Segue petição e documentos em PDF.

EXCELENTÍSSIMO SENHOR DOUTOR JUIZ DE DIREITO DA 02ª VARA EMPRESARIAL DA COMARCA DE BELO HORIZONTE/MG

Autos nº 5046520-86.2021.8.13.0024

SAMARCO MINERAÇÃO S.A. – EM RECUPERAÇÃO JUDICIAL ("Samarco" ou "Recuperanda"), já devidamente qualificada nos autos da Recuperação Judicial em epígrafe, vem, respeitosamente, por seus advogados, à presença de Vossa Excelência, em atenção à r. decisão de ID n. 3072431479 e em observância ao disposto no art. 53 da Lei n. 11.101/05, requerer a juntada do Plano de Recuperação Judicial e dos seus respectivos anexos, incluindo o laudo econômico-financeiro e o laudo de avaliação de bens e ativos.

Termos em que,
Pede deferimento.

Belo Horizonte, 10 de junho de 2021.

Fábio Rosas
OAB/SP 131.524

Daniel Rivorêdo Vilas Boas
OAB/MG 74.368

José Luis de Rosa Santos Junior
OAB/SP 288.092

Eduardo Metzker Fernandes
OAB/MG 128.771

Luiz Guilherme Felipe Halász de Camargo
OAB/SP 330.020

DocuSign Envelope ID: 78ACF993-FA6A-4204-9F93-C25CD9E046F4

PLANO DE RECUPERAÇÃO JUDICIAL

SAMARCO MINERAÇÃO S.A. – EM RECUPERAÇÃO JUDICIAL

Belo Horizonte, 10 de junho de 2021.

DocuSigned by:
Assinado por: RODRIGO ALVARENGA VILELA 70458758694
CPF: 70458758694
Data/Hora da Assinatura: 10/06/2021 | 15:29:13 BRT
ICP Brasil
DDD9D6948ED74C13A57DE17466BA7555

DocuSigned by:
Assinado por: CRISTINA MORGAN CAVALCANTI 89136454672
CPF: 89136454672
Data/Hora da Assinatura: 10/06/2021 | 15:06:10 BRT
ICP Brasil
88F5C965E31D4C6085F6600CE11AB44E

Número do documento: 21061020495939000003983835371
https://pje.tjmg.jus.br:443/pje/Processo/ConsultaDocumento/listView.seam?x=21061020495939000003983835371
Assinado eletronicamente por: DANIEL RIVOREDO VILAS BOAS - 10/06/2021 20:50:00

DocuSign Envelope ID: 78ACF993-FA6A-4204-9F93-C25CD9E046F4

SAMARCO MINERAÇÃO S.A. – EM RECUPERAÇÃO JUDICIAL, sociedade anônima de capital fechado constituída e organizada segundo as leis do Brasil, inscrita no CNPJ/ME sob o nº 16.628.281/0001-61, com seu principal estabelecimento na Rua Paraíba, 1122 – 9°, 10°, 13° e 19° andares, Bairro Funcionários, Belo Horizonte, Estado de Minas Gerais, Brasil, em cumprimento ao disposto no artigo 53 da Lei 11.101/2005 (a "LRF"), apresenta nos autos do processo de recuperação judicial nº 5046520-86.2021.8.13.0024, distribuído perante a 2º Vara Empresarial da Comarca de Belo Horizonte – MG ("Recuperação Judicial"), o seguinte plano de recuperação judicial ("Plano"), conforme termos e condições abaixo.

1. TERMOS E DEFINIÇÕES

1.1. Os termos e expressões abaixo, sempre que utilizados em letras maiúsculas terão os significados que lhes são atribuídos nesta Cláusula, no singular ou plural, no gênero masculino ou feminino, sem que, com isso, percam o significado que lhes é atribuído. Os termos definidos a seguir não prejudicam outras definições eventualmente introduzidas ao longo do Plano.

"Acionistas": São as acionistas da Samarco nesta data, ou seja, BHP Brasil e Vale.

"Administração": Significa todos os membros do conselho de administração e da diretoria da Samarco.

"Administração Judicial": São os administradores judiciais nomeados pelo Juízo da Recuperação: Dr. Otávio de Paoli Balbino de Almeida Lima, inscrito na OAB/MG sob o nº 123.643, Dr. Dídimo Inocêncio de Paula, inscrito na OAB/MG sob o nº 26.226, Dr. Bernardo Bicalho de Alvarenga Mendes, inscrito na OAB/MG 80.990 e Dr. Arnoldo Wald Filho, inscrito na OAB/RJ sob o nº 58.789, conforme termo de compromisso apresentado em 14 de abril de 2021.

"Ações": Significam todas as ações de emissão da Samarco, independentemente da espécie, classe ou preferência, quer existentes na presente data, ou que sejam emitidas em cumprimento do disposto no presente Plano.

"Ações Ordinárias": Significam todas as Ações ordinárias, nominativas, escriturais e sem valor nominal, de emissão da Samarco.

DocuSigned by:
Assinado por: RODRIGO ALVARENGA VILELA 70458758694
CPF: 70458758694
Data/Hora da Assinatura: 10/06/2021 | 15:29:34 BRT
ICP Brasil
DDD9D6948ED74C13A57DE17466BA7555

DocuSigned by:
Assinado por: CRISTINA MORGAN CAVALCANTI 89136454672
CPF: 89136454672
Data/Hora da Assinatura: 10/06/2021 | 15:06:28 BRT
ICP Brasil
88F5C965E31D4C6085F6600CE11AB44E

DocuSign Envelope ID: 78ACF993-FA6A-4204-9F93-C25CD9E046F4

"Ações Preferenciais": São, em conjunto, as Ações Preferenciais Classe A e as Ações Preferenciais Classe B.

"Ações Preferenciais Classe A": São as Ações preferenciais, nominativas, escriturais e sem valor nominal, de emissão da Samarco a serem emitidas em cumprimento do disposto no presente Plano e que terão as características e direitos descritos na Cláusula 7.3. (i) abaixo.

"Ações Preferenciais Classe B": São as Ações preferenciais, nominativas, escriturais e sem valor nominal, de emissão da Samarco a serem emitidas em cumprimento do disposto no presente Plano e que terão as características e direitos descritos na Cláusula 7.3. (ii) abaixo.

"Agente Fiduciário das Notas": É o The Bank of New York Mellon, agente fiduciário nos termos das escrituras (*indentures*) das Notas, seus sucessores ou outro agente que venha a ser indicado em substituição ao The Bank of New York Mellon nos termos das escrituras (*indentures*) das Notas.

"Assembleia Geral de Credores" ou "AGC": Qualquer Assembleia Geral de Credores realizada nos termos do capítulo II, seção IV, da LRF.

"Aumento de Capital": Significa, em conjunto, o Aumento de Capital - Ações Preferenciais Classe A e o Aumento de Capital - Ações Preferenciais Classe B.

"Aumento de Capital - Ações Preferenciais Classe A": Aumento do capital social da Samarco, a ser realizado no montante de, no mínimo, US$2.000.000.000,00 (dois bilhões de dólares estadunidenses) (ou seu equivalente em reais na Data de Homologação do Plano) a ser definido pela Samarco conforme sua necessidade financeira, inclusive para fins de cumprimento de obrigações tributárias decorrentes do Plano, mediante a emissão de Ações Preferenciais Classe A, a ser subscrito por Investidores nos termos da Cláusula 6.1 e seguintes deste Plano.

"Aumento de Capital - Ações Preferenciais Classe B": Aumento do capital social da Samarco, a ser realizado exclusivamente mediante a emissão de Ações Preferenciais Classe B, a serem subscritas pelos Credores Quirografários (ou pelo Agente Fiduciário das Notas representando os Titulares das Notas, conforme o caso) que escolherem expressamente a Opção de Reestruturação, integralizado mediante capitalização dos respectivos Créditos Quirografários, nos termos da Cláusula 5.3.2 e seguintes deste Plano.

DocuSigned by:
Assinado por: RODRIGO ALVARENGA VILELA 70458758694
CPF: 70458758694
Data/Hora da Assinatura: 10/06/2021 | 15:29:14 BRT
ICP Brasil
DDD9D6948ED74C13A57DE17466BA7555

DocuSigned by:
Assinado por: CRISTINA MORGAN CAVALCANTI 89136454672
CPF: 89136454672
Data/Hora da Assinatura: 10/06/2021 | 15:06:38 BRT
ICP Brasil
88F5C965E31D4C6085F6600CE11AB44E

Número do documento: 21061020495939000003983835371
https://pje.tjmg.jus.br:443/pje/Processo/ConsultaDocumento/listView.seam?x=21061020495939000003983835371
Assinado eletronicamente por: DANIEL RIVOREDO VILAS BOAS - 10/06/2021 20:50:00

DocuSign Envelope ID: 78ACF993-FA6A-4204-9F93-C25CD9E046F4

"Barragem de Fundão": Uma das barragens da Samarco para represamento de rejeitos consistentes, em sua maioria, de água, partículas de ferro oxidado e sílica (ou quartz), e que foi destruída pelo incidente ocorrido em 5 de novembro de 2015.

"BHP Brasil": BHP Billiton Brasil Ltda., sociedade limitada, com sede na Cidade de Belo Horizonte, Estado de Minas Gerais, na Rua Paraíba n. 1.122, 5º andar, CEP 30.130-918, e inscrita no CNPJ/ME sob o n. 42.156.596/0001-63.

"Chapter 15": Significa o procedimento de insolvência auxiliar previsto no Capítulo 15 do *U.S. Bankruptcy Code* dos Estados Unidos da América.

"Cláusula": Cada um dos itens identificados por números cardinais e romanos neste Plano.

"Código Civil Brasileiro": Lei Federal nº 10.406, de 10 de janeiro de 2002, conforme vigente nesta data.

"Créditos": Créditos em face da Samarco existentes no momento do ajuizamento da Recuperação Judicial, líquidos ou ilíquidos, materializados ou contingentes, objeto ou não de processos judiciais ou arbitrais, sujeitos ou não aos efeitos da Recuperação Judicial.

"Créditos Concursais": São os Créditos sujeitos aos efeitos da Recuperação Judicial nos termos do art. 49, *caput*, da LRF, incluindo os Créditos Trabalhistas, Créditos Quirografários e Créditos ME e EPP. Não são Créditos Concursais os Créditos que sejam (i) Créditos Extraconcursais, (ii) Créditos Tributários e/ou (iii) relativos às Obrigações Pós-Pedido.

"Créditos de Entes Públicos": São os Créditos Quirografários detidos por Entes Públicos.

"Créditos Extraconcursais": Cada um dos Créditos e obrigações que não se sujeitam aos efeitos da Recuperação Judicial e que não são, em razão disso, afetados pelo Plano, por força do disposto no art. 49, caput e §§3º e 4º, da LRF.

"Créditos Subsidiárias": São os Créditos Quirografários detidos exclusivamente pelas Subsidiárias da Samarco, provenientes de mútuos ou transferência de recursos, e constantes da Relação de Credores.

"Créditos ME e EPP": São os Créditos Concursais detidos pelos Credores ME e EPP, nos termos do art. 41, IV da LRF.

DocuSigned by:
Assinado por: RODRIGO ALVARENGA VILELA 70458758694
CPF: 70458758694
Data/Hora da Assinatura: 10/06/2021 | 15:30:11 BRT
ICP Brasil
DDD9D6948ED74C13A57DE17466BA7555

DocuSigned by:
Assinado por: CRISTINA MORGAN CAVALCANTI 89136454672
CPF: 89136454672
Data/Hora da Assinatura: 10/06/2021 | 15:06:49 BRT
ICP Brasil
88F5C965E31D4C6085F6600CE11AB44E

Número do documento: 21061020495939000003983835371
https://pje.tjmg.jus.br:443/pje/Processo/ConsultaDocumento/listView.seam?x=21061020495939000003983835371
Assinado eletronicamente por: DANIEL RIVOREDO VILAS BOAS - 10/06/2021 20:50:00

DocuSign Envelope ID: 78ACF993-FA6A-4204-9F93-C25CD9E046F4

"Créditos Quirografários": São os Créditos Concursais detidos pelos Credores Quirografários, conforme art. 41, inciso III, da LRF.

"Créditos Trabalhistas": São os Créditos Concursais derivados da legislação do trabalho, decorrentes de acidente de trabalho, e aqueles decorrentes da comunicação da rescisão do contrato de trabalho anteriormente à Data do Pedido, independentemente da forma do cumprimento do aviso prévio, incluídos os valores decorrentes de Plano de Participação nos Resultados – PPR objeto de Acordos Coletivos, e equiparados, nos termos do artigo 41, inciso I, da LRF.

"Créditos Trabalhistas Contratuais": São os Créditos Concursais detidos pelos Credores Trabalhistas, decorrentes de relação estabelecida com a Samarco por meio de contratos de trabalho firmados entre a Samarco e o respectivo Credor.

"Créditos Trabalhistas Judicializados": São os Créditos Concursais detidos pelos Credores Trabalhistas que sejam objeto de ação judicial em curso.

"Créditos Tributários": São os Créditos de natureza fiscal existentes contra a Samarco, inclusive em decorrência de processos administrativos ou judiciais.

"Credores": Pessoas, naturais ou jurídicas, detentoras de Créditos.

"Credores Concursais": São os Credores detentores de Créditos Concursais.

"Credores Entes Públicos": São os Credores detentores de Créditos de Entes Públicos e que, por força de lei, estejam sujeitos à Recuperação Judicial e devidamente indicados na Relação de Credores.

"Credores Fornecedores": São os Credores Quirografários que, considerando a natureza das atividades desempenhadas, forneçam insumos, matéria prima, serviços, dentre outros, à Samarco nos termos da Cláusula 5.4. abaixo.

"Credores Fornecedores Parceiros": São os Credores Fornecedores que manifestarem seu interesse em fornecer ou continuar a fornecer insumos, bens ou serviços à Samarco, de acordo com as condições estabelecidas na Cláusula 5.4.1. abaixo.

"Credores ME e EPP": São os Credores detentores de Créditos Concursais que operam sob a forma de microempresas e empresas de pequeno porte, conforme definidas pela Lei

DocuSigned by:
Assinado por: RODRIGO ALVARENGA VILELA 70458758694
CPF: 70458758694
Data/Hora da Assinatura: 10/06/2021 | 15:30:33 BRT
ICP Brasil
DDD9D6948ED74C13A57DE17466BA7555

DocuSigned by:
Assinado por: CRISTINA MORGAN CAVALCANTI 89136454672
CPF: 89136454672
Data/Hora da Assinatura: 10/06/2021 | 15:06:59 BRT
ICP Brasil
88F5C965E31D4C6085F6600CE11AB44E

DocuSign Envelope ID: 78ACF993-FA6A-4204-9F93-C25CD9E046F4

Complementar nº 123, de 14 de dezembro de 2006, independentemente da natureza de seus Créditos.

"Credores Quirografários": São os Credores detentores de Créditos Quirografários, nos termos do art. 41, inciso III, da LRF.

"Credores Trabalhistas": são os Credores titulares de Créditos Trabalhistas.

"Data de Definição da Proposta de Captação": terá o significado previsto na Cláusula 6.1 abaixo.

"Data de Fechamento": Terá o significado previsto na Cláusula 7.5. abaixo.

"Data do Pedido": 09 de abril de 2021, data em que foi ajuizado o pedido de recuperação judicial da Samarco perante o Juízo da Recuperação.

"Data de Homologação": é o Dia Útil imediatamente seguinte à publicação da decisão de Homologação Judicial do Plano no Diário da Justiça Eletrônico do Tribunal de Justiça do Estado de Minas Gerais.

"Depósitos Judiciais": significam os depósitos judiciais realizados pela Recuperanda e/ou em seu benefício no âmbito de ações judiciais de qualquer natureza, os quais serão utilizados no pagamento de determinados Créditos ou para fins de caução, conforme aplicável.

"Dia Útil": será qualquer dia que não seja sábado, domingo, feriado nacional ou feriado municipal nas cidades de São Paulo e/ou Belo Horizonte, e/ou que, por qualquer motivo não haja expediente bancário nas cidades de São Paulo e/ou Belo Horizonte, e/ou em que o Fórum Judicial onde tramita a Recuperação Judicial não esteja com expediente suspenso ou fechado em função de recesso ou feriado forense.

"Entes Públicos": União federal, estados, municípios, suas autarquias e fundações.

"Fundação Renova": É a Fundação Renova, pessoa jurídica de direito privado, sem fins lucrativos, com sede na Cidade de Belo Horizonte, Estado de Minas Gerais, na Avenida Getúlio Vargas n. 671, sala 400, CEP 30.112-021, e inscrita no CNPJ/ME sob o n. 25.135.507/0001-83, constituída em 24 de junho de 2016, por meio da escritura pública de instituição de fundação, lavrada perante o 2º Tabelionato de Notas de Belo Horizonte.

DocuSigned by:
Assinado por: RODRIGO ALVARENGA VILELA
CPF: 70458758694
Data/Hora da Assinatura: 10/06/2021 | 15:31:13 BRT
ICP Brasil
DDD9D6948ED74C13A57DE17466BA7555

DocuSigned by:
Assinado por: CRISTINA MORGAN CAVALCANTI:89136454672
CPF: 89136454672
Data/Hora da Assinatura: 10/06/2021 | 15:07:10 BRT
ICP Brasil
88F5C965E31D4C6085F6600CE11AB44E

Número do documento: 21061020495939000003983835371
https://pje.tjmg.jus.br:443/pje/Processo/ConsultaDocumento/listView.seam?x=21061020495939000003983835371
Assinado eletronicamente por: DANIEL RIVOREDO VILAS BOAS - 10/06/2021 20:50:00

DocuSign Envelope ID: 78ACF993-FA6A-4204-9F93-C25CD9E046F4

"Homologação Judicial do Plano": Decisão judicial proferida pelo Juízo da Recuperação que homologa o Plano e concede a recuperação judicial à Samarco, nos termos do art. 58, *caput*, ou do art. 58, §1º, da LRF.

"Investidores": São investidores e financiadores em geral, que poderão ser Credores Concursais, incluindo as Acionistas, e que, nos termos da Cláusula 6.1 poderão disponibilizar recursos à Samarco para recomposição do seu capital de giro necessário para continuidade de suas atividades e investimentos, preservação de seus ativos, desenvolvimento de seu plano de negócios, bem como o pagamento de obrigações que não se submetem aos efeitos da Recuperação Judicial.

"Juízo da Recuperação": É o Juízo da 2ª Vara Empresarial da Comarca de Belo Horizonte-MG, no qual foi distribuída a Recuperação Judicial.

"LRF": É a Lei nº 11.101, de 09 de fevereiro de 2005, com as alterações existentes nesta data.

"Lei das Sociedades por Ações": Lei Federal nº 6.404, de 15 de dezembro de 1976, conforme vigente nesta data.

"Limite de Emissão de Ações Preferenciais": terá o significado previsto na Cláusula 7.2.

"Notas": Significam, em conjunto, os títulos de dívida emitidos pela Samarco no mercado internacional, por meio das (i) "*4.125% Notes due 2022*", no valor principal de US$1.000,000,000.00 (um bilhão de dólares dos Estados Unidos da América); (ii) "*5.75% Notes due 2023*", no valor principal de US$700,000,000.00 (setecentos milhões de dólares dos Estados Unidos da América); e (iii) "*5.375% Notes due 2024*", no valor principal de US$500,000,000.00 (quinhentos milhões de dólares dos Estados Unidos da América).

"Obrigações de Aporte na Fundação Renova": Obrigação da Samarco de realizar aportes diretamente na Fundação Renova, conforme termos e condições previstas no TTAC e solicitadas pela Fundação Renova de tempos em tempos, que não está sujeita à Recuperação Judicial.

"Obrigações Pós-Pedido": São as obrigações da Samarco com fato gerador posterior à Data do Pedido e que, portanto, não são afetadas pelo Plano, incluindo as Obrigações de Aporte na Fundação Renova solicitadas pela Fundação Renova após a Data do Pedido.

"Opção de Reestruturação": terá o significado previsto na Cláusula 5.3.2 abaixo.

DocuSigned by:
Assinado por: RODRIGO ALVARENGA VILELA 70458758694
CPF: 70458758694
Data/Hora da Assinatura: 10/06/2021 | 15:31:03 BRT
ICP Brasil
DDD9D6948ED74C13A57DE17466BA7555

DocuSigned by:
Assinado por: CRISTINA MORGAN CAVALCANTI 89136454672
CPF: 89136454672
Data/Hora da Assinatura: 10/06/2021 | 15:07:25 BRT
ICP Brasil
88F5C965E31D4C6085F6600CE11AB44E

Número do documento: 21061020495939000003983835371
https://pje.tjmg.jus.br:443/pje/Processo/ConsultaDocumento/listView.seam?x=21061020495939000003983835371
Assinado eletronicamente por: DANIEL RIVOREDO VILAS BOAS - 10/06/2021 20:50:00

DocuSign Envelope ID: 78ACF993-FA6A-4204-9F93-C25CD9E046F4

"Plano": Este plano de recuperação judicial, incluindo todos os seus Anexos.

"Processo Competitivo": terá o significado previsto na Cláusula 6.1 abaixo.

"Recursos para Aumento de Capital Ações Preferenciais Classe A": terá o significado da Cláusula 4.7. abaixo.

"Relação de Credores": É a relação consolidada de credores da Recuperanda elaborada pela Recuperanda em 09 de abril de 2021 (ID. 3058976550) e que poderá ser alterada pela Administração Judicial, conforme análise de habilitações e divergências de crédito, e aditada de tempos em tempos por decisões judiciais ou arbitrais que reconhecerem novos Créditos Concursais ou alterarem a legitimidade, classificação ou o valor de Créditos Concursais já reconhecidos, desde que transitadas em julgado ou que tais reconhecimentos, alterações, classificações ou valores produzam efeitos em decorrência de ordem judicial especifica expedida pelo Juízo da Recuperação Judicial.

"R$": Real, ou seja, a moeda corrente nacional.

"Samarco", "Recuperanda" ou "Companhia": Samarco Mineração S.A. – Em Recuperação Judicial, sociedade por ações, com sede na Rua Paraíba, 1.122, Bairro Funcionários, na Cidade de Belo Horizonte, Estado de MG, CEP 30130-918, inscrita no CNPJ/ME sob o nº 16.628.281/0001-61.

"Subsidiárias da Samarco": Sociedades cujas participações societárias são detidas integralmente pela Samarco, a saber: Samarco Finance, Samarco Iron Europe BV e Samarco Asia LTD.

"Taxa de Câmbio": significa, para qualquer evento, a taxa de fechamento de venda de dólares dos Estados Unidos da América/Real e Euro/Real, conforme aplicável, divulgada pelo Banco Central em seu sítio de internet, na seção Cotações e Boletins, opção "Cotações de Fechamento de Todas as Moedas em uma Data", ou qualquer outra taxa que venha a substituí-la, e a taxa de fechamento de venda de Euro/Dólares dos Estados Unidos da América, divulgada no sistema de informações da Bloomberg, na data imediatamente anterior a instalação da AGC.

DocuSigned by:
Assinado por: RODRIGO ALVARENGA VILELA
CPF: 70458758604
Data/Hora da Assinatura: 10/06/2021 | 15:31:04 BRT
ICP Brasil
DDD9D6948ED74C13A57DE17466BA7555

DocuSigned by:
Assinado por: CHRISTINA MORGAN CAVALCANTI:89136454672
CPF: 89136454672
Data/Hora da Assinatura: 10/06/2021 | 15:07:47 BRT
ICP Brasil
88F5C965E31D4C6085F6600CE11AB44E

Número do documento: 21061020495939000003983835371
https://pje.tjmg.jus.br:443/pje/Processo/ConsultaDocumento/listView.seam?x=21061020495939000003983835371
Assinado eletronicamente por: DANIEL RIVOREDO VILAS BOAS - 10/06/2021 20:50:00

DocuSign Envelope ID: 78ACF993-FA6A-4204-9F93-C25CD9E046F4

"Termo Para Exercício de Opção de Reestruturação": Significa o Termo constante do Anexo I, para exercício da Opção de Reestruturação para manifestação de interesse no recebimento do Crédito nos termos da Cláusula 5.3.2.

"Termo de Transação e Ajuste de Conduta" ou "TTAC": Termo de Transação e Ajuste de Conduta assinado em 2 de março de 2016 entre Samarco, como responsável principal, seus acionistas Vale e BHP Brasil, como responsáveis subsidiárias, Ministério Público Federal e Ministério Público Estadual de Minas Gerais e do Espírito Santo, e diversos órgãos governamentais público, que estabelece o regramento para a reparação ambiental e das comunidades afetadas pelo incidente da Barragem de Fundão, por intermédio da Fundação Renova.

"Titulares das Notas": Significam, em conjunto, os Credores Quirografários que sejam titulares das Notas, representados ou não pelo Agente Fiduciário das Notas.

"US$": Dólares estadunidenses.

"Vale": Vale S.A., sociedade por ações, com sede na Cidade do Rio de Janeiro, Estado do Rio de Janeiro, na Praia de Botafogo nº 186, salas 701 a 1901, CEP 22.250-145 e inscrita no CNPJ/ME sob o n. 33.592.510/0001-54.

2. CONSIDERAÇÕES INICIAIS

2.1. Histórico

Fundada em 1973, a Samarco é uma empresa brasileira de mineração, de capital fechado, que tem como principal atividade a pesquisa, lavra, industrialização e comercialização de minérios. Seu produto de maior destaque são as pelotas de minério de ferro, que comercializa para a indústria siderúrgica mundial.

A Samarco contribui para o desenvolvimento econômico e social dos Estados de Minas Gerais e do Espírito Santo e, especialmente, dos municípios nos quais mantém sua atividade empresarial.

A Samarco havia conquistado, em 2011, a posição de quarta maior exportadora do Brasil, segundo dados do Ministério do Desenvolvimento, Indústria e Comércio Exterior, contribuindo positivamente para o saldo da balança comercial do país, com mais de US$ 4

DocuSigned by:
Assinado por: RODRIGO ALVARENGA VILELA 70458758694
CPF: 70458758694
Data/Hora da Assinatura: 10/06/2021 | 15:32:13 BRT
ICP Brasil
DDD9D6948ED74C13A57DE17466BA7555

DocuSigned by:
Assinado por: CRISTINA MORGAN CAVALCANTI 89136454672
CPF: 89136454672
Data/Hora da Assinatura: 10/06/2021 | 15:07:58 BRT
ICP Brasil
88F5C965E31D4C6085F6600CE11AB44E

Número do documento: 21061020495939000003983835371
https://pje.tjmg.jus.br:443/pje/Processo/ConsultaDocumento/listView.seam?x=21061020495939000003983835371
Assinado eletronicamente por: DANIEL RIVOREDO VILAS BOAS - 10/06/2021 20:50:00

DocuSign Envelope ID: 78ACF993-FA6A-4204-9F93-C25CD9E046F4

bilhões FOB. De 2011 a 2015, a Samarco investiu aproximadamente a quantia de R$ 9,1 bilhões por todo o Brasil. Em 2014, a Samarco recolheu aproximadamente R$597,7 milhões (quinhentos e noventa e sete milhões e setecentos mil reais) em impostos, taxas e contribuições.

No mesmo ano, a Companhia pagou aproximadamente R$ 652 milhões em impostos federais e R$ 50,2 milhões de impostos aos municípios de atuação direta no Estado do Espírito Santo e no Estado de Minas Gerais pela Companhia, sendo que em impostos estaduais obteve crédito no montante de R$ 104,5 milhões, superando os impostos recolhidos. No auge de sua atividade, a Samarco contribuía diretamente com cerca de 6,4% do Produto Interno Bruto (ou PIB) do Estado do Espírito Santo e 1,5% do PIB do Estado de Minas Gerais, conforme relatório bienal de 2015-2016, sem considerar a riqueza gerada indiretamente por meio da renda dos seus empregados e prestadores de serviços. Na época, a Samarco contava com aproximadamente 3.000 (três mil) empregados diretos e 3.500 (três mil e quinhentos) empregados contratados[1].

2.2. Estrutura organizacional e operacional

O capital social da Samarco, já totalmente integralizado, é de R$ 297.025.071,08 (duzentos e noventa e sete milhões, vinte e cinco mil, setenta e um reais e oito centavos) e se divide em 5.243.298 (cinco milhões duzentos e quarenta e três mil, duzentos e noventa e oito) ações ordinárias, nominativas e sem valor nominal, assim distribuídas entre as suas duas únicas acionistas:

Vale	2.621.649 Ações Ordinárias
BHP Brasil	2.621.649 Ações Ordinárias

O quadro societário da Samarco e das Subsidiárias da Samarco encontra-se abaixo ilustrado:

[1] Conforme Relatório Anual de Sustentabilidade de 2014.

DocuSigned by:
Assinado por: RODRIGO ALVARENGA VILELA 70458758694
CPF: 70458758694
Data/Hora da Assinatura: 10/06/2021 | 15:32:33 BRT
ICP Brasil
DDD9D6948ED74C13A57DE17466BA7555
DocuSigned by:
Assinado por: CRISTINA MORGAN CAVALCANTI 89136454672
CPF: 89136454672
Data/Hora da Assinatura: 10/06/2021 | 15:08:09 BRT
ICP Brasil
88F5C965E31D4C6085F6600CE11A844E

Número do documento: 21061020495939000003983835371
https://pje.tjmg.jus.br:443/pje/Processo/ConsultaDocumento/listView.seam?x=21061020495939000003983835371
Assinado eletronicamente por: DANIEL RIVOREDO VILAS BOAS - 10/06/2021 20:50:00

DocuSign Envelope ID: 78ACF993-FA6A-4204-9F93-C25CD9E046F4

2.3. Razões da Crise e Demonstração de Viabilidade Econômica

Em 5 de novembro de 2015, o rompimento da Barragem de Fundão, na região de Mariana, Estado de Minas Gerais, resultou em danos às áreas afetadas e seus habitantes nos Estados de Minas Gerais e Espírito Santo. Desde o rompimento, a Samarco teve licenças de operação suspensas, paralisando as atividades minerárias que exercia e, com elas, a fonte primordial de geração de receita pela empresa.

O foco imediato da Samarco passou a ser concentrar esforços e recursos na gestão e equacionamento da crise deflagrada pelo rompimento e seus efeitos, empregando todos os seus esforços para a adequada remediação social e ambiental

Com postura proativa, colaborativa e célere, a Samarco assumiu imediatamente o compromisso com a reparação dos danos sociais e ambientais diretamente relacionados ao rompimento da Barragem de Fundão. Nesse contexto, a Samarco prestou assistência emergencial à população atingida (oferecendo moradia e suporte financeiro); celebrou acordos extrajudiciais e judiciais em prol (i) da assistência dos diversos municípios afetados pelo rompimento; (ii) da proteção e resgate dos animais; (iii) da proteção e resgate do patrimônio histórico e cultural das áreas afetadas pelo rompimento; (iv) dos trabalhadores, obrigando-se a não fazer dispensa coletiva, mantendo o pagamento de salários e todas as verbas trabalhistas; dentre diversas outras ações.

Ainda em resposta ao incidente da Barragem de Fundão, a Samarco tomou diversas ações de reparação e compensação, incluindo o TTAC, assinado em 2 de março de 2016, entre

DocuSigned by:
Assinado por: RODRIGO ALVARENGA VILELA 70458758694
CPF: 70458758694
Data/Hora da Assinatura: 10/06/2021 | 15:32:26 BRT
ICP Brasil
DDD9D6948ED74C13A57DE17466BA7555
DocuSigned by:
Assinado por: CRISTINA MORGAN CAVALCANTI 89136454672
CPF: 89136454672
Data/Hora da Assinatura: 10/06/2021 | 15:08:21 BRT
ICP Brasil
88F5C965E31D4C6085F6600CE11A844E

Número do documento: 21061020495939000003983835371
https://pje.tjmg.jus.br:443/pje/Processo/ConsultaDocumento/listView.seam?x=21061020495939000003983835371
Assinado eletronicamente por: DANIEL RIVOREDO VILAS BOAS - 10/06/2021 20:50:00

DocuSign Envelope ID: 78ACF993-FA6A-4204-9F93-C25CD9E046F4

Samarco, suas acionistas Vale e BHP Brasil, União Federal, Estados do Minas Gerais e do Espírito Santo.

Por meio do TTAC foi criada a Fundação Renova, uma fundação privada, que se tornou responsável por desenvolver e implementar 42 (quarenta e dois) programas de reparação socioeconômicos e ambiental a serem custeados pela Samarco, como responsável principal, e, pelas Acionistas, como responsáveis subsidiários.

Ademais, logo após o rompimento da Barragem de Fundão, a Samarco iniciou e trabalhou ativamente para obter as licenças necessárias para retomar suas operações, a fim de voltar a gerar caixa e cumprir suas obrigações com recursos próprios.

Contudo, desde o incidente da Barragem de Fundão, em decorrência da suspensão de suas atividades, o financiamento bancário e via mercado de capitais à Recuperanda inexistiu. As dívidas financeiras, portanto, são as mesmas existentes àquela época.

Neste período, as obrigações primárias da Samarco foram financiadas por suas Acionistas, que capitalizaram a Recuperanda com "dinheiro novo", permitindo investimentos para a retomada de suas atividades e o cumprimento de obrigações socioambientais, com aportes na Fundação Renova para a consecução de seu objeto, conforme solicitados de tempos em tempos.

Foram tais investimentos que permitiram que, em dezembro de 2020, a Recuperanda tenha voltado a produzir pelotas, com limitações e hoje opere com, aproximadamente, 28% da sua antiga capacidade.

Não obstante isso, o impacto econômico das obrigações relacionadas ao incidente da Barragem de Fundão foi agravado pelos custos adicionais relacionados aos novos sistemas de gerenciamento e descarte de rejeitos, bem como as limitações da Samarco para operar com capacidade total. Tais circunstâncias obrigaram a Samarco a rever o seu plano de negócios, o que acabou influenciando negativamente as tentativas de reestruturação do seu passivo financeiro em 2018 e 2020 (tendo-se permitido, inclusive, a realização de auditoria por credores como parte do engajamento nas negociações).

Entretanto, no contexto da retomada, um grupo de credores financeiros internacionais e especializados, que adquiriram dívidas da Samarco no mercado secundário já após o rompimento da Barragem de Fundão, iniciaram processos de execuções de seus títulos no

DocuSigned by:
Assinado por: RODRIGO ALVARENGA VILELA 70458758694
CPF: 70458758694
Data/Hora da Assinatura: 10/06/2021 | 15:33:16 BRT
ICP Brasil
DDD9D6948ED74C13A57DE17466BA7555

DocuSigned by:
Assinado por: CRISTINA MORGAN CAVALCANTI 89136454672
CPF: 89136454672
Data/Hora da Assinatura: 10/06/2021 | 15:08:33 BRT
ICP Brasil
88F5C965E31D4C6085F6600CE11A844E

Número do documento: 21061020495939000003983835371
https://pje.tjmg.jus.br:443/pje/Processo/ConsultaDocumento/listView.seam?x=21061020495939000003983835371
Assinado eletronicamente por: DANIEL RIVOREDO VILAS BOAS - 10/06/2021 20:50:00

DocuSign Envelope ID: 78ACF993-FA6A-4204-9F93-C25CD9E046F4

Brasil e nos EUA, gerando impactos e riscos que inviabilizariam a retomada operacional da empresa.

Tal evento catalisador, agregado às circunstâncias acima apontadas, obrigaram a Samarco a ajuizar a sua Recuperação Judicial, de modo a obter a suspensão de ações e execuções e permitir a apresentação deste Plano, para reestruturar todos os Créditos Concursais.

Frise-se que a reestruturação dos Créditos Concursais, de modo justo e equitativo, em especial do endividamento financeiro, é absolutamente necessária, de forma a readequar sua estrutura de capital de maneira sustentável, permitindo novos investimentos, a manutenção de postos de trabalho e viabilizando o cumprimento de sua função social, em especial o cumprimento das obrigações de reparação, além dos Créditos Tributários.

Conforme atesta o Laudo Econômico-Financeiro anexo (Anexo IV), a Samarco é empresa viável e geradora de valor para seus *stakeholders*, com grande potencial de investimento e expansão, desde que sua estrutura de capital seja reestruturada na forma deste Plano (especialmente por meio da capitalização de Créditos Quirografários), sendo certo que a obtenção de novos recursos, em especial o Aumento de Capital - Ações Preferenciais Classe A é pressuposto absolutamente necessário à viabilidade da Recuperação Judicial da Companhia.

Assim, a Samarco apresenta este Plano para viabilizar a superação de sua crise econômico-financeira, a fim de, nos termos do art. 47 da Lei 11.101/2005, permitir a manutenção da fonte produtora, do emprego dos trabalhadores (atualmente, são 1.597 empregados diretos) e dos interesses dos mais de 2.105 credores, promovendo, assim, a preservação da empresa, sua função social e o estímulo à atividade econômica do país, dos Estados de Minas Gerais e Espírito Santo e dos respectivos municípios em que opera.

3. <u>DISPOSIÇÕES PRELIMINARES E CONSIDERAÇÕES INICIAIS</u>

3.1. As disposições preliminares abaixo têm por objeto apresentar e esclarecer as bases e condições necessárias para a interpretação deste Plano, incluindo os seus Anexos.

3.2. Conflitos entre Cláusulas. Na hipótese de conflito entre Cláusulas, a Cláusula que contenha disposição específica prevalecerá sobre a Cláusula que contenha disposição genérica.

DocuSigned by:
Assinado por: RODRIGO ALVARENGA VILELA 70458758694
CPF: 70458758694
Data/Hora da Assinatura: 10/06/2021 | 15:33:34 BRT
ICP Brasil
DDD9D6948ED74C13A57DE17466BA7555

DocuSigned by:
Assinado por: CRISTINA MORGAN CAVALCANTI 89136454672
CPF: 89136454672
Data/Hora da Assinatura: 10/06/2021 | 15:08:44 BRT
ICP Brasil
88F5C965E31D4C6085F6600CE11AB44E

Número do documento: 21061020495939000003983835371
https://pje.tjmg.jus.br:443/pje/Processo/ConsultaDocumento/listView.seam?x=21061020495939000003983835371
Assinado eletronicamente por: DANIEL RIVOREDO VILAS BOAS - 10/06/2021 20:50:00

DocuSign Envelope ID: 78ACF993-FA6A-4204-9F93-C25CD9E046F4

3.3. Conflito com Anexos. Na hipótese de conflito entre qualquer disposição do Plano e quaisquer dos Anexos, as disposições deste Plano prevalecerão.

3.4. Conflitos com contratos. Na hipótese de conflito entre qualquer disposição deste Plano e quaisquer disposições de quaisquer contratos e/ou escrituras relativos aos Créditos Concursais, as disposições deste Plano prevalecerão.

3.5. Disposições legais. As referências a disposições legais devem ser interpretadas como referências à legislação em vigor nesta data.

3.6. Prazos. Todos os prazos previstos no Plano deverão ser considerados de acordo com o Código Civil Brasileiro, que estabelece que o dia de início do prazo será excluído e o último dia do prazo será incluído. Todos os termos e prazos referidos neste Plano (sejam contados em Dias Úteis ou não), cujo termo final seja em um dia que não seja Dia Útil, serão considerados como imediatamente prorrogados para o Dia Útil subsequente.

3.7. Créditos Concursais. Os Créditos Concursais serão obrigatoriamente reestruturados, novados e substituídos pelos novos termos e condições previstos neste Plano.

3.8. Valor dos Créditos Concursais. O valor total dos Créditos Concursais é de R$ 50.568.866.466,82 (cinquenta bilhões, quinhentos e sessenta e oito milhões, oitocentos e sessenta e seis mil reais e oitenta e dois centavos), conforme consta da Relação de Credores.

3.9. Créditos Extraconcursais. Os Créditos Extraconcursais não estão sujeitos à Recuperação Judicial e não serão reestruturados e novados por força da aprovação e homologação do presente Plano, sendo certo que a sua reestruturação será implementada por meio de negociações com os Credores Extraconcursais.

3.10. Obrigações Decorrentes do incidente da Barragem de Fundão. As obrigações relacionadas ao TTAC, incluindo as Obrigações de Aporte na Fundação Renova (conforme venham a ser solicitadas pela Fundação Renova à Samarco de tempos em tempos), não serão modificadas por este Plano. A Samarco reitera o seu firme compromisso de cumprimento da sua obrigação de reparação integral dos danos decorrentes do rompimento da Barragem de Fundão, independentemente do pedido de recuperação judicial, nos termos da petição inicial.

DocuSigned by:
Assinado por: RODRIGO ALVARENGA VILELA 70458758694
CPF: 70458758694
Data/Hora da Assinatura: 10/06/2021 | 15:33:11 BRT
ICP Brasil
DDD9D6948ED74C13A57DE17466BA7555

DocuSigned by:
Assinado por: CHRISTINA MORGAN CAVALCANTI:89136454672
CPF: 89136454672
Data/Hora da Assinatura: 10/06/2021 | 15:08:57 BRT
ICP Brasil
88F5C965E31D4C6085F6600CE11AB44E

Número do documento: 21061020495939000003983835371
https://pje.tjmg.jus.br:443/pje/Processo/ConsultaDocumento/listView.seam?x=21061020495939000003983835371
Assinado eletronicamente por: DANIEL RIVOREDO VILAS BOAS - 10/06/2021 20:50:00

DocuSign Envelope ID: 78ACF993-FA6A-4204-9F93-C25CD9E046F4

4. MEIOS DE RECUPERAÇÃO

4.1. Objetivos do Plano de Recuperação Judicial. O Plano tem por objeto a reestruturação dos Créditos Concursais de maneira justa e equânime, consistente com as projeções de negócios da Samarco, necessidades de fluxo de caixa e investimentos necessários, bem como o equacionamento de obrigações que não são modificáveis por este Plano, tais como aquelas previstas no TTAC, Créditos Tributários e os Créditos Extraconcursais. A Homologação Judicial do Plano busca: (i) assegurar o cumprimento das obrigações socioambientais da Samarco; (ii) preservar a função social e de negócios da Samarco; (iii) preservar os empregos existentes e promover a geração de novos empregos; (iv) permitir que a Samarco supere sua crise econômico-financeira; (v) evitar a falência da Samarco; (vi) permitir que a Samarco estabeleça nova capacidade produtiva e posição financeira independente e sustentável; (vii) reestruturar de forma justa os Créditos Concursais; e (viii) obter Recursos para Aumento de Capital – Ações Preferenciais Classe A para a continuidade do crescimento através da retomada de sua capacidade de investimento e o cumprimento de Obrigações Pós-Pedido.

4.2. Meios de Recuperação. A fim de equalizar parte substancial das dívidas da Recuperanda, a Samarco poderá utilizar os seguintes meios de recuperação: (i) reestruturação de seu endividamento, com alterações de prazo, condições, encargos e da forma de pagamento dos Créditos Concursais; (ii) emissão e entrega de Ações Preferenciais em pagamento de determinados Créditos Concursais, mediante capitalização da dívida em condições mais favoráveis e vantajosas do que aquelas que se verificariam em hipótese de decretação de falência da Samarco, resultantes do Aumento de Capital – Ações Preferenciais Classe B; e (iii) realização de Aumento de Capital – Ações Preferenciais Classe A, para fins de captação de novos recursos; e sendo certo que o Aumento de Capital, na forma deste Plano, é pressuposto de viabilidade da Recuperação Judicial.

4.3. Laudo Econômico-Financeiro e de Avaliação de Bens e Ativos. A viabilidade econômico-financeira está devidamente comprovada, conforme laudo apresentado pela Apsis Consultoria Empresarial Ltda. juntamente com este Plano e que deste constitui parte integrante. Os laudos econômico-financeiro e de avaliação de bens e ativos da Samarco estão anexados ao Plano (Anexos IV e V).

DocuSigned by:
Assinado por: RODRIGO ALVARENGA VILELA 70458758694
CPF: 70458758694
Data/Hora da Assinatura: 10/06/2021 | 15:34:13 BRT
ICP Brasil
DDD9D6948ED74C13A57DE17466BA7555

DocuSigned by:
Assinado por: CHRISTINA MORGAN CAVALCANTI 89136454672
CPF: 89136454672
Data/Hora da Assinatura: 10/06/2021 | 15:09:20 BRT
ICP Brasil
88F5C965E31D4C6085F6600CE11AB44E

Número do documento: 21061020495939000003983835371
https://pje.tjmg.jus.br:443/pje/Processo/ConsultaDocumento/listView.seam?x=21061020495939000003983835371
Assinado eletronicamente por: DANIEL RIVOREDO VILAS BOAS - 10/06/2021 20:50:00

DocuSign Envelope ID: 78ACF993-FA6A-4204-9F93-C25CD9E046F4

4.4. Regras Gerais Aplicáveis ao Pagamento dos Créditos Concursais. O Plano se aplica a todos os Créditos Concursais, independentemente da classe de Credores em que os Créditos Concursais se enquadrem, e governa todas as relações entre Samarco e os Credores Concursais, substituindo todos os contratos e outros instrumentos que deram origem aos Créditos Concursais.

4.5. Reestruturação dos Créditos Concursais. A Samarco reestruturará os Créditos Concursais, conforme detalhado na Cláusula 5.1. e seguintes abaixo.

4.5.1. Opções de Pagamento. Os Credores Quirografários terão o direito de exercer opções de recebimento de seus Créditos Quirografários nas condições das Cláusulas 5.3.2. abaixo. Tal direito de exercício de opção concede tratamento igualitário entre os Credores Quirografários, permitindo-lhes escolher a alternativa de pagamento que possa melhor atender aos seus interesses

4.6. Emissão de Ações. Observado o disposto na Cláusulas 5, 6 e 7, a Samarco emitirá e entregará Ações Preferenciais Classe B e Ações Preferenciais Classe A aos Credores Quirografários e aos Investidores, respectivamente, como resultado do Aumento de Capital, as quais conferirão (a) prioridade no reembolso de capital; e (b) direito ao recebimento de dividendos diferenciados, na forma da Cláusula 7.3. abaixo.

4.6.1. No caso dos Titulares das Notas que optarem pelo recebimento do pagamento de seus créditos na forma da Cláusula 5.3.2., a Samarco entregará as Ações Preferenciais Classe B diretamente ao Agente Fiduciário das Notas, ou por meio de outro procedimento que tenha o mesmo efeito e que, eventualmente, venha a ser acordado entre a Samarco e o Agente Fiduciário das Notas, de forma a viabilizar a entrega das Ações Preferenciais Classe B aos Titulares das Notas, observada a regulamentação aplicável e as disposições do presente Plano.

4.7. Captação de Recursos para o Aumento de Capital – Ações Preferenciais Classe A. Para o Aumento de Capital – Ações Preferenciais Classe A, a Samarco captará recursos na forma das Cláusulas 6 e 7 abaixo ("Recursos para Aumento de Capital Ações Preferenciais Classe A").

DocuSigned by:
Assinado por: RODRIGO ALVARENGA VILELA 70458758694
CPF: 70458758694
Data/Hora da Assinatura: 10/06/2021 | 15:34:08 BRT
ICP Brasil
DDD9D6948ED74C13A57DE17466BA7555

DocuSigned by:
Assinado por: CHRISTINA MORGAN CAVALCANTI 89136454672
CPF: 89136454672
Data/Hora da Assinatura: 10/06/2021 | 15:09:32 BRT
ICP Brasil
88F5C965E31D4C6085F6600CE11AB44E

Número do documento: 21061020495939000003983835371
https://pje.tjmg.jus.br:443/pje/Processo/ConsultaDocumento/listView.seam?x=21061020495939000003983835371
Assinado eletronicamente por: DANIEL RIVOREDO VILAS BOAS - 10/06/2021 20:50:00

DocuSign Envelope ID: 78ACF993-FA6A-4204-9F93-C25CD9E046F4

4.8. Reorganização societária. A Samarco poderá realizar operações de reorganização societária, inclusive incorporação, incorporação de ações, fusão e cisão, incluindo as alterações necessárias para cumprimento dos meios de recuperação deste Plano, conforme a Cláusula 4.2.

5. PAGAMENTO DOS CRÉDITOS CONCURSAIS

5.1. Pagamento dos Créditos Concursais. O pagamento dos Créditos Concursais será realizado a partir da Data de Homologação, com base na Relação de Credores e na forma das Cláusulas abaixo.

5.2. Créditos Trabalhistas – Classe I. O pagamento dos Credores Trabalhistas será feito pela Samarco dentro do limite legal e nos termos deste Plano e observará o disposto abaixo:

(i) Os Créditos Trabalhistas serão integralmente pagos em uma única parcela, sem deságio, em 30 (trinta) dias contados da Data de Homologação, limitados a 150 (cento e cinquenta) salários mínimos equivalentes a R$ 165.000,00 (cento e sessenta e cinco mil reais), por Credor Trabalhista, nos termos do art. 83, I, da LRF; e,

(ii) O saldo dos Créditos Trabalhistas que excederem o limite da cláusula 5.2.(i) acima será pago nos termos da Cláusula 5.3 e seguintes abaixo;

5.2.2. Os pagamentos dos Créditos Trabalhistas Contratuais serão efetuados diretamente aos Credores Trabalhistas Contratuais por depósito em conta bancária, respeitado o limite previsto na Cláusula 5.2 (i). Tais Credores Trabalhistas deverão informar suas contas bancárias para recebimento dos pagamentos de seus Créditos Trabalhistas Contratuais, respeitado o limite previsto na Cláusula 5.2 (i), mediante comunicação por escrito para a Recuperanda, nos termos da Cláusula 9.13.

5.2.3. Observadas as condições de pagamento previstas na Cláusula 5.2.4., a Samarco efetuará os pagamentos dos Créditos Trabalhistas Judicializados, respeitado o limite previsto na Cláusula 5.2 (i), por depósito em conta judicial do valor do Crédito Trabalhista existente na Data do Pedido. O valor do Crédito Trabalhista Judicializado será pago a título de verba

DocuSigned by:
Assinado por: RODRIGO ALVARENGA VILELA 70458758694
CPF: 70458758694
Data/Hora da Assinatura: 10/06/2021 | 15:34:06 BRT
ICP Brasil
DDD9D6948ED74C13A57DE17466BA7555

DocuSigned by:
Assinado por: CRISTINA MORGAN CAVALCANTI 89136454672
CPF: 89136454672
Data/Hora da Assinatura: 10/06/2021 | 15:09:44 BRT
ICP Brasil
88F5C965E31D4C6085F6600CE11AB44E

Número do documento: 21061020495939000003983835371
https://pje.tjmg.jus.br:443/pje/Processo/ConsultaDocumento/listView.seam?x=21061020495939000003983835371
Assinado eletronicamente por: DANIEL RIVOREDO VILAS BOAS - 10/06/2021 20:50:00

DocuSign Envelope ID: 78ACF993-FA6A-4204-9F93-C25CD9E046F4

indenizatória, compreendendo todos e quaisquer honorários dos patronos do Credor Trabalhista ou de outros profissionais, bem como custas e despesas processuais incorridas pelo respectivo credor, respeitado o limite previsto na Cláusula 5.2 (i).

5.2.4. Nas reclamações trabalhistas nas quais tenham sido realizados Depósitos Judiciais pela Recuperanda, os pagamentos dos Créditos Trabalhistas Judicializados poderão ser realizados mediante levantamento dos recursos existentes na conta judicial, até o limite do valor do respectivo Crédito Trabalhista Judicializado e do previsto na Cláusula 5.2 (i), tão logo o referido Crédito Trabalhista Judicializado seja reconhecido como incontroverso, incluindo por eventual acordo entre as partes. Na hipótese de o Depósito Judicial ter montante acima do valor do respectivo Crédito Trabalhista Judicializado, considerado o limite previsto na Cláusula 5.2 (i), o respectivo valor excedente será levantado pela Recuperanda.

5.2.5. Os Créditos Trabalhistas que porventura não tenham sido incluídos na Relação de Credores na data da Assembleia Geral de Credores em que ocorrer a aprovação do Plano serão pagos na forma e montantes previstos na Cláusula 5.2 (i) e (ii) acima, aplicando-se o prazo de 30 (trinta) dias contado a partir do momento em que o Crédito Trabalhista seja reconhecido judicialmente como incontroverso.

5.3. Créditos Quirografários – Classe III. O pagamento dos Créditos Quirografários observará o disposto nas Cláusulas abaixo, bem como nas Cláusulas 6 e 7.

5.3.1. Condição Geral de Pagamento. Os Créditos Quirografários serão pagos em 1 (uma) única parcela em dezembro de 2041, com deságio de 85% (oitenta e cinco por cento) sobre os valores dos Créditos Quirografários conforme relacionados na Relação de Credores, acrescidos de correção monetária conforme o Índice Nacional de Preços ao Consumir Amplo ("IPCA") e juros moratórios de 1% (um por cento) ao ano incidentes a partir da Data de Homologação até a data do efetivo pagamento.

5.3.2. Opção de Reestruturação – Mediante Capitalização de Créditos Quirografários. Sujeito às condições previstas nas Cláusulas 6 e 7 abaixo e, alternativamente à opção de pagamento prevista na Cláusula 5.3.1. acima, os Credores Quirografários poderão optar por receber, em pagamento de seus Créditos Quirografários, Ações Preferenciais Classe B de emissão da Samarco, por meio do Aumento de Capital – Ações Preferenciais Classe B

DocuSigned by:
Assinado por: RODRIGO ALVARENGA VILELA 70458758694
CPF: 70458758694
Data/Hora da Assinatura: 10/06/2021 | 15:30:13 BRT
ICP Brasil
DDD9D6948ED74C13A57DE17466BA7555

DocuSigned by:
Assinado por: CRISTINA MORGAN CAVALCANTI 89136454672
CPF: 89136454672
Data/Hora da Assinatura: 10/06/2021 | 15:09:57 BRT
ICP Brasil
88F5C965E31D4C6085F6600CE11AB44E

Número do documento: 21061020495939000003983835371
https://pje.tjmg.jus.br:443/pje/Processo/ConsultaDocumento/listView.seam?x=21061020495939000003983835371
Assinado eletronicamente por: DANIEL RIVOREDO VILAS BOAS - 10/06/2021 20:50:00

DocuSign Envelope ID: 78ACF993-FA6A-4204-9F93-C25CD9E046F4

("Opção de Reestruturação"). O valor do Crédito Quirografário, para fins de Opção de Reestruturação, será definido pelo Crédito Concursal efetivamente listado na Relação de Credores ou por decisão judicial em vigor do Juízo da Recuperação Judicial, no momento do exercício pela Opção de Reestruturação pelo respectivo Credor Quirografário.

5.3.2.1 Condições da Opção de Reestruturação e Quitação. O Aumento de Capital – Ações Preferenciais Classe B para os Credores Quirografários que expressamente escolherem a Opção de Reestruturação observará as condições estabelecidas no presente Plano. Os Credores Quirografários que optarem pela Opção de Reestruturação e vierem a receber Ações Preferenciais Classe B transferirão todos os seus Créditos para a Samarco para recebimento de Ações Preferenciais Classe B. Mediante o recebimento das Ações Preferenciais Classe B, estará outorgada quitação integral, irretratável, irrevogável e imediata, na forma *pro soluto*, de todo o Crédito Concursal dos Credores Quirografários que receberem Ações Preferenciais Classe B, na forma da Cláusula 5.3.2.4. deste Plano, observado o disposto na Cláusula 4.7. acima.

5.3.2.2 O valor total da emissão das Ações Preferenciais Classe B, destinadas aos Credores Quirografários que escolherem expressamente a Opção de Reestruturação, será em valor igual à totalidade dos Créditos Quirografários de tais credores, existentes e calculados na Data do Pedido e constantes da Relação de Credores, observado o disposto na Cláusula 7.2. abaixo.

5.3.2.3 Apenas quantidades inteiras de Ações Preferenciais Classe B serão entregues aos Credores Quirografários (ou pelo Agente Fiduciário das Notas representando os Titulares das Notas, conforme o caso) que escolherem a Opção de Reestruturação. Eventuais frações de Ações Preferenciais Classe B serão desconsideradas e, portanto, canceladas.

5.3.2.4 A efetiva entrega das Ações Preferenciais Classe B derivadas do Aumento de Capital – Ações Preferenciais Classe B aos respectivos Credores Quirografários (e ao Agente Fiduciário das Notas representando os Titulares das Notas, conforme o caso), livres e desembaraçadas de quaisquer ônus, representará o pagamento integral dos Créditos Quirografários que tenham validamente escolhido expressamente a Opção Reestruturação, e, portanto, a quitação de tais Créditos, desobrigando a Samarco em relação aos referidos Créditos Quirografários.

DocuSigned by:
Assinado por: RODRIGO ALVARENGA VILELA 70458758694
CPF: 70458758694
Data/Hora da Assinatura: 10/06/2021 | 15:30:53 BRT
ICP Brasil
DDD9D6948ED74C13A57DE17466BA7555

DocuSigned by:
Assinado por: CRISTINA MORGAN CAVALCANTI 89136454672
CPF: 89136454672
Data/Hora da Assinatura: 10/06/2021 | 15:10:09 BRT
ICP Brasil
88F5C965E31D4C6085F6600CE11AB44E

Número do documento: 21061020495939000003983835371
https://pje.tjmg.jus.br:443/pje/Processo/ConsultaDocumento/listView.seam?x=21061020495939000003983835371
Assinado eletronicamente por: DANIEL RIVOREDO VILAS BOAS - 10/06/2021 20:50:00

DocuSign Envelope ID: 78ACF993-FA6A-4204-9F93-C25CD9E046F4

5.3.2.5 A Samarco, fica, desde já, mandatada e autorizada, por força deste Plano, a representar os Credores Quirografários que tenham escolhido expressamente a Opção Reestruturação na assinatura de todos os documentos e prática de todos os atos que sejam necessários para viabilizar a subscrição do Aumento de Capital – Ações Preferenciais Classe B pelos Credores Quirografários (e/ou pelo Agente Fiduciário das Notas representando os Titulares das Notas, conforme o caso) e a respectiva entrega das Ações Preferenciais Classe B, incluindo, sem limitação, a assinatura do boletim de subscrição.

5.3.2.6 Os demais prazos e procedimentos relacionados ao Aumento de Capital – Ações Preferenciais Classe B serão oportunamente divulgados na forma da Lei das Sociedades por Ações e da LRF, conforme aplicável e necessário.

5.3.3. O Credor Quirografário cujo crédito conste da Relação de Credores ou tenha sido reconhecido pelo Juízo da Recuperação Judicial que deseje exercer validamente a Opção de Reestruturação para pagamento dos Créditos Quirografários, deverá enviar, no prazo de 10 (dez) dias corridos contado da Data de Definição da Proposta de Captação (conforme será oportunamente divulgada pela Samarco), comunicação por escrito para a Recuperanda, substancialmente na forma do Termo Para Exercício de Opção de Reestruturação constante do Anexo I e da Cláusula 9.13. abaixo.

5.3.4. O Credor Quirografário que não exercer a Opção de Reestruturação nos termos e no prazo estabelecido na Cláusula 5.3.3 acima receberá o pagamento de seu Crédito Quirografário nos termos da Condição Geral de Pagamento da Cláusula 5.3.1. deste Plano.

5.3.5. Créditos das Subsidiárias. Os Créditos das Subsidiárias serão pagos na forma da Cláusula 5.3.1 da Condição Geral de Pagamento, após o pagamento dos Créditos Concursais nos termos deste Plano.

5.3.6. Créditos Entes Públicos. A Samarco buscará a celebração de acordos bilaterais com os Credores Entes Públicos para convencionar forma alternativa de pagamento dos respectivos Créditos de Entes Públicos, incluindo, no que for possível, o parcelamento do art. 10-A da Lei n. 10.522/2002 ou por outra modalidade de parcelamento instituído por lei federal, estatual ou municipal, ou ainda a submissão de proposta de transação nos termos do art. 10-C da Lei n. 10.522/2002 e da Lei n. 13.988/2020.

DocuSigned by:
Assinado por: RODRIGO ALVARENGA VILELA 70458758694
CPF: 70458758694
Data/Hora da Assinatura: 10/06/2021 | 15:30:14 BRT
ICP Brasil
DDD9D6948ED74C13A57DE17466BA7555

DocuSigned by:
Assinado por: CHRISTINA MORGAN CAVALCANTI 89136454672
CPF: 89136454672
Data/Hora da Assinatura: 10/06/2021 | 15:10:22 BRT
ICP Brasil
88F5C965E31D4C6085F6600CE11AB44E

Número do documento: 21061020495939000003983835371
https://pje.tjmg.jus.br:443/pje/Processo/ConsultaDocumento/listView.seam?x=21061020495939000003983835371
Assinado eletronicamente por: DANIEL RIVOREDO VILAS BOAS - 10/06/2021 20:50:00

DocuSign Envelope ID: 78ACF993-FA6A-4204-9F93-C25CD9E046F4

5.3.7. Os Créditos de Entes Públicos que não forem acordados até 2025 serão pagos nos termos e condições da Cláusula 5.3.1 acima.

5.4. Credores Fornecedores Parceiros. Credores Quirografários que são titulares de Créditos Quirografários derivados de atividades desempenhadas pelo fornecimento de insumos, matéria prima, serviços, dentre outros, à Samarco são Credores Fornecedores. Credores Fornecedores poderão ser considerados Credores Fornecedores Parceiros, na hipótese de manifestarem o interesse em fornecer ou continuarem fornecendo os insumos ou serviços ou que não tenham rescindido os seus contratos, de acordo com a necessidade da Samarco, nos termos e condições desta Cláusula.

5.4.1. Os Credores Fornecedores Parceiros que manifestarem o interesse em receber seus Créditos Quirografários nos termos desta Cláusula concordam automaticamente com a manutenção e/ou renovação das relações ou contratos de fornecimento e prestação de serviços para com a Samarco, após a Data do Pedido, conforme necessidade e desde que solicitado pela Samarco de acordo com seu procedimento de contratação.

5.4.2. Os Credores Fornecedores Parceiros terão seus Créditos Quirografários pagos integralmente pelo respectivo Crédito Quirografário de acordo com a Relação de Credores, em dinheiro por depósito a ser realizado na conta bancária do Credor Fornecedor Parceiro, em até 180 (cento e oitenta) dias da Data de Homologação, corrigidos monetariamente pelo IPCA e acrescidos de juros moratórios de 1% (um por cento) ao ano a partir da Data de Homologação.

5.4.3. A Samarco não estará obrigada a solicitar, nem a contratar, novos insumos e/ou serviços oferecidos pelo Credor Fornecedor Parceiro, podendo contratar novos insumos e/ou serviços estritamente de acordo com sua a necessidade operacional e as melhores ofertas de mercado.

5.4.4. Os Credores Fornecedores Parceiros que tenham interesse em receber o pagamento de seus Créditos Quirografários nos termos definidos nesta Cláusula deverão concordar e assinar o termo de adesão para Credor Fornecedor Parceiro, constante do Anexo II. O termo de adesão para Credor Fornecedor Parceiro deverá ser enviado via comunicação por escrito para a

DocuSigned by:
Assinado por: RODRIGO ALVARENGA VILELA 70458758694
CPF: 70458758694
Data/Hora da Assinatura: 10/06/2021 | 15:30:16 BRT
ICP Brasil
DDD9D6948ED74C13A57DE17466BA7555

DocuSigned by:
Assinado por: CHRISTINA MORGAN CAVALCANTI 89136454672
CPF: 89136454672
Data/Hora da Assinatura: 10/06/2021 | 15:10:35 BRT
ICP Brasil
88F5C965E31D4C6085F6600CE11AB44E

Número do documento: 21061020495939000003983835371
https://pje.tjmg.jus.br:443/pje/Processo/ConsultaDocumento/listView.seam?x=21061020495939000003983835371
Assinado eletronicamente por: DANIEL RIVOREDO VILAS BOAS - 10/06/2021 20:50:00

DocuSign Envelope ID: 78ACF993-FA6A-4204-9F93-C25CD9E046F4

Recuperanda em até 15 (quinze) Dias Úteis contados da Data de Homologação, nos termos da Cláusula 9.13. abaixo.

5.4.5. O Credor Fornecedor Parceiro que, por qualquer motivo, rescindir o(s) contrato(s) de fornecimento ou prestação de serviços celebrados com a Samarco ou descumprir, total ou parcialmente, quaisquer das condições acordadas nos referidos instrumentos, será desenquadrado da condição de Credor Fornecedor Parceiro.

5.4.6. Caso o Credor Fornecedor Parceiro seja desenquadrado de sua condição, o referido Credor Fornecedor Parceiro receberá seu crédito nos termos da Condição Geral de Pagamento, de acordo com a Cláusula 5.3.1. deste Plano.

5.5. Créditos ME e EPP – Classe IV. Com observância dos termos da Cláusula 5.6, os Créditos ME e EPP serão integralmente pagos em dinheiro em 1 (uma) única parcela a ser devida em 180 (cento e oitenta) dias da Data de Homologação, acrescidos de correção monetária conforme o IPCA e juros moratórios de 1% (um por cento) ao ano a partir da Data de Homologação.

5.6. Pagamento aos Créditos Quirografários e Créditos ME e EPP até o montante de R$ 50.000,00. Os Credores Quirografários e Credores ME e EPP poderão optar pelo pagamento de seus Créditos Quirografários e Créditos ME e EPP até o montante de R$ 50.000,00 (cinquenta mil reais), cujo efetivo pagamento será feito, sem deságio sobre o respectivo crédito constante da Relação de Credores, em dinheiro e em até 30 (trinta) dias após o término estabelecido na Cláusula 5.6.2 abaixo.

5.6.1. Caso o Crédito Quirografário ou o Crédito ME e EPP seja superior ao montante de R$ 50.000,00 (cinquenta mil reais) e esta opção de pagamento seja exercida, o referido Credor Quirografário ou o Credor ME e EPP estará automaticamente concordando em receber apenas o valor de R$ 50.000,00 (cinquenta mil reais) como pagamento integral de seu respectivo crédito e outorgando automaticamente a quitação plena, irrevogável e irretratável de seus Créditos nos termos da Cláusula 9.1. abaixo.

5.6.2. O exercício desta opção de pagamento deverá ser realizado pelo Credor Quirografário ou Credor ME e EPP interessado no prazo de 30 (trinta) dias contados da Data de

DocuSigned by:
Assinado por: RODRIGO ALVARENGA VILELA 70458758694
CPF: 70458758694
Data/Hora da Assinatura: 10/06/2021 | 15:30:44 BRT
DDD9D6948ED74C13A57DE17466BA7555

DocuSigned by:
Assinado por: CRISTINA MORGAN CAVALCANTI 89136454672
CPF: 89136454672
Data/Hora da Assinatura: 10/06/2021 | 15:10:48 BRT
88F5C965E31D4C6085F6600CE11AB44E

Número do documento: 21061020495939000003983835371
https://pje.tjmg.jus.br:443/pje/Processo/ConsultaDocumento/listView.seam?x=21061020495939000003983835371
Assinado eletronicamente por: DANIEL RIVOREDO VILAS BOAS - 10/06/2021 20:50:00

DocuSign Envelope ID: 78ACF993-FA6A-4204-9F93-C25CD9E046F4

Homologação, através de envio de comunicação por escrito para a Recuperanda, constante do Anexo III e da Cláusula 9.13. abaixo.

6. RECURSOS PARA AUMENTO DE CAPITAL AÇÕES PREFERENCIAIS CLASSE A

6.1. No prazo de 10 (dez) dias corridos contado da Homologação do Plano de Recuperação Judicial, a Recuperanda abrirá processo competitivo para seleção de propostas junto a Investidores para obtenção de recursos para o Aumento de Capital – Ações Preferenciais Classe A, a serem utilizados na continuidade de suas atividades, incluindo investimentos necessários, ficando, pelo presente Plano, autorizada para tanto ("Processo Competitivo"). O Processo Competitivo será encerrado no prazo de 20 (vinte) dias corridos, contado de sua abertura, com a seleção da melhor proposta para o Aumento de Capital – Ações Preferenciais Classe A, a critério da Recuperanda ("Data de Definição da Proposta de Captação").

6.2. O Aumento de Capital – Ações Preferenciais Classe A será realizado mediante emissão de Ações Preferenciais Classe A, devendo as referidas ações serem subscritas, integralizadas em moeda corrente e entregues aos Investidores, nos termos e condições previstos na Cláusula 7.1. abaixo.

7. AUMENTO DE CAPITAL – EMISSÃO DE AÇÕES PREFERENCIAIS

7.1. Aumento de Capital. Observado o disposto nas Cláusulas 5 e 6, acima, a Recuperanda promoverá, nos termos deste Plano, a emissão de Ações Preferenciais para o Aumento de Capital – Ações Preferenciais Classe A e para capitalização dos Créditos Quirografários que exercerem validamente a Opção de Reestruturação, conforme termos e condições previstos nesta Cláusula.

7.2. Limite do Aumento de Capital. Tendo em vista a existência de 5.243.298 (cinco milhões duzentas e quarenta e três mil, duzentas e noventa e oito) Ações Ordinárias já emitidas pela Samarco aos seus atuais Acionistas, em atenção ao artigo 15, parágrafo 2º da Lei das Sociedades por Ações, o Aumento de Capital contemplará a emissão de até 5.243.298 (cinco milhões duzentas e quarenta e três mil, duzentas e noventa e oito) Ações Preferenciais ("Limite de Emissão de Ações Preferenciais"), divididas em duas classes, quais sejam, Ações Preferenciais Classe A e Ações Preferenciais Classe B.

DocuSigned by:
Assinado por: RODRIGO ALVARENGA VILELA 70458758694
CPF: 70458758694
Data/Hora da Assinatura: 10/06/2021 | 15:37:44 BRT
ICP Brasil
DDD9D6948ED74C13A57DE17466BA7555

DocuSigned by:
Assinado por: CRISTINA MORGAN CAVALCANTI 89136454672
CPF: 89136454672
Data/Hora da Assinatura: 10/06/2021 | 15:11:14 BRT
ICP Brasil
88F5C965E31D4C6085F6600CE11AB44E

Número do documento: 21061020495939000003983835371
https://pje.tjmg.jus.br:443/pje/Processo/ConsultaDocumento/listView.seam?x=21061020495939000003983835371
Assinado eletronicamente por: DANIEL RIVOREDO VILAS BOAS - 10/06/2021 20:50:00

DocuSign Envelope ID: 78ACF993-FA6A-4204-9F93-C25CD9E046F4

7.3. Características das Ações Preferenciais. As Ações Preferenciais terão, individualmente, as seguintes características:

(i) Ações Preferenciais Classe A:

- Direito ao recebimento de dividendos diferenciados em valor equivalente a 1.000 (mil) vezes o valor dos dividendos devidos a cada uma das Ações Ordinárias de emissão da Samarco;
- Prioridade no reembolso de capital, sem prêmio, sobre as Ações Preferenciais Classe B e sobre as Ações Ordinárias, nos termos do artigo 17 da Lei das Sociedades por Ações; e
- Poderão ser subscritas apenas pelos Investidores signatários de proposta firme para obtenção de novos recursos no âmbito do Aumento de Capital – Ações Preferenciais Classe A, nos termos deste Plano.

(ii) Características das Ações Preferenciais Classe B:

- Direito ao recebimento de dividendos diferenciados em valor equivalente a 1.000 (mil) vezes o valor dos dividendos devidos a cada uma das Ações Ordinárias de emissão da Samarco;
- Prioridade no reembolso de capital, sem prêmio, sobre as Ações Ordinárias, nos termos do artigo 17 da Lei das Sociedades por Ações; e
- Poderão ser subscritas pelos Credores Quirografários que exercerem validamente a Opção de Reestruturação, nos termos deste Plano.

7.4. Condição de Emissão e Ordem de Alocação das Ações Preferenciais. No âmbito do Aumento de Capital, serão emitidas tantas Ações Preferenciais Classe A quanto necessárias para subscrição e integralização pelos Investidores que participarem da obtenção de Recursos para Aumento de Capital – Ações Preferenciais Classe A, respeitado o Limite de Emissão de Ações Preferenciais. Caso sejam subscritas Ações Preferenciais Classe A em número inferior ao Limite de Emissão de Ações Preferenciais, serão emitidas Ações Preferenciais Classe B em número igual ao resultado da diferença entre o número de Ações Preferenciais Classe A emitidas e o Limite de Emissão de Ações Preferenciais. As Ações Preferenciais Classe B emitidas serão alocadas de forma *pro-rata* e *pari passu* entre Credores Quirografários que tenham exercido validamente a Opção de Reestruturação, em pagamento da integralidade dos seus Créditos Quirografários.

DocuSigned by:
Assinado por: RODRIGO ALVARENGA VILELA 70458758694
CPF: 70458758694
Data/Hora da Assinatura: 10/06/2021 | 15:37:04 BRT
ICP Brasil
DDD9D6948ED74C13A57DE17466BA7555

DocuSigned by:
Assinado por: CRISTINA MORGAN CAVALCANTI 89136454672
CPF: 89136454672
Data/Hora da Assinatura: 10/06/2021 | 15:11:01 BRT
ICP Brasil
88F5C965E31D4C6085F6600CE11AB44E

Número do documento: 21061020495939000003983835371
https://pje.tjmg.jus.br:443/pje/Processo/ConsultaDocumento/listView.seam?x=21061020495939000003983835371
Assinado eletronicamente por: DANIEL RIVOREDO VILAS BOAS - 10/06/2021 20:50:00

DocuSign Envelope ID: 78ACF993-FA6A-4204-9F93-C25CD9E046F4

7.5. Data de Fechamento. O Aumento de Capital ocorrerá no prazo de 30 (trinta) dias após a verificação do cumprimento das condições precedentes previstas na Cláusula 7.5.2. ("Data de Fechamento").

7.5.1. Com o fim de atingir os objetivos acordados e descritos neste Plano, as Acionistas da Samarco, os Credores Quirografários (e/ou o Agente Fiduciário das Notas, conforme o caso) que vierem a ser titulares de Ações Preferenciais Classe B da Samarco e os Investidores que vierem a ser titulares de Ações Preferenciais Classe A da Samarco, em decorrência do Aumento de Capital, conforme o caso, de forma irrevogável e irretratável, por força deste Plano: (a) comprometem-se a votar favoravelmente a quaisquer atos necessários para a conclusão do Aumento de Capital, ou a fazer com que todos terceiros que venham a adquirir as Ações de suas titularidades se comprometam a votar, também de forma irrevogável e irretratável para tal propósito; e (b) tomar todas as medidas necessárias para a e efetivação do Aumento de Capital.

7.5.2. O Aumento de Capital está condicionado às seguintes condições precedentes:

(i) aprovação do Plano pela Assembleia Geral de Credores, na forma do art. 45 da LFR;

(ii) ocorrência da Homologação Judicial do Plano sem qualquer ressalva, modificação ou restrição que afete, direta ou indiretamente, qualquer direito dos Credores Quirografários na forma do Plano e desde que não haja qualquer recurso pendente ou com efeito suspensivo concedido;

(iii) tenham sido obtidas todas as autorizações governamentais necessárias para a implementação das operações previstas neste Plano, conforme aplicável em cada caso, inclusive, mas não se limitando, do Conselho Administrativo de Defesa Econômica – CADE, da Comissão de Valores Mobiliários – CVM, do Banco Central do Brasil – BCB;

(iv) o estatuto social da Samarco tenha sido devidamente reformado e aprovado em Assembleia Geral, de modo a refletir (a) criação e definição das características das Ações Preferenciais de emissão da Samarco, conforme previstas na Cláusula 7.3.;

DocuSigned by:
Assinado por: RODRIGO ALVARENGA VILELA 70458758694
CPF: 70458758694
Data/Hora da Assinatura: 10/06/2021 | 15:36:24 BRT
ICP Brasil
DDD9D6948ED74C13A57DE17466BA7555

DocuSigned by:
Assinado por: CRISTINA MORGAN CAVALCANTI 89136454672
CPF: 89136454672
Data/Hora da Assinatura: 10/06/2021 | 15:11:28 BRT
ICP Brasil
88F5C965E31D4C6085F6600CE11A844E

Número do documento: 21061020495939000003983835371
https://pje.tjmg.jus.br:443/pje/Processo/ConsultaDocumento/listView.seam?x=21061020495939000003983835371
Assinado eletronicamente por: DANIEL RIVOREDO VILAS BOAS - 10/06/2021 20:50:00

DocuSign Envelope ID: 78ACF993-FA6A-4204-9F93-C25CD9E046F4

e, se o caso, (b) a criação de capital autorizado para fins do Aumento de Capital, bem como demais outras disposições necessárias para efetivação do Aumento de Capital nos termos deste Plano; e,

(v) Existência de proposta firme e irrevogável de um ou mais Investidores, em termos aceitos pela Recuperanda, para a obtenção de Recursos para Aumento de Capital Ações Preferenciais Classe A.

7.5.3. Caso não seja realizado o Aumento de Capital – Ações Preferenciais Classe A em até 120 dias contados da Homologação Judicial, será convocada nova AGC para ocorrer em 30 (trinta) dias para deliberar sobre aditamento ao Plano na forma da Cláusula 8.6.

8. EFEITOS DO PLANO

8.1. Vinculação do Plano. As disposições do Plano vinculam a Samarco e seus Credores Concursais, os seus respectivos cessionários e sucessores, a partir da Homologação Judicial do Plano.

8.2. Novação. Com a Homologação Judicial do Plano, o Plano novará os Créditos Concursais, conforme o disposto no art. 61 da LRF, que serão pagos nos termos deste Plano. Todos os termos, condições, *covenants*, índices financeiros, hipóteses de vencimento antecipado, restrições, dentre outros, e todas as obrigações relativas aos Créditos Concursais serão extintas e deixarão de ser aplicáveis à Recuperanda por efeito da novação decorrente da Homologação Judicial do Plano. Dessa forma, a novação decorrente da Homologação Judicial do Plano implicará a extinção e o respectivo cancelamento e/ou a rescisão, conforme o caso, de todas e quaisquer obrigações financeiras sujeitas à Recuperação Judicial decorrentes de títulos e valores mobiliários (incluindo, sem limitação a Notas), contratos financeiros (incluindo, sem limitação, os contratos de financiamento à pré-exportação), bem como de qualquer outro instrumento financeiro pago nos termos deste Plano.

8.3. Extinção dos processos judiciais. Com a Homologação Judicial do Plano, todas as execuções pendentes, ações cautelares, ou processos judiciais e arbitrais em curso que tenham por objeto a cobrança de Créditos Concursais, incluindo pedidos de falência, contra a Samarco, bem como suas Acionistas, Subsidiárias, e suas sociedades controladas, coligadas,

DocuSigned by:
Assinado por: RODRIGO ALVARENGA VILELA 70458758694
CPF: 70458758694
Data/Hora da Assinatura: 10/06/2021 | 15:30:44 BRT
ICP Brasil
DDD9D6948ED74C13A57DE17466BA7555

DocuSigned by:
Assinado por: CRISTINA MORGAN CAVALCANTI 89136454672
CPF: 89136454672
Data/Hora da Assinatura: 10/06/2021 | 15:11:41 BRT
ICP Brasil
88F5C965E31D4C6085F6600CE11A844E

Número do documento: 21061020495939000003983835371
https://pje.tjmg.jus.br:443/pje/Processo/ConsultaDocumento/listView.seam?x=21061020495939000003983835371
Assinado eletronicamente por: DANIEL RIVOREDO VILAS BOAS - 10/06/2021 20:50:00

DocuSign Envelope ID: 78ACF993-FA6A-4204-9F93-C25CD9E046F4

afiliadas e qualquer sociedade pertencente ao mesmo grupo societário ou econômico da Samarco serão extintas com a liberação de quaisquer e todas as penhoras ou constrições existentes na Data da Homologação.

8.4. Cancelamento de protestos. A Homologação Judicial do Plano acarretará o cancelamento de todo e qualquer protesto junto a Cartórios de Títulos e Documentos que tenha origem em Crédito Concursal, bem como na exclusão definitiva do nome da Samarco nos registros de quaisquer órgãos de proteção ao crédito quando o apontamento se originar de Crédito Concursal.

8.5. Garantias, Coobrigados e Garantidores. Com a Homologação Judicial do Plano, na forma estabelecida no Plano, serão liberadas todas as garantias reais, bem como quaisquer ônus ou gravames sobre os bens e direitos de propriedade da Samarco ou de terceiros, relativos ao Créditos Concursais.

8.6. Modificação do Plano. A Samarco poderá apresentar aditamentos, alterações ou modificações ao Plano podem ser propostos a qualquer tempo após a Data de Homologação, desde que tais aditamentos, alterações ou modificações sejam aceitos e aprovados pela Assembleia de Credores, nos termos da LRF.

8.6.1. Efeito Vinculativo das Modificações do Plano. Os aditamentos, alterações ou modificações ao Plano vincularão a Samarco, seus Credores Concursais e seus respectivos cessionários e sucessores, a partir de sua aprovação pela AGC na forma dos artigos 45 ou 58 da LRF.

8.7. Cessões de Créditos Concursais. Os Credores Concursais poderão ceder seus Créditos Concursais ou direitos de participação sobre tais Créditos Concursais a outros Credores Concursais ou a terceiros, e tal cessão será considerada eficaz desde que (i) a cessão seja notificada para a Samarco e para a Administração Judicial com antecedência mínima de 5 (cinco) dias antes das datas de pagamento; e (ii) a notificação seja acompanhada do comprovante de que os cessionários receberam e aceitaram, de forma irrevogável, os termos e as condições previstas neste Plano (incluindo, mas não se limitando às condições de pagamento), e que tem conhecimento que o crédito cedido é um Crédito Concursal.

DocuSigned by:
Assinado por: RODRIGO ALVARENGA VILELA
CPF: 70458758694
Data/Hora da Assinatura: 10/06/2021 | 15:31:06 BRT
ICP Brasil
DDD9D6948ED74C13A57DE17466BA7555

DocuSigned by:
Assinado por: CRISTINA MORGAN CAVALCANTI
CPF: 89136454672
Data/Hora da Assinatura: 10/06/2021 | 15:11:55 BRT
ICP Brasil
88F5C965E31D4C6085F6600CE11AB44E

Número do documento: 21061020495939000003983835371
https://pje.tjmg.jus.br:443/pje/Processo/ConsultaDocumento/listView.seam?x=21061020495939000003983835371
Assinado eletronicamente por: DANIEL RIVOREDO VILAS BOAS - 10/06/2021 20:50:00

DocuSign Envelope ID: 78ACF993-FA6A-4204-9F93-C25CD9E046F4

8.8. Governança Corporativa. Os administradores da Samarco (incluindo todos os membros conselho de administração e todos os diretores estatutários) permanecerão no pleno exercícios de suas funções na administração da Samarco, podendo ser substituídos apenas nos termos do estatuto social da Samarco.

9. DISPOSIÇÕES DIVERSAS

9.1. Quitação. Com o realização dos pagamentos previstos neste Plano, incluindo por meio da entrega das Ações Preferenciais, os Credores Concursais, bem como os seus respectivos representantes ou agentes de pagamento (*trustees*), outorgarão a quitação integral, automática, irrevogável e irretratável em favor da Samarco, sua Administração e seus Acionistas de quaisquer Créditos Concursais, pretensões, interesses, obrigações, direitos, ações, indenizações, causas de ação, recursos e responsabilidades de qualquer natureza, sejam eles conhecidos ou desconhecidos, liquidados ou não liquidados, materializados ou contingentes, vencidos ou vincendos, existentes ou decorrentes dos Créditos Concursais, e quaisquer outras pretensões, obrigações ou responsabilidades, líquidos ou não, materializados ou contingentes, relacionados ou em conexão com os instrumentos que deram origem aos Créditos Concursais e qualquer outro instrumento e/ou qualquer legislação aplicável, no Brasil ou em qualquer outra jurisdição.

9.2. Créditos Ilíquidos, controversos e retardatários. Todos os Créditos Concursais ainda que não habilitados na Relação de Credores, ou que sejam objeto de disputa judicial, incluindo a majoração de valores decorrentes do trânsito em julgado de decisões proferidas nos incidentes de impugnações ou habilitações de crédito ou procedimento judicial ou arbitral em andamento, também serão novados por este Plano, estando integralmente sujeitos aos efeitos deste Plano e da Recuperação Judicial, nos termos do artigo 49, caput, da LRF. Os deságios, prazos, termos e condições previstos no presente Plano não serão reduzidos ou readaptados e serão integralmente aplicáveis a tais Créditos, iniciando-se sua contagem apenas após a devida inclusão de tais Créditos na Relação de Credores.

9.3. Créditos em Moeda Estrangeira. Para efeitos de pagamento, exceto pela concordância expressa do Credor em favor da conversão de seu respectivo Crédito da moeda estrangeira para a moeda corrente nacional, créditos registrados originalmente em moeda estrangeira serão mantidos na respectiva moeda original para todos os fins de direito e serão pagos de acordo com o quanto disposto neste Plano. Credores titulares de Créditos registrados

DocuSigned by:
Assinado por: RODRIGO ALVARENGA VILELA 70458758694
CPF: 70458758694
Data/Hora da Assinatura: 10/06/2021 | 15:39:44 BRT
ICP Brasil
DDD9D6948ED74C13A57DE17466BA7555

DocuSigned by:
Assinado por: CRISTINA MORGAN CAVALCANTI 89136454672
CPF: 89136454672
Data/Hora da Assinatura: 10/06/2021 | 15:12:11 BRT
ICP Brasil
88F5C965E31D4C6085F6600CE11AB44E

Número do documento: 21061020495939000003983835371
https://pje.tjmg.jus.br:443/pje/Processo/ConsultaDocumento/listView.seam?x=21061020495939000003983835371
Assinado eletronicamente por: DANIEL RIVOREDO VILAS BOAS - 10/06/2021 20:50:00

DocuSign Envelope ID: 78ACF993-FA6A-4204-9F93-C25CD9E046F4

em moeda estrangeira poderão, a seu exclusivo critério, optar pela conversão de seu crédito para moeda corrente nacional, devendo para tanto indicar expressamente tal opção no prazo máximo de 5 (cinco) dias corridos contados da Homologação Judicial do Plano, hipótese em que o Crédito será convertido pelo câmbio da data da AGC que aprovar o Plano.

9.4. Forma de Pagamento. Exceto se previsto diversa neste Plano, os valores devidos aos Credores, nos termos deste Plano, serão pagos mediante transferência direta de recursos, por meio de documento de ordem de crédito (DOC), de transferência eletrônica disponível (TED), ou por pagamento instantâneo brasileiro (PIX), em conta de cada um dos Credores a ser informada individualmente pelo Credor mediante apresentação de petição indicando tal conta nos autos da Recuperação Judicial.

9.4.1. Os documentos da efetiva transferência de recursos servirão como comprovante de quitação dos respectivos valores efetivamente pagos pela Recuperanda.

9.4.2. Dentro de 15 (quinze) dias contados da Homologação Judicial do Plano, os Credores deverão informar, mediante protocolo nos autos da Recuperação Judicial, a conta corrente indicada para pagamento.

9.4.3. Os pagamentos que não forem realizados exclusivamente em razão de os Credores não terem informado suas contas bancárias não serão considerados como descumprimento do Plano. Não haverá a incidência de juros ou encargos moratórios se os pagamentos não tiverem sido realizados em razão de os Credores não terem informado suas contas bancárias.

9.5. Anuência dos Credores. Os Credores Concursais têm plena ciência de que os prazos, termos e condições de satisfação de seus Créditos são alterados por este Plano. Os Credores Concursais, no exercício de sua autonomia da vontade, declaram que concordam expressamente com as referidas alterações, nos termos previstos neste Plano.

9.6. Pagamento Máximo. Os Credores Concursais não receberão da Samarco, em hipótese alguma, quaisquer valores que ultrapassem o valor estabelecido neste Plano para pagamento de seus Créditos Concursais.

9.7. Créditos devidos à Administração Judicial e aos assessores legais. Os créditos devidos à Administração Judicial, seu perito e os devidos aos assessores jurídicos e financeiros

DocuSigned by:
Assinado por: RODRIGO ALVARENGA VILELA 70458758694
CPF: 70458758694
Data/Hora da Assinatura: 10/06/2021 | 15:39:53 BRT
ICP Brasil
DDD9D6948ED74C13A57DE17466BA7555

DocuSigned by:
Assinado por: CRISTINA MORGAN CAVALCANTI 89136454672
CPF: 89136454672
Data/Hora da Assinatura: 10/06/2021 | 15:12:36 BRT
ICP Brasil
88F5C965E31D4C6085F6600CE11AB44E

Número do documento: 21061020495939000003983835371
https://pje.tjmg.jus.br:443/pje/Processo/ConsultaDocumento/listView.seam?x=21061020495939000003983835371
Assinado eletronicamente por: DANIEL RIVOREDO VILAS BOAS - 10/06/2021 20:50:00

DocuSign Envelope ID: 78ACF993-FA6A-4204-9F93-C25CD9E046F4

da Samarco são, conforme definido pela LRF, extraconcursais e não sujeitos à Recuperação Judicial.

9.8. Divisibilidade das disposições do Plano. Na hipótese de qualquer termo ou disposição do Plano ser considerada inválida, nula ou ineficaz, o restante dos termos e disposições do Plano permanecerão válidos e eficazes.

9.9. Renúncia e manutenção de direitos. A renúncia de qualquer das Partes de qualquer violação deste, por outra parte ou de ato diverso tomado pela outra parte estipulada aqui, não implicará novação ou renúncia em relação às demais obrigações aqui estipuladas.

9.10. Impostos. Cada Credor deverá ser responsável pelos impostos e tributos de que seja contribuinte ou a parte responsável de acordo com as leis aplicáveis, decorrentes ou relacionadas ao cumprimento dos termos e condições deste Plano.

9.11. Encerramento da Recuperação Judicial. A Recuperação Judicial será encerrada conforme o disposto nos arts. 61 e 63 da LRF.

9.12. Chapter 15. Após a Homologação Judicial do Plano, a Samarco apresentará o Plano e a respectiva Homologação Judicial do Plano no procedimento de Chapter 15, com o objetivo de conferir efeitos ao Plano em território norte-americano, vinculando todo e qualquer Credor Concursal ali residente, domiciliado ou estabelecido. O Chapter 15 não poderá, de forma alguma, alterar as condições de pagamento e demais regras previstas neste Plano.

9.13. Comunicações. Todas as notificações, requerimentos, pedidos e outras comunicações à Samarco em relação ao presente Plano deverão ser enviadas de forma escrita, com aviso de recebimento ("AR") ou com protocolo de entrega. Todas as comunicações deverão ser endereçadas a:

Samarco Mineração S.A.
Aos cuidados: Sr. Pedro Igor de Lima Soares
E-mail: pedro.igor@samarco.com

9.14. Lei de regência. O Plano será regido e interpretado pelas leis da República Federativa do Brasil.

DocuSigned by:
Assinado por: RODRIGO ALVARENGA VILELA 70458758694
CPF: 70458758694
Data/Hora da Assinatura: 10/06/2021 | 15:40:13 BRT
ICP Brasil
DDD9D6948ED74C13A57DE17466BA7555

DocuSigned by:
Assinado por: CRISTINA MORGAN CAVALCANTI 89136454672
CPF: 89136454672
Data/Hora da Assinatura: 10/06/2021 | 15:12:51 BRT
ICP Brasil
88F5C965E31D4C6085F6600CE11AB44E

DocuSign Envelope ID: 78ACF993-FA6A-4204-9F93-C25CD9E046F4

9.15. Eleição de foro. Os seguintes juízos terão competência para dirimir quaisquer controvérsias em relação ao Plano: (i) o Juízo da Recuperação, até o encerramento do processo de Recuperação Judicial; e (ii) os Juízos Empresariais da Comarca de Belo Horizonte – MG, com expressa renúncia de qualquer outro por mais privilegiado que seja, após o encerramento do processo de Recuperação Judicial.

O Plano é firmado por representantes legais devidamente constituídos pela Samarco.

Belo Horizonte, 10 de junho de 2021.

Samarco Mineração S.A. – Em Recuperação Judicial

DocuSigned by:
Rodrigo Alvarenga Vilela
Assinado por: RODRIGO ALVARENGA VILELA:70458758604
CPF: 70458758604
Data/Hora da Assinatura: 10/06/2021 | 15:41:03 BRT
ICP Brasil
DDD9D6948ED74C1[illegible]

Rodrigo Alvarenga Vilela
Diretor Presidente

DocuSigned by:
Cristina Morgan Cavalcanti
Assinado por: CRISTINA MORGAN CAVALCANTI:89136454672
CPF: 89136454672
Data/Hora da Assinatura: 10/06/2021 | 15:13:20 BRT
ICP Brasil
88F5C985E3[illegible]

Cristina Morgan Cavalcanti
Diretora Financeira

Número do documento: 21061020495939000003983835371
https://pje.tjmg.jus.br:443/pje/Processo/ConsultaDocumento/listView.seam?x=21061020495939000003983835371
Assinado eletronicamente por: DANIEL RIVOREDO VILAS BOAS - 10/06/2021 20:50:00

DocuSign Envelope ID: 78ACF993-FA6A-4204-9F93-C25CD9E046F4

LISTA DE ANEXOS

I) Termo para Exercício de Opção de Reestruturação;

I) Termo de Compromisso para Credor Fornecedor Parceiro;

III) Termo de Recebimento de Crédito até R$ 50.000,00;

IV) Laudo Econômico-Financeiro; e,

V) Laudo de Avaliação de Bens e Ativos.

DocuSigned by:
Assinado por: RODRIGO ALVARENGA VILELA 70458758694
CPF: 70458758694
Data/Hora da Assinatura: 10/06/2021 | 15:40:08 BRT
ICP Brasil
DDD9D6948ED74C13A57DE17466BA7555

DocuSigned by:
Assinado por: CHRISTINA MORGAN CAVALCANTI 89136454672
CPF: 89136454672
Data/Hora da Assinatura: 10/06/2021 | 15:13:08 BRT
ICP Brasil
88F5C965E31D4C6085F6600CE11AB44E

Número do documento: 21061020495939000003983835371
https://pje.tjmg.jus.br:443/pje/Processo/ConsultaDocumento/listView.seam?x=21061020495939000003983835371
Assinado eletronicamente por: DANIEL RIVOREDO VILAS BOAS - 10/06/2021 20:50:00

DocuSign Envelope ID: 78ACF993-FA6A-4204-9F93-C25CD9E046F4

ANEXO I

TERMO PARA EXERCÍCIO DE OPÇÃO DE REESTRUTURAÇÃO

Para Samarco Mineração S.A. – Em Recuperação Judicial
A/C: [inserir]
E-mail: [inserir]

[inserir nome da empresa e identificação do Credor], ("Credor Optante") firma este termo de opção ("Termo de Opção") neste ato, [por si / por meio de seu representante legal nome do representante legal se aplicável], aos termos e condições previstos na Cláusula 5.3.2. e seguintes do Plano de Recuperação Judicial de Samarco Mineração S.A. – Em Recuperação Judicial, sociedade anônima de capital fechado constituída e organizada segundo as leis do Brasil, inscrita no CNPJ/ME sob o nº 16.628.281/0001-61, com seu principal estabelecimento na Rua Paraíba, 1122 – 9°, 10°, 13° e 19° andares, Bairro Funcionários, Belo Horizonte, Estado de Minas Gerais ("Plano") e, voluntariamente, e por sua própria vontade, concorda em receber seu crédito nos termos da Cláusula 5.3.2. do Plano,

O Credor Optante (i) renuncia a qualquer direito a arrependimento e de desistência de sua anuência, de modo que a assinatura no Termo de Opção importa aceite irrevogável e irretratável à opção de pagamento escolhida acima e a todos os termos do respectivo [instrumento a ser definido]; e (ii) de forma irrevogável e irretratável, nos termos do Plano de Recuperação da Samarco, se obriga a tomar todas as medidas necessárias para efetivação do Aumento de Capital, na forma e em cumprimento do Plano de Recuperação da Samarco.

Por fim, o Credor Optante, declara e reconhece que as Ações Preferenciais Classe B serão entregues ao Agente Fiduciário das Notas, nos termos da Cláusula 4.7.1 do Plano, e se obriga, desde já, a emitir uma carta de concordância com relação à capitalização de seus créditos, conforme regulamentação expedida pelo o Banco Central do Brasil ("BACEN"), bem como a cumprir e a tomar todas as providências eventualmente exigidas pelo BACEN para regularização do cancelamento das Notas e dos investimentos nas Ações Preferenciais Classe B.

DocuSigned by:
Assinado por: RODRIGO ALVARENGA VILELA 70458758694
CPF: 70458758694
Data/Hora da Assinatura: 10/06/2021 | 15:41:52 BRT
ICP Brasil
DDD9D6948ED74C13A57DE17466BA7555

DocuSigned by:
Assinado por: CRISTINA MORGAN CAVALCANTI 89136454672
CPF: 89136454672
Data/Hora da Assinatura: 10/06/2021 | 15:13:35 BRT
ICP Brasil
88F5C965E31D4C6085F6600CE11AB44E

DocuSign Envelope ID: 78ACF993-FA6A-4204-9F93-C25CD9E046F4

Termos em letra maiúscula e que não estão aqui definidos têm o significado definidos no Plano.

[INSERIR LOCAL E DATA]

[NOME DO CREDOR]

Recebido em Data:
Por:

SAMARCO MINERAÇÃO S.A. – EM RECUPERAÇÃO JUDICIAL

DocuSigned by:
Assinado por: RODRIGO ALVARENGA VILELA 70458758694
CPF: 70458758694
Data/Hora da Assinatura: 10/06/2021 | 15:41:53 BRT
ICP Brasil
DDD9D6948ED74C13A57DE17466BA7555

DocuSigned by:
Assinado por: CRISTINA MORGAN CAVALCANTI 89136454672
CPF: 89136454672
Data/Hora da Assinatura: 10/06/2021 | 15:13:49 BRT
ICP Brasil
88F5C965E31D4C6085F6600CE11A844E

DocuSign Envelope ID: 78ACF993-FA6A-4204-9F93-C25CD9E046F4

ANEXO II

TERMO DE COMPROMISSO PARA CREDOR FORNECEDOR PARCEIRO

Para Samarco Mineração S.A. – Em Recuperação Judicial
A/C: [inserir]
E-mail: [inserir]

O [inserir nome / razão social do Credor] _____, inscrito no CPF/CNPJ sob nº [nº do documento]_____, com endereço na [endereço do credor] _____, neste ato, [por si / por meio de seu representante legal [nome do representante legal se aplicável]]_____,inscrito no CPF/MF nº_____, declara, para os devidos fins, em especial, para os efeitos do Plano de Recuperação Judicial da Samarco Mineração S.A. – Em Recuperação Judicial. ("Plano"), que, por livre vontade, tem a intenção de ser enquadrado com CREDOR FORNECEDOR PARCEIRO, nos termos da Cláusula 5.4. do Plano, e declara que concorda com o pagamento de seu crédito a ser feito nos termos da referida Cláusula.

[INSERIR LOCAL E DATA]

_____

[NOME DO CREDOR]

[NOME DO REPRESENTANTE LEGAL]

Recebido em [inserir data]
Por:

_____
SAMARCO MINERAÇÃO S.A. – EM RECUPERAÇÃO JUDICIAL

DocuSigned by:
Assinado por: RODRIGO ALVARENGA VILELA 70458758694
CPF: 70458758694
Data/Hora da Assinatura: 10/06/2021 | 15:42:39 BRT
ICP Brasil
DDD9D6948ED74C13A57DE17466BA7555

DocuSigned by:
Assinado por: CRISTINA MORGAN CAVALCANTI 89136454672
CPF: 89136454672
Data/Hora da Assinatura: 10/06/2021 | 15:14:04 BRT
ICP Brasil
88F5C965E31D4C6085F6600CE11AB44E

DocuSign Envelope ID: 78ACF993-FA6A-4204-9F93-C25CD9E046F4

ANEXO III

TERMO DE RECEBIMENTO DE CRÉDITO ATÉ R$ 50.000,00 (CINQUENTA MIL REAIS)

Para Samarco Mineração S.A. – Em Recuperação Judicial
A/C: [inserir]
E-mail: [inserir]

O [inserir nome / razão social do Credor] _____, inscrito no CPF/CNPJ sob nº [nº do documento]_____, com endereço na [endereço do credor] _____, neste ato, [por si / por meio de seu representante legal [nome do representante legal se aplicável]]_____,inscrito no CPF/MF nº_____, declara, para os devidos fins, em especial, para os efeitos do Plano de Recuperação Judicial da Samarco Mineração S.A. – Em Recuperação Judicial. ("Plano"), que, por livre vontade, tem a intenção de receber seu crédito no limite de R$ 50.000,00 (cinquenta mil reais) , nos termos da Cláusula 5.6. do Plano, e declara que concorda com o pagamento de seu crédito a ser feito nos termos da referida Cláusula.

[INSERIR LOCAL E DATA]

_____

[NOME DO CREDOR]

[NOME DO REPRESENTANTE LEGAL]

Recebido em [inserir data]
Por:

_____
SAMARCO MINERAÇÃO S.A. – EM RECUPERAÇÃO JUDICIAL

DocuSigned by:
Assinado por: RODRIGO ALVARENGA VILELA 70458758694
CPF: 70458758694
Data/Hora da Assinatura: 10/06/2021 | 15:43:08 BRT
ICP Brasil
DDD9D6948ED74C13A57DE17466BA7555

DocuSigned by:
Assinado por: CHRISTINA MORGAN CAVALCANTI 89136454672
CPF: 89136454672
Data/Hora da Assinatura: 10/06/2021 | 15:14:18 BRT
ICP Brasil
88F5C965E31D4C6085F6600CE11AB44E

DocuSign Envelope ID: 78ACF993-FA6A-4204-9F93-C25CD9E046F4

ANEXO IV

LAUDO ECONÔMICO-FINANCEIRO

DocuSign Envelope ID: 78ACF993-FA6A-4204-9F93-C25CD9E046F4

ESTUDO DE VIABILIDADE
AP-00397/21-01
SAMARCO MINERAÇÃO S.A.

DocuSigned by:
Assinado por: RODRIGO ALVARENGA VILELA 70458758694
CPF: 70458758694
Data/Hora da Assinatura: 10/06/2021 | 15:29:06 BRT
ICP Brasil
DDD9D6948ED74C13A57DE17466BA7555

DocuSigned by:
Assinado por: CRISTINA MORGAN CAVALCANTI 89136454672
CPF: 89136454672
Data/Hora da Assinatura: 10/06/2021 | 15:06:11 BRT
ICP Brasil
88F5C965E31D4C6085F6600CE11AB44E

Número do documento: 21061020500096700003983835383
https://pje.tjmg.jus.br:443/pje/Processo/ConsultaDocumento/listView.seam?x=21061020500096700003983835383
Assinado eletronicamente por: DANIEL RIVOREDO VILAS BOAS - 10/06/2021 20:50:01

DocuSign Envelope ID: 78ACF993-FA6A-4204-9F93-C25CD9E046F4

ESTUDO DE VIABILIDADE:	AP-00397/21-01	**DATA-BASE:**	31 de março de 2021

SOLICITANTE: **SAMARCO MINERAÇÃO S.A. – EM RECUPERAÇÃO JUDICIAL**, doravante denominada **SAMARCO**, **COMPANHIA** ou **RECUPERANDA.**

Sociedade anônima fechada, com sede na Rua Paraíba, nº 1.122, 9º, 10º, 13º e 19º Andares, Funcionários, Cidade de Belo Horizonte, Estado de Minas Gerais, inscrita no CNPJ sob o nº 16.628.281/0001-61.

OBJETOS: **RECUPERANDA**, anteriormente qualificada.

OBJETIVO: Elaboração de um Estudo de Viabilidade econômico-financeira do plano de recuperação judicial da **SAMARCO**, para fins de subsidiar ao disposto no inciso III do artigo 53 da Lei nº 11.101/05 (Lei de Recuperação Judicial).

DocuSigned by:
Assinado por: RODRIGO ALVAREMGA VILELA 70458758604
CPF: 70458758604
Data/Hora da Assinatura: 10/06/2021 15:29:16 BRT
ICP Brasil
DocuSigned by:
Assinado por: CRISTINA MORGAN CAVALCANTI 89136454672
CPF: 89136454672
Data/Hora da Assinatura: 10/06/2021 | 15:06:29 BRT
ICP Brasil
C0C9C6B4BED74C13A57DE17465BA7588BF5C985E31D4C685F6600CE11A844E

Número do documento: 21061020500096700003983835383
https://pje.tjmg.jus.br:443/pje/Processo/ConsultaDocumento/listView.seam?x=21061020500096700003983835383
Assinado eletronicamente por: DANIEL RIVOREDO VILAS BOAS - 10/06/2021 20:50:01

DocuSign Envelope ID: 78ACF993-FA6A-4204-9F93-C25CD9E046F4

SUMÁRIO EXECUTIVO

A APSIS CONSULTORIA EMPRESARIAL LTDA., doravante denominada APSIS, com sede na Rua do Passeio, nº 62, 6º Andar, Centro, Cidade e Estado do Rio de Janeiro, inscrita no CNPJ sob o nº 27.281.922/0001-70, foi nomeada pela SAMARCO para elaborar um Estudo de Viabilidade econômico-financeira de seu plano de recuperação judicial, com objeto de subsidiar a COMPANHIA no tocante ao atendimento ao inciso III do artigo 53 da Lei nº 11.101/05.

O Estudo de Viabilidade econômico-financeira previsto no inciso II e III do artigo 53 da Lei nº 11.101/05 estabelece que a RECUPERANDA deve demonstrar a viabilidade econômica do plano de recuperação.

No dia 09 de abril de 2021, a SAMARCO entrou com pedido de recuperação judicial, com objetivos de superar o momento de crise e reestruturar as dívidas contraídas com credores privados, em especial com os credores estrangeiros.

Este Estudo de Viabilidade foi preparado pela APSIS com base em informações fornecidas pela administração da SAMARCO e por seus assessores, a fim de disponibilizar um maior entendimento sobre o modelo de negócios da COMPANHIA e os subsídios que atestem a sua viabilidade econômico-financeira. O presente Estudo não constitui, no todo ou em parte, material de *marketing* ou uma solicitação ou oferta para a compra de quaisquer valores mobiliários, e não deve ser considerado como um guia de investimentos, tendo sido elaborado unicamente com a finalidade de ser um material complementar para auxílio à RECUPERANDA em seu processo de recuperação judicial.

As premissas e declarações futuras aqui contidas têm por embasamento, em grande parte, as expectativas atuais e as tendências que afetam, ou que potencialmente venham a afetar, os negócios operacionais da RECUPERANDA, segundo informações de sua administração. Consideramos que essas premissas e declarações futuras baseiam-se em expectativas razoáveis e se apoiam nas informações disponíveis atualmente, muito embora estejam sujeitas a diversos riscos, incertezas e suposições. Tais premissas e declarações futuras podem ser influenciadas por vários fatores, incluindo, por exemplo:

- Intervenções governamentais, resultando em alteração na economia, nos tributos, nas tarifas ou no ambiente regulatório do Brasil.
- Alterações nas condições gerais da economia, incluindo, entre outros, inflação, taxas de juros, taxas de câmbio, preços internacionais de *commodities*, nível de emprego, crescimento populacional e confiança do consumidor.
- Fatores ou tendências que possam afetar negócios, participação no mercado, condição financeira, liquidez ou resultados das operações da RECUPERANDA.
- Eventual dificuldade da RECUPERANDA em implementar suas estratégias operacionais tempestivamente e sem incorrer em custos não previstos, o que pode retardar ou impedir a implementação de seu plano de negócios.
- Eventual dificuldade da RECUPERANDA de cumprir suas obrigações, devido à dificuldade de obtenção de financiamentos e/ou acesso ao mercado de capitais.
- Eventual dificuldade da RECUPERANDA em obter as licenças e autorizações ambientais para as estruturas de disposição de estéril e rejeitos previstas no projeto.

DocuSigned by:
Assinado por: RODRIGO ALVAREMGA VILLELA 70458758604
CPF: 70458758604
Data/Hora da Assinatura: 10/06/2021 15:29:07 BRT
ICP Brasil
C0C0C6B4BED74C13A57DE174658A7588
DocuSigned by:
Assinado por: CRISTINA MORGAN CAVALCANTI 89136454672
CPF: 89136454672
Data/Hora da Assinatura: 10/06/2021 | 15:06:39 BRT
ICP Brasil
8BF5C985E31D4C6B5F6600CE11A844E

Número do documento: 21061020500096700003983835383
https://pje.tjmg.jus.br:443/pje/Processo/ConsultaDocumento/listView.seam?x=21061020500096700003983835383
Assinado eletronicamente por: DANIEL RIVOREDO VILAS BOAS - 10/06/2021 20:50:01

- Decisões desfavoráveis em processos judiciais ou administrativos que possam causar efeitos adversos para a RECUPERANDA.

As informações contidas neste Estudo relacionadas ao Brasil e às economias brasileira e internacional são baseadas em dados publicados pelo Banco Central do Brasil, pelo Instituto Brasileiro de Geografia e Estatística (IBGE) e pelo Instituto de Pesquisa Econômica Aplicada (IPEA), bem como em dados disponíveis em plataformas financeiras, como Bloomberg e outras. Apesar de acreditarmos que essas informações provêm de fontes confiáveis, esses dados macroeconômicos, comerciais e estatísticos não foram objeto de verificação de forma independente.

Dessa forma, quaisquer informações financeiras incluídas neste Estudo não são e não devem ser consideradas demonstrações contábeis da RECUPERANDA. Os potenciais impactos financeiros mencionados neste trabalho têm como base, exclusivamente, informações disponibilizadas pela RECUPERANDA e por seus assessores até a data de elaboração deste Estudo.

O presente Estudo baseia-se em informações públicas no que tange ao entendimento e ao conhecimento do setor por parte dos consultores da APSIS e por informações fornecidas pela RECUPERANDA e por seus assessores.

Ao prepararmos o Estudo de Viabilidade econômico-financeira, observando a legislação e a regulamentação aplicáveis, nós, da APSIS, não levamos em conta o impacto de quaisquer comissões e despesas que possam resultar da consumação da recuperação judicial. Ademais, os cálculos financeiros contidos neste Estudo podem não resultar sempre em soma precisa em razão de arredondamento.

Este documento não é e não deve ser utilizado como uma recomendação ou opinião para os credores da RECUPERANDA sobre se a transação é aconselhável ou sobre a justeza da transação (*fairness opinion*) do ponto de vista financeiro. Não estamos aconselhando tais credores em relação à recuperação judicial. Todos devem conduzir suas próprias análises sobre o processo e, ao avaliá-lo, devem se basear nos seus próprios assessores, fiscais e legais, e não no Estudo.

A elaboração de análises econômico-financeiras como as realizadas no presente trabalho é um processo complexo que envolve julgamentos subjetivos e não é suscetível a uma verificação parcial ou a uma descrição resumida. Desse modo, a APSIS acredita que o Estudo deve ser examinado como um todo, e a análise de partes selecionadas e outros fatores considerados em sua elaboração pode resultar em um entendimento incompleto e incorreto das conclusões. Os resultados aqui apresentados se inserem exclusivamente no contexto do plano de recuperação judicial e não se estendem a quaisquer outras questões ou transações, presentes ou futuras, relativas à RECUPERANDA ou ao seu setor de atuação.

O documento é exclusivamente destinado à RECUPERANDA e não avalia sua decisão comercial inerente de realizar a transação, tampouco constitui uma recomendação para a RECUPERANDA e/ou seus credores, inclusive sem limitações quanto à maneira pela qual eles devem exercer seu direito a voto ou quaisquer outros direitos relativos à recuperação judicial.

DocuSigned by:
Assinado por: RODRIGO ALVAREMGA VILLELA 70458758604
CPF: 70458758604
Data/Hora da Assinatura: 10/06/2021 15:30:18 BRT
ICP Brasil
C0C0C6B4BED74C13A57DE174658A7588

DocuSigned by:
Assinado por: CRISTINA MORGAN CAVALCANTI 89136454672
CPF: 89136454672
Data/Hora da Assinatura: 10/06/2021 | 15:07:00 BRT
ICP Brasil
8BF5C985E31D4C6B5F6600CE11A844E

Número do documento: 21061020500096700003983835383
https://pje.tjmg.jus.br:443/pje/Processo/ConsultaDocumento/listView.seam?x=21061020500096700003983835383
Assinado eletronicamente por: DANIEL RIVOREDO VILAS BOAS - 10/06/2021 20:50:01

DocuSign Envelope ID: 78ACF993-FA6A-4204-9F93-C25CD9E046F4

No presente Estudo, foram adotadas algumas premissas-chave informadas pela administração da RECUPERANDA, que são essenciais para o sucesso do plano de recuperação judicial. Caso as premissas não se realizem, impactos relevantes no plano de recuperação judicial podem vir a ocorrer. Tais premissas são descritas em detalhes no Capítulo 6.

DocuSigned by:
Assinado por: RODRIGO ALVAREMGA VILELA 70458758604
CPF: 70458758604
Data/Hora da Assinatura: 10/06/2021 15:30:14 BRT
ICP Brasil
C0C9C6B4BED74C13A57DE17465BA758

DocuSigned by:
Assinado por: CRISTINA MORGAN CAVALCANTI 89136454672
CPF: 89136454672
Data/Hora da Assinatura: 10/06/2021 | 15:06:49 BRT
ICP Brasil
8BF5C985E31D4C685F6600CE11A844E

Número do documento: 21061020500096700003983835383
https://pje.tjmg.jus.br:443/pje/Processo/ConsultaDocumento/listView.seam?x=21061020500096700003983835383
Assinado eletronicamente por: DANIEL RIVOREDO VILAS BOAS - 10/06/2021 20:50:01

DocuSign Envelope ID: 78ACF993-FA6A-4204-9F93-C25CD9E046F4

ÍNDICE

1. INTRODUÇÃO 6
2. PRINCÍPIOS E RESSALVAS 7
3. LIMITAÇÕES DE RESPONSABILIDADE 8
4. DESCRIÇÃO DA COMPANHIA 9
5. ANÁLISE DE SETOR 10
6. RAZÕES PARA A CRISE 13
7. PREMISSAS OPERACIONAIS DA SAMARCO 15
8. PREMISSAS-CHAVE DO PLANO DE RECUPERAÇÃO JUDICIAL DA SAMARCO 22
9. PROPOSTA DE PAGAMENTO AOS CREDORES 24
10. CONCLUSÃO 29
11. RELAÇÃO DE ANEXOS 30

DocuSigned by:
Assinado por: RODRIGO ALVAREMGA VILELA
CPF: 70458758604
Data/Hora da Assinatura: 10/06/2021 15:31:08 BRT
ICP Brasil
C0C9C6B4BED74C13A57DE17465BA7588

DocuSigned by:
Assinado por: CRISTINA MORGAN CAVALCANTI 89136454672
CPF: 89136454672
Data/Hora da Assinatura: 10/06/2021 | 15:07:11 BRT
ICP Brasil
8BF5C985E31D4C6B5F6600CE11A844E

Número do documento: 21061020500096700003983835383
https://pje.tjmg.jus.br:443/pje/Processo/ConsultaDocumento/listView.seam?x=21061020500096700003983835383
Assinado eletronicamente por: DANIEL RIVOREDO VILAS BOAS - 10/06/2021 20:50:01

DocuSign Envelope ID: 78ACF993-FA6A-4204-9F93-C25CD9E046F4

1. INTRODUÇÃO

A APSIS foi nomeada pela SAMARCO para elaborar um Estudo de Viabilidade econômica de seu plano de recuperação judicial, objetivando subsidiá-la no tocante aos incisos II e III do artigo 53 da Lei nº 11.101/05.

Em 09 de abril de 2021, foi ajuizada a petição inicial de um plano de recuperação judicial da RECUPERANDA.

Na elaboração deste trabalho, foram utilizados dados e informações fornecidos por terceiros, na forma de documentos e entrevistas verbais com o cliente. As estimativas utilizadas neste processo estão baseadas em documentos e informações que incluem os seguintes:

- Petição inicial de recuperação judicial.
- Plano de recuperação judicial da RECUPERANDA.
- Balanço e DREs históricos da COMPANHIA.
- Resumo do quadro geral de credores.
- Detalhamento dos programas e investimentos associados à Fundação Renova.
- Último plano de negócios, incluindo a projeção de fluxo de caixa.
- Projeção de pagamento de dívida por classe de credor.

Também utilizamos bancos de dados selecionados, internos e de terceiros, para a obtenção de informações financeiras, incluindo:

- Refinitiv Eikon.
- Bloomberg.

Os profissionais que participaram da realização deste trabalho estão listados a seguir:

- LUIZ PAULO CESAR SILVEIRA
  Vice-Presidente
  Engenheiro Mecânico e Contador (CREA/RJ 1989100165 e CRC/RJ-118263/P-0)
- MARCELO DE SOUZA VALÉRIO JUNIOR
  Projetos
- MIGUEL CÔRTES CARNEIRO MONTEIRO
  Diretor
  Economista

DocuSigned by:
Assinado por: RODRIGO ALVAREMGA VILLA 70458758604
CPF: 70458758604
Data/Hora da Assinatura: 10/06/2021 15:31:08 BRT
ICP Brasil
DocuSigned by:
Assinado por: CRISTINA MORGAN CAVALCANTI 89136454672
CPF: 89136454672
Data/Hora da Assinatura: 10/06/2021 | 15:07:28 BRT
ICP Brasil
C0C0C6B4BED74C13A57DE17465BA7588BF5C985E31D4C6B5F6600CE11A844E

Número do documento: 21061020500096700003983835383
https://pje.tjmg.jus.br:443/pje/Processo/ConsultaDocumento/listView.seam?x=21061020500096700003983835383
Assinado eletronicamente por: DANIEL RIVOREDO VILAS BOAS - 10/06/2021 20:50:01

DocuSign Envelope ID: 78ACF993-FA6A-4204-9F93-C25CD9E046F4

2. PRINCÍPIOS E RESSALVAS

As informações a seguir são importantes e devem ser cuidadosamente lidas.

O Estudo, objeto do trabalho enumerado, calculado e particularizado, obedece criteriosamente aos princípios fundamentais descritos a seguir:

- Os consultores não têm interesse, direto ou indireto, na COMPANHIA envolvida ou na operação, bem como não há qualquer outra circunstância relevante que possa caracterizar conflito de interesses.
- Os honorários profissionais da APSIS não estão, de forma alguma, sujeitos às conclusões deste Estudo.
- No melhor conhecimento e crédito dos consultores, as análises, opiniões e conclusões expressas no presente Estudo são baseadas em dados, diligências, pesquisas e levantamentos verdadeiros e corretos.
- Assumem-se como corretas as informações recebidas de terceiros, sendo que suas fontes estão contidas e citadas no referido Estudo.
- Para efeito de projeção, partimos do pressuposto da inexistência de ônus ou gravames de qualquer natureza, judicial ou extrajudicial, atingindo as empresas em questão, que não os listados no presente Estudo.
- O Estudo apresenta todas as condições limitativas impostas pelas metodologias adotadas, quando houver, que possam afetar as análises, opiniões e conclusões contidas neste trabalho.
- O Estudo foi elaborado pela APSIS e ninguém, a não ser os seus próprios consultores, preparou as análises e correspondentes conclusões. Os acionistas e os administradores da RECUPERANDA não direcionaram, limitaram, dificultaram ou praticaram quaisquer atos que tenham ou possam ter comprometido o acesso, a utilização ou o conhecimento de informações, bens, documentos ou metodologias de trabalho relevantes para a qualidade das conclusões contidas neste trabalho.

DocuSigned by:
Assinado por: RODRIGO ALVAREMGA VILELA 70458758604
CPF: 70458758604
Data/Hora da Assinatura: 10/06/2021 15:31:06 BRT
ICP Brasil
DocuSigned by:
Assinado por: CRISTINA MORGAN CAVALCANTI 89136454672
CPF: 89136454672
Data/Hora da Assinatura: 10/06/2021 | 15:07:48 BRT
ICP Brasil
C0C0C6B4BED74C13A57DE17465BA7585BF5C985E31D4C6B5F6600CE11A844E

Número do documento: 21061020500096700003983835383
https://pje.tjmg.jus.br:443/pje/Processo/ConsultaDocumento/listView.seam?x=21061020500096700003983835383
Assinado eletronicamente por: DANIEL RIVOREDO VILAS BOAS - 10/06/2021 20:50:01

DocuSign Envelope ID: 78ACF993-FA6A-4204-9F93-C25CD9E046F4

3. LIMITAÇÕES DE RESPONSABILIDADE

- Para a elaboração deste Estudo, a APSIS utilizou informações e dados de históricos auditados por terceiros ou não auditados, fornecidos por escrito pela administração da empresa ou obtidos das fontes mencionadas. Sendo assim, a APSIS assumiu como verdadeiros e coerentes os dados e informações obtidos para este Estudo e não tem qualquer responsabilidade com relação a sua veracidade.
- O escopo deste trabalho não incluiu auditoria das demonstrações financeiras ou revisão dos trabalhos realizados por seus auditores. Sendo assim, a APSIS não está expressando opinião sobre as demonstrações financeiras da SAMARCO.
- Não nos responsabilizamos por perdas ocasionais à Solicitante e suas controladas, a seus sócios, diretores, credores ou a outras partes como consequência da utilização dos dados e informações fornecidos pela empresa e constantes neste Estudo.
- Nosso trabalho foi desenvolvido unicamente para o uso da RECUPERANDA, visando ao objetivo já descrito. Portanto, este Estudo não deverá ser publicado, circulado, reproduzido, divulgado ou utilizado para outra finalidade que não a já mencionada, sem aprovação prévia e por escrito da APSIS.
- As análises e as conclusões contidas neste Estudo baseiam-se em diversas premissas, realizadas na presente data, de projeções operacionais futuras, tais como: preços, volumes, participações de mercado, receitas, impostos, investimentos, margens operacionais etc. Assim, os resultados operacionais futuros da empresa podem vir a ser diferentes de qualquer previsão ou estimativa contida neste Estudo, especialmente caso venha a ter conhecimento posterior de informações não disponíveis na ocasião da emissão do Estudo.
- Esta avaliação não reflete eventos e respectivos impactos nas demonstrações ocorridos após a data-base.
- A APSIS não se responsabiliza por perdas diretas ou indiretas nem por lucros cessantes eventualmente decorrentes do uso indevido deste Estudo.
- Destacamos que a compreensão da conclusão deste Estudo ocorrerá mediante a sua leitura integral e de seus anexos, não se devendo, portanto, extrair conclusões de sua leitura parcial, que podem ser incorretas ou equivocadas.
- Este trabalho não tem por objetivo a auditoria dos dados recebidos ou a averiguação de situação dominial das propriedades. Sendo assim, a APSIS assumiu como verdadeiros os dados e informações recebidos e não tem qualquer responsabilidade com relação a sua veracidade assim como não está expressando opinião sobre eles.
- Tendo em vista a defasagem entre a data de referência desses registros contábeis e a data de emissão do presente Estudo, ressaltamos que os leitores deste trabalho devem se atentar para eventuais informações mais atualizadas que venham a se tornar disponíveis posteriormente à data de emissão como fonte adicional e complementar de informação para subsidiar suas decisões e análises.

DocuSigned by:
Assinado por: RODRIGO ALVAREMGA VILLELA
CPF: 70458758604
Data/Hora da Assinatura: 10/06/2021 15:32:16 BRT
ICP Brasil
C0C0C6B4BED74C13A57DE17465BA7588
DocuSigned by:
CPF: 89136454672
Data/Hora da Assinatura: 10/06/2021 | 15:07:59 BRT
ICP Brasil
8BF5C985E31D4C6B5F6600CE11A844E

Número do documento: 21061020500096700003983835383
https://pje.tjmg.jus.br:443/pje/Processo/ConsultaDocumento/listView.seam?x=21061020500096700003983835383
Assinado eletronicamente por: DANIEL RIVOREDO VILAS BOAS - 10/06/2021 20:50:01

DocuSign Envelope ID: 78ACF993-FA6A-4204-9F93-C25CD9E046F4

4. DESCRIÇÃO DA COMPANHIA

A SAMARCO, sociedade anônima de capital fechado, tem como acionistas a Vale S.A. e a BHP Billiton Brasil Ltda., cada uma com 50% de participação acionária. Tem sede em Belo Horizonte (MG).

A SAMARCO opera um empreendimento integrado que compreende a lavra e o beneficiamento de minério de ferro de baixo teor, bem como a movimentação desse minério concentrado por três minerodutos com uma extensão de 400 km, que ligam duas unidades operacionais da COMPANHIA, uma localizada em Minas Gerais e outra no Espírito Santo. Na unidade de Ponta Ubu, no município de Anchieta (ES), existem quatro usinas de pelotização, onde ocorrem os processos de preparação (redução da umidade para em torno de 10%), pelotização (transformação do minério concentrado filtrado em pelotas) e escoamento da produção por terminal marítimo próprio. A produção é comercializada, substancialmente, no mercado externo.

As jazidas de minério de propriedade da SAMARCO, anteriores ao rompimento da barragem de Fundão em novembro de 2015 e à suspensão das operações, dispõem de recursos minerais e estão localizadas nas áreas de Germano e Alegria, nos municípios de Mariana (MG) e Ouro Preto (MG), respectivamente.

Em 25 de outubro de 2019, foi outorgada à SAMARCO a Licença de Operação Corretiva (LOC) nº 020/2019 para a retomada das atividades operacionais, paralisadas após o rompimento da barragem de Fundão, em 2015. A licença foi aprovada pela Câmara de Atividades Minerárias (CMI) do Conselho Estadual de Política Ambiental (COPAM).

Atualmente, a COMPANHIA está retomando suas atividades operacionais de forma gradual, operando com aproximadamente 28% da capacidade produtiva. Estão em operação um dos três concentradores do Complexo de Germano, em Mariana, e uma das quatro usinas de pelotização no Espírito Santo.

Por fim, em abril de 2021, a SAMARCO ajuizou um pedido de recuperação judicial, com o objetivo de preservar sua retomada operacional e os empregos gerados por ela, além de readequar sua estrutura de capital, de modo a manter o cumprimento integral das obrigações socioambientais.

DocuSigned by:
Assinado por: RODRIGO ALVAREMGA VILLELA 70458758604
CPF: 70458758604
Data/Hora da Assinatura: 10/06/2021 15:32:08 BRT
ICP Brasil
DocuSigned by:
Assinado por: CRISTINA MORGAN CAVALCANTI 89136454672
CPF: 89136454672
Data/Hora da Assinatura: 10/06/2021 | 15:08:11 BRT
ICP Brasil
C0C9C6B4BED74C13A57DE17465BA7588BF5C985E31D4C6B5F6600CE11A844E

Número do documento: 21061020500096700003983835383
https://pje.tjmg.jus.br:443/pje/Processo/ConsultaDocumento/listView.seam?x=21061020500096700003983835383
Assinado eletronicamente por: DANIEL RIVOREDO VILAS BOAS - 10/06/2021 20:50:01

DocuSign Envelope ID: 78ACF993-FA6A-4204-9F93-C25CD9E046F4

5. ANÁLISE DE SETOR

Atualmente, o Brasil é o segundo maior exportador mundial de minério de ferro, além de ser um grande produtor de nióbio, bauxita, manganês, estanho, cobre, ouro e diversos outros produtos. O setor de mineração também é responsável por, aproximadamente, 4% do Produto Interno Bruto (PIB) do país, além de representar cerca de 22% das exportações no primeiro trimestre de 2021.

O minério de ferro é matéria-prima essencial para a fabricação de aço. Produto amplamente utilizado por diversos setores da economia em todo o mundo tais como: construção civil, máquinas e equipamentos, automotivo, naval, linha branca, entre outros. Neste sentido, a China é a maior produtora de aço no mundo, e, consequentemente, a maior consumidora de minério de ferro. O gráfico abaixo demonstra a produção mundial de aço e a proporção chinesa na produção total, de acordo com a instituição World Steel.

A crise provocada pela pandemia da Covid-19, no início de 2020, provocou inicialmente uma desaceleração dos preços globais dos bens minerais. Entretanto, com o aquecimento da economia chinesa nos 2º e 3º trimestres de 2020 e a retomada econômica vista também no resto do mundo pelos setores ligados a esta cadeia, os preços das *commodities* minerais, em especial do minério de ferro, retornaram a tendência de valorização, visto que o setor siderúrgico retomou sua produção em todo o mundo.

Também é importante ressaltar o papel da desvalorização da moeda brasileira, que gera efeitos positivos às empresas exportadoras. No terceiro trimestre de 2020, houve uma recuperação dos valores do minério de ferro e do volume de produção mineral.

De acordo com o Instituto Brasileiro de Mineração (IBRAM), o faturamento do setor de mineração no Brasil teve receita de R$ 209 bilhões, uma alta de 36% em relação a 2019. Isso é explicado pela alta do dólar e pelo aumento do preço das *commodities*, apesar da queda desses preços no começo da pandemia. Além disso, a produção mineral cresceu 2,5% no ano de 2020. No primeiro trimestre de 2021, a produção do setor mineral alcançou 227 milhões de toneladas, representando um crescimento de 15% em comparação com o 1º trimestre de 2020. Já o faturamento do setor obteve aumento de 95%, atingindo R$ 70 bilhões. Por fim, o preço da tonelada do minério de ferro teve uma variação de 87,6% no período.

O setor mineral também tem uma grande importância na balança comercial do Brasil, visto que o saldo comercial do país, no primeiro trimestre de 2021, atingiu US$ 7,91 bilhões, enquanto o saldo comercial do setor mineral obteve um resultado de US$ 10,67 bilhões. O gráfico a seguir exibe os dados de exportação de

DocuSigned by:
Assinado por: RODRIGO ALVAREMGA VILLELA 70458758604
CPF: 70458758604
Data/Hora da Assinatura: 10/06/2021 15:32:06 BRT
ICP Brasil
C0C0C6B4BED74C13A57DE174658A7588
DocuSigned by:
Assinado por: CRISTINA MORGAN CAVALCANTI 89136454672
CPF: 89136454672
Data/Hora da Assinatura: 10/06/2021 | 15:08:22 BRT
ICP Brasil
8BF5C985E31D4C6B5F6600CE11A844E
Número do documento: 21061020500096700003983835383
https://pje.tjmg.jus.br:443/pje/Processo/ConsultaDocumento/listView.seam?x=21061020500096700003983835383
Assinado eletronicamente por: DANIEL RIVOREDO VILAS BOAS - 10/06/2021 20:50:01

DocuSign Envelope ID: 78ACF993-FA6A-4204-9F93-C25CD9E046F4

minério de ferro no país, em conjunto com os principais parceiros comerciais do Brasil, demonstrado o aumento da demanda chinesa pelo minério a partir de dados da ComexStat.

O governo brasileiro também projeta um aumento dos investimentos no setor mineral, de acordo com a tabela abaixo:

Investimentos em Projetos de Mineração - Brasil (USD bilhões)					
2013-2017	2014-2018	2017-2021	2018-2022	2019-2023	2020-2025
63.7	53.6	18	19.5	27.5	39.5

Fonte: Ministério de Minas e Energia.

As perspectivas para o setor de mineração são positivas, especialmente caso o ritmo da demanda por minério de ferro pela China se mantenha, o que sustentaria o alto nível de preços, de acordo com a XP Investimentos. Um cenário provável é o de maior produção de aço em 2021, em decorrência dos baixos estoques de aço e do forte estímulo econômico. O gráfico abaixo demonstra a escalada de preços do minério de ferro refinado ao longo dos anos, de acordo com dados captados no *site* Investing.

De acordo com a consultoria Mysteel, o preço do vergalhão de aço na China avançou para níveis recordes em abril de 2021, tendo em vista os altos níveis de produção, o que confirma o momento de alta demanda por minérios de ferro no país.

DocuSigned by:
Assinado por: RODRIGO ALVAREMGA VILLELA
CPF: 70458758604
Data/Hora da Assinatura: 10/06/2021 15:33:18 BRT
DocuSigned by:
CPF: 89136454672
Data/Hora da Assinatura: 10/06/2021 | 15:08:34 BRT
Número do documento: 21061020500170400003983835385
https://pje.tjmg.jus.br:443/pje/Processo/ConsultaDocumento/listView.seam?x=21061020500170400003983835385
Assinado eletronicamente por: DANIEL RIVOREDO VILAS BOAS - 10/06/2021 20:50:02

DocuSign Envelope ID: 78ACF993-FA6A-4204-9F93-C25CD9E046F4

ANÁLISE DAS COMPANHIAS COMPARÁVEIS

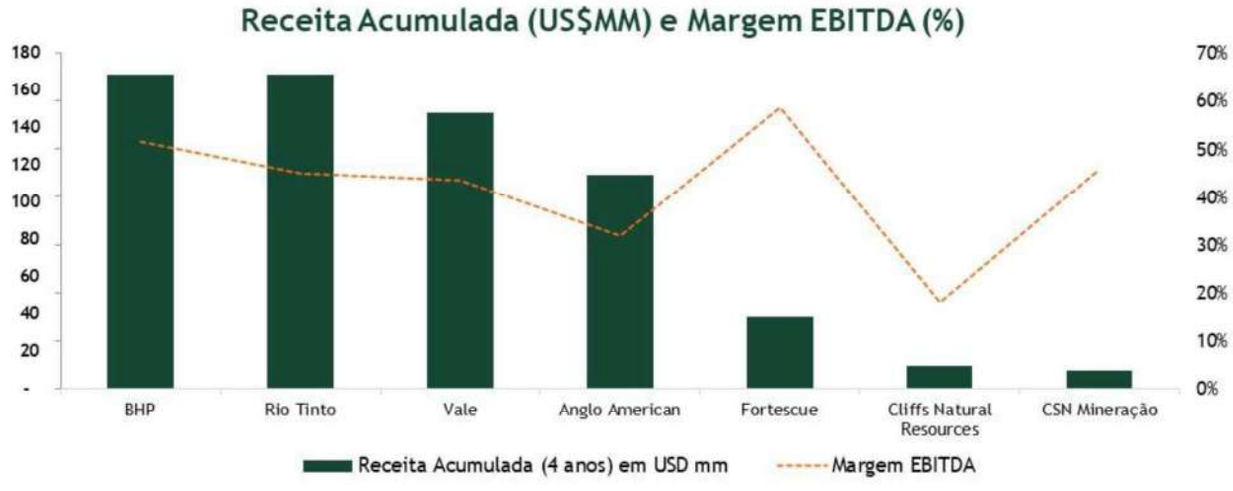

O gráfico acima expõe a Receita Operacional Líquida e a margem EBITDA de diversas empresas do setor de mineração. Observa-se que as maiores empresa da amostra conseguem alcançar margens EBITDA entre 40% e até quase 60%. Essa análise indica a existência de uma economia de escala no setor de mineração, o que reduz o custo marginal de produção de cada tonelada de minério de ferro conforme ocorre o aumento de produção da empresa. Isso faz com que seja difícil para pequenas e médias mineradoras competirem com as grandes companhias do setor, uma vez que elas apresentam uma produção menos eficiente. A diferença no custo de produção devido à economia de escala é o principal obstáculo nesse mercado para pequenas e médias empresas.

O gráfico a seguir demonstra que a margem EBITDA histórica de grandes *players* do mercado se situa entre 30% e 55%, e a média das margens de diversas empresas do setor de mineração está no patamar de 35%. Essa análise compreende um período de quatro anos, em que as margens se mantiveram estáveis.

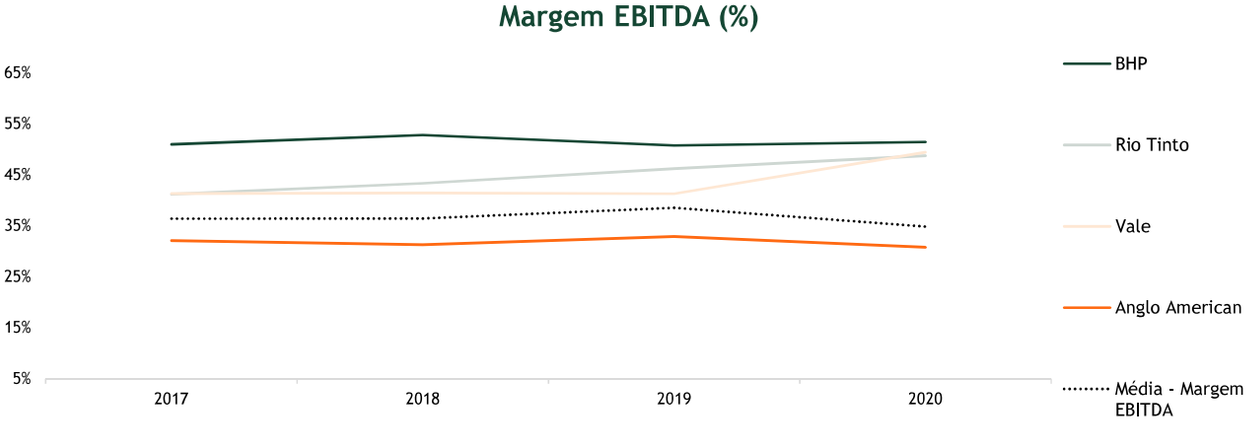

DocuSigned by:
Assinado por: RODRIGO ALVAREMGA VILELA 70458758604
CPF: 70458758604
Data/Hora da Assinatura: 10/06/2021 15:33:17 BRT
CD0D6B94BED74C13A57DE17465BA7588
DocuSigned by:
Assinado por: CRISTINA MORGAN CAVALCANTI 89136454672
CPF: 89136454672
Data/Hora da Assinatura: 10/06/2021 | 15:08:46 BRT
88F5C985E31D4C6B5F6600CE11A844E

Número do documento: 21061020500170400003983835385
https://pje.tjmg.jus.br:443/pje/Processo/ConsultaDocumento/listView.seam?x=21061020500170400003983835385
Assinado eletronicamente por: DANIEL RIVOREDO VILAS BOAS - 10/06/2021 20:50:02

DocuSign Envelope ID: 78ACF993-FA6A-4204-9F93-C25CD9E046F4

6. RAZÕES PARA A CRISE

O período anterior ao rompimento da barragem de Fundão representou um período de expansão operacional da SAMARCO. A COMPANHIA havia conquistado, em 2011, a posição de quarta maior exportadora do Brasil, segundo dados do Ministério do Desenvolvimento, Indústria e Comércio Exterior, contribuindo positivamente com mais de US$ 4 bilhões para o saldo da balança comercial do país. De 2011 a 2015, a SAMARCO investiu aproximadamente a quantia de R$ 9,1 bilhões nas plantas de Germano e Ubu e na faixa do mineroduto. No auge de sua atividade, a SAMARCO contribuía diretamente com cerca de 6,4% do PIB do Espírito Santo e 1,5% do PIB de Minas Gerais.

Os anos de 2012 a 2014 foram os anos em que a COMPANHIA entrou no mercado de *bonds*, emitindo dívidas em dólar para financiar sua expansão. O ano de 2015 foi o ano de aumento (*ramp up*) da produção após a expansão e a construção da quarta usina de pelotização, financiada em grande parte com dívidas de terceiros, tomadas em 2012, 2013 e 2014. Nessa época, a SAMARCO era uma empresa altamente eficiente e com vantagens operacionais, tais como o mineroduto, um porto próprio e uma logística integrada que possibilitavam a eficiência operacional e as margens altas.

Em 05 de novembro de 2015, o rompimento da barragem de Fundão, na região do município de Mariana (MG), resultou na paralisação das operações de mineração da COMPANHIA e, consequentemente, na paralização da produção de pelotas, fonte primordial de geração de receita. Além disso, houve a perda de determinadas licenças de operações. Como a operação é integrada, com a paralisação da extração de minério, toda a operação foi interrompida. A partir desse momento, a COMPANHIA iniciou conversas com os credores para renegociação de seus passivos. A partir de agosto de 2016, os pagamentos relativos ao seu endividamento financeiro foram suspensos.

Em outubro de 2019, a SAMARCO conseguiu a obtenção da LOC, uma licença única que substituiu 53 das 54 licenças prévias da empresa.

Com obtenção da LOC, a SAMARCO começou a construir um sistema de filtragem, visando o empilhamento a seco de rejeitos arenosos, que compõem cerca de 80% do rejeito gerado no processo produtivo. Ao término da construção da planta de filtragem de rejeitos, foram feitos a preparação da pilha de estéril, a disposição a seco de rejeito arenoso e, finalmente, o processo de prontidão operacional, e, então, a COMPANHIA estava pronta para a retomada operacional em dezembro de 2020.

A SAMARCO assumiu o compromisso com a reparação integral dos danos sociais e ambientais diretamente relacionados ao rompimento da barragem de Fundão. Nesse contexto, entre diversas outras ações, a COMPANHIA prestou assistência emergencial à população atingida, oferecendo moradia e suporte financeiro, e celebrou acordos extrajudiciais e judiciais em prol (i) da assistência dos diversos municípios afetados pelo Rompimento; (ii) da proteção e do resgate dos animais; (iii) da proteção e do resgate do patrimônio histórico e cultural das áreas afetadas pelo rompimento; (iv) e dos trabalhadores, obrigando-se a não fazer dispensa coletiva, mantendo o pagamento de salários e de todas as verbas trabalhistas.

DocuSigned by:
Assinado por: RODRIGO ALVARENGA VILLELA: 70458758604
CPF: 70458758604
Data/Hora da Assinatura: 10/06/2021 15:33:01 BRT
ICP Brasil
C0C0C6B4BED74C13A57DE174658A7588BF5C985E31D4C6B5F6600CE11A844E
DocuSigned by:
Assinado por: CRISTINA MORGAN CAVALCANTI:89136454672
CPF: 89136454672
Data/Hora da Assinatura: 10/06/2021 | 15:09:01 BRT
ICP Brasil

Número do documento: 21061020500170400003983835385
https://pje.tjmg.jus.br:443/pje/Processo/ConsultaDocumento/listView.seam?x=21061020500170400003983835385
Assinado eletronicamente por: DANIEL RIVOREDO VILAS BOAS - 10/06/2021 20:50:02

DocuSign Envelope ID: 78ACF993-FA6A-4204-9F93-C25CD9E046F4

Até hoje, foram assinados 24 (vinte e quatro) acordos pela SAMARCO, nos quais a COMPANHIA assumiu, pública e amplamente, a sua obrigação de reparar integralmente os danos indenizáveis decorrentes do rompimento.

Dentre tantos acordos celebrados, 04 (quatro) merecem destaque. Primeiramente, o Termo de Transação e Ajuste de Conduta (TTAC), assinado em 02 de março de 2016 entre a SAMARCO, seus acionistas, a União Federal, os estados de Minas Gerais e do Espírito Santo e as demais autoridades governamentais. Por meio de tal acordo, avençou-se a constituição da Fundação Renova, uma fundação privada e a responsável direta por desenvolver e implementar 42 (quarenta e dois) programas de reparação e compensação socioeconômicas e socioambientais, cuja obrigação de custeio é da SAMARCO.

O referido TTAC, que já previa a reparação integral de danos decorrentes do rompimento, recebeu contribuições e foi aprimorado por outras três avenças, firmadas com entes e autoridades públicas: (i) o Termo de Acordo Preliminar (TAP); (ii) o Aditivo ao Termo de Acordo Preliminar (ATAP); e (iii) o Acordo de Governança (TAC Governança), assinados em junho de 2018 pela SAMARCO, seus acionistas, demais signatários do TTAC, os Ministérios Públicos Federal e Estaduais de Minas Gerais e do Espírito Santo e os Defensores Públicos da União e dos referidos Estados.

Em razão do impacto econômico na SAMARCO oriundo, dentre outros fatores, da paralisação de suas atividades, das obrigações financeiras e socioambientais relacionadas ao rompimento, dos custos adicionais relacionados aos novos sistemas de gerenciamento e de disposição de rejeitos, e das limitações para voltar a operar com capacidade total, a COMPANHIA encontra-se obrigada a reestruturar grande parte de suas dívidas (em especial seu passivo financeiro), de modo a readequar a sua estrutura de capital de forma sustentável, permitindo a manutenção de suas operações, a geração de empregos, os novos investimentos e a geração de fluxo de caixa.

A SAMARCO reforça que possui *know-how* e corpo diretivo capacitado para conduzir suas operações em um cenário de reestruturação.

Atualmente, a SAMARCO já opera com 28% da sua capacidade total, e já atingiu, no final do mês de fevereiro de 2021, a receita de R$ 770.949 (setecentos e setenta milhões e novecentos e quarenta e nove mil reais).

DocuSigned by:
Assinado por: RODRIGO ALVAREN
CPF: 70458758604
Data/Hora da Assinatura: 10/06/2021
ICP Brasil
DocuSigned by:
CPF: 89136454672
Data/Hora da Assinatura: 10/06/2021 | 15:09:21 BRT
ICP Brasil

Número do documento: 21061020500170400003983835385
https://pje.tjmg.jus.br:443/pje/Processo/ConsultaDocumento/listView.seam?x=21061020500170400003983835385
Assinado eletronicamente por: DANIEL RIVOREDO VILAS BOAS - 10/06/2021 20:50:02

DocuSign Envelope ID: 78ACF993-FA6A-4204-9F93-C25CD9E046F4

7. PREMISSAS OPERACIONAIS DA SAMARCO

As informações a seguir ilustram a visão da administração acerca de receitas, custos, despesas e investimentos projetados já sob a perspectiva da recuperação judicial da SAMARCO.

As projeções da SAMARCO foram realizadas em dólares e em moeda constante.

RECEITAS

A SAMARCO opera um empreendimento integrado que compreende a lavra e o beneficiamento de minério de ferro de baixo teor, bem como a movimentação desse minério concentrado por três minerodutos com uma extensão de 400 km, que ligam duas unidades operacionais da COMPANHIA, uma localizada em Minas Gerais e outra no Espírito Santo. Na unidade de Ponta Ubu, no município de Anchieta (ES), existem quatro usinas de pelotização, onde ocorrem os processos de preparação (redução da umidade para em torno de 10%), pelotização (transformação do minério concentrado filtrado em pelotas) e escoamento da produção por terminal marítimo próprio.

Os produtos comercializados são divididos em: *pellet*, *pellet feed* e *pellet screening*.

- *Pellet* é o principal produto para produção industrial. São produzidos após a transformação do minério concentrado em pelotas.
- *Pellet feed* é o pó do minério, ou seja, o minério que alimenta a pelota.
- *Pellet screening* é sobra das pelotas, tal como pelotas quebradas durante o período de forno.

Além da receita com a venda dos produtos descritos anteriormente, há uma receita projetada nos primeiros anos relacionada a serviços logísticos, que se referem ao aluguel do terminal portuário enquanto a operação da COMPANHIA ainda não atinge sua potência máxima. À medida que é considerado o aumento da produção de minério, essa receita se esgota.

PROJEÇÃO DE VOLUME

Em decorrência da limitação de áreas para disposição do rejeito estéril oriundo do processo de beneficiamento do minério de ferro, atualmente, a SAMARCO está operando em 28% da capacidade operacional disponível, sendo utilizada apenas uma planta de transformação do minério concentrado em pelotas.

A SAMARCO projeta um crescimento do volume extraído após 08 anos, subindo a produção em cerca de 50% da capacidade no período e atingido 100% da capacidade operacional em 10 anos.

Os rejeitos da extração do minério são divididos em dois grupos, lama e areia, e a estrutura de disposição é diferente para cada grupo. O período de 08 anos para aumentar a produção, comentado no parágrafo anterior, é ocasionado pela limitação na disposição de pilhas, visto que houve a redução da capacidade da barragem Alegria-Sul, passando de 16 milhões de m^3 para cerca de 10 milhões de m^3, ocasionada pela retirada de um dique. A SAMARCO entende que o período de 08 anos será suficiente para licenciar novas áreas para disposição de rejeitos.

DocuSigned by:
Assinado por: RODRIGO ALVAREMGA VILLELA
CPF: 70458758604
Data/Hora da Assinatura: 10/06/2021 15:34:08 BRT
ICP Brasil
C0C0C6B4BED74C13A57DE17465BA7588
DocuSigned by:
CPF: 89136454672
Data/Hora da Assinatura: 10/06/2021 | 15:09:34 BRT
ICP Brasil
BBF5C985E31D4C6B5F6600CE11A844E

Número do documento: 21061020500170400003983835385
https://pje.tjmg.jus.br:443/pje/Processo/ConsultaDocumento/listView.seam?x=21061020500170400003983835385
Assinado eletronicamente por: DANIEL RIVOREDO VILAS BOAS - 10/06/2021 20:50:02

DocuSign Envelope ID: 78ACF993-FA6A-4204-9F93-C25CD9E046F4

PROJEÇÃO DE *TICKET* MÉDIO

As premissas do preço do minério do modelo financeiro são baseadas nas projeções de bancos e consultorias que atuam na área da mineração. A partir disso, são calculadas as médias e medianas, permitindo a construção da curva de projeção do preço do minério. Essas curvas de preço são validadas pela área comercial da SAMARCO.

PREÇO PROJETADO DE PELLET (US$/DMT)

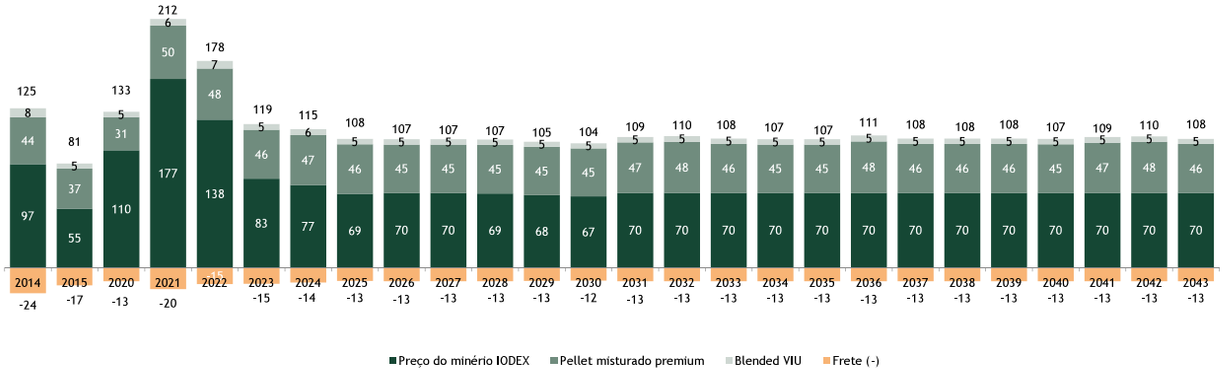

Como pode ser observado no gráfico anterior, é considerada uma queda dos preços a partir de 2022. O racional para a projeção de queda é decorrente de estimativas de mercado. Atualmente, o preço do minério de ferro está bem acima de médias históricas e, segundo estimativas, está acima do preço de equilíbrio entre a oferta e a demanda. Portanto, é esperada pelos analistas a convergência ao estado de equilíbrio entre a oferta e a demanda, com a redução dos preços.

Considerando o volume anteriormente descrito e o preço de venda do minério, podemos concluir que a projeção das receitas da operação se dá conforme o gráfico seguinte:

RECEITA (US$MM)

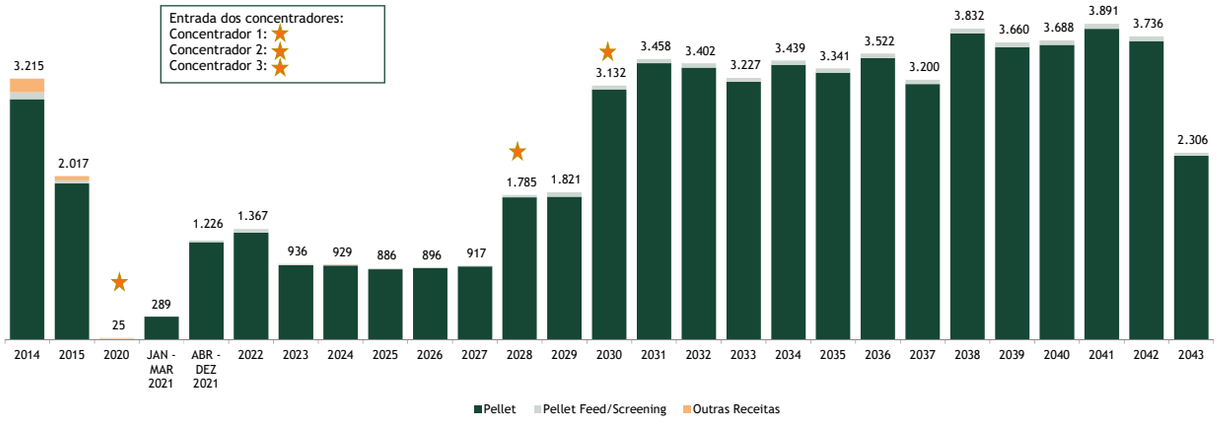

Número do documento: 21061020500170400003983835385
https://pje.tjmg.jus.br:443/pje/Processo/ConsultaDocumento/listView.seam?x=21061020500170400003983835385
Assinado eletronicamente por: DANIEL RIVOREDO VILAS BOAS - 10/06/2021 20:50:02

DocuSign Envelope ID: 78ACF993-FA6A-4204-9F93-C25CD9E046F4

CUSTOS OPERACIONAIS

Os custos da SAMARCO consistem em custos operacionais e logísticos, cuja relação com a receita tende a aumentar entre 2021 e 2030, em decorrência da queda dos preços de minério e aumento dos gastos em função da prontidão operacional. A partir de 2028, a COMPANHIA apresenta um aumento de produção (*ramp-up*) ocasionando melhoras de margem e maior geração de caixa.

Os custos operacionais envolvem custos fixos e custos variáveis, divididos entre custo com pessoal, com consumíveis (gás natural e *coke*), com serviços de terceiros e outros. O índice de atualização dos custos é o IGP-M.

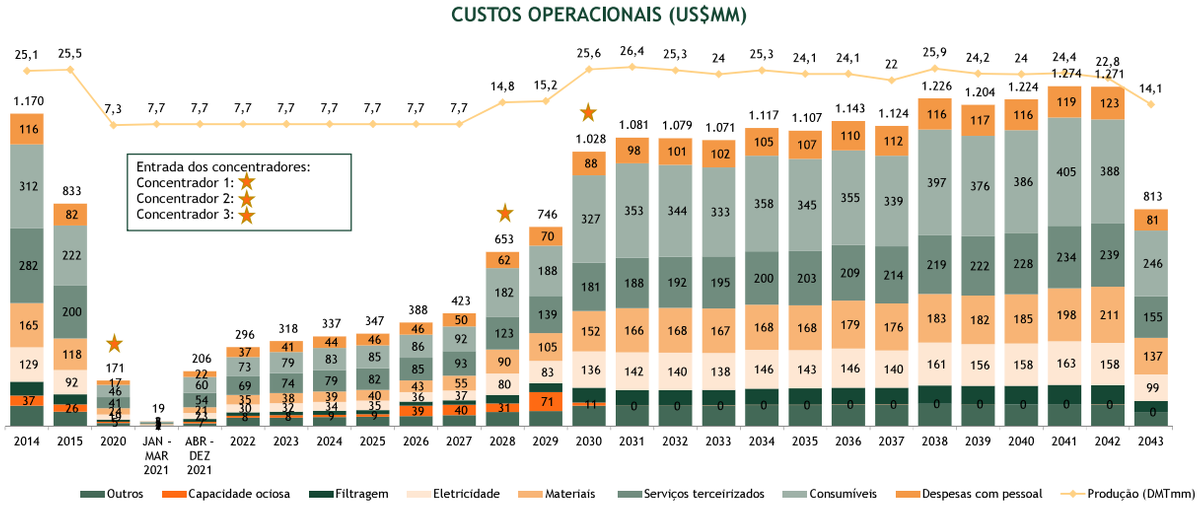

DESPESAS

- **Despesas gerais e administrativas**

As despesas gerais e administrativas incluem os gastos com pesquisa e desenvolvimento, com participação dos funcionários nos lucros, com contingências fiscais e legais, com investimentos sociais, com comercial e outros.

Similares às dos custos operacionais, as margens das despesas gerais e administrativas tendem a diminuir entre os anos de 2021 e 2027, em decorrência da utilização de 28% da capacidade operacional. A partir de 2028, a SAMARCO consegue diluir as despesas e apresentar um ganho de margem decorrente do aumento de produção e da redução das despesas não recorrentes (como a despesa de contingências, por exemplo).

O gráfico a seguir mostra a evolução das despesas resultante dos fatores operacionais descritos anteriormente.

DocuSigned by:
Assinado por: RODRIGO ALVAREMGA VILLELA 70458758604
CPF: 70458758604
Data/Hora da Assinatura: 10/06/2021 15:30:16 BRT
DocuSigned by:
Assinado por: CRISTINA MORGAN CAVALCANTI 89136454672
CPF: 89136454672
Data/Hora da Assinatura: 10/06/2021 | 15:09:58 BRT
Número do documento: 21061020500170400003983835385
https://pje.tjmg.jus.br:443/pje/Processo/ConsultaDocumento/listView.seam?x=21061020500170400003983835385
Assinado eletronicamente por: DANIEL RIVOREDO VILAS BOAS - 10/06/2021 20:50:02

DocuSign Envelope ID: 78ACF993-FA6A-4204-9F93-C25CD9E046F4

- **Fundação Renova**

A Fundação Renova é uma fundação de direito privado e sem fins lucrativos. Foi constituída em 02 de março de 2016 pelo TTAC e iniciou suas operações em 02 de agosto do mesmo ano. Tem como objetivos o cumprimento e a execução de obrigações relacionadas ao TTAC, em conexão com os deveres de reparar e compensar os danos socioambientais decorrentes do rompimento.

São responsabilidades da fundação, entre outras, conduzir o cadastro dos atingidos, manejar o rejeito depositado ao longo da Bacia do Rio Doce, reconstruir as vilas afetadas e pagar as indenizações, além de realizar a restauração florestal, a recuperação de nascentes e o saneamento dos municípios ao longo do rio Doce. Ao todo, o TTAC estipulou 42 programas (ou conjunto de ações) que devem ser cumpridos pela Fundação Renova.

A Fundação Renova opera com aportes solicitados de tempos em tempos à SAMARCO, já que ela é a principal responsável, e, quando necessário, solicita apostes também aos seus acionistas, na proporção de 50% para cada, de modo subsidiário, caso a COMPANHIA não disponha de caixa. Essa linha representa a quantidade de caixa necessário para aporte na Fundação Renova, de aproximadamente US$/MM 3.119.

No período anterior à retomada de suas atividades, com a ausência de geração de caixa próprio, a SAMARCO não teve condições de realizar a totalidade dos aportes, de modo que os acionistas o fizeram. Os investimentos realizados pelos acionistas desde o acidente permitiram a retomada das atividades da SAMARCO e a geração de caixa próprio.

DocuSigned by:
Assinado por: RODRIGO ALVAREN
CPF: 70458758604
Data/Hora da Assinatura: 10/06/2021
DocuSigned by:
CPF: 89136454672
Data/Hora da Assinatura: 10/06/2021 | 15:10:11 BRT

Número do documento: 21061020500170400003983835385
https://pje.tjmg.jus.br:443/pje/Processo/ConsultaDocumento/listView.seam?x=21061020500170400003983835385
Assinado eletronicamente por: DANIEL RIVOREDO VILAS BOAS - 10/06/2021 20:50:02

DocuSign Envelope ID: 78ACF993-FA6A-4204-9F93-C25CD9E046F4

O gráfico a seguir mostra a evolução das despesas da Fundação Renova descritas anteriormente:

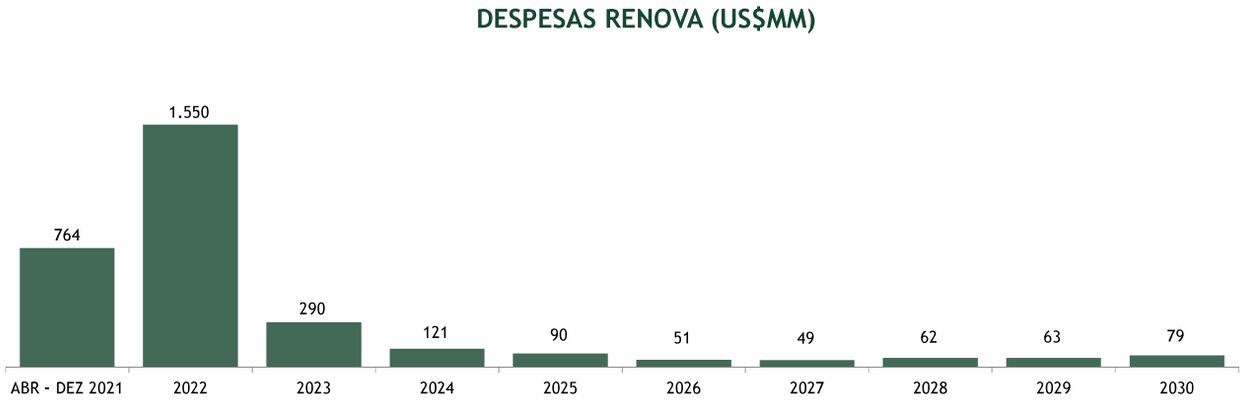

- **Despesas com incidente**

A linha de despesas com incidentes representa as despesas que não constam no escopo da companhia, sendo elas: (i) despesas com consultores técnicos e financeiros; (ii) despesas com processos judiciais de empresas privadas; e (iii) despesas com multas recebidas de agências ambientais. Também incluem os recursos da SAMARCO parcialmente alocados para auxiliar nos empreendimentos de remediação, como os recursos alocados com funcionários, por exemplo.

O gráfico a seguir mostra a evolução das despesas com incidentes descritas anteriormente:

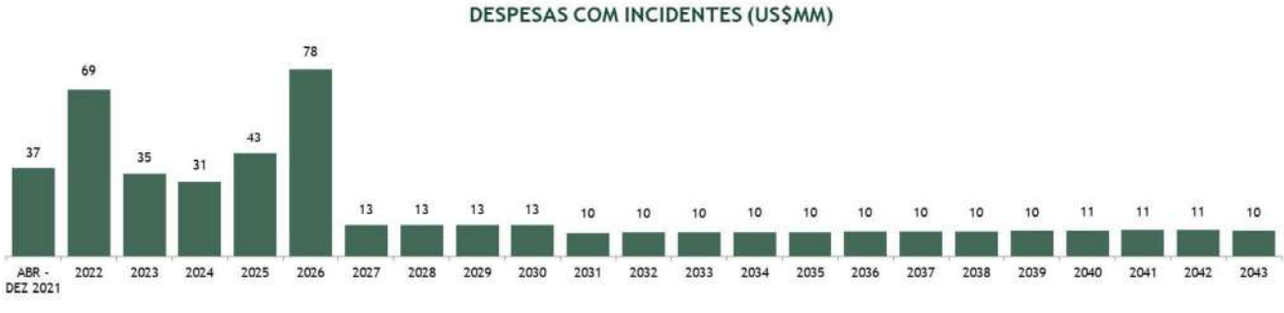

O gráfico a seguir mostra a evolução das despesas e a margem EBITDA resultante dos fatores operacionais descritos anteriormente.

Os 42 programas (ou conjunto de ações) previstos no TAC e que devem ser cumpridos pela Fundação Renova estão contemplados no fluxo econômico apresentado pela SAMARCO, embora ainda estejam em avaliação.

DocuSigned by:
Assinado por: RODRIGO ALVAREMGA VILELA
CPF: 70458758604
Data/Hora da Assinatura: 10/06/2021 15:39:08 BRT
DocuSigned by:
Assinado por: CRISTINA MORGAN CAVALCANTI 89136454672
CPF: 89136454672
Data/Hora da Assinatura: 10/06/2021 | 15:10:23 BRT

Número do documento: 21061020500170400003983835385
https://pje.tjmg.jus.br:443/pje/Processo/ConsultaDocumento/listView.seam?x=21061020500170400003983835385
Assinado eletronicamente por: DANIEL RIVOREDO VILAS BOAS - 10/06/2021 20:50:02

DocuSign Envelope ID: 78ACF993-FA6A-4204-9F93-C25CD9E046F4

CAPITAL DE GIRO

A variação do capital de giro foi calculada considerando os parâmetros a seguir, a partir de abril de 2021:

ATIVO CIRCULANTE	DIAS	CONTA DE REFERÊNCIA
Contas a receber	45	ROL
Estoques	35	CMV
PASSIVO CIRCULANTE	**DIAS**	**CONTA DE REFERÊNCIA**
Fornecedores	45	CMV
Salários encargos sociais	30	CMV

IMPOSTO DE RENDA (IR) E CONTRIBUIÇÃO SOCIAL (CSLL)

A SAMARCO está enquadrada no regime de lucro real. Para o cálculo da base tributável do IR e CSLL, foram consideradas as alíquotas incidentes de 25% e 9%, respectivamente.

O prejuízo fiscal acumulado da COMPANHIA, cujo valor é de US$ 2.387 milhões, foi contemplado no cálculo de IR como benefício fiscal.

FLUXO DE CAIXA DOS INVESTIMENTOS

- **Investimentos em CAPEX**

O principal empecilho para a RECUPERANDA atingir 100% da operação são locais para disposição de rejeitos. Diante disso, os investimentos em CAPEX serão, majoritariamente, destinados ao desenvolvimento de novas áreas para disposição de rejeitos arenosos filtrados e estéreis.

Conforme informação da administração da SAMARCO, esses investimentos são realizados em fases: há a fase de preparação da infraestrutura industrial e geotécnica da estrutura, além da fase de obtenção de licença. Logo, após o fim de cada fase, a estrutura poderá receber uma certa quantidade adicional de rejeitos.

Vale ressaltar que atrasos no cronograma podem afetar o *ramp-up* (aumento de produção) considerado na projeção da receita. Dessa forma, caso os processos de licenciamento sejam acelerados, o processo de aumento de produção pode ser afetado positivamente, antecipando o planejamento de aumento de capacidade de produção. Além disso, é possível ter *upsides* no plano de negócio que não dependem de novas estruturas.

A projeção de investimento em CAPEX pode ser analisada no gráfico e nas tabelas a seguir.

DocuSigned by:
Assinado por: RODRIGO ALVAREMGA VILELA 70458758604
CPF: 70458758604
Data/Hora da Assinatura: 10/06/2021 15:30:18 BRT
ICP Brasil
DocuSigned by:
Assinado por: CRISTINA MORGAN CAVALCANTI 89136454672
CPF: 89136454672
Data/Hora da Assinatura: 10/06/2021 | 15:10:36 BRT
ICP Brasil
C0C9C6B4BED74C13A57DE17465BA7588BF5C985E31D4C6B5F6600CE11A844E

Número do documento: 21061020500170400003983835385
https://pje.tjmg.jus.br:443/pje/Processo/ConsultaDocumento/listView.seam?x=21061020500170400003983835385
Assinado eletronicamente por: DANIEL RIVOREDO VILAS BOAS - 10/06/2021 20:50:02

DocuSign Envelope ID: 78ACF993-FA6A-4204-9F93-C25CD9E046F4

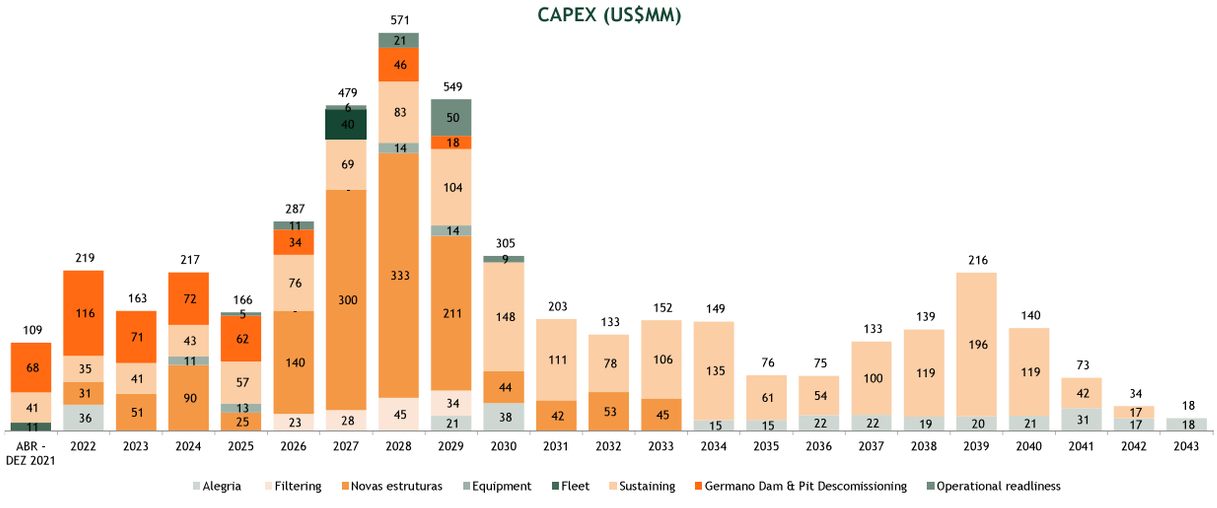

CAPEX (US$MM)	2021	2022	2023	2024	2025	2026	2027	2028	2029	2030	2031	2032
Alegria	-	36	-	-	-	-	-	-	21	38	-	-
Filtering	-	-	-	-	-	23	28	45	34	-	-	-
Novas estruturas	-	31	51	90	25	140	300	333	211	44	42	53
Equipment	-	-	-	11	13	-	-	14	14	-	-	-
Fleet	-	-	-	1	5	2	36	30	98	67	51	2
Sustaining	41	35	41	43	57	76	69	83	104	148	111	78
Operational readliness	-	-	-	-	5	11	6	21	50	9	-	-
Germano Dam & Pit Descomissioning	68	116	71	72	62	34	40	46	18	-	-	-
TOTAL	109	219	163	217	166	287	479	571	549	305	203	133

CAPEX (US$MM)	2033	2034	2035	2036	2037	2038	2039	2040	2041	2042	2043	TOTAL
Alegria	-	15	15	22	22	19	20	21	31	17	18	294
Filtering	-	-	-	-	-	-	-	-	-	-	-	131
Novas estruturas	45	-	-	-	-	-	-	-	-	-	-	1.364
Equipment	-	-	-	-	-	-	-	-	-	-	-	52
Fleet	1	-	-	-	11	-	-	-	-	-	-	302
Sustaining	106	135	61	54	100	119	196	119	42	17	-	1.835
Operational readliness	-	-	-	-	-	-	-	-	-	-	-	101
Germano Dam & Pit Descomissioning	-	-	-	-	-	-	-	-	-	-	-	527
TOTAL	152	149	76	75	133	139	216	140	73	34	18	4.605

A seguir, apresentamos a descrição dos investimentos:

- **Alegria:** Essa linha é correspondente à Cava Alegria. Os investimentos projetados no gráfico anterior são destinados à expansão da área de disposição de rejeitos.
- ***Filtering*:** Referem-se aos investimentos necessários para implementação de novas plantas de filtragem para atender aos demais concentradores que entrarão em operação.
- **Novas estruturas:** Compreendem os investimentos em novos locais para disposição de rejeitos.
- ***Equipment* e *fleet*:** Referem-se aos investimentos em novos equipamentos e à manutenção dos equipamentos atuais utilizados na extração dos minérios.
- ***Sustaining*:** Essa linha é correspondente aos investimentos correntes para sustentação das operações.
- ***Operational readiness*:** Diz respeito aos investimentos necessários para prontidão operacional de cada planta. Antes do início da produção, cada planta deve ser verificada, inspecionada e reparada, visando a segurança operacional e das pessoas.
- ***Germano Dam & Pit Decommissioning*:** Essa linha é relativa aos custos mandatórios para descaracterização da barragem de Germano e da Cava do Germano, sendo que ambas não estavam em operação na época do rompimento da barragem de Fundão.

DocuSigned by:
Assinado por: RODRIGO ALVAREMGA VILLELA 70458758604
CPF: 70458758604
Data/Hora da Assinatura: 10/06/2021 15:31:11 BRT
DocuSigned by:
Assinado por: CRISTINA MORGAN CAVALCANTI 89136454672
CPF: 89136454672
Data/Hora da Assinatura: 10/06/2021 | 15:11:02 BRT

Número do documento: 21061020500170400003983835385
https://pje.tjmg.jus.br:443/pje/Processo/ConsultaDocumento/listView.seam?x=21061020500170400003983835385
Assinado eletronicamente por: DANIEL RIVOREDO VILAS BOAS - 10/06/2021 20:50:02

DocuSign Envelope ID: 78ACF993-FA6A-4204-9F93-C25CD9E046F4

8. PREMISSAS-CHAVE DO PLANO DE RECUPERAÇÃO JUDICIAL DA SAMARCO

A reestruturação da SAMARCO tem como pilar as premissas descritas a seguir. Caso não se realizem, a implementação do plano, tal como proposta, pode não ser realizada.

- Reestruturação da dívida.
- Obtenção de recursos para aumento de capital de ações preferenciais Classe A.
- Aumento da produção.
- Continuidade da licença operacional corretiva.
- Outras premissas macroeconômicas.

8.1. RENEGOCIAÇÃO DAS DÍVIDAS

Neste Estudo, foram consideradas as propostas de renegociação do endividamento do passivo da SAMARCO contidas em seu plano de recuperação judicial, assim como seus prazos, taxas e demais condições. Conforme demonstrado no próximo Capítulo, o plano de recuperação judicial da COMPANHIA só é viável mediante à aprovação do plano de recuperação por parte de seus credores — em especial, mediante à conversão de dívidas financeiras em participações acionárias e à manutenção de financiamento, pela SAMARCO, dos programas de remediação e compensação, com prioridade sobre os créditos pré-pedidos. A proposta de pagamento de cada classe de credores é pormenorizada no próximo Capítulo.

8.2. NOVOS RECURSOS

O fluxo de caixa da COMPANHIA considera a captação de um empréstimo DIP de 225 milhões de dólares no ano de 2021. A decisão de realizar o empréstimo DIP está atrelada à necessidade de obtenção de caixa. Caso o preço do minério suba ou desça em relação ao preço projetado, a necessidade do empréstimo também poderá diminuir ou aumentar.

Para financiamento de OPEX, CAPEX e pagamentos de obrigações não sujeitas à recuperação judicial, a RECUPERANDA deve captar, em 2022, de 2 bilhões de dólares por meio da emissão de ações preferenciais, após aprovação do plano de recuperação judicial, com intuito de cobrir a necessidade de caixa dos anos de 2022 a 2027. O sucesso da captação é uma condição fundamental para viabilidade da SAMARCO e da recuperação judicial. A depender da flutuação do preço do minério, a necessidade de financiamento pode variar.

8.3. AUMENTO DE PRODUÇÃO E CONTINUIDADE DA LICENÇA OPERACIONAL

A RECUPERANDA projeta um aumento da produção atrelado ao licenciamento de novas áreas para disposição de rejeitos, em ligação com o *ramp up* de produção, segundo o qual a SAMARCO irá operar com 26% da capacidade por 07 anos, seguido de um aumento cerca de 50% da capacidade e, depois, da utilização da capacidade total em 10 anos. É importante ressaltar que qualquer atraso no cronograma de implementação das novas estruturas pode resultar em um impacto significativo no fluxo de caixa da RECUPERANDA.

Neste Estudo, foi considerada uma renovação das licenças operacionais, tendo em vista que elas têm prazo máximo de 10 anos e possibilidade de renovação. Conforme informação da administração da SAMARCO, a renovação das licenças é habitual no segmento de mineração.

DocuSigned by:
Assinado por: RODRIGO ALVAREMGA VILLELA 70458758604
CPF: 70458758604
Data/Hora da Assinatura: 10/06/2021 15:30:46 BRT
ICP Brasil
C0C0C6B4BED74C13A57DE17465BA7258
DocuSigned by:
Assinado por: CRISTINA MORGAN CAVALCANTI 89136454672
CPF: 89136454672
Data/Hora da Assinatura: 10/06/2021 | 15:10:49 BRT
ICP Brasil
8BF5C985E31D4C6B5F6600CE11A844E

Número do documento: 21061020500248400003983835386
https://pje.tjmg.jus.br:443/pje/Processo/ConsultaDocumento/listView.seam?x=21061020500248400003983835386
Assinado eletronicamente por: DANIEL RIVOREDO VILAS BOAS - 10/06/2021 20:50:03

DocuSign Envelope ID: 78ACF993-FA6A-4204-9F93-C25CD9E046F4

8.4. OUTRAS PREMISSAS MACROECONÔMICAS

As análises e as conclusões contidas consideram certas premissas macroeconômicas. Entendemos que as premissas mais sensíveis ao fluxo de caixa da SAMARCO são:

- Taxa de câmbio.
- Preço do minério de ferro.
- Desconto de frete.

Uma variação dessas premissas pode causar um impacto positivo ou negativo no fluxo de caixa projetado da COMPANHIA.

DocuSigned by:
Assinado por: RODRIGO ALVAREMGA VILELA 70458758604
CPF: 70458758604
Data/Hora da Assinatura: 10/06/2021 15:31:04 BRT
ICP Brasil
C0D5C6B4BED74C13A57DE17465BA7588

DocuSigned by:
Assinado por: CRISTINA MORGAN CAVALCANTI 89136454672
CPF: 89136454672
Data/Hora da Assinatura: 10/06/2021 | 15:11:16 BRT
ICP Brasil
8BF5C985E31D4C685F6600CE11A844E

Número do documento: 21061020500248400003983835386
https://pje.tjmg.jus.br:443/pje/Processo/ConsultaDocumento/listView.seam?x=21061020500248400003983835386
Assinado eletronicamente por: DANIEL RIVOREDO VILAS BOAS - 10/06/2021 20:50:03

DocuSign Envelope ID: 78ACF993-FA6A-4204-9F93-C25CD9E046F4

9. PROPOSTA DE PAGAMENTO AOS CREDORES

Uma vez homologado o plano, a proposta de pagamento descrita a seguir reestruturará todos os créditos sujeitos à recuperação judicial. Com a referida novação e, salvo se expresso de forma diversa no plano, deixarão de ser aplicáveis todos os índices financeiros, obrigações, *covenants*, hipóteses de vencimento antecipado e multas, bem como outras obrigações e garantias que sejam incompatíveis com o plano de recuperação apresentado pela RECUPERANDA. Os créditos novados na forma do artigo 59 da Lei de Recuperação Judicial constituirão a dívida reestruturada.

A tabela a seguir traz o resumo da lista de credores da RECUPERANDA, conforme petição inicial do plano de recuperação judicial ajuizado:

Classe de Credores	Saldo (R$)	Saldo (US$)
Classe I	9.914.663,45	1.776.280,25
Classe III	50.547.760.381,01	9.055.979.429,39
Classe IV	11.191.422,36	2.005.020,40
Extraconcursal	139.124.941,44	24.925.191,51
Total	**50.737.049.422,65**	**9.006.100.000,00**

O plano de recuperação judicial detalha a sua proposta de reestruturação dos créditos concursais. A exposição que se segue apresenta o resumo da proposta de pagamento aos credores, conforme descrita no plano de recuperação judicial, e as premissas consideradas na elaboração do fluxo de pagamentos da dívida utilizado no modelo apresentado pela SAMARCO e seus assessores.

A elaboração do fluxo de pagamentos da dívida previsto no plano de recuperação judicial levou em consideração: (i) os valores dos créditos constantes da lista de credores apresentada pela RECUPERANDA; e (ii) a capacidade de geração de caixa da SAMARCO.

Apresentamos, a seguir, o detalhamento da proposta por tipo de credor, conforme plano de recuperação judicial.

9.1. PROPOSTAS DE PAGAMENTO

PAGAMENTO DOS CREDORES TRABALHISTAS (CLASSE I)

O pagamento dos credores trabalhistas será feito pela SAMARCO dentro do limite legal de 01 (um) ano a contar da data de homologação e observará o disposto a seguir:

- Os créditos trabalhistas serão integralmente pagos em uma única parcela, sem deságio, em 30 (trinta) dias contados da data de homologação, limitados a 150 (cento e cinquenta) salários-mínimos equivalentes a R$ 165.000,00 (cento e sessenta e cinco mil reais) por credor trabalhista, nos termos do artigo 83, inciso I, da LRF.
- O saldo dos Créditos Trabalhistas que excederem a 150 (cento e cinquenta) salários-mínimos equivalentes a R$ 165.000,00 (cento e sessenta e cinco mil reais) serão pagos em 01 (uma) única parcela em dezembro de 2041, com deságio de 85% (oitenta e cinco por cento) sobre os valores dos Créditos Quirografários, acrescidos de correção monetária conforme o Índice Nacional de Preços ao Consumir

DocuSigned by:
Assinado por: RODRIGO ALVAREMGA VILLELA 70458758604
CPF: 70458758604
Data/Hora da Assinatura: 10/06/2021 15:39:08 BRT
ICP Brasil
C0C0C6B4BED74C13A57DE174658A7258
DocuSigned by:
Assinado por: CRISTINA MORGAN CAVALCANTI 89136454672
CPF: 89136454672
Data/Hora da Assinatura: 10/06/2021 | 15:11:29 BRT
ICP Brasil
8BF5C985E31D4C6B5F6600CE11A844E

Número do documento: 21061020500248400003983835386
https://pje.tjmg.jus.br:443/pje/Processo/ConsultaDocumento/listView.seam?x=21061020500248400003983835386
Assinado eletronicamente por: DANIEL RIVOREDO VILAS BOAS - 10/06/2021 20:50:03

DocuSign Envelope ID: 78ACF993-FA6A-4204-9F93-C25CD9E046F4

Amplo (IPCA) e juros moratórios de 1% (um por cento) ao ano incidentes a partir da data de homologação.

PAGAMENTOS DOS CREDORES QUIROGRAFÁRIOS (CLASSE III)

O pagamento dos "Créditos Quirografários – Classe III" divide-se em duas opções:

- **Opção 1 – Condição Geral de Pagamento**

Os créditos quirografários serão pagos em 01 (uma) única parcela em dezembro de 2041, com deságio de 85% (oitenta e cinco por cento) sobre os valores dos créditos quirografários, acrescidos de correção monetária conforme o IPCA e de juros moratórios de 1% (um por cento) ao ano a partir da data de homologação.

- **Opção 2 – Opção de Reestruturação**

Sujeito às condições previstas nas Cláusulas abaixo, e alternativamente à opção de pagamento prevista da Opção 1, os credores quirografários poderão optar por receber, em pagamento de seus créditos, Ações Preferenciais Classe B de emissão da SAMARCO, por meio do Aumento de Capital – Ações preferenciais Classe B.

Os Credores Quirografários que optarem pela Opção de Reestruturação e vierem a receber Ações Preferenciais Classe B transferirão todos os seus Créditos para a SAMARCO para recebimento de Ações Preferenciais Classe B. Mediante o recebimento das Ações Preferenciais Classe B, estará outorgada quitação integral, irretratável, irrevogável e imediata, na forma pró soluto, de todo o Crédito Concursal dos Credores Quirografários que receberem Ações Preferenciais Classe B.

O valor total da emissão das Ações Preferenciais Classe B, destinadas aos Credores Quirografários que escolherem expressamente a Opção de Reestruturação, será igual à totalidade dos Créditos Quirografários de tais credores, existentes e calculados na Data do Pedido e constantes da Relação de Credores.

O Credor Quirografário que não exercer a Opção de Reestruturação receberá o pagamento de seu crédito quirografário nos termos da Condição Geral de Pagamento da Opção 1.

No prazo de 10 (dez) dias corridos contado da Homologação do Plano de Recuperação Judicial, a RECUPERANDA abrirá processo competitivo para seleção de propostas junto a Investidores para obtenção de Recursos para Aumento de Capital Ações Preferenciais Classe A, a serem utilizados na continuidade de suas atividades, incluindo investimentos necessários, ficando, pelo presente Plano, autorizada para tanto ("Processo Competitivo"). O Processo Competitivo será encerrado no prazo de 20 (vinte) dias corridos, contato de sua abertura, com a seleção da melhor proposta para obtenção de Recursos para Aumento de Capital Ações Preferenciais Classe A, a critério da RECUPERANDA.

A obtenção de Recursos para Aumento de Capital Ações Preferenciais Classe A será realizada por Aumento de Capital, com emissão de Ações Preferenciais Classe A, devendo as referidas ações serem subscritas, integralizadas em moeda corrente e entregues aos Investidores.

A RECUPERANDA promoverá, nos termos do Plano, a emissão de Ações Preferenciais para obtenção de Recursos para Aumento de Capital Ações Preferenciais Classe A e para capitalização dos Créditos

DocuSigned by:
Assinado por: RODRIGO ALVARENGA VILLELA 70458758604
CPF: 70458758604
Data/Hora da Assinatura: 10/06/2021 15:38:18 BRT
ICP Brasil
C0C0C6B4BED74C13A57DE17465BA7588
DocuSigned by:
Assinado por: CRISTINA MORGAN CAVALCANTI 89136454672
CPF: 89136454672
Data/Hora da Assinatura: 10/06/2021 | 15:11:43 BRT
ICP Brasil
8BF5C985E31D4C6B5F6600CE11A844E

Número do documento: 21061020500248400003983835386
https://pje.tjmg.jus.br:443/pje/Processo/ConsultaDocumento/listView.seam?x=21061020500248400003983835386
Assinado eletronicamente por: DANIEL RIVOREDO VILAS BOAS - 10/06/2021 20:50:03

DocuSign Envelope ID: 78ACF993-FA6A-4204-9F93-C25CD9E046F4

Quirografários que exercerem validamente a Opção de Reestruturação, conforme termos e condições previstos nesta Cláusula.

Tendo em vista a existência de 5.243.298 (cinco milhões duzentas e quarenta e três mil, duzentas e noventa e oito) Ações Ordinárias já emitidas pela SAMARCO aos seus atuais Acionistas, em atenção ao artigo 15, parágrafo 2º da Lei das Sociedades por Ações, o Aumento de Capital contemplará a emissão de até 5.243.298 (cinco milhões duzentas e quarenta e três mil, duzentas e noventa e oito) Ações Preferenciais, divididas em duas classes, quais sejam, Ações Preferenciais Classe A e Ações Preferenciais Classe B.

As Ações Preferenciais terão, individualmente, as seguintes características:

Ações Preferenciais Classe A:

- Direito ao recebimento de dividendos diferenciados em valor equivalente a 1.000 (mil) vezes o valor dos dividendos devidos a cada uma das Ações Ordinárias de emissão da SAMARCO;
- Prioridade no reembolso de capital, sem prêmio, sobre as Ações Preferenciais Classe B e sobre as Ações Ordinárias, nos termos do artigo 17 da Lei das Sociedades por Ações; e
- Poderão ser subscritas apenas pelos Investidores signatários de proposta firme no âmbito da obtenção dos Recursos para Aumento de Capital Ações Preferenciais Classe A, nos termos deste Plano.

Ações Preferenciais Classe B:

- Direito ao recebimento de dividendos diferenciados em valor equivalente a 1.000 (mil) vezes o valor dos dividendos devidos a cada uma das Ações Ordinárias de emissão da SAMARCO;
- Prioridade no reembolso de capital, sem prêmio, sobre as Ações Ordinárias, nos termos do artigo 17 da Lei das Sociedades por Ações; e
- Poderão ser subscritas pelos Credores Quirografários que exercerem validamente a Opção de Reestruturação, nos termos deste Plano.

No âmbito do Aumento de Capital, serão emitidas tantas Ações Preferenciais Classe A quanto necessárias para subscrição e integralização pelos Investidores que participarem da obtenção de recurso para Aumento de Capital de Ações Preferenciais Classe A, respeitado o Limite de Emissão de Ações Preferenciais. Caso sejam subscritas Ações Preferenciais Classe A em número inferior ao Limite de Emissão de Ações Preferenciais, serão emitidas Ações Preferenciais Classe B em número igual ao resultado da diferença entre o número de Ações Preferenciais Classe A emitidas e o Limite de Emissão de Ações Preferenciais. As Ações Preferenciais Classe B emitidas serão alocadas de forma *pro rata* e *pari passu* entre Credores Quirografários que tenham exercido validamente a Opção de Reestruturação, em pagamento da integralidade dos seus Créditos Quirografários.

Com o fim de atingir os objetivos acordados e descritos neste Plano, os Acionistas da SAMARCO, os Credores Quirografários (e/ou o Agente Fiduciário das Notas, conforme o caso) que vierem a ser titulares de Ações Preferenciais Classe B da SAMARCO e os Investidores que vierem a ser titulares de Ações Preferenciais Classe A da SAMARCO, em decorrência do Aumento de Capital, conforme o caso, de forma irrevogável e irretratável, por força do Plano: (a) comprometem-se a votar favoravelmente a quaisquer atos necessários para a conclusão do Aumento de Capital, ou a fazer com que todos terceiros que venham a adquirir as Ações

DocuSigned by:
Assinado por: RODRIGO ALVAREMGA VILLELA 70458758604
CPF: 70458758604
Data/Hora da Assinatura: 10/06/2021 15:39:12 BRT
ICP Brasil
C0C0C6B4BED74C13A57DE174658A7258
DocuSigned by:
Assinado por: CRISTINA MORGAN CAVALCANTI 89136454672
CPF: 89136454672
Data/Hora da Assinatura: 10/06/2021 | 15:11:57 BRT
ICP Brasil
8BF5C985E31D4C6B5F6600CE11A844E

Número do documento: 21061020500248400003983835386
https://pje.tjmg.jus.br:443/pje/Processo/ConsultaDocumento/listView.seam?x=21061020500248400003983835386
Assinado eletronicamente por: DANIEL RIVOREDO VILAS BOAS - 10/06/2021 20:50:03

DocuSign Envelope ID: 78ACF993-FA6A-4204-9F93-C25CD9E046F4

de suas titularidades se comprometam a votar, também de forma irrevogável e irretratável para tal propósito; e (b) tomar todas as medidas necessárias para a e efetivação do Aumento de Capital.

O Aumento de Capital está condicionado às seguintes condições precedentes:

i. Aprovação do Plano pela Assembleia Geral de Credores, na forma do art. 45 da LFR;
ii. Ocorrência da Homologação Judicial do Plano sem qualquer ressalva, modificação ou restrição que afete, direta ou indiretamente, qualquer direito dos Credores Quirografários na forma do Plano e desde que não haja qualquer recurso pendente ou com efeito suspensivo concedido;
iii. Tenham sido obtidas todas as autorizações governamentais necessárias para a implementação das operações previstas neste Plano, conforme aplicável em cada caso, inclusive, mas não se limitando, do Conselho Administrativo de Defesa Econômica – CADE, da Comissão de Valores Mobiliários – CVM, do Banco Central do Brasil – BCB;
iv. O estatuto social da SAMARCO tenha sido devidamente reformado e aprovado em Assembleia Geral, de modo a refletir (a) criação e definição das características das Ações Preferenciais de emissão da SAMARCO; (b) a criação de capital autorizado para fins do Aumento de Capital, bem como demais outras disposições necessárias para efetivação dos Aumento de Capital e deste Plano; e
v. Existência de proposta firme e irrevogável de um ou mais investidores, em termos aceitos pela RECUPERANDA, para a obtenção de Recursos para Aumento de Capital Ações Preferenciais Classe A.

Caso não seja realizado o Aumento de Capital – Ações Preferenciais Classe A em até 120 dias contados da Homologação Judicial, será convocada nova AGC para ocorrer em 30 (trinta) dias para deliberar sobre aditamento ao Plano.

Credores Fornecedores Parceiros

Credores Quirografários que são titulares de Créditos Quirografários derivados de atividades desempenhadas pelo fornecimento de insumos, matéria-prima, serviços, dentre outros, à SAMARCO são Credores Fornecedores.

Os Credores Fornecedores Parceiros que manifestarem o interesse em receber seus Créditos Quirografários nos termos desta Cláusula concordam automaticamente com a manutenção e/ou renovação das relações ou contratos de fornecimento e prestação de serviços para com a SAMARCO, após a Data do Pedido, conforme necessidade e desde que solicitado pela SAMARCO de acordo com seu procedimento de contratação.

Os Credores Fornecedores Parceiros terão seus Créditos Quirografários pagos integralmente pelo respectivo Crédito Quirografário de acordo com a Relação de Credores, em dinheiro por depósito a ser realizado na conta bancária do Credor Fornecedor Parceiro, em até 180 (cento e oitenta) dias da Data de Homologação, corrigidos monetariamente pela Índice Nacional de Preços ao Consumir Amplo ("IPCA") e acrescidos de juros moratórios de 1% (um por cento) ao ano a partir da Data de Homologação a partir da Data de Homologação.

As projeções financeiras consideradas neste relatório assumem a premissa de pagamento do Credores Fornecedores, conforme disposto no Plano. Para os demais credores Classe III, as projeções consideram a conversão da dívida em *equity*.

DocuSigned by:
Assinado por: RODRIGO ALVAREMGA VILLELA 70458758604
CPF: 70458758604
Data/Hora da Assinatura: 10/06/2021 15:39:11 BRT
ICP Brasil
DocuSigned by:
Assinado por: CRISTINA MORGAN CAVALCANTI 89136454672
CPF: 89136454672
Data/Hora da Assinatura: 10/06/2021 | 15:12:16 BRT
ICP Brasil
C0C0C6B4BED74C13A57DE174658A7258BF5C985E31D4C6B5F6600CE11A844E

Número do documento: 21061020500248400003983835386
https://pje.tjmg.jus.br:443/pje/Processo/ConsultaDocumento/listView.seam?x=21061020500248400003983835386
Assinado eletronicamente por: DANIEL RIVOREDO VILAS BOAS - 10/06/2021 20:50:03

DocuSign Envelope ID: 78ACF993-FA6A-4204-9F93-C25CD9E046F4

PAGAMENTOS DOS CREDORES ME E EPP (CLASSE IV)

Com observância do termo 1 descrito a seguir, os créditos ME e EPP serão pagos em 01 (uma) única parcela a ser devida em 180 (cento e oitenta) dias da data de homologação do plano, sobre os valores dos créditos constantes na relação de credores, acrescidos de correção monetária, conforme o IPCA, e de juros moratórios de 1% (um por cento) ao ano a partir da data de homologação.

- **Termo 1**

Pagamento aos créditos quirografários e créditos ME e EPP até o montante de R$ 50.000,00. Os credores quirografários e credores ME e EPP poderão optar pelo pagamento de seus créditos quirografários e créditos ME e EPP até o montante de R$ 50.000,00 (cinquenta mil reais), cujo efetivo pagamento será feito, sem deságio sobre o respectivo crédito constante na relação de credores, em dinheiro, e em até 30 (trinta) dias após o término do prazo de exercício da opção conforme mencionado abaixo.

Caso o crédito quirografário ou o crédito ME e EPP seja superior ao montante de R$ 50.000 (cinquenta mil reais) e essa opção de pagamento seja exercida, o referido credor quirografário ou o credor ME e EPP estará automaticamente concordando em receber apenas o valor de R$ 50.000 (cinquenta mil reais) como pagamento integral de seu respectivo crédito, e outorgará automaticamente a quitação plena, irrevogável e irretratável de seus créditos.

O exercício dessa opção de pagamento deverá ser realizado pelo credor quirografário ou credor ME e EPP interessado no prazo de 30 (trinta) dias contados da data da homologação do Plano. Após a opção, o pagamento será realizado nos 30 (trinta) dias seguintes ao término do prazo de opção, conforme acima mencionado.

Por fim, ressalva-se que o resumo da proposta de pagamentos dos créditos descrita anteriormente não contempla todas as previsões estabelecidas no plano de recuperação judicial. Na hipótese de haver qualquer inconsistência entre a proposta aqui descrita e a forma descrita no plano, ao qual este Estudo está anexo, o plano prevalecerá.

DocuSigned by:
Assinado por: RODRIGO ALVAREMGA VILELA 70458758604
CPF: 70458758604
Data/Hora da Assinatura: 10/06/2021 15:39:17 BRT
ICP Brasil
C0C0CBB4BED74C13A57DE17465BA7588
DocuSigned by:
Assinado por: CRISTINA MORGAN CAVALCANTI 89136454672
CPF: 89136454672
Data/Hora da Assinatura: 10/06/2021 | 15:12:38 BRT
ICP Brasil
BBF5C985E31D4C6B5F6600CE11A844E

Número do documento: 21061020500248400003983835386
https://pje.tjmg.jus.br:443/pje/Processo/ConsultaDocumento/listView.seam?x=21061020500248400003983835386
Assinado eletronicamente por: DANIEL RIVOREDO VILAS BOAS - 10/06/2021 20:50:03

DocuSign Envelope ID: 78ACF993-FA6A-4204-9F93-C25CD9E046F4

10. CONCLUSÃO

A APSIS realizou o Estudo de Viabilidade econômico-financeira do plano de recuperação judicial da **RECUPERANDA**. Este Estudo centrou-se no âmbito econômico do plano, não considerando a viabilidade sob os aspectos societários, tributários e legais.

O presente quadro de credores baseia-se em informações fornecidas pela **SAMARCO** e por seus assessores legais e financeiros até a data de elaboração deste trabalho e, sendo assim, está sujeito a alterações.

Após análise da reestruturação dos passivos e ativos e das condições de liquidez da **RECUPERANDA** em médio e longo prazos, e considerando suas origens de recursos, despesas e estrutura de ativos e passivos, acreditamos que, caso as premissas operacionais projetadas pela administração sejam atingidas, os investimentos previstos no plano realizados, as propostas de financiamento existentes, o desempenho operacional da **SAMARCO** e a consequente geração de caixa suportarão sua viabilidade econômico-financeira.

Nossa análise assume que todas as premissas macroeconômicas e operacionais contidas neste Estudo, bem como todas as premissas de reestruturação de créditos, sujeitos ou não ao plano de recuperação, apresentadas no plano de recuperação judicial serão verificadas e atingidas. A não verificação ou o não atingimento de qualquer uma das premissas adotadas poderá tornar esta análise inválida. Tais premissas incluem, mas não se limitam a: (i) estabilidade econômica do país; e (ii) desempenho operacional esperado da **SAMARCO**.

A APSIS entende que a forma de pagamento prevista no plano de recuperação da **RECUPERANDA** analisado deve ser revisitada em caso de ausência, atraso ou redução de qualquer uma das premissas-chave descritas no Capítulo 8, bem como no caso da não verificação ou do não atingimento de quaisquer premissas apresentadas neste Estudo e no plano de recuperação judicial.

Estando o Estudo de Viabilidade **AP-00397/21-01** concluído, composto por 30 (trinta) folhas digitadas de um lado e 02 (dois) anexos, a APSIS, CREA/RJ 82.2.00620-1 e CORECON/RJ RF/2.052-4, empresa especializada em avaliação, abaixo representada legalmente pelos seus diretores, coloca-se à disposição para quaisquer esclarecimentos que, porventura, se façam necessários.

Rio de Janeiro, 09 de junho de 2021.

LUIZ PAULO CESAR SILVEIRA:88668193791

Assinado de forma digital por LUIZ PAULO CESAR SILVEIRA:88668193791
Dados: 2021.06.10 13:23:06 -03'00'

LUIZ PAULO CESAR SILVEIRA
Vice-Presidente
(CREA/RJ 1989100165 e CRC/RJ-118.263/P-0)

MIGUEL CORTES CARNEIRO MONTEIRO:10591829711

Assinado de forma digital por MIGUEL CORTES CARNEIRO MONTEIRO:10591829711
Dados: 2021.06.10 13:23:39 -03'00'

MIGUEL CÔRTES CARNEIRO MONTEIRO
Diretor

DocuSigned by:
Assinado por: RODRIGO ALVAREMGA VILLELA 70458758604
CPF: 70458758604
Data/Hora da Assinatura: 10/06/2021 15:40:06 BRT
ICP Brasil
C0C0C6B4BED74C13A57DE174658A7588

DocuSigned by:
Assinado por: CRISTINA MORGAN CAVALCANTI 89136454672
CPF: 89136454672
Data/Hora da Assinatura: 10/06/2021 | 15:12:53 BRT
ICP Brasil
8BF5C985E31D4C6B5F6600CE11A844E

Número do documento: 21061020500248400003983835386
https://pje.tjmg.jus.br:443/pje/Processo/ConsultaDocumento/listView.seam?x=21061020500248400003983835386
Assinado eletronicamente por: DANIEL RIVOREDO VILAS BOAS - 10/06/2021 20:50:03

DocuSign Envelope ID: 78ACF993-FA6A-4204-9F93-C25CD9E046F4

11. RELAÇÃO DE ANEXOS

1. FLUXO DE CAIXA PROJETADO
2. GLOSSÁRIO

RIO DE JANEIRO - RJ
Rua do Passeio, nº 62, 6º Andar
Centro, CEP 20021-280
Tel.: + 55 (21) 2212-6850 Fax: + 55 (21) 2212-6851

SÃO PAULO - SP
Av. Angélica, nº 2.503, Conj. 101
Consolação, CEP 01227-200
Tel.: + 55 (11) 4550-2701

DocuSigned by:
Assinado por: RODRIGO ALVAREMGA VILELA 70458758604
CPF: 70458758604
Data/Hora da Assinatura: 10/06/2021 15:49:12 BRT
ICP Brasil
C0C9C6B4BED74C13A57DE17465BA7588

DocuSigned by:
Assinado por: CRISTINA MORGAN CAVALCANTI 89136454672
CPF: 89136454672
Data/Hora da Assinatura: 10/06/2021 | 15:13:08 BRT
ICP Brasil
BBF5C985E31D4C6B5F6600CE11A844E

Número do documento: 21061020500248400003983835386
https://pje.tjmg.jus.br:443/pje/Processo/ConsultaDocumento/listView.seam?x=21061020500248400003983835386
Assinado eletronicamente por: DANIEL RIVOREDO VILAS BOAS - 10/06/2021 20:50:03

DocuSign Envelope ID: 78ACF993-FA6A-4204-9F93-C25CD9E046F4

ANEXO 1

DocuSigned by:
Assinado por: RODRIGO ALVAREMGA VILLELA 70458758604
CPF: 70458758604
Data/Hora da Assinatura: 10/06/2021 15:41:06 BRT
ICP Brasil
DDD9D694BED74C13A57DE174668A7588

DocuSigned by:
Assinado por: CRISTINA MORGAN CAVALCANTI 89136454672
CPF: 89136454672
Data/Hora da Assinatura: 10/06/2021 | 15:13:22 BRT
ICP Brasil
BBF5C965E31D4C685F6600CE11A844E

DocuSign Envelope ID: 78ACF993-FA6A-4204-9F93-C25CD9E046F4

PROJEÇÃO OPERACIONAL DE SAMARCO (US$ mm)	ABR - DEZ 2021	2022	2023	2024	2025	2026	2027	2028	2029	2030	2031	2032	2033	2034
RECEITA OPERACIONAL LÍQUIDA (ROL)	**1.226**	**1.367**	**936**	**929**	**886**	**896**	**917**	**1.785**	**1.821**	**3.132**	**3.458**	**3.402**	**3.227**	**3.439**
Pellet	**1.200**	**1.317**	**918**	**912**	**870**	**881**	**902**	**1.751**	**1.761**	**3.082**	**3.402**	**3.348**	**3.175**	**3.383**
Volume	5.386	7.312	7.474	7.512	7.517	7.497	7.525	14.337	14.359	24.906	25.677	24.595	23.340	24.561
Preço (USD/ton)/100	0,2	0,2	0,1	0,1	0,1	0,1	0,1	0,1	0,1	0,1	0,1	0,1	0,1	0,1
% Crescimento	*0%*	*89%*	*-30%*	*-1%*	*-5%*	*1%*	*2%*	*94%*	*1%*	*75%*	*10%*	*-2%*	*-5%*	*7%*
Pellet - Feed	**24**	**49**	**16**	**16**	**14**	**15**	**15**	**34**	**60**	**50**	**56**	**54**	**53**	**56**
Volume	172	404	217	218	218	217	218	492	860	722	745	713	677	712
Preço (USD/ton)	0,1	0,1	0,1	0,1	0,1	0,1	0,1	0,1	0,1	0,1	0,1	0,1	0,1	0,1
% Crescimento	*0%*	*187%*	*-67%*	*-2%*	*-9%*	*3%*	*2%*	*128%*	*75%*	*-16%*	*10%*	*-2%*	*-3%*	*7%*
Outras receitas (Serviço de logística)	**0,9**	**1,3**	**1,5**	**1,5**	**1,6**	**0,2**	**-**	**-**	**-**	**-**	**-**	**-**	**-**	**-**
% Crescimento	*0%*	*97%*	*8%*	*6%*	*4%*	*-89%*	*-100%*	*0%*	*0%*	*0%*	*0%*	*0%*	*0%*	*0%*
CUSTO OPERACIONAL (CO)	**(206)**	**(296)**	**(318)**	**(337)**	**(347)**	**(388)**	**(423)**	**(653)**	**(746)**	**(1.028)**	**(1.081)**	**(1.079)**	**(1.071)**	**(1.117)**
(% ROL)	*-16,8%*	*-21,6%*	*-34,0%*	*-36,2%*	*-39,2%*	*-43,3%*	*-46,1%*	*-36,6%*	*-41,0%*	*-32,8%*	*-31,3%*	*-31,7%*	*-33,2%*	*-32,5%*
Custos Fixos	**(102)**	**(161)**	**(175)**	**(185)**	**(193)**	**(229)**	**(251)**	**(326)**	**(397)**	**(457)**	**(470)**	**(483)**	**(491)**	**(498)**
(% ROL)	*-8,3%*	*-11,8%*	*-18,7%*	*-19,9%*	*-21,8%*	*-25,5%*	*-27,3%*	*-18,2%*	*-21,8%*	*-14,6%*	*-13,6%*	*-14,2%*	*-15,2%*	*-14,5%*
Despesas com pessoal	(22)	(37)	(41)	(44)	(46)	(46)	(50)	(62)	(70)	(88)	(98)	(101)	(102)	(105)
Materiais	(8)	(25)	(27)	(28)	(29)	(31)	(41)	(66)	(79)	(114)	(122)	(126)	(126)	(125)
Serviços terceirizados	(46)	(58)	(63)	(67)	(69)	(72)	(78)	(103)	(112)	(146)	(150)	(154)	(158)	(161)
Eletricidade	(8)	(13)	(14)	(15)	(15)	(16)	(16)	(23)	(24)	(33)	(34)	(35)	(36)	(36)
Filtragem	(6)	(8)	(8)	(9)	(9)	(10)	(10)	(19)	(20)	(33)	(34)	(35)	(36)	(36)
Capacidade ociosa	(7)	(8)	(8)	(9)	(9)	(39)	(40)	(31)	(71)	(11)	(0)	(0)	(0)	(0)
Outros	(5)	(12)	(13)	(14)	(15)	(15)	(16)	(22)	(22)	(31)	(32)	(33)	(33)	(34)
Custos Variáveis	**(104)**	**(135)**	**(143)**	**(151)**	**(154)**	**(160)**	**(172)**	**(327)**	**(349)**	**(571)**	**(612)**	**(596)**	**(581)**	**(618)**
(% ROL)	*-8,5%*	*-9,8%*	*-15,3%*	*-16,3%*	*-17,4%*	*-17,8%*	*-18,7%*	*-18,3%*	*-19,2%*	*-18,2%*	*-17,7%*	*-17,5%*	*-18,0%*	*-18,0%*
Consumíveis	(60)	(73)	(79)	(83)	(85)	(86)	(92)	(182)	(188)	(327)	(353)	(344)	(333)	(358)
Eletricidade	(15)	(17)	(18)	(19)	(20)	(20)	(20)	(57)	(60)	(103)	(108)	(106)	(102)	(110)
Materiais	(12)	(11)	(11)	(11)	(11)	(12)	(15)	(24)	(26)	(37)	(44)	(42)	(41)	(43)
Serviços terceirizados	(8)	(11)	(11)	(13)	(13)	(13)	(14)	(20)	(28)	(35)	(39)	(38)	(38)	(38)
Filtragem	(4)	(5)	(5)	(6)	(6)	(6)	(6)	(12)	(13)	(23)	(24)	(23)	(23)	(25)
Outros	(5)	(19)	(18)	(19)	(20)	(22)	(24)	(32)	(34)	(46)	(44)	(43)	(43)	(45)

Número do documento: 21061020500024840000398383538 6
https://pje.tjmg.jus.br:443/pje/Processo/ConsultaDocumento/listView.seam?x=21061020500024840000398383538 6
Assinado eletronicamente por: DANIEL RIVOREDO VILAS BOAS - 10/06/2021 20:50:03

DocuSign Envelope ID: 78ACF993-FA6A-4204-9F93-C25CD9E046F4

PROJEÇÃO OPERACIONAL DE SAMARCO (US$ mm)	2035	2036	2037	2038	2039	2040	2041	2042	2043
RECEITA OPERACIONAL LÍQUIDA (ROL)	**3.341**	**3.522**	**3.200**	**3.832**	**3.660**	**3.688**	**3.891**	**3.736**	**2.306**
Pellet	**3.287**	**3.466**	**3.148**	**3.770**	**3.600**	**3.628**	**3.828**	**3.676**	**2.268**
Volume	23.393	23.408	21.402	25.128	23.527	23.340	23.750	22.176	13.709
Preço (USD/ton)/100	0,1	0,1	0,1	0,2	0,2	0,2	0,2	0,2	0,2
% Crescimento	*-3%*	*5%*	*-9%*	*20%*	*-4%*	*1%*	*6%*	*-4%*	*-38%*
Pellet - Feed	**55**	**56**	**52**	**62**	**60**	**60**	**63**	**60**	**38**
Volume	678	679	621	729	682	677	689	643	398
Preço (USD/ton)	0,1	0,1	0,1	0,1	0,1	0,1	0,1	0,1	0,1
% Crescimento	*-3%*	*2%*	*-7%*	*20%*	*-4%*	*1%*	*4%*	*-5%*	*-37%*
Outras receitas (Serviço de logística)	**-**	**-**	**-**	**-**	**-**	**-**	**-**	**-**	**-**
% Crescimento	*0%*	*0%*	*0%*	*0%*	*0%*	*0%*	*0%*	*0%*	*0%*
CUSTO OPERACIONAL (CO)	**(1.107)**	**(1.143)**	**(1.124)**	**(1.226)**	**(1.204)**	**(1.224)**	**(1.274)**	**(1.271)**	**(813)**
(% ROL)	*-33,1%*	*-32,4%*	*-35,1%*	*-32,0%*	*-32,9%*	*-33,2%*	*-32,7%*	*-34,0%*	*-35,3%*
Custos Fixos	**(508)**	**(523)**	**(538)**	**(548)**	**(555)**	**(563)**	**(579)**	**(598)**	**(369)**
(% ROL)	*-15,2%*	*-14,8%*	*-16,8%*	*-14,3%*	*-15,2%*	*-15,3%*	*-14,9%*	*-16,0%*	*-16,0%*
Despesas com pessoal	(107)	(110)	(112)	(116)	(117)	(116)	(119)	(123)	(81)
Materiais	(125)	(131)	(136)	(136)	(136)	(137)	(142)	(150)	(93)
Serviços terceirizados	(166)	(170)	(174)	(178)	(182)	(187)	(192)	(197)	(119)
Eletricidade	(37)	(38)	(38)	(39)	(40)	(41)	(42)	(42)	(26)
Filtragem	(37)	(38)	(39)	(40)	(41)	(42)	(43)	(44)	(24)
Capacidade ociosa	(0)	(0)	(0)	(0)	(0)	(0)	(0)	(0)	(0)
Outros	(35)	(36)	(37)	(38)	(39)	(40)	(41)	(42)	(26)
Custos Variáveis	**(600)**	**(619)**	**(586)**	**(679)**	**(649)**	**(661)**	**(695)**	**(673)**	**(444)**
(% ROL)	*-18,0%*	*-17,6%*	*-18,3%*	*-17,7%*	*-17,7%*	*-17,9%*	*-17,9%*	*-18,0%*	*-19,3%*
Consumíveis	(345)	(355)	(339)	(397)	(376)	(386)	(405)	(388)	(246)
Eletricidade	(107)	(109)	(101)	(121)	(116)	(117)	(122)	(116)	(73)
Materiais	(43)	(47)	(40)	(46)	(46)	(48)	(56)	(61)	(44)
Serviços terceirizados	(37)	(39)	(40)	(41)	(40)	(41)	(42)	(42)	(37)
Filtragem	(24)	(25)	(23)	(28)	(27)	(27)	(28)	(27)	(17)
Outros	(44)	(45)	(44)	(46)	(44)	(41)	(42)	(39)	(27)

Número do documento: 21061020500024840000398383538 6
https://pje.tjmg.jus.br:443/pje/Processo/ConsultaDocumento/listView.seam?x=21061020500024840000398383538 6
Assinado eletronicamente por: DANIEL RIVOREDO VILAS BOAS - 10/06/2021 20:50:03

Num. 39856480 17 - Pág. 12

DocuSign Envelope ID: 78ACF993-FA6A-4204-9F93-C25CD9E046F4

Número do documento: 21061020500248400003983835386
https://pje.tjmg.jus.br:443/pje/Processo/ConsultaDocumento/listView.seam?x=21061020500248400003983835386
Assinado eletronicamente por: DANIEL RIVOREDO VILAS BOAS - 10/06/2021 20:50:03

PROJEÇÃO OPERACIONAL DE SAMARCO (US$ mm)	ABR - DEZ 2021	2022	2023	2024	2025	2026	2027	2028	2029	2030	2031	2032	2033	2034
DESPESAS OPERACIONAIS	**(904)**	**(1.836)**	**(537)**	**(366)**	**(354)**	**(364)**	**(375)**	**(462)**	**(545)**	**(663)**	**(587)**	**(398)**	**(385)**	**(399)**
(% ROL)	*-73,7%*	*-134,3%*	*-57,4%*	*-39,4%*	*-39,9%*	*-40,7%*	*-40,8%*	*-25,9%*	*-29,9%*	*-21,2%*	*-17,0%*	*-11,7%*	*-11,9%*	*-11,6%*
Despesas Gerais	**(77)**	**(171)**	**(158)**	**(160)**	**(165)**	**(172)**	**(252)**	**(321)**	**(393)**	**(496)**	**(499)**	**(302)**	**(294)**	**(305)**
(% ROL)	*-6,3%*	*-12,5%*	*-16,9%*	*-17,3%*	*-18,6%*	*-19,2%*	*-27,4%*	*-18,0%*	*-21,6%*	*-15,8%*	*-14,4%*	*-8,9%*	*-9,1%*	*-8,9%*
Pesquisa e desenvolvimento	(4)	(6)	(6)	(7)	(7)	(7)	(7)	(8)	(8)	(8)	(8)	(8)	(9)	(9)
Participação dos funcionários nos lucros	-	(27)	(17)	(12)	(11)	(9)	(7)	(32)	(36)	(67)	(95)	(102)	(98)	(102)
Contingências	(19)	(86)	(77)	(81)	(84)	(87)	(165)	(186)	(243)	(286)	(255)	(48)	(46)	(47)
Investimentos Sociais	(6)	(8)	(9)	(9)	(10)	(10)	(10)	(10)	(11)	(11)	(11)	(11)	(12)	(12)
Taxas	(13)	(33)	(36)	(38)	(39)	(44)	(47)	(70)	(80)	(108)	(114)	(114)	(113)	(118)
Outros	(35)	(12)	(13)	(13)	(14)	(14)	(15)	(15)	(16)	(16)	(16)	(17)	(17)	(18)
Despesas Administrativas e Comerciais	**(26)**	**(45)**	**(54)**	**(53)**	**(56)**	**(64)**	**(61)**	**(66)**	**(75)**	**(76)**	**(79)**	**(86)**	**(81)**	**(84)**
(% ROL)	*-2,2%*	*-3,3%*	*-5,8%*	*-5,7%*	*-6,3%*	*-7,1%*	*-6,6%*	*-3,7%*	*-4,1%*	*-2,4%*	*-2,3%*	*-2,5%*	*-2,5%*	*-2,4%*
Despesas comerciais	(8)	(15)	(22)	(19)	(20)	(27)	(23)	(28)	(36)	(36)	(37)	(44)	(38)	(39)
Despesas Administrativas	(19)	(30)	(32)	(34)	(36)	(37)	(38)	(39)	(40)	(41)	(42)	(43)	(44)	(45)
Despesas com a Fundação Renova	**(764)**	**(1.550)**	**(290)**	**(121)**	**(90)**	**(51)**	**(49)**	**(62)**	**(63)**	**(79)**	**-**	**-**	**-**	**-**
(% ROL)	*-62,3%*	*-113,3%*	*-31,0%*	*-13,1%*	*-10,2%*	*-5,7%*	*-5,4%*	*-3,5%*	*-3,5%*	*-2,5%*	*0,0%*	*0,0%*	*0,0%*	*0,0%*
Despesas com Incidentes	**(37)**	**(69)**	**(35)**	**(31)**	**(43)**	**(78)**	**(13)**	**(13)**	**(13)**	**(13)**	**(10)**	**(10)**	**(10)**	**(10)**
(% ROL)	*-3,0%*	*-5,1%*	*-3,7%*	*-3,3%*	*-4,8%*	*-8,7%*	*-1,4%*	*-0,7%*	*-0,7%*	*-0,4%*	*-0,3%*	*-0,3%*	*-0,3%*	*-0,3%*

Num. 39856480 17 - Pág. 13

DocuSign Envelope ID: 78ACF993-FA6A-4204-9F93-C25CD9E046F4

Número do documento: 21061020500248400003983835386
https://pje.tjmg.jus.br:443/pje/Processo/ConsultaDocumento/listView.seam?x=21061020500248400003983835386
Assinado eletronicamente por: DANIEL RIVOREDO VILAS BOAS - 10/06/2021 20:50:03

PROJEÇÃO OPERACIONAL DE SAMARCO (US$ mm)	2035	2036	2037	2038	2039	2040	2041	2042	2043
DESPESAS OPERACIONAIS	**(362)**	**(366)**	**(357)**	**(396)**	**(390)**	**(394)**	**(417)**	**(407)**	**(290)**
(% ROL)	*-10,8%*	*-10,4%*	*-11,2%*	*-10,3%*	*-10,6%*	*-10,7%*	*-10,7%*	*-10,9%*	*-12,6%*
Despesas Gerais	**(260)**	**(269)**	**(259)**	**(286)**	**(286)**	**(288)**	**(300)**	**(297)**	**(213)**
(% ROL)	*-7,8%*	*-7,6%*	*-8,1%*	*-7,5%*	*-7,8%*	*-7,8%*	*-7,7%*	*-7,9%*	*-9,2%*
Pesquisa e desenvolvimento	(9)	(9)	(10)	(10)	(10)	(10)	(11)	(11)	(11)
Participação dos funcionários nos lucros	(102)	(107)	(97)	(113)	(114)	(112)	(117)	(113)	(78)
Contingências	(1)	(1)	(1)	(1)	(1)	(1)	(1)	(1)	-
Investimentos Sociais	(12)	(13)	(13)	(13)	(14)	(14)	(14)	(15)	(15)
Taxas	(118)	(121)	(119)	(131)	(128)	(130)	(137)	(136)	(87)
Outros	(18)	(18)	(19)	(19)	(20)	(20)	(21)	(21)	(22)
Despesas Administrativas e Comerciais	**(92)**	**(87)**	**(89)**	**(100)**	**(94)**	**(96)**	**(106)**	**(100)**	**(67)**
(% ROL)	*-2,8%*	*-2,5%*	*-2,8%*	*-2,6%*	*-2,6%*	*-2,6%*	*-2,7%*	*-2,7%*	*-2,9%*
Despesas comerciais	(46)	(40)	(40)	(50)	(43)	(44)	(53)	(45)	(33)
Despesas Administrativas	(46)	(47)	(48)	(49)	(51)	(52)	(53)	(54)	(35)
Despesas com a Fundação Renova	**-**	**-**	**-**	**-**	**-**	**-**	**-**	**-**	**-**
(% ROL)	*0,0%*	*0,0%*	*0,0%*	*0,0%*	*0,0%*	*0,0%*	*0,0%*	*0,0%*	*0,0%*
Despesas com Incidentes	**(10)**	**(10)**	**(10)**	**(10)**	**(10)**	**(11)**	**(11)**	**(11)**	**(10)**
(% ROL)	*-0,3%*	*-0,3%*	*-0,3%*	*-0,3%*	*-0,3%*	*-0,3%*	*-0,3%*	*-0,3%*	*-0,5%*

Num. 3985648017 - Pág. 14

DocuSign Envelope ID: 78ACF993-FA6A-4204-9F93-C25CD9E046F4

Número do documento: 21061020500248400003983835386
https://pje.tjmg.jus.br:443/pje/Processo/ConsultaDocumento/listView.seam?x=21061020500248400003983835386
Assinado eletronicamente por: DANIEL RIVOREDO VILAS BOAS - 10/06/2021 20:50:03

FLUXO DE CAIXA DE SAMARCO (US$ mm)	ABR - DEZ 2021	2022	2023	2024	2025	2026	2027	2028	2029	2030	2031	2032	2033	2034
(% crescimento)		*-9,7%*	*-31,6%*	*-0,7%*	*-4,7%*	*1,2%*	*2,4%*	*94,6%*	*2,0%*	*72,0%*	*10,4%*	*-1,6%*	*-5,1%*	*6,6%*
RECEITA OPERACIONAL LÍQUIDA (ROL)	**1.226**	**1.367**	**936**	**929**	**886**	**896**	**917**	**1.785**	**1.821**	**3.132**	**3.458**	**3.402**	**3.227**	**3.439**
CMV / CSP (-)	(206)	(296)	(318)	(337)	(347)	(388)	(423)	(653)	(746)	(1.028)	(1.081)	(1.079)	(1.071)	(1.117)
LUCRO BRUTO (=)	**1.019**	**1.071**	**617**	**593**	**538**	**508**	**495**	**1.132**	**1.075**	**2.104**	**2.377**	**2.323**	**2.156**	**2.323**
margem bruta (LB/ROL)	*83,2%*	*78,4%*	*66,0%*	*63,8%*	*60,8%*	*56,7%*	*53,9%*	*63,4%*	*59,0%*	*67,2%*	*68,7%*	*68,3%*	*66,8%*	*67,5%*
DESPESAS GERAIS E ADMINISTRATIVAS (-)	(904)	(1.836)	(537)	(366)	(354)	(364)	(375)	(462)	(545)	(663)	(587)	(398)	(385)	(399)
LAJIDA/EBITDA (=)	**116**	**(764)**	**81**	**227**	**185**	**144**	**120**	**670**	**530**	**1.440**	**1.790**	**1.925**	**1.771**	**1.924**
margem Ebitda (Ebitda/ROL)	*9,4%*	*-55,9%*	*8,6%*	*24,4%*	*20,9%*	*16,0%*	*13,1%*	*37,5%*	*29,1%*	*46,0%*	*51,8%*	*56,6%*	*54,9%*	*55,9%*
FLUXO DE CAIXA OPERACIONAL (US$ mm)														
LAJIDA/EBITDA (=)	**116**	**(764)**	**81**	**227**	**185**	**144**	**120**	**670**	**530**	**1.440**	**1.790**	**1.925**	**1.771**	**1.924**
OUTROS AJUSTES (+/-)	(2)	(3)	(4)	(4)	(4)	(4)	(4)	(0)	-	-	-	-	-	-
IMPOSTO DE RENDA/CONTRIB. SOCIAL (-)	(258)	-	(26)	(28)	(14)	(1)	-	(117)	(82)	(303)	(373)	(416)	(388)	(541)
VARIAÇÃO CAPITAL DE GIRO (-)	51	(7)	57	2	7	3	7	(95)	17	(161)	(17)	7	21	(22)
FLUXO DE CAIXA OPERACIONAL	**(94)**	**(775)**	**108**	**196**	**174**	**141**	**123**	**458**	**465**	**976**	**1.399**	**1.516**	**1.404**	**1.361**
FLUXO DE CAIXA DE INVESTIMENTO (US$ mm)														
CAPEX (-)	(109)	(219)	(163)	(217)	(166)	(287)	(479)	(571)	(549)	(305)	(203)	(133)	(152)	(149)
ARO (-)	-	-	-	-	-	-	-	-	-	-	-	-	-	-
FLUXO DE CAIXA DE INVESTIMENTO	**(203)**	**(994)**	**(55)**	**(21)**	**8**	**(146)**	**(356)**	**(113)**	**(85)**	**671**	**1.196**	**1.384**	**1.252**	**1.212**
FLUXO DE CAIXA FINANCEIRO (US$ mm)														
FLUXO DE CAIXA DE INVESTIMENTO	**(203)**	**(994)**	**(55)**	**(21)**	**8**	**(146)**	**(356)**	**(113)**	**(85)**	**671**	**1.196**	**1.384**	**1.252**	**1.212**
NOVOS EMPRÉSTIMOS (+)	225	-	-	-	-	-	-	111	96	8	-	-	-	-
AMORTIZAÇÃO (-)	-	(304)	-	-	-	-	(66)	-	-	-	-	-	-	-
JUROS (-)	(6)	(6)	(6)	(3)	1	3	(1)	(8)	(11)	(8)	17	54	86	114
INJEÇÃO DE CAPITAL (+)	-	2.000	-	-	-	-	-	-	-	-	-	-	-	-
FLUXO DE CAIXA DE FINANCIAMENTO	**16**	**696**	**(62)**	**(23)**	**9**	**(143)**	**(423)**	**(11)**	**(0)**	**672**	**1.213**	**1.438**	**1.339**	**1.326**
Unrestricted Cash - BoP	**16**	**32**	**729**	**667**	**644**	**652**	**510**	**87**	**76**	**76**	**748**	**1.961**	**3.399**	**4.738**
(=) Δ in cash	16	696	(62)	(23)	9	(143)	(423)	(11)	(0)	672	1.213	1.438	1.339	1.326
Unrestricted Cash - EoP	**32**	**729**	**667**	**644**	**652**	**510**	**87**	**76**	**76**	**748**	**1.961**	**3.399**	**4.738**	**6.064**

Obs.: O fluxo de caixa e de despesas nas projeções informadas não refletem os eventuais impactos tributários e os recolhimentos, em razão da reestruturação das dívidas, que serão apuradas e detalhadas oportunamente após a definição final.

Num. 3985648017 - Pág. 15

DocuSign Envelope ID: 78ACF993-FA6A-4204-9F93-C25CD9E046F4

FLUXO DE CAIXA DE SAMARCO (US$ mm)	2035	2036	2037	2038	2039	2040	2041	2042	2043
(% crescimento)	*-2,9%*	*5,4%*	*-9,1%*	*19,8%*	*-4,5%*	*0,8%*	*5,5%*	*-4,0%*	*-38,3%*
RECEITA OPERACIONAL LÍQUIDA (ROL)	**3.341**	**3.522**	**3.200**	**3.832**	**3.660**	**3.688**	**3.891**	**3.736**	**2.306**
CMV / CSP (-)	(1.107)	(1.143)	(1.124)	(1.226)	(1.204)	(1.224)	(1.274)	(1.271)	(813)
LUCRO BRUTO (=)	**2.234**	**2.380**	**2.076**	**2.606**	**2.456**	**2.465**	**2.617**	**2.465**	**1.493**
margem bruta (LB/ROL)	*66,9%*	*67,6%*	*64,9%*	*68,0%*	*67,1%*	*66,8%*	*67,3%*	*66,0%*	*64,7%*
DESPESAS GERAIS E ADMINISTRATIVAS (-)	(362)	(366)	(357)	(396)	(390)	(394)	(417)	(407)	(290)
LAJIDA/EBITDA (=)	**1.872**	**2.014**	**1.719**	**2.210**	**2.066**	**2.071**	**2.200**	**2.057**	**1.203**
margem Ebitda (Ebitda/ROL)	*56,0%*	*57,2%*	*53,7%*	*57,7%*	*56,5%*	*56,1%*	*56,5%*	*55,1%*	*52,2%*
FLUXO DE CAIXA OPERACIONAL (US$ mm)									
LAJIDA/EBITDA (=)	**1.872**	**2.014**	**1.719**	**2.210**	**2.066**	**2.071**	**2.200**	**2.057**	**1.203**
OUTROS AJUSTES (+/-)	-	-	-	-	-	-	-	-	-
IMPOSTO DE RENDA/CONTRIB. SOCIAL (-)	(617)	(683)	(589)	(814)	(776)	(783)	(839)	(787)	(504)
VARIAÇÃO CAPITAL DE GIRO (-)	11	(19)	39	(69)	19	(1)	(20)	19	335
FLUXO DE CAIXA OPERACIONAL	**1.267**	**1.312**	**1.169**	**1.327**	**1.310**	**1.287**	**1.341**	**1.290**	**1.034**
FLUXO DE CAIXA DE INVESTIMENTO (US$ mm)									
CAPEX (-)	(76)	(75)	(133)	(139)	(216)	(140)	(73)	(34)	(18)
ARO (-)	-	-	-	-	-	-	-	-	(966)
FLUXO DE CAIXA DE INVESTIMENTO	**1.191**	**1.237**	**1.036**	**1.189**	**1.095**	**1.147**	**1.268**	**1.256**	**50**
FLUXO DE CAIXA FINANCEIRO (US$ mm)									
FLUXO DE CAIXA DE INVESTIMENTO	**1.191**	**1.237**	**1.036**	**1.189**	**1.095**	**1.147**	**1.268**	**1.256**	**50**
NOVOS EMPRÉSTIMOS (+)	-	-	-	-	-	-	-	-	-
AMORTIZAÇÃO (-)	-	-	-	-	-	-	-	-	(215)
JUROS (-)	152	191	203	238	274	310	349	333	360
INJEÇÃO DE CAPITAL (+)	-	-	-	-	-	-	-	-	-
FLUXO DE CAIXA DE FINANCIAMENTO	**1.342**	**1.428**	**1.239**	**1.426**	**1.368**	**1.456**	**1.617**	**1.589**	**195**
Unrestricted Cash - BoP	**6.064**	**7.406**	**8.833**	**10.072**	**11.499**	**12.867**	**14.323**	**15.941**	**17.529**
(=) Δ in cash	1.342	1.428	1.239	1.426	1.368	1.456	1.617	1.589	195
Unrestricted Cash - EoP	**7.406**	**8.833**	**10.072**	**11.499**	**12.867**	**14.323**	**15.941**	**17.529**	**17.724**

Número do documento: 21061020500248400003983835386
https://pje.tjmg.jus.br:443/pje/Processo/ConsultaDocumento/listView.seam?x=21061020500248400003983835386
Assinado eletronicamente por: DANIEL RIVOREDO VILAS BOAS - 10/06/2021 20:50:03

Num. 39856480 17 - Pág. 16

DocuSign Envelope ID: 78ACF993-FA6A-4204-9F93-C25CD9E046F4

ANEXO 2

DocuSigned by:
Assinado por: RODRIGO ALVARENGA VILLA [redacted]ETTINA MORGAN CAVALCANTI:89136454672
CPF: 70458758604 CPF: 89136454672
Data/Hora da Assinatura: 10/06/2021 | 15:4[redacted] da Assinatura: 10/06/2021 | 15:15:03 BRT
ICP Brasil ICP Brasil
DDD9D6948ED74C13A57DE174968[redacted]F5C965E31D4C6085F6600CE11A844E

DocuSign Envelope ID: 78ACF993-FA6A-4204-9F93-C25CD9E046F4

Glossário

A

Abordagem da renda
Método de avaliação pela conversão a valor presente de benefícios econômicos esperados.

Abordagem de ativos
Método de avaliação de empresas onde todos os ativos e passivos (incluindo os não contabilizados) têm seus valores ajustados aos de mercado. Também conhecido como patrimônio líquido a mercado.

Abordagem de mercado
Método de avaliação no qual são adotados múltiplos comparativos derivados de preço de vendas de ativos similares.

Ágio por expectativa de rentabilidade futura (fundo de comércio ou goodwill)
Benefícios econômicos futuros decorrentes de ativos não passíveis de serem individualmente identificados nem separadamente reconhecidos.

Amortização
Alocação sistemática do valor amortizável de ativo ao longo de sua vida útil.

Arrendamento mercantil financeiro
O que transfere substancialmente todos os riscos e benefícios vinculados à posse do ativo, o qual pode ou não ser futuramente transferido. O arrendamento que não for financeiro é operacional.

Arrendamento mercantil operacional
O que não transfere substancialmente todos os riscos e benefícios inerentes à posse do ativo. O arrendamento que não for operacional é financeiro.

Ativo
Recurso controlado pela entidade como resultado de eventos passados dos quais se esperam benefícios econômicos futuros para a entidade.

Ativo imobilizado
Ativos tangíveis disponibilizados para uso na produção ou fornecimento de bens ou serviços, na locação por outros, investimento, ou fins administrativos, esperando-se que sejam usados por mais de um período contábil.

Ativo intangível
Ativo identificável não monetário sem substância física. Tal ativo é identificável quando: a) for separável, isto é, capaz de ser separado ou dividido da entidade e vendido, transferido, licenciado, alugado ou trocado, tanto individualmente quanto junto com contrato, ativo ou passivo relacionados; b) resulta de direitos contratuais ou outros direitos legais, quer esses direitos sejam transferíveis quer sejam separáveis da entidade ou de outros direitos e obrigações.

Ativos não operacionais
Aqueles não ligados diretamente às atividades de operação da empresa (podem ou não gerar receitas) e que podem ser alienados sem prejuízo do seu funcionamento.

Ativos operacionais
Bens fundamentais ao funcionamento da empresa.

Ativo tangível
Ativo de existência física como terreno, construção, máquina, equipamento, móvel e utensílio.

Avaliação
Ato ou processo de determinar o valor de um ativo.

B

Bem
Coisa que tem valor, suscetível de utilização ou que pode ser objeto de direito, que integra um patrimônio.

Beta
Medida de risco sistemático de uma ação; tendência do preço de determinada ação a estar correlacionado com mudanças em determinado índice.

Beta alavancado
Valor de beta refletindo o endividamento na estrutura de capital.

C

Capex (Capital Expenditure)
Investimento em ativo permanente.

Capm (Capital Asset Pricing Model)
Modelo no qual o custo de capital para qualquer ação ou lote de ações equivale à taxa livre de risco acrescida de prêmio de risco proporcionado pelo risco sistemático da ação ou lote de ações em estudo. Geralmente utilizado para calcular o custo de capital próprio ou custo de capital do acionista.

DocuSigned by:
Assinado por: RODRIGO ALVARENGA VILLELA
CPF: 70458758604
Data/Hora da Assinatura: 10/06/2021 | 15:4
DDD9D6948ED74C13A57DE17469BA7648

DocuSigned by:
CPF: 89136454672
Data/Hora da Assinatura: 10/06/2021 | 15:15:17 BRT
5F5C065E31D4C6085F6600CE11A844E

Número do documento: 21061020500248400003983835386
https://pje.tjmg.jus.br:443/pje/Processo/ConsultaDocumento/listView.seam?x=21061020500248400003983835386
Assinado eletronicamente por: DANIEL RIVOREDO VILAS BOAS - 10/06/2021 20:50:03

DocuSign Envelope ID: 78ACF993-FA6A-4204-9F93-C25CD9E046F4

Combinação de negócios
União de entidades ou negócios separados produzindo demonstrações contábeis de uma única entidade que reporta. Operação ou outro evento por meio do qual um adquirente obtém o controle de um ou mais negócios, independente da forma jurídica da operação.

Controlada
Entidade, incluindo aquela sem personalidade jurídica, tal como uma associação, controlada por outra entidade (conhecida como controladora).

Controladora
Entidade que possui uma ou mais controladas.

Controle
Poder de direcionar a gestão estratégica política e administrativa de uma empresa.

CPC
Comitê de pronunciamentos contábeis.

CFC
Conselho federal de contabilidade

Custo
Total dos gastos diretos e indiretos necessários à produção, manutenção ou aquisição de um bem em uma determinada data e situação.

Custo de capital
Taxa de retorno esperado requerida pelo mercado como atrativa de fundos para determinado investimento.

Custo de reedição
Custo de reprodução, descontada a depreciação do bem, tendo em vista o estado em que se encontra.

Custo de reprodução
Gasto necessário para reproduzir um bem, sem considerar eventual depreciação.

Custo de substituição
Custo de reedição de um bem, com a mesma função e características assemelhadas ao avaliando.

Custo direto de produção
Gastos com insumos, inclusive mão de obra, na produção de um bem.

Custo indireto de produção
Despesas administrativas e financeiras, benefícios e demais ônus e encargos necessários à produção de um bem.

CVM
Comissão de valores mobiliários.

D

Data-base
Data específica (dia, mês e ano) de aplicação do valor da avaliação.

Data de emissão
Data de encerramento do laudo de avaliação, quando as conclusões da avaliação são transmitidas ao cliente.

DCF (Discounted Cash Flow)
Fluxo de caixa descontado.

D&A
Depreciação e amortização.

Depreciação
Alocação sistemática do valor depreciável de ativo durante a sua vida útil.

Dívida líquida
Caixa e equivalentes, posição líquida em derivativos, dívidas financeiras de curto e longo prazo, dividendos a receber e a pagar, recebíveis e contas a pagar relacionadas a debêntures, déficits de curto e longo prazo com fundos de pensão, provisões, outros créditos e obrigações com pessoas vinculadas, incluindo bônus de subscrição.

Documentação de suporte
Documentação levantada e fornecida pelo cliente na qual estão baseadas as premissas do laudo.

E

Ebit (Earnings Before Interests and Taxes)
Lucro antes de juros e impostos.

Ebitda (Earnings Before Interests, Taxes, Depreciation and Amortization)
Lucros antes de juros, impostos, depreciação e amortização.

Empresa
Entidade comercial, industrial, prestadora de serviços ou de investimento detentora de atividade econômica.

Enterprise value
Valor econômico da empresa.

Equity value
Valor econômico do patrimônio líquido.

Estado de conservação
Situação física de um bem em decorrência de sua manutenção.

Estrutura de capital
Composição do capital investido de uma empresa entre capital próprio (patrimônio) e capital de terceiros (endividamento).

DocuSigned by:
Assinado por: RODRIGO ALVARENGA VILLA
CPF: 70458758604
Data/Hora da Assinatura: 10/06/2021 | 15:43:34 BRT
DocuSigned by:
CPF: 89136454872
Data/Hora da Assinatura: 10/06/2021 | 15:15:37 BRT
DDD9D6948ED74C13A57DE17469A7648F5C965E31D4C6685F6600CE11A844E

DocuSign Envelope ID: 78ACF993-FA6A-4204-9F93-C25CD9E046F4

F

FCFF (Free Cash Flow to Firm)
Fluxo de caixa livre para a firma, ou fluxo de caixa livre desalavancado.

Fluxo de caixa
Caixa gerado por um ativo, grupo de ativos ou empresa durante determinado período de tempo. Geralmente o termo é complementado por uma qualificação referente ao contexto (operacional, não operacional etc.).

Fluxo de caixa do capital investido
Fluxo gerado pela empresa a ser revertido aos financiadores (juros e amortizações) e acionistas (dividendos) depois de considerados custo e despesas operacionais e investimentos de capital.

G

Goodwill
Ver ágio por expectativa de rentabilidade futura

I

IAS (International Accounting Standard)
Normas internacionais de contabilidade.

IASB (International Accounting Standards Board)
Junta internacional de normas contábeis.

IFRS (International Financial Reporting Standard)
Normas internacionais de relatórios financeiros, conjunto de pronunciamentos de contabilidade internacionais publicados e revisados pelo iasb.

Imóvel
Bem constituído de terreno e eventuais benfeitorias a ele incorporadas. Pode ser classificado como urbano ou rural, em função da sua localização, uso ou vocação.

Impairment
Ver perdas por desvalorização

L

Liquidez
Capacidade de rápida conversão de determinado ativo em dinheiro ou em pagamento de determinada dívida.

M

Metodologia de avaliação
Uma ou mais abordagens utilizadas na elaboração de cálculos avaliatórios para a indicação de valor de um ativo.

Múltiplo
Valor de mercado de uma empresa, ação ou capital investido, dividido por uma medida da empresa (ebitda, receita, volume de clientes etc.).

N

Normas Internacionais de Contabilidade
Normas e interpretações adotadas pela IASB. Elas englobam: Normas Internacionais de Relatórios Financeiros (IFRS); Normas Internacionais de Contabilidade (IAS); e interpretações desenvolvidas pelo Comitê de Interpretações das Normas Internacionais de Relatórios Financeiros (IFRIC) ou pelo antigo Comitê Permanente de Interpretações (SIC).

P

Passivo
Obrigação presente que resulta de acontecimentos passados, em que se espera que a liquidação desta resulte em afluxo de recursos da entidade que incorporam benefícios econômicos.

Patrimônio líquido a mercado
Ver abordagem de ativos.

Perdas por desvalorização (impairment)
Valor contábil do ativo que excede, no caso de estoques, seu preço de venda menos o custo para completá-lo e despesa de vendê-lo; ou, no caso de outros ativos, seu valor justo menos a despesa para a venda.

Perícia
Atividade técnica realizada por profissional com qualificação específica para averiguar e esclarecer fatos, verificar o estado de um bem, apurar as causas que motivaram determinado evento, avaliar bens, seus custos, frutos ou direitos

Preço
Quantia pela qual se efetua uma transação envolvendo um bem, um fruto ou um direito sobre ele.

DocuSigned by:
Assinado por: RODRIGO ALVARENGA VILLA
CPF: 70458758604
Data/Hora da Assinatura: 10/06/2021 | 16:03:26 BRT
ICP Brasil
DocuSigned by:
CPF: 89136454872
Data/Hora da Assinatura: 10/06/2021 | 15:16:05 BRT
ICP Brasil
DDD9D6948ED74C13A57DE17469BA7648F5C965E31D4C6685F8600CE11A844E
APSIS

DocuSign Envelope ID: 78ACF993-FA6A-4204-9F93-C25CD9E046F4

Prêmio de controle
Valor ou percentual de um valor pró-rata de lote de ações controladoras sobre o valor pró-rata de ações sem controle, que refletem o poder do controle.

Propriedade para investimento
Imóvel (terreno, construção ou parte de construção, ou ambos) mantido pelo proprietário ou arrendatário sob arrendamento, tanto para receber pagamento de aluguel quanto para valorização de capital, ou ambos, que não seja para: uso na produção ou fornecimento de bens ou serviços, como também para fins administrativos.

T

Taxa de desconto
Qualquer divisor usado para a conversão de um fluxo de benefícios econômicos futuros em valor presente.

Taxa interna de retorno
Taxa de desconto onde o valor presente do fluxo de caixa futuro é equivalente ao custo do investimento.

U

Unidade geradora de caixa
Menor grupo de ativos identificáveis gerador de entradas de caixa que são, em grande parte, independentes de entradas geradas por outros ativos
ou grupos de ativos.

V

Valor contábil
Valor em que um ativo ou passivo é reconhecido no balanço patrimonial.

Valor de investimento
Valor para um investidor em particular, baseado em interesses particulares no bem em análise. No caso de avaliação de negócios, este valor pode ser analisado por diferentes situações, tais como sinergia com demais empresas de um investidor, percepções de risco, desempenhos futuros e planejamentos tributários.

Valor depreciável
Custo do ativo, ou outra quantia substituta do custo (nas demonstrações contábeis), menos o seu valor residual.

Valor em uso
Valor de um bem em condições de operação no estado atual, como uma parte integrante útil de uma indústria, incluídas, quando pertinentes, as despesas de projeto, embalagem, impostos, fretes e montagem.

Valor (justo) de mercado
Valor pelo qual um ativo pode ser trocado de propriedade entre um potencial vendedor e um potencial comprador, quando ambas as partes têm conhecimento razoável dos fatos relevantes e nenhuma está sob pressão de fazê-lo.

Valor presente
Estimativa do valor presente descontado de fluxos de caixa líquidos no curso normal dos negócios.

Valor recuperável
Valor justo mais alto de ativo (ou unidade geradora de caixa) menos as despesas de venda comparado com seu valor em uso.

Valor residual
Valor do bem novo ou usado projetado para uma data, limitada àquela em que o mesmo se torna sucata, considerando estar em operação durante o período.

Valor residual de ativo
Valor estimado que a entidade obteria no presente com a alienação do ativo, após deduzir as despesas estimadas desta, se o ativo já estivesse com a idade e condição esperadas no fim de sua vida útil. Vida remanescente vida útil que resta a um bem.

Vida útil econômica
Período no qual se espera que um ativo esteja disponível para uso, ou o número de unidades de produção ou similares que se espera obter do ativo pela entidade.

W

WACC (Weighted Average Cost of Capital)
Modelo no qual o custo de capital é determinado pela média ponderada do valor de mercado dos componentes da estrutura de capital (próprio e de terceiros).

Weighted Average Return on Assets (WARA)
Taxa média ponderada de retorno esperado para os ativos e passivos que compõem a companhia objeto de análise, incluindo o goodwill

DocuSigned by:
Assinado por: RODRIGO ALVARENGA VILLA
CPF: 70458758604
Data/Hora da Assinatura: 10/06/2021
DocuSigned by:
CPF: 89136454672
Data/Hora da Assinatura: 10/06/2021 | 15:16:21 BRT
DDD9D6948ED74C13A57DE17469BA7648F5C965E31D4C6685F6600CE11A844E

DocuSign Envelope ID: 78ACF993-FA6A-4204-9F93-C25CD9E046F4

ANEXO V

LAUDO DE AVALIAÇÃO DE BENS E ATIVOS

DocuSign Envelope ID: 366E54AD-5CF4-491F-A8C2-8948CEF4BC7F

SAMARCO
APRENDER PARA EVOLUIR E TRANSFORMAR

OBJETIVO

Este documento tem como objetivo apresentar o resultado da avaliação dos ativos da Samarco para fins do processo de Recuperação Judicial.

Consolidar os resultados do laudo é obrigatório conforme disposto na Lei Federal nº 11.101 no Art.53 – III, laudo de avaliação dos bens e ativos da Samarco, que foi elaborado individualmente por FDC e Mazars, empresas capacitadas, especializadas e independentes; bem como prover justificativa de lançamentos contábeis no Ativo Imobilizado, decorrentes das atividades operacionais da empresa.

PROCEDIMENTOS

Com base na composição do Ativo Imobilizado e seus lançamentos contábeis em 31.03.2021 foram preparados os laudos e as análises. Vide resumo abaixo:

Conta	Descrição da Conta Razão	Valor Contábil BRL	Valor justo BRL
13111011	Direito de Servidão	9,366,292.13	9,366,292.13
13111031	Direitos Minerários	5,228,748.66	6,100,800,000.00
13111032	Closure Plan	1,769,788,472.17	1,769,788,472.17
13111033	Remoção de Estéril	9,370,630.56	9,370,630.56
13111034	Direitos LT 345KV	83,958,332.69	83,958,332.69
13111041	Terrenos	182,830,342.61	1,074,449,183.22
13111051	Edifícios	2,950,154,836.24	3,913,972,630.12
13111061	Embarcações	1,056,504.89	2,691,636.46
13111071	Máquinas e Eqtos	3,634,480,548.24	5,228,784,827.40
13113071	BComd Máquinas Eqtos	11,273,973.15	23,775,928.00
13111081	Sistemas	3,857,716,458.98	6,131,259,710.43
13111091	Software	11,607,272.91	41,049,815.78
13111101	Eqtos Process Dados	37,562,207.55	74,341,654.54
13113101	Bcomd Eqto Proc Dad	-	63,526.20
13111111	Móveis e Utensílios	11,034,599.55	50,285,615.50
13113111	BComd Móveis e Utens	9,392.98	166,341.80
13111121	Veículos	111,985,772.97	438,578,169.63
13111131	Ferramentas	6,509,618.57	14,201,418.99
13111141	Bens de Rodízio	117,474,342.22	178,421,371.87
13111142	Bens de Massa	533,441.17	3,373,760.11
Ativo Imobilizado		12,811,941,788.24	25,148,699,317.60

	RESUMO	
	Valor Contábil BRL	Valor justo BRL
Composição avaliada pela FDC	10,934,229,312.03	17,175,415,590.05
Composição do Closure Plan	1,769,788,472.17	1,769,788,472.17
Composição avaliada pela Mazars	5,228,748.66	6,100,800,000.00
Outros	102,695,255.38	102,695,255.38
Total	**12,811,941,788.24**	**25,148,699,317.60**
	-	-

1 – Avaliação dos Bens e Ativos:

1.1 - Composição avaliada pela FDC:

Vide relatório anexo feito pela FDC com o resultado do trabalho de avaliação dos bens e ativos para os itens destacados acima:

PDF

Laudo de Avaliação
RJ_Samarco_2021_Vs

Abaixo o resumo do resultado dos trabalhos da FDC:

Número do documento: 21061020500448200003983835388
https://pje.tjmg.jus.br:443/pje/Processo/ConsultaDocumento/listView.seam?x=21061020500448200003983835388
Assinado eletronicamente por: DANIEL RIVOREDO VILAS BOAS - 10/06/2021 20:50:05

DocuSign Envelope ID: 366E54AD-5CF4-491F-A8C2-8948CEF4BC7F

SAMARCO

APRENDER PARA EVOLUIR E TRANSFORMAR

FDC CONSULT LTDA

RESUMOS CLASSE DO IMOBILIZADO - BENS AVALIADOS

DATA BASE 31/03/2021

SAMARCO

CLASSE IMOBILIZADO	DESCRIÇÃO DA CLASSE DO IMOBILIZADO	VAL AQUIS. BRL	DEPREC. ACUM BRL	VALOR CONTÁBIL BRL	VIDA ÚTIL DET. (ANOS)	VIDA ÚTIL REM. (ANOS)	VALOR DE REPOSIÇÃO (R$)	VALOR JUSTO DE MERCADO (R$)	VALOR DE LIQUIDAÇÃO FORÇADA
13111041	TERRENOS	182.830.342,61	-	182.830.342,61	0	0	1.074.449.183,22	1.074.449.183,22	801.770.523,42
13111051	EDIFICIOS	4.180.078.117,17	(1.229.923.280,93)	2.950.154.836,24	47	30	5.388.205.730,45	3.913.972.630,12	2.919.486.275,46
13111061	EMBARCACOES	2.711.782,64	(1.655.277,75)	1.056.504,89	23	17	4.126.893,00	2.591.636,46	2.008.540,57
13111071	MAQUINAS E EQUIPAMENTOS	4.734.472.614,24	(1.099.992.066,00)	3.634.480.548,24	24	13	8.449.238.652,37	5.228.784.827,40	3.858.997.674,94
13111081	SISTEMAS E INSTALAÇÕES INDUSTRIAIS	4.592.478.862,30	(734.762.403,32)	3.857.716.458,98	25	15	9.155.749.900,00	6.131.259.710,43	4.575.240.396,70
13111091	SOFTWARE	125.460.120,25	(113.852.847,24)	11.607.272,91	5	1	129.609.832,86	41.049.815,78	30.632.004,56
13111101	EQUIP.PROCES.ELETRONICO DADOS	118.886.544,91	(81.324.337,36)	37.562.207,55	5	1	162.893.220,00	74.341.654,54	55.474.887,23
13111111	MOVÉIS E UTENSILIOS	62.100.523,02	(51.065.923,47)	11.034.599,55	15	6	94.040.399,00	50.285.615,50	37.523.900,52
13111121	VEICULOS	306.155.482,00	(194.169.709,03)	111.985.772,97	16	8	715.602.424,00	438.578.160,63	327.273.782,81
13111131	FERRAMENTAS	20.071.863,78	(13.562.245,21)	6.509.618,57	11	5	26.100.555,00	14.201.418,99	10.597.317,50
13111141	BENS DE RODIZIO	171.329.602,73	(53.855.260,51)	117.474.342,22	25	15	252.461.876,00	178.421.371,87	133.140.774,78
13111142	BENS DE MASSA	4.349.157,80	(3.815.716,63)	533.441,17	24	13	7.245.632,00	3.373.760,11	2.517.551,74
13113071	MAQUINAS E EQUIPAMENTOS	14.221.885,74	(2.947.912,59)	11.273.973,15	25	19	30.404.000,00	23.775.928,00	17.741.963,54
13113101	EQUIP.PROCES.ELETRONICO DADOS	56.068,06	(56.068,06)	-	5	2	132.900,00	63.526,20	47.404,23
13113111	MOVÉIS E UTENSILIOS	117.035,43	(107.642,45)	9.392,98	15	10	235.180,00	166.341,80	124.126,81
	TOTAIS	14.515.520.002,68	(3.581.090.690,65)	10.934.229.312,03			25.490.676.386,88	17.175.415.590,05	12.772.577.124,82

1.2 - Composição avaliada pela Mazars:

Vide relatório anexo feito pela Mazars com o resultado do trabalho de avaliação do Direto Minerário:

PDF

Mazars_Samarco_Estudo_de_valor_DM_

Abaixo o resumo do resultado dos trabalhos da Mazars:

Resultados do estudo de valor do direito minerário

- Resultados Samarco. O quadro abaixo mostra os resultados obtidos para o estudo de valor dos 4 direitos minerários de Samarco na data-base 31 de dezembro de 2020, calculados com base no MPEEM (Multi Period Excess Earnings Method):

MPEEM (Estudo de valor)	Tx desconto-Δ	Tx desconto	Tx desconto+Δ	
Tx desconto: [%aa]	16,5%	16,8%	17,0%	
VPL [BRL 000]	6.286.761	6.100.800	5.921.608	[1]
Indicadores				
Volume total [ton 000]	415.915	415.915	415.915	[2]
VPL / volume total [BRL / ton]	15,1	14,7	14,2	

1.3 - Outras contas:

- **Closure Plan (registrado no valor R$1.769.788.472,17)**

Número do documento: 21061020500448200003983835388
https://pje.tjmg.jus.br:443/pje/Processo/ConsultaDocumento/listView.seam?x=21061020500448200003983835388
Assinado eletronicamente por: DANIEL RIVOREDO VILAS BOAS - 10/06/2021 20:50:05

DocuSign Envelope ID: 366E54AD-5CF4-491F-A8C2-8948CEF4BC7F

A Samarco reconhece a provisão referente a obrigação de desmobilização de ativos de acordo com o pronunciamento contábil CPC25 Provisões, Passivos contingentes e Ativos contingentes. A referida provisão é apurada considerando o valor presente dos fluxos de caixa necessários para a desmobilização dos ativos. O valor é registrado na conta do Ativo e sua contrapartida no Passivo. O valor do Ativo é depreciado pela vida útil da mina e sua parcela correspondente é lançada no resultado mensalmente.

Importante destacar que, de acordo com a política da Samarco, os estudos e trabalhos referente a desmobilização de ativos, são realizados a cada três anos, ou sempre que houver mudanças significativas no empreendimento ou nas condições dos ativos. Adicionalmente informamos que o fluxo de caixa necessário para a desmobilização dos ativos referente ao último trabalho foi realizado em 31/12/2019 e foi elaborado por uma empresa especializada de engenharia (chamada Golder).

- **Remoção Estéril (registrado no valor R$9.370.630,56)**
  Refere-se a classificação contábil dos custos de remoção de estéril e outros resíduos minerários incorridos na fase produtiva da mina, conforme definido pela interpretação técnica ICPC 18 Custo de Remoção de Estéril de Mina de Superfície na fase de produção emitida em 19 de setembro de 2013.

- **Direitos Linha de Transmissão (registrado no valor R$83.958.332,69)**
  Trata-se do registro contábil referente a transferência não onerosa da Subestação de Barro Branco da Samarco para Furnas Centrais Elétricas S.A. realizada no ano 2010. A amortização deste ativo é realizada de acordo com a vida útil da Rede Básica de energia.

DocuSigned by:
Lucas Brandao Filho
15B9B7D254DE457...

Lucas Brandão Filho
Contador Samarco
CRC – MG 046442/O - TES

DocuSigned by:
Vinícius Ferreira Almeida
46E1EB67C2954F8...

Vinícius Ferreira de Almeida
Gerente de Controladoria

Número do documento: 21061020500448200003983835388
https://pje.tjmg.jus.br:443/pje/Processo/ConsultaDocumento/listView.seam?x=21061020500448200003983835388
Assinado eletronicamente por: DANIEL RIVOREDO VILAS BOAS - 10/06/2021 20:50:05

DocuSign Envelope ID: 78ACF993-FA6A-4204-9F93-C25CD9E046F4

FDC CONSULT LTDA

LAUDO DE AVALIAÇÃO DE EQUIPAMENTOS

Proprietário	:	**SAMARCO MINERAÇÃO S/A.**
Endereço	:	Rua Paraíba, 1112
Cidade	:	Belo Horizonte
Estado	:	Minas Gerais

Tipo de Avaliação : **Avaliação de Ativo Imobilizado**

Vidas Úteis

Valor Justo de Mercado

Valor de Liquidação Forçada

www.fdcconsult.com.br | sidney@fdcconsult.com.br
Avenida Paulista, 807 – CJ. 2315 | 01310-300 | Bela Vista | São Paulo | SP
Telefone | +55 11 2626-0082

DocuSigned by:
Assinado por: RODRIGO ALVARENGA VILLA
CPF: 70458758604
Data/Hora da Assinatura: 10/06/2021
DocuSigned by:
CPF: 89136454672
Data/Hora da Assinatura: 10/06/2021
DDD9D6948ED74C13A57DE1748BF5C965E31D4C6015F6600CE11A844E

Número do documento: 21061020500512500003983835389
https://pje.tjmg.jus.br:443/pje/Processo/ConsultaDocumento/listView.seam?x=21061020500512500003983835389
Assinado eletronicamente por: DANIEL RIVOREDO VILAS BOAS - 10/06/2021 20:50:06

DocuSign Envelope ID: 78ACF993-FA6A-4204-9F93-C25CD9E046F4

FDC CONSULT LTDA

ÍNDICE

CAPÍTULO 1 - INTRODUÇÃO 4

1.2 - CONSIDERAÇÕES GERAIS 4

1.3 - DECLARAÇÃO 4

CAPÍTULO 2 - AVALIAÇÃO 5

2.1 - ESCLARECIMENTOS 5

2.2 - RESUMO DO TRABALHO 6

2.3 - RESUMO DA AVALIAÇÃO 8

CAPÍTULO 3 - METODOLOGIA 9

3.1 - METODOLOGIA DE AVALIAÇÃO 9

3.2 - NORMAS TÉCNICAS 10

3.3 - VISTORIA 10

3.3.1 – LOCAIS DE VISTORIA 10

3.4 - VALOR JUSTO 11

3.4.1 - AVALIAÇÃO 11

3.4.2 - MENSURAÇÃO 11

3.5 - VALOR DE LIQUIDAÇÃO FORÇADA 12

3.6 - VIDA ÚTIL 15

3.6.1 - AVALIAÇÃO 15

3.6.2 - DEFINIÇÕES VIDA ECONÔMICA 16

3.6.3 - PRAZO DE DEPRECIAÇÃO 16

3.6.4 - VIDA MÉDIA ESPERADA 16

3.6.5 - VIDA ÚTIL REMANESCENTE 17

3.6.6 - MENSURAÇÃO 17

3.6.7 - VERIFICAÇÃO FÍSICA 18

3.6.8 - DETERMINAÇÃO DA VIDA MÉDIA ESPERADA 18

3.6.9 - DETERMINAÇÃO DA VIDA ÚTIL REMANESCENTE 18

3.7 - MÉTODOS DE DEPRECIAÇÃO TÉCNICA DOS BENS 18

3.8 - METODOLOGIA EMPREGADA EM ANÁLISE DE VIDAS ÚTEIS 21

www.fdcconsult.com.br | sidney@fdcconsult.com.br
Avenida Paulista, 807 – CJ. 2315 | 01310-300 | Bela Vista | São Paulo | SP
Telefone | +55 11 2626-0082

DocuSigned by:
Assinado por: RODRIGO ALVARENGA VILLA
CPF: 70458758604
Data/Hora da Assinatura: 10/06/2021
ICP Brasil
DocuSigned by:
CPF: 89136454672
ICP Brasil
DDD9D69485ED74C13A57DE1746BBA7BBBF5C965E31D4C6015F6600CE11A844E

Número do documento: 21061020500512500003983835389
https://pje.tjmg.jus.br:443/pje/Processo/ConsultaDocumento/listView.seam?x=21061020500512500003983835389
Assinado eletronicamente por: DANIEL RIVOREDO VILAS BOAS - 10/06/2021 20:50:06

DocuSign Envelope ID: 78ACF993-FA6A-4204-9F93-C25CD9E046F4

FDC CONSULT LTDA

3.9 - PESQUISA BIBLIOGRÁFICA 21

CAPÍTULO 4 – MANUTENÇÃO PREDITIVA, PREVENTIVA E CORRETIVA 22

4.1 CONSIDERAÇÕES 22

4.1.1 – PLANO DE LUBRIFICAÇÃO 22

4.1.2 – MANUTENÇÃO PREDITIVA 23

4.1.3 – MANUTENÇÃO PREVENTIVA 23

4.1.4 – MANUTENÇÃO CORRETIVA 23

4.1.4 – ACRÉSCIMOS DE VIDAS ÚTEIS REMANESCENTES 24

4.2 EVIDÊNCIA DE MANUTENÇÃO DE EQUIPAMENTOS 25

4.2.1 – EQUIPAMENTO – TRANSPORTADOR DE CORREIA - G03-02CV037 25

4.2.2 – HISTÓRICO DE EXECUÇÃO DO PLANO DE CONSERVAÇÃO 26

4.2.3 – MANUTENÇÕES REALIZADAA PARA PRONTIDÃO OPERACIONAL .. 26

4.2.4 – FOTOS DE MANUTENÇÃOES DO EQUIPAMENTOS 27

4.2.5 – CUSTO DE MANUTENÇÃO POR EQUIPAMENTO 28

CAPÍTULO 5 – CÁLCULO DO VALOR DOS TERRENOS 29

CAPÍTULO 6 - REFERÊNCIAS BIBLIOGRÁFICAS 30

CAPÍTULO 7 - TABELAS REFERENCIADAS 31

CAPÍTULO 8 - ANEXOS 32

ANEXO I: BOOK FOTOGRÁFICO 32

ANEXO II: PLANILHA DE AVALIAÇÃO DOS BENS 55

www.fdcconsult.com.br | sidney@fdcconsult.com.br
Avenida Paulista, 807 – CJ. 2315 | 01310-300 | Bela Vista | São Paulo | SP
Telefone | +55 11 2626-0082

DocuSigned by:
Assinado por: RODRIGO ALVARENGA VILLA
CPF: 70458758604
Data/Hora da Assinatura: 10/06/2021
DocuSigned by:
CPF: 89136454672
Data/Hora da Assinatura: 10/06/2021
ICP Brasil
DDD9D69485ED74C13A57DE1746B8A7B8BF5C965E31D4C6015F6600CE11A844E

Número do documento: 21061020500512500003983835389
https://pje.tjmg.jus.br:443/pje/Processo/ConsultaDocumento/listView.seam?x=21061020500512500003983835389
Assinado eletronicamente por: DANIEL RIVOREDO VILAS BOAS - 10/06/2021 20:50:06

DocuSign Envelope ID: 78ACF993-FA6A-4204-9F93-C25CD9E046F4

CAPÍTULO 1 - INTRODUÇÃO

1.1 - OBJETIVO

O presente laudo tem como objetivo avaliar, de acordo com sua natureza de funcionamento, estado de conservação, manutenção e agressividade os bens solicitados da **SAMARCO MINERAÇÃO S/A.**, que existam fisicamente, além de estabelecer de forma fundamentada os valores com eles relacionados.

1.2 - CONSIDERAÇÕES GERAIS

Este laudo foi desenvolvido com base em estimativas de técnicos com grande capacidade e experiência profissional, além de informações obtidas através de extensa pesquisa de mercado, conhecimento das diligências e reuniões, onde foram fornecidas importantes informações por parte desta empresa.

A **FDC CONSULTORIA** não foi solicitada qualquer tipo de trabalho com o intuito de verificar ou rever informações financeiras com exceção das contidas neste laudo.

A **FDC CONSULTORIA** não tem nenhuma obrigação de revisar este relatório no que tange a possíveis alterações que venham a ocorrer após a data de sua emissão, todavia, estamos disponíveis para discutir a necessidade desta revisão, caso haja mudança na economia ou em fatores de mercado que provoquem alterações nesta avaliação.

Estando esta avaliação fundamentada em estimativas e condições limites, que estão expostas a incertezas e podem ser submetidas a eventuais alterações, a **FDC CONSULTORIA** não se responsabiliza que os resultados obtidos sejam aceitos posteriormente a data base do presente relatório.

1.3 - DECLARAÇÃO

Declaramos não ter nenhum interesse no objeto desta avaliação, seja como **FDC CONSULTORIA** ou na pessoa de seus responsáveis técnicos.

Não existe interesse na utilização nem compensação própria da **FDC CONSULTORIA**, na elaboração deste laudo. O presente laudo foi elaborado com base nas normas e diretrizes da ABNT - Associação Brasileira de Normas Técnicas e do IBAPE - Instituto Brasileiro de Avaliações e Perícias de Engenharia.

www.fdcconsult.com.br | sidney@fdcconsult.com.br
Avenida Paulista, 807 – CJ. 2315 | 01310-300 | Bela Vista | São Paulo | SP
Telefone | +55 11 2626-0082

DocuSigned by:
Assinado por: RODRIGO ALVARENGA VILLA
CPF: 70458758604
Data/Hora da Assinatura: 10/06/2021
DocuSigned by:
CPF: 89136454672
Data/Hora da Assinatura: 10/06/2021
DDD9D69485ED74C13A57DE1748BA7688F5C965E31D4C6015F6600CE11A844E

Número do documento: 21061020500512500003983835389
https://pje.tjmg.jus.br:443/pje/Processo/ConsultaDocumento/listView.seam?x=21061020500512500003983835389
Assinado eletronicamente por: DANIEL RIVOREDO VILAS BOAS - 10/06/2021 20:50:06

DocuSign Envelope ID: 78ACF993-FA6A-4204-9F93-C25CD9E046F4

CAPÍTULO 2 - AVALIAÇÃO

2.1 - ESCLARECIMENTOS

A avaliação técnica realizada pela **FDC CONSULTORIA** refere-se aos bens em seu conjunto (conforme levantado na vistoria), apresentados individualmente para uma melhor fundamentação.

Os valores colocados em cada um dos itens, tanto para o custo direto quanto para os encargos gerais, não supõem a reposição e reconstrução total dos imobilizados da empresa, sendo que se enquadram dentro do volume de obra da empresa e do tempo que geralmente a empresa leva para a renovação de suas instalações (manutenção).

A vida útil dos bens foi determinada mediante a um estudo prévio de acordo com a natureza de funcionamento, estado de conservação e manutenção.

Os valores foram determinados mediante níveis de preços vigentes na data de referência do estudo **(Abril de 2021)**, sem levar em conta à situação conjuntural que poderia alterar pontualmente a avaliação dos imobilizados.

O valor determinado para cada um dos bens corresponde ao seu valor justo, ou seja, enquanto os bens se manterem em operação em condições similares àquelas em que operavam na data da vistoria técnica.

Foram consideradas o mapeamento interno dos procedimentos de uso e manutenção da empresa e expectativa de benefícios econômicos a ser gerado ao longo da vida econômica do ativo.

A extrapolação dos resultados aqui expostos a outros âmbitos geográficos ou a outra data distinta de referência necessitará ser validado.

Ressaltamos que este trabalho não deve ser utilizado para outra finalidade a não ser a descrita no tipo de trabalho.

www.fdcconsult.com.br | sidney@fdcconsult.com.br
Avenida Paulista, 807 – CJ. 2315 | 01310-300 | Bela Vista | São Paulo | SP
Telefone | +55 11 2626-0082

DocuSigned by:
Assinado por: RODRIGO ALVARENGA VILLA
CPF: 70458758604
Data/Hora da Assinatura: 10/06/2021 | 15:30:00 BRT
DocuSigned by:
CPF: 89136454672
Data/Hora da Assinatura: 10/06/2021 | 15:07:02
DDD9D6948ED74C13A57DE174668A7688F5C965E31D4C6015F6600CE11A844E

Número do documento: 21061020500512500003983835389
https://pje.tjmg.jus.br:443/pje/Processo/ConsultaDocumento/listView.seam?x=21061020500512500003983835389
Assinado eletronicamente por: DANIEL RIVOREDO VILAS BOAS - 10/06/2021 20:50:06

DocuSign Envelope ID: 78ACF993-FA6A-4204-9F93-C25CD9E046F4

2.2 - RESUMO DO TRABALHO

Com base nas premissas e metodologias indicadas para a avaliação dos bens considerados no presente relatório, certificamos o seguinte valor aos imobilizados da **SAMARCO MINERAÇÃO S/A., localizada à: Rua Paraíba, 1112 – Belo Horizonte – Minas Gerais**, para Máquinas e Equipamentos, nesta data por nós avaliados para, Valor Justo de Mercado, Valor de Liquidação Forçada e Vida útil

Valor Justo de Mercado:

R$ 17.175.415.590,05 (Dezessete Bilhões, Cento e Setenta e Cinco Milhões, Quatrocentos e Quinze Mil, Quinhentos e Noventa Reais e, Cinco Centavos).

Valor de Liquidação Forçada:

R$ 12.772.557.124,82 (Doze Bilhões, Setecentos e Setenta e Dois Milhões, Quinhentos e Cinquenta e Sete Mil, Cento e Vinte e Quatro Reais e, Oitenta e Dois Centavos).

Vida Útil Determinada:

Valor Mínimo: 01 anos

Valor Máximo: 50 anos

Vida Útil Remanescente:

Valor Mínimo: 01 anos

Valor Máximo: 38 anos

www.fdcconsult.com.br | sidney@fdcconsult.com.br
Avenida Paulista, 807 – CJ. 2315 | 01310-300 | Bela Vista | São Paulo | SP
Telefone | +55 11 2626-0082

DocuSigned by:
Assinado por: RODRIGO ALVARENGA VILLA
CPF: 70458758604
Data/Hora da Assinatura: 10/06/2021
DocuSigned by:
CPF: 89136454672
Data/Hora da Assinatura: 10/06/2021
ICP Brasil
DDD9D69485ED74C13A57DE1748B8A7B8BF5C965E31D4C6015F6600CE11A844E

Número do documento: 21061020500512500003983835389
https://pje.tjmg.jus.br:443/pje/Processo/ConsultaDocumento/listView.seam?x=21061020500512500003983835389
Assinado eletronicamente por: DANIEL RIVOREDO VILAS BOAS - 10/06/2021 20:50:06

DocuSign Envelope ID: 78ACF993-FA6A-4204-9F93-C25CD9E046F4

FDC CONSULT LTDA

Os valores certificados têm como data base de **Abril de 2021**.

Consideram-se os bens livres de qualquer ônus, posse, domínio ou hipoteca que pesem sobre o mesmo e para a finalidade específica para a qual foi destinada esta avaliação.

Vale esclarecer que foram utilizadas vidas úteis técnicas/econômicas, e não as definidas pela receita federal.

São Paulo, 11 de Maio de 2021

RESPONSÁVEL TÉCNICO: **SIDNEY ROBERTO SOARES**	**ENGENHEIRO RESPONSÁVEL:** **TIAGO CANTINI BITELO**
CNPF/MF: 128.275.698-25	**CREA: 5069412940**

www.fdcconsult.com.br | sidney@fdcconsult.com.br
Avenida Paulista, 807 – CJ. 2315 | 01310-300 | Bela Vista | São Paulo | SP
Telefone | +55 11 2626-0082

DocuSigned by:
Assinado por: RODRIGO ALVARENGA VILLA
CPF: 70458758604
Data/Hora da Assinatura: 10/06/2021
ICP Brasil
DDD9D69485ED74C13A57DE174668A7688

DocuSigned by:
Assinado por: [illegible] MORGAN CAVALCA
CPF: 89136454672
Data/Hora da Assinatura: 10/06/2021 | 15:07:3
ICP Brasil
[illegible]F5C965E31D4C6015F6600CE11A844E

Número do documento: 21061020500512500003983835389
https://pje.tjmg.jus.br:443/pje/Processo/ConsultaDocumento/listView.seam?x=21061020500512500003983835389
Assinado eletronicamente por: DANIEL RIVOREDO VILAS BOAS - 10/06/2021 20:50:06

DocuSign Envelope ID: 78ACF993-FA6A-4204-9F93-C25CD9E046F4

Número do documento: 21061020500512500003983835389
https://pje.tjmg.jus.br:443/pje/Processo/ConsultaDocumento/listView.seam?x=21061020500512500003983835389
Assinado eletronicamente por: DANIEL RIVOREDO VILAS BOAS - 10/06/2021 20:50:06

FDC CONSULT LTDA

2.3 - RESUMO DA AVALIAÇÃO

FDC CONSULT LTDA

RESUMOS CLASSE DO IMOBILIZADO - BENS AVALIADOS

SAMARCO
APRENDER PARA EVOLUIR E TRANSFORMAR

DATA BASE 31/03/2021

CLASSE IMOBILIZADO	DESCRIÇÃO DA CLASSE DO IMOBILIZADO	VAL AQUIS. BRL	DEPREC. ACUM BRL	VALOR CONTÁBIL BRL	VIDA ÚTIL DET. (ANOS)	VIDA ÚTIL REM. (ANOS)	VALOR DE REPOSIÇÃO (R$)	VALOR JUSTO DE MERCADO (R$)	VALOR DE LIQUIDAÇÃO FORÇADA
13111041	TERRENOS	182.830.342,61	-	182.830.342,61	0	0	1.074.449.183,22	1.074.449.183,22	801.770.523,42
13111051	EDIFICIOS	4.180.078.117,17	(1.229.923.280,93)	2.950.154.836,24	47	30	5.388.205.730,45	3.913.972.630,12	2.919.486.275,46
13111061	EMBARCACOES	2.711.782,64	(1.655.277,75)	1.056.504,89	23	12	4.126.893,00	2.691.636,46	2.008.540,57
13111071	MAQUINAS E EQUIPAMENTOS	4.734.472.614,24	(1.099.992.066,00)	3.634.480.548,24	24	13	8.449.238.652,37	5.228.784.827,40	3.858.997.674,94
13111081	SISTEMAS E INSTALAÇÕES INDUSTRIAIS	4.592.478.862,30	(734.762.403,32)	3.857.716.458,98	25	15	9.155.749.909,00	6.131.259.710,43	4.575.240.396,70
13111091	SOFTWARE	125.460.120,25	(113.852.847,34)	11.607.272,91	5	1	129.699.832,84	41.049.815,78	30.632.004,56
13111101	EQUIP.PROCES.ELETRONICO DADOS	118.886.544,91	(81.324.337,36)	37.562.207,55	5	1	162.893.220,00	74.341.654,54	55.474.887,23
13111111	MOVÉIS E UTENSILIOS	62.100.523,02	(51.065.923,47)	11.034.599,55	15	6	94.040.399,00	50.285.615,50	37.523.900,52
13111121	VEICULOS	306.155.482,00	(194.169.709,03)	111.985.772,97	16	8	715.692.424,00	438.578.169,63	327.273.782,81
13111131	FERRAMENTAS	20.071.863,78	(13.562.245,21)	6.509.618,57	11	5	26.100.555,00	14.201.418,99	10.597.317,50
13111141	BENS DE RODIZIO	171.329.602,73	(53.855.260,51)	117.474.342,22	25	16	252.461.876,00	178.421.371,87	133.140.774,78
13111142	BENS DE MASSA	4.349.157,80	(3.815.716,63)	533.441,17	24	13	7.245.632,00	3.373.760,11	2.517.551,74
13113071	MAQUINAS E EQUIPAMENTOS	14.221.885,74	(2.947.912,59)	11.273.973,15	25	19	30.404.000,00	23.775.928,00	17.741.963,54
13113101	EQUIP.PROCES.ELETRONICO DADOS	56.068,06	(56.068,06)	-	5	2	132.900,00	63.526,20	47.404,23
13113111	MOVÉIS E UTENSILIOS	117.035,43	(107.642,45)	9.392,98	15	10	235.180,00	166.341,80	124.126,81
	TOTAIS	**14.515.320.002,68**	**(3.581.090.690,65)**	**10.934.229.312,03**			**25.490.676.386,88**	**17.175.415.590,05**	**12.772.577.124,82**

www.fdcconsult.com.br | sidney@fdcconsult.com.br
Avenida Paulista, 807 – CJ. 2315 | 01310-300 | Bela Vista | São Paulo | SP
Telefone | +55 11 2626-0082

Num. 3985648020 - Pág. 8

DocuSigned by:
Assinado por: RODRIGO ALVARENGA VILELA 70458758604
CPF: 70458758604
Data/Hora da Assinatura: 10/06/2021 | 15:39:44 BRT
DDD9D8948ED74C13A57DE17466BA7588

DocuSigned by:
Assinado por: CRISTINA MORGAN CAVALCANTI 89135454672
CPF: 89135454672
Data/Hora da Assinatura: 10/06/2021 | 15:07:50 BRT
C98F5C965E31D4C6085F8600CE11A844E

DocuSign Envelope ID: 78ACF993-FA6A-4204-9F93-C25CD9E046F4

CAPÍTULO 3 - METODOLOGIA

3.1 - METODOLOGIA DE AVALIAÇÃO

A metodologia aplicável é selecionada em função da natureza do bem avaliado, da finalidade da avaliação e da disponibilidade, qualidade e quantidade de informações colhidas no mercado. Sua escolha deve ser justificada atendo-se ao estabelecido na parte 5 da **NBR 14.653**, com o objetivo de mostrar o comportamento do mercado por meio de modelos que demonstrem racionalmente o convencimento do valor.

Os procedimentos avaliatórios usuais têm a finalidade de identificar o valor de um bem, de seus frutos e direitos, de seu custo, bem como determinar indicadores de viabilidade.

Para os bens móveis empregamos o "**Método Comparativo de Dados de Mercado**" e o "**Método do Custo de Reposição**". Na prática de avaliação de bens, uma abordagem de cálculo é incluída ou omitida baseada na aplicabilidade do método para o tipo de bem.

Na determinação dos valores foram empregados os seguintes termos e definições:

Valor recuperável de um ativo ou de uma unidade geradora de caixa é o maior valor entre o valor líquido de venda de um ativo e seu valor em uso.

Valor em uso é o valor presente de fluxos de caixa futuros estimados, que devem resultar do uso de um ativo ou de uma unidade geradora de caixa.

Valor justo (líquido de venda) é o valor a ser obtido pela venda de um mercado ativo, entre partes conhecedoras e interessadas, menos as despesas estimadas de venda.

Valor contábil é o valor pelo qual um ativo está reconhecido no balanço depois da dedução de toda respectiva depreciação, amortização ou exaustão acumulada e provisão para perdas.

Valor Residual é o valor estimado que uma entidade obteria pela venda do Ativo, após deduzir as despesas estimadas de venda, caso o ativo já tivesse a idade e a condição esperadas para o fim de sua vida útil.

O critério geral empregado para determinar a **Vida útil remanescente** leva em consideração o regime de operação prevalecente naquele tipo de indústria; e quando difere é feito um ajuste em função do regime de operação, obsolescência tecnológica e regime de manutenção. Através da expectativa de vida esperada, o prazo esperado de

www.fdcconsult.com.br | sidney@fdcconsult.com.br
Avenida Paulista, 807 – CJ. 2315 | 01310-300 | Bela Vista | São Paulo | SP
Telefone | +55 11 2626-0082

DocuSigned by:
Assinado por: RODRIGO ALVARENGA VILLA
CPF: 70458758604
Data/Hora da Assinatura: 10/06/2021
DocuSigned by:
CPF: 89136454672
Data/Hora da Assinatura: 10/06/2021
DDD9D6948ED74C13A57DE174668A7688F5C965E31D4C6015F6600CE11A844E

Número do documento: 21061020500512500003983835389
https://pje.tjmg.jus.br:443/pje/Processo/ConsultaDocumento/listView.seam?x=21061020500512500003983835389
Assinado eletronicamente por: DANIEL RIVOREDO VILAS BOAS - 10/06/2021 20:50:06

DocuSign Envelope ID: 78ACF993-FA6A-4204-9F93-C25CD9E046F4

vida útil do bem, considerados a vida média esperada do tipo de ativo e a idade daquele bem em particular, obtemos o valor remanescente de vida útil.

3.2 - NORMAS TÉCNICAS

No presente Trabalho de avaliação utilizamos as diretrizes constantes da Parte 5 da **NBR 14.653** que detalha os procedimentos gerais da norma de avaliação de bens – **NBR 14.653-5:2006** – no que diz respeito à avaliação de máquinas, equipamentos, instalações e bens industriais em geral.

3.3 - VISTORIA

É o exame circunstanciado e consequente descrição do bem inspecionado, visando sua classificação em relação ao universo que pertence.

Vistoria realizada entre junho e Dezembro de 2020.

3.3.1 – LOCAIS DE VISTORIA

Filial	Endereço	Cidade / Estado
Germano	Rodovia MG-129, KM 117,5, s/nº - Zona Rural.	Mariana / MG
Matipó	Estação de Bombas II, s/nº, Zona Rural	Matipó / MG
Ubu	Rodovia ES 060, Km 14,4, s/n	Anchieta / ES
Muniz Freire	Rodovia Muniz Freire x Itaici km 08, SN	Muniz Freire / ES
Alegre	Zona Rural (córrego Santa Luzia), SN	Alegre / ES
Guaçui	Zona Rural (Alto São Romão), SN	Guaçuí / ES

www.fdcconsult.com.br | sidney@fdcconsult.com.br
Avenida Paulista, 807 – CJ. 2315 | 01310-300 | Bela Vista | São Paulo | SP
Telefone | +55 11 2626-0082

DocuSigned by:
Assinado por: RODRIGO ALVARENGA VILLA
CPF: 70458758604
Data/Hora da Assinatura: 10/06/2021 | 15:
ICP Brasil
DDD9D69485ED74C13A57DE174668A7688
DocuSigned by:
CPF: 89136454672
Data/Hora da Assinatura: 10/06/2021 | 15:08:1
ICP Brasil
BF5C965E31D4C6015F6600CE11A844E

Número do documento: 21061020500512500003983835389
https://pje.tjmg.jus.br:443/pje/Processo/ConsultaDocumento/listView.seam?x=21061020500512500003983835389
Assinado eletronicamente por: DANIEL RIVOREDO VILAS BOAS - 10/06/2021 20:50:06

DocuSign Envelope ID: 78ACF993-FA6A-4204-9F93-C25CD9E046F4

3.4 - VALOR JUSTO

3.4.1 - AVALIAÇÃO

Os bens, que possuem um mercado ativo de venda e compra, foram avaliados a preços de mercado empregando o "Método Comparativo de Dados de Mercado", com base em pesquisa feita junto a revendedores e/ou publicações especializadas.

Os demais bens, sem um mercado ativo de venda e compra, foram avaliados através do cálculo do seu "Valor de Reposição", deduzida a sua depreciação técnica.

O valor de reposição foi obtido através de pesquisa junto ao fabricante ou a grandes distribuidores do bem avaliando, ou de seu similar, acrescentando-se custos de transporte, montagem e outros, necessários ao seu funcionamento.

3.4.2 - MENSURAÇÃO

A mensuração do valor recuperável dos bens foi determinada pelo valor líquido de venda, que para determinação do valor recuperável do ativo denominamos de "Valor Justo". De acordo com o CPC 01 a determinação deve ser baseada na melhor informação disponível para refletir o valor que uma empresa possa obter para a baixa do ativo em uma base comutativa, entre partes conhecedoras e interessadas, após deduzir as despesas da baixa. Ao determinar esse valor, a empresa deve considerar o resultado de transações recentes para ativos semelhantes, do mesmo setor. O valor líquido de venda não deve refletir uma venda forçada.

Com base nos procedimentos acima das normas de avaliação de bens **NBR 14.653 – 5** determinamos o valor recuperável dos bens:

Natureza que possuem mercado ativo: Instalações Industriais, Linha de Montagem, Benfeitorias, Instalações Elétricas, Equipamentos Industriais, Móveis e Utensílios. Foram deduzidas nos valores as despesas de venda do ativo.

www.fdcconsult.com.br | sidney@fdcconsult.com.br
Avenida Paulista, 807 – CJ. 2315 | 01310-300 | Bela Vista | São Paulo | SP
Telefone | +55 11 2626-0082

DocuSigned by:
Assinado por: RODRIGO ALVARENGA VILLA
CPF: 70458758604
Data/Hora da Assinatura: 10/06/2021 | 16:23:
DocuSigned by:
CPF: 89136454672
Data/Hora da Assinatura: 10/06/2021 | 15:08:2
DDD9D6948ED74C13A57DE174668A7688F5C965E31D4C6015F6600CE11A844E

Número do documento: 21061020500512500003983835389
https://pje.tjmg.jus.br:443/pje/Processo/ConsultaDocumento/listView.seam?x=21061020500512500003983835389
Assinado eletronicamente por: DANIEL RIVOREDO VILAS BOAS - 10/06/2021 20:50:06

DocuSign Envelope ID: 78ACF993-FA6A-4204-9F93-C25CD9E046F4

3.5 - VALOR DE LIQUIDAÇÃO FORÇADA

O valor de liquidação forçada ou valor para venda em período inferior àquele que normalmente ocorre no mercado.

As normas técnicas que tratam dos métodos e procedimentos para avaliação de imóveis definem os diversos critérios para cálculo do valor de mercado para venda dos bens imóveis e, entre as finalidades do laudo, apontam as *garantias e penhoras*, porém não avançam no quesito *valor de liquidação forçada*, limitando-se a reconhecer a sua finalidade e estabelecer definições quanto à sua nomenclatura. Não há, portanto, um modelo a ser observado pelos peritos avaliadores de imóveis no que trata do cálculo do valor de liquidação forçada, deixando a seus arbítrios as análises das características de atratividade e liquidez do imóvel avaliando. Neste contexto assume relevância preponderante o capítulo do laudo de avaliação que descreve o diagnóstico do mercado.

O conceito de liquidação forçada surgiu em 1997, durante um congresso realizado no IBAPE-SP, quando foi sugerido o cálculo com base no valor presente do resultado calculado para o valor de mercado do imóvel, considerando um prazo para a concretização da venda e uma taxa de juros definida pelo contratante. Desde então, algumas implementações vieram no sentido de consolidar o valor de liquidação forçada como requisito dos laudos de avaliação de imóveis para garantias e penhoras, quais sejam:

Em 2001, por ocasião da publicação da Norma NBR 14.653-1 - Avaliação de bens: Procedimentos gerais, veio a referência à condição da liquidação forçada e não exatamente ao valor de liquidação forçada:

> "**Liquidação forçada**: Condição relativa à hipótese de uma venda compulsória ou em prazo menor que o médio de absorção pelo mercado"

Em 2003, quando da publicação da Parte 2 da mesma norma, foi reconhecida a importância do valor de liquidação forçada nos procedimentos específicos, item 11.5:

> "11.5 **Liquidação forçada**: Quando solicitado, além do valor de mercado, pode constar no laudo de avaliação o valor para liquidação forçada, para uma certa data, adotando-se critérios acordados entre contratantes e contratados"

Em dezembro de 2002 na NBR 14.653-4: Empreendimentos, foi reconhecido o preço de liquidação forçada:

www.fdcconsult.com.br | sidney@fdcconsult.com.br
Avenida Paulista, 807 – CJ. 2315 | 01310-300 | Bela Vista | São Paulo | SP
Telefone | +55 11 2626-0082

DocuSigned by:
Assinado por: RODRIGO ALVARENGA VILLA
CPF: 70458758604
Data/Hora da Assinatura: 10/06/2021 | 15:08:38
DocuSigned by:
CPF: 89136454672
Data/Hora da Assinatura: 10/06/2021 | 15:08:38
ICP Brasil
DDD9D6948ED74C13A57DE1746BBA7BBF5C965E31D4C6015F6600CE11A844E

Número do documento: 21061020500512500003983835389
https://pje.tjmg.jus.br:443/pje/Processo/ConsultaDocumento/listView.seam?x=21061020500512500003983835389
Assinado eletronicamente por: DANIEL RIVOREDO VILAS BOAS - 10/06/2021 20:50:06

DocuSign Envelope ID: 78ACF993-FA6A-4204-9F93-C25CD9E046F4

"**Preço de liquidação forçada**: Quantia auferível pelo bem na hipótese de uma venda compulsória ou em prazo menor que o médio de absorção pelo mercado"

A Parte 4 da NBR 14.653 indicava a apuração do preço de liquidação como "o maior apurado entre o valor econômico e o de desmonte, ambos na condição de liquidação forçada".

Em 2005 a norma do IBAPE/SP conceituou o valor de liquidação forçada assim:

"**Valor de liquidação forçada**: valor para situação de venda compulsória, típico de leilões e também muito utilizado em garantias bancárias. Quando utilizado deve ser utilizado também o valor de mercado"

Usualmente os valores de liquidação forçada são calculados por uma função financeira onde as variáveis são definidas pelo valor de mercado para venda à vista do bem, o prazo de comercialização e as taxas de juros vigentes, representando o custo de oportunidade de uma venda forçada de um bem.

Habitualmente, nos laudos de avaliação que elaboramos, adotamos o conceito de liquidez estabelecendo o seguinte:

Liquidez alta:

Quando se presume que o bem pode ser vendido em até 03 meses depois de colocado à venda;

Liquidez média (normal):

Quando se presume que a venda se concretizará no intervalo de 03 meses a um ano da data de disponibilização para venda e

Liquidez Baixa:

Quando a concretização de venda demorará mais de um ano.

Para o cálculo do valor de liquidação forçada, os seguintes pressupostos são adotados para a aplicação da função financeira do Valor Presente sobre o valor de mercado:

www.fdcconsult.com.br | sidney@fdcconsult.com.br
Avenida Paulista, 807 – CJ. 2315 | 01310-300 | Bela Vista | São Paulo | SP
Telefone | +55 11 2626-0082

DocuSigned by:
Assinado por: RODRIGO ALVARENGA VILLA
CPF: 70458758604
Data/Hora da Assinatura: 10/06/2021
DocuSigned by:
CPF: 89136454672
Data/Hora da Assinatura: 10/06/2021
DDD9D69485ED74C13A57DE1746BBA7BBBF5C965E31D4C6015F6600CE11A844E

Número do documento: 21061020500512500003983835389
https://pje.tjmg.jus.br:443/pje/Processo/ConsultaDocumento/listView.seam?x=21061020500512500003983835389
Assinado eletronicamente por: DANIEL RIVOREDO VILAS BOAS - 10/06/2021 20:50:06

DocuSign Envelope ID: 78ACF993-FA6A-4204-9F93-C25CD9E046F4

Taxa de Juros:

Em condições normais de mercado, considera-se os valores de realização futura sem perdas relativas a correção monetária pois os bens se valorizam e, desta forma, pode-se trabalhar com uma taxa real de desconto (taxa nominal descontada a inflação).

Prazo do Fluxo:

Outra variável chave é a velocidade de vendas. Não há indicadores publicados por fontes oficiais que assegurem maior confiabilidade às estimativas formuladas para definir o prazo de venda. A sentimento do avaliador, esta variável deve ser estimada com base na sua experiência e nas expectativas decorrentes do segmento de mercado ao qual o bem é vocacionado, ressalvando-se os limites admitidos pelas normas técnicas para a margem de arbítrio.

www.fdcconsult.com.br | sidney@fdcconsult.com.br
Avenida Paulista, 807 – CJ. 2315 | 01310-300 | Bela Vista | São Paulo | SP
Telefone | +55 11 2626-0082

DocuSigned by:
Assinado por: RODRIGO ALVARENGA VILLA
CPF: 70458758604
Data/Hora da Assinatura: 10/06/2021 | 16:1
ICP Brasil
DDD9D6948ED74C13A57DE174668A7688

DocuSigned by:
CPF: 89136454672
Data/Hora da Assinatura: 10/06/2021 | 15:06:07
ICP Brasil
BF5C965E31D4C6015F6600CE11A844E

Número do documento: 21061020500512500003983835389
https://pje.tjmg.jus.br:443/pje/Processo/ConsultaDocumento/listView.seam?x=21061020500512500003983835389
Assinado eletronicamente por: DANIEL RIVOREDO VILAS BOAS - 10/06/2021 20:50:06

DocuSign Envelope ID: 78ACF993-FA6A-4204-9F93-C25CD9E046F4

3.6 - VIDA ÚTIL

A **Lei 11.638/07** introduziu conceitos que já existiam nos ***USGAAP*** (United States Generally Accepted Accounting Principles) e nos ***IFRS*** (International Financial Reporting Standards) ajustando as demonstrações financeiras à realidade no que concerne à Vida Útil Econômica dos Bens do Ativo Imobilizado.

Esta lei é regulamentada por diversos pronunciamentos do Comitê de Pronunciamentos Contábeis. Este comitê editou o ICPC10, interpretação que tem a finalidade de tratar de alguns assuntos relativos à implementação de pronunciamentos. Destacamos o **CPC 27** que trata da contabilização do ativo imobilizado e define conceitos aplicáveis, entre eles os conceitos de Vida Útil, Valor Depreciável e Valor Residual.

Na prática contábil brasileira historicamente os prazos de depreciação vinham sido baseados na Instrução Normativa 162 da Receita Federal (IN 162) e, atualmente na **Instrução Normativa RFB Nº 1700 DE 14/03/2017 (IN 1700)**, legislação tributária que estabelece prazos de depreciação usualmente inferiores aos prazos de Vida Útil dos Bens. Estes prazos eram alterados para refletir a Vida Útil quando se efetuava reavaliação espontânea.

3.6.1 - AVALIAÇÃO

Para a determinação da Vida Útil têm-se como base a vida média esperada obtida através da consulta a fabricantes de equipamentos e tabelas publicadas.

O estudo então envolveu a análise da retirada de operação de bens em função de seu estado físico, obsolescência e capacidade produtiva futura, sendo determinado o comportamento estatístico da vida esperada de conjuntos de bens de natureza semelhante.

www.fdcconsult.com.br | sidney@fdcconsult.com.br
Avenida Paulista, 807 – CJ. 2315 | 01310-300 | Bela Vista | São Paulo | SP
Telefone | +55 11 2626-0082

DocuSigned by:
Assinado por: RODRIGO ALVARENGA VILLA
CPF: 70458758604
Data/Hora da Assinatura: 10/06/2021 | 16:12
ICP Brasil
DDD9D69485ED74C13A57DE174668A7A6BF5C965E31D4C6015F6600CE11A844E

DocuSigned by:
Assinado por: [illegible]STRIA MORGAN CAVALCA
CPF: 89136454672
Data/Hora da Assinatura: 10/06/2021 | 15:09:2
ICP Brasil

Número do documento: 21061020500512500003983835389
https://pje.tjmg.jus.br:443/pje/Processo/ConsultaDocumento/listView.seam?x=21061020500512500003983835389
Assinado eletronicamente por: DANIEL RIVOREDO VILAS BOAS - 10/06/2021 20:50:06

DocuSign Envelope ID: 78ACF993-FA6A-4204-9F93-C25CD9E046F4

3.6.2 - DEFINIÇÕES VIDA ECONÔMICA

A vida econômica é definida como sendo o prazo onde um ativo pode produzir valor para seu possuidor. Ao final da vida econômica o valor residual do bem atinge estabilidade sendo muito pouco sujeito a elasticidade de preços em função do uso.

A vida econômica é função direta tanto da vida física quanto da capacidade de geração de valor para o possuidor do ativo.

A geração de valor existirá se houver demanda para o produto produzido pelo ativo. Um ativo pode ter vida física longa, mas se não houver demanda para o produto por ele produzido, sua vida econômica remanescente será nula.

3.6.3 - PRAZO DE DEPRECIAÇÃO

O prazo de depreciação corresponde ao espaço de tempo em que o bem deve ser depreciado. Dentro da prática fiscal brasileira, a depreciação é feita de forma linear dentro de um prazo determinado. Após este prazo o valor residual contábil é nulo, havendo, no entanto valor de mercado para o bem, mesmo que como sucata.

3.6.4 - VIDA MÉDIA ESPERADA

A vida média esperada corresponde à expectativa de vida do bem e é usualmente definida pelo fabricante em função do histórico de retiradas de operação de bens de sua fabricação. Pode ser também determinada por levantamento de baixas de ativos semelhantes na empresa.

De forma geral utiliza-se, para a determinação da vida média esperada, consulta a fabricantes de equipamentos e tabelas técnicas, na qual estão discriminadas por tipo de indústria e tipo de bem.

A vida média esperada, quando determinada por tipo de indústria, leva em consideração o regime de operação prevalente naquele tipo de indústria.

www.fdcconsult.com.br | sidney@fdcconsult.com.br
Avenida Paulista, 807 – CJ. 2315 | 01310-300 | Bela Vista | São Paulo | SP
Telefone | +55 11 2626-0082

DocuSigned by:
Assinado por: RODRIGO ALVARENGA VILLA
CPF: 70458758604
Data/Hora da Assinatura: 10/06/2021
DocuSigned by:
CPF: 89136454672
Data/Hora da Assinatura: 10/06/2021
DDD9D6948ED74C13A57DE1746BBF5C965E31D4C6015F6600CE11A844E

Número do documento: 21061020500629000003983835391
https://pje.tjmg.jus.br:443/pje/Processo/ConsultaDocumento/listView.seam?x=21061020500629000003983835391
Assinado eletronicamente por: DANIEL RIVOREDO VILAS BOAS - 10/06/2021 20:50:07

DocuSign Envelope ID: 78ACF993-FA6A-4204-9F93-C25CD9E046F4

3.6.5 - VIDA ÚTIL REMANESCENTE

A vida útil remanescente é a expectativa de vida do bem, considerados a vida média esperada do tipo de ativo e sua situação atual. Em caso de alteração do prazo de depreciação, a vida remanescente deverá ser assumida como o novo prazo de depreciação.

3.6.6 - MENSURAÇÃO

Em princípio as vidas dos bens foram determinadas partindo-se do pressuposto de que todos os bens deveriam ter a mesma vida útil de acordo com sua natureza e conta do ativo, e este princípio foi seguido na medida do possível.

Adicionalmente, foram verificados os regimes de operação e manutenção dos bens, com a finalidade de ajustar a vida útil com os procedimentos utilizados na empresa no que tange sua expectativa de vida e manutenção.

Levadas em consideração estas observações, a metodologia é descrita a seguir.

www.fdcconsult.com.br | sidney@fdcconsult.com.br
Avenida Paulista, 807 – CJ. 2315 | 01310-300 | Bela Vista | São Paulo | SP
Telefone | +55 11 2626-0082

DocuSigned by:
Assinado por: RODRIGO ALVARENGA VILLA
CPF: 70458758604
Data/Hora da Assinatura: 10/06/2021
DocuSigned by:
CPF: 89136454672
Data/Hora da Assinatura: 10/06/2021
DDD9D6948ED74C13A57DE1748BF5C965E31D4C6015F6600CE11A844E

Número do documento: 21061020500629000003983835391
https://pje.tjmg.jus.br:443/pje/Processo/ConsultaDocumento/listView.seam?x=21061020500629000003983835391
Assinado eletronicamente por: DANIEL RIVOREDO VILAS BOAS - 10/06/2021 20:50:07

DocuSign Envelope ID: 78ACF993-FA6A-4204-9F93-C25CD9E046F4

3.6.7 - VERIFICAÇÃO FÍSICA

Com base nos dados levantados de ativos móveis foi feita a verificação da existência dos bens caracterizáveis individualmente. Com relação a estes bens foi feita a verificação do estado físico e conservação.

Foram analisadas as condições dos equipamentos a fim de verificar se o valor de recuperação supera o valor de uso dos bens. Nesta verificação não evidenciamos casos em que exista a possibilidade de que o valor de uso seja superior ao valor de recuperação.

3.6.8 - DETERMINAÇÃO DA VIDA MÉDIA ESPERADA

A vida média esperada para cada item, ou grupo de itens foi determinada através do uso de tabelas técnicas de vida média por tipo de indústria e tipo de bem publicada pela Editora PINI através do livro Engenharia de Avaliações se tabelas publicadas pela *American Society of Appraisers*, definidas por tipo de indústria e tipo de bem. Estas tabelas foram constituídas pela compilação de informações de várias fontes com credibilidade no mercado.

3.6.9 - DETERMINAÇÃO DA VIDA ÚTIL REMANESCENTE

Foram atribuídos fatores de extensão e redução de vida em função dos atributos analisados, de forma que a vida esperada pudesse ser estendida ou reduzida em função dos atributos, em relação às vidas médias recomendadas pelos fabricantes ou constantes das tabelas técnicas utilizadas.

O cálculo leva em conta valor, estabelecendo vidas úteis para cada item do ativo imobilizado em análise.

3.7 - MÉTODOS DE DEPRECIAÇÃO TÉCNICA DOS BENS

Vários métodos de Depreciação foram desenvolvidos para serem aplicados na avaliação, entre eles: Método da Linha Reta, Método de Kuentzle, Método de Ross, Método de Heidecke e Método de Ross-Heidecke.

Neste Laudo a depreciação foi fundamentada no Método de **Ross-Heidecke** que é um método misto, considerando a idade real (Ross) e o estado de conservação (Heidecke).

www.fdcconsult.com.br | sidney@fdcconsult.com.br
Avenida Paulista, 807 – CJ. 2315 | 01310-300 | Bela Vista | São Paulo | SP
Telefone | +55 11 2626-0082

DocuSigned by:
Assinado por: RODRIGO ALVARENGA VILLA
CPF: 70458758604
Data/Hora da Assinatura: 10/06/2021
DocuSigned by:
Assinado por: [illegible]STRIA MORGAN CAVALCA
CPF: 89136454672
Data/Hora da Assinatura: 10/06/2021 | 15:10:0
DDD9D6948ED74C13A57DE1746[illegible]F5C965E31D4C6015F6600CE11A844E

Número do documento: 21061020500629000003983835391
https://pje.tjmg.jus.br:443/pje/Processo/ConsultaDocumento/listView.seam?x=21061020500629000003983835391
Assinado eletronicamente por: DANIEL RIVOREDO VILAS BOAS - 10/06/2021 20:50:07

DocuSign Envelope ID: 78ACF993-FA6A-4204-9F93-C25CD9E046F4

O Método Ross-Heidecke considera para efeitos de depreciação a idade ou percentual de vida provável de um bem e o seu estado de conservação. Aponta os percentuais de depreciação de um bem, em relação direta ao estado em que se encontra. Esse método é aplicado através da **Tabela Técnica de Ross-Heidecke**.

Na primeira tabela, encontramos os vários estados de conservação, como: novo, entre novo e regular, regular, entre regular e reparos simples, reparos simples, entre reparos simples e importantes, reparos importantes e entre reparos importantes e sem valor, classificados pelos códigos: A, B, C, D, E, F, G e H. Na segunda tabela, na sua primeira coluna, temos a **IDADE EM % DE VIDA**, onde encontramos o percentual de vida útil de um bem avaliando, numa escala de 2% a 100%, seguida pelos códigos dos diversos estados de conservação.

CÓDIGO	CLASSIFICAÇÃO	CÓDIGO	CLASSIFICAÇÃO
A	Novo	E	Reparos Simples
B	Entre Novo e Regular	F	Entre Reparos Simples e Importantes
C	Regular	G	Reparos Importantes
D	Entre Regular e Reparos Simples	H	Entre Reparos Importantes e S/ Valor

O gráfico e a tabela abaixo, relacionam os estados de conservação, contemplando a incidência da depreciação em termos percentuais e o correspondente coeficiente de depreciação.

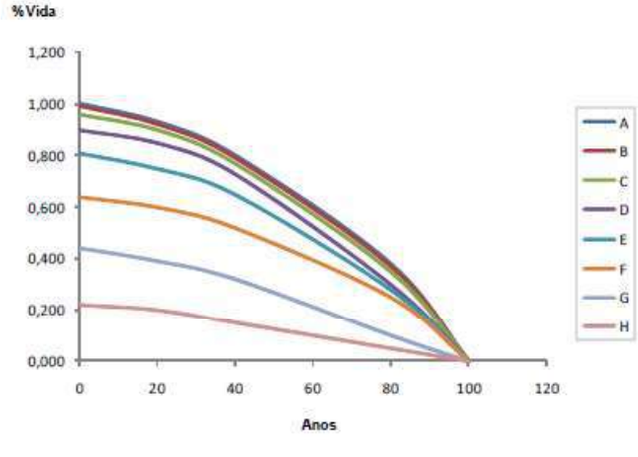

www.fdcconsult.com.br | sidney@fdcconsult.com.br
Avenida Paulista, 807 – CJ. 2315 | 01310-300 | Bela Vista | São Paulo | SP
Telefone | +55 11 2626-0082

DocuSigned by:
Assinado por: RODRIGO ALVARENGA VILLA
CPF: 70458758604
Data/Hora da Assinatura: 10/06/2021
DocuSigned by:
CPF: 89136454672
Data/Hora da Assinatura: 10/06/2021
ICP Brasil
DDD9D69485ED74C13A57DE1746BA7A6BF5C965E31D4C6015F6600CE11A844E

Número do documento: 21061020500629000003983835391
https://pje.tjmg.jus.br:443/pje/Processo/ConsultaDocumento/listView.seam?x=21061020500629000003983835391
Assinado eletronicamente por: DANIEL RIVOREDO VILAS BOAS - 10/06/2021 20:50:07

DocuSign Envelope ID: 78ACF993-FA6A-4204-9F93-C25CD9E046F4

FDC CONSULT LTDA

DE EM % DE VIDA	ESTADO DE CONSERVAÇÃO							
	A	B	C	D	E	F	G	H
2	1,02	1,05	3,51	9,03	18,9	39,3	53,1	75,4
4	2,08	2,11	4,55	10	19,8	34,6	53,6	75,7
6	3,18	3,21	5,62	11	20,7	35,3	54,1	76
8	4,32	4,35	6,73	12,1	21,6	36,1	54,6	76,3
10	5,5	5,53	7,88	13,2	22,6	36,9	55,2	76,6
12	6,72	6,75	9,07	14,3	23,6	37,7	55,8	76,9
14	7,98	8,01	10,3	15,4	24,6	38,5	56,4	77,2
16	9,28	9,31	11,6	16,6	25,7	39,4	57	77,5
18	10,6	10,6	12,9	17,8	26,8	40,3	57,6	77,8
20	12	12	14,2	19,1	27,9	41,8	58,3	78,2
22	13,4	13,4	15,6	20,4	29,1	42,2	59	78,5
24	14,9	14,9	17	21,8	30,3	43,1	59,6	78,9
26	16,4	16,4	18,5	23,1	31,5	44,1	60,4	79,3
28	17,9	17,9	20	24,6	32,8	45,2	61,1	79,6
30	19,5	19,5	21,5	26	34,1	46,2	61,8	80
32	21,1	21,1	23,1	27,5	35,4	47,3	62,6	80,4
34	22,8	22,8	24,7	29	36,8	48,4	63,4	80,8
36	24,5	24,5	26,4	30,5	38,1	49,5	64,2	81,3
38	26,2	26,2	28,1	32,2	39,6	50,7	65	81,7
40	28,8	28,8	29,9	33,8	41	51,9	65,9	82,1
42	29,9	29,8	31,6	35,5	42,5	53,1	66,7	82,6
44	31,7	31,7	33,4	37,2	44	54,4	67,6	83,1
46	33,6	33,6	35,2	38,9	45,6	55,6	68,5	83,5
48	35,6	35,5	37,1	40,7	47,2	56,9	69,4	84
50	37,5	37,5	39,1	42,6	48,8	58,2	70,4	84,5
52	39,5	39,5	41,9	44	50,5	59,6	71,3	85
54	41,6	41,6	43	46,3	52,1	61	72,3	85,5
56	43,7	43,7	45,1	48,2	53,9	62,4	73,3	86
58	45,8	45,8	47,2	50,2	55,6	63,8	74,3	86,6
60	48,8	48,8	49,3	52,2	57,4	65,3	75,3	87,1
62	50,2	50,2	51,5	54,2	59,2	66,7	75,4	87,7
64	52,5	52,5	53,7	56,3	61,1	68,3	77,5	88,2
66	54,8	54,8	55,9	58,4	69	69,8	78,6	88,8
68	57,1	57,1	58,2	60,6	64,9	71,4	79,7	89,4
70	59,5	59,5	60,5	62,8	66,8	72,9	80,8	90,4
72	62,2	62,2	62,9	65	68,8	74,6	81,9	90,9
74	64,4	64,4	65,3	67,3	70,8	76,2	83,1	91,2
76	66,9	66,9	67,7	69,6	72,9	77,9	84,3	91,8
78	69,4	69,4	72,2	71,9	74,9	89,6	85,5	92,4
80	72	72	72,7	74,3	77,1	81,3	86,7	93,1
82	74,6	74,6	75,3	76,7	79,2	83	88	93,7
84	77,3	77,3	77,8	79,1	81,4	84,5	89,2	94,4
86	80	80	80,5	81,6	83,6	86,6	90,5	95
88	82,7	82,7	83,2	84,1	85,8	88,5	91,8	95,7
90	85,5	85,5	85,9	86,7	88,1	90,3	93,1	96,4
92	88,3	88,3	88,6	89,3	90,4	92,2	94,5	97,1
94	91,2	91,2	91,4	91,9	92,8	94,1	95,8	97,8
96	94,1	94,1	94,2	94,6	95,1	96	97,2	98,5
98	97	97	97,1	97,3	97,6	98	98	99,8
100	100	100	100	100	100	100	100	100

www.fdcconsult.com.br | sidney@fdcconsult.com.br
Avenida Paulista, 807 – CJ. 2315 | 01310-300 | Bela Vista | São Paulo | SP
Telefone | +55 11 2626-0082

DocuSigned by:
Assinado por: RODRIGO ALVARENGA VILLA
CPF: 70458758604
Data/Hora da Assinatura: 10/06/2021
DocuSigned by:
CPF: 89136454672
Data/Hora da Assinatura: 10/06/2021
ICP Brasil
DDD9D69485ED74C13A57DE1748BA7BBF5C965E31D4C6015F6600CE11A844E

Número do documento: 21061020500629000003983835391
https://pje.tjmg.jus.br:443/pje/Processo/ConsultaDocumento/listView.seam?x=21061020500629000003983835391
Assinado eletronicamente por: DANIEL RIVOREDO VILAS BOAS - 10/06/2021 20:50:07

DocuSign Envelope ID: 78ACF993-FA6A-4204-9F93-C25CD9E046F4

3.8 - METODOLOGIA EMPREGADA EM ANÁLISE DE VIDAS ÚTEIS

Como as tabelas não proporcionam uma leitura direta, é necessário que conheçamos a Vida Útil Determinada dos Bens. As Vidas Úteis são determinadas essencialmente por quatro métodos:

- ✓ Pesquisa Bibliográfica;
- ✓ Método do Cálculo Reverso da Vida Útil ou Método Estatístico;
- ✓ Métodos Alternativos;
- ✓ Metodologia de Determinação do Valor Residual.

3.9 - PESQUISA BIBLIOGRÁFICA

Nesse laudo aplicamos a Metodologia de **Pesquisa Bibliográfica**, utilizada para imóveis, benfeitorias e também para bens móveis, quando o registro de baixa se efetuadas num determinado período não é suficiente para aplicação do método estatístico. A pesquisa bibliográfica é realizada no Brasil e exterior, junto a órgãos com representatividade de comprovada. Desta pesquisa são retiradas práticas de Vidas Úteis efetivamente aplicadas para os diversos tipos de bens analisados.

Para isso, constituímos uma Tabela de Grupos e Famílias, pela compilação de informações de várias fontes com credibilidade no mercado, tais como: estudo de Vidas Úteis do IBAPE, tabelas técnicas de vida média por tipo de indústria e tipo de bem publicada pela Editora PINI, livro Engenharia de Avaliações e, tabelas publicadas pela American Society of Appraisers.

www.fdcconsult.com.br | sidney@fdcconsult.com.br
Avenida Paulista, 807 – CJ. 2315 | 01310-300 | Bela Vista | São Paulo | SP
Telefone | +55 11 2626-0082

DocuSigned by:
Assinado por: RODRIGO ALVARENGA VILLA
CPF: 70458758604
Data/Hora da Assinatura: 10/06/2021
DocuSigned by:
CPF: 89136454672
Data/Hora da Assinatura: 10/06/2021
DDD9D6948ED74C13A57DE1748BA7BBF5C965E31D4C6015F6600CE11A844E

Número do documento: 21061020500629000003983835391
https://pje.tjmg.jus.br:443/pje/Processo/ConsultaDocumento/listView.seam?x=21061020500629000003983835391
Assinado eletronicamente por: DANIEL RIVOREDO VILAS BOAS - 10/06/2021 20:50:07

DocuSign Envelope ID: 78ACF993-FA6A-4204-9F93-C25CD9E046F4

CAPÍTULO 4 – MANUTENÇÃO PREDITIVA, PREVENTIVA E CORRETIVA

4.1 CONSIDERAÇÕES

Após verificação com Departamento de da Samarco, em Germano, apresentamos nossa análise a nível macro sobre o funcionamento do Plano de manutenção da Empresa.

Vide Plano de Fluxo de Manutenção de Germano abaixo:

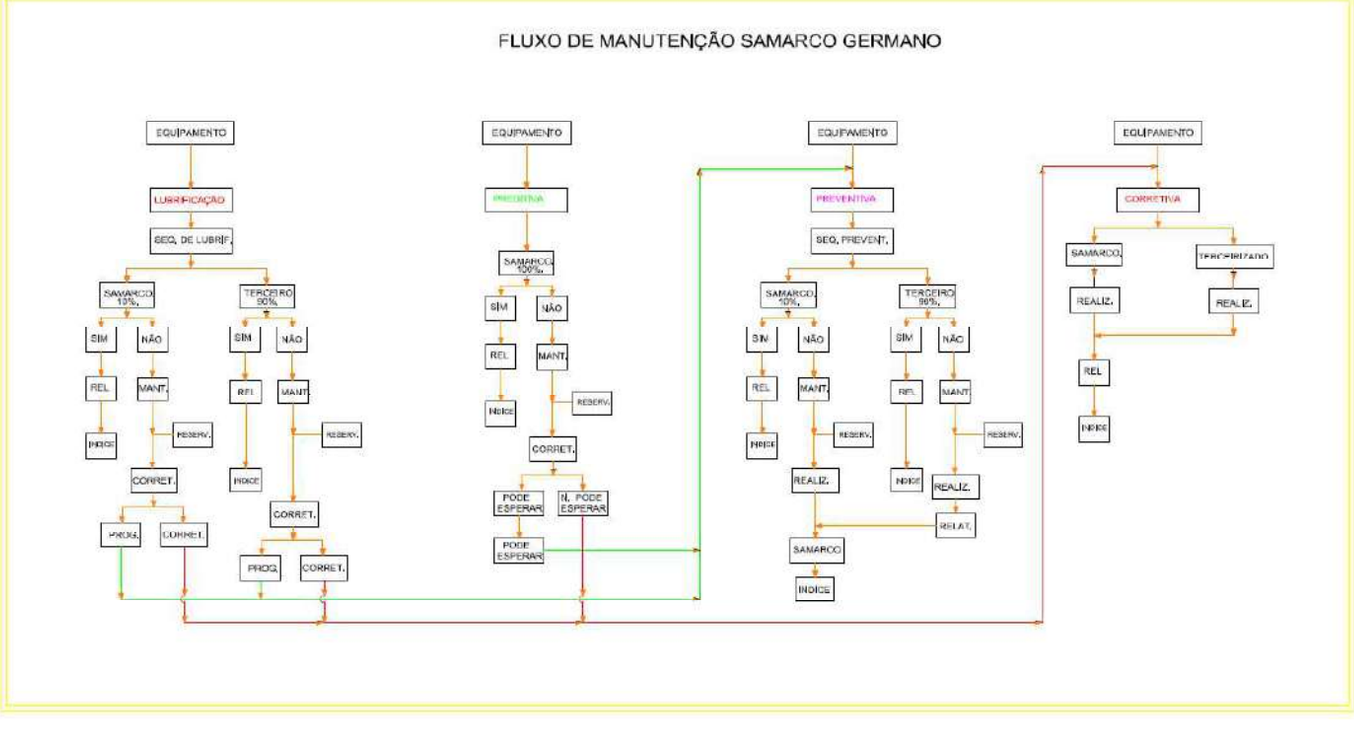

A manutenção é composta de Lubrificação, Manutenção Preditiva, Manutenção Preventiva e Manutenção Corretiva.

4.1.1 – PLANO DE LUBRIFICAÇÃO

O plano de lubrificação consta de verificações in loco, cumprindo a síntese de operação existente. Esse plano de lubrificação está de acordo com as informações constantes no catálogo do equipamento e complementado conforme necessidade apontada pela Samarco.

www.fdcconsult.com.br | sidney@fdcconsult.com.br
Avenida Paulista, 807 – CJ. 2315 | 01310-300 | Bela Vista | São Paulo | SP
Telefone | +55 11 2626-0082

DocuSigned by:
Assinado por: RODRIGO ALVARENGA VILLA
CPF: 70458758604
Data/Hora da Assinatura: 10/06/2021
DocuSigned by:
CPF: 89136454672
DDD9D6948ED74C13A57DE1746
BF5C965E31D4C6015F6600CE11A844E
Número do documento: 21061020500629000003983835391
https://pje.tjmg.jus.br:443/pje/Processo/ConsultaDocumento/listView.seam?x=21061020500629000003983835391
Assinado eletronicamente por: DANIEL RIVOREDO VILAS BOAS - 10/06/2021 20:50:07

DocuSign Envelope ID: 78ACF993-FA6A-4204-9F93-C25CD9E046F4

Caso seja verificado algum problema de ordem de prioridade, imediatamente é comunicado ao Departamento de Manutenção para reparo. Nessa ocasião é avaliado o equipamento, para saber se pode esperar a Preventiva, caso contrário é trazido para a oficina ou é enviado para terceiros cumprindo a sequencia da manutenção preventiva, e colocado o equipamento standby.

4.1.2 – MANUTENÇÃO PREDITIVA

A manutenção em todos os setores fabris tem adotados os mesmos procedimentos, onde a Samarco responde pela referida manutenção.

No caso da preditiva, supervisores correm as correias para verificar possíveis problemas, no intuito de manter os equipamentos sempre em funcionamento. Todos processo é monitorado através de relatórios emitidos para a manutenção, que os deixa à disposição de outro setor da Samarco para inserir os índices de performance de cada equipamento.

4.1.3 – MANUTENÇÃO PREVENTIVA

A Samarco dispõem de planos de manutenção preventiva conforme necessidade de cada equipamento e a situações às quais são submetidos. Por exemplo, uma bomba que trabalha com água limpa tem uma situação de manutenção, porem se a mesma bomba for submetida a condições diferentes, como por exemplo, trabalhar com água com resíduos sólidos o seu plano de preditiva e preventiva é adaptado para a nova situação.

Existem equipamentos que são enviados a terceiros (30%) para pericia e a referida manutenção, sempre com relatório de trabalhos. Esses relatórios evidenciam partes e peças que sofrem desgastes, logo interferindo diretamente na programação da manutenção preventiva, no sentido de melhorias. Essas informações são monitoradas pelo setor de manutenção da Samarco, sendo alterado conforme necessidade apresentada.

Para cada equipamento existe uma lista com a síntese de operações a serem executadas, incluindo o tempo de cada operação, conforme sequencia de operação/desmontagem.

4.1.4 – MANUTENÇÃO CORRETIVA

A Samarco dispõem de equipes para a manutenção corretiva (80%), sendo que na maioria dos casos, existem equipamentos Standby para suprir a necessidade. Nessa ocasião o equipamento é retirado e trazido para a oficina ou é enviado para terceiros cumprindo a sequencia da manutenção preventiva, e colocado o equipamento standby.

www.fdcconsult.com.br | sidney@fdcconsult.com.br
Avenida Paulista, 807 – CJ. 2315 | 01310-300 | Bela Vista | São Paulo | SP
Telefone | +55 11 2626-0082

DocuSigned by:
Assinado por: RODRIGO ALVARENGA VILLA
CPF: 70458758604
Data/Hora da Assinatura: 10/06/2021
DocuSigned by:
CPF: 89136454672
Data/Hora da Assinatura: 10/06/2021 | 15:11:0
DDD9D6948ED74C13A57DE1748BF5C965E31D4C6015F6600CE11A844E

Número do documento: 21061020500629000003983835391
https://pje.tjmg.jus.br:443/pje/Processo/ConsultaDocumento/listView.seam?x=21061020500629000003983835391
Assinado eletronicamente por: DANIEL RIVOREDO VILAS BOAS - 10/06/2021 20:50:07

DocuSign Envelope ID: 78ACF993-FA6A-4204-9F93-C25CD9E046F4

Sempre segue à Samarco as informações finais sobre as manutenções. Dessa forma os equipamentos estão sempre com suas manutenções em dia.

4.1.4 – ACRÉSCIMOS DE VIDAS ÚTEIS REMANESCENTES

Conforme a Metodologia e Norma Técnicas aplicadas no Trabalho e tendo os Estudos e Tabelas referenciadas nos Capítulos 5 e 6 do presente Laudo, foram atribuídos fatores de extensão de vida útil em função dos atributos analisados (Vidas Médias Recomendadas pelos Fabricantes, Estado de conservação e Estado de funcionamento e Plano de Manutenção) de forma que a vida esperada sofrera extensão, em relação às vidas remanescentes normais.

www.fdcconsult.com.br | sidney@fdcconsult.com.br
Avenida Paulista, 807 – CJ. 2315 | 01310-300 | Bela Vista | São Paulo | SP
Telefone | +55 11 2626-0082

DocuSigned by:
Assinado por: RODRIGO ALVARENGA VILLA
CPF: 70458758604
Data/Hora da Assinatura: 10/06/2021
DocuSigned by:
CPF: 89136454672
Data/Hora da Assinatura: 10/06/2021
DDD9D6948ED74C13A57DE1748BA7BBF5C965E31D4C6015F6600CE11A844E

Número do documento: 21061020500629000003983835391
https://pje.tjmg.jus.br:443/pje/Processo/ConsultaDocumento/listView.seam?x=21061020500629000003983835391
Assinado eletronicamente por: DANIEL RIVOREDO VILAS BOAS - 10/06/2021 20:50:07

DocuSign Envelope ID: 78ACF993-FA6A-4204-9F93-C25CD9E046F4

FDC CONSULT LTDA

4.2 EVIDÊNCIA DE MANUTENÇÃO DE EQUIPAMENTOS

4.2.1 – EQUIPAMENTO – TRANSPORTADOR DE CORREIA - G03-02CV037

Exibir item de manutenção: Itens de manutenção selecionados

Item manutenção | Planos de manutenção | Cálculo de custos

Pln.manuten.	O...	Item manut.	Tp.	Descrição item de manutenção	Local de instalação
600000003...		80558	ZPM5	(PL) INSP. PREDITIVA MINA AL CENTRO	SM_MNG_G00_MINA_SISM_TRPT_CV37
600000003246		80455	ZPM6	ANÁLISE DE VIBRAÇÃO 02CV037	SM_MNG_G00_MINA_SISM_TRPT_CV37
600000004316		90224	ZPM5	INSPEÇÃO ESTRUTURA TRANSPORTADOR MINA	SM_MNG_G00_MINA_SISM_TRPT_CV37
		90225	ZPM5	LIMPEZA ESTRUTURA TRANSPORTADOR MINA	SM_MNG_G00_MINA_SISM_TRPT_CV37
700000001901		77243	ZPM5	(PL) G03-02CV037 LUBRIFICAÇÃO	SM_MNG_G00_MINA_SISM_TRPT_CV37
		77244	ZPM5	(PL) G03-02CV037 LUBRIFICAÇÃO	SM_MNG_G00_MINA_SISM_TRPT_CV37

Exibir plano de manutenção: PlEstratManut. 100000007390

Plano manutenção 100000007390 PLANO DE HIBERNAÇÃO - MINA

Cabeç.pl.manut.

Ciclos plano de manutenção 11.11.2020 | Parâmetro programação plano manutenção | Dados adicionais ...

Ciclos

Ciclo	Unidade	Txt.p/ciclo manut.	Offset
1	SEM	Semanal	0

Item | Lista de objetos item | Localização item | Solicitações programadas item | Solicitações manu...

Item manutenção 84581 Mina - Rota de intervenção de 7 dias

N...	DtPlanej	Data de s...	Data de c...	Pacotes venc.	Tp.programação / status	Des...	Unidade
170	13.11.2020			1S	Programado,Solicitad		
171	20.11.2020	17.11.2020		1S	Programado,espera		

www.fdcconsult.com.br | sidney@fdcconsult.com.br
Avenida Paulista, 807 – CJ. 2315 | 01310-300 | Bela Vista | São Paulo | SP
Telefone | +55 11 2626-0082

DocuSigned by:
Assinado por: RODRIGO ALVARENGA VILLA
CPF: 70458758604
Data/Hora da Assinatura: 10/06/2021
ICP Brasil
DocuSigned by:
CPF: 89136454672
ICP Brasil
DDD9D6948ED74C13A57DE1746BA7688F5C965E31D4C6015F6600CE11A844E

Número do documento: 21061020500629000003983835391
https://pje.tjmg.jus.br:443/pje/Processo/ConsultaDocumento/listView.seam?x=21061020500629000003983835391
Assinado eletronicamente por: DANIEL RIVOREDO VILAS BOAS - 10/06/2021 20:50:07

DocuSign Envelope ID: 78ACF993-FA6A-4204-9F93-C25CD9E046F4

FDC CONSULT LTDA

4.2.2 – HISTÓRICO DE EXECUÇÃO DO PLANO DE CONSERVAÇÃO

Modificar ordens PM: Lista ordens

Ordem | Operações | Subtotal

Nota	Ordem	Texto breve	Criado por	StatUsuár.	CenTrabRes	Revisão	Local de instalação
10998375	3100532826	Mina - Rota de intervenção de 7 dias	IP1020200512	ENTE	SMEC002	S2020-21	SM_MNG_G00_MINA
10999347	3100533311	Mina - Rota de intervenção de 7 dias	IP1020200519	ENTE	SMEC002	S2020-22	SM_MNG_G00_MINA
10999839	3100533848	Mina - Rota de intervenção de 7 dias	IP1020200526	ENTE	SMEC002	S2020-23	SM_MNG_G00_MINA
11000512	3100534349	Mina - Rota de intervenção de 7 dias	IP1020200602	ENTE	SMEC002	S2020-24	SM_MNG_G00_MINA
11000825	3100534833	Mina - Rota de intervenção de 7 dias	IP1020200609	ENTE	SMEC002	S2020-25	SM_MNG_G00_MINA
11002331	3100535203	Mina - Rota de intervenção de 7 dias	IP1020200616	ENTE	SMEC002	S2020-26	SM_MNG_G00_MINA
11001941	3100535847	Mina - Rota de intervenção de 7 dias	IP1020200623	ENTE	SMEC002	S2020-27	SM_MNG_G00_MINA
11004601	3100536201	Mina - Rota de intervenção de 7 dias	IP1020200630	ENTE	SMEC002	S2020-28	SM_MNG_G00_MINA
11004602	3100536790	Mina - Rota de intervenção de 7 dias	IP1020200707	ENTE	SMEC002	S2020-29	SM_MNG_G00_MINA
11004751	3100537358	Mina - Rota de intervenção de 7 dias	IP1020200714	ENTE	SMEC002	S2020-30	SM_MNG_G00_MINA
11004752	3100538001	Mina - Rota de intervenção de 7 dias	IP1020200721	ENTE	SMEC002	S2020-31	SM_MNG_G00_MINA
11006579	3100538468	Mina - Rota de intervenção de 7 dias	IP1020200728	ENTE	SMEC002	S2020-32	SM_MNG_G00_MINA
11006650	3100538789	Mina - Rota de intervenção de 7 dias	IP1020200804	ENTE	SMEC002	S2020-33	SM_MNG_G00_MINA
11006651	3100539243	Mina - Rota de intervenção de 7 dias	IP1020200811	ENTE	SMEC002	S2020-34	SM_MNG_G00_MINA
11010741	3100542687	Mina - Rota de intervenção de 7 dias	IP1020200908	ENTE	SMEC002	S2020-35	SM_MNG_G00_MINA
11009125	3100541512	Mina - Rota de intervenção de 7 dias	IP1020200825	ENTE	SMEC002	S2020-36	SM_MNG_G00_MINA
11010740	3100540166	Mina - Rota de intervenção de 7 dias	IP1020200818	ENTE	SMEC002	S2020-37	SM_MNG_G00_MINA
11010742	3100542091	Mina - Rota de intervenção de 7 dias	IP1020200901	ENTE	SMEC002	S2020-38	SM_MNG_G00_MINA
11010924	3100543388	Mina - Rota de intervenção de 7 dias	IP1020200915	ENTE	SMEC002	S2020-39	SM_MNG_G00_MINA
11010926	3100544162	Mina - Rota de intervenção de 7 dias	IP1020200922	ENTE	SMEC002	S2020-40	SM_MNG_G00_MINA
11012786	3100544743	Mina - Rota de intervenção de 7 dias	IP1020200929	ENTE	SMEC002	S2020-41	SM_MNG_G00_MINA
11014307	3100545659	Mina - Rota de intervenção de 7 dias	IP1020201006	ENTE	SMEC002	S2020-42	SM_MNG_G00_MINA
11015130	3100549992	Mina - Rota de intervenção de 7 dias	IP1020201013	ENTE	SMEC002	S2020-43	SM_MNG_G00_MINA
11015126	3100555876	Mina - Rota de intervenção de 7 dias	IP1020201020	ENTE	SMEC002	S2020-44	SM_MNG_G00_MINA
11015127	3100556887	Mina - Rota de intervenção de 7 dias	IP1020201027	ENTE	SMEC002	S2020-45	SM_MNG_G00_MINA

4.2.3 – MANUTENÇÕES REALIZADAA PARA PRONTIDÃO OPERACIONAL

Modificar ordens PM: Lista ordens

Ordem | Operações

Ordem	Local de instalação	Texto breve	CenTrab...	StatUsuár.	Revisão	Tp.
3100494028	SM_MNG_G00_MINA_SISM_TRPT_CV37	02cv37-TROCAR BORRACHA DO RASPADOR EM V	SMEC002	ENTE	PRONT-M1	ZPM1
3100494031	SM_MNG_G00_MINA_SISM_TRPT_CV37	02cv37 MODIFICAR SUPORTE DE RETORNO	SMEC002	ENTE	PRONT-M1	ZPM1
3100494051	SM_MNG_G00_MINA_SISM_TRPT_CV37_ACIO_FR01	02CV037-INSPECIONAR PASTILHAS DE FREIO	SMEC002	ENTE	PRONT-M1	ZPM1
3100494048	SM_MNG_G00_MINA_SISM_TRPT_CV37_ACIO_RD01	FR3-G00-02CV037-ACOPLAR REDUTOR/TAMBOR	SMEC002	ENTE	PRONT-M1	ZPM1
3100498100	SM_MNG_G00_MINA_SISM_TRPT_CV37_ACIO_RD01	LUBRIFICANTES PARA MANUTENÇÃO DA MINA	SMEC002	ENTE	PRONT-M1	ZPM1
3100494029	SM_MNG_G00_MINA_SISM_TRPT_CV37_ESTR	02CV037-INSTALAR SUPORTES DAS PROTEÇÕES.	SMEC002	ENTE	PRONT-M1	ZPM1
3100494047	SM_MNG_G00_MINA_SISM_TRPT_CV37_ESTR	02CV037-INSTALAR MESA DE IMPACTO	SMEC002	ENTE	PRONT-M1	ZPM1
3100513107	SM_MNG_G00_MINA_SISM_TRPT_CV37_ESTR	AL CENTRO - INSTALAR PONTOS TOMADAS 220V	SMEC002	ENTE	PRONT-M1	ZPM1
3100494049	SM_MNG_G00_MINA_SISM_TRPT_CV37_ESTR_CP01	CV37-INSTALAR ESCADA PLATAFORMA PARA C.P	SMEC002	ENTE ENCE	PRONT-M1	ZPM1
3100442804	SM_MNG_G00_MINA_SISM_TRPT_CV37_ESTR_TA08	02CV037 - TROCAR TAMBOR MOTRIZ TA08	SMEC002	ENTE ENCE	PRONT-M1	ZPM1
3100494487	SM_MNG_G00_MINA_SISM_TRPT_CV37_ELET	(R/E) 02CV037 - REFORMA DE INVERSORES	SELE002	ENTE ENCE	PRONT-M1	ZPM1
3100527937	SM_MNG_G00_MINA_SISM_TRPT_CV37_ELET	PRONTIDÃO-02CV037-MONTAR LEITOS DE CABOS	SELE002	ENTE ENCE	PRONT-M1	ZPM1

www.fdcconsult.com.br | sidney@fdcconsult.com.br
Avenida Paulista, 807 – CJ. 2315 | 01310-300 | Bela Vista | São Paulo | SP
Telefone | +55 11 2626-0082

DocuSigned by:
Assinado por: RODRIGO ALVARENGA VILLA
CPF: 70458758604
Data/Hora da Assinatura: 10/06/2021
ICP Brasil
DocuSigned by:
Assinado por: [illegible] MORGAN CAVALCA
CPF: 89136454672
Data/Hora da Assinatura: 10/06/2021
ICP Brasil
DDD9D69485ED74C13A57DE1746[illegible]F5C965E31D4C6015F6600CE11A844E

Número do documento: 21061020500629000003983835391
https://pje.tjmg.jus.br:443/pje/Processo/ConsultaDocumento/listView.seam?x=21061020500629000003983835391
Assinado eletronicamente por: DANIEL RIVOREDO VILAS BOAS - 10/06/2021 20:50:07

DocuSign Envelope ID: 78ACF993-FA6A-4204-9F93-C25CD9E046F4

FDC CONSULT LTDA

4.2.4 – FOTOS DE MANUTENÇÃOES DO EQUIPAMENTOS

www.fdcconsult.com.br | sidney@fdcconsult.com.br
Avenida Paulista, 807 – CJ. 2315 | 01310-300 | Bela Vista | São Paulo | SP
Telefone | +55 11 2626-0082

DocuSigned by:
Assinado por: RODRIGO ALVARENGA VILLA
CPF: 70458758604
Data/Hora da Assinatura: 10/06/2021
DocuSigned by:
CPF: 89136454672
DDD9D69485ED74C13A57DE1746BA7BBF5C965E31D4C6015F6600CE11A844E

Número do documento: 21061020500629000003983835391
https://pje.tjmg.jus.br:443/pje/Processo/ConsultaDocumento/listView.seam?x=21061020500629000003983835391
Assinado eletronicamente por: DANIEL RIVOREDO VILAS BOAS - 10/06/2021 20:50:07

Num. 3985648022 - Pág. 12

DocuSign Envelope ID: 78ACF993-FA6A-4204-9F93-C25CD9E046F4

FDC CONSULT LTDA

4.2.5 – CUSTO DE MANUTENÇÃO POR EQUIPAMENTO

Modificar ordens PM: Lista ordens

Ordem | Operações | Subtotal

Ordem	Texto breve	Criado por	StatUsuár.	ConTrab.	Revisão	Local de instalação	Custos tot.plan	Cust.tot.reais
3100442804	02CV037 - TROCAR TAMBOR MOTRIZ TA08	EDSONFRAN	ENTE ENCE	SMEC002	PRONT-M1	SM_MNG_G00_MINA_SISM_TRPT_CV37_ESTR_TA08	302,28	7.173,58
3100494028	02cv37-TROCAR BORRACHA DO RASPADOR EM V	RONALDOP	ENTE		PRONT-M1	SM_MNG_G00_MINA_SISM_TRPT_CV37	2.673,24	0,00
3100494029	02CV037-INSTALAR SUPORTES DAS PROTEÇÕES.	RONALDOP	ENTE		PRONT-M1	SM_MNG_G00_MINA_SISM_TRPT_CV37_ESTR	9.651,32	10.292,70
3100494031	02cv37 MODIFICAR SUPORTE DE RETORNO	RONALDOP	ENTE		PRONT-M1	SM_MNG_G00_MINA_SISM_TRPT_CV37	6.125,13	5.654,83
3100494047	02CV037-INSTALAR MESA DE IMPACTO	RONALDOP	ENTE		PRONT-M1	SM_MNG_G00_MINA_SISM_TRPT_CV37_ESTR	62.567,65	62.567,70
3100494048	FR3-G00-02CV037-ACOPLAR REDUTOR/TAMBOR	RONALDOP	ENTE		PRONT-M1	SM_MNG_G00_MINA_SISM_TRPT_CV37_ACIO_RD01	3.363,68	2.732,34
3100494049	CV37-INSTALAR ESCADA PLATAFORMA PARA C.P	RONALDOP	ENTE ENCE		PRONT-M1	SM_MNG_G00_MINA_SISM_TRPT_CV37_ESTR_CP01	66,92	0,00
3100494051	02CV037-INSPECIONAR PASTILHAS DE FREIO	RONALDOP	ENTE		PRONT-M1	SM_MNG_G00_MINA_SISM_TRPT_CV37_ACIO_FR01	1.240,00	1.229,40
3100498100	LUBRIFICANTES PARA MANUTENÇÃO DA MINA	RONALDOP	ENTE		PRONT-M1	SM_MNG_G00_MINA_SISM_TRPT_CV37_ACIO_RD01	63.458,40	37.928,33
3100513107	AL CENTRO INSTALAR PONTOS TOMADAS 220V	RONALDOP	ENTE		PRONT M1	SM_MNG_G00_MINA_SISM_TRPT_CV37_ESTR	67.000,00	8.283,20
3100494487	(R/E) 02CV037 - REFORMA DE INVERSORES	00125326	ENTE ENCE	SELE002	PRONT-M1	SM_MNG_G00_MINA_SISM_TRPT_CV37_ELET	45.000,00	45.040,88
3100527937	PRONTIDÃO-02CV037-MONTAR LEITOS DE CABOS	00125792	ENTE ENCE		PRONT-M1	SM_MNG_G00_MINA_SISM_TRPT_CV37_ELET	76.069,42	54.015,60
							337.518,04	234.918,56

www.fdcconsult.com.br | sidney@fdcconsult.com.br
Avenida Paulista, 807 – CJ. 2315 | 01310-300 | Bela Vista | São Paulo | SP
Telefone | +55 11 2626-0082

DocuSigned by:
Assinado por: RODRIGO ALVARENGA VILLA
CPF: 70458758604
Data/Hora da Assinatura: 10/06/2021 | 16:
ICP Brasil
DDD9D6948ED74C13A57DE174868A7688

DocuSigned by:
Assinado por: [illegible] MORGAN CAVALCA
CPF: 89136454672
Data/Hora da Assinatura: 10/06/2021 | 15:12:2
ICP Brasil
[illegible]F5C965E31D4C6015F6600CE11A844E

Número do documento: 21061020500629000003983835391
https://pje.tjmg.jus.br:443/pje/Processo/ConsultaDocumento/listView.seam?x=21061020500629000003983835391
Assinado eletronicamente por: DANIEL RIVOREDO VILAS BOAS - 10/06/2021 20:50:07

DocuSign Envelope ID: 78ACF993-FA6A-4204-9F93-C25CD9E046F4

CAPÍTULO 5 – CÁLCULO DO VALOR DOS TERRENOS

O valor do terreno foi obtido com base no valor unitário definido para o lote padrão local, considerando-se as devidas correções específicas para adequá-las as características do avaliado. O valor de mercado do terreno será calculado com base nos artigos das "Normas de Avaliação", representados pela fórmula:

$$Vm = A \times vu$$

onde:

Vm = valor de mercado do terreno

A = área total do terreno = m^2

vu = preço unitário por m^2

Para obtenção do valor unitário de terreno no local foi feita uma pesquisa de mercado, por meio da qual realizou-se um tratamento dos dados e valores, resultando no preço unitário básico.

Com o preço unitário, aplicando-se os critérios acima, chega´se valor total dos terrenos conforme listados na Planilha de Avaliação de Bens.

Ressaltamos que os Imóveis/Terrenos, foram Avaliados pela Empresa Apoio Consultoria e Engheraia Ltda. ME, ao final do ano de 2020 e que, confirmamos e validamos a Metodologia aplicada nas referidas avaliações, bem como os cálculos dos valores dos terrenos e edificações apresentados em seus Laudos.

www.fdcconsult.com.br | sidney@fdcconsult.com.br
Avenida Paulista, 807 – CJ. 2315 | 01310-300 | Bela Vista | São Paulo | SP
Telefone | +55 11 2626-0082

DocuSigned by:
Assinado por: RODRIGO ALVARENGA VILLA
CPF: 70458758604
Data/Hora da Assinatura: 10/06/2021
DocuSigned by:
CPF: 89136454672
Data/Hora da Assinatura: 10/06/2021
DDD9D69485ED74C13A57DE1748BA7BBF5C965E31D4C6015F6600CE11A844E

Número do documento: 21061020500629000003983835391
https://pje.tjmg.jus.br:443/pje/Processo/ConsultaDocumento/listView.seam?x=21061020500629000003983835391
Assinado eletronicamente por: DANIEL RIVOREDO VILAS BOAS - 10/06/2021 20:50:07

DocuSign Envelope ID: 78ACF993-FA6A-4204-9F93-C25CD9E046F4

CAPÍTULO 6 - REFERÊNCIAS BIBLIOGRÁFICAS

- Engenharia de Avaliações – Introdução à metodologias Científicas
  3ª. Edição
  Autor – Rubens Alves Dantas
  Editora Pini

- Estudo de Vidas Úteis para Máquinas e Equipamentos
  Autor – Osório Accioly Gatto
  Editado pelo IBAPE - Instituto Brasileiro de Avaliações e Perícias de Engenharia.

- ABNT – ASSOCIAÇÃO BRASILEIRA DE NORMAS TÉCNICAS
  Norma - NBR 14.653;

- Princípios de Engenharia e Avaliações.
  5ª. Edição
  Autor - Alberto Lélio Moreira
  Editora Pini

- Responsabilidade dos Engenheiros e Arquitetos – Fundamentos e Aplicações.
  5ª. Edição
  Autor – Rone Antonio de Azevedo
  Editora Kelps

- Pronunciamento Técnico 27 – Ativo Imobilizado.
  Autor – Comitê de Pronunciamento Contábeis

www.fdcconsult.com.br | sidney@fdcconsult.com.br
Avenida Paulista, 807 – CJ. 2315 | 01310-300 | Bela Vista | São Paulo | SP
Telefone | +55 11 2626-0082

DocuSigned by:
Assinado por: RODRIGO ALVARENGA VILLA
CPF: 70458758604
Data/Hora da Assinatura: 10/06/2021
DocuSigned by:
CPF: 89136454672
Data/Hora da Assinatura: 10/06/2021
DDD9D6948ED74C13A57DE1748BF5C965E31D4C6015F6600CE11A844E

Número do documento: 21061020500629000003983835391
https://pje.tjmg.jus.br:443/pje/Processo/ConsultaDocumento/listView.seam?x=21061020500629000003983835391
Assinado eletronicamente por: DANIEL RIVOREDO VILAS BOAS - 10/06/2021 20:50:07

DocuSign Envelope ID: 78ACF993-FA6A-4204-9F93-C25CD9E046F4

FDC CONSULT LTDA

CAPÍTULO 7 - TABELAS REFERENCIADAS

- Estudo de Vidas Úteis para Máquinas e Equipamentos – IBAPE;
- Tabela de Vida Útil Alemã (de Caliqua);
- Tabela de Vida Útil – Editora Forense;
- Tabela de Vida Útil estimada – Estudo do Eng. Osório Gatto;
- Tabela de Vidas Úteis – Avaliações para Garantia – Editora Pini.

www.fdcconsult.com.br | sidney@fdcconsult.com.br
Avenida Paulista, 807 – CJ. 2315 | 01310-300 | Bela Vista | São Paulo | SP
Telefone | +55 11 2626-0082

DocuSigned by:
Assinado por: RODRIGO ALVARENGA VILLA
CPF: 70458758604
Data/Hora da Assinatura: 10/06/2021
DocuSigned by:
CPF: 89136454672
Data/Hora da Assinatura: 10/06/2021
DDD9D6948ED74C13A57DE1

Número do documento: 21061020500629000003983835391
https://pje.tjmg.jus.br:443/pje/Processo/ConsultaDocumento/listView.seam?x=21061020500629000003983835391
Assinado eletronicamente por: DANIEL RIVOREDO VILAS BOAS - 10/06/2021 20:50:07

DocuSign Envelope ID: 78ACF993-FA6A-4204-9F93-C25CD9E046F4

CAPÍTULO 8 - ANEXOS

ANEXO I: BOOK FOTOGRÁFICO

www.fdcconsult.com.br | sidney@fdcconsult.com.br
Avenida Paulista, 807 – CJ. 2315 | 01310-300 | Bela Vista | São Paulo | SP
Telefone | +55 11 2626-0082

DocuSigned by:
Assinado por: RODRIGO ALVARENGA VILLA
CPF: 70458758604
Data/Hora da Assinatura: 10/06/2021
DocuSigned by:
CPF: 89136454672
Data/Hora da Assinatura: 10/06/2021 | 15:13:25
DDD9D6948ED74C13A57DE1746BA7BBF5C965E31D4C6015F6600CE11A844E

Número do documento: 21061020500629000003983835391
https://pje.tjmg.jus.br:443/pje/Processo/ConsultaDocumento/listView.seam?x=21061020500629000003983835391
Assinado eletronicamente por: DANIEL RIVOREDO VILAS BOAS - 10/06/2021 20:50:07

DocuSign Envelope ID: 78ACF993-FA6A-4204-9F93-C25CD9E046F4

FDC CONSULT LTDA

TRANSPORTADOR DE CORREIA 60"2.502TON/H G03-02CV009

www.fdcconsult.com.br | sidney@fdcconsult.com.br
Avenida Paulista, 807 – CJ. 2315 | 01310-300 | Bela Vista | São Paulo | SP
Telefone | +55 11 2626-0082

DocuSigned by:
Assinado por: RODRIGO ALVARENGA VILLA
CPF: 70458758604
Data/Hora da Assinatura: 10/06/2021 | 16:
DDD9D6948ED74C13A57DE174
DocuSigned by:
CPF: 89136454672
Data/Hora da Assinatura: 10/06/2021 | 15:13:3
F5C965E31D4C6015F6600CE11A844E

Número do documento: 21061020500629000003983835391
https://pje.tjmg.jus.br:443/pje/Processo/ConsultaDocumento/listView.seam?x=21061020500629000003983835391
Assinado eletronicamente por: DANIEL RIVOREDO VILAS BOAS - 10/06/2021 20:50:07

DocuSign Envelope ID: 78ACF993-FA6A-4204-9F93-C25CD9E046F4

FDC CONSULT LTDA

TRANSPORTADOR DE CORREIA 60"2.562TON/H G03-02CV008

www.fdcconsult.com.br | sidney@fdcconsult.com.br
Avenida Paulista, 807 – CJ. 2315 | 01310-300 | Bela Vista | São Paulo | SP
Telefone | +55 11 2626-0082

DocuSigned by:
Assinado por: RODRIGO ALVARENGA VILLA
CPF: 70458758604
Data/Hora da Assinatura: 10/06/2021 | 16:09:46 BRT
ICP Brasil
DDD9D69485ED74C13A57DE174668A7A6BF5C965E31D4C6015F6600CE11A844E

DocuSigned by:
Assinado por: [illegible] MORGAN CAVALCA
CPF: 89136454672
Data/Hora da Assinatura: 10/06/2021 | 15:13:54
ICP Brasil

Número do documento: 21061020500629000003983835391
https://pje.tjmg.jus.br:443/pje/Processo/ConsultaDocumento/listView.seam?x=21061020500629000003983835391
Assinado eletronicamente por: DANIEL RIVOREDO VILAS BOAS - 10/06/2021 20:50:07

DocuSign Envelope ID: 78ACF993-FA6A-4204-9F93-C25CD9E046F4

FDC CONSULT LTDA

TRANSPORTADOR DE CORREIA 60"2.562TON/H G03-02CV010

www.fdcconsult.com.br | sidney@fdcconsult.com.br
Avenida Paulista, 807 – CJ. 2315 | 01310-300 | Bela Vista | São Paulo | SP
Telefone | +55 11 2626-0082

DocuSigned by:
Assinado por: RODRIGO ALVARENGA VILLA
CPF: 70458758604
Data/Hora da Assinatura: 10/06/2021
DocuSigned by:
CPF: 89136454672
Data/Hora da Assinatura: 10/06/2021
DDD9D6948ED74C13A57DE1

Número do documento: 21061020500629000003983835391
https://pje.tjmg.jus.br:443/pje/Processo/ConsultaDocumento/listView.seam?x=21061020500629000003983835391
Assinado eletronicamente por: DANIEL RIVOREDO VILAS BOAS - 10/06/2021 20:50:07

DocuSign Envelope ID: 78ACF993-FA6A-4204-9F93-C25CD9E046F4

FDC CONSULT LTDA

TRANSPORTADOR DE CORREIA 60"2.562TON/H G03-02CV010

www.fdcconsult.com.br | sidney@fdcconsult.com.br
Avenida Paulista, 807 – CJ. 2315 | 01310-300 | Bela Vista | São Paulo | SP
Telefone | +55 11 2626-0082

DocuSigned by:
Assinado por: RODRIGO ALVARENGA VILLA
CPF: 70458758604
Data/Hora da Assinatura: 10/06/2021
DocuSigned by:
CPF: 89136454672
Data/Hora da Assinatura: 10/06/2021 | 15:14:09
ICP Brasil
DDD9D6948ED74C13A57DE174868A7688F5C965E31D4C6015F6600CE11A844E

Número do documento: 21061020500738400003983835392
https://pje.tjmg.jus.br:443/pje/Processo/ConsultaDocumento/listView.seam?x=21061020500738400003983835392
Assinado eletronicamente por: DANIEL RIVOREDO VILAS BOAS - 10/06/2021 20:50:08

DocuSign Envelope ID: 78ACF993-FA6A-4204-9F93-C25CD9E046F4

FDC CONSULT LTDA

TRANSPORTADOR DE CORREIA 42"3.436TON/H G03-02CV011

www.fdcconsult.com.br | sidney@fdcconsult.com.br
Avenida Paulista, 807 – CJ. 2315 | 01310-300 | Bela Vista | São Paulo | SP
Telefone | +55 11 2626-0082

DocuSigned by:
Assinado por: RODRIGO ALVARENGA VILLA
CPF: 70458758604
Data/Hora da Assinatura: 10/06/2021
DocuSigned by:
CPF: 89136454672
DDD9D6948ED74C13A57DE17466BA7688F5C965E31D4C6015F6600CE11A844E

Número do documento: 21061020500738400003983835392
https://pje.tjmg.jus.br:443/pje/Processo/ConsultaDocumento/listView.seam?x=21061020500738400003983835392
Assinado eletronicamente por: DANIEL RIVOREDO VILAS BOAS - 10/06/2021 20:50:08

DocuSign Envelope ID: 78ACF993-FA6A-4204-9F93-C25CD9E046F4

FDC CONSULT LTDA

TRANSPORTADOR DE CORREIA 48"1.154TON/H G03-03CV018

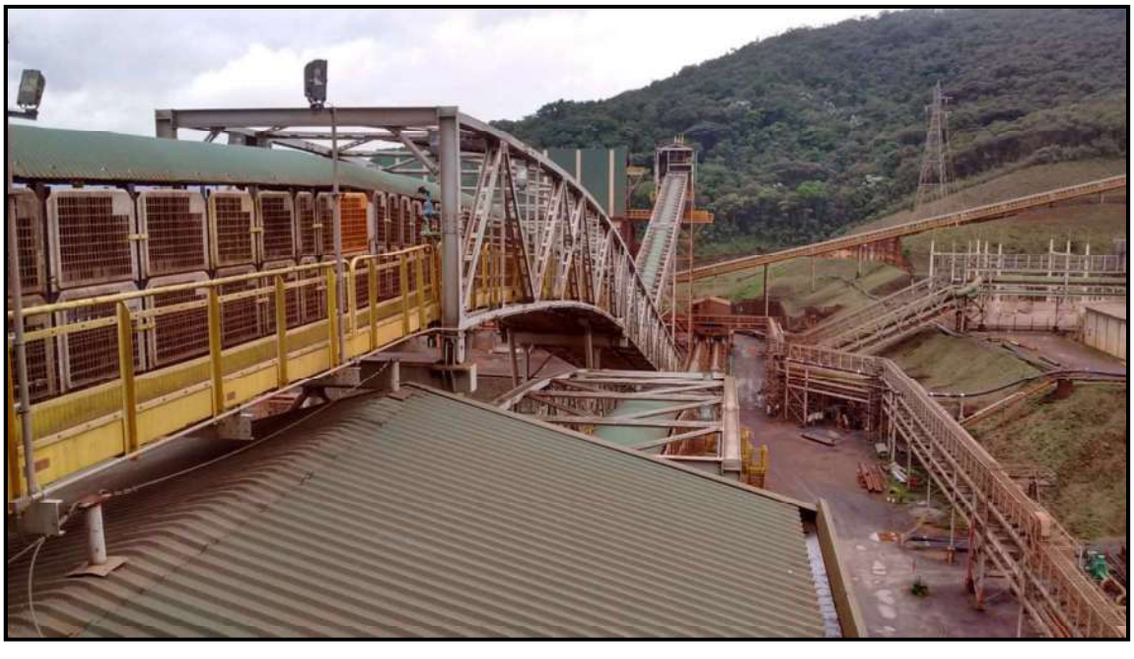

www.fdcconsult.com.br | sidney@fdcconsult.com.br
Avenida Paulista, 807 – CJ. 2315 | 01310-300 | Bela Vista | São Paulo | SP
Telefone | +55 11 2626-0082

DocuSigned by:
Assinado por: RODRIGO ALVARENGA VILLA
CPF: 70458758604
Data/Hora da Assinatura: 10/06/2021
ICP Brasil
DDD9D6948ED74C13A57DE174868A7688

DocuSigned by:
Assinado por: [illegible] MORGAN CAVALCA
CPF: 89136454672
Data/Hora da Assinatura: 10/06/2021
ICP Brasil
[illegible]F5C965E31D4C6015F6600CE11A844E

Número do documento: 21061020500738400003983835392
https://pje.tjmg.jus.br:443/pje/Processo/ConsultaDocumento/listView.seam?x=21061020500738400003983835392
Assinado eletronicamente por: DANIEL RIVOREDO VILAS BOAS - 10/06/2021 20:50:08

DocuSign Envelope ID: 78ACF993-FA6A-4204-9F93-C25CD9E046F4

FDC CONSULT LTDA

TRANSPORTADOR DE CORREIA 60"1.154TON/H G03-03CV019

www.fdcconsult.com.br | sidney@fdcconsult.com.br
Avenida Paulista, 807 – CJ. 2315 | 01310-300 | Bela Vista | São Paulo | SP
Telefone | +55 11 2626-0082

DocuSigned by:
Assinado por: RODRIGO ALVARENGA VILLA
CPF: 70458758604
Data/Hora da Assinatura: 10/06/2021
DocuSigned by:
CPF: 89136454672
Data/Hora da Assinatura: 10/06/2021
DDD9D6948ED74C13A57DE1

Número do documento: 21061020500738400003983835392
https://pje.tjmg.jus.br:443/pje/Processo/ConsultaDocumento/listView.seam?x=21061020500738400003983835392
Assinado eletronicamente por: DANIEL RIVOREDO VILAS BOAS - 10/06/2021 20:50:08

DocuSign Envelope ID: 78ACF993-FA6A-4204-9F93-C25CD9E046F4

FDC CONSULT LTDA

TRANSPORTADOR DE CORREIA TECNOMETAL G03-02CV037

www.fdcconsult.com.br | sidney@fdcconsult.com.br
Avenida Paulista, 807 – CJ. 2315 | 01310-300 | Bela Vista | São Paulo | SP
Telefone | +55 11 2626-0082

DocuSigned by:
Assinado por: RODRIGO ALVARENGA VILLA
CPF: 70458758604
Data/Hora da Assinatura: 10/06/2021
DocuSigned by:
Assinado por: [illegible]STRIA MORGAN CAVALCA
CPF: 89136454672
Data/Hora da Assinatura: 10/06/2021 | 15:15:0
DDD9D6948ED74C13A57DE1746[illegible]F5C965E31D4C6015F6600CE11A844E

Número do documento: 21061020500738400003983835392
https://pje.tjmg.jus.br:443/pje/Processo/ConsultaDocumento/listView.seam?x=21061020500738400003983835392
Assinado eletronicamente por: DANIEL RIVOREDO VILAS BOAS - 10/06/2021 20:50:08

DocuSign Envelope ID: 78ACF993-FA6A-4204-9F93-C25CD9E046F4

FDC CONSULT LTDA

TRANSPORTADOR DE CORREIA TECNOMETAL G03-02CV039

www.fdcconsult.com.br | sidney@fdcconsult.com.br
Avenida Paulista, 807 – CJ. 2315 | 01310-300 | Bela Vista | São Paulo | SP
Telefone | +55 11 2626-0082

DocuSigned by:
Assinado por: RODRIGO ALVARENGA VILLA
CPF: 70458758604
Data/Hora da Assinatura: 10/06/2021
DocuSigned by:
CPF: 89136454672
Data/Hora da Assinatura: 10/06/2021
DDD9D6948ED74C13A57DE1748BF5C965E31D4C6015F6600CE11A844E

Número do documento: 21061020500738400003983835392
https://pje.tjmg.jus.br:443/pje/Processo/ConsultaDocumento/listView.seam?x=21061020500738400003983835392
Assinado eletronicamente por: DANIEL RIVOREDO VILAS BOAS - 10/06/2021 20:50:08

DocuSign Envelope ID: 78ACF993-FA6A-4204-9F93-C25CD9E046F4

FDC CONSULT LTDA

TRANSPORTADOR DE CORREIA 24" 60TON/H G03-05CV028

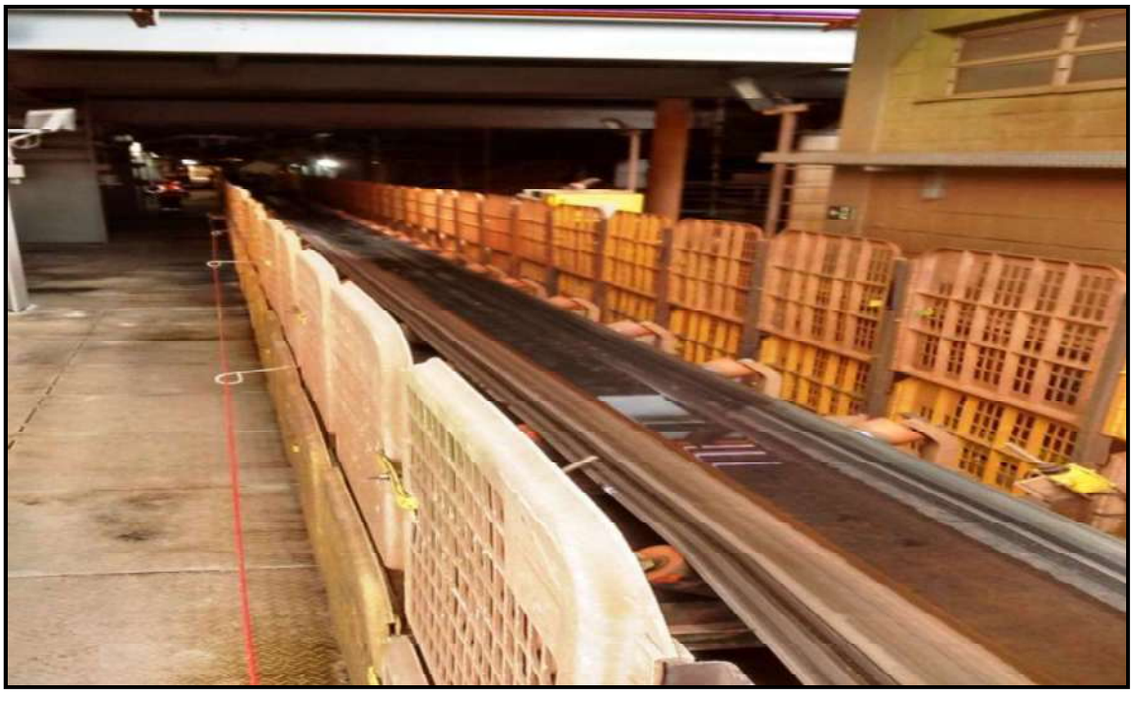

www.fdcconsult.com.br | sidney@fdcconsult.com.br
Avenida Paulista, 807 – CJ. 2315 | 01310-300 | Bela Vista | São Paulo | SP
Telefone | +55 11 2626-0082

DocuSigned by:
Assinado por: RODRIGO ALVARENGA VILLA
CPF: 70458758604
Data/Hora da Assinatura: 10/06/2021 | 16:20:40 BRT
ICP Brasil
DDD9D69485ED74C13A57DE174668A7688

DocuSigned by:
Assinado por: [illegible]STRIA MORGAN CAVALCA
CPF: 89136454672
Data/Hora da Assinatura: 10/06/2021 | 15:15:4
ICP Brasil
[illegible]F5C965E31D4C6015F6600CE11A844E

Número do documento: 21061020500738400003983835392
https://pje.tjmg.jus.br:443/pje/Processo/ConsultaDocumento/listView.seam?x=21061020500738400003983835392
Assinado eletronicamente por: DANIEL RIVOREDO VILAS BOAS - 10/06/2021 20:50:08

DocuSign Envelope ID: 78ACF993-FA6A-4204-9F93-C25CD9E046F4

FDC CONSULT LTDA

TRANSPORTADOR DE CORREIA 24" 60TON/H G03-09CV030

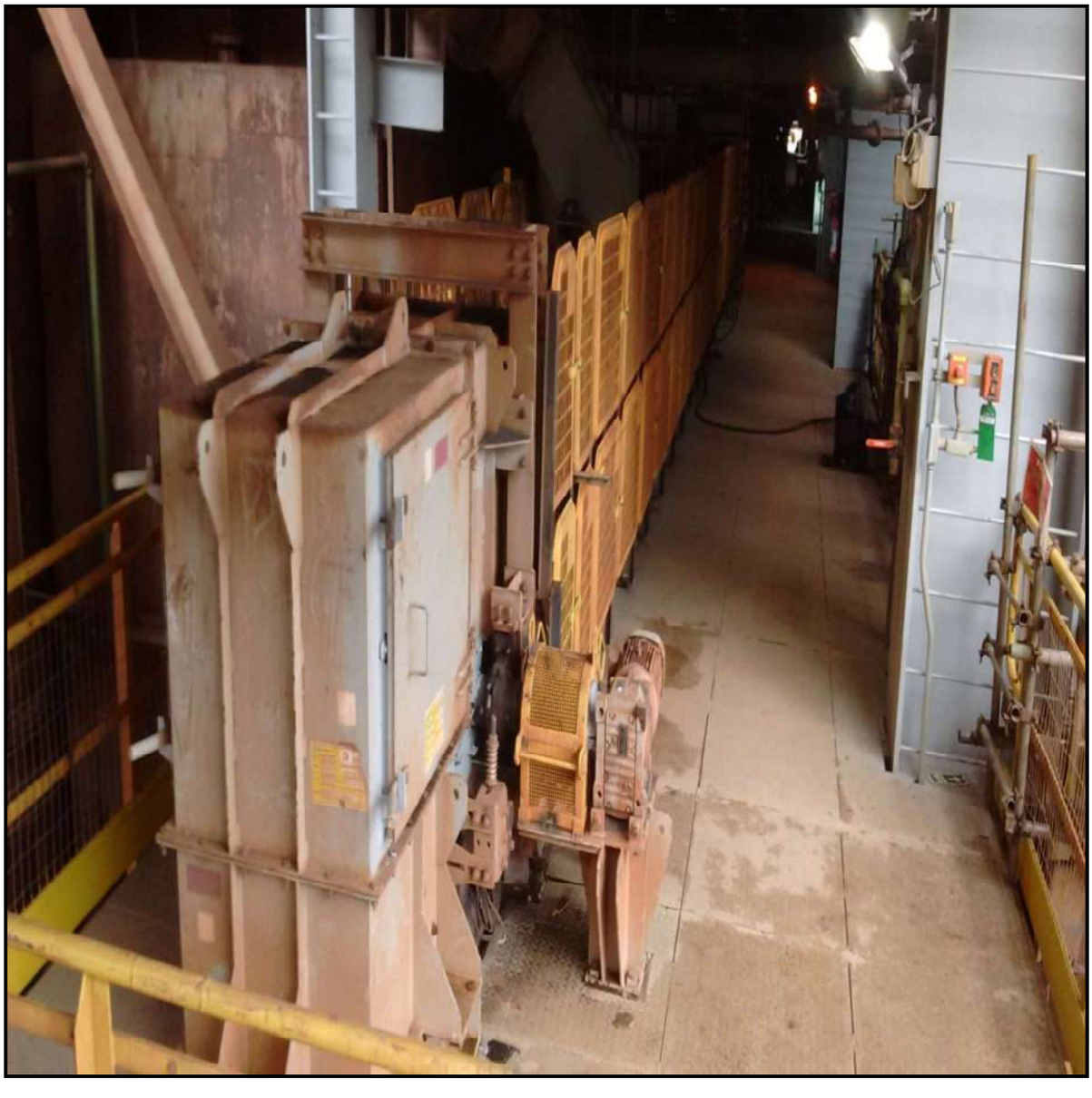

www.fdcconsult.com.br | sidney@fdcconsult.com.br
Avenida Paulista, 807 – CJ. 2315 | 01310-300 | Bela Vista | São Paulo | SP
Telefone | +55 11 2626-0082

DocuSigned by:
Assinado por: RODRIGO ALVARENGA VILLA
CPF: 70458758604
Data/Hora da Assinatura: 10/06/2021
DocuSigned by:
CPF: 89136454672
Data/Hora da Assinatura: 10/06/2021
DDD9D6948ED74C13A57DE1

Número do documento: 21061020500738400003983835392
https://pje.tjmg.jus.br:443/pje/Processo/ConsultaDocumento/listView.seam?x=21061020500738400003983835392
Assinado eletronicamente por: DANIEL RIVOREDO VILAS BOAS - 10/06/2021 20:50:08

DocuSign Envelope ID: 78ACF993-FA6A-4204-9F93-C25CD9E046F4

FDC CONSULT LTDA

TRANSPORTADOR DE CORREIA 42"2.165TON/H G03-05CV026

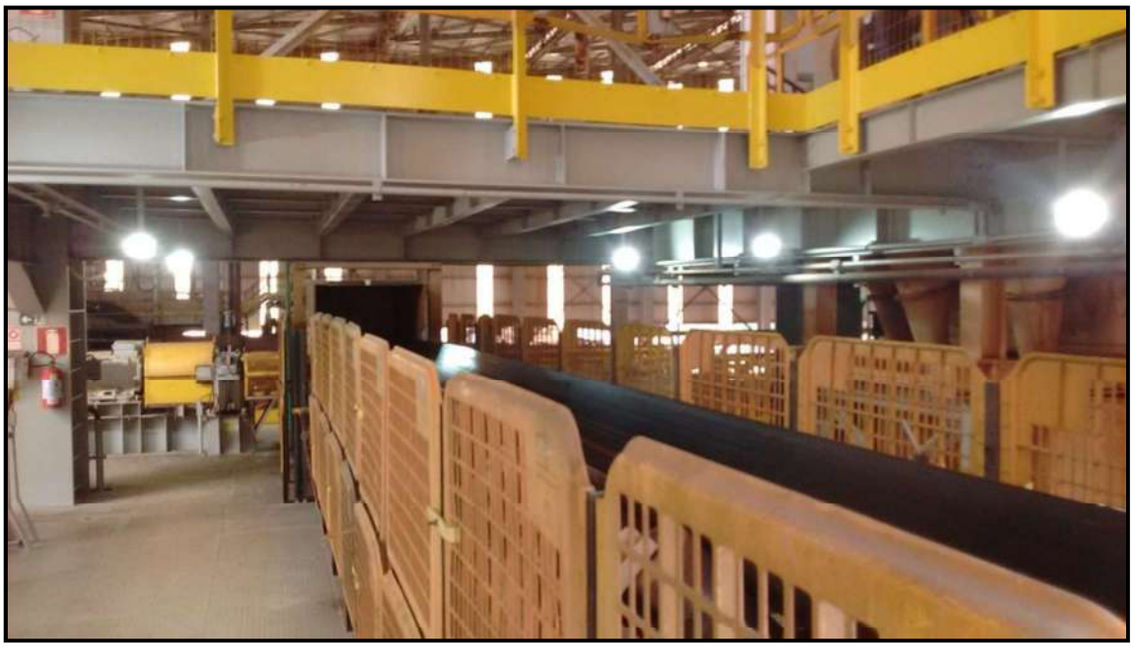

www.fdcconsult.com.br | sidney@fdcconsult.com.br
Avenida Paulista, 807 – CJ. 2315 | 01310-300 | Bela Vista | São Paulo | SP
Telefone | +55 11 2626-0082

DocuSigned by:
Assinado por: RODRIGO ALVARENGA VILLA
CPF: 70458758604
Data/Hora da Assinatura: 10/06/2021
ICP Brasil
DDD9D6948ED74C13A57DE174668A7688

DocuSigned by:
Assinado por: [illegible] MORGAN CAVALCA
CPF: 89136454672
Data/Hora da Assinatura: 10/06/2021
ICP Brasil
[illegible]F5C965E31D4C6015F6600CE11A844E

Número do documento: 21061020500738400003983835392
https://pje.tjmg.jus.br:443/pje/Processo/ConsultaDocumento/listView.seam?x=21061020500738400003983835392
Assinado eletronicamente por: DANIEL RIVOREDO VILAS BOAS - 10/06/2021 20:50:08

DocuSign Envelope ID: 78ACF993-FA6A-4204-9F93-C25CD9E046F4

FDC CONSULT LTDA

TRANSPORTADOR DE CORREIA 42"2.562TON/H G03-

www.fdcconsult.com.br | sidney@fdcconsult.com.br
Avenida Paulista, 807 – CJ. 2315 | 01310-300 | Bela Vista | São Paulo | SP
Telefone | +55 11 2626-0082

DocuSigned by:
Assinado por: RODRIGO ALVARENGA VILLA
CPF: 70458758604
Data/Hora da Assinatura: 10/06/2021
DocuSigned by:
CPF: 89136454672
Data/Hora da Assinatura: 10/06/2021
DDD9D6948ED74C13A57DE1749BBA7BBF5C965E31D4C6015F6600CE11A844E

Número do documento: 21061020500738400003983835392
https://pje.tjmg.jus.br:443/pje/Processo/ConsultaDocumento/listView.seam?x=21061020500738400003983835392
Assinado eletronicamente por: DANIEL RIVOREDO VILAS BOAS - 10/06/2021 20:50:08

DocuSign Envelope ID: 78ACF993-FA6A-4204-9F93-C25CD9E046F4

FDC CONSULT LTDA

206143 TRATOR DE ESTEIRAS CATERPILLAR D11T - TR37

206145 TRATOR DE ESTEIRAS CATERPILLAR D11T - TR39

177599 TRATOR ESTEIRA D10T CARTERPILLAR TR30

206151 CARREGADEIRA RODAS CATERPILLAR 994H - CR40

www.fdcconsult.com.br | sidney@fdcconsult.com.br
Avenida Paulista, 807 – CJ. 2315 | 01310-300 | Bela Vista | São Paulo | SP
Telefone | +55 11 2626-0082

DocuSigned by:
Assinado por: RODRIGO ALVARENGA VILLA
CPF: 70458758604
Data/Hora da Assinatura: 10/06/2021
ICP Brasil
DDD9D6948ED74C13A57DE174868A7688

DocuSigned by:
Assinado por: [illegible] MORGAN CAVALCA
CPF: 89136454672
Data/Hora da Assinatura: 10/06/2021 | 15:16:5
ICP Brasil
[illegible]F5C965E31D4C6015F6600CE11A844E

Número do documento: 21061020500843800003983835393
https://pje.tjmg.jus.br:443/pje/Processo/ConsultaDocumento/listView.seam?x=21061020500843800003983835393
Assinado eletronicamente por: DANIEL RIVOREDO VILAS BOAS - 10/06/2021 20:50:09

DocuSign Envelope ID: 78ACF993-FA6A-4204-9F93-C25CD9E046F4

FDC CONSULT LTDA

206152 CARREGADEIRA RODAS CATERPILLAR 994H - CR41

206164 CARREGADEIRA DE RODAS CATERPILLAR 950H - PC02

177592 CAMINHAO 789D CARTERPILLAR CA32

177593 CAMINHAO 789D CARTERPILLAR CA33

www.fdcconsult.com.br | sidney@fdcconsult.com.br
Avenida Paulista, 807 – CJ. 2315 | 01310-300 | Bela Vista | São Paulo | SP
Telefone | +55 11 2626-0082

DocuSigned by:
Assinado por: RODRIGO ALVARENGA VILLA
CPF: 70458758604
Data/Hora da Assinatura: 10/06/2021
DocuSigned by:
CPF: 89136454672
Data/Hora da Assinatura: 10/06/2021
DDD9D69485ED74C13A57DE1748BA7588F5C965E31D4C6015F6600CE11A844E

Número do documento: 21061020500843800003983835393
https://pje.tjmg.jus.br:443/pje/Processo/ConsultaDocumento/listView.seam?x=21061020500843800003983835393
Assinado eletronicamente por: DANIEL RIVOREDO VILAS BOAS - 10/06/2021 20:50:09

DocuSign Envelope ID: 78ACF993-FA6A-4204-9F93-C25CD9E046F4

FDC CONSULT LTDA

177804 CAMINHAO FORA DE ESTRADA 789B CA12

2206136 CAMINHÃO FORA-DE-ESTRADA CAT 789D - CA-34

2206139 CAMINHÃO FORA-DE-ESTRADA CAT 789D - CA-37

206149 CAMINHÃO FORA-DE-ESTRADA CAT 789D - CA-38

www.fdcconsult.com.br | sidney@fdcconsult.com.br
Avenida Paulista, 807 – CJ. 2315 | 01310-300 | Bela Vista | São Paulo | SP
Telefone | +55 11 2626-0082

DocuSigned by:
Assinado por: RODRIGO ALVARENGA VILLA
CPF: 70458758604
Data/Hora da Assinatura: 10/06/2021
DocuSigned by:
CPF: 89136454672
Data/Hora da Assinatura: 10/06/2021
DDD9D6948ED74C13A57DE1749BF5C965E31D4C6015F6600CE11A844E

Número do documento: 21061020500843800003983835393
https://pje.tjmg.jus.br:443/pje/Processo/ConsultaDocumento/listView.seam?x=21061020500843800003983835393
Assinado eletronicamente por: DANIEL RIVOREDO VILAS BOAS - 10/06/2021 20:50:09

DocuSign Envelope ID: 78ACF993-FA6A-4204-9F93-C25CD9E046F4

FDC CONSULT LTDA

2206142 CAMINHÃO FORA-DE-ESTRADA CAT 789D - CA-40

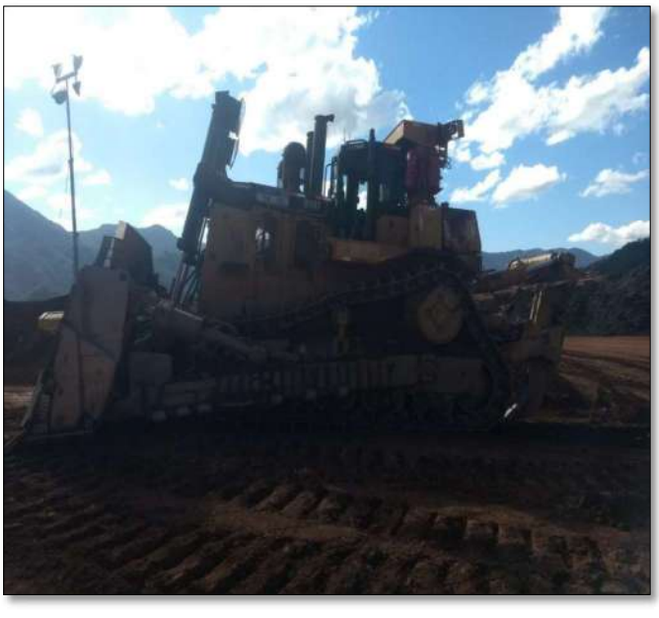

2132853 TRATOR DE ESTEIRA CATERPILLAR D10T TR26

206157 MOTONIVELADORA CATERPILLAR 16M - PT09

2119143 CAMINHAO CORPO DE BOMBEIRO VOLVO MOD. VM 260

www.fdcconsult.com.br | sidney@fdcconsult.com.br
Avenida Paulista, 807 – CJ. 2315 | 01310-300 | Bela Vista | São Paulo | SP
Telefone | +55 11 2626-0082

DocuSigned by:
Assinado por: RODRIGO ALVARENGA VILLA
CPF: 70458758604
Data/Hora da Assinatura: 10/06/2021
DocuSigned by:
CPF: 89136454672
ICP Brasil
DDD9D6948ED74C13A57DE1746BA7688F5C965E31D4C6015F6600CE11A844E

Número do documento: 21061020500843800003983835393
https://pje.tjmg.jus.br:443/pje/Processo/ConsultaDocumento/listView.seam?x=21061020500843800003983835393
Assinado eletronicamente por: DANIEL RIVOREDO VILAS BOAS - 10/06/2021 20:50:09

DocuSign Envelope ID: 78ACF993-FA6A-4204-9F93-C25CD9E046F4

FDC CONSULT LTDA

2243499 TRANSPORTADOR CORREIA ALIMENT. 03-CV-51

2240902 LINHA DE TRANSMISSÃO LT 345 KV -37 KIL -REDE BAS

2187139 PREDIO USINA 3_CONCENTRADOR_SIST TUBULACAO

2187094 ESPESSADOR DE LAMAS G03-13TM002_SIST TUBULACAO

www.fdcconsult.com.br | sidney@fdcconsult.com.br
Avenida Paulista, 807 – CJ. 2315 | 01310-300 | Bela Vista | São Paulo | SP
Telefone | +55 11 2626-0082

DocuSigned by:
Assinado por: RODRIGO ALVARENGA VILLA
CPF: 70458758604
Data/Hora da Assinatura: 10/06/2021
ICP Brasil
DDD9D69485ED74C13A57DE174668A7688

DocuSigned by:
Assinado por: [illegible]STRIA MORGAN CAVALCA
CPF: 89136454672
Data/Hora da Assinatura: 10/06/2021
ICP Brasil
[illegible]F5C965E31D4C6015F6600CE11A844E

Número do documento: 21061020500843800003983835393
https://pje.tjmg.jus.br:443/pje/Processo/ConsultaDocumento/listView.seam?x=21061020500843800003983835393
Assinado eletronicamente por: DANIEL RIVOREDO VILAS BOAS - 10/06/2021 20:50:09

DocuSign Envelope ID: 78ACF993-FA6A-4204-9F93-C25CD9E046F4

2177901 LOKO TRACK LT 140E METSO LT 3

2177920 TRANSPORTADOR MOVEL LOKO LINK LL1236 LINHA A

2177920 TRANSPORTADOR MOVEL LOKO LINK LL1236 LINHA A

2117570 SCHUT DE ALIMENTACAO DA 11CV05 P/ 02CV10 250X150X

www.fdcconsult.com.br | sidney@fdcconsult.com.br
Avenida Paulista, 807 – CJ. 2315 | 01310-300 | Bela Vista | São Paulo | SP
Telefone | +55 11 2626-0082

DocuSigned by:
Assinado por: RODRIGO ALVARENGA VILLA
CPF: 70458758604
Data/Hora da Assinatura: 10/06/2021
DocuSigned by:
CPF: 89136454672
Data/Hora da Assinatura: 10/06/2021 | 15:18:1
ICP Brasil
DDD9D6948ED74C13A57DE17466BA7688F5C965E31D4C6015F6600CE11A844E

Número do documento: 21061020500843800003983835393
https://pje.tjmg.jus.br:443/pje/Processo/ConsultaDocumento/listView.seam?x=21061020500843800003983835393
Assinado eletronicamente por: DANIEL RIVOREDO VILAS BOAS - 10/06/2021 20:50:09

DocuSign Envelope ID: 78ACF993-FA6A-4204-9F93-C25CD9E046F4

FDC CONSULT LTDA

2243688 SILO DE AMIDO 11BNOP16

2175814 BOMBA DIAFRAGMA PISTAO GEHO TZPM2000 M03-01PP002

2117615 TRANSPORTADOR DE CORREIA 42"X1655.0M

2181478 SISTEMA USINA 3_BOMBEAMENTO CONCENTRADO P/CONC 1

www.fdcconsult.com.br | sidney@fdcconsult.com.br
Avenida Paulista, 807 – CJ. 2315 | 01310-300 | Bela Vista | São Paulo | SP
Telefone | +55 11 2626-0082

DocuSigned by:
Assinado por: RODRIGO ALVARENGA VILLA
CPF: 70458758604
Data/Hora da Assinatura: 10/06/2021
DocuSigned by:
CPF: 89136454672
Data/Hora da Assinatura: 10/06/2021
DDD9D6948ED74C13A57DE1746BA7BBF5C965E31D4C6015F6600CE11A844E

Número do documento: 21061020500843800003983835393
https://pje.tjmg.jus.br:443/pje/Processo/ConsultaDocumento/listView.seam?x=21061020500843800003983835393
Assinado eletronicamente por: DANIEL RIVOREDO VILAS BOAS - 10/06/2021 20:50:09

DocuSign Envelope ID: 78ACF993-FA6A-4204-9F93-C25CD9E046F4

FDC CONSULT LTDA

2175824 REDUTOR DE VELOCIDADE HANSEN ORI008305-QHPQ3M-DP

2196360 MOINHO DE BOLAS SECUNDARIO 534TPH

2166843 SILO DO PELOTAMENTO, EM ACO CARBONO

2167478 TRANSPORTADOR CORREIA ,DO DISCO GIRATORIO

www.fdcconsult.com.br | sidney@fdcconsult.com.br
Avenida Paulista, 807 – CJ. 2315 | 01310-300 | Bela Vista | São Paulo | SP
Telefone | +55 11 2626-0082

DocuSigned by:
Assinado por: RODRIGO ALVARENGA VILLA
CPF: 70458758604
Data/Hora da Assinatura: 10/06/2021
DocuSigned by:
CPF: 89136454672
Data/Hora da Assinatura: 10/06/2021 | 15:18:4
ICP Brasil
DDD9D69485ED74C13A57DE1746BA7688F5C965E31D4C6015F6600CE11A844E

Número do documento: 21061020500843800003983835393
https://pje.tjmg.jus.br:443/pje/Processo/ConsultaDocumento/listView.seam?x=21061020500843800003983835393
Assinado eletronicamente por: DANIEL RIVOREDO VILAS BOAS - 10/06/2021 20:50:09

DocuSign Envelope ID: 78ACF993-FA6A-4204-9F93-C25CD9E046F4

FDC CONSULT LTDA

2166431 DISCO GIRATORIO DE PELOTIZAÇÃO,EM ACO CARBONO,HAVE

2166456 DISCO GIRATORIO DE PELOTIZAÇÃO,EM ACO CARBONO,HAVE

2197334 VENTILADOR CENTRIFUGO,13.450MM, P/1203500BAR

2102322 FORNO ENDURECIMENTO U1

www.fdcconsult.com.br | sidney@fdcconsult.com.br
Avenida Paulista, 807 – CJ. 2315 | 01310-300 | Bela Vista | São Paulo | SP
Telefone | +55 11 2626-0082

DocuSigned by:
Assinado por: RODRIGO ALVARENGA VILLA
CPF: 70458758604
Data/Hora da Assinatura: 10/06/2021 | 16:28:46 BRT
ICP Brasil
DDD9D6948ED74C13A57DE174868A7688

DocuSigned by:
Assinado por: [illegible] MORGAN CAVALCA
CPF: 89136454672
Data/Hora da Assinatura: 10/06/2021 | 15:18:54
ICP Brasil
[illegible]F5C965E31D4C6015F6600CE11A844E

Número do documento: 21061020500843800003983835393
https://pje.tjmg.jus.br:443/pje/Processo/ConsultaDocumento/listView.seam?x=21061020500843800003983835393
Assinado eletronicamente por: DANIEL RIVOREDO VILAS BOAS - 10/06/2021 20:50:09

DocuSign Envelope ID: 78ACF993-FA6A-4204-9F93-C25CD9E046F4

FDC CONSULT LTDA

2100894 CORREIA TRANSPORTADORA,CAP. NOMINAL 49 TPH, CAP. P

2100572 VENTILADOR CENTRIFUGO DIAM. 3.550MM - PRESSAO 9.56

2113043 EMPILHADEIRA DE PELOTAS 01

2167583TRANSPORTADOR CORREIA ,EM ACO CARBONO,36"

www.fdcconsult.com.br | sidney@fdcconsult.com.br
Avenida Paulista, 807 – CJ. 2315 | 01310-300 | Bela Vista | São Paulo | SP
Telefone | +55 11 2626-0082

DocuSigned by:
Assinado por: RODRIGO ALVARENGA VILLA
CPF: 70458758604
Data/Hora da Assinatura: 10/06/2021 | 16:28:06 BRT
ICP Brasil
DocuSigned by:
CPF: 89136454672
Data/Hora da Assinatura: 10/06/2021 | 15:19:0
ICP Brasil
DDD9D6948ED74C13A57DE17466BA7688F5C965E31D4C6015F6600CE11A844E

Número do documento: 21061020500843800003983835393
https://pje.tjmg.jus.br:443/pje/Processo/ConsultaDocumento/listView.seam?x=21061020500843800003983835393
Assinado eletronicamente por: DANIEL RIVOREDO VILAS BOAS - 10/06/2021 20:50:09

DocuSign Envelope ID: 78ACF993-FA6A-4204-9F93-C25CD9E046F4

FDC CONSULT LTDA

ANEXO II: PLANILHA DE AVALIAÇÃO DOS BENS

www.fdcconsult.com.br | sidney@fdcconsult.com.br
Avenida Paulista, 807 – CJ. 2315 | 01310-300 | Bela Vista | São Paulo | SP
Telefone | +55 11 2626-0082

DocuSigned by:
Assinado por: RODRIGO ALVARENGA VILLA
CPF: 70458758604
Data/Hora da Assinatura: 10/06/2021
DDD9D69485ED74C13A57DE1746

DocuSigned by:
Assinado por: [illegible]ETTA MORGAN CAVALCA
CPF: 89136454672
Data/Hora da Assinatura: 10/06/2021 | 15:19:22
[illegible]F5C965E31D4C6015F6600CE11A844E

Número do documento: 21061020500843800003983835393
https://pje.tjmg.jus.br:443/pje/Processo/ConsultaDocumento/listView.seam?x=21061020500843800003983835393
Assinado eletronicamente por: DANIEL RIVOREDO VILAS BOAS - 10/06/2021 20:50:09

Segue petição e documentos em PDF.

FDC CONSULT LTDA

SAMARCO

DATA-BASE: 31/03/2021 | **DADOS CONTÁBEIS CEDIDOS PELA SAMARCO** | **AVALIAÇÃO VALOR JUSTO DE MERCADO**

IMOBILIZADO	SUB Nº	CLASSE	CENTRO CST	DT.INCORP.	DENOMINAÇÃO DO IMOBILIZADO	VAL AQUIS. BRL	DEPREC. ACUM BRL	VALOR CONTÁBIL BRL	CENTRO DE CUSTOS	UNID. IND	VIDA ÚTIL DET. (ANOS)	VIDA ÚTIL DET. (MESES)	VIDA ÚTIL REM. (ANOS)	VIDA ÚTIL REM. (MESES)	VALOR DE REPOSIÇÃO (R$)	VALOR JUSTO DE MERCADO (R$)	VALOR DE LIQUIDAÇÃO FORÇADA
2000065	1	13111101	Eqtos Process Dados	01/11/2008	IMPRESSORA HP DESIGNJET	41.143,50	(41.143,50)	-	12330030	Ubu	5	60	1	12	4.650,00	1.195,05	891,76
2000090	0	13111041	Terrenos	30/12/1999	FAZENDA SAMARCO II - AREA 1	961,82	-	961,82	11130010	Germano	0	0	0	0	6.219.153,86	6.219.153,86	4.640.828,36
2000094	0	13111041	Terrenos	06/12/1976	FAZENDO DO GUALAXO	13,59	-	13,59	11130010	Germano	0	0	0	0	2.013.396,37	2.013.396,37	1.502.427,37
2000095	0	13111041	Terrenos	06/12/1976	FAZENDO DO GUALAXO	81,31	-	81,31	11130010	Germano	0	0	0	0	6.026.666,13	6.026.666,13	4.497.191,06
2000098	0	13111041	Terrenos	01/12/1974	TERRENO P/ USINA DE PELOTIZACAO	262.624,11	-	262.624,11	12100010	Ubu	0	0	0	0	336.827.545,77	336.827.545,77	251.345.900,66
2000101	0	13111041	Terrenos	13/07/1995	TERRENO RURAL SITUADO EM PARATI E UBU, MEDINDO	337.293,62	-	337.293,62	12300060	Ubu	0	0	0	0	8.654.283,32	8.654.283,32	6.457.959,46
2000105	0	13111041	Terrenos	01/12/1975	Lage ou Macuco - Esta釈o de Bombas II e V	56.435,18	-	56.435,18	11162020	Germano	0	0	0	0	3.755.889,27	3.755.889,27	2.802.702,40
2000108	0	13111041	Terrenos	01/12/1975	Lage ou Macuco - Esta釈o de Bombas II e V	17.394,08	-	17.394,08	11162020	Germano	0	0	0	0	535.111,03	535.111,03	399.308,09
2000110	0	13111041	Terrenos	01/12/1975	Gamba ou Lage - Esta釈o de Bombas II e V	19.843,12	-	19.843,12	11162020	Germano	0	0	0	0	454.365,83	454.365,83	339.054,78
2000114	0	13111041	Terrenos	01/12/1975	TERRENO P/ PASSAGEM DO MINERODUTO	1.218,77	-	1.218,77	11162020	Germano	0	0	0	0	747.300,00	747.300,00	557.646,77
2000116	0	13111041	Terrenos	01/12/1975	TERRENOS P/ PASSAGEM DO MINERODUTO	7.108,72	-	7.108,72	11162020	Germano	0	0	0	0	123.375,00	123.375,00	92.064,32
2000120	0	13111041	Terrenos	01/12/1975	TERRENO EM VARGEM ALTA-ES-C/4 HAS.	119.978,22	-	119.978,22	12110040	Ubu	0	0	0	0	352.655,05	352.655,05	263.156,63
2000122	0	13111041	Terrenos	03/12/1981	TERRENO DE 300 M2 EM JACARAIPE-ES Lote 24	2.659,32	-	2.659,32	12300060	Ubu	0	0	0	0	120.900,00	120.900,00	90.217,44
2000126	0	13111041	Terrenos	10/01/1996	TERRENOS HIDRELﾉTRICA DE MUNIZ FREIRE (CACH. RIO P	879.878,62	-	879.878,62	12221020	Muniz Freire	0	0	0	0	647.866,67	647.866,67	483.448,08
2000250	0	13111091	Software	01/04/2000	LICENﾇA DE USO DE VERSﾃO DE RUNTIME	1.481,00	(1.265,43)	215,57	11200010	Germano	5	60	1	12	1.000,00	257,00	191,78
2000284	0	13111091	Software	11/12/2001	LICENﾇA OPEN PROJECT 2000	944,99	(944,99)	-	12330030	Ubu	5	60	1	12	1.000,00	257,00	191,78
2000285	0	13111091	Software	11/12/2001	LICENﾇA OPEN PROJECT 2000	944,99	(944,99)	-	12330030	Ubu	5	60	1	12	1.000,00	257,00	191,78
2000286	0	13111091	Software	11/12/2001	LICENﾇA OPEN PROJECT 2000	944,99	(944,99)	-	12330030	Ubu	5	60	1	12	1.000,00	257,00	191,78
2000287	0	13111091	Software	11/12/2001	LICENﾇA OPEN PROJECT 2000	944,99	(944,99)	-	12330030	Ubu	5	60	1	12	1.000,00	257,00	191,78
2000288	0	13111091	Software	11/12/2001	LICENﾇA OPEN PROJECT 2000	944,99	(944,99)	-	12330030	Ubu	5	60	1	12	1.000,00	257,00	191,78
2000289	0	13111091	Software	11/12/2001	LICENﾇA OPEN PROJECT 2000	944,99	(944,99)	-	12330030	Ubu	5	60	1	12	1.000,00	257,00	191,78
2000290	0	13111091	Software	11/12/2001	LICENﾇA OPEN PROJECT 2000	944,99	(944,99)	-	12330030	Ubu	5	60	1	12	1.000,00	257,00	191,78
2000291	0	13111091	Software	11/12/2001	LICENﾇA OPEN PROJECT 2000	944,99	(944,99)	-	12330030	Ubu	5	60	1	12	1.000,00	257,00	191,78
2000292	0	13111091	Software	11/12/2001	LICENﾇA OPEN PROJECT 2000	944,99	(944,99)	-	12330030	Ubu	5	60	1	12	1.000,00	257,00	191,78
2000293	0	13111091	Software	11/12/2001	LICENﾇA OPEN PROJECT 2000	944,99	(944,99)	-	12330030	Ubu	5	60	1	12	1.000,00	257,00	191,78
2000294	0	13111091	Software	11/12/2001	LICENﾇA OPEN PROJECT 2000	944,99	(944,99)	-	12330030	Ubu	5	60	1	12	1.000,00	257,00	191,78
2000295	0	13111091	Software	11/12/2001	LICENﾇA OPEN PROJECT 2000	944,99	(944,99)	-	12330030	Ubu	5	60	1	12	1.000,00	257,00	191,78
2000296	0	13111091	Software	11/12/2001	LICENﾇA OPEN PROJECT 2000	944,99	(944,99)	-	12330030	Ubu	5	60	1	12	1.000,00	257,00	191,78
2000297	0	13111091	Software	11/12/2001	LICENﾇA OPEN PROJECT 2000	944,99	(944,99)	-	12330030	Ubu	5	60	1	12	1.000,00	257,00	191,78
2000298	0	13111091	Software	11/12/2001	LICENﾇA OPEN PROJECT 2000 CENTRAL	400,01	(400,01)	-	12330030	Ubu	5	60	1	12	1.000,00	257,00	191,78
2000299	0	13111091	Software	11/12/2001	LICENﾇA OPEN PROJECT 2000 CENTRAL	400,01	(400,01)	-	12330030	Ubu	5	60	1	12	1.000,00	257,00	191,78
2000300	0	13111091	Software	11/12/2001	LICENﾇA OPEN PROJECT 2000 CENTRAL	400,01	(400,01)	-	12330030	Ubu	5	60	1	12	1.000,00	257,00	191,78
2000301	0	13111091	Software	11/12/2001	LICENﾇA OPEN PROJECT 2000 CENTRAL	400,01	(400,01)	-	12330030	Ubu	5	60	1	12	1.000,00	257,00	191,78
2000302	0	13111091	Software	11/12/2001	LICENﾇA OPEN PROJECT 2000 CENTRAL	400,01	(400,01)	-	12330030	Ubu	5	60	1	12	1.000,00	257,00	191,78
2000303	0	13111091	Software	11/12/2001	LICENﾇA OPEN PROJECT 2000 CENTRAL	400,01	(400,01)	-	12330030	Ubu	5	60	1	12	1.000,00	257,00	191,78
2000304	0	13111091	Software	11/12/2001	LICENﾇA OPEN PROJECT 2000 CENTRAL	400,01	(400,01)	-	12330030	Ubu	5	60	1	12	1.000,00	257,00	191,78
2000305	0	13111091	Software	11/12/2001	LICENﾇA OPEN PROJECT 2000 CENTRAL	400,01	(400,01)	-	12330030	Ubu	5	60	1	12	1.000,00	257,00	191,78
2000306	0	13111091	Software	11/12/2001	LICENﾇA OPEN PROJECT 2000 CENTRAL	400,01	(400,01)	-	12330030	Ubu	5	60	1	12	1.000,00	257,00	191,78
2000307	0	13111091	Software	11/12/2001	LICENﾇA OPEN PROJECT 2000 CENTRAL	400,01	(400,01)	-	12330030	Ubu	5	60	1	12	1.000,00	257,00	191,78
2000308	0	13111091	Software	11/12/2001	LICENﾇA OPEN PROJECT 2000 CENTRAL	400,01	(400,01)	-	12330030	Ubu	5	60	1	12	1.000,00	257,00	191,78
2000309	0	13111091	Software	11/12/2001	LICENﾇA OPEN PROJECT 2000 CENTRAL	400,01	(400,01)	-	12330030	Ubu	5	60	1	12	1.000,00	257,00	191,78
2000310	0	13111091	Software	11/12/2001	LICENﾇA OPEN PROJECT 2000 CENTRAL	400,01	(400,01)	-	12330030	Ubu	5	60	1	12	1.000,00	257,00	191,78
2000311	0	13111091	Software	11/12/2001	LICENﾇA OPEN PROJECT 2000 CENTRAL	400,01	(400,01)	-	12330030	Ubu	5	60	1	12	1.000,00	257,00	191,78
2000312	0	13111091	Software	11/12/2001	LICENﾇA OPEN PROJECT 2000 CENTRAL	400,01	(400,01)	-	12330030	Ubu	5	60	1	12	1.000,00	257,00	191,78
2000313	0	13111091	Software	11/12/2001	LICENﾇA OPEN PROJECT 2000 CENTRAL	400,01	(400,01)	-	12330030	Ubu	5	60	1	12	1.000,00	257,00	191,78
2000314	0	13111091	Software	11/12/2001	LICENﾇA OPEN PROJECT 2000 CENTRAL	400,01	(400,01)	-	12330030	Ubu	5	60	1	12	1.000,00	257,00	191,78
2000315	0	13111091	Software	11/12/2001	LICENﾇA OPEN PROJECT 2000 CENTRAL	400,01	(400,01)	-	12330030	Ubu	5	60	1	12	1.000,00	257,00	191,78
2000316	0	13111091	Software	11/12/2001	LICENﾇA OPEN PROJECT 2000 CENTRAL	400,01	(400,01)	-	12330030	Ubu	5	60	1	12	1.000,00	257,00	191,78
2000317	0	13111091	Software	11/12/2001	LICENﾇA OPEN PROJECT 2000 CENTRAL	400,03	(400,03)	-	12330030	Ubu	5	60	1	12	1.000,00	257,00	191,78
2000378	0	13111091	Software	01/04/2000	LICENﾇA DE USO DO SISTEMA OPERACIONAL SISTRIG - IN	183,80	(183,80)	-	12330030	Ubu	5	60	1	12	1.000,00	257,00	191,78
2000390	0	13111091	Software	01/04/2000	LICENﾇA PARA USO DO SOFTWARE R13 3.5 FULL C/ MANUA	4.148,06	(4.148,06)	-	12330030	Ubu	5	60	1	12	4.148,06	1.066,05	795,50
2000391	0	13111091	Software	01/04/2000	LICENﾇA DO SOFTWARE TSO-IMPDRV PARA SERVIDOR DOS/W	1.125,16	(1.125,16)	-	12330030	Ubu	5	60	1	12	1.125,16	289,17	215,78
2000393	0	13111091	Software	01/04/2000	SERVIﾇOS DE INSTALAﾇﾃO DE SOFTWARE	1.264,22	(1.264,22)	-	12330030	Ubu	5	60	1	12	1.264,22	324,90	242,45
2000394	0	13111091	Software	01/04/2000	CESSAO DE DIREITO DE USO DO SOFTWARE GATEWAY DE FA	7.965,55	(7.965,55)	-	12330030	Ubu	5	60	1	12	7.965,55	2.047,15	1.527,61
2000395	0	13111091	Software	01/04/2000	CESSﾃO DE DIREITO DE USO DO SOFTWARE GS FAX SERVER	3.034,13	(3.034,13)	-	12330030	Ubu	5	60	1	12	3.034,13	779,77	581,88
2000396	0	13111091	Software	01/04/2000	CESSﾃO DE DIREITO DE USO DO SOFTWARE GS FAX SERVER	3.034,13	(3.034,13)	-	12330030	Ubu	5	60	1	12	3.034,13	779,77	581,88
2000397	0	13111091	Software	01/04/2000	DESENVOLVIMENTO DO SOFTWARE P/ RECUPERAﾇﾃO E ESTOC	2.275,60	(2.275,60)	-	12330030	Ubu	5	60	1	12	2.275,60	584,83	436,41
2000421	0	13111091	Software	01/04/2000	LICENCIAMENTO MﾓDULO SISTEMA PONTO	1.316,32	(1.316,32)	-	12330030	Ubu	5	60	1	12	1.316,32	338,29	252,44
2000426	0	13111091	Software	01/04/2000	CESSﾃO DE DIREITO DE USO DO UPGRADE DO GS FAX SERV	3.547,17	(3.547,17)	-	12330030	Ubu	5	60	1	12	3.547,17	911,62	680,27
2000485	0	13111091	Software	01/04/2000	CESSﾃO DE DIREITO SOFTWARE SIST.DE GERENC. ELETRﾔN	10.252,86	(10.252,86)	-	12330030	Ubu	5	60	1	12	10.252,86	2.634,99	1.966,27
2000486	0	13111091	Software	01/04/2000	CESSﾃO DIREITO SOFTWARE SIST.DE GERENC.ELETRﾔNICO	23.923,33	(23.923,33)	-	12330030	Ubu	5	60	1	12	23.923,33	6.148,30	4.587,95
2000492	0	13111091	Software	01/04/2000	SOFTWARE INVENTARIO RH NIVEL OPERACIONAL	4.668,90	(4.668,90)	-	12300020	Ubu	5	60	1	12	4.668,90	1.199,91	895,39
2000493	0	13111091	Software	01/04/2000	SOFTWARE ISO 14000 KEN INFORMATICA	18.600,00	(18.600,00)	-	12330030	Ubu	5	60	1	12	18.600,00	4.780,20	3.567,06
2000496	0	13111091	Software	01/04/2000	SOFTWARE ESPECIALISTA VIBRACAO MECANICA DA SKF, MO	21.356,20	(21.356,20)	-	12204030	Ubu	5	60	1	12	21.356,20	5.488,54	4.095,64
2000535	0	13111091	Software	28/11/2001	AQUISIﾇﾃO DO SOFTWARE AV - SPATIAL ANALYST 2.0 A	15.763,92	(15.763,92)	-	11341010	Germano	5	60	1	12	15.763,92	4.051,33	3.023,16
2000539	0	13111091	Software	12/04/2002	SERVIﾇOS DE ENGENHARIA PARA IMPLEMENTAﾇﾃO DO SDBC	21.744,91	(21.744,91)	-	11341010	Germano	5	60	1	12	21.744,91	5.588,44	4.170,18
2000540	0	13111091	Software	01/02/2002	SERVIﾇOS DE ENGENHARIA PARA IMPLEMENTAﾇﾃO DO SDBC	10.872,46	(10.872,46)	-	11341010	Germano	5	60	1	12	10.872,46	2.794,22	2.085,09
2000541	0	13111091	Software	12/12/2001	SERVIﾇOS DE ENGENHARIA PARA IMPLEMENTAﾇﾃO DO SDBC	21.744,92	(21.744,92)	-	11341010	Germano	5	60	1	12	21.744,92	5.588,44	4.170,18
2000546	0	13111051	Edificações	01/04/2000	PREDIO DO ENDURECIMENTO	39.848,80	(18.172,03)	21.676,77	12133020	Ubu	50	600	28	336	72.036,97	45.383,29	33.865,71

FDC CONSULT LTDA

SAMARCO
APRENDER PARA EVOLUIR E TRANSFORMAR

DATA-BASE: 31/03/2021					DADOS CONTÁBEIS CEDIDOS PELA SAMARCO						AVALIAÇÃO VALOR JUSTO DE MERCADO						
IMOBILIZADO	SUB Nº	CLASSE	CENTRO CST	DT.INCORP.	DENOMINAÇÃO DO IMOBILIZADO	VAL AQUIS. BRL	DEPREC. ACUM BRL	VALOR CONTÁBIL BRL	CENTRO DE CUSTOS	UNID. IND	VIDA ÚTIL DET. (ANOS)	VIDA ÚTIL DET. (MESES)	VIDA ÚTIL REM. (ANOS)	VIDA ÚTIL REM. (MESES)	VALOR DE REPOSIÇÃO (R$)	VALOR JUSTO DE MERCADO (R$)	VALOR DE LIQUIDAÇÃO FORÇADA
2000548	0	13111051	Edificações	01/04/2000	PREDIO DO PELOTAMENTO	85.740,60	(36.873,53)	48.867,07	12133010	Ubu	50	600	28	336	154.998,21	97.648,87	72.867,09
2000550	0	13111051	Edificações	01/12/2000	DEFENSA PORTUARIA	399.367,61	(160.885,80)	238.481,81	12440010	Ubu	50	600	28	336	618.235,00	389.488,05	290.641,98
2000552	0	13111051	Edificações	01/04/2000	PROJETOS PARA DEFENSA / PORTO	62.726,40	(33.520,19)	29.206,21	12420010	Ubu	50	600	28	336	89.633,00	56.468,79	42.137,88
2000553	0	13111091	Software	14/02/2001	HP OMNIBACK	1.740,97	(1.740,97)	-	12330030	Ubu	5	60	1	12	1.785,00	458,75	342,32
2000554	0	13111051	Edificações	30/04/2002	NOVA DEFENSA PORTUARIA	26.371,95	(10.905,47)	15.466,48	12440010	Ubu	50	600	33	396	37.684,00	26.755,64	19.965,47
2000555	0	13111091	Software	14/02/2001	HP OMNIBACK	1.740,97	(1.740,97)	-	12330030	Ubu	5	60	1	12	1.785,00	458,75	342,32
2000556	0	13111051	Edificações	31/10/1995	STOP LOG - SUCÃO	2.668,06	(2.542,09)	125,97	12221020	Muniz Freire	50	600	28	336	4.574,00	2.881,62	2.150,31
2000557	0	13111091	Software	14/02/2001	HP OMNIBACK	1.740,97	(1.740,97)	-	12330030	Ubu	5	60	1	12	1.785,00	458,75	342,32
2000558	0	13111051	Edificações	31/12/1996	COMPORTA VAGAO DA DESCARGA DE FUNDO OC:	527,59	(501,99)	25,60	12221020	Muniz Freire	50	600	28	336	2.718,00	1.712,34	1.277,77
2000559	0	13111091	Software	13/08/2002	SUPORTE TECNICO E CONSULTORIA ON-LINE	19.876,37	(19.876,37)	-	12330030	Ubu	5	60	1	12	20.378,00	5.237,15	3.908,04
2000560	0	13111051	Edificações	31/10/1995	STOP LOG COMPORTA NÃ 1 DA TOMADA D`AGUA (COMPORTA	19.624,18	(18.702,08)	922,10	12221020	Muniz Freire	50	600	28	336	33.650,00	21.199,50	15.819,39
2000561	0	13111091	Software	05/12/2001	INSTALAÇÃO E INSTRUÇÕES BÁSICAS DE GERENCIAMENTO A	3.704,09	(3.704,09)	-	12330030	Ubu	5	60	1	12	3.798,00	976,09	728,37
2000562	0	13111051	Edificações	31/12/1996	COMPORTAS E GRADES DA TOMADA D.AGUA OC:	3.880,50	(3.692,24)	188,26	12221020	Muniz Freire	50	600	28	336	6.653,00	4.191,39	3.127,68
2000563	0	13111091	Software	16/07/2002	SUPORTE AO AMBIENTE WIN	19.876,37	(19.876,37)	-	12330030	Ubu	5	60	1	12	20.378,00	5.237,15	3.908,04
2000564	0	13111091	Software	28/12/2001	IMPLANTAÇÃO DO SISTEMA DE SEGURANÇA VIA CARTÃO	21.235,89	(21.235,89)	-	12330030	Ubu	5	60	1	12	21.772,00	5.595,40	4.175,38
2000565	0	13111051	Edificações	31/10/1995	STOP LOG COMPORTA NÃ 2 DA TOMADA D`AGUA (COMPORTA	19.624,20	(18.702,10)	922,10	12221020	Muniz Freire	50	600	28	336	33.650,00	21.199,50	15.819,39
2000567	0	13111051	Edificações	31/12/1996	COMPORTAS E GRADES DA TOMADA D.AGUA OC:	3.880,50	(3.880,50)	-	12221020	Muniz Freire	50	600	28	336	6.653,00	4.191,39	3.127,68
2000569	0	13111051	Edificações	31/10/1995	GRADES DA COMPORTA NÃ 1 DA TOMADA D`AGUA	157.919,33	(157.919,33)	-	12221020	Muniz Freire	50	600	28	336	270.790,00	170.597,70	127.302,63
2000571	0	13111051	Edificações	31/12/1996	COMPORTAS E GRADES DA TOMADA D.AGUA OC:	32.542,61	(32.542,61)	-	12221020	Muniz Freire	50	600	28	336	55.801,00	35.154,63	26.232,93
2000573	0	13111051	Edificações	31/10/1995	COMPORTAS E GRADES DA T.D`AGUA OC:	5.502,89	(5.212,43)	290,46	12221020	Muniz Freire	50	600	28	336	9.435,00	5.944,05	4.435,54
2000575	0	13111051	Edificações	31/12/1996	COMPORTAS E GRADES DA TOMADA D.AGUA OC:	1.088,15	(1.088,15)	-	12221020	Muniz Freire	50	600	28	336	1.866,00	1.175,58	877,24
2000577	0	13111051	Edificações	31/10/1995	GRADES DA COMPORTA NÃ 2 DA TOMADA D`AGUA	157.919,34	(157.919,34)	-	12221020	Muniz Freire	50	600	28	336	270.790,00	170.597,70	127.302,63
2000579	0	13111051	Edificações	31/12/1996	COMPORTAS E GRADES DA TOMADA D.AGUA OC:	32.542,61	(32.542,61)	-	12221020	Muniz Freire	50	600	28	336	55.801,00	35.154,63	26.232,93
2000581	0	13111051	Edificações	31/10/1995	COMPORTAS E GRADES DA T.D`AGUA OC:	5.502,89	(5.502,89)	-	12221020	Muniz Freire	50	600	28	336	9.435,00	5.944,05	4.435,54
2000583	0	13111051	Edificações	31/12/1996	COMPORTAS E GRADES DA TOMADA D.AGUA OC:	1.088,15	(1.088,15)	-	12221020	Muniz Freire	50	600	28	336	1.866,00	1.175,58	877,24
2000585	0	13111051	Edificações	31/12/1996	VIGA PESCADORA DAS COMPORTAS DE MANUTENCAO 1 E 2 T	107.386,41	(86.811,87)	20.574,54	12221020	Muniz Freire	50	600	28	336	184.139,00	116.007,57	86.566,63
2000587	0	13111051	Edificações	31/12/1996	VIGA PESCADORA DAS COMPORTAS DE MANUTENCAO 1 E 2 T	21.777,24	(17.469,38)	4.307,86	12221020	Muniz Freire	50	600	28	336	37.342,00	23.525,46	17.555,06
2000589	0	13111051	Edificações	30/10/1995	BARRAGEM DE VERTEDOURO DE VÃO LIVRE EM CONCRETO AR	4.252.117,95	(937.594,34)	3.314.523,61	12221020	Muniz Freire	50	600	28	336	1.781.538,00	1.122.368,94	837.528,98
2000590	0	13111091	Software	03/06/2002	CAD OVERLAY	3.592,60	(3.592,60)	-	12330030	Ubu	5	60	1	12	3.684,00	946,79	706,51
2000592	0	13111051	Edificações	31/12/1996	BARRAGEM DE VERTEDOURO DE VÃO LIVRE EM CONCRETO AR	210.918,76	(124.537,93)	86.380,83	12221020	Muniz Freire	50	600	28	336	361.671,00	227.852,73	170.027,22
2000594	0	13111051	Edificações	14/02/1995	BARRAGEM DE VERTEDOURO DE VÃO LIVRE EM CONCRETO AR	2.492,50	(1.980,66)	511,84	12221020	Muniz Freire	50	600	28	336	4.274,00	2.692,62	2.009,27
2000596	0	13111051	Edificações	01/04/2000	PREDIO DA ETTEI - ESTACAO DE TRATAMENTO DE EFLUENT	402.640,12	(93.707,94)	308.932,18	12341010	Ubu	50	600	28	336	399.704,00	251.813,52	187.907,13
2000598	0	13111071	Máquinas e Eqtos	01/09/2006	BOMBA HELICOIDAL,NETZSCH,NK011BY02S12B,MOTOR 3CV	41.921,18	(24.480,00)	17.441,18	12100010	Ubu	25	300	14	168	71.579,00	45.094,77	33.650,41
2000600	0	13111071	Máquinas e Eqtos	01/09/2006	BOMBA HELICOIDAL,NETZSCH,NM014BY02S12B,7.5 kw	9.461,80	(5.523,86)	3.937,94	12100010	Ubu	25	300	14	168	16.155,00	10.177,65	7.594,72
2000602	0	13111051	Edificações	12/02/2002	SERV.LOCAÇÃO DE ANDAIMES P/TROCA DE TELHAS DO GALP	13.053,51	(5.743,55)	7.309,96	12110040	Ubu	50	600	33	396	24.016,00	17.051,36	12.723,99
2000604	0	13111051	Edificações	31/12/1996	COMPORTA ENSECADEIRA DO TUBO DE SUCCAO SADE VIGESA	107.386,41	(107.386,41)	-	12221020	Muniz Freire	50	600	28	336	184.139,00	116.007,57	86.566,63
2000606	0	13111051	Edificações	31/12/1996	COMPORTA ENSECADEIRA DO TUBO DE SUCCAO SADE VIGESA	21.777,24	(21.777,24)	-	12221020	Muniz Freire	50	600	28	336	37.342,00	23.525,46	17.555,06
2000608	0	13111051	Edificações	31/10/1995	COMPORTA VAGAO DA DESCARGA DE FUNDO - SADE VIGESA	9.604,67	(9.072,37)	532,30	12221020	Muniz Freire	50	600	28	336	16.468,00	10.374,84	7.741,87
2000610	0	13111051	Edificações	31/12/1996	COMPORTA VAGAO DA DESCARGA DE FUNDO - SADE VIGESA	1.899,24	(1.899,24)	-	12221020	Muniz Freire	50	600	28	336	3.257,00	2.051,91	1.531,17
2000612	0	13111051	Edificações	31/10/1995	COMPORTA VAGAO DA DESCARGA DE FUNDO OC:	80.154,63	(80.154,63)	-	12221020	Muniz Freire	50	600	28	336	137.445,00	86.590,35	64.615,05
2000614	0	13111051	Edificações	31/12/1996	COMPORTA DA DESCARGA DE FUNDO OC:	16.517,55	(16.517,55)	-	12221020	Muniz Freire	50	600	28	336	28.322,00	17.842,86	13.314,62
2000616	0	13111051	Edificações	01/04/2000	ESTRUTURAS METÁLICAS	141.936,02	(80.834,43)	61.101,59	11110040	Germano	50	600	28	336	394.390,00	248.465,70	185.408,93
2000618	0	13111051	Edificações	30/04/2000	AQUISIÇÃO DE TUBO PARA DRENAGEM	522.855,20	(179.237,86)	343.617,34	11110040	Germano	50	600	28	336	180.413,00	113.660,19	84.814,98
2000620	0	13111051	Edificações	19/12/2002	EXECUCAO DE DRENAGEM PILHAS DE ESTERIL ALEGRIA 9/1	676.179,18	(368.618,30)	307.560,88	11110040	Germano	50	600	33	396	1.878.857,00	1.333.988,47	995.442,74
2000622	0	13111051	Edificações	30/04/2000	CONSTRUÇÃO DE POÇOS DE VISITA NO LEITO MINERODUTO	123.768,96	(59.177,72)	64.591,24	11164020	Germano	50	600	28	336	177.565,00	111.865,95	83.476,09
2000624	0	13111051	Edificações	30/04/2000	CONSTRUÇÃO DE GABIÃO NA CORREIA CV-05 ALEGRIA 09	224.035,19	(79.881,29)	144.153,90	11130030	Germano	50	600	28	336	132.169,00	83.266,47	62.134,72
2000626	0	13111051	Edificações	28/12/2000	CONSTRUÇÃO DE BAIAS NO DEPOSITO RESIDUO	35.901,91	(16.125,46)	19.776,45	11341010	Germano	50	600	28	336	51.425,00	32.397,75	24.175,70
2000629	0	13111051	Edificações	26/07/2002	CONSTRUÇÃO DE DIQUE NA CAVA DE GERMANO - 1ª FASE	6.709.353,77	(2.623.489,35)	4.085.864,42	11260020	Germano	50	600	33	396	10.526.077,00	7.473.514,67	5.576.851,71
2000631	0	13111051	Edificações	01/11/2001	GALPÃO PARA RECICLAGEM DE MATERIAL ORGÂNICO	42.060,51	(18.328,89)	23.731,62	11341010	Germano	50	600	33	396	60.277,00	42.796,67	31.935,53
2000635	0	13111051	Edificações	01/04/2000	CASA P/ PAINEL DE RADIO NO ACIONAMENTO C1	5.856,90	(2.523,91)	3.332,99	12420010	Ubu	50	600	28	336	16.211,00	10.212,93	7.621,05
2000637	0	13111051	Edificações	30/06/2002	ASFALTO NO PATIO ESTOCAGEM DE MATERIAIS DIVERSOS -	238.601,52	(132.761,64)	105.839,88	12440010	Ubu	50	600	33	396	340.950,00	242.074,50	180.639,72
2000639	0	13111051	Edificações	01/04/2000	ESTRUTURA DE ACO P/ ACIONAMENTO DOS DAMPERS DO FOR	58.083,90	(32.711,09)	25.372,81	12135020	Ubu	50	600	28	336	95.112,00	59.920,56	44.713,64
2000641	0	13111051	Edificações	31/07/2001	GUARITA PORTO	291.577,93	(88.119,47)	203.458,46	12440010	Ubu	50	600	33	396	170.792,00	121.262,32	90.487,81
2000643	0	13111051	Edificações	01/11/2002	GALPAO TRANSMAQUINAS	100.000,00	(43.800,22)	56.199,78	12230030	Ubu	50	600	33	396	164.285,00	116.642,35	87.040,32
2000645	0	13111051	Edificações	03/07/2002	SALA ELETRICA ROLLER PRESS	665.970,52	(273.650,45)	392.320,07	12110030	Ubu	50	600	33	396	860.955,00	611.278,05	456.145,09
2000647	0	13111051	Edificações	03/07/2002	PREDIO ROLLER PRESS C/ 5 PAVIMENTOS	3.191.317,86	(1.364.035,48)	1.827.282,38	12110030	Ubu	50	600	33	396	4.331.480,00	3.075.350,80	2.294.874,12
2000649	0	13111051	Edificações	01/11/2003	PREDIO DO ROLLER PRESS C/05 PAVIMENTOS	96.000,00	(38.990,61)	57.009,39	12110030	Ubu	50	600	33	396	158.109,00	112.257,39	83.768,19
2000650	0	13111051	Edificações	09/08/2002	ESTRUTURAS METALICAS	3.860.188,52	(1.705.993,03)	2.154.195,49	12110030	Ubu	50	600	33	396	5.245.044,00	3.723.981,24	2.778.892,14
2000652	0	13111051	Edificações	01/11/2003	ESTRUTURAS METALICAS	26.500,00	(11.729,59)	14.770,41	12110030	Ubu	50	600	33	396	48.755,00	34.616,05	25.831,03
2000654	0	13111051	Edificações	25/03/2002	FORRO EM MADEIRA NA SALA DOS OPERADORES DO PELOTAM	1.763,37	(1.096,86)	666,51	12133010	Ubu	50	600	33	396	3.245,00	2.303,95	1.719,24
2000656	0	13111051	Edificações	28/12/2001	CONTRUÇÃO DO VESTIÁRIO FEMININO NA CONCENTRAÇÃO	29.182,75	(10.021,70)	19.161,05	11250020	Germano	50	600	33	396	52.755,33	37.456,29	27.950,46
2000658	0	13111051	Edificações	30/11/2001	CONTRUÇÃO DE GALPÃO -OFICINA PARA MANUTENÇÃO MECÂN	22.926,37	(9.650,54)	13.275,83	11130080	Germano	50	600	33	396	41.445,32	29.426,17	21.958,26
2000660	0	13111051	Edificações	30/07/2001	CONSTRUÇÃO DO PR/DIO OFICINA DE MAN. MINERODUTO	37.382,04	(15.597,74)	21.784,30	11164010	Germano	50	600	33	396	67.577,66	47.980,14	35.803,52
2000663	0	13111051	Edificações	30/10/1995	ESTRADA DE ACESSO CASA DE FORCA - 200M.	51.947,12	(27.664,71)	24.282,41	12221020	Muniz Freire	50	600	28	336	89.076,00	56.117,88	41.876,03
2000665	0	13111051	Edificações	31/12/1996	ESTRADA DE ACESSO DA CASA DE FORCA - 200M.	10.187,42	(5.370,71)	4.816,71	12221020	Muniz Freire	50	600	28	336	17.469,00	11.005,47	8.212,45
2000667	0	13111051	Edificações	01/12/1974	PREDIO DA ESTACAO DE BOMBAS 2 OC: 7502-109	6.043.372,54	(5.209.679,40)	833.693,14	11162020	Germano	50	600	18	216	8.215.603,00	3.590.218,51	2.679.076,33
2000669	0	13111051	Edificações	22/11/1984	PREDIO DA ESTACAO DE BOMBAS 2 OC: 1-537190	982,49	(748,14)	234,35	11162020	Germano	50	600	23	276	1.776,10	953,77	711,72
2000672	0	13111051	Edificações	29/11/1986	PREDIO DA ESTACAO DE BOMBAS 2 OC: 1-537190	4.746,30	(4.216,85)	529,45	11162020	Germano	50	600	23	276	8.580,16	4.607,55	3.438,22
2000674	0	13111051	Edificações	29/12/1990	PREDIO DA ESTACAO DE BOMBAS 2 OC: 1-537190	5.331,91	(4.312,23)	1.019,68	11162020	Germano	50	600	23	276	9.638,80	5.176,04	3.862,44

FDC CONSULT LTDA

SAMARCO
APRENDER PARA EVOLUIR E TRANSFORMAR

DATA-BASE: 31/03/2021					DADOS CONTÁBEIS CEDIDOS PELA SAMARCO						AVALIAÇÃO VALOR JUSTO DE MERCADO						
IMOBILIZADO	SUB Nº	CLASSE	CENTRO CST	DT.INCORP.	DENOMINAÇÃO DO IMOBILIZADO	VAL AQUIS. BRL	DEPREC. ACUM BRL	VALOR CONTÁBIL BRL	CENTRO DE CUSTOS	UNID. IND	VIDA ÚTIL DET. (ANOS)	VIDA ÚTIL DET. (MESES)	VIDA ÚTIL REM. (ANOS)	VIDA ÚTIL REM. (MESES)	VALOR DE REPOSIÇÃO (R$)	VALOR JUSTO DE MERCADO (R$)	VALOR DE LIQUIDAÇÃO FORÇADA
2000676	0	13111051	Edificações	31/12/1990	PREDIO DA ESTACAO BOMBAS 2 (105001)	291,80	(291,80)	-	11162020	Germano	50	600	23	276	527,50	283,27	211,38
2000679	0	13111051	Edificações	01/12/1974	PREDIO DA ESTACAO DE BOMBAS 1 OC: 1-537190	1.748.810,36	(1.519.215,45)	229.594,91	11162010	Germano	50	600	18	216	2.378.893,00	1.039.576,24	775.747,80
2000681	0	13111051	Edificações	05/08/1985	PREDIO DA ESTACAO DE BOMBAS 1 OC: 1-553040	4.447,41	(3.785,70)	661,71	11162010	Germano	50	600	23	276	8.039,84	4.317,39	3.221,71
2000683	0	13111051	Edificações	02/02/1990	PREDIO DA ESTACAO DE BOMBAS 1 OC: 1-553040	5.846,89	(4.788,62)	1.058,27	11162010	Germano	50	600	23	276	10.569,76	5.675,96	4.235,49
2000685	0	13111051	Edificações	01/12/1974	PREDIO DO CONCENTRADOR OC: CMC001	13.429.277,02	(10.682.734,84)	2.746.542,18	11130010	Germano	50	600	18	216	18.252.218,00	7.976.219,27	5.951.977,62
2000687	0	13111051	Edificações	18/12/1985	PREDIO DO CONCENTRADOR OC: 1-555820	6.603,08	(5.134,79)	1.468,29	11130010	Germano	50	600	23	276	11.936,77	6.410,04	4.783,27
2000688	0	13111051	Edificações	27/12/1985	PREDIO DO CONCENTRADOR. OC: 1-556000	768,36	(615,14)	153,22	11130010	Germano	50	600	23	276	1.389,01	745,90	556,60
2000690	0	13111051	Edificações	20/06/1986	PREDIO DO CONCENTRADOR OC: 1-567060	3.677,05	(2.856,80)	820,25	11130010	Germano	50	600	23	276	6.647,21	3.569,55	2.663,66
2000692	0	13111051	Edificações	31/07/1987	PREDIO DO CONCENTRADOR OC: 1-567060	3.598,02	(2.908,26)	689,76	11130010	Germano	50	600	23	276	6.504,35	3.492,83	2.606,41
2000694	0	13111051	Edificações	30/08/1989	PREDIO DO CONCENTRADOR OC: 3405-037	63.269,52	(48.293,93)	14.975,59	11130010	Germano	50	600	23	276	103.759,00	55.718,58	41.578,06
2000696	0	13111051	Edificações	08/09/1993	CONSTRUCAO DE UM BANHEIRO PARA O PESSOAL DA MANU-	23.642,79	(16.005,66)	7.637,13	11130010	Germano	50	600	28	336	42.740,43	26.926,47	20.092,95
2000698	0	13111081	Sistemas	01/09/2006	MELHORIA SISTEMA ILUMINACAO INTERNA/EXTERNA	222.768,57	(82.829,48)	139.939,09	11130010	Germano	40	480	26	312	130.810,00	90.912,95	67.840,64
2000699	0	13111051	Edificações	23/04/2003	REFORMA PREDIO DO CONCENTRADOR	79.667,46	(33.762,94)	45.904,52	11130010	Germano	50	600	33	396	130.934,00	92.963,14	69.370,53
2000701	0	13111051	Edificações	30/09/2003	REFORMA PREDIO DO CONCENTRADOR	6.581,27	(2.851,62)	3.729,65	11130010	Germano	50	600	33	396	11.897,34	8.447,11	6.303,36
2000703	0	13111051	Edificações	30/09/2003	REFORMA PREDIO DO CONCENTRADOR	30.591,64	(13.255,12)	17.336,52	11130010	Germano	50	600	33	396	55.302,27	39.264,61	29.299,86
2000704	0	13111091	Software	04/11/2002	EXCEL 2002	874,99	(874,99)	-	12210010	Ubu	5	60	1	12	898,00	230,79	172,22
2000705	0	13111051	Edificações	31/10/2003	REFORMA PREDIO DO CONCENTRADOR	11.752,26	(5.054,18)	6.698,08	11130010	Germano	50	600	33	396	21.245,24	15.084,12	11.256,00
2000707	0	13111051	Edificações	01/12/1974	PREDIO DO ENDURECIMENTO OC: CMC001	16.970.074,27	(14.114.746,86)	2.855.327,41	12133020	Ubu	50	600	18	216	23.062.636,00	10.078.371,93	7.520.636,31
2000710	0	13111051	Edificações	01/12/1974	PREDIO DO PELOTAMENTO OC: CMC001	4.463.453,65	(3.710.658,59)	752.795,06	12133010	Ubu	50	600	18	216	6.068.283,00	2.651.839,67	1.978.843,59
2000711	0	13111091	Software	27/05/2002	MS PROJECT 2000	1.006,14	(1.006,14)	-	12330030	Ubu	5	60	1	12	1.032,00	265,22	197,91
2000712	0	13111051	Edificações	15/12/1986	PREDIO DO PELOTAMENTO OC: 3-795780	2.151,36	(1.687,63)	463,73	12133010	Ubu	50	600	23	276	3.889,14	2.088,47	1.558,45
2000713	0	13111091	Software	27/05/2002	MS PROJECT 2000	1.006,14	(1.006,14)	-	12330030	Ubu	5	60	1	12	1.032,00	265,22	197,91
2000714	0	13111051	Edificações	26/09/1991	PREDIO DO PELOTAMENTO OC: 6363-252	8.810,39	(6.424,80)	2.385,59	12133010	Ubu	50	600	28	336	15.927,05	10.034,04	7.487,56
2000715	0	13111091	Software	27/05/2002	MS PROJECT 2000	1.006,14	(1.006,14)	-	12330030	Ubu	5	60	1	12	1.032,00	265,22	197,91
2000716	0	13111051	Edificações	31/03/1993	MELHORIAS NO PREDIO DO PELOTAMENTO OC: 150501493	50.921,82	(21.069,58)	29.852,24	12133010	Ubu	50	600	28	336	92.054,30	57.994,21	43.276,17
2000717	0	13111091	Software	27/05/2002	MS PROJECT 2000	1.006,14	(1.006,14)	-	12330030	Ubu	5	60	1	12	1.032,00	265,22	197,91
2000718	0	13111051	Edificações	01/04/2000	PREDIO DO PELOTAMENTO USINA 1	756.063,02	(381.785,01)	374.278,01	12133010	Ubu	50	600	28	336	103.759,00	65.368,17	48.778,73
2000719	0	13111091	Software	27/05/2002	MS PROJECT 2000	1.006,14	(1.006,14)	-	12330030	Ubu	5	60	1	12	1.032,00	265,22	197,91
2000720	0	13111051	Edificações	01/03/2002	SERVIÃOS DESMONTAGEM DA ESTRUTURA PARA SALA DE PEL	1.982,49	(1.276,01)	706,48	12133010	Ubu	50	600	33	396	3.648,00	2.590,08	1.932,76
2000721	0	13111091	Software	27/05/2002	MS PROJECT 2000	1.006,14	(1.006,14)	-	12330030	Ubu	5	60	1	12	1.032,00	265,22	197,91
2000722	0	13111081	Sistemas	01/09/2006	SERVIÃOS DE ILUMINAÇÃO NO PELOTAMENTO DA USINA I	2.228,37	(1.191,69)	1.036,68	12133010	Ubu	30	360	17	204	2.713,00	1.709,19	1.275,42
2000723	0	13111091	Software	27/05/2002	MS PROJECT 2000	1.006,14	(1.006,14)	-	12330030	Ubu	5	60	1	12	1.032,00	265,22	197,91
2000724	0	13111051	Edificações	16/12/2002	INSTAL.REFLETORES DE VAPOR METÁLICOS P/DISCOS DE P	7.840,69	(4.093,77)	3.746,92	12133010	Ubu	50	600	33	396	14.425,00	10.241,75	7.642,55
2000725	0	13111091	Software	27/05/2002	MS PROJECT 2000	1.006,14	(1.006,14)	-	12330030	Ubu	5	60	1	12	1.032,00	265,22	197,91
2000726	0	13111051	Edificações	01/12/1974	PREDIO DA FILTRAGEM OC: 150501493	9.599.767,09	(3.709.624,79)	5.890.142,30	12110020	Ubu	50	600	18	216	4.689.367,00	2.049.253,38	1.529.184,42
2000727	0	13111091	Software	27/05/2002	MS PROJECT 2000	1.006,14	(1.006,14)	-	12330030	Ubu	5	60	1	12	1.032,00	265,22	197,91
2000728	0	13111091	Software	27/05/2002	MS PROJECT 2000	1.006,14	(1.006,14)	-	12330030	Ubu	5	60	1	12	1.032,00	265,22	197,91
2000729	0	13111051	Edificações	01/11/1992	PREDIO DA FILTRAGEM-AMPLIACAO OC: CONTRAT	36.892,63	(28.016,15)	8.876,48	12110020	Ubu	50	600	28	336	66.692,93	42.016,54	31.353,39
2000731	0	13111051	Edificações	01/05/1994	VALOR REFERENTE A AJUSTE 121045 DE 17/05/95 OC: 29	3.681,71	(2.776,85)	904,86	12110020	Ubu	50	600	28	336	6.774,00	4.267,62	3.184,56
2000732	0	13111091	Software	06/12/2002	DATAFORCE PROCOM DF310 - SERVIDOR BIBLIOTECA VIRTU	54.892,41	(54.892,41)	-	12330030	Ubu	5	60	1	12	56.278,00	14.463,45	10.792,85
2000733	0	13111051	Edificações	31/08/1994	VALOR REFERENTE A FATURA DA BHP MINERALS, DE 04/94	6.557,59	(6.512,16)	45,43	12110020	Ubu	50	600	28	336	12.066,00	7.601,58	5.672,42
2000735	0	13111051	Edificações	01/04/2001	PREDIO FILTRAGEM - MODIFICACAO SIST BOMBEAMENTO E	507.577,76	(352.569,67)	155.008,09	12110020	Ubu	50	600	33	396	836.250,00	593.737,50	443.056,06
2000738	0	13111051	Edificações	01/12/1974	PREDIO DA USINA DE CAL OC: 290211893	7.553.576,04	(6.224.569,81)	1.329.006,23	12110040	Ubu	50	600	18	216	10.268.188,00	4.487.198,16	3.348.416,35
2000740	0	13111051	Edificações	02/09/1991	PREDIO DA USINA DE CAL OC: 7600-176	3.953,70	(2.889,13)	1.064,57	12110040	Ubu	50	600	28	336	7.147,33	4.502,82	3.360,07
2000742	0	13111051	Edificações	15/10/1990	PREDIO DA USINA DE CAL OC: 7600-176	20.165,30	(14.748,74)	5.416,56	12110040	Ubu	50	600	23	276	36.453,97	19.575,78	14.607,75
2000744	0	13111051	Edificações	30/06/1998	AMPLIACAO NO TELHADO DO PREDIO DA USINA DE CAL OC:	15.239,35	(8.897,01)	6.342,34	12110040	Ubu	50	600	28	336	27.549,05	17.355,90	12.951,24
2000746	0	13111051	Edificações	01/04/2000	PREDIO DA USINA DE CAL	39.848,80	(19.688,19)	20.160,61	12110040	Ubu	50	600	28	336	72.036,97	45.383,29	33.865,71
2000747	0	13111091	Software	21/08/2002	SISTEMA PIMS-DISPONIBILIZAÇÃO DOS DADOS DE PRODUÇÃ	1.525.167,43	(1.525.167,43)	-	11330010	Germano	5	60	1	12	1.563.648,00	401.857,54	299.872,28
2000748	0	13111091	Software	05/04/2002	SOFTWARE INFOPLUS COM SQL PLUS	3.120,00	(3.120,00)	-	12330030	Ubu	5	60	1	12	3.199,00	822,14	613,50
2000749	0	13111051	Edificações	31/12/1990	PREDIO DA USINA DE CAL (105007)	564,87	(564,87)	-	12110040	Ubu	50	600	23	276	1.021,15	548,36	409,19
2000750	0	13111091	Software	05/04/2002	SOFTWARE OPERATE IT C/ RTDS E OPC SERVER	10.137,00	(10.137,00)	-	12330030	Ubu	5	60	1	12	10.393,00	2.671,00	1.993,14
2000751	0	13111051	Edificações	03/10/2002	REFORMA SALA DE CAFE DA USICALCARIO	1.800,00	(860,94)	939,06	12110040	Ubu	50	600	33	396	3.253,96	2.310,31	1.723,99
2000752	0	13111051	Edificações	28/01/2003	SERVIÃOS DE MANUTENÇÃO CIVIL NA USICALCARIO	7.915,78	(3.851,06)	4.064,72	12110040	Ubu	50	600	33	396	14.563,00	10.339,73	7.715,67
2000753	0	13111091	Software	05/04/2002	LICENÇA SOFTWARE RS LINK	686,00	(686,00)	-	12330030	Ubu	5	60	1	12	704,00	180,93	135,01
2000754	0	13111051	Edificações	03/12/2002	SERVIÃO INSTALAÇÃO DE FORRO PVC LINHA DE MISTURA U	2.134,49	(1.074,19)	1.060,30	12110040	Ubu	50	600	33	396	3.927,00	2.788,17	2.080,58
2000755	0	13111091	Software	05/04/2002	SOFTWARE PIMS	93.490,25	(93.490,25)	-	12330030	Ubu	5	60	1	12	95.850,00	24.633,45	18.381,86
2000756	0	13111051	Edificações	01/03/2003	ADEQUACAO DO PREDIO DA LINHA DE MISTURA PARA ROLLE	516.980,93	(229.579,87)	287.401,06	12110040	Ubu	50	600	33	396	969.655,00	688.455,05	513.735,76
2000757	0	13111091	Software	27/11/2002	SOFTWARE PIMS	93.490,25	(93.490,25)	-	12330030	Ubu	5	60	1	12	95.850,00	24.633,45	18.381,86
2000758	0	13111051	Edificações	01/11/2003	ADEQUAÇÃO DO PREDIO DA LINHA DE MISTURA PARA ROLLE	13.000,00	(5.167,66)	7.832,34	12110040	Ubu	50	600	33	396	23.500,85	16.685,60	12.451,05
2000760	0	13111051	Edificações	17/04/1990	CONST.OFICINA P/REVEST.POLIURETANO OC: 7600-176	91.271,78	(59.934,19)	31.337,59	11202050	Germano	50	600	23	276	164.285,00	88.221,05	65.831,90
2000763	0	13111051	Edificações	31/05/1991	PREDIO DA BRITAGEM E PENEIRAMENTO OC: CONTRATO	7.396.377,61	(4.625.592,89)	2.770.784,72	11130040	Germano	50	600	28	336	10.052.404,00	6.333.014,52	4.725.792,94
2000765	0	13111051	Edificações	30/06/1992	PREDIO DA BRITAGEM E PENEIRAMENTO OC: CONTRATO	158.017,26	(96.710,08)	61.307,18	11130040	Germano	50	600	28	336	259.398,00	163.420,74	121.947,07
2000767	0	13111051	Edificações	19/09/1996	CONSTRUCAO DE OFICINA MECANICA COM PORTICO OC: 612	16.835,00	(8.331,23)	8.503,77	11130040	Germano	50	600	28	336	30.433,60	19.173,17	14.307,31
2000769	0	13111051	Edificações	06/06/1995	OBRAS NO PREDIO DA BRITAGEM REALIZADAS PELO PROJET	880.067,76	(328.534,20)	551.533,56	11130040	Germano	50	600	28	336	741.138,00	466.916,94	348.420,61
2000771	0	13111051	Edificações	31/12/1998	OBRAS NO PREDIO DA BITAGEM	4.980,00	(2.445,93)	2.534,07	11130040	Germano	50	600	28	336	9.002,63	5.671,66	4.232,28
2000773	0	13111051	Edificações	28/02/1991	PREDIO DO RESTAURANTE DE GERMANO OC: CONTRATO	22.987.150,12	(3.166.668,62)	19.820.481,50	11230030	Germano	50	600	28	336	1.408.298,00	887.227,74	662.063,00
2000775	0	13111051	Edificações	28/02/1991	PREDIO DO RESTAURANTE DE GERMANO OC: CONTRATO	31.156,86	(18.403,85)	12.753,01	11230030	Germano	50	600	28	336	44.681,00	28.149,03	21.005,24
2000777	0	13111091	Software	01/07/2002	LICENÇA SISTEMA OPERACIONAL HP-UX	5.100,85	(5.100,85)	-	12330030	Ubu	5	60	1	12	5.230,00	1.344,11	1.003,00
2000778	0	13111051	Edificações	30/09/1996	CORRECOES NA REDE DE ESGOTO DO RESTAURANTE DE GERM	21.182,00	(13.569,14)	7.612,86	11230030	Germano	50	600	28	336	58.857,00	37.079,91	27.669,60

FDC CONSULT LTDA

SAMARCO
APRENDER PARA EVOLUIR E TRANSFORMAR

DATA-BASE: 31/03/2021					DADOS CONTÁBEIS CEDIDOS PELA SAMARCO						AVALIAÇÃO VALOR JUSTO DE MERCADO						
IMOBILIZADO	SUB Nº	CLASSE	CENTRO CST	DT.INCORP.	DENOMINAÇÃO DO IMOBILIZADO	VAL AQUIS. BRL	DEPREC. ACUM BRL	VALOR CONTÁBIL BRL	CENTRO DE CUSTOS	UNID. IND	VIDA ÚTIL DET. (ANOS)	VIDA ÚTIL DET. (MESES)	VIDA ÚTIL REM. (ANOS)	VIDA ÚTIL REM. (MESES)	VALOR DE REPOSIÇÃO (R$)	VALOR JUSTO DE MERCADO (R$)	VALOR DE LIQUIDAÇÃO FORÇADA
2000779	0	13111091	Software	01/07/2002	LICENÃA MIRROR DISK PARA HP-UX	28.905,54	(28.905,54)	-	12330030	Ubu	5	60	1	12	29.635,00	7.616,20	5.683,32
2000780	0	13111051	Edificações	01/04/2000	PREDIO DO RESTAURANTE DE GERMANO	71.402,39	(31.626,15)	39.776,24	11230030	Germano	50	600	28	336	48.264,00	30.406,32	22.689,66
2000782	0	13111051	Edificações	04/03/1998	PREDIO RESTAURANTE GERMANO	419.090,95	(150.046,85)	269.044,10	11230030	Germano	50	600	28	336	2.318,00	1.460,34	1.089,73
2000784	0	13111051	Edificações	30/09/1991	EDIFIC.DA FLUTUACAO/RECLEANER OC: CONTRATO	1.126.835,34	(630.106,51)	496.728,83	11130110	Germano	50	600	28	336	1.736.802,00	1.094.185,26	816.497,89
2000786	0	13111051	Edificações	22/11/1993	FABRICACAO E INSTALACAO DO CIRCUITO DE RECUPERACAO	26.892,49	(15.786,80)	11.105,69	11130110	Germano	50	600	28	336	49.478,00	31.171,14	23.260,38
2000788	0	13111051	Edificações	28/02/1995	PROJETO CONCEITUAL DE IMPLANTACAO DE UM CIRCUITO	11.969,58	(6.366,16)	5.603,42	11130110	Germano	50	600	28	336	22.022,00	13.873,86	10.352,89
2000790	0	13111051	Edificações	30/06/1991	PREDIO DO DESAGUAMENTO OC: CONTRATO	705.454,35	(478.527,23)	226.927,12	11130060	Germano	50	600	28	336	1.162.351,00	732.281,13	546.439,45
2000792	0	13111051	Edificações	28/08/1992	PREDIO DE MOAGEM E SEC. CARVAO UBU OC: CONTRAT	13.272.704,55	(3.791.968,94)	9.480.735,61	12110040	Ubu	50	600	28	336	6.457.748,00	4.068.381,24	3.035.888,72
2000793	0	13111091	Software	15/10/2002	LICENÃA DE SOFTWARE EXCEL 2002 ING CD	1.151,18	(1.151,18)	-	12110030	Ubu	5	60	1	12	1.181,00	303,52	226,49
2000794	0	13111051	Edificações	07/07/1992	PREDIO DE MOAGEM E SECAGEM DE CARVAO OC: CONTRAT	433.745,95	(252.048,21)	181.697,74	12110040	Ubu	50	600	28	336	713.962,00	449.796,06	335.644,75
2000795	0	13111091	Software	15/10/2002	LICENÃA DE SOFTWARE WINDOWS SVR 200 ING CD	3.262,22	(3.262,22)	-	12110030	Ubu	5	60	1	12	3.345,00	859,67	641,50
2000796	0	13111051	Edificações	16/05/1994	VALOR REFERENTE A SERVICOS TECNICOS ESPECIALIZADOS	76.490,29	(43.542,80)	32.947,49	12110040	Ubu	50	600	28	336	130.934,00	82.488,42	61.554,13
2000799	0	13111051	Edificações	01/07/1997	COLOCACAO DE TELHAS DE ALUMINIIO E GRAMPOS OC: 112	12.501,90	(6.755,68)	5.746,22	12110040	Ubu	50	600	28	336	22.600,40	14.238,25	10.624,80
2000800	0	13111051	Edificações	01/04/2000	PREDIO DO PELOTAMENTO USINA 2	345.005,18	(157.407,59)	187.597,59	12135010	Ubu	50	600	28	336	103.759,00	65.368,17	48.778,73
2000802	0	13111051	Edificações	01/08/2001	EDIFICAÃ1ES ƒREA PELOTAMENTO EXPANSÃO	83.261,00	(40.132,64)	43.128,36	12135010	Ubu	50	600	33	396	137.110,00	97.348,10	72.642,65
2000804	0	13111051	Edificações	24/04/2000	SERVIÃO DE CONSTRUÃÃO DE BANHEIRO E REFORMA PR/DIO	11.140,00	(5.131,96)	6.008,04	12135010	Ubu	50	600	28	336	20.495,00	12.911,85	9.635,02
2000806	0	13111051	Edificações	27/12/2002	SERVIÃOS DE REFORMA SANITƒRIO USINA II	2.481,73	(1.253,26)	1.228,47	12135010	Ubu	50	600	33	396	4.566,00	3.241,86	2.419,13
2000808	0	13111051	Edificações	01/05/1995	EDIFICACOES NA AREA DE PELOTAMENTO EXECUTADAS DURA	3.965.987,48	(1.979.069,03)	1.986.918,45	12135010	Ubu	50	600	28	336	5.184.093,00	3.265.978,59	2.437.123,51
2000810	0	13111051	Edificações	01/08/2001	EDIFICAÃ1ES ƒREA DE PREPARAÃÃO	64.094,00	(30.894,04)	33.199,96	12110040	Ubu	50	600	33	396	104.994,00	74.545,74	55.627,18
2000812	0	13111051	Edificações	08/05/1995	EDIFICACOES DAS AREA DE PREPARACAO DE MATERIA PRIM	3.056.104,70	(1.525.028,01)	1.531.076,69	12110040	Ubu	50	600	28	336	4.210.431,00	2.652.571,53	1.979.389,72
2000814	0	13111051	Edificações	01/04/2000	PREDIO DO ALMOXARIFADO UBU	312.455,25	(122.566,03)	189.889,22	12230030	Ubu	50	600	28	336	7.157,00	4.508,91	3.364,62
2000816	0	13111051	Edificações	01/04/2000	PREDIO DO ALMOXARIFADO UBU	2.000,00	(926,01)	1.073,99	12230030	Ubu	50	600	28	336	5.535,00	3.487,05	2.602,09
2000818	0	13111111	Móveis e Utensílios	01/09/2006	SERVIÃO DESMONTAGEM E MONTAGEM DE PRATELEIRAS DO A	900,00	(889,72)	10,28	12230030	Ubu	15	180	5	60	1.396,00	550,02	410,44
2000820	0	13111051	Edificações	24/05/2002	SERVIÃO DE AUTOMAÃÃO DO PORTÃO DO PƒTIO ALMOXARIFA	1.512,00	(693,54)	818,46	12230030	Ubu	50	600	33	396	2.782,00	1.975,22	1.473,94
2000822	0	13111051	Edificações	04/06/2002	SERVIÃOS CONSTRUÃÃO CIVIL E CONCRETAGEM PISO GALPƒ	10.500,00	(4.616,73)	5.883,27	12230030	Ubu	50	600	33	396	15.004,00	10.652,84	7.949,31
2000824	0	13111051	Edificações	15/06/2002	SERVIÃOS FABRICAÃÃO DE ESQUADRIAS DE ALUM^NIO	2.227,72	(1.021,58)	1.206,14	12230030	Ubu	50	600	33	396	3.183,00	2.259,93	1.686,39
2000826	0	13111051	Edificações	18/06/2002	INSTAL. ELETRODUTOS E LANÃTO. DE CABOS PARA SALA R	890,00	(453,85)	436,15	12230030	Ubu	50	600	33	396	2.463,00	1.748,73	1.304,93
2000828	0	13111051	Edificações	20/06/2002	SERVIÃOS DE CONCRETAGEM DO PISO DO GALPÃO	2.300,00	(1.054,72)	1.245,28	12230030	Ubu	50	600	33	396	3.286,00	2.333,06	1.740,97
2000830	0	13111051	Edificações	03/07/2002	SERVIÃOS DE INSTALAÃÃO DE FORRO EM PVC COM ESTRUTU	856,00	(392,44)	463,56	12230030	Ubu	50	600	33	396	1.223,00	868,33	647,96
2000832	0	13111051	Edificações	03/07/2002	SERVIÃO DE FABRICAÃÃO E MONTAGEM DA AMPLIAÃÃO DO G	1.643,00	(753,22)	889,78	12230030	Ubu	50	600	33	396	2.347,00	1.666,37	1.243,47
2000834	0	13111051	Edificações	11/07/2002	SERVIÃOS DE REESTRUTURAÃÃO DA SALA DE RECEBIMENTO	12.500,00	(5.494,59)	7.005,41	12230030	Ubu	50	600	33	396	17.861,00	12.681,31	9.462,99
2000836	0	13111051	Edificações	12/07/2002	SERVIÃO EXECUÃÃO DO GALPÃO DO ALMOXARIFADO	476,00	(209,19)	266,81	12230030	Ubu	50	600	33	396	5.016,00	3.561,36	2.657,54
2000838	0	13111051	Edificações	07/08/2002	SERVIÃO DE REFORMA DOS BALC1ES DO ALMOXARIFADO	1.400,00	(615,21)	784,79	12230030	Ubu	50	600	33	396	2.001,00	1.420,71	1.060,16
2000842	0	13111051	Edificações	15/08/2002	SERVIÃO FABRICAÃÃO DE PORTÃO DE DUAS PARTES EM ESQ	1.344,00	(590,60)	753,40	12230030	Ubu	50	600	33	396	1.921,00	1.363,91	1.017,77
2000846	0	13111051	Edificações	30/09/2002	FABRIC.E MONTAGEM DE TESOURAS, TERÃAS, CORRIMÃOS E	5.599,99	(2.270,12)	3.329,87	12230030	Ubu	50	600	33	396	8.002,00	5.681,42	4.239,56
2000848	0	13111051	Edificações	30/09/2002	SERVIÃOS OBRAS CIVIS ALMOXARIFADO UBU	13.813,07	(6.395,08)	7.417,99	12230030	Ubu	50	600	33	396	19.738,00	14.013,98	10.457,45
2000850	0	13111051	Edificações	17/04/1995	PREDIO DO ALMOXARIFADO UBU OC: 202300195	1.179.292,41	(559.613,17)	619.679,24	12230030	Ubu	50	600	28	336	2.605.583,00	1.641.517,29	1.224.925,48
2000852	0	13111051	Edificações	01/04/2000	REFORMA ESTRUTURAL NA AREA DO FORNO E PENEIRAMENTO	22.702,03	(12.292,60)	10.409,43	12135020	Ubu	50	600	28	336	41.039,76	25.855,05	19.293,44
2000854	0	13111051	Edificações	01/08/2001	EDIFICAÃ1ES AREA DO FORNO USINA 2	367.335,00	(192.832,27)	174.502,73	12135020	Ubu	50	600	33	396	605.262,00	429.736,02	320.675,63
2000856	0	13111081	Sistemas	01/09/2006	INSTALAÃÃO DE ILUMINAÃÃO DE EMERG^NCIA NA ƒREA QUE	2.567,72	(1.360,30)	1.207,42	12135020	Ubu	30	360	17	204	3.134,00	1.974,42	1.473,34
2000858	0	13111051	Edificações	02/05/1995	EDIFICACOES NA AREA DO FORNO DAS USINA 2, COMPOSTO	17.576.296,89	(8.838.918,88)	8.737.378,01	12135020	Ubu	50	600	28	336	26.315.194,00	16.578.572,22	12.371.185,84
2000860	0	13111051	Edificações	30/04/2000	CONSTRUÃÃO DE SALA PARA TREINAMENTO	38.031,86	(20.167,74)	17.864,12	11300020	Germano	50	600	28	336	54.481,00	34.323,03	25.612,37
2000863	0	13111051	Edificações	09/01/2002	CONFECÇÃO DE MŦDULOS DE PISO DE MADEIRA	10.012,93	(4.429,37)	5.583,56	11300020	Germano	50	600	33	396	27.823,00	19.754,33	14.740,99
2000865	0	13111051	Edificações	18/07/2001	SERVIÃO DE CONSTRUÃÃO	3.403,43	(1.716,61)	1.686,82	11300020	Germano	50	600	33	396	9.458,00	6.715,18	5.010,97
2000867	0	13111051	Edificações	01/08/2002	AMBIENTAÃÃO AUDITŦRIO DO CENTRO DE EDUCAÃÃO	722,91	(341,97)	380,94	11300020	Germano	50	600	33	396	948,00	673,08	502,26
2000869	0	13111051	Edificações	12/05/1995	PREDIO PRE-FABRICADO PARA ESCRITORIO RECURSOS HUMA	219.760,95	(107.685,79)	112.075,16	11300020	Germano	50	600	28	336	315.402,00	198.703,26	148.275,43
2000871	0	13111051	Edificações	20/11/1995	ESTRUTURA METALICA ADQUIRIDA PARA CONSTRUCAO OC: 2	217.063,52	(155.875,81)	61.187,71	11130150	Germano	50	600	28	336	356.981,00	224.898,03	167.822,37
2000873	0	13111051	Edificações	12/01/1996	ESTRUTURAS METALICAS DA AREA DE POLPA OC: 23110039	232.898,36	(122.231,31)	110.667,05	12110010	Ubu	50	600	28	336	382.921,00	241.240,23	180.017,17
2000875	0	13111051	Edificações	01/04/2000	PREDIO DA FILTRAGEM	39.848,80	(19.190,11)	20.658,69	12110020	Ubu	50	600	28	336	72.036,97	45.383,29	33.865,71
2000877	0	13111051	Edificações	01/04/1996	PREDIO DA AREA DE FILTRAGEM OC: CONTRATO	2.426.088,60	(649.261,04)	1.776.827,56	12110020	Ubu	50	600	28	336	1.546.507,00	974.299,41	727.037,22
2000879	0	13111051	Edificações	04/02/1997	ESTRUTURAS METALICAS PARA BRITAGEM OC: 221100596	363.232,92	(179.625,33)	183.607,59	11130060	Germano	50	600	28	336	597.851,00	376.646,13	281.059,14
2000881	0	13111051	Edificações	04/02/1997	ESTRUTURAS METALICAS PARA O PREDIO DA MOAGEM PRE-P	3.692.603,91	(1.861.061,52)	1.831.542,39	11130070	Germano	50	600	28	336	5.017.541,00	3.161.050,83	2.358.824,80
2000884	0	13111051	Edificações	06/07/1996	FORNECIMENTO DE CHAPAS METALICAS FEITO PELA USIMIN	87.125,51	(44.925,39)	42.200,12	11130090	Germano	50	600	28	336	143.286,00	90.270,18	67.361,00
2000886	0	13111051	Edificações	04/02/1997	ESTRUTURAS METALICAS PARA O PREDIO DA MOAGEM SECUN	768.549,03	(387.239,27)	381.309,76	11130120	Germano	50	600	28	336	1.266.110,00	797.649,30	595.218,19
2000887	0	13111091	Software	04/12/2001	SOFTWARE DE PROGRAMACAO CLP	7.784,21	(7.784,21)	-	12202010	Ubu	5	60	1	12	7.981,00	2.051,12	1.530,58
2000888	0	13111051	Edificações	10/07/1996	ESTRUTURA METALICA (PREDIO) DO RECLAIMER OC: 22110	381.011,60	(192.105,67)	188.905,93	11130110	Germano	50	600	28	336	627.496,00	395.322,48	294.995,72
2000890	0	13111051	Edificações	24/07/1996	ESTRUTURAS METALICAS DA SUBESTACAO PRINCIPAL DA EX	181.220,70	(91.317,07)	89.903,63	11202010	Germano	50	600	28	336	503.548,00	317.235,24	236.725,82
2000892	0	13111051	Edificações	01/08/2001	ESTRUTURAS METALICAS AREA DO FORNO	563.659,00	(271.689,77)	291.969,23	12135020	Ubu	50	600	33	396	928.892,00	659.513,32	492.138,99
2000894	0	13111051	Edificações	28/04/1996	ESTRUTURAS METALICAS DA AREA DO FORNO DE ENDURECIM	26.969.945,57	(13.359.665,78)	13.610.279,79	12135020	Ubu	50	600	28	336	36.646.750,00	23.087.452,50	17.228.212,52
2000896	0	13111051	Edificações	01/08/2001	ESTRUT.METALICAS AREA PELOTAMENTO	149.191,00	(76.427,76)	72.763,24	12135010	Ubu	50	600	33	396	245.810,00	174.525,10	130.233,32
2000897	0	13111051	Edificações	23/04/1996	ESTRUTURAS METALICAS DA AREA DE PELOTAMENTO, INCLU	7.140.922,39	(3.537.283,25)	3.603.639,14	12135010	Ubu	50	600	28	336	9.703.176,00	6.113.000,88	4.561.615,38
2000900	0	13111051	Edificações	27/03/1996	ESTRTURAS METALICAS PARA AREA DE FILTRAGEm	1.289.692,86	(832.849,75)	456.843,11	12110020	Ubu	50	600	28	336	1.753.022,00	1.104.403,86	824.123,16
2000902	0	13111051	Edificações	01/08/2001	ESTRUT.METALICA AREA PREPARAÃÃO M.P.	143.260,00	(69.052,87)	74.207,13	12110040	Ubu	50	600	33	396	235.928,00	167.508,88	124.997,71
2000904	0	13111051	Edificações	25/04/1996	ESTRUTURA METALICA PARA AREA DE PREPARACAO DE MATE	6.854.712,16	(3.395.507,98)	3.459.204,18	12110040	Ubu	50	600	28	336	9.315.174,00	5.868.559,62	4.379.209,54
2000906	0	13111051	Edificações	01/08/2001	ESTRUT.METALICAS PATIO ESTOCAGEM	45.308,00	(21.838,93)	23.469,07	12420010	Ubu	50	600	33	396	64.743,00	45.967,53	34.301,68
2000908	0	13111051	Edificações	21/01/1997	ESTRUTURAS METALICAS PARA PATIO DE ESTOCAGEM OC: 2	2.157.093,51	(1.061.015,15)	1.096.078,36	12420010	Ubu	50	600	28	336	3.081.489,00	1.941.338,07	1.448.656,36
2000910	0	13111051	Edificações	01/08/2001	TELHADO E TAPAMENTO LATERAL FORNO	63.502,00	(29.727,25)	33.774,75	12135020	Ubu	50	600	33	396	103.759,00	73.668,89	54.972,86
2000912	0	13111051	Edificações	31/10/1996	TELHADO E TAPAMENTO LATERAL DO FORNO ENDURECIMENTO	3.022.436,37	(1.508.895,77)	1.513.540,60	12135020	Ubu	50	600	28	336	6.631.428,00	4.177.799,64	3.117.538,42
2000914	0	13111051	Edificações	02/05/1996	PREDIO DA REA DE POLPA OC: 231100896	963.869,05	(358.427,11)	605.441,94	12110010	Ubu	50	600	28	336	852.308,00	536.954,04	400.683,37

FDC CONSULT LTDA

SAMARCO
APRENDER PARA EVOLUIR E TRANSFORMAR

DATA-BASE: 31/03/2021					DADOS CONTÁBEIS CEDIDOS PELA SAMARCO					AVALIAÇÃO VALOR JUSTO DE MERCADO							
IMOBILIZADO	SUB Nº	CLASSE	CENTRO CST	DT.INCORP.	DENOMINAÇÃO DO IMOBILIZADO	VAL AQUIS. BRL	DEPREC. ACUM BRL	VALOR CONTÁBIL BRL	CENTRO DE CUSTOS	UNID. IND	VIDA ÚTIL DET. (ANOS)	VIDA ÚTIL DET. (MESES)	VIDA ÚTIL REM. (ANOS)	VIDA ÚTIL REM. (MESES)	VALOR DE REPOSIÇÃO (R$)	VALOR JUSTO DE MERCADO (R$)	VALOR DE LIQUIDAÇÃO FORÇADA
2000916	0	13111051	Edificações	29/11/1996	EDIFICACOES DA AREA DO RECLEANER OC:	720.248,19	(378.476,55)	341.771,64	11130110	Germano	50	600	28	336	1.187.056,00	747.845,28	558.053,66
2000919	0	13111051	Edificações	30/10/1996	MATERIAL PARA FABRICACAO E INSTALACAO DE ESTRUTURA	110.223,98	(72.181,34)	38.042,64	11130170	Germano	50	600	28	336	181.578,00	114.394,14	85.362,67
2000921	0	13111051	Edificações	04/08/1994	ESTRUTURAS METALICAS P/ OS PREDIOS DA CICLONAGEM D	189.161,68	(99.209,08)	89.952,60	12110010	Ubu	50	600	28	336	311.277,00	196.104,51	146.336,20
2000923	0	13111051	Edificações	07/08/1997	ESTRUTURA METALICA PARA PRECIPITADORES USINA I OC:	1.243.323,01	(596.558,23)	646.764,78	12133020	Ubu	50	600	28	336	1.690.693,00	1.065.136,59	794.821,32
2000925	0	13111051	Edificações	02/09/1996	OBRAS DE CONSTRUCAO E MONTAGEM NO PREDIO DA MOAGEM	4.768.583,38	(2.419.467,30)	2.349.116,08	11130110	Germano	50	600	28	336	6.484.063,00	4.084.959,69	3.048.259,82
2000927	0	13111051	Edificações	18/07/1995	EDIFICACOES DA AREA DE FLOTACAO OC: 205100195	68.168,29	(34.877,31)	33.290,98	11130090	Germano	50	600	28	336	111.170,00	70.037,10	52.262,76
2000929	0	13111051	Edificações	30/09/1996	EDIFICACOES DA MOAGEM SECUNDARIA,INCLUSIVE EXTINTO	1.339.259,21	(674.852,20)	664.407,01	11130120	Germano	50	600	28	336	1.894.693,00	1.193.656,59	890.724,93
2000931	0	13111051	Edificações	13/12/1996	EDIFICACOES DA AREA DO PATIO DE ESTOCAGEM OC: CON	1.028.802,62	(530.573,43)	498.229,19	12420010	Ubu	50	600	28	336	2.847.704,00	1.794.053,52	1.338.750,36
2000934	0	13111051	Edificações	10/07/1997	EDIFICACOES PARA AREA PRECIPITADORES DA USINA 1 OC	1.747.198,21	(838.322,33)	908.875,88	12133020	Ubu	50	600	28	336	2.094.689,00	1.319.654,07	984.746,19
2000935	0	13111091	Software	10/12/2001	26 LINCENCAS DE USO MSTR INTELLIGENCE SERVER	31.182,01	(31.182,01)	-	12330030	Ubu	5	60	1	12	31.969,00	8.216,03	6.130,93
2000936	0	13111051	Edificações	08/04/1998	SERVICOS DE CONSTRUCAO CIVIL PARA AREA DOS PRECIPI	21.582,51	(11.869,87)	9.712,64	12133020	Ubu	50	600	28	336	39.708,00	25.016,04	18.667,35
2000937	0	13111091	Software	10/12/2001	CONSULTORIAS PARA DESENVOLVIMENTO, EXTRAÃAO DE CAR	141.051,39	(141.051,39)	-	12330030	Ubu	5	60	1	12	144.611,00	37.165,03	27.733,12
2000938	0	13111051	Edificações	03/10/1997	CONSTRUCAO DO PREDIO DA OFICINA MECANICA DA ALEGRI	2.447.918,97	(1.241.327,08)	1.206.591,89	11202050	Germano	50	600	28	336	3.420.975,00	2.155.214,25	1.608.254,06
2000939	0	13111091	Software	10/12/2001	25 LICENCAS DE USO MSTR WEB REPORTER	29.982,70	(29.982,70)	-	12330030	Ubu	5	60	1	12	30.740,00	7.900,18	5.895,24
2000940	0	13111051	Edificações	26/04/1999	ACERTO DE VALOR DO ISS/PIS/COFINS CONF. CONTRATO 0	10.046,52	(5.519,04)	4.527,48	11202050	Germano	50	600	28	336	18.485,00	11.645,55	8.690,09
2000941	0	13111091	Software	10/12/2001	LICENCA DE USO MSTR ARCHITEC	12.114,39	(12.114,39)	-	12330030	Ubu	5	60	1	12	12.421,00	3.192,20	2.382,07
2000942	0	13111051	Edificações	01/12/1974	PREDIO UTILIZADO PELO ALMOXARIFADO E PELA MANUTEN	3.423.646,29	(2.915.354,40)	508.291,89	11230030	Germano	50	600	18	216	3.675.232,00	1.606.076,38	1.198.478,93
2000943	0	13111091	Software	10/12/2001	LICENCA DE USO MSTR AGENT	4.029,14	(4.029,14)	-	12330030	Ubu	5	60	1	12	4.131,00	1.061,67	792,23
2000944	0	13111091	Software	14/12/2001	5 LICENCAS MINEMARKETE - STOCKPILE MANAGEMENT SYST	192.596,82	(192.596,82)	-	12420010	Ubu	5	60	1	12	197.457,00	50.746,45	37.867,78
2000945	0	13111051	Edificações	29/12/1989	PREDIO 0152-ALMOXARIF.E MANUTENCAO OC: 3406143	2.542,74	(1.974,18)	568,56	11230030	Germano	50	600	23	276	3.582,00	1.923,53	1.435,37
2000946	0	13111091	Software	27/05/2002	SERVICOS DE CONFIGURACAO, CUSTOM. E IMPLEMENTACAO	73.465,79	(73.465,79)	-	12420010	Ubu	5	60	1	12	75.320,00	19.357,24	14.444,67
2000947	0	13111051	Edificações	31/10/1989	PREDIO 0152-ALMOXARIF.E MANUTENCAO OC: 3406143	20.367,61	(15.698,40)	4.669,21	11230030	Germano	50	600	23	276	29.190,00	15.675,03	11.696,95
2000948	0	13111091	Software	02/12/2002	SERVICOS DE CONFIGURACAO, CUSTOM. E IMPLEMENTACAO	127.620,36	(127.620,36)	-	12420010	Ubu	5	60	1	12	130.841,00	33.626,14	25.092,34
2000949	0	13111051	Edificações	12/07/1991	PREDIO ALMOXARIFADO E MANUTENCAO OC: 3406143	3.443,58	(2.606,43)	837,15	11230030	Germano	50	600	28	336	4.847,00	3.053,61	2.278,65
2000953	0	13111051	Edificações	26/11/2002	MELHORIAS E NOVO LAYOUT NO ALMOXARIFADO GERMANO	104.077,86	(45.662,49)	58.415,37	11230030	Germano	50	600	33	396	149.323,00	106.019,33	79.113,26
2000954	0	13111091	Software	03/05/2001	SERVIÃOS DE INSTALAÃÃO DE SOFTWARE	1.283,28	(1.283,28)	-	11210010	Germano	5	60	1	12	1.316,00	338,21	252,38
2000955	0	13111051	Edificações	23/10/1996	GALPAO P/ ALMOXARIFADO DE GERMANO. OC: 213301796	5.954.179,46	(4.779.719,41)	1.174.460,05	11230030	Germano	50	600	28	336	8.545.791,00	5.383.848,33	4.017.510,52
2000956	0	13111091	Software	08/04/2002	LICENÃA DE SOFTWARE MS WINDOWS E MS VISUAL	4.248,95	(4.248,95)	-	11210010	Germano	5	60	1	12	4.357,00	1.119,75	835,57
2000958	0	13111051	Edificações	01/12/1974	PREDIO DO ALMOX.E OFIC.MANUTENCAO OC: MC010BAC	2.705.379,57	(1.489.289,65)	1.216.089,92	12100005	Ubu	50	600	18	216	3.062.184,00	1.338.174,41	998.566,35
2000960	0	13111051	Edificações	01/11/1984	PREDIO DO ALMOX.E OFIC.MANUTENCAO OC: 7-766400	3.021,41	(2.205,94)	815,47	12230030	Ubu	50	600	23	276	8.363,00	4.490,93	3.351,20
2000963	0	13111051	Edificações	28/01/1986	PREDIO DO ALMOX.E OFIC.MANUTENCAO OC: 3-534081	1.440,13	(1.063,99)	376,14	12230030	Ubu	50	600	23	276	3.986,00	2.140,48	1.597,26
2000965	0	13111051	Edificações	07/02/1990	PREDIO DO ALMOX.E OF. DA MANUTENCAO OC: 7600-069	8.704,23	(5.301,58)	3.402,65	12230030	Ubu	50	600	23	276	24.093,00	12.937,94	9.654,49
2000967	0	13111051	Edificações	04/09/1990	PREDIO DO ALMOX.E OFIC.MANUTENCAO OC: 7600-105	6.350,69	(4.373,29)	1.977,40	12230030	Ubu	50	600	23	276	17.578,00	9.439,39	7.043,82
2000969	0	13111051	Edificações	17/09/1990	PREDIO ALMOX.E OFICINA MANUTENCAO OC: 7600-168	10.336,11	(6.560,35)	3.775,76	12230030	Ubu	50	600	23	276	28.610,00	15.363,57	11.464,53
2000971	0	13111051	Edificações	10/01/1992	PREDIO DO ALMOXAR.E OF.MANUTENCAO OC: 1507.001	3.624,27	(2.396,11)	1.228,16	12230030	Ubu	50	600	28	336	10.031,00	6.319,53	4.715,73
2000973	0	13111051	Edificações	01/02/1994	REFORMA DOS BANHEIROS ALMOXARIFADO/SUPRIMENTOS OC:	11.127,61	(10.462,28)	665,33	12230030	Ubu	50	600	28	336	30.800,00	19.404,00	14.479,56
2000975	0	13111051	Edificações	31/07/1996	MELHORIAS NO VESTIARIO CENTRAL DA MANUTENCAO OC: 6	25.559,38	(20.743,31)	4.816,07	12202010	Ubu	50	600	28	336	70.747,00	44.570,61	33.259,28
2000977	0	13111051	Edificações	05/04/1995	REFORMA DO PREDIO ALMOX.E OFIC./MANUTENCAO OC: 202	3.541.351,28	(2.731.820,16)	809.531,12	12230030	Ubu	50	600	28	336	9.802.386,00	6.175.503,18	4.608.255,55
2000980	0	13111051	Edificações	01/12/1974	PREDIO DE ESTOCAGEM DE MINERIO OC: 202400195	3.966.142,77	(3.230.143,52)	735.999,25	11130020	Germano	50	600	18	216	5.389.351,00	2.355.146,39	1.757.446,50
2000982	0	13111051	Edificações	30/01/1990	PREDIO DE ESTOCAGEM DE MINERIO OC: 3405173	5.981,14	(4.453,00)	1.528,14	11130020	Germano	50	600	23	276	10.812,45	5.806,29	4.332,74
2000984	0	13111051	Edificações	04/12/1997	COBERTURA DAS LATERAIS DO TRIPPER-CAR OC: 04000089	20.748,49	(12.498,25)	8.250,24	11130020	Germano	50	600	28	336	38.173,00	24.048,99	17.945,73
2000986	0	13111051	Edificações	30/04/2000	MONATAGEM DE TELHAS TRIPECAR	17.665,00	(13.740,46)	3.924,54	11130020	Germano	50	600	28	336	32.500,00	20.475,00	15.278,76
2000988	0	13111051	Edificações	01/12/1976	PREDIO DA ESTACAO DE VALVULAS N 1 OC: 3405173	96.410,58	(83.904,65)	12.505,93	11162020	Germano	50	600	18	216	158.109,00	69.093,63	51.558,73
2000991	0	13111051	Edificações	21/03/1989	PREDIO DA ESTACAO DE VALVULAS N1 OC: 3405173	2.139,70	(1.912,86)	226,84	11162020	Germano	50	600	23	276	3.868,06	2.077,15	1.550,00
2000993	0	13111051	Edificações	01/03/1974	PREDIO DA ESTACAO DE VALVULAS N 02 OC: 3405173	194.984,03	(174.069,92)	20.914,11	11162020	Germano	50	600	18	216	321.159,00	140.346,48	104.728,71
2000995	0	13111051	Edificações	21/03/1989	PREDIO DA ESTACAO DE VALVULA N2 OC: 3405173	2.139,70	(1.917,38)	222,32	11162020	Germano	50	600	23	276	3.868,06	2.077,15	1.550,00
2000998	0	13111051	Edificações	01/12/1974	PREDIO DO GALPAO DE BENTONITA OC: 3405173	899.084,10	(708.610,10)	190.474,00	12110040	Ubu	50	600	18	216	814.016,00	355.724,99	265.447,47
2001000	0	13111051	Edificações	15/07/1998	PAVIMENTACAO ASFALTICA DO PISO DO GALPAO DE BENTON	20.763,20	(13.656,96)	7.106,24	12110040	Ubu	50	600	28	336	38.200,00	24.066,00	17.958,42
2001002	0	13111051	Edificações	30/06/1998	AMPLIACAO NO TELHADO DO CALPAO DE BENTONITA OC:	15.386,31	(12.616,64)	2.769,67	12110040	Ubu	50	600	28	336	27.814,72	17.523,27	13.076,14
2001004	0	13111051	Edificações	31/12/1978	PREDIO ESCRITORIO/DEPOSITO DO DHN OC:	871.399,53	(243.374,60)	628.024,93	12440010	Ubu	50	600	18	216	171.119,00	74.779,00	55.801,24
2001006	0	13111051	Edificações	28/09/1990	PREDIO ESCRITORIO/DEPOSITO DO DHN OC: 7600-272	9.133,48	(6.616,70)	2.516,78	12440010	Ubu	50	600	23	276	25.281,00	13.575,90	10.130,54
2001008	0	13111051	Edificações	25/07/1995	AMPLIACAO DO PREDIO ADMINISTRATIVO DO PORTO/FINAN-	78.824,05	(23.906,36)	54.917,69	12440010	Ubu	50	600	28	336	100.459,00	63.289,17	47.227,35
2001010	0	13111051	Edificações	31/12/1990	PREDIO ESCRITORIO/DEP.DHM(110008)	924,09	(826,38)	97,71	12420010	Ubu	50	600	23	276	2.557,00	1.373,11	1.024,64
2001013	0	13111051	Edificações	30/05/1979	CASA TIPO C_ACNHIETA - L102 MATRICULA 5808	196.962,49	(112.443,53)	84.518,96	12300060	Ubu	50	600	18	216	356.060,41	155.598,40	116.109,92
2001017	0	13111051	Edificações	30/06/1980	PREDIO DA LUBRIFICACAO E POSTO BANCARIO OC: 3-787	4.167,32	(3.352,33)	814,99	12300060	Ubu	50	600	18	216	11.535,00	5.040,80	3.761,52
2001019	0	13111051	Edificações	05/04/1995	SERVICOS REFORMA DO PREDIO LUBRIFICACAO / POSTO BA	191.172,75	(93.033,21)	98.139,54	12300060	Ubu	50	600	28	336	271.938,00	171.320,94	127.842,32
2001022	0	13111051	Edificações	03/11/1980	PREDIO DA OFICINA ELETRICA OC: 3-788600	27.054,88	(23.751,34)	3.303,54	12203010	Ubu	50	600	18	216	48.908,66	21.373,09	15.948,93
2001024	0	13111051	Edificações	09/08/2001	REFORMA DA OFICINA DA MANUTENÃÃO DA PELOTIZAÃÃO	32.313,81	(14.735,72)	17.578,09	12203010	Ubu	50	600	33	396	58.415,53	41.475,03	30.949,30
2001026	0	13111051	Edificações	14/11/1980	PREDIO DA OFICINA DE LUBRIFICACAO OC: 3-787590	38.844,47	(21.324,88)	17.519,59	12204030	Ubu	50	600	18	216	34.388,00	15.027,56	11.213,79
2001028	0	13111051	Edificações	13/04/1994	REFORMA DO LABORATORIO DA INSTRUMENTA AO OC: 63430	18.598,07	(11.259,60)	7.338,47	12204030	Ubu	50	600	28	336	51.479,00	32.431,77	24.201,09
2001030	0	13111051	Edificações	05/04/1995	REFORMA DO LABORATORIO DE INSTRUMENTOS OC: 2024001	26.735,41	(18.293,21)	8.442,20	12204030	Ubu	50	600	28	336	74.003,00	46.621,89	34.789,97
2001032	0	13111051	Edificações	15/04/1980	PREDIO PARA SISTEMA DE SOPRADORES. OC: 53-00310	21.932,83	(18.937,52)	2.995,31	12110040	Ubu	50	600	18	216	39.649,24	17.326,72	12.929,46
2001035	0	13111051	Edificações	30/11/1981	GALPAO PARA O CARVAO VEGETAL OC: 53-00310	13.098,96	(9.572,60)	3.526,36	12110040	Ubu	50	600	23	276	23.679,74	12.716,02	9.488,89
2001037	0	13111051	Edificações	01/12/1983	GALPAO PARA FORNO POT.GRATE. OC: 3-770390	109.433,23	(52.239,83)	57.193,40	12250010	Ubu	50	600	23	276	101.981,00	54.763,80	40.865,59
2001039	0	13111051	Edificações	01/05/1984	GALPAO PARA FORNO POT.GRATE. OC: 3-772920	24.730,53	(19.795,33)	4.935,20	12250010	Ubu	50	600	23	276	68.453,00	36.759,26	27.430,33
2001041	0	13111051	Edificações	26/02/2003	AMPLIACAO E ADEQUACAO DO POT GRATE	59.190,27	(16.002,03)	43.188,24	12250010	Ubu	50	600	33	396	42.385,00	30.093,35	22.456,12
2001043	0	13111051	Edificações	30/11/1983	PREDIO P/VESTIARIO DA MINERACAO,FOI REFOR- OC: 1-5	91.923,43	(51.255,09)	40.668,34	11342010	Germano	50	600	23	276	36.672,00	19.692,86	14.695,12
2001045	0	13111051	Edificações	19/09/1984	PREDIO P/VESTIARIO DA MINERACAO OC: 1-540590	7.120,60	(5.447,72)	1.672,88	11342010	Germano	50	600	23	276	10.116,00	5.432,29	4.053,66
2001047	0	13111051	Edificações	25/11/1993	NOVAS INSTALACOES PARA O AMBULATORIO MEDICO GERMA-	69.381,78	(37.350,77)	32.031,01	11342010	Germano	50	600	28	336	70.815,00	44.613,45	33.291,24

FDC CONSULT LTDA

SAMARCO
APRENDER PARA EVOLUIR E TRANSFORMAR

DATA-BASE: 31/03/2021					DADOS CONTÁBEIS CEDIDOS PELA SAMARCO						AVALIAÇÃO VALOR JUSTO DE MERCADO						
IMOBILIZADO	SUB Nº	CLASSE	CENTRO CST	DT.INCORP.	DENOMINAÇÃO DO IMOBILIZADO	VAL AQUIS. BRL	DEPREC. ACUM BRL	VALOR CONTÁBIL BRL	CENTRO DE CUSTOS	UNID. IND	VIDA ÚTIL DET. (ANOS)	VIDA ÚTIL DET. (MESES)	VIDA ÚTIL REM. (ANOS)	VIDA ÚTIL REM. (MESES)	VALOR DE REPOSIÇÃO (R$)	VALOR JUSTO DE MERCADO (R$)	VALOR DE LIQUIDAÇÃO FORÇADA
2001049	0	13111051	Edificações	30/04/2000	PR/DIO DA MEDICINA E SEG TRABALHO	1.585.594,30	(397.523,31)	1.188.070,99	11342010	Germano	50	600	28	336	90.416,00	56.962,08	42.505,98
2001051	0	13111051	Edificações	19/12/1983	GALPAO DE COBERTURA DA SUBSTACAO 07 OC: 1-528060	36.272,80	(28.777,13)	7.495,67	11130020	Germano	50	600	23	276	65.572,43	35.212,39	26.276,03
2001053	0	13111051	Edificações	20/07/1998	SUBSTITUICAO DA ESTRUTURA METALICA DA SUBSTACAO SE	35.836,86	(18.865,08)	16.971,78	11130020	Germano	50	600	28	336	65.933,00	41.537,79	30.996,14
2001054	0	13111051	Edificações	01/12/1986	DEPOSITO P/ARMAZANAMENTO DE GASES OC: 1-571560	8.957,81	(6.867,49)	2.090,32	11230030	Germano	50	600	23	276	12.856,00	6.903,67	5.151,63
2001055	0	13111051	Edificações	30/06/1988	GALPAO PARA CARVAO MINERAL OC: 5303033	1.703.258,47	(1.134.038,33)	569.220,14	12110040	Ubu	50	600	23	276	2.315.737,00	1.243.550,77	927.956,73
2001056	0	13111051	Edificações	12/11/1990	GALPA PARA CARVAO MINERAL OC: 7600-186	23.120,78	(15.226,61)	7.894,17	12110040	Ubu	50	600	23	276	41.796,76	22.444,86	16.748,70
2001057	0	13111051	Edificações	30/03/1992	GALPAO PARA CARVAO MINERAL OC: 3999-999	239.719,57	(147.757,93)	91.961,64	12110040	Ubu	50	600	28	336	394.038,00	248.243,94	185.243,45
2001058	0	13111051	Edificações	30/06/1998	AMPLIACAO NO TELHADO DO GALPAO PARA CARVAO MINERAL	15.239,35	(8.319,25)	6.920,10	12110040	Ubu	50	600	28	336	27.549,05	17.355,90	12.951,24
2001060	0	13111051	Edificações	31/12/1990	GALPAO PARA CARVAO MINERAL	1.124,40	(737,80)	386,60	12110040	Ubu	50	600	23	276	2.032,64	1.091,53	814,52
2001061	0	13111051	Edificações	14/11/2002	RECUPERACAO TELHADO E INSTALACAO DE 2 POSTES	24.367,50	(10.614,87)	13.752,63	12110040	Ubu	50	600	33	396	44.832,00	31.830,72	23.752,57
2001063	0	13111051	Edificações	30/06/1990	PREDIO DO ALMOX.MINA DE ALEGRIA OC: CONTRATO	736.221,58	(475.403,21)	260.818,37	11230030	Germano	50	600	23	276	1.055.380,00	566.739,06	422.909,41
2001066	0	13111051	Edificações	22/11/1990	OFICINA MAQ.PESADA / INSTRUMENTACAO OC: CONTRATO	125.163,11	(85.919,93)	39.243,18	11202050	Germano	50	600	23	276	179.567,00	96.427,48	71.955,67
2001068	0	13111051	Edificações	30/04/1991	OFICINA DE MAQUINAS PESADAS OC: CONTRATO	1.155.023,77	(767.981,80)	387.041,97	11202050	Germano	50	600	28	336	1.657.732,00	1.044.371,16	779.325,84
2001070	0	13111051	Edificações	30/11/1991	OFICINA DE MAQUINAS PESADAS OC: CONTRATO	74.519,51	(47.126,53)	27.392,98	11202050	Germano	50	600	28	336	106.855,00	67.318,65	50.234,21
2001072	0	13111051	Edificações	30/04/2000	CONSTRU3?O GALP?O SOTREQ.	7.165,68	(4.462,46)	2.703,22	11110070	Germano	50	600	28	336	12.953,81	8.160,90	6.089,79
2001075	0	13111051	Edificações	01/12/1974	ITEM REFERENTE A 21% DO PREDIO DO ALMOXARIFADO/MAN	361.492,01	(271.612,19)	89.879,82	11202050	Germano	50	600	18	216	518.785,00	226.709,05	169.173,78
2001077	0	13111051	Edificações	01/12/1974	ITEM REFERENTE A RATEIO DE 21% DO PREDO DO ALMOXAR	310.768,23	(228.848,06)	81.920,17	11203010	Germano	50	600	18	216	511.385,00	223.475,25	166.760,67
2001079	0	13111051	Edificações	01/12/1974	ITEM REFERENTE A RATEIO DE 14% DO PREDIO DO ALMOXA	155.384,12	(111.689,46)	43.694,66	11202020	Germano	50	600	18	216	222.984,00	97.444,01	72.714,22
2001082	0	13111051	Edificações	01/12/1974	ITEM REFERENTE A RATEIO DE 7% DO PREDIO DO ALMOXAR	155.384,12	(114.424,04)	40.960,08	11203010	Germano	50	600	18	216	255.692,00	111.737,40	83.380,17
2001085	0	13111051	Edificações	01/12/1974	ITEM REFERENTE A RATEIO DE 5%_DO PREDIO DO ALMOXAR	247.614,23	(170.652,62)	76.961,61	11202010	Germano	50	600	18	216	355.341,00	155.284,02	115.875,32
2001087	0	13111051	Edificações	01/12/1974	ITEM REFERENTE A RATEIO DE 1% DO PREDIO DO ALMOXAR	49.522,84	(31.685,69)	17.837,15	11202010	Germano	50	600	18	216	71.026,00	31.038,36	23.161,30
2001089	0	13111051	Edificações	05/01/1993	PREDIO PARA OFICINA E ARMAZENAMENTO DE MATERIAIS	23.194,87	(11.676,75)	11.518,12	11162020	Germano	50	600	28	336	41.930,70	26.416,34	19.712,28
2001091	0	13111051	Edificações	12/02/1993	CAMARA DE LIXO, PARA DISPOSICAO ADEQUADO DOS RESI-	10.544,89	(6.195,65)	4.349,24	12230030	Ubu	50	600	28	336	15.068,00	9.492,84	7.083,70
2001093	0	13111051	Edificações	01/01/1994	BUNKER DE CONCRETO ARMADO PARA QUARDAR FONTE RADIO	3.609,54	(1.808,24)	1.801,30	12250010	Ubu	50	600	28	336	5.158,00	3.249,54	2.424,86
2001095	0	13111051	Edificações	21/05/1996	EDIFICACOES NO SISTEMA DE AGUA DO PROCESSO OC:	2.101.156,79	(1.073.725,41)	1.027.431,38	11130170	Germano	50	600	28	336	2.631.519,00	1.657.856,97	1.237.118,40
2001096	0	13111101	Eqtos Process Dados	01/04/2000	MODEM PARKS UP32BIS GAB 12AC	1.001,69	(1.001,69)	-	12420010	Ubu	5	60	1	12	2.035,00	523,00	390,27
2001097	0	13111051	Edificações	19/06/1998	GALPAO PARA ESTOCAGEM DE BENTONITA OC: 233101998	280.691,90	(117.573,35)	163.118,55	12110040	Ubu	50	600	28	336	312.513,00	196.883,19	146.917,27
2001099	0	13111051	Edificações	04/08/1998	GALPAO PARA GARAGEM DO CAMINHAO DE BOMBEIRO OC: 07	13.726,80	(6.156,12)	7.570,68	11342010	Germano	50	600	28	336	19.600,00	12.348,00	9.214,27
2001100	0	13111101	Eqtos Process Dados	01/04/2000	MODEM PARKS UP32BIS GAB 12AC	1.045,78	(1.045,78)	-	12420010	Ubu	5	60	1	12	2.130,00	547,41	408,49
2001101	0	13111051	Edificações	22/04/1998	CONSTRUCAO DE GALPAO PARA DEPOSITO DE RESIDUOS IND	30.178,83	(15.100,40)	15.078,43	11341010	Germano	50	600	28	336	43.311,00	27.285,93	20.361,18
2001103	0	13111051	Edificações	29/04/1998	GALPAO PARA DEPOSITO RESIDUOS INDUSTRIAIS OC: 0730	78.681,14	(32.408,40)	46.272,74	11341010	Germano	50	600	28	336	5.269,00	3.319,47	2.477,04
2001106	0	13111051	Edificações	01/12/1974	PREDIO 0141-SUBSTACAO PRINCIPAL OC: MC010BAC	750.875,18	(210.766,96)	540.108,22	11202010	Germano	50	600	18	216	239.001,00	104.443,44	77.937,30
2001108	0	13111051	Edificações	03/01/1997	TELHA TRAPZ. ACO GALV. 1000 X 6763. PREDIO DA SUBE	820.304,22	(661.898,09)	158.406,13	11202010	Germano	50	600	28	336	2.152.570,00	1.356.119,10	1.011.956,95
2001110	0	13111051	Edificações	01/12/1974	PREDIO P/SALA CONTR CORREIAS TRANSP OC: BM004BAC	607.940,59	(584.906,34)	23.034,25	11110040	Germano	50	600	18	216	872.546,00	381.302,60	284.533,87
2001113	0	13111051	Edificações	01/11/1985	PREDIO P/SALA CONTR.CORREIAS TRANSP OC: 1-551955	3.165,85	(3.130,90)	34,95	11110040	Germano	50	600	23	276	4.531,00	2.433,15	1.815,65
2001115	0	13111051	Edificações	01/12/1974	PREDIO COBERTURA P/REAGENTES OC: BM004BAC	1.621.218,18	(1.368.641,37)	252.576,81	11130140	Germano	50	600	18	216	2.205.213,00	963.678,08	719.111,42
2001117	0	13111051	Edificações	31/07/1987	PREDIO COBERTURA P/ REAGENTES OC: BM004BAC	2.735,96	(2.176,49)	559,47	11130140	Germano	50	600	23	276	4.945,95	2.655,98	1.981,93
2001119	0	13111051	Edificações	06/04/1990	PREDIO COBERTURA P/REAGENTES OC: BM004BAC	14.217,00	(10.941,56)	3.275,44	11130140	Germano	50	600	23	276	25.700,89	13.801,38	10.298,80
2001124	0	13111051	Edificações	01/10/1975	TORRE DE TRANSFERENCIA T1 OC: BM004BAC	146.021,57	(133.801,03)	12.220,54	12420010	Ubu	50	600	18	216	383.134,00	167.429,56	124.938,51
2001126	0	13111051	Edificações	19/10/1987	BASE DE CONCRETO PARA A TORRE DE TRANSFERENCIA T-1	4.652,42	(3.669,85)	982,57	12420010	Ubu	50	600	23	276	12.877,00	6.914,95	5.160,04
2001129	0	13111051	Edificações	17/02/1998	MELHORIAS DO AMOSTRADOR DA TORRE 1 OC: 634701098	20.025,42	(10.861,98)	9.163,44	12420010	Ubu	50	600	28	336	55.429,00	34.920,27	26.058,04
2001131	0	13111051	Edificações	31/07/1998	TORRE DE TRANSFERENCIA T1 OC: 634701098	20.025,42	(10.842,24)	9.183,18	12420010	Ubu	50	600	28	336	55.429,00	34.920,27	26.058,04
2001133	0	13111051	Edificações	01/10/1975	TORRE DE TRANSFERENCIA T2 OC: 3-762190	42.171,42	(39.715,88)	2.455,54	12420010	Ubu	50	600	18	216	116.729,00	51.010,57	38.064,87
2001136	0	13111051	Edificações	01/10/1975	TORRE DE TRANSFERENCIA T3 OC: 3-762190	847.692,73	(454.344,62)	393.348,11	12420010	Ubu	50	600	18	216	421.084,00	184.013,71	137.313,86
2001138	0	13111051	Edificações	09/10/1987	BASE DE CONCRETO PARA A TORRE DE TRANSFERENCIA T3	4.652,42	(3.832,89)	819,53	12420010	Ubu	50	600	23	276	12.877,00	6.914,95	5.160,04
2001140	0	13111051	Edificações	01/10/1975	TORRE DE TRANSFERENCIA T4 OC: 3-762191	256.979,16	(93.236,07)	163.743,09	12420010	Ubu	50	600	18	216	218.614,00	95.534,32	71.289,18
2001143	0	13111051	Edificações	01/10/1975	TORRE DE AMOSTRAGEM OC: 3-762191	189.204,25	(169.737,50)	19.466,75	12250010	Ubu	50	600	18	216	251.986,00	110.117,88	82.171,66
2001145	0	13111051	Edificações	01/12/1974	TORRE TRANSF DO ENDURECIMENTO OC: 3-762191	162.350,28	(151.615,04)	10.735,24	12133020	Ubu	50	600	18	216	266.809,00	116.595,53	87.005,38
2001148	0	13111051	Edificações	01/12/1974	TORRE TRANSF DO PELOTAMENTO OC: 3-762191	491.460,62	(177.566,48)	313.894,14	12133020	Ubu	50	600	18	216	295.219,00	129.010,70	96.269,77
2001150	0	13111051	Edificações	01/12/1974	TORRE DISTRIB GAVIMETRICA OC: 3-762191	4.606.425,05	(766.763,25)	3.839.661,80	12110010	Ubu	50	600	18	216	1.101.825,00	481.497,53	359.300,87
2001153	0	13111051	Edificações	17/11/1989	CONCRETAGEM BASE TORRE GAVIMETRICA OC: 3-779940	4.423,94	(3.658,50)	765,44	12110010	Ubu	50	600	23	276	7.997,41	4.294,61	3.204,70
2001155	0	13111051	Edificações	01/10/1977	TORRE DO FAROL DO PIER OC: 3-779940	124.536,31	(7.928,14)	116.608,17	12420010	Ubu	50	600	18	216	6.250,00	2.731,25	2.038,10
2001158	0	13111051	Edificações	30/10/1979	CABINE P/PROTECAO SIST.HIDRAUL.GP-2 OC:	12.162,85	(10.275,61)	1.887,24	12133020	Ubu	50	600	18	216	20.228,00	8.839,64	6.596,27
2001160	0	13111051	Edificações	31/03/1980	CABINE P/ SIST. HIDRAUL.DO RECUPER. OC: 3-782370	54.142,62	(53.957,45)	185,17	12420010	Ubu	25	300	6	72	70.689,00	21.913,59	16.352,26
2001162	0	13111051	Edificações	06/09/1983	TORRE DE TRANSFERENCIA PENEIRAMENTO OC: 3-76941-	5.622.403,13	(195.737,15)	5.426.665,98	12133020	Ubu	50	600	23	276	182.814,00	98.171,12	73.256,80
2001165	0	13111051	Edificações	11/04/1989	CONCRETAGEM PISO DA TORRE DE TRANSFERENCIA DO PENE	12.381,32	(9.166,62)	3.214,70	12133020	Ubu	50	600	23	276	22.382,42	12.019,36	8.969,03
2001169	0	13111051	Edificações	31/05/1991	CASA DE TRANSFERENCIA CV30 E CV41 OC: CONTRATO	741.595,23	(501.961,26)	239.633,97	11130020	Germano	50	600	28	336	994.360,00	626.446,80	467.464,25
2001171	0	13111051	Edificações	31/05/1991	CASA DE TRANSFERENCIA CV35,44 E 48 OC: CONTRATO	736.734,97	(498.730,49)	238.004,48	11130020	Germano	50	600	28	336	989.419,00	623.333,97	465.141,41
2001173	0	13111051	Edificações	31/07/1991	CASA DE TRASNFERENCIA CV10,11,30,42 OC: CONTRATO	247.378,29	(178.381,47)	68.996,82	11130020	Germano	50	600	28	336	332.276,00	209.333,88	156.208,16
2001176	0	13111051	Edificações	16/11/1992	CABINE ACUSTICA P/ABSORCAO RUIDOS OC: 3405045	39.364,40	(23.930,59)	15.433,81	11130090	Germano	50	600	28	336	40.016,00	25.210,08	18.812,15
2001178	0	13111051	Edificações	16/11/1992	CABINE ACUSTICA P/ABSORCAO RUIDOS OC: 3405045	39.364,40	(23.930,59)	15.433,81	11130090	Germano	50	600	28	336	40.016,00	25.210,08	18.812,15
2001180	0	13111051	Edificações	10/08/1993	CABINE ACUST.ABSORCAO RUIDO-80CPIC OC: 0204067	31.921,24	(16.487,43)	15.433,81	11130090	Germano	50	600	28	336	40.016,00	25.210,08	18.812,15
2001183	0	13111051	Edificações	01/12/1974	PREDIO 0151 ESCRIT ADMINISTRACAO OC: FM892FAC	296.523,93	(264.644,76)	31.879,17	11300020	Germano	50	600	18	216	425.524,00	185.953,99	138.761,73
2001185	0	13111051	Edificações	01/12/1977	PAIOL EXPLOSIVOS MED 7X6 M OC: 1-0599	22.564,42	(20.629,76)	1.934,66	11230030	Germano	50	600	18	216	55.223,00	24.132,45	18.008,01
2001188	0	13111051	Edificações	01/12/1976	ESTACAO DE TELECOMUNICACAO SERRA DO CURRAL OC: BH0	478.531,50	(440.044,34)	38.487,16	11202010	Germano	50	600	18	216	1.220.862,00	533.516,69	398.118,37
2001190	0	13111051	Edificações	29/11/1985	ESTACAO TELECOMUNICACAO S. CURRAL. OC: 1-558470	0,62	(0,43)	0,19	11202010	Germano	50	600	23	276	1.264,00	678,77	506,51
2001193	0	13111051	Edificações	01/12/1976	ESTACAO DE TELEC.MORRO DO CACHORRO OC: 1-558470	483.980,76	(460.321,92)	23.658,84	11202010	Germano	50	600	18	216	1.233.740,00	539.144,38	402.317,84
2001195	0	13111051	Edificações	01/12/1976	ESTACAO TELECOMUNICACAO-GERMANO OC: 1-558470	483.125,93	(439.628,49)	43.497,44	11162020	Germano	50	600	18	216	795.488,00	347.628,26	259.405,56
2001197	0	13111051	Edificações	29/11/1985	ESTACAO TELECOMUNICACAO-GERMANO. OC: 1-558470	0,62	(0,43)	0,19	11162020	Germano	50	600	23	276	2.500,00	1.342,50	1.001,79

FDC CONSULT LTDA

SAMARCO
APRENDER PARA EVOLUIR E TRANSFORMAR

DATA-BASE: 31/03/2021					DADOS CONTÁBEIS CEDIDOS PELA SAMARCO					AVALIAÇÃO VALOR JUSTO DE MERCADO							
IMOBILIZADO	SUB Nº	CLASSE	CENTRO CST	DT.INCORP.	DENOMINAÇÃO DO IMOBILIZADO	VAL AQUIS. BRL	DEPREC. ACUM BRL	VALOR CONTÁBIL BRL	CENTRO DE CUSTOS	UNID. IND	VIDA ÚTIL DET. (ANOS)	VIDA ÚTIL DET. (MESES)	VIDA ÚTIL REM. (ANOS)	VIDA ÚTIL REM. (MESES)	VALOR DE REPOSIÇÃO (R$)	VALOR JUSTO DE MERCADO (R$)	VALOR DE LIQUIDAÇÃO FORÇADA
2001200	0	13111051	Edificações	01/12/1976	ESTACAO TELECOMUNICACAO-P.FIALHO OC: 1-558470	494.855,15	(451.270,90)	43.584,25	11162020	Germano	50	600	18	216	815.251,00	356.264,69	265.850,19
2001202	0	13111051	Edificações	29/11/1985	ESTACAO TELECOMUNICACAO P.FIALHO. OC: 1-558470	0,62	(0,43)	0,19	11162020	Germano	50	600	23	276	2.500,00	1.342,50	1.001,79
2001205	0	13111051	Edificações	01/12/1976	ESTACAO TELECOMUNICACAO-E.FELIZ OC: 1-558470	492.987,25	(448.843,90)	44.143,35	11162020	Germano	50	600	18	216	811.546,00	354.645,60	264.642,01
2001208	0	13111051	Edificações	29/11/1985	ESTACAO TELECOMUNICACAO E.FELIZ. OC: 1-558470	0,62	(0,43)	0,19	11162020	Germano	50	600	23	276	2.500,00	1.342,50	1.001,79
2001210	0	13111051	Edificações	01/12/1976	ESTACAO TELECOMUNICACAO-CELINA OC: 1-558470	487.064,74	(443.264,50)	43.800,24	11162020	Germano	50	600	18	216	802.899,00	350.866,86	261.822,26
2001212	0	13111051	Edificações	29/11/1985	ESTACAO TELECOMUNICACAO CELINA. OC: 1-558470	0,62	(0,43)	0,19	11162020	Germano	50	600	23	276	2.500,00	1.342,50	1.001,79
2001215	0	13111051	Edificações	01/12/1976	ESTACAO TELECOMUNICACAO-FRADE OC: 1-558470	456.216,41	(434.813,19)	21.403,22	11162020	Germano	50	600	18	216	751.019,00	328.195,30	244.904,39
2001218	0	13111051	Edificações	01/12/1976	PREDIO EST.TELECOMUNICACAO-UBU OC: 1-558470	469.364,92	(390.629,35)	78.735,57	11162020	Germano	50	600	18	216	773.253,00	337.911,56	252.154,81
2001220	0	13111051	Edificações	01/12/1974	PREDIO DE CONTROLE E LABORATORIOS OC: CMC001	1.592.317,08	(1.198.952,42)	393.364,66	11250020	Germano	50	600	18	216	2.002.114,00	874.923,82	652.881,62
2001222	0	13111051	Edificações	21/12/1987	PREDIO DE CONTROLE E LABORATORIOS OC: CMC001	12.642,82	(9.823,79)	2.819,03	11250020	Germano	50	600	23	276	18.125,00	9.733,13	7.263,01
2001223	0	13111091	Software	20/12/2002	IMPLANTAÃƒO E CONFIGURAÃƒO DO SISTEMA DE CONTROLE	276.445,33	(276.445,33)	-	12133020	Ubu	5	60	1	12	283.421,00	72.839,20	54.353,73
2001224	0	13111091	Software	22/05/2003	IMPLANTAÃƒO E CONFIGURAÃƒO DO SISTEMA DE CONTROLE	295.897,44	(295.897,44)	-	12135020	Ubu	5	60	1	12	303.363,00	77.964,29	58.178,15
2001225	0	13111051	Edificações	09/07/1991	PREDIO DE CONTROLE E LABORATORIOS OC: CMC001	73.873,49	(38.676,52)	35.196,97	11250020	Germano	50	600	28	336	38.252,00	24.098,76	17.982,87
2001227	0	13111051	Edificações	18/10/1993	CONSTRUCAO DE UM BANHEIRO ANEXO AO LABORATORIO DE	6.305,50	(6.305,50)	-	11250020	Germano	50	600	28	336	11.398,81	7.181,25	5.358,76
2001229	0	13111051	Edificações	08/06/1994	REFORMA GERAL DOS LABORATORIOS DE ANALISE FISICAS	24.819,01	(24.819,01)	-	11250020	Germano	50	600	28	336	44.866,75	28.266,05	21.092,56
2001230	0	13111091	Software	19/06/2002	LECENÃA DE USO SOFTWARE LTS-LOOP TUNING SYSTEM	62.482,04	(62.482,04)	-	12210010	Ubu	5	60	1	12	64.059,00	16.463,16	12.285,07
2001232	0	13111051	Edificações	01/12/1974	PREDIO DA ADMINISTRACAO-UBU OC: CMC001	1.031.025,47	(774.424,63)	256.600,84	12300090	Ubu	50	600	18	216	1.198.831,00	523.889,15	390.934,15
2001234	0	13111051	Edificações	11/10/2000	REFORMA NO PREDIO ADMINISTRATIVO	187.345,54	(93.100,31)	94.245,23	12300090	Ubu	50	600	28	336	263.450,00	165.973,50	123.851,98
2001235	0	13111091	Software	12/12/2002	OTIMIZAÃƒO DO SOFTWARE OPERATE IT	100.402,80	(100.402,80)	-	12210010	Ubu	5	60	1	12	102.936,00	26.454,55	19.740,79
2001236	0	13111051	Edificações	30/04/1988	PREDIO DA ADMINISTRACAO-UBU OC: CMC001	250.768,10	(101.360,44)	149.407,66	12300090	Ubu	50	600	23	276	339.323,00	182.216,45	135.972,72
2001237	0	13111091	Software	08/03/2002	DESENVOLVIMENTO SITE PEQUENAS COMPRAS, SISTEMA E-S	276.582,94	(276.582,94)	-	12330030	Ubu	5	60	1	12	283.562,00	72.875,43	54.380,77
2001238	0	13111051	Edificações	29/02/1992	MELHORIA E CONSERVACAO DO PREDIO ADMINISTRATIVO DE	4.007,71	(2.398,70)	1.609,01	12300090	Ubu	50	600	28	336	11.093,00	6.988,59	5.214,99
2001240	0	13111051	Edificações	01/12/1994	COLOCACAO DE DIVISORIAS NA MODIFICACAO DO LAY OUT	1.121,18	(1.035,65)	85,53	12300090	Ubu	50	600	28	336	3.103,00	1.954,89	1.458,77
2001243	0	13111051	Edificações	29/10/2001	SERVIÃOS DE REFORMAS E MELHORIAS NAS INSTALAÃ±ES D	366.696,85	(187.782,55)	178.914,30	12300030	Ubu	50	600	33	396	673.330,00	478.064,30	356.738,94
2001245	0	13111051	Edificações	11/06/2002	SUBSTITUICAO PISO DO PREDIO ADMINISTRATIVO	50.434,45	(30.191,42)	20.243,03	12320020	Ubu	50	600	33	396	70.604,00	50.128,84	37.406,91
2001247	0	13111051	Edificações	27/05/2002	REFORMA SALA VIDEO CONFERENCIA PREDIO ADMINISTRATI	38.899,51	(15.788,55)	23.110,96	12320020	Ubu	50	600	33	396	107.673,00	76.447,83	57.046,55
2001249	0	13111051	Edificações	11/06/2002	PREFORMA PREDIO ADMINISTRATIVO	30.981,12	(12.564,64)	18.416,48	12320020	Ubu	50	600	33	396	85.755,00	60.886,05	45.434,11
2001251	0	13111051	Edificações	01/12/1974	PREDIO DO LABORATORIO QUIMICO-UBU OC: 631402194	2.045.651,08	(837.823,49)	1.207.827,59	12250010	Ubu	50	600	18	216	2.375.213,00	1.037.968,08	774.547,76
2001253	0	13111091	Software	26/08/2002	LICENÃA GESPLAN	80.245,78	(80.245,78)	-	12320020	Ubu	5	60	1	12	82.271,00	21.143,65	15.777,71
2001254	0	13111051	Edificações	27/01/1986	PREDIO DO LABORATORIO QUIMICO-UBU OC: 3-532900	4.957,01	(3.768,16)	1.188,85	12250010	Ubu	50	600	23	276	13.720,00	7.367,64	5.497,85
2001257	0	13111051	Edificações	23/06/1989	PREDIO DO LABORATORIO QUIMICO-UBU OC: 3-779210	14.291,11	(10.378,16)	3.912,95	12250010	Ubu	50	600	23	276	39.557,00	21.242,11	15.851,19
2001258	0	13111091	Software	30/10/2002	SYSMAN OMM - LICENÃA INFINITA	3.023,32	(3.023,32)	-	12204030	Ubu	5	60	1	12	3.100,00	796,70	594,51
2001259	0	13111051	Edificações	10/05/1994	LABORATORIO QUIMICO, REPAROS E FECHAMENTO EM ESQUA	49.122,77	(22.827,38)	26.295,39	12250010	Ubu	50	600	28	336	135.970,00	85.661,10	63.921,63
2001261	0	13111051	Edificações	06/12/2001	REFORMA DO VESTIÃRIO CENTRAL DA PELOTIZAÃƒO	37.531,22	(17.403,48)	20.127,74	12250010	Ubu	50	600	33	396	103.885,00	73.758,35	55.039,62
2001264	0	13111051	Edificações	01/12/1976	PORTARIA PRINCIPAL DE UBU OC: 150804894	505.294,49	(230.750,14)	274.544,35	12300020	Ubu	50	600	18	216	231.233,00	101.048,82	75.404,19
2001266	0	13111051	Edificações	02/03/1990	PORTARIA PRINCIPAL DE UBU OC: 7501-043	990,84	(668,63)	322,21	12300020	Ubu	50	600	23	276	2.742,00	1.472,45	1.098,77
2001268	0	13111091	Software	11/11/2002	06 UNIDADES WINDOWS 2000	1.905,31	(1.905,31)	-	12204030	Ubu	5	60	1	12	1.954,00	502,18	374,73
2001269	0	13111051	Edificações	01/12/1976	PREDIO P/PROTECAO-BARRAGEM REJEITOS OC: 7501-043	121.610,39	(120.367,67)	1.242,72	11341010	Germano	50	600	18	216	174.509,00	76.260,43	56.906,71
2001270	0	13111091	Software	11/11/2002	6 UNIDADES PROJECT WIN32	1.928,19	(1.928,19)	-	12204030	Ubu	5	60	1	12	1.977,00	508,09	379,14
2001271	0	13111051	Edificações	23/11/1990	PREDIO P/PROTECAO-BARRAGEM REJEITOS OC: 7501-043	6.178,61	(6.178,61)	-	11341010	Germano	50	600	23	276	8.851,00	4.752,99	3.546,75
2001272	0	13111091	Software	11/11/2002	104 UNIDADES WINDOWS 2000	2.157,95	(2.157,95)	-	12204030	Ubu	5	60	1	12	2.213,00	568,74	424,40
2001273	0	13111051	Edificações	31/12/1990	PREDIO P/PROTECAO-BARR.REJ.(125019)	656,77	(656,77)	-	11341010	Germano	50	600	23	276	12.645,00	6.790,37	5.067,07
2001274	0	13111091	Software	11/11/2002	100 UNIDADES EXCHANGE 2000	4.162,64	(4.162,64)	-	12204030	Ubu	5	60	1	12	4.268,00	1.096,88	818,51
2001275	0	13111091	Software	11/11/2002	SQL SERVER STANDARD	674,35	(674,35)	-	12204030	Ubu	5	60	1	12	692,00	177,84	132,71
2001276	0	13111051	Edificações	01/12/1974	PREDIO-VIRADOR DE CAMINHOES OC: 7501-043	538.920,92	(473.243,63)	65.677,29	12110040	Ubu	50	600	18	216	888.130,00	388.112,81	289.615,75
2001277	0	13111091	Software	11/11/2002	80 UNIDADES SYSTEM MGMT CAL	1.997,97	(1.997,97)	-	12204030	Ubu	5	60	1	12	2.049,00	526,59	392,95
2001278	0	13111091	Software	06/12/2002	3 UNIDADES ACCES POINT	9.740,41	(9.740,41)	-	12204030	Ubu	5	60	1	12	9.987,00	2.566,66	1.915,28
2001279	0	13111051	Edificações	01/12/1975	SALA ELETRICA PRINCIPAL OC: 7501-043	130.677,95	(102.841,32)	27.836,63	12133020	Ubu	50	600	18	216	192.695,00	84.207,72	62.837,09
2001280	0	13111091	Software	06/12/2002	3 UNIDADES CARTÃƒO PCMCIA	1.945,30	(1.945,30)	-	12204030	Ubu	5	60	1	12	1.995,00	512,72	382,60
2001281	0	13111051	Edificações	31/05/1990	SALA ELETRICA PRINCIPAL OC: 7501-043	17.163,36	(13.113,17)	4.050,19	12133020	Ubu	50	600	23	276	31.027,19	16.661,60	12.433,14
2001283	0	13111051	Edificações	31/12/1990	SALA ELETRICA PRINCIPAL (125021)	859,95	(859,95)	-	12133020	Ubu	50	600	23	276	1.554,58	834,81	622,95
2001288	0	13111051	Edificações	01/12/1975	SALA ELETRICA DA CAL OC: 7501-043	239.215,45	(172.589,57)	66.625,88	12110040	Ubu	50	600	18	216	258.163,00	112.817,23	84.185,95
2001290	0	13111051	Edificações	01/07/1998	MELHORIAS NA SALA ELETRICA DA USICAL OC: 636206398	9.482,35	(6.891,88)	2.590,47	12110040	Ubu	50	600	28	336	17.141,79	10.799,33	8.058,62
2001295	0	13111051	Edificações	01/12/1975	SALA ELETRICA DA POLPA OC: 7501-043	50.283,36	(45.866,95)	4.416,41	12110010	Ubu	50	600	18	216	82.760,00	36.166,12	26.987,72
2001297	0	13111051	Edificações	16/10/2001	SALA ELETRICA DA POLPA - MEDIÃƒO DA OBRA	3.418,47	(2.259,49)	1.158,98	12110010	Ubu	50	600	33	396	6.179,76	4.387,63	3.274,12
2001299	0	13111051	Edificações	01/12/1976	SALA ELETRICA DA DRAGA OC: 7501-043	23.037,44	(21.202,67)	1.834,77	12110010	Ubu	50	600	18	216	41.646,10	18.199,35	13.580,63
2001302	0	13111051	Edificações	01/12/1976	SALA ELETRICA DO FORNO OC: 7501-043	35.946,37	(26.235,96)	9.710,41	12133020	Ubu	50	600	18	216	64.982,32	28.397,27	21.190,48
2001304	0	13111051	Edificações	31/05/1990	SALA ELETRICA DO FORNO OC: 7501-043	17.163,36	(13.600,68)	3.562,68	12133020	Ubu	50	600	23	276	31.027,19	16.661,60	12.433,14
2001305	0	13111091	Software	18/09/2002	30 UN SOFTWARE ACROBAT 5.0	15.641,53	(15.641,53)	-	12330030	Ubu	5	60	1	12	16.037,00	4.121,51	3.075,53
2001306	0	13111051	Edificações	31/12/1990	SALA ELETRICA DO FORNO (125026)	859,95	(859,95)	-	12133020	Ubu	50	600	23	276	1.554,58	834,81	622,95
2001307	0	13111091	Software	13/09/2002	EXCHANGE 2000 SERVER	13.474,15	(13.474,15)	-	12330030	Ubu	5	60	1	12	13.815,00	3.550,46	2.649,40
2001310	0	13111051	Edificações	06/11/2002	SERVIÃO INSTALAÃƒO DE PISO SALA FORNO USINA I	2.020,24	(1.022,21)	998,03	12133020	Ubu	50	600	33	396	3.717,00	2.639,07	1.969,31
2001312	0	13111051	Edificações	28/11/2002	SERVIÃO DE MONTAGEM DE FORRO NA SALA DE CONTROLE F	2.239,68	(1.133,23)	1.106,45	12133020	Ubu	50	600	33	396	4.121,00	2.925,91	2.183,36
2001313	0	13111091	Software	13/09/2002	5 PCT PROJECT WIN 32	2.904,41	(2.904,41)	-	12330030	Ubu	5	60	1	12	2.978,00	765,35	571,11
2001314	0	13111051	Edificações	23/12/2002	SERV.TRATAMENTO ANTICORROSIVO E PINTURA NA TUBULAÃ	2.149,19	(1.086,29)	1.062,90	12133020	Ubu	50	600	33	396	3.955,00	2.808,05	2.095,41
2001315	0	13111091	Software	13/09/2002	16 PCT WINDOWS 2000 PROFESSIONAL	3.900,62	(3.900,62)	-	12330030	Ubu	5	60	1	12	4.000,00	1.028,00	767,11
2001316	0	13111051	Edificações	11/11/2002	SERV.REMANEJAMENTO E INSTALAÃƒO DIVISÃRIAS SALA FO	2.144,67	(1.085,16)	1.059,51	12133020	Ubu	50	600	33	396	3.946,00	2.801,66	2.090,64
2001317	0	13111091	Software	13/09/2002	100 PCT EXCHANGE 2000	7.524,17	(7.524,17)	-	12330030	Ubu	5	60	1	12	7.715,00	1.982,76	1.479,56
2001318	0	13111051	Edificações	26/12/2002	SERVIÃOS DE REVESTIMENTO MONOL^TICO SALA CONTROLE	5.739,47	(2.901,02)	2.838,45	12133020	Ubu	50	600	33	396	10.559,00	7.496,89	5.594,29

FDC CONSULT LTDA

SAMARCO
APRENDER PARA EVOLUIR E TRANSFORMAR

DATA-BASE: 31/03/2021					DADOS CONTÁBEIS CEDIDOS PELA SAMARCO						AVALIAÇÃO VALOR JUSTO DE MERCADO						
IMOBILIZADO	SUB Nº	CLASSE	CENTRO CST	DT.INCORP.	DENOMINAÇÃO DO IMOBILIZADO	VAL AQUIS. BRL	DEPREC. ACUM BRL	VALOR CONTÁBIL BRL	CENTRO DE CUSTOS	UNID. IND	VIDA ÚTIL DET. (ANOS)	VIDA ÚTIL DET. (MESES)	VIDA ÚTIL REM. (ANOS)	VIDA ÚTIL REM. (MESES)	VALOR DE REPOSIÇÃO (R$)	VALOR JUSTO DE MERCADO (R$)	VALOR DE LIQUIDAÇÃO FORÇADA
2001319	0	13111051	Edificações	16/12/2002	SERV.INSTALAÃÕ DE PORTAS E DIVISÕRIAS SALA USINA	3.375,38	(1.706,08)	1.669,30	12133020	Ubu	50	600	33	396	6.211,00	4.409,81	3.290,67
2001320	0	13111091	Software	13/09/2002	EXCHANGE 2000 SERVER	4.493,38	(4.493,38)	-	12330030	Ubu	5	60	1	12	4.607,00	1.184,00	883,52
2001321	0	13111091	Software	13/09/2002	MS PROXY SERVER	2.377,62	(2.377,62)	-	12330030	Ubu	5	60	1	12	2.438,00	626,57	467,55
2001322	0	13111051	Edificações	01/12/1976	SALA ELETRICA DO PATEO OC: 7501-043	57.368,68	(48.853,85)	8.514,83	12420010	Ubu	50	600	18	216	122.057,00	53.338,91	39.802,32
2001324	0	13111051	Edificações	01/12/1976	SALA ELETRICA N.8 OC: 7501-043	28.123,50	(25.641,13)	2.482,37	12250010	Ubu	50	600	18	216	77.845,00	34.018,27	25.384,95
2001325	0	13111091	Software	13/09/2002	SQL SERVER 2000 STD	749,40	(749,40)	-	12330030	Ubu	5	60	1	12	769,00	197,63	147,48
2001326	0	13111091	Software	13/09/2002	80 PCT SYSTEM MGMT CAL 2.0	3.611,43	(3.611,43)	-	12330030	Ubu	5	60	1	12	3.703,00	951,67	710,15
2001327	0	13111051	Edificações	01/12/1976	SALA ELETRICA DO PIER-SUL OC: 7501-043	222.286,69	(191.776,25)	30.510,44	12420010	Ubu	50	600	18	216	615.284,00	268.879,11	200.641,73
2001328	0	13111091	Software	13/09/2002	SYSTEM MGMT SERVER 2.0	505,61	(505,61)	-	12330030	Ubu	5	60	1	12	519,00	133,38	99,53
2001329	0	13111091	Software	13/09/2002	WINDOWS 2000 ADVANCED SERVER	2.624,39	(2.624,39)	-	12330030	Ubu	5	60	1	12	2.691,00	691,59	516,07
2001330	0	13111051	Edificações	01/12/1976	SALA ELETRICA NUMERO 01 OC: 7501-043	59.303,95	(41.470,52)	17.833,43	12203010	Ubu	50	600	18	216	107.207,16	46.849,53	34.959,84
2001332	0	13111091	Software	13/09/2002	106 PCT WINDOWS 2000 CAL	3.510,56	(3.510,56)	-	12330030	Ubu	5	60	1	12	3.600,00	925,20	690,40
2001333	0	13111091	Software	13/09/2002	WINDOWS 2000 SERVER	809,58	(809,58)	-	12330030	Ubu	5	60	1	12	831,00	213,57	159,37
2001334	0	13111051	Edificações	01/12/1975	SALA ELETRICA T1 OC: 7501-043	39.189,02	(29.859,30)	9.329,72	12420010	Ubu	50	600	18	216	61.544,00	26.894,73	20.069,26
2001338	0	13111051	Edificações	01/12/1976	SALA ELETRICA T2 OC: 7501-043	38.747,98	(30.906,36)	7.841,62	12420010	Ubu	50	600	18	216	70.516,00	30.815,49	22.994,99
2001340	0	13111051	Edificações	01/12/1975	SALA ELETRICA T3 OC: 7501-043	113.254,07	(95.527,00)	17.727,07	12420010	Ubu	50	600	18	216	276.747,00	120.938,44	90.246,13
2001342	0	13111051	Edificações	01/12/1976	SALA ELETRICA T4 OC: 7501-043	37.221,69	(26.705,06)	10.516,63	12420010	Ubu	50	600	18	216	66.291,00	28.969,17	21.617,24
2001345	0	13111051	Edificações	30/11/1978	CASA DE CONCRETO P/EST.BOMBA OC:	1.669,43	(1.586,86)	82,57	11162020	Germano	50	600	18	216	3.017,92	1.318,83	984,13
2001347	0	13111051	Edificações	25/06/1981	PREDIO LABORATORIO DE MEIO AMBIENTE / ARQUIVO FINA	6.451,69	(5.052,05)	1.399,64	12341010	Ubu	50	600	23	276	17.858,00	9.589,75	7.156,02
2001349	0	13111051	Edificações	01/02/1994	PREDIO LABORATORIO MEIO AMBIENTE / LIMNUS	44.392,46	(17.830,72)	26.561,74	12341010	Ubu	50	600	28	336	44.887,00	28.278,81	21.102,08
2001351	0	13111051	Edificações	12/02/1996	CONSTRUCAO DE CALCADAS E BANCADAS PARA O LABORATOR	12.237,12	(10.700,86)	1.536,26	12341010	Ubu	50	600	28	336	22.471,00	14.156,73	10.563,97
2001353	0	13111051	Edificações	27/08/1998	MELHORIAS NO LABORATORIO DE MEIO AMBIENTE OC: 1430	24.667,44	(14.404,99)	10.262,45	12341010	Ubu	50	600	28	336	68.278,00	43.015,14	32.098,56
2001361	0	13111051	Edificações	31/07/1981	GALPAO TIPO PAIOL DE EXPLOSIVOS OC: 1-517630	17.544,83	(15.304,46)	2.240,37	11230030	Germano	50	600	23	276	25.080,00	13.467,96	10.050,00
2001363	0	13111051	Edificações	22/07/1985	CONSTRUCAO LAVADOR EQUIP.PESADOS OC: 1-549300	6.186,03	(4.810,00)	1.376,03	11200010	Germano	50	600	23	276	8.851,00	4.752,99	3.546,75
2001364	0	13111091	Software	19/11/2002	SQL SERVER STD EDTH ENG UPGADV MVL	1.218,92	(1.218,92)	-	12330030	Ubu	5	60	1	12	1.250,00	321,25	239,72
2001365	0	13111091	Software	19/11/2002	SQL SVR STD EDTN ENG SA MVL	749,40	(749,40)	-	12330030	Ubu	5	60	1	12	769,00	197,63	147,48
2001366	0	13111051	Edificações	22/10/1986	PLATAFORMAS MANUT.TANQUES 12TK02/03 OC: 1.568920	8.011,91	(7.492,60)	519,31	11130080	Germano	50	600	23	276	14.741,00	7.915,92	5.906,98
2001367	0	13111091	Software	19/11/2002	SYSTEM MGMT SVR ENGLISH SA MVL	505,61	(505,61)	-	12330030	Ubu	5	60	1	12	519,00	133,38	99,53
2001368	0	13111051	Edificações	06/01/1986	PLATAFORMA P/BALANCA TOLEDO MOD.810 OC: 1-560220	22.703,13	(22.703,13)	-	11230030	Germano	50	600	23	276	3.846,00	2.065,30	1.541,16
2001369	0	13111091	Software	19/11/2002	13 UND WINDOWS 2000 SERVER WINDOWS SVR ENG	10.524,59	(10.524,59)	-	12330030	Ubu	5	60	1	12	10.791,00	2.773,29	2.069,47
2001371	0	13111051	Edificações	28/02/1986	PLATAFORMA NIVEL,1030,046/COMPLETA OC: 1-556121	8.622,37	(8.622,37)	-	11130120	Germano	50	600	23	276	15.587,15	8.370,30	6.246,05
2001373	0	13111051	Edificações	13/01/1986	PLATAFORMA EM ESTRUTURA METALICA OC: 1-556120	19.836,76	(19.836,76)	-	11130120	Germano	50	600	23	276	36.496,00	19.598,35	14.624,59
2001375	0	13111051	Edificações	27/02/1986	PLATAFORMA P/INST.PSM-400 OC: 1-557771	53.862,48	(53.862,48)	-	11130130	Germano	50	600	23	276	87.701,00	47.095,44	35.143,34
2001376	0	13111091	Software	11/11/2002	WINDOWS 2000 CAL WINDOWS CAL ENGLISH	1.390,28	(1.390,28)	-	12330030	Ubu	5	60	1	12	1.426,00	366,48	273,47
2001378	0	13111051	Edificações	27/03/1989	PREDIO DO PLANEJAMENTO/SEG.TRABALHO OC: 4005-038	26.259,68	(18.133,87)	8.125,81	12204010	Ubu	50	600	23	276	72.686,00	39.032,38	29.126,56
2001381	0	13111091	Software	11/11/2002	PROJECT WIN 32 ENGLISH UPGAD	1.407,03	(1.407,03)	-	12330030	Ubu	5	60	1	12	1.443,00	370,85	276,73
2001382	0	13111091	Software	11/11/2002	WINDOWS 2000 PROFESSIONAL	1.574,71	(1.574,71)	-	12330030	Ubu	5	60	1	12	1.615,00	415,06	309,72
2001383	0	13111051	Edificações	09/07/1990	PREDIO DA CENTRAL DE PONTO OC: 7503-004	6.180,27	(4.311,59)	1.868,68	12300020	Ubu	50	600	23	276	17.106,00	9.185,92	6.854,68
2001384	0	13111091	Software	11/11/2002	EXCHANGE 2000 CAL ENGLISH	3.037,55	(3.037,55)	-	12330030	Ubu	5	60	1	12	3.115,00	800,56	597,39
2001385	0	13111051	Edificações	02/04/1990	PREDIO ESCRIT.ADMINIST.MANUTENCAO OC: 2203001	478.179,00	(178.280,27)	299.898,73	11200010	Germano	50	600	23	276	177.459,00	95.295,48	71.110,96
2001386	0	13111091	Software	11/11/2002	SQL SERVER STANDARD EDITION 6,5 SQL	492,09	(492,09)	-	12330030	Ubu	5	60	1	12	505,00	129,79	96,85
2001387	0	13111051	Edificações	30/07/1991	ESCRITORIO DA MINA DE ALEGRIA OC: CONTRATO	1.448.235,91	(880.039,90)	568.196,01	11100010	Germano	50	600	28	336	2.155.740,00	1.358.116,20	1.013.447,22
2001390	0	13111051	Edificações	30/11/1991	ESCRITORIO DA MINA DE ALEGRIA OC: CONTRATO	48.213,05	(30.750,95)	17.462,10	11100010	Germano	50	600	28	336	87.157,50	54.909,23	40.974,11
2001392	0	13111051	Edificações	15/03/1996	COLOCACAO DE VIDO , INSULFILME OC:	7.212,01	(3.973,43)	3.238,58	11100010	Germano	50	600	28	336	13.037,57	8.213,67	6.129,16
2001394	0	13111051	Edificações	30/04/2000	RESTAURANTE DE ALEGRIA - REFORMA	100.884,10	(30.916,10)	69.968,00	11100010	Germano	50	600	28	336	182.373,99	114.895,61	85.736,87
2001396	0	13111051	Edificações	30/09/2000	REFORMA DO RESTAURANTE DE GERMANO	2.862,00	(1.346,97)	1.515,03	11100010	Germano	50	600	28	336	5.173,80	3.259,50	2.432,29
2001398	0	13111051	Edificações	08/12/2002	MANUTENÃÕ E OBRAS CIVIS GERMANO E ALEGRIA	5.459,84	(2.549,56)	2.910,28	11100010	Germano	50	600	33	396	9.870,07	7.007,75	5.229,29
2001400	0	13111051	Edificações	06/12/2002	MELHORIA NO PREDIO DO RESTAURANTE DE GERMANO	9.970,89	(4.191,72)	5.779,17	11230030	Germano	50	600	33	396	14.226,00	10.100,46	7.537,12
2001402	0	13111051	Edificações	02/07/1993	PAIOL DE EXPLOSIVO DA MINA DE ALEGRIA, CONSTRUIDO	30.176,09	(17.020,79)	13.155,30	11100010	Germano	50	600	28	336	55.518,00	34.976,34	26.099,88
2001403	0	13111091	Software	15/04/2002	IMPLEMENTAÃ1ES CRM - DESENVOLVIMENTO INTRANET SAMA	21.699,91	(21.699,91)	-	12330030	Ubu	5	60	1	12	22.248,00	5.717,74	4.266,66
2001404	0	13111051	Edificações	30/03/1991	PREDIO DO ESCRIT.DO BENEFICIAMENTO OC: CONTRATO	382.082,16	(197.364,18)	184.717,98	11130010	Germano	50	600	28	336	438.506,00	276.258,78	206.148,56
2001405	0	13111091	Software	07/06/2002	IMPLEMENTAÃ1ES CRM-CESSÃO DIREITO DE USO SOFTWARE	14.573,62	(14.573,62)	-	12330030	Ubu	5	60	1	12	14.942,00	3.840,09	2.865,54
2001406	0	13111051	Edificações	30/11/1991	PREDIO DO ESCRIT. DO BENEFICIAMENTO OC: CONTRATO	13.579,98	(8.795,32)	4.784,66	11130010	Germano	50	600	28	336	24.549,31	15.466,07	11.541,02
2001407	0	13111091	Software	13/06/2002	IMPLEMENTAÃ1ES CRM-DESENV. SISTEMA FINANCEIRO DATA	17.464,72	(17.464,72)	-	12330030	Ubu	5	60	1	12	17.906,00	4.601,84	3.433,97
2001408	0	13111091	Software	01/08/2002	IMPLEMENTAÃ1ES CRM-SERVIÇOS DE DIGITALIZAÃÃO DE DO	3.897,30	(3.897,30)	-	12330030	Ubu	5	60	1	12	3.996,00	1.026,97	766,34
2001409	0	13111051	Edificações	31/12/1991	PREDIO ESCRITORIO ADMINISTRACAO OC: 0	17.838,32	(12.093,93)	5.744,39	11300020	Germano	50	600	28	336	25.501,00	16.065,63	11.988,42
2001410	0	13111091	Software	12/08/2002	IMPLEMENTAÃ1ES CRM-CERTIFICAÃÃO CERTISIGN GLOBAL S	2.589,52	(2.589,52)	-	12330030	Ubu	5	60	1	12	2.655,00	682,34	509,17
2001411	0	13111051	Edificações	15/06/2001	SERVIÇOS DE MANUTENÃÕ E OBRAS CIVIS GERMANO E ALE	17.786,63	(9.945,03)	7.841,60	11300020	Germano	50	600	33	396	49.424,00	35.091,04	26.185,47
2001412	0	13111051	Edificações	31/05/2001	SERVIÇOS DE MANUTENÃÕ E OBRAS CIVIS GERMANO E ALE	21.789,40	(12.202,38)	9.587,02	11300020	Germano	50	600	33	396	60.546,00	42.987,66	32.078,05
2001413	0	13111091	Software	23/08/2002	IMPLEMENTAÃ1ES CRM - DESENVOLV. APLICATIVO WEB	17.846,63	(17.846,63)	-	12330030	Ubu	5	60	1	12	18.297,00	4.702,33	3.508,95
2001414	0	13111051	Edificações	29/06/2001	SERVIÇOS DE MANUTENÃÕ E OBRAS CIVIS GERMANO E ALE	29.320,69	(16.394,05)	12.926,64	11300020	Germano	50	600	33	396	81.472,00	57.845,12	43.164,92
2001415	0	13111091	Software	04/10/2002	IMPLEMENTAÃ1ES CRM - MANUTENÃÃO BASE DE DADOS GER.	20.771,00	(20.771,00)	-	12330030	Ubu	5	60	1	12	21.296,00	5.473,07	4.084,09
2001416	0	13111051	Edificações	15/05/2001	SERVIÇOS DE MANUTENÃÕ E OBRAS CIVIS GERMANO E ALE	3.393,21	(1.900,25)	1.492,96	11300020	Germano	50	600	33	396	9.430,00	6.695,30	4.996,14
2001417	0	13111091	Software	24/10/2002	IMPLEMENTAÃ1ES CRM - DESENV. APLICATIVO WEB	20.241,89	(20.241,89)	-	12330030	Ubu	5	60	1	12	20.753,00	5.333,52	3.979,96
2001418	0	13111051	Edificações	27/04/2001	SERVIÇOS DE MANUTENÃÕ E OBRAS CIVIS GERMANO E ALE	556,21	(311,98)	244,23	11300020	Germano	50	600	33	396	1.548,00	1.099,08	820,15
2001419	0	13111091	Software	02/12/2002	IMPLEMENTAÃ1ES CRM - DESENV. APLICATIVO WEB	29.165,20	(29.165,20)	-	12330030	Ubu	5	60	1	12	29.902,00	7.684,81	5.734,53
2001420	0	13111051	Edificações	08/10/2001	SERVIÇOS DE MANUTENÃÕ E OBRAS CIVIS GERMANO E ALE	16.981,18	(9.436,38)	7.544,80	11300020	Germano	50	600	33	396	47.186,00	33.502,06	24.999,75
2001421	0	13111091	Software	23/12/2002	IMPLEMENTAÃ1ES CRM-DESENV. APLICATIVO WEB	53.461,35	(53.461,35)	-	12330030	Ubu	5	60	1	12	54.811,00	14.086,43	10.511,51
2001422	0	13111051	Edificações	20/11/2002	MANUTENÃÕ E OBRAS CIVIS GERMANO E ALEGRIA	12.358,56	(5.961,75)	6.396,81	11300020	Germano	50	600	33	396	17.703,00	12.569,13	9.379,28

FDC CONSULT LTDA

SAMARCO
APRENDER PARA EVOLUIR E TRANSFORMAR

DATA-BASE: 31/03/2021					DADOS CONTÁBEIS CEDIDOS PELA SAMARCO					AVALIAÇÃO VALOR JUSTO DE MERCADO							
IMOBILIZADO	SUB Nº	CLASSE	CENTRO CST	DT.INCORP.	DENOMINAÇÃO DO IMOBILIZADO	VAL AQUIS. BRL	DEPREC. ACUM BRL	VALOR CONTÁBIL BRL	CENTRO DE CUSTOS	UNID. IND	VIDA ÚTIL DET. (ANOS)	VIDA ÚTIL DET. (MESES)	VIDA ÚTIL REM. (ANOS)	VIDA ÚTIL REM. (MESES)	VALOR DE REPOSIÇÃO (R$)	VALOR JUSTO DE MERCADO (R$)	VALOR DE LIQUIDAÇÃO FORÇADA
2001424	0	13111051	Edificações	21/12/2002	MANUTENÃÕO E OBRAS CIVIS GERMANO E ALEGRIA	4.740,53	(2.285,77)	2.454,76	11300020	Germano	50	600	33	396	6.744,00	4.788,24	3.573,06
2001427	0	13111051	Edificações	25/11/1992	PREDIO DO DEPARTAMENTO MANUTENCAO OC: 4001-032	551.923,34	(137.237,69)	414.685,65	12204010	Ubu	50	600	28	336	127.523,00	80.339,49	59.950,56
2001429	0	13111051	Edificações	06/08/2001	REFORMA PR/DIO GERAINCIA MANUTENÃÕO/ENGENHARIA MAN	10.957,48	(4.870,40)	6.087,08	12204010	Ubu	50	600	33	396	30.330,00	21.534,30	16.069,23
2001431	0	13111051	Edificações	31/12/1992	GUARITA SECUNDARIA -PV4 OC: 7502-235	264.508,93	(85.175,05)	179.333,88	12300020	Ubu	50	600	28	336	17.129,00	10.791,27	8.052,61
2001433	0	13111051	Edificações	31/07/2001	CONSTRUCAO PORTARIA SECUNDARIA DE UBU - PV4	98.376,51	(30.145,14)	68.231,37	12230030	Ubu	50	600	33	396	135.497,00	96.202,87	71.788,06
2001435	0	13111051	Edificações	11/08/1992	PREDIO DA ENG DE PROJETOS E TI	2.830.368,29	(487.926,41)	2.342.441,88	12204010	Ubu	50	600	28	336	1.427.821,00	899.527,23	671.241,07
2001438	0	13111091	Software	08/05/2002	SOFTWARE MS WINDOWS 2000	385,48	(385,48)	-	11130090	Germano	5	60	1	12	396,00	101,77	75,94
2001441	0	13111051	Edificações	31/12/1992	PREDIO DO DEPTO. DO RECURSOS HUMANOS DE UBU,SENDO:	242.058,70	(70.112,12)	171.946,58	12300020	Ubu	50	600	28	336	31.174,00	19.639,62	14.655,39
2001443	0	13111051	Edificações	03/10/1995	AMPLIACAO DO PREDIO DE RECURSOS HUMANOS OC: 631502	11.254,97	(5.386,15)	5.868,82	12300020	Ubu	50	600	28	336	31.153,00	19.626,39	14.645,51
2001445	0	13111051	Edificações	31/12/2000	AMBULATORIO UBU - REFORMA	369.383,98	(128.922,31)	240.461,67	12342010	Ubu	50	600	28	336	93.447,00	58.871,61	43.930,90
2001447	0	13111051	Edificações	01/04/2000	SERVICO MARCENARIA PREDIO PROJETO	504,00	(255,76)	248,24	12100010	Ubu	50	600	28	336	928,00	584,64	436,27
2001449	0	13111051	Edificações	05/04/1995	SERVICO DE CONTR. PREDIO DO PROJETO OC: 202400295	250.514,66	(132.043,21)	118.471,45	12100010	Ubu	50	600	28	336	412.566,00	259.916,58	193.953,75
2001451	0	13111051	Edificações	30/04/2000	PAVIMENTAÃÕO INTERNA ESCRITORIO CENTRAL DE GERMANO	55.805,85	(35.869,85)	19.936,00	11000010	Germano	50	600	28	336	155.065,00	97.690,95	72.898,49
2001453	0	13111051	Edificações	18/04/2002	MANUTENÃÕO E OBRAS CIVIS GERMANO E ALEGRIA	1.710,66	(886,36)	824,30	11000010	Germano	50	600	33	396	3.092,46	2.195,65	1.638,42
2001455	0	13111051	Edificações	16/05/2002	MANUTENÃÕO E OBRAS CIVIS GERMANO E ALEGRIA	695,04	(349,14)	345,90	11000010	Germano	50	600	33	396	1.256,46	892,09	665,69
2001457	0	13111051	Edificações	16/08/2002	MANUTENÃÕO E OBRAS CIVIS GERMANO E ALEGRIA	20.548,91	(10.290,90)	10.258,01	11000010	Germano	50	600	33	396	37.147,45	26.374,69	19.681,20
2001459	0	13111051	Edificações	18/09/2002	MANUTENÃÕO E OBRAS CIVIS EM GERMANO E ALEGRIA	1.965,21	(937,58)	1.027,63	11000010	Germano	50	600	33	396	3.552,62	2.522,36	1.882,23
2001461	0	13111051	Edificações	21/07/1995	PREDIO DO ESCRITORIO CENTRAL DE GERMANO OC: 291600	1.406.464,96	(443.086,96)	963.378,00	11000010	Germano	50	600	28	336	984.038,00	619.943,94	462.611,71
2001463	0	13111051	Edificações	31/12/2001	PR/DIO DO ESCRITÊRIO CENTRAL DE GERMANO	66.949,85	(31.324,85)	35.625,00	11000010	Germano	50	600	33	396	96.001,00	68.160,71	50.862,57
2001467	0	13111051	Edificações	25/04/1994	BUNKER DE CONCRETO PARA ARMAZENAMENTO DE MATERIAIS	11.627,86	(6.567,45)	5.060,41	11342010	Germano	50	600	28	336	32.311,00	20.355,93	15.189,91
2001469	0	13111051	Edificações	04/07/1995	BUNKER CONCRETO PARA ESTOCAGEM MATERIAL RADIOATIVO	15.147,37	(8.628,17)	6.519,20	11342010	Germano	50	600	28	336	42.089,00	26.516,07	19.786,70
2001472	0	13111051	Edificações	15/12/1998	BUNKER CONCRETO PARA ESTOCAGEM MATERIAL RADIOATIVO	1.831,32	(1.026,71)	804,61	11342010	Germano	50	600	28	336	5.090,00	3.206,70	2.392,89
2001475	0	13111091	Software	02/12/2002	SISTEMA DE MONITORAMENTO DIGITAL VISUAL 8	3.372,90	(3.372,90)	-	12440010	Ubu	5	60	1	12	3.458,00	888,71	663,17
2001476	0	13111051	Edificações	09/04/1997	CONSTRUCAO DE PREDIO PARA INSTALACAO DOS PLC NOS S	39.913,08	(19.384,38)	20.528,70	11164020	Germano	50	600	28	336	57.221,00	36.049,23	26.900,49
2001477	0	13111111	Móveis e Utensílios	01/09/2006	SERVICOS DE INSTALACAO CFTV E TREINAMENTO DO USO D	5.099,39	(5.099,39)	-	12440010	Ubu	15	180	5	60	7.910,00	3.116,54	2.325,61
2001478	0	13111051	Edificações	12/05/1997	CONTAINER DE CAMPO PARA APOIO DA MANUTENCAO OC: 06	1.500,00	(1.329,54)	170,46	11110040	Germano	25	300	9	108	4.168,00	1.821,42	1.359,17
2001480	0	13111051	Edificações	12/05/1997	CONTAINER DE CAMPO PARA APOIO DA MANUETNCAO OC: 06	1.500,00	(1.026,77)	473,23	11110040	Germano	50	600	28	336	4.168,00	2.625,84	1.959,44
2001482	0	13111051	Edificações	24/06/1998	PREDIO PARA GUARDA E LANCAMENTO DE BARREIRA FLUTUA	12.493,84	(6.260,22)	6.233,62	12440010	Ubu	50	600	28	336	34.582,00	21.786,66	16.257,54
2001484	0	13111051	Edificações	27/04/1998	CONSTRUCAO DE 1 GUARITA COM 12 M2 EM ALVENARIA OC:	28.490,16	(13.729,59)	14.760,57	12440010	Ubu	50	600	28	336	78.860,00	49.681,80	37.073,32
2001485	0	13111091	Software	17/06/2002	SUPORTE TECNICO E CONSULTORIA ON-SITE NO AMBIENTE	19.855,97	(19.855,97)	-	12330030	Ubu	5	60	1	12	20.357,00	5.231,75	3.904,01
2001486	0	13111051	Edificações	01/12/1974	SUBSTACAO PRINCIPAL - 138 KV OC: 291709396	266.829,48	(219.651,37)	47.178,11	12203010	Ubu	50	600	18	216	415.037,00	181.371,17	135.341,96
2001488	0	13111091	Software	11/11/2002	50 LICENCAS DO SOFTWARE BABYLON	9.421,13	(9.421,13)	-	11330010	Germano	5	60	1	12	9.659,00	2.482,36	1.852,38
2001489	0	13111051	Edificações	01/12/1976	SALA ELETRICA N.8 OC: 291709396	6.126,46	(5.572,26)	554,20	12250010	Ubu	50	600	18	216	16.957,00	7.410,21	5.529,61
2001491	0	13111051	Edificações	01/12/1975	SALA ELETRICA T3 OC: 291709396	4.238,41	(3.614,56)	623,85	12250010	Ubu	50	600	18	216	11.731,00	5.126,45	3.825,43
2001493	0	13111051	Edificações	01/12/1976	SALA ELETRICA NUMERO 01 OC: 291709396	1.959,97	(1.833,12)	126,85	12203010	Ubu	50	600	18	216	3.543,15	1.548,36	1.155,41
2001494	0	13111051	Edificações	01/12/1976	SALA ELETRICA DO PIER-SUL OC: 291709396	22.231,77	(18.693,49)	3.538,28	12420010	Ubu	50	600	18	216	61.537,00	26.891,67	20.066,98
2001497	0	13111051	Edificações	01/12/1976	SALA ELETRICA DO PATEO OC: 291709396	4.779,37	(4.113,50)	665,87	12420010	Ubu	50	600	18	216	13.229,00	5.781,07	4.313,93
2001499	0	13111051	Edificações	01/12/1975	SALA ELETRICA T1 OC: 291709396	5.952,90	(5.304,56)	648,34	12420010	Ubu	50	600	18	216	16.477,00	7.200,45	5.373,09
2001501	0	13111051	Edificações	01/12/1974	RESTAURANTE TIPO A-ANT PEREIRA OC: 291709396	170.308,76	(128.165,69)	42.143,07	11350010	Germano	50	600	18	216	364.803,00	159.418,91	118.960,85
2001503	0	13111051	Edificações	25/07/1990	RESTAURANTE TIPO A-ANT PEREIRA OC: 291709396	20.810,67	(15.538,78)	5.271,89	11350010	Germano	50	600	23	276	57.827,00	31.053,10	23.172,30
2001505	0	13111051	Edificações	16/10/1998	REFORNA NO PREDIO PARA ADAPTACAO EM SALA TREINAMEN	10.349,10	(5.413,43)	4.935,67	11350010	Germano	50	600	28	336	14.753,00	9.294,39	6.935,62
2001507	0	13111051	Edificações	30/04/2000	REFORMA RESTAURANTE A	66.735,66	(34.548,94)	32.186,72	11350010	Germano	50	600	28	336	95.685,00	60.281,55	44.983,02
2001511	0	13111051	Edificações	31/12/1990	RESTAURANTE TIPO A-ANT.PER.(130003)	129.081,17	(61.666,04)	67.415,13	11350010	Germano	50	600	23	276	4.533,00	2.434,22	1.816,45
2001517	0	13111051	Edificações	01/12/1974	ALOJAMENTO A - C/ FRAZÃO SEDE SOCIAL	838.152,86	(425.828,73)	412.324,13	11300060	Germano	50	600	18	216	1.202.912,00	525.672,54	392.264,95
2001530	0	13111051	Edificações	30/04/2002	AMBIENTAÃÕO CENTRO DE CONVENÃ1ES SALÃO 3	1.169,12	(519,59)	649,53	11350010	Germano	50	600	33	396	1.580,00	1.121,80	837,10
2001532	0	13111051	Edificações	01/12/1974	ALOJAMENTO C	1.351.290,18	(632.543,29)	718.746,89	11300060	Germano	50	600	18	216	1.939.413,00	847.523,48	632.435,07
2001537	0	13111051	Edificações	01/12/1974	ALOJAMENTO B	490.595,86	(307.775,79)	182.820,07	11300060	Germano	50	600	18	216	704.043,00	307.666,79	229.585,70
2001539	0	13111051	Edificações	01/12/1974	CASA SAMARCO (QUALITY)	42.393,61	(40.750,09)	1.643,52	11300060	Germano	50	600	18	216	60.804,00	26.571,35	19.827,95
2001541	0	13111051	Edificações	01/12/1974	RESTAURANTE TIPO B - VILA ANTONIO PEREIRA	166.078,73	(141.041,99)	25.036,74	11300060	Germano	50	600	18	216	387.728,00	169.437,14	126.436,60
2001546	0	13111051	Edificações	01/12/1974	GRUPO ESCOLAR SAMARCO_GINÁSIO_ESCOLA_AMBULATÊRIO	2.253.114,98	(546.203,59)	1.706.911,39	11300060	Germano	50	600	18	216	632.006,00	276.186,62	206.094,71
2001548	0	13111051	Edificações	15/02/1996	PINTURA DA ESCOLA NA PARTES EXTERNAS OC:	3.440,00	(1.855,61)	1.584,39	11300020	Germano	50	600	28	336	9.560,00	6.022,80	4.494,31
2001555	0	13111051	Edificações	19/12/1990	QUADRA VARIAS MODALIDADES SAMARCO_ESCOLA_QUAD_ABE	99.428,27	(87.177,25)	12.251,02	11300060	Germano	50	600	23	276	166.052,00	89.169,92	66.539,97
2001562	0	13111051	Edificações	01/12/1975	CASA TIPO C_ACNHIETA - L036 MATRICULA 5528	21.254,04	(12.133,81)	9.120,23	12300060	Ubu	50	600	18	216	327.335,00	143.045,40	106.742,68
2001565	0	13111051	Edificações	01/12/1975	CASA TIPO C_ACNHIETA - L105 MATRICULA 9696	64.648,80	(36.907,36)	27.741,44	12300060	Ubu	50	600	18	216	33.709,00	14.730,83	10.992,37
2001567	0	13111051	Edificações	01/12/1975	CASA TIPO C_ACNHIETA - L055 MATRICULA 5547	14.671,94	(9.067,57)	5.604,37	12330030	Ubu	50	600	18	216	33.833,00	14.785,02	11.032,81
2001570	0	13111051	Edificações	01/12/1975	CASA TIPO C_ACNHIETA - L113 MATRICULA 9697	69.868,36	(39.886,85)	29.981,51	12300060	Ubu	50	600	18	216	33.833,00	14.785,02	11.032,81
2001572	0	13111051	Edificações	01/12/1975	CASA TIPO C_ACNHIETA - L085 MATRICULA 5577	14.681,11	(8.381,14)	6.299,97	12300060	Ubu	50	600	18	216	33.709,00	14.730,83	10.992,37
2001600	0	13111091	Software	31/12/2001	SOFTWARE GECEX SISTEMA DE CAMBIO E COBRANÃA	150.240,21	(150.240,21)	-	12330030	Ubu	5	60	1	12	154.031,00	39.585,97	29.539,66
2001603	0	13111051	Edificações	19/11/2002	SERVIÃO DE MONTAGEM PAINEL E REALOCAÃÕO DO CIRCUIT	10.197,14	(5.441,03)	4.756,11	12230030	Ubu	50	600	33	396	14.571,00	10.345,41	7.719,90
2001613	0	13111051	Edificações	31/12/2000	INTERSEÃÕO DE ACESSO A MINA DE ALEGRIA	164.870,38	(88.911,74)	75.958,64	11230030	Germano	50	600	28	336	458.117,00	288.613,71	215.367,99
2001615	0	13111051	Edificações	31/12/2000	ACESSO A PORTARIA DA MINA DE ALEGRIA	190.935,92	(102.968,46)	87.967,46	11230030	Germano	50	600	28	336	530.544,00	334.242,72	249.417,06
2001616	0	13111091	Software	28/02/2001	SOFTWARE WITROUT	4.347,86	(4.347,86)	-	12330030	Ubu	5	60	1	12	4.458,00	1.145,71	854,94
2001617	0	13111051	Edificações	31/12/2000	PORTARIA DA MINA DE ALEGRIA/ESTACIONA,MENTO	39.457,48	(20.021,06)	19.436,42	11230030	Germano	50	600	28	336	56.589,00	35.651,07	26.603,38
2001620	0	13111091	Software	16/03/2001	SOFTWARES PARA WINDOWS 2000	5.444,00	(5.444,00)	-	12330030	Ubu	5	60	1	12	5.582,00	1.434,57	1.070,50
2001621	0	13111051	Edificações	30/12/1993	CLUBE FRAZAO / SAMARCO	60.359,37	(31.927,60)	28.431,77	11300060	Germano	50	600	28	336	37.370,00	23.543,10	17.568,22
2001622	0	13111091	Software	14/02/2001	SOFTWARE CONFER PARA WINDOWS 2000	6.806,20	(6.806,20)	-	12330030	Ubu	5	60	1	12	6.978,00	1.793,35	1.338,22
2001625	0	13111051	Edificações	27/03/2002	CONSTRUÃÕO SALA INSTRUTOR DE TÊNIS, PINTURA DE ALA	18.512,49	(8.309,17)	10.203,32	11350010	Germano	50	600	33	396	51.440,00	36.522,40	27.253,58
2001628	0	13111051	Edificações	24/04/1995	CONSTRUCAO MURO DE CONCRETO NO AMBULATORIO DA ABES	4.422,95	(2.437,00)	1.985,95	12300020	Ubu	50	600	28	336	12.242,00	7.712,46	5.755,16
2001630	0	13111051	Edificações	01/12/1974	BARRAGEM NORTE UBU - BARRAGM EXECUTADA EM SOLO	5.580.831,70	(887.465,19)	4.693.366,51	12110020	Ubu	50	600	18	216	1.207.437,00	527.649,97	393.740,53

FDC CONSULT LTDA

SAMARCO
APRENDER PARA EVOLUIR E TRANSFORMAR

DATA-BASE: 31/03/2021					DADOS CONTÁBEIS CEDIDOS PELA SAMARCO					AVALIAÇÃO VALOR JUSTO DE MERCADO							
IMOBILIZADO	SUB Nº	CLASSE	CENTRO CST	DT.INCORP.	DENOMINAÇÃO DO IMOBILIZADO	VAL AQUIS. BRL	DEPREC. ACUM BRL	VALOR CONTÁBIL BRL	CENTRO DE CUSTOS	UNID. IND	VIDA ÚTIL DET. (ANOS)	VIDA ÚTIL DET. (MESES)	VIDA ÚTIL REM. (ANOS)	VIDA ÚTIL REM. (MESES)	VALOR DE REPOSIÇÃO (R$)	VALOR JUSTO DE MERCADO (R$)	VALOR DE LIQUIDAÇÃO FORÇADA
2001632	0	13111051	Edificações	17/06/1986	BARRAGEM NORTE UBU - EXECUTADA EM SOLO E ENROC	70.172,93	(54.654,59)	15.518,34	12110020	Ubu	50	600	23	276	107.094,00	57.509,48	42.914,46
2001636	0	13111051	Edificações	01/12/1976	CERCAS E PORTOES P/ESTACOES TELEC. OC: 1-567730	208.600,55	(208.600,55)	-	11162020	Germano	25	300	6	72	306.337,00	94.964,47	70.863,95
2001638	0	13111091	Software	28/12/2001	SOFTWARE VISUAL 8 PARA SIST.DE CONTROLE DE ACESSO	3.022,60	(3.022,60)	-	12230030	Ubu	5	60	1	12	3.099,00	796,44	594,32
2001639	0	13111051	Edificações	01/12/1976	CERCAS INTERNAS DA USINA OC: 1-567730	19.055,56	(19.055,56)	-	12202010	Ubu	25	300	6	72	24.978,00	7.743,18	5.778,08
2001641	0	13111091	Software	28/12/2001	SOFTWARE VISUAL 8 PARA SIST.CONTR.ACESSO AO ALMOX.	2.672,60	(2.672,60)	-	12330030	Ubu	5	60	1	12	2.741,00	704,44	525,66
2001642	0	13111051	Edificações	01/12/1974	CERCAS EXTERNAS DA AREA GERAL-UBU OC: 1-567730	146.264,60	(146.264,60)	-	12202010	Ubu	25	300	6	72	190.817,00	59.153,27	44.141,08
2001644	0	13111051	Edificações	30/10/1979	BARRAGEM CONTENCAO REJEITOS-SAMITRI OC:	294.608,78	(275.855,54)	18.753,24	11341010	Germano	50	600	18	216	748.913,00	327.274,98	244.217,63
2001645	0	13111091	Software	28/12/2001	SOFTWARE VISUAL 8 PARA SIST.CONTR.ACESSO ALM.	2.672,60	(2.672,60)	-	11230030	Germano	5	60	1	12	2.741,00	704,44	525,66
2001646	0	13111051	Edificações	30/10/1979	PASSARELA NA ESTACAO BOMBAS 01. OC:	9.185,03	(8.222,24)	962,79	11162010	Germano	50	600	18	216	15.498,00	6.772,63	5.053,84
2001649	0	13111051	Edificações	30/10/1979	PASSARELA NA ESTACAO BOMBAS 02 OC:	9.185,03	(8.955,44)	229,59	11162020	Germano	50	600	18	216	15.498,00	6.772,63	5.053,84
2001651	0	13111051	Edificações	30/06/1980	PASSARELA LATERAL NA CORREIA TR FC6 OC:	17.111,72	(16.391,42)	720,30	12420010	Ubu	50	600	18	216	22.353,00	9.768,26	7.289,23
2001654	0	13111051	Edificações	30/06/1980	PASSARELA LATERAL NA CORREIA TR FC4 OC:	9.061,75	(8.680,26)	381,49	12420010	Ubu	50	600	18	216	11.836,00	5.172,33	3.859,67
2001655	0	13111101	Eqtos Process Dados	29/06/2001	BASE DE EXPANSÕO MOVEL COM CD ROM	1.025,00	(1.025,00)	-	12330030	Ubu	5	60	1	12	2.089,00	536,87	400,62
2001656	0	13111051	Edificações	28/08/1985	BUEIRO DE MANILHAS NA MINA. OC: 1-551242	12.259,58	(10.910,97)	1.348,61	11100010	Germano	50	600	23	276	34.065,00	18.292,91	13.650,45
2001658	0	13111051	Edificações	17/12/1997	CONSTRUCAO BUEIRO SOB ACESSO PARA ALEGRIA 6 OC:	7.141,58	(4.094,08)	3.047,50	11100010	Germano	50	600	28	336	10.221,00	6.439,23	4.805,05
2001663	0	13111051	Edificações	06/12/1988	CENTRO DE MICRO INFORMATICA GERMANO OC: 1-605441	4.957,65	(3.904,88)	1.052,77	11000010	Germano	50	600	23	276	7.060,00	3.791,22	2.829,07
2001665	0	13111051	Edificações	31/07/1987	CLUBE SAMISA / SAMARCO	378,72	(303,36)	75,36	11300060	Germano	50	600	23	276	72.041,00	38.686,02	28.868,10
2001667	0	13111051	Edificações	01/04/1993	PLATAFORMA DE MANUTENCAO P/ CAIXA DE BOMBAS 305T39	337.400,06	(272.553,44)	64.846,62	11130130	Germano	50	600	28	336	555.853,00	350.187,39	261.315,22
2001669	0	13111051	Edificações	01/04/1993	PLATAFORMA MANUTENCAO PARA CAIXA DE BOMBAS,VALOR	25.345,71	(20.715,56)	4.630,15	11130130	Germano	50	600	28	336	45.818,90	28.865,91	21.540,18
2001670	0	13111091	Software	30/06/2000	SOFTWARE SIGA/GIN	72.237,63	(72.237,63)	-	11341010	Germano	20	240	5	60	74.061,00	22.958,91	17.132,29
2001671	0	13111051	Edificações	31/12/1994	VALORES DOS GASTOS 810435/436 REFERENTES A ESTUDOS	5.304,77	(3.486,90)	1.817,87	11130130	Germano	50	600	28	336	9.760,00	6.148,80	4.588,33
2001673	0	13111051	Edificações	31/08/1994	CONSTRUCAO DE BARRAGEM DE AMORTECIMENTO DE CHEIAS	219.144,80	(116.633,00)	102.511,80	11341010	Germano	50	600	28	336	608.925,00	383.622,75	286.265,20
2001675	0	13111051	Edificações	26/11/2002	PROJETOS E MATERIAIS PARA DRENAGEM E REVEGETACAO	1.677.531,37	(605.696,44)	1.071.834,93	11110040	Germano	50	600	33	396	729.681,00	518.073,51	386.594,43
2001677	0	13111051	Edificações	05/02/1996	BUEIRO,CANALETA E DESCIDA D.AGUA OC: 291500696	159.099,45	(89.121,43)	69.978,02	11110040	Germano	50	600	28	336	51.405,00	32.385,15	24.166,30
2001679	0	13111051	Edificações	28/11/1997	CONSTRUCAO DE ATERRO SANITARIO PARA DEPOSICAO REJE	26.496,56	(14.513,04)	11.983,52	11341010	Germano	50	600	28	336	73.625,00	46.383,75	34.612,27
2001681	0	13111051	Edificações	01/06/1998	RAMPA DE CONCRETO NOS LADOS DOS TRILHOS DO PIER OC	21.933,40	(10.607,48)	11.325,92	12440010	Ubu	50	600	28	336	31.342,00	19.745,46	14.734,37
2001683	0	13111051	Edificações	14/08/1996	CERCAS NAS AREAS PORTUARIA, PATIO DE CARVAO, AREA	50.007,42	(42.955,30)	7.052,12	12420010	Ubu	25	300	9	108	71.459,00	31.227,58	23.302,50
2001686	0	13111051	Edificações	01/12/1974	TERRAPLANAGEM PARA AREA DA MINA OC: 291200494	4.214.262,92	(3.775.478,14)	438.784,78	11100010	Germano	50	600	18	216	10.766.476,00	4.704.950,01	3.510.906,14
2001688	0	13111051	Edificações	01/12/1974	TERRAPLENAGEM GERAL E ESTRADAS INTERNAS DE CIRCULA	9.130.697,09	(9.130.697,09)	-	12202010	Ubu	50	600	18	216	11.993.657,00	5.241.228,11	3.911.085,11
2001691	0	13111051	Edificações	01/12/1974	RODOV CONCENTRADOR/ANTONIO PEREIRA OC: 291200494	2.695.476,31	(2.695.476,31)	-	11300020	Germano	50	600	18	216	6.856.746,00	2.996.398,00	2.235.958,32
2001693	0	13111051	Edificações	01/12/1975	ESTRADA DE ACESSO BARRAGEM REJEITOS OC: 291200494	3.406,66	(3.406,66)	-	11341010	Germano	50	600	18	216	8.729,00	3.814,57	2.846,49
2001695	0	13111051	Edificações	01/12/1977	ESTRADA DE ACESSO P/EST.BOMBA N.2 OC: 291200494	11.898,49	(11.898,49)	-	11162020	Germano	50	600	18	216	19.938,00	8.712,91	6.501,70
2001697	0	13111051	Edificações	14/07/1998	CONTINUACAO DE DRENAGENS,CONSTRUCAO BUEIROS E GALE	111.732,88	(73.664,46)	38.068,42	11162020	Germano	50	600	28	336	207.518,00	130.736,34	97.557,47
2001699	0	13111051	Edificações	30/04/2000	EXECUÃÕO DE DRENAGENS BUEIROS E GALERIAS NA FAIXA	174.765,71	(98.226,99)	76.538,72	11162020	Germano	50	600	28	336	287.808,00	181.319,04	135.303,06
2001701	0	13111051	Edificações	30/04/2000	CONSTRUÃÕO DE GALERIAS E DRENAGENS NA FAIXA DE SER	202.147,12	(129.145,61)	73.001,51	11162020	Germano	50	600	28	336	371.804,00	234.236,52	174.790,90
2001703	0	13111051	Edificações	08/07/2001	OBRAS PARA CONSERVAÃÕO DA FAIXA DE SERVIDÃO	190.021,73	(114.144,11)	75.877,62	11162020	Germano	50	600	33	396	312.513,00	221.884,23	165.573,43
2001706	0	13111051	Edificações	01/12/1977	ESTRADA DE ACESSO P/EST VALVULAS N2 OC: 291200494	8.842,45	(8.842,45)	-	11162020	Germano	50	600	18	216	14.999,00	6.554,56	4.891,12
2001708	0	13111051	Edificações	30/10/1993	VALOR REFERENTE A SERVICOS DE PAVIMENTACAO E DRE-	14.436,21	(14.238,41)	197,80	11162020	Germano	50	600	28	336	26.560,00	16.732,80	12.486,27
2001710	0	13111051	Edificações	02/07/1997	PAVIMENTACAO DA ESTRADA DE ACESSO A ESTACAO DE VAL	76.128,70	(55.149,58)	20.979,12	11162020	Germano	50	600	28	336	124.758,00	78.597,54	58.650,69
2001712	0	13111051	Edificações	20/10/1998	RECUPERACAO DO ACESSO A ESTACAO DE VALVULAS N2 OC:	40.774,30	(31.226,88)	9.547,42	11162020	Germano	50	600	28	336	75.017,00	47.260,71	35.266,67
2001714	0	13111051	Edificações	30/04/2000	RECUPERAÃÕO DE ACESSO A EVII	63.267,14	(46.057,04)	17.210,10	11162020	Germano	50	600	28	336	103.759,00	65.368,17	48.778,73
2001716	0	13111051	Edificações	01/12/1974	ESTRADAS INT.E AREAS ESTACIONARIAS OC: CONTRAT	988.839,27	(988.839,27)	-	12202010	Ubu	50	600	18	216	1.328.263,00	580.450,93	433.141,42
2001718	0	13111051	Edificações	24/09/1986	ESTRADAS INT.E AREAS ESTACIONARIAS OC: 1-571570	10.106,24	(8.895,28)	1.210,96	12202010	Ubu	50	600	23	276	14.442,00	7.755,35	5.787,16
2001721	0	13111051	Edificações	28/02/1987	ESTRADAS INT.E AREAS ESTACIONARIAS OC: 1-571570	321.354,66	(270.797,64)	50.557,02	12202010	Ubu	50	600	23	276	459.200,00	246.590,40	184.009,55
2001723	0	13111051	Edificações	28/08/1987	CALCAMENTO COM PARARELEPIPEDOS OC: 3-762680	38.934,20	(37.960,44)	973,76	12110040	Ubu	50	600	23	276	71.632,00	38.466,38	28.704,21
2001724	0	13111091	Software	31/08/2001	AQUISIÃÕO DE SOFTWARE DECISION TOOOLS	2.986,35	(2.986,35)	-	12320020	Ubu	5	60	1	12	3.062,00	786,93	587,22
2001725	0	13111051	Edificações	31/12/1987	CALCAMENTO C/PARALELEPIPEDOS-UBU OC: 3-788560	1.376.974,56	(701.354,47)	675.620,09	12300060	Ubu	50	600	23	276	2.771.920,00	1.488.521,04	1.110.757,32
2001726	0	13111091	Software	31/08/2001	AQUISIÃÕO DE SOFTWARE RISKOPTMIZER	2.986,35	(2.986,35)	-	12320020	Ubu	5	60	1	12	3.062,00	786,93	587,22
2001727	0	13111051	Edificações	31/01/1989	CALCAMENTO C/PARALELEPIPEDOS-UBU OC: 3-776550	59.048,64	(58.462,48)	586,16	12300060	Ubu	50	600	23	276	87.701,00	47.095,44	35.143,34
2001730	0	13111051	Edificações	13/02/1990	CALCAMENTO C/PARALELEPIPEDOS-UBU OC: 7600-049	39.693,40	(39.281,10)	412,30	12300060	Ubu	50	600	23	276	73.029,00	39.216,57	29.264,01
2001732	0	13111051	Edificações	30/08/1990	CALCAMENTO C/PARALELEPIPEDOS-UBU OC: 7600-211	18.252,60	(18.053,87)	198,73	12300060	Ubu	50	600	23	276	33.582,00	18.033,53	13.456,90
2001734	0	13111051	Edificações	03/01/1992	CALCAMENTO C/PARALELEPIPEDOS-UBU OC: 7600-121	37.390,37	(36.970,19)	420,18	12300060	Ubu	50	600	28	336	68.792,00	43.338,96	32.340,20
2001736	0	13111051	Edificações	29/06/1991	ESTRADAS INTERNAS MINA DO GERMANO OC: 3-788560	21.041,55	(16.640,84)	4.400,71	11230030	Germano	50	600	28	336	58.469,00	36.835,47	27.487,19
2001738	0	13111051	Edificações	14/09/1993	CALCAMENTO DAS VIAS DE ACESSO DA MINA DO GERMANO -	53.511,67	(48.972,65)	4.539,02	11230030	Germano	50	600	28	336	148.690,00	93.674,70	69.901,50
2001740	0	13111051	Edificações	04/11/1993	CALCAMENTO DE 10.000M2_DE VIAS INTERNAS DA MINA DE	130.244,24	(119.240,55)	11.003,69	11230030	Germano	50	600	28	336	361.904,00	227.999,52	170.136,75
2001742	0	13111051	Edificações	29/12/2000	PAVIMENTAÃÕO DAS VIAS INTERNA DE GERMANO	1.342.448,82	(658.823,15)	683.625,67	11230030	Germano	50	600	28	336	3.225.311,00	2.031.945,93	1.516.269,34
2001744	0	13111051	Edificações	30/09/2001	CALÃAMENTO DAS VIAS INTERNAS GER/ALEGRIA/MATIPÊ	225.229,71	(152.155,65)	73.074,06	11230030	Germano	50	600	33	396	625.833,00	444.341,43	331.574,42
2001746	0	13111051	Edificações	30/11/1991	MINA DE ALEGRIA - ESTRADAS INTERNAS OC: CONTRATO	79.485,69	(62.187,45)	17.298,24	11100010	Germano	50	600	28	336	220.863,00	139.143,69	103.831,16
2001748	0	13111051	Edificações	14/07/1998	COMPLEMENTACAO DA PAVIMENTACAO OFICINA ALEGRIA OC:	34.103,97	(20.636,81)	13.467,16	11100010	Germano	50	600	28	336	48.896,00	30.804,48	22.986,78
2001751	0	13111051	Edificações	08/09/1993	ARBORIZACAO DAS AREAS DE GERMANO E ALEGRIA OC: 720	109.086,97	(71.474,50)	37.612,47	11341010	Germano	50	600	28	336	303.113,00	190.961,19	142.498,18
2001753	0	13111051	Edificações	31/08/1994	PAVIMENTACAO DE 3000 M2 DE VIAS INTERNAS NA UNIDA-	114.398,18	(69.862,91)	44.535,27	11341010	Germano	50	600	28	336	317.871,00	200.258,73	149.436,15
2001754	0	13111091	Software	13/09/2000	SOFTWARE ADOBE ACROBAT 4.0 WIN PORT .CD.	493,07	(493,07)	-	12330030	Ubu	5	60	1	12	506,00	130,04	97,04
2001755	0	13111051	Edificações	14/07/1995	PAVIEMNTACAO DAS VIAS INTERNAS DE GERMANO COM BRO-	98.348,12	(81.996,76)	16.351,36	11341010	Germano	50	600	28	336	273.276,00	172.163,88	128.471,34
2001756	0	13111091	Software	13/09/2000	SOFTWARE ADOBE ACROBAT WIN LICENÃA 29 UNID.	5.670,33	(5.670,33)	-	12330030	Ubu	5	60	1	12	5.814,00	1.494,20	1.114,99
2001757	0	13111051	Edificações	16/10/1997	PAVIMENTACAO DAS VIAS INTERNAS OC: 070001097	105.060,02	(81.905,64)	23.154,38	11341010	Germano	50	600	28	336	291.925,00	183.912,75	137.238,53
2001759	0	13111051	Edificações	30/09/1996	CONTINUIDADE DO PROGRAMA DE PAVIMENTACAO DAS VIAS	103.416,01	(82.724,45)	20.691,56	11341010	Germano	50	600	28	336	287.358,00	181.035,54	135.091,51
2001760	0	13111091	Software	22/08/2000	SOFTWARE SIST.INFORMAÃÕO GIRH	6.959,00	(6.959,00)	-	12330030	Ubu	5	60	1	12	7.135,00	1.833,70	1.368,33
2001761	0	13111051	Edificações	14/07/1998	PAVIMENTACAO DAS VIAS INTERNAS DE GERMANO OC: 0700	108.313,40	(70.609,58)	37.703,82	11341010	Germano	50	600	28	336	300.964,00	189.607,32	141.487,90
2001763	0	13111051	Edificações	05/06/1998	PAVIMENTACAO DAS RUAS INTERNAS DA USINA 11 OC:	20.611,28	(10.794,08)	9.817,20	12135010	Ubu	50	600	28	336	37.921,00	23.890,23	17.827,26

FDC CONSULT LTDA

SAMARCO
APRENDER PARA EVOLUIR E TRANSFORMAR

DATA-BASE: 31/03/2021					DADOS CONTÁBEIS CEDIDOS PELA SAMARCO					AVALIAÇÃO VALOR JUSTO DE MERCADO							
IMOBILIZADO	SUB Nº	CLASSE	CENTRO CST	DT.INCORP.	DENOMINAÇÃO DO IMOBILIZADO	VAL AQUIS. BRL	DEPREC. ACUM BRL	VALOR CONTÁBIL BRL	CENTRO DE CUSTOS	UNID. IND	VIDA ÚTIL DET. (ANOS)	VIDA ÚTIL DET. (MESES)	VIDA ÚTIL REM. (ANOS)	VIDA ÚTIL REM. (MESES)	VALOR DE REPOSIÇÃO (R$)	VALOR JUSTO DE MERCADO (R$)	VALOR DE LIQUIDAÇÃO FORÇADA
2001765	0	13111051	Edificações	13/05/1998	PAVIMENTACAO DA AREA DO PRECIPTADOR DA USINA 11 OC	210.291,83	(119.188,12)	91.103,71	12135010	Ubu	50	600	28	336	345.864,00	217.894,32	162.596,10
2001767	0	13111051	Edificações	01/12/1977	ABRIGOS P/PROTECAO CILINDROS DE GAS OC: FM2103FA	8.642,85	(6.770,43)	1.872,42	11162020	Germano	50	600	18	216	38.620,00	16.876,94	12.593,83
2001768	0	13111091	Software	28/12/2000	SOFTWARE WEB	11.200,00	(11.200,00)	-	12330030	Ubu	5	60	1	12	11.483,00	2.951,13	2.202,18
2001770	0	13111091	Software	13/01/2001	SOFTWARE METAFRAME PARA WINDOWS 2000	8.404,31	(8.404,31)	-	12330030	Ubu	5	60	1	12	8.617,00	2.214,57	1.652,55
2001774	0	13111051	Edificações	28/09/1989	ABRIGO EM CONCRETO P/PONTO ONIBUS OC: 7501-092	1.100,71	(952,66)	148,05	12300060	Ubu	50	600	23	276	35.600,00	19.117,20	14.265,55
2001776	0	13111051	Edificações	28/09/1989	ABRIGO EM CONCRETO P/PONTO ONIBUS OC: 7501-092	1.100,71	(934,99)	165,72	12300060	Ubu	50	600	23	276	35.600,00	19.117,20	14.265,55
2001778	0	13111051	Edificações	28/09/1989	ABRIGO EM CONCRETO P/PONTO ONIBUS OC: 7501-092	1.100,71	(934,99)	165,72	12300060	Ubu	50	600	23	276	35.600,00	19.117,20	14.265,55
2001780	0	13111051	Edificações	28/09/1989	ABRIGO EM CONCRETO P/PONTO ONIBUS OC: 7501-092	1.100,71	(839,40)	261,31	12300060	Ubu	50	600	23	276	35.600,00	19.117,20	14.265,55
2001782	0	13111051	Edificações	28/09/1989	ABRIGO EM CONCRETO P/PONTO ONIBUS OC: 7501-092	1.100,71	(862,38)	238,33	12300060	Ubu	50	600	23	276	35.600,00	19.117,20	14.265,55
2001785	0	13111051	Edificações	28/09/1989	ABRIGO EM CONCRETO P/PONTO ONIBUS OC: 7501-092	1.100,71	(862,38)	238,33	12300060	Ubu	50	600	23	276	35.600,00	19.117,20	14.265,55
2001787	0	13111051	Edificações	28/09/1989	ABRIGO EM CONCRETO P/PONTO ONIBUS OC: 7501-092	1.100,71	(855,27)	245,44	12300060	Ubu	50	600	23	276	35.600,00	19.117,20	14.265,55
2001789	0	13111051	Edificações	14/10/1991	CABINE P/PAINEL CONTROLE RECLLEANER OC: 2800-023	27.106,62	(11.536,76)	15.569,86	11130090	Germano	50	600	28	336	40.016,00	25.210,08	18.812,15
2001791	0	13111051	Edificações	01/12/1974	PONTE SOBRE A ESTR.FERRO CVRD OC: 2800-023	264.708,95	(264.708,95)	-	11300020	Germano	50	600	18	216	648.861,00	283.552,26	211.591,06
2001794	0	13111051	Edificações	01/12/1974	PONTE SOBRE O RIO GUALAXO OC: 2800-023	281.981,11	(281.981,11)	-	11300020	Germano	50	600	18	216	695.329,00	303.858,77	226.744,09
2001796	0	13111051	Edificações	01/12/1974	VIADUTO S/ RODOVIA ES 23 OC: 2800-023	770.776,93	(770.776,93)	-	12202010	Ubu	50	600	18	216	1.010.516,00	441.595,49	329.525,36
2001798	0	13111091	Software	21/08/2002	LICENCA SOFTWARE XPAC PARA MINERACAO	112.448,61	(112.448,61)	-	11100020	Germano	5	60	1	12	115.286,00	29.628,50	22.109,24
2001799	0	13111051	Edificações	28/02/1991	TUNEL DA PILHA PULMAO OC: 2500-012	2.373.669,88	(1.737.108,64)	636.561,24	11130020	Germano	50	600	28	336	3.200.359,00	2.016.226,17	1.504.539,01
2001800	0	13111091	Software	21/08/2002	LICENCA SOFTWARE ISATIS VERSION 3 FULL PACKAGE	26.876,71	(26.876,71)	-	11100020	Germano	5	60	1	12	27.555,00	7.081,64	5.284,43
2001801	0	13111051	Edificações	28/02/1991	TUNEL DA PILHA DE REGULARIZACAO OC: CONTRATO	1.695.351,75	(1.223.257,63)	472.094,12	11130020	Germano	50	600	28	336	3.200.359,00	2.016.226,17	1.504.539,01
2001802	0	13111091	Software	19/04/2001	LICENCA SISTEMA GEMCOM ADVANCED EXPLORATION	38.455,13	(38.455,13)	-	11100020	Germano	5	60	1	12	39.426,00	10.132,48	7.561,01
2001803	0	13111051	Edificações	31/10/1994	CONSTRUCAO DE GALERIA DE CONCRETO EXTRAVASADORA NO	109.956,56	(72.705,65)	37.250,91	11100010	Germano	50	600	28	336	305.532,00	192.485,16	143.635,39
2001804	0	13111101	Eqtos Process Dados	05/04/2001	MESA DIGITALIZADORA SUMMAGRID DIGIGRAF SG5-3648	9.442,92	(9.442,92)	-	11100020	Germano	15	180	4	48	17.841,00	5.834,01	4.353,43
2001805	0	13111051	Edificações	11/11/1997	CONSTRUCAO DE GALERIA NO CORREGO JOAO MANOEL OC:	15.961.745,24	(4.698.503,43)	11.263.241,81	11100010	Germano	50	600	28	336	1.193.600,00	751.968,00	561.130,10
2001807	0	13111051	Edificações	03/04/1998	CONSTRUCAO DE GALERIA NO CORREGO JOAO MANOEL OC:	175.505,02	(111.984,73)	63.520,29	11100010	Germano	50	600	28	336	487.665,00	307.228,95	229.258,97
2001809	0	13111051	Edificações	10/11/1997	AQUISICAO E MONTAGEM DE 75 METROS DE TUBOS 10 X 6M	21.762,79	(13.386,36)	8.376,43	11100010	Germano	50	600	28	336	40.040,00	25.225,20	18.823,43
2001811	0	13111051	Edificações	01/12/1974	CANAL DE NAVEGACAO - DRAGAGEM DE CANAL DE NAVEGACA	32.537.876,43	(22.818.397,69)	9.719.478,74	12420010	Ubu	50	600	18	216	30.033.600,00	13.124.683,20	9.793.840,68
2001814	0	13111051	Edificações	22/11/1985	CANAL DE NAVEGACAO - DRAGAGEM DE CANAL DE NAVEGACA	9.816,90	(7.987,87)	1.829,03	12420010	Ubu	50	600	23	276	14.028,00	7.533,04	5.621,27
2001816	0	13111051	Edificações	01/12/1974	BARRAGEM DE REJEITOS PARA A MINA DE GERMANO COM OC	18.259.364,19	(17.995.494,37)	263.869,82	11130170	Germano	50	600	18	216	29.349.748,00	12.825.839,88	9.570.839,19
2001818	0	13111051	Edificações	14/08/1984	BARRAGEM DE REJEITOS-GERMANO OC: 1-537440	26.921.749,44	(8.882.017,45)	18.039.731,99	11130170	Germano	50	600	23	276	56.051.363,00	30.099.581,93	22.460.771,47
2001821	0	13111051	Edificações	30/08/1988	BARRAGEM DE REJEITOS- GERMANO OC: 1-537440	197.055,87	(197.055,87)	-	11130170	Germano	50	600	23	276	300.531,00	161.385,15	120.428,08
2001823	0	13111051	Edificações	01/10/1990	BARRAGEM DE REJEITOS.GERMANO OC: 1-537440	25.131,81	(25.131,81)	-	11130170	Germano	50	600	23	276	46.238,00	24.829,81	18.528,38
2001825	0	13111051	Edificações	27/11/1990	BARRAGEM DE REJEITOS-GERMANO OC: 1-537440	1.571.334,47	(1.107.974,87)	463.359,60	11130170	Germano	50	600	23	276	1.630.541,00	875.600,52	653.386,59
2001829	0	13111051	Edificações	11/12/1992	BARRAGEM DE REJEITOS-GERMANO OC: 33010005	217.778,83	(217.778,83)	-	11130170	Germano	50	600	28	336	332.153,00	209.256,39	156.150,34
2001830	0	13111091	Software	17/07/2001	SISTEMA TECMINE ALTERACAO MODULOS APLICATIVO	11.525,13	(11.525,13)	-	11100020	Germano	5	60	1	12	11.816,00	3.036,71	2.266,04
2001831	0	13111051	Edificações	14/12/1992	BARRAGEM DE REJEITOS-GERMANO OC: 33010005	28.018,76	(28.018,76)	-	11130170	Germano	50	600	28	336	51.550,00	32.476,50	24.234,46
2001832	0	13111091	Software	08/08/2002	SISTEMA GIRH 2.4 - MAPAPEAMENTO DE RH	58.940,22	(58.940,22)	-	11300020	Germano	5	60	1	12	60.428,00	15.530,00	11.588,72
2001833	0	13111051	Edificações	14/12/1992	BARRAGEM DE REJEITOS-GERMANO OC: 33010005	43.078,56	(43.078,54)	0,02	11130170	Germano	50	600	28	336	79.257,00	49.931,91	37.259,96
2001835	0	13111051	Edificações	09/03/1993	BARRAGEM DE REJEITOS-GERMANO OC: 33010005	33.833,32	(33.833,32)	-	11130170	Germano	50	600	28	336	62.247,00	39.215,61	29.263,29
2001840	0	13111051	Edificações	29/06/1994	PROJETO EXECUTIVO DE ALTEAMENTO DA BARRAGEM OC: 33	21.383,47	(18.588,52)	2.794,95	11130170	Germano	50	600	28	336	39.341,00	24.784,83	18.494,82
2001842	0	13111051	Edificações	15/07/1993	OBRAS DE ALTEAMENTO DA BARRAGEM PRINCIPAL DE GERMA	75.014,87	(64.665,10)	10.349,77	11130170	Germano	50	600	28	336	123.523,00	77.819,49	58.070,10
2001844	0	13111051	Edificações	21/01/1994	CONSTRUCAO DO EXTRAVASOR DA BARRAGEM AUXILIAR, PA-	45.937,09	(36.400,16)	9.536,93	11130170	Germano	50	600	28	336	84.516,00	53.245,08	39.732,30
2001846	0	13111051	Edificações	15/03/1994	ESTUDOS/TESTES DE CICLONAGEM E METODOS ALTERNATI-	47.445,90	(37.595,79)	9.850,11	11130170	Germano	50	600	28	336	87.292,00	54.993,96	41.037,34
2001847	0	13111101	Eqtos Process Dados	17/04/1991	CONVERSOR ENERGIA NO BREAK M.VISHNU OC: 2600-015	16.921,85	(16.921,85)	-	11130010	Germano	5	60	1	12	36.735,00	9.440,90	7.044,94
2001848	0	13111051	Edificações	07/06/1993	OBRAS DE ALTEAMENTO DO DIQUE AUXILIAR DA BARRAGEM	58.209,16	(44.001,07)	14.208,09	11130170	Germano	50	600	28	336	95.112,00	59.920,56	44.713,64
2001850	0	13111051	Edificações	30/06/1995	SERVICO DE ALTEAMENTO DA BARRAGEM PRINCIPAL E DI-	43.586,72	(28.574,44)	15.012,28	11130170	Germano	50	600	28	336	80.192,00	50.520,96	37.699,52
2001852	0	13111051	Edificações	27/01/1997	EXECUCAO ALTEAMENTO DE 4M DIQUE PRINCIPAL BARRAGEM	30.269,85	(19.130,63)	11.139,22	11130170	Germano	50	600	28	336	55.691,00	35.085,33	26.181,21
2001854	0	13111051	Edificações	16/09/1996	CONFECCAO DE VERTEDOURO DE PEDRA DE EMERGENCIA PAR	22.433,23	(14.080,21)	8.353,02	11130170	Germano	50	600	28	336	41.273,00	26.001,99	19.403,09
2001856	0	13111051	Edificações	30/04/2000	PROJETO EMPILHAMENTO REJEITO BARRAGEM GERMANO	917.962,05	(509.329,11)	408.632,94	11130170	Germano	50	600	28	336	1.513.156,00	953.288,28	711.358,39
2001857	0	13111051	Edificações	30/04/2000	LEVANTAMENTO DA ESTRUTURA FISICA DA BARRAGEM GERMA	138.448,78	(76.817,99)	61.630,79	11130170	Germano	50	600	28	336	227.282,00	143.187,66	106.848,84
2001859	0	13111051	Edificações	28/11/2001	ALTEAMENTO DA BARRAGEM GERMANO	687.203,57	(331.380,92)	355.822,65	11260020	Germano	50	600	33	396	1.072.550,00	761.510,50	568.250,86
2001861	0	13111051	Edificações	31/12/1990	BARRAGEM DE REJEITOS-GERM.(230012)	86.560,35	(63.921,62)	22.638,73	11341010	Germano	50	600	23	276	28.151,00	15.117,09	11.280,60
2001863	0	13111051	Edificações	05/04/2002	CONSTRUÃ7Ã0 DE DIQUE NA BARRAGEM PRINCIPAL	192.484,62	(192.484,62)	-	11260020	Germano	50	600	33	396	353.275,00	250.825,25	187.169,66
2001864	0	13111051	Edificações	26/05/2002	CONSTRUÃ7Ã0 DE DIQUES NO EMPILHAMENTO	273.081,77	(273.081,77)	-	11260020	Germano	50	600	33	396	501.503,00	356.067,13	265.702,77
2001866	0	13111051	Edificações	01/12/1975	CAIXA D.AGUA OC: 350000295	74.878,34	(74.375,65)	502,69	12202010	Ubu	25	300	6	72	94.703,00	29.357,93	21.907,34
2001868	0	13111051	Edificações	31/10/1978	REDE DE ESCOAMENTO DE AGUA PLUVIAL OC:	46.640,22	(44.182,51)	2.457,71	12300060	Ubu	50	600	18	216	78.091,00	34.125,77	25.465,17
2001870	0	13111051	Edificações	30/10/1991	FOSSA SEPTICA CONCRETO M. 1,20X2,60 OC: 2500-069	455,72	(405,21)	50,51	11110040	Germano	50	600	28	336	1.266,00	797,58	595,17
2001872	0	13111051	Edificações	25/01/1992	RESERVATORIO DO SIST. AGUA POTAVEL OC: CONTRATO	4.144,16	(3.735,92)	408,24	11341010	Germano	50	600	28	336	11.516,00	7.255,08	5.413,85
2001878	0	13111051	Edificações	25/11/1993	BARRAGEM E ADUTORA PARA ABASTECIMENTO	23.316.356,62	(10.590.850,67)	12.725.505,95	11260020	Germano	50	600	28	336	30.328.073,00	19.106.685,99	14.257.703,26
2001879	0	13111051	Edificações	29/08/1996	VR.REF.COMPLEMENTACAO N.F.2240 - BARRAGEM E ADUTOR	1.875,72	(1.295,75)	579,97	11260020	Germano	50	600	28	336	3.451,00	2.174,13	1.622,37
2001881	0	13111051	Edificações	28/11/1996	CONSTRUCAO DE CALNAL PARA REDIRECIONAMENTO DE LAMA	100.466,28	(68.084,85)	32.381,43	11260020	Germano	50	600	28	336	182.814,00	115.172,82	85.943,73
2001883	0	13111051	Edificações	20/02/1997	CONSTRUCAO DE CONTENCAO DE SEDIMENTO PARA A BARRAG	11.886,24	(8.220,36)	3.665,88	11260020	Germano	50	600	28	336	21.868,00	13.776,84	10.280,49
2001893	0	13111051	Edificações	23/10/1995	CONSTRUCAO DE POCO ARTESIANO PARA MANUTENCAO NO MI	767,38	(395,11)	372,27	11164020	Germano	50	600	28	336	1.053,00	663,39	495,03
2001895	0	13111051	Edificações	23/10/1995	CONSTRUCAO DE POCO ARTESIANO PARA O MINERODUTO OC:	767,38	(398,57)	368,81	11164020	Germano	50	600	28	336	1.053,00	663,39	495,03
2001898	0	13111051	Edificações	01/12/1974	QUEBRA MAR - ENTROCAMENTO C/APROXIMAD 1250M D	32.209.252,20	(21.729.630,75)	10.479.621,45	12420010	Ubu	50	600	18	216	27.023.802,00	11.809.401,47	8.812.357,20
2001900	0	13111051	Edificações	31/12/2000	PEDRAS PARA QUEBRA MAR	83.291,65	(44.829,73)	38.461,92	12420010	Ubu	50	600	28	336	119.020,00	74.982,60	55.953,17
2001902	0	13111051	Edificações	01/12/1974	PIER P/ ATRACACAO DE NAVIOS - ESTRUTURA DE CONCRET	36.613.140,33	(30.681.246,04)	5.931.894,29	12420010	Ubu	50	600	18	216	39.336.995,00	17.190.266,82	12.827.641,77
2001904	0	13111051	Edificações	27/08/1990	PIER P/ATRACAO DE NAVIOS - ESTRUTURA DE CONCRETO A	795,07	(612,05)	183,02	12420010	Ubu	50	600	23	276	1.137,00	610,57	455,62
2001905	0	13111051	Edificações	30/08/1995	PROJETO CONCEITUAL E BASICO PARA CONSTRUCAO DE OC:	40.846,69	(40.846,40)	0,29	12420010	Ubu	50	600	28	336	58.368,00	36.771,84	27.439,71
2001907	0	13111051	Edificações	31/12/1990	PIER P/ATRACAO DE NAVIOS (235002)	5.451,69	(5.451,69)	-	12420010	Ubu	50	600	23	276	35.618,00	19.126,87	14.272,76

FDC CONSULT LTDA

SAMARCO
APRENDER PARA EVOLUIR E TRANSFORMAR

DATA-BASE: 31/03/2021					DADOS CONTÁBEIS CEDIDOS PELA SAMARCO						AVALIAÇÃO VALOR JUSTO DE MERCADO						
IMOBILIZADO	SUB Nº	CLASSE	CENTRO CST	DT.INCORP.	DENOMINAÇÃO DO IMOBILIZADO	VAL AQUIS. BRL	DEPREC. ACUM BRL	VALOR CONTÁBIL BRL	CENTRO DE CUSTOS	UNID. IND	VIDA ÚTIL DET. (ANOS)	VIDA ÚTIL DET. (MESES)	VIDA ÚTIL REM. (ANOS)	VIDA ÚTIL REM. (MESES)	VALOR DE REPOSIÇÃO (R$)	VALOR JUSTO DE MERCADO (R$)	VALOR DE LIQUIDAÇÃO FORÇADA
2001909	0	13111051	Edificações	01/12/1976	PATIO DE ESTOCAGEM DE MINERIO OC: 235100195	1.242.169,30	(1.169.799,29)	72.370,01	12420010	Ubu	50	600	18	216	3.438.298,00	1.502.536,23	1.121.215,67
2001911	0	13111051	Edificações	03/10/1983	PATIO DE ESTOCAGEM OC: 3-513411	18.493,63	(18.058,34)	435,29	12420010	Ubu	50	600	23	276	51.189,00	27.488,49	20.512,34
2001913	0	13111051	Edificações	27/06/2002	SERVICOS DE CONCRETAGEM E REPOSICAO DE BRITAS NA A	8.600,00	(5.980,54)	2.619,46	12203010	Ubu	50	600	33	396	15.823,00	11.234,33	8.383,23
2001915	0	13111051	Edificações	30/09/1991	PILHA DE ESTERIL OC: CONTRATO	764.778,30	(558.398,03)	206.380,27	11100010	Germano	50	600	28	336	2.125.044,00	1.338.777,72	999.016,55
2001917	0	13111051	Edificações	01/12/1977	BENFEITORIA DO TERRENO EST BBAS N.2 OC: 0	8.308,48	(7.571,64)	736,84	11162020	Germano	50	600	18	216	13.951,00	6.096,59	4.549,37
2001919	0	13111051	Edificações	01/10/1977	HELIPORTO OC: 830020	4.755,15	(4.615,44)	139,71	12300090	Ubu	50	600	18	216	5.960,00	2.604,52	1.943,53
2001921	0	13111051	Edificações	01/10/1977	HELIPORTO OC: 830020	4.755,15	(4.330,48)	424,67	12300090	Ubu	50	600	18	216	5.960,00	2.604,52	1.943,53
2001923	0	13111051	Edificações	01/12/1974	CASA DE BOMBAS DE VACUO OC: 830020	1.222.373,63	(1.094.509,85)	127.863,78	12202010	Ubu	50	600	18	216	3.383.504,00	1.478.591,25	1.103.347,55
2001925	0	13111071	Máquinas e Eqtos	01/09/2006	COMPRESSOR DOUAT MOD.CD2V/280 OC: 3-50275	421,00	(421,00)	-	12204030	Ubu	25	300	14	168	529,00	333,27	248,69
2001927	0	13111051	Edificações	23/12/2002	BAIA PARA CONTENÃAO DE PRODUTOS	35.001,58	(15.309,21)	19.692,37	11164020	Germano	50	600	33	396	97.259,00	69.053,89	51.529,08
2001929	0	13111051	Edificações	23/12/2002	BAIA PARA CONTENÃAO DE PRODUTOS	35.001,58	(15.309,21)	19.692,37	11164020	Germano	50	600	33	396	97.259,00	69.053,89	51.529,08
2001933	0	13111051	Edificações	18/08/1987	POCO ARTEZIANO HZ-1 OC: 3-546140	22.119,09	(22.119,09)	-	12230030	Ubu	50	600	23	276	40.616,00	21.810,79	16.275,55
2001940	0	13111081	Sistemas	01/09/2006	SISTEMA ILUMINACAO PATIO ESTOCAGEM OC: 157296-0	1.786.741,47	(1.585.998,21)	200.743,26	12420010	Ubu	25	300	14	168	3.666.697,00	2.310.019,11	1.723.771,83
2001941	0	13111051	Edificações	31/08/1977	LANTERNA LBTA-500 A GAS C/LENTES OC:	53.929,76	(52.426,84)	1.502,92	12420010	Ubu	50	600	18	216	87.701,00	38.325,34	28.598,96
2001964	0	13111051	Edificações	10/01/1986	GALPAO EM ESTRURA METALICA OC: 3-533050	72.219,58	(63.121,83)	9.097,75	12230030	Ubu	50	600	23	276	199.902,00	107.347,37	80.104,26
2001973	0	13111051	Edificações	31/12/1990	PREDIO ALMOX.E OFIC.MANUT.(110003)	18.365,91	(18.365,91)	-	12230030	Ubu	50	600	23	276	50.836,00	27.298,93	20.370,88
2001981	0	13111051	Edificações	05/11/1992	GALPAO OFICINA MAN.MECANICA PORTO OC: 4111-022	5.828,14	(5.828,14)	-	12203010	Ubu	50	600	28	336	10.535,86	6.637,59	4.953,07
2001988	0	13111051	Edificações	24/04/1992	GALPAO EM ESTRUTURA METALICA PARA ESTOCAGEM DE OC:	37.137,35	(37.137,35)	-	12230030	Ubu	50	600	28	336	102.795,00	64.760,85	48.325,54
2001996	0	13111051	Edificações	31/12/1990	PREDIO COBERTURA P/REAGENTE(120003)	9.975,26	(9.063,65)	911,61	11130140	Germano	50	600	23	276	18.032,85	9.683,64	7.226,08
2002003	0	13111051	Edificações	21/06/1989	GALPAO GASES ESPECIAIS LABORATORIO OC: 3-780040	15.716,27	(13.177,94)	2.538,33	12250010	Ubu	50	600	23	276	43.502,00	23.360,57	17.432,02
2002010	0	13111051	Edificações	31/12/1990	PREDIO DO LABORAT.QUIM.-UBU(125017)	15.711,25	(14.540,12)	1.171,13	12250010	Ubu	50	600	23	276	40.804,00	21.911,75	16.350,88
2002027	0	13111051	Edificações	31/12/1996	BACIA DE CONTENCAO E CONTROLE DE PRODUTOS QUIMICOS	64.559,14	(64.559,14)	-	11341010	Germano	50	600	28	336	179.388,00	113.014,44	84.333,12
2002053	0	13111091	Software	03/12/1993	SOFTWARE DICIONARIO AURELIO ELET. PORT. 3 1/2 OC:	243,13	(243,13)	-	12330030	Ubu	5	60	1	12	250,00	64,25	47,94
2002054	0	13111091	Software	03/12/1993	SOFTWARE DICIONARIO ING/PORT/ING 1.2 DOS/WIN PORT	125,30	(125,30)	-	12330030	Ubu	5	60	1	12	129,00	33,15	24,74
2002060	0	13111091	Software	07/11/1994	SOFTWARE WORDSTAR 2.0 WINDOWS PORT OC: 520504294	1.624,39	(1.624,39)	-	12330030	Ubu	5	60	1	12	1.666,00	428,16	319,50
2002061	0	13111091	Software	22/11/1994	SOFTWARE FOXPRO 2.6 PROF. WINDOWS UPG OC: 52050369	382,89	(382,89)	-	12330030	Ubu	5	60	1	12	393,00	101,00	75,37
2002063	0	13111091	Software	27/12/1994	SOFTWARE ORACLE NET OC: 520304494	14.642,71	(14.642,71)	-	12330030	Ubu	5	60	1	12	15.013,00	3.858,34	2.879,15
2002064	0	13111091	Software	29/12/1994	SOFTWARE WORDSTAR 2.0 WIN PORT. UPGRADE - 02 UNID.	192,76	(192,76)	-	12330030	Ubu	5	60	1	12	198,00	50,89	37,97
2002065	0	13111091	Software	30/12/1994	SOFTWARE DICIONARIO AURELIO WINDOWS - 02 UNID. OC:	1.440,02	(1.440,02)	-	12330030	Ubu	5	60	1	12	1.477,00	379,59	283,26
2002066	0	13111091	Software	29/12/1994	SOFTWARE WORDSTAR WINDOWS - 58 UNID. OC: 520504494	3.563,81	(3.563,81)	-	12330030	Ubu	5	60	1	12	3.654,00	939,08	700,75
2002076	0	13111091	Software	05/12/1994	SOFTWARE MS PROJECT WIN 4.0 ING. - 02 UNID. OC: 52	1.033,80	(1.033,80)	-	12330030	Ubu	5	60	1	12	1.060,00	272,42	203,28
2002081	0	13111091	Software	06/01/1994	SOFTWARE DBASE IV FOR DOS P/ REDE OC: 500206593	770,89	(770,89)	-	12330030	Ubu	5	60	1	12	791,00	203,29	151,70
2002082	0	13111091	Software	10/01/1994	SOFTWARE QUATTRO PRO 1.0 FOR WINDOWS P/ REDE OC: 5	1.143,90	(1.143,90)	-	12330030	Ubu	5	60	1	12	1.173,00	301,46	224,95
2002084	0	13111091	Software	17/01/1994	SOFTWARE FLOW CHARTING 3 2.10 P/ REDE OC: 50020659	1.083,73	(1.083,73)	-	12330030	Ubu	5	60	1	12	1.112,00	285,78	213,26
2002085	0	13111091	Software	07/01/1994	SOFTWARE WORDPERFECT PRESENTATION 2.0 FOR WINDOWS	1.607,91	(1.607,91)	-	12330030	Ubu	5	60	1	12	1.649,00	423,79	316,24
2002126	0	13111091	Software	08/08/1994	SOFTWARE ORACLE TOOLS DOS PARA ESTACAO CLIENTE OC:	2.372,02	(2.372,02)	-	12330030	Ubu	5	60	1	12	2.432,00	625,02	466,40
2002127	0	13111091	Software	08/08/1994	SOFTWARE ORACLE TOOLS DOS PARA ESTACAO CLIENTE OC:	2.372,02	(2.372,02)	-	12330030	Ubu	5	60	1	12	2.432,00	625,02	466,40
2002128	0	13111091	Software	08/08/1994	SOFTWARE ORACLE TOOLS DOS PARA ESTACAO CLIENTE OC:	2.372,02	(2.372,02)	-	12330030	Ubu	5	60	1	12	2.432,00	625,02	466,40
2002129	0	13111091	Software	08/08/1994	SOFTWARE ORACLE TOOLS DOS PARA ESTACAO CLIENTE OC:	2.372,02	(2.372,02)	-	12330030	Ubu	5	60	1	12	2.432,00	625,02	466,40
2002130	0	13111091	Software	08/08/1994	UPGRADE SOFTWARE BANCO DE DADOS INVER V7 DE 08 P/	1.423,27	(1.423,27)	-	12330030	Ubu	5	60	1	12	1.460,00	375,22	279,99
2002146	2	13111091	Software	01/12/2008	LICENÃA DE SOFTWARE VERANO	15.232,65	(15.232,65)	-	12330030	Ubu	5	60	1	12	15.617,00	4.013,57	2.994,99
2002276	0	13111101	Eqtos Process Dados	10/01/1996	INTERFACE DE COMUNICACAO, HAND HELD, MODELO SFI275	2.055,33	(2.055,33)	-	12111010	Ubu	15	180	4	48	4.396,00	1.437,49	1.072,68
2002279	0	13111091	Software	29/03/1995	SOFTWARE F-PROT PROFESSIONAL OC: 520501695	369,69	(369,69)	-	12330030	Ubu	4	48	1	12	380,00	117,80	87,90
2002298	0	13111091	Software	29/03/1995	SOFTWARE DOC MAN VERSAO 3.1 OC: 520501795	350,91	(350,91)	-	12330030	Ubu	5	60	1	12	360,00	92,52	69,04
2002299	0	13111091	Software	27/03/1995	SOFTWARE MS ACCESS 2.0 WIN PORT. OC: 520501595	431,06	(431,06)	-	12330030	Ubu	5	60	1	12	442,00	113,59	84,77
2002301	0	13111091	Software	29/06/1995	SOFTWARE COBOL - MICROFOCUS 3.2 OC: 520502995	1.421,05	(1.421,05)	-	12330030	Ubu	5	60	1	12	1.457,00	374,45	279,42
2002303	0	13111091	Software	09/06/1995	SOFTWARE PRECOMPILADOR COBOL P/ ORACLE VERSAO UNIX	953,12	(953,12)	-	12330030	Ubu	5	60	1	12	978,00	251,35	187,56
2002304	0	13111091	Software	09/06/1995	SOFTWARE PRECOMPILADOR COBOL P/ ORACLE VERSAO DOS	635,41	(635,41)	-	12330030	Ubu	5	60	1	12	652,00	167,56	125,04
2002305	0	13111091	Software	16/10/1995	SOFTWARE MICROFOCUS COMPILER OC: 520504295	927,49	(927,49)	-	12330030	Ubu	5	60	1	12	951,00	244,41	182,38
2002306	0	13111091	Software	16/10/1995	SOFTWARE MICROFOCUS COMPILER OC: 520504295	927,49	(927,49)	-	12330030	Ubu	5	60	1	12	951,00	244,41	182,38
2002307	0	13111091	Software	16/10/1995	SOFTWARE MICROFOCUS COMPILER OC: 520504295	927,49	(927,49)	-	12330030	Ubu	5	60	1	12	951,00	244,41	182,38
2002308	0	13111091	Software	16/10/1995	SOFTWARE MICROFOCUS COMPILER OC: 520504295	927,49	(927,49)	-	12330030	Ubu	5	60	1	12	951,00	244,41	182,38
2002309	0	13111091	Software	07/12/1995	SOFTWARE MS ACCESS 2.0 PORT. FULL OC: 520504995	359,53	(359,53)	-	12330030	Ubu	5	60	1	12	369,00	94,83	70,77
2002311	0	13111091	Software	31/10/1995	SOFTWARE FLOW CHARTING IV FOR WINDOWS OC: 52050439	713,85	(713,85)	-	12330030	Ubu	5	60	1	12	732,00	188,12	140,38
2002312	0	13111091	Software	01/12/1995	SOFTWARE MS ACCESS DEVELOPERS TOOL KIT FULL OC: 52	359,53	(359,53)	-	12330030	Ubu	5	60	1	12	369,00	94,83	70,77
2002396	0	13111091	Software	24/08/1994	58 SOFTWARES SCHEDULE + SINGLE USER ADDPAK ENGLISH	3.671,85	(3.671,85)	-	12330030	Ubu	5	60	1	12	3.765,00	967,61	722,04
2002397	0	13111091	Software	24/08/1994	SOFTWARE MS MAIL DOS SERVER FOR WINDOWS OC: 520503	809,11	(809,11)	-	12330030	Ubu	5	60	1	12	830,00	213,31	159,18
2002398	0	13111091	Software	15/07/1996	SOFTWARE CONNECT VERSION 2.0 8 PORTAS OC: 52050699	1.784,00	(1.784,00)	-	12330030	Ubu	5	60	1	12	1.830,00	470,31	350,95
2002453	0	13111091	Software	17/10/1994	SOFTWARE WIN MODULO AME OC:	515,44	(515,44)	-	12220010	Ubu	5	60	1	12	529,00	135,95	101,45
2002485	0	13111091	Software	01/11/1996	AQUISICAO DE SOFTWARES E APLICATIVOS PARA GERMANO	15.535,85	(15.535,85)	-	12330030	Ubu	5	60	1	12	15.928,00	4.093,50	3.054,63
2002486	0	13111091	Software	01/04/2000	LICENÃA TIPO B PARA O SOFTWARE OPENMAIL	3.429,01	(3.429,01)	-	12330030	Ubu	5	60	1	12	3.516,00	903,61	674,29
2002487	0	13111091	Software	01/04/2000	LICENÃA DO SOFTWARE FOLHA DE PAGAMENTO	7.446,27	(7.446,27)	-	12330030	Ubu	5	60	1	12	7.635,00	1.962,20	1.464,22
2002494	0	13111091	Software	09/02/1994	SOFTWARE/BANCO DE DADOS/FERRAMENTA PARA ORACLE OC:	16.946,80	(16.946,80)	-	12330030	Ubu	8	96	2	24	17.375,00	5.386,25	4.019,30
2002495	0	13111091	Software	09/02/1994	SOFTWARE/BANCO DE DADOS/FERRAMENTAS PARA ORACLE OC	6.294,54	(6.294,54)	-	12330030	Ubu	8	96	2	24	6.454,00	2.000,74	1.492,98
2002509	0	13111091	Software	11/07/1996	SOFTWARE TSO - IMPDRV OC: 520507396	890,00	(890,00)	-	12330030	Ubu	5	60	1	12	913,00	234,64	175,09
2002519	0	13111091	Software	15/12/1997	SOFTWARE INTRANETWARE PORT.025U OC:	2.522,00	(2.522,00)	-	12330030	Ubu	5	60	1	12	2.586,00	664,60	495,94
2002548	0	13111091	Software	22/12/1997	SOFTWARE INTRANETWARE OR NETWARE 4.11 PORT OC:	1.230,00	(1.230,00)	-	12330030	Ubu	5	60	1	12	1.262,00	324,33	242,02
2002562	0	13111091	Software	15/12/1998	SOFTWARE LANWORKGROUP 100 USERS (3 UNIDADES) OC: C	909,77	(909,77)	-	12330030	Ubu	2	24	1	12	933,00	535,54	399,63
2002563	0	13111091	Software	15/12/1998	SOFTWARE NETWARE 4.02 100 USERS (2 UNIDADES) OC: C	909,77	(909,77)	-	12330030	Ubu	2	24	1	12	933,00	535,54	399,63

FDC CONSULT LTDA

SAMARCO
APRENDER PARA EVOLUIR E TRANSFORMAR

DATA-BASE: 31/03/2021					DADOS CONTÁBEIS CEDIDOS PELA SAMARCO						AVALIAÇÃO VALOR JUSTO DE MERCADO							
IMOBILIZADO	SUB Nº	CLASSE	CENTRO CST	DT.INCORP.	DENOMINAÇÃO DO IMOBILIZADO	VAL AQUIS. BRL	DEPREC. ACUM BRL	VALOR CONTÁBIL BRL	CENTRO DE CUSTOS	UNID. IND	VIDA ÚTIL DET. (ANOS)	VIDA ÚTIL DET. (MESES)	VIDA ÚTIL REM. (ANOS)	VIDA ÚTIL REM. (MESES)	VALOR DE REPOSIÇÃO (R$)	VALOR JUSTO DE MERCADO (R$)	VALOR DE LIQUIDAÇÃO FORÇADA
2002565	0	13111091	Software	15/12/1998	LICENCA / DOCUMENTACAO PARA SERVIDOR DE REDE BH OC	3.311,52	(3.311,52)	-	12330030	Ubu	2	24	1	12	3.396,00	1.949,30	1.454,60
2002575	0	13111091	Software	13/06/1996	LICENCA DE USO DEFINITIVA DE:RUNTIME COMPLETO INTO	6.500,17	(5.675,47)	824,70	11130170	Germano	25	300	9	108	6.665,00	2.912,61	2.173,43
2002647	0	13111091	Software	12/12/1997	SOFTWARE SISTEMA DE GERENCIAMENTO ELETRONICO DE DO	45.345,03	(45.345,03)	-	11200010	Germano	5	60	1	12	46.490,00	11.947,93	8.915,73
2002698	0	13111091	Software	17/09/1997	SOFTWARE SISTEMA DE SIMULACAO DO MINERODUTO OC: 50	80.949,10	(80.949,10)	-	11162010	Germano	5	60	1	12	82.992,00	21.328,94	15.915,99
2002713	0	13111091	Software	15/06/1998	LICENCA DE USO ORACLE ENTERPRISE MANAGER C/PERFORM	4.861,39	(4.861,39)	-	12330030	Ubu	5	60	1	12	4.985,00	1.281,15	956,01
2002714	0	13111091	Software	15/06/1998	LICENCA DE USO ORACLE ENTERPRISE MANAGER C/PERFORM	4.861,39	(4.861,39)	-	12330030	Ubu	5	60	1	12	4.985,00	1.281,15	956,01
2002715	0	13111091	Software	15/06/1998	LICENCA DE USO ORACLE ENTERPRISE MANAGER C/PERFORM	4.861,39	(4.861,39)	-	12330030	Ubu	5	60	1	12	4.985,00	1.281,15	956,01
2002717	0	13111091	Software	12/11/1998	LICENCA DE USO DO SOFTWARE TOTAL VIRUS DEFENSE P/1	5.601,00	(5.601,00)	-	12330030	Ubu	5	60	1	12	5.743,00	1.475,95	1.101,38
2002718	0	13111091	Software	24/06/1998	SOFTWARE EXCEDD OC:	830,94	(830,94)	-	12330030	Ubu	5	60	1	12	852,00	218,96	163,39
2002719	0	13111091	Software	22/07/1998	LICENCA DO SOFTWARE EXCEDD OC:	712,72	(712,72)	-	12330030	Ubu	5	60	1	12	731,00	187,87	140,19
2002720	0	13111091	Software	22/07/1998	LICENCA DO SOFTWARE EXCEDD OC:	712,72	(712,72)	-	12330030	Ubu	5	60	1	12	731,00	187,87	140,19
2002721	0	13111091	Software	22/07/1998	LICENCA DO SOFTWARE EXCEDD OC:	712,72	(712,72)	-	12330030	Ubu	5	60	1	12	731,00	187,87	140,19
2002722	0	13111091	Software	22/07/1998	LICENCA DO SOFTWARE EXCEDD OC:	712,72	(712,72)	-	12330030	Ubu	5	60	1	12	731,00	187,87	140,19
2002723	0	13111091	Software	22/07/1998	LICENCA DO SOFTWARE EXCEDD OC:	712,72	(712,72)	-	12330030	Ubu	5	60	1	12	731,00	187,87	140,19
2002727	0	13111091	Software	12/07/1998	SOFTWARE FORMAX DESIGNER FILLER 5 FOR WINDOWS OC	195,00	(195,00)	-	12330030	Ubu	5	60	1	12	200,00	51,40	38,36
2002739	0	13111091	Software	17/08/1998	SOFTWARE AUTOCAD R.14 CD PORT.-UPGRADE R.12 S:220-	1.289,74	(1.289,74)	-	11330010	Germano	5	60	1	12	1.323,00	340,01	253,72
2002740	0	13111091	Software	18/07/2002	ATUALIZAÃ?O AUTOCAD R.14 PARA MDT	8.668,57	(8.668,57)	-	11330010	Germano	5	60	1	12	8.888,00	2.284,22	1.704,52
2002741	0	13111091	Software	17/08/1998	SOFTWARE AUTOCAD R.14 CD PORT. - UPGRADE R.12 S:22	1.289,74	(1.289,74)	-	11330010	Germano	5	60	1	12	1.323,00	340,01	253,72
2002742	0	13111091	Software	17/08/1998	SOFTWARE AUTOCAD R.14 CD PORT. - UPGRADE R.12 S:22	1.289,74	(1.289,74)	-	11330010	Germano	5	60	1	12	1.323,00	340,01	253,72
2002743	0	13111091	Software	17/08/1998	SOFTWARE AUTOCAD R.14 CD PORT. - UPGRADE R.12 S:22	1.289,74	(1.289,74)	-	11330010	Germano	5	60	1	12	1.323,00	340,01	253,72
2002744	0	13111091	Software	17/08/1998	SOFTWARE AUTOCAD R.14 CD PORT.- UPGRADE R.12 S:220	1.289,74	(1.289,74)	-	11330010	Germano	5	60	1	12	1.323,00	340,01	253,72
2002745	0	13111091	Software	17/08/1998	SOFTWARE AUTOCAD R.14 CD PORT.-UPGRADE R.13 S:220-	1.289,74	(1.289,74)	-	11330010	Germano	5	60	1	12	1.323,00	340,01	253,72
2002746	0	13111091	Software	03/08/1998	UPGRADE SOFTWARE AUTOCAD P/VERSAO R.14 OC: 1440013	1.374,70	(1.374,70)	-	12330030	Ubu	5	60	1	12	1.410,00	362,37	270,41
2002747	0	13111091	Software	03/08/1998	UPGRADE SOFTWARE AUTOCAD P/VERSAO R.14 OC: 1440013	1.374,70	(1.374,70)	-	12330030	Ubu	5	60	1	12	1.410,00	362,37	270,41
2002748	0	13111091	Software	03/08/1998	UPGRADE SOFTWARE AUTOCAD P/VERSAO R.14 OC: 1440013	1.374,70	(1.374,70)	-	12330030	Ubu	5	60	1	12	1.410,00	362,37	270,41
2002749	0	13111091	Software	03/08/1998	UPGRADE SOFTWARE AUTOCAD P/VERSAO R.14 OC: 1440013	1.374,70	(1.374,70)	-	12330030	Ubu	5	60	1	12	1.410,00	362,37	270,41
2002750	0	13111091	Software	03/08/1998	UPGRADE SOFTWARE AUTOCAD P/VERSAO R.14 OC: 1440013	1.374,70	(1.374,70)	-	12330030	Ubu	5	60	1	12	1.410,00	362,37	270,41
2002751	0	13111091	Software	01/04/1998	SOFTWARE DIC.AURELIO C/LEXIKON CD OC:	269,00	(269,00)	-	12330030	Ubu	5	60	1	12	276,00	70,93	52,93
2002760	0	13111091	Software	22/12/1997	SOFTWARE OPT-SIMO SISTEMA INTEGRADO DE MEDICINA OC	2.219,84	(2.219,84)	-	12342010	Ubu	5	60	1	12	2.276,00	584,93	436,49
2002771	0	13111091	Software	14/06/1999	SOFTWARE TRANSCEIVER 100 TX OC: 500400799	454,00	(454,00)	-	12330030	Ubu	5	60	1	12	466,00	119,76	89,37
2002772	0	13111091	Software	14/06/1999	SOFTWARE TRANSCEIVER 100 TX OC: 500400799	454,00	(454,00)	-	12330030	Ubu	5	60	1	12	466,00	119,76	89,37
2002773	0	13111091	Software	14/06/1999	SOFTWARE TRANSEIVER 100 TX OC: 500400799	454,00	(454,00)	-	12330030	Ubu	5	60	1	12	466,00	119,76	89,37
2002774	0	13111091	Software	14/06/1999	SOFTWARE TRANSCEIVER 100 TX OC: 500400799	454,00	(454,00)	-	12330030	Ubu	5	60	1	12	466,00	119,76	89,37
2002788	0	13111091	Software	19/07/1999	SOFTWARE NT P.WORKSTATION FULL INGLES OC:	503,00	(503,00)	-	12330030	Ubu	5	60	1	12	516,00	132,61	98,96
2002789	0	13111091	Software	19/07/1999	SOFTWARE NT P. WORKSTATION FULL INGLES OC:	503,00	(503,00)	-	12330030	Ubu	5	60	1	12	516,00	132,61	98,96
2002790	0	13111091	Software	19/07/1999	SOFTWARE NT PARA WORKSTATION FULL INGLES OC:	503,00	(503,00)	-	12330030	Ubu	5	60	1	12	516,00	132,61	98,96
2002791	0	13111091	Software	19/07/1999	SOFTWARE P.WORKSTATION INGLES OC:	438,82	(438,82)	-	12330030	Ubu	8	96	2	24	450,00	139,50	104,10
2002792	0	13111091	Software	19/07/1999	SOFTWARE PARA WORKSTATION INGLES OC:	438,82	(438,82)	-	12330030	Ubu	5	60	1	12	450,00	115,65	86,30
2002793	0	13111091	Software	19/07/1999	WINDOWS NT PARA WORKSTATION LICENCA INGLES OC:	438,82	(438,82)	-	12330030	Ubu	5	60	1	12	450,00	115,65	86,30
2002794	0	13111091	Software	19/07/1999	SOFTWARE NT P. WORKSTATION INGLES OC:	438,82	(438,82)	-	12330030	Ubu	5	60	1	12	450,00	115,65	86,30
2002795	0	13111091	Software	19/07/1999	SOFTWARE NT P. WORKSTATION INGLES OC:	438,82	(438,82)	-	12330030	Ubu	5	60	1	12	450,00	115,65	86,30
2002796	0	13111091	Software	17/09/1999	SOFTWARE NT P. WORKSTATION INGLES OC:	438,82	(438,82)	-	12330030	Ubu	5	60	1	12	450,00	115,65	86,30
2002797	0	13111091	Software	17/09/1999	SOFTWARE NT P. WORKSTATION INGLES OC:	438,82	(438,82)	-	12330030	Ubu	5	60	1	12	450,00	115,65	86,30
2002832	0	13111091	Software	11/10/1999	SOFTWARE VISUAL SOURCESAFE 6.0 WIN32 ENGLISH COD.3	682,97	(682,97)	-	12330030	Ubu	5	60	1	12	701,00	180,16	134,44
2002833	0	13111091	Software	11/10/1999	SOFTWARE VISUAL SOURCESAFE 6.0 WIN32 ENGLISH COD 3	682,97	(682,97)	-	12330030	Ubu	5	60	1	12	701,00	180,16	134,44
2002834	0	13111091	Software	11/10/1999	SOFTWARE VISUAL SOURCESAFE 6.0 WIN32 ENGLISH 324.0	682,97	(682,97)	-	12330030	Ubu	5	60	1	12	701,00	180,16	134,44
2002835	0	13111091	Software	11/10/1999	SOFTWARE VISUAL SOURCESAFE 6.0 WIN32 ENGLISH 324.0	682,97	(682,97)	-	12330030	Ubu	5	60	1	12	701,00	180,16	134,44
2002836	0	13111091	Software	11/10/1999	SOFTWARE VISUAL SOURCESAFE 6.0 WIN32 ENGLISH COD.3	682,97	(682,97)	-	12330030	Ubu	5	60	1	12	701,00	180,16	134,44
2002837	0	13111091	Software	11/10/1999	SOFTWARE VISUAL SOURCESAFE 6.0 WIN32 ENGLISH COD.3	682,97	(682,97)	-	12330030	Ubu	5	60	1	12	701,00	180,16	134,44
2002838	0	13111091	Software	11/10/1999	SOFTWARE VISUAL SOURCESAFE 6.0 WIN32 ENGLISH COD.3	682,97	(682,97)	-	12330030	Ubu	5	60	1	12	701,00	180,16	134,44
2002839	0	13111091	Software	11/10/1999	SOFTWARE VISUAL SOURCESAFE 6.0 WIN32 ENGLISH COD.3	682,97	(682,97)	-	12330030	Ubu	5	60	1	12	701,00	180,16	134,44
2002840	0	13111091	Software	11/10/1999	SOFTWARE VISUAL SOURCESAFE 6.0 WIN32 ENGLISH COD.3	682,97	(682,97)	-	12330030	Ubu	5	60	1	12	701,00	180,16	134,44
2002841	0	13111091	Software	11/10/1999	SOFTWARE VISUAL SOUCESAFE 6.0 WIN32 ENGLISH COD.32	682,97	(682,97)	-	12330030	Ubu	5	60	1	12	701,00	180,16	134,44
2002842	0	13111091	Software	11/10/1999	SOFTWARE VISUAL SOURCESAFE 6.0 WIN32 ENGLISH 324.0	682,97	(682,97)	-	12330030	Ubu	5	60	1	12	701,00	180,16	134,44
2002873	0	13111091	Software	06/01/2000	SOFTWARE SOLVER SUITE, CD CONTENDO O SOFWARE, MANU	465,30	(465,30)	-	12330030	Ubu	5	60	1	12	478,00	122,85	91,67
2002906	0	13111111	Móveis e Utensílios	14/02/1996	CADEIRA GIRATORIA C/ BRACOS,ESTOF. COURVIM	357,62	(357,62)	-	12250010	Ubu	15	180	4	48	732,00	239,36	178,62
2003015	0	13111111	Móveis e Utensílios	05/09/1996	CADEIRA GIRATORIA C/ BRACOS,ESTOF. COURO,LORENZZO	101,71	(101,71)	-	12230020	Ubu	15	180	4	48	203,00	66,38	49,53
2003133	0	13111111	Móveis e Utensílios	08/08/1996	CADEIRA GIRATORIA C/ BRACOS,ESTOF. COURO	188,27	(188,27)	-	12300070	Ubu	15	180	4	48	366,00	119,68	89,31
2003166	0	13111111	Móveis e Utensílios	07/08/1998	CADEIRA GIRATORIA C/ BRACOS,ESTOF. TECIDO,ALBAFLEX	397,32	(397,32)	-	12204030	Ubu	15	180	4	48	786,00	257,02	191,79
2003180	0	13111111	Móveis e Utensílios	14/02/1996	CADEIRA GIRATORIA C/ BRACOS,ESTOF. TECIDO	178,82	(178,82)	-	12250010	Ubu	15	180	4	48	352,00	115,10	85,89
2003221	0	13111111	Móveis e Utensílios	17/07/1996	CADEIRA GIRATORIA C/ BRACOS,ESTOF. COURO	342,00	(342,00)	-	12300070	Ubu	15	180	4	48	664,00	217,13	162,02
2003231	0	13111111	Móveis e Utensílios	17/07/1996	CADEIRA GIRATORIA C/ BRACOS,ESTOF. COURO	342,00	(342,00)	-	12330030	Ubu	15	180	4	48	691,00	225,96	168,61
2003232	0	13111111	Móveis e Utensílios	17/07/1996	CADEIRA GIRATORIA C/ BRACOS,ESTOF. COURO	342,00	(342,00)	-	12330030	Ubu	15	180	4	48	691,00	225,96	168,61
2003234	0	13111111	Móveis e Utensílios	17/07/1996	CADEIRA GIRATORIA C/ BRACOS,ESTOF. COURO	342,00	(342,00)	-	12330030	Ubu	15	180	4	48	691,00	225,96	168,61
2003237	0	13111111	Móveis e Utensílios	17/07/1996	CADEIRA GIRATORIA C/ BRACOS,ESTOF. COURO	342,00	(342,00)	-	12330030	Ubu	15	180	4	48	691,00	225,96	168,61
2003238	0	13111111	Móveis e Utensílios	17/07/1996	CADEIRA GIRATORIA C/ BRACOS,ESTOF. COURO	427,50	(427,50)	-	12330030	Ubu	15	180	4	48	868,00	283,84	211,80
2003239	0	13111111	Móveis e Utensílios	17/07/1996	CADEIRA GIRATORIA C/ BRACOS,ESTOF. COURO,VITAL	427,50	(427,50)	-	12330030	Ubu	15	180	4	48	868,00	283,84	211,80
2003294	0	13111111	Móveis e Utensílios	06/05/1997	CADEIRA GIRATÊRIA C/BRAÃOS EM COURO,ESTOF. COURO	294,07	(294,07)	-	12330020	Ubu	15	180	4	48	596,00	194,89	145,43
2003317	0	13111111	Móveis e Utensílios	17/07/1996	CADEIRA GIRATORIA C/ BRACOS,ESTOF. COURO,VITAL	427,50	(427,50)	-	12330030	Ubu	15	180	4	48	868,00	283,84	211,80

FDC CONSULT LTDA

SAMARCO
APRENDER PARA EVOLUIR E TRANSFORMAR

DATA-BASE: 31/03/2021					DADOS CONTÁBEIS CEDIDOS PELA SAMARCO					AVALIAÇÃO VALOR JUSTO DE MERCADO							
IMOBILIZADO	SUB Nº	CLASSE	CENTRO CST	DT.INCORP.	DENOMINAÇÃO DO IMOBILIZADO	VAL AQUIS. BRL	DEPREC. ACUM BRL	VALOR CONTÁBIL BRL	CENTRO DE CUSTOS	UNID. IND	VIDA ÚTIL DET. (ANOS)	VIDA ÚTIL DET. (MESES)	VIDA ÚTIL REM. (ANOS)	VIDA ÚTIL REM. (MESES)	VALOR DE REPOSIÇÃO (R$)	VALOR JUSTO DE MERCADO (R$)	VALOR DE LIQUIDAÇÃO FORÇADA
2003345	0	13111111	Móveis e Utensílios	17/07/1996	CADEIRA GIRATORIA C/ BRACOS,ESTOF. COURO,VITAL	85,50	(85,50)	-	12330030	Ubu	15	180	4	48	176,00	57,55	42,95
2003348	0	13111131	Ferramentas	01/09/2006	APARELHO DE ALINHAMENTO A LASER	12.620,19	(12.620,19)	-	12202010	Ubu	10	120	3	36	16.300,00	6.063,60	4.524,75
2003397	0	13111111	Móveis e Utensílios	11/09/1992	MESA DE MADEIRA,REVEST. MELAMINICO,ARTESANO	55,46	(55,46)	-	12133020	Ubu	15	180	4	48	108,00	35,32	26,35
2003605	0	13111111	Móveis e Utensílios	17/07/1996	CADEIRA GIRATŦRIA C/BRAƷOS EM COURO,ESTOF. COURO	171,00	(171,00)	-	12330020	Ubu	15	180	4	48	352,00	115,10	85,89
2003606	0	13111111	Móveis e Utensílios	17/07/1996	CADEIRA GIRATŦRIA C/BRAƷOS EM COURO,ESTOF. COURO	171,00	(171,00)	-	12330020	Ubu	15	180	4	48	352,00	115,10	85,89
2003610	0	13111111	Móveis e Utensílios	27/05/1996	CADEIRA FIXA ,ESTOF. COURVIM	43,26	(43,26)	-	12330020	Ubu	15	180	4	48	185,00	60,50	45,14
2003782	0	13111111	Móveis e Utensílios	01/04/2000	ESTACAO DE TRABALHO EM L, C/ 3 GAVETAS	1.381,41	(1.381,41)	-	11250010	Germano	15	180	4	48	1.392,00	455,18	339,67
2003784	0	13111111	Móveis e Utensílios	01/04/2000	ESTACAO DE TRABALHO EM L, C/ 3 GAVETAS	1.381,41	(1.381,41)	-	11250010	Germano	15	180	4	48	1.392,00	455,18	339,67
2003786	0	13111111	Móveis e Utensílios	01/04/2000	ESTACAO DE TRABALHO EM L, C/ 3 GAVETAS	1.381,41	(1.381,41)	-	11131010	Germano	15	180	4	48	1.392,00	455,18	339,67
2003788	0	13111111	Móveis e Utensílios	01/04/2000	ESTACAO DE TRABALHO EM L, C/ 3 GAVETAS	1.381,41	(1.381,41)	-	11203010	Germano	15	180	4	48	1.392,00	455,18	339,67
2003792	0	13111111	Móveis e Utensílios	10/08/1995	ARMARIO DE MADEIRA C/ 8 PORTAS	68,97	(68,97)	-	11000010	Germano	15	180	4	48	350,00	114,45	85,40
2003814	0	13111111	Móveis e Utensílios	02/07/1997	CADEIRA GIRATORIA DE COURVIM C/BRACOS	91,22	(91,22)	-	11100010	Germano	15	180	4	48	185,00	60,50	45,14
2004110	0	13111111	Móveis e Utensílios	22/09/1997	CADEIRA GIRATORIA,ESTOF. TECIDO,FLEXDESING	372,78	(372,78)	-	12250010	Ubu	15	180	4	48	732,00	239,36	178,62
2004302	0	13111111	Móveis e Utensílios	20/05/1994	ARMARIO DE MADEIRA C/ 2 PORTAS,REVEST. MELAMINICO	55,58	(55,58)	-	11162010	Germano	15	180	4	48	350,00	114,45	85,40
2004412	0	13111111	Móveis e Utensílios	27/05/1996	CADEIRA FIXA ,ESTOF. COURO	45,28	(45,28)	-	12210020	Ubu	15	180	4	48	185,00	60,50	45,14
2004414	0	13111111	Móveis e Utensílios	27/05/1996	CADEIRA FIXA ,ESTOF. COURO	45,28	(45,28)	-	12210020	Ubu	15	180	4	48	185,00	60,50	45,14
2004417	0	13111111	Móveis e Utensílios	30/11/1993	ARMARIO DE MADEIRA C/ 1 PORTA,REVEST. MELAMINICO	123,86	(123,86)	-	11230030	Germano	15	180	4	48	146,00	47,74	35,63
2004433	0	13111111	Móveis e Utensílios	27/05/1996	CADEIRA FIXA ,ESTOF. TECIDO	45,28	(45,28)	-	12203010	Ubu	15	180	4	48	185,00	60,50	45,14
2004435	0	13111111	Móveis e Utensílios	27/05/1996	CADEIRA FIXA ,ESTOF. TECIDO	45,28	(45,28)	-	12203010	Ubu	15	180	4	48	185,00	60,50	45,14
2004437	0	13111111	Móveis e Utensílios	27/05/1996	CADEIRA FIXA ,ESTOF. TECIDO	45,28	(45,28)	-	12203010	Ubu	15	180	4	48	185,00	60,50	45,14
2004563	0	13111111	Móveis e Utensílios	19/11/1996	CADEIRA GIRATORIA DE COURVIM	65,80	(65,80)	-	11162020	Germano	15	180	4	48	185,00	60,50	45,14
2004662	0	13111111	Móveis e Utensílios	06/06/1997	CADEIRA GIRATORIA C/ BRACOS,ESTOF. TECIDO	65,80	(65,80)	-	11342010	Germano	15	180	4	48	185,00	60,50	45,14
2004960	0	13111111	Móveis e Utensílios	17/06/1999	CADEIRA GIRATŦRIA C/BRAƷOS EM COURO,ESTOF. COURVIM	110,17	(110,17)	-	12100005	Ubu	15	180	4	48	217,00	70,96	52,95
2005050	0	13111111	Móveis e Utensílios	01/12/1975	CADEIRA FIXA ,ESTOF. TECIDO	51,64	(51,64)	-	12300030	Ubu	15	180	4	48	108,00	35,32	26,35
2005143	0	13111111	Móveis e Utensílios	21/09/1995	CADEIRA FIXA C/ BRAƷOS,REVEST. TECIDO	103,79	(103,79)	-	13010030	BH	15	180	4	48	104,00	34,01	25,38
2005243	0	13111111	Móveis e Utensílios	29/01/2002	CADEIRA TUBULAR FIXA, COM BRAƷOS FIXOS E REVESTIME	64,21	(64,21)	-	13020010	BH	15	180	4	48	124,00	40,55	30,26
2005383	0	13111111	Móveis e Utensílios	29/01/2003	GAVETEIRO VOLANTE C/ 4 GAVETAS	260,58	(260,58)	-	11210010	Germano	15	180	4	48	294,00	96,14	71,74
2005384	0	13111111	Móveis e Utensílios	29/01/2003	GAVETEIRO VOLANTE C/ 4 GAVETAS	260,58	(260,58)	-	11210010	Germano	15	180	4	48	294,00	96,14	71,74
2005405	0	13111131	Ferramentas	01/09/2006	CANETA DE MEDICAO DE VIBRACAO EM NIVEL GLOBAL	1.404,88	(1.404,88)	-	12202010	Ubu	10	120	3	36	1.900,00	706,80	527,43
2005406	0	13111131	Ferramentas	01/09/2006	CANETA DE MEDICAO DE VIBRACAO EM NIVEL GLOBAL	1.404,88	(1.404,88)	-	12202010	Ubu	10	120	3	36	1.900,00	706,80	527,43
2005408	0	13111131	Ferramentas	01/09/2006	CANETA DE MEDICAO DE VIBRACAO EM NIVEL GLOBAL	1.404,88	(1.404,88)	-	12202010	Ubu	10	120	3	36	1.900,00	706,80	527,43
2005440	0	13111111	Móveis e Utensílios	27/06/1998	CADEIRA FIXA ,ESTOF. COURVIM	86,23	(86,23)	-	11300020	Germano	15	180	4	48	185,00	60,50	45,14
2005443	0	13111111	Móveis e Utensílios	27/06/1998	CADEIRA FIXA ,ESTOF. COURVIM	86,23	(86,23)	-	11300020	Germano	15	180	4	48	185,00	60,50	45,14
2005462	0	13111111	Móveis e Utensílios	03/05/2002	CONJ.DIVISŦRIAS, PORTAS E PERSIANAS E SERV. INSTAL	712,00	(712,00)	-	13000010	BH	15	180	4	48	651,00	212,88	158,85
2005493	0	13111111	Móveis e Utensílios	14/11/2002	CAMERA DALSA SPIDER	9.508,03	(9.508,03)	-	11130090	Germano	15	180	4	48	10.653,00	3.483,53	2.599,46
2005576	0	13111111	Móveis e Utensílios	28/12/2001	CAMERA CFTV CCD C/CAIXA DE PROTEƷA1 E LENTE PARA O	593,45	(593,45)	-	12230030	Ubu	15	180	4	48	1.139,00	372,45	277,93
2005578	0	13111111	Móveis e Utensílios	28/12/2001	CAMERA CFTV CCD C/CAIXA DE PROTEƷA1 E LENTE PARA O	593,45	(593,45)	-	12230030	Ubu	15	180	4	48	1.139,00	372,45	277,93
2005580	0	13111111	Móveis e Utensílios	28/12/2001	CAMERA CFTV CCD C/CAIXA DE PROTEƷA1 E LENTE PARA O	593,45	(593,45)	-	12230030	Ubu	15	180	4	48	1.139,00	372,45	277,93
2005582	0	13111111	Móveis e Utensílios	28/12/2001	CAMERA CFTV CCD C/CAIXA DE PROTEƷA1 E LENTE PARA O	593,45	(593,45)	-	12230030	Ubu	15	180	4	48	1.139,00	372,45	277,93
2005584	0	13111111	Móveis e Utensílios	28/12/2001	CAMERA CFTV CCD C/CAIXA DE PROTEƷA1 E LENTE PARA O	593,45	(593,45)	-	12230030	Ubu	15	180	4	48	1.139,00	372,45	277,93
2005586	0	13111111	Móveis e Utensílios	28/12/2001	CAMERA CFTV CCD C/CAIXA DE PROTEƷA1 E LENTE PARA O	593,45	(593,45)	-	12230030	Ubu	15	180	4	48	1.139,00	372,45	277,93
2005587	0	13111111	Móveis e Utensílios	28/12/2001	CAMERA CFTV CCD C/CAIXA DE PROTEƷA1 E LENTE PARA O	593,45	(593,45)	-	12230030	Ubu	15	180	4	48	1.139,00	372,45	277,93
2005599	0	13111111	Móveis e Utensílios	28/12/2001	CAMERA DE CFTV CCD PARA SIST.CONTR.ACESSO ALMOX.	593,45	(593,45)	-	11230030	Germano	15	180	4	48	432,00	141,26	105,41
2005602	0	13111111	Móveis e Utensílios	28/12/2001	CAMERA DE CFTV CCD PARA SIST.CONTR.ACESSO ALMOX.	593,45	(593,45)	-	11230030	Germano	15	180	4	48	432,00	141,26	105,41
2005606	0	13111111	Móveis e Utensílios	28/12/2001	CAMERA DE CFTV CCD PARA SIST.CONTR.ACESSO ALMOX.	593,45	(593,45)	-	11230030	Germano	15	180	4	48	432,00	141,26	105,41
2005608	0	13111111	Móveis e Utensílios	28/12/2001	CAMERA DE CFTV CCD PARA SIST.CONTR.ACESSO ALMOX.	593,45	(593,45)	-	11230030	Germano	15	180	4	48	432,00	141,26	105,41
2005642	0	13111111	Móveis e Utensílios	20/05/1994	ARMARIO DE MADEIRA C/ 5 PORTAS,MELA TAMPA	55,57	(55,57)	-	11341010	Germano	15	180	4	48	350,00	114,45	85,40
2005651	0	13111111	Móveis e Utensílios	17/10/2000	GAVETEIRO VOLANTE C/ 4 GAVETAS,REVEST. MELAMINICO,	1.764,28	(1.764,28)	-	13010010	BH	15	180	4	48	1.778,00	581,41	433,85
2005666	0	13111111	Móveis e Utensílios	05/06/1998	ARQUIVO DE ACO C/ 3 GAVETAS,142X62X40	48,25	(48,25)	-	11000010	Germano	15	180	4	48	980,00	320,46	239,13
2005671	0	13111111	Móveis e Utensílios	05/06/1998	CADEIRA FIXA ,ESTOF. COURO	48,25	(48,25)	-	11000010	Germano	15	180	4	48	185,00	60,50	45,14
2005675	0	13111111	Móveis e Utensílios	05/06/1998	CADEIRA FIXA ,ESTOF. COURO	48,25	(48,25)	-	11000010	Germano	15	180	4	48	185,00	60,50	45,14
2005711	0	13111111	Móveis e Utensílios	31/12/2001	CADEIRA BM PULS TUBULKAR FIXA COM BRAƷOS FIXOS	341,00	(341,00)	-	12300060	Ubu	15	180	4	48	678,00	221,71	165,44
2005720	0	13111111	Móveis e Utensílios	31/12/2001	CADEIRA BM PULS TUBULKAR FIXA COM BRAƷOS FIXOS	204,60	(204,60)	-	12220010	Ubu	15	180	4	48	407,00	133,09	99,31
2005723	0	13111111	Móveis e Utensílios	31/12/2001	CADEIRA GIRATORIA C/ BRACOSESTOF. COURVIMLORENZZO	136,40	(136,40)	-	12220010	Ubu	15	180	4	48	271,00	88,62	66,13
2005727	0	13111111	Móveis e Utensílios	31/12/2001	CADEIRA GIRATORIA C/ BRACOSESTOF. COURVIMLORENZZO	68,20	(68,20)	-	12220010	Ubu	15	180	4	48	135,00	44,15	32,94
2005731	0	13111111	Móveis e Utensílios	31/12/2001	CADEIRA GIRATORIA C/ BRACOSESTOF. COURVIMLORENZZO	204,60	(204,60)	-	12220010	Ubu	15	180	4	48	407,00	133,09	99,31
2005838	0	13111111	Móveis e Utensílios	30/07/2001	CADEIRA GIRATŦRIA C/BRAƷOS EM COURO	337,69	(337,69)	-	11100010	Germano	15	180	4	48	382,00	124,91	93,21
2005840	0	13111111	Móveis e Utensílios	30/07/2001	CADEIRA GIRATŦRIA C/BRAƷOS EM COURO	337,69	(337,69)	-	11100010	Germano	15	180	4	48	382,00	124,91	93,21
2005974	0	13111111	Móveis e Utensílios	22/03/1996	ARMARIO DE MADEIRA C/ 2 PORTAS,REVEST. MELAMINICO,	453,33	(453,33)	-	11100010	Germano	15	180	4	48	519,00	169,71	126,64
2006210	0	13111111	Móveis e Utensílios	10/02/1992	CADEIRA FIXA,REVEST. COURO	30,07	(30,07)	-	11300020	Germano	15	180	4	48	185,00	60,50	45,14
2006456	0	13111111	Móveis e Utensílios	01/06/1976	MESA DE MADEIRA EM L,REVEST. MELAMINICO	203,76	(203,76)	-	12230020	Ubu	15	180	4	48	379,00	123,93	92,48
2006582	0	13111111	Móveis e Utensílios	20/05/1994	ARMARIO DE MADEIRA 100X45X160CM 100X45X160CM	55,57	(55,57)	-	11343010	Germano	15	180	4	48	350,00	114,45	85,40
2006586	0	13111111	Móveis e Utensílios	20/05/1994	MESA DE MADEIRA C/ 3 GAVETAS,REVEST. MELAMINICO	55,57	(55,57)	-	11300060	Germano	15	180	4	48	650,00	212,55	158,61
2006622	0	13111111	Móveis e Utensílios	02/12/1994	CADEIRA GIRATORIA C/ BRACOS,ESTOF. COURO	65,80	(65,80)	-	11300020	Germano	15	180	4	48	185,00	60,50	45,14
2006624	0	13111111	Móveis e Utensílios	02/12/1994	CADEIRA GIRATORIA C/ BRACOS,ESTOF. COURO	65,80	(65,80)	-	11230030	Germano	15	180	4	48	185,00	60,50	45,14
2006627	0	13111111	Móveis e Utensílios	25/09/1998	MESA GRASFILLEX PLASTICA COM 04 CADEIRAS OC: 07400	444,33	(444,33)	-	11230020	Germano	15	180	4	48	447,00	146,17	109,07
2006652	0	13111111	Móveis e Utensílios	02/12/1994	CADEIRA GIRATORIA C/ BRACOS,ESTOF. COURO	65,80	(65,80)	-	11341010	Germano	15	180	4	48	185,00	60,50	45,14
2006696	0	13111111	Móveis e Utensílios	02/12/1994	CADEIRA GIRATORIA C/ BRACOS,ESTOF. COURO	65,80	(65,80)	-	11300020	Germano	15	180	4	48	185,00	60,50	45,14
2006700	0	13111111	Móveis e Utensílios	22/06/1993	ARMARIO DE ACO C/ 2 PORTAS 90X40X195CM 90X40X195CM	145,23	(145,23)	-	11131180	Germano	15	180	4	48	143,00	46,76	34,89

FDC CONSULT LTDA

SAMARCO
APRENDER PARA EVOLUIR E TRANSFORMAR

DATA-BASE: 31/03/2021					DADOS CONTÁBEIS CEDIDOS PELA SAMARCO						AVALIAÇÃO VALOR JUSTO DE MERCADO							
IMOBILIZADO	SUB Nº	CLASSE	CENTRO CST	DT.INCORP.	DENOMINAÇÃO DO IMOBILIZADO	VAL AQUIS. BRL	DEPREC. ACUM BRL	VALOR CONTÁBIL BRL	CENTRO DE CUSTOS	UNID. IND	VIDA ÚTIL DET. (ANOS)	VIDA ÚTIL DET. (MESES)	VIDA ÚTIL REM. (ANOS)	VIDA ÚTIL REM. (MESES)	VALOR DE REPOSIÇÃO (R$)	VALOR JUSTO DE MERCADO (R$)	VALOR DE LIQUIDAÇÃO FORÇADA
2006839	0	13111111	Móveis e Utensílios	20/05/1994	ARMARIO DE MADEIRA C/ 5 PORTAS, REVEST. MELAMINICO	47,63	(47,63)	-	11341010	Germano	15	180	4	48	350,00	114,45	85,40
2006853	0	13111111	Móveis e Utensílios	12/08/1997	CADEIRA GIRATORIA C/ BRACOS,ESTOF. COURVIM	759,87	(759,87)	-	11164020	Germano	15	180	4	48	758,00	247,87	184,96
2006854	0	13111111	Móveis e Utensílios	12/08/1997	CADEIRA GIRATORIA C/ BRACOS,ESTOF. COURVIM	65,80	(65,80)	-	11164020	Germano	15	180	4	48	185,00	60,50	45,14
2006915	0	13111111	Móveis e Utensílios	12/08/1997	CADEIRA GIRATORIA C/ BRACOSESTOF. COUROMADEIRENSE	65,80	(65,80)	-	11220010	Germano	15	180	4	48	185,00	60,50	45,14
2006917	0	13111111	Móveis e Utensílios	12/08/1997	CADEIRA GIRATORIA C/ BRACOSESTOF. COUROMADEIRENSE	65,80	(65,80)	-	11220010	Germano	15	180	4	48	185,00	60,50	45,14
2006919	0	13111111	Móveis e Utensílios	12/08/1997	CADEIRA GIRATORIA C/ BRACOSESTOF. COUROMADEIRENSE	65,80	(65,80)	-	11220010	Germano	15	180	4	48	185,00	60,50	45,14
2006924	0	13111111	Móveis e Utensílios	12/08/1997	CADEIRA GIRATORIA C/ BRACOSESTOF. COUROMADEIRENSE	65,80	(65,80)	-	11220010	Germano	15	180	4	48	185,00	60,50	45,14
2006954	0	13111111	Móveis e Utensílios	02/07/1997	CADEIRA GIRAT₮RIA C/BRAẒOS EM COURO	91,22	(91,22)	-	11204010	Germano	15	180	4	48	185,00	60,50	45,14
2006974	0	13111111	Móveis e Utensílios	02/07/1997	CADEIRA GIRATORIA C/ BRACOS,ESTOF. TECIDO	91,22	(91,22)	-	11343010	Germano	15	180	4	48	185,00	60,50	45,14
2007289	0	13111071	Máquinas e Eqtos	01/12/1976	MOTORELETRICO,TRIFASICO,WEG,250CV 1790 RPM 60HZ	101.017,15	(85.906,48)	15.110,67	11130120	Germano	20	240	5	60	171.820,00	53.264,20	39.746,57
2007290	0	13111071	Máquinas e Eqtos	17/03/1988	MOTOR ELETR. DO MOINHO SEC. 03ML08A OC: ME023SAC	4.953,59	(4.454,29)	499,30	11131170	Germano	20	240	5	60	4.862,00	1.507,22	1.124,71
2007350	0	13111111	Móveis e Utensílios	01/04/2000	BENS DIVERSOS PARA A GERENCIA DE UBU (CONTINGENCIA	3.003,62	(3.003,62)	-	12300030	Ubu	15	180	4	48	5.630,00	1.841,01	1.373,79
2007412	0	13111071	Máquinas e Eqtos	01/12/1974	TANQUE EM ACO CARBONO,EMALTO,API650,4156 M3	55.425,90	(49.983,60)	5.442,30	11130170	Germano	20	240	5	60	91.407,00	28.336,17	21.144,89
2007661	0	13111071	Máquinas e Eqtos	04/12/1992	HIDROCICLONE DESLAMADOR -03CS18 OC: 020330	1.128,80	(929,07)	199,73	11130070	Germano	20	240	5	60	1.682,00	521,42	389,09
2007877	0	13111111	Móveis e Utensílios	08/08/2001	ARMARIO BANHEIRO,VOLANTE	378,79	(378,79)	-	13110010	BH	15	180	4	48	445,00	145,52	108,59
2008169	0	13111071	Máquinas e Eqtos	23/06/1993	MOTOR ELETRICO DO BOMBEAMENTO DE MINERIO 001040 RP	2.524,17	(2.148,40)	375,77	11162020	Germano	20	240	5	60	2.385,00	739,35	551,71
2008219	0	13111071	Máquinas e Eqtos	30/06/1995	MOTOR ELETRICO C/BOMBA D'AGUA DO MINERODUTO	40.091,88	(29.795,60)	10.296,28	11130050	Germano	20	240	5	60	56.818,00	17.613,58	13.143,52
2008328	0	13111071	Máquinas e Eqtos	04/12/1992	HIDROCICLONE DESLAMADOR -03CS24 OC: 020330	1.128,80	(944,68)	184,12	11130080	Germano	20	240	5	60	1.355,00	420,05	313,45
2008354	0	13111071	Máquinas e Eqtos	29/01/1997	PSM ANALIZADOR LINHA 3 E 4	118.632,32	(116.773,12)	1.859,20	11130080	Germano	20	240	5	60	195.536,00	60.616,16	45.232,71
2008355	0	13111071	Máquinas e Eqtos	29/01/1997	PSM ANALIZADOR LINHA 1 E 2	148.083,78	(145.763,02)	2.320,76	11130080	Germano	20	240	5	60	244.081,00	75.665,11	56.462,47
2008396	0	13111071	Máquinas e Eqtos	01/12/1974	CELULA FLUTUACAO DESBASTADORA	197.435,18	(149.899,34)	47.535,84	11130090	Germano	25	300	6	72	276.691,00	85.774,21	64.006,04
2008397	0	13111071	Máquinas e Eqtos	01/12/1974	CELULA FLUTUACAO DESBASTADORA 50CV 000450 RPM 50CV	187.163,55	(126.862,17)	60.301,38	11130090	Germano	25	300	6	72	263.103,00	81.561,93	60.862,77
2008399	0	13111071	Máquinas e Eqtos	01/12/1974	CELULA FLUTUACAO LIMPADORA 50CV 000450 RPM 50CV 00	192.691,49	(130.421,96)	62.269,53	11130090	Germano	25	300	6	72	270.515,00	83.859,65	62.577,36
2008535	0	13111071	Máquinas e Eqtos	04/12/1992	HIDROCICLONE DESLAMADOR-03CS19 OC: 020330	1.128,80	(904,99)	223,81	11130070	Germano	20	240	5	60	1.662,00	515,22	384,47
2008537	0	13111071	Máquinas e Eqtos	04/12/1992	HIDROCICLONE DESLAMADOR-03CS20 OC: 020330	1.128,80	(904,99)	223,81	11130070	Germano	20	240	5	60	1.662,00	515,22	384,47
2008553	0	13111071	Máquinas e Eqtos	04/12/1992	HIDROCICLONE DESLAMADOR -03CS21 OC: 020330	1.128,80	(929,07)	199,73	11130070	Germano	20	240	5	60	1.440,00	446,40	333,11
2008555	0	13111071	Máquinas e Eqtos	04/12/1992	HIDROCICLONE DESLAMADOR -03CS22 OC: 020330	1.128,80	(929,07)	199,73	11130070	Germano	20	240	5	60	1.440,00	446,40	333,11
2008557	0	13111071	Máquinas e Eqtos	04/12/1992	HIDROCICLONE DESLAMADOR -03CS23 OC: 020330	1.128,80	(929,07)	199,73	11130070	Germano	20	240	5	60	1.440,00	446,40	333,11
2008600	0	13111071	Máquinas e Eqtos	30/04/1992	MOTOR ELETRICO,TRIFASICO,WEG,180 60,V1109,30CV	5.729,53	(4.728,75)	1.000,78	11130070	Germano	20	240	5	60	8.436,00	2.615,16	1.951,47
2008603	0	13111071	Máquinas e Eqtos	01/12/1974	CELULA FLUTUACAO DESBASTADOR	191.868,94	(129.905,46)	61.963,48	11130090	Germano	25	300	6	72	269.280,00	83.476,80	62.291,67
2008618	0	13111071	Máquinas e Eqtos	30/04/1992	MOTOR ELETRICO C/AGITADOR DA CELULA FLUTUACAO DESB	1.461,25	(1.180,00)	281,25	11130090	Germano	20	240	5	60	2.150,00	666,50	497,35
2008679	0	13111071	Máquinas e Eqtos	01/09/2006	MESA GP2 -TRANSP. PEL. CRUAS01 P/ FORNO CAP 1TON	85.663,49	(77.445,19)	8.218,30	12135010	Ubu	25	300	14	168	141.310,00	89.025,30	66.432,05
2008686	0	13111071	Máquinas e Eqtos	01/08/2001	FORNO ENDURECIMENTO PELOTAS 85FN01	365.110,00	(194.627,81)	170.482,19	12135020	Ubu	25	300	11	132	602.792,00	300.190,42	224.006,71
2008925	0	13111071	Máquinas e Eqtos	02/10/1996	BOMBA DE CONCENTRACAO CAIXA 2	68.898,41	(68.898,41)	-	11230030	Germano	20	240	5	60	196.622,00	60.952,82	45.483,93
2008971	0	13111071	Máquinas e Eqtos	30/04/1992	REDUTOR DE VELOCI,FALK,RPM1770 RPM 648 POT 400HP	38.636,85	(32.313,11)	6.323,74	11230030	Germano	20	240	5	60	85.906,00	26.630,86	19.872,36
2009057	0	13111071	Máquinas e Eqtos	15/09/1997	BOMBA PARA INJECAO DE VEDANTES OC:	565,31	(381,69)	183,62	11230030	Germano	20	240	5	60	1.162,00	360,22	268,80
2009101	0	13111081	Sistemas	01/09/2006	VALVULA DE RECALQUE	5.036,69	(4.859,87)	176,82	11230030	Germano	20	240	9	108	12.745,00	6.601,91	4.926,45
2009111	0	13111081	Sistemas	01/09/2006	VALVULA GAVETA GUILHOTINA,CLARKSON	5.036,69	(4.859,87)	176,82	11162010	Germano	20	240	9	108	8.439,00	4.371,40	3.262,01
2009113	0	13111081	Sistemas	01/09/2006	VALVULA GAVETA GUILHOTINA	5.036,69	(4.859,87)	176,82	11162010	Germano	20	240	9	108	8.439,00	4.371,40	3.262,01
2009115	0	13111081	Sistemas	01/09/2006	VALVULA GAVETA GUILHOTINA	5.036,69	(4.859,87)	176,82	11162010	Germano	20	240	9	108	8.439,00	4.371,40	3.262,01
2009120	0	13111081	Sistemas	01/09/2006	VALVULA GAVETA GUILHOTINA	5.036,69	(4.859,87)	176,82	11162010	Germano	20	240	9	108	8.439,00	4.371,40	3.262,01
2009122	0	13111081	Sistemas	01/09/2006	VALVULA GAVETA GUILHOTINA	5.036,69	(4.859,87)	176,82	11162010	Germano	20	240	9	108	8.439,00	4.371,40	3.262,01
2009125	0	13111081	Sistemas	01/09/2006	VALVULA GAVETA GUILHOTINA	5.036,69	(4.859,87)	176,82	11162010	Germano	20	240	9	108	8.439,00	4.371,40	3.262,01
2009127	0	13111081	Sistemas	01/09/2006	VALVULA GAVETA GUILHOTINA	5.036,69	(4.859,87)	176,82	11162010	Germano	20	240	9	108	8.439,00	4.371,40	3.262,01
2009207	0	13111071	Máquinas e Eqtos	01/03/1974	MOTOR DE INDUCAO,TRIFASICO,WEG,	2.435,51	(2.005,94)	429,57	11202010	Germano	25	300	6	72	3.325,00	1.030,75	769,16
2009279	0	13111071	Máquinas e Eqtos	01/12/1976	CENTRO DE CONTROLE DE MOTOR 03MC16 OC: FM3171FA	20.074,63	(19.324,41)	750,22	11130070	Germano	20	240	5	60	12.672,00	3.928,32	2.931,37
2009287	0	13111071	Máquinas e Eqtos	01/12/1976	CENTRO DE CONTROLE DE MOTOR 03MC17 OC: FM3171FA	20.386,88	(19.622,51)	764,37	11130070	Germano	20	240	5	60	12.865,00	3.988,15	2.976,02
2009372	0	13111081	Sistemas	01/09/2006	VALVULA GAVETA GUILHOTINA	15.763,14	(15.208,97)	554,17	11162010	Germano	20	240	9	108	26.395,00	13.672,61	10.202,71
2009374	0	13111081	Sistemas	01/09/2006	VALVULA GAVETA GUILHOTINA	15.763,14	(15.208,97)	554,17	11162010	Germano	20	240	9	108	26.395,00	13.672,61	10.202,71
2009377	0	13111081	Sistemas	01/09/2006	VALVULA GAVETA GUILHOTINA	15.763,14	(15.208,97)	554,17	11162010	Germano	20	240	9	108	26.395,00	13.672,61	10.202,71
2009393	0	13111071	Máquinas e Eqtos	09/12/1996	TRANSFORMADOR,SIEMENS,VOLTS 1500 KVA, 480V, 60HZ,	715.993,54	(403.496,99)	312.496,55	11132120	Germano	20	240	5	60	2.554.137,00	791.782,47	590.840,27
2009633	0	13111071	Máquinas e Eqtos	30/11/1987	PAINEL CCM 4,16KV P/02 M.300 HP OC: 1-581670	2.733,94	(2.094,91)	639,03	11110050	Germano	25	300	6	72	4.436,00	1.375,16	1.026,17
2009647	0	13111071	Máquinas e Eqtos	31/03/1989	MOTOR EL/TRICO TRIF₮SICO,INDUẒ₮O TRIF₮SICO	2.535,34	(2.026,68)	508,66	11230030	Germano	20	240	5	60	4.508,00	1.397,48	1.042,82
2009723	0	13111111	Móveis e Utensílios	01/09/2006	CAMERA DE VIDEO	1.065,73	(1.065,73)	-	11130050	Germano	15	180	5	60	1.193,00	470,04	350,75
2009725	0	13111111	Móveis e Utensílios	01/09/2006	CAMERA DE VIDEO	1.065,73	(1.065,73)	-	11130050	Germano	15	180	5	60	1.193,00	470,04	350,75
2009729	0	13111111	Móveis e Utensílios	01/09/2006	CAMERA DE VIDEO	1.065,73	(1.065,73)	-	11130050	Germano	15	180	5	60	1.193,00	470,04	350,75
2009731	0	13111111	Móveis e Utensílios	01/09/2006	CAMERA DE VIDEO	1.065,73	(1.065,73)	-	11130050	Germano	15	180	5	60	1.193,00	470,04	350,75
2009733	0	13111111	Móveis e Utensílios	01/09/2006	CAMERA DE VIDEO	1.065,73	(1.065,73)	-	11130050	Germano	15	180	5	60	1.193,00	470,04	350,75
2009843	0	13111071	Máquinas e Eqtos	01/04/2000	CAPACITOR MONOF₮SICO P/ SURTO DE TENSẒ₮O TIPO KD AS	513,50	(271,79)	241,71	12204030	Ubu	25	300	9	108	895,00	391,12	291,86
2009986	0	13111071	Máquinas e Eqtos	13/05/1991	TRANSFORMADOR CAP 300KVA CAP 300KVA	6.887,45	(5.602,86)	1.284,59	11230030	Germano	20	240	5	60	17.355,00	5.380,05	4.014,68
2010161	0	13111081	Sistemas	01/09/2006	VALVULA GAVETA GUILHOTINA	15.763,14	(15.208,97)	554,17	11162010	Germano	20	240	9	108	26.395,00	13.672,61	10.202,71
2010163	0	13111081	Sistemas	01/09/2006	VALVULA GAVETA GUILHOTINA	15.763,14	(15.208,97)	554,17	11162010	Germano	20	240	9	108	26.395,00	13.672,61	10.202,71
2010299	0	13111071	Máquinas e Eqtos	01/12/1976	TRANSFORMADOR,SECO,BLUTRAFOS,TT,75KVA, 480V, 60HZ,	2.293,10	(2.075,45)	217,65	11130180	Germano	20	240	5	60	5.168,00	1.602,08	1.195,50
2010372	0	13111071	Máquinas e Eqtos	27/08/1996	TRANSFORMADOR,SECO,ZILMER,TCI,10KVA, 480V, 60HZ	181.353,67	(110.672,38)	70.681,29	11260020	Germano	20	240	5	60	301.396,00	93.432,76	69.720,96
2010481	0	13111071	Máquinas e Eqtos	29/05/1993	MOTOR EL/TRICO TRIF₮SICO,SEW EURODRIVE,2.2KW	4.857,67	(3.736,17)	1.121,50	11110070	Germano	20	240	5	60	4.590,00	1.422,90	1.061,79
2010489	0	13111071	Máquinas e Eqtos	13/12/1983	BRITADOR DE MANDIBULA C/MOTOR 7,5CV OC: 1-528800	3.339,72	(3.275,89)	63,83	11250010	Germano	25	300	6	72	7.165,00	2.221,15	1.657,46
2010512	0	13111071	Máquinas e Eqtos	07/07/2000	FREO ELETROHIDRAULICO CORREIA 11CV52	11.574,04	(8.370,50)	3.203,54	11110040	Germano	25	300	9	108	21.181,00	9.256,10	6.907,04
2010514	0	13111071	Máquinas e Eqtos	17/11/2000	QUADRO DISTRIBUIẒ₮O COREEIRA 11-CV52	2.156,00	(1.187,24)	968,76	11110060	Germano	25	300	9	108	2.933,00	1.281,72	956,44
2010546	0	13111071	Máquinas e Eqtos	02/06/2000	FREIO ELETROHIDRAULICO 3HM	11.574,04	(7.523,17)	4.050,87	11110040	Germano	25	300	9	108	21.919,00	9.578,60	7.147,70

FDC CONSULT LTDA

SAMARCO
APRENDER PARA EVOLUIR E TRANSFORMAR

DATA-BASE: 31/03/2021					DADOS CONTÁBEIS CEDIDOS PELA SAMARCO						AVALIAÇÃO VALOR JUSTO DE MERCADO						
IMOBILIZADO	SUB Nº	CLASSE	CENTRO CST	DT.INCORP.	DENOMINAÇÃO DO IMOBILIZADO	VAL AQUIS. BRL	DEPREC. ACUM BRL	VALOR CONTÁBIL BRL	CENTRO DE CUSTOS	UNID. IND	VIDA ÚTIL DET. (ANOS)	VIDA ÚTIL DET. (MESES)	VIDA ÚTIL REM. (ANOS)	VIDA ÚTIL REM. (MESES)	VALOR DE REPOSIÇÃO (R$)	VALOR JUSTO DE MERCADO (R$)	VALOR DE LIQUIDAÇÃO FORÇADA
2010590	0	13111071	Máquinas e Eqtos	31/05/2001	ATUADOR PNEUMƒTICO,E BRAY CONTROLS	105.852,80	(72.920,74)	32.932,06	11162020	Germano	20	240	7	84	129.699,00	53.954,78	40.261,89
2010611	0	13111071	Máquinas e Eqtos	30/04/1992	MOTOR DE INDUCAO,WEG,200M,RPM1770 HZ 60,220 CV 40	210,52	(173,75)	36,77	11300060	Germano	20	240	5	60	309,00	95,79	71,48
2010618	0	13111071	Máquinas e Eqtos	30/04/2001	ACUMULADOR DE PRESSAO,MVL BONOR,BR500/4700	44.819,69	(27.971,97)	16.847,72	11110050	Germano	20	240	7	84	88.425,00	36.784,80	27.449,38
2010669	0	13111071	Máquinas e Eqtos	01/12/1974	TANQUE DE ACO P/ESTOCAGEM	6.428,75	(5.987,48)	441,27	11162010	Germano	20	240	5	60	8.139,00	2.523,09	1.882,77
2010677	0	13111071	Máquinas e Eqtos	24/08/2000	CONVERSOR DE FREQUENCIA CA/CC MICROPROCESSADO	130.205,41	(48.229,12)	81.976,29	11110040	Germano	25	300	9	108	57.853,00	25.281,76	18.865,64
2010686	0	13111071	Máquinas e Eqtos	30/04/2000	MEDIDOR DE VAZƒO ELETROMAGN/TICO	9.738,23	(5.825,76)	3.912,47	11131170	Germano	20	240	5	60	15.913,00	4.933,03	3.681,10
2010709	0	13111071	Máquinas e Eqtos	01/12/1976	CENTRO DE CONTROLE DE MOTOR 03MC04 OC: FM3171FA	17.482,14	(16.167,40)	1.314,74	11130120	Germano	20	240	5	60	23.655,00	7.333,05	5.472,03
2010722	0	13111071	Máquinas e Eqtos	01/12/1976	CENTRO DE CONTROLE DE MOTOR 03MC02 OC: FM3171FA	19.459,33	(17.995,66)	1.463,67	11130120	Germano	20	240	5	60	26.315,00	8.157,65	6.087,36
2010729	0	13111071	Máquinas e Eqtos	01/12/1976	CENTRO DE CONTROLE DE MOTOR 03MC01 OC: FM3171FA	17.348,74	(16.043,59)	1.305,15	11130120	Germano	20	240	5	60	23.459,00	7.272,29	5.426,69
2010735	0	13111071	Máquinas e Eqtos	01/12/1976	CENTRO DE CONTROLE DE MOTOR 03MC03 OC: FM3171FA	18.208,59	(16.838,99)	1.369,60	11130120	Germano	20	240	5	60	24.632,00	7.635,92	5.698,04
2010740	0	13111071	Máquinas e Eqtos	01/12/1974	REDUTOR DE VELOCIDADE,USITEC,2120Y1LFC,RPM 1750	17.229,59	(16.578,05)	651,54	11230030	Germano	20	240	5	60	28.246,00	8.756,26	6.534,06
2010888	0	13111071	Máquinas e Eqtos	31/08/1995	MOTOR ELETRICO,TRIFASICO,WEG,W22PLUS,25CV 440V	49.454,89	(31.655,51)	17.799,38	11130050	Germano	20	240	5	60	70.088,00	21.727,28	16.213,23
2010892	0	13111071	Máquinas e Eqtos	31/08/1995	MOTOR EL/TRICO TRIFƒSICO,INDUƒTO TRIFƒSICO,RPM 349	49.328,65	(30.999,05)	18.329,60	11130060	Germano	20	240	5	60	69.907,00	21.671,17	16.171,36
2010992	0	13111071	Máquinas e Eqtos	01/12/1976	BRITADOR DE MANDIBULAS M.BMA-03LB25 OC: MM407-BC	3.359,20	(3.358,02)	1,18	11250010	Germano	20	240	5	60	5.938,00	1.840,78	1.373,62
2011013	0	13111071	Máquinas e Eqtos	18/04/1997	DISPOSITIVO EXTRACAO/INSERCAO DISJU OC: 234300820	7.440,97	(4.938,44)	2.502,53	12135010	Ubu	25	300	9	108	13.350,00	5.833,95	4.353,38
2011015	0	13111071	Máquinas e Eqtos	11/12/1996	CONJUNTO DE BANCOS CAPACITORES 480V PARA AREA DO F	7.799,41	(5.176,31)	2.623,10	12135020	Ubu	25	300	9	108	10.582,00	4.624,33	3.450,75
2011059	0	13111111	Móveis e Utensílios	01/09/2006	ARMARIO DE ACO TIPO VESTIARIO C/ 2 PORTAS,SILTON	3.986,85	(3.986,85)	-	12110040	Ubu	15	180	5	60	7.272,00	2.865,17	2.138,03
2011122	0	13111131	Ferramentas	01/09/2006	TRANSF.ANGULO MITUTOYO REF- 187-901 OC: 7100004	1.089,20	(1.075,90)	13,30	11230030	Germano	14	168	4	48	1.500,00	525,00	391,76
2011440	0	13111071	Máquinas e Eqtos	04/07/2003	MOTOREDUTOR TIPO KA77IT DX 112M4/BM6 S.7003117 306	2.958,57	(1.477,73)	1.480,84	12110030	Ubu	25	300	11	132	5.088,00	2.533,82	1.890,78
2011445	0	13111071	Máquinas e Eqtos	04/07/2003	MOTOREDUTOR TIPO KA77IT DX 112M4/BM6 S.7003117 306	2.958,57	(1.477,73)	1.480,84	12110030	Ubu	25	300	11	132	5.088,00	2.533,82	1.890,78
2011505	0	13111071	Máquinas e Eqtos	31/07/1979	REDUTOR DE VELOCIDADE ,WDS ,H 1214,28783510,24.2KW	4.537,41	(4.419,95)	117,46	12230030	Ubu	25	300	6	72	9.276,00	2.875,56	2.145,79
2011507	0	13111071	Máquinas e Eqtos	15/05/1979	REDUTOR DE VELOCIDADE ,SEW EURODRIVE,KA127,1750RPM	4.601,21	(4.134,60)	466,61	12230030	Ubu	25	300	6	72	9.397,00	2.913,07	2.173,78
2011770	0	13111081	Sistemas	01/09/2006	VƒLVULA SOLENŧIDE	485,50	(374,32)	111,18	12110040	Ubu	25	300	14	168	658,00	414,54	309,34
2011772	0	13111081	Sistemas	01/09/2006	VƒLVULA SOLENŧIDE	485,50	(374,32)	111,18	12110040	Ubu	25	300	14	168	658,00	414,54	309,34
2011774	0	13111081	Sistemas	01/09/2006	VƒLVULA SOLENŧIDE	485,50	(374,32)	111,18	12110040	Ubu	25	300	14	168	658,00	414,54	309,34
2011775	0	13111081	Sistemas	01/09/2006	VƒLVULA SOLENŧIDE	485,50	(374,32)	111,18	12110040	Ubu	25	300	14	168	658,00	414,54	309,34
2011777	0	13111081	Sistemas	01/09/2006	VƒLVULA SOLENŧIDE	485,50	(374,32)	111,18	12110040	Ubu	25	300	14	168	658,00	414,54	309,34
2011779	0	13111081	Sistemas	01/09/2006	VƒLVULA SOLENŧIDE	485,50	(374,32)	111,18	12110040	Ubu	25	300	14	168	658,00	414,54	309,34
2011785	0	13111081	Sistemas	01/09/2006	CHAVE DE N^VEL	485,83	(421,72)	64,11	12110020	Ubu	30	360	17	204	596,00	375,48	280,19
2011787	0	13111081	Sistemas	01/09/2006	CHAVE DE N^VEL	485,83	(421,72)	64,11	12110020	Ubu	30	360	17	204	596,00	375,48	280,19
2011788	0	13111081	Sistemas	01/09/2006	CHAVE DE N^VEL	485,83	(421,72)	64,11	12110020	Ubu	30	360	17	204	596,00	375,48	280,19
2011790	0	13111081	Sistemas	01/09/2006	CHAVE DE N^VEL	485,83	(421,72)	64,11	12110020	Ubu	30	360	17	204	596,00	375,48	280,19
2011818	0	13111071	Máquinas e Eqtos	21/06/2000	GABINETE DE MONTAGEM	2.771,26	(1.753,57)	1.017,69	12110020	Ubu	25	300	9	108	4.938,00	2.157,91	1.610,26
2011819	0	13111071	Máquinas e Eqtos	21/06/2000	R/GUA DE TERMINAƒTO PARA ENTRADAS ANALŧGICAS	2.157,04	(1.835,63)	321,41	12110020	Ubu	25	300	9	108	3.853,00	1.683,76	1.256,45
2011821	0	13111071	Máquinas e Eqtos	21/06/2000	R/GUA DE TERMINAƒTO PARA MŧDULO DIGITAL	2.156,62	(1.794,42)	362,20	12110020	Ubu	25	300	9	108	3.839,00	1.677,64	1.251,88
2011823	0	13111071	Máquinas e Eqtos	21/06/2000	R/GUAS DE TERMINAƒTO PARA MŧDULOS DIGITAIS	1.136,55	(967,21)	169,34	12110020	Ubu	25	300	9	108	2.021,00	883,18	659,04
2011825	0	13111071	Máquinas e Eqtos	21/06/2000	R/GUAS DE TERMINAƒTO PARA MŧDULOS DIGITAIS	1.136,55	(967,21)	169,34	12110020	Ubu	25	300	9	108	2.021,00	883,18	659,04
2011826	0	13111071	Máquinas e Eqtos	21/06/2000	R/GUAS DE TERMINAƒTO PARA MŧDULOS DIGITAIS	1.136,55	(967,21)	169,34	12110020	Ubu	25	300	9	108	2.021,00	883,18	659,04
2011828	0	13111071	Máquinas e Eqtos	21/06/2000	R/GUAS DE TERMINAƒTO PARA MŧDULOS DIGITAIS	1.136,55	(967,21)	169,34	12110020	Ubu	25	300	9	108	2.021,00	883,18	659,04
2011830	0	13111071	Máquinas e Eqtos	21/06/2000	R/GUAS DE TERMINAƒTO PARA MŧDULOS DIGITAIS	1.136,55	(967,21)	169,34	12110020	Ubu	25	300	9	108	2.021,00	883,18	659,04
2011831	0	13111071	Máquinas e Eqtos	21/06/2000	R/GUAS DE TERMINAƒTO PARA MŧDULOS DIGITAIS	1.704,08	(1.450,16)	253,92	12110020	Ubu	25	300	9	108	3.039,00	1.328,04	991,01
2011833	0	13111071	Máquinas e Eqtos	21/06/2000	R/GUAS DE TERMINAƒTO PARA MŧDULOS DIGITAIS	1.704,08	(1.450,16)	253,92	12110020	Ubu	25	300	9	108	3.039,00	1.328,04	991,01
2011835	0	13111071	Máquinas e Eqtos	21/06/2000	R/GUAS DE TERMINAƒTO PARA MŧDULOS DIGITAIS	2.198,53	(1.870,93)	327,60	12110020	Ubu	25	300	9	108	3.921,00	1.713,48	1.278,62
2011886	0	13111071	Máquinas e Eqtos	28/06/1996	SENSOR NIVEL ULTRASON. TAG LE-3802 OC: 231400896	2.750,85	(2.750,85)	-	12110010	Ubu	25	300	9	108	3.732,00	1.630,88	1.216,99
2012023	0	13111071	Máquinas e Eqtos	22/06/1992	INVERSOR DE FREQUENCIA MICRO-PROCESSADO MOD.GP2000	10.915,74	(8.057,04)	2.858,70	12203010	Ubu	15	180	4	48	16.608,00	5.430,82	4.052,56
2012025	0	13111071	Máquinas e Eqtos	03/04/1992	INVERSOR DE FREQUENCIA MICRO-PROCESSADO MOD.GP2000	10.450,30	(7.516,28)	2.934,02	12210010	Ubu	25	300	6	72	15.849,00	4.913,19	3.666,30
2012026	0	13111071	Máquinas e Eqtos	30/01/2001	R/GUAS DE TERMINAƒTO,P/ MŧDULOS DIGITAIS	11.207,70	(6.649,43)	4.558,27	12110020	Ubu	25	300	11	132	19.985,00	9.952,53	7.426,73
2012032	0	13111071	Máquinas e Eqtos	20/11/1992	INVERSOR DE FREQU^NCIA,SIEMENS,3000RPM, HP13, 8KV	11.042,43	(8.386,74)	2.655,69	12221010	Ubu	25	300	6	72	16.839,00	5.220,09	3.895,31
2012038	0	13111071	Máquinas e Eqtos	06/09/2000	SENSOR TIPO INSERƒTO	3.679,07	(2.182,76)	1.496,31	12110020	Ubu	25	300	9	108	4.991,00	2.181,07	1.627,55
2012040	0	13111071	Máquinas e Eqtos	06/09/2000	SENSOR TIPO INSERƒTO	3.679,07	(2.182,76)	1.496,31	12110020	Ubu	25	300	9	108	4.991,00	2.181,07	1.627,55
2012051	0	13111071	Máquinas e Eqtos	18/10/2000	TRANSMISSOR DE TEMPERATURA,SMAR,TT301,5008805,30V	9.513,37	(5.644,19)	3.869,18	12110060	Ubu	25	300	9	108	17.787,00	7.772,92	5.800,27
2012056	0	13111131	Ferramentas	01/09/2006	SERRA TICO-TICO	5.134,94	(5.134,94)	-	12204030	Ubu	10	120	3	36	6.700,00	2.492,40	1.859,87
2012058	0	13111131	Ferramentas	01/09/2006	SERRA TICO-TICO	5.134,94	(5.134,94)	-	12204030	Ubu	10	120	3	36	6.700,00	2.492,40	1.859,87
2012073	0	13111071	Máquinas e Eqtos	01/04/2000	RELE DIGITAL,MICROPROCESSADO MULTIFUNCAO	3.846,66	(2.793,68)	1.052,98	12204030	Ubu	25	300	9	108	5.332,00	2.330,08	1.738,74
2012077	0	13111071	Máquinas e Eqtos	01/04/2000	RELE DIGITAL,MICROPROCESSADO MULTIFUNCAO	3.846,66	(2.793,68)	1.052,98	12204030	Ubu	25	300	9	108	5.332,00	2.330,08	1.738,74
2012079	0	13111071	Máquinas e Eqtos	01/04/2000	RELE DIGITAL,MICROPROCESSADO MULTIFUNCAO	3.846,66	(2.793,68)	1.052,98	12204030	Ubu	25	300	9	108	5.332,00	2.330,08	1.738,74
2012081	0	13111071	Máquinas e Eqtos	01/04/2000	RELE DIGITAL,MICROPROCESSADO MULTIFUNCAO	3.846,66	(2.793,68)	1.052,98	12204030	Ubu	25	300	9	108	5.332,00	2.330,08	1.738,74
2012082	0	13111071	Máquinas e Eqtos	01/04/2000	RELE DIGITAL,MICROPROCESSADO MULTIFUNCAO	2.053,70	(1.491,51)	562,19	12204030	Ubu	25	300	9	108	2.845,00	1.243,27	927,74
2012084	0	13111071	Máquinas e Eqtos	01/04/2000	RELE DIGITAL,MICROPROCESSADO MULTIFUNCAO	2.053,70	(1.491,51)	562,19	12204030	Ubu	25	300	9	108	2.845,00	1.243,27	927,74
2012119	0	13111071	Máquinas e Eqtos	01/04/2000	RELE DIGITAL,MICROPROCESSADO MULTIFUNCAO	3.846,66	(2.793,68)	1.052,98	12204030	Ubu	25	300	9	108	5.332,00	2.330,08	1.738,74
2012121	0	13111071	Máquinas e Eqtos	01/04/2000	RELE DIGITAL,MICROPROCESSADO MULTIFUNCAO	3.846,66	(2.793,68)	1.052,98	12204030	Ubu	25	300	9	108	5.332,00	2.330,08	1.738,74
2012122	0	13111071	Máquinas e Eqtos	01/04/2000	RELE DIGITAL,MICROPROCESSADO MULTIFUNCAO	3.846,66	(2.793,68)	1.052,98	12204030	Ubu	25	300	9	108	5.332,00	2.330,08	1.738,74
2012124	0	13111071	Máquinas e Eqtos	01/04/2000	RELE DIGITAL,MICROPROCESSADO MULTIFUNCAO	2.053,70	(1.491,51)	562,19	12204030	Ubu	25	300	9	108	2.845,00	1.243,27	927,74
2012126	0	13111071	Máquinas e Eqtos	01/04/2000	RELE DIGITAL,MICROPROCESSADO MULTIFUNCAO	2.053,70	(1.491,51)	562,19	12204030	Ubu	25	300	9	108	2.845,00	1.243,27	927,74
2012128	0	13111071	Máquinas e Eqtos	01/04/2000	RELE DIGITAL,MICROPROCESSADO MULTIFUNCAO	2.053,70	(1.491,51)	562,19	12204030	Ubu	25	300	9	108	2.845,00	1.243,27	927,74
2012130	0	13111071	Máquinas e Eqtos	01/04/2000	RELE DIGITAL,MICROPROCESSADO MULTIFUNCAO	2.053,70	(1.491,51)	562,19	12204030	Ubu	25	300	9	108	2.845,00	1.243,27	927,74
2012167	0	13111071	Máquinas e Eqtos	01/04/2000	TRANSMISSOR DE TEMPERATURA,SMAR,TT301,5018706,30V	7.000,88	(4.729,18)	2.271,70	12110060	Ubu	25	300	9	108	13.093,00	5.721,64	4.269,58
2012178	0	13111071	Máquinas e Eqtos	17/08/2000	RELE DIGITAL,DE GERENCIAMENTO DE MOTOR	10.267,91	(7.519,36)	2.748,55	12110020	Ubu	25	300	9	108	18.316,00	8.004,09	5.972,78
2012180	0	13111071	Máquinas e Eqtos	17/08/2000	RELE DIGITAL,DE GERENCIAMENTO DE MOTOR	10.267,91	(7.519,36)	2.748,55	12110020	Ubu	25	300	9	108	18.316,00	8.004,09	5.972,78

FDC CONSULT LTDA

SAMARCO
APRENDER PARA EVOLUIR E TRANSFORMAR

DATA-BASE: 31/03/2021					DADOS CONTÁBEIS CEDIDOS PELA SAMARCO						AVALIAÇÃO VALOR JUSTO DE MERCADO						
IMOBILIZADO	SUB Nº	CLASSE	CENTRO CST	DT.INCORP.	DENOMINAÇÃO DO IMOBILIZADO	VAL AQUIS. BRL	DEPREC. ACUM BRL	VALOR CONTÁBIL BRL	CENTRO DE CUSTOS	UNID. IND	VIDA ÚTIL DET. (ANOS)	VIDA ÚTIL DET. (MESES)	VIDA ÚTIL REM. (ANOS)	VIDA ÚTIL REM. (MESES)	VALOR DE REPOSIÇÃO (R$)	VALOR JUSTO DE MERCADO (R$)	VALOR DE LIQUIDAÇÃO FORÇADA
2012182	0	13111071	Máquinas e Eqtos	17/08/2000	RELE DIGITAL,DE GERENCIAMENTO DE MOTOR	10.267,91	(7.519,36)	2.748,55	12110020	Ubu	25	300	9	108	18.316,00	8.004,09	5.972,78
2012184	0	13111071	Máquinas e Eqtos	17/08/2000	RELE DIGITAL,DE GERENCIAMENTO DE MOTOR	10.267,91	(7.519,36)	2.748,55	12110020	Ubu	25	300	9	108	18.316,00	8.004,09	5.972,78
2012186	0	13111071	Máquinas e Eqtos	17/08/2000	RELE DIGITAL,DE PROTECAO DE MOTOR	5.076,38	(3.717,52)	1.358,86	12110020	Ubu	25	300	9	108	9.049,00	3.954,41	2.950,84
2012188	0	13111071	Máquinas e Eqtos	17/08/2000	MEDIDOR DIGITAL MULTILIN DE QUALIDADE DE ENERGIA	5.189,20	(4.112,63)	1.076,57	12110020	Ubu	25	300	9	108	7.489,00	3.272,69	2.442,13
2012201	0	13111071	Máquinas e Eqtos	01/12/2000	ACELEROMETRO,CSI,CNSS 2110,127/220V	1.453,33	(1.453,33)	-	12204030	Ubu	10	120	3	36	2.129,00	791,99	590,99
2012243	0	13111081	Sistemas	27/06/1997	CHAVE DE TRANSFERENCIA AUTOMATICA F940380097X, 6A	8.157,43	(6.874,04)	1.283,39	12133020	Ubu	30	360	14	168	10.365,00	5.566,01	4.153,44
2012256	0	13111071	Máquinas e Eqtos	01/09/2006	PAINEL DE COMANDO,DO FILTRO DE VACUO	37.552,25	(31.407,91)	6.144,34	12111020	Ubu	25	300	14	168	50.213,00	31.634,19	23.605,92
2012277	0	13111071	Máquinas e Eqtos	01/04/2000	EQUIPAMENTO AUTONOMO DE AR COMPRIMIDO	4.564,80	(3.477,96)	1.086,84	12342010	Ubu	25	300	9	108	4.810,00	2.101,97	1.568,52
2012420	0	13111111	Móveis e Utensílios	01/09/2006	ARMARIO DE MADEIRA C/ 2 PORTAS,REVEST. MELAMINICO,	636,21	(636,21)	-	12230020	Ubu	15	180	5	60	1.166,00	459,40	342,81
2012541	0	13111071	Máquinas e Eqtos	30/11/2000	DISJUNTOR SFLA36AI0250B	1.039,83	(775,07)	264,76	12204030	Ubu	25	300	9	108	1.443,00	630,59	470,56
2012543	0	13111071	Máquinas e Eqtos	30/11/2000	DISJUNTOR SFLA36AI0250B	1.039,83	(775,07)	264,76	12204030	Ubu	25	300	9	108	1.443,00	630,59	470,56
2012545	0	13111071	Máquinas e Eqtos	30/11/2000	DISJUNTOR SFLA36AI0250B	1.039,83	(775,07)	264,76	12204030	Ubu	25	300	9	108	1.443,00	630,59	470,56
2012546	0	13111071	Máquinas e Eqtos	30/11/2000	DISJUNTOR SFLA36AI0250B	1.039,83	(775,07)	264,76	12204030	Ubu	25	300	9	108	1.443,00	630,59	470,56
2012662	0	13111131	Ferramentas	01/09/2006	SERRA TICO TICO MOD. 1589 - 110- V	377,00	(377,00)	-	12204030	Ubu	10	120	3	36	500,00	186,00	138,80
2012664	0	13111131	Ferramentas	01/09/2006	SERRA TICO TICO MOD. 1589 - 110- V	377,00	(377,00)	-	12204030	Ubu	10	120	3	36	500,00	186,00	138,80
2012665	0	13111131	Ferramentas	01/09/2006	SERRA TICO TICO MOD. 1589 - 110- V	377,00	(377,00)	-	12204030	Ubu	10	120	3	36	500,00	186,00	138,80
2012701	0	13111131	Ferramentas	01/09/2006	MICROMETRO EXTERNO 0 A 150 MM	601,98	(601,98)	-	12204030	Ubu	10	120	3	36	800,00	297,60	222,07
2012764	0	13111071	Máquinas e Eqtos	12/09/2002	ATUADOR ELETRICO,COSTER,CSR06M,18307,440V60HZ	67.565,61	(60.494,68)	7.070,93	11162020	Germano	20	240	7	84	129.699,00	53.954,78	40.261,89
2012783	0	13111071	Máquinas e Eqtos	11/10/2002	BOMBA DE SELAGEM	114.201,22	(64.340,75)	49.860,47	11162020	Germano	20	240	7	84	169.226,00	70.398,02	52.532,08
2013040	0	13111071	Máquinas e Eqtos	01/04/2000	MEDIDOR DE FLUXO,ROSEMOUNT,11135,2000PSI 138BAR	5.517,79	(4.123,05)	1.394,74	12110060	Ubu	25	300	9	108	10.325,00	4.512,03	3.366,94
2013116	0	13111071	Máquinas e Eqtos	30/08/1991	MAQUINA DE CORTE PORTATIL OXIGENIO ACETILENO	2.234,27	(1.966,08)	268,19	12204030	Ubu	25	300	6	72	3.815,00	1.182,65	882,51
2013295	0	13111071	Máquinas e Eqtos	02/08/2001	BALANCA INTEGRADORA,SCHENK,INTECONT PLUS,200 TON	60.951,62	(48.399,39)	12.552,23	12221020	Muniz Freire	25	300	11	132	109.811,00	54.685,88	40.807,44
2013383	0	13111071	Máquinas e Eqtos	12/03/1993	TRANSMISSOR CONTROLADOR TEMPERATURA MOD. TT.301-1Z	1.279,16	(1.038,26)	240,90	11162020	Germano	20	240	5	60	1.569,00	486,39	362,95
2013385	0	13111071	Máquinas e Eqtos	12/03/1993	TRANSMISSOR CONTROLADOR TEMPERATURA MOD. TT. 301-I	1.279,16	(1.033,37)	245,79	11162020	Germano	20	240	5	60	1.569,00	486,39	362,95
2013388	0	13111071	Máquinas e Eqtos	12/03/1993	TRANSMISSOR CONTROLADOR TEMP. MOD. TT.301-1Z-10-0	1.279,16	(1.033,37)	245,79	11162020	Germano	20	240	5	60	1.569,00	486,39	362,95
2013553	0	13111071	Máquinas e Eqtos	01/04/2000	MEDIDOR DE POTENCIA TRIFASICA DIGITAL	13.984,06	(9.980,49)	4.003,57	12204030	Ubu	25	300	9	108	23.878,00	10.434,69	7.786,52
2013556	0	13111071	Máquinas e Eqtos	01/04/2000	MEDIDOR DE PRESSAO,ROSEMONUT,0108988,1480PSI	8.152,25	(6.804,36)	1.347,89	12135020	Ubu	25	300	9	108	15.250,00	6.664,25	4.972,97
2013575	0	13111071	Máquinas e Eqtos	01/04/2000	CONJUNTO DE CLP	9.254,57	(7.781,09)	1.473,48	12330030	Ubu	25	300	9	108	16.512,00	7.215,74	5.384,50
2013631	0	13111071	Máquinas e Eqtos	01/04/2000	CONVERSOR DE FREQUENCIA ESTATICO - ABB	23.427,21	(15.068,64)	8.358,57	12205010	Ubu	25	300	9	108	31.723,00	13.862,95	10.344,75
2013692	0	13111071	Máquinas e Eqtos	01/04/2000	OCS MOB. IC 3000 CS 1000 - SAIDA ANALOGICA	4.688,89	(3.983,41)	705,48	12110020	Ubu	25	300	9	108	6.361,00	2.779,76	2.074,30
2013749	0	13111071	Máquinas e Eqtos	01/02/1999	DESSECADOR C/TAMPA DIA INT. 250MM OC: 500420098	1.040,85	(822,81)	218,04	12342010	Ubu	25	300	9	108	1.443,00	630,59	470,56
2013796	0	13111071	Máquinas e Eqtos	26/12/2000	MEDIDOR N^VEL,ROSEMOUNT	5.405,50	(4.553,54)	851,96	12111070	Ubu	25	300	9	108	9.628,00	4.207,44	3.139,65
2013808	0	13111071	Máquinas e Eqtos	02/05/1985	QUARTEADOR TIPO JONES CONJ.20FX25 OC: 1-544170	14.940,65	(11.528,38)	3.412,27	11250020	Germano	25	300	6	72	6.533,00	2.025,23	1.511,26
2013851	0	13111071	Máquinas e Eqtos	01/04/2000	RELE DE PROTECAO GE MULTILIN SR 469 RTD PARA VENTI	13.649,68	(9.339,24)	4.310,44	12133010	Ubu	25	300	9	108	24.354,00	10.642,70	7.941,75
2013853	0	13111071	Máquinas e Eqtos	01/04/2000	RELE DE PROTECAO GE MULTILIN SR 469 RTD PARA VENTI	13.649,68	(9.339,24)	4.310,44	12133010	Ubu	25	300	9	108	24.354,00	10.642,70	7.941,75
2013863	0	13111071	Máquinas e Eqtos	01/04/2000	RELE DIGITAL,MICROPROCESSADO MULTIFUNCAO	3.846,67	(2.793,69)	1.052,98	12204030	Ubu	25	300	9	108	5.332,00	2.330,08	1.738,74
2013865	0	13111071	Máquinas e Eqtos	01/04/2000	RELE DIGITAL,MICROPROCESSADO MULTIFUNCAO	3.846,67	(2.793,69)	1.052,98	12204030	Ubu	25	300	9	108	5.332,00	2.330,08	1.738,74
2013868	0	13111071	Máquinas e Eqtos	01/04/2000	RELE DIGITAL,MICROPROCESSADO MULTIFUNCAO	3.846,66	(2.793,68)	1.052,98	12204030	Ubu	25	300	9	108	5.332,00	2.330,08	1.738,74
2013903	0	13111081	Sistemas	01/09/2006	VAL. BORBOLETA 150# RF 4 OC: 223400597	2.468,44	(1.939,60)	528,84	11130090	Germano	20	240	9	108	4.482,00	2.321,68	1.732,47
2013908	0	13111071	Máquinas e Eqtos	06/04/1993	TRANSMISSOR DE PRESSAO MANOMETRICA MICROPROCESSADC	3.633,86	(3.085,99)	547,87	11162020	Germano	20	240	5	60	3.775,00	1.170,25	873,26
2013912	0	13111071	Máquinas e Eqtos	06/04/1993	TRANSMISSOR DE PRESSAO MANOMETRICO MICROPROCESSADC	2.130,93	(1.805,96)	324,97	11162020	Germano	20	240	5	60	2.215,00	686,65	512,39
2013915	0	13111071	Máquinas e Eqtos	06/04/1993	TRANSMISSOR DE PRESSAO MANOMETRICO MICROPROCESSADC	3.633,86	(3.085,99)	547,87	11162020	Germano	20	240	5	60	3.775,00	1.170,25	873,26
2013918	0	13111071	Máquinas e Eqtos	06/04/1993	TRANSMISSOR DE PRESSAO MANOMETRICA MICROPROCESSADC	2.131,52	(1.812,14)	319,38	11110010	Germano	20	240	5	60	2.215,00	686,65	512,39
2013922	0	13111071	Máquinas e Eqtos	06/04/1993	TRANSMISSOR DE PRESSAO MANOMETRICA MICROPROCESSADC	2.130,93	(1.806,38)	324,55	11110010	Germano	20	240	5	60	2.215,00	686,65	512,39
2013925	0	13111071	Máquinas e Eqtos	06/04/1993	TRANSMISSOR DE PRESSAO MANOMETRICA MICROPROCESSADC	2.091,57	(1.772,61)	318,96	11162020	Germano	20	240	5	60	2.173,00	673,63	502,67
2013928	0	13111081	Sistemas	01/09/2006	MEDIDOR DE VAZAO , WFS 150-300 PSI, 2-4", 8-12 MM	552,96	(513,35)	39,61	11162020	Germano	25	300	14	168	632,00	398,16	297,11
2013930	0	13111081	Sistemas	01/09/2006	MEDIDOR DE VAZAO , WFS 150-300 PSI, 2-4", 8-12 MM	552,96	(513,35)	39,61	11162020	Germano	25	300	14	168	632,00	398,16	297,11
2013934	0	13111081	Sistemas	01/09/2006	MEDIDOR DE VAZAO , WFS 150-300 PSI, 2-4", 8-12 MM	552,96	(513,35)	39,61	11162020	Germano	25	300	14	168	632,00	398,16	297,11
2013936	0	13111071	Máquinas e Eqtos	07/06/2001	SENSOR MAGN/TICO DE PROXIMIDADE 1NA	393,09	(310,47)	82,62	12135010	Ubu	25	300	11	132	705,00	351,09	261,99
2013937	0	13111081	Sistemas	01/09/2006	MEDIDOR DE VAZAO , WFS 150-300 PSI, 2-4", 8-12 MM	552,96	(514,44)	38,52	11162020	Germano	25	300	14	168	632,00	398,16	297,11
2013940	0	13111081	Sistemas	01/09/2006	MEDIDOR DE NIVEL, ZTRON, 150 - 300 PSI, 2 - 4"	515,77	(489,18)	26,59	11162020	Germano	25	300	14	168	450,00	283,50	211,55
2013943	0	13111081	Sistemas	01/09/2006	MEDIDOR DE NIVEL, ZTRON, 150 - 300 PSI, 2 - 4"	515,77	(489,18)	26,59	11162020	Germano	25	300	14	168	450,00	283,50	211,55
2013946	0	13111081	Sistemas	01/09/2006	MEDIDOR DE NIVEL, ZTRON, 150 - 300 PSI, 2 - 4"	515,77	(489,18)	26,59	11162020	Germano	25	300	14	168	450,00	283,50	211,55
2013950	0	13111081	Sistemas	01/09/2006	MEDIDOR DE NIVEL, ZTRON, 150 - 300 PSI, 2 - 4"	515,77	(489,18)	26,59	11162020	Germano	25	300	14	168	450,00	283,50	211,55
2013953	0	13111081	Sistemas	01/09/2006	MEDIDOR DE NIVEL, ZTRON, 150 - 300 PSI, 2 - 4"	515,77	(489,18)	26,59	11162020	Germano	25	300	14	168	450,00	283,50	211,55
2013956	0	13111081	Sistemas	01/09/2006	MEDIDOR DE NIVEL, ZTRON, 150 - 300 PSI, 2 - 4"	515,77	(489,18)	26,59	11162020	Germano	25	300	14	168	450,00	283,50	211,55
2013960	0	13111081	Sistemas	01/09/2006	MEDIDOR DE NIVEL, ZTRON, 150 - 300 PSI, 2 - 4"	515,77	(489,18)	26,59	11162020	Germano	25	300	14	168	450,00	283,50	211,55
2013962	0	13111081	Sistemas	01/09/2006	MEDIDOR DE NIVEL, ZTRON, 150 - 300 PSI, 2 - 4"	515,77	(489,18)	26,59	11162020	Germano	25	300	14	168	450,00	283,50	211,55
2013965	0	13111081	Sistemas	01/09/2006	MEDIDOR DE NIVEL, ZTRON, 150 - 300 PSI, 2 - 4"	515,77	(489,18)	26,59	11162020	Germano	25	300	14	168	450,00	283,50	211,55
2013969	0	13111081	Sistemas	01/09/2006	MEDIDOR DE NIVEL, ZTRON, 150 - 300 PSI, 2 - 4"	515,77	(489,18)	26,59	11162020	Germano	25	300	14	168	450,00	283,50	211,55
2013972	0	13111081	Sistemas	01/09/2006	MEDIDOR DE NIVEL, ZTRON, 150 - 300 PSI, 2 - 4"	515,77	(489,91)	25,86	11162020	Germano	25	300	14	168	450,00	283,50	211,55
2013974	0	13111071	Máquinas e Eqtos	11/04/2001	SENSOR MAGN/TICO IFL	1.572,34	(1.241,88)	330,46	12135010	Ubu	25	300	11	132	2.808,00	1.398,38	1.043,50
2013983	0	13111131	Ferramentas	01/09/2006	RELOGIO COMP. 0,01/5 1044F-MITUTOY OC: 061001997	71,53	(71,53)	-	11203010	Germano	10	120	3	36	100,00	37,20	27,76
2013990	0	13111071	Máquinas e Eqtos	27/05/1994	MACACO HIDRAULICO TIPO GARRAFA 1,5 TON MARCA SCHUL	1.031,21	(797,54)	233,67	11202050	Germano	25	300	6	72	2.423,00	751,13	560,50
2014065	0	13111071	Máquinas e Eqtos	24/01/1997	TRANSMISSOR DE PRESSÕO,ROSEMOUNT,113,150PSI	4.999,79	(4.927,84)	71,95	11164030	Germano	20	240	5	60	14.541,00	4.507,71	3.363,72
2014087	0	13111071	Máquinas e Eqtos	24/07/1996	MEDIDOR VAZAO AR 2 150#FR OC: 225400196	5.248,02	(5.248,02)	-	11130110	Germano	20	240	5	60	9.915,00	3.073,65	2.293,60
2014090	0	13111071	Máquinas e Eqtos	24/07/1996	MEDIDOR VAZAO AR 2 150#FR OC: 225400196	6.410,24	(6.410,24)	-	11130110	Germano	20	240	5	60	12.113,00	3.755,03	2.802,06
2014093	0	13111071	Máquinas e Eqtos	24/07/1996	MEDIDOR VAZAO AR 2 150#FR OC: 225400196	6.410,24	(6.410,24)	-	11130110	Germano	20	240	5	60	12.113,00	3.755,03	2.802,06
2014097	0	13111071	Máquinas e Eqtos	24/07/1996	MEDIDOR VAZAO AR 2 150#FR OC: 225400196	6.410,24	(6.410,24)	-	11130110	Germano	20	240	5	60	12.113,00	3.755,03	2.802,06

FDC CONSULT LTDA

SAMARCO
APRENDER PARA EVOLUIR E TRANSFORMAR

DATA-BASE: 31/03/2021					DADOS CONTÁBEIS CEDIDOS PELA SAMARCO						AVALIAÇÃO VALOR JUSTO DE MERCADO							
IMOBILIZADO	SUB Nº	CLASSE	CENTRO CST	DT.INCORP.	DENOMINAÇÃO DO IMOBILIZADO	VAL AQUIS. BRL	DEPREC. ACUM BRL	VALOR CONTÁBIL BRL	CENTRO DE CUSTOS	UNID. IND	VIDA ÚTIL DET. (ANOS)	VIDA ÚTIL DET. (MESES)	VIDA ÚTIL REM. (ANOS)	VIDA ÚTIL REM. (MESES)	VALOR DE REPOSIÇÃO (R$)	VALOR JUSTO DE MERCADO (R$)	VALOR DE LIQUIDAÇÃO FORÇADA
2014100	0	13111071	Máquinas e Eqtos	24/07/1996	MEDIDOR VAZAO AR 2 150#FR OC: 225400196	6.410,24	(6.410,24)	-	11130110	Germano	20	240	5	60	12.113,00	3.755,03	2.802,06
2014143	0	13111071	Máquinas e Eqtos	30/10/1996	MEDIDOR MAGNETICO DE VAZAO FLANGEADO EM AISI 304,P	89.648,65	(89.648,65)	-	11130070	Germano	20	240	5	60	146.992,00	45.567,52	34.003,19
2014150	0	13111071	Máquinas e Eqtos	31/01/2003	SOPRADOR T/RMICO INDUSTRIAL HL3000 COMALA	2.001,98	(1.036,06)	965,92	11201020	Germano	20	240	7	84	5.264,00	2.189,82	1.634,08
2014198	0	13111071	Máquinas e Eqtos	21/05/1997	MEDIDOR MAGNETICO VAZAO 2, 150# OC: 223400396	17.200,43	(17.200,43)	-	11130090	Germano	20	240	5	60	32.502,00	10.075,62	7.518,58
2014267	0	13111071	Máquinas e Eqtos	28/03/2001	MEDIDOR DE DENSIDADE TOUCHE	8.374,95	(7.537,48)	837,47	11130080	Germano	20	240	7	84	16.440,00	6.839,04	5.103,40
2014276	0	13111071	Máquinas e Eqtos	29/03/2001	MEDIDOR DE DENSIDADE	8.374,95	(7.537,28)	837,67	11130080	Germano	20	240	7	84	16.440,00	6.839,04	5.103,40
2014277	0	13111071	Máquinas e Eqtos	11/07/1997	MEDIDOR NIVEL ULTRASSON. 0-6M OC: 223401097	12.193,17	(12.193,17)	-	11130090	Germano	20	240	5	60	23.038,00	7.141,78	5.329,31
2014291	0	13111081	Sistemas	20/02/2002	SERV.MONTAGEM ELETROMEC⁄NICA DO PROJETO DE RECIRCU	24.618,87	(12.390,50)	12.228,37	12110010	Ubu	30	360	14	168	31.301,00	16.808,64	12.542,86
2014316	0	13111071	Máquinas e Eqtos	30/08/1996	TRANSMISSOR DE PRESSAO MICROPROCESSADO MARCA SMAR	2.848,17	(2.142,86)	705,31	11162010	Germano	20	240	5	60	3.497,00	1.084,07	808,95
2014319	0	13111071	Máquinas e Eqtos	30/08/1996	TRANSMISSOR DE PRESSAO MICROPROCESSADO MARCA SMAR	2.848,17	(2.142,86)	705,31	11162010	Germano	20	240	5	60	3.497,00	1.084,07	808,95
2014323	0	13111071	Máquinas e Eqtos	30/08/1996	TRANSMISSOR DE PRESSAO MICROPROCESSADO MARCA SMAR	2.848,17	(2.142,86)	705,31	11162010	Germano	20	240	5	60	3.497,00	1.084,07	808,95
2014326	0	13111071	Máquinas e Eqtos	30/08/1996	TRANSMISSOR DE PRESSAO MICROPROCESSADO MARCA SMAR	2.848,17	(2.142,86)	705,31	11162010	Germano	20	240	5	60	3.497,00	1.084,07	808,95
2014330	0	13111071	Máquinas e Eqtos	30/08/1996	TRANSMISSOR DE PRESSAO MICROPROCESSADO MARCA SMAR	2.848,17	(2.142,86)	705,31	11162010	Germano	20	240	5	60	3.497,00	1.084,07	808,95
2014334	0	13111071	Máquinas e Eqtos	30/08/1996	TRANSMISSOR DE PRESSAO MICROPROCESSADO MARCA SMAR	2.848,17	(2.183,08)	665,09	11162010	Germano	20	240	5	60	3.497,00	1.084,07	808,95
2014368	0	13111071	Máquinas e Eqtos	23/10/1996	MEDIDOR MAGNETICO COM UM CONVERSOR OC: 063057596	4.398,29	(4.398,29)	-	11130170	Germano	20	240	5	60	8.310,00	2.576,10	1.922,33
2014370	0	13111071	Máquinas e Eqtos	23/10/1996	MEDIDOR MAGNETICO C/ UM CONVERSOR OC: 063057596	4.398,29	(4.398,29)	-	11130170	Germano	20	240	5	60	8.310,00	2.576,10	1.922,33
2014372	0	13111071	Máquinas e Eqtos	23/10/1996	MEDIDOR MAGNETICO C/ UM CONVERSOR OC: 063057596	4.398,29	(4.398,29)	-	11130170	Germano	20	240	5	60	8.310,00	2.576,10	1.922,33
2014454	0	13111081	Sistemas	01/09/2006	CHAVE INTERRUP. RGAFB-25 DA BEGHIM. OC: 202400395	4.897,05	(4.261,51)	635,54	12204030	Ubu	30	360	17	204	6.428,00	4.049,64	3.021,90
2014462	0	13111071	Máquinas e Eqtos	31/07/2001	BOMBA ASH 14X12 SRH EIXO LIVRE COM CONTRA FLANGES	65.829,37	(38.638,21)	27.191,16	11162020	Germano	20	240	7	84	97.583,00	40.594,53	30.292,26
2014503	0	13111071	Máquinas e Eqtos	01/11/2001	CIRCUITO FECHADO FERRAMENTARIA CENTRAL	7.023,08	(3.953,15)	3.069,93	12204030	Ubu	25	300	11	132	12.499,00	6.224,50	4.644,82
2014546	0	13111071	Máquinas e Eqtos	31/12/1990	SILO DE AMZ.CAL.HIDR.242(300152)	405,09	(336,96)	68,13	12110040	Ubu	25	300	6	72	773,00	239,63	178,82
2014637	0	13111071	Máquinas e Eqtos	06/11/1996	CONJUNTO COMPOSTO DE 18 CAPACITORES DE MEDIA TENSA	327,84	(213,76)	114,08	11130070	Germano	25	300	9	108	508,00	222,00	165,66
2014820	0	13111071	Máquinas e Eqtos	26/02/1997	ESTABILIZADOR ELETRONICO 1 KVA OC: 144001897	80,00	(72,18)	7,82	12330030	Ubu	25	300	9	108	108,00	47,20	35,22
2014940	1	13111071	Máquinas e Eqtos	27/12/1994	MELHORIAS ELEVADOR DE AMOSTRAS	2.514,65	(1.730,40)	784,25	11130120	Germano	20	240	5	60	3.117,00	966,27	721,05
2014955	0	13111071	Máquinas e Eqtos	13/09/1985	EIXO PINHAO CONJ.ALIMEN.RISE-LOUISE OC: 1-91012	7.949,55	(7.393,76)	555,79	11230030	Germano	25	300	6	72	8.570,00	2.656,70	1.982,47
2015009	0	13111071	Máquinas e Eqtos	31/12/1990	CARROS DE GRELHA 257 UNID.(310900)	492.593,73	(444.837,18)	47.756,55	12133020	Ubu	25	300	6	72	658.377,00	204.096,87	152.300,23
2015034	0	13111071	Máquinas e Eqtos	31/12/1990	PINHAO HELICOIDAL C/EIXO-ZANINI	9.825,22	(9.825,22)	-	11230030	Germano	20	240	5	60	28.422,00	8.810,82	6.574,77
2015038	0	13111071	Máquinas e Eqtos	31/12/1990	PINHAO HELICOIDAL C/EIXO-ZANINI	9.825,22	(9.825,22)	-	11230030	Germano	20	240	5	60	28.422,00	8.810,82	6.574,77
2015041	0	13111071	Máquinas e Eqtos	31/12/1990	MOINHO DE BOLAS SEC.N03MS03, POLYSIUS	35.313,96	(28.443,51)	6.870,45	11131080	Germano	20	240	5	60	41.588,00	12.892,28	9.620,42
2015121	0	13111071	Máquinas e Eqtos	31/12/1990	FORNO DE PELOTIZACAO (330900)	210,45	(178,03)	32,42	12133020	Ubu	25	300	6	72	420,00	130,20	97,16
2015137	0	13111071	Máquinas e Eqtos	31/12/1990	TANQUE ESPESSADOR CONC C/MECAN (340511)	18.899,21	(15.915,79)	2.983,42	12110010	Ubu	25	300	6	72	25.642,00	7.949,02	5.931,68
2015203	0	13111071	Máquinas e Eqtos	11/06/1999	ARVORE PARA FILTRO A DISCO CONFORME DESENHO UMEC 1	29.767,63	(29.767,63)	-	12110020	Ubu	25	300	9	108	53.091,00	23.200,77	17.312,77
2015255	0	13111071	Máquinas e Eqtos	04/11/1996	BOMBA DE POLPA-MODIF.-REPOTENCIAMENTO 220 P/260KW	36.038,93	(29.125,26)	6.913,67	11130060	Germano	20	240	5	60	47.895,00	14.847,45	11.079,40
2015322	0	13111071	Máquinas e Eqtos	18/05/1998	VALOR REFERENTE A SERVICOS PRESTADOS DE MONTAGEM O	56.223,72	(31.780,43)	24.443,29	12135020	Ubu	25	300	9	108	96.471,00	42.157,83	31.458,82
2015458	0	13111051	Edificações	01/09/2006	CASA DE FORCA/ESCRITORIO-ESTRUTURA DE CONCRETO,PAR	6.117,21	(2.753,73)	3.363,48	12221020	Muniz Freire	50	600	33	396	16.932,00	12.021,72	8.970,79
2015499	0	13111071	Máquinas e Eqtos	11/09/1987	ROTOR P/VENTILADOR KKK-V2-36/36 3UN OC: 3-546020	7.971,48	(6.970,64)	1.000,84	12133020	Ubu	25	300	6	72	16.322,00	5.059,82	3.775,72
2015500	0	13111071	Máquinas e Eqtos	30/09/1987	ATUADOR ELETRICO P/VALVULA DEZURIK OC: 1-575530	11.701,50	(11.701,50)	-	11162010	Germano	20	240	5	60	21.247,00	6.586,57	4.915,00
2015502	0	13111071	Máquinas e Eqtos	30/09/1987	ATUADOR ELETRICO P/VALVULA DEZURIK OC: 1-575530	11.701,50	(11.701,50)	-	11162010	Germano	20	240	5	60	21.247,00	6.586,57	4.915,00
2015504	0	13111071	Máquinas e Eqtos	30/09/1987	ATUADOR ELETRICO P/VALVULA DEZURIK OC: 1-575530	11.701,50	(11.701,50)	-	11162010	Germano	20	240	5	60	21.247,00	6.586,57	4.915,00
2015506	0	13111071	Máquinas e Eqtos	30/09/1987	ATUADOR ELETRICO P VALVULA DEZURIK OC: 1-575530	11.701,50	(11.701,50)	-	11162010	Germano	20	240	5	60	21.247,00	6.586,57	4.915,00
2015535	0	13111081	Sistemas	01/09/2006	CHAVE NIVEL LE/LSH11821/18 UNIDADES OC: 292302197	12.458,63	(9.773,80)	2.684,83	12133020	Ubu	30	360	17	204	15.196,00	9.573,48	7.143,88
2015537	0	13111081	Sistemas	01/09/2006	CHAVE NIVEL LE/LSH11831/12 UNIDADES OC: 292302197	8.305,75	(6.515,88)	1.789,87	12133020	Ubu	30	360	17	204	10.121,00	6.376,23	4.758,04
2015584	0	13111071	Máquinas e Eqtos	18/11/1996	VALOR REFERENTE VALOR COMPLEMENTAR OC:	2.471,00	(1.726,74)	744,26	12133020	Ubu	25	300	9	108	4.436,00	1.938,53	1.446,56
2015614	0	13111071	Máquinas e Eqtos	26/09/1991	ATUADOR PNEUM⊽TICO,LAROX FLOWSYS,PV 80AK6603LX	5.053,44	(4.933,47)	119,97	11162010	Germano	20	240	5	60	4.959,00	1.537,29	1.147,15
2015616	0	13111071	Máquinas e Eqtos	26/09/1991	ATUADOR PNEUM⊽TICO,LAROX FLOWSYS,PV 80AK6603LX	5.053,44	(4.933,47)	119,97	11162010	Germano	20	240	5	60	4.959,00	1.537,29	1.147,15
2015646	0	13111071	Máquinas e Eqtos	17/12/1993	CONSOLE OIS2011T OC: 2907004	26.395,39	(26.395,39)	-	12110040	Ubu	25	300	6	72	35.813,00	11.102,03	8.284,51
2015777	0	13111081	Sistemas	01/09/2006	VALVULA EXCENTRICA FLANGEADA 12MV17 OC: FM5012FA	6.797,65	(6.513,36)	284,29	11162010	Germano	25	300	14	168	5.474,00	3.448,62	2.573,41
2015785	0	13111081	Sistemas	01/09/2006	VALVULA DE 8-GAVETA N 12FV01 OC: FM5012FA	4.288,86	(4.138,47)	150,39	11162010	Germano	20	240	9	108	6.781,00	3.512,56	2.621,12
2015795	0	13111071	Máquinas e Eqtos	24/01/1991	PARA RAIO ABB TIPO XAQ12A2 P/SE12 OC: 2600-055	849,04	(687,27)	161,77	11130010	Germano	25	300	6	72	884,00	274,04	204,49
2015797	0	13111071	Máquinas e Eqtos	24/01/1991	PARA RAIO ABB TIPO XAQ12A2 P/SE12 OC: 2600-055	849,04	(687,27)	161,77	11130010	Germano	25	300	6	72	884,00	274,04	204,49
2015799	0	13111071	Máquinas e Eqtos	24/01/1991	PARA RAIO ABB TIPO XAQ12A2 P/SE12 OC: 2600-055	849,04	(687,27)	161,77	11130010	Germano	25	300	6	72	884,00	274,04	204,49
2015946	0	13111071	Máquinas e Eqtos	04/03/1993	TRANSMISSOR ELETRONICO DE PRESSAO DIFERENCIAL MOD.	4.083,87	(3.468,17)	615,70	11162020	Germano	20	240	5	60	4.245,00	1.315,95	981,98
2015948	0	13111071	Máquinas e Eqtos	04/03/1993	TRANSMISSOR ELETRONICO DE PRESSAO DIFERENCIAL MOD.	4.083,87	(3.468,17)	615,70	11162020	Germano	20	240	5	60	4.245,00	1.315,95	981,98
2015950	0	13111071	Máquinas e Eqtos	04/03/1993	TRANSMISSOR ELETRONICO FLANGEADO MOD. FPA15B2-500Y	4.375,25	(3.715,60)	659,65	11162020	Germano	20	240	5	60	4.546,00	1.409,26	1.051,61
2015952	0	13111071	Máquinas e Eqtos	04/03/1993	TRANSMISSOR ELETRONICO DE NIVEL FLANGEADO MOD. OC:	4.375,25	(3.715,60)	659,65	11162020	Germano	20	240	5	60	4.546,00	1.409,26	1.051,61
2015954	0	13111071	Máquinas e Eqtos	04/03/1993	TRANSMISSOR ELETRONICO DE NIVEL FLANGEADO MOD. OC:	4.375,25	(3.715,60)	659,65	11162020	Germano	20	240	5	60	4.546,00	1.409,26	1.051,61
2016169	0	13111081	Sistemas	01/09/2006	VALVULA PNEUMATICA HITER 6 SE.683 OC: 6143003	6.628,67	(5.970,42)	658,25	11130090	Germano	25	300	14	168	5.786,00	3.645,18	2.720,09
2016173	0	13111081	Sistemas	01/09/2006	VALVULA PNEUMATICA HITER 6 SE.685 OC: 6143003	6.628,67	(5.970,42)	658,25	11130090	Germano	25	300	14	168	5.786,00	3.645,18	2.720,09
2016175	0	13111081	Sistemas	01/09/2006	VALVULA PNEUMATICA HITER 6 SE.686 OC: 6143003	6.628,67	(5.970,42)	658,25	11130090	Germano	25	300	14	168	5.786,00	3.645,18	2.720,09
2016191	0	13111081	Sistemas	01/09/2006	VALVULA GUILHOTINA WAFER 8-150 LBS OC: 0203023	4.401,45	(3.897,79)	503,66	11130070	Germano	20	240	9	108	7.991,00	4.139,34	3.088,84
2016193	0	13111081	Sistemas	01/09/2006	VALVULA GUILHOTINA WAFER 8-150 LBS OC: 0203023	4.401,45	(3.855,35)	546,10	11130070	Germano	20	240	9	108	7.991,00	4.139,34	3.088,84
2016195	0	13111081	Sistemas	01/09/2006	VALVULA GUILHOTINA WAFER 8-150 LBS OC: 0203023	4.401,45	(3.855,35)	546,10	11130070	Germano	20	240	9	108	7.991,00	4.139,34	3.088,84
2016197	0	13111081	Sistemas	01/09/2006	VALVULA GUILHOTINA WAFER 8-150 LBS OC: 0203023	4.401,45	(3.855,35)	546,10	11130070	Germano	20	240	9	108	7.991,00	4.139,34	3.088,84
2016199	0	13111081	Sistemas	01/09/2006	V⊽LVULA DE PRESS⊽O,HITTER,87B 32 / DR008ACVFS,8"	2.891,54	(2.555,13)	336,41	11130070	Germano	20	240	9	108	5.250,00	2.719,50	2.029,33
2016201	0	13111081	Sistemas	01/09/2006	VALVULA GUILHOTINA KGD SE.43012 OC: 0203024	2.891,54	(2.527,21)	364,33	11130070	Germano	20	240	9	108	5.250,00	2.719,50	2.029,33
2016203	0	13111081	Sistemas	01/09/2006	VALVULA GUILHOTINA KGD SE.43013 OC: 0203024	2.891,54	(2.527,21)	364,33	11130070	Germano	20	240	9	108	5.250,00	2.719,50	2.029,33
2016205	0	13111081	Sistemas	01/09/2006	VALVULA GUILHOTINA KGD SE.43014 OC: 0203024	2.891,54	(2.527,21)	364,33	11130070	Germano	20	240	9	108	5.250,00	2.719,50	2.029,33
2016207	0	13111081	Sistemas	01/09/2006	VALVULA GUILHOTINA KGD SE.43015 OC: 0203024	2.891,54	(2.527,21)	364,33	11130070	Germano	20	240	9	108	5.250,00	2.719,50	2.029,33
2016209	0	13111081	Sistemas	01/09/2006	VALVULA GUILHOTINA KGD SE.43016 OC: 0203024	2.891,54	(2.527,21)	364,33	11130070	Germano	20	240	9	108	5.250,00	2.719,50	2.029,33

FDC CONSULT LTDA

SAMARCO
APRENDER PARA EVOLUIR E TRANSFORMAR

DATA-BASE: 31/03/2021					DADOS CONTÁBEIS CEDIDOS PELA SAMARCO						AVALIAÇÃO VALOR JUSTO DE MERCADO						
IMOBILIZADO	SUB Nº	CLASSE	CENTRO CST	DT.INCORP.	DENOMINAÇÃO DO IMOBILIZADO	VAL AQUIS. BRL	DEPREC. ACUM BRL	VALOR CONTÁBIL BRL	CENTRO DE CUSTOS	UNID. IND	VIDA ÚTIL DET. (ANOS)	VIDA ÚTIL DET. (MESES)	VIDA ÚTIL REM. (ANOS)	VIDA ÚTIL REM. (MESES)	VALOR DE REPOSIÇÃO (R$)	VALOR JUSTO DE MERCADO (R$)	VALOR DE LIQUIDAÇÃO FORÇADA
2016211	0	13111081	Sistemas	01/09/2006	VALVULA GUILHOTINA KGD SE.43017 OC: 0203024	2.891,54	(2.527,21)	364,33	11130070	Germano	20	240	9	108	5.250,00	2.719,50	2.029,33
2016213	0	13111081	Sistemas	01/09/2006	VALVULA GUILHOTINA KGD SE.43018 OC: 0203024	2.891,54	(2.555,13)	336,41	11130070	Germano	20	240	9	108	5.250,00	2.719,50	2.029,33
2016215	0	13111081	Sistemas	01/09/2006	VALVULA GUILHOTINA KGD SE.43019 OC: 0203024	2.891,54	(2.527,21)	364,33	11130070	Germano	20	240	9	108	5.250,00	2.719,50	2.029,33
2016217	0	13111081	Sistemas	01/09/2006	VALVULA GUILHOTINA KGD SE.43020 OC: 0203024	2.891,54	(2.527,21)	364,33	11130070	Germano	20	240	9	108	5.250,00	2.719,50	2.029,33
2016219	0	13111081	Sistemas	01/09/2006	VALVULA GUILHOTINA KGD SE.43021 OC: 0203024	2.891,54	(2.527,21)	364,33	11130070	Germano	20	240	9	108	5.250,00	2.719,50	2.029,33
2016221	0	13111081	Sistemas	01/09/2006	VALVULA GUILHOTINA KGD SE.43022 OC: 0203024	2.891,54	(2.527,21)	364,33	11130070	Germano	20	240	9	108	5.250,00	2.719,50	2.029,33
2016225	0	13111081	Sistemas	01/09/2006	VALVULA GUILHOTINA 10-150 ST OC: 0207025	20.992,45	(18.864,54)	2.127,91	11130170	Germano	20	240	9	108	33.329,00	17.264,42	12.882,98
2016263	0	13111081	Sistemas	01/09/2006	VALVULA DE CONTROLE ON-OFF,TIPO GUILHOTINA,C/CHAVE	8.212,33	(6.893,82)	1.318,51	11130150	Germano	20	240	9	108	14.053,00	7.279,45	5.432,04
2016265	0	13111081	Sistemas	01/09/2006	VALVULA DE CONTROLE ON-OFF,TIPO GUILHOTINA,C/CHAVE	8.212,33	(6.893,82)	1.318,51	11130150	Germano	20	240	9	108	14.053,00	7.279,45	5.432,04
2016267	0	13111081	Sistemas	01/09/2006	VALVULA DE CONTROLE ON-OFF,TIPO GUILHOTINA,C/CHAVE	8.212,33	(6.893,82)	1.318,51	11130150	Germano	20	240	9	108	14.053,00	7.279,45	5.432,04
2016269	0	13111081	Sistemas	01/09/2006	VALVULA DE CONTROLE ON-OFF,TIPO GUILHOTINA,C/CHAVE	6.022,38	(5.055,47)	966,91	11130150	Germano	20	240	9	108	10.306,00	5.338,51	3.983,68
2016271	0	13111081	Sistemas	01/09/2006	VALVULA DE CONTROLE ON-OFF,TIPO GUILHOTINA,C/CHAVE	6.022,38	(5.055,47)	966,91	11130150	Germano	20	240	9	108	10.935,00	5.664,33	4.226,81
2016273	0	13111081	Sistemas	01/09/2006	VALVULA DE CONTROLE ON-OFF,TIPO GUILHOTINA C/CHAVE	6.022,38	(5.055,47)	966,91	11130150	Germano	20	240	9	108	10.935,00	5.664,33	4.226,81
2016275	0	13111081	Sistemas	01/09/2006	VALVULA DE CONTROLE ON-OFF,TIPO GUILHOTINA C/CHAVE	6.022,38	(5.055,47)	966,91	11130150	Germano	20	240	9	108	10.935,00	5.664,33	4.226,81
2016277	0	13111081	Sistemas	01/09/2006	VALVULA DE CONTROLE ON-OFF,TIPO GUILHOTINA,C/CHAVE	6.022,38	(5.055,47)	966,91	11130150	Germano	20	240	9	108	10.935,00	5.664,33	4.226,81
2016279	0	13111081	Sistemas	01/09/2006	VALVULA DE CONTROLE ON-OFF,TIPO GUILHOTINA,C/CHAVE	6.022,38	(5.055,47)	966,91	11130150	Germano	20	240	9	108	10.935,00	5.664,33	4.226,81
2016281	0	13111081	Sistemas	01/09/2006	VALVULA DE CONTROLE ON-OFF,TIPO GUILHOTINA,C/CHAVE	8.212,33	(6.893,82)	1.318,51	11130150	Germano	20	240	9	108	14.911,00	7.723,90	5.763,69
2016283	0	13111081	Sistemas	01/09/2006	VALVULA DE CONTROLE ON-OFF,TIPO GUILHOTINA,C/CHAVE	8.212,33	(6.893,82)	1.318,51	11130150	Germano	20	240	9	108	14.911,00	7.723,90	5.763,69
2016285	0	13111081	Sistemas	01/09/2006	VALVULA DE CONTROLE ON-OFF,TIPO GUILHOTINA,C/CHAVE	8.212,33	(6.893,82)	1.318,51	11130150	Germano	20	240	9	108	14.911,00	7.723,90	5.763,69
2016289	0	13111081	Sistemas	01/09/2006	VALVULA DE CONTROLE CONTINUO,TIPO ESFERA,C/ATUADOR	4.696,04	(3.942,07)	753,97	11130150	Germano	20	240	9	108	8.526,00	4.416,47	3.295,64
2016291	0	13111081	Sistemas	01/09/2006	VALVULA DE CONTROLE CONTINUO,TIPO ESFERA,C/ATUADOR	4.696,04	(3.942,07)	753,97	11202010	Germano	20	240	9	108	12.877,00	6.670,29	4.977,47
2016293	0	13111081	Sistemas	01/09/2006	VALVULA DE CONTROLE CONTINUO,TIPO ESFERA,C/ATUADOR	4.696,04	(3.942,07)	753,97	11130150	Germano	20	240	9	108	8.526,00	4.416,47	3.295,64
2016295	0	13111081	Sistemas	01/09/2006	VALVULA DE CONTROLE MOD.87-11/DCL208D-JVFB DIAM.6	4.077,91	(3.417,58)	660,33	11130150	Germano	20	240	9	108	7.402,00	3.834,24	2.861,17
2016297	0	13111081	Sistemas	01/09/2006	VALVULA DE CONTROLE MOD.85-01/DC206I-JF DIAM.1.1/2	3.275,65	(2.695,35)	580,30	11130150	Germano	20	240	9	108	5.948,00	3.081,06	2.299,14
2016299	0	13111081	Sistemas	01/09/2006	VALVULA DE CONTROLE MOD.87-11/DCL208D-JVFB DIAM.6	4.077,91	(3.417,58)	660,33	11130150	Germano	20	240	9	108	7.402,00	3.834,24	2.861,17
2016301	0	13111081	Sistemas	01/09/2006	VALVULA DE CONTROLE MOD.85-01/DC2061-JF DIAM.1 CL	3.119,99	(2.567,31)	552,68	11130150	Germano	20	240	9	108	5.665,00	2.934,47	2.189,75
2016303	0	13111081	Sistemas	01/09/2006	VALVULA PNEUMATICA DE 8 TIPO BORBOLETA, MONTAGEM	4.584,46	(4.031,52)	552,94	11130070	Germano	20	240	9	108	8.325,00	4.312,35	3.217,94
2016305	0	13111081	Sistemas	01/09/2006	VALVULA PNEUMATICA DE 8 TIPO BORBOLETA ,MONTAGEM	4.584,46	(4.031,52)	552,94	11130070	Germano	20	240	9	108	8.325,00	4.312,35	3.217,94
2016307	0	13111081	Sistemas	01/09/2006	VALVULA PNEUMATICA DE 8- TIPO BORBOLETA MONTAGEM	4.584,46	(4.031,52)	552,94	11130070	Germano	20	240	9	108	8.325,00	4.312,35	3.217,94
2016310	0	13111081	Sistemas	01/09/2006	VALVULA PNEUMATICA DE 8TIPO BORBOLETA MONTAGEM EM	4.584,46	(4.031,52)	552,94	11130070	Germano	20	240	9	108	8.325,00	4.312,35	3.217,94
2016312	0	13111081	Sistemas	01/09/2006	VALVULA PNEUMATICA DE 8 TIPO BORBOLETA MONTAGEM	4.584,46	(4.031,52)	552,94	11130070	Germano	20	240	9	108	8.325,00	4.312,35	3.217,94
2016314	0	13111081	Sistemas	01/09/2006	VALVULA SOLENOIDE EVSI25 DANFOSS OC: 291703695	3.111,50	(2.633,03)	478,47	11130150	Germano	20	240	9	108	5.324,00	2.757,83	2.057,94
2016320	0	13111081	Sistemas	01/09/2006	VALVULA DE CONTROLE CONTINUO,TIPO ESFERA,C/ATUADOR	4.696,04	(3.942,07)	753,97	11130150	Germano	20	240	9	108	8.526,00	4.416,47	3.295,64
2016321	0	13111081	Sistemas	01/09/2006	VALVULA SOLENOIDE 2 VIAS 1 OC: 211400295	3.643,82	(2.757,88)	885,94	11130060	Germano	20	240	9	108	6.235,00	3.229,73	2.410,07
2016323	0	13111081	Sistemas	01/09/2006	VALVULA DE CONTROLE HP 21000 1WCB 150LB 04FCV697	2.688,61	(2.210,24)	478,37	11130150	Germano	20	240	9	108	4.881,00	2.528,36	1.886,70
2016331	0	13111081	Sistemas	01/09/2006	VALVULA CLARKSON DE GAVETA TIPO GUILHOTINA MODELO	3.789,41	(3.203,77)	585,64	11130150	Germano	20	240	9	108	6.878,00	3.562,80	2.658,62
2016335	0	13111081	Sistemas	01/09/2006	VALVULA CLARKSON DE GAVETA TIPO GUILHOTINA MODELO	3.789,41	(3.203,77)	585,64	11130150	Germano	20	240	9	108	6.878,00	3.562,80	2.658,62
2016337	0	13111081	Sistemas	01/09/2006	VALVULA GUILHOTINA,CLARKSON,196 MH/ 300 A 430 PSI	3.789,41	(3.203,77)	585,64	11130150	Germano	20	240	9	108	6.878,00	3.562,80	2.658,62
2016339	0	13111081	Sistemas	01/09/2006	VALVULA GUILHOTINA,CLARKSON,196 MH/ 300 A 430 PSI	3.789,41	(3.203,77)	585,64	11130150	Germano	20	240	9	108	6.878,00	3.562,80	2.658,62
2016341	0	13111081	Sistemas	01/09/2006	VALVULA GUILHOTINA,CLARKSON,196 MH/ 300 A 430 PSI	3.789,41	(3.203,77)	585,64	11130150	Germano	20	240	9	108	6.878,00	3.562,80	2.658,62
2016343	0	13111081	Sistemas	01/09/2006	VALVULA GUILHOTINA,CLARKSON,196 MH/ 300 A 430 PSI	3.789,41	(3.203,77)	585,64	11130150	Germano	20	240	9	108	6.878,00	3.562,80	2.658,62
2016345	0	13111081	Sistemas	01/09/2006	VALVULA GUILHOTINA,CLARKSON,196 MH/ 300 A 430 PSI	3.789,41	(3.203,77)	585,64	11130150	Germano	20	240	9	108	6.878,00	3.562,80	2.658,62
2016347	0	13111081	Sistemas	01/09/2006	VALVULA GUILHOTINA,CLARKSON,196 MH/ 300 A 430 PSI	3.789,41	(3.203,77)	585,64	11130150	Germano	20	240	9	108	6.878,00	3.562,80	2.658,62
2016349	0	13111081	Sistemas	01/09/2006	VALVULA GUILHOTINA,CLARKSON,196 MH/ 300 A 430 PSI	3.789,41	(3.203,77)	585,64	11130150	Germano	20	240	9	108	6.878,00	3.562,80	2.658,62
2016352	0	13111081	Sistemas	01/09/2006	VALVULA GUILHOTINA,CLARKSON,196 MH/ 300 A 430 PSI	3.789,41	(3.203,77)	585,64	11130150	Germano	20	240	9	108	6.878,00	3.562,80	2.658,62
2016354	0	13111081	Sistemas	01/09/2006	VALVULA GUILHOTINA,CLARKSON,196 MH/ 300 A 430 PSI	3.789,41	(3.203,77)	585,64	11130150	Germano	20	240	9	108	6.878,00	3.562,80	2.658,62
2016356	0	13111081	Sistemas	01/09/2006	VALVULA GUILHOTINA,CLARKSON,196 MH/ 300 A 430 PSI	3.789,41	(3.203,77)	585,64	11130150	Germano	20	240	9	108	6.878,00	3.562,80	2.658,62
2016358	0	13111081	Sistemas	01/09/2006	VALVULA GUILHOTINA,CLARKSON,196 MH/ 300 A 430 PSI	3.789,41	(3.203,77)	585,64	11130150	Germano	20	240	9	108	6.878,00	3.562,80	2.658,62
2016360	0	13111081	Sistemas	01/09/2006	VALVULA GUILHOTINA,CLARKSON,196 MH/ 300 A 430 PSI	3.789,41	(3.279,21)	510,20	11130150	Germano	20	240	9	108	6.014,00	3.115,25	2.324,65
2016362	0	13111081	Sistemas	01/09/2006	VALVULA GUILHOTINA,CLARKSON,196 MH/ 300 A 430 PSI	3.789,40	(3.279,20)	510,20	11130150	Germano	20	240	9	108	6.014,00	3.115,25	2.324,65
2016364	0	13111081	Sistemas	01/09/2006	VALVULA GUILHOTINA,CLARKSON,196 MH/ 300 A 430 PSI	3.789,41	(3.203,77)	585,64	11130150	Germano	20	240	9	108	6.878,00	3.562,80	2.658,62
2016366	0	13111081	Sistemas	01/09/2006	VALVULA GUILHOTINA,CLARKSON,196 MH/ 300 A 430 PSI	3.789,41	(3.203,77)	585,64	11130150	Germano	20	240	9	108	6.878,00	3.562,80	2.658,62
2016372	0	13111081	Sistemas	01/09/2006	VALVULA GUILHOTINA,CLARKSON,1298026,196 MH/ 300 A	3.789,41	(3.203,77)	585,64	11130150	Germano	20	240	9	108	6.878,00	3.562,80	2.658,62
2016374	0	13111081	Sistemas	01/09/2006	VALVULA CLARKSON DE GAVETA TIPO GUILHOTINA MODELO	3.789,41	(3.279,21)	510,20	11130150	Germano	20	240	9	108	6.014,00	3.115,25	2.324,65
2016376	0	13111081	Sistemas	01/09/2006	VALVULA CLARKSON DE GAVETA TIPO GUILHOTINA MODELO	3.789,41	(3.203,77)	585,64	11130150	Germano	20	240	9	108	6.878,00	3.562,80	2.658,62
2016378	0	13111081	Sistemas	01/09/2006	VALVULA CLARKSON DE GAVETA TIPO GUILHOTINA MODELO	3.789,41	(3.279,21)	510,20	11130150	Germano	20	240	9	108	6.014,00	3.115,25	2.324,65
2016380	0	13111081	Sistemas	01/09/2006	VALVULA CLARKSON DE GAVETA TIPO GUILHOTINA MODELO	3.789,41	(3.203,77)	585,64	11130150	Germano	20	240	9	108	6.878,00	3.562,80	2.658,62
2016396	2	13111091	Software	01/12/2008	ATUALIZAƎƢO DE NOVAS VERSƱES NO SAP	653.243,35	(653.243,35)	-	11330010	Germano	5	60	1	12	669.725,00	172.119,33	128.438,09
2016400	0	13111081	Sistemas	01/09/2006	VALVULAS SOLENOIDES 2 VIAS 2.1/2 20 UNIDADES OC:	9.656,85	(7.001,92)	2.654,93	11130070	Germano	25	300	14	168	8.431,00	5.311,53	3.963,55
2016402	0	13111081	Sistemas	01/09/2006	VALVULA GUILHOTINA 150 LBS. DIAM. 6 06 UNIDADES O	4.109,71	(3.474,64)	635,07	11130150	Germano	20	240	9	108	7.033,00	3.643,09	2.718,53
2016404	0	13111081	Sistemas	01/09/2006	VALVULA GUILHOTINA 150 LBS DIAM.8 OC: 291708196	1.579,44	(1.312,50)	266,94	11130150	Germano	20	240	9	108	2.702,00	1.399,64	1.044,43
2016408	0	13111081	Sistemas	01/09/2006	VALVULA HIDROSTATICA DE ACO MODELO T2F14R-A1 MARCA	8.486,60	(7.182,43)	1.304,17	11130070	Germano	20	240	9	108	15.407,00	7.980,83	5.955,42
2016410	0	13111081	Sistemas	01/09/2006	VALVULA GUILHOTINA MODELO KGD14-AC-B6H8M1SV27 COM	8.484,82	(7.180,92)	1.303,90	11130070	Germano	20	240	9	108	15.405,00	7.979,79	5.954,64
2016412	0	13111081	Sistemas	01/09/2006	VALVULA GUILHOTINA MODELO KGD14-AC-B6H8M1SV27 COM	8.486,60	(7.182,43)	1.304,17	11130070	Germano	20	240	9	108	15.407,00	7.980,83	5.955,42
2016415	0	13111081	Sistemas	01/09/2006	VALVULA DE CONTROLE DE NIVEL TIPO GLOBO 6 OC: 340	4.511,83	(3.273,70)	1.238,13	11130090	Germano	25	300	14	168	3.940,00	2.482,20	1.852,26
2016419	0	13111081	Sistemas	01/09/2006	VALVULA MODELO 85-02/DC0061 JF 3/4 150 LBS MARCA	2.430,58	(2.003,55)	427,03	11130090	Germano	25	300	14	168	2.122,00	1.336,86	997,59
2016421	0	13111081	Sistemas	01/09/2006	VALVULA MODELO 85-08/DC0061-JF 1.1/2 150 LBS MAR-	2.430,58	(2.003,55)	427,03	11130090	Germano	25	300	14	168	2.122,00	1.336,86	997,59
2016422	0	13111081	Sistemas	01/09/2006	VALVULA MARCA HITER MODELO 89.02/DC0021 JC 150 LBS	2.308,04	(1.866,22)	441,82	11130090	Germano	25	300	14	168	2.016,00	1.270,08	947,75
2016424	0	13111081	Sistemas	01/09/2006	VALVULA MODELO 89.02/DC0021 JC MARCA HITER 150 LBS	2.308,04	(1.706,54)	601,50	11130090	Germano	25	300	14	168	2.016,00	1.270,08	947,75

FDC CONSULT LTDA

SAMARCO
APRENDER PARA EVOLUIR E TRANSFORMAR

DATA-BASE: 31/03/2021					DADOS CONTÁBEIS CEDIDOS PELA SAMARCO						AVALIAÇÃO VALOR JUSTO DE MERCADO							
IMOBILIZADO	SUB Nº	CLASSE	CENTRO CST	DT.INCORP.	DENOMINAÇÃO DO IMOBILIZADO	VAL AQUIS. BRL	DEPREC. ACUM BRL	VALOR CONTÁBIL BRL	CENTRO DE CUSTOS	UNID. IND	VIDA ÚTIL DET. (ANOS)	VIDA ÚTIL DET. (MESES)	VIDA ÚTIL REM. (ANOS)	VIDA ÚTIL REM. (MESES)	VALOR DE REPOSIÇÃO (R$)	VALOR JUSTO DE MERCADO (R$)	VALOR DE LIQUIDAÇÃO FORÇADA
2016478	0	13111081	Sistemas	01/09/2006	VALVULA GUILHOTINA MARCA BAKER ENVIROTECH TIPO WA-	4.394,00	(3.718,77)	675,23	11130100	Germano	20	240	9	108	7.977,00	4.132,09	3.083,43
2016666	0	13111081	Sistemas	01/09/2006	VALV. TECH-TAYLOR, DIAMETRO 8 OC: 222500496	4.998,68	(3.927,78)	1.070,90	11130100	Germano	20	240	9	108	9.076,00	4.701,37	3.508,23
2016670	0	13111081	Sistemas	01/09/2006	VALV. TECH-TAYLOR, DIAMETRO 6 OC: 222500496	5.544,37	(4.356,56)	1.187,81	11130100	Germano	20	240	9	108	10.064,00	5.213,15	3.890,13
2016673	0	13111081	Sistemas	01/09/2006	VALVULA GUILHOTINA ON-OFF 12 CLARKSON MOD.KGD12-A	3.624,41	(2.627,96)	996,45	11130070	Germano	25	300	14	168	3.164,00	1.993,32	1.487,45
2016744	0	13111081	Sistemas	01/09/2006	VALV. GLOBO ACO CARBONO 150#, 1 OC: 223400296	2.235,12	(1.756,27)	478,85	11130090	Germano	20	240	9	108	4.056,00	2.101,01	1.567,80
2016748	0	13111081	Sistemas	01/09/2006	VALV. ESFERA/ON-OFF 150#-FR DIA. 3 OC: 223400597	8.895,35	(6.989,60)	1.905,75	11130090	Germano	20	240	9	108	16.151,00	8.366,22	6.243,00
2016750	0	13111081	Sistemas	01/09/2006	VALV. ESFERA/ON-OFF 150#-FR DIA. 1 OC: 223400597	4.625,73	(3.634,72)	991,01	11130090	Germano	20	240	9	108	8.398,00	4.350,16	3.246,16
2016779	0	13111081	Sistemas	01/09/2006	VALVULA TECH-TAYLOR,TIPO FLUXO REVERSIVEL,CLASSE 1	6.284,68	(5.326,53)	958,15	11130150	Germano	20	240	9	108	10.753,00	5.570,05	4.156,46
2016781	0	13111081	Sistemas	01/09/2006	VALVULA TECH-TAYLOR,TIPO FLUXO REVERSIVEL,CLASSE 1	6.284,68	(5.326,53)	958,15	11130150	Germano	20	240	9	108	10.753,00	5.570,05	4.156,46
2016783	0	13111081	Sistemas	01/09/2006	VALVULA TECH-TAYLOR,TIPO FLUXO REVERSIVEL,CLASSE 1	6.284,70	(5.326,53)	958,17	11130150	Germano	20	240	9	108	10.753,00	5.570,05	4.156,46
2016805	0	13111081	Sistemas	01/09/2006	VALVULA DE GAS,C/ ATUADOR PNEUMATICO,MAXON	3.684,04	(3.009,40)	674,64	12133020	Ubu	25	300	14	168	6.349,00	3.999,87	2.984,76
2016807	0	13111081	Sistemas	01/09/2006	VALVULA DE GAS,C/ ATUADOR PNEUMATICO,MAXON	4.366,94	(3.567,25)	799,69	12133020	Ubu	25	300	14	168	7.516,00	4.735,08	3.533,39
2016809	0	13111081	Sistemas	01/09/2006	VALVULA DE GAS,C/ ATUADOR PNEUMATICO,MAXON	4.366,94	(3.567,25)	799,69	12133020	Ubu	25	300	14	168	7.516,00	4.735,08	3.533,39
2016811	0	13111081	Sistemas	01/09/2006	VALVULA DE GAS,C/ ATUADOR PNEUMATICO,MAXON	4.366,94	(3.567,25)	799,69	12133020	Ubu	25	300	14	168	7.516,00	4.735,08	3.533,39
2016812	0	13111081	Sistemas	01/09/2006	VALVULA DE GAS,C/ ATUADOR PNEUMATICO,MAXON	4.366,94	(3.567,25)	799,69	12133020	Ubu	25	300	14	168	7.516,00	4.735,08	3.533,39
2016814	0	13111081	Sistemas	01/09/2006	VALVULA DE GAS,C/ ATUADOR PNEUMATICO,MAXON	4.366,94	(3.567,25)	799,69	12133020	Ubu	25	300	14	168	7.516,00	4.735,08	3.533,39
2016816	0	13111081	Sistemas	01/09/2006	VALVULA DE GAS,C/ ATUADOR PNEUMATICO,MAXON	4.366,94	(3.567,25)	799,69	12133020	Ubu	25	300	14	168	7.516,00	4.735,08	3.533,39
2016817	0	13111081	Sistemas	01/09/2006	VALVULA DE GAS,C/ ATUADOR PNEUMATICO,MAXON	4.366,94	(3.567,25)	799,69	12133020	Ubu	25	300	14	168	7.516,00	4.735,08	3.533,39
2016819	0	13111081	Sistemas	01/09/2006	VALVULA DE GAS,C/ ATUADOR PNEUMATICO,MAXON	4.366,94	(3.567,25)	799,69	12133020	Ubu	25	300	14	168	7.516,00	4.735,08	3.533,39
2016821	0	13111081	Sistemas	01/09/2006	VALVULA DE GAS,C/ ATUADOR PNEUMATICO,MAXON	4.366,94	(3.567,25)	799,69	12133020	Ubu	25	300	14	168	7.516,00	4.735,08	3.533,39
2016823	0	13111081	Sistemas	01/09/2006	VALVULA DE GAS,C/ ATUADOR PNEUMATICO,MAXON	4.366,94	(3.567,25)	799,69	12133020	Ubu	25	300	14	168	7.516,00	4.735,08	3.533,39
2016824	0	13111081	Sistemas	01/09/2006	VALVULA DE GAS,C/ ATUADOR PNEUMATICO,MAXON	4.735,35	(3.868,18)	867,17	12133020	Ubu	25	300	14	168	8.154,00	5.137,02	3.833,32
2016826	0	13111081	Sistemas	01/09/2006	VALVULA DE GAS,C/ ATUADOR PNEUMATICO,MAXON	4.735,35	(3.868,18)	867,17	12133020	Ubu	25	300	14	168	8.154,00	5.137,02	3.833,32
2016828	0	13111081	Sistemas	01/09/2006	VALVULA DE GAS,C/ ATUADOR PNEUMATICO,MAXON	4.735,35	(3.868,18)	867,17	12133020	Ubu	25	300	14	168	8.154,00	5.137,02	3.833,32
2016830	0	13111081	Sistemas	01/09/2006	VALVULA DE GAS,C/ ATUADOR PNEUMATICO,MAXON	4.735,35	(3.868,18)	867,17	12133020	Ubu	25	300	14	168	8.154,00	5.137,02	3.833,32
2016832	0	13111081	Sistemas	01/09/2006	VALVULA DE GAS,C/ ATUADOR PNEUMATICO,MAXON	4.735,35	(3.868,18)	867,17	12133020	Ubu	25	300	14	168	8.154,00	5.137,02	3.833,32
2016833	0	13111081	Sistemas	01/09/2006	VALVULA DE GAS,C/ ATUADOR PNEUMATICO,MAXON	4.735,35	(3.868,18)	867,17	12133020	Ubu	25	300	14	168	8.154,00	5.137,02	3.833,32
2016835	0	13111081	Sistemas	01/09/2006	VALVULA DE GAS,C/ ATUADOR PNEUMATICO,MAXON	4.735,35	(3.868,18)	867,17	12133020	Ubu	25	300	14	168	8.154,00	5.137,02	3.833,32
2016837	0	13111081	Sistemas	01/09/2006	VALVULA DE GAS,C/ ATUADOR PNEUMATICO,MAXON	4.735,35	(3.868,18)	867,17	12133020	Ubu	25	300	14	168	8.154,00	5.137,02	3.833,32
2016839	0	13111081	Sistemas	01/09/2006	VALVULA DE GAS,C/ ATUADOR PNEUMATICO,MAXON	4.735,35	(3.868,18)	867,17	12133020	Ubu	25	300	14	168	8.154,00	5.137,02	3.833,32
2016841	0	13111081	Sistemas	01/09/2006	VALVULA DE GAS,C/ ATUADOR PNEUMATICO,MAXON	4.735,35	(3.868,18)	867,17	12133020	Ubu	25	300	14	168	8.154,00	5.137,02	3.833,32
2016842	0	13111081	Sistemas	01/09/2006	VALVULA DE GAS,C/ ATUADOR PNEUMATICO,MAXON	4.735,35	(3.868,18)	867,17	12133020	Ubu	25	300	14	168	8.154,00	5.137,02	3.833,32
2016844	0	13111081	Sistemas	01/09/2006	VALVULA DE GAS,C/ ATUADOR PNEUMATICO,MAXON	4.735,35	(3.868,18)	867,17	12133020	Ubu	25	300	14	168	8.154,00	5.137,02	3.833,32
2016846	0	13111081	Sistemas	01/09/2006	VALVULA DE GAS,C/ ATUADOR PNEUMATICO,MAXON	4.735,35	(3.868,18)	867,17	12133020	Ubu	25	300	14	168	8.154,00	5.137,02	3.833,32
2016848	0	13111081	Sistemas	01/09/2006	VALVULA DE GAS,C/ ATUADOR PNEUMATICO,MAXON	4.735,35	(3.868,18)	867,17	12133020	Ubu	25	300	14	168	8.154,00	5.137,02	3.833,32
2016850	0	13111081	Sistemas	01/09/2006	VALVULA DE GAS,C/ ATUADOR PNEUMATICO,MAXON	4.735,35	(3.868,18)	867,17	12133020	Ubu	25	300	14	168	8.154,00	5.137,02	3.833,32
2016852	0	13111081	Sistemas	01/09/2006	VALVULA DE GAS,C/ ATUADOR PNEUMATICO,MAXON	4.735,35	(3.868,18)	867,17	12133020	Ubu	25	300	14	168	8.154,00	5.137,02	3.833,32
2016854	0	13111081	Sistemas	01/09/2006	VALVULA DE GAS,C/ ATUADOR PNEUMATICO,MAXON	4.735,35	(3.868,18)	867,17	12133020	Ubu	25	300	14	168	8.154,00	5.137,02	3.833,32
2016856	0	13111081	Sistemas	01/09/2006	VALVULA DE GAS,C/ ATUADOR PNEUMATICO,MAXON	4.735,35	(3.868,18)	867,17	12133020	Ubu	25	300	14	168	8.154,00	5.137,02	3.833,32
2016858	0	13111081	Sistemas	01/09/2006	VALVULA DE GAS,C/ ATUADOR PNEUMATICO,MAXON	4.735,35	(3.868,18)	867,17	12133020	Ubu	25	300	14	168	8.154,00	5.137,02	3.833,32
2016860	0	13111081	Sistemas	01/09/2006	VALVULA DE GAS,C/ ATUADOR PNEUMATICO,MAXON	4.735,35	(3.868,18)	867,17	12133020	Ubu	25	300	14	168	8.154,00	5.137,02	3.833,32
2016862	0	13111081	Sistemas	01/09/2006	VALVULA DE GAS,C/ ATUADOR PNEUMATICO,MAXON	6.244,91	(5.101,31)	1.143,60	12133020	Ubu	25	300	14	168	10.759,00	6.778,17	5.057,97
2016864	0	13111081	Sistemas	01/09/2006	VALVULA DE GAS,C/ ATUADOR PNEUMATICO,MAXON	6.244,91	(5.101,31)	1.143,60	12133020	Ubu	25	300	14	168	10.759,00	6.778,17	5.057,97
2016865	0	13111081	Sistemas	01/09/2006	VALVULA DE GAS,C/ ATUADOR PNEUMATICO,MAXON	8.482,29	(6.928,97)	1.553,32	12133020	Ubu	25	300	14	168	14.599,00	9.197,37	6.863,22
2016867	0	13111081	Sistemas	01/09/2006	VALVULA DE GAS,C/ ATUADOR PNEUMATICO,MAXON	8.477,49	(6.925,06)	1.552,43	12133020	Ubu	25	300	14	168	14.599,00	9.197,37	6.863,22
2016869	0	13111081	Sistemas	01/09/2006	VALVULA DE GAS,C/ ATUADOR PNEUMATICO,MAXON	8.477,49	(6.925,06)	1.552,43	12133020	Ubu	25	300	14	168	14.599,00	9.197,37	6.863,22
2016871	0	13111081	Sistemas	01/09/2006	VALVULA DE GAS,C/ ATUADOR PNEUMATICO,MAXON	8.477,49	(6.925,06)	1.552,43	12133020	Ubu	25	300	14	168	14.599,00	9.197,37	6.863,22
2016873	0	13111081	Sistemas	01/09/2006	VALVULA DE GAS,C/ ATUADOR PNEUMATICO,MAXON	8.477,49	(6.925,06)	1.552,43	12133020	Ubu	25	300	14	168	14.599,00	9.197,37	6.863,22
2016875	0	13111081	Sistemas	01/09/2006	VALVULA DE GAS,C/ ATUADOR PNEUMATICO,MAXON	12.687,54	(10.364,14)	2.323,40	12133020	Ubu	25	300	14	168	21.844,00	13.761,72	10.269,21
2016894	0	13111081	Sistemas	01/09/2006	VALVULA GUILHOTINA ON-OFF 12 CLARKSON MOD.KGD12-A	7.412,92	(5.374,89)	2.038,03	11130070	Germano	25	300	14	168	6.471,00	4.076,73	3.042,12
2016896	0	13111081	Sistemas	01/09/2006	VALVULA GUILHOTINA ON-OFF 12 CLARKSON MOD.KGD12-A	7.412,92	(5.374,89)	2.038,03	11130070	Germano	25	300	14	168	6.471,00	4.076,73	3.042,12
2016898	0	13111081	Sistemas	01/09/2006	VALVULA GUILHOTINA ON-OFF 12 CLARKSON MOD.KGD12-A	7.412,92	(5.374,89)	2.038,03	11130070	Germano	25	300	14	168	6.471,00	4.076,73	3.042,12
2016971	0	13111131	Ferramentas	01/09/2006	CHAVE IMPACTO PNEUMATICA SERIE 891 OC: 1-50199	933,59	(933,59)	-	11162010	Germano	10	120	3	36	1.300,00	483,60	360,87
2016974	0	13111131	Ferramentas	01/09/2006	CHAVE IMPACTO PNEUMATICA SERIE 892 OC: 1-50199	933,59	(933,59)	-	11162010	Germano	10	120	3	36	1.300,00	483,60	360,87
2017022	0	13111131	Ferramentas	01/09/2006	SACA POLIAS- MARCA GEDORE OC: 1-571352	143,13	(136,77)	6,36	11202050	Germano	18	216	6	72	200,00	78,80	58,80
2017166	0	13111071	Máquinas e Eqtos	28/09/1998	MAQUINA DE TORQUE HYTORC MODELO HY 3XLTB , COM PRO	11.207,17	(11.207,17)	-	11162060	Germano	25	300	9	108	32.457,00	14.183,71	10.584,10
2017190	0	13111081	Sistemas	01/09/2006	CHAVE DE VIBRACAO P/BBA.1-12NE17371 OC: MJ002SCC	1.478,65	(1.424,77)	53,88	11162010	Germano	25	300	14	168	1.565,00	985,95	735,73
2017192	0	13111081	Sistemas	01/09/2006	CHAVE DE VIBRACAO P/BBA.1-12NE17372 OC: MJ002SCC	1.478,65	(1.424,77)	53,88	11162010	Germano	25	300	14	168	1.565,00	985,95	735,73
2017194	0	13111081	Sistemas	01/09/2006	CHAVE DE VIBRACAO P/BBA.1-12NE17373 OC: MJ002SCC	1.478,65	(1.424,77)	53,88	11162010	Germano	25	300	14	168	1.565,00	985,95	735,73
2017196	0	13111081	Sistemas	01/09/2006	CHAVE DE VIBRACAO P/BBA.1-12NE17374 OC: MJ002SCC	1.478,65	(1.424,77)	53,88	11162010	Germano	25	300	14	168	1.565,00	985,95	735,73
2017199	0	13111081	Sistemas	01/09/2006	CHAVE DE VIBRACAO P/BBA.1-12NE17375 OC: MJ002SCC	1.478,65	(1.424,77)	53,88	11162010	Germano	25	300	14	168	1.565,00	985,95	735,73
2017201	0	13111081	Sistemas	01/09/2006	CHAVE DE VIBRACAO P/BBA.1-12NE17376 OC: MJ002SCC	1.478,65	(1.424,77)	53,88	11162010	Germano	25	300	14	168	1.565,00	985,95	735,73
2017203	0	13111131	Ferramentas	01/09/2006	CHAVE DE IMPACTO 3/4 OC: 340518695	2.956,53	(2.956,53)	-	11203010	Germano	10	120	3	36	3.900,00	1.450,80	1.082,61
2017204	0	13111081	Sistemas	01/09/2006	CHAVE DE VIBRACAO P/BBA.1-12NE17377 OC: MJ002SCC	1.478,65	(1.424,77)	53,88	11162010	Germano	25	300	14	168	1.565,00	985,95	735,73
2017210	0	13111131	Ferramentas	01/09/2006	CHAVE DE TORQUE HIDRAULICA MODELO 1U.6326 OC: 6163	1.414,10	(1.414,10)	-	11202050	Germano	10	120	3	36	1.900,00	706,80	527,43
2017212	0	13111131	Ferramentas	01/09/2006	CHAVE DE TORQUE HIDRAULICA MODELO 1U 9989 OC: 6163	2.979,40	(2.979,40)	-	11202050	Germano	10	120	3	36	3.900,00	1.450,80	1.082,61
2017214	0	13111131	Ferramentas	01/09/2006	CHAVE DE TORQUE HIDRAULICA MODELO 1U 9989 OC: 6163	2.979,40	(2.979,40)	-	11202050	Germano	10	120	3	36	3.900,00	1.450,80	1.082,61
2017216	0	13111131	Ferramentas	01/09/2006	CHAVE DE TORQUE HIDRAULICA MODELO 1U 6324 OC: 6163	542,52	(542,52)	-	11202050	Germano	10	120	3	36	700,00	260,40	194,31
2017217	0	13111131	Ferramentas	01/09/2006	CHAVE DE TORQUE HIDRAULICA MODELO 1U 6324 OC: 6163	542,52	(542,52)	-	11202050	Germano	10	120	3	36	700,00	260,40	194,31

FDC CONSULT LTDA

SAMARCO
APRENDER PARA EVOLUIR E TRANSFORMAR

DATA-BASE: 31/03/2021					DADOS CONTÁBEIS CEDIDOS PELA SAMARCO					AVALIAÇÃO VALOR JUSTO DE MERCADO							
IMOBILIZADO	SUB Nº	CLASSE	CENTRO CST	DT.INCORP.	DENOMINAÇÃO DO IMOBILIZADO	VAL AQUIS. BRL	DEPREC. ACUM BRL	VALOR CONTÁBIL BRL	CENTRO DE CUSTOS	UNID. IND	VIDA ÚTIL DET. (ANOS)	VIDA ÚTIL DET. (MESES)	VIDA ÚTIL REM. (ANOS)	VIDA ÚTIL REM. (MESES)	VALOR DE REPOSIÇÃO (R$)	VALOR JUSTO DE MERCADO (R$)	VALOR DE LIQUIDAÇÃO FORÇADA
2017235	0	13111081	Sistemas	01/09/2006	VALVULA GUILHOTINA ON-OFF 12 CLARKSON MOD.KGD12-A	7.412,92	(5.374,89)	2.038,03	11130070	Germano	25	300	14	168	6.471,00	4.076,73	3.042,12
2017237	0	13111081	Sistemas	01/09/2006	VALVULA GUILHOTINA ON-OFF 12 CLARKSON MOD.KGD12-A	7.412,92	(5.374,89)	2.038,03	11130070	Germano	25	300	14	168	6.471,00	4.076,73	3.042,12
2017238	0	13111081	Sistemas	01/09/2006	VALVULA GUILHOTIAN ON-OFF 12 CLARKSON MOD.KGD12-A	7.412,92	(5.374,89)	2.038,03	11130070	Germano	25	300	14	168	6.471,00	4.076,73	3.042,12
2017240	0	13111081	Sistemas	01/09/2006	VALVULA GUILHOTINA ON-OFF CLARKSON 12 MOD.KGD12-A	7.412,94	(5.374,91)	2.038,03	11130070	Germano	25	300	14	168	6.471,00	4.076,73	3.042,12
2017242	0	13111081	Sistemas	01/09/2006	VALVULA GUILHOTINA 14 MOD.14-AC-B6M6 TAG.:03-XV-2	7.468,80	(5.415,42)	2.053,38	11130070	Germano	25	300	14	168	6.522,00	4.108,86	3.066,09
2017243	0	13111081	Sistemas	01/09/2006	VALVULA GUILHOTINA 14 MOD.KGD14-AC-B6M6 TAG.:03-X	7.468,80	(5.415,42)	2.053,38	11130070	Germano	25	300	14	168	6.522,00	4.108,86	3.066,09
2017245	0	13111081	Sistemas	01/09/2006	VALVULA GUILHOTINA 14 MOD.KGD14-AC-B6M6 TAG.:03-X	7.468,80	(5.415,42)	2.053,38	11130070	Germano	25	300	14	168	6.522,00	4.108,86	3.066,09
2017247	0	13111081	Sistemas	01/09/2006	VALVULA CLARKSON DE GAVETA TIPO GUILHOTINA MOD.KGD	7.468,80	(5.415,42)	2.053,38	11130070	Germano	25	300	14	168	6.522,00	4.108,86	3.066,09
2017249	0	13111081	Sistemas	01/09/2006	VALVULA CLARKSON DE GAVETA TIPO GUILHOTINA MOD.KGD	7.468,80	(5.415,42)	2.053,38	11130070	Germano	25	300	14	168	6.522,00	4.108,86	3.066,09
2017250	0	13111081	Sistemas	01/09/2006	VALVULA CLARKSON DE GAVETA TIPO GUILHOTINA MOD.KGD	7.468,80	(5.415,42)	2.053,38	11130070	Germano	25	300	14	168	6.522,00	4.108,86	3.066,09
2017252	0	13111081	Sistemas	01/09/2006	VALVULA CLARKSON DE GAVETA TIPO GUILHOTINA MOD.KGD	7.468,80	(5.415,42)	2.053,38	11130070	Germano	25	300	14	168	6.522,00	4.108,86	3.066,09
2017254	0	13111081	Sistemas	01/09/2006	VALVULA CLARKSON DE GAVETA TIPO GUILHOTINA MOD.KGD	7.468,80	(5.415,42)	2.053,38	11130070	Germano	25	300	14	168	6.522,00	4.108,86	3.066,09
2017255	0	13111081	Sistemas	01/09/2006	VALVULA CLARKSON DE GAVETA TIPO GUILHOTINA MOD.KGD	8.053,86	(5.839,64)	2.214,22	11130070	Germano	25	300	14	168	7.030,00	4.428,90	3.304,91
2017261	0	13111081	Sistemas	01/09/2006	VALVULA PNEUMATICA GUILHOTINA 150 PSI OC: 34040229	2.244,44	(1.897,65)	346,79	11130070	Germano	20	240	9	108	4.075,00	2.110,85	1.575,15
2017263	0	13111081	Sistemas	01/09/2006	VALVULA PNEUMATICA GUILHOTINA MARCA HITER 150 PSI	2.244,44	(1.897,65)	346,79	11250010	Germano	20	240	9	108	4.075,00	2.110,85	1.575,15
2017264	0	13111081	Sistemas	01/09/2006	VALVULA PNEUMATICA GUILHOTINA MARCA HITER 150PSI O	2.244,44	(1.868,25)	376,19	11250010	Germano	20	240	9	108	3.971,00	2.056,98	1.534,95
2017266	0	13111081	Sistemas	01/09/2006	VALVULA PNEUMATICA GUILHOTINA MARCA HITER 150PSI O	2.244,44	(1.868,25)	376,19	11250010	Germano	20	240	9	108	3.971,00	2.056,98	1.534,95
2017268	0	13111081	Sistemas	01/09/2006	VALVULA PNEUMATICA GILHOTINA MARCA HITER 150 PSI O	2.244,44	(1.897,65)	346,79	11130070	Germano	20	240	9	108	4.075,00	2.110,85	1.575,15
2017270	0	13111081	Sistemas	01/09/2006	VALVULA PNEUMATICA GUILHOTINA MARCA HITER 150 PSI	2.244,44	(1.897,65)	346,79	11130070	Germano	20	240	9	108	4.075,00	2.110,85	1.575,15
2017272	0	13111081	Sistemas	01/09/2006	VALVULA PNEUMATICA GUILHOTINA MARCA HITER 150 PSI	2.244,44	(1.897,65)	346,79	11130070	Germano	20	240	9	108	4.075,00	2.110,85	1.575,15
2017274	0	13111081	Sistemas	01/09/2006	VALVULA PNEUMATICA GUILHOTINA MARCA HITER 150PSI O	2.244,44	(1.897,65)	346,79	11250010	Germano	20	240	9	108	4.075,00	2.110,85	1.575,15
2017275	0	13111081	Sistemas	01/09/2006	VALVULA PNEUMATICA GUILHOTINA MARCA HITER 150 PSI	2.244,44	(1.897,65)	346,79	11130070	Germano	20	240	9	108	4.075,00	2.110,85	1.575,15
2017277	0	13111081	Sistemas	01/09/2006	VALVULA PNEUMATICA GUILHOTINA MARCA HITER 150 PSI	2.244,44	(1.897,65)	346,79	11130070	Germano	20	240	9	108	4.075,00	2.110,85	1.575,15
2017279	0	13111081	Sistemas	01/09/2006	VALVULA PNEUMATICA GUILHOTINA MARCA HITER 150 PSI	2.244,44	(1.897,65)	346,79	11130070	Germano	20	240	9	108	4.075,00	2.110,85	1.575,15
2017281	0	13111081	Sistemas	01/09/2006	VALVULA PNEUMATICA GUILHOTINA MARCA HITER 150 PSI	2.244,44	(1.897,65)	346,79	11130070	Germano	20	240	9	108	4.075,00	2.110,85	1.575,15
2017282	0	13111081	Sistemas	01/09/2006	VALVULA PNEUMATICA GUILHOTINA MARCA HITER 150PSI O	2.244,44	(1.897,65)	346,79	11250010	Germano	20	240	9	108	4.075,00	2.110,85	1.575,15
2017318	0	13111131	Ferramentas	01/09/2006	CHAVE DE IMPACTO MARCA BROBRAS MODELO 1678 OC: 340	1.784,48	(1.784,48)	-	11203010	Germano	10	120	3	36	2.300,00	855,60	638,46
2017320	0	13111131	Ferramentas	01/09/2006	CHAVE DE IMPACTO MARCA BROBAS MODELO 2542 OC: 3405	1.711,11	(1.711,11)	-	11203010	Germano	10	120	3	36	2.300,00	855,60	638,46
2017343	0	13111131	Ferramentas	01/09/2006	MULTIMETRO DIGITAL ET 2090 OC: 340518695	267,25	(263,68)	3,57	11203010	Germano	14	168	4	48	400,00	140,00	104,47
2017345	0	13111131	Ferramentas	01/09/2006	MULTIMETRO DIGITAL ET 2090 OC: 340518695	267,25	(263,68)	3,57	11203010	Germano	14	168	4	48	400,00	140,00	104,47
2017347	0	13111131	Ferramentas	01/09/2006	MULTIMETRO DIGITAL ET 2090 OC: 340518695	267,25	(263,68)	3,57	11203010	Germano	14	168	4	48	400,00	140,00	104,47
2017359	0	13111071	Máquinas e Eqtos	26/05/1997	MEDIDOR MAGNETICO DE VAZAO MARCA CONAUT MODELO 46	9.363,66	(9.363,66)	-	11164020	Germano	25	300	9	108	29.717,00	12.986,33	9.690,60
2017364	0	13111071	Máquinas e Eqtos	17/04/2002	VARIADOR HIDRODINAMICO VOITH 650 SVTL	299.044,97	(165.925,27)	133.119,70	11162020	Germano	20	240	7	84	520.031,00	216.332,90	161.430,94
2017374	0	13111071	Máquinas e Eqtos	29/06/2002	MEDIDOR MAGNETICO REMOTO C/CONVERSOR	11.176,53	(6.433,21)	4.743,32	11130140	Germano	20	240	7	84	14.599,00	6.073,18	4.531,90
2017376	0	13111071	Máquinas e Eqtos	29/06/2002	MEDIDOR MAGNETICO REMOTO C/CONVERSOR	11.176,53	(6.433,21)	4.743,32	11130140	Germano	20	240	7	84	14.599,00	6.073,18	4.531,90
2017383	0	13111071	Máquinas e Eqtos	19/11/2002	MEDIDOR MAGNETICO REMOTO MOD.570TM450C4SSF2A2	24.514,30	(14.110,42)	10.403,88	11130140	Germano	20	240	7	84	32.023,00	13.321,57	9.940,76
2017386	0	13111071	Máquinas e Eqtos	29/06/2002	MEDIDOR ELETROMAGNETICO C/CONVERSOR MOD.570TM80C6	12.331,88	(7.098,23)	5.233,65	11130140	Germano	20	240	7	84	16.109,00	6.701,34	5.000,65
2017388	0	13111071	Máquinas e Eqtos	29/06/2002	MEDIDOR ELETROMAGNETICO C/CONVERSOR MOD.570TM80C6	12.331,87	(7.098,22)	5.233,65	11130140	Germano	20	240	7	84	16.109,00	6.701,34	5.000,65
2017559	0	13111071	Máquinas e Eqtos	01/03/1974	UNIDADE DE ACOPLAMENTO N 12PP03-2 OC: 1-12932	28.716,83	(27.899,77)	817,06	11162010	Germano	25	300	6	72	21.316,00	6.607,96	4.930,96
2017561	0	13111071	Máquinas e Eqtos	01/03/1974	UNIDADE DE ACOPLAMENTO N 12PP04-2 OC: 1-12932	28.716,83	(27.899,77)	817,06	11162010	Germano	25	300	6	72	21.316,00	6.607,96	4.930,96
2017563	0	13111071	Máquinas e Eqtos	01/03/1974	UNIDADE DE ACOPLAMENTO N 12PP05-2 OC: 1-12932	28.716,83	(27.899,77)	817,06	11162010	Germano	25	300	6	72	21.316,00	6.607,96	4.930,96
2017565	0	13111071	Máquinas e Eqtos	01/03/1974	UNIDADE DE ACOPLAMENTO N 12PP06-2 OC: 1-12932	28.716,83	(27.899,77)	817,06	11162010	Germano	25	300	6	72	21.316,00	6.607,96	4.930,96
2017676	0	13111071	Máquinas e Eqtos	30/09/1994	UNIDADE DE BOMBEIO HIDRAULICA HYTORK OC: 030202594	14.829,43	(11.460,37)	3.369,06	11162010	Germano	25	300	6	72	15.300,00	4.743,00	3.539,30
2017689	0	13111071	Máquinas e Eqtos	01/12/1976	ESTEREOSCOPIO DE ESPELHO MOD ST4 OC: 1-024676	1.435,85	(1.364,66)	71,19	11100020	Germano	20	240	5	60	1.839,00	570,09	425,41
2017714	0	13111101	Eqtos Process Dados	01/09/2006	PLACA MULTIFUNCAO DA BAILEY OC: 635610396	4.441,22	(4.441,22)	-	12204010	Ubu	5	60	1	12	9.049,00	2.325,59	1.735,39
2017899	0	13111071	Máquinas e Eqtos	01/09/2006	CONTROLADOR PROGRAMAVEL MOD.45C225 OC: 6352-006	2.398,20	(2.398,20)	-	12133020	Ubu	25	300	14	168	4.124,00	2.598,12	1.938,76
2017900	0	13111081	Sistemas	01/09/2006	CHAVE DE FLUXO M. 01000604113 OC: 2700_014	609,62	(574,74)	34,88	11130080	Germano	25	300	14	168	853,00	537,39	401,01
2017902	0	13111081	Sistemas	01/09/2006	CHAVE DE FLUXO M. 01000604113 OC: 2700-014	609,62	(579,34)	30,28	11130080	Germano	25	300	14	168	853,00	537,39	401,01
2017904	0	13111081	Sistemas	01/09/2006	CHAVE DE FLUXO M. 01000604113 OC: 2700-014	609,62	(574,74)	34,88	11130080	Germano	25	300	14	168	853,00	537,39	401,01
2017905	0	13111081	Sistemas	01/09/2006	CHAVE DE FLUXO M. 01000604113 OC: 2700-014	1.034,95	(975,74)	59,21	11130080	Germano	25	300	14	168	1.449,00	912,87	681,20
2017907	0	13111081	Sistemas	01/09/2006	CHAVE DE FLUXO M.01000604113 S46622 OC: 2700-014	517,47	(487,85)	29,62	11130080	Germano	25	300	14	168	725,00	456,75	340,83
2017910	0	13111081	Sistemas	01/09/2006	CHAVE DE FLUXO M.01000604113 S46621 OC: 2700-014	517,47	(491,73)	25,74	11130080	Germano	25	300	14	168	725,00	456,75	340,83
2017912	0	13111081	Sistemas	01/09/2006	CHAVE DE FLUXO M.01000604113 S46623 OC: 2700-014	517,47	(487,85)	29,62	11130080	Germano	25	300	14	168	725,00	456,75	340,83
2017914	0	13111081	Sistemas	01/09/2006	CHAVE DE FLUXO M.01000604113 S46624 OC: 2700-014	517,47	(487,85)	29,62	11130080	Germano	25	300	14	168	725,00	456,75	340,83
2017916	0	13111081	Sistemas	01/09/2006	CHAVE DE FLUXO M.01000604113 S46625 OC: 2700-014	517,47	(487,85)	29,62	11130080	Germano	25	300	14	168	725,00	456,75	340,83
2017917	0	13111081	Sistemas	01/09/2006	CHAVE DE FLUXO M.01000604113 S46627 OC: 2700-014	517,47	(491,73)	25,74	11130080	Germano	25	300	14	168	725,00	456,75	340,83
2017919	0	13111081	Sistemas	01/09/2006	CHAVE DE FLUXO M.01000604113 S46628 OC: 2700-014	517,47	(491,56)	25,91	11130080	Germano	25	300	14	168	721,00	454,23	338,95
2017981	0	13111081	Sistemas	01/09/2006	CHAVE DE FLUXO PALHETA DIAMETRO 1 MODELO CM25 NPT	10.333,45	(5.920,55)	4.412,90	11130070	Germano	20	240	9	108	15.548,00	8.053,86	6.009,92
2017982	0	13111081	Sistemas	01/09/2006	CAIXA DE FORÃA, AÃO DE CARBONIO,480V60HZ	10.926,05	(8.886,10)	2.039,95	11130070	Germano	20	240	9	108	18.984,00	9.833,71	7.338,07
2017984	0	13111081	Sistemas	01/09/2006	CHAVE FLUXO PALHETA 1.1/2 NPT OC: 222400396	3.024,77	(2.402,92)	621,85	11130120	Germano	20	240	9	108	3.374,00	1.747,73	1.304,18
2017986	0	13111081	Sistemas	01/09/2006	CHAVE FLUXO PALHETA 1.1/2 NPT OC: 222400396	6.080,13	(4.830,63)	1.249,50	11130110	Germano	20	240	9	108	6.785,00	3.514,63	2.622,67
2017988	0	13111081	Sistemas	01/09/2006	CHAVE FLUXO PALHETA 1 NPT OC: 222400396	4.055,12	(3.221,48)	833,64	11130170	Germano	20	240	9	108	4.524,00	2.343,43	1.748,71
2018038	0	13111081	Sistemas	01/09/2006	CHAVE FLUXO PALHETA 1.1/2 NPT OC: 222401796	1.220,27	(969,52)	250,75	11130110	Germano	20	240	9	108	1.360,00	704,48	525,69
2018040	0	13111081	Sistemas	01/09/2006	CHAVE DE FLUXO PALHETA 3/4 NPT 14 PECAS OC: 22240	10.868,10	(6.226,92)	4.641,18	11130070	Germano	20	240	9	108	16.353,00	8.470,85	6.321,08
2018050	0	13111131	Ferramentas	01/09/2006	CHAVE DE IMPACTO OI-7 SERIE 1593 OC: 1-563162	1.996,67	(1.996,67)	-	11162010	Germano	10	120	3	36	2.600,00	967,20	721,74
2018083	0	13111071	Máquinas e Eqtos	31/08/1998	REFERENTE A COMPLEMENTACAO DE VALORES DA BAILEY O	6.940,05	(4.491,40)	2.448,65	12135020	Ubu	25	300	9	108	12.984,00	5.674,01	4.234,03
2018090	0	13111131	Ferramentas	01/09/2006	CHAVE IMPACTO PN.L-RAND,M.281,S.1J9 OC: 1-600063	3.235,38	(3.235,38)	-	11162010	Germano	10	120	3	36	4.200,00	1.562,40	1.165,89
2018107	0	13111071	Máquinas e Eqtos	05/06/1989	CILINDRO HIDRAULICO ENERPAC RC 502 OC: 0302011	987,50	(885,10)	102,40	11162020	Germano	20	240	5	60	1.094,00	339,14	253,07
2018109	0	13111071	Máquinas e Eqtos	05/06/1989	CILINDRO HIDRAULICO ENERPAC RC 506 OC: 0302011	1.196,36	(1.072,27)	124,09	11162020	Germano	20	240	5	60	1.325,00	410,75	306,51

FDC CONSULT LTDA

SAMARCO
APRENDER PARA EVOLUIR E TRANSFORMAR

DATA-BASE: 31/03/2021					DADOS CONTÁBEIS CEDIDOS PELA SAMARCO						AVALIAÇÃO VALOR JUSTO DE MERCADO							
IMOBILIZADO	SUB Nº	CLASSE	CENTRO CST	DT.INCORP.	DENOMINAÇÃO DO IMOBILIZADO	VAL AQUIS. BRL	DEPREC. ACUM BRL	VALOR CONTÁBIL BRL	CENTRO DE CUSTOS	UNID. IND	VIDA ÚTIL DET. (ANOS)	VIDA ÚTIL DET. (MESES)	VIDA ÚTIL REM. (ANOS)	VIDA ÚTIL REM. (MESES)	VALOR DE REPOSIÇÃO (R$)	VALOR JUSTO DE MERCADO (R$)	VALOR DE LIQUIDAÇÃO FORÇADA
2018131	0	13111101	Eqtos Process Dados	01/09/2006	ADAPTADOR DE RJ45 PARA DB25 MACHO PARA LIGACAO TER	438,91	(438,91)	-	12330030	Ubu	5	60	1	12	895,00	230,02	171,64
2018188	0	13111071	Máquinas e Eqtos	10/06/1992	MAQUINA DE SOLDA ITAIPU MOD.GS-425 OC: 1506-113	3.203,76	(3.054,08)	149,68	12202010	Ubu	25	300	6	72	4.338,00	1.344,78	1.003,50
2018192	0	13111071	Máquinas e Eqtos	31/07/1992	TRANSMISSOR DE PRESSÃO,ROSEMOUNT	2.409,08	(2.310,93)	98,15	11131130	Germano	20	240	5	60	1.892,00	586,52	437,67
2018194	0	13111071	Máquinas e Eqtos	31/07/1992	TRANSMISSOR DE PRESSÃO,ROSEMOUNT	2.409,08	(2.310,93)	98,15	11131200	Germano	20	240	5	60	1.892,00	586,52	437,67
2018196	0	13111071	Máquinas e Eqtos	31/07/1992	TRANSMISSOR DE PRESSÃO,ROSEMOUNT	2.409,08	(2.310,93)	98,15	11131200	Germano	20	240	5	60	1.892,00	586,52	437,67
2018199	0	13111071	Máquinas e Eqtos	31/07/1992	TRANSMISSOR DE PRESSÃO,ROSEMOUNT	2.409,08	(2.310,93)	98,15	11131200	Germano	20	240	5	60	1.892,00	586,52	437,67
2018201	0	13111071	Máquinas e Eqtos	31/07/1992	TRANSMISSOR DE PRESSÃO,ROSEMOUNT	2.409,08	(2.310,93)	98,15	11131200	Germano	20	240	5	60	1.892,00	586,52	437,67
2018203	0	13111071	Máquinas e Eqtos	31/07/1992	TRANSMISSOR DE PRESSÃO,ROSEMOUNT	2.409,08	(2.310,93)	98,15	11131200	Germano	20	240	5	60	1.892,00	586,52	437,67
2018205	0	13111071	Máquinas e Eqtos	31/07/1992	TRANSMISSOR DE PRESSÃO,ROSEMOUNT	2.409,08	(2.310,93)	98,15	11131200	Germano	20	240	5	60	1.892,00	586,52	437,67
2018207	0	13111071	Máquinas e Eqtos	31/07/1992	TRANSMISSOR DE PRESSÃO,ROSEMOUNT	2.409,08	(2.310,93)	98,15	11131170	Germano	20	240	5	60	1.892,00	586,52	437,67
2018209	0	13111071	Máquinas e Eqtos	31/07/1992	TRANSMISSOR DE PRESSÃO,ROSEMOUNT	2.409,08	(2.310,93)	98,15	11131170	Germano	20	240	5	60	1.892,00	586,52	437,67
2018211	0	13111071	Máquinas e Eqtos	31/07/1992	TRANSMISSOR DE PRESSÃO,ROSEMOUNT	2.409,08	(2.310,93)	98,15	11131160	Germano	20	240	5	60	1.892,00	586,52	437,67
2018220	0	13111131	Ferramentas	01/09/2006	CHAVE TORQUIMETRO ENCAIXE 3/4 MARCA CAT-9S-7352 O	1.344,33	(1.344,33)	-	11202050	Germano	10	120	3	36	1.800,00	669,60	499,67
2018242	0	13111081	Sistemas	01/12/1974	MINERODUTO - SISTEMA DE TUB TRANSPORTE DE POLPA DE	135.823.267,35	(110.771.329,64)	25.051.937,71	11162020	Germano	40	480	10	120	177.750.000,00	55.102.500,00	41.118.333,89
2018254	0	13111071	Máquinas e Eqtos	31/12/1994	VARORES DOS GASTOS 810435/436 REFERENTES A ESTUDOS	966,44	(966,44)	-	11162020	Germano	20	240	5	60	1.499,00	464,69	346,76
2018283	0	13111081	Sistemas	01/09/2006	VALVULA PNEUMATICA COMPLETA KGAB-A22 H2MNR1S1VZ P/	8.826,25	(7.421,96)	1.404,29	11162020	Germano	20	240	9	108	15.103,00	7.823,35	5.837,91
2018285	0	13111081	Sistemas	01/09/2006	VALVULA PNEUMATICA COMPLETA KGAB-ACZ H2MNR1S1VZ P/	8.826,25	(7.421,96)	1.404,29	11162020	Germano	20	240	9	108	15.103,00	7.823,35	5.837,91
2018287	0	13111081	Sistemas	01/09/2006	VALVULA DE ALIVIO DE ACO MOD. C PARA MANUNTENCAO E	4.243,35	(3.572,93)	670,42	11162020	Germano	20	240	9	108	7.261,00	3.761,20	2.806,66
2018292	0	13111081	Sistemas	01/09/2006	VALVULA RECUPERADORA DE PRESSAO OC: 290203893	2.351,20	(1.993,78)	357,42	11162020	Germano	20	240	9	108	4.024,00	2.084,43	1.555,44
2018294	0	13111081	Sistemas	01/12/1975	TUBULACAO DE CONDENSADO OC: 290203893	34.012,34	(31.526,13)	2.486,21	12133020	Ubu	30	360	8	96	43.214,00	14.130,98	10.544,75
2018296	0	13111081	Sistemas	01/12/1975	TUB DE ALIMENTACAO DE POLPA OC: 290203893	87.243,66	(80.767,58)	6.476,08	12110020	Ubu	30	360	8	96	148.227,00	48.470,23	36.169,23
2018307	0	13111131	Ferramentas	01/09/2006	RELOGIO COMPARADOR MITYTOYO 2050E08 OC: 1-59459	426,69	(426,69)	-	11230030	Germano	10	120	3	36	600,00	223,20	166,56
2018311	0	13111071	Máquinas e Eqtos	14/04/1988	MEDIDOR INTERNO MITUTOYO R. 511-174 OC: 1-594592	1.174,95	(1.081,00)	93,95	11300060	Germano	20	240	5	60	1.153,00	357,43	266,72
2018313	0	13111131	Ferramentas	01/09/2006	ESQUADRO PRECISAO MITUTOYO-916-104 OC: 1-594592	357,57	(357,57)	-	11230030	Germano	10	120	3	36	500,00	186,00	138,80
2018358	0	13111081	Sistemas	01/09/2006	SIST.TUBULACAO AREA DE FILTRAGEM	24.847,46	(13.953,01)	10.894,45	12110020	Ubu	25	300	14	168	33.713,00	21.239,19	15.849,01
2018379	0	13111081	Sistemas	02/10/1989	SIST.AGUA P/PROCESSO INDUSTRIAL OC: 3405138	188,05	(187,45)	0,60	11130170	Germano	40	480	18	216	146,00	75,63	56,43
2018396	0	13111081	Sistemas	01/12/1975	TUBULACAO DE AGUA POTAVEL OC: 1-537132	1.217,13	(1.127,07)	90,06	12110040	Ubu	30	360	8	96	1.180,00	385,86	287,93
2018398	0	13111081	Sistemas	01/12/1975	TUBULACAO DE AGUA POTAVEL OC: 1-537132	12.062,63	(11.163,85)	898,78	12133020	Ubu	30	360	8	96	15.277,00	4.995,58	3.727,78
2018400	0	13111081	Sistemas	01/12/1975	TUBULACAO DE AGUA POTAVEL OC: 1-537132	308.719,23	(285.468,89)	23.250,34	12133020	Ubu	30	360	8	96	526.207,00	172.069,69	128.401,05
2018428	0	13111081	Sistemas	01/12/1975	TUBULACAO DE PROTECAO C/ INCENDIO OC: CMM006	7.974,33	(7.487,80)	486,53	12110040	Ubu	30	360	8	96	7.910,00	2.586,57	1.930,14
2018430	0	13111081	Sistemas	01/12/1975	TUBULACAO DE PROTECAO C/ INCENDIO OC: CMM006	46.874,48	(44.203,17)	2.671,31	12133020	Ubu	30	360	8	96	60.594,00	19.814,24	14.785,69
2018432	0	13111081	Sistemas	01/12/1975	TUBULACAO DE AGUA P/ INCENDIO OC: CMM006	4.917,06	(4.635,69)	281,37	12110020	Ubu	30	360	8	96	6.376,00	2.084,95	1.555,82
2018450	0	13111081	Sistemas	01/12/1975	TUBULACAO DE AGUA DE ESGOTO OC: CMM006	3.009,77	(2.787,80)	221,97	12110010	Ubu	30	360	8	96	3.826,00	1.251,10	933,59
2018463	0	13111081	Sistemas	01/12/1975	TUBULACAO DE AGUA 7RESCA OC: 770209594	8.523,38	(7.897,55)	625,83	12110010	Ubu	30	360	8	96	10.827,00	3.540,43	2.641,92
2018465	0	13111081	Sistemas	01/12/1975	TUBULACAO DE AGUA FRESCA OC: 770209594	10.086,63	(9.306,16)	780,47	12110040	Ubu	30	360	8	96	9.782,00	3.198,71	2.386,93
2018467	0	13111081	Sistemas	01/12/1975	TUBULACAO DE AGUA RECUPERADA OC: 770209594	3.313,42	(3.082,09)	231,33	12110040	Ubu	30	360	8	96	3.229,00	1.055,88	787,92
2018469	0	13111081	Sistemas	01/12/1975	TUBULACAO DE AGUA FRESCA OC: 770209594	144.316,04	(132.997,76)	11.318,28	12133020	Ubu	30	360	8	96	245.810,00	80.379,87	59.980,70
2018473	0	13111081	Sistemas	01/12/1975	TUBULACAO DE AGUA RECUPERADA OC: 770209594	250.969,44	(231.181,47)	19.787,97	12133020	Ubu	30	360	8	96	427.389,00	139.756,20	104.288,23
2018475	0	13111081	Sistemas	01/12/1975	TUBULACAO DE AGUA FRESCA OC: 770209594	124.497,40	(114.969,39)	9.528,01	12110020	Ubu	30	360	8	96	245.810,00	80.379,87	59.980,70
2018477	0	13111081	Sistemas	01/12/1975	TUB DE AGUA RECUPERADA OC: 770209594	108.391,55	(100.369,67)	8.021,88	12110020	Ubu	30	360	8	96	184.049,00	60.184,02	44.910,24
2018481	0	13111081	Sistemas	01/12/1975	TUBULACAO DE EFLUENTE OC: 770209594	484.934,06	(447.869,02)	37.065,04	12133020	Ubu	30	360	8	96	827.604,00	270.626,51	201.945,67
2018483	0	13111081	Sistemas	01/12/1975	TUBULACAO DE EFLUENTE OC: 770209594	6.687,22	(6.192,11)	495,11	12110040	Ubu	30	360	8	96	6.499,00	2.125,17	1.585,84
2018487	0	13111081	Sistemas	01/12/1975	TUBULACAO DE RECUP DE SOLIDOS OC: 770209594	139.457,94	(128.490,96)	10.966,98	12133020	Ubu	30	360	8	96	237.164,00	77.552,63	57.870,97
2018493	0	13111081	Sistemas	01/12/1975	TUBULACAO DE DRENAGEM OC: 770209594	892,64	(829,93)	62,71	12110040	Ubu	30	360	8	96	868,00	283,84	211,80
2018538	0	13111081	Sistemas	01/12/1975	TUBULACAO DE AR COMPRIMIDO OC: MJ005BAC	30.076,39	(27.821,04)	2.255,35	12110010	Ubu	30	360	8	96	38.071,00	12.449,22	9.289,80
2018540	0	13111081	Sistemas	01/12/1975	TUBULACAO DE AR COMPRIMIDO OC: MJ005BAC	69.600,40	(63.948,10)	5.652,30	12110040	Ubu	30	360	8	96	118.582,00	38.776,31	28.935,48
2018542	0	13111081	Sistemas	01/12/1975	TUBULACAO DE AR COMPRIMIDO OC: MJ005BAC	86.450,86	(79.514,90)	6.935,96	12133020	Ubu	30	360	8	96	118.582,00	38.776,31	28.935,48
2018544	0	13111081	Sistemas	01/12/1975	TUBULACAO DE AR COMPRIMIDO OC: MJ005BAC	29.716,93	(27.358,50)	2.358,43	12110020	Ubu	30	360	8	96	37.610,00	12.298,47	9.177,31
2018546	0	13111081	Sistemas	01/12/1975	TUBULACAO DE AR COMPRIMIDO OC: MJ005BAC	29.731,51	(27.377,22)	2.354,29	12133020	Ubu	30	360	8	96	37.637,00	12.307,30	9.183,90
2018601	0	13111111	Móveis e Utensílios	01/09/2006	SIST.VENTILACAO E AR CONDICIONADO DA AREA DE PREPA	1.265,03	(1.265,03)	-	12110040	Ubu	15	180	5	60	2.306,00	908,56	677,98
2018608	0	13111081	Sistemas	01/12/1975	TUBULACAO DE AR P/ INSTRUMENTO OC: 500520094	42.020,40	(38.716,64)	3.303,76	12133020	Ubu	30	360	8	96	53.254,00	17.414,06	12.994,64
2018618	0	13111081	Sistemas	01/12/1975	TUB AGUA DAS BOMBAS DE VACUO OC: 500520094	42.251,82	(39.209,83)	3.041,99	12110020	Ubu	30	360	8	96	54.027,00	17.666,83	13.183,26
2018631	0	13111081	Sistemas	01/12/1975	TUBULACAO DE OLEO COMBUSTIVEL OC: CONTRAT	70.287,23	(64.753,46)	5.533,77	12133020	Ubu	30	360	8	96	119.817,00	39.180,16	29.236,84
2018637	0	13111081	Sistemas	01/12/1975	TUBULACAO DE OLEO DIESEL OC: MM295BAC	3.807,65	(3.528,96)	278,69	12133020	Ubu	30	360	8	96	4.830,00	1.579,41	1.178,58
2018665	0	13111081	Sistemas	01/12/1976	TUB DE ATOMIZACAO DE COMBUSTIVEL OC: FM3998BA	26.654,39	(25.859,60)	794,79	12133020	Ubu	30	360	8	96	33.784,00	11.047,37	8.243,72
2018670	0	13111081	Sistemas	01/12/1975	TUBULACAO DE PROPANO OC: CONTRAT	38.686,52	(35.640,70)	3.045,82	12133020	Ubu	30	360	8	96	49.021,00	16.029,87	11.961,73
2018678	0	13111081	Sistemas	01/12/1975	TUBULACAO DE TRACAMENTO DE VAPOR OC: CONTRAT	450.051,20	(412.170,86)	37.880,34	12133020	Ubu	30	360	8	96	768.313,00	251.238,35	187.477,93
2018680	0	13111081	Sistemas	01/12/1975	TUBULACAO DE TRACAMENTO DE VAPOR OC: CONTRAT	119.005,34	(109.277,16)	9.728,18	12133020	Ubu	30	360	8	96	768.313,00	251.238,35	187.477,93
2018684	0	13111081	Sistemas	01/12/1975	TUBULACAO DE CAL OC: CONTRAT	13.744,75	(12.560,83)	1.183,92	12110040	Ubu	30	360	8	96	13.323,00	4.356,62	3.250,98
2018736	0	13111081	Sistemas	31/07/1991	SUBESTACAO SE13 OC: CONTRATO	2.621,52	(2.299,22)	322,30	11130020	Germano	20	240	5	60	4.120,00	1.277,20	953,07
2018747	0	13111081	Sistemas	31/07/1991	SUBSTACAO SE12 OC: CONTRATO	31.119,72	(27.268,16)	3.851,56	11130060	Germano	20	240	5	60	48.899,00	15.158,69	11.311,65
2018865	0	13111131	Ferramentas	01/09/2006	PAQUIMETRO 530115 OC: 1540981	317,35	(317,35)	-	11230030	Germano	10	120	3	36	500,00	186,00	138,80
2018867	0	13111131	Ferramentas	01/09/2006	PAQUIMETRO OC: 1540981	333,49	(333,49)	-	11230030	Germano	10	120	3	36	500,00	186,00	138,80
2018894	0	13111131	Ferramentas	01/09/2006	APARELHO MEDIR DUREZA SHORE M.CTI OC: 1-540982	482,60	(477,57)	5,03	11230030	Germano	14	168	4	48	700,00	245,00	182,82
2018898	0	13111071	Máquinas e Eqtos	01/08/1985	REGUA GRADUADA EM ACO INOX 2MTS. OC: 1-551941	179,66	(174,63)	5,03	11230030	Germano	25	300	6	72	194,00	60,14	44,88
2019091	0	13111111	Móveis e Utensílios	01/09/2006	MASCARA AUTONOMA MODELO PA-54-7L OC: 3-784260	1.842,66	(1.842,66)	-	12342010	Ubu	15	180	5	60	2.289,00	901,87	672,99
2019093	0	13111111	Móveis e Utensílios	01/09/2006	MASCARA AUTONOMA MODELO PA-54-7L OC: 3-784260	1.842,66	(1.842,66)	-	12342010	Ubu	15	180	5	60	2.289,00	901,87	672,99
2019570	0	13111131	Ferramentas	01/09/2006	PAQUIMETRO MITUTOYO R.530-104-150MM OC: 1-594592	132,81	(132,81)	-	11230030	Germano	10	120	3	36	200,00	74,40	55,52
2019685	0	13111131	Ferramentas	01/09/2006	MICROMETRO INTERNO MITUTOYO 103-137 OC: 1-600481	137,73	(137,73)	-	11202050	Germano	10	120	3	36	200,00	74,40	55,52

FDC CONSULT LTDA

SAMARCO
APRENDER PARA EVOLUIR E TRANSFORMAR

DATA-BASE: 31/03/2021					DADOS CONTÁBEIS CEDIDOS PELA SAMARCO					AVALIAÇÃO VALOR JUSTO DE MERCADO							
IMOBILIZADO	SUB Nº	CLASSE	CENTRO CST	DT.INCORP.	DENOMINAÇÃO DO IMOBILIZADO	VAL AQUIS. BRL	DEPREC. ACUM BRL	VALOR CONTÁBIL BRL	CENTRO DE CUSTOS	UNID. IND	VIDA ÚTIL DET. (ANOS)	VIDA ÚTIL DET. (MESES)	VIDA ÚTIL REM. (ANOS)	VIDA ÚTIL REM. (MESES)	VALOR DE REPOSIÇÃO (R$)	VALOR JUSTO DE MERCADO (R$)	VALOR DE LIQUIDAÇÃO FORÇADA
2019689	0	13111131	Ferramentas	01/09/2006	MICROMETRO MITUTOYO 100-125 103-141 OC: 1-600481	302,25	(302,25)	-	11202050	Germano	10	120	3	36	400,00	148,80	111,04
2019724	0	13111071	Máquinas e Eqtos	25/08/1987	CARRO GRELHA, EM ACO CARBONO	23.498,35	(22.017,25)	1.481,10	12133020	Ubu	25	300	6	72	48.125,00	14.918,75	11.132,60
2019736	0	13111071	Máquinas e Eqtos	31/08/1987	CARRO GRELHA, EM ACO CARBONO	25.490,88	(23.884,18)	1.606,70	12133020	Ubu	25	300	6	72	52.209,00	16.184,79	12.077,34
2019740	0	13111071	Máquinas e Eqtos	17/08/1987	CORPO CENTRAL CARRO DE GRELHA N.42	1.148,61	(1.026,09)	122,52	12133020	Ubu	25	300	6	72	2.347,00	727,57	542,92
2019744	0	13111071	Máquinas e Eqtos	17/08/1987	CORPO CENTRAL CARRO DE GRELHA N.188	1.148,61	(1.025,27)	123,34	12133020	Ubu	25	300	6	72	2.347,00	727,57	542,92
2019746	0	13111071	Máquinas e Eqtos	31/08/1987	CARRO GRELHA, EM ACO CARBONO	25.490,88	(23.884,18)	1.606,70	12133020	Ubu	25	300	6	72	52.209,00	16.184,79	12.077,34
2019750	0	13111071	Máquinas e Eqtos	17/08/1987	CORPO CENTRAL CARRO DE GRELHA N.143	1.148,61	(1.025,27)	123,34	12133020	Ubu	25	300	6	72	2.347,00	727,57	542,92
2019755	0	13111071	Máquinas e Eqtos	17/08/1987	CORPO CENTRAL CARRO DE GRELHA N.200	1.148,59	(1.025,26)	123,33	12133020	Ubu	25	300	6	72	2.347,00	727,57	542,92
2019767	0	13111071	Máquinas e Eqtos	06/12/1989	CARRO GRELHA, EM ACO CARBONO	13.884,81	(12.574,67)	1.310,14	12133020	Ubu	25	300	6	72	26.728,00	8.285,68	6.182,90
2019773	0	13111071	Máquinas e Eqtos	06/12/1989	CARRO GRELHA, EM ACO CARBONO	13.884,82	(12.574,70)	1.310,12	12133020	Ubu	25	300	6	72	26.728,00	8.285,68	6.182,90
2019804	0	13111071	Máquinas e Eqtos	06/12/1989	CARRO GRELHA, EM ACO CARBONO	13.884,81	(12.648,92)	1.235,89	12135020	Ubu	25	300	6	72	26.728,00	8.285,68	6.182,90
2019806	0	13111071	Máquinas e Eqtos	06/12/1989	CARRO GRELHA, EM ACO CARBONO	13.884,82	(12.582,74)	1.302,08	12135020	Ubu	25	300	6	72	26.728,00	8.285,68	6.182,90
2019808	0	13111071	Máquinas e Eqtos	06/12/1989	CARRO GRELHA, EM ACO CARBONO	13.884,81	(12.582,72)	1.302,09	12135020	Ubu	25	300	6	72	26.728,00	8.285,68	6.182,90
2019819	0	13111071	Máquinas e Eqtos	13/08/1990	MEDIDOR FLUXO PORTATIL POLYSONICS OC: 3405027	28.523,01	(28.266,37)	256,64	11200010	Germano	20	240	5	60	33.823,00	10.485,13	7.824,17
2019820	0	13111071	Máquinas e Eqtos	06/12/1989	CARRO GRELHA, EM ACO CARBONO	13.884,81	(12.609,45)	1.275,36	12135020	Ubu	25	300	6	72	26.728,00	8.285,68	6.182,90
2019822	0	13111071	Máquinas e Eqtos	06/12/1989	CARRO GRELHA, EM ACO CARBONO	13.884,82	(12.582,72)	1.302,10	12133020	Ubu	25	300	6	72	26.728,00	8.285,68	6.182,90
2019827	0	13111071	Máquinas e Eqtos	06/12/1989	CARRO GRELHA, EM ACO CARBONO	13.884,81	(12.583,37)	1.301,44	12133020	Ubu	25	300	6	72	26.728,00	8.285,68	6.182,90
2019829	0	13111071	Máquinas e Eqtos	06/12/1989	CARRO GRELHA, EM ACO CARBONO	13.884,82	(12.602,77)	1.282,05	12133020	Ubu	25	300	6	72	26.728,00	8.285,68	6.182,90
2019831	0	13111071	Máquinas e Eqtos	06/12/1989	CARRO GRELHA, EM ACO CARBONO	13.884,81	(12.602,75)	1.282,06	12133020	Ubu	25	300	6	72	26.728,00	8.285,68	6.182,90
2019841	0	13111071	Máquinas e Eqtos	17/08/1987	CARRO GRELHA, EM ACO CARBONO	16.926,61	(15.793,73)	1.132,88	12133020	Ubu	25	300	6	72	34.666,00	10.746,46	8.019,17
2019843	0	13111071	Máquinas e Eqtos	17/08/1987	CARRO GRELHA, EM ACO CARBONO	16.926,58	(15.793,70)	1.132,88	12133020	Ubu	25	300	6	72	34.666,00	10.746,46	8.019,17
2019853	0	13111071	Máquinas e Eqtos	06/12/1989	CARRO GRELHA, EM ACO CARBONO	13.884,82	(12.580,73)	1.304,09	12133020	Ubu	25	300	6	72	26.728,00	8.285,68	6.182,90
2019860	0	13111071	Máquinas e Eqtos	06/12/1989	CARRO GRELHA, EM ACO CARBONO	13.884,82	(12.582,74)	1.302,08	12133020	Ubu	25	300	6	72	26.728,00	8.285,68	6.182,90
2019862	0	13111071	Máquinas e Eqtos	06/12/1989	CARRO GRELHA, EM ACO CARBONO	13.884,81	(12.582,72)	1.302,09	12133020	Ubu	25	300	6	72	26.728,00	8.285,68	6.182,90
2019870	0	13111071	Máquinas e Eqtos	06/12/1989	CARRO GRELHA, EM ACO CARBONO	13.884,81	(12.589,87)	1.294,94	12133020	Ubu	25	300	6	72	26.728,00	8.285,68	6.182,90
2019872	0	13111071	Máquinas e Eqtos	06/12/1989	CARRO GRELHA, EM ACO CARBONO	13.884,82	(12.580,73)	1.304,09	12133020	Ubu	25	300	6	72	26.728,00	8.285,68	6.182,90
2019876	0	13111071	Máquinas e Eqtos	06/12/1989	CARRO GRELHA, EM ACO CARBONO	13.884,82	(12.574,70)	1.310,12	12133020	Ubu	25	300	6	72	26.728,00	8.285,68	6.182,90
2019878	0	13111071	Máquinas e Eqtos	06/12/1989	CARRO GRELHA, EM ACO CARBONO	13.884,81	(12.574,67)	1.310,14	12133020	Ubu	25	300	6	72	26.728,00	8.285,68	6.182,90
2019884	0	13111131	Ferramentas	01/09/2006	MICROMETRO MITUTOYO 0A150MM -104135 OC: 3405133	548,74	(548,74)	-	11202050	Germano	10	120	3	36	800,00	297,60	222,07
2019897	0	13111071	Máquinas e Eqtos	01/03/1974	CARRO GRELHA, EM ACO CARBONO	74.805,73	(69.910,12)	4.895,61	12133020	Ubu	25	300	6	72	179.108,00	55.523,48	41.432,48
2019904	0	13111071	Máquinas e Eqtos	01/03/1974	CARRO GRELHA, EM ACO CARBONO	74.792,69	(69.896,81)	4.895,88	12133020	Ubu	25	300	6	72	179.108,00	55.523,48	41.432,48
2019918	0	13111071	Máquinas e Eqtos	01/03/1974	CARRO GRELHA, EM ACO CARBONO	74.781,16	(69.885,05)	4.896,11	12133020	Ubu	25	300	6	72	179.108,00	55.523,48	41.432,48
2019920	0	13111071	Máquinas e Eqtos	01/03/1974	CARRO GRELHA, EM ACO CARBONO	74.781,15	(69.885,04)	4.896,11	12133020	Ubu	25	300	6	72	179.108,00	55.523,48	41.432,48
2019992	0	13111071	Máquinas e Eqtos	02/05/1988	CARRO GRELHA, EM ACO CARBONO	17.383,18	(16.900,88)	482,30	12133020	Ubu	25	300	6	72	33.458,00	10.371,98	7.739,73
2019993	0	13111071	Máquinas e Eqtos	02/05/1988	CARRO GRELHA, EM ACO CARBONO	17.383,18	(16.900,60)	482,58	12133020	Ubu	25	300	6	72	33.458,00	10.371,98	7.739,73
2019994	0	13111071	Máquinas e Eqtos	02/05/1988	CARRO GRELHA, EM ACO CARBONO	17.383,18	(16.901,02)	482,16	12133020	Ubu	25	300	6	72	33.458,00	10.371,98	7.739,73
2019995	0	13111071	Máquinas e Eqtos	02/05/1988	CARRO GRELHA, EM ACO CARBONO	17.383,12	(16.900,96)	482,16	12133020	Ubu	25	300	6	72	33.458,00	10.371,98	7.739,73
2020459	0	13111051	Edificações	26/01/2004	Dep?ito para aterro industrial	785.888,70	(164.883,02)	621.005,68	12341010	Ubu	50	600	33	396	552.513,00	392.284,23	292.728,53
2020461	0	13111111	Móveis e Utensílios	26/01/2004	ARMARIO DE MADEIRA C/ 2 PORTAS,REVEST. FORMICA	300,00	(300,00)	-	12204010	Ubu	15	180	4	48	556,00	181,81	135,67
2020474	0	13111091	Software	01/03/2004	SISTEMA DE MOTORIZAƒÃO DA QUALIDADE DA ƒGUA	23.132,16	(23.132,16)	-	12341010	Ubu	5	60	1	12	23.716,00	6.095,01	4.548,19
2020475	0	13111091	Software	01/03/2004	SISTEMA DE MOTORIZAƒÃO DA QUALIDADE DA ƒGUA	23.132,96	(23.132,96)	-	12341010	Ubu	5	60	1	12	23.717,00	6.095,27	4.548,38
2020479	0	13111091	Software	01/03/2004	SOFT. INSIGHTS P/SIST.CONTROLE AVANƒADO. FORNO US1	196.880,60	(196.880,60)	-	12133020	Ubu	5	60	1	12	201.848,00	51.874,94	38.709,88
2020592	0	13111051	Edificações	01/04/2004	OFICINA MECƒNICA NA MINA DE ALEGRIA	38.394,11	(15.793,59)	22.600,52	11100010	Germano	50	600	33	396	69.407,24	49.279,14	36.772,85
2020595	1	13111081	Sistemas	15/12/2014	SISTEMA EL/TRICO 13,8KV -INSTALAƒÃO CABOS ISOLADOS	563.588,65	(18.158,00)	545.430,65	11202010	Germano	25	300	16	192	1.160.069,00	806.247,96	601.634,64
2020613	0	13111091	Software	01/04/2004	SOFTWARE DE ANALISES DE IMAGENS LEICA MICROSYSTEMS	25.250,58	(25.250,58)	-	12250010	Ubu	5	60	1	12	25.888,00	6.653,22	4.964,73
2020616	0	13111091	Software	01/04/2004	SOFTWARE MIGRIS 4.0 ATMOS,HYDROS,SOLIDUS E RISCUS	136.342,69	(136.342,69)	-	12341010	Ubu	5	60	1	12	139.783,00	35.924,23	26.807,21
2020622	0	13111051	Edificações	01/04/2004	GALPƒO P/ ABRIGO ENGRENAGEM NOVA M.SECUNDƒRIO	60.675,81	(25.021,27)	35.654,54	11130120	Germano	50	600	33	396	93.877,00	66.652,67	49.737,25
2020623	0	13111051	Edificações	01/04/2004	GALPƒO P/ ABRIGO ENGRENAGEM USADA M.SECUNDƒRIO	20.224,00	(7.914,98)	12.309,02	11130120	Germano	50	600	33	396	37.208,00	26.417,68	19.713,28
2020626	0	13111091	Software	01/04/2004	SISTEMA DETECƒÃO DE VAZAMENTOS LDS	896.174,82	(896.174,82)	-	11160010	Germano	5	60	1	12	918.786,00	236.128,00	176.202,35
2020651	0	13111091	Software	01/04/2004	LICENCA DE USO SOFTWARE PEGASYS NETWORK EDITION	25.000,00	(25.000,00)	-	12221010	Ubu	5	60	1	12	25.631,00	6.587,17	4.915,45
2020657	0	13111051	Edificações	01/04/2004	PREDIO DA ESTAƒÃO DE TRATAMENTO DE AGUA - ETA-	35.084,91	(14.015,04)	21.069,87	11341010	Germano	50	600	33	396	50.266,00	35.688,86	26.631,58
2020688	0	13111091	Software	01/04/2004	SISTEMA DE MEDICAO DE ENERGIA DIGITAL ETHERNET	59.971,30	(59.971,30)	-	12221010	Ubu	5	60	1	12	61.485,00	15.801,65	11.791,43
2020751	0	13111111	Móveis e Utensílios	01/04/2004	GAVETEIRO VOLANTE 4GAV CORP BP ARGILA	312,40	(312,40)	-	11210010	Germano	15	180	4	48	354,00	115,76	86,38
2020752	0	13111111	Móveis e Utensílios	01/04/2004	GAVETEIRO VOLANTE 2GAV.1ARQ. CORP BP ARGILA	312,40	(312,40)	-	11210010	Germano	15	180	4	48	354,00	115,76	86,38
2020753	0	13111111	Móveis e Utensílios	01/04/2004	GAVETEIRO VOLANTE 4GAV CORP BP ARGILA	312,40	(312,40)	-	11210010	Germano	15	180	4	48	354,00	115,76	86,38
2020761	0	13111111	Móveis e Utensílios	01/04/2004	ARMARIO DE MADEIRA C/ 4 PORTAS,REVEST. MELAMINICO	422,00	(422,00)	-	11201020	Germano	15	180	4	48	476,00	155,65	116,15
2020778	0	13111091	Software	01/04/2004	SOFTWARE ION ENTERPRISE P/SIST.ENERGIA GER	6.974,00	(6.974,00)	-	11130120	Germano	5	60	1	12	7.150,00	1.837,55	1.371,21
2020784	0	13111111	Móveis e Utensílios	01/04/2004	ARMARIO DE MADEIRA C/ 4 PORTAS,REVEST. MELAMINICO	308,51	(308,51)	-	11201020	Germano	15	180	4	48	348,00	113,80	84,92
2020786	0	13111111	Móveis e Utensílios	01/04/2004	ARMARIO BAIXO PORTA BAIXA 90X50X740MM PORTA GIRO	308,51	(308,51)	-	11201020	Germano	15	180	4	48	348,00	113,80	84,92
2020841	0	13111071	Máquinas e Eqtos	01/04/2004	MEDIDOR DE NIVEL,MILLTRONICS,MULTIRANGER	5.557,00	(3.146,16)	2.410,84	11130120	Germano	20	240	7	84	7.258,00	3.019,33	2.253,07
2020844	0	13111071	Máquinas e Eqtos	01/04/2004	MEDIDOR DE NIVEL,MILLTRONICS,MULTIRANGER	5.557,00	(3.146,16)	2.410,84	11130120	Germano	20	240	7	84	7.258,00	3.019,33	2.253,07
2020845	0	13111071	Máquinas e Eqtos	01/04/2004	MEDIDOR DE NIVEL,MILLTRONICS,MULTIRANGER	5.557,00	(3.146,16)	2.410,84	11130120	Germano	20	240	7	84	7.258,00	3.019,33	2.253,07
2020869	0	13111071	Máquinas e Eqtos	01/04/2004	MEDIDOR DE NIVEL,MILLTRONICS,MULTIRANGER	5.557,00	(3.146,16)	2.410,84	11130120	Germano	20	240	7	84	7.258,00	3.019,33	2.253,07
2020947	0	13111051	Edificações	01/04/2004	BARRAGEM NO EMPILHAMENTO DE JUSANTE	2.818.243,82	(934.418,56)	1.883.825,26	11260020	Germano	50	600	33	396	4.076.353,00	2.894.210,63	2.159.704,53
2020951	0	13111111	Móveis e Utensílios	01/04/2004	ARMARIO DE MADEIRA C/ 2 PORTAS,REVEST. MELAMINICO	766,72	(766,72)	-	13030020	BH	15	180	4	48	1.476,00	482,65	360,16
2020953	0	13111051	Edificações	01/04/2004	GALPƒO ESTR.METƒLICA P/ARMAZENAR PNEUS F.ESTRADA	75.378,61	(29.051,99)	46.326,62	11230030	Germano	50	600	33	396	123.523,00	87.701,33	65.444,08
2020977	0	13111111	Móveis e Utensílios	01/04/2004	ESTACAO DE TRABALHO,C/ 1 PORTA, REVEST. MELAMINICO	1.114,50	(1.114,50)	-	12300020	Ubu	15	180	4	48	1.994,00	652,04	486,56
2020988	0	13111111	Móveis e Utensílios	01/04/2004	ESTACAO TRABALHO FORTLINEC/ GAVETEIRO E SUP TECLAD	1.114,50	(1.114,50)	-	12300020	Ubu	15	180	4	48	2.048,00	669,70	499,74
2020989	0	13111111	Móveis e Utensílios	01/04/2004	ESTACAO DE TRABALHO C/ 3 GAVETAS,REVEST. MELAMINIC	1.114,50	(1.114,50)	-	12300020	Ubu	15	180	4	48	2.048,00	669,70	499,74

FDC CONSULT LTDA

SAMARCO
APRENDER PARA EVOLUIR E TRANSFORMAR

DATA-BASE: 31/03/2021					DADOS CONTÁBEIS CEDIDOS PELA SAMARCO						AVALIAÇÃO VALOR JUSTO DE MERCADO							
IMOBILIZADO	SUB Nº	CLASSE	CENTRO CST	DT.INCORP.	DENOMINAÇÃO DO IMOBILIZADO	VAL AQUIS. BRL	DEPREC. ACUM BRL	VALOR CONTÁBIL BRL	CENTRO DE CUSTOS	UNID. IND	VIDA ÚTIL DET. (ANOS)	VIDA ÚTIL DET. (MESES)	VIDA ÚTIL REM. (ANOS)	VIDA ÚTIL REM. (MESES)	VALOR DE REPOSIÇÃO (R$)	VALOR JUSTO DE MERCADO (R$)	VALOR DE LIQUIDAÇÃO FORÇADA
2021043	0	13111111	Móveis e Utensílios	01/04/2004	COFRE DIS DATA S 100 CONTRA FOGO	11.718,96	(11.718,96)	-	11250010	Germano	15	180	4	48	22.129,00	7.236,18	5.399,75
2021047	0	13111091	Software	01/04/2004	LICENCA DO SOFTWARE MIGRIS (ATMOS,HYDROS,RISCUS)	12.184,75	(12.184,75)	-	12330030	Ubu	5	60	1	12	12.493,00	3.210,70	2.395,87
2021048	0	13111091	Software	01/04/2004	EXTENDED LINGO OPCAO GLOBAL SOLVER	11.720,28	(11.720,28)	-	12330030	Ubu	5	60	1	12	12.016,00	3.088,11	2.304,40
2021173	0	13111091	Software	01/05/2004	SOFTWARE P/DESENV.E MANUT.APLICATIVOS WEB	33.351,21	(33.351,21)	-	12330030	Ubu	5	60	1	12	34.193,00	8.787,60	6.557,44
2021199	0	13111091	Software	01/05/2004	SISTEMA CRM - SOFTWARE	327.558,69	(327.558,69)	-	12330030	Ubu	5	60	1	12	335.823,00	86.306,51	64.403,25
2021237	0	13111091	Software	01/05/2004	SOFTWARE WINDOWS PROFESSIONAL ENGLISH SA MVL 32UN	7.182,08	(7.182,08)	-	12330030	Ubu	5	60	1	12	7.364,00	1.892,55	1.412,25
2021238	0	13111091	Software	01/05/2004	SOFTWARE EXCHANGE CAL ENGLISH SA MVL 200 UNID.	13.923,27	(13.923,27)	-	12330030	Ubu	5	60	1	12	14.275,00	3.668,68	2.737,62
2021239	0	13111091	Software	01/05/2004	SOFTWARE SYS MGMT CAL ENGLISH SA MVL 160 UNID.	6.649,60	(6.649,60)	-	12330030	Ubu	5	60	1	12	6.818,00	1.752,23	1.307,54
2021240	0	13111091	Software	01/05/2004	SOFTWARE WINDOWS CAL ENGLISH SA MVL 192 UNID.UNID.	6.311,43	(6.311,43)	-	12330030	Ubu	5	60	1	12	6.471,00	1.663,05	1.240,99
2021241	0	13111091	Software	01/05/2004	SOFTWARE WINDOWS SVR STD 2003 ENGLISH MVL	2.119,36	(2.119,36)	-	12330030	Ubu	5	60	1	12	2.173,00	558,46	416,73
2021242	0	13111091	Software	01/05/2004	SOFTWARE WINDOWS SVR STD 2003 ENGLISH MVL	2.119,36	(2.119,36)	-	12330030	Ubu	5	60	1	12	2.173,00	558,46	416,73
2021243	0	13111091	Software	01/05/2004	SOFTWARE WINDOWS SVR STD 2003 ENGLISH MVL	2.119,36	(2.119,36)	-	12330030	Ubu	5	60	1	12	2.173,00	558,46	416,73
2021244	0	13111091	Software	01/05/2004	SOFTWARE WINDOWS SVR STD 2003 ENGLISH MVL	2.119,36	(2.119,36)	-	12330030	Ubu	5	60	1	12	2.173,00	558,46	416,73
2021245	0	13111091	Software	01/05/2004	SOFTWARE WINDOWS SVR STD 2003 ENGLISH MVL	2.119,36	(2.119,36)	-	12330030	Ubu	5	60	1	12	2.173,00	558,46	416,73
2021246	0	13111091	Software	01/05/2004	SOFTWARE WINDOWS SVR STD 2003 ENGLISH MVL	2.119,36	(2.119,36)	-	12330030	Ubu	5	60	1	12	2.173,00	558,46	416,73
2021248	0	13111091	Software	01/05/2004	SOFTWARE FLASH MX 2004 COMMERCIAL STANDART F	1.467,75	(1.467,75)	-	12330030	Ubu	5	60	1	12	1.505,00	386,79	288,62
2021249	0	13111091	Software	01/05/2004	SOFTWARE DREMWEARVER MX 2004 COMMERCIAL FULL	1.182,75	(1.182,75)	-	12330030	Ubu	5	60	1	12	1.213,00	311,74	232,63
2021250	0	13111091	Software	01/05/2004	SOFTWARE COREL DRAW ESSENTALS 9 WIN 98 05 UNID.	1.823,66	(1.823,66)	-	12330030	Ubu	5	60	1	12	1.870,00	480,59	358,62
2021272	0	13111091	Software	01/05/2004	SOFTWARE PCANYWHERE 10.5 PORTUGU	4.360,00	(4.360,00)	-	12210010	Ubu	5	60	1	12	4.471,00	1.149,05	857,44
2021283	0	13111091	Software	01/05/2004	SOFTWARE METAFRAME	5.881,93	(5.881,93)	-	12330030	Ubu	5	60	1	12	6.031,00	1.549,97	1.156,61
2021285	0	13111091	Software	01/05/2004	SOFTWARE NEXOS SAÙDE OCUP.	3.114,54	(3.114,54)	-	12330030	Ubu	5	60	1	12	3.194,00	820,86	612,54
2021286	0	13111091	Software	01/05/2004	SOFTWARE SAFEBOARD P/PROTEÃ?O TELAS	2.699,73	(2.699,73)	-	12330030	Ubu	5	60	1	12	2.768,00	711,38	530,84
2021335	0	13111111	Móveis e Utensílios	01/05/2004	ARMARIO DE MADEIRA C/ 1 PORTA,SUSPENSO	238,74	(238,74)	-	12250010	Ubu	15	180	4	48	434,00	141,92	105,90
2021385	0	13111111	Móveis e Utensílios	01/05/2004	ESTACAO DE TRABALHO EM U,3 LUGARES	387,68	(387,68)	-	12205010	Ubu	15	180	4	48	705,00	230,54	172,03
2021464	0	13111111	Móveis e Utensílios	01/05/2004	ARMARIO DE MADEIRA C/ 16 PORTAS,PANDIN	347,21	(347,21)	-	12343010	Ubu	15	180	4	48	637,00	208,30	155,44
2021497	0	13111051	Edificações	01/05/2004	CONSTRUÃ?O SALA EL/TRICA 2-UBU	453.954,51	(224.597,71)	229.356,80	12204010	Ubu	50	600	33	396	1.110.275,00	788.295,25	588.238,05
2021572	0	13111091	Software	01/05/2004	SOFTWARE COLETA OFF - LINE	1.150,00	(1.150,00)	-	12330030	Ubu	5	60	1	12	1.180,00	303,26	226,30
2021608	0	13111111	Móveis e Utensílios	01/05/2004	ARMARIO DE MADEIRA C/ 2 PORTAS,REVEST. MELAMINICO,	1.171,80	(1.171,80)	-	12210010	Ubu	15	180	4	48	2.103,00	687,68	513,16
2021634	0	13111091	Software	01/05/2004	SOFTWARE COMUN.WNI-LOGGERNET	3.605,35	(3.605,35)	-	12221020	Muniz Freire	5	60	1	12	3.697,00	950,13	709,00
2021635	0	13111091	Software	01/05/2004	SOFTWARE WINDS P/GERENC.DADOS C/INTERFACE GR?FICA	9.539,07	(9.539,07)	-	12221020	Muniz Freire	5	60	1	12	9.780,00	2.513,46	1.875,58
2021639	0	13111091	Software	01/06/2004	LICENCIAMENTO DE SOFTWARE SAP R/3	32.227.163,16	(29.150.663,25)	3.076.499,91	12330030	Ubu	5	60	1	12	33.040.255,00	8.491.345,54	6.336.372,78
2021663	0	13111091	Software	01/01/2005	SOFTWARE CRYSTAL BALL STANDARD	2.717,95	(2.717,95)	-	12330030	Ubu	5	60	1	12	2.787,00	716,26	534,48
2021664	0	13111091	Software	01/01/2005	SOFTWARE CRYSTAL BALL STANDARD	2.717,95	(2.717,95)	-	12330030	Ubu	5	60	1	12	2.787,00	716,26	534,48
2021665	0	13111091	Software	01/01/2005	SFTWARE CRYSTAL BALL PROFESSIONAL	5.921,45	(5.921,45)	-	12330030	Ubu	5	60	1	12	6.071,00	1.560,25	1.164,28
2021666	0	13111091	Software	01/01/2005	SFTWARE CRYSTAL BALL PROFESSIONAL	5.921,44	(5.921,44)	-	12330030	Ubu	5	60	1	12	6.071,00	1.560,25	1.164,28
2021676	0	13111071	Máquinas e Eqtos	01/02/2006	INVERSOR DE FREQUENCIA MARCA WEG MOD.AFW09.312	50.669,04	(25.545,90)	25.123,14	11131120	Germano	20	240	9	108	82.760,00	42.869,68	31.990,02
2021677	0	13111071	Máquinas e Eqtos	01/02/2006	INVERSOR DE FREQUENCIA MARCA WEG MOD.AFW09.312	47.586,80	(23.682,95)	23.903,85	11131120	Germano	20	240	9	108	87.513,00	45.331,73	33.827,24
2021770	0	13111071	Máquinas e Eqtos	01/09/2006	FORNO NKS DKS650C 07 UNID	363,53	(363,53)	-	12133020	Ubu	10	120	3	36	257,00	95,60	71,34
2021822	0	13111111	Móveis e Utensílios	01/02/2005	GAVETEIRO VOLANTE C/ 3 GAVETAS,REVEST. FORMICA	368,39	(368,39)	-	12206010	Ubu	15	180	4	48	678,00	221,71	165,44
2021823	0	13111111	Móveis e Utensílios	01/02/2005	GAVETEIRO VOLANTE C/ 3 GAVETAS,REVEST. FORMICA	368,39	(368,39)	-	12206010	Ubu	15	180	4	48	678,00	221,71	165,44
2021910	0	13111051	Edificações	01/02/2005	SALA FUBRAE	105.249,37	(36.562,65)	68.686,72	12300020	Ubu	50	600	33	396	110.293,00	78.308,03	58.434,66
2021911	0	13111051	Edificações	01/02/2005	SALA UNIPEL	36.426,26	(13.123,17)	23.303,09	12300020	Ubu	50	600	33	396	100.827,00	71.587,17	53.419,45
2021931	0	13111111	Móveis e Utensílios	01/02/2005	CADEIRA GIRATORIA C/ BRACOS,ESTOF. TECIDO	346,27	(346,27)	-	12300060	Ubu	15	180	4	48	637,00	208,30	155,44
2021933	0	13111111	Móveis e Utensílios	01/02/2005	CADEIRA GIRATORIA C/ BRACOS,ESTOF. TECIDO	346,27	(346,27)	-	12330030	Ubu	8	96	2	24	527,00	163,37	121,91
2021938	0	13111111	Móveis e Utensílios	01/02/2005	CADEIRA GIRATORIA C/ BRACOS,ESTOF. TECIDO	393,90	(393,90)	-	12210010	Ubu	15	180	4	48	719,00	235,11	175,44
2021939	0	13111111	Móveis e Utensílios	01/02/2005	GAVETEIRO VOLANTE C/ 3 GAVETAS,REVEST. FORMICA	393,90	(393,90)	-	12206010	Ubu	15	180	4	48	719,00	235,11	175,44
2021940	0	13111111	Móveis e Utensílios	01/02/2005	GAVETEIRO VOLANTE C/ 3 GAVETAS,REVEST. FORMICA	393,90	(393,90)	-	12206010	Ubu	15	180	4	48	719,00	235,11	175,44
2021941	0	13111111	Móveis e Utensílios	01/02/2005	GAVETEIRO VOLANTE C/ 3 GAVETAS,REVEST. FORMICA	393,90	(393,90)	-	12206010	Ubu	15	180	4	48	719,00	235,11	175,44
2021943	0	13111111	Móveis e Utensílios	01/02/2005	GAVETEIRO VOLANTE C/ 3 GAVETAS,REVEST. FORMICA	393,90	(393,90)	-	12206010	Ubu	15	180	4	48	719,00	235,11	175,44
2021944	0	13111111	Móveis e Utensílios	01/02/2005	GAVETEIRO VOLANTE C/ 3 GAVETAS,REVEST. FORMICA	393,90	(393,90)	-	12206010	Ubu	15	180	4	48	719,00	235,11	175,44
2021955	0	13111111	Móveis e Utensílios	01/02/2005	GAVETEIRO VOLANTE C/ 3 GAVETAS,REVEST. FORMICA	393,90	(393,90)	-	12370010	Ubu	15	180	4	48	534,00	174,62	130,30
2021994	0	13111111	Móveis e Utensílios	01/09/2006	SISTEMA AR CONDICIONADO SALAS FUBRAE/UNIPEL	3.000,00	(3.000,00)	-	12300020	Ubu	15	180	5	60	5.467,00	2.154,00	1.607,35
2022005	0	13111091	Software	01/02/2005	PROFIBUS DP MASTER MODULE	6.422,92	(6.422,92)	-	12420010	Ubu	5	60	1	12	6.585,00	1.692,35	1.262,85
2022006	0	13111091	Software	01/02/2005	PROFIBUS DP MASTER MODULE	6.473,12	(6.473,12)	-	12420010	Ubu	5	60	1	12	6.637,00	1.705,71	1.272,83
2022007	0	13111091	Software	01/02/2005	PROFIBUS DP MASTER MODULE	6.473,17	(6.473,17)	-	12420010	Ubu	5	60	1	12	6.637,00	1.705,71	1.272,83
2022034	0	13111111	Móveis e Utensílios	01/02/2005	MESA DE MADEIRA,REVEST. FORMICA,160X100X075	1.200,00	(1.200,00)	-	12110020	Ubu	15	180	4	48	2.184,00	714,17	532,92
2022078	0	13111051	Edificações	01/02/2005	TAMPAS EM ESTRUT.METALICA P/ USINA 1	32.198,57	(14.874,64)	17.323,93	12133020	Ubu	50	600	33	396	59.240,00	42.060,40	31.386,12
2022079	0	13111051	Edificações	01/02/2005	TAMPAS EM ESTRUT.METALICA P/ USINA 2	32.125,04	(14.840,73)	17.284,31	12133020	Ubu	50	600	33	396	59.104,00	41.963,84	31.314,06
2022108	0	13111111	Móveis e Utensílios	01/03/2005	CAFETEIRA ELECTROLUX EASY LINE	79,80	(79,80)	-	12300030	Ubu	15	180	4	48	149,00	48,72	36,36
2022109	0	13111111	Móveis e Utensílios	01/03/2005	FORNO ELETRICO LAYR CRISTALTOP CLASS	352,56	(352,56)	-	12300030	Ubu	15	180	4	48	569,00	186,06	138,84
2022139	0	13111111	Móveis e Utensílios	01/03/2005	ARMARIO DE MADEIRA C/ 7 PORTAS,C/ 4 GAVETAS	688,00	(688,00)	-	12230030	Ubu	15	180	4	48	1.261,00	412,35	307,70
2022140	0	13111111	Móveis e Utensílios	01/03/2005	ARMARIO DE MADEIRA C/ 8 PORTAS,AEREO,	312,00	(312,00)	-	12230030	Ubu	15	180	4	48	569,00	186,06	138,84
2022141	0	13111111	Móveis e Utensílios	01/03/2005	ARMARIO DE MADEIRA C/ 4 PORTAS,REVEST. MELAMINICO,	312,00	(312,00)	-	12230020	Ubu	15	180	4	48	569,00	186,06	138,84
2022157	0	13111091	Software	01/03/2005	LICENÃA DE SOFTWARE OCS P/ PENEIRAMENTO	94.691,30	(94.691,30)	-	12135030	Ubu	5	60	1	12	97.081,00	24.949,82	18.617,94
2022158	0	13111051	Edificações	01/03/2005	ESTRUTURA METALICA -GRADE DE PISO	66.077,15	(36.235,23)	29.841,92	12133020	Ubu	50	600	33	396	108.700,00	77.177,00	57.590,67
2022159	0	13111051	Edificações	01/03/2005	ESTRUTURAS METALICAS	11.763,06	(4.210,64)	7.552,42	12420010	Ubu	50	600	33	396	16.809,00	11.934,39	8.905,63
2022160	0	13111091	Software	01/03/2005	SOFTWARE AMOSTRADOR E-SAMPLE	50.940,94	(50.940,94)	-	12420010	Ubu	5	60	1	12	52.227,00	13.422,34	10.015,96
2022163	0	13111071	Máquinas e Eqtos	01/03/2005	CONJUNTO SOPRADOR ROOTS MOD.SRBS 45/2TAG08.SP.02	6.297,48	(3.429,92)	2.867,56	12135020	Ubu	25	300	11	132	8.544,00	4.254,91	3.175,08
2022171	0	13111091	Software	01/03/2005	LICENÃA DE USO SOFTWARE ASSURANCE DE ATUALIZAÃAO	18.683,60	(18.683,60)	-	12221010	Ubu	5	60	1	12	19.155,00	4.922,84	3.673,50

FDC CONSULT LTDA

SAMARCO
APRENDER PARA EVOLUIR E TRANSFORMAR

DATA-BASE: 31/03/2021					DADOS CONTÁBEIS CEDIDOS PELA SAMARCO						AVALIAÇÃO VALOR JUSTO DE MERCADO						
IMOBILIZADO	SUB Nº	CLASSE	CENTRO CST	DT.INCORP.	DENOMINAÇÃO DO IMOBILIZADO	VAL AQUIS. BRL	DEPREC. ACUM BRL	VALOR CONTÁBIL BRL	CENTRO DE CUSTOS	UNID. IND	VIDA ÚTIL DET. (ANOS)	VIDA ÚTIL DET. (MESES)	VIDA ÚTIL REM. (ANOS)	VIDA ÚTIL REM. (MESES)	VALOR DE REPOSIÇÃO (R$)	VALOR JUSTO DE MERCADO (R$)	VALOR DE LIQUIDAÇÃO FORÇADA
2022177	0	13111091	Software	01/03/2005	SOFTWARE DE GERENCIAMENTO DE RISCOS	4.500,00	(4.500,00)	-	12330030	Ubu	5	60	1	12	4.614,00	1.185,80	884,86
2022178	0	13111051	Edificações	01/03/2005	GALPAO DE RESIDUO OLEOSO	112.345,43	(34.187,09)	78.158,34	12341010	Ubu	50	600	33	396	74.486,00	52.885,06	39.463,65
2022223	0	13111051	Edificações	01/03/2005	GALERIA AO LONGO DA C2 P/ SIST.AUTOMAÃÕO PATIO	29.645,04	(10.397,43)	19.247,61	12420010	Ubu	50	600	33	396	42.361,00	30.076,31	22.443,41
2022253	0	13111091	Software	01/03/2005	SOFTWARE SISMAC P/ CONTROLE DE ACESSO	2.696,60	(2.696,60)	-	12330030	Ubu	5	60	1	12	2.765,00	710,61	530,26
2022261	0	13111091	Software	01/03/2005	SOFTWARE P/ SIST.DE MONIT. DIGITAL GEOVISION-GV800	8.930,52	(8.930,52)	-	12330030	Ubu	5	60	1	12	9.156,00	2.353,09	1.755,91
2022274	0	13111051	Edificações	01/03/2005	ESTRUT.MET. P/ PROTEÃÕO ROLETES CORREIAS TRANSPORT	82.867,55	(29.845,72)	53.021,83	12342010	Ubu	50	600	33	396	118.414,00	84.073,94	62.737,27
2022280	0	13111051	Edificações	01/03/2005	CONST. DE SALA P/ GERADOR EMERGENCIA DA SE-02	25.465,00	(9.144,53)	16.320,47	12137010	Ubu	50	600	33	396	46.034,54	32.684,53	24.389,70
2022285	0	13111091	Software	01/03/2005	SOFTWARE IMSS INTERSCAN MENSAGE SECURITY SUITE	26.851,96	(26.851,96)	-	12330030	Ubu	5	60	1	12	27.530,00	7.075,21	5.279,63
2022321	0	13111091	Software	01/03/2005	SOFTWARE MINETRAK	27.551,70	(27.551,70)	-	12330030	Ubu	5	60	1	12	28.247,00	7.259,48	5.417,14
2022371	0	13111051	Edificações	01/05/2005	TANQUE DE AGUA POTAVEL	363.157,76	(138.606,50)	224.551,26	12440010	Ubu	50	600	33	396	666.831,00	473.450,01	353.295,69
2022381	0	13111091	Software	01/06/2005	ENTERPRISE SISTEMA BASE PARA GRAVAÃÕO DE 8 CAMERAS	3.775,20	(3.775,20)	-	12210010	Ubu	5	60	1	12	3.871,00	994,85	742,37
2022385	0	13111081	Sistemas	01/06/2005	SIST. ART. C/ COMPRESSAO P/ ACIONAM. ENCODER CE 65	1.633,15	(1.107,31)	525,84	12210010	Ubu	25	300	11	132	1.721,00	857,06	639,55
2022387	0	13111051	Edificações	01/06/2005	BARRAGEM NA ESTAÃÕO DE BOMBAS II	74.588,55	(29.727,68)	44.860,87	12341010	Ubu	50	600	33	396	136.961,00	97.242,31	72.563,71
2022436	0	13111091	Software	01/06/2005	SOFTWARE DE SIMULAÃÕO DO BENEFICIAMENTO	82.317,48	(82.317,48)	-	11130010	Germano	5	60	1	12	84.395,00	21.689,52	16.185,05
2022437	0	13111091	Software	01/06/2005	LICENÃA ADIC.UTILIZAÃÕO SOFTWARE USIMPAC 3.0 FOR	27.698,44	(27.698,44)	-	11330010	Germano	5	60	1	12	28.398,00	7.298,29	5.446,09
2022438	0	13111091	Software	01/06/2005	SIMULAÃ1ES COMPUT.SOFTWARES RAY NOISE,SOUND PLAN	30.300,00	(30.300,00)	-	11342010	Germano	5	60	1	12	31.065,00	7.983,71	5.957,56
2022439	0	13111101	Eqtos Process Dados	01/06/2005	FIBRA ₹TICA MULTIMODO	821,51	(821,51)	-	11210010	Germano	5	60	1	12	1.784,00	458,49	342,13
2022442	0	13111091	Software	01/06/2005	SISTEMA AUTOMAÃÕO DA FLOTAÃÕO	116.191,29	(116.191,29)	-	11130100	Germano	5	60	1	12	119.123,00	30.614,61	22.845,09
2022466	0	13111051	Edificações	01/06/2005	ESCADA TIPO MARINHEIRO P/ ACESSO TANQUE POLIMEROS	7.111,70	(2.800,31)	4.311,39	12220010	Ubu	50	600	33	396	10.162,00	7.215,02	5.383,96
2022467	0	13111051	Edificações	01/06/2005	ESCADA TIPO MARINHEIRO P/ ACESSO TANQUE POLIMEROS	7.111,70	(2.800,31)	4.311,39	12220010	Ubu	50	600	33	396	10.162,00	7.215,02	5.383,96
2022530	0	13111111	Móveis e Utensílios	01/08/2005	MESA REUNIÕO MODELO S1MR1200 - GIROFLEX	736,63	(736,63)	-	11000010	Germano	15	180	4	48	1.356,00	443,41	330,88
2022583	0	13111051	Edificações	01/08/2005	CONSTRUÃÕO DIQUES EMPILHAMENTO A JUSANTE E BROSTER	1.371.473,10	(482.663,85)	888.809,25	11260020	Germano	50	600	33	396	1.999.954,00	1.419.967,34	1.059.601,49
2022648	0	13111101	Eqtos Process Dados	01/09/2006	SWITCH D-LINK 24 PORTAS RJ 100MBPS MOD DES 3226S	2.731,41	(2.731,41)	-	11330010	Germano	5	60	1	12	5.162,00	1.326,63	989,95
2022649	0	13111101	Eqtos Process Dados	01/09/2006	SWITCH D-LINK 24 PORTAS RJ 100MBPS MOD DES 3226S	2.731,41	(2.731,41)	-	11330010	Germano	5	60	1	12	5.162,00	1.326,63	989,95
2022684	0	13111111	Móveis e Utensílios	01/09/2006	AUDIOCONFERÊNCIA POLYCOM PREMIER EX	4.837,67	(4.837,67)	-	11330010	Germano	15	180	5	60	9.142,00	3.601,95	2.687,83
2022692	0	13111091	Software	01/09/2005	LICENCIAMENTO DE SOFTWARE R3	12.186.524,20	(12.186.524,20)	-	12330030	Ubu	5	60	1	12	12.493.991,00	3.210.955,69	2.396.064,57
2025768	1	13111101	Eqtos Process Dados	01/11/2008	MONITOR LCD 19" SANSUNG 940B	6.339,34	(6.339,34)	-	11000010	Germano	5	60	1	12	11.977,00	3.078,09	2.296,92
2100001	0	13111131	Ferramentas	01/09/2006	FURADEIRA RADIAL FRN60	61.685,46	(60.808,59)	876,87	12204010	Ubu	14	168	4	48	79.400,00	27.790,00	20.737,33
2100002	0	13111071	Máquinas e Eqtos	01/12/1974	SERRA HIDRAULICA DE ARCO LAMINA 21" S900	10.296,34	(9.604,67)	691,67	12320020	Ubu	25	300	6	72	9.966,00	3.089,46	2.305,40
2100003	0	13111071	Máquinas e Eqtos	01/12/1974	TORNO AUTOMATICO CAPACIDADE DE USINAGEM 6500MM NG	21.001,34	(18.610,90)	2.390,44	12204010	Ubu	25	300	6	72	26.177,00	8.114,87	6.055,44
2100004	0	13111071	Máquinas e Eqtos	01/12/1974	TORNO AUTOMATICO CAPACIDADE DE USINAGEM 2400MM 220	14.777,55	(13.258,22)	1.519,33	12202010	Ubu	25	300	6	72	18.381,00	5.698,11	4.252,02
2100005	0	13111071	Máquinas e Eqtos	01/12/1976	TORNO AUTOMATICO CAPACIDADE DE USINAGEM 2400MM 220	9.435,19	(8.434,58)	1.000,61	12203010	Ubu	25	300	6	72	17.760,00	5.505,60	4.108,36
2100006	0	13111071	Máquinas e Eqtos	01/12/1974	PLAINE HORIZONTAL	14.181,25	(12.724,00)	1.457,25	12203010	Ubu	25	300	6	72	26.688,00	8.273,28	6.173,65
2100008	0	13111071	Máquinas e Eqtos	01/12/1974	MAQUINA DE FRESAR,TAG 61FR00,JARBE,F4	87.235,11	(78.701,94)	8.533,17	12203010	Ubu	25	300	6	72	143.286,00	44.418,66	33.145,89
2100009	0	13111071	Máquinas e Eqtos	04/08/2002	REDUTOR DE VELOCIDADE REDUCAO N.1 RPM 1185 - N.2 R	2.313,35	(1.403,14)	910,21	12111010	Ubu	25	300	11	132	3.203,00	1.595,09	1.190,28
2100010	0	13111071	Máquinas e Eqtos	01/12/1974	PRENSA HARLO,COM MOTOR WEG DE 5CV,CAP 200 TON	13.652,97	(12.168,10)	1.484,87	12203010	Ubu	25	300	6	72	25.697,00	7.966,07	5.944,40
2100011	0	13111071	Máquinas e Eqtos	31/12/1996	PORTICO ROLANTE 5 TON,C/TALHA DE CORERENTE,BAUMA	99.570,01	(78.155,67)	21.414,34	12221020	Muniz Freire	25	300	9	108	179.453,00	78.420,96	58.518,93
2100012	0	13111071	Máquinas e Eqtos	26/02/1997	PAINEL DE DISTRIBUICAO,PAINEL DE DISTRIBUICAO,BMA,	509.579,95	(401.343,85)	108.236,10	12221020	Muniz Freire	25	300	9	108	918.437,00	401.356,97	299.498,75
2100013	0	13111071	Máquinas e Eqtos	26/08/1996	PAINEL DE CONTROLE DAS COMPORTAS,PAINEL DE	4.716,13	(3.741,40)	974,73	12221020	Muniz Freire	25	300	9	108	8.497,00	3.713,19	2.770,84
2100014	0	13111071	Máquinas e Eqtos	02/03/1994	UNIDADE HIDRAULICA C/ BOMBA HIDRAULICA,MANNESMANN,	382,01	(350,32)	31,69	12221020	Muniz Freire	25	300	6	72	4.025,00	1.247,75	931,09
2100015	0	13111071	Máquinas e Eqtos	05/01/2004	COMPORTA N. 01 TOMADA AGUA	3.272,40	(3.090,02)	182,38	12221020	Muniz Freire	25	300	11	132	5.273,00	2.625,95	1.959,53
2100016	0	13111071	Máquinas e Eqtos	05/01/2004	COMPORTA N. 02 TOMADA AGUA	8.291,13	(7.829,03)	462,10	12221020	Muniz Freire	25	300	11	132	13.353,00	6.649,79	4.962,18
2100017	0	13111071	Máquinas e Eqtos	05/01/2004	COMPORTA TOMADA DE FUNDO	8.291,13	(7.829,03)	462,10	12221020	Muniz Freire	25	300	11	132	13.353,00	6.649,79	4.962,18
2100018	0	13111071	Máquinas e Eqtos	05/01/2004	COMPORTA DE MANUTENCAO N. 01 DA TOMADA AGUA	8.291,13	(7.829,03)	462,10	12221020	Muniz Freire	25	300	11	132	13.353,00	6.649,79	4.962,18
2100019	0	13111071	Máquinas e Eqtos	05/01/2004	COMPORTA DE MANUTENCAO N. 02 DA TOMADA AGUA	8.291,13	(6.880,81)	1.410,32	12221020	Muniz Freire	25	300	11	132	13.353,00	6.649,79	4.962,18
2100020	0	13111071	Máquinas e Eqtos	01/03/1974	TRANSFORMADOR,TRIF₮SICO, A SECO,WEG,13.8	11.001,77	(9.796,13)	1.205,64	12221020	Muniz Freire	30	360	8	96	14.011,00	4.581,60	3.418,86
2100021	0	13111071	Máquinas e Eqtos	01/12/1974	TRANSPORTADOR DE CORREIA,PARA PELOTAS,112MX42"	479.343,44	(430.508,36)	48.835,08	12133010	Ubu	25	300	6	72	1.519.332,00	470.992,92	351.462,17
2100024	0	13111071	Máquinas e Eqtos	23/07/1997	MONOVIA C/ TALHA ELETRICA TIPO BOTOEIRA VIGA I TK3	4.603,60	(2.996,54)	1.607,06	12133010	Ubu	25	300	9	108	8.262,00	3.610,49	2.694,21
2100025	0	13111071	Máquinas e Eqtos	01/12/1974	TRANSPORTADORA DE CORREIA FC-7 5170MX42" 1200 TPH	602.782,15	(379.737,37)	223.044,78	12133010	Ubu	25	300	6	72	684.317,00	212.138,27	158.300,84
2100026	0	13111071	Máquinas e Eqtos	30/08/1979	REDUTOR DE VELOCIDADE,TRIFASICO,WEG,60HZ 400KV	2.395,96	(2.167,80)	228,16	12133010	Ubu	25	300	6	72	4.911,00	1.522,41	1.136,05
2100027	0	13111071	Máquinas e Eqtos	25/06/2001	MEDIDOR DE UMIDADE ,DAS PELOTAS, QUADRA BEAM4000	45.680,16	(28.346,93)	17.333,23	12133010	Ubu	25	300	11	132	81.475,00	40.574,55	30.277,35
2100028	0	13111071	Máquinas e Eqtos	01/12/1975	SILO DE CONCENTRADO ,EM ACO CARBONO	11.007,99	(9.565,34)	1.442,65	12133010	Ubu	25	300	6	72	21.138,00	6.552,78	4.889,79
2100029	0	13111071	Máquinas e Eqtos	01/12/1975	SILO DE CONCENTRADO ,EM ACO CARBONO	11.007,99	(9.565,34)	1.442,65	12133010	Ubu	25	300	6	72	21.138,00	6.552,78	4.889,79
2100030	0	13111071	Máquinas e Eqtos	01/07/1975	SILO DE CONCENTRADO ,EM ACO CARBONO	11.007,99	(9.565,34)	1.442,65	12133010	Ubu	25	300	6	72	21.138,00	6.552,78	4.889,79
2100031	0	13111071	Máquinas e Eqtos	01/12/1975	SILO DE CONCENTRADO ,EM ACO CARBONO	11.007,99	(9.565,34)	1.442,65	12133010	Ubu	25	300	6	72	21.138,00	6.552,78	4.889,79
2100032	0	13111071	Máquinas e Eqtos	01/12/1975	SILO DE CONCENTRADO ,EM ACO CARBONO	11.007,99	(9.565,34)	1.442,65	12133010	Ubu	25	300	6	72	21.138,00	6.552,78	4.889,79
2100033	0	13111071	Máquinas e Eqtos	01/07/1975	SILO DE CONCENTRADO ,EM ACO CARBONO	11.007,99	(9.565,34)	1.442,65	12133010	Ubu	25	300	6	72	21.138,00	6.552,78	4.889,79
2100034	0	13111071	Máquinas e Eqtos	01/07/1975	SILO DE CONCENTRADO ,EM ACO CARBONO	11.007,99	(9.565,34)	1.442,65	12133010	Ubu	25	300	6	72	21.138,00	6.552,78	4.889,79
2100035	0	13111071	Máquinas e Eqtos	01/07/1975	SILO DE CONCENTRADO ,EM ACO CARBONO	11.007,99	(9.565,34)	1.442,65	12133010	Ubu	25	300	6	72	21.138,00	6.552,78	4.889,79
2100036	0	13111071	Máquinas e Eqtos	19/10/1990	SILO DE CONCENTRADO ,EM ACO CARBONO	91.114,46	(64.545,47)	26.568,99	12133010	Ubu	25	300	6	72	150.574,00	46.677,94	34.831,80
2100037	0	13111071	Máquinas e Eqtos	05/05/2001	SILO DE CONCENTRADO EM ACO CARBONO DO DISCO 10 9	68.082,27	(42.854,92)	25.227,35	12330020	Ubu	25	300	11	132	112.529,00	56.039,44	41.817,49
2100038	0	13111071	Máquinas e Eqtos	21/05/2001	DESVIADOR PNEUMATICO V,DO SILO/DISCO,MED 360X120	3.230,39	(2.062,38)	1.168,01	12133010	Ubu	25	300	11	132	5.915,00	2.945,67	2.198,10
2100039	0	13111071	Máquinas e Eqtos	21/05/2001	DESVIADOR PNEUMATICO V,DO SILO/DISCO,MED 360X120	3.230,40	(2.062,39)	1.168,01	12133010	Ubu	25	300	11	132	5.915,00	2.945,67	2.198,10
2100040	0	13111071	Máquinas e Eqtos	21/05/2001	DESVIADOR PNEUMATICO V,DO SILO/DISCO,MED 360X120	3.230,39	(2.062,37)	1.168,02	12133010	Ubu	25	300	11	132	5.915,00	2.945,67	2.198,10
2100041	0	13111071	Máquinas e Eqtos	21/05/2001	DESVIADOR PNEUMATICO V,DO SILO/DISCO,MED 360X120	3.230,39	(2.062,38)	1.168,01	12133010	Ubu	25	300	11	132	5.915,00	2.945,67	2.198,10
2100042	0	13111071	Máquinas e Eqtos	21/05/2001	DESVIADOR PNEUMATICO V,DO SILO/DISCO,MED 360X120	3.230,39	(2.062,38)	1.168,01	12133010	Ubu	25	300	11	132	5.915,00	2.945,67	2.198,10
2100043	0	13111071	Máquinas e Eqtos	21/05/2001	DESVIADOR PNEUMATICO V,DO SILO/DISCO,MED 360X120	3.230,39	(2.062,38)	1.168,01	12133010	Ubu	25	300	11	132	5.915,00	2.945,67	2.198,10
2100044	0	13111071	Máquinas e Eqtos	21/05/2001	DESVIADOR PNEUMATICO V,DO SILO/DISCO,MED 360X120	3.230,39	(2.062,38)	1.168,01	12133010	Ubu	25	300	11	132	5.915,00	2.945,67	2.198,10
2100045	0	13111071	Máquinas e Eqtos	21/05/2001	DESVIADOR PNEUMATICO V,DO SILO/DISCO,MED 360X120	3.230,39	(2.062,38)	1.168,01	12133010	Ubu	25	300	11	132	5.915,00	2.945,67	2.198,10

FDC CONSULT LTDA

SAMARCO
APRENDER PARA EVOLUIR E TRANSFORMAR

DATA-BASE: 31/03/2021					DADOS CONTÁBEIS CEDIDOS PELA SAMARCO						AVALIAÇÃO VALOR JUSTO DE MERCADO						
IMOBILIZADO	SUB Nº	CLASSE	CENTRO CST	DT.INCORP.	DENOMINAÇÃO DO IMOBILIZADO	VAL AQUIS. BRL	DEPREC. ACUM BRL	VALOR CONTÁBIL BRL	CENTRO DE CUSTOS	UNID. IND	VIDA ÚTIL DET. (ANOS)	VIDA ÚTIL DET. (MESES)	VIDA ÚTIL REM. (ANOS)	VIDA ÚTIL REM. (MESES)	VALOR DE REPOSIÇÃO (R$)	VALOR JUSTO DE MERCADO (R$)	VALOR DE LIQUIDAÇÃO FORÇADA
2100046	0	13111071	Máquinas e Eqtos	21/05/2001	DESVIADOR PNEUMATICO V,DO SILO/DISCO,MED 360X120	3.230,39	(2.062,38)	1.168,01	12133010	Ubu	25	300	11	132	5.915,00	2.945,67	2.198,10
2100047	0	13111071	Máquinas e Eqtos	21/05/2001	DESVIADOR PNEUMATICO V,DO SILO/DISCO,MED 360X120	3.230,39	(2.062,38)	1.168,01	12133010	Ubu	25	300	11	132	5.915,00	2.945,67	2.198,10
2100048	0	13111071	Máquinas e Eqtos	01/03/1974	DISCO GIRATORIO DE PELOTIZAÃƒO,EM ACO CARBONO,HAVE	688.991,99	(533.312,23)	155.679,76	12133010	Ubu	25	300	6	72	545.971,00	169.251,01	126.297,71
2100050	0	13111071	Máquinas e Eqtos	04/08/2002	REDUTOR DE VELOCIDADE,TRIFASICO,SEWEURORIVE,15CV	2.313,35	(1.394,09)	919,26	12133010	Ubu	25	300	11	132	4.124,00	2.053,75	1.532,54
2100052	0	13111071	Máquinas e Eqtos	01/03/1974	DISCO GIRATORIO DE PELOTIZAÃƒO,EM ACO CARBONO,HAVE	688.991,96	(538.635,64)	150.356,32	12133010	Ubu	25	300	6	72	545.971,00	169.251,01	126.297,71
2100053	0	13111071	Máquinas e Eqtos	01/03/1974	DISCO GIRATORIO DE PELOTIZAÃƒO,EM ACO CARBONO,HAVE	665.266,55	(481.361,98)	183.904,57	12133010	Ubu	25	300	6	72	545.971,00	169.251,01	126.297,71
2100054	0	13111071	Máquinas e Eqtos	04/08/2002	REDUTOR VELOCIDADE,PNEUMÃTICO,SEWEURODRIVE	2.313,35	(1.343,45)	969,90	12133010	Ubu	25	300	11	132	4.328,00	2.155,34	1.608,35
2100057	0	13111071	Máquinas e Eqtos	26/09/1990	DISCO GIRATORIO DE PELOTIZAÃƒO,EM ACO CARBONO,HAVE	2.772.220,09	(2.055.470,33)	716.749,76	12133010	Ubu	25	300	6	72	2.733.900,00	847.509,00	632.424,26
2100058	0	13111071	Máquinas e Eqtos	04/08/2002	REDUTOR VELOCIDADE,PNEUMÃTICO,FLENDER BRASIL,250CV	2.313,35	(1.394,09)	919,26	12133010	Ubu	25	300	11	132	4.124,00	2.053,75	1.532,54
2100059	0	13111071	Máquinas e Eqtos	04/08/2002	REDUTOR VELOCIDADE,PNEUMÃTICO,FLENDER BRASIL,250CV	2.313,35	(1.377,68)	935,67	12133010	Ubu	25	300	11	132	4.328,00	2.155,34	1.608,35
2100060	0	13111071	Máquinas e Eqtos	17/05/1991	DISCO GIRATORIO DE PELOTIZAÃƒO,ACO CARBONO,HAVER	357.984,28	(209.642,11)	148.342,17	12133010	Ubu	25	300	6	72	567.464,00	175.913,84	131.269,62
2100062	0	13111071	Máquinas e Eqtos	31/07/2001	MOTOR ELETRICO ,TRIFASICO,SEW,1750RPM 5.5KW 480V	15.731,50	(9.316,69)	6.414,81	12133010	Ubu	25	300	11	132	28.058,00	13.972,88	10.426,78
2100063	0	13111071	Máquinas e Eqtos	01/03/1974	DISCO GIRATORIO DE PELOTIZAÃƒO,EM ACO CARBONO,HAVE	688.991,96	(511.721,36)	177.270,60	12133010	Ubu	25	300	6	72	545.971,00	169.251,01	126.297,71
2100065	0	13111071	Máquinas e Eqtos	04/08/2002	REDUTOR VELOCIDADE,TRIFASICO,SEWEURODRIVE,1750RPM,	2.313,35	(1.377,68)	935,67	12133010	Ubu	25	300	11	132	4.328,00	2.155,34	1.608,35
2100066	0	13111071	Máquinas e Eqtos	01/03/1974	DISCO GIRATORIO DE PELOTIZAÃƒO,EM ACO CARBONO,HAVE	688.991,96	(511.721,36)	177.270,60	12133010	Ubu	25	300	6	72	545.971,00	169.251,01	126.297,71
2100067	0	13111071	Máquinas e Eqtos	04/08/2002	REDUTOR VELOCIDADE,TRIFASICO,SEWEURODRIVE,1750RPM,	2.313,35	(1.377,68)	935,67	12133010	Ubu	25	300	11	132	4.328,00	2.155,34	1.608,35
2100068	0	13111071	Máquinas e Eqtos	04/08/2002	REDUTOR VELOCIDADE,TRIFASICO,SEWEURODRIVE,1750RPM,	2.313,35	(1.377,69)	935,66	12133010	Ubu	25	300	11	132	4.328,00	2.155,34	1.608,35
2100069	0	13111071	Máquinas e Eqtos	01/03/1974	DISCO GIRATORIO DE PELOTIZAÃƒO,EM ACO CARBONO,HAVE	688.991,96	(511.721,36)	177.270,60	12133010	Ubu	25	300	6	72	545.971,00	169.251,01	126.297,71
2100070	0	13111071	Máquinas e Eqtos	04/08/2002	REDUTOR VELOCIDADE 2110YT2 54DC00 - RESERVA	2.313,35	(1.394,10)	919,25	12133010	Ubu	25	300	11	132	4.124,00	2.053,75	1.532,54
2100072	0	13111071	Máquinas e Eqtos	01/03/1974	DISCO GIRATORIO DE PELOTIZAÃƒO,EM ACO CARBONO,HAVE	705.501,12	(520.272,89)	185.228,23	12133010	Ubu	25	300	6	72	545.971,00	169.251,01	126.297,71
2100073	0	13111071	Máquinas e Eqtos	04/08/2002	REDUTOR DE VELOCIDADE,TRIFASICO,SEW,2,5CV, 1740RPM	2.313,35	(1.394,09)	919,26	12133010	Ubu	25	300	11	132	4.124,00	2.053,75	1.532,54
2100075	0	13111071	Máquinas e Eqtos	19/06/2001	DISCO GIRATORIO DE PELOTIZAÃƒO,EM ACO CARBONO,HAVE	3.961.912,58	(2.433.223,10)	1.528.689,48	12133010	Ubu	25	300	11	132	2.733.900,00	1.361.482,20	1.015.958,98
2100076	0	13111071	Máquinas e Eqtos	02/10/2003	REDUTO DE VELOCIDADE,MACOPEMA,MR6,102807,150RPM, 1	1.484,70	(736,17)	748,53	12135020	Ubu	25	300	11	132	2.632,00	1.310,74	978,09
2100077	0	13111071	Máquinas e Eqtos	31/07/2001	MOTOR ELETRICO ,TRIFASICO,SEW,1750RPM 5.5KW 480V 8	24.442,98	(14.475,91)	9.967,07	12133010	Ubu	25	300	11	132	43.593,00	21.709,31	16.199,82
2100078	0	13111071	Máquinas e Eqtos	03/04/1993	PONTE ROLANTE TIPO BOTOEIRA VIGA I 20 TON	41.558,89	(27.806,41)	13.752,48	12133010	Ubu	25	300	6	72	74.583,00	23.120,73	17.253,04
2100079	0	13111071	Máquinas e Eqtos	10/04/1994	PONTE ROLANTEC/ MOTOR TRIFASICO WEG 5 CVBRUMA1 T	17.990,01	(11.697,66)	6.292,35	12133010	Ubu	25	300	6	72	32.291,00	10.010,21	7.469,77
2100080	0	13111071	Máquinas e Eqtos	06/11/1990	TRANSPORTADOR CORREIA ,EM ACO CARBONO,24" 36" 42"	34.489,85	(26.496,72)	7.993,13	12133010	Ubu	25	300	6	72	66.388,00	20.580,28	15.357,32
2100081	0	13111071	Máquinas e Eqtos	31/08/1994	REDUTOR VELOCIDADE,TRIFASICO,FALK,1170RPMS, D279.5	1.755,15	(1.194,69)	560,46	12133010	Ubu	25	300	6	72	3.147,00	975,57	727,99
2100082	0	13111071	Máquinas e Eqtos	31/07/1991	TRANSPORTADOR DE CORREIA ,PARA PELOTAS, 1250MX42"	3.113.333,93	(2.618.728,02)	494.605,91	12133010	Ubu	25	300	6	72	7.456.100,00	2.311.391,00	1.724.795,55
2100083	0	13111071	Máquinas e Eqtos	31/08/1994	REDUTOR DE VELOCIDADE,TRIFASICO,SEW,1745RPM 7,5KW	1.755,15	(1.194,69)	560,46	12133010	Ubu	25	300	6	72	3.147,00	975,57	727,99
2100084	0	13111071	Máquinas e Eqtos	31/03/1991	TRANSPORTADOR DE CORREIA ,PARA PELOTAS,1250MX42" 1	7.013.224,44	(5.243.406,03)	1.769.818,41	12133010	Ubu	25	300	6	72	7.456.100,00	2.311.391,00	1.724.795,55
2100085	0	13111071	Máquinas e Eqtos	31/08/1994	REDUTOR DE VELOCIDADE,TRIFASICO,SEW,1745RPM 7,5KW	1.755,15	(1.194,69)	560,46	12133010	Ubu	25	300	6	72	3.147,00	975,57	727,99
2100086	0	13111071	Máquinas e Eqtos	04/02/1997	TRANSPORTADOR DE CORREIA ,PARA PELOTAS,1250MX42" 1	113.397,80	(73.792,17)	39.605,63	12133010	Ubu	25	300	9	108	365.628,00	159.779,44	119.229,88
2100087	0	13111071	Máquinas e Eqtos	12/03/1998	MOTOR ELETRICO ,TRIFASICO,BUFALO,F365TS,A3032,460V	4.407,14	(2.899,10)	1.508,04	12133010	Ubu	25	300	9	108	7.855,00	3.432,64	2.561,49
2100088	0	13111071	Máquinas e Eqtos	01/12/1974	TRANSPORTADOR DE CORREIA ,PARA PELOTAS,860MX36" 2	41.988,48	(37.711,87)	4.276,61	12133010	Ubu	25	300	6	72	79.725,00	24.714,75	18.442,53
2100089	0	13111071	Máquinas e Eqtos	01/09/2006	REDUTOR DE VELOCIDADE,TRIFASICO,SEW,1745RPM 7,5KW	1.920,00	(1.023,95)	896,05	12133010	Ubu	25	300	14	168	3.310,00	2.085,30	1.556,08
2100090	0	13111071	Máquinas e Eqtos	01/12/1974	TRANSPORTADOR DE CORREIA ,PARA PELOTAS,860MX36" 2	54.670,15	(49.102,97)	5.567,18	12133010	Ubu	25	300	6	72	365.628,00	113.344,68	84.579,55
2100091	0	13111071	Máquinas e Eqtos	24/10/2000	REDUTOR DE VELOCIDADE,FALK,2090 YBLCR,81071,1750RP	7.894,34	(4.986,93)	2.907,41	12133010	Ubu	25	300	9	108	14.083,00	6.154,27	4.592,41
2100092	0	13111071	Máquinas e Eqtos	27/12/1996	TRANSPORTADOR DE CORREIA ,PARA PELOTAS,1250MX42" 1	218.440,95	(142.147,03)	76.293,92	12133010	Ubu	25	300	9	108	1.519.332,00	663.948,08	495.448,28
2100093	0	13111071	Máquinas e Eqtos	30/04/1992	REDUTOR DE VELOCIDADE,TRIFASICO,SEW,1745RPM 7,5KW	17.084,34	(14.254,96)	2.829,38	12133010	Ubu	25	300	6	72	32.875,00	10.191,25	7.604,87
2100094	0	13111071	Máquinas e Eqtos	01/12/1974	TRANSPORTADOR DE CORREIA ,PARA PELOTAS,1250MX42" 1	255.906,07	(229.151,25)	26.754,82	12133010	Ubu	25	300	6	72	365.628,00	113.344,68	84.579,55
2100095	0	13111071	Máquinas e Eqtos	30/04/1992	REDUTOR DE VELOCIDADE,TRIFASICO,SEW,15CV 1755RPM 4	2.836,51	(2.333,63)	502,88	12133010	Ubu	25	300	6	72	5.454,00	1.690,74	1.261,66
2100096	0	13111071	Máquinas e Eqtos	30/11/1983	TRANSPORTADOR DE CORREIA ,PARA PELOTAS,1050MX36"	62.043,11	(52.685,21)	9.357,90	12133010	Ubu	25	300	6	72	365.628,00	113.344,68	84.579,55
2100098	0	13111071	Máquinas e Eqtos	01/12/1974	TRANSPORTADOR DE CORREIA ,PARA PELOTAS,1000MX36"	54.670,15	(49.102,97)	5.567,18	12133010	Ubu	25	300	6	72	365.628,00	113.344,68	84.579,55
2100099	0	13111071	Máquinas e Eqtos	16/07/1996	REDUTOR DE VELOCIDADE,TRIFASICO,SEW,2,5CV, 1740RPM	1.417,48	(871,60)	545,88	12133010	Ubu	25	300	9	108	2.550,00	1.114,35	831,55
2100100	0	13111071	Máquinas e Eqtos	22/10/1981	TRANSPORTADOR DE CORREIA,PARA PELOTAS, 860MX36" 2	13.739,82	(12.019,92)	1.719,90	12133010	Ubu	25	300	6	72	25.562,00	7.924,22	5.913,17
2100102	0	13111071	Máquinas e Eqtos	19/12/1996	CORREIA TRANSPORTADORA,CAP. NOMINAL 49 TPH, CAP. P	841.755,59	(342.891,68)	498.863,91	12135010	Ubu	25	300	9	108	1.544.037,00	674.744,17	503.504,49
2100103	0	13111071	Máquinas e Eqtos	01/09/2006	REDUTOR DE VELOCIDADE,SEW,1, 5 CV / 1720RPM	1.570,00	(813,45)	756,55	12135020	Ubu	25	300	14	168	2.700,00	1.701,00	1.269,31
2100104	0	13111071	Máquinas e Eqtos	20/06/2001	TRANSPORTADOR DO ALIMENTADOR ,24" 36" 42", 800M355	206.363,33	(44.475,67)	161.887,66	12135010	Ubu	25	300	11	132	365.628,00	182.082,74	135.872,95
2100106	0	13111071	Máquinas e Eqtos	01/12/1975	MOTOR ELETRICO,TRIFASICO,WEG,28SM ,150CV 1780RPM 1	327.207,34	(304.726,44)	22.480,90	12135010	Ubu	25	300	6	72	549.553,00	170.361,43	127.126,32
2100107	0	13111071	Máquinas e Eqtos	19/12/1996	TRANSPORTADOR DO ALIMENTADOR 03 DO PELOTIZACAO (C	98.811,75	(63.932,09)	34.879,66	12135020	Ubu	25	300	9	108	365.628,00	159.779,44	119.229,88
2100108	0	13111071	Máquinas e Eqtos	30/04/1992	REDUTOR DE VELOCIDADE,TRIFASICO,SEWEURODRIVE,1750R	26.452,38	(22.071,47)	4.380,91	12135010	Ubu	25	300	6	72	50.920,00	15.785,20	11.779,16
2100109	0	13111071	Máquinas e Eqtos	20/06/2001	TRANSPORTADOR DO ALIMENTADOR ,PARA PELOTAS,CAP 183	166.198,64	(44.475,67)	121.722,97	12135010	Ubu	25	300	11	132	365.628,00	182.082,74	135.872,95
2100110	0	13111071	Máquinas e Eqtos	13/05/1991	REDUTOR DE VELOCIDADE,TRIFASICO,SEWEURODRIVE,1750R	63.396,70	(53.578,57)	9.818,13	12135010	Ubu	25	300	6	72	105.859,00	32.816,29	24.488,02
2100111	0	13111071	Máquinas e Eqtos	27/12/1996	TRANSPORTADOR DE CORREIA,PARA PELOTAS,CAP 183/206T	715.058,06	(474.570,41)	240.487,65	12135010	Ubu	25	300	9	108	1.519.332,00	663.948,08	495.448,28
2100112	0	13111071	Máquinas e Eqtos	30/04/1992	REDUTOR DE VELOCIDADE,TRIFASICO,SEWEURODRIVE,1750R	2.819,75	(2.318,28)	501,47	12135010	Ubu	25	300	6	72	5.427,00	1.682,37	1.255,41
2100113	0	13111071	Máquinas e Eqtos	21/05/2001	DESVIADOR PNEUMATICO V,DO SILO/DISCO,MED 360X120	3.230,39	(2.018,60)	1.211,79	12135010	Ubu	25	300	11	132	5.915,00	2.945,67	2.198,10
2100114	0	13111071	Máquinas e Eqtos	21/05/2001	DESVIADOR PNEUMATICO V,DO SILO/DISCO,MED 360X120	3.230,39	(2.018,60)	1.211,79	12135010	Ubu	25	300	11	132	5.915,00	2.945,67	2.198,10
2100115	0	13111071	Máquinas e Eqtos	21/05/2001	DESVIADOR PNEUMATICO V,DO SILO/DISCO,MED 360X120	3.230,39	(2.018,60)	1.211,79	12135010	Ubu	25	300	11	132	5.915,00	2.945,67	2.198,10
2100116	0	13111071	Máquinas e Eqtos	21/05/2001	DESVIADOR PNEUMATICO V,DO SILO/DISCO,MED 360X120	3.230,39	(2.018,60)	1.211,79	12135010	Ubu	25	300	11	132	5.915,00	2.945,67	2.198,10
2100117	0	13111071	Máquinas e Eqtos	21/05/2001	DESVIADOR PNEUMATICO V,DO SILO/DISCO,MED 360X120	3.230,39	(2.018,60)	1.211,79	12135010	Ubu	25	300	11	132	5.915,00	2.945,67	2.198,10
2100118	0	13111071	Máquinas e Eqtos	21/05/2001	DESVIADOR PNEUMATICO V,DO SILO/DISCO,MED 360X120	3.230,39	(2.018,60)	1.211,79	12135010	Ubu	25	300	11	132	5.915,00	2.945,67	2.198,10
2100119	0	13111071	Máquinas e Eqtos	21/05/2001	DESVIADOR PNEUMATICO V,DO SILO/DISCO,MED 360X120	3.230,39	(2.018,61)	1.211,78	12135010	Ubu	25	300	11	132	5.915,00	2.945,67	2.198,10
2100120	0	13111071	Máquinas e Eqtos	21/05/2001	DESVIADOR PNEUMATICO V,DO SILO/DISCO,MED 360X120	3.230,39	(2.018,61)	1.211,78	12135010	Ubu	25	300	11	132	5.915,00	2.945,67	2.198,10
2100121	0	13111071	Máquinas e Eqtos	21/05/2001	DESVIADOR PNEUMATICO V,DO SILO/DISCO,MED 360X120	3.230,39	(2.018,61)	1.211,78	12135010	Ubu	25	300	11	132	5.915,00	2.945,67	2.198,10
2100122	0	13111071	Máquinas e Eqtos	21/05/2001	DESVIADOR PNEUMATICO V,DO SILO/DISCO,MED 360X120	3.230,40	(2.018,60)	1.211,80	12135010	Ubu	25	300	11	132	5.915,00	2.945,67	2.198,10
2100123	0	13111071	Máquinas e Eqtos	31/01/1997	SILO DE CONCENTRADO,EM ACO CARBONO, PARA ALIMENTAÃ	45.537,04	(26.324,95)	19.212,09	12135010	Ubu	25	300	9	108	81.720,00	35.711,64	26.648,58
2100124	0	13111071	Máquinas e Eqtos	31/01/1997	SILO DE CONCENTRADO,EM ACO CARBONO, PARA ALIMENTAÃ	45.537,17	(26.325,03)	19.212,14	12135010	Ubu	25	300	9	108	81.720,00	35.711,64	26.648,58
2100125	0	13111071	Máquinas e Eqtos	01/12/1975	SILO DE CONCENTRADO,EM ACO CARBONO, PARA ALIMENTAÃ	303.417,91	(271.706,67)	31.711,24	12135010	Ubu	25	300	6	72	501.750,00	155.542,50	116.068,21

FDC CONSULT LTDA

SAMARCO
APRENDER PARA EVOLUIR E TRANSFORMAR

DATA-BASE: 31/03/2021					DADOS CONTÁBEIS CEDIDOS PELA SAMARCO						AVALIAÇÃO VALOR JUSTO DE MERCADO						
IMOBILIZADO	SUB Nº	CLASSE	CENTRO CST	DT.INCORP.	DENOMINAÇÃO DO IMOBILIZADO	VAL AQUIS. BRL	DEPREC. ACUM BRL	VALOR CONTÁBIL BRL	CENTRO DE CUSTOS	UNID. IND	VIDA ÚTIL DET. (ANOS)	VIDA ÚTIL DET. (MESES)	VIDA ÚTIL REM. (ANOS)	VIDA ÚTIL REM. (MESES)	VALOR DE REPOSIÇÃO (R$)	VALOR JUSTO DE MERCADO (R$)	VALOR DE LIQUIDAÇÃO FORÇADA
2100126	0	13111071	Máquinas e Eqtos	31/01/1997	SILO DE CONCENTRADO,EM ACO CARBONO, PARA ALIMENTAÃ	45.537,17	(26.325,03)	19.212,14	12135010	Ubu	25	300	9	108	81.720,00	35.711,64	26.648,58
2100127	0	13111071	Máquinas e Eqtos	31/01/1997	SILO ,EM ACO CARBONO, PARA ALIMENTAÃƒO DO DISCO,CA	45.537,17	(26.325,03)	19.212,14	12135010	Ubu	25	300	9	108	81.720,00	35.711,64	26.648,58
2100128	0	13111071	Máquinas e Eqtos	31/01/1997	SILO DE CONCENTRADO,EM ACO CARBONO, PARA ALIMENTAÃ	45.537,17	(26.325,03)	19.212,14	12135010	Ubu	25	300	9	108	81.720,00	35.711,64	26.648,58
2100129	0	13111071	Máquinas e Eqtos	31/01/1997	SILO DE CONCENTRADO,EM ACO CARBONO, PARA ALIMENTAÃ	45.537,17	(26.325,03)	19.212,14	12135010	Ubu	25	300	9	108	81.720,00	35.711,64	26.648,58
2100130	0	13111071	Máquinas e Eqtos	31/01/1997	SILO DE CONCENTRADO,EM ACO CARBONO, PARA ALIMENTAÃ	45.537,17	(26.325,03)	19.212,14	12135010	Ubu	25	300	9	108	81.720,00	35.711,64	26.648,58
2100131	0	13111071	Máquinas e Eqtos	31/01/1997	SILO DE CONCENTRADO,EM ACO CARBONO, PARA ALIMENTAÃ	45.537,17	(26.325,03)	19.212,14	12135010	Ubu	25	300	9	108	81.720,00	35.711,64	26.648,58
2100132	0	13111071	Máquinas e Eqtos	31/01/1997	SILO DE CONCENTRADO,EM ACO CARBONO, PARA ALIMENTAÃ	45.537,17	(26.325,03)	19.212,14	12135010	Ubu	25	300	9	108	81.720,00	35.711,64	26.648,58
2100133	0	13111071	Máquinas e Eqtos	17/01/1997	TRANSPORTADOR DE CORREIA,P/ PELOTAS,MGS,183T/H,CAP	174.714,88	(115.954,94)	58.759,94	12135010	Ubu	25	300	9	108	1.519.332,00	663.948,08	495.448,28
2100134	0	13111071	Máquinas e Eqtos	15/11/1980	REDUTOR DE VELOCIDADE,PNEUMÁTICO,FLENDER,KAD180K4,	2.522,24	(2.488,91)	33,33	12135010	Ubu	25	300	6	72	5.169,00	1.602,39	1.195,73
2100135	0	13111071	Máquinas e Eqtos	29/01/1997	SCHUT DE DESCARGA,EM ACO CARBONO,CAP 183/206TPH	13.253,21	(8.149,31)	5.103,90	12135010	Ubu	25	300	9	108	23.784,00	10.393,61	7.755,87
2100136	0	13111071	Máquinas e Eqtos	08/04/2002	CELULA DE CARGA,DO SCHUT DE DESCARGARGA,CAP.30KG E	556,20	(284,89)	271,31	12135010	Ubu	25	300	11	132	990,00	493,02	367,90
2100137	0	13111071	Máquinas e Eqtos	05/10/1987	TRANSPORTADOR DE CORREIA,P/ PELOTAS,MGS,183T/H,CAP	231.725,12	(212.136,78)	19.588,34	12135010	Ubu	25	300	6	72	1.519.332,00	470.992,92	351.462,17
2100138	0	13111071	Máquinas e Eqtos	30/04/1992	REDUTOR DE VELOCIDADE,PNEUMÁTICO,FLENDER,KAD180K4,	49.660,52	(41.436,09)	8.224,43	12135010	Ubu	25	300	6	72	95.586,00	29.631,66	22.111,60
2100139	0	13111071	Máquinas e Eqtos	01/09/2006	SCHUT DE DESCARGA,EM ACO CARBONO,CAP 183/206TPH	1.680,00	(907,64)	772,36	12135010	Ubu	25	300	14	168	2.889,00	1.820,07	1.358,16
2100140	0	13111071	Máquinas e Eqtos	08/04/2002	CELULA DE CARGA,DO SCHUT DE DESCARGARGA,CAP.30KG E	556,19	(284,89)	271,30	12135010	Ubu	25	300	11	132	990,00	493,02	367,90
2100141	0	13111071	Máquinas e Eqtos	17/01/1997	TRANSPORTADOR DE CORREIA,P/ PELOTAS,MGS,183T/H,CAP	174.714,88	(115.954,94)	58.759,94	12135010	Ubu	25	300	9	108	1.519.332,00	663.948,08	495.448,28
2100142	0	13111071	Máquinas e Eqtos	06/01/1990	REDUTOR DE VELOCIDADE,PNEUMÁTICO,FLENDER,KAD180K4,	16.492,60	(12.550,16)	3.942,44	12135010	Ubu	25	300	6	72	31.749,00	9.842,19	7.344,39
2100143	0	13111071	Máquinas e Eqtos	06/01/1997	SCHUT DE DESCARGA,EM ACO CARBONO,CAP 183/206TPH	14.228,99	(8.883,66)	5.345,33	12135010	Ubu	25	300	9	108	25.534,00	11.158,36	8.326,54
2100144	0	13111071	Máquinas e Eqtos	03/09/1985	CELULA DE CARGA,DO SCHUT DE DESCARGARGA,CAP.30KG E	559,22	(507,71)	51,51	12135010	Ubu	25	300	6	72	1.139,00	353,09	263,48
2100145	0	13111071	Máquinas e Eqtos	17/01/1997	TRANSPORTADOR DE CORREIA,P/ PELOTAS,MGS,183T/H,CAP	174.714,88	(115.954,94)	58.759,94	12135010	Ubu	25	300	9	108	1.519.332,00	663.948,08	495.448,28
2100146	0	13111071	Máquinas e Eqtos	15/05/1979	REDUTOR DE VELOCIDADE,PNEUMÁTICO,FLENDER,KAD180K4,	744,49	(668,95)	75,54	12135010	Ubu	25	300	6	72	1.519,00	470,89	351,39
2100147	0	13111071	Máquinas e Eqtos	29/01/1997	SCHUT DE DESCARGA,EM ACO CARBONO,CAP 183/206TPH	13.253,21	(8.149,31)	5.103,90	12135010	Ubu	25	300	9	108	23.784,00	10.393,61	7.755,87
2100148	0	13111071	Máquinas e Eqtos	03/10/1985	CELULA DE CARGA,DO SCHUT DE DESCARGARGA,CAP.30KG E	559,22	(507,71)	51,51	12135010	Ubu	25	300	6	72	1.139,00	353,09	263,48
2100149	0	13111071	Máquinas e Eqtos	17/01/1997	TRANSPORTADOR DE CORREIA,P/ PELOTAS,MGS,183T/H,CAP	174.714,88	(115.954,94)	58.759,94	12135010	Ubu	25	300	9	108	1.519.332,00	663.948,08	495.448,28
2100150	0	13111071	Máquinas e Eqtos	31/08/1975	REDUTOR DE VELOCIDADE,PNEUMÁTICO,FLENDER,KAD180K4,	744,49	(627,09)	117,40	12135010	Ubu	25	300	6	72	1.519,00	470,89	351,39
2100151	0	13111071	Máquinas e Eqtos	27/12/1996	SCHUT DE DESCARGA,EM ACO CARBONO,CAP 183/206TPH	14.228,99	(8.883,66)	5.345,33	12135010	Ubu	25	300	9	108	25.534,00	11.158,36	8.326,54
2100152	0	13111071	Máquinas e Eqtos	03/10/1985	CELULA DE CARGA,DO SCHUT DE DESCARGARGA,CAP.30KG E	555,72	(504,50)	51,22	12135010	Ubu	25	300	6	72	1.139,00	353,09	263,48
2100153	0	13111071	Máquinas e Eqtos	17/01/1997	TRANSPORTADOR DE CORREIA,P/ PELOTAS,MGS,183T/H,CAP	174.714,88	(115.954,94)	58.759,94	12135010	Ubu	25	300	9	108	1.519.332,00	663.948,08	495.448,28
2100154	0	13111071	Máquinas e Eqtos	01/12/1974	REDUTOR DE VELOCIDADE,PNEUMÁTICO,FLENDER,KAD180K4,	15.874,34	(14.758,94)	1.115,40	12135010	Ubu	25	300	6	72	29.971,00	9.291,01	6.933,09
2100155	0	13111071	Máquinas e Eqtos	29/01/1997	SCHUT DE DESCARGA,EM ACO CARBONO,CAP 183/206TPH	13.253,21	(8.149,31)	5.103,90	12135010	Ubu	25	300	9	108	23.784,00	10.393,61	7.755,87
2100156	0	13111071	Máquinas e Eqtos	03/10/1985	CELULA DE CARGA,DO SCHUT DE DESCARGARGA,CAP.30KG E	559,22	(507,71)	51,51	12135010	Ubu	25	300	6	72	1.139,00	353,09	263,48
2100157	0	13111071	Máquinas e Eqtos	17/01/1997	TRANSPORTADOR DE CORREIA,P/ PELOTAS,MGS,183T/H,CAP	174.714,88	(115.954,94)	58.759,94	12135010	Ubu	25	300	9	108	1.519.332,00	663.948,08	495.448,28
2100158	0	13111071	Máquinas e Eqtos	03/08/2000	REDUTOR DE VELOCIDADE,PNEUMÁTICO,FLENDER,KAD180K4,	45.630,00	(27.473,81)	18.156,19	12135010	Ubu	25	300	9	108	81.394,00	35.569,18	26.542,27
2100159	0	13111071	Máquinas e Eqtos	29/01/1997	SCHUT DE DESCARGA,EM ACO CARBONO,CAP 183/206TPH	13.253,21	(8.149,31)	5.103,90	12135010	Ubu	25	300	9	108	23.784,00	10.393,61	7.755,87
2100160	0	13111071	Máquinas e Eqtos	01/03/2005	CELULA DE CARGA,DO SCHUT DE DESCARGARGA,CAP.30KG E	12.024,47	(5.439,41)	6.585,06	12135010	Ubu	25	300	11	132	20.704,00	10.310,59	7.693,92
2100161	0	13111071	Máquinas e Eqtos	27/12/1996	TRANSPORTADOR DE CORREIA,P/ PELOTAS,MGS,183T/H,CAP	749.291,40	(497.290,41)	252.000,99	12135010	Ubu	25	300	9	108	1.519.332,00	663.948,08	495.448,28
2100162	0	13111071	Máquinas e Eqtos	01/12/1976	REDUTOR DE VELOCIDADE,PNEUMÁTICO,FLENDER,KAD180K4,	3.190,37	(3.190,37)	-	12135010	Ubu	25	300	6	72	6.539,00	2.027,09	1.512,65
2100163	0	13111071	Máquinas e Eqtos	29/01/1997	SCHUT DE DESCARGA,EM ACO CARBONO,CAP 183/206TPH	13.254,32	(8.150,01)	5.104,31	12135010	Ubu	25	300	9	108	23.784,00	10.393,61	7.755,87
2100164	0	13111071	Máquinas e Eqtos	01/03/2005	CELULA DE CARGA,DO SCHUT DE DESCARGARGA,CAP.30KG E	12.170,16	(5.505,32)	6.664,84	12135010	Ubu	25	300	11	132	20.948,00	10.432,10	7.784,60
2100165	0	13111071	Máquinas e Eqtos	17/01/1997	TRANSPORTADOR DE CORREIA,P/ PELOTAS,MGS,183T/H,CAP	174.714,88	(115.954,94)	58.759,94	12135010	Ubu	25	300	9	108	1.519.332,00	663.948,08	495.448,28
2100166	0	13111071	Máquinas e Eqtos	01/12/1974	REDUTOR DE VELOCIDADE,PNEUMÁTICO,FLENDER,KAD180K4,	17.229,59	(16.599,19)	630,40	12135010	Ubu	25	300	6	72	28.954,00	8.975,74	6.697,84
2100167	0	13111071	Máquinas e Eqtos	17/01/1997	SCHUT DE DESCARGA,EM ACO CARBONO,CAP 183/206TPH	174.714,88	(107.431,20)	67.283,68	12135010	Ubu	25	300	9	108	288.055,00	125.880,04	93.933,62
2100168	0	13111071	Máquinas e Eqtos	01/03/2005	CELULA CARGA, CHUTE, ACO CARBONO, 47 TON	12.170,16	(5.505,32)	6.664,84	12135010	Ubu	25	300	11	132	20.948,00	10.432,10	7.784,60
2100169	0	13111071	Máquinas e Eqtos	10/05/2001	TRANSPORTADOR DE CORREIA,P/ PELOTAS,TECNOMMFIAL	5.738,73	(3.558,11)	2.180,62	12135010	Ubu	25	300	11	132	10.501,00	5.229,50	3.902,33
2100170	0	13111071	Máquinas e Eqtos	26/05/1998	REDUTOR DE VELOCIDADE,PNEUMÁTICO,FLENDER,KAD180K4,	2.144,42	(1.324,83)	819,59	12135010	Ubu	25	300	9	108	3.826,00	1.671,96	1.247,64
2100171	0	13111071	Máquinas e Eqtos	29/01/1997	SCHUT DE DESCARGA,EM ACO CARBONO,CAP 183/206TPH	13.253,21	(8.149,31)	5.103,90	12135010	Ubu	25	300	9	108	23.784,00	10.393,61	7.755,87
2100172	0	13111071	Máquinas e Eqtos	22/05/1997	BALANCA INTEGRADORA FIP0050 200 TPH,SCHENCK,	32.780,33	(23.884,16)	8.896,17	12135010	Ubu	25	300	9	108	58.830,00	25.708,71	19.184,24
2100173	0	13111071	Máquinas e Eqtos	22/05/1997	BALANCA INTEGRADORA ,SCHENCK	32.780,33	(23.884,16)	8.896,17	12135010	Ubu	25	300	9	108	58.830,00	25.708,71	19.184,24
2100174	0	13111071	Máquinas e Eqtos	22/05/1997	BALANCA INTEGRADORA ,SCHENCK	32.780,33	(23.884,16)	8.896,17	12135010	Ubu	25	300	9	108	58.830,00	25.708,71	19.184,24
2100175	0	13111071	Máquinas e Eqtos	22/05/1997	BALANCA INTEGRADORA ,SCHENCK	32.780,33	(23.884,16)	8.896,17	12135010	Ubu	25	300	9	108	58.830,00	25.708,71	19.184,24
2100176	0	13111071	Máquinas e Eqtos	22/05/1997	BALANCA INTEGRADORA ,SCHENCK	32.780,33	(23.884,16)	8.896,17	12135010	Ubu	25	300	9	108	58.830,00	25.708,71	19.184,24
2100177	0	13111071	Máquinas e Eqtos	22/05/1997	BALANCA INTEGRADORA ,SCHENCK	32.780,33	(23.884,16)	8.896,17	12135010	Ubu	25	300	9	108	58.830,00	25.708,71	19.184,24
2100178	0	13111071	Máquinas e Eqtos	22/05/1997	BALANCA INTEGRADORA ,SCHENCK	32.780,33	(23.884,16)	8.896,17	12135010	Ubu	25	300	9	108	58.830,00	25.708,71	19.184,24
2100179	0	13111071	Máquinas e Eqtos	22/05/1997	BALANCA INTEGRADORA ,SCHENCK	32.780,33	(23.884,16)	8.896,17	12135010	Ubu	25	300	9	108	58.830,00	25.708,71	19.184,24
2100180	0	13111071	Máquinas e Eqtos	22/05/1997	BALANCA INTEGRADORA ,SCHENCK	32.780,33	(23.884,16)	8.896,17	12135010	Ubu	25	300	9	108	58.830,00	25.708,71	19.184,24
2100181	0	13111071	Máquinas e Eqtos	10/07/2000	BALANCA INTEGRADORA ,SCHENCK	15.358,28	(11.368,01)	3.990,27	12135010	Ubu	25	300	9	108	58.830,00	25.708,71	19.184,24
2100182	0	13111071	Máquinas e Eqtos	18/06/1996	AFOFADOR DO DISCO,EM ACO CARBONO,6M/PH	1.680,94	(1.115,60)	565,34	12135010	Ubu	25	300	9	108	62.358,00	27.250,45	20.334,70
2100183	0	13111071	Máquinas e Eqtos	16/07/1996	REDUTOR DE VELOCIDADE,SEW,1, 5CV / 1750RPM	1.417,48	(851,24)	566,24	12135020	Ubu	25	300	9	108	2.550,00	1.114,35	831,55
2100184	0	13111071	Máquinas e Eqtos	18/06/1996	AFOFADOR DO DISCO,EM ACO CARBONO,6M/PH	1.680,94	(1.115,60)	565,34	12135010	Ubu	25	300	9	108	62.358,00	27.250,45	20.334,70
2100185	0	13111071	Máquinas e Eqtos	18/06/1996	REDUTOR DE VELOCIDADE,TRIFASICO,SEWEURODRIVE,1720R	20.171,23	(11.786,39)	8.384,84	12135010	Ubu	25	300	9	108	39.008,00	17.046,50	12.720,36
2100186	0	13111071	Máquinas e Eqtos	18/06/1996	AFOFADOR DO DISCO,EM ACO CARBONO,6M/PH	1.680,94	(1.256,94)	424,00	12330030	Ubu	25	300	9	108	62.358,00	27.250,45	20.334,70
2100187	0	13111071	Máquinas e Eqtos	16/07/1996	REDUTOR DE VELOCIDADE,PNEUMÁTICO,FLENDER,1750RPM 5	20.171,23	(12.113,63)	8.057,60	12135010	Ubu	25	300	9	108	36.199,00	15.818,96	11.804,35
2100188	0	13111071	Máquinas e Eqtos	18/06/1996	AFOFADOR DO DISCO,EM ACO CARBONO,6M/PH	1.680,94	(1.094,15)	586,79	12135010	Ubu	25	300	9	108	62.358,00	27.250,45	20.334,70
2100189	0	13111071	Máquinas e Eqtos	24/03/1998	REDUTOR DE VELOCIDADE,TRIFASICO,SEWERODRIVE,100CV	2.474,57	(2.210,97)	263,60	12135010	Ubu	25	300	9	108	4.056,00	1.772,47	1.322,65
2100190	0	13111071	Máquinas e Eqtos	18/06/1996	AFOFADOR DO DISCO,EM ACO CARBONO,6M/PH	1.680,94	(1.094,15)	586,79	12135010	Ubu	25	300	9	108	62.358,00	27.250,45	20.334,70
2100191	0	13111071	Máquinas e Eqtos	24/03/1998	REDUTOR DE VELOCIDADE,TRIFASICO,SEWEURODRIVE,1710R	2.474,56	(2.206,25)	268,31	12135010	Ubu	25	300	9	108	4.029,00	1.760,67	1.313,84
2100192	0	13111071	Máquinas e Eqtos	18/06/1996	AFOFADOR DO DISCO,EM ACO CARBONO,6M/PH	1.680,94	(1.094,15)	586,79	12135010	Ubu	25	300	9	108	62.358,00	27.250,45	20.334,70
2100193	0	13111071	Máquinas e Eqtos	16/07/1996	REDUTOR DE VELOCIDADE,PNEUMÁTICO,FLENDER,SDN360,25	20.171,23	(12.113,63)	8.057,60	12135010	Ubu	25	300	9	108	36.199,00	15.818,96	11.804,35
2100194	0	13111071	Máquinas e Eqtos	18/06/1996	AFOFADOR DO DISCO,EM ACO CARBONO,6M/PH	1.680,93	(1.094,14)	586,79	12135010	Ubu	25	300	9	108	62.358,00	27.250,45	20.334,70

FDC CONSULT LTDA

SAMARCO
APRENDER PARA EVOLUIR E TRANSFORMAR

DATA-BASE: 31/03/2021					DADOS CONTÁBEIS CEDIDOS PELA SAMARCO						AVALIAÇÃO VALOR JUSTO DE MERCADO						
IMOBILIZADO	SUB Nº	CLASSE	CENTRO CST	DT.INCORP.	DENOMINAÇÃO DO IMOBILIZADO	VAL AQUIS. BRL	DEPREC. ACUM BRL	VALOR CONTÁBIL BRL	CENTRO DE CUSTOS	UNID. IND	VIDA ÚTIL DET. (ANOS)	VIDA ÚTIL DET. (MESES)	VIDA ÚTIL REM. (ANOS)	VIDA ÚTIL REM. (MESES)	VALOR DE REPOSIÇÃO (R$)	VALOR JUSTO DE MERCADO (R$)	VALOR DE LIQUIDAÇÃO FORÇADA
2100195	0	13111071	Máquinas e Eqtos	16/07/1996	REDUTOR VELOCIDADE,TRIFASICO,SEWEURODRIVE,1750RPM,	20.171,23	(12.113,63)	8.057,60	12135010	Ubu	25	300	9	108	36.199,00	15.818,96	11.804,35
2100196	0	13111071	Máquinas e Eqtos	18/06/1996	AFOFADOR DO DISCO,EM ACO CARBONO,6M/PH	1.680,93	(1.094,14)	586,79	12135010	Ubu	25	300	9	108	62.358,00	27.250,45	20.334,70
2100197	0	13111071	Máquinas e Eqtos	21/12/2001	REDUTOR DE VELOCIDADE,TRIFASICO,FLENDER,SDN360,950	682,71	(350,55)	332,16	12135010	Ubu	25	300	11	132	1.207,00	601,09	448,54
2100198	0	13111071	Máquinas e Eqtos	18/06/1996	AFOFADOR DO DISCO,EM ACO CARBONO,6M/PH	1.680,93	(1.094,14)	586,79	12135010	Ubu	25	300	9	108	62.358,00	27.250,45	20.334,70
2100199	0	13111071	Máquinas e Eqtos	03/06/1996	REDUTOR DE VELOCIDADE,TRIFASICO,SEW,X3KS180/B	20.171,23	(12.113,63)	8.057,60	12135010	Ubu	25	300	9	108	36.199,00	15.818,96	11.804,35
2100200	0	13111071	Máquinas e Eqtos	18/06/1996	AFOFADOR DO DISCO,EM ACO CARBONO,6M/PH	1.680,93	(1.105,28)	575,65	12135010	Ubu	25	300	9	108	62.358,00	27.250,45	20.334,70
2100201	0	13111071	Máquinas e Eqtos	27/08/1996	TRANSFORMADOR TRIFASICO,13,8KVA, 60 HZ, 480V, 127/	674.290,82	(372.966,88)	301.323,94	12133040	Ubu	30	360	11	132	1.117.883,00	488.514,87	364.537,32
2100202	0	13111071	Máquinas e Eqtos	11/10/1996	TRANSFORMADOR,TRIFASICO, ₮ ₮LEO,13.8KV	7.978,49	(4.380,73)	3.597,76	12135020	Ubu	30	360	11	132	10.542,00	4.606,85	3.437,71
2100203	0	13111071	Máquinas e Eqtos	19/12/1996	TRANSFORMADOR TRIFASICO,13,8KVA, 60 HZ, 480V, 127/	674.290,82	(374.916,00)	299.374,82	12205010	Ubu	30	360	11	132	691.840,00	302.334,08	225.606,35
2100204	0	13111071	Máquinas e Eqtos	11/10/1996	RESISTOR DE NEUTRO DE ALTA TENSAO	7.978,49	(4.606,15)	3.372,34	12133040	Ubu	25	300	9	108	14.314,00	6.255,22	4.667,74
2100205	0	13111071	Máquinas e Eqtos	28/04/1997	TRANSFORMADOR TRIFASICO,13,8KVA, 60 HZ, 480V, 127/	674.290,82	(372.966,88)	301.323,94	12133040	Ubu	30	360	14	168	1.117.883,00	600.303,17	447.955,47
2100206	0	13111071	Máquinas e Eqtos	11/10/1996	RESISTOR DE NEUTRO DE ALTA TENSAO	7.978,49	(4.606,15)	3.372,34	12133040	Ubu	25	300	9	108	14.314,00	6.255,22	4.667,74
2100207	0	13111071	Máquinas e Eqtos	27/09/1996	TRANSFORMADOR TRIFASICO,1500KVA, 60 HZ, 480V, 127/	85.149,69	(47.098,44)	38.051,25	12133040	Ubu	30	360	11	132	140.816,00	61.536,59	45.919,55
2100208	0	13111071	Máquinas e Eqtos	27/09/1996	TRANSFORMADOR TRIFASICO,1500KVA, 60 HZ, 480V, 127/	85.149,69	(47.098,44)	38.051,25	12133040	Ubu	30	360	11	132	140.816,00	61.536,59	45.919,55
2100209	0	13111071	Máquinas e Eqtos	27/09/1996	TRANSFORMADOR TRIFASICO,1500KVA, 60 HZ, 480V, 127/	85.149,69	(47.098,44)	38.051,25	12133040	Ubu	30	360	11	132	140.816,00	61.536,59	45.919,55
2100210	0	13111071	Máquinas e Eqtos	27/09/1996	TRANSFORMADOR TRIFASICO,1500KVA, 60 HZ, 480V, 127/	85.149,69	(47.098,44)	38.051,25	12133040	Ubu	30	360	11	132	140.816,00	61.536,59	45.919,55
2100211	0	13111071	Máquinas e Eqtos	27/09/1996	TRANSFORMADOR DE TENSAO TRIFASICO A 1500/1930 KVA	85.149,69	(48.454,39)	36.695,30	12135020	Ubu	30	360	11	132	140.816,00	61.536,59	45.919,55
2100212	0	13111071	Máquinas e Eqtos	27/09/1996	TRANSFORMADOR TRIFASICO,A SECO,1500KVA, 60 HZ, 480	85.149,69	(48.454,39)	36.695,30	12133040	Ubu	30	360	11	132	140.816,00	61.536,59	45.919,55
2100213	0	13111071	Máquinas e Eqtos	21/08/1991	TRANSFORMADOR DE TENSAO OLEO ISOLANTE TRIFASICO	2.379,47	(1.861,26)	518,21	12133040	Ubu	30	360	11	132	3.283,00	1.434,67	1.070,57
2100214	0	13111071	Máquinas e Eqtos	01/09/2006	TRANSFORMADOR TRIFASICO,A OLEO,150KVA, 60 HZ, 480V	5.186,62	(4.184,24)	1.002,38	12200010	Ubu	30	360	17	204	6.322,00	3.982,86	2.972,07
2100215	0	13111071	Máquinas e Eqtos	01/12/1974	TRANSFORMADOR TRIFASICO,750KVA, 60 HZ, 480V, 127/2	7.870,60	(6.622,79)	1.247,81	12133020	Ubu	30	360	8	96	10.230,00	3.345,21	2.496,25
2100216	0	13111071	Máquinas e Eqtos	12/05/1996	RESISTOR DE NEUTRO DE ALTA TENSAO	149,88	(92,15)	57,73	12133040	Ubu	25	300	9	108	271,00	118,43	88,37
2100217	0	13111071	Máquinas e Eqtos	01/03/1974	TRANSFORMADOR TRIFASICO,750KVA, 60 HZ, 480V, 127/2	11.001,44	(9.195,52)	1.805,92	12135030	Ubu	30	360	8	96	14.287,00	4.671,85	3.486,21
2100218	0	13111071	Máquinas e Eqtos	01/12/1974	TRANSFORMADOR TRIFASICO,A SECO,500KVA, 60 HZ, 480V	24.770,89	(21.436,61)	3.334,28	12137010	Ubu	30	360	8	96	32.156,00	10.515,01	7.846,46
2100219	0	13111071	Máquinas e Eqtos	01/09/2006	TRANSFORMADOR TRIFASICO,A SECO,1500KVA, 60 HZ, 480	1.310,76	(1.058,67)	252,09	12133010	Ubu	30	360	17	204	1.601,00	1.008,63	752,66
2100220	0	13111071	Máquinas e Eqtos	05/09/2000	GRUPO GERADOR DE ENERGIA ,450KVA 480V, 60 HZ	67.781,87	(42.310,41)	25.471,46	12133040	Ubu	25	300	9	108	164.285,00	71.792,55	53.572,70
2100221	0	13111071	Máquinas e Eqtos	12/12/1997	GRUPO GERADOR DE ENERGIA ,450KVA 480V, 60 HZ	45.756,00	(32.139,35)	13.616,65	12133040	Ubu	25	300	9	108	82.113,00	35.883,38	26.776,73
2100222	0	13111071	Máquinas e Eqtos	01/12/1974	TRANSFORMADOR TRIFASICO,10500KVA, 60 HZ, 480V, 127	12.614,97	(10.967,15)	1.647,82	12133040	Ubu	30	360	8	96	16.376,00	5.354,95	3.995,95
2100223	0	13111071	Máquinas e Eqtos	12/05/1996	RESISTOR DE ALTA TENSAO 13.8KV	196,02	(123,13)	72,89	12133040	Ubu	25	300	9	108	352,00	153,82	114,79
2100224	0	13111071	Máquinas e Eqtos	31/12/1996	CUBICULO BLINDADO C/ 01 CHAVE SECCIONADORA 630AMP	2.039,07	(1.237,82)	801,25	12133040	Ubu	25	300	9	108	3.948,00	1.725,28	1.287,43
2100225	0	13111071	Máquinas e Eqtos	01/12/1974	TRANSFORMADOR TRIFASICO,13,8KVA, 60 HZ, 480V, 127/	227.398,71	(204.018,15)	23.380,56	12135020	Ubu	30	360	8	96	1.117.883,00	365.547,74	272.777,35
2100226	0	13111071	Máquinas e Eqtos	12/05/1996	RESISTOR DE ALTA TENSAO 13.8KV	196,02	(123,14)	72,88	12133040	Ubu	25	300	9	108	352,00	153,82	114,79
2100227	0	13111071	Máquinas e Eqtos	31/12/1996	CUBICULO BLINDADO C/ 01 CHAVE SECCIONADORA 630AMP	2.039,07	(1.237,82)	801,25	12133040	Ubu	25	300	9	108	3.948,00	1.725,28	1.287,43
2100228	0	13111071	Máquinas e Eqtos	23/05/1997	TRANSFORMADOR TRIFASICO,A SECO,15KVA, 60 HZ, 480V,	810,73	(465,11)	345,62	12133040	Ubu	30	360	14	168	1.031,00	553,65	413,14
2100229	0	13111071	Máquinas e Eqtos	31/12/1996	CUBICULO BLINDADO C/ 01 CHAVE SECCIONADORA 630AMP	2.039,07	(1.237,82)	801,25	12133040	Ubu	25	300	9	108	3.948,00	1.725,28	1.287,43
2100230	0	13111071	Máquinas e Eqtos	12/05/1996	RESISTOR DE ALTA TENSAO 13.8KV	196,03	(123,14)	72,89	12133040	Ubu	25	300	9	108	352,00	153,82	114,79
2100231	0	13111071	Máquinas e Eqtos	01/04/2004	CUBICULO BLINDADO C/ 01 CHAVE SECCIONADORA 630AMP	15.584,94	(7.724,76)	7.860,18	12136040	Ubu	25	300	11	132	27.665,00	13.777,17	10.280,74
2100232	0	13111071	Máquinas e Eqtos	01/12/1974	TRANSFORMADOR TRIFASICO,A SECO,15KVA, 60 HZ, 480V,	550.303,20	(470.102,76)	80.200,44	12133040	Ubu	30	360	8	96	912.834,00	298.496,72	222.742,85
2100233	0	13111071	Máquinas e Eqtos	12/05/1996	RESISTOR DE ALTA TENSAO 13.8KV	196,03	(123,14)	72,89	12133040	Ubu	25	300	9	108	352,00	153,82	114,79
2100234	0	13111071	Máquinas e Eqtos	01/12/1974	TRANSFORMADOR DE TENSAO TRIFASICO A 1.500 KVA	216.877,32	(186.331,73)	30.545,59	12133040	Ubu	30	360	8	96	358.216,00	117.136,63	87.409,16
2100235	0	13111071	Máquinas e Eqtos	27/09/1996	TRANSFORMADOR DE TENSAO TRIFASICO A 1.500 KVA	85.149,69	(48.440,04)	36.709,65	12133040	Ubu	30	360	11	132	358.216,00	156.540,39	116.812,85
2100236	0	13111071	Máquinas e Eqtos	01/09/2006	PAINEL PLC DO POTE GRADE 080X085X225	10.463,57	(7.442,74)	3.020,83	12250010	Ubu	25	300	14	168	13.994,00	8.816,22	6.578,80
2100237	0	13111071	Máquinas e Eqtos	01/12/1974	TRANSFORMADOR TRIFASICO,A OLEO,500KVA, 60 HZ, 480V	22.721,60	(19.516,45)	3.205,15	12133010	Ubu	30	360	8	96	29.483,00	9.640,94	7.194,22
2100238	0	13111071	Máquinas e Eqtos	10/10/2002	TRANSFORMADOR TRIFASICO,A SECO,225KVA, 60 HZ, 480V	8.909,06	(4.175,39)	4.733,67	12133040	Ubu	30	360	14	168	11.329,00	6.083,67	4.539,73
2100239	0	13111071	Máquinas e Eqtos	05/10/2000	PAINEL LIMITADOR DE CORRENTE DE CURTO CIRCUITO LIM	7.775,68	(5.678,53)	2.097,15	12111050	Ubu	25	300	9	108	13.866,00	6.059,44	4.521,65
2100240	0	13111071	Máquinas e Eqtos	27/09/1996	TRANSFORMADOR,TRIFASICO, A OLEO,ITAIPU,079486,1500	110.243,55	(62.339,62)	47.903,93	12110080	Ubu	30	360	11	132	182.814,00	79.889,72	59.614,94
2100241	0	13111071	Máquinas e Eqtos	31/12/1996	CUBICULO BLINDADO C/ 01 CHAVE SECCIONADORA,MIBSA,1	2.039,07	(1.232,31)	806,76	12110080	Ubu	25	300	9	108	3.663,00	1.600,73	1.194,49
2100242	0	13111071	Máquinas e Eqtos	27/09/1996	TRANSFORMADOR,TRIFASICO, A OLEO,CONTAFO,043231,150	110.243,55	(64.008,38)	46.235,17	12110080	Ubu	30	360	11	132	182.814,00	79.889,72	59.614,94
2100243	0	13111071	Máquinas e Eqtos	31/12/1996	CUBICULO BLINDADO C/ 01 CHAVE SECCIONADORA,2000771	2.039,07	(1.232,31)	806,76	12110080	Ubu	25	300	9	108	3.663,00	1.600,73	1.194,49
2100244	0	13111071	Máquinas e Eqtos	01/12/1974	TRANSFORMADOR DE TENSAO TRIFASICO 13.8KV - 4.160V	64.911,05	(55.819,55)	9.091,50	12110080	Ubu	30	360	8	96	1.117.883,00	365.547,74	272.777,35
2100246	0	13111071	Máquinas e Eqtos	01/09/2006	TRANSFORMADOR DE TENSAO TRIFASICO T00630 30 KVA	1.310,76	(1.066,00)	244,76	12110080	Ubu	25	300	14	168	2.252,00	1.418,76	1.058,70
2100247	0	13111071	Máquinas e Eqtos	12/05/1996	RESISTOR DE ALTA TENSAO 2.4KV,ELETELE,BLT13R01,2.4	196,03	(119,65)	76,38	12110080	Ubu	25	300	9	108	352,00	153,82	114,79
2100248	0	13111071	Máquinas e Eqtos	30/05/1996	TRANSFORMADOR DE TENSAO TRIFASICO 13.8KV - 480V A	90.217,76	(51.349,74)	38.868,02	12110080	Ubu	30	360	11	132	1.117.883,00	488.514,87	364.537,32
2100249	0	13111071	Máquinas e Eqtos	02/12/1994	TRANSFORMADOR,TRIFASICO, A OLEO,ITAIPU,13.8KV480V	20.983,61	(14.085,10)	6.898,51	12110080	Ubu	30	360	11	132	27.719,00	12.113,20	9.039,06
2100250	0	13111071	Máquinas e Eqtos	19/09/2002	TRANSFORMADOR DE TENSAO TRIFASICO 13.8KV - 480V A	45.909,61	(20.484,18)	25.425,43	12110080	Ubu	30	360	14	168	61.150,00	32.837,55	24.503,89
2100251	0	13111071	Máquinas e Eqtos	25/04/2002	TRANSFORMADOR DE TENSAO TRIFASICO 13.8KV - 480V A	85.685,71	(40.113,86)	45.571,85	12110080	Ubu	30	360	14	168	1.117.883,00	600.303,17	447.955,47
2100252	0	13111071	Máquinas e Eqtos	25/04/2002	TRANSFORMADOR DE TENSAO TRIFASICO 13.8KV CTMP18 HC	85.685,71	(40.113,86)	45.571,85	12110080	Ubu	30	360	14	168	1.117.883,00	600.303,17	447.955,47
2100253	0	13111071	Máquinas e Eqtos	25/04/2002	TRANSFORMADOR DE TENSAO TRIFASICO 13.8KV CTMP18 HC	85.685,71	(40.113,86)	45.571,85	12110080	Ubu	30	360	14	168	1.117.883,00	600.303,17	447.955,47
2100254	0	13111071	Máquinas e Eqtos	25/04/2002	TRANSFORMADOR DE TENSAO TRIFASICO 13.8KV CTMP18 HC	85.685,71	(40.113,86)	45.571,85	12110080	Ubu	30	360	14	168	1.117.883,00	600.303,17	447.955,47
2100255	0	13111071	Máquinas e Eqtos	01/03/1974	TRANSFORMADOR TRIFASICO,13,8KVA, 60 HZ, 480V, 127/	11.001,80	(9.195,60)	1.806,20	12135020	Ubu	30	360	8	96	14.287,00	4.671,85	3.486,21
2100256	0	13111071	Máquinas e Eqtos	28/01/1997	TRANSFORMADOR TRIFASICO,A SECO,750KVA, 60 HZ, 480V	5.507,10	(3.132,62)	2.374,48	12133040	Ubu	30	360	14	168	7.001,00	3.759,54	2.805,42
2100257	0	13111071	Máquinas e Eqtos	19/09/2002	TRANSFORMADOR TRIFASICO,13,8KVA, 60 HZ, 480V, 127/	45.909,61	(20.654,45)	25.255,16	12133040	Ubu	30	360	14	168	58.369,00	31.344,15	23.389,49
2100258	0	13111071	Máquinas e Eqtos	01/12/1974	TRANSFORMADOR TRIFASICO,13,8KVA, 60 HZ, 480V, 127/	550.303,23	(476.225,96)	74.077,27	12133040	Ubu	30	360	8	96	1.117.883,00	365.547,74	272.777,35
2100259	0	13111071	Máquinas e Eqtos	28/01/1997	TRANSFORMADOR TRIFASICO,A SECO,750KVA, 60 HZ, 480V	4.422,90	(2.515,88)	1.907,02	12133040	Ubu	30	360	14	168	5.630,00	3.023,31	2.256,04
2100260	0	13111071	Máquinas e Eqtos	01/12/1974	TRANSFORMADOR TRIFASICO,13,8KVA, 60 HZ, 480V, 127/	22.995,00	(20.937,52)	2.057,48	12133040	Ubu	30	360	8	96	29.958,00	9.796,27	7.310,12
2100261	0	13111071	Máquinas e Eqtos	13/12/1990	TRANSFORMADOR TRIFASICO,13,8KVA, 60 HZ, 480V, 127/	37.413,29	(25.243,22)	12.170,07	12133040	Ubu	30	360	8	96	49.428,00	16.162,96	12.061,05
2100262	0	13111071	Máquinas e Eqtos	01/03/1974	TRANSFORMADRO DE TENSAO/CORRENTE A SECO, 138KVA,A	10.062,66	(8.898,35)	1.164,31	12420080	Ubu	25	300	6	72	295.064,00	91.469,84	68.256,20
2100263	0	13111071	Máquinas e Eqtos	12/05/1996	RESISTOR DE ALTA TENSAO 2.4KV	149,88	(92,75)	57,13	12420080	Ubu	25	300	9	108	1.579,00	690,02	514,91
2100264	0	13111071	Máquinas e Eqtos	01/03/1974	TRANSFORMADRO DE TENSAO/CORRENTE A SECO, 138KVA,A	10.062,01	(8.799,10)	1.262,91	12420080	Ubu	25	300	6	72	12.539,00	3.887,09	2.900,61

FDC CONSULT LTDA

SAMARCO
APRENDER PARA EVOLUIR E TRANSFORMAR

DATA-BASE: 31/03/2021					DADOS CONTÁBEIS CEDIDOS PELA SAMARCO						AVALIAÇÃO VALOR JUSTO DE MERCADO						
IMOBILIZADO	SUB Nº	CLASSE	CENTRO CST	DT.INCORP.	DENOMINAÇÃO DO IMOBILIZADO	VAL AQUIS. BRL	DEPREC. ACUM BRL	VALOR CONTÁBIL BRL	CENTRO DE CUSTOS	UNID. IND	VIDA ÚTIL DET. (ANOS)	VIDA ÚTIL DET. (MESES)	VIDA ÚTIL REM. (ANOS)	VIDA ÚTIL REM. (MESES)	VALOR DE REPOSIÇÃO (R$)	VALOR JUSTO DE MERCADO (R$)	VALOR DE LIQUIDAÇÃO FORÇADA
2100265	0	13111071	Máquinas e Eqtos	12/05/1996	RESISTOR DE ALTA TENSAO 2.4KV	149,87	(92,73)	57,14	12420080	Ubu	25	300	9	108	1.579,00	690,02	514,91
2100266	0	13111071	Máquinas e Eqtos	02/05/1991	TRANSFORMADRO DE TENSAO/CORRENTE A SECO, 138KVA,A	236,61	(187,34)	49,27	12420080	Ubu	25	300	6	72	295.064,00	91.469,84	68.256,20
2100267	0	13111071	Máquinas e Eqtos	31/12/1996	CUBICULO BLINDADO C/ 01 CHAVE SECCIONADORA 630AMP	2.039,07	(1.278,46)	760,61	12420080	Ubu	25	300	9	108	3.372,00	1.473,56	1.099,60
2100269	0	13111071	Máquinas e Eqtos	23/03/1989	TRANSFORMADOR TRIFASICO,A SECO,1480KVA, 60 HZ, 480	33.618,62	(28.298,39)	5.320,23	12420010	Ubu	25	300	6	72	35.427,00	10.982,37	8.195,21
2100270	0	13111071	Máquinas e Eqtos	12/05/1996	RESISTOR DE ALTA TENSAO 2.4KV ATE113	149,88	(99,52)	50,36	12420080	Ubu	25	300	9	108	1.579,00	690,02	514,91
2100271	0	13111071	Máquinas e Eqtos	31/12/1996	CUBICULO BLINDADO C/ 01 CHAVE SECCIONADORA 630AMP	2.039,07	(1.278,46)	760,61	12420080	Ubu	25	300	9	108	3.372,00	1.473,56	1.099,60
2100272	0	13111071	Máquinas e Eqtos	01/12/1974	TRANSFORMADRO DE TENSAO/CORRENTE A SECO, 138KVA,A	30.154,80	(27.104,07)	3.050,73	12420080	Ubu	25	300	6	72	295.064,00	91.469,84	68.256,20
2100273	0	13111071	Máquinas e Eqtos	12/05/1996	RESISTOR DE ALTA TENSAO 2.4KV	196,03	(124,03)	72,00	12420080	Ubu	25	300	9	108	2.065,00	902,41	673,39
2100274	0	13111071	Máquinas e Eqtos	12/05/1996	RESISTOR DE ALTA TENSAO 2.4KV	149,88	(101,56)	48,32	12420080	Ubu	25	300	9	108	1.579,00	690,02	514,91
2100275	0	13111071	Máquinas e Eqtos	01/09/2006	TRANSFORMADOR,TRIFASICO, A OLEO,INDUSELET,21265,22	4.300,00	(2.016,93)	2.283,07	12420080	Ubu	30	360	17	204	4.067,00	2.562,21	1.911,96
2100276	0	13111071	Máquinas e Eqtos	31/12/1996	CUBICULO 4A,ALIMENTADOR,GENERALELETRIC,13,8KV60HZ3	2.039,07	(1.278,46)	760,61	12420080	Ubu	25	300	9	108	2.148,00	938,68	700,45
2100277	0	13111071	Máquinas e Eqtos	31/12/1996	CUBICULO 4A,ALIMENTADOR,GENERALELETRIC,13,8KV60HZ3	2.039,07	(1.278,46)	760,61	12420080	Ubu	25	300	9	108	3.372,00	1.473,56	1.099,60
2100279	0	13111071	Máquinas e Eqtos	12/05/1996	RESISTOR DE ALTA TENSAO 2.4KV	149,88	(101,55)	48,33	12420080	Ubu	25	300	9	108	1.579,00	690,02	514,91
2100282	0	13111071	Máquinas e Eqtos	01/09/2006	CHAVE SECCIONADORA C/ CHAVE DE ATERRAMENTO E 02 PA	1.650,32	(850,74)	799,58	12221010	Ubu	25	300	14	168	1.844,00	1.161,72	866,89
2100283	0	13111071	Máquinas e Eqtos	01/04/2004	TRANSFORMADRO DE TENSAO/CORRENTE A SECO, 138KVA,A	20.506,50	(9.370,46)	11.136,04	12205010	Ubu	25	300	11	132	295.064,00	146.941,87	109.650,29
2100284	0	13111071	Máquinas e Eqtos	01/09/2006	TRANSFORMADRO DE TENSAO/CORRENTE A SECO, 138KVA,A	5.186,63	(4.193,28)	993,35	12230030	Ubu	25	300	14	168	295.064,00	185.890,32	138.714,22
2100285	0	13111071	Máquinas e Eqtos	01/09/2006	TRANSFORMADRO DE TENSAO/CORRENTE A SECO, 138KVA,A	5.186,63	(4.193,29)	993,34	12230030	Ubu	25	300	14	168	295.064,00	185.890,32	138.714,22
2100286	0	13111071	Máquinas e Eqtos	01/04/2004	TRANSFORMADRO DE TENSAO/CORRENTE A SECO, 138KVA,A	27.342,00	(11.943,60)	15.398,40	12230030	Ubu	25	300	11	132	295.064,00	146.941,87	109.650,29
2100287	0	13111071	Máquinas e Eqtos	01/09/2006	TRANSFORMADRO DE TENSAO/CORRENTE A SECO, 138KVA,A	5.186,63	(4.188,14)	998,49	12230030	Ubu	25	300	14	168	295.064,00	185.890,32	138.714,22
2100288	0	13111071	Máquinas e Eqtos	01/12/1977	TRANSFORMADRO DE TENSAO/CORRENTE A SECO, 138KVA,A	24,11	(23,22)	0,89	12230030	Ubu	25	300	6	72	295.064,00	91.469,84	68.256,20
2100289	0	13111071	Máquinas e Eqtos	01/09/2006	TRANSFORMADRO DE TENSAO/CORRENTE A SECO, 138KVA,A	5.186,63	(4.284,41)	902,22	12221010	Ubu	25	300	14	168	295.064,00	185.890,32	138.714,22
2100291	0	13111071	Máquinas e Eqtos	01/09/2006	TRANSFORMADRO DE TENSAO/CORRENTE A SECO, 138KVA,A	283.195,34	(252.369,90)	30.825,44	12221010	Ubu	25	300	14	168	295.064,00	185.890,32	138.714,22
2100292	0	13111071	Máquinas e Eqtos	01/09/2006	CHAVE SECCIONADORA C/ CHAVE DE ATERRAMENTO 138KV L	1.650,33	(850,75)	799,58	12221010	Ubu	25	300	14	168	1.844,00	1.161,72	866,89
2100293	0	13111071	Máquinas e Eqtos	01/09/2006	TRANSFORMADRO DE TENSAO/CORRENTE A SECO, 138KVA,A	5.186,63	(4.206,48)	980,15	12110040	Ubu	25	300	14	168	7.037,00	4.433,31	3.308,20
2100294	0	13111071	Máquinas e Eqtos	01/12/1977	TRANSFORMADRO DE TENSAO/CORRENTE A SECO, 138KVA,A	24,11	(23,26)	0,85	12110040	Ubu	25	300	6	72	60.000,00	18.600,00	13.879,61
2100295	0	13111071	Máquinas e Eqtos	01/12/1977	TRANSFORMADRO DE TENSAO/CORRENTE A SECO, 138KVA,A	7,00	(6,74)	0,26	12203010	Ubu	25	300	6	72	60.000,00	18.600,00	13.879,61
2100296	0	13111071	Máquinas e Eqtos	06/08/2002	DISJUNTOR TRIPOLAR 138KV LINHA 02 HFF312L	591,70	(348,20)	243,50	12221010	Ubu	25	300	11	132	1.443,00	718,61	536,24
2100297	0	13111071	Máquinas e Eqtos	01/09/2006	CHAVE SECCIONADORA C/ CHAVE DE ATERRAMENTO 138KV L	1.650,33	(878,17)	772,16	12221010	Ubu	25	300	14	168	1.844,00	1.161,72	866,89
2100298	0	13111071	Máquinas e Eqtos	01/09/2006	CHAVE SECCIONADORA C/ CHAVE DE ATERRAMENTO 138KV L	1.650,33	(878,17)	772,16	12221010	Ubu	25	300	14	168	1.844,00	1.161,72	866,89
2100299	0	13111071	Máquinas e Eqtos	08/11/2000	CHAVE SECCIONADORA C/ CHAVE DE ATERRAMENTO 138KV I	2.478,46	(1.416,01)	1.062,45	12203010	Ubu	25	300	9	108	3.581,00	1.564,90	1.167,75
2100300	0	13111071	Máquinas e Eqtos	09/01/1997	DISJUNTOR TRIPOLAR 138KV INTERLIGACAO	97.076,11	(67.548,18)	29.527,93	12203010	Ubu	25	300	9	108	145.757,00	63.695,81	47.530,79
2100301	0	13111071	Máquinas e Eqtos	16/07/1996	REDUTOR VELOCIDADE,TRIFASICO,SEW,KA160M4,1740RPM,	1.417,48	(871,60)	545,88	12133010	Ubu	25	300	9	108	2.550,00	1.114,35	831,55
2100302	0	13111071	Máquinas e Eqtos	18/06/1996	AFOFADOR DO DISCO ,EM ACO CARBONO	1.680,93	(1.105,28)	575,65	12133010	Ubu	25	300	9	108	62.358,00	27.250,45	20.334,70
2100303	0	13111071	Máquinas e Eqtos	18/06/1996	AFOFADOR DO DISCO ,EM ACO CARBONO	1.680,94	(1.105,29)	575,65	12133010	Ubu	25	300	9	108	62.358,00	27.250,45	20.334,70
2100304	0	13111071	Máquinas e Eqtos	01/03/1974	AFOFADOR DO DISCO ,EM ACO CARBONO	10.802,32	(9.775,15)	1.027,17	12133010	Ubu	25	300	6	72	62.358,00	19.330,98	14.425,07
2100305	0	13111071	Máquinas e Eqtos	01/03/1974	AFOFADOR DO DISCO ,EM ACO CARBONO	10.802,32	(9.861,19)	941,13	12133010	Ubu	25	300	6	72	62.358,00	19.330,98	14.425,07
2100306	0	13111071	Máquinas e Eqtos	01/03/1974	AFOFADOR DO DISCO ,EM ACO CARBONO	10.802,32	(9.775,15)	1.027,17	12133010	Ubu	25	300	6	72	62.358,00	19.330,98	14.425,07
2100307	0	13111071	Máquinas e Eqtos	01/03/1974	AFOFADOR DO DISCO ,EM ACO CARBONO	10.802,32	(9.861,19)	941,13	12133010	Ubu	25	300	6	72	62.358,00	19.330,98	14.425,07
2100308	0	13111071	Máquinas e Eqtos	01/03/1974	AFOFADOR DO DISCO ,EM ACO CARBONO	10.802,32	(9.775,15)	1.027,17	12133010	Ubu	25	300	6	72	62.358,00	19.330,98	14.425,07
2100309	0	13111071	Máquinas e Eqtos	01/03/1974	AFOFADOR DO DISCO ,EM ACO CARBONO	10.802,32	(9.775,15)	1.027,17	12133010	Ubu	25	300	6	72	62.358,00	19.330,98	14.425,07
2100310	0	13111071	Máquinas e Eqtos	01/03/1974	AFOFADOR DO DISCO ,EM ACO CARBONO	10.802,32	(9.775,15)	1.027,17	12133010	Ubu	25	300	6	72	62.358,00	19.330,98	14.425,07
2100311	0	13111071	Máquinas e Eqtos	01/03/1974	AFOFADOR DO DISCO,EM ACO CARBONO,6M/PH	10.802,32	(9.711,47)	1.090,85	12133010	Ubu	25	300	6	72	62.358,00	19.330,98	14.425,07
2100312	0	13111071	Máquinas e Eqtos	23/05/1995	REDUTOR DE VELOCIDADE,TRIFASICO,SEW,2,5CV, 1740RPM	835,43	(612,41)	223,02	12133010	Ubu	25	300	6	72	1.506,00	466,86	348,38
2100313	0	13111071	Máquinas e Eqtos	23/05/1995	REDUTOR DE VELOCIDADE,TRIFASICO,SEW,2,5CV, 1740RPM	835,43	(612,41)	223,02	12133010	Ubu	25	300	6	72	1.506,00	466,86	348,38
2100314	0	13111071	Máquinas e Eqtos	29/08/2001	REDUTOR DE VELOCIDADE,TRIFASICO,SEW,2,5CV, 1740RPM	1.286,55	(774,04)	512,51	12133010	Ubu	25	300	11	132	2.292,00	1.141,42	851,74
2100315	0	13111071	Máquinas e Eqtos	29/08/2001	REDUTOR DE VELOCIDADE,TRIFASICO,SEW,2,5CV, 1740RPM	1.286,49	(774,00)	512,49	12133010	Ubu	25	300	11	132	2.292,00	1.141,42	851,74
2100316	0	13111071	Máquinas e Eqtos	29/08/2001	REDUTOR DE VELOCIDADE,SEW,5700Z13284,15CV 1755RPM	1.286,49	(774,00)	512,49	12133010	Ubu	25	300	11	132	2.292,00	1.141,42	851,74
2100317	0	13111071	Máquinas e Eqtos	29/08/2001	REDUTOR DE VELOCIDADE,TRIFASICO,SEW,2,5CV, 1740RPM	1.286,49	(774,01)	512,48	12133010	Ubu	25	300	11	132	2.292,00	1.141,42	851,74
2100319	0	13111071	Máquinas e Eqtos	29/08/2001	REDUTOR DE VELOCIDADE,TRIFASICO,SEW,2,5CV, 1740RPM	1.286,49	(774,01)	512,48	12133010	Ubu	25	300	11	132	2.292,00	1.141,42	851,74
2100320	0	13111071	Máquinas e Eqtos	29/08/2001	REDUTOR DE VELOCIDADE,TRIFASICO,SEW,2,5CV, 1740RPM	1.286,49	(774,01)	512,48	12133010	Ubu	25	300	11	132	2.292,00	1.141,42	851,74
2100322	0	13111071	Máquinas e Eqtos	01/12/1974	TRANSPORTADOR DE CORREIA ,PARA PELOTAS,860MX36" 2	37.471,09	(33.432,63)	4.038,46	12133010	Ubu	25	300	6	72	71.137,00	22.052,47	16.455,89
2100323	0	13111071	Máquinas e Eqtos	05/10/2000	REDUTOR DE VELOCIDADE,FALK,2100Y2B33,750RPM 75VC	10.782,42	(6.829,63)	3.952,79	12133010	Ubu	25	300	9	108	19.239,00	8.407,44	6.273,76
2100324	0	13111071	Máquinas e Eqtos	31/07/1995	CLASSIFICADOR DE ROLOS DO DISCO ,MESA DE ROLO	350.710,72	(58.562,16)	292.148,56	12133010	Ubu	25	300	6	72	1.012.888,00	313.995,28	234.308,11
2100325	0	13111071	Máquinas e Eqtos	29/08/2001	REDUTOR VELOCIDADE,TRIFASICO,FALK,1170RPMS, D279.5	1.286,49	(774,01)	512,48	12133010	Ubu	25	300	11	132	2.292,00	1.141,42	851,74
2100326	0	13111071	Máquinas e Eqtos	16/07/2001	CLASSIFICADOR DE ROLOS DO DISCO ,MESA DE ROLO	1.106.613,14	(491.537,15)	615.075,99	12133010	Ubu	25	300	11	132	1.358.700,00	676.632,60	504.913,66
2100327	0	13111071	Máquinas e Eqtos	29/08/2001	MOTOR ELETRIO,TRIFASICO,WEG,1778 RPM	1.286,49	(774,00)	512,49	12133010	Ubu	25	300	11	132	2.292,00	1.141,42	851,74
2100328	0	13111071	Máquinas e Eqtos	04/11/1991	CLASSIFICADOR DE ROLOS DO DISCO ,MESA DE ROLO	321.171,73	(35.407,05)	285.764,68	12133010	Ubu	25	300	6	72	69.237,00	21.463,47	16.016,37
2100330	0	13111071	Máquinas e Eqtos	31/07/1995	CLASSIFICADOR DE ROLOS DO DISCO ,MESA DE ROLO	481.741,03	(152.136,27)	329.604,76	12133010	Ubu	25	300	6	72	1.012.888,00	313.995,28	234.308,11
2100331	0	13111071	Máquinas e Eqtos	29/08/2001	MOTOR ELETRIO,TRIFASICO,WEG,1778 RPM,30CV 60HZ 176	1.286,49	(774,00)	512,49	12133010	Ubu	25	300	11	132	2.292,00	1.141,42	851,74
2100332	0	13111071	Máquinas e Eqtos	31/07/1995	CLASSIFICADOR DE ROLOS DO DISCO ,MESA DE ROLO	350.710,71	(59.712,81)	290.997,90	12133010	Ubu	25	300	6	72	1.012.888,00	313.995,28	234.308,11
2100333	0	13111071	Máquinas e Eqtos	29/08/2001	MOTOR ELETRIO,TRIFASICO,WEG,W22 PLUS,180 CV 1780 R	1.286,49	(774,00)	512,49	12133010	Ubu	25	300	11	132	2.292,00	1.141,42	851,74
2100334	0	13111071	Máquinas e Eqtos	13/06/1986	CLASSIFICADOR DE ROLOS DO DISCO ,MESA DE ROLO	1.128.126,78	(691.190,84)	436.935,94	12133010	Ubu	25	300	6	72	1.358.700,00	421.197,00	314.303,69
2100335	0	13111071	Máquinas e Eqtos	29/08/2001	MOTOR ELETRIO,TRIFASICO,WEG,W22 PLUS,180 CV 1780 R	1.286,49	(774,00)	512,49	12133010	Ubu	25	300	11	132	2.292,00	1.141,42	851,74
2100336	0	13111071	Máquinas e Eqtos	31/07/1995	CLASSIFICADOR DE ROLOS DO DISCO ,MESA DE ROLO	350.710,71	(58.918,62)	291.792,09	12133010	Ubu	25	300	6	72	1.012.888,00	313.995,28	234.308,11
2100337	0	13111071	Máquinas e Eqtos	29/08/2001	MOTOR ELETRIO,TRIFASICO,WEG,180 CV 1780 RPM	1.286,49	(774,00)	512,49	12133010	Ubu	25	300	11	132	2.292,00	1.141,42	851,74
2100338	0	13111071	Máquinas e Eqtos	31/07/1995	CLASSIFICADOR DE ROLOS DO DISCO ,MESA DE ROLO	481.741,02	(152.935,74)	328.805,28	12133010	Ubu	25	300	6	72	1.012.888,00	313.995,28	234.308,11
2100339	0	13111071	Máquinas e Eqtos	29/08/2001	REDUTOR VELOCIDADE,TRIFASICO,FALK,1170RPMS, D279.5	1.286,49	(764,85)	521,64	12133010	Ubu	25	300	11	132	1.858,00	925,28	690,46
2100340	0	13111071	Máquinas e Eqtos	01/02/1989	CLASSIFICADOR DE ROLOS DO DISCO ,MESA DE ROLO	481.869,05	(167.699,63)	314.169,42	12133010	Ubu	25	300	6	72	1.012.888,00	313.995,28	234.308,11
2100341	0	13111071	Máquinas e Eqtos	06/09/1990	CLASSIFICADOR DE ROLOS ,EM ACO CARBONO,32"X250 MM	394.462,82	(91.155,45)	303.307,37	12133010	Ubu	25	300	6	72	1.012.888,00	313.995,28	234.308,11

FDC CONSULT LTDA

SAMARCO
APRENDER PARA EVOLUIR E TRANSFORMAR

DATA-BASE: 31/03/2021					DADOS CONTÁBEIS CEDIDOS PELA SAMARCO						AVALIAÇÃO VALOR JUSTO DE MERCADO						
IMOBILIZADO	SUB Nº	CLASSE	CENTRO CST	DT.INCORP.	DENOMINAÇÃO DO IMOBILIZADO	VAL AQUIS. BRL	DEPREC. ACUM BRL	VALOR CONTÁBIL BRL	CENTRO DE CUSTOS	UNID. IND	VIDA ÚTIL DET. (ANOS)	VIDA ÚTIL DET. (MESES)	VIDA ÚTIL REM. (ANOS)	VIDA ÚTIL REM. (MESES)	VALOR DE REPOSIÇÃO (R$)	VALOR JUSTO DE MERCADO (R$)	VALOR DE LIQUIDAÇÃO FORÇADA
2100343	0	13111071	Máquinas e Eqtos	06/11/1990	TRANSPORTADOR DE CORREIA 850MX36" 150 TPH	51.223,81	(38.953,79)	12.270,02	12133010	Ubu	25	300	6	72	1.519.332,00	470.992,92	351.462,17
2100344	0	13111071	Máquinas e Eqtos	29/08/2001	MOTOR ELETRIO,TRIFASICO,SEW,10CV 1750RPM 440V 60HZ	1.286,49	(774,00)	512,49	12133010	Ubu	25	300	11	132	2.292,00	1.141,42	851,74
2100345	0	13111071	Máquinas e Eqtos	01/12/1974	TRANSPORTADOR DE CORREIA 380X36" 150 TPH	54.670,15	(49.102,97)	5.567,18	12133010	Ubu	25	300	6	72	1.519.332,00	470.992,92	351.462,17
2100346	0	13111071	Máquinas e Eqtos	29/08/2001	MOTOR ELETRIO,TRIFASICO,SEW,10CV 1750RPM 440V 60HZ	1.286,49	(774,01)	512,48	12133010	Ubu	25	300	11	132	2.292,00	1.141,42	851,74
2100347	0	13111071	Máquinas e Eqtos	01/12/1974	TRANSPORTADOR DE CORREIA 380MX36" 150 TPH	88.715,09	(79.678,23)	9.036,86	12133010	Ubu	25	300	6	72	1.519.332,00	470.992,92	351.462,17
2100348	0	13111071	Máquinas e Eqtos	29/08/2001	MOTOR ELETRIO,TRIFASICO,SEW,10CV 1750RPM 440V 60HZ	1.286,49	(774,01)	512,48	12133010	Ubu	25	300	11	132	2.292,00	1.141,42	851,74
2100349	0	13111071	Máquinas e Eqtos	27/12/1996	TRANSPORTADOR DE CORREIA 380X36" 150 TPH	150.754,97	(98.128,08)	52.626,89	12133010	Ubu	25	300	9	108	1.519.332,00	663.948,08	495.448,28
2100350	0	13111071	Máquinas e Eqtos	29/08/2001	MOTOR ELETRIO,TRIFASICO,SEW,10CV 1750RPM 440V 60HZ	1.286,49	(774,00)	512,49	12133010	Ubu	25	300	11	132	2.292,00	1.141,42	851,74
2100351	0	13111071	Máquinas e Eqtos	03/09/1993	TRANSPORTADOR DE CORREIA,380X36" 150 TPH	2.057,24	(1.450,67)	606,57	12133010	Ubu	25	300	6	72	2.971,00	921,01	687,27
2100352	0	13111071	Máquinas e Eqtos	29/05/1992	MOTOR ELETRIO,TRIFASICO,WEG,W22 PLUS,150CV 1750RPM	707,11	(589,15)	117,96	12133010	Ubu	25	300	6	72	1.356,00	420,36	313,68
2100353	0	13111071	Máquinas e Eqtos	01/12/1974	TRANSPORTADOR DE CORREIA ,PARA PELOTAS,380X60" 15	37.471,09	(33.127,89)	4.343,20	12133010	Ubu	25	300	6	72	72.670,00	22.527,70	16.810,52
2100355	0	13111071	Máquinas e Eqtos	01/12/1974	TRANSPORTADOR DE CORREIA 380MX36" 150 TPH	37.471,09	(33.656,89)	3.814,20	12133010	Ubu	25	300	6	72	71.137,00	22.052,47	16.455,89
2100356	0	13111071	Máquinas e Eqtos	04/01/2005	MOTOR ELETRIO,TRIFASICO,SEW,10CV 1750RPM 440V 60HZ	1.911,73	(861,32)	1.050,41	12133010	Ubu	25	300	11	132	3.297,00	1.641,91	1.225,22
2100357	0	13111071	Máquinas e Eqtos	01/12/1974	TRANSPORTADOR DE CORREIA 1250MX42" 150 TPH	37.471,09	(32.936,48)	4.534,61	12133010	Ubu	25	300	6	72	50.120,00	15.537,20	11.594,10
2100358	0	13111071	Máquinas e Eqtos	04/01/2005	MOTOR ELETRIO,TRIFASICO,SEW,10CV 1750RPM 440V 60HZ	1.911,73	(861,32)	1.050,41	12133010	Ubu	25	300	11	132	3.297,00	1.641,91	1.225,22
2100359	0	13111071	Máquinas e Eqtos	01/12/1974	TRANSPORTADOR DE CORREIA ,PARA PELOTAS, 1250MX42	37.471,09	(33.656,89)	3.814,20	12133010	Ubu	25	300	6	72	71.137,00	22.052,47	16.455,89
2100360	0	13111071	Máquinas e Eqtos	04/01/2005	MOTOR ELETRIO,TRIFASICO,WEG	1.911,74	(861,33)	1.050,41	12133010	Ubu	25	300	11	132	3.297,00	1.641,91	1.225,22
2100361	0	13111071	Máquinas e Eqtos	01/12/1974	TRANSPORTADOR DE CORREIA ,PARA PELOTAS, 1250MX42	37.471,09	(33.656,89)	3.814,20	12133010	Ubu	25	300	6	72	71.137,00	22.052,47	16.455,89
2100362	0	13111071	Máquinas e Eqtos	04/01/2005	MOTOR ELETRIO,TRIFASICO,WEG,1180 RPM	1.911,74	(861,33)	1.050,41	12133010	Ubu	25	300	11	132	3.297,00	1.641,91	1.225,22
2100363	0	13111071	Máquinas e Eqtos	23/11/1990	TRANSPORTADOR DE CORREIA ,PARA PELOTAS, 1250MX42	1.122.277,91	(838.888,67)	283.389,24	12133010	Ubu	25	300	6	72	2.038.000,00	631.780,00	471.443,96
2100364	0	13111071	Máquinas e Eqtos	04/01/2005	MOTOR ELETRIO,TRIFASICO,WEG	1.911,74	(861,33)	1.050,41	12133010	Ubu	25	300	11	132	3.297,00	1.641,91	1.225,22
2100365	0	13111071	Máquinas e Eqtos	27/12/1996	TRANSPORTADOR DE CORREIA ,PARA PELOTAS, 1250MX42	143.571,07	(95.285,38)	48.285,69	12133010	Ubu	25	300	9	108	365.628,00	159.779,44	119.229,88
2100366	0	13111071	Máquinas e Eqtos	04/01/2005	MOTOR ELETRIO,TRIFASICO,WEG,W22 PLUS,150CV 1750RPM	1.911,74	(861,33)	1.050,41	12133010	Ubu	25	300	11	132	3.297,00	1.641,91	1.225,22
2100367	0	13111071	Máquinas e Eqtos	06/11/1990	TRANSPORTADOR DE CORREIA ,PARA PELOTAS, 1250MX42	78.914,63	(59.185,87)	19.728,76	12133010	Ubu	25	300	6	72	365.628,00	113.344,68	84.579,55
2100368	0	13111071	Máquinas e Eqtos	04/01/2005	MOTOR ELETRIO,TRIFASICO,WEG,1778 RPM	1.911,74	(861,33)	1.050,41	12133010	Ubu	25	300	11	132	3.297,00	1.641,91	1.225,22
2100369	0	13111071	Máquinas e Eqtos	03/09/1993	TRANSPORTADOR DE CORREIA ,PARA PELOTAS, 1250MX42	2.057,24	(1.448,64)	608,60	12133010	Ubu	25	300	6	72	3.690,00	1.143,90	853,60
2100370	0	13111071	Máquinas e Eqtos	04/01/2005	MOTOR ELETRIOTRIFASICOWEGW22 PLUS40 CV 1190 RPM	1.911,74	(861,33)	1.050,41	12133010	Ubu	25	300	11	132	3.297,00	1.641,91	1.225,22
2100371	0	13111071	Máquinas e Eqtos	01/12/1974	TRANSPORTADOR CORREIA ,EM ACO CARBONO,24" 36" 42"	286.679,50	(257.472,70)	29.206,80	12133010	Ubu	25	300	6	72	1.519.332,00	470.992,92	351.462,17
2100372	0	13111071	Máquinas e Eqtos	04/01/2005	REDUTOR VELOCIDADE,PNEUM₮TICO,FLENDER BRASIL,250CV	1.911,74	(830,65)	1.081,09	12133010	Ubu	25	300	11	132	2.754,00	1.371,49	1.023,43
2100373	0	13111071	Máquinas e Eqtos	27/12/1996	TRANSPORTADOR DE CORREIA ,PARA PELOTAS,1250MX42"	186.626,18	(121.477,04)	65.149,14	12133010	Ubu	25	300	9	108	365.628,00	159.779,44	119.229,88
2100374	0	13111071	Máquinas e Eqtos	08/10/1993	MOTOR ELETRIO,TRIFASICO,WEG,W22 PLUS,10CV 1750RPM	1.334,40	(1.041,88)	292,52	12133010	Ubu	25	300	6	72	2.401,00	744,31	555,42
2100375	0	13111071	Máquinas e Eqtos	18/02/1993	TRANSPORTADOR DE CORREIA ,PARA PELOTAS, 1250MX42	173.285,04	(141.394,85)	31.890,19	12133010	Ubu	25	300	6	72	365.628,00	113.344,68	84.579,55
2100376	0	13111071	Máquinas e Eqtos	08/10/1993	MOTOR ELETRIO,TRIFASICO,SEW,10CV 1750RPM 440V 60HZ	1.334,40	(1.041,89)	292,51	12133010	Ubu	25	300	6	72	2.401,00	744,31	555,42
2100377	0	13111071	Máquinas e Eqtos	01/12/1974	TRANSPORTADOR DE CORREIA ,PARA PELOTAS, 1250MX42	37.471,09	(34.777,73)	2.693,36	12133010	Ubu	25	300	6	72	71.137,00	22.052,47	16.455,89
2100378	0	13111071	Máquinas e Eqtos	08/10/1993	REDUTOR DE VELOCIDADE,TRIFASICO,SEW,2,5CV, 1740RPM	1.334,39	(1.041,88)	292,51	12133010	Ubu	25	300	6	72	2.401,00	744,31	555,42
2100379	0	13111071	Máquinas e Eqtos	01/12/1974	TRANSPORTADOR DE CORREIA ,PARA PELOTAS, 1250MX42	54.670,15	(48.775,65)	5.894,50	12133010	Ubu	25	300	6	72	365.628,00	113.344,68	84.579,55
2100380	0	13111071	Máquinas e Eqtos	08/10/1993	REDUTOR DE VELOCIDADE,TRIFASICO,SEW,2,5CV, 1740RPM	1.334,39	(1.041,88)	292,51	12133010	Ubu	25	300	6	72	2.401,00	744,31	555,42
2100381	0	13111071	Máquinas e Eqtos	30/12/1996	TRANSPORTADOR DE CORREIA 1000MX60" 40 TPH	519.653,40	(338.248,09)	181.405,31	12133010	Ubu	25	300	9	108	1.519.332,00	663.948,08	495.448,28
2100382	0	13111071	Máquinas e Eqtos	08/10/1993	REDUTOR DE VELOCIDADE,TRIFASICO,SEW,2,5CV, 1740RPM	1.334,40	(1.041,89)	292,51	12133010	Ubu	25	300	6	72	2.401,00	744,31	555,42
2100383	0	13111071	Máquinas e Eqtos	01/12/1974	TRANSPORTADOR DE CORREIA 1000MX60" 40 TPH	37.471,09	(33.656,89)	3.814,20	12133010	Ubu	25	300	6	72	71.137,00	22.052,47	16.455,89
2100384	0	13111071	Máquinas e Eqtos	08/10/1993	REDUTOR DE VELOCIDADE,TRIFASICO,SEW,2,5CV, 1740RPM	1.334,40	(1.041,88)	292,52	12133010	Ubu	25	300	6	72	2.401,00	744,31	555,42
2100385	0	13111071	Máquinas e Eqtos	01/12/1974	TRANSPORTADOR DE CORREIA 1000MX42" 40 TPH	14.455,64	(12.951,28)	1.504,36	12133010	Ubu	25	300	6	72	27.475,00	8.517,25	6.355,70
2100386	0	13111071	Máquinas e Eqtos	08/10/1993	REDUTOR DE VELOCIDADE,TRIFASICO,SEW,2,5CV, 1740RPM	1.334,40	(1.041,88)	292,52	12133010	Ubu	25	300	6	72	2.401,00	744,31	555,42
2100387	0	13111071	Máquinas e Eqtos	01/12/1974	TRANSPORTADOR DE CORREIA 1000MX60" 40 TPH	54.670,15	(49.102,97)	5.567,18	12133010	Ubu	25	300	6	72	1.519.332,00	470.992,92	351.462,17
2100388	0	13111071	Máquinas e Eqtos	08/10/1993	REDUTOR DE VELOCIDADE,TRIFASICO,SEW,2,5CV, 1740RPM	1.334,40	(1.041,90)	292,50	12133010	Ubu	25	300	6	72	2.401,00	744,31	555,42
2100389	0	13111071	Máquinas e Eqtos	01/12/1974	TRANSPORTADOR DE CORREIA 99M1X42" 150 TPH	14.195,41	(12.753,14)	1.442,27	12133010	Ubu	25	300	6	72	26.946,00	8.353,26	6.233,33
2100390	0	13111071	Máquinas e Eqtos	08/10/1993	REDUTOR DE VELOCIDADE,FALK,1750RPM 60POT.	1.334,40	(1.041,89)	292,51	12133010	Ubu	25	300	6	72	2.401,00	744,31	555,42
2100391	0	13111071	Máquinas e Eqtos	01/12/1974	TRANSPORTADOR DE CORREIA 1000MX42" 40 TPH	54.670,15	(49.102,97)	5.567,18	12133010	Ubu	25	300	6	72	365.628,00	113.344,68	84.579,55
2100392	0	13111071	Máquinas e Eqtos	08/10/1993	REDUTOR DE VELOCIDADE,TRIFASICO,SEW,2,5CV, 1740RPM	1.334,40	(1.041,89)	292,51	12133010	Ubu	25	300	6	72	2.401,00	744,31	555,42
2100393	0	13111071	Máquinas e Eqtos	01/12/1974	TRANSPORTADOR DE CORREIA 1000MX42" 40 TPH	54.670,15	(48.051,48)	6.618,67	12133010	Ubu	25	300	6	72	365.628,00	113.344,68	84.579,55
2100394	0	13111071	Máquinas e Eqtos	29/05/1992	REDUTOR DE VELOCIDADE,TRIFASICO,SEW,2,5CV, 1740RPM	707,10	(589,14)	117,96	12133010	Ubu	25	300	6	72	1.356,00	420,36	313,68
2100395	0	13111071	Máquinas e Eqtos	01/12/1974	TRANSPORTADOR DE CORREIA 1000MX42" 40 TPH	54.670,39	(48.775,89)	5.894,50	12133010	Ubu	25	300	6	72	365.628,00	113.344,68	84.579,55
2100396	0	13111071	Máquinas e Eqtos	23/05/1995	REDUTOR DE VELOCIDADE,TRIFASICO,SEW,2,5CV, 1740RPM	835,44	(612,42)	223,02	12133010	Ubu	25	300	6	72	1.506,00	466,86	348,38
2100397	0	13111071	Máquinas e Eqtos	27/12/1996	TRANSPORTADOR DE CORREIA 1000MX42" 40 TPH	395.529,85	(257.454,71)	138.075,14	12133010	Ubu	25	300	9	108	1.519.332,00	663.948,08	495.448,28
2100398	0	13111071	Máquinas e Eqtos	31/08/1994	REDUTOR DE VELOCIDADE,TRIFASICO,SEW,2,5CV, 1740RPM	1.755,15	(1.334,80)	420,35	12460060	Ubu	25	300	6	72	3.147,00	975,57	727,99
2100399	0	13111071	Máquinas e Eqtos	01/12/1974	TRANSPORTADOR DE CORREIA ,PARA PELOTAS, 5850MX72"	694.082,40	(623.349,56)	70.732,84	12133010	Ubu	25	300	6	72	1.519.332,00	470.992,92	351.462,17
2100400	0	13111071	Máquinas e Eqtos	31/08/1994	REDUTOR DE VELOCIDADE,TRIFASICO,SEW,2,5CV, 1740RPM	1.755,15	(1.334,79)	420,36	12460060	Ubu	25	300	6	72	3.147,00	975,57	727,99
2100401	0	13111071	Máquinas e Eqtos	29/05/1992	REDUTOR DE VELOCIDADE,SEW EURODRIVE,R17DZ71K4,1680	707,10	(584,74)	122,36	12135020	Ubu	25	300	6	72	1.356,00	420,36	313,68
2100402	0	13111071	Máquinas e Eqtos	29/02/1996	DISCO GIRATORIO DE PELOTIZA₮₮O,EM ACO CARBONO,HAVE	1.400.348,41	(887.336,86)	513.011,55	12135010	Ubu	25	300	9	108	2.733.900,00	1.194.714,30	891.514,21
2100404	0	13111071	Máquinas e Eqtos	29/10/1996	MOTOR ELETRICO,250CV 60HZ 460V 29AP 1790RPM	57.847,75	(41.169,83)	16.677,92	12135010	Ubu	25	300	9	108	96.842,00	42.319,95	31.579,80
2100405	0	13111071	Máquinas e Eqtos	10/05/2001	REDUTOR DE VELOCIDADE ,DO SISTEMA DE INCLINACAO,FL	1.967,36	(1.316,59)	650,77	12135010	Ubu	25	300	11	132	3.514,00	1.749,97	1.305,86
2100406	0	13111071	Máquinas e Eqtos	31/05/1996	DISCO GIRATORIO DE PELOTIZA₮₮O,EM ACO CARBONO,HAVE	1.400.348,41	(888.594,22)	511.754,19	12135010	Ubu	25	300	9	108	2.733.900,00	1.194.714,30	891.514,21
2100407	0	13111071	Máquinas e Eqtos	31/07/2001	MOTOR ELETRICA,TRIFASICO,WEG,W22PLUS,40CV 60HZ 460	23.491,43	(13.558,43)	9.933,00	12135010	Ubu	25	300	11	132	41.897,00	20.864,71	15.569,56
2100408	0	13111071	Máquinas e Eqtos	30/04/1992	MOTO-REDUTOR SDN360 150KW 84DC003 N.S 950902615-3	86.370,05	(71.278,87)	15.091,18	12135010	Ubu	25	300	6	72	146.868,00	45.529,08	33.974,50
2100409	0	13111071	Máquinas e Eqtos	10/05/2001	REDUTOR DE VELOCIDADE ,DO SISTEMA DE INCLINACAO,FL	1.967,35	(1.316,58)	650,77	12135010	Ubu	25	300	11	132	3.514,00	1.749,97	1.305,86
2100410	0	13111071	Máquinas e Eqtos	19/07/1996	DISCO GIRATORIO DE PELOTIZA₮₮O,ACO CARBONO,HAVER B	1.400.173,21	(888.346,14)	511.827,07	12135010	Ubu	25	300	9	108	2.733.900,00	1.194.714,30	891.514,21
2100411	0	13111071	Máquinas e Eqtos	01/12/1975	MOTOR ELETRICO,TRIFASICO,WEG,MOT TEW315S/M 0296 AH	327.196,45	(303.480,03)	23.716,42	12135010	Ubu	25	300	6	72	549.677,00	170.399,87	127.155,01
2100412	0	13111071	Máquinas e Eqtos	10/05/2001	REDUTOR DE VELOCIDADE,MACOPEMA,MR6,104900,1,5CV /	1.967,36	(1.316,57)	650,79	12135020	Ubu	25	300	11	132	3.514,00	1.749,97	1.305,86
2100413	0	13111071	Máquinas e Eqtos	10/05/2001	REDUTOR DE VELOCIDADE,PNEUM₮TICO,FLENDER,KAD180K4,	1.967,36	(1.304,94)	662,42	12135010	Ubu	25	300	11	132	3.486,00	1.736,03	1.295,45

FDC CONSULT LTDA

SAMARCO
APRENDER PARA EVOLUIR E TRANSFORMAR

DATA-BASE: 31/03/2021					DADOS CONTÁBEIS CEDIDOS PELA SAMARCO						AVALIAÇÃO VALOR JUSTO DE MERCADO						
IMOBILIZADO	SUB Nº	CLASSE	CENTRO CST	DT.INCORP.	DENOMINAÇÃO DO IMOBILIZADO	VAL AQUIS. BRL	DEPREC. ACUM BRL	VALOR CONTÁBIL BRL	CENTRO DE CUSTOS	UNID. IND	VIDA ÚTIL DET. (ANOS)	VIDA ÚTIL DET. (MESES)	VIDA ÚTIL REM. (ANOS)	VIDA ÚTIL REM. (MESES)	VALOR DE REPOSIÇÃO (R$)	VALOR JUSTO DE MERCADO (R$)	VALOR DE LIQUIDAÇÃO FORÇADA
2100414	0	13111071	Máquinas e Eqtos	04/11/1996	DISCO GIRATORIO DE PELOTIZAƒÃO,EM ACO CARBONO,HAVE	1.400.168,50	(888.376,20)	511.792,30	12135010	Ubu	25	300	9	108	2.733.900,00	1.194.714,30	891.514,21
2100415	0	13111071	Máquinas e Eqtos	01/12/1974	MOTOR ELETRIO,TRIFASICO,WEG,180 CV 1780 RPM	26.959,23	(25.106,66)	1.852,57	12135010	Ubu	25	300	6	72	50.730,00	15.726,30	11.735,21
2100416	0	13111071	Máquinas e Eqtos	10/05/2001	REDUTO DE VELOCIDADE,MACOPENA,MR6,104894,1,5CV / 1	1.967,36	(1.316,59)	650,77	12135020	Ubu	25	300	11	132	3.514,00	1.749,97	1.305,86
2100417	0	13111071	Máquinas e Eqtos	10/05/2001	REDUTOR DE VELOCIDADE,PNEUMƒTICO,FLENDER,KAD180K4,	1.967,35	(1.316,57)	650,78	12135010	Ubu	25	300	11	132	3.514,00	1.749,97	1.305,86
2100418	0	13111071	Máquinas e Eqtos	02/01/1997	DISCO GIRATORIO DE PELOTIZAƒÃO,EM ACO CARBONO,HAVE	1.429.074,97	(906.399,20)	522.675,77	12135010	Ubu	25	300	9	108	2.733.900,00	1.194.714,30	891.514,21
2100419	0	13111071	Máquinas e Eqtos	01/12/1974	MOTOR ELETRICO ,TRIFASICO,WEG,3CV 1715RPM 460V 6.7	4.795,31	(4.500,96)	294,35	12135010	Ubu	25	300	6	72	9.022,00	2.796,82	2.087,03
2100420	0	13111071	Máquinas e Eqtos	30/06/2000	MOTO-REDUTOR SDN360 150KW 84DC009 N.S 950902615-1	1.983,91	(1.147,27)	836,64	12135020	Ubu	25	300	9	108	3.541,00	1.547,42	1.154,71
2100421	0	13111071	Máquinas e Eqtos	10/05/2001	REDUTOR DE VELOCIDADE ,DO SISTEMA DE INCLINACAO,FL	1.967,35	(1.316,58)	650,77	12135010	Ubu	25	300	11	132	3.514,00	1.749,97	1.305,86
2100422	0	13111071	Máquinas e Eqtos	24/10/1996	PONTE ROLANTE C/ 02 VIAS EM VIGA I E CONTROLE DE B	144.326,36	(82.071,80)	62.254,56	12135010	Ubu	25	300	9	108	195.413,00	85.395,48	63.723,42
2100423	0	13111071	Máquinas e Eqtos	28/06/2000	DISCO GIRATORIO DE PELOTIZAƒÃO,ACO CARBONO,HAVER B	1.982.082,95	(1.295.554,45)	686.528,50	12135010	Ubu	25	300	9	108	2.733.900,00	1.194.714,30	891.514,21
2100424	0	13111071	Máquinas e Eqtos	08/10/1992	MOTOR ELETRICO,TRIFASICO	55.769,51	(45.684,68)	10.084,83	12135010	Ubu	25	300	6	72	93.383,00	28.948,73	21.601,99
2100425	0	13111071	Máquinas e Eqtos	10/05/2001	REDUTOR ,KƒHNLE, KOPP & KAUSCH,VZ35,1185038,0,9378	1.967,35	(1.316,58)	650,77	12135020	Ubu	25	300	11	132	3.514,00	1.749,97	1.305,86
2100426	0	13111071	Máquinas e Eqtos	10/05/2001	REDUTOR DE VELOCIDADE,PNEUMƒTICO,FLENDER,SDN360,17	1.967,35	(1.316,58)	650,77	12135010	Ubu	25	300	11	132	3.514,00	1.749,97	1.305,86
2100427	0	13111071	Máquinas e Eqtos	14/11/1996	DISCO GIRATORIO DE PELOTIZAƒÃO,EM ACO CARBONO,HAVE	1.381.931,55	(878.159,94)	503.771,61	12135010	Ubu	25	300	9	108	2.733.900,00	1.194.714,30	891.514,21
2100428	0	13111071	Máquinas e Eqtos	07/10/1996	MOTOR ELETRICO,TRIFASICO,FLENDER, 15CV 1755RPM 460	24.586,52	(14.760,22)	9.826,30	12135010	Ubu	25	300	9	108	44.123,00	19.281,75	14.388,34
2100429	0	13111071	Máquinas e Eqtos	10/05/2001	REDUTO DE VELOCIDADE,MACOPEMA,MR6,102806,150RPM, 1	1.967,36	(1.304,95)	662,41	12135020	Ubu	25	300	11	132	3.676,00	1.830,65	1.366,06
2100430	0	13111071	Máquinas e Eqtos	10/05/2001	REDUTOR DE VELOCIDADE ,DO SISTEMA DE INCLINACAO,FL	1.967,36	(1.316,59)	650,77	12135010	Ubu	25	300	11	132	3.514,00	1.749,97	1.305,86
2100431	0	13111071	Máquinas e Eqtos	30/08/1996	DISCO GIRATORIO DE PELOTIZAƒÃO,EM ACO CARBONO,HAVE	1.381.966,78	(878.359,82)	503.606,96	12135010	Ubu	25	300	9	108	2.733.900,00	1.194.714,30	891.514,21
2100432	0	13111071	Máquinas e Eqtos	01/12/1977	DISCO GIRATORIO DE PELOTIZAƒÃO,EM ACO CARBONO,HAVE	324,44	(320,61)	3,83	12135010	Ubu	25	300	6	72	637,00	197,47	147,36
2100433	0	13111071	Máquinas e Eqtos	10/05/2001	MOTO-REDUTOR SDN360 150KW 84DC000-RESERVA	1.967,36	(1.316,59)	650,77	12135020	Ubu	25	300	11	132	3.514,00	1.749,97	1.305,86
2100434	0	13111071	Máquinas e Eqtos	10/05/2001	REDUTOR DE VELOCIDADE ,DO SISTEMA DE INCLINACAO,FL	1.967,36	(1.316,59)	650,77	12135010	Ubu	25	300	11	132	3.514,00	1.749,97	1.305,86
2100435	0	13111071	Máquinas e Eqtos	28/06/1996	DISCO GIRATORIO DE PELOTIZAƒÃO,EM ACO CARBONO,HAVE	1.400.348,41	(887.336,86)	513.011,55	12135010	Ubu	25	300	9	108	2.733.900,00	1.194.714,30	891.514,21
2100436	0	13111071	Máquinas e Eqtos	31/05/1995	MOTOR ELETRICO,TRIFASICO,FLENDER,15CV 1755RPM 460V	347,93	(232,68)	115,25	12135010	Ubu	25	300	6	72	624,00	193,44	144,35
2100437	0	13111071	Máquinas e Eqtos	10/05/2001	REDUTO DE VELOCIDADE,KƒHNLE, KOPP & KAUSCH,VZ35,11	1.967,35	(1.316,57)	650,78	12135020	Ubu	25	300	11	132	3.514,00	1.749,97	1.305,86
2100438	0	13111071	Máquinas e Eqtos	10/05/2001	REDUTOR DE VELOCIDADE ,DO SISTEMA DE INCLINACAO,FL	1.967,35	(1.316,58)	650,77	12135010	Ubu	25	300	11	132	3.514,00	1.749,97	1.305,86
2100439	0	13111071	Máquinas e Eqtos	29/03/1996	DISCO GIRATORIO DE PELOTIZAƒÃO,EM ACO CARBONO,HAVE	1.400.348,41	(887.336,86)	513.011,55	12135010	Ubu	25	300	9	108	2.733.900,00	1.194.714,30	891.514,21
2100441	0	13111071	Máquinas e Eqtos	10/05/2001	MOTOR ELETRICOFLENDER250CV 60HZ 460V 29AP 1790RPM	1.967,35	(1.316,57)	650,78	12135010	Ubu	25	300	11	132	3.514,00	1.749,97	1.305,86
2100442	0	13111071	Máquinas e Eqtos	16/05/2000	REDUTOR DE VELOCIDADE ,DO SISTEMA DE INCLINACAO,FL	1.135,09	(815,67)	319,42	12135010	Ubu	25	300	9	108	2.021,00	883,18	659,04
2100443	0	13111071	Máquinas e Eqtos	07/11/1996	PONTE ROLANTE C/ 02 VIAS EM VIGA I E CONTROLE DE B	144.326,37	(82.071,81)	62.254,56	12133010	Ubu	25	300	9	108	195.413,00	85.395,48	63.723,42
2100444	0	13111071	Máquinas e Eqtos	22/08/1996	TRANSPORTADOR DE CORREIA DA DESCARGA DO DISCO 02	522.221,54	(339.919,72)	182.301,82	12135010	Ubu	25	300	9	108	1.519.332,00	663.948,08	495.448,28
2100445	0	13111071	Máquinas e Eqtos	06/03/1996	REDUTOR DE VELOCIDADE,TRIFASICO,SEWEURODRIVE,1185R	1.417,48	(849,43)	568,05	12135010	Ubu	25	300	9	108	2.740,00	1.197,38	893,50
2100446	0	13111071	Máquinas e Eqtos	31/07/1995	CLASSIFICADOR DE ROLOS DO DISCO ,MESA DE ROLO	267.340,16	(69.914,05)	197.426,11	12135010	Ubu	25	300	6	72	1.012.888,00	313.995,28	234.308,11
2100447	0	13111071	Máquinas e Eqtos	24/03/1998	REDUTOR DE VELOCIDADE,TRIFASICO,SEWEURODRIVE,2.2KW	2.474,56	(2.213,19)	261,37	12135010	Ubu	25	300	9	108	4.029,00	1.760,67	1.313,84
2100448	0	13111071	Máquinas e Eqtos	13/01/1999	TRANSPORTADOR DE CORREIA DA DESCARGA DO DISCO 01	55.370,07	(37.882,54)	17.487,53	12135010	Ubu	25	300	9	108	1.519.332,00	663.948,08	495.448,28
2100449	0	13111071	Máquinas e Eqtos	23/05/1995	REDUTOR DE VELOCIDADE,TRIFASICO,SEWEURODRIVE,1700R	835,43	(603,35)	232,08	12135010	Ubu	25	300	6	72	1.614,00	500,34	373,36
2100450	0	13111071	Máquinas e Eqtos	14/08/1996	CLASSIFICADOR DE ROLOS DO DISCO ,MESA DE ROLO	691.288,98	(313.614,52)	377.674,46	12135010	Ubu	25	300	9	108	1.012.888,00	442.632,06	330.298,86
2100451	0	13111071	Máquinas e Eqtos	29/05/1992	REDUTOR DE VELOCIDADE,TRIFASICO,SEWEURODRIVE,1700R	707,11	(589,14)	117,97	12135020	Ubu	25	300	6	72	1.356,00	420,36	313,68
2100452	0	13111071	Máquinas e Eqtos	13/01/1999	TRANSPORTADOR DE CORREIA DA DESCARGA DO DISCO,1700	55.370,05	(37.882,52)	17.487,53	12135010	Ubu	25	300	9	108	1.519.332,00	663.948,08	495.448,28
2100453	0	13111071	Máquinas e Eqtos	06/03/1996	REDUTOR DE VELOCIDADE,SEWEURODRIVE,R17DZ71K4,70018	1.417,48	(828,25)	589,23	12135020	Ubu	25	300	9	108	2.740,00	1.197,38	893,50
2100454	0	13111071	Máquinas e Eqtos	03/09/1996	CLASSIFICADOR DE ROLOS ,EM ACO CARBONO,32"X250 MM	691.288,98	(313.614,52)	377.674,46	12135010	Ubu	25	300	9	108	1.012.888,00	442.632,06	330.298,86
2100455	0	13111071	Máquinas e Eqtos	24/03/1998	REDUTOR DE VELOCIDADE,TRIFASICO,WEG,1750RPM 5,5KW	2.474,57	(2.217,80)	256,77	12135010	Ubu	25	300	9	108	4.056,00	1.772,47	1.322,65
2100456	0	13111071	Máquinas e Eqtos	13/01/1999	TRANSPORTADOR DE CORREIA DA DESCARGA DO DISCO,1700	55.370,07	(37.882,27)	17.487,80	12135010	Ubu	25	300	9	108	1.519.332,00	663.948,08	495.448,28
2100457	0	13111071	Máquinas e Eqtos	06/03/1996	REDUTOR DE VELOCIDADE,SEWEURODRIVE,R17DZ71K4	1.417,48	(828,24)	589,24	12135020	Ubu	25	300	9	108	2.740,00	1.197,38	893,50
2100458	0	13111071	Máquinas e Eqtos	30/08/1996	CLASSIFICADOR DE ROLOS DO DISCO ,MESA DE ROLO	690.151,41	(312.931,35)	377.220,06	12135010	Ubu	25	300	9	108	1.012.888,00	442.632,06	330.298,86
2100459	0	13111071	Máquinas e Eqtos	24/03/1998	REDUTOR DE VELOCIDADE,TRIFASICO,WEG,1750RPM 5,5KW	2.474,56	(2.217,78)	256,78	12135010	Ubu	25	300	9	108	4.056,00	1.772,47	1.322,65
2100460	0	13111071	Máquinas e Eqtos	26/07/1991	TRANSPORTADOR DE CORREIA DA DESCARGA DO DISCO,1700	50.937,94	(43.923,74)	7.014,20	12135010	Ubu	25	300	6	72	1.519.332,00	470.992,92	351.462,17
2100461	0	13111071	Máquinas e Eqtos	06/03/1996	REDUTOR DE VELOCIDADE,TRIFASICO,SEWEURODRIVE,2.2 1	1.417,48	(849,43)	568,05	12135010	Ubu	25	300	9	108	2.740,00	1.197,38	893,50
2100462	0	13111071	Máquinas e Eqtos	10/10/1996	CLASSIFICADOR DE ROLOS ,EM ACO CARBONO,32"X250 MM	691.288,98	(313.614,52)	377.674,46	12135010	Ubu	25	300	9	108	1.012.888,00	442.632,06	330.298,86
2100463	0	13111071	Máquinas e Eqtos	24/03/1998	REDUTOR DE VELOCIDADE,TRIFASICO,WEG,1750RPM 5,5KW	2.474,57	(2.217,79)	256,78	12135010	Ubu	25	300	9	108	4.056,00	1.772,47	1.322,65
2100464	0	13111071	Máquinas e Eqtos	13/01/1999	TRANSPORTADOR CORREIA ,EM ACO CARBONO,24" 36" 42"	55.370,07	(37.881,75)	17.488,32	12135010	Ubu	25	300	9	108	1.519.332,00	663.948,08	495.448,28
2100465	0	13111071	Máquinas e Eqtos	06/03/1996	REDUTOR DE VELOCIDADE,TRIFASICO,SEWEURODRIVE,1720R	1.417,48	(828,25)	589,23	12135010	Ubu	25	300	9	108	2.740,00	1.197,38	893,50
2100466	0	13111071	Máquinas e Eqtos	17/09/1996	CLASSIFICADOR DE ROLOS DO DISCO ,MESA DE ROLO	691.288,98	(313.614,52)	377.674,46	12135010	Ubu	25	300	9	108	1.012.888,00	442.632,06	330.298,86
2100467	0	13111071	Máquinas e Eqtos	24/03/1998	REDUTOR DE VELOCIDADE,TRIFASICO,WEG,1750RPM 5,5KW	2.474,56	(2.217,78)	256,78	12135010	Ubu	25	300	9	108	4.056,00	1.772,47	1.322,65
2100468	0	13111071	Máquinas e Eqtos	10/05/2001	TRANSPORTADOR DE CORREIA DA DESCARGA DO DISCO,1700	5.738,73	(3.476,41)	2.262,32	12135010	Ubu	25	300	11	132	10.501,00	5.229,50	3.902,33
2100469	0	13111071	Máquinas e Eqtos	06/03/1996	REDUTOR DE VELOCIDADE,TRIFASICO,SEWEURODRIVE,1,5KW	1.417,48	(849,43)	568,05	12135010	Ubu	25	300	9	108	2.740,00	1.197,38	893,50
2100470	0	13111071	Máquinas e Eqtos	01/11/1996	CLASSIFICADOR DE ROLOS DO DISCO ,MESA DE ROLO	691.288,97	(313.614,52)	377.674,45	12135010	Ubu	25	300	9	108	1.012.888,00	442.632,06	330.298,86
2100471	0	13111071	Máquinas e Eqtos	24/03/1998	REDUTOR VELOCIDADE,PNEUMƒTICO,FLENDER BRASIL,250CV	2.474,56	(2.217,78)	256,78	12135010	Ubu	25	300	9	108	4.056,00	1.772,47	1.322,65
2100472	0	13111071	Máquinas e Eqtos	10/05/2001	TRANSPORTADOR DE CORREIA DA DESCARGA DO DISCO,1700	5.738,74	(3.476,42)	2.262,32	12135010	Ubu	25	300	11	132	10.501,00	5.229,50	3.902,33
2100473	0	13111071	Máquinas e Eqtos	06/03/1996	REDUTOR DE VELOCIDADE,TRIFASICO,SEWEURODRIVE,1,5KW	1.417,48	(828,25)	589,23	12135010	Ubu	25	300	9	108	2.740,00	1.197,38	893,50
2100474	0	13111071	Máquinas e Eqtos	15/10/1996	CLASSIFICADOR DE ROLOS DO DISCO ,MESA DE ROLO	691.288,97	(313.614,52)	377.674,45	12135010	Ubu	25	300	9	108	1.012.888,00	442.632,06	330.298,86
2100475	0	13111071	Máquinas e Eqtos	24/03/1998	REDUTOR VELOCIDADE,PNEUMƒTICO,FLENDER BRASIL,250CV	2.474,57	(2.217,80)	256,77	12135010	Ubu	25	300	9	108	4.056,00	1.772,47	1.322,65
2100476	0	13111071	Máquinas e Eqtos	18/07/2000	TRANSPORTADOR DE CORREIA DA DESCARGA DO DISCO,1700	51.904,38	(34.437,17)	17.467,21	12135010	Ubu	25	300	9	108	1.519.332,00	663.948,08	495.448,28
2100477	0	13111071	Máquinas e Eqtos	06/03/1996	REDUTOR DE VELOCIDADE,SEWEURODRIVE,R17DZ71K4,1680R	1.417,48	(828,25)	589,23	12135020	Ubu	25	300	9	108	2.740,00	1.197,38	893,50
2100478	0	13111071	Máquinas e Eqtos	24/03/1998	REDUTOR VELOCIDADE,TRIFASICO,SEW,1740RPM, 174036 K	2.474,57	(2.217,79)	256,78	12135010	Ubu	25	300	9	108	4.056,00	1.772,47	1.322,65
2100479	0	13111071	Máquinas e Eqtos	06/07/2000	CLASSIFICADOR DE ROLOS ,EM ACO CARBONO,32"X250 MM	427.267,35	(162.324,09)	264.943,26	12135010	Ubu	25	300	9	108	1.012.888,00	442.632,06	330.298,86
2100480	0	13111071	Máquinas e Eqtos	01/12/1974	TRANSPORTADOR DE CORREIA DA DESCARGA DO DISCO,1700	54.756,26	(49.190,42)	5.565,84	12135010	Ubu	25	300	6	72	1.519.332,00	470.992,92	351.462,17
2100482	0	13111071	Máquinas e Eqtos	12/11/1996	CLASSIFICADOR DE ROLOS ,EM ACO CARBONO,32"X250 MM	691.288,97	(313.614,52)	377.674,45	12135010	Ubu	25	300	9	108	1.012.888,00	442.632,06	330.298,86
2100484	0	13111071	Máquinas e Eqtos	30/12/1996	TRANSPORTADOR DE CORREIA DO COLETOR DE REJEITOS ,1	195.174,50	(126.162,43)	69.012,07	12135010	Ubu	25	300	9	108	1.519.332,00	663.948,08	495.448,28
2100485	0	13111071	Máquinas e Eqtos	16/05/2000	REDUTOR DE VELOCIDADE,TRIFASICO,SEWEURODRIVE,1750R	1.135,09	(815,67)	319,42	12135010	Ubu	25	300	9	108	2.021,00	883,18	659,04

FDC CONSULT LTDA

SAMARCO
APRENDER PARA EVOLUIR E TRANSFORMAR

DATA-BASE: 31/03/2021					DADOS CONTÁBEIS CEDIDOS PELA SAMARCO						AVALIAÇÃO VALOR JUSTO DE MERCADO						
IMOBILIZADO	SUB Nº	CLASSE	CENTRO CST	DT.INCORP.	DENOMINAÇÃO DO IMOBILIZADO	VAL AQUIS. BRL	DEPREC. ACUM BRL	VALOR CONTÁBIL BRL	CENTRO DE CUSTOS	UNID. IND	VIDA ÚTIL DET. (ANOS)	VIDA ÚTIL DET. (MESES)	VIDA ÚTIL REM. (ANOS)	VIDA ÚTIL REM. (MESES)	VALOR DE REPOSIÇÃO (R$)	VALOR JUSTO DE MERCADO (R$)	VALOR DE LIQUIDAÇÃO FORÇADA
2100486	0	13111071	Máquinas e Eqtos	27/12/1996	CORREIA TRANSPORTADORA,CAP. NOMINAL 49 TPH, CAP. P	509.963,59	(331.940,91)	178.022,68	12135010	Ubu	25	300	9	108	1.544.037,00	674.744,17	503.504,49
2100488	0	13111071	Máquinas e Eqtos	31/05/1995	MOTOR ELETRICO,TRIFASICO,FLENDER,15CV 1755RPM 460V	347,93	(232,68)	115,25	12135010	Ubu	25	300	6	72	624,00	193,44	144,35
2100490	0	13111071	Máquinas e Eqtos	27/12/1996	TRANSPORTADOR DE CORREIA DO COLETOR DE REJEITOS ,1	234.895,51	(152.854,57)	82.040,94	12135010	Ubu	25	300	9	108	1.519.332,00	663.948,08	495.448,28
2100492	0	13111071	Máquinas e Eqtos	06/01/1997	EXTRATOR DE METAIS (ELETROIMA),ITALINDUUSTRIA	35.872,78	(21.543,00)	14.329,78	12135010	Ubu	25	300	9	108	64.380,00	28.134,06	20.994,07
2100493	0	13111071	Máquinas e Eqtos	23/07/1997	TALHA ELETRICA C/ MONOVIA VIGA I E CONTROLE DE BOT	22.377,65	(14.851,63)	7.526,02	12135010	Ubu	25	300	9	108	40.161,00	17.550,36	13.096,35
2100494	0	13111071	Máquinas e Eqtos	01/09/2006	VASO DE PRESSAO, (COMPORTA P/ BY PASS),LUPERMAC,VE	4.658,95	(4.219,95)	439,00	12135010	Ubu	25	300	14	168	8.018,00	5.051,34	3.769,39
2100495	0	13111071	Máquinas e Eqtos	10/05/2001	TRANSPORTADOR DE CORREIA,PARA PELOTAS,84CM LARGURA	223.205,61	(3.558,11)	219.647,50	12135020	Ubu	25	300	11	132	10.501,00	5.229,50	3.902,33
2100496	0	13111071	Máquinas e Eqtos	30/06/2000	REDUTOR DE VELOCIDADE,TRIFASICO,SEWEURODRIVE,1750R	1.983,91	(1.147,27)	836,64	12135010	Ubu	25	300	9	108	3.541,00	1.547,42	1.154,71
2100497	0	13111071	Máquinas e Eqtos	27/12/1996	TRANSPORTADOR DE CORREIA UNDER/OVER,MGS,84 CM LARG	619.201,09	(403.044,81)	216.156,28	12135010	Ubu	25	300	9	108	1.519.332,00	663.948,08	495.448,28
2100498	0	13111071	Máquinas e Eqtos	30/06/2000	REDUTOR DE VELOCIDADE,TRIFASICO,FALK,1185RPM	1.983,91	(1.147,27)	836,64	12135020	Ubu	25	300	9	108	3.541,00	1.547,42	1.154,71
2100499	0	13111071	Máquinas e Eqtos	29/01/1997	SCHUT DE CARGA/DESCARGA,EM ACO CARBONO	13.253,21	(8.223,27)	5.029,94	12204010	Ubu	25	300	9	108	23.784,00	10.393,61	7.755,87
2100500	0	13111071	Máquinas e Eqtos	20/06/2001	TRANSPORTADOR DE CORREIA UNDERSIZE 01 DO CLASSIFIC	63.162,28	(43.775,40)	19.386,88	12135020	Ubu	25	300	11	132	1.519.332,00	756.627,34	564.606,97
2100502	0	13111071	Máquinas e Eqtos	19/12/1996	CORREIA TRANSPORTADORA,CAP. NOMINAL 49 TPH, CAP. P	108.022,95	(70.313,31)	37.709,64	12135010	Ubu	25	300	9	108	1.544.037,00	674.744,17	503.504,49
2100503	0	13111071	Máquinas e Eqtos	30/06/2000	REDUTOR DE VELOCIDADE,TRIFASICO,SEWEURODRIVE,1750R	1.983,92	(1.147,28)	836,64	12135010	Ubu	25	300	9	108	3.541,00	1.547,42	1.154,71
2100504	0	13111071	Máquinas e Eqtos	30/12/1996	TRANSPORTADOR DA CORREIA, DE PELOTAS CRUAS P/ O FO	385.947,00	(251.217,11)	134.729,89	12135010	Ubu	25	300	9	108	648.495,00	283.392,32	211.471,71
2100505	0	13111071	Máquinas e Eqtos	30/04/1992	REDUTOR DE VELOCIDADE,TRIFASICO,SEWEURODRIVE,1750R	38.532,69	(31.913,28)	6.619,41	12135010	Ubu	25	300	6	72	74.162,00	22.990,22	17.155,66
2100506	0	13111071	Máquinas e Eqtos	18/11/1996	PAINEL DE COMANDO,CARRO ALTERNATIVO,060X025X060	753,00	(548,20)	204,80	12135010	Ubu	25	300	9	108	1.356,00	592,57	442,19
2100507	0	13111071	Máquinas e Eqtos	27/07/2001	TRANSPORTADOR CORREIA ,EM ACO CARBONO,24" 36" 42"	3.079,32	(1.802,84)	1.276,48	12135010	Ubu	25	300	11	132	5.630,00	2.803,74	2.092,19
2100508	0	13111071	Máquinas e Eqtos	09/05/1991	REDUTOR DE VELOCIDADE,PNEUMÁTICO,FLENDER,250CV 60H	148.061,79	(124.276,97)	23.784,82	12135010	Ubu	25	300	6	72	246.428,00	76.392,68	57.005,39
2100509	0	13111071	Máquinas e Eqtos	16/05/2002	TALHA ELETRICA C/ MONOVIA VIGA I E CONTROLE DE BOT	1.874,03	(1.038,04)	835,99	12136020	Ubu	25	300	11	132	2.542,00	1.265,92	944,65
2100510	0	13111071	Máquinas e Eqtos	18/02/1998	CLASSIFICADOR DE ROLOS ,EM ACO CARBONO,32"X250 MM	286.053,43	(76.019,04)	210.034,39	12135010	Ubu	25	300	9	108	1.012.888,00	442.632,06	330.298,86
2100511	0	13111071	Máquinas e Eqtos	31/07/1995	CLASSIFICADOR DE ROLOS ,EM ACO CARBONO,32"X250 MM	267.340,15	(69.914,06)	197.426,09	12135010	Ubu	25	300	6	72	1.012.888,00	313.995,28	234.308,11
2100512	0	13111071	Máquinas e Eqtos	30/04/1997	CALHA DESVIADORA DE ALIMENTACAO DO SILO CAMADA FUN	2.895,40	(1.780,35)	1.115,05	12135020	Ubu	25	300	9	108	5.196,00	2.270,65	1.694,40
2100513	0	13111071	Máquinas e Eqtos	27/12/1996	TRANSPORTADOR DE CORREIA DA CAMADA DE FUNDO 04 42	528.593,19	(316.892,18)	211.701,01	12135020	Ubu	25	300	9	108	1.519.332,00	663.948,08	495.448,28
2100514	0	13111071	Máquinas e Eqtos	30/06/2000	REDUTOR DE VELOCIDADE,TRIFASICO,WEG,60HZ 400KV 500	1.983,92	(1.177,09)	806,83	12135020	Ubu	25	300	9	108	3.541,00	1.547,42	1.154,71
2100516	0	13111071	Máquinas e Eqtos	01/03/2005	VENTILADOR CENTRIFUGO DIAM. 55" MOR230400	3.117,45	(1.514,01)	1.603,44	12135020	Ubu	25	300	11	132	5.372,00	2.675,26	1.996,32
2100517	0	13111071	Máquinas e Eqtos	19/12/1996	TRANSPORTADOR DE CORREIA DA CAMADA DE FUNDO 03 42	195.901,08	(96.090,77)	99.810,31	12135020	Ubu	25	300	9	108	1.519.332,00	663.948,08	495.448,28
2100518	0	13111071	Máquinas e Eqtos	10/05/2001	REDUTOR DE VELOCIDADE,TRIFASICO,FALK,1745RPM 7,5KW	1.967,35	(1.339,74)	627,61	12135020	Ubu	25	300	11	132	3.514,00	1.749,97	1.305,86
2100519	0	13111071	Máquinas e Eqtos	17/01/1997	TRANSPORTADOR DE CORREIA,PARA PELOTAS,380X60" 150	555.461,76	(328.308,62)	227.153,14	12135020	Ubu	25	300	9	108	1.519.332,00	663.948,08	495.448,28
2100520	0	13111071	Máquinas e Eqtos	30/06/2000	REDUTOR VELOCIDADE,TRIFASICO,SEWEURODRIVE,1750RPM,	60.552,03	(15.362,15)	45.189,88	12135020	Ubu	25	300	9	108	97.089,00	42.427,89	31.660,35
2100521	0	13111071	Máquinas e Eqtos	04/09/2000	MOTOR ELETRICO ,TRIFASICO,SEWEURODRIVE,3CV 1715RPM	4.169,84	(2.212,59)	1.957,25	12135020	Ubu	25	300	9	108	7.435,00	3.249,10	2.424,52
2100522	0	13111071	Máquinas e Eqtos	25/07/2001	SILO EM ACO CARBONO DE CAMADA DE FUNDO 367 TON	87.726,71	(50.589,18)	37.137,53	12135020	Ubu	25	300	11	132	145.263,00	72.340,97	53.981,95
2100523	0	13111071	Máquinas e Eqtos	05/02/2002	ACIONAMENTO PRINCIPAL DO CARRO GRELHA	1,00	(0,52)	0,48	12135020	Ubu	25	300	11	132	72.914,00	36.311,17	27.095,96
2100524	0	13111071	Máquinas e Eqtos	04/08/2002	REDUTOR DE VELOCIDADE,TRIFASICO,FALK	2.313,35	(1.360,47)	952,88	12135020	Ubu	25	300	11	132	4.124,00	2.053,75	1.532,54
2100525	0	13111071	Máquinas e Eqtos	04/08/2002	REDUTOR DE VELOCIDADE,TRIFASICO,FALK,1185RPM	2.313,35	(1.360,48)	952,87	12135020	Ubu	25	300	11	132	4.124,00	2.053,75	1.532,54
2100526	0	13111081	Sistemas	30/04/2000	SISTEMA DE LUBRIFICACAO DA CAIXA DE ENGRENAGEM DO	1.831,97	(1.141,44)	690,53	12135020	Ubu	25	300	9	108	2.485,00	1.085,95	810,35
2100527	0	13111071	Máquinas e Eqtos	04/08/2002	REDUTOR DE VELOCIDADE 2130Y4LS	2.313,35	(1.343,45)	969,90	12135020	Ubu	25	300	11	132	4.328,00	2.155,34	1.608,35
2100528	0	13111071	Máquinas e Eqtos	02/05/2002	REDUTOR DE VELOCIDADE 2130Y4LS	1,00	(0,51)	0,49	12135020	Ubu	25	300	11	132	2.500,00	1.245,00	929,04
2100529	0	13111081	Sistemas	30/04/2000	SISTEMA DE LUBRIFICACAO DA CAIXA DE ENGRENAGEM DO	1.831,97	(1.141,44)	690,53	12135020	Ubu	25	300	9	108	2.485,00	1.085,95	810,35
2100530	0	13111071	Máquinas e Eqtos	16/05/2002	TALHA ELETRICA C/ MONOVIA VIGA I E CONTROLE DE BOT	1.874,03	(1.030,08)	843,95	12135020	Ubu	25	300	11	132	3.527,00	1.756,45	1.310,69
2100531	0	13111071	Máquinas e Eqtos	18/10/1996	FORNO ENDURECIMENTO U2	23.751.096,00	(10.783.700,00)	12.967.396,00	12135020	Ubu	40	480	18	216	51.246.300,00	26.545.583,40	19.808.723,05
2100533	0	13111071	Máquinas e Eqtos	01/03/2005	VENTILADOR CENTRIFUGO DIAM. 110",VENTIDELTA	3.117,45	(1.514,01)	1.603,44	12135020	Ubu	25	300	11	132	5.372,00	2.675,26	1.996,32
2100534	0	13111071	Máquinas e Eqtos	26/04/1995	MOTOR ELETRICO 5K58114338501	1.130,47	(754,81)	375,66	12135020	Ubu	25	300	6	72	2.184,00	677,04	505,22
2100535	0	13111071	Máquinas e Eqtos	26/02/1997	SISTEMA HIDRAULICO ,PARA TROCA DE CARRO FORNO II,F	211.020,72	(121.827,45)	89.193,27	12135020	Ubu	25	300	9	108	349.693,00	152.815,84	114.033,53
2100536	0	13111071	Máquinas e Eqtos	03/09/1996	CIRCUITO HIDRAULICO DO PENDULO DO FORNO (UNIDADE H	2.121.549,00	(1.298.720,01)	822.828,99	12135020	Ubu	25	300	9	108	5.384.900,00	2.353.201,30	1.755.995,04
2100537	0	13111071	Máquinas e Eqtos	05/08/1981	DESCARGA DA GRELHA	206,66	(189,18)	17,48	12135020	Ubu	25	300	6	72	393,00	121,83	90,91
2100538	0	13111071	Máquinas e Eqtos	17/01/1997	TRANSPORTADOR DE CORREIA DO REJEITO DO FORNO 24"X	648.399,67	(422.050,45)	226.349,22	12135020	Ubu	25	300	9	108	1.519.332,00	663.948,08	495.448,28
2100539	0	13111071	Máquinas e Eqtos	30/06/2000	REDUTOR DE VELOCIDADE,TRIFASICO,FALK,1185RPM	1.983,91	(1.147,26)	836,65	12135020	Ubu	25	300	9	108	3.541,00	1.547,42	1.154,71
2100540	0	13111071	Máquinas e Eqtos	27/12/1993	LIMPADOR DE CARRO GRELHA	3.040,14	(2.334,37)	705,77	12135020	Ubu	25	300	6	72	5.454,00	1.690,74	1.261,66
2100541	0	13111071	Máquinas e Eqtos	13/12/2002	EXTRATOR DE CARROS GRELHA	67.824,38	(33.530,03)	34.294,35	12135020	Ubu	25	300	11	132	111.170,00	55.362,66	41.312,47
2100542	0	13111071	Máquinas e Eqtos	31/10/1996	VENTILADOR,CENTRIFUGO,HOWDEN,L11,2005001,57900 VAZ	52.976,07	(35.159,20)	17.816,87	12135020	Ubu	25	300	9	108	91.407,00	39.944,86	29.807,47
2100543	0	13111071	Máquinas e Eqtos	27/01/1997	MOTOR ELETRICO,TRIFASICO,GEVISA	80.037,39	(55.734,59)	24.302,80	12135020	Ubu	25	300	9	108	134.145,00	58.621,37	43.744,17
2100544	0	13111071	Máquinas e Eqtos	31/10/1996	VENTILADOR,CENTRIFUGO,HOWDEN,L11,2005001,57900VAZA	52.976,07	(34.482,69)	18.493,38	12135020	Ubu	25	300	9	108	91.407,00	39.944,86	29.807,47
2100545	0	13111071	Máquinas e Eqtos	27/01/1997	MOTOR ELETRICO,TRIFASICO,GEVISA,SK3154374501,2LH28	80.037,39	(55.734,59)	24.302,80	12135020	Ubu	25	300	9	108	134.145,00	58.621,37	43.744,17
2100546	0	13111071	Máquinas e Eqtos	31/10/1996	VENTILADOR CENTRIFUGO 150 MMCA TF VAZAO 11.940 M3	10.833,84	(7.051,87)	3.781,97	12135020	Ubu	25	300	9	108	20.948,00	9.154,28	6.831,06
2100547	0	13111071	Máquinas e Eqtos	11/11/1997	QUADRO DE COMANDO,CHAVE DE BLOQUEIO DA TALHA ELETR	28.459,45	(21.202,37)	7.257,08	12135020	Ubu	25	300	9	108	55.031,00	24.048,55	17.945,40
2100548	0	13111071	Máquinas e Eqtos	30/12/1997	PRECIPITADOR ELETROSTATICO WINDBOX	6.212.801,44	(3.990.471,81)	2.222.329,63	12135020	Ubu	30	360	14	168	17.690.700,00	9.499.905,90	7.088.976,05
2100549	0	13111071	Máquinas e Eqtos	23/07/1997	TALHA ELETRICA C/ MONOVIA VIGA I E CONTROLE DE BOT	4.603,59	(2.996,53)	1.607,06	12135020	Ubu	25	300	9	108	8.900,00	3.889,30	2.902,26
2100550	0	13111071	Máquinas e Eqtos	02/01/1997	PAINEL DE CONTROLES,MICROPROCESSOR RAPPER CONTROL,	7.128.848,93	(4.640.245,87)	2.488.603,06	12135020	Ubu	30	360	14	168	10.769.800,00	5.783.382,60	4.315.649,14
2100551	0	13111071	Máquinas e Eqtos	11/11/1997	QUADRO DE COMANDO,CHAVE DE BLOQUEIO DA TALHA ELET	27.065,38	(20.163,75)	6.901,63	12135020	Ubu	25	300	9	108	52.331,00	22.868,65	17.064,94
2100552	0	13111071	Máquinas e Eqtos	02/01/1997	PRECIPITADOR ELETROSTATICO UPDRAFT	4.297.776,62	(2.797.469,88)	1.500.306,74	12135020	Ubu	30	360	14	168	7.292.391,00	3.916.013,97	2.922.189,92
2100553	0	13111071	Máquinas e Eqtos	20/02/1997	VENTILADOR,C/GUARNICAO EM ACO CARBONO,KKK,AP13718,	2.319.237,98	(1.204.517,82)	1.114.720,16	12135020	Ubu	25	300	9	108	5.384.900,00	2.353.201,30	1.755.995,04
2100554	0	13111071	Máquinas e Eqtos	28/02/1997	MOTOR ELETRICO 5K86104520501	237.106,63	(136.163,45)	100.943,18	12135020	Ubu	25	300	9	108	396.508,00	173.274,00	129.299,72
2100556	0	13111071	Máquinas e Eqtos	25/10/1996	VENTILADOR SUPLIMENTADOR,OTAM,M3/H 3000,10C,RPM 34	1.437.182,23	(935.477,65)	501.704,58	12135020	Ubu	25	300	9	108	5.384.900,00	2.353.201,30	1.755.995,04
2100557	0	13111071	Máquinas e Eqtos	12/03/1997	MOTOR ELETRICO 291R539	1.206.287,94	(724.423,22)	481.864,72	12135020	Ubu	25	300	9	108	2.187.100,00	955.762,70	713.204,84
2100559	0	13111071	Máquinas e Eqtos	25/10/1996	VENTILADOR CENTRIFUGO DIAM. 3.550MM - PRESSAO 9.56	1.795.046,14	(1.168.415,22)	626.630,92	12135020	Ubu	25	300	9	108	5.384.900,00	2.353.201,30	1.755.995,04
2100560	0	13111071	Máquinas e Eqtos	24/03/1997	MOTOR EL/TRICO,TRIFASICO,WEG,TE284TC,25CV 1765RPM	1.206.287,94	(724.423,22)	481.864,72	12135020	Ubu	25	300	9	108	2.187.100,00	955.762,70	713.204,84
2100562	0	13111071	Máquinas e Eqtos	25/10/1996	VENTILADOR CENTRIFUGO,13.450MM, P/1203500BAR	1.403.569,66	(984.939,35)	418.630,31	12135020	Ubu	25	300	9	108	31.895.200,00	13.938.202,40	10.400.901,23
2100563	0	13111071	Máquinas e Eqtos	25/10/1996	VENTILADOR CENTRIFUGO DIAM. 3.550MM - PRESSAO 9.56	1.591.539,40	(1.033.029,62)	558.509,78	12135020	Ubu	25	300	9	108	5.384.900,00	2.353.201,30	1.755.995,04

FDC CONSULT LTDA

SAMARCO
APRENDER PARA EVOLUIR E TRANSFORMAR

DATA-BASE: 31/03/2021					DADOS CONTÁBEIS CEDIDOS PELA SAMARCO						AVALIAÇÃO VALOR JUSTO DE MERCADO						
IMOBILIZADO	SUB Nº	CLASSE	CENTRO CST	DT.INCORP.	DENOMINAÇÃO DO IMOBILIZADO	VAL AQUIS. BRL	DEPREC. ACUM BRL	VALOR CONTÁBIL BRL	CENTRO DE CUSTOS	UNID. IND	VIDA ÚTIL DET. (ANOS)	VIDA ÚTIL DET. (MESES)	VIDA ÚTIL REM. (ANOS)	VIDA ÚTIL REM. (MESES)	VALOR DE REPOSIÇÃO (R$)	VALOR JUSTO DE MERCADO (R$)	VALOR DE LIQUIDAÇÃO FORÇADA
2100564	0	13111071	Máquinas e Eqtos	24/03/1997	MOTOR EL/TRICO,TRIFASICO,WEG,TER284TC,25CV 1765RPM	1.206.287,94	(724.423,22)	481.864,72	12135020	Ubu	25	300	9	108	2.187.100,00	955.762,70	713.204,84
2100566	0	13111071	Máquinas e Eqtos	10/03/1989	FILTRO,EM ACO CARBONO,ALFA LAV ,M30FM,30104.59186,	19.601,30	(17.354,87)	2.246,43	12135020	Ubu	25	300	6	72	37.732,00	11.696,92	8.728,42
2100567	0	13111071	Máquinas e Eqtos	01/09/2006	FILTRO,EM ACO CARBONO,ALFA LAV ,M30FM,30104.59187,	412.255,89	(377.288,62)	34.967,27	12135020	Ubu	25	300	14	168	683.082,00	430.341,66	321.127,57
2100568	0	13111071	Máquinas e Eqtos	31/10/1996	VENTILADOR CENTRIFUGO DE PRESSURIZACAO 75MMCA BF	50.476,00	(32.855,36)	17.620,64	12135020	Ubu	25	300	9	108	87.701,00	38.325,34	28.598,96
2100569	0	13111071	Máquinas e Eqtos	06/11/1996	VENTILADOR CENTRIFUGO DIAM. 3.000MM - PRESSAO 10.2	1.763.063,37	(1.170.111,55)	592.951,82	12135020	Ubu	25	300	9	108	5.384.900,00	2.353.201,30	1.755.995,04
2100570	0	13111071	Máquinas e Eqtos	17/03/1997	MOTOR ELETRICO,TRIFASICO,WEG,W22 PLUS,1014776992,4	1.206.287,94	(724.423,22)	481.864,72	12135020	Ubu	25	300	9	108	2.187.100,00	955.762,70	713.204,84
2100572	0	13111071	Máquinas e Eqtos	25/10/1996	VENTILADOR CENTRIFUGO DIAM. 3.550MM - PRESSAO 9.56	2.274.953,06	(1.045.511,40)	1.229.441,66	12135020	Ubu	25	300	9	108	5.384.900,00	2.353.201,30	1.755.995,04
2100573	0	13111071	Máquinas e Eqtos	24/03/1997	MOTOR ELETRIO,TRIFASICO,SEW,10 CV	1.206.287,94	(724.423,22)	481.864,72	12135020	Ubu	25	300	9	108	2.187.100,00	955.762,70	713.204,84
2100575	0	13111071	Máquinas e Eqtos	25/09/2001	BOMBA CENTRIFUGA P/ REFRIGERACAO DO FORNO Q150F 3	160.480,11	(84.290,27)	76.189,84	12135020	Ubu	25	300	11	132	238.399,00	118.722,70	88.592,71
2100576	0	13111071	Máquinas e Eqtos	20/09/2001	BOMBA CENTRIFUGA P/ REFRIGERACAO DO FORNO Q150F 3	6.741,56	(3.540,93)	3.200,63	12135020	Ubu	25	300	11	132	12.021,00	5.986,46	4.467,19
2100577	0	13111071	Máquinas e Eqtos	29/11/2002	BOMBA CENTRIFUGA P/ REFRIGERACAO DO FORNO Q150F 3	14.390,13	(7.142,20)	7.247,93	12135020	Ubu	25	300	11	132	25.670,00	12.783,66	9.539,36
2100578	0	13111071	Máquinas e Eqtos	06/12/1996	MOTOR ELETRICO ,TRIFASICO,WEG,30CV 60HZ 440V 37AP	12.576,01	(9.131,94)	3.444,07	12135020	Ubu	25	300	9	108	22.563,00	9.860,03	7.357,71
2100579	0	13111071	Máquinas e Eqtos	04/09/2000	MOTOR ELETRICO ,TRIFASICO,WEG,30CV 60HZ 440V 37AP	4.169,85	(2.282,33)	1.887,52	12135020	Ubu	25	300	9	108	7.435,00	3.249,10	2.424,52
2100580	0	13111071	Máquinas e Eqtos	12/01/1974	TANQUE DE ACO CARBONO ,VERTICAL P/ TRATAMENTO DE	8.310,91	(7.779,70)	531,21	12135020	Ubu	25	300	6	72	13.975,00	4.332,25	3.232,79
2100581	0	13111071	Máquinas e Eqtos	20/06/2001	TRANSPORTADOR DE CORREIA DE PELOTAS QUEIMADAS 48"	63.371,05	(43.920,09)	19.450,96	12135030	Ubu	25	300	11	132	1.519.332,00	756.627,34	564.606,97
2100582	0	13111071	Máquinas e Eqtos	16/05/2000	REDUTOR DE VELOCIDADE,TRIFASICO,FALK,SDN360P,REDUƷ	1.135,09	(815,67)	319,42	12136010	Ubu	25	300	9	108	2.021,00	883,18	659,04
2100583	0	13111071	Máquinas e Eqtos	27/12/1996	TRANSPORTADOR DE CORREIA DE PELOTAS QUEIMADAS 48"	795.291,35	(497.097,79)	298.193,56	12135030	Ubu	25	300	9	108	1.519.332,00	663.948,08	495.448,28
2100584	0	13111071	Máquinas e Eqtos	16/05/2000	REDUTOR DE VELOCIDADE,TRIFASICO,FALK,SDN360P,REDUƷ	1.135,09	(815,67)	319,42	12136010	Ubu	25	300	9	108	2.021,00	883,18	659,04
2100587	0	13111071	Máquinas e Eqtos	25/06/1996	MOTOR ELETRICO,TRIFASICO,MOTOR 7,5KW 60HZ	11.946,66	(7.469,53)	4.477,13	12135020	Ubu	25	300	9	108	20.175,00	8.816,48	6.578,99
2100588	0	13111071	Máquinas e Eqtos	14/11/1996	TRANSPORTADOR CORREIA ,EM ACO CARBONO,24" 36" 42"	495.098,80	(322.265,23)	172.833,57	12135030	Ubu	25	300	9	108	1.519.332,00	663.948,08	495.448,28
2100589	0	13111071	Máquinas e Eqtos	16/05/2000	REDUTOR DE VELOCIDADEFLENDERKZN280E75KW 1780RPM	1.135,09	(815,67)	319,42	12135020	Ubu	25	300	9	108	2.021,00	883,18	659,04
2100591	0	13111071	Máquinas e Eqtos	19/12/1996	TRANSPORTADOR DE CORREIA DA CAMADA DE FUNDO C/ COB	472.465,81	(274.285,64)	198.180,17	12135020	Ubu	25	300	9	108	1.519.332,00	663.948,08	495.448,28
2100592	0	13111071	Máquinas e Eqtos	16/05/2000	REDUTOR ,ADAPTADOR 1/4 DE VOLTA,COESTER,RS5035,700	1.135,09	(815,67)	319,42	12133030	Ubu	25	300	9	108	2.021,00	883,18	659,04
2100593	0	13111071	Máquinas e Eqtos	22/08/2001	TRANSPORTADOR DE CORREIA P/ ALIMENTACAO DO SILO DE	5.013,71	(2.935,41)	2.078,30	12135030	Ubu	25	300	11	132	9.171,00	4.567,16	3.408,08
2100594	0	13111071	Máquinas e Eqtos	29/05/1992	REDUTOR DE VELOCIDADE,FLENDER,SDN360,877060,184KW	776,56	(642,18)	134,38	12135030	Ubu	25	300	6	72	1.492,00	462,52	345,14
2100596	0	13111071	Máquinas e Eqtos	12/01/1974	VENTILADOR CENTRIFUGO 0725IMP150	13.460,63	(12.609,59)	851,04	12135030	Ubu	25	300	6	72	25.345,00	7.856,95	5.862,98
2100599	0	13111071	Máquinas e Eqtos	12/01/1974	VENTILADOR CENTRIFUGO,13.450MM, P/1203500BAR	13.460,63	(12.609,59)	851,04	12135030	Ubu	25	300	6	72	25.345,00	7.856,95	5.862,98
2100600	0	13111071	Máquinas e Eqtos	03/09/1996	MOTOR DE INDUƷƬO,TRIFƒSICO,SIEMENS	254.117,69	(153.474,15)	100.643,54	12135020	Ubu	25	300	9	108	423.807,00	185.203,66	138.201,82
2100601	0	13111071	Máquinas e Eqtos	01/03/2005	TRANSPORTADOR CORREIA ,EM ACO CARBONO,24" 36" 42"	24.525,86	(12.463,94)	12.061,92	12133010	Ubu	25	300	11	132	42.223,00	21.027,05	15.690,71
2100602	0	13111071	Máquinas e Eqtos	28/02/1992	REDUTOR DE VELOCIDADE ,180 CV 1780 RPM	75.454,13	(49.290,63)	26.163,50	12133010	Ubu	25	300	6	72	124.758,00	38.674,98	28.859,87
2100603	0	13111071	Máquinas e Eqtos	22/05/1997	BALANCA INTEGRADORA C/ 02 CELULAS DE CARGA WE850A	37.308,21	(29.626,25)	7.681,96	12135010	Ubu	25	300	9	108	66.958,00	29.260,65	21.834,74
2100604	0	13111071	Máquinas e Eqtos	31/07/1995	CLASSIFICADOR DE ROLOS ,EM ACO CARBONO,32"X250 MM	453.812,15	(139.827,03)	313.985,12	12133010	Ubu	25	300	6	72	1.012.888,00	313.995,28	234.308,11
2100605	0	13111071	Máquinas e Eqtos	31/07/1995	CLASSIFICADOR DE ROLOS ,EM ACO CARBONO,32"X250 MM	453.812,15	(139.835,60)	313.976,55	12133010	Ubu	25	300	6	72	1.012.888,00	313.995,28	234.308,11
2100606	0	13111071	Máquinas e Eqtos	22/06/1993	TRANSPORTADOR CORREIA ,EM ACO CARBONO,24" 36" 42"	48.214,90	(35.827,39)	12.387,51	12133010	Ubu	25	300	6	72	86.523,00	26.822,13	20.015,09
2100607	0	13111071	Máquinas e Eqtos	29/05/1992	REDUTOR DE VELOCIDADE,TRIFASICO,SEW,2,5CV, 1740RPM	776,57	(701,00)	75,57	12460060	Ubu	25	300	6	72	1.492,00	462,52	345,14
2100608	0	13111071	Máquinas e Eqtos	31/12/1989	TRANSPORTADOR CORREIA ,EM ACO CARBONO,24" 36" 42"	3.765,02	(3.600,08)	164,94	12133010	Ubu	25	300	6	72	7.245,00	2.245,95	1.675,96
2100609	0	13111071	Máquinas e Eqtos	31/08/1994	REDUTOR DE VELOCIDADE,TRIFASICO,SEW,2,5CV, 1740RPM	1.755,15	(1.194,68)	560,47	12133010	Ubu	25	300	6	72	3.147,00	975,57	727,99
2100610	0	13111071	Máquinas e Eqtos	30/11/1983	TRANSPORTADOR CORREIA ,EM ACO CARBONO,24" 36" 42"	54.789,93	(41.861,03)	12.928,90	12133010	Ubu	25	300	6	72	1.519.332,00	470.992,92	351.462,17
2100611	0	13111071	Máquinas e Eqtos	31/08/1994	REDUTOR DE VELOCIDADE,TRIFASICO,SEW,2,5CV, 1740RPM	1.755,15	(1.194,68)	560,47	12133010	Ubu	25	300	6	72	3.147,00	975,57	727,99
2100612	0	13111071	Máquinas e Eqtos	01/12/1974	TRANSPORTADOR CORREIA ,EM ACO CARBONO,24" 36" 42"	10.496,32	(9.431,41)	1.064,91	12135020	Ubu	25	300	6	72	19.931,00	6.178,61	4.610,57
2100613	0	13111071	Máquinas e Eqtos	29/05/1992	REDUTOR DE VELOCIDADE,TRIFASICO,SEW,2,5CV, 1740RPM	776,56	(647,00)	129,56	12133010	Ubu	25	300	6	72	1.492,00	462,52	345,14
2100614	0	13111071	Máquinas e Eqtos	17/01/1997	TRANSPORTADOR DE CORREIA 3810MX24" 150 TPH	174.714,88	(113.723,85)	60.991,03	12133010	Ubu	25	300	9	108	1.519.332,00	663.948,08	495.448,28
2100615	0	13111071	Máquinas e Eqtos	29/05/1992	REDUTOR DE VELOCIDADE,TRIFASICO,SEW,2,5CV, 1740RPM	776,56	(647,01)	129,55	12133010	Ubu	25	300	6	72	1.492,00	462,52	345,14
2100616	0	13111071	Máquinas e Eqtos	28/01/1997	TRANSPORTADOR DE CORREIA 1800MX24" 320 TPH	457.090,12	(297.524,95)	159.565,17	12133010	Ubu	25	300	9	108	1.519.332,00	663.948,08	495.448,28
2100617	0	13111071	Máquinas e Eqtos	31/08/1994	REDUTOR DE VELOCIDADE,60HZ, 1756RPM, 460W, 22,5A,	1.755,15	(1.194,68)	560,47	12133010	Ubu	25	300	6	72	3.147,00	975,57	727,99
2100618	0	13111071	Máquinas e Eqtos	31/12/1989	TRANSPORTADOR DE CORREIA 1465MX72" 600 TPH	10.318,95	(9.968,53)	350,42	12133010	Ubu	25	300	6	72	19.863,00	6.157,53	4.594,84
2100619	0	13111071	Máquinas e Eqtos	29/05/1992	REDUTOR DE VELOCIDADE,SEW DO BRASIL,KA97/T,11CV 17	845,98	(704,84)	141,14	12133010	Ubu	25	300	6	72	1.628,00	504,68	376,60
2100620	0	13111071	Máquinas e Eqtos	31/08/1991	TRANSPORTADOR DE CORREIA C/ COBERTURA 6320MX42" 6	10.146,30	(9.064,50)	1.081,80	12133010	Ubu	25	300	6	72	19.524,00	6.052,44	4.516,42
2100621	0	13111071	Máquinas e Eqtos	31/08/1994	REDUTOR DE VELOCIDADE ,FALK,2090TB3SCR,60HP / 1750	1.755,15	(1.202,81)	552,34	12230030	Ubu	25	300	6	72	3.142,00	974,02	726,83
2100622	0	13111071	Máquinas e Eqtos	01/12/1974	TRANSPORTADOR DE CORREIA C/ COBERTURA 1200MX24" 4	979.256,04	(180.092,33)	799.163,71	12133010	Ubu	25	300	6	72	1.519.332,00	470.992,92	351.462,17
2100624	0	13111071	Máquinas e Eqtos	30/06/1997	TRANSPORTADOR CORREIA ,EM ACO CARBONO,24" 36" 42"	7.837,55	(5.795,91)	2.041,64	12133010	Ubu	25	300	9	108	14.070,00	6.148,59	4.588,17
2100625	0	13111071	Máquinas e Eqtos	16/05/2000	REDUTOR DE VELOCIDADE,TRIFASICO,SEW,2,5CV, 1740RPM	1.135,09	(827,05)	308,04	12133010	Ubu	25	300	9	108	2.021,00	883,18	659,04
2100626	0	13111071	Máquinas e Eqtos	09/12/1988	TRANSPORTADOR CORREIA ,EM ACO CARBONO,24" 36" 42"	39.287,31	(34.351,32)	4.935,99	12230030	Ubu	25	300	6	72	58.728,00	18.205,68	13.585,36
2100627	0	13111071	Máquinas e Eqtos	31/08/1994	REDUTOR DE VELOCIDADE,TRIFASICO,SEW,2,5CV, 1740RPM	1.755,15	(1.194,69)	560,46	12133010	Ubu	25	300	6	72	3.147,00	975,57	727,99
2100628	0	13111071	Máquinas e Eqtos	10/01/1991	DETECTOR DE METAIS GPR3 F102G	15.283,21	(13.201,84)	2.081,37	12133010	Ubu	25	300	6	72	20.736,00	6.428,16	4.796,79
2100629	0	13111071	Máquinas e Eqtos	26/11/2001	DETECTOR DE METAIS EIRS548 1250 KG	53.915,75	(34.963,26)	18.952,49	12133010	Ubu	25	300	11	132	75.349,00	37.523,80	28.000,84
2100630	0	13111071	Máquinas e Eqtos	01/09/2006	BALANCA INTEGRADA,SCHENCK,INTECONT PLUS,CAP 155 TO	41.661,63	(37.334,17)	4.327,46	12133010	Ubu	25	300	14	168	71.734,00	45.192,42	33.723,28
2100631	0	13111071	Máquinas e Eqtos	08/04/2002	CELULA CARGA, CHUTE, ACO CARBONO, 47 TON	556,20	(274,98)	281,22	12133010	Ubu	25	300	11	132	990,00	493,02	367,90
2100632	0	13111071	Máquinas e Eqtos	01/12/1976	BALANCA INTEGRADORA ,SCHENCK,GPR3B,CAP 155 TON/H	12.136,22	(11.488,87)	647,35	12133010	Ubu	25	300	6	72	22.821,00	7.074,51	5.279,11
2100633	0	13111071	Máquinas e Eqtos	08/04/2002	CELULA CARGA, CHUTE, ACO CARBONO, 47 TON	556,19	(284,89)	271,30	12133010	Ubu	25	300	11	132	990,00	493,02	367,90
2100634	0	13111071	Máquinas e Eqtos	18/11/1996	CARRINHO DE ACO,070X050X080	753,00	(548,20)	204,80	12133040	Ubu	25	300	9	108	1.356,00	592,57	442,19
2100636	0	13111071	Máquinas e Eqtos	02/01/2001	BOMBA ,PARA SISTEMA DE OLEO	237.250,53	(76.445,25)	160.805,28	12133010	Ubu	25	300	11	132	197.636,00	98.422,73	73.444,56
2100637	0	13111071	Máquinas e Eqtos	19/08/1997	RESERVATORIO DE AR COMPRIMIDO,CATEGORIA NR13,LUPER	636.610,56	(432.446,17)	204.164,39	12135020	Ubu	25	300	9	108	1.051.674,00	459.581,54	342.946,82
2100638	0	13111071	Máquinas e Eqtos	18/02/1993	BOMBA DE OLEO HIDRAULICO PVA12CRD13	203.073,79	(59.196,23)	143.877,56	12133010	Ubu	25	300	6	72	108.700,00	33.697,00	25.145,22
2100639	0	13111111	Móveis e Utensílios	01/09/2006	AR CONDICIONADO ,TIPO CENTRAL,60 HZ, 480 V	1.500,00	(1.500,00)	-	12133010	Ubu	15	180	5	60	2.740,00	1.079,56	805,58
2100640	0	13111111	Móveis e Utensílios	30/04/2000	BANCADA DE ACO CARBONO 200X060X085	112,27	(112,27)	-	11300060	Germano	15	180	4	48	2.650,00	866,55	646,63
2100641	0	13111111	Móveis e Utensílios	03/05/1994	ARMARIO DE ACO TIPO VESTIARIO C/ 2 PORTAS	52,01	(52,01)	-	12210020	Ubu	15	180	4	48	350,00	114,45	85,40
2100642	0	13111071	Máquinas e Eqtos	12/01/1976	COMPRESSOR DE AR JIM11 TA40M2 4500 CFM	170.370,14	(155.368,94)	15.001,20	12110020	Ubu	25	300	6	72	285.338,00	88.454,78	66.006,32
2100643	0	13111071	Máquinas e Eqtos	03/01/1974	MOTOR ELETRICO ,MOTOR DE INDUCAO,GENERAL ELECTRIC,	347,93	(243,32)	104,61	12110020	Ubu	25	300	6	72	732,00	226,92	169,33

FDC CONSULT LTDA

SAMARCO
APRENDER PARA EVOLUIR E TRANSFORMAR

DATA-BASE: 31/03/2021					DADOS CONTÁBEIS CEDIDOS PELA SAMARCO					AVALIAÇÃO VALOR JUSTO DE MERCADO							
IMOBILIZADO	SUB Nº	CLASSE	CENTRO CST	DT.INCORP.	DENOMINAÇÃO DO IMOBILIZADO	VAL AQUIS. BRL	DEPREC. ACUM BRL	VALOR CONTÁBIL BRL	CENTRO DE CUSTOS	UNID. IND	VIDA ÚTIL DET. (ANOS)	VIDA ÚTIL DET. (MESES)	VIDA ÚTIL REM. (ANOS)	VIDA ÚTIL REM. (MESES)	VALOR DE REPOSIÇÃO (R$)	VALOR JUSTO DE MERCADO (R$)	VALOR DE LIQUIDAÇÃO FORÇADA
2100644	0	13111071	Máquinas e Eqtos	01/09/2006	TROCADOR DE CALOR,INTERC,15KGF105/CM2	2.854,54	(1.631,60)	1.222,94	12110020	Ubu	25	300	14	168	3.873,00	2.439,99	1.820,76
2100645	0	13111071	Máquinas e Eqtos	31/03/1980	TROCADOR DE CALOR,INTERC,15KGF105/CM2	6.168,89	(5.932,34)	236,55	12110020	Ubu	25	300	6	72	7.653,00	2.372,43	1.770,34
2100646	0	13111071	Máquinas e Eqtos	01/09/2006	TROCADOR DE CALOR OLEO PY81500 10 KGF/CM2	2.854,53	(1.540,02)	1.314,51	12110020	Ubu	25	300	14	168	3.873,00	2.439,99	1.820,76
2100647	0	13111071	Máquinas e Eqtos	01/09/2006	SEPARADOR DE CONDENSADO 24321 0.18 M3	2.497,72	(1.347,52)	1.150,20	12110010	Ubu	25	300	14	168	4.301,00	2.709,63	2.021,97
2100648	0	13111071	Máquinas e Eqtos	01/12/1976	BANCO CAPACITORES ,TRIFASICO,INDUCON,125X125X20	1.984,91	(1.866,40)	118,51	12110020	Ubu	25	300	6	72	3.744,00	1.160,64	866,09
2100649	0	13111071	Máquinas e Eqtos	12/01/1976	COMPRESSOR DE AR ,JOY,BF6214,3565RPM 102F 4500CAP	170.530,08	(157.259,56)	13.270,52	12110020	Ubu	25	300	6	72	282.867,00	87.688,77	65.434,71
2100650	0	13111071	Máquinas e Eqtos	01/09/2006	TROCADOR DE CALOR,INTERC,15KGF105/CM2	2.854,53	(1.631,59)	1.222,94	12110020	Ubu	25	300	14	168	3.873,00	2.439,99	1.820,76
2100651	0	13111071	Máquinas e Eqtos	31/03/1980	TROCADOR DE CALOR,INTERC,15KGF105/CM2	6.168,89	(5.932,34)	236,55	12110020	Ubu	25	300	6	72	7.653,00	2.372,43	1.770,34
2100652	0	13111071	Máquinas e Eqtos	01/09/2006	TROCADOR DE CALOR OLEO PY81500 10 KGF/CM2	2.854,53	(1.540,03)	1.314,50	12110020	Ubu	25	300	14	168	3.873,00	2.439,99	1.820,76
2100653	0	13111071	Máquinas e Eqtos	01/09/2006	VASO DE PRESSAO,EM AƒO CARBONO, V,ABERKO,1285/90,V	2.497,72	(1.347,52)	1.150,20	12110010	Ubu	25	300	14	168	4.301,00	2.709,63	2.021,97
2100654	0	13111071	Máquinas e Eqtos	03/01/1974	COOPER TURBO COMPRESSOR,COOPER TURBO COMPRESSOR,V/	306.678,35	(220.980,90)	85.697,45	12110020	Ubu	25	300	6	72	339.688,00	105.303,28	78.578,93
2100655	0	13111071	Máquinas e Eqtos	26/04/1995	MOTOR ELETRICO ,TRIFASICO,SEWEURDRIVE,460 V / 7,6	1.130,47	(764,84)	365,63	12110020	Ubu	25	300	6	72	2.035,00	630,85	470,75
2100656	0	13111071	Máquinas e Eqtos	01/09/2006	TROCADOR DE CALOR,INTERC,15KGF105/CM2	2.854,53	(1.631,59)	1.222,94	12110020	Ubu	25	300	14	168	3.873,00	2.439,99	1.820,76
2100657	0	13111071	Máquinas e Eqtos	31/03/1980	TROCADOR DE CALOR,INTERC,15KGF105/CM2	6.168,89	(5.925,93)	242,96	12110020	Ubu	25	300	6	72	7.653,00	2.372,43	1.770,34
2100658	0	13111071	Máquinas e Eqtos	01/09/2006	TROCADOR DE CALOR OLEO PY81500 10 KGF/CM2	2.854,54	(1.631,60)	1.222,94	12110020	Ubu	25	300	14	168	3.873,00	2.439,99	1.820,76
2100659	0	13111071	Máquinas e Eqtos	01/09/2006	VASO DA CENTRIFUGA,EM CARBONO,CAP. NOMINAL 49 TPH,	2.497,72	(1.347,52)	1.150,20	12110010	Ubu	25	300	14	168	4.301,00	2.709,63	2.021,97
2100660	0	13111071	Máquinas e Eqtos	18/05/2000	BANCO DE CAPACITORES ,TRIFASICO,INDUCON,125X125X	7.150,00	(4.739,90)	2.410,10	12110020	Ubu	25	300	9	108	13.079,00	5.715,52	4.265,01
2100661	0	13111071	Máquinas e Eqtos	01/12/1976	BANCO DE CAPACITORES ,TRIFASICO,INDUCON,125X125X	2.712,06	(2.712,06)	-	12110020	Ubu	25	300	6	72	5.169,00	1.602,39	1.195,73
2100662	0	13111071	Máquinas e Eqtos	01/12/1976	BANCO DE CAPACITORES ,TRIFASICO,INDUCON,125X125X	2.712,06	(2.712,06)	-	12110020	Ubu	25	300	6	72	5.169,00	1.602,39	1.195,73
2100663	0	13111071	Máquinas e Eqtos	01/12/1976	BANCO DE CAPACITORES ,TRIFASICO,INDUCON,125X125X	1.984,91	(1.908,28)	76,63	12110020	Ubu	25	300	6	72	3.744,00	1.160,64	866,09
2100664	0	13111071	Máquinas e Eqtos	23/12/1996	RESERVATORIO DE AR COMPRIMIDO,EM ACO CARBONO,ATLAS	5.593,53	(3.428,04)	2.165,49	12110020	Ubu	25	300	9	108	10.040,00	4.387,48	3.274,01
2100665	0	13111081	Sistemas	01/09/2006	VALVULA PNEUMATICA,FABRIVAVE,FVC13300099000,649719	2.750,48	(2.022,67)	727,81	12110010	Ubu	25	300	14	168	4.735,00	2.983,05	2.226,00
2100666	0	13111071	Máquinas e Eqtos	01/09/2006	RESERVATORIO DE AR COMPRIMIDO,ATLASCOPCO,VERTICAL/	41.800,00	(21.609,06)	20.190,94	12110020	Ubu	25	300	14	168	74.216,00	46.756,08	34.890,11
2100667	0	13111071	Máquinas e Eqtos	01/09/2006	VASO DE PRESSAO ,DO COMPRESSESOR DE INSTRUMENTO ,C	3.330,29	(1.893,76)	1.436,53	12110020	Ubu	25	300	14	168	5.915,00	3.726,45	2.780,73
2100668	0	13111071	Máquinas e Eqtos	01/09/2006	VASO DE PRESSAO ,EM ACO CARBONO,ATLAS COPCO,EM ACO	3.330,29	(1.903,55)	1.426,74	12110020	Ubu	25	300	14	168	5.739,00	3.615,57	2.697,99
2100669	0	13111071	Máquinas e Eqtos	01/09/2006	COMPRESSOR DE AR G2M06 - 3398 LTS./MIN 175 PSI	2.497,71	(1.531,56)	966,15	12110020	Ubu	25	300	14	168	4.301,00	2.709,63	2.021,97
2100670	0	13111071	Máquinas e Eqtos	30/08/1991	COMPRESSOR DE AR ,ATLAS COPCO,GAT75,VERIFICAR CAP	226.119,89	(61.766,91)	164.352,98	12110020	Ubu	25	300	6	72	82.760,00	25.655,60	19.144,60
2100671	0	13111071	Máquinas e Eqtos	21/10/1997	PONTE ROLANTE C/ TALHA ELETRICA VIGA I 5 TON	31.116,41	(19.024,91)	12.091,50	12110020	Ubu	25	300	9	108	55.845,00	24.404,27	18.210,84
2100673	0	13111071	Máquinas e Eqtos	23/12/1996	RESERVATORIO DE AR COMPRIMIDO 8.0 KGF/CM2 RV12000	1.947,74	(1.125,64)	822,10	12110020	Ubu	25	300	9	108	3.500,00	1.529,50	1.141,34
2100674	0	13111071	Máquinas e Eqtos	23/12/1996	TANQUE ,EM ACO CARBONO VERTICAL,ABERKO,RV1222,P572	1.947,74	(1.125,64)	822,10	12110020	Ubu	25	300	9	108	3.500,00	1.529,50	1.141,34
2100675	0	13111071	Máquinas e Eqtos	22/07/1996	SECADOR DE AR COMPRIMIDO ,ENIPLAN LTDA,DE110,7137,	13.235,30	(9.339,73)	3.895,57	12110020	Ubu	25	300	9	108	23.757,00	10.381,81	7.747,07
2100676	0	13111071	Máquinas e Eqtos	12/01/1976	RESERVATORIO DE AR COMPRIMIDO,60CP TQ001,METALPLAN	290,35	(266,43)	23,92	12110020	Ubu	25	300	6	72	569,00	176,39	131,62
2100677	0	13111071	Máquinas e Eqtos	04/10/1996	COMPRESSOR DE AR E21M09 S16100LA 7.4 BAR	103.890,44	(74.195,08)	29.695,36	12110020	Ubu	25	300	9	108	172.932,00	75.571,28	56.392,46
2100678	0	13111071	Máquinas e Eqtos	30/09/1996	COMPRESSOR DE AR ,60CP05B4M10,CHICAGO PNEUMATIC,S2	196.401,37	(140.263,27)	56.138,10	12110020	Ubu	25	300	9	108	324.865,00	141.966,01	105.937,22
2100679	0	13111071	Máquinas e Eqtos	30/09/1996	COMPRESSOR DE AR ,60CP04B4M09,CHICAGO PNEUMATIC,S2	208.069,53	(148.596,29)	59.473,24	12110020	Ubu	25	300	9	108	343.393,00	150.062,74	111.979,13
2100680	0	13111071	Máquinas e Eqtos	29/07/1999	COMPRESSOR DE AR ,60CP07B4M12,CHICAGO PNEUMATIC,25	113.784,16	(84.642,44)	29.141,72	12110020	Ubu	25	300	9	108	187.754,00	82.048,50	61.225,85
2100681	0	13111071	Máquinas e Eqtos	12/01/1976	RESERVATORIO DE AR COMPRIMIDO ,METALPLAN,VERTICAL,	290,35	(266,43)	23,92	12110020	Ubu	25	300	6	72	569,00	176,39	131,62
2100682	0	13111071	Máquinas e Eqtos	01/09/2006	VASO DE PRESSAO ,EM AƒO CARBONO CATEGORIA V,KWCA,	3.330,29	(1.852,25)	1.478,04	12110020	Ubu	25	300	14	168	5.739,00	3.615,57	2.697,99
2100683	0	13111071	Máquinas e Eqtos	16/03/2001	MOTOR ELETRICO,TRIFASICO,SEWERODRIVEL,R8 DRE132S4/	6.263,44	(3.802,92)	2.460,52	12110020	Ubu	25	300	11	132	11.166,00	5.560,67	4.149,46
2100684	0	13111071	Máquinas e Eqtos	29/01/1997	COMPRESSOR DE AR ,PS251462A,PLANT AIR PACKAGE,3565	618.668,01	(446.676,56)	171.991,45	12110020	Ubu	25	300	9	108	979.537,00	428.057,67	319.423,22
2100685	0	13111071	Máquinas e Eqtos	31/03/1980	TROCADOR DE CALOR,INTERC,15KGF105/CM2	6.168,89	(5.919,15)	249,74	12110020	Ubu	25	300	6	72	7.653,00	2.372,43	1.770,34
2100686	0	13111071	Máquinas e Eqtos	01/09/2006	TROCADOR DE CALOR,A ŦLEO,10KGF15/CM2	2.854,54	(1.595,84)	1.258,70	12204010	Ubu	25	300	14	168	3.873,00	2.439,99	1.820,76
2100687	0	13111071	Máquinas e Eqtos	22/03/1998	MONOVIA C/ TALHA ELETRICA VIGA I 4 TON	115.612,00	(91.922,74)	23.689,26	12110020	Ubu	25	300	9	108	191.213,00	83.560,08	62.353,82
2100688	0	13111071	Máquinas e Eqtos	23/07/1997	TALHA MANUAL DE CORRENTE 5 TON	276,04	(181,82)	94,22	12110020	Ubu	25	300	9	108	502,00	219,37	163,70
2100689	0	13111071	Máquinas e Eqtos	31/12/1990	TALHA MANUAL DE CORRENTE 5 TON	858,38	(655,71)	202,67	12110020	Ubu	25	300	6	72	1.655,00	513,05	382,85
2100690	0	13111071	Máquinas e Eqtos	01/12/1975	BOMBA A VACUO,NASH,CL14000,RPM700, 16.800 M3/H	283.517,20	(142.501,84)	141.015,36	12110020	Ubu	25	300	6	72	197.636,00	61.267,16	45.718,50
2100691	0	13111071	Máquinas e Eqtos	27/11/1998	BOMBA DE VACUO SUL 98T9152 CL14003,NASH,CL14000,RP	276.573,60	(117.527,57)	159.046,03	12110020	Ubu	25	300	9	108	239.634,00	104.720,06	78.143,72
2100692	0	13111071	Máquinas e Eqtos	01/03/1974	BOMBA A VACUO,NASH,CL14000,RPM700, 16.800 M3/H	154.212,12	(133.440,44)	20.771,68	12110020	Ubu	25	300	6	72	197.636,00	61.267,16	45.718,50
2100693	0	13111071	Máquinas e Eqtos	01/12/1975	BOMBA A VACUO,NAXH,285RPM, 480V, 60 HZ	150.343,24	(129.974,41)	20.368,83	12110020	Ubu	25	300	6	72	839.956,00	260.386,36	194.304,31
2100694	0	13111071	Máquinas e Eqtos	12/05/2000	MOTOR ELETRICO,TRIFASICO,SEWERODRIVEL,R8 DRE132S4/	14.034,96	(8.977,82)	5.057,14	12110020	Ubu	25	300	9	108	25.032,00	10.938,98	8.162,84
2100695	0	13111071	Máquinas e Eqtos	30/11/1998	REDUTOR DE VELOCIDADE,TRIFASICO,FALK,1155YF1S,7563	96.602,75	(64.356,08)	32.246,67	12110020	Ubu	25	300	9	108	161.073,00	70.388,90	52.525,28
2100696	0	13111071	Máquinas e Eqtos	04/08/2002	REDUTOR VELOCIDADE,TRIFASICO,FLENDER BRASIL,SDN 22	2.313,35	(1.418,22)	895,13	12110020	Ubu	25	300	11	132	4.124,00	2.053,75	1.532,54
2100697	0	13111071	Máquinas e Eqtos	10/08/2001	BANCO CAPACITORES ,TRIFASICO,INDUCON,1,20X08521	18.442,77	(11.311,97)	7.130,80	12110020	Ubu	25	300	11	132	33.743,00	16.804,01	12.539,41
2100698	0	13111071	Máquinas e Eqtos	01/04/2004	BOMBA A VACUO,NASH,CL14000,RPM700, 16.800 M3/H	66.112,51	(31.094,93)	35.017,58	12110020	Ubu	25	300	11	132	197.636,00	98.422,73	73.444,56
2100699	0	13111071	Máquinas e Eqtos	29/08/1997	BOMBA A VACUO,NASH,CL14000,RPM700, 16.800 M3/H	50.668,98	(32.660,90)	18.008,08	12110020	Ubu	25	300	9	108	287.790,00	125.764,23	93.847,20
2100700	0	13111071	Máquinas e Eqtos	29/10/1996	BOMBA A VACUO,NASH,CL900,RPM700, 16.800 M3/H, 685	97.248,44	(39.032,72)	58.215,72	12110020	Ubu	25	300	9	108	26.199,00	11.448,96	8.543,39
2100701	0	13111071	Máquinas e Eqtos	01/10/1996	BOMBA A VACUO,NAXH,285RPM, 480V, 60 HZ	46.282,35	(30.657,45)	15.624,90	12110020	Ubu	25	300	9	108	971.536,00	424.561,23	316.814,13
2100702	0	13111071	Máquinas e Eqtos	25/03/1998	MOTOR ELETRICO,TRIFASICO,SEWERODRIVEL,R8 DRE132S4/	239.484,07	(79.176,92)	160.307,15	12110020	Ubu	25	300	9	108	174.785,00	76.381,05	56.996,71
2100703	0	13111071	Máquinas e Eqtos	04/08/2002	REDUTOR VELOCIDADE,TRIFASICO,SEWEURODRIVE,1750RPM,	2.313,35	(1.418,22)	895,13	12110020	Ubu	25	300	11	132	4.124,00	2.053,75	1.532,54
2100704	0	13111071	Máquinas e Eqtos	04/08/2002	REDUTOR VELOCIDADE,TRIFASICO,SEWEURODRIVE,1750RPM,	2.313,35	(1.418,22)	895,13	12110020	Ubu	25	300	11	132	4.124,00	2.053,75	1.532,54
2100705	0	13111071	Máquinas e Eqtos	10/08/2001	BANCO DE CAPACITORES 500 KVAR,INDUCON,17=037,243	18.442,77	(11.311,97)	7.130,80	12110020	Ubu	25	300	11	132	33.743,00	16.804,01	12.539,41
2100706	0	13111071	Máquinas e Eqtos	01/12/1975	BOMBA A VACUO,NASH,CL14000,RPM700, 16.800 M3/H	293.715,84	(161.429,17)	132.286,67	12110020	Ubu	25	300	6	72	197.636,00	61.267,16	45.718,50
2100707	0	13111071	Máquinas e Eqtos	01/12/1975	BOMBA A VACUO,NASH,CL14000,75CO175,RPM700, 16.800	307.229,44	(173.726,00)	133.503,44	12110020	Ubu	25	300	6	72	197.636,00	61.267,16	45.718,50
2100708	0	13111071	Máquinas e Eqtos	20/09/1996	BOMBA A VACUO,NASH,CL14000,RPM700, 16.800 M3/H	43.364,29	(25.270,02)	18.094,27	12110020	Ubu	25	300	9	108	287.790,00	125.764,23	93.847,20
2100709	0	13111071	Máquinas e Eqtos	10/10/1996	BOMBA A VACUO,NASH,CL14000,RPM700, 16.800 M3/H	176.070,53	(61.253,49)	114.817,04	12110020	Ubu	25	300	9	108	197.636,00	86.366,93	64.448,33
2100710	0	13111071	Máquinas e Eqtos	01/12/1974	MOTOR ELETRICO ,TRIFASICO,SEWEURDRIVE,460 V / 7,6	398.147,88	(162.358,58)	235.789,30	12110020	Ubu	25	300	6	72	285.461,00	88.492,91	66.034,77
2100711	0	13111071	Máquinas e Eqtos	04/08/2002	ATUADOR ROTATIVO,NIAGRA,160/360T,103560,95KG 492 C	2.313,35	(1.418,22)	895,13	12110020	Ubu	25	300	11	132	4.124,00	2.053,75	1.532,54
2100712	0	13111071	Máquinas e Eqtos	04/08/2002	ATUADOR ROTATIVO,NIAGARA,160/360T,95KG 492CM2 5,8L	2.313,35	(1.418,22)	895,13	12110020	Ubu	25	300	11	132	4.124,00	2.053,75	1.532,54
2100713	0	13111071	Máquinas e Eqtos	05/09/1996	BANCO DE CAPACITORES 500 KVAR,TRIFASICO,INDUCON,	27.348,26	(20.191,25)	7.157,01	12110020	Ubu	25	300	9	108	49.075,00	21.445,78	16.003,17

FDC CONSULT LTDA

SAMARCO
APRENDER PARA EVOLUIR E TRANSFORMAR

DATA-BASE: 31/03/2021					DADOS CONTÁBEIS CEDIDOS PELA SAMARCO						AVALIAÇÃO VALOR JUSTO DE MERCADO						
IMOBILIZADO	SUB Nº	CLASSE	CENTRO CST	DT.INCORP.	DENOMINAÇÃO DO IMOBILIZADO	VAL AQUIS. BRL	DEPREC. ACUM BRL	VALOR CONTÁBIL BRL	CENTRO DE CUSTOS	UNID. IND	VIDA ÚTIL DET. (ANOS)	VIDA ÚTIL DET. (MESES)	VIDA ÚTIL REM. (ANOS)	VIDA ÚTIL REM. (MESES)	VALOR DE REPOSIÇÃO (R$)	VALOR JUSTO DE MERCADO (R$)	VALOR DE LIQUIDAÇÃO FORÇADA
2100714	0	13111071	Máquinas e Eqtos	27/11/1998	BOMBA A VACUO,NASH,CL14000,RPM700, 16.800 M3/H	307.006,19	(119.060,10)	187.946,09	12110020	Ubu	25	300	9	108	197.636,00	86.366,93	64.448,33
2100715	0	13111071	Máquinas e Eqtos	01/12/1975	BOMBA A VACUO,NASH,CL14000,RPM700, 16.800 M3/H	149.882,55	(129.561,48)	20.321,07	12110020	Ubu	25	300	6	72	197.636,00	61.267,16	45.718,50
2100716	0	13111071	Máquinas e Eqtos	20/09/1996	BOMBA A VACUO,NASH,CL14000,RPM700, 16.800 M3/H	86.510,96	(26.639,44)	59.871,52	12110020	Ubu	25	300	9	108	287.790,00	125.764,23	93.847,20
2100717	0	13111071	Máquinas e Eqtos	01/12/1975	BOMBA A VACUO,NASH,CL14000,RPM700, 16.800 M3/H	291.395,45	(143.824,52)	147.570,93	12110020	Ubu	25	300	6	72	197.636,00	61.267,16	45.718,50
2100718	0	13111071	Máquinas e Eqtos	01/12/1974	MOTOR ELETRICO TRIFASICOSEWEURDRIVE470 KG 30 CV	276.360,75	(168.555,78)	107.804,97	12110020	Ubu	25	300	6	72	286.326,00	88.761,06	66.234,87
2100719	0	13111071	Máquinas e Eqtos	04/08/2002	ATUADOR ROTATIVO,NIAGARA,160/360T,95KG 492CM2 5,8L	2.313,35	(1.418,22)	895,13	12110020	Ubu	25	300	11	132	4.124,00	2.053,75	1.532,54
2100720	0	13111071	Máquinas e Eqtos	04/08/2002	ATUADOR ROTATIVO,NIAGRA,160/360T,95KG 492 CM2 5,8L	2.313,35	(1.418,22)	895,13	12110020	Ubu	25	300	11	132	4.124,00	2.053,75	1.532,54
2100721	0	13111071	Máquinas e Eqtos	10/08/2001	QUADRO DE CAPACITORES,QUADRO DE CAPACITORES,INDUCO	18.442,77	(11.311,97)	7.130,80	12110020	Ubu	25	300	11	132	33.743,00	16.804,01	12.539,41
2100722	0	13111071	Máquinas e Eqtos	31/08/1998	BOMBA CENTRIFUGA,WARMAN,8/6 AH,10CV 3535RPM 7.5KW	15.238,49	(9.876,62)	5.361,87	12110020	Ubu	25	300	9	108	89.860,00	39.268,82	29.303,00
2100723	0	13111071	Máquinas e Eqtos	31/08/1998	BOMBA CENTRIFUGA,WARMAN,8/6 AH,10CV 3535RPM 7.5KW	15.238,49	(9.876,62)	5.361,87	12110020	Ubu	25	300	9	108	89.860,00	39.268,82	29.303,00
2100724	0	13111071	Máquinas e Eqtos	01/03/1974	BOMBA CENTRIFUGA,WARMAN,8/6 AH,10CV 3535RPM 7.5KW	26.980,28	(24.135,07)	2.845,21	12110020	Ubu	25	300	6	72	89.860,00	27.856,60	20.787,02
2100725	0	13111071	Máquinas e Eqtos	12/01/1976	PONTE ROLANTE ,DEMAG,1AM,CAP 16TON	163.868,14	(144.970,16)	18.897,98	12110020	Ubu	25	300	6	72	270.144,00	83.744,64	62.491,54
2100726	0	13111071	Máquinas e Eqtos	27/10/1994	FILTRO A DISCO/ V∓CUO,EM AƱO CARBONO,CAP HR 70/80	640.408,34	(574.116,11)	66.292,23	12110020	Ubu	25	300	6	72	979.537,00	303.656,47	226.593,13
2100727	0	13111071	Máquinas e Eqtos	15/02/1980	REDUTOR DE VELOCIDADE,PNEUM∓TICO,FLNDER BRASIL,WDS	161,43	(145,77)	15,66	12110020	Ubu	25	300	6	72	325,00	100,75	75,18
2100728	0	13111071	Máquinas e Eqtos	06/11/1992	REDUTOR DE VELOCIDADE,TRIFASICO,SEW,1185RPM ENT 27	1.755,15	(1.229,45)	525,70	12110020	Ubu	25	300	6	72	3.378,00	1.047,18	781,42
2100729	0	13111071	Máquinas e Eqtos	27/10/1994	TANQUE RECEPTOR DE FILTRADO, EM ACO CARBONO	6.668,61	(3.949,40)	2.719,21	12110020	Ubu	25	300	6	72	11.966,00	3.709,46	2.768,06
2100730	0	13111071	Máquinas e Eqtos	12/01/1974	TANQUE RECEPTOR DE FILTRADO, EM ACO CARBONO	11.935,92	(10.610,26)	1.325,66	12110020	Ubu	25	300	6	72	22.455,00	6.961,05	5.194,44
2100732	0	13111071	Máquinas e Eqtos	31/08/1994	REDUTOR DE VELOCIDADE,SEW,1185RPM ENT 276,8RPM SAI	1.755,15	(1.207,44)	547,71	12110020	Ubu	25	300	6	72	3.147,00	975,57	727,99
2100733	0	13111071	Máquinas e Eqtos	29/06/2002	REDUTOR DE VELOCIDADE,TRIFASICO,SEW,1700RPM 2.2KW	75.293,14	(52.994,49)	22.298,65	12110020	Ubu	25	300	11	132	125.622,00	62.559,76	46.683,05
2100734	0	13111071	Máquinas e Eqtos	12/01/1976	TANQUE RECEPTOR DE FILTRADO, EM ACO CARBONO	168,83	(167,79)	1,04	12110020	Ubu	25	300	6	72	284,00	88,04	65,70
2100735	0	13111071	Máquinas e Eqtos	12/01/1976	TANQUE RECEPTOR DE FILTRADO, EM ACO CARBONO	168,82	(167,78)	1,04	12110020	Ubu	25	300	6	72	284,00	88,04	65,70
2100736	0	13111071	Máquinas e Eqtos	07/07/2000	FILTRO AGIDISC 800X1000X1200,EM ACO CARBONO,CAP H	26.580,81	(22.116,55)	4.464,26	12110020	Ubu	25	300	9	108	47.406,00	20.716,42	15.458,91
2100737	0	13111071	Máquinas e Eqtos	31/08/1994	REDUTOR DE VELOCIDADE,SEW,R87 DRE132S4/TF,1750RPM;	1.755,15	(1.187,48)	567,67	12110020	Ubu	25	300	6	72	3.147,00	975,57	727,99
2100738	0	13111071	Máquinas e Eqtos	31/08/1994	REDUTOR DE VELOCIDADE,TRIFASICO,SEW,1700RPM 2.2KW	1.755,15	(1.207,44)	547,71	12110020	Ubu	25	300	6	72	3.147,00	975,57	727,99
2100739	0	13111071	Máquinas e Eqtos	30/04/2000	TANQUE RECEPTOR DE FILTRADO, EM ACO CARBONO	4.914,56	(3.090,62)	1.823,94	12110020	Ubu	25	300	9	108	7.910,00	3.456,67	2.579,42
2100740	0	13111071	Máquinas e Eqtos	30/04/2000	TANQUE RECEPTOR DE FILTRADO, EM ACO CARBONO	4.914,56	(3.059,61)	1.854,95	12110020	Ubu	25	300	9	108	7.910,00	3.456,67	2.579,42
2100741	0	13111071	Máquinas e Eqtos	01/12/1974	FILTRO A DISCO / V∓CUO ,EM ACO CARBONO,CAP 70/80 H	155.771,11	(150.186,75)	5.584,36	12110020	Ubu	25	300	6	72	256.927,00	79.647,37	59.434,09
2100742	0	13111071	Máquinas e Eqtos	31/08/1994	REDUTOR DE VELOCIDADE,SEW,R87 DRE132S4/TF,1750RPM;	1.755,15	(1.207,44)	547,71	12110020	Ubu	25	300	6	72	3.147,00	975,57	727,99
2100743	0	13111071	Máquinas e Eqtos	06/11/1992	REDUTOR DE VELOCIDADE,TRIFASICO,SEW,DRE112M4,1740	1.755,15	(1.229,45)	525,70	12110020	Ubu	25	300	6	72	3.378,00	1.047,18	781,42
2100744	0	13111071	Máquinas e Eqtos	12/01/1974	TANQUE RECEPTOR DE FILTRADO, EM ACO CARBONO	12.374,02	(10.912,52)	1.461,50	12110020	Ubu	25	300	6	72	23.282,00	7.217,42	5.385,75
2100745	0	13111071	Máquinas e Eqtos	12/01/1974	TANQUE RECEPTOR DE FILTRADO, EM ACO CARBONO	12.340,44	(10.998,98)	1.341,46	12110020	Ubu	25	300	6	72	20.677,00	6.409,87	4.783,14
2100746	0	13111071	Máquinas e Eqtos	03/05/1996	FILTRO A DISCO / V∓CUO ,EM ACO CARBONO,CAP 70/80 H	518.729,57	(463.789,79)	54.939,78	12110020	Ubu	25	300	9	108	256.927,00	112.277,10	83.782,90
2100747	0	13111071	Máquinas e Eqtos	31/08/1994	REDUTOR DE VELOCIDADE,SEW,R87 DRE132S4/TF,1750RPM;	1.755,15	(1.207,44)	547,71	12110020	Ubu	25	300	6	72	3.147,00	975,57	727,99
2100748	0	13111071	Máquinas e Eqtos	06/11/1992	REDUTOR DE VELOCIDADE,TRIFASICO,SEW,DRE112M4,1740	1.755,15	(1.229,45)	525,70	12110020	Ubu	25	300	6	72	3.378,00	1.047,18	781,42
2100749	0	13111071	Máquinas e Eqtos	05/03/1996	TANQUE RECEPTOR DE FILTRADO, EM ACO CARBONO	5.817,62	(3.444,64)	2.372,98	12110020	Ubu	25	300	9	108	10.447,00	4.565,34	3.406,73
2100750	0	13111071	Máquinas e Eqtos	05/03/1996	TANQUE RECEPTOR DE FILTRADO, EM ACO CARBONO	5.817,62	(3.487,50)	2.330,12	12110020	Ubu	25	300	9	108	9.823,00	4.292,65	3.203,24
2100751	0	13111071	Máquinas e Eqtos	13/05/1996	FILTRO A DISCO / V∓CUO ,EM ACO CARBONO,CAP 70/80 H	580.095,87	(518.656,66)	61.439,21	12110020	Ubu	25	300	9	108	256.927,00	112.277,10	83.782,90
2100752	0	13111071	Máquinas e Eqtos	06/11/1992	REDUTOR DE VELOCIDADE,SEW,R87 DRE132S4/TF,1750RPM;	1.755,15	(1.229,45)	525,70	12110020	Ubu	25	300	6	72	3.378,00	1.047,18	781,42
2100753	0	13111071	Máquinas e Eqtos	12/01/1974	REDUTOR DE VELOCIDADE,TRIFASICO,SEW,R87 DRE132S4/T	15.874,34	(14.763,77)	1.110,57	12110020	Ubu	25	300	6	72	29.971,00	9.291,01	6.933,09
2100754	0	13111071	Máquinas e Eqtos	13/05/1996	TANQUE RECEPTOR DE FILTRADO, EM ACO CARBONO	5.817,62	(3.444,64)	2.372,98	12110020	Ubu	25	300	9	108	10.447,00	4.565,34	3.406,73
2100755	0	13111071	Máquinas e Eqtos	29/05/1996	TANQUE RECEPTOR DE FILTRADO, EM ACO CARBONO	5.817,62	(3.487,50)	2.330,12	12110020	Ubu	25	300	9	108	9.823,00	4.292,65	3.203,24
2100756	0	13111071	Máquinas e Eqtos	01/12/1974	FILTRO A DISCO / V∓CUO ,EM ACO CARBONO,CAP 70/80 H	155.771,11	(150.515,47)	5.255,64	12110020	Ubu	25	300	6	72	256.927,00	79.647,37	59.434,09
2100757	0	13111071	Máquinas e Eqtos	06/11/1992	REDUTOR DE VELOCIDADE,SEW,R87 DRE132S4/TF,1750RPM;	1.755,15	(1.229,45)	525,70	12110020	Ubu	25	300	6	72	3.378,00	1.047,18	781,42
2100758	0	13111071	Máquinas e Eqtos	31/07/2000	REDUTOR DE VELOCIDADE,TRIFASICO,SEW,R87 DRE132S4/T	28.891,35	(17.860,98)	11.030,37	12110020	Ubu	25	300	9	108	51.531,00	22.519,05	16.804,06
2100760	0	13111071	Máquinas e Eqtos	06/11/1992	TANQUE RECEPTOR DE FILTRADO, EM ACO CARBONO	3.745,02	(2.518,13)	1.226,89	12110020	Ubu	25	300	6	72	7.204,00	2.233,24	1.666,48
2100761	0	13111071	Máquinas e Eqtos	01/03/1974	FILTRO A DISCO/ V∓CUO,EM AƱO CARBONO,CAP HR 70/80	155.771,12	(150.186,75)	5.584,37	12110020	Ubu	25	300	6	72	979.537,00	303.656,47	226.593,13
2100762	0	13111071	Máquinas e Eqtos	06/11/1992	REDUTOR DE VELOCIDADE,SEW,R87 DRE132S4/TF,1750RPM;	1.755,15	(1.229,45)	525,70	12110020	Ubu	25	300	6	72	3.378,00	1.047,18	781,42
2100763	0	13111071	Máquinas e Eqtos	06/11/1992	REDUTOR DE VELOCIDADE,TRIFASICO,SEW,R87 DRE132S4/T	826,11	(690,45)	135,66	12110020	Ubu	25	300	6	72	1.587,00	491,97	367,12
2100764	0	13111071	Máquinas e Eqtos	03/01/1974	BOMBA A VACUO,BOMBA A VACUO,NASH,148522,RPM300	11.935,90	(10.341,74)	1.594,16	12110020	Ubu	25	300	6	72	22.943,00	7.112,33	5.307,33
2100765	0	13111071	Máquinas e Eqtos	03/01/1974	TANQUE RECEPTOR DE FILTRADO, EM ACO CARBONO	11.935,92	(10.527,01)	1.408,91	12110020	Ubu	25	300	6	72	22.455,00	6.961,05	5.194,44
2100766	0	13111071	Máquinas e Eqtos	01/03/1974	FILTRO A DISCO/ V∓CUO,EM AƱO CARBONO,CAP HR 70/80	155.771,12	(150.186,75)	5.584,37	12110020	Ubu	25	300	6	72	979.537,00	303.656,47	226.593,13
2100767	0	13111071	Máquinas e Eqtos	06/11/1992	REDUTOR DE VELOCIDADE,SEW,R87 DRE132S4/TF,1750RPM;	826,11	(690,44)	135,67	12110020	Ubu	25	300	6	72	1.587,00	491,97	367,12
2100768	0	13111071	Máquinas e Eqtos	06/11/1992	REDUTOR DE VELOCIDADE,TRIF.,SEW,R87 DRE132S4/TF,70	826,10	(690,44)	135,66	12110020	Ubu	25	300	6	72	1.587,00	491,97	367,12
2100769	0	13111071	Máquinas e Eqtos	03/01/1974	TANQUE RECEPTOR DE FILTRADO, EM ACO CARBONO	12.372,83	(10.911,22)	1.461,61	12110020	Ubu	25	300	6	72	23.282,00	7.217,42	5.385,75
2100770	0	13111071	Máquinas e Eqtos	03/01/1974	TANQUE RECEPTOR DE FILTRADO, EM ACO CARBONO	12.374,00	(10.912,50)	1.461,50	12110020	Ubu	25	300	6	72	23.282,00	7.217,42	5.385,75
2100771	0	13111071	Máquinas e Eqtos	01/03/1974	FILTRO A DISCO/ V∓CUO,EM AƱO CARBONO,CAP HR 70/80	792.355,70	(150.515,47)	641.840,23	12110020	Ubu	25	300	6	72	979.537,00	303.656,47	226.593,13
2100772	0	13111071	Máquinas e Eqtos	06/11/1992	REDUTOR DE VELOCIDADE,SEW,R87 DRE132S4/TF,1750RPM;	826,11	(690,44)	135,67	12110020	Ubu	25	300	6	72	1.587,00	491,97	367,12
2100773	0	13111071	Máquinas e Eqtos	06/11/1992	REDUTOR DE VELOCIDADE,TRIFASICO,SEWEURDRIVE,1750RP	826,11	(690,45)	135,66	12110020	Ubu	25	300	6	72	1.587,00	491,97	367,12
2100774	0	13111071	Máquinas e Eqtos	03/01/1974	TANQUE RECEPTOR DE FILTRADO, EM ACO CARBONO	12.340,36	(10.968,56)	1.371,80	12110020	Ubu	25	300	6	72	23.214,00	7.196,34	5.370,02
2100775	0	13111071	Máquinas e Eqtos	03/01/1974	BOMBA A VACUO,BOMBA A VACUO,NASH,148522,RPM300	12.340,36	(10.788,17)	1.552,19	12110020	Ubu	25	300	6	72	23.716,00	7.351,96	5.486,15
2100776	0	13111071	Máquinas e Eqtos	01/03/1974	FILTRO A DISCO/ V∓CUO,EM AƱO CARBONO,CAP HR 70/80	155.771,11	(150.515,47)	5.255,64	12110020	Ubu	25	300	6	72	979.537,00	303.656,47	226.593,13
2100777	0	13111071	Máquinas e Eqtos	06/11/1992	REDUTOR DE VELOCIDADE,SEW,R87 DRE132S4/TF,1750RPM;	826,11	(690,45)	135,66	12110020	Ubu	25	300	6	72	1.587,00	491,97	367,12
2100778	0	13111071	Máquinas e Eqtos	31/08/1994	REDUTOR DE VELOCIDADE,TRIFASICO,SEWEURDRIVE,1750RP	1.755,15	(1.207,44)	547,71	12110020	Ubu	25	300	6	72	3.147,00	975,57	727,99
2100779	0	13111071	Máquinas e Eqtos	03/01/1974	TANQUE RECEPTOR DE FILTRADO, EM ACO CARBONO	11.935,91	(10.610,26)	1.325,65	12110020	Ubu	25	300	6	72	22.455,00	6.961,05	5.194,44
2100780	0	13111071	Máquinas e Eqtos	03/01/1974	TANQUE RECEPTOR DE FILTRADO, EM ACO CARBONO	11.935,92	(10.610,26)	1.325,66	12110020	Ubu	25	300	6	72	22.455,00	6.961,05	5.194,44
2100781	0	13111071	Máquinas e Eqtos	27/10/1994	FILTRO A DISCO/ V∓CUO,EM AƱO CARBONO,CAP HR 70/80	593.122,63	(534.034,83)	59.087,80	12110020	Ubu	25	300	6	72	979.537,00	303.656,47	226.593,13
2100782	0	13111071	Máquinas e Eqtos	31/08/1994	REDUTOR DE VELOCIDADE,SEW,R87 DRE132S4/TF,1750RPM;	1.755,15	(1.207,44)	547,71	12110020	Ubu	25	300	6	72	3.147,00	975,57	727,99
2100783	0	13111071	Máquinas e Eqtos	31/08/1994	REDUTOR DE VELOCIDADE,TRIFASICO,SEWEURDRIVE,R87DRE	1.755,15	(1.207,44)	547,71	12110020	Ubu	25	300	6	72	3.147,00	975,57	727,99
2100784	0	13111071	Máquinas e Eqtos	27/10/1994	TANQUE RECEPTOR DE FILTRADO, EM ACO CARBONO	6.668,61	(3.949,40)	2.719,21	12110020	Ubu	25	300	6	72	11.966,00	3.709,46	2.768,06

FDC CONSULT LTDA

SAMARCO
APRENDER PARA EVOLUIR E TRANSFORMAR

DATA-BASE: 31/03/2021					DADOS CONTÁBEIS CEDIDOS PELA SAMARCO						AVALIAÇÃO VALOR JUSTO DE MERCADO						
IMOBILIZADO	SUB Nº	CLASSE	CENTRO CST	DT.INCORP.	DENOMINAÇÃO DO IMOBILIZADO	VAL AQUIS. BRL	DEPREC. ACUM BRL	VALOR CONTÁBIL BRL	CENTRO DE CUSTOS	UNID. IND	VIDA ÚTIL DET. (ANOS)	VIDA ÚTIL DET. (MESES)	VIDA ÚTIL REM. (ANOS)	VIDA ÚTIL REM. (MESES)	VALOR DE REPOSIÇÃO (R$)	VALOR JUSTO DE MERCADO (R$)	VALOR DE LIQUIDAÇÃO FORÇADA
2100785	0	13111071	Máquinas e Eqtos	27/10/1994	TANQUE RECEPTOR DE FILTRADO, EM ACO CARBONO	6.668,61	(3.949,40)	2.719,21	12110020	Ubu	25	300	6	72	11.966,00	3.709,46	2.768,06
2100786	0	13111071	Máquinas e Eqtos	01/12/1974	FILTRO A DISCO/ V₮CUO,EM AƎO CARBONO,CAP HR 70/80	155.771,11	(150.515,47)	5.255,64	12110020	Ubu	25	300	6	72	979.537,00	303.656,47	226.593,13
2100787	0	13111071	Máquinas e Eqtos	31/08/1994	REDUTOR DE VELOCIDADE,SEW,R87 DRE132S4/TF,1750RPM;	1.755,15	(1.207,44)	547,71	12110020	Ubu	25	300	6	72	3.147,00	975,57	727,99
2100788	0	13111071	Máquinas e Eqtos	31/08/1994	REDUTOR DE VELOCIDADE,TRIFASICO,SEWEURDRIVE,R87DRE	1.755,15	(1.207,44)	547,71	12110020	Ubu	25	300	6	72	3.147,00	975,57	727,99
2100789	0	13111071	Máquinas e Eqtos	12/01/1974	TANQUE RECEPTOR DE FILTRADO, EM ACO CARBONO	11.935,88	(10.610,22)	1.325,66	12110020	Ubu	25	300	6	72	22.455,00	6.961,05	5.194,44
2100790	0	13111071	Máquinas e Eqtos	12/01/1974	TANQUE RECEPTOR DE FILTRADO, EM ACO CARBONO	11.935,91	(10.610,26)	1.325,65	12110020	Ubu	25	300	6	72	22.455,00	6.961,05	5.194,44
2100791	0	13111071	Máquinas e Eqtos	01/12/1974	FILTRO A DISCO / V₮CUO ,EM ACO CARBONO,CAP 70/80 H	155.771,12	(150.515,47)	5.255,65	12110020	Ubu	25	300	6	72	256.927,00	79.647,37	59.434,09
2100792	0	13111071	Máquinas e Eqtos	31/08/1994	REDUTOR DE VELOCIDADE,SEWEURDRIVE,R87DRE132S/TF,17	1.755,15	(1.186,31)	568,84	12110020	Ubu	25	300	6	72	3.392,00	1.051,52	784,66
2100793	0	13111071	Máquinas e Eqtos	31/08/1994	REDUTOR DE VELOCIDADE,TRIFASICO,SEWEURDRIVE,R87DRE	1.755,15	(1.207,44)	547,71	12110020	Ubu	25	300	6	72	3.147,00	975,57	727,99
2100794	0	13111071	Máquinas e Eqtos	12/01/1974	TANQUE RECEPTOR DE FILTRADO, EM ACO CARBONO	12.340,35	(10.968,57)	1.371,78	12110020	Ubu	25	300	6	72	23.214,00	7.196,34	5.370,02
2100795	0	13111071	Máquinas e Eqtos	12/01/1974	TANQUE RECEPTOR DE FILTRADO, EM ACO CARBONO	12.340,36	(10.968,56)	1.371,80	12110020	Ubu	25	300	6	72	23.214,00	7.196,34	5.370,02
2100796	0	13111071	Máquinas e Eqtos	01/12/1974	FILTRO A DISCO/ V₮CUO,EM AƎO CARBONO,CAP HR 70/80	155.771,11	(150.515,47)	5.255,64	12110020	Ubu	25	300	6	72	979.537,00	303.656,47	226.593,13
2100797	0	13111071	Máquinas e Eqtos	31/08/1994	REDUTOR DE VELOCIDADE,SEWEURDRIVE,R87DRE132S/TF,17	1.755,15	(1.186,31)	568,84	12110020	Ubu	25	300	6	72	3.392,00	1.051,52	784,66
2100798	0	13111071	Máquinas e Eqtos	20/02/2002	REDUTOR DE VELOCIDADE,TRIFASICO,TT,H1213,710910/1,	360,41	(189,28)	171,13	12110020	Ubu	25	300	11	132	637,00	317,23	236,72
2100799	0	13111071	Máquinas e Eqtos	12/01/1974	TANQUE RECEPTOR DE FILTRADO, EM ACO CARBONO	11.935,92	(10.610,26)	1.325,66	12110020	Ubu	25	300	6	72	22.455,00	6.961,05	5.194,44
2100800	0	13111071	Máquinas e Eqtos	12/01/1974	TANQUE RECEPTOR DE FILTRADO, EM ACO CARBONO	11.935,93	(10.610,28)	1.325,65	12110020	Ubu	25	300	6	72	22.455,00	6.961,05	5.194,44
2100801	0	13111071	Máquinas e Eqtos	01/03/1974	FILTRO A DISCO / V₮CUO ,EM ACO CARBONO,BRASFELT,RE	155.771,11	(150.515,47)	5.255,64	12110020	Ubu	25	300	6	72	256.927,00	79.647,37	59.434,09
2100802	0	13111071	Máquinas e Eqtos	20/02/2002	REDUTOR DE VELOCIDADE,SEWEURDRIVE,R87DRE132S/TF,17	607,67	(319,12)	288,55	12110020	Ubu	25	300	11	132	1.085,00	540,33	403,20
2100803	0	13111071	Máquinas e Eqtos	31/08/1994	REDUTOR DE VELOCIDADE,TT,DRE112M4,1740 RPM 4,5 KW,	1.755,15	(1.207,44)	547,71	12110020	Ubu	25	300	6	72	3.147,00	975,57	727,99
2100804	0	13111071	Máquinas e Eqtos	03/01/1974	BOMBA A VACUO,BOMBA A VACUO,NASH,148522,RPM300	12.340,35	(10.788,19)	1.552,16	12110020	Ubu	25	300	6	72	23.716,00	7.351,96	5.486,15
2100805	0	13111071	Máquinas e Eqtos	03/01/1974	TANQUE RECEPTOR DE FILTRADO, EM ACO CARBONO	12.340,36	(10.968,55)	1.371,81	12110020	Ubu	25	300	6	72	23.214,00	7.196,34	5.370,02
2100806	0	13111071	Máquinas e Eqtos	01/03/1974	FILTRO A DISCO/ V₮CUO,EM AƎO CARBONO,CAP HR 70/80	155.771,12	(150.515,47)	5.255,65	12110020	Ubu	25	300	6	72	979.537,00	303.656,47	226.593,13
2100807	0	13111071	Máquinas e Eqtos	20/02/2002	REDUTOR DE VELOCIDADE,SEWEURDRIVE,R87DRE132S/TF,17	568,98	(298,79)	270,19	12110020	Ubu	25	300	11	132	1.017,00	506,47	377,93
2100808	0	13111071	Máquinas e Eqtos	06/11/1992	REDUTOR DE VELOCIDADE,TT,DRE112M4,1740 RPM 4,5 KW,	1.755,15	(1.229,45)	525,70	12110020	Ubu	25	300	6	72	3.378,00	1.047,18	781,42
2100809	0	13111071	Máquinas e Eqtos	03/01/1974	TANQUE RECEPTOR DE FILTRADO, EM ACO CARBONO	12.340,36	(10.968,57)	1.371,79	12110020	Ubu	25	300	6	72	23.214,00	7.196,34	5.370,02
2100810	0	13111071	Máquinas e Eqtos	03/01/1974	TANQUE RECEPTOR DE FILTRADO, EM ACO CARBONO	12.340,36	(10.968,55)	1.371,81	12110020	Ubu	25	300	6	72	23.214,00	7.196,34	5.370,02
2100811	0	13111071	Máquinas e Eqtos	30/04/1996	FILTRO A DISCO/ V₮CUO,EM AƎO CARBONO,CAP HR 70/80	569.161,00	(508.879,92)	60.281,08	12110020	Ubu	25	300	9	108	979.537,00	428.057,67	319.423,22
2100812	0	13111071	Máquinas e Eqtos	06/11/1992	REDUTOR DE VELOCIDADE DA ARVORE REDUCAO 1:17.71 H1	1.755,15	(1.229,45)	525,70	12110020	Ubu	25	300	6	72	3.378,00	1.047,18	781,42
2100813	0	13111071	Máquinas e Eqtos	06/11/1992	REDUTOR DE VELOCIDADE,TT,DRE112M4,1740 RPM 4,5 KW,	1.755,15	(1.229,45)	525,70	12110020	Ubu	25	300	6	72	3.378,00	1.047,18	781,42
2100814	0	13111071	Máquinas e Eqtos	30/04/1996	TANQUE RECEPTOR DE FILTRADO, EM ACO CARBONO	5.817,62	(3.444,64)	2.372,98	12110020	Ubu	25	300	9	108	10.447,00	4.565,34	3.406,73
2100815	0	13111071	Máquinas e Eqtos	30/04/1996	TANQUE RECEPTOR DE FILTRADO, EM ACO CARBONO	5.817,62	(3.444,64)	2.372,98	12110020	Ubu	25	300	9	108	10.447,00	4.565,34	3.406,73
2100816	0	13111071	Máquinas e Eqtos	01/03/1974	FILTRO A DISCO/ V₮CUO,EM AƎO CARBONO,CAP HR 70/80	787.667,76	(150.515,47)	637.152,29	12110020	Ubu	25	300	6	72	979.537,00	303.656,47	226.593,13
2100817	0	13111071	Máquinas e Eqtos	06/11/1992	REDUTOR DE VELOCIDADE DA ARVORE REDUCAO 1:17.71 H1	1.755,15	(1.229,45)	525,70	12110020	Ubu	25	300	6	72	3.378,00	1.047,18	781,42
2100818	0	13111071	Máquinas e Eqtos	06/11/1992	REDUTOR DE VELOCIDADE,TT,H1213,1750 RPM 14,6 KW 9A	1.755,15	(1.229,45)	525,70	12110020	Ubu	25	300	6	72	3.378,00	1.047,18	781,42
2100819	0	13111071	Máquinas e Eqtos	03/01/1974	TANQUE RECEPTOR DE FILTRADO, EM ACO CARBONO	12.340,36	(10.968,57)	1.371,79	12110020	Ubu	25	300	6	72	23.214,00	7.196,34	5.370,02
2100820	0	13111071	Máquinas e Eqtos	03/01/1974	TANQUE RECEPTOR DE FILTRADO, EM ACO CARBONO	12.340,36	(10.968,56)	1.371,80	12110020	Ubu	25	300	6	72	23.214,00	7.196,34	5.370,02
2100821	0	13111071	Máquinas e Eqtos	01/12/1974	FILTRO A DISCO/ V₮CUO,EM AƎO CARBONO,CAP HR 70/80	155.771,11	(150.515,47)	5.255,64	12110020	Ubu	25	300	6	72	979.537,00	303.656,47	226.593,13
2100822	0	13111071	Máquinas e Eqtos	06/11/1992	REDUTOR DE VELOCIDADE,PNEUM₮TICO,FLENDER DO BRASIL	1.755,15	(1.229,45)	525,70	12110020	Ubu	25	300	6	72	3.378,00	1.047,18	781,42
2100823	0	13111071	Máquinas e Eqtos	04/01/2004	REDUTOR DE VELOCIDADE DO AGITADOR REDUCAO 1:36.61	43.348,13	(21.749,36)	21.598,77	12110020	Ubu	25	300	11	132	74.637,00	37.169,23	27.736,25
2100824	0	13111071	Máquinas e Eqtos	12/01/1974	TANQUE RECEPTOR DE FILTRADO, EM ACO CARBONO	11.935,90	(10.610,24)	1.325,66	12110020	Ubu	25	300	6	72	22.455,00	6.961,05	5.194,44
2100825	0	13111071	Máquinas e Eqtos	12/01/1974	TANQUE RECEPTOR DE FILTRADO, EM ACO CARBONO	11.935,93	(10.610,27)	1.325,66	12110020	Ubu	25	300	6	72	22.455,00	6.961,05	5.194,44
2100826	0	13111071	Máquinas e Eqtos	01/03/1974	FILTRO A DISCO/ V₮CUO,EM AƎO CARBONO,CAP HR 70/80	603.894,74	(307.538,80)	296.355,94	12110020	Ubu	25	300	6	72	1.012.888,00	313.995,28	234.308,11
2100827	0	13111071	Máquinas e Eqtos	31/08/1994	REDUTOR DE VELOCIDADE DA ARVORE REDUCAO 1:17.71 H1	1.755,15	(1.207,44)	547,71	12110020	Ubu	25	300	6	72	3.147,00	975,57	727,99
2100828	0	13111071	Máquinas e Eqtos	31/08/1994	REDUTOR DE VELOCIDADE,TRIFASICO,FLENDER BRASIL,149	1.755,15	(1.207,44)	547,71	12110020	Ubu	25	300	6	72	3.147,00	975,57	727,99
2100829	0	13111071	Máquinas e Eqtos	18/12/1986	BOMBA A VACUO,BOMBA A VACUO,NASH,148522,RPM300	5.976,54	(5.164,26)	812,28	12110020	Ubu	25	300	6	72	12.509,00	3.877,79	2.893,67
2100830	0	13111071	Máquinas e Eqtos	17/07/1996	TANQUE RECEPTOR DE FILTRADO, EM ACO CARBONO	5.997,11	(3.529,89)	2.467,22	12110020	Ubu	25	300	9	108	10.759,00	4.701,68	3.508,47
2100831	0	13111071	Máquinas e Eqtos	01/12/1977	FILTRO A DISCO/ V₮CUO,EM AƎO CARBONO,CAP HR 70/80	628,96	(628,95)	0,01	12110020	Ubu	25	300	6	72	1.193,00	369,83	275,97
2100832	0	13111071	Máquinas e Eqtos	31/12/1990	REDUTOR DE VELOCIDADE,TRIFASICO,FALK ,1155,60HZ 40	3.859,00	(2.261,78)	1.597,22	12110020	Ubu	25	300	6	72	7.435,00	2.304,85	1.719,91
2100833	0	13111071	Máquinas e Eqtos	30/09/2002	REDUTOR DE VELOCIDADE,TT,H1213,1750 RPM 14,6 KW 9A	540,67	(284,95)	255,72	12110020	Ubu	25	300	11	132	963,00	479,57	357,87
2100834	0	13111071	Máquinas e Eqtos	10/11/1991	TANQUE RECEPTOR DE FILTRADO, EM ACO CARBONO	811,50	(766,77)	44,73	12110020	Ubu	25	300	6	72	1.560,00	483,60	360,87
2100835	0	13111071	Máquinas e Eqtos	14/06/1988	FILTRO A DISCO/ V₮CUO,EM AƎO CARBONO,MININGTECH,C	8.194,53	(8.178,36)	16,17	12110020	Ubu	25	300	6	72	15.766,00	4.887,46	3.647,10
2100836	0	13111071	Máquinas e Eqtos	17/07/1996	FILTRO DE DISCO A VACUO,EM ACO CARBONO	470.822,05	(420.956,27)	49.865,78	12110020	Ubu	25	300	9	108	778.194,00	340.070,78	253.766,05
2100837	0	13111071	Máquinas e Eqtos	30/09/2002	REDUTOR DE VELOCIDADE,TRIF.,FALK,1155YF1S	540,67	(284,95)	255,72	12110020	Ubu	25	300	11	132	963,00	479,57	357,87
2100838	0	13111071	Máquinas e Eqtos	30/09/1978	REDUTOR DE VELOCIDADE,TRIFASICO,PHB,H1212,312666,5	587,03	(554,78)	32,25	12110020	Ubu	25	300	6	72	1.112,00	344,72	257,24
2100841	0	13111071	Máquinas e Eqtos	29/05/1996	FILTRO A DISCO/ V₮CUO,EM AƎO CARBONO,CAP HR 70/80	433.711,14	(387.775,85)	45.935,29	12110020	Ubu	25	300	9	108	979.537,00	428.057,67	319.423,22
2100842	0	13111071	Máquinas e Eqtos	12/01/1977	REDUTOR DE VELOCIDADE,TRIFASICO,FALK,155YF1S,98026	649,28	(634,30)	14,98	12110020	Ubu	25	300	6	72	1.234,00	382,54	285,46
2100843	0	13111071	Máquinas e Eqtos	12/01/1977	REDUTOR DE VELOCIDADE DO AGITADOR H1211	1.553,39	(1.517,07)	36,32	12110020	Ubu	25	300	6	72	2.930,00	908,30	677,79
2100844	0	13111071	Máquinas e Eqtos	06/10/1996	TANQUE RECEPTOR DE FILTRADO, EM ACO CARBONO	9.688,93	(5.736,87)	3.952,06	12110020	Ubu	25	300	9	108	17.394,00	7.601,18	5.672,12
2100846	0	13111071	Máquinas e Eqtos	10/06/1996	FILTRO A DISCO/ V₮CUO,EM AƎO CARBONO,CAP HR 70/80	444.209,28	(397.162,11)	47.047,17	12110020	Ubu	25	300	9	108	979.537,00	428.057,67	319.423,22
2100847	0	13111071	Máquinas e Eqtos	12/01/1977	REDUTOR DE VELOCIDADE,TRIFASICO,FALK,2125Y1LFC	1.527,16	(1.491,33)	35,83	12110020	Ubu	25	300	6	72	2.876,00	891,56	665,30
2100848	0	13111071	Máquinas e Eqtos	12/01/1977	REDUTOR DE VELOCIDADE,TT,H1213,1750 RPM 14,6 KW 9A	417,45	(407,77)	9,68	12110020	Ubu	25	300	6	72	786,00	243,66	181,82
2100849	0	13111071	Máquinas e Eqtos	18/12/1986	TANQUE RECEPTOR DE FILTRADO, EM ACO CARBONO	5.976,52	(5.258,63)	717,89	12110020	Ubu	25	300	6	72	12.238,00	3.793,78	2.830,98
2100850	0	13111071	Máquinas e Eqtos	18/12/1986	BALAO DE VACUO EM ACO CARBONO 2.6 M3	5.976,54	(5.258,64)	717,90	12110020	Ubu	25	300	6	72	12.238,00	3.793,78	2.830,98
2100851	0	13111071	Máquinas e Eqtos	01/12/1974	FILTRO A DISCO/ V₮CUO,EM AƎO CARBONO,CAP HR 70/80	155.771,12	(150.515,47)	5.255,65	12110020	Ubu	25	300	6	72	979.537,00	303.656,47	226.593,13
2100852	0	13111071	Máquinas e Eqtos	31/10/1978	REDUTOR DE VELOCIDADE,TRIFASICO,FLENDER BRASIL,149	303,69	(286,85)	16,84	12110020	Ubu	25	300	6	72	596,00	184,76	137,87
2100853	0	13111071	Máquinas e Eqtos	20/02/2002	REDUTOR VELOCIDADE,PNEUM₮TICO,FLENDER BRASIL,WDS,2	360,41	(189,28)	171,13	12110020	Ubu	25	300	11	132	637,00	317,23	236,72
2100854	0	13111071	Máquinas e Eqtos	18/12/1986	TANQUE RECEPTOR DE FILTRADO, EM ACO CARBONO	5.976,52	(5.258,63)	717,89	12110020	Ubu	25	300	6	72	12.238,00	3.793,78	2.830,98
2100855	0	13111071	Máquinas e Eqtos	12/01/1974	TANQUE RECEPTOR DE FILTRADO, EM ACO CARBONO	11.935,91	(10.610,26)	1.325,65	12110020	Ubu	25	300	6	72	22.455,00	6.961,05	5.194,44
2100856	0	13111071	Máquinas e Eqtos	31/10/1995	PONTE ROLANTE C/ TALHA ELETRICA TIPO BOTOEIRA VIGA	400.037,60	(253.653,20)	146.384,40	12110020	Ubu	25	300	6	72	660.230,00	204.671,30	152.728,88

FDC CONSULT LTDA

SAMARCO

DATA-BASE: 31/03/2021					DADOS CONTÁBEIS CEDIDOS PELA SAMARCO						AVALIAÇÃO VALOR JUSTO DE MERCADO						
IMOBILIZADO	SUB Nº	CLASSE	CENTRO CST	DT.INCORP.	DENOMINAÇÃO DO IMOBILIZADO	VAL AQUIS. BRL	DEPREC. ACUM BRL	VALOR CONTÁBIL BRL	CENTRO DE CUSTOS	UNID. IND	VIDA ÚTIL DET. (ANOS)	VIDA ÚTIL DET. (MESES)	VIDA ÚTIL REM. (ANOS)	VIDA ÚTIL REM. (MESES)	VALOR DE REPOSIÇÃO (R$)	VALOR JUSTO DE MERCADO (R$)	VALOR DE LIQUIDAÇÃO FORÇADA
2100857	0	13111071	Máquinas e Eqtos	01/09/2006	TRANSMISSOR DE TEMPERATURA,INDICAヌテO DE TEMPERATUR	11.577,29	(10.292,03)	1.285,26	12110050	Ubu	25	300	14	168	19.931,00	12.556,53	9.369,88
2100858	0	13111071	Máquinas e Eqtos	01/09/2006	TRANSMISSOR DE NIVEL ,VASO DE PRESSAO , SITRANS ,L	11.577,29	(10.292,03)	1.285,26	12110020	Ubu	25	300	14	168	19.931,00	12.556,53	9.369,88
2100859	0	13111071	Máquinas e Eqtos	15/12/1980	TRANSMISSOR DE NIVEL ,VASO DE PRESSAO ,NAT'L BD.,X	737,78	(673,68)	64,10	12110020	Ubu	25	300	6	72	1.506,00	466,86	348,38
2100860	0	13111071	Máquinas e Eqtos	01/12/1976	PAINEL DE COMANDO ,DO FILTRO A DISCO/VACUO,127VCA	21.981,79	(19.779,56)	2.202,23	12110020	Ubu	25	300	6	72	36.823,00	11.415,13	8.518,15
2100861	0	13111071	Máquinas e Eqtos	01/12/1976	PAINEL DE COMANDO ,DO FILTRO A DISCO/VACUO,PELCO,1	22.000,62	(19.796,55)	2.204,07	12110020	Ubu	25	300	6	72	36.850,00	11.423,50	8.524,39
2100862	0	13111071	Máquinas e Eqtos	01/12/1976	CAIXA DE DISTRIBUICAO ACO CARBONO P/ FILTROS,META	22.000,62	(19.290,33)	2.710,29	12110020	Ubu	25	300	6	72	42.291,00	13.110,21	9.783,04
2100863	0	13111071	Máquinas e Eqtos	01/12/1976	CAIXA DE DISTRIBUICAO, ACO CARBONO P/ FILTROS,GEVI	22.000,62	(19.290,33)	2.710,29	12110020	Ubu	25	300	6	72	42.291,00	13.110,21	9.783,04
2100864	0	13111071	Máquinas e Eqtos	30/08/2001	PAINEL DE COMANDO ,DO FILTRO A DISCO/VACUO,PELCO,1	40.808,86	(28.503,08)	12.305,78	12110020	Ubu	25	300	11	132	65.696,00	32.716,61	24.413,64
2100865	0	13111071	Máquinas e Eqtos	10/03/1997	PAINEL DE COMANDO ,DO FILTRO A VACUO,380, 127 / 22	38.447,75	(24.109,94)	14.337,81	12110020	Ubu	25	300	9	108	68.993,00	30.149,94	22.498,35
2100866	0	13111071	Máquinas e Eqtos	09/06/1997	PAINEL DE COMANDO ,DO FILTRO A VACUO,380, 127 / 22	6.636,48	(4.081,40)	2.555,08	12110020	Ubu	25	300	9	108	11.912,00	5.205,54	3.884,46
2100867	0	13111071	Máquinas e Eqtos	20/10/1997	MONOVIA C/ TALHA ELETRICA VIGA I 2 TON	10.567,65	(7.519,16)	3.048,49	12110020	Ubu	25	300	9	108	18.968,00	8.289,02	6.185,39
2100868	0	13111071	Máquinas e Eqtos	18/10/2002	TRANSPORTADOR DE CORREIA 6530MX42" 1.000 TPH	544.816,11	(284.722,80)	260.093,31	12110020	Ubu	25	300	11	132	1.519.332,00	756.627,34	564.606,97
2100869	0	13111071	Máquinas e Eqtos	15/02/1981	REDUTOR DE VELOCIDADE REDUCAO 1770 - 73.5RPM SDN22	16.228,36	(13.378,49)	2.849,87	12110040	Ubu	25	300	6	72	33.228,00	10.300,68	7.686,53
2100870	0	13111071	Máquinas e Eqtos	08/10/2002	TRANSPORTADOR DE CORREIA,PARA PELOTAS,1000MX36" 24	163.608,95	(85.130,62)	78.478,33	12110010	Ubu	25	300	11	132	1.519.332,00	756.627,34	564.606,97
2100871	0	13111071	Máquinas e Eqtos	24/03/1998	REDUTOR DE VELOCIDADE,TRIFASICO,SEWEURDRIVE,1750RP	2.474,56	(2.213,87)	260,69	12110020	Ubu	25	300	9	108	4.056,00	1.772,47	1.322,65
2100872	0	13111071	Máquinas e Eqtos	30/12/1996	TRANSPORTADOR DE CORREIA 1000MX72" 2.000 TPH	552.100,92	(320.123,67)	231.977,25	12110030	Ubu	25	300	9	108	285.338,00	124.692,71	93.047,62
2100873	0	13111071	Máquinas e Eqtos	29/05/1992	REDUTOR DE VELOCIDADE	845,99	(701,99)	144,00	12110030	Ubu	25	300	6	72	1.628,00	504,68	376,60
2100874	0	13111071	Máquinas e Eqtos	01/11/2003	TRANSPORTADOR DE CORREIA,PARA PELOTAS,1000MX36" 24	979.157,30	(485.209,01)	493.948,29	12110010	Ubu	25	300	11	132	1.519.332,00	756.627,34	564.606,97
2100875	0	13111071	Máquinas e Eqtos	29/05/1992	REDUTOR DE VELOCIDADE,SEW	807,46	(670,03)	137,43	12110030	Ubu	25	300	6	72	1.560,00	483,60	360,87
2100876	0	13111071	Máquinas e Eqtos	25/07/2000	TRANSPORTADOR DE CORREIA ,PARA PELOTAS,1050MX36" 1	169.226,82	(21.380,07)	147.846,75	12110020	Ubu	25	300	9	108	66.211,00	28.934,21	21.591,15
2100877	0	13111071	Máquinas e Eqtos	15/03/1980	REDUTOR VELOCIDADE,TRIFASICO,FALK,1170RPMS, D279.5	3.462,14	(2.856,85)	605,29	12110020	Ubu	25	300	6	72	7.096,00	2.199,76	1.641,49
2100878	0	13111071	Máquinas e Eqtos	19/12/1996	TRANSPORTADOR DE CORREIA,PARA PELOTAS, 5850MX72" 1	288.524,30	(100.799,51)	187.724,79	12110020	Ubu	25	300	9	108	1.519.332,00	663.948,08	495.448,28
2100879	0	13111071	Máquinas e Eqtos	17/12/1997	REDUTOR VELOCIDADE,TRIFASICO,FALK,2125Y1LF C,1170R	5.143,59	(3.154,37)	1.989,22	12110020	Ubu	25	300	9	108	9.226,00	4.031,76	3.008,56
2100880	0	13111071	Máquinas e Eqtos	05/09/2002	CORREIA TRANSPORTADORA ,CAP. NOMINAL 49 TPH, CAP.	1.870.775,23	(958.555,38)	912.219,85	12110010	Ubu	25	300	11	132	4.970.700,00	2.475.408,60	1.847.188,01
2100882	0	13111071	Máquinas e Eqtos	30/12/1996	CORREIA TRANSPORTADORA,CAP. NOMINAL 49 TPH, CAP. P	1.878.923,86	(494.024,30)	1.384.899,56	12110010	Ubu	25	300	9	108	2.071.200,00	905.114,40	675.410,30
2100885	0	13111071	Máquinas e Eqtos	31/05/1995	MOTOR ELETRICO TRIFASICO,WEG,30 CV	347,93	(238,94)	108,99	12110030	Ubu	25	300	6	72	624,00	193,44	144,35
2100886	0	13111071	Máquinas e Eqtos	05/08/2002	DIVISOR,DESVIADOR DE FLUXO,TECFRAN	50.345,40	(26.196,21)	24.149,19	12110020	Ubu	25	300	11	132	70.408,00	35.063,18	26.164,69
2100887	0	13111071	Máquinas e Eqtos	05/02/2002	DIVISOR,DESVIADOR DE FLUXO,TECHFRAN	57.002,27	(29.660,00)	27.342,27	12110020	Ubu	25	300	11	132	79.054,00	39.368,89	29.377,67
2100888	0	13111071	Máquinas e Eqtos	18/10/1994	CORREIA TRANSPORTADORA,CAP. NOMINAL 49 TPH, CAP. P	247.360,66	(186.998,51)	60.362,15	12110020	Ubu	25	300	6	72	1.544.037,00	478.651,47	357.177,10
2100890	0	13111071	Máquinas e Eqtos	12/09/2002	CORREIA TRANSPORTADORA,CAP. NOMINAL 49 TPH, CAP. P	624.881,80	(325.144,66)	299.737,14	12110010	Ubu	25	300	11	132	1.544.037,00	768.930,43	573.787,72
2100891	0	13111071	Máquinas e Eqtos	10/05/2001	REDUTOR DE VELOCIDADE REDUCAO 1785 - 58.86RPM SDN3	1.967,35	(1.331,38)	635,97	12110040	Ubu	25	300	11	132	3.514,00	1.749,97	1.305,86
2100892	0	13111071	Máquinas e Eqtos	30/04/1992	MOTOR ELETRICO TRIFASICO,WEG,200 CV	1.995,11	(1.632,34)	362,77	12110030	Ubu	25	300	6	72	3.839,00	1.190,09	888,06
2100893	0	13111071	Máquinas e Eqtos	13/12/2002	DETECTOR DE METAIS	67.824,38	(34.996,35)	32.828,03	12110030	Ubu	25	300	11	132	93.877,00	46.750,75	34.886,13
2100894	0	13111071	Máquinas e Eqtos	05/09/2002	CORREIA TRANSPORTADORA,CAP. NOMINAL 49 TPH, CAP. P	1.611.147,03	(838.327,87)	772.819,16	12110010	Ubu	25	300	11	132	4.970.700,00	2.475.408,60	1.847.188,01
2100895	0	13111071	Máquinas e Eqtos	10/05/2001	REDUTOR DE VELOCIDADE REDUCAO 1785 - 58.86RPM SDN3	1.967,35	(1.331,37)	635,98	12110040	Ubu	25	300	11	132	3.514,00	1.749,97	1.305,86
2100896	0	13111071	Máquinas e Eqtos	05/08/1992	MOTOR ELETRICO TRIFASICO,WEG,200 CV	150,63	(96,40)	54,23	12110030	Ubu	25	300	6	72	284,00	88,04	65,70
2100897	0	13111071	Máquinas e Eqtos	31/12/2002	DETECTOR DE METAIS	45.119,68	(23.365,61)	21.754,07	12110030	Ubu	25	300	11	132	61.218,00	30.486,56	22.749,54
2100898	0	13111071	Máquinas e Eqtos	01/10/2002	CORREIA TRANSPORTADORA,CAP. NOMINAL 49 TPH, CAP. P	163.799,32	(88.148,59)	75.650,73	12110020	Ubu	25	300	11	132	1.544.037,00	768.930,43	573.787,72
2100899	0	13111071	Máquinas e Eqtos	24/03/1998	REDUTOR DE VELOCIDADE,TRIFASICO,SEW,1185RPM ENT 27	2.474,56	(2.213,87)	260,69	12110020	Ubu	25	300	9	108	4.056,00	1.772,47	1.322,65
2100900	0	13111071	Máquinas e Eqtos	24/09/2002	TRANSPORTADOR DE CORREIA 830MX48" 1.200 TPH	132.709,66	(69.052,81)	63.656,85	12110010	Ubu	25	300	11	132	1.519.332,00	756.627,34	564.606,97
2100901	0	13111071	Máquinas e Eqtos	26/04/1996	TRANSPORTADOR DE CORREIA ,AUMUND ,D47495 / TKF400	1.732.688,56	(513.326,78)	1.219.361,78	12135020	Ubu	25	300	9	108	1.519.332,00	663.948,08	495.448,28
2100902	0	13111071	Máquinas e Eqtos	10/05/2001	REDUTOR DE VELOCIDADE (NAFA 6331) SDN250E	1.967,35	(1.316,58)	650,77	12135030	Ubu	25	300	11	132	3.514,00	1.749,97	1.305,86
2100903	0	13111071	Máquinas e Eqtos	27/12/1996	TRANSPORTADOR DE CORREIA ,AUMUND,D47495 / TKF400/	1.061.058,84	(690.654,82)	370.404,02	12135020	Ubu	25	300	9	108	2.038.000,00	890.606,00	664.583,91
2100904	0	13111071	Máquinas e Eqtos	30/04/1992	REDUTOR DE VELOCIDADE,TRIFASICO,FALK,SDN360P,REDUヌ	25.930,06	(21.477,76)	4.452,30	12136010	Ubu	25	300	6	72	49.903,00	15.469,93	11.543,90
2100905	0	13111071	Máquinas e Eqtos	30/04/2000	UNIDADE HIDRAULICA C/ 01 BOMBA 400 LTS 400 LTS	7.026,84	(4.801,40)	2.225,44	12135030	Ubu	25	300	9	108	12.848,00	5.614,58	4.189,68
2100906	0	13111071	Máquinas e Eqtos	29/11/1996	CALHA ALIMENTADORA,P/ DESVIO, EM ACO CARBONO	1.789.044,80	(1.074.391,56)	714.653,24	12135030	Ubu	25	300	9	108	3.065.300,00	1.339.536,10	999.582,46
2100907	0	13111071	Máquinas e Eqtos	17/09/1996	CALHA ALIMENTADORA,P/ DESVIO, EM ACO CARBONO	4.031,77	(2.884,66)	1.147,11	12135030	Ubu	25	300	9	108	7.231,00	3.159,95	2.358,00
2100908	0	13111071	Máquinas e Eqtos	29/05/1992	REDUTOR DE VELOCIDADE,FLENDER,KZN320,87714001RF,17	807,46	(667,75)	139,71	12135030	Ubu	25	300	6	72	1.560,00	483,60	360,87
2100909	0	13111071	Máquinas e Eqtos	29/05/1992	REDUTOR DE VELOCIDADE,SEW,15CV	807,47	(672,76)	134,71	12135030	Ubu	25	300	6	72	1.560,00	483,60	360,87
2100910	0	13111071	Máquinas e Eqtos	12/12/1994	CALHA ALIMENTADORA,P/ DESVIO, EM ACO CARBONO	5.984,71	(4.266,16)	1.718,55	12135030	Ubu	25	300	6	72	10.745,00	3.330,95	2.485,61
2100911	0	13111071	Máquinas e Eqtos	12/12/1994	CALHA ALIMENTADORA,P/ DESVIO, EM ACO CARBONO	5.984,71	(4.266,16)	1.718,55	12135030	Ubu	25	300	6	72	10.745,00	3.330,95	2.485,61
2100912	0	13111071	Máquinas e Eqtos	29/05/1992	REDUTOR DE VELOCIDADE,WDS,KZN225E,1246610RF,73.6KW	807,47	(672,76)	134,71	12135030	Ubu	25	300	6	72	1.560,00	483,60	360,87
2100913	0	13111071	Máquinas e Eqtos	29/05/1992	REDUTOR DE VELOCIDADEWDSKADS12K414768201755RPM	919,08	(760,03)	159,05	12135030	Ubu	25	300	6	72	1.763,00	546,53	407,83
2100915	0	13111071	Máquinas e Eqtos	21/01/1997	VENTILADOR CENTRIFUGO DIAM. 100"	35.631,72	(26.545,72)	9.086,00	12135030	Ubu	25	300	9	108	63.945,00	27.943,97	20.852,22
2100917	0	13111071	Máquinas e Eqtos	23/07/1997	TALHA ELETRICA C/ MONOVIA VIGA I E CONTROLE DE BOT	20.468,91	(13.323,43)	7.145,48	12135030	Ubu	25	300	9	108	36.728,00	16.050,14	11.976,86
2100918	0	13111071	Máquinas e Eqtos	03/12/1996	PENEIRA VIBRATORIA CLASSIFICADORA,EM ACO CARBONO,H	386.320,49	(251.460,23)	134.860,26	12135030	Ubu	25	300	9	108	637.749,00	278.696,31	207.967,48
2100919	0	13111071	Máquinas e Eqtos	03/12/1996	PENEIRA VIBRATORIA 03 DE PRODUTO P/ PATIO NIAGARA	386.548,26	(251.608,51)	134.939,75	12135020	Ubu	25	300	9	108	637.872,00	278.750,06	208.007,59
2100920	0	13111071	Máquinas e Eqtos	03/12/1996	PENEIRA VIBRATORIA 04 DE PRODUTO P/ PATIO NIAGARA	386.095,26	(251.313,64)	134.781,62	12135020	Ubu	25	300	9	108	637.131,00	278.426,25	207.765,95
2100921	0	13111071	Máquinas e Eqtos	27/12/1996	TRANSPORTADOR DE CORREIA BY PASS DAS PENEIRAS 54"	354.494,67	(177.922,51)	176.572,16	12135020	Ubu	25	300	9	108	1.519.332,00	663.948,08	495.448,28
2100922	0	13111071	Máquinas e Eqtos	10/05/2001	REDUTOR DE VELOCIDADE,COM MOTOR DE 2CV,SEW,60CV	1.967,35	(1.316,57)	650,78	12135030	Ubu	25	300	11	132	3.514,00	1.749,97	1.305,86
2100923	0	13111071	Máquinas e Eqtos	01/09/2006	UNIDADE DE LUBRIFICAヌテO,REXROTH,HS41 A 1579423,052	12.909,71	(7.483,69)	5.426,02	12135020	Ubu	25	300	14	168	22.224,00	14.001,12	10.447,85
2100924	0	13111071	Máquinas e Eqtos	09/07/1992	PENEIRA VIBRATORIA 01 DA CAMADA DE FUNDO NIAGARA 6	2.639.504,47	(1.762.356,78)	877.147,69	12135020	Ubu	25	300	6	72	2.593.100,00	803.861,00	599.853,45
2100925	0	13111071	Máquinas e Eqtos	30/09/1988	PENEIRA VIBRATORIA 02 DE PRODUTOS P/ PATIO NIAGARA	482.297,94	(83.718,32)	398.579,62	12135030	Ubu	25	300	6	72	167.373,00	51.885,63	38.717,86
2100927	0	13111071	Máquinas e Eqtos	26/01/2004	CORREIA TRANSPORTADORA,MGS,CAP. NOMINAL 49 TPH, CA	243.555,76	(15.694,73)	227.861,03	12135020	Ubu	25	300	11	132	56.239,00	28.007,02	20.899,27
2100928	0	13111071	Máquinas e Eqtos	10/05/2001	REDUTOR DE VELOCIDADE,COM MOTOR DE 2 CV,SEW,60CV	1.967,35	(1.316,58)	650,77	12135030	Ubu	25	300	11	132	3.514,00	1.749,97	1.305,86
2100929	0	13111071	Máquinas e Eqtos	27/12/1996	TRANSPORTADOR CORREIA ,EM ACO CARBONO,24" 36" 42"	184.050,61	(95.961,30)	88.089,31	12135030	Ubu	25	300	9	108	1.519.332,00	663.948,08	495.448,28
2100930	0	13111071	Máquinas e Eqtos	10/05/2001	REDUTOR ,ADAPTADOR 1/4 DE VOLTA,COESTER,RS5035,214	1.967,35	(1.316,58)	650,77	12133030	Ubu	25	300	11	132	3.514,00	1.749,97	1.305,86
2100931	0	13111071	Máquinas e Eqtos	27/12/1996	TRANSPORTADOR CORREIA ,EM ACO CARBONO,24" 36" 42"	202.623,36	(75.252,49)	127.370,87	12135030	Ubu	25	300	9	108	1.519.332,00	663.948,08	495.448,28
2100932	0	13111071	Máquinas e Eqtos	30/04/1992	REDUTOR DE VELOCIDADE,SEW,50CV	26.387,79	(21.854,70)	4.533,09	12135030	Ubu	25	300	6	72	50.785,00	15.743,35	11.747,93

FDC CONSULT LTDA

SAMARCO
APRENDER PARA EVOLUIR E TRANSFORMAR

DATA-BASE: 31/03/2021					DADOS CONTÁBEIS CEDIDOS PELA SAMARCO						AVALIAÇÃO VALOR JUSTO DE MERCADO						
IMOBILIZADO	SUB Nº	CLASSE	CENTRO CST	DT.INCORP.	DENOMINAÇÃO DO IMOBILIZADO	VAL AQUIS. BRL	DEPREC. ACUM BRL	VALOR CONTÁBIL BRL	CENTRO DE CUSTOS	UNID. IND	VIDA ÚTIL DET. (ANOS)	VIDA ÚTIL DET. (MESES)	VIDA ÚTIL REM. (ANOS)	VIDA ÚTIL REM. (MESES)	VALOR DE REPOSIÇÃO (R$)	VALOR JUSTO DE MERCADO (R$)	VALOR DE LIQUIDAÇÃO FORÇADA
2100933	0	13111071	Máquinas e Eqtos	27/12/1996	TRANSPORTADOR DE CORREIA OFF-SIZE DAS PENEIRAS DA	625.526,17	(190.055,37)	435.470,80	12135030	Ubu	25	300	9	108	1.519.332,00	663.948,08	495.448,28
2100934	0	13111071	Máquinas e Eqtos	24/03/1998	REDUTOR DE VELOCIDADE ,COM MOTOR 2CV	2.474,57	(2.210,96)	263,61	12135030	Ubu	25	300	9	108	4.056,00	1.772,47	1.322,65
2100935	0	13111071	Máquinas e Eqtos	31/08/1991	TRANSPORTADOR DE CORREIA DA PENEIRA 02 36"X750 M	26.477,18	(7.565,14)	18.912,04	12135020	Ubu	25	300	6	72	18.520,00	5.741,20	4.284,17
2100936	0	13111071	Máquinas e Eqtos	24/03/1998	REDUTOR DE VELOCIDADE,COM MOTOR 2CV,SEW,1690RPM 0,	2.474,56	(2.210,96)	263,60	12135030	Ubu	25	300	9	108	4.056,00	1.772,47	1.322,65
2100937	0	13111071	Máquinas e Eqtos	01/03/2005	SILO CILINDRICO EM ACO CARBONO DE CARVAO PULVERIZA	74.772,37	(38.549,43)	36.222,94	12330020	Ubu	25	300	11	132	123.523,00	61.514,45	45.903,03
2100938	0	13111071	Máquinas e Eqtos	12/01/1974	TANQUE CILINDRICO EM ACO CARBONO P/ AGUA DIAM 135	6.428,72	(5.869,95)	558,77	12135020	Ubu	25	300	6	72	12.401,00	3.844,31	2.868,68
2100939	0	13111071	Máquinas e Eqtos	12/01/1974	TANQUE CILINDRICO EM ACO CARBONO P/ POLIMERO DIAM	6.428,72	(5.869,93)	558,79	12135020	Ubu	25	300	6	72	12.401,00	3.844,31	2.868,68
2100940	0	13111071	Máquinas e Eqtos	12/01/1974	TANQUE CILINDRICO EM ACO CARBONO P/ POLIMERO DIAM	6.428,72	(5.869,94)	558,78	12135020	Ubu	25	300	6	72	12.401,00	3.844,31	2.868,68
2100941	0	13111071	Máquinas e Eqtos	25/09/2001	BOMBA CENTRIFUGA P/ DILUICAO DO POLIMETRO D814 VA	9.481,54	(4.899,66)	4.581,88	12133040	Ubu	25	300	11	132	17.733,00	8.831,03	6.589,85
2100942	0	13111071	Máquinas e Eqtos	04/10/2001	BOMBA CENTRIFUGA P/ DILUICAO DO POLIMETRO D814 VA	3.219,65	(1.663,78)	1.555,87	12135020	Ubu	25	300	11	132	6.024,00	2.999,95	2.238,61
2100943	0	13111071	Máquinas e Eqtos	04/04/2003	BOMBA DE OLEO,DOSADORA,220L/H / 1750 RPM / 185 PPM	14.984,63	(7.324,79)	7.659,84	12135020	Ubu	25	300	11	132	25.806,00	12.851,39	9.589,90
2100944	0	13111071	Máquinas e Eqtos	04/04/2003	BOMBA DE OLEO,DOSADORA,220L/H / 1750 RPM / 185 PPM	14.984,63	(7.324,79)	7.659,84	12135020	Ubu	25	300	11	132	25.806,00	12.851,39	9.589,90
2100945	0	13111071	Máquinas e Eqtos	04/04/2003	BOMBA DE OLEO,DOSADORA,220L/H / 1750 RPM / 185 PPM	14.984,63	(7.324,79)	7.659,84	12135020	Ubu	25	300	11	132	25.806,00	12.851,39	9.589,90
2100946	0	13111071	Máquinas e Eqtos	01/09/2006	BOMBA HELICOIDAL ,7,5 KW, 210 RPM, 50 HZ, 20 M3/H	456,20	(421,29)	34,91	12135030	Ubu	25	300	14	168	618,00	389,34	290,53
2100947	0	13111071	Máquinas e Eqtos	05/08/1997	BOMBA CENTRIFUGA G004	4.718,88	(3.221,22)	1.497,66	12135030	Ubu	25	300	9	108	286.257,00	125.094,31	93.347,30
2100948	0	13111071	Máquinas e Eqtos	30/04/1997	CALHA ALIMENTADORA,P/ DESVIO, EM ACO CARBONO	2.895,41	(1.780,37)	1.115,04	12135030	Ubu	25	300	9	108	5.196,00	2.270,65	1.694,40
2100949	0	13111071	Máquinas e Eqtos	30/04/1997	CALHA ALIMENTADORA,P/ DESVIO, EM ACO CARBONO	2.895,41	(1.780,36)	1.115,05	12135030	Ubu	25	300	9	108	5.196,00	2.270,65	1.694,40
2100950	0	13111071	Máquinas e Eqtos	30/04/1997	CALHA ALIMENTADORA,P/ DESVIO, EM ACO CARBONO	2.895,41	(1.780,37)	1.115,04	12135030	Ubu	25	300	9	108	5.196,00	2.270,65	1.694,40
2100951	0	13111071	Máquinas e Eqtos	30/04/1997	PENEIRA VIBRATORIA,EM ACO CARBONO	2.895,41	(1.780,37)	1.115,04	12135020	Ubu	25	300	9	108	5.196,00	2.270,65	1.694,40
2100952	0	13111071	Máquinas e Eqtos	30/04/1997	CALHA ALIMENTADORA,P/ DESVIO, EM ACO CARBONO	2.895,41	(1.780,37)	1.115,04	12135030	Ubu	25	300	9	108	5.196,00	2.270,65	1.694,40
2100953	0	13111071	Máquinas e Eqtos	01/04/2004	BOMBA D'AGUA CENTRIFUGA 8" X 6" 8-6	20.786,15	(9.533,37)	11.252,78	12135020	Ubu	25	300	11	132	36.904,00	18.378,19	13.714,09
2100954	0	13111071	Máquinas e Eqtos	29/08/1997	BOMBA CENTRIFUGA 8"X6" 8-6	17.299,40	(11.808,89)	5.490,51	12135030	Ubu	25	300	9	108	286.257,00	125.094,31	93.347,30
2100956	0	13111071	Máquinas e Eqtos	10/05/2001	REDUTOR DE VELOCIDADE,TRIFASICO,SEW,28,5CV	1.967,35	(1.316,58)	650,77	12136010	Ubu	25	300	11	132	3.514,00	1.749,97	1.305,86
2100957	0	13111071	Máquinas e Eqtos	05/08/1992	MOTOR EL/TRICO,TRIF?SICO,K?HNLE, KOPP & KAUSCH,VZ3	150,63	(96,96)	53,67	12135020	Ubu	25	300	6	72	271,00	84,01	62,69
2100958	0	13111071	Máquinas e Eqtos	15/05/1997	EXTRATOR DE METAIS (ELETROIMA)	3.602,37	(2.162,65)	1.439,72	12135030	Ubu	25	300	9	108	4.887,00	2.135,62	1.593,63
2100959	0	13111071	Máquinas e Eqtos	05/08/1997	BOMBA POLIMERO,08LF003,WEG,480V3F60HZ	4.657,70	(3.179,44)	1.478,26	12133040	Ubu	25	300	9	108	9.009,00	3.936,93	2.937,80
2100960	0	13111071	Máquinas e Eqtos	15/05/1997	EXTRATOR DE METAIS (ELETROIMA)	3.602,37	(2.162,65)	1.439,72	12135030	Ubu	25	300	9	108	4.887,00	2.135,62	1.593,63
2100961	0	13111071	Máquinas e Eqtos	21/07/2000	TRANSPORTADOR DE CORREIA DE COLETA P/ PATIO 48"X1	102.782,96	(68.167,90)	34.615,06	12135030	Ubu	25	300	9	108	1.519.332,00	663.948,08	495.448,28
2100962	0	13111071	Máquinas e Eqtos	07/07/1988	REDUTOR DE VELOCIDADE,TRIFASICO,FALK,1479218,REDU?	15.013,46	(13.180,45)	1.833,01	12136010	Ubu	25	300	6	72	29.320,00	9.089,20	6.782,50
2100963	0	13111071	Máquinas e Eqtos	05/08/1992	MOTOR ELETRICO ,TRIFASICO,WEG,1775RPM 440V 52.6A 6	150,63	(92,84)	57,79	12135020	Ubu	25	300	6	72	298,00	92,38	68,94
2100964	0	13111071	Máquinas e Eqtos	30/09/1991	TRANSPORTADOR DE CORREIA DE PRODUTOS FINOS P/ PATI	68.540,34	(36.556,43)	31.983,91	12135020	Ubu	25	300	6	72	1.519.332,00	470.992,92	351.462,17
2100965	0	13111071	Máquinas e Eqtos	06/03/1996	REDUTOR DE VELOCIDADE,SEW,1690RPM 0,55KW 460V 2.50	1.417,48	(851,24)	566,24	12135030	Ubu	25	300	9	108	2.550,00	1.114,35	831,55
2100966	0	13111071	Máquinas e Eqtos	13/05/1991	BALANCA INTEGRADORA C/ 01 CELULA DE CARGA WE 3872	8.181,74	(7.101,12)	1.080,62	12135030	Ubu	25	300	6	72	15.752,00	4.883,12	3.643,86
2100967	0	13111071	Máquinas e Eqtos	01/12/1976	VENTILADOR 55VT01 CENTRIFUGO SECAGEM FORNO 1 DIAM	1.105.896,10	(360.068,88)	745.827,22	12133020	Ubu	25	300	6	72	655.907,00	203.331,17	151.728,85
2100968	0	13111071	Máquinas e Eqtos	01/12/1976	MOTOR DE INDUCAO,TRIFASICO,WESTINGHOUSE,GSFA,2S87P	215.689,74	(197.837,75)	17.851,99	12133020	Ubu	25	300	6	72	358.834,00	111.238,54	83.007,91
2100970	0	13111071	Máquinas e Eqtos	15/02/1983	MOTOR DE INDUCAO,GEVISA,1587P099,1587P099	306.061,61	(167.703,90)	138.357,71	12230030	Ubu	25	300	6	72	171.094,00	53.039,14	39.578,62
2100971	0	13111071	Máquinas e Eqtos	31/03/1979	VENTILADOR 55VT09 CENTRIFUGO AP14218 1879200 M?/H	239.674,61	(230.285,26)	9.389,35	12133020	Ubu	25	300	6	72	417.507,00	129.427,17	96.580,55
2100974	0	13111071	Máquinas e Eqtos	01/12/1976	VENTILADOR CENTRIFUGO,13.450MM, P/1203500BAR	984.697,77	(520.785,19)	463.912,58	12133020	Ubu	25	300	6	72	930.128,00	288.339,68	215.163,51
2100975	0	13111071	Máquinas e Eqtos	01/03/1974	MOTOR ELETRICO,WEG,160M,BW74824,1760RPM 460V 25.2A	550.889,06	(525.116,71)	25.772,35	12133010	Ubu	25	300	6	72	366.369,00	113.574,39	84.750,96
2100976	0	13111071	Máquinas e Eqtos	06/01/2005	CIRCUITO HIDRAULICO C/ 01 BOMBA	75.086,76	(40.681,91)	34.404,85	12133020	Ubu	25	300	11	132	114.876,00	57.208,25	42.689,68
2100977	0	13111071	Máquinas e Eqtos	01/12/1976	VENTILADOR CENTRIFUGO,13.450MM, P/1203500BAR	695.242,70	(381.458,68)	313.784,02	12133020	Ubu	25	300	6	72	930.128,00	288.339,68	215.163,51
2100978	0	13111071	Máquinas e Eqtos	01/03/1974	MOTOR ELETRICO,WEG,8Y6C910,1720RPM460V25.2A8.3KW	217.971,28	(199.930,64)	18.040,64	12133010	Ubu	25	300	6	72	366.369,00	113.574,39	84.750,96
2100979	0	13111071	Máquinas e Eqtos	02/01/2005	CIRCUITO HIDRAULICO DAMPER (UNIDADE HIDRAULICA) C/	27.848,01	(13.324,29)	14.523,72	12133020	Ubu	25	300	11	132	47.949,00	23.878,60	17.818,58
2100980	0	13111081	Sistemas	12/01/1976	SISTEMA DE LUBRIFICACAO DOS MANCAIS (UNIDADE HIDRA	17.429,86	(17.211,89)	217,97	12133020	Ubu	25	300	6	72	21.142,00	6.554,02	4.890,71
2100981	0	13111071	Máquinas e Eqtos	01/12/1976	VENTILADOR 55VT04 CENTRIFUGO - PRESSAO 686	2.185.687,16	(1.074.467,95)	1.111.219,21	12136020	Ubu	25	300	6	72	5.384.900,00	1.669.319,00	1.245.671,54
2100982	0	13111071	Máquinas e Eqtos	12/03/1997	MOTOR ELETRICO,WEG,1003625443,1780RPM460V94,6AMB11	1.206.287,94	(704.853,79)	501.434,15	12133010	Ubu	25	300	9	108	2.187.100,00	955.762,70	713.204,84
2100983	0	13111081	Sistemas	12/01/1976	SISTEMA DE LUBRIFICACAO DOS MANCAIS (UNIDADE HIDRA	17.429,86	(17.217,14)	212,72	12133020	Ubu	25	300	6	72	21.142,00	6.554,02	4.890,71
2100984	0	13111071	Máquinas e Eqtos	17/10/1986	CIRCUITO HIDRAULICO DAMPER C/ 01 BOMBA	413,81	(359,54)	54,27	12133020	Ubu	25	300	6	72	841,00	260,71	194,55
2100985	0	13111071	Máquinas e Eqtos	01/12/1976	VENTILADOR CENTRIFUGO,13.450MM, P/1203500BAR	396.627,23	(358.894,98)	37.732,25	12133020	Ubu	25	300	6	72	930.128,00	288.339,68	215.163,51
2100986	0	13111071	Máquinas e Eqtos	24/05/1991	MOTOR ELETRICO,WEG,038487,1780RPM460V94,6AMB117A28	573,90	(479,04)	94,86	12133010	Ubu	25	300	6	72	1.126,00	349,06	260,47
2100987	0	13111071	Máquinas e Eqtos	17/10/1986	CIRCUITO HIDRAULICO DAMPER C/ 01 BOMBA	413,81	(359,54)	54,27	12133020	Ubu	25	300	6	72	841,00	260,71	194,55
2100988	0	13111081	Sistemas	12/01/1976	SISTEMA DE LUBRIFICACAO (UNIDADE HIDRAULICA C/ 01	17.429,81	(17.211,82)	217,99	12133020	Ubu	25	300	6	72	21.142,00	6.554,02	4.890,71
2100989	0	13111071	Máquinas e Eqtos	30/04/1998	VENTILADOR CENTRIFUGO,13.450MM, P/1203500BAR	799.880,78	(474.895,51)	324.985,27	12133020	Ubu	25	300	9	108	930.128,00	406.465,94	303.311,14
2100990	0	13111071	Máquinas e Eqtos	01/12/1976	MOTOR DE INDUCAO,TRIFASICO,GEVISA,5K86194520501,NM	32.664,67	(29.959,67)	2.705,00	12133020	Ubu	25	300	6	72	62.711,00	19.440,41	14.506,73
2100991	0	13111081	Sistemas	12/01/1976	SISTEMA DE LUBRIFICACAO DO MANCAL (UNIDADE HIDRAUL	17.429,85	(17.211,86)	217,99	12133020	Ubu	25	300	6	72	21.142,00	6.554,02	4.890,71
2100993	0	13111081	Sistemas	30/04/2000	SISTEMA DE LUBRIFICACAO DO ACIONAMENTO DO FORNO	1.831,97	(1.116,18)	715,79	12133020	Ubu	25	300	9	108	2.485,00	1.085,95	810,35
2100994	0	13111071	Máquinas e Eqtos	09/05/1991	REDUTOR DE VELOCIDADE,GEVISA,5K315C4354501,VLH2810	148.157,99	(123.308,74)	24.849,25	12133020	Ubu	25	300	6	72	246.428,00	76.392,68	57.005,39
2100995	0	13111071	Máquinas e Eqtos	15/05/1979	REDUTOR DE VELOCIDADE,N11770 N2 62 KW 109.93	708,07	(566,74)	141,33	12133020	Ubu	25	300	6	72	1.478,00	458,18	341,90
2100996	0	13111081	Sistemas	30/04/2000	SISTEMA DE LUBRIFICACAO DE ACIONAMENTO DO FORNO	1.831,97	(1.116,18)	715,79	12133020	Ubu	25	300	9	108	2.485,00	1.085,95	810,35
2100997	0	13111071	Máquinas e Eqtos	09/05/1991	REDUTOR DE VELOCIDADE,N11780 N1 51 KW 75.43	148.157,99	(123.322,81)	24.835,18	12133020	Ubu	25	300	6	72	246.551,00	76.430,81	57.033,85
2100998	0	13111071	Máquinas e Eqtos	30/04/1992	REDUTOR DE VELOCIDADE,PTI,2125Y1LFC,RPM 1170 RPM 2	145.753,29	(119.623,99)	26.129,30	12133020	Ubu	25	300	6	72	242.722,00	75.243,82	56.148,10
2100999	0	13111071	Máquinas e Eqtos	01/09/2006	SILO EM ACO CARBONO DA CAMADA DE FUNDO 367 TON	6.681,73	(5.684,73)	997,00	12330020	Ubu	25	300	14	168	9.065,00	5.710,95	4.261,60
2101000	0	13111071	Máquinas e Eqtos	01/12/1974	TRANSPORTADOR CORREIA ,EM ACO CARBONO,24" 36" 42"	98.519,04	(43.190,24)	55.328,80	12133020	Ubu	25	300	6	72	86.346,00	26.767,26	19.974,14
2101001	0	13111071	Máquinas e Eqtos	30/08/1996	MOTOBOMBA,GEVISA,5K400A43053117,XLM282002190,550 C	76.557,98	(46.808,36)	29.749,62	12110070	Ubu	25	300	9	108	126.734,00	55.382,76	41.327,47
2101002	0	13111071	Máquinas e Eqtos	09/02/1987	MOTOR ELETRICO 03 FASES - 4000 VOLTS 5K400A4364502	1.413,15	(1.073,51)	339,64	12110070	Ubu	25	300	6	72	2.889,00	895,59	668,30
2101003	0	13111071	Máquinas e Eqtos	21/08/1995	BANCO DE CAPACITORES,60HZ 400KV 1000KVAR	9.665,97	(6.402,69)	3.263,28	12110070	Ubu	25	300	6	72	17.353,00	5.379,43	4.014,21
2101004	0	13111071	Máquinas e Eqtos	30/08/1996	MOTOBOMBA,VOLVO,VOLVO PENTA COOLANT VCS,D16*06350	76.557,98	(45.660,49)	30.897,49	12110070	Ubu	25	300	9	108	126.734,00	55.382,76	41.327,47
2101005	0	13111071	Máquinas e Eqtos	08/11/1996	MOTOBOMBA,GEVISA,20.4054307 NUMERO: 5249,KLH292002	96.603,93	(59.064,68)	37.539,25	12110070	Ubu	25	300	9	108	159.962,00	69.903,39	52.162,99
2101006	0	13111071	Máquinas e Eqtos	21/08/1995	BANCO DE CAPACITORES,60HZ 400KV 500KVAR	9.665,97	(6.402,69)	3.263,28	12110070	Ubu	25	300	6	72	17.353,00	5.379,43	4.014,21

FDC CONSULT LTDA

SAMARCO
APRENDER PARA EVOLUIR E TRANSFORMAR

DATA-BASE: 31/03/2021					DADOS CONTÁBEIS CEDIDOS PELA SAMARCO						AVALIAÇÃO VALOR JUSTO DE MERCADO						
IMOBILIZADO	SUB Nº	CLASSE	CENTRO CST	DT.INCORP.	DENOMINAÇÃO DO IMOBILIZADO	VAL AQUIS. BRL	DEPREC. ACUM BRL	VALOR CONTÁBIL BRL	CENTRO DE CUSTOS	UNID. IND	VIDA ÚTIL DET. (ANOS)	VIDA ÚTIL DET. (MESES)	VIDA ÚTIL REM. (ANOS)	VIDA ÚTIL REM. (MESES)	VALOR DE REPOSIÇÃO (R$)	VALOR JUSTO DE MERCADO (R$)	VALOR DE LIQUIDAÇÃO FORÇADA
2101007	0	13111071	Máquinas e Eqtos	01/04/2000	BOMBA CENTRIFUGA DE ALTA PRESSAO	56.908,77	(36.808,15)	20.100,62	12110070	Ubu	25	300	9	108	83.995,00	36.705,82	27.390,44
2101008	0	13111071	Máquinas e Eqtos	30/06/2000	MOTOR ELETRICO 03 FASES - 4000 VOLTS 294054397	189.866,43	(111.187,85)	78.678,58	12110070	Ubu	25	300	9	108	317.454,00	138.727,40	103.520,52
2101009	0	13111071	Máquinas e Eqtos	18/05/2000	BANCO DE CAPACITORES,60HZ 400KV 500KVAR	7.150,00	(4.739,90)	2.410,10	12110070	Ubu	25	300	9	108	13.079,00	5.715,52	4.265,01
2101010	0	13111071	Máquinas e Eqtos	03/02/2001	BOMBA CENTRIFUGA DE ALTA PRESSAO	6.570,72	(3.640,95)	2.929,77	12110070	Ubu	25	300	11	132	11.722,00	5.837,56	4.356,07
2101011	0	13111071	Máquinas e Eqtos	30/06/2000	MOTOR ELETRICO 03 FASES - 4000 VOLTS 294054397	189.866,43	(111.187,84)	78.678,59	12110070	Ubu	25	300	9	108	317.454,00	138.727,40	103.520,52
2101012	0	13111071	Máquinas e Eqtos	10/08/2001	BANCO DE CAPACITORES,60HZ 400KV 500KVAR	18.442,77	(11.050,66)	7.392,11	12110070	Ubu	25	300	11	132	33.743,00	16.804,01	12.539,41
2101013	0	13111071	Máquinas e Eqtos	12/03/2001	BOMBA CENTRIFUGA DE ALTA PRESSAO	8.666,78	(4.802,44)	3.864,34	12110070	Ubu	25	300	11	132	15.453,00	7.695,59	5.742,57
2101014	0	13111071	Máquinas e Eqtos	09/02/1987	MOTOBOMBA,GEVISA,618054510,9339,500 CV / RPM 1780	1.413,15	(1.073,51)	339,64	12110070	Ubu	25	300	6	72	2.889,00	895,59	668,30
2101015	0	13111071	Máquinas e Eqtos	18/02/1991	BANCO CAPACITOR,15KVAR 480V 60HZ 3 ESTAGIOS AUTO 1	6.037,55	(4.969,08)	1.068,47	12110070	Ubu	25	300	6	72	11.614,00	3.600,34	2.686,63
2101016	0	13111071	Máquinas e Eqtos	05/01/2004	PAINEL ELETRICO 080X050X200	2.201,26	(1.061,59)	1.139,67	12110070	Ubu	25	300	11	132	3.785,00	1.884,93	1.406,56
2101017	0	13111071	Máquinas e Eqtos	01/04/2000	BOMBA CENTRIFUGA C/ MOTOR A DIESEL E 08 CILINDROS	6.821,93	(4.055,33)	2.766,60	12110070	Ubu	25	300	9	108	12.170,00	5.318,29	3.968,59
2101018	0	13111071	Máquinas e Eqtos	12/01/1974	TANQUE EM ACO CARBONO P/ OLEO 120X290	8.310,93	(7.679,48)	631,45	12110070	Ubu	25	300	6	72	15.684,00	4.862,04	3.628,13
2101019	0	13111071	Máquinas e Eqtos	01/06/1995	TANQUE DE ACO CARBONO ,VERTICAL P/ TRATAMENTO DE	22.234,36	(15.971,57)	6.262,79	12100010	Ubu	25	300	6	72	37.965,00	11.769,15	8.782,32
2101020	0	13111071	Máquinas e Eqtos	11/05/1985	VASO DE PRESSAO ,CATEGORIA 3,57TQ00	115,64	(102,08)	13,56	12110070	Ubu	25	300	6	72	230,00	71,30	53,21
2101022	0	13111071	Máquinas e Eqtos	12/05/1991	PENEIRADOR DE GAVETAS	5.157,09	(4.032,98)	1.124,11	12110070	Ubu	25	300	6	72	7.652,00	2.372,12	1.770,11
2101023	0	13111071	Máquinas e Eqtos	27/06/1990	PENEIRADOR DE GAVETAS	8.369,15	(7.037,29)	1.331,86	12110070	Ubu	25	300	6	72	13.839,00	4.290,09	3.201,33
2101027	0	13111071	Máquinas e Eqtos	22/05/1997	BALANCA DE PRECISAO,TOLEDO,9091,CAP MAX 20 KG	38.298,23	(30.444,69)	7.853,54	12250010	Ubu	25	300	9	108	68.601,00	29.978,64	22.370,52
2101030	0	13111071	Máquinas e Eqtos	22/03/1990	BALANCA ELETRONICA DIGITAL C/ PLATAFORMA 21803TI11	11.194,68	(9.228,81)	1.965,87	12250010	Ubu	25	300	6	72	21.503,00	6.665,93	4.974,22
2101031	0	13111071	Máquinas e Eqtos	12/01/1974	ROLLER PRESS C/ PAINEL DE COMANDO M4010100	7.231,41	(6.662,17)	569,24	12250010	Ubu	25	300	6	72	13.582,00	4.210,42	3.141,88
2101033	0	13111071	Máquinas e Eqtos	27/11/1996	PAINEL DE COMANDO DO MISTURADOR C/ CHAVE GERAL E 0	2.789,99	(1.739,71)	1.050,28	12250010	Ubu	25	300	9	108	3.888,00	1.699,06	1.267,86
2101034	0	13111071	Máquinas e Eqtos	06/11/1990	CORREIA ALIMENTADORA DO DISCO C/ TREMONHA 100X025	41.076,74	(33.149,37)	7.927,37	12250010	Ubu	25	300	6	72	78.905,00	24.460,55	18.252,84
2101035	0	13111071	Máquinas e Eqtos	30/04/2000	DISCO PILOTO,39 GRAUS DE DIAMETRO,DRAVO LURGI	74.613,43	(51.055,86)	23.557,57	12250010	Ubu	25	300	9	108	136.239,00	59.536,44	44.427,01
2101037	0	13111071	Máquinas e Eqtos	01/04/2004	TRANSFORMADOR,TRIF₮SICO, A SECO,TRAFOMIL,480V	17.577,00	(7.903,43)	9.673,57	12250010	Ubu	30	360	17	204	17.356,00	10.934,28	8.159,33
2101038	0	13111071	Máquinas e Eqtos	03/01/1974	PAINEL DE COMANDO,SABF10,TENSAO600V CORRENTE1000A	24.015,78	(22.156,00)	1.859,78	12250010	Ubu	25	300	6	72	35.112,00	10.884,72	8.122,35
2101039	0	13111071	Máquinas e Eqtos	01/05/2004	MOINHO PULVERIZADOR ,220/380/440V, 230 VCA	14.915,95	(11.088,62)	3.827,33	12250010	Ubu	25	300	11	132	20.198,00	10.058,60	7.505,89
2101040	0	13111071	Máquinas e Eqtos	25/04/1997	MOINHO,EMECO,070X080X130	6.017,60	(4.406,10)	1.611,50	12110010	Ubu	25	300	9	108	10.800,00	4.719,60	3.521,84
2101041	0	13111071	Máquinas e Eqtos	30/12/1979	COMPRESSOR DE AR C/ 02 CILINDROS	301,48	(294,60)	6,88	12250010	Ubu	25	300	6	72	1.426,00	442,06	329,87
2101042	0	13111071	Máquinas e Eqtos	26/06/1984	SOPRADOR ROTATIVO 45006120490	698,08	(642,56)	55,52	12250010	Ubu	25	300	6	72	1.422,00	440,82	328,95
2101043	0	13111071	Máquinas e Eqtos	03/01/2005	SOPRADOR ROTATIVO	6.297,47	(6.297,47)	-	12250010	Ubu	10	120	3	36	4.333,00	1.611,88	1.202,81
2101045	0	13111071	Máquinas e Eqtos	12/01/1974	VENTILADOR CENTRIFUGO ,BERNAUER,3570ROM, 25O.	13.460,63	(12.637,48)	823,15	12203010	Ubu	25	300	6	72	16.788,00	5.204,28	3.883,51
2101050	0	13111071	Máquinas e Eqtos	12/08/1983	ESTABILIZADOR DE VOLTAGEM 32A 7 KVA	4.009,72	(3.670,03)	339,69	12250010	Ubu	25	300	6	72	7.434,00	2.304,54	1.719,68
2101051	0	13111071	Máquinas e Eqtos	01/09/2006	ESTABILIZADOR DE VOLTAGEM ELETRONICO - 480V TRIFAS	2.800,00	(1.929,00)	871,00	12250010	Ubu	25	300	14	168	4.807,00	3.028,41	2.259,85
2101059	0	13111071	Máquinas e Eqtos	27/07/2001	ANALIZADOR QUIMICO,LECO,AC 350	77.486,95	(63.509,07)	13.977,88	12250010	Ubu	25	300	11	132	137.945,00	68.696,61	51.262,47
2101060	0	13111071	Máquinas e Eqtos	21/03/1998	PICNOMETRO C/ MEDICAO DE PESO MVP4DC 1 PH	11.753,55	(9.300,33)	2.453,22	12250010	Ubu	25	300	9	108	20.922,00	9.142,91	6.822,58
2101063	0	13111071	Máquinas e Eqtos	01/09/2006	ESTABILIZADOR DE VOLTAGEM ELETRONICO CG05B	2.800,00	(1.350,69)	1.449,31	12250010	Ubu	25	300	14	168	3.791,00	2.388,33	1.782,21
2101067	0	13111071	Máquinas e Eqtos	01/09/2006	ESTABILIZADOR DE TENSAO C/ TRANSFORMADOR ISOLADOR	5.186,63	(4.300,15)	886,48	12250010	Ubu	30	360	17	204	4.910,00	3.093,30	2.308,27
2101069	0	13111071	Máquinas e Eqtos	01/02/2005	ESPECTROFOTOMETRO PLASMA CIROS CCD	50.108,11	(33.625,25)	16.482,86	12250010	Ubu	25	300	11	132	11.198,00	5.576,60	4.161,35
2101070	0	13111071	Máquinas e Eqtos	02/01/2005	APARELHO PERMEABILIMETRO BLAINE	1.448,82	(802,43)	646,39	12250010	Ubu	25	300	11	132	1.962,00	977,08	729,11
2101071	0	13111071	Máquinas e Eqtos	22/08/2000	CONTROLADOR DE ESCALA,FISHER ,SUBSIEVESIZER	1.023,82	(1.023,82)	-	12250010	Ubu	25	300	9	108	1.828,00	798,84	596,10
2101072	0	13111071	Máquinas e Eqtos	01/12/1991	PRENSA DE COMPRESSAO P/ PELOTAS CRUAS	55.069,78	(23.336,13)	31.733,65	12250010	Ubu	25	300	6	72	49.805,00	15.439,55	11.521,23
2101073	0	13111071	Máquinas e Eqtos	28/11/1996	PRENSA DE COMPRESSAO DE PELOTAS QUEIMADAS	42.295,76	(31.298,04)	10.997,72	12250010	Ubu	25	300	9	108	72.988,00	31.895,76	23.801,10
2101074	0	13111071	Máquinas e Eqtos	01/02/2005	PRENSA DE COMPRESSAO DE PELOTAS QUEIMADAS	180.639,94	(84.372,79)	96.267,15	12250010	Ubu	25	300	11	132	310.408,00	154.583,18	115.352,35
2101076	0	13111071	Máquinas e Eqtos	01/09/2006	ANALISE GLANULOMETRICA FINA MASTERSIZER HIDRO2000M	4.414,02	(3.836,40)	577,62	12250010	Ubu	25	300	14	168	7.583,00	4.777,29	3.564,89
2101083	0	13111071	Máquinas e Eqtos	18/03/1993	PENEIADOR DE GAVETAS,DIALMATICA	16.621,48	(14.118,62)	2.502,86	12250010	Ubu	25	300	6	72	29.778,00	9.231,18	6.888,45
2101084	0	13111071	Máquinas e Eqtos	01/03/1974	FILTRO DE PRESSAO 24 030X035	667,74	(642,58)	25,16	12250010	Ubu	25	300	6	72	1.264,00	391,84	292,40
2101089	0	13111071	Máquinas e Eqtos	31/07/1978	BRITADOR CENTEROL CRUSHER	7.993,92	(7.598,25)	395,67	12250010	Ubu	25	300	6	72	9.942,00	3.082,02	2.299,85
2101090	0	13111071	Máquinas e Eqtos	18/12/1990	BRITADOR	487.033,25	(391.862,42)	95.170,83	12250010	Ubu	25	300	6	72	659.508,00	204.447,48	152.561,86
2101101	0	13111071	Máquinas e Eqtos	30/11/2001	MOTO GERADOR A DIESEL 4236	17.461,16	(10.941,72)	6.519,44	12330030	Ubu	25	300	11	132	23.691,00	11.798,12	8.803,94
2101102	0	13111071	Máquinas e Eqtos	01/12/1976	BALANCA TIPO PLATAFORMA 200X100 3 TON	5.684,00	(5.379,80)	304,20	12230030	Ubu	15	180	4	48	5.091,00	1.664,76	1.242,27
2101103	0	13111111	Móveis e Utensílios	01/09/2006	RACK METALICO PORTA PALLETS C/ 02 MODULOS 400X090	611,29	(611,29)	-	12230030	Ubu	15	180	5	60	1.126,00	443,64	331,05
2101104	0	13111111	Móveis e Utensílios	01/09/2006	RACK METALICO PORTA PALLETS C/ 05 MODULOS 1200X10	611,29	(611,29)	-	12230030	Ubu	15	180	5	60	1.126,00	443,64	331,05
2101105	0	13111111	Móveis e Utensílios	01/09/2006	RACK METALICO PORTA PALLETS C/ 07 MODULOS 1680X10	611,29	(611,29)	-	12230030	Ubu	15	180	5	60	1.126,00	443,64	331,05
2101106	0	13111111	Móveis e Utensílios	01/09/2006	RACK METALICO PORTA PALLETS C/ 07 MODULOS 1680X10	611,29	(611,29)	-	12230030	Ubu	15	180	5	60	1.126,00	443,64	331,05
2101107	0	13111111	Móveis e Utensílios	01/09/2006	RACK METALICO VERTICAL C/ PORTA PALLETS 120X130X6	611,29	(611,29)	-	12300030	Ubu	15	180	5	60	1.126,00	443,64	331,05
2101108	0	13111111	Móveis e Utensílios	01/09/2006	RACK METALICO VERTICAL C/ PORTA PALLETS 120X130X6	611,29	(611,29)	-	12300030	Ubu	15	180	5	60	1.126,00	443,64	331,05
2101109	0	13111111	Móveis e Utensílios	01/09/2006	RACK METALICO PORTA PALLETS C/ 03 MODULOS 720X100	611,29	(611,29)	-	12230030	Ubu	15	180	5	60	1.126,00	443,64	331,05
2101110	0	13111111	Móveis e Utensílios	01/09/2006	RACK METALICO PORTA PALLETS C/ 03 MODULOS 720X100	611,29	(611,29)	-	12230030	Ubu	15	180	5	60	1.126,00	443,64	331,05
2101111	0	13111111	Móveis e Utensílios	01/09/2006	RACK METALICO PORTA PALLETS C/ 07 MODULOS 1680X10	611,29	(611,29)	-	12230030	Ubu	15	180	5	60	1.126,00	443,64	331,05
2101113	0	13111111	Móveis e Utensílios	01/09/2006	RACK METALICO PORTA PALLETS C/ 07 MODULOS 1680X10	611,29	(611,29)	-	12230030	Ubu	15	180	5	60	1.126,00	443,64	331,05
2101114	0	13111111	Móveis e Utensílios	01/09/2006	RACK METALICO PORTA PALLETS C/ 03 MODULOS 720X100	611,29	(611,29)	-	12230030	Ubu	15	180	5	60	1.126,00	443,64	331,05
2101115	0	13111111	Móveis e Utensílios	01/09/2006	RACK METALICO PORTA PALLETS C/ 03 MODULOS 720X100	611,29	(611,29)	-	12230030	Ubu	15	180	5	60	1.126,00	443,64	331,05
2101116	0	13111111	Móveis e Utensílios	01/09/2006	RACK METALICO PORTA PALLETS C/ 07 MODULOS 1680X10	611,29	(611,29)	-	12230030	Ubu	15	180	5	60	1.126,00	443,64	331,05
2101117	0	13111111	Móveis e Utensílios	01/09/2006	RACK METALICO PORTA PALLETS C/ 07 MODULOS 1680X10	611,29	(611,29)	-	12230030	Ubu	15	180	5	60	1.126,00	443,64	331,05
2101118	0	13111111	Móveis e Utensílios	01/09/2006	RACK METALICO PORTA PALLETS C/ 02 MODULOS 480X100	611,29	(611,29)	-	12230030	Ubu	15	180	5	60	1.126,00	443,64	331,05
2101119	0	13111111	Móveis e Utensílios	01/09/2006	RACK METALICO PORTA PALLETS C/ 07 MODULOS 1680X10	611,29	(611,29)	-	12230030	Ubu	15	180	5	60	1.126,00	443,64	331,05
2101120	0	13111111	Móveis e Utensílios	01/09/2006	RACK METALICO PORTA PALLETS C/ 07 MODULOS 1680X10	611,29	(611,29)	-	12230030	Ubu	15	180	5	60	1.126,00	443,64	331,05
2101121	0	13111111	Móveis e Utensílios	01/09/2006	RACK METALICO PORTA PALLETS C/ 07 MODULOS 1680X10	611,29	(611,29)	-	12230030	Ubu	15	180	5	60	1.126,00	443,64	331,05
2101122	0	13111111	Móveis e Utensílios	01/09/2006	RACK METALICO PORTA PALLETS C/ 07 MODULOS 1680X10	611,29	(611,29)	-	12230030	Ubu	15	180	5	60	1.126,00	443,64	331,05
2101123	0	13111111	Móveis e Utensílios	01/09/2006	RACK METALICO PORTA PALLETS C/ 11 MODULOS 1650X09	611,29	(611,29)	-	12230030	Ubu	15	180	5	60	1.126,00	443,64	331,05

FDC CONSULT LTDA

SAMARCO
APRENDER PARA EVOLUIR E TRANSFORMAR

DATA-BASE: 31/03/2021					DADOS CONTÁBEIS CEDIDOS PELA SAMARCO						AVALIAÇÃO VALOR JUSTO DE MERCADO							
IMOBILIZADO	SUB Nº	CLASSE	CENTRO CST	DT.INCORP.	DENOMINAÇÃO DO IMOBILIZADO	VAL AQUIS. BRL	DEPREC. ACUM BRL	VALOR CONTÁBIL BRL	CENTRO DE CUSTOS	UNID. IND	VIDA ÚTIL DET. (ANOS)	VIDA ÚTIL DET. (MESES)	VIDA ÚTIL REM. (ANOS)	VIDA ÚTIL REM. (MESES)	VALOR DE REPOSIÇÃO (R$)	VALOR JUSTO DE MERCADO (R$)	VALOR DE LIQUIDAÇÃO FORÇADA
2101124	0	13111111	Móveis e Utensílios	01/09/2006	RACK METALICO PORTA PALLETS C/ 11 MODULOS 1650X09	611,29	(611,29)	-	12230030	Ubu	15	180	5	60	1.126,00	443,64	331,05
2101125	0	13111111	Móveis e Utensílios	01/09/2006	RACK METALICO PORTA PALLETS C/ 07 MODULOS 1230MX1	611,29	(611,29)	-	12230030	Ubu	15	180	5	60	1.126,00	443,64	331,05
2101126	0	13111071	Máquinas e Eqtos	01/12/1976	MOTOR ELETRICO,TRIFASICO,A1432,100CV1175RPM460VH	14.529,81	(12.724,57)	1.805,24	12230030	Ubu	25	300	6	72	27.286,00	8.458,66	6.311,98
2101127	0	13111071	Máquinas e Eqtos	01/09/2006	MOTOR ELETRICO,TRIFASICO,355M/L,OD18046,90KW710RPM	37.824,00	(18.660,16)	19.163,84	12230030	Ubu	25	300	14	168	67.016,00	42.220,08	31.505,27
2101128	0	13111111	Móveis e Utensílios	01/09/2006	RACK METALICO PORTA PALLETS C/ 03 MODULOS 720X100	611,29	(611,29)	-	12230030	Ubu	15	180	5	60	1.126,00	443,64	331,05
2101129	0	13111111	Móveis e Utensílios	01/09/2006	RACK METALICO PORTA PALLETS C/ 06 MODULOS 1080X10	611,29	(611,29)	-	12230030	Ubu	15	180	5	60	1.126,00	443,64	331,05
2101132	0	13111071	Máquinas e Eqtos	25/09/1995	PORTICO DE COLUNA GIRATORIO C/ TALHA ELETRICA 1	405,70	(286,37)	119,33	12230030	Ubu	25	300	6	72	4.275,00	1.325,25	988,92
2101133	0	13111121	Veículos	01/09/2006	EMPILHADEIRA ELETRICA E20 2 TON	109.205,45	(100.782,50)	8.422,95	12203010	Ubu	20	240	9	108	151.933,00	78.701,29	58.728,12
2101134	0	13111121	Veículos	29/06/1990	EMPILHADEIRA A DIESEL H80J 4 TON	60.430,88	(60.430,88)	-	12230030	Ubu	15	180	4	48	74.865,00	24.480,86	18.267,99
2101135	0	13111111	Móveis e Utensílios	01/09/2006	RACK METALICO PORTA PALLETS C/ 04 MODULOS 820X100	611,29	(611,29)	-	12230030	Ubu	15	180	5	60	1.126,00	443,64	331,05
2101136	0	13111111	Móveis e Utensílios	01/09/2006	RACK METALICO PORTA PALLETS C/ 03 MODULOS 520X100	611,29	(611,29)	-	12230030	Ubu	15	180	5	60	1.126,00	443,64	331,05
2101137	0	13111111	Móveis e Utensílios	01/09/2006	RACK METALICO PORTA PALLETS C/ 03 MODULOS 720X090	611,29	(611,29)	-	12230030	Ubu	15	180	5	60	1.126,00	443,64	331,05
2101138	0	13111111	Móveis e Utensílios	01/09/2006	RACK METALICO PORTA PALLETS C/ 03 MODULOS 720X090	611,29	(611,29)	-	12230030	Ubu	15	180	5	60	1.126,00	443,64	331,05
2101139	0	13111111	Móveis e Utensílios	01/09/2006	RACK METALICO PORTA PALLETS C/ 05 MODULOS 800X100	611,29	(611,29)	-	12230030	Ubu	15	180	5	60	1.126,00	443,64	331,05
2101140	0	13111111	Móveis e Utensílios	01/09/2006	RACK METALICO PORTA PALLETS C/ 02 MODULOS 280X100	611,29	(611,29)	-	12230030	Ubu	15	180	5	60	1.126,00	443,64	331,05
2101141	0	13111111	Móveis e Utensílios	01/09/2006	RACK METALICO PORTA PALLETS C/ 03 MODULOS 420X100	611,29	(611,29)	-	12230030	Ubu	15	180	5	60	1.126,00	443,64	331,05
2101142	0	13111111	Móveis e Utensílios	01/09/2006	RACK METALICO PORTA PALLETS C/ 02 MODULOS 280X100	611,29	(611,29)	-	12230030	Ubu	15	180	5	60	1.126,00	443,64	331,05
2101143	0	13111111	Móveis e Utensílios	01/09/2006	RACK METALICO PORTA PALLETS C/ 02 MODULOS 280X100	611,29	(611,29)	-	12230030	Ubu	15	180	5	60	1.126,00	443,64	331,05
2101144	0	13111111	Móveis e Utensílios	01/09/2006	RACK METALICO PORTA PALLETS C/ 02 MODULOS 280X100	611,29	(611,29)	-	12230030	Ubu	15	180	5	60	1.126,00	443,64	331,05
2101145	0	13111111	Móveis e Utensílios	01/09/2006	RACK METALICO PORTA PALLETS C/ 03 MODULOS 420X100	611,29	(611,29)	-	12230030	Ubu	15	180	5	60	1.126,00	443,64	331,05
2101146	0	13111111	Móveis e Utensílios	01/09/2006	RACK METALICO PORTA PALLETS C/ 03 MODULOS 420X100	611,29	(611,29)	-	12230030	Ubu	15	180	5	60	1.126,00	443,64	331,05
2101147	0	13111111	Móveis e Utensílios	01/09/2006	RACK METALICO PORTA PALLETS C/ 02 MODULOS 280X100	611,29	(611,29)	-	12230030	Ubu	15	180	5	60	1.126,00	443,64	331,05
2101148	0	13111111	Móveis e Utensílios	01/09/2006	RACK METALICO PORTA PALLETS C/ 02 MODULOS 280X100	611,29	(611,29)	-	12230030	Ubu	15	180	5	60	1.126,00	443,64	331,05
2101149	0	13111111	Móveis e Utensílios	01/09/2006	RACK METALICO PORTA PALLETS C/ 02 MODULOS 280X100	611,29	(611,29)	-	12230030	Ubu	15	180	5	60	1.126,00	443,64	331,05
2101150	0	13111111	Móveis e Utensílios	01/09/2006	RACK METALICO PORTA PALLETS C/ 02 MODULOS 280X100	611,29	(611,29)	-	12230030	Ubu	15	180	5	60	1.126,00	443,64	331,05
2101151	0	13111111	Móveis e Utensílios	01/09/2006	RACK METALICO PORTA PALLETS C/ 03 MODULOS 420X100	611,29	(611,29)	-	12230030	Ubu	15	180	5	60	1.126,00	443,64	331,05
2101152	0	13111111	Móveis e Utensílios	01/09/2006	RACK METALICO PORTA PALLETS C/ 03 MODULOS 420X100	611,29	(611,29)	-	12230030	Ubu	15	180	5	60	1.126,00	443,64	331,05
2101153	0	13111111	Móveis e Utensílios	01/09/2006	RACK METALICO PORTA PALLETS C/ 04 MODULOS 560X100	611,29	(611,29)	-	12230030	Ubu	15	180	5	60	1.126,00	443,64	331,05
2101154	0	13111111	Móveis e Utensílios	01/09/2006	RACK METALICO PORTA PALLETS C/ 04 MODULOS 560X100	611,29	(611,29)	-	12230030	Ubu	15	180	5	60	1.126,00	443,64	331,05
2101155	0	13111111	Móveis e Utensílios	01/09/2006	RACK METALICO VERTICAL C/ PORTA PALLETS 120X120X6	611,29	(611,29)	-	12230030	Ubu	15	180	5	60	1.126,00	443,64	331,05
2101156	0	13111111	Móveis e Utensílios	01/09/2006	RACK METALICO VERTICAL C/ PORTA PALLETS 120X120X6	611,29	(611,29)	-	12230030	Ubu	15	180	5	60	1.126,00	443,64	331,05
2101157	0	13111111	Móveis e Utensílios	01/09/2006	RACK METALICO PORTA PALLETS C/ 03 MODULOS 520X100	611,29	(611,29)	-	12230030	Ubu	15	180	5	60	1.126,00	443,64	331,05
2101158	0	13111071	Máquinas e Eqtos	01/12/1976	MOTOR ELETRICO - 4000 VOLTS 5.000 HP	215.930,99	(197.859,42)	18.071,57	12230030	Ubu	25	300	6	72	413.769,00	128.268,39	95.715,85
2101159	0	13111071	Máquinas e Eqtos	16/04/1991	MOTOR ELETRICO ,TRIFASICO,BUFALO,F5TS,A3000,50 CV	9.128,97	(7.491,88)	1.637,09	12230030	Ubu	25	300	6	72	17.793,00	5.515,83	4.116,00
2101160	0	13111071	Máquinas e Eqtos	18/12/1992	MOTOR ELETRICO,TRIFASICO,K127/TDRE160NC4BE20,70021	1.130,46	(697,51)	432,95	12230030	Ubu	25	300	6	72	2.221,00	688,51	513,78
2101161	0	13111071	Máquinas e Eqtos	01/12/1976	MOTOR ELETRICO DE INDUCAO TRIFASICO TIKE 500 HP	76.820,24	(70.283,10)	6.537,14	12110050	Ubu	25	300	6	72	128.463,00	39.823,53	29.716,93
2101162	0	13111071	Máquinas e Eqtos	12/01/1976	MOTOR INDUCAO,TRIFAFASICO,TOSHIBA,TIKK,A.4348,A.43	487,59	(448,52)	39,07	12230030	Ubu	25	300	6	72	5.138,00	1.592,78	1.188,56
2101163	0	13111071	Máquinas e Eqtos	31/01/1997	MOTOR INDUCAO,TRIFAFASICO,GEVISA,5K861045205501,OM	270.309,72	(153.164,82)	117.144,90	12230030	Ubu	25	300	9	108	521.694,00	227.980,28	170.122,39
2101164	0	13111071	Máquinas e Eqtos	09/02/1987	MOTOR ELETRICO DE INDUCAO 350 CV	1.413,15	(1.053,78)	359,37	12110040	Ubu	25	300	6	72	2.889,00	895,59	668,30
2101165	0	13111071	Máquinas e Eqtos	01/12/1976	MOTOR DE INDUCAO,TRIFASICO,WESTINGHOUSE,CSF/A,1S87	216.102,23	(196.495,94)	19.606,29	12230030	Ubu	25	300	6	72	414.093,00	128.368,83	95.790,80
2101167	0	13111071	Máquinas e Eqtos	09/02/1987	MOTOR INDUCAO,TRIFAFASICO,29,40116295,JM5017,JM501	1.413,16	(1.053,78)	359,38	12230030	Ubu	25	300	6	72	2.885,00	894,35	667,38
2101168	0	13111071	Máquinas e Eqtos	09/02/1987	MOTOR INDUCAO,TRIFAFASICO,29,40116295,JM5017,JM501	1.413,16	(918,54)	494,62	12230030	Ubu	25	300	6	72	2.952,00	915,12	682,88
2101169	0	13111071	Máquinas e Eqtos	09/02/1987	MOTOR INDUCAO,TRIFAFASICO,29,40116295,JM5017,JM501	1.413,16	(918,54)	494,62	12230030	Ubu	25	300	6	72	2.952,00	915,12	682,88
2101170	0	13111071	Máquinas e Eqtos	07/03/1989	TRANSFORMADOR DE TENSAO 60HZ TRIFASICO 277/480V 7	15.248,18	(11.887,62)	3.360,56	12230030	Ubu	30	360	8	96	15.648,00	5.116,90	3.818,31
2101171	0	13111071	Máquinas e Eqtos	01/12/1974	TRANSFORMADOR DE TENSAO A OLEO TRIFASICO 480/277V	34.696,31	(31.357,97)	3.338,34	12230030	Ubu	30	360	8	96	35.102,00	11.478,35	8.565,32
2101172	0	13111071	Máquinas e Eqtos	01/12/1977	TRANSFORMADOR DE TENSAO A OLEO TRIFASICO - 60HZ TU	607,36	(569,66)	37,70	12230030	Ubu	30	360	8	96	3.688,00	1.205,98	899,92
2101173	0	13111071	Máquinas e Eqtos	01/12/1977	TRANSFORMADOR DE TENSAO TRIFASICO - 60HZ 30033817	607,36	(570,85)	36,51	12230030	Ubu	30	360	8	96	3.688,00	1.205,98	899,92
2101174	0	13111071	Máquinas e Eqtos	12/01/1974	TRANSFORMADOR DE TENSAO TRIFASICO - 60HZ TTOSU3001	51.835,50	(41.932,63)	9.902,87	12230030	Ubu	30	360	8	96	52.236,00	17.081,17	12.746,23
2101175	0	13111071	Máquinas e Eqtos	01/09/2006	DETECTOR DE METAIS SE772OSC2 230 V	380,00	(238,60)	141,40	12230030	Ubu	25	300	14	168	45.180,00	28.463,40	21.239,83
2101176	0	13111071	Máquinas e Eqtos	07/12/2001	DETECTOR DE METAIS SE7720SC2	26.460,04	(16.808,91)	9.651,13	12230030	Ubu	25	300	11	132	45.180,00	22.499,64	16.789,58
2101177	0	13111111	Móveis e Utensílios	01/09/2006	RACK METALICO PORTA PALLETS C/ 05 MODULOS 700X100	611,29	(611,29)	-	12230030	Ubu	15	180	5	60	1.126,00	443,64	331,05
2101178	0	13111071	Máquinas e Eqtos	01/09/2006	CAVALETE DE ACO CARBONO P/ BOBINAS N.01 1200X160X	661,90	(434,36)	227,54	12230030	Ubu	25	300	14	168	1.264,00	796,32	594,23
2101179	0	13111071	Máquinas e Eqtos	01/09/2006	CAVALETE DE ACO CARBONO P/ BOBINAS N.03 1100X160X	661,89	(434,36)	227,53	12230030	Ubu	25	300	14	168	1.264,00	796,32	594,23
2101180	0	13111071	Máquinas e Eqtos	01/09/2006	CAVALETE DE ACO CARBONO P/ BOBINAS 1100X160X180	661,89	(434,36)	227,53	12230030	Ubu	25	300	14	168	1.264,00	796,32	594,23
2101181	0	13111071	Máquinas e Eqtos	01/09/2006	CAVALETE DE ACO CARBONO P/ BOBINAS 1200X160X150	661,89	(434,36)	227,53	12230030	Ubu	25	300	14	168	1.264,00	796,32	594,23
2101182	0	13111071	Máquinas e Eqtos	01/09/2006	CAVALETE DE ACO CARBONO P/ BOBINAS 1200X200X180	661,89	(434,35)	227,54	12230030	Ubu	25	300	14	168	1.264,00	796,32	594,23
2101183	0	13111071	Máquinas e Eqtos	01/09/2006	CAVALETE DE ACO CARBONO P/ BOBINAS 1100X200X180	661,89	(434,36)	227,53	12230030	Ubu	25	300	14	168	1.264,00	796,32	594,23
2101184	0	13111071	Máquinas e Eqtos	01/09/2006	CAVALETE DE ACO CARBONO P/ BOBINAS 1100X200X180	661,89	(434,35)	227,54	12230030	Ubu	25	300	14	168	1.264,00	796,32	594,23
2101185	0	13111071	Máquinas e Eqtos	01/09/2006	CAVALETE DE ACO CARBONO P/ BOBINAS 1100X200X180	661,90	(434,36)	227,54	12230030	Ubu	25	300	14	168	1.264,00	796,32	594,23
2101186	0	13111071	Máquinas e Eqtos	15/02/1996	SUPORTE EM ACO CARBONO P/ TUBOS C/ 03 PRATELEIRA(S	350,00	(253,86)	96,14	12230030	Ubu	25	300	9	108	3.688,00	1.611,66	1.202,64
2101187	0	13111071	Máquinas e Eqtos	15/02/1996	SUPORTE EM ACO CARBONO P/ TUBOS C/ 03 PRATELEIRA(S	350,00	(253,86)	96,14	12230030	Ubu	25	300	9	108	3.688,00	1.611,66	1.202,64
2101188	0	13111071	Máquinas e Eqtos	15/02/1996	SUPORTE EM ACO CARBONO P/ TUBOS C/ 03 PRATELEIRA(S	350,00	(253,86)	96,14	12230030	Ubu	25	300	9	108	3.688,00	1.611,66	1.202,64
2101189	0	13111071	Máquinas e Eqtos	15/02/1996	SUPORTE EM ACO CARBONO P/ TUBOS C/ 03 PRATELEIRA(S	350,00	(253,86)	96,14	12230030	Ubu	25	300	9	108	3.688,00	1.611,66	1.202,64
2101190	0	13111071	Máquinas e Eqtos	15/02/1996	SUPORTE EM ACO CARBONO P/ TUBOS C/ 03 PRATELEIRA(S	350,00	(273,44)	76,56	12230030	Ubu	25	300	9	108	3.688,00	1.611,66	1.202,64
2101191	0	13111071	Máquinas e Eqtos	15/02/1996	SUPORTE EM ACO CARBONO P/ TUBOS C/ 03 PRATELEIRA(S	350,00	(253,86)	96,14	12230030	Ubu	25	300	9	108	3.688,00	1.611,66	1.202,64
2101192	0	13111071	Máquinas e Eqtos	15/02/1996	SUPORTE EM ACO CARBONO P/ TUBOS C/ 03 PRATELEIRA(S	350,00	(273,44)	76,56	12230030	Ubu	25	300	9	108	3.688,00	1.611,66	1.202,64
2101193	0	13111071	Máquinas e Eqtos	15/02/1996	SUPORTE EM ACO CARBONO P/ CHAPAS DE ACO 150X120X1	350,00	(273,44)	76,56	12230030	Ubu	25	300	9	108	3.688,00	1.611,66	1.202,64
2101194	0	13111071	Máquinas e Eqtos	15/02/1996	SUPORTE EM ACO CARBONO P/ CHAPAS DE ACO 150X120X1	350,00	(273,44)	76,56	12230030	Ubu	25	300	9	108	3.688,00	1.611,66	1.202,64
2101195	0	13111071	Máquinas e Eqtos	15/02/1996	SUPORTE EM ACO CARBONO P/ CHAPAS DE ACO 150X120X1	350,00	(273,44)	76,56	12230030	Ubu	25	300	9	108	3.688,00	1.611,66	1.202,64

FDC CONSULT LTDA

SAMARCO

IMOBILIZADO	SUB Nº	CLASSE	CENTRO CST	DT.INCORP.	DENOMINAÇÃO DO IMOBILIZADO	VAL AQUIS. BRL	DEPREC. ACUM BRL	VALOR CONTÁBIL BRL	CENTRO DE CUSTOS	UNID. IND	VIDA ÚTIL DET. (ANOS)	VIDA ÚTIL DET. (MESES)	VIDA ÚTIL REM. (ANOS)	VIDA ÚTIL REM. (MESES)	VALOR DE REPOSIÇÃO (R$)	VALOR JUSTO DE MERCADO (R$)	VALOR DE LIQUIDAÇÃO FORÇADA
DATA-BASE: 31/03/2021					DADOS CONTÁBEIS CEDIDOS PELA SAMARCO					AVALIAÇÃO VALOR JUSTO DE MERCADO							
2101196	0	13111071	Máquinas e Eqtos	15/02/1996	SUPORTE EM ACO CARBONO P/ CHAPAS DE ACO 150X120X1	350,00	(273,44)	76,56	12230030	Ubu	25	300	9	108	3.688,00	1.611,66	1.202,64
2101197	0	13111071	Máquinas e Eqtos	15/02/1996	SUPORTE EM ACO CARBONO P/ CHAPAS DE ACO 150X120X1	350,00	(273,44)	76,56	12230030	Ubu	25	300	9	108	3.688,00	1.611,66	1.202,64
2101198	0	13111071	Máquinas e Eqtos	15/02/1996	SUPORTE EM ACO CARBONO P/ CHAPAS DE ACO 150X120X1	350,00	(273,44)	76,56	12230030	Ubu	25	300	9	108	3.688,00	1.611,66	1.202,64
2101199	0	13111071	Máquinas e Eqtos	15/02/1996	SUPORTE EM ACO CARBONO P/ CHAPAS DE ACO 150X120X1	350,00	(273,44)	76,56	12230030	Ubu	25	300	9	108	3.688,00	1.611,66	1.202,64
2101200	0	13111071	Máquinas e Eqtos	15/02/1996	SUPORTE EM ACO CARBONO P/ CHAPAS DE ACO 150X120X1	350,00	(273,44)	76,56	12230030	Ubu	25	300	9	108	3.688,00	1.611,66	1.202,64
2101201	0	13111111	Móveis e Utensílios	01/09/2006	AR CONDICIONADO,TIPO CENTRAL,CARRIER,4603B78232	1.265,02	(1.265,02)	-	12100005	Ubu	15	180	5	60	2.306,00	908,56	677,98
2101202	0	13111111	Móveis e Utensílios	01/09/2006	AR CONDICIONADO,TIPO CENTRAL,CARRIER,60HZ / 87A	1.804,11	(1.804,11)	-	12100005	Ubu	15	180	5	60	3.297,00	1.299,02	969,35
2101203	0	13111111	Móveis e Utensílios	01/09/2006	AR CONDICIONADO,TIPO CENTRAL,CARRIER,60HZ / 87A	1.804,11	(1.804,11)	-	12100005	Ubu	15	180	5	60	3.297,00	1.299,02	969,35
2101204	0	13111111	Móveis e Utensílios	01/09/2006	AR CONDICIONADO,TIPO CENTRAL,CARRIER,60HZ / 87A	18.208,72	(18.208,72)	-	12100005	Ubu	15	180	5	60	33.228,00	13.091,83	9.769,33
2101205	0	13111071	Máquinas e Eqtos	31/08/1994	REDUTOR DE VELOCIDADE REDUCAO 14:32 H0806002	1.755,15	(1.211,57)	543,58	12420010	Ubu	25	300	6	72	2.377,00	736,87	549,86
2101206	0	13111071	Máquinas e Eqtos	03/01/1974	MOTOR DE INDUﾇﾃO TRIFﾁSICO,SEW EURODRIVE,5.5KW /17	347,93	(255,48)	92,45	12202010	Ubu	25	300	6	72	719,00	222,89	166,32
2101207	0	13111071	Máquinas e Eqtos	01/09/2006	COMPRESSOR DE TURBINA 1C30M4 89.2 M3/MIN.	1.633,14	(895,31)	737,83	12202010	Ubu	25	300	14	168	2.211,00	1.392,93	1.039,43
2101208	0	13111071	Máquinas e Eqtos	31/05/1995	MOTOR DE INDUﾇﾃO,TRIFﾁSICO,WEG,1.5CV / 1130RPM	347,93	(231,14)	116,79	12110040	Ubu	25	300	6	72	624,00	193,44	144,35
2101209	0	13111071	Máquinas e Eqtos	06/01/1992	GERADOR,COR AMARELA,WEG,TD2246,1058,POTENCIA115KVA	66.750,62	(46.964,82)	19.785,80	12204030	Ubu	25	300	6	72	113.975,00	35.332,25	26.365,47
2101210	0	13111071	Máquinas e Eqtos	01/12/1974	TALHA ELETRICA C/ PONTE ROLANTE TIPO BOTOEIRA EM V	224.727,66	(209.239,35)	15.488,31	12203010	Ubu	25	300	6	72	370.569,00	114.876,39	85.722,53
2101211	0	13111071	Máquinas e Eqtos	15/02/1996	SUPORTE EM ACO CARBONO P/ 02 TAMBORES 140X050X070	350,00	(270,53)	79,47	12203010	Ubu	25	300	9	108	474,00	207,14	154,57
2101214	0	13111111	Móveis e Utensílios	30/04/2000	BANCADA EM ACO CARBONO C/ TAMPO 15MM 150X100X085	112,26	(112,26)	-	12300030	Ubu	15	180	4	48	2.650,00	866,55	646,63
2101215	0	13111131	Ferramentas	01/09/2006	MORSA DE BANCADA	337,11	(281,07)	56,04	12203010	Ubu	22	264	10	120	500,00	259,00	193,27
2101216	0	13111071	Máquinas e Eqtos	26/04/1989	MﾁQUINA DE SOLDA ,CASTOLIN EUTECTIC,GSX 750 ITAIPU	1.917,02	(1.912,28)	4,74	12203010	Ubu	25	300	6	72	3.690,00	1.143,90	853,60
2101217	0	13111071	Máquinas e Eqtos	01/04/2000	MAQUINA DE SOLDA,CASTOLIN EUTECTIC ,GSX 750 ITAIPU	4.358,22	(3.692,35)	665,87	12110010	Ubu	25	300	9	108	7.774,00	3.397,24	2.535,07
2101218	0	13111131	Ferramentas	01/09/2006	APERTADEIRA PNEUMATICA DE IMPACTO 2950	16.508,05	(16.508,05)	-	12203010	Ubu	10	120	3	36	21.300,00	7.923,60	5.912,71
2101219	0	13111071	Máquinas e Eqtos	31/12/1996	PﾓRTICO ,C/ PONTE ROLANTE,MUNCK,2400X1500, 10 TON.	20.198,53	(12.599,49)	7.599,04	12203010	Ubu	25	300	9	108	36.253,00	15.842,56	11.821,96
2101220	0	13111071	Máquinas e Eqtos	01/03/2005	TALHA ELETRICA C/ PONTE ROLANTE TIPO BOTOEIRA CONT	5.661,65	(2.691,89)	2.969,76	12203010	Ubu	25	300	11	132	7.681,00	3.825,14	2.854,38
2101221	0	13111121	Veículos	01/09/2006	EMPILHADEIRA A DIESEL 10.000 KG 10.000 KG	18.458,31	(18.458,31)	-	12204030	Ubu	20	240	9	108	50.771,00	26.299,38	19.625,00
2101222	0	13111071	Máquinas e Eqtos	25/04/2002	MACACO P/ SACAR EIXO DO CARRO GRELHA	18.121,74	(14.032,27)	4.089,47	12203010	Ubu	25	300	11	132	24.587,00	12.244,33	9.136,90
2101224	0	13111111	Móveis e Utensílios	27/05/1996	ARMARIO DE ACO CARBONO C/ 12 PORTA(S) 440X080X200	809,60	(809,60)	-	12203010	Ubu	15	180	4	48	1.573,00	514,37	383,83
2101225	0	13111111	Móveis e Utensílios	03/05/1994	ARMARIO DE ACO CARBONO C/ 02 PORTA(S) 120X040X210	52,01	(52,01)	-	12203010	Ubu	15	180	4	48	350,00	114,45	85,40
2101227	0	13111071	Máquinas e Eqtos	04/01/2001	BALANCA PLATAFORMA MECANICA 2181FS 150 KG	41.960,99	(33.454,43)	8.506,56	12221020	Muniz Freire	25	300	11	132	56.932,00	28.352,14	21.156,80
2101228	0	13111111	Móveis e Utensílios	01/09/2006	RACK METALICO PORTA PALLETS C/ 02 MODULOS 310X090	611,29	(611,29)	-	12300030	Ubu	15	180	5	60	1.126,00	443,64	331,05
2101229	0	13111111	Móveis e Utensílios	27/05/1996	ESTANTE ACO C/ 4 PRATELEIRAS,4 PRATELEIRAS,50X140X	161,28	(161,28)	-	12300030	Ubu	15	180	4	48	325,00	106,28	79,30
2101230	0	13111071	Máquinas e Eqtos	12/01/1976	RESERVATORIO DE AR COMPRIMIDO VERTICAL 10 M3	290,35	(267,69)	22,66	12203010	Ubu	25	300	6	72	569,00	176,39	131,62
2101232	0	13111111	Móveis e Utensílios	16/05/1994	RACK EM ACO CARBONO C/ TAMPO GRADEADO 150X120X090	251,52	(251,52)	-	12135030	Ubu	15	180	4	48	488,00	159,58	119,08
2101235	0	13111111	Móveis e Utensílios	01/04/2000	BANCADA DE ACO P/ FERRAMENTAS 190X080X180	2.021,47	(2.021,47)	-	12300030	Ubu	15	180	4	48	2.650,00	866,55	646,63
2101236	0	13111071	Máquinas e Eqtos	25/04/2002	MACACO HIDRAULICO TIPO CILINDRO CURSO 150MM 500	18.121,74	(10.384,60)	7.737,14	12221020	Muniz Freire	25	300	11	132	31.588,00	15.730,82	11.738,58
2101237	0	13111071	Máquinas e Eqtos	01/04/1985	MAQUINA DE SOLDA ,CASTOLIN EUTECTIC,GSX750	3.393,12	(3.388,91)	4,21	12110040	Ubu	25	300	6	72	6.906,00	2.140,86	1.597,54
2101238	0	13111071	Máquinas e Eqtos	06/03/1991	BOMBA HIDRAULICA 700 KGF/CM2	1.266,63	(1.085,02)	181,61	12202010	Ubu	25	300	6	72	1.715,00	531,65	396,73
2101239	0	13111071	Máquinas e Eqtos	04/01/2004	MAQUINA DE CORTE A PLASMA PCHM102	268.537,61	(135.470,92)	133.066,69	12100010	Ubu	25	300	11	132	442.212,00	220.221,58	164.332,73
2101243	0	13111071	Máquinas e Eqtos	01/04/2000	MAQUINA DE SOLDA ,ELﾉTRICA, TRIFﾁSICA,GS750,220V	4.358,22	(3.625,87)	732,35	12202010	Ubu	25	300	9	108	5.902,00	2.579,17	1.924,62
2101244	0	13111111	Móveis e Utensílios	30/04/2000	BANCADA DE ACO CARBONO C/ TAMPO 18MM 130X100X095	112,27	(112,27)	-	12300030	Ubu	15	180	4	48	2.650,00	866,55	646,63
2101245	0	13111111	Móveis e Utensílios	03/05/1994	ARMARIO DE ACO TIPO VESTIARIO C/ 2 PORTAS	52,01	(52,01)	-	12210020	Ubu	15	180	4	48	350,00	114,45	85,40
2101246	0	13111111	Móveis e Utensílios	30/04/2000	BANCADA DE ACO CARBONO GRADEADA 120X100X090	112,27	(112,27)	-	12300030	Ubu	15	180	4	48	2.650,00	866,55	646,63
2101247	0	13111111	Móveis e Utensílios	30/04/2000	BANCADA DE ACO CARBONO C/ TAMPO 10MM 180X120X090	112,27	(112,27)	-	12300030	Ubu	15	180	4	48	2.650,00	866,55	646,63
2101248	0	13111111	Móveis e Utensílios	30/04/2000	BANCADA DE ACO CARBONO C/ TAMPO 10MM 180X120X090	112,27	(112,27)	-	12300030	Ubu	15	180	4	48	2.650,00	866,55	646,63
2101249	0	13111111	Móveis e Utensílios	30/04/2000	BANCADA DE ACO CARBONO C/ TAMPO 10MM 180X120X090	112,27	(112,27)	-	12300030	Ubu	15	180	4	48	2.650,00	866,55	646,63
2101250	0	13111071	Máquinas e Eqtos	01/12/1974	TALHA ELETRICA C/ PONTE ROLANTE TIPO BOTOEIRA VIGA	239.401,43	(220.449,76)	18.951,67	12202010	Ubu	25	300	6	72	231.748,00	71.841,88	53.609,52
2101251	0	13111071	Máquinas e Eqtos	31/12/1996	TALHA ELETRICA C/ PONTE ROLANTE TIPO BOTOEIRA VIGA	13.429,22	(7.750,65)	5.678,57	12204010	Ubu	25	300	9	108	18.185,00	7.946,85	5.930,06
2101252	0	13111111	Móveis e Utensílios	30/04/2000	BANCADA DE ACO CARBONO C/ TAMPO DE MADEIRA,C/ GRAD	112,27	(112,27)	-	12204010	Ubu	15	180	4	48	2.650,00	866,55	646,63
2101254	0	13111111	Móveis e Utensílios	30/04/2000	BANCADA DE ACO CARBONO C/ TAMPO DE MADEIRA,C/ GRAD	112,27	(112,27)	-	12204010	Ubu	15	180	4	48	2.650,00	866,55	646,63
2101255	0	13111111	Móveis e Utensílios	30/04/2000	BANCADA DE ACO CARBONO C/ TAMPO DE MADEIRA,C/ GRAD	112,27	(112,27)	-	12204010	Ubu	15	180	4	48	2.650,00	866,55	646,63
2101256	0	13111111	Móveis e Utensílios	30/04/2000	BANCADA DE ACO CARBONO C/ TAMPO DE MADEIRA,C/ GRAD	112,27	(112,27)	-	12204010	Ubu	15	180	4	48	2.650,00	866,55	646,63
2101258	0	13111071	Máquinas e Eqtos	30/12/1986	MﾁQUINA DE SOLDA,ESAB,LHJ 750	1.485,88	(1.482,45)	3,43	12203010	Ubu	25	300	6	72	3.025,00	937,75	699,76
2101260	0	13111071	Máquinas e Eqtos	22/02/1991	MAQUINA DE SOLDA ,ELﾉTRICA, TRIFﾁSICA,220V 480 V,	3.656,51	(3.501,03)	155,48	12204010	Ubu	25	300	6	72	4.961,00	1.537,91	1.147,61
2101261	0	13111111	Móveis e Utensílios	26/08/1998	AR CONDICIONADO,TIPO CENTRAL,TRANE,COLDEX	2.245,00	(2.245,00)	-	12100005	Ubu	15	180	4	48	4.450,00	1.455,15	1.085,86
2101262	0	13111111	Móveis e Utensílios	01/09/2006	AR CONDICIONADO,TIPO CENTRAL,CARRIER,40BRA16226TS,	18.208,72	(18.208,72)	-	12100005	Ubu	15	180	5	60	33.431,00	13.171,81	9.829,01
2101263	0	13111071	Máquinas e Eqtos	01/03/1974	BALANCA INTEGRADORA C/ 02 CELULAS DE CARGA WE2850A	29.294,28	(28.983,61)	310,67	12135010	Ubu	25	300	6	72	15.969,00	4.950,39	3.694,06
2101264	0	13111071	Máquinas e Eqtos	18/02/1998	TALHA ELETRICA MONOVIA VIGA I C/ CONTROLE DE BOTOE	19.921,07	(13.845,26)	6.075,81	12133030	Ubu	25	300	9	108	36.443,00	15.925,59	11.883,92
2101265	0	13111071	Máquinas e Eqtos	22/04/1997	TALHA ELETRICA 1 TON	349,54	(254,11)	95,43	12133010	Ubu	25	300	9	108	474,00	207,14	154,57
2101266	0	13111071	Máquinas e Eqtos	30/05/1994	TALHA ELETRICA 1 TON	754,91	(580,26)	174,65	12133010	Ubu	25	300	6	72	1.024,00	317,44	236,88
2101267	0	13111111	Móveis e Utensílios	01/09/2006	CENTRAL DE AR CONDICIONADO TROPICAL 15 TR	224.686,12	(224.686,12)	-	12135010	Ubu	15	180	5	60	123.523,00	48.668,06	36.316,86
2101268	0	13111071	Máquinas e Eqtos	19/08/1997	CIRCUITO HIDRAULICO A DO TRANSPORTADOR DE PELOTAS,	636.610,56	(447.514,43)	189.096,13	12135010	Ubu	25	300	9	108	973.361,00	425.358,76	317.409,25
2101269	0	13111071	Máquinas e Eqtos	01/09/2006	CIRCUITO HIDRAULICO A DO TRANSPORTADOR DE PELOTAS,	94.455,78	(91.906,95)	2.548,83	12135010	Ubu	25	300	14	168	973.361,00	613.217,43	457.592,29
2101270	0	13111071	Máquinas e Eqtos	02/01/2005	CIRCUITO HIDRAULICO A DO TRANSPORTADOR DE PELOTAS,	27.848,01	(12.971,47)	14.876,54	12135010	Ubu	25	300	11	132	13.445,00	6.695,61	4.996,37
2101271	0	13111071	Máquinas e Eqtos	25/03/1996	CIRCUITO HIDRAULICO A DO TRANSPORTADOR DE PELOTAS,	64.220,88	(49.557,48)	14.663,40	12135010	Ubu	25	300	9	108	973.361,00	425.358,76	317.409,25
2101272	0	13111071	Máquinas e Eqtos	31/05/1996	PAINEL DE AUTOMACAO SDCD INFI90 060X080X210	598.525,53	(355.143,83)	243.381,70	12135010	Ubu	25	300	9	108	994.607,00	434.643,26	324.337,49
2101273	0	13111071	Máquinas e Eqtos	31/05/1996	PAINEL DE AUTOMACAO SDCD INFI90 060X080X210	598.525,53	(355.156,24)	243.369,29	12135010	Ubu	25	300	9	108	994.730,00	434.697,01	324.377,60
2101274	0	13111071	Máquinas e Eqtos	31/05/1996	PAINEL DE AUTOMACAO SDCD INFI90 060X080X210	598.525,53	(355.140,12)	243.385,41	12135010	Ubu	25	300	9	108	994.854,00	434.751,20	324.418,04
2101275	0	13111111	Móveis e Utensílios	01/09/2006	RACK METALICO P/ INFORMATICA 080X080X210	4.191,65	(4.191,65)	-	12133040	Ubu	15	180	5	60	7.693,00	3.031,04	2.261,81
2101276	0	13111111	Móveis e Utensílios	01/09/2006	RACK METALICO P/ INFORMATICA 080X080X210	4.191,65	(4.191,65)	-	12300020	Ubu	15	180	5	60	7.516,00	2.961,30	2.209,77
2101277	0	13111071	Máquinas e Eqtos	31/05/1996	PAINEL DE AUTOMACAO,1C,BAILEYINF90,060X075X225	598.525,53	(349.728,35)	248.797,18	12135010	Ubu	25	300	9	108	994.977,00	434.804,95	324.458,15

FDC CONSULT LTDA

SAMARCO
APRENDER PARA EVOLUIR E TRANSFORMAR

DATA-BASE: 31/03/2021					DADOS CONTÁBEIS CEDIDOS PELA SAMARCO						AVALIAÇÃO VALOR JUSTO DE MERCADO						
IMOBILIZADO	SUB Nº	CLASSE	CENTRO CST	DT.INCORP.	DENOMINAÇÃO DO IMOBILIZADO	VAL AQUIS. BRL	DEPREC. ACUM BRL	VALOR CONTÁBIL BRL	CENTRO DE CUSTOS	UNID. IND	VIDA ÚTIL DET. (ANOS)	VIDA ÚTIL DET. (MESES)	VIDA ÚTIL REM. (ANOS)	VIDA ÚTIL REM. (MESES)	VALOR DE REPOSIÇÃO (R$)	VALOR JUSTO DE MERCADO (R$)	VALOR DE LIQUIDAÇÃO FORÇADA
2101278	0	13111071	Máquinas e Eqtos	31/05/1996	PAINEL DE AUTOMACAO,1B,BAILEYINF90,060X075X225	598.525,53	(349.726,23)	248.799,30	12135010	Ubu	25	300	9	108	994.977,00	434.804,95	324.458,15
2101279	0	13111071	Máquinas e Eqtos	31/05/1996	PAINEL DE AUTOMACAO,1A,BAILEYINF90,060X075X225	598.525,53	(349.736,38)	248.789,15	12135010	Ubu	25	300	9	108	994.854,00	434.751,20	324.418,04
2101281	0	13111071	Máquinas e Eqtos	26/12/2000	BOMBA HIDRAULICA PVA120	155.554,58	(21.982,65)	133.571,93	12135010	Ubu	25	300	9	108	34.855,00	15.231,64	11.366,08
2101282	0	13111071	Máquinas e Eqtos	29/05/2001	BOMBA HIDRAULICA PVA120	3.280,26	(1.769,43)	1.510,83	12135010	Ubu	25	300	11	132	4.450,00	2.216,10	1.653,69
2101285	0	13111111	Móveis e Utensílios	01/09/2006	AR CONDICIONADO ,TIPO CENTRAL,60 HZ, 480 V	14.011,37	(14.011,37)	-	12135010	Ubu	15	180	5	60	25.562,00	10.071,43	7.515,45
2101286	0	13111111	Móveis e Utensílios	01/09/2006	AR CONDICIONADO ,TIPO CENTRAL,60 HZ, 480 V	14.011,37	(14.011,37)	-	12135010	Ubu	15	180	5	60	25.562,00	10.071,43	7.515,45
2101287	0	13111071	Máquinas e Eqtos	22/05/1997	BALANCA INTEGRADORA C/ 01 CELULA DE CARGA WE 2066	58.727,00	(46.634,79)	12.092,21	12135020	Ubu	25	300	9	108	109.811,00	47.987,41	35.808,94
2101288	0	13111071	Máquinas e Eqtos	02/01/2005	CIRCUITO HIDRAULICO DA TROCA DO CARRO GRELHA 400	29.024,69	(13.887,29)	15.137,40	12135020	Ubu	25	300	11	132	49.970,00	24.885,06	18.569,61
2101289	0	13111071	Máquinas e Eqtos	30/11/1979	CIRCUITO HIDRAULICO DE COMPLEMENTACAO DA CAMADA DE	1.949,57	(1.767,97)	181,60	12135020	Ubu	25	300	6	72	3.758,00	1.164,98	869,33
2101290	0	13111071	Máquinas e Eqtos	20/11/1996	PONTE ROLANTE C/ 02 VIAS VIGA I E CONTROLE DE BOTO	99.631,95	(59.832,89)	39.799,06	12135020	Ubu	25	300	9	108	164.285,00	71.792,55	53.572,70
2101291	0	13111071	Máquinas e Eqtos	04/02/1993	TALHA ELETRICA C/ MONOVIA VIGA I E CONTROLE DE BOT	11.454,23	(9.393,09)	2.061,14	12135020	Ubu	25	300	6	72	20.555,00	6.372,05	4.754,92
2101292	0	13111071	Máquinas e Eqtos	28/11/1990	TALHA ELETRICA C/ MONOVIA VIGA I E CONTROLE DE BOT	33.743,43	(28.843,39)	4.900,04	12135020	Ubu	25	300	6	72	65.899,00	20.428,69	15.244,20
2101293	0	13111071	Máquinas e Eqtos	14/05/1993	INDICADOR DIGITAL DAS CELULAS DE CARGA LE-2621A/LE	1.192,58	(757,64)	434,94	12135020	Ubu	25	300	6	72	2.306,00	714,86	533,44
2101294	0	13111071	Máquinas e Eqtos	20/12/1996	COMPORTA DE DESVIO (COMANDO DE VALVULA DIVERSORA)	242.289,06	(135.720,38)	106.568,68	12135020	Ubu	25	300	9	108	394.038,00	172.194,61	128.494,27
2101295	0	13111071	Máquinas e Eqtos	05/08/1982	COMPORTA DE DESVIO (COMANDO DE VALVULA DIVERSORA)	4.259,06	(3.787,10)	471,96	12135020	Ubu	25	300	6	72	8.100,00	2.511,00	1.873,75
2101304	0	13111071	Máquinas e Eqtos	13/03/1992	PONTE ROLANTE C/ 01 VIGA E TALHA ELETRICA E BOTOEI	7.805,20	(5.951,47)	1.853,73	12250010	Ubu	25	300	6	72	14.990,00	4.646,90	3.467,59
2101305	0	13111071	Máquinas e Eqtos	12/01/1976	SALA DE REUNIAO,TRIFASICO,FLENDER,15CV 1755RPM 460	2.293,10	(2.122,36)	170,74	12250010	Ubu	25	300	6	72	4.306,00	1.334,86	996,09
2101308	0	13111071	Máquinas e Eqtos	01/03/1974	TANQUE DE ACO CARBONO ,VERTICAL P/ TRATAMENTO DE	647.043,12	(575.065,83)	71.977,29	12110010	Ubu	25	300	6	72	1.074.650,00	333.141,50	248.595,32
2101309	0	13111071	Máquinas e Eqtos	07/11/1990	AGITADOR MAGN/TICO,FANNEM,127 / 220 V	1.550,43	(1.487,66)	62,77	12221010	Ubu	25	300	6	72	71.526,00	22.173,06	16.545,88
2101310	0	13111111	Móveis e Utensílios	01/09/2006	CAMERA DE TOPO ABERTO	14.413,43	(14.413,43)	-	12100010	Ubu	15	180	5	60	26.457,00	10.424,06	7.778,59
2101311	0	13111111	Móveis e Utensílios	01/09/2006	CAMERA DE TOPO ABERTO	14.413,43	(14.413,43)	-	12100010	Ubu	15	180	5	60	26.457,00	10.424,06	7.778,59
2101312	0	13111071	Máquinas e Eqtos	01/09/2006	FILTRO DE AR 064X185X065	4.359,34	(4.359,34)	-	12100010	Ubu	10	120	3	36	2.998,00	1.115,26	832,22
2101313	0	13111071	Máquinas e Eqtos	01/09/2006	FILTRO DE AR 064X185X065	4.359,34	(4.359,34)	-	12100010	Ubu	10	120	3	36	2.998,00	1.115,26	832,22
2101314	0	13111071	Máquinas e Eqtos	25/10/1995	TANQUE EM FIBRA DE VIDRO 3.000 LTS	4.689,57	(3.436,13)	1.253,44	12110010	Ubu	25	300	6	72	8.412,00	2.607,72	1.945,92
2101315	0	13111071	Máquinas e Eqtos	25/10/1995	TANQUE CILINDRICO,VERTICAL,SAFE,07/445,CAP40.000 L	4.689,57	(3.439,65)	1.249,92	12110010	Ubu	25	300	6	72	8.412,00	2.607,72	1.945,92
2101316	0	13111071	Máquinas e Eqtos	13/11/1995	AGITADOR,PNEUM?TICO,FLENDER,16NM 220VG 1175RPM	5.411,20	(4.218,53)	1.192,67	12100010	Ubu	25	300	6	72	9.714,00	3.011,34	2.247,11
2101317	0	13111071	Máquinas e Eqtos	13/11/1995	AGITADOR,DO TANQUE DE POLPA,PESO 30T/40M2/380V	5.361,39	(4.179,66)	1.181,73	12100010	Ubu	25	300	6	72	9.619,00	2.981,89	2.225,13
2101318	0	13111071	Máquinas e Eqtos	01/09/2006	TRANSFORMADOR DE TENSAO TKTC 10 KVA	3.562.365,25	(3.355.514,49)	206.850,76	12100010	Ubu	40	480	26	312	6.373.066,00	4.429.280,87	3.305.197,58
2101319	0	13111071	Máquinas e Eqtos	01/09/2006	TANQUE CILINDRICO VERTICAL EM FIBRA DE VIDRO 20	23.526,14	(23.166,58)	359,56	12110010	Ubu	25	300	14	168	40.500,00	25.515,00	19.039,69
2101320	0	13111071	Máquinas e Eqtos	13/08/1996	TANQUE DE ACO CARBONO ,VERTICAL P/ TRATAMENTO DE	5.817,62	(3.444,64)	2.372,98	12110010	Ubu	25	300	9	108	10.447,00	4.565,34	3.406,73
2101321	0	13111071	Máquinas e Eqtos	10/04/1995	COMPRESSOR DE AR,11 BAR / 28 M/MIN / 1780 RPM / 46	1.113.432,28	(987.465,72)	125.966,56	12250010	Ubu	25	300	6	72	2.653.995,00	822.738,45	613.940,10
2101322	0	13111071	Máquinas e Eqtos	12/01/1974	COMPRESSOAR AR,ATLAS COPCO,061449,POTENCIA MOTOR 1	69.214,51	(66.836,81)	2.377,70	12300030	Ubu	25	300	6	72	103.304,00	32.024,24	23.896,98
2101323	0	13111071	Máquinas e Eqtos	10/04/1995	COMPRESSOR,DANFOSS,MT18JA3MVE,CE1006460651,PS 18.4	1.113.432,27	(1.037.772,17)	75.660,10	12300030	Ubu	25	300	6	72	1.877.549,00	582.040,19	434.327,35
2101324	0	13111071	Máquinas e Eqtos	15/12/2001	BOMBA CENTRIFUGA DE ALTA PRESSAO P/ LODO	7.243,15	(4.040,39)	3.202,76	12200010	Ubu	25	300	11	132	10.032,00	4.995,94	3.728,04
2101325	0	13111071	Máquinas e Eqtos	13/12/2001	BOMBA CENTR^FUGA ,WBH1211468 ,100CV / 1180RPM	3.653,32	(2.051,02)	1.602,30	12111010	Ubu	25	300	11	132	43.398,00	21.612,20	16.127,36
2101326	0	13111071	Máquinas e Eqtos	11/08/2001	BOMBA CENTR^FUGA ,WBH1211468 ,100CV / 1180RPM	2.779,71	(2.034,95)	744,76	12111010	Ubu	25	300	11	132	43.398,00	21.612,20	16.127,36
2101329	0	13111071	Máquinas e Eqtos	12/01/1976	BALANCA ELETRONICA DIGITAL C/ PLATAFORMA 2086I 30	1.553,31	(1.432,71)	120,60	12250010	Ubu	25	300	6	72	2.925,00	906,75	676,63
2101330	0	13111071	Máquinas e Eqtos	05/08/2001	COMPRESSOR DE AR C/ 02 CILINDROS WTV20N 577 LTS/M	597,17	(475,21)	121,96	12250010	Ubu	25	300	11	132	1.426,00	710,15	529,92
2101338	0	13111071	Máquinas e Eqtos	01/09/2006	ESTABILIZADOR DE VOLTAGEM LINEAR MICROCONTROLADO A	2.800,00	(2.289,25)	510,75	12221010	Ubu	25	300	14	168	3.856,00	2.429,28	1.812,77
2101339	0	13111071	Máquinas e Eqtos	25/10/1994	ESTABILIZADOR DE VOLTAGEM EVA5000 5 KVA	1.973,71	(1.879,90)	93,81	12221010	Ubu	25	300	6	72	2.961,00	917,91	684,96
2101340	0	13111071	Máquinas e Eqtos	23/05/1997	PAINEL DE COMANDO,QDTC21/84,MACHADOCORREA,060X025X	3.251,73	(2.111,22)	1.140,51	12221010	Ubu	25	300	9	108	4.879,00	2.132,12	1.591,02
2101341	0	13111061	Embarcações	01/09/2006	DRAGA ESTACIONARIA	1.122.417,83	(1.016.908,83)	105.509,00	12110010	Ubu	25	300	14	168	1.667.560,00	1.050.562,80	783.946,14
2101342	0	13111071	Máquinas e Eqtos	12/01/1974	MOTO REDUTOR ESTACA ESQUERDA	13.088,84	(11.840,51)	1.248,33	12110010	Ubu	25	300	6	72	24.625,00	7.633,75	5.696,42
2101343	0	13111071	Máquinas e Eqtos	12/01/1974	MOTO REDUTOR ESTACA DIREITA	13.088,89	(11.840,57)	1.248,32	12110010	Ubu	25	300	6	72	24.625,00	7.633,75	5.696,42
2101344	0	13111071	Máquinas e Eqtos	12/01/1974	MOTO REDUTOR GIRO DIREITO	13.088,85	(11.840,53)	1.248,32	12110010	Ubu	25	300	6	72	24.625,00	7.633,75	5.696,42
2101345	0	13111071	Máquinas e Eqtos	12/01/1974	MOTO REDUTOR GIRO ESQUERDO	13.088,85	(11.840,52)	1.248,33	12110010	Ubu	25	300	6	72	24.625,00	7.633,75	5.696,42
2101346	0	13111071	Máquinas e Eqtos	01/12/1976	MOTO REDUTOR DA LANCA	28.005,20	(25.240,03)	2.765,17	12110010	Ubu	25	300	6	72	52.684,00	16.332,04	12.187,22
2101347	0	13111071	Máquinas e Eqtos	27/06/1991	COMPRESSOR DE AR C/ 02 CILINDROS W2060SD 123 KG/C	84.739,62	(70.302,98)	14.436,64	12110010	Ubu	25	300	6	72	140.816,00	43.652,96	32.574,51
2101348	0	13111071	Máquinas e Eqtos	31/08/1994	REDUTOR VELOCIDADE,TRIFASICO,SEWEURODRIVE,1750RPM,	1.755,15	(1.207,44)	547,71	12110010	Ubu	25	300	6	72	3.147,00	975,57	727,99
2101349	0	13111071	Máquinas e Eqtos	26/04/1995	MOTOR ELETRIO,TRIFASICO,SEW,10 CV 1780 RPM	1.130,47	(777,71)	352,76	12110010	Ubu	25	300	6	72	2.035,00	630,85	470,75
2101350	0	13111071	Máquinas e Eqtos	21/11/1996	PAINEL DE COMANDO,E21QDF02,MACHADOCORREA,055X020X0	8.268,88	(5.368,70)	2.900,18	12221010	Ubu	25	300	9	108	12.424,00	5.429,29	4.051,42
2101351	0	13111071	Máquinas e Eqtos	01/09/2006	PAINEL DE COMANDO,E21T04/E21T05,MACHADOCORREA,055X	9.388,07	(7.577,55)	1.810,52	12221010	Ubu	25	300	14	168	12.940,00	8.152,20	6.083,30
2101352	0	13111071	Máquinas e Eqtos	02/06/1997	PAINEL DE COMANDO,E23QDF01,MACHADOCORREA,070X045X1	5.775,44	(3.822,58)	1.952,86	12221010	Ubu	25	300	9	108	8.672,00	3.789,66	2.827,91
2101353	0	13111071	Máquinas e Eqtos	23/05/1997	QUADRO DE TENSAO INTERUPTA 120V-60HZ-10 045X017X0	906,52	(543,25)	363,27	12133040	Ubu	25	300	9	108	1.750,00	764,75	570,67
2101354	0	13111101	Eqtos Process Dados	30/04/1997	NO BREAK P/ ALIMENTACAO DO PCU25 SYSTEM 200R 2.00	932,10	(932,10)	-	12210010	Ubu	5	60	1	12	1.899,00	488,04	364,19
2101355	0	13111101	Eqtos Process Dados	30/04/1997	NO BREAK P/ ALIMENTACAO DO PCU25 SYSTEM 200R 2.00	932,10	(932,10)	-	12210010	Ubu	5	60	1	12	1.899,00	488,04	364,19
2101357	0	13111071	Máquinas e Eqtos	26/10/1994	ESTABILIZADOR DE VOLTAGEM EVA5000 5 KVA	10.475,87	(9.977,93)	497,94	12221010	Ubu	25	300	6	72	15.733,00	4.877,23	3.639,46
2101358	0	13111071	Máquinas e Eqtos	23/05/1997	QUADRO DE DISTRIBUICAO DE TENSAO 055X020X110	6.152,82	(3.687,11)	2.465,71	12133040	Ubu	25	300	9	108	11.899,00	5.199,86	3.880,22
2101359	0	13111071	Máquinas e Eqtos	05/12/1996	PAINEL DE COMANDO,E22QDF02,MACHADOCORREA,070X035X1	1.376,90	(911,33)	465,57	12221010	Ubu	25	300	9	108	2.065,00	902,41	673,39
2101360	0	13111071	Máquinas e Eqtos	12/01/1974	PAINEL DE COMANDO,E22T04/E22T05,MACHADOCORREA,055X	7.231,36	(6.853,76)	377,60	12221010	Ubu	25	300	6	72	10.790,00	3.344,90	2.496,02
2101361	0	13111071	Máquinas e Eqtos	29/01/1991	PAINEL DE COMANDO,E21QDFL1,MACHADOCORREA,060X025X0	219,88	(209,00)	10,88	12221010	Ubu	25	300	6	72	2.317,00	718,27	535,98
2101362	0	13111071	Máquinas e Eqtos	05/04/1993	TRANSFORMADOR DE TENSAO TRIFASICO TKTC 45 KVA	247,90	(171,29)	76,61	12133040	Ubu	30	360	11	132	325,00	142,03	105,98
2101363	0	13111071	Máquinas e Eqtos	06/06/1997	PAINEL DE COMANDO,E23T03/23T04,MACHADOCORREA,080X0	53.058,52	(31.002,98)	22.055,54	12133040	Ubu	25	300	9	108	88.442,00	38.649,15	28.840,59
2101364	0	13111071	Máquinas e Eqtos	17/04/1997	TRANSFORMADOR DE TENSAO TRIFASICO TKTC 30 KVA	33.688,32	(18.819,46)	14.868,86	12133040	Ubu	30	360	14	168	42.834,00	23.001,86	17.164,34
2101365	0	13111071	Máquinas e Eqtos	27/11/1996	PAINEL DE COMANDO,AQUECIMENTO,MACHADOCORREA,055X0	4.014,64	(2.405,78)	1.608,86	12133040	Ubu	25	300	9	108	7.760,00	3.391,12	2.530,51
2101366	0	13111071	Máquinas e Eqtos	27/11/1996	PAINEL DE COMANDO,AQUECIMENTO,MACHADOCORREA,055X0	3.370,67	(2.019,91)	1.350,76	12133040	Ubu	25	300	9	108	6.512,00	2.845,74	2.123,54
2101367	0	13111071	Máquinas e Eqtos	23/01/1997	TRANSFORMADOR DE TENSAO TRIFASICO TKTC 30 KVA	3.804,94	(2.165,20)	1.639,74	12133040	Ubu	30	360	14	168	4.843,00	2.600,69	1.940,68
2101368	0	13111071	Máquinas e Eqtos	23/01/1997	TRANSFORMADOR DE TENSAO TRIFASICO TKTC 30 KVA	4.531,87	(2.578,83)	1.953,04	12133040	Ubu	30	360	14	168	5.766,00	3.096,34	2.310,54
2101369	0	13111071	Máquinas e Eqtos	05/12/1996	PAINEL DE COMANDO,RESIST DE AQUECIMENTO,MACHADOCOR	1.225,82	(734,60)	491,22	12133040	Ubu	25	300	9	108	2.374,00	1.037,44	774,15

FDC CONSULT LTDA

SAMARCO
APRENDER PARA EVOLUIR E TRANSFORMAR

DATA-BASE: 31/03/2021					DADOS CONTÁBEIS CEDIDOS PELA SAMARCO						AVALIAÇÃO VALOR JUSTO DE MERCADO						
IMOBILIZADO	SUB Nº	CLASSE	CENTRO CST	DT.INCORP.	DENOMINAÇÃO DO IMOBILIZADO	VAL AQUIS. BRL	DEPREC. ACUM BRL	VALOR CONTÁBIL BRL	CENTRO DE CUSTOS	UNID. IND	VIDA ÚTIL DET. (ANOS)	VIDA ÚTIL DET. (MESES)	VIDA ÚTIL REM. (ANOS)	VIDA ÚTIL REM. (MESES)	VALOR DE REPOSIÇÃO (R$)	VALOR JUSTO DE MERCADO (R$)	VALOR DE LIQUIDAÇÃO FORÇADA
2101372	0	13111071	Máquinas e Eqtos	01/09/2006	PAINEL DE ALIMENTACAO DAMPER PRINCIPAL VT03 050X0	9.388,07	(7.388,51)	1.999,56	12133040	Ubu	25	300	14	168	16.159,00	10.180,17	7.596,60
2101373	0	13111071	Máquinas e Eqtos	01/09/2006	PAINEL DE ALIMENTACAO DAMPER PRINCIPAL VT07 050X0	9.388,07	(7.388,50)	1.999,57	12133040	Ubu	25	300	14	168	16.159,00	10.180,17	7.596,60
2101374	0	13111071	Máquinas e Eqtos	27/11/1996	QUADRO DISTRIBUICAO DE FORCA 220 V 055X023X120	3.523,93	(2.166,82)	1.357,11	12133040	Ubu	25	300	9	108	6.322,00	2.762,71	2.061,58
2101375	0	13111071	Máquinas e Eqtos	23/01/1997	TRANSFORMADOR DE TENSAO TRIFASICO TKTC 45 KVA	5.522,54	(3.142,61)	2.379,93	12133040	Ubu	30	360	14	168	7.028,00	3.774,04	2.816,24
2101376	0	13111071	Máquinas e Eqtos	04/02/1997	RETIFICADOR DE BATERIAS 480 VOLTS 080X045X125	37.354,49	(33.034,83)	4.319,66	12221010	Ubu	25	300	9	108	56.104,00	24.517,45	18.295,30
2101377	0	13111071	Máquinas e Eqtos	30/11/1996	PAINEL DE ALIMENTACAO E CONTROLE DISCO DE PELOTAME	77.976,11	(52.517,34)	25.458,77	12221010	Ubu	25	300	9	108	117.119,00	51.181,00	38.192,05
2101378	0	13111071	Máquinas e Eqtos	30/11/1996	PAINEL DE ALIMENTACAO E CONTROLE DISCO DE PELOTAME	77.976,13	(52.517,35)	25.458,78	12221010	Ubu	25	300	9	108	117.119,00	51.181,00	38.192,05
2101379	0	13111071	Máquinas e Eqtos	01/09/2006	PAINEL DE ALIMENTACAO E CONTROLE DA CORREIA DE DES	169.291,35	(98.616,14)	70.675,21	12221010	Ubu	25	300	14	168	233.437,00	147.065,31	109.742,40
2101380	0	13111071	Máquinas e Eqtos	30/04/1997	PAINEL DE ALIMENTACAO E CONTROLE DA CORREIA DE DES	213.087,21	(154.604,49)	58.482,72	12221010	Ubu	25	300	9	108	320.049,00	139.861,41	104.366,74
2101381	0	13111071	Máquinas e Eqtos	30/11/1996	PAINEL DE ALIMENTACAO E CONTROLE DISCO DE PELOTAME	77.976,13	(52.517,35)	25.458,78	12221010	Ubu	25	300	9	108	117.119,00	51.181,00	38.192,05
2101382	0	13111071	Máquinas e Eqtos	30/11/1996	PAINEL DE ALIMENTACAO E CONTROLE DISCO DE PELOTAME	77.976,13	(52.517,35)	25.458,78	12221010	Ubu	25	300	9	108	117.119,00	51.181,00	38.192,05
2101383	0	13111071	Máquinas e Eqtos	30/11/1996	PAINEL DE COMANDO,G24CP02,REALIANCERELETRIC,480V3F	77.976,13	(47.802,76)	30.173,37	12133040	Ubu	25	300	9	108	130.316,00	56.948,09	42.495,54
2101384	0	13111071	Máquinas e Eqtos	30/11/1996	PAINEL DE COMANDO,G24CP03,REALIANCERELETRIC,480V3F	77.976,13	(47.802,76)	30.173,37	12133040	Ubu	25	300	9	108	130.316,00	56.948,09	42.495,54
2101385	0	13111071	Máquinas e Eqtos	17/10/1996	PAINEL DE ALIMENTACAO E CONTROLE DA CORREIA DE DES	249.990,60	(153.255,10)	96.735,50	12133040	Ubu	25	300	9	108	415.160,00	181.424,92	135.382,07
2101386	0	13111071	Máquinas e Eqtos	04/05/2001	PAINEL DE COMANDO,BOMBAS DE FILTRAGEM,DRIVESSYSTEM	265.191,93	(149.831,27)	115.360,66	12110080	Ubu	25	300	11	132	441.841,00	220.036,82	164.194,86
2101387	0	13111071	Máquinas e Eqtos	01/09/2006	PAINEL ELETRO PNEUMÁTICO	56,00	(34,29)	21,71	12111050	Ubu	15	180	5	60	600,00	236,40	176,41
2101388	0	13111071	Máquinas e Eqtos	30/11/1996	PAINEL DE COMANDO,CCMG25,REALIANCERELETRIC,440V3F6	77.976,13	(47.802,76)	30.173,37	12133040	Ubu	25	300	9	108	129.946,00	56.786,40	42.374,89
2101389	0	13111071	Máquinas e Eqtos	26/02/1997	PAINEL DE COMANDO,G25CP03,REALIANCERELETRIC,480V3F	1.131.964,61	(693.943,57)	438.021,04	12133040	Ubu	30	360	14	168	2.308.000,00	1.239.396,00	924.856,38
2101390	0	13111071	Máquinas e Eqtos	01/09/2006	PAINEL DE COMANDO,G25CP02,REALIANCERELETRIC,480V3F	9.388,07	(7.520,24)	1.867,83	12133040	Ubu	25	300	14	168	16.661,00	10.496,43	7.832,60
2101391	0	13111071	Máquinas e Eqtos	18/08/1996	PAINEL DE COMANDO,G26CP02,REALIANCERELETRIC,480V3F	39.022,72	(24.292,90)	14.729,82	12133040	Ubu	25	300	9	108	75.465,00	32.978,21	24.608,84
2101392	0	13111071	Máquinas e Eqtos	18/08/1996	PAINEL DE COMANDO,G26M03,REALIANCERELETRIC,480V3F6	28.057,97	(17.880,54)	10.177,43	12133040	Ubu	25	300	9	108	50.350,00	22.002,95	16.418,94
2101393	0	13111071	Máquinas e Eqtos	30/11/1996	PAINEL DE COMANDO,ACIONAMENTO,REALIANCERELETRIC,48	77.976,13	(47.802,76)	30.173,37	12133040	Ubu	25	300	9	108	129.822,00	56.732,21	42.334,45
2101394	0	13111071	Máquinas e Eqtos	28/02/1997	PAINEL CCM C/ 36 GAVETA(S) E23 480V - 30+T - 60HZ	128.037,63	(78.492,66)	49.544,97	12133040	Ubu	25	300	9	108	211.718,00	92.520,77	69.040,42
2101395	0	13111071	Máquinas e Eqtos	23/01/1997	PAINEL CCM G21 480V - 30T - 60HZ C/ 37 GAVETA(S)	143.239,96	(87.812,34)	55.427,62	12133040	Ubu	25	300	9	108	237.164,00	103.640,67	77.338,26
2101396	0	13111071	Máquinas e Eqtos	31/01/1997	PAINEL CCM C/ 22 GAVETA(S) E23 480V - 30+T - 60HZ	88.126,16	(54.025,16)	34.101,00	12133040	Ubu	25	300	9	108	145.633,00	63.641,62	47.490,36
2101397	0	13111071	Máquinas e Eqtos	23/01/1997	PAINEL CCM G20 480V 30+T - 60HZ C/ 23 GAVETA(S) 2	137.623,02	(84.368,90)	53.254,12	12133040	Ubu	25	300	9	108	227.776,00	99.538,11	74.276,87
2101398	0	13111071	Máquinas e Eqtos	23/01/1997	PAINEL CCM G22 480V - 30+T - 60HZ C/ 30 GAVETA(S)	90.214,45	(55.305,39)	34.909,06	12133040	Ubu	25	300	9	108	149.339,00	65.261,14	48.698,87
2101399	0	13111071	Máquinas e Eqtos	31/01/1997	PAINEL CCM G24 480V - 30+T- 60HZ C/ 22 GAVETA(S)	88.126,16	(54.025,16)	34.101,00	12133040	Ubu	25	300	9	108	145.880,00	63.749,56	47.570,90
2101400	0	13111071	Máquinas e Eqtos	31/01/1997	PAINEL CCM G26 480V - 30+T - 60HZ C/ 30 GAVETA(S)	65.849,59	(44.350,06)	21.499,53	12221010	Ubu	25	300	9	108	98.899,00	43.218,86	32.250,58
2101401	0	13111071	Máquinas e Eqtos	15/02/1996	SUPORTE EM ACO CARBONO P/ CHAPAS DE ACO 150X120X1	350,00	(273,44)	76,56	12230030	Ubu	25	300	9	108	3.688,00	1.611,66	1.202,64
2101402	0	13111071	Máquinas e Eqtos	15/03/1980	REDUTOR DE VELOCIDADE,TRIFASICO,NORD,8500NM	3.325,95	(2.688,80)	637,15	12230030	Ubu	25	300	6	72	6.947,00	2.153,57	1.607,03
2101403	0	13111071	Máquinas e Eqtos	28/06/1996	MOTOR ELETRICO,TRIFASICO,KA97/TDRE132S4,7002367400	113.812,08	(69.623,00)	44.189,08	12230030	Ubu	25	300	9	108	219.654,00	95.988,80	71.628,32
2101404	0	13111071	Máquinas e Eqtos	02/05/2002	REDUTOR DE VELOCIDADE 1:34,33 2110Y2B34	1,00	(0,63)	0,37	12221020	Muniz Freire	25	300	11	132	2.500,00	1.245,00	929,04
2101406	0	13111071	Máquinas e Eqtos	02/05/2002	REDUTOR DE VELOCIDADE,TRIFASICO,SEW,FA90Z,7008/300	1,00	(0,51)	0,49	12230030	Ubu	25	300	11	132	3.385,00	1.685,73	1.257,92
2101408	0	13111071	Máquinas e Eqtos	04/08/2002	REDUTOR DE VELOCIDADE,FALK,1140YF1,RPM 1170 RMP 25	2.313,35	(1.488,56)	824,79	12300030	Ubu	25	300	11	132	3.361,00	1.673,78	1.249,00
2101410	0	13111071	Máquinas e Eqtos	15/05/1979	REDUTOR DE VELOCIDADE,TRIFASICO,QGRF3CNT25	1.954,69	(1.508,37)	446,32	12230030	Ubu	25	300	6	72	3.994,00	1.238,14	923,92
2101411	0	13111071	Máquinas e Eqtos	02/05/2002	REDUTOR DE VELOCIDADE,TRIFASICO,SVN280,13033710,/4	1,00	(0,53)	0,47	12230030	Ubu	25	300	11	132	2.112,00	1.051,78	784,85
2101412	0	13111071	Máquinas e Eqtos	16/05/2000	CADEIRA FIXA ,ESTOF. COURO,VITAL	1.135,09	(857,94)	277,15	12330030	Ubu	25	300	9	108	2.116,00	924,69	690,02
2101413	0	13111071	Máquinas e Eqtos	12/01/1974	MOTOR ELETRICO,TRIFASICO,125CV 460VH8 POLOS FCB3D	3.225,42	(2.983,01)	242,41	12230030	Ubu	25	300	6	72	6.053,00	1.876,43	1.400,22
2101414	0	13111071	Máquinas e Eqtos	09/02/1987	MOTOR ELETRICO TRIFASICO, 200 CV, 60 HZ, 480 V, 12	1.413,16	(1.037,73)	375,43	12230030	Ubu	25	300	6	72	2.885,00	894,35	667,38
2101416	0	13111071	Máquinas e Eqtos	31/08/1994	REDUTOR DE VELOCIDADE,TRIFASICO,90821AZSGK200M/4,2	1.755,15	(1.148,32)	606,83	12230030	Ubu	25	300	6	72	3.385,00	1.049,35	783,04
2101417	0	13111071	Máquinas e Eqtos	22/04/1992	BOMBA DOSADORA,ATLAS COPCO,1302,276380	161,08	(131,99)	29,09	12230030	Ubu	25	300	6	72	52.276,00	16.205,56	12.092,84
2101418	0	13111071	Máquinas e Eqtos	31/12/1979	REDUTOR DE VELOCIDADE,FALK,1315W23,5HP	366,92	(332,61)	34,31	12230030	Ubu	25	300	6	72	3.866,00	1.198,46	894,31
2101419	0	13111071	Máquinas e Eqtos	16/05/2000	REDUTOR DE VELOCIDADE,TRIFASICO,SIEMENS,FDU1102/23	1.135,09	(820,39)	314,70	12230030	Ubu	25	300	9	108	2.112,00	922,94	688,72
2101420	0	13111101	Eqtos Process Dados	25/09/1997	CONVERSOR DE VOLTAGEM,TELEVOLT,7197060254,5KVA	3.568,95	(3.568,95)	-	12210010	Ubu	5	60	1	12	1.885,00	484,45	361,50
2101421	0	13111071	Máquinas e Eqtos	02/05/2002	REDUTOR DE VELOCIDADE,TRIFASICO	1,00	(0,51)	0,49	12230030	Ubu	25	300	11	132	1.245,00	620,01	462,66
2101422	0	13111071	Máquinas e Eqtos	04/08/2002	REDUTOR DE VELOCIDADE,TRIFASICO,CEW,K90A,7007.2302	2.313,35	(1.394,17)	919,18	12230030	Ubu	25	300	11	132	4.117,00	2.050,27	1.529,94
2101423	0	13111071	Máquinas e Eqtos	02/10/2003	REDUTOR DE VELOCIDADE,TRIFASICO,ADDN	8.684,69	(4.135,91)	4.548,78	12230030	Ubu	25	300	11	132	15.383,00	7.660,73	5.716,56
2101424	0	13111071	Máquinas e Eqtos	27/02/1992	REDUTOR VELOCIDADE,FALK,365A2A,RPM ENTRADA 1760 R	5.045,53	(3.971,39)	1.074,14	12300030	Ubu	25	300	6	72	7.650,00	2.371,50	1.769,65
2101426	0	13111071	Máquinas e Eqtos	16/05/2000	REDUTOR DE VELOCIDADE (REDUCAO 33.33) KAD16OKX	1.135,09	(851,64)	283,45	12230030	Ubu	25	300	9	108	2.112,00	922,94	688,72
2101428	0	13111071	Máquinas e Eqtos	01/03/2005	CARREGADOR DE BATERIA P/ EMPILHADEIRA JLW FA48120	3.495,49	(1.516,08)	1.979,41	12230030	Ubu	25	300	11	132	5.968,00	2.972,06	2.217,80
2101431	0	13111071	Máquinas e Eqtos	31/08/1994	REDUTOR DE VELOCIDADE,TRIFASICO,NORD,632NM	1.755,15	(1.148,32)	606,83	12230030	Ubu	25	300	6	72	3.385,00	1.049,35	783,04
2101432	0	13111071	Máquinas e Eqtos	16/05/2000	REDUTOR DE VELOCIDADE,TRIFASICO,TT,060530	1.135,09	(802,58)	332,51	12230030	Ubu	25	300	9	108	2.112,00	922,94	688,72
2101433	0	13111071	Máquinas e Eqtos	10/05/2001	REDUTOR DE VELOCIDADE,TRIFASICO,SEW70850/390801001	1.967,35	(1.288,86)	678,49	12230030	Ubu	25	300	11	132	3.670,00	1.827,66	1.363,83
2101436	0	13111071	Máquinas e Eqtos	15/03/1980	REDUTOR DE VELOCIDADE,TRIFASICO,SABO 320E PLUS ,12	4.046,00	(3.253,57)	792,43	12230030	Ubu	25	300	6	72	8.450,00	2.619,50	1.954,71
2101437	0	13111071	Máquinas e Eqtos	30/04/1992	REDUTOR DE VELOCIDADE,TRIFASICO,SEW,KA77B,7.5KW /	60.407,66	(50.296,32)	10.111,34	12230030	Ubu	25	300	6	72	117.755,00	36.504,05	27.239,88
2101438	0	13111071	Máquinas e Eqtos	02/05/2002	REDUTOR DE VELOCIDADE,TRIFASICO,MC2PLSF05,70020473	1,00	(0,58)	0,42	12230030	Ubu	25	300	11	132	3.385,00	1.685,73	1.257,92
2101439	0	13111071	Máquinas e Eqtos	10/05/2001	REDUTOR DE VELOCIDADE,TRIFASICO,SIEMENS,FDU1102/20	1.967,35	(1.325,20)	642,15	12230030	Ubu	25	300	11	132	3.480,00	1.733,04	1.293,22
2101440	0	13111071	Máquinas e Eqtos	10/05/2001	REDUTOR VELOCIDADE,FLENDER,N1 1750 /MIN N2 50,6 1/	1.967,35	(1.369,81)	597,54	12300030	Ubu	25	300	11	132	2.855,00	1.421,79	1.060,96
2101442	0	13111111	Móveis e Utensílios	20/05/1994	ARMARIO DE ACO C/ 2 PORTAS,REVEST. FORMICA	55,57	(55,57)	-	12100005	Ubu	15	180	4	48	108,00	35,32	26,35
2101444	0	13111071	Máquinas e Eqtos	01/09/2006	CARREGADOR DE BATERIAS,LEAD,CFE4024T,27,2VCZ, 127/	107,51	(101,75)	5,76	12204030	Ubu	25	300	14	168	189,00	119,07	88,85
2101445	0	13111111	Móveis e Utensílios	01/04/2000	BANCADA DE ACO C/ ARMARIO DE 02 PORTA(S) E 06 GAVE	2.245,97	(2.245,97)	-	12204030	Ubu	15	180	4	48	2.650,00	866,55	646,63
2101446	0	13111071	Máquinas e Eqtos	07/10/1993	BOMBA D'AGUA LU3401 28 KG CM2	31.935,95	(24.153,08)	7.782,87	12204030	Ubu	25	300	6	72	54.529,00	16.903,99	12.614,02
2101447	0	13111071	Máquinas e Eqtos	27/07/1998	COMPRESSOR RESFRIADOR,INGESOLL,810125013	38.970,75	(29.188,81)	9.781,94	12230030	Ubu	25	300	9	108	66.542,00	29.078,85	21.699,09
2101449	0	13111131	Ferramentas	01/09/2006	CALIBRADOR DE AR COMPRIMIDO P/ PNEUS (ANALOGICO)	8.413,18	(8.354,37)	58,81	12204030	Ubu	14	168	4	48	10.900,00	3.815,00	2.846,81
2101450	0	13111071	Máquinas e Eqtos	01/12/1974	MAQUINA DE SOLDA,CASTOLIN EUTECTIC,GSX ITAIPU,80A/	4.851,34	(4.345,46)	505,88	12110010	Ubu	25	300	6	72	9.144,00	2.834,64	2.115,25
2101451	0	13111071	Máquinas e Eqtos	01/12/1974	MAQUINA DE SOLDA ,COR VERMELHA,BAMBOZZI,D2294,H1N4	11.387,07	(11.116,61)	270,46	12204030	Ubu	25	300	6	72	19.443,00	6.027,33	4.497,69
2101452	0	13111071	Máquinas e Eqtos	07/11/1997	MAQUINA DE SOLDA,IRMAOS BAIAO,RPM1600 RPM1500 60HZ	21.335,65	(19.687,23)	1.648,42	12204030	Ubu	25	300	9	108	36.430,00	15.919,91	11.879,68
2101453	0	13111071	Máquinas e Eqtos	30/10/1991	COMPRESSORA AR,ZH9000 5 50,600HP 4160V 60 HZ	11.099,93	(8.942,39)	2.157,54	12204030	Ubu	25	300	6	72	18.953,00	5.875,43	4.384,34

FDC CONSULT LTDA

SAMARCO
APRENDER PARA EVOLUIR E TRANSFORMAR

DATA-BASE: 31/03/2021					DADOS CONTÁBEIS CEDIDOS PELA SAMARCO						AVALIAÇÃO VALOR JUSTO DE MERCADO							
IMOBILIZADO	SUB Nº	CLASSE	CENTRO CST	DT.INCORP.	DENOMINAÇÃO DO IMOBILIZADO	VAL AQUIS. BRL	DEPREC. ACUM BRL	VALOR CONTÁBIL BRL	CENTRO DE CUSTOS	UNID. IND	VIDA ÚTIL DET. (ANOS)	VIDA ÚTIL DET. (MESES)	VIDA ÚTIL REM. (ANOS)	VIDA ÚTIL REM. (MESES)	VALOR DE REPOSIÇÃO (R$)	VALOR JUSTO DE MERCADO (R$)	VALOR DE LIQUIDAÇÃO FORÇADA
2101454	0	13111071	Máquinas e Eqtos	01/12/1976	MACACO HIDRAULICO TIPO JACARE 1 TON	596,52	(564,83)	31,69	12204030	Ubu	25	300	6	72	1.124,00	348,44	260,01
2101455	0	13111071	Máquinas e Eqtos	07/11/1997	MAQUINA DE SOLDA,CASTOLIN EUTECTIC,POWER 2001,E097	21.335,66	(19.687,24)	1.648,42	12200010	Ubu	25	300	9	108	36.430,00	15.919,91	11.879,68
2101456	0	13111121	Veículos	01/09/2006	EMPILHADEIRA A DIESEL (MOTOR MERCEDES 04 CILIN) 10	2.908,73	(2.816,43)	92,30	12204030	Ubu	15	180	5	60	12.645,00	4.982,13	3.717,74
2101457	0	13111121	Veículos	01/03/2005	GUINDASTE SOBRE PNEUS 2535 35 TON	277.700,16	(211.077,28)	66.622,88	12420010	Ubu	20	240	9	108	384.156,00	198.992,81	148.491,50
2101459	0	13111121	Veículos	12/01/1976	PRANCHA REBAIXADA (CARRETA PLACA - MQQ 3164) 2 EI	13.438,45	(13.438,45)	-	12204030	Ubu	10	120	3	36	27.271,00	10.144,81	7.570,21
2101461	0	13111071	Máquinas e Eqtos	31/07/1979	COMPRESSOR DE AR C/ MOTOR AGRALE (02 CILINDROS)	213,72	(207,86)	5,86	12204030	Ubu	25	300	6	72	1.426,00	442,06	329,87
2101462	0	13111071	Máquinas e Eqtos	28/09/1990	GRUPO GERADOR 69HZ MWM (06 CILINDROS) 114106197 1	64.889,62	(33.918,78)	30.970,84	12111010	Ubu	25	300	6	72	56.293,00	17.450,83	13.022,08
2101463	0	13111121	Veículos	23/04/1985	EMPILHADEIRA A DIESEL H55N 2 TON	31.143,51	(31.143,51)	-	12320030	Ubu	15	180	4	48	71.658,00	23.432,17	17.485,44
2101464	0	13111121	Veículos	01/12/1974	GUINDASTE SOBRE PNEUS RT58 13.500 TON	360.677,18	(357.829,17)	2.848,01	12420010	Ubu	20	240	5	60	390.332,00	121.002,92	90.294,24
2101465	0	13111121	Veículos	01/10/1975	GUINDASTE SOB PNEUS AMERICAN 5530 75 TON	617.368,07	(601.225,86)	16.142,21	12204030	Ubu	20	240	5	60	806.605,00	250.047,55	186.589,33
2101467	0	13111111	Móveis e Utensílios	30/04/2000	BANCADA DE APOIO ,8 GAVETAS,330X100X95	112,27	(112,27)	-	12203010	Ubu	15	180	4	48	2.650,00	866,55	646,63
2101468	0	13111111	Móveis e Utensílios	30/04/2000	BANCADA DE APOIO EM L,300X500X190X95	112,27	(112,27)	-	12203010	Ubu	15	180	4	48	2.650,00	866,55	646,63
2101469	0	13111111	Móveis e Utensílios	30/04/2000	BANCADA DE AƒO,COM MORAS DE 10",180X120X90	112,27	(112,27)	-	12203010	Ubu	15	180	4	48	2.650,00	866,55	646,63
2101470	0	13111111	Móveis e Utensílios	30/04/2000	BANCADA DE APOIO ,2 GAVETAS,250X150X90	112,27	(112,27)	-	12203010	Ubu	15	180	4	48	2.650,00	866,55	646,63
2101472	0	13111071	Máquinas e Eqtos	01/04/2000	MAQUINA DE SOLDA PORTATIL 200	2.278,16	(1.917,38)	360,78	12203010	Ubu	25	300	9	108	4.070,00	1.778,59	1.327,21
2101474	0	13111111	Móveis e Utensílios	30/04/2000	BANCADA DE ACO CARBONO P/ SOLDA GRADEADA 120X100X	112,27	(112,27)	-	12203010	Ubu	15	180	4	48	2.650,00	866,55	646,63
2101475	0	13111111	Móveis e Utensílios	30/04/2000	BANCADA DE ACO CARBONO 150X120X095	112,27	(112,27)	-	12203010	Ubu	15	180	4	48	2.650,00	866,55	646,63
2101476	0	13111071	Máquinas e Eqtos	01/04/2000	MƒQUINA DE SOLDA,CASTOLIN EUTECTIC,POWER MAX 2001	4.358,23	(3.668,03)	690,20	12203010	Ubu	25	300	9	108	8.154,00	3.563,30	2.658,99
2101477	0	13111071	Máquinas e Eqtos	24/03/1998	REDUTOR DE VELOCIDADE,TRIFASICO,FALK,REDUƗƲO EXATA	2.474,57	(2.203,95)	270,62	12203010	Ubu	25	300	9	108	4.246,00	1.855,50	1.384,60
2101478	0	13111071	Máquinas e Eqtos	24/03/1998	REDUTOR DE VELOCIDADE,TRIFASICO,FALK,REDUƗƲO EXATA	2.474,56	(2.203,94)	270,62	12203010	Ubu	25	300	9	108	4.246,00	1.855,50	1.384,60
2101479	0	13111071	Máquinas e Eqtos	27/06/1996	BOMBA CENTRIFUGA 6X4"	50.072,55	(29.380,44)	20.692,11	12203010	Ubu	25	300	9	108	74.113,00	32.387,38	24.167,96
2101482	0	13111071	Máquinas e Eqtos	27/11/1997	MAQUINA DE SOLDA ,EL/TRICA, TRIFƒSICA,GS750,220V	4.536,15	(4.127,65)	408,50	12203010	Ubu	25	300	9	108	6.154,00	2.689,30	2.006,80
2101483	0	13111071	Máquinas e Eqtos	15/05/1982	REDUTOR DE VELOCIDADE,TRIFASICO,FALK,REDUƗƲO EXATA	635,84	(631,17)	4,67	12203010	Ubu	25	300	6	72	1.329,00	411,99	307,43
2101484	0	13111071	Máquinas e Eqtos	03/12/1996	PENEIRA VIBRATORIA C/ 06 PENEIRAS 075X055X085 0.5	539.313,56	(364.398,48)	174.915,08	12203010	Ubu	25	300	9	108	890.230,00	389.030,51	290.300,56
2101485	0	13111081	Sistemas	31/12/2000	EQUIPAMENTO DE TREINAMENTO DO SISTEMA HIDRAULICO	30.599,59	(22.521,10)	8.078,49	12203010	Ubu	25	300	9	108	41.517,00	18.142,93	13.538,53
2101487	0	13111111	Móveis e Utensílios	30/04/2000	BANCADA DE ACO P/ TESTE PNEUMATICO 100X060X100	112,27	(112,27)	-	12300030	Ubu	15	180	4	48	2.650,00	866,55	646,63
2101488	0	13111071	Máquinas e Eqtos	28/02/1991	ESTEIRA DE CORREIA 200X040	73.496,75	(62.523,24)	10.973,51	12110060	Ubu	25	300	6	72	111.170,00	34.462,70	25.716,60
2101489	0	13111111	Móveis e Utensílios	30/04/2000	BANCADA DE ACO C/ 04 GAVETA(S) 280X050X100	112,27	(112,27)	-	12135010	Ubu	15	180	4	48	2.650,00	866,55	646,63
2101490	0	13111071	Máquinas e Eqtos	24/10/1991	UNIDADE HIDRƒULICA,220V, 2350PSI	460,55	(426,43)	34,12	12221010	Ubu	25	300	6	72	4.853,00	1.504,43	1.122,63
2101491	0	13111071	Máquinas e Eqtos	27/11/1997	MAQUINA DE SOLDA ,EL/TRICA, TRIFƒSICA,GS750,220V	4.536,14	(4.143,94)	392,20	12203010	Ubu	25	300	9	108	6.154,00	2.689,30	2.006,80
2101492	0	13111071	Máquinas e Eqtos	01/09/2006	UNIDADE DE LUBRIFICACAO DOS ROLAMENTOS DOS DISCOS	15.331,95	(9.207,50)	6.124,45	12221010	Ubu	25	300	14	168	26.352,00	16.601,76	12.388,49
2101493	0	13111071	Máquinas e Eqtos	01/09/2006	UNIDADE DE LUBRIFICACAO DOS ROLAMENTOS DOS DISCOS	78.907,68	(47.387,46)	31.520,22	12221010	Ubu	25	300	14	168	135.602,00	85.429,26	63.748,63
2101494	0	13111071	Máquinas e Eqtos	01/09/2006	UNIDADE DE LUBRIFICAƗƒO,REXROTH,HS41 A 1579423,052	91.667,11	(49.076,02)	42.591,09	12135020	Ubu	25	300	14	168	156.874,00	98.830,62	73.748,93
2101495	0	13111071	Máquinas e Eqtos	01/09/2006	UNIDADE DE LUBRIFICAƗƒO,REXROTH,P30E362598001,0528	16.513,51	(8.785,50)	7.728,01	12135020	Ubu	25	300	14	168	29.320,00	18.471,60	13.783,79
2101496	0	13111111	Móveis e Utensílios	01/09/2006	AR CONDICIONADO ,TIPO CENTRAL,60 HZ, 480 V	20.208,24	(20.208,24)	-	12135010	Ubu	15	180	5	60	36.877,00	14.529,54	10.842,16
2101497	0	13111111	Móveis e Utensílios	01/09/2006	AR CONDICIONADO ,TIPO CENTRAL,60 HZ, 480 V	9.867,77	(9.867,77)	-	12135010	Ubu	15	180	5	60	18.004,00	7.093,58	5.293,34
2101498	0	13111111	Móveis e Utensílios	01/09/2006	AR CONDICIONADO ,TIPO CENTRAL,60 HZ, 480 V	6.278,10	(6.278,10)	-	12135010	Ubu	15	180	5	60	11.451,00	4.511,69	3.366,70
2101499	0	13111111	Móveis e Utensílios	01/09/2006	AR CONDICIONADO ,TIPO CENTRAL,60 HZ, 480 V	20.208,24	(20.208,24)	-	12135010	Ubu	15	180	5	60	36.877,00	14.529,54	10.842,16
2101500	0	13111071	Máquinas e Eqtos	01/09/2006	BALANCA INTEGRADORA C/ CELULA DE CARGA WE2851 FIP	42.762,03	(29.421,68)	13.340,35	12135020	Ubu	25	300	14	168	73.633,00	46.388,79	34.616,03
2101501	0	13111071	Máquinas e Eqtos	12/01/1974	PAINEL CLP MAC1 ,CONTROLADOR LOGICO PROGRAMAVEL	7.231,39	(7.062,21)	169,18	12221020	Muniz Freire	25	300	6	72	12.949,00	4.014,19	2.995,45
2101502	0	13111071	Máquinas e Eqtos	12/01/1974	PAINEL CLP MAC2,CONTROLADOR LOGICO PROGRAMAVEL MAC	7.231,41	(7.062,23)	169,18	12221020	Muniz Freire	25	300	6	72	12.949,00	4.014,19	2.995,45
2101503	0	13111071	Máquinas e Eqtos	12/01/1974	PAINEL CLP MAC3 ,CONTROLADOR LOGICO PROGRAMAVEL MA	7.231,41	(7.062,23)	169,18	12221020	Muniz Freire	25	300	6	72	12.949,00	4.014,19	2.995,45
2101504	0	13111071	Máquinas e Eqtos	12/01/1974	PAINEL CLP MAC4,CONTROLADOR LOGICO PROGRAMAVEL	7.231,39	(7.062,21)	169,18	12221020	Muniz Freire	25	300	6	72	12.949,00	4.014,19	2.995,45
2101505	0	13111071	Máquinas e Eqtos	27/11/1996	QUADRO DE COMANDO ,MEDICAO E CONTROLE GERADOR,01PR	2.789,99	(2.170,16)	619,83	12221020	Muniz Freire	25	300	9	108	5.032,00	2.198,98	1.640,92
2101506	0	13111071	Máquinas e Eqtos	01/09/2006	QUADRO DE COMANDO ,MEDICAO E CONTROLE GERADOR,01PR	3.087,28	(2.719,67)	367,61	12221020	Muniz Freire	25	300	14	168	5.108,00	3.218,04	2.401,35
2101507	0	13111071	Máquinas e Eqtos	01/09/2006	QUADRO DE COMANDO ,MEDICAO E CONTROLE GERADOR,01PR	3.087,28	(2.719,67)	367,61	12221020	Muniz Freire	25	300	14	168	5.108,00	3.218,04	2.401,35
2101508	0	13111071	Máquinas e Eqtos	01/03/2005	QUADRO DE COMANDO,CONTROLE MEDICAO E SINCRONISMO,C	2.008,32	(1.220,07)	788,25	12221020	Muniz Freire	25	300	11	132	3.325,00	1.655,85	1.235,62
2101509	0	13111071	Máquinas e Eqtos	01/09/2006	QUADRO DE COMANDO CONTROLE MEDICAO E SINCRONISMO L	375.260,54	(250.866,64)	124.393,90	12221020	Muniz Freire	25	300	14	168	620.936,00	391.189,68	291.911,76
2101510	0	13111071	Máquinas e Eqtos	24/02/1997	QUADRO DE DISTRIBUICAO GERAL 127-220-380V 080X040	1.316,28	(1.017,08)	299,20	12221020	Muniz Freire	25	300	9	108	2.377,00	1.038,75	775,13
2101511	0	13111071	Máquinas e Eqtos	12/01/1976	PAINEL DE CONTTOLE01QC01CC 125V A5/1 080X060X230	408,28	(401,09)	7,19	12221020	Muniz Freire	25	300	6	72	4.302,00	1.333,62	995,17
2101512	0	13111071	Máquinas e Eqtos	20/11/1996	PAINEL DE CARGAS ESSENCIAIS,01QE01, 380/220V A3/2	128.444,19	(103.292,78)	25.151,41	12221020	Muniz Freire	25	300	9	108	231.502,00	101.166,37	75.491,91
2101513	0	13111071	Máquinas e Eqtos	17/11/2000	QUADRO DE DISTRIBUICAO ,01QD01,380/220V A3/1 080X	2.156,00	(1.678,12)	477,88	12221020	Muniz Freire	25	300	9	108	3.755,00	1.640,94	1.224,49
2101514	0	13111071	Máquinas e Eqtos	03/01/1974	QUADRO DE DISTRIBUICAO ,01QD02,380/220V A3/1 080X	17.842,36	(17.842,36)	-	12221020	Muniz Freire	25	300	6	72	32.398,00	10.043,38	7.494,52
2101515	0	13111071	Máquinas e Eqtos	01/09/2006	QUADRO DE DISTRIBUICAO ,01QD03,380/220V A3/1 080X	3.087,28	(2.768,33)	318,95	12221020	Muniz Freire	25	300	14	168	5.108,00	3.218,04	2.401,35
2101516	0	13111071	Máquinas e Eqtos	01/09/2006	QUADRO DE DISTRIBUICAO ,01QG01,380/220V A3/1 080X	3.087,28	(2.719,67)	367,61	12221020	Muniz Freire	25	300	14	168	5.108,00	3.218,04	2.401,35
2101517	0	13111071	Máquinas e Eqtos	01/04/2000	RETIFICADOR DE BATERIAS S1SC125VB50ZD2 0.9 KVA	411,00	(386,09)	24,91	12221020	Muniz Freire	25	300	9	108	4.331,00	1.892,65	1.412,32
2101518	0	13111071	Máquinas e Eqtos	31/12/1996	CUBICULO BLINDADO,4160V, 1200AMP	2.039,07	(1.569,65)	469,42	12221020	Muniz Freire	25	300	9	108	3.679,00	1.607,72	1.199,71
2101519	0	13111071	Máquinas e Eqtos	31/12/1996	CUBICULO BLINDADO NƱ 2 A1/2 PA315I	2.039,07	(1.569,65)	469,42	12221020	Muniz Freire	25	300	9	108	3.679,00	1.607,72	1.199,71
2101520	0	13111071	Máquinas e Eqtos	31/12/1996	CUBICULO BLINDADO NƱ 3 A1/3 PA315I	2.039,07	(1.569,65)	469,42	12221020	Muniz Freire	25	300	9	108	3.679,00	1.607,72	1.199,71
2101521	0	13111071	Máquinas e Eqtos	31/12/1996	CUBICULO BLINDADO NƱ 4 A1/4 PA315I	2.039,07	(1.569,65)	469,42	12221020	Muniz Freire	25	300	9	108	3.679,00	1.607,72	1.199,71
2101522	0	13111071	Máquinas e Eqtos	31/12/1996	CUBICULO BLINDADO,4160V, 1200AMP	2.039,07	(1.569,65)	469,42	12221020	Muniz Freire	25	300	9	108	3.679,00	1.607,72	1.199,71
2101523	0	13111071	Máquinas e Eqtos	31/12/1996	CUBICULO BLINDADO,4160V, 1200AMP	2.039,07	(1.569,65)	469,42	12221020	Muniz Freire	25	300	9	108	3.679,00	1.607,72	1.199,71
2101524	0	13111071	Máquinas e Eqtos	31/12/1996	CUBICULO BLINDADO,4160V, 1200AMP	2.039,07	(1.569,65)	469,42	12221020	Muniz Freire	25	300	9	108	3.679,00	1.607,72	1.199,71
2101525	0	13111071	Máquinas e Eqtos	31/12/1996	CUBICULO BLINDADO,4160V, 1200AMP	2.039,07	(1.569,65)	469,42	12221020	Muniz Freire	25	300	9	108	3.679,00	1.607,72	1.199,71
2101526	0	13111071	Máquinas e Eqtos	08/08/2002	DISJUNTOR 2024 DO GERADOR 1 - 110KV - 1250A HPTWLI	9.045,21	(6.402,93)	2.642,28	12221020	Muniz Freire	25	300	11	132	15.769,00	7.852,96	5.860,00
2101527	0	13111071	Máquinas e Eqtos	08/08/2002	DISJUNTOR 2034 BT 3TR1 110KV - 1250A HPTWLIE505PA	9.045,21	(6.402,93)	2.642,28	12221020	Muniz Freire	25	300	11	132	15.769,00	7.852,96	5.860,00
2101528	0	13111071	Máquinas e Eqtos	08/08/2002	DISJUNTOR 2044 DO GERADOR 2 - 110KV - 1250A HPTWLI	9.045,21	(6.402,93)	2.642,28	12221020	Muniz Freire	25	300	11	132	15.769,00	7.852,96	5.860,00
2101529	0	13111071	Máquinas e Eqtos	08/08/2002	DISJUNTOR 2054 BT 3TR2 - 110KV - 1250A HPTWLIE505P	9.045,21	(6.402,93)	2.642,28	12221020	Muniz Freire	25	300	11	132	15.769,00	7.852,96	5.860,00
2101530	0	13111071	Máquinas e Eqtos	08/08/2002	DISJUNTOR 2064 DO GERADOR 3 - 110KV - 1250A HPTWLI	9.045,21	(6.402,93)	2.642,28	12221020	Muniz Freire	25	300	11	132	15.769,00	7.852,96	5.860,00

FDC CONSULT LTDA

SAMARCO
APRENDER PARA EVOLUIR E TRANSFORMAR

DATA-BASE: 31/03/2021					DADOS CONTÁBEIS CEDIDOS PELA SAMARCO						AVALIAÇÃO VALOR JUSTO DE MERCADO						
IMOBILIZADO	SUB Nº	CLASSE	CENTRO CST	DT.INCORP.	DENOMINAÇÃO DO IMOBILIZADO	VAL AQUIS. BRL	DEPREC. ACUM BRL	VALOR CONTÁBIL BRL	CENTRO DE CUSTOS	UNID. IND	VIDA ÚTIL DET. (ANOS)	VIDA ÚTIL DET. (MESES)	VIDA ÚTIL REM. (ANOS)	VIDA ÚTIL REM. (MESES)	VALOR DE REPOSIÇÃO (R$)	VALOR JUSTO DE MERCADO (R$)	VALOR DE LIQUIDAÇÃO FORÇADA
2101531	0	13111071	Máquinas e Eqtos	08/08/2002	DISJUNTOR 2084 LTS D'AGUA 110KV - 1250A HPTWLIE505	9.045,21	(6.402,93)	2.642,28	12221020	Muniz Freire	25	300	11	132	15.769,00	7.852,96	5.860,00
2101532	0	13111071	Máquinas e Eqtos	01/09/2006	PAINEL DE CORRENTE ,CC 125V A5/1 080X060X230	9.388,07	(8.135,81)	1.252,26	12221020	Muniz Freire	25	300	14	168	15.528,00	9.782,64	7.299,96
2101533	0	13111071	Máquinas e Eqtos	17/10/1996	PAINEL DE CARGAS ESSENCIAIS 380/220V A3/2 080X060	92.757,00	(92.757,00)	-	12221020	Muniz Freire	25	300	9	108	167.174,00	73.055,04	54.514,79
2101534	0	13111071	Máquinas e Eqtos	01/09/2006	PAINEL DE CARGAS ESSENCIAIS 380/220V A3/2 080X060	9.388,07	(8.135,81)	1.252,26	12221020	Muniz Freire	25	300	14	168	15.528,00	9.782,64	7.299,96
2101535	0	13111071	Máquinas e Eqtos	01/09/2006	QUADRO DE DISTRIBUICAO ,CARGAS ESSENCIAIS,380/220V	3.087,28	(2.719,67)	367,61	12221020	Muniz Freire	25	300	14	168	5.108,00	3.218,04	2.401,35
2101536	0	13111071	Máquinas e Eqtos	01/09/2006	QUADRO DE DISTRIBUICAO ,CARGAS ESSENCIAIS,380/220V	3.087,28	(2.719,67)	367,61	12221020	Muniz Freire	25	300	14	168	5.108,00	3.218,04	2.401,35
2101537	0	13111071	Máquinas e Eqtos	01/09/2006	QUADRO DE DISTRIBUICAO ,CARGAS ESSENCIAIS,380/220V	3.087,28	(2.719,67)	367,61	12221020	Muniz Freire	25	300	14	168	5.108,00	3.218,04	2.401,35
2101538	0	13111071	Máquinas e Eqtos	01/09/2006	QUADRO DE DISTRIBUICAO ,CARGAS ESSENCIAIS,380/220V	3.087,28	(2.719,67)	367,61	12221020	Muniz Freire	25	300	14	168	5.108,00	3.218,04	2.401,35
2101539	0	13111071	Máquinas e Eqtos	01/09/2006	QUADRO DE DISTRIBUICAO ,CARGAS ESSENCIAIS,380/220V	3.087,28	(2.719,67)	367,61	12221020	Muniz Freire	25	300	14	168	5.108,00	3.218,04	2.401,35
2101540	0	13111071	Máquinas e Eqtos	12/01/1976	RESERVATORIO DE AGUA,EM FIBRA,7078,CAP 60M³ PRESSA	5.064,90	(4.686,27)	378,63	11162110	Germano	25	300	6	72	5.902,00	1.829,62	1.365,29
2101541	0	13111071	Máquinas e Eqtos	01/12/1974	RETIFICADOR ESTATICO,PARA SOLDAGEM,GS575 NM,220/38	1.220,66	(1.184,42)	36,24	11162110	Germano	25	300	6	72	442,00	137,02	102,25
2101542	0	13111071	Máquinas e Eqtos	10/06/1991	COMPRESSOR DE AR,CHICAGO PNEUMATIC,22200LA,BRPO762	22.006,55	(17.698,31)	4.308,24	11204010	Germano	20	240	5	60	21.598,00	6.695,38	4.996,20
2101543	0	13111071	Máquinas e Eqtos	30/10/1995	RESERVATORIO DE AR COMPRIMIDO 100 LTS	10.539,58	(7.996,80)	2.542,78	11162020	Germano	20	240	5	60	15.873,00	4.920,63	3.671,85
2101544	0	13111071	Máquinas e Eqtos	01/12/1976	UNIDADE GERADORA POSTO DE VALVULAS N°2	40.853,37	(37.046,60)	3.806,77	11162010	Germano	20	240	5	60	44.201,00	13.702,31	10.224,87
2101546	0	13111071	Máquinas e Eqtos	01/09/2006	CONTROLADOR LOGICO PROGRAMAVEL,PAINEL CLP ESTACAO	33.038,03	(18.846,76)	14.191,27	11162110	Germano	25	300	14	168	46.926,00	29.563,38	22.060,65
2101547	0	13111071	Máquinas e Eqtos	01/12/1977	TRANSFORMADOR DE TENSAO TNAC1512 15 KVA	267,51	(257,77)	9,74	11162110	Germano	40	480	10	120	8.000,00	2.480,00	1.850,61
2101548	0	13111071	Máquinas e Eqtos	17/10/1989	GERADOR DE ENERGIA GRAB200MO4A 31.2 KVA	40.563,32	(34.935,07)	5.628,25	11162040	Germano	20	240	5	60	52.487,00	16.270,97	12.141,65
2101552	0	13111071	Máquinas e Eqtos	01/04/2004	MAQUINA DE SOLDA A DIESEL	3.441,86	(2.852,43)	589,43	11162020	Germano	20	240	7	84	6.337,00	2.636,19	1.967,17
2101553	0	13111071	Máquinas e Eqtos	01/09/2006	PORTICO ROLANTE TIPO BOTOEIRA ,TAG 14CN01,121032	6.502,22	(5.838,97)	663,25	11162110	Germano	25	300	14	168	9.235,00	5.818,05	4.341,52
2101554	0	13111081	Sistemas	01/09/2006	VALVULA HIDRÁULICA DE SUCCAO,SHAFER,1500 PSI	550,00	(415,62)	134,38	11164020	Germano	25	300	14	168	1.383,00	871,29	650,17
2101555	0	13111081	Sistemas	01/09/2006	VALVULA MACHO,ROCK WELL,20" 900 GAVETA, 1480PSI,	1.225,04	(1.134,31)	90,73	11162110	Germano	25	300	14	168	731,00	460,53	343,65
2101556	0	13111081	Sistemas	01/09/2006	VALVULA HIDRÁULICA DE SUCCAO,SHAFER,1500 PSI	40.877,68	(39.427,24)	1.450,44	11164020	Germano	25	300	14	168	177.218,00	111.647,34	83.312,96
2101557	0	13111081	Sistemas	01/09/2006	VALVULA MACHO,ROCK WELL,20" 900 GAVETA, 1480PSI,	723,42	(669,51)	53,91	11162110	Germano	25	300	14	168	438,00	275,94	205,91
2101558	0	13111081	Sistemas	01/09/2006	VALVULA HIDRÁULICA DE SUCCAO,SHAFER,1500 PSI	1.225,04	(1.157,04)	68,00	11164020	Germano	25	300	14	168	5.193,00	3.271,59	2.441,31
2101559	0	13111081	Sistemas	01/09/2006	VALVULA HIDRÁULICA DE SUCCAO,SHAFER,1500 PSI	50.325,42	(48.547,89)	1.777,53	11164020	Germano	25	300	14	168	218.130,00	137.421,90	102.546,34
2101560	0	13111081	Sistemas	01/09/2006	VALVULA HIDRÁULICA DE SUCCAO,SHAFER,1500 PSI	461,16	(435,99)	25,17	11164020	Germano	25	300	14	168	1.938,00	1.220,94	911,08
2101561	0	13111081	Sistemas	01/09/2006	VALVULA HIDRÁULICA DE SUCCAO,SHAFER,1500 PSI	550,00	(410,34)	139,66	11164020	Germano	25	300	14	168	1.383,00	871,29	650,17
2101562	0	13111081	Sistemas	01/09/2006	VALVULA HIDRÁULICA DE SUCCAO,SHAFER,1500 PSI	550,00	(410,34)	139,66	11164020	Germano	25	300	14	168	1.383,00	871,29	650,17
2101563	0	13111081	Sistemas	01/09/2006	VALVULA DE ESFERA,20", 1500 PSI	1.046,18	(777,83)	268,35	11164020	Germano	20	240	9	108	1.899,00	983,68	734,04
2101564	0	13111081	Sistemas	01/09/2006	VALVULA HIDRÁULICA DE SUCCAO,SHAFER,1500 PSI	550,00	(410,34)	139,66	11164020	Germano	25	300	14	168	1.383,00	871,29	650,17
2101565	0	13111081	Sistemas	01/09/2006	VALVULA DE ESFERA,20", 1500 PSI	547,85	(407,30)	140,55	11164020	Germano	20	240	9	108	993,00	514,37	383,83
2101566	0	13111081	Sistemas	12/01/1974	SISTEMA DE PROTECAO CATODICA DO MINERODUTO 440V	185.579,56	(119.954,68)	65.624,88	11164020	Germano	25	300	6	72	288.515,00	89.439,65	66.741,24
2101567	0	13111071	Máquinas e Eqtos	09/08/1994	UNIDADE HIDRAULICA C/ 02 BOMBAS,SHAFER,76188811,21	146,62	(108,67)	37,95	11162110	Germano	25	300	6	72	123,00	38,13	28,45
2101568	0	13111071	Máquinas e Eqtos	01/12/1976	UNIDADE GERADORA POSTO DE VALVULAS N°1 - 480V	46.838,84	(42.474,53)	4.364,31	11162010	Germano	20	240	5	60	50.684,00	15.712,04	11.724,57
2101569	0	13111071	Máquinas e Eqtos	01/12/1976	GERADOR DE ENERGIA GRAB200M04A 31.2 KVA	46.842,36	(41.995,76)	4.846,60	11162040	Germano	20	240	5	60	67.628,00	20.964,68	15.644,17
2101571	0	13111071	Máquinas e Eqtos	12/01/1974	PAINEL CLP ESTACAO DE VALVULA 1	12.783,95	(11.824,13)	959,82	11164020	Germano	20	240	5	60	17.289,00	5.359,59	3.999,41
2101572	0	13111071	Máquinas e Eqtos	13/11/1990	COMPRESSOR,WAYNE,V,1208 MPA 1804MPA	5.465,19	(4.876,84)	588,35	11162070	Germano	25	300	6	72	16.439,00	5.096,09	3.802,78
2101573	0	13111111	Móveis e Utensílios	30/04/2000	BANCADA DE ACO ,C/MORSA 8",110X060X080	350,00	(350,00)	-	11162070	Germano	15	180	4	48	2.650,00	866,55	646,63
2101574	0	13111071	Máquinas e Eqtos	09/08/1994	SISTEMA HIDRAULICO,DA EV1,SHAFER ,CENT HYD,7618829	146,63	(110,03)	36,60	11162070	Germano	25	300	6	72	14.753,00	4.573,43	3.412,76
2101576	0	13111081	Sistemas	01/09/2006	VALVULA MACHO 20" - 600 GAVETA(S)	1.225,04	(1.127,53)	97,51	11162070	Germano	25	300	14	168	5.193,00	3.271,59	2.441,31
2101577	0	13111081	Sistemas	01/09/2006	VALVULA DE ESFERA,20", 1500 PSI	547,85	(407,30)	140,55	11164020	Germano	20	240	9	108	993,00	514,37	383,83
2101578	0	13111081	Sistemas	01/09/2006	VALVULA ESFERA,VALVULA ROCKELL,20"	2.375,33	(1.538,14)	837,19	11162070	Germano	25	300	14	168	5.832,00	3.674,16	2.741,71
2101579	0	13111081	Sistemas	01/09/2006	VALVULA DE ESFERA,20", 1500 PSI	547,85	(407,30)	140,55	11164020	Germano	20	240	9	108	993,00	514,37	383,83
2101580	0	13111081	Sistemas	01/09/2006	VALVULA ESFERA,ROCKELL,22" 1500PSI	371.345,30	(252.318,48)	119.026,82	11162070	Germano	25	300	14	168	1.685.019,00	1.061.561,97	792.153,89
2101581	0	13111071	Máquinas e Eqtos	11/10/2002	BOMBA DE SELAGEM,NATIONAL,08285029,21500	114.201,22	(70.385,27)	43.815,95	11162070	Germano	25	300	11	132	108.646,00	54.105,71	40.374,51
2101582	0	13111071	Máquinas e Eqtos	08/08/2002	DISJUNTOR RESERVA 110KV-1250A HPTWLIE505PA 31.5KA	9.045,19	(6.274,15)	2.771,04	12221020	Muniz Freire	25	300	11	132	15.516,00	7.726,97	5.765,98
2101583	0	13111071	Máquinas e Eqtos	01/09/2006	PAINEL ,SISTEMA DIGITAL DISTRIBUIDO AUTOMAÇÃO	10.580,71	(5.339,56)	5.241,15	12133040	Ubu	25	300	14	168	18.791,00	11.838,33	8.833,94
2101584	0	13111071	Máquinas e Eqtos	01/09/2006	PAINEL ,SISTEMA DIGITAL DISTRIBUIDO AUTOMAÇÃO	10.580,71	(5.339,55)	5.241,16	12133040	Ubu	25	300	14	168	18.791,00	11.838,33	8.833,94
2101585	0	13111071	Máquinas e Eqtos	01/09/2006	PAINEL ,SISTEMA DIGITAL DISTRIBUIDO AUTOMAÇÃO	8.464,56	(4.271,57)	4.192,99	12133040	Ubu	25	300	14	168	15.033,00	9.470,79	7.067,25
2101586	0	13111071	Máquinas e Eqtos	01/09/2006	PAINEL ,SISTEMA DIGITAL DISTRIBUIDO AUTOMAÇÃO	8.464,56	(4.271,57)	4.192,99	12133040	Ubu	25	300	14	168	15.033,00	9.470,79	7.067,25
2101587	0	13111071	Máquinas e Eqtos	01/09/2006	PAINEL ,SISTEMA DIGITAL DISTRIBUIDO AUTOMAÇÃO	8.464,56	(4.271,57)	4.192,99	12133040	Ubu	25	300	14	168	15.033,00	9.470,79	7.067,25
2101588	0	13111071	Máquinas e Eqtos	01/09/2006	PAINEL ,SISTEMA DIGITAL DISTRIBUIDO AUTOMAÇÃO	10.580,71	(5.339,56)	5.241,15	12133040	Ubu	25	300	14	168	18.791,00	11.838,33	8.833,94
2101589	0	13111071	Máquinas e Eqtos	01/09/2006	PAINEL ,SISTEMA DIGITAL DISTRIBUIDO AUTOMAÇÃO	10.580,71	(5.339,56)	5.241,15	12133040	Ubu	25	300	14	168	18.791,00	11.838,33	8.833,94
2101590	0	13111071	Máquinas e Eqtos	01/09/2006	PAINEL ,SISTEMA DIGITAL DISTRIBUIDO AUTOMAÇÃO	8.464,56	(4.271,57)	4.192,99	12133040	Ubu	25	300	14	168	15.033,00	9.470,79	7.067,25
2101591	0	13111071	Máquinas e Eqtos	01/09/2006	PAINEL ,SISTEMA DIGITAL DISTRIBUIDO AUTOMAÇÃO	8.464,57	(4.271,57)	4.193,00	12133040	Ubu	25	300	14	168	15.033,00	9.470,79	7.067,25
2101592	0	13111071	Máquinas e Eqtos	01/09/2006	PAINEL ,SISTEMA DIGITAL DISTRIBUIDO AUTOMAÇÃO	10.580,71	(5.339,56)	5.241,15	12133040	Ubu	25	300	14	168	18.791,00	11.838,33	8.833,94
2101593	0	13111071	Máquinas e Eqtos	01/09/2006	PAINEL ,SISTEMA DIGITAL DISTRIBUIDO AUTOMAÇÃO	10.580,71	(5.339,56)	5.241,15	12133040	Ubu	25	300	14	168	18.791,00	11.838,33	8.833,94
2101594	0	13111071	Máquinas e Eqtos	01/09/2006	PAINEL ,SISTEMA DIGITAL DISTRIBUIDO AUTOMAÇÃO	8.464,57	(4.271,58)	4.192,99	12133040	Ubu	25	300	14	168	15.033,00	9.470,79	7.067,25
2101595	0	13111101	Eqtos Process Dados	30/04/1997	NO BREAK P/ ALIMENTACAO DO PCU22 SYSTEM 200R 2.00	932,10	(932,10)	-	12210010	Ubu	5	60	1	12	1.899,00	488,04	364,19
2101596	0	13111101	Eqtos Process Dados	30/04/1997	NO BREAK P/ ALIMENTACAO DO PCU22 SYSTEM 200R 2.00	932,10	(932,10)	-	12210010	Ubu	5	60	1	12	1.899,00	488,04	364,19
2101597	0	13111101	Eqtos Process Dados	30/04/1997	NO BREAK P/ ALIMENTACAO DO PCU21 SYSTEM 200R 2.00	932,10	(932,10)	-	12210010	Ubu	5	60	1	12	1.899,00	488,04	364,19
2101598	0	13111101	Eqtos Process Dados	30/04/1997	NO BREAK P/ ALIMENTACAO DO PCU21 SYSTEM 200R 2.00	932,10	(932,10)	-	12210010	Ubu	5	60	1	12	1.899,00	488,04	364,19
2101599	0	13111071	Máquinas e Eqtos	23/05/1997	PAINEL DE COMANDO,QTL21/84,MACHADOCORREA,055X020X0	761,03	(494,11)	266,92	12221010	Ubu	25	300	9	108	1.138,00	497,31	371,10
2101600	0	13111071	Máquinas e Eqtos	17/04/1991	TRANSFORMADOR,TRIFÁSICO, ÓLEO SECO,KING,8571,120KVA	2.918,40	(2.285,98)	632,42	12221010	Ubu	30	360	11	132	3.129,00	1.367,37	1.020,35
2101601	0	13111071	Máquinas e Eqtos	31/01/1997	PAINEL CCM G25 480V - 30+T- 60HZ C/ 22 GAVETA(S)	88.126,22	(54.025,21)	34.101,01	12133040	Ubu	25	300	9	108	145.880,00	63.749,56	47.570,90
2101602	0	13111071	Máquinas e Eqtos	31/01/1997	PAINEL CCM G32 480 V - 30+T - 60HZ C/ 30 GAVETA(S)	29.216,91	(19.677,73)	9.539,18	12221010	Ubu	25	300	9	108	43.880,00	19.175,56	14.309,10
2101603	0	13111071	Máquinas e Eqtos	20/02/1997	PAINEL CCM C/ 31 GAVETA(S) E22 480V - 30+T - 60HZ	174.237,69	(117.350,06)	56.887,63	12221010	Ubu	25	300	9	108	261.690,00	114.358,53	85.336,10
2101604	0	13111071	Máquinas e Eqtos	20/02/1997	PAINEL CCM C/ 71 GAVETA(S) E21 480V - 30+T -60HZ	391.702,31	(263.813,66)	127.888,65	12221010	Ubu	25	300	9	108	588.315,00	257.093,66	191.847,24
2101605	0	13111071	Máquinas e Eqtos	10/01/1997	PAINEL CCM G31 480 V - 30+T - 60HZ C/ 47 GAVETA(S)	429.017,70	(317.017,82)	111.999,88	12221010	Ubu	25	300	9	108	644.356,00	281.583,57	210.122,00

FDC CONSULT LTDA

SAMARCO
APRENDER PARA EVOLUIR E TRANSFORMAR

DATA-BASE: 31/03/2021					DADOS CONTÁBEIS CEDIDOS PELA SAMARCO						AVALIAÇÃO VALOR JUSTO DE MERCADO							
IMOBILIZADO	SUB Nº	CLASSE	CENTRO CST	DT.INCORP.	DENOMINAÇÃO DO IMOBILIZADO	VAL AQUIS. BRL	DEPREC. ACUM BRL	VALOR CONTÁBIL BRL	CENTRO DE CUSTOS	UNID. IND	VIDA ÚTIL DET. (ANOS)	VIDA ÚTIL DET. (MESES)	VIDA ÚTIL REM. (ANOS)	VIDA ÚTIL REM. (MESES)	VALOR DE REPOSIÇÃO (R$)	VALOR JUSTO DE MERCADO (R$)	VALOR DE LIQUIDAÇÃO FORÇADA
2101606	0	13111071	Máquinas e Eqtos	01/12/1974	TRANSFORMADOR DE TENSAO TRIFASICO 005111 120 KVA	11.050,20	(10.514,95)	535,25	12221010	Ubu	30	360	8	96	11.781,00	3.852,39	2.874,71
2101607	0	13111071	Máquinas e Eqtos	17/10/1996	PAINEL DE CONTROLE DA MESA DE ROLOS SUPERIOR 080X	92.757,00	(57.035,77)	35.721,23	12133040	Ubu	25	300	9	108	155.515,00	67.960,06	50.712,84
2101608	0	13111071	Máquinas e Eqtos	28/08/1996	PAINEL DE CONTROLE DA MESA DE ROLOS INFERIOR 480V	20.641,72	(12.369,66)	8.272,06	12133040	Ubu	25	300	9	108	39.917,00	17.443,73	13.016,78
2101609	0	13111071	Máquinas e Eqtos	12/01/1976	PAINEL DE CONTROLE DO TRANSPORTADOR 84TP16 080X06	2.141,54	(1.994,54)	147,00	12133020	Ubu	25	300	6	72	4.029,00	1.248,99	932,02
2101610	0	13111071	Máquinas e Eqtos	30/06/1997	PAINEL EL/TRICO,EM ACO CARBONO ILUMINAÃ?O E TOMADA	28.058,13	(17.252,77)	10.805,36	12133020	Ubu	25	300	9	108	50.350,00	22.002,95	16.418,94
2101611	0	13111071	Máquinas e Eqtos	01/09/2006	PAINEL DE COMANDO ELETRICO DOS DAMPERS E DA COMPOR	9.388,07	(7.455,29)	1.932,78	12133040	Ubu	25	300	14	168	16.661,00	10.496,43	7.832,60
2101612	0	13111071	Máquinas e Eqtos	17/10/1996	PAINEL DE COMANDO ELETRICO DOS DAMPERS PD-2625, PD	92.757,00	(55.704,22)	37.052,78	12133040	Ubu	25	300	9	108	154.280,00	67.420,36	50.310,11
2101613	0	13111071	Máquinas e Eqtos	01/09/2006	ESTABILIZADOR DE VOLTAGEM (DESATIVADO) EE150UP 12	2.800,00	(1.924,44)	875,56	12133040	Ubu	25	300	14	168	3.799,00	2.393,37	1.785,97
2101614	0	13111071	Máquinas e Eqtos	22/07/1996	PAINEL DE COMANDO DA MOTO BOMBA DE FILTRADO,REALIA	196.754,97	(114.808,00)	81.946,97	12110080	Ubu	25	300	9	108	327.335,00	143.045,40	106.742,68
2101615	0	13111071	Máquinas e Eqtos	01/09/2006	PAINEL DE ANALISE DE VIBRACAO DOS VENTILADORES 06	2.674,99	(2.233,99)	441,00	12221010	Ubu	25	300	14	168	3.688,00	2.323,44	1.733,79
2101616	0	13111071	Máquinas e Eqtos	01/09/2006	PAINEL DE COMANDO,ALARME DE INCENDIO,FENWAL,035X01	9.388,06	(7.455,28)	1.932,78	12133040	Ubu	25	300	14	168	16.661,00	10.496,43	7.832,60
2101617	0	13111071	Máquinas e Eqtos	01/09/2006	PAINEL DE CONTROLE DA GRELHA 320X065X200	9.388,06	(7.641,13)	1.746,93	12221010	Ubu	25	300	14	168	12.940,00	8.152,20	6.083,30
2101619	0	13111101	Eqtos Process Dados	25/09/1997	NO BREAK EK5000	3.771,45	(3.771,45)	-	12133040	Ubu	5	60	1	12	2.306,00	592,64	442,24
2101621	0	13111101	Eqtos Process Dados	19/04/1996	NO BREAK EK5000	11.226,96	(11.226,96)	-	12133040	Ubu	5	60	1	12	2.306,00	592,64	442,24
2101623	0	13111101	Eqtos Process Dados	12/02/2002	NO BREAK EK5000	1.572,19	(1.572,19)	-	12133040	Ubu	5	60	1	12	2.306,00	592,64	442,24
2101624	0	13111071	Máquinas e Eqtos	27/11/1996	QUADRO DISTRIBUICAO DE FORCA 220 V 060X020X110	3.370,67	(2.072,62)	1.298,05	12133040	Ubu	25	300	9	108	6.051,00	2.644,29	1.973,21
2101625	0	13111071	Máquinas e Eqtos	16/09/2002	TRANSFORMADOR DE TENSAO TRIFASICO NF00811 75 KVA	5.760,39	(2.699,73)	3.060,66	12133040	Ubu	30	360	14	168	7.326,00	3.934,06	2.935,66
2101628	0	13111101	Eqtos Process Dados	07/12/2001	NO BREAK SENOIDAL	2.635,91	(2.635,91)	-	12133040	Ubu	5	60	1	12	1.885,00	484,45	361,50
2101635	0	13111071	Máquinas e Eqtos	05/10/2000	PAINEL LIMITADOR DE CORRENTE DE CURTO CIRCUITO LIM	7.775,68	(5.576,52)	2.199,16	12204010	Ubu	25	300	9	108	11.296,00	4.936,35	3.683,58
2101636	0	13111071	Máquinas e Eqtos	05/10/2000	PAINEL LIMITADOR DE CORRENTE DE CURTO CIRCUITO LIM	7.775,68	(5.576,52)	2.199,16	12204010	Ubu	25	300	9	108	11.296,00	4.936,35	3.683,58
2101637	0	13111071	Máquinas e Eqtos	05/10/2000	PAINEL LIMITADOR DE CORRENTE DE CURTO CIRCUITO LIM	7.775,68	(5.619,09)	2.156,59	12204010	Ubu	25	300	9	108	10.769,00	4.706,05	3.511,73
2101638	0	13111071	Máquinas e Eqtos	05/10/2000	PAINEL LIMITADOR DE CORRENTE DE CURTO CIRCUITO LIM	7.775,68	(5.619,09)	2.156,59	12204010	Ubu	25	300	9	108	10.769,00	4.706,05	3.511,73
2101639	0	13111071	Máquinas e Eqtos	09/05/1997	QUADRO DISTRIBUICAO CORRENTE CONTINUA 070X020X130	3.901,77	(2.420,97)	1.480,80	12204010	Ubu	25	300	9	108	7.001,00	3.059,44	2.283,00
2101640	0	13111071	Máquinas e Eqtos	01/09/2006	QUADRO DISTRIBUICAO 480V-2500A-30+T-60HZ, 03 DISJ.	3.087,28	(2.619,04)	468,24	12221010	Ubu	25	300	14	168	4.257,00	2.681,91	2.001,28
2101641	0	13111071	Máquinas e Eqtos	27/08/1996	CJ. 4 CUBILOS E 04 CHAVES SECCIONADORAS,ORTENG	86.804,97	(57.453,70)	29.351,27	12221010	Ubu	25	300	9	108	130.376,00	56.974,31	42.515,11
2101642	0	13111071	Máquinas e Eqtos	01/09/2006	QUADRO DISTRIBUICAO 480V-2500A-3A+T-60HZ,03 DISJ.	3.087,28	(2.619,04)	468,24	12221010	Ubu	25	300	14	168	4.257,00	2.681,91	2.001,28
2101643	0	13111071	Máquinas e Eqtos	31/12/1996	CUBICULO BLINDADO ,C/ DISJUNTOR	2.039,07	(1.209,28)	829,79	12133040	Ubu	25	300	9	108	3.948,00	1.725,28	1.287,43
2101644	0	13111071	Máquinas e Eqtos	05/04/1993	TRANSFORMADOR DE TENSAO TRIFASICO TKTC 45 KVA	247,89	(171,78)	76,11	12204010	Ubu	30	360	11	132	325,00	142,03	105,98
2101645	0	13111071	Máquinas e Eqtos	27/11/1996	PAINEL DE COMANDO,PAINEL DE ILUMINACAO,055X125X115	3.108,04	(1.969,04)	1.139,00	12204010	Ubu	25	300	9	108	5.576,00	2.436,71	1.818,31
2101646	0	13111071	Máquinas e Eqtos	10/08/2001	BANCO CAPACITORES EM DERIVACAO	18.442,76	(10.936,19)	7.506,57	12204010	Ubu	30	360	14	168	26.208,00	14.073,70	10.502,01
2101647	0	13111071	Máquinas e Eqtos	17/12/1996	BANCO CAPACITORES EM DERIVACAO 52 KVAR	46.054,23	(33.693,09)	12.361,14	12204010	Ubu	30	360	11	132	69.171,00	30.227,73	22.556,40
2101648	0	13111071	Máquinas e Eqtos	21/10/1996	BANCO CAPACITORES EM DERIVACAO 52 KVAR	44.439,23	(32.511,56)	11.927,67	12204010	Ubu	30	360	11	132	61.942,00	27.068,65	20.199,05
2101649	0	13111071	Máquinas e Eqtos	21/10/1996	BANCO CAPACITORES EM DERIVACAO 90 KVAR	44.439,23	(32.511,56)	11.927,67	12204010	Ubu	30	360	11	132	61.942,00	27.068,65	20.199,05
2101650	0	13111071	Máquinas e Eqtos	20/11/1996	BANCO CAPACITORES EM DERIVACAO 77 KVAR	23.670,45	(15.527,09)	8.143,36	12204010	Ubu	30	360	11	132	39.896,00	17.434,55	13.009,93
2101651	0	13111071	Máquinas e Eqtos	20/11/1996	BANCO CAPACITORES EM DERIVACAO 77 KVAR	23.670,45	(15.527,09)	8.143,36	12204010	Ubu	30	360	11	132	39.896,00	17.434,55	13.009,93
2101652	0	13111071	Máquinas e Eqtos	20/11/1996	BANCO CAPACITORES EM DERIVACAO 77 KVAR	23.670,45	(15.407,36)	8.263,09	12135020	Ubu	25	300	9	108	42.481,00	18.564,20	13.852,89
2101653	0	13111071	Máquinas e Eqtos	01/09/2006	QUADRO ELETRICO,EM ACRILICO,035X015X050	252,37	(226,99)	25,38	12133030	Ubu	25	300	14	168	366,00	230,58	172,06
2101654	0	13111071	Máquinas e Eqtos	19/05/1997	TRANSFORMADOR DE TENSAO NF00811 75 KVA	123.191,43	(81.639,74)	41.551,69	12133040	Ubu	30	360	14	168	203.812,00	109.447,04	81.671,07
2101655	0	13111071	Máquinas e Eqtos	01/09/2006	PAINEL DE COMANDO,SINALISACAO DE FALTA DE TERRA,SE	9.388,06	(7.577,54)	1.810,52	12221010	Ubu	25	300	14	168	12.940,00	8.152,20	6.083,30
2101656	0	13111071	Máquinas e Eqtos	17/02/1997	GRUPO GERADOR DE ENERGIA N.01 450 KVA	62.053,48	(42.474,18)	19.579,30	12133040	Ubu	25	300	9	108	101.288,00	44.262,86	33.029,62
2101657	0	13111071	Máquinas e Eqtos	06/01/1992	PAINEL EL/TRICO ,TRANSPORTADORA GR1 ,40X20X45	66.750,62	(48.186,44)	18.564,18	12133020	Ubu	25	300	6	72	112.652,00	34.922,12	26.059,42
2101658	0	13111071	Máquinas e Eqtos	21/03/2001	PAINEL EL/TRICO,MONITORAMENTO ONLINE: 55TP01 / 55T	48.828,32	(27.388,22)	21.440,10	12133020	Ubu	25	300	11	132	87.092,00	43.371,82	32.364,72
2101659	0	13111071	Máquinas e Eqtos	31/01/2001	GRUPO GERADOR DE ENERGIA N.02 450 KVA	181.804,32	(100.541,78)	81.262,54	12133040	Ubu	25	300	11	132	298.925,00	148.864,65	111.085,09
2101660	0	13111071	Máquinas e Eqtos	31/12/1996	CUBICULO BLINDADO ,C/ DISJUNTOR	2.039,07	(1.209,28)	829,79	12133040	Ubu	25	300	9	108	3.948,00	1.725,28	1.287,43
2101661	0	13111071	Máquinas e Eqtos	31/12/1996	CUBICULO BLINDADO ,C/ DISJUNTOR	2.039,07	(1.201,19)	837,88	12133040	Ubu	25	300	9	108	3.948,00	1.725,28	1.287,43
2101662	0	13111071	Máquinas e Eqtos	31/12/1996	CUBICULO BLINDADO ,C/ DISJUNTOR	2.039,07	(1.201,20)	837,87	12133040	Ubu	25	300	9	108	3.948,00	1.725,28	1.287,43
2101663	0	13111071	Máquinas e Eqtos	31/12/1996	CUBICULO BLINDADO ,C/ DISJUNTOR	2.039,07	(1.209,28)	829,79	12133040	Ubu	25	300	9	108	3.948,00	1.725,28	1.287,43
2101664	0	13111071	Máquinas e Eqtos	31/12/1996	CUBICULO BLINDADO ,C/ DISJUNTOR	2.039,07	(1.209,28)	829,79	12133040	Ubu	25	300	9	108	3.948,00	1.725,28	1.287,43
2101665	0	13111071	Máquinas e Eqtos	31/12/1996	CUBICULO BLINDADO ,C/ DISJUNTOR	2.039,07	(1.209,28)	829,79	12133040	Ubu	25	300	9	108	3.948,00	1.725,28	1.287,43
2101666	0	13111071	Máquinas e Eqtos	31/12/1996	CUBICULO BLINDADO ,C/ DISJUNTOR	2.039,07	(1.209,28)	829,79	12133040	Ubu	25	300	9	108	3.948,00	1.725,28	1.287,43
2101667	0	13111071	Máquinas e Eqtos	31/12/1996	CUBICULO BLINDADO ,C/ DISJUNTOR	2.039,07	(1.209,28)	829,79	12133040	Ubu	25	300	9	108	3.948,00	1.725,28	1.287,43
2101668	0	13111071	Máquinas e Eqtos	31/12/1996	CUBICULO BLINDADO ,C/ DISJUNTOR	2.039,07	(1.209,28)	829,79	12133040	Ubu	25	300	9	108	3.948,00	1.725,28	1.287,43
2101669	0	13111071	Máquinas e Eqtos	31/12/1996	CUBICULO BLINDADO ,C/ DISJUNTOR	2.039,07	(1.201,20)	837,87	12133040	Ubu	25	300	9	108	3.948,00	1.725,28	1.287,43
2101670	0	13111071	Máquinas e Eqtos	31/12/1996	CUBICULO BLINDADO ,C/ DISJUNTOR	2.039,07	(1.209,28)	829,79	12133040	Ubu	25	300	9	108	3.948,00	1.725,28	1.287,43
2101671	0	13111071	Máquinas e Eqtos	31/12/1996	CUBICULO BLINDADO ,C/ DISJUNTOR	2.039,07	(1.209,28)	829,79	12133040	Ubu	25	300	9	108	3.948,00	1.725,28	1.287,43
2101672	0	13111071	Máquinas e Eqtos	31/12/1996	CUBICULO BLINDADO ,C/ DISJUNTOR	2.039,06	(1.209,27)	829,79	12133040	Ubu	25	300	9	108	3.948,00	1.725,28	1.287,43
2101673	0	13111071	Máquinas e Eqtos	31/12/1996	CUBICULO BLINDADO ,C/ DISJUNTOR	2.039,07	(1.209,28)	829,79	12133040	Ubu	25	300	9	108	3.948,00	1.725,28	1.287,43
2101674	0	13111071	Máquinas e Eqtos	31/12/1996	CUBICULO BLINDADO ,C/ DISJUNTOR	2.039,07	(1.209,28)	829,79	12133040	Ubu	25	300	9	108	3.948,00	1.725,28	1.287,43
2101675	0	13111071	Máquinas e Eqtos	31/12/1996	CUBICULO BLINDADO ,C/ DISJUNTOR	2.039,07	(1.209,28)	829,79	12133040	Ubu	25	300	9	108	3.948,00	1.725,28	1.287,43
2101676	0	13111071	Máquinas e Eqtos	01/04/2004	CUBICULO BLINDADO ,C/ DISJUNTOR	136.710,00	(65.394,93)	71.315,07	12133040	Ubu	25	300	11	132	266.809,00	132.870,88	99.150,30
2101677	0	13111071	Máquinas e Eqtos	01/09/2006	PAINEL DE ALIMENTACAO DA SALA DE CONTROLE C/ 06 CH	39.276,10	(20.937,42)	18.338,68	12133040	Ubu	25	300	14	168	69.725,00	43.926,75	32.778,82
2101678	0	13111071	Máquinas e Eqtos	05/10/2000	PAINEL LIMITADOR DE CORRENTE DE CURTO CIRCUITO LIM	7.775,68	(5.601,03)	2.174,65	12111050	Ubu	25	300	9	108	13.866,00	6.059,44	4.521,65
2101679	0	13111071	Máquinas e Eqtos	05/10/2000	PAINEL MANOBRA DE INSUMOS,CALC?RIO / BENTONITA / C	7.775,68	(5.601,03)	2.174,65	12111050	Ubu	25	300	9	108	13.866,00	6.059,44	4.521,65
2101680	0	13111071	Máquinas e Eqtos	01/09/2006	TRANSFORMADOR DE TENSAO TRIFASICO TKTC 45 KVA	1.310,76	(1.058,68)	252,08	12133020	Ubu	30	360	17	204	1.601,00	1.008,63	752,66
2101681	0	13111071	Máquinas e Eqtos	27/11/1996	QUADRO ELETRICODISTRIBUICAO DE LUZ240V/120V 3F+N	4.457,84	(2.671,39)	1.786,45	12133030	Ubu	25	300	9	108	8.615,00	3.764,76	2.809,32
2101682	0	13111071	Máquinas e Eqtos	07/01/1997	PAINEL DE COMANDO,CONTROLE DE INVERSORES,MECAVIX,5	64.218,08	(38.170,01)	26.048,07	12133040	Ubu	25	300	9	108	107.094,00	46.800,08	34.922,94
2101683	0	13111071	Máquinas e Eqtos	17/10/1996	QUADRO DISTRIBUICAO 480V-2500A-3A+T-60HZ,03 DISJ.	276.192,46	(165.509,59)	110.682,87	12133030	Ubu	25	300	9	108	456.664,00	199.562,17	148.916,36
2101684	0	13111071	Máquinas e Eqtos	03/03/1997	PAINEL CCM C/ 23 GAVETA(S) E35 480V - 3A+T - 60HZ	116.347,24	(69.721,62)	46.625,62	12133040	Ubu	25	300	9	108	192.325,00	84.046,03	62.716,44
2101685	0	13111071	Máquinas e Eqtos	03/03/1997	PAINEL CCM C/ 33 GAVETA(S) E34 480V - 3A+T - 60HZ	132.661,21	(81.572,62)	51.088,59	12133040	Ubu	25	300	9	108	219.376,00	95.867,31	71.537,66

FDC CONSULT LTDA

SAMARCO
APRENDER PARA EVOLUIR E TRANSFORMAR

DATA-BASE: 31/03/2021					DADOS CONTÁBEIS CEDIDOS PELA SAMARCO						AVALIAÇÃO VALOR JUSTO DE MERCADO						
IMOBILIZADO	SUB Nº	CLASSE	CENTRO CST	DT.INCORP.	DENOMINAÇÃO DO IMOBILIZADO	VAL AQUIS. BRL	DEPREC. ACUM BRL	VALOR CONTÁBIL BRL	CENTRO DE CUSTOS	UNID. IND	VIDA ÚTIL DET. (ANOS)	VIDA ÚTIL DET. (MESES)	VIDA ÚTIL REM. (ANOS)	VIDA ÚTIL REM. (MESES)	VALOR DE REPOSIÇÃO (R$)	VALOR JUSTO DE MERCADO (R$)	VALOR DE LIQUIDAÇÃO FORÇADA
2101686	0	13111071	Máquinas e Eqtos	03/03/1997	PAINEL CCM C/ 28 GAVETA(S) E36 480V - 3A+T - 60HZ	111.627,80	(68.639,32)	42.988,48	12133040	Ubu	25	300	9	108	184.543,00	80.645,29	60.178,76
2101688	0	13111071	Máquinas e Eqtos	12/01/1974	PAINEL DE CONTROLE DO CAMPO 01 PRECIPITADOR WIND B	7.231,39	(6.655,72)	575,67	12133040	Ubu	25	300	6	72	13.608,00	4.218,48	3.147,89
2101689	0	13111071	Máquinas e Eqtos	12/01/1974	PAINEL DE CONTROLE DO CAMPO 2 DO PRECIPITADOR WIND	7.231,40	(6.655,74)	575,66	12133030	Ubu	25	300	6	72	13.608,00	4.218,48	3.147,89
2101690	0	13111071	Máquinas e Eqtos	12/01/1974	PAINEL DE CONTROLE DO CAMPO 3 DO PRECIPITADOR WIND	7.231,41	(6.655,73)	575,68	12133030	Ubu	25	300	6	72	13.608,00	4.218,48	3.147,89
2101691	0	13111071	Máquinas e Eqtos	12/01/1974	PAINEL DE CONTROLE DO CAMPO 1 DO PRECIPITADOR HOOD	7.231,40	(6.655,74)	575,66	12133030	Ubu	25	300	6	72	13.608,00	4.218,48	3.147,89
2101692	0	13111071	Máquinas e Eqtos	12/01/1974	PAINEL DE CONTROLE DO CAMPO 2 DO PRECIPITADOR HOOD	7.231,39	(6.655,72)	575,67	12133030	Ubu	25	300	6	72	13.608,00	4.218,48	3.147,89
2101693	0	13111071	Máquinas e Eqtos	12/01/1974	PAINEL DE CONTROLE DO CAMPO 3 DO PRECIPITADOR HOOD	7.231,39	(6.655,72)	575,67	12133030	Ubu	25	300	6	72	13.608,00	4.218,48	3.147,89
2101694	0	13111071	Máquinas e Eqtos	12/01/1974	PAINEL DE CONTROLE DO CAMPO 4 DO PRECIPITADOR HOOD	7.231,41	(6.655,73)	575,68	12133030	Ubu	25	300	6	72	13.608,00	4.218,48	3.147,89
2101695	0	13111071	Máquinas e Eqtos	12/01/1974	PAINEL DE CONTROLE DO CAMPO 5 DO PRECIPITADOR HOOD	7.231,40	(6.655,74)	575,66	12133030	Ubu	25	300	6	72	13.608,00	4.218,48	3.147,89
2101696	0	13111071	Máquinas e Eqtos	12/01/1974	PAINEL CONTROLE DO CAMPO 01 DO PRECIPITADOR UP DRA	7.231,39	(6.655,72)	575,67	12133040	Ubu	25	300	6	72	13.608,00	4.218,48	3.147,89
2101697	0	13111071	Máquinas e Eqtos	12/01/1974	PAINEL CONTROLE DO CAMPO 02 DO PRECIPITADOR UP DRA	7.231,39	(6.655,72)	575,67	12133040	Ubu	25	300	6	72	13.608,00	4.218,48	3.147,89
2101698	0	13111071	Máquinas e Eqtos	27/06/1997	PAINEL INVERSOR DE FREQUENCIA 080X065X200 480 V	199.106,18	(119.571,06)	79.535,12	12111050	Ubu	25	300	9	108	336.476,00	147.040,01	109.723,52
2101699	0	13111071	Máquinas e Eqtos	27/06/1997	PAINEL INVERSOR DE FREQUENCIA 110X065X200 480 V	30.958,64	(18.591,90)	12.366,74	12111050	Ubu	25	300	9	108	55.560,00	24.279,72	18.117,90
2101700	0	13111071	Máquinas e Eqtos	12/01/1974	PAINEL DE COMANDO,CONTROLADOR DE DEMANDA,060X030X0	7.231,41	(6.655,73)	575,68	12133040	Ubu	25	300	6	72	13.608,00	4.218,48	3.147,89
2101703	0	13111071	Máquinas e Eqtos	02/06/2006	RADIADORES A AR X OLEO COM DEFLETOR, MOTOR E HELIC	39.865,55	(18.877,02)	20.988,53	12133010	Ubu	25	300	14	168	68.640,00	43.243,20	32.268,74
2101704	0	13111071	Máquinas e Eqtos	02/06/2006	RADIADORES A AR X OLEO COM DEFLETOR, MOTOR E HELIC	39.865,56	(18.877,03)	20.988,53	12133010	Ubu	25	300	14	168	68.640,00	43.243,20	32.268,74
2101705	0	13111071	Máquinas e Eqtos	13/11/2006	TRANSFORMADOR TRIFASICO,A SECO,15KVA, 60 HZ, 480V,	7.605,24	(2.679,26)	4.925,98	12204010	Ubu	25	300	14	168	8.014,00	5.048,82	3.767,51
2101707	0	13111111	Móveis e Utensílios	01/07/2006	CONJUNTO MŦVEIS LAB. MICROSCOPIA	10.614,07	(10.614,07)	-	12110010	Ubu	15	180	5	60	16.464,00	6.486,82	4.840,56
2101708	0	13111111	Móveis e Utensílios	01/07/2006	ARMARIO VESTIARIO - CONJUNTO C/ 31 PŦS	4.086,74	(4.086,74)	-	12110010	Ubu	15	180	5	60	6.338,00	2.497,17	1.863,43
2101716	0	13111071	Máquinas e Eqtos	01/07/2006	EXAUSTOR AUXILIAR DE EMERGENCIA C/ DAMPER ALUMINIO	3.689,38	(2.710,24)	979,14	12110010	Ubu	25	300	14	168	5.005,00	3.153,15	2.352,93
2101717	0	13111111	Móveis e Utensílios	01/07/2006	CONJUNTO MŦVEIS LAB. FˆSICO	17.141,44	(17.141,44)	-	12110010	Ubu	15	180	5	60	26.589,00	10.476,07	7.817,40
2101718	0	13111111	Móveis e Utensílios	01/07/2006	CONJUNTO MŦVEIS LAB. QUIMICO C/ TAMPOS GRANITO	39.902,09	(39.902,09)	-	12110010	Ubu	15	180	5	60	61.893,00	24.385,84	18.197,09
2101721	0	13111111	Móveis e Utensílios	09/11/2006	AR SPRING 1000 MCA108BB127V SILENTIA	737,50	(737,50)	-	12300060	Ubu	15	180	5	60	1.356,00	534,26	398,68
2101722	0	13111071	Máquinas e Eqtos	22/01/2010	REDUTOR DE VELOCIDADE,TRIF.,SEW EURODRIVER,DX1332S	67.721,63	(16.086,63)	51.635,00	12136010	Ubu	25	300	14	168	112.776,00	71.048,88	53.017,77
2101723	0	13111071	Máquinas e Eqtos	24/03/2006	BALANŻA MOD 2090 CAP 20KG	2.474,35	(1.139,96)	1.334,39	12250010	Ubu	25	300	14	168	3.351,00	2.111,13	1.575,36
2101724	0	13111071	Máquinas e Eqtos	03/08/2012	ATUADOR PNEUMŦTICO,COM SWITCH DE MONITORAMENTO DE	22.918,12	(3.318,04)	19.600,08	12135020	Ubu	25	300	16	192	60.146,00	41.801,47	31.192,90
2101725	0	13111071	Máquinas e Eqtos	21/02/2006	REPARTIDOR DE AMOSTRAS DE 1"	784,31	(270,10)	514,21	12250010	Ubu	25	300	14	168	1.062,00	669,06	499,26
2101727	0	13111101	Eqtos Process Dados	27/10/2006	DETECTOR TIPO PORTAL DIGITAL MAG XXI 3Z	6.631,14	(6.631,14)	-	12300060	Ubu	5	60	1	12	13.513,00	3.472,84	2.591,49
2101728	0	13111111	Móveis e Utensílios	24/07/2006	GELADEIRA ,FREEZER,METAL FRIO ,VB40W,VB40WB2001,12	3.332,84	(3.332,84)	-	12341010	Ubu	15	180	5	60	6.078,00	2.394,73	1.786,99
2101729	0	13111071	Máquinas e Eqtos	14/11/2006	BOMBA HIDRŦULICA PUJ-1401E COMPACTA MARCA ENERPAC	6.349,93	(2.275,51)	4.074,42	12420010	Ubu	25	300	14	168	8.599,00	5.417,37	4.042,52
2101731	0	13111111	Móveis e Utensílios	03/08/2006	FREEZER VERTICAL METALFRIO VB40W 406LT 110VOLTS	1.549,37	(1.549,37)	-	12250010	Ubu	15	180	5	60	2.849,00	1.122,51	837,63
2101734	0	13111051	Edificações	07/05/2012	CONTAINER PARA ESTACAO DE MONITORAMENTO DO AR	62.900,17	(26.785,00)	36.115,17	12341010	Ubu	25	300	16	192	115.498,00	80.271,11	59.899,54
2101735	0	13111101	Eqtos Process Dados	27/10/2006	DETECTOR TIPO PORTAL DIGITAL MAG XXI 3Z	6.631,13	(6.631,13)	-	12300060	Ubu	5	60	1	12	13.513,00	3.472,84	2.591,49
2101736	0	13111131	Ferramentas	21/10/2006	CONJUNTO PPU SOLDA/CORTE C/ CABEŻA CORTE	1.994,12	(1.994,12)	-	12135030	Ubu	14	168	4	48	2.600,00	910,00	679,06
2101737	0	13111131	Ferramentas	01/03/2008	MAQUINA DE LIMPEZA DE ALTA PRESSŦO JACTO	508,90	(508,90)	-	11203010	Germano	10	120	3	36	700,00	260,40	194,31
2101738	0	13111111	Móveis e Utensílios	01/01/2008	ESTANTE DESLIZANTE C/ 2.2 M ALTUR E PRATELEIRAS	10.938,92	(10.938,92)	-	12341010	Ubu	15	180	5	60	19.632,00	7.735,01	5.771,98
2101739	0	13111111	Móveis e Utensílios	01/03/2008	BEBEDOURO ELETRICO DE GARRAFAO,ICY,MASTER FRIO,TEN	426,97	(426,97)	-	11202020	Germano	15	180	5	60	990,00	390,06	291,07
2101740	0	13111111	Móveis e Utensílios	16/08/2006	AR CONDICIONADO,TIPO JANELA,SPRINGER,12500	751,12	(751,12)	-	12110040	Ubu	15	180	5	60	1.370,00	539,78	402,79
2101742	0	13111071	Máquinas e Eqtos	04/10/2006	CHUT DE CARGA ,EM ACO CARBONO,VOL 4,7 M3 PESO 6250	4.300,00	(1.521,37)	2.778,63	12133010	Ubu	25	300	14	168	6.702,00	4.222,26	3.150,72
2101744	0	13111141	Bens de Rodízio	14/02/2011	TAMBOR;UMEC/DES U030901-M-180016	93.478,67	(46.263,75)	47.214,92	12341010	Ubu	25	300	16	192	118.447,00	82.320,67	61.428,95
2101745	0	13111071	Máquinas e Eqtos	20/01/2010	REDUTOR DE VELOCIDADE,FLENDER,12308140,TAG 56TP07	293.801,41	(68.581,39)	225.220,02	12420010	Ubu	25	300	14	168	390.622,00	246.091,86	183.637,53
2101746	0	13111141	Bens de Rodízio	30/08/2011	RESFRIADOR DO COMPRESSOR CHICAGO/1614958000	33.103,25	(15.721,17)	17.382,08	12230030	Ubu	25	300	16	192	41.941,00	29.149,00	21.751,43
2101747	0	13111071	Máquinas e Eqtos	29/03/2011	EXITADOR DA PENEIRA; VIMEC/MU600	227.610,27	(41.087,92)	186.522,35	12135030	Ubu	25	300	16	192	170.461,00	118.470,40	88.404,43
2101748	0	13111071	Máquinas e Eqtos	01/08/2009	MOTOR DE INDUCAO,MOTOR DE INDUCAO,WEQ,HG400A,14661	98.176,87	(25.775,78)	72.401,09	12100005	Ubu	25	300	14	168	124.401,00	78.372,63	58.482,86
2101749	0	13111071	Máquinas e Eqtos	01/08/2009	MOTOR DE INDUCAO,MOTOR DE INDUCAO,WEQ,HGF400A,700C	149.400,63	(39.224,29)	110.176,34	12100005	Ubu	25	300	14	168	189.304,00	119.261,52	88.994,78
2101753	0	13111131	Ferramentas	20/06/2011	ALINHADOR A LASER; MONARCH/EASY LASER D450	18.990,00	(18.515,25)	474,75	12202010	Ubu	10	120	4	48	24.500,00	11.711,00	8.738,93
2101754	0	13111071	Máquinas e Eqtos	01/08/2009	MOTOR INDUCAO,TRIFAFASICO,WEG,291R616,DCH288000085	887.063,84	(226.124,15)	660.939,69	12230030	Ubu	25	300	14	168	1.515.519,00	954.776,97	712.469,28
2101756	0	13111111	Móveis e Utensílios	01/01/2008	FORNO MICROONDAS ELETROLUX 28LTS 127V	327,60	(327,60)	-	12250010	Ubu	15	180	5	60	583,00	229,70	171,41
2101757	0	13111111	Móveis e Utensílios	01/01/2008	FORNO MICROONDAS ELECTROLUX	974,20	(974,20)	-	12300060	Ubu	15	180	5	60	1.750,00	689,50	514,52
2101758	0	13111111	Móveis e Utensílios	11/05/2006	REFRIGERADOR TIPO FRIGOBAR,BRASTEMP,BZA08AEBNA	453,03	(453,03)	-	12250010	Ubu	15	180	5	60	827,00	325,84	243,15
2101759	0	13111111	Móveis e Utensílios	27/06/2006	RADIO BASE 54MBPS C/ ANTENA E TERMINAL DE CONECTOR	18.621,98	(18.621,98)	-	12300030	Ubu	15	180	5	60	34.191,00	13.471,25	10.052,46
2101760	0	13111071	Máquinas e Eqtos	01/01/2008	COLUNA P/ AMPLIAŻŦO DE CCM	16.540,45	(4.806,76)	11.733,69	12420080	Ubu	25	300	14	168	17.430,00	10.980,90	8.194,12
2101761	0	13111051	Edificações	07/05/2012	CONTAINER PARA ESTACAO DE MONITORAMENTO DO AR	62.900,17	(26.785,00)	36.115,17	12341010	Ubu	25	300	16	192	115.498,00	80.271,11	59.899,54
2101762	0	13111071	Máquinas e Eqtos	22/06/2011	REDUTOR DE VELOCIDADE;SLS6004/MP/1618,800/611.0460	88.540,08	(16.967,00)	71.573,08	12136020	Ubu	25	300	16	192	128.416,00	89.249,12	66.599,07
2101763	0	13111071	Máquinas e Eqtos	09/08/2011	REDUTOR DE VELOCIDADE,SEW EURODRIVER,DSR71M4	24.597,81	(4.320,77)	20.277,04	12133020	Ubu	25	300	16	192	42.101,00	29.260,20	21.834,41
2101765	0	13111071	Máquinas e Eqtos	22/06/2011	REDUTOR DE VELOCIDADE,TRIFASICO,SEWEURODRIVE,RPM79	27.514,86	(5.272,68)	22.242,18	12136010	Ubu	25	300	16	192	44.882,00	31.192,99	23.276,69
2101766	0	13111071	Máquinas e Eqtos	09/02/2011	DISJUNTOR;ABB/E3N32 R3200PR121/P-LI3PWHR	20.162,27	(8.652,08)	11.510,19	12133040	Ubu	25	300	16	192	32.888,00	22.857,16	17.056,36
2101770	0	13111131	Ferramentas	13/10/2006	LAVADORA A.P QUENTE/FRIA HDSS/15S 220V TRIF KARCHE	5.025,00	(5.025,00)	-	12135030	Ubu	10	120	3	36	6.500,00	2.418,00	1.804,35
2101771	0	13111071	Máquinas e Eqtos	22/06/2011	MOTOR DE INDUŻŦO TRIFŦSICO,WEG,RPM1790 V460 A451 K	46.059,94	(8.424,88)	37.635,06	12136020	Ubu	25	300	16	192	70.094,00	48.715,33	36.352,13
2101772	0	13111071	Máquinas e Eqtos	22/06/2011	MOTOR CA; TRIF; 40CV 460V - 60HZ 10P B3D	16.863,27	(3.231,52)	13.631,75	12136020	Ubu	25	300	16	192	24.462,00	17.001,09	12.686,48
2101773	0	13111111	Móveis e Utensílios	31/05/2011	PLACA DE SINALIZACAO - PONTO DE FUMANTES	1.627,36	(1.627,36)	-	12300060	Ubu	15	180	7	84	2.659,00	1.427,88	1.065,51
2101774	0	13111071	Máquinas e Eqtos	30/08/2011	TRANSFORMADOR TRIFASICO; 1,5MVA; 13,8KV; 480V,A SE	52.119,54	(47.017,99)	5.101,55	12420010	Ubu	25	300	16	192	54.923,00	38.171,49	28.484,15
2101776	0	13111071	Máquinas e Eqtos	20/06/2011	MAQUINA DE SOLDA ,EL/TRICA, TRIFŦSICA,220V 480 V,	4.855,49	(907,00)	3.948,49	12202010	Ubu	25	300	16	192	7.908,00	5.496,06	4.101,24
2101777	0	13111141	Bens de Rodízio	22/06/2011	PALHETA DO VENTILADOR 85VT03	227.774,21	(114.519,79)	113.254,42	12136020	Ubu	25	300	16	192	329.994,00	229.345,83	171.141,39
2101779	0	13111111	Móveis e Utensílios	01/09/2006	ESCADA EXTENSAO FIBRA EFV 19 - 3,65 X 6,05	601,05	(601,05)	-	12204010	Ubu	15	180	5	60	1.099,00	433,01	323,12
2101780	0	13111091	Software	01/10/2006	SOFTWARE DE MONITORAŻŦO HIOPC	3.478,94	(3.478,94)	-	12420010	Ubu	5	60	1	12	3.567,00	916,72	684,07
2101781	0	13111071	Máquinas e Eqtos	30/05/2006	PAINEL ELETRICO,DE MOTORES E REDUTORES,035X025X035	29.431,83	(10.593,06)	18.838,77	12135010	Ubu	25	300	14	168	50.676,00	31.925,88	23.823,58
2101782	0	13111071	Máquinas e Eqtos	09/05/2006	PAINEL ELETRICO,DE MOTORES E REDUTORES,035X025X035	29.431,83	(10.196,19)	19.235,64	12135010	Ubu	25	300	14	168	50.676,00	31.925,88	23.823,58
2101783	0	13111071	Máquinas e Eqtos	01/01/2008	CONJUNTO MOTO BOMBA TIPO L2000 / S/RIE 9085	7.419,12	(2.271,07)	5.148,05	12420080	Ubu	25	300	14	168	12.668,00	7.980,84	5.955,43

FDC CONSULT LTDA

SAMARCO
APRENDER PARA EVOLUIR E TRANSFORMAR

DATA-BASE: 31/03/2021					DADOS CONTÁBEIS CEDIDOS PELA SAMARCO						AVALIAÇÃO VALOR JUSTO DE MERCADO						
IMOBILIZADO	SUB Nº	CLASSE	CENTRO CST	DT.INCORP.	DENOMINAÇÃO DO IMOBILIZADO	VAL AQUIS. BRL	DEPREC. ACUM BRL	VALOR CONTÁBIL BRL	CENTRO DE CUSTOS	UNID. IND	VIDA ÚTIL DET. (ANOS)	VIDA ÚTIL DET. (MESES)	VIDA ÚTIL REM. (ANOS)	VIDA ÚTIL REM. (MESES)	VALOR DE REPOSIÇÃO (R$)	VALOR JUSTO DE MERCADO (R$)	VALOR DE LIQUIDAÇÃO FORÇADA
2101784	0	13111071	Máquinas e Eqtos	01/01/2008	CONJUNTO MOTO BOMBA TIPO L2000 / S/RIE 9086	7.419,13	(2.271,09)	5.148,04	12420080	Ubu	25	300	14	168	12.668,00	7.980,84	5.955,43
2101785	0	13111071	Máquinas e Eqtos	01/03/2008	GERADOR DE EMERG/NCIA STEMAC PORT₮TIL	36.702,74	(9.939,43)	26.763,31	11110040	Germano	25	300	14	168	60.171,00	37.907,73	28.287,33
2101788	0	13111111	Móveis e Utensílios	01/03/2006	GAVETEIRO VOLANTE C/ 5 GAVETAS,REVEST. MELAMINICO,	436,51	(436,51)	-	12330020	Ubu	15	180	5	60	786,00	309,68	231,09
2101789	0	13111111	Móveis e Utensílios	01/03/2006	CADEIRA GIRATORIA C/ ESPUMA INJETADA TOULON	352,31	(352,31)	-	12300060	Ubu	15	180	5	60	651,00	256,49	191,40
2101790	0	13111061	Embarcações	01/05/2006	BARCO ALUMINIO KARIB 410 C/ FORQUETA E REMO NYLON	2.975,95	(2.155,34)	820,61	12110020	Ubu	20	240	9	108	5.047,00	2.614,35	1.950,87
2101791	0	13111111	Móveis e Utensílios	01/11/2006	AR CONDICIONADO,TIPO SPLIT,CONSUL,9000 BTUS	839,56	(839,56)	-	12343010	Ubu	15	180	5	60	1.533,00	604,00	450,72
2101793	0	13111141	Bens de Rodízio	12/08/2011	TAMBOR ACIONAMENTO, UMEC,FILSON	35.379,24	(16.802,07)	18.577,17	12100010	Ubu	25	300	16	192	44.828,00	31.155,46	23.248,68
2101796	0	13111071	Máquinas e Eqtos	01/06/2008	ANALIZADOR DE MOBILIDADE ELETROFOR/TICO	34.676,43	(22.309,96)	12.366,47	11160010	Germano	20	240	9	108	57.727,00	29.902,59	22.313,77
2101797	0	13111131	Ferramentas	30/06/2006	ESTUFA ESTERILIZA₮O E SECAGEM 400-3NDE 220V 300ƆC	23.306,26	(23.306,26)	-	12250010	Ubu	15	180	5	60	41.572,00	16.379,37	12.222,54
2101798	0	13111071	Máquinas e Eqtos	09/08/2011	MOTOR INDU₮O GAIOLA ,WEG ,W22 PLUS,1765RPM / 460V	23.246,61	(4.286,11)	18.960,50	12133020	Ubu	25	300	16	192	37.848,00	26.304,36	19.628,72
2101799	0	13111141	Bens de Rodízio	14/02/2011	TAMBOR;UMEC/DES U030905-M-500706	51.244,68	(25.361,64)	25.883,04	12110030	Ubu	25	300	16	192	83.995,00	58.376,53	43.561,46
2101800	0	13111111	Móveis e Utensílios	01/07/2006	MESA DE COMANDO ,RETOMADORA,ERGOMEC	4.086,70	(4.086,70)	-	12136010	Ubu	15	180	5	60	7.503,00	2.956,18	2.205,95
2101801	0	13111071	Máquinas e Eqtos	01/09/2006	SISTEMA DE VENTILACAO (VENTILADOR NJ1) SID600 7 C	15.423,43	(14.013,61)	1.409,82	12221020	Muniz Freire	25	300	14	168	25.518,00	16.076,34	11.996,41
2101802	0	13111071	Máquinas e Eqtos	01/09/2006	SISTEMA DE VENTILACAO (VENTILADOR NJ2) SID600 7 C	198.245,75	(186.709,66)	11.536,09	12221020	Muniz Freire	25	300	14	168	300.244,00	189.153,72	141.149,42
2101803	0	13111071	Máquinas e Eqtos	23/11/2000	FILTRO DE AGUA INDUSTRIAL,C/VALVULA VALMICRO SERIE	1.608,29	(1.608,29)	-	12221020	Muniz Freire	25	300	9	108	2.807,00	1.226,66	915,35
2101804	0	13111071	Máquinas e Eqtos	23/11/2000	FILTRO DE AGUA INDUSTRIAL,C/VALVULA DE6" MAIS FILT	1.608,30	(1.608,30)	-	12221020	Muniz Freire	25	300	9	108	2.807,00	1.226,66	915,35
2101805	0	13111081	Sistemas	01/09/2006	VALVULA DE ESGOTAMENTO,DA TURBINA PARA MANUTENCAO,	3.346,92	(3.159,85)	187,07	12221020	Muniz Freire	25	300	14	168	5.437,00	3.425,31	2.556,02
2101806	0	13111071	Máquinas e Eqtos	31/12/1996	TURBINA FRANCIS HORIZONTAL,SADE VIGESA,8558KW197M4	781.866,47	(592.495,26)	189.371,21	12221020	Muniz Freire	25	300	9	108	1.409.187,00	615.814,72	459.530,42
2101807	0	13111071	Máquinas e Eqtos	31/12/1996	GERADOR 9.260 KW,TURBINA1,SIDE VIGESA,ATI,GH441,	1.472.238,40	(1.135.981,72)	336.256,68	12221020	Muniz Freire	30	360	11	132	2.357.245,00	1.030.116,07	768.688,47
2101808	0	13111071	Máquinas e Eqtos	31/10/1995	REGULADOR DE VELOCIDADE,WOODWARD,ATE720RPM C/ABER	175.875,13	(159.931,20)	15.943,93	12221020	Muniz Freire	25	300	6	72	316.987,00	98.265,97	73.327,58
2101809	0	13111071	Máquinas e Eqtos	31/12/1996	EXCITATRIZ ESTATICA VIXP1	3.900,22	(3.002,71)	897,51	12221020	Muniz Freire	25	300	9	108	7.030,00	3.072,11	2.292,46
2101810	0	13111071	Máquinas e Eqtos	18/02/2002	PAINEL DE TERMINAIS DA UNIDADE ,MEDIDOR DE TEMPERA	39.046,24	(27.565,50)	11.480,74	12221020	Muniz Freire	25	300	11	132	68.071,00	33.899,36	25.296,22
2101811	0	13111071	Máquinas e Eqtos	01/09/2006	CUBICULO TERMINAL ,NEUTRO DO GERADOR,GECALSTHOM,G1	27.785,52	(24.586,25)	3.199,27	12221020	Muniz Freire	25	300	14	168	45.979,00	28.966,77	21.615,45
2101812	0	13111081	Sistemas	01/09/2006	VALVULA BORBOLETA MAQUINA NJ 02	3.346,92	(3.159,85)	187,07	12221020	Muniz Freire	25	300	14	168	5.538,00	3.488,94	2.603,50
2101813	0	13111071	Máquinas e Eqtos	31/12/1996	TURBINA FRANCIS HORIZONTAL,SADE VIGESA,8558KW197M4	781.866,45	(592.490,24)	189.376,21	12221020	Muniz Freire	25	300	9	108	1.409.187,00	615.814,72	459.530,42
2101814	0	13111071	Máquinas e Eqtos	31/12/1996	GERADOR NJ2,TURBINA 2,SADE VIGESA,ATI,GH442	1.472.238,40	(1.135.990,63)	336.247,77	12221020	Muniz Freire	30	360	11	132	2.357.245,00	1.030.116,07	768.688,47
2101815	0	13111071	Máquinas e Eqtos	01/09/2006	CUBICULO TERMINAL ,NEUTRO DO GERADOR,GECALSTHOM,G2	27.785,52	(24.687,27)	3.098,25	12221020	Muniz Freire	25	300	14	168	45.979,00	28.966,77	21.615,45
2101816	0	13111071	Máquinas e Eqtos	31/10/1995	REGULADOR DE VELOCIDADE,WOODWARD,ATE720RPM C/ABER	175.875,13	(153.528,00)	22.347,13	12221020	Muniz Freire	25	300	6	72	316.987,00	98.265,97	73.327,58
2101817	0	13111071	Máquinas e Eqtos	31/12/1996	EXCITATRIZ ESTATICA VKD1	1.348,48	(1.038,12)	310,36	12221020	Muniz Freire	25	300	9	108	2.427,00	1.060,60	791,44
2101818	0	13111071	Máquinas e Eqtos	01/04/1991	PAINEL DE TERMINAIS DA UNIDADE ,MEDIDOR DE TEMPERA	6.652,48	(6.227,17)	425,31	12221020	Muniz Freire	25	300	6	72	12.114,00	3.755,34	2.802,29
2101819	0	13111081	Sistemas	01/09/2006	VALVULA BORBOLETA,4' 1500 PSI	3.346,92	(3.159,85)	187,07	12221020	Muniz Freire	25	300	14	168	5.538,00	3.488,94	2.603,50
2101820	0	13111071	Máquinas e Eqtos	31/12/1996	TURBINA FRANCIS HORIZONTAL,SADE VIGESA,8558KW197M4	781.866,45	(592.495,26)	189.371,19	12221020	Muniz Freire	25	300	9	108	1.409.187,00	615.814,72	459.530,42
2101821	0	13111071	Máquinas e Eqtos	31/12/1996	GERADOR ,TURBINA3,SADE VIGESA,ATI,GH443	1.472.238,43	(1.124.158,86)	348.079,57	12221020	Muniz Freire	30	360	11	132	2.357.245,00	1.030.116,07	768.688,47
2101822	0	13111071	Máquinas e Eqtos	01/09/2006	CUBICULO TERMINAL NEUTRO DO GERADOR G3	27.785,51	(24.687,26)	3.098,25	12221020	Muniz Freire	25	300	14	168	45.979,00	28.966,77	21.615,45
2101823	0	13111071	Máquinas e Eqtos	31/10/1995	REGULADOR DE VELOCIDADE,WOODWARD,ATE720RPM C/ABER	175.875,13	(153.528,00)	22.347,13	12221020	Muniz Freire	25	300	6	72	316.987,00	98.265,97	73.327,58
2101824	0	13111071	Máquinas e Eqtos	31/12/1996	EXCITATRIZ ESTATICA VIX01	3.900,22	(3.002,71)	897,51	12221020	Muniz Freire	25	300	9	108	7.030,00	3.072,11	2.292,46
2101825	0	13111071	Máquinas e Eqtos	10/11/1994	PAINEL DE TERMINAIS DA UNIDADE ,CONTROLE DE TEMPER	35.130,69	(29.847,57)	5.283,12	12221020	Muniz Freire	25	300	6	72	63.316,00	19.627,96	14.646,69
2101826	0	13111071	Máquinas e Eqtos	02/05/1991	COMPRESSOR DE AR LS10,SULLAIR,LS10,251174001,40HP	3.283,25	(3.186,18)	97,07	12221020	Muniz Freire	25	300	6	72	5.981,00	1.854,11	1.383,57
2101827	0	13111071	Máquinas e Eqtos	01/12/1976	COMPRESSOR DE AR LS10,SULLAIR,LS10,251274008,40HP	113.492,86	(111.005,07)	2.487,79	12221020	Muniz Freire	25	300	6	72	203.278,00	63.016,18	47.023,64
2101828	0	13111071	Máquinas e Eqtos	20/03/1997	RESERVATORIO DE AR COMPRIMIDO,METAPLAN,VA2000,5236	1.512,22	(1.189,27)	322,95	12221020	Muniz Freire	25	300	9	108	2.718,00	1.187,77	886,33
2101829	0	13111071	Máquinas e Eqtos	09/02/2001	BOMBA DE POCO DE ESGOTAMENTO VERTICAL 8CEB2,80EB2,	78.126,30	(38.332,08)	39.794,22	12221020	Muniz Freire	25	300	11	132	79.275,00	39.478,95	29.459,80
2101831	0	13111071	Máquinas e Eqtos	12/01/1974	PAINEL DE CONTROLE ,DAS BOMBAS DE POLPA,HTECNICA,1	7.231,36	(7.066,21)	165,15	12221020	Muniz Freire	25	300	6	72	12.949,00	4.014,19	2.995,45
2101832	0	13111071	Máquinas e Eqtos	12/01/1976	TRANSFORMADOR,DE EXCITACAO,100595,90 KVA	1.572,44	(1.480,98)	91,46	12221020	Muniz Freire	30	360	8	96	53.579,00	17.520,33	13.073,94
2101833	0	13111071	Máquinas e Eqtos	01/09/2006	TRANSFORMADOR,DE EXCITACAO,100596,90 KVA	1.310,77	(1.117,20)	193,57	12221020	Muniz Freire	30	360	17	204	53.579,00	33.754,77	25.188,33
2101834	0	13111071	Máquinas e Eqtos	01/09/2006	TRANSFORMADOR,MONOFASICO,WW,10.8 / 220 15 KVA	1.310,77	(1.117,20)	193,57	12221020	Muniz Freire	30	360	17	204	1.530,00	963,90	719,28
2101835	0	13111071	Máquinas e Eqtos	12/01/1976	QUADRO DE DISJUNTOR ,GERADOR,380 / 220V	89.946,33	(88.983,73)	962,60	12221020	Muniz Freire	25	300	6	72	161.636,00	50.107,16	37.390,73
2101836	0	13111071	Máquinas e Eqtos	15/06/1993	TRANSFORMADOR,DE EXCITACAO,100597,90 KVA	41.621,86	(33.098,63)	8.523,23	12221020	Muniz Freire	30	360	11	132	53.579,00	23.414,02	17.471,90
2101837	0	13111071	Máquinas e Eqtos	04/07/1995	GERADOR A OLEO DIESEL ,LEROY SOMER, CL07259207,380	4.765,79	(4.041,62)	724,17	12221020	Muniz Freire	25	300	6	72	8.586,00	2.661,66	1.986,17
2101838	0	13111071	Máquinas e Eqtos	31/12/1996	TRANSFORMADOR,TRIF₮SICO, ₮ ₮LEO,SA1250A002,25VA	1.147.372,07	(851.937,52)	295.434,55	12221020	Muniz Freire	40	480	18	216	2.627.070,00	1.360.822,26	1.015.466,52
2101839	0	13111071	Máquinas e Eqtos	01/09/2006	TRANSFORMADOR,TRIF₮SICO, ₮ ₮LEO,SA1250A001	4.100,00	(2.364,99)	1.735,01	12221020	Muniz Freire	30	360	17	204	4.843,00	3.051,09	2.276,77
2101840	0	13111071	Máquinas e Eqtos	01/09/2006	TRANSFORMADOR DE SERVICO AUXILIAR ,TRIFASICO ₮ ₮LE	5.186,63	(4.413,97)	772,66	12221020	Muniz Freire	30	360	17	204	6.133,00	3.863,79	2.883,22
2101841	0	13111071	Máquinas e Eqtos	01/03/1974	TRANSFORMADOR DE SERVICO AUXILIAR ,TRIFASICO ₮ ₮LE	11.001,45	(9.871,62)	1.129,83	12221020	Muniz Freire	30	360	8	96	27.820,00	9.097,14	6.788,43
2101842	0	13111071	Máquinas e Eqtos	01/12/1976	CHAVE SECCIONADORA,GEL ALSTON,52DA,14781212,72.5KV	28.149,31	(27.500,20)	649,11	12221020	Muniz Freire	25	300	6	72	50.885,00	15.774,35	11.771,06
2101843	0	13111071	Máquinas e Eqtos	20/12/1996	CHAVE SECCIONADORAGEL ALSTON52DA14680121472.5KV	19.984,44	(16.690,48)	3.293,96	12221020	Muniz Freire	25	300	9	108	36.014,00	15.738,12	11.744,03
2101844	0	13111071	Máquinas e Eqtos	01/12/1976	CHAVE SECCIONADORAGEL ALSTON52DA14680121172.5KV	16.701,05	(16.364,97)	336,08	12221020	Muniz Freire	25	300	6	72	29.932,00	9.278,92	6.924,07
2101845	0	13111071	Máquinas e Eqtos	01/12/1976	CHAVE SECCIONADORA,GEL ALSTON,5F6,72.5KV	13.886,36	(13.737,43)	148,93	12221020	Muniz Freire	25	300	6	72	24.962,00	7.738,22	5.774,38
2101846	0	13111071	Máquinas e Eqtos	20/12/1996	CHAVE SECCIONADORA,GEL ALSTON,52DAT72600,14680131,	19.983,67	(16.689,84)	3.293,83	12221020	Muniz Freire	25	300	9	108	36.014,00	15.738,12	11.744,03
2101847	0	13111071	Máquinas e Eqtos	08/11/2000	CHAVE SECCIONADORA,GEL ALSTON,52DAT72600,14680131,	2.478,46	(1.829,23)	649,23	12221020	Muniz Freire	25	300	9	108	4.324,00	1.889,59	1.410,04
2101852	0	13111071	Máquinas e Eqtos	31/12/1996	TRANSFORMADOR,DE CORRENTE,VKE36,36.2KV	232.713,48	(172.576,99)	60.136,49	12221020	Muniz Freire	30	360	11	132	386.626,00	168.955,56	126.077,24
2101858	0	13111071	Máquinas e Eqtos	01/03/1974	TRANSFORMADOR,MONOFASICO,MADELUZ,046989,20KVA 504\	4.866,80	(4.708,87)	157,93	12221020	Muniz Freire	30	360	8	96	6.221,00	2.034,27	1.518,00
2101863	0	13111071	Máquinas e Eqtos	01/09/2006	TALHA PONTE ROLANTE C/ MONOVIA 20.5 TON	5.560,00	(4.631,85)	928,15	12221020	Muniz Freire	25	300	14	168	9.205,00	5.799,15	4.327,42
2101864	0	13111061	Embarcações	01/04/2004	BARCO DE ALUMINIO CHATA300	1.180,02	(922,85)	257,17	12221020	Muniz Freire	20	240	7	84	5.047,00	2.099,55	1.566,72
2101865	0	13111071	Máquinas e Eqtos	01/05/2004	ESTACAO FLUVIOMETRICA AGUA TURBINADA	21.294,56	(21.294,56)	-	12221020	Muniz Freire	10	120	3	36	15.128,00	5.627,62	4.199,41
2101866	0	13111071	Máquinas e Eqtos	01/05/2004	ESTACAO FLUVIOMETRICA AGUA BRACO NORTE	31.646,38	(31.646,38)	-	12221020	Muniz Freire	10	120	3	36	22.468,00	8.358,10	6.236,94
2101867	0	13111071	Máquinas e Eqtos	12/01/1976	ESTACAO REPETIDORA AGUA BRACO NORTE	54.982,29	(54.982,29)	-	12221020	Muniz Freire	25	300	6	72	98.458,00	30.521,98	22.775,97
2101868	0	13111071	Máquinas e Eqtos	31/12/1996	PONTE ROLANTE,C/ MONIVIA,BAUMA,4200 MTS / 5 TON	66.196,71	(52.470,92)	13.725,79	12221020	Muniz Freire	25	300	9	108	119.311,00	52.138,91	38.906,86
2101869	0	13111111	Móveis e Utensílios	01/09/2006	AR CONDICIONADO ,TIPO CENTRAL,60 HZ, 480 V	16.305,76	(16.305,76)	-	12133010	Ubu	15	180	5	60	29.754,00	11.723,08	8.747,94
2101870	0	13111071	Máquinas e Eqtos	24/03/1998	REDUTOR DE VELOCIDADE KA97TDX13254	2.474,57	(2.213,87)	260,70	12110030	Ubu	25	300	9	108	4.056,00	1.772,47	1.322,65
2101871	0	13111071	Máquinas e Eqtos	18/02/1993	TRANSPORTADOR DE CORREIA,PARA PELOTAS,1250MX42" 15	156.002,72	(124.440,23)	31.562,49	12110020	Ubu	25	300	6	72	1.519.332,00	470.992,92	351.462,17

FDC CONSULT LTDA

SAMARCO
APRENDER PARA EVOLUIR E TRANSFORMAR

DATA-BASE: 31/03/2021					DADOS CONTÁBEIS CEDIDOS PELA SAMARCO						AVALIAÇÃO VALOR JUSTO DE MERCADO						
IMOBILIZADO	SUB Nº	CLASSE	CENTRO CST	DT.INCORP.	DENOMINAÇÃO DO IMOBILIZADO	VAL AQUIS. BRL	DEPREC. ACUM BRL	VALOR CONTÁBIL BRL	CENTRO DE CUSTOS	UNID. IND	VIDA ÚTIL DET. (ANOS)	VIDA ÚTIL DET. (MESES)	VIDA ÚTIL REM. (ANOS)	VIDA ÚTIL REM. (MESES)	VALOR DE REPOSIÇÃO (R$)	VALOR JUSTO DE MERCADO (R$)	VALOR DE LIQUIDAÇÃO FORÇADA
2101872	0	13111071	Máquinas e Eqtos	10/05/2001	REDUTOR DE VELOCIDADE	1.967,35	(1.331,38)	635,97	12110020	Ubu	25	300	11	132	3.514,00	1.749,97	1.305,86
2101873	0	13111071	Máquinas e Eqtos	03/01/2005	CAIXA BAROMETRICA EM ACO CARBONO 2.500 LTS	1.204,15	(551,48)	652,67	12110020	Ubu	25	300	11	132	2.143,00	1.067,21	796,37
2101874	0	13111071	Máquinas e Eqtos	03/01/2005	CAIXA BAROMETRICA EM ACO CARBONO 2.500 LTS	1.204,14	(563,28)	640,86	12110020	Ubu	25	300	11	132	2.075,00	1.033,35	771,10
2101875	0	13111071	Máquinas e Eqtos	03/01/2005	CAIXA BAROMETRICA EM ACO CARBONO 2.500 LTS	1.204,14	(551,47)	652,67	12110020	Ubu	25	300	11	132	2.143,00	1.067,21	796,37
2101876	0	13111071	Máquinas e Eqtos	03/01/2005	CAIXA BAROMETRICA EM ACO CARBONO 2.500 LTS	1.204,15	(551,48)	652,67	12110020	Ubu	25	300	11	132	2.143,00	1.067,21	796,37
2101877	0	13111071	Máquinas e Eqtos	03/01/2005	CAIXA BAROMETRICA EM ACO CARBONO 2.500 LTS	1.204,15	(551,48)	652,67	12110020	Ubu	25	300	11	132	2.143,00	1.067,21	796,37
2101878	0	13111071	Máquinas e Eqtos	03/01/2005	CAIXA BAROMETRICA EM ACO CARBONO 2.500 LTS	1.204,15	(551,48)	652,67	12110020	Ubu	25	300	11	132	2.143,00	1.067,21	796,37
2101879	0	13111071	Máquinas e Eqtos	03/01/2005	CAIXA BAROMETRICA EM ACO CARBONO 2.500 LTS	1.204,15	(551,48)	652,67	12110020	Ubu	25	300	11	132	2.143,00	1.067,21	796,37
2101880	0	13111071	Máquinas e Eqtos	03/01/2005	TANQUE DE ACO CARBONO ,VERTICAL P/ TRATAMENTO DE	1.204,15	(568,28)	635,87	12110020	Ubu	25	300	11	132	1.872,00	932,26	695,66
2101881	0	13111071	Máquinas e Eqtos	03/01/2005	TANQUE DE FILTRAGEM EM ACO CARBONO,COM 6 BOMBAS DO	1.204,15	(563,29)	640,86	12110020	Ubu	25	300	11	132	2.075,00	1.033,35	771,10
2101882	0	13111071	Máquinas e Eqtos	03/01/2005	TANQUE DE FILTRAGEM EM ACO CARBONO,COM 6 BOMBAS DO	1.204,15	(563,29)	640,86	12110020	Ubu	25	300	11	132	2.075,00	1.033,35	771,10
2101883	0	13111071	Máquinas e Eqtos	03/01/2005	TANQUE RECEPTOR DE FILTRADO, EM ACO CARBONO	1.204,14	(563,28)	640,86	12110020	Ubu	25	300	11	132	2.075,00	1.033,35	771,10
2101884	0	13111071	Máquinas e Eqtos	03/01/2005	TANQUE EM ACO CARBONO,COM 7 BOMBA DOARORA	1.204,14	(563,28)	640,86	12110020	Ubu	25	300	11	132	2.075,00	1.033,35	771,10
2101885	0	13111071	Máquinas e Eqtos	03/01/2005	TANQUE EM ACO CARBONO,COM 7 BOMBA DOSADORA	1.204,15	(563,29)	640,86	12110020	Ubu	25	300	11	132	2.075,00	1.033,35	771,10
2101886	0	13111071	Máquinas e Eqtos	03/01/2005	TANQUE RECEPTOR DE FILTRADO, EM ACO CARBONO	1.204,15	(563,29)	640,86	12110020	Ubu	25	300	11	132	2.075,00	1.033,35	771,10
2101887	0	13111071	Máquinas e Eqtos	03/01/2005	TANQUE RECEPTOR DE FILTRADO, EM ACO CARBONO	1.204,15	(563,29)	640,86	12110020	Ubu	25	300	11	132	2.075,00	1.033,35	771,10
2101888	0	13111071	Máquinas e Eqtos	01/04/2000	BOMBA CENTRIFUGA 6"X4"	56.908,77	(36.808,15)	20.100,62	12110020	Ubu	25	300	9	108	83.995,00	36.705,82	27.390,44
2101889	0	13111071	Máquinas e Eqtos	01/09/2006	BOMBA A VACUO,NAXH,285RPM, 480V, 60 HZ	3.527,13	(2.900,81)	626,32	12110020	Ubu	25	300	14	168	971.536,00	612.067,68	456.734,33
2101890	0	13111071	Máquinas e Eqtos	20/12/1996	FILTRO DE MANGAS EM ACO CARBONO C/ FUNDO CONICO 6	10.712,81	(7.056,20)	3.656,61	12110020	Ubu	25	300	9	108	19.225,00	8.401,33	6.269,20
2101891	0	13111071	Máquinas e Eqtos	13/11/1996	EXAUSTOR,EM ACO CARBONO,PPIENK,130X240X45 / 127/22	23.170,76	(15.261,85)	7.908,91	12110020	Ubu	25	300	9	108	41.585,00	18.172,65	13.560,71
2101892	0	13111071	Máquinas e Eqtos	01/09/2006	RESERVATORIO DE OLEO DIESEL EM ACO CARBONO ,HORI	1.687,68	(1.060,96)	626,72	12133040	Ubu	25	300	14	168	2.903,00	1.828,89	1.364,75
2101893	0	13111071	Máquinas e Eqtos	01/09/2006	RESERVATORIO DE OLEO DIESEL EM ACO CARBONO ,HORI	1.687,67	(1.060,95)	626,72	12133040	Ubu	25	300	14	168	2.903,00	1.828,89	1.364,75
2101894	0	13111071	Máquinas e Eqtos	27/06/1996	BOMBA CENTRIFUGA,WARMAN,8/6 AH,10CV 3535RPM 7.5KW	50.072,55	(31.350,86)	18.721,69	12110020	Ubu	25	300	9	108	74.113,00	32.387,38	24.167,96
2101895	0	13111071	Máquinas e Eqtos	24/08/1994	BOMBA A VACUO,NAXH,285RPM, 480V, 60 HZ	14.498,81	(10.535,14)	3.963,67	12110020	Ubu	25	300	6	72	971.536,00	301.176,16	224.742,29
2101896	0	13111071	Máquinas e Eqtos	27/12/1996	TRANSPORTADOR DE CORREIA ,PARA PELOTAS,1050MX36" 1	321.475,10	(241.516,81)	79.958,29	12110020	Ubu	25	300	9	108	365.628,00	159.779,44	119.229,88
2101897	0	13111071	Máquinas e Eqtos	17/12/1997	REDUTOR DE VELOCIDADE ,FLENDER BRASIL,WDS,1311710,	5.143,59	(3.154,67)	1.988,92	12110020	Ubu	25	300	9	108	9.226,00	4.031,76	3.008,56
2101898	0	13111071	Máquinas e Eqtos	18/10/1994	TRANSFORMADOR,TRIFASICO,POLIENCE,2229913,25KVA	247.360,72	(188.105,90)	59.254,82	12110020	Ubu	30	360	11	132	411.331,00	179.751,65	134.133,45
2101899	0	13111071	Máquinas e Eqtos	29/05/1992	REDUTOR DE VELOCIDADE,PNEUM₮TICO,FALK,2125Y1LFC,RP	919,07	(762,62)	156,45	12110020	Ubu	25	300	6	72	1.763,00	546,53	407,83
2101900	0	13111071	Máquinas e Eqtos	27/12/1996	TRANSPORTADOR DE CORREIA 19380MX42" 2.000 TPH	671.983,38	(444.454,61)	227.528,77	12110020	Ubu	25	300	9	108	1.519.332,00	663.948,08	495.448,28
2101901	0	13111071	Máquinas e Eqtos	12/01/1974	PAINEL DE CONTROLE DO CAMPO 9 DO PRECIPITADOR HOOD	7.231,40	(6.655,74)	575,66	12133020	Ubu	25	300	6	72	13.608,00	4.218,48	3.147,89
2101902	0	13111071	Máquinas e Eqtos	12/01/1974	PAINEL DE CONTROLE DO CAMPO 8 DO PRECIPITADOR HOOD	7.231,39	(6.655,72)	575,67	12133020	Ubu	25	300	6	72	13.608,00	4.218,48	3.147,89
2101903	0	13111071	Máquinas e Eqtos	12/01/1974	PAINEL DE CONTROLE DO CAMPO 7 DO PRECIPITADOR HOOD	7.231,40	(6.655,74)	575,66	12133020	Ubu	25	300	6	72	13.608,00	4.218,48	3.147,89
2101904	0	13111071	Máquinas e Eqtos	12/01/1974	PAINEL DE CONTROLE DO CAMPO 6 DO PRECIPITADOR HOOD	7.231,40	(6.655,74)	575,66	12133030	Ubu	25	300	6	72	13.608,00	4.218,48	3.147,89
2101905	0	13111071	Máquinas e Eqtos	12/01/1974	PAINEL DE CONTROLE DO CAMPO 6 DO PRECIPITADOR WIND	7.231,39	(6.655,72)	575,67	12133020	Ubu	25	300	6	72	13.608,00	4.218,48	3.147,89
2101906	0	13111071	Máquinas e Eqtos	12/01/1974	PAINEL DE CONTROLE DO CAMPO 5 DO PRECIPITADOR WIND	7.231,40	(6.655,74)	575,66	12133030	Ubu	25	300	6	72	13.608,00	4.218,48	3.147,89
2101907	0	13111071	Máquinas e Eqtos	12/01/1974	PAINEL DE COMANDO,EM ACRILICO DA PENEIRA N 03,040X	7.231,39	(6.655,72)	575,67	12133030	Ubu	25	300	6	72	13.608,00	4.218,48	3.147,89
2101908	0	13111111	Móveis e Utensílios	01/09/2006	AR CONDICIONADO ,TIPO CENTRAL,60 HZ, 480 V	1.804,11	(1.804,11)	-	12133040	Ubu	15	180	5	60	3.297,00	1.299,02	969,35
2101909	0	13111111	Móveis e Utensílios	01/09/2006	AR CONDICIONADO ,TIPO CENTRAL,60 HZ, 480 V	19.405,17	(19.405,17)	-	12133040	Ubu	15	180	5	60	35.398,00	13.946,81	10.407,33
2101910	0	13111071	Máquinas e Eqtos	01/09/2006	PAINEL DE COMANDO,EM ACRILICO,035X015X045	9.388,06	(7.388,50)	1.999,56	12133010	Ubu	25	300	14	168	16.159,00	10.180,17	7.596,60
2101911	0	13111071	Máquinas e Eqtos	27/11/1996	QUADRO DISTRIBUICAO DE FORCA 220 V 060X020X110	4.457,84	(2.741,11)	1.716,73	12133030	Ubu	25	300	9	108	8.005,00	3.498,19	2.610,40
2101912	0	13111071	Máquinas e Eqtos	23/01/1997	TRANSFORMADOR DE TENSAO TRIFASICO TKTC 45 KVA	5.522,54	(3.142,61)	2.379,93	12133040	Ubu	30	360	14	168	7.028,00	3.774,04	2.816,24
2101913	0	13111101	Eqtos Process Dados	30/04/1997	NO BREAK,UPSONIC,T72620F08025,2KVA	932,10	(932,10)	-	12210010	Ubu	5	60	1	12	1.899,00	488,04	364,19
2101917	0	13111071	Máquinas e Eqtos	21/11/1996	QUADRO DISTRIBUICAO DE TENSAO 060X020X100	8.268,88	(4.965,77)	3.303,11	12133020	Ubu	25	300	9	108	14.843,00	6.486,39	4.840,24
2101918	0	13111071	Máquinas e Eqtos	01/09/2006	QUADRO DE TENSAO INTERUPTA 120V-60HZ -1A 045X020X	3.087,28	(2.586,15)	501,13	12133040	Ubu	25	300	14	168	5.481,00	3.453,03	2.576,70
2101919	0	13111071	Máquinas e Eqtos	01/12/2001	PAINEL LIMITADOR DE CORRENTE DE CURTO CIRCUITO LIM	166.895,78	(99.263,96)	67.631,82	12111050	Ubu	25	300	11	132	282.250,00	140.560,50	104.888,41
2101920	0	13111071	Máquinas e Eqtos	01/09/2006	QUADRO DISTRIBUICAO DE TENSAO DE CONTROLE 060X025	3.087,29	(2.569,24)	518,05	12133020	Ubu	25	300	14	168	5.481,00	3.453,03	2.576,70
2101921	0	13111071	Máquinas e Eqtos	07/01/1997	PAINEL CUBICULO C/ 01 CHAVE SECCIONADORA 400AMP P/	64.218,09	(39.105,85)	25.112,24	12133040	Ubu	25	300	9	108	106.476,00	46.530,01	34.721,41
2101922	0	13111071	Máquinas e Eqtos	07/01/1997	PAINEL CCM C/ 41 GAVETA(S) E24 480V - 3A+T- 60HZ E	64.218,09	(40.087,78)	24.130,31	12133040	Ubu	25	300	9	108	106.229,00	46.422,07	34.640,87
2101923	0	13111071	Máquinas e Eqtos	12/01/1974	PAINEL DE CONTROLE DAS MOTOBOMBAS LAVADORES DE COR	7.231,41	(6.662,93)	568,48	12133040	Ubu	25	300	6	72	13.608,00	4.218,48	3.147,89
2101924	0	13111071	Máquinas e Eqtos	01/09/2006	PAINEL SISTEMA DIGITAL CONTROLE DISTRIBUIDO SDCD -	10.580,71	(5.439,17)	5.141,54	12111050	Ubu	25	300	14	168	18.221,00	11.479,23	8.565,98
2101925	0	13111071	Máquinas e Eqtos	01/09/2006	PAINEL SISTEMA DIGITAL CONTROLE DISTRIBUIDO SDCD -	10.580,71	(5.439,16)	5.141,55	12111050	Ubu	25	300	14	168	18.221,00	11.479,23	8.565,98
2101926	0	13111071	Máquinas e Eqtos	01/09/2006	PAINEL DE COMANDO,SVHENCKPROCCES,1FAPB648/BR702143	8.464,57	(4.351,27)	4.113,30	12111050	Ubu	25	300	14	168	14.572,00	9.180,36	6.850,53
2101927	0	13111071	Máquinas e Eqtos	01/09/2006	QUADRO DE COMANDO,C/VALVULAS DUPLO PENDULO,050X0	252,68	(226,67)	26,01	12133020	Ubu	25	300	14	168	420,00	264,60	197,45
2101928	0	13111071	Máquinas e Eqtos	01/09/2006	QUADRO DISTRIBUICAO DE FORCA (RESIST AQUECIMENTO)	3.087,29	(2.569,24)	518,05	12133030	Ubu	25	300	14	168	5.481,00	3.453,03	2.576,70
2101929	0	13111071	Máquinas e Eqtos	23/01/1997	TRANSFORMADOR DE TENSAO TRIFASICO TKTC 30 KVA	4.531,87	(2.645,44)	1.886,43	12133040	Ubu	30	360	14	168	5.766,00	3.096,34	2.310,54
2101930	0	13111071	Máquinas e Eqtos	30/11/1987	PAINEL DE CONTROLE DO CCM 480V - 120VCA 070X045X1	1.366,97	(1.046,32)	320,65	12133020	Ubu	25	300	6	72	2.795,00	866,45	646,56
2101931	0	13111071	Máquinas e Eqtos	26/07/2000	PAINEL DE CONTROLE DAS COMPORTAS 480V 050X020X060	26.970,00	(16.190,42)	10.779,58	12133040	Ubu	25	300	9	108	48.112,00	21.024,94	15.689,14
2101932	0	13111071	Máquinas e Eqtos	26/07/2000	PAINEL DE CONTROLE DAS COMPORTAS 480V 050X020X060	26.970,00	(16.190,42)	10.779,58	12133040	Ubu	25	300	9	108	48.112,00	21.024,94	15.689,14
2101933	0	13111071	Máquinas e Eqtos	17/04/1991	QUADRO DISTRIBUICAO DE FORCA 120V - 60HZ - 1A 055	711,37	(558,20)	153,17	12133030	Ubu	25	300	6	72	1.370,00	424,70	316,92
2101934	0	13111071	Máquinas e Eqtos	06/11/1996	BANCO DE CAPACITORES 035X025X080 60 KVAR	14.733,36	(10.939,05)	3.794,31	12135020	Ubu	25	300	9	108	28.492,00	12.451,00	9.291,13
2101935	0	13111071	Máquinas e Eqtos	18/02/1991	BANCO DE CAPACITORES 035X025X080 60 KVAR	6.073,67	(4.565,63)	1.508,04	12135020	Ubu	25	300	6	72	11.858,00	3.675,98	2.743,07
2101936	0	13111111	Móveis e Utensílios	01/09/2006	AR CONDICIONADO ,TIPO CENTRAL,60 HZ, 480 V	1.804,11	(1.804,11)	-	12133040	Ubu	15	180	5	60	3.297,00	1.299,02	969,35
2101937	0	13111111	Móveis e Utensílios	01/09/2006	AR CONDICIONADO ,TIPO CENTRAL,60 HZ, 480 V	1.804,11	(1.804,11)	-	12133040	Ubu	15	180	5	60	3.297,00	1.299,02	969,35
2101938	0	13111071	Máquinas e Eqtos	01/09/2006	TRANSFORMADOR DE TENSAO TRIFASICO 75-12 75 KVA	36.570,56	(29.537,27)	7.033,29	12133040	Ubu	30	360	17	204	46.402,00	29.233,26	21.814,31
2101939	0	13111071	Máquinas e Eqtos	01/09/2006	PAINEL SISTEMA DIGITAL CONTROLE DISTRIBUIDO SDCD -	10.580,71	(5.439,17)	5.141,54	12111050	Ubu	25	300	14	168	18.221,00	11.479,23	8.565,98
2101940	0	13111071	Máquinas e Eqtos	01/09/2006	PAINEL DE COMANDO,RITAL,1FAPB8651/BR7021463,1FAPB8	10.580,71	(5.439,16)	5.141,55	12111050	Ubu	25	300	14	168	18.221,00	11.479,23	8.565,98
2101941	0	13111071	Máquinas e Eqtos	01/09/2006	PAINEL DE COMANDO,SCHENCKPROCESS,1FAPB649,1FAPB649	8.464,57	(4.351,27)	4.113,30	12111050	Ubu	25	300	14	168	14.572,00	9.180,36	6.850,53
2101942	0	13111071	Máquinas e Eqtos	18/07/1991	PAINEL EL/TRICO,EM ACR^LICO,TALHA EL/TRICA LATERAL	9.928,56	(8.024,53)	1.904,03	12133020	Ubu	25	300	6	72	19.103,00	5.921,93	4.419,04
2101943	0	13111071	Máquinas e Eqtos	27/11/1996	QUADRO DISTRIBUICAO DE FORCA 060X020X110	4.197,12	(2.580,80)	1.616,32	12133030	Ubu	25	300	9	108	7.530,00	3.290,61	2.455,50

FDC CONSULT LTDA

SAMARCO
APRENDER PARA EVOLUIR E TRANSFORMAR

DATA-BASE: 31/03/2021					DADOS CONTÁBEIS CEDIDOS PELA SAMARCO						AVALIAÇÃO VALOR JUSTO DE MERCADO						
IMOBILIZADO	SUB Nº	CLASSE	CENTRO CST	DT.INCORP.	DENOMINAÇÃO DO IMOBILIZADO	VAL AQUIS. BRL	DEPREC. ACUM BRL	VALOR CONTÁBIL BRL	CENTRO DE CUSTOS	UNID. IND	VIDA ÚTIL DET. (ANOS)	VIDA ÚTIL DET. (MESES)	VIDA ÚTIL REM. (ANOS)	VIDA ÚTIL REM. (MESES)	VALOR DE REPOSIÇÃO (R$)	VALOR JUSTO DE MERCADO (R$)	VALOR DE LIQUIDAÇÃO FORÇADA
2101944	0	13111071	Máquinas e Eqtos	01/09/2006	QUADRO DE COMANDO,C/VALVULA DE DUPLO PENDULO,050X	3.087,29	(2.569,24)	518,05	12133020	Ubu	25	300	14	168	5.481,00	3.453,03	2.576,70
2101945	0	13111071	Máquinas e Eqtos	01/09/2006	QUADRO DE TENSAO INTERUPTA 120V-60HZ-1A 045X020X0	3.087,28	(2.569,23)	518,05	12133030	Ubu	25	300	14	168	5.481,00	3.453,03	2.576,70
2101949	0	13111071	Máquinas e Eqtos	10/12/1990	ESTABILIZADOR DE VOLTAGEM EVA5000	2.650,95	(2.470,39)	180,56	12133040	Ubu	25	300	6	72	5.182,00	1.606,42	1.198,74
2101950	0	13111071	Máquinas e Eqtos	20/09/1996	QUADRO DISTRIBUICAO DE FORCA 220 V 060X020X110	22.108,15	(13.244,93)	8.863,22	12133020	Ubu	25	300	9	108	42.752,00	18.682,62	13.941,26
2101951	0	13111071	Máquinas e Eqtos	12/05/2001	PAINEL DE COMANDO DO EXTRATOR DE METAIS 85TP15 480	26.279,02	(14.261,91)	12.017,11	12133040	Ubu	25	300	11	132	46.877,00	23.344,75	17.420,21
2101952	0	13111071	Máquinas e Eqtos	01/09/2006	PAINEL DE COMANDO,76PZ11,MACHADOCORREA,045X020X065	9.388,07	(7.455,29)	1.932,78	12133040	Ubu	25	300	14	168	16.661,00	10.496,43	7.832,60
2101953	0	13111111	Móveis e Utensílios	01/09/2006	AR CONDICIONADO ,TIPO CENTRAL,60 HZ, 480 V	1.500,00	(1.500,00)	-	12133040	Ubu	15	180	5	60	2.754,00	1.085,08	809,70
2101954	0	13111111	Móveis e Utensílios	01/09/2006	AR CONDICIONADO ,TIPO CENTRAL,60 HZ, 480 V	9.060,49	(9.060,49)	-	12133040	Ubu	15	180	5	60	16.525,00	6.510,85	4.858,50
2101955	0	13111111	Móveis e Utensílios	01/09/2006	AR CONDICIONADO ,TIPO CENTRAL,60 HZ, 480 V	1.500,00	(1.500,00)	-	12133040	Ubu	15	180	5	60	2.740,00	1.079,56	805,58
2101956	0	13111071	Máquinas e Eqtos	01/09/2006	QUADRO DISTRIBUICAO DE FORCA 060X020X080	252,37	(226,77)	25,60	12133030	Ubu	25	300	14	168	407,00	256,41	191,34
2101957	0	13111101	Eqtos Process Dados	01/05/2004	NO BREAK SYSTEM 200R 2.000 VA	1.266,20	(1.266,20)	-	12100010	Ubu	5	60	1	12	2.564,00	658,95	491,72
2101958	0	13111071	Máquinas e Eqtos	31/08/2001	BANCO DE CAPACITORES EM DERIVACAO 100X105X200 77	6.714,87	(4.192,74)	2.522,13	12111050	Ubu	25	300	11	132	12.279,00	6.114,94	4.563,06
2101959	0	13111071	Máquinas e Eqtos	31/12/1996	CUBICULO BLINDADO C/ 02 DSJUNTORES 400AMP, 02 RELE	2.039,07	(1.237,83)	801,24	12133010	Ubu	25	300	9	108	3.948,00	1.725,28	1.287,43
2101960	0	13111071	Máquinas e Eqtos	31/12/1996	CUBICULO BLINDADO C/ 01 DSJUNTOR 630AMP, 01 RELE E	2.039,07	(1.237,82)	801,25	12133010	Ubu	25	300	9	108	3.948,00	1.725,28	1.287,43
2101961	0	13111071	Máquinas e Eqtos	31/12/1996	CUBICULO BLINDADO C/ 01 DSJUNTOR 630AMP, 01 RELE E	2.039,07	(1.237,83)	801,24	12133010	Ubu	25	300	9	108	3.948,00	1.725,28	1.287,43
2101962	0	13111071	Máquinas e Eqtos	01/03/2005	PAINEL EL/TRICO ACIONAMENTO DA GRELHA,MOTOR 2,35X2	165.397,93	(77.898,72)	87.499,21	12133020	Ubu	25	300	11	132	279.161,00	139.022,18	103.740,49
2101964	0	13111071	Máquinas e Eqtos	12/01/1974	PAINEL DETECTOR DE RASGO DA CORREA C2 (SENSOR GUAR	7.231,39	(6.662,94)	568,45	12133010	Ubu	25	300	6	72	13.608,00	4.218,48	3.147,89
2101965	0	13111071	Máquinas e Eqtos	26/10/2000	PAINEL LIMITADOR DE CORRENTE DE CURTO CIRCUITO LIM	7.941,40	(5.799,56)	2.141,84	12111050	Ubu	25	300	9	108	14.164,00	6.189,67	4.618,83
2101967	0	13111071	Máquinas e Eqtos	01/09/2006	PAINEL DE ALIMENTACAO DE TRAFOS 060X035X110	9.388,06	(7.455,28)	1.932,78	12133040	Ubu	25	300	14	168	16.661,00	10.496,43	7.832,60
2101968	0	13111071	Máquinas e Eqtos	17/01/2003	PAINEL DE CONTROLE DO TRANSPORTADOR 52TP07 080X06	12.986,55	(6.560,92)	6.425,63	12133020	Ubu	25	300	11	132	22.360,00	11.135,28	8.309,32
2101969	0	13111071	Máquinas e Eqtos	12/01/1974	PAINEL DETECTOR DE RASGO DA CORREIA C11 (SENSOR GU	7.231,36	(6.662,86)	568,50	12133010	Ubu	25	300	6	72	13.608,00	4.218,48	3.147,89
2101970	0	13111071	Máquinas e Eqtos	12/01/1974	PAINEL DETECTOR DE RASGO DA CORREA C1 (SENSOR GUAR	7.231,36	(6.662,86)	568,50	12133010	Ubu	25	300	6	72	13.608,00	4.218,48	3.147,89
2101971	0	13111071	Máquinas e Eqtos	01/09/2006	PAINEL SISTEMA DIGITAL CONTROLE DISTRIBUIDO SDCD -	10.580,71	(5.439,17)	5.141,54	12111050	Ubu	25	300	14	168	18.221,00	11.479,23	8.565,98
2101972	0	13111071	Máquinas e Eqtos	01/09/2006	PAINEL SISTEMA DIGITAL CONTROLE DISTRIBUIDO SDCD -	10.580,71	(5.439,17)	5.141,54	12111050	Ubu	25	300	14	168	18.221,00	11.479,23	8.565,98
2101973	0	13111071	Máquinas e Eqtos	12/01/1976	PAINEL DE COMANDO,VALVULAS MOTORIZADAS,QUANTUM,48(	230.631,31	(209.727,61)	20.903,70	12133040	Ubu	25	300	6	72	386.256,00	119.739,36	89.351,35
2101974	0	13111071	Máquinas e Eqtos	21/11/1996	QUADRO DE COMANDO,C/MEDIDOR DE PRESSAO,TABLEPLAST,	8.268,88	(4.955,17)	3.313,71	12133020	Ubu	25	300	9	108	15.996,00	6.990,25	5.216,23
2101975	0	13111071	Máquinas e Eqtos	21/11/1996	QUADRO DISTRIBUICAO DE TENSAO DE CONTROLE 045X015	8.268,88	(4.955,17)	3.313,71	12133020	Ubu	25	300	9	108	15.996,00	6.990,25	5.216,23
2101976	0	13111071	Máquinas e Eqtos	26/10/2000	PAINEL LIMITADOR DE CORRENTE DE CURTO CIRCUITO LIM	7.941,40	(5.799,56)	2.141,84	12111050	Ubu	25	300	9	108	14.164,00	6.189,67	4.618,83
2101977	0	13111071	Máquinas e Eqtos	21/11/1996	QUADRO DE COMANDO,C/2MEDIDORES DE TEMPERATURA TIAH	8.268,88	(5.396,67)	2.872,21	12133020	Ubu	25	300	9	108	15.996,00	6.990,25	5.216,23
2101978	0	13111071	Máquinas e Eqtos	21/07/1993	PAINEL CCM C/ 38 GAVETA(S) E8 480V 450X070X225	56.620,33	(44.735,09)	11.885,24	12133040	Ubu	25	300	6	72	211.718,00	65.632,58	48.976,04
2101979	0	13111071	Máquinas e Eqtos	30/11/1987	PAINEL DE COMANDO,E3LF18,WEG,480V3F60HZ 70X050X225	1.366,97	(987,98)	378,99	12133040	Ubu	25	300	6	72	2.862,00	887,22	662,06
2101980	0	13111071	Máquinas e Eqtos	01/09/2006	QUADRO DE COMANDO,C/VALVULA DE DUPLO PENDULO,050X	3.087,29	(2.569,24)	518,05	12133020	Ubu	25	300	14	168	5.481,00	3.453,03	2.576,70
2101981	0	13111071	Máquinas e Eqtos	21/11/1996	QUADRO DISTRIBUICAO DE FORCA 060X020X110	8.268,88	(4.955,17)	3.313,71	12133030	Ubu	25	300	9	108	15.996,00	6.990,25	5.216,23
2101982	0	13111071	Máquinas e Eqtos	11/06/1996	BANCO CAPACITORES 035X025X035 60 KVAR	327,84	(220,28)	107,56	12133040	Ubu	25	300	9	108	637,00	278,37	207,72
2101983	0	13111071	Máquinas e Eqtos	11/06/1996	BANCO CAPACITORES 035X025X035 60 KVAR	327,84	(220,28)	107,56	12135020	Ubu	25	300	9	108	637,00	278,37	207,72
2101984	0	13111071	Máquinas e Eqtos	11/06/1996	BANCO CAPACITORES 035X025X035 60 KVAR	327,84	(220,28)	107,56	12111050	Ubu	25	300	9	108	583,00	254,77	190,11
2101985	0	13111071	Máquinas e Eqtos	11/06/1996	BANCO CAPACITORES 035X025X035 60 KVAR	327,84	(220,28)	107,56	12111050	Ubu	25	300	9	108	583,00	254,77	190,11
2101986	0	13111071	Máquinas e Eqtos	13/10/2000	PAINEL LIMITADOR DE CORRENTE DE CURTO CIRCUITO LIM	8.047,31	(5.796,69)	2.250,62	12111050	Ubu	25	300	9	108	14.354,00	6.272,70	4.680,78
2101987	0	13111071	Máquinas e Eqtos	28/02/1997	PAINEL CCM C/ 65 GAVETA(S) E28 480V-3A+T-60HZ ,01	290.847,10	(182.983,38)	107.863,72	12133040	Ubu	25	300	9	108	481.492,00	210.412,00	157.012,68
2101988	0	13111071	Máquinas e Eqtos	16/08/2002	PAINEL INVERSOR DE FREQUENCIA 060X065X190 480 V	23.810,76	(12.401,66)	11.409,10	12133010	Ubu	25	300	11	132	38.329,00	19.087,84	14.243,64
2101989	0	13111071	Máquinas e Eqtos	27/06/1997	PAINEL DE COMANDO ,C/MEDIDOR DE NIVEL,EROELETRO	30.958,64	(18.552,12)	12.406,52	12133010	Ubu	25	300	9	108	59.862,00	26.159,69	19.520,77
2101990	0	13111071	Máquinas e Eqtos	18/03/1992	PAINEL INVERSOR DE FREQUENCIA 080X065X190 480 V	44.138,17	(34.572,83)	9.565,34	12111050	Ubu	25	300	6	72	84.949,00	26.334,19	19.650,98
2101991	0	13111071	Máquinas e Eqtos	27/06/1997	PAINEL INVERSOR DE FREQUENCIA 120X065X190 480 V	304.520,18	(191.585,66)	112.934,52	12111050	Ubu	25	300	9	108	514.596,00	224.878,45	167.807,76
2101992	0	13111071	Máquinas e Eqtos	27/06/1997	PAINEL INVERSOR DE FREQUENCIA 120X065X190 480 V	233.058,80	(146.626,48)	86.432,32	12111050	Ubu	25	300	9	108	393.914,00	172.140,42	128.453,83
2101994	0	13111071	Máquinas e Eqtos	31/12/1996	CUBICULO BLINDADO C/ 01 CHAVE SECCIONADORA 630AMP	2.039,07	(1.237,82)	801,25	12136040	Ubu	25	300	9	108	3.948,00	1.725,28	1.287,43
2101995	0	13111071	Máquinas e Eqtos	31/12/1996	PAINEL ELETRICO,TRANSPORTADOR FC8,TAG54TP19,040X03	2.039,07	(1.237,82)	801,25	12133010	Ubu	25	300	9	108	3.948,00	1.725,28	1.287,43
2101996	0	13111071	Máquinas e Eqtos	31/12/1996	PAINEL ELETRICO,ALIMENTACAO DA CAMARA DISCO2,050X0	2.039,07	(1.216,17)	822,90	12200010	Ubu	25	300	9	108	3.948,00	1.725,28	1.287,43
2101997	0	13111071	Máquinas e Eqtos	31/12/1996	PAINEL ELETRICO,LUZ DOS ROLAMENTOS C/MANOMETRO 1A1	2.039,07	(1.216,17)	822,90	12200010	Ubu	25	300	9	108	3.941,00	1.722,22	1.285,14
2101999	0	13111071	Máquinas e Eqtos	12/01/1974	PAINEL DE COMANDO,COM 3 MEDIDOR DE NIVEL,045X020X0	223.776,81	(214.442,56)	9.334,25	12133010	Ubu	25	300	6	72	373.162,00	115.680,22	86.322,36
2102000	0	13111071	Máquinas e Eqtos	12/01/1976	PAINEL EL/TRICO ACIONAMENTO DA GRELHA,MOTOR 3,35X2	187.955,24	(173.266,34)	14.688,90	12133020	Ubu	25	300	6	72	317.330,00	98.372,30	73.406,92
2102001	0	13111071	Máquinas e Eqtos	30/11/1987	PAINEL CCM C/ 19 GAVETA(S) ES 480V - 3A+T - 60HZ	1.366,97	(1.168,21)	198,76	12133040	Ubu	25	300	6	72	2.862,00	887,22	662,06
2102002	0	13111071	Máquinas e Eqtos	19/04/2001	PAINEL EL/TRICO ACIONAMENTO DA GRELHA,MOTOR 4,35X2	933,17	(763,03)	170,14	12133020	Ubu	25	300	11	132	1.668,00	830,66	619,85
2102003	0	13111071	Máquinas e Eqtos	12/01/1976	PAINEL EL/TRICO ACIONAMENTO DA GRELHA ,MOTOR 1,35X	4.587,26	(4.382,08)	205,18	12133020	Ubu	25	300	6	72	8.629,00	2.674,99	1.996,12
2102005	0	13111071	Máquinas e Eqtos	18/10/1996	PAINEL DE CONTROLE DO ELETROIMA DA P2 050X025X060	57.865,06	(35.569,62)	22.295,44	12133020	Ubu	25	300	9	108	97.089,00	42.427,89	31.660,35
2102006	0	13111071	Máquinas e Eqtos	30/07/1993	PAINEL DE CONTROLE DOS ABRANDADORES 01 E 02 085X0	56.805,88	(44.397,43)	12.408,45	12133030	Ubu	25	300	6	72	95.236,00	29.523,16	22.030,64
2102007	0	13111071	Máquinas e Eqtos	12/01/1974	QUADRO CONTROLADOR PROGRAMACAO,CLP2 /30,METAL LEVE	7.231,40	(6.616,35)	615,05	12133030	Ubu	25	300	6	72	13.893,00	4.306,83	3.213,82
2102008	0	13111071	Máquinas e Eqtos	30/11/1987	PAINEL CCM C/ 19 GAVETA(S) E13 480V - 3A - 60HZ 2	1.366,97	(1.014,65)	352,32	12133040	Ubu	25	300	6	72	2.862,00	887,22	662,06
2102009	0	13111071	Máquinas e Eqtos	01/04/2000	PAINEL CCM AUXILIAR C/ 09 GAVETA(S) E13 070X065X2	82.586,55	(51.056,20)	31.530,35	12133040	Ubu	25	300	9	108	136.369,00	59.593,25	44.469,40
2102010	0	13111071	Máquinas e Eqtos	30/11/1987	PAINEL CCM C/ 14 GAVETA(S), E13 02 DISJUNTORES 160	1.366,97	(1.014,65)	352,32	12133040	Ubu	25	300	6	72	2.862,00	887,22	662,06
2102011	0	13111071	Máquinas e Eqtos	01/09/2006	PAINEL DE CONTROLE DOS TANQUES DE OLEO ALBORG SE 1	1.417,75	(1.236,24)	181,51	12133020	Ubu	25	300	14	168	2.442,00	1.538,46	1.148,02
2102012	0	13111071	Máquinas e Eqtos	01/09/2006	QUADRO DISTRIBUICAO DE FORCA 480 V 060X065X225	309,43	(278,95)	30,48	12133020	Ubu	25	300	14	168	515,00	324,45	242,11
2102013	0	13111071	Máquinas e Eqtos	01/12/1974	TRANSFORMADOR DE TENSAO TRIFASICO 750 KVA	22.995,00	(20.879,60)	2.115,40	12133040	Ubu	30	360	8	96	29.958,00	9.796,27	7.310,12
2102014	0	13111071	Máquinas e Eqtos	26/10/2000	PAINEL LIMITADOR DE CORRENTE DE CURTO CIRCUITO LIM	7.941,40	(5.799,56)	2.141,84	12111050	Ubu	25	300	9	108	14.164,00	6.189,67	4.618,83
2102015	0	13111071	Máquinas e Eqtos	30/11/1987	PAINEL DE COMANDO,DISTRIBUICAO,SEMPEL,080X030X100	1.366,97	(1.014,65)	352,32	12133040	Ubu	25	300	6	72	2.862,00	887,22	662,06
2102016	0	13111071	Máquinas e Eqtos	04/01/2000	PAINEL DE COMANDO,55TP06,MACHADOCORREA,030 020X040	56.235,37	(33.764,45)	22.470,92	12133040	Ubu	25	300	9	108	93.630,00	40.916,31	30.532,38
2102017	0	13111071	Máquinas e Eqtos	12/05/1996	TRANSFORMADOR DE TENSAO TRIFASICO A OLEO TTS 30 K	5.930,18	(3.920,88)	2.009,30	12133020	Ubu	30	360	11	132	7.828,00	3.420,84	2.552,68
2102018	0	13111071	Máquinas e Eqtos	07/01/1997	PAINEL CCM C/ 39 GAVETA(S) E40 480V - 3A+T - 60HZ	64.218,09	(39.187,54)	25.030,55	12133040	Ubu	25	300	9	108	106.229,00	46.422,07	34.640,87
2102019	0	13111071	Máquinas e Eqtos	07/01/1997	PAINEL CCM C/ 26 GAVETA(S) E50 480V - 3A+T - 60HZ	64.218,09	(39.661,05)	24.557,04	12133040	Ubu	25	300	9	108	106.106,00	46.368,32	34.600,76
2102020	0	13111071	Máquinas e Eqtos	01/09/2006	PAINEL ,SISTEMA DIGITAL DISTRIBUIDO AUTOMA3?O	10.580,71	(5.439,17)	5.141,54	12133040	Ubu	25	300	14	168	18.221,00	11.479,23	8.565,98

FDC CONSULT LTDA

SAMARCO
APRENDER PARA EVOLUIR E TRANSFORMAR

DATA-BASE: 31/03/2021					DADOS CONTÁBEIS CEDIDOS PELA SAMARCO						AVALIAÇÃO VALOR JUSTO DE MERCADO						
IMOBILIZADO	SUB Nº	CLASSE	CENTRO CST	DT.INCORP.	DENOMINAÇÃO DO IMOBILIZADO	VAL AQUIS. BRL	DEPREC. ACUM BRL	VALOR CONTÁBIL BRL	CENTRO DE CUSTOS	UNID. IND	VIDA ÚTIL DET. (ANOS)	VIDA ÚTIL DET. (MESES)	VIDA ÚTIL REM. (ANOS)	VIDA ÚTIL REM. (MESES)	VALOR DE REPOSIÇÃO (R$)	VALOR JUSTO DE MERCADO (R$)	VALOR DE LIQUIDAÇÃO FORÇADA
2102021	0	13111071	Máquinas e Eqtos	01/09/2006	PAINEL ,SISTEMA DIGITAL DISTRIBUIDO AUTOMAÃƒO	10.580,71	(5.439,17)	5.141,54	12133040	Ubu	25	300	14	168	18.221,00	11.479,23	8.565,98
2102023	0	13111101	Eqtos Process Dados	30/04/1997	NO BREAK,100R,T73620F07027,1KVA	932,10	(932,10)	-	12210010	Ubu	5	60	1	12	1.899,00	488,04	364,19
2102024	0	13111071	Máquinas e Eqtos	21/11/1996	PAINEL DE COMANDOTRAFOSMACHADO CORREA045X015X050	8.016,07	(5.336,98)	2.679,09	12133040	Ubu	25	300	9	108	14.382,00	6.284,93	4.689,91
2102025	0	13111071	Máquinas e Eqtos	24/07/1997	PAINEL DE ALIMENTACAO DE EXTENSAO DE COMANDO DE TR	1.117,27	(695,53)	421,74	12133040	Ubu	25	300	9	108	2.157,00	942,61	703,39
2102026	0	13111071	Máquinas e Eqtos	24/02/1997	PAINEL DE DISTRIBUICAO DE TENSAO TANQUES DE OLEO C	1.278,31	(789,50)	488,81	12133020	Ubu	25	300	9	108	2.292,00	1.001,60	747,41
2102027	0	13111071	Máquinas e Eqtos	15/04/1997	PAINEL DE COMANDO,PROTECAO E CONTROLE,ORTENG,3F480	20.012,58	(12.189,27)	7.823,31	12133040	Ubu	25	300	9	108	38.695,00	16.909,72	12.618,29
2102028	0	13111071	Máquinas e Eqtos	13/10/2000	PAINEL LIMITADOR DE CORRENTE DE CURTO CIRCUITO LIM	8.047,31	(5.796,69)	2.250,62	12111050	Ubu	25	300	9	108	14.354,00	6.272,70	4.680,78
2102029	0	13111071	Máquinas e Eqtos	18/02/1991	BANCO CAPACITORES 090X065X180	5.833,50	(4.408,73)	1.424,77	12111050	Ubu	25	300	6	72	11.220,00	3.478,20	2.595,49
2102030	0	13111071	Máquinas e Eqtos	11/06/1996	BANCO CAPACITORES 090X065X180	327,84	(220,28)	107,56	12135020	Ubu	25	300	9	108	637,00	278,37	207,72
2102031	0	13111071	Máquinas e Eqtos	06/11/1996	BANCO CAPACITORES 090X065X180	12.261,89	(8.239,18)	4.022,71	12111050	Ubu	25	300	9	108	22.007,00	9.617,06	7.176,40
2102032	0	13111071	Máquinas e Eqtos	01/09/2006	PAINEL DE SINALIZACAO PNUSC1 050X025X065	9.388,06	(7.507,54)	1.880,52	12133010	Ubu	25	300	14	168	14.639,00	9.222,57	6.882,02
2102033	0	13111071	Máquinas e Eqtos	30/08/2005	CHAVE DE ALIMENTACAO DE EMERGENCIA 045X035X125	5.658,40	(2.822,52)	2.835,88	12135020	Ubu	25	300	11	132	10.040,00	4.999,92	3.731,02
2102034	0	13111071	Máquinas e Eqtos	01/09/2006	TRANSFORMADOR DE TENSAO TRIFASICO ONAN 150 KVA	5.186,62	(4.180,98)	1.005,64	12135020	Ubu	30	360	17	204	6.322,00	3.982,86	2.972,07
2102035	0	13111111	Móveis e Utensílios	01/09/2006	AR CONDICIONADO ,TIPO CENTRAL,60 HZ, 480 V	22.013,40	(22.013,40)	-	12135020	Ubu	15	180	5	60	40.161,00	15.823,43	11.807,69
2102036	0	13111111	Móveis e Utensílios	01/09/2006	AR CONDICIONADO ,TIPO CENTRAL,60 HZ, 480 V	22.013,40	(22.013,40)	-	12135020	Ubu	15	180	5	60	40.161,00	15.823,43	11.807,69
2102037	0	13111071	Máquinas e Eqtos	13/12/1990	TRANSFORMADRO DE TENSAO/CORRENTE A SECO, 138KVA,A	1.505,97	(1.055,75)	450,22	12135040	Ubu	25	300	6	72	2.043,00	633,33	472,60
2102038	0	13111071	Máquinas e Eqtos	01/09/2006	QUADRO DE COMANDO ,C/MANOMETRO,TABLELAST,045X030X(	3.087,29	(2.569,24)	518,05	12135020	Ubu	25	300	14	168	5.481,00	3.453,03	2.576,70
2102039	0	13111071	Máquinas e Eqtos	27/06/1997	PAINEL INVERSOR DE FREQUENCIA 080X065X200	30.783,44	(18.928,56)	11.854,88	12135020	Ubu	25	300	9	108	55.248,00	24.143,38	18.016,16
2102040	0	13111071	Máquinas e Eqtos	27/06/1997	PAINEL INVERSOR DE FREQUENCIA 080X065X200	30.783,44	(18.928,56)	11.854,88	12135020	Ubu	25	300	9	108	55.248,00	24.143,38	18.016,16
2102041	0	13111071	Máquinas e Eqtos	12/01/1974	PAINEL DE COMANDO ,DA VALVULA DUPLO PENDULO,050X02	7.231,40	(6.677,56)	553,84	12135020	Ubu	25	300	6	72	13.608,00	4.218,48	3.147,89
2102042	0	13111071	Máquinas e Eqtos	12/01/1974	PAINEL DE COMANDO ,DA VAVULA DUPLO PENEDULO,050X02	7.231,39	(6.677,54)	553,85	12135020	Ubu	25	300	6	72	13.608,00	4.218,48	3.147,89
2102043	0	13111071	Máquinas e Eqtos	12/01/1974	PAINEL DE CONTROLE DO CAMPO 7 DO PRECIPITADOR HOOD	7.231,40	(6.600,75)	630,65	12135020	Ubu	25	300	6	72	13.893,00	4.306,83	3.213,82
2102044	0	13111071	Máquinas e Eqtos	12/01/1974	PAINEL DE CONTROLE DO CAMPO 6 DO PRECIPITADOR HOOD	7.231,39	(6.677,54)	553,85	12136020	Ubu	25	300	6	72	13.608,00	4.218,48	3.147,89
2102045	0	13111071	Máquinas e Eqtos	12/01/1974	PAINEL DE CONTROLE DO CAMPO 01 DO PRECIPITADOR HOO	7.231,39	(6.677,53)	553,86	12136020	Ubu	25	300	6	72	13.608,00	4.218,48	3.147,89
2102046	0	13111071	Máquinas e Eqtos	12/01/1974	PAINEL DE CONTROLE DO CAMPO 02 DO PRECIPITADOR HOO	7.231,41	(6.677,56)	553,85	12136020	Ubu	25	300	6	72	13.608,00	4.218,48	3.147,89
2102047	0	13111071	Máquinas e Eqtos	12/01/1974	PAINEL DE CONTROLE DO CAMPO 03 DO PRECIPITADOR HOO	7.231,39	(6.677,53)	553,86	12136020	Ubu	25	300	6	72	13.608,00	4.218,48	3.147,89
2102048	0	13111071	Máquinas e Eqtos	12/01/1974	PAINEL DE CONTROLE DO CAMPO 4 DO PRECIPITADOR HOOD	7.231,41	(6.677,56)	553,85	12136020	Ubu	25	300	6	72	13.608,00	4.218,48	3.147,89
2102049	0	13111071	Máquinas e Eqtos	12/01/1974	PAINEL DE CONTROLE DO CAMPO 5 DO PRECIPITADOR HOOD	7.231,39	(6.677,53)	553,86	12136020	Ubu	25	300	6	72	13.608,00	4.218,48	3.147,89
2102050	0	13111071	Máquinas e Eqtos	12/01/1974	PAINEL DE CONTROLE DO CAMPO 02 DO PRECIPITADOR WIN	7.231,41	(6.677,56)	553,85	12136020	Ubu	25	300	6	72	13.608,00	4.218,48	3.147,89
2102051	0	13111071	Máquinas e Eqtos	12/01/1974	PAINEL DE CONTROLE DO CAMPO 03 DO PRECIPITADOR WIN	7.231,39	(6.677,53)	553,86	12136020	Ubu	25	300	6	72	13.608,00	4.218,48	3.147,89
2102052	0	13111071	Máquinas e Eqtos	12/01/1974	PAINEL DE CONTROLE DO CAMPO 06 DO PRECIPITADOR WIN	7.231,41	(6.677,56)	553,85	12136020	Ubu	25	300	6	72	13.608,00	4.218,48	3.147,89
2102053	0	13111071	Máquinas e Eqtos	12/01/1974	PAINEL DE CONTROLE DO CAMPO 05 DO PRECIPITADOR WIN	7.231,39	(6.600,72)	630,67	12135040	Ubu	25	300	6	72	13.893,00	4.306,83	3.213,82
2102054	0	13111071	Máquinas e Eqtos	12/01/1974	PAINEL DE CONTROLE DO CAMPO 04 DO PRECIPITADOR WIN	7.231,40	(6.677,56)	553,84	12136020	Ubu	25	300	6	72	13.608,00	4.218,48	3.147,89
2102055	0	13111071	Máquinas e Eqtos	12/01/1974	PAINEL DE CONTROLE DO CAMPO 01 DO PRECIPITADOR WIN	7.231,39	(6.677,54)	553,85	12136020	Ubu	25	300	6	72	13.608,00	4.218,48	3.147,89
2102056	0	13111071	Máquinas e Eqtos	17/04/1997	TRANSFORMADOR DE TENSAO TRIFASICO TKTC 30 KVA	33.688,31	(19.868,92)	13.819,39	12204010	Ubu	25	300	9	108	35.500,00	15.513,50	11.576,41
2102057	0	13111071	Máquinas e Eqtos	19/05/1997	PAINEL CCM C/ 32 GAVETA(S) E15 480V - 3A+T - 60HZ	45.354,29	(27.466,02)	17.888,27	12136020	Ubu	25	300	9	108	81.394,00	35.569,18	26.542,27
2102058	0	13111071	Máquinas e Eqtos	19/05/1997	PAINEL CCM C/ 33 GAVETA(S) E14 480V - 3A+T - 60HZ	47.594,88	(28.822,88)	18.772,00	12136020	Ubu	25	300	9	108	85.410,00	37.324,17	27.851,87
2102059	0	13111071	Máquinas e Eqtos	19/05/1997	CUBICULO BLINDADO C/ 01 CHAVE SECCIONADORA 600AMP	34.795,95	(21.072,01)	13.723,94	12136020	Ubu	25	300	9	108	62.439,00	27.285,84	20.361,12
2102060	0	13111071	Máquinas e Eqtos	31/12/1996	CUBICULO BLINDADO C/ 01 CHAVE SECCIONADORA 600AMP	2.039,07	(1.241,66)	797,41	12136020	Ubu	25	300	9	108	3.663,00	1.600,73	1.194,49
2102061	0	13111071	Máquinas e Eqtos	31/12/1996	CUBICULO BLINDADO C/ 01 CHAVE SECCIONADORA 600AMP	2.039,07	(1.241,66)	797,41	12136020	Ubu	25	300	9	108	3.663,00	1.600,73	1.194,49
2102062	0	13111071	Máquinas e Eqtos	31/12/1996	CUBICULO BLINDADO C/ 01 CHAVE SECCIONADORA 600AMP	2.039,07	(1.241,66)	797,41	12136020	Ubu	25	300	9	108	3.663,00	1.600,73	1.194,49
2102063	0	13111071	Máquinas e Eqtos	19/05/1997	QUADRO DISTRIBUICAO 480V-2500A-3A+T-60HZ,03 DISJ.3	106.115,79	(62.562,69)	43.553,10	12135020	Ubu	25	300	9	108	175.402,00	76.650,67	57.197,91
2102064	0	13111071	Máquinas e Eqtos	21/11/1996	QUADRO DISTRIBUICAO DE FORCA 060X020X140	8.268,88	(4.953,49)	3.315,39	12135020	Ubu	25	300	9	108	15.996,00	6.990,25	5.216,23
2102067	0	13111071	Máquinas e Eqtos	05/10/2000	PAINEL DE COMANDO,DA VALVULA DUPLO PENDULO,055X015	7.775,68	(5.678,53)	2.097,15	12135020	Ubu	25	300	9	108	13.866,00	6.059,44	4.521,65
2102068	0	13111071	Máquinas e Eqtos	05/10/2000	PAINEL LIMITADOR DE CORRENTE DE CURTO CIRCUITO LIM	7.775,68	(5.678,53)	2.097,15	12135020	Ubu	25	300	9	108	13.866,00	6.059,44	4.521,65
2102069	0	13111071	Máquinas e Eqtos	24/07/1997	PAINEL DE ALIMENTACAO DE EXTENSAO DE COMANDO DE TR	1.117,27	(697,53)	419,74	12133040	Ubu	25	300	9	108	2.008,00	877,50	654,80
2102071	0	13111071	Máquinas e Eqtos	15/04/1996	PAINEL DE COMANDO,E1FLD3,MACHADOCORREA,055X020X075	983,22	(677,06)	306,16	12133040	Ubu	25	300	9	108	1.763,00	770,43	574,91
2102073	0	13111101	Eqtos Process Dados	01/05/2004	NO BREAK,UPSONIC,200R,T73620F08025,1KVA	1.266,20	(1.266,20)	-	12210010	Ubu	5	60	1	12	2.577,00	662,29	494,21
2102077	0	13111071	Máquinas e Eqtos	12/01/1974	PAINEL DE ALIMENTACAO DA PCU-8 050X015X080	7.231,39	(6.677,53)	553,86	12135040	Ubu	25	300	6	72	13.608,00	4.218,48	3.147,89
2102079	0	13111071	Máquinas e Eqtos	12/01/1974	PAINEL DE ALIMENTACAO DAS BALANCAS PCU-8A,WT961-96	7.231,41	(6.677,56)	553,85	12135040	Ubu	25	300	6	72	13.608,00	4.218,48	3.147,89
2102080	0	13111071	Máquinas e Eqtos	18/08/1996	PAINEL DE CONTROLE DO FILTRO 17 060X035X100	18.532,96	(11.288,27)	7.244,69	12135020	Ubu	25	300	9	108	35.833,00	15.659,02	11.685,00
2102081	0	13111071	Máquinas e Eqtos	18/08/1996	PAINEL DE CONTROLE DO FILTRO 18 060X035X100	38.320,28	(23.924,75)	14.395,53	12133040	Ubu	25	300	9	108	68.762,00	30.048,99	22.423,02
2102082	0	13111071	Máquinas e Eqtos	13/05/1997	ESTABILIZADOR DE VOLTAGEM EVA5000	40.812,90	(36.879,96)	3.932,94	12133040	Ubu	25	300	9	108	73.240,00	32.005,88	23.883,28
2102083	0	13111101	Eqtos Process Dados	01/05/2004	NO BREAK UPS PROFESSIONAL 1.000 VA	1.905,36	(1.905,36)	-	12133040	Ubu	5	60	1	12	3.880,00	997,16	744,10
2102084	0	13111071	Máquinas e Eqtos	30/12/1984	BANCO DE CAPACITORES EM DERIVACAO 100X135X210 690	15.471,06	(14.252,56)	1.218,50	12133020	Ubu	25	300	6	72	32.359,00	10.031,29	7.485,50
2102085	0	13111071	Máquinas e Eqtos	05/10/2000	PAINEL LIMITADOR DE CORRENTE DE CURTO CIRCUITO LIM	7.775,68	(5.678,53)	2.097,15	12135020	Ubu	25	300	9	108	13.866,00	6.059,44	4.521,65
2102086	0	13111071	Máquinas e Eqtos	31/12/1996	CUBICULO BLINDADO C/ CHAVE SECCIONADORA 400AMP 13	2.039,06	(1.269,11)	769,95	12136020	Ubu	25	300	9	108	3.663,00	1.600,73	1.194,49
2102087	0	13111071	Máquinas e Eqtos	01/09/2006	QUADRO DISTRIBUICAO 480V-300KVAR C/ 04 DISJUNTORES	3.087,29	(2.586,16)	501,13	12135020	Ubu	25	300	14	168	5.481,00	3.453,03	2.576,70
2102089	0	13111071	Máquinas e Eqtos	18/07/1991	PAINEL CCM C/ 46 GAVETA(S) G1 480V - 3A - 60HZ 600	9.928,56	(8.237,45)	1.691,11	12133040	Ubu	25	300	6	72	19.103,00	5.921,93	4.419,04
2102090	0	13111071	Máquinas e Eqtos	30/11/1987	PAINEL DE COMANDOCCM10WEGTRIFƒSICO / 480V / 60HZ	1.366,97	(1.043,45)	323,52	12133040	Ubu	25	300	6	72	2.862,00	887,22	662,06
2102091	0	13111071	Máquinas e Eqtos	18/07/1991	PAINEL DE COMANDOE3M13WEGTRIFƒSICO / 480V / 60HZ	9.928,56	(8.237,45)	1.691,11	12133040	Ubu	25	300	6	72	19.103,00	5.921,93	4.419,04
2102092	0	13111071	Máquinas e Eqtos	30/04/1991	PAINEL DE COMANDO,RESITENCIA,WEH,TRIFƒSICO / 480V	13.018,69	(10.566,79)	2.451,90	12133040	Ubu	25	300	6	72	25.060,00	7.768,60	5.797,05
2102093	0	13111071	Máquinas e Eqtos	30/11/1987	PAINEL CCM C/ 30 GAVETA(S) E2 480V - 3A - 60HZ - 6	1.366,97	(1.082,84)	284,13	12136020	Ubu	25	300	6	72	2.795,00	866,45	646,56
2102094	0	13111071	Máquinas e Eqtos	30/11/1987	PAINEL CCM C/ 21 GAVETA(S) G2 480V - 3A - 60HZ - 6	1.366,97	(1.043,45)	323,52	12133040	Ubu	25	300	6	72	2.862,00	887,22	662,06
2102095	0	13111071	Máquinas e Eqtos	30/11/1987	PAINEL CCM G3 480V - 3A- 60HZ - 600AMP C/ 22 GAVET	1.366,97	(1.082,84)	284,13	12136020	Ubu	25	300	6	72	2.795,00	866,45	646,56
2102096	0	13111071	Máquinas e Eqtos	30/11/1987	PAINEL CCM AUXILIAR C/ 09 GAVETA(S) G3 480V - 3A -	1.366,97	(1.014,65)	352,32	12133040	Ubu	25	300	6	72	2.862,00	887,22	662,06
2102097	0	13111071	Máquinas e Eqtos	30/11/1987	PAINEL CCM G6 480V - 3A - 60HZ - 600AMP C/ 13 GAVE	1.366,97	(1.082,84)	284,13	12136020	Ubu	25	300	6	72	2.795,00	866,45	646,56
2102098	0	13111071	Máquinas e Eqtos	30/11/1987	PAINEL CCM G8 480V - 3A - 60HZ - 600AMP C/ 17 GAVE	1.366,97	(1.082,84)	284,13	12136020	Ubu	25	300	6	72	2.795,00	866,45	646,56
2102099	0	13111071	Máquinas e Eqtos	30/11/1987	PAINEL CCM G4 480V - 3A - 60HZ - 600AMP C/ 13 GAVE	1.366,97	(1.082,84)	284,13	12136020	Ubu	25	300	6	72	2.795,00	866,45	646,56

FDC CONSULT LTDA

SAMARCO
APRENDER PARA EVOLUIR E TRANSFORMAR

DATA-BASE: 31/03/2021					DADOS CONTÁBEIS CEDIDOS PELA SAMARCO						AVALIAÇÃO VALOR JUSTO DE MERCADO						
IMOBILIZADO	SUB Nº	CLASSE	CENTRO CST	DT.INCORP.	DENOMINAÇÃO DO IMOBILIZADO	VAL AQUIS. BRL	DEPREC. ACUM BRL	VALOR CONTÁBIL BRL	CENTRO DE CUSTOS	UNID. IND	VIDA ÚTIL DET. (ANOS)	VIDA ÚTIL DET. (MESES)	VIDA ÚTIL REM. (ANOS)	VIDA ÚTIL REM. (MESES)	VALOR DE REPOSIÇÃO (R$)	VALOR JUSTO DE MERCADO (R$)	VALOR DE LIQUIDAÇÃO FORÇADA
2102100	0	13111071	Máquinas e Eqtos	19/06/1997	PAINEL CCM C/ 01 GAVETA(S) ESA 480V - 3A - 60 HZ	39.136,64	(23.744,69)	15.391,95	12136020	Ubu	25	300	9	108	70.227,00	30.689,20	22.900,75
2102101	0	13111071	Máquinas e Eqtos	04/05/2001	PAINEL DE TRANSFERENCIA DE ENERGIA 100X080X225	1.593,44	(1.060,15)	533,29	12135040	Ubu	17	204	4	48	2.424,00	702,96	524,56
2102102	0	13111071	Máquinas e Eqtos	30/11/1987	PAINEL DE COMANDO,DISTRIBUICAO EMERGENCIA,SEMPEL,0	1.366,97	(1.082,84)	284,13	12136020	Ubu	25	300	6	72	2.795,00	866,45	646,56
2102103	0	13111071	Máquinas e Eqtos	01/09/2006	PAINEL ,SISTEMA DIGITAL DISTRIBUIDO AUTOMAÃƒO	10.580,71	(5.339,56)	5.241,15	12135040	Ubu	25	300	14	168	18.791,00	11.838,33	8.833,94
2102104	0	13111071	Máquinas e Eqtos	01/09/2006	PAINEL ,SISTEMA DIGITAL DISTRIBUIDO AUTOMAÃƒO	10.580,71	(5.339,56)	5.241,15	12135040	Ubu	25	300	14	168	18.791,00	11.838,33	8.833,94
2102105	0	13111071	Máquinas e Eqtos	01/09/2006	PAINEL ,SISTEMA DIGITAL DISTRIBUIDO AUTOMAÃƒO	8.464,57	(4.271,58)	4.192,99	12135040	Ubu	25	300	14	168	15.033,00	9.470,79	7.067,25
2102106	0	13111071	Máquinas e Eqtos	30/11/1987	PAINEL DE COMANDO,MICRO TECH INTEGRATOR,THERMO ELE	1.366,97	(1.082,84)	284,13	12136020	Ubu	25	300	6	72	2.795,00	866,45	646,56
2102107	0	13111071	Máquinas e Eqtos	18/07/1991	PAINEL CCM G5 480V - 3A - 60HZ C/ 13 GAVETA(S) 14	9.928,56	(8.237,46)	1.691,10	12136020	Ubu	25	300	6	72	19.103,00	5.921,93	4.419,04
2102108	0	13111071	Máquinas e Eqtos	01/09/2006	PAINEL ,SISTEMA DIGITAL DISTRIBUIDO AUTOMAÃƒO	10.580,71	(5.339,55)	5.241,16	12135040	Ubu	25	300	14	168	18.791,00	11.838,33	8.833,94
2102109	0	13111071	Máquinas e Eqtos	01/09/2006	PAINEL ,SISTEMA DIGITAL DISTRIBUIDO AUTOMAÃƒO	10.580,71	(5.339,56)	5.241,15	12135040	Ubu	25	300	14	168	18.791,00	11.838,33	8.833,94
2102110	0	13111071	Máquinas e Eqtos	01/09/2006	PAINEL ,SISTEMA DIGITAL DISTRIBUIDO AUTOMAÃƒO	8.464,57	(4.271,59)	4.192,98	12135040	Ubu	25	300	14	168	15.033,00	9.470,79	7.067,25
2102111	0	13111071	Máquinas e Eqtos	18/07/1991	PAINEL CCM G7 480V - 3A - 60HZ C/13 GAVETA(S) 145	9.928,56	(8.288,80)	1.639,76	12136020	Ubu	25	300	6	72	17.706,00	5.488,86	4.095,87
2102112	0	13111071	Máquinas e Eqtos	01/09/2006	PAINEL ,SISTEMA DIGITAL DISTRIBUIDO AUTOMAÃƒO	8.464,57	(4.351,28)	4.113,29	12135040	Ubu	25	300	14	168	14.572,00	9.180,36	6.850,53
2102113	0	13111071	Máquinas e Eqtos	01/09/2006	PAINEL ,SISTEMA DIGITAL DISTRIBUIDO AUTOMAÃƒO	8.464,57	(4.271,59)	4.192,98	12135040	Ubu	25	300	14	168	15.033,00	9.470,79	7.067,25
2102114	0	13111071	Máquinas e Eqtos	01/09/2006	PAINEL ,SISTEMA DIGITAL DISTRIBUIDO AUTOMAÃƒO	8.464,57	(4.271,59)	4.192,98	12135040	Ubu	25	300	14	168	15.033,00	9.470,79	7.067,25
2102115	0	13111071	Máquinas e Eqtos	12/01/1974	PAINEL DE INTERLIGACAO RELE R1 500X050X225 480 V	4.313,87	(4.033,33)	280,54	12135020	Ubu	25	300	6	72	8.140,00	2.523,40	1.883,00
2102116	0	13111071	Máquinas e Eqtos	30/11/1987	PAINEL CCM C/ 01 GAVETA(S) ESA 480V - 3A - 60 HZ	1.366,97	(1.057,56)	309,41	12136020	Ubu	25	300	6	72	2.795,00	866,45	646,56
2102117	0	13111071	Máquinas e Eqtos	27/12/1988	PAINEL CCM C/ 08 GAVETA(S) E1G 480V - 3A - 60HZ -	222,05	(222,05)	-	12136020	Ubu	25	300	6	72	420,00	130,20	97,16
2102118	0	13111071	Máquinas e Eqtos	26/10/1996	ESTABILIZADOR DE VOLTAGEM EVA5000	10.475,87	(9.544,55)	931,32	12135040	Ubu	25	300	9	108	20.257,00	8.852,31	6.605,73
2102119	0	13111071	Máquinas e Eqtos	01/09/2006	PAINEL ,SISTEMA DIGITAL DISTRIBUIDO AUTOMAÃƒO	10.580,71	(5.339,55)	5.241,16	12135040	Ubu	25	300	14	168	18.791,00	11.838,33	8.833,94
2102120	0	13111071	Máquinas e Eqtos	01/09/2006	PAINEL ,SISTEMA DIGITAL DISTRIBUIDO AUTOMAÃƒO	10.580,71	(5.339,56)	5.241,15	12135040	Ubu	25	300	14	168	18.791,00	11.838,33	8.833,94
2102121	0	13111071	Máquinas e Eqtos	01/09/2006	PAINEL ,SISTEMA DIGITAL DISTRIBUIDO AUTOMAÃƒO	8.464,57	(4.271,57)	4.193,00	12135040	Ubu	25	300	14	168	15.033,00	9.470,79	7.067,25
2102122	0	13111071	Máquinas e Eqtos	01/09/2006	PAINEL ,SISTEMA DIGITAL DISTRIBUIDO AUTOMAÃƒO	8.464,57	(4.271,57)	4.193,00	12135040	Ubu	25	300	14	168	15.033,00	9.470,79	7.067,25
2102123	0	13111071	Máquinas e Eqtos	03/01/1974	PAINEL DE CONTROLE DO BY-PASS DO DISCO 4 080X050X	5.464,05	(5.235,76)	228,29	12136020	Ubu	25	300	6	72	10.325,00	3.200,75	2.388,45
2102124	0	13111071	Máquinas e Eqtos	12/01/1974	PAINEL DE CONTROLE DO DISCO DE PELOTIZACAO 4 080X	7.231,36	(6.677,49)	553,87	12135020	Ubu	25	300	6	72	13.608,00	4.218,48	3.147,89
2102125	0	13111071	Máquinas e Eqtos	26/02/1998	PAINEL DE COMANDO 15,EM AÃO CARBONO, DOS QUEIMADOR	22.559,14	(15.157,76)	7.401,38	12135020	Ubu	25	300	9	108	40.242,00	17.585,75	13.122,76
2102126	0	13111071	Máquinas e Eqtos	12/01/1974	PAINEL DE CONTROLE DO BY-PASS DO DISCO 8 080X050X	7.231,36	(6.677,49)	553,87	12136020	Ubu	25	300	6	72	13.608,00	4.218,48	3.147,89
2102127	0	13111071	Máquinas e Eqtos	04/10/1997	PAINEL DE COMANDO DO DISCO DE PELOTIZACAO NIJ 09 0	661,55	(454,54)	207,01	12136020	Ubu	25	300	9	108	1.193,00	521,34	389,03
2102128	0	13111071	Máquinas e Eqtos	12/01/1974	PAINEL DE CONTROLE DO BY-PASS DO DISCO 9 080X050X	7.231,39	(6.677,55)	553,84	12136020	Ubu	25	300	6	72	13.608,00	4.218,48	3.147,89
2102131	0	13111071	Máquinas e Eqtos	01/09/2006	PAINEL DE CONTROLE DA CORREIA GP2 080X050X225	9.388,07	(7.699,07)	1.689,00	12136040	Ubu	25	300	14	168	16.159,00	10.180,17	7.596,60
2102132	0	13111071	Máquinas e Eqtos	01/09/2006	PAINEL AUXILIAR DE CONTROLE DA CORREIA GP2 080X05	9.388,07	(7.699,07)	1.689,00	12136020	Ubu	25	300	14	168	16.159,00	10.180,17	7.596,60
2102133	0	13111071	Máquinas e Eqtos	12/01/1974	PAINEL DE CONTROLE DO BY-PASS DO DISCO 3 080X050X	7.231,36	(6.677,49)	553,87	12136020	Ubu	25	300	6	72	13.608,00	4.218,48	3.147,89
2102134	0	13111071	Máquinas e Eqtos	12/01/1974	PAINEL DE COMANDO EM ACO CARBONO N 09075X020X080	7.231,39	(6.677,55)	553,84	12135020	Ubu	25	300	6	72	13.608,00	4.218,48	3.147,89
2102135	0	13111071	Máquinas e Eqtos	05/12/1997	PAINEL DE COMANDO 14,EM AÃO CARBONO, DOS QUEIMADOR	28.116,92	(19.910,64)	8.206,28	12135020	Ubu	25	300	9	108	50.459,00	22.050,58	16.454,48
2102136	0	13111071	Máquinas e Eqtos	12/01/1974	PAINEL DE CONTROLE DO BY-PASS DO DISCO 7 080X050X	7.231,37	(6.677,53)	553,84	12136020	Ubu	25	300	6	72	13.608,00	4.218,48	3.147,89
2102137	0	13111071	Máquinas e Eqtos	12/01/1974	PAINEL DE COMANDO,PELTIZACAO,REALIANCETRIC,TRIFƒSI	7.231,37	(6.677,50)	553,87	12133040	Ubu	25	300	6	72	13.608,00	4.218,48	3.147,89
2102138	0	13111071	Máquinas e Eqtos	30/11/1996	PAINEL DE COMANDO,REALIANCETRIC,TRIFƒSICO / 480V /	77.976,13	(48.027,37)	29.948,76	12133040	Ubu	25	300	9	108	130.563,00	57.056,03	42.576,09
2102139	0	13111071	Máquinas e Eqtos	12/01/1976	PAINEL DE COMANDO,PELOTIZACAO,REALIANCETRIC,TRIFƒS	6.535,69	(6.086,26)	449,43	12133040	Ubu	25	300	6	72	12.306,00	3.814,86	2.846,71
2102140	0	13111071	Máquinas e Eqtos	31/12/1990	PAINEL DE COMANDO,G6MO3ML,REALIANCETRIC,TRIFƒSICO	74.105,87	(66.501,16)	7.604,71	12133040	Ubu	25	300	6	72	123.770,00	38.368,70	28.631,31
2102141	0	13111071	Máquinas e Eqtos	12/01/1976	PAINEL DE COMANDO,G4M01/02,GENERAL ELETRIC,TRIFƒSI	6.535,69	(6.086,26)	449,43	12133040	Ubu	25	300	6	72	12.306,00	3.814,86	2.846,71
2102142	0	13111071	Máquinas e Eqtos	28/08/1996	PAINEL DE COMANDO,GENERAL ELETRIC,TRIFƒSICO / 480V	2.316,17	(1.431,36)	884,81	12133040	Ubu	25	300	9	108	4.151,00	1.813,99	1.353,63
2102143	0	13111071	Máquinas e Eqtos	05/12/1997	PAINEL DE COMANDO,G6M01/02,GENERAL ELETRIC,TRIFƒSI	22.549,99	(15.968,48)	6.581,51	12133040	Ubu	25	300	9	108	40.473,00	17.686,70	13.198,09
2102144	0	13111071	Máquinas e Eqtos	12/01/1976	PAINEL DE COMANDO,G6M0LAVL,GENERAL ELETRIC,TRIFƒSI	5.762,76	(5.366,40)	396,36	12133040	Ubu	25	300	6	72	10.840,00	3.360,40	2.507,58
2102145	0	13111071	Máquinas e Eqtos	29/12/1994	PAINEL DE COMANDO ,EM AÃO CARBONO, DOS QUEIMADORES	921,37	(619,97)	301,40	12135020	Ubu	25	300	6	72	1.655,00	513,05	382,85
2102146	0	13111071	Máquinas e Eqtos	19/04/2001	PAINEL DE CONTROLE DO BY-PASS DO DISCO 10 090X065	933,17	(610,55)	322,62	12136020	Ubu	25	300	11	132	1.668,00	830,66	619,85
2102147	0	13111071	Máquinas e Eqtos	02/04/1996	PAINEL DE COMANDO,CCMG9,FENIX,TRIFƒSICO / 480V / 6	38.617,43	(25.891,12)	12.726,31	12133040	Ubu	25	300	9	108	74.678,00	32.634,29	24.352,21
2102148	0	13111071	Máquinas e Eqtos	28/02/1997	PAINEL CCM C/ 24 GAVETA(S) ,CUBICULO ,ORTENG,TRIFA	244.247,13	(142.717,57)	101.529,56	12133040	Ubu	25	300	9	108	403.796,00	176.458,85	131.676,31
2102149	0	13111071	Máquinas e Eqtos	01/09/2006	PAINEL DE ALIMENTACAO E CONTROLE DA CORREIA 54TP11	9.388,07	(7.388,50)	1.999,57	12136020	Ubu	25	300	14	168	16.159,00	10.180,17	7.596,60
2102150	0	13111071	Máquinas e Eqtos	01/09/2006	PAINEL DE COMANDO,TRANSPORTADORA,WEG,TRIFƒSICO / 4	9.388,07	(7.388,51)	1.999,56	12133040	Ubu	25	300	14	168	16.159,00	10.180,17	7.596,60
2102151	0	13111071	Máquinas e Eqtos	01/09/2006	PAINEL DE ALIMENTACAO E CONTROLE DA CORREIA 54TP15	9.388,07	(7.388,51)	1.999,56	12136020	Ubu	25	300	14	168	16.159,00	10.180,17	7.596,60
2102152	0	13111071	Máquinas e Eqtos	01/09/2006	PAINEL DE ALIMENTACAO E CONTROLE DA CORREIA 54TP17	9.388,07	(7.388,50)	1.999,57	12136020	Ubu	25	300	14	168	16.159,00	10.180,17	7.596,60
2102153	0	13111071	Máquinas e Eqtos	01/09/2006	PAINEL DE ALIMENTACAO E CONTROLE DA CORREIA 54TP09	9.388,07	(7.388,51)	1.999,56	12136020	Ubu	25	300	14	168	16.159,00	10.180,17	7.596,60
2102154	0	13111071	Máquinas e Eqtos	01/09/2006	PAINEL DE ALIMENTACAO E CONTROLE DA CORREIA 54TP07	9.388,07	(7.388,50)	1.999,57	12136020	Ubu	25	300	14	168	16.159,00	10.180,17	7.596,60
2102155	0	13111071	Máquinas e Eqtos	12/05/2001	PAINEL DE COMANDO,TRANSPORTADORA,WEG,TRIFƒSICO / 4	26.279,02	(13.595,84)	12.683,18	12133040	Ubu	25	300	11	132	46.877,00	23.344,75	17.420,21
2102156	0	13111071	Máquinas e Eqtos	12/01/1976	PAINEL DE ALIMENTACAO E CONTROLE DA CORREIA 54TP03	68.495,43	(63.603,79)	4.891,64	12136020	Ubu	25	300	6	72	113.641,00	35.228,71	26.288,21
2102157	0	13111071	Máquinas e Eqtos	01/09/2006	TRANSFORMADOR DE TENSAO TRIFASICO TMS 25 KVA	1.310,77	(1.091,52)	219,25	12330030	Ubu	25	300	14	168	1.778,00	1.120,14	835,87
2102158	0	13111071	Máquinas e Eqtos	12/01/1976	PAINEL DE CONTROLE E ALIMENTACAO DO FILTRO ROTATIV	54.411,89	(50.668,53)	3.743,36	12133040	Ubu	25	300	6	72	91.283,00	28.297,73	21.116,20
2102159	0	13111071	Máquinas e Eqtos	01/09/2006	QUADRO DE DISTRIBUICAO DE CARGA AUXILIAR 060X020X	3.087,28	(2.575,41)	511,87	12135040	Ubu	22	264	10	120	4.697,00	2.433,05	1.815,58
2102160	0	13111071	Máquinas e Eqtos	01/09/2006	QUADRO DE ALIMENTACAO E CONTROLE DO DAMPER PD-633	3.087,28	(2.550,92)	536,36	12135020	Ubu	25	300	14	168	5.481,00	3.453,03	2.576,70
2102161	0	13111071	Máquinas e Eqtos	01/09/2006	QUADRO DE ALIMENTACAO E CONTROLE DO DAMPER PD-1637	3.087,28	(2.550,92)	536,36	12135020	Ubu	25	300	14	168	5.481,00	3.453,03	2.576,70
2102162	0	13111071	Máquinas e Eqtos	02/01/2005	PAINEL DE CONTROLE DA CORREIA GR1 480V 050X020X08	17.499,44	(7.946,31)	9.553,13	12136020	Ubu	25	300	11	132	30.134,00	15.006,73	11.198,25
2102163	0	13111071	Máquinas e Eqtos	01/09/2006	QUADRO DE ALIMENTACAO E CONTROLE DO DAMPER PD-1634	3.087,28	(2.550,92)	536,36	12135020	Ubu	25	300	14	168	5.481,00	3.453,03	2.576,70
2102164	0	13111071	Máquinas e Eqtos	01/09/2006	QUADRO ABAIXADOR DE TENSAO P/ CONTROLE 105X040X10	3.087,28	(2.569,23)	518,05	12135020	Ubu	25	300	14	168	5.481,00	3.453,03	2.576,70
2102165	0	13111071	Máquinas e Eqtos	01/09/2006	QUADRO DE TENSAO CONTROLE P/ SDCD BAILEY 120VCA 0	3.087,28	(2.579,07)	508,21	12135040	Ubu	25	300	14	168	5.318,00	3.350,34	2.500,08
2102166	0	13111071	Máquinas e Eqtos	01/09/2006	QUADRO DISTRIBUICAO,DE TENSAO ESTABILIZADA ,FUJIN	3.087,29	(2.579,08)	508,21	12135040	Ubu	25	300	14	168	5.318,00	3.350,34	2.500,08
2102167	0	13111071	Máquinas e Eqtos	22/07/1996	PAINEL DE COMANDO,VALVULAMORIZADA,WEG,TRIFƒSICO /	49.409,64	(30.586,28)	18.823,36	12133040	Ubu	25	300	9	108	88.666,00	38.747,04	28.913,64
2102168	0	13111071	Máquinas e Eqtos	31/12/1990	PAINEL DE COMANDO,MESA DE ROLOS INFERIOR,WEG,TRIFƒ	74.105,87	(66.501,16)	7.604,71	12133040	Ubu	25	300	6	72	123.893,00	38.406,83	28.659,77
2102169	0	13111071	Máquinas e Eqtos	30/10/1997	PAINEL DE COMANDO,GP3,RELIANCEELETRIC,TRIFƒSICO /	41.822,50	(25.759,49)	16.063,01	12133040	Ubu	25	300	9	108	75.058,00	32.800,35	24.476,12
2102170	0	13111071	Máquinas e Eqtos	01/09/2006	QUADRO ELETRICO,P66E23WR02 SE21,070X030X110 480V-5	3.087,28	(2.592,14)	495,14	12135040	Ubu	22	264	10	120	4.697,00	2.433,05	1.815,58

FDC CONSULT LTDA

SAMARCO
APRENDER PARA EVOLUIR E TRANSFORMAR

DATA-BASE: 31/03/2021					DADOS CONTÁBEIS CEDIDOS PELA SAMARCO						AVALIAÇÃO VALOR JUSTO DE MERCADO						
IMOBILIZADO	SUB Nº	CLASSE	CENTRO CST	DT.INCORP.	DENOMINAÇÃO DO IMOBILIZADO	VAL AQUIS. BRL	DEPREC. ACUM BRL	VALOR CONTÁBIL BRL	CENTRO DE CUSTOS	UNID. IND	VIDA ÚTIL DET. (ANOS)	VIDA ÚTIL DET. (MESES)	VIDA ÚTIL REM. (ANOS)	VIDA ÚTIL REM. (MESES)	VALOR DE REPOSIÇÃO (R$)	VALOR JUSTO DE MERCADO (R$)	VALOR DE LIQUIDAÇÃO FORÇADA
2102172	0	13111071	Máquinas e Eqtos	31/12/1996	CUBICULO BLINDADO C/ 01 CHAVE SECCIONADORA 400AMP	2.039,07	(1.269,09)	769,98	12136020	Ubu	25	300	9	108	3.663,00	1.600,73	1.194,49
2102173	0	13111071	Máquinas e Eqtos	05/10/2000	PAINEL LIMITADOR DE CORRENTE DE CURTO CIRCUITO LIM	7.775,68	(5.601,03)	2.174,65	12135020	Ubu	25	300	9	108	13.866,00	6.059,44	4.521,65
2102174	0	13111071	Máquinas e Eqtos	01/09/2006	PAINEL DE SINALIZACAO PNUSC3 080X025X085 480 V	9.388,06	(7.423,01)	1.965,05	12135020	Ubu	25	300	14	168	16.159,00	10.180,17	7.596,60
2102175	0	13111071	Máquinas e Eqtos	05/10/2000	PAINEL LIMITADOR DE CORRENTE DE CURTO CIRCUITO LIM	7.775,68	(5.624,96)	2.150,72	12135020	Ubu	25	300	9	108	12.523,00	5.472,55	4.083,70
2102176	0	13111071	Máquinas e Eqtos	31/12/1996	CUBICULO BLINDADO C/ 01 CHAVE SECCIONADORA 400AMP	2.039,07	(1.269,09)	769,98	12136020	Ubu	25	300	9	108	3.663,00	1.600,73	1.194,49
2102177	0	13111071	Máquinas e Eqtos	01/09/2006	QUADRO DE DISTRIBUICAO 480V-500KVAR C/ 03 DISJ.800	3.087,28	(2.592,14)	495,14	12135040	Ubu	22	264	10	120	4.697,00	2.433,05	1.815,58
2102179	0	13111071	Máquinas e Eqtos	01/09/2006	PAINEL DE COMANDOG1V04ABBTRIF∓SICO / 480V / 60HZ	56,00	(33,52)	22,48	12133040	Ubu	25	300	14	168	12.500,00	7.875,00	5.876,45
2102180	0	13111071	Máquinas e Eqtos	12/01/1976	PAINEL DE COMANDOG1V12ABBTRIF∓SICO / 480V / 60HZ	408,06	(380,07)	27,99	12133040	Ubu	25	300	6	72	773,00	239,63	178,82
2102181	0	13111071	Máquinas e Eqtos	12/01/1976	PAINEL DE COMANDO, BOMBA DO FILTADO,WEG,TRIF∓SICO	283,22	(263,54)	19,68	12133040	Ubu	25	300	6	72	542,00	168,02	125,38
2102182	0	13111071	Máquinas e Eqtos	02/01/2005	PAINEL DE COMANDO,MOTO BOMBA,WEG,TRIF∓SICO / 480V	17.499,44	(7.946,31)	9.553,13	12133040	Ubu	25	300	11	132	30.134,00	15.006,73	11.198,25
2102183	0	13111071	Máquinas e Eqtos	24/08/1990	PAINEL DE COMANDO,INVERSOR,WEG,TRIF∓SICO / 480V /	69.458,94	(64.691,22)	4.767,72	12133040	Ubu	25	300	6	72	116.111,00	35.994,41	26.859,58
2102184	0	13111071	Máquinas e Eqtos	01/09/2006	PAINEL DE COMANDO,INVERSOR DE GRELHA,WEG,TRIF∓SICO	9.388,07	(7.520,24)	1.867,83	12133040	Ubu	25	300	14	168	16.661,00	10.496,43	7.832,60
2102185	0	13111071	Máquinas e Eqtos	01/12/1974	TRANSFORMADOR DE TENSAO TRIFASICO 005111 120 KVA	8.320,19	(7.836,61)	483,58	12133040	Ubu	30	360	8	96	11.410,00	3.731,07	2.784,18
2102186	0	13111071	Máquinas e Eqtos	14/09/1998	PAINEL DE CONTROLE DOS FILTROS 05,06,07 E 08 080X	13.486,51	(8.792,50)	4.694,01	12133040	Ubu	25	300	9	108	24.056,00	10.512,47	7.844,57
2102187	0	13111071	Máquinas e Eqtos	14/09/1998	PAINEL DE CONTROLE DOS FILTROS 01,02,03 E 04 080X	13.486,47	(8.792,48)	4.693,99	12133040	Ubu	25	300	9	108	24.056,00	10.512,47	7.844,57
2102188	0	13111071	Máquinas e Eqtos	23/10/2001	RETIFICADOR DE BATERIAS CBM8000	12.820,40	(9.873,63)	2.946,77	12133040	Ubu	25	300	11	132	23.974,00	11.939,05	8.909,10
2102189	0	13111071	Máquinas e Eqtos	23/10/2001	RETIFICADOR DE BATERIAS CBM8000	12.820,41	(9.873,64)	2.946,77	12133040	Ubu	25	300	11	132	23.974,00	11.939,05	8.909,10
2102190	0	13111071	Máquinas e Eqtos	02/01/2005	PAINEL DE COMANDO,DISTRIBUICAO,REZENDE,050X015X065	17.499,44	(8.989,55)	8.509,89	12133040	Ubu	25	300	11	132	30.134,00	15.006,73	11.198,25
2102191	0	13111071	Máquinas e Eqtos	12/01/1976	PAINEL DE CONTROLE DO ELETROIMA DO TRANSFORMADOR G	40.470,92	(38.902,61)	1.568,31	12133040	Ubu	25	300	6	72	76.401,00	23.684,31	17.673,60
2102192	0	13111071	Máquinas e Eqtos	02/01/2005	PAINEL DE CONTROLE DO ELETROIMA DO TRANSFORMADOR G	14.583,37	(6.622,82)	7.960,55	12133040	Ubu	25	300	11	132	25.114,00	12.506,77	9.332,75
2102193	0	13111071	Máquinas e Eqtos	01/09/2006	TRANSFORMADOR DE TENSAO TRIFASICO 12 KVA	1.310,77	(1.058,69)	252,08	12133040	Ubu	30	360	17	204	1.601,00	1.008,63	752,66
2102194	0	13111071	Máquinas e Eqtos	31/12/1996	CUBICULO BLINDADO C/ 01 DISJUNTOR 1200AMP P/ BANCO	2.039,07	(1.197,07)	842,00	12136020	Ubu	25	300	9	108	3.663,00	1.600,73	1.194,49
2102196	0	13111071	Máquinas e Eqtos	31/12/1996	QUADRO DE DISTRIBUIƷÃO ILUMINAƷÃO DE EMERGÊNCIA,EM	2.039,07	(1.269,10)	769,97	12136020	Ubu	25	300	9	108	3.663,00	1.600,73	1.194,49
2102200	0	13111071	Máquinas e Eqtos	31/12/1996	CUBICULO BLINDADO C/ 01 DISJUNTOR 2000AMP E 01 REL	2.039,07	(1.269,09)	769,98	12136020	Ubu	25	300	9	108	3.663,00	1.600,73	1.194,49
2102204	0	13111071	Máquinas e Eqtos	31/12/1996	QUADRO DE DISTRIBUIƷÃO ILUMINAƷÃO E TOMADAS,100X40	2.039,07	(1.280,26)	758,81	12200010	Ubu	25	300	9	108	3.663,00	1.600,73	1.194,49
2102205	0	13111071	Máquinas e Eqtos	31/12/1996	CUBICULO BLINDADO C/ 02 CHAVES SECCIONADORA 2000AM	2.039,07	(1.280,25)	758,82	12200010	Ubu	25	300	9	108	3.663,00	1.600,73	1.194,49
2102208	0	13111071	Máquinas e Eqtos	31/07/2001	PAINEL DE MEDICAO C/ 04 MEDIDORES 3300ACM 080X065	10.577,27	(6.525,75)	4.051,52	12135020	Ubu	25	300	11	132	18.873,00	9.398,75	7.013,49
2102209	0	13111071	Máquinas e Eqtos	31/12/1996	CUBICULO BLINDADO C/ 01 DISJUNTOR 3600AMP E 07 TEL	2.039,07	(1.269,10)	769,97	12136020	Ubu	25	300	9	108	3.663,00	1.600,73	1.194,49
2102210	0	13111071	Máquinas e Eqtos	31/12/1996	CUBICULO BLINDADO C/ 01 DISJUNTOR 1250AMP-4160V, 0	2.039,07	(1.269,09)	769,98	12136020	Ubu	25	300	9	108	3.663,00	1.600,73	1.194,49
2102211	0	13111071	Máquinas e Eqtos	31/12/1996	CUBICULO BLINDADO C/ 01 DISJUNTOR 1250AMP-4160V, 0	2.039,07	(1.269,10)	769,97	12136020	Ubu	25	300	9	108	3.663,00	1.600,73	1.194,49
2102212	0	13111071	Máquinas e Eqtos	31/12/1996	CUBICULO BLINDADO C/ 01 DISJUNTOR 1250AMP-4160V, 0	77.258,27	(35.036,79)	42.221,48	12136020	Ubu	25	300	9	108	124.758,00	54.519,25	40.683,10
2102213	0	13111071	Máquinas e Eqtos	31/12/1996	CUBICULO BLINDADO C/ 01 DISJUNTOR 1250AMP-4160V, 0	2.039,07	(1.269,09)	769,98	12136020	Ubu	25	300	9	108	3.663,00	1.600,73	1.194,49
2102214	0	13111071	Máquinas e Eqtos	31/12/1996	CUBICULO BLINDADO C/ 01 DISJUNTOR 3600AMP-4160V, 0	2.039,07	(1.269,09)	769,98	12136020	Ubu	25	300	9	108	3.663,00	1.600,73	1.194,49
2102215	0	13111071	Máquinas e Eqtos	31/12/1996	CUBICULO BLINDADO C/ 01 DISJUNTOR 1250AMP-4160V, 0	2.039,07	(1.269,10)	769,97	12136020	Ubu	25	300	9	108	3.663,00	1.600,73	1.194,49
2102216	0	13111071	Máquinas e Eqtos	31/12/1996	CUBICULO BLINDADO C/ 01 DISJUNTOR 1250AMP-4160V, 0	2.039,07	(1.269,10)	769,97	12136020	Ubu	25	300	9	108	3.663,00	1.600,73	1.194,49
2102217	0	13111071	Máquinas e Eqtos	31/12/1996	CUBICULO BLINDADO C/ 01 DISJUNTOR 1250AMP-4160V, 0	2.039,07	(1.269,09)	769,98	12136020	Ubu	25	300	9	108	3.663,00	1.600,73	1.194,49
2102218	0	13111071	Máquinas e Eqtos	31/12/1996	QUADRO DE DISTRIBUIƷÃO EL/TRICO,EM AƷO CARBONO,60X	2.039,07	(1.269,10)	769,97	12136020	Ubu	25	300	9	108	3.663,00	1.600,73	1.194,49
2102219	0	13111071	Máquinas e Eqtos	03/11/1991	PAINEL DE CONTROLE INTERLIGACAO DOS DAMPERS 085X0	10.215,86	(8.127,56)	2.088,30	12135020	Ubu	25	300	6	72	19.660,00	6.094,60	4.547,88
2102220	0	13111071	Máquinas e Eqtos	01/09/2006	PAINEL DE CONTROLE DOS GERADORES 1 E 2 160X105X21	9.388,06	(7.520,23)	1.867,83	12135020	Ubu	25	300	14	168	16.661,00	10.496,43	7.832,60
2102221	0	13111071	Máquinas e Eqtos	12/01/1974	TANQUE EM ACO INOX P/ OLEO DIESEL 2.000 LTS.	12.857,49	(11.705,67)	1.151,82	12135020	Ubu	25	300	6	72	24.788,00	7.684,28	5.734,13
2102222	0	13111071	Máquinas e Eqtos	09/09/1991	PAINEL DE COMANDOCONTROLE DE BOMBADME080X050X180	637,55	(500,16)	137,39	12110080	Ubu	25	300	6	72	1.221,00	378,51	282,45
2102223	0	13111071	Máquinas e Eqtos	04/10/1997	PAINEL DE COMANDOCONTROLE DE BOMBADME080X045X180	671,13	(406,33)	264,80	12110080	Ubu	25	300	9	108	1.207,00	527,46	393,60
2102224	0	13111071	Máquinas e Eqtos	12/01/1976	PAINEL DE COMANDOCONTROLE DE BOMBADME080X045X180	2.141,54	(1.987,12)	154,42	12110080	Ubu	25	300	6	72	4.029,00	1.248,99	932,02
2102225	0	13111071	Máquinas e Eqtos	22/07/1996	PAINEL DE COMANDO,INVERSOR DE BOMBA,ORTENG,090X060	29.946,76	(18.576,96)	11.369,80	12200010	Ubu	25	300	9	108	53.742,00	23.485,25	17.525,06
2102226	0	13111071	Máquinas e Eqtos	18/08/1996	PAINEL DE ALIMENTACAO E CONTROLE DA BOMBA 51MB24 4	38.320,28	(23.966,30)	14.353,98	12200010	Ubu	25	300	9	108	68.762,00	30.048,99	22.423,02
2102227	0	13111071	Máquinas e Eqtos	18/08/1996	PAINEL DE ALIMENTACAO E CONTROLE DA BOMBA 51MB39 E	38.320,36	(23.755,30)	14.565,06	12110080	Ubu	25	300	9	108	68.776,00	30.055,11	22.427,59
2102228	0	13111071	Máquinas e Eqtos	22/07/1996	PAINEL DE ALIMENTACAO E CONTROLE DA BOMBA 51MB36 E	49.409,61	(30.312,59)	19.097,02	12110080	Ubu	25	300	9	108	88.666,00	38.747,04	28.913,64
2102229	0	13111071	Máquinas e Eqtos	07/01/1997	PAINEL DE ALIMENTACAO E CONTROLE DA BOMBA 51MB54 4	64.218,09	(39.801,78)	24.416,31	12110080	Ubu	25	300	9	108	106.600,00	46.584,20	34.761,85
2102230	0	13111071	Máquinas e Eqtos	22/07/1996	PAINEL DE COMANDO,INVERSOR DE BOMBA,ORTENG,090X065	59.893,56	(37.153,94)	22.739,62	12200010	Ubu	25	300	9	108	100.053,00	43.723,16	32.626,90
2102231	0	13111071	Máquinas e Eqtos	11/01/1995	PAINEL DE COMANDO,CONTROLE DE BOMBA,ORTENG,060X065	27.143,39	(19.012,84)	8.130,55	12200010	Ubu	25	300	6	72	48.709,00	15.099,79	11.267,70
2102232	0	13111071	Máquinas e Eqtos	01/09/2006	PAINEL SISTEMA DIGITAL CONTROLE DISTRIBUIDO SDCD ,	8.464,57	(4.322,10)	4.142,47	12110080	Ubu	25	300	14	168	14.572,00	9.180,36	6.850,53
2102233	0	13111071	Máquinas e Eqtos	01/09/2006	PAINEL SISTEMA DIGITAL CONTROLE DISTRIBUIDO SDCD ,	10.580,71	(5.402,72)	5.177,99	12110080	Ubu	25	300	14	168	18.221,00	11.479,23	8.565,98
2102234	0	13111071	Máquinas e Eqtos	01/09/2006	PAINEL SISTEMA DIGITAL CONTROLE DISTRIBUIDO SDCD ,	10.580,71	(5.402,71)	5.178,00	12110080	Ubu	25	300	14	168	18.221,00	11.479,23	8.565,98
2102235	0	13111071	Máquinas e Eqtos	01/09/2006	PAINEL SISTEMA DIGITAL CONTROLE DISTRIBUIDO SDCD ,	10.580,71	(5.402,72)	5.177,99	12110080	Ubu	25	300	14	168	18.221,00	11.479,23	8.565,98
2102236	0	13111071	Máquinas e Eqtos	01/09/2006	PAINEL SISTEMA DIGITAL CONTROLE DISTRIBUIDO SDCD ,	10.580,71	(5.402,72)	5.177,99	12110080	Ubu	25	300	14	168	18.221,00	11.479,23	8.565,98
2102237	0	13111071	Máquinas e Eqtos	11/01/1995	PAINEL DE ALIMENTACAO E CONTROLE DAS BOMBAS 51MB20	27.143,41	(18.893,33)	8.250,08	12110080	Ubu	25	300	6	72	48.709,00	15.099,79	11.267,70
2102238	0	13111071	Máquinas e Eqtos	22/07/1996	PAINEL DO INVERSOR DAS BOMBAS 51MB20 E 51MB21 060	29.946,76	(18.409,79)	11.536,97	12110080	Ubu	25	300	9	108	53.742,00	23.485,25	17.525,06
2102239	0	13111071	Máquinas e Eqtos	22/07/1996	PAINEL DE COMANDO,ALIMENTACAO E CONTROLE DE BOMBAS	49.409,61	(29.575,74)	19.833,87	12110080	Ubu	25	300	9	108	95.545,00	41.753,17	31.156,85
2102240	0	13111071	Máquinas e Eqtos	27/05/1996	CUBICULO BLINDADO C/ 01 CHAVE SECCIONADORA,MACHADO	17.100,58	(10.610,53)	6.490,05	12110080	Ubu	15	180	4	48	26.017,00	8.507,56	6.348,47
2102241	0	13111071	Máquinas e Eqtos	27/08/1996	CUBICULO BLINDADO C/ 01 CHAVE SECCIONADORA,MACHADO	14.896,21	(9.997,84)	4.898,37	12110080	Ubu	25	300	9	108	26.728,00	11.680,14	8.715,90
2102242	0	13111071	Máquinas e Eqtos	31/10/1996	ESTABILIZADOR DE VOLTAGEM EVA5000	3.861,01	(3.448,56)	412,45	12110080	Ubu	25	300	9	108	6.933,00	3.029,72	2.260,82
2102243	0	13111071	Máquinas e Eqtos	19/07/1996	PAINEL CCM H3 480V - 3A +T-60HZ C/ 24 GAVETA(S), 0	175.310,06	(107.551,98)	67.758,08	12110080	Ubu	25	300	9	108	290.402,00	126.905,67	94.698,97
2102244	0	13111071	Máquinas e Eqtos	18/08/2000	PAINEL LIMITADOR,CORRENTE DE CURTO CIRCUITO,LIMITE	7.711,27	(5.550,43)	2.160,84	12110080	Ubu	25	300	9	108	13.757,00	6.011,81	4.486,10
2102245	0	13111071	Máquinas e Eqtos	18/08/2000	PAINEL LIMITADOR,CORRENTE DE CURTO CIRCUITO,LIMITE	7.711,27	(5.550,43)	2.160,84	12110080	Ubu	25	300	9	108	13.757,00	6.011,81	4.486,10
2102246	0	13111071	Máquinas e Eqtos	12/01/1974	PAINEL DE COMANDO TESTE AUTOMATICO DE NO BREAKS 0	7.231,39	(6.662,13)	569,26	12110080	Ubu	25	300	6	72	13.608,00	4.218,48	3.147,89
2102249	0	13111071	Máquinas e Eqtos	03/12/1996	ESTABILIZADOR DE VOLTAGEM 7.5 KVA	6.681,54	(5.985,42)	696,12	12110080	Ubu	25	300	9	108	12.916,00	5.644,29	4.211,86
2102250	0	13111071	Máquinas e Eqtos	21/11/1996	QUADRO DE DISTRIBUICAO DE FORCA 055X020X090	8.268,88	(4.922,77)	3.346,11	12110080	Ubu	25	300	9	108	15.996,00	6.990,25	5.216,23
2102251	0	13111071	Máquinas e Eqtos	21/11/1996	QUADRO DE DISTRIBUICAO DE FORCA 055X020X090	8.268,88	(4.922,77)	3.346,11	12110080	Ubu	25	300	9	108	15.996,00	6.990,25	5.216,23
2102252	0	13111071	Máquinas e Eqtos	03/11/1991	PAINEL DE COMANDO,ALIMENTACAO DE TRAFOS,FUJINOR,08	10.189,24	(7.902,97)	2.286,27	12110080	Ubu	25	300	6	72	19.904,00	6.170,24	4.604,33

FDC CONSULT LTDA

SAMARCO
APRENDER PARA EVOLUIR E TRANSFORMAR

DATA-BASE: 31/03/2021					DADOS CONTÁBEIS CEDIDOS PELA SAMARCO						AVALIAÇÃO VALOR JUSTO DE MERCADO						
IMOBILIZADO	SUB Nº	CLASSE	CENTRO CST	DT.INCORP.	DENOMINAÇÃO DO IMOBILIZADO	VAL AQUIS. BRL	DEPREC. ACUM BRL	VALOR CONTÁBIL BRL	CENTRO DE CUSTOS	UNID. IND	VIDA ÚTIL DET. (ANOS)	VIDA ÚTIL DET. (MESES)	VIDA ÚTIL REM. (ANOS)	VIDA ÚTIL REM. (MESES)	VALOR DE REPOSIÇÃO (R$)	VALOR JUSTO DE MERCADO (R$)	VALOR DE LIQUIDAÇÃO FORÇADA
2102253	0	13111071	Máquinas e Eqtos	29/12/1994	PAINEL CCM C/ 33 GAVETAS,INEPAR,7658,2,5KV75KA120V	27.604,83	(19.026,10)	8.578,73	12110080	Ubu	25	300	6	72	53.376,00	16.546,56	12.347,30
2102254	0	13111071	Máquinas e Eqtos	12/01/1976	PAINEL DE ALIMENTACAO E CONTROLE DA BOMBA 51MB53,A	408,28	(378,34)	29,94	12110080	Ubu	25	300	6	72	773,00	239,63	178,82
2102255	0	13111111	Móveis e Utensílios	18/06/2001	AR CONDICIONADO,TIPO CENTRAL,TRANE,COLDEX	6.857,55	(6.857,55)	-	12110080	Ubu	15	180	4	48	12.509,00	4.090,44	3.052,35
2102256	0	13111071	Máquinas e Eqtos	31/10/1996	ESTABILIZADOR DE VOLTAGEM EVA5000	3.861,01	(3.448,56)	412,45	12110080	Ubu	25	300	9	108	6.933,00	3.029,72	2.260,82
2102259	0	13111071	Máquinas e Eqtos	20/10/1990	QUADRO DISTRIBUICAO,TENSAO ESTABILIZADA 120VCA,FUJ	745,51	(586,27)	159,24	12110080	Ubu	25	300	6	72	1.451,00	449,81	335,66
2102260	0	13111071	Máquinas e Eqtos	01/09/2006	PAINEL DE COMANDOTENSAO DE CONTROLEFUJINOR120VCA	3.087,28	(2.563,15)	524,13	12110080	Ubu	25	300	14	168	5.481,00	3.453,03	2.576,70
2102261	0	13111071	Máquinas e Eqtos	01/09/2006	PAINEL DE COMANDO,ABAIXADOR DE TENSAO PARA CONTROL	3.087,28	(2.563,15)	524,13	12110080	Ubu	25	300	14	168	5.481,00	3.453,03	2.576,70
2102262	0	13111071	Máquinas e Eqtos	01/09/2006	PAINEL DE COMANDO,INTERLIGACAO,ELETROMAR,100X050X2	1.055,76	(652,12)	403,64	12110080	Ubu	25	300	14	168	1.818,00	1.145,34	854,67
2102263	0	13111071	Máquinas e Eqtos	29/12/1994	PAINEL CCM H1 480V - 3A - 60HZ - 600AMP C/ 14 GAVE	27.604,83	(19.635,01)	7.969,82	12110080	Ubu	25	300	6	72	49.536,00	15.356,16	11.459,00
2102264	0	13111071	Máquinas e Eqtos	30/11/1987	PAINEL CCM H2 480V - 3A - 60HZ - 600AMP C/ 10 GAVE	1.366,97	(1.050,20)	316,77	12110080	Ubu	25	300	6	72	2.795,00	866,45	646,56
2102265	0	13111071	Máquinas e Eqtos	01/12/1976	PAINEL CCM H5 480V - 3A - 60HZ - 600AMP C/ 12 GAVE	11.876,39	(11.059,01)	817,38	12110080	Ubu	25	300	6	72	22.346,00	6.927,26	5.169,23
2102266	0	13111071	Máquinas e Eqtos	29/12/1994	PAINEL CCM H6 480V - 3A - 60HZ - 600AMP C/ 08 GAVE	27.604,83	(19.635,20)	7.969,63	12110080	Ubu	25	300	6	72	49.536,00	15.356,16	11.459,00
2102267	0	13111071	Máquinas e Eqtos	11/10/1994	PAINEL INVERSOR DA BOMBA 51MB09 C/ CHAVE COMUTADOR	35.130,67	(24.218,17)	10.912,50	12110080	Ubu	25	300	6	72	63.050,00	19.545,50	14.585,15
2102268	0	13111071	Máquinas e Eqtos	10/01/1991	PAINEL INVERSOR DA BOMBA 51MB08 C/ CHAVE COMUTADOR	10.180,84	(8.045,83)	2.135,01	12110080	Ubu	25	300	6	72	19.592,00	6.073,52	4.532,15
2102269	0	13111071	Máquinas e Eqtos	01/12/1974	QUADRO DISTR.SUBSTACAO UNIT. C/1 DISJ. 3200A, 3 DI	72.656,57	(66.668,45)	5.988,12	12110080	Ubu	25	300	6	72	120.064,00	37.219,84	27.774,02
2102270	0	13111071	Máquinas e Eqtos	01/12/1974	QUADRO DISTR.SUBSTACAO UNIT. C/2 DISJ. 3200A, 2 DI	82.208,17	(75.819,09)	6.389,08	12110080	Ubu	25	300	6	72	135.875,00	42.121,25	31.431,53
2102271	0	13111071	Máquinas e Eqtos	18/08/2000	PAINEL LIMITADOR DE CORRENTE DE CURTO CIRCUITO LIM	7.711,27	(5.513,74)	2.197,53	12110080	Ubu	25	300	9	108	14.422,00	6.302,41	4.702,96
2102272	0	13111071	Máquinas e Eqtos	18/08/2000	PAINEL LIMITADOR DE CORRENTE DE CURTO CIRCUITO LIM	7.711,27	(5.513,74)	2.197,53	12110080	Ubu	25	300	9	108	14.422,00	6.302,41	4.702,96
2102273	0	13111071	Máquinas e Eqtos	31/12/1996	CUBICULO BLINDADO C/ 01 DISJUNTOR 1250AMP 4.16 KV	2.039,07	(1.260,67)	778,40	12110080	Ubu	25	300	9	108	3.663,00	1.600,73	1.194,49
2102274	0	13111071	Máquinas e Eqtos	31/12/1996	CUBICULO BLINDADO,CHAVE SECSIONADORA,WEG,4160V, 12	2.039,07	(1.260,67)	778,40	12110080	Ubu	25	300	9	108	3.663,00	1.600,73	1.194,49
2102275	0	13111071	Máquinas e Eqtos	31/12/1996	CUBICULO BLINDADO,ALIMENTACAO DA DRAGA,WEG,4160V,	2.039,07	(1.260,67)	778,40	12110080	Ubu	25	300	9	108	3.663,00	1.600,73	1.194,49
2102276	0	13111111	Móveis e Utensílios	09/03/1987	AR CONDICIONADO,TIPO CENTRAL,TRANE,COLDEX	18.553,00	(18.553,00)	-	12110080	Ubu	-	180	4	48	36.077,00	11.797,18	8.803,24
2102277	0	13111071	Máquinas e Eqtos	01/09/2006	PAINEL DE COMANDO,SINALIZACAO,LIMITER,065X025X065	9.388,06	(7.399,54)	1.988,52	12110080	Ubu	25	300	14	168	16.159,00	10.180,17	7.596,60
2102278	0	13111071	Máquinas e Eqtos	12/01/1974	TRANSFORMADOR DE TENSAO TRIFASICO TS	7.168,91	(6.521,98)	646,93	12110080	Ubu	30	360	8	96	9.809,00	3.207,54	2.393,52
2102279	0	13111071	Máquinas e Eqtos	01/04/2000	RETIFICADOR DE BATERIAS YRMA 060X040X060	411,00	(337,61)	73,39	12110080	Ubu	25	300	9	108	732,00	319,88	238,70
2102280	0	13111071	Máquinas e Eqtos	01/09/2006	PAINEL DE COMANDO,DISTRIBUICAO DE TOMADAS,ES FENIX	3.087,29	(2.572,63)	514,66	12110080	Ubu	25	300	14	168	5.318,00	3.350,34	2.500,08
2102281	0	13111071	Máquinas e Eqtos	01/12/1976	QUADRO DE DISTRIBUICAO DE FORCA 050X015X075	1.646,49	(1.534,24)	112,25	12110080	Ubu	25	300	6	72	3.120,00	967,20	721,74
2102282	0	13111071	Máquinas e Eqtos	01/12/1976	QUADRO DISTRIBUICAO DE FORCA 480 V 050X015X120	2.434,99	(2.268,92)	166,07	12110080	Ubu	25	300	6	72	4.613,00	1.430,03	1.067,11
2102283	0	13111071	Máquinas e Eqtos	01/12/1976	QUADRO DISTRIBUICAO DE FORCA E ILUMINACAO 045X020	479,73	(447,47)	32,26	12110080	Ubu	25	300	6	72	922,00	285,82	213,28
2102284	0	13111071	Máquinas e Eqtos	06/11/1996	BANCO DE CAPACITORES 090X065X230 336 KVAR	12.261,89	(8.179,13)	4.082,76	12110080	Ubu	25	300	9	108	23.716,00	10.363,89	7.733,70
2102285	0	13111071	Máquinas e Eqtos	10/10/2002	PAINEL LIMITADOR DE CORRENTE DE CURTO CIRCUITO LIM	9.831,77	(4.814,83)	5.016,94	12210010	Ubu	25	300	11	132	14.278,00	7.110,44	5.305,92
2102286	0	13111071	Máquinas e Eqtos	28/08/2002	QUADRO DISTRIBUICAO FORCA ILUMINACAO 220V - 127V -	4.844,38	(2.312,17)	2.532,21	12210010	Ubu	25	300	11	132	7.039,00	3.505,42	2.615,80
2102287	0	13111071	Máquinas e Eqtos	12/01/1974	PAINEL DE CONTROLE DO EXTRATOR DE METAIS SE7422 06	7.231,39	(6.580,45)	650,94	12210010	Ubu	25	300	6	72	10.790,00	3.344,90	2.496,02
2102288	0	13111071	Máquinas e Eqtos	12/01/1974	PAINEL DE CONTROLE DO EXTRATOR DE METAIS SE7422 06	7.231,36	(6.580,36)	651,00	12210010	Ubu	25	300	6	72	10.790,00	3.344,90	2.496,02
2102289	0	13111071	Máquinas e Eqtos	12/12/2002	BANCO DE CAPACITORES 100X080X200 250 KVAR	7.124,35	(3.807,37)	3.316,98	12210010	Ubu	30	360	14	168	12.607,00	6.769,96	5.051,85
2102290	0	13111071	Máquinas e Eqtos	26/03/2003	PAINEL DE DETECCAO E ALARME WR510 050X025X080	65.299,09	(30.481,57)	34.817,52	12210010	Ubu	25	300	11	132	90.047,00	44.843,41	33.462,84
2102291	0	13111071	Máquinas e Eqtos	31/12/2002	PAINEL CCM C/ 58 GAVETA(S) F10 480V 3F 60HZ 35KA E	541.307,62	(254.000,07)	287.307,55	12110030	Ubu	25	300	11	132	895.788,00	446.102,42	332.888,50
2102292	0	13111071	Máquinas e Eqtos	25/04/2002	INVERSOR DE FREQUENCIA,MASTER,ABB,600V / 60HZ	652.972,83	(313.045,56)	339.927,27	12210010	Ubu	25	300	11	132	948.599,00	472.402,30	352.513,87
2102293	0	13111071	Máquinas e Eqtos	25/04/2002	INVERSORES DE TREQUENCIA,MASTER,ABB,600V / 60HZ	652.972,80	(313.045,55)	339.927,25	12210010	Ubu	25	300	11	132	948.599,00	472.402,30	352.513,87
2102294	0	13111071	Máquinas e Eqtos	25/04/2002	INVERSORES DE FREQUENCIA,ESCRAVO,ABB,600V / 60HZ	652.972,80	(313.045,55)	339.927,25	12210010	Ubu	25	300	11	132	948.599,00	472.402,30	352.513,87
2102295	0	13111071	Máquinas e Eqtos	25/04/2002	INVERSOR DE FREQUENCIA,ESCRAVO,ABB,600V / 60HZ	652.972,80	(313.045,55)	339.927,25	12210010	Ubu	25	300	11	132	948.599,00	472.402,30	352.513,87
2102296	0	13111071	Máquinas e Eqtos	20/12/2002	CUBICULO BLINDADO C/ 01 CHAVE SECCIONADORA 1200AMP	513.953,98	(246.397,72)	267.556,26	12210010	Ubu	25	300	11	132	959.431,00	477.796,64	356.539,21
2102297	0	13111071	Máquinas e Eqtos	29/06/1995	CUBICULO BLINDADO C/ 01 CHAVE SECCIONADORA 1200AMP	52.000,81	(34.854,12)	17.146,69	12210010	Ubu	25	300	6	72	100.355,00	31.110,05	23.214,80
2102298	0	13111071	Máquinas e Eqtos	31/12/1996	CUBICULO BLINDADO C/ 01 DISJUNTOR 1200AMP P/ BANCO	2.039,07	(1.160,67)	878,40	12210010	Ubu	25	300	9	108	3.066,00	1.339,84	999,81
2102299	0	13111071	Máquinas e Eqtos	31/12/1996	CUBICULO BLINDADO C/ 01 DISJUNTOR 1200AMP P/ BANCO	2.039,07	(1.160,67)	878,40	12210010	Ubu	25	300	9	108	3.066,00	1.339,84	999,81
2102300	0	13111071	Máquinas e Eqtos	31/12/1996	CUBICULO BLINDADO C/ 01 DISJUNTOR 1200AMP 13.8KV 3	2.039,07	(1.160,67)	878,40	12210010	Ubu	25	300	9	108	3.066,00	1.339,84	999,81
2102301	0	13111071	Máquinas e Eqtos	30/05/2000	OPACIMETRO DO VENTILADOR 85VT 07	37.615,32	(26.629,57)	10.985,75	12135020	Ubu	25	300	9	108	51.036,00	22.302,73	16.642,64
2102302	0	13111071	Máquinas e Eqtos	09/10/1996	BOMBA CENTRIFUGA 3"X2"	23.104,09	(13.845,22)	9.258,87	12135030	Ubu	25	300	9	108	31.347,00	13.698,64	10.222,14
2102303	0	13111071	Máquinas e Eqtos	09/10/1996	BOMBA CENTRIFUGA 3"X2"	23.104,09	(13.845,22)	9.258,87	12135030	Ubu	25	300	9	108	31.347,00	13.698,64	10.222,14
2102305	0	13111081	Sistemas	12/01/1976	SISTEMA DE LUBRIFICACAO DOS MANCAIS (UNIDADE HIDRA	17.429,80	(17.211,82)	217,98	12133020	Ubu	25	300	6	72	21.142,00	6.554,02	4.890,71
2102306	0	13111081	Sistemas	12/01/1976	SISTEMA DE LUBRIFICACAO DOS MANCAIS (UNIDADE HIDRA	17.429,85	(17.211,86)	217,99	12133020	Ubu	25	300	6	72	21.142,00	6.554,02	4.890,71
2102307	0	13111081	Sistemas	12/01/1976	SISTEMA DE LUBRIFICACAO DOS MANCAIS (UNIDADE HIDRA	17.429,81	(17.211,82)	217,99	12133020	Ubu	25	300	6	72	21.142,00	6.554,02	4.890,71
2102308	0	13111081	Sistemas	12/01/1976	SISTEMA DE LUBRIFICACAO DOS MANCAIS (UNIDADE HIDRA	17.429,87	(17.211,90)	217,97	12133020	Ubu	25	300	6	72	21.142,00	6.554,02	4.890,71
2102309	0	13111081	Sistemas	12/01/1976	SISTEMA DE LUBRIFICACAO DOS MANCAIS (UNIDADE HIDRA	17.429,87	(17.211,90)	217,97	12133020	Ubu	25	300	6	72	21.142,00	6.554,02	4.890,71
2102310	0	13111081	Sistemas	12/01/1976	SISTEMA DE LUBRIFICACAO (UNIDADE HIDRAULICA C/ 01	17.429,81	(17.209,26)	220,55	12133020	Ubu	25	300	6	72	21.142,00	6.554,02	4.890,71
2102311	0	13111071	Máquinas e Eqtos	31/10/1995	PONTE ROLANTE C/ 02 VIAS VIGA I E CONTROLE DE BOTO	40.474,48	(24.619,93)	15.854,55	12133020	Ubu	25	300	6	72	72.629,00	22.514,99	16.801,03
2102312	0	13111071	Máquinas e Eqtos	10/01/1991	EXTRATOR DO CARRO GRELHA	41.934,55	(35.649,31)	6.285,24	12133020	Ubu	25	300	6	72	80.716,00	25.021,96	18.671,77
2102313	0	13111071	Máquinas e Eqtos	02/01/2005	CIRCUITO HIDRAULICO (UNIDADE HIDRAULICA) C/ 01 BOM	301.002,15	(136.232,30)	164.769,85	12133020	Ubu	25	300	11	132	417.507,00	207.918,49	155.151,98
2102314	0	13111071	Máquinas e Eqtos	21/09/1987	ACIONAMENTO DO CARRO GRELHA	148.625,39	(119.983,98)	28.641,41	12133020	Ubu	25	300	6	72	154.403,00	47.864,93	35.717,55
2102317	0	13111071	Máquinas e Eqtos	01/12/1974	TRANSPORTADOR CORREIA ,EM ACO CARBONO,24" 36" 42"	107.724,86	(50.277,58)	57.447,28	12133020	Ubu	25	300	6	72	1.519.332,00	470.992,92	351.462,17
2102318	0	13111071	Máquinas e Eqtos	10/05/2001	REDUTOR VELOCIDADE,CMD,HIGH RPM 1800 LOW SPEED RPM	1.967,35	(1.304,95)	662,40	12133020	Ubu	25	300	11	132	3.676,00	1.830,65	1.366,06
2102319	0	13111071	Máquinas e Eqtos	13/11/2000	REDUTOR DE VELOCIDADE,FLENDER,42407001,POTENCIA185	18.229,00	(11.108,64)	7.120,36	12133020	Ubu	25	300	9	108	34.096,00	14.899,95	11.118,57
2102320	0	13111071	Máquinas e Eqtos	10/08/2002	UNIDADE DE LUBRIFICACAO DA MESA DE ROLOS (PNEUMAT	2.316,05	(1.276,23)	1.039,82	12133020	Ubu	25	300	11	132	4.355,00	2.168,79	1.618,38
2102321	0	13111071	Máquinas e Eqtos	01/08/1991	SISTEMA HIDRAULICO,PARA ABERTURA E FECHAMENTO DA C	3.197,96	(3.021,48)	176,48	12133020	Ubu	25	300	6	72	6.241,00	1.934,71	1.443,71
2102322	0	13111071	Máquinas e Eqtos	01/03/1974	FORNO ENDURECIMENTO U1	27.271.209,08	(10.814.687,20)	16.456.521,88	12133020	Ubu	40	480	10	120	71.246.300,00	22.086.353,00	16.481.176,66
2102323	0	13111071	Máquinas e Eqtos	18/02/1998	TALHA ELETRICA C/ MONOVIA VIGA I E CONTROLE DE BOT	19.921,93	(13.628,62)	6.293,31	12230030	Ubu	25	300	9	108	26.977,00	11.788,95	8.797,10
2102324	0	13111071	Máquinas e Eqtos	01/12/1976	VENTILADOR 55VT08 CENTRIFUGO VR388901 DIAM 57"	77.413,93	(70.262,18)	7.151,75	12133020	Ubu	25	300	6	72	134.640,00	41.738,40	31.145,84
2102325	0	13111071	Máquinas e Eqtos	05/08/1981	DESCARGA DA GRELHA	206,70	(184,42)	22,28	12133020	Ubu	25	300	6	72	259,00	80,29	59,91
2102327	0	13111071	Máquinas e Eqtos	12/05/2000	MOTOR ELETRICO,TRIFASICO,WEG,W21,75CV 1175RPM 460V	137.293,87	(74.990,87)	62.303,00	12133010	Ubu	25	300	9	108	230.617,00	100.779,63	75.203,31

FDC CONSULT LTDA

SAMARCO
APRENDER PARA EVOLUIR E TRANSFORMAR

DATA-BASE: 31/03/2021					DADOS CONTÁBEIS CEDIDOS PELA SAMARCO						AVALIAÇÃO VALOR JUSTO DE MERCADO						
IMOBILIZADO	SUB Nº	CLASSE	CENTRO CST	DT.INCORP.	DENOMINAÇÃO DO IMOBILIZADO	VAL AQUIS. BRL	DEPREC. ACUM BRL	VALOR CONTÁBIL BRL	CENTRO DE CUSTOS	UNID. IND	VIDA ÚTIL DET. (ANOS)	VIDA ÚTIL DET. (MESES)	VIDA ÚTIL REM. (ANOS)	VIDA ÚTIL REM. (MESES)	VALOR DE REPOSIÇÃO (R$)	VALOR JUSTO DE MERCADO (R$)	VALOR DE LIQUIDAÇÃO FORÇADA
2102328	0	13111071	Máquinas e Eqtos	01/12/1976	REDUTOR DE VELOCIDADE,FLENDER,1199710,N11760 N211,	12.493,62	(11.176,95)	1.316,67	12133020	Ubu	25	300	6	72	24.096,00	7.469,76	5.574,05
2102329	0	13111071	Máquinas e Eqtos	28/04/1994	BANCO CAPACITORES 416KV - 3 FASES Y 72 KVA	42.582,38	(31.030,59)	11.551,79	12133020	Ubu	25	300	6	72	82.344,00	25.526,64	19.048,37
2102330	0	13111071	Máquinas e Eqtos	07/09/2001	VENTILADOR,CENTRIFUGO,BERNAUER,35479,RPM3570 TEMP	55.822,14	(40.941,13)	14.881,01	12135020	Ubu	25	300	11	132	96.347,00	47.980,81	35.804,02
2102332	0	13111071	Máquinas e Eqtos	01/04/2000	BOMBA CENTRIFUGA 3BNVN	1.010,07	(672,30)	337,77	12204030	Ubu	25	300	9	108	155.021,00	67.744,18	50.551,75
2102333	0	13111071	Máquinas e Eqtos	29/08/1997	BOMBA CENTRIFUGA 3BNVN	10.580,60	(7.454,61)	3.125,99	12133020	Ubu	25	300	9	108	20.460,00	8.941,02	6.671,93
2102334	0	13111071	Máquinas e Eqtos	10/08/2002	UNIDADE DE LUBRIFICACAO (PNEUMATICA)	2.316,06	(1.090,41)	1.225,65	12133020	Ubu	25	300	11	132	4.328,00	2.155,34	1.608,35
2102335	0	13111071	Máquinas e Eqtos	01/02/2005	BOMBA CENTRIFUGA 3BNVR	24.840,16	(11.736,40)	13.103,76	12133020	Ubu	25	300	11	132	42.766,00	21.297,47	15.892,50
2102336	0	13111071	Máquinas e Eqtos	01/04/2000	BOMBA A VACUO,NAXH,285RPM, 480V, 60 HZ	1.010,06	(676,05)	334,01	12133020	Ubu	25	300	9	108	971.536,00	424.561,23	316.814,13
2102337	0	13111071	Máquinas e Eqtos	18/05/1990	BOMBA CENTRIFUGA 3BNVN	3.637,81	(2.843,01)	794,80	12133020	Ubu	25	300	6	72	7.001,00	2.170,31	1.619,52
2102338	0	13111081	Sistemas	01/12/1975	SISTEMA DE LUBRIFICACAO (PNEUMATICO)	9.015,01	(8.379,65)	635,36	12133020	Ubu	25	300	6	72	10.962,00	3.398,22	2.535,80
2102339	0	13111071	Máquinas e Eqtos	01/03/1974	BOMBA CENTRIFUGA 3BNVN	3.726,39	(3.726,39)	-	12300060	Ubu	25	300	6	72	7.625,00	2.363,75	1.763,87
2102341	0	13111071	Máquinas e Eqtos	21/10/1998	BOMBA DE OLEO,DOSADORA,TEC DOSITEC,DDD1,7635,220L/	8.856,00	(6.554,36)	2.301,64	12133020	Ubu	15	180	4	48	13.737,00	4.492,00	3.352,00
2102342	0	13111071	Máquinas e Eqtos	28/12/2001	BOMBA CENTRIFUGA 3BNVN	325.584,10	(177.697,89)	147.886,21	12133020	Ubu	25	300	11	132	485.445,00	241.751,61	180.398,77
2102343	0	13111081	Sistemas	01/12/1976	SISTEMA DE LUBRIFICACAO (PNEUMATICO)	2.436.492,28	(2.252.488,02)	184.004,26	12133020	Ubu	25	300	6	72	4.178.700,00	1.295.397,00	966.645,19
2102344	0	13111071	Máquinas e Eqtos	12/01/1976	BOMBA CENTRIFUGA NTT25160139	45.394,98	(40.871,38)	4.523,60	12133020	Ubu	25	300	6	72	85.396,00	26.472,76	19.754,38
2102345	0	13111071	Máquinas e Eqtos	24/12/1996	BOMBA CENTRIFUGA NTT25160139	21.230,92	(14.734,59)	6.496,33	12133020	Ubu	25	300	9	108	36.592,00	15.990,70	11.932,51
2102346	0	13111071	Máquinas e Eqtos	22/04/1992	BOMBA DE OLEO,DOSADORA,TEC DOSITEC,DDD1,220L/H / 1	274,67	(239,95)	34,72	12133020	Ubu	15	180	4	48	427,00	139,63	104,19
2102348	0	13111071	Máquinas e Eqtos	01/04/2000	TANQUE CILINDRICO HORIZONTAL EM ACO CARBONO P/ OLE	38.669,61	(24.366,80)	14.302,81	12135030	Ubu	25	300	9	108	68.979,00	30.143,82	22.493,78
2102349	0	13111071	Máquinas e Eqtos	01/04/2000	TANQUE CILINDRICO HORIZONTAL EM ACO CARBONO P/ OLE	38.669,61	(24.366,80)	14.302,81	12133020	Ubu	25	300	9	108	68.979,00	30.143,82	22.493,78
2102350	0	13111071	Máquinas e Eqtos	01/02/2005	VENTILADOR CENTRIFUGO 070"	357.167,94	(164.332,50)	192.835,44	12135020	Ubu	25	300	11	132	622.555,00	310.032,39	231.350,94
2102351	0	13111071	Máquinas e Eqtos	05/08/1992	MOTOR ELETRIO,TRIFASICO,WEG	150,63	(98,98)	51,65	12135010	Ubu	25	300	6	72	284,00	88,04	65,70
2102352	0	13111071	Máquinas e Eqtos	01/12/1974	TRANSPORTADOR CORREIA ,EM ACO CARBONO,24" 36" 42"	108.791,82	(22.166,59)	86.625,23	12133020	Ubu	25	300	6	72	41.897,00	12.988,07	9.691,90
2102353	0	13111071	Máquinas e Eqtos	31/12/1991	REDUTOR DE VELOCIDADE,FLENDER,1238410,N11785 N2 45	119.386,23	(101.012,40)	18.373,83	12133020	Ubu	25	300	6	72	198.377,00	61.496,87	45.889,91
2102354	0	13111071	Máquinas e Eqtos	30/11/1979	TALHA ELETRICA C/ MONOVIA VIGA I E CONTROLE DE BOT	5.381,88	(4.996,01)	385,87	12230030	Ubu	25	300	6	72	6.678,00	2.070,18	1.544,80
2102355	0	13111071	Máquinas e Eqtos	30/11/1983	PENEIRA DE PELOTAS,EM ACO CARBONO,SCHENCK,DDSU1600	127.893,33	(109.609,93)	18.283,40	12133030	Ubu	25	300	6	72	210.853,00	65.364,43	48.775,94
2102356	0	13111071	Máquinas e Eqtos	10/08/2002	UNIDADE DE LUBRIFICACAO DA PENEIRA 01 (PNEUMATICO)	2.316,05	(1.286,06)	1.029,99	12133030	Ubu	25	300	11	132	4.124,00	2.053,75	1.532,54
2102357	0	13111071	Máquinas e Eqtos	06/01/2001	UNIDADE DE LUBRIFICACAO DO PENDULO DO FORNO (PNEUM	968,57	(699,63)	268,94	12133030	Ubu	25	300	11	132	1.723,00	858,05	640,29
2102358	0	13111071	Máquinas e Eqtos	30/04/1997	CALHA ALIMENTADORA,P/ DESVIO, EM ACO CARBONO	2.895,41	(1.738,80)	1.156,61	12133020	Ubu	25	300	9	108	5.196,00	2.270,65	1.694,40
2102359	0	13111071	Máquinas e Eqtos	01/09/2006	CIRCUITO HIDRAULICO (UNIDADE HIDRAULICA) C/ 01 BOM	43.688,86	(42.636,38)	1.052,48	12133030	Ubu	25	300	14	168	66.510,00	41.901,30	31.267,40
2102360	0	13111071	Máquinas e Eqtos	06/01/1997	SCHUT DE DESCARGA DA GRELHA	14.228,99	(9.130,73)	5.098,26	12204010	Ubu	25	300	9	108	19.268,00	8.420,12	6.283,22
2102361	0	13111071	Máquinas e Eqtos	27/12/1993	LIMPADOR DE CARRO GRELHA	2.508,18	(1.827,50)	680,68	12133020	Ubu	25	300	6	72	4.504,00	1.396,24	1.041,90
2102362	0	13111071	Máquinas e Eqtos	30/11/1983	TRANSPORTADOR DE CORREIA DE REJEITO DA GRELHA 24"	60.704,26	(56.303,05)	4.401,21	12221010	Ubu	25	300	6	72	98.635,00	30.576,85	22.816,92
2102363	0	13111071	Máquinas e Eqtos	04/08/2002	REDUTOR DE VELOCIDADE,FLENDER,1230830,KW 220.8 KW	2.313,35	(1.343,45)	969,90	12133020	Ubu	25	300	11	132	4.328,00	2.155,34	1.608,35
2102364	0	13111071	Máquinas e Eqtos	01/12/1974	TRANSPORTADOR CORREIA ,EM ACO CARBONO,24" 36" 42"	305.093,60	(273.328,22)	31.765,38	12133020	Ubu	25	300	6	72	1.519.332,00	470.992,92	351.462,17
2102365	0	13111071	Máquinas e Eqtos	30/04/1997	CALHA ALIMENTADORA,P/ DESVIO, EM ACO CARBONO	31.849,49	(18.412,19)	13.437,30	12133020	Ubu	25	300	9	108	57.161,00	24.979,36	18.639,98
2102366	0	13111071	Máquinas e Eqtos	30/09/1996	BOMBA CENTRIFUGA 3BNVN	86.554,73	(61.542,54)	25.012,19	12300060	Ubu	25	300	9	108	485.445,00	212.139,47	158.301,74
2102367	0	13111071	Máquinas e Eqtos	01/04/2000	BOMBA CENTRIFUGA 6LG1	1.513,48	(936,92)	576,56	12133020	Ubu	25	300	9	108	2.053,00	897,16	669,48
2102368	0	13111071	Máquinas e Eqtos	12/01/1975	BOMBA CENTRIFUGA 6LG1	135.283,33	(121.809,57)	13.473,76	12133020	Ubu	25	300	6	72	201.342,00	62.416,02	46.575,80
2102369	0	13111071	Máquinas e Eqtos	25/04/2001	BOMBA CENTRIFUGA 6LG1	3.962,37	(2.341,43)	1.620,94	12133020	Ubu	25	300	11	132	5.376,00	2.677,25	1.997,80
2102371	0	13111071	Máquinas e Eqtos	05/08/1992	MOTOR DE INDUX̄O TRIF₮SICO,WEG,ALTO RENDIMENTO PLU	150,63	(97,27)	53,36	12136010	Ubu	25	300	6	72	284,00	88,04	65,70
2102372	0	13111071	Máquinas e Eqtos	31/05/1995	MOTOR DE INDUX̄O TRIF₮SICO,WEG,RPM 1765 V460 A 25.	347,93	(238,43)	109,50	12230030	Ubu	25	300	6	72	3.666,00	1.136,46	848,04
2102373	0	13111071	Máquinas e Eqtos	12/01/1974	TANQUE EM ACO CARBONO CILINDRICO VERTICAL P/ AGUA	44.491,98	(7.746,09)	36.745,89	12133020	Ubu	25	300	6	72	15.684,00	4.862,04	3.628,13
2102375	0	13111071	Máquinas e Eqtos	03/01/1974	COMPORTA DE ALIMENTACAO DA P1A	53.777,34	(49.560,41)	4.216,93	12133020	Ubu	25	300	6	72	86.466,00	26.804,46	20.001,90
2102376	0	13111071	Máquinas e Eqtos	30/12/1978	COMPORTA DE ALIMENTACAO DA HL1	59.853,78	(54.569,30)	5.284,48	12133020	Ubu	25	300	6	72	96.347,00	29.867,57	22.287,64
2102378	0	13111071	Máquinas e Eqtos	30/08/1997	BOMBA CENTRIFUGA 6"X 4"	132.810,47	(6.453,53)	126.356,94	12135030	Ubu	25	300	9	108	12.827,00	5.605,40	4.182,84
2102379	0	13111071	Máquinas e Eqtos	26/08/1997	BOMBA CENTRIFUGA 6"X 4"	9.454,10	(6.453,53)	3.000,57	12135030	Ubu	25	300	9	108	12.827,00	5.605,40	4.182,84
2102380	0	13111071	Máquinas e Eqtos	05/08/1997	BOMBA CENTRIFUGA 4"X3"	129.333,50	(3.736,33)	125.597,17	12135030	Ubu	25	300	9	108	7.180,00	3.137,66	2.341,37
2102381	0	13111071	Máquinas e Eqtos	05/08/1997	BOMBA CENTRIFUGA 4"X3"	5.292,50	(3.736,33)	1.556,17	12135030	Ubu	25	300	9	108	7.180,00	3.137,66	2.341,37
2102382	0	13111071	Máquinas e Eqtos	01/12/1976	VENTILADOR CENTRIFUGO DE ATOMIZACAO	62.032,61	(56.301,76)	5.730,85	12135030	Ubu	25	300	6	72	107.465,00	33.314,15	24.859,53
2102383	0	13111071	Máquinas e Eqtos	01/12/1976	MOTOR DE INDUX̄O,TRIF₮SICO,WEG,71,1001121765,0.25C	36.127,67	(33.648,42)	2.479,25	12135020	Ubu	25	300	6	72	67.907,00	21.051,17	15.708,71
2102384	0	13111071	Máquinas e Eqtos	28/04/1994	BANCO DE CAPACITORES,INEPAR,1125701E,930KVAR 4,5KV	42.582,37	(30.610,54)	11.971,83	12133020	Ubu	25	300	6	72	82.344,00	25.526,64	19.048,37
2102385	0	13111071	Máquinas e Eqtos	21/01/1997	VENTILADOR CENTRIFUGO DE ATOMIZACAO CB4908	35.631,72	(26.878,08)	8.753,64	12135030	Ubu	25	300	9	108	63.945,00	27.943,97	20.852,22
2102386	0	13111071	Máquinas e Eqtos	30/06/2000	MOTOBOMBA,GEVISA,294054397,500 CV / RPM 1780	189.866,43	(111.923,35)	77.943,08	12135030	Ubu	25	300	9	108	314.366,00	137.377,94	102.513,54
2102387	0	13111071	Máquinas e Eqtos	28/04/1994	BANCO DE CAPACITORES EM DERIVACAO,TRIFASICO,INEPAR	42.582,37	(30.610,99)	11.971,38	12133020	Ubu	25	300	6	72	82.344,00	25.526,64	19.048,37
2102388	0	13111071	Máquinas e Eqtos	30/04/1997	CALHA ALIMENTADORA,P/ DESVIO, EM ACO CARBONO	31.849,49	(19.584,09)	12.265,40	12135030	Ubu	25	300	9	108	57.161,00	24.979,36	18.639,98
2102389	0	13111071	Máquinas e Eqtos	30/04/1997	CALHA ALIMENTADORA,P/ DESVIO, EM ACO CARBONO	2.895,41	(1.780,37)	1.115,04	12135030	Ubu	25	300	9	108	5.196,00	2.270,65	1.694,40
2102390	0	13111071	Máquinas e Eqtos	30/04/1997	CALHA ALIMENTADORA,P/ DESVIO, EM ACO CARBONO	2.895,41	(1.780,37)	1.115,04	12135030	Ubu	25	300	9	108	5.196,00	2.270,65	1.694,40
2102391	0	13111071	Máquinas e Eqtos	01/03/1974	TRANSPORTADOR CORREIA ,EM ACO CARBONO,24" 36" 42"	653.308,82	(390.877,28)	262.431,54	12133020	Ubu	25	300	6	72	1.519.332,00	470.992,92	351.462,17
2102392	0	13111071	Máquinas e Eqtos	17/04/2002	REDUTOR DE VELOCIDADE,ML4PVSF120,70.0181907301.000	53.907,85	(27.042,27)	26.865,58	12230030	Ubu	25	300	11	132	95.967,00	47.791,57	35.662,80
2102393	0	13111081	Sistemas	30/04/2000	SISTEMA DE LUBRIFICACAO DA HL2 CAUDA E HL1 E P1A E	1.831,97	(1.141,44)	690,53	12133020	Ubu	25	300	9	108	2.485,00	1.085,95	810,35
2102394	0	13111071	Máquinas e Eqtos	30/04/1997	CALHA ALIMENTADORA,P/ DESVIO, EM ACO CARBONO	31.849,49	(19.126,87)	12.722,62	12133020	Ubu	25	300	9	108	57.161,00	24.979,36	18.639,98
2102395	0	13111071	Máquinas e Eqtos	30/04/1997	CALHA ALIMENTADORA,P/ DESVIO, EM ACO CARBONO	31.849,49	(19.126,87)	12.722,62	12133020	Ubu	25	300	9	108	57.161,00	24.979,36	18.639,98
2102396	0	13111071	Máquinas e Eqtos	01/12/1974	TRANSPORTADOR CORREIA ,EM ACO CARBONO,24" 36" 42"	809.802,83	(312.006,60)	497.796,23	12133020	Ubu	25	300	6	72	1.519.332,00	470.992,92	351.462,17
2102397	0	13111071	Máquinas e Eqtos	04/08/2002	REDUTOR DE VELOCIDADE 2030Y250	2.313,35	(1.360,48)	952,87	12133020	Ubu	25	300	11	132	4.124,00	2.053,75	1.532,54
2102398	0	13111071	Máquinas e Eqtos	01/12/1974	TRANSPORTADOR CORREIA ,EM ACO CARBONO,24" 36" 42"	301.220,28	(224.559,22)	76.661,06	12133020	Ubu	25	300	6	72	1.519.332,00	470.992,92	351.462,17
2102399	0	13111071	Máquinas e Eqtos	31/10/1997	REDUTOR DE VELOCIDADE,FLENDER,1540630,N1= 1775 RPM	49.245,62	(29.093,36)	20.152,26	12133020	Ubu	25	300	9	108	95.233,00	41.616,82	31.055,11
2102401	0	13111071	Máquinas e Eqtos	31/12/1996	CUBICULO BLINDADO C/ 01 DISJUNTOR 1200AMP 13.8KV 3	2.039,07	(1.160,67)	878,40	12210010	Ubu	25	300	9	108	3.066,00	1.339,84	999,81
2102402	0	13111071	Máquinas e Eqtos	31/12/1996	CUBICULO1,ENTRADA QUADRO DE DISTRIBUICAO,ORTENG,13	2.039,07	(1.160,67)	878,40	12210010	Ubu	25	300	9	108	3.941,00	1.722,22	1.285,14
2102403	0	13111071	Máquinas e Eqtos	09/01/2003	PAINEL DE COMANDO,VIDRO FRONTAL,ABB,080X040X195	80.084,30	(37.557,00)	42.527,30	12210010	Ubu	25	300	11	132	110.427,00	54.992,65	41.036,36

FDC CONSULT LTDA

SAMARCO
APRENDER PARA EVOLUIR E TRANSFORMAR

DATA-BASE: 31/03/2021					DADOS CONTÁBEIS CEDIDOS PELA SAMARCO						AVALIAÇÃO VALOR JUSTO DE MERCADO						
IMOBILIZADO	SUB Nº	CLASSE	CENTRO CST	DT.INCORP.	DENOMINAÇÃO DO IMOBILIZADO	VAL AQUIS. BRL	DEPREC. ACUM BRL	VALOR CONTÁBIL BRL	CENTRO DE CUSTOS	UNID. IND	VIDA ÚTIL DET. (ANOS)	VIDA ÚTIL DET. (MESES)	VIDA ÚTIL REM. (ANOS)	VIDA ÚTIL REM. (MESES)	VALOR DE REPOSIÇÃO (R$)	VALOR JUSTO DE MERCADO (R$)	VALOR DE LIQUIDAÇÃO FORÇADA
2102404	0	13111071	Máquinas e Eqtos	09/01/2003	PAINEL DE COMANDO,VIDRO FRONTAL,ABB,080X040X195	80.084,30	(37.557,00)	42.527,30	12210010	Ubu	25	300	11	132	110.427,00	54.992,65	41.036,36
2102405	0	13111071	Máquinas e Eqtos	09/01/2003	PAINEL DE COMANDO,VIDRO FRONTAL,ABB,080X040X195	80.084,30	(37.557,00)	42.527,30	12210010	Ubu	25	300	11	132	110.427,00	54.992,65	41.036,36
2102406	0	13111071	Máquinas e Eqtos	09/01/2003	PAINEL DE COMANDO,VIDRO FRONTAL,ABB,080X040X195	240.252,89	(112.671,05)	127.581,84	12210010	Ubu	25	300	11	132	331.283,00	164.978,93	123.109,82
2102407	0	13111071	Máquinas e Eqtos	05/02/2003	PAINEL DE TRANSFORMADORES,TENSAO DE CONTROLE,SEMPE	6.649,31	(3.103,89)	3.545,42	12210010	Ubu	30	360	17	204	6.881,00	4.335,03	3.234,87
2102408	0	13111071	Máquinas e Eqtos	22/10/2002	RETIFICADOR DE BATERIAS 480 VOLTS CBM8000 060X065X	33.012,14	(19.313,55)	13.698,59	12210010	Ubu	25	300	11	132	61.627,00	30.690,25	22.901,53
2102409	0	13111071	Máquinas e Eqtos	09/01/2003	PAINEL DE ALIMENTACAO DE ENTRADA E SAIDA DO PLC 0	2.507,85	(1.170,66)	1.337,19	12210010	Ubu	25	300	11	132	3.456,00	1.721,09	1.284,30
2102410	0	13111071	Máquinas e Eqtos	09/01/2003	PAINEL DE ALIMENTACAO DE ENTRADA E SAIDA DO PLC 0	797,95	(372,49)	425,46	12210010	Ubu	25	300	11	132	1.095,00	545,31	406,92
2102411	0	13111071	Máquinas e Eqtos	09/01/2003	QUADRO DE DISTRIBUICAO DE TENSAO DO NOBREAK 050X0	2.393,86	(1.117,44)	1.276,42	12210010	Ubu	25	300	11	132	3.298,00	1.642,40	1.225,59
2102413	0	13111101	Eqtos Process Dados	13/11/2002	ESTABILIZADOR MICROCONTROLADOCS00014275KVA 60HZ	2.786,21	(2.786,21)	-	12210010	Ubu	5	60	1	12	5.657,00	1.453,85	1.084,88
2102414	0	13111101	Eqtos Process Dados	01/05/2004	NO BREAK,UPSONIC,T73623J03160,1KVA	1.853,81	(1.853,81)	-	12210010	Ubu	5	60	1	12	3.771,00	969,15	723,19
2102415	0	13111101	Eqtos Process Dados	01/05/2004	NO BREAK,UPSONIC,T73623J030120,1KVA	1.853,81	(1.853,81)	-	12210010	Ubu	5	60	1	12	3.771,00	969,15	723,19
2102416	0	13111071	Máquinas e Eqtos	18/11/1996	CARRINHO LIFT TRUCK P/ TROCA DE DISJUNTORES POWER,	252,00	(171,66)	80,34	12110030	Ubu	25	300	9	108	488,00	213,26	159,13
2102417	0	13111111	Móveis e Utensílios	01/09/2006	AR CONDICIONADO ,TIPO CENTRAL,60 HZ, 480 V	14.448,51	(14.448,51)	-	12135020	Ubu	15	180	5	60	26.525,00	10.450,85	7.798,59
2102418	0	13111111	Móveis e Utensílios	01/09/2006	AR CONDICIONADO ,TIPO CENTRAL,60 HZ, 480 V	14.448,51	(14.448,51)	-	12135020	Ubu	15	180	5	60	26.525,00	10.450,85	7.798,59
2102419	0	13111071	Máquinas e Eqtos	31/12/1996	CUBICULO BLINDADO C/ 01 DISJUNTOR E 06 RELES PROTE	2.039,07	(1.324,50)	714,57	12110080	Ubu	25	300	9	108	3.663,00	1.600,73	1.194,49
2102420	0	13111071	Máquinas e Eqtos	05/12/2001	PAINEL DE COMANDO,PAINEL DE COMANDO,MACROTEC,050X0	26.279,02	(15.523,79)	10.755,23	12110010	Ubu	25	300	11	132	46.877,00	23.344,75	17.420,21
2102421	0	13111071	Máquinas e Eqtos	05/10/2000	SISTEMA LIMITADOR DE CORRENTE DE CURTO CIRCUITO 0	7.775,68	(6.103,56)	1.672,12	12110010	Ubu	25	300	9	108	13.866,00	6.059,44	4.521,65
2102422	0	13111071	Máquinas e Eqtos	06/11/1996	BANCO DE CAPACITORES EM DERIVACAO 100X100X200 120	13.707,90	(9.143,65)	4.564,25	12110080	Ubu	25	300	9	108	26.511,00	11.585,31	8.645,13
2102423	0	13111071	Máquinas e Eqtos	10/12/1992	BANCO DE CAPACITORES EM DERIVACAO 100X100X200 120	9.813,54	(7.727,45)	2.086,09	12110080	Ubu	25	300	6	72	19.171,00	5.943,01	4.434,77
2102424	0	13111071	Máquinas e Eqtos	01/04/2004	BANCO DE CAPACITORES EM DERIVACAO 125X080X205 100	941.302,87	(547.514,26)	393.788,61	12110080	Ubu	25	300	11	132	1.435.460,00	714.859,08	533.438,85
2102425	0	13111071	Máquinas e Eqtos	01/09/2006	BANCO DE CAPACITORES EM DERIVACAO 125X080X205 100	26.121,50	(22.393,92)	3.727,58	12111020	Ubu	30	360	17	204	39.896,00	25.134,48	18.755,74
2102426	0	13111071	Máquinas e Eqtos	19/10/1995	BANCO DE CAPACITORES EM DERIVACAO 125X080X205 100	8.519,41	(6.522,82)	1.996,59	12110080	Ubu	25	300	6	72	16.471,00	5.106,01	3.810,18
2102427	0	13111071	Máquinas e Eqtos	21/09/2000	PAINEL LIMITADOR DE CORRENTE DE CURTO CIRCUITO LIM	7.854,87	(5.719,66)	2.135,21	12110080	Ubu	25	300	9	108	14.015,00	6.124,56	4.570,24
2102428	0	13111071	Máquinas e Eqtos	01/09/2006	ESTABILIZADOR DE VOLTAGEM EVA1000	2.800,00	(1.903,16)	896,84	12110080	Ubu	25	300	14	168	4.816,00	3.034,08	2.264,08
2102429	0	13111071	Máquinas e Eqtos	01/09/2006	PAINEL DE COMANDO,MEDIA TENSAO,EATON,13,8KV1200A60	9.388,07	(7.470,77)	1.917,30	12110080	Ubu	25	300	14	168	16.159,00	10.180,17	7.596,60
2102431	0	13111071	Máquinas e Eqtos	12/01/1974	PAINEL DE CONTROLE DAS BOMBAS DE AGUA DE PROCESSO	7.231,36	(6.748,47)	482,89	12110080	Ubu	25	300	6	72	13.608,00	4.218,48	3.147,89
2102432	0	13111071	Máquinas e Eqtos	12/01/1976	PAINEL DE INTERLIGACAO R5 100X050X230 110 V	2.904,22	(2.715,80)	188,42	12110080	Ubu	25	300	6	72	5.467,00	1.694,77	1.264,66
2102433	0	13111071	Máquinas e Eqtos	01/09/2006	QUADRO DE DISTRIB. C/01 DISJUNTOR E 13 RELE DE PRO	3.087,28	(2.620,06)	467,22	12110080	Ubu	25	300	14	168	5.481,00	3.453,03	2.576,70
2102434	0	13111071	Máquinas e Eqtos	19/10/2000	QUADRO DE DISTRIBUICAO C/ 02 CHAVES SECCIONADORAS	5.838,03	(3.415,69)	2.422,34	12110080	Ubu	25	300	9	108	10.406,00	4.547,42	3.393,36
2102435	0	13111071	Máquinas e Eqtos	31/12/1996	CUBICULO BLINDADO C/ 01 CHAVE SECCIONADORA 250AMP	2.039,07	(1.312,84)	726,23	12221010	Ubu	25	300	9	108	3.066,00	1.339,84	999,81
2102436	0	13111071	Máquinas e Eqtos	12/12/2002	BANCO DE CAPACITORES EM DERIVACAO 100X105X200 75	3.259,88	(2.044,67)	1.215,21	12221010	Ubu	30	360	14	168	39.896,00	21.424,15	15.987,03
2102437	0	13111071	Máquinas e Eqtos	17/12/1996	BANCO DE CAPACITORES EM DERIVACAO 100X105X200 120	29.700,12	(22.204,79)	7.495,33	12221010	Ubu	30	360	11	132	39.896,00	17.434,55	13.009,93
2102438	0	13111071	Máquinas e Eqtos	17/12/1996	BANCO DE CAPACITORES EM DERIVACAO 100X105X200 363	26.338,80	(19.691,76)	6.647,04	12221010	Ubu	30	360	11	132	39.896,00	17.434,55	13.009,93
2102439	0	13111071	Máquinas e Eqtos	17/12/1996	BANCO DE CAPACITORES EM DERIVACAO 100X105X200 93	26.561,42	(19.858,18)	6.703,24	12221010	Ubu	30	360	11	132	39.896,00	17.434,55	13.009,93
2102440	0	13111071	Máquinas e Eqtos	17/12/1996	BANCO DE CAPACITORES EM DERIVACAO 100X105X200 120	26.561,42	(19.858,18)	6.703,24	12221010	Ubu	30	360	11	132	39.896,00	17.434,55	13.009,93
2102441	0	13111071	Máquinas e Eqtos	06/11/1996	BANCO DE CAPACITORES EM DERIVACAO 100X105X200 120	17.491,88	(13.186,63)	4.305,25	12221010	Ubu	30	360	11	132	39.896,00	17.434,55	13.009,93
2102442	0	13111071	Máquinas e Eqtos	17/12/1996	BANCO DE CAPACITORES EM DERIVACAO 100X105X200 120	26.561,42	(19.858,18)	6.703,24	12221010	Ubu	30	360	11	132	39.896,00	17.434,55	13.009,93
2102443	0	13111071	Máquinas e Eqtos	25/11/1996	QUADRO C/ TRANSFORMADOR DE POTENCIAL 4160V - 110V	5.105,48	(3.378,30)	1.727,18	12221010	Ubu	25	300	9	108	7.671,00	3.352,23	2.501,48
2102444	0	13111071	Máquinas e Eqtos	01/04/1997	QUADRO DISTRIBUICAO DE FORCA E ILUMINACAO 055X020	2.843,09	(2.068,29)	774,80	12221010	Ubu	25	300	9	108	4.267,00	1.864,68	1.391,45
2102445	0	13111071	Máquinas e Eqtos	01/04/1997	PAINEL DE COMANDO,P21QDFL01,MACHADOCORREA,060X030X	2.913,04	(2.119,18)	793,86	12221010	Ubu	25	300	9	108	4.373,00	1.911,00	1.426,02
2102446	0	13111071	Máquinas e Eqtos	01/09/2006	PAINEL DE CONTROLE DO VENTILADOR 83VT10 060X030X1	9.388,07	(7.641,14)	1.746,93	12221010	Ubu	25	300	14	168	12.940,00	8.152,20	6.083,30
2102447	0	13111071	Máquinas e Eqtos	17/04/1996	PAINEL DE CONTROLE DOS INVERSORES SODA CAUSTICA 83	20.505,98	(15.245,09)	5.260,89	12221010	Ubu	25	300	9	108	30.802,00	13.460,47	10.044,41
2102449	0	13111101	Eqtos Process Dados	01/03/2004	NO BREAK,UPSONIC,T73622B20028B,1KVA	2.699,24	(2.699,24)	-	12210010	Ubu	5	60	1	12	5.481,00	1.408,62	1.051,13
2102450	0	13111071	Máquinas e Eqtos	05/09/1997	ESTABILIZADOR DE VOLTAGEM EVA7500	14.238,54	(12.812,45)	1.426,09	12221010	Ubu	25	300	9	108	21.381,00	9.343,50	6.972,26
2102451	0	13111071	Máquinas e Eqtos	01/09/2006	PAINEL DE ALIMENTACAO DE TRAFOS 120VCA-60HZ-1A 08	169.291,33	(96.158,84)	73.132,49	12221010	Ubu	25	300	14	168	233.437,00	147.065,31	109.742,40
2102452	0	13111071	Máquinas e Eqtos	12/01/1974	PAINEL DE COMANDO 19,EM AÃO CARBONO, DOS QUEIMADOR	7.231,36	(6.677,49)	553,87	12135020	Ubu	25	300	6	72	13.608,00	4.218,48	3.147,89
2102453	0	13111071	Máquinas e Eqtos	12/01/1974	PAINEL DE CONTROLE DO EXTRATOR DE METAIS 7720SC2 0	7.231,39	(6.794,02)	437,37	12135030	Ubu	25	300	6	72	10.203,00	3.162,93	2.360,23
2102454	0	13111071	Máquinas e Eqtos	01/09/2006	PAINEL ,SISTEMA DIGITAL DISTRIBUIDO AUTOMAÃÕO	10.580,70	(5.439,16)	5.141,54	12135040	Ubu	25	300	14	168	18.221,00	11.479,23	8.565,98
2102455	0	13111071	Máquinas e Eqtos	01/09/2006	PAINEL ,SISTEMA DIGITAL DISTRIBUIDO AUTOMAÃÕO	10.580,70	(5.439,15)	5.141,55	12135040	Ubu	25	300	14	168	18.221,00	11.479,23	8.565,98
2102456	0	13111071	Máquinas e Eqtos	01/09/2006	PAINEL ,SISTEMA DIGITAL DISTRIBUIDO AUTOMAÃÕO	8.464,56	(4.351,26)	4.113,30	12135040	Ubu	25	300	14	168	14.572,00	9.180,36	6.850,53
2102457	0	13111071	Máquinas e Eqtos	01/09/2006	PAINEL ,SISTEMA DIGITAL DISTRIBUIDO AUTOMAÃÕO	10.580,70	(5.439,15)	5.141,55	12135040	Ubu	25	300	14	168	18.221,00	11.479,23	8.565,98
2102458	0	13111071	Máquinas e Eqtos	01/09/2006	PAINEL ,SISTEMA DIGITAL DISTRIBUIDO AUTOMAÃÕO	10.580,70	(5.439,16)	5.141,54	12135040	Ubu	25	300	14	168	18.221,00	11.479,23	8.565,98
2102459	0	13111071	Máquinas e Eqtos	01/09/2006	PAINEL ,SISTEMA DIGITAL DISTRIBUIDO AUTOMAÃÕO	8.464,56	(4.351,26)	4.113,30	12135040	Ubu	25	300	14	168	14.572,00	9.180,36	6.850,53
2102460	0	13111071	Máquinas e Eqtos	09/01/2003	PAINEL PLC DO PCU 14A 080X040X210	240.252,89	(115.207,79)	125.045,10	12135040	Ubu	25	300	11	132	406.514,00	202.443,97	151.066,81
2102461	0	13111071	Máquinas e Eqtos	09/01/2003	PAINEL PLC DO PCU 14B 080X040X210	80.084,30	(38.402,59)	41.681,71	12135040	Ubu	25	300	11	132	135.504,00	67.480,99	50.355,36
2102462	0	13111071	Máquinas e Eqtos	01/09/2006	PAINEL PLC DO PCU 14D 080X040X210	10.463,57	(7.396,98)	3.066,59	12135040	Ubu	25	300	14	168	18.574,00	11.701,62	8.731,93
2102463	0	13111071	Máquinas e Eqtos	01/09/2006	PAINEL DE COMANDO,PCL,ABB,080X040X200	10.463,57	(7.396,98)	3.066,59	12135040	Ubu	25	300	14	168	18.574,00	11.701,62	8.731,93
2102464	0	13111071	Máquinas e Eqtos	31/12/1996	CUBICULO BLINDADO C/ 01 DISJUNTOR DE ENTRADA 1250A	2.039,07	(1.312,85)	726,22	12221010	Ubu	25	300	9	108	3.066,00	1.339,84	999,81
2102465	0	13111071	Máquinas e Eqtos	31/12/1996	CUBICULO BLINDADO C/ 01 DISJUNTOR DE ENTRADA 1250A	2.039,07	(1.338,93)	700,14	12221010	Ubu	25	300	9	108	3.066,00	1.339,84	999,81
2102466	0	13111071	Máquinas e Eqtos	31/12/1996	CUBICULO BLINDADO C/ 02 DISJS. 1200A E 02 MEDIDORE	2.039,07	(1.338,93)	700,14	12221010	Ubu	25	300	9	108	3.066,00	1.339,84	999,81
2102467	0	13111071	Máquinas e Eqtos	31/12/1996	CUBICULO BLINDADO C/ 02 DISJS. 1200A E 03 MEDIDORE	2.039,07	(1.441,01)	598,06	12221010	Ubu	25	300	9	108	2.845,00	1.243,27	927,74
2102468	0	13111071	Máquinas e Eqtos	31/12/1996	CUBICULO BLINDADO C/ 02 DISJS. 1200A E 02 MEDIDORE	2.039,07	(1.338,93)	700,14	12221010	Ubu	25	300	9	108	3.066,00	1.339,84	999,81
2102469	0	13111071	Máquinas e Eqtos	30/11/1987	PAINEL CCM J22 4.16KV - 3A - 60HZ C/ 4 GAVETA(S) C	1.366,97	(1.028,06)	338,91	12221010	Ubu	25	300	6	72	2.170,00	672,70	501,98
2102470	0	13111071	Máquinas e Eqtos	29/11/1996	CUBICULO BLINDADO C/ 01 CHAVE SECCIONADORA 630AMP	28.737,65	(22.551,26)	6.186,39	12221010	Ubu	25	300	9	108	31.160,00	13.616,92	10.161,16
2102471	0	13111071	Máquinas e Eqtos	10/09/2002	CUBICULO BLINDADO C/ 01 CHAVE SECCIONADORA 630AMP	20.320,62	(11.535,14)	8.785,48	12221010	Ubu	25	300	11	132	29.516,00	14.698,97	10.968,60
2102472	0	13111071	Máquinas e Eqtos	01/09/2006	INVERSORDEFREQUENCIA,SIEMENS,480V / 60HZ / 1200A	9.388,06	(7.641,13)	1.746,93	12221010	Ubu	25	300	14	168	12.940,00	8.152,20	6.083,30
2102473	0	13111071	Máquinas e Eqtos	01/12/1976	PAINEL CCM F21 480V - 3A+T-60HZ C/ 65 GAVETAS,01 D	12.287,93	(11.682,80)	605,13	12221010	Ubu	25	300	6	72	18.325,00	5.680,75	4.239,06
2102474	0	13111071	Máquinas e Eqtos	31/12/2002	PAINEL DE COMANDO,CENTRO DE CONTROLE,ORTENG,480V3F	408.808,70	(226.169,98)	182.638,72	12221010	Ubu	25	300	11	132	593.890,00	295.757,22	220.698,59
2102475	0	13111071	Máquinas e Eqtos	21/05/1997	ESTABILIZADOR DE VOLTAGEM EVA5000 5 KVA	3.479,37	(3.198,64)	280,73	12221010	Ubu	25	300	9	108	4.847,00	2.118,14	1.580,59

FDC CONSULT LTDA

SAMARCO
APRENDER PARA EVOLUIR E TRANSFORMAR

DATA-BASE: 31/03/2021					DADOS CONTÁBEIS CEDIDOS PELA SAMARCO						AVALIAÇÃO VALOR JUSTO DE MERCADO						
IMOBILIZADO	SUB Nº	CLASSE	CENTRO CST	DT.INCORP.	DENOMINAÇÃO DO IMOBILIZADO	VAL AQUIS. BRL	DEPREC. ACUM BRL	VALOR CONTÁBIL BRL	CENTRO DE CUSTOS	UNID. IND	VIDA ÚTIL DET. (ANOS)	VIDA ÚTIL DET. (MESES)	VIDA ÚTIL REM. (ANOS)	VIDA ÚTIL REM. (MESES)	VALOR DE REPOSIÇÃO (R$)	VALOR JUSTO DE MERCADO (R$)	VALOR DE LIQUIDAÇÃO FORÇADA
2102476	0	13111071	Máquinas e Eqtos	03/07/1997	PAINEL DE ALIMENTACAO DE TRAFOS 120VCA-60HZ-1A 08	17.897,36	(11.842,68)	6.054,68	12221010	Ubu	25	300	9	108	26.882,00	11.747,43	8.766,12
2102477	0	13111071	Máquinas e Eqtos	17/04/1996	PAINEL DE CONTROLE DO TRANSFORMADOR DE CORREIA 83T	20.505,98	(15.434,16)	5.071,82	12221010	Ubu	25	300	9	108	30.802,00	13.460,47	10.044,41
2102478	0	13111071	Máquinas e Eqtos	07/01/1997	PAINEL DE CONTROLE DO TRANSPORTADOR DE CORREA 83TP	64.218,09	(43.029,84)	21.188,25	12221010	Ubu	25	300	9	108	96.454,00	42.150,40	31.453,28
2102480	0	13111101	Eqtos Process Dados	01/03/2004	NO BREAK,UPSONIC,T73622B20033B,1KVA	2.699,24	(2.699,24)	-	12210010	Ubu	5	60	1	12	5.481,00	1.408,62	1.051,13
2102481	0	13111071	Máquinas e Eqtos	12/12/2002	BANCO DE CAPACITORES EM DERIVACAO 100X085X200 250	7.125,36	(4.427,64)	2.697,72	12221010	Ubu	30	360	14	168	39.896,00	21.424,15	15.987,03
2102482	0	13111071	Máquinas e Eqtos	01/09/2006	PAINEL LIMITADOR DE CORRENTE DE CURTO CIRCUITO LIM	9.388,06	(7.641,13)	1.746,93	12221010	Ubu	25	300	14	168	12.940,00	8.152,20	6.083,30
2102483	0	13111071	Máquinas e Eqtos	18/08/2000	PAINEL LIMITADOR DE CORRENTE DE CURTO CIRCUITO LIM	7.711,27	(5.883,24)	1.828,03	12221010	Ubu	25	300	9	108	11.201,00	4.894,84	3.652,60
2102484	0	13111101	Eqtos Process Dados	01/05/2004	NO BREAK,UPSONIC,T73623H050030,1KVA	1.853,81	(1.853,81)	-	12210010	Ubu	5	60	1	12	3.758,00	965,81	720,70
2102485	0	13111101	Eqtos Process Dados	01/03/2004	NO BREAK,UPSONIC,T73623H05000,1KVA	2.699,24	(2.699,24)	-	12210010	Ubu	5	60	1	12	5.481,00	1.408,62	1.051,13
2102486	0	13111071	Máquinas e Eqtos	01/09/2006	PAINEL DE LUBRIFICAÃƒO,REXROTH,HS41 A 1579423,0528	49.510,62	(25.452,01)	24.058,61	12135020	Ubu	25	300	14	168	85.247,00	53.705,61	40.075,95
2102487	0	13111071	Máquinas e Eqtos	03/01/1974	PAINEL DE CONTROLE DOS DOSADORES LINHA B	13.161,66	(12.518,76)	642,90	12135020	Ubu	25	300	6	72	25.399,00	7.873,69	5.875,47
2102488	0	13111071	Máquinas e Eqtos	03/01/1974	PAINEL DE CONTROLE DOS DOSADORES LINHA A	13.161,66	(12.518,76)	642,90	12135020	Ubu	25	300	6	72	25.399,00	7.873,69	5.875,47
2102489	0	13111071	Máquinas e Eqtos	03/01/1974	PAINEL DE CONTROLE DE PESAGEM DOS DOSADORES LINHAS	13.161,66	(12.597,05)	564,61	12136020	Ubu	25	300	6	72	24.856,00	7.705,36	5.749,86
2102490	0	13111071	Máquinas e Eqtos	01/09/2006	PAINEL DE COMANDO,MACHADOCORREA,035X020X070	9.388,07	(7.520,24)	1.867,83	12136040	Ubu	25	300	14	168	16.661,00	10.496,43	7.832,60
2102491	0	13111071	Máquinas e Eqtos	01/09/2006	PAINEL DE COMANDO,MACHADOCORREA,480V3F60HZ	9.388,07	(7.520,24)	1.867,83	12136040	Ubu	25	300	14	168	16.661,00	10.496,43	7.832,60
2102492	0	13111071	Máquinas e Eqtos	01/09/2006	PAINEL DE INTERLIGACAO F1 120X045X206	9.388,07	(7.520,25)	1.867,82	12136040	Ubu	25	300	14	168	16.661,00	10.496,43	7.832,60
2102493	0	13111071	Máquinas e Eqtos	02/10/1998	PAINEL DE INTERLIGACAO F2 120X045X206	14.580,00	(9.504,22)	5.075,78	12136040	Ubu	25	300	9	108	26.009,00	11.365,93	8.481,43
2102494	0	13111071	Máquinas e Eqtos	23/08/2001	PAINEL DE INTERLIGACAO F3 120X045X206	11.419,72	(8.076,17)	3.343,55	12136040	Ubu	25	300	11	132	20.365,00	10.141,77	7.567,94
2102495	0	13111071	Máquinas e Eqtos	01/12/1976	PAINEL CCM C/ 30 GAVETA(S) F3 480V - 3A+T - 60HZ	22.329,34	(20.833,00)	1.496,34	12136040	Ubu	25	300	6	72	41.979,00	13.013,49	9.710,87
2102496	0	13111071	Máquinas e Eqtos	01/12/1976	PAINEL CCM F4 480V - 3A+T - 60HZ C/ 23 GAVETA(S)	19.817,08	(18.304,62)	1.512,46	12136040	Ubu	25	300	6	72	38.044,00	11.793,64	8.800,60
2102497	0	13111071	Máquinas e Eqtos	01/12/1976	PAINEL CCM F7 480V - 3A+T - 60HZ C/ 21 GAVETA(S)	19.832,39	(18.318,74)	1.513,65	12136040	Ubu	25	300	6	72	38.085,00	11.806,35	8.810,08
2102498	0	13111071	Máquinas e Eqtos	21/08/1995	BANCO DE CAPACITORES GD4001 100 KVAR	9.665,97	(6.328,57)	3.337,40	12136040	Ubu	25	300	6	72	87.092,00	26.998,52	20.146,71
2102499	0	13111071	Máquinas e Eqtos	06/11/1996	BANCO DE CAPACITORES GD4001 100 KVAR	23.276,77	(15.350,36)	7.926,41	12136040	Ubu	25	300	9	108	87.092,00	38.059,20	28.400,36
2102500	0	13111071	Máquinas e Eqtos	30/09/1998	BANCO DE CAPACITORES GD4001 100 KVAR	46.563,13	(30.800,97)	15.762,16	12136040	Ubu	25	300	9	108	87.092,00	38.059,20	28.400,36
2102501	0	13111071	Máquinas e Eqtos	01/12/1976	PAINEL CCM F2 480V - 3A+T - 60HZ C/ 21 GAVETA(S)	24.592,23	(22.716,15)	1.876,08	12136040	Ubu	25	300	6	72	47.230,00	14.641,30	10.925,56
2102502	0	13111071	Máquinas e Eqtos	19/03/1997	PAINEL CCM C/ 24 GAVETA(S) F1 480V - 3A+T - 60HZ	457.115,50	(294.331,51)	162.783,99	12136040	Ubu	25	300	9	108	755.837,00	330.300,77	246.475,52
2102503	0	13111071	Máquinas e Eqtos	03/01/1974	PAINEL EL/TRICO,EM AÃO CARBONO,120X25X90	73.235,35	(68.321,67)	4.913,68	12135020	Ubu	25	300	6	72	123.646,00	38.330,26	28.602,63
2102506	0	13111071	Máquinas e Eqtos	01/09/2006	PAINEL DE COMANDO,PCL,ABB,080X040X210	10.463,57	(7.396,98)	3.066,59	12135040	Ubu	25	300	14	168	18.574,00	11.701,62	8.731,93
2102507	0	13111071	Máquinas e Eqtos	01/09/2006	PAINEL DE COMANDO,PCL,ABB,080X040X210	10.463,57	(7.396,98)	3.066,59	12135040	Ubu	25	300	14	168	18.574,00	11.701,62	8.731,93
2102508	0	13111071	Máquinas e Eqtos	31/12/1996	CUBICULO BLINDADO C/ 01 CHAVE SECCIONADORA 4.16KV	2.039,07	(1.330,82)	708,25	12136020	Ubu	25	300	9	108	3.663,00	1.600,73	1.194,49
2102509	0	13111071	Máquinas e Eqtos	31/12/1996	CUBICULO BLINDADO C/ 02 CHAVES SECCIONADORA, 01 ME	2.039,07	(1.330,82)	708,25	12136020	Ubu	25	300	9	108	3.663,00	1.600,73	1.194,49
2102510	0	13111071	Máquinas e Eqtos	31/12/1996	CUBICULO BLINDADO C/ 03 CHAVE SECCION, 02 MED. MUL	2.039,07	(1.330,82)	708,25	12136020	Ubu	25	300	9	108	3.663,00	1.600,73	1.194,49
2102511	0	13111071	Máquinas e Eqtos	31/12/1996	CUBICULO BLINDADO C/ 02 CHAVES SECCIONADORA E 02 R	2.039,07	(1.330,83)	708,24	12136020	Ubu	25	300	9	108	3.663,00	1.600,73	1.194,49
2102512	0	13111071	Máquinas e Eqtos	15/08/1979	CUBICULO BLINDADO C/ 01 CHAVE SECCIONADORA,480V E	617,80	(594,21)	23,59	12136040	Ubu	25	300	6	72	1.261,00	390,91	291,70
2102513	0	13111071	Máquinas e Eqtos	31/12/1996	CUBICULO BLINDADO C/ 01 DISJUNTOR, 800 AMP- 480VOL	2.039,07	(1.330,83)	708,24	12136040	Ubu	25	300	9	108	3.663,00	1.600,73	1.194,49
2102514	0	13111071	Máquinas e Eqtos	31/12/1996	CUBICULO BLINDADO C/ 01 DISJUNTOR, 800 AMP- 480VOL	2.039,07	(1.330,83)	708,24	12136040	Ubu	25	300	9	108	3.663,00	1.600,73	1.194,49
2102515	0	13111071	Máquinas e Eqtos	31/12/1996	CUBICULO BLINDADO C/ 01 DISJUNTOR, 800 AMP- 480VOL	2.039,07	(1.330,83)	708,24	12136040	Ubu	25	300	9	108	3.663,00	1.600,73	1.194,49
2102516	0	13111071	Máquinas e Eqtos	31/12/1996	CUBICULO BLINDADO C/ 01 DISJUNTOR, 800 AMP- 480VOL	2.039,07	(1.330,83)	708,24	12136040	Ubu	25	300	9	108	3.663,00	1.600,73	1.194,49
2102517	0	13111071	Máquinas e Eqtos	31/12/1996	CUBICULO BLINDADO C/ 01 DISJUNTOR, 800 AMP- 480VOL	2.039,07	(1.330,83)	708,24	12136040	Ubu	25	300	9	108	3.663,00	1.600,73	1.194,49
2102518	0	13111071	Máquinas e Eqtos	01/12/1974	TRANSFORMADOR DE TENSAO RESIGLAS TRIFASICO 13.8KV	10.902,34	(9.320,15)	1.582,19	12136040	Ubu	30	360	8	96	14.897,00	4.871,32	3.635,05
2102519	0	13111071	Máquinas e Eqtos	31/12/1996	CUBICULO BLINDADO C/ 01 CHAVE SECCIONADORA 630AMP	2.039,07	(1.237,82)	801,25	12136040	Ubu	25	300	9	108	3.948,00	1.725,28	1.287,43
2102520	0	13111071	Máquinas e Eqtos	01/12/1976	BANCO DE CAPACITORES GD4001 035X010X075 100 KVAR	2.791,62	(2.602,06)	189,56	12136040	Ubu	25	300	6	72	5.386,00	1.669,66	1.245,93
2102521	0	13111071	Máquinas e Eqtos	19/10/1995	BANCO DE CAPACITORES GD4001 035X010X075 100 KVAR	8.519,41	(6.296,25)	2.223,16	12136040	Ubu	25	300	6	72	16.471,00	5.106,01	3.810,18
2102522	0	13111071	Máquinas e Eqtos	06/11/1996	BANCO DE CAPACITORES GD4001 035X010X075	13.822,66	(9.224,35)	4.598,31	12136040	Ubu	25	300	9	108	26.728,00	11.680,14	8.715,90
2102523	0	13111071	Máquinas e Eqtos	19/10/1995	BANCO DE CAPACITORES GD4001 035X010X075	8.519,41	(6.178,15)	2.341,26	12136040	Ubu	25	300	6	72	16.471,00	5.106,01	3.810,18
2102524	0	13111071	Máquinas e Eqtos	01/09/2006	PAINEL DE COMANDO,PNL16,SENIOR,055X020X080	9.388,06	(7.384,93)	2.003,13	12136040	Ubu	25	300	14	168	16.661,00	10.496,43	7.832,60
2102525	0	13111071	Máquinas e Eqtos	18/08/2000	PAINEL LIMITADOR DE CORRENTE DE CURTO CIRCUITO LIM	7.711,27	(5.544,90)	2.166,37	12136040	Ubu	25	300	9	108	14.422,00	6.302,41	4.702,96
2102526	0	13111071	Máquinas e Eqtos	18/08/2000	PAINEL LIMITADOR DE CORRENTE DE CURTO CIRCUITO LIM	7.711,27	(5.544,90)	2.166,37	12136040	Ubu	25	300	9	108	14.422,00	6.302,41	4.702,96
2102527	0	13111071	Máquinas e Eqtos	31/12/1996	CUBICULO BLINDADO C/ 01 CHAVE SECCIONADORA 630AMP	2.039,07	(1.237,82)	801,25	12136040	Ubu	25	300	9	108	3.948,00	1.725,28	1.287,43
2102528	0	13111071	Máquinas e Eqtos	01/09/2006	TRANSFORMADOR DE TENSAO RESIGLAS TRIFASICO 2481003	5.186,62	(4.180,98)	1.005,64	12136040	Ubu	30	360	17	204	6.580,00	4.145,40	3.093,36
2102529	0	13111071	Máquinas e Eqtos	11/06/1996	BANCO DE CAPACITORES 165X100X180	327,84	(224,05)	103,79	12136040	Ubu	30	360	11	132	447,00	195,34	145,76
2102530	0	13111071	Máquinas e Eqtos	11/06/1996	BANCO DE CAPACITORES 165X100X180	327,84	(224,05)	103,79	12136040	Ubu	30	360	11	132	434,00	189,66	141,53
2102531	0	13111071	Máquinas e Eqtos	11/06/1996	BANCO DE CAPACITORES 120X060X210 88 KVAR	327,84	(241,72)	86,12	12133020	Ubu	25	300	9	108	14.368,00	6.278,82	4.685,35
2102532	0	13111071	Máquinas e Eqtos	11/06/1996	BANCO DE CAPACITORES 120X060X210 72 KVAR	327,84	(241,72)	86,12	12136040	Ubu	25	300	9	108	14.368,00	6.278,82	4.685,35
2102533	0	13111071	Máquinas e Eqtos	19/10/1995	BANCO DE CAPACITORES 120X060X210 72 KVAR	8.003,53	(6.331,31)	1.672,22	12136040	Ubu	25	300	6	72	14.368,00	4.454,08	3.323,70
2102534	0	13111071	Máquinas e Eqtos	11/06/1996	BANCO DE CAPACITORES 120X060X210 72 KVAR	327,84	(241,72)	86,12	12136040	Ubu	25	300	9	108	14.368,00	6.278,82	4.685,35
2102535	0	13111071	Máquinas e Eqtos	11/06/1996	BANCO DE CAPACITORES 085X070X210 75 KVAR	327,84	(220,28)	107,56	12136040	Ubu	25	300	9	108	14.368,00	6.278,82	4.685,35
2102536	0	13111071	Máquinas e Eqtos	24/08/2001	PAINEL DE INTERLIGACAO 085X045X200 480 V	11.081,25	(7.746,86)	3.334,39	12136040	Ubu	25	300	11	132	19.768,00	9.844,46	7.346,09
2102537	0	13111071	Máquinas e Eqtos	03/01/2005	PAINEL INVERSOR DE FREQUENCIA 480 V	1.694,00	(766,19)	927,81	12135020	Ubu	25	300	11	132	2.917,00	1.452,67	1.084,00
2102538	0	13111071	Máquinas e Eqtos	07/02/2001	PAINEL DE CONTROLE DOS DOSADORES LINHA A 160X065X	5.161,48	(2.935,49)	2.225,99	12135020	Ubu	25	300	11	132	9.660,00	4.810,68	3.589,80
2102539	0	13111071	Máquinas e Eqtos	01/09/2006	PAINEL DE CONTROLE DOS DOSADORES LINHA B 160X065X	9.388,06	(7.455,28)	1.932,78	12135020	Ubu	25	300	14	168	16.661,00	10.496,43	7.832,60
2102540	0	13111071	Máquinas e Eqtos	04/01/2000	PAINEL DE CONTROLE DOS DOSADORES LINHA C 160X065X	8.514,73	(5.049,68)	3.465,05	12135020	Ubu	25	300	9	108	15.928,00	6.960,54	5.194,06
2102541	0	13111071	Máquinas e Eqtos	01/09/2006	PAINEL DE COMANDO 16,EM AÃO CARBONO, DOS QUEIMADOR	9.388,06	(7.492,02)	1.896,04	12135020	Ubu	25	300	14	168	16.159,00	10.180,17	7.596,60
2102542	0	13111071	Máquinas e Eqtos	17/08/2001	PAINEL DE CONTROLE DE PESAGEM DOS DOSADORES LINHAS	9.023,67	(6.056,68)	2.966,99	12136020	Ubu	25	300	11	132	16.091,00	8.013,32	5.979,66
2102543	0	13111071	Máquinas e Eqtos	01/09/2006	PAINEL DE ACIONAMENTO TRANSPORTADOR PLACAS MOAGEM	9.388,06	(7.492,02)	1.896,04	12136020	Ubu	25	300	14	168	16.159,00	10.180,17	7.596,60
2102544	0	13111101	Eqtos Process Dados	01/05/2004	NO BREAK,UPSONIC,T73620F08039,1KVA	1.853,81	(1.853,81)	-	12210010	Ubu	5	60	1	12	3.758,00	965,81	720,70
2102547	0	13111071	Máquinas e Eqtos	29/07/1993	ESTABILIZADOR DE VOLTAGEM EVA4000 4 KVA	2.265,96	(2.201,98)	63,98	12135040	Ubu	25	300	6	72	4.382,00	1.358,42	1.013,67
2102548	0	13111071	Máquinas e Eqtos	01/09/2006	PAINEL ,SISTEMA DIGITAL DISTRIBUIDO AUTOMAÃƒO	8.464,57	(4.271,57)	4.193,00	12135040	Ubu	25	300	14	168	15.033,00	9.470,79	7.067,25
2102549	0	13111071	Máquinas e Eqtos	01/09/2006	PAINEL ,SISTEMA DIGITAL DISTRIBUIDO AUTOMAÃƒO	10.580,71	(5.339,56)	5.241,15	12135040	Ubu	25	300	14	168	18.791,00	11.838,33	8.833,94

FDC CONSULT LTDA

SAMARCO
APRENDER PARA EVOLUIR E TRANSFORMAR

DATA-BASE: 31/03/2021					DADOS CONTÁBEIS CEDIDOS PELA SAMARCO						AVALIAÇÃO VALOR JUSTO DE MERCADO						
IMOBILIZADO	SUB Nº	CLASSE	CENTRO CST	DT.INCORP.	DENOMINAÇÃO DO IMOBILIZADO	VAL AQUIS. BRL	DEPREC. ACUM BRL	VALOR CONTÁBIL BRL	CENTRO DE CUSTOS	UNID. IND	VIDA ÚTIL DET. (ANOS)	VIDA ÚTIL DET. (MESES)	VIDA ÚTIL REM. (ANOS)	VIDA ÚTIL REM. (MESES)	VALOR DE REPOSIÇÃO (R$)	VALOR JUSTO DE MERCADO (R$)	VALOR DE LIQUIDAÇÃO FORÇADA
2102550	0	13111071	Máquinas e Eqtos	01/09/2006	PAINEL SISTEMA DIGITAL CONTROLE DISTRIBUIDO SDCD -	10.580,71	(5.439,17)	5.141,54	12135040	Ubu	25	300	14	168	18.221,00	11.479,23	8.565,98
2102551	0	13111071	Máquinas e Eqtos	18/08/2000	PAINEL LIMITADOR DE CORRENTE DE CURTO CIRCUITO LIM	7.711,27	(5.582,91)	2.128,36	12135020	Ubu	25	300	9	108	13.757,00	6.011,81	4.486,10
2102552	0	13111071	Máquinas e Eqtos	31/12/1996	CUBICULO BLINDADO C/ 01 CHAVE SECCIONADORA 630AMP	2.039,07	(1.241,66)	797,41	12136020	Ubu	25	300	9	108	3.663,00	1.600,73	1.194,49
2102553	0	13111071	Máquinas e Eqtos	12/01/1974	CUBICULO BLINDADO C/ 01 CHAVE SECCIONADORA 630AMP	13.454,41	(13.454,41)	-	12136020	Ubu	25	300	6	72	25.670,00	7.957,70	5.938,16
2102554	0	13111071	Máquinas e Eqtos	26/07/1993	PAINEL CCM C/ 62 GAVETA(S) F8 480V - 3A+T - 60HA-1	72.582,91	(54.872,74)	17.710,17	12136020	Ubu	25	300	6	72	120.064,00	37.219,84	27.774,02
2102555	0	13111111	Móveis e Utensílios	01/09/2006	AR CONDICIONADO ,TIPO CENTRAL,60 HZ, 480 V	1.804,11	(1.804,11)	-	12135020	Ubu	15	180	5	60	3.297,00	1.299,02	969,35
2102556	0	13111071	Máquinas e Eqtos	11/06/1996	BANCO CAPACITORES GD2345 60 KVAR	327,84	(220,28)	107,56	12135040	Ubu	25	300	9	108	583,00	254,77	190,11
2102557	0	13111071	Máquinas e Eqtos	11/06/1996	BANCO CAPACITORES GD2345 60 KVAR	327,84	(220,28)	107,56	12135040	Ubu	25	300	9	108	583,00	254,77	190,11
2102558	0	13111071	Máquinas e Eqtos	01/09/2006	PAINEL DE COMANDO 17,EM AÃO CARBONO, DOS QUEIMADOR	9.388,07	(7.492,03)	1.896,04	12135020	Ubu	25	300	14	168	16.159,00	10.180,17	7.596,60
2102559	0	13111071	Máquinas e Eqtos	01/09/2006	PAINEL DE ALIMENTACAO DE TRAFOS 080X030X120	9.388,07	(7.423,01)	1.965,06	12136020	Ubu	25	300	14	168	16.159,00	10.180,17	7.596,60
2102560	0	13111111	Móveis e Utensílios	01/09/2006	AR CONDICIONADO ,TIPO CENTRAL,60 HZ, 480 V	26.561,42	(26.561,42)	-	12135020	Ubu	15	180	5	60	48.464,00	19.094,82	14.248,85
2102561	0	13111071	Máquinas e Eqtos	01/09/2006	PAINEL ,SISTEMA DIGITAL DISTRIBUIDO AUTOMAÃÕO	8.464,56	(4.271,58)	4.192,98	12135040	Ubu	25	300	14	168	15.033,00	9.470,79	7.067,25
2102562	0	13111071	Máquinas e Eqtos	01/09/2006	PAINEL ,SISTEMA DIGITAL DISTRIBUIDO AUTOMAÃÕO	10.580,70	(5.339,56)	5.241,14	12135040	Ubu	25	300	14	168	18.791,00	11.838,33	8.833,94
2102563	0	13111071	Máquinas e Eqtos	01/09/2006	PAINEL ,SISTEMA DIGITAL DISTRIBUIDO AUTOMAÃÕO	10.580,70	(5.339,56)	5.241,14	12135040	Ubu	25	300	14	168	18.791,00	11.838,33	8.833,94
2102564	0	13111071	Máquinas e Eqtos	03/07/1997	PAINEL DE ALIMENTACAO DE TRAFOS 12VCA-60HZ-1A 085	17.897,37	(11.001,50)	6.895,87	12136020	Ubu	25	300	9	108	32.115,00	14.034,26	10.472,58
2102566	0	13111101	Eqtos Process Dados	01/05/2004	NO BREAK,UPSONIC,T73622B20024B,1KVA	1.853,81	(1.853,81)	-	12210010	Ubu	5	60	1	12	3.771,00	969,15	723,19
2102567	0	13111071	Máquinas e Eqtos	25/10/1994	ESTABILIZADOR DE VOLTAGEM EVA5000 5 KVA	1.973,71	(1.882,94)	90,77	12135040	Ubu	25	300	6	72	3.812,00	1.181,72	881,82
2102568	0	13111071	Máquinas e Eqtos	01/04/1997	QUADRO DISTRIBUICAO DE FORCA E ILUMINACAO 220V 06	2.874,15	(1.945,82)	928,33	12135020	Ubu	25	300	9	108	5.562,00	2.430,59	1.813,75
2102569	0	13111071	Máquinas e Eqtos	03/01/2005	PAINEL DE ACIONAMENTO DO TRANSPORTADOR DE ARRASTE	1.644,17	(710,85)	933,32	12136020	Ubu	25	300	11	132	2.835,00	1.411,83	1.053,53
2102570	0	13111071	Máquinas e Eqtos	01/09/2006	PAINEL DE COMANDO 18,EM AÃO CARBONO, DOS QUEIMADOR	9.388,07	(7.423,02)	1.965,05	12135020	Ubu	25	300	14	168	16.159,00	10.180,17	7.596,60
2102571	0	13111071	Máquinas e Eqtos	21/09/2000	PAINEL LIMITADOR DE CORRENTE DE CURTO CIRCUITO LIM	7.854,87	(5.672,29)	2.182,58	12135020	Ubu	25	300	9	108	14.015,00	6.124,56	4.570,24
2102572	0	13111071	Máquinas e Eqtos	19/03/1997	PAINEL CCM C/ 59 GAVETA(S) F28 - 480V - 3AT-60HA 0	375.222,12	(225.259,78)	149.962,34	12136020	Ubu	25	300	9	108	620.950,00	271.355,15	202.489,39
2102573	0	13111071	Máquinas e Eqtos	18/12/1996	BANCO DE CAPACITORES 250 KVAR	13.545,33	(8.814,43)	4.730,90	12135040	Ubu	25	300	9	108	24.313,00	10.624,78	7.928,38
2102574	0	13111071	Máquinas e Eqtos	12/01/1974	PAINEL DE COMANDO 20,EM AÃO CARBONO, DOS QUEIMADOR	7.231,39	(6.662,94)	568,45	12135020	Ubu	25	300	6	72	13.608,00	4.218,48	3.147,89
2102575	0	13111071	Máquinas e Eqtos	31/12/1996	CUBICULO 5A,ALIMENTADOR,GENERALELETRIC,13,8KV60HZ3	2.039,07	(1.278,46)	760,61	12420080	Ubu	25	300	9	108	2.148,00	938,68	700,45
2102576	0	13111071	Máquinas e Eqtos	31/12/1996	CUBICULO BLINDADO C/ 01 DSJUNTOR 4.16KV - 60HZ E 0	2.039,07	(1.278,47)	760,60	12420080	Ubu	25	300	9	108	2.148,00	938,68	700,45
2102577	0	13111071	Máquinas e Eqtos	01/09/2006	TRANSFORMADOR DE TENSAO TRIFASICO TS 10 KVA	1.310,76	(1.065,92)	244,84	12420010	Ubu	25	300	14	168	3.688,00	2.323,44	1.733,79
2102578	0	13111071	Máquinas e Eqtos	12/01/1974	PAINEL DE CONTROLE DO EXTRATOR DE METAIS SE7925 08	7.231,36	(6.669,49)	561,87	12221010	Ubu	25	300	6	72	10.569,00	3.276,39	2.444,89
2102579	0	13111071	Máquinas e Eqtos	30/11/1987	PAINEL CCM H9 480V - 3A - 60HZ - 600AMP C/ 23 GAVE	1.366,97	(1.051,54)	315,43	12420080	Ubu	25	300	6	72	1.440,00	446,40	333,11
2102580	0	13111071	Máquinas e Eqtos	07/01/1976	PAINEL DE INTERLIGACAO RELES AUXILIARES 300X050X2	3.468,88	(3.334,09)	134,79	12420080	Ubu	25	300	6	72	3.377,00	1.046,87	781,19
2102581	0	13111071	Máquinas e Eqtos	21/09/2000	PAINEL LIMITADOR DE CORRENTE DE CURTO CIRCUITO LIM	7.854,87	(5.761,54)	2.093,33	12420080	Ubu	25	300	9	108	8.277,00	3.617,05	2.699,10
2102582	0	13111071	Máquinas e Eqtos	23/09/1983	PAINEL DE DISTRIBUICAO SUBESTACAO UNITARIA 480 VOL	19.278,91	(17.720,80)	1.558,11	12420080	Ubu	25	300	6	72	20.316,00	6.297,96	4.699,63
2102583	0	13111071	Máquinas e Eqtos	12/01/1976	TRANSFORMADOR DE TENSAO TRIFASICO TK 45 KVA	5.630,21	(5.183,04)	447,17	12420080	Ubu	25	300	6	72	5.458,00	1.691,98	1.262,58
2102584	0	13111071	Máquinas e Eqtos	01/09/2006	PAINEL DE COMANDO,60HZ, 480V, 127/220V	9.388,06	(7.502,84)	1.885,22	12420080	Ubu	25	300	14	168	9.893,00	6.232,59	4.650,85
2102590	0	13111071	Máquinas e Eqtos	01/09/2006	PAINEL PLC DOS TRANSPORTADORES 56TP01 - 56TP04 08	9.388,06	(7.429,85)	1.958,21	12420080	Ubu	25	300	14	168	9.893,00	6.232,59	4.650,85
2102591	0	13111071	Máquinas e Eqtos	01/09/2006	PAINEL DE COMANDO,60HZ, 480V, 127/220V	9.388,06	(7.429,85)	1.958,21	12420080	Ubu	25	300	14	168	9.893,00	6.232,59	4.650,85
2102592	0	13111071	Máquinas e Eqtos	01/03/1974	PAINEL DE CONTROLE DA BALANCA MICROTECH2000	160.069,66	(141.266,50)	18.803,16	12420080	Ubu	25	300	6	72	154.938,00	48.030,78	35.841,31
2102593	0	13111071	Máquinas e Eqtos	01/09/2006	TRANSFORMADOR DE TENSAO TRIFASICO ATF 24 KVA	1.310,76	(1.064,50)	246,26	12420080	Ubu	25	300	14	168	3.688,00	2.323,44	1.733,79
2102594	0	13111071	Máquinas e Eqtos	01/09/2006	PAINEL DE CONTROLE DO EXTRATOR DE METAIS 060X025X	9.388,07	(7.570,24)	1.817,83	12420080	Ubu	25	300	14	168	9.893,00	6.232,59	4.650,85
2102595	0	13111071	Máquinas e Eqtos	30/11/1987	PAINEL CCM C/ 18 GAVETA(S) F6 - 480V - 3A+T - 60HZ	1.366,97	(1.051,54)	315,43	12420080	Ubu	25	300	6	72	1.440,00	446,40	333,11
2102596	0	13111071	Máquinas e Eqtos	19/12/2001	PAINEL DE INTERLIGACAO RELES AUXILIARES R11 100X0	1.067,40	(636,62)	430,78	12420080	Ubu	25	300	11	132	1.124,00	559,75	417,70
2102597	0	13111071	Máquinas e Eqtos	01/09/2006	TRANSFORMADOR DE TENSAO TRIFASICO TS 15 KVA	1.310,77	(1.065,93)	244,84	12420080	Ubu	25	300	14	168	1.381,00	870,03	649,23
2102598	0	13111071	Máquinas e Eqtos	01/09/2006	PAINEL DE COMANDO,60HZ, 480V, 127/220V	1.195,20	(929,72)	265,48	12420080	Ubu	25	300	14	168	1.259,00	793,17	591,88
2102601	0	13111071	Máquinas e Eqtos	21/09/2000	PAINEL LIMITADOR DE CORRENTE DE CURTO CIRCUITO LIM	7.854,87	(5.679,32)	2.175,55	12420080	Ubu	25	300	9	108	8.277,00	3.617,05	2.699,10
2102602	0	13111071	Máquinas e Eqtos	12/10/1993	PAINEL DE DISTR SUBEST UNITARIO C/ 01 DISJ DE ENTR	4.295,77	(3.294,93)	1.000,84	12420080	Ubu	25	300	6	72	4.526,00	1.403,06	1.046,98
2102604	0	13111071	Máquinas e Eqtos	12/01/1974	PAINEL DE TESTES PLC,MECATEL,80X45X180	7.231,37	(6.636,34)	595,03	12420080	Ubu	25	300	6	72	10.569,00	3.276,39	2.444,89
2102607	0	13111071	Máquinas e Eqtos	01/09/2006	TRANSFORMADOR DE TENSAO TRIFASICO TS 15 KVA	1.310,76	(1.063,26)	247,50	12420080	Ubu	25	300	14	168	3.688,00	2.323,44	1.733,79
2102608	0	13111071	Máquinas e Eqtos	31/12/1996	CUBICULO 4B,ALIMENTADOR,GENERALELETRIC,13,8KV60HZ3	2.039,07	(1.278,46)	760,61	12420080	Ubu	25	300	9	108	2.148,00	938,68	700,45
2102610	0	13111071	Máquinas e Eqtos	31/12/1996	CUBICULO BLINDADO C/ 01 DSJUNTOR 1200AMP E 06 RELE	2.039,07	(1.278,46)	760,61	12420080	Ubu	25	300	9	108	2.148,00	938,68	700,45
2102611	0	13111071	Máquinas e Eqtos	01/09/2006	QUADRO DE DISTRIB.C/ 01DISJ.ENTR.1250AMPS,02 CH.SE	3.087,28	(2.598,81)	488,47	12420080	Ubu	25	300	14	168	3.253,00	2.049,39	1.529,29
2102612	0	13111071	Máquinas e Eqtos	01/09/2006	QUADRO DE DISTRIB.C/ 01DISJ.ENTR.1250AMPS,02 CH.SE	3.087,28	(2.598,81)	488,47	12420080	Ubu	25	300	14	168	3.253,00	2.049,39	1.529,29
2102613	0	13111071	Máquinas e Eqtos	17/04/1991	TRANSFORMADOR DE TENSAO TRIFASICO SECO 45 KVA	2.918,40	(2.266,71)	651,69	12420010	Ubu	25	300	6	72	3.075,00	953,25	711,33
2102614	0	13111071	Máquinas e Eqtos	09/03/2001	TRANSFORMADOR DE TENSAO TRIFASICO TRAFO 40 KVA	10.567,08	(6.344,93)	4.222,15	12420080	Ubu	25	300	11	132	11.135,00	5.545,23	4.137,94
2102615	0	13111071	Máquinas e Eqtos	01/09/2006	PAINEL DE CONTROLE DO EXTRATOR DE METAIS 080X040X	9.388,07	(7.502,85)	1.885,22	12420080	Ubu	25	300	14	168	9.893,00	6.232,59	4.650,85
2102617	0	13111071	Máquinas e Eqtos	21/03/1991	TRANSFORMADOR DE TENSAO TRIFASICO TT 30 KVA	2.033,54	(1.504,34)	529,20	12203010	Ubu	25	300	6	72	2.759,00	855,29	638,23
2102618	0	13111071	Máquinas e Eqtos	31/12/1996	SUBESTACAO UNITARIA COMPACTA,SEMPEL,OS2127,13800V7	2.039,07	(1.153,00)	886,07	12133040	Ubu	25	300	9	108	3.948,00	1.725,28	1.287,43
2102619	0	13111071	Máquinas e Eqtos	09/08/2001	RETIFICADOR DE BATERIAS CBM8000 080X060X160	28.491,30	(22.091,49)	6.399,81	12133040	Ubu	25	300	11	132	53.295,00	26.540,91	19.805,24
2102620	0	13111071	Máquinas e Eqtos	01/04/2000	RETIFICADOR DE BATERIAS CBM8000 080X060X160	411,00	(332,91)	78,09	12133040	Ubu	25	300	9	108	773,00	337,80	252,07
2102621	0	13111071	Máquinas e Eqtos	01/09/2006	PAINEL DE COMANDO,PARALELISMO,MR,13800KV	9.388,07	(7.200,33)	2.187,74	12133040	Ubu	25	300	14	168	16.661,00	10.496,43	7.832,60
2102622	0	13111071	Máquinas e Eqtos	01/09/2006	PAINEL DE COMANDO,PARALELISMO,MR,13800KV	9.388,07	(7.200,33)	2.187,74	12133040	Ubu	25	300	14	168	16.661,00	10.496,43	7.832,60
2102623	0	13111071	Máquinas e Eqtos	01/09/2006	PAINEL DE PARALELISMO A2T01 060X060X225	9.388,07	(7.200,33)	2.187,74	12133040	Ubu	25	300	14	168	16.661,00	10.496,43	7.832,60
2102624	0	13111071	Máquinas e Eqtos	01/09/2006	PAINEL DE MANOBRA DE INTERLIGACAO DE 138KV (P-15)	9.388,07	(7.238,82)	2.149,25	12133040	Ubu	25	300	14	168	16.661,00	10.496,43	7.832,60
2102625	0	13111071	Máquinas e Eqtos	01/09/2006	PAINEL P-16 C/ 02 MEDIDORES MULTIFUNCAO, 01 PRINTO	9.388,07	(7.238,83)	2.149,24	12133040	Ubu	25	300	14	168	16.661,00	10.496,43	7.832,60
2102626	0	13111071	Máquinas e Eqtos	01/09/2006	PAINEL DE RELE R20 LINHA 1 C/ 08 RELES DE PROTECAO	9.388,07	(7.426,60)	1.961,47	12133040	Ubu	25	300	14	168	16.661,00	10.496,43	7.832,60
2102627	0	13111071	Máquinas e Eqtos	01/09/2006	PAINEL DE RELE R21 SETOR 1 C/ 08 RELES DE PROTECAO	9.388,07	(7.238,83)	2.149,24	12133040	Ubu	25	300	14	168	16.661,00	10.496,43	7.832,60
2102628	0	13111071	Máquinas e Eqtos	01/09/2006	PAINEL DE RELE R22 TRAFO A1T01 C/ 10 RELES DE PROT	9.388,07	(7.238,82)	2.149,25	12133040	Ubu	25	300	14	168	16.661,00	10.496,43	7.832,60
2102629	0	13111071	Máquinas e Eqtos	12/01/1976	PAINEL DE PROTECAO R23 C/ 02 RELES MULTIFUNCAO 07	6.525,16	(6.503,84)	21,32	12133040	Ubu	25	300	6	72	12.713,00	3.941,03	2.940,86
2102630	0	13111071	Máquinas e Eqtos	17/04/1991	QUADRO DE DISTRIBUICAO DE FORCA 220V 100X040X100	8.602,27	(5.405,22)	3.197,05	12133040	Ubu	25	300	6	72	16.552,00	5.131,12	3.828,92
2102631	0	13111071	Máquinas e Eqtos	01/09/2006	QUADRO DE DISTRIBUICAO DE FORCA 110V 160X040X100	206,05	(184,81)	21,24	12133040	Ubu	25	300	14	168	325,00	204,75	152,79

FDC CONSULT LTDA

SAMARCO
APRENDER PARA EVOLUIR E TRANSFORMAR

DATA-BASE: 31/03/2021					DADOS CONTÁBEIS CEDIDOS PELA SAMARCO					AVALIAÇÃO VALOR JUSTO DE MERCADO							
IMOBILIZADO	SUB Nº	CLASSE	CENTRO CST	DT.INCORP.	DENOMINAÇÃO DO IMOBILIZADO	VAL AQUIS. BRL	DEPREC. ACUM BRL	VALOR CONTÁBIL BRL	CENTRO DE CUSTOS	UNID. IND	VIDA ÚTIL DET. (ANOS)	VIDA ÚTIL DET. (MESES)	VIDA ÚTIL REM. (ANOS)	VIDA ÚTIL REM. (MESES)	VALOR DE REPOSIÇÃO (R$)	VALOR JUSTO DE MERCADO (R$)	VALOR DE LIQUIDAÇÃO FORÇADA
2102632	0	13111071	Máquinas e Eqtos	17/04/1991	QUADRO DE DISTRIBUICAO DE FORCA 440V 160X040X100	8.706,88	(5.490,29)	3.216,59	12133040	Ubu	25	300	6	72	16.756,00	5.194,36	3.876,11
2102633	0	13111071	Máquinas e Eqtos	01/04/2004	PAINEL DE COMANDO,ENTRADA DE TRANSFORMADOR A2T01,O	4.287,81	(2.113,17)	2.174,64	12133040	Ubu	30	360	17	204	5.712,00	3.598,56	2.685,30
2102634	0	13111071	Máquinas e Eqtos	31/12/1996	CUBICULO BLINDADO C/ 01 DSJUNTOR 1250AMP 13.8KV, 0	2.039,07	(1.230,36)	808,71	12133040	Ubu	25	300	9	108	3.948,00	1.725,28	1.287,43
2102635	0	13111071	Máquinas e Eqtos	31/12/1996	CUBICULO BLINDADO C/ 01 DSJUNTOR 1250AMP 13.8KV, 0	2.039,07	(1.230,36)	808,71	12133040	Ubu	25	300	9	108	3.948,00	1.725,28	1.287,43
2102636	0	13111071	Máquinas e Eqtos	31/12/1996	CUBICULO BLINDADO C/ 01 DSJUNTOR 1250AMP 13.8KV, 0	2.039,07	(1.230,36)	808,71	12133040	Ubu	25	300	9	108	3.948,00	1.725,28	1.287,43
2102637	0	13111071	Máquinas e Eqtos	31/12/1996	CUBICULO BLINDADO C/ 01 DSJUNTOR 1250AMP 13.8KV, 0	2.039,07	(1.230,36)	808,71	12133040	Ubu	25	300	9	108	3.948,00	1.725,28	1.287,43
2102638	0	13111071	Máquinas e Eqtos	01/12/1974	CUBICULO BLINDADO C/ 01 TRANSFORMADOR DE TENSAO 75	300.897,36	(277.057,98)	23.839,38	12133040	Ubu	25	300	6	72	590.439,00	183.036,09	136.584,35
2102639	0	13111071	Máquinas e Eqtos	01/04/2004	CUBICULO BLINDADO C/ 01 DISJ. INTERLIGACAO 1250AMP	4.287,81	(2.113,17)	2.174,64	12133040	Ubu	25	300	11	132	7.611,00	3.790,28	2.828,36
2102640	0	13111071	Máquinas e Eqtos	01/12/1974	CUBICULO BLINDADO C/ 01 TRANSFORMADOR DE TENSAO 75	300.897,36	(277.057,98)	23.839,38	12133040	Ubu	25	300	6	72	590.439,00	183.036,09	136.584,35
2102641	0	13111071	Máquinas e Eqtos	31/12/1996	CUBICULO BLINDADO C/ 01 DSJUNTOR 1250AMP 13.8KV, 0	2.039,07	(1.230,36)	808,71	12133040	Ubu	25	300	9	108	3.948,00	1.725,28	1.287,43
2102642	0	13111071	Máquinas e Eqtos	31/12/1996	CUBICULO BLINDADO C/ 01 DSJUNTOR 1250A 13.8KV, MED	2.039,07	(1.230,36)	808,71	12133040	Ubu	25	300	9	108	3.948,00	1.725,28	1.287,43
2102643	0	13111071	Máquinas e Eqtos	31/12/1996	CUBICULO BLINDADO C/ 01 DSJUNTOR 1250A 13.8KV, MED	2.039,07	(1.230,36)	808,71	12133040	Ubu	25	300	9	108	3.948,00	1.725,28	1.287,43
2102644	0	13111071	Máquinas e Eqtos	31/12/1996	CUBICULO BLINDADO C/ 01 DSJUNTOR 1250A 13.8KV, MED	2.039,07	(1.230,36)	808,71	12133040	Ubu	25	300	9	108	3.948,00	1.725,28	1.287,43
2102645	0	13111071	Máquinas e Eqtos	31/12/1996	CUBICULO BLINDADO C/ 01 DSJUNTOR 1250A 13.8KV, MED	2.039,07	(1.230,36)	808,71	12133040	Ubu	25	300	9	108	3.948,00	1.725,28	1.287,43
2102646	0	13111071	Máquinas e Eqtos	31/12/1996	CUBICULO BLINDADO C/ 01 DSJUNTOR DE ENTRADA 1250A	2.039,07	(1.230,36)	808,71	12133040	Ubu	25	300	9	108	3.948,00	1.725,28	1.287,43
2102647	0	13111071	Máquinas e Eqtos	31/12/1996	CUBICULO 3B,TRANSP DE BARRAS,GENERALELETRIC,13,8KV	2.039,07	(1.183,85)	855,22	12111020	Ubu	25	300	9	108	3.066,00	1.339,84	999,81
2102648	0	13111071	Máquinas e Eqtos	31/12/1996	CUBICULO 1A,TRANSP DE BARRAS,GENERALELETRIC,13,8KV	2.039,07	(1.183,85)	855,22	12111020	Ubu	25	300	9	108	3.066,00	1.339,84	999,81
2102649	0	13111071	Máquinas e Eqtos	31/12/1996	CUBICULO BLINDADO C/ 01 DSJUNTOR 1250A 13.8KV, 01	2.039,07	(1.176,21)	862,86	12203010	Ubu	25	300	9	108	3.948,00	1.725,28	1.287,43
2102650	0	13111071	Máquinas e Eqtos	31/12/1996	CUBICULO BLINDADO C/ 01 DSJUNTOR 1250A 13.8KV, 01	2.039,07	(1.183,84)	855,23	12111020	Ubu	25	300	9	108	3.066,00	1.339,84	999,81
2102651	0	13111071	Máquinas e Eqtos	01/04/2004	CUBICULO BLINDADO,TRANSPORTE DE BARRA,ORTENG,4160	8.575,63	(4.352,11)	4.223,52	12221010	Ubu	25	300	11	132	11.823,00	5.887,85	4.393,61
2102652	0	13111071	Máquinas e Eqtos	01/04/2004	CUBICULO BLINDADO C/ 01 DSJUNTOR 1250A 13.8KV, 01	15.584,94	(7.133,96)	8.450,98	12203010	Ubu	25	300	11	132	27.665,00	13.777,17	10.280,74
2102653	0	13111071	Máquinas e Eqtos	31/12/1996	CUBICULO BLINDADO C/ 01 DSJUNTOR 1250A 13.8KV, 01	2.039,07	(1.183,85)	855,22	12111020	Ubu	25	300	9	108	3.066,00	1.339,84	999,81
2102654	0	13111071	Máquinas e Eqtos	31/12/1996	CUBICULO BLINDADO C/ 01 DSJUNTOR 1250A 13.8KV, 01	2.039,07	(1.176,21)	862,86	12203010	Ubu	25	300	9	108	3.948,00	1.725,28	1.287,43
2102655	0	13111071	Máquinas e Eqtos	31/12/1996	CUBICULO 3B,ALIMENTADOR,GENERALELETRIC,13,8KV60HZ3	2.039,07	(1.183,84)	855,23	12111020	Ubu	25	300	9	108	3.066,00	1.339,84	999,81
2102656	0	13111071	Máquinas e Eqtos	31/12/1996	CUBICULO 1A,TRANSPOSICAO DE BARRAS,GENERALELETRIC,	2.039,07	(1.183,84)	855,23	12111020	Ubu	25	300	9	108	3.066,00	1.339,84	999,81
2102657	0	13111071	Máquinas e Eqtos	18/11/1996	CARRINHO LIFT TRUCK P/ TROCA DE DISJUNTORES GW1980	252,00	(173,16)	78,84	12110020	Ubu	25	300	9	108	488,00	213,26	159,13
2102658	0	13111071	Máquinas e Eqtos	31/12/1996	CUBICULO BLINDADO C/ 01 DSJUNTOR 1250AMP 13.8KV 0	2.039,07	(1.230,36)	808,71	12133040	Ubu	25	300	9	108	3.948,00	1.725,28	1.287,43
2102660	0	13111071	Máquinas e Eqtos	01/09/2006	TRANSFORMADOR DE CORRENTE 138KV INTERLIGACAO	283.195,34	(250.557,74)	32.637,60	12221010	Ubu	30	360	17	204	268.181,00	168.954,03	126.076,10
2102661	0	13111071	Máquinas e Eqtos	01/09/2006	TRANSFORMADOR,TRIF₮SICO, A SECO,TRAFOMIL,57913,60H	283.195,34	(250.539,74)	32.655,60	12221010	Ubu	30	360	17	204	268.181,00	168.954,03	126.076,10
2102662	0	13111071	Máquinas e Eqtos	01/09/2006	TRANSFORMADOR,TRIF₮SICO, A SECO,TRAFOMIL,F1069/3,4	283.195,34	(250.551,75)	32.643,59	12221010	Ubu	30	360	17	204	279.067,00	175.812,21	131.193,78
2102663	0	13111071	Máquinas e Eqtos	01/09/2006	TRANSFORMADOR,TRIFD₮SICO, A ECO,CONTRAFO,VERIFICAR	283.195,34	(250.551,75)	32.643,59	12221010	Ubu	30	360	17	204	268.181,00	168.954,03	126.076,10
2102664	0	13111071	Máquinas e Eqtos	01/09/2006	TRANSFORMADRO DE TENSAO/CORRENTE A SECO, 138KVA,A	283.195,34	(249.905,59)	33.289,75	12250010	Ubu	25	300	14	168	295.064,00	185.890,32	138.714,22
2102665	0	13111071	Máquinas e Eqtos	01/09/2006	CHAVE SECCIONADORA C/ CHAVE DE ATERRAMENTO E 02 PA	1.650,32	(850,74)	799,58	12221010	Ubu	25	300	14	168	1.844,00	1.161,72	866,89
2102666	0	13111071	Máquinas e Eqtos	01/04/2000	CHAVE SECCIONADORA C/ CHAVE DE ATERRAMENTO 138KV L	22.036,86	(13.572,18)	8.464,68	12203010	Ubu	25	300	9	108	31.789,00	13.891,79	10.366,27
2102667	0	13111071	Máquinas e Eqtos	01/09/2006	TRANSFORMADRO DE TENSAO/CORRENTE A SECO, 138KVA,A	5.186,63	(4.188,44)	998,19	12110040	Ubu	25	300	14	168	7.037,00	4.433,31	3.308,20
2102668	0	13111071	Máquinas e Eqtos	01/09/2006	TRANSFORMADRO DE TENSAO/CORRENTE A SECO, 138KVA,A	5.186,63	(4.284,41)	902,22	12221010	Ubu	25	300	14	168	295.064,00	185.890,32	138.714,22
2102669	0	13111071	Máquinas e Eqtos	01/09/2006	TRANSFORMADRO DE TENSAO/CORRENTE A SECO, 138KVA,A	5.186,63	(4.193,29)	993,34	12204010	Ubu	25	300	14	168	295.064,00	185.890,32	138.714,22
2102670	0	13111071	Máquinas e Eqtos	01/09/2006	TRANSFORMADRO DE TENSAO/CORRENTE A SECO, 138KVA,A	5.186,64	(4.206,49)	980,15	12110070	Ubu	25	300	14	168	7.037,00	4.433,31	3.308,20
2102671	0	13111071	Máquinas e Eqtos	01/09/2006	TRANSFORMADRO DE TENSAO/CORRENTE A SECO, 138KVA,A	1.310,77	(1.061,97)	248,80	12203010	Ubu	25	300	14	168	1.778,00	1.120,14	835,87
2102672	0	13111071	Máquinas e Eqtos	04/02/2002	TRANSFORMADRO DE TENSAO/CORRENTE A SECO, 138KVA,A	2.591,23	(1.278,33)	1.312,90	12203010	Ubu	25	300	11	132	3.515,00	1.750,47	1.306,23
2102673	0	13111071	Máquinas e Eqtos	01/09/2006	CHAVE SECCIONADORA C/ CHAVE DE ATERRAMENTO 138KV L	1.650,33	(850,75)	799,58	12221010	Ubu	25	300	14	168	1.844,00	1.161,72	866,89
2102677	0	13111071	Máquinas e Eqtos	01/09/2006	CHAVE SECCIONADORA C/ CHAVE DE ATERRAMENTO 138KV L	1.650,33	(850,75)	799,58	12221010	Ubu	25	300	14	168	1.844,00	1.161,72	866,89
2102678	0	13111071	Máquinas e Eqtos	01/09/2006	TRANSFORMADRO DE TENSAO/CORRENTE A SECO, 138KVA,A	5.186,63	(4.206,48)	980,15	12110070	Ubu	25	300	14	168	7.037,00	4.433,31	3.308,20
2102679	0	13111071	Máquinas e Eqtos	01/09/2006	TRANSFORMADRO DE TENSAO/CORRENTE A SECO, 138KVA,A	5.186,63	(4.212,83)	973,80	12230030	Ubu	25	300	14	168	295.064,00	185.890,32	138.714,22
2102680	0	13111071	Máquinas e Eqtos	01/09/2006	TRANSFORMADRO DE TENSAO/CORRENTE A SECO, 138KVA,A	5.186,64	(4.212,84)	973,80	12230030	Ubu	25	300	14	168	295.064,00	185.890,32	138.714,22
2102681	0	13111071	Máquinas e Eqtos	06/08/2002	DISJUNTOR TRIPOLAR 138KV INTERLIGACAO LINHA 01	591,70	(305,51)	286,19	12203010	Ubu	25	300	11	132	1.058,00	526,88	393,17
2102682	0	13111071	Máquinas e Eqtos	20/12/1996	CHAVE SECCIONADORA C/ CHAVE DE ATERRAMENTO 138KV L	19.984,44	(14.642,39)	5.342,05	12203010	Ubu	25	300	9	108	28.832,00	12.599,58	9.402,00
2102683	0	13111071	Máquinas e Eqtos	01/09/2006	CHAVE SECCIONADORA C/ CHAVE DE ATERRAMENTO 138KV L	1.650,33	(850,75)	799,58	12221010	Ubu	25	300	14	168	1.844,00	1.161,72	866,89
2102684	0	13111071	Máquinas e Eqtos	01/04/2000	CHAVE SECCIONADORA C/ CHAVE DE ATERRAMENTO 138KV L	22.036,86	(13.572,18)	8.464,68	12203010	Ubu	25	300	9	108	31.789,00	13.891,79	10.366,27
2102685	0	13111071	Máquinas e Eqtos	18/11/1996	TRANSFORMADRO DE TENSAO/CORRENTE A SECO, 138KVA,A	23.331,88	(15.974,56)	7.357,32	12203010	Ubu	25	300	9	108	31.656,00	13.833,67	10.322,90
2102686	0	13111071	Máquinas e Eqtos	18/11/1996	TRANSFORMADRO DE TENSAO/CORRENTE A SECO, 138KVA,A	23.331,88	(15.866,39)	7.465,49	12110030	Ubu	25	300	9	108	31.656,00	13.833,67	10.322,90
2102687	0	13111071	Máquinas e Eqtos	18/11/1996	TRANSFORMADRO DE TENSAO/CORRENTE A SECO, 138KVA,A	23.331,88	(15.974,56)	7.357,32	12230030	Ubu	25	300	9	108	295.064,00	128.942,97	96.219,23
2102688	0	13111071	Máquinas e Eqtos	06/08/2002	DISJUNTOR TRIPOLAR 138KV LINHA 01 3AP1FG 2.000 A	591,70	(348,20)	243,50	12221010	Ubu	25	300	11	132	1.443,00	718,61	536,24
2102689	0	13111071	Máquinas e Eqtos	18/11/1996	TRANSFORMADRO DE TENSAO/CORRENTE A SECO, 138KVA,A	23.331,88	(15.642,74)	7.689,14	12250010	Ubu	25	300	9	108	295.064,00	128.942,97	96.219,23
2102690	0	13111071	Máquinas e Eqtos	18/11/1996	TRANSFORMADRO DE TENSAO/CORRENTE A SECO, 138KVA,A	23.331,88	(15.974,56)	7.357,32	12203010	Ubu	25	300	9	108	31.656,00	13.833,67	10.322,90
2102691	0	13111071	Máquinas e Eqtos	18/11/1996	TRANSFORMADRO DE TENSAO/CORRENTE A SECO, 138KVA,A	23.331,88	(15.974,56)	7.357,32	12202010	Ubu	25	300	9	108	295.064,00	128.942,97	96.219,23
2102692	0	13111071	Máquinas e Eqtos	01/09/2006	CHAVE SECCIONADORA C/ CHAVE DE ATERRAMENTO 138KV L	1.650,32	(850,74)	799,58	12221010	Ubu	25	300	14	168	1.844,00	1.161,72	866,89
2102693	0	13111071	Máquinas e Eqtos	01/09/2006	CHAVE SECCIONADORA C/ CHAVE DE ATERRAMENTO 138KV L	1.650,33	(850,75)	799,58	12221010	Ubu	25	300	14	168	1.844,00	1.161,72	866,89
2102694	0	13111071	Máquinas e Eqtos	20/12/1996	TRANSFORMADOR DE TENSAO TRIFASICO 138KV - 13.8KV T	1.591.403,03	(1.041.653,81)	549.749,22	12230030	Ubu	40	480	18	216	2.477.062,00	1.283.118,12	957.482,49
2102695	0	13111071	Máquinas e Eqtos	05/11/1995	COMUTADOR DE DERIVACOES EM CARGA UZFRN200500	37.523,78	(27.725,38)	9.798,40	12221010	Ubu	25	300	6	72	39.542,00	12.258,02	9.147,12
2102696	0	13111071	Máquinas e Eqtos	22/07/1996	RESISTOR DE FRENAGEM,OHMIC,50KW / 2.5RES	13.439,26	(9.270,72)	4.168,54	12203010	Ubu	25	300	9	108	24.123,00	10.541,75	7.866,42
2102698	0	13111071	Máquinas e Eqtos	11/10/2002	RESISTOR DE FRENAGEM,OHMIC,750AMP. / 600A / 44V	8.250,03	(4.944,73)	3.305,30	12221010	Ubu	25	300	11	132	11.433,00	5.693,63	4.248,68
2102699	0	13111071	Máquinas e Eqtos	01/12/1974	TRANSFORMADOR DE TENSAO TRIFASICO 138KV - 13.8KV T	11.050,19	(10.580,72)	469,47	12110070	Ubu	25	300	6	72	13.834,00	4.288,54	3.200,17
2102700	0	13111071	Máquinas e Eqtos	11/10/2002	RESISTOR DE ATERRAMENTO	8.250,03	(4.826,70)	3.423,33	12221010	Ubu	25	300	11	132	8.693,00	4.329,11	3.230,45
2102701	0	13111071	Máquinas e Eqtos	10/05/2001	REDUTOR DE VELOCIDADE,TRIFASICO,FALK,2125Y1LFC,RPM	39.447,10	(37.836,23)	1.610,87	12110020	Ubu	10	120	3	36	24.463,00	9.100,24	6.790,74
2102702	0	13111071	Máquinas e Eqtos	17/01/1991	PONTE ROLANTE (DESATIVADA) 3 TON	7.589,86	(6.248,52)	1.341,34	12202010	Ubu	25	300	6	72	14.829,00	4.596,99	3.430,34
2102703	0	13111071	Máquinas e Eqtos	01/02/2005	PONTE ROLANTE C/ TALHA ELETRICA VIGA I 3.2 TON,3	97.318,78	(43.870,30)	53.448,48	12110040	Ubu	25	300	11	132	160.579,00	79.968,34	59.673,61
2102704	0	13111071	Máquinas e Eqtos	26/02/1998	FILTRO DE MANGA,EM ACO CARBONO,7.800 M3/H	28.931,46	(19.862,47)	9.068,99	12110040	Ubu	25	300	9	108	4.165,00	1.820,11	1.358,19
2102705	0	13111071	Máquinas e Eqtos	17/09/1997	FILTRO DE MANGA,EM ACO CARBONO,7.800 M3/H	40.744,61	(26.150,29)	14.594,32	12110040	Ubu	25	300	9	108	7.584,00	3.314,21	2.473,11

FDC CONSULT LTDA

SAMARCO
APRENDER PARA EVOLUIR E TRANSFORMAR

DATA-BASE: 31/03/2021					DADOS CONTÁBEIS CEDIDOS PELA SAMARCO						AVALIAÇÃO VALOR JUSTO DE MERCADO						
IMOBILIZADO	SUB Nº	CLASSE	CENTRO CST	DT.INCORP.	DENOMINAÇÃO DO IMOBILIZADO	VAL AQUIS. BRL	DEPREC. ACUM BRL	VALOR CONTÁBIL BRL	CENTRO DE CUSTOS	UNID. IND	VIDA ÚTIL DET. (ANOS)	VIDA ÚTIL DET. (MESES)	VIDA ÚTIL REM. (ANOS)	VIDA ÚTIL REM. (MESES)	VALOR DE REPOSIÇÃO (R$)	VALOR JUSTO DE MERCADO (R$)	VALOR DE LIQUIDAÇÃO FORÇADA
2102706	0	13111071	Máquinas e Eqtos	14/05/1996	VENTILADOR CENTRIFUGO DIAM. 15"	2.544,06	(1.868,45)	675,61	12110040	Ubu	25	300	9	108	4.572,00	1.997,96	1.490,91
2102707	0	13111071	Máquinas e Eqtos	21/01/1997	VENTILADOR CENTRIFUGO DIAM. 15"	35.631,72	(27.043,37)	8.588,35	12110040	Ubu	25	300	9	108	63.945,00	27.943,97	20.852,22
2102708	0	13111071	Máquinas e Eqtos	01/09/2006	DESENSACADEIRA 01	444,73	(284,96)	159,77	12342010	Ubu	25	300	14	168	1.401,00	882,63	658,63
2102709	0	13111071	Máquinas e Eqtos	01/09/2006	DESENSACADEIRA 02	444,73	(276,65)	168,08	12342010	Ubu	25	300	14	168	1.401,00	882,63	658,63
2102710	0	13111071	Máquinas e Eqtos	01/06/2005	SECADOR DE AR COMPRIMIDO POR ABSORSAO REGENERACAO	67.361,17	(30.927,21)	36.433,96	12204010	Ubu	25	300	11	132	110.748,00	55.152,50	41.155,65
2102711	0	13111071	Máquinas e Eqtos	27/09/1991	RESERVATORIO DE AR COMPRIMIDO 2 M3	1.954,97	(1.747,67)	207,30	12000010	Ubu	25	300	6	72	3.751,00	1.162,81	867,71
2102712	0	13111071	Máquinas e Eqtos	22/10/1981	TRANSPORTADOR CORREIA ,EM ACO CARBONO,24" 36" 42"	90.939,03	(85.799,72)	5.139,31	12110040	Ubu	25	300	6	72	1.519.332,00	470.992,92	351.462,17
2102713	0	13111071	Máquinas e Eqtos	29/05/1992	MOTOR ELETRICO,TRIFASICO,SEWEURODRIVE,60M4C,701613	919,07	(756,08)	162,99	12110060	Ubu	25	300	6	72	1.790,00	554,90	414,07
2102714	0	13111071	Máquinas e Eqtos	01/12/1974	TRANSPORTADOR CORREIA ,EM ACO CARBONO,24" 36" 42"	91.417,45	(81.666,00)	9.751,45	12250010	Ubu	25	300	6	72	134.812,00	41.791,72	31.185,62
2102715	0	13111071	Máquinas e Eqtos	17/12/1997	MOTOR ELETRICO,TRIFASICO,SEWEURODRIVE,DRE112R4,661	5.143,59	(3.077,45)	2.066,14	12110060	Ubu	25	300	9	108	9.945,00	4.345,97	3.243,03
2102716	0	13111071	Máquinas e Eqtos	30/10/1990	DETECTOR DE METAIS 090X100	2.908,84	(2.522,43)	386,41	12110040	Ubu	25	300	6	72	3.946,00	1.223,26	912,82
2102717	0	13111071	Máquinas e Eqtos	12/08/1993	DETECTOR DE METAIS 090X100	6.394,10	(5.184,43)	1.209,67	12110040	Ubu	25	300	6	72	11.478,00	3.558,18	2.655,17
2102718	0	13111071	Máquinas e Eqtos	31/12/1978	COMPRESSOR CENTRIFUGO,INGERSOLL RAND,C70037M3,C128	6.758,73	(6.591,81)	166,92	12110040	Ubu	25	300	6	72	12.699,00	3.936,69	2.937,62
2102719	0	13111071	Máquinas e Eqtos	01/06/2005	COMPRESSOR DE AR,SCHULZ,SRP3040,40HP / 3 p殷 /min.	25.772,66	(13.546,77)	12.225,89	12110010	Ubu	25	300	11	132	44.380,00	22.101,24	16.492,29
2102720	0	13111071	Máquinas e Eqtos	01/06/2005	SECADOR DE AR COMPRIMIDO POR ABSORCAO REGENERACAO	21.608,66	(9.686,84)	11.921,82	12204010	Ubu	25	300	11	132	32.902,00	16.385,20	12.226,89
2102721	0	13111071	Máquinas e Eqtos	01/09/2006	RESERVATORIO DE AR COMPRIMIDO RV00300 030X300 M 7.	37.350,00	(20.446,99)	16.903,01	12341010	Ubu	25	300	14	168	63.774,00	40.177,62	29.981,16
2102722	0	13111071	Máquinas e Eqtos	30/12/1996	COMPRESSORVDE AR ,CHIGAGO PNEUMATIC	58.266,72	(41.460,39)	16.806,33	12110060	Ubu	25	300	9	108	100.053,00	43.723,16	32.626,90
2102723	0	13111071	Máquinas e Eqtos	24/12/1996	COMPRESSORVDE AR ,CHIGAGO PNEUMATIC	80.360,07	(57.181,19)	23.178,88	12110060	Ubu	25	300	9	108	100.053,00	43.723,16	32.626,90
2102724	0	13111071	Máquinas e Eqtos	24/12/1996	COMPRESSORVDE AR ,CHIGAGO PNEUMATIC	177.257,34	(126.129,64)	51.127,70	12110060	Ubu	25	300	9	108	100.053,00	43.723,16	32.626,90
2102725	0	13111071	Máquinas e Eqtos	01/09/1987	COMPRESSORVDE AR ,CHIGAGO PNEUMATIC,S16	1.493,84	(1.306,14)	187,70	12110060	Ubu	25	300	6	72	3.066,00	950,46	709,25
2102726	0	13111071	Máquinas e Eqtos	27/06/1991	SECADOR DE AR COMPRIMIDO DE100 150 SCFM	8.216,81	(6.992,50)	1.224,31	12204010	Ubu	25	300	6	72	15.820,00	4.904,20	3.659,59
2102727	0	13111071	Máquinas e Eqtos	17/06/1985	RESERVATORIO DE AR COMPRIMIDO 8.0 KGF/CM2 1500 L	8.244,23	(6.581,77)	1.662,46	12110060	Ubu	25	300	6	72	16.878,00	5.232,18	3.904,33
2102728	0	13111071	Máquinas e Eqtos	01/09/2006	RESERVATORIO DE AR COMPRIMIDO AS2400 100 LTS	1.043,13	(601,31)	441,82	12110060	Ubu	25	300	14	168	1.790,00	1.127,70	841,51
2102729	0	13111071	Máquinas e Eqtos	01/09/2006	RESERVATORIO DE AR COMPRIMIDO 100 LTS	214,86	(123,95)	90,91	12110040	Ubu	25	300	14	168	366,00	230,58	172,06
2102730	0	13111071	Máquinas e Eqtos	17/12/1992	TRANSPORTADOR DE CORREIA,SVEDALA,CAP202TPH 7.35KW	107.183,10	(86.414,29)	20.768,81	12110040	Ubu	25	300	6	72	1.519.332,00	470.992,92	351.462,17
2102731	0	13111071	Máquinas e Eqtos	10/05/2001	REDUTOR DE VELOCIDADE,TRIFASICO,45KW, 1782RPM, 60	1.967,35	(1.331,38)	635,97	12110060	Ubu	25	300	11	132	3.514,00	1.749,97	1.305,86
2102732	0	13111071	Máquinas e Eqtos	27/12/1994	ELEVADOR DE CANECAS 01 CALCARIO BRITADO	97.713,93	(14.970,99)	82.742,94	12110040	Ubu	25	300	6	72	132.169,00	40.972,39	30.574,23
2102733	0	13111071	Máquinas e Eqtos	04/08/2002	REDUTOR DE VELOCIDADE ROTACAO 1:17,19	2.313,35	(1.386,24)	927,11	12110050	Ubu	25	300	11	132	4.124,00	2.053,75	1.532,54
2102734	0	13111071	Máquinas e Eqtos	27/12/1994	ELEVADOR DE CANECAS 02 CALCARIO BRITADO	3.163,49	(2.300,13)	863,36	12110040	Ubu	25	300	6	72	5.684,00	1.762,04	1.314,86
2102735	0	13111071	Máquinas e Eqtos	04/08/2002	REDUTOR DE VELOCIDADE,ATC,KZSZ 160E,313080,REDUX̃O	2.313,35	(1.386,25)	927,10	12110050	Ubu	25	300	11	132	4.124,00	2.053,75	1.532,54
2102736	0	13111071	Máquinas e Eqtos	01/12/1976	PONTE ROLANTE C/ TALHA ELETRICA VIGA I 225 5 TON,	224.387,07	(186.832,59)	37.554,48	12110040	Ubu	25	300	6	72	310.536,00	96.266,16	71.835,29
2102737	0	13111071	Máquinas e Eqtos	30/09/1979	DESVIADOR PNEUMATICO EM V DO TRANSPORTADOR 83TP01	11.331,47	(10.411,77)	919,70	12110040	Ubu	25	300	6	72	21.179,00	6.565,49	4.899,27
2102738	0	13111071	Máquinas e Eqtos	10/07/2000	VASO DE PRESSAO,EM ACO CARBONO	1.238.192,10	(726.492,68)	511.699,42	12110040	Ubu	25	300	9	108	4.390.800,00	1.918.779,60	1.431.822,88
2102739	0	13111071	Máquinas e Eqtos	26/02/1998	VENTILADOR CENTRIFUGO 20"	26.381,79	(15.786,05)	10.595,74	12110040	Ubu	25	300	9	108	48.261,00	21.090,06	15.737,73
2102740	0	13111071	Máquinas e Eqtos	28/02/1992	TRANSPORTADOR DE CORREIA 12065MX48" 1.200 TPH	50.164,00	(37.604,29)	12.559,71	12110060	Ubu	25	300	6	72	1.519.332,00	470.992,92	351.462,17
2102741	0	13111071	Máquinas e Eqtos	16/05/2000	REDUTOR DE VELOCIDADE,TRIFASICO,45KW, 1782RPM, 60	1.135,09	(823,53)	311,56	12110060	Ubu	25	300	9	108	2.021,00	883,18	659,04
2102742	0	13111071	Máquinas e Eqtos	05/08/1992	MOTOR ELETRICO TRIFASICO,WEG,100 CV	150,63	(96,40)	54,23	12110030	Ubu	25	300	6	72	284,00	88,04	65,70
2102743	0	13111071	Máquinas e Eqtos	01/10/2002	TRANSPORTADOR DE CORREIA ,PARA PELOTAS,1050MX36" 1	117.642,65	(61.212,99)	56.429,66	12110010	Ubu	25	300	11	132	365.628,00	182.082,74	135.872,95
2102744	0	13111071	Máquinas e Eqtos	29/05/1992	REDUTOR DE VELOCIDADE DX132ML4	961,70	(798,01)	163,69	12110030	Ubu	25	300	6	72	1.845,00	571,95	426,80
2102745	0	13111071	Máquinas e Eqtos	24/09/2002	CORREIA TRANSPORTADORA,CAP. NOMINAL 49 TPH, CAP. P	154.765,67	(80.529,21)	74.236,46	12110020	Ubu	25	300	11	132	1.544.037,00	768.930,43	573.787,72
2102746	0	13111071	Máquinas e Eqtos	24/03/1998	REDUTOR DE VELOCIDADE KA97TDX132ML4	2.474,57	(2.213,87)	260,70	12110030	Ubu	25	300	9	108	4.056,00	1.772,47	1.322,65
2102747	0	13111071	Máquinas e Eqtos	01/09/2006	INDICADOR DE UMIDADE DO TRANSPORTADOR 52TP16 QUADR	67.462,83	(39.262,41)	28.200,42	12111010	Ubu	25	300	14	168	93.029,00	58.608,27	43.734,39
2102748	0	13111071	Máquinas e Eqtos	01/09/2006	INDICADOR DE UMIDADE DO TRANSPORTADOR 52TP15 QUADR	67.462,83	(39.252,81)	28.210,02	12110020	Ubu	25	300	14	168	111.170,00	70.037,10	52.262,76
2102749	0	13111071	Máquinas e Eqtos	05/09/2002	CORREIA TRANSPORTADORA,CAP. NOMINAL 49 TPH, CAP. P	1.374.257,24	(715.067,05)	659.190,19	12110020	Ubu	25	300	11	132	4.970.700,00	2.475.408,60	1.847.188,01
2102750	0	13111071	Máquinas e Eqtos	16/05/2000	REDUTOR DE VELOCIDADE,FLENDER,KADS188LG 200L,12968	1.135,09	(823,53)	311,56	12110040	Ubu	25	300	9	108	2.021,00	883,18	659,04
2102751	0	13111071	Máquinas e Eqtos	31/05/1995	MOTOR ELETRICO TRIFASICO,SSEW,20 CV	347,93	(235,40)	112,53	12110030	Ubu	25	300	6	72	624,00	193,44	144,35
2102752	0	13111071	Máquinas e Eqtos	11/11/2002	PONTE ROLANTE C/ TALHA ELETRICA VIGA I 5 TON	74.860,73	(38.187,56)	36.673,17	12110060	Ubu	25	300	11	132	123.523,00	61.514,45	45.903,03
2102753	0	13111071	Máquinas e Eqtos	04/01/2000	VASO DE PRESSAO ,EM AX̃O CARBONO CATEGORIA V,KWCA,	30.635,19	(18.058,92)	12.576,27	12110010	Ubu	25	300	9	108	54.651,00	23.882,49	17.821,48
2102754	0	13111071	Máquinas e Eqtos	12/01/1974	VENTILADOR INDUSTRIAL,HOWDEM VENTILADORES LTDA,660	13.460,63	(12.608,56)	852,07	12110010	Ubu	25	300	6	72	25.345,00	7.856,95	5.862,98
2102756	0	13111071	Máquinas e Eqtos	01/04/2000	BOMBA CENTRIFUGA,10CV 3535RPM 7,50AP	10.252,74	(5.492,03)	4.760,71	12110010	Ubu	25	300	9	108	18.750,00	8.193,75	6.114,30
2102757	0	13111071	Máquinas e Eqtos	02/01/2005	COLETOR DE PO VAZAO 3600M3/H	65.045,09	(28.629,56)	36.415,53	12202010	Ubu	25	300	11	132	88.079,00	43.863,34	32.731,50
2102759	0	13111071	Máquinas e Eqtos	01/09/2006	TRANSMISSOR DE NIVEL XPLPLUS	4.961,70	(4.410,87)	550,83	12110040	Ubu	25	300	14	168	8.547,00	5.384,61	4.018,08
2102760	0	13111071	Máquinas e Eqtos	06/11/1999	FILTROEM ACO CARBONOPOLYSIUS994633 BAR / 71 M3	32.925,72	(21.516,98)	11.408,74	12110050	Ubu	25	300	9	108	54.461,00	23.799,46	17.759,52
2102761	0	13111071	Máquinas e Eqtos	01/12/1976	VENTILADOR CENTRIFUGO VAZAO 20325 M3/H	10.494,70	(9.368,48)	1.126,22	12110050	Ubu	25	300	6	72	20.175,00	6.254,25	4.667,02
2102762	0	13111071	Máquinas e Eqtos	01/06/2005	FILTRO COALESCENTE,EM ACO CARBONO,ABERKO,VERTICAL,	15.327,81	(6.784,26)	8.543,55	12110050	Ubu	25	300	11	132	22.848,00	11.378,30	8.490,67
2102763	0	13111071	Máquinas e Eqtos	27/06/2000	FILTRO DE MANGA,EM ACO CARBONO,7.800 M3/H	19.200,71	(11.590,47)	7.610,24	12110050	Ubu	25	300	9	108	3.432,00	1.499,78	1.119,16
2102764	0	13111071	Máquinas e Eqtos	14/05/1996	VENTILADOR CENTRIFUGO 15"	2.533,56	(1.835,74)	697,82	12110050	Ubu	25	300	9	108	4.545,00	1.986,17	1.482,11
2102765	0	13111071	Máquinas e Eqtos	27/06/2000	RESERVATORIO,EM ACO CARBONO	19.200,71	(11.590,47)	7.610,24	12110040	Ubu	25	300	9	108	31.274,00	13.666,74	10.198,33
2102766	0	13111071	Máquinas e Eqtos	21/01/1997	EXAUTOR,KEPLERWEBER,BUFL0660LII,92.10123.3602,VAZA	35.631,72	(26.724,10)	8.907,62	12110040	Ubu	25	300	9	108	63.945,00	27.943,97	20.852,22
2102767	0	13111071	Máquinas e Eqtos	21/12/2001	ANALISADOR REDE,SENDOS,2510	54.425,13	(44.298,05)	10.127,08	12110060	Ubu	25	300	11	132	123.523,00	61.514,45	45.903,03
2102768	0	13111071	Máquinas e Eqtos	12/01/1974	SILO EM ACO CARBONO P/ ESTOCAGEM DE AGLOMERANTE OR	68.394,68	(60.580,97)	7.813,71	12110060	Ubu	25	300	6	72	113.270,00	35.113,70	26.202,38
2102769	0	13111071	Máquinas e Eqtos	01/06/2005	SILO EM ACO CARBONO P/ ESTOCAGEM DE AGLOMERANTE OR	23.629,75	(11.193,42)	12.436,33	12330020	Ubu	25	300	11	132	39.089,00	19.466,32	14.526,07
2102770	0	13111071	Máquinas e Eqtos	01/06/2005	SILO EM ACO CARBONO P/ ESTOCAGEM DE AGLOMERANTE OR	23.629,58	(11.235,37)	12.394,21	12330020	Ubu	25	300	11	132	39.089,00	19.466,32	14.526,07
2102771	0	13111071	Máquinas e Eqtos	17/12/2002	INDICADOR DE PESAGEM DO SILO C/ 03 CELULAS DE CARG	27.044,90	(15.897,47)	11.147,43	12110060	Ubu	25	300	11	132	48.247,00	24.027,01	17.929,32
2102772	0	13111071	Máquinas e Eqtos	01/06/2005	SILO P/ESTOCAGEM AGLOM. C/IND PESAGEM CEL.CARGA	23.629,75	(14.390,99)	9.238,76	12330020	Ubu	25	300	11	132	39.089,00	19.466,32	14.526,07
2102773	0	13111071	Máquinas e Eqtos	17/12/2002	INDICADOR DE PESAGEM DO SILO C/ 03 CELULAS DE CARG	27.044,90	(15.897,47)	11.147,43	12110060	Ubu	25	300	11	132	48.247,00	24.027,01	17.929,32
2102774	0	13111081	Sistemas	01/09/2006	VALVULA DE DESCARGA P/ AGLOMERANTE ORGANICO 400X4	590,10	(428,39)	161,71	12110060	Ubu	25	300	14	168	800,00	504,00	376,09
2102775	0	13111081	Sistemas	01/09/2006	VALVULA DE DESCARGA P/ AGLOMERANTE ORGANICO 400X4	590,10	(428,39)	161,71	12110060	Ubu	25	300	14	168	800,00	504,00	376,09
2102776	0	13111081	Sistemas	01/09/2006	VALVULA DE DESCARGA P/ AGLOMERANTE ORGANICO 400X4	590,10	(428,39)	161,71	12110060	Ubu	25	300	14	168	800,00	504,00	376,09

FDC CONSULT LTDA

SAMARCO
APRENDER PARA EVOLUIR E TRANSFORMAR

DATA-BASE: 31/03/2021					DADOS CONTÁBEIS CEDIDOS PELA SAMARCO						AVALIAÇÃO VALOR JUSTO DE MERCADO						
IMOBILIZADO	SUB Nº	CLASSE	CENTRO CST	DT.INCORP.	DENOMINAÇÃO DO IMOBILIZADO	VAL AQUIS. BRL	DEPREC. ACUM BRL	VALOR CONTÁBIL BRL	CENTRO DE CUSTOS	UNID. IND	VIDA ÚTIL DET. (ANOS)	VIDA ÚTIL DET. (MESES)	VIDA ÚTIL REM. (ANOS)	VIDA ÚTIL REM. (MESES)	VALOR DE REPOSIÇÃO (R$)	VALOR JUSTO DE MERCADO (R$)	VALOR DE LIQUIDAÇÃO FORÇADA
2102777	0	13111071	Máquinas e Eqtos	31/12/1989	TRANSPORTADOR DE ROSCA RD 280MX8" 10 M3/H	50.060,85	(42.899,75)	7.161,10	12110060	Ubu	25	300	6	72	365.628,00	113.344,68	84.579,55
2102778	0	13111071	Máquinas e Eqtos	30/07/2001	CORREIA TRANSPORTADORA,CAP. NOMINAL 49 TPH, CAP. P	5.234,56	(3.300,80)	1.933,76	12110060	Ubu	25	300	11	132	9.579,00	4.770,34	3.559,70
2102779	0	13111071	Máquinas e Eqtos	30/07/2001	TRANSPORTADOR DE ROSCA RD 280MX8" 10 M3/H	5.234,56	(3.300,80)	1.933,76	12110060	Ubu	25	300	11	132	9.579,00	4.770,34	3.559,70
2102780	0	13111071	Máquinas e Eqtos	13/12/1996	SILO EM ACO CARBONO C/ 3 SAIDAS CONICAS P/ MINERIO	377.600,58	(216.392,96)	161.207,62	12110060	Ubu	25	300	9	108	625.026,00	273.136,36	203.818,56
2102781	0	13111071	Máquinas e Eqtos	01/06/2005	BALANCA DOSADORA DE AGLOMERANTE GRMD11089 150 KG	125.441,24	(65.935,10)	59.506,14	12110060	Ubu	25	300	11	132	450.858,00	224.527,28	167.545,72
2102782	0	13111071	Máquinas e Eqtos	01/06/2005	BALANCA DOSADORA DE AGLOMERANTE GRMD11089 150 KG	125.441,24	(65.935,10)	59.506,14	12110060	Ubu	25	300	11	132	450.858,00	224.527,28	167.545,72
2102783	0	13111071	Máquinas e Eqtos	01/06/2005	BALANCA DOSADORA DE AGLOMERANTE GRMD11089 150 KG	125.441,24	(65.935,10)	59.506,14	12110060	Ubu	25	300	11	132	450.858,00	224.527,28	167.545,72
2102784	0	13111081	Sistemas	01/09/2006	VALVULA,TIPO MA,55B3,120PSI/ 1,8CV / 1800 NL/MIN/	986,37	(726,35)	260,02	12110060	Ubu	25	300	14	168	1.696,00	1.068,48	797,32
2102785	0	13111071	Máquinas e Eqtos	04/02/1997	TRANSPORTADOR ALIMENTADOR DE MINERIO 1980MX42" 70	113.397,80	(73.167,73)	40.230,07	12110030	Ubu	25	300	9	108	188.990,00	82.588,63	61.628,91
2102786	0	13111071	Máquinas e Eqtos	04/02/1997	TRANSPORTADOR ALIMENTADOR DE MINERIO 1980MX42" 70	113.397,80	(73.168,75)	40.229,05	12110060	Ubu	25	300	9	108	188.990,00	82.588,63	61.628,91
2102787	0	13111071	Máquinas e Eqtos	20/06/2001	TRANSPORTADOR ALIMENTADOR DE MINERIO 1980MX42" 70	63.371,05	(43.599,91)	19.771,14	12110030	Ubu	25	300	11	132	188.990,00	94.117,02	70.231,57
2102788	0	13111071	Máquinas e Eqtos	16/07/1996	REDUTOR DE VELOCIDADE REDUCAO 1:114,85 KA156P	1.417,48	(865,20)	552,28	12110060	Ubu	25	300	9	108	2.550,00	1.114,35	831,55
2102789	0	13111071	Máquinas e Eqtos	16/07/1996	REDUTOR DE VELOCIDADE REDUCAO 1:114,85 KA157	1.417,48	(865,20)	552,28	12110060	Ubu	25	300	9	108	2.550,00	1.114,35	831,55
2102790	0	13111071	Máquinas e Eqtos	16/07/1996	REDUTOR DE VELOCIDADE REDUCAO 1:114,85 KA156P	1.417,48	(865,20)	552,28	12110030	Ubu	25	300	9	108	2.550,00	1.114,35	831,55
2102791	0	13111071	Máquinas e Eqtos	23/12/1996	SILO EM ACO CARBONO C/ 3 SAIDAS CONICAS P/ CALCARI	812.794,49	(478.410,26)	334.384,23	12110030	Ubu	25	300	9	108	1.345.041,00	587.782,92	438.612,66
2102792	0	13111071	Máquinas e Eqtos	04/12/1996	ROSCA ALIMENTADORA PF2815	311.149,30	(204.890,68)	106.258,62	12110030	Ubu	25	300	9	108	515.955,00	225.472,34	168.250,93
2102793	0	13111071	Máquinas e Eqtos	24/03/1998	REDUTOR DE VELOCIDADE,TRIFASICO,600HP, 1170 RPM	2.474,57	(2.213,88)	260,69	12110060	Ubu	25	300	9	108	4.056,00	1.772,47	1.322,65
2102794	0	13111071	Máquinas e Eqtos	19/04/1990	BALANCA DE FLUXO CONTINUO - A C/ 03 CELULAS DE CAR	87.513,71	(75.673,78)	11.839,93	12110030	Ubu	25	300	6	72	450.858,00	139.765,98	104.295,53
2102795	0	13111071	Máquinas e Eqtos	04/12/1996	ROSCA ALIMENTADORA PF2815	311.149,30	(200.764,93)	110.384,37	12110030	Ubu	25	300	9	108	515.955,00	225.472,34	168.250,93
2102796	0	13111071	Máquinas e Eqtos	24/03/1998	REDUTOR DE VELOCIDADE,TRIFASICO,600HP, 1170 RPM	2.474,56	(2.206,73)	267,83	12110060	Ubu	25	300	9	108	4.056,00	1.772,47	1.322,65
2102797	0	13111071	Máquinas e Eqtos	19/04/1990	BALANCA DE FLUXO CONTINUO - B C/ 03 CELULAS DE CAR	87.513,71	(75.673,78)	11.839,93	12110060	Ubu	25	300	6	72	450.858,00	139.765,98	104.295,53
2102798	0	13111071	Máquinas e Eqtos	04/12/1996	ROSCA ALIMENTADORA PF2815	311.149,30	(200.764,93)	110.384,37	12110030	Ubu	25	300	9	108	516.079,00	225.526,52	168.291,36
2102799	0	13111071	Máquinas e Eqtos	24/03/1998	REDUTOR DE VELOCIDADE,TRIFASICO,600HP, 1170 RPM	2.474,56	(2.206,73)	267,83	12110060	Ubu	25	300	9	108	4.056,00	1.772,47	1.322,65
2102800	0	13111071	Máquinas e Eqtos	19/04/1990	BALANCA DE FLUXO CONTINUO - C C/ 03 CELULAS DE CAR	87.515,83	(75.284,23)	12.231,60	12110060	Ubu	25	300	6	72	450.858,00	139.765,98	104.295,53
2102801	0	13111071	Máquinas e Eqtos	01/09/2006	TORRE DE RESFRIAMENTO DE ₮GUA,ALPINA,63/2W20IIASP,	12.309,43	(8.103,72)	4.205,71	12300060	Ubu	25	300	14	168	21.193,00	13.351,59	9.963,16
2102803	0	13111111	Móveis e Utensílios	05/01/2004	AR CONDICIONADO 50BRE16446S	806,33	(806,33)	-	12300090	Ubu	15	180	4	48	1.465,00	479,06	357,48
2102804	0	13111071	Máquinas e Eqtos	20/09/2002	CORREIA TRANSPORTADORA,CAP. NOMINAL 49 TPH, CAP. P	411.934,95	(214.342,04)	197.592,91	12110020	Ubu	25	300	11	132	1.544.037,00	768.930,43	573.787,72
2102805	0	13111071	Máquinas e Eqtos	16/07/1996	REDUTOR DE VELOCIDADE,FLENDER BRASIL	1.417,48	(865,20)	552,28	12110030	Ubu	25	300	9	108	2.550,00	1.114,35	831,55
2102806	0	13111071	Máquinas e Eqtos	20/09/2002	CORREIA TRANSPORTADORA,CAP. NOMINAL 49 TPH, CAP. P	198.778,15	(103.430,19)	95.347,96	12110020	Ubu	25	300	11	132	1.544.037,00	768.930,43	573.787,72
2102807	0	13111071	Máquinas e Eqtos	16/07/1996	REDUTOR DE VELOCIDADE KA127T 15 KW	1.417,48	(865,20)	552,28	12110030	Ubu	25	300	9	108	2.550,00	1.114,35	831,55
2102808	0	13111071	Máquinas e Eqtos	27/09/2002	SILO EM ACO CARBONO N.01 P/ ALIMENTACAO DO ROLLER	775.836,66	(376.155,50)	399.681,16	12110040	Ubu	25	300	11	132	1.284.886,00	639.873,23	477.483,25
2102809	0	13111071	Máquinas e Eqtos	27/09/2002	SILO EM ACO CARBONO N.02 P/ ALIMENTACAO DO ROLLER	775.836,66	(360.734,13)	415.102,53	12110040	Ubu	25	300	11	132	1.284.886,00	639.873,23	477.483,25
2102810	0	13111071	Máquinas e Eqtos	27/12/2002	QUADRO ELETRICOPAINEL DA PONTE ROLANTE050X020X080	506.695,25	(241.200,41)	265.494,84	12110040	Ubu	25	300	11	132	838.597,00	417.621,31	311.635,45
2102811	0	13111071	Máquinas e Eqtos	28/02/1991	TRANSPORTADOR DE CORREA P/ DESCARGA DO SILO 01 15	1.035.786,55	(764.695,25)	271.091,30	12110030	Ubu	25	300	6	72	2.038.000,00	631.780,00	471.443,96
2102812	0	13111071	Máquinas e Eqtos	16/05/2000	REDUTOR DE VELOCIDADE,SEWEURODRIVE,KA87/T,08502605	1.135,09	(823,53)	311,56	12110040	Ubu	25	300	9	108	2.021,00	883,18	659,04
2102813	0	13111071	Máquinas e Eqtos	31/01/1991	TRANSPORTADOR DE CORREA P/ DESCARGA DO SILO 02 15	860.208,18	(635.070,15)	225.138,03	12110030	Ubu	25	300	6	72	1.519.332,00	470.992,92	351.462,17
2102814	0	13111071	Máquinas e Eqtos	16/05/2000	REDUTOR DE VELOCIDADE KDN320E 155,438	1.135,09	(823,53)	311,56	12110040	Ubu	25	300	9	108	2.021,00	883,18	659,04
2102815	0	13111071	Máquinas e Eqtos	24/09/2002	CORREIA TRANSPORTADORA,CAP. NOMINAL 49 TPH, CAP. P	177.162,68	(92.183,03)	84.979,65	12110020	Ubu	25	300	11	132	1.544.037,00	768.930,43	573.787,72
2102816	0	13111071	Máquinas e Eqtos	16/07/1996	REDUTOR DE VELOCIDADE,TRIFASICO,SEW,1750RPM, 2110T	1.417,48	(865,20)	552,28	12110010	Ubu	25	300	9	108	2.550,00	1.114,35	831,55
2102817	0	13111071	Máquinas e Eqtos	31/12/2002	EXTRATOR DE METAIS (ELETROIMA) DM3500	45.119,68	(21.777,88)	23.341,80	12110010	Ubu	25	300	11	132	80.485,00	40.081,53	29.909,45
2102818	0	13111071	Máquinas e Eqtos	24/09/2002	TRANSPORTADOR DE CORREIA P/ ALIMENTACAO DO ROLLER	174.810,62	(90.959,17)	83.851,45	12110030	Ubu	25	300	11	132	1.519.332,00	756.627,34	564.606,97
2102819	0	13111071	Máquinas e Eqtos	16/07/1996	REDUTOR DE VELOCIDADE,FLENDER BRASIL	1.417,48	(865,20)	552,28	12110030	Ubu	25	300	9	108	2.550,00	1.114,35	831,55
2102820	0	13111071	Máquinas e Eqtos	15/05/1997	EXTRATOR DE METAIS (ELETROIMA) DM3500	3.602,37	(2.117,85)	1.484,52	12110010	Ubu	25	300	9	108	6.471,00	2.827,83	2.110,17
2102821	0	13111071	Máquinas e Eqtos	06/02/2003	TRANSMISSOR DE TEMPERATURA,SMAR,TT301,1619	27.756,60	(16.103,55)	11.653,05	12110050	Ubu	25	300	11	132	47.786,00	23.797,43	17.758,01
2102822	0	13111071	Máquinas e Eqtos	06/02/2003	TRANSMISSOR DE TEMPERATURA,SMAR,TT301,5018606	27.756,60	(16.103,55)	11.653,05	12110050	Ubu	25	300	11	132	47.786,00	23.797,43	17.758,01
2102823	0	13111071	Máquinas e Eqtos	25/04/2002	REDUTOR PLANETARIO DO ROLLER PRESS 01 D46393 1.45	592.673,81	(292.712,69)	299.961,12	12110040	Ubu	25	300	11	132	993.248,00	494.637,50	369.106,12
2102824	0	13111071	Máquinas e Eqtos	25/04/2002	PRENSA DE ROLOS 01 (ROLLER PRESS 01)	6.975.039,06	(3.655.828,70)	3.319.210,36	12110030	Ubu	25	300	11	132	20.109.544,00	10.014.552,91	7.473.013,57
2102825	0	13111071	Máquinas e Eqtos	25/04/2002	REDUTOR PLANETARIO DO ROLLER PRESS 01 D46393 1.45	592.673,81	(292.712,69)	299.961,12	12110010	Ubu	25	300	11	132	993.248,00	494.637,50	369.106,12
2102826	0	13111071	Máquinas e Eqtos	25/04/2002	MOTOR ELETRICO C/ VENTILADOR ACOPLADO RNCC500LB 1	453.315,13	(215.350,63)	237.964,50	12110030	Ubu	25	300	11	132	299.049,00	148.926,40	111.131,17
2102827	0	13111071	Máquinas e Eqtos	25/04/2002	MOTOR ELETRICO,ABB AUTOMATION,RNCC 500 LB 06 RB,RP	178.770,61	(88.292,09)	90.478,52	12110010	Ubu	25	300	11	132	299.543,00	149.172,41	111.314,75
2102828	0	13111071	Máquinas e Eqtos	25/04/2002	UNIDADE DE LUBRIFICACAO E ARREFECIMENTO P/ ROLLER	25.098,26	(13.154,76)	11.943,50	12110010	Ubu	25	300	11	132	44.774,00	22.297,45	16.638,70
2102829	0	13111071	Máquinas e Eqtos	25/04/2002	UNIDADE DE LUBRIFICACAO E ARREFECIMENTO P/ ROLLER	25.098,26	(13.154,76)	11.943,50	12110010	Ubu	25	300	11	132	44.774,00	22.297,45	16.638,70
2102830	0	13111071	Máquinas e Eqtos	25/04/2002	PRENSA DE ROLOS 02 (ROLLER PRESS 02)	6.975.039,06	(3.655.828,70)	3.319.210,36	12110010	Ubu	25	300	11	132	20.109.544,00	10.014.552,91	7.473.013,57
2102831	0	13111071	Máquinas e Eqtos	25/04/2002	REDUTOR PLANETARIO DO ROLLER PRESS 02 D46393 1.45	1.063.678,11	(292.712,69)	770.965,42	12110010	Ubu	25	300	11	132	2.783.600,00	1.386.232,80	1.034.428,26
2102832	0	13111071	Máquinas e Eqtos	25/04/2002	MOTOR ELETRICO C/ VENTILADOR ACOPLADO RNCC500LAB	178.770,61	(88.292,09)	90.478,52	12110010	Ubu	25	300	11	132	298.925,00	148.864,65	111.085,09
2102833	0	13111071	Máquinas e Eqtos	25/04/2002	MOTOR DE INDUCAO TRIFASICO,ABB,RNCC 500 LB 06 RB	178.770,61	(88.292,09)	90.478,52	12110010	Ubu	25	300	11	132	296.702,00	147.757,60	110.258,99
2102834	0	13111071	Máquinas e Eqtos	25/04/2002	REDUTOR PLANETARIO DO ROLLER PRESS 02 D46393 1.45	592.673,81	(292.712,69)	299.961,12	12110010	Ubu	25	300	11	132	993.371,00	494.698,76	369.151,83
2102835	0	13111071	Máquinas e Eqtos	25/04/2002	UNIDADE DE LUBRIFICACAO E ARREFECIMENTO P/ ROLLER	25.098,26	(13.154,76)	11.943,50	12110010	Ubu	25	300	11	132	44.774,00	22.297,45	16.638,70
2102836	0	13111071	Máquinas e Eqtos	25/04/2002	UNIDADE DE LUBRIFICACAO E ARREFECIMENTO P/ ROLLER	25.098,26	(13.154,76)	11.943,50	12110010	Ubu	25	300	11	132	44.774,00	22.297,45	16.638,70
2102837	0	13111071	Máquinas e Eqtos	29/09/2002	TRANSPORTADOR DE CORREIA P/ DESCARGA ROLLER PRESS	289.738,55	(150.759,63)	138.978,92	12110030	Ubu	25	300	11	132	1.519.332,00	756.627,34	564.606,97
2102839	0	13111071	Máquinas e Eqtos	27/09/2002	TRANSPORTADOR CORREIA ,EM ACO CARBONO,24" 36" 42"	266.889,47	(138.870,57)	128.018,90	12110030	Ubu	25	300	11	132	1.519.332,00	756.627,34	564.606,97
2102840	0	13111071	Máquinas e Eqtos	16/07/1996	REDUTOR DE VELOCIDADE KA157T 22 KW	1.417,48	(844,15)	573,33	12110030	Ubu	25	300	9	108	2.550,00	1.114,35	831,55
2102841	0	13111071	Máquinas e Eqtos	28/10/2002	TALHA ELETRICA MONOVIA C/ CONTROLE DE BOTOEIRA 2	57.024,58	(30.789,70)	26.234,88	12110010	Ubu	20	240	7	84	93.877,00	39.052,83	29.141,82
2102842	0	13111071	Máquinas e Eqtos	27/09/2002	TRANSPORTADOR CORREIA ,EM ACO CARBONO,24" 36" 42"	284.433,94	(147.999,47)	136.434,47	12110030	Ubu	25	300	11	132	1.519.332,00	756.627,34	564.606,97
2102843	0	13111071	Máquinas e Eqtos	16/07/1996	REDUTOR DE VELOCIDADE KA127T 18.5 KW	1.417,48	(844,15)	573,33	12110030	Ubu	25	300	9	108	2.550,00	1.114,35	831,55
2102844	0	13111071	Máquinas e Eqtos	20/09/2002	TRANSPORTADOR CORREIA ,EM ACO CARBONO,24" 36" 42"	288.794,65	(150.268,49)	138.526,16	12110030	Ubu	25	300	11	132	1.519.332,00	756.627,34	564.606,97
2102845	0	13111071	Máquinas e Eqtos	16/07/1996	REDUTOR DE VELOCIDADE,TRIFASICO,SEW,1750RPM, 2110T	1.417,48	(865,20)	552,28	12110010	Ubu	25	300	9	108	2.550,00	1.114,35	831,55
2102846	0	13111071	Máquinas e Eqtos	08/04/2002	CELULA DE CARGA DA CORREIA 83TP27-1500T/H BEP12 1	556,20	(272,46)	283,74	12110030	Ubu	25	300	11	132	990,00	493,02	367,90
2102847	0	13111071	Máquinas e Eqtos	04/01/2000	QUADRO ELETRICO,PAINEL DE ILUMINACAO,70X30X100	310,95	(182,62)	128,33	12110040	Ubu	25	300	9	108	583,00	254,77	190,11

FDC CONSULT LTDA

SAMARCO
APRENDER PARA EVOLUIR E TRANSFORMAR

DATA-BASE: 31/03/2021					DADOS CONTÁBEIS CEDIDOS PELA SAMARCO						AVALIAÇÃO VALOR JUSTO DE MERCADO						
IMOBILIZADO	SUB Nº	CLASSE	CENTRO CST	DT.INCORP.	DENOMINAÇÃO DO IMOBILIZADO	VAL AQUIS. BRL	DEPREC. ACUM BRL	VALOR CONTÁBIL BRL	CENTRO DE CUSTOS	UNID. IND	VIDA ÚTIL DET. (ANOS)	VIDA ÚTIL DET. (MESES)	VIDA ÚTIL REM. (ANOS)	VIDA ÚTIL REM. (MESES)	VALOR DE REPOSIÇÃO (R$)	VALOR JUSTO DE MERCADO (R$)	VALOR DE LIQUIDAÇÃO FORÇADA
2102849	0	13111071	Máquinas e Eqtos	08/04/2002	CELULA DE CARGA DA CORREIA 83TP28-1500T/H BEP12 1	556,20	(272,47)	283,73	12110030	Ubu	25	300	11	132	990,00	493,02	367,90
2102850	0	13111071	Máquinas e Eqtos	04/01/2000	PAINEL INDICADOR DE PESAGEM DA CORREIA 83TP28	9.383,03	(5.483,64)	3.899,39	12110040	Ubu	25	300	9	108	17.556,00	7.671,97	5.724,94
2102852	0	13111071	Máquinas e Eqtos	08/10/2002	TORRE DE RESFRIAMENTO,ALFATERM,ASP550/4/7,5/8BGA	19.590,32	(11.515,54)	8.074,78	12110030	Ubu	25	300	11	132	34.951,00	17.405,60	12.988,33
2102853	0	13111071	Máquinas e Eqtos	08/10/2002	TORRE DE RESFRIAMENTO,POLIENGE,2229713,20KVA	19.590,32	(11.609,28)	7.981,04	12210010	Ubu	25	300	11	132	36.575,00	18.214,35	13.591,83
2102854	0	13111071	Máquinas e Eqtos	01/04/2000	BOMBA CENTRIFUGA DRE 9.50 MM	1.827,50	(1.233,75)	593,75	12110030	Ubu	25	300	9	108	3.256,00	1.422,87	1.061,77
2102855	0	13111071	Máquinas e Eqtos	29/11/2002	BOMBA CENTRIFUGA DRE 950M 9.50 MM	14.390,13	(6.945,67)	7.444,46	12110030	Ubu	25	300	11	132	25.670,00	12.783,66	9.539,36
2102858	0	13111071	Máquinas e Eqtos	04/01/2000	PAINEL INDICADOR DE PESAGEM DA CORREIA 52TP14	3.458,75	(1.963,10)	1.495,65	12110040	Ubu	25	300	9	108	6.471,00	2.827,83	2.110,17
2102859	0	13111071	Máquinas e Eqtos	08/04/2002	CELULA DE CARGA DA CORREIA 52TP14-1500T/H BEP12	556,20	(278,04)	278,16	12110030	Ubu	25	300	11	132	1.044,00	519,91	387,97
2102860	0	13111071	Máquinas e Eqtos	08/04/2002	CELULA CARGA, CHUTE, ACO CARBONO, 47 TON	556,20	(282,68)	273,52	12110030	Ubu	25	300	11	132	990,00	493,02	367,90
2102861	0	13111071	Máquinas e Eqtos	22/05/1997	PAINEL INDICADOR DE PESAGEM DA CORREIA 52TP05	49.992,72	(28.595,98)	21.396,74	12110040	Ubu	25	300	9	108	96.672,00	42.245,66	31.524,36
2102862	0	13111071	Máquinas e Eqtos	01/09/1994	COMPRESSOR DE AR C/ 10 CILINDROS E 02 CABECOTES W2	14.067,30	(11.327,50)	2.739,80	12110010	Ubu	25	300	6	72	27.203,00	8.432,93	6.292,78
2102863	0	13111071	Máquinas e Eqtos	01/09/1994	COMPRESSOR DE AR C/ 10 CILINDROS E 02 CABECOTES W2	14.067,28	(11.327,49)	2.739,79	12110010	Ubu	25	300	6	72	27.203,00	8.432,93	6.292,78
2102864	0	13111071	Máquinas e Eqtos	03/03/1993	FILTRO DE RECUPERACAO D'AGUA BRUTA P/ ESPESSADOR N	658,81	(556,74)	102,07	12110010	Ubu	25	300	6	72	1.180,00	365,80	272,97
2102865	0	13111071	Máquinas e Eqtos	19/12/2001	MEDIDOR DE FLUXO,ROSEMOUNT,1690561,2000PSI 138BAR	3.466,31	(2.296,28)	1.170,03	12110060	Ubu	25	300	11	132	6.485,00	3.229,53	2.409,93
2102866	0	13111071	Máquinas e Eqtos	09/06/1997	CAIXA DISTRIBUIDORA PRINCIPAL D'AGUA BRUTA	6.636,48	(4.081,40)	2.555,08	12110010	Ubu	25	300	9	108	11.912,00	5.205,54	3.884,46
2102867	0	13111071	Máquinas e Eqtos	11/03/1991	MOTOR ELETRICO,TRIFASICO,WEG,NBR7090,250CV 60HZ 46	6.299,84	(5.226,02)	1.073,82	12110070	Ubu	25	300	6	72	12.129,00	3.759,99	2.805,76
2102868	0	13111071	Máquinas e Eqtos	20/11/2001	BOMBA CENTRIFUGA ROTOR 17.60 DRE	34.253,76	(18.444,91)	15.808,85	12110010	Ubu	25	300	11	132	61.096,00	30.425,81	22.704,21
2102869	0	13111071	Máquinas e Eqtos	18/12/1992	MOTOR ELETRICO 315SM 250 CV, 60 HZ, 480V	18.087,51	(14.850,04)	3.237,47	12110070	Ubu	25	300	6	72	34.815,00	10.792,65	8.053,64
2102870	0	13111071	Máquinas e Eqtos	01/11/2003	ELEVADOR DE CARGA C/ 06 PARADAS EP12E24C 1000 KG	234.129,07	(119.454,97)	114.674,10	12110030	Ubu	25	300	11	132	327.335,00	163.012,83	121.642,68
2102871	0	13111071	Máquinas e Eqtos	20/11/2001	BOMBA CENTRIFUGA ROTOR 17.60 DRE	34.253,76	(17.848,30)	16.405,46	12110010	Ubu	25	300	11	132	61.096,00	30.425,81	22.704,21
2102872	0	13111071	Máquinas e Eqtos	18/12/1992	MOTOR ELETRICO 315SM 250 CV, 60 HZ, 480V	18.087,51	(14.850,04)	3.237,47	12110070	Ubu	25	300	6	72	34.815,00	10.792,65	8.053,64
2102873	0	13111071	Máquinas e Eqtos	24/03/1998	REDUTOR DE VELOCIDADE,TRIFASICO,SEWEURODRIVE,FH6/G	2.474,57	(2.213,87)	260,70	12110010	Ubu	25	300	9	108	4.056,00	1.772,47	1.322,65
2102875	0	13111071	Máquinas e Eqtos	24/03/1998	REDUTOR DE VELOCIDADE,SEWEURODRIVE,R107 DRE132S4,1	2.474,57	(2.213,87)	260,70	12110010	Ubu	25	300	9	108	4.056,00	1.772,47	1.322,65
2102877	0	13111071	Máquinas e Eqtos	24/03/1998	REDUTOR DE VELOCIDADE,SEWEURODRIVE,R107 DRE132S4,1	2.474,56	(2.213,87)	260,69	12110010	Ubu	25	300	9	108	4.056,00	1.772,47	1.322,65
2102878	0	13111071	Máquinas e Eqtos	03/01/1974	VARIADOR DE VELOCIDADE,DO TANQUE DE POLPA	2.666,03	(2.025,27)	640,76	12110010	Ubu	25	300	6	72	5.454,00	1.690,74	1.261,66
2102879	0	13111071	Máquinas e Eqtos	24/03/1998	REDUTOR DE VELOCIDADE N.04 R100DZ	2.474,56	(2.213,87)	260,69	12110010	Ubu	25	300	9	108	4.056,00	1.772,47	1.322,65
2102880	0	13111071	Máquinas e Eqtos	03/01/1974	VARIADOR DE VELOCIDADE ,DO TANQUE DE POLPA	2.666,03	(2.025,27)	640,76	12110010	Ubu	25	300	6	72	5.454,00	1.690,74	1.261,66
2102881	0	13111071	Máquinas e Eqtos	31/08/1994	REDUTOR DE VELOCIDADE,TRIFASICO,SEW,1750RPM, 2110T	1.755,15	(1.207,44)	547,71	12110010	Ubu	25	300	6	72	3.147,00	975,57	727,99
2102882	0	13111071	Máquinas e Eqtos	03/01/1974	VARIADOR DE VELOCIDADE ,DO TANQUE DE POLPA	2.666,03	(2.048,23)	617,80	12110010	Ubu	25	300	6	72	5.454,00	1.690,74	1.261,66
2102883	0	13111071	Máquinas e Eqtos	31/08/1994	REDUTOR DE VELOCIDADE,SEWEURODRIVE,R107 DRE132S4,7	1.755,15	(1.207,44)	547,71	12110010	Ubu	25	300	6	72	3.147,00	975,57	727,99
2102884	0	13111071	Máquinas e Eqtos	01/03/1974	VARIADOR DE VELOCIDADE,DO TANQUE DE POLPA	385.255,71	(371.713,92)	13.541,79	12110010	Ubu	25	300	6	72	669.494,00	207.543,14	154.871,89
2102885	0	13111071	Máquinas e Eqtos	15/12/1979	REDUTOR DE VELOCIDADE,TRIFASICO,SEWEURODRIVE,FH6/G	10,15	(8,67)	1,48	12110010	Ubu	25	300	6	72	2.500,00	775,00	578,32
2102886	0	13111071	Máquinas e Eqtos	18/12/1997	VARIADOR DE VELOCIDADE ,CYCLOIDAL,VARITRON,HM,04 5	108.015,46	(72.716,87)	35.298,59	12110010	Ubu	25	300	9	108	187.754,00	82.048,50	61.225,85
2102887	0	13111071	Máquinas e Eqtos	15/12/1979	REDUTOR DE VELOCIDADE,SEWEURODRIVE,R107 DRE132S4,1	8,56	(7,50)	1,06	12110010	Ubu	25	300	6	72	2.500,00	775,00	578,32
2102888	0	13111071	Máquinas e Eqtos	01/03/1974	VARIADOR DE VELOCIDADE ,DO TANQUE DE POLPA	385.255,71	(371.713,92)	13.541,79	12110010	Ubu	25	300	6	72	669.494,00	207.543,14	154.871,89
2102889	0	13111071	Máquinas e Eqtos	30/04/2000	UNIDADE HIDRAULICA C/ 01 BOMBA E 01 MOTOR ABB 260	25.424,85	(18.283,73)	7.141,12	12221010	Ubu	25	300	9	108	34.428,00	15.045,04	11.226,84
2102890	0	13111071	Máquinas e Eqtos	13/02/1991	UNIDADE HIDRAULICA C/ 01 BOMBA E 01 MOTOR ABB 260	192,97	(177,48)	15,49	12221010	Ubu	25	300	6	72	2.033,00	630,23	470,29
2102891	0	13111071	Máquinas e Eqtos	27/06/1991	COMPRESSOR DE AR LS10,EBERTE,T58,0028,3455RPM, TRI	85.150,20	(79.550,01)	5.600,19	12221020	Muniz Freire	25	300	6	72	141.567,00	43.885,77	32.748,24
2102893	0	13111071	Máquinas e Eqtos	01/09/2006	COMPRESSOR DE AR ESTACIONARIO ZA4G1 2.5 BAR	33.750,00	(21.152,38)	12.597,62	12110060	Ubu	25	300	14	168	59.916,00	37.747,08	28.167,45
2102894	0	13111071	Máquinas e Eqtos	01/09/2006	COMPRESSOR DE AR ESTACIONARIO,F28M31 PNL9,480VOLTS	33.750,00	(21.162,23)	12.587,77	12110060	Ubu	25	300	14	168	59.916,00	37.747,08	28.167,45
2102895	0	13111071	Máquinas e Eqtos	01/09/2006	VASO DE PRESSƒO ,SILVAN INDUSTRIES INC.,572596	4.658,94	(4.318,44)	340,50	12110040	Ubu	25	300	14	168	8.018,00	5.051,34	3.769,39
2102896	0	13111071	Máquinas e Eqtos	29/01/2002	VASO DE PRESSAO ,2040M3/H T1200 150 LTS	54.730,95	(34.876,60)	19.854,35	12110040	Ubu	25	300	11	132	95.112,00	47.365,78	35.345,07
2102897	0	13111071	Máquinas e Eqtos	13/09/1996	VASO DE PRESSAO,EM ACO CARBONO,PYRO EQUIPS,VERTICA	123.700,67	(90.067,65)	33.633,02	12110040	Ubu	25	300	9	108	214.930,00	93.924,41	70.087,84
2102898	0	13111071	Máquinas e Eqtos	13/09/1996	VASO DE PRESSƒO,SILVAN INDUSTRIES INC.,572599	123.700,67	(90.067,65)	33.633,02	12110040	Ubu	25	300	9	108	214.930,00	93.924,41	70.087,84
2102899	0	13111071	Máquinas e Eqtos	01/03/1974	TRANSFORMADOR DE TENSAO TRIFASICO 13.8KV - 220V	4.866,80	(4.649,64)	217,16	12203010	Ubu	25	300	6	72	6.097,00	1.890,07	1.410,40
2102900	0	13111071	Máquinas e Eqtos	01/09/2006	TRANSFORMADOR DE TENSAO TRIFASICO 13.8KV - 220V	1.310,77	(1.063,42)	247,35	12204010	Ubu	25	300	14	168	1.381,00	870,03	649,23
2102901	0	13111071	Máquinas e Eqtos	28/02/1979	SILO EM ACO CARBONO C/ 3 SAIDAS CONICAS P/ BENTONI	80.681,02	(72.610,95)	8.070,07	12110060	Ubu	25	300	6	72	133.404,00	41.355,24	30.859,92
2102902	0	13111071	Máquinas e Eqtos	04/12/1996	ROSCA ALIMENTADORA PF2815	276.513,36	(178.416,55)	98.096,81	12110030	Ubu	25	300	9	108	458.640,00	200.425,68	149.560,73
2102903	0	13111071	Máquinas e Eqtos	01/09/2006	REDUTOR DE VELOCIDADE R902	1.970,00	(1.005,77)	964,23	12110030	Ubu	25	300	14	168	3.392,00	2.136,96	1.594,63
2102904	0	13111071	Máquinas e Eqtos	04/12/1996	BALANCA DE FLUXO CONTINUO - A C/ 03 CELULAS DE CAR	35.907,43	(28.508,87)	7.398,56	12110030	Ubu	25	300	9	108	64.434,00	28.157,66	21.011,68
2102905	0	13111071	Máquinas e Eqtos	03/01/1974	ROSCA ALIMENTADORA PF2815	53.777,34	(50.205,82)	3.571,52	12110030	Ubu	25	300	6	72	89.183,00	27.646,73	20.630,42
2102906	0	13111071	Máquinas e Eqtos	01/09/2006	REDUTOR DE VELOCIDADE R902	1.970,00	(1.005,80)	964,20	12110030	Ubu	25	300	14	168	3.392,00	2.136,96	1.594,63
2102907	0	13111071	Máquinas e Eqtos	04/12/1996	BALANCA DE FLUXO CONTINUO - B C/ 03 CELULAS DE CAR	35.907,43	(28.508,87)	7.398,56	12110060	Ubu	25	300	9	108	64.434,00	28.157,66	21.011,68
2102908	0	13111071	Máquinas e Eqtos	03/01/1974	ROSCA ALIMENTADORA PF2815	53.777,34	(50.205,82)	3.571,52	12110030	Ubu	25	300	6	72	89.183,00	27.646,73	20.630,42
2102909	0	13111071	Máquinas e Eqtos	01/09/2006	REDUTOR DE VELOCIDADE R90Z	1.630,00	(805,95)	824,05	12110030	Ubu	25	300	14	168	2.808,00	1.769,04	1.320,08
2102910	0	13111071	Máquinas e Eqtos	04/12/1996	BALANCA DE FLUXO CONTINUO - C C/ 03 CELULAS DE CAR	35.907,43	(28.508,87)	7.398,56	12110060	Ubu	25	300	9	108	64.434,00	28.157,66	21.011,68
2102911	0	13111071	Máquinas e Eqtos	12/01/1974	SILO EM ACO CARBONO C/ 3 SAIDAS CONICAS P/ CARVAO	107.709,64	(95.761,08)	11.948,56	12110060	Ubu	25	300	6	72	178.243,00	55.255,33	41.232,38
2102912	0	13111071	Máquinas e Eqtos	19/04/1990	BALANCA DE FLUXO CONTINUO - A C/ 03 CELULAS DE CAR	228.745,27	(186.503,62)	42.241,65	12110030	Ubu	25	300	6	72	450.858,00	139.765,98	104.295,53
2102913	0	13111071	Máquinas e Eqtos	19/04/1990	BALANCA DE FLUXO CONTINUO - A C/ 03 CELULAS DE CAR	203.483,94	(166.176,02)	37.307,92	12110030	Ubu	25	300	6	72	450.858,00	139.765,98	104.295,53
2102914	0	13111071	Máquinas e Eqtos	19/04/1990	BALANCA DE FLUXO CONTINUO - C C/ 03 CELULAS DE CAR	201.915,57	(164.607,65)	37.307,92	12110030	Ubu	25	300	6	72	450.858,00	139.765,98	104.295,53
2102915	0	13111071	Máquinas e Eqtos	18/05/1999	DOSADOR AGITADOR C/ ROSCA TRANSPORTADORA P/ CARVAO	2.988,38	(2.165,85)	822,53	12110030	Ubu	25	300	9	108	5.467,00	2.389,08	1.782,77
2102916	0	13111071	Máquinas e Eqtos	16/07/1996	REDUTOR DE INDUCAO,SEWEURODRIVE,DRE112M4,1740RPM 4	1.417,48	(822,04)	595,44	12110060	Ubu	25	300	9	108	2.740,00	1.197,38	893,50
2102917	0	13111071	Máquinas e Eqtos	16/07/1996	REDUTOR DE INDUCAO,SEWEURODRIVE,DRE112144,15050001	1.417,48	(822,03)	595,45	12110060	Ubu	25	300	9	108	2.740,00	1.197,38	893,50
2102918	0	13111071	Máquinas e Eqtos	16/07/1996	REDUTOR DE VELOCIDADE FA90Z	1.417,48	(844,16)	573,32	12110060	Ubu	25	300	9	108	2.550,00	1.114,35	831,55
2102919	0	13111071	Máquinas e Eqtos	18/05/1999	DOSADOR AGITADOR C/ ROSCA TRANSPORTADORA P/ CARVAO	2.988,38	(2.165,85)	822,53	12110030	Ubu	25	300	9	108	5.467,00	2.389,08	1.782,77
2102920	0	13111071	Máquinas e Eqtos	01/09/2006	REDUTOR DE VELOCIDADE,SEW,1680RPM 0,75KW	1.670,00	(878,10)	791,90	12110060	Ubu	25	300	14	168	2.876,00	1.811,88	1.352,05
2102921	0	13111071	Máquinas e Eqtos	20/03/1992	REDUTOR DE VELOCIDADE FA902	6.140,23	(4.985,22)	1.155,01	12110030	Ubu	25	300	6	72	11.817,00	3.663,27	2.733,59
2102922	0	13111071	Máquinas e Eqtos	13/03/1992	REDUTOR DE VELOCIDADE FA90Z	8.681,46	(5.436,88)	3.244,58	12110030	Ubu	25	300	6	72	16.702,00	5.177,62	3.863,62
2102923	0	13111071	Máquinas e Eqtos	18/05/1999	DOSADOR AGITADOR C/ ROSCA TRANSPORTADORA P/ CARVAO	2.988,38	(2.165,85)	822,53	12110030	Ubu	25	300	9	108	5.467,00	2.389,08	1.782,77

FDC CONSULT LTDA

SAMARCO
APRENDER PARA EVOLUIR E TRANSFORMAR

DATA-BASE: 31/03/2021					DADOS CONTÁBEIS CEDIDOS PELA SAMARCO						AVALIAÇÃO VALOR JUSTO DE MERCADO						
IMOBILIZADO	SUB Nº	CLASSE	CENTRO CST	DT.INCORP.	DENOMINAÇÃO DO IMOBILIZADO	VAL AQUIS. BRL	DEPREC. ACUM BRL	VALOR CONTÁBIL BRL	CENTRO DE CUSTOS	UNID. IND	VIDA ÚTIL DET. (ANOS)	VIDA ÚTIL DET. (MESES)	VIDA ÚTIL REM. (ANOS)	VIDA ÚTIL REM. (MESES)	VALOR DE REPOSIÇÃO (R$)	VALOR JUSTO DE MERCADO (R$)	VALOR DE LIQUIDAÇÃO FORÇADA
2102924	0	13111071	Máquinas e Eqtos	15/05/2001	REDUTOR DE VELOCIDADE FA90Z	34.263,31	(19.885,26)	14.378,05	12110030	Ubu	25	300	11	132	61.123,00	30.439,25	22.714,24
2102925	0	13111071	Máquinas e Eqtos	01/09/2006	REDUTOR DE VELOCIDADE FA90Z	1.950,00	(997,64)	952,36	12110030	Ubu	25	300	14	168	3.364,00	2.119,32	1.581,47
2102926	0	13111071	Máquinas e Eqtos	01/09/2006	REDUTOR DE VELOCIDADE FA90Z	1.950,00	(997,68)	952,32	12110030	Ubu	25	300	14	168	3.364,00	2.119,32	1.581,47
2102927	0	13111071	Máquinas e Eqtos	28/10/1996	TRANSFORMADOR DE TENSAO TRIFASICO 480V - 220V TKTC	6.834,68	(4.162,13)	2.672,55	11130180	Germano	20	240	5	60	10.976,00	3.402,56	2.539,04
2102928	0	13111071	Máquinas e Eqtos	31/12/1996	CUBICULO BLINDADO C/ 1 DISJ. 18KA 1 MEDIDOR MULTIP	2.039,07	(1.253,78)	785,29	11130180	Germano	20	240	5	60	2.889,00	895,59	668,30
2102929	0	13111071	Máquinas e Eqtos	31/12/1996	CUBICULO BLINDADO C/ 1 DISJ. 18KA 1 MEDIDOR MULTIP	2.039,07	(1.253,77)	785,30	11130180	Germano	20	240	5	60	2.889,00	895,59	668,30
2102930	0	13111071	Máquinas e Eqtos	31/12/1996	CUBICULO BLINDADO C/ 1 DISJ. 18KA 1 MEDIDOR MULTIP	53.222,07	(12.972,46)	40.249,61	11130180	Germano	20	240	5	60	100.053,00	31.016,43	23.144,94
2102931	0	13111071	Máquinas e Eqtos	31/12/1996	CUBICULO BLINDADO C/ 1 DISJ. 18KA 1 MEDIDOR MULTIP	2.039,07	(1.253,78)	785,29	11130180	Germano	20	240	5	60	2.889,00	895,59	668,30
2102932	0	13111071	Máquinas e Eqtos	31/12/1996	CUBICULO BLINDADO C/ 1 DISJ. 18KA 1 MEDIDOR MULTIP	2.039,07	(1.253,78)	785,29	11130180	Germano	20	240	5	60	2.889,00	895,59	668,30
2102933	0	13111071	Máquinas e Eqtos	31/12/1996	CUBICULO BLINDADO C/ 1 DISJ. 18KA 1 MEDIDOR MULTIP	2.039,07	(1.253,78)	785,29	11130180	Germano	20	240	5	60	2.889,00	895,59	668,30
2102934	0	13111071	Máquinas e Eqtos	31/12/1996	CUBICULO BLINDADO C/ 1 DISJ. 18KA 1 MEDIDOR MULTIP	2.039,07	(1.253,77)	785,30	11130180	Germano	20	240	5	60	2.889,00	895,59	668,30
2102935	0	13111071	Máquinas e Eqtos	31/12/1996	CUBICULO BLINDADO DE INTERLIGACAO C/ 01 DISJUNTOR	2.039,06	(1.253,77)	785,29	11130180	Germano	20	240	5	60	2.889,00	895,59	668,30
2102936	0	13111071	Máquinas e Eqtos	01/04/2000	VENTILADOR AXIAL VHF500 60 CM	2.313,38	(1.573,15)	740,23	11130120	Germano	20	240	5	60	2.778,00	861,18	642,63
2102937	0	13111071	Máquinas e Eqtos	01/09/2006	BANCO DE BATERIAS C/ 98 ELEMENTOS 12 V	21.706,85	(21.699,26)	7,59	11130180	Germano	20	240	9	108	40.577,00	21.018,89	15.684,62
2102938	0	13111071	Máquinas e Eqtos	01/09/2006	BANCO DE BATERIAS C/ 97 ELEMENTOS	21.706,86	(21.699,27)	7,59	11130180	Germano	20	240	9	108	40.577,00	21.018,89	15.684,62
2102939	0	13111071	Máquinas e Eqtos	12/01/1974	VENTILADOR AXIAL 40 CM	13.460,63	(13.149,67)	310,96	11130180	Germano	20	240	5	60	9.714,00	3.011,34	2.247,11
2102940	0	13111071	Máquinas e Eqtos	04/01/2000	RETIFICADOR DE BATERIA 125 VOLTS 15 AMP BTUZ 3.1	2.278,16	(1.658,35)	619,81	11130120	Germano	20	240	5	60	2.151,00	666,81	497,58
2102941	0	13111071	Máquinas e Eqtos	04/01/2000	RETIFICADOR DE BATERIA 125 VOLTS 15 AMP BTU 3.1 K	2.278,18	(1.730,85)	547,33	11130120	Germano	20	240	5	60	2.151,00	666,81	497,58
2102942	0	13111071	Máquinas e Eqtos	12/01/1974	VENTILADOR AXIAL VHF500 60 CM	10.624,27	(9.857,65)	766,62	11130120	Germano	20	240	5	60	13.546,00	4.199,26	3.133,55
2102943	0	13111071	Máquinas e Eqtos	12/01/1974	VENTILADOR AXIAL VHF500 60 CM	13.460,63	(12.489,03)	971,60	11130120	Germano	20	240	5	60	17.152,00	5.317,12	3.967,72
2102944	0	13111071	Máquinas e Eqtos	28/10/1991	VENTILADOR AXIAL VHF500 60 CM	477,65	(426,94)	50,71	11130120	Germano	20	240	5	60	527,00	163,37	121,91
2102945	0	13111071	Máquinas e Eqtos	22/09/1980	VENTILADOR AXIAL VHF500 60 CM	466,41	(431,79)	34,62	11130120	Germano	20	240	5	60	602,00	186,62	139,26
2102946	0	13111071	Máquinas e Eqtos	31/03/1980	VENTILADOR AXIAL VHF500 60 CM	1.379,08	(1.276,62)	102,46	11130120	Germano	20	240	5	60	1.758,00	544,98	406,67
2102947	0	13111071	Máquinas e Eqtos	31/12/1996	PAINEL, CUBICULO BLINDADO, IHM, 4160V, 60HZ	9.518,20	(3.542,37)	5.975,83	11130120	Germano	25	300	9	108	2.535,00	1.107,80	826,65
2102948	0	13111071	Máquinas e Eqtos	31/12/1996	PAINEL, CUBICULO BLINDADO, IHM, 4160V, 60HZ	10.076,88	(3.709,80)	6.367,08	11130120	Germano	25	300	9	108	2.535,00	1.107,80	826,65
2102949	0	13111071	Máquinas e Eqtos	31/12/1996	PAINEL, CUBICULO BLINDADO, IHM, 4160V, 60HZ	63.589,07	(19.746,96)	43.842,11	11130120	Germano	25	300	9	108	121.052,00	52.899,72	39.474,59
2102950	0	13111071	Máquinas e Eqtos	31/12/1996	PAINEL, CUBICULO BLINDADO, IHM, 4160V, 60HZ	7.413,05	(2.976,67)	4.436,38	11130120	Germano	25	300	9	108	2.535,00	1.107,80	826,65
2102951	0	13111071	Máquinas e Eqtos	31/12/1996	PAINEL, CUBICULO BLINDADO, IHM, 4160V, 60HZ	53.454,83	(6.184,99)	47.269,84	11130120	Germano	40	480	18	216	101.288,00	52.467,18	39.151,82
2102952	0	13111071	Máquinas e Eqtos	31/12/1996	PAINEL, CUBICULO BLINDADO, IHM, 4160V, 60HZ	5.887,61	(3.683,11)	2.204,50	11130120	Germano	25	300	9	108	2.535,00	1.107,80	826,65
2102953	0	13111071	Máquinas e Eqtos	31/12/1996	PAINEL, CUBICULO BLINDADO, IHM, 4160V, 60HZ	5.887,61	(3.683,11)	2.204,50	11130120	Germano	25	300	9	108	2.535,00	1.107,80	826,65
2102954	0	13111071	Máquinas e Eqtos	27/08/1996	PAINEL, CUBICULO BLINDADO, IHM, 4160V, 60HZ	77.582,54	(50.153,36)	27.429,18	11130120	Germano	25	300	9	108	124.881,00	54.573,00	40.723,21
2102955	0	13111071	Máquinas e Eqtos	31/12/1996	PAINEL, CUBICULO BLINDADO, IHM, 4160V, 60HZ	5.887,60	(3.655,99)	2.231,61	11130120	Germano	25	300	9	108	2.535,00	1.107,80	826,65
2102956	0	13111071	Máquinas e Eqtos	18/09/2002	PAINEL, CUBICULO BLINDADO, IHM, 4160V, 60HZ	19.501,51	(10.868,28)	8.633,23	11130120	Germano	25	300	11	132	25.057,00	12.478,39	9.311,56
2102957	0	13111071	Máquinas e Eqtos	31/12/1996	PAINEL, CUBICULO BLINDADO, IHM, 4160V, 60HZ	5.887,61	(3.656,00)	2.231,61	11130120	Germano	25	300	9	108	2.535,00	1.107,80	826,65
2102958	0	13111071	Máquinas e Eqtos	31/12/1996	PAINEL, CUBICULO BLINDADO, IHM, 4160V, 60HZ	5.887,61	(3.656,00)	2.231,61	11130120	Germano	25	300	9	108	2.535,00	1.107,80	826,65
2102959	0	13111071	Máquinas e Eqtos	31/05/1991	PAINEL, CUBICULO BLINDADO, IHM, 4160V, 60HZ	15.808,26	(11.228,24)	4.580,02	11130120	Germano	25	300	6	72	15.577,00	4.828,87	3.603,38
2102960	0	13111071	Máquinas e Eqtos	31/12/1996	PAINEL, CUBICULO BLINDADO, IHM, 4160V, 60HZ	67.437,61	(22.102,02)	45.335,59	11130120	Germano	25	300	9	108	121.052,00	52.899,72	39.474,59
2102961	0	13111071	Máquinas e Eqtos	31/12/1996	PAINEL, CUBICULO BLINDADO, IHM, 4160V, 60HZ	5.887,61	(3.656,00)	2.231,61	11130120	Germano	25	300	9	108	2.535,00	1.107,80	826,65
2102962	0	13111071	Máquinas e Eqtos	31/12/1996	PAINEL, CUBICULO BLINDADO, IHM, 4160V, 60HZ	5.887,61	(3.656,00)	2.231,61	11130120	Germano	25	300	9	108	2.535,00	1.107,80	826,65
2102963	0	13111071	Máquinas e Eqtos	24/07/1997	PAINEL ELETRICO, EM ACO CARBONO, 480V, 60 HZ, 220V	1.580,71	(981,00)	599,71	11130120	Germano	25	300	9	108	1.966,00	859,14	641,10
2102964	0	13111071	Máquinas e Eqtos	18/07/1991	PAINEL CCM DAS BOMBAS C/ 18 GAVETA(S) 4160V 360X1	9.928,56	(8.096,88)	1.831,68	11110060	Germano	25	300	6	72	12.931,00	4.008,61	2.991,29
2102965	0	13111071	Máquinas e Eqtos	31/12/1996	CUBICULO BLINDADO C/ 1 DISJUNTOR DE ENTRADA 2000AM	2.039,07	(1.194,25)	844,82	11110060	Germano	25	300	9	108	2.535,00	1.107,80	826,65
2102966	0	13111071	Máquinas e Eqtos	31/12/1996	CUBICULO BLINDADO C/ 1 DISJUNTOR AUXILIAR 2000 AMP	2.039,07	(1.194,25)	844,82	11110060	Germano	25	300	9	108	2.535,00	1.107,80	826,65
2102967	0	13111071	Máquinas e Eqtos	31/12/1996	CUBICULO BLINDADO C/ 1 DISJUNTOR 2000 AMP DE INTER	2.039,07	(1.194,25)	844,82	11110060	Germano	25	300	9	108	2.535,00	1.107,80	826,65
2102969	0	13111071	Máquinas e Eqtos	31/12/1996	CUBICULO BLINDADO C/ 1 DISJUNTOR AUXILIAR 2000 AMP	2.039,07	(1.194,25)	844,82	11110060	Germano	25	300	9	108	2.535,00	1.107,80	826,65
2102970	0	13111071	Máquinas e Eqtos	31/12/1996	CUBICULO BLINDADO C/ 1 DISJUNTOR DE ENTRADA 2000AM	2.039,07	(1.194,25)	844,82	11110060	Germano	25	300	9	108	2.535,00	1.107,80	826,65
2102971	0	13111071	Máquinas e Eqtos	18/07/1991	PAINEL CCM DAS BOMBAS C/ 18 GAVETA(S) 4160V 360X1	9.928,56	(7.939,61)	1.988,95	11110060	Germano	25	300	6	72	12.931,00	4.008,61	2.991,29
2102972	0	13111071	Máquinas e Eqtos	01/12/1974	QUADRO DE DISTRIBUICAO 4800V C/ 3 DISJUNTORES 1600	99.363,96	(67.754,44)	31.609,52	11110050	Germano	25	300	6	72	145.530,00	45.114,30	33.664,99
2102973	0	13111071	Máquinas e Eqtos	01/09/2006	PAINEL DE COMANDO,ALIMENTADOR DO TRAFO,112,5KVA	26.626,26	(12.146,32)	14.479,94	11110060	Germano	25	300	14	168	45.384,00	28.591,92	21.335,73
2102974	0	13111071	Máquinas e Eqtos	12/01/1974	PAINEL DE COMANDO,CP 02,MGS	7.231,40	(6.552,08)	679,32	11110060	Germano	25	300	6	72	9.045,00	2.803,95	2.092,35
2102975	0	13111071	Máquinas e Eqtos	01/09/2006	QUADRO DE TENSAO E ALIMENTACAO DOS GERADORES 1,2,3	3.087,28	(2.516,25)	571,03	11110050	Germano	25	300	14	168	8.219,00	5.177,97	3.863,88
2102976	0	13111071	Máquinas e Eqtos	01/09/2006	PAINEL DE CONTROLE DO GERADOR NºJ1 075X075X150	9.388,07	(7.273,93)	2.114,14	11110060	Germano	25	300	14	168	16.002,00	10.081,26	7.522,79
2102977	0	13111071	Máquinas e Eqtos	01/09/2006	PAINEL DE CONTROLE DO GERADOR NºJ2 075X075X150	9.388,07	(7.259,70)	2.128,37	11110060	Germano	25	300	14	168	15.428,00	9.719,64	7.252,95
2102978	0	13111071	Máquinas e Eqtos	01/09/2006	PAINEL DE COMANDO,DISTRIBUICAO DE TENSAO,SEMPEL,1,	9.388,07	(7.259,70)	2.128,37	11110060	Germano	25	300	14	168	15.428,00	9.719,64	7.252,95
2102979	0	13111071	Máquinas e Eqtos	01/12/1976	PAINEL CCM AUXILIAR C/ 18 GAVETA(S) 600V 240X045X	14.341,91	(13.390,82)	951,09	11110060	Germano	25	300	6	72	17.752,00	5.503,12	4.106,51
2102980	0	13111071	Máquinas e Eqtos	01/12/1976	PAINEL CCM DOS AGITADORES C/ 04 GAVETA(S) 600V 12	15.906,19	(14.851,06)	1.055,13	11110060	Germano	25	300	6	72	19.685,00	6.102,35	4.553,67
2102981	0	13111101	Eqtos Process Dados	17/04/1991	NO BREAK INTELIGENTE 5000 VA	453,12	(453,12)	-	11130180	Germano	5	60	1	12	1.373,00	352,86	263,31
2102982	0	13111101	Eqtos Process Dados	17/04/1991	NO BREAK,ENGETRON,DUO3000,7579	427,86	(427,86)	-	11330010	Germano	5	60	1	12	1.130,00	290,41	216,71
2102983	0	13111071	Máquinas e Eqtos	01/09/2006	TRANSFORMADOR DE TENSAO SECO 460-220V 5 KVA	5.186,62	(4.138,29)	1.048,33	11110050	Germano	40	480	26	312	10.104,00	7.022,28	5.240,13
2102984	0	13111071	Máquinas e Eqtos	01/12/1976	PAINEL CCM DOS AGITADORES C/ 04 GAVETA(S) 600V 12	15.906,19	(14.851,06)	1.055,13	11110060	Germano	25	300	6	72	19.685,00	6.102,35	4.553,67
2102985	0	13111071	Máquinas e Eqtos	30/11/1987	PAINEL CCM DAS BOMBAS AUXILIARES C/ 50 GAVETA(S) 6	1.366,97	(993,11)	373,86	11110060	Germano	25	300	6	72	1.481,00	459,11	342,59
2102986	0	13111071	Máquinas e Eqtos	30/11/1987	PAINEL CCM DAS BOMBAS AUXILIARES C/ 55 GAVETA(S) 6	1.366,97	(1.028,00)	338,97	11110060	Germano	25	300	6	72	1.468,00	455,08	339,59
2102987	0	13111071	Máquinas e Eqtos	01/09/2006	PAINEL DE SINALIZACAO DE FALTA A TERRA PNUSCI 050X	9.388,06	(7.295,85)	2.092,21	11110060	Germano	25	300	14	168	15.428,00	9.719,64	7.252,95
2102988	0	13111071	Máquinas e Eqtos	01/09/2006	PAINEL DE COMANDO,ILUMINACAO E TOMADAS,PROCONTROL,	9.388,06	(7.283,50)	2.104,56	11110060	Germano	25	300	14	168	23.930,00	15.075,90	11.249,87
2102989	0	13111071	Máquinas e Eqtos	01/09/2006	PAINEL DE COMANDO,CARREGADOR DE BANCADA,PROCONTROI	9.388,06	(7.283,50)	2.104,56	11110060	Germano	25	300	14	168	23.930,00	15.075,90	11.249,87
2102990	0	13111071	Máquinas e Eqtos	02/07/2001	MODULO DE LIMITACAO S44AFGR 055X025X080	7.643,67	(5.285,69)	2.357,98	11110060	Germano	25	300	11	132	10.401,00	5.179,70	3.865,17
2102991	0	13111071	Máquinas e Eqtos	26/10/2000	MODULO DE LIMITACAO S44AFGR 055X025X080	7.941,40	(5.549,16)	2.392,24	11110060	Germano	25	300	9	108	10.805,00	4.721,79	3.523,47
2102992	0	13111071	Máquinas e Eqtos	26/10/2000	MODULO DE LIMITACAO S44AFGR 055X025X080	7.941,40	(5.549,16)	2.392,24	11110060	Germano	25	300	9	108	10.805,00	4.721,79	3.523,47
2102993	0	13111071	Máquinas e Eqtos	01/09/2006	TRANSFORMADOR DE TENSAO SECO TRIFASICO TKC 10 KVA	5.186,62	(4.212,95)	973,67	11110060	Germano	20	240	9	108	10.745,00	5.565,91	4.153,37

FDC CONSULT LTDA

SAMARCO

DATA-BASE: 31/03/2021					DADOS CONTÁBEIS CEDIDOS PELA SAMARCO						AVALIAÇÃO VALOR JUSTO DE MERCADO						
IMOBILIZADO	SUB Nº	CLASSE	CENTRO CST	DT.INCORP.	DENOMINAÇÃO DO IMOBILIZADO	VAL AQUIS. BRL	DEPREC. ACUM BRL	VALOR CONTÁBIL BRL	CENTRO DE CUSTOS	UNID. IND	VIDA ÚTIL DET. (ANOS)	VIDA ÚTIL DET. (MESES)	VIDA ÚTIL REM. (ANOS)	VIDA ÚTIL REM. (MESES)	VALOR DE REPOSIÇÃO (R$)	VALOR JUSTO DE MERCADO (R$)	VALOR DE LIQUIDAÇÃO FORÇADA
2102994	0	13111071	Máquinas e Eqtos	12/01/1974	PAINEL DE DETECCAO E ALARME WR510 050X025X060	7.231,40	(6.518,72)	712,68	11110060	Germano	25	300	6	72	10.208,00	3.164,48	2.361,38
2102996	0	13111071	Máquinas e Eqtos	01/09/2006	PAINEL ELETRICO,LIMITADOR DE CORRENTE,SENIOR,S44AF	9.388,06	(7.496,55)	1.891,51	11130180	Germano	20	240	9	108	17.263,00	8.942,23	6.672,83
2102997	0	13111071	Máquinas e Eqtos	01/09/2006	PAINEL ELETRICO,LIMITADOR DE CORRENTE,SENIOR,S44AF	9.388,06	(7.496,55)	1.891,51	11130180	Germano	20	240	9	108	17.263,00	8.942,23	6.672,83
2102998	0	13111071	Máquinas e Eqtos	01/09/2006	PAINEL ELETRICO,SINALIZADOR DE ATERRAMDNTO,060X020	9.388,06	(7.496,55)	1.891,51	11130180	Germano	20	240	9	108	17.263,00	8.942,23	6.672,83
2102999	0	13111071	Máquinas e Eqtos	30/11/1987	CENTRO DE CONTROLE DE MOTORES,DO MOINHO DE BOLAS,O	1.366,97	(1.074,18)	292,79	11130180	Germano	20	240	5	60	1.609,00	498,79	372,20
2103000	0	13111071	Máquinas e Eqtos	01/09/2006	CENTRO DE CONTROLE DE MOTORES,ITE 480V C/ 10 DISJU	3.087,28	(2.644,59)	442,69	11130180	Germano	20	240	9	108	4.978,00	2.578,60	1.924,19
2103002	0	13111051	Edificações	15/01/2013	ESTACIONAMENTO P/LAVADOR VE^CULOS LEVES POOL GER	244.692,67	(54.138,28)	190.554,39	11300060	Germano	50	600	38	456	402.684,00	314.898,89	234.982,40
2103003	0	13111071	Máquinas e Eqtos	16/01/2013	TORRE ILUMINACAO PORT.INGERSOL RAND DIESEL 10,5 HP	37.863,31	(5.606,98)	32.256,33	11260020	Germano	20	240	13	156	72.344,00	50.279,08	37.519,02
2103004	0	13111071	Máquinas e Eqtos	16/01/2013	MOTOBOMBA CENTRIFUGA SUBMERSIVEL FLYGT/BS MOT.85HP	56.430,00	(8.356,42)	48.073,58	11260020	Germano	20	240	13	156	93.259,00	64.815,01	48.365,95
2103005	0	13111071	Máquinas e Eqtos	16/01/2013	MOTOBOMBA CENTRIFUGA SUBMERSIVEL FLYGT/BS MOT.85HP	56.429,98	(8.356,42)	48.073,56	11260020	Germano	20	240	13	156	93.259,00	64.815,01	48.365,95
2103006	0	13111071	Máquinas e Eqtos	17/01/2013	MOTOR CA TRIFASICO WEG/IPW55 315S/M 100CV P/INVERS	19.338,21	(2.255,11)	17.083,10	11130070	Germano	25	300	16	192	36.434,00	25.321,63	18.895,39
2103007	0	13111071	Máquinas e Eqtos	17/01/2013	MOTOR CA TRIFASICO WEG/IPW55 315S/M 100CV P/INVERS	19.338,22	(2.179,96)	17.158,26	11130070	Germano	25	300	16	192	35.758,00	24.851,81	18.544,80
2103008	0	13111071	Máquinas e Eqtos	17/01/2013	BOMBA CENTRIFUGA KREBS/MILLMAX 18X16POL;33 MCA;236	313.456,40	(36.553,46)	276.902,94	11131080	Germano	25	300	16	192	466.916,00	324.506,62	242.151,84
2103009	0	13111071	Máquinas e Eqtos	17/01/2013	BOMBA CENTRIFUGA KREBS/MILLMAX 18X16POL;33 MCA;236	313.456,40	(36.553,46)	276.902,94	11131080	Germano	25	300	16	192	466.916,00	324.506,62	242.151,84
2103010	0	13111071	Máquinas e Eqtos	17/01/2013	BOMBA CENTRIFUGA KREBS/MILLMAX 18X16POL;33 MCA;236	313.550,45	(37.911,26)	275.639,19	11131080	Germano	25	300	16	192	466.916,00	324.506,62	242.151,84
2103011	0	13111071	Máquinas e Eqtos	30/01/2013	TAMPO FECHO RAPIDO TORMENE P/BOMBA SRH 14X12	70.975,97	(8.608,37)	62.367,60	11162010	Germano	25	300	16	192	117.346,00	81.555,47	60.857,95
2103012	0	13111071	Máquinas e Eqtos	30/01/2013	TAMPO FECHO RAPIDO TORMENE P/BOMBA SRH 14X12	70.975,97	(8.608,37)	62.367,60	11162020	Germano	25	300	16	192	117.346,00	81.555,47	60.857,95
2103013	0	13111071	Máquinas e Eqtos	30/01/2013	TAMPO FECHO RAPIDO TORMENE P/BOMBA SRH 14X12	70.975,97	(9.439,71)	61.536,26	11162060	Germano	25	300	16	192	118.130,00	82.100,35	61.264,55
2103014	0	13111081	Sistemas	06/02/2013	SIST.P/MONITORAMENTO E AUT.PROTEЖ₸O CATODICA	350.031,02	(132.115,60)	217.915,42	11164030	Germano	40	480	30	360	546.250,00	420.066,25	313.459,90
2103015	0	13111071	Máquinas e Eqtos	06/02/2013	DISJUNTOR VACUO TRIPOLAR SCHNEIDER/59190 31,5KA	29.725,32	(3.243,33)	26.481,99	11110040	Germano	25	300	16	192	50.160,00	34.861,20	26.013,96
2103016	0	13111071	Máquinas e Eqtos	06/02/2013	PAINEL MEDIA TENS₸O PROCONTROL CAP. 31,50KA	90.936,73	(9.922,11)	81.014,62	11110060	Germano	25	300	16	192	153.786,00	106.881,27	79.756,45
2103017	0	13111071	Máquinas e Eqtos	06/02/2013	SWITCH P/CORREIA ARTECAL/RO211-2899	134.763,75	(17.813,91)	116.949,84	11110040	Germano	25	300	16	192	223.721,00	155.486,10	116.026,12
2103018	0	13111071	Máquinas e Eqtos	07/02/2013	DISJUNTOR A VACUO TRIPOLAR SCHNEIDER/59190 31,5KA	29.516,98	(3.580,47)	25.936,51	11131030	Germano	25	300	16	192	55.212,00	38.372,34	28.634,03
2103019	0	13111071	Máquinas e Eqtos	07/02/2013	PAINEL MEDIA TENSAO PROCONTROL/PROSAMPC9312 31,5KA	89.434,12	(10.848,56)	78.585,56	11131030	Germano	25	300	16	192	151.192,00	105.078,44	78.411,15
2103020	0	13111071	Máquinas e Eqtos	07/02/2013	SWITCH P/CORREIA ARTECAL/PROSW138 SE-17	112.439,25	(13.639,13)	98.800,12	11131030	Germano	25	300	16	192	185.284,00	128.772,38	96.091,93
2103021	0	13111051	Edificações	07/02/2013	GALP₸O NAUTIKA LONA 02 AGUAS MED.10X15X6mm	83.695,87	(17.959,76)	65.736,11	11260020	Germano	50	600	38	456	137.110,00	107.220,02	80.009,23
2103022	0	13111051	Edificações	07/02/2013	GALP₸O ESCRIT.BASE EQUIPE GEOTECNIA	30.676,80	(6.582,73)	24.094,07	11260020	Germano	50	600	38	456	55.456,21	43.366,76	32.360,94
2103024	0	13111071	Máquinas e Eqtos	08/02/2013	TALHA ELETRICA MARCA BAUMA PT3204F106 CAP.10,6 TON	42.457,40	(4.824,79)	37.632,61	11131050	Germano	25	300	16	192	77.991,00	54.203,75	40.447,67
2103025	0	13111071	Máquinas e Eqtos	08/02/2013	TALHA ELETRICA MARCA BAUMA PT3204F CAP.11,6 TON.	42.457,40	(4.824,79)	37.632,61	11131050	Germano	25	300	16	192	77.991,00	54.203,75	40.447,67
2103026	0	13111071	Máquinas e Eqtos	08/02/2013	TALHA ELETRICA MARCA BAUMA NT3204F CAP.11,5 TON.	43.424,87	(4.765,98)	38.658,89	11131050	Germano	25	300	16	192	80.300,00	55.808,50	41.645,16
2103027	0	13111081	Sistemas	08/02/2013	SISTEMA IЖAMENTO CONTRAPESO P/CORREIA 03CV003	46.526,94	(6.081,68)	40.445,26	11131050	Germano	40	480	30	360	48.075,00	36.969,68	27.587,34
2103028	0	13111071	Máquinas e Eqtos	15/02/2013	SIST.ANALISE VIBRATORIA LLK ENG./LLK-PLV411-16-1-0	43.575,17	(4.951,82)	38.623,35	11131060	Germano	25	300	16	192	80.044,00	55.630,58	41.512,40
2103029	0	13111071	Máquinas e Eqtos	15/02/2013	SIST.ANALISE VIBRATORIA LLK ENG./LLK-PLV411-16-1-0	45.442,91	(5.164,07)	40.278,84	11131060	Germano	25	300	16	192	83.475,00	58.015,13	43.291,78
2103101	0	13111071	Máquinas e Eqtos	30/08/1996	PENEIRA VIBRAT₹RIA,ANTIGA PLACA 103101	115.274,71	(69.406,18)	45.868,53	11130120	Germano	20	240	5	60	167.991,00	52.077,21	38.860,82
2103102	0	13111071	Máquinas e Eqtos	18/10/1993	DISTRIBUIDOR DE POLPA DIAM 250X150	37.997,92	(30.163,69)	7.834,23	11130120	Germano	20	240	5	60	43.079,00	13.354,49	9.965,33
2103103	0	13111071	Máquinas e Eqtos	23/01/1997	DISTRIBUIDOR DE POLPA DIAM 300X160	32.088,67	(21.040,04)	11.048,63	11130120	Germano	20	240	5	60	34.960,00	10.837,60	8.087,18
2103104	0	13111071	Máquinas e Eqtos	11/05/1996	DISTRIBUIDOR DE POLPA DIAM 250X135	17.724,56	(13.383,92)	4.340,64	11130120	Germano	20	240	5	60	20.095,00	6.229,45	4.648,51
2103105	0	13111071	Máquinas e Eqtos	25/03/1981	DISTRIBUIDOR DE POLPA DIAM 300X160	294.923,60	(265.372,19)	29.551,41	11130110	Germano	20	240	5	60	445.918,00	138.234,58	103.152,77
2103106	0	13111071	Máquinas e Eqtos	29/10/1996	DISTRIBUIDOR DE POLPA DIAM 250X135	15.322,33	(10.537,30)	4.785,03	11130120	Germano	20	240	5	60	17.371,00	5.385,01	4.018,38
2103109	0	13111071	Máquinas e Eqtos	08/05/1980	TALHA ELETRICA BOTOEIRA MONOVIA VIGA I 3 TON	6.505,72	(6.190,14)	315,58	11130120	Germano	20	240	5	60	8.246,00	2.556,26	1.907,52
2103110	0	13111071	Máquinas e Eqtos	30/06/1997	TRANSPORTADOR DE CORREIA 16"X12,50	7.837,55	(5.862,76)	1.974,79	11130120	Germano	25	300	9	108	8.007,00	3.499,06	2.611,05
2103111	0	13111071	Máquinas e Eqtos	29/05/1992	REDUTOR DE VELOCIDADE,FALK,2160 YB 2A 185,315414,R	961,70	(815,96)	145,74	11230030	Germano	20	240	5	60	2.138,00	662,78	494,58
2103112	0	13111071	Máquinas e Eqtos	01/08/1986	CALDEIRARIA:SUMP 03MS01/2/3/4/5 OC: 221202596	332.991,54	(241.699,73)	91.291,81	11130120	Germano	25	300	6	72	146.992,00	45.567,52	34.003,19
2103113	0	13111071	Máquinas e Eqtos	31/08/1994	REDUTOR DE VELOCIDADE XOHP01	1.755,15	(1.243,08)	512,07	11130120	Germano	20	240	5	60	2.332,00	722,92	539,45
2103115	0	13111071	Máquinas e Eqtos	31/08/1994	REDUTOR DE VELOCIDADE 20HP01	318.792,18	(30.669,15)	288.123,03	11130120	Germano	20	240	5	60	2.332,00	722,92	539,45
2103116	0	13111071	Máquinas e Eqtos	03/01/1997	MOTOR INDUCAO,WEG,VOLTS 460 RPM1190 HZ 60 CV 600	750.079,09	(299.088,62)	450.990,47	11230030	Germano	20	240	5	60	890.668,00	276.107,08	206.035,35
2103117	0	13111071	Máquinas e Eqtos	06/11/1996	BANCO DE CAPACITORES 60HZ - 119AMP - 4160V 4.4 KV	23.294,66	(16.021,49)	7.273,17	11130120	Germano	20	240	5	60	24.767,00	7.677,77	5.729,27
2103118	0	13111071	Máquinas e Eqtos	06/11/1996	BANCO DE CAPACITORES 60HZ - 119AMP - 4160V 4.4KV	14.733,36	(10.975,57)	3.757,79	11130120	Germano	20	240	5	60	16.703,00	5.177,93	3.863,85
2103119	0	13111071	Máquinas e Eqtos	26/08/1981	REOSTATO DE PARTIDA DO MOTOR DAFA 80H 2240KW	20.877,57	(19.350,26)	1.527,31	11130120	Germano	20	240	5	60	22.849,00	7.083,19	5.285,59
2103120	0	13111071	Máquinas e Eqtos	01/09/2006	REOSTATO DE PARTIDA DO MOTOR DAFA 80H 2240KW	1.891,36	(1.306,35)	585,01	11130120	Germano	20	240	9	108	3.142,00	1.627,56	1.214,51
2103121	0	13111071	Máquinas e Eqtos	26/07/2002	MOINHO DE BOLAS SECUNDARIO 534TPH	1.487,01	(1.101,17)	385,84	11130120	Germano	20	240	7	84	2.071,00	861,54	642,89
2103122	0	13111071	Máquinas e Eqtos	16/05/2000	REDUTOR DE VELOCIDADE REDUCAO 1:8.87 SEN806E	1.135,09	(845,75)	289,34	11130120	Germano	20	240	5	60	1.656,00	513,36	383,08
2103123	0	13111071	Máquinas e Eqtos	30/09/1988	MOTOR ELETRICO ,TRIFჵSICO,ASEA,MAEB 1000/N,6604940	20.426,23	(18.544,25)	1.881,98	11130120	Germano	20	240	5	60	24.056,00	7.457,36	5.564,80
2103124	0	13111071	Máquinas e Eqtos	31/08/1994	REDUTOR DE VELOCIDADE 20HP01	1.755,15	(1.243,08)	512,07	11130120	Germano	20	240	5	60	2.332,00	722,92	539,45
2103125	0	13111071	Máquinas e Eqtos	27/10/1989	MOTOR DE INDUЖ₸O,TRIFASICO,ASEA,RPM 1755 KW3000 60	179.017,16	(118.141,47)	60.875,69	11130120	Germano	20	240	5	60	258.410,00	80.107,10	59.777,15
2103126	0	13111071	Máquinas e Eqtos	06/11/1996	BANCO DE CAPACITORES 60HZ - 119AMP - 4160V 4.4KV	14.733,36	(10.975,57)	3.757,79	11130120	Germano	20	240	5	60	16.703,00	5.177,93	3.863,85
2103127	0	13111071	Máquinas e Eqtos	11/06/1996	BANCO DE CAPACITORES 60HZ - 119AMP - 4160V 4.4KV	327,85	(221,52)	106,33	11130120	Germano	20	240	5	60	373,00	115,63	86,28
2103128	0	13111071	Máquinas e Eqtos	01/09/2006	REOSTATO DE PARTIDA DO MOTOR DAFA 80H 2240KW	1.891,36	(1.019,67)	871,69	11130120	Germano	20	240	9	108	3.316,00	1.717,69	1.281,77
2103129	0	13111071	Máquinas e Eqtos	01/09/2006	REOSTATO DE PARTIDA DO MOTOR DAFA 80H 2240KW	1.891,36	(1.019,67)	871,69	11130120	Germano	20	240	9	108	3.316,00	1.717,69	1.281,77
2103130	0	13111071	Máquinas e Eqtos	01/03/1974	MOINHO DE BOLAS SECUNDARIO 534TPH	4.186.776,82	(3.653.371,93)	533.404,89	11130120	Germano	20	240	5	60	15.740.500,00	4.879.555,00	3.641.199,07
2103131	0	13111071	Máquinas e Eqtos	26/05/1998	REDUTOR DE VELOCIDADE 20HP01	2.144,43	(1.375,94)	768,49	11130120	Germano	20	240	5	60	3.127,00	969,37	723,36
2103133	0	13111071	Máquinas e Eqtos	31/08/1994	REDUTOR DE VELOCIDADE 20HP1	1.755,15	(1.243,08)	512,07	11130120	Germano	20	240	5	60	2.332,00	722,92	539,45
2103134	0	13111071	Máquinas e Eqtos	27/10/1989	MOTOR DE INDUЖ₸O,TRIFASICO,ASEA ,RPM 1755 3000KW 4	22.237,70	(20.461,07)	1.776,63	11130120	Germano	20	240	5	60	26.188,00	8.118,28	6.057,99
2103135	0	13111071	Máquinas e Eqtos	06/11/1996	BANCO DE CAPACITORES 60HZ - 119AMP - 4160V 4.4KV	14.733,36	(9.953,00)	4.780,36	11130120	Germano	20	240	5	60	16.703,00	5.177,93	3.863,85
2103136	0	13111071	Máquinas e Eqtos	06/11/1996	BANCO DE CAPACITORES 60HZ - 119AMP - 4160V 4.4KV	14.733,36	(13.324,19)	1.409,17	11300060	Germano	20	240	5	60	16.703,00	5.177,93	3.863,85
2103137	0	13111071	Máquinas e Eqtos	01/09/2006	REOSTATO DE PARTIDA DO MOTOR DAFA 80H 2240KW	1.891,36	(1.010,59)	880,77	11130120	Germano	20	240	9	108	3.477,00	1.801,09	1.344,00
2103138	0	13111071	Máquinas e Eqtos	01/09/2006	REOSTATO DE PARTIDA DO MOTOR DAFA 80H 2240KW	1.891,36	(1.010,60)	880,76	11130120	Germano	20	240	9	108	3.477,00	1.801,09	1.344,00
2103139	0	13111071	Máquinas e Eqtos	01/03/1974	MOINHO DE BOLAS SECUNDARIO 555TPH	5.049.109,17	(4.044.501,66)	1.004.607,51	11130120	Germano	20	240	5	60	15.740.500,00	4.879.555,00	3.641.199,07
2103140	0	13111071	Máquinas e Eqtos	31/08/1994	REDUTOR DE VELOCIDADE 20HP01	1.755,15	(1.243,08)	512,07	11130120	Germano	20	240	5	60	2.332,00	722,92	539,45

FDC CONSULT LTDA

SAMARCO
APRENDER PARA EVOLUIR E TRANSFORMAR

DATA-BASE: 31/03/2021					DADOS CONTÁBEIS CEDIDOS PELA SAMARCO					AVALIAÇÃO VALOR JUSTO DE MERCADO							
IMOBILIZADO	SUB Nº	CLASSE	CENTRO CST	DT.INCORP.	DENOMINAÇÃO DO IMOBILIZADO	VAL AQUIS. BRL	DEPREC. ACUM BRL	VALOR CONTÁBIL BRL	CENTRO DE CUSTOS	UNID. IND	VIDA ÚTIL DET. (ANOS)	VIDA ÚTIL DET. (MESES)	VIDA ÚTIL REM. (ANOS)	VIDA ÚTIL REM. (MESES)	VALOR DE REPOSIÇÃO (R$)	VALOR JUSTO DE MERCADO (R$)	VALOR DE LIQUIDAÇÃO FORÇADA
2103141	0	13111071	Máquinas e Eqtos	27/12/1996	MOTOR ELETRICO TRIFASICO,SEW EUROBRIVE,RPM1770 46	435.071,37	(313.505,81)	121.565,56	11131050	Germano	20	240	5	60	728.415,00	225.808,65	168.501,89
2103142	0	13111071	Máquinas e Eqtos	30/06/2000	REDUTOR DE VELOCIDADE,2100Y1LFC,550CV 1784RPM 1307	1.983,91	(1.209,80)	774,11	11130120	Germano	20	240	5	60	3.060,00	948,60	707,86
2103144	0	13111071	Máquinas e Eqtos	11/06/1996	BANCO DE CAPACITORES 60HZ - 119AMP - 4160V 4.4KV	327,85	(225,46)	102,39	11130120	Germano	20	240	5	60	373,00	115,63	86,28
2103145	0	13111071	Máquinas e Eqtos	11/06/1996	BANCO DE CAPACITORES 60HZ - 119AMP - 4160V 4.4KV	327,85	(225,46)	102,39	11130120	Germano	20	240	5	60	373,00	115,63	86,28
2103146	0	13111071	Máquinas e Eqtos	23/05/1981	REOSTATO DE PARTIDA DO MOTOR EF1-3 3000CV	83.226,68	(77.821,30)	5.405,38	11130120	Germano	20	240	5	60	137.234,00	42.542,54	31.745,90
2103147	0	13111071	Máquinas e Eqtos	01/04/2000	REOSTATO DE PARTIDA DO MOTOR EF1-3 3000CV	88.895,00	(52.690,43)	36.204,57	11130120	Germano	20	240	5	60	146.621,00	45.452,51	33.917,36
2103148	0	13111071	Máquinas e Eqtos	01/03/1974	MOINHO DE BOLAS SECUNDARIO 555 TPH	535.511,70	(396.639,79)	138.871,91	11130120	Germano	20	240	5	60	466.793,00	144.705,83	107.981,72
2103149	0	13111071	Máquinas e Eqtos	31/08/1994	REDUTOR DE VELOCIDADE 20HP1	1.755,15	(1.243,08)	512,07	11130120	Germano	20	240	5	60	2.332,00	722,92	539,45
2103150	0	13111071	Máquinas e Eqtos	03/01/1997	MOTOR ELETRICO TRIFASICO,SEW EUROBRIVE,RPM1770 46	754.353,67	(293.911,08)	460.442,59	11131050	Germano	20	240	5	60	732.244,00	226.995,64	169.387,64
2103151	0	13111071	Máquinas e Eqtos	31/08/1994	REDUTOR DE VELOCIDADE 20HP1	1.755,15	(1.243,08)	512,07	11130120	Germano	20	240	5	60	2.332,00	722,92	539,45
2103152	0	13111071	Máquinas e Eqtos	17/07/1986	MOTOR DE INDUCAO,ELET,501206,ROTACAO 90, PRIM389	168.511,29	(150.779,51)	17.731,78	11130120	Germano	20	240	5	60	279.656,00	86.693,36	64.691,92
2103153	0	13111071	Máquinas e Eqtos	06/11/1996	BANCO DE CAPACITORES 60HZ - 119AMP - 4160V 4.4KV	14.733,36	(10.975,57)	3.757,79	11130120	Germano	20	240	5	60	16.703,00	5.177,93	3.863,85
2103154	0	13111071	Máquinas e Eqtos	11/06/1996	BANCO DE CAPACITORES 60HZ - 119AMP - 4160V 4.4KV	327,85	(221,52)	106,33	11130120	Germano	20	240	5	60	373,00	115,63	86,28
2103156	0	13111071	Máquinas e Eqtos	01/09/2006	REOSTATO DE PARTIDA DO MOTOR DAFA 80H 2240KW	1.891,36	(1.010,60)	880,76	11130120	Germano	20	240	9	108	3.477,00	1.801,09	1.344,00
2103158	0	13111071	Máquinas e Eqtos	31/08/1994	REDUTOR DE VELOCIDADE 20HP1	1.755,15	(1.243,08)	512,07	11130120	Germano	20	240	5	60	2.332,00	722,92	539,45
2103159	0	13111071	Máquinas e Eqtos	26/04/1995	MOTOR ELETRICO TRIFASICO,SEW EUROBRIVE,RPM 1770890	1.130,47	(812,49)	317,98	11131050	Germano	20	240	5	60	1.603,00	496,93	370,82
2103160	0	13111071	Máquinas e Eqtos	31/08/1994	REDUTOR DE VELOCIDADE 20HP1	1.755,15	(1.243,08)	512,07	11130120	Germano	20	240	5	60	2.332,00	722,92	539,45
2103161	0	13111071	Máquinas e Eqtos	12/01/1976	MOTOR DE INDUƒO,TRIFASICO,RPM 890 4000V	319.180,89	(38.924,87)	280.256,02	11130120	Germano	20	240	5	60	802.899,00	248.898,69	185.732,03
2103162	0	13111071	Máquinas e Eqtos	11/06/1996	BANCO DE CAPACITORES 60HZ - 119AMP - 4160V 4.4KV	327,85	(225,46)	102,39	11130120	Germano	20	240	5	60	373,00	115,63	86,28
2103163	0	13111071	Máquinas e Eqtos	11/06/1996	BANCO DE CAPACITORES 60HZ - 119AMP - 4160V 7.5KV	327,85	(225,48)	102,37	11130120	Germano	20	240	5	60	373,00	115,63	86,28
2103164	0	13111071	Máquinas e Eqtos	01/09/2006	PAINEL DE CONTROLE,AƒO DE CARBONIO,4160V	1.891,36	(979,49)	911,87	11130120	Germano	20	240	9	108	3.477,00	1.801,09	1.344,00
2103165	0	13111071	Máquinas e Eqtos	01/09/2006	PAINEL DE CONTROLE,AƒO DE CARBONIO,4160V	1.891,36	(979,49)	911,87	11130120	Germano	20	240	9	108	3.477,00	1.801,09	1.344,00
2103166	0	13111071	Máquinas e Eqtos	12/01/1976	TRANSFORMADOR DE TENSAO SECO 220V	2.826,65	(2.633,81)	192,84	11130120	Germano	20	240	5	60	4.352,00	1.349,12	1.006,73
2103167	0	13111071	Máquinas e Eqtos	01/09/2006	TRANSFORMADOR DE TENSAO SECO 220V	5.186,62	(4.223,94)	962,68	11130120	Germano	20	240	9	108	11.270,00	5.837,86	4.356,30
2103168	0	13111071	Máquinas e Eqtos	15/08/1996	PONTE ROLANTE C/ TALHA ELETRICA BOTOEIRA 5 TON	121.561,83	(68.873,13)	52.688,70	11130120	Germano	20	240	5	60	173.426,00	53.762,06	40.118,08
2103170	0	13111071	Máquinas e Eqtos	01/03/1974	MOINHO DE BOLAS SECUNDƒRIO,ANTIGA PLACA 196360	1.485.972,77	(1.365.725,65)	120.247,12	11130120	Germano	20	240	5	60	3.752.500,00	1.163.275,00	868.053,72
2103171	0	13111071	Máquinas e Eqtos	12/01/1976	CONJUNTO DE HIDRO CICLONAGEM CH2/4	844,09	(837,57)	6,52	11130120	Germano	25	300	6	72	1.286,00	398,66	297,49
2103174	0	13111071	Máquinas e Eqtos	12/01/1974	CONJUNTO CELULA DE FLOTACAO CF100	21.700,36	(19.518,61)	2.181,75	11130120	Germano	20	240	5	60	27.654,00	8.572,74	6.397,11
2103175	0	13111071	Máquinas e Eqtos	28/09/2000	TANQUE AGITADOR MIX 20150	3.520,29	(2.164,91)	1.355,38	11130120	Germano	20	240	5	60	6.390,00	1.980,90	1.478,18
2103177	0	13111071	Máquinas e Eqtos	29/10/1996	BOMBA CENTRIFUGA RESERVA DIAM 10"X9"	125.343,29	(80.683,11)	44.660,18	11130120	Germano	20	240	5	60	186.519,00	57.820,89	43.146,84
2103179	0	13111071	Máquinas e Eqtos	30/08/1996	BOMBA CENTRIFUGA RESERVA DIAM 10"X9"	19.622,05	(14.326,83)	5.295,22	11130120	Germano	20	240	5	60	27.500,00	8.525,00	6.361,49
2103180	0	13111071	Máquinas e Eqtos	12/01/1977	MOTO BOMBA CENTRIFUGA RESERVA DIAM 10"X9"	576,01	(532,48)	43,53	11130120	Germano	20	240	5	60	755,00	234,05	174,65
2103181	0	13111071	Máquinas e Eqtos	12/01/1977	MOTO BOMBA CENTRIFUGA RESERVA DIAM 10"X9"	576,01	(536,32)	39,69	11130100	Germano	20	240	5	60	777,00	240,87	179,74
2103182	0	13111071	Máquinas e Eqtos	12/01/1976	MOTO BOMBA CENTRIFUGA RESERVA DIAM 10"X9"	15,18	(14,19)	0,99	11130130	Germano	20	240	5	60	6.500,00	2.015,00	1.503,62
2103183	0	13111071	Máquinas e Eqtos	23/08/1991	BOMBA CENTRIFUGA DIAM 10"X9"	16.470,21	(13.937,07)	2.533,14	11130120	Germano	20	240	5	60	24.246,00	7.516,26	5.608,75
2103184	0	13111071	Máquinas e Eqtos	05/08/1992	MOTOR ELETRICO,TRIFASICO,WEG,W22PLUS,101757880,40C	150,63	(102,33)	48,30	11131050	Germano	20	240	5	60	221,00	68,51	51,12
2103185	0	13111071	Máquinas e Eqtos	31/03/1978	BOMBA CENTRIFUGA	1.742,08	(1.645,23)	96,85	11130120	Germano	20	240	5	60	286.257,00	88.739,67	66.218,91
2103186	0	13111071	Máquinas e Eqtos	01/09/2006	MOTOR ELETRICO,TRIFASICO,WEG,RPM3495 HZ 60 CV 5.5	47.417,75	(34.733,41)	12.684,34	11132120	Germano	20	240	9	108	131.698,00	68.219,56	50.906,49
2103187	0	13111071	Máquinas e Eqtos	01/10/1996	BOMBA CENTRIFUGA DIAM 10"X9"	15.188,70	(11.459,79)	3.728,91	11130120	Germano	20	240	5	60	20.843,00	6.461,33	4.821,54
2103188	0	13111071	Máquinas e Eqtos	31/05/1987	MOTOR ELETRICO,TRIFASICO,WEG,RPM3495 CV 5.5 HZ 60	44.117,96	(39.403,73)	4.714,23	11132120	Germano	20	240	5	60	78.474,00	24.326,94	18.153,14
2103189	0	13111071	Máquinas e Eqtos	01/10/1996	BOMBA CENTRIFUGA DIAM 10"X9"	40.331,28	(30.231,87)	10.099,41	11130120	Germano	20	240	5	60	57.156,00	17.718,36	13.221,71
2103190	0	13111071	Máquinas e Eqtos	12/08/1993	MOTOR ELETRICO,TRIFASICO,WEG,RPM1771HZ 60 VOLTS 40	1.521,77	(1.237,62)	284,15	11130120	Germano	20	240	5	60	2.157,00	668,67	498,97
2103191	0	13111071	Máquinas e Eqtos	01/10/1996	BOMBA CENTRIFUGA DIAM 10"X9"	12.929,21	(9.609,71)	3.319,50	11130120	Germano	20	240	5	60	18.322,00	5.679,82	4.238,37
2103192	0	13111071	Máquinas e Eqtos	28/11/1996	MOTOR ELETRICO,TRIFASICO,WEG,RPM1771 HZ 60 VOLTS 4	2.073,08	(1.319,02)	754,06	11130120	Germano	20	240	5	60	2.936,00	910,16	679,18
2103193	0	13111071	Máquinas e Eqtos	01/03/1974	BOMBA CENTRIFUGA	5.973,87	(5.289,67)	684,20	11130120	Germano	20	240	5	60	286.257,00	88.739,67	66.218,91
2103194	0	13111071	Máquinas e Eqtos	28/11/1996	MOTOR ELETRICO,TRIFASICO,WEG,RPM1771 HZ 60 VOLTS 4	2.073,08	(1.324,07)	749,01	11130120	Germano	20	240	5	60	2.936,00	910,16	679,18
2103195	0	13111071	Máquinas e Eqtos	26/05/1997	CAIXA DE CONCENTRADO EM ACO CARBONO 270X260X420	2.059,76	(1.330,86)	728,90	11130120	Germano	20	240	5	60	2.651,00	821,81	613,25
2103196	0	13111081	Sistemas	12/10/1993	SISTEMA DE LUBRIFICACAO DO MOINHO 03MS01 100X065X	4.861,00	(4.023,35)	837,65	11130120	Germano	40	480	18	216	3.164,00	1.638,95	1.223,01
2103197	0	13111081	Sistemas	30/04/2000	SISTEMA DE LUBRIFICACAO DO MOINHO 03MS01 170X110X	1.831,96	(1.118,57)	713,39	11130120	Germano	40	480	22	264	1.892,00	1.156,01	862,63
2103198	0	13111081	Sistemas	30/04/2000	SISTEMA DE LUBRIFICACAO DO MOINHO 03MS01 170X110X	1.831,96	(1.245,45)	586,51	11130120	Germano	40	480	22	264	1.421,00	868,23	647,89
2103199	0	13111081	Sistemas	30/04/2000	SISTEMA DE LUBRIFICACAO DO MOINHO 03MS02 100X065X	1.831,97	(1.118,58)	713,39	11130120	Germano	40	480	22	264	1.892,00	1.156,01	862,63
2103200	0	13111081	Sistemas	30/04/2000	SISTEMA DE LUBRIFICACAO DO MOINHO 03MS02 170X110X	1.831,97	(1.118,58)	713,39	11130120	Germano	40	480	22	264	1.892,00	1.156,01	862,63
2103203	0	13111071	Máquinas e Eqtos	17/03/1997	VENTILADOR CENTRIFUGO,FABRICADO MARCO 2014,LCI,PAC	697.057,04	(453.722,05)	243.334,99	12135020	Ubu	25	300	9	108	1.216.701,00	531.698,34	396.761,49
2103204	0	13111071	Máquinas e Eqtos	05/08/1997	BOMBA CENTRIFUGA 4"X3"	4.659,51	(3.180,70)	1.478,81	12133020	Ubu	25	300	9	108	9.009,00	3.936,93	2.937,80
2103205	0	13111071	Máquinas e Eqtos	01/08/1997	BOMBA CENTRIFUGA 4"X3"	3.842,58	(2.813,58)	1.029,00	12221020	Muniz Freire	25	300	9	108	7.435,00	3.249,10	2.424,52
2103206	0	13111071	Máquinas e Eqtos	01/08/1997	BOMBA CENTRIFUGA 4"X3"	3.842,58	(2.670,62)	1.171,96	12133020	Ubu	25	300	9	108	5.213,00	2.278,08	1.699,94
2103207	0	13111071	Máquinas e Eqtos	12/01/1974	TANQUE EM ACO CARBONO C/ FUNDO CONICO 200X180X180	8.310,93	(7.746,09)	564,84	12133020	Ubu	25	300	6	72	15.684,00	4.862,04	3.628,13
2103211	0	13111071	Máquinas e Eqtos	21/01/1997	VENTILADOR CENTRIFUGO 040"	35.631,72	(26.878,08)	8.753,64	12133030	Ubu	25	300	9	108	63.945,00	27.943,97	20.852,22
2103212	0	13111071	Máquinas e Eqtos	01/03/2005	VENTILADOR CENTRIFUGO 040"	3.117,45	(1.514,01)	1.603,44	12133030	Ubu	25	300	11	132	5.372,00	2.675,26	1.996,32
2103213	0	13111071	Máquinas e Eqtos	01/03/2005	VENTILADOR CENTRIFUGO 040"	3.117,45	(1.514,01)	1.603,44	12133030	Ubu	25	300	11	132	5.372,00	2.675,26	1.996,32
2103214	0	13111071	Máquinas e Eqtos	27/12/1996	TRANSPORTADOR CORREIA ,EM ACO CARBONO,24" 36" 42"	1.066.262,39	(694.041,88)	372.220,51	12133030	Ubu	25	300	9	108	2.038.000,00	890.606,00	664.583,91
2103215	0	13111071	Máquinas e Eqtos	15/05/1979	REDUTOR DE VELOCIDADE,TECTOR/MARLAND,TTLK20,40CV	3.913,64	(3.253,21)	660,43	12133030	Ubu	25	300	6	72	8.018,00	2.485,58	1.854,78
2103216	0	13111071	Máquinas e Eqtos	10/08/2002	UNIDADE DE LUBRIFICACAO CENTRALIZADA DA PENEIRA 02	2.316,06	(1.286,05)	1.030,01	12133030	Ubu	25	300	11	132	4.124,00	2.053,75	1.532,54
2103217	0	13111071	Máquinas e Eqtos	10/08/2002	UNIDADE DE LUBRIFICACAO CENTRALIZADA DA PENEIRA 04	2.316,06	(1.286,05)	1.030,01	12133030	Ubu	25	300	11	132	4.124,00	2.053,75	1.532,54
2103218	0	13111071	Máquinas e Eqtos	17/10/1996	CALHA ALIMENTADORA,P/ DESVIO, EM ACO CARBONO	12.765,29	(9.131,75)	3.633,54	12133030	Ubu	25	300	9	108	22.916,00	10.014,29	7.472,82
2103219	0	13111071	Máquinas e Eqtos	17/10/1996	CALHA DE DESVIO P/ ALIMENTACAO DA PENEIRA 03	12.765,30	(9.285,13)	3.480,17	12133030	Ubu	25	300	9	108	17.828,00	7.790,84	5.813,64
2103220	0	13111071	Máquinas e Eqtos	17/10/1996	CALHA ALIMENTADORA,P/ DESVIO, EM ACO CARBONO	12.765,30	(9.131,68)	3.633,62	12133030	Ubu	25	300	9	108	22.916,00	10.014,29	7.472,82
2103221	0	13111071	Máquinas e Eqtos	24/03/1998	REDUTOR DE VELOCIDADE,SEWEURODRIVE,DZ80N4,10968851	2.474,56	(2.213,19)	261,37	12133030	Ubu	25	300	9	108	4.246,00	1.855,50	1.384,60
2103222	0	13111071	Máquinas e Eqtos	24/03/1998	REDUTOR DE VELOCIDADE,SEWEURODRIVE,DZ80N4,1680RPM	2.474,56	(2.213,19)	261,37	12133030	Ubu	25	300	9	108	4.246,00	1.855,50	1.384,60

DATA-BASE: 31/03/2021 — DADOS CONTÁBEIS CEDIDOS PELA SAMARCO — AVALIAÇÃO VALOR JUSTO DE MERCADO

IMOBILIZADO	SUB Nº	CLASSE	CENTRO CST	DT.INCORP.	DENOMINAÇÃO DO IMOBILIZADO	VAL AQUIS. BRL	DEPREC. ACUM BRL	VALOR CONTÁBIL BRL	CENTRO DE CUSTOS	UNID. IND	VIDA ÚTIL DET. (ANOS)	VIDA ÚTIL DET. (MESES)	VIDA ÚTIL REM. (ANOS)	VIDA ÚTIL REM. (MESES)	VALOR DE REPOSIÇÃO (R$)	VALOR JUSTO DE MERCADO (R$)	VALOR DE LIQUIDAÇÃO FORÇADA
2103223	0	13111071	Máquinas e Eqtos	24/03/1998	REDUTOR DE VELOCIDADE,SEWEURODRIVE,DZ80N4,1680RPM	2.474,57	(2.213,20)	261,37	12133030	Ubu	25	300	9	108	4.246,00	1.855,50	1.384,60
2103224	0	13111071	Máquinas e Eqtos	16/11/1993	PENEIRA DE PELOTAS,EM ACO CARBONO N 02,SCHENCK,DDS	54.621,45	(44.584,12)	10.037,33	12133030	Ubu	25	300	6	72	90.048,00	27.914,88	20.830,51
2103225	0	13111071	Máquinas e Eqtos	30/04/1991	PENEIRA DE PELOTAS ,EM ACO CARBONO,SCHENCK,DDSU160	142.249,68	(106.498,38)	35.751,30	12133030	Ubu	25	300	6	72	234.446,00	72.678,26	54.233,64
2103226	0	13111071	Máquinas e Eqtos	31/10/1980	PENEIRA DE PELOTAS ,EM ACO CARBONO,SCHENCK,DDSU160	115.702,49	(107.635,67)	8.066,82	12133030	Ubu	25	300	6	72	190.719,00	59.122,89	44.118,41
2103227	0	13111071	Máquinas e Eqtos	01/12/1974	TRANSPORTADOR CORREIA ,EM ACO CARBONO,24" 36" 42"	286.679,50	(257.472,70)	29.206,80	12133030	Ubu	25	300	6	72	1.519.332,00	470.992,92	351.462,17
2103228	0	13111071	Máquinas e Eqtos	06/03/1996	REDUTOR DE VELOCIDADE,SEWEURODRIVE,5,5CV	1.417,48	(871,60)	545,88	12133030	Ubu	25	300	9	108	2.550,00	1.114,35	831,55
2103229	0	13111071	Máquinas e Eqtos	01/04/2000	BOMBA CENTRIFUGA 7"X8"	9.936,67	(5.647,57)	4.289,10	12133030	Ubu	25	300	9	108	17.719,00	7.743,20	5.778,10
2103230	0	13111071	Máquinas e Eqtos	19/12/1996	TRANSPORTADOR CORREIA ,EM ACO CARBONO,24" 36" 42"	609.316,26	(222.480,28)	386.835,98	12135020	Ubu	25	300	9	108	1.519.332,00	663.948,08	495.448,28
2103231	0	13111071	Máquinas e Eqtos	30/09/1983	REDUTOR ,ADAPTADOR 1/4 DE VOLTA,COESTER,RS5035,700	17.775,83	(14.458,11)	3.317,72	12133030	Ubu	25	300	6	72	36.402,00	11.284,62	8.420,76
2103232	0	13111071	Máquinas e Eqtos	27/12/1996	TRANSPORTADOR CORREIA ,EM ACO CARBONO,24" 36" 42"	469.336,72	(307.870,42)	161.466,30	12204030	Ubu	25	300	9	108	654.156,00	285.866,17	213.317,74
2103233	0	13111071	Máquinas e Eqtos	16/07/1996	REDUTOR DE VELOCIDADE,SEWEURODRIVE,5,5CV	1.417,48	(851,25)	566,23	12133030	Ubu	25	300	9	108	2.550,00	1.114,35	831,55
2103234	0	13111071	Máquinas e Eqtos	01/04/2000	OPACIMETRO DO VENTILADOR 55VT 17	37.439,29	(26.730,13)	10.709,16	12133020	Ubu	25	300	9	108	50.797,00	22.198,29	16.564,71
2103235	0	13111071	Máquinas e Eqtos	30/05/2000	OPACIMETRO DO VENTILADOR 55VT 02	37.615,33	(26.670,13)	10.945,20	12133020	Ubu	25	300	9	108	51.036,00	22.302,73	16.642,64
2103236	0	13111071	Máquinas e Eqtos	26/11/1996	MOTOR INDUCAO,TRIFAFASICO,TOSHIBA,MLKT,A5738,A5738	3.008,98	(2.001,88)	1.007,10	12230030	Ubu	25	300	9	108	5.138,00	2.245,31	1.675,48
2103237	0	13111071	Máquinas e Eqtos	13/03/1997	BANCO DE CAPACITORES,4,160V, 3 KVAR, 60 HZ	4.291,51	(2.880,71)	1.410,80	12420010	Ubu	30	360	14	168	39.896,00	21.424,15	15.987,03
2103238	0	13111071	Máquinas e Eqtos	13/05/1993	REDUTOR DE VELOCIDADE,TRIFASICO	27.603,41	(20.805,68)	6.797,73	12420010	Ubu	25	300	6	72	37.379,00	11.587,49	8.646,76
2103240	0	13111071	Máquinas e Eqtos	13/03/1997	BANCO CAPACITORES 120X080X190	3.378,48	(2.224,89)	1.153,59	12420010	Ubu	30	360	14	168	4.710,00	2.529,27	1.887,38
2103242	0	13111071	Máquinas e Eqtos	05/10/2002	SISTEMA DE ACOPLAGEM DO MASTER (C/ 01 BOMBA HIDRAU	34.940,01	(18.462,47)	16.477,54	12420010	Ubu	25	300	11	132	36.819,00	18.335,86	13.682,50
2103243	0	13111071	Máquinas e Eqtos	05/10/2002	SISTEMA DE ACOPLAGEM DO SLAVE (C/ 01 BOMBA HIDRAUL	34.940,01	(18.462,47)	16.477,54	12420010	Ubu	25	300	11	132	36.819,00	18.335,86	13.682,50
2103244	0	13111071	Máquinas e Eqtos	01/04/2004	BOMBA CENTRIFUGA VERTICAL 2PP / 1.1 / 2PPP GPS TAM	20.786,16	(9.804,68)	10.981,48	12420010	Ubu	25	300	11	132	28.148,00	14.017,70	10.460,23
2103245	0	13111071	Máquinas e Eqtos	01/03/2005	MOTOR DE INDUｽﾃO TRIFﾁSICO,WEG ,W22PLUS,1021569255	1.529,00	(673,36)	855,64	12420010	Ubu	25	300	11	132	2.349,00	1.169,80	872,92
2103246	0	13111071	Máquinas e Eqtos	01/03/2005	MOTOR DE INDUｽﾃO TRIFﾁSICO,WEG ,10CV / 1760RPM / 4	1.529,00	(673,36)	855,64	12420010	Ubu	25	300	11	132	2.349,00	1.169,80	872,92
2103247	0	13111071	Máquinas e Eqtos	30/07/1980	COMPRESSOR DE AR C/ 01 CILINDRO RMTA 9.65 BAR VOL.	468,32	(457,41)	10,91	12420010	Ubu	25	300	6	72	1.426,00	442,06	329,87
2103249	0	13111071	Máquinas e Eqtos	01/03/2005	MOTOR DE INDUｽﾃO TRIFﾁSICO,SEW EURODRIVE,7.5KW / 1	1.529,00	(640,24)	888,76	12420010	Ubu	25	300	11	132	2.349,00	1.169,80	872,92
2103250	0	13111071	Máquinas e Eqtos	01/03/2005	MOTOR DE INDUｽﾃO TRIFﾁSICO,SEW EURODRIVE,7.5KW / 1	1.529,00	(640,24)	888,76	12420010	Ubu	25	300	11	132	2.349,00	1.169,80	872,92
2103251	0	13111071	Máquinas e Eqtos	11/06/1996	BANCO DE CAPACITORES,4,160V, 3 KVAR, 60 HZ	327,84	(221,27)	106,57	12420010	Ubu	30	360	11	132	39.896,00	17.434,55	13.009,93
2103252	0	13111071	Máquinas e Eqtos	11/06/1996	BANCO DE CAPACITORES,4,160V, 3 KVAR, 60 HZ	327,84	(221,27)	106,57	12420010	Ubu	30	360	11	132	39.896,00	17.434,55	13.009,93
2103253	0	13111071	Máquinas e Eqtos	05/10/2002	SISTEMA DE ACOPLAGEM DO MASTER (C/ 01 BOMBA HIDRAU	34.940,03	(18.462,49)	16.477,54	12420010	Ubu	25	300	11	132	36.819,00	18.335,86	13.682,50
2103254	0	13111071	Máquinas e Eqtos	05/10/2002	SISTEMA DE ACOPLAGEM DO SLAVE (C/ 01 BOMBA HIDRAUL	34.940,01	(18.462,47)	16.477,54	12420010	Ubu	25	300	11	132	36.819,00	18.335,86	13.682,50
2103255	0	13111071	Máquinas e Eqtos	25/09/1992	TRANSPORTADOR CORREIA ,EM ACO CARBONO,36"	1.020,78	(728,48)	292,30	12420010	Ubu	25	300	6	72	1.075,00	333,25	248,68
2103257	0	13111071	Máquinas e Eqtos	12/01/1976	COMPRESSOR DE AR C/ 01 CILINDRO PTH 14.4BAR MSI52M	344,26	(325,47)	18,79	12420010	Ubu	25	300	6	72	1.426,00	442,06	329,87
2103258	0	13111071	Máquinas e Eqtos	15/05/1997	EXTRATOR DE METAIS DA C-4 (ELETROIMA)	3.602,38	(2.173,76)	1.428,62	12420010	Ubu	25	300	9	108	5.026,00	2.196,36	1.638,96
2103261	0	13111111	Móveis e Utensílios	31/08/2001	FOGAO A GAS C/ 4 QUEIMADORES,PPIENK	593,45	(593,45)	-	12300030	Ubu	8	96	2	24	903,00	279,93	208,89
2103263	0	13111071	Máquinas e Eqtos	01/09/2006	PAINEL DE COMANDO,VIDRO FRONTAL,ABB,080X060X130	14.229,05	(7.819,67)	6.409,38	12420010	Ubu	25	300	14	168	14.994,00	9.446,22	7.048,91
2103265	0	13111071	Máquinas e Eqtos	01/03/2005	PAINEL PLC DA PROPULSAO AL600 065X035X070	22.506,00	(9.555,18)	12.950,82	12420010	Ubu	25	300	11	132	23.716,00	11.810,57	8.813,23
2103270	0	13111111	Móveis e Utensílios	01/09/2006	AR CONDICIONADO ,TIPO CENTRAL,60 HZ, 480 V	13.764,98	(13.764,98)	-	12135020	Ubu	15	180	5	60	25.114,00	9.894,92	7.383,74
2103271	0	13111111	Móveis e Utensílios	01/09/2006	AR CONDICIONADO ,TIPO CENTRAL,60 HZ, 480 V	13.764,98	(13.764,98)	-	12135020	Ubu	15	180	5	60	25.277,00	9.959,14	7.431,66
2103272	0	13111111	Móveis e Utensílios	01/09/2006	AR CONDICIONADO ,TIPO CENTRAL,60 HZ, 480 V	9.060,49	(9.060,49)	-	12135020	Ubu	15	180	5	60	16.159,00	6.366,65	4.750,89
2103273	0	13111111	Móveis e Utensílios	01/09/2006	AR CONDICIONADO ,TIPO CENTRAL,60 HZ, 480 V	24.660,82	(24.660,82)	-	12135020	Ubu	15	180	5	60	44.991,00	17.726,45	13.227,75
2103274	0	13111111	Móveis e Utensílios	01/09/2006	AR CONDICIONADO ,TIPO CENTRAL,60 HZ, 480 V	14.238,54	(14.238,54)	-	12135020	Ubu	15	180	5	60	25.982,00	10.236,91	7.638,94
2103275	0	13111111	Móveis e Utensílios	01/09/2006	AR CONDICIONADO ,TIPO CENTRAL,60 HZ, 480 V	14.238,54	(14.238,54)	-	12135020	Ubu	15	180	5	60	25.982,00	10.236,91	7.638,94
2103276	0	13111071	Máquinas e Eqtos	21/01/1997	VENTILADOR CENTRIFUGO SIS270 1.800 M3/H	35.631,72	(26.724,10)	8.907,62	12110060	Ubu	25	300	9	108	68.898,00	30.108,43	22.467,37
2103277	0	13111071	Máquinas e Eqtos	21/01/1997	VENTILADOR CENTRIFUGO SIS270 1.800 M3/H	35.631,71	(26.724,09)	8.907,62	12110060	Ubu	25	300	9	108	63.945,00	27.943,97	20.852,22
2103278	0	13111111	Móveis e Utensílios	01/09/2006	AR CONDICIONADO ,TIPO CENTRAL,60 HZ, 480 V	1.804,11	(1.804,11)	-	12135020	Ubu	15	180	5	60	3.297,00	1.299,02	969,35
2103280	0	13111071	Máquinas e Eqtos	06/04/1981	MEDIDOR DE PRESSﾃO,ROSEMOUNT,CFACN0D01B4M5,8602254	429,91	(417,20)	12,71	11131170	Germano	20	240	5	60	274,00	84,94	63,38
2103281	0	13111071	Máquinas e Eqtos	12/01/1976	MEDIDOR DE PRESSﾃO,ROSEMOUNT,8732ESR1G1NAD01M5,027	391,86	(372,26)	19,60	11131170	Germano	20	240	5	60	352,00	109,12	81,43
2103282	0	13111071	Máquinas e Eqtos	25/09/1989	MEDIDOR DE PRESSﾃO,ROSEMOUNT,113,1781500,150 PSI /	1.080,94	(967,64)	113,30	11131100	Germano	20	240	5	60	849,00	263,19	196,40
2103283	0	13111071	Máquinas e Eqtos	12/01/1976	MEDIDOR DE VASAO,MILLTRONICS,MULTIRANGERPLUS	620,00	(589,34)	30,66	11130140	Germano	20	240	5	60	563,00	174,53	130,24
2103284	0	13111071	Máquinas e Eqtos	12/01/1976	MEDIDOR DE VASAO,MILLTRONICS,MULTIRANGERPLUS	620,00	(589,34)	30,66	11130140	Germano	20	240	5	60	563,00	174,53	130,24
2103285	0	13111071	Máquinas e Eqtos	30/08/2005	TRANSMISSOR DE VAZAO DA BOMBA DE AMINA IFC110	12.008,73	(9.469,85)	2.538,88	11130140	Germano	20	240	9	108	20.864,00	10.807,55	8.064,76
2103286	0	13111071	Máquinas e Eqtos	12/01/1976	MEDIDOR DE VASAO,MILLTRONICS,MULTIRANGERPLUS	620,00	(589,34)	30,66	11130140	Germano	20	240	5	60	563,00	174,53	130,24
2103287	0	13111071	Máquinas e Eqtos	12/01/1976	MEDIDOR DE PRESSﾃOROSEMOUNT21117300PSI / 55.2BAR	620,00	(589,35)	30,65	11131170	Germano	20	240	5	60	563,00	174,53	130,24
2103288	0	13111071	Máquinas e Eqtos	12/01/1976	MEDIDOR DE PRESSﾃO,ROSEMOUNT,1781496,150 PSI / 10.	620,00	(589,35)	30,65	11131100	Germano	20	240	5	60	563,00	174,53	130,24
2103289	0	13111071	Máquinas e Eqtos	08/02/1996	MEDIDOR DE PRESSﾃO,ROSEMOUNT,113,1793242,150 PSI /	1.461,29	(1.051,17)	410,12	11131100	Germano	20	240	5	60	1.381,00	428,11	319,46
2103290	0	13111071	Máquinas e Eqtos	01/04/2004	MEDIDOR DE VAZﾃO,ROSEMOUNT	5.557,00	(2.836,30)	2.720,70	11130150	Germano	20	240	7	84	8.710,00	3.623,36	2.703,81
2103293	0	13111071	Máquinas e Eqtos	01/04/2004	MEDIDOR DE VAZAO 570TM 14.41 M3/H	5.557,00	(3.208,79)	2.348,21	11130140	Germano	20	240	7	84	5.982,00	2.488,51	1.856,97
2103294	0	13111071	Máquinas e Eqtos	01/04/2004	MEDIDOR DE VAZAO 570TM	5.557,00	(3.208,79)	2.348,21	11130140	Germano	20	240	7	84	5.982,00	2.488,51	1.856,97
2103295	0	13111071	Máquinas e Eqtos	12/01/1976	MEDIDOR DE PRESSAO,ROSEMOUNT,150 PSI / 10.3 BAR	620,00	(589,35)	30,65	11131170	Germano	20	240	5	60	563,00	174,53	130,24
2103296	0	13111071	Máquinas e Eqtos	12/01/1976	MEDIDOR DE PRESSﾃO,ROSEMOUNT,113,23.460,150PSI / 3	620,00	(589,35)	30,65	11131170	Germano	20	240	5	60	563,00	174,53	130,24
2103297	0	13111071	Máquinas e Eqtos	01/04/2004	MEDIDOR DE VAZAO 570TM 14.41 M3/H	5.557,00	(3.208,79)	2.348,21	11130140	Germano	20	240	7	84	5.982,00	2.488,51	1.856,97
2103298	0	13111071	Máquinas e Eqtos	01/04/2004	MEDIDOR DE VAZAO 570TM 14.41 M3/H	8.614,00	(4.974,00)	3.640,00	11130140	Germano	20	240	7	84	9.273,00	3.857,57	2.878,58
2103301	0	13111071	Máquinas e Eqtos	01/09/2006	PAINEL LIMITADOR DE CORRENTE DE CURTO CIRCUITO 480	9.388,06	(7.555,55)	1.832,51	11162040	Germano	20	240	9	108	17.263,00	8.942,23	6.672,83
2103302	0	13111071	Máquinas e Eqtos	01/09/2006	PAINEL LIMITADOR DE CORRENTE DE CURTO CIRCUITO 480	9.388,06	(7.490,99)	1.897,07	11162040	Germano	20	240	9	108	17.263,00	8.942,23	6.672,83
2103303	0	13111071	Máquinas e Eqtos	12/01/1974	PAINEL INVERSOR DE FREQUENCIA DO AGITADOR 10AG01	7.231,39	(6.670,52)	560,87	11162040	Germano	20	240	5	60	9.779,00	3.031,49	2.262,14
2103304	0	13111071	Máquinas e Eqtos	27/07/1995	PAINEL INVERSOR DE FREQUENCIA DO AGITADOR 10AG02	27.484,92	(19.929,17)	7.555,75	11162040	Germano	20	240	5	60	38.952,00	12.075,12	9.010,64
2103305	0	13111071	Máquinas e Eqtos	12/01/1974	VENTILADOR AXIAL 60 CM DIAM	13.460,63	(12.920,12)	540,51	11162040	Germano	20	240	5	60	11.435,00	3.544,85	2.645,22
2103306	0	13111071	Máquinas e Eqtos	23/04/1993	PAINEL CCM C/ 28 GAVETA(S) 480V - 3A - 60HZ 380X0	26.209,47	(20.113,91)	6.095,56	11162040	Germano	20	240	5	60	37.145,00	11.514,95	8.592,63
2103307	0	13111071	Máquinas e Eqtos	14/05/1993	PAINEL SECIONADOR,TOSHIBA,DSCP 480V - 3A - 60HZ 0	11.443,58	(8.782,17)	2.661,41	11162040	Germano	20	240	5	60	17.751,00	5.502,81	4.106,28
2103308	0	13111071	Máquinas e Eqtos	23/04/1993	PAINEL SECIONADOR,TOSHIBA,DSCP 480V - 3A - 60HZ 0	4.373,37	(3.353,54)	1.019,83	11162040	Germano	20	240	5	60	6.197,00	1.921,07	1.433,53

FDC CONSULT LTDA

SAMARCO
APRENDER PARA EVOLUIR E TRANSFORMAR

DATA-BASE: 31/03/2021					DADOS CONTÁBEIS CEDIDOS PELA SAMARCO						AVALIAÇÃO VALOR JUSTO DE MERCADO						
IMOBILIZADO	SUB Nº	CLASSE	CENTRO CST	DT.INCORP.	DENOMINAÇÃO DO IMOBILIZADO	VAL AQUIS. BRL	DEPREC. ACUM BRL	VALOR CONTÁBIL BRL	CENTRO DE CUSTOS	UNID. IND	VIDA ÚTIL DET. (ANOS)	VIDA ÚTIL DET. (MESES)	VIDA ÚTIL REM. (ANOS)	VIDA ÚTIL REM. (MESES)	VALOR DE REPOSIÇÃO (R$)	VALOR JUSTO DE MERCADO (R$)	VALOR DE LIQUIDAÇÃO FORÇADA
2103309	0	13111071	Máquinas e Eqtos	31/12/1996	CUBICULO BLINDADO C/ CHAVE SECCIONADORA 13.8KV - 6	2.039,06	(1.240,50)	798,56	11162070	Germano	25	300	9	108	6.955,00	3.039,34	2.268,00
2103310	0	13111071	Máquinas e Eqtos	31/12/1996	CUBICULO BLINDADO C/ 01 DSJUNTOR 2000AMP - 13.8KV	2.039,07	(1.240,51)	798,56	11162070	Germano	25	300	9	108	6.955,00	3.039,34	2.268,00
2103311	0	13111071	Máquinas e Eqtos	19/10/1995	BANCO DE CAPACITORES,INEPAR,100KVAR 4,8KV 12A 60HZ	8.003,53	(6.007,42)	1.996,11	11162040	Germano	20	240	5	60	9.075,00	2.813,25	2.099,29
2103312	0	13111071	Máquinas e Eqtos	15/06/1994	BANCO DE CAPACIDADE,AÃO DE CARBONO,4160VOLTS	3.695,00	(2.710,88)	984,12	11162040	Germano	20	240	5	60	4.188,00	1.298,28	968,80
2103313	0	13111071	Máquinas e Eqtos	15/06/1994	BANCO DE CAPACIDADE,AÃO DE CARBONIO,4160VOLTS	3.695,00	(2.710,88)	984,12	11162040	Germano	20	240	5	60	4.188,00	1.298,28	968,80
2103315	0	13111071	Máquinas e Eqtos	24/07/1997	PAINEL DE ALIMENTACAO DO CONVERSOR DE TENSAO CA/CC	3.351,81	(2.136,60)	1.215,21	11162040	Germano	20	240	5	60	4.562,00	1.414,22	1.055,31
2103316	0	13111071	Máquinas e Eqtos	12/01/1974	PAINEL SECIONADOR,TOSHIBA,SDA	7.231,39	(6.727,42)	503,97	11162040	Germano	20	240	5	60	7.823,00	2.425,13	1.809,67
2103318	0	13111071	Máquinas e Eqtos	01/09/2006	TRANSFORMADOR DE TENSAO SECO MONOFASICO 480V - 120	1.310,77	(1.071,16)	239,61	11162040	Germano	20	240	9	108	2.716,00	1.406,89	1.049,84
2103319	0	13111071	Máquinas e Eqtos	13/04/1993	TRANSFORMADOR DE TENSAO A OLEO TRIFASICO 480V - 22	4.642,32	(3.549,21)	1.093,11	11162040	Germano	20	240	5	60	6.992,00	2.167,52	1.617,44
2103320	0	13111071	Máquinas e Eqtos	20/02/1998	PAINEL SECIONADOR,TOSHIBA,DSCP 480V - 3A - 60HZ -	28.455,17	(19.462,04)	8.993,13	11162040	Germano	20	240	5	60	43.916,00	13.613,96	10.158,95
2103321	0	13111071	Máquinas e Eqtos	12/01/1974	VENTILADOR AXIAL 60CM DIAM	13.460,63	(12.920,12)	540,51	11162040	Germano	20	240	5	60	11.435,00	3.544,85	2.645,22
2103322	0	13111071	Máquinas e Eqtos	01/09/2006	PAINEL LIMITADOR DE CORRENTE DE CURTO CIRCUITO 480	9.388,06	(7.490,99)	1.897,07	11162040	Germano	20	240	9	108	17.263,00	8.942,23	6.672,83
2103324	0	13111071	Máquinas e Eqtos	02/03/1994	PAINEL CONVERSOR DE TENSAO 050X050X170	25.808,39	(20.326,79)	5.481,60	11162040	Germano	20	240	5	60	36.575,00	11.338,25	8.460,78
2103325	0	13111071	Máquinas e Eqtos	12/01/1974	PAINEL DE DETECCAO E ALARME SCORPIO	7.231,40	(6.640,26)	591,14	11162040	Germano	20	240	5	60	9.779,00	3.031,49	2.262,14
2103326	0	13111071	Máquinas e Eqtos	01/09/2006	PAINEL DE SINALIZACAO DE FALTA A TERRA 480V S44AFG	9.388,06	(7.490,99)	1.897,07	11162040	Germano	20	240	9	108	17.263,00	8.942,23	6.672,83
2103327	0	13111071	Máquinas e Eqtos	04/10/1997	PAINEL DE COMANDO DO GERADOR 080X085X200	661,55	(463,50)	198,05	11162040	Germano	20	240	5	60	899,00	278,69	207,96
2103329	0	13111071	Máquinas e Eqtos	12/01/1974	PAINEL ELETRICO,CLP,ROCKWELL,100X060X240	12.783,95	(11.688,82)	1.095,13	11130180	Germano	25	300	6	72	15.922,00	4.935,82	3.683,18
2103330	0	13111071	Máquinas e Eqtos	01/09/2006	PAINEL ELETRICO,LIMITADOR DE CORRENTE,SENIOR,S44A	9.388,06	(7.321,49)	2.066,57	11130180	Germano	25	300	14	168	15.844,00	9.981,72	7.448,51
2103331	0	13111071	Máquinas e Eqtos	30/11/1987	CCM PAINEL CENTRO CONTROLE DE MOTORES,MIB,4,16KV 3	1.366,97	(971,46)	395,51	11130180	Germano	25	300	6	72	1.481,00	459,11	342,59
2103332	0	13111071	Máquinas e Eqtos	12/10/1993	CCM PAINEL CENTRO CONTROLE DE MOTORES,MIB,4,16KV 3	4.295,77	(2.937,23)	1.358,54	11130180	Germano	25	300	6	72	5.383,00	1.668,73	1.245,23
2103333	0	13111071	Máquinas e Eqtos	31/12/1996	CUBICULO BLINDADO C/ 01 DSJ 2000 AMP, 01 RELE MULT	2.039,07	(1.150,09)	888,98	11130180	Germano	25	300	9	108	2.556,00	1.116,97	833,50
2103334	0	13111071	Máquinas e Eqtos	31/12/1996	CUBICULO BLINDADO C/ CHAVE SECCIONADORA 13.8KV - 6	2.039,06	(1.150,09)	888,97	11130180	Germano	25	300	9	108	2.556,00	1.116,97	833,50
2103335	0	13111071	Máquinas e Eqtos	12/01/1974	PAINEL ELETRICO,ARMARIO 4,MECATRON,050X035X080	7.231,40	(6.545,95)	685,45	11130180	Germano	25	300	6	72	8.916,00	2.763,96	2.062,51
2103336	0	13111071	Máquinas e Eqtos	30/04/1992	MOTOR INDUCAO,WEG,VOLTS 4160 RPM1782 HZ 60 CV 350	105,26	(90,82)	14,44	11230030	Germano	20	240	5	60	248.863,00	77.147,53	57.568,67
2103337	0	13111071	Máquinas e Eqtos	16/08/2000	CAIXA DE DISTRIBUICAO EM ACO CARBONO C/ 02 SAIDAS	3.858,10	(2.417,01)	1.441,09	11130150	Germano	20	240	5	60	5.956,00	1.846,36	1.377,78
2103338	0	13111071	Máquinas e Eqtos	17/07/1987	TANQUE EM ACO CARBONO 18,7X13,7	3.805,75	(3.556,25)	249,50	11162010	Germano	20	240	5	60	5.227,00	1.620,37	1.209,15
2103339	0	13111071	Máquinas e Eqtos	12/01/1974	TANQUE EM ACO CARBONO 18,7X13,7	6.428,75	(5.949,60)	479,15	11162010	Germano	20	240	5	60	9.884,00	3.064,04	2.286,43
2103340	0	13111071	Máquinas e Eqtos	12/01/1974	TANQUE EM ACO CARBONO 18,7X13,7	6.428,74	(5.949,63)	479,11	11162010	Germano	20	240	5	60	9.884,00	3.064,04	2.286,43
2103341	0	13111071	Máquinas e Eqtos	12/01/1974	TANQUE EM ACO CARBONO 18,7X13,7	6.428,75	(5.949,63)	479,12	11162010	Germano	20	240	5	60	9.884,00	3.064,04	2.286,43
2103344	0	13111071	Máquinas e Eqtos	01/03/1974	AGITADOR DE HASTE DO MINERODUTO 15VP3MOD	40.922,65	(39.166,94)	1.755,71	11162010	Germano	25	300	6	72	41.292,00	12.800,52	9.551,95
2103345	0	13111071	Máquinas e Eqtos	12/01/1976	MOTOR DE INDUCAO,TRIFAFICO,WEG,HGF 355D	3.186,46	(3.082,48)	103,98	11162010	Germano	25	300	6	72	1.887,00	584,97	436,51
2103346	0	13111071	Máquinas e Eqtos	01/03/1974	AGITADOR DE HASTE DO MINERODUTO 15VP3MOD	36.476,43	(35.003,88)	1.472,55	11162010	Germano	25	300	6	72	41.292,00	12.800,52	9.551,95
2103347	0	13111071	Máquinas e Eqtos	12/01/1976	MOTOR DE INDUCAO,TRIFAFICO,WEG,HGF 355D	3.186,46	(2.838,14)	348,32	11162010	Germano	25	300	6	72	3.436,00	1.065,16	794,84
2103349	0	13111071	Máquinas e Eqtos	01/03/1974	AGITADOR DE HASTE DO MINERODUTO 15VP3MOD	36.476,43	(35.011,38)	1.465,05	11162010	Germano	25	300	6	72	41.292,00	12.800,52	9.551,95
2103350	0	13111071	Máquinas e Eqtos	12/01/1974	MOTOR DE INDUCAO,TRIFAFICO,WEG,HGF 355D	3.225,40	(3.003,13)	222,27	11162010	Germano	25	300	6	72	3.481,00	1.079,11	805,25
2103351	0	13111071	Máquinas e Eqtos	01/03/1974	AGITADOR DE HASTE DO MINERODUTO 15VP3MOD	36.476,43	(35.011,38)	1.465,05	11162010	Germano	25	300	6	72	41.292,00	12.800,52	9.551,95
2103352	0	13111071	Máquinas e Eqtos	12/01/1976	MOTOR DE INDUCAO,TRIFAFICO,WEG,HGF 355D	3.186,46	(3.082,48)	103,98	11162010	Germano	25	300	6	72	1.887,00	584,97	436,51
2103353	0	13111071	Máquinas e Eqtos	01/12/1974	MOTOR DE INDUCAO,TRIFAFICO,WEG,HGF 355D	44.029,54	(42.265,05)	1.764,49	11162010	Germano	25	300	6	72	44.022,00	13.646,82	10.183,47
2103354	0	13111071	Máquinas e Eqtos	01/02/2001	VARIADOR DE VELOCIDADE,VOITH	273.200,89	(180.623,04)	92.577,85	11162010	Germano	20	240	7	84	475.563,00	197.834,21	147.626,93
2103355	0	13111071	Máquinas e Eqtos	01/12/1974	REDUTOR DE VELOCIDADE 1130YF1S 1:4.138	17.229,59	(16.619,41)	610,18	11162010	Germano	20	240	5	60	18.702,00	5.797,62	4.326,27
2103356	0	13111071	Máquinas e Eqtos	03/01/1974	BOMBA DE ALTA PRESSAO 123-112R 229X305 2000 PSI	451.304,79	(405.133,85)	46.170,94	11162010	Germano	25	300	6	72	604.027,00	187.248,37	139.727,62
2103358	0	13111071	Máquinas e Eqtos	01/03/1974	BOMBA DE ALTA PRESSAO 123-112R 229X305 2000 PSI	68.104,16	(41.124,76)	26.979,40	11162010	Germano	20	240	5	60	25.975,00	8.052,25	6.008,71
2103359	0	13111071	Máquinas e Eqtos	01/12/1974	REDUTOR DE VELOCIDADE,H1117,1677510,RPM1750 POT 32	17.229,59	(16.479,80)	749,79	11162010	Germano	20	240	5	60	20.261,00	6.280,91	4.686,91
2103360	0	13111071	Máquinas e Eqtos	18/12/1997	VARIADOR DE VELOCIDADE,VOITH	108.015,46	(73.091,19)	34.924,27	11162010	Germano	20	240	5	60	475.563,00	147.424,53	110.010,45
2103361	0	13111071	Máquinas e Eqtos	01/12/1974	MOTOR DE LUBRIFICACAO	44.029,54	(42.256,04)	1.773,50	11162010	Germano	25	300	6	72	47.691,00	14.784,21	11.032,21
2103363	0	13111071	Máquinas e Eqtos	01/03/1974	BOMBA DE ALTA PRESSAO 123-112R 2000 PSI	152.276,51	(82.672,05)	69.604,46	11162010	Germano	25	300	6	72	121.052,00	37.526,12	28.002,57
2103364	0	13111071	Máquinas e Eqtos	06/11/1992	REDUTOR DE VELOCIDADE H11500E 01:04,1	1.755,15	(1.286,04)	469,11	11230030	Germano	20	240	5	60	3.904,00	1.210,24	903,10
2103365	0	13111071	Máquinas e Eqtos	03/01/1974	VARIADOR DE VELOCIDADE 49-200 900KG.M	2.666,03	(2.178,84)	487,19	11162010	Germano	20	240	5	60	2.463,00	763,53	569,76
2103366	0	13111071	Máquinas e Eqtos	01/12/1974	MOTOR ELETRICO MIKT 1250 CV	32.762,29	(31.263,64)	1.498,65	11162010	Germano	25	300	6	72	40.948,00	12.693,88	9.472,37
2103368	0	13111071	Máquinas e Eqtos	01/03/1974	BOMBA DE ALTA PRESSAO 123-112R 2000 PSI	447.460,96	(409.910,38)	37.550,58	11162010	Germano	25	300	6	72	604.027,00	187.248,37	139.727,62
2103369	0	13111071	Máquinas e Eqtos	31/08/1994	REDUTOR DE VELOCIDADE 1130YF1I 01:04,2	156.484,09	(73.957,43)	82.526,66	11162010	Germano	25	300	6	72	255.816,00	79.302,96	59.177,09
2103370	0	13111071	Máquinas e Eqtos	03/01/1974	VARIADOR DE VELOCIDADE 49-200 900 KG.M	2.666,03	(2.178,84)	487,19	11162010	Germano	20	240	5	60	2.463,00	763,53	569,76
2103371	0	13111071	Máquinas e Eqtos	30/11/1988	MOTOR ELETRICO,TRIFASICO,WEG,W22PLUS,50CV	2.313,34	(2.125,74)	187,60	11162010	Germano	25	300	6	72	2.409,00	746,79	557,27
2103373	0	13111071	Máquinas e Eqtos	03/01/1974	BOMBA DE ALTA PRESSAO 123-112R 200 PSI	964.296,56	(687.496,17)	276.800,39	11162010	Germano	25	300	6	72	604.027,00	187.248,37	139.727,62
2103374	0	13111071	Máquinas e Eqtos	31/08/1994	REDUTOR DE VELOCIDADE 1130YF1I 01:04,2	156.484,09	(73.098,26)	83.385,83	11162010	Germano	25	300	6	72	255.816,00	79.302,96	59.177,09
2103375	0	13111071	Máquinas e Eqtos	03/01/1974	VARIADOR DE VELOCIDADE 49-200 900 KG.M	2.666,03	(2.178,84)	487,19	11162010	Germano	20	240	5	60	2.463,00	763,53	569,76
2103378	0	13111071	Máquinas e Eqtos	01/03/1974	BOMBA DE ALTA PRESSAO 123-112R 2000 PSI	684.209,74	(364.147,46)	320.062,28	11162010	Germano	25	300	6	72	833.780,00	258.471,80	192.875,64
2103379	0	13111071	Máquinas e Eqtos	31/08/1994	REDUTOR DE VELOCIDADE 1130YF1I 01:04,2	156.484,09	(73.098,26)	83.385,83	11162010	Germano	25	300	6	72	255.816,00	79.302,96	59.177,09
2103380	0	13111071	Máquinas e Eqtos	03/01/1974	VARIADOR DE VELOCIDADE 49-200 900KG.M	2.666,03	(2.178,84)	487,19	11162010	Germano	20	240	5	60	2.463,00	763,53	569,76
2103383	0	13111071	Máquinas e Eqtos	01/03/2005	BOMBA DE ALTA PRESSAO 123-112R 2000 PSI	11.353,08	(5.377,48)	5.975,60	11162010	Germano	20	240	9	108	20.878,00	10.814,80	8.070,17
2103384	0	13111071	Máquinas e Eqtos	01/12/1974	REDUTOR DE VELOCIDADE 1130YF1S 1:4.200	17.229,58	(16.163,27)	1.066,31	11162010	Germano	20	240	5	60	18.702,00	5.797,62	4.326,27
2103385	0	13111071	Máquinas e Eqtos	17/12/1997	VARIADOR DE VELOCIDADE TURBO	108.015,47	(73.091,20)	34.924,27	11162010	Germano	20	240	5	60	187.754,00	58.203,74	43.432,53
2103386	0	13111071	Máquinas e Eqtos	15/10/1980	MOTOR DE INDUCAO TRIFASICO,TOSHIBA,A.4081	2.430,91	(1.962,31)	468,60	11162010	Germano	25	300	6	72	2.196,00	680,76	507,99
2103389	0	13111071	Máquinas e Eqtos	31/08/1994	REDUTOR DE VELOCIDADE (RESERVA) 1130YF1I 01:40,2	156.484,09	(73.098,26)	83.385,83	11162010	Germano	25	300	6	72	255.939,00	79.341,09	59.205,54
2103391	0	13111071	Máquinas e Eqtos	09/08/1994	UNIDADE HIDRAULICA C/ 01 BOMBA COPE145/BH/03A 075X	146,63	(112,05)	34,58	11162010	Germano	25	300	6	72	150,00	46,50	34,70
2103392	0	13111121	Veículos	01/09/2006	EMPILHADEIRA	184.613,00	(184.613,00)	-	11202010	Germano	15	180	5	60	364.930,00	143.782,42	107.292,66
2103393	0	13111071	Máquinas e Eqtos	01/12/1976	PAINEL DE ILUMINACAO 050X025X070 110 VOLTS	1.550,75	(1.491,74)	59,01	11160010	Germano	20	240	5	60	1.732,00	536,92	400,66
2103396	0	13111071	Máquinas e Eqtos	25/04/2002	MACACO HIDRAULICO TIPO GIRAFA 1 TON	18.121,74	(11.781,72)	6.340,02	11162010	Germano	25	300	11	132	19.779,00	9.849,94	7.350,18
2103397	0	13111111	Móveis e Utensílios	30/04/2000	BANCADA DE ACO C/ 02 PORTA(S) E RODIZIOS 200X100X	112,27	(112,27)	-	11162010	Germano	15	180	4	48	2.650,00	866,55	646,63

FDC CONSULT LTDA

SAMARCO
APRENDER PARA EVOLUIR E TRANSFORMAR

DATA-BASE: 31/03/2021					DADOS CONTÁBEIS CEDIDOS PELA SAMARCO					AVALIAÇÃO VALOR JUSTO DE MERCADO							
IMOBILIZADO	SUB Nº	CLASSE	CENTRO CST	DT.INCORP.	DENOMINAÇÃO DO IMOBILIZADO	VAL AQUIS. BRL	DEPREC. ACUM BRL	VALOR CONTÁBIL BRL	CENTRO DE CUSTOS	UNID. IND	VIDA ÚTIL DET. (ANOS)	VIDA ÚTIL DET. (MESES)	VIDA ÚTIL REM. (ANOS)	VIDA ÚTIL REM. (MESES)	VALOR DE REPOSIÇÃO (R$)	VALOR JUSTO DE MERCADO (R$)	VALOR DE LIQUIDAÇÃO FORÇADA
2103399	0	13111071	Máquinas e Eqtos	19/08/1991	ESTUFA DE AQUECIMENTO 035X040X065	5.344,99	(4.906,81)	438,18	11164010	Germano	25	300	6	72	16.123,00	4.998,13	3.729,68
2103400	0	13111071	Máquinas e Eqtos	19/03/2001	AQUECEDOR INDUTIVO 440V - 60HZ JM100D 4.4/6/25KVA	8.505,53	(6.421,17)	2.084,36	11162060	Germano	25	300	11	132	13.594,00	6.769,81	5.051,74
2103401	0	13111071	Máquinas e Eqtos	31/12/1996	CUBICULO BLINDADO C/ 1 DISJUNTOR 2000AMP DE INTERL	2.039,07	(1.282,77)	756,30	11130180	Germano	20	240	5	60	2.889,00	895,59	668,30
2103402	0	13111071	Máquinas e Eqtos	31/12/1996	CUBICULO BLINDADO C/ 2 DISJUNTORES 600AMP E 2 RELE	2.039,07	(1.309,24)	729,83	11130180	Germano	20	240	5	60	2.889,00	895,59	668,30
2103403	0	13111071	Máquinas e Eqtos	31/12/1996	CUBICULO BLINDADO C/ 1 DISJUNTOR 2000AMP E 12 RELE	2.039,07	(1.282,77)	756,30	11130180	Germano	20	240	5	60	2.889,00	895,59	668,30
2103404	0	13111071	Máquinas e Eqtos	31/12/1996	CUBICULO BLINDADO C/ 1 DISJUNTOR 2000AMP, 3 RELES	2.039,07	(1.282,77)	756,30	11130180	Germano	20	240	5	60	2.889,00	895,59	668,30
2103405	0	13111071	Máquinas e Eqtos	31/12/1996	CUBICULO BLINDADO C/ 1 DISJUNTOR 2000AMP E 1 RELE	344.974,08	(89.382,27)	255.591,81	11130180	Germano	20	240	5	60	679.376,00	210.606,56	157.157,86
2103406	0	13111071	Máquinas e Eqtos	31/12/1996	CUBICULO BLINDADO C/ 1 DISJUNTOR 2000AMP E 1 RELE	2.039,07	(1.282,77)	756,30	11130180	Germano	20	240	5	60	2.889,00	895,59	668,30
2103407	0	13111071	Máquinas e Eqtos	31/12/1996	CUBICULO BLINDADO C/ 1 DISJ. 2000AMP 2 RELES MULTI	2.039,07	(1.282,77)	756,30	11130180	Germano	20	240	5	60	2.889,00	895,59	668,30
2103408	0	13111071	Máquinas e Eqtos	31/12/1996	CUBICULO BLINDADO C/ 1 DISJ. 2000AMP 3 RELES MECAN	2.039,07	(1.282,77)	756,30	11130180	Germano	20	240	5	60	2.889,00	895,59	668,30
2103409	0	13111071	Máquinas e Eqtos	31/12/1996	CUBICULO BLINDADO C/ 1 DISJ. 2000AMP 2 RELES MULTI	2.039,07	(1.282,77)	756,30	11130180	Germano	20	240	5	60	2.889,00	895,59	668,30
2103410	0	13111071	Máquinas e Eqtos	31/12/1996	CUBICULO BLINDADO C/ 1 DISJ. 2000AMP 3 RELES MECAN	2.039,07	(1.282,77)	756,30	11130180	Germano	20	240	5	60	2.889,00	895,59	668,30
2103411	0	13111071	Máquinas e Eqtos	31/12/1996	CUBICULO BLINDADO C/ 1 DISJ. 2500AMP DE ENTRADA C/	2.039,07	(1.282,77)	756,30	11130180	Germano	20	240	5	60	2.889,00	895,59	668,30
2103412	0	13111071	Máquinas e Eqtos	31/12/1996	CUBICULO BLINDADO C/ 1 DISJ. 2000AMP AUXILIAR E 7	2.039,07	(1.282,77)	756,30	11130180	Germano	20	240	5	60	2.889,00	895,59	668,30
2103413	0	13111071	Máquinas e Eqtos	31/12/1996	CUBICULO BLINDADO C/ 1 DISJ. 2000AMP DE INTERLIGAC	2.039,07	(1.282,77)	756,30	11130180	Germano	20	240	5	60	2.889,00	895,59	668,30
2103414	0	13111071	Máquinas e Eqtos	31/12/1996	CUBICULO BLINDADO C/ 1 DISJ. 2000AMP AUXILIAR E 7	17.435,71	(4.775,01)	12.660,70	11130180	Germano	20	240	5	60	5.779,00	1.791,49	1.336,84
2103415	0	13111071	Máquinas e Eqtos	31/12/1996	CUBICULO BLINDADO C/ 1 DISJ. 2500AMP DE ENTRADA C/	2.039,07	(1.282,77)	756,30	11130180	Germano	20	240	5	60	2.889,00	895,59	668,30
2103416	0	13111071	Máquinas e Eqtos	31/12/1996	CUBICULO BLINDADO C/ 1 DISJ. 2000AMP E 3 RELES MEC	2.039,07	(1.282,77)	756,30	11130180	Germano	20	240	5	60	2.889,00	895,59	668,30
2103417	0	13111071	Máquinas e Eqtos	31/12/1996	CUBICULO BLINDADO C/ 1 DISJ. 2000AMP, 2 RELES MULT	2.039,07	(1.282,77)	756,30	11130180	Germano	20	240	5	60	2.889,00	895,59	668,30
2103418	0	13111071	Máquinas e Eqtos	31/12/1996	CUBICULO BLINDADO C/ 1 DISJ. 2000AMP E 3 RELES MEC	2.039,07	(1.282,77)	756,30	11130180	Germano	20	240	5	60	2.889,00	895,59	668,30
2103419	0	13111071	Máquinas e Eqtos	30/07/2000	CUBICULO BLIND. C/ 1 DISJ. 2000AMP, 2 RELE MULTIFU	13.178,80	(8.265,12)	4.913,68	11130180	Germano	20	240	5	60	20.339,00	6.305,09	4.704,96
2103420	0	13111071	Máquinas e Eqtos	31/12/1996	CUBICULO BLINDADO C/ 1 DISJ. 2000AMP E 1 RELE MULT	2.039,07	(1.282,77)	756,30	11130180	Germano	20	240	5	60	2.889,00	895,59	668,30
2103421	0	13111071	Máquinas e Eqtos	31/12/1996	CUBICULO BLINDADO C/ 1 DISJ. 2000AMP E 1 RELE MULT	2.039,07	(1.282,77)	756,30	11130180	Germano	20	240	5	60	2.889,00	895,59	668,30
2103422	0	13111071	Máquinas e Eqtos	31/12/1996	CUBICULO BLINDADO C/ 2 DISJUNTORES 600AMP E 2 RELE	2.039,07	(1.309,24)	729,83	11130180	Germano	20	240	5	60	2.889,00	895,59	668,30
2103423	0	13111071	Máquinas e Eqtos	31/12/1996	CUBICULO BLINDADO C/ 3 DISJUNTORES 600AMP E 3 RELE	2.039,07	(1.309,24)	729,83	11130180	Germano	20	240	5	60	2.889,00	895,59	668,30
2103424	0	13111071	Máquinas e Eqtos	18/11/1996	CUBICULO BLINDADO C/ 1 DISJ. 2000AMP DE INTERLIGAC	4.054,08	(2.525,03)	1.529,05	11130180	Germano	20	240	5	60	5.744,00	1.780,64	1.328,74
2103425	0	13111071	Máquinas e Eqtos	12/01/1974	PAINEL INVERSOR DE FREQUENCIA DA BOMBA DE POLPA 04	7.231,37	(6.589,89)	641,48	11130180	Germano	20	240	5	60	9.779,00	3.031,49	2.262,14
2103426	0	13111071	Máquinas e Eqtos	12/01/1974	PAINEL INVERSOR DE FREQUENCIA DA BOMBA DE POLPA 04	7.231,36	(6.589,86)	641,50	11130180	Germano	20	240	5	60	9.779,00	3.031,49	2.262,14
2103427	0	13111071	Máquinas e Eqtos	30/11/1987	PAINEL CCM AUXILIAR C/ 29 GAVETA(S) 440V 300X045X	1.366,97	(1.035,78)	331,19	11130180	Germano	20	240	5	60	1.609,00	498,79	372,20
2103428	0	13111071	Máquinas e Eqtos	30/11/1987	PAINEL CCM AUXILIAR C/ 29 GAVETA(S) 440V 300X045X	1.366,97	(1.035,78)	331,19	11130180	Germano	20	240	5	60	1.609,00	498,79	372,20
2103429	0	13111071	Máquinas e Eqtos	28/10/1996	TRANSFORMADOR DE TENSAO SECO TRIFASICO 480V - 220V	3.128,49	(1.951,95)	1.176,54	11130180	Germano	20	240	5	60	5.025,00	1.557,75	1.162,42
2103430	0	13111071	Máquinas e Eqtos	03/01/2005	PAINEL ELETRICO,CONTROLADOR DE DEMANDA,100X020X120	1.644,17	(749,64)	894,53	11130180	Germano	20	240	9	108	3.024,00	1.566,43	1.168,90
2103431	0	13111071	Máquinas e Eqtos	12/01/1974	PAINEL DETETOR DE INCENDIO,RESMAT PARSCH,060X020X0	12.783,38	(11.825,18)	958,20	11130180	Germano	20	240	5	60	17.285,00	5.358,35	3.998,48
2103432	0	13111071	Máquinas e Eqtos	30/11/1987	PAINEL CCM C/ 28 GAVETA(S) 440V 300X045X220	1.366,97	(1.047,59)	319,38	11130180	Germano	20	240	5	60	1.609,00	498,79	372,20
2103433	0	13111071	Máquinas e Eqtos	30/11/1987	PAINEL CCM C/ 23 GAVETA(S) 440V 300X045X220	1.366,97	(1.047,59)	319,38	11130180	Germano	20	240	5	60	1.609,00	498,79	372,20
2103434	0	13111101	Eqtos Process Dados	17/04/1991	NO BREAK,SAFE SERVE,EGERTRON,EGERTRON,220VOLTS 120	485,61	(485,61)	-	11230020	Germano	5	60	1	12	1.282,00	329,47	245,86
2103435	0	13111111	Móveis e Utensílios	01/09/2006	RACK METALICO C/ 01 CHAVE ESTATICA TSE 065X075X13	611,28	(611,28)	-	11130180	Germano	15	180	5	60	1.126,00	443,64	331,05
2103436	0	13111071	Máquinas e Eqtos	12/01/1976	PAINEL ALIMENTACAO DA EXITATRIZ DO MOINHO PRIMARIO	4.624,67	(4.448,89)	175,78	11130180	Germano	20	240	5	60	6.281,00	1.947,11	1.452,96
2103437	0	13111071	Máquinas e Eqtos	04/01/2000	PAINEL DE COMANDO,GENERAL,WT1000,1750RPM 3HP 60HZ	2.043,84	(2.043,84)	-	11130180	Germano	20	240	5	60	3.153,00	977,43	729,37
2103438	0	13111071	Máquinas e Eqtos	12/01/1974	PAINEL DE DETECCAO E ALARME WR510 050X025X060	7.231,40	(6.583,93)	647,47	11130180	Germano	20	240	5	60	9.779,00	3.031,49	2.262,14
2103439	0	13111071	Máquinas e Eqtos	01/09/2006	PAINEL BY PASS DO 03PP24 140X065X200	9.388,07	(7.391,64)	1.996,43	11130180	Germano	20	240	9	108	17.263,00	8.942,23	6.672,83
2103440	0	13111071	Máquinas e Eqtos	01/09/2006	PAINEL SECIONADOR,MONOPOLAR,TOSHIBA,SSPVP 140X065X	9.388,07	(7.391,64)	1.996,43	11130180	Germano	20	240	9	108	17.263,00	8.942,23	6.672,83
2103441	0	13111071	Máquinas e Eqtos	01/09/2006	PAINEL CLP SE CAPTACAO,QUALIMONTEC 140X065X200	9.388,07	(7.391,64)	1.996,43	11130180	Germano	20	240	9	108	17.263,00	8.942,23	6.672,83
2103442	0	13111071	Máquinas e Eqtos	30/11/1987	PAINEL CCM C/ 41 GAVETA(S) 480V - 1250AMP 460X065	1.366,97	(1.047,59)	319,38	11130180	Germano	20	240	5	60	1.609,00	498,79	372,20
2103443	0	13111071	Máquinas e Eqtos	09/12/1996	PAINEL CCM C/ 18 GAVETA(S) 480V - 1250AMP 240X070	9.208,72	(6.041,40)	3.167,32	11130180	Germano	20	240	5	60	13.051,00	4.045,81	3.019,05
2103444	0	13111071	Máquinas e Eqtos	12/01/1974	PAINEL ELETRICO,INVERSOR DE FREQUENCIA,WEG,480V306	7.231,40	(6.581,75)	649,65	11130180	Germano	20	240	5	60	9.779,00	3.031,49	2.262,14
2103445	0	13111071	Máquinas e Eqtos	12/01/1974	PAINEL ELETRICO,INVERSOR DE FREQUENCIA,WEG,480V306	7.231,39	(6.581,74)	649,65	11130180	Germano	20	240	5	60	9.779,00	3.031,49	2.262,14
2103446	0	13111071	Máquinas e Eqtos	12/01/1974	PAINEL ELETRICO,INVERSOR DE FREGUENCIA,WEG	7.231,40	(6.581,75)	649,65	11130180	Germano	20	240	5	60	9.779,00	3.031,49	2.262,14
2103447	0	13111071	Máquinas e Eqtos	12/01/1974	PAINEL ELETRICO,FILTRO DE HAMONICOS,SIMENS	7.231,39	(6.581,74)	649,65	11130180	Germano	20	240	5	60	9.779,00	3.031,49	2.262,14
2103448	0	13111071	Máquinas e Eqtos	12/01/1974	PAINEL ELETRICO,DISTRIBUICAO ,120X025X200	7.231,39	(6.581,74)	649,65	11130180	Germano	20	240	5	60	9.779,00	3.031,49	2.262,14
2103449	0	13111071	Máquinas e Eqtos	12/01/1974	PAINEL ELETRICO,DISTRIBUICAO	7.231,40	(6.581,75)	649,65	11130180	Germano	20	240	5	60	9.779,00	3.031,49	2.262,14
2103451	0	13111071	Máquinas e Eqtos	28/01/1991	TRANSFORMADOR DE TENSAO SECO TRIFASICO	14.223,96	(11.235,83)	2.988,13	11130180	Germano	20	240	5	60	23.731,00	7.356,61	5.489,62
2103452	0	13111071	Máquinas e Eqtos	31/12/1996	CUBICULO BLINDADO C/ 1 DISJ. 2000AMP 1 MEDIDOR MUL	2.039,07	(1.254,11)	784,96	11130180	Germano	20	240	5	60	2.889,00	895,59	668,30
2103453	0	13111071	Máquinas e Eqtos	31/12/1996	PAINEL EM ACO CARBORNO,AUTOTRAFO AT1,SCHNEIDER ELE	2.039,07	(1.254,12)	784,95	11130180	Germano	20	240	5	60	2.889,00	895,59	668,30
2103454	0	13111071	Máquinas e Eqtos	31/12/1996	CUBICULO BLINDADO C/ 1 DISJUNTOR 2000AMP E 1 RELE	2.039,07	(1.254,11)	784,96	11130180	Germano	20	240	5	60	2.889,00	895,59	668,30
2103455	0	13111071	Máquinas e Eqtos	12/03/1996	PAINEL EM ACO CARBORNO,INVERSOR DE FREQUENCIA PLAN	20.360,83	(12.828,75)	7.532,08	11130180	Germano	20	240	5	60	28.855,00	8.945,05	6.674,93
2103456	0	13111071	Máquinas e Eqtos	31/12/1996	CUBICULO BLINDADO C/ 1 DISJ. 2000AMP 1 MEDIDOR MUL	2.039,07	(1.309,24)	729,83	11130180	Germano	20	240	5	60	2.889,00	895,59	668,30
2103457	0	13111071	Máquinas e Eqtos	31/12/1996	CUBICULO BLINDADO C/ 1 DISJ. 2000AMP 1 MEDIDOR MUL	2.039,07	(1.309,24)	729,83	11130180	Germano	20	240	5	60	2.889,00	895,59	668,30
2103458	0	13111071	Máquinas e Eqtos	31/12/1996	CUBICULO BLINDADO C/ 1 DISJUNTOR 2000AMP E 1 RELE	2.039,07	(1.309,24)	729,83	11130180	Germano	20	240	5	60	2.889,00	895,59	668,30
2103459	0	13111071	Máquinas e Eqtos	31/12/1996	CUBICULO BLINDADO C/ 1 DISJ. 2000AMP 1 RELE MULTI	2.039,07	(1.309,24)	729,83	11130180	Germano	20	240	5	60	2.889,00	895,59	668,30
2103460	0	13111071	Máquinas e Eqtos	31/12/1996	CUBICULO BLINDADO C/ 1 DISJ. 2000AMP 1 RELE MULTI	2.039,07	(1.309,24)	729,83	11130180	Germano	20	240	5	60	2.889,00	895,59	668,30
2103461	0	13111071	Máquinas e Eqtos	31/12/1996	CUBICULO BLINDADO C/ 1 DISJ. 2000AMP 1 RELE MULTI	2.039,07	(1.309,24)	729,83	11130180	Germano	20	240	5	60	2.889,00	895,59	668,30
2103462	0	13111071	Máquinas e Eqtos	12/03/1996	PAINEL EM ACO CARBORNO,IHM SAGE,SCHNEIDER ELETRIC	30.865,33	(19.447,31)	11.418,02	11130180	Germano	20	240	5	60	43.741,00	13.559,71	10.118,46
2103463	0	13111071	Máquinas e Eqtos	18/11/1996	CUBICULO BLINDADO C/ 1 DISJ. 2000AMP 1 MEDIDOR MUL	507.739,03	(326.770,71)	180.968,32	11130180	Germano	20	240	5	60	1.001.771,00	310.549,01	231.736,45
2103464	0	13111071	Máquinas e Eqtos	31/12/1996	CUBICULO BLINDADO C/ 1 DISJ. 2000AMP 1 MEDIDOR MUL	2.039,07	(1.282,77)	756,30	11130180	Germano	20	240	5	60	2.889,00	895,59	668,30
2103465	0	13111071	Máquinas e Eqtos	31/12/1996	CUBICULO BLINDADO C/ 1 DISJ. 2000AMP 1 MEDIDOR MUL	2.039,07	(1.282,77)	756,30	11130180	Germano	20	240	5	60	2.889,00	895,59	668,30
2103466	0	13111071	Máquinas e Eqtos	31/12/1996	CUBICULO BLINDADO C/ BARRAMENTO 4.160V 080X250X23	2.039,07	(1.282,77)	756,30	11130180	Germano	20	240	5	60	2.889,00	895,59	668,30
2103467	0	13111071	Máquinas e Eqtos	31/12/1996	CUBICULO EM ACO CARBONO,DE ALIMENTACAO,UNITROL,480	2.039,07	(1.309,24)	729,83	11130180	Germano	20	240	5	60	2.889,00	895,59	668,30
2103468	0	13111071	Máquinas e Eqtos	31/12/1996	CUBICULO EM ACO CARBONO,DE ALIMENTACAO,UNITROL,480	2.039,07	(1.309,24)	729,83	11130180	Germano	20	240	5	60	2.889,00	895,59	668,30

FDC CONSULT LTDA

SAMARCO
APRENDER PARA EVOLUIR E TRANSFORMAR

DATA-BASE: 31/03/2021					DADOS CONTÁBEIS CEDIDOS PELA SAMARCO					AVALIAÇÃO VALOR JUSTO DE MERCADO							
IMOBILIZADO	SUB Nº	CLASSE	CENTRO CST	DT.INCORP.	DENOMINAÇÃO DO IMOBILIZADO	VAL AQUIS. BRL	DEPREC. ACUM BRL	VALOR CONTÁBIL BRL	CENTRO DE CUSTOS	UNID. IND	VIDA ÚTIL DET. (ANOS)	VIDA ÚTIL DET. (MESES)	VIDA ÚTIL REM. (ANOS)	VIDA ÚTIL REM. (MESES)	VALOR DE REPOSIÇÃO (R$)	VALOR JUSTO DE MERCADO (R$)	VALOR DE LIQUIDAÇÃO FORÇADA
2103469	0	13111071	Máquinas e Eqtos	31/12/1996	CUBICULO BLINDADO C/ 1 DISJUNTOR 2000AMP 090X060X	2.039,07	(1.309,24)	729,83	11130180	Germano	20	240	5	60	2.889,00	895,59	668,30
2103470	0	13111071	Máquinas e Eqtos	31/12/1996	CUBICULO BLINDADO C/ 1 DISJ. 2000AMP 1 MEDIDOR MUL	2.039,07	(1.309,24)	729,83	11130180	Germano	20	240	5	60	2.889,00	895,59	668,30
2103471	0	13111071	Máquinas e Eqtos	31/12/1996	CUBICULO BLINDADO C/ 01 DISJ. 2000AMP 1 MEDIDOR MU	2.039,07	(1.309,24)	729,83	11130180	Germano	20	240	5	60	2.889,00	895,59	668,30
2103472	0	13111071	Máquinas e Eqtos	31/12/1996	CUBICULO BLINDADO C/ 01 DISJ. 2000AMP 1 MEDIDOR MU	2.039,07	(1.309,24)	729,83	11130180	Germano	20	240	5	60	2.889,00	895,59	668,30
2103473	0	13111071	Máquinas e Eqtos	31/12/1996	CUBICULO BLINDADO C/ 1 DISJ. 2000AMP 1 MEDIDOR MUL	2.039,07	(1.282,77)	756,30	11130180	Germano	20	240	5	60	2.889,00	895,59	668,30
2103474	0	13111071	Máquinas e Eqtos	18/10/1996	CUBICULO BLINDADO C/ 1 DISJUNTOR 2000AMP E 1 RELE	105.832,81	(68.111,90)	37.720,91	11130180	Germano	20	240	5	60	208.753,00	64.713,43	48.290,16
2103475	0	13111071	Máquinas e Eqtos	18/11/1996	CUBICULO BLINDADO C/ 1 DISJ. 2000AMP 1 MEDIDOR MUL	514.020,97	(330.813,62)	183.207,35	11130180	Germano	20	240	5	60	1.001.771,00	310.549,01	231.736,45
2103476	0	13111071	Máquinas e Eqtos	31/12/1996	CUBICULO BLINDADO C/ BARRAMENTO 4.160V 080X250X23	2.039,07	(1.282,77)	756,30	11130180	Germano	20	240	5	60	2.889,00	895,59	668,30
2103477	0	13111071	Máquinas e Eqtos	31/12/1996	CUBICULO BLINDADO C/ 1 DISJ. 2000AMP 1 MEDIDOR MUL	2.039,07	(1.309,24)	729,83	11130180	Germano	20	240	5	60	2.889,00	895,59	668,30
2103478	0	13111071	Máquinas e Eqtos	31/12/1996	CUBICULO BLINDADO C/ 1 DISJ. 2000AMP 1 MEDIDOR MUL	2.039,07	(1.309,24)	729,83	11130180	Germano	20	240	5	60	2.889,00	895,59	668,30
2103479	0	13111071	Máquinas e Eqtos	31/12/1996	CUBICULO BLINDADO C/ 1 DISJ. 2000AMP 1 MEDIDOR MUL	2.039,07	(1.309,24)	729,83	11130180	Germano	20	240	5	60	2.889,00	895,59	668,30
2103480	0	13111071	Máquinas e Eqtos	31/12/1996	CUBICULO BLINDADO C/ 1 DISJ. 2000AMP 1 MEDIDOR MUL	2.039,07	(1.309,24)	729,83	11130180	Germano	20	240	5	60	2.889,00	895,59	668,30
2103481	0	13111071	Máquinas e Eqtos	31/12/1996	CUBICULO BLINDADO C/ 1 DISJUNTOR 2000AMP 090X060X	2.039,07	(1.309,24)	729,83	11130180	Germano	20	240	5	60	2.889,00	895,59	668,30
2103482	0	13111071	Máquinas e Eqtos	31/12/1996	CUBICULO BLINDADO C/ 1 DISJ. 2000AMP 1 MEDIDOR MUL	2.039,07	(1.309,24)	729,83	11130180	Germano	20	240	5	60	2.889,00	895,59	668,30
2103483	0	13111071	Máquinas e Eqtos	31/12/1996	CUBICULO BLINDADO C/ 1 DISJ. 2000AMP 1 MEDIDOR MUL	2.039,07	(1.309,24)	729,83	11130180	Germano	20	240	5	60	2.889,00	895,59	668,30
2103484	0	13111071	Máquinas e Eqtos	31/12/1996	CUBICULO BLINDADO C/ 1 DISJ. 2000AMP 1 MEDIDOR MUL	2.039,07	(1.309,24)	729,83	11130180	Germano	20	240	5	60	2.889,00	895,59	668,30
2103485	0	13111071	Máquinas e Eqtos	01/09/2006	VENTILADOR AXIAL DIAM 60CM	2.838,03	(2.443,69)	394,34	11130180	Germano	20	240	9	108	4.071,00	2.108,78	1.573,60
2103486	0	13111071	Máquinas e Eqtos	03/06/1993	VENTILADOR AXIAL DIAM 60CM	1.723,53	(1.434,46)	289,07	11130180	Germano	20	240	5	60	1.831,00	567,61	423,56
2103487	0	13111071	Máquinas e Eqtos	31/03/1980	VENTILADOR AXIAL DIAM 60CM	1.379,08	(1.284,88)	94,20	11130180	Germano	20	240	5	60	1.758,00	544,98	406,67
2103488	0	13111071	Máquinas e Eqtos	31/12/1996	PAINEL EM ACO CARBORNO,AUTOTRAFO AT1,SCHNEIDER ELE	2.039,07	(1.309,24)	729,83	11130180	Germano	20	240	5	60	2.889,00	895,59	668,30
2103489	0	13111071	Máquinas e Eqtos	01/09/2006	PAINEL DE SINALIZACAO PRE OPERACAO 440V 080X030X1	9.388,07	(7.496,56)	1.891,51	11130180	Germano	20	240	9	108	17.263,00	8.942,23	6.672,83
2103490	0	13111071	Máquinas e Eqtos	01/09/2006	PAINEL EM ACO CARBORNO PARA CLP,MECATRON,060X020X0	9.388,07	(7.561,11)	1.826,96	11130180	Germano	20	240	9	108	17.263,00	8.942,23	6.672,83
2103491	0	13111071	Máquinas e Eqtos	04/01/2000	PAINEL DE COMANDO,DO EXAUSTOR	3.427,98	(2.426,89)	1.001,09	11130180	Germano	20	240	5	60	5.290,00	1.639,90	1.223,72
2103492	0	13111071	Máquinas e Eqtos	13/08/1990	CARRINHO TRUCK LIFT P/ TROCA DE DISJUNTOR 500 KG	934,27	(762,91)	171,36	11130180	Germano	25	300	6	72	974,00	301,94	225,31
2103493	0	13111071	Máquinas e Eqtos	01/09/2006	PAINEL ELETRICO,INVERSOR,WEG 100X080X230	9.388,07	(7.426,62)	1.961,45	11130180	Germano	20	240	9	108	17.263,00	8.942,23	6.672,83
2103494	0	13111071	Máquinas e Eqtos	01/09/2006	PAINEL ELETRICO,INVERSOR,WEG 100X080X230	9.388,07	(7.426,62)	1.961,45	11130180	Germano	20	240	9	108	17.263,00	8.942,23	6.672,83
2103495	0	13111071	Máquinas e Eqtos	01/12/1976	PAINEL ELETRICO,DISTRIBUICAO,100X015X110	3.961,98	(3.961,98)	-	11130180	Germano	20	240	5	60	5.444,00	1.687,64	1.259,34
2103496	0	13111071	Máquinas e Eqtos	08/08/1981	TRANSFORMADOR DE TENSAO TRIFASICO 480V - 220V TTAC	208,53	(195,32)	13,21	11130180	Germano	20	240	5	60	208,00	64,48	48,12
2103497	0	13111071	Máquinas e Eqtos	01/09/2006	PAINEL LIMITADOR DE CORRENTE DE CURTO CIRCUITO 480	9.388,06	(7.426,61)	1.961,45	11130180	Germano	20	240	9	108	17.263,00	8.942,23	6.672,83
2103498	0	13111071	Máquinas e Eqtos	01/09/2006	TRANSFORMADOR DE TENSAO SECO TRIFASICO 480V - 220V	1.310,76	(1.069,40)	241,36	11130180	Germano	20	240	9	108	2.847,00	1.474,75	1.100,48
2103499	0	13111071	Máquinas e Eqtos	16/05/1991	TRANSFORMADOR DE TENSAO SECO TRIFASICO 480V - 220V	703,36	(522,20)	181,16	11130180	Germano	20	240	5	60	1.173,00	363,63	271,35
2103500	0	13111071	Máquinas e Eqtos	01/12/1976	CUBICULO EM ACO CARBONO,UNITROL,480V , 127/220V, 6	5.480,06	(5.466,55)	13,51	11130180	Germano	20	240	5	60	7.516,00	2.329,96	1.738,65
2103501	0	13111071	Máquinas e Eqtos	12/01/1974	PAINEL ELETRICO,DISTRIBUICAO BOMBA ESPESSADOR,RELI	7.231,41	(6.589,92)	641,49	11130180	Germano	20	240	5	60	9.779,00	3.031,49	2.262,14
2103502	0	13111071	Máquinas e Eqtos	12/01/1974	PAINEL ELETRICO,DISTRIBUICAO BOMBA ESPESSADOR,RELI	7.231,39	(6.589,90)	641,49	11130180	Germano	20	240	5	60	9.779,00	3.031,49	2.262,14
2103503	0	13111071	Máquinas e Eqtos	01/09/2006	ESTABILIZADOR DE TENSAO ELETRONICO 5KVA 480V CA/12	2.800,00	(2.063,17)	736,83	11130180	Germano	20	240	9	108	5.082,00	2.632,48	1.964,39
2103504	0	13111071	Máquinas e Eqtos	01/09/2006	PAINEL ELETRICO,LIMITADOR DE CORRENTE,SENIOR,060X0	9.388,06	(7.426,61)	1.961,45	11130180	Germano	20	240	9	108	17.263,00	8.942,23	6.672,83
2103505	0	13111071	Máquinas e Eqtos	12/01/1976	PAINEL CLP,SE05,100X050X240	408,28	(380,43)	27,85	11130180	Germano	20	240	5	60	556,00	172,36	128,62
2103506	0	13111071	Máquinas e Eqtos	16/12/1996	PAINEL ELETRICO,DISTRIBUICAO,MACHADO CORREIA,060X0	811,36	(532,36)	279,00	11130180	Germano	20	240	5	60	1.150,00	356,50	266,03
2103507	0	13111071	Máquinas e Eqtos	17/04/1991	QUADRO DE DISTRIBUICAO DE FORCA 220V 055X020X100	1.247,86	(1.013,20)	234,66	11130180	Germano	20	240	5	60	1.838,00	569,78	425,18
2103508	0	13111101	Eqtos Process Dados	17/04/1991	NO BREAK INTELIGENTE 5000 VA	453,12	(453,12)	-	11130180	Germano	5	60	1	12	854,00	219,48	163,78
2103509	0	13111111	Móveis e Utensílios	01/09/2006	RACK METALICO C/ CHAVE ESTATICA TSE 060X080X130	622,98	(622,98)	-	11130180	Germano	15	180	5	60	1.177,00	463,74	346,05
2103510	0	13111071	Máquinas e Eqtos	24/05/2001	PAINEL DE DETECCAO E ALARME	4.029,98	(2.714,71)	1.315,27	11130180	Germano	20	240	7	84	5.967,00	2.482,27	1.852,31
2103511	0	13111071	Máquinas e Eqtos	16/09/1996	CUBICULO EM ACO CARBONO,DE ALIMENTACAO,UNITROL,480	4.054,04	(2.632,40)	1.421,64	11130180	Germano	20	240	5	60	5.744,00	1.780,64	1.328,74
2103512	0	13111071	Máquinas e Eqtos	16/09/1996	CUBICULO EM ACO CARBONO,DE ALIMENTACAO,UNITROL,480	4.054,04	(2.604,45)	1.449,59	11130180	Germano	20	240	5	60	5.744,00	1.780,64	1.328,74
2103513	0	13111071	Máquinas e Eqtos	01/12/1974	QUADRO DE DISTRIBUICAO DE 480V C/ 1 DISJ. 1600AMP	69.905,89	(25.882,03)	44.023,86	11130180	Germano	20	240	5	60	105.365,00	32.663,15	24.373,75
2103514	0	13111071	Máquinas e Eqtos	31/12/1996	CUBICULO BLINDADO C/ 2 DISJUNTORES 2000AMP E 2 REL	2.039,07	(1.309,24)	729,83	11130180	Germano	20	240	5	60	2.889,00	895,59	668,30
2103515	0	13111071	Máquinas e Eqtos	31/12/1996	CUBICULO BLINDADO C/ 2 DISJUNTORES 2000AMP 4.160V	2.039,07	(1.309,24)	729,83	11130180	Germano	20	240	5	60	2.889,00	895,59	668,30
2103516	0	13111071	Máquinas e Eqtos	31/12/1996	CUBICULO BLINDADO C/ 3 DISJUNTORES 2000AMP E 3 REL	2.039,07	(1.309,24)	729,83	11130180	Germano	20	240	5	60	2.889,00	895,59	668,30
2103517	0	13111071	Máquinas e Eqtos	18/10/1996	CUBICULO BLINDADO C/ 1 DISJ.2000A 1 RELE MULT. 416	96.240,57	(63.138,64)	33.101,93	11130180	Germano	20	240	5	60	190.225,00	58.969,75	44.004,14
2103518	0	13111071	Máquinas e Eqtos	31/12/1996	CUBICULO BLINDADO C/ 1 DISJUNTOR AUXILIAR DE 1200A	2.039,07	(1.368,77)	670,30	11130180	Germano	20	240	5	60	2.889,00	895,59	668,30
2103519	0	13111071	Máquinas e Eqtos	31/12/1996	CUBICULO BLIND. C/ 1 DISJ.1200A 1 MEDIDOR MULT. 1	2.039,07	(1.368,77)	670,30	11130180	Germano	20	240	5	60	2.889,00	895,59	668,30
2103520	0	13111071	Máquinas e Eqtos	04/01/2005	PAINEL DE CONTROLE DO GERADOR DE ENERGIA DE EMERGE	172.157,85	(81.395,66)	90.762,19	11130180	Germano	20	240	9	108	288.920,00	149.660,56	111.679,01
2103521	0	13111071	Máquinas e Eqtos	01/09/2006	GERADOR DE ENERGIA A DIESEL TNAC10/3.2 180 KVA	7.300,00	(3.307,99)	3.992,01	11130180	Germano	20	240	9	108	15.865,00	8.218,07	6.132,45
2103522	0	13111071	Máquinas e Eqtos	01/09/2006	TANQUE RESERVATORIO EM POLIPROPILENO P/ OLEO DIESE	1.687,68	(1.049,56)	638,12	11130180	Germano	20	240	9	108	3.497,00	1.811,45	1.351,73
2103523	0	13111071	Máquinas e Eqtos	01/09/2006	CENTRO DE CONTROLE DE MOTORES,ITE 480V C/ 10 DISJU	3.087,28	(2.596,44)	490,84	11130180	Germano	20	240	9	108	5.678,00	2.941,20	2.194,77
2103524	0	13111071	Máquinas e Eqtos	01/09/2006	PAINEL DE PARTIDA DIRETA BOMBA TROCADOR DE CALOR 0	9.388,06	(7.496,55)	1.891,51	11130180	Germano	20	240	9	108	17.263,00	8.942,23	6.672,83
2103525	0	13111071	Máquinas e Eqtos	01/09/2006	PAINEL DE PARTIDA DIRETA BOMBA TROCADOR DE CALOR 0	9.388,06	(7.496,55)	1.891,51	11130180	Germano	20	240	9	108	17.263,00	8.942,23	6.672,83
2103526	0	13111071	Máquinas e Eqtos	09/05/1989	CARRINHO TRUCK LIFT P/ TROCA DE DISJUNTOR 500 KG	1.094,69	(980,21)	114,48	11131100	Germano	20	240	5	60	1.074,00	332,94	248,44
2103527	0	13111071	Máquinas e Eqtos	01/09/2006	PAINEL LIMITADOR DE CORRENTE DE CURTO CIRCUITO 480	9.388,06	(7.496,55)	1.891,51	11130180	Germano	20	240	9	108	17.263,00	8.942,23	6.672,83
2103528	0	13111071	Máquinas e Eqtos	01/09/2006	PAINEL LIMITADOR DE CORRENTE DE CURTO CIRCUITO 480	9.388,06	(7.496,55)	1.891,51	11130180	Germano	20	240	9	108	17.263,00	8.942,23	6.672,83
2103529	0	13111071	Máquinas e Eqtos	01/09/2006	PAINEL DE SINALIZACAO DE FALTA A TERRA PNUSC2 065X	9.388,06	(7.496,55)	1.891,51	11130180	Germano	20	240	9	108	17.263,00	8.942,23	6.672,83
2103530	0	13111071	Máquinas e Eqtos	01/09/2006	PAINEL LIMITADOR DE CORRENTE DE CURTO CIRCUITO 480	9.388,06	(7.496,55)	1.891,51	11130180	Germano	20	240	9	108	17.263,00	8.942,23	6.672,83
2103531	0	13111071	Máquinas e Eqtos	01/09/2006	VENTILADOR AXIAL DIAM 60CM	478,85	(453,50)	25,35	11130180	Germano	20	240	9	108	687,00	355,87	265,55
2103532	0	13111071	Máquinas e Eqtos	01/09/2006	VENTILADOR AXIAL DIAM 60CM	119,38	(119,38)	-	11130180	Germano	20	240	9	108	142,00	73,56	54,89
2103533	0	13111071	Máquinas e Eqtos	01/09/2006	VENTILADOR AXIAL DIAM 60CM	478,85	(453,50)	25,35	11130180	Germano	20	240	9	108	687,00	355,87	265,55
2103534	0	13111071	Máquinas e Eqtos	30/11/1987	PAINEL CCM C/ 22 GAVETA(S) 480V - 600AMP 250X050X	1.366,97	(1.047,59)	319,38	11130180	Germano	20	240	5	60	1.609,00	498,79	372,20
2103535	0	13111071	Máquinas e Eqtos	30/11/1987	PAINEL CCM C/ 26 GAVETA(S) 480V - 600AMP 285X050X	1.366,97	(1.047,59)	319,38	11130180	Germano	20	240	5	60	1.609,00	498,79	372,20
2103536	0	13111071	Máquinas e Eqtos	12/01/1974	PAINEL DE DETECCAO E ALARME WR510 050X025X060	7.231,40	(6.589,92)	641,48	11130180	Germano	20	240	5	60	9.779,00	3.031,49	2.262,14
2103537	0	13111071	Máquinas e Eqtos	30/11/1987	PAINEL CCM C/ 20 GAVETA(S) 480V - 600AMP 250X050X	1.366,97	(1.047,59)	319,38	11130180	Germano	20	240	5	60	1.609,00	498,79	372,20

FDC CONSULT LTDA

SAMARCO
APRENDER PARA EVOLUIR E TRANSFORMAR

DATA-BASE: 31/03/2021					DADOS CONTÁBEIS CEDIDOS PELA SAMARCO					AVALIAÇÃO VALOR JUSTO DE MERCADO							
IMOBILIZADO	SUB Nº	CLASSE	CENTRO CST	DT.INCORP.	DENOMINAÇÃO DO IMOBILIZADO	VAL AQUIS. BRL	DEPREC. ACUM BRL	VALOR CONTÁBIL BRL	CENTRO DE CUSTOS	UNID. IND	VIDA ÚTIL DET. (ANOS)	VIDA ÚTIL DET. (MESES)	VIDA ÚTIL REM. (ANOS)	VIDA ÚTIL REM. (MESES)	VALOR DE REPOSIÇÃO (R$)	VALOR JUSTO DE MERCADO (R$)	VALOR DE LIQUIDAÇÃO FORÇADA
2103538	0	13111071	Máquinas e Eqtos	30/11/1987	PAINEL CCM C/ 25 GAVETA(S) 480V - 600AMP 300X050X	1.366,97	(1.047,59)	319,38	11130180	Germano	20	240	5	60	1.609,00	498,79	372,20
2103539	0	13111071	Máquinas e Eqtos	30/11/1987	PAINEL CCM C/ 22 GAVETA(S) 480V - 600AMP 250X050X	1.366,97	(1.047,59)	319,38	11130180	Germano	20	240	5	60	1.609,00	498,79	372,20
2103540	0	13111071	Máquinas e Eqtos	01/12/1976	PAINEL CCM C/ 14 GAVETA(S) 480V - 600AMP 200X050X	18.892,64	(17.586,96)	1.305,68	11130180	Germano	20	240	5	60	25.548,00	7.919,88	5.909,94
2103541	0	13111071	Máquinas e Eqtos	01/12/1976	PAINEL CCM C/ 25 GAVETA(S) 480V - 600AMP 300X050X	19.334,36	(17.998,61)	1.335,75	11130180	Germano	20	240	5	60	26.152,00	8.107,12	6.049,66
2103542	0	13111071	Máquinas e Eqtos	01/12/1976	PAINEL CCM C/ 19 GAVETA(S) 480V - 600AMP 250X050X	18.892,64	(17.586,96)	1.305,68	11130180	Germano	20	240	5	60	25.548,00	7.919,88	5.909,94
2103543	0	13111071	Máquinas e Eqtos	30/11/1987	PAINEL CCM C/ 21 GAVETA(S) 480V - 600AMP 250X050X	1.366,97	(1.047,59)	319,38	11130180	Germano	20	240	5	60	1.609,00	498,79	372,20
2103544	0	13111071	Máquinas e Eqtos	12/01/1974	PAINEL ELETRICO,FFILTRO DE HARMONIOS,SIEMENS,480V	7.231,40	(6.589,92)	641,48	11130180	Germano	20	240	5	60	9.779,00	3.031,49	2.262,14
2103545	0	13111071	Máquinas e Eqtos	12/01/1974	PAINEL ELETRICO,EM ACO CARBONO,060X020X060	7.231,40	(6.589,92)	641,48	11130180	Germano	20	240	5	60	9.779,00	3.031,49	2.262,14
2103546	0	13111071	Máquinas e Eqtos	12/01/1976	PAINEL ELETRICO,MANOBRA BOMBA DE POLPA,WEG	408,28	(378,32)	29,96	11130180	Germano	20	240	5	60	556,00	172,36	128,62
2103547	0	13111071	Máquinas e Eqtos	12/01/1976	PAINEL ELETRICO,JANELA DE INSPECAO,025X020X030	408,28	(378,87)	29,41	11130180	Germano	20	240	5	60	556,00	172,36	128,62
2103548	0	13111071	Máquinas e Eqtos	16/12/1996	QUADRO DE DISTRIBUICAO DE FORCA 110V 070X020X100	1.152,55	(739,83)	412,72	11130180	Germano	20	240	5	60	1.633,00	506,23	377,76
2103549	0	13111071	Máquinas e Eqtos	12/01/1974	PAINEL ELETRICO,EM ACO CARBONO,040X025X040	7.231,40	(6.669,55)	561,85	11130180	Germano	20	240	5	60	7.823,00	2.425,13	1.809,67
2103550	0	13111071	Máquinas e Eqtos	12/01/1974	PAINEL ELETRICO,DO FILTRO HARMONICO,SIEMENS	7.231,40	(6.669,55)	561,85	11130180	Germano	20	240	5	60	7.823,00	2.425,13	1.809,67
2103551	0	13111111	Móveis e Utensílios	01/09/2006	RACK METALICO C/ REFRIGERACAO E 01 CHAVE ESTATICA	622,98	(622,98)	-	11130180	Germano	15	180	5	60	1.177,00	463,74	346,05
2103552	0	13111101	Eqtos Process Dados	17/04/1991	NO BREAK,ENGETRON,DUO3000,7517,3000KVA	453,12	(453,12)	-	11330010	Germano	5	60	1	12	1.196,00	307,37	229,37
2103553	0	13111071	Máquinas e Eqtos	17/04/1991	QUADRO DE DISTRIBUICAO DE TENSAO E CONTROLE 080X0	529,85	(434,61)	95,24	11130180	Germano	20	240	5	60	780,00	241,80	180,43
2103554	0	13111071	Máquinas e Eqtos	17/04/1991	QUADRO DE DISTRIBUICAO DE TENSAO E CONTROLE 080X0	1.566,52	(1.284,80)	281,72	11130180	Germano	20	240	5	60	2.306,00	714,86	533,44
2103555	0	13111071	Máquinas e Eqtos	16/05/1991	TRANSFORMADOR DE TENSAO SECO 5 KVA	1.183,94	(879,07)	304,87	11130180	Germano	20	240	5	60	1.976,00	612,56	457,10
2103556	0	13111071	Máquinas e Eqtos	01/12/1976	PAINEL DISTRIBUICAO DE FORCA ILUMINACAO 050X025X0	5.816,36	(5.465,30)	351,06	11130180	Germano	20	240	5	60	7.876,00	2.441,56	1.821,93
2103557	0	13111071	Máquinas e Eqtos	24/05/2001	PAINEL DE DETECCAO E ALARME WR510 050X025X060	4.029,98	(2.738,10)	1.291,88	11130180	Germano	20	240	7	84	5.967,00	2.482,27	1.852,31
2103558	0	13111111	Móveis e Utensílios	01/09/2006	RACK METALICO C/ 01 CHAVE ESTATICA TSE	622,97	(622,97)	-	11250020	Germano	15	180	5	60	466,00	183,60	137,01
2103560	0	13111071	Máquinas e Eqtos	12/01/1974	PAINEL SECIONADOR,TOSHIBA,DSCP 480V C/ 1 DISJUNTOR	6.098,09	(6.098,09)	-	11130180	Germano	20	240	5	60	8.357,00	2.590,67	1.933,20
2103561	0	13111071	Máquinas e Eqtos	12/01/1974	PAINEL SECIONADOR,TOSHIBA,DSCP 480V C/ 1 DISJUNTOR	51.866,71	(48.283,54)	3.583,17	11130180	Germano	20	240	5	60	87.824,00	27.225,44	20.316,04
2103562	0	13111071	Máquinas e Eqtos	12/01/1974	PAINEL SECIONADOR,TOSHIBA,DSCP 480V C/ 1 DISJUNTOR	127.662,76	(117.943,66)	9.719,10	11130180	Germano	20	240	5	60	216.165,00	67.011,15	50.004,75
2103563	0	13111071	Máquinas e Eqtos	03/12/1996	CENTRO DE CONTROLE DE MOTORES,ITE 480V C/ 10 DISJU	8.239,76	(5.406,57)	2.833,19	11130180	Germano	20	240	5	60	11.677,00	3.619,87	2.701,20
2103564	0	13111071	Máquinas e Eqtos	03/01/1974	PAINEL SECIONADOR,TOSHIBA,DSCP 480V C/ 1 DISJUNTOR	128.953,43	(60.581,44)	68.371,99	11130180	Germano	20	240	5	60	183.678,00	56.940,18	42.489,64
2103565	0	13111071	Máquinas e Eqtos	12/07/1991	PAINEL SECIONADOR,TOSHIBA,DSCP 480V C/ 1 DISJUNTOR	67.777,02	(56.419,39)	11.357,63	11130180	Germano	20	240	5	60	114.752,00	35.573,12	26.545,21
2103566	0	13111071	Máquinas e Eqtos	01/09/2006	PAINEL SECIONADOR,TOSHIBA,DSCP 480V C/ 1 DISJUNTOR	82.800,00	(45.557,54)	37.242,46	11130180	Germano	20	240	9	108	140.198,00	72.622,56	54.192,08
2103567	0	13111071	Máquinas e Eqtos	12/01/1974	PAINEL SECIONADOR,TOSHIBA,DSCP 480V C/ 1 DISJUNTOR	33.391,40	(31.169,55)	2.221,85	11130180	Germano	20	240	5	60	45.317,00	14.048,27	10.483,04
2103568	0	13111071	Máquinas e Eqtos	12/01/1974	CENTRO DE CONTROLE DE MOTORES,ITE 480V C/ 10 DISJU	45.991,25	(42.818,17)	3.173,08	11130180	Germano	20	240	5	60	62.199,00	19.281,69	14.388,29
2103569	0	13111071	Máquinas e Eqtos	12/01/1974	PAINEL SECIONADOR,TOSHIBA,DSCP 480V C/ 1 DISJUNTOR	33.391,40	(31.169,07)	2.222,33	11130180	Germano	20	240	5	60	45.317,00	14.048,27	10.483,04
2103570	0	13111071	Máquinas e Eqtos	12/01/1974	PAINEL SECIONADOR,TOSHIBA,DSCP 480V C/ 1 DISJUNTOR	45.991,25	(42.494,00)	3.497,25	11130180	Germano	20	240	5	60	62.199,00	19.281,69	14.388,29
2103571	0	13111071	Máquinas e Eqtos	12/01/1974	CENTRO DE CONTROLE DE MOTORES,ITE 480V C/ 10 DISJU	45.991,25	(42.494,00)	3.497,25	11130180	Germano	20	240	5	60	62.199,00	19.281,69	14.388,29
2103572	0	13111071	Máquinas e Eqtos	12/07/1991	CENTRO DE CONTROLE DE MOTORES,ITE 480V C/ 10 DISJU	67.777,02	(56.419,39)	11.357,63	11130180	Germano	20	240	5	60	608.968,00	188.780,08	140.870,60
2103573	0	13111071	Máquinas e Eqtos	12/01/1974	PAINEL SECIONADOR,TOSHIBA,DSCP 480V C/ 1 DISJUNTOR	33.391,40	(31.980,89)	1.410,51	11130180	Germano	20	240	5	60	45.317,00	14.048,27	10.483,04
2103574	0	13111071	Máquinas e Eqtos	01/09/2006	PAINEL ELETRICO,MEDICAO DE FATURA,480V 127/220V, 6	9.388,06	(7.496,55)	1.891,51	11130180	Germano	20	240	9	108	17.263,00	8.942,23	6.672,83
2103576	0	13111071	Máquinas e Eqtos	01/09/2006	TRANSFORMADOR DE TENSAO SECO TRIFASICO 480V - 220V	1.310,76	(1.071,88)	238,88	11130180	Germano	20	240	9	108	2.716,00	1.406,89	1.049,84
2103577	0	13111071	Máquinas e Eqtos	01/09/2006	TRANSFORMADOR DE TENSAO A OLEO TRIFASICO 150 KVA	5.186,63	(4.223,96)	962,67	11130180	Germano	20	240	9	108	11.270,00	5.837,86	4.356,30
2103578	0	13111071	Máquinas e Eqtos	12/01/1974	PAINEL ELETRICO,JANELA DE INSPECAO,025X020X030	7.231,40	(6.606,42)	624,98	11130180	Germano	20	240	5	60	9.779,00	3.031,49	2.262,14
2103579	0	13111071	Máquinas e Eqtos	12/01/1974	PAINEL ELETRICO,JANELA DE INSPECAO,025X020X030	7.231,40	(6.606,41)	624,99	11130180	Germano	20	240	5	60	9.779,00	3.031,49	2.262,14
2103580	0	13111071	Máquinas e Eqtos	03/01/1974	TRANSFORMADOR DE TENSAO SECO TRIFASICO 480V - 220V	10.062,96	(9.055,05)	1.007,91	11130180	Germano	20	240	5	60	14.523,00	4.502,13	3.359,56
2103581	0	13111071	Máquinas e Eqtos	01/09/2006	PAINEL EM ACO CARBORNO,VAO DE TRANSFERENCIA,SCHNEI	9.388,06	(7.496,55)	1.891,51	11130180	Germano	20	240	9	108	17.263,00	8.942,23	6.672,83
2103582	0	13111071	Máquinas e Eqtos	01/09/2006	PAINEL EM ACO CARBORNO,SINCRONIZADORES,SCHNEIDER E	9.388,06	(7.496,55)	1.891,51	11130180	Germano	20	240	9	108	17.263,00	8.942,23	6.672,83
2103583	0	13111071	Máquinas e Eqtos	01/09/2006	PAINEL EM ACO CARBORNO,SERVICOS AUXILIARES,SCHNEID	9.388,06	(7.496,55)	1.891,51	11130180	Germano	20	240	9	108	17.263,00	8.942,23	6.672,83
2103584	0	13111071	Máquinas e Eqtos	01/09/2006	TRANSFORMADOR DE TENSAO SECO TRIFASICO 480V - 220V	1.310,76	(1.071,88)	238,88	11130180	Germano	20	240	9	108	2.716,00	1.406,89	1.049,84
2103585	0	13111071	Máquinas e Eqtos	01/09/2006	VENTILADOR AXIAL DIAM 60CM	478,85	(453,50)	25,35	11130180	Germano	20	240	9	108	687,00	355,87	265,55
2103586	0	13111071	Máquinas e Eqtos	30/12/1979	VENTILADOR AXIAL DIAM 60CM	565,16	(546,38)	18,78	11130180	Germano	20	240	5	60	382,00	118,42	88,37
2103587	0	13111071	Máquinas e Eqtos	01/09/2006	TRANSFORMADOR DE TENSAO SECO 5 KVA	5.186,62	(4.223,94)	962,68	11130180	Germano	20	240	9	108	11.270,00	5.837,86	4.356,30
2103588	0	13111071	Máquinas e Eqtos	14/11/1996	PAINEL CCM C/ 48 GAVETA(S) 480V - 2000AMP 550X070	166.500,87	(109.250,48)	57.250,39	11130180	Germano	20	240	5	60	275.456,00	85.391,36	63.720,35
2103589	0	13111071	Máquinas e Eqtos	14/11/1996	PAINEL ELETRICO,ALIMENTADOR DE CORREIA,440VCA/3+T/	106.271,29	(69.730,52)	36.540,77	11130180	Germano	20	240	5	60	178.861,00	55.446,91	41.375,34
2103590	0	13111071	Máquinas e Eqtos	01/12/1975	PAINEL CCM C/ 18 GAVETA(S) 480V - 600AMP 200X050X	17.777,53	(16.549,04)	1.228,49	11130180	Germano	20	240	5	60	24.046,00	7.454,26	5.562,48
2103591	0	13111071	Máquinas e Eqtos	01/12/1975	PAINEL CCM C/ 18 GAVETA(S) 480V - 600AMP 200X050X	17.657,97	(16.434,44)	1.223,53	11130180	Germano	20	240	5	60	23.893,00	7.406,83	5.527,09
2103592	0	13111071	Máquinas e Eqtos	01/12/1975	PAINEL CCM C/ 18 GAVETA(S) 480V - 600AMP 200X050X	17.043,80	(15.862,40)	1.181,40	11130180	Germano	20	240	5	60	23.056,00	7.147,36	5.333,47
2103593	0	13111071	Máquinas e Eqtos	01/12/1975	PAINEL CCM C/ 19 GAVETA(S) 480V - 600AMP 200X050X	18.517,69	(17.237,94)	1.279,75	11130180	Germano	20	240	5	60	25.043,00	7.763,33	5.793,12
2103594	0	13111071	Máquinas e Eqtos	01/09/2006	VENTILADOR AXIAL DIAM 60CM	558,00	(522,72)	35,28	11130180	Germano	20	240	9	108	800,00	414,40	309,23
2103595	0	13111071	Máquinas e Eqtos	01/09/2006	TRANSFORMADOR DE TENSAO SECO TRIFASICO 480V - 220V	1.310,76	(1.071,89)	238,87	11130180	Germano	20	240	9	108	2.716,00	1.406,89	1.049,84
2103596	0	13111071	Máquinas e Eqtos	30/07/1997	QUADRO DE DISTRIBUICAO DE FORCA 110V 060X020X080	3.177,83	(1.986,05)	1.191,78	11130180	Germano	20	240	5	60	4.326,00	1.341,06	1.000,72
2103598	0	13111071	Máquinas e Eqtos	01/09/2006	PAINEL ELETRICO,DISTRIBUICAO DO REAJENTE,060X020X0	9.388,07	(7.496,56)	1.891,51	11130180	Germano	20	240	9	108	17.263,00	8.942,23	6.672,83
2103599	0	13111071	Máquinas e Eqtos	01/09/2006	PAINEL ELETRICO,DISTRIBUICAO BOMBA ESPESSADOR,RELI	9.388,07	(7.496,56)	1.891,51	11130180	Germano	20	240	9	108	17.263,00	8.942,23	6.672,83
2103600	0	13111071	Máquinas e Eqtos	01/09/2006	PAINEL ELETRICO,DISTRIBUICAO BOMBA DA POLPA,WEG	5.840,75	(4.228,83)	1.611,92	11130180	Germano	20	240	9	108	10.740,00	5.563,32	4.151,44
2103601	0	13111071	Máquinas e Eqtos	01/09/2006	PAINEL ELETRICO,DISTRIBUICAO BOMBA DA POLPA,SIEMEN	5.840,75	(4.228,83)	1.611,92	11130180	Germano	20	240	9	108	10.740,00	5.563,32	4.151,44
2103602	0	13111071	Máquinas e Eqtos	16/12/1996	QUADRO DE DISTRIBUICAO DE FORCA 110V 080X020X125	2.525,04	(1.620,85)	904,19	11130180	Germano	20	240	5	60	3.577,00	1.108,87	827,46
2103603	0	13111071	Máquinas e Eqtos	12/01/1976	BALANCA DE FLUXO CONTINUO DA LINHA 18 E 19 DA CV21	156,96	(150,06)	6,90	11130180	Germano	20	240	5	60	154,00	47,74	35,62
2103604	0	13111071	Máquinas e Eqtos	13/05/1991	BALANCA DE FLUXO CONTINUO DA LINHA 16 E 17 DA CV20	8.181,74	(7.154,56)	1.027,18	11130180	Germano	25	300	6	72	7.143,00	2.214,33	1.652,37
2103605	0	13111071	Máquinas e Eqtos	31/01/1979	TRANSFORMADOR DE TENSAO SECO TRIFASICO 480V - 220V	1.241,84	(1.175,26)	66,58	11130180	Germano	20	240	5	60	1.168,00	362,08	270,19
2103606	0	13111071	Máquinas e Eqtos	10/10/1996	CAPACITOR DE POTENCIA MP 59 KVAR	3.500,79	(2.609,05)	891,74	11130180	Germano	25	300	9	108	3.820,00	1.669,34	1.245,69
2103607	0	13111071	Máquinas e Eqtos	07/10/1996	CAPACITOR DE POTENCIA MP 59 KVAR	4.547,84	(3.096,19)	1.451,65	11130180	Germano	25	300	9	108	4.645,00	2.029,87	1.514,72
2103608	0	13111071	Máquinas e Eqtos	07/10/1996	CAPACITOR DE POTENCIA MP 59 KVAR	4.547,84	(3.106,33)	1.441,51	11130180	Germano	25	300	9	108	4.645,00	2.029,87	1.514,72
2103609	0	13111071	Máquinas e Eqtos	07/10/1996	CAPACITOR DE POTENCIA 59 KVAR	4.547,84	(3.106,33)	1.441,51	11130180	Germano	25	300	9	108	4.645,00	2.029,87	1.514,72

FDC CONSULT LTDA

SAMARCO
APRENDER PARA EVOLUIR E TRANSFORMAR

DATA-BASE: 31/03/2021					DADOS CONTÁBEIS CEDIDOS PELA SAMARCO					AVALIAÇÃO VALOR JUSTO DE MERCADO							
IMOBILIZADO	SUB Nº	CLASSE	CENTRO CST	DT.INCORP.	DENOMINAÇÃO DO IMOBILIZADO	VAL AQUIS. BRL	DEPREC. ACUM BRL	VALOR CONTÁBIL BRL	CENTRO DE CUSTOS	UNID. IND	VIDA ÚTIL DET. (ANOS)	VIDA ÚTIL DET. (MESES)	VIDA ÚTIL REM. (ANOS)	VIDA ÚTIL REM. (MESES)	VALOR DE REPOSIÇÃO (R$)	VALOR JUSTO DE MERCADO (R$)	VALOR DE LIQUIDAÇÃO FORÇADA
2103610	0	13111071	Máquinas e Eqtos	01/12/1975	PAINEL ELETRICO,DISTRIBUICAO,SEMPEL,060X015X100	7.487,82	(7.000,68)	487,14	11130180	Germano	20	240	5	60	10.132,00	3.140,92	2.343,80
2103611	0	13111071	Máquinas e Eqtos	01/12/1975	PAINEL CCM C/ 18 GAVETA(S) 480V - 600AMP 200X050X	17.019,10	(15.843,23)	1.175,87	11130180	Germano	20	240	5	60	23.018,00	7.135,58	5.324,68
2103612	0	13111071	Máquinas e Eqtos	01/12/1975	PAINEL CCM C/ 17 GAVETA(S) 480V - 600AMP 200X050X	21.095,12	(19.631,79)	1.463,33	11130180	Germano	20	240	5	60	28.540,00	8.847,40	6.602,07
2103613	0	13111071	Máquinas e Eqtos	01/12/1975	PAINEL CCM C/ 18 GAVETA(S) 480V - 600AMP 200X050X	19.252,38	(17.917,06)	1.335,32	11130180	Germano	20	240	5	60	26.034,00	8.070,54	6.022,36
2103614	0	13111071	Máquinas e Eqtos	01/12/1975	PAINEL CCM C/ 18 GAVETA(S) 480V - 600AMP 200X050X	17.216,24	(16.026,88)	1.189,36	11130180	Germano	20	240	5	60	23.286,00	7.218,66	5.386,68
2103615	0	13111071	Máquinas e Eqtos	30/11/1987	PAINEL CCM C/ 24 GAVETA(S) 480V - 2500AMP 380X060	215.773,08	(134.263,99)	81.509,09	11130180	Germano	20	240	5	60	356.734,00	110.587,54	82.522,13
2103616	0	13111071	Máquinas e Eqtos	30/11/1987	PAINEL CCM C/ 23 GAVETA(S) 480V - 2500AMP 290X060	119.751,53	(74.589,27)	45.162,26	11130180	Germano	20	240	5	60	197.883,00	61.343,73	45.775,64
2103617	0	13111071	Máquinas e Eqtos	01/09/2006	PAINEL EM ACO CARBORNO,LIMITADOR DE CORRENTE,SENIO	9.388,06	(7.391,63)	1.996,43	11130180	Germano	20	240	9	108	17.263,00	8.942,23	6.672,83
2103618	0	13111071	Máquinas e Eqtos	01/09/2006	PAINEL EM ACO CARBORNO,LIMITADOR DE CORRENTE,SENIO	9.388,06	(7.391,63)	1.996,43	11130180	Germano	20	240	9	108	17.263,00	8.942,23	6.672,83
2103619	0	13111071	Máquinas e Eqtos	01/09/2006	QUADRO DE DISTRIBUICAO TENSAO 070X030X095	5.729,19	(3.616,23)	2.112,96	11130180	Germano	20	240	9	108	10.536,00	5.457,65	4.072,58
2103622	0	13111071	Máquinas e Eqtos	01/09/2006	PAINEL DE CLP 120X065X230	5.840,75	(4.139,43)	1.701,32	11130180	Germano	20	240	9	108	10.740,00	5.563,32	4.151,44
2103623	0	13111111	Móveis e Utensílios	01/09/2006	RACK METALICO C/ 01 CHAVE ESTATICA TSE 055X035X03	622,97	(622,97)	-	11110060	Germano	15	180	5	60	455,00	179,27	133,77
2103624	0	13111071	Máquinas e Eqtos	31/12/1996	CUBICULO BLINDADO C/ 01 DISJUNTOR 1200 AMP 120X23	150.397,90	(78.905,87)	71.492,03	11130180	Germano	20	240	5	60	293.984,00	91.135,04	68.006,37
2103625	0	13111071	Máquinas e Eqtos	31/12/1996	CUBICULO BLINDADO C/ 01 DISJUNTOR 1200 AMP 120X23	2.039,07	(1.239,76)	799,31	11130180	Germano	20	240	5	60	2.889,00	895,59	668,30
2103626	0	13111071	Máquinas e Eqtos	31/12/1996	CUBICULO BLINDADO C/ 02 CHAVES SECCIONADORAS 120X	2.039,07	(1.239,77)	799,30	11130180	Germano	20	240	5	60	2.889,00	895,59	668,30
2103627	0	13111071	Máquinas e Eqtos	30/11/1987	PAINEL CCM C/ 08 GAVETA(S), 01 DISJUNTOR 2000 AMP,	71.218,41	(44.427,30)	26.791,11	11130180	Germano	20	240	5	60	117.593,00	36.453,83	27.202,41
2103628	0	13111071	Máquinas e Eqtos	01/09/2006	QUADRO DE DISTRIBUICAO DE CORRENTE CONTINUA 050X0	3.087,28	(2.552,23)	535,05	11130180	Germano	20	240	9	108	5.678,00	2.941,20	2.194,77
2103629	0	13111071	Máquinas e Eqtos	18/11/1996	CARRINHO TRUCK LIFT P/ TROCA DE DISJUNTOR INVC1 1	252,00	(176,66)	75,34	11130180	Germano	20	240	5	60	284,00	88,04	65,70
2103630	0	13111071	Máquinas e Eqtos	01/12/1976	VENTILADOR AXIAL DIAM 60CM	689,89	(652,72)	37,17	11130180	Germano	20	240	5	60	713,00	221,03	164,94
2103631	0	13111071	Máquinas e Eqtos	01/09/2006	PAINEL INVERSOR DE FREQUENCIA DA 03PP74 / 03PP75	9.388,07	(7.496,56)	1.891,51	11130180	Germano	20	240	9	108	17.263,00	8.942,23	6.672,83
2103632	0	13111071	Máquinas e Eqtos	01/09/2006	PAINEL INVERSOR DE FREQUENCIA DA 03PP54 / 03PP87 /	9.388,07	(7.496,56)	1.891,51	11130180	Germano	20	240	9	108	17.263,00	8.942,23	6.672,83
2103633	0	13111071	Máquinas e Eqtos	01/09/2006	PAINEL INVERSOR DE FREQUENCIA DA 03PP84 / 03PP85 /	9.388,07	(7.496,56)	1.891,51	11130180	Germano	20	240	9	108	17.263,00	8.942,23	6.672,83
2103634	0	13111071	Máquinas e Eqtos	30/08/2005	PAINEL INVERSOR FREQUENCIA DA 03BF01 / 03BF02 / 03	35.393,16	(18.584,77)	16.808,39	11130180	Germano	20	240	9	108	65.087,00	33.715,07	25.158,70
2103635	0	13111071	Máquinas e Eqtos	18/09/1998	PAINEL EM ACO CARBORNO,INVERSOR DE FREQUENCIA	14.764,84	(9.582,90)	5.181,94	11130180	Germano	20	240	5	60	22.788,00	7.064,28	5.271,47
2103636	0	13111071	Máquinas e Eqtos	12/01/1974	PAINEL DE PLC 080X080X230	7.231,40	(6.606,42)	624,98	11130180	Germano	20	240	5	60	9.779,00	3.031,49	2.262,14
2103637	0	13111071	Máquinas e Eqtos	12/01/1974	PAINEL ELETRICO,INVERSOR,WEG	7.231,39	(6.606,41)	624,98	11130180	Germano	20	240	5	60	9.779,00	3.031,49	2.262,14
2103638	0	13111071	Máquinas e Eqtos	30/11/1987	PAINEL CCM C/ 23 GAVETA(S) 480V - 600AMP 200X050X	1.366,97	(1.047,59)	319,38	11130180	Germano	20	240	5	60	1.609,00	498,79	372,20
2103639	0	13111071	Máquinas e Eqtos	30/11/1987	CENTRO DE CONTROLE DE MOTORES,UNITROL 480V - 600AM	17.651,26	(10.757,06)	6.894,20	11130180	Germano	20	240	5	60	1.609,00	498,79	372,20
2103640	0	13111071	Máquinas e Eqtos	03/07/1997	CENTRO DE CONTROLE DE MOTORES,MERLIN GERIN 85X065X	23.721,23	(14.488,05)	9.233,18	11130180	Germano	20	240	5	60	32.305,00	10.014,55	7.473,01
2103641	0	13111111	Móveis e Utensílios	01/09/2006	RACK METALICO C/ 01 CHAVE ESTATICA TSE 060X080X13	622,97	(622,97)	-	11130180	Germano	15	180	5	60	1.177,00	463,74	346,05
2103643	0	13111071	Máquinas e Eqtos	01/12/1974	QUADRO DE DISTRIBUICAO DE FORCA 070X025X100 220 V	6.504,54	(6.054,23)	450,31	11130180	Germano	20	240	5	60	8.798,00	2.727,38	2.035,21
2103644	0	13111071	Máquinas e Eqtos	01/09/2006	TRANSFORMADOR DE TENSAO SECO TRIFASICO 5 KVA	1.310,76	(1.069,39)	241,37	11130180	Germano	20	240	9	108	2.847,00	1.474,75	1.100,48
2103645	0	13111071	Máquinas e Eqtos	30/11/1987	CENTRO DE CONTROLE DE MOTORES,UNITROL 480V - 600AM	17.651,26	(10.431,22)	7.220,04	11130180	Germano	20	240	5	60	1.609,00	498,79	372,20
2103646	0	13111071	Máquinas e Eqtos	30/11/1987	PAINEL CCM C/ 20 GAVETA(S) 480V - 600AMP 200X050X	1.366,97	(1.047,59)	319,38	11130180	Germano	20	240	5	60	1.609,00	498,79	372,20
2103647	0	13111071	Máquinas e Eqtos	12/01/1974	PAINEL DE DETECCAO E ALARME SCORPIO	7.231,40	(7.229,45)	1,95	11130180	Germano	20	240	5	60	12.418,00	3.849,58	2.872,62
2103648	0	13111071	Máquinas e Eqtos	20/12/1995	PAINEL CCM C/ 61 GAVETA(S) 480V - 3A - 60HZ 600X0	91.926,20	(56.646,90)	35.279,30	11130180	Germano	25	300	6	72	152.056,00	47.137,36	35.174,62
2103649	0	13111071	Máquinas e Eqtos	01/09/2006	PAINEL DE INTERLIGACAO C/ 01 DISJUNTOR 2000 AMP 0	9.388,06	(7.518,03)	1.870,03	11130180	Germano	25	300	14	168	16.002,00	10.081,26	7.522,79
2103650	0	13111071	Máquinas e Eqtos	30/04/1991	PAINEL CCM C/ 57 GAVETA(S) 480V - 3A - 60HZ 600X0	159.538,27	(128.650,95)	30.887,32	11130180	Germano	25	300	6	72	263.968,00	81.830,08	61.062,87
2103651	0	13111071	Máquinas e Eqtos	31/12/1996	CUBICULO BLINDADO C/ 01 DISJUNTOR 2000 AMP DE ENTR	2.039,07	(1.235,71)	803,36	11130180	Germano	25	300	9	108	2.535,00	1.107,80	826,65
2103652	0	13111071	Máquinas e Eqtos	16/11/1996	CUBICULO BLINDADO C/ 01 CHAVE SECCIONADORA 100X21	495.983,94	(346.517,37)	149.466,57	11130180	Germano	25	300	9	108	968.420,00	423.199,54	315.798,01
2103653	0	13111071	Máquinas e Eqtos	04/01/2004	CUBICULO BLINDADO C/ 01 CHAVE SECCIONADORA 100X21	11.351,34	(5.606,79)	5.744,55	11130180	Germano	25	300	11	132	16.957,00	8.444,59	6.301,48
2103655	0	13111071	Máquinas e Eqtos	18/11/1996	CARRINHO TRUCK LIFT P/ TROCA DE DISJUNTOR 400 KG	252,00	(185,75)	66,25	11130180	Germano	25	300	9	108	257,00	112,31	83,81
2103656	0	13111071	Máquinas e Eqtos	18/11/1996	CCM PAINEL CENTRO CONTROLE DE MOTORES,4,16KV 30 60	16.085,19	(9.912,04)	6.173,15	11130180	Germano	25	300	9	108	19.995,00	8.737,82	6.520,29
2103657	0	13111071	Máquinas e Eqtos	31/12/1996	CCM PAINEL CENTRO CONTROLE DE MOTORES,DO BRITADOR	2.039,07	(1.235,71)	803,36	11130180	Germano	25	300	9	108	2.535,00	1.107,80	826,65
2103658	0	13111071	Máquinas e Eqtos	31/12/1996	CCM PAINEL CENTRO CONTROLE DE MOTORES,DO BRITADOR	2.039,07	(1.235,71)	803,36	11130180	Germano	25	300	9	108	2.535,00	1.107,80	826,65
2103659	0	13111071	Máquinas e Eqtos	31/12/1996	CCM PAINEL CENTRO CONTROLE DE MOTORES,DO TRANSPORT	2.039,07	(1.235,71)	803,36	11130180	Germano	25	300	9	108	2.535,00	1.107,80	826,65
2103660	0	13111071	Máquinas e Eqtos	31/12/1996	CCM PAINEL CENTRO CONTROLE DE MOTORES,DO TRANSPORT	2.039,07	(1.235,71)	803,36	11130180	Germano	25	300	9	108	2.535,00	1.107,80	826,65
2103661	0	13111071	Máquinas e Eqtos	31/12/1996	CCM PAINEL CENTRO CONTROLE DE MOTORES,DO BRITADO S	2.039,07	(1.235,71)	803,36	11130180	Germano	25	300	9	108	2.535,00	1.107,80	826,65
2103662	0	13111071	Máquinas e Eqtos	01/09/2006	PAINEL LIMITADOR DE CORRENTE DE CURTO CIRCUITO S44	9.388,06	(7.496,55)	1.891,51	11130180	Germano	20	240	9	108	17.263,00	8.942,23	6.672,83
2103663	0	13111071	Máquinas e Eqtos	01/09/2006	PAINEL ELETRICO,LIMITADOR DE CORRENTE,SENIOR,S44AT	9.388,06	(7.440,41)	1.947,65	11130180	Germano	25	300	14	168	15.428,00	9.719,64	7.252,95
2103664	0	13111071	Máquinas e Eqtos	26/10/1992	TRANSFORMADOR DE TENSAO SECO TRIFASICO 240V - 120V	9.389,41	(7.868,45)	1.520,96	11130180	Germano	20	240	5	60	14.753,00	4.573,43	3.412,76
2103665	0	13111071	Máquinas e Eqtos	01/09/2006	PAINEL DE COMANDO DO VIBRADOR PNEUMATICO 030X020X	9.388,07	(7.706,37)	1.681,70	11130180	Germano	20	240	9	108	17.263,00	8.942,23	6.672,83
2103666	0	13111111	Móveis e Utensílios	01/09/2006	RACK METALICO C/ 01 CHAVE ESTATICA TSE 055X035X03	622,97	(622,97)	-	11130180	Germano	15	180	5	60	455,00	179,27	133,77
2103667	0	13111071	Máquinas e Eqtos	16/05/1991	TRANSFORMADOR DE TENSAO SECO BIFASICO 15KVA	2.085,07	(1.545,06)	540,01	11130180	Germano	25	300	6	72	3.077,00	953,87	711,79
2103668	0	13111071	Máquinas e Eqtos	24/10/1990	QUADRO DE DISTRIBUICAO DE FORCA 065X020X130	2.257,83	(1.713,59)	544,24	11130180	Germano	25	300	6	72	2.941,00	911,71	680,33
2103669	0	13111071	Máquinas e Eqtos	27/11/1996	PAINEL ELETRICO,EM ACO CARBONO,BMSMALC,100X050X240	2.789,99	(1.734,00)	1.055,99	11130180	Germano	25	300	9	108	3.467,00	1.515,08	1.130,58
2103670	0	13111071	Máquinas e Eqtos	04/10/1997	PAINEL ELETRICO,EM ACO CARBONO,BMSMALC,100X050X240	661,55	(452,78)	208,77	11130180	Germano	25	300	9	108	822,00	359,21	268,05
2103671	0	13111071	Máquinas e Eqtos	01/09/2006	PAINEL ELETRICO,EM ACO CARBONO,BMSMALC,100X050X240	13.404,65	(12.713,42)	691,23	11130180	Germano	25	300	14	168	22.027,00	13.877,01	10.355,24
2103672	0	13111071	Máquinas e Eqtos	12/03/1991	QUADRO DE DISTRIBUICAO DE FORCA 075X020X130 110 V	4.014,64	(3.144,08)	870,56	11130180	Germano	25	300	6	72	5.229,00	1.620,99	1.209,61
2103673	0	13111071	Máquinas e Eqtos	13/05/1991	BALANCA DE FLUXO CONTINUO P/ 11CV42 INTECONT	8.181,74	(7.191,92)	989,82	11130180	Germano	25	300	6	72	7.143,00	2.214,33	1.652,37
2103674	0	13111071	Máquinas e Eqtos	24/05/2001	PAINEL DE DETECCAO E ALARME SCORPIO	4.029,97	(2.738,10)	1.291,87	11130180	Germano	20	240	7	84	5.964,00	2.481,02	1.851,38
2103675	0	13111071	Máquinas e Eqtos	22/05/1997	BALANCA DE FLUXO CONTINUO P/ 11CV43 INTECONT	36.329,08	(31.238,62)	5.090,46	11130050	Germano	20	240	5	60	69.325,00	21.490,75	16.036,73
2103676	0	13111071	Máquinas e Eqtos	01/09/2006	BALANCA INTEGRADORA,SCHENCK,INTECONT	423,66	(398,16)	25,50	11130180	Germano	25	300	14	168	483,00	304,29	227,07
2103678	0	13111071	Máquinas e Eqtos	12/01/1976	BALANCA INTEGRADORA,SCHENCK,INTECONT	12.136,22	(11.434,98)	701,24	11130180	Germano	25	300	6	72	9.971,00	3.091,01	2.306,56
2103679	0	13111071	Máquinas e Eqtos	24/10/1990	QUADRO DE DISTRIBUICAO DE FORCA 050X020X070 110 V	713,12	(563,37)	149,75	11130180	Germano	25	300	6	72	928,00	287,68	214,67
2103680	0	13111071	Máquinas e Eqtos	17/04/1991	TRANSFORMADOR DE TENSAO SECO BIFASICO FDS 7.5 KVA	16.669,25	(13.538,16)	3.131,09	11130180	Germano	25	300	6	72	24.606,00	7.627,86	5.692,03
2103681	0	13111071	Máquinas e Eqtos	01/09/2006	VENTILADOR AXIAL 060 CM DIAM	119,38	(119,38)	-	11130180	Germano	20	240	9	108	199,00	103,08	76,92
2103682	0	13111071	Máquinas e Eqtos	01/12/1976	VENTILADOR AXIAL 060 CM DIAM	691,41	(654,15)	37,26	11130180	Germano	20	240	5	60	713,00	221,03	164,94
2103683	0	13111071	Máquinas e Eqtos	12/01/1974	PAINEL INVERSOR DE FREQUENCIA 480V DAS BOMBAS 8OBP	7.231,41	(6.606,39)	625,02	11130180	Germano	20	240	5	60	9.779,00	3.031,49	2.262,14

FDC CONSULT LTDA

SAMARCO
APRENDER PARA EVOLUIR E TRANSFORMAR

DATA-BASE: 31/03/2021					DADOS CONTÁBEIS CEDIDOS PELA SAMARCO						AVALIAÇÃO VALOR JUSTO DE MERCADO						
IMOBILIZADO	SUB Nº	CLASSE	CENTRO CST	DT.INCORP.	DENOMINAÇÃO DO IMOBILIZADO	VAL AQUIS. BRL	DEPREC. ACUM BRL	VALOR CONTÁBIL BRL	CENTRO DE CUSTOS	UNID. IND	VIDA ÚTIL DET. (ANOS)	VIDA ÚTIL DET. (MESES)	VIDA ÚTIL REM. (ANOS)	VIDA ÚTIL REM. (MESES)	VALOR DE REPOSIÇÃO (R$)	VALOR JUSTO DE MERCADO (R$)	VALOR DE LIQUIDAÇÃO FORÇADA
2103684	0	13111071	Máquinas e Eqtos	12/01/1974	PAINEL INVERSOR DE FREQUENCIA 480V DAS BOMBAS 80BP	7.231,39	(6.606,40)	624,99	11130180	Germano	20	240	5	60	9.779,00	3.031,49	2.262,14
2103685	0	13111071	Máquinas e Eqtos	21/03/1991	TRANSFORMADOR DE TENSAO SECO TRIFASICO 480V - 220V	2.033,54	(1.659,35)	374,19	11130180	Germano	20	240	5	60	3.390,00	1.050,90	784,20
2103686	0	13111071	Máquinas e Eqtos	27/11/1996	QUADRO DE DISTRIBUICAO DE FORCA 220V 060X020X080	1.128,52	(724,40)	404,12	11130180	Germano	20	240	5	60	1.598,00	495,38	369,66
2103687	0	13111111	Móveis e Utensílios	01/09/2006	RACK METALICO C/ 01 CHAVE ESTATICA TSE 065X080X13	622,97	(622,97)	-	11130180	Germano	15	180	5	60	1.177,00	463,74	346,05
2103689	0	13111071	Máquinas e Eqtos	01/09/2006	PAINEL EM ACO CARBORNO,LIMITADOR DE CORRENTE,SENIO	9.388,06	(7.496,55)	1.891,51	11130180	Germano	20	240	9	108	17.263,00	8.942,23	6.672,83
2103690	0	13111071	Máquinas e Eqtos	01/09/2006	PAINEL EM ACO CARBORNO,LIMITADOR DE CORRENTE,SENIO	9.388,06	(7.496,55)	1.891,51	11130180	Germano	20	240	9	108	17.263,00	8.942,23	6.672,83
2103691	0	13111071	Máquinas e Eqtos	01/09/2006	TRANSFORMADOR DE TENSAO SECO MONOFASICO 480V - 120	5.186,62	(4.223,94)	962,68	11130180	Germano	20	240	9	108	11.270,00	5.837,86	4.356,30
2103692	0	13111071	Máquinas e Eqtos	01/09/2006	QUADRO DE DISTRIBUICAO DE FORCA 110V 065X025X100	206,05	(184,69)	21,36	11130180	Germano	20	240	9	108	345,00	178,71	133,36
2103693	0	13111071	Máquinas e Eqtos	09/09/1991	QUADRO DE DISTRIBUICAO DE FORCA E ILUMINACAO 220V	863,55	(713,61)	149,94	11130180	Germano	20	240	5	60	1.268,00	393,08	293,32
2103694	0	13111071	Máquinas e Eqtos	01/09/2006	PAINEL DE CONTROLE DO COMPRESSOR 80CP1C 030X025X0	9.388,07	(7.561,10)	1.826,97	11130180	Germano	20	240	9	108	17.263,00	8.942,23	6.672,83
2103695	0	13111071	Máquinas e Eqtos	12/01/1974	PAINEL DE DETECCAO E ALARME SCORPIO	7.231,40	(6.589,92)	641,48	11130180	Germano	20	240	5	60	9.779,00	3.031,49	2.262,14
2103696	0	13111071	Máquinas e Eqtos	01/09/2006	PAINEL DE PLC 080X080X230	125,36	(74,25)	51,11	11130180	Germano	20	240	9	108	230,00	119,14	88,90
2103697	0	13111071	Máquinas e Eqtos	12/01/1976	PAINEL DE PLC 080X080X230	408,28	(379,73)	28,55	11130180	Germano	20	240	5	60	556,00	172,36	128,62
2103698	0	13111071	Máquinas e Eqtos	01/09/2006	PAINEL INVERSOR DE FREQUENCIA DA BOMBA 80BP04A/80B	9.388,06	(7.426,61)	1.961,45	11130180	Germano	20	240	9	108	17.263,00	8.942,23	6.672,83
2103699	0	13111071	Máquinas e Eqtos	06/05/1991	CUBICULO BLINDADO C/ 01 CHAVE SECCIONADORA 13.800	16.663,71	(13.868,94)	2.794,77	11130180	Germano	20	240	5	60	24.530,00	7.604,30	5.674,45
2103700	0	13111071	Máquinas e Eqtos	06/05/1991	CUBICULO BLINDADO C/ 01 CHAVE SECCIONADORA 13.800	16.663,71	(13.868,94)	2.794,77	11130180	Germano	20	240	5	60	24.530,00	7.604,30	5.674,45
2103701	0	13111071	Máquinas e Eqtos	18/10/1996	CUBICULO BLINDADO C/ 01 CHAVE SECCIONADORA 13.800	17.382,91	(11.406,01)	5.976,90	11130180	Germano	20	240	5	60	24.634,00	7.636,54	5.698,50
2103702	0	13111071	Máquinas e Eqtos	31/12/1996	CUBICULO BLINDADO C/ 01 DISJUNTOR 2000AMP, 01 RELE	2.039,07	(1.309,24)	729,83	11130180	Germano	20	240	5	60	2.889,00	895,59	668,30
2103703	0	13111071	Máquinas e Eqtos	10/12/1993	CUBICULO BLINDADO C/ 01 DISJUNTOR 2000AMP E 01 REL	4.295,77	(3.244,31)	1.051,46	11130180	Germano	20	240	5	60	6.087,00	1.886,97	1.408,09
2103704	0	13111071	Máquinas e Eqtos	01/07/1997	CUBICULO BLINDADO BARRAMENTO 090X230X230	27.150,74	(16.965,44)	10.185,30	11130180	Germano	20	240	5	60	36.975,00	11.462,25	8.553,31
2103705	0	13111071	Máquinas e Eqtos	18/10/1996	CUBICULO BLINDADO C/ 01 DISJUNTOR 1200 AMP, 01 MED	214.111,22	(137.822,74)	76.288,48	11130180	Germano	20	240	5	60	419.978,00	130.193,18	97.152,16
2103706	0	13111071	Máquinas e Eqtos	13/02/1997	PAINEL CCM C/ 26 GAVETA(S) 480V E 01 MEDIDOR KW/H	19.364,18	(12.298,59)	7.065,59	11130180	Germano	20	240	5	60	26.370,00	8.174,70	6.100,09
2103707	0	13111071	Máquinas e Eqtos	16/09/1996	CENTRO DE CONTROLE DE MOTORES,SIGLA	16.412,64	(10.667,56)	5.745,08	11130180	Germano	20	240	5	60	23.260,00	7.210,60	5.380,66
2103708	0	13111071	Máquinas e Eqtos	30/11/1987	PAINEL CCM C/ 23 GAVETA(S) 480V E 01 MEDIDOR KW/H	1.366,97	(1.047,59)	319,38	11130180	Germano	20	240	5	60	1.609,00	498,79	372,20
2103709	0	13111071	Máquinas e Eqtos	31/12/1996	CUBICULO BLINDADO C/ 01 DISJUNTOR 2000 AMP E 01 RE	2.039,07	(1.309,24)	729,83	11130180	Germano	20	240	5	60	2.889,00	895,59	668,30
2103710	0	13111071	Máquinas e Eqtos	31/12/1996	CUBICULO BLINDADO C/ 01 DISJUNTOR 2000 AMP E 01 RE	2.039,07	(1.309,24)	729,83	11130180	Germano	20	240	5	60	2.889,00	895,59	668,30
2103711	0	13111071	Máquinas e Eqtos	31/12/1996	CUBICULO BLINDADO C/ 01 DISJUNTOR 2000 AMP E 01 RE	2.039,07	(1.309,24)	729,83	11130180	Germano	20	240	5	60	2.889,00	895,59	668,30
2103712	0	13111071	Máquinas e Eqtos	01/09/2006	VENTILADOR AXIAL 060 CM DIAM	119,38	(119,38)	-	11130180	Germano	20	240	9	108	170,00	88,06	65,71
2103713	0	13111071	Máquinas e Eqtos	01/09/2006	VENTILADOR AXIAL 060 CM DIAM	92,17	(92,17)	-	11130180	Germano	20	240	9	108	131,00	67,86	50,64
2103714	0	13111071	Máquinas e Eqtos	01/09/2006	TRANSFORMADOR DE TENSAO SECO 5KVA	5.186,62	(4.223,94)	962,68	11130180	Germano	20	240	9	108	11.270,00	5.837,86	4.356,30
2103715	0	13111071	Máquinas e Eqtos	18/08/1996	CUBICULO BLINDADO C/ 01 DISJUNTOR 2000AMP, 01 RELE	78.192,01	(51.306,72)	26.885,29	11130180	Germano	20	240	5	60	153.168,00	47.482,08	35.431,86
2103716	0	13111071	Máquinas e Eqtos	31/12/1996	CUBICULO BLINDADO C/ 01 DISJUNTOR 2000AMP, 01 RELE	2.039,07	(1.309,24)	729,83	11130180	Germano	20	240	5	60	2.889,00	895,59	668,30
2103717	0	13111071	Máquinas e Eqtos	17/10/1995	TRANSFORMADOR DE TENSAO SECO 480V - 120V 15KVA	1.147,70	(822,35)	325,35	11130180	Germano	20	240	5	60	1.842,00	571,02	426,10
2103718	0	13111071	Máquinas e Eqtos	26/02/1996	TRANSFORMADOR DE TENSAO SECO TRIFASICO 480V - 220V	2.166,30	(1.554,16)	612,14	11130180	Germano	20	240	5	60	3.480,00	1.078,80	805,02
2103719	0	13111071	Máquinas e Eqtos	01/09/2006	TRANSFORMADOR DE TENSAO SECO 5 KVA	5.186,62	(4.223,94)	962,68	11130180	Germano	20	240	9	108	11.270,00	5.837,86	4.356,30
2103720	0	13111111	Móveis e Utensílios	01/09/2006	RACK METALICO C/ 01 CHAVE ESTATICA TSE 065X080X13	622,97	(622,97)	-	11130180	Germano	15	180	5	60	1.177,00	463,74	346,05
2103722	0	13111071	Máquinas e Eqtos	01/09/2006	PAINEL ELETRICO,LIMITADOR DE CORRENTES,SENIOR,S44A	9.388,06	(7.496,55)	1.891,51	11130180	Germano	20	240	9	108	17.263,00	8.942,23	6.672,83
2103723	0	13111071	Máquinas e Eqtos	29/03/1996	CENTRO DE CONTROLE DE MOTORES,SIEMENS 480V - 1600A	64.808,05	(47.453,99)	17.354,06	11130180	Germano	20	240	5	60	608.968,00	188.780,08	140.870,60
2103724	0	13111071	Máquinas e Eqtos	17/02/2003	PAINEL INVERSOR DE FREQUENCIA DAS BOMBAS 04PP18/04	30.418,53	(15.731,61)	14.686,92	11130180	Germano	20	240	7	84	52.981,00	22.040,10	16.446,66
2103725	0	13111071	Máquinas e Eqtos	17/02/2003	PAINEL INVERSOR DE FREQUENCIA DAS BOMBAS 04PP19/04	30.418,54	(15.731,61)	14.686,93	11130180	Germano	20	240	7	84	52.981,00	22.040,10	16.446,66
2103726	0	13111071	Máquinas e Eqtos	17/02/2003	PAINEL INVERSOR DE FREQUENCIA DAS BOMBAS 04PP20/04	30.418,54	(15.731,61)	14.686,93	11130180	Germano	20	240	7	84	52.981,00	22.040,10	16.446,66
2103727	0	13111071	Máquinas e Eqtos	01/09/2006	PAINEL ELETRICO,CLP,080X050X240	5.840,75	(4.228,83)	1.611,92	11130180	Germano	20	240	9	108	10.740,00	5.563,32	4.151,44
2103728	0	13111071	Máquinas e Eqtos	01/09/2006	PAINEL ELETRICO,CLP,080X050X240	80.787,68	(58.914,30)	21.873,38	11130180	Germano	20	240	9	108	135.998,00	70.446,96	52.568,61
2103729	0	13111071	Máquinas e Eqtos	01/12/1976	VENTILADOR AXIAL 60 CM DIAM	630,93	(593,30)	37,63	11130180	Germano	20	240	5	60	747,00	231,57	172,80
2103730	0	13111071	Máquinas e Eqtos	12/01/1974	PAINEL DE DETECCAO E ALARME SCORPIO	7.231,38	(6.589,91)	641,47	11130180	Germano	20	240	5	60	9.779,00	3.031,49	2.262,14
2103731	0	13111071	Máquinas e Eqtos	01/09/2006	PAINEL INVERSOR DE FREQUENCIA DA BOMBA 03PP105 16	42.696,26	(20.778,80)	21.917,46	11130180	Germano	20	240	9	108	78.519,00	40.672,84	30.350,70
2103732	0	13111071	Máquinas e Eqtos	01/09/2006	PAINEL INVERSOR DE FREQUENCIA DA BOMBA 03PP101 56	179.587,71	(75.797,93)	103.789,78	11130180	Germano	20	240	9	108	303.496,00	157.210,93	117.313,21
2103733	0	13111071	Máquinas e Eqtos	01/09/2006	PAINEL INVERSOR DE FREQUENCIA DA BOMBA 03PP106 16	42.696,26	(20.778,80)	21.917,46	11130180	Germano	20	240	9	108	78.519,00	40.672,84	30.350,70
2103734	0	13111071	Máquinas e Eqtos	01/09/2006	PAINEL INVERSOR DE FREQUENCIA DA BOMBA 03PP102 56	179.587,71	(75.797,93)	103.789,78	11130180	Germano	20	240	9	108	303.496,00	157.210,93	117.313,21
2103735	0	13111071	Máquinas e Eqtos	01/09/2006	PAINEL INVERSOR DE FREQUENCIA DA BOMBA 03PP104 16	42.696,26	(20.778,80)	21.917,46	11130180	Germano	20	240	9	108	78.519,00	40.672,84	30.350,70
2103736	0	13111071	Máquinas e Eqtos	01/09/2006	PAINEL INVERSOR DE FREQUENCIA DA BOMBA 03PP103 16	42.696,26	(20.778,80)	21.917,46	11130180	Germano	20	240	9	108	78.519,00	40.672,84	30.350,70
2103737	0	13111071	Máquinas e Eqtos	01/09/2006	PAINEL INVERSOR DE FREQUENCIA DA BOMBA 03PP16 160	29.138,37	(15.329,63)	13.808,74	11130180	Germano	20	240	9	108	53.586,00	27.757,55	20.713,11
2103738	0	13111071	Máquinas e Eqtos	01/09/2006	PAINEL INVERSOR DE FREQUENCIA DA BOMBA 03PP15 160	29.138,37	(15.329,63)	13.808,74	11130180	Germano	20	240	9	108	53.586,00	27.757,55	20.713,11
2103739	0	13111071	Máquinas e Eqtos	01/09/2006	PAINEL INVERSOR DE FREQUENCIA DA BOMBA 03PP14 160	29.138,37	(15.329,63)	13.808,74	11130180	Germano	20	240	9	108	53.586,00	27.757,55	20.713,11
2103740	0	13111071	Máquinas e Eqtos	01/09/2006	PAINEL INVERSOR DE FREQUENCIA DA BOMBA 03PP13 160	29.138,37	(15.329,63)	13.808,74	11130180	Germano	20	240	9	108	53.586,00	27.757,55	20.713,11
2103741	0	13111071	Máquinas e Eqtos	01/09/2006	TRANSFORMADOR DE TENSAO SECO 480V - 120V TMC 10 K	2.840,39	(1.619,83)	1.220,56	11130180	Germano	20	240	9	108	6.172,00	3.197,10	2.385,72
2103743	0	13111071	Máquinas e Eqtos	01/09/2006	PAINEL PNEUMATICO DE ACIONAMENTO VALVULAS CONCENTR	9.388,06	(7.381,56)	2.006,50	11130120	Germano	20	240	9	108	17.263,00	8.942,23	6.672,83
2103744	0	13111071	Máquinas e Eqtos	01/09/2006	VENTILADOR AXIAL 060 CM DIAM	478,85	(456,34)	22,51	11130120	Germano	20	240	9	108	687,00	355,87	265,55
2103745	0	13111071	Máquinas e Eqtos	24/05/2001	PAINEL ELETRICO,DISTRIBUICAO,240X015X100	4.029,97	(2.738,10)	1.291,87	11130180	Germano	20	240	7	84	5.964,00	2.481,02	1.851,38
2103746	0	13111071	Máquinas e Eqtos	01/09/2006	QUADRO DE DISTRIBUICAO DE FORCA E ILUMINACAO 060X	49.694,10	(31.082,52)	18.611,58	11130180	Germano	20	240	9	108	91.389,00	47.339,50	35.325,47
2103747	0	13111071	Máquinas e Eqtos	12/01/1976	PAINEL ELETRICO,DISTRIBUICAO,050X020X080	496,55	(462,42)	34,13	11130180	Germano	20	240	5	60	685,00	212,35	158,46
2103749	0	13111071	Máquinas e Eqtos	01/09/2006	PAINEL CONVERSOR P/ FREIO CORREIA 440V - 3A - 60HZ	9.388,07	(7.426,61)	1.961,46	11130180	Germano	20	240	9	108	17.263,00	8.942,23	6.672,83
2103750	0	13111071	Máquinas e Eqtos	30/04/1991	PAINEL CCM C/ 18 GAVETA(S), 01 DISJUNTOR 200 AMP E	10.569,67	(9.019,83)	1.549,84	11130180	Germano	20	240	5	60	15.559,00	4.823,29	3.599,21
2103751	0	13111071	Máquinas e Eqtos	01/03/1991	PAINEL CCM 7 GAV, 1DISJ 200AMP, 1CHV SEC 630AMP,4	265.916,30	(109.807,66)	156.108,64	11130180	Germano	25	300	6	72	191.460,00	59.352,60	44.289,82
2103752	0	13111071	Máquinas e Eqtos	18/10/1991	CARRINHO TRUCK LIFT P/ TROCA DE DISJUNTOR 400 KG	620,60	(545,92)	74,68	11131180	Germano	20	240	5	60	729,00	225,99	168,64
2103753	0	13111071	Máquinas e Eqtos	01/03/1991	CUBICULO BLINDADO C/ 01 CHAVE SECCIONADORA 13.800	16.240,42	(13.421,15)	2.819,27	11130180	Germano	20	240	5	60	23.906,00	7.410,86	5.530,10
2103754	0	13111071	Máquinas e Eqtos	16/05/1991	TRANSFORMADOR DE TENSAO SECO MONOFASICO 480V - 120	703,36	(535,32)	168,04	11130180	Germano	20	240	5	60	1.173,00	363,63	271,35
2103755	0	13111071	Máquinas e Eqtos	20/10/1990	QUADRO DE DISTRIBUICAO DE FORCA 055X020X070	745,51	(609,42)	136,09	11130180	Germano	20	240	5	60	1.099,00	340,69	254,23
2103756	0	13111071	Máquinas e Eqtos	01/09/2006	VENTILADOR AXIAL 060 CM DIAM	119,38	(119,38)	-	11130180	Germano	20	240	9	108	203,00	105,15	78,47

FDC CONSULT LTDA

SAMARCO
APRENDER PARA EVOLUIR E TRANSFORMAR

DATA-BASE: 31/03/2021					DADOS CONTÁBEIS CEDIDOS PELA SAMARCO						AVALIAÇÃO VALOR JUSTO DE MERCADO						
IMOBILIZADO	SUB Nº	CLASSE	CENTRO CST	DT.INCORP.	DENOMINAÇÃO DO IMOBILIZADO	VAL AQUIS. BRL	DEPREC. ACUM BRL	VALOR CONTÁBIL BRL	CENTRO DE CUSTOS	UNID. IND	VIDA ÚTIL DET. (ANOS)	VIDA ÚTIL DET. (MESES)	VIDA ÚTIL REM. (ANOS)	VIDA ÚTIL REM. (MESES)	VALOR DE REPOSIÇÃO (R$)	VALOR JUSTO DE MERCADO (R$)	VALOR DE LIQUIDAÇÃO FORÇADA
2103757	0	13111071	Máquinas e Eqtos	29/01/1998	PAINEL CCM C/ 14 GAVETA(S) 3A 140X050X230 480 VOL	236.548,45	(142.045,70)	94.502,75	11110060	Germano	25	300	9	108	390.950,00	170.845,15	127.487,28
2103758	0	13111071	Máquinas e Eqtos	12/01/1976	PAINEL DE COMANDO,INEPAR,060X020X070	5.433,92	(5.025,64)	408,28	11110060	Germano	25	300	6	72	6.712,00	2.080,72	1.552,67
2103759	0	13111071	Máquinas e Eqtos	04/05/2001	PAINEL DE COMANDO,AUTOMACAO E CONTROLE,INEPAR,440V	1.827,42	(966,57)	860,85	11110060	Germano	25	300	11	132	2.487,00	1.238,53	924,21
2103760	0	13111071	Máquinas e Eqtos	03/01/2005	PAINEL DE INTERLIGACAO C/ 01 DISJUNTOR 2500 AMP 1	1.928,10	(771,75)	1.156,35	11110060	Germano	25	300	11	132	3.168,00	1.577,66	1.177,28
2103761	0	13111071	Máquinas e Eqtos	12/01/1976	PAINEL DE COMANDO,CIRCUITO DE BAIXA TENSAO,SEMPEL,	5.031,59	(5.016,66)	14,93	11110060	Germano	25	300	6	72	6.296,00	1.951,76	1.456,43
2103762	0	13111071	Máquinas e Eqtos	03/01/2005	PAINEL DE ENTRADA DE CONVERSOR 02 C/ 1 DISJUNTOR 2	1.928,10	(771,75)	1.156,35	11110060	Germano	25	300	11	132	3.168,00	1.577,66	1.177,28
2103763	0	13111071	Máquinas e Eqtos	03/01/2005	PAINEL DE CONVERSOR Nº 03 120X160X230	1.928,10	(771,75)	1.156,35	11110060	Germano	25	300	11	132	3.168,00	1.577,66	1.177,28
2103764	0	13111071	Máquinas e Eqtos	22/01/1998	CUBICULO BLINDADO C/ 1 DISJ 1250AMP, 1 MED MULTIF	102.835,70	(61.745,90)	41.089,80	11110060	Germano	25	300	9	108	201.342,00	87.986,45	65.656,85
2103765	0	13111071	Máquinas e Eqtos	31/12/1996	CUBICULO BLINDADO C/ 02 CHAVES SECCIONADORA 13.800	2.039,07	(1.132,40)	906,67	11110060	Germano	25	300	9	108	2.535,00	1.107,80	826,65
2103766	0	13111071	Máquinas e Eqtos	02/02/1998	PAINEL DE COMANDO,101CPL032,APTA,3F60HZ480V	36.986,10	(22.074,73)	14.911,37	11110060	Germano	25	300	9	108	50.817,00	22.207,03	16.571,23
2103768	0	13111071	Máquinas e Eqtos	12/01/1976	PAINEL DE COMANDO,AUTOMACAO E CONTROLE,INEPAR,080X	7.384,36	(6.858,72)	525,64	11110060	Germano	25	300	6	72	9.120,00	2.827,20	2.109,70
2103769	0	13111071	Máquinas e Eqtos	03/12/1991	PAINEL ELETRICO,INVERSOR DO LOKOLINK03,480V3060HZ3	1.466,97	(1.222,16)	244,81	11110050	Germano	25	300	6	72	3.268,00	1.013,08	755,98
2103770	0	13111071	Máquinas e Eqtos	27/02/1998	TRANSFORMADOR DE TENSAO SECO TRIFASICO 440V - 220V	31.919,50	(20.614,51)	11.304,99	11110060	Germano	20	240	5	60	54.776,00	16.980,56	12.671,16
2103771	0	13111071	Máquinas e Eqtos	10/02/1998	RESISTOR DE ATERRAMENTO 050X030X060	32.476,00	(20.378,25)	12.097,75	11110060	Germano	25	300	9	108	44.190,00	19.311,03	14.410,19
2103772	0	13111071	Máquinas e Eqtos	10/02/1998	RESISTOR DE ATERRAMENTO 050X030X060	14.580,00	(9.148,76)	5.431,24	11110060	Germano	25	300	9	108	19.840,00	8.670,08	6.469,75
2103773	0	13111071	Máquinas e Eqtos	01/09/2006	PAINEL DE COMANDO,CAIXA DE SOBREPOR,PROCONTROL,050	9.388,06	(7.356,25)	2.031,81	11110060	Germano	25	300	14	168	23.930,00	15.075,90	11.249,87
2103774	0	13111071	Máquinas e Eqtos	01/09/2006	PAINEL DE COMANDO,CARREGADOR DE BANCADA,PROCONTROI	9.388,06	(7.356,25)	2.031,81	11110060	Germano	25	300	14	168	23.930,00	15.075,90	11.249,87
2103775	0	13111071	Máquinas e Eqtos	31/12/1996	CENTRO DE CONTROLE DE MOTORES,ORTENG,480 V 127/220	2.039,07	(1.353,74)	685,33	11260020	Germano	20	240	5	60	2.889,00	895,59	668,30
2103776	0	13111071	Máquinas e Eqtos	31/12/1996	CENTRO DE CONTROLE DE MOTORES,ORTENG,480 V 127/220	2.039,07	(1.353,74)	685,33	11260020	Germano	20	240	5	60	2.889,00	895,59	668,30
2103777	0	13111071	Máquinas e Eqtos	31/12/1996	CENTRO DE CONTROLE DE MOTORES,ORTENG,480 V 127/220	2.039,07	(1.301,98)	737,09	11260020	Germano	20	240	5	60	2.889,00	895,59	668,30
2103778	0	13111071	Máquinas e Eqtos	31/12/1996	CENTRO DE CONTROLE DE MOTORES,ORTENG,480 V 127/220	2.039,07	(1.301,98)	737,09	11260020	Germano	20	240	5	60	2.889,00	895,59	668,30
2103779	0	13111071	Máquinas e Eqtos	01/03/1991	CENTRO DE CONTROLE DE MOTORES,ORTENG,480 V 127/220	16.238,40	(13.206,63)	3.031,77	11260020	Germano	20	240	5	60	23.906,00	7.410,86	5.530,10
2103780	0	13111071	Máquinas e Eqtos	31/12/1996	CENTRO DE CONTROLE DE MOTORES,ORTENG,480 V 127/220	2.039,07	(1.301,98)	737,09	11260020	Germano	20	240	5	60	2.889,00	895,59	668,30
2103781	0	13111071	Máquinas e Eqtos	31/12/1996	CENTRO DE CONTROLE DE MOTORES,ORTENG,480 V 127/220	2.039,07	(1.301,98)	737,09	11260020	Germano	20	240	5	60	2.889,00	895,59	668,30
2103782	0	13111071	Máquinas e Eqtos	31/12/1996	CENTRO DE CONTROLE DE MOTORES,ORTENG,480 V 127/220	2.039,07	(1.301,98)	737,09	11260020	Germano	20	240	5	60	2.889,00	895,59	668,30
2103783	0	13111071	Máquinas e Eqtos	31/12/1996	CENTRO DE CONTROLE DE MOTORES,ORTENG,480 V 127/220	2.039,07	(1.301,98)	737,09	11260020	Germano	20	240	5	60	2.889,00	895,59	668,30
2103784	0	13111071	Máquinas e Eqtos	12/01/1974	PAINEL DE COMANDO DAS BOMBAS 14BU01, 14BU02, 14BU0	7.231,37	(6.606,40)	624,97	11260020	Germano	20	240	5	60	9.779,00	3.031,49	2.262,14
2103785	0	13111071	Máquinas e Eqtos	01/09/2006	QUADRO BY PASS C/ BOTOEIRAS 045X020X055	3.087,28	(2.584,15)	503,13	11260020	Germano	20	240	9	108	5.678,00	2.941,20	2.194,77
2103786	0	13111071	Máquinas e Eqtos	19/10/1995	BANCO DE CAPACITORES 160X085X230 93 KVAR	8.003,53	(6.061,29)	1.942,24	11260020	Germano	20	240	5	60	9.075,00	2.813,25	2.099,29
2103787	0	13111071	Máquinas e Eqtos	15/06/1994	BANCO DE CAPACITORES 160X085X230 93 KVAR	3.695,00	(2.737,39)	957,61	11260020	Germano	20	240	5	60	4.188,00	1.298,28	968,80
2103788	0	13111071	Máquinas e Eqtos	15/06/1994	BANCO DE CAPACITORES 160X085X230 444 KVAR	3.695,00	(2.737,39)	957,61	11260020	Germano	20	240	5	60	4.188,00	1.298,28	968,80
2103789	0	13111071	Máquinas e Eqtos	15/06/1994	BANCO DE CAPACITORES 160X085X230 444 KVAR	3.695,00	(2.737,39)	957,61	11260020	Germano	20	240	5	60	4.188,00	1.298,28	968,80
2103790	0	13111071	Máquinas e Eqtos	15/06/1994	BANCO DE CAPACITORES 160X085X230 444 KVAR	3.695,00	(2.737,39)	957,61	11260020	Germano	20	240	5	60	4.188,00	1.298,28	968,80
2103791	0	13111071	Máquinas e Eqtos	15/06/1994	BANCO DE CAPACITORES 160X085X230	3.695,00	(2.737,39)	957,61	11260020	Germano	20	240	5	60	4.188,00	1.298,28	968,80
2103792	0	13111071	Máquinas e Eqtos	31/12/1996	CUBICULO BLINDADO C/ CHAVE SECCIONADORA 13.8KV - 6	2.039,06	(1.301,97)	737,09	11260020	Germano	20	240	5	60	2.889,00	895,59	668,30
2103793	0	13111071	Máquinas e Eqtos	31/12/1996	CUBICULO BLINDADO C/ CHAVE SECCIONADORA 13.8KV - 6	2.039,06	(1.301,97)	737,09	11260020	Germano	20	240	5	60	2.889,00	895,59	668,30
2103794	0	13111071	Máquinas e Eqtos	31/12/1996	CUBICULO BLINDADO C/ CHAVE SECCIONADORA 13.8KV - 6	2.039,06	(1.301,97)	737,09	11260020	Germano	20	240	5	60	2.889,00	895,59	668,30
2103795	0	13111071	Máquinas e Eqtos	01/03/1991	CUBICULO BLINDADO C/ 1 DISJ 800AMP, 1 RELE MULTF,	60.736,61	(49.780,66)	10.955,95	11260020	Germano	20	240	5	60	118.582,00	36.760,42	27.431,19
2103796	0	13111071	Máquinas e Eqtos	26/04/1995	CENTRO DE CONTROLE DE MOTORES480 V 127/220V 60 HZ	22.502,16	(16.276,14)	6.226,02	11260020	Germano	20	240	5	60	31.890,00	9.885,90	7.377,01
2103797	0	13111071	Máquinas e Eqtos	01/09/2006	PAINEL DE PLC 080X085X230	9.388,06	(7.577,60)	1.810,46	11260020	Germano	20	240	9	108	17.263,00	8.942,23	6.672,83
2103798	0	13111071	Máquinas e Eqtos	01/04/2000	RETIFICADOR DE BATERIAS SDR110SBQ15NN	20.388,02	(13.961,59)	6.426,43	11130180	Germano	20	240	5	60	19.243,00	5.965,33	4.451,42
2103799	0	13111071	Máquinas e Eqtos	01/09/2006	TRANSFORMADOR DE TENSAO SECO MONOFASICO 5 KVA	1.310,77	(1.071,58)	239,19	11260020	Germano	20	240	9	108	2.847,00	1.474,75	1.100,48
2103801	0	13111071	Máquinas e Eqtos	01/09/2006	BANCO DE BATERIAS C/ 39 ELEMENTOS SBM 302 30 AH	18.750,73	(18.734,59)	16,14	11210010	Germano	25	300	14	168	64.597,00	40.696,11	30.368,06
2103802	0	13111071	Máquinas e Eqtos	01/09/2006	MODULO DE BATERIA 16X17AH	385,98	(354,09)	31,89	11130180	Germano	20	240	9	108	582,00	301,48	224,97
2103803	0	13111071	Máquinas e Eqtos	01/09/2006	TRANSFORMADOR DE TENSAO SECO TRIFASICO TKTC 25 KV	1.310,77	(1.071,58)	239,19	11260020	Germano	20	240	9	108	2.847,00	1.474,75	1.100,48
2103804	0	13111071	Máquinas e Eqtos	01/09/2006	PAINEL LIMITADOR DE CORRENTE DE CURTO CIRCUITO 480	9.388,06	(7.513,64)	1.874,42	11260020	Germano	20	240	9	108	17.263,00	8.942,23	6.672,83
2103805	0	13111071	Máquinas e Eqtos	24/05/2001	PAINEL DE DETECCAO DE ALARNE,RESMAT,WR510	4.029,97	(2.754,38)	1.275,59	11260020	Germano	20	240	7	84	5.964,00	2.481,02	1.851,38
2103808	0	13111071	Máquinas e Eqtos	22/01/1998	PAINEL CCM C/ 11 GAVETA(S) 480V - 3A - 60HZ 145X0	82.484,55	(49.531,41)	32.953,14	11110060	Germano	25	300	9	108	136.245,00	59.539,07	44.428,97
2103809	0	13111071	Máquinas e Eqtos	01/09/2006	QUADRO DISTRIBUICAO DE FORCA E ILUMINACAO 060X025	80,15	(56,94)	23,21	11110050	Germano	25	300	14	168	6.849,00	4.314,87	3.219,82
2103810	0	13111071	Máquinas e Eqtos	05/10/1996	TRANSFORMADOR DE TENSAO SECO TRIFASICO 440V - 220V	7.422,23	(5.051,02)	2.371,21	11110060	Germano	20	240	5	60	11.177,00	3.464,87	2.585,54
2103811	0	13111071	Máquinas e Eqtos	02/02/1998	PAINEL DE COMANDO,BRAVO,440V	36.896,10	(22.153,62)	14.742,48	11110050	Germano	25	300	9	108	112.335,00	49.090,40	36.632,01
2103812	0	13111071	Máquinas e Eqtos	24/05/2001	PAINEL DE COMANDO,MACROTEC,080X030X120	4.029,97	(2.621,09)	1.408,88	11110060	Germano	25	300	11	132	5.538,00	2.757,92	2.058,01
2103813	0	13111071	Máquinas e Eqtos	12/01/1974	PAINEL SISTEMA DE PROTECAO DA CORREIA SENSOR GUARD	7.231,39	(6.626,45)	604,94	11110060	Germano	25	300	6	72	7.205,00	2.233,55	1.666,71
2103814	0	13111071	Máquinas e Eqtos	31/12/1996	CUBICULO BLINDADO C/ 1 DISJ 1250AMP, 2 RELE MULTIF	122.936,50	(48.391,02)	74.545,48	11110060	Germano	25	300	9	108	237.164,00	103.640,67	77.338,26
2103815	0	13111071	Máquinas e Eqtos	22/01/1998	CUBICULO BLINDADO C/ CHAVE SECCIONADORA 4.160V - 6	86.834,24	(52.143,35)	34.690,89	11110060	Germano	25	300	9	108	171.696,00	75.031,15	55.989,40
2103816	0	13111071	Máquinas e Eqtos	31/12/1996	CUBICULO BLINDADO C/ CHAVE SECCIONADORA 4.160V - 6	2.039,06	(1.132,41)	906,65	11110060	Germano	25	300	9	108	2.535,00	1.107,80	826,65
2103817	0	13111071	Máquinas e Eqtos	01/09/2006	PAINEL DE COMANDO,ALARME DE INCENDIO,FENWAL,040X01	9.388,06	(7.283,50)	2.104,56	11110060	Germano	25	300	14	168	15.844,00	9.981,72	7.448,51
2103819	0	13111071	Máquinas e Eqtos	01/03/1991	CUBICULO BLINDADO C/ 1 DISJ 1250AMP, 4 RELE MECAN	250.534,07	(95.710,06)	154.824,01	11130180	Germano	25	300	6	72	191.460,00	59.352,60	44.289,82
2103820	0	13111071	Máquinas e Eqtos	31/12/1996	PAINEL EM ACO CARBORNO,CHAVEAMENTO AUTOTRAFO,SCHNE	2.039,07	(1.309,24)	729,83	11130180	Germano	20	240	5	60	2.889,00	895,59	668,30
2103821	0	13111071	Máquinas e Eqtos	31/12/1996	CUBICULO BLINDADO C/ CHAVE SECCIONADORA 13.800 VOL	2.039,07	(1.309,24)	729,83	11130180	Germano	20	240	5	60	2.889,00	895,59	668,30
2103822	0	13111071	Máquinas e Eqtos	01/09/2006	QUADRO DE DISTRIBUICAO DE FORCA E ILUMINACAO 060X	291,56	(264,49)	27,07	11130180	Germano	20	240	9	108	535,00	277,13	206,80
2103823	0	13111071	Máquinas e Eqtos	12/01/1974	PAINEL ELETRICO,DISTRIBUICAO,100X020X120	9.978,11	(9.533,86)	444,25	11130180	Germano	20	240	5	60	13.544,00	4.198,64	3.133,09
2103824	0	13111071	Máquinas e Eqtos	01/09/2006	PAINEL ELETRICO,DISTRIBUICAO,050X020X070	330,84	(190,36)	140,48	11130180	Germano	20	240	9	108	607,00	314,43	234,63
2103825	0	13111071	Máquinas e Eqtos	30/04/1991	PAINEL CCM C/ 20 GAVETA(S) 480V - 3A - 60HZ - 200A	10.569,67	(8.622,19)	1.947,48	11130180	Germano	20	240	5	60	15.559,00	4.823,29	3.599,21
2103826	0	13111071	Máquinas e Eqtos	31/12/1996	PAINEL EM ACO CARBORNO,LT PLANTA 1L1,SCHNEIDER ELE	2.039,06	(1.309,23)	729,83	11130180	Germano	20	240	5	60	2.889,00	895,59	668,30
2103827	0	13111071	Máquinas e Eqtos	18/10/1991	CARRINHO TRUCK LIFT P/ TROCA DE DISJUNTOR 400KG	304,74	(268,51)	36,23	11204010	Germano	20	240	5	60	358,00	110,98	82,81
2103828	0	13111071	Máquinas e Eqtos	16/05/1991	TRANSFORMADOR DE TENSAO SECO MONOFASICO 480V - 120	703,36	(565,82)	137,54	11130180	Germano	20	240	5	60	1.173,00	363,63	271,35
2103829	0	13111071	Máquinas e Eqtos	20/10/1990	QUADRO DE DISTRIBUICAO DE FORCA E ILUMINACAO 060X	745,51	(614,18)	131,33	11130180	Germano	20	240	5	60	1.099,00	340,69	254,23
2103833	0	13111071	Máquinas e Eqtos	31/12/1996	CUBICULO BLINDADO C/ 03 DISJUNTOR 1250 AMP 4.160V	2.039,07	(1.309,24)	729,83	11130180	Germano	20	240	5	60	2.889,00	895,59	668,30

FDC CONSULT LTDA

SAMARCO
APRENDER PARA EVOLUIR E TRANSFORMAR

DATA-BASE: 31/03/2021					DADOS CONTÁBEIS CEDIDOS PELA SAMARCO					AVALIAÇÃO VALOR JUSTO DE MERCADO							
IMOBILIZADO	SUB Nº	CLASSE	CENTRO CST	DT.INCORP.	DENOMINAÇÃO DO IMOBILIZADO	VAL AQUIS. BRL	DEPREC. ACUM BRL	VALOR CONTÁBIL BRL	CENTRO DE CUSTOS	UNID. IND	VIDA ÚTIL DET. (ANOS)	VIDA ÚTIL DET. (MESES)	VIDA ÚTIL REM. (ANOS)	VIDA ÚTIL REM. (MESES)	VALOR DE REPOSIÇÃO (R$)	VALOR JUSTO DE MERCADO (R$)	VALOR DE LIQUIDAÇÃO FORÇADA
2103834	0	13111071	Máquinas e Eqtos	31/12/1996	CUBICULO BLINDADO C/ 03 DISJUNTOR 1250 AMP 4.160V	2.039,07	(1.309,24)	729,83	11130180	Germano	20	240	5	60	2.889,00	895,59	668,30
2103835	0	13111071	Máquinas e Eqtos	31/12/1996	CUBICULO BLINDADO C/ 01 DISJUNTOR 2000 AMP 4.160 V	2.039,07	(1.309,24)	729,83	11130180	Germano	20	240	5	60	2.889,00	895,59	668,30
2103837	0	13111071	Máquinas e Eqtos	12/01/1974	PAINEL ELETRICO,DISTRIBUICAO,080X015X120	9.978,11	(9.508,37)	469,74	11130180	Germano	20	240	5	60	16.253,00	5.038,43	3.759,75
2103838	0	13111071	Máquinas e Eqtos	31/12/1996	CUBICULO BLINDADO C/ 01 DSJUNTOR 1250AMP, 04 RELES	2.039,07	(1.368,77)	670,30	11130180	Germano	20	240	5	60	2.889,00	895,59	668,30
2103839	0	13111071	Máquinas e Eqtos	30/11/1987	PAINEL CCM C/ 12 GAVETA(S) 4160V 480X110X230	1.366,97	(1.074,18)	292,79	11130180	Germano	20	240	5	60	1.609,00	498,79	372,20
2103840	0	13111071	Máquinas e Eqtos	31/12/1996	CUBICULO BLINDADO C/ 01 DSJUNTOR 2000AMP E 01 MEDI	2.039,07	(1.254,11)	784,96	11130180	Germano	20	240	5	60	2.889,00	895,59	668,30
2103841	0	13111071	Máquinas e Eqtos	12/01/1974	VENTILADOR AXIAL 060 CM DIAM	13.460,63	(12.922,07)	538,56	11130180	Germano	20	240	5	60	11.435,00	3.544,85	2.645,22
2103842	0	13111071	Máquinas e Eqtos	01/09/2006	QUADRO DE DISTRIBUICAO DE FORCA E ILUMINACAO 090X	291,57	(270,51)	21,06	11130180	Germano	20	240	9	108	535,00	277,13	206,80
2103843	0	13111071	Máquinas e Eqtos	04/10/1997	PAINEL ELETRICO,DISTRIBUICAO,060X020X060	661,56	(486,40)	175,16	11130180	Germano	20	240	5	60	899,00	278,69	207,96
2103844	0	13111071	Máquinas e Eqtos	12/01/1974	PAINEL ELETRICO,DISTRIBUICAO,060X020X080	9.026,04	(9.026,04)	-	11130180	Germano	20	240	5	60	14.848,00	4.602,88	3.434,74
2103845	0	13111071	Máquinas e Eqtos	31/10/1977	TRANSFORMADOR DE TENSAO SECO TRIFASICO 480V - 120V	1.161,85	(1.125,66)	36,19	11130180	Germano	20	240	5	60	791,00	245,21	182,98
2103846	0	13111071	Máquinas e Eqtos	03/12/1991	QUADRO DE DISTRIBUICAO DE FORCA E ILUMINACAO	1.365,95	(1.146,58)	219,37	11130180	Germano	20	240	5	60	2.012,00	623,72	465,43
2103847	0	13111071	Máquinas e Eqtos	12/01/1974	PAINEL CONVERSOR CV01B 120X160X230	7.231,39	(6.584,05)	647,34	11201010	Germano	25	300	6	72	8.916,00	2.763,96	2.062,51
2103848	0	13111071	Máquinas e Eqtos	12/01/1974	PAINEL DE INTERLIGACAO DOS CONVERSORES 480V - 3A -	7.231,41	(6.584,05)	647,36	11201010	Germano	25	300	6	72	8.916,00	2.763,96	2.062,51
2103849	0	13111071	Máquinas e Eqtos	18/08/1996	PAINEL ELETRICO,DO CONVERSOR CA/CFP1	78.192,07	(46.732,19)	31.459,88	11201010	Germano	25	300	9	108	131.675,00	57.541,98	42.938,71
2103850	0	13111071	Máquinas e Eqtos	30/11/1987	CCM PAINEL CENTRO CONTROLE DE MOTORES,CV01B,ORTENG	1.366,97	(966,75)	400,22	11201010	Germano	25	300	6	72	1.397,00	433,07	323,16
2103851	0	13111071	Máquinas e Eqtos	01/09/2006	PAINEL DE COMANDO,CP01B,120X040X165	9.388,06	(7.443,57)	1.944,49	11201010	Germano	25	300	14	168	15.428,00	9.719,64	7.252,95
2103852	0	13111071	Máquinas e Eqtos	04/01/2000	PAINEL ELETRICO,PI01B,060X040X165	2.043,84	(1.194,22)	849,62	11201010	Germano	25	300	9	108	2.782,00	1.215,73	907,20
2103853	0	13111071	Máquinas e Eqtos	17/04/1991	QUADRO DE DISTRIBUICAO DE FORCA E ILUMINACAO 050X	1.361,16	(1.034,83)	326,33	11201010	Germano	25	300	6	72	1.667,00	516,77	385,62
2103854	0	13111071	Máquinas e Eqtos	12/10/2002	PAINEL DE DETECCAO E ALARME SCORPIO	3.302,36	(1.896,55)	1.405,81	11201010	Germano	25	300	11	132	5.286,00	2.632,43	1.964,36
2103856	0	13111071	Máquinas e Eqtos	01/09/2006	CONVERSOR DYNAMICS,MGS,060X020X060	332,12	(198,74)	133,38	11110060	Germano	25	300	14	168	546,00	343,98	256,68
2103857	0	13111071	Máquinas e Eqtos	01/03/1991	CUBICULO BLINDADO C/ CHAVE SECCIONADORA 13.8KV - 6	16.441,57	(13.766,55)	2.675,02	11110060	Germano	25	300	6	72	21.417,00	6.639,27	4.954,33
2103859	0	13111071	Máquinas e Eqtos	31/12/1996	CUBICULO BLINDADO C/ 01 DISJUNTOR 630AMP, 1 RELE M	2.039,07	(1.121,31)	917,76	11201010	Germano	25	300	9	108	2.535,00	1.107,80	826,65
2103860	0	13111071	Máquinas e Eqtos	31/12/1996	CUBICULO ALIMENTACAO DO TFMGS138/416KV 2000KVA	2.039,06	(1.121,31)	917,75	11201010	Germano	25	300	9	108	2.496,00	1.090,75	813,94
2103862	0	13111071	Máquinas e Eqtos	31/12/1996	CUBICULO ALIMENTACAO DO TFMGS138/416KV 2000KVA	2.039,06	(1.121,30)	917,76	11201010	Germano	25	300	9	108	2.535,00	1.107,80	826,65
2103863	0	13111071	Máquinas e Eqtos	31/12/1996	CUBICULO BLINDADO C/ 01 DISJUNTOR 2000AMP, 1 RELE	2.039,07	(1.121,30)	917,77	11201010	Germano	25	300	9	108	2.496,00	1.090,75	813,94
2103864	0	13111071	Máquinas e Eqtos	01/09/2006	PAINEL LIMITADOR DE CORRENTE DE CURTO CIRCUITO 480	9.388,06	(7.302,76)	2.085,30	11201010	Germano	25	300	14	168	15.428,00	9.719,64	7.252,95
2103868	0	13111071	Máquinas e Eqtos	31/12/1996	CUBICULO BLINDADO C/ 1 DISJUNTOR 2000 AMP, 1 RELE	2.039,07	(1.132,40)	906,67	11110060	Germano	25	300	9	108	2.535,00	1.107,80	826,65
2103869	0	13111071	Máquinas e Eqtos	01/09/2006	PAINEL LIMITADOR DE CORRENTE DE CURTO CIRCUITO 480	9.388,06	(7.295,85)	2.092,21	11110060	Germano	25	300	14	168	15.428,00	9.719,64	7.252,95
2103870	0	13111071	Máquinas e Eqtos	12/01/1974	PAINEL ELETRICO,CONVERSOR CA/CCP1,120X175X230	7.231,39	(6.651,38)	580,01	11110060	Germano	25	300	6	72	8.916,00	2.763,96	2.062,51
2103871	0	13111071	Máquinas e Eqtos	12/01/1974	PAINEL DE INTERLIGACAO DOS CONVERSORES 480V - 3A -	7.231,41	(6.651,40)	580,01	11110060	Germano	25	300	6	72	8.916,00	2.763,96	2.062,51
2103872	0	13111071	Máquinas e Eqtos	12/01/1974	PAINEL CONVERSOR CV01A 120X160X230	7.231,39	(6.584,05)	647,34	11202020	Germano	25	300	6	72	8.916,00	2.763,96	2.062,51
2103873	0	13111071	Máquinas e Eqtos	30/11/1987	CCM PAINEL CENTRO CONTROLE DE MOTORES,COM 10 CUBIC	1.366,97	(1.028,00)	338,97	11110060	Germano	25	300	6	72	1.468,00	455,08	339,59
2103874	0	13111071	Máquinas e Eqtos	01/09/2006	PAINEL ELETRICO,CP01A,MGS,160X045X170	9.388,06	(7.434,91)	1.953,15	11110060	Germano	25	300	14	168	15.428,00	9.719,64	7.252,95
2103875	0	13111071	Máquinas e Eqtos	17/04/1991	QUADRO DE DISTRIBUICAO DE FORCA E ILUMINACAO 075X	1.342,78	(1.041,59)	301,19	11110060	Germano	25	300	6	72	1.748,00	541,88	404,36
2103876	0	13111071	Máquinas e Eqtos	18/11/1996	CARRINHO TRUCK LIFT P/ TROCA DE DISJUNTOR 400 KG	252,00	(175,46)	76,54	11110060	Germano	25	300	9	108	257,00	112,31	83,81
2103877	0	13111071	Máquinas e Eqtos	25/06/1993	PAINEL DE COMANDO,VENTILADOR,WEG,1785RPM	2.931,23	(2.114,12)	817,11	11110060	Germano	25	300	6	72	3.588,00	1.112,28	830,00
2103878	0	13111071	Máquinas e Eqtos	06/01/2001	CONVERSOR DYNAMICS,060X025X075	237.350,18	(133.502,74)	103.847,44	11110060	Germano	25	300	11	132	449.623,00	223.912,25	167.086,77
2103880	0	13111071	Máquinas e Eqtos	17/04/1991	QUADRO DE DISTRIBUICAO DE FORCA E ILUMINACAO 075X	1.428,12	(1.180,20)	247,92	11130180	Germano	20	240	5	60	2.103,00	651,93	486,48
2103881	0	13111071	Máquinas e Eqtos	13/12/1984	PAINEL ELETRICO,DAS SIRENES,040X025X040	586,10	(534,67)	51,43	11130180	Germano	20	240	5	60	689,00	213,59	159,38
2103884	0	13111071	Máquinas e Eqtos	20/12/2001	PAINEL ELETRICO,DISTRIBUICAO,060X020X060	2.854,23	(1.502,34)	1.351,89	11130180	Germano	20	240	7	84	4.225,00	1.757,60	1.311,55
2103885	0	13111071	Máquinas e Eqtos	31/12/1996	PAINEL EM ACO CARBORNO,LT PLANTA 1L1,SCHNEIDER ELE	2.039,06	(1.309,23)	729,83	11130180	Germano	20	240	5	60	2.889,00	895,59	668,30
2103886	0	13111071	Máquinas e Eqtos	20/10/1990	QUADRO DE DISTRIBUICAO DE FORCA 060X020X070	745,51	(614,18)	131,33	11130180	Germano	20	240	5	60	1.099,00	340,69	254,23
2103887	0	13111071	Máquinas e Eqtos	13/12/1990	TRANSFORMADOR DE TENSAO SECO MONOFASICO 480V - 120	7.574,02	(5.731,18)	1.842,84	11130180	Germano	20	240	5	60	12.637,00	3.917,47	2.923,28
2103888	0	13111071	Máquinas e Eqtos	01/09/2006	TRANSFORMADOR DE TENSAO SECO TRIFASICO 480V - 220V	2.621,52	(2.143,80)	477,72	11130180	Germano	20	240	9	108	5.432,00	2.813,78	2.099,68
2103889	0	13111071	Máquinas e Eqtos	01/09/2006	PAINEL LIMITADOR DE CORRENTE DE CURTO CIRCUITO 480	9.388,06	(7.496,55)	1.891,51	11130180	Germano	20	240	9	108	17.263,00	8.942,23	6.672,83
2103890	0	13111071	Máquinas e Eqtos	30/04/1991	PAINEL CCM C/ 23 GAVETA(S), 01 MEDIDOR KW/H, 01 DI	29.851,34	(24.669,34)	5.182,00	11130180	Germano	20	240	5	60	43.946,00	13.623,26	10.165,89
2103891	0	13111071	Máquinas e Eqtos	01/12/1976	VENTILADOR AXIAL 60 CM DIAM	630,93	(606,86)	24,07	11130180	Germano	20	240	5	60	540,00	167,40	124,92
2103892	0	13111071	Máquinas e Eqtos	03/12/1991	QUADRO DE DISTRIBUICAO DE FORCA E ILUMINACAO 220V	1.757,31	(1.449,23)	308,08	11162040	Germano	20	240	5	60	2.584,00	801,04	597,75
2103893	0	13111071	Máquinas e Eqtos	01/09/2006	PAINEL SECIONADOR,TOSHIBA,DSCP	9.388,06	(7.490,99)	1.897,07	11162040	Germano	20	240	9	108	17.263,00	8.942,23	6.672,83
2103894	0	13111071	Máquinas e Eqtos	01/09/2006	PAINEL SECIONADOR,TOSHIBA,DSCP	9.388,06	(7.490,99)	1.897,07	11162040	Germano	20	240	9	108	17.263,00	8.942,23	6.672,83
2103895	0	13111071	Máquinas e Eqtos	12/01/1974	PAINEL SECIONADOR,TOSHIBA,SDA	7.231,39	(6.670,54)	560,85	11162040	Germano	20	240	5	60	9.779,00	3.031,49	2.262,14
2103896	0	13111071	Máquinas e Eqtos	01/09/2006	QUADRO DE DISTRIBUICAO,SEMPEL,90X50X200/VCA 480 3O	3.087,28	(2.594,69)	492,59	11162040	Germano	20	240	9	108	5.678,00	2.941,20	2.194,77
2103897	0	13111071	Máquinas e Eqtos	12/12/1996	PAINEL DE DETECCAO E ALARME WR510	2.802,12	(1.764,32)	1.037,80	11162040	Germano	20	240	5	60	3.971,00	1.231,01	918,60
2103898	0	13111101	Eqtos Process Dados	17/04/1991	NO BREAK INTELIGENTE 5KVA	453,12	(453,12)	-	11202050	Germano	5	60	1	12	1.196,00	307,37	229,37
2103899	0	13111071	Máquinas e Eqtos	17/04/1991	QUADRO DE DISTRIBUICAO DE FORCA 060X020X100	814,28	(666,10)	148,18	11164020	Germano	25	300	6	72	2.318,00	718,58	536,22
2103900	0	13111071	Máquinas e Eqtos	01/09/2006	TRANSFORMADOR DE TENSAO SECO MONOFASICO 480V - 120	3.657,06	(3.013,60)	643,46	11162040	Germano	20	240	9	108	6.413,00	3.321,93	2.478,88
2103901	0	13111071	Máquinas e Eqtos	01/09/2006	TRANSFORMADOR DE BAIXA TENSAO TRIFASICO TKTC	5.186,64	(4.232,66)	953,98	11230030	Germano	20	240	9	108	17.023,00	8.817,91	6.580,06
2103912	0	13111071	Máquinas e Eqtos	18/06/1997	BOMBA CENTRIFUGA 6"X 4"	51.951,18	(26.445,87)	25.505,31	11130190	Germano	20	240	5	60	76.584,00	23.741,04	17.715,93
2103914	0	13111071	Máquinas e Eqtos	15/09/1997	BOMBA CENTRIFUGA 6"X 4"	51.951,18	(26.650,93)	25.300,25	11130190	Germano	20	240	5	60	76.584,00	23.741,04	17.715,93
2103916	0	13111071	Máquinas e Eqtos	04/05/1998	BOMBA CENTRIFUGA 6"X 4"	51.951,18	(25.479,31)	26.471,87	11130190	Germano	20	240	5	60	187.754,00	58.203,74	43.432,53
2103918	0	13111071	Máquinas e Eqtos	31/07/2001	BOMBA CENTRIFUGA 6"X 4"	51.951,18	(24.318,44)	27.632,74	11130190	Germano	20	240	7	84	76.584,00	31.858,94	23.773,63
2103923	0	13111071	Máquinas e Eqtos	12/01/1976	MOTOR EL/TRICO TRIF₮SICO,WEG,W22PLUS,50CV / 1775RP	1.618,34	(1.596,28)	22,06	11130110	Germano	20	240	5	60	1.025,00	317,75	237,11
2103926	0	13111071	Máquinas e Eqtos	18/02/1994	BOMBA CENTRIFUGA 14"X12" 1456 M3/H	23.987,61	(16.522,28)	7.465,33	11130110	Germano	20	240	5	60	33.993,00	10.537,83	7.863,49
2103928	0	13111071	Máquinas e Eqtos	17/09/1996	MOTOR EL/TRICO TRIF₮SICO,WEG,W22PLUS,50CV / 1775RP	49.859,62	(31.421,14)	18.438,48	11130110	Germano	20	240	5	60	70.660,00	21.904,60	16.345,55
2103929	0	13111071	Máquinas e Eqtos	11/06/1996	BANCO DE CAPACIDADE,AÃO DE CARBONIO,4160VOLTS	327,84	(221,51)	106,33	11130100	Germano	20	240	5	60	373,00	115,63	86,28
2103930	0	13111071	Máquinas e Eqtos	31/05/1991	TANQUE CILINDRICO EM ACO CARBONO VERTICAL (CAIXA D	11.959,72	(10.254,07)	1.705,65	11131120	Germano	20	240	5	60	19.951,00	6.184,81	4.615,20
2103932	0	13111071	Máquinas e Eqtos	22/10/1996	BOMBA CENTRIFUGA 18"X16" SRH 1987.11 M3/H	76.814,78	(54.403,04)	22.411,74	11130110	Germano	20	240	5	60	113.641,00	35.228,71	26.288,21
2103933	0	13111071	Máquinas e Eqtos	04/08/2002	REDUTOR DE VELOCIDADE REDUCAO 1:3.8 365A1FCS	2.313,35	(1.417,02)	896,33	11130110	Germano	20	240	7	84	3.831,00	1.593,70	1.189,24

FDC CONSULT LTDA

SAMARCO
APRENDER PARA EVOLUIR E TRANSFORMAR

DATA-BASE: 31/03/2021					DADOS CONTÁBEIS CEDIDOS PELA SAMARCO						AVALIAÇÃO VALOR JUSTO DE MERCADO						
IMOBILIZADO	SUB Nº	CLASSE	CENTRO CST	DT.INCORP.	DENOMINAÇÃO DO IMOBILIZADO	VAL AQUIS. BRL	DEPREC. ACUM BRL	VALOR CONTÁBIL BRL	CENTRO DE CUSTOS	UNID. IND	VIDA ÚTIL DET. (ANOS)	VIDA ÚTIL DET. (MESES)	VIDA ÚTIL REM. (ANOS)	VIDA ÚTIL REM. (MESES)	VALOR DE REPOSIÇÃO (R$)	VALOR JUSTO DE MERCADO (R$)	VALOR DE LIQUIDAÇÃO FORÇADA
2103934	0	13111071	Máquinas e Eqtos	06/01/2005	VARIADOR DE VELOCIDADE 562SVNLII	26.875,95	(12.969,97)	13.905,98	11130100	Germano	20	240	9	108	40.439,00	20.947,40	15.631,27
2103935	0	13111071	Máquinas e Eqtos	16/03/2001	MOTOR EL/TRICO TRIF∓SICO,WEG,W22PLUS,50CV / 1775RP	6.263,44	(3.758,33)	2.505,11	11130110	Germano	20	240	7	84	9.272,00	3.857,15	2.878,27
2103936	0	13111071	Máquinas e Eqtos	06/11/1996	BANCO DE CAPACITORES 14AMP-60HZ TENSAO NOMINAL 4.4	12.261,89	(8.284,73)	3.977,16	11130110	Germano	20	240	5	60	13.900,00	4.309,00	3.215,44
2103937	0	13111071	Máquinas e Eqtos	24/03/1994	BOMBA CENTRIFUGA 14"X12" MCH 1456 M3/H	20.577,28	(13.930,54)	6.646,74	11130110	Germano	20	240	5	60	29.163,00	9.040,53	6.746,18
2103938	0	13111071	Máquinas e Eqtos	04/08/2002	REDUTOR DE VELOCIDADE REDUCAO 1:3.8 365A1FCS	2.313,35	(1.417,02)	896,33	11130110	Germano	20	240	7	84	3.831,00	1.593,70	1.189,24
2103939	0	13111071	Máquinas e Eqtos	16/03/2001	MOTOR EL/TRICO TRIF∓SICOWEGW22PLUS50CV / 1775RPM	6.263,44	(3.758,34)	2.505,10	11130110	Germano	20	240	7	84	9.272,00	3.857,15	2.878,27
2103940	0	13111071	Máquinas e Eqtos	11/06/1996	BANCO DE CAPACITADORES,INEPAR,656507E,HZ 60 POT 10	327,84	(221,51)	106,33	11130100	Germano	20	240	5	60	373,00	115,63	86,28
2103941	0	13111071	Máquinas e Eqtos	20/12/1996	CAIXA ALIMENT. DAS BOMBAS (TANQUE CILINDRICO ACO C	4.108,40	(2.588,54)	1.519,86	11130100	Germano	20	240	5	60	5.823,00	1.805,13	1.347,02
2103942	0	13111071	Máquinas e Eqtos	31/07/1996	BOMBA CENTRIFUGA 18"X16" SRH 1987.11 M3/H	15.741,32	(11.222,41)	4.518,91	11130110	Germano	20	240	5	60	22.176,00	6.874,56	5.129,90
2103943	0	13111071	Máquinas e Eqtos	17/12/1997	REDUTOR DE VELOCIDADE REDUCAO 1:3.286 385A1	5.143,59	(3.224,31)	1.919,28	11130110	Germano	20	240	5	60	6.619,00	2.051,89	1.531,15
2103944	0	13111071	Máquinas e Eqtos	31/08/1995	MOTOR DE INDU∓TRIF∓SICORPM 1788 460V 60HZ 736KW	49.328,65	(32.593,22)	16.735,43	11230030	Germano	20	240	5	60	105.580,00	32.729,80	24.423,48
2103945	0	13111071	Máquinas e Eqtos	11/06/1996	BANCO DE CAPACITORES 16AMP 60HZ TENSAO NOMINAL 4.4	327,84	(225,47)	102,37	11130110	Germano	20	240	5	60	373,00	115,63	86,28
2103946	0	13111071	Máquinas e Eqtos	14/03/1991	BOMBA CENTRIFUGA 18"X16" SRH 2018.94 M3/H	13.197,06	(9.678,12)	3.518,94	11130110	Germano	20	240	5	60	19.429,00	6.022,99	4.494,45
2103947	0	13111071	Máquinas e Eqtos	04/08/2002	REDUTOR DE VELOCIDADE REDUCAO 1:3.286 385A1	2.313,35	(1.417,02)	896,33	11130110	Germano	20	240	7	84	3.831,00	1.593,70	1.189,24
2103948	0	13111071	Máquinas e Eqtos	17/09/1996	MOTOR ELETRICO,WEG,220440 V RPM 1765	67.287,98	(43.921,68)	23.366,30	11202050	Germano	25	300	9	108	233.943,00	102.233,09	76.287,91
2103949	0	13111071	Máquinas e Eqtos	06/11/1996	BANCO DE CAPACITORES 16AMP 60HZ TENSAO NOMINAL 4.4	12.261,89	(8.432,71)	3.829,18	11130110	Germano	20	240	5	60	13.900,00	4.309,00	3.215,44
2103950	0	13111071	Máquinas e Eqtos	20/12/1996	CAIXA DE ALIMENTACAO (TANQUE CILINDRICO EM ACO CAR	2.705,35	(1.741,43)	963,92	11130100	Germano	20	240	5	60	3.834,00	1.188,54	886,91
2103951	0	13111081	Sistemas	01/09/2006	VALVULA PNEUMATICA DE GAVETA 115712KGA26	368.103,93	(286.267,54)	81.836,39	11130100	Germano	20	240	9	108	637.378,00	330.161,80	246.371,82
2103952	0	13111081	Sistemas	01/09/2006	VALVULA PNEUMATICA DE GAVETA 115712KGA26	173.716,41	(135.095,15)	38.621,26	11130100	Germano	20	240	9	108	637.378,00	330.161,80	246.371,82
2103953	0	13111081	Sistemas	01/09/2006	VALVULA PNEUMATICA DE GAVETA KGA24 150/100/160	15.763,17	(15.264,25)	498,92	11130100	Germano	20	240	9	108	26.395,00	13.672,61	10.202,71
2103954	0	13111081	Sistemas	01/09/2006	VALVULA PNEUMATICA DE GAVETA KGA24 150/100/160	5.036,69	(4.877,51)	159,18	11130100	Germano	20	240	9	108	8.439,00	4.371,40	3.262,01
2103955	0	13111081	Sistemas	01/09/2006	V∓LVULA GUILHOTINA PNEUM∓TICOS,A∓O DE CARBONIO,30X	1.225,04	(1.157,28)	67,76	11130100	Germano	20	240	9	108	2.054,00	1.063,97	793,95
2103956	0	13111081	Sistemas	01/09/2006	VALVULA PNEUMATICA DE GAVETA KGD16 150/150/160	3.789,41	(3.203,76)	585,65	11130100	Germano	20	240	9	108	6.878,00	3.562,80	2.658,62
2103957	0	13111071	Máquinas e Eqtos	01/04/2004	BOMBA CENTRIFUGA 4"X2" DBE	10.727,76	(5.188,43)	5.539,33	11130110	Germano	20	240	7	84	18.685,00	7.772,96	5.800,30
2103958	0	13111071	Máquinas e Eqtos	31/07/1996	BOMBA CENTRIFUGA 4"X2" DBE	17.034,24	(12.602,21)	4.432,03	11130110	Germano	20	240	5	60	24.140,00	7.483,40	5.584,23
2103959	0	13111071	Máquinas e Eqtos	03/01/1974	BOMBA CENTRIFUGA 10"X8"	12.621,68	(12.163,53)	458,15	11130110	Germano	20	240	5	60	63.555,00	19.702,05	14.701,97
2103960	0	13111081	Sistemas	01/09/2006	VALVULA PNEUMATICA DE GAVETA 8P	3.789,41	(3.225,94)	563,47	11130100	Germano	20	240	9	108	6.878,00	3.562,80	2.658,62
2103961	0	13111081	Sistemas	01/09/2006	VALVULA PNEUMATICA DE GAVETA 8P	3.789,41	(3.225,94)	563,47	11130100	Germano	20	240	9	108	6.878,00	3.562,80	2.658,62
2103962	0	13111071	Máquinas e Eqtos	30/08/1996	BOMBA CENTRIFUGA 10"X8"	10.197,73	(6.564,24)	3.633,49	11130110	Germano	20	240	5	60	63.555,00	19.702,05	14.701,97
2103963	0	13111081	Sistemas	01/09/2006	VALVULA PNEUMATICA DE GAVETA 8P	3.789,41	(3.225,94)	563,47	11130100	Germano	20	240	9	108	6.878,00	3.562,80	2.658,62
2103964	0	13111081	Sistemas	01/09/2006	VALVULA PNEUMATICA DE GAVETA 8P	3.789,41	(3.225,94)	563,47	11130100	Germano	20	240	9	108	6.878,00	3.562,80	2.658,62
2103965	0	13111081	Sistemas	01/09/2006	VALVULA PNEUMATICA DE GAVETA 8P	3.789,41	(3.225,94)	563,47	11130100	Germano	20	240	9	108	6.878,00	3.562,80	2.658,62
2103966	0	13111071	Máquinas e Eqtos	31/05/1991	CAIXA DE BOMBA P/ ALIMENTACAO DO SCAVENGER (TANQUE	18.420,79	(13.506,92)	4.913,87	11130100	Germano	20	240	5	60	30.735,00	9.527,85	7.109,83
2103968	0	13111081	Sistemas	01/09/2006	VALVULA PNEUMATICA DE GAVETA 8P	3.789,41	(3.225,94)	563,47	11130100	Germano	20	240	9	108	6.878,00	3.562,80	2.658,62
2103969	0	13111071	Máquinas e Eqtos	13/11/1996	CAIXA DE ALIMENTACAO EM ACO CARBONO P/ BOMBAS 250	31.871,55	(20.515,38)	11.356,17	11130100	Germano	20	240	5	60	45.169,00	14.002,39	10.448,80
2103970	0	13111071	Máquinas e Eqtos	02/10/1996	BOMBA CENTRIFUGA 6"X6" 6PX6PSRH	65.875,88	(42.404,10)	23.471,78	11130110	Germano	20	240	5	60	97.583,00	30.250,73	22.573,56
2103971	0	13111081	Sistemas	01/09/2006	VALVULA PNEUMATICA DE GAVETA 6P	3.789,41	(3.225,94)	563,47	11130100	Germano	20	240	9	108	6.878,00	3.562,80	2.658,62
2103972	0	13111071	Máquinas e Eqtos	12/01/1976	BOMBA CENTRIFUGA 6"X6" 6PX6PSRH	8.004,62	(7.733,35)	271,27	11130110	Germano	20	240	5	60	5.062,00	1.569,22	1.170,98
2103973	0	13111081	Sistemas	01/09/2006	VALVULA PNEUMATICA DE GAVETA 6P	3.789,41	(3.225,94)	563,47	11130100	Germano	20	240	9	108	6.878,00	3.562,80	2.658,62
2103974	0	13111081	Sistemas	01/09/2006	VALVULA PNEUMATICA DE GAVETA 6P	3.789,41	(3.225,94)	563,47	11130100	Germano	20	240	9	108	6.878,00	3.562,80	2.658,62
2103975	0	13111071	Máquinas e Eqtos	13/11/1996	CAIXA DE ALIMENTACAO EM ACO CARBONO P/ BOMBAS 250	31.924,27	(20.118,15)	11.806,12	11130100	Germano	20	240	5	60	45.242,00	14.025,02	10.465,69
2103976	0	13111071	Máquinas e Eqtos	24/07/1996	COLUNA DE FLOTACAO DIAM 2.5X10.00M	263.238,09	(166.137,86)	97.100,23	11130110	Germano	20	240	5	60	648.495,00	201.033,45	150.014,26
2103977	0	13111071	Máquinas e Eqtos	04/07/2001	BOMBA CENTRIFUGA 5"X4" 125SRH	10.420,44	(6.243,15)	4.177,29	11130110	Germano	20	240	7	84	15.428,00	6.418,05	4.789,25
2103978	0	13111071	Máquinas e Eqtos	31/07/1991	COLUNA DE FLOTACAO DO RECLEANER SECUNDARIO DIAM 3	59.570,91	(44.857,83)	14.713,08	11130110	Germano	20	240	5	60	648.495,00	201.033,45	150.014,26
2103979	0	13111071	Máquinas e Eqtos	31/07/1992	COLUNA DE FLOTACAO DO RECLEANER SECUNDARIO DIAM 3	6.773,41	(2.575,40)	4.198,01	11130110	Germano	20	240	5	60	12.000,00	3.720,00	2.775,92
2103980	0	13111071	Máquinas e Eqtos	31/07/1992	COLUNA DE FLOTACAO DO RECLEANER SECUNDARIO DIAM 3	6.773,41	(2.554,55)	4.218,86	11130110	Germano	20	240	5	60	12.000,00	3.720,00	2.775,92
2103981	0	13111071	Máquinas e Eqtos	10/07/1985	COLUNA DE FLOTACAO DO RECLEANER SECUNDARIO DIAM 3	55.263,54	(43.705,37)	11.558,17	11130110	Germano	20	240	5	60	57.115,00	17.705,65	13.212,23
2103982	0	13111071	Máquinas e Eqtos	03/01/1974	BOMBA CENTRIFUGA 10"X8"	57.970,49	(57.970,49)	-	11130110	Germano	20	240	5	60	86.466,00	26.804,46	20.001,90
2103983	0	13111071	Máquinas e Eqtos	24/07/1996	COLUNA DE FLOTACAO DO RECLEANER PRIMARIO 600X300X	263.238,08	(157.641,22)	105.596,86	11130130	Germano	20	240	5	60	648.495,00	201.033,45	150.014,26
2103984	0	13111071	Máquinas e Eqtos	19/12/1995	COLUNA DE FLOTACAO DO RECLEANER PRIMARIO 600X300X	209.160,52	(152.936,67)	56.223,85	11130110	Germano	20	240	5	60	648.495,00	201.033,45	150.014,26
2103985	0	13111071	Máquinas e Eqtos	19/12/1995	COLUNA DE FLOTACAO DO RECLEANER PRIMARIO 600X300X	138.956,87	(100.005,99)	38.950,88	11130110	Germano	20	240	5	60	648.495,00	201.033,45	150.014,26
2103986	0	13111071	Máquinas e Eqtos	31/07/1992	COLUNA DE FLOTACAO SCAVENGER 400X300X1360 87.75 M	6.773,41	(2.514,99)	4.258,42	11130110	Germano	20	240	5	60	12.000,00	3.720,00	2.775,92
2103987	0	13111071	Máquinas e Eqtos	31/07/1992	COLUNA DE FLOTACAO SCAVENGER 400X300X1360 87.75 M	6.773,41	(2.514,99)	4.258,42	11130110	Germano	20	240	5	60	12.000,00	3.720,00	2.775,92
2103988	0	13111071	Máquinas e Eqtos	26/12/1996	CAIXA COLETORA DE REJEITOS (EM ACO CARBONO) 190X0	6.520,09	(4.483,96)	2.036,13	11130100	Germano	20	240	5	60	7.391,00	2.291,21	1.709,74
2103989	0	13111071	Máquinas e Eqtos	12/01/1974	DISTRIBUIDOR DE ALIMENTACAO DA 80FC10 (TANQUE CILI	1.918,28	(1.453,51)	464,77	11130110	Germano	20	240	5	60	2.975,00	922,25	688,20
2103990	0	13111071	Máquinas e Eqtos	12/01/1974	DISTRIBUIDOR DE ALIMENTACAO DA 80FC09 (TANQUE CILI	1.918,28	(1.453,51)	464,77	11130110	Germano	20	240	5	60	2.257,00	699,67	522,10
2103991	0	13111071	Máquinas e Eqtos	12/01/1974	DISTRIBUIDOR DE ALIMENTACAO DA 80FC06 (TANQUE CILI	1.918,27	(1.453,50)	464,77	11130100	Germano	20	240	5	60	2.257,00	699,67	522,10
2103992	0	13111071	Máquinas e Eqtos	31/08/1991	DISTRIBUIDOR DE ALIMENTACAO DA 80FC07 (TANQUE CILI	200.947,21	(175.100,37)	25.846,84	11130100	Germano	20	240	5	60	303.866,00	94.198,46	70.292,34
2103993	0	13111071	Máquinas e Eqtos	12/01/1974	DISTRIBUIDOR DE ALIMENTACAO DA 80FC08 (TANQUE CILI	1.918,28	(1.404,65)	513,63	11130100	Germano	20	240	5	60	2.822,00	874,82	652,80
2103994	0	13111071	Máquinas e Eqtos	22/12/1995	DISTRIBUIDOR DE POLPA P/ ALIMENTACAO DO RECLEANER	8.874,48	(6.837,35)	2.037,13	11130110	Germano	20	240	5	60	10.060,00	3.118,60	2.327,15
2103995	0	13111071	Máquinas e Eqtos	23/10/1996	DISTRIBUIDOR DE POLPA P/ ALIMENTACAO DO RECLEANER	4.319,71	(2.970,74)	1.348,97	11130110	Germano	20	240	5	60	4.896,00	1.517,76	1.132,58
2103996	0	13111071	Máquinas e Eqtos	22/12/1995	DISTRIBUIDOR DE POLPA P/ ALIMENTACAO DO RECLEANER	8.874,48	(6.837,35)	2.037,13	11130100	Germano	20	240	5	60	10.060,00	3.118,60	2.327,15
2103997	0	13111071	Máquinas e Eqtos	15/10/1997	MAQUINA DE SOLDA,BAMBOZZI,TRR 2750NM DF ,50/60 HZ	1.588,18	(1.565,14)	23,04	11130110	Germano	20	240	5	60	3.073,00	952,63	710,87
2104002	0	13111111	Móveis e Utensílios	01/05/2004	GAVETEIRO VOLANTE C/ 3 GAVETAS,REVEST. FORMICA,035	205,10	(205,10)	-	12320020	Ubu	15	180	4	48	379,00	123,93	92,48
2104003	0	13111111	Móveis e Utensílios	01/04/2004	CADEIRA GIRATORIA DE TECIDO C/ BRACOS E RODIZIOS	369,19	(369,19)	-	12440010	Ubu	15	180	4	48	678,00	221,71	165,44
2104004	0	13111111	Móveis e Utensílios	17/06/2002	ESTACAO DE TRABALHO EM L,REVEST. FORMICA,140X060X0	9.739,15	(9.739,15)	-	12320020	Ubu	15	180	4	48	19.320,00	6.317,64	4.714,32
2104005	0	13111111	Móveis e Utensílios	21/12/2001	CADEIRA FIXA C/ BRACOS,ESTOF. TECIDO	60,63	(60,63)	-	12320020	Ubu	15	180	4	48	122,00	39,89	29,77
2104006	0	13111111	Móveis e Utensílios	17/06/1999	CADEIRA FIXA C/ BRACOS,ESTOF. TECIDO	59,26	(59,26)	-	12320020	Ubu	15	180	4	48	122,00	39,89	29,77
2104007	0	13111111	Móveis e Utensílios	31/12/2001	CADEIRA FIXA DE TECIDO C/ BRACOS	68,20	(68,20)	-	12320020	Ubu	15	180	4	48	122,00	39,89	29,77

FDC CONSULT LTDA

SAMARCO
APRENDER PARA EVOLUIR E TRANSFORMAR

DATA-BASE: 31/03/2021					DADOS CONTÁBEIS CEDIDOS PELA SAMARCO						AVALIAÇÃO VALOR JUSTO DE MERCADO						
IMOBILIZADO	SUB Nº	CLASSE	CENTRO CST	DT.INCORP.	DENOMINAÇÃO DO IMOBILIZADO	VAL AQUIS. BRL	DEPREC. ACUM BRL	VALOR CONTÁBIL BRL	CENTRO DE CUSTOS	UNID. IND	VIDA ÚTIL DET. (ANOS)	VIDA ÚTIL DET. (MESES)	VIDA ÚTIL REM. (ANOS)	VIDA ÚTIL REM. (MESES)	VALOR DE REPOSIÇÃO (R$)	VALOR JUSTO DE MERCADO (R$)	VALOR DE LIQUIDAÇÃO FORÇADA
2104008	0	13111111	Móveis e Utensílios	31/12/2001	CADEIRA FIXA C/ BRACOS,ESTOF. TECIDO	68,20	(68,20)	-	12320030	Ubu	15	180	4	48	122,00	39,89	29,77
2104012	0	13111111	Móveis e Utensílios	24/09/2002	GAVETEIRO VOLANTE C/ 2 GAVETAS,REVEST. FORMICA,055	224,11	(224,11)	-	12100010	Ubu	15	180	4	48	447,00	146,17	109,07
2104013	0	13111111	Móveis e Utensílios	27/05/1996	ARMARIO DE MADEIRA C/ 2 PORTAS,REVEST. MELAMINICO,	204,80	(204,80)	-	12320020	Ubu	15	180	4	48	393,00	128,51	95,90
2104014	0	13111111	Móveis e Utensílios	31/01/2002	GAVETEIRO DE MADEIRA REVESTIDO EM FORMICA C/ 03 GA	247,92	(247,92)	-	12320020	Ubu	15	180	4	48	447,00	146,17	109,07
2104015	0	13111111	Móveis e Utensílios	31/01/2002	GAVETEIRO VOLANTE C/ 3 GAVETAS,REVEST. FORMICA,035	215,65	(215,65)	-	12320020	Ubu	15	180	4	48	434,00	141,92	105,90
2104018	0	13111111	Móveis e Utensílios	01/02/2005	ESTACAO DE TRABALHO EM L,REVEST. FORMICA,140X160X0	1.250,75	(1.250,75)	-	12320020	Ubu	15	180	4	48	2.292,00	749,48	559,28
2104019	0	13111111	Móveis e Utensílios	01/02/2005	ESTACAO DE TRABALHO EM L,REVEST. FORMICA,140X160X0	1.250,75	(1.250,75)	-	12320020	Ubu	15	180	4	48	2.292,00	749,48	559,28
2104020	0	13111111	Móveis e Utensílios	01/05/2004	GAVETEIRO DE MADEIRA REVESTIDO EM FORMICA C/ 03 GA	205,10	(205,10)	-	12320020	Ubu	15	180	4	48	379,00	123,93	92,48
2104021	0	13111111	Móveis e Utensílios	01/05/2004	GAVETEIRO VOLANTE C/ 3 GAVETAS,REVEST. FORMICA,035	205,10	(205,10)	-	12320020	Ubu	15	180	4	48	379,00	123,93	92,48
2104022	0	13111111	Móveis e Utensílios	22/05/2000	CADEIRA GIRATORIA DE TECIDO C/ RODIZIOS	1.101,32	(1.101,32)	-	12300060	Ubu	15	180	4	48	2.062,00	674,27	503,15
2104024	0	13111111	Móveis e Utensílios	01/05/2004	ESTACAO DE TRABALHO EM L,REVEST. FORMICA,140X160X0	781,50	(781,50)	-	12320020	Ubu	15	180	4	48	1.438,00	470,23	350,89
2104025	0	13111111	Móveis e Utensílios	01/08/2005	ESTACAO DE TRABALHO EM L,REVEST. FORMICA,140X160X0	798,04	(798,04)	-	12320020	Ubu	15	180	4	48	1.465,00	479,06	357,48
2104028	0	13111111	Móveis e Utensílios	01/05/2004	GAVETEIRO DE MADEIRA REVESTIDO EM FORMICA C/ 03 GA	205,10	(205,10)	-	12320020	Ubu	15	180	4	48	379,00	123,93	92,48
2104030	0	13111111	Móveis e Utensílios	01/02/2005	ESTACAO DE TRABALHO EM L,REVEST. MELAMINICO,140X05	1.250,75	(1.250,75)	-	12320020	Ubu	15	180	4	48	2.279,00	745,23	556,10
2104032	0	13111111	Móveis e Utensílios	31/01/2002	GAVETEIRO DE MADEIRA REVESTIDO EM FORMICA C/ 03 GA	218,52	(218,52)	-	12320020	Ubu	15	180	4	48	393,00	128,51	95,90
2104033	0	13111111	Móveis e Utensílios	01/05/2004	GAVETEIRO VOLANTE C/ 3 GAVETAS,REVEST. FORMICA,035	205,10	(205,10)	-	12320020	Ubu	15	180	4	48	379,00	123,93	92,48
2104036	0	13111111	Móveis e Utensílios	01/05/2004	ESTACAO DE TRABALHO EM L,REVEST. MELAMINICO,140X16	781,50	(781,50)	-	12320030	Ubu	15	180	4	48	1.438,00	470,23	350,89
2104040	0	13111111	Móveis e Utensílios	01/03/2005	APARELHO TELEFONICO DE TECLAS S/ FIO KXTC1465LAB	318,00	(318,00)	-	12300060	Ubu	15	180	4	48	569,00	186,06	138,84
2104042	0	13111111	Móveis e Utensílios	31/01/2002	GAVETEIRO DE MADEIRA REVESTIDO EM FORMICA C/ 03 GA	215,64	(215,64)	-	12320020	Ubu	15	180	4	48	393,00	128,51	95,90
2104045	0	13111111	Móveis e Utensílios	01/05/2004	ESTACAO DE TRABALHO EM L,REVEST. MELAMINICO,140X05	781,50	(781,50)	-	12320020	Ubu	15	180	4	48	1.424,00	465,65	347,47
2104046	0	13111111	Móveis e Utensílios	01/02/2005	ESTACAO DE TRABALHO EM L,REVEST. MELAMINICO,140X05	530,98	(530,98)	-	12320020	Ubu	15	180	4	48	963,00	314,90	234,98
2104047	0	13111111	Móveis e Utensílios	01/05/2004	GAVETEIRO VOLANTE C/ 3 GAVETAS,REVEST. FORMICA,035	205,10	(205,10)	-	12320020	Ubu	15	180	4	48	379,00	123,93	92,48
2104048	0	13111111	Móveis e Utensílios	01/05/2004	GAVETEIRO VOLANTE C/ 3 GAVETAS,REVEST. FORMICA,035	205,10	(205,10)	-	12320020	Ubu	15	180	4	48	379,00	123,93	92,48
2104051	0	13111111	Móveis e Utensílios	01/02/2005	ESTACAO DE TRABALHO EM L,REVEST. MELAMINICO,140X05	1.250,75	(1.250,75)	-	12320020	Ubu	15	180	4	48	2.279,00	745,23	556,10
2104052	0	13111111	Móveis e Utensílios	01/02/2005	ESTACAO DE TRABALHO EM L,REVEST. MELAMINICO,140X05	1.250,74	(1.250,74)	-	12320020	Ubu	15	180	4	48	2.279,00	745,23	556,10
2104053	0	13111111	Móveis e Utensílios	01/09/1997	ARMARIO DE MADEIRA C/ 2 PORTAS,REVEST. MELAMINICO,	215,80	(215,80)	-	12320020	Ubu	15	180	4	48	420,00	137,34	102,49
2104054	0	13111111	Móveis e Utensílios	29/06/1999	ARMARIO DE MADEIRA C/ 2 PORTAS,REVEST. MELAMINICO,	1.086,49	(1.086,49)	-	12320020	Ubu	15	180	4	48	2.035,00	665,45	496,57
2104055	0	13111111	Móveis e Utensílios	01/09/1997	ARMARIO DE MADEIRA C/ 2 PORTAS,REVEST. MELAMINICO,	240,70	(240,70)	-	12320020	Ubu	15	180	4	48	474,00	155,00	115,66
2104056	0	13111111	Móveis e Utensílios	01/05/2004	GAVETEIRO DE MADEIRA C/ 4 GAVETAS,REVEST. MELAMINI	205,10	(205,10)	-	12320020	Ubu	15	180	4	48	379,00	123,93	92,48
2104059	0	13111111	Móveis e Utensílios	01/02/2005	ESTACAO DE TRABALHO EM L,REVEST. FORMICA,140X160X0	1.250,74	(1.250,74)	-	12320020	Ubu	15	180	4	48	2.292,00	749,48	559,28
2104060	0	13111111	Móveis e Utensílios	01/09/2006	APARELHO TELEFONICO DE TECLAS S/ FIO KXTC1450LAB	253,43	(253,43)	-	12300060	Ubu	15	180	5	60	447,00	176,12	131,42
2104061	0	13111111	Móveis e Utensílios	01/05/2004	GAVETEIRO VOLANTE C/ 3 GAVETAS,REVEST. MELAMINICO,	205,10	(205,10)	-	12350010	Ubu	15	180	4	48	271,00	88,62	66,13
2104064	0	13111111	Móveis e Utensílios	01/02/2005	ESTACAO DE TRABALHO EM L,REVEST. FORMICA,140X160X0	1.250,74	(1.250,74)	-	12320020	Ubu	15	180	4	48	2.292,00	749,48	559,28
2104065	0	13111111	Móveis e Utensílios	20/05/1994	ARMARIO DE MADEIRA C/ 2 PORTAS,REVEST. MELAMINICO	66,69	(66,69)	-	12320020	Ubu	15	180	4	48	122,00	39,89	29,77
2104066	0	13111111	Móveis e Utensílios	29/08/1997	ARMARIO DE MADEIRA C/ 2 PORTAS,REVEST. MELAMINICO,	106,56	(106,56)	-	12350010	Ubu	15	180	4	48	217,00	70,96	52,95
2104067	0	13111111	Móveis e Utensílios	01/09/2006	GAVETEIRO DE ACO C/ TAMPO DE MADEIRA, 04 GAVETA(S)	218,03	(218,03)	-	12320030	Ubu	15	180	5	60	407,00	160,36	119,66
2104069	0	13111111	Móveis e Utensílios	21/09/1995	CADEIRA GIRATORIA C/ BRACOS,ESTOF. COURVIM	103,79	(103,79)	-	12110020	Ubu	15	180	4	48	217,00	70,96	52,95
2104070	0	13111111	Móveis e Utensílios	12/03/2002	CADEIRA FIXA ,ESTOF. TECIDO	63,80	(63,80)	-	12320020	Ubu	15	180	4	48	122,00	39,89	29,77
2104071	0	13111111	Móveis e Utensílios	12/03/2002	CADEIRA FIXA C/ BRACOS,ESTOF. TECIDO	63,80	(63,80)	-	12320020	Ubu	15	180	4	48	122,00	39,89	29,77
2104073	0	13111111	Móveis e Utensílios	01/01/2005	MESA DE MADEIRA,REVEST. FORMICA,230X130X75	750,00	(750,00)	-	12320020	Ubu	15	180	4	48	1.370,00	447,99	334,30
2104076	0	13111111	Móveis e Utensílios	31/12/2001	CADEIRA GIRATORIA DE TECIDO C/ RODIZIOS	125,21	(125,21)	-	12300060	Ubu	15	180	4	48	230,00	75,21	56,12
2104077	0	13111111	Móveis e Utensílios	01/02/2005	ESTACAO DE TRABALHO,REVEST. CEREJEIRA,220X075X075	1.248,05	(1.248,05)	-	12320030	Ubu	15	180	4	48	2.279,00	745,23	556,10
2104078	0	13111111	Móveis e Utensílios	12/03/2002	CADEIRA FIXA DE TECIDO C/ BRACOS	63,80	(63,80)	-	12320020	Ubu	15	180	4	48	108,00	35,32	26,35
2104079	0	13111111	Móveis e Utensílios	12/03/2002	CADEIRA FIXA DE TECIDO C/ BRACOS	63,80	(63,80)	-	12320020	Ubu	15	180	4	48	108,00	35,32	26,35
2104082	0	13111111	Móveis e Utensílios	10/05/1994	ARMARIO DE MADEIRA C/ 2 PORTAS,REVEST. MELAMINICO,	250,48	(250,48)	-	12320030	Ubu	15	180	4	48	515,00	168,41	125,67
2104083	0	13111111	Móveis e Utensílios	01/05/2004	GAVETEIRO VOLANTE C/ 3 GAVETAS,REVEST. MELAMINICO,	205,10	(205,10)	-	12350010	Ubu	15	180	4	48	379,00	123,93	92,48
2104084	0	13111111	Móveis e Utensílios	01/09/2006	GAVETEIRO VOLANTE C/ 3 GAVETAS,REVEST. MELAMINICO,	218,04	(218,04)	-	12350010	Ubu	15	180	5	60	407,00	160,36	119,66
2104085	0	13111111	Móveis e Utensílios	01/09/2006	GAVETEIRO VOLANTE C/ 3 GAVETAS,REVEST. MELAMINICO,	218,03	(218,03)	-	12350010	Ubu	15	180	5	60	407,00	160,36	119,66
2104086	0	13111111	Móveis e Utensílios	31/12/2001	CADEIRA GIRATORIA DE TECIDO C/ RODIZIOS	125,21	(125,21)	-	12320020	Ubu	15	180	4	48	230,00	75,21	56,12
2104089	0	13111111	Móveis e Utensílios	01/02/2005	ESTACAO DE TRABALHO EM L,REVEST. MELAMINICO,70X28X	530,99	(530,99)	-	12350010	Ubu	15	180	4	48	976,00	319,15	238,16
2104090	0	13111111	Móveis e Utensílios	01/08/2005	ESTACAO DE TRABALHO EM L,REVEST. MELAMINICO,70X28X	798,04	(798,04)	-	12350010	Ubu	15	180	4	48	1.465,00	479,06	357,48
2104091	0	13111111	Móveis e Utensílios	01/02/2005	ESTACAO DE TRABALHO EM L,REVEST. MELAMINICO,70X28X	530,98	(530,98)	-	12350010	Ubu	15	180	4	48	976,00	319,15	238,16
2104092	0	13111111	Móveis e Utensílios	16/06/1997	TELEFONE DIGITAL ,CISCO,CISCO IP PHONE,INM093012A9	540,00	(540,00)	-	12300060	Ubu	15	180	4	48	1.099,00	359,37	268,17
2104093	0	13111111	Móveis e Utensílios	01/09/2006	GAVETEIRO VOLANTE C/ 3 GAVETAS,REVEST. FORMICA,040	218,04	(218,04)	-	12320020	Ubu	15	180	5	60	407,00	160,36	119,66
2104094	0	13111111	Móveis e Utensílios	30/04/1995	ARMARIO DE MADEIRA C/ 2 PORTAS,REVEST. MELAMINICO,	488,67	(488,67)	-	12350010	Ubu	15	180	4	48	1.004,00	328,31	244,99
2104095	0	13111111	Móveis e Utensílios	01/01/2005	ARMARIO DE MADEIRA C/ 2 PORTAS,REVEST. MELAMINICO,	1.230,00	(1.230,00)	-	12350010	Ubu	15	180	4	48	2.252,00	736,40	549,52
2104096	0	13111111	Móveis e Utensílios	10/11/1994	ARMARIO DE MADEIRA C/ 2 PORTAS,REVEST. MELAMINICO,	411,25	(411,25)	-	12320030	Ubu	15	180	4	48	841,00	275,01	205,21
2104098	0	13111111	Móveis e Utensílios	24/09/2002	GAVETEIRO VOLANTE C/ 3 GAVETAS,REVEST. MELAMINICO,	213,50	(213,50)	-	12350010	Ubu	15	180	4	48	420,00	137,34	102,49
2104099	0	13111111	Móveis e Utensílios	24/09/2002	GAVETEIRO DE MADEIRA REVESTIDO EM FORMICA C/ 03 GA	213,49	(213,49)	-	12350010	Ubu	15	180	4	48	420,00	137,34	102,49
2104102	0	13111111	Móveis e Utensílios	01/02/2005	ESTACAO DE TRABALHO EM L, C/ 2 GAVETAS,REVEST. MEL	530,99	(530,99)	-	12350010	Ubu	15	180	4	48	976,00	319,15	238,16
2104103	0	13111111	Móveis e Utensílios	01/02/2005	ESTACAO DE TRABALHO EM L,REVEST. MELAMINICO,70X28X	530,98	(530,98)	-	12350010	Ubu	15	180	4	48	976,00	319,15	238,16
2104104	0	13111111	Móveis e Utensílios	09/07/1998	ARMARIO DE MADEIRA C/ 2 PORTAS,REVEST. MELAMINICO,	270,00	(270,00)	-	12350010	Ubu	15	180	4	48	542,00	177,23	132,25
2104105	0	13111111	Móveis e Utensílios	01/09/2006	GAVETEIRO DE MADEIRA REVESTIDO EM FORMICA C/ 02 GA	218,03	(218,03)	-	12320020	Ubu	15	180	5	60	393,00	154,84	115,55
2104106	0	13111111	Móveis e Utensílios	27/05/1996	ARMARIO DE MADEIRA C/ 2 PORTAS,REVEST. MELAMINICO,	204,80	(204,80)	-	12350010	Ubu	15	180	4	48	420,00	137,34	102,49
2104107	0	13111111	Móveis e Utensílios	17/06/1997	ARMARIO DE MADEIRA C/ 2 PORTAS,REVEST. MELAMINICO,	399,34	(399,34)	-	12350010	Ubu	15	180	4	48	814,00	266,18	198,63
2104109	0	13111111	Móveis e Utensílios	01/09/2006	GAVETEIRO VOLANTE C/ 3 GAVETAS,REVEST. MELAMINICO,	218,04	(218,04)	-	12350010	Ubu	15	180	5	60	407,00	160,36	119,66
2104110	0	13111111	Móveis e Utensílios	13/06/1995	MESA DE MADEIRA P/ REUNIAO,REVEST. FORMICA,200X090	87,20	(87,20)	-	12320020	Ubu	15	180	4	48	176,00	57,55	42,95
2104112	0	13111111	Móveis e Utensílios	01/09/2006	GAVETEIRO VOLANTE C/ 3 GAVETAS,REVEST. MELAMINICO,	218,04	(218,04)	-	12350010	Ubu	15	180	5	60	407,00	160,36	119,66
2104115	0	13111111	Móveis e Utensílios	01/04/2004	CADEIRA GIRATORIA DE TECIDO C/ BRACOS E RODIZIOS	369,19	(369,19)	-	12320020	Ubu	15	180	4	48	678,00	221,71	165,44

FDC CONSULT LTDA

SAMARCO
APRENDER PARA EVOLUIR E TRANSFORMAR

DATA-BASE: 31/03/2021					DADOS CONTÁBEIS CEDIDOS PELA SAMARCO						AVALIAÇÃO VALOR JUSTO DE MERCADO						
IMOBILIZADO	SUB Nº	CLASSE	CENTRO CST	DT.INCORP.	DENOMINAÇÃO DO IMOBILIZADO	VAL AQUIS. BRL	DEPREC. ACUM BRL	VALOR CONTÁBIL BRL	CENTRO DE CUSTOS	UNID. IND	VIDA ÚTIL DET. (ANOS)	VIDA ÚTIL DET. (MESES)	VIDA ÚTIL REM. (ANOS)	VIDA ÚTIL REM. (MESES)	VALOR DE REPOSIÇÃO (R$)	VALOR JUSTO DE MERCADO (R$)	VALOR DE LIQUIDAÇÃO FORÇADA
2104116	0	13111111	Móveis e Utensílios	01/02/2005	ESTACAO DE TRABALHO EM L,REVEST. MELAMINICO,70X28X	530,98	(530,98)	-	12350010	Ubu	15	180	4	48	976,00	319,15	238,16
2104117	0	13111111	Móveis e Utensílios	01/02/2005	ESTACAO DE TRABALHO EM L,REVEST. MELAMINICO,70X28X	530,98	(530,98)	-	12350010	Ubu	15	180	4	48	976,00	319,15	238,16
2104119	0	13111111	Móveis e Utensílios	01/09/2006	GAVETEIRO VOLANTE C/ 3 GAVETAS,REVEST. MELAMINICO,	218,03	(218,03)	-	12350010	Ubu	15	180	5	60	407,00	160,36	119,66
2104120	0	13111111	Móveis e Utensílios	01/09/2006	GAVETEIRO VOLANTE C/ 3 GAVETAS,REVEST. MELAMINICO,	218,03	(218,03)	-	12350010	Ubu	15	180	5	60	407,00	160,36	119,66
2104123	0	13111111	Móveis e Utensílios	01/02/2005	ESTACAO DE TRABALHO EM L,REVEST. MELAMINICO,70X28X	530,98	(530,98)	-	12350010	Ubu	15	180	4	48	976,00	319,15	238,16
2104124	0	13111111	Móveis e Utensílios	01/02/2005	ESTACAO DE TRABALHO EM L,REVEST. MELAMINICO,70X28X	530,98	(530,98)	-	12350010	Ubu	15	180	4	48	976,00	319,15	238,16
2104125	0	13111111	Móveis e Utensílios	01/09/2006	GAVETEIRO VOLANTE C/ 3 GAVETAS,REVEST. MELAMINICO,	218,04	(218,04)	-	12350010	Ubu	15	180	5	60	407,00	160,36	119,66
2104126	0	13111111	Móveis e Utensílios	01/09/2006	GAVETEIRO VOLANTE C/ 3 GAVETAS,REVEST. MELAMINICO,	218,04	(218,04)	-	12350010	Ubu	15	180	5	60	407,00	160,36	119,66
2104127	0	13111111	Móveis e Utensílios	01/05/2004	CADEIRA GIRATORIA DE TECIDO C/ BRACOS, ESPALDAR AL	79,49	(79,49)	-	12320020	Ubu	15	180	4	48	149,00	48,72	36,36
2104129	0	13111111	Móveis e Utensílios	01/08/2005	ESTACAO DE TRABALHO EM L,REVEST. MELAMINICO,70X28X	798,04	(798,04)	-	12350010	Ubu	15	180	4	48	1.465,00	479,06	357,48
2104130	0	13111111	Móveis e Utensílios	01/02/2005	ESTACAO DE TRABALHO EM L,REVEST. MELAMINICO,70X28X	530,98	(530,98)	-	12350010	Ubu	15	180	4	48	976,00	319,15	238,16
2104135	0	13111111	Móveis e Utensílios	27/06/1998	ARQUIVO DE MADEIRA C/ 5 GAVETAS,REVEST. MELAMINICO	87,20	(87,20)	-	12230020	Ubu	15	180	4	48	980,00	320,46	239,13
2104137	0	13111111	Móveis e Utensílios	10/10/1995	ARMARIO DE MADEIRA C/ 2 PORTAS,REVEST. MELAMINICO,	110,11	(110,11)	-	12100015	Ubu	15	180	4	48	169,00	55,26	41,24
2104139	0	13111111	Móveis e Utensílios	08/04/1991	ARMARIO DE MADEIRA C/ 2 PORTAS,REVEST. MELAMINICO,	80,61	(80,61)	-	12370010	Ubu	15	180	4	48	123,00	40,22	30,01
2104142	0	13111111	Móveis e Utensílios	14/02/1996	CALCULADORA ELETRONICA,EL2630P,3D030221	89,41	(89,41)	-	12320020	Ubu	15	180	4	48	189,00	61,80	46,12
2104144	0	13111111	Móveis e Utensílios	01/02/2005	ESTACAO DE TRABALHO EM L,REVEST. MELAMINICO,140X14	1.250,74	(1.250,74)	-	12210010	Ubu	15	180	4	48	2.292,00	749,48	559,28
2104145	0	13111111	Móveis e Utensílios	01/02/2005	ESTACAO DE TRABALHO EM L,REVEST. FORMICA,140X160X0	1.250,74	(1.250,74)	-	12320020	Ubu	15	180	4	48	2.292,00	749,48	559,28
2104146	0	13111111	Móveis e Utensílios	01/02/2005	ESTACAO DE TRABALHO EM L,REVEST. MELAMINICO,140X16	1.250,74	(1.250,74)	-	12320030	Ubu	15	180	4	48	2.292,00	749,48	559,28
2104147	0	13111111	Móveis e Utensílios	01/02/2005	ESTACAO DE TRABALHO EM L,REVEST. MELAMINICO,140X05	1.250,74	(1.250,74)	-	12320020	Ubu	15	180	4	48	2.279,00	745,23	556,10
2104148	0	13111111	Móveis e Utensílios	01/09/2006	GAVETEIRO DE MADEIRA REVESTIDO EM FORMICA C/ 03 GA	218,04	(218,04)	-	12320020	Ubu	15	180	5	60	393,00	154,84	115,55
2104149	0	13111111	Móveis e Utensílios	01/09/2006	GAVETEIRO VOLANTE C/ 3 GAVETAS,REVEST. FORMICA,050	218,04	(218,04)	-	12100010	Ubu	15	180	5	60	407,00	160,36	119,66
2104151	0	13111111	Móveis e Utensílios	01/05/2004	ARMARIO DE MADEIRA C/ 2 PORTAS,REVEST. MELAMINICO,	578,89	(578,89)	-	12320030	Ubu	15	180	4	48	1.058,00	345,97	258,17
2104154	0	13111111	Móveis e Utensílios	31/01/2002	GAVETEIRO DE MADEIRA REVESTIDO EM FORMICA C/ 03 GA	215,64	(215,64)	-	12320020	Ubu	15	180	4	48	393,00	128,51	95,90
2104156	0	13111111	Móveis e Utensílios	07/08/1998	CADEIRA GIRATORIA C/ BRACOS,ESTOF. TECIDO,VITAL	99,34	(99,34)	-	12320020	Ubu	15	180	4	48	203,00	66,38	49,53
2104157	0	13111111	Móveis e Utensílios	07/08/1998	CADEIRA GIRATORIA C/ BRACOS,ESTOF. TECIDO,VITAL	99,33	(99,33)	-	12320020	Ubu	15	180	4	48	203,00	66,38	49,53
2104159	0	13111111	Móveis e Utensílios	31/01/2002	GAVETEIRO VOLANTE C/ 3 GAVETAS,REVEST. MELAMINICO,	431,30	(431,30)	-	12330030	Ubu	15	180	4	48	854,00	279,26	208,39
2104160	0	13111111	Móveis e Utensílios	31/01/2002	GAVETEIRO VOLANTE C/ 3 GAVETAS,REVEST. FORMICA,035	215,65	(215,65)	-	12320020	Ubu	15	180	4	48	434,00	141,92	105,90
2104161	0	13111111	Móveis e Utensílios	31/01/2002	GAVETEIRO VOLANTE C/ 3 GAVETAS,REVEST. MELAMINICO,	215,64	(215,64)	-	12330030	Ubu	15	180	4	48	434,00	141,92	105,90
2104162	0	13111111	Móveis e Utensílios	31/01/2002	GAVETEIRO VOLANTE C/ 3 GAVETAS,REVEST. MELAMINICO,	215,65	(215,65)	-	12320030	Ubu	15	180	4	48	434,00	141,92	105,90
2104163	0	13111111	Móveis e Utensílios	01/02/2005	ESTACAO DE TRABALHO EM L,REVEST. MELAMINICO,140X14	1.250,74	(1.250,74)	-	12320020	Ubu	15	180	4	48	2.279,00	745,23	556,10
2104164	0	13111111	Móveis e Utensílios	01/02/2005	ESTACAO DE TRABALHO EM L,REVEST. MELAMINICO,180X16	1.250,74	(1.250,74)	-	12320020	Ubu	15	180	4	48	2.279,00	745,23	556,10
2104165	0	13111111	Móveis e Utensílios	01/02/2005	ESTACAO DE TRABALHO EM L,REVEST. MELAMINICO,140X16	1.250,74	(1.250,74)	-	12320030	Ubu	15	180	4	48	2.292,00	749,48	559,28
2104166	0	13111111	Móveis e Utensílios	01/02/2005	ESTACAO DE TRABALHO EM L,REVEST. FORMICA,140X160X0	1.250,74	(1.250,74)	-	12320020	Ubu	15	180	4	48	2.292,00	749,48	559,28
2104167	0	13111111	Móveis e Utensílios	05/10/1998	ARMARIO DE MADEIRA C/ 2 PORTAS,REVEST. MELAMINICO,	94,40	(94,40)	-	12320020	Ubu	15	180	4	48	176,00	57,55	42,95
2104168	0	13111111	Móveis e Utensílios	01/09/2006	DESUMIDIFICADOR DE PAPEL	213,00	(213,00)	-	12320020	Ubu	15	180	5	60	288,00	113,47	84,67
2104171	0	13111111	Móveis e Utensílios	25/10/1993	MESA AUXILIAR DE MADEIRA C/ ESTRUTURA METALICA 05	28,90	(28,90)	-	12210020	Ubu	15	180	4	48	650,00	212,55	158,61
2104172	0	13111111	Móveis e Utensílios	01/05/2004	CADEIRA FIXA ,ESTOF. TECIDO	50,54	(50,54)	-	12320020	Ubu	15	180	4	48	185,00	60,50	45,14
2104173	0	13111111	Móveis e Utensílios	12/03/2002	CADEIRA FIXA DE TECIDO C/ BRACOS	63,80	(63,80)	-	12320020	Ubu	15	180	4	48	108,00	35,32	26,35
2104174	0	13111111	Móveis e Utensílios	07/05/2001	CADEIRA FIXA ,ESTOF. TECIDO	201,69	(201,69)	-	12320020	Ubu	15	180	4	48	393,00	128,51	95,90
2104177	0	13111111	Móveis e Utensílios	17/06/1999	CADEIRA FIXA DE TECIDO C/ BRACOS	59,25	(59,25)	-	12320020	Ubu	15	180	4	48	122,00	39,89	29,77
2104182	0	13111111	Móveis e Utensílios	21/03/2002	ARMARIO DE MADEIRA C/ 2 PORTAS,REVEST FORMICA	360,61	(360,61)	-	12320020	Ubu	15	180	4	48	664,00	217,13	162,02
2104184	0	13111111	Móveis e Utensílios	13/06/1995	MESA DE MADEIRA,REVEST. FORMICA,190X100X075	87,20	(87,20)	-	12133020	Ubu	15	180	4	48	162,00	52,97	39,53
2104190	0	13111111	Móveis e Utensílios	21/03/2002	LONGARINA C/ 2 LUGARES,ESTOF. COURO	520,15	(520,15)	-	12320020	Ubu	15	180	4	48	1.031,00	337,14	251,58
2104191	0	13111111	Móveis e Utensílios	21/03/2002	ARMARIO DE MADEIRA C/ 2 PORTAS,REVEST FORMICA	337,67	(337,67)	-	12320020	Ubu	15	180	4	48	610,00	199,47	148,85
2104193	0	13111111	Móveis e Utensílios	21/03/2002	ESTACAO DE TRABALHO EM L, C/ 3 GAVETAS,REVEST. FOR	239,24	(239,24)	-	12320020	Ubu	15	180	4	48	434,00	141,92	105,90
2104196	0	13111111	Móveis e Utensílios	19/11/2001	MESA DE MADEIRA REVESTIDA EM FORMICA 180X055X085	500,00	(500,00)	-	12320020	Ubu	15	180	4	48	909,00	297,24	221,81
2104198	0	13111111	Móveis e Utensílios	20/10/2001	REFRIGERADOR INSIDE FREEZER 310 LTS	685,00	(685,00)	-	12300060	Ubu	15	180	4	48	1.248,00	408,10	304,53
2104199	0	13111111	Móveis e Utensílios	01/05/2004	ARMARIO DE MADEIRA C/ 4 PORTAS,COM 9 GAVETAS, C/ T	409,41	(409,41)	-	12320020	Ubu	15	180	4	48	746,00	243,94	182,03
2104200	0	13111111	Móveis e Utensílios	12/03/2002	CADEIRA FIXA C/ BRACOS,ESTOF. TECIDO	63,80	(63,80)	-	12320020	Ubu	15	180	4	48	122,00	39,89	29,77
2104206	0	13111111	Móveis e Utensílios	01/03/2004	CADEIRA FIXA ,ESTOF. TECIDO	58,13	(58,13)	-	12200010	Ubu	15	180	4	48	108,00	35,32	26,35
2104208	0	13111111	Móveis e Utensílios	01/02/2005	MESA DE MADEIRA EM L,REVEST. MELAMINICO,L,1,4X1,4X	903,00	(903,00)	-	12220010	Ubu	15	180	4	48	1.655,00	541,19	403,84
2104214	0	13111111	Móveis e Utensílios	27/05/1996	CADEIRA FIXA ,ESTOF. COURO	43,26	(43,26)	-	12200010	Ubu	15	180	4	48	185,00	60,50	45,14
2104215	0	13111111	Móveis e Utensílios	27/05/1996	CADEIRA FIXA ,ESTOF. COURO	43,26	(43,26)	-	12200010	Ubu	15	180	4	48	185,00	60,50	45,14
2104216	0	13111111	Móveis e Utensílios	27/05/1996	CADEIRA FIXA ,ESTOF. COURO	43,26	(43,26)	-	12200010	Ubu	15	180	4	48	185,00	60,50	45,14
2104218	0	13111111	Móveis e Utensílios	27/05/1996	CADEIRA FIXA ,ESTOF. COURO	43,26	(43,26)	-	12200010	Ubu	15	180	4	48	185,00	60,50	45,14
2104219	0	13111111	Móveis e Utensílios	27/05/1996	CADEIRA FIXA ,ESTOF. COURO	43,26	(43,26)	-	12200010	Ubu	15	180	4	48	185,00	60,50	45,14
2104220	0	13111111	Móveis e Utensílios	27/05/1996	CADEIRA FIXA ,ESTOF. COURO	43,26	(43,26)	-	12200010	Ubu	15	180	4	48	185,00	60,50	45,14
2104222	0	13111111	Móveis e Utensílios	27/05/1996	CADEIRA FIXA ,ESTOF. COURO	43,26	(43,26)	-	12200010	Ubu	15	180	4	48	185,00	60,50	45,14
2104225	0	13111111	Móveis e Utensílios	11/09/1992	MESA AUXILIAR DE MADEIRA C/ RODIZIOS 055X030X070	43,20	(43,20)	-	12300030	Ubu	15	180	4	48	650,00	212,55	158,61
2104229	0	13111111	Móveis e Utensílios	07/05/2001	CADEIRA FIXA ,ESTOF. TECIDO	201,69	(201,69)	-	12200010	Ubu	15	180	4	48	393,00	128,51	95,90
2104230	0	13111111	Móveis e Utensílios	01/03/2004	CADEIRA FIXA ,ESTOF. TECIDO	58,13	(58,13)	-	12200010	Ubu	15	180	4	48	108,00	35,32	26,35
2104232	0	13111111	Móveis e Utensílios	01/07/1997	MESA DE MADEIRA EM L,REVEST. MELAMINICO,1, 40X1, 4	94,70	(94,70)	-	12220020	Ubu	15	180	4	48	189,00	61,80	46,12
2104234	0	13111111	Móveis e Utensílios	16/11/1995	POLTRONA FIXA DE COURVIM C/ BRACOS	545,01	(545,01)	-	12300060	Ubu	15	180	4	48	1.112,00	363,62	271,34
2104235	0	13111111	Móveis e Utensílios	01/03/2005	LONGARINA DE COURVIM C/ 02 LUGARES	523,00	(523,00)	-	12300060	Ubu	15	180	4	48	963,00	314,90	234,98
2104237	0	13111111	Móveis e Utensílios	10/09/2001	ARMARIO DE MADEIRA C/ 3 PORTAS,REVEST. MELAMINICO,	114,29	(114,29)	-	12420010	Ubu	15	180	4	48	203,00	66,38	49,53
2104238	0	13111111	Móveis e Utensílios	30/03/2001	ARMARIO DE MADEIRA C/ 3 PORTAS,REVEST. MELAMINICO,	130,44	(130,44)	-	12420010	Ubu	15	180	4	48	230,00	75,21	56,12
2104239	0	13111111	Móveis e Utensílios	10/09/2001	ARMARIO DE MADEIRA C/ 4 PORTAS,REVEST. MELAMINICO,	114,29	(114,29)	-	12420010	Ubu	15	180	4	48	217,00	70,96	52,95
2104247	0	13111111	Móveis e Utensílios	01/09/2006	TELEVISOR COLORIDO 42",LCD,MAXENT,P4202YD04,4297D5	12.692,60	(12.692,60)	-	12133020	Ubu	15	180	5	60	23.309,00	9.183,75	6.853,05
2104248	0	13111111	Móveis e Utensílios	01/09/2006	MESA DE MADEIRA,REVEST. FORMICA,090X070X075	165,00	(165,00)	-	12133020	Ubu	15	180	5	60	298,00	117,41	87,61

FDC CONSULT LTDA

SAMARCO
APRENDER PARA EVOLUIR E TRANSFORMAR

DATA-BASE: 31/03/2021					DADOS CONTÁBEIS CEDIDOS PELA SAMARCO						AVALIAÇÃO VALOR JUSTO DE MERCADO							
IMOBILIZADO	SUB Nº	CLASSE	CENTRO CST	DT.INCORP.	DENOMINAÇÃO DO IMOBILIZADO	VAL AQUIS. BRL	DEPREC. ACUM BRL	VALOR CONTÁBIL BRL	CENTRO DE CUSTOS	UNID. IND	VIDA ÚTIL DET. (ANOS)	VIDA ÚTIL DET. (MESES)	VIDA ÚTIL REM. (ANOS)	VIDA ÚTIL REM. (MESES)	VALOR DE REPOSIÇÃO (R$)	VALOR JUSTO DE MERCADO (R$)	VALOR DE LIQUIDAÇÃO FORÇADA
2104249	0	13111111	Móveis e Utensílios	21/12/2001	MESA DE MADEIRA EM L,REVEST. MELAMINICO,140X140X70	1.624,42	(1.624,42)	-	12240020	Ubu	15	180	4	48	3.229,00	1.055,88	787,92
2104250	0	13111111	Móveis e Utensílios	01/01/2005	ESTACAO DE TRABALHO EM L, C/ 3 GAVETAS,REVEST. MEL	750,00	(750,00)	-	12330020	Ubu	15	180	4	48	1.370,00	447,99	334,30
2104251	0	13111111	Móveis e Utensílios	21/12/2001	MESA DE MADEIRA EM L,REVEST. MELAMINICO,L,1,40X1,4	1.624,44	(1.624,44)	-	12420010	Ubu	15	180	4	48	3.052,00	998,00	744,73
2104252	0	13111111	Móveis e Utensílios	01/01/2005	ESTACAO DE TRABALHO EM L,REVEST. MELAMINICO,60X140	750,00	(750,00)	-	12260010	Ubu	15	180	4	48	1.370,00	447,99	334,30
2104257	0	13111111	Móveis e Utensílios	01/02/2005	CADEIRA GIRATORIA C/ BRACOS,ESTOF. TECIDO	339,23	(339,23)	-	12420010	Ubu	15	180	4	48	624,00	204,05	152,26
2104258	0	13111111	Móveis e Utensílios	01/03/2005	CADEIRA GIRATORIA,ESTOF. TECIDO	99,33	(99,33)	-	12440010	Ubu	15	180	4	48	176,00	57,55	42,95
2104259	0	13111111	Móveis e Utensílios	01/05/2004	CADEIRA GIRATORIA C/ BRACOS,ESTOF. COURVIM	90,04	(90,04)	-	12420010	Ubu	15	180	4	48	162,00	52,97	39,53
2104260	0	13111111	Móveis e Utensílios	13/06/1996	CADEIRA GIRATORIA C/ BRACOS,ESTOF. TECIDO	91,73	(91,73)	-	12420010	Ubu	15	180	4	48	176,00	57,55	42,95
2104261	0	13111111	Móveis e Utensílios	17/05/1996	CADEIRA GIRATORIA C/ BRACOS,ESTOF. TECIDO	92,77	(92,77)	-	12420010	Ubu	15	180	4	48	176,00	57,55	42,95
2104262	0	13111111	Móveis e Utensílios	13/06/1996	CADEIRA GIRATORIA DE TECIDO C/ BRACOS	91,73	(91,73)	-	12420010	Ubu	15	180	4	48	189,00	61,80	46,12
2104263	0	13111111	Móveis e Utensílios	01/05/2004	CADEIRA GIRATORIA DE TECIDO C/ BRACOS	85,88	(85,88)	-	12420010	Ubu	15	180	4	48	149,00	48,72	36,36
2104265	0	13111111	Móveis e Utensílios	20/05/1994	ARMARIO DE MADEIRA C/ 2 PORTAS,REVEST. MELAMINICO,	47,63	(47,63)	-	12420010	Ubu	15	180	4	48	350,00	114,45	85,40
2104266	0	13111111	Móveis e Utensílios	01/05/2004	ARMARIO DE MADEIRA SUSPENSO REVESTIDO EM FORMICA C	309,74	(309,74)	-	12330030	Ubu	15	180	4	48	569,00	186,06	138,84
2104267	0	13111111	Móveis e Utensílios	01/05/2004	ARMARIO DE MADEIRA C/ 1 PORTA,REVEST. MELAMINICO	309,74	(309,74)	-	12330030	Ubu	15	180	4	48	162,00	52,97	39,53
2104269	0	13111111	Móveis e Utensílios	01/03/2005	ARMARIO DE MADEIRA C/ 1 PORTA,REVEST. MELAMINICO	316,05	(316,05)	-	12330030	Ubu	15	180	4	48	162,00	52,97	39,53
2104270	0	13111111	Móveis e Utensílios	13/03/2002	ARMARIO DE MADEIRA C/ 1 PORTA,REVEST. MELAMINICO	270,36	(270,36)	-	12330030	Ubu	15	180	4	48	135,00	44,15	32,94
2104271	0	13111111	Móveis e Utensílios	01/05/2004	ARMARIO DE MADEIRA C/ 1 PORTA,REVEST. MELAMINICO	309,74	(309,74)	-	12330030	Ubu	15	180	4	48	162,00	52,97	39,53
2104273	0	13111111	Móveis e Utensílios	01/09/2006	REFRIGERADOR TIPO FRIGOBAR,CONSUL	966,44	(966,44)	-	12250010	Ubu	15	180	5	60	1.763,00	694,62	518,34
2104274	0	13111111	Móveis e Utensílios	19/06/1995	ARMARIO DE MADEIRA C/ 2 PORTAS,REVEST. MELAMINICO,	120,63	(120,63)	-	12420010	Ubu	15	180	4	48	244,00	79,79	59,54
2104276	0	13111111	Móveis e Utensílios	03/10/2002	ARMARIO DE MADEIRA C/ 6 PORTAS,REVEST. MELAMINICO,	270,36	(270,36)	-	12203010	Ubu	15	180	4	48	542,00	177,23	132,25
2104277	0	13111111	Móveis e Utensílios	29/07/2000	ARMARIO DE MADEIRA C/ 2 PORTAS,REVEST. MELAMINICO,	775,35	(775,35)	-	12420010	Ubu	15	180	4	48	1.533,00	501,29	374,07
2104279	0	13111111	Móveis e Utensílios	01/09/2006	ESTACAO DE TRABALHO EM L,REVEST. MELAMINICO,140x14	2.162,45	(2.162,45)	-	12420010	Ubu	15	180	5	60	3.948,00	1.555,51	1.160,75
2104280	0	13111111	Móveis e Utensílios	05/03/2002	CADEIRA GIRATORIA DE COURVIM C/ ESPALDAR ALTO	160,00	(160,00)	-	12420010	Ubu	15	180	4	48	298,00	97,45	72,72
2104285	0	13111111	Móveis e Utensílios	01/09/2006	ESTACAO DE TRABALHO C/ 3 GAVETAS,REVEST. MELAMINIC	2.162,45	(2.162,45)	-	12300060	Ubu	15	180	5	60	3.975,00	1.566,15	1.168,69
2104286	0	13111111	Móveis e Utensílios	13/06/1996	CADEIRA GIRATORIA DE TECIDO C/ BRACOS	91,73	(91,73)	-	12420010	Ubu	15	180	4	48	189,00	61,80	46,12
2104288	0	13111111	Móveis e Utensílios	20/05/1994	ARMARIO DE MADEIRA C/ 2 PORTAS,REVEST. MELAMINICO,	47,63	(47,63)	-	12300060	Ubu	15	180	4	48	350,00	114,45	85,40
2104289	0	13111111	Móveis e Utensílios	26/12/2001	LONGARINA C/ 3 LUGARES,ESTOF. COURVIM	574,53	(574,53)	-	12203010	Ubu	15	180	4	48	1.044,00	341,39	254,75
2104290	0	13111111	Móveis e Utensílios	26/12/2001	LONGARINA C/ 3 LUGARES,ESTOF. COURVIM	574,53	(574,53)	-	12203010	Ubu	15	180	4	48	1.044,00	341,39	254,75
2104292	0	13111111	Móveis e Utensílios	01/09/2006	AR CONDICIONADO,TIPO TETO,HITACHI,SILENTIA 18000,C	1.646,30	(1.566,32)	79,98	12300030	Ubu	15	180	5	60	2.700,00	1.063,80	793,82
2104295	0	13111111	Móveis e Utensílios	01/09/2006	MESA DE MADEIRA EM L,REVEST. MELAMINICO,160X160X50	2.162,45	(2.162,45)	-	12300030	Ubu	15	180	5	60	3.975,00	1.566,15	1.168,69
2104296	0	13111111	Móveis e Utensílios	01/01/2005	ESTACAO DE TRABALHO EM L C/ SUPORTE P/ TECLADO 22	750,00	(750,00)	-	12300030	Ubu	15	180	4	48	1.370,00	447,99	334,30
2104297	0	13111111	Móveis e Utensílios	01/09/2006	ESTACAO DE TRABALHO EM L, C/ 2 GAVETAS,REVEST. MEL	2.162,45	(2.162,45)	-	12300030	Ubu	15	180	5	60	3.948,00	1.555,51	1.160,75
2104298	0	13111111	Móveis e Utensílios	24/10/2002	MESA COM ESTRUTURA METALICA COM TAMPO EM GRANITO,R	62,71	(62,71)	-	12300030	Ubu	15	180	4	48	122,00	39,89	29,77
2104299	0	13111111	Móveis e Utensílios	01/03/2005	ARMARIO DE MADEIRA C/ 2 PORTAS,REVEST. MELAMINICO,	711,00	(711,00)	-	12300030	Ubu	15	180	4	48	1.302,00	425,75	317,70
2104300	0	13111111	Móveis e Utensílios	26/01/2004	ARMARIO DE MADEIRA C/ 2 PORTAS,REVEST. MELAMINICO,	120,00	(120,00)	-	12300030	Ubu	15	180	4	48	217,00	70,96	52,95
2104301	0	13111111	Móveis e Utensílios	11/05/2000	ARMARIO DE MADEIRA C/ 2 PORTAS,REVEST. MELAMINICO,	113,50	(113,50)	-	12300030	Ubu	15	180	4	48	230,00	75,21	56,12
2104302	0	13111111	Móveis e Utensílios	31/07/1998	ARMARIO DE MADEIRA C/ 2 PORTAS,REVEST. MELAMINICO,	450,00	(450,00)	-	12300030	Ubu	15	180	4	48	895,00	292,67	218,39
2104303	0	13111111	Móveis e Utensílios	01/02/2005	GAVETEIRO VOLANTE C/ 3 GAVETAS,REVEST. MELAMINICO,	393,90	(393,90)	-	12300030	Ubu	15	180	4	48	719,00	235,11	175,44
2104304	0	13111111	Móveis e Utensílios	01/02/2005	ARMARIO DE MADEIRA C/ 3 PORTAS,REVEST. MELAMINICO,	393,90	(393,90)	-	12300030	Ubu	15	180	4	48	719,00	235,11	175,44
2104305	0	13111111	Móveis e Utensílios	01/02/2005	GAVETEIRO VOLANTE C/ 3 GAVETAS,REVEST. MELAMINICO,	393,90	(393,90)	-	12300030	Ubu	15	180	4	48	719,00	235,11	175,44
2104306	0	13111111	Móveis e Utensílios	01/02/2005	GAVETEIRO VOLANTE C/ 3 GAVETAS,REVEST. MELAMINICO,	393,90	(393,90)	-	12300030	Ubu	15	180	4	48	719,00	235,11	175,44
2104307	0	13111111	Móveis e Utensílios	01/02/2005	GAVETEIRO VOLANTE C/ 3 GAVETAS,REVEST. MELAMINICO,	393,90	(393,90)	-	12300030	Ubu	15	180	4	48	719,00	235,11	175,44
2104308	0	13111111	Móveis e Utensílios	05/03/2002	CADEIRA GIRATORIA C/ BRACOS,ESTOF. COURO	160,00	(160,00)	-	12300030	Ubu	15	180	4	48	298,00	97,45	72,72
2104310	0	13111111	Móveis e Utensílios	01/05/2004	CADEIRA FIXA ,ESTOF. COURVIM	362,10	(362,10)	-	12320020	Ubu	15	180	4	48	664,00	217,13	162,02
2104312	0	13111111	Móveis e Utensílios	27/05/1996	CADEIRA FIXA ,ESTOF. COURO	43,26	(43,26)	-	12350010	Ubu	15	180	4	48	185,00	60,50	45,14
2104313	0	13111111	Móveis e Utensílios	12/12/2001	CADEIRA FIXA ,ESTOF. TECIDO	50,25	(50,25)	-	12300030	Ubu	15	180	4	48	185,00	60,50	45,14
2104314	0	13111111	Móveis e Utensílios	12/12/2001	CADEIRA GIRATORIA C/ BRACOS,ESTOF. COURO	190,83	(190,83)	-	12300030	Ubu	15	180	4	48	352,00	115,10	85,89
2104315	0	13111111	Móveis e Utensílios	01/05/2004	CADEIRA GIRATORIA C/ BRACOS,ESTOF. TECIDO	92,89	(92,89)	-	12300030	Ubu	15	180	4	48	162,00	52,97	39,53
2104316	0	13111111	Móveis e Utensílios	05/03/2002	CADEIRA GIRATORIA C/ BRACOS,ESTOF. COURO,LERENZZO	160,00	(160,00)	-	12300030	Ubu	15	180	4	48	312,00	102,02	76,13
2104317	0	13111111	Móveis e Utensílios	12/12/2001	CADEIRA GIRATORIA C/ BRACOS,ESTOF. COURO	190,83	(190,83)	-	12300030	Ubu	15	180	4	48	352,00	115,10	85,89
2104325	0	13111111	Móveis e Utensílios	01/09/2006	CALCULADORA DE MESA CS2181	880,30	(880,30)	-	12300030	Ubu	15	180	5	60	1.601,00	630,79	470,71
2104326	0	13111111	Móveis e Utensílios	12/04/1997	MESA PARA REFEIT?RIO, C/BASE DE FERRO GALVANIZADO	96,00	(96,00)	-	12300030	Ubu	15	180	4	48	203,00	66,38	49,53
2104327	0	13111111	Móveis e Utensílios	31/07/1998	ARMARIO DE MADEIRA C/ 2 PORTAS,REVEST. MELAMINICO,	450,00	(450,00)	-	12300030	Ubu	15	180	4	48	895,00	292,67	218,39
2104328	0	13111111	Móveis e Utensílios	26/01/2004	MESA DE MADEIRA C/ 2 GAVETAS,REVEST. MELAMINICO,80	200,00	(200,00)	-	12300030	Ubu	15	180	4	48	366,00	119,68	89,31
2104331	0	13111111	Móveis e Utensílios	01/02/2005	MESA DE MADEIRA EM L,REVEST. MELAMINICO,160X160X65	530,98	(530,98)	-	12300030	Ubu	15	180	4	48	976,00	319,15	238,16
2104333	0	13111111	Móveis e Utensílios	12/12/2001	CADEIRA GIRATORIA C/ BRACOS,ESTOF. TECIDO	199,19	(199,19)	-	12300030	Ubu	15	180	4	48	366,00	119,68	89,31
2104335	0	13111111	Móveis e Utensílios	07/08/1998	CADEIRA FIXA ,ESTOF. COURO	172,54	(172,54)	-	12300030	Ubu	15	180	4	48	339,00	110,85	82,72
2104336	0	13111111	Móveis e Utensílios	01/09/2006	CALCULADORA DE MESA CS2181	880,30	(880,30)	-	12300030	Ubu	15	180	5	60	1.601,00	630,79	470,71
2104338	0	13111111	Móveis e Utensílios	04/01/2004	MESA REDONDA P/ REUNIAO REVESTIDA EM FORMICA C/ ES	131,61	(131,61)	-	12300030	Ubu	15	180	4	48	244,00	79,79	59,54
2104339	0	13111111	Móveis e Utensílios	26/01/2004	ARMARIO DE MADEIRA C/ 2 PORTAS,REVEST. MELAMINICO,	200,00	(200,00)	-	12300060	Ubu	15	180	4	48	366,00	119,68	89,31
2104340	0	13111111	Móveis e Utensílios	26/01/2004	ARMARIO DE MADEIRA C/ 3 PORTAS,REVEST. MELAMINICO,	120,00	(120,00)	-	12300030	Ubu	15	180	4	48	217,00	70,96	52,95
2104341	0	13111111	Móveis e Utensílios	01/02/2005	MESA DE MADEIRA EM L,REVEST. MELAMINICO,160X160X65	530,98	(530,98)	-	12300030	Ubu	15	180	4	48	976,00	319,15	238,16
2104342	0	13111111	Móveis e Utensílios	01/02/2005	GAVETEIRO DE MADEIRA REVESTIDO EM FORMICA C/ 04 GA	393,90	(393,90)	-	12300030	Ubu	15	180	4	48	719,00	235,11	175,44
2104343	0	13111111	Móveis e Utensílios	12/12/2001	CADEIRA GIRATORIA C/ BRACOS,ESTOF. COURO	190,83	(190,83)	-	12300030	Ubu	15	180	4	48	352,00	115,10	85,89
2104346	0	13111111	Móveis e Utensílios	27/05/1996	CADEIRA FIXA ,ESTOF. COURO	43,26	(43,26)	-	12320020	Ubu	15	180	4	48	185,00	60,50	45,14
2104348	0	13111111	Móveis e Utensílios	24/10/2002	MESA REVESTIDA EM FORMICA C/ ESTRUTURA DE FERRO E	62,71	(62,71)	-	12300030	Ubu	15	180	4	48	108,00	35,32	26,35
2104349	0	13111111	Móveis e Utensílios	17/09/1982	MESA REVESTIDA EM FORMICA C/ ESTRUTURA DE FERRO E	96,46	(96,46)	-	12300030	Ubu	15	180	4	48	176,00	57,55	42,95
2104351	0	13111111	Móveis e Utensílios	01/05/2004	CADEIRA GIRATORIA C/ BRACOS,ESTOF. COURO	90,04	(90,04)	-	12300030	Ubu	15	180	4	48	162,00	52,97	39,53
2104352	0	13111111	Móveis e Utensílios	28/04/2001	CADEIRA FIXA ,ESTOF. TECIDO	262,84	(262,84)	-	12300030	Ubu	15	180	4	48	515,00	168,41	125,67

FDC CONSULT LTDA

SAMARCO
APRENDER PARA EVOLUIR E TRANSFORMAR

DATA-BASE: 31/03/2021					DADOS CONTÁBEIS CEDIDOS PELA SAMARCO					AVALIAÇÃO VALOR JUSTO DE MERCADO							
IMOBILIZADO	SUB Nº	CLASSE	CENTRO CST	DT.INCORP.	DENOMINAÇÃO DO IMOBILIZADO	VAL AQUIS. BRL	DEPREC. ACUM BRL	VALOR CONTÁBIL BRL	CENTRO DE CUSTOS	UNID. IND	VIDA ÚTIL DET. (ANOS)	VIDA ÚTIL DET. (MESES)	VIDA ÚTIL REM. (ANOS)	VIDA ÚTIL REM. (MESES)	VALOR DE REPOSIÇÃO (R$)	VALOR JUSTO DE MERCADO (R$)	VALOR DE LIQUIDAÇÃO FORÇADA
2104353	0	13111111	Móveis e Utensílios	24/10/2002	MESA REVESTIDA EM FORMICA C/ ESTRUTURA DE FERRO E	62,71	(62,71)	-	12300030	Ubu	15	180	4	48	108,00	35,32	26,35
2104355	0	13111111	Móveis e Utensílios	28/06/1993	FRAGMENTADORA DE PAPEL X27	1.030,09	(1.030,09)	-	12300030	Ubu	15	180	4	48	2.103,00	687,68	513,16
2104356	0	13111111	Móveis e Utensílios	28/05/1996	MESA DE MADEIRA EM L,REVEST. MELAMINICO,1, 40X1, 4	291,78	(291,78)	-	12210020	Ubu	15	180	4	48	596,00	194,89	145,43
2104357	0	13111111	Móveis e Utensílios	19/09/1994	ESTANTE ACO C/ 4 PRATELEIRAS,4 PRATELEIRAS,50X140X	79,91	(79,91)	-	12300030	Ubu	15	180	4	48	325,00	106,28	79,30
2104358	0	13111111	Móveis e Utensílios	27/06/1998	ARMARIO DE MADEIRA C/ 4 PORTAS,REVEST. MELAMINICO,	87,20	(87,20)	-	12300030	Ubu	15	180	4	48	176,00	57,55	42,95
2104359	0	13111111	Móveis e Utensílios	27/06/1998	ARMARIO DE MADEIRA C/ 4 PORTAS,REVEST. MELAMINICO,	87,20	(87,20)	-	12300030	Ubu	15	180	4	48	176,00	57,55	42,95
2104363	0	13111111	Móveis e Utensílios	14/01/2003	ARMARIO DE MADEIRA C/ 02 PORTA(S) 105X055X210	117,82	(117,82)	-	12300030	Ubu	15	180	4	48	203,00	66,38	49,53
2104371	0	13111111	Móveis e Utensílios	01/05/2004	CADEIRA GIRATORIA DE TECIDO C/ BRACOS	92,90	(92,90)	-	12420010	Ubu	15	180	4	48	162,00	52,97	39,53
2104379	0	13111111	Móveis e Utensílios	21/03/2002	CADEIRA GIRATORIA C/ BRACOS,ESTOF. COURVIM	281,03	(281,03)	-	12420010	Ubu	15	180	4	48	515,00	168,41	125,67
2104381	0	13111111	Móveis e Utensílios	09/10/2001	ARMARIO DE MADEIRA C/ 2 PORTAS,REVEST. MELAMINICO,	214,62	(214,62)	-	12220020	Ubu	15	180	4	48	420,00	137,34	102,49
2104384	0	13111111	Móveis e Utensílios	01/05/2005	ESTACAO DE TRABALHO EM L,REVEST. MELAMINICO,165X 6	465,39	(465,39)	-	12330020	Ubu	15	180	4	48	759,00	248,19	185,21
2104401	0	13111111	Móveis e Utensílios	31/12/2001	CADEIRA FIXA DE TECIDO C/ BRACOS	68,20	(68,20)	-	12100005	Ubu	15	180	4	48	135,00	44,15	32,94
2104402	0	13111111	Móveis e Utensílios	31/12/2001	CADEIRA FIXA C/ BRACOS,ESTOF. TECIDO	68,20	(68,20)	-	12100005	Ubu	15	180	4	48	135,00	44,15	32,94
2104403	0	13111111	Móveis e Utensílios	31/12/2001	CADEIRA FIXA C/ BRACOS,ESTOF. TECIDO	68,20	(68,20)	-	12100005	Ubu	15	180	4	48	135,00	44,15	32,94
2104405	0	13111111	Móveis e Utensílios	20/02/2003	MESA DE MADEIRA REDONDA REVESTIDA EM FORMICA 120X	186,67	(186,67)	-	12210010	Ubu	15	180	4	48	366,00	119,68	89,31
2104406	0	13111111	Móveis e Utensílios	27/05/1996	ARMARIO DE MADEIRA C/ 2 PORTAS,REVEST. MELAMINICO,	432,00	(432,00)	-	12100005	Ubu	15	180	4	48	881,00	288,09	214,97
2104407	0	13111111	Móveis e Utensílios	01/11/2002	ARMARIO DE MADEIRA C/ 2 PORTAS,REVEST. MELAMINICO,	226,74	(226,74)	-	12100005	Ubu	15	180	4	48	434,00	141,92	105,90
2104408	0	13111111	Móveis e Utensílios	08/08/2001	ESTACAO DE TRABALHO EM L,REVEST. MELAMINICO,140X14	1.103,85	(1.103,85)	-	12100005	Ubu	15	180	4	48	2.184,00	714,17	532,92
2104409	0	13111111	Móveis e Utensílios	01/09/2006	GAVETEIRO VOLANTE C/ 3 GAVETAS,REVEST. MELAMINICO,	218,04	(218,04)	-	12100010	Ubu	15	180	5	60	393,00	154,84	115,55
2104410	0	13111111	Móveis e Utensílios	13/09/1993	CADEIRA GIRATŦRIA C/BRAƷOS EM COURO,ESTOF. COURVIM	338,44	(338,44)	-	12100010	Ubu	15	180	4	48	691,00	225,96	168,61
2104411	0	13111111	Móveis e Utensílios	31/12/2001	CADEIRA GIRATORIA C/ BRACOS,BASE ALUMINIO	85,84	(85,84)	-	12300060	Ubu	15	180	4	48	162,00	52,97	39,53
2104412	0	13111111	Móveis e Utensílios	01/09/2006	APARELHO TELEFONICO DE TECLAS S/ FIO,KX TC1450LAB,	136,92	(136,92)	-	12100005	Ubu	15	180	5	60	244,00	96,14	71,74
2104414	0	13111111	Móveis e Utensílios	31/12/2001	CADEIRA FIXA C/BRAƷOS,REVEST. COURO	68,20	(68,20)	-	12100010	Ubu	15	180	4	48	135,00	44,15	32,94
2104415	0	13111111	Móveis e Utensílios	31/12/2001	CADEIRA FIXA TIPO UNIVERSITARIA, COM BRAƷOS,ESTOF.	68,20	(68,20)	-	12100010	Ubu	15	180	4	48	122,00	39,89	29,77
2104416	0	13111111	Móveis e Utensílios	31/12/2001	CADEIRA FIXA TIPO UNIVERSITARIA, COM BRAƷOS,ESTOF.	68,20	(68,20)	-	12100010	Ubu	15	180	4	48	122,00	39,89	29,77
2104418	0	13111111	Móveis e Utensílios	29/01/2003	ARMARIO DE MADEIRA C/ 4 PORTAS,REVEST. MELAMINICO,	261,46	(261,46)	-	12100005	Ubu	15	180	4	48	515,00	168,41	125,67
2104422	0	13111111	Móveis e Utensílios	01/04/2004	ESTACAO DE TRABALHO EM L,REVEST. CEREJEIRA,210X160	202,69	(202,69)	-	12204010	Ubu	15	180	4	48	366,00	119,68	89,31
2104424	0	13111111	Móveis e Utensílios	01/07/2001	ESTANTE DE MADEIRA C/ 03 PORTA(S) ,270X035X215	630,00	(630,00)	-	12100010	Ubu	15	180	4	48	1.248,00	408,10	304,53
2104425	0	13111111	Móveis e Utensílios	31/12/2001	CADEIRA FIXA ,METALICA, REVEST.POLIPROPILENO	68,20	(68,20)	-	12204020	Ubu	15	180	4	48	105,00	34,34	25,62
2104428	0	13111111	Móveis e Utensílios	31/12/2001	CADEIRA FIXA DE TECIDO C/ BRACOS	68,20	(68,20)	-	12330030	Ubu	15	180	4	48	135,00	44,15	32,94
2104430	0	13111111	Móveis e Utensílios	05/01/2004	ARMARIO DE MADEIRA C/ 2 PORTAS,REVEST. MELAMINICO,	412,00	(412,00)	-	12204020	Ubu	15	180	4	48	759,00	248,19	185,21
2104431	0	13111111	Móveis e Utensílios	01/11/2002	ARMARIO DE MADEIRA C/ 2 PORTAS,REVEST. MELAMINICO,	226,74	(226,74)	-	12330030	Ubu	15	180	4	48	447,00	146,17	109,07
2104433	0	13111111	Móveis e Utensílios	17/10/2002	CAMERA FOTOGRAFICA DIGITAL MVCFD75	2.262,18	(2.262,18)	-	12330030	Ubu	15	180	4	48	4.124,00	1.348,55	1.006,31
2104437	0	13111111	Móveis e Utensílios	01/09/2006	APARELHO TELEFONICO DE TECLAS S/ FIO KXTC1450LAB	253,42	(253,42)	-	12330030	Ubu	15	180	5	60	461,00	181,63	135,54
2104439	0	13111111	Móveis e Utensílios	31/12/2001	CADEIRA FIXA DE TECIDO C/ BRACOS	68,20	(68,20)	-	12210020	Ubu	15	180	4	48	135,00	44,15	32,94
2104440	0	13111111	Móveis e Utensílios	12/03/2002	CADEIRA FIXA DE TECIDO C/ BRACOS	63,80	(63,80)	-	12200010	Ubu	15	180	4	48	122,00	39,89	29,77
2104441	0	13111111	Móveis e Utensílios	12/03/2002	CADEIRA FIXA ,METALICA, REVEST.POLIPROPILENO	63,80	(63,80)	-	12204020	Ubu	15	180	4	48	185,00	60,50	45,14
2104442	0	13111111	Móveis e Utensílios	15/07/1993	MESA REDONDA DE MADEIRA CEREJEIRA 125X075	310,47	(310,47)	-	12203010	Ubu	15	180	4	48	637,00	208,30	155,44
2104443	0	13111111	Móveis e Utensílios	01/05/2004	ARMARIO DE MADEIRA C/ 2 PORTAS,REVEST. MELAMINICO,	563,45	(563,45)	-	12204010	Ubu	15	180	4	48	1.031,00	337,14	251,58
2104444	0	13111111	Móveis e Utensílios	01/09/2006	GAVETEIRO VOLANTE C/ 4 GAVETAS,REVEST. MELAMINICO,	218,04	(218,04)	-	12133020	Ubu	15	180	5	60	407,00	160,36	119,66
2104450	0	13111111	Móveis e Utensílios	31/12/2001	CADEIRA FIXA C/BRAƷOS EM COURO,ESTOF. COURVIM	68,20	(68,20)	-	12100010	Ubu	15	180	4	48	135,00	44,15	32,94
2104451	0	13111111	Móveis e Utensílios	01/04/2004	CADEIRA FIXA C/BRAƷOS EM COURO,ESTOF. COURVIM	64,67	(64,67)	-	12100010	Ubu	15	180	4	48	122,00	39,89	29,77
2104452	0	13111111	Móveis e Utensílios	01/04/2004	CADEIRA FIXA C/BRAƷOS EM COURO,ESTOF. COURVIM	64,66	(64,66)	-	12100010	Ubu	15	180	4	48	122,00	39,89	29,77
2104453	0	13111111	Móveis e Utensílios	01/04/2004	CADEIRA FIXA C/BRAƷOS EM COURO,ESTOF. COURVIM	64,67	(64,67)	-	12100010	Ubu	15	180	4	48	122,00	39,89	29,77
2104454	0	13111111	Móveis e Utensílios	01/04/2004	CADEIRA FIXA C/BRAƷOS EM COURO,ESTOF. COURVIM	64,67	(64,67)	-	12100010	Ubu	15	180	4	48	122,00	39,89	29,77
2104456	0	13111111	Móveis e Utensílios	01/04/2004	CADEIRA FIXA ,CADEIRA FIXA DE TECIDO	64,67	(64,67)	-	12135010	Ubu	15	180	4	48	122,00	39,89	29,77
2104458	0	13111111	Móveis e Utensílios	01/04/2004	CADEIRA FIXA C/BRAƷOS,REVEST. COURO	64,67	(64,67)	-	12100010	Ubu	15	180	4	48	122,00	39,89	29,77
2104460	0	13111111	Móveis e Utensílios	01/05/2004	ARMARIO DE MADEIRA C/ 4 PORTAS,REVEST. MELAMINICO,	563,45	(563,45)	-	12100005	Ubu	15	180	4	48	1.031,00	337,14	251,58
2104461	0	13111111	Móveis e Utensílios	01/09/2006	ARMARIO DE MADEIRA C/ 2 PORTAS,REVEST. MELAMINICO,	155,40	(155,40)	-	12100005	Ubu	15	180	5	60	284,00	111,90	83,50
2104464	0	13111111	Móveis e Utensílios	01/09/2006	FRIGOBAR TOP,CONSUL	966,44	(966,44)	-	12100010	Ubu	15	180	5	60	1.763,00	694,62	518,34
2104466	0	13111111	Móveis e Utensílios	01/04/2004	CADEIRA FIXA ,ESTOF. TECIDO,VITAL MOVEIS	64,67	(64,67)	-	12300030	Ubu	15	180	4	48	122,00	39,89	29,77
2104467	0	13111111	Móveis e Utensílios	21/09/1995	CADEIRA FIXA ,ESTOF. TECIDO,VITAL MOVEIS	103,79	(103,79)	-	12300030	Ubu	15	180	4	48	217,00	70,96	52,95
2104471	0	13111111	Móveis e Utensílios	27/05/1996	ARMARIO DE MADEIRA C/ 2 PORTAS,REVEST. MELAMINICO,	432,00	(432,00)	-	12204010	Ubu	15	180	4	48	881,00	288,09	214,97
2104473	0	13111111	Móveis e Utensílios	01/09/2006	GAVETEIRO VOLANTE C/ 4 GAVETAS,REVEST. CEREJEIRA,3	218,03	(218,03)	-	12205010	Ubu	15	180	5	60	393,00	154,84	115,55
2104476	0	13111111	Móveis e Utensílios	31/12/2001	CADEIRA FIXA ,ESTOF. TECIDO	68,20	(68,20)	-	12220010	Ubu	15	180	4	48	135,00	44,15	32,94
2104478	0	13111111	Móveis e Utensílios	27/05/1996	CADEIRA FIXA ,ESTOF. COURO,VITAL	43,26	(43,26)	-	12100005	Ubu	15	180	4	48	185,00	60,50	45,14
2104479	0	13111111	Móveis e Utensílios	27/05/1996	CADEIRA FIXA ,ESTOF. COURO	43,26	(43,26)	-	12200010	Ubu	15	180	4	48	185,00	60,50	45,14
2104481	0	13111111	Móveis e Utensílios	01/09/2006	GAVETEIRO DE MADEIRA CEREJEIRA C/ 04 GAVETA(S) 03	218,03	(218,03)	-	12203010	Ubu	15	180	5	60	407,00	160,36	119,66
2104483	0	13111111	Móveis e Utensílios	05/01/2005	ARMARIO DE MADEIRA C/ 1 PORTA,REVEST. MELAMINICO	27,63	(27,63)	-	12210010	Ubu	15	180	4	48	350,00	114,45	85,40
2104484	0	13111111	Móveis e Utensílios	01/09/2006	ESTACAO DE TRABALHO,C/ 2 POSIƷƱES, REVEST. FŦRMICA	2.162,45	(2.162,45)	-	12206010	Ubu	15	180	5	60	3.948,00	1.555,51	1.160,75
2104485	0	13111111	Móveis e Utensílios	01/09/2006	GAVETEIRO DE MADEIRA C/ 4 GAVETAS,REVEST. MELAMINI	218,03	(218,03)	-	12210010	Ubu	15	180	5	60	407,00	160,36	119,66
2104488	0	13111111	Móveis e Utensílios	08/08/1996	CADEIRA GIRATORIA C/ BRACOS,ESTOF. COURO	94,14	(94,14)	-	12100010	Ubu	15	180	4	48	189,00	61,80	46,12
2104489	0	13111111	Móveis e Utensílios	31/12/2001	CADEIRA GIRATORIA C/ BRACOS,ESTOF. COURO	125,22	(125,22)	-	12100010	Ubu	15	180	4	48	230,00	75,21	56,12
2104490	0	13111111	Móveis e Utensílios	31/12/2001	CADEIRA GIRATORIA C/ BRACOS,ESTOF. COURO	125,22	(125,22)	-	12100010	Ubu	15	180	4	48	230,00	75,21	56,12
2104492	0	13111111	Móveis e Utensílios	01/09/2006	GAVETEIRO VOLANTE C/ 4 GAVETAS,REVEST. CEREJEIRA,3	218,03	(218,03)	-	12202010	Ubu	15	180	5	60	393,00	154,84	115,55
2104493	0	13111111	Móveis e Utensílios	01/09/2006	GAVETEIRO VOLANTE C/ 4 GAVETAS,REVEST. CEREJEIRA,5	218,03	(218,03)	-	12204010	Ubu	15	180	5	60	393,00	154,84	115,55
2104495	0	13111111	Móveis e Utensílios	01/04/2004	CADEIRA GIRATŦRIA C/BRAƷOS EM TECIDO,FLEGMA	202,69	(202,69)	-	12100010	Ubu	15	180	4	48	366,00	119,68	89,31
2104502	0	13111111	Móveis e Utensílios	12/03/2002	CADEIRA FIXA DE TECIDO C/ BRACOS	63,81	(63,81)	-	12210010	Ubu	15	180	4	48	122,00	39,89	29,77
2104503	0	13111111	Móveis e Utensílios	12/03/2002	CADEIRA FIXA DE TECIDO C/ BRACOS	63,80	(63,80)	-	12133020	Ubu	15	180	4	48	122,00	39,89	29,77

FDC CONSULT LTDA

SAMARCO
APRENDER PARA EVOLUIR E TRANSFORMAR

DATA-BASE: 31/03/2021					DADOS CONTÁBEIS CEDIDOS PELA SAMARCO						AVALIAÇÃO VALOR JUSTO DE MERCADO						
IMOBILIZADO	SUB Nº	CLASSE	CENTRO CST	DT.INCORP.	DENOMINAÇÃO DO IMOBILIZADO	VAL AQUIS. BRL	DEPREC. ACUM BRL	VALOR CONTÁBIL BRL	CENTRO DE CUSTOS	UNID. IND	VIDA ÚTIL DET. (ANOS)	VIDA ÚTIL DET. (MESES)	VIDA ÚTIL REM. (ANOS)	VIDA ÚTIL REM. (MESES)	VALOR DE REPOSIÇÃO (R$)	VALOR JUSTO DE MERCADO (R$)	VALOR DE LIQUIDAÇÃO FORÇADA
2104506	0	13111111	Móveis e Utensílios	01/05/2004	ARMARIO DE MADEIRA C/ 2 PORTAS,REVEST. MELAMINICO,	563,45	(563,45)	-	12133020	Ubu	15	180	4	48	1.031,00	337,14	251,58
2104508	0	13111111	Móveis e Utensílios	01/05/2004	GAVETEIRO DE MADEIRA C/ 04 GAVETA(S) 035X050X060	350,56	(350,56)	-	12203010	Ubu	15	180	4	48	651,00	212,88	158,85
2104510	0	13111111	Móveis e Utensílios	13/06/1996	CADEIRA GIRATÊRIA C/BRAŽOS EM COURO,ESTOF. COURVIM	439,90	(439,90)	-	12100010	Ubu	15	180	4	48	895,00	292,67	218,39
2104514	0	13111111	Móveis e Utensílios	12/03/2002	CADEIRA FIXA ,ESTOF. TECIDO,LORENZZO	63,81	(63,81)	-	12203010	Ubu	15	180	4	48	122,00	39,89	29,77
2104516	0	13111111	Móveis e Utensílios	31/12/2001	CADEIRA FIXA ,ESTOF. TECIDO	68,20	(68,20)	-	12220010	Ubu	15	180	4	48	135,00	44,15	32,94
2104517	0	13111111	Móveis e Utensílios	11/12/1995	CADEIRA FIXA ,ESTOF. TECIDO	1.211,84	(1.211,84)	-	12250010	Ubu	15	180	4	48	2.360,00	771,72	575,87
2104520	0	13111111	Móveis e Utensílios	01/09/2006	ESTACAO DE TRABALHO,REVEST. MELAMINICO,SOPRANO,140	2.162,45	(2.162,45)	-	12250010	Ubu	15	180	5	60	3.880,00	1.528,72	1.140,75
2104521	0	13111111	Móveis e Utensílios	01/05/2004	GAVETEIRO DE MADEIRA C/ 3 GAVETAS,REVEST. MELAMINI	350,56	(350,56)	-	12250010	Ubu	15	180	4	48	637,00	208,30	155,44
2104522	0	13111111	Móveis e Utensílios	31/12/2001	CADEIRA GIRATORIA C/ BRACOS,ESTOF. TECIDO,GIROFLEX	85,83	(85,83)	-	12300060	Ubu	15	180	4	48	162,00	52,97	39,53
2104524	0	13111111	Móveis e Utensílios	01/09/2006	REFRIGERADOR,CONSUL,CRC24CBANA,JD3007347,90W, 127V	7.971,49	(7.686,25)	285,24	12100005	Ubu	15	180	5	60	14.639,00	5.767,77	4.304,00
2104525	0	13111111	Móveis e Utensílios	06/01/1994	BEBEDOURO ELETRICO DE GARRAFAO,IBBL,127V60HZ	351,27	(351,27)	-	12100010	Ubu	15	180	4	48	990,00	323,73	241,57
2104527	0	13111111	Móveis e Utensílios	19/06/1992	FORNO DE MICROONDAS,ELECTROLUX,MEF28,13617079	306,34	(306,34)	-	12100005	Ubu	15	180	4	48	624,00	204,05	152,26
2104528	0	13111111	Móveis e Utensílios	06/01/1994	BEBEDOURO ELETRICO DE GARRAFAO,BEBEDOURO DE GARRAF	351,27	(351,27)	-	12100005	Ubu	15	180	4	48	990,00	323,73	241,57
2104530	0	13111111	Móveis e Utensílios	17/08/2001	ESTACAO DE TRABALHO EM L,REVEST. MELAMINICO,60X120	440,76	(440,76)	-	12110040	Ubu	15	180	4	48	868,00	283,84	211,80
2104531	0	13111111	Móveis e Utensílios	01/02/2005	ESTACAO DE TRABALHO EM L, C/ 2 GAVETAS,REVEST. MEL	530,99	(530,99)	-	12420010	Ubu	15	180	4	48	963,00	314,90	234,98
2104533	0	13111111	Móveis e Utensílios	01/02/2005	ESTACAO DE TRABALHO EM L,REVEST. MELAMINICO,60X120	530,99	(530,99)	-	12110040	Ubu	15	180	4	48	976,00	319,15	238,16
2104534	0	13111111	Móveis e Utensílios	17/08/2001	ESTACAO DE TRABALHO EM L,REVEST. MELAMINICO,60X140	440,76	(440,76)	-	12260010	Ubu	15	180	4	48	868,00	283,84	211,80
2104535	0	13111111	Móveis e Utensílios	17/08/2001	ESTACAO DE TRABALHO EM L,REVEST. MELAMINICO,140x14	440,76	(440,76)	-	12440010	Ubu	15	180	4	48	868,00	283,84	211,80
2104536	0	13111111	Móveis e Utensílios	17/08/2001	ESTACAO DE TRABALHO EM L,REVEST. MELAMINICO,60X140	440,76	(440,76)	-	12260010	Ubu	15	180	4	48	868,00	283,84	211,80
2104538	0	13111111	Móveis e Utensílios	30/07/1997	GAVETEIRO VOLANTE C/ 2 GAVETAS,REVEST. MELAMINICO	45,36	(45,36)	-	12260010	Ubu	15	180	4	48	190,00	62,13	46,36
2104541	0	13111111	Móveis e Utensílios	31/12/2001	CADEIRA GIRATORIA C/ BRACOS,ESTOF. TECIDO,FLAGMA	96,00	(96,00)	-	12210010	Ubu	15	180	4	48	176,00	57,55	42,95
2104543	0	13111111	Móveis e Utensílios	17/07/1996	CADEIRA GIRATORIA C/ BRACOS,ESTOF. COURO	85,50	(85,50)	-	12260010	Ubu	15	180	4	48	176,00	57,55	42,95
2104544	0	13111111	Móveis e Utensílios	17/07/1996	CADEIRA GIRATORIA C/ BRACOS,ESTOF. COURVIM,VITAL M	85,50	(85,50)	-	12205010	Ubu	15	180	4	48	176,00	57,55	42,95
2104545	0	13111111	Móveis e Utensílios	17/07/1996	CADEIRA GIRATÊRIA C/BRAŽOS EM COURO,ESTOF. COURO	85,50	(85,50)	-	12260010	Ubu	15	180	4	48	176,00	57,55	42,95
2104549	0	13111111	Móveis e Utensílios	27/05/1996	CADEIRA GIRATORIA DE COURVIM C/ BRACOS E RODIZIOS	25,00	(25,00)	-	12206010	Ubu	15	180	4	48	185,00	60,50	45,14
2104550	0	13111111	Móveis e Utensílios	30/03/2001	ARMARIO DE MADEIRA, 2 PORTAS, SUSPENCO,REVEST. MEL	130,43	(130,43)	-	12330030	Ubu	15	180	4	48	230,00	75,21	56,12
2104552	0	13111111	Móveis e Utensílios	30/03/2001	ARMARIO DE MADEIRA, 2 PORTAS, SUSPENCO,REVEST. MEL	130,43	(130,43)	-	12330030	Ubu	15	180	4	48	230,00	75,21	56,12
2104553	0	13111111	Móveis e Utensílios	30/03/2001	ARMARIO DE MADEIRA, 2 PORTAS, SUSPENCO,REVEST. MEL	130,43	(130,43)	-	12330030	Ubu	15	180	4	48	230,00	75,21	56,12
2104554	0	13111111	Móveis e Utensílios	01/09/2006	TELEFONE DIGITAL ,C/ SECRETARIA ELETRÔNICA,CISCO,	86,98	(82,70)	4,28	12330030	Ubu	15	180	5	60	162,00	63,83	47,63
2104558	0	13111111	Móveis e Utensílios	01/05/2005	ESTACAO DE TRABALHO EM L,REVEST. MELAMINICO,140X14	465,38	(465,38)	-	12210010	Ubu	15	180	4	48	841,00	275,01	205,21
2104560	0	13111111	Móveis e Utensílios	01/05/2005	ESTACAO DE TRABALHO EM L, C/ 2 GAVETAS,REVEST. MEL	465,38	(465,38)	-	12210010	Ubu	15	180	4	48	854,00	279,26	208,39
2104562	0	13111111	Móveis e Utensílios	01/05/2005	ESTACAO DE TRABALHO EM L,REVEST. MELAMINICO,140X14	465,38	(465,38)	-	12210010	Ubu	15	180	4	48	854,00	279,26	208,39
2104564	0	13111111	Móveis e Utensílios	01/05/2005	ESTACAO DE TRABALHO EM L,REVEST. MELAMINICO,140X14	465,38	(465,38)	-	12210010	Ubu	15	180	4	48	854,00	279,26	208,39
2104565	0	13111111	Móveis e Utensílios	01/05/2005	ESTACAO DE TRABALHO EM L,REVEST. MELAMINICO,140X14	465,38	(465,38)	-	12210010	Ubu	15	180	4	48	854,00	279,26	208,39
2104567	0	13111111	Móveis e Utensílios	01/05/2005	ESTACAO DE TRABALHO EM L, C/ 2 GAVETAS,REVEST. MEL	465,39	(465,39)	-	12210010	Ubu	15	180	4	48	854,00	279,26	208,39
2104572	0	13111111	Móveis e Utensílios	18/10/2001	CADEIRA GIRATORIA DE TECIDO C/ BRACOS E RODIZIOS	243,20	(243,20)	-	12205010	Ubu	15	180	4	48	488,00	159,58	119,08
2104573	0	13111111	Móveis e Utensílios	18/10/2001	CADEIRA GIRATORIA DE TECIDO C/ BRACOS E RODIZIOS	243,20	(243,20)	-	12205010	Ubu	15	180	4	48	488,00	159,58	119,08
2104574	0	13111111	Móveis e Utensílios	18/10/2001	CADEIRA GIRATORIA DE TECIDO C/ BRACOS E RODIZIOS	243,20	(243,20)	-	12210010	Ubu	15	180	4	48	488,00	159,58	119,08
2104575	0	13111111	Móveis e Utensílios	18/10/2001	CADEIRA GIRATORIA DE TECIDO C/ BRACOS E RODIZIOS	243,20	(243,20)	-	12210010	Ubu	8	96	2	24	370,00	114,70	85,59
2104576	0	13111111	Móveis e Utensílios	18/10/2001	CADEIRA GIRATORIA DE TECIDO C/ BRACOS E RODIZIOS	243,20	(243,20)	-	12133010	Ubu	15	180	4	48	407,00	133,09	99,31
2104577	0	13111111	Móveis e Utensílios	18/10/2001	CADEIRA GIRATORIA C/ BRACOS,ESTOF. COURO	243,20	(243,20)	-	12210010	Ubu	15	180	4	48	447,00	146,17	109,07
2104579	0	13111111	Móveis e Utensílios	18/10/2001	CADEIRA GIRATORIA DE TECIDO C/ BRACOS E RODIZIOS	243,20	(243,20)	-	12210010	Ubu	15	180	4	48	488,00	159,58	119,08
2104580	0	13111111	Móveis e Utensílios	18/10/2001	CADEIRA GIRATORIA C/ BRACOS,ESTOF. TECIDO,FLEGMA	243,14	(243,14)	-	12210010	Ubu	15	180	4	48	488,00	159,58	119,08
2104581	0	13111111	Móveis e Utensílios	18/10/2001	CADEIRA GIRATORIA DE TECIDO C/ BRACOS E RODIZIOS	243,20	(243,20)	-	12205010	Ubu	15	180	4	48	488,00	159,58	119,08
2104582	0	13111111	Móveis e Utensílios	18/10/2001	CADEIRA GIRATORIA C/ BRACOS,ESTOF. COURO	243,20	(243,20)	-	12210010	Ubu	15	180	4	48	488,00	159,58	119,08
2104583	0	13111111	Móveis e Utensílios	18/10/2001	CADEIRA GIRATORIA DE TECIDO C/ BRACOS E RODIZIOS	243,20	(243,20)	-	12210010	Ubu	15	180	4	48	122,00	39,89	29,77
2104585	0	13111111	Móveis e Utensílios	04/12/2002	ARMARIO DE MADEIRA C/ 2 PORTAS,REVEST. MELAMINICO,	668,95	(668,95)	-	12210010	Ubu	15	180	4	48	1.221,00	399,27	297,94
2104586	0	13111111	Móveis e Utensílios	18/10/2001	ARMARIO DE MADEIRA C/ 2 PORTAS,REVEST. MELAMINICO,	334,63	(334,63)	-	12210010	Ubu	15	180	4	48	610,00	199,47	148,85
2104587	0	13111111	Móveis e Utensílios	18/10/2001	ARMARIO DE MADEIRA C/ 2 PORTAS,REVEST. MELAMINICO,	304,26	(304,26)	-	12210010	Ubu	15	180	4	48	556,00	181,81	135,67
2104588	0	13111111	Móveis e Utensílios	18/10/2001	ARMARIO DE MADEIRA C/ 2 PORTAS,REVEST. MELAMINICO,	334,63	(334,63)	-	12210010	Ubu	15	180	4	48	610,00	199,47	148,85
2104589	0	13111111	Móveis e Utensílios	18/10/2001	ARMARIO DE MADEIRA C/ 2 PORTAS,REVEST. MELAMINICO,	334,62	(334,62)	-	12210010	Ubu	15	180	4	48	610,00	199,47	148,85
2104590	0	13111111	Móveis e Utensílios	18/10/2001	ARMARIO DE MADEIRA C/ 2 PORTAS,REVEST. MELAMINICO,	334,63	(334,63)	-	12210010	Ubu	15	180	4	48	610,00	199,47	148,85
2104593	0	13111111	Móveis e Utensílios	01/09/2006	TELEFONE DIGITAL ,CISCO,6941,PUC17230JR8	136,91	(136,91)	-	12250010	Ubu	15	180	5	60	244,00	96,14	71,74
2104601	0	13111111	Móveis e Utensílios	15/07/1996	FORNO DE MICROONDAS,ELECTROLUX,ME28S,61201030	3.922,79	(3.922,79)	-	12100005	Ubu	15	180	4	48	7.625,00	2.493,38	1.860,59
2104602	0	13111111	Móveis e Utensílios	12/03/2002	CADEIRA FIXA C/ BRACOS,ESTOF. TECIDO	63,80	(63,80)	-	12320020	Ubu	15	180	4	48	122,00	39,89	29,77
2104603	0	13111111	Móveis e Utensílios	12/03/2002	CADEIRA FIXA C/ BRACOS,ESTOF. TECIDO	63,80	(63,80)	-	12320020	Ubu	15	180	4	48	122,00	39,89	29,77
2104604	0	13111111	Móveis e Utensílios	12/03/2002	CADEIRA FIXA C/ BRACOS,ESTOF. TECIDO	63,80	(63,80)	-	12320020	Ubu	15	180	4	48	122,00	39,89	29,77
2104605	0	13111111	Móveis e Utensílios	12/03/2002	CADEIRA FIXA C/ BRACOS,ESTOF. TECIDO	63,81	(63,81)	-	12320020	Ubu	15	180	4	48	122,00	39,89	29,77
2104606	0	13111111	Móveis e Utensílios	12/03/2002	CADEIRA FIXA C/ BRACOS,ESTOF. TECIDO	63,81	(63,81)	-	12320020	Ubu	15	180	4	48	122,00	39,89	29,77
2104607	0	13111111	Móveis e Utensílios	12/03/2002	CADEIRA FIXA C/ BRACOS,ESTOF. TECIDO	63,80	(63,80)	-	12320020	Ubu	15	180	4	48	122,00	39,89	29,77
2104608	0	13111111	Móveis e Utensílios	12/03/2002	CADEIRA FIXA C/ BRACOS,ESTOF. TECIDO	63,80	(63,80)	-	12320020	Ubu	15	180	4	48	122,00	39,89	29,77
2104609	0	13111111	Móveis e Utensílios	12/03/2002	CADEIRA FIXA C/ BRACOS,ESTOF. TECIDO	63,80	(63,80)	-	12320020	Ubu	15	180	4	48	122,00	39,89	29,77
2104610	0	13111111	Móveis e Utensílios	12/03/2002	CADEIRA FIXA C/ BRACOS,ESTOF. TECIDO	63,80	(63,80)	-	12320020	Ubu	15	180	4	48	122,00	39,89	29,77
2104611	0	13111111	Móveis e Utensílios	12/03/2002	CADEIRA FIXA C/ BRACOS,ESTOF. TECIDO	63,81	(63,81)	-	12320020	Ubu	15	180	4	48	122,00	39,89	29,77
2104612	0	13111111	Móveis e Utensílios	12/03/2002	CADEIRA FIXA C/ BRACOS,ESTOF. TECIDO	63,81	(63,81)	-	12320020	Ubu	15	180	4	48	122,00	39,89	29,77
2104613	0	13111111	Móveis e Utensílios	12/03/2002	CADEIRA FIXA C/ BRACOS,ESTOF. TECIDO	63,80	(63,80)	-	12320020	Ubu	15	180	4	48	122,00	39,89	29,77
2104614	0	13111111	Móveis e Utensílios	12/03/2002	CADEIRA FIXA C/ BRACOS,ESTOF. TECIDO	63,80	(63,80)	-	12320020	Ubu	15	180	4	48	122,00	39,89	29,77
2104615	0	13111111	Móveis e Utensílios	12/03/2002	CADEIRA FIXA C/ BRACOS,ESTOF. TECIDO	63,80	(63,80)	-	12320020	Ubu	15	180	4	48	122,00	39,89	29,77
2104616	0	13111111	Móveis e Utensílios	12/03/2002	CADEIRA FIXA C/ BRACOS,ESTOF. TECIDO	63,81	(63,81)	-	12320020	Ubu	15	180	4	48	122,00	39,89	29,77

FDC CONSULT LTDA

SAMARCO
APRENDER PARA EVOLUIR E TRANSFORMAR

DATA-BASE: 31/03/2021					DADOS CONTÁBEIS CEDIDOS PELA SAMARCO					AVALIAÇÃO VALOR JUSTO DE MERCADO							
IMOBILIZADO	SUB Nº	CLASSE	CENTRO CST	DT.INCORP.	DENOMINAÇÃO DO IMOBILIZADO	VAL AQUIS. BRL	DEPREC. ACUM BRL	VALOR CONTÁBIL BRL	CENTRO DE CUSTOS	UNID. IND	VIDA ÚTIL DET. (ANOS)	VIDA ÚTIL DET. (MESES)	VIDA ÚTIL REM. (ANOS)	VIDA ÚTIL REM. (MESES)	VALOR DE REPOSIÇÃO (R$)	VALOR JUSTO DE MERCADO (R$)	VALOR DE LIQUIDAÇÃO FORÇADA
2104617	0	13111111	Móveis e Utensílios	12/03/2002	CADEIRA FIXA C/ BRACOS,ESTOF. TECIDO	63,81	(63,81)	-	12320020	Ubu	15	180	4	48	122,00	39,89	29,77
2104618	0	13111111	Móveis e Utensílios	12/03/2002	CADEIRA FIXA C/ BRACOS,ESTOF. TECIDO	63,80	(63,80)	-	12320020	Ubu	15	180	4	48	122,00	39,89	29,77
2104619	0	13111111	Móveis e Utensílios	12/03/2002	CADEIRA FIXA C/ BRACOS,ESTOF. TECIDO	63,81	(63,81)	-	12320020	Ubu	15	180	4	48	122,00	39,89	29,77
2104620	0	13111111	Móveis e Utensílios	12/03/2002	CADEIRA FIXA C/ BRACOS,ESTOF. TECIDO	63,80	(63,80)	-	12320020	Ubu	15	180	4	48	122,00	39,89	29,77
2104621	0	13111111	Móveis e Utensílios	12/03/2002	CADEIRA FIXA C/ BRACOS,ESTOF. TECIDO	63,80	(63,80)	-	12320020	Ubu	15	180	4	48	122,00	39,89	29,77
2104622	0	13111111	Móveis e Utensílios	12/03/2002	CADEIRA FIXA DE TECIDO C/ BRACOS	63,80	(63,80)	-	12320020	Ubu	15	180	4	48	122,00	39,89	29,77
2104623	0	13111111	Móveis e Utensílios	12/03/2002	CADEIRA FIXA C/ BRACOS,ESTOF. TECIDO	63,81	(63,81)	-	12320020	Ubu	15	180	4	48	122,00	39,89	29,77
2104624	0	13111111	Móveis e Utensílios	12/03/2002	CADEIRA FIXA C/ BRACOS,ESTOF. TECIDO	63,81	(63,81)	-	12320020	Ubu	15	180	4	48	122,00	39,89	29,77
2104625	0	13111111	Móveis e Utensílios	12/03/2002	CADEIRA FIXA C/ BRACOS,ESTOF. TECIDO	63,80	(63,80)	-	12320020	Ubu	15	180	4	48	122,00	39,89	29,77
2104626	0	13111111	Móveis e Utensílios	12/03/2002	CADEIRA FIXA C/ BRACOS,ESTOF. TECIDO	63,80	(63,80)	-	12320020	Ubu	15	180	4	48	122,00	39,89	29,77
2104627	0	13111111	Móveis e Utensílios	20/02/2003	MESA DE MADEIRA P/ REUNIAO,ESTRUTURA DE MADEIRA	186,67	(186,67)	-	12320020	Ubu	15	180	4	48	366,00	119,68	89,31
2104628	0	13111111	Móveis e Utensílios	01/09/2006	REFRIGERADOR,ELECTROLUX,RL30	966,44	(966,44)	-	12320020	Ubu	15	180	5	60	1.777,00	700,14	522,45
2104629	0	13111111	Móveis e Utensílios	30/08/2001	BALCAO DE MADEIRA,COM TAMPO DE VIDRO,200X100X68	470,70	(470,70)	-	12320020	Ubu	15	180	4	48	936,00	306,07	228,40
2104631	0	13111111	Móveis e Utensílios	01/09/2006	TELA DE PROJECAO,HIGHL SET	30.280,00	(30.280,00)	-	12320020	Ubu	15	180	5	60	55.601,00	21.906,79	16.347,19
2104634	0	13111111	Móveis e Utensílios	02/05/2000	APARELHO DE DVD,LG,306A20137	305,00	(305,00)	-	12300060	Ubu	15	180	4	48	610,00	199,47	148,85
2104635	0	13111111	Móveis e Utensílios	01/09/2006	AMPLFICADOR,MCA,LC TECHNOLOGY,AB100R4	1.415,75	(1.415,75)	-	12320020	Ubu	15	180	5	60	2.605,00	1.026,37	765,89
2104639	0	13111111	Móveis e Utensílios	01/09/2006	CONDICIONADOR DE AR TIPO SPLIT 30.000 BTUS	2.603,00	(2.603,00)	-	12300090	Ubu	15	180	5	60	4.775,00	1.881,35	1.403,89
2104640	0	13111111	Móveis e Utensílios	29/10/1993	RACK DE MADEIRA C/ 03 PORTA(S) E 03 GAVETA(S) 465	53,09	(53,09)	-	12320020	Ubu	15	180	4	48	108,00	35,32	26,35
2104642	0	13111111	Móveis e Utensílios	02/01/2005	ESTANTE DE ACO C/ 06 PRATELEIRA(S) 092X030X240	44,92	(44,92)	-	12300030	Ubu	15	180	4	48	325,00	106,28	79,30
2104643	0	13111111	Móveis e Utensílios	02/01/2005	ESTANTE DE ACO C/ 06 PRATELEIRA(S) 092X030X240	44,92	(44,92)	-	12300030	Ubu	15	180	4	48	325,00	106,28	79,30
2104644	0	13111111	Móveis e Utensílios	09/12/1997	ESTANTE DE ACO C/ 06 PRATELEIRA(S) 092X030X240	49,61	(49,61)	-	12300030	Ubu	15	180	4	48	325,00	106,28	79,30
2104645	0	13111111	Móveis e Utensílios	09/12/1997	ESTANTE DE ACO C/ 06 PRATELEIRA(S) 092X030X240	49,61	(49,61)	-	12300030	Ubu	15	180	4	48	325,00	106,28	79,30
2104646	0	13111111	Móveis e Utensílios	09/12/1997	ESTANTE DE ACO C/ 06 PRATELEIRA(S) 092X030X240	49,61	(49,61)	-	12300030	Ubu	15	180	4	48	325,00	106,28	79,30
2104647	0	13111111	Móveis e Utensílios	09/12/1997	ESTANTE DE ACO C/ 06 PRATELEIRA(S) 092X030X240	49,61	(49,61)	-	12300030	Ubu	15	180	4	48	325,00	106,28	79,30
2104648	0	13111111	Móveis e Utensílios	06/12/1993	ESTANTE DE ACO C/ 06 PRATELEIRA(S) 092X030X240	168,40	(168,40)	-	12300030	Ubu	15	180	4	48	325,00	106,28	79,30
2104649	0	13111111	Móveis e Utensílios	09/12/1997	ESTANTE DE ACO C/ 06 PRATELEIRA(S) 092X030X240	49,61	(49,61)	-	12300030	Ubu	15	180	4	48	325,00	106,28	79,30
2104650	0	13111111	Móveis e Utensílios	31/01/2002	GAVETEIRO VOLANTE C/ 3 GAVETAS,REVEST. FORMICA,035	215,65	(215,65)	-	12320020	Ubu	15	180	4	48	434,00	141,92	105,90
2104651	0	13111111	Móveis e Utensílios	10/10/1995	ARMARIO DE MADEIRA C/ 6 PORTAS,REVEST. MELAMINICO	110,11	(110,11)	-	12250010	Ubu	15	180	4	48	230,00	75,21	56,12
2104653	0	13111111	Móveis e Utensílios	10/10/1995	ARMARIO DE MADEIRA,ARMARIO DE MADEIRA CO 2PORTAS,9	110,08	(110,08)	-	12320020	Ubu	15	180	4	48	230,00	75,21	56,12
2104656	0	13111111	Móveis e Utensílios	30/11/1993	ARMARIO DE MADEIRA C/ 2 PORTAS,REVEST FORMICA	123,87	(123,87)	-	12205010	Ubu	15	180	4	48	191,00	62,46	46,61
2104657	0	13111111	Móveis e Utensílios	14/01/2003	ARMARIO DE MADEIRA C/ 2 PORTAS,REVEST FORMICA	117,83	(117,83)	-	12250010	Ubu	15	180	4	48	181,00	59,19	44,17
2104658	0	13111111	Móveis e Utensílios	10/10/1995	ARMARIO DE MADEIRA C/ 02 PORTA(S) 080X050X160	110,11	(110,11)	-	12250010	Ubu	15	180	4	48	169,00	55,26	41,24
2104660	0	13111111	Móveis e Utensílios	30/03/2001	ARMARIO DE MADEIRA C/ 2 PORTAS,REVEST. MELAMINICO,	130,44	(130,44)	-	12370010	Ubu	15	180	4	48	200,00	65,40	48,80
2104663	0	13111111	Móveis e Utensílios	11/09/1992	MESA DE MADEIRA,REDONDA COM TAMPO DE MARMORE,100X	108,00	(108,00)	-	12133030	Ubu	15	180	4	48	217,00	70,96	52,95
2104666	0	13111111	Móveis e Utensílios	20/05/1994	MESA DE MADEIRA C/ 04 GAVETA(S) E CONEXAO 160X060	55,57	(55,57)	-	12320020	Ubu	15	180	4	48	108,00	35,32	26,35
2104668	0	13111111	Móveis e Utensílios	27/05/1996	MESA DE MADEIRA C/ 04 GAVETA(S) E CONEXAO 160X060	201,60	(201,60)	-	12320020	Ubu	15	180	4	48	393,00	128,51	95,90
2104671	0	13111111	Móveis e Utensílios	01/09/2006	GAVETEIRO DE MADEIRA REVESTIDO EM FORMICA C/ 02 GA	218,03	(218,03)	-	12300030	Ubu	15	180	5	60	393,00	154,84	115,55
2104672	0	13111111	Móveis e Utensílios	26/10/1994	CADEIRA GIRATORIA C/ BRACOS,ESTOF. TECIDO	520,19	(520,19)	-	12110020	Ubu	15	180	4	48	1.017,00	332,56	248,16
2104673	0	13111111	Móveis e Utensílios	01/02/2005	MESA DE MADEIRA EM L,REVEST. MELAMINICO	530,98	(530,98)	-	12300030	Ubu	15	180	4	48	976,00	319,15	238,16
2104675	0	13111111	Móveis e Utensílios	31/12/2001	CADEIRA GIRATORIA DE TECIDO C/ BRACOS E RODIZIOS	96,00	(96,00)	-	12300030	Ubu	15	180	4	48	176,00	57,55	42,95
2104676	0	13111111	Móveis e Utensílios	08/05/2000	ARMARIO DE MADEIRA C/ 2 PORTAS,REVEST. MELAMINICO,	175,92	(175,92)	-	12300030	Ubu	15	180	4	48	325,00	106,28	79,30
2104677	0	13111111	Móveis e Utensílios	01/09/2006	GAVETEIRO DE MADEIRA REVESTIDO EM FORMICA C/ 02 GA	218,03	(218,03)	-	12300030	Ubu	15	180	5	60	393,00	154,84	115,55
2104678	0	13111111	Móveis e Utensílios	26/10/1994	CADEIRA GIRATORIA C/ BRACOS,ESTOF. COURO	520,19	(520,19)	-	12300030	Ubu	15	180	4	48	1.058,00	345,97	258,17
2104679	0	13111111	Móveis e Utensílios	01/02/2005	MESA DE MADEIRA EM L,REVEST. MELAMINICO,160X160X45	530,98	(530,98)	-	12300030	Ubu	15	180	4	48	976,00	319,15	238,16
2104681	0	13111111	Móveis e Utensílios	12/03/2002	CADEIRA FIXA C/ BRACOS,ESTOF. TECIDO	63,80	(63,80)	-	12320020	Ubu	15	180	4	48	122,00	39,89	29,77
2104682	0	13111111	Móveis e Utensílios	30/08/2001	GAVETEIRO DE MADEIRA VOLANTE C/ 3 GAVETAS,REVEST.	366,82	(366,82)	-	12300030	Ubu	15	180	4	48	664,00	217,13	162,02
2104683	0	13111111	Móveis e Utensílios	01/09/2006	GAVETEIRO DE MADEIRA REVESTIDO EM FORMICA C/ 02 GA	218,03	(218,03)	-	12300030	Ubu	15	180	5	60	393,00	154,84	115,55
2104685	0	13111111	Móveis e Utensílios	01/04/2000	MESA DE MADEIRA EM L,REVEST. MELAMINICO,160X160X50	1.381,41	(1.381,41)	-	12300030	Ubu	15	180	4	48	2.740,00	895,98	668,59
2104687	0	13111111	Móveis e Utensílios	26/01/2004	MESA DE MADEIRA C/ 2 GAVETAS,REVEST. MELAMINICO,50	200,00	(200,00)	-	12300030	Ubu	15	180	4	48	366,00	119,68	89,31
2104688	0	13111111	Móveis e Utensílios	27/05/1996	CADEIRA GIRATORIA DE TECIDO C/ BRACOS	120,00	(120,00)	-	12320020	Ubu	15	180	4	48	244,00	79,79	59,54
2104689	0	13111111	Móveis e Utensílios	08/08/2001	ARMARIO DE MADEIRA REVESTIDO EM FORMICA C/ 01 PORT	588,19	(588,19)	-	12300030	Ubu	15	180	4	48	1.071,00	350,22	261,34
2104690	0	13111111	Móveis e Utensílios	12/06/2002	ARMARIO DE MADEIRA REVESTIDO EM FORMICA C/ 01 PORT	591,59	(591,59)	-	12300030	Ubu	15	180	4	48	1.071,00	350,22	261,34
2104691	0	13111111	Móveis e Utensílios	01/05/2004	CADEIRA GIRATORIA DE TECIDO C/ BRACOS, ESPALDAR AL	94,75	(94,75)	-	12300030	Ubu	15	180	4	48	176,00	57,55	42,95
2104692	0	13111111	Móveis e Utensílios	01/02/2005	MESA DE MADEIRA EM L,REVEST. MELAMINICO,160X160X50	530,98	(530,98)	-	12300030	Ubu	15	180	4	48	976,00	319,15	238,16
2104698	0	13111111	Móveis e Utensílios	07/05/2001	CADEIRA FIXA ,ESTOF. COURO	136,95	(136,95)	-	12300030	Ubu	15	180	4	48	271,00	88,62	66,13
2104700	0	13111111	Móveis e Utensílios	14/07/2001	MESA DE MADEIRA P/ REUNIAO,GRANITO,2, 0X1, 0X75	269,45	(269,45)	-	12230020	Ubu	15	180	4	48	529,00	172,98	129,08
2104701	0	13111111	Móveis e Utensílios	01/11/2002	GAVETEIRO VOLANTE C/ 3 GAVETAS,REVEST. FORMICA,40X	481,33	(481,33)	-	12204010	Ubu	15	180	4	48	949,00	310,32	231,57
2104702	0	13111111	Móveis e Utensílios	05/10/1998	ARMARIO DE MADEIRA C/ 2 PORTASCOM VIDROS93X41X170	94,40	(94,40)	-	12300030	Ubu	15	180	4	48	189,00	61,80	46,12
2104704	0	13111111	Móveis e Utensílios	01/05/2004	ESTACAO DE TRABALHO EM L, C/ 6 GAVETAS	767,53	(767,53)	-	12300030	Ubu	15	180	4	48	1.411,00	461,40	344,30
2104706	0	13111111	Móveis e Utensílios	01/09/2006	MESA DE MADEIRA,REVEST. MELAMINICO,2,70X75X80	45,00	(45,00)	-	12300030	Ubu	15	180	5	60	650,00	256,10	191,11
2104707	0	13111111	Móveis e Utensílios	01/09/2006	TELEFONE DIGITAL ,COM SECRETARIA TELEFÊNICA,PANASO	324,63	(324,63)	-	12320020	Ubu	15	180	5	60	583,00	229,70	171,41
2104708	0	13111111	Móveis e Utensílios	29/09/1998	MESA AUXILIAR DE MADEIRA C/ 01 GAVETA(S) E RODIZIO	135,00	(135,00)	-	12300090	Ubu	15	180	4	48	257,00	84,04	62,71
2104709	0	13111111	Móveis e Utensílios	24/10/1991	ARMARIO DE MADEIRA C/ 2 PORTAS,REVEST. MELAMINICO,	288,94	(288,94)	-	12300030	Ubu	15	180	4	48	596,00	194,89	145,43
2104710	0	13111111	Móveis e Utensílios	01/09/2006	LONGARINA C/ 2 LUGARES,ESTOF. COURO	302,90	(302,90)	-	12320020	Ubu	15	180	5	60	556,00	219,06	163,47
2104711	0	13111111	Móveis e Utensílios	21/03/2002	ARMARIO DE MADEIRA C/ 2 PORTAS,REVEST. MELAMINICO,	360,61	(360,61)	-	12300030	Ubu	15	180	4	48	719,00	235,11	175,44
2104712	0	13111111	Móveis e Utensílios	21/03/2002	ARMARIO DE MADEIRA C/ 2 PORTAS,REVEST. MELAMINICO,	337,67	(337,67)	-	12300030	Ubu	15	180	4	48	664,00	217,13	162,02
2104713	0	13111111	Móveis e Utensílios	21/03/2002	ESTACAO DE TRABALHO EM L, C/ 3 GAVETAS,REVEST. MEL	239,24	(239,24)	-	12300030	Ubu	15	180	4	48	434,00	141,92	105,90
2104714	0	13111111	Móveis e Utensílios	13/06/1995	MESA DE MADEIRA P/ REFEIÃO,160X75	87,20	(87,20)	-	12300030	Ubu	15	180	4	48	162,00	52,97	39,53
2104715	0	13111111	Móveis e Utensílios	01/09/2006	APARELHO DE FAX,BROTHER,FAX560,U56539J3K744497	559,22	(559,22)	-	12300030	Ubu	15	180	5	60	1.017,00	400,70	299,01

FDC CONSULT LTDA

SAMARCO
APRENDER PARA EVOLUIR E TRANSFORMAR

DATA-BASE: 31/03/2021					DADOS CONTÁBEIS CEDIDOS PELA SAMARCO					AVALIAÇÃO VALOR JUSTO DE MERCADO							
IMOBILIZADO	SUB Nº	CLASSE	CENTRO CST	DT.INCORP.	DENOMINAÇÃO DO IMOBILIZADO	VAL AQUIS. BRL	DEPREC. ACUM BRL	VALOR CONTÁBIL BRL	CENTRO DE CUSTOS	UNID. IND	VIDA ÚTIL DET. (ANOS)	VIDA ÚTIL DET. (MESES)	VIDA ÚTIL REM. (ANOS)	VIDA ÚTIL REM. (MESES)	VALOR DE REPOSIÇÃO (R$)	VALOR JUSTO DE MERCADO (R$)	VALOR DE LIQUIDAÇÃO FORÇADA
2104717	0	13111111	Móveis e Utensílios	26/07/1996	CADEIRA GIRATORIA,ESTOF. TECIDO,GIROFEX	94,13	(94,13)	-	12300060	Ubu	15	180	4	48	189,00	61,80	46,12
2104720	0	13111111	Móveis e Utensílios	21/03/2001	CADEIRA FIXA ,ESTOF. TECIDO,FLEGMA	73,96	(73,96)	-	12300030	Ubu	15	180	4	48	149,00	48,72	36,36
2104721	0	13111111	Móveis e Utensílios	21/12/2001	CADEIRA FIXA ,ESTOF. TECIDO,FLEGMA	60,63	(60,63)	-	12300030	Ubu	15	180	4	48	122,00	39,89	29,77
2104722	0	13111111	Móveis e Utensílios	21/03/2001	CADEIRA FIXA ,ESTOF. TECIDO,FLEGMA	73,95	(73,95)	-	12300030	Ubu	15	180	4	48	149,00	48,72	36,36
2104723	0	13111111	Móveis e Utensílios	21/12/2001	CADEIRA FIXA ,ESTOF. TECIDO,FLEGMA	60,63	(60,63)	-	12300030	Ubu	15	180	4	48	122,00	39,89	29,77
2104724	0	13111111	Móveis e Utensílios	21/03/2002	MESA REDONDA DE MADEIRA P/ REUNIAO 120X075	266,46	(266,46)	-	12300030	Ubu	15	180	4	48	529,00	172,98	129,08
2104725	0	13111111	Móveis e Utensílios	21/03/2002	ARMARIO DE MADEIRA C/ 2 PORTAS,REVEST. MELAMINICO,	330,97	(330,97)	-	12300030	Ubu	15	180	4	48	651,00	212,88	158,85
2104726	0	13111111	Móveis e Utensílios	21/03/2002	ARMARIO DE MADEIRA C/ 2 PORTAS,REVEST. MELAMINICO,	330,97	(330,97)	-	12300030	Ubu	15	180	4	48	651,00	212,88	158,85
2104727	0	13111111	Móveis e Utensílios	11/09/1992	ARMARIO DE MADEIRA C/ 2 PORTAS,REVEST. MELAMINICO,	75,60	(75,60)	-	12300030	Ubu	15	180	4	48	149,00	48,72	36,36
2104730	0	13111111	Móveis e Utensílios	31/12/2001	GAVETEIRO VOLANTE C/ 5 GAVETAS,REVEST. MELAMINICO,	309,50	(309,50)	-	12300030	Ubu	15	180	4	48	583,00	190,64	142,26
2104731	0	13111111	Móveis e Utensílios	21/03/2002	MESA PARA REFEITÊRIO, C/BASE DE FERRO GALVANIZADO	356,35	(356,35)	-	12300030	Ubu	15	180	4	48	651,00	212,88	158,85
2104732	0	13111111	Móveis e Utensílios	16/02/1995	FRAGMENTADORA DE PAPEL,MENNO,COMPACT SHREDDER CS2(	56,63	(56,63)	-	12300030	Ubu	15	180	4	48	108,00	35,32	26,35
2104734	0	13111111	Móveis e Utensílios	13/06/1995	MESA DE MADEIRA,REVEST. MELAMINICO,106X56X73	87,20	(87,20)	-	12300030	Ubu	15	180	4	48	176,00	57,55	42,95
2104735	0	13111111	Móveis e Utensílios	28/07/1998	CADEIRA GIRATORIA DE TECIDO C/ BRACOS, ESPALDAR AL	90,19	(90,19)	-	12300030	Ubu	15	180	4	48	176,00	57,55	42,95
2104736	0	13111111	Móveis e Utensílios	05/06/1997	BEBEDOURO ELETRICO DE GARRAFAO,IBBL,107A153807,127	298,80	(298,80)	-	12300060	Ubu	15	180	4	48	990,00	323,73	241,57
2104738	0	13111111	Móveis e Utensílios	01/03/2005	REFRIGERADOR,CONSUL,JF4412500,127V 60HZ CORRENTE1.	722,10	(722,10)	-	12300060	Ubu	15	180	4	48	1.329,00	434,58	324,29
2104741	0	13111111	Móveis e Utensílios	24/10/2002	MESA DE MADEIRA,REVEST. MELAMINICO,80X58X88	61,49	(61,49)	-	12300060	Ubu	15	180	4	48	122,00	39,89	29,77
2104742	0	13111111	Móveis e Utensílios	01/09/2006	ARMARIO DE MADEIRA C/ 12 PORTAS,COM 4 GAVETAS E TA	417,00	(417,00)	-	12300060	Ubu	15	180	5	60	759,00	299,05	223,15
2104744	0	13111111	Móveis e Utensílios	01/09/2006	GAVETEIRO DE MADEIRA REVESTIDO EM FORMICA C/ 30 GA	218,03	(218,03)	-	12205010	Ubu	15	180	5	60	407,00	160,36	119,66
2104745	0	13111111	Móveis e Utensílios	01/02/2005	MESA DE MADEIRA EM L,REVEST. MELAMINICO,160X160X75	530,98	(530,98)	-	12300030	Ubu	15	180	4	48	976,00	319,15	238,16
2104746	0	13111111	Móveis e Utensílios	21/03/2002	GAVETEIRO VOLANTE C/ 3 GAVETAS,REVEST. MELAMINICO,	281,42	(281,42)	-	12300060	Ubu	15	180	4	48	556,00	181,81	135,67
2104748	0	13111111	Móveis e Utensílios	01/04/2004	CADEIRA FIXA ,ESTOF. TECIDO, GIROFLEX	342,71	(342,71)	-	12300030	Ubu	15	180	4	48	624,00	204,05	152,26
2104749	0	13111111	Móveis e Utensílios	01/05/2004	CADEIRA GIRATORIA C/ BRACOS,ESTOF. COURO	94,74	(94,74)	-	12300060	Ubu	15	180	4	48	176,00	57,55	42,95
2104750	0	13111111	Móveis e Utensílios	04/01/2004	GAVETEIRO VOLANTE C/ 3 GAVETAS,REVEST. MELAMINICO,	299,16	(299,16)	-	12300030	Ubu	15	180	4	48	542,00	177,23	132,25
2104752	0	13111111	Móveis e Utensílios	21/09/1995	CADEIRA FIXA ,ESTOF. TECIDO,GIROFLEX	103,79	(103,79)	-	12300030	Ubu	15	180	4	48	217,00	70,96	52,95
2104753	0	13111111	Móveis e Utensílios	05/01/2005	ARMARIO DE MADEIRA C/ 2 PORTAS,REVEST. MELAMINICO,	27,63	(27,63)	-	12300030	Ubu	15	180	4	48	350,00	114,45	85,40
2104754	0	13111111	Móveis e Utensílios	31/01/2002	GAVETEIRO DE MADEIRA REVESTIDO EM FORMICA C/ 03 GA	215,65	(215,65)	-	12300030	Ubu	15	180	4	48	393,00	128,51	95,90
2104757	0	13111111	Móveis e Utensílios	01/04/2004	GAVETEIRO VOLANTE C/ 3 GAVETAS,REVEST. MELAMINICO,	229,50	(229,50)	-	12204010	Ubu	15	180	4	48	407,00	133,09	99,31
2104761	0	13111111	Móveis e Utensílios	26/01/2004	ARMARIO DE MADEIRA C/ 2 PORTAS,REVEST. MELAMINICO,	120,00	(120,00)	-	12340010	Ubu	15	180	4	48	217,00	70,96	52,95
2104763	0	13111111	Móveis e Utensílios	17/08/2001	ARMARIO DE MADEIRA C/ 2 PORTAS,REVEST. MELAMINICO,	227,15	(227,15)	-	12203010	Ubu	15	180	4	48	447,00	146,17	109,07
2104764	0	13111111	Móveis e Utensílios	17/08/2001	ARMARIO DE MADEIRA C/ 2 PORTAS,REVEST. MELAMINICO,	227,14	(227,14)	-	12340010	Ubu	15	180	4	48	447,00	146,17	109,07
2104768	0	13111111	Móveis e Utensílios	01/02/2005	ESTACAO DE TRABALHO EM L, C/ 3 GAVETAS,REVEST. MEL	530,98	(530,98)	-	12220010	Ubu	15	180	4	48	976,00	319,15	238,16
2104770	0	13111111	Móveis e Utensílios	01/05/2005	ESTACAO DE TRABALHO EM L,REVEST. FORMICA	465,39	(465,39)	-	12370010	Ubu	15	180	4	48	841,00	275,01	205,21
2104771	0	13111111	Móveis e Utensílios	17/08/2001	ARMARIO DE MADEIRA REVESTIDO EM FORMICA C/ 02 PORT	227,14	(227,14)	-	12340010	Ubu	15	180	4	48	447,00	146,17	109,07
2104773	0	13111111	Móveis e Utensílios	01/05/2004	ARMARIO DE MADEIRA C/ 2 PORTAS,REVEST. MELAMINICO,	578,89	(578,89)	-	12210010	Ubu	15	180	4	48	1.058,00	345,97	258,17
2104779	0	13111111	Móveis e Utensílios	31/12/2001	CADEIRA GIRATORIA DE TECIDO C/ BRACOS E RODIZIOS	85,83	(85,83)	-	12370010	Ubu	15	180	4	48	162,00	52,97	39,53
2104781	0	13111111	Móveis e Utensílios	01/04/2004	GAVETEIRO VOLANTE C/ 4 GAVETAS,REVEST. MELAMINICO,	229,50	(229,50)	-	12340010	Ubu	15	180	4	48	420,00	137,34	102,49
2104784	0	13111111	Móveis e Utensílios	31/12/2001	CADEIRA GIRATORIA DE TECIDO C/ BRACOS E RODIZIOS	85,84	(85,84)	-	12370010	Ubu	15	180	4	48	162,00	52,97	39,53
2104785	0	13111111	Móveis e Utensílios	01/09/2006	ESTACAO DE TRABALHO EM L,REVEST. MELAMINICO,220X12	2.162,45	(2.162,45)	-	12220010	Ubu	15	180	5	60	3.975,00	1.566,15	1.168,69
2104787	0	13111111	Móveis e Utensílios	01/02/2005	GAVETEIRO VOLANTE C/ 3 GAVETAS,REVEST. MELAMINICO,	393,90	(393,90)	-	12340010	Ubu	15	180	4	48	719,00	235,11	175,44
2104788	0	13111111	Móveis e Utensílios	20/05/1994	ARMARIO DE MADEIRA REVESTIDO EM FORMICA C/ 02 PORT	66,69	(66,69)	-	12204020	Ubu	15	180	4	48	135,00	44,15	32,94
2104789	0	13111111	Móveis e Utensílios	26/01/2004	ARMARIO DE MADEIRA REVESTIDO EM FORMICA C/ 02 PORT	200,00	(200,00)	-	12204020	Ubu	15	180	4	48	366,00	119,68	89,31
2104792	0	13111111	Móveis e Utensílios	31/12/2001	CADEIRA GIRATORIA DE TECIDO C/ BRACOS E RODIZIOS	125,21	(125,21)	-	12330030	Ubu	15	180	4	48	244,00	79,79	59,54
2104797	0	13111111	Móveis e Utensílios	13/06/1995	MESA DE MADEIRA,REVEST. FORMICA,160X100X075	87,20	(87,20)	-	12110050	Ubu	15	180	4	48	162,00	52,97	39,53
2104801	0	13111111	Móveis e Utensílios	30/10/1995	AR CONDICIONADO,TIPO SPLIT,SPRINGER,10000BTUS	894,44	(894,44)	-	12330030	Ubu	15	180	4	48	1.831,00	598,74	446,79
2104802	0	13111111	Móveis e Utensílios	04/09/2001	AR CONDICIONADO,TIPO JANELA,SPRINGER,10000BTUS	2.095,45	(2.095,45)	-	12330020	Ubu	15	180	4	48	3.826,00	1.251,10	933,59
2104804	0	13111111	Móveis e Utensílios	01/02/2005	REFRIGERADOR TIPO FRIGOBAR,CONSUL	667,79	(667,79)	-	12330020	Ubu	15	180	4	48	1.221,00	399,27	297,94
2104805	0	13111111	Móveis e Utensílios	24/10/2002	MESA DE MADEIRA P/ REUNIAO,REVEST. MELAMINICO,122M	61,49	(61,49)	-	12330020	Ubu	15	180	4	48	122,00	39,89	29,77
2104808	0	13111111	Móveis e Utensílios	01/04/2004	CADEIRA FIXA C/BRAÇOS EM COURO,ESTOF. COURO	64,67	(64,67)	-	12300020	Ubu	15	180	4	48	122,00	39,89	29,77
2104816	0	13111111	Móveis e Utensílios	17/06/1999	CADEIRA FIXA DE TECIDO C/ BRACOS	59,26	(59,26)	-	12330030	Ubu	15	180	4	48	122,00	39,89	29,77
2104817	0	13111111	Móveis e Utensílios	17/06/1999	CADEIRA FIXA ,ESTOF. COURO,VITAL	59,25	(59,25)	-	12330030	Ubu	15	180	4	48	122,00	39,89	29,77
2104818	0	13111111	Móveis e Utensílios	17/06/1999	CADEIRA FIXA ,ESTOF. COURO,VITAL	59,25	(59,25)	-	12330030	Ubu	15	180	4	48	122,00	39,89	29,77
2104822	0	13111111	Móveis e Utensílios	31/12/2001	CADEIRA FIXA ,METALICA, REVEST.POLIPROPILENO	68,20	(68,20)	-	12204020	Ubu	15	180	4	48	105,00	34,34	25,62
2104824	0	13111111	Móveis e Utensílios	31/12/2001	CADEIRA FIXA DE TECIDO C/ BRACOS	68,20	(68,20)	-	12330030	Ubu	15	180	4	48	135,00	44,15	32,94
2104827	0	13111111	Móveis e Utensílios	17/06/1999	CADEIRA FIXA ,METALICA, REVEST.POLIPROPILENO	59,25	(59,25)	-	12204020	Ubu	15	180	4	48	185,00	60,50	45,14
2104828	0	13111111	Móveis e Utensílios	17/06/1999	CADEIRA FIXA ,ESTOF. COURO,VITAL	59,25	(59,25)	-	12330030	Ubu	15	180	4	48	122,00	39,89	29,77
2104830	0	13111111	Móveis e Utensílios	01/05/2004	CADEIRA GIRATORIA DE TECIDO C/ ESPALDAR ALTO E BRA	85,89	(85,89)	-	12330020	Ubu	15	180	4	48	162,00	52,97	39,53
2104831	0	13111111	Móveis e Utensílios	01/05/2004	ESTACAO DE TRABALHO EM L C/ 03 GAVETA(S) 350X075X	609,03	(609,03)	-	12330030	Ubu	15	180	4	48	1.112,00	363,62	271,34
2104832	0	13111111	Móveis e Utensílios	01/09/2006	APARELHO TELEFONICO DE TECLAS DIGITAL C/ VIVA VOZ	86,98	(81,56)	5,42	12330020	Ubu	15	180	5	60	162,00	63,83	47,63
2104834	0	13111111	Móveis e Utensílios	06/02/1997	ARMARIO DE MADEIRA C/ 2 PORTAS,REVEST. MELAMINICO,	660,00	(660,00)	-	12330020	Ubu	15	180	4	48	1.343,00	439,16	327,71
2104840	0	13111111	Móveis e Utensílios	04/01/2004	MESA OVAL P/ REUNIAO REVESTIDA EM FORMICA C/ ESTRU	131,60	(131,60)	-	13020010	BH	15	180	4	48	244,00	79,79	59,54
2104841	0	13111111	Móveis e Utensílios	30/03/2001	ARMARIO DE MADEIRA REVESTIDO EM FORMICA C/ 04 PORT	130,44	(130,44)	-	12330030	Ubu	15	180	4	48	257,00	84,04	62,71
2104842	0	13111111	Móveis e Utensílios	13/03/2002	ARMARIO DE MADEIRA REVESTIDO EM FORMICA C/ 02 PORT	5.136,80	(5.136,80)	-	12330020	Ubu	15	180	4	48	10.189,00	3.331,80	2.486,24
2104845	0	13111111	Móveis e Utensílios	01/02/2005	CADEIRA GIRATÊRIA C/BRAÇOS EM COURO,ESTOF. COURO,E	339,23	(339,23)	-	12330020	Ubu	15	180	4	48	624,00	204,05	152,26
2104857	0	13111111	Móveis e Utensílios	01/09/2006	APARELHO TELEFONICO DE TECLAS S/ FIO KXTC1468LBB	136,92	(136,92)	-	12330020	Ubu	15	180	5	60	244,00	96,14	71,74
2104858	0	13111111	Móveis e Utensílios	10/03/2002	ARMARIO DE MADEIRA REVESTIDO EM FORMICA C/ 02 PORT	5.136,80	(5.136,80)	-	12300060	Ubu	15	180	4	48	10.189,00	3.331,80	2.486,24
2104859	0	13111111	Móveis e Utensílios	01/09/2006	ARMARIO DE MADEIRA REVESTIDO EM FORMICA C/ 02 PORT	118,40	(118,40)	-	12330020	Ubu	15	180	5	60	217,00	85,50	63,80
2104862	0	13111111	Móveis e Utensílios	01/05/2004	ESTACAO DE TRABALHO EM L,REVEST. MELAMINICO,140X60	439,00	(439,00)	-	12330020	Ubu	15	180	4	48	800,00	261,60	195,21
2104871	0	13111111	Móveis e Utensílios	31/12/2001	CADEIRA FIXA ,ESTOF. TECIDO	144,38	(144,38)	-	12330020	Ubu	15	180	4	48	284,00	92,87	69,30

FDC CONSULT LTDA

SAMARCO

DATA-BASE: 31/03/2021					DADOS CONTÁBEIS CEDIDOS PELA SAMARCO						AVALIAÇÃO VALOR JUSTO DE MERCADO						
IMOBILIZADO	SUB Nº	CLASSE	CENTRO CST	DT.INCORP.	DENOMINAÇÃO DO IMOBILIZADO	VAL AQUIS. BRL	DEPREC. ACUM BRL	VALOR CONTÁBIL BRL	CENTRO DE CUSTOS	UNID. IND	VIDA ÚTIL DET. (ANOS)	VIDA ÚTIL DET. (MESES)	VIDA ÚTIL REM. (ANOS)	VIDA ÚTIL REM. (MESES)	VALOR DE REPOSIÇÃO (R$)	VALOR JUSTO DE MERCADO (R$)	VALOR DE LIQUIDAÇÃO FORÇADA
2104873	0	13111111	Móveis e Utensílios	31/12/2001	CADEIRA FIXA ,PLASTICO,PLAX METAL	144,38	(144,38)	-	12330020	Ubu	15	180	4	48	271,00	88,62	66,13
2104874	0	13111111	Móveis e Utensílios	01/02/2005	CADEIRA GIRATORIA EM TECIDO,ESTOF. TECIDO	339,23	(339,23)	-	12330020	Ubu	15	180	4	48	610,00	199,47	148,85
2104876	0	13111111	Móveis e Utensílios	01/02/2005	CADEIRA GIRATORIA EM TECIDO,ESTOF. TECIDO	339,23	(339,23)	-	12330020	Ubu	15	180	4	48	610,00	199,47	148,85
2104884	0	13111111	Móveis e Utensílios	31/01/2002	MESA DE MADEIRA P/ REUNIAO,REVEST. MELAMINICO,110X	209,75	(209,75)	-	12330020	Ubu	15	180	4	48	420,00	137,34	102,49
2104895	0	13111111	Móveis e Utensílios	01/09/2006	APARELHO TELEFONICO DE TECLAS DIGITAL C/ VIVA VOZ	82,30	(82,30)	-	12330020	Ubu	15	180	5	60	149,00	58,71	43,81
2104901	0	13111111	Móveis e Utensílios	01/09/2006	AR CONDICIONADO,TIPO JANELA,ESPRINGER,MUNDIAL	1.265,02	(1.265,02)	-	12300060	Ubu	15	180	5	60	2.320,00	914,08	682,10
2104904	0	13111111	Móveis e Utensílios	10/02/1998	CONDICIONADOR DE AR MUNDIAL 18.000 BTUS	3.900,00	(3.900,00)	-	12330020	Ubu	15	180	4	48	7.313,00	2.391,35	1.784,46
2104905	0	13111111	Móveis e Utensílios	14/07/2001	ARMARIO DE MADEIRA REVESTIDO EM FORMICA C/ 02 PORT	241,84	(241,84)	-	12330020	Ubu	15	180	4	48	474,00	155,00	115,66
2104907	0	13111111	Móveis e Utensílios	01/05/2004	MESA DE MADEIRA C/ 3 GAVETAS,REVEST. MELAMINICO,75	545,00	(545,00)	-	12204010	Ubu	15	180	4	48	1.004,00	328,31	244,99
2104908	0	13111111	Móveis e Utensílios	09/10/2001	ARMARIO DE MADEIRA REVESTIDO EM FORMICA C/ 02 PORT	214,62	(214,62)	-	12330020	Ubu	15	180	4	48	420,00	137,34	102,49
2104910	0	13111111	Móveis e Utensílios	14/07/2001	ARMARIO DE MADEIRA C/ 2 PORTAS,REVEST. MELAMINICO,	414,25	(414,25)	-	12330020	Ubu	15	180	4	48	773,00	252,77	188,62
2104912	0	13111111	Móveis e Utensílios	16/02/1995	FRAGMENTADORA DE PAPEL,XEROX,MFP 3325,LA6284539,AC	56,63	(56,63)	-	12111020	Ubu	15	180	4	48	122,00	39,89	29,77
2104913	0	13111111	Móveis e Utensílios	01/09/2006	APARELHO TELEFONICO DE TECLAS DIGITAL C/ VIVA VOZ	82,30	(78,08)	4,22	12330030	Ubu	15	180	5	60	149,00	58,71	43,81
2104916	0	13111111	Móveis e Utensílios	01/09/2006	APARELHO TELEFONICO DE TECLAS DIGITAL C/ VIVA VOZ	136,92	(136,92)	-	12420010	Ubu	15	180	5	60	244,00	96,14	71,74
2104921	0	13111111	Móveis e Utensílios	01/09/2006	TELEFONE DIGITAL ,PANASONIC,DIGITAL 2.4GHZ ,5CCAAO	136,92	(136,92)	-	12260010	Ubu	15	180	5	60	244,00	96,14	71,74
2104922	0	13111111	Móveis e Utensílios	01/04/2004	CAMERA FOTOGRAFICA DIGITAL DSC560	6.455,90	(6.455,90)	-	12330030	Ubu	15	180	4	48	11.777,00	3.851,08	2.873,73
2104924	0	13111111	Móveis e Utensílios	20/11/2000	AR CONDICIONADO,TIPO JANELA,ESPRINGER,MUNDIAL	1.755,50	(1.755,50)	-	13020010	BH	15	180	4	48	3.486,00	1.139,92	850,63
2104927	0	13111111	Móveis e Utensílios	30/08/2005	GAVETEIRO VOLANTE C/ 4 GAVETAS,REVEST. MELAMINICO,	545,91	(545,91)	-	12330030	Ubu	15	180	4	48	1.004,00	328,31	244,99
2104934	0	13111111	Móveis e Utensílios	08/12/2000	MESA REVESTIDA EM FORMICA C/ ESTRUTURA DE FERRO 1	74,79	(74,79)	-	12330030	Ubu	15	180	4	48	650,00	212,55	158,61
2104937	0	13111111	Móveis e Utensílios	01/09/2006	GAVETEIRO VOLANTE C/ 3 GAVETAS,REVEST. MELAMINICO,	218,03	(218,03)	-	12330030	Ubu	15	180	5	60	108,00	42,55	31,75
2104939	0	13111111	Móveis e Utensílios	11/09/1992	MESA AUXILIAR DE MADEIRA C/ ESTRUTURA DE FERRO E R	43,20	(43,20)	-	12210020	Ubu	15	180	4	48	650,00	212,55	158,61
2104942	0	13111111	Móveis e Utensílios	27/05/1996	CADEIRA FIXA ,PLASTICO,PLAX METAL	43,26	(43,26)	-	12330020	Ubu	15	180	4	48	185,00	60,50	45,14
2104943	0	13111111	Móveis e Utensílios	12/12/2001	CADEIRA FIXA ,PLASTICO,PLAX METAL	50,25	(50,25)	-	12330020	Ubu	15	180	4	48	185,00	60,50	45,14
2104947	0	13111111	Móveis e Utensílios	01/09/2006	APARELHO TELEFONICO DE TECLAS DIGITAL C/ VIVA VOZ	86,98	(81,67)	5,31	12330020	Ubu	15	180	5	60	162,00	63,83	47,63
2104949	0	13111111	Móveis e Utensílios	11/12/1995	CADEIRA GIRATORIA EM TECIDO	60,59	(60,59)	-	12330020	Ubu	15	180	4	48	122,00	39,89	29,77
2104950	0	13111111	Móveis e Utensílios	12/03/2002	CADEIRA FIXA ,METALICA, REVEST.POLIPROPILENO	63,80	(63,80)	-	12204020	Ubu	15	180	4	48	185,00	60,50	45,14
2104951	0	13111111	Móveis e Utensílios	01/02/2005	CADEIRA GIRATŦRIA C/BRAƻOS EM TECIDO,CADEIRA GIRAT	339,23	(339,23)	-	12330030	Ubu	15	180	4	48	624,00	204,05	152,26
2104953	0	13111111	Móveis e Utensílios	12/03/2002	CADEIRA FIXA ,METALICA, REVEST.POLIPROPILENO	63,81	(63,81)	-	12100005	Ubu	15	180	4	48	185,00	60,50	45,14
2104955	0	13111111	Móveis e Utensílios	12/03/2002	CADEIRA FIXA ,METALICA, REVEST.POLIPROPILENO	63,81	(63,81)	-	12100005	Ubu	15	180	4	48	185,00	60,50	45,14
2104957	0	13111111	Móveis e Utensílios	12/03/2002	CADEIRA FIXA ,METALICA, REVEST.POLIPROPILENO	63,80	(63,80)	-	12100005	Ubu	15	180	4	48	185,00	60,50	45,14
2104959	0	13111111	Móveis e Utensílios	11/09/1992	MESA AUXILIAR DE MADEIRA C/ ESTRUTURA DE FERRO 05	126,00	(126,00)	-	12204020	Ubu	15	180	4	48	257,00	84,04	62,71
2104971	0	13111111	Móveis e Utensílios	01/02/2005	ESTACAO DE TRABALHO EM L, C/ 2 GAVETAS,REVEST. MEL	530,99	(530,99)	-	12330020	Ubu	15	180	4	48	976,00	319,15	238,16
2104972	0	13111111	Móveis e Utensílios	01/02/2005	ESTACAO DE TRABALHO EM L, C/ 2 GAVETAS,REVEST. MEL	530,98	(530,98)	-	12330020	Ubu	15	180	4	48	976,00	319,15	238,16
2104975	0	13111111	Móveis e Utensílios	24/10/2002	MESA DE MADEIRA C/ 3 GAVETAS,REVEST. MELAMINICO,90	62,71	(62,71)	-	12330020	Ubu	15	180	4	48	122,00	39,89	29,77
2104976	0	13111111	Móveis e Utensílios	24/10/2002	MESA REVESTIDA EM FORMICA C/ ESTRUTURA DE FERRO 1	62,71	(62,71)	-	12330020	Ubu	15	180	4	48	122,00	39,89	29,77
2104978	0	13111111	Móveis e Utensílios	14/07/2001	ARMARIO DE MADEIRA C/ 2 PORTAS,REVEST. MELAMINICO,	241,84	(241,84)	-	12205010	Ubu	15	180	4	48	474,00	155,00	115,66
2104979	0	13111111	Móveis e Utensílios	01/09/2006	ARMARIO DE MADEIRA C/ 2 PORTAS,REVEST. MELAMINICO,	118,40	(118,40)	-	12205010	Ubu	15	180	5	60	203,00	79,98	59,68
2104980	0	13111111	Móveis e Utensílios	26/01/2004	ARMARIO DE MADEIRA C/ 2 PORTAS,REVEST. MELAMINICO,	120,00	(120,00)	-	12205010	Ubu	15	180	4	48	217,00	70,96	52,95
2104981	0	13111111	Móveis e Utensílios	01/09/2006	ARMARIO DE MADEIRA REVESTIDO EM FORMICA C/ 02 PORT	118,40	(118,40)	-	12330020	Ubu	15	180	5	60	217,00	85,50	63,80
2104993	0	13111111	Móveis e Utensílios	01/02/2005	CADEIRA GIRATŦRIA C/BRAƻOS EM COURO,ESTOF. COURO,V	339,23	(339,23)	-	12330020	Ubu	15	180	4	48	624,00	204,05	152,26
2105001	0	13111111	Móveis e Utensílios	18/10/2001	MESA AUXILIAR DE MADEIRA 060X045X065	132,92	(132,92)	-	12210010	Ubu	15	180	4	48	257,00	84,04	62,71
2105003	0	13111111	Móveis e Utensílios	30/03/2001	ARMARIO DE MADEIRA C/ 2 PORTAS,REVEST FORMICA	130,43	(130,43)	-	12206010	Ubu	15	180	4	48	257,00	84,04	62,71
2105004	0	13111111	Móveis e Utensílios	30/03/2001	ARMARIO DE MADEIRA C/ 2 PORTAS,REVEST FORMICA	130,43	(130,43)	-	12206010	Ubu	15	180	4	48	257,00	84,04	62,71
2105005	0	13111111	Móveis e Utensílios	30/03/2001	ARMARIO DE MADEIRA C/ 2 PORTAS,REVEST FORMICA	130,43	(130,43)	-	12206010	Ubu	15	180	4	48	257,00	84,04	62,71
2105008	0	13111111	Móveis e Utensílios	01/04/2004	ESTACAO DE TRABALHO EM L,REVEST. MELAMINICO,150X15	1.114,50	(1.114,50)	-	12210010	Ubu	15	180	4	48	1.994,00	652,04	486,56
2105010	0	13111111	Móveis e Utensílios	21/12/2001	CADEIRA FIXA C/ BRACOS,ESTOF. COURO	60,63	(60,63)	-	12210010	Ubu	15	180	4	48	122,00	39,89	29,77
2105011	0	13111111	Móveis e Utensílios	21/12/2001	CADEIRA FIXA C/BRAƻOS EM COURO,ESTOF. COURO	60,63	(60,63)	-	12210010	Ubu	15	180	4	48	108,00	35,32	26,35
2105012	0	13111111	Móveis e Utensílios	31/12/2001	CADEIRA GIRATORIA DE TECIDO C/ BRACOS E RODIZIOS	85,83	(85,83)	-	12210010	Ubu	8	96	2	24	131,00	40,61	30,30
2105013	0	13111111	Móveis e Utensílios	18/10/2001	GAVETEIRO VOLANTE C/ 3 GAVETAS,REVEST. MELAMINICO,	171,64	(171,64)	-	12210010	Ubu	15	180	4	48	325,00	106,28	79,30
2105015	0	13111101	Eqtos Process Dados	01/09/2006	FONTE DE ALIMENTAƻŦO,HIRSCHMANN,M4LSAC/DC,94387000	4.775,57	(4.775,57)	-	12210010	Ubu	5	60	1	12	8.900,00	2.287,30	1.706,82
2105017	0	13111101	Eqtos Process Dados	01/09/2006	FONTE DE ALIMENTAƻŦO,HIRSCHMANN,M4LSAC/DC,94387000	2.240,33	(2.240,33)	-	12210010	Ubu	5	60	1	12	4.545,00	1.168,07	871,63
2105018	0	13111111	Móveis e Utensílios	31/12/2001	CADEIRA GIRATORIA C/ BRACOS,ESTOF. COURO	125,22	(125,22)	-	12100010	Ubu	15	180	4	48	230,00	75,21	56,12
2105019	0	13111111	Móveis e Utensílios	31/12/2001	CADEIRA GIRATORIA C/ BRACOS,ESTOF. COURO	125,22	(125,22)	-	12100010	Ubu	15	180	4	48	230,00	75,21	56,12
2105020	0	13111111	Móveis e Utensílios	31/12/2001	CADEIRA GIRATORIA C/ BRACOS,ESTOF. COURO	125,22	(125,22)	-	12100010	Ubu	15	180	4	48	230,00	75,21	56,12
2105022	0	13111111	Móveis e Utensílios	31/12/2001	CADEIRA GIRATORIA C/ BRACOS,ESTOF. COURO	125,21	(125,21)	-	12100010	Ubu	15	180	4	48	230,00	75,21	56,12
2105023	0	13111111	Móveis e Utensílios	31/12/2001	CADEIRA GIRATORIA C/ BRACOS,ESTOF. COURO	125,21	(125,21)	-	12100010	Ubu	15	180	4	48	230,00	75,21	56,12
2105024	0	13111111	Móveis e Utensílios	17/07/1996	CADEIRA GIRATORIA C/ BRACOS,ESTOF. COURO	85,50	(85,50)	-	12100010	Ubu	15	180	4	48	162,00	52,97	39,53
2105025	0	13111111	Móveis e Utensílios	31/12/2001	CADEIRA GIRATORIA C/ BRACOS,ESTOF. COURO	125,21	(125,21)	-	12100010	Ubu	15	180	4	48	230,00	75,21	56,12
2105026	0	13111111	Móveis e Utensílios	31/12/2001	CADEIRA GIRATORIA C/ BRACOS,ESTOF. COURO	125,21	(125,21)	-	12100010	Ubu	15	180	4	48	230,00	75,21	56,12
2105027	0	13111111	Móveis e Utensílios	20/05/1994	ARMARIO DE MADEIRA C/ 6 PORTAS,REVEST. CEREJEIRA	66,69	(66,69)	-	12100010	Ubu	15	180	4	48	135,00	44,15	32,94
2105029	0	13111111	Móveis e Utensílios	20/02/2003	MESA DE MADEIRA P/ REUNIAO,C/ ESTRUTURA METŦLICA,	186,67	(186,67)	-	12100005	Ubu	15	180	4	48	339,00	110,85	82,72
2105031	0	13111111	Móveis e Utensílios	01/02/2005	ESTACAO DE TRABALHO EM L,REVEST. MELAMINICO,60X120	530,98	(530,98)	-	12110040	Ubu	15	180	4	48	976,00	319,15	238,16
2105032	0	13111111	Móveis e Utensílios	31/12/2001	CADEIRA GIRATORIA DE TECIDO C/ BRACOS E RODIZIOS	85,83	(85,83)	-	12250010	Ubu	15	180	4	48	162,00	52,97	39,53
2105033	0	13111111	Móveis e Utensílios	31/12/2001	CADEIRA GIRATORIA DE TECIDO C/ BRACOS E RODIZIOS	85,83	(85,83)	-	12250010	Ubu	15	180	4	48	162,00	52,97	39,53
2105035	0	13111111	Móveis e Utensílios	01/05/2004	GAVETEIRO DE MADEIRA C/ 4 GAVETAS,REVEST. MELAMINI	350,56	(350,56)	-	12440010	Ubu	15	180	4	48	637,00	208,30	155,44
2105036	0	13111111	Móveis e Utensílios	14/01/2003	ARMARIO DE MADEIRA C/ 2 PORTAS,REVEST. MELAMINICO,	117,83	(117,83)	-	12250010	Ubu	15	180	4	48	230,00	75,21	56,12
2105037	0	13111111	Móveis e Utensílios	22/06/1993	ESTANTE DE MADEIRA C/ 02 PRATELEIRA(S) 090X040X16	47,58	(47,58)	-	12100005	Ubu	15	180	4	48	325,00	106,28	79,30
2105038	0	13111111	Móveis e Utensílios	14/01/2003	ARMARIO DE MADEIRA C/ 2 PORTAS,REVEST. MELAMINICO,	117,83	(117,83)	-	12210010	Ubu	15	180	4	48	230,00	75,21	56,12
2105039	0	13111111	Móveis e Utensílios	01/09/2006	APARELHO TELEFONICO DE TECLAS S/ FIO KXTC1461LAB	136,92	(136,92)	-	12250010	Ubu	15	180	5	60	150,00	59,10	44,10

FDC CONSULT LTDA

SAMARCO
APRENDER PARA EVOLUIR E TRANSFORMAR

DATA-BASE: 31/03/2021					DADOS CONTÁBEIS CEDIDOS PELA SAMARCO					AVALIAÇÃO VALOR JUSTO DE MERCADO							
IMOBILIZADO	SUB Nº	CLASSE	CENTRO CST	DT.INCORP.	DENOMINAÇÃO DO IMOBILIZADO	VAL AQUIS. BRL	DEPREC. ACUM BRL	VALOR CONTÁBIL BRL	CENTRO DE CUSTOS	UNID. IND	VIDA ÚTIL DET. (ANOS)	VIDA ÚTIL DET. (MESES)	VIDA ÚTIL REM. (ANOS)	VIDA ÚTIL REM. (MESES)	VALOR DE REPOSIÇÃO (R$)	VALOR JUSTO DE MERCADO (R$)	VALOR DE LIQUIDAÇÃO FORÇADA
2105041	0	13111111	Móveis e Utensílios	01/04/2004	ESTACAO DE TRABALHO EM L C/ 02 GAVETA(S) 280X060X	1.114,50	(1.114,50)	-	12250010	Ubu	15	180	4	48	2.035,00	665,45	496,57
2105043	0	13111111	Móveis e Utensílios	08/08/1996	CADEIRA GIRATORIA DE TECIDO C/ RODIZIOS	94,14	(94,14)	-	12250010	Ubu	15	180	4	48	189,00	61,80	46,12
2105044	0	13111111	Móveis e Utensílios	15/04/1996	CADEIRA GIRATORIA DE TECIDO C/ RODIZIOS	94,14	(94,14)	-	12250010	Ubu	15	180	4	48	189,00	61,80	46,12
2105045	0	13111111	Móveis e Utensílios	31/12/2001	GAVETEIRO DE MADEIRA C/ 3 GAVETAS,REVEST. MELAMINI	336,51	(336,51)	-	12250010	Ubu	15	180	4	48	610,00	199,47	148,85
2105046	0	13111111	Móveis e Utensílios	31/12/2001	GAVETEIRO DE MADEIRA C/ 3 GAVETAS,REVEST. MELAMINI	336,51	(336,51)	-	12250010	Ubu	15	180	4	48	610,00	199,47	148,85
2105047	0	13111111	Móveis e Utensílios	24/09/2002	ARMARIO DE MADEIRA C/ 2 PORTAS,REVEST. MELAMINICO,	141,88	(141,88)	-	12210010	Ubu	15	180	4	48	257,00	84,04	62,71
2105048	0	13111111	Móveis e Utensílios	22/06/1993	ESTANTE DE MADEIRA C/ 2 PRATELEIRAS,C/ 4 PRETELEIR	47,58	(47,58)	-	12135020	Ubu	15	180	4	48	325,00	106,28	79,30
2105049	0	13111111	Móveis e Utensílios	20/05/1994	ARMARIO DE MADEIRA C/ 2 PORTAS,REVEST. MELAMINICO,	47,63	(47,63)	-	12250010	Ubu	15	180	4	48	350,00	114,45	85,40
2105050	0	13111111	Móveis e Utensílios	24/10/2002	ARMARIO DE MADEIRA C/ 2 PORTAS,REVEST. MELAMINICO,	517,56	(517,56)	-	12250010	Ubu	15	180	4	48	1.031,00	337,14	251,58
2105063	0	13111111	Móveis e Utensílios	31/12/2001	GAVETEIRO VOLANTE C/ 3 GAVETAS,REVEST. FORMICA,40X	336,51	(336,51)	-	12204010	Ubu	15	180	4	48	610,00	199,47	148,85
2105065	0	13111111	Móveis e Utensílios	01/02/2005	ARMARIO DE MADEIRA C/ 1 PORTA,REVEST. MELAMINICO	393,01	(393,01)	-	12110020	Ubu	15	180	4	48	719,00	235,11	175,44
2105066	0	13111111	Móveis e Utensílios	01/02/2005	ARMARIO DE MADEIRA C/ 2 PORTAS,REVEST FORMICA	393,01	(393,01)	-	12110020	Ubu	15	180	4	48	637,00	208,30	155,44
2105067	0	13111111	Móveis e Utensílios	01/02/2005	ARMARIO DE MADEIRA C/ 1 PORTA,REVEST. FORMICA	393,01	(393,01)	-	12110020	Ubu	15	180	4	48	719,00	235,11	175,44
2105068	0	13111111	Móveis e Utensílios	01/04/2004	ESTACAO DE TRABALHO,REVEST. MELAMINICO,72 X 70 X 1	1.114,50	(1.114,50)	-	12110010	Ubu	15	180	4	48	2.048,00	669,70	499,74
2105069	0	13111111	Móveis e Utensílios	24/09/2002	ARMARIO DE MADEIRA C/ 2 PORTAS,REVEST. MELAMINICO,	141,88	(141,88)	-	12300070	Ubu	15	180	4	48	218,00	71,29	53,19
2105071	0	13111111	Móveis e Utensílios	01/05/2004	CADEIRA GIRATORIA DE TECIDO C/ BRACOS E RODIZIOS	92,89	(92,89)	-	12110010	Ubu	15	180	4	48	162,00	52,97	39,53
2105074	0	13111111	Móveis e Utensílios	27/05/1996	ARMARIO DE MADEIRA C/ 2 PORTAS,REVEST. MELAMINICO,	128,00	(128,00)	-	12100005	Ubu	15	180	4	48	257,00	84,04	62,71
2105076	0	13111111	Móveis e Utensílios	01/04/2004	MESA DE MADEIRA C/ 2 GAVETAS,REVEST. MELAMINICO,14	1.114,50	(1.114,50)	-	12100005	Ubu	15	180	4	48	2.048,00	669,70	499,74
2105078	0	13111111	Móveis e Utensílios	01/05/2004	GAVETEIRO VOLANTE C/ 3 GAVETAS,REVEST. FORMICA,40X	176,31	(176,31)	-	12204010	Ubu	15	180	4	48	325,00	106,28	79,30
2105082	0	13111111	Móveis e Utensílios	31/12/2001	CADEIRA GIRATORIA DE TECIDO C/ BRACOS E RODIZIOS	125,21	(125,21)	-	12205010	Ubu	15	180	4	48	244,00	79,79	59,54
2105083	0	13111111	Móveis e Utensílios	01/09/2006	APARELHO TELEFONICO DE TECLAS KXTC14001	136,92	(136,92)	-	12133020	Ubu	15	180	5	60	244,00	96,14	71,74
2105084	0	13111111	Móveis e Utensílios	29/08/1997	ARMARIO DE MADEIRA C/ 2 PORTAS,REVEST. MELAMINICO,	106,56	(106,56)	-	12100005	Ubu	15	180	4	48	217,00	70,96	52,95
2105085	0	13111111	Móveis e Utensílios	29/01/2003	ARMARIO DE MADEIRA C/ 06 PORTA(S) 180X060X070	261,46	(261,46)	-	12100005	Ubu	15	180	4	48	402,00	131,45	98,09
2105086	0	13111111	Móveis e Utensílios	29/01/2003	ARMARIO DE MADEIRA C/ 6 PORTAS,REVEST. CEREJEIRA	261,46	(261,46)	-	12100005	Ubu	15	180	4	48	515,00	168,41	125,67
2105087	0	13111111	Móveis e Utensílios	01/05/2004	GAVETEIRO DE MADEIRA C/ 3 GAVETAS,REVEST. MELAMINI	176,31	(176,31)	-	12100010	Ubu	15	180	4	48	325,00	106,28	79,30
2105090	0	13111111	Móveis e Utensílios	17/05/1996	CADEIRA GIRATORIA DE TECIDO C/ BRACOS E RODIZIOS	105,58	(105,58)	-	12250010	Ubu	15	180	4	48	217,00	70,96	52,95
2105091	0	13111111	Móveis e Utensílios	04/07/1997	ARMARIO DE MADEIRA C/ 2 PORTAS,REVEST. MELAMINICO	361,00	(361,00)	-	12250010	Ubu	15	180	4	48	705,00	230,54	172,03
2105093	0	13111111	Móveis e Utensílios	04/01/2000	ESTACAO DE TRABALHO EM L, C/ 2 GAVETAS,160X060X075	197,34	(197,34)	-	12250010	Ubu	15	180	4	48	366,00	119,68	89,31
2105096	0	13111111	Móveis e Utensílios	01/04/2004	ESTACAO DE TRABALHO EM L,REVEST. MELAMINICO,140X14	1.114,50	(1.114,50)	-	12210010	Ubu	15	180	4	48	2.048,00	669,70	499,74
2105098	0	13111111	Móveis e Utensílios	01/04/2004	ESTACAO DE TRABALHO EM L,REVEST. MELAMINICO,60X140	1.114,50	(1.114,50)	-	12260010	Ubu	15	180	4	48	2.048,00	669,70	499,74
2105102	0	13111111	Móveis e Utensílios	17/05/1996	CADEIRA GIRATORIA DE TECIDO C/ BRACOS E RODIZIOS	105,57	(105,57)	-	12260010	Ubu	15	180	4	48	217,00	70,96	52,95
2105103	0	13111111	Móveis e Utensílios	18/10/2001	GAVETEIRO VOLANTE C/ 3 GAVETAS,REVEST. MELAMINICO,	171,64	(171,64)	-	12300060	Ubu	15	180	4	48	325,00	106,28	79,30
2105104	0	13111111	Móveis e Utensílios	01/05/2004	GAVETEIRO VOLANTE C/ 4 GAVETAS,REVEST. MELAMINICO,	352,62	(352,62)	-	12210010	Ubu	15	180	4	48	651,00	212,88	158,85
2105105	0	13111111	Móveis e Utensílios	01/05/2004	GAVETEIRO DE MADEIRA C/ 04 GAVETA(S) 045X045X070	352,62	(352,62)	-	12135030	Ubu	15	180	4	48	637,00	208,30	155,44
2105106	0	13111111	Móveis e Utensílios	04/01/2004	ARMARIO DE MADEIRA C/ 2 PORTAS,REVEST FORMICA	383,36	(383,36)	-	12330030	Ubu	15	180	4	48	705,00	230,54	172,03
2105107	0	13111111	Móveis e Utensílios	01/09/2006	APARELHO TELEFONICO DE TECLAS S/ FIO ISF490	136,91	(136,91)	-	12330030	Ubu	15	180	5	60	244,00	96,14	71,74
2105110	0	13111111	Móveis e Utensílios	01/09/2006	GAVETEIRO DE MADEIRA C/ 5 GAVETAS,REVEST. MELAMINI	218,03	(218,03)	-	12203010	Ubu	15	180	5	60	407,00	160,36	119,66
2105111	0	13111111	Móveis e Utensílios	03/01/2004	ARMARIO DE MADEIRA C/ 2 PORTAS,REVEST. MELAMINICO,	410,26	(410,26)	-	12204010	Ubu	15	180	4	48	746,00	243,94	182,03
2105115	0	13111111	Móveis e Utensílios	01/08/2005	ESTACAO DE TRABALHO EM L,REVEST. CEREJEIRA,280X060	798,04	(798,04)	-	12100010	Ubu	15	180	4	48	1.465,00	479,06	357,48
2105117	0	13111111	Móveis e Utensílios	29/08/1997	ARMARIO DE MADEIRA C/ 4 PORTAS,REVEST. MELAMINICO,	106,56	(106,56)	-	12100005	Ubu	15	180	4	48	217,00	70,96	52,95
2105118	0	13111111	Móveis e Utensílios	28/07/1998	CADEIRA GIRATORIA DE TECIDO C/ BRACOS E RODIZIOS	90,19	(90,19)	-	12100010	Ubu	15	180	4	48	176,00	57,55	42,95
2105120	0	13111111	Móveis e Utensílios	01/02/2005	SOFA 1 LUGAR,C/PERNA DE ACO, REVEST. COURO	561,63	(561,63)	-	12100005	Ubu	15	180	4	48	1.031,00	337,14	251,58
2105121	0	13111111	Móveis e Utensílios	06/10/1995	CADEIRA GIRATŦRIA C/BRAƷOS EM COURO,ESTOF. COURVIM	1.171,31	(1.171,31)	-	12100010	Ubu	15	180	4	48	2.374,00	776,30	579,29
2105122	0	13111111	Móveis e Utensílios	14/11/1995	POLTRONA DE COURO C/ ESTRUTURA DE MADEIRA	472,37	(472,37)	-	12100005	Ubu	15	180	4	48	963,00	314,90	234,98
2105123	0	13111111	Móveis e Utensílios	01/02/2005	MESA DE CENTRO EM MADEIRA OVAL C/ TAMPO DE VIDRO	298,00	(298,00)	-	12100005	Ubu	15	180	4	48	529,00	172,98	129,08
2105124	0	13111111	Móveis e Utensílios	31/12/2001	APARADOR C/ ESTRUTURA DE FERRO E TAMPO DE VIDRO 1	403,53	(403,53)	-	12100010	Ubu	15	180	4	48	800,00	261,60	195,21
2105126	0	13111111	Móveis e Utensílios	16/02/1995	FRAGMENTADORA DE PAPEL AS702MX	56,63	(56,63)	-	12204010	Ubu	15	180	4	48	108,00	35,32	26,35
2105127	0	13111111	Móveis e Utensílios	05/06/1998	CADEIRA FIXA TIPO UNIVERSITARIA,REVEST. COURO	40,74	(40,74)	-	12100010	Ubu	15	180	4	48	185,00	60,50	45,14
2105128	0	13111111	Móveis e Utensílios	05/06/1998	CADEIRA FIXA TIPO UNIVERSITARIA,ESTOF. COURO	40,74	(40,74)	-	12300020	Ubu	15	180	4	48	185,00	60,50	45,14
2105129	0	13111111	Móveis e Utensílios	05/06/1998	CADEIRA FIXA DE COURO TIPO UNIVERSITARIA	40,74	(40,74)	-	12300020	Ubu	15	180	4	48	185,00	60,50	45,14
2105130	0	13111111	Móveis e Utensílios	05/06/1998	CADEIRA FIXA TIPO UNIVERSITARIA,REVEST. COURO	40,74	(40,74)	-	12100010	Ubu	15	180	4	48	185,00	60,50	45,14
2105131	0	13111111	Móveis e Utensílios	05/06/1998	CADEIRA FIXA TIPO UNIVERSITARIA,ESTOF. COURO	40,74	(40,74)	-	12300020	Ubu	15	180	4	48	185,00	60,50	45,14
2105132	0	13111111	Móveis e Utensílios	07/05/2001	CADEIRA FIXA DE COURO TIPO UNIVERSITARIA	201,69	(201,69)	-	12300020	Ubu	15	180	4	48	393,00	128,51	95,90
2105133	0	13111111	Móveis e Utensílios	07/05/2001	CADEIRA FIXA TIPO UNIVERSITARIA,REVEST. COURO	201,69	(201,69)	-	12100010	Ubu	15	180	4	48	379,00	123,93	92,48
2105134	0	13111111	Móveis e Utensílios	07/05/2001	CADEIRA FIXA TIPO UNIVERSITARIA,REVEST. COURO	201,69	(201,69)	-	12100010	Ubu	15	180	4	48	379,00	123,93	92,48
2105135	0	13111111	Móveis e Utensílios	07/05/2001	CADEIRA FIXA TIPO UNIVERSITARIA,ESTOF. COURO	201,69	(201,69)	-	12300020	Ubu	15	180	4	48	393,00	128,51	95,90
2105136	0	13111111	Móveis e Utensílios	05/06/1998	CADEIRA FIXA C/BRAƷOS EM COURO,ESTOF. COURO	40,74	(40,74)	-	12300020	Ubu	15	180	4	48	185,00	60,50	45,14
2105137	0	13111111	Móveis e Utensílios	05/06/1998	CADEIRA FIXA TIPO UNIVERSITARIA,ESTOF. COURO	40,74	(40,74)	-	12300020	Ubu	15	180	4	48	185,00	60,50	45,14
2105138	0	13111111	Móveis e Utensílios	05/06/1998	CADEIRA FIXA DE COURO TIPO UNIVERSITARIA	40,74	(40,74)	-	12300020	Ubu	15	180	4	48	185,00	60,50	45,14
2105139	0	13111111	Móveis e Utensílios	05/06/1998	CADEIRA FIXA C/BRAƷOS EM COURO,ESTOF. COURO	40,74	(40,74)	-	12300020	Ubu	15	180	4	48	185,00	60,50	45,14
2105140	0	13111111	Móveis e Utensílios	07/05/2001	CADEIRA FIXA TIPO UNIVERSITARIA,ESTOF. COURO	136,95	(136,95)	-	12300020	Ubu	15	180	4	48	271,00	88,62	66,13
2105141	0	13111111	Móveis e Utensílios	07/05/2001	CADEIRA FIXA DE COURO TIPO UNIVERSITARIA	136,95	(136,95)	-	12300020	Ubu	15	180	4	48	244,00	79,79	59,54
2105142	0	13111111	Móveis e Utensílios	07/05/2001	CADEIRA FIXA TIPO UNIVERSITARIA,ESTOF. COURO	136,95	(136,95)	-	12300020	Ubu	15	180	4	48	271,00	88,62	66,13
2105143	0	13111111	Móveis e Utensílios	07/05/2001	CADEIRA FIXA DE COURO TIPO UNIVERSITARIA	136,95	(136,95)	-	12300020	Ubu	15	180	4	48	244,00	79,79	59,54
2105144	0	13111111	Móveis e Utensílios	07/05/2001	CADEIRA FIXA TIPO UNIVERSITARIA,ESTOF. COURO	136,95	(136,95)	-	12300020	Ubu	15	180	4	48	271,00	88,62	66,13
2105145	0	13111111	Móveis e Utensílios	07/05/2001	CADEIRA FIXA TIPO UNIVERSITARIA,ESTOF. COURO	136,95	(136,95)	-	12300020	Ubu	15	180	4	48	271,00	88,62	66,13
2105146	0	13111111	Móveis e Utensílios	07/05/2001	CADEIRA FIXA C/BRAƷOS EM COURO,TIPO UNIVERSITARIA	136,95	(136,95)	-	12100010	Ubu	15	180	4	48	257,00	84,04	62,71
2105147	0	13111111	Móveis e Utensílios	07/05/2001	CADEIRA FIXA TIPO UNIVERSITARIA,ESTOF. COURO	136,95	(136,95)	-	12300020	Ubu	15	180	4	48	271,00	88,62	66,13
2105148	0	13111111	Móveis e Utensílios	07/05/2001	CADEIRA FIXA TIPO UNIVERSITARIA,ESTOF. COURO	136,95	(136,95)	-	12300020	Ubu	15	180	4	48	271,00	88,62	66,13

FDC CONSULT LTDA

SAMARCO
APRENDER PARA EVOLUIR E TRANSFORMAR

DATA-BASE: 31/03/2021					DADOS CONTÁBEIS CEDIDOS PELA SAMARCO						AVALIAÇÃO VALOR JUSTO DE MERCADO						
IMOBILIZADO	SUB Nº	CLASSE	CENTRO CST	DT.INCORP.	DENOMINAÇÃO DO IMOBILIZADO	VAL AQUIS. BRL	DEPREC. ACUM BRL	VALOR CONTÁBIL BRL	CENTRO DE CUSTOS	UNID. IND	VIDA ÚTIL DET. (ANOS)	VIDA ÚTIL DET. (MESES)	VIDA ÚTIL REM. (ANOS)	VIDA ÚTIL REM. (MESES)	VALOR DE REPOSIÇÃO (R$)	VALOR JUSTO DE MERCADO (R$)	VALOR DE LIQUIDAÇÃO FORÇADA
2105149	0	13111111	Móveis e Utensílios	07/05/2001	CADEIRA FIXA DE COURO TIPO UNIVERSITARIA	136,95	(136,95)	-	12300060	Ubu	15	180	4	48	244,00	79,79	59,54
2105150	0	13111111	Móveis e Utensílios	07/05/2001	CADEIRA FIXA C/BRAƷOS EM COURO,TIPO UNIVERSITARIA	136,95	(136,95)	-	12100010	Ubu	15	180	4	48	257,00	84,04	62,71
2105151	0	13111111	Móveis e Utensílios	07/05/2001	CADEIRA FIXA C/BRAƷOS EM COURO,TIPO UNIVERSITARIA	136,95	(136,95)	-	12100010	Ubu	15	180	4	48	257,00	84,04	62,71
2105152	0	13111111	Móveis e Utensílios	07/05/2001	CADEIRA FIXA C/BRAƷOS EM COURO,ESTOF. COURVIM	136,95	(136,95)	-	12100010	Ubu	15	180	4	48	257,00	84,04	62,71
2105153	0	13111111	Móveis e Utensílios	07/05/2001	CADEIRA FIXA TIPO UNIVERSITARIA,REVEST. COURO	136,95	(136,95)	-	12100010	Ubu	15	180	4	48	257,00	84,04	62,71
2105154	0	13111111	Móveis e Utensílios	07/05/2001	CADEIRA FIXA TIPO UNIVERSITARIA,ESTOF. COURO	136,95	(136,95)	-	12100010	Ubu	15	180	4	48	271,00	88,62	66,13
2105155	0	13111111	Móveis e Utensílios	07/05/2001	CADEIRA FIXA C/BRAƷOS EM COURO,TIPO UNIVERSITARIA	136,95	(136,95)	-	12100010	Ubu	15	180	4	48	257,00	84,04	62,71
2105156	0	13111111	Móveis e Utensílios	07/05/2001	CADEIRA FIXA C/BRAƷOS EM COURO,TIPO UNIVERSITARIA	136,95	(136,95)	-	12100010	Ubu	15	180	4	48	257,00	84,04	62,71
2105157	0	13111111	Móveis e Utensílios	07/05/2001	CADEIRA FIXA TIPO UNIVERSITARIA,REVEST. COURO	136,95	(136,95)	-	12100010	Ubu	15	180	4	48	257,00	84,04	62,71
2105158	0	13111111	Móveis e Utensílios	07/05/2001	CADEIRA FIXA C/BRAƷOS EM COURO,TIPO UNIVERSITARIA	136,95	(136,95)	-	12100010	Ubu	15	180	4	48	257,00	84,04	62,71
2105159	0	13111111	Móveis e Utensílios	07/05/2001	CADEIRA FIXA TIPO UNIVERSITARIA,ESTOF. COURO	136,95	(136,95)	-	12300020	Ubu	15	180	4	48	271,00	88,62	66,13
2105160	0	13111111	Móveis e Utensílios	09/09/1998	CADEIRA FIXA C/BRAƷOS EM COURO,TIPO UNIVERSITARIA	374,00	(374,00)	-	12100010	Ubu	15	180	4	48	746,00	243,94	182,03
2105161	0	13111111	Móveis e Utensílios	09/09/1998	CADEIRA FIXA TIPO UNIVERSITARIA,ESTOF. COURO	374,00	(374,00)	-	12300020	Ubu	15	180	4	48	746,00	243,94	182,03
2105162	0	13111111	Móveis e Utensílios	12/12/2001	CADEIRA FIXA DE COURO TIPO UNIVERSITARIA	50,25	(50,25)	-	12300020	Ubu	15	180	4	48	185,00	60,50	45,14
2105163	0	13111111	Móveis e Utensílios	12/12/2001	CADEIRA FIXA C/BRAƷOS EM COURO,ESTOF. COURVIM	50,25	(50,25)	-	12100010	Ubu	15	180	4	48	185,00	60,50	45,14
2105164	0	13111111	Móveis e Utensílios	18/11/2002	CADEIRA FIXA C/BRAƷOS EM COURO,TIPO UNIVERSITARIA	118,77	(118,77)	-	12100010	Ubu	15	180	4	48	230,00	75,21	56,12
2105165	0	13111111	Móveis e Utensílios	07/05/2001	CADEIRA FIXA TIPO UNIVERSITARIA,REVEST. COURO	136,95	(136,95)	-	12100010	Ubu	15	180	4	48	257,00	84,04	62,71
2105166	0	13111111	Móveis e Utensílios	01/03/2005	CADEIRA FIXA C/BRAƷOS EM COURO,TIPO UNIVERSITARIA	64,35	(64,35)	-	12100010	Ubu	15	180	4	48	122,00	39,89	29,77
2105167	0	13111111	Móveis e Utensílios	07/05/2001	CADEIRA FIXA TIPO UNIVERSITARIA,REVEST. COURO	136,95	(136,95)	-	12100010	Ubu	15	180	4	48	257,00	84,04	62,71
2105168	0	13111111	Móveis e Utensílios	01/03/2005	CADEIRA FIXA TIPO UNIVERSITARIA,ESTOF. COURO	64,35	(64,35)	-	12300020	Ubu	15	180	4	48	122,00	39,89	29,77
2105169	0	13111111	Móveis e Utensílios	07/05/2001	CADEIRA FIXA TIPO UNIVERSITARIA,REVEST. COURO	136,95	(136,95)	-	12100010	Ubu	15	180	4	48	257,00	84,04	62,71
2105170	0	13111111	Móveis e Utensílios	01/05/2004	CADEIRA FIXA DE COURO TIPO UNIVERSITARIA	1.221,45	(1.221,45)	-	12300020	Ubu	15	180	4	48	2.225,00	727,58	542,93
2105171	0	13111111	Móveis e Utensílios	01/03/2005	CADEIRA FIXA DE COURO TIPO UNIVERSITARIA	64,35	(64,35)	-	12300020	Ubu	15	180	4	48	122,00	39,89	29,77
2105173	0	13111111	Móveis e Utensílios	01/03/2005	CADEIRA FIXA TIPO UNIVERSITARIA,REVEST. COURO	64,35	(64,35)	-	12100010	Ubu	15	180	4	48	122,00	39,89	29,77
2105174	0	13111111	Móveis e Utensílios	01/05/2004	CADEIRA FIXA DE COURO TIPO UNIVERSITARIA	1.946,80	(1.946,80)	-	12300020	Ubu	15	180	4	48	3.554,00	1.162,16	867,22
2105175	0	13111111	Móveis e Utensílios	18/11/2002	CADEIRA FIXA TIPO UNIVERSITARIA,REVEST. COURO	118,77	(118,77)	-	12100010	Ubu	15	180	4	48	230,00	75,21	56,12
2105176	0	13111111	Móveis e Utensílios	07/05/2001	CADEIRA FIXA DE COURVIM TIPO UNIVERSITARIA	136,95	(136,95)	-	12300020	Ubu	15	180	4	48	257,00	84,04	62,71
2105177	0	13111111	Móveis e Utensílios	01/08/2005	CADEIRA FIXA C/BRAƷOS EM COURO,REVEST. COURO	238,99	(238,99)	-	12100010	Ubu	15	180	4	48	434,00	141,92	105,90
2105178	0	13111111	Móveis e Utensílios	01/08/2005	CADEIRA FIXA DE COURVIM TIPO UNIVERSITARIA	238,99	(238,99)	-	12300020	Ubu	15	180	4	48	434,00	141,92	105,90
2105179	0	13111111	Móveis e Utensílios	01/08/2005	CADEIRA FIXA DE COURVIM TIPO UNIVERSITARIA	238,99	(238,99)	-	12300020	Ubu	15	180	4	48	434,00	141,92	105,90
2105180	0	13111111	Móveis e Utensílios	07/05/2001	CADEIRA FIXA TIPO UNIVERSITARIA,ESTOF. COURO	136,95	(136,95)	-	12300020	Ubu	15	180	4	48	271,00	88,62	66,13
2105181	0	13111111	Móveis e Utensílios	05/06/1998	CADEIRA FIXA TIPO UNIVERSITARIA,CADEIRA FIXA DE CO	40,74	(40,74)	-	12300020	Ubu	15	180	4	48	185,00	60,50	45,14
2105182	0	13111111	Móveis e Utensílios	05/06/1998	CADEIRA FIXA C/BRAƷOS EM COURO,ESTOF. COURO	40,74	(40,74)	-	12100010	Ubu	15	180	4	48	185,00	60,50	45,14
2105183	0	13111111	Móveis e Utensílios	05/06/1998	CADEIRA FIXA DE COURVIM TIPO UNIVERSITARIA	40,74	(40,74)	-	12300020	Ubu	15	180	4	48	185,00	60,50	45,14
2105184	0	13111111	Móveis e Utensílios	05/06/1998	CADEIRA FIXA TIPO UNIVERSITARIA,ESTOF. COURO	40,74	(40,74)	-	12300020	Ubu	15	180	4	48	185,00	60,50	45,14
2105185	0	13111111	Móveis e Utensílios	05/06/1998	CADEIRA FIXA TIPO UNIVERSITARIA,ESTOF. COURVIM	40,74	(40,74)	-	12300020	Ubu	15	180	4	48	185,00	60,50	45,14
2105186	0	13111111	Móveis e Utensílios	05/06/1998	CADEIRA FIXA C/BRAƷOS EM COURO,ESTOF. COURO	40,74	(40,74)	-	12300020	Ubu	15	180	4	48	185,00	60,50	45,14
2105187	0	13111111	Móveis e Utensílios	05/06/1998	CADEIRA FIXA C/BRAƷOS EM COURO,ESTOF. COURO	40,74	(40,74)	-	12300020	Ubu	15	180	4	48	185,00	60,50	45,14
2105188	0	13111111	Móveis e Utensílios	05/06/1998	CADEIRA FIXA TIPO UNIVERSITARIA,ESTOF. COURVIM	40,74	(40,74)	-	12300020	Ubu	15	180	4	48	185,00	60,50	45,14
2105189	0	13111111	Móveis e Utensílios	05/06/1998	CADEIRA FIXA C/BRAƷOS EM COURO,ESTOF. COURO	40,74	(40,74)	-	12300020	Ubu	15	180	4	48	185,00	60,50	45,14
2105190	0	13111111	Móveis e Utensílios	05/06/1998	CADEIRA FIXA DE COURVIM TIPO UNIVERSITARIA	40,74	(40,74)	-	12210010	Ubu	15	180	4	48	185,00	60,50	45,14
2105191	0	13111111	Móveis e Utensílios	05/06/1998	CADEIRA FIXA DE COURVIM TIPO UNIVERSITARIA	40,74	(40,74)	-	12300020	Ubu	15	180	4	48	185,00	60,50	45,14
2105192	0	13111111	Móveis e Utensílios	05/06/1998	CADEIRA FIXA DE COURVIM TIPO UNIVERSITARIA	40,74	(40,74)	-	12300020	Ubu	15	180	4	48	185,00	60,50	45,14
2105193	0	13111111	Móveis e Utensílios	05/06/1998	CADEIRA FIXA C/BRAƷOS EM COURO,ESTOF. COURVIM	40,74	(40,74)	-	12100010	Ubu	15	180	4	48	185,00	60,50	45,14
2105194	0	13111111	Móveis e Utensílios	05/06/1998	CADEIRA FIXA TIPO UNIVERSITARIA,ESTOF. COURVIM	40,74	(40,74)	-	12100010	Ubu	15	180	4	48	185,00	60,50	45,14
2105195	0	13111111	Móveis e Utensílios	05/06/1998	CADEIRA FIXA C/BRAƷOS EM COURO,ESTOF. COURVIM	40,74	(40,74)	-	12100010	Ubu	15	180	4	48	185,00	60,50	45,14
2105196	0	13111111	Móveis e Utensílios	05/06/1998	CADEIRA FIXA DE COURVIM TIPO UNIVERSITARIA	40,74	(40,74)	-	12300020	Ubu	15	180	4	48	185,00	60,50	45,14
2105197	0	13111111	Móveis e Utensílios	05/06/1998	CADEIRA FIXA C/BRAƷOS EM COURO,ESTOF. COURVIM	40,74	(40,74)	-	12100010	Ubu	15	180	4	48	185,00	60,50	45,14
2105198	0	13111111	Móveis e Utensílios	05/06/1998	CADEIRA FIXA TIPO UNIVERSITARIA,ESTOF. COURO	40,74	(40,74)	-	12300020	Ubu	15	180	4	48	185,00	60,50	45,14
2105199	0	13111111	Móveis e Utensílios	05/06/1998	CADEIRA FIXA TIPO UNIVERSITARIA,ESTOF. COURVIM	40,74	(40,74)	-	12100010	Ubu	15	180	4	48	185,00	60,50	45,14
2105200	0	13111111	Móveis e Utensílios	05/06/1998	CADEIRA FIXA TIPO UNIVERSITARIA, COM BRAƷOS,ESTOF.	40,74	(40,74)	-	12100010	Ubu	15	180	4	48	185,00	60,50	45,14
2105201	0	13111111	Móveis e Utensílios	05/06/1998	CADEIRA FIXA C/BRAƷOS EM COURO,ESTOF. COURVIM	40,74	(40,74)	-	12100010	Ubu	15	180	4	48	185,00	60,50	45,14
2105202	0	13111111	Móveis e Utensílios	05/06/1998	CADEIRA FIXA TIPO UNIVERSITARIA,ESTOF. COURO	40,74	(40,74)	-	12300020	Ubu	15	180	4	48	185,00	60,50	45,14
2105203	0	13111111	Móveis e Utensílios	05/06/1998	CADEIRA FIXA TIPO UNIVERSITARIA,ESTOF. COURO	56,15	(56,15)	-	12300020	Ubu	15	180	4	48	108,00	35,32	26,35
2105204	0	13111111	Móveis e Utensílios	05/06/1998	CADEIRA FIXA DE COURVIM TIPO UNIVERSITARIA	40,74	(40,74)	-	12300020	Ubu	15	180	4	48	185,00	60,50	45,14
2105205	0	13111111	Móveis e Utensílios	07/05/2001	CADEIRA FIXA TIPO UNIVERSITARIA,CADEIRA FIXA DE CO	136,95	(136,95)	-	12300020	Ubu	15	180	4	48	271,00	88,62	66,13
2105206	0	13111111	Móveis e Utensílios	21/09/1995	CADEIRA FIXA ,ESTOF. COURO	103,79	(103,79)	-	12300020	Ubu	15	180	4	48	203,00	66,38	49,53
2105208	0	13111111	Móveis e Utensílios	01/03/2005	CADEIRA GIRATORIA DE TECIDO C/ RODIZIOS	99,33	(99,33)	-	12100005	Ubu	15	180	4	48	176,00	57,55	42,95
2105209	0	13111111	Móveis e Utensílios	01/03/2005	CADEIRA GIRATORIA DE TECIDO C/ RODIZIOS	72,44	(72,44)	-	12206010	Ubu	15	180	4	48	135,00	44,15	32,94
2105210	0	13111111	Móveis e Utensílios	01/05/2004	CADEIRA GIRATORIA DE TECIDO C/ RODIZIOS	370,40	(370,40)	-	12100005	Ubu	15	180	4	48	678,00	221,71	165,44
2105211	0	13111111	Móveis e Utensílios	01/03/2005	CADEIRA GIRATORIA DE TECIDO C/ RODIZIOS	99,34	(99,34)	-	12100005	Ubu	15	180	4	48	176,00	57,55	42,95
2105212	0	13111111	Móveis e Utensílios	01/03/2005	CADEIRA GIRATORIA DE TECIDO C/ RODIZIOS	99,33	(99,33)	-	12206010	Ubu	15	180	4	48	176,00	57,55	42,95
2105213	0	13111111	Móveis e Utensílios	01/03/2005	CADEIRA GIRATORIA DE TECIDO C/ RODIZIOS	99,34	(99,34)	-	12100005	Ubu	15	180	4	48	176,00	57,55	42,95
2105214	0	13111111	Móveis e Utensílios	01/03/2005	CADEIRA GIRATORIA DE TECIDO C/ RODIZIOS	111,73	(111,73)	-	12206010	Ubu	15	180	4	48	203,00	66,38	49,53
2105215	0	13111111	Móveis e Utensílios	01/03/2005	CADEIRA GIRATORIA DE TECIDO C/ RODIZIOS	111,74	(111,74)	-	12206010	Ubu	15	180	4	48	203,00	66,38	49,53
2105216	0	13111111	Móveis e Utensílios	05/09/1996	CADEIRA GIRATORIA DE TECIDO C/ RODIZIOS	101,71	(101,71)	-	12100005	Ubu	15	180	4	48	189,00	61,80	46,12
2105217	0	13111111	Móveis e Utensílios	05/09/1996	CADEIRA GIRATORIA DE TECIDO C/ RODIZIOS	101,71	(101,71)	-	12100005	Ubu	15	180	4	48	203,00	66,38	49,53
2105218	0	13111111	Móveis e Utensílios	05/09/1996	CADEIRA GIRATORIA DE TECIDO C/ RODIZIOS	101,71	(101,71)	-	12100005	Ubu	15	180	4	48	189,00	61,80	46,12
2105219	0	13111111	Móveis e Utensílios	01/03/2005	CADEIRA GIRATORIA DE TECIDO C/ RODIZIOS	111,74	(111,74)	-	12100005	Ubu	15	180	4	48	203,00	66,38	49,53

FDC CONSULT LTDA

SAMARCO
APRENDER PARA EVOLUIR E TRANSFORMAR

DATA-BASE: 31/03/2021					DADOS CONTÁBEIS CEDIDOS PELA SAMARCO					AVALIAÇÃO VALOR JUSTO DE MERCADO							
IMOBILIZADO	SUB Nº	CLASSE	CENTRO CST	DT.INCORP.	DENOMINAÇÃO DO IMOBILIZADO	VAL AQUIS. BRL	DEPREC. ACUM BRL	VALOR CONTÁBIL BRL	CENTRO DE CUSTOS	UNID. IND	VIDA ÚTIL DET. (ANOS)	VIDA ÚTIL DET. (MESES)	VIDA ÚTIL REM. (ANOS)	VIDA ÚTIL REM. (MESES)	VALOR DE REPOSIÇÃO (R$)	VALOR JUSTO DE MERCADO (R$)	VALOR DE LIQUIDAÇÃO FORÇADA
2105220	0	13111111	Móveis e Utensílios	01/03/2005	CADEIRA GIRATORIA DE TECIDO C/ RODIZIOS	111,73	(111,73)	-	12100005	Ubu	15	180	4	48	203,00	66,38	49,53
2105221	0	13111111	Móveis e Utensílios	01/03/2005	CADEIRA GIRATORIA DE TECIDO C/ RODIZIOS	99,33	(99,33)	-	12100005	Ubu	15	180	4	48	176,00	57,55	42,95
2105222	0	13111111	Móveis e Utensílios	01/03/2005	CADEIRA GIRATORIA DE TECIDO C/ RODIZIOS	296,00	(296,00)	-	12100005	Ubu	15	180	4	48	542,00	177,23	132,25
2105223	0	13111111	Móveis e Utensílios	01/03/2005	CADEIRA GIRATORIA DE TECIDO C/ RODIZIOS	111,73	(111,73)	-	12100005	Ubu	15	180	4	48	203,00	66,38	49,53
2105224	0	13111111	Móveis e Utensílios	01/03/2005	CADEIRA GIRATORIA DE TECIDO C/ RODIZIOS	111,74	(111,74)	-	12100005	Ubu	15	180	4	48	203,00	66,38	49,53
2105225	0	13111111	Móveis e Utensílios	01/03/2005	CADEIRA GIRATORIA DE TECIDO C/ RODIZIOS	99,33	(99,33)	-	12100005	Ubu	15	180	4	48	176,00	57,55	42,95
2105226	0	13111111	Móveis e Utensílios	01/03/2005	CADEIRA GIRATORIA DE TECIDO C/ RODIZIOS	99,33	(99,33)	-	12100005	Ubu	15	180	4	48	176,00	57,55	42,95
2105227	0	13111111	Móveis e Utensílios	01/03/2005	CADEIRA GIRATORIA DE TECIDO C/ RODIZIOS	99,34	(99,34)	-	12100005	Ubu	15	180	4	48	176,00	57,55	42,95
2105230	0	13111111	Móveis e Utensílios	24/10/2002	MESA DE MADEIRA REVESTIDA EM FORMICA 140X060X070	61,49	(61,49)	-	12100005	Ubu	15	180	4	48	108,00	35,32	26,35
2105232	0	13111111	Móveis e Utensílios	20/05/1994	MESA DE MADEIRA,MESA DE MICRO COMPUTADOR CO UM GAV	55,57	(55,57)	-	12100010	Ubu	15	180	4	48	108,00	35,32	26,35
2105234	0	13111111	Móveis e Utensílios	20/05/1994	MESA DE MADEIRA REVESTIDA EM FORMICA 140X060X070	55,57	(55,57)	-	12100005	Ubu	15	180	4	48	108,00	35,32	26,35
2105235	0	13111111	Móveis e Utensílios	01/03/2004	MESA DE MADEIRA REVESTIDA EM FORMICA 140X060X070	264,12	(264,12)	-	12100005	Ubu	15	180	4	48	488,00	159,58	119,08
2105238	0	13111111	Móveis e Utensílios	29/01/2003	ARMARIO DE MADEIRA C/ 6 PORTAS,REVEST. CEREJEIRA	261,46	(261,46)	-	12110020	Ubu	15	180	4	48	474,00	155,00	115,66
2105239	0	13111111	Móveis e Utensílios	01/09/2006	ARMARIO DE MADEIRA C/ 01 PORTA(S) 060X060X070	155,40	(155,40)	-	12100005	Ubu	15	180	5	60	271,00	106,77	79,68
2105240	0	13111111	Móveis e Utensílios	01/09/2006	ARMARIO DE MADEIRA C/ 2 PORTAS,REVEST. CEREJEIRA	155,40	(155,40)	-	12110020	Ubu	15	180	5	60	271,00	106,77	79,68
2105241	0	13111111	Móveis e Utensílios	20/02/2003	MESA DE MADEIRA REVESTIDA EM FORMICA 140X060X070	186,67	(186,67)	-	12100005	Ubu	15	180	4	48	339,00	110,85	82,72
2105242	0	13111111	Móveis e Utensílios	31/01/2005	REFRIGERADOR TIPO FRIGOBAR,COMPACTO,CONSUL,CRT08,J	495,00	(495,00)	-	12300060	Ubu	15	180	4	48	909,00	297,24	221,81
2105243	0	13111111	Móveis e Utensílios	01/09/2006	APARELHO DE DVD,TOSHIBA,SD500X,AA001637	351,00	(351,00)	-	12100005	Ubu	15	180	5	60	637,00	250,98	187,28
2105244	0	13111111	Móveis e Utensílios	01/09/2006	PROJETOR DE MULTIMIDIA POWERLITE S1+	7.453,38	(7.453,38)	-	12100010	Ubu	15	180	5	60	13.595,00	5.356,43	3.997,05
2105245	0	13111111	Móveis e Utensílios	01/09/2006	AR CONDICIONADO,TIPO SPLIT,CARRIER,42LSE60226QLA	1.265,02	(1.265,02)	-	12100005	Ubu	15	180	5	60	2.306,00	908,56	677,98
2105246	0	13111111	Móveis e Utensílios	13/11/2002	BEBEDOURO ELETRICO DE GARRAFAO,IBBL,GFN 2000,127V6	430,63	(430,63)	-	12100010	Ubu	15	180	4	48	990,00	323,73	241,57
2105247	0	13111111	Móveis e Utensílios	01/05/2004	CADEIRA FIXA DE COURVIM C/ BRACOS	90,05	(90,05)	-	12300020	Ubu	15	180	4	48	162,00	52,97	39,53
2105248	0	13111111	Móveis e Utensílios	27/05/1996	CADEIRA FIXA DE COURVIM C/ BRACOS	45,28	(45,28)	-	12300020	Ubu	15	180	4	48	185,00	60,50	45,14
2105249	0	13111111	Móveis e Utensílios	27/06/1998	CADEIRA FIXA DE COURVIM C/ BRACOS	68,02	(68,02)	-	12300020	Ubu	15	180	4	48	135,00	44,15	32,94
2105250	0	13111111	Móveis e Utensílios	27/06/1998	CADEIRA FIXA DE COURVIM C/ BRACOS	68,02	(68,02)	-	12300020	Ubu	15	180	4	48	135,00	44,15	32,94
2105251	0	13111111	Móveis e Utensílios	01/05/2004	CADEIRA FIXA DE COURVIM C/ BRACOS	333,10	(333,10)	-	12300020	Ubu	15	180	4	48	610,00	199,47	148,85
2105252	0	13111111	Móveis e Utensílios	01/05/2004	CADEIRA FIXA TIPO UNIVERSITARIA,ESTOF. COURVIM	333,10	(333,10)	-	12100010	Ubu	15	180	4	48	596,00	194,89	145,43
2105253	0	13111111	Móveis e Utensílios	27/06/1998	CADEIRA FIXA DE COURVIM C/ BRACOS	68,02	(68,02)	-	12300020	Ubu	15	180	4	48	135,00	44,15	32,94
2105254	0	13111111	Móveis e Utensílios	27/06/1998	CADEIRA FIXA TIPO UNIVERSITARIA,ESTOF. COURVIM	68,02	(68,02)	-	12300020	Ubu	15	180	4	48	135,00	44,15	32,94
2105255	0	13111111	Móveis e Utensílios	27/06/1998	CADEIRA FIXA DE COURVIM C/ BRACOS	68,02	(68,02)	-	12300020	Ubu	15	180	4	48	135,00	44,15	32,94
2105256	0	13111111	Móveis e Utensílios	27/06/1998	CADEIRA FIXA C/BRAƷOS EM COURO,ESTOF. COURO	68,02	(68,02)	-	12300020	Ubu	15	180	4	48	135,00	44,15	32,94
2105257	0	13111111	Móveis e Utensílios	27/06/1998	CADEIRA FIXA DE COURVIM C/ BRACOS	68,02	(68,02)	-	12300020	Ubu	15	180	4	48	135,00	44,15	32,94
2105258	0	13111111	Móveis e Utensílios	27/06/1998	CADEIRA FIXA TIPO UNIVERSITARIA,ESTOF. COURO	68,02	(68,02)	-	12300020	Ubu	15	180	4	48	135,00	44,15	32,94
2105259	0	13111111	Móveis e Utensílios	27/06/1998	CADEIRA FIXA TIPO UNIVERSITARIA,ESTOF. COURO	68,02	(68,02)	-	12300020	Ubu	15	180	4	48	135,00	44,15	32,94
2105260	0	13111111	Móveis e Utensílios	27/06/1998	CADEIRA FIXA TIPO UNIVERSITARIA,ESTOF. COURVIM	68,02	(68,02)	-	12100010	Ubu	15	180	4	48	135,00	44,15	32,94
2105261	0	13111111	Móveis e Utensílios	27/06/1998	CADEIRA FIXA C/BRAƷOS EM COURO,ESTOF. COURO	68,02	(68,02)	-	12300020	Ubu	15	180	4	48	135,00	44,15	32,94
2105262	0	13111111	Móveis e Utensílios	27/05/1996	CADEIRA FIXA C/BRAƷOS EM COURO,ESTOF. COURO	45,28	(45,28)	-	12300020	Ubu	15	180	4	48	185,00	60,50	45,14
2105263	0	13111111	Móveis e Utensílios	27/05/1996	CADEIRA FIXA DE COURVIM C/ BRACOS	45,28	(45,28)	-	12300020	Ubu	15	180	4	48	185,00	60,50	45,14
2105264	0	13111111	Móveis e Utensílios	27/06/1998	CADEIRA FIXA C/BRAƷOS EM COURO,ESTOF. COURO	68,02	(68,02)	-	12300020	Ubu	15	180	4	48	135,00	44,15	32,94
2105265	0	13111111	Móveis e Utensílios	24/10/2002	MESA DE MADEIRA REVESTIDA EM FORMICA 120X050X075	61,49	(61,49)	-	12300020	Ubu	15	180	4	48	122,00	39,89	29,77
2105266	0	13111111	Móveis e Utensílios	24/10/2002	MESA DE MADEIRA REVESTIDA EM FORMICA 120X050X075	61,49	(61,49)	-	12300020	Ubu	15	180	4	48	122,00	39,89	29,77
2105267	0	13111111	Móveis e Utensílios	30/03/1996	MESA DE MADEIRA REVESTIDA EM FORMICA 120X050X075	279,00	(279,00)	-	12300020	Ubu	15	180	4	48	542,00	177,23	132,25
2105268	0	13111111	Móveis e Utensílios	24/10/2002	MESA DE MADEIRA REVESTIDA EM FORMICA 120X050X075	61,50	(61,50)	-	12300020	Ubu	15	180	4	48	108,00	35,32	26,35
2105269	0	13111111	Móveis e Utensílios	14/06/1993	MESA DE MADEIRA REVESTIDA EM FORMICA 120X050X075	142,19	(142,19)	-	12300020	Ubu	15	180	4	48	284,00	92,87	69,30
2105271	0	13111111	Móveis e Utensílios	14/06/1993	MESA DE MADEIRA REVESTIDA EM FORMICA 120X050X075	189,37	(189,37)	-	12300020	Ubu	15	180	4	48	379,00	123,93	92,48
2105272	0	13111111	Móveis e Utensílios	14/06/1993	MESA DE MADEIRA REVESTIDA EM FORMICA 120X050X075	170,63	(170,63)	-	12300020	Ubu	15	180	4	48	271,00	88,62	66,13
2105275	0	13111111	Móveis e Utensílios	31/12/2001	CADEIRA FIXA ,ESTOF. COURO	68,20	(68,20)	-	12300020	Ubu	15	180	4	48	135,00	44,15	32,94
2105276	0	13111111	Móveis e Utensílios	31/12/2001	CADEIRA FIXA ,ESTOF. COURO	68,20	(68,20)	-	12300020	Ubu	15	180	4	48	135,00	44,15	32,94
2105277	0	13111111	Móveis e Utensílios	16/05/1994	RACK DE MADEIRA CEREJEIRA 070X070X170	251,53	(251,53)	-	12300020	Ubu	15	180	4	48	515,00	168,41	125,67
2105281	0	13111111	Móveis e Utensílios	20/03/2001	TELA RETRATIL P/ PROJECAO,VISORGRAF,250X200	95,66	(95,66)	-	12300020	Ubu	15	180	4	48	176,00	57,55	42,95
2105282	0	13111111	Móveis e Utensílios	24/09/2002	CADEIRA FIXA TIPO UNIVERSITARIA, COM BRAƷOS,ESTOF.	59,15	(59,15)	-	12100010	Ubu	15	180	4	48	108,00	35,32	26,35
2105286	0	13111111	Móveis e Utensílios	24/09/2002	CADEIRA FIXA ,ESTOF. COURVIM	59,15	(59,15)	-	12300020	Ubu	15	180	4	48	108,00	35,32	26,35
2105287	0	13111111	Móveis e Utensílios	01/04/2004	CADEIRA FIXA ,ESTOF. COURVIM	64,67	(64,67)	-	12300020	Ubu	15	180	4	48	122,00	39,89	29,77
2105288	0	13111111	Móveis e Utensílios	01/04/2004	CADEIRA FIXA ,ESTOF. COURVIM	64,66	(64,66)	-	12300020	Ubu	15	180	4	48	122,00	39,89	29,77
2105289	0	13111111	Móveis e Utensílios	01/04/2004	CADEIRA FIXA ,ESTOF. COURVIM	64,67	(64,67)	-	12300020	Ubu	15	180	4	48	122,00	39,89	29,77
2105290	0	13111111	Móveis e Utensílios	01/04/2004	CADEIRA FIXA ,ESTOF. COURVIM	64,66	(64,66)	-	12300020	Ubu	15	180	4	48	122,00	39,89	29,77
2105292	0	13111111	Móveis e Utensílios	21/09/1995	CADEIRA FIXA ,ESTOF. COURVIM	103,79	(103,79)	-	12300020	Ubu	15	180	4	48	203,00	66,38	49,53
2105293	0	13111111	Móveis e Utensílios	21/09/1995	CADEIRA FIXA ,ESTOF. COURVIM	103,79	(103,79)	-	12300020	Ubu	15	180	4	48	203,00	66,38	49,53
2105294	0	13111111	Móveis e Utensílios	01/05/2005	ESTACAO DE TRABALHO EM L C/ 03 GAVETA(S) 340X065X	465,39	(465,39)	-	12300020	Ubu	15	180	4	48	841,00	275,01	205,21
2105296	0	13111111	Móveis e Utensílios	31/12/2001	CADEIRA GIRATORIA DE TECIDO C/ BRACOS E RODIZIOS	85,84	(85,84)	-	12330030	Ubu	15	180	4	48	162,00	52,97	39,53
2105298	0	13111111	Móveis e Utensílios	26/01/2004	ARMARIO DE MADEIRA C/ 2 PORTAS,REVEST FORMICA	150,00	(150,00)	-	12230020	Ubu	15	180	4	48	230,00	75,21	56,12
2105309	0	13111111	Móveis e Utensílios	01/05/2004	ARMARIO DE MADEIRA C/ 2 PORTAS,REVEST. MELAMINICO,	578,89	(578,89)	-	12204020	Ubu	15	180	4	48	1.058,00	345,97	258,17
2105310	0	13111111	Móveis e Utensílios	01/09/2006	GAVETEIRO VOLANTE C/ 3 GAVETAS,REVEST. FORMICA,40X	218,04	(218,04)	-	12204010	Ubu	15	180	5	60	393,00	154,84	115,55
2105326	0	13111111	Móveis e Utensílios	22/06/1993	ESTANTE ACO C/ 4 PRATELEIRAS,4 PRATELEIRAS,50X140X	47,58	(47,58)	-	12300030	Ubu	15	180	4	48	325,00	106,28	79,30
2105327	0	13111111	Móveis e Utensílios	04/07/1997	ESTANTE ACO C/ 4 PRATELEIRAS,4 PRATELEIRAS,50X140X	39,81	(39,81)	-	12300030	Ubu	15	180	4	48	325,00	106,28	79,30
2105328	0	13111111	Móveis e Utensílios	05/01/2005	ARMARIO DE MADEIRA C/ 3 PORTAS,C/ BANCADA,160X39X1	27,63	(27,63)	-	12204030	Ubu	15	180	4	48	350,00	114,45	85,40
2105330	0	13111111	Móveis e Utensílios	20/05/1994	ARMARIO DE MADEIRA C/ 2 PORTAS,REVEST. MELAMINICO,	66,67	(66,67)	-	12205010	Ubu	15	180	4	48	135,00	44,15	32,94
2105331	0	13111111	Móveis e Utensílios	01/09/2006	REFRIGERADOR,ELECTROLUX,R130	966,43	(966,43)	-	12341010	Ubu	15	180	5	60	1.763,00	694,62	518,34
2105332	0	13111111	Móveis e Utensílios	12/03/2002	CADEIRA FIXA C/ BRACOS,ESTOF. TECIDO	63,80	(63,80)	-	12320020	Ubu	15	180	4	48	122,00	39,89	29,77

FDC CONSULT LTDA

SAMARCO
APRENDER PARA EVOLUIR E TRANSFORMAR

DATA-BASE: 31/03/2021					DADOS CONTÁBEIS CEDIDOS PELA SAMARCO					AVALIAÇÃO VALOR JUSTO DE MERCADO							
IMOBILIZADO	SUB Nº	CLASSE	CENTRO CST	DT.INCORP.	DENOMINAÇÃO DO IMOBILIZADO	VAL AQUIS. BRL	DEPREC. ACUM BRL	VALOR CONTÁBIL BRL	CENTRO DE CUSTOS	UNID. IND	VIDA ÚTIL DET. (ANOS)	VIDA ÚTIL DET. (MESES)	VIDA ÚTIL REM. (ANOS)	VIDA ÚTIL REM. (MESES)	VALOR DE REPOSIÇÃO (R$)	VALOR JUSTO DE MERCADO (R$)	VALOR DE LIQUIDAÇÃO FORÇADA
2105333	0	13111111	Móveis e Utensílios	12/03/2002	CADEIRA FIXA C/ BRACOS,ESTOF. TECIDO	63,81	(63,81)	-	12320020	Ubu	15	180	4	48	122,00	39,89	29,77
2105336	0	13111111	Móveis e Utensílios	26/01/2004	ARMARIO DE MADEIRA C/ 2 PORTAS,REVEST. MELAMINICO,	150,00	(150,00)	-	12250010	Ubu	15	180	4	48	271,00	88,62	66,13
2105337	0	13111111	Móveis e Utensílios	01/09/2006	GAVETEIRO VOLANTE C/ 3 GAVETAS,REVEST. FORMICA,40X	218,03	(218,03)	-	12204010	Ubu	15	180	5	60	393,00	154,84	115,55
2105340	0	13111111	Móveis e Utensílios	12/12/2001	CADEIRA FIXA C/ BRAŽOS,REVEST. TECIDO	50,25	(50,25)	-	13010020	BH	15	180	4	48	185,00	60,50	45,14
2105342	0	13111111	Móveis e Utensílios	24/09/2002	CADEIRA FIXA C/ BRAŽOS,REVEST. TECIDO	59,16	(59,16)	-	13010020	BH	15	180	4	48	113,00	36,95	27,57
2105344	0	13111111	Móveis e Utensílios	31/01/2002	MESA REDONDA DE MADEIRA P/ REUNIAO 110X075	209,74	(209,74)	-	13010040	BH	15	180	4	48	401,00	131,13	97,85
2105345	0	13111111	Móveis e Utensílios	26/01/2004	ARMARIO DE MADEIRA C/ 2 PORTAS,REVEST. MELAMINICO,	150,00	(150,00)	-	13010020	BH	15	180	4	48	287,00	93,85	70,03
2105346	0	13111111	Móveis e Utensílios	26/01/2004	ARMARIO DE MADEIRA C/ 2 PORTAS,REVEST. MELAMINICO,	150,00	(150,00)	-	13010020	BH	15	180	4	48	287,00	93,85	70,03
2105347	0	13111111	Móveis e Utensílios	31/12/2001	CADEIRA GIRATORIA DE TECIDO C/ BRACOS E RODIZIOS	85,83	(85,83)	-	12200010	Ubu	15	180	4	48	162,00	52,97	39,53
2105349	0	13111111	Móveis e Utensílios	05/01/2005	MESA DE MADEIRA EM L,REVEST. MELAMINICO,150X150X60	157,29	(157,29)	-	13320020	BH	15	180	4	48	290,00	94,83	70,76
2105351	0	13111111	Móveis e Utensílios	27/06/1998	ARQUIVO DE ACO C/ 04 GAVETA(S) 050X070X135	87,20	(87,20)	-	13010020	BH	15	180	4	48	980,00	320,46	239,13
2105352	0	13111111	Móveis e Utensílios	06/02/1997	CONDICIONADOR DE AR MUNDIAL 10.500 BTUS	660,00	(660,00)	-	13010020	BH	15	180	4	48	643,00	210,26	156,90
2105353	0	13111111	Móveis e Utensílios	01/07/1997	MESA DE MADEIRA EM L,REVEST. MELAMINICO,150X150X60	94,70	(94,70)	-	13010020	BH	15	180	4	48	650,00	212,55	158,61
2105354	0	13111111	Móveis e Utensílios	18/07/2000	MESA DE MADEIRA EM L,REVEST. MELAMINICO,150X150X60	2.994,68	(2.994,68)	-	13030050	BH	15	180	4	48	3.017,00	986,56	736,19
2105355	0	13111111	Móveis e Utensílios	12/08/1997	CADEIRA GIRATORIA C/ BRACOS,ESTOF. TECIDO	65,80	(65,80)	-	13010020	BH	15	180	4	48	185,00	60,50	45,14
2105356	0	13111111	Móveis e Utensílios	22/06/1993	ARMARIO DE ACO C/ 02 PORTA(S) 090X045X190	145,23	(145,23)	-	12300060	Ubu	15	180	4	48	298,00	97,45	72,72
2105357	0	13111111	Móveis e Utensílios	01/08/2005	ESTACAO DE TRABALHO EM L C/ 03 GAVETA(S) 220X060X	798,04	(798,04)	-	12300060	Ubu	15	180	4	48	1.451,00	474,48	354,06
2105359	0	13111111	Móveis e Utensílios	29/01/2003	ESTACAO DE TRABALHO EM L C/ 01 GAVETA(S) 220X060X	374,48	(374,48)	-	12300060	Ubu	15	180	4	48	678,00	221,71	165,44
2105360	0	13111111	Móveis e Utensílios	01/03/2004	CADEIRA GIRATORIA C/ BRACOS,ESTOF. COURO,VITAL	99,20	(99,20)	-	12300060	Ubu	15	180	4	48	176,00	57,55	42,95
2105362	0	13111111	Móveis e Utensílios	14/07/2001	CADEIRA FIXA ,ESTOF. COURO	44,47	(44,47)	-	12300060	Ubu	15	180	4	48	185,00	60,50	45,14
2105363	0	13111111	Móveis e Utensílios	29/01/2003	ESTACAO DE TRABALHO EM L,C/TAMPO DE VIDRO ESTRUT A	374,48	(374,48)	-	12300060	Ubu	15	180	4	48	705,00	230,54	172,03
2105364	0	13111111	Móveis e Utensílios	26/07/1996	CADEIRA GIRATORIA C/ BRACOS,ESTOF. COURO,VITAL	94,14	(94,14)	-	12300060	Ubu	15	180	4	48	189,00	61,80	46,12
2105365	0	13111111	Móveis e Utensílios	01/02/2005	ARMARIO DE MADEIRA C/ 2 PORTAS,REVEST FORMICA	824,25	(824,25)	-	12300060	Ubu	15	180	4	48	1.506,00	492,46	367,48
2105366	0	13111111	Móveis e Utensílios	14/07/2001	CADEIRA FIXA ,ESTOF. COURO	44,41	(44,41)	-	12300060	Ubu	15	180	4	48	185,00	60,50	45,14
2105367	0	13111111	Móveis e Utensílios	01/04/2004	ESTACAO DE TRABALHO EM L C/ 02 GAVETA(S) 220X060X	1.114,50	(1.114,50)	-	12300060	Ubu	15	180	4	48	2.035,00	665,45	496,57
2105368	0	13111111	Móveis e Utensílios	31/12/2001	CADEIRA GIRATORIA DE TECIDO C/ BRACOS E RODIZIOS	85,83	(85,83)	-	12320020	Ubu	15	180	4	48	162,00	52,97	39,53
2105369	0	13111111	Móveis e Utensílios	01/09/2006	GAVETEIRO VOLANTE C/ 3 GAVETAS,REVEST. MELAMINICO,	218,03	(218,03)	-	12300060	Ubu	15	180	5	60	393,00	154,84	115,55
2105370	0	13111111	Móveis e Utensílios	27/05/1996	CADEIRA FIXA ,ESTOF. COURO	43,26	(43,26)	-	12300030	Ubu	15	180	4	48	185,00	60,50	45,14
2105371	0	13111111	Móveis e Utensílios	27/05/1996	CADEIRA FIXA ,ESTOF. COURO	43,26	(43,26)	-	12300030	Ubu	15	180	4	48	185,00	60,50	45,14
2105372	0	13111111	Móveis e Utensílios	27/06/1998	CADEIRA FIXA ,ESTOF. COURO	86,23	(86,23)	-	12300030	Ubu	15	180	4	48	162,00	52,97	39,53
2105373	0	13111111	Móveis e Utensílios	21/09/1995	CADEIRA FIXA ,ESTOF. COURO	103,79	(103,79)	-	12300030	Ubu	15	180	4	48	203,00	66,38	49,53
2105374	0	13111111	Móveis e Utensílios	01/09/2006	MESA REDONDA DE MADEIRA P/ REUNIAO 120X075	330,84	(330,84)	-	12300030	Ubu	15	180	5	60	610,00	240,34	179,35
2105375	0	13111111	Móveis e Utensílios	01/02/2005	ESTACAO DE TRABALHO C/ 3 GAVETAS,REVEST. MELAMINIC	530,98	(530,98)	-	12300060	Ubu	15	180	4	48	868,00	283,84	211,80
2105376	0	13111111	Móveis e Utensílios	26/07/1996	CADEIRA GIRATORIA C/ BRACOS,ESTOF. COURO,VITAL	94,14	(94,14)	-	12300060	Ubu	15	180	4	48	189,00	61,80	46,12
2105377	0	13111111	Móveis e Utensílios	01/04/2004	ESTACAO DE TRABALHO EM L, C/ 2 GAVETAS,REVEST. MEL	324,00	(324,00)	-	12300060	Ubu	15	180	4	48	583,00	190,64	142,26
2105378	0	13111111	Móveis e Utensílios	31/12/2001	CADEIRA GIRATORIA DE TECIDO C/ BRACOS E RODIZIOS	96,00	(96,00)	-	12300060	Ubu	15	180	4	48	176,00	57,55	42,95
2105380	0	13111111	Móveis e Utensílios	14/08/1995	ARMARIO DE MADEIRA C/ 3 PORTAS,REVEST. MELAMINICO,	482,04	(482,04)	-	12300030	Ubu	15	180	4	48	990,00	323,73	241,57
2105382	0	13111111	Móveis e Utensílios	28/07/1998	CADEIRA GIRATORIA DE TECIDO C/ BRACOS E RODIZIOS	90,20	(90,20)	-	12300060	Ubu	15	180	4	48	176,00	57,55	42,95
2105383	0	13111111	Móveis e Utensílios	01/09/2006	GAVETEIRO VOLANTE C/ 4 GAVETAS,REVEST. MELAMINICO,	218,04	(218,04)	-	12300060	Ubu	15	180	5	60	284,00	111,90	83,50
2105384	0	13111111	Móveis e Utensílios	01/09/2006	CONDICIONADOR DE AR MUNDIAL 12.500 BTUS	1.265,02	(1.265,02)	-	12300060	Ubu	15	180	5	60	2.265,00	892,41	665,93
2105386	0	13111111	Móveis e Utensílios	20/05/1994	MESA PARA REFEITŦRIO, C/BASE DE FERRO GALVANIZADO	55,57	(55,57)	-	12300030	Ubu	15	180	4	48	108,00	35,32	26,35
2105388	0	13111111	Móveis e Utensílios	01/03/2005	GAVETEIRO VOLANTE C/ 4 GAVETAS,REVEST. MELAMINICO,	249,00	(249,00)	-	12300060	Ubu	15	180	4	48	461,00	150,75	112,49
2105389	0	13111111	Móveis e Utensílios	01/09/2006	APARELHO TELEFONICO DE TECLAS S/ FIO KXTC1503LA	136,92	(136,92)	-	12300060	Ubu	15	180	5	60	244,00	96,14	71,74
2105390	0	13111111	Móveis e Utensílios	01/05/2004	CADEIRA GIRATORIA DE TECIDO C/ BRACOS, ESPALDAR AL	94,75	(94,75)	-	12320020	Ubu	15	180	4	48	176,00	57,55	42,95
2105391	0	13111111	Móveis e Utensílios	01/09/2006	GAVETEIRO VOLANTE C/ 4 GAVETAS,REVEST. MELAMINICO,	218,04	(218,04)	-	12240020	Ubu	15	180	5	60	407,00	160,36	119,66
2105392	0	13111111	Móveis e Utensílios	12/03/2002	CADEIRA FIXA C/ BRACOS,ESTOF. TECIDO	63,81	(63,81)	-	12300060	Ubu	15	180	4	48	122,00	39,89	29,77
2105393	0	13111111	Móveis e Utensílios	12/03/2002	CADEIRA FIXA C/ BRACOS,ESTOF. TECIDO	63,80	(63,80)	-	12300060	Ubu	15	180	4	48	122,00	39,89	29,77
2105394	0	13111111	Móveis e Utensílios	21/09/1995	CADEIRA FIXA ,ESTOF. TECIDO,GIROFLEX	103,79	(103,79)	-	12300060	Ubu	15	180	4	48	217,00	70,96	52,95
2105395	0	13111111	Móveis e Utensílios	21/09/1995	CADEIRA FIXA C/ BRACOS,ESTOF. TECIDO,GIROFLEX	103,79	(103,79)	-	12300060	Ubu	15	180	4	48	217,00	70,96	52,95
2105397	0	13111111	Móveis e Utensílios	21/02/2001	APARADOR,BASE METŦLICA, C/TAMPO DE MŦRMORE	224,10	(224,10)	-	12320020	Ubu	15	180	4	48	407,00	133,09	99,31
2105398	0	13111111	Móveis e Utensílios	17/06/1998	LUSTRADOR DE SAPATOS 110 V	377,34	(377,34)	-	12320020	Ubu	15	180	4	48	705,00	230,54	172,03
2105400	0	13111071	Máquinas e Eqtos	27/12/1994	ELEVADOR DE INOX P/ DEFICIENTES 250 KG	3.163,48	(2.576,46)	587,02	12300030	Ubu	25	300	6	72	4.626,00	1.434,06	1.070,12
2105401	0	13111111	Móveis e Utensílios	27/06/1998	CADEIRA FIXA C/ BRACOS,ESTOF. COURO	68,02	(68,02)	-	12000010	Ubu	15	180	4	48	122,00	39,89	29,77
2105402	0	13111111	Móveis e Utensílios	27/06/1998	CADEIRA FIXA C/ BRACOS,ESTOF. COURO	68,02	(68,02)	-	12000010	Ubu	15	180	4	48	122,00	39,89	29,77
2105403	0	13111111	Móveis e Utensílios	27/05/1996	CADEIRA FIXA C/ BRACOS,ESTOF. COURO	45,28	(45,28)	-	12000010	Ubu	15	180	4	48	185,00	60,50	45,14
2105404	0	13111111	Móveis e Utensílios	27/06/1998	CADEIRA FIXA C/ BRACOS,ESTOF. COURO	68,02	(68,02)	-	12000010	Ubu	15	180	4	48	122,00	39,89	29,77
2105405	0	13111111	Móveis e Utensílios	27/06/1998	CADEIRA FIXA C/ BRACOS,ESTOF. COURO	68,02	(68,02)	-	12000010	Ubu	15	180	4	48	122,00	39,89	29,77
2105406	0	13111111	Móveis e Utensílios	27/05/1996	CADEIRA FIXA C/ BRACOS,ESTOF. COURO	45,28	(45,28)	-	12000010	Ubu	15	180	4	48	185,00	60,50	45,14
2105407	0	13111111	Móveis e Utensílios	27/06/1998	CADEIRA FIXA C/ BRACOS,ESTOF. COURO,GIROFLEX	68,02	(68,02)	-	12250010	Ubu	15	180	4	48	122,00	39,89	29,77
2105408	0	13111111	Móveis e Utensílios	27/06/1998	CADEIRA FIXA C/ BRACOS,ESTOF. COURO	68,02	(68,02)	-	12000010	Ubu	15	180	4	48	122,00	39,89	29,77
2105409	0	13111111	Móveis e Utensílios	27/05/1996	CADEIRA FIXA C/ BRACOS,ESTOF. COURO,GIROFLEX	45,28	(45,28)	-	12250010	Ubu	15	180	4	48	185,00	60,50	45,14
2105410	0	13111111	Móveis e Utensílios	27/06/1998	CADEIRA FIXA C/ BRACOS,ESTOF. COURO	68,02	(68,02)	-	12000010	Ubu	15	180	4	48	122,00	39,89	29,77
2105411	0	13111111	Móveis e Utensílios	27/06/1998	CADEIRA FIXA C/ BRACOS,ESTOF. COURO,GIROFLEX	68,02	(68,02)	-	12250010	Ubu	15	180	4	48	135,00	44,15	32,94
2105412	0	13111111	Móveis e Utensílios	27/05/1996	CADEIRA FIXA C/ BRACOS,ESTOF. COURO,GIROFLEX	45,28	(45,28)	-	12250010	Ubu	15	180	4	48	185,00	60,50	45,14
2105413	0	13111111	Móveis e Utensílios	27/06/1998	CADEIRA GIRATŦRIA C/BRAŽOS EM COURO,N	68,02	(68,02)	-	12100005	Ubu	15	180	4	48	135,00	44,15	32,94
2105414	0	13111111	Móveis e Utensílios	27/05/1996	CADEIRA FIXA C/ BRACOS,ESTOF. COURO	45,28	(45,28)	-	12000010	Ubu	15	180	4	48	185,00	60,50	45,14
2105415	0	13111111	Móveis e Utensílios	27/06/1998	CADEIRA FIXA C/ BRACOS,ESTOF. COURO	68,02	(68,02)	-	12000010	Ubu	15	180	4	48	122,00	39,89	29,77
2105416	0	13111111	Móveis e Utensílios	27/06/1998	CADEIRA FIXA C/ BRACOS,ESTOF. COURO	68,02	(68,02)	-	12000010	Ubu	15	180	4	48	122,00	39,89	29,77
2105417	0	13111111	Móveis e Utensílios	27/06/1998	CADEIRA FIXA C/ BRACOS,ESTOF. COURO,GIROFLEX	68,02	(68,02)	-	12250010	Ubu	15	180	4	48	122,00	39,89	29,77

FDC CONSULT LTDA

SAMARCO
APRENDER PARA EVOLUIR E TRANSFORMAR

DATA-BASE: 31/03/2021					DADOS CONTÁBEIS CEDIDOS PELA SAMARCO						AVALIAÇÃO VALOR JUSTO DE MERCADO						
IMOBILIZADO	SUB Nº	CLASSE	CENTRO CST	DT.INCORP.	DENOMINAÇÃO DO IMOBILIZADO	VAL AQUIS. BRL	DEPREC. ACUM BRL	VALOR CONTÁBIL BRL	CENTRO DE CUSTOS	UNID. IND	VIDA ÚTIL DET. (ANOS)	VIDA ÚTIL DET. (MESES)	VIDA ÚTIL REM. (ANOS)	VIDA ÚTIL REM. (MESES)	VALOR DE REPOSIÇÃO (R$)	VALOR JUSTO DE MERCADO (R$)	VALOR DE LIQUIDAÇÃO FORÇADA
2105418	0	13111111	Móveis e Utensílios	27/05/1996	CADEIRA FIXA C/ BRACOS,ESTOF. COURO	45,28	(45,28)	-	12000010	Ubu	15	180	4	48	185,00	60,50	45,14
2105419	0	13111111	Móveis e Utensílios	27/06/1998	CADEIRA FIXA C/ BRACOS,ESTOF. COURO	68,02	(68,02)	-	12000010	Ubu	15	180	4	48	135,00	44,15	32,94
2105420	0	13111111	Móveis e Utensílios	27/05/1996	CADEIRA FIXA C/ BRACOS,ESTOF. COURO	45,28	(45,28)	-	12000010	Ubu	15	180	4	48	185,00	60,50	45,14
2105421	0	13111111	Móveis e Utensílios	01/05/2004	MESA DE MADEIRA P/ REUNIAO,REVEST MELAMINICO COM T	756,60	(756,60)	-	12000010	Ubu	15	180	4	48	1.356,00	443,41	330,88
2105424	0	13111111	Móveis e Utensílios	14/03/2001	SOFA 2 LUGARES,ESTOF. TECIDO	1.112,20	(1.112,20)	-	12000010	Ubu	15	180	4	48	2.211,00	723,00	539,51
2105425	0	13111111	Móveis e Utensílios	01/02/2005	SOFA 2 LUGARES,ESTOF. TECIDO	898,00	(898,00)	-	12000010	Ubu	15	180	4	48	1.614,00	527,78	393,84
2105426	0	13111111	Móveis e Utensílios	14/03/2001	POLTRONA DE TECIDO C/ RODIZIOS	580,00	(580,00)	-	12000010	Ubu	15	180	4	48	1.153,00	377,03	281,35
2105427	0	13111111	Móveis e Utensílios	14/03/2001	POLTRONA DE TECIDO C/ RODIZIOS	580,00	(580,00)	-	12000010	Ubu	15	180	4	48	1.153,00	377,03	281,35
2105428	0	13111111	Móveis e Utensílios	21/02/2001	MESA DE CENTRO C/ TAMPO DE VIDRO 110X080X040	282,20	(282,20)	-	12000010	Ubu	15	180	4	48	515,00	168,41	125,67
2105429	0	13111111	Móveis e Utensílios	01/05/2004	ARMARIO DE MADEIRA C/ 5 PORTAS,TAMPA MARMORE ,360X	613,48	(613,48)	-	12000010	Ubu	15	180	4	48	1.126,00	368,20	274,76
2105430	0	13111111	Móveis e Utensílios	01/09/2006	REFRIGERADOR TIPO FRIGOBAR,CONSUL,TOP	966,44	(966,44)	-	12000010	Ubu	15	180	5	60	1.777,00	700,14	522,45
2105431	0	13111111	Móveis e Utensílios	01/09/2006	CONDICIONADOR DE AR TIPO SPLIT 36.000 BTUS	1.265,02	(1.265,02)	-	12300090	Ubu	15	180	5	60	2.306,00	908,56	677,98
2105432	0	13111111	Móveis e Utensílios	01/09/2006	CONDICIONADOR DE AR TIPO SPLIT 36.000 BTUS	2.227,65	(2.227,65)	-	12300090	Ubu	15	180	5	60	4.070,00	1.603,58	1.196,62
2105433	0	13111111	Móveis e Utensílios	01/05/2004	BALCAO DE MADEIRA C/ TAMPO DE MARMORE 345X075X095	613,48	(613,48)	-	12203010	Ubu	15	180	4	48	1.099,00	359,37	268,17
2105434	0	13111111	Móveis e Utensílios	14/01/1994	VIDEO CASSETE,MITSUBISHI,HSX9	588,15	(588,15)	-	12330030	Ubu	15	180	4	48	312,00	102,02	76,13
2105435	0	13111111	Móveis e Utensílios	01/09/2006	RECEIVER DIGITAL VIA SATELITE SKY INS66078G	436,77	(436,77)	-	12111010	Ubu	15	180	5	60	773,00	304,56	227,27
2105436	0	13111111	Móveis e Utensílios	15/04/2002	TELEVISOR COLORIDO 32",LED,SAMSUNG	1.743,00	(1.743,00)	-	12300060	Ubu	15	180	4	48	3.283,00	1.073,54	801,09
2105437	0	13111111	Móveis e Utensílios	01/09/2006	RECEIVER VIA SATELITE USR1900	850,00	(850,00)	-	12111020	Ubu	15	180	5	60	1.546,00	609,12	454,54
2105440	0	13111111	Móveis e Utensílios	01/05/2004	PROJETOR,SANYO,PRO XTRAX MULTIVERSE PROJECTOR	6.620,59	(6.620,59)	-	12100005	Ubu	15	180	4	48	12.156,00	3.975,01	2.966,22
2105441	0	13111111	Móveis e Utensílios	16/05/1994	ARMARIO DE MADEIRA C/ 2 PORTAS,REVEST. MELAMINICO,	251,52	(251,52)	-	12111020	Ubu	15	180	4	48	515,00	168,41	125,67
2105442	0	13111111	Móveis e Utensílios	21/03/2001	MESA DE MADEIRA C/ 02 GAVETA(S) 195X080X075	791,07	(791,07)	-	12320020	Ubu	15	180	4	48	1.573,00	514,37	383,83
2105443	0	13111111	Móveis e Utensílios	21/12/2001	CADEIRA GIRATORIA C/ BRACOS,ESTOF. COURO,CAVALETTI	230,39	(230,39)	-	12111020	Ubu	15	180	4	48	461,00	150,75	112,49
2105444	0	13111111	Móveis e Utensílios	01/09/2006	APARELHO TELEFONICO DE TECLAS S/ FIO KXTC1450LAB	136,92	(136,92)	-	12342010	Ubu	15	180	5	60	244,00	96,14	71,74
2105445	0	13111111	Móveis e Utensílios	12/11/2001	CADEIRA FIXA ,ESTOF. TECIDO,FLEGMA	98,40	(98,40)	-	12111070	Ubu	15	180	4	48	189,00	61,80	46,12
2105446	0	13111111	Móveis e Utensílios	12/11/2001	CADEIRA FIXA ,ESTOF. TECIDO,FLEGMA	98,38	(98,38)	-	12230030	Ubu	15	180	4	48	189,00	61,80	46,12
2105448	0	13111111	Móveis e Utensílios	30/06/2001	ARMARIO DE MADEIRA C/ 2 PORTAS,REVEST. MELAMINICO,	668,48	(668,48)	-	12300070	Ubu	15	180	4	48	1.028,00	336,16	250,84
2105449	0	13111111	Móveis e Utensílios	21/03/2001	ARMARIO DE MADEIRA C/ 2 PORTAS,REVEST. MELAMINICO,	639,91	(639,91)	-	12370010	Ubu	15	180	4	48	985,00	322,10	240,35
2105450	0	13111111	Móveis e Utensílios	21/03/2001	ARMARIO DE MADEIRA C/ 2 PORTAS,REVEST. MELAMINICO,	488,53	(488,53)	-	12370010	Ubu	15	180	4	48	751,00	245,58	183,25
2105451	0	13111111	Móveis e Utensílios	21/03/2001	CADEIRA FIXA ,ESTOF. TECIDO	73,95	(73,95)	-	12110020	Ubu	15	180	4	48	135,00	44,15	32,94
2105452	0	13111111	Móveis e Utensílios	12/11/2001	CADEIRA FIXA ,ESTOF. TECIDO,FLEGMA	98,38	(98,38)	-	12111070	Ubu	15	180	4	48	189,00	61,80	46,12
2105453	0	13111111	Móveis e Utensílios	21/03/2001	CADEIRA FIXA C/ BRACOS,ESTOF. TECIDO	73,95	(73,95)	-	12320020	Ubu	15	180	4	48	149,00	48,72	36,36
2105454	0	13111111	Móveis e Utensílios	21/03/2001	CADEIRA FIXA ,ESTOF. TECIDO,FLEGMA	73,95	(73,95)	-	12230030	Ubu	15	180	4	48	149,00	48,72	36,36
2105455	0	13111111	Móveis e Utensílios	21/03/2001	MESA REDONDA DE MADEIRA P/ REUNIAO C/ CENTRO DE VI	439,24	(439,24)	-	12230020	Ubu	15	180	4	48	868,00	283,84	211,80
2105456	0	13111111	Móveis e Utensílios	07/08/2001	MESA REDONDA DE MADEIRA P/ REUNIAO C/ CENTRO DE VI	394,00	(394,00)	-	12230030	Ubu	15	180	4	48	786,00	257,02	191,79
2105457	0	13111111	Móveis e Utensílios	21/09/1995	CADEIRA FIXA ,ESTOF. TECIDO,FLEGMA	103,79	(103,79)	-	12230020	Ubu	15	180	4	48	217,00	70,96	52,95
2105458	0	13111111	Móveis e Utensílios	21/09/1995	CADEIRA FIXA ,ESTOF. TECIDO,FLEGMA	103,79	(103,79)	-	12230020	Ubu	15	180	4	48	217,00	70,96	52,95
2105459	0	13111111	Móveis e Utensílios	21/09/1995	CADEIRA FIXA ,ESTOF. TECIDO,FLEGMA	103,79	(103,79)	-	12230020	Ubu	15	180	4	48	217,00	70,96	52,95
2105461	0	13111111	Móveis e Utensílios	12/11/2001	CADEIRA FIXA ,ESTOF. TECIDO,FLEGMA	98,38	(98,38)	-	12230030	Ubu	15	180	4	48	189,00	61,80	46,12
2105462	0	13111111	Móveis e Utensílios	12/11/2001	CADEIRA FIXA ,ESTOF. TECIDO,FLEGMA	98,38	(98,38)	-	12111070	Ubu	15	180	4	48	189,00	61,80	46,12
2105463	0	13111111	Móveis e Utensílios	21/03/2001	ARMARIO DE MADEIRA C/ 2 PORTAS,REVEST. MELAMINICO,	710,56	(710,56)	-	12136010	Ubu	15	180	4	48	1.411,00	461,40	344,30
2105464	0	13111111	Móveis e Utensílios	21/03/2001	ARMARIO DE MADEIRA C/ 2 PORTAS,REVEST. MELAMINICO,	598,07	(598,07)	-	12300070	Ubu	15	180	4	48	921,00	301,17	224,74
2105465	0	13111111	Móveis e Utensílios	07/08/2001	ARMARIO DE MADEIRA C/ 2 PORTAS,REVEST. MELAMINICO,	396,74	(396,74)	-	12300070	Ubu	15	180	4	48	610,00	199,47	148,85
2105467	0	13111111	Móveis e Utensílios	01/09/2006	GAVETEIRO VOLANTE C/ 3 GAVETAS,REVEST. MELAMINICO,	218,04	(218,04)	-	12100015	Ubu	15	180	5	60	393,00	154,84	115,55
2105468	0	13111111	Móveis e Utensílios	01/03/2005	CADEIRA GIRATORIA DE COURVIM C/ BRACOS, ESPALDAR A	342,00	(342,00)	-	12340010	Ubu	15	180	4	48	624,00	204,05	152,26
2105471	0	13111111	Móveis e Utensílios	01/09/2006	GELADEIRA,REFRIGERADOR,CONSUL,240LITROS,55X50X145/	7.971,49	(7.720,43)	251,06	12111020	Ubu	15	180	5	60	14.219,00	5.602,29	4.180,51
2105473	0	13111111	Móveis e Utensílios	01/09/2006	ARMARIO DE MADEIRA C/ 2 PORTAS,REVEST. MELAMINICO,	155,41	(155,41)	-	12204020	Ubu	15	180	5	60	284,00	111,90	83,50
2105474	0	13111111	Móveis e Utensílios	01/05/2004	ARMARIO DE MADEIRA C/ 14 PORTAS, TAMPA DE GRANITO	1.506,60	(1.506,60)	-	12111020	Ubu	15	180	4	48	2.740,00	895,98	668,59
2105477	0	13111111	Móveis e Utensílios	21/03/2001	CADEIRA FIXA ,ESTOF. TECIDO,FLEGMA	73,95	(73,95)	-	12230030	Ubu	15	180	4	48	149,00	48,72	36,36
2105478	0	13111111	Móveis e Utensílios	12/11/2001	CADEIRA FIXA ,ESTOF. COURO,VITAL	98,38	(98,38)	-	12340010	Ubu	15	180	4	48	189,00	61,80	46,12
2105479	0	13111111	Móveis e Utensílios	12/11/2001	CADEIRA FIXA ,ESTOF. COURO,VITAL	98,38	(98,38)	-	12340010	Ubu	15	180	4	48	189,00	61,80	46,12
2105480	0	13111111	Móveis e Utensílios	21/03/2001	CADEIRA FIXA ,ESTOF. TECIDO,FLEGMA	73,95	(73,95)	-	12111070	Ubu	15	180	4	48	149,00	48,72	36,36
2105481	0	13111111	Móveis e Utensílios	21/03/2001	CADEIRA FIXA ,ESTOF. TECIDO,FLEGMA	73,96	(73,96)	-	12111070	Ubu	15	180	4	48	149,00	48,72	36,36
2105482	0	13111111	Móveis e Utensílios	12/11/2001	CADEIRA FIXA ,ESTOF. TECIDO,FLEGMA	98,38	(98,38)	-	12111020	Ubu	15	180	4	48	189,00	61,80	46,12
2105485	0	13111111	Móveis e Utensílios	12/11/2001	ARMARIO DE MADEIRA C/ 2 PORTAS,REVEST. MELAMINICO,	331,91	(331,91)	-	12136010	Ubu	15	180	4	48	664,00	217,13	162,02
2105488	0	13111111	Móveis e Utensílios	01/09/2006	TELEFONE DIGITAL ,PANASONIC ,HEAD FONE CORDLESS	136,92	(136,92)	-	12300030	Ubu	15	180	5	60	176,00	69,34	51,75
2105489	0	13111111	Móveis e Utensílios	21/03/2001	ESTACAO DE TRABALHO EM L, C/ 2 GAVETAS,REVEST. MEL	791,07	(791,07)	-	12111040	Ubu	15	180	4	48	1.573,00	514,37	383,83
2105490	0	13111111	Móveis e Utensílios	01/03/2005	CADEIRA GIRATORIA DE COURVIM C/ BRACOS E RODIZIOS	342,00	(342,00)	-	12342010	Ubu	15	180	4	48	624,00	204,05	152,26
2105491	0	13111111	Móveis e Utensílios	21/03/2001	GAVETEIRO DE MADEIRA C/ 02 GAVETA(S) E RODIZIOS 0	414,34	(414,34)	-	12111040	Ubu	15	180	4	48	827,00	270,43	201,80
2105492	0	13111111	Móveis e Utensílios	01/09/2006	APARELHO TELEFONICO DE TECLAS DIGITAL C/ VIVA VOZ	82,30	(82,30)	-	12300060	Ubu	15	180	5	60	149,00	58,71	43,81
2105493	0	13111111	Móveis e Utensílios	16/02/1995	FRAGMENTADORA DE PAPEL,AURORA,AS501X,115VAC 1.5 AM	56,63	(56,63)	-	12340010	Ubu	15	180	4	48	122,00	39,89	29,77
2105494	0	13111111	Móveis e Utensílios	01/09/2006	DESUMIDIFICADOR DE PAPEL	213,00	(213,00)	-	12342010	Ubu	15	180	5	60	393,00	154,84	115,55
2105496	0	13111111	Móveis e Utensílios	21/02/2001	APARADOR METALICO C/ TAMPO DE VIDRO 110X025X080	236,55	(236,55)	-	12111040	Ubu	15	180	4	48	474,00	155,00	115,66
2105497	0	13111111	Móveis e Utensílios	20/02/2001	POLTRONA DE TECIDO	505,98	(505,98)	-	12300030	Ubu	15	180	4	48	922,00	301,49	224,98
2105498	0	13111111	Móveis e Utensílios	20/02/2001	POLTRONA DE TECIDO	505,97	(505,97)	-	12300030	Ubu	15	180	4	48	1.004,00	328,31	244,99
2105500	0	13111111	Móveis e Utensílios	20/02/2001	SOFA 2 LUGARES,ESTOF. TECIDO	803,68	(803,68)	-	12300030	Ubu	15	180	4	48	1.465,00	479,06	357,48
2105501	0	13111111	Móveis e Utensílios	29/03/2001	ARMARIO DE MADEIRA C/ 2 PORTAS,REVEST. MELAMINICO,	273,90	(273,90)	-	12111020	Ubu	15	180	4	48	542,00	177,23	132,25
2105502	0	13111111	Móveis e Utensílios	29/03/2001	ARMARIO DE MADEIRA C/ 2 PORTAS,REVEST. MELAMINICO,	308,76	(308,76)	-	12111020	Ubu	15	180	4	48	610,00	199,47	148,85
2105503	0	13111111	Móveis e Utensílios	29/03/2001	MESA DE MADEIRA EM L,REVEST. MELAMINICO,FERROPLAST	366,86	(366,86)	-	12320020	Ubu	15	180	4	48	732,00	239,36	178,62
2105506	0	13111111	Móveis e Utensílios	01/03/2005	CADEIRA GIRATŦRIA C/BRAŻOS EM COURO,VITAL MOVEIS	298,00	(298,00)	-	12100005	Ubu	15	180	4	48	542,00	177,23	132,25

FDC CONSULT LTDA

SAMARCO
APRENDER PARA EVOLUIR E TRANSFORMAR

DATA-BASE: 31/03/2021					DADOS CONTÁBEIS CEDIDOS PELA SAMARCO						AVALIAÇÃO VALOR JUSTO DE MERCADO						
IMOBILIZADO	SUB Nº	CLASSE	CENTRO CST	DT.INCORP.	DENOMINAÇÃO DO IMOBILIZADO	VAL AQUIS. BRL	DEPREC. ACUM BRL	VALOR CONTÁBIL BRL	CENTRO DE CUSTOS	UNID. IND	VIDA ÚTIL DET. (ANOS)	VIDA ÚTIL DET. (MESES)	VIDA ÚTIL REM. (ANOS)	VIDA ÚTIL REM. (MESES)	VALOR DE REPOSIÇÃO (R$)	VALOR JUSTO DE MERCADO (R$)	VALOR DE LIQUIDAÇÃO FORÇADA
2105507	0	13111111	Móveis e Utensílios	05/11/2001	GAVETEIRO DE MADEIRA C/ 04 GAVETA(S) E RODIZIOS 0	119,45	(119,45)	-	12111020	Ubu	15	180	4	48	230,00	75,21	56,12
2105508	0	13111111	Móveis e Utensílios	29/03/2001	ARMARIO DE MADEIRA C/ 2 PORTAS,REVEST. MELAMINICO,	395,91	(395,91)	-	12111020	Ubu	15	180	4	48	786,00	257,02	191,79
2105509	0	13111111	Móveis e Utensílios	31/12/2001	CADEIRA GIRATÊRIA C/BRAŻOS EM COURO,ESTOF. COURVIM	68,20	(68,20)	-	12100005	Ubu	15	180	4	48	135,00	44,15	32,94
2105510	0	13111111	Móveis e Utensílios	14/03/2001	POLTRONA GIRATORIA C/BRACO,ESTOF. TECIDO	260,00	(260,00)	-	12111020	Ubu	15	180	4	48	515,00	168,41	125,67
2105511	0	13111111	Móveis e Utensílios	14/03/2001	POLTRONA GIRATORIA C/BRACO,ESTOF. TECIDO	260,00	(260,00)	-	12111020	Ubu	15	180	4	48	515,00	168,41	125,67
2105512	0	13111111	Móveis e Utensílios	14/03/2001	POLTRONA GIRATORIA C/BRACO,ESTOF. TECIDO	260,00	(260,00)	-	12111020	Ubu	15	180	4	48	515,00	168,41	125,67
2105513	0	13111111	Móveis e Utensílios	21/02/2001	MESA DE CANTO,TAMPA DE VIDRO,60X70	203,35	(203,35)	-	12111020	Ubu	15	180	4	48	407,00	133,09	99,31
2105517	0	13111111	Móveis e Utensílios	01/09/2006	LONGARINA C/ 3 LUGARES,ESTOF. COURVIM,VITAL MOVEIS	302,90	(302,90)	-	12300060	Ubu	15	180	5	60	542,00	213,55	159,35
2105519	0	13111111	Móveis e Utensílios	19/09/1994	PRATELEIRA,PRATELEIRA 4 PORTAS/41 GAVETAS,257X36X2	79,91	(79,91)	-	12300060	Ubu	15	180	4	48	162,00	52,97	39,53
2105520	0	13111111	Móveis e Utensílios	05/01/2004	BALCAO DE MADEIRA C/ 02 PORTA(S) E 02 PRATELEIRA(S	172,88	(172,88)	-	12300060	Ubu	15	180	4	48	312,00	102,02	76,13
2105523	0	13111111	Móveis e Utensílios	01/09/2006	TELEVISOR COLORIDO 29",MITSUBISHI	1.278,80	(1.278,80)	-	12300060	Ubu	15	180	5	60	2.292,00	903,05	673,87
2105525	0	13111111	Móveis e Utensílios	01/09/2006	CONDICIONADOR DE AR TIPO SPLIT C/ UNIDADE CONDENSA	2.603,00	(2.603,00)	-	12300060	Ubu	15	180	5	60	4.775,00	1.881,35	1.403,89
2105526	0	13111111	Móveis e Utensílios	26/01/2004	ARMARIO DE MADEIRA C/ 2 PORTAS,REVEST. MELAMINICO,	120,00	(120,00)	-	12300060	Ubu	15	180	4	48	217,00	70,96	52,95
2105527	0	13111111	Móveis e Utensílios	20/05/1994	ARMARIO DE MADEIRA C/ 2 PORTAS,REVEST. MELAMINICO,	83,36	(83,36)	-	12300060	Ubu	15	180	4	48	162,00	52,97	39,53
2105528	0	13111111	Móveis e Utensílios	27/06/1998	ARQUIVO DE ACO C/ 04 GAVETA(S) 050X070X135	87,20	(87,20)	-	12300060	Ubu	15	180	4	48	980,00	320,46	239,13
2105529	0	13111111	Móveis e Utensílios	01/09/2006	ARMARIO DE MADEIRA C/ 2 PORTAS,REVEST. MELAMINICO,	234,52	(234,52)	-	12300060	Ubu	15	180	5	60	420,00	165,48	123,48
2105532	0	13111111	Móveis e Utensílios	01/09/2006	APARELHO TELEFONICO DE TECLAS S/ FIO KXTC1468LBB	136,92	(136,92)	-	12300060	Ubu	15	180	5	60	244,00	96,14	71,74
2105533	0	13111111	Móveis e Utensílios	01/09/2006	APARELHO TELEFONICO DE TECLAS DIGITAL SOPHO	318,03	(318,03)	-	12300060	Ubu	15	180	5	60	569,00	224,19	167,29
2105534	0	13111111	Móveis e Utensílios	07/06/2002	CONDICIONADOR DE AR MUNDIAL 18.000 BTUS	1.927,65	(1.927,65)	-	12300060	Ubu	15	180	4	48	3.622,00	1.184,39	883,81
2105535	0	13111111	Móveis e Utensílios	18/06/2002	AR CONDICIONADO,TIPO JANELA,SPRINGER,42RWCA12515LS	873,83	(873,83)	-	12300060	Ubu	15	180	4	48	1.641,00	536,61	400,42
2105537	0	13111111	Móveis e Utensílios	01/09/2006	LONGARINA C/ 3 LUGARES,ESTOF. COURVIM,VITAL MOVEIS	302,90	(302,90)	-	12300060	Ubu	15	180	5	60	542,00	213,55	159,35
2105538	0	13111111	Móveis e Utensílios	01/03/2005	LONGARINA DE COURVIM C/ BRACOS E 03 LUGARES	696,00	(696,00)	-	12203010	Ubu	15	180	4	48	1.275,00	416,93	311,12
2105541	0	13111111	Móveis e Utensílios	26/01/2004	ARMARIO DE MADEIRA C/ 2 PORTAS,REVEST. MELAMINICO,	120,00	(120,00)	-	12300060	Ubu	15	180	4	48	217,00	70,96	52,95
2105542	0	13111111	Móveis e Utensílios	01/09/2006	LONGARINA C/ 2 LUGARES,ESTOF. COURVIM	302,89	(302,89)	-	12300060	Ubu	15	180	5	60	556,00	219,06	163,47
2105543	0	13111111	Móveis e Utensílios	04/09/2001	AR CONDICIONADO,TIPO JANELA,SPRINGER,MINIMAX 10000	1.902,02	(1.902,02)	-	12300060	Ubu	15	180	4	48	3.473,00	1.135,67	847,46
2105544	0	13111111	Móveis e Utensílios	31/12/2001	CADEIRA GIRATORIA DE TECIDO C/ BRACOS E RODIZIOS	96,00	(96,00)	-	12300060	Ubu	15	180	4	48	176,00	57,55	42,95
2105545	0	13111111	Móveis e Utensílios	01/02/2005	GAVETEIRO DE MADEIRA REVESTIDO EM FORMICA C/ 04 GA	393,90	(393,90)	-	12300060	Ubu	8	96	2	24	599,00	185,69	138,56
2105547	0	13111111	Móveis e Utensílios	01/09/2006	APARELHO TELEFONICO DE TECLAS S/ FIO KXTC1468LBB	136,92	(136,92)	-	12300060	Ubu	15	180	5	60	244,00	96,14	71,74
2105548	0	13111111	Móveis e Utensílios	26/01/2004	ARMARIO DE MADEIRA C/ 2 PORTAS,REVEST. MELAMINICO,	120,00	(120,00)	-	12300060	Ubu	15	180	4	48	217,00	70,96	52,95
2105549	0	13111111	Móveis e Utensílios	01/03/2004	CADEIRA GIRATORIA C/ BRACOS,ESTOF. COURO	99,20	(99,20)	-	12300060	Ubu	15	180	4	48	176,00	57,55	42,95
2105551	0	13111111	Móveis e Utensílios	01/03/2004	CADEIRA GIRATORIA C/ BRACOS,ESTOF. COURO	314,34	(314,34)	-	12300060	Ubu	15	180	4	48	569,00	186,06	138,84
2105552	0	13111111	Móveis e Utensílios	03/01/2005	ARMARIO TIPO VESTIARIO C/ 16 PORTA(S) 120X040X185	342,00	(342,00)	-	12300060	Ubu	15	180	4	48	610,00	199,47	148,85
2105553	0	13111111	Móveis e Utensílios	01/02/2005	ARMARIO DE ACO TIPO VESTIARIO C/ 2 PORTAS,SILTON	488,00	(488,00)	-	12300060	Ubu	15	180	4	48	881,00	288,09	214,97
2105554	0	13111111	Móveis e Utensílios	01/03/2005	ARMARIO DE ACO TIPO VESTIARIO C/ 2 PORTAS,SILTON	749,00	(749,00)	-	12300060	Ubu	15	180	4	48	1.343,00	439,16	327,71
2105557	0	13111111	Móveis e Utensílios	24/10/2001	CADEIRA GIRATORIA C/ BRACOS,ESTOF. COURO,VITAL	204,13	(204,13)	-	12300060	Ubu	15	180	4	48	379,00	123,93	92,48
2105559	0	13111111	Móveis e Utensílios	21/11/2002	CONDICIONADOR DE AR INNOVARE 7.500 BTUS	775,53	(775,53)	-	12300060	Ubu	15	180	4	48	1.533,00	501,29	374,07
2105560	0	13111111	Móveis e Utensílios	12/11/2001	CADEIRA FIXA ,ESTOF. TECIDO,FLEGMA	98,38	(98,38)	-	12111020	Ubu	15	180	4	48	189,00	61,80	46,12
2105561	0	13111111	Móveis e Utensílios	12/11/2001	CADEIRA FIXA ,ESTOF. COURO	98,38	(98,38)	-	12230020	Ubu	15	180	4	48	189,00	61,80	46,12
2105562	0	13111111	Móveis e Utensílios	21/03/2001	CADEIRA FIXA ,ESTOF. TECIDO,FLEGMA	73,96	(73,96)	-	12230030	Ubu	15	180	4	48	149,00	48,72	36,36
2105563	0	13111111	Móveis e Utensílios	12/11/2001	CADEIRA FIXA ,ESTOF. TECIDO,FLEGMA	98,38	(98,38)	-	12111020	Ubu	15	180	4	48	189,00	61,80	46,12
2105564	0	13111111	Móveis e Utensílios	21/03/2001	CADEIRA FIXA ,ESTOF. TECIDO,FLEGMA	73,95	(73,95)	-	12111070	Ubu	15	180	4	48	149,00	48,72	36,36
2105565	0	13111111	Móveis e Utensílios	12/11/2001	CADEIRA FIXA ,ESTOF. COURVIM	98,38	(98,38)	-	12300030	Ubu	15	180	4	48	176,00	57,55	42,95
2105566	0	13111111	Móveis e Utensílios	21/03/2001	MESA REDONDA DE MADEIRA P/ REUNIAO C/ CENTRO DE VI	439,24	(439,24)	-	12111070	Ubu	15	180	4	48	868,00	283,84	211,80
2105568	0	13111111	Móveis e Utensílios	01/05/2004	CADEIRA GIRATORIA DE COURVIM C/ BRACOS, ESPALDAR A	105,99	(105,99)	-	12340010	Ubu	15	180	4	48	189,00	61,80	46,12
2105569	0	13111111	Móveis e Utensílios	21/03/2001	GAVETEIRO DE MADEIRA C/ 03 GAVETA(S) E RODIZIOS 0	360,05	(360,05)	-	12111040	Ubu	15	180	4	48	719,00	235,11	175,44
2105570	0	13111111	Móveis e Utensílios	16/02/1995	FRAGMENTADORA DE PAPEL,AURORA,AS501X,115VAC 1.5 AM	56,63	(56,63)	-	12111070	Ubu	15	180	4	48	122,00	39,89	29,77
2105572	0	13111111	Móveis e Utensílios	21/03/2001	ARMARIO DE MADEIRA C/ 2 PORTAS,REVEST. MELAMINICO,	598,07	(598,07)	-	12111070	Ubu	15	180	4	48	1.180,00	385,86	287,93
2105573	0	13111111	Móveis e Utensílios	12/11/2001	ARMARIO DE MADEIRA C/ 2 PORTAS,REVEST. MELAMINICO,	331,91	(331,91)	-	12300030	Ubu	15	180	4	48	664,00	217,13	162,02
2105575	0	13111111	Móveis e Utensílios	12/11/2001	CADEIRA FIXA ,ESTOF. TECIDO,FLEGMA	98,38	(98,38)	-	12111040	Ubu	15	180	4	48	189,00	61,80	46,12
2105576	0	13111111	Móveis e Utensílios	12/11/2001	CADEIRA FIXA ,ESTOF. TECIDO,FLEGMA	98,38	(98,38)	-	12111070	Ubu	15	180	4	48	189,00	61,80	46,12
2105577	0	13111111	Móveis e Utensílios	12/11/2001	CADEIRA FIXA ,ESTOF. TECIDO,FLEGMA	98,38	(98,38)	-	12111070	Ubu	15	180	4	48	189,00	61,80	46,12
2105578	0	13111111	Móveis e Utensílios	12/11/2001	CADEIRA FIXA ,ESTOF. TECIDO,FLEGMA	98,38	(98,38)	-	12111070	Ubu	15	180	4	48	189,00	61,80	46,12
2105579	0	13111111	Móveis e Utensílios	21/12/2001	CADEIRA FIXA ,ESTOF. TECIDO,FLEGMA	60,63	(60,63)	-	12136010	Ubu	15	180	4	48	122,00	39,89	29,77
2105580	0	13111111	Móveis e Utensílios	21/12/2001	CADEIRA FIXA ,ESTOF. TECIDO,FLEGAMA	60,63	(60,63)	-	12111020	Ubu	15	180	4	48	122,00	39,89	29,77
2105581	0	13111111	Móveis e Utensílios	12/11/2001	MESA DE MADEIRA P/ REUNIAO,REVEST. MELAMINICO,120X	338,35	(338,35)	-	11162070	Germano	15	180	4	48	678,00	221,71	165,44
2105584	0	13111111	Móveis e Utensílios	01/03/2005	CADEIRA GIRATORIA C/ BRACOS,ESTOF. COURO,CAVALETTI	298,00	(298,00)	-	12300030	Ubu	15	180	4	48	542,00	177,23	132,25
2105585	0	13111111	Móveis e Utensílios	30/07/1997	GAVETEIRO VOLANTE C/ 3 GAVETAS,REVEST. MELAMINICO,	45,23	(45,23)	-	12100015	Ubu	15	180	4	48	190,00	62,13	46,36
2105587	0	13111111	Móveis e Utensílios	16/02/1995	FRAGMENTADORA DE PAPEL,XEROX,MFP 3325,LA6284539,AC	56,63	(56,63)	-	12111020	Ubu	15	180	4	48	122,00	39,89	29,77
2105590	0	13111111	Móveis e Utensílios	21/03/2001	GAVETEIRO VOLANTE C/ 3 GAVETAS,REVEST. MELAMINICO,	350,94	(350,94)	-	11162070	Germano	15	180	4	48	691,00	225,96	168,61
2105591	0	13111111	Móveis e Utensílios	10/10/1996	ARMARIO DE MADEIRA C/ 2 PORTAS,COM PORTAS DE VIDRO	950,00	(878,10)	71,90	11162070	Germano	15	180	4	48	1.940,00	634,38	473,38
2105594	0	13111111	Móveis e Utensílios	30/06/2001	ARMARIO DE MADEIRA C/ 2 PORTAS,REVEST. MELAMINICO,	444,54	(444,54)	-	12136010	Ubu	15	180	4	48	881,00	288,09	214,97
2105600	0	13111111	Móveis e Utensílios	26/01/2004	ARMARIO DE MADEIRA C/ 2 PORTAS,REVEST FORMICA	200,00	(200,00)	-	12342010	Ubu	15	180	4	48	366,00	119,68	89,31
2105602	0	13111111	Móveis e Utensílios	27/05/1996	MESA DE MADEIRA P/ REUNIAO,REVEST. MELAMINICO,120X	151,20	(151,20)	-	12330030	Ubu	15	180	4	48	312,00	102,02	76,13
2105606	0	13111111	Móveis e Utensílios	01/02/2005	ESTACAO DE TRABALHO EM L, C/ 2 GAVETAS,REVEST. MEL	530,98	(530,98)	-	12330020	Ubu	15	180	4	48	949,00	310,32	231,57
2105610	0	13111111	Móveis e Utensílios	01/02/2005	CADEIRA GIRATÊRIA C/BRAŻOS EM TECIDO,ESTOF. TECIDO	339,23	(339,23)	-	12330020	Ubu	15	180	4	48	624,00	204,05	152,26
2105612	0	13111111	Móveis e Utensílios	31/12/2001	CADEIRA FIXA ,ESTOF. COURO,VITAL	68,20	(68,20)	-	12260010	Ubu	15	180	4	48	135,00	44,15	32,94
2105615	0	13111111	Móveis e Utensílios	31/12/2001	CADEIRA FIXA ,ESTOFADA	68,20	(68,20)	-	12111020	Ubu	15	180	4	48	135,00	44,15	32,94
2105619	0	13111111	Móveis e Utensílios	01/05/2004	MESA REDONDA P/ REUNIAO REVESTIDA EM FORMICA C/ ES	347,92	(347,92)	-	12300030	Ubu	15	180	4	48	637,00	208,30	155,44
2105620	0	13111111	Móveis e Utensílios	01/04/2004	ESTACAO DE TRABALHO EM L,REVEST. FORMICA,170X120X7	396,00	(396,00)	-	12300030	Ubu	15	180	4	48	719,00	235,11	175,44

FDC CONSULT LTDA

SAMARCO
APRENDER PARA EVOLUIR E TRANSFORMAR

DATA-BASE: 31/03/2021					DADOS CONTÁBEIS CEDIDOS PELA SAMARCO					AVALIAÇÃO VALOR JUSTO DE MERCADO							
IMOBILIZADO	SUB Nº	CLASSE	CENTRO CST	DT.INCORP.	DENOMINAÇÃO DO IMOBILIZADO	VAL AQUIS. BRL	DEPREC. ACUM BRL	VALOR CONTÁBIL BRL	CENTRO DE CUSTOS	UNID. IND	VIDA ÚTIL DET. (ANOS)	VIDA ÚTIL DET. (MESES)	VIDA ÚTIL REM. (ANOS)	VIDA ÚTIL REM. (MESES)	VALOR DE REPOSIÇÃO (R$)	VALOR JUSTO DE MERCADO (R$)	VALOR DE LIQUIDAÇÃO FORÇADA
2105622	0	13111111	Móveis e Utensílios	04/01/2000	MESA DE MADEIRA C/ 2 GAVETAS,REVEST. MELAMINICO,12	200,24	(200,24)	-	12330030	Ubu	15	180	4	48	393,00	128,51	95,90
2105624	0	13111111	Móveis e Utensílios	13/06/1995	MESA REVESTIDA EM FORMICA C/ ESTRUTURA DE FERRO E	85,20	(85,20)	-	12204020	Ubu	15	180	4	48	176,00	57,55	42,95
2105627	0	13111111	Móveis e Utensílios	11/09/1992	GAVETEIRO VOLANTE C/ 2 GAVETAS,REVEST. MELAMINICO,	43,20	(43,20)	-	12300030	Ubu	15	180	4	48	190,00	62,13	46,36
2105628	0	13111111	Móveis e Utensílios	01/02/2005	CADEIRA GIRATORIA,ESTOF. TECIDO,VITAL MOVEIS	339,23	(339,23)	-	12300060	Ubu	15	180	4	48	624,00	204,05	152,26
2105641	0	13111111	Móveis e Utensílios	14/07/2001	CADEIRA FIXA ,ESTOF. TECIDO	44,47	(44,47)	-	12330030	Ubu	15	180	4	48	185,00	60,50	45,14
2105644	0	13111111	Móveis e Utensílios	14/07/2001	ARMARIO DE MADEIRA C/ 2 PORTAS,REVEST. MELAMINICO,	414,25	(414,25)	-	12205010	Ubu	15	180	4	48	827,00	270,43	201,80
2105648	0	13111111	Móveis e Utensílios	01/09/2006	TELEFONE DIGITAL ,S/FIO,PANASONIC,KXTC1503,2ABF020	136,92	(136,92)	-	12330030	Ubu	15	180	5	60	244,00	96,14	71,74
2105650	0	13111111	Móveis e Utensílios	14/07/2001	AR CONDICIONADO,SPRIGER	44,47	(44,47)	-	12330020	Ubu	15	180	4	48	1.850,00	604,95	451,42
2105655	0	13111111	Móveis e Utensílios	21/02/1994	MESA DE MADEIRA P/ REUNIAO,C/ESTRUTURA DE ACO,120X	237,44	(237,44)	-	12221020	Muniz Freire	15	180	4	48	488,00	159,58	119,08
2105658	0	13111111	Móveis e Utensílios	11/09/1992	MESA AUXILIAR DE MADEIRA C/ RODIZIOS 050X035X065	43,20	(43,20)	-	12230030	Ubu	15	180	4	48	650,00	212,55	158,61
2105661	0	13111111	Móveis e Utensílios	20/03/2001	CADEIRA FIXA ,ESTOF. TECIDO,FLEGMA	95,66	(95,66)	-	12230030	Ubu	15	180	4	48	176,00	57,55	42,95
2105664	0	13111111	Móveis e Utensílios	01/04/2004	CADEIRA FIXA DE TECIDO C/ ESPALDAR ALTO	755,04	(755,04)	-	12330020	Ubu	15	180	4	48	1.383,00	452,24	337,47
2105667	0	13111111	Móveis e Utensílios	17/08/2001	CADEIRA FIXA DE TECIDO C/ ESPALDAR ALTO	700,07	(700,07)	-	12330020	Ubu	15	180	4	48	1.383,00	452,24	337,47
2105669	0	13111111	Móveis e Utensílios	27/06/1998	CADEIRA FIXA ,ESTOF. COURO	86,23	(86,23)	-	12320020	Ubu	15	180	4	48	162,00	52,97	39,53
2105671	0	13111111	Móveis e Utensílios	27/06/1998	CADEIRA FIXA ,ESTOF. COURO	86,23	(86,23)	-	12320020	Ubu	15	180	4	48	162,00	52,97	39,53
2105672	0	13111111	Móveis e Utensílios	27/06/1998	CADEIRA FIXA ,ESTOF. COURO	86,23	(86,23)	-	12320020	Ubu	15	180	4	48	162,00	52,97	39,53
2105675	0	13111111	Móveis e Utensílios	12/03/2002	CADEIRA FIXA ,METALICA, REVEST.POLIPROPILENO	63,81	(63,81)	-	12100005	Ubu	15	180	4	48	185,00	60,50	45,14
2105679	0	13111111	Móveis e Utensílios	01/09/2006	GAVETEIRO VOLANTE C/ 3 GAVETAS,REVEST. MELAMINICO,	218,03	(218,03)	-	12204010	Ubu	15	180	5	60	407,00	160,36	119,66
2105681	0	13111111	Móveis e Utensílios	26/01/2004	ARMARIO DE MADEIRA C/ 2 PORTAS,REVEST. MELAMINICO,	120,00	(120,00)	-	12300060	Ubu	15	180	4	48	217,00	70,96	52,95
2105682	0	13111111	Móveis e Utensílios	01/02/2005	GAVETEIRO VOLANTE C/ 3 GAVETAS,REVEST. MELAMINICO,	393,90	(393,90)	-	12204010	Ubu	15	180	4	48	719,00	235,11	175,44
2105683	0	13111111	Móveis e Utensílios	01/05/2004	ESTACAO DE TRABALHO EM L,REVEST. CEREJEIRA,60X140X	439,00	(439,00)	-	13020010	BH	15	180	4	48	800,00	261,60	195,21
2105684	0	13111111	Móveis e Utensílios	01/02/2005	MESA DE MADEIRA EM L,REVEST. MELAMINICO,L,1,4X1,4X	530,98	(530,98)	-	12330030	Ubu	15	180	4	48	976,00	319,15	238,16
2105685	0	13111111	Móveis e Utensílios	01/02/2005	ESTACAO DE TRABALHO EM L,REVEST. MELAMINICO,170X60	530,98	(530,98)	-	12330020	Ubu	15	180	4	48	976,00	319,15	238,16
2105692	0	13111111	Móveis e Utensílios	14/07/2001	ARMARIO DE MADEIRA REVESTIDO EM FORMICA C/ 02 PORT	241,84	(241,84)	-	12330020	Ubu	15	180	4	48	474,00	155,00	115,66
2105694	0	13111111	Móveis e Utensílios	12/12/2001	MESA DE MADEIRA C/ 3 GAVETAS,REVEST. MELAMINICO,12	50,25	(50,25)	-	12203010	Ubu	15	180	4	48	650,00	212,55	158,61
2105699	0	13111111	Móveis e Utensílios	01/09/2006	TELEFONE DIGITAL ,POLYCOM,SOUNDPOINT PRO SE 225,2H	136,92	(136,92)	-	12111040	Ubu	15	180	5	60	244,00	96,14	71,74
2105705	0	13111111	Móveis e Utensílios	26/01/2004	ARMARIO DE MADEIRA C/ 2 PORTAS,REVEST FORMICA	200,00	(200,00)	-	12205010	Ubu	15	180	4	48	352,00	115,10	85,89
2105707	0	13111111	Móveis e Utensílios	31/01/2002	GAVETEIRO VOLANTE C/ 3 GAVETAS,REVEST. FORMICA,40X	215,65	(215,65)	-	12204010	Ubu	15	180	4	48	393,00	128,51	95,90
2105709	0	13111111	Móveis e Utensílios	24/09/2002	ARMARIO DE MADEIRA C/ 2 PORTAS,REVEST. MELAMINICO,	141,87	(141,87)	-	12230030	Ubu	15	180	4	48	284,00	92,87	69,30
2105710	0	13111111	Móveis e Utensílios	01/02/2005	CADEIRA GIRATORIA C/ BRACOS,ESTOF. COURVIM	339,23	(339,23)	-	12221020	Muniz Freire	15	180	4	48	624,00	204,05	152,26
2105714	0	13111111	Móveis e Utensílios	31/12/2001	CADEIRA FIXA DE TECIDO C/ ESPALDAR ALTO	68,20	(68,20)	-	12330020	Ubu	15	180	4	48	135,00	44,15	32,94
2105716	0	13111111	Móveis e Utensílios	14/11/1995	CADEIRA FIXA DE TECIDO C/ ESPALDAR ALTO	185,57	(185,57)	-	12330030	Ubu	15	180	4	48	379,00	123,93	92,48
2105717	0	13111111	Móveis e Utensílios	31/12/2001	CADEIRA FIXA ,ESTOF. TECIDO	68,20	(68,20)	-	12230030	Ubu	15	180	4	48	135,00	44,15	32,94
2105724	0	13111111	Móveis e Utensílios	01/09/2006	GAVETEIRO VOLANTE C/ 3 GAVETAS,REVEST. MELAMINICO,	218,03	(218,03)	-	12230030	Ubu	15	180	5	60	407,00	160,36	119,66
2105725	0	13111111	Móveis e Utensílios	01/09/2006	APARELHO TELEFONICO DE TECLAS S/ FIO KXTC1703LA	136,92	(136,92)	-	12221010	Ubu	15	180	5	60	244,00	96,14	71,74
2105728	0	13111111	Móveis e Utensílios	01/03/2005	ARMARIO DE MADEIRA C/ 2 PORTAS,REVEST FORMICA	646,95	(646,95)	-	12230030	Ubu	15	180	4	48	1.193,00	390,11	291,11
2105733	0	13111111	Móveis e Utensílios	31/01/2002	GAVETEIRO DE MADEIRA REVESTIDO EM FORMICA C/ 03 GA	215,65	(215,65)	-	12230030	Ubu	15	180	4	48	434,00	141,92	105,90
2105741	0	13111111	Móveis e Utensílios	28/09/2001	MESA P/ REUNIAO REVESTIDA EM FORMICA C/ ESTRUTURA	282,02	(282,02)	-	12300020	Ubu	15	180	4	48	556,00	181,81	135,67
2105742	0	13111111	Móveis e Utensílios	20/05/1994	ARMARIO DE MADEIRA C/ 2 PORTAS,REVEST. MELAMINICO	66,69	(66,69)	-	12250010	Ubu	15	180	4	48	103,00	33,68	25,13
2105743	0	13111111	Móveis e Utensílios	01/04/2004	ESTACAO DE TRABALHO EM L C/ 03 GAVETA(S) 240X060X	324,00	(324,00)	-	12220010	Ubu	15	180	4	48	596,00	194,89	145,43
2105748	0	13111111	Móveis e Utensílios	29/08/1997	ARMARIO DE MADEIRA C/ 02 PORTA(S) 080X050X160	106,56	(106,56)	-	12210020	Ubu	15	180	4	48	217,00	70,96	52,95
2105749	0	13111111	Móveis e Utensílios	30/07/1996	ARMARIO DE MADEIRA C/ TAMPO DE MARMORE E 04 PORTA(	599,80	(599,80)	-	12210020	Ubu	15	180	4	48	1.221,00	399,27	297,94
2105752	0	13111111	Móveis e Utensílios	04/01/2000	MESA DE MADEIRA C/ 3 GAVETAS,REVEST. MELAMINICO,90	200,24	(200,24)	-	12330020	Ubu	15	180	4	48	393,00	128,51	95,90
2105760	0	13111111	Móveis e Utensílios	24/02/1997	MONITOR DE VIDEO 20" LCD,DELL,MX0G324H7426225P1DPL	335,67	(335,67)	-	12100005	Ubu	15	180	4	48	678,00	221,71	165,44
2105763	0	13111111	Móveis e Utensílios	02/07/2002	CAMERA FOTOGRAFICA DIGITAL MVCFD200	3.030,76	(3.030,76)	-	12221010	Ubu	15	180	4	48	5.535,00	1.809,95	1.350,61
2105764	0	13111111	Móveis e Utensílios	01/09/2006	REFRIGERADOR TIPO FRIGOBAR,PROSDOCIMO ,FLATPLUS,LP	966,44	(966,44)	-	12220010	Ubu	15	180	5	60	1.777,00	700,14	522,45
2105766	0	13111111	Móveis e Utensílios	01/04/2004	CADEIRA FIXA ,ESTOF. TECIDO	68,51	(68,51)	-	12220010	Ubu	15	180	4	48	122,00	39,89	29,77
2105769	0	13111111	Móveis e Utensílios	01/03/2004	CADEIRA FIXA ,ESTOF. TECIDO	58,13	(58,13)	-	12220010	Ubu	15	180	4	48	108,00	35,32	26,35
2105771	0	13111111	Móveis e Utensílios	01/03/2004	CADEIRA FIXA ,ESTOF. TECIDO	58,13	(58,13)	-	12220010	Ubu	15	180	4	48	108,00	35,32	26,35
2105776	0	13111111	Móveis e Utensílios	02/05/1997	RETROPROJETOR,EPSON,H369A,NE6F086459L,127 / 220V	1.819,36	(1.819,36)	-	12250010	Ubu	15	180	4	48	3.717,00	1.215,46	906,99
2105779	0	13111111	Móveis e Utensílios	31/07/1993	REFRIGERADOR,CONSUL,CONTEST,340 LTS	443,49	(443,49)	-	12135010	Ubu	15	180	4	48	800,00	261,60	195,21
2105780	0	13111111	Móveis e Utensílios	01/09/2006	BEBEDOURO ELETRICO DE GARRAFAO,ADVAVANCD	188,05	(188,05)	-	13020010	BH	15	180	5	60	990,00	390,06	291,07
2105782	0	13111111	Móveis e Utensílios	04/07/1997	ESTANTE ACO C/ 4 PRATELEIRAS,4 PRATELEIRAS,50X140X	39,90	(39,90)	-	12300030	Ubu	15	180	4	48	325,00	106,28	79,30
2105783	0	13111111	Móveis e Utensílios	19/12/2002	ARMARIO DE MADEIRA,6 DIVISÕRIAS, REVEST. MELAMINIC	686,40	(686,40)	-	12210010	Ubu	15	180	4	48	1.248,00	408,10	304,53
2105784	0	13111111	Móveis e Utensílios	30/07/2001	CADEIRA FIXA ,ESTOF. TECIDO	49,29	(49,29)	-	12210010	Ubu	15	180	4	48	185,00	60,50	45,14
2105794	0	13111111	Móveis e Utensílios	30/07/2001	CADEIRA FIXA ,ESTOF. TECIDO	49,29	(49,29)	-	12330030	Ubu	15	180	4	48	185,00	60,50	45,14
2105798	0	13111111	Móveis e Utensílios	31/01/2002	GAVETEIRO VOLANTE C/ 3 GAVETAS,REVEST. MELAMINICO,	215,65	(215,65)	-	12330030	Ubu	15	180	4	48	434,00	141,92	105,90
2105805	0	13111111	Móveis e Utensílios	17/07/1996	CADEIRA GIRATORIA DE TECIDO C/ BRACOS E RODIZIOS	85,50	(85,50)	-	12330030	Ubu	15	180	4	48	176,00	57,55	42,95
2105806	0	13111111	Móveis e Utensílios	12/12/2001	CADEIRA GIRATORIA DE TECIDO C/ BRACOS E RODIZIOS	172,08	(172,08)	-	12330030	Ubu	15	180	4	48	325,00	106,28	79,30
2105807	0	13111111	Móveis e Utensílios	12/12/2001	CADEIRA GIRATORIA DE TECIDO C/ BRACOS E RODIZIOS	172,05	(172,05)	-	12330030	Ubu	15	180	4	48	325,00	106,28	79,30
2105808	0	13111111	Móveis e Utensílios	30/07/2001	CADEIRA FIXA C/BRAÇOS EM COURO,ESTOF. COURO	49,29	(49,29)	-	12300020	Ubu	15	180	4	48	185,00	60,50	45,14
2105809	0	13111111	Móveis e Utensílios	30/07/2001	CADEIRA FIXA C/BRAÇOS EM COURO,ESTOF. COURO	49,29	(49,29)	-	12300020	Ubu	15	180	4	48	185,00	60,50	45,14
2105812	0	13111111	Móveis e Utensílios	04/01/2000	ESTACAO DE TRABALHO EM L,REVEST. MELAMINICO,230X17	197,35	(197,35)	-	12300030	Ubu	15	180	4	48	393,00	128,51	95,90
2105815	0	13111111	Móveis e Utensílios	12/12/2001	CADEIRA FIXA DE COURVIM	50,25	(50,25)	-	12300020	Ubu	15	180	4	48	185,00	60,50	45,14
2105816	0	13111111	Móveis e Utensílios	12/12/2001	CADEIRA FIXA DE COURVIM	50,25	(50,25)	-	12300020	Ubu	15	180	4	48	185,00	60,50	45,14
2105817	0	13111111	Móveis e Utensílios	12/12/2001	CADEIRA FIXA ,ESTOF. COURO	50,25	(50,25)	-	12300020	Ubu	15	180	4	48	185,00	60,50	45,14
2105818	0	13111111	Móveis e Utensílios	12/12/2001	CADEIRA FIXA ,ESTOF. COURO	50,25	(50,25)	-	12300020	Ubu	15	180	4	48	185,00	60,50	45,14
2105824	0	13111111	Móveis e Utensílios	12/11/2001	ARMARIO DE MADEIRA C/ 2 PORTAS,REVEST. MELAMINICO,	110,64	(110,64)	-	12300020	Ubu	15	180	4	48	217,00	70,96	52,95
2105826	0	13111111	Móveis e Utensílios	01/02/2005	ESTACAO DE TRABALHO C/ 3 GAVETAS,REVEST. MELAMINIC	1.248,20	(1.248,20)	-	12300020	Ubu	15	180	4	48	2.238,00	731,83	546,10

FDC CONSULT LTDA

SAMARCO
APRENDER PARA EVOLUIR E TRANSFORMAR

DATA-BASE: 31/03/2021					DADOS CONTÁBEIS CEDIDOS PELA SAMARCO					AVALIAÇÃO VALOR JUSTO DE MERCADO							
IMOBILIZADO	SUB Nº	CLASSE	CENTRO CST	DT.INCORP.	DENOMINAÇÃO DO IMOBILIZADO	VAL AQUIS. BRL	DEPREC. ACUM BRL	VALOR CONTÁBIL BRL	CENTRO DE CUSTOS	UNID. IND	VIDA ÚTIL DET. (ANOS)	VIDA ÚTIL DET. (MESES)	VIDA ÚTIL REM. (ANOS)	VIDA ÚTIL REM. (MESES)	VALOR DE REPOSIÇÃO (R$)	VALOR JUSTO DE MERCADO (R$)	VALOR DE LIQUIDAÇÃO FORÇADA
2105828	0	13111111	Móveis e Utensílios	12/12/2001	CADEIRA GIRATORIA C/ BRACOS,ESTOF. TECIDO	172,08	(172,08)	-	12300020	Ubu	15	180	4	48	325,00	106,28	79,30
2105829	0	13111111	Móveis e Utensílios	24/09/2002	MESA DE MADEIRA P/ REUNIAO,REVEST. MELAMINICO,1,0X	271,17	(271,17)	-	12300060	Ubu	15	180	4	48	542,00	177,23	132,25
2105830	0	13111111	Móveis e Utensílios	12/12/2001	CADEIRA FIXA ,ESTOF. COURO	50,25	(50,25)	-	12300020	Ubu	15	180	4	48	185,00	60,50	45,14
2105831	0	13111111	Móveis e Utensílios	12/12/2001	CADEIRA FIXA ,ESTOF. COURO	50,25	(50,25)	-	12300020	Ubu	15	180	4	48	185,00	60,50	45,14
2105834	0	13111111	Móveis e Utensílios	26/07/1996	CADEIRA GIRATŦRIA C/BRAƛOS EM TECIDO,ESTOF. TECIDO	94,14	(94,14)	-	12300020	Ubu	15	180	4	48	189,00	61,80	46,12
2105835	0	13111111	Móveis e Utensílios	22/06/1993	ARMARIO DE MADEIRA C/ 2 PORTAS,REVEST. MELAMINICO,	47,58	(47,58)	-	12300020	Ubu	15	180	4	48	350,00	114,45	85,40
2105837	0	13111111	Móveis e Utensílios	27/05/1996	ARMARIO DE MADEIRA C/ 4 PORTAS,46X71X133	78,80	(78,80)	-	12204030	Ubu	15	180	4	48	162,00	52,97	39,53
2105839	0	13111111	Móveis e Utensílios	30/07/2001	CADEIRA FIXA C/BRAƛOS EM COURO,ESTOF. COURO	49,29	(49,29)	-	12300020	Ubu	15	180	4	48	185,00	60,50	45,14
2105840	0	13111111	Móveis e Utensílios	30/07/2001	CADEIRA FIXA C/BRAƛOS EM COURO,ESTOF. COURO	49,29	(49,29)	-	12300020	Ubu	15	180	4	48	185,00	60,50	45,14
2105841	0	13111111	Móveis e Utensílios	30/07/2001	CADEIRA FIXA C/BRAƛOS EM COURO,ESTOF. COURO	49,29	(49,29)	-	12300020	Ubu	15	180	4	48	185,00	60,50	45,14
2105842	0	13111111	Móveis e Utensílios	21/09/1995	CADEIRA FIXA C/BRAƛOS EM COURO,ESTOF. COURO	103,79	(103,79)	-	12300020	Ubu	15	180	4	48	217,00	70,96	52,95
2105843	0	13111111	Móveis e Utensílios	20/02/2003	MESA DE MADEIRA REDONDA REVESTIDA EM FORMICA 120X	186,67	(186,67)	-	12300030	Ubu	15	180	4	48	366,00	119,68	89,31
2105845	0	13111111	Móveis e Utensílios	14/07/2001	ESTACAO DE TRABALHO C/ 3 GAVETAS,REVEST. MELAMINIC	332,13	(332,13)	-	12300020	Ubu	15	180	4	48	624,00	204,05	152,26
2105847	0	13111111	Móveis e Utensílios	31/12/2001	CADEIRA GIRATORIA DE TECIDO C/ BRACOS E RODIZIOS	96,00	(96,00)	-	12203010	Ubu	15	180	4	48	189,00	61,80	46,12
2105848	0	13111111	Móveis e Utensílios	12/11/2001	ARMARIO DE MADEIRA C/ 2 PORTAS,REVEST. MELAMINICO,	110,63	(110,63)	-	12370010	Ubu	15	180	4	48	170,00	55,59	41,48
2105849	0	13111111	Móveis e Utensílios	12/12/2001	CADEIRA FIXA ,ESTOF. COURO	50,25	(50,25)	-	12300020	Ubu	15	180	4	48	185,00	60,50	45,14
2105850	0	13111111	Móveis e Utensílios	01/05/2004	CADEIRA FIXA ,METALICA, REVEST.POLIPROPILENO	105,99	(105,99)	-	12100005	Ubu	15	180	4	48	165,00	53,96	40,26
2105851	0	13111111	Móveis e Utensílios	01/05/2004	CADEIRA FIXA ,METALICA, REVEST.POLIPROPILENO	105,99	(105,99)	-	12100005	Ubu	15	180	4	48	165,00	53,96	40,26
2105852	0	13111111	Móveis e Utensílios	21/09/1995	CADEIRA FIXA ,ESTOF. COURVIM	103,79	(103,79)	-	12300020	Ubu	15	180	4	48	203,00	66,38	49,53
2105853	0	13111111	Móveis e Utensílios	31/10/2001	MESA DE MADEIRA REVESTIDA EM FORMICA C/ 03 GAVETA(	301,32	(301,32)	-	12300020	Ubu	15	180	4	48	569,00	186,06	138,84
2105854	0	13111111	Móveis e Utensílios	01/09/2006	REFRIGERADOR TIPO FRIGOBAR,FRIBAR,ELETROLUX,REFRIG	966,44	(966,44)	-	12300020	Ubu	15	180	5	60	1.777,00	700,14	522,45
2105855	0	13111111	Móveis e Utensílios	01/09/2006	APARELHO TELEFONICO DE TECLAS DIGITAL SOPHO ERGOLI	136,92	(136,92)	-	12300020	Ubu	15	180	5	60	244,00	96,14	71,74
2105856	0	13111111	Móveis e Utensílios	01/05/2004	ESTANTE DE MADEIRA C/ 3 PRATELEIRAS	409,41	(409,41)	-	12300020	Ubu	15	180	4	48	1.248,00	408,10	304,53
2105857	0	13111111	Móveis e Utensílios	20/03/2001	TELA RETRATIL P/ PROJECAO,VISORGRAF,250X200	95,66	(95,66)	-	12300020	Ubu	15	180	4	48	176,00	57,55	42,95
2105858	0	13111111	Móveis e Utensílios	01/03/2005	REFRIGERADOR,CONSUL,240,55X55X145	531,20	(531,20)	-	12300020	Ubu	15	180	4	48	976,00	319,15	238,16
2105860	0	13111111	Móveis e Utensílios	19/06/1992	FORNO DE MICROONDAS,CONSUL,CMS180BHNA,HB4011426	306,33	(306,33)	-	12300020	Ubu	15	180	4	48	624,00	204,05	152,26
2105861	0	13111111	Móveis e Utensílios	24/09/2002	CADEIRA FIXA C/BRAƛOS,ESTOF. COURO	59,15	(59,15)	-	12300020	Ubu	15	180	4	48	122,00	39,89	29,77
2105862	0	13111111	Móveis e Utensílios	24/09/2002	CADEIRA FIXA C/BRAƛOS,ESTOF. COURO	59,15	(59,15)	-	12100010	Ubu	15	180	4	48	108,00	35,32	26,35
2105863	0	13111111	Móveis e Utensílios	24/09/2002	CADEIRA FIXA C/BRAƛOS,ESTOF. COURO	59,16	(59,16)	-	12300020	Ubu	15	180	4	48	122,00	39,89	29,77
2105864	0	13111111	Móveis e Utensílios	24/09/2002	CADEIRA FIXA C/BRAƛOS,ESTOF. COURO	59,16	(59,16)	-	12100010	Ubu	15	180	4	48	108,00	35,32	26,35
2105865	0	13111111	Móveis e Utensílios	24/09/2002	CADEIRA FIXA C/BRAƛOS,ESTOF. COURO	59,15	(59,15)	-	12300020	Ubu	15	180	4	48	122,00	39,89	29,77
2105866	0	13111111	Móveis e Utensílios	24/09/2002	CADEIRA FIXA C/BRAƛOS,ESTOF. COURO	59,15	(59,15)	-	12100010	Ubu	15	180	4	48	108,00	35,32	26,35
2105867	0	13111111	Móveis e Utensílios	24/09/2002	CADEIRA FIXA C/BRAƛOS,ESTOF. COURO	59,16	(59,16)	-	12100010	Ubu	15	180	4	48	108,00	35,32	26,35
2105869	0	13111111	Móveis e Utensílios	24/09/2002	CADEIRA FIXA C/BRAƛOS,ESTOF. COURO	59,15	(59,15)	-	12100010	Ubu	15	180	4	48	108,00	35,32	26,35
2105870	0	13111111	Móveis e Utensílios	24/09/2002	CADEIRA FIXA C/BRAƛOS,ESTOF. COURO	59,15	(59,15)	-	12100010	Ubu	15	180	4	48	108,00	35,32	26,35
2105871	0	13111111	Móveis e Utensílios	01/05/2004	CADEIRA FIXA C/BRAƛOS,ESTOF. COURO	65,31	(65,31)	-	12300020	Ubu	15	180	4	48	122,00	39,89	29,77
2105872	0	13111111	Móveis e Utensílios	01/05/2004	CADEIRA FIXA C/BRAƛOS,ESTOF. COURO	65,31	(65,31)	-	12100010	Ubu	15	180	4	48	122,00	39,89	29,77
2105873	0	13111111	Móveis e Utensílios	01/05/2004	CADEIRA FIXA C/BRAƛOS,ESTOF. COURO	65,30	(65,30)	-	12300020	Ubu	15	180	4	48	122,00	39,89	29,77
2105874	0	13111111	Móveis e Utensílios	01/05/2004	CADEIRA FIXA C/BRAƛOS,ESTOF. COURO	65,30	(65,30)	-	12300020	Ubu	15	180	4	48	122,00	39,89	29,77
2105875	0	13111111	Móveis e Utensílios	01/05/2004	CADEIRA FIXA C/BRAƛOS,ESTOF. COURO	65,30	(65,30)	-	12300020	Ubu	15	180	4	48	122,00	39,89	29,77
2105877	0	13111111	Móveis e Utensílios	01/05/2004	CADEIRA FIXA C/BRAƛOS,ESTOF. COURO	65,30	(65,30)	-	12100010	Ubu	15	180	4	48	122,00	39,89	29,77
2105878	0	13111111	Móveis e Utensílios	01/05/2004	CADEIRA FIXA C/BRAƛOS,ESTOF. COURO	65,30	(65,30)	-	12100010	Ubu	15	180	4	48	122,00	39,89	29,77
2105879	0	13111111	Móveis e Utensílios	01/05/2004	CADEIRA FIXA C/BRAƛOS,ESTOF. COURO	65,30	(65,30)	-	12100010	Ubu	15	180	4	48	122,00	39,89	29,77
2105881	0	13111111	Móveis e Utensílios	21/09/1995	CADEIRA FIXA C/BRAƛOS EM COURO,ESTOF. COURO	103,79	(103,79)	-	12300020	Ubu	15	180	4	48	217,00	70,96	52,95
2105882	0	13111111	Móveis e Utensílios	11/09/1992	MESA DE MADEIRA TRAPEZOIDAL REVESTIDA EM FORMICA	93,60	(93,60)	-	12300020	Ubu	15	180	4	48	189,00	61,80	46,12
2105883	0	13111111	Móveis e Utensílios	01/05/2004	MESA DE MADEIRA TRAPEZOIDAL REVESTIDA EM FORMICA	735,07	(735,07)	-	12300020	Ubu	15	180	4	48	1.343,00	439,16	327,71
2105884	0	13111111	Móveis e Utensílios	01/03/2004	MESA DE MADEIRA TRAPEZOIDAL REVESTIDA EM FORMICA	737,02	(737,02)	-	12300020	Ubu	15	180	4	48	1.329,00	434,58	324,29
2105885	0	13111111	Móveis e Utensílios	01/03/2004	MESA DE MADEIRA TRAPEZOIDAL REVESTIDA EM FORMICA	737,02	(737,02)	-	12300020	Ubu	15	180	4	48	1.356,00	443,41	330,88
2105886	0	13111111	Móveis e Utensílios	01/03/2004	MESA DE MADEIRA TRAPEZOIDAL REVESTIDA EM FORMICA	737,02	(737,02)	-	12300020	Ubu	15	180	4	48	1.329,00	434,58	324,29
2105888	0	13111111	Móveis e Utensílios	01/04/2004	MESA DE MADEIRA TRAPEZOIDAL REVESTIDA EM FORMICA	342,71	(342,71)	-	12300020	Ubu	15	180	4	48	624,00	204,05	152,26
2105889	0	13111111	Móveis e Utensílios	30/07/1997	MESA DE MADEIRA TRAPEZOIDAL REVESTIDA EM FORMICA	49,85	(49,85)	-	12300020	Ubu	15	180	4	48	650,00	212,55	158,61
2105891	0	13111111	Móveis e Utensílios	30/07/1997	MESA DE MADEIRA TRAPEZOIDAL REVESTIDA EM FORMICA	49,85	(49,85)	-	12300020	Ubu	15	180	4	48	108,00	35,32	26,35
2105893	0	13111111	Móveis e Utensílios	01/05/2004	MESA DE MADEIRA TRAPEZOIDAL REVESTIDA EM FORMICA	735,07	(735,07)	-	12300020	Ubu	15	180	4	48	1.343,00	439,16	327,71
2105895	0	13111111	Móveis e Utensílios	01/05/2004	MESA DE MADEIRA TRAPEZOIDAL REVESTIDA EM FORMICA	735,07	(735,07)	-	12300020	Ubu	15	180	4	48	1.343,00	439,16	327,71
2105896	0	13111111	Móveis e Utensílios	01/05/2004	MESA DE MADEIRA TRAPEZOIDAL REVESTIDA EM FORMICA	735,07	(735,07)	-	12300020	Ubu	15	180	4	48	1.316,00	430,33	321,12
2105897	0	13111111	Móveis e Utensílios	01/05/2004	MESA DE MADEIRA TRAPEZOIDAL REVESTIDA EM FORMICA	735,07	(735,07)	-	12100010	Ubu	15	180	4	48	1.316,00	430,33	321,12
2105898	0	13111111	Móveis e Utensílios	01/05/2004	MESA DE MADEIRA EM L,REVEST. MELAMINICO,140X140X70	735,07	(735,07)	-	12300020	Ubu	15	180	4	48	1.316,00	430,33	321,12
2105899	0	13111111	Móveis e Utensílios	01/05/2004	MESA DE MADEIRA TRAPEZOIDAL REVESTIDA EM FORMICA	735,07	(735,07)	-	12300020	Ubu	15	180	4	48	1.343,00	439,16	327,71
2105900	0	13111111	Móveis e Utensílios	01/05/2004	MESA DE MADEIRA TRAPEZOIDAL REVESTIDA EM FORMICA	735,07	(735,07)	-	12100005	Ubu	15	180	4	48	1.343,00	439,16	327,71
2105901	0	13111111	Móveis e Utensílios	01/04/2004	MESA DE MADEIRA TRAPEZOIDAL REVESTIDA EM FORMICA	342,71	(342,71)	-	12300020	Ubu	15	180	4	48	610,00	199,47	148,85
2105902	0	13111111	Móveis e Utensílios	20/03/2001	TELA RETRATIL P/ PROJECAO,VISORGRAF,200X245	95,66	(95,66)	-	12300020	Ubu	15	180	4	48	176,00	57,55	42,95
2105907	0	13111111	Móveis e Utensílios	30/07/2001	CADEIRA FIXA C/BRAƛOS EM COURO,ESTOF. COURO	49,29	(49,29)	-	12300020	Ubu	15	180	4	48	185,00	60,50	45,14
2105908	0	13111111	Móveis e Utensílios	30/07/2001	CADEIRA FIXA C/BRAƛOS EM COURO,ESTOF. COURO	49,29	(49,29)	-	12300020	Ubu	15	180	4	48	185,00	60,50	45,14
2105909	0	13111111	Móveis e Utensílios	30/07/2001	CADEIRA FIXA ,ESTOF. COURVIM	49,29	(49,29)	-	12300020	Ubu	15	180	4	48	185,00	60,50	45,14
2105910	0	13111111	Móveis e Utensílios	30/05/2002	CADEIRA FIXA C/BRAƛOS EM COURO,ESTOF. COURO	201,26	(201,26)	-	12100010	Ubu	15	180	4	48	379,00	123,93	92,48
2105911	0	13111111	Móveis e Utensílios	01/03/2004	CADEIRA FIXA C/BRAƛOS EM COURO,ESTOF. COURO	58,13	(58,13)	-	12100010	Ubu	15	180	4	48	108,00	35,32	26,35
2105912	0	13111111	Móveis e Utensílios	30/05/2002	CADEIRA FIXA C/BRAƛOS EM COURO,ESTOF. COURO	201,26	(201,26)	-	12300020	Ubu	15	180	4	48	393,00	128,51	95,90
2105913	0	13111111	Móveis e Utensílios	01/03/2004	CADEIRA FIXA C/BRAƛOS EM COURO,ESTOF. COURO	58,13	(58,13)	-	12300020	Ubu	15	180	4	48	108,00	35,32	26,35
2105914	0	13111111	Móveis e Utensílios	29/01/2002	CADEIRA FIXA C/BRAƛOS EM COURO,ESTOF. COURO	64,21	(64,21)	-	12300020	Ubu	15	180	4	48	122,00	39,89	29,77

FDC CONSULT LTDA

SAMARCO
APRENDER PARA EVOLUIR E TRANSFORMAR

DATA-BASE: 31/03/2021					DADOS CONTÁBEIS CEDIDOS PELA SAMARCO					AVALIAÇÃO VALOR JUSTO DE MERCADO							
IMOBILIZADO	SUB Nº	CLASSE	CENTRO CST	DT.INCORP.	DENOMINAÇÃO DO IMOBILIZADO	VAL AQUIS. BRL	DEPREC. ACUM BRL	VALOR CONTÁBIL BRL	CENTRO DE CUSTOS	UNID. IND	VIDA ÚTIL DET. (ANOS)	VIDA ÚTIL DET. (MESES)	VIDA ÚTIL REM. (ANOS)	VIDA ÚTIL REM. (MESES)	VALOR DE REPOSIÇÃO (R$)	VALOR JUSTO DE MERCADO (R$)	VALOR DE LIQUIDAÇÃO FORÇADA
2105915	0	13111111	Móveis e Utensílios	01/03/2004	CADEIRA FIXA C/BRAƛOS EM COURO,ESTOF. COURO	58,12	(58,12)	-	12300020	Ubu	15	180	4	48	108,00	35,32	26,35
2105916	0	13111111	Móveis e Utensílios	29/01/2002	CADEIRA FIXA C/BRAƛOS EM COURO,ESTOF. COURO	64,21	(64,21)	-	12300020	Ubu	15	180	4	48	122,00	39,89	29,77
2105917	0	13111111	Móveis e Utensílios	01/03/2004	CADEIRA FIXA C/BRAƛOS EM COURO,ESTOF. COURO	58,12	(58,12)	-	12100010	Ubu	15	180	4	48	108,00	35,32	26,35
2105918	0	13111111	Móveis e Utensílios	01/03/2004	CADEIRA FIXA C/BRAƛOS EM COURO,ESTOF. COURO	58,13	(58,13)	-	12100010	Ubu	15	180	4	48	108,00	35,32	26,35
2105919	0	13111111	Móveis e Utensílios	01/03/2004	CADEIRA FIXA C/BRAƛOS EM COURO,ESTOF. COURO	58,13	(58,13)	-	12300020	Ubu	15	180	4	48	108,00	35,32	26,35
2105920	0	13111111	Móveis e Utensílios	01/03/2004	CADEIRA FIXA ,ESTOF. COURVIM	58,12	(58,12)	-	12300020	Ubu	15	180	4	48	108,00	35,32	26,35
2105921	0	13111111	Móveis e Utensílios	01/03/2004	CADEIRA FIXA C/BRAƛOS EM COURO,ESTOF. COURO	58,12	(58,12)	-	12300020	Ubu	15	180	4	48	108,00	35,32	26,35
2105922	0	13111111	Móveis e Utensílios	01/03/2004	CADEIRA FIXA C/BRAƛOS EM COURO,ESTOF. COURO	58,12	(58,12)	-	12100010	Ubu	15	180	4	48	108,00	35,32	26,35
2105923	0	13111111	Móveis e Utensílios	01/03/2004	CADEIRA FIXA C/BRAƛOS EM COURO,ESTOF. COURO	58,12	(58,12)	-	12300020	Ubu	15	180	4	48	108,00	35,32	26,35
2105924	0	13111111	Móveis e Utensílios	01/03/2004	CADEIRA FIXA C/BRAƛOS EM COURO,ESTOF. COURO	58,12	(58,12)	-	12300020	Ubu	15	180	4	48	108,00	35,32	26,35
2105925	0	13111111	Móveis e Utensílios	20/02/2003	MESA DE MADEIRA REVESTIDA EM FORMICA 120X050X070	186,67	(186,67)	-	12300020	Ubu	15	180	4	48	352,00	115,10	85,89
2105927	0	13111111	Móveis e Utensílios	24/10/2002	MESA DE MADEIRA REVESTIDA EM FORMICA 120X050X070	61,49	(61,49)	-	12300020	Ubu	15	180	4	48	108,00	35,32	26,35
2105928	0	13111111	Móveis e Utensílios	27/05/1996	MESA DE MADEIRA REVESTIDA EM FORMICA 120X050X070	157,50	(157,50)	-	12300020	Ubu	15	180	4	48	325,00	106,28	79,30
2105929	0	13111111	Móveis e Utensílios	27/05/1996	MESA DE MADEIRA REVESTIDA EM FORMICA 120X050X070	157,50	(157,50)	-	12300020	Ubu	15	180	4	48	325,00	106,28	79,30
2105930	0	13111111	Móveis e Utensílios	24/10/2002	MESA DE MADEIRA REVESTIDA EM FORMICA 120X050X070	61,49	(61,49)	-	12300020	Ubu	15	180	4	48	122,00	39,89	29,77
2105931	0	13111111	Móveis e Utensílios	24/10/2002	MESA DE MADEIRA REVESTIDA EM FORMICA 120X050X070	61,49	(61,49)	-	12300020	Ubu	15	180	4	48	122,00	39,89	29,77
2105932	0	13111111	Móveis e Utensílios	24/10/2002	MESA DE MADEIRA REVESTIDA EM FORMICA 120X050X070	61,49	(61,49)	-	12300020	Ubu	15	180	4	48	122,00	39,89	29,77
2105933	0	13111111	Móveis e Utensílios	24/10/2002	MESA DE MADEIRA REVESTIDA EM FORMICA 120X050X070	61,49	(61,49)	-	12300020	Ubu	15	180	4	48	122,00	39,89	29,77
2105934	0	13111111	Móveis e Utensílios	01/04/2004	MESA DE MADEIRA TRAPEZOIDAL REVESTIDA EM FORMICA	342,71	(342,71)	-	12300020	Ubu	15	180	4	48	624,00	204,05	152,26
2105937	0	13111111	Móveis e Utensílios	23/07/1998	TELA RETRATIL P/ PROJECAO,VISORGRAF,250X202	128,17	(128,17)	-	12300020	Ubu	15	180	4	48	257,00	84,04	62,71
2105938	0	13111111	Móveis e Utensílios	16/05/1994	RACK DE MADEIRA C/ 03 PRATELEIRA(S) 150X110X090	125,76	(125,76)	-	12300020	Ubu	15	180	4	48	257,00	84,04	62,71
2105940	0	13111111	Móveis e Utensílios	11/09/1992	MESA DE MADEIRA REVESTIDA EM FORMICA 120X050X075	185,68	(185,68)	-	12300020	Ubu	15	180	4	48	366,00	119,68	89,31
2105941	0	13111111	Móveis e Utensílios	11/09/1992	MESA DE MADEIRA REVESTIDA EM FORMICA 120X050X075	185,68	(185,68)	-	12100010	Ubu	15	180	4	48	379,00	123,93	92,48
2105942	0	13111111	Móveis e Utensílios	14/06/1993	MESA DE MADEIRA REVESTIDA EM FORMICA 120X050X075	142,19	(142,19)	-	12300020	Ubu	15	180	4	48	284,00	92,87	69,30
2105943	0	13111111	Móveis e Utensílios	20/02/2003	MESA DE MADEIRA REVESTIDA EM FORMICA 120X050X075	186,67	(186,67)	-	12300020	Ubu	15	180	4	48	366,00	119,68	89,31
2105944	0	13111111	Móveis e Utensílios	27/05/1996	MESA DE MADEIRA REVESTIDA EM FORMICA 120X050X075	162,00	(162,00)	-	12300020	Ubu	15	180	4	48	325,00	106,28	79,30
2105945	0	13111111	Móveis e Utensílios	17/04/1995	MESA DE MADEIRA REVESTIDA EM FORMICA 120X050X075	360,00	(360,00)	-	12300020	Ubu	15	180	4	48	732,00	239,36	178,62
2105946	0	13111111	Móveis e Utensílios	27/05/1996	MESA DE MADEIRA REVESTIDA EM FORMICA 120X050X075	162,00	(162,00)	-	12300020	Ubu	15	180	4	48	325,00	106,28	79,30
2105947	0	13111111	Móveis e Utensílios	14/06/1993	MESA DE MADEIRA REVESTIDA EM FORMICA 120X050X075	189,37	(189,37)	-	12300020	Ubu	15	180	4	48	379,00	123,93	92,48
2105948	0	13111111	Móveis e Utensílios	14/06/1993	MESA DE MADEIRA REVESTIDA EM FORMICA 120X050X075	142,19	(142,19)	-	12300020	Ubu	15	180	4	48	284,00	92,87	69,30
2105950	0	13111111	Móveis e Utensílios	01/08/2005	MESA DE MADEIRA TRAPEZOIDAL REVESTIDA EM FORMICA	1.344,00	(1.344,00)	-	12300020	Ubu	15	180	4	48	2.469,00	807,36	602,47
2105951	0	13111111	Móveis e Utensílios	01/03/2004	CADEIRA FIXA C/BRAƛOS,ESTOF. COURO	58,12	(58,12)	-	12300020	Ubu	15	180	4	48	108,00	35,32	26,35
2105952	0	13111111	Móveis e Utensílios	01/03/2004	CADEIRA FIXA ,ESTOF. TECIDO	58,12	(58,12)	-	12330030	Ubu	15	180	4	48	108,00	35,32	26,35
2105953	0	13111111	Móveis e Utensílios	01/05/2004	CADEIRA FIXA C/BRAƛOS,ESTOF. COURO	50,54	(50,54)	-	12300020	Ubu	15	180	4	48	185,00	60,50	45,14
2105956	0	13111111	Móveis e Utensílios	30/06/2001	CADEIRA FIXA ,ESTOF. TECIDO	41,83	(41,83)	-	12330030	Ubu	15	180	4	48	185,00	60,50	45,14
2105957	0	13111111	Móveis e Utensílios	01/05/2004	CADEIRA FIXA C/BRAƛOS,ESTOF. COURO	50,54	(50,54)	-	12300020	Ubu	15	180	4	48	185,00	60,50	45,14
2105958	0	13111111	Móveis e Utensílios	30/06/2001	CADEIRA FIXA C/BRAƛOS,ESTOF. COURO	41,84	(41,84)	-	12100010	Ubu	15	180	4	48	185,00	60,50	45,14
2105959	0	13111111	Móveis e Utensílios	30/06/2001	CADEIRA FIXA C/BRAƛOS,ESTOF. COURO	41,83	(41,83)	-	12300020	Ubu	15	180	4	48	185,00	60,50	45,14
2105960	0	13111111	Móveis e Utensílios	30/06/2001	CADEIRA FIXA C/BRAƛOS,ESTOF. COURO	41,83	(41,83)	-	12100010	Ubu	15	180	4	48	185,00	60,50	45,14
2105961	0	13111111	Móveis e Utensílios	30/06/2001	CADEIRA FIXA C/BRAƛOS,ESTOF. COURO	41,83	(41,83)	-	12300020	Ubu	15	180	4	48	185,00	60,50	45,14
2105962	0	13111111	Móveis e Utensílios	01/05/2004	CADEIRA FIXA C/BRAƛOS,ESTOF. COURO	50,54	(50,54)	-	12300020	Ubu	15	180	4	48	185,00	60,50	45,14
2105963	0	13111111	Móveis e Utensílios	01/05/2004	CADEIRA FIXA C/BRAƛOS,ESTOF. COURO	50,54	(50,54)	-	12300020	Ubu	15	180	4	48	185,00	60,50	45,14
2105964	0	13111111	Móveis e Utensílios	01/05/2004	CADEIRA FIXA C/BRAƛOS,ESTOF. COURO	50,54	(50,54)	-	12100010	Ubu	15	180	4	48	185,00	60,50	45,14
2105965	0	13111111	Móveis e Utensílios	01/05/2004	CADEIRA FIXA C/BRAƛOS,ESTOF. COURO	50,54	(50,54)	-	12100010	Ubu	15	180	4	48	185,00	60,50	45,14
2105966	0	13111111	Móveis e Utensílios	01/05/2004	CADEIRA FIXA C/BRAƛOS,ESTOF. COURO	50,54	(50,54)	-	12300020	Ubu	15	180	4	48	185,00	60,50	45,14
2105967	0	13111111	Móveis e Utensílios	01/05/2004	CADEIRA FIXA C/BRAƛOS,ESTOF. COURO	50,54	(50,54)	-	12300020	Ubu	15	180	4	48	185,00	60,50	45,14
2105968	0	13111111	Móveis e Utensílios	01/03/2004	CADEIRA FIXA C/BRAƛOS,ESTOF. COURO	58,13	(58,13)	-	12300020	Ubu	15	180	4	48	108,00	35,32	26,35
2105969	0	13111111	Móveis e Utensílios	01/05/2004	CADEIRA FIXA ,ESTOF. COURVIM	50,54	(50,54)	-	12300020	Ubu	15	180	4	48	185,00	60,50	45,14
2105972	0	13111111	Móveis e Utensílios	01/08/2005	MESA DE MADEIRA TRAPEZOIDAL REVESTIDA EM FORMICA	1.344,00	(1.344,00)	-	12300020	Ubu	15	180	4	48	2.455,00	802,79	599,05
2105973	0	13111111	Móveis e Utensílios	01/05/2004	MESA DE MADEIRA TRAPEZOIDAL REVESTIDA EM FORMICA	735,07	(735,07)	-	12300020	Ubu	15	180	4	48	1.316,00	430,33	321,12
2105974	0	13111111	Móveis e Utensílios	01/05/2004	MESA DE MADEIRA TRAPEZOIDAL REVESTIDA EM FORMICA	835,83	(835,83)	-	12300020	Ubu	15	180	4	48	1.533,00	501,29	374,07
2105977	0	13111111	Móveis e Utensílios	01/05/2004	CADEIRA FIXA C/BRAƛOS,ESTOF. COURO	50,54	(50,54)	-	12300020	Ubu	15	180	4	48	185,00	60,50	45,14
2105978	0	13111111	Móveis e Utensílios	30/06/2001	CADEIRA FIXA C/BRAƛOS,ESTOF. COURO	41,84	(41,84)	-	12300020	Ubu	15	180	4	48	185,00	60,50	45,14
2105980	0	13111111	Móveis e Utensílios	30/06/2001	CADEIRA FIXA C/BRAƛOS,ESTOF. COURO	41,83	(41,83)	-	12100010	Ubu	15	180	4	48	185,00	60,50	45,14
2105981	0	13111111	Móveis e Utensílios	30/06/2001	CADEIRA FIXA C/BRAƛOS,ESTOF. COURO	41,84	(41,84)	-	12300020	Ubu	15	180	4	48	185,00	60,50	45,14
2105982	0	13111111	Móveis e Utensílios	30/06/2001	CADEIRA FIXA C/BRAƛOS,ESTOF. COURO	41,83	(41,83)	-	12300020	Ubu	15	180	4	48	185,00	60,50	45,14
2105983	0	13111111	Móveis e Utensílios	30/06/2001	CADEIRA FIXA C/BRAƛOS,ESTOF. COURO	41,84	(41,84)	-	12100010	Ubu	15	180	4	48	185,00	60,50	45,14
2105984	0	13111111	Móveis e Utensílios	30/06/2001	CADEIRA FIXA C/BRAƛOS,ESTOF. COURO	41,83	(41,83)	-	12100010	Ubu	15	180	4	48	185,00	60,50	45,14
2105985	0	13111111	Móveis e Utensílios	07/05/2001	CADEIRA FIXA C/BRAƛOS,ESTOF. COURO	136,95	(136,95)	-	12300020	Ubu	15	180	4	48	257,00	84,04	62,71
2105986	0	13111111	Móveis e Utensílios	27/06/1998	CADEIRA FIXA ,ESTOF. COURVIM	43,12	(43,12)	-	12210010	Ubu	15	180	4	48	185,00	60,50	45,14
2105987	0	13111111	Móveis e Utensílios	27/06/1998	CADEIRA FIXA ,ESTOF. COURVIM	43,12	(43,12)	-	12300020	Ubu	15	180	4	48	185,00	60,50	45,14
2105988	0	13111111	Móveis e Utensílios	14/11/1995	CADEIRA FIXA ,ESTOF. COURVIM	185,57	(185,57)	-	12300020	Ubu	15	180	4	48	352,00	115,10	85,89
2105989	0	13111111	Móveis e Utensílios	14/11/1995	CADEIRA FIXA ,ESTOF. COURVIM	185,57	(185,57)	-	12300020	Ubu	15	180	4	48	352,00	115,10	85,89
2105990	0	13111111	Móveis e Utensílios	12/03/2002	CADEIRA FIXA ,ESTOF. COURVIM	63,80	(63,80)	-	12300020	Ubu	15	180	4	48	108,00	35,32	26,35
2105991	0	13111111	Móveis e Utensílios	12/03/2002	CADEIRA FIXA ,ESTOF. TECIDO	63,80	(63,80)	-	12210010	Ubu	15	180	4	48	108,00	35,32	26,35
2105992	0	13111111	Móveis e Utensílios	12/03/2002	CADEIRA FIXA ,ESTOF. COURVIM	63,80	(63,80)	-	12300020	Ubu	15	180	4	48	108,00	35,32	26,35
2105993	0	13111111	Móveis e Utensílios	12/03/2002	CADEIRA FIXA ,ESTOF. COURVIM	63,80	(63,80)	-	12210010	Ubu	15	180	4	48	108,00	35,32	26,35
2105994	0	13111111	Móveis e Utensílios	12/03/2002	CADEIRA FIXA ,ESTOF. TECIDO,GIROFLEX	63,80	(63,80)	-	12135010	Ubu	15	180	4	48	122,00	39,89	29,77
2105995	0	13111111	Móveis e Utensílios	12/03/2002	CADEIRA FIXA ,ESTOF. COURVIM	63,80	(63,80)	-	12300020	Ubu	15	180	4	48	108,00	35,32	26,35

FDC CONSULT LTDA

SAMARCO
APRENDER PARA EVOLUIR E TRANSFORMAR

DATA-BASE: 31/03/2021					DADOS CONTÁBEIS CEDIDOS PELA SAMARCO					AVALIAÇÃO VALOR JUSTO DE MERCADO							
IMOBILIZADO	SUB Nº	CLASSE	CENTRO CST	DT.INCORP.	DENOMINAÇÃO DO IMOBILIZADO	VAL AQUIS. BRL	DEPREC. ACUM BRL	VALOR CONTÁBIL BRL	CENTRO DE CUSTOS	UNID. IND	VIDA ÚTIL DET. (ANOS)	VIDA ÚTIL DET. (MESES)	VIDA ÚTIL REM. (ANOS)	VIDA ÚTIL REM. (MESES)	VALOR DE REPOSIÇÃO (R$)	VALOR JUSTO DE MERCADO (R$)	VALOR DE LIQUIDAÇÃO FORÇADA
2105996	0	13111111	Móveis e Utensílios	12/03/2002	CADEIRA FIXA ,ESTOF. COURVIM	63,81	(63,81)	-	12210010	Ubu	15	180	4	48	108,00	35,32	26,35
2105997	0	13111111	Móveis e Utensílios	31/12/2001	CADEIRA FIXA ,ESTOF. COURVIM	68,20	(68,20)	-	12300020	Ubu	15	180	4	48	135,00	44,15	32,94
2105998	0	13111111	Móveis e Utensílios	21/09/1995	CADEIRA FIXA ,ESTOF. COURVIM	103,79	(103,79)	-	12300020	Ubu	15	180	4	48	203,00	66,38	49,53
2105999	0	13111111	Móveis e Utensílios	12/03/2002	CADEIRA FIXA ,ESTOF. COURVIM	63,80	(63,80)	-	12300020	Ubu	15	180	4	48	108,00	35,32	26,35
2106000	0	13111111	Móveis e Utensílios	12/03/2002	CADEIRA FIXA ,ESTOF. COURVIM	63,80	(63,80)	-	12300020	Ubu	15	180	4	48	122,00	39,89	29,77
2106005	0	13111111	Móveis e Utensílios	01/09/2006	SUPORTE P/ BRACO	350,00	(350,00)	-	12342010	Ubu	15	180	5	60	637,00	250,98	187,28
2106011	0	13111111	Móveis e Utensílios	01/09/2006	LONGARINA DE COURVIM C/ BRACOS E 02 LUGARES	302,90	(302,90)	-	12342010	Ubu	15	180	5	60	556,00	219,06	163,47
2106012	0	13111111	Móveis e Utensílios	01/09/2006	LONGARINA DE COURVIM C/ BRACOS E 03 LUGARES	302,90	(302,90)	-	12342010	Ubu	15	180	5	60	556,00	219,06	163,47
2106013	0	13111111	Móveis e Utensílios	01/09/2006	AR CONDICIONADO,TIPO JANELA,SPRINGER,17,500 BTUS,	808,42	(808,42)	-	12343010	Ubu	15	180	5	60	1.478,00	582,33	434,55
2106014	0	13111111	Móveis e Utensílios	29/01/2002	CADEIRA GIRATORIA C/ BRACOS,ESTOF. TECIDO	64,21	(64,21)	-	12342010	Ubu	15	180	4	48	122,00	39,89	29,77
2106015	0	13111111	Móveis e Utensílios	14/07/2001	MESA DE MADEIRA,REVEST. MELAMINICO,75X75X80	176,08	(176,08)	-	12343010	Ubu	15	180	4	48	352,00	115,10	85,89
2106016	0	13111111	Móveis e Utensílios	30/07/2001	GAVETEIRO VOLANTE C/ 3 GAVETAS,REVEST. MELAMINICO,	458,00	(458,00)	-	12343010	Ubu	15	180	4	48	909,00	297,24	221,81
2106017	0	13111111	Móveis e Utensílios	11/12/1995	CADEIRA GIRATORIA C/ BRACOS,ESTOF. COURO	60,59	(60,59)	-	12230020	Ubu	15	180	4	48	122,00	39,89	29,77
2106019	0	13111111	Móveis e Utensílios	01/09/2006	TELEFONE DIGITAL ,CISCO,CISCO SYSTEMS,FCH 152187RX	136,92	(136,92)	-	12250010	Ubu	15	180	5	60	244,00	96,14	71,74
2106021	0	13111111	Móveis e Utensílios	26/01/2004	ARMARIO DE MADEIRA C/ 2 PORTAS,REVEST FORMICA	200,00	(200,00)	-	12342010	Ubu	15	180	4	48	366,00	119,68	89,31
2106023	0	13111111	Móveis e Utensílios	04/01/2004	MESA DE MADEIRA P/ MICROCOMPUTADOR,REVEST. FORMICA	131,60	(131,60)	-	12342010	Ubu	15	180	4	48	230,00	75,21	56,12
2106024	0	13111111	Móveis e Utensílios	04/01/2004	MESA DE MADEIRA P/ MICROCOMPUTADOR,REVEST. FORMICA	131,60	(131,60)	-	12342010	Ubu	15	180	4	48	230,00	75,21	56,12
2106027	0	13111111	Móveis e Utensílios	15/05/1992	BIOMBO C/ DIVISOR DE TECIDO C/ 03 DIVISOES 060X18	82,65	(82,65)	-	12342010	Ubu	15	180	4	48	162,00	52,97	39,53
2106028	0	13111111	Móveis e Utensílios	01/08/2005	CADEIRA FIXA TIPO UNIVERSITARIA,ESTOF. COURO	238,99	(238,99)	-	12203010	Ubu	15	180	4	48	434,00	141,92	105,90
2106036	0	13111111	Móveis e Utensílios	06/10/1993	ARMARIO DE MADEIRA C/ 2 PORTAS,REVEST FORMICA	41,36	(41,36)	-	12342010	Ubu	15	180	4	48	350,00	114,45	85,40
2106037	0	13111071	Máquinas e Eqtos	13/05/1991	BALANCA DE PRECISAO,OHAUS,ADVENTURER,3100 GRAMAS	2.727,25	(2.448,57)	278,68	12110070	Ubu	25	300	6	72	5.250,00	1.627,50	1.214,47
2106038	0	13111071	Máquinas e Eqtos	13/05/1991	BALANCA DE PRECISAO,TOLEDO,METTLER IND 560	2.727,25	(2.479,48)	247,77	12111010	Ubu	25	300	6	72	4.078,00	1.264,18	943,35
2106039	0	13111111	Móveis e Utensílios	01/09/2006	ETILOMETRO (BAFOMETRO) BAF300	125,00	(125,00)	-	12342010	Ubu	15	180	5	60	230,00	90,62	67,62
2106041	0	13111111	Móveis e Utensílios	01/09/2006	ETILOMETRO (BAFOMETRO) 400	125,00	(125,00)	-	12342010	Ubu	15	180	5	60	230,00	90,62	67,62
2106043	0	13111111	Móveis e Utensílios	01/09/2006	ETILOMETRO (BAFOMETRO) BAF300	125,00	(125,00)	-	12342010	Ubu	15	180	5	60	230,00	90,62	67,62
2106045	0	13111111	Móveis e Utensílios	01/09/2006	ETILOMETRO (BAFOMETRO) BAF300	1.080,94	(1.080,94)	-	12342010	Ubu	15	180	5	60	1.967,00	775,00	578,32
2106047	0	13111111	Móveis e Utensílios	04/01/2004	ARMARIO DE MADEIRA C/ 6 PORTAS,REVEST. MELAMINICO,	383,36	(383,36)	-	12343010	Ubu	15	180	4	48	705,00	230,54	172,03
2106048	0	13111111	Móveis e Utensílios	01/04/2004	CADEIRA GIRATORIA C/ BRACOS,ESTOF. TECIDO	71,87	(71,87)	-	12342010	Ubu	15	180	4	48	122,00	39,89	29,77
2106067	0	13111111	Móveis e Utensílios	04/01/1996	ARMARIO DE MADEIRA C/ 2 PORTAS,REVEST FORMICA	500,87	(500,87)	-	12342010	Ubu	15	180	4	48	1.017,00	332,56	248,16
2106070	0	13111111	Móveis e Utensílios	01/09/2006	CARRINHO METALICO P/ MEDICAMENTOS C/ 02 PRATELEIRA	252,00	(252,00)	-	12342010	Ubu	15	180	5	60	461,00	181,63	135,54
2106076	0	13111111	Móveis e Utensílios	18/12/2001	CABINE ACUSTICA AUDIOMETRICA 110X110X210	15.750,57	(15.750,57)	-	12343010	Ubu	15	180	4	48	31.247,00	10.217,77	7.624,66
2106077	0	13111111	Móveis e Utensílios	05/03/2002	CADEIRA GIRATORIA DE COURVIM C/ RODIZIOS	160,00	(160,00)	-	12250010	Ubu	15	180	4	48	284,00	92,87	69,30
2106078	0	13111111	Móveis e Utensílios	01/04/2004	CADEIRA GIRATORIA C/ BRACOS,ESTOF. TECIDO	71,87	(71,87)	-	12342010	Ubu	15	180	4	48	122,00	39,89	29,77
2106080	0	13111111	Móveis e Utensílios	07/11/1995	CADEIRA GIRATORIA C/ BRACOS,ESTOF. COURO	327,24	(327,24)	-	12230020	Ubu	15	180	4	48	664,00	217,13	162,02
2106082	0	13111111	Móveis e Utensílios	17/09/1982	MESA REVESTIDA EM FORMICA C/ ESTRUTURA DE FERRO E	96,44	(96,44)	-	12343010	Ubu	15	180	4	48	176,00	57,55	42,95
2106084	0	13111111	Móveis e Utensílios	18/10/2001	ARMARIO DE MADEIRA C/ 2 PORTAS,COM 6 GAVETAS,90X43	304,26	(304,26)	-	12343010	Ubu	15	180	4	48	474,00	155,00	115,66
2106086	0	13111111	Móveis e Utensílios	26/09/1990	ARMARIO DE MADEIRA C/ 2 PORTAS,REVEST. MELAMINICO,	657,41	(657,41)	-	12343010	Ubu	15	180	4	48	1.031,00	337,14	251,58
2106087	0	13111111	Móveis e Utensílios	01/05/2004	ARMARIO DE MADEIRA C/ 5 PORTAS,REVEST. MELAMINICO,	231,65	(231,65)	-	12343010	Ubu	15	180	4	48	366,00	119,68	89,31
2106089	0	13111111	Móveis e Utensílios	26/01/2004	ARMARIO DE MADEIRA C/ 2 PORTAS,REVEST. MELAMINICO,	120,00	(120,00)	-	12342010	Ubu	15	180	4	48	217,00	70,96	52,95
2106090	0	13111111	Móveis e Utensílios	26/01/2004	ARMARIO DE MADEIRA C/ 2 PORTAS,REVEST. MELAMINICO,	200,00	(200,00)	-	12343010	Ubu	15	180	4	48	312,00	102,02	76,13
2106091	0	13111111	Móveis e Utensílios	01/09/2006	AR CONDICIONADO,TIPO JANELA,SPRINGER,SELENTIA 1200	1.265,03	(1.265,03)	-	12370010	Ubu	15	180	5	60	2.320,00	914,08	682,10
2106092	0	13111111	Móveis e Utensílios	31/12/2001	CADEIRA GIRATORIA DE TECIDO C/ BRACOS E RODIZIOS	85,84	(85,84)	-	12230020	Ubu	15	180	4	48	162,00	52,97	39,53
2106093	0	13111111	Móveis e Utensílios	01/04/2004	ESTACAO DE TRABALHO C/ 3 GAVETAS,REVEST. MELAMINIC	1.114,50	(1.114,50)	-	12343010	Ubu	15	180	4	48	1.750,00	572,25	427,02
2106094	0	13111111	Móveis e Utensílios	01/04/2004	CADEIRA GIRATŦRIA C/BRAŻOS EM COURO,COUCO	71,87	(71,87)	-	12342010	Ubu	15	180	4	48	108,00	35,32	26,35
2106096	0	13111111	Móveis e Utensílios	01/09/2006	LONGARINA C/ 3 LUGARES,ESTOF. COURVIM	302,90	(302,90)	-	12203010	Ubu	15	180	5	60	556,00	219,06	163,47
2106102	0	13111111	Móveis e Utensílios	27/05/1996	CADEIRA FIXA TIPO UNIVERSITARIA,ESTOF. COURO	55,00	(55,00)	-	12203010	Ubu	15	180	4	48	108,00	35,32	26,35
2106104	0	13111111	Móveis e Utensílios	08/05/2000	ARMARIO DE MADEIRA C/ 2 PORTAS,REVEST. MELAMINICO,	175,92	(175,92)	-	12300030	Ubu	15	180	4	48	257,00	84,04	62,71
2106105	0	13111111	Móveis e Utensílios	27/05/1994	ARMARIO DE MADEIRA C/ 2 PORTAS,REVEST. CEREJEIRA	346,24	(346,24)	-	12206010	Ubu	15	180	4	48	542,00	177,23	132,25
2106107	0	13111111	Móveis e Utensílios	12/06/1995	CADEIRA GIRATORIA C/ BRACOS,ESTOF. COURO	316,16	(316,16)	-	12300030	Ubu	15	180	4	48	502,00	164,15	122,49
2106108	0	13111111	Móveis e Utensílios	24/10/2002	MESA COM ESTRUTURA METALICA COM TAMPO EM GRANITO,R	62,71	(62,71)	-	12300030	Ubu	15	180	4	48	122,00	39,89	29,77
2106110	0	13111111	Móveis e Utensílios	02/04/1997	AR CONDICIONADO,TIPO SPLIT,CARRIER,CAP. 18000 BTUS	537,84	(537,84)	-	12300030	Ubu	15	180	4	48	1.099,00	359,37	268,17
2106111	0	13111111	Móveis e Utensílios	08/12/2000	MESA REVESTIDA EM FORMICA C/ ESTRUTURA DE FERRO 0	74,79	(74,79)	-	12343010	Ubu	15	180	4	48	149,00	48,72	36,36
2106113	0	13111071	Máquinas e Eqtos	01/03/1974	BALANCA ANALITICA,TOLEDO,2096PP/2,MAX200KG/MIN1KG	29.294,27	(28.071,81)	1.222,46	12300030	Ubu	25	300	6	72	43.690,00	13.543,90	10.106,67
2106115	0	13111111	Móveis e Utensílios	30/04/2000	ESTACAO DE TRABALHO C/ 3 GAVETAS,REVEST. MELAMINIC	645,41	(645,41)	-	12300030	Ubu	15	180	4	48	1.275,00	416,93	311,12
2106116	0	13111111	Móveis e Utensílios	31/12/2001	CADEIRA FIXA DE TECIDO C/ BRACOS	68,20	(68,20)	-	12204020	Ubu	15	180	4	48	135,00	44,15	32,94
2106117	0	13111111	Móveis e Utensílios	01/04/2004	ARMARIO DE MADEIRA C/ 2 PORTAS,REVEST. MELAMINICO,	444,18	(444,18)	-	12342010	Ubu	15	180	4	48	814,00	266,18	198,63
2106119	0	13111111	Móveis e Utensílios	12/06/1995	CADEIRA GIRATORIA C/ BRACOS,ESTOF. COURO	316,16	(316,16)	-	12210010	Ubu	15	180	4	48	637,00	208,30	155,44
2106120	0	13111111	Móveis e Utensílios	01/09/2006	ESTACAO DE TRABALHO C/ 3 GAVETAS,REVEST. MELAMINIC	2.162,45	(2.162,45)	-	12343010	Ubu	15	180	5	60	3.880,00	1.528,72	1.140,75
2106122	0	13111111	Móveis e Utensílios	13/06/1995	BANCADA DE ACO INOX,INDUSTRIAL,210X070X085	87,20	(87,20)	-	12300030	Ubu	15	180	4	48	2.650,00	866,55	646,63
2106123	0	13111111	Móveis e Utensílios	01/09/2006	REFRIGERADOR ESATTA 250 LTS	7.971,44	(7.720,38)	251,06	12204020	Ubu	15	180	5	60	14.219,00	5.602,29	4.180,51
2106124	0	13111111	Móveis e Utensílios	01/09/2006	CONDICIONADOR DE AR AIR MASTER 10.000 BTUS	841,95	(841,95)	-	12300030	Ubu	15	180	5	60	1.506,00	593,36	442,78
2106125	0	13111111	Móveis e Utensílios	01/09/2006	BEBEDOURO ELETRICO DE GARRAFAO,IBBL,127V60HZ	188,05	(188,05)	-	12300030	Ubu	15	180	5	60	990,00	390,06	291,07
2106127	0	13111111	Móveis e Utensílios	17/07/1996	CADEIRA GIRATORIA DE TECIDO C/ BRACOS E RODIZIOS	85,50	(85,50)	-	12300030	Ubu	15	180	4	48	176,00	57,55	42,95
2106128	0	13111111	Móveis e Utensílios	01/04/2004	MESA DE MADEIRA EM L,REVEST. MELAMINICO,160X160X50	601,92	(601,92)	-	12300030	Ubu	15	180	4	48	1.112,00	363,62	271,34
2106129	0	13111111	Móveis e Utensílios	01/09/2006	GAVETEIRO VOLANTE C/ 3 GAVETAS,REVEST. MELAMINICO,	218,04	(218,04)	-	12343010	Ubu	15	180	5	60	339,00	133,57	99,67
2106130	0	13111111	Móveis e Utensílios	01/09/2006	APARELHO TELEFONICO DE TECLAS DIGITAL S/ FIO KXTC1	136,92	(136,92)	-	12300030	Ubu	15	180	5	60	244,00	96,14	71,74
2106132	0	13111111	Móveis e Utensílios	30/03/1994	AR CONDICIONADO,TIPO JANELA,SPRINGER,MINIMAX	580,00	(580,00)	-	12300030	Ubu	15	180	4	48	841,00	275,01	205,21
2106133	0	13111111	Móveis e Utensílios	08/05/2000	ARMARIO DE MADEIRA C/ 2 PORTAS,REVEST. MELAMINICO,	175,93	(175,93)	-	12343010	Ubu	15	180	4	48	271,00	88,62	66,13
2106134	0	13111111	Móveis e Utensílios	08/05/2000	ESTANTE DE MADEIRA REVESTIDA EM FORMICA C/ 02 PRAT	175,92	(175,92)	-	12300030	Ubu	15	180	4	48	325,00	106,28	79,30

FDC CONSULT LTDA

SAMARCO
APRENDER PARA EVOLUIR E TRANSFORMAR

DATA-BASE: 31/03/2021					DADOS CONTÁBEIS CEDIDOS PELA SAMARCO						AVALIAÇÃO VALOR JUSTO DE MERCADO						
IMOBILIZADO	SUB Nº	CLASSE	CENTRO CST	DT.INCORP.	DENOMINAÇÃO DO IMOBILIZADO	VAL AQUIS. BRL	DEPREC. ACUM BRL	VALOR CONTÁBIL BRL	CENTRO DE CUSTOS	UNID. IND	VIDA ÚTIL DET. (ANOS)	VIDA ÚTIL DET. (MESES)	VIDA ÚTIL REM. (ANOS)	VIDA ÚTIL REM. (MESES)	VALOR DE REPOSIÇÃO (R$)	VALOR JUSTO DE MERCADO (R$)	VALOR DE LIQUIDAÇÃO FORÇADA
2106135	0	13111111	Móveis e Utensílios	30/03/2001	ARMARIO DE MADEIRA C/ 2 PORTAS,REVEST. MELAMINICO,	130,43	(130,43)	-	12300030	Ubu	15	180	4	48	257,00	84,04	62,71
2106136	0	13111111	Móveis e Utensílios	27/05/1996	CONDICIONADOR DE AR AIR MASTER 10.000 BTUS	780,80	(780,80)	-	12300030	Ubu	15	180	4	48	1.221,00	399,27	297,94
2106137	0	13111111	Móveis e Utensílios	27/06/1995	CADEIRA GIRATORIA C/ BRACOS,ESTOF. COURO	290,30	(290,30)	-	12300030	Ubu	15	180	4	48	461,00	150,75	112,49
2106138	0	13111111	Móveis e Utensílios	30/04/2000	ESTACAO DE TRABALHO C/ 3 GAVETASREVEST. MELAMINICO	645,42	(645,42)	-	12300030	Ubu	15	180	4	48	1.017,00	332,56	248,16
2106139	0	13111111	Móveis e Utensílios	20/05/1994	ARMARIO DE MADEIRA C/ 2 PORTAS,REVEST. MELAMINICO,	83,36	(83,36)	-	12300030	Ubu	15	180	4	48	176,00	57,55	42,95
2106141	0	13111111	Móveis e Utensílios	26/07/1996	CADEIRA GIRATORIA C/ BRACOS,ESTOF. COURO	94,14	(94,14)	-	12300030	Ubu	15	180	4	48	149,00	48,72	36,36
2106144	0	13111111	Móveis e Utensílios	01/09/2006	ESTACAO DE TRABALHO EM L,REVEST. MELAMINICO,60X140	2.162,46	(2.162,46)	-	13020010	BH	15	180	5	60	3.392,00	1.336,45	997,28
2106145	0	13111111	Móveis e Utensílios	01/09/2006	ESTACAO DE TRABALHO,3 GAVETAS,280X60X56	2.162,46	(2.162,46)	-	12206010	Ubu	15	180	5	60	3.328,00	1.311,23	978,46
2106146	0	13111111	Móveis e Utensílios	21/12/2001	GAVETEIRO VOLANTE C/ 3 GAVETAS,REVEST. FORMICA,TRE	197,48	(197,48)	-	13020010	BH	15	180	4	48	312,00	102,02	76,13
2106147	0	13111111	Móveis e Utensílios	01/09/2006	GAVETEIRO DE MADEIRA REVESTIDO EM FORMICA C/ 03 GA	218,04	(218,04)	-	12260010	Ubu	15	180	5	60	339,00	133,57	99,67
2106148	0	13111111	Móveis e Utensílios	01/05/2004	CADEIRA GIRATORIA DE COURVIM C/ BRACOS E RODIZIOS	105,99	(105,99)	-	13020010	BH	15	180	4	48	162,00	52,97	39,53
2106152	0	13111111	Móveis e Utensílios	11/05/2000	ARMARIO DE MADEIRA REVESTIDO EM FORMICA C/ 02 PORT	113,50	(113,50)	-	13020010	BH	15	180	4	48	176,00	57,55	42,95
2106153	0	13111111	Móveis e Utensílios	26/01/2004	ARMARIO DE MADEIRA REVESTIDO EM FORMICA C/ 02 PORT	120,00	(120,00)	-	13020010	BH	15	180	4	48	189,00	61,80	46,12
2106154	0	13111111	Móveis e Utensílios	01/09/2006	APARELHO TELEFONICO DE TECLAS DIGITAL S/ FIO KXTC1	136,92	(136,92)	-	12460060	Ubu	15	180	5	60	244,00	96,14	71,74
2106155	0	13111111	Móveis e Utensílios	01/09/2006	APARELHO TELEFONICO DE TECLAS DIGITAL S/ FIO KXTC9	136,92	(136,92)	-	12460060	Ubu	15	180	5	60	244,00	96,14	71,74
2106159	0	13111111	Móveis e Utensílios	01/09/2006	ESTACAO DE TRABALHO,REVEST. MELAMINICO,SOPRANO,140	2.162,46	(2.162,46)	-	12250010	Ubu	15	180	5	60	3.328,00	1.311,23	978,46
2106160	0	13111111	Móveis e Utensílios	01/09/2006	APARELHO TELEFONICO DE TECLAS S/ FIO KXTC1461LAB	136,92	(136,92)	-	12460060	Ubu	15	180	5	60	244,00	96,14	71,74
2106161	0	13111111	Móveis e Utensílios	01/05/2004	CADEIRA GIRATORIA C/ BRACOS,ESTOF. COURO,GIRAFLEX	105,99	(105,99)	-	13020010	BH	15	180	4	48	189,00	61,80	46,12
2106163	0	13111111	Móveis e Utensílios	20/10/1997	CADEIRA FIXA DE COURVIM C/ BRACOS	94,80	(94,80)	-	12342010	Ubu	15	180	4	48	189,00	61,80	46,12
2106165	0	13111111	Móveis e Utensílios	21/12/2001	GAVETEIRO VOLANTE C/ 3 GAVETAS,REVEST. FORMICA,TRE	197,48	(197,48)	-	13020010	BH	15	180	4	48	393,00	128,51	95,90
2106166	0	13111111	Móveis e Utensílios	11/05/2000	ARMARIO DE MADEIRA C/ 2 PORTAS,REVEST FORMICA	113,50	(113,50)	-	13020010	BH	15	180	4	48	230,00	75,21	56,12
2106167	0	13111111	Móveis e Utensílios	01/04/2004	ARMARIO DE MADEIRA REVESTIDO EM FORMICA C/ 02 PORT	637,57	(637,57)	-	13020010	BH	15	180	4	48	1.166,00	381,28	284,52
2106168	0	13111111	Móveis e Utensílios	31/01/2002	GAVETEIRO DE MADEIRA REVESTIDO EM FORMICA C/ 03 GA	215,64	(215,64)	-	13020010	BH	15	180	4	48	434,00	141,92	105,90
2106169	0	13111111	Móveis e Utensílios	01/09/2006	ESTACAO DE TRABALHO,REVEST. MELAMINICO,SOPRANO,140	2.162,46	(2.162,46)	-	12250010	Ubu	15	180	5	60	3.328,00	1.311,23	978,46
2106171	0	13111111	Móveis e Utensílios	01/09/2006	APARELHO TELEFONICO DE TECLAS S/ FIO KXTC1005LBB	136,92	(136,92)	-	12460060	Ubu	15	180	5	60	244,00	96,14	71,74
2106173	0	13111111	Móveis e Utensílios	17/06/1999	CADEIRA GIRATORIA DE COURVIM C/ BRACOS E RODIZIOS	110,16	(110,16)	-	13020010	BH	15	180	4	48	217,00	70,96	52,95
2106174	0	13111111	Móveis e Utensílios	01/04/2004	ARMARIO DE MADEIRA C/ 2 PORTAS,REVEST. MELAMINICO,	444,18	(444,18)	-	13020010	BH	15	180	4	48	814,00	266,18	198,63
2106175	0	13111111	Móveis e Utensílios	01/04/2004	ARMARIO DE MADEIRA C/ 2 PORTAS,REVEST. MELAMINICO,	444,18	(444,18)	-	12260010	Ubu	15	180	4	48	814,00	266,18	198,63
2106179	0	13111111	Móveis e Utensílios	01/05/2004	CADEIRA GIRATORIA DE COURVIM C/ BRACOS E RODIZIOS	317,97	(317,97)	-	13020010	BH	15	180	4	48	569,00	186,06	138,84
2106180	0	13111111	Móveis e Utensílios	01/09/2006	ESTACAO DE TRABALHO EM L,REVEST. MELAMINICO,60X140	2.162,46	(2.162,46)	-	13020010	BH	15	180	5	60	3.880,00	1.528,72	1.140,75
2106182	0	13111111	Móveis e Utensílios	01/09/2006	APARELHO TELEFONICO DE TECLAS S/ FIO KXTC1468LBB	136,92	(136,92)	-	12460060	Ubu	15	180	5	60	244,00	96,14	71,74
2106183	0	13111111	Móveis e Utensílios	01/04/2004	ARMARIO DE MADEIRA C/ 2 PORTAS,REVEST. MELAMINICO,	669,31	(669,31)	-	13020010	BH	15	180	4	48	1.234,00	403,52	301,11
2106188	0	13111111	Móveis e Utensílios	01/09/2006	ESTACAO DE TRABALHO EM L,REVEST. MELAMINICO,60X140	2.162,46	(2.162,46)	-	13020010	BH	15	180	5	60	3.880,00	1.528,72	1.140,75
2106189	0	13111111	Móveis e Utensílios	05/03/2002	CADEIRA GIRATORIA DE COURVIM C/ RODIZIOS	160,00	(160,00)	-	13020010	BH	15	180	4	48	298,00	97,45	72,72
2106191	0	13111111	Móveis e Utensílios	01/09/2006	APARELHO TELEFONICO DE TECLAS S/ FIO KXTC1005LBB	136,92	(136,92)	-	12460060	Ubu	15	180	5	60	244,00	96,14	71,74
2106195	0	13111111	Móveis e Utensílios	27/06/1998	CADEIRA FIXA C/BRAƷOS EM COURO,ESTOF. COURO	68,02	(68,02)	-	12342010	Ubu	15	180	4	48	135,00	44,15	32,94
2106200	0	13111111	Móveis e Utensílios	01/09/2006	GAVETEIRO DE MADEIRA C/ 3 GAVETAS,REVEST. MELAMINI	218,03	(218,03)	-	13020010	BH	15	180	5	60	407,00	160,36	119,66
2106201	0	13111111	Móveis e Utensílios	12/03/2002	CADEIRA FIXA ,ESTOF. COURVIM	63,81	(63,81)	-	12300020	Ubu	15	180	4	48	108,00	35,32	26,35
2106202	0	13111111	Móveis e Utensílios	12/03/2002	CADEIRA FIXA C/BRAƷOS EM COURO,ESTOF. COURO	63,81	(63,81)	-	12300020	Ubu	15	180	4	48	122,00	39,89	29,77
2106203	0	13111111	Móveis e Utensílios	12/03/2002	CADEIRA FIXA C/BRAƷOS EM COURO,ESTOF. COURO	63,81	(63,81)	-	12300020	Ubu	15	180	4	48	122,00	39,89	29,77
2106204	0	13111111	Móveis e Utensílios	12/03/2002	CADEIRA FIXA C/BRAƷOS EM COURO,ESTOF. COURO	63,80	(63,80)	-	12300020	Ubu	15	180	4	48	122,00	39,89	29,77
2106205	0	13111111	Móveis e Utensílios	12/03/2002	CADEIRA FIXA C/BRAƷOS EM COURO,ESTOF. COURO	63,80	(63,80)	-	12300020	Ubu	15	180	4	48	122,00	39,89	29,77
2106206	0	13111111	Móveis e Utensílios	12/03/2002	CADEIRA FIXA C/BRAƷOS EM COURO,ESTOF. COURO	63,80	(63,80)	-	12300020	Ubu	15	180	4	48	122,00	39,89	29,77
2106207	0	13111111	Móveis e Utensílios	12/03/2002	CADEIRA FIXA C/BRAƷOS EM COURO,ESTOF. COURO	63,80	(63,80)	-	12300020	Ubu	15	180	4	48	122,00	39,89	29,77
2106208	0	13111111	Móveis e Utensílios	12/03/2002	CADEIRA FIXA C/BRAƷOS EM COURO,ESTOF. COURO	63,80	(63,80)	-	12300020	Ubu	15	180	4	48	122,00	39,89	29,77
2106209	0	13111111	Móveis e Utensílios	12/03/2002	CADEIRA FIXA C/BRAƷOS EM COURO,ESTOF. COURO	63,80	(63,80)	-	12300020	Ubu	15	180	4	48	122,00	39,89	29,77
2106210	0	13111111	Móveis e Utensílios	12/03/2002	CADEIRA FIXA C/BRAƷOS EM COURO,ESTOF. COURVIM	63,81	(63,81)	-	12300020	Ubu	15	180	4	48	122,00	39,89	29,77
2106211	0	13111111	Móveis e Utensílios	12/03/2002	CADEIRA FIXA TIPO UNIVERSITARIA,ESTOF. COURO	63,81	(63,81)	-	12300020	Ubu	15	180	4	48	122,00	39,89	29,77
2106212	0	13111111	Móveis e Utensílios	12/03/2002	CADEIRA FIXA ,ESTOF. TECIDO	63,80	(63,80)	-	12330030	Ubu	15	180	4	48	185,00	60,50	45,14
2106213	0	13111111	Móveis e Utensílios	12/03/2002	CADEIRA FIXA TIPO UNIVERSITARIA,ESTOF. COURO	63,81	(63,81)	-	12300020	Ubu	15	180	4	48	122,00	39,89	29,77
2106214	0	13111111	Móveis e Utensílios	12/03/2002	CADEIRA FIXA ,ESTOF. TECIDO,GIROFLEX	63,81	(63,81)	-	12300060	Ubu	15	180	4	48	122,00	39,89	29,77
2106215	0	13111111	Móveis e Utensílios	27/06/1998	CADEIRA FIXA ,ESTOF. TECIDO	43,11	(43,11)	-	12135010	Ubu	15	180	4	48	185,00	60,50	45,14
2106216	0	13111111	Móveis e Utensílios	27/06/1998	CADEIRA FIXA TIPO UNIVERSITARIA,ESTOF. COURO	43,11	(43,11)	-	12300020	Ubu	15	180	4	48	185,00	60,50	45,14
2106217	0	13111111	Móveis e Utensílios	27/06/1998	CADEIRA FIXA ,ESTOF. TECIDO	43,11	(43,11)	-	12330030	Ubu	15	180	4	48	185,00	60,50	45,14
2106218	0	13111111	Móveis e Utensílios	27/06/1998	CADEIRA FIXA TIPO UNIVERSITARIA,ESTOF. COURO	43,11	(43,11)	-	12300020	Ubu	15	180	4	48	185,00	60,50	45,14
2106219	0	13111111	Móveis e Utensílios	27/06/1998	CADEIRA FIXA TIPO UNIVERSITARIA,ESTOF. COURO	43,11	(43,11)	-	12300020	Ubu	15	180	4	48	185,00	60,50	45,14
2106221	0	13111111	Móveis e Utensílios	12/03/2002	CADEIRA FIXA TIPO UNIVERSITARIA,ESTOF. COURO	63,80	(63,80)	-	12300020	Ubu	15	180	4	48	122,00	39,89	29,77
2106222	0	13111111	Móveis e Utensílios	14/09/1998	CADEIRA FIXA TIPO UNIVERSITARIA,ESTOF. COURO	46,37	(46,37)	-	12300020	Ubu	15	180	4	48	185,00	60,50	45,14
2106223	0	13111111	Móveis e Utensílios	14/09/1998	CADEIRA FIXA TIPO UNIVERSITARIA,ESTOF. COURO,12300	46,37	(46,37)	-	12300020	Ubu	15	180	4	48	185,00	60,50	45,14
2106224	0	13111111	Móveis e Utensílios	14/09/1998	CADEIRA FIXA TIPO UNIVERSITARIA,ESTOF. COURVIM	46,38	(46,38)	-	12300020	Ubu	15	180	4	48	185,00	60,50	45,14
2106225	0	13111111	Móveis e Utensílios	14/09/1998	CADEIRA FIXA ,ESTOF. TECIDO,GIROFLEX	46,38	(46,38)	-	12111020	Ubu	15	180	4	48	185,00	60,50	45,14
2106226	0	13111111	Móveis e Utensílios	27/06/1998	CADEIRA FIXA TIPO UNIVERSITARIA,ESTOF. COURVIM	43,11	(43,11)	-	12300020	Ubu	15	180	4	48	185,00	60,50	45,14
2106227	0	13111111	Móveis e Utensílios	27/06/1998	CADEIRA FIXA TIPO UNIVERSITARIA,ESTOF. COURVIM	43,11	(43,11)	-	12300020	Ubu	15	180	4	48	185,00	60,50	45,14
2106228	0	13111111	Móveis e Utensílios	27/06/1998	CADEIRA FIXA TIPO UNIVERSITARIA,ESTOF. COURVIM	43,11	(43,11)	-	12300020	Ubu	15	180	4	48	185,00	60,50	45,14
2106229	0	13111111	Móveis e Utensílios	27/06/1998	CADEIRA FIXA TIPO UNIVERSITARIA,ESTOF. COURVIM	43,11	(43,11)	-	12300020	Ubu	15	180	4	48	185,00	60,50	45,14
2106230	0	13111111	Móveis e Utensílios	12/03/2002	CADEIRA FIXA TIPO UNIVERSITARIA,ESTOF. COURVIM	63,80	(63,80)	-	12300020	Ubu	15	180	4	48	122,00	39,89	29,77
2106231	0	13111111	Móveis e Utensílios	12/03/2002	CADEIRA FIXA TIPO UNIVERSITARIA,ESTOF. COURVIM	63,80	(63,80)	-	12300020	Ubu	15	180	4	48	122,00	39,89	29,77
2106246	0	13111111	Móveis e Utensílios	01/08/2005	CADEIRA FIXA DE COURVIM TIPO UNIVERSITARIA	238,99	(238,99)	-	12300020	Ubu	15	180	4	48	434,00	141,92	105,90
2106254	0	13111111	Móveis e Utensílios	01/08/2005	CADEIRA FIXA DE COURVIM TIPO UNIVERSITARIA	238,99	(238,99)	-	12300020	Ubu	15	180	4	48	434,00	141,92	105,90

FDC CONSULT LTDA

SAMARCO
APRENDER PARA EVOLUIR E TRANSFORMAR

DATA-BASE: 31/03/2021					DADOS CONTÁBEIS CEDIDOS PELA SAMARCO						AVALIAÇÃO VALOR JUSTO DE MERCADO							
IMOBILIZADO	SUB Nº	CLASSE	CENTRO CST	DT.INCORP.	DENOMINAÇÃO DO IMOBILIZADO	VAL AQUIS. BRL	DEPREC. ACUM BRL	VALOR CONTÁBIL BRL	CENTRO DE CUSTOS	UNID. IND	VIDA ÚTIL DET. (ANOS)	VIDA ÚTIL DET. (MESES)	VIDA ÚTIL REM. (ANOS)	VIDA ÚTIL REM. (MESES)	VALOR DE REPOSIÇÃO (R$)	VALOR JUSTO DE MERCADO (R$)	VALOR DE LIQUIDAÇÃO FORÇADA
2106257	0	13111111	Móveis e Utensílios	26/01/2004	ARMARIO DE MADEIRA C/ 2 PORTAS,REVEST. MELAMINICO,	387,85	(387,85)	-	12204010	Ubu	15	180	4	48	705,00	230,54	172,03
2106258	0	13111111	Móveis e Utensílios	01/09/2006	ARMARIO DE MADEIRA C/ 2 PORTAS,REVEST. MELAMINICO,	118,40	(118,40)	-	12370010	Ubu	15	180	5	60	181,00	71,31	53,22
2106262	0	13111111	Móveis e Utensílios	15/05/2002	MESA DE MADEIRA TRAPEZOIDAL REVESTIDA EM FORMICA	231,70	(231,70)	-	12300020	Ubu	15	180	4	48	434,00	141,92	105,90
2106263	0	13111111	Móveis e Utensílios	22/06/1993	MESA AUXILIAR DE MADEIRA CEREJEIRA 050X035X065	47,58	(47,58)	-	12343010	Ubu	15	180	4	48	650,00	212,55	158,61
2106266	0	13111111	Móveis e Utensílios	08/07/1997	CADEIRA GIRATORIA C/ BRACOS,ESTOF. COURO	45,16	(45,16)	-	12330030	Ubu	15	180	4	48	185,00	60,50	45,14
2106267	0	13111111	Móveis e Utensílios	05/03/2002	CADEIRA GIRATORIA C/ BRACOS,ESTOF. COURO	160,00	(160,00)	-	12330030	Ubu	15	180	4	48	298,00	97,45	72,72
2106268	0	13111111	Móveis e Utensílios	09/06/1998	TELA RETRATIL P/ PROJECAO,VISORGRAF,120X215	121,37	(121,37)	-	12300020	Ubu	15	180	4	48	244,00	79,79	59,54
2106269	0	13111111	Móveis e Utensílios	23/04/1996	BEBEDOURO ELETRICO DE GARRAFAO,IBBL,127V60HZ	325,00	(325,00)	-	12300060	Ubu	15	180	4	48	990,00	323,73	241,57
2106270	0	13111111	Móveis e Utensílios	01/04/2004	POLTRONA DE COURVIM	202,69	(202,69)	-	12300020	Ubu	15	180	4	48	366,00	119,68	89,31
2106271	0	13111111	Móveis e Utensílios	14/11/1995	POLTRONA DE COURVIM	472,37	(472,37)	-	12300020	Ubu	15	180	4	48	963,00	314,90	234,98
2106272	0	13111111	Móveis e Utensílios	24/09/2002	MESA DE CENTRO REDONDA C/ TAMPO DE VIDRO 060X065	271,17	(271,17)	-	12300020	Ubu	15	180	4	48	542,00	177,23	132,25
2106273	0	13111111	Móveis e Utensílios	16/03/1999	BANCADA DE MADEIRA REVESTIDA EM FORMICA 165X080X1	721,51	(721,51)	-	12210010	Ubu	15	180	4	48	2.650,00	866,55	646,63
2106274	0	13111111	Móveis e Utensílios	20/05/1994	ARMARIO DE MADEIRA C/ 2 PORTAS,REVEST. MELAMINICO	47,63	(47,63)	-	12210010	Ubu	15	180	4	48	350,00	114,45	85,40
2106275	0	13111111	Móveis e Utensílios	05/10/1998	ARMARIO DE MADEIRA,6 DIVIS₮RIAS, REVEST. MELAMINIC	94,40	(94,40)	-	12210010	Ubu	15	180	4	48	176,00	57,55	42,95
2106276	0	13111111	Móveis e Utensílios	26/01/2004	ARMARIO DE MADEIRA,10 DIVIS₮RIAS, REVEST. MELAMINI	150,00	(150,00)	-	12210010	Ubu	15	180	4	48	244,00	79,79	59,54
2106280	0	13111111	Móveis e Utensílios	20/05/1994	ARMARIO DE MADEIRA,8 DIVIS₮RIAS, REVEST. MELAMINIC	47,63	(47,63)	-	12210010	Ubu	15	180	4	48	350,00	114,45	85,40
2106282	0	13111111	Móveis e Utensílios	01/03/2004	CADEIRA FIXA ,ESTOF. TECIDO	58,13	(58,13)	-	12210010	Ubu	15	180	4	48	108,00	35,32	26,35
2106283	0	13111111	Móveis e Utensílios	01/03/2004	CADEIRA FIXA ,ESTOF. TECIDO	58,12	(58,12)	-	12210010	Ubu	15	180	4	48	108,00	35,32	26,35
2106285	0	13111111	Móveis e Utensílios	01/03/2004	CADEIRA FIXA ,ESTOF. TECIDO	58,12	(58,12)	-	12206010	Ubu	15	180	4	48	108,00	35,32	26,35
2106286	0	13111101	Eqtos Process Dados	23/01/2003	GABINETE P/ CARTAO DE PROCESSO E COMUNICACAO IMMFP	15.059,74	(15.059,74)	-	12210010	Ubu	5	60	1	12	30.690,00	7.887,33	5.885,65
2106287	0	13111111	Móveis e Utensílios	26/01/2004	ARMARIO DE MADEIRA C/ 2 PORTAS,REVEST. MELAMINICO,	150,00	(150,00)	-	12300020	Ubu	15	180	4	48	230,00	75,21	56,12
2106288	0	13111111	Móveis e Utensílios	20/05/1994	ARMARIO DE MADEIRA C/ 2 PORTAS,REVEST FORMICA	47,63	(47,63)	-	12205010	Ubu	15	180	4	48	350,00	114,45	85,40
2106289	0	13111111	Móveis e Utensílios	27/06/1998	GAVETEIRO VOLANTE C/ 3 GAVETAS,REVEST. MELAMINICO	68,15	(68,15)	-	12300060	Ubu	15	180	4	48	135,00	44,15	32,94
2106291	0	13111111	Móveis e Utensílios	26/01/2004	ARMARIO DE MADEIRA C/ 2 PORTAS,REVEST FORMICA	120,00	(120,00)	-	12205010	Ubu	15	180	4	48	217,00	70,96	52,95
2106292	0	13111111	Móveis e Utensílios	29/08/1997	ARMARIO DE MADEIRA C/ 2 PORTAS,REVEST FORMICA	106,56	(106,56)	-	12205010	Ubu	15	180	4	48	217,00	70,96	52,95
2106294	0	13111111	Móveis e Utensílios	01/05/2004	MESA DE MADEIRA P/ REUNIAO,REVEST. MELAMINICO,247X	388,00	(388,00)	-	12300020	Ubu	15	180	4	48	705,00	230,54	172,03
2106295	0	13111111	Móveis e Utensílios	15/05/2002	MESA DE MADEIRA TRAPEZOIDAL REVESTIDA EM FORMICA	231,70	(231,70)	-	12300020	Ubu	15	180	4	48	420,00	137,34	102,49
2106296	0	13111111	Móveis e Utensílios	15/05/2002	MESA DE MADEIRA EM L,REVEST. MELAMINICO,140X140X70	231,70	(231,70)	-	12300020	Ubu	15	180	4	48	434,00	141,92	105,90
2106307	0	13111111	Móveis e Utensílios	01/12/1995	RETROPROJETOR,OPTOMA,127 / 220V	1.102,20	(1.102,20)	-	12111020	Ubu	15	180	4	48	2.143,00	700,76	522,92
2106310	0	13111111	Móveis e Utensílios	15/05/2002	MESA DE MADEIRA TRAPEZOIDAL REVESTIDA EM FORMICA	231,70	(231,70)	-	12300020	Ubu	15	180	4	48	434,00	141,92	105,90
2106311	0	13111111	Móveis e Utensílios	22/06/1993	ESTANTE DE MADEIRA C/ 02 PRATELEIRA(S) 090X050X18	47,58	(47,58)	-	12300020	Ubu	15	180	4	48	325,00	106,28	79,30
2106315	0	13111111	Móveis e Utensílios	01/09/2006	RECEIVER DE FREQUENCIA C/ MICROFONE S/ FIO UHFSR40	850,00	(850,00)	-	12300020	Ubu	15	180	5	60	1.560,00	614,64	458,65
2106320	0	13111111	Móveis e Utensílios	01/09/2006	AR CONDICIONADO,TIPOSPLIT ,SPRINGER, 1200/BTU/H	1.265,02	(1.265,02)	-	12300020	Ubu	15	180	5	60	2.320,00	914,08	682,10
2106321	0	13111111	Móveis e Utensílios	20/03/2001	TELA RETRATIL P/ PROJECAO,VISORGRAF,200X250	95,66	(95,66)	-	12300020	Ubu	15	180	4	48	176,00	57,55	42,95
2106322	0	13111111	Móveis e Utensílios	03/05/1994	ARMARIO DE ACO TIPO VESTIARIO C/ 2 PORTAS	52,01	(52,01)	-	12210020	Ubu	15	180	4	48	108,00	35,32	26,35
2106323	0	13111111	Móveis e Utensílios	10/10/1995	ARMARIO DE MADEIRA C/ 2 PORTAS,REVEST. MELAMINICO,	110,11	(110,11)	-	12204010	Ubu	15	180	4	48	230,00	75,21	56,12
2106324	0	13111111	Móveis e Utensílios	30/05/2002	CADEIRA GIRATORIA C/ BRACOS,ESTOF. TECIDO	279,55	(279,55)	-	12210010	Ubu	15	180	4	48	502,00	164,15	122,49
2106325	0	13111111	Móveis e Utensílios	27/06/1998	CADEIRA FIXA ,ESTOF. COURO	86,23	(86,23)	-	12300020	Ubu	15	180	4	48	162,00	52,97	39,53
2106327	0	13111111	Móveis e Utensílios	01/09/2006	MESA DE MADEIRA EM L,REVEST. MELAMINICO,140X140X06	2.162,46	(2.162,46)	-	12203010	Ubu	15	180	5	60	3.975,00	1.566,15	1.168,69
2106328	0	13111111	Móveis e Utensílios	01/05/2004	CADEIRA GIRATORIA C/ BRACOS,ESTOF. COURO	92,90	(92,90)	-	12204010	Ubu	15	180	4	48	162,00	52,97	39,53
2106329	0	13111111	Móveis e Utensílios	26/01/2004	ARMARIO DE MADEIRA C/ 2 PORTAS,REVEST. MELAMINICO,	200,00	(200,00)	-	12300060	Ubu	15	180	4	48	366,00	119,68	89,31
2106330	0	13111111	Móveis e Utensílios	20/05/1994	ARMARIO DE MADEIRA REVESTIDO EM FORMICA C/ 02 PORT	47,63	(47,63)	-	12203010	Ubu	15	180	4	48	350,00	114,45	85,40
2106331	0	13111111	Móveis e Utensílios	01/09/2006	TELEFONE DIGITAL PANASONICKXTC1488LBB31AGA016853	136,92	(136,92)	-	12204010	Ubu	15	180	5	60	217,00	85,50	63,80
2106332	0	13111111	Móveis e Utensílios	01/09/2006	APARELHO TELEFONICO DE TECLAS S/ FIO CT10	180,00	(180,00)	-	12204010	Ubu	15	180	5	60	325,00	128,05	95,55
2106334	0	13111111	Móveis e Utensílios	01/09/2006	ARQUIVO DESLIZANTE C/ 05 MODULOS 300X315X240	39.349,82	(39.349,82)	-	12370010	Ubu	15	180	5	60	72.249,00	28.466,11	21.241,85
2106336	0	13111111	Móveis e Utensílios	01/09/2006	MESA DE MADEIRA EM L,REVEST. MELAMINICO,140X140X60	2.162,46	(2.162,46)	-	12203010	Ubu	15	180	5	60	3.948,00	1.555,51	1.160,75
2106337	0	13111111	Móveis e Utensílios	30/05/2002	CADEIRA GIRATORIA C/ BRACOS,ESTOF. TECIDO	279,55	(279,55)	-	12300030	Ubu	15	180	4	48	502,00	164,15	122,49
2106338	0	13111111	Móveis e Utensílios	07/02/1996	MESA REVESTIDA EM FORMICA C/ ESTRUTURA DE FERRO 1	253,71	(253,71)	-	12204010	Ubu	15	180	4	48	515,00	168,41	125,67
2106339	0	13111111	Móveis e Utensílios	04/01/2000	ESTACAO DE TRABALHO EM L, C/ 4 GAVETAS,REVEST. MEL	197,35	(197,35)	-	12204010	Ubu	15	180	4	48	393,00	128,51	95,90
2106340	0	13111111	Móveis e Utensílios	01/04/2004	ESTACAO DE TRABALHO EM L, C/ 4 GAVETAS,REVEST. MEL	1.114,50	(1.114,50)	-	12204010	Ubu	15	180	4	48	1.994,00	652,04	486,56
2106341	0	13111111	Móveis e Utensílios	01/02/2005	CADEIRA GIRATORIA DE TECIDO C/ BRACOS E RODIZIOS	290,00	(290,00)	-	12204010	Ubu	15	180	4	48	515,00	168,41	125,67
2106342	0	13111111	Móveis e Utensílios	03/05/1994	ARMARIO DE ACO TIPO VESTIARIO C/ 2 PORTAS	52,01	(52,01)	-	12210020	Ubu	15	180	4	48	108,00	35,32	26,35
2106343	0	13111111	Móveis e Utensílios	03/05/1994	ARMARIO DE ACO TIPO VESTIARIO C/ 2 PORTAS	52,01	(52,01)	-	12210020	Ubu	15	180	4	48	108,00	35,32	26,35
2106344	0	13111111	Móveis e Utensílios	03/05/1994	ARMARIO DE ACO TIPO VESTIARIO C/ 2 PORTAS	104,01	(104,01)	-	12210020	Ubu	15	180	4	48	217,00	70,96	52,95
2106345	0	13111111	Móveis e Utensílios	03/05/1994	ARMARIO DE ACO TIPO VESTIARIO C/ 2 PORTAS	52,00	(52,00)	-	12210020	Ubu	15	180	4	48	108,00	35,32	26,35
2106346	0	13111111	Móveis e Utensílios	03/05/1994	ARMARIO DE ACO TIPO VESTIARIO C/ 2 PORTAS	52,01	(52,01)	-	12210020	Ubu	15	180	4	48	108,00	35,32	26,35
2106347	0	13111111	Móveis e Utensílios	03/05/1994	ARMARIO DE ACO C/ 02 PORTA(S) 090X050X190	52,01	(52,01)	-	12250010	Ubu	15	180	4	48	350,00	114,45	85,40
2106348	0	13111111	Móveis e Utensílios	01/05/2004	BALC₮O DE ATENDIMENTO EM L 3G,REVEST. MELAMINICO,1	672,07	(672,07)	-	12204010	Ubu	15	180	4	48	1.234,00	403,52	301,11
2106349	0	13111111	Móveis e Utensílios	01/02/2005	CADEIRA GIRATORIA DE TECIDO C/ BRACOS E RODIZIOS	290,00	(290,00)	-	12204010	Ubu	15	180	4	48	529,00	172,98	129,08
2106350	0	13111111	Móveis e Utensílios	01/02/2005	CADEIRA GIRATORIA DE TECIDO C/ BRACOS E RODIZIOS	290,00	(290,00)	-	12204010	Ubu	15	180	4	48	529,00	172,98	129,08
2106351	0	13111111	Móveis e Utensílios	30/05/2002	CADEIRA GIRATORIA C/ BRACOS,ESTOF. COURO	279,54	(279,54)	-	12204010	Ubu	15	180	4	48	529,00	172,98	129,08
2106352	0	13111111	Móveis e Utensílios	26/04/1996	MONITOR DE VIDEO 20" LCD,DELL,2007FPB,2651HGL,110	1.120,20	(1.120,20)	-	12210010	Ubu	15	180	4	48	2.265,00	740,66	552,69
2106353	0	13111111	Móveis e Utensílios	22/05/1996	V^DEO CASSETE ,GRADIENTE ,GV412C	1.075,64	(1.075,64)	-	12204010	Ubu	15	180	4	48	710,00	232,17	173,25
2106355	0	13111111	Móveis e Utensílios	11/09/1992	MESA AUXILIAR DE MADEIRA C/ RODIZIOS 060X045X070	75,60	(75,60)	-	12204010	Ubu	15	180	4	48	149,00	48,72	36,36
2106357	0	13111111	Móveis e Utensílios	20/03/2001	TELA RETRATIL P/ PROJECAO,210X170	95,66	(95,66)	-	12204010	Ubu	15	180	4	48	176,00	57,55	42,95
2106358	0	13111111	Móveis e Utensílios	25/07/2001	CADEIRA DE TECIDO C/ RODIZIOS	234,36	(234,36)	-	12203010	Ubu	15	180	4	48	461,00	150,75	112,49
2106359	0	13111111	Móveis e Utensílios	17/06/1999	CADEIRA DE TECIDO C/ RODIZIOS	59,25	(59,25)	-	12203010	Ubu	15	180	4	48	122,00	39,89	29,77
2106360	0	13111111	Móveis e Utensílios	17/06/1999	CADEIRA DE TECIDO C/ RODIZIOS	59,26	(59,26)	-	12203010	Ubu	15	180	4	48	122,00	39,89	29,77
2106361	0	13111111	Móveis e Utensílios	17/06/1999	CADEIRA DE TECIDO C/ RODIZIOS	59,25	(59,25)	-	12203010	Ubu	15	180	4	48	122,00	39,89	29,77

FDC CONSULT LTDA

SAMARCO
APRENDER PARA EVOLUIR E TRANSFORMAR

DATA-BASE: 31/03/2021					DADOS CONTÁBEIS CEDIDOS PELA SAMARCO					AVALIAÇÃO VALOR JUSTO DE MERCADO							
IMOBILIZADO	SUB Nº	CLASSE	CENTRO CST	DT.INCORP.	DENOMINAÇÃO DO IMOBILIZADO	VAL AQUIS. BRL	DEPREC. ACUM BRL	VALOR CONTÁBIL BRL	CENTRO DE CUSTOS	UNID. IND	VIDA ÚTIL DET. (ANOS)	VIDA ÚTIL DET. (MESES)	VIDA ÚTIL REM. (ANOS)	VIDA ÚTIL REM. (MESES)	VALOR DE REPOSIÇÃO (R$)	VALOR JUSTO DE MERCADO (R$)	VALOR DE LIQUIDAÇÃO FORÇADA
2106362	0	13111111	Móveis e Utensílios	17/06/1999	CADEIRA DE TECIDO C/ RODIZIOS	59,25	(59,25)	-	12203010	Ubu	15	180	4	48	122,00	39,89	29,77
2106363	0	13111111	Móveis e Utensílios	17/06/1999	CADEIRA DE TECIDO C/ RODIZIOS	59,25	(59,25)	-	12203010	Ubu	15	180	4	48	122,00	39,89	29,77
2106364	0	13111111	Móveis e Utensílios	01/05/2004	CADEIRA DE TECIDO C/ RODIZIOS	105,99	(105,99)	-	12203010	Ubu	15	180	4	48	189,00	61,80	46,12
2106366	0	13111111	Móveis e Utensílios	17/06/1999	CADEIRA DE TECIDO C/ RODIZIOS	59,25	(59,25)	-	12203010	Ubu	15	180	4	48	122,00	39,89	29,77
2106367	0	13111111	Móveis e Utensílios	17/06/1999	CADEIRA DE TECIDO C/ RODIZIOS	59,25	(59,25)	-	12203010	Ubu	15	180	4	48	122,00	39,89	29,77
2106368	0	13111111	Móveis e Utensílios	11/09/1992	MESA AUXILIAR DE MADEIRA C/ RODIZIOS 050X035X055	43,20	(43,20)	-	12210020	Ubu	15	180	4	48	650,00	212,55	158,61
2106369	0	13111111	Móveis e Utensílios	01/05/2004	CADEIRA GIRATORIA C/ BRACOS,ESTOF. COURO	90,04	(90,04)	-	12204010	Ubu	15	180	4	48	162,00	52,97	39,53
2106370	0	13111111	Móveis e Utensílios	01/05/2004	CADEIRA GIRATORIA C/ BRACOS,ESTOF. COURO	90,04	(90,04)	-	12204010	Ubu	15	180	4	48	162,00	52,97	39,53
2106371	0	13111111	Móveis e Utensílios	01/05/2004	CADEIRA GIRATORIA C/ BRACOS,ESTOF. COURO	90,05	(90,05)	-	12204010	Ubu	15	180	4	48	162,00	52,97	39,53
2106372	0	13111111	Móveis e Utensílios	01/05/2004	CADEIRA GIRATORIA C/ BRACOS,ESTOF. COURO	90,04	(90,04)	-	12204010	Ubu	15	180	4	48	162,00	52,97	39,53
2106373	0	13111111	Móveis e Utensílios	01/05/2004	CADEIRA GIRATORIA C/ BRACOS,ESTOF. COURO	90,04	(90,04)	-	12204010	Ubu	15	180	4	48	162,00	52,97	39,53
2106375	0	13111111	Móveis e Utensílios	01/03/2005	CADEIRA GIRATORIA DE TECIDO C/ RODIZIOS	72,44	(72,44)	-	12204010	Ubu	15	180	4	48	135,00	44,15	32,94
2106376	0	13111111	Móveis e Utensílios	01/03/2005	CADEIRA GIRATORIA C/ BRACOS,ESTOF. COURO	72,44	(72,44)	-	12204010	Ubu	15	180	4	48	135,00	44,15	32,94
2106377	0	13111111	Móveis e Utensílios	14/02/1996	CADEIRA GIRATORIA C/ BRACOS,ESTOF. COURO	89,40	(89,40)	-	12204010	Ubu	15	180	4	48	176,00	57,55	42,95
2106378	0	13111111	Móveis e Utensílios	14/02/1996	CADEIRA GIRATORIA C/ BRACOS,ESTOF. COURO	89,41	(89,41)	-	12204010	Ubu	15	180	4	48	176,00	57,55	42,95
2106379	0	13111111	Móveis e Utensílios	14/02/1996	CADEIRA GIRATORIA C/ BRACOS,ESTOF. COURO	89,40	(89,40)	-	12204010	Ubu	15	180	4	48	176,00	57,55	42,95
2106380	0	13111111	Móveis e Utensílios	14/02/1996	CADEIRA GIRATORIA C/ BRACOS,ESTOF. COURO	89,41	(89,41)	-	12204010	Ubu	15	180	4	48	176,00	57,55	42,95
2106381	0	13111111	Móveis e Utensílios	01/03/2005	CADEIRA GIRATORIA C/ BRACOS,ESTOF. COURO	72,44	(72,44)	-	12204010	Ubu	15	180	4	48	135,00	44,15	32,94
2106382	0	13111111	Móveis e Utensílios	15/04/1996	CADEIRA GIRATORIA C/ BRACOS,ESTOF. TECIDO	94,14	(94,14)	-	12300060	Ubu	15	180	4	48	189,00	61,80	46,12
2106383	0	13111111	Móveis e Utensílios	01/03/2005	CADEIRA GIRATORIA C/ BRACOS,ESTOF. COURO	72,45	(72,45)	-	12204010	Ubu	15	180	4	48	135,00	44,15	32,94
2106384	0	13111111	Móveis e Utensílios	13/05/1997	MESA DE MADEIRA EM L,REVEST. MELAMINICO,L,1,40X1,4	90,40	(90,40)	-	12204010	Ubu	15	180	4	48	189,00	61,80	46,12
2106385	0	13111111	Móveis e Utensílios	14/07/1997	MESA DE MADEIRA REVESTIDA EM FORMICA 140X065X075	89,22	(89,22)	-	12204010	Ubu	15	180	4	48	189,00	61,80	46,12
2106386	0	13111111	Móveis e Utensílios	13/05/1997	MESA DE MADEIRA EM L,REVEST. MELAMINICO,140X140X05	90,40	(90,40)	-	12204010	Ubu	15	180	4	48	176,00	57,55	42,95
2106387	0	13111111	Móveis e Utensílios	13/05/1997	MESA DE MADEIRA REVESTIDA EM FORMICA 140X065X075	90,39	(90,39)	-	12204010	Ubu	15	180	4	48	176,00	57,55	42,95
2106388	0	13111111	Móveis e Utensílios	20/05/1994	MESA DE MADEIRA REVESTIDA EM FORMICA 140X065X075	55,57	(55,57)	-	12204010	Ubu	15	180	4	48	108,00	35,32	26,35
2106392	0	13111111	Móveis e Utensílios	29/01/2002	CADEIRA FIXA ,ESTOF. TECIDO	64,21	(64,21)	-	12203010	Ubu	15	180	4	48	122,00	39,89	29,77
2106394	0	13111111	Móveis e Utensílios	01/09/2006	REFRIGERADOR,CONTINETAL,COPACABANA RDV37,60X60X170	966,44	(966,44)	-	12203010	Ubu	15	180	5	60	1.777,00	700,14	522,45
2106395	0	13111111	Móveis e Utensílios	01/09/2006	BEBEDOURO ELETRICO DE GARRAFAO,CENTRIK,ACQUA FREDD	188,05	(188,05)	-	12204010	Ubu	15	180	5	60	990,00	390,06	291,07
2106396	0	13111111	Móveis e Utensílios	01/09/2006	ESTACAO DE TRABALHO EM L,REVEST. MELAMINICO,140X60	2.162,45	(2.162,45)	-	12204010	Ubu	15	180	5	60	3.880,00	1.528,72	1.140,75
2106397	0	13111111	Móveis e Utensílios	04/01/2000	ESTACAO DE TRABALHO,C 3/ MODULOS, REVEST. FORMICA,	197,35	(197,35)	-	12204010	Ubu	15	180	4	48	393,00	128,51	95,90
2106398	0	13111111	Móveis e Utensílios	01/09/2006	ESTACAO DE TRABALHO,C 3/ MODULOS, REVEST. FORMICA,	2.162,45	(2.162,45)	-	12204010	Ubu	15	180	5	60	3.948,00	1.555,51	1.160,75
2106399	0	13111111	Móveis e Utensílios	04/01/2000	ESTACAO DE TRABALHO,C 3/ MODULOS, REVEST. FORMICA,	197,34	(197,34)	-	12204010	Ubu	15	180	4	48	366,00	119,68	89,31
2106400	0	13111111	Móveis e Utensílios	01/05/2004	ESTACAO DE TRABALHO,C/ 2 MODULOS, REVEST. FORMICA,	827,77	(827,77)	-	12204010	Ubu	15	180	4	48	1.492,00	487,88	364,07
2106401	0	13111111	Móveis e Utensílios	01/05/2004	ESTACAO DE TRABALHO,C/ 2 MODULOS, REVEST. FORMICA,	827,77	(827,77)	-	12204010	Ubu	15	180	4	48	1.506,00	492,46	367,48
2106402	0	13111111	Móveis e Utensílios	01/09/2006	ESTACAO DE TRABALHO,C/ 2 MODULOS, REVEST. FORMICA,	2.162,45	(2.162,45)	-	12204010	Ubu	15	180	5	60	3.948,00	1.555,51	1.160,75
2106403	0	13111111	Móveis e Utensílios	30/04/2000	ESTACAO DE TRABALHO EM L, C/ 3 GAVETAS,REVEST. MEL	645,42	(645,42)	-	12203010	Ubu	15	180	4	48	1.275,00	416,93	311,12
2106404	0	13111111	Móveis e Utensílios	03/10/2002	ARMARIO DE MADEIRA REVESTIDO EM FORMICA C/ 12 PORT	270,36	(270,36)	-	12203010	Ubu	15	180	4	48	488,00	159,58	119,08
2106406	0	13111111	Móveis e Utensílios	01/11/2002	ARMARIO DE MADEIRA C/ 2 PORTAS,REVEST. MELAMINICO,	226,73	(226,73)	-	12204010	Ubu	15	180	4	48	447,00	146,17	109,07
2106407	0	13111111	Móveis e Utensílios	26/01/2004	ARMARIO DE MADEIRA C/ 2 PORTAS,REVEST. MELAMINICO,	200,00	(200,00)	-	12204010	Ubu	15	180	4	48	366,00	119,68	89,31
2106409	0	13111111	Móveis e Utensílios	01/05/2004	CADEIRA GIRATORIA C/ BRACOS,ESTOF. COURO	85,88	(85,88)	-	12204010	Ubu	15	180	4	48	149,00	48,72	36,36
2106410	0	13111111	Móveis e Utensílios	01/05/2004	CADEIRA GIRAT₹RIA C/BRA˜OS EM COURO,ESTOF. COURO	92,89	(92,89)	-	12110040	Ubu	15	180	4	48	176,00	57,55	42,95
2106411	0	13111111	Móveis e Utensílios	01/05/2004	CADEIRA GIRATORIA C/ BRACOS,ESTOF. COURO	92,89	(92,89)	-	12204010	Ubu	15	180	4	48	162,00	52,97	39,53
2106412	0	13111111	Móveis e Utensílios	01/05/2004	CADEIRA GIRATORIA C/ BRACOS,ESTOF. COURO	92,89	(92,89)	-	12204010	Ubu	15	180	4	48	162,00	52,97	39,53
2106413	0	13111111	Móveis e Utensílios	01/02/2005	CADEIRA GIRATORIA C/ BRACOS,ESTOF. COURO	290,00	(290,00)	-	12204010	Ubu	15	180	4	48	515,00	168,41	125,67
2106414	0	13111111	Móveis e Utensílios	01/02/2005	CADEIRA GIRATORIA C/ BRACOS,ESTOF. COURO	290,00	(290,00)	-	12204010	Ubu	15	180	4	48	515,00	168,41	125,67
2106415	0	13111111	Móveis e Utensílios	01/02/2005	CADEIRA GIRATORIA C/ BRACOS,ESTOF. COURO	290,00	(290,00)	-	12204010	Ubu	15	180	4	48	515,00	168,41	125,67
2106416	0	13111071	Máquinas e Eqtos	01/12/1977	LAMPADA ESTROBOSCOPIO	1.625,74	(1.568,19)	57,55	12204010	Ubu	25	300	6	72	2.776,00	860,56	642,16
2106417	0	13111131	Ferramentas	01/09/2006	ALICATE AMPERIMETRO 942D	531,27	(531,27)	-	12204010	Ubu	10	120	3	36	700,00	260,40	194,31
2106418	0	13111071	Máquinas e Eqtos	01/01/2005	MEDIDOR DE FLUXO,ROSEMOUNT,0080132,2000PSI 138BAR	18.973,81	(11.793,14)	7.180,67	12110060	Ubu	25	300	11	132	33.689,00	16.777,12	12.519,35
2106419	0	13111131	Ferramentas	01/04/2004	ALINHADOR DE POLIA A LASER BTACOMPACT	4.569,36	(4.569,36)	-	12204010	Ubu	11	132	3	36	5.900,00	1.929,30	1.439,67
2106420	0	13111071	Máquinas e Eqtos	01/01/2005	MEDIDOR DE FLUXO,ROSEMOUNT,1623589,2000PSI 138BAR	10.348,42	(6.413,03)	3.935,39	12110060	Ubu	25	300	11	132	18.371,00	9.148,76	6.826,94
2106421	0	13111131	Ferramentas	01/09/2006	DUROMETRO HT2000	7.541,00	(7.230,48)	310,52	12204010	Ubu	14	168	4	48	9.800,00	3.430,00	2.559,52
2106422	0	13111111	Móveis e Utensílios	01/09/2006	ESTETOSC₹PIO,SKF,TMST3,11172066	57.382,21	(57.382,21)	-	12206010	Ubu	15	180	5	60	80.289,00	31.633,87	23.605,68
2106424	0	13111071	Máquinas e Eqtos	19/06/2000	PESOS P/ BALANCEAMENTO E CALCOS P/ ALINHAMENTO CMS	12.830,36	(11.822,04)	1.008,32	12204010	Ubu	25	300	9	108	22.889,00	10.002,49	7.464,01
2106425	0	13111131	Ferramentas	01/09/2006	MULTIMETRO DIGITAL DMM250	729,13	(707,39)	21,74	12210020	Ubu	14	168	4	48	1.000,00	350,00	261,18
2106426	0	13111131	Ferramentas	01/09/2006	MULTIMETRO DIGITAL DMM250	132,86	(129,21)	3,65	12204010	Ubu	14	168	4	48	200,00	70,00	52,24
2106427	0	13111071	Máquinas e Eqtos	22/05/1997	INDUTOR,C/SWITCH,BRAY,DOUBLE ACTING,187023	64.707,79	(53.029,28)	11.678,51	12210020	Ubu	25	300	9	108	106.229,00	46.422,07	34.640,87
2106429	0	13111131	Ferramentas	01/09/2006	DIN˜MOMETRO,KRATOS,DN0001	4.209,87	(3.632,67)	577,20	12210020	Ubu	25	300	14	168	6.078,00	3.829,14	2.857,36
2106430	0	13111131	Ferramentas	01/09/2006	PAQUIMETRO UNIVERSAL DIGITAL CD6	557,84	(557,84)	-	12204010	Ubu	10	120	3	36	800,00	297,60	222,07
2106434	0	13111111	Móveis e Utensílios	27/06/1998	CADEIRA FIXA ,ESTOF. COURO	86,23	(86,23)	-	12203010	Ubu	15	180	4	48	162,00	52,97	39,53
2106436	0	13111111	Móveis e Utensílios	30/04/2000	ESTACAO DE TRABALHO,C/ 3 POSI˜ÕES, REVEST. MALAMIN	645,41	(645,41)	-	12204010	Ubu	15	180	4	48	1.017,00	332,56	248,16
2106437	0	13111111	Móveis e Utensílios	01/02/2005	CADEIRA GIRATORIA DE TECIDO C/ BRACOS E RODIZIOS	290,00	(290,00)	-	12204010	Ubu	15	180	4	48	515,00	168,41	125,67
2106438	0	13111111	Móveis e Utensílios	01/09/2006	APARELHO TELEFONICO DE TECLAS S/ FIO KXTC1461LAB	136,92	(136,92)	-	12203010	Ubu	15	180	5	60	244,00	96,14	71,74
2106439	0	13111111	Móveis e Utensílios	23/06/2000	ARMARIO DE MADEIRA C/ 2 PORTAS,REVEST. MELAMINICO,	701,51	(701,51)	-	12203010	Ubu	15	180	4	48	1.397,00	456,82	340,89
2106440	0	13111111	Móveis e Utensílios	04/01/2004	GAVETEIRO VOLANTE C/ 3 GAVETAS,REVEST. MELAMINICO,	497,50	(497,50)	-	12204010	Ubu	15	180	4	48	909,00	297,24	221,81
2106441	0	13111111	Móveis e Utensílios	01/09/2006	ESTACAO DE TRABALHO EM L REVESTIDA EM FORMICA C/ 0	2.162,46	(2.162,46)	-	12203010	Ubu	15	180	5	60	3.975,00	1.566,15	1.168,69
2106443	0	13111111	Móveis e Utensílios	01/02/2005	CADEIRA GIRATORIA DE TECIDO C/ BRACOS E RODIZIOS	290,00	(290,00)	-	12204010	Ubu	15	180	4	48	515,00	168,41	125,67
2106444	0	13111111	Móveis e Utensílios	27/06/1995	CADEIRA GIRATORIA C/ BRACOS,ESTOF. COURO	290,30	(290,30)	-	12204010	Ubu	15	180	4	48	583,00	190,64	142,26
2106445	0	13111111	Móveis e Utensílios	07/05/2001	CADEIRA FIXA ,ESTOF. COURO	136,95	(136,95)	-	12203010	Ubu	15	180	4	48	271,00	88,62	66,13

FDC CONSULT LTDA

SAMARCO
APRENDER PARA EVOLUIR E TRANSFORMAR

DATA-BASE: 31/03/2021					DADOS CONTÁBEIS CEDIDOS PELA SAMARCO						AVALIAÇÃO VALOR JUSTO DE MERCADO						
IMOBILIZADO	SUB Nº	CLASSE	CENTRO CST	DT.INCORP.	DENOMINAÇÃO DO IMOBILIZADO	VAL AQUIS. BRL	DEPREC. ACUM BRL	VALOR CONTÁBIL BRL	CENTRO DE CUSTOS	UNID. IND	VIDA ÚTIL DET. (ANOS)	VIDA ÚTIL DET. (MESES)	VIDA ÚTIL REM. (ANOS)	VIDA ÚTIL REM. (MESES)	VALOR DE REPOSIÇÃO (R$)	VALOR JUSTO DE MERCADO (R$)	VALOR DE LIQUIDAÇÃO FORÇADA
2106446	0	13111111	Móveis e Utensílios	01/09/2006	ESTACAO DE TRABALHO EM L REVESTIDA EM FORMICA C/ 0	2.162,46	(2.162,46)	-	12203010	Ubu	15	180	5	60	3.975,00	1.566,15	1.168,69
2106447	0	13111111	Móveis e Utensílios	01/09/2006	ESTACAO DE TRABALHO EM L REVESTIDA EM FORMICA C/ 0	2.162,46	(2.162,46)	-	12203010	Ubu	15	180	5	60	3.948,00	1.555,51	1.160,75
2106448	0	13111111	Móveis e Utensílios	01/09/2006	MESA DE MADEIRA EM LREVEST. MELAMINICO72X 70X 15	2.162,46	(2.162,46)	-	12203010	Ubu	15	180	5	60	3.975,00	1.566,15	1.168,69
2106449	0	13111111	Móveis e Utensílios	01/09/2006	MESA DE MADEIRA EM L,REVEST. MELAMINICO,72X 70X 1,	2.162,46	(2.162,46)	-	12203010	Ubu	15	180	5	60	3.975,00	1.566,15	1.168,69
2106450	0	13111111	Móveis e Utensílios	30/04/2000	ESTACAO DE TRABALHO EM L C/ 03 GAVETA(S) 340X060X	645,42	(645,42)	-	12204010	Ubu	15	180	4	48	1.275,00	416,93	311,12
2106451	0	13111111	Móveis e Utensílios	04/01/2000	ESTACAO DE TRABALHO EM L C/ 03 GAVETA(S) 340X060X	197,34	(197,34)	-	12203010	Ubu	15	180	4	48	393,00	128,51	95,90
2106453	0	13111111	Móveis e Utensílios	01/09/2006	ESTACAO DE TRABALHO EM L,REVEST. FORMICA,60X120X75	2.162,46	(2.162,46)	-	12110040	Ubu	15	180	5	60	3.975,00	1.566,15	1.168,69
2106454	0	13111111	Móveis e Utensílios	01/09/2006	ESTACAO DE TRABALHO EM L REVESTIDA EM FORMICA C/ 0	2.162,46	(2.162,46)	-	12204010	Ubu	15	180	5	60	3.948,00	1.555,51	1.160,75
2106455	0	13111111	Móveis e Utensílios	07/02/1996	MESA REDONDA REVESTIDA EM FORMICA C/ ESTRUTURA DE	253,71	(253,71)	-	12203010	Ubu	15	180	4	48	488,00	159,58	119,08
2106456	0	13111111	Móveis e Utensílios	26/01/2004	ARMARIO DE MADEIRA C/ 2 PORTAS,REVEST. MELAMINICO,	200,00	(200,00)	-	12204010	Ubu	15	180	4	48	366,00	119,68	89,31
2106457	0	13111111	Móveis e Utensílios	23/06/2000	ARMARIO DE MADEIRA C/ 2 PORTAS,REVEST. MELAMINICO,	701,51	(701,51)	-	12203010	Ubu	15	180	4	48	1.397,00	456,82	340,89
2106458	0	13111111	Móveis e Utensílios	10/07/1995	CADEIRA GIRATORIA C/ BRACOS,ESTOF. COURO	291,38	(291,38)	-	12204010	Ubu	15	180	4	48	583,00	190,64	142,26
2106461	0	13111111	Móveis e Utensílios	24/07/1995	CADEIRA GIRATORIA C/ BRACOS,ESTOF. COURO	419,53	(419,53)	-	12204010	Ubu	15	180	4	48	854,00	279,26	208,39
2106462	0	13111111	Móveis e Utensílios	01/02/2005	CADEIRA GIRATORIA DE TECIDO C/ BRACOS E RODIZIOS	290,00	(290,00)	-	12204010	Ubu	15	180	4	48	529,00	172,98	129,08
2106463	0	13111111	Móveis e Utensílios	01/02/2005	CADEIRA GIRATORIA DE TECIDO C/ BRACOS E RODIZIOS	290,00	(290,00)	-	12204010	Ubu	15	180	4	48	529,00	172,98	129,08
2106464	0	13111111	Móveis e Utensílios	01/02/2005	CADEIRA GIRATORIA DE TECIDO C/ BRACOS E RODIZIOS	290,00	(290,00)	-	12204010	Ubu	15	180	4	48	515,00	168,41	125,67
2106465	0	13111111	Móveis e Utensílios	01/02/2005	CADEIRA GIRATORIA DE TECIDO C/ BRACOS E RODIZIOS	290,00	(290,00)	-	12204010	Ubu	15	180	4	48	515,00	168,41	125,67
2106466	0	13111111	Móveis e Utensílios	27/05/1996	CADEIRA FIXA ,ESTOF. COURO	43,26	(43,26)	-	11300060	Germano	15	180	4	48	185,00	60,50	45,14
2106467	0	13111111	Móveis e Utensílios	27/05/1996	CADEIRA FIXA ,ESTOF. COURO	43,26	(43,26)	-	12203010	Ubu	15	180	4	48	185,00	60,50	45,14
2106468	0	13111111	Móveis e Utensílios	27/05/1996	CADEIRA FIXA ,ESTOF. COURO	43,26	(43,26)	-	12203010	Ubu	15	180	4	48	185,00	60,50	45,14
2106469	0	13111111	Móveis e Utensílios	27/06/1998	CADEIRA FIXA ,ESTOF. COURO	86,23	(86,23)	-	12203010	Ubu	15	180	4	48	162,00	52,97	39,53
2106470	0	13111111	Móveis e Utensílios	06/12/1993	ESTANTE DE ACO C/ 05 PRATELEIRA(S) 100X055X200	168,42	(168,42)	-	12204010	Ubu	15	180	4	48	325,00	106,28	79,30
2106471	0	13111111	Móveis e Utensílios	06/12/1993	ESTANTE ACO C/ 6 PRATELEIRAS,VOLANTE,110X60X225	168,42	(168,42)	-	12204010	Ubu	15	180	4	48	325,00	106,28	79,30
2106472	0	13111111	Móveis e Utensílios	06/12/1993	ESTANTE DE ACO C/ 05 PRATELEIRA(S) 100X055X200	168,42	(168,42)	-	12202010	Ubu	15	180	4	48	325,00	106,28	79,30
2106473	0	13111111	Móveis e Utensílios	06/12/1993	ESTANTE DE ACO C/ 05 PRATELEIRA(S) 100X055X200	168,40	(168,40)	-	12202010	Ubu	15	180	4	48	325,00	106,28	79,30
2106474	0	13111111	Móveis e Utensílios	06/12/1993	ESTANTE ACO C/ 6 PRATELEIRAS,VOLANTE,110X60X225	168,42	(168,42)	-	12204010	Ubu	15	180	4	48	325,00	106,28	79,30
2106475	0	13111111	Móveis e Utensílios	06/12/1993	ESTANTE ACO C/ 6 PRATELEIRAS,VOLANTE,110X60X225	168,42	(168,42)	-	12204010	Ubu	15	180	4	48	325,00	106,28	79,30
2106476	0	13111111	Móveis e Utensílios	06/12/1993	ESTANTE ACO C/ 6 PRATELEIRAS,VOLANTE,110X60X225	168,42	(168,42)	-	12204010	Ubu	15	180	4	48	325,00	106,28	79,30
2106477	0	13111111	Móveis e Utensílios	06/12/1993	ESTANTE ACO C/ 6 PRATELEIRAS,VOLANTE,110X60X225	168,42	(168,42)	-	12204010	Ubu	15	180	4	48	325,00	106,28	79,30
2106478	0	13111111	Móveis e Utensílios	06/12/1993	ESTANTE ACO C/ 6 PRATELEIRAS,VOLANTE,110X60X225	168,42	(168,42)	-	12204010	Ubu	15	180	4	48	325,00	106,28	79,30
2106479	0	13111111	Móveis e Utensílios	06/12/1993	ESTANTE ACO C/ 6 PRATELEIRAS,VOLANTE,110X60X225	168,42	(168,42)	-	12204010	Ubu	15	180	4	48	325,00	106,28	79,30
2106480	0	13111111	Móveis e Utensílios	06/12/1993	ESTANTE ACO C/ 6 PRATELEIRAS,VOLANTE,110X60X225	168,42	(168,42)	-	12204010	Ubu	15	180	4	48	325,00	106,28	79,30
2106481	0	13111111	Móveis e Utensílios	06/12/1993	ESTANTE DE ACO C/ 06 PRATELEIRA(S) 090X030X230	168,42	(168,42)	-	12300030	Ubu	15	180	4	48	325,00	106,28	79,30
2106482	0	13111111	Móveis e Utensílios	06/12/1993	ESTANTE DE ACO C/ 06 PRATELEIRA(S) 090X030X230	168,42	(168,42)	-	12300030	Ubu	15	180	4	48	325,00	106,28	79,30
2106483	0	13111111	Móveis e Utensílios	06/12/1993	ESTANTE DE ACO C/ 06 PRATELEIRA(S) 090X030X230	168,42	(168,42)	-	12300030	Ubu	15	180	4	48	325,00	106,28	79,30
2106484	0	13111111	Móveis e Utensílios	27/05/1996	ESTANTE DE AƎO DESMONTAVEL,MONTIAƎO,300X100X220	51,52	(51,52)	-	12300030	Ubu	15	180	4	48	325,00	106,28	79,30
2106485	0	13111111	Móveis e Utensílios	11/09/1992	ESTANTE DE AƎO DESMONTAVEL,MONTIAƎO,300X100X220	172,52	(172,52)	-	12300030	Ubu	15	180	4	48	325,00	106,28	79,30
2106486	0	13111111	Móveis e Utensílios	27/05/1996	ESTANTE DE AƎO DESMONTAVEL,MONTIAƎO,300X100X220	51,40	(51,40)	-	12300030	Ubu	15	180	4	48	325,00	106,28	79,30
2106487	0	13111111	Móveis e Utensílios	11/09/1996	ESTANTE DE AƎO DESMONTAVEL,MONTIAƎO,300X100X220	674,42	(674,42)	-	12300030	Ubu	15	180	4	48	1.248,00	408,10	304,53
2106488	0	13111111	Móveis e Utensílios	11/09/1996	ESTANTE DE AƎO DESMONTAVEL,MONTIAƎO,300X100X220	674,39	(674,39)	-	12300030	Ubu	15	180	4	48	1.248,00	408,10	304,53
2106489	0	13111111	Móveis e Utensílios	06/12/1993	ESTANTE DE AƎO DESMONTAVEL,MONTIAƎO,300X100X220	168,42	(168,42)	-	12300030	Ubu	15	180	4	48	325,00	106,28	79,30
2106490	0	13111111	Móveis e Utensílios	06/12/1993	ESTANTE DE AƎO DESMONTAVEL,MONTIAƎO,300X100X220 1	168,42	(168,42)	-	12300030	Ubu	15	180	4	48	325,00	106,28	79,30
2106491	0	13111111	Móveis e Utensílios	06/12/1993	ESTANTE DE AƎO DESMONTAVELMONTIAƎO300X100X220 1 T	168,42	(168,42)	-	12300030	Ubu	15	180	4	48	325,00	106,28	79,30
2106492	0	13111111	Móveis e Utensílios	06/12/1993	ESTANTE DE AƎO DESMONTAVELMONTIAƎO300X100X220 1 T	168,42	(168,42)	-	12300030	Ubu	15	180	4	48	325,00	106,28	79,30
2106498	0	13111111	Móveis e Utensílios	27/06/1998	ARQUIVO DE ACO C/ 04 GAVETA(S) 050X070X135	87,20	(87,20)	-	12204020	Ubu	15	180	4	48	980,00	320,46	239,13
2106501	0	13111111	Móveis e Utensílios	01/09/2006	ARMARIO DE MADEIRA C/ 2 PORTAS,REVEST. MELAMINICO,	118,40	(118,40)	-	12206010	Ubu	15	180	5	60	217,00	85,50	63,80
2106503	0	13111111	Móveis e Utensílios	15/05/2002	CADEIRA FIXA ,ESTOF. TECIDO	58,20	(58,20)	-	12330030	Ubu	15	180	4	48	108,00	35,32	26,35
2106506	0	13111111	Móveis e Utensílios	01/09/2006	GAVETEIRO VOLANTE C/ 3 GAVETAS,REVEST. MELAMINICO,	218,04	(218,04)	-	12330030	Ubu	15	180	5	60	407,00	160,36	119,66
2106511	0	13111111	Móveis e Utensílios	13/06/1995	MESA DE MADEIRA,REVEST. MELAMINICO,60X45X69	87,20	(87,20)	-	12111020	Ubu	15	180	4	48	176,00	57,55	42,95
2106514	0	13111111	Móveis e Utensílios	29/06/1999	MESA DE MADEIRA C/ 03 GAVETA(S) 120X080X075	578,76	(578,76)	-	12330030	Ubu	15	180	4	48	891,00	291,36	217,42
2106522	0	13111111	Móveis e Utensílios	01/03/2005	ARMARIO DE MADEIRA C/ 12 ESCANINHOS 075X035X095	1.624,00	(1.624,00)	-	12330030	Ubu	15	180	4	48	2.984,00	975,77	728,13
2106523	0	13111111	Móveis e Utensílios	26/01/2004	ARMARIO DE MADEIRA C/ 2 PORTAS,REVEST. MELAMINICO,	200,00	(200,00)	-	12206010	Ubu	15	180	4	48	352,00	115,10	85,89
2106525	0	13111111	Móveis e Utensílios	01/09/2006	CARRINHO P/ TRANSPORTE DE MICROS	252,00	(252,00)	-	12110020	Ubu	15	180	5	60	461,00	181,63	135,54
2106529	0	13111111	Móveis e Utensílios	17/07/1996	CADEIRA GIRATORIA EM TECIDO,ESTOF. TECIDO	85,50	(85,50)	-	12330020	Ubu	15	180	4	48	176,00	57,55	42,95
2106530	0	13111111	Móveis e Utensílios	26/04/1994	CADEIRA GIRATORIA EM TECIDO,ESTOF. TECIDO	418,28	(418,28)	-	12330020	Ubu	15	180	4	48	854,00	279,26	208,39
2106535	0	13111111	Móveis e Utensílios	01/12/1976	CADEIRA GIRATORIA EM TECIDO,ESTOF. TECIDO	53,63	(53,63)	-	12330020	Ubu	15	180	4	48	185,00	60,50	45,14
2106536	0	13111111	Móveis e Utensílios	14/07/2001	CADEIRA GIRATORIA,ESTOF. TECIDO	261,58	(261,58)	-	12330020	Ubu	15	180	4	48	515,00	168,41	125,67
2106540	0	13111111	Móveis e Utensílios	17/07/1996	CADEIRA GIRATORIA EM TECIDO,ESTOF. TECIDO	85,50	(85,50)	-	12330020	Ubu	15	180	4	48	176,00	57,55	42,95
2106541	0	13111111	Móveis e Utensílios	17/07/1996	CADEIRA GIRATORIA EM TECIDO,ESTOF. TECIDO	85,50	(85,50)	-	12330020	Ubu	15	180	4	48	176,00	57,55	42,95
2106551	0	13111111	Móveis e Utensílios	10/02/1998	AR CONDICIONADO,TIPO SPLIT	3.900,00	(3.900,00)	-	12330030	Ubu	15	180	4	48	7.733,00	2.528,69	1.886,95
2106552	0	13111111	Móveis e Utensílios	01/09/2006	COFRE DE ACO C/ 01 PORTA(S) CONTRA INCENDIO P/ FIT	4.356,12	(4.356,12)	-	12330030	Ubu	15	180	5	60	8.005,00	3.153,97	2.353,54
2106553	0	13111111	Móveis e Utensílios	03/05/1994	ARMARIO DE ACO C/ 02 PORTA(S) 090X040X200	104,02	(104,02)	-	12300030	Ubu	15	180	4	48	203,00	66,38	49,53
2106558	0	13111111	Móveis e Utensílios	15/05/2002	CADEIRA FIXA ,ESTOF. TECIDO,GIROFLEX	58,21	(58,21)	-	12330030	Ubu	15	180	4	48	108,00	35,32	26,35
2106560	0	13111111	Móveis e Utensílios	15/05/2002	CADEIRA FIXA ,ESTOF. TECIDO,GIROFLEX	58,21	(58,21)	-	12330030	Ubu	15	180	4	48	108,00	35,32	26,35
2106561	0	13111111	Móveis e Utensílios	15/05/2002	CADEIRA FIXA ,ESTOF. TECIDO	58,21	(58,21)	-	12330030	Ubu	15	180	4	48	108,00	35,32	26,35
2106562	0	13111111	Móveis e Utensílios	15/05/2002	CADEIRA FIXA ,ESTOF. TECIDO,GIROFLEX	58,20	(58,20)	-	12330030	Ubu	15	180	4	48	108,00	35,32	26,35
2106565	0	13111111	Móveis e Utensílios	15/05/2002	CADEIRA FIXA ,ESTOF. TECIDO,GIROFLEX	58,22	(58,22)	-	12330030	Ubu	15	180	4	48	108,00	35,32	26,35
2106566	0	13111111	Móveis e Utensílios	15/05/2002	CADEIRA FIXA EM TECIDO,ESTOF. TECIDO	58,21	(58,21)	-	12330020	Ubu	15	180	4	48	108,00	35,32	26,35
2106568	0	13111111	Móveis e Utensílios	15/05/2002	CADEIRA FIXA ,ESTOF. TECIDO,GIROFLEX	58,20	(58,20)	-	12330030	Ubu	15	180	4	48	108,00	35,32	26,35

FDC CONSULT LTDA

SAMARCO
APRENDER PARA EVOLUIR E TRANSFORMAR

DATA-BASE: 31/03/2021					DADOS CONTÁBEIS CEDIDOS PELA SAMARCO					AVALIAÇÃO VALOR JUSTO DE MERCADO							
IMOBILIZADO	SUB Nº	CLASSE	CENTRO CST	DT.INCORP.	DENOMINAÇÃO DO IMOBILIZADO	VAL AQUIS. BRL	DEPREC. ACUM BRL	VALOR CONTÁBIL BRL	CENTRO DE CUSTOS	UNID. IND	VIDA ÚTIL DET. (ANOS)	VIDA ÚTIL DET. (MESES)	VIDA ÚTIL REM. (ANOS)	VIDA ÚTIL REM. (MESES)	VALOR DE REPOSIÇÃO (R$)	VALOR JUSTO DE MERCADO (R$)	VALOR DE LIQUIDAÇÃO FORÇADA
2106574	0	13111111	Móveis e Utensílios	07/05/2001	CADEIRA GIRATORIA C/ BRACOS,ESTOF. COURVIM,VITAL	136,95	(136,95)	-	12220010	Ubu	15	180	4	48	271,00	88,62	66,13
2106576	0	13111111	Móveis e Utensílios	18/10/1997	BEBEDOURO ELETRICO DE GARRAFAO,LATINA,LABRAICE11S,	290,50	(290,50)	-	12220010	Ubu	15	180	4	48	990,00	323,73	241,57
2106578	0	13111111	Móveis e Utensílios	31/12/2001	MESA DE MADEIRA C/ ESTRUTURA DE FERRO 200X120X075	298,25	(298,25)	-	12221020	Muniz Freire	15	180	4	48	596,00	194,89	145,43
2106581	0	13111111	Móveis e Utensílios	27/05/1996	ESTACAO DE TRABALHO EM L,REVEST. MELAMINICO,180X17	154,00	(154,00)	-	12220010	Ubu	15	180	4	48	312,00	102,02	76,13
2106583	0	13111111	Móveis e Utensílios	27/05/1996	ARQUIVO DE ACO C/ 04 GAVETA(S) 045X070X135	72,36	(72,36)	-	12220010	Ubu	15	180	4	48	980,00	320,46	239,13
2106584	0	13111111	Móveis e Utensílios	16/09/1996	MESA DE MADEIRA,REVEST. MELAMINICO,100X060X070	61,64	(61,64)	-	12220010	Ubu	15	180	4	48	122,00	39,89	29,77
2106586	0	13111111	Móveis e Utensílios	28/05/1996	ESTACAO DE TRABALHO EM L,REVEST. MELAMINICO,180X17	291,78	(291,78)	-	12220010	Ubu	15	180	4	48	596,00	194,89	145,43
2106587	0	13111111	Móveis e Utensílios	05/01/2005	ESTACAO DE TRABALHO EM L,REVEST. MELAMINICO,180X17	157,30	(157,30)	-	12220010	Ubu	15	180	4	48	284,00	92,87	69,30
2106590	0	13111111	Móveis e Utensílios	07/05/2001	CADEIRA GIRATORIA C/ BRACOS,ESTOF. COURVIM,VITAL	136,95	(136,95)	-	12220010	Ubu	15	180	4	48	271,00	88,62	66,13
2106591	0	13111111	Móveis e Utensílios	27/05/1996	ARQUIVO DE ACO C/ 04 GAVETA(S) 045X070X135	78,80	(78,80)	-	12300060	Ubu	15	180	4	48	980,00	320,46	239,13
2106594	0	13111111	Móveis e Utensílios	31/12/2001	CADEIRA GIRATORIA C/ BRACOS,ESTOF. TECIDO	144,38	(144,38)	-	12220010	Ubu	15	180	4	48	284,00	92,87	69,30
2106596	0	13111111	Móveis e Utensílios	28/09/2001	ESTACAO DE TRABALHO EM L,REVEST. MELAMINICO,180X17	282,02	(282,02)	-	12220010	Ubu	15	180	4	48	556,00	181,81	135,67
2106598	0	13111111	Móveis e Utensílios	07/05/2001	CADEIRA GIRATORIA C/ BRACOS,ESTOF. TECIDO	136,95	(136,95)	-	12300060	Ubu	15	180	4	48	271,00	88,62	66,13
2106601	0	13111111	Móveis e Utensílios	07/05/2001	CADEIRA GIRATORIA C/ BRACOS,ESTOF. TECIDO	136,95	(136,95)	-	12300060	Ubu	15	180	4	48	271,00	88,62	66,13
2106604	0	13111111	Móveis e Utensílios	07/05/2001	CADEIRA GIRATORIA C/ BRACOS,ESTOF. TECIDO	136,95	(136,95)	-	12220010	Ubu	15	180	4	48	257,00	84,04	62,71
2106607	0	13111111	Móveis e Utensílios	14/06/1993	ESTACAO DE TRABALHO EM L,REVEST. MELAMINICO,180X17	184,93	(184,93)	-	12220010	Ubu	15	180	4	48	379,00	123,93	92,48
2106608	0	13111111	Móveis e Utensílios	11/09/1992	ESTACAO DE TRABALHO EM L,REVEST. MELAMINICO,1,7X75	106,56	(106,56)	-	12220010	Ubu	15	180	4	48	217,00	70,96	52,95
2106617	0	13111111	Móveis e Utensílios	31/12/2001	ESTACAO DE TRABALHO EM L,REVEST. MELAMINICO,180X17	298,25	(298,25)	-	12220010	Ubu	15	180	4	48	596,00	194,89	145,43
2106619	0	13111111	Móveis e Utensílios	01/05/2004	ESTACAO DE TRABALHO EM L,REVEST. MELAMINICO,180X17	308,17	(308,17)	-	12220010	Ubu	15	180	4	48	569,00	186,06	138,84
2106620	0	13111111	Móveis e Utensílios	16/09/1996	MESA DE MADEIRA C/ 2 GAVETAS,REVEST. MELAMINICO,1,	61,64	(61,64)	-	12220010	Ubu	15	180	4	48	122,00	39,89	29,77
2106621	0	13111111	Móveis e Utensílios	13/06/1995	MESA DE MADEIRA,REVEST. MELAMINICO,90X75X77	87,20	(87,20)	-	12220010	Ubu	15	180	4	48	162,00	52,97	39,53
2106629	0	13111111	Móveis e Utensílios	22/06/1993	MESA P/ MICROCOMPUTADOR C/ 01 PORTA(S) 105X060X08	67,68	(67,68)	-	12220010	Ubu	15	180	4	48	135,00	44,15	32,94
2106632	0	13111111	Móveis e Utensílios	05/11/2001	ESTACAO DE TRABALHO EM L,REVEST. MELAMINICO,140X14	174,18	(174,18)	-	12220010	Ubu	15	180	4	48	339,00	110,85	82,72
2106633	0	13111111	Móveis e Utensílios	01/05/2004	ESTACAO DE TRABALHO EM L,REVEST. MELAMINICO,180X17	321,26	(321,26)	-	12220010	Ubu	15	180	4	48	583,00	190,64	142,26
2106636	0	13111111	Móveis e Utensílios	31/12/2001	CADEIRA GIRATORIA,ESTOF. TECIDO	144,38	(144,38)	-	12220010	Ubu	15	180	4	48	284,00	92,87	69,30
2106637	0	13111111	Móveis e Utensílios	07/05/2001	CADEIRA FIXA ,ESTOF. TECIDO	136,95	(136,95)	-	12220010	Ubu	15	180	4	48	271,00	88,62	66,13
2106639	0	13111111	Móveis e Utensílios	07/05/2001	CADEIRA FIXA ,ESTOF. TECIDO	136,95	(136,95)	-	12220010	Ubu	15	180	4	48	271,00	88,62	66,13
2106640	0	13111111	Móveis e Utensílios	07/05/2001	CADEIRA FIXA ,ESTOF. TECIDO	136,95	(136,95)	-	12220010	Ubu	15	180	4	48	271,00	88,62	66,13
2106642	0	13111111	Móveis e Utensílios	07/05/2001	CADEIRA FIXA ,ESTOF. TECIDO	136,95	(136,95)	-	12220010	Ubu	15	180	4	48	271,00	88,62	66,13
2106643	0	13111111	Móveis e Utensílios	01/09/2006	CONTROLADOR DIGITAL DE ACESSO XTM COMPACT	1.420,75	(1.420,75)	-	12420010	Ubu	15	180	5	60	2.187,00	861,68	643,00
2106646	0	13111111	Móveis e Utensílios	01/09/2006	CONTROLE DE ACESSO,TELEMATICA,3F480V60HZ	1.420,75	(1.420,75)	-	11300060	Germano	15	180	5	60	2.605,00	1.026,37	765,89
2106647	0	13111111	Móveis e Utensílios	01/09/2006	CONTROLADOR DIGITAL DE ACESSO PAC105	1.420,75	(1.420,75)	-	12300060	Ubu	15	180	5	60	2.605,00	1.026,37	765,89
2106648	0	13111111	Móveis e Utensílios	01/05/2004	CONTROLADOR DIGITAL BIOMETRICO DE ACESSO BIO	36.116,47	(36.116,47)	-	12250010	Ubu	15	180	4	48	66.306,00	21.682,06	16.179,49
2106649	0	13111111	Móveis e Utensílios	01/09/2006	CONTROLADOR DIGITAL DE ACESSO PAC105	1.420,75	(1.420,75)	-	12330030	Ubu	15	180	5	60	2.605,00	1.026,37	765,89
2106650	0	13111111	Móveis e Utensílios	01/05/2004	ARMARIO DE MADEIRA C/ 02 PORTA(S) 080X050X160	416,47	(416,47)	-	12300030	Ubu	15	180	4	48	759,00	248,19	185,21
2106651	0	13111111	Móveis e Utensílios	01/07/1997	MESA DE MADEIRA EM L,REVEST. MELAMINICO,1, 40X1, 4	94,72	(94,72)	-	12220020	Ubu	15	180	4	48	189,00	61,80	46,12
2106656	0	13111111	Móveis e Utensílios	01/09/2006	CONTROLE DE ACESSO,TELEMATICA,CODIN MD400	1.420,75	(1.420,75)	-	12341010	Ubu	15	180	5	60	2.605,00	1.026,37	765,89
2106657	0	13111111	Móveis e Utensílios	27/06/1998	ARQUIVO DE ACO C/ 4 GAVETAS,PANDIN MOVEIS DE ACO,4	87,20	(87,20)	-	12230020	Ubu	15	180	4	48	980,00	320,46	239,13
2106658	0	13111111	Móveis e Utensílios	27/06/1998	ARQUIVO DE ACO C/ 04 GAVETA(S) 045X070X135	87,20	(87,20)	-	12230030	Ubu	15	180	4	48	980,00	320,46	239,13
2106660	0	13111111	Móveis e Utensílios	27/06/1998	ARQUIVO DE ACO C/ 4 GAVETAS,PANDIN,050X070X140	87,20	(87,20)	-	12230030	Ubu	15	180	4	48	980,00	320,46	239,13
2106662	0	13111111	Móveis e Utensílios	26/01/2004	ARMARIO DE MADEIRA C/ 2 PORTAS,REVEST. MELAMINICO,	120,00	(120,00)	-	12230030	Ubu	15	180	4	48	217,00	70,96	52,95
2106663	0	13111111	Móveis e Utensílios	26/01/2004	ARMARIO DE MADEIRA C/ 2 PORTAS,REVEST. MELAMINICO,	120,00	(120,00)	-	12230030	Ubu	15	180	4	48	217,00	70,96	52,95
2106664	0	13111111	Móveis e Utensílios	01/05/2004	GAVETEIRO DE MADEIRA C/ 02 GAVETA(S) E RODIZIOS 0	300,61	(300,61)	-	12204010	Ubu	15	180	4	48	556,00	181,81	135,67
2106666	0	13111111	Móveis e Utensílios	01/05/2004	GAVETEIRO DE MADEIRA C/ 02 GAVETA(S) E RODIZIOS 0	300,61	(300,61)	-	12204010	Ubu	15	180	4	48	556,00	181,81	135,67
2106667	0	13111111	Móveis e Utensílios	01/05/2004	GAVETEIRO DE MADEIRA C/ 02 GAVETA(S) E RODIZIOS 0	300,61	(300,61)	-	12204010	Ubu	15	180	4	48	556,00	181,81	135,67
2106670	0	13111111	Móveis e Utensílios	01/09/2006	ESTACAO DE TRABALHO C/ 3 GAVETAS,REVEST. MELAMINIC	2.162,45	(2.162,45)	-	12230030	Ubu	15	180	5	60	3.975,00	1.566,15	1.168,69
2106673	0	13111111	Móveis e Utensílios	19/12/2002	ESTACAO DE TRABALHO C/ 3 GAVETAS,REVEST. MELAMINIC	2.557,71	(2.557,71)	-	12230030	Ubu	15	180	4	48	5.074,00	1.659,20	1.238,12
2106674	0	13111111	Móveis e Utensílios	19/12/2002	ESTACAO DE TRABALHO C/ 3 GAVETAS,REVEST. MELAMINIC	2.557,71	(2.557,71)	-	12230020	Ubu	15	180	4	48	5.074,00	1.659,20	1.238,12
2106675	0	13111111	Móveis e Utensílios	14/07/1994	ESTACAO DE TRABALHO C/ 3 GAVETAS,REVEST. MELAMINIC	357,24	(357,24)	-	12230020	Ubu	15	180	4	48	732,00	239,36	178,62
2106676	0	13111111	Móveis e Utensílios	19/12/2002	ESTACAO DE TRABALHO C/ 3 GAVETAS,REVEST. MELAMINIC	2.557,71	(2.557,71)	-	12230030	Ubu	15	180	4	48	5.074,00	1.659,20	1.238,12
2106691	0	13111111	Móveis e Utensílios	27/05/1996	MESA DE MADEIRA C/ 01 GAVETA(S) 110X050X065	157,50	(157,50)	-	12230030	Ubu	15	180	4	48	325,00	106,28	79,30
2106692	0	13111111	Móveis e Utensílios	01/05/2004	BEBEDOURO ELETRICO DE GARRAFAO,LATINA	300,00	(300,00)	-	12230020	Ubu	15	180	4	48	990,00	323,73	241,57
2106693	0	13111111	Móveis e Utensílios	01/02/2005	FRIGOBAR COMPACTO 80 80 LTS	589,00	(589,00)	-	12220010	Ubu	15	180	4	48	1.085,00	354,80	264,75
2106695	0	13111111	Móveis e Utensílios	20/05/1994	ARMARIO DE MADEIRA C/ 2 PORTAS,REVEST. FORMICA	47,63	(47,63)	-	12250010	Ubu	15	180	4	48	350,00	114,45	85,40
2106697	0	13111111	Móveis e Utensílios	22/06/1993	MESA AUXILIAR DE MADEIRA C/ ESTRUTURA DE FERRO E R	47,58	(47,58)	-	12204030	Ubu	15	180	4	48	650,00	212,55	158,61
2106699	0	13111111	Móveis e Utensílios	30/06/2001	CADEIRA FIXA ,ESTOF. COURO,VITAL MOVEIS	41,84	(41,84)	-	12230030	Ubu	15	180	4	48	185,00	60,50	45,14
2106700	0	13111111	Móveis e Utensílios	24/09/2002	CADEIRA FIXA ,ESTOF. TECIDO	59,15	(59,15)	-	12230030	Ubu	15	180	4	48	122,00	39,89	29,77
2106701	0	13111111	Móveis e Utensílios	24/09/2002	CADEIRA FIXA ,ESTOF. TECIDO	59,15	(59,15)	-	12230020	Ubu	15	180	4	48	122,00	39,89	29,77
2106702	0	13111111	Móveis e Utensílios	31/12/2001	CADEIRA FIXA ,ESTOF. COURO,VITAL MOVEIS	144,38	(144,38)	-	12230030	Ubu	15	180	4	48	271,00	88,62	66,13
2106703	0	13111111	Móveis e Utensílios	24/09/2002	CADEIRA FIXA ,ESTOF. COURO,VITAL MOVEIS	59,16	(59,16)	-	12230030	Ubu	15	180	4	48	108,00	35,32	26,35
2106704	0	13111111	Móveis e Utensílios	24/09/2002	CADEIRA FIXA ,ESTOF. TECIDO	59,16	(59,16)	-	12230020	Ubu	15	180	4	48	122,00	39,89	29,77
2106706	0	13111111	Móveis e Utensílios	13/06/1995	MESA DE MADEIRA,REVEST. MELAMINICO,BUREAUX,170X77X	87,20	(87,20)	-	12111020	Ubu	15	180	4	48	176,00	57,55	42,95
2106710	0	13111111	Móveis e Utensílios	01/09/2006	ARMARIO DE MADEIRA C/ 3 PORTAS,REVEST. MELAMINICO,	218,03	(218,03)	-	12230020	Ubu	15	180	5	60	407,00	160,36	119,66
2106714	0	13111111	Móveis e Utensílios	26/08/1992	SOFA DE COURVIM C/ 02 LUGARES	802,66	(802,66)	-	12330030	Ubu	15	180	4	48	1.641,00	536,61	400,42
2106715	0	13111111	Móveis e Utensílios	26/08/1992	SOFA DE COURVIM C/ 02 LUGARES	802,66	(802,66)	-	13020010	BH	15	180	4	48	1.641,00	536,61	400,42
2106718	0	13111111	Móveis e Utensílios	31/05/1996	MESA DE MADEIRA P/ REUNIAO,MR/REDONDA,252X108X77	875,07	(875,07)	-	12230030	Ubu	15	180	4	48	1.790,00	585,33	436,78
2106719	0	13111111	Móveis e Utensílios	05/10/1998	ARMARIO DE MADEIRA C/ 5 PORTAS	94,40	(94,40)	-	12230030	Ubu	15	180	4	48	189,00	61,80	46,12
2106737	0	13111111	Móveis e Utensílios	27/05/1996	CADEIRA FIXA DE COURVIM	45,00	(45,00)	-	12230030	Ubu	15	180	4	48	185,00	60,50	45,14
2106750	0	13111111	Móveis e Utensílios	31/12/2001	SOFA 2 LUGARES,C/PERNA DE ACO, REVEST. COURO	1.186,65	(1.186,65)	-	12100005	Ubu	15	180	4	48	2.238,00	731,83	546,10

FDC CONSULT LTDA

SAMARCO
APRENDER PARA EVOLUIR E TRANSFORMAR

DATA-BASE: 31/03/2021					DADOS CONTÁBEIS CEDIDOS PELA SAMARCO					AVALIAÇÃO VALOR JUSTO DE MERCADO							
IMOBILIZADO	SUB Nº	CLASSE	CENTRO CST	DT.INCORP.	DENOMINAÇÃO DO IMOBILIZADO	VAL AQUIS. BRL	DEPREC. ACUM BRL	VALOR CONTÁBIL BRL	CENTRO DE CUSTOS	UNID. IND	VIDA ÚTIL DET. (ANOS)	VIDA ÚTIL DET. (MESES)	VIDA ÚTIL REM. (ANOS)	VIDA ÚTIL REM. (MESES)	VALOR DE REPOSIÇÃO (R$)	VALOR JUSTO DE MERCADO (R$)	VALOR DE LIQUIDAÇÃO FORÇADA
2106751	0	13111111	Móveis e Utensílios	03/05/1994	SOFA DE COURVIM C/ 03 LUGARES	294,09	(294,09)	-	12204020	Ubu	15	180	4	48	596,00	194,89	145,43
2106752	0	13111111	Móveis e Utensílios	12/03/2002	CADEIRA FIXA DE TECIDO C/ ESPALDAR ALTO E BRACOS	63,81	(63,81)	-	12230030	Ubu	15	180	4	48	122,00	39,89	29,77
2106753	0	13111111	Móveis e Utensílios	12/03/2002	CADEIRA FIXA DE TECIDO C/ ESPALDAR ALTO E BRACOS	63,81	(63,81)	-	12230030	Ubu	15	180	4	48	108,00	35,32	26,35
2106754	0	13111111	Móveis e Utensílios	17/08/2001	CADEIRA FIXA DE TECIDO C/ ESPALDAR ALTO E BRACOS	700,07	(700,07)	-	12110040	Ubu	15	180	4	48	1.383,00	452,24	337,47
2106755	0	13111111	Móveis e Utensílios	01/05/2004	CADEIRA FIXA DE TECIDO C/ ESPALDAR ALTO E BRACOS	888,06	(888,06)	-	12230030	Ubu	15	180	4	48	1.628,00	532,36	397,25
2106756	0	13111111	Móveis e Utensílios	12/03/2002	CADEIRA FIXA DE TECIDO C/ ESPALDAR ALTO E BRACOS	63,80	(63,80)	-	12300060	Ubu	15	180	4	48	122,00	39,89	29,77
2106757	0	13111111	Móveis e Utensílios	01/05/2004	CADEIRA FIXA DE TECIDO C/ BRACOS	253,00	(253,00)	-	12230030	Ubu	15	180	4	48	461,00	150,75	112,49
2106758	0	13111111	Móveis e Utensílios	12/03/2002	CADEIRA FIXA DE TECIDO C/ BRACOS	63,81	(63,81)	-	12230030	Ubu	15	180	4	48	122,00	39,89	29,77
2106759	0	13111111	Móveis e Utensílios	12/03/2002	CADEIRA FIXA DE TECIDO C/ BRACOS	63,80	(63,80)	-	12300060	Ubu	15	180	4	48	108,00	35,32	26,35
2106770	0	13111111	Móveis e Utensílios	27/05/1996	CADEIRA FIXA ,ESTOF. TECIDO	45,00	(45,00)	-	12230030	Ubu	15	180	4	48	185,00	60,50	45,14
2106772	0	13111111	Móveis e Utensílios	27/05/1996	CADEIRA FIXA ,ESTOF. COURO	45,00	(45,00)	-	12230020	Ubu	15	180	4	48	185,00	60,50	45,14
2106774	0	13111111	Móveis e Utensílios	05/06/1998	CADEIRA FIXA ,TIPO UNIVERSIT₮RIA	56,15	(56,15)	-	12230030	Ubu	15	180	4	48	108,00	35,32	26,35
2106775	0	13111111	Móveis e Utensílios	05/06/1998	CADEIRA FIXA ,TIPO UNIVERSIT₮RIA	56,15	(56,15)	-	12230030	Ubu	15	180	4	48	108,00	35,32	26,35
2106776	0	13111111	Móveis e Utensílios	05/06/1998	CADEIRA FIXA ,TIPO UNIVERSIT₮RIA	56,15	(56,15)	-	12230030	Ubu	15	180	4	48	108,00	35,32	26,35
2106777	0	13111111	Móveis e Utensílios	05/06/1998	CADEIRA FIXA ,TIPO UNIVERSIT₮RIA	56,15	(56,15)	-	12230030	Ubu	15	180	4	48	108,00	35,32	26,35
2106778	0	13111111	Móveis e Utensílios	05/06/1998	CADEIRA FIXA ,TIPO UNIVERSIT₮RIA	56,15	(56,15)	-	12230030	Ubu	15	180	4	48	108,00	35,32	26,35
2106779	0	13111111	Móveis e Utensílios	05/06/1998	CADEIRA FIXA ,TIPO UNIVERSIT₮RIA	56,15	(56,15)	-	12230030	Ubu	15	180	4	48	108,00	35,32	26,35
2106780	0	13111111	Móveis e Utensílios	09/09/1998	CADEIRA FIXA ,TIPO UNIVERSIT₮RIA	53,43	(53,43)	-	12230030	Ubu	15	180	4	48	108,00	35,32	26,35
2106781	0	13111111	Móveis e Utensílios	09/09/1998	CADEIRA FIXA ,TIPO UNIVERSIT₮RIA	53,43	(53,43)	-	12230030	Ubu	15	180	4	48	108,00	35,32	26,35
2106784	0	13111111	Móveis e Utensílios	09/09/1998	CADEIRA FIXA ,TIPO UNIVERSIT₮RIA	53,43	(53,43)	-	12230030	Ubu	15	180	4	48	108,00	35,32	26,35
2106786	0	13111111	Móveis e Utensílios	27/06/1998	ARQUIVO DE ACO C/ 04 GAVETA(S) 045X070X135	87,20	(87,20)	-	12230030	Ubu	15	180	4	48	980,00	320,46	239,13
2106787	0	13111111	Móveis e Utensílios	20/05/1994	ARMARIO DE ACO C/ 02 PORTA(S) 090X040X200	111,14	(111,14)	-	12204020	Ubu	15	180	4	48	230,00	75,21	56,12
2106789	0	13111111	Móveis e Utensílios	22/06/1993	ARMARIO DE ACO C/ 02 PORTA(S) 090X040X200	145,23	(145,23)	-	12230030	Ubu	15	180	4	48	298,00	97,45	72,72
2106790	0	13111111	Móveis e Utensílios	22/06/1993	ARMARIO DE ACO C/ 2 PORTAS,PANDIM,050X040X190	145,23	(145,23)	-	12110040	Ubu	15	180	4	48	298,00	97,45	72,72
2106793	0	13111111	Móveis e Utensílios	05/10/1998	ARMARIO DE MADEIRA C/ 2 PORTAS,REVEST. MELAMINICO	94,40	(94,40)	-	12300070	Ubu	15	180	4	48	145,00	47,42	35,38
2106796	0	13111111	Móveis e Utensílios	01/09/2006	ESTACAO DE TRABALHO EM L,REVEST. MELAMINICO,60X120	2.162,45	(2.162,45)	-	12110040	Ubu	15	180	5	60	3.948,00	1.555,51	1.160,75
2106797	0	13111111	Móveis e Utensílios	01/03/2004	ESTACAO DE TRABALHO C/ 3 GAVETAS,REVEST. MELAMINIC	854,25	(854,25)	-	12230020	Ubu	15	180	4	48	1.573,00	514,37	383,83
2106801	0	13111111	Móveis e Utensílios	01/09/2006	ESTACAO DE TRABALHO EM L,REVEST. MELAMINICO,GIROFL	2.162,46	(2.162,46)	-	13020010	BH	15	180	5	60	3.880,00	1.528,72	1.140,75
2106802	0	13111111	Móveis e Utensílios	01/09/2006	ESTACAO DE TRABALHO,REVEST. MELAMINICO,SOPRANO,140	2.162,46	(2.162,46)	-	12250010	Ubu	15	180	5	60	3.328,00	1.311,23	978,46
2106804	0	13111111	Móveis e Utensílios	01/09/2006	APARELHO TELEFONICO DE TECLAS S/ FIO FT8939BK	136,92	(136,92)	-	13020010	BH	15	180	5	60	244,00	96,14	71,74
2106805	0	13111111	Móveis e Utensílios	01/09/2006	TELEFONE DIGITAL ,PARA AUDIO CONFERENCIA,CISCO,CP8	136,92	(136,92)	-	12460060	Ubu	15	180	5	60	244,00	96,14	71,74
2106806	0	13111111	Móveis e Utensílios	01/05/2004	CADEIRA GIRATORIA DE COURVIM C/ BRACOS E RODIZIOS	105,99	(105,99)	-	13020010	BH	15	180	4	48	189,00	61,80	46,12
2106808	0	13111111	Móveis e Utensílios	27/06/1998	CADEIRA FIXA DE COURVIM C/ BRACOS	68,02	(68,02)	-	12342010	Ubu	15	180	4	48	135,00	44,15	32,94
2106809	0	13111111	Móveis e Utensílios	01/03/2004	CADEIRA GIRATORIA DE COURVIM C/ BRACOS E RODIZIOS	99,20	(99,20)	-	13020010	BH	15	180	4	48	176,00	57,55	42,95
2106810	0	13111111	Móveis e Utensílios	21/12/2001	ARMARIO DE MADEIRA REVESTIDO EM FORMICA C/ 02 PORT	363,78	(363,78)	-	12260010	Ubu	15	180	4	48	719,00	235,11	175,44
2106811	0	13111111	Móveis e Utensílios	01/04/2004	ARMARIO DE MADEIRA REVESTIDO EM FORMICA C/ 02 PORT	669,31	(669,31)	-	13020010	BH	15	180	4	48	1.234,00	403,52	301,11
2106812	0	13111111	Móveis e Utensílios	07/05/2001	CADEIRA FIXA C/BRAƷOS EM COURO,ESTOF. COURO,FLEGMA	136,95	(136,95)	-	12342010	Ubu	15	180	4	48	271,00	88,62	66,13
2106813	0	13111111	Móveis e Utensílios	07/05/2001	CADEIRA FIXA C/BRAƷOS EM COURO,ESTOF. COURO,FLEGMA	136,95	(136,95)	-	12342010	Ubu	15	180	4	48	271,00	88,62	66,13
2106818	0	13111111	Móveis e Utensílios	21/12/2001	GAVETEIRO DE MADEIRA C/ 3 GAVETAS,REVEST. MELAMINI	197,48	(197,48)	-	12260010	Ubu	15	180	4	48	393,00	128,51	95,90
2106821	0	13111111	Móveis e Utensílios	21/12/2001	ESTACAO DE TRABALHO,C/ 2 POSIƷƱES,120X260X75	1.624,44	(1.624,44)	-	12230020	Ubu	15	180	4	48	2.500,00	817,50	610,03
2106822	0	13111111	Móveis e Utensílios	21/12/2001	ESTACAO DE TRABALHO EM U,REVEST. MELAMINICO,FORTLI	1.624,44	(1.624,44)	-	12220010	Ubu	15	180	4	48	2.500,00	817,50	610,03
2106826	0	13111111	Móveis e Utensílios	01/04/2004	ARMARIO DE MADEIRA C/ 2 PORTAS,REVEST. MELAMINICO,	669,31	(669,31)	-	13020010	BH	15	180	4	48	1.234,00	403,52	301,11
2106827	0	13111111	Móveis e Utensílios	01/09/2006	APARELHO TELEFONICO DE TECLAS S/ FIO KXTC1503LAB	136,92	(136,92)	-	12460060	Ubu	15	180	5	60	244,00	96,14	71,74
2106828	0	13111111	Móveis e Utensílios	05/03/2002	CADEIRA GIRATORIA C/ BRACOS,ESTOF. COURO	160,00	(160,00)	-	12300060	Ubu	15	180	4	48	312,00	102,02	76,13
2106829	0	13111111	Móveis e Utensílios	07/05/2001	CADEIRA FIXA C/BRAƷOS EM COURO,ESTOF. COURO,FLEGMA	136,95	(136,95)	-	12342010	Ubu	15	180	4	48	271,00	88,62	66,13
2106832	0	13111111	Móveis e Utensílios	11/05/2000	ARMARIO DE MADEIRA REVESTIDO EM FORMICA C/ 02 PORT	113,50	(113,50)	-	12260010	Ubu	15	180	4	48	230,00	75,21	56,12
2106833	0	13111111	Móveis e Utensílios	16/02/1995	FRAGMENTADORA DE PAPEL,MULTILASER,OF003,110VAC 60H	56,63	(56,63)	-	12136010	Ubu	15	180	4	48	122,00	39,89	29,77
2106836	0	13111111	Móveis e Utensílios	01/09/2006	APARELHO TELEFONICO DE TECLAS S/ FIO KXTC1503LAB	136,92	(136,92)	-	12330030	Ubu	15	180	5	60	244,00	96,14	71,74
2106837	0	13111111	Móveis e Utensílios	16/02/1995	FRAGMENTADORA DE PAPEL,AURORA,MAX.5SHEETS	56,63	(56,63)	-	13020010	BH	15	180	4	48	122,00	39,89	29,77
2106843	0	13111111	Móveis e Utensílios	01/05/2004	BALCAO DE MADEIRA C/ TAMPO DE MARMORE E 02 PORTA(S	613,48	(613,48)	-	13020010	BH	15	180	4	48	1.126,00	368,20	274,76
2106844	0	13111111	Móveis e Utensílios	20/09/2001	REFRIGERADOR TIPO FRIGOBAR,CONSUL,COMPACTO 80	319,55	(319,55)	-	13020010	BH	15	180	4	48	637,00	208,30	155,44
2106846	0	13111111	Móveis e Utensílios	10/10/1995	ARMARIO DE MADEIRA C/ 2 PORTAS,REVEST FORMICA	110,11	(110,11)	-	12440010	Ubu	15	180	4	48	169,00	55,26	41,24
2106851	0	13111111	Móveis e Utensílios	27/05/1996	CADEIRA FIXA ,ESTOF. COURO,VITAL	43,26	(43,26)	-	12260010	Ubu	15	180	4	48	185,00	60,50	45,14
2106855	0	13111111	Móveis e Utensílios	26/01/2004	ARMARIO DE MADEIRA C/ 2 PORTAS,REVEST FORMICA	150,00	(150,00)	-	12250010	Ubu	15	180	4	48	230,00	75,21	56,12
2106856	0	13111111	Móveis e Utensílios	01/02/2005	ARMARIO DE MADEIRA C/ 2 PORTAS,REVEST FORMICA	824,25	(824,25)	-	13020010	BH	15	180	4	48	1.519,00	496,71	370,65
2106858	0	13111111	Móveis e Utensílios	05/03/2002	CADEIRA GIRATORIA DE COURVIM C/ BRACOS, ESPALDAR A	160,00	(160,00)	-	13020010	BH	15	180	4	48	298,00	97,45	72,72
2106859	0	13111111	Móveis e Utensílios	01/02/2005	ESTACAO DE TRABALHO EM L,REVEST. CEREJEIRA,80X75X1	530,99	(530,99)	-	13020010	BH	15	180	4	48	976,00	319,15	238,16
2106860	0	13111111	Móveis e Utensílios	01/09/2006	APARELHO TELEFONICO DE TECLAS DIGITAL SOPHO	136,92	(136,92)	-	12460060	Ubu	15	180	5	60	244,00	96,14	71,74
2106861	0	13111111	Móveis e Utensílios	01/09/2006	GAVETEIRO DE MADEIRA C/ 03 GAVETA(S) E RODIZIOS 0	218,04	(218,04)	-	13020010	BH	15	180	5	60	407,00	160,36	119,66
2106862	0	13111111	Móveis e Utensílios	26/01/2004	ARMARIO DE MADEIRA C/ 2 PORTAS,REVEST. CEREJEIRA	150,00	(150,00)	-	13020010	BH	15	180	4	48	271,00	88,62	66,13
2106863	0	13111111	Móveis e Utensílios	01/02/2005	ARMARIO DE MADEIRA C/ 2 PORTAS,MELA 3 PRATELEIRAS,	824,25	(824,25)	-	12230030	Ubu	15	180	4	48	1.268,00	414,64	309,41
2106866	0	13111111	Móveis e Utensílios	01/02/2005	ESTACAO DE TRABALHO EM L,REVEST. CEREJEIRA,170X70X	530,98	(530,98)	-	13020010	BH	15	180	4	48	976,00	319,15	238,16
2106867	0	13111111	Móveis e Utensílios	01/03/2005	GAVETEIRO DE MADEIRA C/ 03 GAVETA(S) 045X050X060	244,51	(244,51)	-	13020010	BH	15	180	4	48	447,00	146,17	109,07
2106868	0	13111111	Móveis e Utensílios	24/09/1997	APARELHO TELEFONICO DE TECLAS KXTC1503LAB	148,33	(148,33)	-	12460060	Ubu	15	180	4	48	298,00	97,45	72,72
2106870	0	13111111	Móveis e Utensílios	27/05/1996	CADEIRA FIXA ,ESTOF. COURO,VITAL	43,26	(43,26)	-	13020010	BH	15	180	4	48	185,00	60,50	45,14
2106871	0	13111111	Móveis e Utensílios	27/05/1996	CADEIRA FIXA ,ESTOF. COURO,VITAL	43,26	(43,26)	-	12260010	Ubu	15	180	4	48	185,00	60,50	45,14
2106872	0	13111111	Móveis e Utensílios	27/06/1998	CADEIRA FIXA ,ESTOF. COURO,VITAL	86,23	(86,23)	-	12260010	Ubu	15	180	4	48	162,00	52,97	39,53
2106873	0	13111111	Móveis e Utensílios	27/06/1998	CADEIRA FIXA ,ESTOF. COURO,VITAL	86,23	(86,23)	-	13020010	BH	15	180	4	48	162,00	52,97	39,53
2106874	0	13111111	Móveis e Utensílios	04/01/2004	MESA REDONDA DE MADEIRA P/ REUNIAO 110X075	131,61	(131,61)	-	13020010	BH	15	180	4	48	244,00	79,79	59,54

FDC CONSULT LTDA

SAMARCO
APRENDER PARA EVOLUIR E TRANSFORMAR

DATA-BASE: 31/03/2021					DADOS CONTÁBEIS CEDIDOS PELA SAMARCO						AVALIAÇÃO VALOR JUSTO DE MERCADO							
IMOBILIZADO	SUB Nº	CLASSE	CENTRO CST	DT.INCORP.	DENOMINAÇÃO DO IMOBILIZADO	VAL AQUIS. BRL	DEPREC. ACUM BRL	VALOR CONTÁBIL BRL	CENTRO DE CUSTOS	UNID. IND	VIDA ÚTIL DET. (ANOS)	VIDA ÚTIL DET. (MESES)	VIDA ÚTIL REM. (ANOS)	VIDA ÚTIL REM. (MESES)	VALOR DE REPOSIÇÃO (R$)	VALOR JUSTO DE MERCADO (R$)	VALOR DE LIQUIDAÇÃO FORÇADA
2106876	0	13111111	Móveis e Utensílios	12/03/2002	CADEIRA FIXA ,METALICA, REVEST.POLIPROPILENO	63,81	(63,81)	-	12100005	Ubu	15	180	4	48	185,00	60,50	45,14
2106878	0	13111111	Móveis e Utensílios	12/03/2002	CADEIRA FIXA ,METALICA, REVEST.POLIPROPILENO	63,80	(63,80)	-	12300060	Ubu	15	180	4	48	185,00	60,50	45,14
2106882	0	13111111	Móveis e Utensílios	12/03/2002	CADEIRA FIXA DE TECIDO C/ BRACOS	63,80	(63,80)	-	13020010	BH	15	180	4	48	122,00	39,89	29,77
2106886	0	13111111	Móveis e Utensílios	09/04/2001	MESA DE MADEIRA P/ REUNIAO,COM TAMPO DE MARMORE,29	1.226,78	(1.226,78)	-	13020010	BH	15	180	4	48	2.428,00	793,96	592,46
2106887	0	13111111	Móveis e Utensílios	01/09/2006	BALCAO,COM TAMPO DE MARMORE,55X40X90	4.301,54	(4.301,54)	-	13020010	BH	15	180	5	60	7.896,00	3.111,02	2.321,49
2106888	0	13111111	Móveis e Utensílios	09/06/1998	TELA DE PROJE3?O,PLASTILUX,175	121,37	(121,37)	-	13020010	BH	15	180	4	48	244,00	79,79	59,54
2106889	0	13111111	Móveis e Utensílios	01/02/2005	REFRIGERADOR TIPO FRIGOBAR,CONSUL,COMPACTO 80,50X4	589,00	(589,00)	-	13020010	BH	15	180	4	48	1.085,00	354,80	264,75
2106896	0	13111111	Móveis e Utensílios	01/09/2006	RELOGIO DE PONTO ELETRONICO,LEITURA BIOMETRICA,TEL	22.744,77	(22.744,77)	-	12460060	Ubu	15	180	5	60	40.812,00	16.079,93	11.999,09
2106898	0	13111111	Móveis e Utensílios	01/01/1976	CADEIRA FIXA DE FERRO C/ ASSENTO DE COURVIM	151,68	(151,68)	-	12300030	Ubu	15	180	4	48	284,00	92,87	69,30
2106916	0	13111111	Móveis e Utensílios	01/02/2005	CADEIRA GIRATORIA DE TECIDO C/ BRACOS E RODIZIOS	290,00	(290,00)	-	12204010	Ubu	15	180	4	48	515,00	168,41	125,67
2106917	0	13111111	Móveis e Utensílios	01/12/1976	CADEIRA GIRATORIA C/ BRACOS,ESTOF. COURO	53,63	(53,63)	-	12204010	Ubu	15	180	4	48	185,00	60,50	45,14
2106918	0	13111111	Móveis e Utensílios	27/06/1998	GAVETEIRO VOLANTE C/ 3 GAVETAS,REVEST. MELAMINICO,	87,20	(87,20)	-	12204010	Ubu	15	180	4	48	176,00	57,55	42,95
2106919	0	13111111	Móveis e Utensílios	27/06/1998	ARQUIVO DE MADEIRA C/ 04 GAVETA(S) 080X045X160	87,20	(87,20)	-	12300030	Ubu	15	180	4	48	980,00	320,46	239,13
2106920	0	13111131	Ferramentas	01/09/2006	ALINHADOR A LASER ALI5200	993,66	(993,66)	-	12204010	Ubu	10	120	3	36	1.300,00	483,60	360,87
2106921	0	13111131	Ferramentas	01/09/2006	ALINHADOR A LASER	6.392,80	(6.392,80)	-	12204010	Ubu	10	120	3	36	8.300,00	3.087,60	2.304,01
2106922	0	13111111	Móveis e Utensílios	07/05/2001	CADEIRA FIXA ,ESTOF. COURO	136,95	(136,95)	-	12203010	Ubu	15	180	4	48	244,00	79,79	59,54
2106923	0	13111111	Móveis e Utensílios	07/05/2001	CADEIRA FIXA ,ESTOF. COURVIM	136,95	(136,95)	-	12210010	Ubu	15	180	4	48	185,00	60,50	45,14
2106924	0	13111111	Móveis e Utensílios	07/05/2001	CADEIRA FIXA ,ESTOF. COURO	136,95	(136,95)	-	12203010	Ubu	15	180	4	48	244,00	79,79	59,54
2106925	0	13111111	Móveis e Utensílios	27/05/1996	CADEIRA FIXA ,ESTOF. COURO	43,26	(43,26)	-	12203010	Ubu	15	180	4	48	185,00	60,50	45,14
2106926	0	13111111	Móveis e Utensílios	27/05/1996	CADEIRA FIXA ,ESTOF. COURO	43,26	(43,26)	-	12203010	Ubu	15	180	4	48	185,00	60,50	45,14
2106927	0	13111111	Móveis e Utensílios	27/05/1996	CADEIRA FIXA ,ESTOF. COURO	43,26	(43,26)	-	12203010	Ubu	15	180	4	48	185,00	60,50	45,14
2106929	0	13111111	Móveis e Utensílios	27/05/1996	CADEIRA FIXA ,ESTOF. COURO	43,26	(43,26)	-	12203010	Ubu	15	180	4	48	185,00	60,50	45,14
2106931	0	13111111	Móveis e Utensílios	01/09/2006	MESA DE MADEIRA EM L,REVEST. MELAMINICO,140X140X06	2.162,45	(2.162,45)	-	12203010	Ubu	15	180	5	60	3.975,00	1.566,15	1.168,69
2106932	0	13111111	Móveis e Utensílios	20/05/1994	ARMARIO DE MADEIRA C/ 6 PORTAS,REVEST. CEREJEIRA	66,69	(66,69)	-	12133020	Ubu	15	180	4	48	122,00	39,89	29,77
2106933	0	13111111	Móveis e Utensílios	01/09/2006	ESTACAO DE TRABALHO,C/ 3 POSI?1ES, REVEST. MALAMIN	2.162,45	(2.162,45)	-	12204010	Ubu	15	180	5	60	3.880,00	1.528,72	1.140,75
2106934	0	13111111	Móveis e Utensílios	01/09/2006	ESTACAO DE TRABALHO,C/ 3 POSI?1ES, REVEST. MALAMIN	2.162,45	(2.162,45)	-	12204010	Ubu	15	180	5	60	3.880,00	1.528,72	1.140,75
2106935	0	13111111	Móveis e Utensílios	01/05/2005	ESTACAO DE TRABALHO,C/ 4 LUGARES, REVEST. MELAMINI	465,38	(465,38)	-	12204010	Ubu	15	180	4	48	841,00	275,01	205,21
2106936	0	13111111	Móveis e Utensílios	01/05/2005	ESTACAO DE TRABALHO EM L C/ 03 GAVETA(S) 320X060X	465,38	(465,38)	-	12204010	Ubu	15	180	4	48	841,00	275,01	205,21
2106937	0	13111111	Móveis e Utensílios	01/05/2005	ESTACAO DE TRABALHO EM L C/ 03 GAVETA(S) 320X060X	465,38	(465,38)	-	12204010	Ubu	15	180	4	48	841,00	275,01	205,21
2106938	0	13111111	Móveis e Utensílios	01/05/2005	ESTACAO DE TRABALHO EM L C/ 03 GAVETA(S) 320X060X	465,39	(465,39)	-	12204010	Ubu	15	180	4	48	841,00	275,01	205,21
2106939	0	13111111	Móveis e Utensílios	01/05/2005	ESTACAO DE TRABALHO EM L C/ 03 GAVETA(S) 320X060X	465,39	(465,39)	-	12204010	Ubu	15	180	4	48	841,00	275,01	205,21
2106940	0	13111111	Móveis e Utensílios	01/05/2005	ESTACAO DE TRABALHO EM L C/ 03 GAVETA(S) 320X060X	465,39	(465,39)	-	12204010	Ubu	15	180	4	48	841,00	275,01	205,21
2106941	0	13111111	Móveis e Utensílios	01/05/2005	ESTACAO DE TRABALHO EM L C/ 03 GAVETA(S) 320X060X	465,39	(465,39)	-	12204010	Ubu	15	180	4	48	841,00	275,01	205,21
2106942	0	13111111	Móveis e Utensílios	17/05/1996	CADEIRA GIRATORIA DE TECIDO C/ BRACOS E RODIZIOS	105,57	(105,57)	-	12204010	Ubu	15	180	4	48	217,00	70,96	52,95
2106943	0	13111111	Móveis e Utensílios	01/04/2004	CADEIRA GIRATORIA DE TECIDO C/ BRACOS E RODIZIOS	67,50	(67,50)	-	12300030	Ubu	8	96	2	24	103,00	31,93	23,83
2106944	0	13111111	Móveis e Utensílios	21/03/2002	CADEIRA GIRATORIA DE TECIDO C/ BRACOS E RODIZIOS	258,84	(258,84)	-	12204010	Ubu	15	180	4	48	488,00	159,58	119,08
2106945	0	13111111	Móveis e Utensílios	21/03/2002	CADEIRA GIRATORIA DE TECIDO C/ BRACOS E RODIZIOS	258,84	(258,84)	-	12204010	Ubu	15	180	4	48	488,00	159,58	119,08
2106946	0	13111111	Móveis e Utensílios	01/04/2004	CADEIRA GIRATORIA DE TECIDO C/ BRACOS E RODIZIOS	67,50	(67,50)	-	12204010	Ubu	15	180	4	48	122,00	39,89	29,77
2106947	0	13111111	Móveis e Utensílios	01/04/2004	CADEIRA GIRATORIA DE TECIDO C/ BRACOS E RODIZIOS	67,50	(67,50)	-	12204010	Ubu	15	180	4	48	122,00	39,89	29,77
2106948	0	13111111	Móveis e Utensílios	17/07/1996	CADEIRA GIRATORIA DE TECIDO C/ BRACOS E RODIZIOS	89,44	(89,44)	-	12204010	Ubu	15	180	4	48	176,00	57,55	42,95
2106949	0	13111111	Móveis e Utensílios	17/07/1996	CADEIRA GIRATORIA DE TECIDO C/ BRACOS E RODIZIOS	89,44	(89,44)	-	12204010	Ubu	15	180	4	48	176,00	57,55	42,95
2106950	0	13111111	Móveis e Utensílios	17/07/1996	CADEIRA GIRATORIA DE TECIDO C/ BRACOS E RODIZIOS	89,44	(89,44)	-	12204010	Ubu	15	180	4	48	176,00	57,55	42,95
2106951	0	13111111	Móveis e Utensílios	15/05/2002	CADEIRA FIXA ,ESTOF. TECIDO	58,20	(58,20)	-	12203010	Ubu	15	180	4	48	108,00	35,32	26,35
2106954	0	13111111	Móveis e Utensílios	26/01/2004	ARMARIO DE MADEIRA C/ 2 PORTAS,REVEST. MELAMINICO,	200,00	(200,00)	-	12204010	Ubu	15	180	4	48	366,00	119,68	89,31
2106957	0	13111111	Móveis e Utensílios	01/08/2005	FRAGMENTADORA DE PAPEL,AURORA,AS618SB,AC 110V 60 H	1.178,96	(1.178,96)	-	12111070	Ubu	15	180	4	48	2.170,00	709,59	529,51
2106958	0	13111111	Móveis e Utensílios	05/01/2005	ESTANTE DE MADEIRA CEREJEIRA C/ 02 PRATELEIRA(S)	27,63	(27,63)	-	12203010	Ubu	15	180	4	48	325,00	106,28	79,30
2106959	0	13111111	Móveis e Utensílios	01/09/2006	APARELHO TELEFONICO DE TECLAS DIGITAL C/ VIVA VOZ	136,92	(136,92)	-	12203010	Ubu	15	180	5	60	244,00	96,14	71,74
2106960	0	13111111	Móveis e Utensílios	01/09/2006	MAQUINA FOTOGRAFICA DIGITAL 4.1 MEGA PIXELS DSCP41	2.012,49	(2.012,49)	-	12204010	Ubu	15	180	5	60	3.676,00	1.448,34	1.080,78
2106963	0	13111111	Móveis e Utensílios	26/01/2004	ARMARIO DE MADEIRA C/ 02 PORTA(S) 130X045X115	150,00	(150,00)	-	12203010	Ubu	15	180	4	48	271,00	88,62	66,13
2106964	0	13111111	Móveis e Utensílios	01/09/2006	REFRIGERADOR,CONTINENTAL,RC30SBA201,002871179	7.971,44	(7.686,21)	285,23	12204010	Ubu	15	180	5	60	14.219,00	5.602,29	4.180,51
2106967	0	13111111	Móveis e Utensílios	14/07/2001	CADEIRA FIXA ,ESTOF. TECIDO	44,47	(44,47)	-	12210020	Ubu	15	180	4	48	185,00	60,50	45,14
2106968	0	13111111	Móveis e Utensílios	29/01/2002	CADEIRA FIXA ,ESTOF. TECIDO	64,21	(64,21)	-	12203010	Ubu	15	180	4	48	122,00	39,89	29,77
2106970	0	13111111	Móveis e Utensílios	18/10/2001	MESA DE MADEIRA P/ REUNIAO,REVEST. MELAMINICO,140X	237,45	(237,45)	-	12204010	Ubu	15	180	4	48	434,00	141,92	105,90
2106971	0	13111111	Móveis e Utensílios	21/11/2002	AR CONDICIONADO,TIPO JANELA,SPRINGER,INNOVARE 7500	775,53	(775,53)	-	12206010	Ubu	15	180	4	48	1.411,00	461,40	344,30
2106972	0	13111111	Móveis e Utensílios	01/05/2005	ESTACAO DE TRABALHO EM L C/ 03 GAVETA(S) 350X060X	465,39	(465,39)	-	12203010	Ubu	15	180	4	48	854,00	279,26	208,39
2106974	0	13111111	Móveis e Utensílios	31/12/2001	CADEIRA FIXA ,ESTOF. COURO	144,38	(144,38)	-	12203010	Ubu	15	180	4	48	257,00	84,04	62,71
2106975	0	13111111	Móveis e Utensílios	27/05/1996	CADEIRA FIXA ,ESTOF. COURO	45,28	(45,28)	-	12203010	Ubu	15	180	4	48	185,00	60,50	45,14
2106976	0	13111111	Móveis e Utensílios	23/06/2000	ARMARIO DE MADEIRA C/ 2 PORTAS,REVEST FORMICA	701,51	(701,51)	-	12203010	Ubu	15	180	4	48	1.316,00	430,33	321,12
2106977	0	13111111	Móveis e Utensílios	13/06/1995	MESA DE MADEIRA,REVEST. MELAMINICO,70X150X75	87,20	(87,20)	-	12111020	Ubu	15	180	4	48	176,00	57,55	42,95
2106978	0	13111111	Móveis e Utensílios	01/09/2006	APARELHO TELEFONICO DE TECLAS S/ FIO KXTC1461LAB	136,92	(136,92)	-	12203010	Ubu	15	180	5	60	244,00	96,14	71,74
2106979	0	13111131	Ferramentas	01/09/2006	AFERIDOR DIGITAL MICROPROCESSADO ADM030	1.679,63	(1.679,63)	-	12204010	Ubu	10	120	3	36	2.200,00	818,40	610,70
2106980	0	13111131	Ferramentas	01/09/2006	AFERIDOR DIGITAL MICROPROCESSADO ADM030	1.780,79	(1.780,79)	-	12204010	Ubu	10	120	3	36	2.300,00	855,60	638,46
2106981	0	13111131	Ferramentas	01/09/2006	PAQUIMETRO DIGITAL 150MM CD15C	267,82	(267,82)	-	12204010	Ubu	10	120	3	36	400,00	148,80	111,04
2106984	0	13111131	Ferramentas	01/09/2006	DINAMOMETRO DIGITAL 1K14A	2.969,02	(2.843,47)	125,55	12204010	Ubu	18	216	6	72	3.900,00	1.536,60	1.146,63
2106985	0	13111111	Móveis e Utensílios	01/09/2006	CALCULADORA E IMPRESSORA DIGIMATIC DP1HS	880,30	(880,30)	-	12204010	Ubu	15	180	5	60	1.601,00	630,79	470,71
2106986	0	13111111	Móveis e Utensílios	01/09/2006	CALCULADORA E IMPRESSORA DIGIMATIC DP1HS	880,30	(880,30)	-	12204010	Ubu	15	180	5	60	1.601,00	630,79	470,71
2106987	0	13111071	Máquinas e Eqtos	23/02/1994	PROJETOR MICROM/TRICO,MITUTOYO,PJ300,3A0120	14.712,20	(13.248,60)	1.463,60	12210020	Ubu	25	300	6	72	22.098,00	6.850,38	5.111,86
2106990	0	13111131	Ferramentas	01/04/2004	MULTIMETRO DIGITAL 34740A	3.575,42	(3.575,42)	-	12210020	Ubu	13	156	3	36	4.600,00	1.334,00	995,45
2106991	0	13111131	Ferramentas	01/04/2004	MULTIMETRO DIGITAL 5303B	513,31	(513,31)	-	12210020	Ubu	13	156	3	36	700,00	203,00	151,48

FDC CONSULT LTDA

SAMARCO
APRENDER PARA EVOLUIR E TRANSFORMAR

DATA-BASE: 31/03/2021					DADOS CONTÁBEIS CEDIDOS PELA SAMARCO						AVALIAÇÃO VALOR JUSTO DE MERCADO							
IMOBILIZADO	SUB Nº	CLASSE	CENTRO CST	DT.INCORP.	DENOMINAÇÃO DO IMOBILIZADO	VAL AQUIS. BRL	DEPREC. ACUM BRL	VALOR CONTÁBIL BRL	CENTRO DE CUSTOS	UNID. IND	VIDA ÚTIL DET. (ANOS)	VIDA ÚTIL DET. (MESES)	VIDA ÚTIL REM. (ANOS)	VIDA ÚTIL REM. (MESES)	VALOR DE REPOSIÇÃO (R$)	VALOR JUSTO DE MERCADO (R$)	VALOR DE LIQUIDAÇÃO FORÇADA
2106993	0	13111111	Móveis e Utensílios	01/09/2006	CALCULADORA E IMPRESSORA DIGIMATIC DP1HS	880,30	(880,30)	-	12204010	Ubu	15	180	5	60	1.601,00	630,79	470,71
2106994	0	13111131	Ferramentas	01/09/2006	PAQUIMETRO DIGITAL 600MM CDC24C	384,85	(384,85)	-	12204010	Ubu	10	120	3	36	500,00	186,00	138,80
2106995	0	13111071	Máquinas e Eqtos	14/06/1985	FONTE DE TENSAO 4261ALCR	6.480,21	(6.472,62)	7,59	12204010	Ubu	25	300	6	72	13.201,00	4.092,31	3.053,74
2106996	0	13111111	Móveis e Utensílios	01/04/2004	CADEIRA GIRATORIA DE TECIDO TIPO CAIXA	497,83	(497,83)	-	12210020	Ubu	15	180	4	48	244,00	79,79	59,54
2106997	0	13111111	Móveis e Utensílios	01/04/2004	CADEIRA GIRATORIA C/ BRACOS,ESTOF. COURO	497,83	(497,83)	-	12204010	Ubu	15	180	4	48	895,00	292,67	218,39
2106998	0	13111111	Móveis e Utensílios	07/05/2001	CADEIRA FIXA ,ESTOF. COURO,LORENZZO	136,95	(136,95)	-	12203010	Ubu	15	180	4	48	271,00	88,62	66,13
2107000	0	13111071	Máquinas e Eqtos	25/07/1980	PANTOGRAFO	2.918,59	(2.847,20)	71,39	12204010	Ubu	25	300	6	72	5.467,00	1.694,77	1.264,66
2107009	0	13111111	Móveis e Utensílios	15/05/2002	CADEIRA FIXA C/BRAƷOS EM COURO,ESTOF. COURO	58,21	(58,21)	-	12300020	Ubu	15	180	4	48	108,00	35,32	26,35
2107010	0	13111111	Móveis e Utensílios	15/05/2002	CADEIRA FIXA C/BRAƷOS EM COURO,ESTOF. COURO	58,20	(58,20)	-	12300020	Ubu	15	180	4	48	108,00	35,32	26,35
2107011	0	13111111	Móveis e Utensílios	15/05/2002	CADEIRA FIXA C/BRAƷOS EM COURO,ESTOF. COURO	58,20	(58,20)	-	12300020	Ubu	15	180	4	48	108,00	35,32	26,35
2107012	0	13111111	Móveis e Utensílios	15/05/2002	CADEIRA FIXA TIPO UNIVERSITARIA, COM BRAƷOS,ESTOF.	58,20	(58,20)	-	12100010	Ubu	15	180	4	48	108,00	35,32	26,35
2107013	0	13111111	Móveis e Utensílios	15/05/2002	CADEIRA FIXA C/BRAƷOS EM COURO,ESTOF. COURO	58,20	(58,20)	-	12300020	Ubu	15	180	4	48	108,00	35,32	26,35
2107014	0	13111111	Móveis e Utensílios	01/05/2004	CADEIRA FIXA C/BRAƷOS EM COURO,ESTOF. COURO	50,54	(50,54)	-	12300020	Ubu	15	180	4	48	185,00	60,50	45,14
2107015	0	13111111	Móveis e Utensílios	01/05/2004	CADEIRA FIXA C/BRAƷOS EM COURO,ESTOF. COURO	50,54	(50,54)	-	12300020	Ubu	15	180	4	48	185,00	60,50	45,14
2107016	0	13111111	Móveis e Utensílios	01/05/2004	CADEIRA FIXA C/BRAƷOS EM COURO,ESTOF. COURO	50,54	(50,54)	-	12300020	Ubu	15	180	4	48	185,00	60,50	45,14
2107018	0	13111111	Móveis e Utensílios	01/05/2004	CADEIRA FIXA C/BRAƷOS EM COURO,ESTOF. COURO	50,55	(50,55)	-	12300020	Ubu	15	180	4	48	185,00	60,50	45,14
2107019	0	13111111	Móveis e Utensílios	01/05/2004	CADEIRA FIXA C/BRAƷOS EM COURO,ESTOF. COURO	50,55	(50,55)	-	12100010	Ubu	15	180	4	48	185,00	60,50	45,14
2107020	0	13111111	Móveis e Utensílios	01/05/2004	CADEIRA FIXA C/BRAƷOS EM COURO,ESTOF. COURO	50,55	(50,55)	-	12100010	Ubu	15	180	4	48	185,00	60,50	45,14
2107021	0	13111111	Móveis e Utensílios	01/05/2004	CADEIRA FIXA C/BRAƷOS EM COURO,ESTOF. COURO	50,55	(50,55)	-	12300020	Ubu	15	180	4	48	185,00	60,50	45,14
2107022	0	13111111	Móveis e Utensílios	01/05/2004	CADEIRA FIXA C/BRAƷOS EM COURO,ESTOF. COURO	50,54	(50,54)	-	12300020	Ubu	15	180	4	48	185,00	60,50	45,14
2107023	0	13111111	Móveis e Utensílios	15/05/2002	CADEIRA FIXA C/BRAƷOS EM COURO,ESTOF. COURO	58,21	(58,21)	-	12300020	Ubu	15	180	4	48	108,00	35,32	26,35
2107024	0	13111111	Móveis e Utensílios	15/05/2002	CADEIRA FIXA C/BRAƷOS EM COURO,ESTOF. COURO	58,21	(58,21)	-	12300020	Ubu	15	180	4	48	108,00	35,32	26,35
2107025	0	13111111	Móveis e Utensílios	15/05/2002	CADEIRA FIXA C/BRAƷOS EM COURO,ESTOF. COURO	58,21	(58,21)	-	12100010	Ubu	15	180	4	48	108,00	35,32	26,35
2107026	0	13111111	Móveis e Utensílios	15/05/2002	CADEIRA FIXA C/BRAƷOS EM COURO,ESTOF. COURO	58,21	(58,21)	-	12300020	Ubu	15	180	4	48	108,00	35,32	26,35
2107027	0	13111111	Móveis e Utensílios	15/05/2002	CADEIRA FIXA C/BRAƷOS EM COURO,ESTOF. COURO	58,20	(58,20)	-	12300020	Ubu	15	180	4	48	108,00	35,32	26,35
2107028	0	13111111	Móveis e Utensílios	18/10/2001	MESA DE MADEIRA REVESTIDA EM FORMICA 120X050X075	259,27	(259,27)	-	12300020	Ubu	15	180	4	48	515,00	168,41	125,67
2107029	0	13111111	Móveis e Utensílios	18/10/2001	MESA DE MADEIRA REVESTIDA EM FORMICA 120X050X075	132,92	(132,92)	-	12300020	Ubu	15	180	4	48	257,00	84,04	62,71
2107030	0	13111111	Móveis e Utensílios	18/10/2001	MESA DE MADEIRA REVESTIDA EM FORMICA 120X050X075	278,38	(278,38)	-	12300020	Ubu	15	180	4	48	529,00	172,98	129,08
2107031	0	13111111	Móveis e Utensílios	18/10/2001	MESA DE MADEIRA REVESTIDA EM FORMICA 120X050X075	259,27	(259,27)	-	12300020	Ubu	15	180	4	48	515,00	168,41	125,67
2107032	0	13111111	Móveis e Utensílios	24/10/2002	MESA DE MADEIRA REVESTIDA EM FORMICA 120X050X075	61,49	(61,49)	-	12300020	Ubu	15	180	4	48	122,00	39,89	29,77
2107033	0	13111111	Móveis e Utensílios	18/10/2001	MESA DE MADEIRA REVESTIDA EM FORMICA 120X050X075	259,27	(259,27)	-	12300020	Ubu	15	180	4	48	474,00	155,00	115,66
2107034	0	13111111	Móveis e Utensílios	24/10/2002	MESA DE MADEIRA REVESTIDA EM FORMICA 120X050X075	61,49	(61,49)	-	12300020	Ubu	15	180	4	48	108,00	35,32	26,35
2107036	0	13111111	Móveis e Utensílios	25/04/1996	MESA DE MADEIRA REVESTIDA EM FORMICA 120X050X075	193,96	(193,96)	-	12300020	Ubu	15	180	4	48	393,00	128,51	95,90
2107040	0	13111111	Móveis e Utensílios	01/09/2006	ESTACAO DE TRABALHO EM L C/ 04 GAVETA(S) 320X060X	2.162,45	(2.162,45)	-	12342010	Ubu	15	180	5	60	3.880,00	1.528,72	1.140,75
2107041	0	13111111	Móveis e Utensílios	01/02/2005	ESTACAO DE TRABALHO EM L,REVEST. MELAMINICO,60X120	530,98	(530,98)	-	12342010	Ubu	15	180	4	48	949,00	310,32	231,57
2107042	0	13111111	Móveis e Utensílios	01/02/2005	ESTACAO DE TRABALHO EM L,REVEST. MELAMINICO,60X120	530,98	(530,98)	-	12342010	Ubu	15	180	4	48	949,00	310,32	231,57
2107043	0	13111111	Móveis e Utensílios	01/02/2005	ESTACAO DE TRABALHO EM L,REVEST. MOGNO,80X180X75	530,98	(530,98)	-	12342010	Ubu	15	180	4	48	949,00	310,32	231,57
2107044	0	13111111	Móveis e Utensílios	01/02/2005	ESTACAO DE TRABALHO EM L,REVEST. MELAMINICO,60X120	530,98	(530,98)	-	12342010	Ubu	15	180	4	48	949,00	310,32	231,57
2107045	0	13111111	Móveis e Utensílios	08/08/1996	CADEIRA GIRATƎRIA C/BRAƷOS EM COURO,ESTOF. COURO,V	94,14	(94,14)	-	12342010	Ubu	15	180	4	48	189,00	61,80	46,12
2107046	0	13111111	Móveis e Utensílios	21/03/2002	CADEIRA GIRATORIA,ESTOF. TECIDO	258,84	(258,84)	-	12250010	Ubu	15	180	4	48	515,00	168,41	125,67
2107047	0	13111111	Móveis e Utensílios	21/03/2002	CADEIRA GIRATORIA,ESTOF. TECIDO	258,84	(258,84)	-	12300030	Ubu	8	96	2	24	394,00	122,14	91,14
2107048	0	13111111	Móveis e Utensílios	04/01/2004	MESA C/ ABASE DE FERRO C/TAMPO REDONDO DE MADEIRA	131,61	(131,61)	-	12342010	Ubu	15	180	4	48	244,00	79,79	59,54
2107050	0	13111111	Móveis e Utensílios	25/10/1993	ARMARIO DE MADEIRA C/ 4 PORTAS,REVEST. MELAMINICO,	43,38	(43,38)	-	12343010	Ubu	15	180	4	48	350,00	114,45	85,40
2107051	0	13111111	Móveis e Utensílios	17/07/1996	CADEIRA GIRATƎRIA C/BRAƷOS EM COURO,ESTOF. COURO,V	85,50	(85,50)	-	12342010	Ubu	15	180	4	48	176,00	57,55	42,95
2107052	0	13111111	Móveis e Utensílios	17/07/1996	CADEIRA GIRATORIA DE TECIDO C/ BRACOS E RODIZIOS	89,44	(89,44)	-	12230020	Ubu	15	180	4	48	189,00	61,80	46,12
2107053	0	13111111	Móveis e Utensílios	17/05/1996	CADEIRA GIRATƎRIA C/BRAƷOS EM COURO,ESTOF. COURO,V	105,57	(105,57)	-	12342010	Ubu	15	180	4	48	217,00	70,96	52,95
2107054	0	13111111	Móveis e Utensílios	14/07/2001	CADEIRA GIRATORIA C/ BRACOS,ESTOF. COURO	261,58	(261,58)	-	12230020	Ubu	15	180	4	48	515,00	168,41	125,67
2107058	0	13111111	Móveis e Utensílios	25/10/1993	MESA AUXILIAR DE MADEIRA C/ RODIZIOS 055X030X070	28,90	(28,90)	-	12320020	Ubu	15	180	4	48	650,00	212,55	158,61
2107059	0	13111111	Móveis e Utensílios	01/09/2006	PLASTIFICADORA,PLM,MENNO,PLM23	405.277,10	(388.658,18)	16.618,92	12220010	Ubu	15	180	5	60	668.259,00	263.294,05	196.474,07
2107060	0	13111111	Móveis e Utensílios	01/09/2006	PLASTIFICADORA	405.277,10	(393.318,59)	11.958,51	12342010	Ubu	15	180	5	60	668.259,00	263.294,05	196.474,07
2107061	0	13111111	Móveis e Utensílios	11/09/1992	MESA DE MADEIRA,REVEST. FORMICA,160X100X075	43,20	(43,20)	-	12110050	Ubu	15	180	4	48	650,00	212,55	158,61
2107063	0	13111111	Móveis e Utensílios	01/09/2006	AUDIO DOSIMETRO MK3	122,30	(122,30)	-	12342010	Ubu	15	180	5	60	165,00	65,01	48,51
2107064	0	13111111	Móveis e Utensílios	01/03/2004	FILMADORA DIGITAL DCRTRV350	1.602,31	(1.602,31)	-	12342010	Ubu	15	180	4	48	2.917,00	953,86	711,78
2107066	0	13111111	Móveis e Utensílios	01/09/2006	LUXIMETRO DIGITAL LD550	480,83	(459,58)	21,25	12342010	Ubu	15	180	5	60	800,00	315,20	235,21
2107068	0	13111131	Ferramentas	01/09/2006	TERMOMETRO DE GLOBO DIGITAL TGD200	353,25	(335,78)	17,47	12342010	Ubu	14	168	4	48	500,00	175,00	130,59
2107069	0	13111131	Ferramentas	01/04/2004	TERMOMETRO DE GLOBO DIGITAL TGM100	4.017,87	(4.017,87)	-	12342010	Ubu	13	156	3	36	5.200,00	1.508,00	1.125,29
2107073	0	13111111	Móveis e Utensílios	23/05/2001	ESTANTE DE MADEIRA C/ 05 PRATELEIRA(S) 415X035X24	412,76	(412,76)	-	12340010	Ubu	15	180	4	48	1.248,00	408,10	304,53
2107074	0	13111111	Móveis e Utensílios	19/09/1994	ESTANTE DE MADEIRA C/ 05 PRATELEIRA(S) 295X035X24	79,91	(79,91)	-	12340010	Ubu	15	180	4	48	325,00	106,28	79,30
2107075	0	13111111	Móveis e Utensílios	19/09/1994	ESTANTE DE MADEIRA C/ 05 PRATELEIRA(S) 415X035X24	79,91	(79,91)	-	12341010	Ubu	15	180	4	48	325,00	106,28	79,30
2107076	0	13111111	Móveis e Utensílios	20/05/1994	ARMARIO DE MADEIRA C/ 2 PORTAS,REVEST. MELAMINICO,	66,67	(66,67)	-	12330030	Ubu	15	180	4	48	122,00	39,89	29,77
2107078	0	13111111	Móveis e Utensílios	14/10/1993	VIDEO CASSETE,GRADIENTE,X796	565,44	(565,44)	-	12343010	Ubu	15	180	4	48	1.099,00	359,37	268,17
2107081	0	13111111	Móveis e Utensílios	22/06/1993	MESA DE MADEIRA C/ 6 GAVETAS,REVEST. CEREJEIRA,185	47,58	(47,58)	-	12341010	Ubu	15	180	4	48	650,00	212,55	158,61
2107082	0	13111111	Móveis e Utensílios	27/05/1996	CADEIRA FIXA ,ESTOF. COURVIM	43,26	(43,26)	-	12110010	Ubu	15	180	4	48	185,00	60,50	45,14
2107094	0	13111111	Móveis e Utensílios	21/03/2001	CADEIRA FIXA ,ESTOF. COURO,DANNA	73,96	(73,96)	-	12111070	Ubu	15	180	4	48	149,00	48,72	36,36
2107095	0	13111111	Móveis e Utensílios	26/04/1994	CADEIRA GIRATORIA C/ BRACOS,ESTOF. TECIDO	387,14	(387,14)	-	12300060	Ubu	15	180	4	48	746,00	243,94	182,03
2107098	0	13111111	Móveis e Utensílios	20/03/2001	TELA DE PROJEƷƎO,VISOR LIFE	95,66	(95,66)	-	12111020	Ubu	15	180	4	48	176,00	57,55	42,95
2107099	0	13111111	Móveis e Utensílios	01/09/2006	CAMERA DE MONITORAMENTO DE MATERIAL PARTICULADO FC	23.404,14	(23.404,14)	-	12341010	Ubu	15	180	5	60	42.969,00	16.929,79	12.633,27
2107105	0	13111111	Móveis e Utensílios	17/08/1995	CADEIRA FIXA DE FERRO C/ ASSENTO DE COURVIM	152,29	(152,29)	-	12300030	Ubu	15	180	4	48	312,00	102,02	76,13
2107116	0	13111111	Móveis e Utensílios	27/05/1996	CADEIRA FIXA DE FERRO C/ ASSENTO DE COURVIM	45,28	(45,28)	-	12300030	Ubu	15	180	4	48	185,00	60,50	45,14

FDC CONSULT LTDA

SAMARCO
APRENDER PARA EVOLUIR E TRANSFORMAR

DATA-BASE: 31/03/2021					DADOS CONTÁBEIS CEDIDOS PELA SAMARCO					AVALIAÇÃO VALOR JUSTO DE MERCADO							
IMOBILIZADO	SUB Nº	CLASSE	CENTRO CST	DT.INCORP.	DENOMINAÇÃO DO IMOBILIZADO	VAL AQUIS. BRL	DEPREC. ACUM BRL	VALOR CONTÁBIL BRL	CENTRO DE CUSTOS	UNID. IND	VIDA ÚTIL DET. (ANOS)	VIDA ÚTIL DET. (MESES)	VIDA ÚTIL REM. (ANOS)	VIDA ÚTIL REM. (MESES)	VALOR DE REPOSIÇÃO (R$)	VALOR JUSTO DE MERCADO (R$)	VALOR DE LIQUIDAÇÃO FORÇADA
2107137	0	13111111	Móveis e Utensílios	27/05/1996	CADEIRA FIXA DE FERRO C/ ASSENTO DE COURVIM	45,00	(45,00)	-	12300030	Ubu	15	180	4	48	185,00	60,50	45,14
2107141	0	13111111	Móveis e Utensílios	27/05/1996	CADEIRA FIXA DE FERRO C/ ASSENTO DE COURVIM	45,28	(45,28)	-	12300030	Ubu	15	180	4	48	185,00	60,50	45,14
2107179	0	13111111	Móveis e Utensílios	27/05/1996	CADEIRA FIXA DE FERRO C/ ASSENTO DE COURVIM	45,28	(45,28)	-	12300030	Ubu	15	180	4	48	185,00	60,50	45,14
2107201	0	13111111	Móveis e Utensílios	31/12/2001	CADEIRA FIXA DE FERRO C/ ASSENTO DE COURVIM	145,00	(145,00)	-	12300030	Ubu	15	180	4	48	271,00	88,62	66,13
2107233	0	13111111	Móveis e Utensílios	31/12/2001	CADEIRA FIXA DE FERRO C/ ASSENTO DE COURVIM	145,00	(145,00)	-	12300030	Ubu	15	180	4	48	271,00	88,62	66,13
2107250	0	13111111	Móveis e Utensílios	31/12/2001	CADEIRA FIXA DE FERRO C/ ASSENTO DE COURVIM	145,00	(145,00)	-	12300030	Ubu	15	180	4	48	271,00	88,62	66,13
2107251	0	13111111	Móveis e Utensílios	31/12/2001	CADEIRA FIXA DE FERRO C/ ASSENTO DE COURVIM	145,00	(145,00)	-	12300030	Ubu	15	180	4	48	271,00	88,62	66,13
2107252	0	13111111	Móveis e Utensílios	31/12/2001	CADEIRA FIXA DE FERRO C/ ASSENTO DE COURVIM	145,00	(145,00)	-	12300030	Ubu	15	180	4	48	271,00	88,62	66,13
2107265	0	13111111	Móveis e Utensílios	31/12/2001	CADEIRA FIXA DE FERRO C/ ASSENTO DE COURVIM	145,00	(145,00)	-	12300030	Ubu	15	180	4	48	271,00	88,62	66,13
2107270	0	13111111	Móveis e Utensílios	27/05/1996	CADEIRA FIXA DE FERRO C/ ASSENTO DE COURVIM	43,26	(43,26)	-	12300030	Ubu	15	180	4	48	185,00	60,50	45,14
2107274	0	13111111	Móveis e Utensílios	27/05/1996	CADEIRA FIXA DE FERRO C/ ASSENTO DE COURVIM	45,28	(45,28)	-	12300030	Ubu	15	180	4	48	185,00	60,50	45,14
2107281	0	13111111	Móveis e Utensílios	27/05/1996	CADEIRA FIXA DE FERRO C/ ASSENTO DE COURVIM	43,26	(43,26)	-	12300030	Ubu	15	180	4	48	185,00	60,50	45,14
2107340	0	13111111	Móveis e Utensílios	27/05/1996	CADEIRA FIXA DE FERRO C/ ASSENTO DE COURVIM	43,26	(43,26)	-	12300030	Ubu	15	180	4	48	185,00	60,50	45,14
2107342	0	13111111	Móveis e Utensílios	01/03/2004	CADEIRA GIRATORIA C/ BRACOS,ESTOF. COURO,VITAL	99,20	(99,20)	-	12300060	Ubu	15	180	4	48	176,00	57,55	42,95
2107345	0	13111111	Móveis e Utensílios	11/09/1992	MESA AUXILIAR DE MADEIRA C/ RODIZIOS 060X035X065	43,20	(43,20)	-	12370010	Ubu	15	180	4	48	650,00	212,55	158,61
2107346	0	13111111	Móveis e Utensílios	01/05/2004	MESA DE MADEIRA C/ SUPORTE P/ TECLADO E 03 GAVETA(	767,53	(767,53)	-	12341010	Ubu	15	180	4	48	1.411,00	461,40	344,30
2107348	0	13111111	Móveis e Utensílios	24/10/2002	MESA DE MADEIRA C/ 2 GAVETAS,REVEST. FORMICA,120X6	62,71	(62,71)	-	12330030	Ubu	15	180	4	48	108,00	35,32	26,35
2107355	0	13111071	Máquinas e Eqtos	19/03/1996	BALANÃA ANAL^TICA ,METTLER,AB204,1115082464	4.572,72	(4.007,24)	565,48	12341010	Ubu	25	300	9	108	7.808,00	3.412,10	2.546,16
2107356	0	13111111	Móveis e Utensílios	30/09/1998	AR CONDICIONADO,TIPO JANELA,ELGIN,6000,6000BTUS	315,40	(315,40)	-	12341010	Ubu	15	180	4	48	596,00	194,89	145,43
2107359	0	13111071	Máquinas e Eqtos	08/01/2005	APARELHO P/ MEDICAO PARAMETRO ANALITICO SURVEYOR 4	132,55	(82,46)	50,09	12341010	Ubu	25	300	11	132	2.476,00	1.233,05	920,12
2107360	0	13111071	Máquinas e Eqtos	18/11/1996	LAVA OLHOS COM CHUVEIRO DE EMERG^NCIA	158,00	(143,69)	14,31	12341010	Ubu	25	300	9	108	2.476,00	1.082,01	807,41
2107369	0	13111071	Máquinas e Eqtos	31/03/1993	BOMBA A VÁCUO,FANEM,089A,BEM12392,550W / BIVOLT	23.409,96	(19.522,88)	3.887,08	12341010	Ubu	15	180	4	48	34.248,00	11.199,10	8.356,94
2107370	0	13111111	Móveis e Utensílios	01/09/2006	REFRIGERADOR,PROSDÉCIMO,D33SMILE	7.971,44	(7.720,38)	251,06	12341010	Ubu	15	180	5	60	14.219,00	5.602,29	4.180,51
2107371	0	13111111	Móveis e Utensílios	01/04/2000	REFRIGERADOR COMBINADO,BRASTEMP ,BRA30BBANA,9JA157	439,07	(439,07)	-	12341010	Ubu	15	180	4	48	827,00	270,43	201,80
2107372	0	13111111	Móveis e Utensílios	27/05/1996	ARMARIO DE ACO TIPO VESTIARIO C/ 2 PORTAS40X50X196	253,44	(253,44)	-	12204020	Ubu	15	180	4	48	515,00	168,41	125,67
2107374	0	13111071	Máquinas e Eqtos	01/02/2005	BOMBA A VÁCUO ,FANEM,089CA,GAC16750,550W / BIVOLT	24.840,15	(14.226,74)	10.613,41	12341010	Ubu	15	180	4	48	34.248,00	11.199,10	8.356,94
2107376	0	13111111	Móveis e Utensílios	01/02/2005	PURIFICADOR DE ÁGUA ,CENTRIK ,ACQUA FREDDA	199,51	(199,51)	-	12341010	Ubu	15	180	4	48	366,00	119,68	89,31
2107379	0	13111111	Móveis e Utensílios	27/05/1996	GAVETEIRO DE AÇO,4GAVETAS PASTA AZ,47X70X135	72,36	(72,36)	-	12341010	Ubu	15	180	4	48	135,00	44,15	32,94
2107380	0	13111111	Móveis e Utensílios	16/09/1996	ESTACAO DE TRABALHO EM L,REVEST. MELAMINICO,1,4X1,	61,64	(61,64)	-	12340010	Ubu	15	180	4	48	122,00	39,89	29,77
2107381	0	13111111	Móveis e Utensílios	21/09/1995	CADEIRA GIRATORIA C/ BRACOS,ESTOF. TECIDO	103,91	(103,91)	-	12300060	Ubu	15	180	4	48	189,00	61,80	46,12
2107382	0	13111111	Móveis e Utensílios	13/06/1995	MESA AUXILIAR DE MADEIRA C/ RODIZIOS 050X025X065	87,20	(87,20)	-	12341010	Ubu	15	180	4	48	176,00	57,55	42,95
2107385	0	13111111	Móveis e Utensílios	01/04/2004	CADEIRA GIRATORIA C/ BRACOS,ESTOF. TECIDO,CAVALLLE	369,19	(369,19)	-	12300060	Ubu	15	180	4	48	596,00	194,89	145,43
2107386	0	13111111	Móveis e Utensílios	27/05/1996	ARQUIVO DE ACO C/ 02 GAVETA(S) 050X070X070	78,80	(78,80)	-	12341010	Ubu	15	180	4	48	980,00	320,46	239,13
2107387	0	13111111	Móveis e Utensílios	02/09/1992	AR CONDICIONADO,TIPO JANELA,SPRINGER ,SILENTIA1200	795,22	(795,22)	-	12341010	Ubu	15	180	4	48	1.546,00	505,54	377,24
2107389	0	13111111	Móveis e Utensílios	07/05/2001	CADEIRA FIXA ,ESTOF. TECIDO	136,95	(136,95)	-	12110020	Ubu	15	180	4	48	271,00	88,62	66,13
2107390	0	13111111	Móveis e Utensílios	27/05/1996	CADEIRA FIXA ,ESTOF. TECIDO,VITAL MOVEIS	43,26	(43,26)	-	12300060	Ubu	15	180	4	48	185,00	60,50	45,14
2107391	0	13111111	Móveis e Utensílios	27/06/1998	CADEIRA FIXA ,ESTRUTURA METALICA ESTOF.TECIDO	86,23	(86,23)	-	12110020	Ubu	15	180	4	48	162,00	52,97	39,53
2107392	0	13111111	Móveis e Utensílios	25/10/1993	MESA DE MADEIRA EM L,REVEST. MELAMINICO,1,4X1,4X75	43,35	(43,35)	-	12340010	Ubu	15	180	4	48	650,00	212,55	158,61
2107393	0	13111111	Móveis e Utensílios	16/09/1996	ESTACAO DE TRABALHO EM L,REVEST. MELAMINICO,1,4X1,	519,64	(519,64)	-	12340010	Ubu	15	180	4	48	1.058,00	345,97	258,17
2107401	0	13111071	Máquinas e Eqtos	11/03/1996	CÂMARA AMBIENTE PARA GERMINAÇÃO,MICROPROCESSADA,FA	1.601,88	(1.480,94)	120,94	12341010	Ubu	25	300	9	108	2.735,00	1.195,20	891,87
2107402	0	13111111	Móveis e Utensílios	01/09/1997	ARMARIO DE MADEIRA C/ 8 PORTAS,CEREJEIRA PORTAS DE	120,35	(120,35)	-	12341010	Ubu	15	180	4	48	162,00	52,97	39,53
2107406	0	13111111	Móveis e Utensílios	12/11/1997	AMALGAMADOR ,ULTRAMAT2	410,85	(410,85)	-	12300060	Ubu	15	180	4	48	800,00	261,60	195,21
2107407	0	13111111	Móveis e Utensílios	03/11/1997	APARELHO PROFI II ULTRA SOM ODONTOLOGICO	1.701,50	(1.701,50)	-	12300060	Ubu	15	180	4	48	3.473,00	1.135,67	847,46
2107413	0	13111111	Móveis e Utensílios	01/05/2004	CADEIRA GIRATORIA DE TECIDO C/ BRACOS, ESPALDAR AL	94,74	(94,74)	-	12300060	Ubu	15	180	4	48	176,00	57,55	42,95
2107414	0	13111111	Móveis e Utensílios	16/09/1996	MESA P/ MICROCOMPUTADOR C/ SUPORTE P/ TECLADO 100	61,64	(61,64)	-	12300060	Ubu	15	180	4	48	122,00	39,89	29,77
2107420	0	13111111	Móveis e Utensílios	27/05/1996	ESTANTE ACO C/ 4 PRATELEIRAS,4 PRATELEIRAS,50X140X	120,96	(120,96)	-	12300060	Ubu	15	180	4	48	325,00	106,28	79,30
2107422	0	13111111	Móveis e Utensílios	05/01/2005	ESTANTE ACO C/ 4 PRATELEIRAS,4 PRATELEIRAS,50X140X	27,63	(27,63)	-	12300030	Ubu	15	180	4	48	325,00	106,28	79,30
2107426	0	13111111	Móveis e Utensílios	27/05/1996	PIA EM ACO INOX C/ 01 CUBA 200X070X090	268,40	(268,40)	-	12300060	Ubu	15	180	4	48	515,00	168,41	125,67
2107427	0	13111111	Móveis e Utensílios	27/05/1996	BANCADA DE APOIO INOX,COMITIR CUBA INOX,210X70X90	256,00	(256,00)	-	12300060	Ubu	15	180	4	48	2.650,00	866,55	646,63
2107428	0	13111111	Móveis e Utensílios	27/05/1996	BANCADA DE APOIO INOX,VOLANTE,50X100X85	256,00	(256,00)	-	12300060	Ubu	15	180	4	48	2.650,00	866,55	646,63
2107429	0	13111111	Móveis e Utensílios	27/05/1996	BANCADA DE APOIO INOX,COM CUBA DE AÇO INOX,210X70X	120,00	(120,00)	-	12300060	Ubu	15	180	4	48	2.650,00	866,55	646,63
2107430	0	13111111	Móveis e Utensílios	29/03/1993	BANCADA DE APOIO INOX,COM CUBA INOX,210X70X90	39,48	(39,48)	-	12300060	Ubu	15	180	4	48	2.650,00	866,55	646,63
2107431	0	13111111	Móveis e Utensílios	09/06/1992	BANCADA REFRIGERADA INOX,COM 4 PORTAS,215X70X90	711,98	(711,98)	-	12300060	Ubu	15	180	4	48	2.650,00	866,55	646,63
2107433	0	13111111	Móveis e Utensílios	05/01/2005	ESTANTE ACO C/ 4 PRATELEIRAS,4 PRATELEIRAS, 50X140	27,63	(27,63)	-	12300060	Ubu	15	180	4	48	325,00	106,28	79,30
2107434	0	13111111	Móveis e Utensílios	27/05/1996	ESTANTE ACO C/ 4 PRATELEIRAS,4 PRATELEIRAS,50X140X	120,96	(120,96)	-	12300060	Ubu	15	180	4	48	325,00	106,28	79,30
2107441	0	13111111	Móveis e Utensílios	27/05/1996	ESTANTE ACO C/ 4 PRATELEIRAS,4 PRATELEIRAS,50X140X	148,96	(148,96)	-	12300060	Ubu	15	180	4	48	325,00	106,28	79,30
2107443	0	13111111	Móveis e Utensílios	27/05/1996	ESTANTE ACO C/ 4 PRATELEIRAS,4 PRATELEIRAS,50X140X	120,96	(120,96)	-	12300060	Ubu	15	180	4	48	325,00	106,28	79,30
2107450	0	13111111	Móveis e Utensílios	27/05/1996	ESTANTE ACO C/ 2 PRATELEIRAS,DESMONTAVEL,MONTIACO,	148,96	(148,96)	-	12300060	Ubu	15	180	4	48	325,00	106,28	79,30
2107454	0	13111111	Móveis e Utensílios	30/04/2000	BACANDA DE ACO C/1CUBA,70X165X85	112,27	(112,27)	-	12300060	Ubu	15	180	4	48	217,00	70,96	52,95
2107455	0	13111071	Máquinas e Eqtos	12/01/1974	TANQUE CILINDRO,EM POLIPROPILENO,GRABE,CAP 6.700 L	12.857,47	(11.881,39)	976,08	12300060	Ubu	25	300	6	72	24.273,00	7.524,63	5.614,99
2107456	0	13111111	Móveis e Utensílios	06/12/1993	ESTANTE DE ACO INOX C/ 04 PRATELEIRA(S) 105X060X1	1.467,50	(1.467,50)	-	12300060	Ubu	15	180	4	48	2.000,00	654,00	488,02
2107457	0	13111111	Móveis e Utensílios	22/06/1993	ESTANTE DE ACO C/ 04 PRATELEIRA(S) 120X060X155	47,58	(47,58)	-	12300030	Ubu	15	180	4	48	325,00	106,28	79,30
2107460	0	13111111	Móveis e Utensílios	27/05/1996	BACANDA DE ACO C/1 CUBA,70X185X85	256,00	(256,00)	-	12300030	Ubu	15	180	4	48	502,00	164,15	122,49
2107461	0	13111111	Móveis e Utensílios	18/09/2002	PROCESSADOR DE ALIMENTOS ,127/220V	1.058,32	(1.058,32)	-	12300060	Ubu	15	180	4	48	1.926,00	629,80	469,97
2107475	0	13111111	Móveis e Utensílios	27/05/1996	BACANDA DE ACO C/1 CUBA,70X210X85	256,00	(256,00)	-	12300060	Ubu	15	180	4	48	502,00	164,15	122,49
2107478	0	13111111	Móveis e Utensílios	27/05/1996	PIA EM ACO INOX C/ 02 CUBAS 200X070X090	384,00	(384,00)	-	12300060	Ubu	15	180	4	48	746,00	243,94	182,03
2107480	0	13111111	Móveis e Utensílios	27/05/1996	BACANDA DE ACO C/1 CUBA,70X185X85	201,60	(201,60)	-	12300060	Ubu	15	180	4	48	366,00	119,68	89,31
2107481	0	13111111	Móveis e Utensílios	27/05/1996	BACANDA DE ACO C/1 CUBA,70X210X90	256,00	(256,00)	-	12300060	Ubu	15	180	4	48	502,00	164,15	122,49
2107482	0	13111111	Móveis e Utensílios	27/05/1996	BACANDA DE ACO C/1CUBA,65X210X85	256,00	(256,00)	-	12300060	Ubu	15	180	4	48	502,00	164,15	122,49

FDC CONSULT LTDA

SAMARCO
APRENDER PARA EVOLUIR E TRANSFORMAR

DATA-BASE: 31/03/2021					DADOS CONTÁBEIS CEDIDOS PELA SAMARCO					AVALIAÇÃO VALOR JUSTO DE MERCADO							
IMOBILIZADO	SUB Nº	CLASSE	CENTRO CST	DT.INCORP.	DENOMINAÇÃO DO IMOBILIZADO	VAL AQUIS. BRL	DEPREC. ACUM BRL	VALOR CONTÁBIL BRL	CENTRO DE CUSTOS	UNID. IND	VIDA ÚTIL DET. (ANOS)	VIDA ÚTIL DET. (MESES)	VIDA ÚTIL REM. (ANOS)	VIDA ÚTIL REM. (MESES)	VALOR DE REPOSIÇÃO (R$)	VALOR JUSTO DE MERCADO (R$)	VALOR DE LIQUIDAÇÃO FORÇADA
2107483	0	13111111	Móveis e Utensílios	26/09/2002	CALDEIRA INDUSTRIAL,PPIENK,12KW / 1KG/PLP/H	6.083,18	(6.083,18)	-	12300060	Ubu	15	180	4	48	11.098,00	3.629,05	2.708,05
2107484	0	13111111	Móveis e Utensílios	26/09/2002	CALDEIRA INDUSTRIAL,PPIENK,12KW / 1KG/PLP/H	6.083,18	(6.083,18)	-	12300060	Ubu	15	180	4	48	11.098,00	3.629,05	2.708,05
2107485	0	13111111	Móveis e Utensílios	01/02/2005	FRIGIDEIRA BASCULANTE EL/TRICA,127/220V	3.500,00	(3.500,00)	-	12300060	Ubu	15	180	4	48	6.390,00	2.089,53	1.559,24
2107486	0	13111111	Móveis e Utensílios	02/01/2005	CHAPEIRA INDUSTRIAL 06,INOX,PPIENK,2,7 kw 220/380	6.400,00	(6.400,00)	-	12300060	Ubu	15	180	4	48	11.749,00	3.841,92	2.866,90
2107488	0	13111111	Móveis e Utensílios	01/09/2006	COIFA EM ZINCO 195X150	987,23	(987,23)	-	12300060	Ubu	15	180	5	60	1.804,00	710,78	530,39
2107489	0	13111111	Móveis e Utensílios	26/09/2002	FOGAO INDUSTRIAL A GAS C/ 08 BOCAS 195X100X085	3.452,61	(3.452,61)	-	12300060	Ubu	15	180	4	48	6.295,00	2.058,47	1.536,06
2107491	0	13111111	Móveis e Utensílios	27/05/1996	BANCADA DE ACO INOX,INDUSTRIAL,210X070X085	128,00	(128,00)	-	12300060	Ubu	15	180	4	48	2.650,00	866,55	646,63
2107492	0	13111111	Móveis e Utensílios	16/09/2002	FORNO COMBINADO EM ACO INOX C10	7.839,88	(7.839,88)	-	12300060	Ubu	15	180	4	48	13.242,00	4.330,13	3.231,21
2107493	0	13111111	Móveis e Utensílios	16/09/2002	FORNO COMBINADO EM ACO INOX C10	7.839,88	(7.839,88)	-	12300060	Ubu	15	180	4	48	13.242,00	4.330,13	3.231,21
2107501	0	13111111	Móveis e Utensílios	31/12/2001	ARMARIO DE MADEIRA C/ 3 PORTAS,REVEST. MELAMINICO,	309,50	(309,50)	-	12300060	Ubu	15	180	4	48	610,00	199,47	148,85
2107510	0	13111111	Móveis e Utensílios	01/03/2004	ESTACAO DE TRABALHO C/ 3 GAVETAS,REVEST. MELAMINIC	854,25	(854,25)	-	12300060	Ubu	15	180	4	48	1.573,00	514,37	383,83
2107513	0	13111111	Móveis e Utensílios	31/01/2002	ESTACAO DE TRABALHO C/ 3 GAVETAS,REVEST. MELAMINIC	209,74	(209,74)	-	12300060	Ubu	15	180	4	48	420,00	137,34	102,49
2107519	0	13111111	Móveis e Utensílios	31/05/2001	CONDICIONADOR DE AR MUNDIAL 18.000 BTUS	1.244,51	(1.244,51)	-	12300060	Ubu	15	180	4	48	2.469,00	807,36	602,47
2107520	0	13111111	Móveis e Utensílios	01/03/2005	FRAGMENTADORA DE PAPEL,MULTILASER,OF003,110VAC 60H	442,21	(442,21)	-	12300060	Ubu	15	180	4	48	814,00	266,18	198,63
2107521	0	13111111	Móveis e Utensílios	11/12/1995	CADEIRA GIRATORIA C/ BRACOS,ESTOF. TECIDO	60,59	(60,59)	-	12300060	Ubu	15	180	4	48	122,00	39,89	29,77
2107523	0	13111111	Móveis e Utensílios	01/09/2006	APARELHO TELEFONICO DE TECLAS DIGITAL C/ VIVA VOZ	136,92	(136,92)	-	12300060	Ubu	15	180	5	60	244,00	96,14	71,74
2107524	0	13111111	Móveis e Utensílios	01/09/2006	APARELHO TELEFONICO DE TECLAS DIGITAL C/ VIVA VOZ	136,92	(136,92)	-	12300060	Ubu	15	180	5	60	244,00	96,14	71,74
2107525	0	13111111	Móveis e Utensílios	17/07/1996	CADEIRA GIRATORIA C/ BRACOS,ESTOF. TECIDO	85,50	(85,50)	-	12300060	Ubu	15	180	4	48	176,00	57,55	42,95
2107526	0	13111111	Móveis e Utensílios	30/05/2002	CADEIRA FIXA ,ESTOF. TECIDO	201,26	(201,26)	-	12300060	Ubu	15	180	4	48	393,00	128,51	95,90
2107527	0	13111111	Móveis e Utensílios	27/05/1996	CADEIRA FIXA ,ESTOF. COURO	45,00	(45,00)	-	12300060	Ubu	15	180	4	48	185,00	60,50	45,14
2107528	0	13111111	Móveis e Utensílios	29/01/2002	CADEIRA FIXA ,ESTOF. TECIDO	64,21	(64,21)	-	12300060	Ubu	15	180	4	48	122,00	39,89	29,77
2107529	0	13111111	Móveis e Utensílios	30/05/2002	CADEIRA FIXA ,ESTOF. TECIDO,CAVALETTI	201,32	(201,32)	-	12300060	Ubu	15	180	4	48	271,00	88,62	66,13
2107530	0	13111111	Móveis e Utensílios	29/01/2002	CADEIRA FIXA ,ESTOF. TECIDO,CAVALETTI	64,21	(64,21)	-	12300060	Ubu	15	180	4	48	122,00	39,89	29,77
2107531	0	13111111	Móveis e Utensílios	27/06/1998	CADEIRA FIXA ,ESTOF. COURO	86,23	(86,23)	-	12300060	Ubu	15	180	4	48	162,00	52,97	39,53
2107533	0	13111111	Móveis e Utensílios	01/05/2004	ARMARIO DE MADEIRA C/ 06 PORTA(S) E 06 PRATELEIRA(	373,91	(373,91)	-	12230030	Ubu	15	180	4	48	691,00	225,96	168,61
2107534	0	13111111	Móveis e Utensílios	12/06/1998	REFRIGERADOR TIPO FRIGOBAR,CONSUL,COMPACTO 120,JD2	307,11	(307,11)	-	12300060	Ubu	15	180	4	48	610,00	199,47	148,85
2107535	0	13111111	Móveis e Utensílios	27/06/1998	ARQUIVO DE ACO C/ 4 GAVETAS,PANDIN MOVEIS DE ACO,4	87,20	(87,20)	-	12300060	Ubu	15	180	4	48	980,00	320,46	239,13
2107536	0	13111111	Móveis e Utensílios	27/06/1998	ARQUIVO DE ACO C/ 04 GAVETA(S) 045X070X135	87,20	(87,20)	-	12300060	Ubu	15	180	4	48	980,00	320,46	239,13
2107537	0	13111111	Móveis e Utensílios	27/06/1998	ARQUIVO DE ACO C/ 4 GAVETAS,PANDIN MOVEIS DE ACO,4	87,20	(87,20)	-	12300060	Ubu	15	180	4	48	980,00	320,46	239,13
2107538	0	13111111	Móveis e Utensílios	27/06/1998	ARQUIVO DE ACO C/ 4 GAVETAS,PANDIN MOVEIS DE ACO,4	87,20	(87,20)	-	12300060	Ubu	15	180	4	48	980,00	320,46	239,13
2107539	0	13111111	Móveis e Utensílios	01/03/2004	ESTACAO DE TRABALHO C/ 3 GAVETAS,REVEST. MELAMINIC	854,25	(854,25)	-	12300060	Ubu	15	180	4	48	1.573,00	514,37	383,83
2107540	0	13111111	Móveis e Utensílios	01/03/2004	ESTACAO DE TRABALHO EM L,REVEST. MELAMINICO,1, 40X	854,25	(854,25)	-	12300060	Ubu	15	180	4	48	1.573,00	514,37	383,83
2107541	0	13111111	Móveis e Utensílios	01/09/2006	ESTACAO DE TRABALHO C/ 3 GAVETAS,REVEST. MELAMINIC	2.162,45	(2.162,45)	-	12300060	Ubu	15	180	5	60	3.975,00	1.566,15	1.168,69
2107542	0	13111111	Móveis e Utensílios	20/05/1994	ARMARIO DE MADEIRA C/ 02 PORTA(S) 080X050X160	47,63	(47,63)	-	12300060	Ubu	15	180	4	48	350,00	114,45	85,40
2107546	0	13111111	Móveis e Utensílios	20/12/2002	CADEIRA GIRATORIA C/ BRACOS,ESTOF. TECIDO	2.372,23	(2.372,23)	-	12300060	Ubu	15	180	4	48	4.463,00	1.459,40	1.089,03
2107551	0	13111111	Móveis e Utensílios	27/05/1996	MESA DE MADEIRA EM L,REVEST. MELAMINICO,140X140X60	184,80	(184,80)	-	12300060	Ubu	15	180	4	48	379,00	123,93	92,48
2107552	0	13111111	Móveis e Utensílios	11/09/1992	MESA AUXILIAR DE MADEIRA C/ RODIZIOS 050X035X070	50,40	(50,40)	-	12300060	Ubu	15	180	4	48	108,00	35,32	26,35
2107553	0	13111111	Móveis e Utensílios	26/01/2004	ARMARIO DE MADEIRA C/ 2 PORTAS,REVEST. MELAMINICO,	120,00	(120,00)	-	12300060	Ubu	15	180	4	48	217,00	70,96	52,95
2107554	0	13111111	Móveis e Utensílios	01/05/2004	ARMARIO DE MADEIRA C/ 2 PORTAS,REVEST FORMICA	373,91	(373,91)	-	12300060	Ubu	15	180	4	48	691,00	225,96	168,61
2107555	0	13111111	Móveis e Utensílios	01/09/2006	ESTACAO DE TRABALHO EM L,REVEST. MELAMINICO,1, 40X	2.162,45	(2.162,45)	-	12300060	Ubu	15	180	5	60	3.975,00	1.566,15	1.168,69
2107556	0	13111111	Móveis e Utensílios	01/05/2004	CADEIRA GIRATORIA C/ BRACOS,ESTOF. TECIDO	92,86	(92,86)	-	12300060	Ubu	15	180	4	48	162,00	52,97	39,53
2107558	0	13111111	Móveis e Utensílios	01/09/2006	APARELHO TELEFONICO DE TECLAS S/ FIO KXTG2303LBB	136,92	(136,92)	-	12300060	Ubu	15	180	5	60	217,00	85,50	63,80
2107559	0	13111111	Móveis e Utensílios	09/10/2001	SOFA DE COURVIM C/ ESTRUTURA TUBULAR E 02 LUGARES	125,81	(125,81)	-	12300060	Ubu	15	180	4	48	244,00	79,79	59,54
2107560	0	13111111	Móveis e Utensílios	01/05/2004	BEBEDOURO ELETRICO,LATINA	300,00	(300,00)	-	12300060	Ubu	15	180	4	48	990,00	323,73	241,57
2107561	0	13111111	Móveis e Utensílios	20/12/2001	REFRIGERADOR TIPO FRIGOBAR,CONSUL,REFRIGERADOR 320	527,05	(527,05)	-	12300060	Ubu	15	180	4	48	1.044,00	341,39	254,75
2107562	0	13111111	Móveis e Utensílios	27/05/1996	ARMARIO DE MADEIRA C/ 2 PORTAS,REVEST FORMICA	128,00	(128,00)	-	12300060	Ubu	15	180	4	48	257,00	84,04	62,71
2107563	0	13111111	Móveis e Utensílios	27/05/1996	ARMARIO DE MADEIRA C/ 2 PORTAS,REVEST. MELAMINICO,	120,00	(120,00)	-	12300060	Ubu	15	180	4	48	244,00	79,79	59,54
2107564	0	13111111	Móveis e Utensílios	27/06/1998	ARQUIVO DE MADEIRA C/ 04 GAVETA(S) E 01 PRATELEIRA	87,20	(87,20)	-	12300060	Ubu	15	180	4	48	980,00	320,46	239,13
2107568	0	13111111	Móveis e Utensílios	01/09/2006	ESTACAO DE TRABALHO C/ 3 GAVETAS,REVEST. MELAMINIC	2.162,45	(2.162,45)	-	12300060	Ubu	15	180	5	60	3.975,00	1.566,15	1.168,69
2107570	0	13111111	Móveis e Utensílios	14/01/2003	CADEIRA FIXA ,ESTOF. COURO	74,66	(74,66)	-	12300060	Ubu	15	180	4	48	149,00	48,72	36,36
2107571	0	13111111	Móveis e Utensílios	01/07/1996	CADEIRA FIXA ,ESTOF. COURO	48,88	(48,88)	-	12300060	Ubu	15	180	4	48	185,00	60,50	45,14
2107573	0	13111111	Móveis e Utensílios	01/09/2006	ESTACAO DE TRABALHO EM L,REVEST. MELAMINICO,1, 40X	2.162,45	(2.162,45)	-	12300060	Ubu	15	180	5	60	3.975,00	1.566,15	1.168,69
2107574	0	13111111	Móveis e Utensílios	01/09/2006	ESTACAO DE TRABALHO C/ 3 GAVETAS,REVEST. MELAMINIC	2.162,45	(2.162,45)	-	12300060	Ubu	15	180	5	60	3.975,00	1.566,15	1.168,69
2107575	0	13111111	Móveis e Utensílios	11/12/1995	CADEIRA GIRATORIA C/ BRACOS,ESTOF. TECIDO	60,63	(60,63)	-	12300060	Ubu	15	180	4	48	122,00	39,89	29,77
2107578	0	13111111	Móveis e Utensílios	01/05/2004	CADEIRA GIRATORIA C/ BRACOSESTOF. TECIDOCALALETTI	92,87	(92,87)	-	12230020	Ubu	15	180	4	48	162,00	52,97	39,53
2107579	0	13111111	Móveis e Utensílios	01/07/1996	CADEIRA FIXA ,ESTOF. COURO	48,88	(48,88)	-	12230020	Ubu	15	180	4	48	185,00	60,50	45,14
2107580	0	13111111	Móveis e Utensílios	01/09/2006	CONDICIONADOR DE AR SILENTIA 10.000 BTUS	1.265,02	(1.265,02)	-	12230020	Ubu	15	180	5	60	2.320,00	914,08	682,10
2107583	0	13111111	Móveis e Utensílios	20/03/2001	TELA RETRATIL P/ PROJECAO,VISORGRAF,250X200	95,66	(95,66)	-	12100010	Ubu	15	180	4	48	176,00	57,55	42,95
2107584	0	13111111	Móveis e Utensílios	01/05/2004	ARMARIO DE MADEIRA C/ 3 PORTAS,REVEST. MELAMINICO,	373,91	(373,91)	-	12230030	Ubu	15	180	4	48	691,00	225,96	168,61
2107585	0	13111111	Móveis e Utensílios	24/10/2002	ESTACAO DE TRABALHO C/ 3 GAVETAS,REVEST. MELAMINIC	736,91	(736,91)	-	12230020	Ubu	15	180	4	48	1.465,00	479,06	357,48
2107589	0	13111111	Móveis e Utensílios	24/10/2002	ESTACAO DE TRABALHO C/ 3 GAVETAS,REVEST. MELAMINIC	736,91	(736,91)	-	12300060	Ubu	15	180	4	48	1.465,00	479,06	357,48
2107590	0	13111111	Móveis e Utensílios	24/10/2002	ESTACAO DE TRABALHO EM L,REVEST. MELAMINICO,1, 40X	736,91	(736,91)	-	12300060	Ubu	15	180	4	48	1.465,00	479,06	357,48
2107591	0	13111111	Móveis e Utensílios	14/07/1994	ESTACAO DE TRABALHO EM L,REVEST. MELAMINICO,1, 60X	357,23	(357,23)	-	12300060	Ubu	15	180	4	48	732,00	239,36	178,62
2107592	0	13111111	Móveis e Utensílios	08/08/1996	CADEIRA GIRATORIA C/ BRACOS,ESTOF. TECIDO	94,14	(94,14)	-	12300060	Ubu	15	180	4	48	189,00	61,80	46,12
2107593	0	13111111	Móveis e Utensílios	07/08/1998	CADEIRA GIRATORIA C/ BRACOS,ESTOF. TECIDO	99,33	(99,33)	-	12300060	Ubu	15	180	4	48	203,00	66,38	49,53
2107599	0	13111111	Móveis e Utensílios	01/07/1996	CADEIRA FIXA ,ESTOF. TECIDO,GIRAFLEX	48,88	(48,88)	-	12300060	Ubu	15	180	4	48	185,00	60,50	45,14
2107600	0	13111111	Móveis e Utensílios	01/07/1996	CADEIRA FIXA ,ESTOF. COURO	48,88	(48,88)	-	12230020	Ubu	15	180	4	48	185,00	60,50	45,14
2107602	0	13111111	Móveis e Utensílios	14/07/2001	MESA REDONDA P/ REUNIAO REVESTIDA EM FORMICA C/ ES	269,45	(269,45)	-	12220010	Ubu	15	180	4	48	529,00	172,98	129,08
2107603	0	13111111	Móveis e Utensílios	03/02/1994	MESA DE MADEIRA EM L,REVEST. MELAMINICO,140X140X60	19,50	(19,50)	-	12230020	Ubu	15	180	4	48	650,00	212,55	158,61

FDC CONSULT LTDA

SAMARCO
APRENDER PARA EVOLUIR E TRANSFORMAR

DATA-BASE: 31/03/2021					DADOS CONTÁBEIS CEDIDOS PELA SAMARCO						AVALIAÇÃO VALOR JUSTO DE MERCADO						
IMOBILIZADO	SUB Nº	CLASSE	CENTRO CST	DT.INCORP.	DENOMINAÇÃO DO IMOBILIZADO	VAL AQUIS. BRL	DEPREC. ACUM BRL	VALOR CONTÁBIL BRL	CENTRO DE CUSTOS	UNID. IND	VIDA ÚTIL DET. (ANOS)	VIDA ÚTIL DET. (MESES)	VIDA ÚTIL REM. (ANOS)	VIDA ÚTIL REM. (MESES)	VALOR DE REPOSIÇÃO (R$)	VALOR JUSTO DE MERCADO (R$)	VALOR DE LIQUIDAÇÃO FORÇADA
2107604	0	13111111	Móveis e Utensílios	01/03/2005	ARMARIO DE MADEIRA C/ 6 PORTAS,AEREO, DE COZINHA,2	2.860,00	(2.860,00)	-	12300060	Ubu	15	180	4	48	5.250,00	1.716,75	1.281,07
2107607	0	13111111	Móveis e Utensílios	01/09/2006	APARELHO TELEFONICO DE TECLAS S/ FIO KXTG2303LBB	136,92	(136,92)	-	12300060	Ubu	15	180	5	60	244,00	96,14	71,74
2107609	0	13111111	Móveis e Utensílios	01/02/2005	ARMARIO DE MADEIRA C/ 2 PORTAS,REVEST FORMICA	824,25	(824,25)	-	12300060	Ubu	15	180	4	48	1.519,00	496,71	370,65
2107613	0	13111111	Móveis e Utensílios	07/12/1989	MESA DE MADEIRA EM L,REVEST. MELAMINICO,140X60X75	170,10	(170,10)	-	12300060	Ubu	15	180	4	48	352,00	115,10	85,89
2107616	0	13111111	Móveis e Utensílios	11/09/1992	MESA AUXILIAR DE MADEIRA C/ RODIZIOS 045X045X065	48,96	(48,96)	-	12300060	Ubu	15	180	4	48	650,00	212,55	158,61
2107619	0	13111111	Móveis e Utensílios	11/12/1995	CADEIRA GIRATORIA C/ BRACOS,COURVIN,LORENZZO	60,59	(60,59)	-	12300060	Ubu	15	180	4	48	122,00	39,89	29,77
2107623	0	13111111	Móveis e Utensílios	01/05/2004	CADEIRA GIRATORIA C/ BRACOS,ESTOF. COURO	362,10	(362,10)	-	12300060	Ubu	15	180	4	48	651,00	212,88	158,85
2107624	0	13111111	Móveis e Utensílios	27/05/1996	CADEIRA FIXA ,ESTOF. COURO,VITAL MOVEIS	45,00	(45,00)	-	12300060	Ubu	15	180	4	48	185,00	60,50	45,14
2107627	0	13111111	Móveis e Utensílios	08/08/2001	ESTACAO DE TRABALHO C/ 3 GAVETASREVEST. MELAMINICO	1.253,95	(1.253,95)	-	12300060	Ubu	15	180	4	48	2.401,00	785,13	585,87
2107629	0	13111111	Móveis e Utensílios	01/09/2006	GAVETEIRO DE MADEIRA C/ 02 GAVETA(S) E RODIZIOS 0	218,03	(218,03)	-	12300060	Ubu	15	180	5	60	407,00	160,36	119,66
2107636	0	13111111	Móveis e Utensílios	05/01/2005	ESTANTE DE MADEIRA C/ 07 PRATELEIRA(S) E 02 PORTA(	27,63	(27,63)	-	12300060	Ubu	15	180	4	48	325,00	106,28	79,30
2107639	0	13111111	Móveis e Utensílios	17/08/1995	CADEIRA GIRATORIA C/ BRACOS,ESTOF. COURO,LORENZZO	544,13	(544,13)	-	12300060	Ubu	15	180	4	48	1.099,00	359,37	268,17
2107641	0	13111111	Móveis e Utensílios	06/05/1997	CADEIRA GIRATORIA C/ BRACOS,ESTOF. COURO,LORENZZO	98,02	(98,02)	-	12230030	Ubu	15	180	4	48	203,00	66,38	49,53
2107643	0	13111111	Móveis e Utensílios	27/06/1998	ARQUIVO DE ACO C/ 4 GAVETAS,PANDIN MOVESI DE ACO,4	87,20	(87,20)	-	12300060	Ubu	15	180	4	48	980,00	320,46	239,13
2107648	0	13111111	Móveis e Utensílios	01/09/2006	BALCAO DE MADEIRA C/ 11 GAVETA(S) 185X065X110	417,00	(417,00)	-	12230030	Ubu	15	180	5	60	759,00	299,05	223,15
2107649	0	13111111	Móveis e Utensílios	05/01/2004	BALCAO DE MADEIRA C/ 04 PORTA(S) E 02 GAVETA(S) 2	172,88	(172,88)	-	12230030	Ubu	15	180	4	48	312,00	102,02	76,13
2107650	0	13111111	Móveis e Utensílios	01/09/2006	BALCAO DE MADEIRA C/ 04 PORTA(S) E 02 GAVETA(S) 2	417,00	(417,00)	-	12135020	Ubu	15	180	5	60	759,00	299,05	223,15
2107652	0	13111111	Móveis e Utensílios	01/09/2006	BALCAO DE MADEIRA C/ 13 GAVETA(S) 275X065X110	417,00	(417,00)	-	12250010	Ubu	15	180	5	60	759,00	299,05	223,15
2107656	0	13111111	Móveis e Utensílios	01/09/2006	ESTACAO DE TRABALHO,C/ 2 POSI?1ES, REVEST. F?RMICA	2.162,45	(2.162,45)	-	12300060	Ubu	15	180	5	60	3.948,00	1.555,51	1.160,75
2107657	0	13111111	Móveis e Utensílios	01/09/2006	ESTACAO DE TRABALHO,C/ 2 POSI?1ES, REVEST. F?RMICA	2.162,45	(2.162,45)	-	12206010	Ubu	15	180	5	60	3.948,00	1.555,51	1.160,75
2107659	0	13111111	Móveis e Utensílios	27/05/1996	ARMARIO DE ACO C/ 2 PORTAS,REVEST. FORMICA	253,44	(253,44)	-	12100005	Ubu	15	180	4	48	515,00	168,41	125,67
2107660	0	13111111	Móveis e Utensílios	01/05/2004	GAVETEIRO DE MADEIRA C/ 02 GAVETA(S) E RODIZIOS 0	300,61	(300,61)	-	12300060	Ubu	15	180	4	48	556,00	181,81	135,67
2107661	0	13111111	Móveis e Utensílios	13/06/1995	MESA DE MADEIRA,MELA ESTRUT ACO C/APOIO DE TECLADO	87,20	(87,20)	-	12300060	Ubu	15	180	4	48	176,00	57,55	42,95
2107663	0	13111131	Ferramentas	01/09/2006	PIROMETRO	2.375,50	(2.307,38)	68,12	12230030	Ubu	14	168	4	48	3.100,00	1.085,00	809,64
2107668	0	13111111	Móveis e Utensílios	27/05/1996	ESTANTE DE ACO C/ 06 PRATELEIRA(S) 090X030X220	51,52	(51,52)	-	12300060	Ubu	15	180	4	48	325,00	106,28	79,30
2107670	0	13111111	Móveis e Utensílios	11/09/1992	MESA DE MADEIRA P/ REUNIAO,MR/ REDONDA,120X75	43,20	(43,20)	-	12300060	Ubu	15	180	4	48	650,00	212,55	158,61
2107674	0	13111111	Móveis e Utensílios	27/05/1996	ARMARIO DE ACO C/ 02 PORTA(S) 090X045X200	253,44	(253,44)	-	12300060	Ubu	15	180	4	48	515,00	168,41	125,67
2107675	0	13111111	Móveis e Utensílios	27/05/1996	ARMARIO DE ACO C/ 4 PORTAS,ISMA,045X035X135	253,44	(253,44)	-	12300060	Ubu	15	180	4	48	488,00	159,58	119,08
2107676	0	13111111	Móveis e Utensílios	01/09/2006	BALCAO DE MADEIRA C/ 11 GAVETA(S) 185X065X110	417,00	(417,00)	-	12300060	Ubu	15	180	5	60	759,00	299,05	223,15
2107678	0	13111111	Móveis e Utensílios	01/09/2006	CARRINHO C/ 03 BANDEJAS 050X090X100	252,00	(252,00)	-	12300060	Ubu	15	180	5	60	461,00	181,63	135,54
2107679	0	13111111	Móveis e Utensílios	12/03/1997	ARMARIO DE ACO TIPO VESTIARIO C/ 2 PORTAS,SILTON	202,41	(202,41)	-	12300060	Ubu	15	180	4	48	393,00	128,51	95,90
2107680	0	13111111	Móveis e Utensílios	12/03/1997	ARMARIO DE ACO TIPO VESTIARIO C/ 2 PORTAS,SILTON	202,41	(202,41)	-	12300060	Ubu	15	180	4	48	407,00	133,09	99,31
2107681	0	13111111	Móveis e Utensílios	12/03/1997	ARMARIO DE ACO TIPO VESTIARIO C/ 2 PORTAS,SILTON	202,41	(202,41)	-	12300060	Ubu	15	180	4	48	407,00	133,09	99,31
2107682	0	13111111	Móveis e Utensílios	26/09/1997	ARMARIO DE ACO TIPO VESTIARIO C/ 2 PORTAS,SILTON	153,61	(153,61)	-	12300060	Ubu	15	180	4	48	312,00	102,02	76,13
2107683	0	13111111	Móveis e Utensílios	01/05/2004	ARMARIO DE ACO TIPO VESTIARIO C/ 2 PORTAS,SILTON	438,00	(438,00)	-	12300060	Ubu	15	180	4	48	800,00	261,60	195,21
2107684	0	13111111	Móveis e Utensílios	01/05/2004	ARMARIO DE ACO TIPO VESTIARIO C/ 2 PORTAS,SILTON	438,00	(438,00)	-	12300060	Ubu	15	180	4	48	800,00	261,60	195,21
2107685	0	13111111	Móveis e Utensílios	01/05/2004	ARMARIO DE ACO TIPO VESTIARIO C/ 2 PORTAS,SILTON	438,00	(438,00)	-	12300060	Ubu	15	180	4	48	800,00	261,60	195,21
2107686	0	13111111	Móveis e Utensílios	11/12/1997	ARMARIO DE ACO TIPO VESTIARIO C/ 2 PORTAS,SILTON	151,27	(151,27)	-	12300060	Ubu	15	180	4	48	312,00	102,02	76,13
2107687	0	13111111	Móveis e Utensílios	01/09/2006	REFRIGERADOR COMBINADO ,CONTINENTAL,COPACABANA RDV	966,44	(966,44)	-	12300060	Ubu	15	180	5	60	1.763,00	694,62	518,34
2107688	0	13111111	Móveis e Utensílios	11/09/1992	FRIGOBAR BRASTEMP	43,20	(43,20)	-	12230030	Ubu	15	180	4	48	8.000,00	2.616,00	1.952,10
2107690	0	13111111	Móveis e Utensílios	27/05/1996	MESA DE MADEIRA C/ 03 GAVETA(S) 180X060X075	216,00	(216,00)	-	12300060	Ubu	15	180	4	48	420,00	137,34	102,49
2107698	0	13111111	Móveis e Utensílios	01/04/2004	CADEIRA FIXA ,ESTOF. TECIDO,GIROFLEX	342,71	(342,71)	-	12300060	Ubu	15	180	4	48	624,00	204,05	152,26
2107699	0	13111111	Móveis e Utensílios	27/05/1996	MESA DE MADEIRA P/ REUNIAO,REDONDA,100X200X75	270,00	(270,00)	-	12300060	Ubu	15	180	4	48	556,00	181,81	135,67
2107706	0	13111111	Móveis e Utensílios	08/05/2000	ARMARIO DE MADEIRA C/ 2 PORTAS,C/3 PRATELEIRAS EM	175,93	(175,93)	-	12300060	Ubu	15	180	4	48	352,00	115,10	85,89
2107710	0	13111111	Móveis e Utensílios	27/05/1996	ESTANTE DE ACO C/ 09 PRATELEIRA(S) 100X040X250	51,40	(51,40)	-	12300060	Ubu	15	180	4	48	325,00	106,28	79,30
2107711	0	13111111	Móveis e Utensílios	27/05/1996	ESTANTE DE ACO C/ 09 PRATELEIRA(S) 100X040X250	51,39	(51,39)	-	12300060	Ubu	15	180	4	48	325,00	106,28	79,30
2107712	0	13111111	Móveis e Utensílios	27/05/1996	ESTANTE DE ACO C/ 09 PRATELEIRA(S) 100X040X250	1.798,72	(1.798,72)	-	12300060	Ubu	15	180	4	48	2.000,00	654,00	488,02
2107713	0	13111111	Móveis e Utensílios	27/05/1996	ESTANTE DE ACO C/ 09 PRATELEIRA(S) 100X040X250	51,52	(51,52)	-	12300060	Ubu	15	180	4	48	325,00	106,28	79,30
2107714	0	13111111	Móveis e Utensílios	27/05/1996	ESTANTE DE ACO C/ 09 PRATELEIRA(S) 100X040X250	51,39	(51,39)	-	12300060	Ubu	15	180	4	48	325,00	106,28	79,30
2107715	0	13111111	Móveis e Utensílios	27/05/1996	ESTANTE DE ACO C/ 09 PRATELEIRA(S) 100X040X250	51,52	(51,52)	-	12300060	Ubu	15	180	4	48	325,00	106,28	79,30
2107716	0	13111111	Móveis e Utensílios	27/05/1996	ESTANTE DE ACO C/ 09 PRATELEIRA(S) 100X040X250	51,39	(51,39)	-	12300060	Ubu	15	180	4	48	325,00	106,28	79,30
2107717	0	13111111	Móveis e Utensílios	27/05/1996	ESTANTE DE ACO C/ 09 PRATELEIRA(S) 100X040X250	51,52	(51,52)	-	12300060	Ubu	15	180	4	48	325,00	106,28	79,30
2107718	0	13111111	Móveis e Utensílios	27/05/1996	ESTANTE DE ACO C/ 09 PRATELEIRA(S) 100X040X250	51,52	(51,52)	-	12300060	Ubu	15	180	4	48	325,00	106,28	79,30
2107719	0	13111111	Móveis e Utensílios	27/05/1996	ESTANTE DE ACO C/ 09 PRATELEIRA(S) 100X040X250	51,52	(51,52)	-	12300060	Ubu	15	180	4	48	325,00	106,28	79,30
2107720	0	13111111	Móveis e Utensílios	27/05/1996	ESTANTE DE ACO C/ 09 PRATELEIRA(S) 100X040X250	51,52	(51,52)	-	12300060	Ubu	15	180	4	48	325,00	106,28	79,30
2107721	0	13111111	Móveis e Utensílios	27/05/1996	ESTANTE DE ACO C/ 09 PRATELEIRA(S) 100X040X250	51,52	(51,52)	-	12300060	Ubu	15	180	4	48	325,00	106,28	79,30
2107722	0	13111111	Móveis e Utensílios	27/05/1996	ESTANTE DE ACO C/ 09 PRATELEIRA(S) 100X040X250	51,40	(51,40)	-	12300060	Ubu	15	180	4	48	325,00	106,28	79,30
2107723	0	13111111	Móveis e Utensílios	27/05/1996	ESTANTE DE ACO C/ 09 PRATELEIRA(S) 100X040X250	51,39	(51,39)	-	12300060	Ubu	15	180	4	48	325,00	106,28	79,30
2107724	0	13111111	Móveis e Utensílios	27/05/1996	ESTANTE DE ACO C/ 09 PRATELEIRA(S) 100X040X250	51,39	(51,39)	-	12300060	Ubu	15	180	4	48	325,00	106,28	79,30
2107725	0	13111111	Móveis e Utensílios	27/05/1996	ESTANTE DE ACO C/ 09 PRATELEIRA(S) 100X040X250	51,39	(51,39)	-	12300060	Ubu	15	180	4	48	325,00	106,28	79,30
2107726	0	13111111	Móveis e Utensílios	27/05/1996	ESTANTE DE ACO C/ 09 PRATELEIRA(S) 100X040X250	51,39	(51,39)	-	12300060	Ubu	15	180	4	48	325,00	106,28	79,30
2107727	0	13111111	Móveis e Utensílios	27/05/1996	ESTANTE DE ACO C/ 09 PRATELEIRA(S) 100X040X250	51,39	(51,39)	-	12300060	Ubu	15	180	4	48	325,00	106,28	79,30
2107728	0	13111111	Móveis e Utensílios	27/05/1996	ESTANTE DE ACO C/ 09 PRATELEIRA(S) 100X040X250	51,39	(51,39)	-	12300060	Ubu	15	180	4	48	325,00	106,28	79,30
2107729	0	13111111	Móveis e Utensílios	27/05/1996	ESTANTE DE ACO C/ 09 PRATELEIRA(S) 100X040X250	51,39	(51,39)	-	12300060	Ubu	15	180	4	48	325,00	106,28	79,30
2107730	0	13111111	Móveis e Utensílios	27/05/1996	ESTANTE DE ACO C/ 09 PRATELEIRA(S) 100X040X250	51,39	(51,39)	-	12300060	Ubu	15	180	4	48	325,00	106,28	79,30
2107731	0	13111111	Móveis e Utensílios	27/05/1996	ESTANTE DE ACO C/ 09 PRATELEIRA(S) 100X040X250	51,39	(51,39)	-	12300060	Ubu	15	180	4	48	325,00	106,28	79,30
2107732	0	13111111	Móveis e Utensílios	27/05/1996	ESTANTE DE ACO C/ 09 PRATELEIRA(S) 100X040X250	51,39	(51,39)	-	12300060	Ubu	15	180	4	48	325,00	106,28	79,30
2107733	0	13111111	Móveis e Utensílios	27/05/1996	ESTANTE DE ACO C/ 09 PRATELEIRA(S) 100X040X250	51,39	(51,39)	-	12300060	Ubu	15	180	4	48	325,00	106,28	79,30
2107734	0	13111111	Móveis e Utensílios	27/05/1996	ESTANTE DE ACO C/ 09 PRATELEIRA(S) 100X040X250	51,39	(51,39)	-	12300060	Ubu	15	180	4	48	325,00	106,28	79,30

FDC CONSULT LTDA

SAMARCO
APRENDER PARA EVOLUIR E TRANSFORMAR

DATA-BASE: 31/03/2021					DADOS CONTÁBEIS CEDIDOS PELA SAMARCO						AVALIAÇÃO VALOR JUSTO DE MERCADO						
IMOBILIZADO	SUB Nº	CLASSE	CENTRO CST	DT.INCORP.	DENOMINAÇÃO DO IMOBILIZADO	VAL AQUIS. BRL	DEPREC. ACUM BRL	VALOR CONTÁBIL BRL	CENTRO DE CUSTOS	UNID. IND	VIDA ÚTIL DET. (ANOS)	VIDA ÚTIL DET. (MESES)	VIDA ÚTIL REM. (ANOS)	VIDA ÚTIL REM. (MESES)	VALOR DE REPOSIÇÃO (R$)	VALOR JUSTO DE MERCADO (R$)	VALOR DE LIQUIDAÇÃO FORÇADA
2107735	0	13111111	Móveis e Utensílios	27/05/1996	ESTANTE DE ACO C/ 09 PRATELEIRA(S) 100X040X250	51,39	(51,39)	-	12300060	Ubu	15	180	4	48	325,00	106,28	79,30
2107736	0	13111111	Móveis e Utensílios	27/05/1996	ESTANTE DE ACO C/ 09 PRATELEIRA(S) 100X040X250	51,39	(51,39)	-	12300060	Ubu	15	180	4	48	325,00	106,28	79,30
2107737	0	13111111	Móveis e Utensílios	27/05/1996	ESTANTE DE ACO C/ 09 PRATELEIRA(S) 100X040X250	51,39	(51,39)	-	12300060	Ubu	15	180	4	48	325,00	106,28	79,30
2107738	0	13111111	Móveis e Utensílios	27/05/1996	ESTANTE DE ACO C/ 09 PRATELEIRA(S) 100X040X250	51,39	(51,39)	-	12300060	Ubu	15	180	4	48	325,00	106,28	79,30
2107739	0	13111111	Móveis e Utensílios	27/05/1996	ESTANTE DE ACO C/ 09 PRATELEIRA(S) 100X040X250	51,39	(51,39)	-	12300060	Ubu	15	180	4	48	325,00	106,28	79,30
2107740	0	13111111	Móveis e Utensílios	27/05/1996	ESTANTE DE ACO C/ 09 PRATELEIRA(S) 100X040X250	51,39	(51,39)	-	12300060	Ubu	15	180	4	48	325,00	106,28	79,30
2107741	0	13111111	Móveis e Utensílios	27/05/1996	ESTANTE DE ACO C/ 09 PRATELEIRA(S) 100X040X250	1.781,12	(1.781,12)	-	12300060	Ubu	15	180	4	48	2.000,00	654,00	488,02
2107742	0	13111111	Móveis e Utensílios	27/05/1996	ESTANTE DE ACO C/ 09 PRATELEIRA(S) 100X040X250	51,39	(51,39)	-	12300060	Ubu	15	180	4	48	325,00	106,28	79,30
2107743	0	13111111	Móveis e Utensílios	27/05/1996	ESTANTE DE ACO C/ 09 PRATELEIRA(S) 100X040X250	51,39	(51,39)	-	12300060	Ubu	15	180	4	48	325,00	106,28	79,30
2107744	0	13111111	Móveis e Utensílios	27/05/1996	ESTANTE DE ACO C/ 09 PRATELEIRA(S) 100X040X250	51,39	(51,39)	-	12300060	Ubu	15	180	4	48	325,00	106,28	79,30
2107745	0	13111111	Móveis e Utensílios	27/05/1996	ESTANTE DE ACO C/ 09 PRATELEIRA(S) 100X040X250	51,39	(51,39)	-	12300060	Ubu	15	180	4	48	325,00	106,28	79,30
2107746	0	13111111	Móveis e Utensílios	27/05/1996	ESTANTE DE ACO C/ 09 PRATELEIRA(S) 100X040X250	51,39	(51,39)	-	12300060	Ubu	15	180	4	48	325,00	106,28	79,30
2107747	0	13111111	Móveis e Utensílios	27/05/1996	ESTANTE DE ACO C/ 07 PRATELEIRA(S) 100X040X250	1.854,72	(1.854,72)	-	12300060	Ubu	15	180	4	48	2.000,00	654,00	488,02
2107748	0	13111111	Móveis e Utensílios	27/05/1996	ESTANTE DE ACO C/ 07 PRATELEIRA(S) 100X040X250	1.854,72	(1.854,72)	-	12300060	Ubu	15	180	4	48	2.000,00	654,00	488,02
2107749	0	13111111	Móveis e Utensílios	27/05/1996	ESTANTE DE ACO C/ 07 PRATELEIRA(S) 100X040X250	1.854,72	(1.854,72)	-	12300060	Ubu	15	180	4	48	2.000,00	654,00	488,02
2107750	0	13111111	Móveis e Utensílios	27/05/1996	ESTANTE DE ACO C/ 07 PRATELEIRA(S) 100X040X250	1.854,72	(1.854,72)	-	12300060	Ubu	15	180	4	48	2.000,00	654,00	488,02
2107751	0	13111111	Móveis e Utensílios	19/06/1995	ESTANTE DE ACO C/ 07 PRATELEIRA(S) 100X040X250	56,57	(56,57)	-	12300060	Ubu	15	180	4	48	325,00	106,28	79,30
2107752	0	13111111	Móveis e Utensílios	27/05/1996	ESTANTE DE ACO C/ 07 PRATELEIRA(S) 100X040X250	1.854,72	(1.854,72)	-	12300060	Ubu	15	180	4	48	2.000,00	654,00	488,02
2107753	0	13111111	Móveis e Utensílios	19/06/1995	ESTANTE DE ACO C/ 07 PRATELEIRA(S) 100X040X250	56,58	(56,58)	-	12300060	Ubu	15	180	4	48	325,00	106,28	79,30
2107754	0	13111111	Móveis e Utensílios	27/05/1996	ESTANTE DE ACO C/ 07 PRATELEIRA(S) 100X040X250	1.798,72	(1.798,72)	-	12300060	Ubu	15	180	4	48	2.000,00	654,00	488,02
2107755	0	13111111	Móveis e Utensílios	27/05/1996	ESTANTE DE ACO C/ 07 PRATELEIRA(S) 100X040X250	1.854,72	(1.854,72)	-	12300060	Ubu	15	180	4	48	2.000,00	654,00	488,02
2107756	0	13111111	Móveis e Utensílios	27/05/1996	ESTANTE DE ACO C/ 07 PRATELEIRA(S) 100X040X250	1.854,72	(1.854,72)	-	12300060	Ubu	15	180	4	48	2.000,00	654,00	488,02
2107757	0	13111111	Móveis e Utensílios	19/06/1995	ESTANTE DE ACO C/ 07 PRATELEIRA(S) 100X040X250	56,58	(56,58)	-	12300060	Ubu	15	180	4	48	325,00	106,28	79,30
2107758	0	13111111	Móveis e Utensílios	11/09/1996	ESTANTE DE ACO C/ 07 PRATELEIRA(S) 100X040X250	674,39	(674,39)	-	12300060	Ubu	15	180	4	48	1.248,00	408,10	304,53
2107759	0	13111111	Móveis e Utensílios	19/06/1995	ESTANTE DE ACO C/ 07 PRATELEIRA(S) 100X040X250	56,57	(56,57)	-	12300060	Ubu	15	180	4	48	325,00	106,28	79,30
2107760	0	13111111	Móveis e Utensílios	11/09/1996	ESTANTE DE ACO C/ 07 PRATELEIRA(S) 100X040X250	674,40	(674,40)	-	12300060	Ubu	15	180	4	48	1.248,00	408,10	304,53
2107761	0	13111111	Móveis e Utensílios	11/09/1992	ESTANTE DE ACO C/ 07 PRATELEIRA(S) 100X040X250	102,56	(102,56)	-	12300060	Ubu	15	180	4	48	325,00	106,28	79,30
2107762	0	13111111	Móveis e Utensílios	11/09/1992	ESTANTE DE ACO C/ 07 PRATELEIRA(S) 100X040X250	102,58	(102,58)	-	12300060	Ubu	15	180	4	48	325,00	106,28	79,30
2107763	0	13111111	Móveis e Utensílios	27/05/1996	ESTANTE DE ACO C/ 09 PRATELEIRA(S) 100X040X250	51,39	(51,39)	-	12300060	Ubu	15	180	4	48	325,00	106,28	79,30
2107764	0	13111111	Móveis e Utensílios	27/05/1996	ESTANTE DE ACO C/ 09 PRATELEIRA(S) 100X040X250	51,39	(51,39)	-	12300060	Ubu	15	180	4	48	325,00	106,28	79,30
2107765	0	13111111	Móveis e Utensílios	27/05/1996	ESTANTE DE ACO C/ 09 PRATELEIRA(S) 100X040X250	51,39	(51,39)	-	12300060	Ubu	15	180	4	48	325,00	106,28	79,30
2107766	0	13111111	Móveis e Utensílios	27/05/1996	ESTANTE DE ACO C/ 09 PRATELEIRA(S) 100X040X250	51,39	(51,39)	-	12300060	Ubu	15	180	4	48	325,00	106,28	79,30
2107767	0	13111111	Móveis e Utensílios	27/05/1996	ESTANTE DE ACO C/ 09 PRATELEIRA(S) 100X040X250	51,39	(51,39)	-	12300060	Ubu	15	180	4	48	325,00	106,28	79,30
2107768	0	13111111	Móveis e Utensílios	27/05/1996	ESTANTE DE ACO C/ 09 PRATELEIRA(S) 100X040X250	51,39	(51,39)	-	12300060	Ubu	15	180	4	48	325,00	106,28	79,30
2107769	0	13111111	Móveis e Utensílios	27/05/1996	ESTANTE DE ACO C/ 09 PRATELEIRA(S) 100X040X250	51,39	(51,39)	-	12300060	Ubu	15	180	4	48	325,00	106,28	79,30
2107770	0	13111111	Móveis e Utensílios	27/05/1996	ESTANTE DE ACO C/ 09 PRATELEIRA(S) 100X040X250	51,39	(51,39)	-	12300060	Ubu	15	180	4	48	325,00	106,28	79,30
2107771	0	13111111	Móveis e Utensílios	27/05/1996	ESTANTE DE ACO C/ 09 PRATELEIRA(S) 100X040X250	51,39	(51,39)	-	12300060	Ubu	15	180	4	48	325,00	106,28	79,30
2107772	0	13111111	Móveis e Utensílios	27/05/1996	ESTANTE DE ACO C/ 09 PRATELEIRA(S) 100X040X250	51,39	(51,39)	-	12300060	Ubu	15	180	4	48	325,00	106,28	79,30
2107773	0	13111111	Móveis e Utensílios	27/05/1996	ESTANTE DE ACO C/ 09 PRATELEIRA(S) 100X040X250	51,39	(51,39)	-	12300060	Ubu	15	180	4	48	325,00	106,28	79,30
2107774	0	13111111	Móveis e Utensílios	27/05/1996	ESTANTE DE ACO C/ 09 PRATELEIRA(S) 100X040X250	51,39	(51,39)	-	12300060	Ubu	15	180	4	48	325,00	106,28	79,30
2107775	0	13111111	Móveis e Utensílios	27/05/1996	ESTANTE DE ACO C/ 09 PRATELEIRA(S) 100X040X250	51,39	(51,39)	-	12300060	Ubu	15	180	4	48	325,00	106,28	79,30
2107776	0	13111111	Móveis e Utensílios	27/05/1996	ESTANTE DE ACO C/ 09 PRATELEIRA(S) 100X040X250	51,40	(51,40)	-	12300060	Ubu	15	180	4	48	325,00	106,28	79,30
2107777	0	13111111	Móveis e Utensílios	27/05/1996	ESTANTE DE ACO C/ 09 PRATELEIRA(S) 100X040X250	51,40	(51,40)	-	12300060	Ubu	15	180	4	48	325,00	106,28	79,30
2107778	0	13111111	Móveis e Utensílios	27/05/1996	ESTANTE DE ACO C/ 09 PRATELEIRA(S) 100X040X250	51,40	(51,40)	-	12300060	Ubu	15	180	4	48	325,00	106,28	79,30
2107779	0	13111111	Móveis e Utensílios	27/05/1996	ESTANTE DE ACO C/ 09 PRATELEIRA(S) 100X040X250	51,39	(51,39)	-	12300060	Ubu	15	180	4	48	325,00	106,28	79,30
2107780	0	13111111	Móveis e Utensílios	27/05/1996	ESTANTE DE ACO C/ 09 PRATELEIRA(S) 100X040X250	51,40	(51,40)	-	12300060	Ubu	15	180	4	48	325,00	106,28	79,30
2107781	0	13111111	Móveis e Utensílios	27/05/1996	ESTANTE DE ACO C/ 09 PRATELEIRA(S) 100X040X250	51,40	(51,40)	-	12300060	Ubu	15	180	4	48	325,00	106,28	79,30
2107782	0	13111111	Móveis e Utensílios	27/05/1996	ESTANTE DE ACO C/ 09 PRATELEIRA(S) 100X040X250	51,39	(51,39)	-	12300060	Ubu	15	180	4	48	325,00	106,28	79,30
2107783	0	13111111	Móveis e Utensílios	27/05/1996	ESTANTE DE ACO C/ 09 PRATELEIRA(S) 100X040X250	51,39	(51,39)	-	12300060	Ubu	15	180	4	48	325,00	106,28	79,30
2107784	0	13111111	Móveis e Utensílios	27/05/1996	ESTANTE DE ACO C/ 09 PRATELEIRA(S) 100X040X250	51,39	(51,39)	-	12300060	Ubu	15	180	4	48	325,00	106,28	79,30
2107785	0	13111111	Móveis e Utensílios	27/05/1996	ESTANTE DE ACO C/ 09 PRATELEIRA(S) 100X040X250	51,39	(51,39)	-	12300060	Ubu	15	180	4	48	325,00	106,28	79,30
2107786	0	13111111	Móveis e Utensílios	27/05/1996	ESTANTE DE ACO C/ 09 PRATELEIRA(S) 100X040X250	51,39	(51,39)	-	12300060	Ubu	15	180	4	48	325,00	106,28	79,30
2107787	0	13111111	Móveis e Utensílios	27/05/1996	ESTANTE DE ACO C/ 09 PRATELEIRA(S) 100X040X250	51,39	(51,39)	-	12300060	Ubu	15	180	4	48	325,00	106,28	79,30
2107788	0	13111111	Móveis e Utensílios	27/05/1996	ESTANTE DE ACO C/ 09 PRATELEIRA(S) 100X040X250	51,39	(51,39)	-	12300060	Ubu	15	180	4	48	325,00	106,28	79,30
2107789	0	13111111	Móveis e Utensílios	27/05/1996	ESTANTE DE ACO C/ 09 PRATELEIRA(S) 100X040X250	51,39	(51,39)	-	12300060	Ubu	15	180	4	48	325,00	106,28	79,30
2107790	0	13111111	Móveis e Utensílios	27/05/1996	ESTANTE DE ACO C/ 09 PRATELEIRA(S) 100X040X250	51,39	(51,39)	-	12300060	Ubu	15	180	4	48	325,00	106,28	79,30
2107791	0	13111111	Móveis e Utensílios	27/05/1996	ESTANTE DE ACO C/ 09 PRATELEIRA(S) 100X040X250	51,39	(51,39)	-	12300060	Ubu	15	180	4	48	325,00	106,28	79,30
2107792	0	13111111	Móveis e Utensílios	27/05/1996	ESTANTE DE ACO C/ 09 PRATELEIRA(S) 100X040X250	51,39	(51,39)	-	12300060	Ubu	15	180	4	48	325,00	106,28	79,30
2107793	0	13111111	Móveis e Utensílios	27/05/1996	ESTANTE DE ACO C/ 09 PRATELEIRA(S) 100X040X250	51,39	(51,39)	-	12300060	Ubu	15	180	4	48	325,00	106,28	79,30
2107794	0	13111111	Móveis e Utensílios	27/05/1996	ESTANTE DE ACO C/ 09 PRATELEIRA(S) 100X040X250	51,40	(51,40)	-	12300060	Ubu	15	180	4	48	325,00	106,28	79,30
2107795	0	13111111	Móveis e Utensílios	27/05/1996	ESTANTE DE ACO C/ 09 PRATELEIRA(S) 100X040X250	51,40	(51,40)	-	12300060	Ubu	15	180	4	48	325,00	106,28	79,30
2107796	0	13111111	Móveis e Utensílios	27/05/1996	ESTANTE DE ACO C/ 09 PRATELEIRA(S) 100X040X250	51,40	(51,40)	-	12300060	Ubu	15	180	4	48	325,00	106,28	79,30
2107797	0	13111111	Móveis e Utensílios	27/05/1996	ESTANTE DE ACO C/ 06 PRATELEIRA(S) 100X030X200	51,52	(51,52)	-	12300060	Ubu	15	180	4	48	325,00	106,28	79,30
2107798	0	13111111	Móveis e Utensílios	06/12/1993	ESTANTE DE ACO C/ 06 PRATELEIRA(S) 100X030X200	168,42	(168,42)	-	12300060	Ubu	15	180	4	48	325,00	106,28	79,30
2107800	0	13111111	Móveis e Utensílios	07/10/1998	ESTANTE DE ACO C/ 05 PRATELEIRA(S) 090X060X250	40,83	(40,83)	-	12300060	Ubu	15	180	4	48	325,00	106,28	79,30
2107801	0	13111111	Móveis e Utensílios	05/03/2002	MESA P/ REFEICAO C/ ESTRUTURA DE FERRO E TAMPO DE	248,38	(248,38)	-	12300060	Ubu	15	180	4	48	488,00	159,58	119,08
2107805	0	13111111	Móveis e Utensílios	05/03/2002	MESA P/ REFEICAO C/ ESTRUTURA DE FERRO E TAMPO DE	248,38	(248,38)	-	12300060	Ubu	15	180	4	48	488,00	159,58	119,08
2107818	0	13111111	Móveis e Utensílios	05/03/2002	MESA P/ REFEICAO C/ ESTRUTURA DE FERRO E TAMPO DE	248,38	(248,38)	-	12300060	Ubu	15	180	4	48	488,00	159,58	119,08
2107820	0	13111111	Móveis e Utensílios	05/03/2002	MESA P/ REFEICAO C/ ESTRUTURA DE FERRO E TAMPO DE	248,38	(248,38)	-	12300060	Ubu	15	180	4	48	488,00	159,58	119,08

FDC CONSULT LTDA

SAMARCO
APRENDER PARA EVOLUIR E TRANSFORMAR

DATA-BASE: 31/03/2021					DADOS CONTÁBEIS CEDIDOS PELA SAMARCO						AVALIAÇÃO VALOR JUSTO DE MERCADO						
IMOBILIZADO	SUB Nº	CLASSE	CENTRO CST	DT.INCORP.	DENOMINAÇÃO DO IMOBILIZADO	VAL AQUIS. BRL	DEPREC. ACUM BRL	VALOR CONTÁBIL BRL	CENTRO DE CUSTOS	UNID. IND	VIDA ÚTIL DET. (ANOS)	VIDA ÚTIL DET. (MESES)	VIDA ÚTIL REM. (ANOS)	VIDA ÚTIL REM. (MESES)	VALOR DE REPOSIÇÃO (R$)	VALOR JUSTO DE MERCADO (R$)	VALOR DE LIQUIDAÇÃO FORÇADA
2107832	0	13111111	Móveis e Utensílios	20/02/2003	MESA RETANGULAR, ESTRUTURA DE FERRO,TAMPO DE GRANI	186,67	(186,67)	-	12300060	Ubu	15	180	4	48	366,00	119,68	89,31
2107833	0	13111111	Móveis e Utensílios	04/01/2004	MESA RETANGULAR, ESTRUTURA DE FERRO,TAMPO DE GRANI	131,60	(131,60)	-	12300060	Ubu	15	180	4	48	244,00	79,79	59,54
2107834	0	13111111	Móveis e Utensílios	27/05/1996	BALCAO DE ACO INOX TERMICO C/ BANHO MARIA, 04 CUBA	340,00	(340,00)	-	12300060	Ubu	15	180	4	48	624,00	204,05	152,26
2107842	0	13111111	Móveis e Utensílios	05/03/2002	MESA P/ REFEICAO C/ ESTRUTURA DE FERRO E TAMPO DE	248,38	(248,38)	-	12300060	Ubu	15	180	4	48	339,00	110,85	82,72
2107843	0	13111111	Móveis e Utensílios	05/03/2002	MESA P/ REFEICAO C/ ESTRUTURA DE FERRO E TAMPO DE	248,38	(248,38)	-	12300060	Ubu	15	180	4	48	339,00	110,85	82,72
2107855	0	13111111	Móveis e Utensílios	05/03/2002	MESA P/ REFEICAO C/ ESTRUTURA DE FERRO E TAMPO DE	248,38	(248,38)	-	12300060	Ubu	15	180	4	48	488,00	159,58	119,08
2107866	0	13111111	Móveis e Utensílios	05/03/2002	MESA P/ REFEICAO C/ ESTRUTURA DE FERRO E TAMPO DE	248,38	(248,38)	-	12300060	Ubu	15	180	4	48	339,00	110,85	82,72
2107869	0	13111111	Móveis e Utensílios	05/03/2002	MESA P/ REFEICAO C/ ESTRUTURA DE FERRO E TAMPO DE	248,38	(248,38)	-	12300060	Ubu	15	180	4	48	488,00	159,58	119,08
2107872	0	13111111	Móveis e Utensílios	01/04/1976	BEBEDOURO ELETRICO DE GARRAFAO,IBBL,743G299144,127	147,45	(147,45)	-	12300060	Ubu	15	180	4	48	990,00	323,73	241,57
2107873	0	13111111	Móveis e Utensílios	20/02/2003	MESA RETANGULAR, ESTRUTURA DE FERRO,TAMPO DE GRANI	186,67	(186,67)	-	12300060	Ubu	15	180	4	48	366,00	119,68	89,31
2107875	0	13111111	Móveis e Utensílios	01/09/2006	CATRACA CONTROLE DE ACESSO,TELEMATICA,BLOQUEIO PD	7.229,20	(7.229,20)	-	12300060	Ubu	15	180	5	60	12.971,00	5.110,57	3.813,59
2107876	0	13111111	Móveis e Utensílios	01/09/2006	CATRACA CONTROLE DE ACESSO,TELEMATICA,BLOQUEIO PD	7.229,19	(7.229,19)	-	12300060	Ubu	15	180	5	60	12.971,00	5.110,57	3.813,59
2107877	0	13111111	Móveis e Utensílios	14/07/2001	MESA AUXILIAR DE MADEIRA C/ TAMPO DE MARMORE 080X	332,13	(332,13)	-	12300060	Ubu	15	180	4	48	664,00	217,13	162,02
2107878	0	13111111	Móveis e Utensílios	29/09/1997	ARMARIO DE ACO TIPO VESTIARIO C/ 4 PORTAS	107,71	(107,71)	-	12300060	Ubu	15	180	4	48	217,00	70,96	52,95
2107880	0	13111111	Móveis e Utensílios	29/09/1997	ARMARIO DE ACO TIPO VESTIARIO C/ 4 PORTAS	107,70	(107,70)	-	12300060	Ubu	15	180	4	48	217,00	70,96	52,95
2107881	0	13111111	Móveis e Utensílios	29/09/1997	ARMARIO DE ACO TIPO VESTIARIO C/ 4 PORTAS	107,70	(107,70)	-	12300060	Ubu	15	180	4	48	217,00	70,96	52,95
2107882	0	13111071	Máquinas e Eqtos	16/12/1985	BALANCA MECANICA PLATAFORMA 2181FS 150 KG	34.635,81	(29.991,93)	4.643,88	12300060	Ubu	25	300	6	72	70.295,00	21.791,45	16.261,12
2107883	0	13111111	Móveis e Utensílios	30/04/2000	BANCADA DE ACO C/ MORSA 5" 160X065X090	112,27	(112,27)	-	12300060	Ubu	15	180	4	48	2.650,00	866,55	646,63
2107884	0	13111071	Máquinas e Eqtos	03/04/1989	PRENSA HIDRAULICA TIPO PISTAO C/ ACIONAMENTO MANUA	4.145,32	(3.814,11)	331,21	12300060	Ubu	25	300	6	72	7.977,00	2.472,87	1.845,29
2107887	0	13111111	Móveis e Utensílios	08/12/2000	CADEIRA GIRATORIA DE TECIDO C/ RODIZIOS	806,73	(806,73)	-	12300060	Ubu	15	180	4	48	1.519,00	496,71	370,65
2107888	0	13111111	Móveis e Utensílios	27/05/1996	CADEIRA FIXA , ESTRUTURA METALICA EM INOX	45,28	(45,28)	-	12300060	Ubu	15	180	4	48	185,00	60,50	45,14
2107890	0	13111071	Máquinas e Eqtos	01/02/2005	PRENSA P/ COMPRESSAO DE PELOTAS CRUAS 220V DEK200M	20.907,24	(11.450,08)	9.457,16	12300060	Ubu	25	300	11	132	35.995,00	17.925,51	13.376,29
2107891	0	13111071	Máquinas e Eqtos	29/07/1991	BALANCA DE PRECISAO,TOLEDO,9091,CAP MAX 20 KG	3.601,28	(3.373,47)	227,81	12300060	Ubu	25	300	6	72	6.933,00	2.149,23	1.603,79
2107892	0	13111111	Móveis e Utensílios	20/05/1994	ARMARIO DE MADEIRA C/ 2 PORTAS,REVEST. MELAMINICO,	83,35	(83,35)	-	12300060	Ubu	15	180	4	48	162,00	52,97	39,53
2107893	0	13111071	Máquinas e Eqtos	16/06/1992	MONOVIA C/ TALHA ELETRICA E BOTOEIRA BS 1 TON	209,82	(190,57)	19,25	12300060	Ubu	25	300	6	72	284,00	88,04	65,70
2107895	0	13111111	Móveis e Utensílios	17/07/1996	CADEIRA GIRATORIA DE TECIDO C/ BRACOS E RODIZIOS	89,44	(89,44)	-	12300060	Ubu	15	180	4	48	176,00	57,55	42,95
2107896	0	13111111	Móveis e Utensílios	17/07/1996	CADEIRA GIRATORIA DE TECIDO C/ BRACOS E RODIZIOS	89,44	(89,44)	-	12300060	Ubu	15	180	4	48	176,00	57,55	42,95
2107897	0	13111111	Móveis e Utensílios	21/03/2001	CADEIRA FIXA ,ESTOF. TECIDO	73,95	(73,95)	-	12300060	Ubu	15	180	4	48	135,00	44,15	32,94
2107898	0	13111111	Móveis e Utensílios	01/09/2006	BALCAO DE COZINHA ,C/ 3 PORTAS, 4 GAVETAS, TAMPO D	417,00	(417,00)	-	12300060	Ubu	15	180	5	60	746,00	293,92	219,33
2107899	0	13111111	Móveis e Utensílios	01/05/2004	GAVETEIRO DE MADEIRA C/ 04 GAVETA(S) 045X045X065	171,00	(171,00)	-	12300060	Ubu	15	180	4	48	312,00	102,02	76,13
2107901	0	13111111	Móveis e Utensílios	07/10/1998	ESTANTE DE ACO C/ 05 PRATELEIRA(S) 090X060X250	40,83	(40,83)	-	12300060	Ubu	15	180	4	48	325,00	106,28	79,30
2107902	0	13111111	Móveis e Utensílios	22/06/1993	ESTANTE DE ACO C/ 05 PRATELEIRA(S) 090X060X250	47,58	(47,58)	-	12300060	Ubu	15	180	4	48	325,00	106,28	79,30
2107903	0	13111111	Móveis e Utensílios	07/10/1998	ESTANTE DE ACO C/ 05 PRATELEIRA(S) 090X060X250	40,83	(40,83)	-	12300060	Ubu	15	180	4	48	325,00	106,28	79,30
2107904	0	13111131	Ferramentas	01/09/2006	TRANSFERIDOR DE ANGULO	61,29	(60,06)	1,23	12300060	Ubu	14	168	4	48	100,00	35,00	26,12
2107905	0	13111131	Ferramentas	01/09/2006	DUROMETRO P/ BORRACHA SHRMARKIII	3.905,62	(3.826,52)	79,10	12300060	Ubu	14	168	4	48	5.100,00	1.785,00	1.331,99
2107906	0	13111131	Ferramentas	05/01/2005	TRACADOR DE ALTURA 25CM	2.000,00	(2.000,00)	-	12300060	Ubu	10	120	3	36	2.600,00	967,20	721,74
2107907	0	13111131	Ferramentas	01/09/2006	PAQUIMETRO INTERNO 0-75CM	368,09	(368,09)	-	12300060	Ubu	10	120	3	36	500,00	186,00	138,80
2107908	0	13111111	Móveis e Utensílios	01/09/2006	COFRE DE ACO C/ 01 PORTA(S) 065X065X150	4.931,00	(4.931,00)	-	12300060	Ubu	15	180	5	60	7.591,00	2.990,85	2.231,82
2107909	0	13111111	Móveis e Utensílios	01/09/2006	ARMARIO DE ACO C/ 02 PORTA(S) 090X040X200	1.935,54	(1.935,54)	-	12300060	Ubu	15	180	5	60	3.554,00	1.400,28	1.044,91
2107910	0	13111111	Móveis e Utensílios	27/05/1996	ARMARIO TIPO VESTIARIO C/ 08 PORTA(S) 120X040X160	253,44	(253,44)	-	12300060	Ubu	15	180	4	48	515,00	168,41	125,67
2107911	0	13111111	Móveis e Utensílios	27/05/1996	ESTANTE DE ACO C/ 08 PRATELEIRA(S) 100X040X250	51,39	(51,39)	-	12300060	Ubu	15	180	4	48	325,00	106,28	79,30
2107912	0	13111111	Móveis e Utensílios	27/05/1996	ESTANTE DE ACO C/ 08 PRATELEIRA(S) 100X040X200	51,40	(51,40)	-	12300060	Ubu	15	180	4	48	325,00	106,28	79,30
2107913	0	13111111	Móveis e Utensílios	27/05/1996	ESTANTE DE ACO C/ 08 PRATELEIRA(S) 100X040X200	51,39	(51,39)	-	12300060	Ubu	15	180	4	48	325,00	106,28	79,30
2107914	0	13111111	Móveis e Utensílios	27/05/1996	ESTANTE DE ACO C/ 08 PRATELEIRA(S) 100X040X200	51,39	(51,39)	-	12300060	Ubu	15	180	4	48	325,00	106,28	79,30
2107915	0	13111111	Móveis e Utensílios	27/05/1996	ESTANTE DE ACO C/ 08 PRATELEIRA(S) 100X040X200	51,39	(51,39)	-	12300060	Ubu	15	180	4	48	325,00	106,28	79,30
2107916	0	13111111	Móveis e Utensílios	27/05/1996	ESTANTE DE ACO C/ 08 PRATELEIRA(S) 100X040X200	51,39	(51,39)	-	12300060	Ubu	15	180	4	48	325,00	106,28	79,30
2107917	0	13111111	Móveis e Utensílios	27/05/1996	ESTANTE DE ACO C/ 08 PRATELEIRA(S) 100X040X200	51,39	(51,39)	-	12300060	Ubu	15	180	4	48	325,00	106,28	79,30
2107918	0	13111111	Móveis e Utensílios	27/05/1996	ESTANTE DE ACO C/ 08 PRATELEIRA(S) 100X040X200	51,39	(51,39)	-	12300060	Ubu	15	180	4	48	325,00	106,28	79,30
2107919	0	13111111	Móveis e Utensílios	27/05/1996	ESTANTE DE ACO C/ 08 PRATELEIRA(S) 100X040X200	51,39	(51,39)	-	12300060	Ubu	15	180	4	48	325,00	106,28	79,30
2107920	0	13111111	Móveis e Utensílios	27/05/1996	ESTANTE DE ACO C/ 08 PRATELEIRA(S) 100X040X200	51,40	(51,40)	-	12300060	Ubu	15	180	4	48	325,00	106,28	79,30
2107921	0	13111111	Móveis e Utensílios	27/05/1996	ESTANTE DE ACO C/ 08 PRATELEIRA(S) 100X040X200	51,40	(51,40)	-	12300060	Ubu	15	180	4	48	325,00	106,28	79,30
2107922	0	13111111	Móveis e Utensílios	27/05/1996	ESTANTE DE ACO C/ 08 PRATELEIRA(S) 100X040X200	51,40	(51,40)	-	12300060	Ubu	15	180	4	48	325,00	106,28	79,30
2107923	0	13111111	Móveis e Utensílios	27/05/1996	ESTANTE DE ACO C/ 08 PRATELEIRA(S) 100X040X200	51,40	(51,40)	-	12300060	Ubu	15	180	4	48	325,00	106,28	79,30
2107924	0	13111111	Móveis e Utensílios	27/05/1996	ESTANTE DE ACO C/ 08 PRATELEIRA(S) 100X040X200	51,40	(51,40)	-	12300060	Ubu	15	180	4	48	325,00	106,28	79,30
2107925	0	13111111	Móveis e Utensílios	27/05/1996	ESTANTE DE ACO C/ 08 PRATELEIRA(S) 100X040X200	51,40	(51,40)	-	12300060	Ubu	15	180	4	48	325,00	106,28	79,30
2107926	0	13111111	Móveis e Utensílios	27/05/1996	ESTANTE DE ACO C/ 08 PRATELEIRA(S) 100X040X200	51,40	(51,40)	-	12300060	Ubu	15	180	4	48	325,00	106,28	79,30
2107927	0	13111111	Móveis e Utensílios	27/05/1996	ESTANTE DE ACO C/ 08 PRATELEIRA(S) 100X040X200	51,39	(51,39)	-	12300060	Ubu	15	180	4	48	325,00	106,28	79,30
2107928	0	13111111	Móveis e Utensílios	11/09/1992	ESTANTE DE ACO C/ 07 PRATELEIRA(S) 100X040X250	102,58	(102,58)	-	12300060	Ubu	15	180	4	48	325,00	106,28	79,30
2107929	0	13111111	Móveis e Utensílios	11/09/1992	ESTANTE DE ACO C/ 07 PRATELEIRA(S) 100X040X250	102,58	(102,58)	-	12300060	Ubu	15	180	4	48	325,00	106,28	79,30
2107930	0	13111111	Móveis e Utensílios	19/06/1995	ESTANTE DE ACO C/ 07 PRATELEIRA(S) 100X040X250	56,58	(56,58)	-	12300060	Ubu	15	180	4	48	325,00	106,28	79,30
2107931	0	13111111	Móveis e Utensílios	19/06/1995	ESTANTE DE ACO C/ 07 PRATELEIRA(S) 100X040X250	56,57	(56,57)	-	12300060	Ubu	15	180	4	48	325,00	106,28	79,30
2107932	0	13111111	Móveis e Utensílios	19/06/1995	ESTANTE DE ACO C/ 07 PRATELEIRA(S) 100X040X250	56,58	(56,58)	-	12300060	Ubu	15	180	4	48	325,00	106,28	79,30
2107933	0	13111111	Móveis e Utensílios	19/06/1995	ESTANTE DE ACO C/ 07 PRATELEIRA(S) 100X040X250	56,57	(56,57)	-	12300060	Ubu	15	180	4	48	325,00	106,28	79,30
2107934	0	13111111	Móveis e Utensílios	27/05/1996	ESTANTE DE ACO C/ 07 PRATELEIRA(S) 100X040X250	1.854,72	(1.854,72)	-	12300060	Ubu	15	180	4	48	2.000,00	654,00	488,02
2107935	0	13111111	Móveis e Utensílios	19/06/1995	ESTANTE DE ACO C/ 07 PRATELEIRA(S) 100X040X250	56,58	(56,58)	-	12300060	Ubu	15	180	4	48	325,00	106,28	79,30
2107936	0	13111111	Móveis e Utensílios	19/06/1995	ESTANTE DE ACO C/ 07 PRATELEIRA(S) 100X040X250	56,58	(56,58)	-	12300060	Ubu	15	180	4	48	325,00	106,28	79,30
2107937	0	13111111	Móveis e Utensílios	19/06/1995	ESTANTE DE ACO C/ 07 PRATELEIRA(S) 100X040X250	56,58	(56,58)	-	12300060	Ubu	15	180	4	48	325,00	106,28	79,30
2107938	0	13111111	Móveis e Utensílios	19/06/1995	ESTANTE DE ACO C/ 07 PRATELEIRA(S) 100X040X250	56,58	(56,58)	-	12300060	Ubu	15	180	4	48	325,00	106,28	79,30
2107939	0	13111111	Móveis e Utensílios	19/06/1995	ESTANTE DE ACO C/ 07 PRATELEIRA(S) 100X040X250	56,58	(56,58)	-	12300060	Ubu	15	180	4	48	325,00	106,28	79,30

FDC CONSULT LTDA

SAMARCO
APRENDER PARA EVOLUIR E TRANSFORMAR

DATA-BASE: 31/03/2021					DADOS CONTÁBEIS CEDIDOS PELA SAMARCO					AVALIAÇÃO VALOR JUSTO DE MERCADO							
IMOBILIZADO	SUB Nº	CLASSE	CENTRO CST	DT.INCORP.	DENOMINAÇÃO DO IMOBILIZADO	VAL AQUIS. BRL	DEPREC. ACUM BRL	VALOR CONTÁBIL BRL	CENTRO DE CUSTOS	UNID. IND	VIDA ÚTIL DET. (ANOS)	VIDA ÚTIL DET. (MESES)	VIDA ÚTIL REM. (ANOS)	VIDA ÚTIL REM. (MESES)	VALOR DE REPOSIÇÃO (R$)	VALOR JUSTO DE MERCADO (R$)	VALOR DE LIQUIDAÇÃO FORÇADA
2107940	0	13111111	Móveis e Utensílios	19/06/1995	ESTANTE DE ACO C/ 07 PRATELEIRA(S) 100X040X250	56,58	(56,58)	-	12300060	Ubu	15	180	4	48	325,00	106,28	79,30
2107941	0	13111111	Móveis e Utensílios	19/06/1995	ESTANTE DE ACO C/ 07 PRATELEIRA(S) 100X040X250	56,58	(56,58)	-	12300060	Ubu	15	180	4	48	325,00	106,28	79,30
2107942	0	13111111	Móveis e Utensílios	19/06/1995	ESTANTE DE ACO C/ 07 PRATELEIRA(S) 100X040X250	56,58	(56,58)	-	12300060	Ubu	15	180	4	48	325,00	106,28	79,30
2107943	0	13111111	Móveis e Utensílios	19/06/1995	ESTANTE DE ACO C/ 07 PRATELEIRA(S) 100X040X250	56,58	(56,58)	-	12300060	Ubu	15	180	4	48	325,00	106,28	79,30
2107944	0	13111111	Móveis e Utensílios	27/05/1996	ESTANTE DE ACO C/ 08 PRATELEIRA(S) 100X040X250	51,39	(51,39)	-	12300060	Ubu	15	180	4	48	325,00	106,28	79,30
2107945	0	13111111	Móveis e Utensílios	27/05/1996	ESTANTE DE ACO C/ 08 PRATELEIRA(S) 100X040X250	51,39	(51,39)	-	12300060	Ubu	15	180	4	48	325,00	106,28	79,30
2107946	0	13111111	Móveis e Utensílios	27/05/1996	ESTANTE DE ACO C/ 08 PRATELEIRA(S) 100X040X250	51,39	(51,39)	-	12300060	Ubu	15	180	4	48	325,00	106,28	79,30
2107947	0	13111111	Móveis e Utensílios	27/05/1996	ESTANTE DE ACO C/ 08 PRATELEIRA(S) 100X040X250	51,39	(51,39)	-	12300060	Ubu	15	180	4	48	325,00	106,28	79,30
2107948	0	13111111	Móveis e Utensílios	27/05/1996	ESTANTE DE ACO C/ 08 PRATELEIRA(S) 100X040X250	51,39	(51,39)	-	12300060	Ubu	15	180	4	48	325,00	106,28	79,30
2107949	0	13111111	Móveis e Utensílios	27/05/1996	ESTANTE DE ACO C/ 08 PRATELEIRA(S) 100X040X250	51,39	(51,39)	-	12300060	Ubu	15	180	4	48	325,00	106,28	79,30
2107950	0	13111111	Móveis e Utensílios	27/05/1996	ESTANTE DE ACO C/ 08 PRATELEIRA(S) 100X040X250	51,39	(51,39)	-	12300060	Ubu	15	180	4	48	325,00	106,28	79,30
2107951	0	13111111	Móveis e Utensílios	27/05/1996	ESTANTE DE ACO C/ 08 PRATELEIRA(S) 100X040X250	51,39	(51,39)	-	12300060	Ubu	15	180	4	48	325,00	106,28	79,30
2107952	0	13111111	Móveis e Utensílios	27/05/1996	ESTANTE DE ACO C/ 08 PRATELEIRA(S) 100X040X250	51,39	(51,39)	-	12300060	Ubu	15	180	4	48	325,00	106,28	79,30
2107953	0	13111111	Móveis e Utensílios	27/05/1996	ESTANTE DE ACO C/ 08 PRATELEIRA(S) 100X040X250	51,39	(51,39)	-	12300060	Ubu	15	180	4	48	325,00	106,28	79,30
2107954	0	13111111	Móveis e Utensílios	27/05/1996	ESTANTE DE ACO C/ 08 PRATELEIRA(S) 100X040X250	51,39	(51,39)	-	12300060	Ubu	15	180	4	48	325,00	106,28	79,30
2107955	0	13111111	Móveis e Utensílios	27/05/1996	ESTANTE DE ACO C/ 08 PRATELEIRA(S) 100X040X250	51,39	(51,39)	-	12300060	Ubu	15	180	4	48	325,00	106,28	79,30
2107956	0	13111111	Móveis e Utensílios	27/05/1996	ESTANTE DE ACO C/ 08 PRATELEIRA(S) 100X040X250	51,39	(51,39)	-	12300060	Ubu	15	180	4	48	325,00	106,28	79,30
2107957	0	13111111	Móveis e Utensílios	27/05/1996	ESTANTE DE ACO C/ 08 PRATELEIRA(S) 100X040X250	51,39	(51,39)	-	12300060	Ubu	15	180	4	48	325,00	106,28	79,30
2107958	0	13111111	Móveis e Utensílios	27/05/1996	ESTANTE DE ACO C/ 08 PRATELEIRA(S) 100X040X250	51,39	(51,39)	-	12300060	Ubu	15	180	4	48	325,00	106,28	79,30
2107959	0	13111111	Móveis e Utensílios	27/05/1996	ESTANTE DE ACO C/ 08 PRATELEIRA(S) 100X040X250	51,39	(51,39)	-	12300060	Ubu	15	180	4	48	325,00	106,28	79,30
2107960	0	13111111	Móveis e Utensílios	27/05/1996	ESTANTE DE ACO C/ 09 PRATELEIRA(S) 100X040X250	51,39	(51,39)	-	12300060	Ubu	15	180	4	48	325,00	106,28	79,30
2107961	0	13111111	Móveis e Utensílios	27/05/1996	ESTANTE DE ACO C/ 09 PRATELEIRA(S) 100X040X250	51,39	(51,39)	-	12300060	Ubu	15	180	4	48	325,00	106,28	79,30
2107962	0	13111111	Móveis e Utensílios	27/05/1996	ESTANTE DE ACO C/ 09 PRATELEIRA(S) 100X040X250	51,39	(51,39)	-	12300060	Ubu	15	180	4	48	325,00	106,28	79,30
2107963	0	13111111	Móveis e Utensílios	27/05/1996	ESTANTE DE ACO C/ 09 PRATELEIRA(S) 100X040X250	51,39	(51,39)	-	12300060	Ubu	15	180	4	48	325,00	106,28	79,30
2107964	0	13111111	Móveis e Utensílios	27/05/1996	ESTANTE DE ACO C/ 09 PRATELEIRA(S) 100X040X250	51,39	(51,39)	-	12300060	Ubu	15	180	4	48	325,00	106,28	79,30
2107965	0	13111111	Móveis e Utensílios	27/05/1996	ESTANTE DE ACO C/ 09 PRATELEIRA(S) 100X040X250	51,39	(51,39)	-	12300060	Ubu	15	180	4	48	325,00	106,28	79,30
2107966	0	13111111	Móveis e Utensílios	27/05/1996	ESTANTE DE ACO C/ 09 PRATELEIRA(S) 100X040X250	51,39	(51,39)	-	12300060	Ubu	15	180	4	48	325,00	106,28	79,30
2107967	0	13111111	Móveis e Utensílios	27/05/1996	ESTANTE DE ACO C/ 09 PRATELEIRA(S) 100X040X250	51,39	(51,39)	-	12300060	Ubu	15	180	4	48	325,00	106,28	79,30
2107968	0	13111111	Móveis e Utensílios	27/05/1996	ESTANTE DE ACO C/ 08 PRATELEIRA(S) 100X040X250	51,39	(51,39)	-	12300060	Ubu	15	180	4	48	325,00	106,28	79,30
2107969	0	13111111	Móveis e Utensílios	27/05/1996	ESTANTE DE ACO C/ 08 PRATELEIRA(S) 100X040X250	51,39	(51,39)	-	12300060	Ubu	15	180	4	48	325,00	106,28	79,30
2107970	0	13111111	Móveis e Utensílios	27/05/1996	ESTANTE DE ACO C/ 08 PRATELEIRA(S) 100X040X250	51,39	(51,39)	-	12300060	Ubu	15	180	4	48	325,00	106,28	79,30
2107971	0	13111111	Móveis e Utensílios	27/05/1996	ESTANTE DE ACO C/ 08 PRATELEIRA(S) 100X040X250	51,39	(51,39)	-	12300060	Ubu	15	180	4	48	325,00	106,28	79,30
2107972	0	13111111	Móveis e Utensílios	27/05/1996	ESTANTE DE ACO C/ 08 PRATELEIRA(S) 100X040X250	51,39	(51,39)	-	12300060	Ubu	15	180	4	48	325,00	106,28	79,30
2107973	0	13111111	Móveis e Utensílios	27/05/1996	ESTANTE DE ACO C/ 08 PRATELEIRA(S) 100X040X250	51,39	(51,39)	-	12300060	Ubu	15	180	4	48	325,00	106,28	79,30
2107974	0	13111111	Móveis e Utensílios	27/05/1996	ESTANTE DE ACO C/ 08 PRATELEIRA(S) 100X040X250	51,39	(51,39)	-	12300060	Ubu	15	180	4	48	325,00	106,28	79,30
2107975	0	13111111	Móveis e Utensílios	27/05/1996	ESTANTE DE ACO C/ 08 PRATELEIRA(S) 100X040X250	51,39	(51,39)	-	12300060	Ubu	15	180	4	48	325,00	106,28	79,30
2107976	0	13111111	Móveis e Utensílios	27/05/1996	ESTANTE DE ACO C/ 08 PRATELEIRA(S) 100X040X250	51,39	(51,39)	-	12300060	Ubu	15	180	4	48	325,00	106,28	79,30
2107977	0	13111111	Móveis e Utensílios	27/05/1996	ESTANTE DE ACO C/ 08 PRATELEIRA(S) 100X040X250	51,39	(51,39)	-	12300060	Ubu	15	180	4	48	325,00	106,28	79,30
2107978	0	13111111	Móveis e Utensílios	27/05/1996	ESTANTE DE ACO C/ 08 PRATELEIRA(S) 100X040X250	51,39	(51,39)	-	12300060	Ubu	15	180	4	48	325,00	106,28	79,30
2107979	0	13111111	Móveis e Utensílios	27/05/1996	ESTANTE DE ACO C/ 08 PRATELEIRA(S) 100X040X250	51,39	(51,39)	-	12300060	Ubu	15	180	4	48	325,00	106,28	79,30
2107980	0	13111111	Móveis e Utensílios	27/05/1996	ESTANTE DE ACO C/ 08 PRATELEIRA(S) 100X040X250	51,39	(51,39)	-	12300060	Ubu	15	180	4	48	325,00	106,28	79,30
2107981	0	13111111	Móveis e Utensílios	27/05/1996	ESTANTE DE ACO C/ 08 PRATELEIRA(S) 100X040X250	51,39	(51,39)	-	12300060	Ubu	15	180	4	48	325,00	106,28	79,30
2107982	0	13111111	Móveis e Utensílios	27/05/1996	ESTANTE DE ACO C/ 08 PRATELEIRA(S) 100X040X250	1.854,72	(1.854,72)	-	12300060	Ubu	15	180	4	48	2.000,00	654,00	488,02
2107983	0	13111111	Móveis e Utensílios	27/05/1996	ESTANTE DE ACO C/ 08 PRATELEIRA(S) 100X040X250	51,39	(51,39)	-	12300060	Ubu	15	180	4	48	325,00	106,28	79,30
2107984	0	13111111	Móveis e Utensílios	27/05/1996	ESTANTE DE ACO C/ 09 PRATELEIRA(S) 100X040X250	51,39	(51,39)	-	12300060	Ubu	15	180	4	48	325,00	106,28	79,30
2107985	0	13111111	Móveis e Utensílios	27/05/1996	ESTANTE DE ACO C/ 09 PRATELEIRA(S) 100X040X250	51,39	(51,39)	-	12300060	Ubu	15	180	4	48	325,00	106,28	79,30
2107986	0	13111111	Móveis e Utensílios	27/05/1996	ESTANTE DE ACO C/ 09 PRATELEIRA(S) 100X040X250	51,39	(51,39)	-	12300060	Ubu	15	180	4	48	325,00	106,28	79,30
2107987	0	13111111	Móveis e Utensílios	27/05/1996	ESTANTE DE ACO C/ 09 PRATELEIRA(S) 100X040X250	51,39	(51,39)	-	12300060	Ubu	15	180	4	48	325,00	106,28	79,30
2107988	0	13111111	Móveis e Utensílios	27/05/1996	ESTANTE DE ACO C/ 09 PRATELEIRA(S) 100X040X250	51,39	(51,39)	-	12300060	Ubu	15	180	4	48	325,00	106,28	79,30
2107989	0	13111111	Móveis e Utensílios	27/05/1996	ESTANTE DE ACO C/ 09 PRATELEIRA(S) 100X040X250	51,39	(51,39)	-	12300060	Ubu	15	180	4	48	325,00	106,28	79,30
2107990	0	13111111	Móveis e Utensílios	27/05/1996	ESTANTE DE ACO C/ 09 PRATELEIRA(S) 100X040X250	51,39	(51,39)	-	12300060	Ubu	15	180	4	48	325,00	106,28	79,30
2107991	0	13111111	Móveis e Utensílios	27/05/1996	ESTANTE DE ACO C/ 09 PRATELEIRA(S) 100X040X250	51,40	(51,40)	-	12300060	Ubu	15	180	4	48	325,00	106,28	79,30
2107992	0	13111111	Móveis e Utensílios	27/05/1996	ESTANTE DE ACO C/ 09 PRATELEIRA(S) 100X040X250	51,40	(51,40)	-	12300060	Ubu	15	180	4	48	325,00	106,28	79,30
2107993	0	13111111	Móveis e Utensílios	27/05/1996	ESTANTE DE ACO C/ 09 PRATELEIRA(S) 100X040X250	51,40	(51,40)	-	12300060	Ubu	15	180	4	48	325,00	106,28	79,30
2107994	0	13111111	Móveis e Utensílios	27/05/1996	ESTANTE DE ACO C/ 09 PRATELEIRA(S) 100X040X250	51,39	(51,39)	-	12300060	Ubu	15	180	4	48	325,00	106,28	79,30
2107995	0	13111111	Móveis e Utensílios	27/05/1996	ESTANTE DE ACO C/ 09 PRATELEIRA(S) 100X040X250	51,40	(51,40)	-	12300060	Ubu	15	180	4	48	325,00	106,28	79,30
2107996	0	13111111	Móveis e Utensílios	27/05/1996	ESTANTE DE ACO C/ 09 PRATELEIRA(S) 100X040X250	51,40	(51,40)	-	12300060	Ubu	15	180	4	48	325,00	106,28	79,30
2107997	0	13111111	Móveis e Utensílios	27/05/1996	ESTANTE DE ACO C/ 09 PRATELEIRA(S) 100X040X250	51,40	(51,40)	-	12300060	Ubu	15	180	4	48	325,00	106,28	79,30
2107998	0	13111111	Móveis e Utensílios	27/05/1996	ESTANTE DE ACO C/ 09 PRATELEIRA(S) 100X040X250	51,40	(51,40)	-	12300060	Ubu	15	180	4	48	325,00	106,28	79,30
2107999	0	13111111	Móveis e Utensílios	27/05/1996	ESTANTE DE ACO C/ 09 PRATELEIRA(S) 100X040X250	51,39	(51,39)	-	12300060	Ubu	15	180	4	48	325,00	106,28	79,30
2108000	0	13111111	Móveis e Utensílios	27/05/1996	ESTANTE DE ACO C/ 09 PRATELEIRA(S) 100X040X250	51,39	(51,39)	-	12300060	Ubu	15	180	4	48	325,00	106,28	79,30
2108001	0	13111111	Móveis e Utensílios	27/05/1996	ESTANTE DE ACO C/ 09 PRATELEIRA(S) 100X040X250	51,39	(51,39)	-	12300060	Ubu	15	180	4	48	325,00	106,28	79,30
2108002	0	13111111	Móveis e Utensílios	27/05/1996	ESTANTE DE ACO C/ 09 PRATELEIRA(S) 100X040X250	51,39	(51,39)	-	12300060	Ubu	15	180	4	48	325,00	106,28	79,30
2108003	0	13111111	Móveis e Utensílios	27/05/1996	ESTANTE DE ACO C/ 09 PRATELEIRA(S) 100X040X250	51,39	(51,39)	-	12300060	Ubu	15	180	4	48	325,00	106,28	79,30
2108004	0	13111111	Móveis e Utensílios	27/05/1996	ESTANTE DE ACO C/ 09 PRATELEIRA(S) 100X040X250	51,39	(51,39)	-	12300060	Ubu	15	180	4	48	325,00	106,28	79,30
2108005	0	13111111	Móveis e Utensílios	27/05/1996	ESTANTE DE ACO C/ 09 PRATELEIRA(S) 100X040X250	51,39	(51,39)	-	12300060	Ubu	15	180	4	48	325,00	106,28	79,30
2108006	0	13111111	Móveis e Utensílios	27/05/1996	ESTANTE DE ACO C/ 09 PRATELEIRA(S) 100X040X250	51,39	(51,39)	-	12300060	Ubu	15	180	4	48	325,00	106,28	79,30
2108007	0	13111111	Móveis e Utensílios	27/05/1996	ESTANTE DE ACO C/ 09 PRATELEIRA(S) 100X040X250	51,39	(51,39)	-	12300060	Ubu	15	180	4	48	325,00	106,28	79,30
2108008	0	13111111	Móveis e Utensílios	27/05/1996	ESTANTE DE ACO C/ 08 PRATELEIRA(S) 100X040X250	51,39	(51,39)	-	12300060	Ubu	15	180	4	48	325,00	106,28	79,30

FDC CONSULT LTDA

SAMARCO
APRENDER PARA EVOLUIR E TRANSFORMAR

DATA-BASE: 31/03/2021					DADOS CONTÁBEIS CEDIDOS PELA SAMARCO					AVALIAÇÃO VALOR JUSTO DE MERCADO							
IMOBILIZADO	SUB Nº	CLASSE	CENTRO CST	DT.INCORP.	DENOMINAÇÃO DO IMOBILIZADO	VAL AQUIS. BRL	DEPREC. ACUM BRL	VALOR CONTÁBIL BRL	CENTRO DE CUSTOS	UNID. IND	VIDA ÚTIL DET. (ANOS)	VIDA ÚTIL DET. (MESES)	VIDA ÚTIL REM. (ANOS)	VIDA ÚTIL REM. (MESES)	VALOR DE REPOSIÇÃO (R$)	VALOR JUSTO DE MERCADO (R$)	VALOR DE LIQUIDAÇÃO FORÇADA
2108009	0	13111111	Móveis e Utensílios	27/05/1996	ESTANTE DE ACO C/ 08 PRATELEIRA(S) 100X040X250	51,39	(51,39)	-	12300060	Ubu	15	180	4	48	325,00	106,28	79,30
2108010	0	13111111	Móveis e Utensílios	27/05/1996	ESTANTE DE ACO C/ 08 PRATELEIRA(S) 100X040X250	51,39	(51,39)	-	12300060	Ubu	15	180	4	48	325,00	106,28	79,30
2108011	0	13111111	Móveis e Utensílios	27/05/1996	ESTANTE DE ACO C/ 08 PRATELEIRA(S) 100X040X250	51,39	(51,39)	-	12300060	Ubu	15	180	4	48	325,00	106,28	79,30
2108012	0	13111111	Móveis e Utensílios	27/05/1996	ESTANTE DE ACO C/ 08 PRATELEIRA(S) 100X040X250	51,39	(51,39)	-	12300060	Ubu	15	180	4	48	325,00	106,28	79,30
2108013	0	13111111	Móveis e Utensílios	27/05/1996	ESTANTE DE ACO C/ 08 PRATELEIRA(S) 100X040X250	51,39	(51,39)	-	12300060	Ubu	15	180	4	48	325,00	106,28	79,30
2108014	0	13111111	Móveis e Utensílios	27/05/1996	ESTANTE DE ACO C/ 08 PRATELEIRA(S) 100X040X250	51,39	(51,39)	-	12300060	Ubu	15	180	4	48	325,00	106,28	79,30
2108015	0	13111111	Móveis e Utensílios	27/05/1996	ESTANTE DE ACO C/ 08 PRATELEIRA(S) 100X040X250	51,39	(51,39)	-	12300060	Ubu	15	180	4	48	325,00	106,28	79,30
2108016	0	13111111	Móveis e Utensílios	27/05/1996	ESTANTE DE ACO C/ 08 PRATELEIRA(S) 100X040X250	51,39	(51,39)	-	12300060	Ubu	15	180	4	48	325,00	106,28	79,30
2108017	0	13111111	Móveis e Utensílios	27/05/1996	ESTANTE DE ACO C/ 08 PRATELEIRA(S) 100X040X250	51,40	(51,40)	-	12300060	Ubu	15	180	4	48	325,00	106,28	79,30
2108018	0	13111111	Móveis e Utensílios	27/05/1996	ESTANTE DE ACO C/ 08 PRATELEIRA(S) 100X040X250	51,39	(51,39)	-	12300060	Ubu	15	180	4	48	325,00	106,28	79,30
2108019	0	13111111	Móveis e Utensílios	27/05/1996	ESTANTE DE ACO C/ 08 PRATELEIRA(S) 100X040X250	51,40	(51,40)	-	12300060	Ubu	15	180	4	48	325,00	106,28	79,30
2108020	0	13111111	Móveis e Utensílios	27/05/1996	ESTANTE DE ACO C/ 08 PRATELEIRA(S) 100X040X250	51,40	(51,40)	-	12300060	Ubu	15	180	4	48	325,00	106,28	79,30
2108021	0	13111111	Móveis e Utensílios	27/05/1996	ESTANTE DE ACO C/ 08 PRATELEIRA(S) 100X040X250	51,40	(51,40)	-	12300060	Ubu	15	180	4	48	325,00	106,28	79,30
2108022	0	13111111	Móveis e Utensílios	27/05/1996	ESTANTE DE ACO C/ 08 PRATELEIRA(S) 100X040X250	51,40	(51,40)	-	12300060	Ubu	15	180	4	48	325,00	106,28	79,30
2108023	0	13111111	Móveis e Utensílios	27/05/1996	ESTANTE DE ACO C/ 08 PRATELEIRA(S) 100X040X250	51,39	(51,39)	-	12300060	Ubu	15	180	4	48	325,00	106,28	79,30
2108024	0	13111111	Móveis e Utensílios	27/05/1996	ESTANTE DE ACO C/ 09 PRATELEIRA(S) 100X040X250	51,39	(51,39)	-	12300060	Ubu	15	180	4	48	325,00	106,28	79,30
2108025	0	13111111	Móveis e Utensílios	27/05/1996	ESTANTE DE ACO C/ 09 PRATELEIRA(S) 100X040X250	51,39	(51,39)	-	12300060	Ubu	15	180	4	48	325,00	106,28	79,30
2108026	0	13111111	Móveis e Utensílios	27/05/1996	ESTANTE DE ACO C/ 09 PRATELEIRA(S) 100X040X250	51,39	(51,39)	-	12300060	Ubu	15	180	4	48	325,00	106,28	79,30
2108027	0	13111111	Móveis e Utensílios	27/05/1996	ESTANTE DE ACO C/ 09 PRATELEIRA(S) 100X040X250	51,39	(51,39)	-	12300060	Ubu	15	180	4	48	325,00	106,28	79,30
2108028	0	13111111	Móveis e Utensílios	27/05/1996	ESTANTE DE ACO C/ 09 PRATELEIRA(S) 100X040X250	51,39	(51,39)	-	12300060	Ubu	15	180	4	48	325,00	106,28	79,30
2108029	0	13111111	Móveis e Utensílios	27/05/1996	ESTANTE DE ACO C/ 09 PRATELEIRA(S) 100X040X250	51,39	(51,39)	-	12300060	Ubu	15	180	4	48	325,00	106,28	79,30
2108030	0	13111111	Móveis e Utensílios	27/05/1996	ESTANTE DE ACO C/ 09 PRATELEIRA(S) 100X040X250	51,39	(51,39)	-	12300060	Ubu	15	180	4	48	325,00	106,28	79,30
2108031	0	13111111	Móveis e Utensílios	27/05/1996	ESTANTE DE ACO C/ 09 PRATELEIRA(S) 100X040X250	51,39	(51,39)	-	12300060	Ubu	15	180	4	48	325,00	106,28	79,30
2108032	0	13111111	Móveis e Utensílios	27/05/1996	ESTANTE DE ACO C/ 09 PRATELEIRA(S) 100X040X250	51,39	(51,39)	-	12300060	Ubu	15	180	4	48	325,00	106,28	79,30
2108033	0	13111111	Móveis e Utensílios	27/05/1996	ESTANTE DE ACO C/ 09 PRATELEIRA(S) 100X040X250	51,39	(51,39)	-	12300060	Ubu	15	180	4	48	325,00	106,28	79,30
2108034	0	13111111	Móveis e Utensílios	27/05/1996	ESTANTE DE ACO C/ 09 PRATELEIRA(S) 100X040X250	51,39	(51,39)	-	12300060	Ubu	15	180	4	48	325,00	106,28	79,30
2108035	0	13111111	Móveis e Utensílios	27/05/1996	ESTANTE DE ACO C/ 09 PRATELEIRA(S) 100X040X250	51,39	(51,39)	-	12300060	Ubu	15	180	4	48	325,00	106,28	79,30
2108036	0	13111111	Móveis e Utensílios	27/05/1996	ESTANTE DE ACO C/ 09 PRATELEIRA(S) 100X040X250	51,39	(51,39)	-	12300060	Ubu	15	180	4	48	325,00	106,28	79,30
2108037	0	13111111	Móveis e Utensílios	27/05/1996	ESTANTE DE ACO C/ 09 PRATELEIRA(S) 100X040X250	51,39	(51,39)	-	12300060	Ubu	15	180	4	48	325,00	106,28	79,30
2108038	0	13111111	Móveis e Utensílios	27/05/1996	ESTANTE DE ACO C/ 09 PRATELEIRA(S) 100X040X250	51,39	(51,39)	-	12300060	Ubu	15	180	4	48	325,00	106,28	79,30
2108039	0	13111111	Móveis e Utensílios	27/05/1996	ESTANTE DE ACO C/ 09 PRATELEIRA(S) 100X040X250	51,39	(51,39)	-	12300060	Ubu	15	180	4	48	325,00	106,28	79,30
2108040	0	13111111	Móveis e Utensílios	27/05/1996	ESTANTE DE ACO C/ 09 PRATELEIRA(S) 100X040X250	51,39	(51,39)	-	12300060	Ubu	15	180	4	48	325,00	106,28	79,30
2108041	0	13111111	Móveis e Utensílios	27/05/1996	ESTANTE DE ACO C/ 09 PRATELEIRA(S) 100X040X250	51,39	(51,39)	-	12300060	Ubu	15	180	4	48	325,00	106,28	79,30
2108042	0	13111111	Móveis e Utensílios	27/05/1996	ESTANTE DE ACO C/ 09 PRATELEIRA(S) 100X040X250	51,40	(51,40)	-	12300060	Ubu	15	180	4	48	325,00	106,28	79,30
2108043	0	13111111	Móveis e Utensílios	27/05/1996	ESTANTE DE ACO C/ 09 PRATELEIRA(S) 100X040X250	51,40	(51,40)	-	12300060	Ubu	15	180	4	48	325,00	106,28	79,30
2108044	0	13111111	Móveis e Utensílios	27/05/1996	ESTANTE DE ACO C/ 09 PRATELEIRA(S) 100X040X250	51,40	(51,40)	-	12300060	Ubu	15	180	4	48	325,00	106,28	79,30
2108045	0	13111111	Móveis e Utensílios	27/05/1996	ESTANTE DE ACO C/ 09 PRATELEIRA(S) 100X040X250	51,40	(51,40)	-	12300060	Ubu	15	180	4	48	325,00	106,28	79,30
2108046	0	13111111	Móveis e Utensílios	27/05/1996	ESTANTE DE ACO C/ 09 PRATELEIRA(S) 100X040X250	51,40	(51,40)	-	12300060	Ubu	15	180	4	48	325,00	106,28	79,30
2108047	0	13111111	Móveis e Utensílios	27/05/1996	ESTANTE DE ACO C/ 09 PRATELEIRA(S) 100X040X250	51,39	(51,39)	-	12300060	Ubu	15	180	4	48	325,00	106,28	79,30
2108048	0	13111111	Móveis e Utensílios	27/05/1996	ESTANTE DE ACO C/ 08 PRATELEIRA(S) 100X040X250	51,39	(51,39)	-	12300060	Ubu	15	180	4	48	325,00	106,28	79,30
2108049	0	13111111	Móveis e Utensílios	27/05/1996	ESTANTE DE ACO C/ 08 PRATELEIRA(S) 100X040X250	51,39	(51,39)	-	12300060	Ubu	15	180	4	48	325,00	106,28	79,30
2108050	0	13111111	Móveis e Utensílios	27/05/1996	ESTANTE DE ACO C/ 08 PRATELEIRA(S) 100X040X250	51,39	(51,39)	-	12300060	Ubu	15	180	4	48	325,00	106,28	79,30
2108051	0	13111111	Móveis e Utensílios	27/05/1996	ESTANTE DE ACO C/ 08 PRATELEIRA(S) 100X040X250	51,40	(51,40)	-	12300060	Ubu	15	180	4	48	325,00	106,28	79,30
2108052	0	13111111	Móveis e Utensílios	27/05/1996	ESTANTE DE ACO C/ 08 PRATELEIRA(S) 100X040X250	51,40	(51,40)	-	12300060	Ubu	15	180	4	48	325,00	106,28	79,30
2108053	0	13111111	Móveis e Utensílios	27/05/1996	ESTANTE DE ACO C/ 08 PRATELEIRA(S) 100X040X250	51,40	(51,40)	-	12300060	Ubu	15	180	4	48	325,00	106,28	79,30
2108054	0	13111111	Móveis e Utensílios	27/05/1996	ESTANTE DE ACO C/ 08 PRATELEIRA(S) 100X040X250	51,40	(51,40)	-	12300060	Ubu	15	180	4	48	325,00	106,28	79,30
2108055	0	13111111	Móveis e Utensílios	27/05/1996	ESTANTE DE ACO C/ 08 PRATELEIRA(S) 100X040X250	51,40	(51,40)	-	12300060	Ubu	15	180	4	48	325,00	106,28	79,30
2108056	0	13111111	Móveis e Utensílios	27/05/1996	ESTANTE DE ACO C/ 08 PRATELEIRA(S) 100X040X250	51,40	(51,40)	-	12300060	Ubu	15	180	4	48	325,00	106,28	79,30
2108057	0	13111111	Móveis e Utensílios	27/05/1996	ESTANTE DE ACO C/ 08 PRATELEIRA(S) 100X040X250	51,39	(51,39)	-	12300060	Ubu	15	180	4	48	325,00	106,28	79,30
2108058	0	13111111	Móveis e Utensílios	27/05/1996	ESTANTE DE ACO C/ 08 PRATELEIRA(S) 100X040X250	51,39	(51,39)	-	12300060	Ubu	15	180	4	48	325,00	106,28	79,30
2108059	0	13111111	Móveis e Utensílios	27/05/1996	ESTANTE DE ACO C/ 08 PRATELEIRA(S) 100X040X250	51,39	(51,39)	-	12300060	Ubu	15	180	4	48	325,00	106,28	79,30
2108060	0	13111111	Móveis e Utensílios	27/05/1996	ESTANTE DE ACO C/ 08 PRATELEIRA(S) 100X040X250	51,39	(51,39)	-	12300060	Ubu	15	180	4	48	325,00	106,28	79,30
2108061	0	13111111	Móveis e Utensílios	27/05/1996	ESTANTE DE ACO C/ 08 PRATELEIRA(S) 100X040X250	51,39	(51,39)	-	12300060	Ubu	15	180	4	48	325,00	106,28	79,30
2108062	0	13111111	Móveis e Utensílios	27/05/1996	ESTANTE DE ACO C/ 08 PRATELEIRA(S) 100X040X250	51,39	(51,39)	-	12300060	Ubu	15	180	4	48	325,00	106,28	79,30
2108063	0	13111111	Móveis e Utensílios	27/05/1996	ESTANTE DE ACO C/ 08 PRATELEIRA(S) 100X040X250	51,39	(51,39)	-	12300060	Ubu	15	180	4	48	325,00	106,28	79,30
2108064	0	13111111	Móveis e Utensílios	27/05/1996	ESTANTE DE ACO C/ 08 PRATELEIRA(S) 100X040X250	51,39	(51,39)	-	12300060	Ubu	15	180	4	48	325,00	106,28	79,30
2108065	0	13111111	Móveis e Utensílios	27/05/1996	ESTANTE DE ACO C/ 08 PRATELEIRA(S) 100X040X250	51,39	(51,39)	-	12300060	Ubu	15	180	4	48	325,00	106,28	79,30
2108066	0	13111111	Móveis e Utensílios	27/05/1996	ESTANTE DE ACO C/ 08 PRATELEIRA(S) 100X040X250	51,39	(51,39)	-	12300060	Ubu	15	180	4	48	325,00	106,28	79,30
2108067	0	13111111	Móveis e Utensílios	27/05/1996	ESTANTE DE ACO C/ 08 PRATELEIRA(S) 100X040X250	51,39	(51,39)	-	12300060	Ubu	15	180	4	48	325,00	106,28	79,30
2108068	0	13111111	Móveis e Utensílios	27/05/1996	ESTANTE DE ACO C/ 08 PRATELEIRA(S) 100X040X250	51,39	(51,39)	-	12300060	Ubu	15	180	4	48	325,00	106,28	79,30
2108069	0	13111111	Móveis e Utensílios	27/05/1996	ESTANTE DE ACO C/ 08 PRATELEIRA(S) 100X040X250	51,39	(51,39)	-	12300060	Ubu	15	180	4	48	325,00	106,28	79,30
2108070	0	13111111	Móveis e Utensílios	27/05/1996	ESTANTE DE ACO C/ 08 PRATELEIRA(S) 100X040X250	51,39	(51,39)	-	12300060	Ubu	15	180	4	48	325,00	106,28	79,30
2108071	0	13111111	Móveis e Utensílios	27/05/1996	ESTANTE DE ACO C/ 08 PRATELEIRA(S) 100X040X250	51,39	(51,39)	-	12300060	Ubu	15	180	4	48	325,00	106,28	79,30
2108072	0	13111111	Móveis e Utensílios	27/05/1996	ESTANTE DE ACO C/ 08 PRATELEIRA(S) 100X040X250	51,39	(51,39)	-	12300060	Ubu	15	180	4	48	325,00	106,28	79,30
2108073	0	13111111	Móveis e Utensílios	22/06/1993	ESTANTE DE ACO C/ 05 PRATELEIRA(S) 100X060X250	47,58	(47,58)	-	12300060	Ubu	15	180	4	48	325,00	106,28	79,30
2108074	0	13111111	Móveis e Utensílios	22/06/1993	ESTANTE DE ACO C/ 05 PRATELEIRA(S) 100X060X250	47,58	(47,58)	-	12300060	Ubu	15	180	4	48	325,00	106,28	79,30
2108075	0	13111111	Móveis e Utensílios	22/06/1993	ESTANTE DE ACO C/ 05 PRATELEIRA(S) 100X060X250	47,58	(47,58)	-	12300060	Ubu	15	180	4	48	325,00	106,28	79,30
2108076	0	13111111	Móveis e Utensílios	22/06/1993	ESTANTE DE ACO C/ 05 PRATELEIRA(S) 100X060X250	47,58	(47,58)	-	12300060	Ubu	15	180	4	48	325,00	106,28	79,30
2108077	0	13111111	Móveis e Utensílios	31/08/1992	ESTANTE DE ACO C/ 05 PRATELEIRA(S) 100X060X250	60,44	(60,44)	-	12300060	Ubu	15	180	4	48	325,00	106,28	79,30

FDC CONSULT LTDA

SAMARCO
APRENDER PARA EVOLUIR E TRANSFORMAR

DATA-BASE: 31/03/2021					DADOS CONTÁBEIS CEDIDOS PELA SAMARCO						AVALIAÇÃO VALOR JUSTO DE MERCADO						
IMOBILIZADO	SUB Nº	CLASSE	CENTRO CST	DT.INCORP.	DENOMINAÇÃO DO IMOBILIZADO	VAL AQUIS. BRL	DEPREC. ACUM BRL	VALOR CONTÁBIL BRL	CENTRO DE CUSTOS	UNID. IND	VIDA ÚTIL DET. (ANOS)	VIDA ÚTIL DET. (MESES)	VIDA ÚTIL REM. (ANOS)	VIDA ÚTIL REM. (MESES)	VALOR DE REPOSIÇÃO (R$)	VALOR JUSTO DE MERCADO (R$)	VALOR DE LIQUIDAÇÃO FORÇADA
2108078	0	13111111	Móveis e Utensílios	31/08/1992	ESTANTE DE ACO C/ 05 PRATELEIRA(S) 100X060X250	60,44	(60,44)	-	12300060	Ubu	15	180	4	48	325,00	106,28	79,30
2108079	0	13111111	Móveis e Utensílios	31/08/1992	ESTANTE DE ACO C/ 05 PRATELEIRA(S) 100X060X250	60,44	(60,44)	-	12300060	Ubu	15	180	4	48	325,00	106,28	79,30
2108080	0	13111111	Móveis e Utensílios	31/08/1992	ESTANTE DE ACO C/ 05 PRATELEIRA(S) 100X060X250	60,44	(60,44)	-	12300060	Ubu	15	180	4	48	325,00	106,28	79,30
2108081	0	13111111	Móveis e Utensílios	31/08/1992	ESTANTE DE ACO C/ 05 PRATELEIRA(S) 100X060X250	60,44	(60,44)	-	12300060	Ubu	15	180	4	48	325,00	106,28	79,30
2108082	0	13111111	Móveis e Utensílios	27/05/1996	ESTANTE DE ACO C/ 05 PRATELEIRA(S) 100X060X250	59,96	(59,96)	-	12300060	Ubu	15	180	4	48	325,00	106,28	79,30
2108083	0	13111111	Móveis e Utensílios	27/05/1996	ESTANTE DE ACO C/ 05 PRATELEIRA(S) 100X060X250	59,95	(59,95)	-	12300060	Ubu	15	180	4	48	325,00	106,28	79,30
2108084	0	13111111	Móveis e Utensílios	27/05/1996	ESTANTE DE ACO C/ 05 PRATELEIRA(S) 100X060X250	59,95	(59,95)	-	12300060	Ubu	15	180	4	48	325,00	106,28	79,30
2108085	0	13111111	Móveis e Utensílios	27/05/1996	ESTANTE DE ACO C/ 05 PRATELEIRA(S) 100X060X250	59,95	(59,95)	-	12300060	Ubu	15	180	4	48	325,00	106,28	79,30
2108086	0	13111111	Móveis e Utensílios	27/05/1996	ESTANTE DE ACO C/ 05 PRATELEIRA(S) 100X060X250	59,95	(59,95)	-	12300060	Ubu	15	180	4	48	325,00	106,28	79,30
2108087	0	13111111	Móveis e Utensílios	27/05/1996	ESTANTE DE ACO C/ 05 PRATELEIRA(S) 100X060X250	59,95	(59,95)	-	12300060	Ubu	15	180	4	48	325,00	106,28	79,30
2108088	0	13111111	Móveis e Utensílios	27/05/1996	ESTANTE DE ACO C/ 05 PRATELEIRA(S) 100X060X250	59,95	(59,95)	-	12300060	Ubu	15	180	4	48	325,00	106,28	79,30
2108089	0	13111111	Móveis e Utensílios	07/10/1998	ESTANTE DE ACO C/ 05 PRATELEIRA(S) 100X060X250	40,83	(40,83)	-	12300060	Ubu	15	180	4	48	325,00	106,28	79,30
2108090	0	13111111	Móveis e Utensílios	31/08/1992	ESTANTE DE ACO C/ 05 PRATELEIRA(S) 100X060X250	60,44	(60,44)	-	12300060	Ubu	15	180	4	48	325,00	106,28	79,30
2108091	0	13111111	Móveis e Utensílios	31/08/1992	ESTANTE DE ACO C/ 05 PRATELEIRA(S) 100X060X250	60,44	(60,44)	-	12300060	Ubu	15	180	4	48	325,00	106,28	79,30
2108092	0	13111111	Móveis e Utensílios	31/08/1992	ESTANTE DE ACO C/ 05 PRATELEIRA(S) 100X060X250	60,39	(60,39)	-	12300060	Ubu	15	180	4	48	325,00	106,28	79,30
2108093	0	13111111	Móveis e Utensílios	31/08/1992	ESTANTE DE ACO C/ 05 PRATELEIRA(S) 100X060X250	60,44	(60,44)	-	12300060	Ubu	15	180	4	48	325,00	106,28	79,30
2108094	0	13111111	Móveis e Utensílios	31/08/1992	ESTANTE DE ACO C/ 05 PRATELEIRA(S) 100X060X250	60,44	(60,44)	-	12300060	Ubu	15	180	4	48	325,00	106,28	79,30
2108095	0	13111111	Móveis e Utensílios	22/06/1993	ESTANTE DE ACO C/ 05 PRATELEIRA(S) 100X060X250	47,58	(47,58)	-	12300060	Ubu	15	180	4	48	325,00	106,28	79,30
2108096	0	13111111	Móveis e Utensílios	22/06/1993	ESTANTE DE ACO C/ 05 PRATELEIRA(S) 100X060X250	47,58	(47,58)	-	12300060	Ubu	15	180	4	48	325,00	106,28	79,30
2108097	0	13111111	Móveis e Utensílios	27/05/1996	ESTANTE DE ACO C/ 05 PRATELEIRA(S) 100X060X250	59,95	(59,95)	-	12300060	Ubu	15	180	4	48	325,00	106,28	79,30
2108098	0	13111111	Móveis e Utensílios	01/09/2006	CARRINHO DE ACO C/ 03 BANDEJAS 090X050X100	313,35	(300,05)	13,30	12300060	Ubu	15	180	5	60	529,00	208,43	155,53
2108099	0	13111111	Móveis e Utensílios	01/09/2006	CARRINHO DE ACO C/ 02 BANDEJAS 090X050X100	252,00	(252,00)	-	12300060	Ubu	15	180	5	60	461,00	181,63	135,54
2108101	0	13111111	Móveis e Utensílios	01/09/2006	CENTRAL DE ALARME,FENWAL	4.206,67	(4.206,67)	-	12300060	Ubu	15	180	5	60	6.476,00	2.551,54	1.904,00
2108103	0	13111111	Móveis e Utensílios	07/10/2002	REFRIGERADOR TIPO FRIGOBAR,CONSUL	440,00	(440,00)	-	12300060	Ubu	15	180	4	48	868,00	283,84	211,80
2108104	0	13111111	Móveis e Utensílios	01/09/2006	BEBEDOURO ELETRICO DE GARRAFAO,BEBEDOURO C/GALAO D	188,05	(188,05)	-	12300060	Ubu	15	180	5	60	990,00	390,06	291,07
2108105	0	13111111	Móveis e Utensílios	01/04/2000	REFRIGERADOR TIPO FRIGOBAR,ELECTROLUX	302,12	(302,12)	-	12300060	Ubu	15	180	4	48	596,00	194,89	145,43
2108110	0	13111111	Móveis e Utensílios	30/06/1998	ARMARIO TIPO VESTIARIO C/ 06 PORTA(S) 085X040X200	434,09	(434,09)	-	12300060	Ubu	15	180	4	48	854,00	279,26	208,39
2108111	0	13111111	Móveis e Utensílios	15/10/2001	ESTACAO DE TRABALHO C/ 3 GAVETAS,REVEST. MELAMINIC	472,69	(472,69)	-	12300060	Ubu	15	180	4	48	936,00	306,07	228,40
2108114	0	13111111	Móveis e Utensílios	15/10/2001	ESTACAO DE TRABALHO C/ 3 GAVETAS,REVEST. MELAMINIC	472,73	(472,73)	-	12300060	Ubu	15	180	4	48	936,00	306,07	228,40
2108117	0	13111111	Móveis e Utensílios	15/10/2001	ESTACAO DE TRABALHO C/ 3 GAVETAS,REVEST. MELAMINIC	472,73	(472,73)	-	12300060	Ubu	15	180	4	48	936,00	306,07	228,40
2108119	0	13111111	Móveis e Utensílios	01/04/2004	CADEIRA GIRATORIA C/ BRACOS,ESTOF. TECIDO	369,19	(369,19)	-	12300060	Ubu	15	180	4	48	596,00	194,89	145,43
2108121	0	13111131	Ferramentas	01/09/2006	DECIBELIMETRO	132,90	(126,82)	6,08	12300060	Ubu	14	168	4	48	200,00	70,00	52,24
2108123	0	13111111	Móveis e Utensílios	01/07/1996	CADEIRA FIXA ,ESTOF. COURVIM	48,87	(48,87)	-	12300060	Ubu	15	180	4	48	185,00	60,50	45,14
2108124	0	13111111	Móveis e Utensílios	17/07/1996	CADEIRA GIRATORIA DE TECIDO C/ BRACOS E RODIZIOS	89,43	(89,43)	-	12300060	Ubu	15	180	4	48	176,00	57,55	42,95
2108125	0	13111111	Móveis e Utensílios	26/07/1996	CADEIRA GIRATORIA C/ BRACOS,ESTOF. TECIDO	94,14	(94,14)	-	12300060	Ubu	15	180	4	48	189,00	61,80	46,12
2108127	0	13111111	Móveis e Utensílios	01/05/2004	CADEIRA GIRATORIA C/ BRACOS,ESTOF. TECIDO,GIROFLEX	90,04	(90,04)	-	12300060	Ubu	15	180	4	48	162,00	52,97	39,53
2108128	0	13111111	Móveis e Utensílios	21/03/2001	CADEIRA FIXA ,ESTOF. COURVIM	73,95	(73,95)	-	12300060	Ubu	15	180	4	48	135,00	44,15	32,94
2108130	0	13111111	Móveis e Utensílios	01/12/1976	MESA DE MADEIRA EM L,REVEST. MELAMINICO,1,4X1,4X75	170,26	(170,26)	-	12300060	Ubu	15	180	4	48	312,00	102,02	76,13
2108132	0	13111111	Móveis e Utensílios	21/03/2001	CADEIRA FIXA ,ESTOF. COURO,VITAL	73,95	(73,95)	-	12300060	Ubu	15	180	4	48	149,00	48,72	36,36
2108133	0	13111111	Móveis e Utensílios	21/03/2001	CADEIRA FIXA ,ESTOF. COURVIM	73,95	(73,95)	-	12300060	Ubu	15	180	4	48	135,00	44,15	32,94
2108134	0	13111111	Móveis e Utensílios	06/05/1997	CADEIRA GIRATORIA C/ BRACOS,ESTOF. TECIDO	98,02	(98,02)	-	12300060	Ubu	15	180	4	48	176,00	57,55	42,95
2108139	0	13111111	Móveis e Utensílios	06/05/1997	CADEIRA GIRATORIA C/ BRACOS,ESTOF. TECIDO,CAVALLLE	98,02	(98,02)	-	12300060	Ubu	15	180	4	48	176,00	57,55	42,95
2108141	0	13111111	Móveis e Utensílios	31/12/2001	CADEIRA GIRATORIA DE TECIDO C/ BRACOS E RODIZIOS	125,21	(125,21)	-	12300060	Ubu	15	180	4	48	230,00	75,21	56,12
2108145	0	13111111	Móveis e Utensílios	07/04/1996	PERMEABILIMETRO,PC BLAINE,STAR	430,00	(430,00)	-	12300060	Ubu	15	180	4	48	827,00	270,43	201,80
2108147	0	13111111	Móveis e Utensílios	16/02/1995	FRAGMENTADORA DE PAPELAURORAAS810SD13810SD002308	56,63	(56,63)	-	12300060	Ubu	15	180	4	48	122,00	39,89	29,77
2108151	0	13111111	Móveis e Utensílios	10/09/2001	ARMARIO DE MADEIRA C/ 2 PORTAS,REVEST. MELAMINICO,	114,28	(114,28)	-	12300060	Ubu	15	180	4	48	230,00	75,21	56,12
2108153	0	13111111	Móveis e Utensílios	27/05/1996	CADEIRA FIXA ,ESTOF. COURO	43,26	(43,26)	-	12300060	Ubu	15	180	4	48	185,00	60,50	45,14
2108155	0	13111111	Móveis e Utensílios	08/12/2000	MESA DE MADEIRA C/ 3 GAVETAS,REVEST. FORMICA,120X6	74,79	(74,79)	-	12300060	Ubu	15	180	4	48	149,00	48,72	36,36
2108156	0	13111111	Móveis e Utensílios	01/05/2004	CADEIRA GIRATORIA DE TECIDO C/ BRACOS E RODIZIOS	92,89	(92,89)	-	12300060	Ubu	15	180	4	48	162,00	52,97	39,53
2108157	0	13111111	Móveis e Utensílios	21/03/2001	CADEIRA FIXA ,ESTOF. COURVIM	73,95	(73,95)	-	12300060	Ubu	15	180	4	48	135,00	44,15	32,94
2108158	0	13111111	Móveis e Utensílios	01/04/2004	CADEIRA FIXA ,ESTOF. COURVIM	68,51	(68,51)	-	12300060	Ubu	15	180	4	48	122,00	39,89	29,77
2108159	0	13111111	Móveis e Utensílios	01/04/2004	CADEIRA FIXA ,ESTOF. COURO	68,51	(68,51)	-	12300060	Ubu	15	180	4	48	122,00	39,89	29,77
2108161	0	13111111	Móveis e Utensílios	01/04/2004	CADEIRA FIXA ,ESTOF. COURO,DANNA	71,87	(71,87)	-	12300060	Ubu	15	180	4	48	135,00	44,15	32,94
2108163	0	13111111	Móveis e Utensílios	20/02/2003	MESA DE MADEIRA P/ REUNIAO,REVEST. MELAMINICO,122M	186,67	(186,67)	-	12300060	Ubu	15	180	4	48	352,00	115,10	85,89
2108169	0	13111111	Móveis e Utensílios	11/12/1997	ARMARIO DE ACO TIPO VESTIARIO C/ 4 PORTAS	151,42	(151,42)	-	12300060	Ubu	15	180	4	48	271,00	88,62	66,13
2108177	0	13111111	Móveis e Utensílios	27/05/1996	CADEIRA FIXA ,ESTOF. COURO	43,26	(43,26)	-	12300060	Ubu	15	180	4	48	185,00	60,50	45,14
2108178	0	13111111	Móveis e Utensílios	27/05/1996	CADEIRA FIXA ,ESTOF. COURO,LORENZZO	43,26	(43,26)	-	12300060	Ubu	15	180	4	48	185,00	60,50	45,14
2108180	0	13111111	Móveis e Utensílios	27/05/1996	CADEIRA FIXA ,ESTOF. COURO	43,26	(43,26)	-	12300060	Ubu	15	180	4	48	185,00	60,50	45,14
2108184	0	13111111	Móveis e Utensílios	27/05/1996	CADEIRA FIXA ,ESTOF. COURO	43,26	(43,26)	-	12300060	Ubu	15	180	4	48	185,00	60,50	45,14
2108186	0	13111111	Móveis e Utensílios	01/05/2004	GAVETEIRO VOLANTE C/ 3 GAVETAS,REVEST. FORMICA,40X	489,28	(489,28)	-	12300060	Ubu	15	180	4	48	895,00	292,67	218,39
2108189	0	13111111	Móveis e Utensílios	08/08/1996	CADEIRA GIRATORIA C/ BRACOS,ESTOF. COURO,LORENZZO	94,14	(94,14)	-	12300060	Ubu	15	180	4	48	189,00	61,80	46,12
2108190	0	13111111	Móveis e Utensílios	08/08/1996	CADEIRA GIRATORIA C/ BRACOS,ESTOF. COURO,LORENZZO	94,14	(94,14)	-	12300060	Ubu	15	180	4	48	189,00	61,80	46,12
2108191	0	13111111	Móveis e Utensílios	08/08/1996	CADEIRA GIRATORIA C/ BRACOS,ESTOF. COURO,VITAL	94,14	(94,14)	-	12300060	Ubu	15	180	4	48	189,00	61,80	46,12
2108192	0	13111111	Móveis e Utensílios	05/01/2005	MESA DE MADEIRA C/ 3 GAVETAS,REVEST. MELAMINICO,12	157,29	(157,29)	-	12300060	Ubu	15	180	4	48	203,00	66,38	49,53
2108195	0	13111111	Móveis e Utensílios	01/09/2006	TELEVISOR COLORIDO 10",SONY	1.177,92	(1.177,92)	-	12300060	Ubu	15	180	5	60	2.157,00	849,86	634,18
2108196	0	13111111	Móveis e Utensílios	01/09/2006	PABX SOPHO SUPER VISOR	7.560,00	(7.560,00)	-	12300060	Ubu	15	180	5	60	10.257,00	4.041,26	3.015,65
2108197	0	13111111	Móveis e Utensílios	01/09/2006	PABX SOPHO SUPER VISOR	23.540,00	(23.540,00)	-	12300060	Ubu	15	180	5	60	31.939,00	12.583,97	9.390,35
2108198	0	13111071	Máquinas e Eqtos	08/01/2005	UNIDADE DE SUPERVISAO DE CORRENTE CONTINUA	5.625,05	(2.950,72)	2.674,33	12300060	Ubu	25	300	11	132	9.986,00	4.973,03	3.710,95
2108199	0	13111111	Móveis e Utensílios	01/09/2006	CENTRAL TELEFONICA - 700 RAMAIS SOPHO IS3030	106.076,20	(88.801,46)	17.274,74	12300060	Ubu	15	180	5	60	75.349,00	29.687,51	22.153,27

FDC CONSULT LTDA

SAMARCO
APRENDER PARA EVOLUIR E TRANSFORMAR

DATA-BASE: 31/03/2021					DADOS CONTÁBEIS CEDIDOS PELA SAMARCO						AVALIAÇÃO VALOR JUSTO DE MERCADO						
IMOBILIZADO	SUB Nº	CLASSE	CENTRO CST	DT.INCORP.	DENOMINAÇÃO DO IMOBILIZADO	VAL AQUIS. BRL	DEPREC. ACUM BRL	VALOR CONTÁBIL BRL	CENTRO DE CUSTOS	UNID. IND	VIDA ÚTIL DET. (ANOS)	VIDA ÚTIL DET. (MESES)	VIDA ÚTIL REM. (ANOS)	VIDA ÚTIL REM. (MESES)	VALOR DE REPOSIÇÃO (R$)	VALOR JUSTO DE MERCADO (R$)	VALOR DE LIQUIDAÇÃO FORÇADA
2108200	0	13111111	Móveis e Utensílios	01/09/2006	CENTRAL TELEFONICA - 700 RAMAIS SOPHO IS3030	1.432,62	(1.432,62)	-	12300060	Ubu	15	180	5	60	2.632,00	1.037,01	773,83
2108205	0	13111111	Móveis e Utensílios	17/07/1996	CADEIRA GIRATORIA EM TECIDO,ESTOF. TECIDO	85,50	(85,50)	-	12300060	Ubu	15	180	4	48	176,00	57,55	42,95
2108208	0	13111111	Móveis e Utensílios	01/09/2006	CENTRAL TELEFONICA - 700 RAMAIS SOPHO IS3030	7.254,10	(7.254,10)	-	12300060	Ubu	15	180	5	60	13.323,00	5.249,26	3.917,08
2108209	0	13111111	Móveis e Utensílios	29/08/1997	ARMARIO DE MADEIRA C/ 2 PORTAS,REVEST. MELAMINICO,	106,52	(106,52)	-	12300060	Ubu	15	180	4	48	217,00	70,96	52,95
2108214	0	13111111	Móveis e Utensílios	11/09/1992	MESA DE MADEIRA,REVEST. MELAMINICO,60X45X69	43,20	(43,20)	-	12300060	Ubu	15	180	4	48	650,00	212,55	158,61
2108215	0	13111111	Móveis e Utensílios	08/08/1996	CADEIRA GIRATORIA EM TECIDO,ESTOF. TECIDO	94,14	(94,14)	-	12300060	Ubu	15	180	4	48	189,00	61,80	46,12
2108219	0	13111111	Móveis e Utensílios	01/09/2006	BEBEDOURO ELETRICO DE GARRAFAO,IBBL,GFN 2000,348G0	188,05	(188,05)	-	12300060	Ubu	15	180	5	60	990,00	390,06	291,07
2108222	0	13111111	Móveis e Utensílios	26/01/2004	ARMARIO DE MADEIRA C/ 2 PORTAS,REVEST. MELAMINICO,	200,00	(200,00)	-	12300060	Ubu	15	180	4	48	366,00	119,68	89,31
2108223	0	13111111	Móveis e Utensílios	26/01/2004	ARMARIO DE MADEIRA C/ 2 PORTAS,REVEST. MELAMINICO,	200,00	(200,00)	-	12300060	Ubu	15	180	4	48	366,00	119,68	89,31
2108225	0	13111111	Móveis e Utensílios	27/05/1996	ARMARIO DE ACO C/ 18 PORTA(S) 300X080X200	809,60	(809,60)	-	12300060	Ubu	15	180	4	48	1.655,00	541,19	403,84
2108226	0	13111111	Móveis e Utensílios	27/05/1996	ARMARIO DE ACO C/ 15 PORTA(S) 300X080X200	809,60	(809,60)	-	12300060	Ubu	15	180	4	48	1.655,00	541,19	403,84
2108227	0	13111071	Máquinas e Eqtos	01/04/2000	MAQUINA DE SOLDA ,EL/TRICA, TRIF₮SICA,220V 480 V,	2.230,64	(2.230,64)	-	12300060	Ubu	25	300	9	108	3.026,00	1.322,36	986,77
2108228	0	13111131	Ferramentas	01/09/2006	LIXADEIRA ELETRICA	398,79	(394,18)	4,61	12300060	Ubu	14	168	4	48	600,00	210,00	156,71
2108229	0	13111111	Móveis e Utensílios	27/05/1996	ESTANTE ACO C/ 4 PRATELEIRAS4 PRATELEIRAS60X85X75	59,96	(59,96)	-	12300060	Ubu	15	180	4	48	325,00	106,28	79,30
2108230	0	13111111	Móveis e Utensílios	01/09/2006	BEBEDOURO ELETRICO DE GARRAFAO,LATINA,127V60HZ	188,05	(188,05)	-	12300060	Ubu	15	180	5	60	990,00	390,06	291,07
2108231	0	13111111	Móveis e Utensílios	05/01/2005	MESA DE MADEIRA,REVEST. CEREJEIRA,180X110X75	157,30	(157,30)	-	12300060	Ubu	15	180	4	48	284,00	92,87	69,30
2108232	0	13111111	Móveis e Utensílios	27/05/1996	CADEIRA FIXA ,ESTOF. TECIDO	45,28	(45,28)	-	12300060	Ubu	15	180	4	48	185,00	60,50	45,14
2108233	0	13111111	Móveis e Utensílios	27/05/1996	CADEIRA FIXA ,TIPO UNIVERSIT₮RIA,LORENZZO	45,28	(45,28)	-	12300060	Ubu	15	180	4	48	185,00	60,50	45,14
2108234	0	13111111	Móveis e Utensílios	07/05/2001	CADEIRA FIXA ,ESTOF. COURO	136,95	(136,95)	-	12300060	Ubu	15	180	4	48	271,00	88,62	66,13
2108236	0	13111111	Móveis e Utensílios	14/02/1996	CADEIRA GIRATORIA,REVEST. COUTO,VITAL MOVEIS	89,41	(89,41)	-	12300060	Ubu	15	180	4	48	176,00	57,55	42,95
2108237	0	13111111	Móveis e Utensílios	16/09/1996	MESA P/ MICROCOMPUTADOR 090X080X075	61,64	(61,64)	-	12300060	Ubu	15	180	4	48	122,00	39,89	29,77
2108238	0	13111111	Móveis e Utensílios	28/05/1996	MESA DE MADEIRA C/ 3 GAVETAS,TAMPO COM ACR^LICO,14	291,78	(291,78)	-	12300060	Ubu	15	180	4	48	569,00	186,06	138,84
2108241	0	13111111	Móveis e Utensílios	05/03/2002	ARMARIO DE ACO CARBONO C/ 03 PORTA(S) 270X050X230	360,54	(360,54)	-	12300060	Ubu	15	180	4	48	664,00	217,13	162,02
2108242	0	13111111	Móveis e Utensílios	27/05/1996	ARMARIO DE ACO CARBONO C/ 15 PORTA(S) 300X085X200	809,60	(809,60)	-	12300060	Ubu	15	180	4	48	1.573,00	514,37	383,83
2108243	0	13111111	Móveis e Utensílios	05/03/2002	ARMARIO DE ACO TIPO VESTIARIO C/ 12 PORTAS	350,00	(350,00)	-	12300060	Ubu	15	180	4	48	691,00	225,96	168,61
2108244	0	13111111	Móveis e Utensílios	05/03/2002	ARMARIO DE ACO TIPO VESTIARIO C/ 12 PORTAS	350,00	(350,00)	-	12300060	Ubu	15	180	4	48	691,00	225,96	168,61
2108248	0	13111111	Móveis e Utensílios	08/10/1998	CONDICIONADOR DE AR AIR MASTER 10.000 BTUS	715,65	(715,65)	-	12300060	Ubu	15	180	4	48	1.017,00	332,56	248,16
2108251	0	13111111	Móveis e Utensílios	17/07/1996	CADEIRA GIRATORIA C/ BRACOS,ESTOF. COURO	85,50	(85,50)	-	12300060	Ubu	15	180	4	48	176,00	57,55	42,95
2108256	0	13111111	Móveis e Utensílios	26/01/2004	ARMARIO DE MADEIRA REVESTIDO EM FORMICA C/ 02 PORT	120,00	(120,00)	-	12300060	Ubu	15	180	4	48	217,00	70,96	52,95
2108257	0	13111111	Móveis e Utensílios	26/01/2004	ARMARIO DE MADEIRA C/ 2 PORTAS,REVEST FORMICA	120,00	(120,00)	-	12300060	Ubu	15	180	4	48	217,00	70,96	52,95
2108261	0	13111111	Móveis e Utensílios	01/05/2004	CADEIRA GIRATORIA C/ BRACOS,ESTOF. COURO	79,49	(79,49)	-	12300060	Ubu	15	180	4	48	149,00	48,72	36,36
2108262	0	13111111	Móveis e Utensílios	01/05/2004	CADEIRA GIRATORIA C/ BRACOS,ESTOF. COURO	79,49	(79,49)	-	12300060	Ubu	15	180	4	48	149,00	48,72	36,36
2108263	0	13111111	Móveis e Utensílios	27/05/1996	CADEIRA FIXA ,ESTOF. COURO	43,26	(43,26)	-	12300060	Ubu	15	180	4	48	185,00	60,50	45,14
2108264	0	13111111	Móveis e Utensílios	11/09/1992	MESA DE MADEIRA,REVEST. FORMICA,160X100X075	46,80	(46,80)	-	12300060	Ubu	15	180	4	48	650,00	212,55	158,61
2108265	0	13111111	Móveis e Utensílios	03/05/1994	ARMARIO DE ACO C/ 02 PORTA(S) 080X045X170	104,02	(104,02)	-	12300060	Ubu	15	180	4	48	203,00	66,38	49,53
2108268	0	13111111	Móveis e Utensílios	07/08/1998	CADEIRA GIRATORIA C/ BRACOS,ESTOF. COURO	99,33	(99,33)	-	12300060	Ubu	15	180	4	48	203,00	66,38	49,53
2108269	0	13111111	Móveis e Utensílios	01/12/1976	CADEIRA GIRATORIA C/ BRACOS,ESTOF. COURO	53,63	(53,63)	-	12300060	Ubu	15	180	4	48	108,00	35,32	26,35
2108270	0	13111111	Móveis e Utensílios	01/12/1976	CADEIRA GIRATORIA C/ BRACOS,ESTOF. COURO	53,63	(53,63)	-	12300060	Ubu	15	180	4	48	108,00	35,32	26,35
2108271	0	13111111	Móveis e Utensílios	27/05/1996	CADEIRA FIXA ,ESTOF. COURO	43,26	(43,26)	-	12300060	Ubu	15	180	4	48	185,00	60,50	45,14
2108274	0	13111131	Ferramentas	01/09/2006	GALVANOMETRO 2755	479,65	(475,92)	3,73	12300060	Ubu	14	168	4	48	700,00	245,00	182,82
2108275	0	13111131	Ferramentas	01/09/2006	MEGOMETRO MI2550	1.071,50	(1.062,77)	8,73	12300060	Ubu	14	168	4	48	1.400,00	490,00	365,65
2108276	0	13111131	Ferramentas	01/09/2006	MEGOMETRO MI5500	1.260,63	(1.259,75)	0,88	12300060	Ubu	14	168	4	48	1.700,00	595,00	444,00
2108277	0	13111071	Máquinas e Eqtos	01/04/2004	DETECTOR DE TENSAO H1990ST138	492,81	(299,40)	193,41	12300060	Ubu	25	300	11	132	868,00	432,26	322,56
2108278	0	13111071	Máquinas e Eqtos	01/04/2004	DETECTOR DE TENSAO POR APROXIMACAO H1990ST138	492,81	(299,40)	193,41	12300060	Ubu	25	300	11	132	868,00	432,26	322,56
2108279	0	13111071	Máquinas e Eqtos	01/06/2001	DETECTOR DE TENSAO H1990ST138	1.655,98	(1.289,99)	365,99	12300060	Ubu	25	300	11	132	3.025,00	1.506,45	1.124,14
2108280	0	13111071	Máquinas e Eqtos	01/04/2004	DETECTOR DE TENSAO H1990STC186	492,81	(299,40)	193,41	12300060	Ubu	25	300	11	132	868,00	432,26	322,56
2108281	0	13111071	Máquinas e Eqtos	01/04/2004	DETECTOR DE TENSAO H1990STC186	492,81	(299,40)	193,41	12300060	Ubu	25	300	11	132	868,00	432,26	322,56
2108282	0	13111131	Ferramentas	04/01/2004	MEGOMETRO DIGITAL 1520	5.397,64	(5.397,64)	-	12300060	Ubu	13	156	3	36	7.000,00	2.030,00	1.514,82
2108285	0	13111111	Móveis e Utensílios	27/06/1998	ARMARIO DE ACO C/ 4 PORTAS,PANDIN MAVEIS DE ACO	112,52	(112,52)	-	12300060	Ubu	15	180	4	48	230,00	75,21	56,12
2108286	0	13111111	Móveis e Utensílios	03/05/1994	ARMARIO DE ACO TIPO VESTIARIO C/ 2 PORTAS	156,03	(156,03)	-	12300060	Ubu	15	180	4	48	312,00	102,02	76,13
2108288	0	13111101	Eqtos Process Dados	01/09/2006	FONTE DE ALIMENTACAO CHAVEADA	559,63	(559,63)	-	12300060	Ubu	5	60	1	12	1.139,00	292,72	218,43
2108289	0	13111131	Ferramentas	01/09/2006	MEGOMETRO MI5500	4.468,27	(4.334,19)	134,08	12300060	Ubu	14	168	4	48	5.800,00	2.030,00	1.514,82
2108290	0	13111131	Ferramentas	01/09/2006	MEGOMETRO DIGITAL MD5060E	4.091,97	(3.955,82)	136,15	12300060	Ubu	14	168	4	48	5.300,00	1.855,00	1.384,23
2108291	0	13111111	Móveis e Utensílios	18/06/1993	AR CONDICIONADO,CARRIER,KWH 78,9 W1,5 KW	769,60	(769,60)	-	12300060	Ubu	15	180	4	48	1.573,00	514,37	383,83
2108294	0	13111111	Móveis e Utensílios	26/09/1997	ARMARIO DE ACO TIPO VESTIARIO C/ 4 PORTAS	153,61	(153,61)	-	12300060	Ubu	15	180	4	48	312,00	102,02	76,13
2108297	0	13111111	Móveis e Utensílios	11/12/1997	ARMARIO DE ACO TIPO VESTIARIO C/ 4 PORTAS	151,27	(151,27)	-	12300060	Ubu	15	180	4	48	312,00	102,02	76,13
2108298	0	13111111	Móveis e Utensílios	11/12/1997	ARMARIO DE ACO TIPO VESTIARIO C/ 4 PORTAS	151,27	(151,27)	-	12300060	Ubu	15	180	4	48	312,00	102,02	76,13
2108299	0	13111111	Móveis e Utensílios	26/09/1997	ARMARIO DE ACO TIPO VESTIARIO C/ 4 PORTAS	153,61	(153,61)	-	12300060	Ubu	15	180	4	48	312,00	102,02	76,13
2108300	0	13111111	Móveis e Utensílios	11/12/1997	ARMARIO DE ACO TIPO VESTIARIO C/ 4 PORTAS	151,27	(151,27)	-	12300060	Ubu	15	180	4	48	312,00	102,02	76,13
2108301	0	13111111	Móveis e Utensílios	11/12/1997	ARMARIO DE ACO TIPO VESTIARIO C/ 4 PORTAS	151,27	(151,27)	-	12300060	Ubu	15	180	4	48	312,00	102,02	76,13
2108302	0	13111111	Móveis e Utensílios	11/12/1997	ARMARIO DE ACO TIPO VESTIARIO C/ 4 PORTAS	151,27	(151,27)	-	12300060	Ubu	15	180	4	48	312,00	102,02	76,13
2108303	0	13111111	Móveis e Utensílios	11/12/1997	ARMARIO DE ACO TIPO VESTIARIO C/ 4 PORTAS	151,27	(151,27)	-	12300060	Ubu	15	180	4	48	312,00	102,02	76,13
2108304	0	13111111	Móveis e Utensílios	11/12/1997	ARMARIO DE ACO TIPO VESTIARIO C/ 4 PORTAS	151,27	(151,27)	-	12300060	Ubu	15	180	4	48	312,00	102,02	76,13
2108306	0	13111111	Móveis e Utensílios	26/09/1997	ARMARIO DE ACO TIPO VESTIARIO C/ 4 PORTAS	153,61	(153,61)	-	12300060	Ubu	15	180	4	48	312,00	102,02	76,13
2108309	0	13111111	Móveis e Utensílios	29/09/1997	ARMARIO DE ACO C/ 02 PORTA(S) 120X050X200	107,70	(107,70)	-	12300060	Ubu	15	180	4	48	189,00	61,80	46,12
2108311	0	13111111	Móveis e Utensílios	03/05/1994	ESTANTE DE MADEIRA C/ 6 PRATELEIRAS,REVEST. CEREJE	546,56	(546,56)	-	12300060	Ubu	15	180	4	48	1.248,00	408,10	304,53
2108312	0	13111111	Móveis e Utensílios	08/08/2001	ARMARIO DE MADEIRA C/ 2 PORTAS,REVEST. MELAMINICO,	378,79	(378,79)	-	12300060	Ubu	15	180	4	48	691,00	225,96	168,61
2108314	0	13111111	Móveis e Utensílios	01/09/2006	AR CONDICIONADO,TIPO SPLIT	984,38	(984,38)	-	12300060	Ubu	15	180	5	60	1.804,00	710,78	530,39
2108316	0	13111111	Móveis e Utensílios	14/02/1996	CADEIRA GIRATORIA C/ BRACOS,ESTOF. COURO	89,40	(89,40)	-	12300060	Ubu	15	180	4	48	189,00	61,80	46,12

FDC CONSULT LTDA

SAMARCO
APRENDER PARA EVOLUIR E TRANSFORMAR

DATA-BASE: 31/03/2021					DADOS CONTÁBEIS CEDIDOS PELA SAMARCO						AVALIAÇÃO VALOR JUSTO DE MERCADO						
IMOBILIZADO	SUB Nº	CLASSE	CENTRO CST	DT.INCORP.	DENOMINAÇÃO DO IMOBILIZADO	VAL AQUIS. BRL	DEPREC. ACUM BRL	VALOR CONTÁBIL BRL	CENTRO DE CUSTOS	UNID. IND	VIDA ÚTIL DET. (ANOS)	VIDA ÚTIL DET. (MESES)	VIDA ÚTIL REM. (ANOS)	VIDA ÚTIL REM. (MESES)	VALOR DE REPOSIÇÃO (R$)	VALOR JUSTO DE MERCADO (R$)	VALOR DE LIQUIDAÇÃO FORÇADA
2108317	0	13111111	Móveis e Utensílios	11/12/1995	CADEIRA GIRATORIA C/ BRACOS,ESTOF. COURO	60,59	(60,59)	-	12300060	Ubu	15	180	4	48	122,00	39,89	29,77
2108318	0	13111111	Móveis e Utensílios	14/02/1996	CADEIRA GIRATORIA C/ BRACOS,ESTOF. COURO	89,41	(89,41)	-	12300060	Ubu	15	180	4	48	189,00	61,80	46,12
2108319	0	13111111	Móveis e Utensílios	01/04/2004	CADEIRA GIRATORIA C/ BRACOS,ESTOF. COURO	497,83	(497,83)	-	12300060	Ubu	15	180	4	48	895,00	292,67	218,39
2108321	0	13111111	Móveis e Utensílios	11/05/2000	ARMARIO DE MADEIRA C/ 2 PORTAS,REVEST. MELAMINICO,	113,50	(113,50)	-	12300060	Ubu	15	180	4	48	230,00	75,21	56,12
2108322	0	13111131	Ferramentas	01/09/2006	WATIMETRO WL2300 240 LTS.	280,79	(278,38)	2,41	12300060	Ubu	14	168	4	48	400,00	140,00	104,47
2108323	0	13111111	Móveis e Utensílios	11/05/2000	ARMARIO DE MADEIRA C/ 2 PORTAS,REVEST. MELAMINICO,	113,50	(113,50)	-	12300060	Ubu	15	180	4	48	230,00	75,21	56,12
2108324	0	13111111	Móveis e Utensílios	01/04/2004	CADEIRA GIRATORIA C/ BRACOS,ESTOF. COURO	497,83	(497,83)	-	12300060	Ubu	15	180	4	48	909,00	297,24	221,81
2108327	0	13111111	Móveis e Utensílios	23/09/2002	FORNO EL/TRICO,PPIENK,3KW / 220V / 10A	8.769,30	(8.769,30)	-	12300060	Ubu	15	180	4	48	15.996,00	5.230,69	3.903,22
2108328	0	13111111	Móveis e Utensílios	12/06/1998	REFRIGERADOR,ELECTROLUX,RE31	307,11	(307,11)	-	12300060	Ubu	15	180	4	48	610,00	199,47	148,85
2108332	0	13111111	Móveis e Utensílios	01/04/2004	CADEIRA GIRATORIA DE TECIDO C/ BRACOS E RODIZIOS	369,19	(369,19)	-	12300060	Ubu	15	180	4	48	678,00	221,71	165,44
2108333	0	13111111	Móveis e Utensílios	01/04/2004	CADEIRA GIRATORIA DE TECIDO C/ BRACOS E RODIZIOS	369,11	(369,11)	-	12300060	Ubu	15	180	4	48	678,00	221,71	165,44
2108334	0	13111111	Móveis e Utensílios	01/04/2004	CADEIRA GIRATORIA DE TECIDO C/ BRACOS E RODIZIOS	369,19	(369,19)	-	12300060	Ubu	15	180	4	48	678,00	221,71	165,44
2108336	0	13111111	Móveis e Utensílios	01/04/2004	CADEIRA FIXA C/ BRACOS,ESTOF. COURO	71,86	(71,86)	-	12300060	Ubu	15	180	4	48	135,00	44,15	32,94
2108341	0	13111111	Móveis e Utensílios	01/10/2001	ESTANTE DE MADEIRA C/ 7 PRATELEIRAS,C/ 12 MŦDULOS	1.900,00	(1.900,00)	-	12300060	Ubu	15	180	4	48	2.000,00	654,00	488,02
2108344	0	13111111	Móveis e Utensílios	01/04/2004	CADEIRA FIXA ,ESTOF. TECIDO	68,51	(68,51)	-	12300060	Ubu	15	180	4	48	122,00	39,89	29,77
2108348	0	13111111	Móveis e Utensílios	26/01/2004	ARMARIO DE MADEIRA C/ 2 PORTAS,REVEST. MELAMINICO,	150,00	(150,00)	-	12300060	Ubu	15	180	4	48	271,00	88,62	66,13
2108349	0	13111111	Móveis e Utensílios	20/05/1994	ARMARIO DE MADEIRA C/ 2 PORTAS,REVEST. MELAMINICO,	66,69	(66,69)	-	12300060	Ubu	15	180	4	48	135,00	44,15	32,94
2108351	0	13111111	Móveis e Utensílios	01/04/2004	CADEIRA GIRATORIA DE TECIDO C/ BRACOS E RODIZIOS	369,19	(369,19)	-	12300060	Ubu	15	180	4	48	678,00	221,71	165,44
2108352	0	13111111	Móveis e Utensílios	12/03/2002	CADEIRA FIXA C/ BRACOS,ESTOF. COURO	63,80	(63,80)	-	12300060	Ubu	15	180	4	48	108,00	35,32	26,35
2108353	0	13111111	Móveis e Utensílios	12/03/2002	CADEIRA GIRATORIA C/ BRACOS,ESTOF. TECIDO	63,80	(63,80)	-	12300060	Ubu	15	180	4	48	108,00	35,32	26,35
2108354	0	13111111	Móveis e Utensílios	12/03/2002	CADEIRA FIXA C/ BRACOS,ESTOF. TECIDO	63,81	(63,81)	-	12300060	Ubu	15	180	4	48	185,00	60,50	45,14
2108357	0	13111111	Móveis e Utensílios	26/01/2004	ARMARIO DE MADEIRA C/ 2 PORTAS,REVEST. MELAMINICO,	150,00	(150,00)	-	12300060	Ubu	15	180	4	48	230,00	75,21	56,12
2108358	0	13111111	Móveis e Utensílios	01/11/2002	CADEIRA GIRATORIA DE TECIDO C/ BRACOS E RODIZIOS	229,31	(229,31)	-	12300060	Ubu	15	180	4	48	366,00	119,68	89,31
2108359	0	13111111	Móveis e Utensílios	20/05/1994	ARMARIO DE MADEIRA C/ 2 PORTAS,REVEST. MELAMINICO,	47,65	(47,65)	-	12300060	Ubu	15	180	4	48	350,00	114,45	85,40
2108363	0	13111111	Móveis e Utensílios	02/02/1998	POLTRONA FIXA,ESTOF. COURVIM	600,00	(600,00)	-	12300060	Ubu	15	180	4	48	1.193,00	390,11	291,11
2108364	0	13111111	Móveis e Utensílios	01/09/2006	LONGARINA C/ 2 LUGARES,ESTOF. COURVIM	375,00	(375,00)	-	12300060	Ubu	15	180	5	60	691,00	272,25	203,16
2108365	0	13111111	Móveis e Utensílios	12/06/1998	REFRIGERADOR TIPO FRIGOBAR,CONSUL	307,11	(307,11)	-	12300060	Ubu	15	180	4	48	583,00	190,64	142,26
2108368	0	13111131	Ferramentas	01/09/2006	ALICATE AMPERIMETRO DIGITAL ET3200	2.183,49	(2.183,49)	-	12300060	Ubu	10	120	3	36	2.900,00	1.078,80	805,02
2108369	0	13111131	Ferramentas	01/09/2006	CANETA DE VIBRACAO CMVP50	1.404,88	(1.404,88)	-	12300060	Ubu	10	120	3	36	1.900,00	706,80	527,43
2108372	0	13111131	Ferramentas	01/09/2006	ALICATE AMPERIMETRO DIGITAL ET3200	2.648,37	(2.648,37)	-	12300060	Ubu	10	120	3	36	3.500,00	1.302,00	971,57
2108373	0	13111131	Ferramentas	01/09/2006	ALICATE AMPERIMETRO DIGITAL ET3200	2.036,85	(2.036,85)	-	12300060	Ubu	10	120	3	36	2.700,00	1.004,40	749,50
2108374	0	13111131	Ferramentas	01/09/2006	CANETA DE VIBRACAO	1.404,88	(1.404,88)	-	12300060	Ubu	10	120	3	36	1.900,00	706,80	527,43
2108375	0	13111131	Ferramentas	01/09/2006	CANETA DE VIBRACAO	1.406,91	(1.406,91)	-	12300060	Ubu	10	120	3	36	1.900,00	706,80	527,43
2108376	0	13111131	Ferramentas	01/09/2006	ALICATE AMPERIMETRO 2103	2.599,66	(2.599,66)	-	12300060	Ubu	10	120	3	36	3.400,00	1.264,80	943,81
2108385	0	13111111	Móveis e Utensílios	19/09/1994	ARMARIO DE ACO,C/ 2 PORTAS,095X050X190	79,91	(79,91)	-	12300060	Ubu	15	180	4	48	162,00	52,97	39,53
2108387	0	13111111	Móveis e Utensílios	28/05/1996	MESA DE MADEIRA C/ 3 GAVETAS,REVEST. FORMICA,150X7	291,78	(291,78)	-	12300060	Ubu	15	180	4	48	569,00	186,06	138,84
2108388	0	13111111	Móveis e Utensílios	28/05/1996	MESA DE MADEIRA C/ 3 GAVETAS,REVEST. FORMICA,150X7	291,78	(291,78)	-	12300060	Ubu	15	180	4	48	596,00	194,89	145,43
2108389	0	13111111	Móveis e Utensílios	28/05/1996	MESA DE MADEIRA C/ 3 GAVETAS,REVEST. FORMICA,150X7	291,78	(291,78)	-	12300060	Ubu	15	180	4	48	596,00	194,89	145,43
2108390	0	13111111	Móveis e Utensílios	26/01/2004	ARMARIO DE MADEIRA C/ 2 PORTAS,REVEST FORMICA	120,00	(120,00)	-	12300060	Ubu	15	180	4	48	217,00	70,96	52,95
2108391	0	13111111	Móveis e Utensílios	14/02/1996	CADEIRA GIRATORIA C/ BRACOS,ESTOF. COURO	89,41	(89,41)	-	12300060	Ubu	15	180	4	48	189,00	61,80	46,12
2108392	0	13111111	Móveis e Utensílios	31/12/2001	CADEIRA GIRATORIA C/ BRACOS,ESTOF. COURO	125,21	(125,21)	-	12300060	Ubu	15	180	4	48	244,00	79,79	59,54
2108393	0	13111111	Móveis e Utensílios	11/05/2000	ARMARIO DE MADEIRA C/ 2 PORTAS,REVEST. MELAMINICO,	113,50	(113,50)	-	12300060	Ubu	15	180	4	48	230,00	75,21	56,12
2108395	0	13111111	Móveis e Utensílios	27/05/1996	CADEIRA FIXA ,ESTOF. COURO	45,28	(45,28)	-	12300060	Ubu	15	180	4	48	185,00	60,50	45,14
2108396	0	13111111	Móveis e Utensílios	27/05/1996	CADEIRA FIXA ,ESTOF. COURO	45,28	(45,28)	-	12300060	Ubu	15	180	4	48	185,00	60,50	45,14
2108397	0	13111111	Móveis e Utensílios	27/05/1996	CADEIRA FIXA ,ESTOF. COURO	43,26	(43,26)	-	12300060	Ubu	15	180	4	48	185,00	60,50	45,14
2108398	0	13111111	Móveis e Utensílios	27/05/1996	CADEIRA FIXA ,ESTOF. COURO,LORENZZO	43,26	(43,26)	-	12300060	Ubu	15	180	4	48	185,00	60,50	45,14
2108399	0	13111111	Móveis e Utensílios	27/05/1996	CADEIRA FIXA ,ESTOF. COURO	45,28	(45,28)	-	12300060	Ubu	15	180	4	48	185,00	60,50	45,14
2108400	0	13111111	Móveis e Utensílios	07/05/2001	CADEIRA FIXA ,ESTOF. COURO	136,95	(136,95)	-	12300060	Ubu	15	180	4	48	271,00	88,62	66,13
2108401	0	13111111	Móveis e Utensílios	26/01/2004	ARMŦRIO DE MADEIRA C/ 2 PORTAS,REVEST. MELAMINICO,	200,00	(200,00)	-	12300060	Ubu	15	180	4	48	366,00	119,68	89,31
2108403	0	13111071	Máquinas e Eqtos	26/06/1991	MONOVIA C/ TALHA ELETRICA E BOTOEIRA 1 TON	9.321,11	(8.586,72)	734,39	12300060	Ubu	25	300	6	72	12.646,00	3.920,26	2.925,36
2108405	0	13111111	Móveis e Utensílios	03/05/1994	ARMARIO DE ACO C/ 02 PORTA(S) 090X045X200	52,01	(52,01)	-	12300060	Ubu	15	180	4	48	350,00	114,45	85,40
2108407	0	13111111	Móveis e Utensílios	19/11/1991	CADEIRA FIXA , ESTRUTURA METALICA EM INOX	78,05	(78,05)	-	12300060	Ubu	15	180	4	48	149,00	48,72	36,36
2108409	0	13111071	Máquinas e Eqtos	01/12/1977	BALANCA FINANCEIRATOLEDOAB 204 SRSCAP MAX 270 G	4.349,49	(4.340,48)	9,01	12300060	Ubu	25	300	6	72	8.208,00	2.544,48	1.898,73
2108410	0	13111111	Móveis e Utensílios	04/01/2000	ESTACAO DE TRABALHO EM L, C/ 2 GAVETAS,C/ ARMARIO	200,25	(200,25)	-	12300060	Ubu	15	180	4	48	393,00	128,51	95,90
2108411	0	13111111	Móveis e Utensílios	16/09/1996	MESA DE MADEIRA,REVEST. MELAMINICO,ARTESANO,140X14	61,64	(61,64)	-	12300060	Ubu	15	180	4	48	122,00	39,89	29,77
2108412	0	13111111	Móveis e Utensílios	27/05/1996	CADEIRA FIXA , ESTRUTURA METALICA EM INOX	43,26	(43,26)	-	12300060	Ubu	15	180	4	48	185,00	60,50	45,14
2108413	0	13111111	Móveis e Utensílios	31/12/2001	CADEIRA FIXA , ESTRUTURA METALICA EM INOX	144,38	(144,38)	-	12300060	Ubu	15	180	4	48	257,00	84,04	62,71
2108414	0	13111111	Móveis e Utensílios	27/05/1996	CADEIRA FIXA ,ESTOF. COURVIM	45,28	(45,28)	-	12300060	Ubu	15	180	4	48	185,00	60,50	45,14
2108418	0	13111111	Móveis e Utensílios	27/05/1996	CADEIRA FIXA ,ESTOF. COURVIM,LORENZZO	45,80	(45,80)	-	12300060	Ubu	15	180	4	48	185,00	60,50	45,14
2108420	0	13111071	Máquinas e Eqtos	01/12/1994	PH METRO,AJMICRONAL,AJX 511	1.822,78	(1.568,13)	254,65	12300060	Ubu	25	300	6	72	3.269,00	1.013,39	756,21
2108421	0	13111071	Máquinas e Eqtos	15/12/1986	BALANCA,MECANICA,MARCY,2900GRS	16.741,41	(14.993,07)	1.748,34	12300060	Ubu	25	300	6	72	34.286,00	10.628,66	7.931,27
2108423	0	13111111	Móveis e Utensílios	31/12/2001	CADEIRA GIRATORIA DE COURVIM TIPO INDUSTRIAL	80,00	(80,00)	-	12300060	Ubu	15	180	4	48	149,00	48,72	36,36
2108424	0	13111111	Móveis e Utensílios	31/12/2001	CADEIRA GIRATORIA DE COURVIM TIPO INDUSTRIAL	80,00	(80,00)	-	12300060	Ubu	15	180	4	48	149,00	48,72	36,36
2108431	0	13111071	Máquinas e Eqtos	06/09/2000	PH METRO DIGITAL,A.IMICRONAL,AJX512,1202002001126	13.301,23	(10.685,48)	2.615,75	12300060	Ubu	25	300	9	108	23.730,00	10.370,01	7.738,26
2108436	0	13111111	Móveis e Utensílios	25/07/2002	BALCAO DE MADEIRA REVESTIDO EM FORMICA 190X070X07	1.413,00	(1.413,00)	-	12300060	Ubu	15	180	4	48	2.577,00	842,68	628,82
2108437	0	13111111	Móveis e Utensílios	25/07/2002	BALCAO DE MADEIRA REVESTIDO EM FORMICA 100X070X07	907,00	(907,00)	-	12300060	Ubu	15	180	4	48	1.655,00	541,19	403,84
2108438	0	13111111	Móveis e Utensílios	05/03/2002	CADEIRA GIRATORIA C/ BRACOS,ESTOF. COURVIM	160,00	(160,00)	-	12300060	Ubu	15	180	4	48	298,00	97,45	72,72
2108439	0	13111111	Móveis e Utensílios	05/03/2002	CADEIRA GIRATORIA C/ BRACOS,ESTOF. COURVIM	160,00	(160,00)	-	12300060	Ubu	15	180	4	48	298,00	97,45	72,72
2108443	0	13111071	Máquinas e Eqtos	01/12/1976	AGITADOR MAGNETICO,FISATOM,752,639309,16NM 220VG	402,14	(377,66)	24,48	12300060	Ubu	25	300	6	72	11.261,00	3.490,91	2.604,97

FDC CONSULT LTDA

SAMARCO

		DATA-BASE: 31/03/2021			DADOS CONTÁBEIS CEDIDOS PELA SAMARCO						AVALIAÇÃO VALOR JUSTO DE MERCADO						
IMOBILIZADO	*SUB Nº*	*CLASSE*	*CENTRO CST*	*DT.INCORP.*	*DENOMINAÇÃO DO IMOBILIZADO*	*VAL AQUIS. BRL*	*DEPREC. ACUM BRL*	*VALOR CONTÁBIL BRL*	*CENTRO DE CUSTOS*	*UNID. IND*	*VIDA ÚTIL DET. (ANOS)*	*VIDA ÚTIL DET. (MESES)*	*VIDA ÚTIL REM. (ANOS)*	*VIDA ÚTIL REM. (MESES)*	*VALOR DE REPOSIÇÃO (R$)*	*VALOR JUSTO DE MERCADO (R$)*	*VALOR DE LIQUIDAÇÃO FORÇADA*
2108444	0	13111071	Máquinas e Eqtos	01/12/1974	AGITADOR MICROESSPESADOR,GUIMIS	5.987,54	(5.437,50)	550,04	12300060	Ubu	25	300	6	72	11.261,00	3.490,91	2.604,97
2108445	0	13111111	Móveis e Utensílios	30/04/2000	MESA COM ESTRUTURA METALICA EM FORMICA,COM RODAS,2	112,26	(112,26)	-	12300060	Ubu	15	180	4	48	217,00	70,96	52,95
2108447	0	13111111	Móveis e Utensílios	27/05/1996	CADEIRA FIXA ,ESTOF. COURVIM,LORENZZO	43,26	(43,26)	-	12300060	Ubu	15	180	4	48	185,00	60,50	45,14
2108449	0	13111111	Móveis e Utensílios	20/05/1994	ARMARIO DE MADEIRA C/ 2 PORTAS,REVEST. MELAMINICO,	47,63	(47,63)	-	12300060	Ubu	15	180	4	48	350,00	114,45	85,40
2108453	0	13111111	Móveis e Utensílios	14/07/2001	MESA DE MADEIRA,REVEST. MELAMINICO,ARTESANO,90x60x	176,08	(176,08)	-	12300060	Ubu	15	180	4	48	325,00	106,28	79,30
2108457	0	13111111	Móveis e Utensílios	01/04/2004	CADEIRA GIRATORIA DE TECIDO C/ BRACOS E RODIZIOS	369,19	(369,19)	-	12300060	Ubu	15	180	4	48	678,00	221,71	165,44
2108458	0	13111111	Móveis e Utensílios	01/04/2004	ARMARIO DE MADEIRA C/ 2 PORTAS,REVEST. MELAMINICO,	495,79	(495,79)	-	12300060	Ubu	15	180	4	48	909,00	297,24	221,81
2108461	0	13111111	Móveis e Utensílios	16/09/1996	MESA DE MADEIRA,REVEST. MELAMINICO,ARTESANO,140X14	61,64	(61,64)	-	12300060	Ubu	15	180	4	48	122,00	39,89	29,77
2108462	0	13111111	Móveis e Utensílios	10/07/1995	ESTACAO DE TRABALHO C/ 3 GAVETAS,REVEST. MELAMINIC	312,50	(312,50)	-	12300060	Ubu	15	180	4	48	637,00	208,30	155,44
2108463	0	13111111	Móveis e Utensílios	01/09/2006	BEBEDOURO ELETRICO DE GARRAFAO,AQCUA ICE,LATINA,12	188,05	(188,05)	-	12300060	Ubu	15	180	5	60	990,00	390,06	291,07
2108464	0	13111111	Móveis e Utensílios	01/09/2006	BEBEDOURO ELETRICO DE GARRAFAO,LATINA,ACQUA ICE,12	188,05	(188,05)	-	12250010	Ubu	15	180	5	60	990,00	390,06	291,07
2108465	0	13111111	Móveis e Utensílios	01/02/2005	REFRIGERADOR TIPO FRIGOBAR,ELECTROLUX,RE 80,80 L	598,30	(598,30)	-	12300060	Ubu	15	180	4	48	1.085,00	354,80	264,75
2108467	0	13111111	Móveis e Utensílios	27/05/1996	CADEIRA FIXA ,ESTOF. COURVIM,LORENZZO	45,28	(45,28)	-	12300060	Ubu	15	180	4	48	185,00	60,50	45,14
2108469	0	13111111	Móveis e Utensílios	04/01/2004	MESA DE MADEIRA P/ REUNIAO,REDONDA C/ PEDRA MARMOR	131,60	(131,60)	-	12300060	Ubu	15	180	4	48	244,00	79,79	59,54
2108471	0	13111111	Móveis e Utensílios	01/03/2005	ARMARIO DE MADEIRA C/ 2 PORTAS,REVEST. MELAMINICO,	750,00	(750,00)	-	12300060	Ubu	15	180	4	48	1.370,00	447,99	334,30
2108474	0	13111111	Móveis e Utensílios	31/12/2001	CADEIRA GIRATORIA DE COURVIM TIPO INDUSTRIAL	80,00	(80,00)	-	12300060	Ubu	15	180	4	48	149,00	48,72	36,36
2108480	0	13111111	Móveis e Utensílios	01/09/2006	GAVETEIRO VOLANTE C/ 3 GAVETAS,REVEST. MELAMINICO,	218,03	(218,03)	-	12300060	Ubu	15	180	5	60	393,00	154,84	115,55
2108481	0	13111111	Móveis e Utensílios	26/01/2004	ARMARIO DE MADEIRA C/ 2 PORTAS,REVEST. MELAMINICO,	120,00	(120,00)	-	12300060	Ubu	15	180	4	48	217,00	70,96	52,95
2108482	0	13111111	Móveis e Utensílios	01/02/2005	ESTACAO DE TRABALHO C/ 3 GAVETAS,C/ 2 POSIÄ1ES, RE	530,98	(530,98)	-	12300060	Ubu	15	180	4	48	949,00	310,32	231,57
2108484	0	13111111	Móveis e Utensílios	31/12/2001	CADEIRA FIXA DE TECIDO	68,20	(68,20)	-	12300060	Ubu	15	180	4	48	122,00	39,89	29,77
2108486	0	13111111	Móveis e Utensílios	05/03/2002	CADEIRA GIRATORIA DE COURVIM C/ RODIZIOS (MOCHO)	160,00	(160,00)	-	12300060	Ubu	15	180	4	48	298,00	97,45	72,72
2108488	0	13111111	Móveis e Utensílios	01/09/2006	DESUMIDIFICADOR,ARSEC,200M3U	488,81	(488,81)	-	12210020	Ubu	15	180	5	60	895,00	352,63	263,14
2108489	0	13111111	Móveis e Utensílios	01/09/2006	GAVETEIRO VOLANTE C/ 3 GAVETAS,REVEST. MELAMINICO,	218,04	(218,04)	-	12300060	Ubu	15	180	5	60	393,00	154,84	115,55
2108490	0	13111071	Máquinas e Eqtos	14/02/1994	BALANCA DE PRECISAO,TOLEDO,COLOR LINE,7000 G	2.043,64	(1.758,15)	285,49	12300060	Ubu	25	300	6	72	3.663,00	1.135,53	847,35
2108492	0	13111111	Móveis e Utensílios	30/04/2000	BANCADA DE ACO C/ TAMPO DE MARMORE 180X100X080	112,27	(112,27)	-	12300060	Ubu	15	180	4	48	2.650,00	866,55	646,63
2108494	0	13111111	Móveis e Utensílios	04/01/2004	MESA DE MADEIRA,REVEST. MELAMINICO,ARTESANO,90x60x	131,61	(131,61)	-	12300060	Ubu	15	180	4	48	244,00	79,79	59,54
2108497	0	13111111	Móveis e Utensílios	31/12/2001	CADEIRA FIXA ,ESTOF. COURVIM,LORENZZO	144,38	(144,38)	-	12300060	Ubu	15	180	4	48	271,00	88,62	66,13
2108498	0	13111111	Móveis e Utensílios	12/04/1997	MESA DE MADEIRA P/ REUNIAO,REVEST. FORMICA,2,0X0,9	96,00	(96,00)	-	12300060	Ubu	15	180	4	48	189,00	61,80	46,12
2108500	0	13111071	Máquinas e Eqtos	01/04/2004	DETCTOR DE INCENDIO,STRATOS,MICRA 25	2.275,49	(1.459,07)	816,42	12300060	Ubu	25	300	11	132	4.043,00	2.013,41	1.502,44
2108501	0	13111111	Móveis e Utensílios	11/09/1992	ESTANTE DE ACO C/ 05 PRATELEIRA(S) 090X060X250	102,58	(102,58)	-	12300060	Ubu	15	180	4	48	325,00	106,28	79,30
2108502	0	13111111	Móveis e Utensílios	11/09/1992	ESTANTE DE ACO C/ 05 PRATELEIRA(S) 090X060X250	102,58	(102,58)	-	12300060	Ubu	15	180	4	48	325,00	106,28	79,30
2108503	0	13111111	Móveis e Utensílios	27/05/1996	ESTANTE DE ACO C/ 05 PRATELEIRA(S) 090X060X250	155,23	(155,23)	-	12300060	Ubu	15	180	4	48	325,00	106,28	79,30
2108504	0	13111111	Móveis e Utensílios	27/05/1996	ESTANTE DE ACO C/ 05 PRATELEIRA(S) 090X060X250	59,96	(59,96)	-	12300060	Ubu	15	180	4	48	325,00	106,28	79,30
2108505	0	13111111	Móveis e Utensílios	27/05/1996	ESTANTE DE ACO C/ 05 PRATELEIRA(S) 090X060X250	59,96	(59,96)	-	12300060	Ubu	15	180	4	48	325,00	106,28	79,30
2108506	0	13111111	Móveis e Utensílios	27/05/1996	ESTANTE DE ACO C/ 05 PRATELEIRA(S) 090X060X250	59,96	(59,96)	-	12300060	Ubu	15	180	4	48	325,00	106,28	79,30
2108507	0	13111111	Móveis e Utensílios	27/05/1996	ESTANTE DE ACO C/ 05 PRATELEIRA(S) 090X060X250	59,96	(59,96)	-	12300060	Ubu	15	180	4	48	325,00	106,28	79,30
2108508	0	13111111	Móveis e Utensílios	27/05/1996	ESTANTE DE ACO C/ 05 PRATELEIRA(S) 090X060X250	59,96	(59,96)	-	12300060	Ubu	15	180	4	48	325,00	106,28	79,30
2108509	0	13111111	Móveis e Utensílios	27/05/1996	ESTANTE DE ACO C/ 05 PRATELEIRA(S) 090X060X250	59,96	(59,96)	-	12300060	Ubu	15	180	4	48	325,00	106,28	79,30
2108510	0	13111111	Móveis e Utensílios	27/05/1996	ESTANTE DE ACO C/ 05 PRATELEIRA(S) 090X060X250	59,96	(59,96)	-	12300060	Ubu	15	180	4	48	325,00	106,28	79,30
2108511	0	13111111	Móveis e Utensílios	27/05/1996	ESTANTE DE ACO C/ 05 PRATELEIRA(S) 090X060X250	59,95	(59,95)	-	12300060	Ubu	15	180	4	48	325,00	106,28	79,30
2108512	0	13111111	Móveis e Utensílios	17/10/2000	ESTANTE DE ACO C/ 05 PRATELEIRA(S) 090X060X250	38,46	(38,46)	-	12300060	Ubu	15	180	4	48	325,00	106,28	79,30
2108513	0	13111111	Móveis e Utensílios	22/06/1993	ESTANTE DE ACO C/ 05 PRATELEIRA(S) 090X060X250	47,58	(47,58)	-	12300060	Ubu	15	180	4	48	325,00	106,28	79,30
2108514	0	13111111	Móveis e Utensílios	22/06/1993	ESTANTE DE ACO C/ 05 PRATELEIRA(S) 090X060X250	47,58	(47,58)	-	12300060	Ubu	15	180	4	48	325,00	106,28	79,30
2108515	0	13111111	Móveis e Utensílios	22/06/1993	ESTANTE DE ACO C/ 05 PRATELEIRA(S) 090X060X250	47,58	(47,58)	-	12300060	Ubu	15	180	4	48	325,00	106,28	79,30
2108516	0	13111111	Móveis e Utensílios	22/06/1993	ESTANTE DE ACO C/ 05 PRATELEIRA(S) 090X060X250	47,58	(47,58)	-	12300060	Ubu	15	180	4	48	325,00	106,28	79,30
2108517	0	13111111	Móveis e Utensílios	22/06/1993	ESTANTE DE ACO C/ 05 PRATELEIRA(S) 090X060X250	47,58	(47,58)	-	12300060	Ubu	15	180	4	48	325,00	106,28	79,30
2108518	0	13111111	Móveis e Utensílios	22/06/1993	ESTANTE DE ACO C/ 05 PRATELEIRA(S) 090X060X250	47,58	(47,58)	-	12300060	Ubu	15	180	4	48	325,00	106,28	79,30
2108519	0	13111111	Móveis e Utensílios	22/06/1993	ESTANTE DE ACO C/ 05 PRATELEIRA(S) 090X060X250	47,58	(47,58)	-	12300060	Ubu	15	180	4	48	325,00	106,28	79,30
2108520	0	13111111	Móveis e Utensílios	22/06/1993	ESTANTE DE ACO C/ 05 PRATELEIRA(S) 090X060X250	47,58	(47,58)	-	12300060	Ubu	15	180	4	48	325,00	106,28	79,30
2108521	0	13111111	Móveis e Utensílios	22/06/1993	ESTANTE DE ACO C/ 05 PRATELEIRA(S) 090X060X250	47,58	(47,58)	-	12300060	Ubu	15	180	4	48	325,00	106,28	79,30
2108522	0	13111111	Móveis e Utensílios	22/06/1993	ESTANTE DE ACO C/ 05 PRATELEIRA(S) 090X060X250	47,58	(47,58)	-	12300060	Ubu	15	180	4	48	325,00	106,28	79,30
2108523	0	13111111	Móveis e Utensílios	04/07/1997	ESTANTE DE ACO C/ 05 PRATELEIRA(S) 090X060X250	39,90	(39,90)	-	12300060	Ubu	15	180	4	48	325,00	106,28	79,30
2108524	0	13111111	Móveis e Utensílios	04/07/1997	ESTANTE DE ACO C/ 05 PRATELEIRA(S) 090X060X250	39,90	(39,90)	-	12300060	Ubu	15	180	4	48	325,00	106,28	79,30
2108525	0	13111111	Móveis e Utensílios	04/07/1997	ESTANTE DE ACO C/ 05 PRATELEIRA(S) 090X060X250	39,90	(39,90)	-	12300060	Ubu	15	180	4	48	325,00	106,28	79,30
2108526	0	13111111	Móveis e Utensílios	04/07/1997	ESTANTE DE ACO C/ 05 PRATELEIRA(S) 090X060X250	39,90	(39,90)	-	12300060	Ubu	15	180	4	48	325,00	106,28	79,30
2108527	0	13111111	Móveis e Utensílios	04/07/1997	ESTANTE DE ACO C/ 05 PRATELEIRA(S) 090X060X250	39,90	(39,90)	-	12300060	Ubu	15	180	4	48	325,00	106,28	79,30
2108528	0	13111111	Móveis e Utensílios	04/07/1997	ESTANTE DE ACO C/ 05 PRATELEIRA(S) 090X060X250	39,90	(39,90)	-	12300060	Ubu	15	180	4	48	325,00	106,28	79,30
2108529	0	13111111	Móveis e Utensílios	04/07/1997	ESTANTE DE ACO C/ 05 PRATELEIRA(S) 090X060X250	39,90	(39,90)	-	12300060	Ubu	15	180	4	48	325,00	106,28	79,30
2108530	0	13111111	Móveis e Utensílios	04/07/1997	ESTANTE DE ACO C/ 05 PRATELEIRA(S) 090X060X250	39,90	(39,90)	-	12300060	Ubu	15	180	4	48	325,00	106,28	79,30
2108531	0	13111111	Móveis e Utensílios	04/07/1997	ESTANTE DE ACO C/ 05 PRATELEIRA(S) 090X060X250	39,90	(39,90)	-	12300060	Ubu	15	180	4	48	325,00	106,28	79,30
2108532	0	13111111	Móveis e Utensílios	04/07/1997	ESTANTE DE ACO C/ 05 PRATELEIRA(S) 090X060X250	39,90	(39,90)	-	12300060	Ubu	15	180	4	48	325,00	106,28	79,30
2108533	0	13111111	Móveis e Utensílios	04/07/1997	ESTANTE DE ACO C/ 05 PRATELEIRA(S) 090X060X250	39,90	(39,90)	-	12300060	Ubu	15	180	4	48	325,00	106,28	79,30
2108534	0	13111111	Móveis e Utensílios	27/05/1996	ESTANTE DE ACO C/ 05 PRATELEIRA(S) 090X060X250	120,96	(120,96)	-	12300060	Ubu	15	180	4	48	325,00	106,28	79,30
2108535	0	13111111	Móveis e Utensílios	27/05/1996	ESTANTE DE ACO C/ 05 PRATELEIRA(S) 090X060X250	120,96	(120,96)	-	12300060	Ubu	15	180	4	48	325,00	106,28	79,30
2108536	0	13111111	Móveis e Utensílios	22/06/1993	ESTANTE DE ACO C/ 05 PRATELEIRA(S) 090X060X250	47,58	(47,58)	-	12300060	Ubu	15	180	4	48	325,00	106,28	79,30
2108537	0	13111111	Móveis e Utensílios	22/06/1993	ESTANTE DE ACO C/ 05 PRATELEIRA(S) 090X060X250	47,58	(47,58)	-	12300060	Ubu	15	180	4	48	325,00	106,28	79,30
2108538	0	13111111	Móveis e Utensílios	22/06/1993	ESTANTE DE ACO C/ 05 PRATELEIRA(S) 090X060X250	47,58	(47,58)	-	12300060	Ubu	15	180	4	48	325,00	106,28	79,30
2108539	0	13111111	Móveis e Utensílios	22/06/1993	ESTANTE DE ACO C/ 05 PRATELEIRA(S) 090X060X250	47,58	(47,58)	-	12300060	Ubu	15	180	4	48	325,00	106,28	79,30
2108540	0	13111111	Móveis e Utensílios	22/06/1993	ESTANTE DE ACO C/ 05 PRATELEIRA(S) 090X060X250	47,58	(47,58)	-	12300060	Ubu	15	180	4	48	325,00	106,28	79,30

FDC CONSULT LTDA

SAMARCO
APRENDER PARA EVOLUIR E TRANSFORMAR

DATA-BASE: 31/03/2021					DADOS CONTÁBEIS CEDIDOS PELA SAMARCO						AVALIAÇÃO VALOR JUSTO DE MERCADO						
IMOBILIZADO	SUB Nº	CLASSE	CENTRO CST	DT.INCORP.	DENOMINAÇÃO DO IMOBILIZADO	VAL AQUIS. BRL	DEPREC. ACUM BRL	VALOR CONTÁBIL BRL	CENTRO DE CUSTOS	UNID. IND	VIDA ÚTIL DET. (ANOS)	VIDA ÚTIL DET. (MESES)	VIDA ÚTIL REM. (ANOS)	VIDA ÚTIL REM. (MESES)	VALOR DE REPOSIÇÃO (R$)	VALOR JUSTO DE MERCADO (R$)	VALOR DE LIQUIDAÇÃO FORÇADA
2108541	0	13111111	Móveis e Utensílios	22/06/1993	ESTANTE DE ACO C/ 05 PRATELEIRA(S) 090X060X250	47,58	(47,58)	-	12300060	Ubu	15	180	4	48	325,00	106,28	79,30
2108542	0	13111111	Móveis e Utensílios	06/12/1993	ESTANTE DE ACO C/ 05 PRATELEIRA(S) 090X060X250	168,42	(168,42)	-	12300060	Ubu	15	180	4	48	325,00	106,28	79,30
2108543	0	13111111	Móveis e Utensílios	06/12/1993	ESTANTE DE ACO C/ 05 PRATELEIRA(S) 090X060X250	168,42	(168,42)	-	12300060	Ubu	15	180	4	48	325,00	106,28	79,30
2108544	0	13111111	Móveis e Utensílios	22/06/1993	ESTANTE DE ACO C/ 05 PRATELEIRA(S) 090X060X250	47,58	(47,58)	-	12300060	Ubu	15	180	4	48	325,00	106,28	79,30
2108545	0	13111111	Móveis e Utensílios	22/06/1993	ESTANTE DE ACO C/ 05 PRATELEIRA(S) 090X060X250	47,58	(47,58)	-	12300060	Ubu	15	180	4	48	325,00	106,28	79,30
2108546	0	13111111	Móveis e Utensílios	22/06/1993	ESTANTE DE ACO C/ 05 PRATELEIRA(S) 090X060X250	47,58	(47,58)	-	12300060	Ubu	15	180	4	48	325,00	106,28	79,30
2108547	0	13111111	Móveis e Utensílios	17/10/2000	ESTANTE DE ACO C/ 05 PRATELEIRA(S) 090X060X250	38,46	(38,46)	-	12300060	Ubu	15	180	4	48	325,00	106,28	79,30
2108548	0	13111111	Móveis e Utensílios	17/10/2000	ESTANTE DE ACO C/ 05 PRATELEIRA(S) 090X060X250	38,46	(38,46)	-	12300060	Ubu	15	180	4	48	325,00	106,28	79,30
2108549	0	13111111	Móveis e Utensílios	17/10/2000	ESTANTE DE ACO C/ 05 PRATELEIRA(S) 090X060X250	38,46	(38,46)	-	12300060	Ubu	15	180	4	48	325,00	106,28	79,30
2108550	0	13111111	Móveis e Utensílios	17/10/2000	ESTANTE DE ACO C/ 05 PRATELEIRA(S) 090X060X250	38,46	(38,46)	-	12300060	Ubu	15	180	4	48	325,00	106,28	79,30
2108551	0	13111111	Móveis e Utensílios	02/01/2005	ESTANTE DE ACO C/ 05 PRATELEIRA(S) 090X060X250	44,91	(44,91)	-	12300060	Ubu	15	180	4	48	325,00	106,28	79,30
2108553	0	13111111	Móveis e Utensílios	07/10/1998	ESTANTE DE ACO C/ 05 PRATELEIRA(S) 090X060X250	40,83	(40,83)	-	12300060	Ubu	15	180	4	48	325,00	106,28	79,30
2108554	0	13111111	Móveis e Utensílios	07/10/1998	ESTANTE DE ACO C/ 05 PRATELEIRA(S) 090X060X250	40,83	(40,83)	-	12300060	Ubu	15	180	4	48	325,00	106,28	79,30
2108555	0	13111111	Móveis e Utensílios	07/10/1998	ESTANTE DE ACO C/ 05 PRATELEIRA(S) 090X060X250	40,83	(40,83)	-	12300060	Ubu	15	180	4	48	325,00	106,28	79,30
2108556	0	13111111	Móveis e Utensílios	17/10/2000	ESTANTE DE ACO C/ 05 PRATELEIRA(S) 090X060X250	38,46	(38,46)	-	12300060	Ubu	15	180	4	48	325,00	106,28	79,30
2108557	0	13111111	Móveis e Utensílios	02/01/2005	ESTANTE DE ACO C/ 05 PRATELEIRA(S) 090X060X250	44,91	(44,91)	-	12300060	Ubu	15	180	4	48	325,00	106,28	79,30
2108558	0	13111111	Móveis e Utensílios	27/05/1996	ESTANTE DE ACO C/ 05 PRATELEIRA(S) 090X060X250	59,96	(59,96)	-	12300060	Ubu	15	180	4	48	325,00	106,28	79,30
2108559	0	13111111	Móveis e Utensílios	27/05/1996	ESTANTE DE ACO C/ 05 PRATELEIRA(S) 090X060X250	59,96	(59,96)	-	12300060	Ubu	15	180	4	48	325,00	106,28	79,30
2108560	0	13111111	Móveis e Utensílios	27/05/1996	ESTANTE DE ACO C/ 05 PRATELEIRA(S) 090X060X250	59,96	(59,96)	-	12300060	Ubu	15	180	4	48	325,00	106,28	79,30
2108561	0	13111111	Móveis e Utensílios	27/05/1996	ESTANTE DE ACO C/ 05 PRATELEIRA(S) 090X060X250	59,96	(59,96)	-	12300060	Ubu	15	180	4	48	325,00	106,28	79,30
2108562	0	13111111	Móveis e Utensílios	27/05/1996	ESTANTE DE ACO C/ 05 PRATELEIRA(S) 090X060X250	59,96	(59,96)	-	12300060	Ubu	15	180	4	48	325,00	106,28	79,30
2108563	0	13111111	Móveis e Utensílios	27/05/1996	ESTANTE DE ACO C/ 05 PRATELEIRA(S) 090X060X250	59,96	(59,96)	-	12300060	Ubu	15	180	4	48	325,00	106,28	79,30
2108564	0	13111071	Máquinas e Eqtos	12/01/1976	MAQUINA SELADORA DE EMBALAGENS	8.326,79	(7.801,46)	525,33	12300060	Ubu	25	300	6	72	10.413,00	3.228,03	2.408,81
2108565	0	13111111	Móveis e Utensílios	27/05/1996	ESTANTE DE ACO C/ 06 PRATELEIRA(S) 100X040X200	1.854,72	(1.854,72)	-	12300060	Ubu	15	180	4	48	2.000,00	654,00	488,02
2108566	0	13111111	Móveis e Utensílios	27/05/1996	ESTANTE DE ACO C/ 06 PRATELEIRA(S) 100X040X200	1.854,72	(1.854,72)	-	12300060	Ubu	15	180	4	48	2.000,00	654,00	488,02
2108567	0	13111111	Móveis e Utensílios	27/05/1996	ESTANTE DE ACO C/ 06 PRATELEIRA(S) 100X040X200	1.854,72	(1.854,72)	-	12300060	Ubu	15	180	4	48	2.000,00	654,00	488,02
2108568	0	13111111	Móveis e Utensílios	27/05/1996	ESTANTE DE ACO C/ 06 PRATELEIRA(S) 100X040X200	1.854,72	(1.854,72)	-	12300060	Ubu	15	180	4	48	2.000,00	654,00	488,02
2108569	0	13111111	Móveis e Utensílios	27/05/1996	ESTANTE DE ACO C/ 06 PRATELEIRA(S) 100X040X200	1.854,72	(1.854,72)	-	12300060	Ubu	15	180	4	48	2.000,00	654,00	488,02
2108570	0	13111111	Móveis e Utensílios	27/05/1996	ESTANTE DE ACO C/ 06 PRATELEIRA(S) 100X040X200	1.854,72	(1.854,72)	-	12300060	Ubu	15	180	4	48	2.000,00	654,00	488,02
2108571	0	13111111	Móveis e Utensílios	27/05/1996	ESTANTE DE ACO C/ 06 PRATELEIRA(S) 100X040X200	1.854,72	(1.854,72)	-	12300060	Ubu	15	180	4	48	2.000,00	654,00	488,02
2108572	0	13111111	Móveis e Utensílios	27/05/1996	ESTANTE DE ACO C/ 06 PRATELEIRA(S) 100X040X200	1.854,72	(1.854,72)	-	12300060	Ubu	15	180	4	48	2.000,00	654,00	488,02
2108573	0	13111111	Móveis e Utensílios	11/09/1992	ESTANTE DE ACO C/ 07 PRATELEIRA(S) 100X040X250	102,58	(102,58)	-	12300060	Ubu	15	180	4	48	325,00	106,28	79,30
2108574	0	13111111	Móveis e Utensílios	11/09/1992	ESTANTE DE ACO C/ 07 PRATELEIRA(S) 100X040X250	102,58	(102,58)	-	12300060	Ubu	15	180	4	48	325,00	106,28	79,30
2108575	0	13111111	Móveis e Utensílios	11/09/1992	ESTANTE DE ACO C/ 07 PRATELEIRA(S) 100X040X250	102,58	(102,58)	-	12300060	Ubu	15	180	4	48	325,00	106,28	79,30
2108576	0	13111111	Móveis e Utensílios	11/09/1992	ESTANTE DE ACO C/ 07 PRATELEIRA(S) 100X040X250	102,58	(102,58)	-	12300060	Ubu	15	180	4	48	325,00	106,28	79,30
2108579	0	13111111	Móveis e Utensílios	27/05/1996	ARMARIO DE ACO C/ 2 PORTAS,UNIVERSAL,090X040X190	253,44	(253,44)	-	12300060	Ubu	15	180	4	48	488,00	159,58	119,08
2108580	0	13111111	Móveis e Utensílios	25/10/1993	MESA AUXILIAR DE MADEIRA C/ RODIZIOS 055X040X060	28,90	(28,90)	-	12300060	Ubu	15	180	4	48	650,00	212,55	158,61
2108582	0	13111111	Móveis e Utensílios	01/09/2006	CARRO CUBA DE PLASTICO C/ 04 RODAS 100X070X085	127,28	(127,28)	-	12300060	Ubu	15	180	5	60	230,00	90,62	67,62
2108583	0	13111111	Móveis e Utensílios	01/09/2006	CARRINHO DE ACO,FERRAMENTAS C/ 5 GAVETAS,MARCON	127,28	(127,28)	-	12300060	Ubu	15	180	5	60	230,00	90,62	67,62
2108584	0	13111111	Móveis e Utensílios	01/09/2006	CARRO CUBA DE PLASTICO C/ 04 RODAS 100X070X085	127,28	(127,28)	-	12300060	Ubu	15	180	5	60	230,00	90,62	67,62
2108585	0	13111111	Móveis e Utensílios	01/09/2006	CARRO CUBA DE PLASTICO C/ 04 RODAS 100X070X085	127,28	(127,28)	-	12300060	Ubu	15	180	5	60	230,00	90,62	67,62
2108589	0	13111111	Móveis e Utensílios	05/03/1993	CONDICIONADOR DE AR MUNDIAL 18.000 BTUS	1.567,78	(1.567,78)	-	12300060	Ubu	15	180	4	48	3.202,00	1.047,05	781,33
2108591	0	13111111	Móveis e Utensílios	27/05/1996	ESTANTE DE ACO C/ 05 PRATELEIRA(S) 090X060X250	59,96	(59,96)	-	12300060	Ubu	15	180	4	48	325,00	106,28	79,30
2108592	0	13111111	Móveis e Utensílios	01/09/2006	CARRO CUBA DE PLASTICO C/ 04 RODAS 100X070X085	127,28	(127,28)	-	12300060	Ubu	15	180	5	60	230,00	90,62	67,62
2108593	0	13111111	Móveis e Utensílios	01/09/2006	CARRO CUBA DE PLASTICO C/ 04 RODAS 100X070X085	127,29	(127,29)	-	12300060	Ubu	15	180	5	60	230,00	90,62	67,62
2108607	0	13111111	Móveis e Utensílios	18/06/1993	CONDICIONADOR DE AR AIR MASTER 10.000 BTUS	769,60	(769,60)	-	12300060	Ubu	15	180	4	48	1.492,00	487,88	364,07
2108609	0	13111111	Móveis e Utensílios	01/03/2004	CADEIRA GIRATORIA C/ BRACOS,ESTOF. COURO	314,34	(314,34)	-	12300060	Ubu	15	180	4	48	569,00	186,06	138,84
2108610	0	13111131	Ferramentas	01/09/2006	PENETROMETRO 1/10MM	3.348,62	(3.302,62)	46,00	12300060	Ubu	14	168	4	48	4.400,00	1.540,00	1.149,17
2108611	0	13111131	Ferramentas	01/09/2006	VISCOSIMETRO CINEMATICO APVCMAD2	89.611,20	(85.427,90)	4.183,30	12300060	Ubu	14	168	4	48	115.300,00	40.355,00	30.113,52
2108613	0	13111111	Móveis e Utensílios	13/06/1995	MESA REVESTIDA EM FORMICA C/ ESTRUTURA DE FERRO E	85,20	(85,20)	-	12300060	Ubu	15	180	4	48	176,00	57,55	42,95
2108614	0	13111111	Móveis e Utensílios	13/06/1996	CADEIRA GIRATORIA C/ BRACOS,ESTOF. COURO	91,73	(91,73)	-	12300060	Ubu	15	180	4	48	189,00	61,80	46,12
2108615	0	13111111	Móveis e Utensílios	27/05/1996	GAVETEIRO VOLANTE C/ 3 GAVETAS,REVEST. MELAMINICO,	56,60	(56,60)	-	12300060	Ubu	15	180	4	48	122,00	39,89	29,77
2108616	0	13111111	Móveis e Utensílios	27/05/1996	CADEIRA FIXA ,ESTOF. COURO,LORENZZO	43,26	(43,26)	-	12300060	Ubu	15	180	4	48	185,00	60,50	45,14
2108617	0	13111111	Móveis e Utensílios	27/05/1996	CADEIRA FIXA ,ESTOF. COURO,LORENZZO	43,26	(43,26)	-	12300060	Ubu	15	180	4	48	185,00	60,50	45,14
2108618	0	13111111	Móveis e Utensílios	27/05/1996	CADEIRA FIXA ,ESTOF. COURO,LORENZZO	43,26	(43,26)	-	11300060	Germano	15	180	4	48	185,00	60,50	45,14
2108627	0	13111111	Móveis e Utensílios	26/09/1997	ARMARIO DE ACO TIPO VESTIARIO C/ 2 PORTAS	153,61	(153,61)	-	12300060	Ubu	15	180	4	48	236,00	77,17	57,59
2108630	0	13111111	Móveis e Utensílios	11/12/1997	ARMARIO DE ACO TIPO VESTIARIO C/ 4 PORTAS20X39X120	151,27	(151,27)	-	12300060	Ubu	15	180	4	48	298,00	97,45	72,72
2108631	0	13111111	Móveis e Utensílios	11/12/1997	ARMARIO DE ACO TIPO VESTIARIO C/ 2 PORTAS95X50X190	151,27	(151,27)	-	12300060	Ubu	15	180	4	48	233,00	76,19	56,85
2108632	0	13111111	Móveis e Utensílios	26/09/1997	ARMARIO DE ACO TIPO VESTIARIO C/ 2 PORTAS95X50X190	153,61	(153,61)	-	12300060	Ubu	15	180	4	48	236,00	77,17	57,59
2108637	0	13111111	Móveis e Utensílios	19/06/1995	ESTANTE DE AƒO DESMONTAVEL,MONTIAƒO, 300X100X220	56,57	(56,57)	-	12300060	Ubu	15	180	4	48	325,00	106,28	79,30
2108638	0	13111111	Móveis e Utensílios	04/11/1994	MESA DE MADEIRA P/ MICROCOMPUTADOR,REVEST. FORMICA	76,43	(76,43)	-	12300060	Ubu	15	180	4	48	162,00	52,97	39,53
2108639	0	13111111	Móveis e Utensílios	05/03/2002	CADEIRA GIRATORIA,ESTOF. TECIDO	160,00	(160,00)	-	12250010	Ubu	15	180	4	48	284,00	92,87	69,30
2108640	0	13111111	Móveis e Utensílios	05/03/2002	CADEIRA GIRATORIA DE COURVIM C/ BRACOS	160,00	(160,00)	-	12300060	Ubu	15	180	4	48	312,00	102,02	76,13
2108641	0	13111111	Móveis e Utensílios	29/10/2002	CADEIRA GIRATORIA C/ BRACOS,ESTOF. COURO	424,18	(424,18)	-	12300060	Ubu	15	180	4	48	841,00	275,01	205,21
2108645	0	13111111	Móveis e Utensílios	06/05/1997	CADEIRA GIRATORIA C/ BRACOS,ESTOF. COURO	98,02	(98,02)	-	12300060	Ubu	15	180	4	48	203,00	66,38	49,53
2108646	0	13111111	Móveis e Utensílios	26/11/2000	AR CONDICIONADO,TIPO JANELA,SPRINGER,MINI MAXI	865,39	(865,39)	-	12300060	Ubu	15	180	4	48	1.723,00	563,42	420,43
2108648	0	13111111	Móveis e Utensílios	27/05/1996	CADEIRA FIXA ,PLASTICO,PLAX METAL	43,26	(43,26)	-	12300060	Ubu	15	180	4	48	185,00	60,50	45,14
2108653	0	13111111	Móveis e Utensílios	10/05/1994	ARMARIO DE MADEIRA C/ 02 PORTA(S) E 03 PRATELEIRA(	233,68	(233,68)	-	12300060	Ubu	15	180	4	48	359,00	117,39	87,60
2108654	0	13111111	Móveis e Utensílios	12/09/2001	ESTACAO DE TRABALHO EM L, C/ 3 GAVETAS,REVEST. MEL	726,33	(726,33)	-	12300060	Ubu	15	180	4	48	1.438,00	470,23	350,89

FDC CONSULT LTDA

SAMARCO
APRENDER PARA EVOLUIR E TRANSFORMAR

DATA-BASE: 31/03/2021					DADOS CONTÁBEIS CEDIDOS PELA SAMARCO					AVALIAÇÃO VALOR JUSTO DE MERCADO							
IMOBILIZADO	SUB Nº	CLASSE	CENTRO CST	DT.INCORP.	DENOMINAÇÃO DO IMOBILIZADO	VAL AQUIS. BRL	DEPREC. ACUM BRL	VALOR CONTÁBIL BRL	CENTRO DE CUSTOS	UNID. IND	VIDA ÚTIL DET. (ANOS)	VIDA ÚTIL DET. (MESES)	VIDA ÚTIL REM. (ANOS)	VIDA ÚTIL REM. (MESES)	VALOR DE REPOSIÇÃO (R$)	VALOR JUSTO DE MERCADO (R$)	VALOR DE LIQUIDAÇÃO FORÇADA
2108655	0	13111111	Móveis e Utensílios	06/09/2001	ESTACAO DE TRABALHO EM L,REVEST. MELAMINICO,200X16	278,55	(278,55)	-	12300060	Ubu	15	180	4	48	556,00	181,81	135,67
2108656	0	13111111	Móveis e Utensílios	18/10/2001	ESTACAO DE TRABALHO EM L,REVEST. MELAMINICO,200X17	315,24	(315,24)	-	12300060	Ubu	15	180	4	48	624,00	204,05	152,26
2108659	0	13111111	Móveis e Utensílios	29/03/2001	MESA DE MADEIRA C/ 3 GAVETAS,REVEST. MELAMINICO,90	361,05	(361,05)	-	12300060	Ubu	15	180	4	48	719,00	235,11	175,44
2108660	0	13111111	Móveis e Utensílios	18/10/2001	ESTACAO DE TRABALHO EM L, C/ 3 GAVETAS,REVEST. MEL	315,24	(315,24)	-	12300060	Ubu	15	180	4	48	596,00	194,89	145,43
2108663	0	13111111	Móveis e Utensílios	01/02/2005	GAVETEIRO VOLANTE C/ 3 GAVETAS,REVEST. MELAMINICO,	393,90	(393,90)	-	12300060	Ubu	15	180	4	48	719,00	235,11	175,44
2108664	0	13111111	Móveis e Utensílios	27/06/1998	CADEIRA FIXA ,PLASTICO,PLAX METAL	86,23	(86,23)	-	12300060	Ubu	15	180	4	48	162,00	52,97	39,53
2108669	0	13111111	Móveis e Utensílios	13/06/1996	CADEIRA GIRATORIA EM TECIDO,ESTOF. TECIDO	91,73	(91,73)	-	12300060	Ubu	15	180	4	48	189,00	61,80	46,12
2108675	0	13111111	Móveis e Utensílios	27/05/1996	ESTANTE ACO C/ 4 PRATELEIRAS,ESTRUTURA TUBULAR,150	59,96	(59,96)	-	12300060	Ubu	15	180	4	48	325,00	106,28	79,30
2108676	0	13111111	Móveis e Utensílios	27/05/1996	ESTANTE ACO C/ 4 PRATELEIRAS,ESTRUTURA TUBULAR,150	59,96	(59,96)	-	12300060	Ubu	15	180	4	48	325,00	106,28	79,30
2108677	0	13111111	Móveis e Utensílios	17/10/2000	ESTANTE ACO C/ 4 PRATELEIRAS,ESTRUTURA TUBULAR,150	38,46	(38,46)	-	12300060	Ubu	15	180	4	48	325,00	106,28	79,30
2108678	0	13111111	Móveis e Utensílios	29/07/2000	ESTANTE ACO C/ 4 PRATELEIRAS,ESTRUTURA TUBULAR,150	110,76	(110,76)	-	12300060	Ubu	15	180	4	48	325,00	106,28	79,30
2108679	0	13111111	Móveis e Utensílios	29/07/2000	ESTANTE ACO C/ 4 PRATELEIRAS,ESTRUTURA TUBULAR,150	110,76	(110,76)	-	12300060	Ubu	15	180	4	48	325,00	106,28	79,30
2108680	0	13111111	Móveis e Utensílios	29/07/2000	ESTANTE ACO C/ 4 PRATELEIRAS,ESTRUTURA TUBULAR,150	110,77	(110,77)	-	12300060	Ubu	15	180	4	48	325,00	106,28	79,30
2108681	0	13111111	Móveis e Utensílios	29/07/2000	ESTANTE ACO C/ 4 PRATELEIRAS,ESTRUTURA TUBULAR,150	110,77	(110,77)	-	12300060	Ubu	15	180	4	48	325,00	106,28	79,30
2108682	0	13111111	Móveis e Utensílios	27/05/1996	ESTANTE ACO C/ 4 PRATELEIRAS,ESTRUTURA TUBULAR,150	59,96	(59,96)	-	12300060	Ubu	15	180	4	48	325,00	106,28	79,30
2108684	0	13111111	Móveis e Utensílios	27/05/1996	ESTANTE DE ACO C/ 05 PRATELEIRA(S) 090X060X250	59,96	(59,96)	-	12300060	Ubu	15	180	4	48	325,00	106,28	79,30
2108685	0	13111111	Móveis e Utensílios	27/05/1996	ESTANTE DE ACO C/ 05 PRATELEIRA(S) 090X060X250	59,96	(59,96)	-	12300060	Ubu	15	180	4	48	325,00	106,28	79,30
2108686	0	13111111	Móveis e Utensílios	29/07/2000	ESTANTE DE ACO C/ 05 PRATELEIRA(S) 090X060X250	110,76	(110,76)	-	12300060	Ubu	15	180	4	48	325,00	106,28	79,30
2108687	0	13111111	Móveis e Utensílios	14/05/2001	ESTANTE DE ACO C/ 05 PRATELEIRA(S) 090X060X250	101,79	(101,79)	-	12300060	Ubu	15	180	4	48	325,00	106,28	79,30
2108688	0	13111111	Móveis e Utensílios	29/07/2000	ESTANTE DE ACO C/ 05 PRATELEIRA(S) 090X060X250	110,77	(110,77)	-	12300060	Ubu	15	180	4	48	325,00	106,28	79,30
2108689	0	13111111	Móveis e Utensílios	17/10/2000	ESTANTE DE ACO C/ 05 PRATELEIRA(S) 090X060X250	38,46	(38,46)	-	12300060	Ubu	15	180	4	48	325,00	106,28	79,30
2108690	0	13111111	Móveis e Utensílios	17/10/2000	ESTANTE DE ACO C/ 05 PRATELEIRA(S) 090X060X250	38,46	(38,46)	-	12300060	Ubu	15	180	4	48	325,00	106,28	79,30
2108691	0	13111111	Móveis e Utensílios	17/10/2000	ESTANTE DE ACO C/ 05 PRATELEIRA(S) 090X060X250	38,46	(38,46)	-	12300060	Ubu	15	180	4	48	325,00	106,28	79,30
2108692	0	13111111	Móveis e Utensílios	17/10/2000	ESTANTE DE ACO C/ 05 PRATELEIRA(S) 090X060X250	38,46	(38,46)	-	12300060	Ubu	15	180	4	48	325,00	106,28	79,30
2108693	0	13111111	Móveis e Utensílios	17/10/2000	ESTANTE DE ACO C/ 05 PRATELEIRA(S) 090X060X250	38,46	(38,46)	-	12300060	Ubu	15	180	4	48	325,00	106,28	79,30
2108694	0	13111111	Móveis e Utensílios	17/10/2000	ESTANTE DE ACO C/ 05 PRATELEIRA(S) 090X060X250	38,46	(38,46)	-	12300060	Ubu	15	180	4	48	325,00	106,28	79,30
2108695	0	13111111	Móveis e Utensílios	17/10/2000	ESTANTE DE ACO C/ 05 PRATELEIRA(S) 090X060X250	38,46	(38,46)	-	12300060	Ubu	15	180	4	48	325,00	106,28	79,30
2108696	0	13111111	Móveis e Utensílios	17/10/2000	ESTANTE DE ACO C/ 05 PRATELEIRA(S) 090X060X250	38,46	(38,46)	-	12300060	Ubu	15	180	4	48	325,00	106,28	79,30
2108697	0	13111111	Móveis e Utensílios	02/01/2005	ESTANTE DE ACO C/ 06 PRATELEIRA(S) 090X045X200	44,92	(44,92)	-	12300060	Ubu	15	180	4	48	325,00	106,28	79,30
2108698	0	13111111	Móveis e Utensílios	02/01/2005	ESTANTE DE ACO C/ 06 PRATELEIRA(S) 090X030X200	44,92	(44,92)	-	12300060	Ubu	15	180	4	48	325,00	106,28	79,30
2108699	0	13111111	Móveis e Utensílios	04/07/1997	ESTANTE DE ACO C/ 06 PRATELEIRA(S) 090X030X200	39,90	(39,90)	-	12300060	Ubu	15	180	4	48	325,00	106,28	79,30
2108700	0	13111111	Móveis e Utensílios	09/12/1997	ESTANTE DE ACO C/ 06 PRATELEIRA(S) 090X030X200	49,61	(49,61)	-	12300060	Ubu	15	180	4	48	325,00	106,28	79,30
2108701	0	13111111	Móveis e Utensílios	09/12/1997	ESTANTE DE ACO C/ 06 PRATELEIRA(S) 090X030X200	49,61	(49,61)	-	12300060	Ubu	15	180	4	48	325,00	106,28	79,30
2108702	0	13111111	Móveis e Utensílios	09/12/1997	ESTANTE DE ACO C/ 06 PRATELEIRA(S) 090X030X200	49,61	(49,61)	-	12300060	Ubu	15	180	4	48	325,00	106,28	79,30
2108703	0	13111111	Móveis e Utensílios	17/10/2000	ESTANTE ACO C/ 4 PRATELEIRAS,4 PRATELEIRAS,50X140X	38,45	(38,45)	-	12300060	Ubu	15	180	4	48	325,00	106,28	79,30
2108704	0	13111111	Móveis e Utensílios	12/03/2002	CADEIRA FIXA DE TECIDO C/ BRACOS	63,80	(63,80)	-	12300060	Ubu	15	180	4	48	108,00	35,32	26,35
2108705	0	13111111	Móveis e Utensílios	12/03/2002	CADEIRA FIXA ,ESTOF. TECIDO,GIROFLEX	63,80	(63,80)	-	12300060	Ubu	15	180	4	48	122,00	39,89	29,77
2108706	0	13111111	Móveis e Utensílios	18/10/2001	CADEIRA GIRATORIA C/ BRACOS,ESTOF. TECIDO,ALBAFLEX	243,20	(243,20)	-	12300060	Ubu	15	180	4	48	488,00	159,58	119,08
2108708	0	13111111	Móveis e Utensílios	27/05/1996	CADEIRA GIRATORIA C/ BRACOS,ESTOF. TECIDO	120,00	(120,00)	-	12300060	Ubu	15	180	4	48	244,00	79,79	59,54
2108712	0	13111111	Móveis e Utensílios	11/05/2001	AR CONDICIONADO,TIPO SPLIT	732,53	(732,53)	-	12300060	Ubu	15	180	4	48	1.451,00	474,48	354,06
2108713	0	13111111	Móveis e Utensílios	01/09/2006	REFRIGERADOR TIPO FRIGOBAR,CONSUL,JD4061221,127V 6	966,44	(966,44)	-	12300060	Ubu	15	180	5	60	1.777,00	700,14	522,45
2108714	0	13111111	Móveis e Utensílios	27/05/1996	ARMARIO DE ACO C/ 15 PORTA(S) 300X080X200	809,60	(809,60)	-	12300060	Ubu	15	180	4	48	1.655,00	541,19	403,84
2108715	0	13111111	Móveis e Utensílios	27/05/1996	ARMARIO DE ACO C/ 08 PORTA(S) 300X060X220	809,60	(809,60)	-	12300060	Ubu	15	180	4	48	1.655,00	541,19	403,84
2108716	0	13111111	Móveis e Utensílios	01/09/2006	CARRINHO DE ACO C/ 02 GAVETA(S) P/ TRANSPORTE DE P	252,00	(252,00)	-	12300060	Ubu	15	180	5	60	461,00	181,63	135,54
2108718	0	13111111	Móveis e Utensílios	27/05/1996	BANCADA DE ACO C/ 04 PORTA(S) 300X070X085	256,00	(256,00)	-	12300060	Ubu	15	180	4	48	2.650,00	866,55	646,63
2108719	0	13111131	Ferramentas	01/09/2006	MORSA N・05	337,11	(285,40)	51,71	12300060	Ubu	22	264	10	120	500,00	259,00	193,27
2108721	0	13111111	Móveis e Utensílios	30/04/2000	BANCADA DE ACO CARBONO C/ 01 PORTA(S) 130X080X090	112,27	(112,27)	-	12300060	Ubu	15	180	4	48	2.650,00	866,55	646,63
2108722	0	13111131	Ferramentas	01/09/2006	MORSA 8"	337,11	(285,40)	51,71	12300060	Ubu	22	264	10	120	500,00	259,00	193,27
2108723	0	13111111	Móveis e Utensílios	10/09/2001	ARMARIO DE MADEIRA C/ 6 PORTAS,REVEST. MELAMINICO,	114,28	(114,28)	-	12300060	Ubu	15	180	4	48	230,00	75,21	56,12
2108724	0	13111111	Móveis e Utensílios	01/05/2004	ARMARIO DE MADEIRA C/ 02 PORTA(S) 120X055X075	306,34	(306,34)	-	12300060	Ubu	15	180	4	48	556,00	181,81	135,67
2108727	0	13111111	Móveis e Utensílios	01/04/2004	CADEIRA FIXA ,ESTOF. COURO	68,52	(68,52)	-	12300060	Ubu	15	180	4	48	122,00	39,89	29,77
2108728	0	13111111	Móveis e Utensílios	01/04/2004	CADEIRA FIXA ,ESTOF. TECIDO,LORENZZO	68,51	(68,51)	-	12300060	Ubu	15	180	4	48	122,00	39,89	29,77
2108729	0	13111111	Móveis e Utensílios	01/04/2004	CADEIRA FIXA ,ESTOF. TECIDO,LORENZZO	68,51	(68,51)	-	12300060	Ubu	15	180	4	48	122,00	39,89	29,77
2108731	0	13111111	Móveis e Utensílios	11/07/2001	ARMARIO DE MADEIRA C/ 3 PORTAS,REVEST. MELAMINICO,	300,00	(300,00)	-	12300060	Ubu	15	180	4	48	502,00	164,15	122,49
2108733	0	13111111	Móveis e Utensílios	01/03/2004	CADEIRA FIXA ,ESTOF. TECIDO,LORENZZO	58,13	(58,13)	-	12300060	Ubu	15	180	4	48	108,00	35,32	26,35
2108736	0	13111111	Móveis e Utensílios	01/09/2006	GAVETEIRO VOLANTE C/ 4 GAVETAS,REVEST. MELAMINICO,	218,04	(218,04)	-	12300060	Ubu	15	180	5	60	393,00	154,84	115,55
2108737	0	13111111	Móveis e Utensílios	01/05/2004	CADEIRA GIRATORIA DE TECIDO C/ ESPALDAR ALTO E BRA	94,74	(94,74)	-	12300060	Ubu	15	180	4	48	176,00	57,55	42,95
2108738	0	13111111	Móveis e Utensílios	01/05/2004	CADEIRA GIRATORIA DE TECIDO C/ ESPALDAR ALTO E BRA	94,75	(94,75)	-	12300060	Ubu	15	180	4	48	176,00	57,55	42,95
2108744	0	13111111	Móveis e Utensílios	18/10/2001	ESTACAO DE TRABALHO EM L,REVEST. MELAMINICO,150X70	315,28	(315,28)	-	12300060	Ubu	15	180	4	48	624,00	204,05	152,26
2108745	0	13111111	Móveis e Utensílios	18/10/2001	ESTACAO DE TRABALHO EM L,REVEST. MELAMINICO,160X70	315,24	(315,24)	-	12300060	Ubu	15	180	4	48	624,00	204,05	152,26
2108747	0	13111111	Móveis e Utensílios	01/03/2005	MAQUINA FOTOGRAFICA DIGITAL MVCCD350	1.934,49	(1.934,49)	-	12300060	Ubu	15	180	4	48	3.527,00	1.153,33	860,63
2108751	0	13111111	Móveis e Utensílios	24/10/2002	MESA DE MADEIRA P/ REUNIAO,REVEST. MELAMINICO,140X	62,71	(62,71)	-	12300060	Ubu	15	180	4	48	108,00	35,32	26,35
2108753	0	13111111	Móveis e Utensílios	01/04/2004	CADEIRA FIXA ,ESTOF. TECIDO	68,51	(68,51)	-	12300060	Ubu	15	180	4	48	122,00	39,89	29,77
2108755	0	13111111	Móveis e Utensílios	21/03/2001	CADEIRA FIXA ,ESTOF. TECIDO	73,96	(73,96)	-	12300060	Ubu	15	180	4	48	135,00	44,15	32,94
2108756	0	13111111	Móveis e Utensílios	01/05/2004	CADEIRA GIRATORIA DE TECIDO C/ ESPALDAR ALTO E BRA	94,74	(94,74)	-	12300060	Ubu	15	180	4	48	176,00	57,55	42,95
2108757	0	13111111	Móveis e Utensílios	01/09/2006	GAVETEIRO DE MADEIRA C/ 04 GAVETA(S) E RODIZIOS 0	218,04	(218,04)	-	12300060	Ubu	15	180	5	60	393,00	154,84	115,55
2108758	0	13111111	Móveis e Utensílios	18/10/2001	ESTACAO DE TRABALHO EM L,REVEST. MELAMINICO,160X70	315,24	(315,24)	-	12300060	Ubu	15	180	4	48	624,00	204,05	152,26
2108760	0	13111111	Móveis e Utensílios	01/09/2006	REFRIGERADOR TIPO FRIGOBAR,CONSUL,RE80,01600788	966,44	(966,44)	-	12300060	Ubu	15	180	5	60	1.763,00	694,62	518,34
2108761	0	13111111	Móveis e Utensílios	01/09/2006	BEBEDOURO ELETRICO DE GARRAFAO,IBBL,127V60HZ	188,05	(188,05)	-	12300060	Ubu	15	180	5	60	990,00	390,06	291,07

FDC CONSULT LTDA

SAMARCO
APRENDER PARA EVOLUIR E TRANSFORMAR

DATA-BASE: 31/03/2021					DADOS CONTÁBEIS CEDIDOS PELA SAMARCO						AVALIAÇÃO VALOR JUSTO DE MERCADO						
IMOBILIZADO	SUB Nº	CLASSE	CENTRO CST	DT.INCORP.	DENOMINAÇÃO DO IMOBILIZADO	VAL AQUIS. BRL	DEPREC. ACUM BRL	VALOR CONTÁBIL BRL	CENTRO DE CUSTOS	UNID. IND	VIDA ÚTIL DET. (ANOS)	VIDA ÚTIL DET. (MESES)	VIDA ÚTIL REM. (ANOS)	VIDA ÚTIL REM. (MESES)	VALOR DE REPOSIÇÃO (R$)	VALOR JUSTO DE MERCADO (R$)	VALOR DE LIQUIDAÇÃO FORÇADA
2108762	0	13111111	Móveis e Utensílios	26/01/2004	ARMARIO DE MADEIRA C/ 2 PORTAS,REVEST. MELAMINICO,	120,00	(120,00)	-	12300060	Ubu	15	180	4	48	217,00	70,96	52,95
2108763	0	13111111	Móveis e Utensílios	13/03/2002	ARMARIO DE MADEIRA C/ 5 PORTAS,SUSPENSO ,150X20X55	270,36	(270,36)	-	12300060	Ubu	15	180	4	48	542,00	177,23	132,25
2108764	0	13111111	Móveis e Utensílios	16/05/1994	RACK METALICO,VIDROFRONTAL,LRO,060X080X105	125,76	(125,76)	-	12300060	Ubu	15	180	4	48	257,00	84,04	62,71
2108769	0	13111111	Móveis e Utensílios	20/03/2001	TELA RETRATIL P/ PROJECAO,VISORGRAF,180X190	95,66	(95,66)	-	12300060	Ubu	15	180	4	48	189,00	61,80	46,12
2108770	0	13111111	Móveis e Utensílios	16/09/1996	MESA P/ MICROCOMPUTADOR 050X060X075	61,64	(61,64)	-	12300060	Ubu	15	180	4	48	122,00	39,89	29,77
2108772	0	13111111	Móveis e Utensílios	01/04/2004	CADEIRA FIXA ,TIPO UNIVERSIT₮RIA, ESTOF. TECIDO	71,87	(71,87)	-	12300060	Ubu	15	180	4	48	135,00	44,15	32,94
2108775	0	13111111	Móveis e Utensílios	01/04/2004	CADEIRA FIXA ,TIPO UNIVERSIT₮RIA	68,51	(68,51)	-	12300060	Ubu	15	180	4	48	122,00	39,89	29,77
2108777	0	13111111	Móveis e Utensílios	01/04/2004	CADEIRA FIXA ,TIPO UNIVERSIT₮RIA	68,51	(68,51)	-	12300060	Ubu	15	180	4	48	122,00	39,89	29,77
2108780	0	13111111	Móveis e Utensílios	01/04/2004	CADEIRA FIXA ,ESTOF. COURVIM	68,51	(68,51)	-	12300060	Ubu	15	180	4	48	122,00	39,89	29,77
2108782	0	13111111	Móveis e Utensílios	20/05/1994	ARMARIO DE MADEIRA C/ 2 PORTAS,REVEST. MELAMINICO,	47,63	(47,63)	-	12300060	Ubu	15	180	4	48	350,00	114,45	85,40
2108783	0	13111111	Móveis e Utensílios	30/03/2001	ARMARIO DE MADEIRA C/ 2 PORTAS,REVEST. MELAMINICO,	130,44	(130,44)	-	12300060	Ubu	15	180	4	48	257,00	84,04	62,71
2108787	0	13111111	Móveis e Utensílios	25/07/2001	MESA DE MADEIRA C/ 03 GAVETA(S) 140X080X075	278,42	(278,42)	-	12300060	Ubu	15	180	4	48	502,00	164,15	122,49
2108788	0	13111111	Móveis e Utensílios	14/06/1993	MESA DE MADEIRA,MESA DE MADEIRA C/TAMPO DE MARMORE	142,19	(142,19)	-	12300060	Ubu	15	180	4	48	284,00	92,87	69,30
2108789	0	13111111	Móveis e Utensílios	14/06/1993	MESA DE MADEIRA,MESA DE MADEIRA C/TAMPO DE MARMORE	170,63	(170,63)	-	12300060	Ubu	15	180	4	48	352,00	115,10	85,89
2108790	0	13111111	Móveis e Utensílios	17/05/1996	CADEIRA GIRATORIA C/ BRACOS,ESTOF. TECIDO	81,76	(81,76)	-	12300060	Ubu	15	180	4	48	162,00	52,97	39,53
2108791	0	13111111	Móveis e Utensílios	17/05/1996	CADEIRA GIRATORIA DE TECIDO C/ BRACOS	81,76	(81,76)	-	12300060	Ubu	15	180	4	48	162,00	52,97	39,53
2108799	0	13111111	Móveis e Utensílios	14/01/2003	ARMARIO DE MADEIRA C/ 02 PORTA(S) 080X050X160	117,83	(117,83)	-	12300060	Ubu	15	180	4	48	217,00	70,96	52,95
2108800	0	13111111	Móveis e Utensílios	29/09/1997	ARMARIO DE ACO TIPO VESTIARIO C/ 1 PORTA,121X76X42	107,71	(107,71)	-	12300060	Ubu	15	180	4	48	203,00	66,38	49,53
2108802	0	13111111	Móveis e Utensílios	01/06/1994	CONDICIONADOR DE AR AIR MASTER 10.000 BTUS	606,28	(606,28)	-	12300060	Ubu	15	180	4	48	1.234,00	403,52	301,11
2108808	0	13111111	Móveis e Utensílios	01/05/2004	CADEIRA FIXA C/ BRACOS,ESTOF. COURO	50,55	(50,55)	-	12300060	Ubu	15	180	4	48	185,00	60,50	45,14
2108809	0	13111111	Móveis e Utensílios	01/05/2004	CADEIRA FIXA C/ BRACOS,ESTOF. COURO	50,54	(50,54)	-	12300060	Ubu	15	180	4	48	185,00	60,50	45,14
2108810	0	13111111	Móveis e Utensílios	01/05/2004	CADEIRA FIXA C/ BRACOS,ESTOF. COURO	50,54	(50,54)	-	12300060	Ubu	15	180	4	48	185,00	60,50	45,14
2108811	0	13111111	Móveis e Utensílios	15/05/2002	CADEIRA FIXA C/ BRACOS,ESTOF. COURO	58,21	(58,21)	-	12300060	Ubu	15	180	4	48	108,00	35,32	26,35
2108812	0	13111111	Móveis e Utensílios	15/05/2002	CADEIRA FIXA C/ BRACOS,ESTOF. COURO	58,21	(58,21)	-	12300060	Ubu	15	180	4	48	185,00	60,50	45,14
2108813	0	13111111	Móveis e Utensílios	15/05/2002	CADEIRA FIXA C/ BRACOS,ESTOF. COURO	58,21	(58,21)	-	12300060	Ubu	15	180	4	48	185,00	60,50	45,14
2108814	0	13111111	Móveis e Utensílios	15/05/2002	CADEIRA FIXA C/ BRACOS,ESTOF. COURO	58,21	(58,21)	-	12300060	Ubu	15	180	4	48	108,00	35,32	26,35
2108815	0	13111111	Móveis e Utensílios	17/03/1993	AR CONDICIONADO,TIPO JANELA,SPRINGER,SILENTIA 1900	831,87	(831,87)	-	12300060	Ubu	15	180	4	48	1.696,00	554,59	413,85
2108816	0	13111101	Eqtos Process Dados	02/08/2001	FONTE DE ALIMENTACAO MCE8238	61.404,71	(61.404,71)	-	12300060	Ubu	5	60	1	12	101.288,00	26.031,02	19.424,74
2108817	0	13111131	Ferramentas	01/09/2006	PROGRAMADOR P/ CALIBRACAO DE INSTRUMENTOS LZ64	518,16	(472,63)	45,53	12300060	Ubu	18	216	6	72	700,00	275,80	205,81
2108818	0	13111131	Ferramentas	01/09/2006	DINAMOMETRO DIGITAL DDK20	290,19	(271,49)	18,70	12300060	Ubu	18	216	6	72	400,00	157,60	117,60
2108819	0	13111131	Ferramentas	01/09/2006	FURADEIRA DE BATERIA	934,86	(934,86)	-	12300060	Ubu	10	120	3	36	1.300,00	483,60	360,87
2108820	0	13111131	Ferramentas	01/09/2006	CALIBRADO GERADOR DE PRESSAO DP1610	3.136,00	(2.997,16)	138,84	12300060	Ubu	14	168	4	48	4.100,00	1.435,00	1.070,82
2108821	0	13111131	Ferramentas	01/09/2006	PROGRAMADOR P/ CALIBRACAO DE INSTRUMENTOS 9814580	120.050,54	(100.971,91)	19.078,63	12300060	Ubu	18	216	6	72	154.500,00	60.873,00	45.424,37
2108822	0	13111071	Máquinas e Eqtos	07/07/1997	DETECTOR UNIPOLAR DE TENSAO DMU15	6.759,47	(5.440,48)	1.318,99	12300060	Ubu	25	300	9	108	12.129,00	5.300,37	3.955,22
2108823	0	13111131	Ferramentas	01/09/2006	PROGRAMADOR P/ CALIBRACAO DE INSTRUMENTOS L264	145.911,23	(122.722,80)	23.188,43	12300060	Ubu	18	216	6	72	187.800,00	73.993,20	55.214,87
2108824	0	13111071	Máquinas e Eqtos	20/12/2001	FONTE DE ALIMENTACAO VARIAVEL 6286A	559,63	(358,05)	201,58	12300060	Ubu	25	300	11	132	1.004,00	499,99	373,10
2108826	0	13111071	Máquinas e Eqtos	12/01/1977	DECADE RESISTENCE BOX 2785	134,85	(134,60)	0,25	12300060	Ubu	25	300	6	72	182,00	56,42	42,10
2108827	0	13111071	Máquinas e Eqtos	01/12/1976	BALANCA DIGITAL DE PRECISAO AS5500 5.500 G	305,94	(292,11)	13,83	12300060	Ubu	25	300	6	72	596,00	184,76	137,87
2108828	0	13111071	Máquinas e Eqtos	01/12/1974	AGITADOR MEC⁋NICO ,GRABER,134RPM / 10CV	5.986,96	(5.521,93)	465,03	12300060	Ubu	25	300	6	72	11.261,00	3.490,91	2.604,97
2108829	0	13111071	Máquinas e Eqtos	01/11/1991	OSCILOSCOPIO DIGITAL 54500A	10.969,73	(10.721,68)	248,05	12300060	Ubu	25	300	6	72	21.111,00	6.544,41	4.883,54
2108830	0	13111111	Móveis e Utensílios	27/05/1996	CADEIRA FIXA ,ESTOF. COURO	43,26	(43,26)	-	12300060	Ubu	15	180	4	48	185,00	60,50	45,14
2108831	0	13111111	Móveis e Utensílios	07/05/2001	CADEIRA FIXA ,ESTOF. TECIDO	201,69	(201,69)	-	12300060	Ubu	15	180	4	48	366,00	119,68	89,31
2108832	0	13111111	Móveis e Utensílios	31/12/2001	CADEIRA FIXA ,ESTOF. COURO	144,38	(144,38)	-	12300060	Ubu	15	180	4	48	284,00	92,87	69,30
2108833	0	13111111	Móveis e Utensílios	20/02/2003	MESA DE MADEIRA P/ REUNIAO,MESA COM PEDRA DE MARMU	186,66	(186,66)	-	12300060	Ubu	15	180	4	48	366,00	119,68	89,31
2108834	0	13111111	Móveis e Utensílios	31/12/2001	CADEIRA FIXA ,ESTRUTURA METALICA ESTOF.COUVIM	144,38	(144,38)	-	12300060	Ubu	15	180	4	48	284,00	92,87	69,30
2108835	0	13111111	Móveis e Utensílios	31/12/2001	CADEIRA FIXA ,ESTRUTURA METALICA ESTOF.COUVIM	144,38	(144,38)	-	12300060	Ubu	15	180	4	48	284,00	92,87	69,30
2108836	0	13111111	Móveis e Utensílios	31/12/2001	CADEIRA FIXA ,ESTOF. TECIDO	144,38	(144,38)	-	12300060	Ubu	15	180	4	48	284,00	92,87	69,30
2108837	0	13111111	Móveis e Utensílios	27/05/1996	CADEIRA FIXA ,ESTOF. COURO	43,26	(43,26)	-	12300060	Ubu	15	180	4	48	185,00	60,50	45,14
2108838	0	13111111	Móveis e Utensílios	27/05/1996	CADEIRA FIXA ,ESTOF. COURO,LORENZZO	43,26	(43,26)	-	12300060	Ubu	15	180	4	48	185,00	60,50	45,14
2108839	0	13111111	Móveis e Utensílios	27/05/1996	CADEIRA FIXA ,ESTOF. COURO	43,26	(43,26)	-	12300060	Ubu	15	180	4	48	185,00	60,50	45,14
2108840	0	13111111	Móveis e Utensílios	31/12/2001	CADEIRA FIXA ,ESTOF. COURO,LORENZZO	144,38	(144,38)	-	12300060	Ubu	15	180	4	48	284,00	92,87	69,30
2108841	0	13111111	Móveis e Utensílios	27/05/1996	CADEIRA FIXA ,ESTOF. COURO	43,26	(43,26)	-	12300060	Ubu	15	180	4	48	185,00	60,50	45,14
2108842	0	13111111	Móveis e Utensílios	27/05/1996	CADEIRA FIXA ,ESTOF. COURO	43,26	(43,26)	-	12300060	Ubu	15	180	4	48	185,00	60,50	45,14
2108843	0	13111111	Móveis e Utensílios	27/05/1996	CADEIRA FIXA ,ESTOF. COURO	43,26	(43,26)	-	12300060	Ubu	15	180	4	48	185,00	60,50	45,14
2108844	0	13111111	Móveis e Utensílios	27/05/1996	CADEIRA FIXA ,ESTRUTURA METALICA ESTOF.COUVIM	43,26	(43,26)	-	12300060	Ubu	15	180	4	48	185,00	60,50	45,14
2108845	0	13111111	Móveis e Utensílios	27/05/1996	CADEIRA FIXA ,ESTOF. COURO	43,26	(43,26)	-	12300060	Ubu	15	180	4	48	185,00	60,50	45,14
2108846	0	13111111	Móveis e Utensílios	31/12/2001	CADEIRA FIXA ,ESTOF. COURO,LORENZZO	144,38	(144,38)	-	12300060	Ubu	15	180	4	48	284,00	92,87	69,30
2108847	0	13111111	Móveis e Utensílios	31/12/2001	CADEIRA FIXA DE COURVIM	144,38	(144,38)	-	12300060	Ubu	15	180	4	48	284,00	92,87	69,30
2108848	0	13111111	Móveis e Utensílios	27/05/1996	CADEIRA FIXA ,ESTOF. COURO	43,26	(43,26)	-	12300060	Ubu	15	180	4	48	185,00	60,50	45,14
2108849	0	13111111	Móveis e Utensílios	31/12/2001	CADEIRA FIXA ,ESTOF. COURO	144,38	(144,38)	-	12300060	Ubu	15	180	4	48	284,00	92,87	69,30
2108850	0	13111111	Móveis e Utensílios	27/05/1996	CADEIRA FIXA ,ESTOF. COURO,LOENZZO	43,26	(43,26)	-	12300060	Ubu	15	180	4	48	185,00	60,50	45,14
2108852	0	13111111	Móveis e Utensílios	27/05/1996	CADEIRA FIXA ,ESTOF. COURO	43,26	(43,26)	-	12300060	Ubu	15	180	4	48	185,00	60,50	45,14
2108853	0	13111111	Móveis e Utensílios	31/12/2001	CADEIRA FIXA ,ESTOF. COURO,LORENZZO	144,38	(144,38)	-	12300060	Ubu	15	180	4	48	284,00	92,87	69,30
2108854	0	13111111	Móveis e Utensílios	31/12/2001	CADEIRA FIXA ,ESTOF. COURO	144,38	(144,38)	-	12300060	Ubu	15	180	4	48	284,00	92,87	69,30
2108855	0	13111111	Móveis e Utensílios	31/12/2001	CADEIRA FIXA ,ESTOF. COURO,LORENZZO	144,38	(144,38)	-	12300060	Ubu	15	180	4	48	284,00	92,87	69,30
2108856	0	13111111	Móveis e Utensílios	31/12/2001	CADEIRA FIXA ,ESTOF. COURO	144,38	(144,38)	-	12300060	Ubu	15	180	4	48	284,00	92,87	69,30
2108857	0	13111111	Móveis e Utensílios	27/05/1996	CADEIRA FIXA ,ESTOF. COURO	43,26	(43,26)	-	12300060	Ubu	15	180	4	48	185,00	60,50	45,14
2108858	0	13111111	Móveis e Utensílios	27/05/1996	CADEIRA FIXA ,ESTOF. COURO	45,28	(45,28)	-	12300060	Ubu	15	180	4	48	185,00	60,50	45,14
2108859	0	13111111	Móveis e Utensílios	27/05/1996	CADEIRA FIXA ,ESTOF. COURO	43,26	(43,26)	-	12300060	Ubu	15	180	4	48	185,00	60,50	45,14

FDC CONSULT LTDA

SAMARCO
APRENDER PARA EVOLUIR E TRANSFORMAR

DATA-BASE: 31/03/2021					DADOS CONTÁBEIS CEDIDOS PELA SAMARCO					AVALIAÇÃO VALOR JUSTO DE MERCADO							
IMOBILIZADO	SUB Nº	CLASSE	CENTRO CST	DT.INCORP.	DENOMINAÇÃO DO IMOBILIZADO	VAL AQUIS. BRL	DEPREC. ACUM BRL	VALOR CONTÁBIL BRL	CENTRO DE CUSTOS	UNID. IND	VIDA ÚTIL DET. (ANOS)	VIDA ÚTIL DET. (MESES)	VIDA ÚTIL REM. (ANOS)	VIDA ÚTIL REM. (MESES)	VALOR DE REPOSIÇÃO (R$)	VALOR JUSTO DE MERCADO (R$)	VALOR DE LIQUIDAÇÃO FORÇADA
2108860	0	13111111	Móveis e Utensílios	27/05/1996	CADEIRA FIXA ,ESTOF. COURO	43,26	(43,26)	-	12300060	Ubu	15	180	4	48	185,00	60,50	45,14
2108861	0	13111111	Móveis e Utensílios	27/05/1996	CADEIRA FIXA ,ESTOF. COURO	45,28	(45,28)	-	12300060	Ubu	15	180	4	48	185,00	60,50	45,14
2108863	0	13111111	Móveis e Utensílios	27/05/1996	CADEIRA FIXA ,ESTOF. COURO	43,26	(43,26)	-	12300060	Ubu	15	180	4	48	185,00	60,50	45,14
2108864	0	13111111	Móveis e Utensílios	27/05/1996	CADEIRA FIXA ,ESTOF. COURO	45,28	(45,28)	-	12300060	Ubu	15	180	4	48	185,00	60,50	45,14
2108865	0	13111111	Móveis e Utensílios	27/05/1996	CADEIRA FIXA ,ESTOF. TECIDO	45,28	(45,28)	-	12300060	Ubu	15	180	4	48	185,00	60,50	45,14
2108866	0	13111111	Móveis e Utensílios	27/05/1996	CADEIRA FIXA DE COURVIM	43,26	(43,26)	-	12300060	Ubu	15	180	4	48	185,00	60,50	45,14
2108867	0	13111111	Móveis e Utensílios	27/05/1996	CADEIRA FIXA DE COURVIM	43,26	(43,26)	-	12300060	Ubu	15	180	4	48	185,00	60,50	45,14
2108868	0	13111111	Móveis e Utensílios	27/05/1996	CADEIRA FIXA DE COURVIM	45,28	(45,28)	-	12300060	Ubu	15	180	4	48	185,00	60,50	45,14
2108869	0	13111111	Móveis e Utensílios	27/05/1996	CADEIRA FIXA ,ESTOF. COURO	45,28	(45,28)	-	12300060	Ubu	15	180	4	48	185,00	60,50	45,14
2108870	0	13111111	Móveis e Utensílios	31/12/2001	CADEIRA FIXA ,ESTOF. COURO	144,38	(144,38)	-	12300060	Ubu	15	180	4	48	284,00	92,87	69,30
2108871	0	13111111	Móveis e Utensílios	01/12/1975	CADEIRA FIXA ,ESTOF. COURO	75,44	(75,44)	-	12300060	Ubu	15	180	4	48	135,00	44,15	32,94
2108872	0	13111111	Móveis e Utensílios	27/05/1996	CADEIRA FIXA ,ESTOF. COURO	43,26	(43,26)	-	12300060	Ubu	15	180	4	48	185,00	60,50	45,14
2108873	0	13111111	Móveis e Utensílios	27/05/1996	CADEIRA FIXA ,ESTOF. COURO,LORENZZO	43,26	(43,26)	-	12300060	Ubu	15	180	4	48	185,00	60,50	45,14
2108874	0	13111111	Móveis e Utensílios	01/12/1975	CADEIRA FIXA ,ESTOF. COURO	75,46	(75,46)	-	12300060	Ubu	15	180	4	48	149,00	48,72	36,36
2108876	0	13111111	Móveis e Utensílios	01/12/1975	CADEIRA FIXA ,ESTOF. COURO,LORENZZO	75,44	(75,44)	-	12300060	Ubu	15	180	4	48	149,00	48,72	36,36
2108877	0	13111111	Móveis e Utensílios	01/12/1975	CADEIRA FIXA ,ESTOF. COURO,LORENZZO	75,44	(75,44)	-	12300060	Ubu	15	180	4	48	149,00	48,72	36,36
2108878	0	13111111	Móveis e Utensílios	01/12/1975	CADEIRA FIXA ,ESTOF. COURO	75,45	(75,45)	-	12300060	Ubu	15	180	4	48	149,00	48,72	36,36
2108879	0	13111111	Móveis e Utensílios	01/12/1975	CADEIRA FIXA ,ESTOF. COURO	75,44	(75,44)	-	12300060	Ubu	15	180	4	48	149,00	48,72	36,36
2108880	0	13111111	Móveis e Utensílios	27/05/1996	CADEIRA FIXA ,ESTOF. COURO,LORENZZO	43,26	(43,26)	-	12300060	Ubu	15	180	4	48	185,00	60,50	45,14
2108881	0	13111111	Móveis e Utensílios	27/05/1996	CADEIRA FIXA ,ESTOF. COURO	43,26	(43,26)	-	12300060	Ubu	15	180	4	48	185,00	60,50	45,14
2108882	0	13111111	Móveis e Utensílios	27/05/1996	CADEIRA FIXA ,ESTOF. COURO	45,28	(45,28)	-	12300060	Ubu	15	180	4	48	185,00	60,50	45,14
2108883	0	13111111	Móveis e Utensílios	01/12/1975	CADEIRA FIXA ,ESTOF. COURO	75,45	(75,45)	-	12300060	Ubu	15	180	4	48	149,00	48,72	36,36
2108884	0	13111111	Móveis e Utensílios	01/12/1975	CADEIRA FIXA ,ESTOF. COURO	75,45	(75,45)	-	12300060	Ubu	15	180	4	48	149,00	48,72	36,36
2108885	0	13111111	Móveis e Utensílios	27/05/1996	CADEIRA FIXA ,ESTOF. COURO	43,26	(43,26)	-	12300060	Ubu	15	180	4	48	185,00	60,50	45,14
2108886	0	13111111	Móveis e Utensílios	27/05/1996	CADEIRA FIXA ,ESTOF. COURO	43,26	(43,26)	-	12300060	Ubu	15	180	4	48	185,00	60,50	45,14
2108887	0	13111111	Móveis e Utensílios	27/05/1996	CADEIRA FIXA ,ESTOF. COURO	43,26	(43,26)	-	12300060	Ubu	15	180	4	48	185,00	60,50	45,14
2108888	0	13111111	Móveis e Utensílios	27/05/1996	CADEIRA FIXA ,ESTOF. COURO	43,26	(43,26)	-	12300060	Ubu	15	180	4	48	185,00	60,50	45,14
2108889	0	13111111	Móveis e Utensílios	27/05/1996	CADEIRA FIXA ,ESTOF. COURO	45,28	(45,28)	-	12300060	Ubu	15	180	4	48	185,00	60,50	45,14
2108890	0	13111111	Móveis e Utensílios	27/05/1996	CADEIRA FIXA ,ESTOF. COURO	45,80	(45,80)	-	12300060	Ubu	15	180	4	48	185,00	60,50	45,14
2108891	0	13111111	Móveis e Utensílios	27/05/1996	CADEIRA FIXA ,ESTOF. COURO	43,26	(43,26)	-	12300060	Ubu	15	180	4	48	185,00	60,50	45,14
2108892	0	13111111	Móveis e Utensílios	27/05/1996	CADEIRA FIXA ,ESTOF. COURO,LORENZZO	43,26	(43,26)	-	12300060	Ubu	15	180	4	48	185,00	60,50	45,14
2108893	0	13111111	Móveis e Utensílios	27/05/1996	CADEIRA FIXA ,ESTOF. COURO,LORENZZO	43,26	(43,26)	-	12300060	Ubu	15	180	4	48	185,00	60,50	45,14
2108894	0	13111111	Móveis e Utensílios	27/05/1996	CADEIRA FIXA ,ESTOF. COURO,LORENZZO	43,26	(43,26)	-	12300060	Ubu	15	180	4	48	185,00	60,50	45,14
2108895	0	13111111	Móveis e Utensílios	27/05/1996	CADEIRA FIXA ,ESTOF. COURO,LORENZZO	43,26	(43,26)	-	12300060	Ubu	15	180	4	48	185,00	60,50	45,14
2108896	0	13111111	Móveis e Utensílios	27/05/1996	CADEIRA FIXA ,ESTOF. TECIDO	43,26	(43,26)	-	12300060	Ubu	15	180	4	48	185,00	60,50	45,14
2108897	0	13111111	Móveis e Utensílios	27/05/1996	CADEIRA FIXA DE COURVIM	43,26	(43,26)	-	12300060	Ubu	15	180	4	48	185,00	60,50	45,14
2108898	0	13111111	Móveis e Utensílios	01/12/1975	CADEIRA FIXA DE COURVIM	75,45	(75,45)	-	12300060	Ubu	15	180	4	48	149,00	48,72	36,36
2108899	0	13111111	Móveis e Utensílios	14/01/1994	CADEIRA FIXA DE COURVIM	276,06	(276,06)	-	12300060	Ubu	15	180	4	48	556,00	181,81	135,67
2108900	0	13111111	Móveis e Utensílios	27/05/1996	CADEIRA FIXA C/ BRACOS,ESTOF. COURO	43,26	(43,26)	-	12300060	Ubu	15	180	4	48	185,00	60,50	45,14
2108901	0	13111071	Máquinas e Eqtos	01/12/1976	AGITADOR MEC?NICO,FISATOM,715,521449,16NM 220VG	848,91	(799,24)	49,67	12300060	Ubu	25	300	6	72	1.614,00	500,34	373,36
2108902	0	13111071	Máquinas e Eqtos	01/12/1976	AGITADOR MAGNETICO,FISATOM,762A,1105684,16NM 220VG	848,91	(771,71)	77,20	12300060	Ubu	25	300	6	72	11.261,00	3.490,91	2.604,97
2108904	0	13111071	Máquinas e Eqtos	23/06/1997	AGITADOR MAGN/TICO,FANNEM,127 / 220 V	52.716,73	(40.023,73)	12.693,00	12300060	Ubu	25	300	9	108	80.289,00	35.086,29	26.181,93
2108905	0	13111071	Máquinas e Eqtos	20/05/1996	AGITADOR MECANICO, C/ AQUECIMENTO, FISATOM,752 A	270,65	(217,56)	53,09	12300060	Ubu	25	300	9	108	488,00	213,26	159,13
2108906	0	13111111	Móveis e Utensílios	14/08/1995	ESTANTE DE ACO C/ 04 PRATELEIRA(S) 090X055X210	416,97	(416,97)	-	12300060	Ubu	15	180	4	48	1.248,00	408,10	304,53
2108907	0	13111111	Móveis e Utensílios	04/07/1997	ESTANTE DE ACO C/ 04 PRATELEIRA(S) 090X055X210	39,90	(39,90)	-	12300060	Ubu	15	180	4	48	325,00	106,28	79,30
2108908	0	13111111	Móveis e Utensílios	14/08/1995	ESTANTE DE ACO C/ 04 PRATELEIRA(S) 090X055X210	416,97	(416,97)	-	12300060	Ubu	15	180	4	48	1.248,00	408,10	304,53
2108909	0	13111111	Móveis e Utensílios	14/08/1995	ESTANTE ACO C/ 4 PRATELEIRAS,4 PRATELEIRAS,50X140X	416,97	(416,97)	-	12300060	Ubu	15	180	4	48	1.248,00	408,10	304,53
2108911	0	13111111	Móveis e Utensílios	09/12/1997	ESTANTE DE ACO C/ 06 PRATELEIRA(S) 090X035X200	49,60	(49,60)	-	12300060	Ubu	15	180	4	48	325,00	106,28	79,30
2108914	0	13111111	Móveis e Utensílios	01/04/2004	ESTACAO DE TRABALHO C/ 3 GAVETAS,C/ 2 POSI?1ES, RE	1.114,50	(1.114,50)	-	12300060	Ubu	15	180	4	48	1.994,00	652,04	486,56
2108915	0	13111111	Móveis e Utensílios	01/03/2004	CADEIRA GIRATORIA DE TECIDO C/ BRACOS E RODIZIOS	99,20	(99,20)	-	12300060	Ubu	15	180	4	48	176,00	57,55	42,95
2108916	0	13111111	Móveis e Utensílios	28/05/1996	MESA DE MADEIRA P/ REUNIAO,REVEST. MELAMINICO,120X	291,78	(291,78)	-	12300060	Ubu	15	180	4	48	596,00	194,89	145,43
2108917	0	13111111	Móveis e Utensílios	01/03/2004	CADEIRA GIRATORIA DE TECIDO C/ BRACOS E RODIZIOS	99,20	(99,20)	-	12300060	Ubu	15	180	4	48	176,00	57,55	42,95
2108919	0	13111111	Móveis e Utensílios	14/01/2003	ARMARIO DE MADEIRA C/ 2 PORTAS,REVEST. MELAMINICO,	117,83	(117,83)	-	12300060	Ubu	15	180	4	48	230,00	75,21	56,12
2108922	0	13111111	Móveis e Utensílios	31/12/2001	CADEIRA GIRATORIA,ESTOF. COURO,VITAL MOVEIS	125,22	(125,22)	-	12300060	Ubu	15	180	4	48	230,00	75,21	56,12
2108925	0	13111111	Móveis e Utensílios	01/03/2004	CADEIRA GIRATORIA DE TECIDO C/ BRACOS E RODIZIOS	99,20	(99,20)	-	12300060	Ubu	15	180	4	48	176,00	57,55	42,95
2108926	0	13111111	Móveis e Utensílios	01/09/2006	APARELHO TELEFONICO DE TECLAS S/ FIO KXTC1468LBB	136,92	(136,92)	-	12300060	Ubu	15	180	5	60	244,00	96,14	71,74
2108928	0	13111111	Móveis e Utensílios	14/01/2003	ARMARIO DE MADEIRA C/ 2 PORTAS,REVEST. CEREJEIRA	117,83	(117,83)	-	12300060	Ubu	15	180	4	48	230,00	75,21	56,12
2108929	0	13111111	Móveis e Utensílios	01/04/2004	CADEIRA GIRATORIA DE TECIDO C/ BRACOS E RODIZIOS	369,19	(369,19)	-	12300060	Ubu	15	180	4	48	678,00	221,71	165,44
2108930	0	13111111	Móveis e Utensílios	29/10/2002	CADEIRA GIRATORIA DE TECIDO C/ BRACOS E RODIZIOS	424,18	(424,18)	-	12210010	Ubu	15	180	4	48	719,00	235,11	175,44
2108931	0	13111111	Móveis e Utensílios	28/05/1996	MESA DE MADEIRA P/ REUNIAO,REVEST. MELAMINICO,140X	291,78	(291,78)	-	12300060	Ubu	15	180	4	48	596,00	194,89	145,43
2108932	0	13111111	Móveis e Utensílios	24/10/2002	ARMARIO DE MADEIRA C/ 2 PORTAS,REVEST. MELAMINICO,	517,56	(517,56)	-	12300060	Ubu	15	180	4	48	1.031,00	337,14	251,58
2108935	0	13111111	Móveis e Utensílios	01/02/2005	ARMARIO DE MADEIRA C/ 2 PORTAS,REVEST. MELAMINICO,	824,25	(824,25)	-	12300060	Ubu	15	180	4	48	1.506,00	492,46	367,48
2108936	0	13111111	Móveis e Utensílios	10/08/1995	ARMARIO DE MADEIRA C/ 2 PORTAS,REVEST. MELAMINICO,	68,97	(68,97)	-	12300060	Ubu	15	180	4	48	135,00	44,15	32,94
2108938	0	13111111	Móveis e Utensílios	01/09/2006	ESTACAO DE TRABALHO EM L C/ SUPORTE P/ TECLADO 28	2.162,45	(2.162,45)	-	12300060	Ubu	15	180	5	60	3.880,00	1.528,72	1.140,75
2108939	0	13111111	Móveis e Utensílios	01/03/2004	CADEIRA GIRATORIA C/ BRACOS,ESTOF. TECIDO,FLEXDESI	99,20	(99,20)	-	12300060	Ubu	15	180	4	48	176,00	57,55	42,95
2108940	0	13111111	Móveis e Utensílios	01/09/2006	GAVETEIRO DE ACO C/ TAMPO DE MADEIRA, 04 GAVETA(S)	218,03	(218,03)	-	12300060	Ubu	15	180	5	60	407,00	160,36	119,66
2108944	0	13111111	Móveis e Utensílios	27/05/1996	CADEIRA FIXA ,ESTOF. COURVIM,TUMAR	43,26	(43,26)	-	12300060	Ubu	15	180	4	48	185,00	60,50	45,14
2108945	0	13111111	Móveis e Utensílios	27/05/1996	CADEIRA FIXA ,ESTOF. COURVIM,TUMAR	43,26	(43,26)	-	12300060	Ubu	15	180	4	48	185,00	60,50	45,14
2108946	0	13111111	Móveis e Utensílios	27/05/1996	CADEIRA FIXA ,ESTOF. COURVIM,TUMAR	43,26	(43,26)	-	12300060	Ubu	15	180	4	48	185,00	60,50	45,14

FDC CONSULT LTDA

SAMARCO
APRENDER PARA EVOLUIR E TRANSFORMAR

DATA-BASE: 31/03/2021					DADOS CONTÁBEIS CEDIDOS PELA SAMARCO						AVALIAÇÃO VALOR JUSTO DE MERCADO						
IMOBILIZADO	SUB Nº	CLASSE	CENTRO CST	DT.INCORP.	DENOMINAÇÃO DO IMOBILIZADO	VAL AQUIS. BRL	DEPREC. ACUM BRL	VALOR CONTÁBIL BRL	CENTRO DE CUSTOS	UNID. IND	VIDA ÚTIL DET. (ANOS)	VIDA ÚTIL DET. (MESES)	VIDA ÚTIL REM. (ANOS)	VIDA ÚTIL REM. (MESES)	VALOR DE REPOSIÇÃO (R$)	VALOR JUSTO DE MERCADO (R$)	VALOR DE LIQUIDAÇÃO FORÇADA
2108948	0	13111111	Móveis e Utensílios	28/05/1996	MESA DE MADEIRA P/ REUNIAO,REVEST. MELAMINICO,140X	291,78	(291,78)	-	12300060	Ubu	15	180	4	48	596,00	194,89	145,43
2108950	0	13111111	Móveis e Utensílios	16/09/1996	MESA DE MADEIRA,REVEST. MELAMINICO,ARTESANO,140X14	61,64	(61,64)	-	12300060	Ubu	15	180	4	48	122,00	39,89	29,77
2108951	0	13111111	Móveis e Utensílios	31/12/2001	CADEIRA GIRATORIA C/ BRACOS,ESTOF. TECIDO	85,83	(85,83)	-	12300060	Ubu	15	180	4	48	162,00	52,97	39,53
2108952	0	13111111	Móveis e Utensílios	10/07/1995	CADEIRA GIRATORIA DE TECIDO C/ RODIZIOS	477,31	(477,31)	-	12300060	Ubu	15	180	4	48	976,00	319,15	238,16
2108955	0	13111111	Móveis e Utensílios	11/12/1995	CADEIRA FIXA C/ BRACOS,ESTOF. COURO,GIROFLEX	1.211,84	(1.211,84)	-	12300060	Ubu	15	180	4	48	2.360,00	771,72	575,87
2108956	0	13111111	Móveis e Utensílios	17/08/2001	CADEIRA FIXA C/ BRACOS,ESTOF. COURVIM,VITAL	700,07	(700,07)	-	12300060	Ubu	15	180	4	48	1.316,00	430,33	321,12
2108957	0	13111111	Móveis e Utensílios	01/04/2004	ESTACAO DE TRABALHO C/ 3 GAVETAS,C/ 2 POSIÃES, RE	1.114,50	(1.114,50)	-	12300060	Ubu	15	180	4	48	1.994,00	652,04	486,56
2108960	0	13111111	Móveis e Utensílios	25/09/1998	MESA DE MADEIRA REVESTIDA EM FORMICA C/ 02 GAVETA(	80,15	(80,15)	-	12300060	Ubu	15	180	4	48	149,00	48,72	36,36
2108961	0	13111111	Móveis e Utensílios	08/05/2000	ARMARIO DE MADEIRA C/ 2 PORTAS,REVEST. MELAMINICO,	175,92	(175,92)	-	12300060	Ubu	15	180	4	48	325,00	106,28	79,30
2108963	0	13111111	Móveis e Utensílios	01/09/2006	GAVETEIRO VOLANTE C/ 3 GAVETAS,REVEST. MELAMINICO,	218,03	(218,03)	-	12300060	Ubu	15	180	5	60	393,00	154,84	115,55
2108964	0	13111111	Móveis e Utensílios	01/04/2004	CADEIRA FIXA C/ BRACOS,ESTOF. COURVIM,VITAL	68,52	(68,52)	-	12300060	Ubu	15	180	4	48	122,00	39,89	29,77
2108965	0	13111111	Móveis e Utensílios	01/03/2004	CADEIRA FIXA C/ BRACOS,ESTOF. COURVIM,VITAL	58,12	(58,12)	-	12300060	Ubu	15	180	4	48	108,00	35,32	26,35
2108967	0	13111111	Móveis e Utensílios	01/09/2006	SOFA DE COURVIM C/ 02 LUGARES	375,00	(375,00)	-	12300060	Ubu	15	180	5	60	691,00	272,25	203,16
2108977	0	13111111	Móveis e Utensílios	01/09/2006	GAVETEIRO VOLANTE C/ 3 GAVETAS,REVEST. MELAMINICO,	218,03	(218,03)	-	12300060	Ubu	15	180	5	60	393,00	154,84	115,55
2108978	0	13111111	Móveis e Utensílios	01/09/2006	ESTACAO DE TRABALHO EM L, C/ 2 GAVETAS,COM TAMPA	2.162,45	(2.162,45)	-	12300060	Ubu	15	180	5	60	3.880,00	1.528,72	1.140,75
2108979	0	13111111	Móveis e Utensílios	01/04/2004	CADEIRA GIRATÓRIA C/BRAÇOS EM TECIDO,ESTOF. TECIDO	369,19	(369,19)	-	12300060	Ubu	15	180	4	48	664,00	217,13	162,02
2108980	0	13111111	Móveis e Utensílios	01/09/2006	ESTACAO DE TRABALHO EM L,REVEST. MELAMINICO,350X31	2.162,45	(2.162,45)	-	12300060	Ubu	15	180	5	60	3.948,00	1.555,51	1.160,75
2108981	0	13111111	Móveis e Utensílios	01/09/2006	ESTACAO DE TRABALHO,REVEST. MELAMINICO,140X080X080	2.162,45	(2.162,45)	-	12300060	Ubu	15	180	5	60	3.880,00	1.528,72	1.140,75
2108982	0	13111111	Móveis e Utensílios	01/04/2004	CADEIRA GIRATORIA DE TECIDO C/ BRACOS E RODIZIOS	369,19	(369,19)	-	12300060	Ubu	15	180	4	48	678,00	221,71	165,44
2108983	0	13111111	Móveis e Utensílios	01/04/2004	CADEIRA GIRATORIA DE TECIDO C/ BRACOS E RODIZIOS	369,19	(369,19)	-	12300060	Ubu	15	180	4	48	678,00	221,71	165,44
2108986	0	13111111	Móveis e Utensílios	14/06/1993	MESA DE MADEIRA,REVEST. MELAMINICO,FERROPLAST,120X	397,67	(397,67)	-	12300060	Ubu	15	180	4	48	352,00	115,10	85,89
2108987	1	13111111	Móveis e Utensílios	14/06/1993	MESA FERROPLAST DE 1,20 X 50 S/ GAVETAS - MARFIM	227,04	(227,04)	-	12300060	Ubu	15	180	4	48	284,00	92,87	69,30
2108989	0	13111111	Móveis e Utensílios	14/06/1993	MESA DE MADEIRA C/ ESTRUTURA DE FERRO 120X050X075	416,41	(416,41)	-	12300060	Ubu	15	180	4	48	366,00	119,68	89,31
2108990	0	13111111	Móveis e Utensílios	14/06/1993	MESA DE MADEIRA C/ ESTRUTURA DE FERRO 120X050X075	411,97	(411,97)	-	12300060	Ubu	15	180	4	48	379,00	123,93	92,48
2108991	0	13111111	Móveis e Utensílios	14/06/1993	MESA DE MADEIRA C/ ESTRUTURA DE FERRO 120X050X075	416,53	(416,53)	-	12300060	Ubu	15	180	4	48	366,00	119,68	89,31
2108993	0	13111111	Móveis e Utensílios	14/06/1993	MESA DE MADEIRA,ESTRUTURA METALICA, REVEST. FORMIC	416,53	(416,53)	-	12300060	Ubu	15	180	4	48	366,00	119,68	89,31
2108994	0	13111111	Móveis e Utensílios	14/06/1993	MESA DE MADEIRA,ESTRUTURA METALICA, REVEST. FORMIC	416,55	(416,55)	-	12300060	Ubu	15	180	4	48	366,00	119,68	89,31
2108995	0	13111111	Móveis e Utensílios	24/08/1995	MESA DE MADEIRA C/ ESTRUTURA DE FERRO 120X050X075	498,79	(498,79)	-	12300060	Ubu	15	180	4	48	556,00	181,81	135,67
2108996	0	13111111	Móveis e Utensílios	05/01/2005	MESA DE MADEIRA P/ REUNIAO,REVEST. MELAMINICO,ARTE	554,61	(554,61)	-	12300060	Ubu	15	180	4	48	284,00	92,87	69,30
2108997	0	13111111	Móveis e Utensílios	15/05/2002	CADEIRA FIXA C/ BRACOS,ESTOF. COURVIM,VITAL	1.760,99	(1.760,99)	-	12300060	Ubu	15	180	4	48	3.202,00	1.047,05	781,33
2108998	0	13111111	Móveis e Utensílios	27/06/1998	CADEIRA FIXA ,ESTRUTURA METALICA ESTOF.TECIDO	1.745,91	(1.745,91)	-	12300060	Ubu	15	180	4	48	3.378,00	1.104,61	824,27
2108999	0	13111111	Móveis e Utensílios	14/09/1998	CADEIRA FIXA ,ESTRUTURA METALICA ESTOF.TECIDO	1.749,17	(1.749,17)	-	12300060	Ubu	15	180	4	48	3.378,00	1.104,61	824,27
2109000	0	13111111	Móveis e Utensílios	27/06/1998	CADEIRA FIXA TIPO CAIXA,ESTOF. COURO	1.745,91	(1.745,91)	-	12300060	Ubu	15	180	4	48	3.378,00	1.104,61	824,27
2109001	0	13111111	Móveis e Utensílios	27/05/1996	CADEIRA FIXA C/ BRACOS,ESTOF. COURO	43,26	(43,26)	-	12300060	Ubu	15	180	4	48	185,00	60,50	45,14
2109004	0	13111111	Móveis e Utensílios	14/01/1994	CADEIRA FIXA C/ BRACOS,ESTOF. COURO	276,06	(276,06)	-	12300060	Ubu	15	180	4	48	542,00	177,23	132,25
2109005	0	13111111	Móveis e Utensílios	20/03/2001	TELA RETRATIL P/ PROJECAO,NADRELLI	95,66	(95,66)	-	12300060	Ubu	15	180	4	48	189,00	61,80	46,12
2109006	0	13111111	Móveis e Utensílios	01/09/2006	AMPLIFICADOR DE SOM AB100R4	672,43	(672,43)	-	12300060	Ubu	15	180	5	60	912,00	359,33	268,14
2109008	0	13111111	Móveis e Utensílios	14/10/1993	MONITOR DE VIDEO 20" LCD,DELL,2007FPB,76B2FGS,110	579,98	(579,98)	-	12300060	Ubu	15	180	4	48	1.126,00	368,20	274,76
2109011	0	13111111	Móveis e Utensílios	20/05/1994	ARMARIO DE ACO TIPO VESTIARIO C/ 4 PORTAS	111,14	(111,14)	-	12300060	Ubu	15	180	4	48	230,00	75,21	56,12
2109012	0	13111111	Móveis e Utensílios	20/05/1994	ARMARIO DE ACO TIPO VESTIARIO C/ 4 PORTAS	111,15	(111,15)	-	12300060	Ubu	15	180	4	48	230,00	75,21	56,12
2109013	0	13111111	Móveis e Utensílios	20/05/1994	ARMARIO DE ACO TIPO VESTIARIO C/ 4 PORTAS	111,14	(111,14)	-	12300060	Ubu	15	180	4	48	230,00	75,21	56,12
2109015	0	13111111	Móveis e Utensílios	20/05/1994	ARMARIO DE ACO TIPO VESTIARIO C/ 4 PORTAS	111,14	(111,14)	-	12300060	Ubu	15	180	4	48	230,00	75,21	56,12
2109016	0	13111111	Móveis e Utensílios	20/05/1994	ARMARIO DE ACO TIPO VESTIARIO C/ 4 PORTAS	111,14	(111,14)	-	12300060	Ubu	15	180	4	48	230,00	75,21	56,12
2109017	0	13111111	Móveis e Utensílios	28/07/1997	ARMARIO DE ACO TIPO VESTIARIO C/ 4 PORTAS	96,85	(96,85)	-	12300060	Ubu	15	180	4	48	203,00	66,38	49,53
2109018	0	13111111	Móveis e Utensílios	30/06/1998	ARMARIO DE ACO TIPO VESTIARIO C/ 4 PORTAS	434,09	(434,09)	-	12300060	Ubu	15	180	4	48	854,00	279,26	208,39
2109019	0	13111111	Móveis e Utensílios	30/06/1998	ARMARIO DE ACO TIPO VESTIARIO C/ 4 PORTAS	434,09	(434,09)	-	12300060	Ubu	15	180	4	48	854,00	279,26	208,39
2109020	0	13111111	Móveis e Utensílios	30/06/1998	ARMARIO DE ACO TIPO VESTIARIO C/ 4 PORTAS	434,09	(434,09)	-	12300060	Ubu	15	180	4	48	854,00	279,26	208,39
2109021	0	13111111	Móveis e Utensílios	30/06/1998	ARMARIO DE ACO TIPO VESTIARIO C/ 4 PORTAS	434,09	(434,09)	-	12300060	Ubu	15	180	4	48	854,00	279,26	208,39
2109023	0	13111111	Móveis e Utensílios	30/06/1998	ARMARIO DE ACO TIPO VESTIARIO C/ 4 PORTAS	434,09	(434,09)	-	12300060	Ubu	15	180	4	48	854,00	279,26	208,39
2109024	0	13111111	Móveis e Utensílios	30/06/1998	ARMARIO DE ACO TIPO VESTIARIO C/ 4 PORTAS	434,09	(434,09)	-	12300060	Ubu	15	180	4	48	854,00	279,26	208,39
2109026	0	13111111	Móveis e Utensílios	01/05/2004	CADEIRA GIRATORIA C/ BRACOS,ESTOF. COURO	257,65	(257,65)	-	12300060	Ubu	15	180	4	48	474,00	155,00	115,66
2109028	0	13111111	Móveis e Utensílios	11/09/1992	MESA AUXILIAR DE MADEIRA C/ RODIZIOS 060X030X070	46,80	(46,80)	-	12300060	Ubu	15	180	4	48	650,00	212,55	158,61
2109029	0	13111111	Móveis e Utensílios	19/09/1994	ESTANTE ACO C/ 4 PRATELEIRAS,4 PRATELEIRAS,50X140X	79,91	(79,91)	-	12300060	Ubu	15	180	4	48	325,00	106,28	79,30
2109030	0	13111131	Ferramentas	01/09/2006	LIXADEIRA ELETRICA GWS7115	394,11	(391,78)	2,33	12300060	Ubu	14	168	4	48	600,00	210,00	156,71
2109031	0	13111111	Móveis e Utensílios	01/02/2005	ARMARIO DE ACO C/ 01 PORTA(S) 065X045X125	327,00	(327,00)	-	12300060	Ubu	15	180	4	48	596,00	194,89	145,43
2109032	0	13111111	Móveis e Utensílios	01/02/2005	ARMARIO DE ACO C/ 01 PORTA(S) 045X055X120	327,00	(327,00)	-	12300060	Ubu	15	180	4	48	596,00	194,89	145,43
2109033	0	13111111	Móveis e Utensílios	01/02/2005	ARMARIO DE ACO C/ 01 PORTA(S) 065X045X125	424,00	(424,00)	-	12300060	Ubu	15	180	4	48	773,00	252,77	188,62
2109034	0	13111111	Móveis e Utensílios	01/02/2005	ARMARIO DE ACO C/ 01 PORTA(S) 065X045X125	424,00	(424,00)	-	12300060	Ubu	15	180	4	48	773,00	252,77	188,62
2109035	0	13111111	Móveis e Utensílios	20/05/1994	ARMARIO DE ACO C/ 1PORTA,VOLANTE,30X65X200	55,57	(55,57)	-	12300060	Ubu	15	180	4	48	108,00	35,32	26,35
2109036	0	13111111	Móveis e Utensílios	06/10/1993	ARMARIO DE ACO C/ 01 PORTA(S) 065X045X125	41,31	(41,31)	-	12300060	Ubu	15	180	4	48	350,00	114,45	85,40
2109037	0	13111111	Móveis e Utensílios	20/05/1994	ARMARIO DE ACO C/ 01 PORTA(S) 065X045X125	55,57	(55,57)	-	12300060	Ubu	15	180	4	48	108,00	35,32	26,35
2109038	0	13111111	Móveis e Utensílios	30/04/2000	BANCADA DE ACO C/ 01 PORTA(S) 080X060X090	112,26	(112,26)	-	12300060	Ubu	15	180	4	48	2.650,00	866,55	646,63
2109039	0	13111111	Móveis e Utensílios	03/05/1994	ARMARIO DE ACO C/ 02 PORTA(S) 130X055X140	156,03	(156,03)	-	12300060	Ubu	15	180	4	48	298,00	97,45	72,72
2109040	0	13111111	Móveis e Utensílios	05/03/2002	ARMARIO DE ACO C/ 12 PORTA(S) 250X080X200	350,00	(350,00)	-	12300060	Ubu	15	180	4	48	637,00	208,30	155,44
2109041	0	13111111	Móveis e Utensílios	27/05/1996	ARMARIO DE ACO C/ 12 PORTA(S) 250X080X200	809,60	(809,60)	-	12300060	Ubu	15	180	4	48	1.573,00	514,37	383,83
2109042	0	13111111	Móveis e Utensílios	27/05/1996	ARMARIO DE ACO C/ 12 PORTA(S) 250X080X200	809,60	(809,60)	-	12300060	Ubu	15	180	4	48	1.655,00	541,19	403,84
2109043	0	13111111	Móveis e Utensílios	30/04/2000	BANCADA DE ACO C/ 02 PORTA(S) , 160X075X100	112,27	(112,27)	-	12300060	Ubu	15	180	4	48	2.650,00	866,55	646,63
2109045	0	13111111	Móveis e Utensílios	30/04/2000	BANCADA DE ACO C/ 02 PORTA(S) ,250X080X090	112,26	(112,26)	-	12300060	Ubu	15	180	4	48	2.650,00	866,55	646,63
2109046	0	13111111	Móveis e Utensílios	20/05/1994	ARMARIO DE ACO C/ 2 PORTAS,FERRAMENTAS,GEDORE,100X	55,57	(55,57)	-	12300060	Ubu	15	180	4	48	108,00	35,32	26,35

DATA-BASE: 31/03/2021					DADOS CONTÁBEIS CEDIDOS PELA SAMARCO						AVALIAÇÃO VALOR JUSTO DE MERCADO						
IMOBILIZADO	SUB Nº	CLASSE	CENTRO CST	DT.INCORP.	DENOMINAÇÃO DO IMOBILIZADO	VAL AQUIS. BRL	DEPREC. ACUM BRL	VALOR CONTÁBIL BRL	CENTRO DE CUSTOS	UNID. IND	VIDA ÚTIL DET. (ANOS)	VIDA ÚTIL DET. (MESES)	VIDA ÚTIL REM. (ANOS)	VIDA ÚTIL REM. (MESES)	VALOR DE REPOSIÇÃO (R$)	VALOR JUSTO DE MERCADO (R$)	VALOR DE LIQUIDAÇÃO FORÇADA
2109047	0	13111111	Móveis e Utensílios	06/05/1994	ARMARIO DE ACO TIPO VESTIARIO C/ 2 PORTAS	156,02	(156,02)	-	12300060	Ubu	15	180	4	48	312,00	102,02	76,13
2109049	0	13111071	Máquinas e Eqtos	25/08/1988	MAQUINA DE SOLDA ,ELﾉTRICA, TRIFｷSICA,GS750,220V	6.279,59	(6.265,56)	14,03	12300060	Ubu	25	300	6	72	8.520,00	2.641,20	1.970,90
2109050	0	13111111	Móveis e Utensílios	01/04/2005	PROJETOR DE MULTIMIDIA VPLCS7	3.488,50	(3.488,50)	-	12300060	Ubu	15	180	4	48	6.254,00	2.045,06	1.526,05
2109051	0	13111111	Móveis e Utensílios	22/05/2002	MESA C/ABASE DE GRANITO C/TAMPO DE GRANITO OVAL,10	2.158,92	(2.158,92)	-	12300060	Ubu	15	180	4	48	4.056,00	1.326,31	989,71
2109052	0	13111111	Móveis e Utensílios	08/04/1992	RETROPROJETOR,3M,127 / 220V	1.920,69	(1.920,69)	-	12300060	Ubu	15	180	4	48	3.731,00	1.220,04	910,41
2109053	0	13111111	Móveis e Utensílios	01/09/2006	RADIO HTRHTHIGH SYSTEM AMPLIFIER 100 R4AC DC 12C	790,87	(790,87)	-	12300060	Ubu	15	180	5	60	1.492,00	587,85	438,66
2109054	0	13111111	Móveis e Utensílios	04/01/2004	MESA DE MADEIRA,MESA DE MADEIRA C/TAMPO DE MARMORE	131,61	(131,61)	-	12300060	Ubu	15	180	4	48	244,00	79,79	59,54
2109058	0	13111111	Móveis e Utensílios	01/12/1975	CADEIRA FIXA C/ BRACOS,ESTOF. COURO	75,43	(75,43)	-	12300060	Ubu	15	180	4	48	149,00	48,72	36,36
2109059	0	13111111	Móveis e Utensílios	01/12/1975	CADEIRA FIXA DE COURVIM	75,43	(75,43)	-	12300060	Ubu	15	180	4	48	149,00	48,72	36,36
2109060	0	13111111	Móveis e Utensílios	31/01/2002	MESA DE MADEIRA P/ REUNIAO,REVEST. MELAMINICO,2,80	328,90	(328,90)	-	12300060	Ubu	15	180	4	48	651,00	212,88	158,85
2109063	0	13111111	Móveis e Utensílios	23/09/2002	FORNO ELTRICO,LAYR,CRYSTAL,31738,127VOLTS	8.769,30	(8.769,30)	-	12300060	Ubu	15	180	4	48	17.407,00	5.692,09	4.247,52
2109064	0	13111111	Móveis e Utensílios	01/09/2006	REFRIGERADOR,CONSUL,DEGELO SECO 280,JA4557608,55X5	7.971,44	(7.686,21)	285,23	12300060	Ubu	15	180	5	60	14.639,00	5.767,77	4.304,00
2109065	0	13111111	Móveis e Utensílios	27/05/1996	CADEIRA FIXA C/BRAｽOS EM COURO,ESTOF. COURO	45,80	(45,80)	-	12300060	Ubu	15	180	4	48	185,00	60,50	45,14
2109066	0	13111111	Móveis e Utensílios	01/12/1975	CADEIRA FIXA C/BRAｽOS EM COURO,ESTOF. COURO	75,45	(75,45)	-	12300060	Ubu	15	180	4	48	149,00	48,72	36,36
2109067	0	13111111	Móveis e Utensílios	27/05/1996	CADEIRA FIXA C/BRAｽOS EM COURO,ESTOF. COURO	43,26	(43,26)	-	12300060	Ubu	15	180	4	48	185,00	60,50	45,14
2109068	0	13111111	Móveis e Utensílios	27/05/1996	CADEIRA FIXA C/BRAｽOS EM COURO,ESTOF. COURO	43,26	(43,26)	-	12300060	Ubu	15	180	4	48	185,00	60,50	45,14
2109069	0	13111111	Móveis e Utensílios	27/05/1996	CADEIRA FIXA DE COURVIM	45,28	(45,28)	-	12300060	Ubu	15	180	4	48	185,00	60,50	45,14
2109070	0	13111111	Móveis e Utensílios	27/05/1996	CADEIRA FIXA DE COURVIM	43,26	(43,26)	-	12300060	Ubu	15	180	4	48	185,00	60,50	45,14
2109071	0	13111111	Móveis e Utensílios	20/02/2003	MESA DE MADEIRA P/ REUNIAO REVESTIDA EM FORMICA 3	186,67	(186,67)	-	12300060	Ubu	15	180	4	48	366,00	119,68	89,31
2109072	0	13111111	Móveis e Utensílios	20/11/2000	AR CONDICIONADO,TIPO SPLIT	1.755,54	(1.755,54)	-	12300060	Ubu	15	180	4	48	3.486,00	1.139,92	850,63
2109073	0	13111111	Móveis e Utensílios	21/08/1992	CONDICIONADOR DE AR AIR MASTER 10.000 BTUS	986,43	(986,43)	-	12300060	Ubu	15	180	4	48	1.913,00	625,55	466,80
2109074	0	13111111	Móveis e Utensílios	01/09/2006	RETROPROJETOR,EPSON,POWER LITE X14,PTQK2802408,127	1.486,05	(1.486,05)	-	12300060	Ubu	15	180	5	60	2.672,00	1.052,77	785,59
2109076	0	13111111	Móveis e Utensílios	20/03/2001	TELA DE PROJEｽﾃO,VISOR LIFE	95,66	(95,66)	-	12300060	Ubu	15	180	4	48	176,00	57,55	42,95
2109078	0	13111101	Eqtos Process Dados	21/06/2000	FONTE DE ALIMENTACAO CHAVEADA	3.714,78	(3.714,78)	-	12300060	Ubu	5	60	1	12	7.570,00	1.945,49	1.451,75
2109079	0	13111111	Móveis e Utensílios	04/01/2000	ESTACAO DE TRABALHO EM L C/ 03 GAVETA(S) 400X075X	197,35	(197,35)	-	12300060	Ubu	15	180	4	48	393,00	128,51	95,90
2109080	0	13111111	Móveis e Utensílios	18/10/2001	ESTACAO DE TRABALHO EM L C/ 03 GAVETA(S) 400X075X	315,24	(315,24)	-	12300060	Ubu	15	180	4	48	624,00	204,05	152,26
2109082	0	13111111	Móveis e Utensílios	07/05/2001	CADEIRA FIXA ,ESTOF. TECIDO	136,95	(136,95)	-	12300060	Ubu	15	180	4	48	271,00	88,62	66,13
2109083	0	13111111	Móveis e Utensílios	21/12/2001	CADEIRA GIRATORIA C/ BRACOS,ESTOF. COURO	230,40	(230,40)	-	12300060	Ubu	15	180	4	48	434,00	141,92	105,90
2109084	0	13111111	Móveis e Utensílios	05/03/2002	CADEIRA GIRATORIA C/ BRACOS,ESTOF. COURO	160,00	(160,00)	-	12300060	Ubu	15	180	4	48	298,00	97,45	72,72
2109085	0	13111111	Móveis e Utensílios	22/04/1998	AR CONDICIONADO,TIPO SPLIT	606,52	(606,52)	-	12300060	Ubu	15	180	4	48	1.207,00	394,69	294,52
2109086	0	13111111	Móveis e Utensílios	01/03/2005	ARMARIO DE ACO TIPO VESTIARIO C/ 16 PORTAS	749,00	(749,00)	-	12300060	Ubu	15	180	4	48	1.370,00	447,99	334,30
2109087	0	13111111	Móveis e Utensílios	03/01/2005	ARMARIO DE ACO TIPO VESTIARIO C/ 16 PORTAS	342,00	(342,00)	-	12300060	Ubu	15	180	4	48	624,00	204,05	152,26
2109088	0	13111111	Móveis e Utensílios	20/05/1994	ARMARIO DE ACO TIPO VESTIARIO C/ 4 PORTAS	55,57	(55,57)	-	12300060	Ubu	15	180	4	48	108,00	35,32	26,35
2109089	0	13111111	Móveis e Utensílios	11/12/1997	ARMARIO TIPO VESTIARIO C/ 02 PORTA(S) 040X050X125	151,27	(151,27)	-	12300060	Ubu	15	180	4	48	312,00	102,02	76,13
2109090	0	13111111	Móveis e Utensílios	20/05/1994	ARMARIO TIPO VESTIARIO C/ 02 PORTA(S) 040X050X125	55,57	(55,57)	-	12300060	Ubu	15	180	4	48	108,00	35,32	26,35
2109091	0	13111111	Móveis e Utensílios	11/12/1997	ARMARIO TIPO VESTIARIO C/ 02 PORTA(S) 040X050X125	151,27	(151,27)	-	12300060	Ubu	15	180	4	48	312,00	102,02	76,13
2109094	0	13111111	Móveis e Utensílios	27/05/1996	CADEIRA FIXA DE COURVIM	43,26	(43,26)	-	12300060	Ubu	15	180	4	48	185,00	60,50	45,14
2109095	0	13111111	Móveis e Utensílios	27/05/1996	CADEIRA FIXA DE COURVIM	43,26	(43,26)	-	12300060	Ubu	15	180	4	48	185,00	60,50	45,14
2109096	0	13111111	Móveis e Utensílios	25/07/2001	ARMARIO DE MADEIRA C/ 2 PORTAS,REVEST. MELAMINICO,	157,67	(157,67)	-	12300060	Ubu	15	180	4	48	312,00	102,02	76,13
2109098	0	13111111	Móveis e Utensílios	01/07/1975	CADEIRA GIRATORIA C/ BRACOS,BASE ALUMINIO	57,08	(57,08)	-	12300060	Ubu	15	180	4	48	108,00	35,32	26,35
2109099	0	13111111	Móveis e Utensílios	01/05/2004	AR CONDICIONADO,TIPO SPLIT	806,33	(806,33)	-	12300060	Ubu	15	180	4	48	1.478,00	483,31	360,65
2109100	0	13111131	Ferramentas	01/09/2006	APARELHO P/ TESTE DE MANOMETRO 700 KGF/CM2	122,30	(116,49)	5,81	12300060	Ubu	14	168	4	48	200,00	70,00	52,24
2109101	0	13111111	Móveis e Utensílios	08/07/1997	CADEIRA GIRATORIA C/ BRACOS,ESTOF. COURO	45,16	(45,16)	-	12300060	Ubu	15	180	4	48	185,00	60,50	45,14
2109102	0	13111111	Móveis e Utensílios	08/07/1997	CADEIRA GIRATORIA C/ BRACOS,ESTOF. COURO	45,16	(45,16)	-	12300060	Ubu	15	180	4	48	185,00	60,50	45,14
2109103	0	13111111	Móveis e Utensílios	08/07/1997	CADEIRA GIRATORIA C/ BRACOS,ESTOF. COURO	45,16	(45,16)	-	12300060	Ubu	15	180	4	48	185,00	60,50	45,14
2109105	0	13111111	Móveis e Utensílios	27/05/1996	BANCADA DE ACO CARBONO P/ TESTE C/ FONTE DE ALIMEN	256,00	(256,00)	-	11300060	Germano	15	180	4	48	2.650,00	866,55	646,63
2109109	0	13111071	Máquinas e Eqtos	08/01/2005	ANILHADEIRA DE CABOS TUBE MARKER	201,28	(171,24)	30,04	12300060	Ubu	25	300	11	132	352,00	175,30	130,81
2109111	0	13111131	Ferramentas	01/09/2006	FREQUENCIMETRO DIGITAL FLO600	39.702,57	(39.702,57)	-	12300060	Ubu	10	120	3	36	51.100,00	19.009,20	14.184,96
2109112	0	13111131	Ferramentas	01/09/2006	MANOMETRO Z10B 0.20 KG/CM2	226,50	(226,50)	-	12300060	Ubu	10	120	3	36	300,00	111,60	83,28
2109116	0	13111131	Ferramentas	01/09/2006	CALIBRADOR DE TEMPERATURA 230	4.258,69	(4.196,09)	62,60	12300060	Ubu	14	168	4	48	5.500,00	1.925,00	1.436,46
2109117	0	13111131	Ferramentas	01/09/2006	CALIBRADOR DE TEMPERATURA STT03E	1.047,20	(1.015,74)	31,46	12300060	Ubu	14	168	4	48	1.400,00	490,00	365,65
2109118	0	13111131	Ferramentas	01/09/2006	CALIBRADOR DE TEMPERATURA STT03E	1.044,38	(1.011,53)	32,85	12300060	Ubu	14	168	4	48	1.400,00	490,00	365,65
2109119	0	13111131	Ferramentas	01/09/2006	CALIBRADOR DE TEMPERATURA STT03E	6.255,35	(6.036,19)	219,16	12300060	Ubu	14	168	4	48	8.100,00	2.835,00	2.115,52
2109120	0	13111131	Ferramentas	01/09/2006	CALIBRADOR DE TEMPERATURA STT03E	5.639,23	(5.445,60)	193,63	12300060	Ubu	14	168	4	48	7.300,00	2.555,00	1.906,58
2109122	0	13111111	Móveis e Utensílios	16/09/1996	MESA P/ MICROCOMPUTADOR 090X065X070	61,64	(61,64)	-	12300060	Ubu	15	180	4	48	122,00	39,89	29,77
2109123	0	13111111	Móveis e Utensílios	16/09/1996	MESA P/ MICROCOMPUTADOR 090X080X075	61,64	(61,64)	-	12300060	Ubu	15	180	4	48	122,00	39,89	29,77
2109124	0	13111111	Móveis e Utensílios	16/09/1996	MESA P/ MICROCOMPUTADOR 090X080X075	61,64	(61,64)	-	12300060	Ubu	15	180	4	48	122,00	39,89	29,77
2109127	0	13111111	Móveis e Utensílios	16/07/1997	CADEIRA FIXA ,ESTOF. COURO	10,71	(10,71)	-	12300060	Ubu	15	180	4	48	185,00	60,50	45,14
2109128	0	13111111	Móveis e Utensílios	27/05/1996	CADEIRA FIXA ,ESTOF. COURO	43,26	(43,26)	-	12300060	Ubu	15	180	4	48	185,00	60,50	45,14
2109131	0	13111111	Móveis e Utensílios	01/09/2006	GAVETEIRO DE MADEIRA REVESTIDO EM FORMICA C/ 05 GA	218,03	(218,03)	-	12300060	Ubu	15	180	5	60	393,00	154,84	115,55
2109132	0	13111111	Móveis e Utensílios	31/12/2001	MESA DE MADEIRA P/ REUNIAO,REVEST. MELAMINICO,200X	284,81	(284,81)	-	12300060	Ubu	15	180	4	48	569,00	186,06	138,84
2109133	0	13111111	Móveis e Utensílios	31/12/2001	MESA DE MADEIRA P/ REUNIAO,REVEST. MELAMINICO,200X	284,81	(284,81)	-	12300060	Ubu	15	180	4	48	569,00	186,06	138,84
2109134	0	13111111	Móveis e Utensílios	31/12/2001	SOFA DE COURVIM C/ 02 LUGARES	1.186,65	(1.186,65)	-	12300060	Ubu	15	180	4	48	2.347,00	767,47	572,70
2109137	0	13111111	Móveis e Utensílios	27/05/1996	CADEIRA FIXA ,ESTOF. TECIDO	45,28	(45,28)	-	12300060	Ubu	15	180	4	48	185,00	60,50	45,14
2109138	0	13111111	Móveis e Utensílios	27/05/1996	CADEIRA FIXA ,ESTOF. COURO	45,28	(45,28)	-	12300060	Ubu	15	180	4	48	185,00	60,50	45,14
2109139	0	13111111	Móveis e Utensílios	27/05/1996	CADEIRA FIXA ,ESTOF. COURO	43,26	(43,26)	-	12300060	Ubu	15	180	4	48	185,00	60,50	45,14
2109140	0	13111111	Móveis e Utensílios	27/05/1996	CADEIRA FIXA ,ESTOF. TECIDO	45,28	(45,28)	-	12300060	Ubu	15	180	4	48	185,00	60,50	45,14
2109141	0	13111111	Móveis e Utensílios	27/05/1996	CADEIRA FIXA ,ESTOF. COURO	45,28	(45,28)	-	12300060	Ubu	15	180	4	48	185,00	60,50	45,14
2109142	0	13111111	Móveis e Utensílios	27/05/1996	CADEIRA FIXA ,ESTOF. TECIDO	45,28	(45,28)	-	12300060	Ubu	15	180	4	48	185,00	60,50	45,14

FDC CONSULT LTDA

SAMARCO
APRENDER PARA EVOLUIR E TRANSFORMAR

DATA-BASE: 31/03/2021					DADOS CONTÁBEIS CEDIDOS PELA SAMARCO						AVALIAÇÃO VALOR JUSTO DE MERCADO						
IMOBILIZADO	SUB Nº	CLASSE	CENTRO CST	DT.INCORP.	DENOMINAÇÃO DO IMOBILIZADO	VAL AQUIS. BRL	DEPREC. ACUM BRL	VALOR CONTÁBIL BRL	CENTRO DE CUSTOS	UNID. IND	VIDA ÚTIL DET. (ANOS)	VIDA ÚTIL DET. (MESES)	VIDA ÚTIL REM. (ANOS)	VIDA ÚTIL REM. (MESES)	VALOR DE REPOSIÇÃO (R$)	VALOR JUSTO DE MERCADO (R$)	VALOR DE LIQUIDAÇÃO FORÇADA
2109143	0	13111111	Móveis e Utensílios	20/10/1997	CADEIRA FIXA ,ESTOF. TECIDO,LORENZZO	94,80	(94,80)	-	12300060	Ubu	15	180	4	48	189,00	61,80	46,12
2109144	0	13111111	Móveis e Utensílios	27/05/1996	CADEIRA FIXA ,ESTOF. COURO	45,28	(45,28)	-	12300060	Ubu	15	180	4	48	185,00	60,50	45,14
2109145	0	13111111	Móveis e Utensílios	27/05/1996	CADEIRA FIXA ,ESTOF. COURO	45,28	(45,28)	-	12300060	Ubu	15	180	4	48	185,00	60,50	45,14
2109146	0	13111111	Móveis e Utensílios	27/05/1996	CADEIRA FIXA ,ESTOF. COURO	45,28	(45,28)	-	12300060	Ubu	15	180	4	48	185,00	60,50	45,14
2109147	0	13111111	Móveis e Utensílios	27/05/1996	CADEIRA FIXA ,ESTOF. COURO	45,28	(45,28)	-	12300060	Ubu	15	180	4	48	185,00	60,50	45,14
2109148	0	13111111	Móveis e Utensílios	16/07/1997	CADEIRA FIXA ,ESTOF. COURO	10,71	(10,71)	-	12300060	Ubu	15	180	4	48	185,00	60,50	45,14
2109149	0	13111111	Móveis e Utensílios	27/05/1996	CADEIRA FIXA ,ESTOF. COURO,LORENZZO	43,26	(43,26)	-	12300060	Ubu	15	180	4	48	185,00	60,50	45,14
2109150	0	13111111	Móveis e Utensílios	27/05/1996	ARMARIO DE ACO C/ 12 PORTA(S) 220X080X215	809,60	(809,60)	-	12300060	Ubu	15	180	4	48	1.478,00	483,31	360,65
2109152	0	13111111	Móveis e Utensílios	30/06/1998	ARMARIO DE ACO C/ 06 PORTA(S) 120X080X200	434,09	(434,09)	-	12300060	Ubu	15	180	4	48	814,00	266,18	198,63
2109153	0	13111111	Móveis e Utensílios	03/05/1994	ARMARIO DE ACO C/ 02 PORTA(S) 075X040X170	52,01	(52,01)	-	12300060	Ubu	15	180	4	48	350,00	114,45	85,40
2109155	0	13111111	Móveis e Utensílios	05/03/2002	ARMARIO DE ACO C/ 12 PORTA(S) 220X080X215	350,00	(350,00)	-	12300060	Ubu	15	180	4	48	637,00	208,30	155,44
2109157	0	13111111	Móveis e Utensílios	10/08/1995	ARMARIO DE ACO TIPO VESTIARIO C/ 12 PORTAS	206,91	(206,91)	-	12300060	Ubu	15	180	4	48	407,00	133,09	99,31
2109158	0	13111111	Móveis e Utensílios	27/05/1996	ARMARIO DE ACO TIPO VESTIARIO C/ 12 PORTAS	130,00	(130,00)	-	12300060	Ubu	15	180	4	48	257,00	84,04	62,71
2109159	0	13111131	Ferramentas	01/09/2006	MACARICO DE PLASMA 100XLP	3.013,79	(2.865,71)	148,08	12300060	Ubu	14	168	4	48	3.900,00	1.365,00	1.018,58
2109161	0	13111111	Móveis e Utensílios	20/05/1994	ARMARIO DE MADEIRA C/ 2 PORTAS,REVEST. MELAMINICO,	47,63	(47,63)	-	12300060	Ubu	15	180	4	48	350,00	114,45	85,40
2109162	0	13111111	Móveis e Utensílios	01/05/2004	ARMARIO DE MADEIRA C/ 02 PORTA(S) 080X050X160	306,34	(306,34)	-	12300060	Ubu	15	180	4	48	556,00	181,81	135,67
2109164	0	13111111	Móveis e Utensílios	27/05/1996	ARQUIVO DE ACO C/ 04 GAVETA(S) 045X070X135	78,80	(78,80)	-	12300060	Ubu	15	180	4	48	980,00	320,46	239,13
2109165	0	13111111	Móveis e Utensílios	27/05/1996	BANCADA DE ACO CARBONO P/ TESTE 170X090X150	256,00	(256,00)	-	12300060	Ubu	15	180	4	48	2.650,00	866,55	646,63
2109166	0	13111111	Móveis e Utensílios	01/04/2004	CADEIRA GIRATORIA,REVEST. TECIDO,LORENZZO	497,83	(497,83)	-	12300060	Ubu	15	180	4	48	909,00	297,24	221,81
2109168	0	13111111	Móveis e Utensílios	14/07/1997	MESA DE MADEIRA C/ 03 GAVETA(S) 125X070X075	89,22	(89,22)	-	12300060	Ubu	15	180	4	48	176,00	57,55	42,95
2109169	0	13111111	Móveis e Utensílios	31/12/2001	SOFA 2 LUGARES,ESTOF. TECIDO,11X36X50	1.186,65	(1.186,65)	-	12300060	Ubu	15	180	4	48	2.008,00	656,62	489,98
2109170	0	13111111	Móveis e Utensílios	27/05/1996	CADEIRA FIXA ,ESTOF. COURO	45,28	(45,28)	-	12300060	Ubu	15	180	4	48	185,00	60,50	45,14
2109171	0	13111111	Móveis e Utensílios	11/09/1992	MESA AUXILIAR DE MADEIRA C/ RODIZIOS 045X040X065	43,20	(43,20)	-	12300060	Ubu	15	180	4	48	650,00	212,55	158,61
2109172	0	13111111	Móveis e Utensílios	01/09/2006	AR CONDICIONADO,TIPO SPLIT	1.265,02	(1.265,02)	-	12204020	Ubu	15	180	5	60	2.320,00	914,08	682,10
2109173	0	13111111	Móveis e Utensílios	27/05/1996	CADEIRA FIXA ,ESTOF. COURO	45,28	(45,28)	-	12210020	Ubu	15	180	4	48	185,00	60,50	45,14
2109176	0	13111111	Móveis e Utensílios	30/07/1997	MESA DE MADEIRA,REVEST. MELAMINICO,BUREAUX,170X77X	49,85	(49,85)	-	12300060	Ubu	15	180	4	48	108,00	35,32	26,35
2109178	0	13111111	Móveis e Utensílios	03/05/1994	ARMARIO DE ACO C/ 2 PORTAS,REVEST. FORMICA	52,01	(52,01)	-	12300060	Ubu	15	180	4	48	108,00	35,32	26,35
2109179	0	13111111	Móveis e Utensílios	15/10/1997	ESTANTE DE ACO C/ 06 PRATELEIRA(S) 090X030X200	287,42	(287,42)	-	12300060	Ubu	15	180	4	48	325,00	106,28	79,30
2109183	0	13111111	Móveis e Utensílios	27/05/1996	ESTANTE ACO C/ 4 PRATELEIRAS,4 PRATELEIRAS,50X140X	827,20	(827,20)	-	12300060	Ubu	15	180	4	48	1.248,00	408,10	304,53
2109184	0	13111111	Móveis e Utensílios	01/05/2004	ARMARIO DE MADEIRA C/ 2 PORTAS,REVEST. MELAMINICO,	306,34	(306,34)	-	12300060	Ubu	15	180	4	48	556,00	181,81	135,67
2109185	0	13111111	Móveis e Utensílios	07/05/2001	CADEIRA FIXA DE COURVIM TIPO UNIVERSITARIA	201,69	(201,69)	-	12300060	Ubu	15	180	4	48	393,00	128,51	95,90
2109186	0	13111111	Móveis e Utensílios	07/05/2001	CADEIRA FIXA DE COURVIM TIPO UNIVERSITARIA	201,69	(201,69)	-	12300060	Ubu	15	180	4	48	393,00	128,51	95,90
2109187	0	13111111	Móveis e Utensílios	07/05/2001	CADEIRA FIXA DE COURVIM TIPO UNIVERSITARIA	201,69	(201,69)	-	12203010	Ubu	15	180	4	48	393,00	128,51	95,90
2109188	0	13111111	Móveis e Utensílios	27/05/1996	CADEIRA FIXA ,ESTOF. COURO	45,28	(45,28)	-	12203010	Ubu	15	180	4	48	185,00	60,50	45,14
2109189	0	13111111	Móveis e Utensílios	27/05/1996	CADEIRA FIXA ,ESTOF. TECIDO	45,28	(45,28)	-	12300060	Ubu	15	180	4	48	185,00	60,50	45,14
2109190	0	13111111	Móveis e Utensílios	16/07/1997	CADEIRA FIXA ,ESTOF. TECIDO	10,71	(10,71)	-	12300060	Ubu	15	180	4	48	185,00	60,50	45,14
2109192	0	13111131	Ferramentas	01/09/2006	MEGOMETRO S060	854,71	(844,20)	10,51	12300060	Ubu	14	168	4	48	1.100,00	385,00	287,29
2109193	0	13111131	Ferramentas	05/01/2005	MEGOMETRO MI2551	1.197,48	(1.154,33)	43,15	12300060	Ubu	14	168	4	48	1.600,00	560,00	417,88
2109194	0	13111131	Ferramentas	01/09/2006	ALICATE AMPERIMETRO ANALOGICO (KYORITSU) 2103	373,05	(373,05)	-	12300060	Ubu	10	120	3	36	500,00	186,00	138,80
2109195	0	13111071	Máquinas e Eqtos	04/01/2000	RELE DIGITAL,MICROPROCESSADO MULTIFUNCAO	3.846,66	(3.132,62)	714,04	12300060	Ubu	25	300	9	108	6.865,00	3.000,01	2.238,65
2109197	0	13111111	Móveis e Utensílios	05/01/2005	MESA DE MADEIRA C/ 03 GAVETA(S) 120X060X075	157,29	(157,29)	-	12300060	Ubu	15	180	4	48	284,00	92,87	69,30
2109198	0	13111111	Móveis e Utensílios	07/05/2001	CADEIRA FIXA DE COURVIM TIPO UNIVERSITARIA	201,69	(201,69)	-	12300060	Ubu	15	180	4	48	393,00	128,51	95,90
2109199	0	13111111	Móveis e Utensílios	07/05/2001	CADEIRA FIXA DE COURVIM TIPO UNIVERSITARIA	201,69	(201,69)	-	12300060	Ubu	15	180	4	48	393,00	128,51	95,90
2109200	0	13111111	Móveis e Utensílios	07/05/2001	CADEIRA FIXA DE COURVIM TIPO UNIVERSITARIA	201,69	(201,69)	-	12300060	Ubu	15	180	4	48	393,00	128,51	95,90
2109201	0	13111131	Ferramentas	01/09/2006	TERMOMETRO A LASER	3.750,00	(3.623,96)	126,04	12204010	Ubu	14	168	4	48	4.900,00	1.715,00	1.279,76
2109202	0	13111071	Máquinas e Eqtos	04/01/2004	DETECTOR UNIPOLAR DE TENSAO DMU15	492,81	(284,78)	208,03	12300060	Ubu	25	300	11	132	868,00	432,26	322,56
2109204	0	13111131	Ferramentas	01/09/2006	ALICATE AMPERIMETRO 2103	4.907,17	(4.907,17)	-	12204010	Ubu	10	120	3	36	6.400,00	2.380,80	1.776,59
2109205	0	13111131	Ferramentas	01/09/2006	MEGOMETRO MI5500	1.116,42	(1.100,84)	15,58	12300060	Ubu	14	168	4	48	1.500,00	525,00	391,76
2109207	0	13111131	Ferramentas	01/09/2006	MEGOMETRO DIGITAL 1520	3.621,56	(3.558,80)	62,76	12204010	Ubu	14	168	4	48	4.700,00	1.645,00	1.227,52
2109208	0	13111131	Ferramentas	01/09/2006	MEGOMETRO DIGITAL MD5060E	2.096,02	(2.059,70)	36,32	12204010	Ubu	14	168	4	48	2.700,00	945,00	705,17
2109209	0	13111071	Máquinas e Eqtos	01/04/2004	DETECTOR DE TENSAO H1990ST138	492,81	(252,99)	239,82	12204010	Ubu	25	300	11	132	2.349,00	1.169,80	872,92
2109210	0	13111071	Máquinas e Eqtos	01/04/2004	DETECTOR DE TENSAO POR APROXIMACAO H1990ST138	492,81	(252,99)	239,82	12204010	Ubu	25	300	11	132	2.349,00	1.169,80	872,92
2109215	0	13111071	Máquinas e Eqtos	30/04/2000	CAPTADOR DETECTOR DE CONDICAO CMVL3600	10.425,97	(8.380,74)	2.045,23	12300060	Ubu	25	300	9	108	14.145,00	6.181,37	4.612,63
2109216	0	13111111	Móveis e Utensílios	29/08/1997	ARMARIO DE MADEIRA C/ 2 PORTAS,REVEST. MELAMINICO,	106,56	(106,56)	-	12300060	Ubu	15	180	4	48	203,00	66,38	49,53
2109217	0	13111111	Móveis e Utensílios	04/01/2000	ESTACAO DE TRABALHO EM L C/ 03 GAVETA(S) 340X075X	197,35	(197,35)	-	12300060	Ubu	15	180	4	48	393,00	128,51	95,90
2109218	0	13111111	Móveis e Utensílios	31/12/2001	CADEIRA GIRATORIA DE TECIDO C/ BRACOS E RODIZIOS	85,83	(85,83)	-	12300060	Ubu	15	180	4	48	162,00	52,97	39,53
2109220	0	13111111	Móveis e Utensílios	17/08/2001	CADEIRA FIXA ,ESTOF. TECIDO	624,79	(624,79)	-	12300060	Ubu	15	180	4	48	1.234,00	403,52	301,11
2109221	0	13111111	Móveis e Utensílios	01/04/2000	AR CONDICIONADO,TIPO SPLIT	621,67	(621,67)	-	12300060	Ubu	15	180	4	48	1.234,00	403,52	301,11
2109224	0	13111111	Móveis e Utensílios	31/12/2001	CADEIRA GIRATORIA C/ BRACOS,ESTOF. COURO	125,22	(125,22)	-	12300060	Ubu	15	180	4	48	230,00	75,21	56,12
2109225	0	13111111	Móveis e Utensílios	01/09/2006	BANCADA DE MADEIRA,COM TAMPO DE MARMORE ,64X56X95	417,00	(417,00)	-	12300060	Ubu	15	180	5	60	2.650,00	1.044,10	779,12
2109227	0	13111111	Móveis e Utensílios	11/09/1992	MESA AUXILIAR DE MADEIRA C/ RODIZIOS 055X040X060	70,20	(70,20)	-	12300060	Ubu	15	180	4	48	650,00	212,55	158,61
2109228	0	13111111	Móveis e Utensílios	27/06/1998	ARQUIVO DE ACO C/ 03 GAVETA(S) 050X070X100	68,15	(68,15)	-	12300060	Ubu	15	180	4	48	980,00	320,46	239,13
2109232	0	13111111	Móveis e Utensílios	14/07/1997	MESA DE MADEIRA C/ 03 GAVETA(S) 125X070X075	89,22	(89,22)	-	12300060	Ubu	15	180	4	48	137,00	44,80	33,43
2109233	0	13111111	Móveis e Utensílios	07/05/2001	CADEIRA FIXA ,ESTOF. TECIDO	201,69	(201,69)	-	12300060	Ubu	15	180	4	48	393,00	128,51	95,90
2109234	0	13111111	Móveis e Utensílios	07/05/2001	CADEIRA FIXA ,ESTOF. TECIDO	136,95	(136,95)	-	12300060	Ubu	15	180	4	48	271,00	88,62	66,13
2109235	0	13111111	Móveis e Utensílios	26/07/1996	CADEIRA GIRATORIA C/ BRACOS,ESTOF. COURO	94,14	(94,14)	-	12300060	Ubu	15	180	4	48	189,00	61,80	46,12
2109236	0	13111111	Móveis e Utensílios	04/11/1997	AR CONDICIONADO,CONSUL,KW 23,0 KW 3,52 12000	1.489,09	(1.489,09)	-	12300060	Ubu	15	180	4	48	3.039,00	993,75	741,55
2109237	0	13111111	Móveis e Utensílios	06/05/1994	ARMARIO DE ACO TIPO VESTIARIO C/ 2 PORTAS	156,03	(156,03)	-	12110040	Ubu	15	180	4	48	312,00	102,02	76,13
2109238	0	13111071	Máquinas e Eqtos	01/04/2000	COMPRESSOR HIDRAULICO TIPO ALICATE Y35SG1	3.147,77	(2.498,33)	649,44	12204010	Ubu	25	300	9	108	5.617,00	2.454,63	1.831,68

FDC CONSULT LTDA

SAMARCO
APRENDER PARA EVOLUIR E TRANSFORMAR

DATA-BASE: 31/03/2021					DADOS CONTÁBEIS CEDIDOS PELA SAMARCO						AVALIAÇÃO VALOR JUSTO DE MERCADO							
IMOBILIZADO	SUB Nº	CLASSE	CENTRO CST	DT.INCORP.	DENOMINAÇÃO DO IMOBILIZADO	VAL AQUIS. BRL	DEPREC. ACUM BRL	VALOR CONTÁBIL BRL	CENTRO DE CUSTOS	UNID. IND	VIDA ÚTIL DET. (ANOS)	VIDA ÚTIL DET. (MESES)	VIDA ÚTIL REM. (ANOS)	VIDA ÚTIL REM. (MESES)	VALOR DE REPOSIÇÃO (R$)	VALOR JUSTO DE MERCADO (R$)	VALOR DE LIQUIDAÇÃO FORÇADA
2109239	0	13111071	Máquinas e Eqtos	01/04/2000	COMPRESSOR HIDRAULICO TIPO ALICATE Y35SG1	3.147,77	(2.582,61)	565,16	12204010	Ubu	25	300	9	108	5.606,00	2.449,82	1.828,09
2109241	0	13111131	Ferramentas	01/09/2006	FURADEIRA DE IMPACTO GBM232	625,74	(625,74)	-	12204010	Ubu	10	120	3	36	900,00	334,80	249,83
2109242	0	13111131	Ferramentas	01/09/2006	MULTIMETRO ANALOGICO 260	7.903,23	(7.821,92)	81,31	12204010	Ubu	14	168	4	48	10.200,00	3.570,00	2.663,99
2109243	0	13111131	Ferramentas	01/09/2006	MULTIMETRO DIGITAL 4612E	936,60	(922,87)	13,73	12204010	Ubu	14	168	4	48	1.300,00	455,00	339,53
2109245	0	13111071	Máquinas e Eqtos	01/09/2006	MEDIDOR DE FLUXO,MEDI A CAPACIDADE DO DUTO POR M3,	1.995,00	(1.650,18)	344,82	12204010	Ubu	25	300	14	168	3.406,00	2.145,78	1.601,21
2109246	0	13111131	Ferramentas	01/09/2006	TERMOMETRO DE ACAO INSTANTANEA DIGITAL 1200	353,25	(337,07)	16,18	12204010	Ubu	14	168	4	48	500,00	175,00	130,59
2109247	0	13111071	Máquinas e Eqtos	16/10/1998	DETECTOR DE TEMPERATURA 2677	32.294,79	(28.131,01)	4.163,78	12204010	Ubu	25	300	9	108	55.143,00	24.097,49	17.981,92
2109248	0	13111131	Ferramentas	01/09/2006	TERMOMETRO DE ACAO INSTANTANEA DIGITAL 700	353,25	(338,48)	14,77	12300060	Ubu	14	168	4	48	500,00	175,00	130,59
2109249	0	13111071	Máquinas e Eqtos	01/09/2006	APARELHO P/ ANALISE DE VIBRACAO GRAFICA	16.314,95	(14.320,36)	1.994,59	12300060	Ubu	25	300	14	168	22.136,00	13.945,68	10.406,48
2109253	0	13111131	Ferramentas	01/09/2006	AMPERIMETRO ELAVISCRIPT2N	252,79	(252,79)	-	12300060	Ubu	10	120	3	36	400,00	148,80	111,04
2109261	0	13111111	Móveis e Utensílios	30/04/2000	BANCADA DE ACO CARBONO C/ 01 GAVETA(S) 400X090X09	112,27	(112,27)	-	12300060	Ubu	15	180	4	48	2.650,00	866,55	646,63
2109264	0	13111111	Móveis e Utensílios	09/12/1997	ESTANTE ACO C/ 6 PRATELEIRAS,VOLANTE,110X60X225	49,61	(49,61)	-	12300060	Ubu	15	180	4	48	325,00	106,28	79,30
2109266	0	13111111	Móveis e Utensílios	25/10/1993	ARMARIO DE ACO TIPO VESTIARIO C/ 3 PORTAS60X200X70	57,81	(57,81)	-	12300060	Ubu	15	180	4	48	108,00	35,32	26,35
2109267	0	13111111	Móveis e Utensílios	06/05/1994	ARMARIO DE ACO TIPO VESTIARIO C/ 3 PORTAS32X47X197	156,03	(156,03)	-	12300060	Ubu	15	180	4	48	312,00	102,02	76,13
2109268	0	13111111	Móveis e Utensílios	19/06/1995	ESTANTE DE ACO C/ 07 PRATELEIRA(S) 090X030X180	56,57	(56,57)	-	12300060	Ubu	15	180	4	48	325,00	106,28	79,30
2109269	0	13111111	Móveis e Utensílios	19/06/1995	ESTANTE DE ACO C/ 07 PRATELEIRA(S) 090X030X180	56,57	(56,57)	-	12300060	Ubu	15	180	4	48	325,00	106,28	79,30
2109270	0	13111111	Móveis e Utensílios	19/06/1995	ESTANTE DE ACO C/ 07 PRATELEIRA(S) 090X030X180	56,57	(56,57)	-	12300060	Ubu	15	180	4	48	325,00	106,28	79,30
2109271	0	13111111	Móveis e Utensílios	19/06/1995	ESTANTE DE ACO C/ 07 PRATELEIRA(S) 090X030X180	56,57	(56,57)	-	12300060	Ubu	15	180	4	48	325,00	106,28	79,30
2109272	0	13111111	Móveis e Utensílios	19/06/1995	ESTANTE DE ACO C/ 07 PRATELEIRA(S) 090X030X180	56,58	(56,58)	-	12300060	Ubu	15	180	4	48	325,00	106,28	79,30
2109273	0	13111111	Móveis e Utensílios	07/10/1998	ESTANTE DE ACO C/ 07 PRATELEIRA(S) 090X030X180	40,83	(40,83)	-	12300060	Ubu	15	180	4	48	325,00	106,28	79,30
2109274	0	13111111	Móveis e Utensílios	07/10/1998	ESTANTE DE ACO C/ 07 PRATELEIRA(S) 090X030X180	40,83	(40,83)	-	12300060	Ubu	15	180	4	48	325,00	106,28	79,30
2109275	0	13111111	Móveis e Utensílios	07/10/1998	ESTANTE DE ACO C/ 07 PRATELEIRA(S) 090X030X180	40,83	(40,83)	-	12300060	Ubu	15	180	4	48	325,00	106,28	79,30
2109276	0	13111111	Móveis e Utensílios	19/06/1995	ESTANTE DE ACO C/ 07 PRATELEIRA(S) 090X030X180	56,58	(56,58)	-	12300060	Ubu	15	180	4	48	325,00	106,28	79,30
2109277	0	13111111	Móveis e Utensílios	07/10/1998	ESTANTE DE ACO C/ 07 PRATELEIRA(S) 090X030X180	40,83	(40,83)	-	12300060	Ubu	15	180	4	48	325,00	106,28	79,30
2109278	0	13111111	Móveis e Utensílios	01/04/2000	BANCADA DE ACO C/ 05 GAVETA(S) E QUADRO P/ FERRAME	2.436,59	(2.436,59)	-	12300060	Ubu	15	180	4	48	2.650,00	866,55	646,63
2109279	0	13111111	Móveis e Utensílios	01/04/2000	BANCADA DE AŽO TAMPO DE MADEIRA,COM QUADRO DE FERR	2.017,64	(2.017,64)	-	12300060	Ubu	15	180	4	48	2.650,00	866,55	646,63
2109280	0	13111111	Móveis e Utensílios	01/04/2000	BANCADA DE ACO C/ QUADRO P/ FERRAMENTAS 190X080X1	2.017,65	(2.017,65)	-	12300060	Ubu	15	180	4	48	2.650,00	866,55	646,63
2109281	0	13111111	Móveis e Utensílios	16/05/1994	RACK EM ACO CARBONO TIPO CAVALETE P/ TALHA 200X21	125,76	(125,76)	-	12300060	Ubu	15	180	4	48	257,00	84,04	62,71
2109282	0	13111111	Móveis e Utensílios	16/05/1994	RACK METALICO,COM PORTA DE VIDRO ,CPMBRAXIS,60X65X	125,76	(125,76)	-	12300060	Ubu	15	180	4	48	244,00	79,79	59,54
2109283	0	13111111	Móveis e Utensílios	30/04/2000	BANCADA DE ACO CARBONO C/ TAMPO DE MADEIRA,C/ GRAD	112,27	(112,27)	-	12300060	Ubu	15	180	4	48	2.650,00	866,55	646,63
2109284	0	13111111	Móveis e Utensílios	30/04/2000	BANCADA DE ACO CARBONO C/ TAMPO DE MADEIRA,C/ GRAD	112,27	(112,27)	-	12300060	Ubu	15	180	4	48	2.650,00	866,55	646,63
2109286	0	13111101	Eqtos Process Dados	12/02/2002	NO BREAK,UNION	441,69	(441,69)	-	12300060	Ubu	5	60	1	12	909,00	233,61	174,33
2109287	0	13111071	Máquinas e Eqtos	05/09/1997	CONDICIONADOR ESTATICO DE VOLTAGEM EVA5000	14.238,54	(12.772,56)	1.465,98	12300060	Ubu	25	300	9	108	19.318,00	8.441,97	6.299,53
2109293	0	13111131	Ferramentas	01/09/2006	LIXADEIRA ELETRICA GWS20180	1.440,76	(1.375,20)	65,56	12300060	Ubu	14	168	4	48	1.900,00	665,00	496,23
2109294	0	13111131	Ferramentas	01/09/2006	LIXADEIRA ELETRICA GWS20180	10.723,60	(10.235,57)	488,03	12300060	Ubu	14	168	4	48	13.800,00	4.830,00	3.604,22
2109295	0	13111131	Ferramentas	01/09/2006	LIXADEIRA ELETRICA GWS20180	817,86	(809,40)	8,46	12300060	Ubu	14	168	4	48	1.100,00	385,00	287,29
2109296	0	13111131	Ferramentas	01/09/2006	LIXADEIRA ELETRICA GWS20180	454,20	(434,46)	19,74	12300060	Ubu	14	168	4	48	600,00	210,00	156,71
2109297	0	13111131	Ferramentas	01/09/2006	LIXADEIRA ELETRICA GWS18180	451,84	(449,04)	2,80	12300060	Ubu	14	168	4	48	600,00	210,00	156,71
2109298	0	13111131	Ferramentas	01/09/2006	LIXADEIRA ELETRICA GWS18180	432,08	(426,23)	5,85	12300060	Ubu	14	168	4	48	600,00	210,00	156,71
2109299	0	13111131	Ferramentas	01/09/2006	LIXADEIRA ELETRICA GWS20180	454,20	(434,46)	19,74	12300060	Ubu	14	168	4	48	600,00	210,00	156,71
2109300	0	13111131	Ferramentas	01/09/2006	LIXADEIRA ELETRICA GWS20180	1.286,18	(1.264,74)	21,44	12300060	Ubu	14	168	4	48	1.700,00	595,00	444,00
2109301	0	13111111	Móveis e Utensílios	15/05/2002	CADEIRA GIRATORIA,ESTOF. TECIDO	58,20	(58,20)	-	12300060	Ubu	15	180	4	48	3.378,00	1.104,61	824,27
2109302	0	13111111	Móveis e Utensílios	15/05/2002	CADEIRA FIXA TIPO CAIXA,ESTOF. COURO	1.760,99	(1.760,99)	-	12300060	Ubu	15	180	4	48	3.202,00	1.047,05	781,33
2109303	0	13111111	Móveis e Utensílios	15/05/2002	CADEIRA FIXA TIPO CAIXA,ESTOF. COURO	1.760,99	(1.760,99)	-	12300060	Ubu	15	180	4	48	3.202,00	1.047,05	781,33
2109304	0	13111111	Móveis e Utensílios	15/05/2002	CADEIRA GIRATORIA,ESTOF. TECIDO	58,21	(58,21)	-	12300060	Ubu	15	180	4	48	3.378,00	1.104,61	824,27
2109305	0	13111111	Móveis e Utensílios	15/05/2002	CADEIRA FIXA TIPO CAIXA,ESTOF. COURO	1.761,00	(1.761,00)	-	12300060	Ubu	15	180	4	48	3.202,00	1.047,05	781,33
2109306	0	13111111	Móveis e Utensílios	15/05/2002	CADEIRA FIXA ,ESTOF. COURO	1.761,00	(1.761,00)	-	12300060	Ubu	15	180	4	48	3.378,00	1.104,61	824,27
2109308	0	13111111	Móveis e Utensílios	01/09/2006	CADEIRA FIXA ,ESTOF. COURO	1.755,35	(1.755,35)	-	12300060	Ubu	15	180	5	60	185,00	72,89	54,39
2109309	0	13111111	Móveis e Utensílios	01/09/2006	CADEIRA FIXA ,ESTOF. COURVIM	1.755,34	(1.755,34)	-	12300060	Ubu	15	180	5	60	185,00	72,89	54,39
2109310	0	13111111	Móveis e Utensílios	21/09/1995	CADEIRA GIRATORIA C/ BRACOSESTOF. COURVIMLORENZZO	103,79	(103,79)	-	12300060	Ubu	15	180	4	48	3.473,00	1.135,67	847,46
2109312	1	13111111	Móveis e Utensílios	06/08/2001	CADEIRA FIXA CAVALETTI BASE P ESTOF VERDE	1.702,79	(1.702,79)	-	12300060	Ubu	15	180	4	48	3.378,00	1.104,61	824,27
2109313	0	13111111	Móveis e Utensílios	17/08/2001	CADEIRA FIXA ,ESTOF. COURVIM	2.402,86	(2.402,86)	-	12300060	Ubu	15	180	4	48	3.107,00	1.015,99	758,15
2109314	0	13111111	Móveis e Utensílios	07/05/2001	CADEIRA GIRATORIA,ESTOF. TECIDO	1.839,74	(1.839,74)	-	12300060	Ubu	15	180	4	48	3.378,00	1.104,61	824,27
2109315	0	13111111	Móveis e Utensílios	07/05/2001	CADEIRA FIXA ,ESTOF. COURO	1.839,74	(1.839,74)	-	12300060	Ubu	15	180	4	48	3.378,00	1.104,61	824,27
2109316	0	13111111	Móveis e Utensílios	07/05/2001	CADEIRA GIRATORIA,ESTOF. TECIDO	1.839,74	(1.839,74)	-	12300060	Ubu	15	180	4	48	3.378,00	1.104,61	824,27
2109317	0	13111111	Móveis e Utensílios	17/08/2001	CADEIRA FIXA ,ESTOF. COURO	2.327,58	(2.327,58)	-	12300060	Ubu	15	180	4	48	3.378,00	1.104,61	824,27
2109320	0	13111071	Máquinas e Eqtos	01/12/1974	AGITADOR MAGNETICO,FISATOM,752,1183748,16NM 220VG	5.986,60	(5.419,54)	567,06	12300060	Ubu	25	300	6	72	11.261,00	3.490,91	2.604,97
2109321	0	13111071	Máquinas e Eqtos	01/12/1974	AGITADOR MAGNETICO,FISATOM,752,1513985,16NM 220VG	5.988,12	(5.421,16)	566,96	12300060	Ubu	25	300	6	72	11.261,00	3.490,91	2.604,97
2109322	0	13111071	Máquinas e Eqtos	01/12/1976	AGITADOR MAGNETICO,FISATOM,752,1513986,16NM 220VG	402,14	(377,02)	25,12	12300060	Ubu	25	300	6	72	11.261,00	3.490,91	2.604,97
2109323	0	13111071	Máquinas e Eqtos	01/12/1976	AGITADOR MAGNETICO,FISATOM,752A,1116300,16NM 220VG	848,91	(780,37)	68,54	12300060	Ubu	25	300	6	72	11.261,00	3.490,91	2.604,97
2109325	0	13111071	Máquinas e Eqtos	01/03/2005	BALANCA DE PRECISAO,DIGIMED,KN 4000,4000 G	3.390,53	(2.083,23)	1.307,30	12300060	Ubu	25	300	11	132	5.834,00	2.905,33	2.168,00
2109326	0	13111071	Máquinas e Eqtos	26/05/1995	BALANCA DE PRECISAO,TOLEDO,PB 1502,CAP MAX 1510 G	4.623,48	(4.154,75)	468,73	12300060	Ubu	25	300	6	72	8.303,00	2.573,93	1.920,71
2109328	0	13111071	Máquinas e Eqtos	06/09/2000	PHMETRO,DIGMED,DM2P,44809	13.301,23	(9.073,00)	4.228,23	12210020	Ubu	25	300	9	108	18.430,00	8.053,91	6.009,95
2109329	0	13111071	Máquinas e Eqtos	22/05/1997	BALANCA ELETRONICA DIGITAL C/ PLATAFORMA KN100 10	35.956,78	(31.528,06)	4.428,72	12300060	Ubu	25	300	9	108	64.529,00	28.199,17	21.042,66
2109331	0	13111111	Móveis e Utensílios	31/12/2001	GAVETEIRO DE MADEIRA REVESTIDO EM FORMICA C/ 04 GA	336,51	(336,51)	-	12300060	Ubu	15	180	4	48	488,00	159,58	119,08
2109332	0	13111111	Móveis e Utensílios	05/03/2002	CADEIRA GIRATORIA DE COURVIM C/ BRACOS E RODIZIOS	160,00	(160,00)	-	12300060	Ubu	15	180	4	48	244,00	79,79	59,54
2109333	0	13111071	Máquinas e Eqtos	16/07/1993	BOMBA A VACUO NHC251 02 CV	2.366,60	(1.814,02)	552,58	12300060	Ubu	15	180	4	48	3.671,00	1.200,42	895,77
2109336	0	13111071	Máquinas e Eqtos	13/08/1990	TALHA DE CORRENTE MANUAL ELEVACAO 3,00 MTS COMPACT	186,13	(165,26)	20,87	12250010	Ubu	25	300	6	72	298,00	92,38	68,94
2109337	0	13111071	Máquinas e Eqtos	23/11/1983	TALHA DE CORRENTE MANUAL ELEVACAO 3,00 MTS COMPACT	115,54	(107,71)	7,83	12250010	Ubu	25	300	6	72	176,00	54,56	40,71

FDC CONSULT LTDA

SAMARCO
APRENDER PARA EVOLUIR E TRANSFORMAR

DATA-BASE: 31/03/2021					DADOS CONTÁBEIS CEDIDOS PELA SAMARCO						AVALIAÇÃO VALOR JUSTO DE MERCADO						
IMOBILIZADO	SUB Nº	CLASSE	CENTRO CST	DT.INCORP.	DENOMINAÇÃO DO IMOBILIZADO	VAL AQUIS. BRL	DEPREC. ACUM BRL	VALOR CONTÁBIL BRL	CENTRO DE CUSTOS	UNID. IND	VIDA ÚTIL DET. (ANOS)	VIDA ÚTIL DET. (MESES)	VIDA ÚTIL REM. (ANOS)	VIDA ÚTIL REM. (MESES)	VALOR DE REPOSIÇÃO (R$)	VALOR JUSTO DE MERCADO (R$)	VALOR DE LIQUIDAÇÃO FORÇADA
2109339	0	13111111	Móveis e Utensílios	01/09/2006	BEBEDOURO DE GARRAFAO GFN2000,IBBL,GFN 2000,127V60	188,05	(188,05)	-	12110070	Ubu	15	180	5	60	990,00	390,06	291,07
2109341	0	13111111	Móveis e Utensílios	01/05/2004	CADEIRA GIRATORIA C/ BRACOS,ESTOF. COURO	85,88	(85,88)	-	12100010	Ubu	15	180	4	48	122,00	39,89	29,77
2109342	0	13111111	Móveis e Utensílios	27/05/1996	CADEIRA FIXA C/BRAƛOS EM COURO,ESTOF. COURVIM	45,28	(45,28)	-	12100010	Ubu	15	180	4	48	185,00	60,50	45,14
2109343	0	13111111	Móveis e Utensílios	28/07/1998	CADEIRA GIRATORIA C/ BRACOS,ESTOF. COURO	450,98	(450,98)	-	12100010	Ubu	15	180	4	48	651,00	212,88	158,85
2109345	0	13111111	Móveis e Utensílios	30/06/1998	ARMARIO DE MADEIRA REVESTIDO EM FORMICA C/ 06 PORT	434,09	(434,09)	-	12110070	Ubu	15	180	4	48	624,00	204,05	152,26
2109346	0	13111071	Máquinas e Eqtos	09/05/1997	PAINEL DE COMANDO,INVERSOR ALIMENTADOR DO FORNO,WE	1.662,50	(1.349,55)	312,95	12100010	Ubu	25	300	9	108	2.497,00	1.091,19	814,26
2109348	0	13111071	Máquinas e Eqtos	21/02/1996	ESPECTROFOTOMETRO DR2010	6.120,70	(5.711,31)	409,39	12110070	Ubu	25	300	9	108	8.832,00	3.859,58	2.880,08
2109349	0	13111111	Móveis e Utensílios	01/09/2006	ARMARIO DE MADEIRA SUSPENSO REVESTIDO EM FORMICA C	155,40	(155,40)	-	12110070	Ubu	15	180	5	60	230,00	90,62	67,62
2109351	0	13111111	Móveis e Utensílios	01/09/2006	CONDICIONADOR DE AR SILENTIA 10.000 BTUS	1.265,02	(1.265,02)	-	12300060	Ubu	15	180	5	60	1.980,00	780,12	582,14
2109352	0	13111111	Móveis e Utensílios	27/05/1996	CADEIRA FIXA DE COURVIM	43,26	(43,26)	-	12205010	Ubu	8	96	2	24	185,00	57,35	42,80
2109355	0	13111111	Móveis e Utensílios	14/02/1996	CADEIRA GIRATORIA C/ BRACOS,ESTOF. COURO	89,41	(89,41)	-	12100010	Ubu	15	180	4	48	135,00	44,15	32,94
2109356	0	13111111	Móveis e Utensílios	04/01/2004	MESA REVESTIDA EM FORMICA C/ ESTRUTURA DE FERRO 0	131,61	(131,61)	-	12133020	Ubu	15	180	4	48	176,00	57,55	42,95
2109357	0	13111111	Móveis e Utensílios	14/02/1996	CADEIRA GIRATORIA C/ BRACOS,ESTOF. COURO	89,40	(89,40)	-	12100010	Ubu	15	180	4	48	135,00	44,15	32,94
2109358	0	13111111	Móveis e Utensílios	28/05/1996	MESA DE MADEIRA EM L,REVEST. MELAMINICO,1, 40X1, 4	291,78	(291,78)	-	12210020	Ubu	15	180	4	48	596,00	194,89	145,43
2109359	0	13111111	Móveis e Utensílios	14/02/1996	CADEIRA GIRATORIA C/ BRACOS,ESTOF. COURO	89,41	(89,41)	-	12100010	Ubu	15	180	4	48	135,00	44,15	32,94
2109360	0	13111111	Móveis e Utensílios	27/05/1996	CADEIRA FIXA C/BRAƛOS EM COURO,ESTOF. COURVIM	43,26	(43,26)	-	12100010	Ubu	15	180	4	48	185,00	60,50	45,14
2109361	0	13111071	Máquinas e Eqtos	18/11/1996	CHUVEIRO DE EMERGENCIA C/ LAVA OLHOS	158,00	(142,50)	15,50	12100010	Ubu	25	300	9	108	2.476,00	1.082,01	807,41
2109362	0	13111071	Máquinas e Eqtos	18/11/1996	CHUVEIRO DE EMERGENCIA C/ LAVA OLHOS	158,00	(142,50)	15,50	12250010	Ubu	25	300	9	108	2.476,00	1.082,01	807,41
2109364	0	13111071	Máquinas e Eqtos	01/12/1977	CHUVEIRO DE EMERGENCIA C/ LAVA OLHOS	484,60	(484,59)	0,01	12110010	Ubu	25	300	6	72	615,00	190,65	142,27
2109365	0	13111111	Móveis e Utensílios	27/05/1996	CADEIRA FIXA C/BRAƛOS EM COURO,ESTOF. COURVIM	43,26	(43,26)	-	12100010	Ubu	15	180	4	48	185,00	60,50	45,14
2109366	0	13111111	Móveis e Utensílios	27/05/1996	CADEIRA FIXA C/BRAƛOS EM COURO,ESTOF. COURVIM	43,26	(43,26)	-	12100010	Ubu	15	180	4	48	185,00	60,50	45,14
2109370	0	13111071	Máquinas e Eqtos	01/04/2000	BOMBA HELICOIDAL,7, 5CV	1.571,07	(966,02)	605,05	12111010	Ubu	25	300	9	108	2.170,00	948,29	707,63
2109371	0	13111071	Máquinas e Eqtos	01/09/2006	BOMBA HELICOIDAL ,7,5 KW, 210 RPM, 50 HZ, 20 M3/H	456,20	(420,71)	35,49	12100010	Ubu	25	300	14	168	618,00	389,34	290,53
2109372	0	13111071	Máquinas e Eqtos	01/09/2006	BOMBA HELICOIDAL ,7,5 KW, 210 RPM, 50 HZ, 20 M3/H	456,20	(423,38)	32,82	12100010	Ubu	25	300	14	168	618,00	389,34	290,53
2109373	0	13111071	Máquinas e Eqtos	01/04/2000	BOMBA HELICOIDAL ,7,5 KW, 210 RPM, 50 HZ, 20 M3/H	1.571,07	(954,81)	616,26	12111010	Ubu	25	300	9	108	2.170,00	948,29	707,63
2109374	0	13111071	Máquinas e Eqtos	01/09/2006	BOMBA CENTRIFUGA MAX BLOC4212	456,20	(425,78)	30,42	12111010	Ubu	25	300	14	168	201.581,00	126.996,03	94.766,39
2109375	0	13111071	Máquinas e Eqtos	12/01/1975	BOMBA CENTRIFUGA MAX BLOC4212	135.054,33	(119.024,67)	16.029,66	12111010	Ubu	25	300	6	72	201.581,00	62.490,11	46.631,08
2109376	0	13111071	Máquinas e Eqtos	18/11/1996	LAVA OLHOS COM CHUVEIRO DE EMERGƛNCIA	158,00	(142,50)	15,50	12110020	Ubu	25	300	9	108	284,00	124,11	92,61
2109377	0	13111071	Máquinas e Eqtos	18/11/1996	LAVA OLHOS COM CHUVEIRO DE EMERGƛNCIA	158,00	(142,50)	15,50	12300060	Ubu	25	300	9	108	284,00	124,11	92,61
2109378	0	13111071	Máquinas e Eqtos	20/11/2002	BOMBA CENTRIFUGA ROTOR 120MM MAX BLOC4712	13.778,54	(8.100,92)	5.677,62	12300060	Ubu	25	300	11	132	24.571,00	12.236,36	9.130,96
2109380	0	13111111	Móveis e Utensílios	01/05/2004	BALCAO LIXEIRA,C/4 DISPENSER E 1 PORTA, REVEST. ME	672,07	(672,07)	-	12250010	Ubu	15	180	4	48	1.058,00	345,97	258,17
2109381	0	13111111	Móveis e Utensílios	26/01/2004	ARMARIO DE MADEIRA C/ 2 PORTAS,REVEST. MELAMINICO,	200,00	(200,00)	-	12250010	Ubu	15	180	4	48	366,00	119,68	89,31
2109382	0	13111111	Móveis e Utensílios	14/07/2001	MESA DE MADEIRA REVESTIDA EM FORMICA 110X060X075	176,07	(176,07)	-	12250010	Ubu	15	180	4	48	257,00	84,04	62,71
2109384	0	13111111	Móveis e Utensílios	13/06/1995	MESA REVESTIDA EM FORMICA C/ ESTRUTURA DE FERRO E	85,20	(85,20)	-	12300060	Ubu	15	180	4	48	122,00	39,89	29,77
2109385	0	13111111	Móveis e Utensílios	30/04/2000	BANCADA DE ACO 200X075X095	350,00	(350,00)	-	12300060	Ubu	15	180	4	48	2.650,00	866,55	646,63
2109389	0	13111111	Móveis e Utensílios	01/09/2006	BEBEDOURO ELETRICO DE GARRAFAO,IBBL,COMPACT,413G66	188,05	(188,05)	-	12300060	Ubu	15	180	5	60	990,00	390,06	291,07
2109392	0	13111071	Máquinas e Eqtos	31/10/1996	MOTOBOMBA CENTRIFUGA 614T	41.222,77	(29.261,86)	11.960,91	12300060	Ubu	25	300	9	108	55.931,00	24.441,85	18.238,88
2109393	0	13111071	Máquinas e Eqtos	25/04/2001	BOMBA CENTRIFUGA 3"X3"	3.962,37	(2.580,91)	1.381,46	12300060	Ubu	25	300	11	132	5.712,00	2.844,58	2.122,67
2109394	0	13111111	Móveis e Utensílios	26/01/2004	ARMARIO DE MADEIRA C/ 2 PORTAS,REVEST. CEREJEIRA	150,00	(150,00)	-	12300060	Ubu	15	180	4	48	189,00	61,80	46,12
2109397	0	13111111	Móveis e Utensílios	24/10/2002	MESA REVESTIDA EM FORMICA C/ ESTRUTURA DE FERRO 1	62,71	(62,71)	-	12300060	Ubu	15	180	4	48	108,00	35,32	26,35
2109398	0	13111111	Móveis e Utensílios	05/06/1998	CADEIRA FIXA ,ESTRUTURA DE FERRO, ASSENTO E ENCOST	56,15	(56,15)	-	12300060	Ubu	15	180	4	48	185,00	60,50	45,14
2109399	0	13111111	Móveis e Utensílios	27/05/1996	CADEIRA FIXA ,ESTRUTURA DE FERRO, ASSENTO E ENCOST	43,26	(43,26)	-	12300030	Ubu	15	180	4	48	185,00	60,50	45,14
2109400	0	13111111	Móveis e Utensílios	09/09/1998	CADEIRA FIXA DE MADEIRA C/ ESTOFADO DE TECIDO	374,00	(374,00)	-	12300030	Ubu	15	180	4	48	746,00	243,94	182,03
2109403	0	13111051	Edificações	01/10/2006	CENTRO DE VIVƛNCIA / EDUCAƛƢO AMB. DE MUNIZ FREIRE	76.367,71	(44.961,52)	31.406,19	12300060	Ubu	50	600	33	396	211.384,00	150.082,64	111.993,98
2109407	0	13111111	Móveis e Utensílios	01/05/2006	ESTACAO DE TRABALHO EM L,REVEST. MELAMINICO	2.054,29	(2.054,29)	-	12300060	Ubu	15	180	5	60	3.744,00	1.475,14	1.100,77
2109408	0	13111071	Máquinas e Eqtos	01/05/2006	ACELEROMETRO CSI CMSS 2110	965,25	(762,11)	203,14	12300060	Ubu	25	300	14	168	2.132,00	1.343,16	1.002,29
2109409	0	13111111	Móveis e Utensílios	01/05/2006	ESTACAO DE TRABALHO EM L,REVEST. MELAMINICO,140X05	2.054,29	(2.054,29)	-	12300060	Ubu	15	180	5	60	3.744,00	1.475,14	1.100,77
2109412	0	13111111	Móveis e Utensílios	01/05/2006	CADEIRA GIRATORIA C/ BRACOS,ESTOF. TECIDO	457,21	(457,21)	-	12300060	Ubu	15	180	5	60	841,00	331,35	247,26
2109413	0	13111111	Móveis e Utensílios	01/05/2006	CADEIRAS GIRATƦRIAS C/ ESPUMA INJETADA	457,21	(457,21)	-	12300060	Ubu	15	180	5	60	719,00	283,29	211,39
2109416	0	13111111	Móveis e Utensílios	01/11/2006	GAVETEIRO VOLANTE C/ 5 GAVETAS,40X47X58	472,69	(472,69)	-	12300060	Ubu	15	180	5	60	746,00	293,92	219,33
2109419	0	13111131	Ferramentas	01/09/2006	PAQUIMETRO QUADRIMENSIONAL 12" 530-115 MITUTOYO	484,72	(484,72)	-	12300060	Ubu	10	120	3	36	700,00	260,40	194,31
2109420	0	13111131	Ferramentas	01/09/2006	PAQUIMETRO QUADRIMENSIONAL 12" 530-115 MITUTOYO	484,72	(484,72)	-	12300060	Ubu	10	120	3	36	700,00	260,40	194,31
2109421	0	13111131	Ferramentas	01/09/2006	PAQUIMETRO QUADRIMENSIONAL 12" 530-115 MITUTOYO	484,72	(484,72)	-	12300060	Ubu	10	120	3	36	700,00	260,40	194,31
2109422	0	13111131	Ferramentas	01/09/2006	PAQUIMETRO QUADRIMENSIONAL 12" 530-115 MITUTOYO	484,72	(484,72)	-	12300060	Ubu	10	120	3	36	700,00	260,40	194,31
2109426	0	13111071	Máquinas e Eqtos	01/04/2006	CILINDRO HIDRAULICO 10T-51MM RC-102-ENERPAC	639,83	(451,78)	188,05	12300060	Ubu	25	300	14	168	1.139,00	717,57	535,46
2109429	0	13111071	Máquinas e Eqtos	01/04/2006	BOMBA HIDRAULICA MANUAL 7008AR P-39-ENERPAC	1.056,68	(523,96)	532,72	12300060	Ubu	25	300	14	168	1.433,00	902,79	673,68
2109430	0	13111071	Máquinas e Eqtos	01/04/2006	BOMBA HIDRAULICA MANUAL 7008AR P-39-ENERPAC	1.056,68	(523,96)	532,72	12300060	Ubu	25	300	14	168	1.433,00	902,79	673,68
2109431	0	13111071	Máquinas e Eqtos	01/04/2006	BOMBA HIDRAULICA MANUAL 7008AR P-39-ENERPAC	1.056,68	(523,96)	532,72	12300060	Ubu	25	300	14	168	1.433,00	902,79	673,68
2109433	0	13111071	Máquinas e Eqtos	01/04/2006	CILINDRO HIDRAULICO 10T-105MM RC-104-ENERPAC	736,77	(520,23)	216,54	12300060	Ubu	25	300	14	168	1.302,00	820,26	612,09
2109434	0	13111071	Máquinas e Eqtos	01/04/2006	CILINDRO HIDRAULICO 10T-105MM RC-104-ENERPAC	736,77	(520,23)	216,54	12300060	Ubu	25	300	14	168	1.302,00	820,26	612,09
2109435	0	13111071	Máquinas e Eqtos	01/04/2006	CILINDRO HIDRAULICO 10T-51MM RC-102-ENERPAC	639,83	(451,78)	188,05	12300060	Ubu	25	300	14	168	1.139,00	717,57	535,46
2109436	0	13111071	Máquinas e Eqtos	01/04/2006	CILINDRO HIDRAULICO 25T-51MM RC-252-ENERPAC	1.114,85	(787,19)	327,66	12300060	Ubu	25	300	14	168	1.980,00	1.247,40	930,83
2109437	0	13111071	Máquinas e Eqtos	01/04/2006	CILINDRO HIDRAULICO 25T-51MM RC-252-ENERPAC	1.114,85	(787,19)	327,66	12300060	Ubu	25	300	14	168	1.980,00	1.247,40	930,83
2109439	0	13111111	Móveis e Utensílios	01/07/2006	CONDICIONADOR DE AR SPRING 10.000 BTU	1.078,43	(1.078,43)	-	12300060	Ubu	15	180	5	60	1.696,00	668,22	498,64
2109440	0	13111131	Ferramentas	01/04/2006	JOGO LAƛO TIPO C7 AF 6X25 C/ OLHAIS E MANILHAS	1.812,84	(1.533,17)	279,67	12300060	Ubu	22	264	10	120	2.400,00	1.243,20	927,69
2109441	0	13111111	Móveis e Utensílios	01/05/2006	CADEIRAS FIXAS ESPECIAIS C/ ESPUMA INJET.	457,21	(457,21)	-	12300060	Ubu	8	96	2	24	696,00	215,76	161,00
2109442	0	13111111	Móveis e Utensílios	01/05/2006	CADEIRAS FIXAS ESPECIAIS C/ ESPUMA INJET.	457,21	(457,21)	-	12300060	Ubu	8	96	2	24	696,00	215,76	161,00
2109449	0	13111071	Máquinas e Eqtos	01/06/2006	LIMITADOR DE CARGA TENSIOMETRICO MOD DIN - 40	2.556,35	(2.556,35)	-	12300060	Ubu	10	120	3	36	1.763,00	655,84	489,39
2109450	0	13111071	Máquinas e Eqtos	01/05/2006	ACELEROMETRO CSI CMSS 2110	965,25	(762,11)	203,14	12300060	Ubu	25	300	14	168	2.132,00	1.343,16	1.002,29

FDC CONSULT LTDA

SAMARCO
APRENDER PARA EVOLUIR E TRANSFORMAR

DATA-BASE: 31/03/2021					DADOS CONTÁBEIS CEDIDOS PELA SAMARCO					AVALIAÇÃO VALOR JUSTO DE MERCADO							
IMOBILIZADO	SUB Nº	CLASSE	CENTRO CST	DT.INCORP.	DENOMINAÇÃO DO IMOBILIZADO	VAL AQUIS. BRL	DEPREC. ACUM BRL	VALOR CONTÁBIL BRL	CENTRO DE CUSTOS	UNID. IND	VIDA ÚTIL DET. (ANOS)	VIDA ÚTIL DET. (MESES)	VIDA ÚTIL REM. (ANOS)	VIDA ÚTIL REM. (MESES)	VALOR DE REPOSIÇÃO (R$)	VALOR JUSTO DE MERCADO (R$)	VALOR DE LIQUIDAÇÃO FORÇADA
2109451	0	13111111	Móveis e Utensílios	07/05/2001	CADEIRA FIXA DE COURVIM TIPO UNIVERSITARIA	201,69	(201,69)	-	12300060	Ubu	15	180	4	48	312,00	102,02	76,13
2109452	0	13111111	Móveis e Utensílios	07/05/2001	CADEIRA FIXA DE COURVIM TIPO UNIVERSITARIA	201,69	(201,69)	-	12300060	Ubu	15	180	4	48	312,00	102,02	76,13
2109453	0	13111111	Móveis e Utensílios	09/09/1998	CADEIRA FIXA TIPO UNIVERSITARIA,ESTOF. COURO	374,00	(374,00)	-	12300060	Ubu	15	180	4	48	746,00	243,94	182,03
2109454	0	13111111	Móveis e Utensílios	16/07/1997	CADEIRA FIXA ,ESTOF. TECIDO	10,71	(10,71)	-	12300060	Ubu	15	180	4	48	185,00	60,50	45,14
2109455	0	13111111	Móveis e Utensílios	16/07/1997	CADEIRA FIXA ,ESTOF. COURO	10,71	(10,71)	-	12300060	Ubu	15	180	4	48	185,00	60,50	45,14
2109456	0	13111111	Móveis e Utensílios	27/05/1996	CADEIRA FIXA ,ESTOF. TECIDO	45,28	(45,28)	-	12300060	Ubu	15	180	4	48	185,00	60,50	45,14
2109457	0	13111111	Móveis e Utensílios	16/07/1997	CADEIRA FIXA ,ESTOF. COURO	10,71	(10,71)	-	12300060	Ubu	15	180	4	48	185,00	60,50	45,14
2109458	0	13111111	Móveis e Utensílios	16/07/1997	CADEIRA FIXA ,ESTOF. TECIDO	10,71	(10,71)	-	12300060	Ubu	15	180	4	48	185,00	60,50	45,14
2109459	0	13111111	Móveis e Utensílios	10/03/1997	CADEIRA FIXA ,ESTOF. TECIDO	76,58	(76,58)	-	12300060	Ubu	15	180	4	48	122,00	39,89	29,77
2109461	0	13111131	Ferramentas	01/09/2006	LIXADEIRA ELETRICA GWS20180	1.059,43	(1.050,27)	9,16	12300060	Ubu	14	168	4	48	1.400,00	490,00	365,65
2109462	0	13111071	Máquinas e Eqtos	01/12/1976	TESOURA ELETRICA P/ CORTE DE CHAPA	536,39	(507,50)	28,89	12300060	Ubu	25	300	6	72	685,00	212,35	158,46
2109463	0	13111131	Ferramentas	01/09/2006	FURADEIRA ELETRICA GSB202	235,94	(235,94)	-	12300060	Ubu	10	120	3	36	400,00	148,80	111,04
2109464	0	13111131	Ferramentas	01/09/2006	FURADEIRA ELETRICA GSB202	249,67	(249,67)	-	12300060	Ubu	10	120	3	36	400,00	148,80	111,04
2109465	0	13111131	Ferramentas	01/09/2006	FURADEIRA ELETRICA	934,86	(934,86)	-	12300060	Ubu	10	120	3	36	1.300,00	483,60	360,87
2109466	0	13111131	Ferramentas	01/09/2006	FURADEIRA ELETRICA GSB202	382,18	(382,18)	-	12300060	Ubu	10	120	3	36	500,00	186,00	138,80
2109467	0	13111131	Ferramentas	01/09/2006	FURADEIRA ELETRICA	934,87	(934,87)	-	12300060	Ubu	10	120	3	36	1.300,00	483,60	360,87
2109468	0	13111131	Ferramentas	01/09/2006	FURADEIRA ELETRICA GSB202	934,87	(934,87)	-	12300060	Ubu	10	120	3	36	1.300,00	483,60	360,87
2109469	0	13111131	Ferramentas	01/09/2006	SERRA TICO-TICO GST00B	414,77	(414,77)	-	12300060	Ubu	10	120	3	36	600,00	223,20	166,56
2109470	0	13111131	Ferramentas	01/09/2006	SERRA TICO-TICO GST00B	5.134,94	(5.134,94)	-	12300060	Ubu	10	120	3	36	6.700,00	2.492,40	1.859,87
2109471	0	13111131	Ferramentas	01/09/2006	SERRA TICO-TICO GST00B	414,77	(414,77)	-	12300060	Ubu	10	120	3	36	600,00	223,20	166,56
2109472	0	13111131	Ferramentas	01/09/2006	SERRA TICO-TICO GST00B	414,77	(414,77)	-	12300060	Ubu	10	120	3	36	600,00	223,20	166,56
2109473	0	13111131	Ferramentas	01/09/2006	FURADEIRA DE BATERIA GSR121	934,87	(934,87)	-	12300060	Ubu	10	120	3	36	1.300,00	483,60	360,87
2109474	0	13111131	Ferramentas	01/09/2006	MICROMETRO EXTERNO 0-25 MM	789,02	(789,02)	-	12300060	Ubu	10	120	3	36	1.100,00	409,20	305,35
2109475	0	13111131	Ferramentas	01/09/2006	MICROMETRO EXTERNO 0-25 MM	73,47	(73,47)	-	12300060	Ubu	10	120	3	36	100,00	37,20	27,76
2109476	0	13111131	Ferramentas	01/09/2006	MICROMETRO EXTERNO 0-25MM	128,99	(128,99)	-	12300060	Ubu	10	120	3	36	200,00	74,40	55,52
2109478	0	13111131	Ferramentas	01/09/2006	MICROMETRO PROFUNDIDADE 0-100MM	153,24	(153,24)	-	12300060	Ubu	10	120	3	36	200,00	74,40	55,52
2109479	0	13111131	Ferramentas	01/09/2006	MICROMETRO EXTERNO 0-150MM	523,37	(523,37)	-	12300060	Ubu	10	120	3	36	700,00	260,40	194,31
2109480	0	13111131	Ferramentas	01/09/2006	MICROMETRO PROFUNDIDADE 0-300MM	557,65	(557,65)	-	12300060	Ubu	10	120	3	36	800,00	297,60	222,07
2109481	0	13111131	Ferramentas	01/09/2006	MICROMETRO EXTERNO 100-200MM	275,85	(275,85)	-	12300060	Ubu	10	120	3	36	400,00	148,80	111,04
2109482	0	13111131	Ferramentas	01/09/2006	MICROMETRO EXTERNO 300-400MM	944,79	(944,79)	-	12300060	Ubu	10	120	3	36	1.300,00	483,60	360,87
2109483	0	13111131	Ferramentas	01/09/2006	MICROMETRO EXTERNO 400-500MM	653,01	(653,01)	-	12300060	Ubu	10	120	3	36	900,00	334,80	249,83
2109484	0	13111131	Ferramentas	01/09/2006	MICROMETRO INTERNO ASTE INTERCAMBIAVEL	158,74	(158,74)	-	12300060	Ubu	10	120	3	36	300,00	111,60	83,28
2109485	0	13111131	Ferramentas	01/09/2006	MICROMETRO INTERNO ASTE INTERCAMBIAVEL	73,47	(73,47)	-	12300060	Ubu	10	120	3	36	100,00	37,20	27,76
2109486	0	13111131	Ferramentas	01/09/2006	MICROMETRO PROFUNDIDADE 4" A 6"	1.382,54	(1.382,54)	-	12300060	Ubu	10	120	3	36	1.800,00	669,60	499,67
2109487	0	13111131	Ferramentas	01/09/2006	PAQUIMETRO 24"	1.404,67	(1.404,67)	-	12300060	Ubu	10	120	3	36	1.900,00	706,80	527,43
2109488	0	13111131	Ferramentas	01/09/2006	PAQUIMETRO 20"	781,25	(781,25)	-	12300060	Ubu	10	120	3	36	1.100,00	409,20	305,35
2109489	0	13111131	Ferramentas	01/09/2006	PAQUIMETRO 24"	778,21	(778,21)	-	12300060	Ubu	10	120	3	36	1.100,00	409,20	305,35
2109490	0	13111071	Máquinas e Eqtos	30/04/1980	R/GUAS DE TERMINAÃŦO,P/ MŦDULOS DIGITAIS	587,59	(548,11)	39,48	12300060	Ubu	25	300	6	72	1.112,00	344,72	257,24
2109491	0	13111131	Ferramentas	01/09/2006	PAQUIMETRO 30CM PROFUNDIDADE	507,35	(507,35)	-	12300060	Ubu	10	120	3	36	700,00	260,40	194,31
2109492	0	13111131	Ferramentas	01/09/2006	PAQUIMETRO 15CM PROFUNDIDADE	276,98	(276,98)	-	12300060	Ubu	10	120	3	36	400,00	148,80	111,04
2109493	0	13111131	Ferramentas	01/09/2006	MICROMETRO INTERNO 0-45MM	73,47	(73,47)	-	12300060	Ubu	10	120	3	36	100,00	37,20	27,76
2109494	0	13111131	Ferramentas	01/09/2006	MICROMETRO INTERNO 0-45MM	158,74	(158,74)	-	12300060	Ubu	10	120	3	36	300,00	111,60	83,28
2109498	0	13111131	Ferramentas	01/09/2006	MICROMETRO INTERNO 10-35MM	90,04	(90,04)	-	12300060	Ubu	10	120	3	36	200,00	74,40	55,52
2109501	0	13111111	Móveis e Utensílios	07/05/2001	CADEIRA FIXA ,ESTRUTURA DE FERRO, ASSENTO E ENCOST	136,95	(136,95)	-	12300030	Ubu	15	180	4	48	203,00	66,38	49,53
2109502	0	13111111	Móveis e Utensílios	12/03/2002	CADEIRA FIXA ,ESTRUTURA DE FERRO, ASSENTO E ENCOST	63,80	(63,80)	-	12300060	Ubu	15	180	4	48	185,00	60,50	45,14
2109503	0	13111111	Móveis e Utensílios	12/03/2002	CADEIRA FIXA DE MADEIRA C/ ESTOFADO DE TECIDO	63,80	(63,80)	-	12300030	Ubu	15	180	4	48	122,00	39,89	29,77
2109504	0	13111111	Móveis e Utensílios	09/09/1998	CADEIRA FIXA ,ESTRUTURA DE FERRO, ASSENTO E ENCOST	374,00	(374,00)	-	12300030	Ubu	15	180	4	48	542,00	177,23	132,25
2109505	0	13111111	Móveis e Utensílios	15/05/2002	CADEIRA FIXA ,ESTRUTURA DE FERRO, ASSENTO E ENCOST	58,20	(58,20)	-	12300060	Ubu	15	180	4	48	185,00	60,50	45,14
2109506	0	13111111	Móveis e Utensílios	15/05/2002	CADEIRA FIXA ,ESTRUTURA DE FERRO, ASSENTO E ENCOST	58,20	(58,20)	-	12300060	Ubu	15	180	4	48	185,00	60,50	45,14
2109507	0	13111111	Móveis e Utensílios	07/05/2001	CADEIRA FIXA ,ESTRUTURA DE FERRO, ASSENTO E ENCOST	136,95	(136,95)	-	12300060	Ubu	15	180	4	48	203,00	66,38	49,53
2109508	0	13111111	Móveis e Utensílios	05/06/1998	CADEIRA FIXA ,ESTRUTURA DE FERRO, ASSENTO E ENCOST	56,15	(56,15)	-	12300030	Ubu	15	180	4	48	108,00	35,32	26,35
2109509	0	13111111	Móveis e Utensílios	05/06/1998	CADEIRA FIXA DE MADEIRA C/ ESTOFADO DE TECIDO	56,15	(56,15)	-	12300060	Ubu	15	180	4	48	108,00	35,32	26,35
2109510	0	13111111	Móveis e Utensílios	07/05/2001	CADEIRA FIXA ,ESTRUTURA DE FERRO, ASSENTO E ENCOST	136,95	(136,95)	-	12300060	Ubu	15	180	4	48	244,00	79,79	59,54
2109511	0	13111111	Móveis e Utensílios	07/05/2001	CADEIRA FIXA ,ESTRUTURA DE FERRO, ASSENTO E ENCOST	136,95	(136,95)	-	12300060	Ubu	15	180	4	48	244,00	79,79	59,54
2109512	0	13111111	Móveis e Utensílios	05/06/1998	CADEIRA FIXA DE MADEIRA C/ ESTOFADO DE TECIDO	56,15	(56,15)	-	12300030	Ubu	15	180	4	48	108,00	35,32	26,35
2109513	0	13111111	Móveis e Utensílios	05/06/1998	CADEIRA FIXA ,ESTRUTURA DE FERRO, ASSENTO E ENCOST	56,15	(56,15)	-	12300060	Ubu	15	180	4	48	108,00	35,32	26,35
2109514	0	13111111	Móveis e Utensílios	05/06/1998	CADEIRA FIXA ,ESTRUTURA DE FERRO, ASSENTO E ENCOST	56,15	(56,15)	-	12300060	Ubu	15	180	4	48	108,00	35,32	26,35
2109515	0	13111111	Móveis e Utensílios	09/09/1998	CADEIRA FIXA ,ESTRUTURA DE FERRO, ASSENTO E ENCOST	374,00	(374,00)	-	12300030	Ubu	15	180	4	48	705,00	230,54	172,03
2109516	0	13111111	Móveis e Utensílios	05/06/1998	CADEIRA FIXA DE MADEIRA C/ ESTOFADO DE TECIDO	56,15	(56,15)	-	12300060	Ubu	15	180	4	48	108,00	35,32	26,35
2109517	0	13111111	Móveis e Utensílios	05/06/1998	CADEIRA FIXA ,ESTRUTURA DE FERRO, ASSENTO E ENCOST	56,15	(56,15)	-	12300060	Ubu	15	180	4	48	108,00	35,32	26,35
2109518	0	13111111	Móveis e Utensílios	05/06/1998	CADEIRA FIXA ,ESTRUTURA DE FERRO, ASSENTO E ENCOST	56,15	(56,15)	-	12300060	Ubu	15	180	4	48	108,00	35,32	26,35
2109519	0	13111111	Móveis e Utensílios	05/06/1998	CADEIRA FIXA ,ESTRUTURA DE FERRO, ASSENTO E ENCOST	56,15	(56,15)	-	12300060	Ubu	15	180	4	48	108,00	35,32	26,35
2109520	0	13111111	Móveis e Utensílios	05/06/1998	CADEIRA FIXA ,ESTRUTURA DE FERRO, ASSENTO E ENCOST	56,15	(56,15)	-	12300060	Ubu	15	180	4	48	108,00	35,32	26,35
2109521	0	13111111	Móveis e Utensílios	05/06/1998	CADEIRA FIXA ,ESTRUTURA DE FERRO, ASSENTO E ENCOST	56,15	(56,15)	-	12300060	Ubu	15	180	4	48	108,00	35,32	26,35
2109523	0	13111111	Móveis e Utensílios	26/08/1992	ARMARIO DE MADEIRA C/ 4 PORTAS,REVEST. MELAMINICO,	937,92	(937,92)	-	12300060	Ubu	15	180	4	48	1.818,00	594,49	443,61
2109525	0	13111111	Móveis e Utensílios	27/05/1996	MESA PARA REFEITŦRIO, C/BASE DE FERRO GALVANIZADO	313,60	(313,60)	-	11330010	Germano	15	180	4	48	610,00	199,47	148,85
2109526	0	13111111	Móveis e Utensílios	27/05/1996	MESA DE MADEIRA,REVEST. FORMICA,120X85X75	313,60	(313,60)	-	12300060	Ubu	15	180	4	48	610,00	199,47	148,85
2109527	0	13111111	Móveis e Utensílios	27/05/1996	MESA DE MADEIRA,REVEST. FORMICA,120X90X75	313,60	(313,60)	-	12300060	Ubu	15	180	4	48	610,00	199,47	148,85
2109528	0	13111111	Móveis e Utensílios	27/05/1996	MESA DE MADEIRA,REVEST. FORMICA,120X85X75	313,60	(313,60)	-	12300060	Ubu	15	180	4	48	610,00	199,47	148,85

FDC CONSULT LTDA

SAMARCO
APRENDER PARA EVOLUIR E TRANSFORMAR

DATA-BASE: 31/03/2021					DADOS CONTÁBEIS CEDIDOS PELA SAMARCO					AVALIAÇÃO VALOR JUSTO DE MERCADO							
IMOBILIZADO	SUB Nº	CLASSE	CENTRO CST	DT.INCORP.	DENOMINAÇÃO DO IMOBILIZADO	VAL AQUIS. BRL	DEPREC. ACUM BRL	VALOR CONTÁBIL BRL	CENTRO DE CUSTOS	UNID. IND	VIDA ÚTIL DET. (ANOS)	VIDA ÚTIL DET. (MESES)	VIDA ÚTIL REM. (ANOS)	VIDA ÚTIL REM. (MESES)	VALOR DE REPOSIÇÃO (R$)	VALOR JUSTO DE MERCADO (R$)	VALOR DE LIQUIDAÇÃO FORÇADA
2109529	0	13111111	Móveis e Utensílios	27/05/1996	MESA DE MADEIRA,REVEST. FORMICA,120X85X75	313,60	(313,60)	-	12300060	Ubu	15	180	4	48	610,00	199,47	148,85
2109530	0	13111111	Móveis e Utensílios	27/05/1996	MESA DE MADEIRA,REVEST. FORMICA,120X90X75	313,60	(313,60)	-	12300060	Ubu	15	180	4	48	610,00	199,47	148,85
2109531	0	13111111	Móveis e Utensílios	24/10/2002	MESA REVESTIDA EM FORMICA C/ ESTRUTURA DE FERRO 1	62,71	(62,71)	-	12300060	Ubu	15	180	4	48	108,00	35,32	26,35
2109532	0	13111111	Móveis e Utensílios	24/10/2002	MESA REVESTIDA EM FORMICA C/ ESTRUTURA DE FERRO 1	62,71	(62,71)	-	12300060	Ubu	15	180	4	48	108,00	35,32	26,35
2109533	0	13111111	Móveis e Utensílios	24/10/2002	MESA REVESTIDA EM FORMICA C/ ESTRUTURA DE FERRO 1	62,71	(62,71)	-	12300060	Ubu	15	180	4	48	108,00	35,32	26,35
2109534	0	13111111	Móveis e Utensílios	27/05/1996	MESA DE MADEIRA,REVEST. FORMICA,75X40	64,80	(64,80)	-	12300060	Ubu	15	180	4	48	122,00	39,89	29,77
2109535	0	13111111	Móveis e Utensílios	27/05/1996	MESA DE MADEIRA,REVEST. FORMICA,75X40	64,80	(64,80)	-	12300060	Ubu	15	180	4	48	122,00	39,89	29,77
2109541	0	13111111	Móveis e Utensílios	10/11/1993	SOFA DE TECIDO C/ 02 LUGARES E BRACOS	433,18	(433,18)	-	12300060	Ubu	15	180	4	48	881,00	288,09	214,97
2109547	0	13111111	Móveis e Utensílios	29/03/1993	BANCADA DE APOIO INOX,3 GAVETAS,210X70X90	39,48	(39,48)	-	12300060	Ubu	15	180	4	48	2.650,00	866,55	646,63
2109548	0	13111111	Móveis e Utensílios	29/03/1993	BANCADA DE APOIO INOX,210X70X90	39,48	(39,48)	-	12300060	Ubu	15	180	4	48	2.650,00	866,55	646,63
2109550	0	13111111	Móveis e Utensílios	29/03/1993	BANCADA DE APOIO,TAMPO DE M∓RMORE,890X70X90	39,48	(39,48)	-	12300060	Ubu	15	180	4	48	2.650,00	866,55	646,63
2109551	0	13111111	Móveis e Utensílios	29/03/1993	BANCADA DE DE APOIO INOX,COM CUBA INOX,210X70X90	39,48	(39,48)	-	12300060	Ubu	15	180	4	48	2.650,00	866,55	646,63
2109552	0	13111111	Móveis e Utensílios	29/03/1993	BANCADA DE INOX ,C/2 PRATELEIRAS,240X070X080	39,48	(39,48)	-	12300060	Ubu	15	180	4	48	2.650,00	866,55	646,63
2109553	0	13111111	Móveis e Utensílios	29/03/1993	BANCADA DE INOX,2PRATELEIRAS,180X080X090	39,48	(39,48)	-	12300060	Ubu	15	180	4	48	2.650,00	866,55	646,63
2109554	0	13111111	Móveis e Utensílios	29/03/1993	BANCADA DE INOX,C/CUBA,180X070X090	39,48	(39,48)	-	12300060	Ubu	15	180	4	48	2.650,00	866,55	646,63
2109558	0	13111111	Móveis e Utensílios	09/06/1992	MAQUINA DE LAVAR LOUCAS INDUSTRIAL CRS66A	6.167,03	(6.167,03)	-	12300060	Ubu	15	180	4	48	11.994,00	3.922,04	2.926,69
2109559	0	13111111	Móveis e Utensílios	01/09/2006	CARRINHO DE ACO INOX 170X060X080	258,63	(256,77)	1,86	12300060	Ubu	15	180	5	60	434,00	171,00	127,60
2109566	0	13111111	Móveis e Utensílios	27/05/1996	CADEIRA FIXA DE FERRO C/ ESTOFADO DE COURVIM	43,26	(43,26)	-	12300060	Ubu	15	180	4	48	185,00	60,50	45,14
2109567	0	13111111	Móveis e Utensílios	20/05/1994	ARMARIO TIPO VESTIARIO C/ 12 PORTA(S) 090X040X190	55,58	(55,58)	-	12300060	Ubu	15	180	4	48	108,00	35,32	26,35
2109568	0	13111111	Móveis e Utensílios	28/07/1997	ARMARIO TIPO VESTIARIO C/ 12 PORTA(S) 090X040X190	96,85	(96,85)	-	12300060	Ubu	15	180	4	48	189,00	61,80	46,12
2109569	0	13111111	Móveis e Utensílios	01/09/2006	CONDICIONADOR DE AR SILENTIA 10.000 BTUS	1.265,02	(1.265,02)	-	12300060	Ubu	15	180	5	60	2.320,00	914,08	682,10
2109570	0	13111111	Móveis e Utensílios	27/05/1996	ARQUIVO DE ACO C/ 04 GAVETA(S) 050X070X135	72,36	(72,36)	-	12300060	Ubu	15	180	4	48	980,00	320,46	239,13
2109571	0	13111111	Móveis e Utensílios	23/11/1994	CADEIRA GIRATORIA C/ BRACOS,ESTOF. COURO	516,14	(516,14)	-	12300060	Ubu	15	180	4	48	1.044,00	341,39	254,75
2109575	0	13111111	Móveis e Utensílios	31/12/2001	CADEIRA FIXA ,ESTOF. TECIDO	144,38	(144,38)	-	12300060	Ubu	8	96	2	24	219,00	67,89	50,66
2109577	0	13111111	Móveis e Utensílios	11/07/2001	ARMARIO DE MADEIRA C/ 01 PORTA(S) E 02 GAVETA(S)	250,00	(250,00)	-	12300060	Ubu	15	180	4	48	339,00	110,85	82,72
2109579	0	13111111	Móveis e Utensílios	01/09/2006	APARELHO TELEFONICO DE TECLAS S/ FIO KXTC1464LAB	136,92	(136,92)	-	12300060	Ubu	15	180	5	60	176,00	69,34	51,75
2109580	0	13111111	Móveis e Utensílios	01/09/2006	BEBEDOURO ELETRICO DE GARRAFAO,LATINA	188,05	(188,05)	-	12230020	Ubu	15	180	5	60	990,00	390,06	291,07
2109581	0	13111071	Máquinas e Eqtos	12/07/2000	BALANCA RODOVIARIA 8530 80.000 KG	82.590,91	(50.865,46)	31.725,45	12221020	Muniz Freire	25	300	9	108	9.513,00	4.157,18	3.102,15
2109583	0	13111111	Móveis e Utensílios	27/05/1996	ARMARIO DE ACO C/ 4 PORTAS,PANDIN,40X80X150	56,60	(56,60)	-	12300060	Ubu	15	180	4	48	122,00	39,89	29,77
2109584	0	13111111	Móveis e Utensílios	27/05/1996	CADEIRA FIXA ,ESTOF. COURO	43,26	(43,26)	-	12300060	Ubu	15	180	4	48	185,00	60,50	45,14
2109586	0	13111111	Móveis e Utensílios	27/06/1998	CADEIRA FIXA ,ESTOF. COURO	86,23	(86,23)	-	12300060	Ubu	15	180	4	48	162,00	52,97	39,53
2109587	0	13111111	Móveis e Utensílios	06/11/2002	MESA DE MADEIRA C/ 03 GAVETA(S) 140X070X075	430,97	(430,97)	-	12300060	Ubu	15	180	4	48	814,00	266,18	198,63
2109588	0	13111111	Móveis e Utensílios	01/09/2006	LONGARINA C/ 3 LUGARES,ESTOF. COURVIM,VITAL MOVEIS	302,89	(302,89)	-	12300060	Ubu	15	180	5	60	542,00	213,55	159,35
2109589	0	13111111	Móveis e Utensílios	01/09/2006	CANCELA ELETRONICA	267,78	(253,00)	14,78	12300060	Ubu	15	180	5	60	488,00	192,27	143,48
2109590	0	13111111	Móveis e Utensílios	01/09/2006	CANCELA ELETRONICA	743,38	(743,38)	-	12300060	Ubu	15	180	5	60	1.329,00	523,63	390,74
2109591	0	13111111	Móveis e Utensílios	27/05/1996	CADEIRA FIXA ,ESTOF. COURO	45,28	(45,28)	-	12300060	Ubu	15	180	4	48	185,00	60,50	45,14
2109595	0	13111111	Móveis e Utensílios	27/05/1996	CADEIRA FIXA ,ESTOF. COURO	43,26	(43,26)	-	12300060	Ubu	15	180	4	48	185,00	60,50	45,14
2109598	0	13111111	Móveis e Utensílios	07/05/2001	CADEIRA FIXA TIPO UNIVERSITARIA,ESTOF. COURO	201,69	(201,69)	-	12203010	Ubu	15	180	4	48	393,00	128,51	95,90
2109600	0	13111111	Móveis e Utensílios	05/03/2002	CADEIRA GIRATORIA C/ BRACOS,ESTOF. COURO	160,00	(160,00)	-	12206010	Ubu	15	180	4	48	312,00	102,02	76,13
2109601	0	13111131	Ferramentas	01/09/2006	NIVEL DE PRECISAO	305,87	(301,23)	4,64	12204010	Ubu	14	168	4	48	400,00	140,00	104,47
2109603	0	13111131	Ferramentas	01/09/2006	MICROMETRO INTERNO 25-50MM	158,74	(158,74)	-	12204010	Ubu	10	120	3	36	300,00	111,60	83,28
2109605	0	13111131	Ferramentas	01/09/2006	TRANSFERIDOR DE GRAU	964,64	(930,24)	34,40	12204010	Ubu	14	168	4	48	1.300,00	455,00	339,53
2109607	0	13111131	Ferramentas	01/09/2006	NIVEL DE PRECISAO	336,20	(334,78)	1,42	12300060	Ubu	14	168	4	48	500,00	175,00	130,59
2109609	0	13111131	Ferramentas	01/09/2006	MICROMETRO EXTERNO 25-50MM	237,63	(237,63)	-	12300060	Ubu	10	120	3	36	400,00	148,80	111,04
2109610	0	13111131	Ferramentas	01/09/2006	MULTIMETRO ANALOGICO SK20	881,37	(867,98)	13,39	12300060	Ubu	14	168	4	48	1.200,00	420,00	313,41
2109612	0	13111071	Máquinas e Eqtos	01/04/2000	COMPRESSOR HIDRAULICO TIPO ALICATE	3.147,77	(2.765,91)	381,86	12300060	Ubu	25	300	9	108	5.617,00	2.454,63	1.831,68
2109613	0	13111071	Máquinas e Eqtos	01/04/2000	COMPRESSOR HIDRAULICO TIPO ALICATE	1.573,89	(1.354,49)	219,40	12300060	Ubu	25	300	9	108	2.808,00	1.227,10	915,68
2109614	0	13111131	Ferramentas	01/09/2006	SERRA TICO-TICO	414,77	(414,77)	-	12204010	Ubu	10	120	3	36	600,00	223,20	166,56
2109615	0	13111131	Ferramentas	01/09/2006	LIXADEIRA ELETRICA GWS20180	423,55	(420,92)	2,63	12204010	Ubu	14	168	4	48	600,00	210,00	156,71
2109616	0	13111131	Ferramentas	01/09/2006	FURADEIRA ELETRICA GSB202	934,87	(934,87)	-	12204010	Ubu	10	120	3	36	1.300,00	483,60	360,87
2109630	0	13111071	Máquinas e Eqtos	04/01/2004	INDICADOR DIGITAL C/ 02 CELULAS DE CARGA LE-585A/L	1.812,08	(1.250,96)	561,12	12300060	Ubu	25	300	11	132	2.423,00	1.206,65	900,42
2109631	0	13111071	Máquinas e Eqtos	04/01/2004	MEDIDOR DE NIVEL,DE INCLINACAO DO DISCO 03,SCHENCK	1.812,08	(1.250,96)	561,12	12300060	Ubu	25	300	11	132	3.115,00	1.551,27	1.157,58
2109632	0	13111071	Máquinas e Eqtos	04/01/2004	MEDIDOR DE NIVEL,DE INCLINACAO DO DISCO,FOXBORO,71	1.812,08	(1.250,96)	561,12	12300060	Ubu	25	300	11	132	3.115,00	1.551,27	1.157,58
2109633	0	13111071	Máquinas e Eqtos	04/01/2004	MEDIDOR DE NIVEL,DE INCLINACAO DO DISCO 05,ERO ELE	1.812,08	(1.250,96)	561,12	12300060	Ubu	25	300	11	132	3.095,00	1.541,31	1.150,15
2109634	0	13111071	Máquinas e Eqtos	04/01/2004	MEDIDOR DE NIVEL,DE INCLINACAO DO DISCO,FOXBORO,71	1.812,08	(1.250,96)	561,12	12300060	Ubu	25	300	11	132	3.115,00	1.551,27	1.157,58
2109635	0	13111071	Máquinas e Eqtos	04/01/2004	MEDIDOR DE NIVEL,DE INCLINACAO DO DISCO 07,ERO ELE	1.812,08	(1.250,96)	561,12	12300060	Ubu	25	300	11	132	3.115,00	1.551,27	1.157,58
2109636	0	13111071	Máquinas e Eqtos	04/01/2004	MEDIDOR DE NIVEL,EA CAMERA DE FUNDO,ERO ELECTRONIC	1.812,08	(1.250,96)	561,12	12300060	Ubu	25	300	11	132	2.816,00	1.402,37	1.046,47
2109637	0	13111071	Máquinas e Eqtos	04/01/2004	INDICADOR DIGITAL C/ 02 CELULAS DE CARGA LE-592A/L	1.812,08	(1.103,30)	708,78	12133010	Ubu	25	300	11	132	3.120,00	1.553,76	1.159,44
2109638	0	13111071	Máquinas e Eqtos	14/05/1993	INDICADOR DIGITAL C/ 02 CELULAS DE CARGA LE-593A/L	1.192,58	(933,79)	258,79	12133010	Ubu	25	300	6	72	2.143,00	664,33	495,73
2109639	0	13111071	Máquinas e Eqtos	13/05/1991	BALANCA INTEGRADORA ,SCHENCK	8.181,74	(7.120,87)	1.060,87	12133010	Ubu	25	300	6	72	91.768,00	28.448,08	21.228,40
2109640	0	13111071	Máquinas e Eqtos	13/05/1991	BALANCA INTEGRADORA ,SCHENCK	8.181,74	(7.120,87)	1.060,87	12133010	Ubu	25	300	6	72	91.768,00	28.448,08	21.228,40
2109641	0	13111071	Máquinas e Eqtos	01/09/2006	BALANCA INTEGRADORA BMP10	14.167,40	(9.645,62)	4.521,78	12135010	Ubu	25	300	14	168	24.395,00	15.368,85	11.468,47
2109642	0	13111071	Máquinas e Eqtos	01/09/2006	BALANCA INTEGRADORA ,SCHENCK	12.616,36	(8.589,60)	4.026,76	12133010	Ubu	25	300	14	168	91.768,00	57.813,84	43.141,58
2109643	0	13111071	Máquinas e Eqtos	01/09/2006	BALANCA INTEGRADORA ,SCHENCK	11.558,50	(8.290,48)	3.268,02	12133010	Ubu	25	300	14	168	91.768,00	57.813,84	43.141,58
2109644	0	13111071	Máquinas e Eqtos	01/09/2006	BALANCA INTEGRADA,SCHENCK,INTECONT PLUS,CAP 155 TO	11.558,50	(8.290,48)	3.268,02	12133010	Ubu	25	300	14	168	19.904,00	12.539,52	9.357,18
2109645	0	13111071	Máquinas e Eqtos	01/09/2006	BALANCA INTEGRADORA ,SCHENCK	11.558,50	(8.290,48)	3.268,02	12133010	Ubu	25	300	14	168	91.768,00	57.813,84	43.141,58
2109646	0	13111071	Máquinas e Eqtos	01/12/1976	BALANCA INTEGRADORA ,SCHENCK	12.136,22	(11.422,07)	714,15	12133010	Ubu	25	300	6	72	91.768,00	28.448,08	21.228,40
2109647	0	13111071	Máquinas e Eqtos	01/12/1976	BALANCA INTEGRADORA ,SCHENCK	12.136,22	(11.422,07)	714,15	12133010	Ubu	25	300	6	72	91.768,00	28.448,08	21.228,40
2109648	0	13111071	Máquinas e Eqtos	01/12/1976	BALANCA INTEGRADORA ,SCHENCK	12.136,22	(11.488,87)	647,35	12133010	Ubu	25	300	6	72	91.768,00	28.448,08	21.228,40

FDC CONSULT LTDA

SAMARCO
APRENDER PARA EVOLUIR E TRANSFORMAR

DATA-BASE: 31/03/2021					DADOS CONTÁBEIS CEDIDOS PELA SAMARCO						AVALIAÇÃO VALOR JUSTO DE MERCADO						
IMOBILIZADO	SUB Nº	CLASSE	CENTRO CST	DT.INCORP.	DENOMINAÇÃO DO IMOBILIZADO	VAL AQUIS. BRL	DEPREC. ACUM BRL	VALOR CONTÁBIL BRL	CENTRO DE CUSTOS	UNID. IND	VIDA ÚTIL DET. (ANOS)	VIDA ÚTIL DET. (MESES)	VIDA ÚTIL REM. (ANOS)	VIDA ÚTIL REM. (MESES)	VALOR DE REPOSIÇÃO (R$)	VALOR JUSTO DE MERCADO (R$)	VALOR DE LIQUIDAÇÃO FORÇADA
2109649	0	13111071	Máquinas e Eqtos	01/12/1976	BALANCA INTEGRADORA ,SCHENCK	12.136,22	(11.488,87)	647,35	12133010	Ubu	25	300	6	72	91.768,00	28.448,08	21.228,40
2109650	0	13111071	Máquinas e Eqtos	01/09/2006	BALANCA INDUSTRIAL,METSO MINERAIS INDUSTRIES,MARCY	8.475,35	(5.859,45)	2.615,90	12133010	Ubu	25	300	14	168	13.215,00	8.325,45	6.212,58
2109651	0	13111071	Máquinas e Eqtos	01/09/2006	PAINEL DE CONTROLE,SCHENCK,INTECONT PLUS	8.475,35	(5.859,45)	2.615,90	12133010	Ubu	25	300	14	168	14.599,00	9.197,37	6.863,22
2109652	0	13111071	Máquinas e Eqtos	01/12/1976	PAINEL DE COMANDO,VIDRO FRONTAL,SCHENCK,PF4228,TAG	12.136,22	(11.399,08)	737,14	12133010	Ubu	25	300	6	72	23.309,00	7.225,79	5.392,00
2109653	0	13111071	Máquinas e Eqtos	01/12/1976	BALANCA INTEGRADORA C/ 02 CELULAS DE CARGA WE2850A	12.136,22	(11.488,87)	647,35	12135010	Ubu	25	300	6	72	22.821,00	7.074,51	5.279,11
2109654	0	13111071	Máquinas e Eqtos	01/09/2006	BALANCA INTEGRADORA ,SCHENCK	11.558,50	(8.290,48)	3.268,02	12133010	Ubu	25	300	14	168	91.768,00	57.813,84	43.141,58
2109655	0	13111071	Máquinas e Eqtos	01/09/2006	BALANCA INTEGRADORA ,SCHENCK	11.558,50	(8.874,06)	2.684,44	12300060	Ubu	25	300	14	168	71.274,00	44.902,62	33.507,03
2109656	0	13111071	Máquinas e Eqtos	01/09/2006	BALANCA INTEGRADORA ,SCHENCK	11.558,50	(8.874,06)	2.684,44	12300060	Ubu	25	300	14	168	71.274,00	44.902,62	33.507,03
2109657	0	13111071	Máquinas e Eqtos	01/09/2006	BALANCA INTEGRADORA ,SCHENCK	11.558,50	(8.874,06)	2.684,44	12300060	Ubu	25	300	14	168	71.274,00	44.902,62	33.507,03
2109658	0	13111071	Máquinas e Eqtos	08/04/2002	CELULA CARGA, CHUTE, ACO CARBONO, 47 TON	556,20	(327,28)	228,92	12300060	Ubu	25	300	11	132	6.595,00	3.284,31	2.450,80
2109659	0	13111071	Máquinas e Eqtos	08/04/2002	CELULA CARGA, CHUTE, ACO CARBONO, 47 TON	556,20	(327,28)	228,92	12300060	Ubu	25	300	11	132	6.595,00	3.284,31	2.450,80
2109660	0	13111071	Máquinas e Eqtos	08/04/2002	CELULA CARGA, CHUTE, ACO CARBONO, 47 TON	556,19	(327,28)	228,91	12300060	Ubu	25	300	11	132	6.595,00	3.284,31	2.450,80
2109661	0	13111071	Máquinas e Eqtos	08/04/2002	CELULA CARGA, CHUTE, ACO CARBONO, 47 TON	556,20	(327,28)	228,92	12300060	Ubu	25	300	11	132	6.595,00	3.284,31	2.450,80
2109662	0	13111071	Máquinas e Eqtos	08/04/2002	CELULA CARGA, CHUTE, ACO CARBONO, 47 TON	556,19	(327,28)	228,91	12300060	Ubu	25	300	11	132	6.595,00	3.284,31	2.450,80
2109663	0	13111071	Máquinas e Eqtos	08/04/2002	CELULA CARGA, CHUTE, ACO CARBONO, 47 TON	556,20	(327,28)	228,92	12300060	Ubu	25	300	11	132	6.595,00	3.284,31	2.450,80
2109664	0	13111071	Máquinas e Eqtos	08/04/2002	CELULA CARGA, CHUTE, ACO CARBONO, 47 TON	556,20	(314,57)	241,63	12300060	Ubu	25	300	11	132	6.595,00	3.284,31	2.450,80
2109665	0	13111071	Máquinas e Eqtos	08/04/2002	CELULA CARGA, CHUTE, ACO CARBONO, 47 TON	556,20	(327,28)	228,92	12300060	Ubu	25	300	11	132	6.595,00	3.284,31	2.450,80
2109666	0	13111071	Máquinas e Eqtos	08/04/2002	CELULA CARGA, CHUTE, ACO CARBONO, 47 TON	556,19	(327,27)	228,92	12300060	Ubu	25	300	11	132	6.595,00	3.284,31	2.450,80
2109667	0	13111071	Máquinas e Eqtos	08/04/2002	CELULA DE CARGA,SCHENCK,DF1G,CAP. 30 KG, 10V 20MV	556,19	(327,28)	228,91	12300060	Ubu	25	300	11	132	4.742,00	2.361,52	1.762,20
2109668	0	13111071	Máquinas e Eqtos	08/04/2002	CELULA DE CARGA,SCHENCK,DF1G,CAP. 30 KG, 10V 20MV	556,20	(327,28)	228,92	12300060	Ubu	25	300	11	132	4.742,00	2.361,52	1.762,20
2109669	0	13111071	Máquinas e Eqtos	08/04/2002	CELULA DE CARGA,SCHENCK,DF1G,CAP. 30 KG, 10V 20MV	556,19	(327,28)	228,91	12300060	Ubu	25	300	11	132	4.742,00	2.361,52	1.762,20
2109670	0	13111071	Máquinas e Eqtos	08/04/2002	CELULA DE CARGA ,SCHENCK,DF1G,CAP. 30 KG, 10V 20MV	556,20	(327,28)	228,92	12300060	Ubu	25	300	11	132	4.742,00	2.361,52	1.762,20
2109671	0	13111071	Máquinas e Eqtos	08/04/2002	CELULA DE CARGA ,SCHENCK,DF1G,CAP. 30 KG, 10V 20MV	556,20	(327,28)	228,92	12300060	Ubu	25	300	11	132	4.742,00	2.361,52	1.762,20
2109672	0	13111071	Máquinas e Eqtos	08/04/2002	CELULA DE CARGA ,SCHENCK,DF1G,CAP. 30 KG, 10V 20MV	556,20	(327,28)	228,92	12300060	Ubu	25	300	11	132	4.742,00	2.361,52	1.762,20
2109673	0	13111071	Máquinas e Eqtos	08/04/2002	CELULA DE CARGA,SCHENCK,DF1G,CAP. 30 KG, 10V 20MV	556,19	(327,28)	228,91	12300060	Ubu	25	300	11	132	4.742,00	2.361,52	1.762,20
2109674	0	13111071	Máquinas e Eqtos	08/04/2002	CELULA DE CARGA,SCHENCK,DF1G,CAP. 30 KG, 10V 20MV	556,19	(327,27)	228,92	12300060	Ubu	25	300	11	132	4.742,00	2.361,52	1.762,20
2109675	0	13111071	Máquinas e Eqtos	08/04/2002	CELULA CARGA, CHUTE, ACO CARBONO, 47 TON	556,19	(327,28)	228,91	12300060	Ubu	25	300	11	132	6.595,00	3.284,31	2.450,80
2109676	0	13111111	Móveis e Utensílios	07/05/2001	CADEIRA FIXA ,ESTOF. COURO	201,69	(201,69)	-	12300060	Ubu	15	180	4	48	379,00	123,93	92,48
2109677	0	13111111	Móveis e Utensílios	27/06/1998	CADEIRA FIXA DE TECIDO	43,12	(43,12)	-	12300060	Ubu	15	180	4	48	185,00	60,50	45,14
2109678	0	13111111	Móveis e Utensílios	31/12/2001	CADEIRA FIXA ,ESTOF. COURO	144,38	(144,38)	-	12300060	Ubu	15	180	4	48	284,00	92,87	69,30
2109679	0	13111111	Móveis e Utensílios	01/09/2006	BEBEDOURO ELETRICO DE GARRAFAOIBBLFN2000127V60HZ	188,05	(188,05)	-	12300060	Ubu	15	180	5	60	990,00	390,06	291,07
2109682	0	13111111	Móveis e Utensílios	05/03/2001	AR CONDICIONADO,TIPO JANELA,SPRINGER,MINIMAX	647,62	(647,62)	-	12300060	Ubu	15	180	4	48	1.180,00	385,86	287,93
2109683	0	13111111	Móveis e Utensílios	01/09/2006	REFRIGERADOR TIPO FRIGOBAR,80 LTS	966,44	(966,44)	-	12300060	Ubu	15	180	5	60	1.763,00	694,62	518,34
2109684	0	13111071	Máquinas e Eqtos	03/01/2005	PH METRO DIGITAL DA CAIXA 04 PH2100	18.719,99	(11.369,48)	7.350,51	12300060	Ubu	25	300	11	132	25.399,00	12.648,70	9.438,66
2109685	0	13111071	Máquinas e Eqtos	03/01/2005	PH METRO DIGITAL DA CAIXA 03 PH2100	18.169,39	(11.035,07)	7.134,32	12300060	Ubu	25	300	11	132	24.652,00	12.276,70	9.161,06
2109686	0	13111071	Máquinas e Eqtos	04/01/2000	PH METRO DIGITAL DA CAIXA 05 PH2100	6.321,03	(5.048,59)	1.272,44	12300060	Ubu	25	300	9	108	8.576,00	3.747,71	2.796,60
2109687	0	13111071	Máquinas e Eqtos	03/01/2005	PHMETRO,AJMICRONAL,AJX512,1220020011261041,110V	18.169,39	(11.035,07)	7.134,32	12300060	Ubu	25	300	11	132	32.251,00	16.061,00	11.984,96
2109688	0	13111071	Máquinas e Eqtos	04/01/2000	PH METRO DIGITAL DA CAIXA 08 PH2100	6.321,03	(5.048,59)	1.272,44	12300060	Ubu	25	300	9	108	8.576,00	3.747,71	2.796,60
2109689	0	13111071	Máquinas e Eqtos	15/12/1980	TRANSMISSOR DE NIVEL MULTIRANGER 100 MULTIRANGER	737,78	(673,68)	64,10	12300060	Ubu	25	300	6	72	1.506,00	466,86	348,38
2109690	0	13111071	Máquinas e Eqtos	04/01/2000	PH METRO DIGITAL DA CAIXA 07 PH2100	6.321,03	(5.048,59)	1.272,44	12300060	Ubu	25	300	9	108	8.576,00	3.747,71	2.796,60
2109691	0	13111071	Máquinas e Eqtos	01/09/2006	TRANSMISSOR DE TEMPERATURA,SMAR,TT301,1618	4.961,70	(4.509,23)	452,47	12300060	Ubu	25	300	14	168	8.547,00	5.384,61	4.018,08
2109692	0	13111071	Máquinas e Eqtos	27/06/1996	BOMBA CENTRIFUGA,WARMAN,8/6 AH,10CV 3535RPM 7.5KW	18.701,02	(13.280,00)	5.421,02	12300060	Ubu	25	300	9	108	89.860,00	39.268,82	29.303,00
2109693	0	13111071	Máquinas e Eqtos	08/04/1999	BOMBA CENTRIFUGA,WARMAN,8/6 AH,10CV 3535RPM 7.5KW	39.347,62	(28.147,33)	11.200,29	12300060	Ubu	25	300	9	108	89.860,00	39.268,82	29.303,00
2109696	0	13111071	Máquinas e Eqtos	12/08/1997	BALANCA PLATAFORMA DIGITAL 3101A 120 KG	23.321,23	(20.294,21)	3.027,02	12300060	Ubu	15	180	4	48	5.553,00	1.815,83	1.355,00
2109698	0	13111111	Móveis e Utensílios	31/12/2001	CADEIRA GIRATORIA C/ BRACOS,ESTOF. COURO	144,38	(144,38)	-	12300060	Ubu	15	180	4	48	244,00	79,79	59,54
2109700	0	13111111	Móveis e Utensílios	21/12/2001	CADEIRA GIRATORIA C/ BRACOS,ESTOF. TECIDO	230,39	(230,39)	-	12300060	Ubu	15	180	4	48	420,00	137,34	102,49
2109701	0	13111111	Móveis e Utensílios	09/09/1998	CADEIRA FIXA TIPO UNIVERSITARIA, COM BRAÃOS,ESTOF.	53,42	(53,42)	-	12300060	Ubu	15	180	4	48	185,00	60,50	45,14
2109702	0	13111111	Móveis e Utensílios	09/09/1998	CADEIRA FIXA TIPO UNIVERSITARIA, COM BRAÃOS,ESTOF.	53,43	(53,43)	-	12300060	Ubu	15	180	4	48	185,00	60,50	45,14
2109703	0	13111111	Móveis e Utensílios	09/09/1998	CADEIRA FIXA TIPO UNIVERSITARIA, COM BRAÃOS,ESTOF.	53,43	(53,43)	-	12300060	Ubu	15	180	4	48	185,00	60,50	45,14
2109704	0	13111111	Móveis e Utensílios	09/09/1998	CADEIRA FIXA DE TECIDO TIPO UNIVERSITARIA	53,43	(53,43)	-	12300060	Ubu	15	180	4	48	108,00	35,32	26,35
2109705	0	13111111	Móveis e Utensílios	09/09/1998	CADEIRA FIXA DE TECIDO TIPO UNIVERSITARIA	53,43	(53,43)	-	12300060	Ubu	15	180	4	48	108,00	35,32	26,35
2109706	0	13111111	Móveis e Utensílios	09/09/1998	CADEIRA FIXA DE TECIDO TIPO UNIVERSITARIA	53,43	(53,43)	-	12300060	Ubu	15	180	4	48	108,00	35,32	26,35
2109707	0	13111111	Móveis e Utensílios	09/09/1998	CADEIRA FIXA DE TECIDO TIPO UNIVERSITARIA	53,42	(53,42)	-	12300060	Ubu	15	180	4	48	108,00	35,32	26,35
2109709	0	13111111	Móveis e Utensílios	12/03/2002	CADEIRA FIXA C/BRAÃOS,REVEST. COURO	63,80	(63,80)	-	12300060	Ubu	15	180	4	48	122,00	39,89	29,77
2109710	0	13111111	Móveis e Utensílios	14/08/1995	ESTANTE ACO C/ 4 PRATELEIRAS,ESTRUTURA TUBULAR,140	416,97	(416,97)	-	12300060	Ubu	15	180	4	48	1.248,00	408,10	304,53
2109711	0	13111111	Móveis e Utensílios	04/07/1997	ESTANTE ACO C/ 4 PRATELEIRAS,ESTRUTURA TUBULAR,140	39,90	(39,90)	-	12300060	Ubu	15	180	4	48	325,00	106,28	79,30
2109712	0	13111111	Móveis e Utensílios	04/07/1997	ESTANTE ACO C/ 4 PRATELEIRAS,ESTRUTURA TUBULAR,140	39,90	(39,90)	-	12300060	Ubu	15	180	4	48	325,00	106,28	79,30
2109713	0	13111111	Móveis e Utensílios	04/07/1997	ESTANTE ACO C/ 4 PRATELEIRAS,ESTRUTURA TUBULAR,140	39,90	(39,90)	-	12300060	Ubu	15	180	4	48	325,00	106,28	79,30
2109714	0	13111111	Móveis e Utensílios	15/10/1997	ESTANTE ACO C/ 4 PRATELEIRAS,ESTRUTURA TUBULAR,140	287,43	(287,43)	-	12300060	Ubu	15	180	4	48	325,00	106,28	79,30
2109715	0	13111111	Móveis e Utensílios	04/07/1997	ESTANTE ACO C/ 4 PRATELEIRAS,ESTRUTURA TUBULAR,140	39,90	(39,90)	-	12300060	Ubu	15	180	4	48	325,00	106,28	79,30
2109716	0	13111111	Móveis e Utensílios	04/07/1997	ESTANTE ACO C/ 4 PRATELEIRAS,ESTRUTURA TUBULAR,140	39,90	(39,90)	-	12300060	Ubu	15	180	4	48	325,00	106,28	79,30
2109717	0	13111111	Móveis e Utensílios	22/06/1993	ESTANTE ACO C/ 4 PRATELEIRAS,ESTRUTURA TUBULAR,140	47,58	(47,58)	-	12300060	Ubu	15	180	4	48	325,00	106,28	79,30
2109718	0	13111111	Móveis e Utensílios	17/10/2000	ESTANTE ACO C/ 4 PRATELEIRAS,ESTRUTURA TUBULAR,150	38,46	(38,46)	-	12300060	Ubu	15	180	4	48	325,00	106,28	79,30
2109719	0	13111111	Móveis e Utensílios	22/06/1993	ESTANTE ACO C/ 4 PRATELEIRAS,ESTRUTURA TUBULAR,150	47,58	(47,58)	-	12300060	Ubu	15	180	4	48	325,00	106,28	79,30
2109720	0	13111111	Móveis e Utensílios	01/05/2004	ESTANTE ACO C/ 4 PRATELEIRAS,ESTRUTURA TUBULAR,150	104,64	(104,64)	-	12300060	Ubu	15	180	4	48	325,00	106,28	79,30
2109721	0	13111111	Móveis e Utensílios	22/06/1993	ESTANTE ACO C/ 4 PRATELEIRAS,ESTRUTURA TUBULAR,150	47,58	(47,58)	-	12300060	Ubu	15	180	4	48	325,00	106,28	79,30
2109722	0	13111111	Móveis e Utensílios	01/05/2004	ESTANTE ACO C/ 4 PRATELEIRAS,ESTRUTURA TUBULAR,150	104,64	(104,64)	-	12300060	Ubu	15	180	4	48	325,00	106,28	79,30
2109723	0	13111111	Móveis e Utensílios	01/05/2004	ESTANTE ACO C/ 4 PRATELEIRAS,ESTRUTURA TUBULAR,150	104,65	(104,65)	-	12300060	Ubu	15	180	4	48	325,00	106,28	79,30
2109724	0	13111111	Móveis e Utensílios	27/05/1996	ESTANTE DE AÃO DESMONTAVELMONTIAÃO300X100X220 1 T	51,52	(51,52)	-	12300060	Ubu	15	180	4	48	325,00	106,28	79,30

FDC CONSULT LTDA

SAMARCO
APRENDER PARA EVOLUIR E TRANSFORMAR

DATA-BASE: 31/03/2021					DADOS CONTÁBEIS CEDIDOS PELA SAMARCO						AVALIAÇÃO VALOR JUSTO DE MERCADO						
IMOBILIZADO	SUB Nº	CLASSE	CENTRO CST	DT.INCORP.	DENOMINAÇÃO DO IMOBILIZADO	VAL AQUIS. BRL	DEPREC. ACUM BRL	VALOR CONTÁBIL BRL	CENTRO DE CUSTOS	UNID. IND	VIDA ÚTIL DET. (ANOS)	VIDA ÚTIL DET. (MESES)	VIDA ÚTIL REM. (ANOS)	VIDA ÚTIL REM. (MESES)	VALOR DE REPOSIÇÃO (R$)	VALOR JUSTO DE MERCADO (R$)	VALOR DE LIQUIDAÇÃO FORÇADA
2109725	0	13111111	Móveis e Utensílios	27/05/1996	ESTANTE DE AÃO DESMONTAVELMONTIAÃO300X100X220 1 T	51,52	(51,52)	-	12300060	Ubu	15	180	4	48	325,00	106,28	79,30
2109726	0	13111111	Móveis e Utensílios	27/05/1996	ESTANTE DE AÃO DESMONTAVEL,MONTIAÃO,300X100X220 1T	51,52	(51,52)	-	12300060	Ubu	15	180	4	48	325,00	106,28	79,30
2109733	0	13111111	Móveis e Utensílios	01/05/2004	ESTANTE ACO C/ 4 PRATELEIRAS,ESTRUTURA TUBULAR,150	104,65	(104,65)	-	12300060	Ubu	15	180	4	48	325,00	106,28	79,30
2109735	0	13111111	Móveis e Utensílios	14/05/2001	ESTANTE ACO C/ 4 PRATELEIRAS,ESTRUTURA TUBULAR,150	101,79	(101,79)	-	12300060	Ubu	15	180	4	48	325,00	106,28	79,30
2109736	0	13111111	Móveis e Utensílios	14/05/2001	ESTANTE ACO C/ 4 PRATELEIRAS,ESTRUTURA TUBULAR,150	101,80	(101,80)	-	12300060	Ubu	15	180	4	48	325,00	106,28	79,30
2109737	0	13111111	Móveis e Utensílios	14/05/2001	ESTANTE ACO C/ 4 PRATELEIRAS,ESTRUTURA TUBULAR,150	101,80	(101,80)	-	12300060	Ubu	15	180	4	48	325,00	106,28	79,30
2109738	0	13111111	Móveis e Utensílios	17/10/2000	ESTANTE ACO C/ 4 PRATELEIRAS,ESTRUTURA TUBULAR,150	38,46	(38,46)	-	12300060	Ubu	15	180	4	48	325,00	106,28	79,30
2109739	0	13111111	Móveis e Utensílios	14/05/2001	ESTANTE ACO C/ 4 PRATELEIRAS,ESTRUTURA TUBULAR,150	101,79	(101,79)	-	12300060	Ubu	15	180	4	48	325,00	106,28	79,30
2109756	0	13111111	Móveis e Utensílios	27/05/1996	ARMARIO DE ACO C/ 2 PORTAS,AMAQUI,090X040X200	384,00	(384,00)	-	12300060	Ubu	15	180	4	48	746,00	243,94	182,03
2109757	0	13111111	Móveis e Utensílios	27/05/1996	ARQUIVO DE ACO C/ 04 GAVETA(S) 045X070X135	78,80	(78,80)	-	12300060	Ubu	15	180	4	48	980,00	320,46	239,13
2109762	0	13111111	Móveis e Utensílios	11/12/1995	CADEIRA GIRATORIA C/ BRACOS,ESTOF. COURO,VITAL	60,59	(60,59)	-	12300060	Ubu	15	180	4	48	122,00	39,89	29,77
2109763	0	13111111	Móveis e Utensílios	12/03/2002	CADEIRA GIRATORIA C/ BRACOS,ESTOF. COURO,VITAL	63,80	(63,80)	-	12300060	Ubu	15	180	4	48	122,00	39,89	29,77
2109764	0	13111111	Móveis e Utensílios	27/05/1996	CADEIRA FIXA ,ESTOF. COURO	43,26	(43,26)	-	12300060	Ubu	15	180	4	48	185,00	60,50	45,14
2109765	0	13111111	Móveis e Utensílios	27/06/1998	CADEIRA FIXA ,ESTOF. COURO	86,23	(86,23)	-	12300060	Ubu	15	180	4	48	162,00	52,97	39,53
2109766	0	13111111	Móveis e Utensílios	27/05/1996	CADEIRA FIXA ,ESTOF. COURO	45,28	(45,28)	-	12300060	Ubu	15	180	4	48	185,00	60,50	45,14
2109767	0	13111111	Móveis e Utensílios	07/05/2001	CADEIRA FIXA ,ESTOF. COURO,LORENZZO	136,95	(136,95)	-	12300060	Ubu	15	180	4	48	257,00	84,04	62,71
2109768	0	13111111	Móveis e Utensílios	27/05/1996	CADEIRA FIXA ,ESTOF. COURO	45,28	(45,28)	-	12300060	Ubu	15	180	4	48	185,00	60,50	45,14
2109769	0	13111111	Móveis e Utensílios	27/05/1996	CADEIRA FIXA DE COURVIM	43,26	(43,26)	-	12300060	Ubu	8	96	2	24	185,00	57,35	42,80
2109771	0	13111111	Móveis e Utensílios	25/10/1993	CADEIRA FIXA DE COURVIM C/ BRACOS	57,81	(57,81)	-	12300060	Ubu	15	180	4	48	108,00	35,32	26,35
2109772	0	13111111	Móveis e Utensílios	27/05/1996	CADEIRA FIXA ,ESTOF. COURO	43,26	(43,26)	-	12300060	Ubu	15	180	4	48	185,00	60,50	45,14
2109774	0	13111111	Móveis e Utensílios	01/04/2000	CONDICIONADOR DE AR 2500 10.000 BTUS	1.281,31	(1.281,31)	-	12300060	Ubu	15	180	4	48	2.537,00	829,60	619,06
2109775	0	13111111	Móveis e Utensílios	27/06/1998	ARQUIVO DE ACO C/ 04 GAVETA(S) 045X070X135	87,20	(87,20)	-	12300060	Ubu	15	180	4	48	980,00	320,46	239,13
2109776	0	13111111	Móveis e Utensílios	27/06/1998	ARQUIVO DE ACO C/ 04 GAVETA(S) 045X070X135	87,20	(87,20)	-	12300060	Ubu	15	180	4	48	980,00	320,46	239,13
2109777	0	13111111	Móveis e Utensílios	27/06/1998	ARQUIVO DE ACO C/ 04 GAVETA(S) 045X070X135	87,20	(87,20)	-	12300060	Ubu	15	180	4	48	980,00	320,46	239,13
2109778	0	13111111	Móveis e Utensílios	03/05/1994	ARMARIO DE MADEIRA C/ 2 PORTAS,REVEST FORMICA	52,01	(52,01)	-	12300060	Ubu	15	180	4	48	108,00	35,32	26,35
2109779	0	13111111	Móveis e Utensílios	20/05/1994	ARMARIO DE ACO C/ 02 PORTA(S) 080X040X160	111,14	(111,14)	-	12300060	Ubu	15	180	4	48	230,00	75,21	56,12
2109780	0	13111111	Móveis e Utensílios	30/07/1997	MESA DE MADEIRA P/ REUNIAO,REVEST. MELAMINICO,160X	49,85	(49,85)	-	12300060	Ubu	15	180	4	48	650,00	212,55	158,61
2109781	0	13111111	Móveis e Utensílios	17/07/1996	CADEIRA GIRATORIA C/ BRACOS,ESTOF. COURO,VITAL	85,50	(85,50)	-	12300060	Ubu	15	180	4	48	176,00	57,55	42,95
2109782	0	13111111	Móveis e Utensílios	14/07/1997	MESA DE MADEIRA,REVEST. MELAMINICO,170X75X76	89,22	(89,22)	-	12300060	Ubu	15	180	4	48	176,00	57,55	42,95
2109783	0	13111111	Móveis e Utensílios	12/03/2002	CADEIRA FIXA ,ESTOF. COURO,VITAL MOVEIS	63,80	(63,80)	-	12300060	Ubu	15	180	4	48	122,00	39,89	29,77
2109785	0	13111111	Móveis e Utensílios	27/05/1996	CADEIRA FIXA ,ESTOF. COURO	45,00	(45,00)	-	12300060	Ubu	15	180	4	48	185,00	60,50	45,14
2109786	0	13111111	Móveis e Utensílios	01/07/1997	MESA DE MADEIRA EM L,REVEST. MELAMINICO,1, 40X1, 4	94,70	(94,70)	-	12300060	Ubu	15	180	4	48	189,00	61,80	46,12
2109787	0	13111111	Móveis e Utensílios	17/05/1996	CADEIRA GIRATORIA C/ BRACOS,ESTOF. COURO,VITAL	81,77	(81,77)	-	12300060	Ubu	15	180	4	48	162,00	52,97	39,53
2109790	0	13111111	Móveis e Utensílios	27/05/1996	CADEIRA FIXA DE COURVIM 170X080X075	45,28	(45,28)	-	12300060	Ubu	15	180	4	48	185,00	60,50	45,14
2109791	0	13111111	Móveis e Utensílios	27/06/1998	ARQUIVO DE ACO C/ 04 GAVETA(S) 045X070X135	87,20	(87,20)	-	12300060	Ubu	15	180	4	48	980,00	320,46	239,13
2109792	0	13111111	Móveis e Utensílios	27/05/1996	CADEIRA FIXA ,ESTOF. COURO	43,26	(43,26)	-	12300060	Ubu	15	180	4	48	185,00	60,50	45,14
2109793	0	13111111	Móveis e Utensílios	30/06/1998	ARMARIO DE ACO TIPO VESTIARIO C/ 16 PORTAS	434,09	(434,09)	-	12300060	Ubu	15	180	4	48	854,00	279,26	208,39
2109794	0	13111111	Móveis e Utensílios	12/06/1996	ARMARIO DE ACO TIPO VESTIARIO C/ 16 PORTAS	256,71	(256,71)	-	12300060	Ubu	15	180	4	48	529,00	172,98	129,08
2109795	0	13111111	Móveis e Utensílios	30/06/1998	ARMARIO DE ACO TIPO VESTIARIO C/ 16 PORTAS	434,09	(434,09)	-	12300060	Ubu	15	180	4	48	854,00	279,26	208,39
2109796	0	13111111	Móveis e Utensílios	30/06/1998	ARMARIO DE ACO TIPO VESTIARIO C/ 16 PORTAS	434,09	(434,09)	-	12300060	Ubu	15	180	4	48	854,00	279,26	208,39
2109801	0	13111111	Móveis e Utensílios	03/05/1994	ARMARIO DE MADEIRA C/ 2 PORTAS,REVEST FORMICA	52,01	(52,01)	-	12300060	Ubu	15	180	4	48	108,00	35,32	26,35
2109802	0	13111111	Móveis e Utensílios	05/03/2002	MESA P/ REFEICAO C/ ESTRUTURA DE FERRO E TAMPO DE	248,39	(248,39)	-	12300060	Ubu	15	180	4	48	488,00	159,58	119,08
2109803	0	13111111	Móveis e Utensílios	05/03/2002	MESA P/ REFEICAO C/ ESTRUTURA DE FERRO E TAMPO DE	248,38	(248,38)	-	12300060	Ubu	15	180	4	48	339,00	110,85	82,72
2109804	0	13111111	Móveis e Utensílios	05/03/2002	MESA P/ REFEICAO C/ ESTRUTURA DE FERRO E TAMPO DE	248,39	(248,39)	-	12300060	Ubu	15	180	4	48	339,00	110,85	82,72
2109805	0	13111111	Móveis e Utensílios	05/03/2002	MESA P/ REFEICAO C/ ESTRUTURA DE FERRO E TAMPO DE	248,39	(248,39)	-	12300060	Ubu	15	180	4	48	339,00	110,85	82,72
2109806	0	13111111	Móveis e Utensílios	05/03/2002	MESA P/ REFEICAO C/ ESTRUTURA DE FERRO E TAMPO DE	248,39	(248,39)	-	12300060	Ubu	15	180	4	48	447,00	146,17	109,07
2109807	0	13111111	Móveis e Utensílios	05/03/2002	MESA P/ REFEICAO C/ ESTRUTURA DE FERRO E TAMPO DE	248,38	(248,38)	-	12300060	Ubu	15	180	4	48	339,00	110,85	82,72
2109810	0	13111111	Móveis e Utensílios	05/03/2002	MESA P/ REFEICAO C/ ESTRUTURA DE FERRO E TAMPO DE	248,39	(248,39)	-	12300060	Ubu	15	180	4	48	488,00	159,58	119,08
2109811	0	13111111	Móveis e Utensílios	05/03/2002	MESA P/ REFEICAO C/ ESTRUTURA DE FERRO E TAMPO DE	248,38	(248,38)	-	12300060	Ubu	15	180	4	48	488,00	159,58	119,08
2109813	0	13111111	Móveis e Utensílios	05/03/2002	MESA P/ REFEICAO C/ ESTRUTURA DE FERRO E TAMPO DE	248,38	(248,38)	-	12300060	Ubu	15	180	4	48	488,00	159,58	119,08
2109817	0	13111111	Móveis e Utensílios	05/03/2002	MESA P/ REFEICAO C/ ESTRUTURA DE FERRO E TAMPO DE	248,38	(248,38)	-	12300030	Ubu	15	180	4	48	488,00	159,58	119,08
2109818	0	13111111	Móveis e Utensílios	05/03/2002	MESA P/ REFEICAO C/ ESTRUTURA DE FERRO E TAMPO DE	248,38	(248,38)	-	12300030	Ubu	15	180	4	48	488,00	159,58	119,08
2109819	0	13111111	Móveis e Utensílios	05/03/2002	MESA P/ REFEICAO C/ ESTRUTURA DE FERRO E TAMPO DE	248,38	(248,38)	-	12300030	Ubu	15	180	4	48	488,00	159,58	119,08
2109820	0	13111111	Móveis e Utensílios	05/03/2002	MESA P/ REFEICAO C/ ESTRUTURA DE FERRO E TAMPO DE	248,38	(248,38)	-	12300030	Ubu	15	180	4	48	488,00	159,58	119,08
2109821	0	13111111	Móveis e Utensílios	05/03/2002	MESA P/ REFEICAO C/ ESTRUTURA DE FERRO E TAMPO DE	248,38	(248,38)	-	12300030	Ubu	15	180	4	48	488,00	159,58	119,08
2109822	0	13111111	Móveis e Utensílios	05/03/2002	MESA P/ REFEICAO C/ ESTRUTURA DE FERRO E TAMPO DE	248,38	(248,38)	-	12300030	Ubu	15	180	4	48	488,00	159,58	119,08
2109823	0	13111111	Móveis e Utensílios	05/03/2002	MESA P/ REFEICAO C/ ESTRUTURA DE FERRO E TAMPO DE	248,39	(248,39)	-	12300030	Ubu	15	180	4	48	447,00	146,17	109,07
2109824	0	13111111	Móveis e Utensílios	05/03/2002	MESA COM ESTRUTURA DE FERRO,C/TAMPO DE GRANITO,STA	248,39	(248,39)	-	12300030	Ubu	15	180	4	48	488,00	159,58	119,08
2109825	0	13111111	Móveis e Utensílios	05/03/2002	MESA COM ESTRUTURA DE FERRO,C/TAMPO DE GRANITO,STA	248,39	(248,39)	-	12300060	Ubu	15	180	4	48	488,00	159,58	119,08
2109826	0	13111111	Móveis e Utensílios	05/03/2002	MESA COM ESTRUTURA DE FERRO,C/TAMPO DE GRANITO,STA	248,39	(248,39)	-	12300060	Ubu	15	180	4	48	488,00	159,58	119,08
2109827	0	13111111	Móveis e Utensílios	05/03/2002	MESA COM ESTRUTURA DE FERRO,C/TAMPO DE GRANITO,STA	248,39	(248,39)	-	12300060	Ubu	15	180	4	48	488,00	159,58	119,08
2109828	0	13111111	Móveis e Utensílios	05/03/2002	MESA COM ESTRUTURA DE FERRO,C/TAMPO DE GRANITO,STA	248,39	(248,39)	-	12300060	Ubu	15	180	4	48	488,00	159,58	119,08
2109829	0	13111111	Móveis e Utensílios	05/03/2002	MESA COM ESTRUTURA DE FERRO,C/TAMPO DE GRANITO,STA	248,39	(248,39)	-	12300060	Ubu	15	180	4	48	488,00	159,58	119,08
2109830	0	13111111	Móveis e Utensílios	05/03/2002	MESA COM ESTRUTURA METALICA COM TAMPO EM GRANITO,R	248,39	(248,39)	-	12300060	Ubu	15	180	4	48	488,00	159,58	119,08
2109831	0	13111111	Móveis e Utensílios	05/03/2002	MESA COM ESTRUTURA METALICA COM TAMPO EM GRANITO,R	248,39	(248,39)	-	12300060	Ubu	15	180	4	48	488,00	159,58	119,08
2109832	0	13111111	Móveis e Utensílios	05/03/2002	MESA COM ESTRUTURA METALICA COM TAMPO EM GRANITO,R	248,39	(248,39)	-	12300060	Ubu	15	180	4	48	488,00	159,58	119,08
2109833	0	13111111	Móveis e Utensílios	05/03/2002	MESA COM ESTRUTURA METALICA COM TAMPO EM GRANITO,R	248,39	(248,39)	-	12300060	Ubu	15	180	4	48	488,00	159,58	119,08
2109834	0	13111111	Móveis e Utensílios	05/03/2002	MESA COM ESTRUTURA METALICA COM TAMPO EM GRANITO,R	248,39	(248,39)	-	12300060	Ubu	15	180	4	48	488,00	159,58	119,08
2109836	0	13111111	Móveis e Utensílios	05/03/2002	MESA COM ESTRUTURA METALICA COM TAMPO EM GRANITO,R	248,38	(248,38)	-	12300060	Ubu	15	180	4	48	488,00	159,58	119,08

FDC CONSULT LTDA

SAMARCO
APRENDER PARA EVOLUIR E TRANSFORMAR

DATA-BASE: 31/03/2021					DADOS CONTÁBEIS CEDIDOS PELA SAMARCO						AVALIAÇÃO VALOR JUSTO DE MERCADO							
IMOBILIZADO	SUB Nº	CLASSE	CENTRO CST	DT.INCORP.	DENOMINAÇÃO DO IMOBILIZADO	VAL AQUIS. BRL	DEPREC. ACUM BRL	VALOR CONTÁBIL BRL	CENTRO DE CUSTOS	UNID. IND	VIDA ÚTIL DET. (ANOS)	VIDA ÚTIL DET. (MESES)	VIDA ÚTIL REM. (ANOS)	VIDA ÚTIL REM. (MESES)	VALOR DE REPOSIÇÃO (R$)	VALOR JUSTO DE MERCADO (R$)	VALOR DE LIQUIDAÇÃO FORÇADA
2109837	0	13111111	Móveis e Utensílios	05/03/2002	MESA COM ESTRUTURA METALICA COM TAMPO EM GRANITO,R	248,38	(248,38)	-	12300060	Ubu	15	180	4	48	488,00	159,58	119,08
2109838	0	13111111	Móveis e Utensílios	05/03/2002	MESA COM ESTRUTURA METALICA COM TAMPO EM GRANITO,R	248,38	(248,38)	-	12300060	Ubu	15	180	4	48	488,00	159,58	119,08
2109839	0	13111111	Móveis e Utensílios	05/03/2002	MESA COM ESTRUTURA METALICA COM TAMPO EM GRANITO,R	248,38	(248,38)	-	12300060	Ubu	15	180	4	48	488,00	159,58	119,08
2109840	0	13111111	Móveis e Utensílios	05/03/2002	MESA COM ESTRUTURA METALICA COM TAMPO EM GRANITO,R	248,38	(248,38)	-	12300060	Ubu	15	180	4	48	488,00	159,58	119,08
2109842	0	13111111	Móveis e Utensílios	05/03/2002	MESA COM ESTRUTURA METALICA COM TAMPO EM GRANITO,R	248,38	(248,38)	-	12300060	Ubu	15	180	4	48	488,00	159,58	119,08
2109843	0	13111111	Móveis e Utensílios	05/03/2002	MESA COM ESTRUTURA METALICA COM TAMPO EM GRANITO,R	248,38	(248,38)	-	12300060	Ubu	15	180	4	48	488,00	159,58	119,08
2109845	0	13111111	Móveis e Utensílios	05/03/2002	MESA COM ESTRUTURA METALICA COM TAMPO EM GRANITO,R	248,38	(248,38)	-	12300060	Ubu	15	180	4	48	488,00	159,58	119,08
2109846	0	13111111	Móveis e Utensílios	05/03/2002	MESA COM ESTRUTURA METALICA COM TAMPO EM GRANITO,R	248,38	(248,38)	-	12300060	Ubu	15	180	4	48	488,00	159,58	119,08
2109847	0	13111111	Móveis e Utensílios	05/03/2002	MESA COM ESTRUTURA METALICA COM TAMPO EM GRANITO,R	248,38	(248,38)	-	12300060	Ubu	15	180	4	48	488,00	159,58	119,08
2109848	0	13111111	Móveis e Utensílios	09/12/1997	ESTANTE DE ACO,4 PRATELEIRAS,30X90X195	49,61	(49,61)	-	12300060	Ubu	15	180	4	48	325,00	106,28	79,30
2109849	0	13111111	Móveis e Utensílios	27/05/1996	CADEIRA FIXA ,ESTOF. COURO	45,28	(45,28)	-	12300060	Ubu	15	180	4	48	185,00	60,50	45,14
2109850	0	13111111	Móveis e Utensílios	15/03/1996	AR CONDICIONADO,TIPO SPLIT	922,89	(922,89)	-	12203010	Ubu	15	180	4	48	1.885,00	616,40	459,96
2109854	0	13111111	Móveis e Utensílios	01/09/2006	REFRIGERADOR TIPO FRIGOBAR,CONSUL,COMPACTO 120,JD3	966,44	(966,44)	-	12300060	Ubu	15	180	5	60	1.777,00	700,14	522,45
2109857	0	13111111	Móveis e Utensílios	07/05/2001	CADEIRA FIXA ,ESTOF. TECIDO,LORENZZO	136,95	(136,95)	-	12300060	Ubu	8	96	2	24	208,00	64,48	48,12
2109858	0	13111111	Móveis e Utensílios	27/05/1996	CADEIRA FIXA ,ESTOF. COURO	45,00	(45,00)	-	12300060	Ubu	15	180	4	48	185,00	60,50	45,14
2109859	0	13111111	Móveis e Utensílios	07/05/2001	CADEIRA FIXA ,ESTOF. TECIDO,LORENZZO	136,95	(136,95)	-	12300060	Ubu	15	180	4	48	271,00	88,62	66,13
2109860	0	13111111	Móveis e Utensílios	01/04/2004	ARMARIO DE MADEIRA REVESTIDO EM FORMICA C/ 05 PORT	1.827,00	(1.827,00)	-	12300060	Ubu	15	180	4	48	3.351,00	1.095,78	817,69
2109861	0	13111111	Móveis e Utensílios	04/01/2004	MESA DE MADEIRA,BASE METAL,120X100X075	131,61	(131,61)	-	12133040	Ubu	15	180	4	48	244,00	79,79	59,54
2109862	0	13111111	Móveis e Utensílios	01/09/2006	LONGARINA C/ 3 LUGARES,ESTOF. COURVIM	302,90	(302,90)	-	12203010	Ubu	15	180	5	60	556,00	219,06	163,47
2109864	0	13111111	Móveis e Utensílios	01/05/2004	CADEIRA GIRATORIA DE TECIDO C/ ESPALDAR ALTO E BRA	94,75	(94,75)	-	12300060	Ubu	15	180	4	48	176,00	57,55	42,95
2109865	0	13111111	Móveis e Utensílios	01/05/2004	CADEIRA GIRATORIA DE TECIDO C/ ESPALDAR ALTO E BRA	94,74	(94,74)	-	12300060	Ubu	15	180	4	48	176,00	57,55	42,95
2109869	0	13111111	Móveis e Utensílios	17/05/1996	CADEIRA GIRATŦRIA C/BRAŻOS EM COURO,ESTOF. COURO,6	81,77	(81,77)	-	12135010	Ubu	15	180	4	48	162,00	52,97	39,53
2109870	0	13111111	Móveis e Utensílios	05/03/2002	CADEIRA GIRATŦRIA C/BRAŻOS EM COURO,ESTOF. COURO	160,00	(160,00)	-	12300060	Ubu	15	180	4	48	298,00	97,45	72,72
2109873	0	13111111	Móveis e Utensílios	08/12/2000	MESA DE MADEIRA P/ MICROCOMPUTADOR,REVEST. FORMICA	74,79	(74,79)	-	12300060	Ubu	15	180	4	48	135,00	44,15	32,94
2109874	0	13111111	Móveis e Utensílios	21/09/1995	CADEIRA FIXA ,ESTOFADA	103,79	(103,79)	-	12300060	Ubu	15	180	4	48	217,00	70,96	52,95
2109875	0	13111111	Móveis e Utensílios	01/09/2006	BEBEDOURO ELETRICO DE GARRAFAO,LATINA,ACQUA.ICE,12	188,05	(188,05)	-	12300060	Ubu	15	180	5	60	990,00	390,06	291,07
2109877	0	13111111	Móveis e Utensílios	30/03/2001	GABINTE C/TAMPO DE GRANIZO,GABINTE C/TAMPO DE GRAN	130,44	(130,44)	-	12300060	Ubu	15	180	4	48	257,00	84,04	62,71
2109878	0	13111111	Móveis e Utensílios	01/09/2006	LONGARINA C/ 3 LUGARES,ESTOF. COURVIM	302,89	(302,89)	-	12203010	Ubu	15	180	5	60	556,00	219,06	163,47
2109879	0	13111111	Móveis e Utensílios	10/09/2001	ARMARIO DE MADEIRA GUARDA VOLUME C/ TAMPO DE GRANI	114,29	(114,29)	-	12135010	Ubu	15	180	4	48	230,00	75,21	56,12
2109880	0	13111111	Móveis e Utensílios	21/03/2002	SOFA C/ ESTRUTURA DE FERRO E 02 LUGARES	520,15	(520,15)	-	12135010	Ubu	15	180	4	48	1.031,00	337,14	251,58
2109881	0	13111111	Móveis e Utensílios	21/11/2002	SOFA C/ ESTRUTURA DE FERRO E 03 LUGARES	565,58	(565,58)	-	12135010	Ubu	15	180	4	48	1.031,00	337,14	251,58
2109882	0	13111111	Móveis e Utensílios	11/12/2001	APARADOR C/ ESTRUTURA DE MARMORE E TAMPO DE VIDRO	2.083,52	(2.083,52)	-	12110020	Ubu	15	180	4	48	4.138,00	1.353,13	1.009,72
2109883	0	13111111	Móveis e Utensílios	01/04/2004	ARMARIO DE MADEIRA C/ 1 PORTA,REVEST. FORMICA	495,79	(495,79)	-	12135010	Ubu	15	180	4	48	909,00	297,24	221,81
2109888	0	13111111	Móveis e Utensílios	05/03/2002	CADEIRA GIRATORIA DE COURVIM C/ BRACOS E ESPALDAR	160,00	(160,00)	-	12135010	Ubu	15	180	4	48	298,00	97,45	72,72
2109889	0	13111111	Móveis e Utensílios	17/06/1999	CADEIRA GIRATORIA DE COURVIM C/ BRACOS E ESPALDAR	110,16	(110,16)	-	12135010	Ubu	15	180	4	48	217,00	70,96	52,95
2109890	0	13111111	Móveis e Utensílios	27/05/1996	CADEIRA FIXA ,ESTOF. COURO	45,28	(45,28)	-	12135010	Ubu	15	180	4	48	185,00	60,50	45,14
2109891	0	13111111	Móveis e Utensílios	27/05/1996	CADEIRA FIXA ,ESTOF. COURO	43,26	(43,26)	-	12110040	Ubu	15	180	4	48	185,00	60,50	45,14
2109892	0	13111111	Móveis e Utensílios	27/05/1996	CADEIRA FIXA ,ESTOF. COURO	45,00	(45,00)	-	12135010	Ubu	15	180	4	48	185,00	60,50	45,14
2109893	0	13111111	Móveis e Utensílios	27/05/1996	CADEIRA FIXA ,ESTOF. COURO	43,26	(43,26)	-	12300060	Ubu	15	180	4	48	185,00	60,50	45,14
2109894	0	13111111	Móveis e Utensílios	01/02/2005	ARMARIO DE MADEIRA C/ 2 PORTAS,REVEST. MELAMINICO,	824,25	(824,25)	-	12135010	Ubu	15	180	4	48	1.519,00	496,71	370,65
2109895	0	13111111	Móveis e Utensílios	08/12/2000	MESA DE MADEIRA,MESA ABASE DE MADEIRA C/TAMPO DE G	74,79	(74,79)	-	12135010	Ubu	15	180	4	48	149,00	48,72	36,36
2109896	0	13111111	Móveis e Utensílios	26/01/2004	ARMARIO DE MADEIRA C/ 2 PORTAS,REVEST. MELAMINICO,	120,00	(120,00)	-	12135010	Ubu	15	180	4	48	217,00	70,96	52,95
2109899	0	13111111	Móveis e Utensílios	03/10/2002	ARMARIO DE MADEIRA C/ 12 PORTAS,REVEST. FORMICA,21	270,36	(270,36)	-	12135020	Ubu	15	180	4	48	542,00	177,23	132,25
2109900	0	13111111	Móveis e Utensílios	01/09/2006	ARMARIO DE MADEIRA,C/ 3 PORTAS, 5 GAVETAS, REVEST.	155,40	(155,40)	-	12420010	Ubu	15	180	5	60	284,00	111,90	83,50
2109901	0	13111111	Móveis e Utensílios	27/05/1996	CADEIRA FIXA ,ESTOF. COURO	43,26	(43,26)	-	12110080	Ubu	15	180	4	48	185,00	60,50	45,14
2109902	0	13111111	Móveis e Utensílios	13/11/1995	MESA DE MADEIRA C/ ESTRUTURA METALICA 140X070X075	381,66	(381,66)	-	12110080	Ubu	15	180	4	48	746,00	243,94	182,03
2109905	0	13111111	Móveis e Utensílios	19/11/1991	CADEIRA FIXA ,ESTOF. COURO	78,05	(78,05)	-	12135040	Ubu	15	180	4	48	162,00	52,97	39,53
2109909	0	13111111	Móveis e Utensílios	27/05/1996	CADEIRA FIXA ,ESTOF. COURO	43,26	(43,26)	-	12135040	Ubu	15	180	4	48	185,00	60,50	45,14
2109913	0	13111111	Móveis e Utensílios	12/04/1997	MESA DE MADEIRA EM L,REVEST. MELAMINICO,140X140X06	96,00	(96,00)	-	12210010	Ubu	15	180	4	48	189,00	61,80	46,12
2109915	0	13111111	Móveis e Utensílios	11/07/2001	ARMARIO DE MADEIRA C/ 02 PORTA(S) 080X050X075	300,00	(300,00)	-	12210020	Ubu	15	180	4	48	502,00	164,15	122,49
2109916	0	13111111	Móveis e Utensílios	01/09/2006	RECEPTOR DE RADIO DE TRANSMISSAO C/ FONTE DE ALIME	1.661,91	(1.661,91)	-	12343010	Ubu	15	180	5	60	3.052,00	1.202,49	897,32
2109918	0	13111071	Máquinas e Eqtos	01/02/2005	MOTOBOMBA CENTRIFUGA ROTOR 165MM VAZAO 22,5M³/H E	121.110,25	(60.704,36)	60.405,89	12221010	Ubu	25	300	11	132	127.625,00	63.557,25	47.427,40
2109919	0	13111071	Máquinas e Eqtos	01/02/2005	MOTOBOMBA CENTRIFUGA ROTOR 165MM VAZAO 22,5M³/H E	165.819,56	(83.114,11)	82.705,45	12221010	Ubu	25	300	11	132	174.740,00	87.020,52	64.936,05
2109920	0	13111071	Máquinas e Eqtos	27/12/2002	PONTE ROLANTE C/ 02 VIAS I E CONTROLE DE BOTOEIRA	134.803,42	(65.349,13)	69.454,29	12110030	Ubu	25	300	11	132	222.217,00	110.664,07	82.579,23
2109921	0	13111071	Máquinas e Eqtos	11/11/1997	TALHA ELETRICA MONOVIA P/ TANQUE 6 E 7 CICLONAGEM	23.345,21	(15.769,84)	7.575,37	12204010	Ubu	25	300	9	108	39.862,00	17.419,69	12.998,84
2109922	0	13111071	Máquinas e Eqtos	16/06/1992	PONTE ROLANTE C/ 01 VIGA E TALHA ELETRICA E BOTOEI	175,20	(145,15)	30,05	12110010	Ubu	25	300	6	72	237,00	73,47	54,82
2109923	0	13111071	Máquinas e Eqtos	22/09/1994	TALHA ELETRICA MONOVIA C/ BOTOEIRA 300 MTS 2.5 TO	16.155,04	(10.738,14)	5.416,90	12110010	Ubu	25	300	6	72	21.919,00	6.794,89	5.070,45
2109925	0	13111111	Móveis e Utensílios	27/05/1996	CADEIRA GIRATORIA,ESTOF. COURO	43,26	(43,26)	-	12110010	Ubu	15	180	4	48	185,00	60,50	45,14
2109926	0	13111111	Móveis e Utensílios	27/05/1996	CADEIRA GIRATORIA,CORVIM,VITAL	43,26	(43,26)	-	12110010	Ubu	15	180	4	48	185,00	60,50	45,14
2109928	0	13111111	Móveis e Utensílios	01/09/2006	FRIGOBAR COMPACTO,CONSUL,80 LTS	966,44	(966,44)	-	12110010	Ubu	15	180	5	60	1.763,00	694,62	518,34
2109929	0	13111111	Móveis e Utensílios	11/09/1992	MESA AUXILIAR DE MADEIRA REVESTIDA DE FORMICA C/ T	142,52	(142,52)	-	12343010	Ubu	15	180	4	48	284,00	92,87	69,30
2109930	0	13111111	Móveis e Utensílios	01/09/2006	AR CONDICIONADO,TIPO JANELA,SPRINGER,17500 BTUS	1.265,02	(1.265,02)	-	12110010	Ubu	15	180	5	60	2.306,00	908,56	677,98
2109933	0	13111111	Móveis e Utensílios	19/11/1991	CADEIRA FIXA ,ESTOF. COURO	78,05	(78,05)	-	12110030	Ubu	15	180	4	48	162,00	52,97	39,53
2109936	0	13111071	Máquinas e Eqtos	18/11/1996	CHUVEIRO DE EMERGENCIA C/ LAVA OLHOS	158,00	(143,11)	14,89	12110010	Ubu	25	300	9	108	284,00	124,11	92,61
2109988	0	13111071	Máquinas e Eqtos	31/05/1996	PAINEL DE COMANDO,401088,ESFENIX,040X035X095	598.525,53	(358.358,87)	240.166,66	12230030	Ubu	25	300	9	108	1.155.157,00	504.803,61	376.692,23
2110005	0	13111121	Veículos	01/12/1974	TRATOR SOBRE PNEUS 1090	21.847,24	(21.847,24)	-	12221020	Muniz Freire	15	180	4	48	36.633,00	11.978,99	8.938,91
2110006	0	13111111	Móveis e Utensílios	01/04/2004	CADEIRA GIRATORIA C/ BRACOS,ESTOF. TECIDO	202,69	(202,69)	-	12221020	Muniz Freire	15	180	4	48	366,00	119,68	89,31
2110009	0	13111111	Móveis e Utensílios	01/09/2006	RADIO VHF,VERTEX,FTL2011	1.175,00	(1.135,75)	39,25	12300060	Ubu	15	180	5	60	1.047,00	412,52	307,83
2110010	0	13111111	Móveis e Utensílios	01/09/2006	AR CONDICIONADO,TIPO JANELA,SPRINGER,INNOVARE 7500	1.265,02	(1.237,13)	27,89	11162020	Germano	15	180	5	60	1.126,00	443,64	331,05

FDC CONSULT LTDA

SAMARCO
APRENDER PARA EVOLUIR E TRANSFORMAR

DATA-BASE: 31/03/2021					DADOS CONTÁBEIS CEDIDOS PELA SAMARCO						AVALIAÇÃO VALOR JUSTO DE MERCADO							
IMOBILIZADO	SUB Nº	CLASSE	CENTRO CST	DT.INCORP.	DENOMINAÇÃO DO IMOBILIZADO	VAL AQUIS. BRL	DEPREC. ACUM BRL	VALOR CONTÁBIL BRL	CENTRO DE CUSTOS	UNID. IND	VIDA ÚTIL DET. (ANOS)	VIDA ÚTIL DET. (MESES)	VIDA ÚTIL REM. (ANOS)	VIDA ÚTIL REM. (MESES)	VALOR DE REPOSIÇÃO (R$)	VALOR JUSTO DE MERCADO (R$)	VALOR DE LIQUIDAÇÃO FORÇADA
2110015	0	13111071	Máquinas e Eqtos	06/04/1993	MEDIDOR DE N^VEIS DE PRESS?O,SIEMENS,MULTIRANGER 1	955,03	(880,83)	74,20	11162070	Germano	25	300	6	72	2.845,00	881,95	658,12
2110016	0	13111111	Móveis e Utensílios	01/09/2006	CENTRAL DE RADIO ,1,STANDER ELECTRICA	35.535,38	(33.097,92)	2.437,46	11162020	Germano	15	180	5	60	90.780,00	35.767,32	26.690,12
2110017	0	13111111	Móveis e Utensílios	01/09/2006	CENTRAL DE RADIO,2,STANDER ELECTRICA	2.388,80	(2.388,80)	-	12300060	Ubu	15	180	5	60	6.645,00	2.618,13	1.953,69
2110018	0	13111071	Máquinas e Eqtos	30/04/1980	OSCILADOR DE TESTE 651B	1.727,25	(1.607,60)	119,65	12300060	Ubu	20	240	5	60	2.202,00	682,62	509,38
2110021	0	13111111	Móveis e Utensílios	20/05/1994	ARMARIO DE ACO TIPO VESTIARIO C/ 8 PORTAS,120X040X	55,57	(55,57)	-	12300060	Ubu	15	180	4	48	350,00	114,45	85,40
2110022	0	13111131	Ferramentas	01/09/2006	CALIBRADOR DE PNEUS,PRESTOVAC	2.874,33	(2.551,82)	322,51	11162070	Germano	15	180	5	60	4.477,00	1.763,94	1.316,28
2110024	0	13111071	Máquinas e Eqtos	01/10/1996	BOMBA DAGUA,E56X220,3490RPM 6HZ 1,5CV, 60 HZ, 480V	9.897,79	(7.528,35)	2.369,44	12300060	Ubu	25	300	9	108	16.900,00	7.385,30	5.511,02
2110025	0	13111071	Máquinas e Eqtos	20/09/1996	BOMBA DAGUA,WEG,3460RPM 60HZ	9.595,96	(7.231,91)	2.364,05	12300060	Ubu	25	300	9	108	16.385,00	7.160,25	5.343,09
2110026	0	13111071	Máquinas e Eqtos	01/10/1996	MOTO BOMBA CENTRIFUGA	9.595,96	(7.413,12)	2.182,84	12300060	Ubu	20	240	5	60	13.571,00	4.207,01	3.139,34
2110027	0	13111081	Sistemas	12/01/1974	SISTEMA DE PROTECAO CATODICA EV 01 MINERODUTO	100.614,57	(60.307,26)	40.307,31	12300060	Ubu	20	240	5	60	144.459,00	44.782,29	33.417,23
2110028	0	13111111	Móveis e Utensílios	16/09/1996	MESA P/ MICROCOMPUTADOR REVESTIDA EM FORMICA 080X	61,64	(61,64)	-	12110020	Ubu	15	180	4	48	122,00	39,89	29,77
2110029	0	13111111	Móveis e Utensílios	01/09/2006	FRIGOBAR COMPACTO 80 ,FRIGOBAR COMPACTO 80 ,COMP	966,44	(966,44)	-	12300060	Ubu	15	180	5	60	1.763,00	694,62	518,34
2110030	0	13111111	Móveis e Utensílios	05/01/2005	MESA DE MADEIRA C/ 03 GAVETA(S) 120X080X075	157,29	(157,29)	-	12300060	Ubu	15	180	4	48	284,00	92,87	69,30
2110031	0	13111111	Móveis e Utensílios	05/03/2002	CADEIRA GIRATORIA,ESTOF. TECIDO	160,00	(160,00)	-	12300060	Ubu	15	180	4	48	284,00	92,87	69,30
2110033	0	13111111	Móveis e Utensílios	03/05/1994	ARMARIO DE ACO TIPO VESTIARIO C/ 2 PORTAS,SILTON	52,01	(52,01)	-	12300060	Ubu	15	180	4	48	350,00	114,45	85,40
2110034	0	13111111	Móveis e Utensílios	27/05/1996	CADEIRA FIXA C/ BRACOS,ESTOF. COURO	45,80	(45,80)	-	12300060	Ubu	15	180	4	48	185,00	60,50	45,14
2110035	0	13111111	Móveis e Utensílios	27/05/1996	CADEIRA FIXA C/ BRACOS,ESTOF. COURO	43,26	(43,26)	-	12300060	Ubu	15	180	4	48	185,00	60,50	45,14
2110036	0	13111111	Móveis e Utensílios	27/05/1996	CADEIRA FIXA C/ BRACOS,ESTOF. COURO	43,26	(43,26)	-	12300060	Ubu	15	180	4	48	185,00	60,50	45,14
2110037	0	13111111	Móveis e Utensílios	27/05/1996	CADEIRA FIXA C/ BRACOS,ESTOF. COURO	43,26	(43,26)	-	12300060	Ubu	15	180	4	48	185,00	60,50	45,14
2110038	0	13111111	Móveis e Utensílios	27/05/1996	CADEIRA FIXA C/ BRACOS,ESTOF. COURO,LORENZZO	45,80	(45,80)	-	12300060	Ubu	15	180	4	48	185,00	60,50	45,14
2110039	0	13111111	Móveis e Utensílios	27/05/1996	CADEIRA FIXA ,ESTOF. COURO	45,80	(45,80)	-	12300060	Ubu	15	180	4	48	185,00	60,50	45,14
2110040	0	13111111	Móveis e Utensílios	27/05/1996	CADEIRA FIXA ,ESTOF. COURO	45,80	(45,80)	-	12300060	Ubu	15	180	4	48	185,00	60,50	45,14
2110041	0	13111111	Móveis e Utensílios	27/05/1996	CADEIRA FIXA ,ESTOF. COURO	45,80	(45,80)	-	12300060	Ubu	15	180	4	48	185,00	60,50	45,14
2110042	0	13111111	Móveis e Utensílios	27/05/1996	CADEIRA FIXA ,ESTOF. COURO	45,80	(45,80)	-	12300060	Ubu	15	180	4	48	185,00	60,50	45,14
2110044	0	13111111	Móveis e Utensílios	01/07/1975	CADEIRA GIRATORIA C/ BRACOS,CGB,CAVALETTI	57,10	(57,10)	-	12300060	Ubu	15	180	4	48	108,00	35,32	26,35
2110049	0	13111111	Móveis e Utensílios	11/09/1992	MESA DE MADEIRA,REVEST. FORMICA,160X100X075	50,40	(50,40)	-	12300060	Ubu	15	180	4	48	650,00	212,55	158,61
2110050	0	13111111	Móveis e Utensílios	01/09/2006	AR CONDICIONADO,TIPO SPLIT	1.265,02	(1.265,02)	-	12300060	Ubu	15	180	5	60	2.320,00	914,08	682,10
2110052	0	13111111	Móveis e Utensílios	04/07/1997	ESTANTE DE ACO C/ 05 PRATELEIRA(S) 090X040X230	39,90	(39,90)	-	12300060	Ubu	15	180	4	48	325,00	106,28	79,30
2110053	0	13111111	Móveis e Utensílios	27/05/1996	ESTANTE DE ACO C/ 05 PRATELEIRA(S) 090X040X230	156,23	(156,23)	-	12300060	Ubu	15	180	4	48	325,00	106,28	79,30
2110054	0	13111111	Móveis e Utensílios	27/05/1996	ESTANTE ACO C/ 4 PRATELEIRAS,ESTRUTURA TUBULAR,100	161,92	(161,92)	-	12300060	Ubu	15	180	4	48	325,00	106,28	79,30
2110055	0	13111111	Móveis e Utensílios	27/05/1996	ESTANTE ACO C/ 4 PRATELEIRAS,ESTRUTURA TUBULAR,100	156,23	(156,23)	-	12300060	Ubu	15	180	4	48	325,00	106,28	79,30
2110056	0	13111111	Móveis e Utensílios	27/05/1996	ESTANTE ACO C/ 4 PRATELEIRAS,ESTRUTURA TUBULAR,140	156,23	(156,23)	-	12300060	Ubu	15	180	4	48	325,00	106,28	79,30
2110057	0	13111111	Móveis e Utensílios	27/05/1996	ESTANTE ACO C/ 4 PRATELEIRAS,ESTRUTURA TUBULAR,140	156,23	(156,23)	-	12300060	Ubu	15	180	4	48	325,00	106,28	79,30
2110058	0	13111111	Móveis e Utensílios	27/05/1996	ESTANTE ACO C/ 4 PRATELEIRAS,ESTRUTURA TUBULAR,140	161,92	(161,92)	-	12300060	Ubu	15	180	4	48	325,00	106,28	79,30
2110060	0	13111111	Móveis e Utensílios	14/05/2001	ESTANTE ACO C/ 4 PRATELEIRAS,4 PRATELEIRAS,50X140X	101,79	(101,79)	-	12300060	Ubu	15	180	4	48	325,00	106,28	79,30
2110061	0	13111111	Móveis e Utensílios	14/05/2001	ESTANTE ACO C/ 4 PRATELEIRAS,4 PRATELEIRAS,50X140X	101,79	(101,79)	-	12300060	Ubu	15	180	4	48	325,00	106,28	79,30
2110062	0	13111111	Móveis e Utensílios	14/05/2001	ESTANTE ACO C/ 4 PRATELEIRAS,4 PRATELEIRAS,50X140X	101,80	(101,80)	-	12300060	Ubu	15	180	4	48	325,00	106,28	79,30
2110063	0	13111111	Móveis e Utensílios	03/05/1994	ARMARIO DE ACO C/ 02 PORTA(S) 090X045X200	52,01	(52,01)	-	12300060	Ubu	15	180	4	48	350,00	114,45	85,40
2110064	0	13111111	Móveis e Utensílios	03/05/1994	ARMARIO DE ACO C/ 2 PORTAS,VOLANTE,30X65X200	52,01	(52,01)	-	12300060	Ubu	15	180	4	48	108,00	35,32	26,35
2110066	0	13111111	Móveis e Utensílios	27/05/1996	CADEIRA FIXA ,ESTOF. COURO	43,26	(43,26)	-	12110040	Ubu	15	180	4	48	185,00	60,50	45,14
2110067	0	13111111	Móveis e Utensílios	27/05/1996	CADEIRA FIXA DE COURVIM	43,26	(43,26)	-	12203010	Ubu	15	180	4	48	185,00	60,50	45,14
2110068	0	13111111	Móveis e Utensílios	04/01/2004	MESA C/TAMPO REDONDO C/APOIO DE FERRO ,REVEST. MEL	131,61	(131,61)	-	12110040	Ubu	15	180	4	48	244,00	79,79	59,54
2110070	0	13111111	Móveis e Utensílios	31/12/2001	CADEIRA FIXA ,ESTOF. COURO	144,38	(144,38)	-	12110040	Ubu	15	180	4	48	284,00	92,87	69,30
2110071	0	13111111	Móveis e Utensílios	01/04/2004	ARMARIO DE MADEIRA C/ 1 PORTA,/TAMPO DE GRANIZO MA	657,36	(657,36)	-	12110040	Ubu	15	180	4	48	1.193,00	390,11	291,11
2110072	0	13111111	Móveis e Utensílios	01/04/2004	ARMARIO DE MADEIRA C/ 4 PORTAS,/TAMPO DE GRANIZO M	350,24	(350,24)	-	12110040	Ubu	15	180	4	48	637,00	208,30	155,44
2110074	0	13111111	Móveis e Utensílios	31/12/2001	CADEIRA GIRAT?RIA C/BRA?OS EM COURO,ESTOF. COURO	85,83	(85,83)	-	12110040	Ubu	15	180	4	48	162,00	52,97	39,53
2110076	0	13111111	Móveis e Utensílios	20/05/1994	ARMARIO DE MADEIRA C/ 2 PORTAS,REVEST. MELAMINICO,	47,63	(47,63)	-	12110040	Ubu	15	180	4	48	350,00	114,45	85,40
2110077	0	13111111	Móveis e Utensílios	01/02/2005	MESA DE MADEIRA REVESTIDA EM FORMICA C/ 03 GAVETA(	364,45	(364,45)	-	12110020	Ubu	15	180	4	48	664,00	217,13	162,02
2110078	0	13111111	Móveis e Utensílios	01/02/2005	MESA DE MADEIRA REVESTIDA EM FORMICA C/ 03 GAVETA(	364,45	(364,45)	-	12110020	Ubu	15	180	4	48	664,00	217,13	162,02
2110079	0	13111111	Móveis e Utensílios	01/05/2004	GAVETEIRO DE MADEIRA C/ 04 GAVETA(S) 040X050X060	171,00	(171,00)	-	12110040	Ubu	15	180	4	48	312,00	102,02	76,13
2110080	0	13111111	Móveis e Utensílios	30/07/1997	GAVETEIRO VOLANTE C/ 3 GAVETAS,REVEST. FORMICA,40X	45,36	(45,36)	-	12204010	Ubu	15	180	4	48	190,00	62,13	46,36
2110081	0	13111111	Móveis e Utensílios	01/09/2006	ARMARIO DE MADEIRA C/ 2 PORTAS,REVEST. MELAMINICO,	155,40	(155,40)	-	12110040	Ubu	15	180	5	60	284,00	111,90	83,50
2110082	0	13111111	Móveis e Utensílios	16/09/1996	MESA DE MADEIRA C/ 2 GAVETAS,REVEST. MELAMINICO,13	61,64	(61,64)	-	12110040	Ubu	15	180	4	48	650,00	212,55	158,61
2110084	0	13111111	Móveis e Utensílios	01/04/2004	CADEIRA GIRATORIA DE TECIDO C/ BRACOS E RODIZIOS	369,19	(369,19)	-	12110010	Ubu	15	180	4	48	678,00	221,71	165,44
2110085	0	13111111	Móveis e Utensílios	01/05/2004	CADEIRA GIRATORIA DE COURVIM C/ BRACOS E RODIZIOS	105,99	(105,99)	-	12110040	Ubu	15	180	4	48	189,00	61,80	46,12
2110086	0	13111111	Móveis e Utensílios	01/09/2006	LONGARINA C/ 3 LUGARES,ESTOF. COURVIM	302,90	(302,90)	-	12300060	Ubu	15	180	5	60	556,00	219,06	163,47
2110087	0	13111111	Móveis e Utensílios	01/09/2006	MAQUINA FOTOGRAFICA DIGITAL 2 MEGA PIXELS MVCFD200	1.610,00	(1.610,00)	-	12100010	Ubu	15	180	5	60	2.930,00	1.154,42	861,45
2110089	0	13111111	Móveis e Utensílios	01/09/2006	MAQUINA FOTOGRAFICA DIGITAL 2 MEGA PIXELS MVCFD200	1.610,00	(1.610,00)	-	12100010	Ubu	15	180	5	60	2.930,00	1.154,42	861,45
2110090	0	13111111	Móveis e Utensílios	01/09/2006	REFRIGERADOR TIPO FRIGOBAR,COMPACTO 120,50X45X85	966,44	(966,44)	-	12300060	Ubu	15	180	5	60	1.777,00	700,14	522,45
2110092	0	13111111	Móveis e Utensílios	27/05/1996	CADEIRA FIXA ,ESTOF. COURO	45,28	(45,28)	-	12300060	Ubu	15	180	4	48	185,00	60,50	45,14
2110093	0	13111111	Móveis e Utensílios	27/05/1996	CADEIRA FIXA ,ESTOF. COURO	45,28	(45,28)	-	12300060	Ubu	15	180	4	48	185,00	60,50	45,14
2110094	0	13111111	Móveis e Utensílios	27/05/1996	CADEIRA FIXA ,ESTOF. COURO	43,26	(43,26)	-	12300060	Ubu	15	180	4	48	185,00	60,50	45,14
2110095	0	13111111	Móveis e Utensílios	27/06/1998	CADEIRA FIXA ,ESTOF. COURO	86,23	(86,23)	-	12300060	Ubu	15	180	4	48	162,00	52,97	39,53
2110096	0	13111111	Móveis e Utensílios	01/09/2006	RACK DE MADEIRA,C/ 2 PORTAS, REVEST. MELAMINICO,90	155,40	(155,40)	-	12300060	Ubu	15	180	5	60	284,00	111,90	83,50
2110098	0	13111111	Móveis e Utensílios	01/09/2006	ESTACAO DE TRABALHO EM L,REVEST. MELAMINICO,60X120	2.162,45	(2.162,45)	-	12300060	Ubu	15	180	5	60	3.975,00	1.566,15	1.168,69
2110099	0	13111111	Móveis e Utensílios	01/04/2004	CADEIRA GIRAT?RIA C/BRA?OS EM COURO,ESTOF. COURO	369,19	(369,19)	-	12300060	Ubu	15	180	4	48	678,00	221,71	165,44
2110100	0	13111111	Móveis e Utensílios	29/08/1997	ARMARIO DE MADEIRA C/ 2 PORTAS10 GAVETASS0X175X90	106,56	(106,56)	-	12300060	Ubu	15	180	4	48	217,00	70,96	52,95
2110101	0	13111111	Móveis e Utensílios	05/01/2005	MESA DE MADEIRA,REVEST. CEREJEIRA,150X065X065	157,30	(157,30)	-	12221020	Muniz Freire	15	180	4	48	284,00	92,87	69,30
2110103	0	13111111	Móveis e Utensílios	26/07/1996	CADEIRA GIRATORIA C/ BRACOS,ESTOF. TECIDO	94,14	(94,14)	-	12300060	Ubu	15	180	4	48	189,00	61,80	46,12

FDC CONSULT LTDA

SAMARCO
APRENDER PARA EVOLUIR E TRANSFORMAR

DATA-BASE: 31/03/2021					DADOS CONTÁBEIS CEDIDOS PELA SAMARCO						AVALIAÇÃO VALOR JUSTO DE MERCADO						
IMOBILIZADO	SUB Nº	CLASSE	CENTRO CST	DT.INCORP.	DENOMINAÇÃO DO IMOBILIZADO	VAL AQUIS. BRL	DEPREC. ACUM BRL	VALOR CONTÁBIL BRL	CENTRO DE CUSTOS	UNID. IND	VIDA ÚTIL DET. (ANOS)	VIDA ÚTIL DET. (MESES)	VIDA ÚTIL REM. (ANOS)	VIDA ÚTIL REM. (MESES)	VALOR DE REPOSIÇÃO (R$)	VALOR JUSTO DE MERCADO (R$)	VALOR DE LIQUIDAÇÃO FORÇADA
2110104	0	13111111	Móveis e Utensílios	16/09/1996	MESA DE MADEIRA,P/ MICROCOMPUTADOR,120X075X070	61,64	(61,64)	-	12300060	Ubu	15	180	4	48	122,00	39,89	29,77
2110107	0	13111111	Móveis e Utensílios	05/03/2002	CADEIRA GIRATORIA C/ BRACOS,ESTOF. TECIDO	160,00	(160,00)	-	12300060	Ubu	15	180	4	48	298,00	97,45	72,72
2110111	0	13111111	Móveis e Utensílios	19/11/1991	CADEIRA GIRATORIA C/ BRACOS,ESTOF. TECIDO	181,19	(181,19)	-	12300060	Ubu	15	180	4	48	366,00	119,68	89,31
2110113	0	13111111	Móveis e Utensílios	01/09/2006	AR CONDICIONADO ,MUNDIAL,480V, 40 HZ, 127/220V	2.505,99	(2.377,09)	128,90	12300060	Ubu	15	180	5	60	4.111,00	1.619,73	1.208,67
2110114	0	13111111	Móveis e Utensílios	01/09/2006	AR CONDICIONADO ,MUNDIAL,480V, 40 HZ, 127/220V	4.016,94	(3.810,41)	206,53	12300060	Ubu	15	180	5	60	6.580,00	2.592,52	1.934,58
2110115	0	13111111	Móveis e Utensílios	04/01/2004	ARMARIO DE MADEIRA 2 PORTAS,FORMICA,TRES PECAS 060	383,36	(383,36)	-	12300060	Ubu	15	180	4	48	691,00	225,96	168,61
2110116	0	13111111	Móveis e Utensílios	27/05/1996	ESTANTE DE ACO C/ 08 PRATELEIRA(S) 090X030X250	51,39	(51,39)	-	12300060	Ubu	15	180	4	48	325,00	106,28	79,30
2110117	0	13111111	Móveis e Utensílios	02/01/2005	ESTANTE DE ACO C/ 06 PRATELEIRA(S) 090X030X250	44,92	(44,92)	-	12300060	Ubu	15	180	4	48	325,00	106,28	79,30
2110122	0	13111111	Móveis e Utensílios	27/05/1996	ESTANTE DE ACO C/ 06 PRATELEIRA(S) 090X030X250	647,68	(647,68)	-	12300060	Ubu	15	180	4	48	1.248,00	408,10	304,53
2110123	0	13111111	Móveis e Utensílios	30/04/2000	BALCAO DE MADEIRA,P/COZINHA C/TAMPO DE GRANITO MAI	112,27	(112,27)	-	12300060	Ubu	15	180	4	48	230,00	75,21	56,12
2110124	0	13111111	Móveis e Utensílios	27/05/1996	ESTANTE DE ACO C/ 08 PRATELEIRA(S) 090X030X250	51,39	(51,39)	-	12300060	Ubu	15	180	4	48	325,00	106,28	79,30
2110126	0	13111071	Máquinas e Eqtos	08/09/1989	MAQUINA DE SOLDA ELETRICA POWER MAX2,CASTOLIN,1138	4.045,56	(4.045,56)	-	12300060	Ubu	25	300	6	72	7.896,00	2.447,76	1.826,56
2110127	0	13111111	Móveis e Utensílios	17/10/2000	ESTANTE ACO C/ 4 PRATELEIRAS,4 PRATELEIRAS,50X140X	38,45	(38,45)	-	12300060	Ubu	15	180	4	48	325,00	106,28	79,30
2110128	0	13111111	Móveis e Utensílios	17/10/2000	ESTANTE ACO C/ 4 PRATELEIRAS,4 PRATELEIRAS,50X140X	38,45	(38,45)	-	12300060	Ubu	15	180	4	48	325,00	106,28	79,30
2110129	0	13111111	Móveis e Utensílios	17/10/2000	ESTANTE ACO C/ 4 PRATELEIRAS,4 PRATELEIRAS,50X140X	38,45	(38,45)	-	12300060	Ubu	15	180	4	48	325,00	106,28	79,30
2110130	0	13111111	Móveis e Utensílios	17/10/2000	ESTANTE ACO C/ 4 PRATELEIRAS,4 PRATELEIRAS,50X140X	38,45	(38,45)	-	12300060	Ubu	15	180	4	48	325,00	106,28	79,30
2110131	0	13111111	Móveis e Utensílios	17/10/2000	ESTANTE ACO C/ 4 PRATELEIRAS,4 PRATELEIRAS,50X140X	38,45	(38,45)	-	12300060	Ubu	15	180	4	48	325,00	106,28	79,30
2110132	0	13111111	Móveis e Utensílios	17/10/2000	ESTANTE ACO C/ 4 PRATELEIRAS,4 PRATELEIRAS,50X140X	38,45	(38,45)	-	12300060	Ubu	15	180	4	48	325,00	106,28	79,30
2110133	0	13111111	Móveis e Utensílios	17/10/2000	ESTANTE ACO C/ 2 PRATELEIRAS,DESMONTAVEL,340X110X2	38,45	(38,45)	-	12300060	Ubu	15	180	4	48	325,00	106,28	79,30
2110138	0	13111111	Móveis e Utensílios	11/09/1992	ESTACAO DE TRABALHO EM L, C/ 2 GAVETAS,MELAN,140X1	93,60	(93,60)	-	12300060	Ubu	15	180	4	48	189,00	61,80	46,12
2110140	0	13111111	Móveis e Utensílios	12/03/2002	CADEIRA GIRATORIA C/ BRACOS,ESTOF. COURVIM	63,80	(63,80)	-	12300060	Ubu	15	180	4	48	122,00	39,89	29,77
2110143	0	13111111	Móveis e Utensílios	12/03/2002	CADEIRA FIXA ,ESTOF. TECIDO	63,80	(63,80)	-	12300060	Ubu	15	180	4	48	122,00	39,89	29,77
2110144	0	13111111	Móveis e Utensílios	12/03/2002	CADEIRA FIXA ,ESTOF. TECIDO	63,80	(63,80)	-	12300060	Ubu	15	180	4	48	122,00	39,89	29,77
2110145	0	13111111	Móveis e Utensílios	12/03/2002	CADEIRA FIXA ,ESTOF. TECIDO	63,81	(63,81)	-	12300060	Ubu	15	180	4	48	122,00	39,89	29,77
2110150	0	13111111	Móveis e Utensílios	20/05/1994	ARMARIO DE MADEIRA C/ 2 PORTAS,REVEST. MELAMINICO,	47,65	(47,65)	-	12221020	Muniz Freire	15	180	4	48	350,00	114,45	85,40
2110151	0	13111111	Móveis e Utensílios	26/01/2004	ARMARIO DE ACO TIPO VESTIARIO C/ 8 PORTAS,130X040X	150,00	(150,00)	-	12300060	Ubu	15	180	4	48	271,00	88,62	66,13
2110152	0	13111111	Móveis e Utensílios	16/09/1996	ESTACAO DE TRABALHO EM L, C/ 3 GAVETAS,REVEST. MEL	61,64	(61,64)	-	12300060	Ubu	15	180	4	48	122,00	39,89	29,77
2110155	0	13111111	Móveis e Utensílios	01/09/2006	AR CONDICIONADO ,MUNDIAL,480V, 40 HZ, 127/220V	1.265,02	(1.265,02)	-	12300060	Ubu	15	180	5	60	2.306,00	908,56	677,98
2110156	0	13111111	Móveis e Utensílios	02/01/2005	ESTANTE DE ACO C/ 06 PRATELEIRA(S) 090X030X230	44,92	(44,92)	-	12300060	Ubu	15	180	4	48	325,00	106,28	79,30
2110157	0	13111111	Móveis e Utensílios	02/01/2005	ESTANTE DE ACO C/ 06 PRATELEIRA(S) 090X030X230	44,92	(44,92)	-	12300060	Ubu	15	180	4	48	325,00	106,28	79,30
2110158	0	13111111	Móveis e Utensílios	02/01/2005	ESTANTE DE ACO C/ 06 PRATELEIRA(S) 090X030X230	44,92	(44,92)	-	12300060	Ubu	15	180	4	48	325,00	106,28	79,30
2110165	0	13111111	Móveis e Utensílios	12/08/1997	CADEIRA GIRATORIA,MASCARELLO	65,80	(65,80)	-	12300060	Ubu	15	180	4	48	185,00	60,50	45,14
2110170	0	13111111	Móveis e Utensílios	01/09/2006	AR CONDICIONADO,TIPO JANELA,SPRINGER,INNOVARE 7500	1.265,02	(1.237,13)	27,89	12300060	Ubu	15	180	5	60	1.126,00	443,64	331,05
2110171	0	13111111	Móveis e Utensílios	12/05/1992	REFRIGERADOR,CONSUL,ESATTA	828,64	(828,64)	-	12300060	Ubu	15	180	4	48	820,00	268,14	200,09
2110173	0	13111111	Móveis e Utensílios	04/07/1997	ESTANTE ACO C/ 2 PRATELEIRAS,200X150X50	39,90	(39,90)	-	12300060	Ubu	15	180	4	48	325,00	106,28	79,30
2110176	0	13111111	Móveis e Utensílios	26/01/2004	ARMARIO DE MADEIRA CEREJEIRA C/ 02 PORTA(S) 090X0	387,85	(387,85)	-	12300060	Ubu	15	180	4	48	249,00	81,42	60,76
2110177	0	13111111	Móveis e Utensílios	16/05/1996	CADEIRA GIRATORIA C/ BRACOS,ESTOF. TECIDO,GIROFLEX	87,17	(87,17)	-	12300060	Ubu	15	180	4	48	185,00	60,50	45,14
2110179	0	13111111	Móveis e Utensílios	30/04/2000	BANCADA DE ACO C/ 01 PORTA(S) 135X060X100	112,26	(112,26)	-	12300060	Ubu	15	180	4	48	2.650,00	866,55	646,63
2110180	0	13111071	Máquinas e Eqtos	24/05/1991	BOMBA DE LUBRIFICACAO DAS VALVULAS 125PSI	4.268,33	(3.632,09)	636,24	12300060	Ubu	20	240	5	60	7.538,00	2.336,78	1.743,74
2110181	0	13111111	Móveis e Utensílios	22/06/1993	ESTANTE DE ACO C/ 04 PRATELEIRA(S) 400X050X190	47,58	(47,58)	-	12300060	Ubu	15	180	4	48	325,00	106,28	79,30
2110184	0	13111131	Ferramentas	01/09/2006	ESMERILHADEIRA ELETRICA	953,23	(953,23)	-	12300060	Ubu	10	120	3	36	1.300,00	483,60	360,87
2110185	0	13111111	Móveis e Utensílios	22/06/1993	ESTANTE DE ACO C/ 04 PRATELEIRA(S) 400X060X190	47,58	(47,58)	-	12300060	Ubu	15	180	4	48	325,00	106,28	79,30
2110186	0	13111071	Máquinas e Eqtos	17/04/1984	MOTO BOMBA CENTRIFUGA MOTOR 144MM	1.147,17	(989,56)	157,61	12300060	Ubu	20	240	5	60	1.351,00	418,81	312,52
2110187	0	13111111	Móveis e Utensílios	20/05/1994	ARMARIO TIPO VESTIARIO C/ 08 PORTA(S) 120X045X180	55,58	(55,58)	-	12300060	Ubu	15	180	4	48	350,00	114,45	85,40
2110188	0	13111071	Máquinas e Eqtos	09/10/1990	OSCILOSCOPIO 54601A	8.833,20	(8.634,60)	198,60	12300060	Ubu	20	240	5	60	10.615,00	3.290,65	2.455,53
2110190	0	13111111	Móveis e Utensílios	30/04/2000	BANCADA DE MADEIRA C/ 06 GAVETA(S) 350X070X135	112,26	(112,26)	-	12300060	Ubu	15	180	4	48	2.650,00	866,55	646,63
2110191	0	13111111	Móveis e Utensílios	07/05/2001	CADEIRA FIXA ,ESTOF. TECIDO	136,95	(136,95)	-	12300060	Ubu	15	180	4	48	260,00	85,02	63,44
2110192	0	13111131	Ferramentas	01/09/2006	FREQUENCIMETRO MF7150	38.534,85	(38.534,85)	-	12300060	Ubu	10	120	3	36	49.600,00	18.451,20	13.768,57
2110193	0	13111111	Móveis e Utensílios	01/09/2006	REFRIGERADOR TIPO FRIGOBAR,CONSUL,CRC12ABANQ,110VO	7.971,44	(7.450,00)	521,44	12300060	Ubu	15	180	5	60	23.137,00	9.115,98	6.802,48
2110196	0	13111111	Móveis e Utensílios	08/08/2001	CADEIRA GIRATORIA C/ BRACOS,ESTOF. TECIDO,GIROFLEX	605,65	(605,65)	-	12300060	Ubu	15	180	4	48	1.166,00	381,28	284,52
2110197	0	13111111	Móveis e Utensílios	27/06/1998	ARQUIVO DE ACO C/ 04 GAVETA(S) 050X070X135	87,20	(87,20)	-	12300060	Ubu	15	180	4	48	980,00	320,46	239,13
2110201	0	13111111	Móveis e Utensílios	27/06/1998	CADEIRA FIXA ,ESTOF. COURO	86,23	(86,23)	-	12300060	Ubu	15	180	4	48	162,00	52,97	39,53
2110202	0	13111111	Móveis e Utensílios	27/06/1998	CADEIRA FIXA DE COURVIM	86,23	(86,23)	-	12300060	Ubu	15	180	4	48	162,00	52,97	39,53
2110203	0	13111111	Móveis e Utensílios	27/06/1998	CADEIRA FIXA ,ESTOF. COURVIM,DANNA	86,23	(86,23)	-	12300060	Ubu	15	180	4	48	149,00	48,72	36,36
2110204	0	13111111	Móveis e Utensílios	27/06/1998	CADEIRA FIXA ,ESTOF. COURO	86,23	(86,23)	-	12300060	Ubu	15	180	4	48	162,00	52,97	39,53
2110205	0	13111111	Móveis e Utensílios	27/06/1998	CADEIRA FIXA ,ESTRUTURA DE FERRO, ASSENTO E ENCOST	86,23	(86,23)	-	12300060	Ubu	15	180	4	48	162,00	52,97	39,53
2110206	0	13111111	Móveis e Utensílios	27/06/1998	CADEIRA FIXA ,ESTOF. COURVIM,DANNA	86,23	(86,23)	-	12300060	Ubu	15	180	4	48	149,00	48,72	36,36
2110207	0	13111111	Móveis e Utensílios	27/06/1998	CADEIRA FIXA ,ESTOF. COURO	86,23	(86,23)	-	12300060	Ubu	15	180	4	48	162,00	52,97	39,53
2110208	0	13111111	Móveis e Utensílios	31/12/2001	CADEIRA FIXA ,ESTOF. COURVIM	144,38	(144,38)	-	12300060	Ubu	15	180	4	48	257,00	84,04	62,71
2110209	0	13111111	Móveis e Utensílios	31/12/2001	CADEIRA FIXA ,ESTOF. TECIDO	144,38	(144,38)	-	12300060	Ubu	15	180	4	48	284,00	92,87	69,30
2110210	0	13111111	Móveis e Utensílios	31/12/2001	CADEIRA FIXA ,ESTOF. COURVIM,DANNA	144,38	(144,38)	-	12300060	Ubu	15	180	4	48	244,00	79,79	59,54
2110213	0	13111111	Móveis e Utensílios	01/09/2006	REFRIGERADOR TIPO FRIGOBAR,CONSUL,80 LTS	966,44	(966,44)	-	12300060	Ubu	15	180	5	60	1.763,00	694,62	518,34
2110214	0	13111111	Móveis e Utensílios	01/09/2006	BEBEDOURO ELETRICO DE GARRAFAO,IBBL ,127V60HZ	188,05	(188,05)	-	12300060	Ubu	15	180	5	60	990,00	390,06	291,07
2110216	0	13111111	Móveis e Utensílios	19/11/1991	CADEIRA FIXA ,ESTOF. COURO	78,05	(78,05)	-	12300060	Ubu	15	180	4	48	162,00	52,97	39,53
2110217	0	13111111	Móveis e Utensílios	05/03/2002	CADEIRA GIRATORIA C/ BRACOS,ESTOF. COURO	160,00	(160,00)	-	12300060	Ubu	15	180	4	48	312,00	102,02	76,13
2110218	0	13111111	Móveis e Utensílios	27/05/1996	CADEIRA FIXA ,ESTOF. COURVIM	45,80	(45,80)	-	12300060	Ubu	15	180	4	48	185,00	60,50	45,14
2110219	0	13111111	Móveis e Utensílios	27/05/1996	CADEIRA FIXA ,ESTOF. COURVIM	45,80	(45,80)	-	12300060	Ubu	15	180	4	48	185,00	60,50	45,14
2110221	0	13111111	Móveis e Utensílios	27/05/1996	CADEIRA FIXA ,ESTOF. COURVIM	45,80	(45,80)	-	12300060	Ubu	15	180	4	48	185,00	60,50	45,14
2110223	0	13111111	Móveis e Utensílios	04/01/2000	MESA REVESTIDA EM FORMICA C/ ESTRUTURA DE FERRO E	200,25	(200,25)	-	12300060	Ubu	15	180	4	48	393,00	128,51	95,90

FDC CONSULT LTDA

SAMARCO
APRENDER PARA EVOLUIR E TRANSFORMAR

DATA-BASE: 31/03/2021					DADOS CONTÁBEIS CEDIDOS PELA SAMARCO						AVALIAÇÃO VALOR JUSTO DE MERCADO							
IMOBILIZADO	SUB Nº	CLASSE	CENTRO CST	DT.INCORP.	DENOMINAÇÃO DO IMOBILIZADO	VAL AQUIS. BRL	DEPREC. ACUM BRL	VALOR CONTÁBIL BRL	CENTRO DE CUSTOS	UNID. IND	VIDA ÚTIL DET. (ANOS)	VIDA ÚTIL DET. (MESES)	VIDA ÚTIL REM. (ANOS)	VIDA ÚTIL REM. (MESES)	VALOR DE REPOSIÇÃO (R$)	VALOR JUSTO DE MERCADO (R$)	VALOR DE LIQUIDAÇÃO FORÇADA
2110224	0	13111101	Eqtos Process Dados	01/04/2004	NO BREAK,ENGETRON,0203863,1,5KVA	1.251,00	(1.251,00)	-	12300060	Ubu	5	60	1	12	2.550,00	655,35	489,03
2110225	0	13111131	Ferramentas	01/09/2006	TERMOMETRO INFRAVERMELHO (PIROMETRO) RAYNGERMX	2.796,47	(2.748,94)	47,53	12300060	Ubu	14	168	4	48	3.600,00	1.260,00	940,23
2110227	0	13111071	Máquinas e Eqtos	18/11/1997	TALHA ELETRICA DE CORRENTE C/ CONTROLE DE BOTOEIRA	17.399,42	(12.733,87)	4.665,55	12300060	Ubu	25	300	9	108	31.219,00	13.642,70	10.180,40
2110228	0	13111071	Máquinas e Eqtos	25/03/1991	TALHA ELETRICA DE CORRENTE C/ CONTROLE DE BOTOEIRA	4.253,15	(4.253,15)	-	12300060	Ubu	25	300	6	72	5.770,00	1.788,70	1.334,76
2110238	0	13111111	Móveis e Utensílios	01/09/2006	BEBEDOURO ELETRICO DE GARRAFAO,MASTER FRIO ,ADVANC	188,05	(188,05)	-	12300060	Ubu	15	180	5	60	990,00	390,06	291,07
2110240	0	13111111	Móveis e Utensílios	31/12/2001	CADEIRA GIRATORIA C/ BRACOS,ESTOF. COURVIM	80,00	(80,00)	-	12300060	Ubu	15	180	4	48	149,00	48,72	36,36
2110242	0	13111101	Eqtos Process Dados	01/07/2002	FONTE ESTABILIZADA HY1307	1.295,31	(1.295,31)	-	12300060	Ubu	5	60	1	12	2.645,00	679,77	507,25
2110251	0	13111071	Máquinas e Eqtos	01/09/2006	MOTOBOMBA OLEO OC 2A P/ AFT FBE1STD	3.320,00	(1.881,07)	1.438,93	12300060	Ubu	25	300	14	168	5.701,00	3.591,63	2.680,13
2110252	0	13111071	Máquinas e Eqtos	01/09/2006	MOTOBOMBA OLEO OC 2A P/ AFT FBE1STD	3.189,00	(1.806,83)	1.382,17	12300060	Ubu	25	300	14	168	5.446,00	3.430,98	2.560,25
2110296	0	13111101	Eqtos Process Dados	01/09/2006	DRIVE EXTERNO DVD	351,00	(351,00)	-	12300060	Ubu	5	60	1	12	719,00	184,78	137,89
2110301	0	13111111	Móveis e Utensílios	11/11/2005	AR CONIDICIONADO 110V 7.500 BTUS - LG	586,56	(586,56)	-	12300060	Ubu	15	180	4	48	656,00	214,51	160,07
2110303	0	13111111	Móveis e Utensílios	22/06/2005	ARMARIO DE MADEIRA C/ 2 PORTAS,90X20X120	1.399,99	(1.399,99)	-	12300060	Ubu	15	180	4	48	2.576,00	842,35	628,58
2110305	0	13111111	Móveis e Utensílios	22/06/2005	ARMARIO DE MADEIRA C/ 12 PORTAS,SA,80X40X150	1.399,99	(1.399,99)	-	12300060	Ubu	15	180	4	48	2.576,00	842,35	628,58
2110306	0	13111111	Móveis e Utensílios	30/12/2005	CADEIRA GIRATORIA C/ BRACOSESTOF. COURVIMGIROFLEX	890,90	(890,90)	-	12300060	Ubu	15	180	4	48	1.006,00	328,96	245,48
2110307	0	13111111	Móveis e Utensílios	30/12/2005	CADEIRA GIRATORIA C/ BRACOSESTOF. COURVIMGIROFLEX	890,90	(890,90)	-	12300060	Ubu	15	180	4	48	1.006,00	328,96	245,48
2110309	0	13111111	Móveis e Utensílios	01/05/2006	CADEIRA GIRATŦRIA COR AZUL REMBUS 54L66G4001	632,57	(632,57)	-	12300060	Ubu	15	180	5	60	1.165,00	459,01	342,52
2110311	0	13111111	Móveis e Utensílios	30/12/2005	CADEIRA GIRATORIA C/ BRACOSESTOF. COURVIMGIROFLEX	890,90	(890,90)	-	12300060	Ubu	15	180	4	48	1.006,00	328,96	245,48
2110313	0	13111111	Móveis e Utensílios	23/05/2006	ESTACAO DE TRABALHO C/ 3 GAVETASREVEST. MELAMINICO	793,16	(793,16)	-	12300060	Ubu	15	180	5	60	898,00	353,81	264,02
2110320	0	13111111	Móveis e Utensílios	30/12/2005	CADEIRA GIRATORIA C/ BRACOSESTOF. COURVIMGIROFLEX	890,90	(890,90)	-	12300060	Ubu	15	180	4	48	1.006,00	328,96	245,48
2110324	0	13111111	Móveis e Utensílios	22/06/2005	ARMARIO DE MADEIRA C/ 2 PORTAS,REVEST. MELAMINICO,	1.399,99	(1.399,99)	-	12300060	Ubu	15	180	4	48	2.576,00	842,35	628,58
2110326	0	13111111	Móveis e Utensílios	30/12/2005	ARMARIO DE MADEIRA C/ 2 PORTAS,REVEST FORMICA	1.538,33	(1.538,33)	-	12300060	Ubu	15	180	4	48	1.740,00	568,98	424,58
2110344	0	13111111	Móveis e Utensílios	30/12/2005	CADEIRA GIRATŦRIA C/ BRAŻOS - MOD GIROFLEX	890,90	(890,90)	-	11000010	Germano	15	180	4	48	839,00	274,35	204,73
2110360	0	13111111	Móveis e Utensílios	30/12/2005	CADEIRA GIRATŦRIA C/ BRAŻOS - MOD GIROFLEX	890,90	(890,90)	-	11000010	Germano	15	180	4	48	998,00	326,35	243,52
2110362	0	13111111	Móveis e Utensílios	30/12/2005	CADEIRA GIRATŦRIA C/ BRAŻOS - MOD GIROFLEX	890,90	(890,90)	-	11000010	Germano	15	180	4	48	998,00	326,35	243,52
2110366	0	13111111	Móveis e Utensílios	30/12/2005	CADEIRA GIRATŦRIA C/ BRAŻOS - MOD GIROFLEX	890,90	(890,90)	-	11100010	Germano	15	180	4	48	1.006,00	328,96	245,48
2110374	0	13111111	Móveis e Utensílios	26/09/2005	BEBEDOURO GARRAFŦO DE CHŦO MG20 MASTER FRIO	453,75	(453,75)	-	11131010	Germano	15	180	4	48	990,00	323,73	241,57
2110377	0	13111101	Eqtos Process Dados	01/05/2006	NOBREAK ENGETRON 6 KVA MONOFŦSICO NS.215731	7.502,00	(7.502,00)	-	11330010	Germano	5	60	1	12	14.175,00	3.642,98	2.718,44
2110379	0	13111101	Eqtos Process Dados	01/05/2006	NOBREAK ENGETRON 6 KVA MONOFŦSICO NS.215731	7.502,00	(7.502,00)	-	11260020	Germano	5	60	1	12	14.175,00	3.642,98	2.718,44
2110382	0	13111111	Móveis e Utensílios	26/09/2005	BEBEDOURO GARRAFŦO DE CHŦO MG20 MASTER FRIO	453,75	(453,75)	-	11100010	Germano	15	180	4	48	990,00	323,73	241,57
2110383	0	13111071	Máquinas e Eqtos	04/05/2006	VARIADOR 650SVTL 21.2 ESPECIAL	364.072,74	(157.502,01)	206.570,73	11162020	Germano	20	240	9	108	632.437,00	327.602,37	244.461,93
2110386	0	13111071	Máquinas e Eqtos	23/05/2006	BALANŻA PESADORA CONTAD.2124 CAPACIDADE 250KG*50G	2.764,74	(2.051,41)	713,33	11230030	Germano	25	300	14	168	4.965,00	3.127,95	2.334,12
2110392	0	13111111	Móveis e Utensílios	30/12/2005	GAVETEIRO VOLANTE C/ 3 GAVETAS,REVEST. MELAMINICO	724,90	(724,90)	-	11100010	Germano	15	180	4	48	819,00	267,81	199,85
2110396	0	13111111	Móveis e Utensílios	22/06/2005	ARMARIO DE MADEIRA C/ 2 PORTAS,REVEST. MELAMINICO,	1.399,99	(1.399,99)	-	11100005	Germano	15	180	4	48	2.576,00	842,35	628,58
2110397	0	13111111	Móveis e Utensílios	22/06/2005	ARMARIO DE MADEIRA C/ 2 PORTAS,REVEST. MELAMINICO,	1.399,99	(1.399,99)	-	11100005	Germano	15	180	4	48	2.576,00	842,35	628,58
2110462	0	13111111	Móveis e Utensílios	01/02/2006	GAVETEIRO VOLANTE C/ 4 GAVETAS,REVEST. MELAMINICO,	417,00	(417,00)	-	12300060	Ubu	15	180	5	60	767,00	302,20	225,50
2110463	0	13111111	Móveis e Utensílios	01/02/2006	GAVETEIRO VOLANTE C/ 4 GAVETAS,REVEST. MELAMINICO,	417,00	(417,00)	-	13036030	BH	15	180	5	60	767,00	302,20	225,50
2110464	0	13111111	Móveis e Utensílios	01/02/2006	GAVETEIRO VOLANTE C/ 4 GAVETAS,REVEST. MELAMINICO,	417,00	(417,00)	-	13020010	BH	15	180	5	60	767,00	302,20	225,50
2110465	0	13111111	Móveis e Utensílios	01/02/2006	GAVETEIRO VOLANTE C/ 4 GAVETAS,REVEST. MELAMINICO,	417,00	(417,00)	-	12300060	Ubu	15	180	5	60	767,00	302,20	225,50
2110466	0	13111111	Móveis e Utensílios	01/02/2006	MESA BASE METAL FREIJO ROVERE/ESTR.PRETA 1400X600X	467,94	(467,94)	-	12300060	Ubu	15	180	5	60	861,00	339,23	253,14
2110467	0	13111111	Móveis e Utensílios	01/02/2006	MESA DE MADEIRA C/ 3 GAVETAS,REVEST. MELAMINICO,14	467,94	(467,94)	-	12300060	Ubu	15	180	5	60	861,00	339,23	253,14
2110468	0	13111111	Móveis e Utensílios	01/02/2006	MESA DE MADEIRA C/ 3 GAVETAS,REVEST. MELAMINICO,14	467,94	(467,94)	-	12300060	Ubu	15	180	5	60	861,00	339,23	253,14
2110469	0	13111111	Móveis e Utensílios	01/02/2006	MESA DE MADEIRA C/ 3 GAVETAS,REVEST. MELAMINICO,14	467,94	(467,94)	-	12300060	Ubu	15	180	5	60	861,00	339,23	253,14
2110470	0	13111111	Móveis e Utensílios	01/02/2006	MESA BASE METAL FREIJO ROVERE/ESTR.PRETA 1400X600X	467,94	(467,94)	-	12300060	Ubu	15	180	5	60	861,00	339,23	253,14
2110471	0	13111111	Móveis e Utensílios	01/02/2006	MESA BASE METAL FREIJO ROVERE/ESTR.PRETA 1400X600X	467,94	(467,94)	-	12300060	Ubu	15	180	5	60	861,00	339,23	253,14
2110473	0	13111111	Móveis e Utensílios	01/02/2006	MESA DE MADEIRA EM L,REVEST. MELAMINICO,150X150X60	467,94	(467,94)	-	12300060	Ubu	15	180	5	60	861,00	339,23	253,14
2110496	0	13111111	Móveis e Utensílios	01/02/2006	POLTRONA GIRATŦRIA C/ BRAŻOS PO CS PR NU	1.884,51	(1.884,51)	-	12300060	Ubu	15	180	5	60	3.275,00	1.290,35	962,88
2110499	0	13111111	Móveis e Utensílios	01/02/2006	DVD PLAYER E VIDEO CASSETE LGCUK7 596CZA	969,00	(969,00)	-	12300060	Ubu	15	180	5	60	1.682,00	662,71	494,52
2110500	0	13111111	Móveis e Utensílios	01/02/2006	POLTRONA ALTA GIR.GAS.ROD.COURO PRETO	1.431,79	(1.431,79)	-	12300060	Ubu	15	180	5	60	2.634,00	1.037,80	774,42
2110501	0	13111111	Móveis e Utensílios	04/01/2004	MESA DE MADEIRA P/ REUNIAO,COM TAMPO DE MARMORE,23	131,60	(131,60)	-	12300060	Ubu	15	180	4	48	244,00	79,79	59,54
2110503	0	13111111	Móveis e Utensílios	31/12/2001	CADEIRA GIRATORIA DE TECIDO C/ BRACOS E RODIZIOS	85,83	(85,83)	-	12300060	Ubu	15	180	4	48	162,00	52,97	39,53
2110504	0	13111111	Móveis e Utensílios	08/08/2001	CADEIRA GIRATORIA DE TECIDO C/ BRACOS E RODIZIOS	813,84	(813,84)	-	12300060	Ubu	15	180	4	48	1.614,00	527,78	393,84
2110506	0	13111111	Móveis e Utensílios	08/08/2001	CADEIRA GIRATORIA DE TECIDO C/ BRACOS E RODIZIOS	813,84	(813,84)	-	12300060	Ubu	15	180	4	48	1.614,00	527,78	393,84
2110507	0	13111111	Móveis e Utensílios	31/12/2001	CADEIRA GIRATORIA DE TECIDO C/ BRACOS E RODIZIOS	85,83	(85,83)	-	12300060	Ubu	15	180	4	48	162,00	52,97	39,53
2110511	0	13111111	Móveis e Utensílios	01/09/2006	APARELHO TELEFONICO DE TECLAS DIGITAL C/ VIVA VOZ	86,98	(82,60)	4,38	12300060	Ubu	15	180	5	60	162,00	63,83	47,63
2110513	0	13111111	Móveis e Utensílios	01/04/2004	MESA DE CENTRO C/ ESTRUTURA METALICA E TAMPO DE VI	235,84	(235,84)	-	12300060	Ubu	15	180	4	48	434,00	141,92	105,90
2110514	0	13111111	Móveis e Utensílios	29/01/2002	CADEIRA FIXA DE TECIDO C/ RODIZIOS	64,22	(64,22)	-	12300060	Ubu	15	180	4	48	122,00	39,89	29,77
2110515	0	13111111	Móveis e Utensílios	08/08/2001	CADEIRA FIXA DE COURVIM C/ RODIZIOS	862,65	(862,65)	-	12300060	Ubu	15	180	4	48	1.709,00	558,84	417,02
2110518	0	13111111	Móveis e Utensílios	01/09/2006	APARELHO TELEFONICO DE TECLAS DIGITAL C/ VIVA VOZ	86,98	(82,60)	4,38	12300060	Ubu	15	180	5	60	162,00	63,83	47,63
2110520	0	13111111	Móveis e Utensílios	20/03/2001	TELA ELETRICA P/ PROJECAO 170X180	95,66	(95,66)	-	12300060	Ubu	15	180	4	48	189,00	61,80	46,12
2110529	0	13111111	Móveis e Utensílios	27/06/1998	MESA DE MADEIRA P/ REUNIAO,640X60X74	86,23	(86,23)	-	12300060	Ubu	15	180	4	48	162,00	52,97	39,53
2110539	0	13111111	Móveis e Utensílios	30/08/2001	REFRIGERADOR,CONSUL,280,280 LTS	709,03	(709,03)	-	12300060	Ubu	15	180	4	48	1.411,00	461,40	344,30
2110546	0	13111111	Móveis e Utensílios	10/08/1995	ARMARIO DE MADEIRA REVESTIDO EM FORMICA C/ 02 PORT	68,97	(68,97)	-	12300060	Ubu	15	180	4	48	135,00	44,15	32,94
2110547	0	13111111	Móveis e Utensílios	11/12/2001	ARMARIO DE MADEIRA C/ 2 PORTAS,REVEST. MELAMINICO	505,91	(505,91)	-	12300060	Ubu	15	180	4	48	1.004,00	328,31	244,99
2110549	0	13111111	Móveis e Utensílios	01/09/2006	APARELHO TELEFONICO DE TECLAS DIGITAL C/ VIVA VOZ	86,98	(81,65)	5,33	12300060	Ubu	15	180	5	60	162,00	63,83	47,63
2110551	0	13111111	Móveis e Utensílios	24/10/2002	GAVETEIRO VOLANTE C/ 3 GAVETAS,REVEST. MELAMINICO,	357,36	(357,36)	-	12300060	Ubu	15	180	4	48	705,00	230,54	172,03
2110552	0	13111111	Móveis e Utensílios	24/10/2002	GAVETEIRO DE MADEIRA REVESTIDO EM FORMICA C/ 03 GA	357,36	(357,36)	-	12300060	Ubu	15	180	4	48	705,00	230,54	172,03
2110553	0	13111111	Móveis e Utensílios	24/10/2002	GAVETEIRO VOLANTE C/ 3 GAVETAS,REVEST. MELAMINICO,	357,36	(357,36)	-	12300060	Ubu	15	180	4	48	705,00	230,54	172,03
2110554	0	13111111	Móveis e Utensílios	24/10/2002	GAVETEIRO VOLANTE C/ 3 GAVETAS,REVEST. FORMICA,GIR	357,36	(357,36)	-	12300060	Ubu	15	180	4	48	705,00	230,54	172,03
2110555	0	13111111	Móveis e Utensílios	01/02/2005	ESTACAO DE TRABALHO EM L,REVEST. MELAMINICO,160X70	530,98	(530,98)	-	12300060	Ubu	15	180	4	48	949,00	310,32	231,57

FDC CONSULT LTDA

SAMARCO
APRENDER PARA EVOLUIR E TRANSFORMAR

DATA-BASE: 31/03/2021					DADOS CONTÁBEIS CEDIDOS PELA SAMARCO						AVALIAÇÃO VALOR JUSTO DE MERCADO						
IMOBILIZADO	SUB Nº	CLASSE	CENTRO CST	DT.INCORP.	DENOMINAÇÃO DO IMOBILIZADO	VAL AQUIS. BRL	DEPREC. ACUM BRL	VALOR CONTÁBIL BRL	CENTRO DE CUSTOS	UNID. IND	VIDA ÚTIL DET. (ANOS)	VIDA ÚTIL DET. (MESES)	VIDA ÚTIL REM. (ANOS)	VIDA ÚTIL REM. (MESES)	VALOR DE REPOSIÇÃO (R$)	VALOR JUSTO DE MERCADO (R$)	VALOR DE LIQUIDAÇÃO FORÇADA
2110556	0	13111111	Móveis e Utensílios	01/04/2000	ESTACAO DE TRABALHO EM L,REVEST. MELAMINICO,50X80X	1.381,41	(1.381,41)	-	12300060	Ubu	15	180	4	48	2.740,00	895,98	668,59
2110557	0	13111111	Móveis e Utensílios	01/02/2005	ESTACAO DE TRABALHO EM L,REVEST. MELAMINICO,50X80X	530,99	(530,99)	-	12300060	Ubu	15	180	4	48	949,00	310,32	231,57
2110558	0	13111111	Móveis e Utensílios	01/04/2000	ESTACAO DE TRABALHO EM L,REVEST. MELAMINICO,50X80X	1.381,41	(1.381,41)	-	12300060	Ubu	15	180	4	48	2.740,00	895,98	668,59
2110559	0	13111111	Móveis e Utensílios	01/04/2004	ARMARIO DE MADEIRA C/ 2 PORTAS,REVEST. MELAMINICO,	308,51	(308,51)	-	12300060	Ubu	15	180	4	48	569,00	186,06	138,84
2110560	0	13111111	Móveis e Utensílios	01/09/2006	CONDICIONADOR DE AR TIPO SPLIT GSW1822LA 18.000 B	1.265,02	(1.265,02)	-	12300060	Ubu	15	180	5	60	2.265,00	892,41	665,93
2110562	0	13111111	Móveis e Utensílios	17/07/1996	CADEIRA GIRATORIA DE TECIDO C/ RODIZIOS	85,50	(85,50)	-	12300060	Ubu	8	96	2	24	130,00	40,30	30,07
2110565	0	13111111	Móveis e Utensílios	01/09/2006	APARELHO TELEFONICO DE TECLAS DIGITAL C/ VIVA VOZ	86,98	(82,68)	4,30	12300060	Ubu	15	180	5	60	162,00	63,83	47,63
2110566	0	13111111	Móveis e Utensílios	01/09/2006	APARELHO TELEFONICO DE TECLAS DIGITAL C/ VIVA VOZ	86,98	(81,65)	5,33	12300060	Ubu	15	180	5	60	162,00	63,83	47,63
2110567	0	13111111	Móveis e Utensílios	01/09/2006	APARELHO TELEFONICO DE TECLAS DIGITAL C/ VIVA VOZ	86,98	(81,65)	5,33	12330030	Ubu	15	180	5	60	162,00	63,83	47,63
2110568	0	13111111	Móveis e Utensílios	01/09/2006	APARELHO TELEFONICO DE TECLAS DIGITAL C/ VIVA VOZ	86,98	(81,65)	5,33	12300060	Ubu	15	180	5	60	162,00	63,83	47,63
2110569	0	13111111	Móveis e Utensílios	08/08/2001	ARMARIO DE MADEIRA C/ 2 PORTAS,REVEST. MELAMINICO,	1.036,62	(1.036,62)	-	12300060	Ubu	15	180	4	48	2.062,00	674,27	503,15
2110570	0	13111111	Móveis e Utensílios	08/08/2001	ARMARIO DE MADEIRA C/ 2 PORTAS,REVEST FORMICA	1.036,62	(1.036,62)	-	12300060	Ubu	15	180	4	48	2.062,00	674,27	503,15
2110571	0	13111111	Móveis e Utensílios	08/08/2001	ARMARIO DE MADEIRA C/ 2 PORTAS,REVEST FORMICA	1.036,62	(1.036,62)	-	12300060	Ubu	15	180	4	48	2.062,00	674,27	503,15
2110572	0	13111111	Móveis e Utensílios	08/08/2001	ARMARIO DE MADEIRA C/ 2 PORTAS,REVEST FORMICA	1.036,62	(1.036,62)	-	12300060	Ubu	15	180	4	48	2.062,00	674,27	503,15
2110573	0	13111111	Móveis e Utensílios	08/08/2001	ARMARIO DE MADEIRA C/ 2 PORTAS,REVEST FORMICA	1.036,62	(1.036,62)	-	12300060	Ubu	15	180	4	48	1.980,00	647,46	483,14
2110574	0	13111111	Móveis e Utensílios	08/08/2001	ARMARIO DE MADEIRA C/ 2 PORTAS,REVEST FORMICA	1.036,62	(1.036,62)	-	12300060	Ubu	15	180	4	48	2.062,00	674,27	503,15
2110575	0	13111111	Móveis e Utensílios	08/08/2001	ARMARIO DE MADEIRA C/ 2 PORTAS,REVEST FORMICA	1.036,62	(1.036,62)	-	12300060	Ubu	15	180	4	48	2.062,00	674,27	503,15
2110576	0	13111111	Móveis e Utensílios	08/08/2001	ARMARIO DE MADEIRA C/ 2 PORTAS,REVEST FORMICA	1.036,62	(1.036,62)	-	12300060	Ubu	15	180	4	48	2.062,00	674,27	503,15
2110577	0	13111111	Móveis e Utensílios	08/08/2001	ARMARIO DE MADEIRA C/ 2 PORTAS,REVEST FORMICA	588,19	(588,19)	-	12300060	Ubu	15	180	4	48	1.126,00	368,20	274,76
2110579	0	13111111	Móveis e Utensílios	08/08/2001	GAVETEIRO DE MADEIRA REVESTIDO EM FORMICA C/ 02 GA	601,96	(601,96)	-	12300060	Ubu	15	180	4	48	1.161,00	379,65	283,30
2110581	0	13111111	Móveis e Utensílios	08/08/2001	ESTACAO DE TRABALHO EM L ,REVEST. MELAMINICO,120x9	1.103,85	(1.103,85)	-	12300060	Ubu	15	180	4	48	2.122,00	693,89	517,79
2110582	0	13111111	Móveis e Utensílios	01/09/2006	APARELHO TELEFONICO DE TECLAS DIGITAL C/ VIVA VOZ	86,98	(83,88)	3,10	12300060	Ubu	15	180	5	60	253,00	99,68	74,38
2110584	0	13111111	Móveis e Utensílios	08/08/2001	GAVETEIRO DE MADEIRA REVESTIDO EM FORMICA C/ 02 GA	200,65	(200,65)	-	12300060	Ubu	15	180	4	48	385,00	125,90	93,94
2110585	0	13111111	Móveis e Utensílios	08/08/2001	GAVETEIRO DE MADEIRA REVESTIDO EM FORMICA C/ 02 GA	601,96	(601,96)	-	12300060	Ubu	15	180	4	48	1.161,00	379,65	283,30
2110586	0	13111111	Móveis e Utensílios	08/08/2001	GAVETEIRO DE MADEIRA REVESTIDO EM FORMICA C/ 02 GA	601,96	(601,96)	-	12300060	Ubu	15	180	4	48	1.161,00	379,65	283,30
2110589	0	13111111	Móveis e Utensílios	01/02/2005	ESTACAO DE TRABALHO EM L ,REVEST. MELAMINICO,120x9	530,99	(530,99)	-	12300060	Ubu	15	180	4	48	976,00	319,15	238,16
2110590	0	13111111	Móveis e Utensílios	01/02/2005	ESTACAO DE TRABALHO EM L ,REVEST. MELAMINICO,120x9	530,99	(530,99)	-	12300060	Ubu	15	180	4	48	976,00	319,15	238,16
2110591	0	13111111	Móveis e Utensílios	08/08/2001	ESTACAO DE TRABALHO EM L ,REVEST. MELAMINICO,120x9	1.103,85	(1.103,85)	-	12300060	Ubu	15	180	4	48	1.293,00	422,81	315,51
2110592	0	13111111	Móveis e Utensílios	08/08/2001	ESTACAO DE TRABALHO EM L ,REVEST. MELAMINICO,120x9	1.103,85	(1.103,85)	-	12300060	Ubu	15	180	4	48	2.122,00	693,89	517,79
2110593	0	13111111	Móveis e Utensílios	01/02/2005	ESTACAO DE TRABALHO EM L ,REVEST. MELAMINICO,120x9	530,99	(530,99)	-	12300060	Ubu	15	180	4	48	976,00	319,15	238,16
2110597	0	13111111	Móveis e Utensílios	01/04/2004	CADEIRA GIRATORIA DE TECIDO C/ RODIZIOS	91,40	(91,40)	-	12300060	Ubu	15	180	4	48	173,00	56,57	42,21
2110601	0	13111111	Móveis e Utensílios	01/09/2006	APARELHO TELEFONICO DE TECLAS DIGITAL C/ VIVA VOZ	86,98	(83,88)	3,10	12300060	Ubu	15	180	5	60	253,00	99,68	74,38
2110603	0	13111111	Móveis e Utensílios	01/09/2006	APARELHO TELEFONICO DE TECLAS DIGITAL C/ VIVA VOZ	86,98	(83,88)	3,10	12300060	Ubu	15	180	5	60	253,00	99,68	74,38
2110604	0	13111111	Móveis e Utensílios	01/09/2006	APARELHO TELEFONICO DE TECLAS DIGITAL C/ VIVA VOZ	86,98	(86,98)	-	12330030	Ubu	15	180	5	60	162,00	63,83	47,63
2110605	0	13111111	Móveis e Utensílios	01/09/2006	APARELHO TELEFONICO DE TECLAS DIGITAL C/ VIVA VOZ	86,98	(86,98)	-	12300060	Ubu	15	180	5	60	162,00	63,83	47,63
2110606	0	13111111	Móveis e Utensílios	01/09/2006	APARELHO TELEFONICO DE TECLAS DIGITAL C/ VIVA VOZ	86,98	(86,98)	-	12300060	Ubu	15	180	5	60	162,00	63,83	47,63
2110607	0	13111111	Móveis e Utensílios	01/09/2006	APARELHO TELEFONICO DE TECLAS DIGITAL C/ VIVA VOZ	86,98	(83,88)	3,10	12300060	Ubu	15	180	5	60	253,00	99,68	74,38
2110608	0	13111111	Móveis e Utensílios	16/02/1995	FRAGMENTADORA DE PAPEL,AURORA	56,63	(56,63)	-	12300060	Ubu	15	180	4	48	900,00	294,30	219,61
2110609	0	13111111	Móveis e Utensílios	01/09/2006	CONDICIONADOR DE AR TIPO SPLIT GSW1822LA 18.000 B	1.265,02	(1.265,02)	-	12300060	Ubu	15	180	5	60	2.196,00	865,22	645,64
2110610	0	13111111	Móveis e Utensílios	01/09/2006	CONDICIONADOR DE AR TIPO SPLIT GSW1822LA 18.000 B	1.265,02	(1.265,02)	-	12300060	Ubu	15	180	5	60	2.196,00	865,22	645,64
2110611	0	13111111	Móveis e Utensílios	01/09/2006	CONDICIONADOR DE AR TIPO SPLIT GSW1822LA 18.000 B	1.265,02	(1.265,02)	-	12300060	Ubu	15	180	5	60	2.196,00	865,22	645,64
2110612	0	13111111	Móveis e Utensílios	01/09/2006	APARELHO TELEFONICO DE TECLAS DIGITAL C/ VIVA VOZ	86,98	(83,88)	3,10	12300060	Ubu	15	180	5	60	253,00	99,68	74,38
2110613	0	13111111	Móveis e Utensílios	08/08/2001	MESA REVESTIDA EM FORMICA C/ ESTRUTURA DE FERRO 1	802,09	(802,09)	-	12300060	Ubu	15	180	4	48	1.546,00	505,54	377,24
2110616	0	13111111	Móveis e Utensílios	01/02/2005	ESTACAO DE TRABALHO EM L ,REVEST. MELAMINICO,120x9	530,99	(530,99)	-	12300060	Ubu	15	180	4	48	976,00	319,15	238,16
2110617	0	13111111	Móveis e Utensílios	01/04/2000	ESTACAO DE TRABALHO EM L ,REVEST. MELAMINICO,120x9	1.381,41	(1.381,41)	-	12300060	Ubu	15	180	4	48	1.392,00	455,18	339,67
2110618	0	13111111	Móveis e Utensílios	31/12/2001	CADEIRA GIRATORIA DE TECIDO C/ BRACOS E RODIZIOS	85,84	(85,84)	-	12300060	Ubu	15	180	4	48	162,00	52,97	39,53
2110621	0	13111111	Móveis e Utensílios	01/09/2006	APARELHO TELEFONICO DE TECLAS DIGITAL C/ VIVA VOZ	86,98	(83,88)	3,10	12300060	Ubu	15	180	5	60	253,00	99,68	74,38
2110622	0	13111111	Móveis e Utensílios	01/09/2006	APARELHO TELEFONICO DE TECLAS DIGITAL C/ VIVA VOZ	86,98	(81,56)	5,42	12300060	Ubu	15	180	5	60	244,00	96,14	71,74
2110623	0	13111111	Móveis e Utensílios	01/03/1977	MESA DE CENTRO C/ ESTRUTURA METALICA E TAMPO DE VI	103,43	(103,43)	-	12300060	Ubu	15	180	4	48	189,00	61,80	46,12
2110624	0	13111111	Móveis e Utensílios	29/01/2002	CADEIRA FIXA DE TECIDO TIPO CONCHA	64,22	(64,22)	-	12300060	Ubu	15	180	4	48	122,00	39,89	29,77
2110625	0	13111111	Móveis e Utensílios	31/12/2001	CADEIRA FIXA DE TECIDO TIPO CONCHA	80,00	(80,00)	-	12300060	Ubu	15	180	4	48	162,00	52,97	39,53
2110626	0	13111111	Móveis e Utensílios	31/12/2001	CADEIRA FIXA DE TECIDO TIPO CONCHA	80,00	(80,00)	-	12300060	Ubu	15	180	4	48	162,00	52,97	39,53
2110629	0	13111111	Móveis e Utensílios	26/01/2004	ARMARIO DE MADEIRA REVESTIDO EM FORMICA C/ 02 PORT	120,00	(120,00)	-	12300060	Ubu	15	180	4	48	217,00	70,96	52,95
2110630	0	13111111	Móveis e Utensílios	01/02/2005	GAVETEIRO DE MADEIRA REVESTIDO EM FORMICA C/ 04 GA	393,90	(393,90)	-	12300060	Ubu	15	180	4	48	719,00	235,11	175,44
2110631	0	13111111	Móveis e Utensílios	05/01/2004	BANCADA DE MADEIRA,REVEST. MELAMINICO	202,95	(202,95)	-	12300060	Ubu	15	180	4	48	2.650,00	866,55	646,63
2110632	0	13111111	Móveis e Utensílios	01/09/2006	APARELHO TELEFONICO DE TECLAS DIGITAL C/ VIVA VOZ	86,98	(82,60)	4,38	12300060	Ubu	15	180	5	60	162,00	63,83	47,63
2110633	0	13111111	Móveis e Utensílios	01/09/2006	APARELHO TELEFONICO DE TECLAS DIGITAL C/ VIVA VOZ	86,98	(82,60)	4,38	12300060	Ubu	15	180	5	60	162,00	63,83	47,63
2110635	0	13111111	Móveis e Utensílios	25/07/1996	PROJETOR DE MULTIMIDIA EMPS1H	1.032,70	(1.032,70)	-	12300060	Ubu	15	180	4	48	2.103,00	687,68	513,16
2110638	0	13111111	Móveis e Utensílios	02/01/2005	BANCADA DE MADEIRA,REVEST. MELAMINICO,230X60X85	1.200,00	(1.200,00)	-	12300060	Ubu	15	180	4	48	2.650,00	866,55	646,63
2110639	0	13111111	Móveis e Utensílios	16/05/1994	RACK DE MADEIRA C/ 02 PRATELEIRA(S) E RODIZIOS 12	125,76	(125,76)	-	12300060	Ubu	15	180	4	48	257,00	84,04	62,71
2110640	0	13111111	Móveis e Utensílios	01/09/2006	REFRIGERADOR TIPO FRIGOBAR,BRASTEMP,BZA08AEANA,JL4	966,44	(966,44)	-	12300060	Ubu	15	180	5	60	1.777,00	700,14	522,45
2110641	0	13111111	Móveis e Utensílios	24/10/2002	MESA DE MADEIRA P/ REUNIAO,REVEST. MELAMINICO,200X	61,49	(61,49)	-	12300060	Ubu	15	180	4	48	122,00	39,89	29,77
2110642	0	13111111	Móveis e Utensílios	01/09/2006	APARELHO TELEFONICO DE TECLAS DIGITAL C/ VIVA VOZ	86,98	(86,98)	-	12330030	Ubu	15	180	5	60	162,00	63,83	47,63
2110644	0	13111111	Móveis e Utensílios	05/03/2002	CADEIRA GIRATORIA DE COURO C/ ESPALDAR ALTO, BRACO	160,00	(160,00)	-	12300060	Ubu	15	180	4	48	312,00	102,02	76,13
2110645	0	13111111	Móveis e Utensílios	05/03/2002	CADEIRA GIRATORIA DE COURO C/ ESPALDAR ALTO, BRACO	160,00	(160,00)	-	12111020	Ubu	15	180	4	48	312,00	102,02	76,13
2110647	0	13111111	Móveis e Utensílios	01/09/2006	SOFA 2 LUGARES,ESTOF. COURO	1.000,00	(1.000,00)	-	12111020	Ubu	15	180	5	60	1.790,00	705,26	526,28
2110649	0	13111111	Móveis e Utensílios	01/09/2006	APARELHO TELEFONICO DE TECLAS DIGITAL C/ VIVA VOZ	86,98	(86,98)	-	12370010	Ubu	15	180	5	60	162,00	63,83	47,63
2110650	0	13111111	Móveis e Utensílios	08/08/2001	POLTRONA GIRATORIA C/BRACO,ESTOF. TECIDO	619,88	(619,88)	-	12111020	Ubu	15	180	4	48	1.234,00	403,52	301,11
2110651	0	13111111	Móveis e Utensílios	30/06/2001	POLTRONA GIRATORIA C/BRACO,ESTOF. TECIDO	547,68	(547,68)	-	12111020	Ubu	15	180	4	48	1.085,00	354,80	264,75

DATA-BASE: 31/03/2021					DADOS CONTÁBEIS CEDIDOS PELA SAMARCO						AVALIAÇÃO VALOR JUSTO DE MERCADO						
IMOBILIZADO	SUB Nº	CLASSE	CENTRO CST	DT.INCORP.	DENOMINAÇÃO DO IMOBILIZADO	VAL AQUIS. BRL	DEPREC. ACUM BRL	VALOR CONTÁBIL BRL	CENTRO DE CUSTOS	UNID. IND	VIDA ÚTIL DET. (ANOS)	VIDA ÚTIL DET. (MESES)	VIDA ÚTIL REM. (ANOS)	VIDA ÚTIL REM. (MESES)	VALOR DE REPOSIÇÃO (R$)	VALOR JUSTO DE MERCADO (R$)	VALOR DE LIQUIDAÇÃO FORÇADA
2110655	0	13111111	Móveis e Utensílios	08/08/2001	ARMARIO DE MADEIRA C/ 2 PORTAS,REVEST. MELAMINICO,	1.036,62	(1.036,62)	-	12300060	Ubu	15	180	4	48	2.062,00	674,27	503,15
2110656	0	13111111	Móveis e Utensílios	08/08/2001	ARMARIO DE MADEIRA C/ 2 PORTAS,REVEST. MELAMINICO,	1.036,62	(1.036,62)	-	12300060	Ubu	15	180	4	48	2.062,00	674,27	503,15
2110662	0	13111111	Móveis e Utensílios	01/05/2004	CADEIRA GIRATORIA DE TECIDO C/ BRACOS, ESPALDAR AL	94,75	(94,75)	-	12300060	Ubu	15	180	4	48	176,00	57,55	42,95
2110664	0	13111111	Móveis e Utensílios	01/09/2006	APARELHO TELEFONICO DE TECLAS DIGITAL C/ VIVA VOZ	86,98	(86,98)	-	12330030	Ubu	15	180	5	60	162,00	63,83	47,63
2110666	0	13111111	Móveis e Utensílios	01/02/2005	GAVETEIRO VOLANTE C/ 3 GAVETAS,REVEST. FORMICA,60X	393,90	(393,90)	-	12300060	Ubu	15	180	4	48	719,00	235,11	175,44
2110667	0	13111111	Móveis e Utensílios	01/09/2006	ARMARIO DE MADEIRA C/ 2 PORTAS,C/ 5 GAVETAS, 1 CUB	155,40	(155,40)	-	12300060	Ubu	15	180	5	60	271,00	106,77	79,68
2110668	0	13111111	Móveis e Utensílios	01/09/2006	MONITOR DE VIDEO 20" LCD,DELL,2007FPT,2651HDL,110	485,19	(485,19)	-	12300060	Ubu	15	180	5	60	868,00	341,99	255,20
2110670	0	13111111	Móveis e Utensílios	27/08/1998	RETROPROJETOR,EPSON,3LCD,FX18408707,127 / 220V	854,43	(854,43)	-	12300060	Ubu	15	180	4	48	1.601,00	523,53	390,66
2110671	0	13111111	Móveis e Utensílios	01/09/2006	PROJETOR DE MULTIMIDIA POWER LITES1+	1.486,05	(1.486,05)	-	12300060	Ubu	15	180	5	60	2.727,00	1.074,44	801,76
2110672	0	13111111	Móveis e Utensílios	12/11/2001	MESA DE MARMORE E TAMPO DE VIDRO DE 0,5" ESPESSURA	338,35	(338,35)	-	12300060	Ubu	15	180	4	48	610,00	199,47	148,85
2110673	0	13111111	Móveis e Utensílios	20/03/2001	TELA RETRATIL P/ PROJECAO,VISOGRAF,160X190	95,66	(95,66)	-	12300060	Ubu	15	180	4	48	189,00	61,80	46,12
2110675	0	13111111	Móveis e Utensílios	21/09/1995	CADEIRA FIXA ,ESTOF. TECIDO,LORENZZO	103,79	(103,79)	-	12300060	Ubu	15	180	4	48	217,00	70,96	52,95
2110678	0	13111111	Móveis e Utensílios	29/01/2002	CADEIRA FIXA ,ESTOF. COURO	64,21	(64,21)	-	12300060	Ubu	15	180	4	48	122,00	39,89	29,77
2110679	0	13111111	Móveis e Utensílios	21/09/1995	CADEIRA FIXA ,ESTOF. COURVIM	103,79	(103,79)	-	12300060	Ubu	15	180	4	48	203,00	66,38	49,53
2110680	0	13111111	Móveis e Utensílios	21/09/1995	CADEIRA FIXA ,ESTOF. COURVIM,DANNA	103,79	(103,79)	-	12300060	Ubu	15	180	4	48	203,00	66,38	49,53
2110681	0	13111111	Móveis e Utensílios	12/03/2002	CADEIRA FIXA C/ BRACOS,ESTOF. TECIDO	63,81	(63,81)	-	12135010	Ubu	15	180	4	48	122,00	39,89	29,77
2110682	0	13111111	Móveis e Utensílios	01/04/2004	CADEIRA GIRATORIA C/ BRACOS,ESTOF. COURVIM	200,00	(200,00)	-	12135010	Ubu	15	180	4	48	366,00	119,68	89,31
2110683	0	13111111	Móveis e Utensílios	01/04/2004	CADEIRA GIRATŦRIA C/BRAӾOS EM COURO,ESTOF. COURO	200,00	(200,00)	-	12135010	Ubu	15	180	4	48	352,00	115,10	85,89
2110685	0	13111111	Móveis e Utensílios	29/01/2002	CADEIRA GIRATŦRIA C/BRAӾOS EM COURO,ESTOF. COURO	64,21	(64,21)	-	12300060	Ubu	15	180	4	48	122,00	39,89	29,77
2110686	0	13111111	Móveis e Utensílios	29/01/2002	CADEIRA GIRATŦRIA C/BRAӾOS EM COURO,ESTOF. COURO	64,20	(64,20)	-	12135010	Ubu	15	180	4	48	122,00	39,89	29,77
2110687	0	13111111	Móveis e Utensílios	29/01/2002	CADEIRA GIRATŦRIA C/BRAӾOS EM COURO,ESTOF. COURO	64,21	(64,21)	-	12135010	Ubu	15	180	4	48	122,00	39,89	29,77
2110688	0	13111111	Móveis e Utensílios	27/06/1998	CADEIRA FIXA ,ESTOF. COURVIM	86,23	(86,23)	-	12300060	Ubu	15	180	4	48	162,00	52,97	39,53
2110689	0	13111111	Móveis e Utensílios	27/06/1998	CADEIRA FIXA ,ESTOF. COURVIM	86,23	(86,23)	-	12300060	Ubu	15	180	4	48	162,00	52,97	39,53
2110690	0	13111111	Móveis e Utensílios	27/06/1998	CADEIRA FIXA ,ESTOF. COURVIM	86,23	(86,23)	-	12206010	Ubu	15	180	4	48	162,00	52,97	39,53
2110691	0	13111111	Móveis e Utensílios	27/05/1996	CADEIRA FIXA ,ESTOF. COURVIM,DANNA	43,26	(43,26)	-	12135010	Ubu	15	180	4	48	185,00	60,50	45,14
2110692	0	13111111	Móveis e Utensílios	27/06/1998	CADEIRA FIXA ,ESTOF. TECIDO	86,23	(86,23)	-	12206010	Ubu	15	180	4	48	162,00	52,97	39,53
2110693	0	13111111	Móveis e Utensílios	27/06/1998	CADEIRA FIXA ,ESTOF. COURVIM,DANNA	86,23	(86,23)	-	12135010	Ubu	15	180	4	48	162,00	52,97	39,53
2110694	0	13111111	Móveis e Utensílios	07/05/2001	CADEIRA FIXA ,ESTOF. COURVIM,DANNA	136,95	(136,95)	-	12135010	Ubu	15	180	4	48	244,00	79,79	59,54
2110695	0	13111111	Móveis e Utensílios	27/05/1996	CADEIRA FIXA ,ESTOF. COURO	43,26	(43,26)	-	12135030	Ubu	15	180	4	48	185,00	60,50	45,14
2110696	0	13111111	Móveis e Utensílios	01/12/1975	CADEIRA FIXA ,ESTOF. COURO	75,46	(75,46)	-	12210020	Ubu	15	180	4	48	149,00	48,72	36,36
2110698	0	13111111	Móveis e Utensílios	01/12/1975	CADEIRA FIXA ,ESTOF. COURVIM,DANNA	75,46	(75,46)	-	12300060	Ubu	15	180	4	48	135,00	44,15	32,94
2110699	0	13111111	Móveis e Utensílios	01/12/1975	CADEIRA FIXA ,ESTOF. COURVIM,DANNA	51,69	(51,69)	-	12300060	Ubu	15	180	4	48	185,00	60,50	45,14
2110700	0	13111111	Móveis e Utensílios	01/03/1976	CADEIRA FIXA ,ESTOF. COURVIM,DANNA	62,31	(62,31)	-	12300060	Ubu	15	180	4	48	108,00	35,32	26,35
2110701	0	13111111	Móveis e Utensílios	01/03/1976	CADEIRA FIXA ,ESTOF. COURO	62,28	(62,28)	-	12300060	Ubu	15	180	4	48	122,00	39,89	29,77
2110703	0	13111111	Móveis e Utensílios	24/09/2002	CADEIRA GIRATORIA DE COURVIM C/ BRACOS E RODIZIOS	95,08	(95,08)	-	12110040	Ubu	15	180	4	48	189,00	61,80	46,12
2110704	0	13111111	Móveis e Utensílios	01/09/2006	ARMARIO DE MADEIRA C/ 2 PORTAS,REVEST. MELAMINICO,	155,40	(155,40)	-	12300060	Ubu	15	180	5	60	284,00	111,90	83,50
2110705	0	13111111	Móveis e Utensílios	01/02/2005	MESA DE MADEIRA,C/TAMPO REDONDO DE MADEIRA C/APOIO	364,45	(364,45)	-	12300060	Ubu	15	180	4	48	488,00	159,58	119,08
2110707	0	13111111	Móveis e Utensílios	27/05/1996	CADEIRA FIXA ,ESTOF. COURO	43,26	(43,26)	-	12300060	Ubu	15	180	4	48	185,00	60,50	45,14
2110708	0	13111111	Móveis e Utensílios	01/03/1976	CADEIRA GIRATORIA,ESTOF. TECIDO	62,30	(62,30)	-	12300060	Ubu	15	180	4	48	122,00	39,89	29,77
2110709	0	13111111	Móveis e Utensílios	01/02/2005	MESA DE MADEIRA C/ 4 GAVETAS,C/TAMPO DE VIDRO	364,45	(364,45)	-	12300060	Ubu	15	180	4	48	664,00	217,13	162,02
2110711	0	13111111	Móveis e Utensílios	11/01/1975	ARMARIO DE MADEIRA,TAMPO DE GRANIZO C/4GAVETAS CER	85,96	(85,96)	-	12300060	Ubu	15	180	4	48	162,00	52,97	39,53
2110712	0	13111111	Móveis e Utensílios	01/09/2006	ARMARIO DE MADEIRA C/ 3 PORTAS,TAMPO DE GRANIZO CE	155,40	(155,40)	-	12300060	Ubu	15	180	5	60	284,00	111,90	83,50
2110713	0	13111111	Móveis e Utensílios	16/09/1996	MESA DE MADEIRA C/ 2 GAVETAS,REVEST. MELAMINICO,15	61,64	(61,64)	-	12300060	Ubu	15	180	4	48	650,00	212,55	158,61
2110715	0	13111111	Móveis e Utensílios	30/03/1992	ARMARIO DE MADEIRA C/ 2 PORTAS,COM 4GAVETAS EM MOG	236,54	(236,54)	-	12300060	Ubu	15	180	4	48	461,00	150,75	112,49
2110717	0	13111111	Móveis e Utensílios	01/07/1975	CADEIRA GIRATORIA C/ BRACOS,ESTOF. COURO	57,08	(57,08)	-	12300060	Ubu	15	180	4	48	108,00	35,32	26,35
2110718	0	13111071	Máquinas e Eqtos	18/11/1996	CHUVEIRO DE EMERGENCIA C/ LAVA OLHOS	158,00	(143,49)	14,51	12300060	Ubu	25	300	9	108	312,00	136,34	101,74
2110719	0	13111071	Máquinas e Eqtos	18/11/1996	LAVA OLHOS COM CHUVEIRO DE EMERGɅNCIA	158,00	(143,49)	14,51	12300060	Ubu	25	300	9	108	284,00	124,11	92,61
2110834	0	13111101	Eqtos Process Dados	01/09/2006	MONITOR DE VIDEO 17" LCD,DELL,110 /220 V	863,14	(863,14)	-	12250010	Ubu	5	60	1	12	1.763,00	453,09	338,10
2110854	0	13111101	Eqtos Process Dados	21/09/2000	SERVIDOR PROLIANT 800	35.112,04	(35.112,04)	-	12330030	Ubu	5	60	1	12	53.419,00	13.728,68	10.244,55
2110855	0	13111101	Eqtos Process Dados	21/12/1999	SERVIDOR,PROLIANT,HP,DL380,310587201	5.338,67	(5.338,67)	-	12330030	Ubu	5	60	1	12	10.840,00	2.785,88	2.078,87
2110857	0	13111101	Eqtos Process Dados	19/03/2003	MICROCOMPUTADOR,COMPAQ, PROLIANT 800,110 / 220V	50.377,84	(50.377,84)	-	12330030	Ubu	10	120	3	36	83.130,00	30.924,36	23.076,23
2110861	0	13111101	Eqtos Process Dados	17/10/2002	SERVIDOR DESKPRO	2.534,48	(2.534,48)	-	12330030	Ubu	5	60	1	12	3.856,00	990,99	739,49
2110863	0	13111101	Eqtos Process Dados	03/10/1994	SERVIDOR,POWEREDGE,DELL,R720,STJDZG6W1	4.070,42	(4.070,42)	-	12330030	Ubu	5	60	1	12	8.262,00	2.123,33	1.584,46
2110865	0	13111101	Eqtos Process Dados	01/05/2004	SERVIDOR,POWEREDGE,DELL,R720,STJMTK6W1	13.735,94	(13.735,94)	-	12330030	Ubu	5	60	1	12	27.882,00	7.165,67	5.347,14
2110866	0	13111101	Eqtos Process Dados	17/10/2002	SERVIDOR DESKPRO	2.534,48	(2.534,48)	-	12330030	Ubu	5	60	1	12	3.856,00	990,99	739,49
2110868	0	13111101	Eqtos Process Dados	15/12/1998	SERVIDOR,PROLIANT,HP,DL380,BRC001MOFM	6.288,11	(6.288,11)	-	12330030	Ubu	5	60	1	12	13.961,00	3.587,98	2.677,40
2110869	0	13111101	Eqtos Process Dados	15/12/1998	SERVIDOR,PROLIANT,HP,DL380,BRC5381038	6.288,11	(6.288,11)	-	12330030	Ubu	5	60	1	12	13.961,00	3.587,98	2.677,40
2110870	0	13111101	Eqtos Process Dados	01/04/2004	SERVIDOR,SERVIDOR PRA DESCARTE,DELL,POWER EDGE 260	51.856,04	(51.856,04)	-	12330030	Ubu	10	120	3	36	85.477,00	31.797,44	23.727,74
2110873	0	13111101	Eqtos Process Dados	01/04/2000	SERVIDOR,COMPAQ,DESCARTE,HP,BRB34205XR	8.113,61	(8.113,61)	-	12330030	Ubu	5	60	1	12	12.344,00	3.172,41	2.367,30
2110876	0	13111101	Eqtos Process Dados	21/12/1999	SERVIDOR,SERVIDOR PRA DESCARTE,COMPAQ,F939DDJ11017	6.872,25	(6.872,25)	-	12330030	Ubu	5	60	1	12	10.456,00	2.687,19	2.005,22
2110879	0	13111101	Eqtos Process Dados	01/04/2000	SERVIDOR,COMPAQ,US2CPOO222	8.113,61	(8.113,61)	-	12330030	Ubu	5	60	1	12	12.344,00	3.172,41	2.367,30
2110883	0	13111101	Eqtos Process Dados	01/09/2006	UNIDADE DE FITA DLT DLT4000D	302,54	(302,54)	-	12330030	Ubu	5	60	1	12	583,00	149,83	111,81
2110884	0	13111101	Eqtos Process Dados	01/07/2002	SERVIDOR,DWSCARTE,HP	92.288,09	(92.288,09)	-	12330030	Ubu	10	120	3	36	152.056,00	56.564,83	42.209,55
2110887	0	13111101	Eqtos Process Dados	24/06/1997	UNIDADE DE FITA DLT 4000D	2.318,61	(2.318,61)	-	12330030	Ubu	5	60	1	12	4.721,00	1.213,30	905,38
2110888	0	13111101	Eqtos Process Dados	17/10/2002	SERVIDOR,DESCARTE,HP,K260,3816A16702	2.217,68	(2.217,68)	-	12330030	Ubu	5	60	1	12	3.374,00	867,12	647,06
2110890	0	13111101	Eqtos Process Dados	17/10/2002	SERVIDOR,SERVIDOR PRA DESCARTE,DELL,POWER EDGE 260	2.217,67	(2.217,67)	-	12330030	Ubu	5	60	1	12	3.374,00	867,12	647,06
2110892	0	13111101	Eqtos Process Dados	17/10/2002	MICROCOMPUTADOR,MONITOR DE VIDEO 19" LCD,COMPAQ,PR	2.217,67	(2.217,67)	-	12210010	Ubu	5	60	1	12	4.518,00	1.161,13	866,45
2110895	0	13111101	Eqtos Process Dados	26/04/2001	SERVIDOR,PROLIANT,HP,DL380,BRC630N05T	109.235,97	(109.235,97)	-	12330030	Ubu	5	60	1	12	180.096,00	46.284,67	34.538,33
2110896	0	13111101	Eqtos Process Dados	17/10/2002	SERVIDOR,POWEREDGE,DELL,R720,STJQYC6W1	2.217,67	(2.217,67)	-	12330030	Ubu	5	60	1	12	4.504,00	1.157,53	863,77

FDC CONSULT LTDA

SAMARCO
APRENDER PARA EVOLUIR E TRANSFORMAR

DATA-BASE: 31/03/2021					DADOS CONTÁBEIS CEDIDOS PELA SAMARCO						AVALIAÇÃO VALOR JUSTO DE MERCADO						
IMOBILIZADO	SUB Nº	CLASSE	CENTRO CST	DT.INCORP.	DENOMINAÇÃO DO IMOBILIZADO	VAL AQUIS. BRL	DEPREC. ACUM BRL	VALOR CONTÁBIL BRL	CENTRO DE CUSTOS	UNID. IND	VIDA ÚTIL DET. (ANOS)	VIDA ÚTIL DET. (MESES)	VIDA ÚTIL REM. (ANOS)	VIDA ÚTIL REM. (MESES)	VALOR DE REPOSIÇÃO (R$)	VALOR JUSTO DE MERCADO (R$)	VALOR DE LIQUIDAÇÃO FORÇADA
2110901	0	13111071	Máquinas e Eqtos	18/11/1996	LAVA OLHOS COM CHUVEIRO DE EMERGÊNCIA	158,00	(142,50)	15,50	12110040	Ubu	25	300	9	108	271,00	118,43	88,37
2110902	0	13111071	Máquinas e Eqtos	18/11/1996	LAVA OLHOS COM CHUVEIRO DE EMERGÊNCIA	158,00	(142,50)	15,50	12110040	Ubu	25	300	9	108	284,00	124,11	92,61
2110905	0	13111111	Móveis e Utensílios	11/09/1992	ESTACAO DE TRABALHO EM L,REVEST. FORMICA,140X140X0	36,00	(36,00)	-	12135030	Ubu	15	180	4	48	900,00	294,30	219,61
2110906	0	13111111	Móveis e Utensílios	01/02/2005	REFRIGERADOR TIPO FRIGOBAR,CONSUL,COMPACTO80	589,00	(589,00)	-	12133030	Ubu	15	180	4	48	1.071,00	350,22	261,34
2110907	0	13111111	Móveis e Utensílios	01/09/2006	BEBEDOURO ELETRICO DE GARRAFAO,LATINA,ACQUAICE,127	188,05	(188,05)	-	12133030	Ubu	15	180	5	60	990,00	390,06	291,07
2110908	0	13111111	Móveis e Utensílios	05/03/2002	CADEIRA GIRATORIA DE COURVIM C/ BRACOS E RODIZIOS	160,00	(160,00)	-	12135030	Ubu	15	180	4	48	271,00	88,62	66,13
2110909	0	13111111	Móveis e Utensílios	01/03/1976	CADEIRA FIXA ,ESTOF. COURO	62,30	(62,30)	-	12135030	Ubu	15	180	4	48	122,00	39,89	29,77
2110910	0	13111111	Móveis e Utensílios	17/08/1995	CADEIRA FIXA ,ESTOF. COURO	152,29	(152,29)	-	12135030	Ubu	15	180	4	48	312,00	102,02	76,13
2110911	0	13111111	Móveis e Utensílios	17/08/1995	CADEIRA FIXA ,ESTOF. COURO	152,33	(152,33)	-	12135030	Ubu	15	180	4	48	312,00	102,02	76,13
2110912	0	13111111	Móveis e Utensílios	01/09/2006	AR CONDICIONADOTIPO JANELASPRINGERCAP 7500 BTHUS	1.834,00	(1.834,00)	-	12135030	Ubu	15	180	5	60	3.351,00	1.320,29	985,22
2110913	0	13111111	Móveis e Utensílios	27/06/1998	CADEIRA FIXA ,ESTOF. COURO	86,23	(86,23)	-	12135030	Ubu	15	180	4	48	162,00	52,97	39,53
2110916	0	13111111	Móveis e Utensílios	28/05/1996	MESA DE MADEIRA C/ 3 GAVETAS,REVEST. FORMICA,150X0	291,78	(291,78)	-	12133030	Ubu	15	180	4	48	569,00	186,06	138,84
2110917	0	13111111	Móveis e Utensílios	11/09/1992	ARMARIO DE MADEIRA,FORMICA COM TAMPO DE MARMORE,0	36,00	(36,00)	-	12133030	Ubu	15	180	4	48	350,00	114,45	85,40
2110918	0	13111111	Móveis e Utensílios	30/07/1996	ARMARIO DE MADEIRA,FORMICA COM TAMPO DE GRANITO,10	599,81	(599,81)	-	12133030	Ubu	15	180	4	48	1.166,00	381,28	284,52
2110919	0	13111111	Móveis e Utensílios	01/02/2005	REFRIGERADOR TIPO FRIGOBAR,CONSUL,COMPACTO80	589,00	(589,00)	-	12133030	Ubu	15	180	4	48	1.071,00	350,22	261,34
2110920	0	13111111	Móveis e Utensílios	05/03/2002	CADEIRA GIRATORIA DE COURVIM C/ BRACOS E RODIZIOS	160,00	(160,00)	-	12206010	Ubu	15	180	4	48	312,00	102,02	76,13
2110921	0	13111111	Móveis e Utensílios	14/01/1994	CADEIRA FIXA ,ESTOF. COURO	276,06	(276,06)	-	12137010	Ubu	15	180	4	48	569,00	186,06	138,84
2110923	0	13111111	Móveis e Utensílios	13/06/1995	MESA DE MADEIRA,REVEST. MELAMINICO,FERROPLASTI,160	85,20	(85,20)	-	12300060	Ubu	15	180	4	48	176,00	57,55	42,95
2110925	0	13111111	Móveis e Utensílios	08/08/1996	CADEIRA GIRATORIA C/ BRACOS,ESTOF. TECIDO	94,14	(94,14)	-	12420010	Ubu	15	180	4	48	189,00	61,80	46,12
2110942	0	13111111	Móveis e Utensílios	01/09/2006	RACK METALICO C/ 01 PORTA(S) DE VIDRO 070X080X220	622,97	(622,97)	-	12330030	Ubu	5	60	1	12	948,00	243,64	181,80
2110943	0	13111111	Móveis e Utensílios	01/09/2006	RACK METALICO C/ 01 PORTA(S) DE VIDRO 070X080X220	622,98	(622,98)	-	12210010	Ubu	15	180	5	60	1.112,00	438,13	326,94
2110944	0	13111111	Móveis e Utensílios	01/09/2006	RACK METALICO C/ 01 PORTA(S) DE VIDRO 070X080X220	622,98	(622,98)	-	12330030	Ubu	5	60	1	12	948,00	243,64	181,80
2110945	0	13111111	Móveis e Utensílios	01/09/2006	RACK METALICO C/ 01 PORTA(S) DE VIDRO 070X080X220	622,98	(622,98)	-	12250010	Ubu	15	180	5	60	1.139,00	448,77	334,88
2110946	0	13111111	Móveis e Utensílios	01/09/2006	RACK METALICO C/ 01 PORTA(S) DE VIDRO 070X080X220	622,98	(622,98)	-	12330030	Ubu	5	60	1	12	948,00	243,64	181,80
2110947	0	13111111	Móveis e Utensílios	01/09/2006	RACK METALICO C/ 01 PORTA(S) DE VIDRO 070X080X220	622,98	(622,98)	-	12330030	Ubu	15	180	5	60	1.139,00	448,77	334,88
2110948	0	13111111	Móveis e Utensílios	01/09/2006	RACK METALICO C/ 01 PORTA(S) DE VIDRO 070X080X220	622,97	(622,97)	-	12330030	Ubu	5	60	1	12	948,00	243,64	181,80
2110949	0	13111111	Móveis e Utensílios	01/09/2006	RACK METALICO C/ 01 PORTA(S) DE VIDRO 070X080X220	622,97	(622,97)	-	12330030	Ubu	5	60	1	12	948,00	243,64	181,80
2110950	0	13111111	Móveis e Utensílios	01/09/2006	RACK METALICO C/ 01 PORTA(S) DE VIDRO 070X080X220	622,97	(622,97)	-	12250010	Ubu	15	180	5	60	1.139,00	448,77	334,88
2110951	0	13111111	Móveis e Utensílios	01/09/2006	RACK METALICO C/ 01 PORTA(S) DE VIDRO 070X080X220	622,97	(622,97)	-	12210010	Ubu	15	180	5	60	1.112,00	438,13	326,94
2110952	0	13111111	Móveis e Utensílios	01/09/2006	RACK METALICO C/ 01 PORTA(S) DE VIDRO 070X080X240	622,97	(622,97)	-	12330030	Ubu	15	180	5	60	1.139,00	448,77	334,88
2110953	0	13111111	Móveis e Utensílios	01/04/2004	CADEIRA FIXA ,ESTOF. TECIDO,FLEGMA	68,52	(68,52)	-	12300060	Ubu	15	180	4	48	122,00	39,89	29,77
2110954	0	13111111	Móveis e Utensílios	01/04/2004	CADEIRA FIXA ,ESTOF. TECIDO,FLAGMA	68,51	(68,51)	-	12300060	Ubu	8	96	2	24	104,00	32,24	24,06
2110955	0	13111111	Móveis e Utensílios	01/04/2004	CADEIRA FIXA ,ESTOF. TECIDO,FLEGMA	68,51	(68,51)	-	12300060	Ubu	15	180	4	48	122,00	39,89	29,77
2110959	0	13111111	Móveis e Utensílios	25/07/2001	ARMARIO DE MADEIRA C/ 2 PORTAS,REVEST. MELAMINICO,	670,17	(670,17)	-	12300060	Ubu	8	96	2	24	1.020,00	316,20	235,95
2110960	0	13111111	Móveis e Utensílios	17/06/1999	CADEIRA FIXA ,ESTOF. TECIDO,FLAGMA	59,26	(59,26)	-	12300060	Ubu	15	180	4	48	122,00	39,89	29,77
2110961	0	13111111	Móveis e Utensílios	21/12/2001	CADEIRA FIXA ,ESTOF. TECIDO,FLEGMA	60,63	(60,63)	-	12300060	Ubu	15	180	4	48	122,00	39,89	29,77
2110963	0	13111111	Móveis e Utensílios	13/06/1995	ESTACAO DE TRABALHO C/ 3 GAVETAS,REVEST. MELAMINIC	85,20	(85,20)	-	12300060	Ubu	15	180	4	48	176,00	57,55	42,95
2110967	0	13111111	Móveis e Utensílios	01/02/2005	GAVETEIRO VOLANTE C/ 4 GAVETAS,REVEST. MELAMINICO,	393,90	(393,90)	-	12300060	Ubu	15	180	4	48	719,00	235,11	175,44
2110974	0	13111111	Móveis e Utensílios	01/04/2004	CADEIRA FIXA ,ESTOF. TECIDO,FLEGMA	68,52	(68,52)	-	12300060	Ubu	15	180	4	48	122,00	39,89	29,77
2110979	0	13111111	Móveis e Utensílios	24/09/2002	GAVETEIRO VOLANTE C/ 3 GAVETAS,REVEST. MELAMINICO,	213,49	(213,49)	-	12300060	Ubu	15	180	4	48	420,00	137,34	102,49
2110980	0	13111111	Móveis e Utensílios	01/05/2004	ARMARIO DE MADEIRA C/ 4 PORTAS,REVEST. MELAMINICO,	512,82	(512,82)	-	12300060	Ubu	15	180	4	48	936,00	306,07	228,40
2110983	0	13111111	Móveis e Utensílios	01/09/2006	CADEIRA FIXA ,ESTOF. TECIDO,VITAL MOVEIS	52,56	(52,56)	-	12300060	Ubu	15	180	5	60	185,00	72,89	54,39
2110993	0	13111111	Móveis e Utensílios	17/07/1996	CADEIRA GIRATORIA C/ BRACOS,BASE ALUMINIO	85,50	(85,50)	-	12440010	Ubu	15	180	4	48	176,00	57,55	42,95
2110995	0	13111111	Móveis e Utensílios	27/06/1998	ARMARIO DE MADEIRA C/ 4 PORTAS,REVEST. MELAMINICO,	87,20	(87,20)	-	12300060	Ubu	15	180	4	48	162,00	52,97	39,53
2110997	0	13111111	Móveis e Utensílios	17/07/1996	CADEIRA GIRATORIA C/ BRACOS,ESTOF. TECIDO	85,50	(85,50)	-	12440010	Ubu	15	180	4	48	162,00	52,97	39,53
2111004	0	13111111	Móveis e Utensílios	01/05/2004	CADEIRA GIRATORIA DE TECIDO C/ BRACOS, ESPALDAR AL	79,49	(79,49)	-	12300060	Ubu	15	180	4	48	149,00	48,72	36,36
2111005	0	13111111	Móveis e Utensílios	13/06/1995	ESTACAO DE TRABALHO C/ 3 GAVETAS,REVEST. MELAMINIC	85,20	(85,20)	-	12300060	Ubu	15	180	4	48	176,00	57,55	42,95
2111017	0	13111111	Móveis e Utensílios	17/09/1998	FOGAO A GAS C/ 6 QUEIMADORES,PPIENK	339,14	(339,14)	-	12300030	Ubu	8	96	2	24	516,00	159,96	119,36
2111020	0	13111071	Máquinas e Eqtos	01/09/2006	MEDIDOR DE PRESSAO P/ MOTOR 14486	1.891,36	(1.118,54)	772,82	12420010	Ubu	25	300	14	168	3.249,00	2.046,87	1.527,41
2111021	0	13111131	Ferramentas	01/09/2006	DEFLEXIMETRO P/ MEDIR EIXO PROPULSOR	15.032,44	(14.564,99)	467,45	12420010	Ubu	14	168	4	48	19.400,00	6.790,00	5.066,80
2111022	0	13111071	Máquinas e Eqtos	10/04/1997	TALHA ELETRICA DE CORRENTE C/ CONTROLE DE BOTOEIRA	141,21	(102,98)	38,23	12420010	Ubu	25	300	9	108	1.488,00	650,26	485,23
2111023	0	13111111	Móveis e Utensílios	01/09/2006	GAVETEIRO DE MADEIRA REVESTIDO EM FORMICA C/ 01 GA	218,03	(218,03)	-	12370010	Ubu	15	180	5	60	295,00	116,23	86,73
2111025	0	13111111	Móveis e Utensílios	13/06/1995	ESTACAO DE TRABALHO C/ 3 GAVETAS,REVEST. MELAMINIC	85,20	(85,20)	-	12300060	Ubu	15	180	4	48	176,00	57,55	42,95
2111028	0	13111071	Máquinas e Eqtos	07/12/2001	DETECTOR DE METAIS PORTATIL TTP010	26.460,05	(17.994,96)	8.465,09	12300060	Ubu	25	300	11	132	48.410,00	24.108,18	17.989,90
2111030	0	13111111	Móveis e Utensílios	01/09/2006	APARELHO TELEFONICO DE TECLAS S/ FIO KXTC1468LBB	136,92	(136,92)	-	12300060	Ubu	15	180	5	60	244,00	96,14	71,74
2111037	0	13111111	Móveis e Utensílios	11/12/1997	ARMARIO DE ACO TIPO VESTIARIO C/ 2 PORTAS	151,27	(151,27)	-	12210020	Ubu	15	180	4	48	233,00	76,19	56,85
2111038	0	13111111	Móveis e Utensílios	01/08/2005	ARMARIO DE ACO TIPO VESTIARIO C/ 4 PORTAS,RHC	565,97	(565,97)	-	12300060	Ubu	15	180	4	48	1.031,00	337,14	251,58
2111039	0	13111111	Móveis e Utensílios	11/12/1997	ARMARIO DE ACO TIPO VESTIARIO C/ 2 PORTAS,RHC	151,27	(151,27)	-	12300060	Ubu	15	180	4	48	298,00	97,45	72,72
2111040	0	13111111	Móveis e Utensílios	01/08/2005	ARMARIO DE ACO TIPO VESTIARIO C/ 2 PORTAS,RHC	565,97	(565,97)	-	12300060	Ubu	15	180	4	48	746,00	243,94	182,03
2111041	0	13111111	Móveis e Utensílios	01/03/1976	CADEIRA FIXA ,ESTOF. COURO	62,31	(62,31)	-	12300060	Ubu	15	180	4	48	122,00	39,89	29,77
2111043	0	13111111	Móveis e Utensílios	07/05/2001	CADEIRA GIRATORIA C/ BRACOS,ESTOF. COURO,VITAL	136,95	(136,95)	-	12300060	Ubu	15	180	4	48	257,00	84,04	62,71
2111044	0	13111111	Móveis e Utensílios	31/12/2001	CADEIRA FIXA ,ESTOF. COURO	144,38	(144,38)	-	12300060	Ubu	15	180	4	48	271,00	88,62	66,13
2111045	0	13111111	Móveis e Utensílios	29/02/1996	CONDICIONADOR DE AR 10.000 BTUS	640,00	(640,00)	-	12300060	Ubu	15	180	4	48	1.302,00	425,75	317,70
2111046	0	13111111	Móveis e Utensílios	01/09/2006	APARELHO TELEFONICO DE TECLAS S/ FIO KXTC1468LBB	136,92	(136,92)	-	12300060	Ubu	15	180	5	60	244,00	96,14	71,74
2111047	0	13111111	Móveis e Utensílios	04/01/2004	ARMARIO DE MADEIRA C/ 2 PORTAS,REVEST. MELAMINICO	383,36	(383,36)	-	12300060	Ubu	15	180	4	48	691,00	225,96	168,61
2111048	0	13111111	Móveis e Utensílios	15/06/1998	RETROPROJETOR,EPSON,POWER LITES10+,FK18408498,127	1.646,40	(1.646,40)	-	12200010	Ubu	15	180	4	48	3.269,00	1.068,96	797,68
2111064	0	13111111	Móveis e Utensílios	01/04/2004	GAVETEIRO DE MADEIRA C/ 03 GAVETA(S) 040X055X075	370,00	(370,00)	-	12370010	Ubu	15	180	4	48	502,00	164,15	122,49
2111067	0	13111111	Móveis e Utensílios	31/05/2001	CONDICIONADOR DE AR MUNDIAL 18.000 BTUS	1.733,86	(1.733,86)	-	12300060	Ubu	15	180	4	48	3.446,00	1.126,84	840,87
2111069	0	13111111	Móveis e Utensílios	01/04/2004	ARMARIO DE MADEIRA C/ 2 PORTAS,REVEST. MELAMINICO,	495,79	(495,79)	-	12300060	Ubu	15	180	4	48	909,00	297,24	221,81

FDC CONSULT LTDA

SAMARCO
APRENDER PARA EVOLUIR E TRANSFORMAR

DATA-BASE: 31/03/2021					DADOS CONTÁBEIS CEDIDOS PELA SAMARCO						AVALIAÇÃO VALOR JUSTO DE MERCADO						
IMOBILIZADO	SUB Nº	CLASSE	CENTRO CST	DT.INCORP.	DENOMINAÇÃO DO IMOBILIZADO	VAL AQUIS. BRL	DEPREC. ACUM BRL	VALOR CONTÁBIL BRL	CENTRO DE CUSTOS	UNID. IND	VIDA ÚTIL DET. (ANOS)	VIDA ÚTIL DET. (MESES)	VIDA ÚTIL REM. (ANOS)	VIDA ÚTIL REM. (MESES)	VALOR DE REPOSIÇÃO (R$)	VALOR JUSTO DE MERCADO (R$)	VALOR DE LIQUIDAÇÃO FORÇADA
2111072	0	13111111	Móveis e Utensílios	16/09/1996	MESA DE MADEIRA,REVEST. MELAMINICO,80X50X75	61,64	(61,64)	-	12300060	Ubu	15	180	4	48	122,00	39,89	29,77
2111073	0	13111111	Móveis e Utensílios	27/05/1996	CADEIRA FIXA ,ESTOF. COURO,ITALMA	45,80	(45,80)	-	12300060	Ubu	15	180	4	48	185,00	60,50	45,14
2111077	0	13111111	Móveis e Utensílios	01/09/2006	FONTE DE ALIMENTACAO CHAVEADA,MOTOROLA,JBPS,127 /	771,70	(771,70)	-	12440010	Ubu	15	180	5	60	1.411,00	555,93	414,85
2111082	0	13111111	Móveis e Utensílios	29/06/1998	CAMERA FOTOGRAFICA DIGITAL MAVICA FD73	1.820,00	(1.820,00)	-	12442010	Ubu	15	180	4	48	2.801,00	915,93	683,48
2111088	0	13111111	Móveis e Utensílios	20/05/1994	FRIGOBAR CONSUL TOP12 - 120 LITROS	83,36	(83,36)	-	12420010	Ubu	15	180	4	48	108,00	35,32	26,35
2111092	0	13111111	Móveis e Utensílios	13/06/1995	ESTACAO DE TRABALHO C/ 3 GAVETAS,REVEST. MELAMINIC	85,20	(85,20)	-	12300060	Ubu	15	180	4	48	176,00	57,55	42,95
2111099	0	13111111	Móveis e Utensílios	01/05/2004	ARMARIO DE MADEIRA C/ 2 PORTAS,REVEST. MELAMINICO,	427,59	(427,59)	-	12250010	Ubu	15	180	4	48	786,00	257,02	191,79
2111106	0	13111111	Móveis e Utensílios	01/09/2006	BEBEDOURO ELETRICO DE GARRAFAO,IBBL,COMPACT,127V60	188,05	(188,05)	-	12250010	Ubu	15	180	5	60	990,00	390,06	291,07
2111107	0	13111111	Móveis e Utensílios	08/08/1996	CADEIRA GIRATORIA C/ BRACOS,ESTOF. TECIDO	94,14	(94,14)	-	12250010	Ubu	15	180	4	48	189,00	61,80	46,12
2111108	0	13111111	Móveis e Utensílios	16/07/1997	CADEIRA FIXA ,ESTOF. COURVIM,TUMAR	10,71	(10,71)	-	12250010	Ubu	15	180	4	48	185,00	60,50	45,14
2111109	0	13111111	Móveis e Utensílios	24/08/1995	MESA DE MADEIRA EM L,REVEST. MELAMINICO,ARTESANO,1	271,77	(271,77)	-	12250010	Ubu	15	180	4	48	529,00	172,98	129,08
2111110	0	13111111	Móveis e Utensílios	16/09/1996	MESA DE MADEIRA,REVEST. MELAMINICO,ARTESANO,140X14	61,64	(61,64)	-	12250010	Ubu	15	180	4	48	122,00	39,89	29,77
2111111	0	13111111	Móveis e Utensílios	22/06/1993	MESA DE MADEIRA,REVEST. MELAMINICO,ARTESANO,140X14	67,68	(67,68)	-	12250010	Ubu	15	180	4	48	135,00	44,15	32,94
2111116	0	13111111	Móveis e Utensílios	30/03/2001	ARMARIO DE MADEIRA C/ 2 PORTAS,REVEST. MELAMINICO,	130,43	(130,43)	-	12300060	Ubu	15	180	4	48	244,00	79,79	59,54
2111118	0	13111111	Móveis e Utensílios	01/09/2006	APARELHO TELEFONICO DE TECLAS S/ FIO KXTC1468LBB	136,92	(136,92)	-	12300060	Ubu	15	180	5	60	244,00	96,14	71,74
2111120	0	13111111	Móveis e Utensílios	27/05/1996	CADEIRA FIXA ,ESTOF. COURO	45,80	(45,80)	-	12300060	Ubu	15	180	4	48	185,00	60,50	45,14
2111121	0	13111111	Móveis e Utensílios	26/01/2004	ARMARIO DE MADEIRA C/ 2 PORTAS,REVEST. MELAMINICO,	120,00	(120,00)	-	12300060	Ubu	15	180	4	48	217,00	70,96	52,95
2111124	0	13111111	Móveis e Utensílios	17/07/1996	CADEIRA GIRATORIA C/ BRACOS,ESTOF. COURO	85,50	(85,50)	-	12300060	Ubu	15	180	4	48	176,00	57,55	42,95
2111126	0	13111111	Móveis e Utensílios	01/09/2006	BINOCULO 010X050 342FT	388,00	(388,00)	-	12300060	Ubu	15	180	5	60	705,00	277,77	207,28
2111127	0	13111111	Móveis e Utensílios	01/09/2006	BINOCULO 010X040 TURFIST	388,00	(388,00)	-	12300060	Ubu	15	180	5	60	705,00	277,77	207,28
2111130	0	13111111	Móveis e Utensílios	27/06/1998	CADEIRA FIXA ,ESTOF. COURO	86,23	(86,23)	-	12300060	Ubu	15	180	4	48	162,00	52,97	39,53
2111131	0	13111111	Móveis e Utensílios	01/05/2004	CADEIRA FIXA ,ESTOF. COURO,VITAL MOVEIS	50,55	(50,55)	-	12300060	Ubu	15	180	4	48	185,00	60,50	45,14
2111132	0	13111111	Móveis e Utensílios	30/07/1997	GAVETEIRO VOLANTE C/ 3 GAVETAS,REVEST. MELAMINICO,	45,36	(45,36)	-	12300060	Ubu	15	180	4	48	190,00	62,13	46,36
2111133	0	13111111	Móveis e Utensílios	13/05/1997	MESA DE MADEIRA EM L,REVEST. FORMICA,140X140X060X0	90,40	(90,40)	-	12206010	Ubu	15	180	4	48	176,00	57,55	42,95
2111134	0	13111111	Móveis e Utensílios	17/07/1996	CADEIRA GIRATORIA C/ BRACOS,ESTOF. COURO	85,50	(85,50)	-	12110020	Ubu	15	180	4	48	176,00	57,55	42,95
2111135	0	13111111	Móveis e Utensílios	12/03/2002	CADEIRA FIXA ,ESTOF. COURO,VITAL MOVEIS	63,80	(63,80)	-	12300060	Ubu	15	180	4	48	122,00	39,89	29,77
2111136	0	13111111	Móveis e Utensílios	01/09/2006	CONDICIONADOR DE AR MUNDIAL 10.500 BTUS	7.164,39	(7.164,39)	-	12300060	Ubu	15	180	5	60	12.862,00	5.067,63	3.781,54
2111137	0	13111111	Móveis e Utensílios	11/12/1997	ARMARIO DE ACO TIPO VESTIARIO C/ 2 PORTAS	151,27	(151,27)	-	12210020	Ubu	15	180	4	48	233,00	76,19	56,85
2111138	0	13111111	Móveis e Utensílios	11/12/1997	ARMARIO DE ACO TIPO VESTIARIO C/ 2 PORTAS	151,27	(151,27)	-	12210010	Ubu	15	180	4	48	233,00	76,19	56,85
2111139	0	13111111	Móveis e Utensílios	11/12/1997	ARMARIO DE ACO TIPO VESTIARIO C/ 2 PORTAS	151,27	(151,27)	-	12210010	Ubu	15	180	4	48	233,00	76,19	56,85
2111140	0	13111111	Móveis e Utensílios	11/12/1997	ARMARIO DE ACO TIPO VESTIARIO C/ 2 PORTAS	151,27	(151,27)	-	12210010	Ubu	15	180	4	48	233,00	76,19	56,85
2111141	0	13111111	Móveis e Utensílios	11/12/1997	ARMARIO DE ACO TIPO VESTIARIO C/ 2 PORTAS	151,27	(151,27)	-	12210010	Ubu	15	180	4	48	233,00	76,19	56,85
2111142	0	13111111	Móveis e Utensílios	11/12/1997	ARMARIO DE ACO TIPO VESTIARIO C/ 2 PORTAS	151,27	(151,27)	-	12210010	Ubu	15	180	4	48	233,00	76,19	56,85
2111143	0	13111111	Móveis e Utensílios	11/12/1997	ARMARIO DE ACO TIPO VESTIARIO C/ 2 PORTAS	151,27	(151,27)	-	12210010	Ubu	15	180	4	48	233,00	76,19	56,85
2111144	0	13111111	Móveis e Utensílios	11/12/1997	ARMARIO DE ACO TIPO VESTIARIO C/ 2 PORTAS	151,27	(151,27)	-	12210010	Ubu	15	180	4	48	233,00	76,19	56,85
2111149	0	13111111	Móveis e Utensílios	11/12/1997	ARMARIO DE ACO TIPO VESTIARIO C/ 2 PORTAS	151,27	(151,27)	-	12210010	Ubu	15	180	4	48	233,00	76,19	56,85
2111150	0	13111111	Móveis e Utensílios	11/12/1997	ARMARIO DE ACO TIPO VESTIARIO C/ 2 PORTAS	151,27	(151,27)	-	12210020	Ubu	15	180	4	48	233,00	76,19	56,85
2111152	0	13111111	Móveis e Utensílios	11/12/1997	ARMARIO DE ACO TIPO VESTIARIO C/ 2 PORTAS	151,27	(151,27)	-	12210020	Ubu	15	180	4	48	233,00	76,19	56,85
2111153	0	13111111	Móveis e Utensílios	11/12/1997	ARMARIO DE ACO TIPO VESTIARIO C/ 2 PORTAS	151,27	(151,27)	-	12210020	Ubu	15	180	4	48	233,00	76,19	56,85
2111154	0	13111111	Móveis e Utensílios	11/12/1997	ARMARIO DE ACO TIPO VESTIARIO C/ 2 PORTAS52X40X196	151,27	(151,27)	-	12202010	Ubu	15	180	4	48	233,00	76,19	56,85
2111155	0	13111111	Móveis e Utensílios	11/12/1997	ARMARIO DE ACO TIPO VESTIARIO C/ 2 PORTAS52X40X196	151,27	(151,27)	-	12202010	Ubu	15	180	4	48	233,00	76,19	56,85
2111158	0	13111111	Móveis e Utensílios	26/09/1997	ARMARIO DE ACO TIPO VESTIARIO C/ 2 PORTAS52X40X196	153,61	(153,61)	-	12202010	Ubu	15	180	4	48	236,00	77,17	57,59
2111159	0	13111111	Móveis e Utensílios	26/09/1997	ARMARIO DE ACO TIPO VESTIARIO C/ 2 PORTAS52X40X196	153,61	(153,61)	-	12202010	Ubu	15	180	4	48	236,00	77,17	57,59
2111161	0	13111111	Móveis e Utensílios	11/12/1997	ARMARIO DE ACO TIPO VESTIARIO C/ 2 PORTAS52X40X196	151,27	(151,27)	-	12202010	Ubu	15	180	4	48	233,00	76,19	56,85
2111163	0	13111111	Móveis e Utensílios	11/12/1997	ARMARIO DE ACO TIPO VESTIARIO C/ 2 PORTAS52X40X196	151,27	(151,27)	-	12202010	Ubu	15	180	4	48	233,00	76,19	56,85
2111164	0	13111111	Móveis e Utensílios	11/12/1997	ARMARIO DE ACO TIPO VESTIARIO C/ 2 PORTAS52X40X196	151,27	(151,27)	-	12202010	Ubu	15	180	4	48	233,00	76,19	56,85
2111166	0	13111111	Móveis e Utensílios	01/09/2006	RACK METALICO C/ 01 PORTA(S) DE VIDRO 060X070X110	622,97	(622,97)	-	12250010	Ubu	15	180	5	60	1.139,00	448,77	334,88
2111169	0	13111111	Móveis e Utensílios	18/10/2001	ESTACAO DE TRABALHO EM L,REVEST. MELAMINICO,60X140	315,24	(315,24)	-	12260010	Ubu	15	180	4	48	624,00	204,05	152,26
2111170	0	13111111	Móveis e Utensílios	01/09/2006	RACK METALICO C/ 01 PORTA(S) DE VIDRO 060X080X210	622,97	(622,97)	-	12330030	Ubu	15	180	5	60	1.139,00	448,77	334,88
2111171	0	13111101	Eqtos Process Dados	10/09/2002	SWITCH C/ 22 PORTA(S) DES3626	3.178,61	(3.178,61)	-	12300020	Ubu	5	60	1	12	6.471,00	1.663,05	1.240,99
2111172	0	13111101	Eqtos Process Dados	10/09/2002	SWITCH C/ 22 PORTA(S) DES3626	3.178,61	(3.178,61)	-	12300020	Ubu	5	60	1	12	6.471,00	1.663,05	1.240,99
2111173	0	13111101	Eqtos Process Dados	18/12/2002	SWITCH,P/2 MIC,COMTAC,KVMUSB,9250R	4.441,85	(4.441,85)	-	12300020	Ubu	5	60	1	12	9.049,00	2.325,59	1.735,39
2111174	0	13111101	Eqtos Process Dados	10/09/2002	SWITCH,CISCO,CATQLYST EXPRESSO 500,FDC1104UOG	655,52	(655,52)	-	12330030	Ubu	5	60	1	12	1.329,00	341,55	254,87
2111175	0	13111101	Eqtos Process Dados	01/09/2006	SWITCH,CISCO,CATQLYST2960,24 PORTAS	49.894,36	(49.894,36)	-	12330030	Ubu	5	60	1	12	101.257,00	26.023,05	19.418,80
2111176	0	13111101	Eqtos Process Dados	01/03/2005	SWITCH,CISCO,CATQLYST2960,FCQ1535Y53D,24 PORTAS	2.182,57	(2.182,57)	-	12300030	Ubu	5	60	1	12	4.423,00	1.136,71	848,23
2111177	0	13111101	Eqtos Process Dados	13/05/2002	SWITCH,CISCO,CATQLYST2960,FCQ1535Y53W,24 PORTAS	633,48	(633,48)	-	12300030	Ubu	5	60	1	12	1.288,00	331,02	247,01
2111178	0	13111101	Eqtos Process Dados	13/05/2002	SWITCH,DELINQ,DES1228P	633,53	(633,53)	-	12300030	Ubu	5	60	1	12	1.288,00	331,02	247,01
2111180	0	13111111	Móveis e Utensílios	01/09/2006	RACK METALICO C/ 01 PORTA(S) DE VIDRO 060X060X120	622,97	(622,97)	-	13020010	BH	15	180	5	60	1.139,00	448,77	334,88
2111191	0	13111101	Eqtos Process Dados	01/03/2005	SWITCH,HP,N012,USB814JTAE,32 PORTAS	2.182,57	(2.182,57)	-	12330030	Ubu	5	60	1	12	4.423,00	1.136,71	848,23
2111193	0	13111111	Móveis e Utensílios	01/09/2006	RACK METALICO C/ 01 PORTA(S) DE VIDRO 060X080X210	622,97	(622,97)	-	12330030	Ubu	15	180	5	60	1.139,00	448,77	334,88
2111194	0	13111111	Móveis e Utensílios	01/09/2006	RACK METALICO C/ 01 PORTA(S) DE VIDRO 060X080X210	622,97	(622,97)	-	12330030	Ubu	15	180	5	60	1.139,00	448,77	334,88
2111197	0	13111101	Eqtos Process Dados	17/12/2002	NO BREAK,APC,480V3F60HZ	2.370,64	(2.370,64)	-	12300060	Ubu	5	60	1	12	4.803,00	1.234,37	921,11
2111198	0	13111111	Móveis e Utensílios	01/09/2006	CENTRAL TELEFONICA,PABX,PHILIPS,IS3030	167.093,06	(160.824,01)	6.269,05	12330030	Ubu	15	180	5	60	234.693,00	92.469,04	69.001,82
2111199	0	13111111	Móveis e Utensílios	31/12/2001	CADEIRA FIXA ,PLASTICO,PLAX METAL	144,38	(144,38)	-	12330020	Ubu	15	180	4	48	271,00	88,62	66,13
2111202	0	13111101	Eqtos Process Dados	10/09/2002	SWITCH,DLINK,24 PORTAS	328,29	(328,29)	-	12330030	Ubu	5	60	1	12	664,00	170,65	127,34
2111203	0	13111111	Móveis e Utensílios	01/09/2006	RACK METALICO C/ 01 PORTA(S) DE VIDRO 050X060X040	622,97	(622,97)	-	12230020	Ubu	15	180	5	60	1.139,00	448,77	334,88
2111204	0	13111111	Móveis e Utensílios	01/09/2006	RACK METALICO C/ 01 PORTA(S) DE VIDRO 050X060X190	622,97	(622,97)	-	12343010	Ubu	15	180	5	60	1.139,00	448,77	334,88
2111219	0	13111111	Móveis e Utensílios	01/09/2006	RACK METALICO C/ 01 PORTA(S) DE VIDRO 060X080X250	622,97	(622,97)	-	12250010	Ubu	15	180	5	60	1.139,00	448,77	334,88
2111220	0	13111101	Eqtos Process Dados	10/09/2002	SWITCH,CATALYST, 2960 SERIES POE,24 PORTAS	328,29	(328,29)	-	12330030	Ubu	5	60	1	12	664,00	170,65	127,34

FDC CONSULT LTDA

SAMARCO
APRENDER PARA EVOLUIR E TRANSFORMAR

DATA-BASE: 31/03/2021					DADOS CONTÁBEIS CEDIDOS PELA SAMARCO					AVALIAÇÃO VALOR JUSTO DE MERCADO							
IMOBILIZADO	SUB Nº	CLASSE	CENTRO CST	DT.INCORP.	DENOMINAÇÃO DO IMOBILIZADO	VAL AQUIS. BRL	DEPREC. ACUM BRL	VALOR CONTÁBIL BRL	CENTRO DE CUSTOS	UNID. IND	VIDA ÚTIL DET. (ANOS)	VIDA ÚTIL DET. (MESES)	VIDA ÚTIL REM. (ANOS)	VIDA ÚTIL REM. (MESES)	VALOR DE REPOSIÇÃO (R$)	VALOR JUSTO DE MERCADO (R$)	VALOR DE LIQUIDAÇÃO FORÇADA
2111221	0	13111101	Eqtos Process Dados	18/06/2002	SWITCH,CISCO,CATQLYST2960,FDO1119Z1AE,24 PORTAS	3.568,49	(3.568,49)	-	12100010	Ubu	5	60	1	12	7.245,00	1.861,97	1.389,43
2111223	0	13111111	Móveis e Utensílios	01/09/2006	RACK METALICO C/ 01 PORTA(S) DE VIDRO 060X060X100	622,97	(622,97)	-	12330030	Ubu	15	180	5	60	1.139,00	448,77	334,88
2111225	0	13111111	Móveis e Utensílios	01/09/2006	RACK METALICO 060X070X120	611,28	(611,28)	-	12221020	Muniz Freire	15	180	5	60	1.099,00	433,01	323,12
2111227	0	13111101	Eqtos Process Dados	01/03/2005	SWITCH,IBM,2498B24,10347MD,24 PORTAS	2.106,00	(2.106,00)	-	12330030	Ubu	5	60	1	12	4.273,00	1.098,16	819,46
2111228	0	13111101	Eqtos Process Dados	18/06/2003	SWITCH,CATALYST, 2960 SERIES POE,24 PORTAS	2.635,01	(2.635,01)	-	12230030	Ubu	5	60	1	12	5.345,00	1.373,67	1.025,05
2111229	0	13111111	Móveis e Utensílios	01/09/2006	RACK METALICO 050X060X250	611,28	(611,28)	-	12330030	Ubu	15	180	5	60	1.126,00	443,64	331,05
2111232	0	13111111	Móveis e Utensílios	01/09/2006	RACK METALICO 050X060X130	611,28	(611,28)	-	12300030	Ubu	15	180	5	60	1.126,00	443,64	331,05
2111233	0	13111101	Eqtos Process Dados	22/01/2001	SWITCH C/ 24 PORTA(S) DES3226S	818,40	(818,40)	-	12340010	Ubu	5	60	1	12	1.655,00	425,34	317,39
2111234	0	13111101	Eqtos Process Dados	01/09/2006	SWITCH,VP411DS,05112283300046,05112283300046	14.528,00	(14.528,00)	-	12343010	Ubu	5	60	1	12	29.483,00	7.577,13	5.654,17
2111235	0	13111111	Móveis e Utensílios	01/09/2006	RACK METALICO 050X060X210	611,28	(611,28)	-	12100010	Ubu	15	180	5	60	1.126,00	443,64	331,05
2111236	0	13111101	Eqtos Process Dados	03/11/2001	SWITCH,CISCO,2960,FCQ1527Z150,24PORTAS	11.583,71	(11.583,71)	-	12220010	Ubu	5	60	1	12	15.716,00	4.039,01	3.013,97
2111238	0	13111101	Eqtos Process Dados	03/09/2001	SWITCH,CISCO,2960,FCQ1724Y3CR,24 PORTAS	4.417,50	(4.417,50)	-	12330030	Ubu	5	60	1	12	5.993,00	1.540,20	1.149,32
2111239	0	13111101	Eqtos Process Dados	01/05/2004	SWITCH,CISCO,3560,FDO1217X4DY,24 PORTAS	49.406,96	(49.406,96)	-	12220010	Ubu	5	60	1	12	67.035,00	17.228,00	12.855,80
2111240	0	13111101	Eqtos Process Dados	17/01/2002	SWITCH,CISCO,2960,FCQ1535Y4FU,24PORTAS	20.383,36	(20.383,36)	-	12220010	Ubu	5	60	1	12	27.656,00	7.107,59	5.303,79
2111245	0	13111111	Móveis e Utensílios	01/09/2006	RACK METALICO C/ 01 PORTA(S) DE VIDRO 060X060X250	622,97	(622,97)	-	12330030	Ubu	15	180	5	60	1.139,00	448,77	334,88
2111246	0	13111101	Eqtos Process Dados	28/10/1999	SWITCH,IBM,2498B24,10347MM,32 PORTAS	2.136,69	(2.136,69)	-	12330030	Ubu	5	60	1	12	4.341,00	1.115,64	832,51
2111257	0	13111111	Móveis e Utensílios	01/09/2006	RACK METALICO C/ 01 PORTA(S) DE VIDRO 060X050X100	622,97	(622,97)	-	12250010	Ubu	15	180	5	60	1.139,00	448,77	334,88
2111258	0	13111101	Eqtos Process Dados	18/06/2003	SWITCH,CATALYST, 2960 SERIES POE,24 PORTAS	2.635,01	(2.635,01)	-	12230030	Ubu	5	60	1	12	5.345,00	1.373,67	1.025,05
2111261	0	13111111	Móveis e Utensílios	01/09/2006	RACK METALICO C/ 01 PORTA(S)	622,97	(622,97)	-	12203010	Ubu	15	180	5	60	1.139,00	448,77	334,88
2111267	0	13111111	Móveis e Utensílios	01/09/2006	RACK METALICO C/ 01 PORTA(S) DE VIDRO	622,97	(622,97)	-	12300030	Ubu	15	180	5	60	1.139,00	448,77	334,88
2111272	0	13111111	Móveis e Utensílios	01/05/2004	CADEIRA FIXA DE TECIDO	50,55	(50,55)	-	12204020	Ubu	15	180	4	48	185,00	60,50	45,14
2111273	0	13111111	Móveis e Utensílios	01/09/2006	RACK METALICO C/ 01 PORTA(S) DE VIDRO 060X060X070	622,97	(622,97)	-	12330030	Ubu	15	180	5	60	1.139,00	448,77	334,88
2111274	0	13111101	Eqtos Process Dados	10/09/2002	SWITCH,CATALYST, 2960 SERIES POE,24 PORTAS	328,29	(328,29)	-	12230030	Ubu	5	60	1	12	664,00	170,65	127,34
2111278	0	13111111	Móveis e Utensílios	01/09/2006	RACK METALICO C/ 01 PORTA(S) DE VIDRO 060X060X050	622,98	(622,98)	-	12330030	Ubu	15	180	5	60	1.139,00	448,77	334,88
2111279	0	13111101	Eqtos Process Dados	01/09/2006	SWITCH,IBM,2498B24,10345LZ,24 PORTAS	7.246,67	(7.246,67)	-	12330030	Ubu	5	60	1	12	14.707,00	3.779,70	2.820,47
2111280	0	13111111	Móveis e Utensílios	01/09/2006	RACK METALICO C/ 01 PORTA(S) DE VIDRO 060X060X050	622,97	(622,97)	-	12110040	Ubu	15	180	5	60	1.139,00	448,77	334,88
2111282	0	13111111	Móveis e Utensílios	01/09/2006	RACK METALICO C/ 01 PORTA(S) DE VIDRO 060X050X040	622,97	(622,97)	-	12330030	Ubu	15	180	5	60	325,00	128,05	95,55
2111283	0	13111101	Eqtos Process Dados	01/03/2005	SWITCH,UBUSW112,DLINK,24 PORTAS	2.106,00	(2.106,00)	-	12330030	Ubu	5	60	1	12	4.273,00	1.098,16	819,46
2111292	0	13111111	Móveis e Utensílios	01/09/2006	RACK METALICO C/ 01 PORTA(S) DE VIDRO 060X060X120	622,97	(622,97)	-	12341010	Ubu	15	180	5	60	1.139,00	448,77	334,88
2111293	0	13111101	Eqtos Process Dados	01/03/2005	SWITCH C/ 24 PORTA(S) CATALYST2900	2.106,00	(2.106,00)	-	12330030	Ubu	5	60	1	12	3.204,00	823,43	614,45
2111297	0	13111101	Eqtos Process Dados	18/06/2003	SWITCH,KRAMER,VP32K,5VDC220MA	2.635,01	(2.635,01)	-	12300020	Ubu	5	60	1	12	5.345,00	1.373,67	1.025,05
2111298	0	13111101	Eqtos Process Dados	10/09/2002	SWITCH C/ 20 PORTA(S) 3624	3.039,92	(3.039,92)	-	12300020	Ubu	5	60	1	12	6.173,00	1.586,46	1.183,84
2111301	0	13111101	Eqtos Process Dados	01/03/2005	SWITCH,IBM,2498B24,10345HX,24 PORTAS	2.106,00	(2.106,00)	-	12330030	Ubu	5	60	1	12	4.273,00	1.098,16	819,46
2111310	0	13111111	Móveis e Utensílios	01/09/2006	RACK METALICO C/ 01 PORTA(S) 050X050X060	622,97	(622,97)	-	12250010	Ubu	15	180	5	60	1.112,00	438,13	326,94
2111311	0	13111101	Eqtos Process Dados	18/06/2002	SWITCH,PLANET,FNSW1601,16 PORTAS	3.568,49	(3.568,49)	-	12221020	Muniz Freire	5	60	1	12	7.245,00	1.861,97	1.389,43
2111318	0	13111071	Máquinas e Eqtos	01/04/2004	MEDIDOR ELETROMAGNETICO DE VAZAO C/ PAINEL DIGITAL	5.557,00	(3.174,11)	2.382,89	11130090	Germano	20	240	7	84	6.291,00	2.617,06	1.952,89
2111319	0	13111071	Máquinas e Eqtos	01/04/2004	MEDIDOR ELETROMAGNETICO DE VAZAO C/ PAINEL DIGITAL	5.557,00	(3.174,11)	2.382,89	11130090	Germano	20	240	7	84	6.291,00	2.617,06	1.952,89
2111320	0	13111071	Máquinas e Eqtos	01/04/2004	MEDIDOR ELETROMAGNETICO DE VAZAO C/ PAINEL DIGITAL	5.557,00	(3.174,11)	2.382,89	11130090	Germano	20	240	7	84	6.291,00	2.617,06	1.952,89
2111321	0	13111071	Máquinas e Eqtos	01/04/2004	MEDIDOR ELETROMAGNETICO DE VAZAO C/ PAINEL DIGITAL	5.557,00	(3.208,79)	2.348,21	11130090	Germano	25	300	11	132	6.219,00	3.097,06	2.311,08
2111322	0	13111071	Máquinas e Eqtos	01/04/2004	MEDIDOR ELETROMAGNETICO DE VAZAO C/ PAINEL DIGITAL	5.557,00	(3.208,79)	2.348,21	11130090	Germano	25	300	11	132	6.219,00	3.097,06	2.311,08
2111323	0	13111071	Máquinas e Eqtos	01/04/2004	MEDIDOR ELETROMAGNETICO DE VAZAO C/ PAINEL DIGITAL	5.557,00	(3.208,79)	2.348,21	11130090	Germano	25	300	11	132	6.219,00	3.097,06	2.311,08
2111324	0	13111071	Máquinas e Eqtos	01/04/2004	MEDIDOR ELETROMAGNETICO DE VAZAO C/ PAINEL DIGITAL	5.557,00	(3.208,79)	2.348,21	11130090	Germano	25	300	11	132	6.219,00	3.097,06	2.311,08
2111325	0	13111071	Máquinas e Eqtos	01/04/2004	MEDIDOR ELETROMAGNETICO DE VAZAO C/ PAINEL DIGITAL	5.557,00	(3.208,79)	2.348,21	11130090	Germano	25	300	11	132	6.219,00	3.097,06	2.311,08
2111326	0	13111071	Máquinas e Eqtos	01/04/2004	MEDIDOR ELETROMAGNETICO DE VAZAO C/ PAINEL DIGITAL	5.557,00	(3.208,79)	2.348,21	11130090	Germano	25	300	11	132	6.219,00	3.097,06	2.311,08
2111327	0	13111071	Máquinas e Eqtos	01/04/2004	MEDIDOR ELETROMAGNETICO DE VAZAO C/ PAINEL DIGITAL	5.557,00	(3.208,79)	2.348,21	11130090	Germano	25	300	11	132	6.219,00	3.097,06	2.311,08
2111328	0	13111071	Máquinas e Eqtos	01/04/2004	MEDIDOR ELETROMAGNETICO DE VAZAO C/ PAINEL DIGITAL	5.557,00	(3.208,79)	2.348,21	11130090	Germano	25	300	11	132	6.219,00	3.097,06	2.311,08
2111329	0	13111071	Máquinas e Eqtos	01/04/2004	MEDIDOR ELETROMAGNETICO DE VAZAO C/ PAINEL DIGITAL	5.557,00	(3.208,79)	2.348,21	11130090	Germano	25	300	11	132	6.219,00	3.097,06	2.311,08
2111330	0	13111071	Máquinas e Eqtos	03/09/2001	BOMBA CENTRIFUGA DIAM. 2 1/2X4"	20.051,56	(13.177,56)	6.874,00	11130070	Germano	20	240	7	84	29.685,00	12.348,96	9.214,98
2111331	0	13111071	Máquinas e Eqtos	03/04/1986	BOMBA CENTRIFUGA DIAM. 2 1/2 X 4"	2.477,82	(2.259,61)	218,21	11130070	Germano	20	240	5	60	2.917,00	904,27	674,78
2111332	0	13111071	Máquinas e Eqtos	03/04/1986	BOMBA CENTRIFUGA DIAM. 2 1/2 X 4"	3.957,11	(3.585,64)	371,47	11130070	Germano	20	240	5	60	4.659,00	1.444,29	1.077,75
2111333	0	13111071	Máquinas e Eqtos	01/04/2004	MEDIDOR DE N^VEL DE PRESS$O,ROSEMOUT	5.557,00	(3.208,79)	2.348,21	11130070	Germano	25	300	11	132	6.219,00	3.097,06	2.311,08
2111334	0	13111071	Máquinas e Eqtos	04/12/1994	PH METRO DIGITAL 54E	2.219,53	(1.938,74)	280,79	11130070	Germano	20	240	5	60	1.966,00	609,46	454,79
2111335	0	13111071	Máquinas e Eqtos	17/01/1997	MEDIDOR DE N^VEIS DE PRESS$O	4.064,41	(3.476,06)	588,35	11130130	Germano	20	240	5	60	7.977,00	2.472,87	1.845,29
2111336	0	13111071	Máquinas e Eqtos	18/11/1996	LAVA OLHO COM CHUVEIRO DE EMERGENCIA	158,00	(156,05)	1,95	11130150	Germano	20	240	5	60	303,00	93,93	70,09
2111337	0	13111071	Máquinas e Eqtos	01/04/2004	MEDIDOR DE NIVEL DIGITAL MULTIRANGER PLUS	5.557,00	(2.836,30)	2.720,70	11130070	Germano	20	240	7	84	8.710,00	3.623,36	2.703,81
2111338	0	13111111	Móveis e Utensílios	03/05/1994	ARMARIO DE ACO C/ 02 PORTA(S) 090X040X200	52,01	(52,01)	-	11130070	Germano	15	180	4	48	350,00	114,45	85,40
2111339	0	13111111	Móveis e Utensílios	22/06/1993	ARMARIO DE ACO C/ 02 PORTA(S) 090X040X200	95,66	(95,66)	-	11130070	Germano	15	180	4	48	350,00	114,45	85,40
2111340	0	13111111	Móveis e Utensílios	03/05/1994	ARMARIO DE ACO C/ 02 PORTA(S) 175X085X180	156,03	(156,03)	-	11130070	Germano	15	180	4	48	154,00	50,36	37,58
2111341	0	13111111	Móveis e Utensílios	10/09/2001	BALCAO DE MADEIRA C/ 8 PORTAS,REVEST. CEREJEIRA,22	114,29	(114,29)	-	13010010	BH	15	180	4	48	217,00	70,96	52,95
2111344	0	13111111	Móveis e Utensílios	29/02/1996	MESA DE MADEIRA,REVEST. CEREJEIRA,180X100X075	253,71	(253,71)	-	13010010	BH	15	180	4	48	252,00	82,40	61,49
2111345	0	13111111	Móveis e Utensílios	01/09/2006	GAVETEIRO DE MADEIRA C/ 04 GAVETA(S) E RODIZIOS 0	218,04	(218,04)	-	13010010	BH	15	180	5	60	401,00	157,99	117,90
2111346	0	13111111	Móveis e Utensílios	02/07/1997	CADEIRA GIRATORIA DE COURVIM C/ BRACOS, ESPALDAR A	91,22	(91,22)	-	13010010	BH	15	180	4	48	185,00	60,50	45,14
2111347	0	13111111	Móveis e Utensílios	18/09/1998	CADEIRA FIXA DE COURVIM C/ ESTRUTURA METALICA	99,84	(99,84)	-	13010010	BH	15	180	4	48	100,00	32,70	24,40
2111348	0	13111111	Móveis e Utensílios	05/06/1998	CADEIRA FIXA DE COURVIM C/ ESTRUTURA METALICA	48,25	(48,25)	-	13010010	BH	15	180	4	48	185,00	60,50	45,14
2111349	0	13111111	Móveis e Utensílios	05/06/1998	CADEIRA FIXA DE COURVIM C/ ESTRUTURA METALICA	48,25	(48,25)	-	13010010	BH	15	180	4	48	185,00	60,50	45,14
2111350	0	13111111	Móveis e Utensílios	05/06/1998	CADEIRA FIXA DE COURVIM C/ ESTRUTURA METALICA	48,25	(48,25)	-	13010010	BH	15	180	4	48	185,00	60,50	45,14
2111351	0	13111111	Móveis e Utensílios	05/06/1998	CADEIRA FIXA DE COURVIM C/ ESTRUTURA METALICA	48,25	(48,25)	-	13010010	BH	15	180	4	48	185,00	60,50	45,14
2111352	0	13111111	Móveis e Utensílios	05/06/1998	CADEIRA FIXA DE COURVIM C/ ESTRUTURA METALICA	48,25	(48,25)	-	13010010	BH	15	180	4	48	185,00	60,50	45,14
2111353	0	13111111	Móveis e Utensílios	08/08/2001	POLTRONA GIRATORIA ,ESTOF. COURVIM,TECNOFLEX	1.002,95	(1.002,95)	-	13010010	BH	15	180	4	48	1.932,00	631,76	471,43

FDC CONSULT LTDA

SAMARCO
APRENDER PARA EVOLUIR E TRANSFORMAR

DATA-BASE: 31/03/2021					DADOS CONTÁBEIS CEDIDOS PELA SAMARCO						AVALIAÇÃO VALOR JUSTO DE MERCADO						
IMOBILIZADO	SUB Nº	CLASSE	CENTRO CST	DT.INCORP.	DENOMINAÇÃO DO IMOBILIZADO	VAL AQUIS. BRL	DEPREC. ACUM BRL	VALOR CONTÁBIL BRL	CENTRO DE CUSTOS	UNID. IND	VIDA ÚTIL DET. (ANOS)	VIDA ÚTIL DET. (MESES)	VIDA ÚTIL REM. (ANOS)	VIDA ÚTIL REM. (MESES)	VALOR DE REPOSIÇÃO (R$)	VALOR JUSTO DE MERCADO (R$)	VALOR DE LIQUIDAÇÃO FORÇADA
2111354	0	13111111	Móveis e Utensílios	28/07/1998	POLTRONA GIRATORIA ,ESTOF. COURVIM,TECNOFLEX	617,27	(617,27)	-	13010010	BH	15	180	4	48	622,00	203,39	151,78
2111355	0	13111111	Móveis e Utensílios	22/06/1993	MESA DE MADEIRA,REVEST. CEREJEIRA,180X100X075	47,81	(47,81)	-	13010010	BH	15	180	4	48	650,00	212,55	158,61
2111356	0	13111111	Móveis e Utensílios	11/09/1992	MESA DE MADEIRA EM L,REVEST. MELAMINICO,150X150X60	50,40	(50,40)	-	13010010	BH	15	180	4	48	650,00	212,55	158,61
2111357	0	13111111	Móveis e Utensílios	01/09/2006	GAVETEIRO DE MADEIRA C/ 02 GAVETA(S) E RODIZIOS 0	218,03	(218,03)	-	13010010	BH	15	180	5	60	401,00	157,99	117,90
2111358	0	13111111	Móveis e Utensílios	01/09/2006	GAVETEIRO DE MADEIRA C/ 02 GAVETA(S) E RODIZIOS 0	218,03	(218,03)	-	13010010	BH	15	180	5	60	401,00	157,99	117,90
2111361	0	13111111	Móveis e Utensílios	01/09/2006	REFRIGERADOR TIPO FRIGOBAR,BRASTEMP,BZA08AEANA,337	966,44	(966,44)	-	13010010	BH	15	180	5	60	1.777,00	700,14	522,45
2111362	0	13111111	Móveis e Utensílios	31/07/1998	APARADOR EM MADEIRA C/ 04 PRATELEIRA(S) EM ACRILIC	1.234,57	(1.234,57)	-	13010010	BH	15	180	4	48	1.242,00	406,13	303,06
2111363	0	13111111	Móveis e Utensílios	01/02/2005	ARMARIO DE MADEIRA C/ 1 PORTA,REVEST. CEREJEIRA	824,25	(824,25)	-	13010010	BH	15	180	4	48	1.516,00	495,73	369,92
2111364	0	13111111	Móveis e Utensílios	16/02/1995	FRAGMENTADORA DE PAPEL,AURORA,AS591X	56,62	(56,62)	-	13010010	BH	15	180	4	48	900,00	294,30	219,61
2111366	0	13111111	Móveis e Utensílios	22/05/2002	APARADOR EM GRANITO 210X060X085	616,84	(616,84)	-	13010010	BH	15	180	4	48	1.188,00	388,48	289,89
2111368	0	13111111	Móveis e Utensílios	01/09/2006	GAVETEIRO DE MADEIRA C/ 04 GAVETA(S) E RODIZIOS 0	218,04	(218,04)	-	13000030	BH	15	180	5	60	401,00	157,99	117,90
2111369	0	13111111	Móveis e Utensílios	08/08/2001	GAVETEIRO VOLANTE C/ 3 GAVETASHOME OFFICE40X50X45	200,66	(200,66)	-	13010010	BH	15	180	4	48	234,00	76,52	57,10
2111370	0	13111111	Móveis e Utensílios	17/07/1996	CADEIRA GIRATŦRIA C/ BRAƷOS,REVEST. TECIDO	85,50	(85,50)	-	13010010	BH	15	180	4	48	185,00	60,50	45,14
2111373	0	13111101	Eqtos Process Dados	05/01/2004	CARD SCAN (TAG SAM 430007) 300X	372,00	(372,00)	-	13010010	BH	5	60	1	12	702,00	180,41	134,63
2111374	0	13111111	Móveis e Utensílios	01/09/2006	APARELHO TELEFONICO DE TECLAS S/ FIO C/ VIVA VOZ D	324,63	(324,63)	-	13010010	BH	15	180	5	60	610,00	240,34	179,35
2111377	0	13111111	Móveis e Utensílios	29/08/1996	MESA DE MADEIRA EM L,REVEST. MELAMINICO,150X150X60	39,25	(39,25)	-	13030050	BH	15	180	4	48	650,00	212,55	158,61
2111379	0	13111111	Móveis e Utensílios	01/05/2004	CADEIRA FIXA C/ BRACOS,ESTOF. TECIDO,GIROFLEX	50,54	(50,54)	-	13010010	BH	15	180	4	48	185,00	60,50	45,14
2111380	0	13111111	Móveis e Utensílios	01/05/2004	CADEIRA FIXA C/ BRACOS,ESTOF. TECIDO,GIROFLEX	50,54	(50,54)	-	13010010	BH	15	180	4	48	185,00	60,50	45,14
2111382	0	13111111	Móveis e Utensílios	04/01/2000	MESA REVESTIDA EM FORMICA C/ ESTRUTURA DE FERRO 1	200,24	(200,24)	-	13010010	BH	15	180	4	48	203,00	66,38	49,53
2111383	0	13111111	Móveis e Utensílios	01/05/2004	ARMARIO DE MADEIRA C/ 2 PORTAS,REVEST. MELAMINICO,	512,82	(512,82)	-	13010010	BH	15	180	4	48	987,00	322,75	240,84
2111384	0	13111111	Móveis e Utensílios	16/02/1995	FRAGMENTADORA DE PAPEL,SECRETO,30FOLHAS	56,62	(56,62)	-	13110010	BH	15	180	4	48	900,00	294,30	219,61
2111385	0	13111111	Móveis e Utensílios	26/01/2004	ARMARIO DE MADEIRA C/ 2 PORTAS,REVEST. MELAMINICO,	150,00	(150,00)	-	13010010	BH	15	180	4	48	287,00	93,85	70,03
2111386	0	13111111	Móveis e Utensílios	04/01/2000	MESA REVESTIDA EM FORMICA C/ ESTRUTURA DE FERRO 1	200,24	(200,24)	-	13010010	BH	15	180	4	48	203,00	66,38	49,53
2111387	0	13111111	Móveis e Utensílios	01/09/2006	GAVETEIRO DE MADEIRA C/ 03 GAVETA(S) E RODIZIOS 0	218,04	(218,04)	-	13010010	BH	15	180	5	60	401,00	157,99	117,90
2111389	0	13111111	Móveis e Utensílios	01/09/2006	APARELHO TELEFONICO DE TECLAS DIGITAL C/ VIVA VOZ	324,63	(313,02)	11,61	13030050	BH	15	180	5	60	942,00	371,15	276,96
2111391	0	13111111	Móveis e Utensílios	12/03/2002	CADEIRA FIXA DE TECIDO C/ BRACOS	63,81	(63,81)	-	13010010	BH	15	180	4	48	124,00	40,55	30,26
2111392	0	13111111	Móveis e Utensílios	12/03/2002	CADEIRA FIXA DE TECIDO C/ BRACOS	63,81	(63,81)	-	13010010	BH	15	180	4	48	124,00	40,55	30,26
2111393	0	13111111	Móveis e Utensílios	12/03/2002	CADEIRA FIXA DE TECIDO C/ BRACOS	63,80	(63,80)	-	13010010	BH	15	180	4	48	124,00	40,55	30,26
2111394	0	13111111	Móveis e Utensílios	12/03/2002	CADEIRA FIXA DE TECIDO C/ BRACOS	63,80	(63,80)	-	13010010	BH	15	180	4	48	124,00	40,55	30,26
2111395	0	13111111	Móveis e Utensílios	01/05/2004	CADEIRA GIRATORIA DE TECIDO C/ BRACOS, ESPALDAR AL	94,74	(94,74)	-	13020030	BH	15	180	4	48	184,00	60,17	44,90
2111396	0	13111111	Móveis e Utensílios	04/01/2004	MESA REVESTIDA EM FORMICA C/ ESTRUTURA DE FERRO 1	131,61	(131,61)	-	13010020	BH	15	180	4	48	255,00	83,39	62,22
2111397	0	13111111	Móveis e Utensílios	08/08/2001	GAVETEIRO VOLANTE C/ 3 GAVETAS,REVEST. CEREJEIRA,V	200,65	(200,65)	-	13010010	BH	15	180	4	48	234,00	76,52	57,10
2111398	0	13111111	Móveis e Utensílios	24/10/2002	MESA DE MADEIRA,REVEST. CEREJEIRA,180X100X075	61,49	(61,49)	-	13010010	BH	15	180	4	48	119,00	38,91	29,04
2111399	0	13111111	Móveis e Utensílios	01/09/2006	APARELHO TELEFONICO DE TECLAS DIGITAL C/ VIVA VOZ	324,63	(313,02)	11,61	13010020	BH	15	180	5	60	942,00	371,15	276,96
2111401	0	13111111	Móveis e Utensílios	12/03/2002	CADEIRA FIXA C/BRAƷOS EM COURO,ESTOF. COURO	510,25	(510,25)	-	13000010	BH	15	180	4	48	124,00	40,55	30,26
2111402	0	13111111	Móveis e Utensílios	17/07/1996	CADEIRA GIRATORIA DE TECIDO C/ RODIZIOS	531,95	(531,95)	-	13110010	BH	15	180	4	48	185,00	60,50	45,14
2111403	0	13111111	Móveis e Utensílios	12/03/2002	CADEIRA FIXA C/BRAƷOS EM COURO,ESTOF. COURO	510,26	(510,26)	-	13000010	BH	15	180	4	48	124,00	40,55	30,26
2111405	0	13111111	Móveis e Utensílios	04/01/2000	MESA REVESTIDA EM FORMICA C/ ESTRUTURA DE FERRO 1	646,69	(646,69)	-	13010010	BH	15	180	4	48	203,00	66,38	49,53
2111409	0	13111111	Móveis e Utensílios	08/12/2000	MESA REVESTIDA EM FORMICA C/ ESTRUTURA DE FERRO 1	521,24	(521,24)	-	13000010	BH	15	180	4	48	650,00	212,55	158,61
2111410	0	13111111	Móveis e Utensílios	01/09/2006	GAVETEIRO VOLANTE C/ 3 GAVETAS,REVEST. CEREJEIRA,V	887,69	(887,69)	-	13010010	BH	15	180	5	60	401,00	157,99	117,90
2111411	0	13111111	Móveis e Utensílios	30/03/1993	MESA DE MADEIRA EM L,REVEST. MELAMINICO,150X150X60	1.173,87	(1.173,87)	-	13010020	BH	15	180	4	48	650,00	212,55	158,61
2111412	0	13111111	Móveis e Utensílios	31/12/2001	CADEIRA GIRATORIA C/ BRACOS,ESTOF. TECIDO	571,67	(571,67)	-	13000010	BH	15	180	4	48	238,00	77,83	58,07
2111413	0	13111111	Móveis e Utensílios	10/08/1995	ARMARIO DE MADEIRA C/ 2 PORTAS,REVEST. MELAMINICO,	738,62	(738,62)	-	13000010	BH	15	180	4	48	350,00	114,45	85,40
2111415	0	13111111	Móveis e Utensílios	10/09/2001	ARMARIO DE MADEIRA C/ 4 PORTAS,REVEST.MELAMINICO S	3.016,04	(3.016,04)	-	13000010	BH	15	180	4	48	217,00	70,96	52,95
2111416	0	13111111	Móveis e Utensílios	01/09/2006	GAVETEIRO DE MADEIRA REVESTIDO EM FORMICA C/ 02 GA	441,24	(441,24)	-	13000030	BH	15	180	5	60	401,00	157,99	117,90
2111417	0	13111111	Móveis e Utensílios	08/12/2000	MESA REVESTIDA EM FORMICA C/ ESTRUTURA DE FERRO 1	1.637,29	(1.637,29)	-	13000010	BH	15	180	4	48	650,00	212,55	158,61
2111418	0	13111111	Móveis e Utensílios	17/07/1996	CADEIRA GIRATORIA C/ BRACOS,ESTOF. TECIDO	531,95	(531,95)	-	13000010	BH	15	180	4	48	185,00	60,50	45,14
2111419	0	13111111	Móveis e Utensílios	17/07/1996	CADEIRA GIRATORIA C/ BRACOS,ESTOF. TECIDO,FLEXFORM	531,95	(531,95)	-	13000010	BH	15	180	4	48	185,00	60,50	45,14
2111424	0	13111111	Móveis e Utensílios	16/02/1995	MESA DE MADEIRA EM L,REVEST. MELAMINICO,150X150X60	550,00	(550,00)	-	13000010	BH	15	180	4	48	548,00	179,20	133,72
2111425	0	13111111	Móveis e Utensílios	31/12/2001	CADEIRA GIRATORIA DE TECIDO C/ BRACOS E RODIZIOS	978,67	(978,67)	-	13000010	BH	15	180	4	48	162,00	52,97	39,53
2111426	0	13111111	Móveis e Utensílios	14/01/2003	CADEIRA FIXA C/ BRACOS,ESTOF. TECIDO,GIROFLEX	521,11	(521,11)	-	13000010	BH	15	180	4	48	141,00	46,11	34,41
2111428	0	13111111	Móveis e Utensílios	13/06/1995	MESA DE MADEIRA P/ MICROCOMPUTADOR,REVEST. MELAMIN	310,41	(310,41)	-	13036030	BH	15	180	4	48	650,00	212,55	158,61
2111430	0	13111111	Móveis e Utensílios	31/01/2002	GAVETEIRO DE MADEIRA REVESTIDO EM FORMICA C/ 04 GA	471,14	(471,14)	-	13000010	BH	15	180	4	48	477,00	155,98	116,39
2111431	0	13111111	Móveis e Utensílios	01/02/2005	ESTACAO DE TRABALHO EM L,REVEST. MELAMINICO,140X14	1.423,82	(1.423,82)	-	13036030	BH	15	180	4	48	976,00	319,15	238,16
2111432	0	13111111	Móveis e Utensílios	01/05/2004	CADEIRA GIRATORIA DE TECIDO C/ BRACOS, ESPALDAR AL	987,57	(987,57)	-	13010020	BH	15	180	4	48	184,00	60,17	44,90
2111433	0	13111111	Móveis e Utensílios	01/05/2004	CADEIRA GIRATORIA DE TECIDO C/ BRACOS, ESPALDAR AL	987,58	(987,58)	-	13010020	BH	15	180	4	48	184,00	60,17	44,90
2111435	0	13111111	Móveis e Utensílios	04/01/2004	ARMARIO DE MADEIRA C/ 2 PORTAS,REVEST. MELAMINICO,	3.061,92	(3.061,92)	-	13000010	BH	15	180	4	48	738,00	241,33	180,08
2111437	0	13111111	Móveis e Utensílios	20/05/1994	ARMARIO DE MADEIRA C/ 2 PORTAS,REVEST. MELAMINICO,	1.394,85	(1.394,85)	-	13030050	BH	15	180	4	48	350,00	114,45	85,40
2111438	0	13111111	Móveis e Utensílios	01/09/2006	CARRINHO EM INOX P/ COPA C/ 02 PORTA(S) 065X050X0	2.707,37	(2.707,37)	-	13000010	BH	15	180	5	60	469,00	184,79	137,89
2111439	0	13111111	Móveis e Utensílios	01/05/2004	CADEIRA FIXA C/ BRACOS,ESTOF. TECIDO,GIROFLEX	496,99	(496,99)	-	13000010	BH	15	180	4	48	185,00	60,50	45,14
2111440	0	13111111	Móveis e Utensílios	01/09/2006	GAVETEIRO DE MADEIRA REVESTIDO EM FORMICA 040X050	441,24	(441,24)	-	13000030	BH	15	180	5	60	401,00	157,99	117,90
2111441	0	13111111	Móveis e Utensílios	12/11/1998	REFRIGERADOR TIPO FRIGOBAR,CONSUL	619,21	(619,21)	-	13010010	BH	15	180	4	48	400,00	130,80	97,60
2111442	0	13111111	Móveis e Utensílios	06/01/1975	CAFETEIRA EM INOX TA127	363,93	(363,93)	-	13000010	BH	15	180	4	48	116,00	37,93	28,31
2111443	0	13111111	Móveis e Utensílios	25/10/1993	MESA AUXILIAR DE MADEIRA EM FORMICA P/ FRAGMENTADO	252,11	(252,11)	-	13010010	BH	15	180	4	48	650,00	212,55	158,61
2111445	0	13111111	Móveis e Utensílios	01/09/2006	RACK METALICO C/ 01 PORTA(S) DE VIDRO E RODIZIOS	2.185,48	(2.185,48)	-	13000010	BH	15	180	5	60	1.177,00	463,74	346,05
2111448	0	13111101	Eqtos Process Dados	01/05/2004	NO BREAK PREMIUM PDV 1.000 VA	3.467,86	(3.467,86)	-	13036030	BH	5	60	1	12	3.599,00	924,94	690,21
2111450	0	13111111	Móveis e Utensílios	24/11/2006	APARELHO TELEFONICO DE TECLAS DIGITAL 7912	547,09	(547,09)	-	13000010	BH	15	180	5	60	290,00	114,26	85,26
2111451	0	13111111	Móveis e Utensílios	24/11/2006	APARELHO TELEFONICO DE TECLAS DIGITAL 7912	547,09	(547,09)	-	13000010	BH	15	180	5	60	290,00	114,26	85,26
2111453	0	13111111	Móveis e Utensílios	01/12/2008	MESA DE MADEIRA,REVEST. MELAMINICO,150X060X075	446,45	(446,45)	-	13010010	BH	15	180	5	60	776,00	305,74	228,15

FDC CONSULT LTDA

SAMARCO
APRENDER PARA EVOLUIR E TRANSFORMAR

DATA-BASE: 31/03/2021					DADOS CONTÁBEIS CEDIDOS PELA SAMARCO					AVALIAÇÃO VALOR JUSTO DE MERCADO							
IMOBILIZADO	SUB Nº	CLASSE	CENTRO CST	DT.INCORP.	DENOMINAÇÃO DO IMOBILIZADO	VAL AQUIS. BRL	DEPREC. ACUM BRL	VALOR CONTÁBIL BRL	CENTRO DE CUSTOS	UNID. IND	VIDA ÚTIL DET. (ANOS)	VIDA ÚTIL DET. (MESES)	VIDA ÚTIL REM. (ANOS)	VIDA ÚTIL REM. (MESES)	VALOR DE REPOSIÇÃO (R$)	VALOR JUSTO DE MERCADO (R$)	VALOR DE LIQUIDAÇÃO FORÇADA
2111455	0	13111111	Móveis e Utensílios	01/12/2008	ARMARIO DE MADEIRA C/ 2 PORTAS,REVEST. MELAMINICO,	446,45	(446,45)	-	13010010	BH	15	180	5	60	776,00	305,74	228,15
2111456	0	13111111	Móveis e Utensílios	01/12/2008	ARMARIO DE ACO C/ 09 PORTA(S) 150X060X200	669,65	(669,65)	-	13010010	BH	15	180	5	60	1.165,00	459,01	342,52
2111457	0	13111111	Móveis e Utensílios	01/12/2008	ARMARIO DE ACO C/ 10 PORTA(S) 100X050X175	669,65	(669,65)	-	13010010	BH	15	180	5	60	1.165,00	459,01	342,52
2111458	0	13111111	Móveis e Utensílios	01/12/2008	MESA DE MADEIRA EM L,REVEST. MELAMINICO,150X150X60	892,83	(892,83)	-	13030050	BH	15	180	5	60	1.556,00	613,06	457,48
2111459	0	13111111	Móveis e Utensílios	01/12/2008	GAVETEIRO DE MADEIRA REVESTIDO EM FORMICA C/ 04 GA	446,45	(446,45)	-	13030050	BH	15	180	5	60	776,00	305,74	228,15
2111460	0	13111111	Móveis e Utensílios	01/12/2008	CADEIRA GIRATORIA DE TECIDO C/ BRACOS E RODIZIOS	892,83	(892,83)	-	13010010	BH	15	180	5	60	1.556,00	613,06	457,48
2111461	0	13111111	Móveis e Utensílios	24/11/2006	APARELHO TELEFONICO DE TECLAS DIGITAL 7912	547,09	(547,09)	-	13000010	BH	15	180	5	60	290,00	114,26	85,26
2111462	0	13111111	Móveis e Utensílios	24/11/2006	APARELHO TELEFONICO DE TECLAS 7912	547,09	(547,09)	-	13000010	BH	15	180	5	60	290,00	114,26	85,26
2111463	0	13111111	Móveis e Utensílios	24/11/2006	APARELHO TELEFONICO DE TECLAS 7912	547,09	(547,09)	-	13010030	BH	15	180	5	60	290,00	114,26	85,26
2111466	0	13111111	Móveis e Utensílios	01/12/2008	ESTACAO DE TRABALHO C/ 2 GAVETAS,REVEST. MELAMINIC	892,83	(892,83)	-	13030050	BH	15	180	5	60	1.556,00	613,06	457,48
2111470	0	13111111	Móveis e Utensílios	01/12/2008	ESTACAO DE TRABALHO EM L,REVEST. MELAMINICO,150X50	892,83	(892,83)	-	13010010	BH	15	180	5	60	1.556,00	613,06	457,48
2111471	0	13111111	Móveis e Utensílios	24/11/2006	APARELHO TELEFONICO DE TECLAS DIGITAL 7912	547,09	(547,09)	-	13020010	BH	15	180	5	60	290,00	114,26	85,26
2111472	0	13111111	Móveis e Utensílios	24/11/2006	APARELHO TELEFONICO DE TECLAS DIGITAL 7912	547,09	(547,09)	-	13000010	BH	15	180	5	60	290,00	114,26	85,26
2111473	0	13111111	Móveis e Utensílios	01/12/2008	CADEIRA GIRATŦRIA C/ BRAƷOS,REVEST. TECIDO	446,45	(446,45)	-	13010010	BH	15	180	5	60	776,00	305,74	228,15
2111475	0	13111111	Móveis e Utensílios	24/11/2006	APARELHO TELEFONICO DE TECLAS DIGITAL 7912	547,09	(547,09)	-	13000010	BH	15	180	5	60	290,00	114,26	85,26
2111476	0	13111111	Móveis e Utensílios	24/11/2006	APARELHO TELEFONICO DE TECLAS 7912	547,09	(547,09)	-	13010030	BH	15	180	5	60	189,00	74,47	55,57
2111477	0	13111111	Móveis e Utensílios	01/12/2008	ESTACAO DE TRABALHO EM L,REVEST. MELAMINICO,150X50	892,83	(892,83)	-	13010010	BH	15	180	5	60	1.556,00	613,06	457,48
2111478	0	13111111	Móveis e Utensílios	01/12/2008	CADEIRA GIRATŦRIA C/ BRAƷOS,REVEST. TECIDO	446,45	(446,45)	-	13010010	BH	15	180	5	60	776,00	305,74	228,15
2111479	0	13111111	Móveis e Utensílios	01/12/2008	ARMARIO DE MADEIRA C/ 2 PORTAS,REVEST. MELAMINICO,	446,45	(446,45)	-	13010030	BH	15	180	5	60	776,00	305,74	228,15
2111480	0	13111111	Móveis e Utensílios	01/12/2008	BEBEDOURO ELETRICO DE GARRAFAO,LIBELL	223,21	(223,21)	-	13010010	BH	15	180	5	60	990,00	390,06	291,07
2111481	0	13111111	Móveis e Utensílios	01/12/2008	CADEIRA FIXA ,ESTOF. TECIDO	669,65	(669,65)	-	13010010	BH	15	180	5	60	1.165,00	459,01	342,52
2111482	0	13111111	Móveis e Utensílios	01/12/2008	MESA DE MADEIRA P/ MICROCOMPUTADOR,REVEST. MELAMIN	446,45	(446,45)	-	13010010	BH	15	180	5	60	776,00	305,74	228,15
2111483	0	13111111	Móveis e Utensílios	01/12/2008	MESA REVESTIDA EM FORMICA C/ ESTRUTURA DE FERRO 1	446,45	(446,45)	-	13010010	BH	15	180	5	60	776,00	305,74	228,15
2111484	0	13111111	Móveis e Utensílios	01/12/2008	ARMARIO DE MADEIRA REVESTIDO EM FORMICA C/ 02 PORT	446,45	(446,45)	-	13010010	BH	15	180	5	60	776,00	305,74	228,15
2111485	0	13111111	Móveis e Utensílios	01/12/2008	ARMARIO DE MADEIRA C/ 2 PORTAS,REVEST. MELAMINICO,	446,45	(446,45)	-	13010010	BH	15	180	5	60	776,00	305,74	228,15
2111486	0	13111111	Móveis e Utensílios	01/12/2008	ARMARIO DE MADEIRA C/ 2 PORTAS,REVEST. MELAMINICO,	446,45	(446,45)	-	13010010	BH	15	180	5	60	776,00	305,74	228,15
2111487	0	13111111	Móveis e Utensílios	01/12/2008	ARMARIO DE MADEIRA C/ 2 PORTAS,REVEST. MELAMINICO,	446,45	(446,45)	-	13010030	BH	15	180	5	60	776,00	305,74	228,15
2111488	0	13111111	Móveis e Utensílios	24/11/2006	ARMARIO DE MADEIRA C/ 2 PORTAS,REVEST. MELAMINICO,	547,09	(547,09)	-	13030050	BH	15	180	5	60	184,00	72,50	54,10
2111489	0	13111111	Móveis e Utensílios	01/12/2008	ARMARIO DE MADEIRA C/ 2 PORTAS,REVEST. MELAMINICO,	446,45	(446,45)	-	13010010	BH	15	180	5	60	776,00	305,74	228,15
2111490	0	13111111	Móveis e Utensílios	24/11/2006	ARMARIO DE MADEIRA C/ 2 PORTAS,REVEST. MELAMINICO,	547,09	(547,09)	-	13030050	BH	15	180	5	60	184,00	72,50	54,10
2111494	0	13111111	Móveis e Utensílios	01/12/2008	CADEIRA GIRATŦRIA C/ BRAƷOS,REVEST. TECIDO	446,45	(446,45)	-	13010010	BH	15	180	5	60	776,00	305,74	228,15
2111495	0	13111111	Móveis e Utensílios	01/12/2008	CADEIRA GIRATŦRIA C/ BRAƷOS,REVEST. TECIDO	446,45	(446,45)	-	13010010	BH	15	180	5	60	776,00	305,74	228,15
2111496	0	13111111	Móveis e Utensílios	01/12/2008	CADEIRA GIRATŦRIA C/ BRAƷOS,REVEST. TECIDO	446,45	(446,45)	-	13010010	BH	15	180	5	60	776,00	305,74	228,15
2111497	0	13111111	Móveis e Utensílios	01/12/2008	CADEIRA GIRATŦRIA C/ BRAƷOS,REVEST. TECIDO	446,45	(446,45)	-	13036030	BH	15	180	5	60	776,00	305,74	228,15
2111498	0	13111111	Móveis e Utensílios	01/12/2008	CADEIRA GIRATŦRIA C/ BRAƷOS,REVEST. TECIDO	446,45	(446,45)	-	13036030	BH	15	180	5	60	776,00	305,74	228,15
2111499	0	13111111	Móveis e Utensílios	01/12/2008	CADEIRA GIRATŦRIA C/ BRAƷOS,REVEST. TECIDO	446,45	(446,45)	-	13010010	BH	15	180	5	60	776,00	305,74	228,15
2111500	0	13111111	Móveis e Utensílios	01/12/2008	CADEIRA GIRATŦRIA C/ BRAƷOS,REVEST. TECIDO	446,45	(446,45)	-	13010010	BH	15	180	5	60	776,00	305,74	228,15
2111502	0	13111111	Móveis e Utensílios	01/12/2008	CADEIRA GIRATŦRIA C/ BRAƷOSREVEST. TECIDOFKEXFORM	446,45	(446,45)	-	13010010	BH	15	180	5	60	776,00	305,74	228,15
2111503	0	13111111	Móveis e Utensílios	01/12/2008	CADEIRA FIXA C/ RODIZIOS,REVEST. COURO	669,65	(669,65)	-	13010010	BH	15	180	5	60	1.165,00	459,01	342,52
2111506	0	13111111	Móveis e Utensílios	01/12/2008	MESA REVESTIDA EM FORMICA C/ ESTRUTURA DE FERRO 1	1.116,09	(1.116,09)	-	13010010	BH	15	180	5	60	1.942,00	765,15	570,97
2111507	0	13111111	Móveis e Utensílios	01/12/2008	CADEIRA FIXA C/ RODIZIOS,REVEST. COURO	669,65	(669,65)	-	13010010	BH	15	180	5	60	1.165,00	459,01	342,52
2111508	0	13111111	Móveis e Utensílios	01/12/2008	CADEIRA GIRATŦRIA C/ BRAƷOSREVEST. TECIDOFKEXFORM	446,45	(446,45)	-	13010010	BH	15	180	5	60	776,00	305,74	228,15
2111509	0	13111111	Móveis e Utensílios	01/12/2008	ESTACAO DE TRABALHO EM L,REVEST. MELAMINICO,150X50	892,83	(892,83)	-	13010010	BH	15	180	5	60	1.556,00	613,06	457,48
2111510	0	13111111	Móveis e Utensílios	24/11/2006	APARELHO TELEFONICO DE TECLAS DIGITAL 7912	547,09	(547,09)	-	13000010	BH	15	180	5	60	290,00	114,26	85,26
2111511	0	13111111	Móveis e Utensílios	24/11/2006	APARELHO TELEFONICO DE TECLAS DIGITAL 7912	547,09	(547,09)	-	12330030	Ubu	15	180	5	60	189,00	74,47	55,57
2111512	0	13111111	Móveis e Utensílios	24/11/2006	APARELHO TELEFONICO DE TECLAS DIGITAL 7912	547,09	(547,09)	-	13036030	BH	15	180	5	60	290,00	114,26	85,26
2111513	0	13111111	Móveis e Utensílios	01/12/2008	ESTACAO DE TRABALHO EM L,REVEST. MELAMINICO,160X14	892,83	(892,83)	-	13010010	BH	15	180	5	60	1.556,00	613,06	457,48
2111514	0	13111111	Móveis e Utensílios	01/12/2008	CADEIRA GIRATŦRIA C/ BRAƷOSREVEST. TECIDOFKEXFORM	446,45	(446,45)	-	13010010	BH	15	180	5	60	776,00	305,74	228,15
2111516	0	13111111	Móveis e Utensílios	01/12/2008	ESTACAO DE TRABALHO EM L,REVEST. MELAMINICO,160X14	892,83	(892,83)	-	13010010	BH	15	180	5	60	1.556,00	613,06	457,48
2111519	0	13111111	Móveis e Utensílios	01/12/2008	CADEIRA GIRATŦRIA C/ BRAƷOSREVEST. TECIDOFKEXFORM	446,45	(446,45)	-	13010010	BH	15	180	5	60	776,00	305,74	228,15
2111520	0	13111111	Móveis e Utensílios	01/12/2008	CADEIRA GIRATŦRIA C/ BRAƷOSREVEST. TECIDOFKEXFORM	446,45	(446,45)	-	13010010	BH	15	180	5	60	776,00	305,74	228,15
2111521	0	13111111	Móveis e Utensílios	24/11/2006	APARELHO TELEFONICO DE TECLAS DIGITAL 7912	547,09	(547,09)	-	13036030	BH	15	180	5	60	189,00	74,47	55,57
2111522	0	13111111	Móveis e Utensílios	24/11/2006	APARELHO TELEFONICO DE TECLAS DIGITAL 7912	547,09	(547,09)	-	13036030	BH	15	180	5	60	189,00	74,47	55,57
2111523	0	13111111	Móveis e Utensílios	01/12/2008	CADEIRA FIXA C/ RODIZIOS,REVEST. COURO	669,65	(669,65)	-	13010010	BH	15	180	5	60	1.165,00	459,01	342,52
2111524	0	13111111	Móveis e Utensílios	01/12/2008	CADEIRA FIXA C/ RODIZIOS,REVEST. COURO	669,65	(669,65)	-	13010010	BH	15	180	5	60	1.165,00	459,01	342,52
2111525	0	13111111	Móveis e Utensílios	01/12/2008	CADEIRA GIRATŦRIA C/ BRAƷOSREVEST. TECIDOFKEXFORM	446,45	(446,45)	-	13010010	BH	15	180	5	60	776,00	305,74	228,15
2111526	0	13111111	Móveis e Utensílios	01/12/2008	ESTACAO DE TRABALHO EM L ,REVEST. MELAMINICO,120x9	1.339,28	(1.339,28)	-	13010010	BH	15	180	5	60	2.332,00	918,81	685,63
2111528	0	13111111	Móveis e Utensílios	24/11/2006	APARELHO TELEFONICO DE TECLAS 7912	547,09	(547,09)	-	13000010	BH	15	180	5	60	290,00	114,26	85,26
2111530	0	13111111	Móveis e Utensílios	01/12/2008	ESTACAO DE TRABALHO EM L,REVEST. MELAMINICO,160X53	892,83	(892,83)	-	13010010	BH	15	180	5	60	1.556,00	613,06	457,48
2111531	0	13111111	Móveis e Utensílios	01/12/2008	ESTACAO DE TRABALHO EM L,REVEST. MELAMINICO,60X140	892,83	(892,83)	-	13036030	BH	15	180	5	60	1.556,00	613,06	457,48
2111532	0	13111111	Móveis e Utensílios	01/12/2008	CADEIRA GIRATŦRIA C/ BRAƷOSREVEST. TECIDOFKEXFORM	446,45	(446,45)	-	13010010	BH	15	180	5	60	776,00	305,74	228,15
2111533	0	13111111	Móveis e Utensílios	01/12/2008	CADEIRA GIRATŦRIA C/ BRAƷOSREVEST. TECIDOFKEXFORM	446,45	(446,45)	-	13010010	BH	15	180	5	60	776,00	305,74	228,15
2111534	0	13111111	Móveis e Utensílios	24/11/2006	APARELHO TELEFONICO DE TECLAS DIGITAL 7912	547,09	(547,09)	-	13000010	BH	15	180	5	60	189,00	74,47	55,57
2111535	0	13111111	Móveis e Utensílios	24/11/2006	APARELHO TELEFONICO DE TECLAS DIGITAL 7912	547,09	(547,09)	-	13030030	BH	15	180	5	60	290,00	114,26	85,26
2111536	0	13111111	Móveis e Utensílios	01/12/2008	CADEIRA GIRATŦRIA C/ BRAƷOSREVEST. TECIDOFKEXFORM	446,45	(446,45)	-	13010010	BH	15	180	5	60	776,00	305,74	228,15
2111537	0	13111111	Móveis e Utensílios	01/12/2008	CADEIRA GIRATŦRIA C/ BRAƷOS,REVEST. TECIDO	446,45	(446,45)	-	13010010	BH	15	180	5	60	776,00	305,74	228,15
2111540	0	13111111	Móveis e Utensílios	01/12/2008	ARMARIO DE MADEIRA C/ 2 PORTAS,REVEST. MELAMINICO,	446,45	(446,45)	-	13030050	BH	15	180	5	60	776,00	305,74	228,15
2111541	0	13111111	Móveis e Utensílios	24/11/2006	APARELHO TELEFONICO DE TECLAS DIGITAL 7912	547,09	(547,09)	-	13036030	BH	15	180	5	60	189,00	74,47	55,57
2111542	0	13111111	Móveis e Utensílios	24/11/2006	GAVETEIRO DE MADEIRA REVESTIDO EM FORMICA C/ 04 GA	547,09	(547,09)	-	13000010	BH	15	180	5	60	184,00	72,50	54,10

FDC CONSULT LTDA

SAMARCO
APRENDER PARA EVOLUIR E TRANSFORMAR

DATA-BASE: 31/03/2021					DADOS CONTÁBEIS CEDIDOS PELA SAMARCO					AVALIAÇÃO VALOR JUSTO DE MERCADO							
IMOBILIZADO	SUB Nº	CLASSE	CENTRO CST	DT.INCORP.	DENOMINAÇÃO DO IMOBILIZADO	VAL AQUIS. BRL	DEPREC. ACUM BRL	VALOR CONTÁBIL BRL	CENTRO DE CUSTOS	UNID. IND	VIDA ÚTIL DET. (ANOS)	VIDA ÚTIL DET. (MESES)	VIDA ÚTIL REM. (ANOS)	VIDA ÚTIL REM. (MESES)	VALOR DE REPOSIÇÃO (R$)	VALOR JUSTO DE MERCADO (R$)	VALOR DE LIQUIDAÇÃO FORÇADA
2111543	0	13111111	Móveis e Utensílios	01/12/2008	ARMARIO DE MADEIRA C/ 2 PORTAS,REVEST. MELAMINICO,	446,45	(446,45)	-	13320020	BH	15	180	5	60	776,00	305,74	228,15
2111544	0	13111111	Móveis e Utensílios	01/12/2008	ARMARIO DE MADEIRA C/ 2 PORTAS,REVEST. MELAMINICO,	446,45	(446,45)	-	13030050	BH	15	180	5	60	776,00	305,74	228,15
2111546	0	13111111	Móveis e Utensílios	24/11/2006	ARMARIO DE MADEIRA C/ 4 PORTAS,REVEST. MELAMINICO,	547,09	(547,09)	-	13030050	BH	15	180	5	60	184,00	72,50	54,10
2111548	0	13111111	Móveis e Utensílios	01/12/2008	CADEIRA GIRATORIA DE TECIDO C/ BRACOS E RODIZIOS	892,83	(892,83)	-	13010010	BH	15	180	5	60	1.556,00	613,06	457,48
2111549	0	13111111	Móveis e Utensílios	01/12/2008	ESTACAO DE TRABALHO EM L,REVEST. MELAMINICO,160X53	892,83	(892,83)	-	13010010	BH	15	180	5	60	1.556,00	613,06	457,48
2111550	0	13111111	Móveis e Utensílios	01/12/2008	ESTACAO DE TRABALHO C/ 3 GAVETAS,REVEST. MELAMINIC	892,83	(892,83)	-	13010020	BH	15	180	5	60	1.556,00	613,06	457,48
2111551	0	13111111	Móveis e Utensílios	24/11/2006	APARELHO TELEFONICO DE TECLAS DIGITAL 7912	547,09	(547,09)	-	13036030	BH	15	180	5	60	290,00	114,26	85,26
2111552	0	13111111	Móveis e Utensílios	24/11/2006	APARELHO TELEFONICO DE TECLAS DIGITAL 7912	547,09	(547,09)	-	13110010	BH	15	180	5	60	290,00	114,26	85,26
2111553	0	13111111	Móveis e Utensílios	01/12/2008	ARMARIO DE MADEIRA C/ 2 PORTAS,REVEST. MELAMINICO,	446,45	(446,45)	-	13010010	BH	15	180	5	60	776,00	305,74	228,15
2111554	0	13111111	Móveis e Utensílios	01/12/2008	ARMARIO DE MADEIRA C/ 2 PORTAS,REVEST. MELAMINICO,	446,45	(446,45)	-	13030050	BH	15	180	5	60	776,00	305,74	228,15
2111556	0	13111111	Móveis e Utensílios	01/12/2008	ARMARIO DE MADEIRA REVESTIDO EM FORMICA C/ 02 PORT	446,45	(446,45)	-	13010010	BH	15	180	5	60	776,00	305,74	228,15
2111557	0	13111111	Móveis e Utensílios	24/11/2006	GAVETEIRO VOLANTE C/ 4 GAVETAS,REVEST. MELAMINICO,	547,09	(547,09)	-	13000010	BH	15	180	5	60	184,00	72,50	54,10
2111558	0	13111111	Móveis e Utensílios	01/12/2008	CADEIRA GIRATORIA DE TECIDO C/ BRACOS E RODIZIOS	892,83	(892,83)	-	13010010	BH	15	180	5	60	1.556,00	613,06	457,48
2111559	0	13111111	Móveis e Utensílios	01/12/2008	ESTACAO DE TRABALHO EM L ,REVEST. MELAMINICO,120x9	1.116,09	(1.116,09)	-	13010010	BH	15	180	5	60	1.942,00	765,15	570,97
2111560	0	13111111	Móveis e Utensílios	24/11/2006	TELEFONE DIGITAL ,CISCO,7912 SERIES,INM08251975	547,09	(547,09)	-	13320020	BH	15	180	5	60	290,00	114,26	85,26
2111562	0	13111111	Móveis e Utensílios	01/12/2008	ESTACAO DE TRABALHO EM L ,REVEST. MELAMINICO,140x6	1.116,09	(1.116,09)	-	13036030	BH	15	180	5	60	1.942,00	765,15	570,97
2111563	0	13111111	Móveis e Utensílios	24/11/2006	APARELHO TELEFONICO DE TECLAS DIGITAL 7912	547,09	(547,09)	-	13030050	BH	15	180	5	60	189,00	74,47	55,57
2111564	0	13111111	Móveis e Utensílios	24/11/2006	GAVETEIRO DE MADEIRA REVESTIDO EM FORMICA C/ 03 GA	770,29	(770,29)	-	13030050	BH	15	180	5	60	184,00	72,50	54,10
2111565	0	13111111	Móveis e Utensílios	24/11/2006	GAVETEIRO VOLANTE C/ 3 GAVETAS,REVEST. MELAMINICO,	770,29	(770,29)	-	13040050	BH	15	180	5	60	184,00	72,50	54,10
2111566	0	13111111	Móveis e Utensílios	01/12/2008	CADEIRA GIRATŦRIA C/ BRAƷOSREVEST. TECIDOFKEXFORM	446,45	(446,45)	-	13010010	BH	15	180	5	60	776,00	305,74	228,15
2111568	0	13111111	Móveis e Utensílios	01/12/2008	ESTACAO DE TRABALHO EM L,REVEST. MELAMINICO,160X55	892,83	(892,83)	-	13010010	BH	15	180	5	60	1.531,00	603,21	450,13
2111569	0	13111111	Móveis e Utensílios	01/12/2008	ESTACAO DE TRABALHO EM L,REVEST. MELAMINICO,60X120	892,83	(892,83)	-	13010010	BH	15	180	5	60	1.556,00	613,06	457,48
2111570	0	13111111	Móveis e Utensílios	24/11/2006	APARELHO TELEFONICO DE TECLAS DIGITAL 7912	547,09	(547,09)	-	13000010	BH	15	180	5	60	290,00	114,26	85,26
2111571	0	13111111	Móveis e Utensílios	24/11/2006	APARELHO TELEFONICO DE TECLAS DIGITAL 7912	547,09	(547,09)	-	13000010	BH	15	180	5	60	290,00	114,26	85,26
2111572	0	13111111	Móveis e Utensílios	01/12/2008	CADEIRA GIRATORIA C/ BRACOS,ESTOF. TECIDO	446,45	(446,45)	-	13010010	BH	15	180	5	60	776,00	305,74	228,15
2111574	0	13111111	Móveis e Utensílios	01/12/2008	ESTACAO DE TRABALHO EM L,REVEST. MELAMINICO,60X120	892,83	(892,83)	-	13010010	BH	15	180	5	60	1.556,00	613,06	457,48
2111575	0	13111111	Móveis e Utensílios	24/11/2006	APARELHO TELEFONICO DE TECLAS DIGITAL 7912	547,09	(547,09)	-	12330030	Ubu	15	180	5	60	290,00	114,26	85,26
2111577	0	13111111	Móveis e Utensílios	01/12/2008	GAVETEIRO DE MADEIRA REVESTIDO EM FORMICA C/ 04 GA	446,45	(446,45)	-	13010010	BH	15	180	5	60	776,00	305,74	228,15
2111578	0	13111111	Móveis e Utensílios	01/12/2008	CADEIRA GIRATŦRIA C/ BRAƷOSREVEST. TECIDOGIROFLEX	446,45	(446,45)	-	13030020	BH	15	180	5	60	776,00	305,74	228,15
2111579	0	13111111	Móveis e Utensílios	01/12/2008	CADEIRA GIRATŦRIA C/ BRAƷOSREVEST. TECIDOGIROFLEX	446,45	(446,45)	-	13010010	BH	15	180	5	60	776,00	305,74	228,15
2111580	0	13111111	Móveis e Utensílios	01/12/2008	ESTACAO DE TRABALHO EM L ,REVEST. MELAMINICO,140x6	1.116,09	(1.116,09)	-	13010010	BH	15	180	5	60	1.942,00	765,15	570,97
2111581	0	13111111	Móveis e Utensílios	01/12/2008	ESTACAO DE TRABALHO EM L ,REVEST. MELAMINICO,140x6	1.116,09	(1.116,09)	-	13010010	BH	15	180	5	60	1.942,00	765,15	570,97
2111582	0	13111111	Móveis e Utensílios	01/09/2006	APARELHO TELEFONICO DE TECLAS DIGITAL 7912	669,65	(669,65)	-	13030050	BH	15	180	5	60	1.230,00	484,62	361,63
2111583	0	13111111	Móveis e Utensílios	24/11/2006	APARELHO TELEFONICO DE TECLAS DIGITAL 7912	547,09	(547,09)	-	13000010	BH	15	180	5	60	189,00	74,47	55,57
2111587	0	13111111	Móveis e Utensílios	01/12/2008	MESA REVESTIDA EM FORMICA C/ ESTRUTURA DE FERRO 1	2.008,93	(2.008,93)	-	13010010	BH	15	180	5	60	3.499,00	1.378,61	1.028,74
2111588	0	13111111	Móveis e Utensílios	01/12/2008	ESTACAO DE TRABALHO EM L ,REVEST. MELAMINICO,140x6	1.116,09	(1.116,09)	-	13010010	BH	15	180	5	60	1.942,00	765,15	570,97
2111589	0	13111111	Móveis e Utensílios	24/11/2006	GAVETEIRO DE MADEIRA REVESTIDO EM FORMICA C/ 04 GA	547,09	(547,09)	-	13030050	BH	15	180	5	60	184,00	72,50	54,10
2111590	0	13111111	Móveis e Utensílios	24/11/2006	APARELHO TELEFONICO DE TECLAS DIGITAL 7912	547,09	(547,09)	-	13036030	BH	15	180	5	60	290,00	114,26	85,26
2111593	0	13111111	Móveis e Utensílios	01/12/2008	CADEIRA FIXA ,ESTOF. TECIDO,GIROFLEX	669,65	(669,65)	-	13036030	BH	15	180	5	60	1.165,00	459,01	342,52
2111594	0	13111111	Móveis e Utensílios	01/12/2008	CADEIRA FIXA C/ RODIZIOS,REVEST. COURO	669,65	(669,65)	-	13010010	BH	15	180	5	60	1.165,00	459,01	342,52
2111595	0	13111111	Móveis e Utensílios	01/12/2008	MESA REVESTIDA EM FORMICA C/ ESTRUTURA DE FERRO 1	1.785,72	(1.785,72)	-	13010010	BH	15	180	5	60	3.109,00	1.224,95	914,07
2111596	0	13111111	Móveis e Utensílios	01/12/2008	ARMARIO DE MADEIRA C/ 2 PORTAS,REVEST. MELAMINICO,	3.794,64	(3.794,64)	-	13030050	BH	15	180	5	60	6.607,00	2.603,16	1.942,52
2111597	0	13111111	Móveis e Utensílios	01/12/2008	CADEIRA GIRATORIA DE TECIDO C/ BRACOS E RODIZIOS	892,83	(892,83)	-	13110010	BH	15	180	5	60	1.556,00	613,06	457,48
2111598	0	13111111	Móveis e Utensílios	01/12/2008	CADEIRA GIRATORIA DE TECIDO C/ BRACOS E RODIZIOS	892,83	(892,83)	-	13110010	BH	15	180	5	60	1.556,00	613,06	457,48
2111599	0	13111111	Móveis e Utensílios	01/12/2008	CADEIRA GIRATORIA DE TECIDO C/ BRACOS E RODIZIOS	892,83	(892,83)	-	13010010	BH	15	180	5	60	1.556,00	613,06	457,48
2111605	0	13111111	Móveis e Utensílios	01/12/2008	CADEIRA GIRATORIA DE TECIDO C/ BRACOS E RODIZIOS	892,83	(892,83)	-	13110010	BH	15	180	5	60	1.556,00	613,06	457,48
2111607	0	13111111	Móveis e Utensílios	01/12/2008	CADEIRA GIRATORIA DE TECIDO C/ BRACOS E RODIZIOS	892,83	(892,83)	-	13010020	BH	15	180	5	60	1.556,00	613,06	457,48
2111609	0	13111111	Móveis e Utensílios	01/12/2008	CADEIRA GIRATORIA DE TECIDO C/ BRACOS	669,65	(669,65)	-	13010010	BH	15	180	5	60	1.165,00	459,01	342,52
2111610	0	13111111	Móveis e Utensílios	01/12/2008	CADEIRA GIRATŦRIA C/ BRAƷOS,REVEST. TECIDO	669,65	(669,65)	-	13010010	BH	15	180	5	60	1.165,00	459,01	342,52
2111611	0	13111111	Móveis e Utensílios	01/12/2008	CADEIRA GIRATŦRIA C/ BRAƷOS,REVEST. TECIDO	669,65	(669,65)	-	13010010	BH	15	180	5	60	1.165,00	459,01	342,52
2111612	0	13111111	Móveis e Utensílios	01/12/2008	CADEIRA GIRATORIA C/ BRACOS,ESTOF. TECIDO	669,65	(669,65)	-	13010010	BH	15	180	5	60	1.165,00	459,01	342,52
2111613	0	13111111	Móveis e Utensílios	01/12/2008	CADEIRA GIRATŦRIA C/ BRAƷOS,REVEST. TECIDO	669,65	(669,65)	-	13010010	BH	15	180	5	60	1.165,00	459,01	342,52
2111614	0	13111111	Móveis e Utensílios	01/12/2008	CADEIRA GIRATORIA DE TECIDO C/ BRACOS	669,65	(669,65)	-	13030030	BH	15	180	5	60	1.165,00	459,01	342,52
2111615	0	13111111	Móveis e Utensílios	01/12/2008	CADEIRA GIRATORIA C/ BRACOS,ESTOF. TECIDO	669,65	(669,65)	-	13030050	BH	15	180	5	60	1.165,00	459,01	342,52
2111617	0	13111111	Móveis e Utensílios	01/12/2008	GAVETEIRO DE MADEIRA REVESTIDO EM FORMICA C/ 04 GA	669,65	(669,65)	-	13000030	BH	15	180	5	60	1.165,00	459,01	342,52
2111618	0	13111111	Móveis e Utensílios	01/12/2008	REFRIGERADOR,ELETROLUX	669,65	(669,65)	-	13010010	BH	15	180	5	60	1.165,00	459,01	342,52
2111619	0	13111111	Móveis e Utensílios	01/12/2008	MESA P/ REUNIAO REVESTIDA EM FORMICA C/ ESTRUTURA	2.455,37	(2.455,37)	-	13010010	BH	15	180	5	60	4.276,00	1.684,74	1.257,18
2111620	0	13111111	Móveis e Utensílios	01/12/2008	CADEIRA FIXA DE COURVIM C/ BRACOS E RODIZIOS	669,65	(669,65)	-	13010010	BH	15	180	5	60	1.165,00	459,01	342,52
2111621	0	13111111	Móveis e Utensílios	01/12/2008	CADEIRA FIXA DE COURVIM C/ BRACOS E RODIZIOS	669,65	(669,65)	-	13036030	BH	15	180	5	60	1.165,00	459,01	342,52
2111622	0	13111111	Móveis e Utensílios	01/12/2008	CADEIRA FIXA DE COURVIM C/ BRACOS E RODIZIOS	669,65	(669,65)	-	13010010	BH	15	180	5	60	1.165,00	459,01	342,52
2111623	0	13111111	Móveis e Utensílios	01/12/2008	CADEIRA FIXA C/ BRACOS,COM ASSENTO PROPIPOPILENO	669,65	(669,65)	-	13010010	BH	15	180	5	60	1.165,00	459,01	342,52
2111624	0	13111111	Móveis e Utensílios	01/12/2008	CADEIRA FIXA C/ BRACOS,COM ASSENTO PROPIPOPILENO	669,65	(669,65)	-	13010010	BH	15	180	5	60	1.165,00	459,01	342,52
2111625	0	13111111	Móveis e Utensílios	01/12/2008	CADEIRA FIXA C/ BRACOS,COM ASSENTO PROPIPOPILENO	669,65	(669,65)	-	13010010	BH	15	180	5	60	1.165,00	459,01	342,52
2111626	0	13111111	Móveis e Utensílios	01/12/2008	CADEIRA FIXA C/ BRACOS,COM ASSENTO PROPIPOPILENO	669,65	(669,65)	-	13010010	BH	15	180	5	60	1.165,00	459,01	342,52
2111627	0	13111111	Móveis e Utensílios	01/12/2008	CADEIRA FIXA DE COURVIM C/ BRACOS E RODIZIOS	669,65	(669,65)	-	13010010	BH	15	180	5	60	1.165,00	459,01	342,52
2111628	0	13111111	Móveis e Utensílios	01/12/2008	CADEIRA FIXA DE COURVIM C/ BRACOS E RODIZIOS	669,65	(669,65)	-	13010010	BH	15	180	5	60	1.165,00	459,01	342,52
2111629	0	13111111	Móveis e Utensílios	01/12/2008	CADEIRA FIXA DE COURVIM C/ BRACOS E RODIZIOS	669,65	(669,65)	-	13010010	BH	15	180	5	60	1.165,00	459,01	342,52
2111630	0	13111111	Móveis e Utensílios	01/12/2008	CADEIRA FIXA DE COURVIM C/ BRACOS E RODIZIOS	669,65	(669,65)	-	13010010	BH	15	180	5	60	1.165,00	459,01	342,52
2111631	0	13111111	Móveis e Utensílios	01/12/2008	CADEIRA FIXA DE COURVIM C/ BRACOS E RODIZIOS	669,65	(669,65)	-	13010010	BH	15	180	5	60	1.165,00	459,01	342,52

FDC CONSULT LTDA

SAMARCO
APRENDER PARA EVOLUIR E TRANSFORMAR

DATA-BASE: 31/03/2021					DADOS CONTÁBEIS CEDIDOS PELA SAMARCO					AVALIAÇÃO VALOR JUSTO DE MERCADO							
IMOBILIZADO	SUB Nº	CLASSE	CENTRO CST	DT.INCORP.	DENOMINAÇÃO DO IMOBILIZADO	VAL AQUIS. BRL	DEPREC. ACUM BRL	VALOR CONTÁBIL BRL	CENTRO DE CUSTOS	UNID. IND	VIDA ÚTIL DET. (ANOS)	VIDA ÚTIL DET. (MESES)	VIDA ÚTIL REM. (ANOS)	VIDA ÚTIL REM. (MESES)	VALOR DE REPOSIÇÃO (R$)	VALOR JUSTO DE MERCADO (R$)	VALOR DE LIQUIDAÇÃO FORÇADA
2111632	0	13111111	Móveis e Utensílios	01/12/2008	CADEIRA FIXA DE COURVIM C/ BRACOS E RODIZIOS	669,65	(669,65)	-	13010010	BH	15	180	5	60	1.165,00	459,01	342,52
2111633	0	13111111	Móveis e Utensílios	01/12/2008	CADEIRA FIXA DE COURVIM C/ BRACOS E RODIZIOS	669,65	(669,65)	-	13010010	BH	15	180	5	60	1.165,00	459,01	342,52
2111634	0	13111111	Móveis e Utensílios	01/12/2008	CADEIRA FIXA DE COURVIM C/ BRACOS E RODIZIOS	669,65	(669,65)	-	13010010	BH	15	180	5	60	1.165,00	459,01	342,52
2111635	0	13111111	Móveis e Utensílios	01/12/2008	CADEIRA FIXA DE COURVIM C/ BRACOS E RODIZIOS	669,65	(669,65)	-	13010010	BH	15	180	5	60	1.165,00	459,01	342,52
2111636	0	13111111	Móveis e Utensílios	01/12/2008	CADEIRA FIXA DE COURVIM C/ BRACOS E RODIZIOS	669,65	(669,65)	-	13010010	BH	15	180	5	60	1.165,00	459,01	342,52
2111637	0	13111111	Móveis e Utensílios	01/12/2008	CADEIRA FIXA DE COURVIM C/ BRACOS E RODIZIOS	669,65	(669,65)	-	13010010	BH	15	180	5	60	1.165,00	459,01	342,52
2111638	0	13111111	Móveis e Utensílios	01/12/2008	CADEIRA FIXA DE COURVIM C/ BRACOS E RODIZIOS	669,65	(669,65)	-	13010010	BH	15	180	5	60	1.165,00	459,01	342,52
2111639	0	13111111	Móveis e Utensílios	01/12/2008	CADEIRA FIXA DE COURVIM C/ BRACOS E RODIZIOS	669,65	(669,65)	-	13010010	BH	15	180	5	60	1.165,00	459,01	342,52
2111640	0	13111111	Móveis e Utensílios	01/12/2008	CADEIRA FIXA DE COURVIM C/ BRACOS E RODIZIOS	669,65	(669,65)	-	13010010	BH	15	180	5	60	1.165,00	459,01	342,52
2111641	0	13111111	Móveis e Utensílios	01/12/2008	CADEIRA FIXA DE COURVIM C/ BRACOS E RODIZIOS	669,65	(669,65)	-	13010010	BH	15	180	5	60	1.165,00	459,01	342,52
2111642	0	13111111	Móveis e Utensílios	01/12/2008	CADEIRA FIXA DE COURVIM C/ BRACOS E RODIZIOS	669,65	(669,65)	-	13010010	BH	15	180	5	60	1.165,00	459,01	342,52
2111643	0	13111111	Móveis e Utensílios	01/12/2008	CADEIRA FIXA DE COURVIM C/ BRACOS E RODIZIOS	669,65	(669,65)	-	13010010	BH	15	180	5	60	1.165,00	459,01	342,52
2111644	0	13111111	Móveis e Utensílios	01/12/2008	CADEIRA FIXA DE COURVIM C/ BRACOS E RODIZIOS	669,65	(669,65)	-	13010010	BH	15	180	5	60	1.165,00	459,01	342,52
2111645	0	13111111	Móveis e Utensílios	01/12/2008	CADEIRA FIXA DE COURVIM C/ BRACOS E RODIZIOS	669,65	(669,65)	-	13010010	BH	15	180	5	60	1.165,00	459,01	342,52
2111646	0	13111111	Móveis e Utensílios	01/12/2008	CADEIRA FIXA DE COURVIM C/ BRACOS E RODIZIOS	669,65	(669,65)	-	13010010	BH	15	180	5	60	1.165,00	459,01	342,52
2111647	0	13111111	Móveis e Utensílios	01/12/2008	CADEIRA FIXA DE COURVIM C/ BRACOS E RODIZIOS	669,65	(669,65)	-	13010010	BH	15	180	5	60	1.165,00	459,01	342,52
2111648	0	13111111	Móveis e Utensílios	01/12/2008	CADEIRA FIXA DE COURVIM C/ BRACOS E RODIZIOS	669,65	(669,65)	-	13010010	BH	15	180	5	60	1.165,00	459,01	342,52
2111649	0	13111111	Móveis e Utensílios	01/12/2008	CADEIRA FIXA DE COURVIM C/ BRACOS E RODIZIOS	669,65	(669,65)	-	13010010	BH	15	180	5	60	1.165,00	459,01	342,52
2111650	0	13111111	Móveis e Utensílios	01/12/2008	CADEIRA FIXA DE COURVIM C/ BRACOS E RODIZIOS	669,65	(669,65)	-	13010010	BH	15	180	5	60	1.165,00	459,01	342,52
2111651	0	13111111	Móveis e Utensílios	01/12/2008	CADEIRA FIXA DE COURVIM C/ BRACOS E RODIZIOS	669,65	(669,65)	-	13010010	BH	15	180	5	60	1.112,00	438,13	326,94
2111652	0	13111111	Móveis e Utensílios	31/01/2005	CADEIRA FIXA DE COURVIM C/ BRACOS E RODIZIOS	669,65	(669,65)	-	13000010	BH	15	180	4	48	1.230,00	402,21	300,14
2111653	0	13111111	Móveis e Utensílios	01/12/2008	CADEIRA FIXA DE COURVIM C/ BRACOS E RODIZIOS	669,65	(669,65)	-	13010010	BH	15	180	5	60	1.165,00	459,01	342,52
2111661	0	13111111	Móveis e Utensílios	24/11/2006	APARELHO TELEFONICO DE TECLAS DIGITAL 7912	547,09	(547,09)	-	13000010	BH	15	180	5	60	290,00	114,26	85,26
2111662	0	13111111	Móveis e Utensílios	24/11/2006	APARELHO TELEFONICO DE TECLAS DIGITAL 7912	547,09	(547,09)	-	13000010	BH	15	180	5	60	189,00	74,47	55,57
2111663	0	13111111	Móveis e Utensílios	24/11/2006	APARELHO TELEFONICO DE TECLAS DIGITAL 7912	547,09	(547,09)	-	13000010	BH	15	180	5	60	290,00	114,26	85,26
2111664	0	13111111	Móveis e Utensílios	24/11/2006	APARELHO TELEFONICO DE TECLAS DIGITAL 7912	547,09	(547,09)	-	13000010	BH	15	180	5	60	280,00	110,32	82,32
2111665	0	13111111	Móveis e Utensílios	24/11/2006	APARELHO TELEFONICO DE TECLAS DIGITAL 7912	547,09	(547,09)	-	13000010	BH	15	180	5	60	189,00	74,47	55,57
2111666	0	13111111	Móveis e Utensílios	24/11/2006	APARELHO TELEFONICO DE TECLAS DIGITAL 7912	547,09	(547,09)	-	13000010	BH	15	180	5	60	290,00	114,26	85,26
2111667	0	13111111	Móveis e Utensílios	24/11/2006	TELEFONE DIGITAL ,CISCO,7912SERIES,FCH12469FH8	547,09	(547,09)	-	13010020	BH	15	180	5	60	189,00	74,47	55,57
2111669	0	13111111	Móveis e Utensílios	24/11/2006	APARELHO TELEFONICO DE TECLAS DIGITAL 7912	547,09	(547,09)	-	13030030	BH	15	180	5	60	290,00	114,26	85,26
2111670	0	13111111	Móveis e Utensílios	24/11/2006	TELEFONE DIGITAL ,CISCO,7912SERIES,INM11051MY4	547,09	(547,09)	-	13320020	BH	15	180	5	60	290,00	114,26	85,26
2111673	0	13111111	Móveis e Utensílios	24/11/2006	APARELHO TELEFONICO DE TECLAS DIGITAL C/ VIVA VOZ	1.216,73	(1.216,73)	-	13030020	BH	15	180	5	60	189,00	74,47	55,57
2111675	0	13111111	Móveis e Utensílios	24/11/2006	APARELHO TELEFONICO DE TECLAS DIGITAL C/ VIVA VOZ	1.216,73	(1.216,73)	-	13010010	BH	15	180	5	60	189,00	74,47	55,57
2111677	0	13111111	Móveis e Utensílios	24/11/2006	APARELHO TELEFONICO DE TECLAS DIGITAL C/ VIVA VOZ	1.216,73	(1.216,73)	-	13000010	BH	15	180	5	60	189,00	74,47	55,57
2111678	0	13111111	Móveis e Utensílios	24/11/2006	TELEFONE DIGITAL ,CISCO,7912SERIES,INM085225KY	547,09	(547,09)	-	13010020	BH	15	180	5	60	290,00	114,26	85,26
2111680	0	13111111	Móveis e Utensílios	24/11/2006	APARELHO TELEFONICO DE TECLAS DIGITAL 7912	547,09	(547,09)	-	13010020	BH	15	180	5	60	290,00	114,26	85,26
2111681	0	13111111	Móveis e Utensílios	24/11/2006	APARELHO TELEFONICO DE TECLAS DIGITAL C/ VIVA VOZ	1.216,73	(1.216,73)	-	12330030	Ubu	15	180	5	60	290,00	114,26	85,26
2111682	0	13111111	Móveis e Utensílios	24/11/2006	APARELHO TELEFONICO DE TECLAS DIGITAL C/ VIVA VOZ	1.216,73	(1.216,73)	-	12330030	Ubu	15	180	5	60	290,00	114,26	85,26
2111683	0	13111111	Móveis e Utensílios	01/12/2008	BEBEDOURO ELETRICO DE GARRAFAO,IBBL,11031001 / GFN	446,45	(446,45)	-	11164020	Germano	15	180	5	60	990,00	390,06	291,07
2111684	0	13111111	Móveis e Utensílios	01/12/2008	REFRIGERADOR,CONSUL,FROST FREE	892,83	(892,83)	-	13010010	BH	15	180	5	60	1.556,00	613,06	457,48
2111685	0	13111111	Móveis e Utensílios	01/12/2008	CAFEITEIRA INDUSTRIAL,UNIVERSAL	669,65	(669,65)	-	13036030	BH	15	180	5	60	1.165,00	459,01	342,52
2111686	0	13111111	Móveis e Utensílios	01/12/2008	FORNO ELETRICO CLASSIC LUXO2.3	446,45	(446,45)	-	13010010	BH	15	180	5	60	776,00	305,74	228,15
2111687	0	13111111	Móveis e Utensílios	24/11/2006	ARMARIO DE MADEIRA C/ 2 PORTAS,REVEST. MELAMINICO,	1.439,92	(1.439,92)	-	13000010	BH	15	180	5	60	184,00	72,50	54,10
2111688	0	13111111	Móveis e Utensílios	01/12/2008	CADEIRA GIRATŦRIA C/ BRAŻOSREVEST. TECIDOGIROFLEX	446,45	(446,45)	-	13010010	BH	15	180	5	60	776,00	305,74	228,15
2111689	0	13111111	Móveis e Utensílios	01/12/2008	RACK METALICO C/ 01 PORTA(S) DE VIDRO 060X080X210	2.232,13	(2.232,13)	-	13010010	BH	15	180	5	60	3.887,00	1.531,48	1.142,81
2111690	0	13111111	Móveis e Utensílios	01/12/2008	RACK METALICO C/ 01 PORTA(S) DE VIDRO 060X080X210	2.232,13	(2.232,13)	-	13036030	BH	15	180	5	60	3.887,00	1.531,48	1.142,81
2111691	0	13111111	Móveis e Utensílios	24/11/2006	CONDICIONADOR DE AR 18.000 BTUS	770,29	(770,29)	-	13000010	BH	15	180	5	60	173,00	68,16	50,86
2111692	0	13111111	Móveis e Utensílios	01/12/2008	COFRE DE ACO C/ 01 PORTA(S) 060X080X070	9.374,97	(9.374,97)	-	13010010	BH	15	180	5	60	16.327,00	6.432,84	4.800,28
2111698	0	13111101	Eqtos Process Dados	01/12/2008	SWITCH C/ 24 PORTA(S) 3550	9.151,75	(9.151,75)	-	13010010	BH	5	60	1	12	16.301,00	4.189,36	3.126,16
2111700	0	13111101	Eqtos Process Dados	01/12/2008	SWTCH,CISCO,C3550,850Y0GS,24 PORTAS	9.151,75	(9.151,75)	-	13036030	BH	5	60	1	12	17.292,00	4.444,04	3.316,21
2111701	0	13111111	Móveis e Utensílios	01/12/2008	MESA REVESTIDA EM FORMICA C/ ESTRUTURA DE FERRO 1	446,45	(446,45)	-	13010010	BH	15	180	5	60	776,00	305,74	228,15
2111702	0	13111111	Móveis e Utensílios	01/12/2008	MESA REVESTIDA EM FORMICA C/ ESTRUTURA DE FERRO 1	446,45	(446,45)	-	13010010	BH	15	180	5	60	776,00	305,74	228,15
2111703	0	13111111	Móveis e Utensílios	01/12/2008	MESA REVESTIDA EM FORMICA C/ ESTRUTURA DE FERRO 1	446,45	(446,45)	-	13010010	BH	15	180	5	60	776,00	305,74	228,15
2111704	0	13111111	Móveis e Utensílios	01/12/2008	MESA REVESTIDA EM FORMICA C/ ESTRUTURA DE FERRO 1	446,45	(446,45)	-	13010010	BH	15	180	5	60	776,00	305,74	228,15
2111705	0	13111111	Móveis e Utensílios	01/12/2008	MESA REVESTIDA EM FORMICA C/ ESTRUTURA DE FERRO 1	446,45	(446,45)	-	13010010	BH	15	180	5	60	776,00	305,74	228,15
2111706	0	13111111	Móveis e Utensílios	01/12/2008	MESA REVESTIDA EM FORMICA C/ ESTRUTURA DE FERRO 1	446,45	(446,45)	-	13010010	BH	15	180	5	60	776,00	305,74	228,15
2111707	0	13111111	Móveis e Utensílios	01/12/2008	MESA REVESTIDA EM FORMICA C/ ESTRUTURA DE FERRO 1	446,45	(446,45)	-	13010010	BH	15	180	5	60	776,00	305,74	228,15
2111708	0	13111111	Móveis e Utensílios	01/12/2008	MESA REVESTIDA EM FORMICA C/ ESTRUTURA DE FERRO 1	446,45	(446,45)	-	13036030	BH	15	180	5	60	776,00	305,74	228,15
2111709	0	13111111	Móveis e Utensílios	01/12/2008	CADEIRA FIXA DE COURVIM C/ ENCOSTO DE PLASTICO E B	669,65	(669,65)	-	13110010	BH	15	180	5	60	1.165,00	459,01	342,52
2111710	0	13111111	Móveis e Utensílios	01/12/2008	CADEIRA FIXA DE COURVIM C/ ENCOSTO DE PLASTICO E B	669,65	(669,65)	-	13110010	BH	15	180	5	60	1.165,00	459,01	342,52
2111711	0	13111111	Móveis e Utensílios	01/12/2008	CADEIRA FIXA DE COURVIM C/ ENCOSTO DE PLASTICO E B	669,65	(669,65)	-	13110010	BH	15	180	5	60	1.165,00	459,01	342,52
2111712	0	13111111	Móveis e Utensílios	01/12/2008	CADEIRA FIXA DE COURVIM C/ ENCOSTO DE PLASTICO E B	669,65	(669,65)	-	13110010	BH	15	180	5	60	1.165,00	459,01	342,52
2111713	0	13111111	Móveis e Utensílios	01/12/2008	CADEIRA FIXA DE COURVIM C/ ENCOSTO DE PLASTICO E B	669,65	(669,65)	-	13010010	BH	15	180	5	60	1.165,00	459,01	342,52
2111714	0	13111111	Móveis e Utensílios	01/12/2008	CADEIRA FIXA DE COURVIM C/ ENCOSTO DE PLASTICO E B	669,65	(669,65)	-	13010010	BH	15	180	5	60	1.165,00	459,01	342,52
2111715	0	13111111	Móveis e Utensílios	01/12/2008	CADEIRA FIXA DE COURVIM C/ ENCOSTO DE PLASTICO E B	669,65	(669,65)	-	13010010	BH	15	180	5	60	1.165,00	459,01	342,52
2111716	0	13111111	Móveis e Utensílios	01/12/2008	CADEIRA FIXA DE COURVIM C/ ENCOSTO DE PLASTICO E B	669,65	(669,65)	-	13010010	BH	15	180	5	60	1.165,00	459,01	342,52
2111717	0	13111111	Móveis e Utensílios	01/12/2008	CADEIRA FIXA DE COURVIM C/ ENCOSTO DE PLASTICO E B	669,65	(669,65)	-	13010010	BH	15	180	5	60	1.165,00	459,01	342,52
2111718	0	13111111	Móveis e Utensílios	01/12/2008	CADEIRA FIXA DE COURVIM C/ ENCOSTO DE PLASTICO E B	669,65	(669,65)	-	11300060	Germano	15	180	5	60	1.165,00	459,01	342,52
2111719	0	13111111	Móveis e Utensílios	01/12/2008	CADEIRA FIXA DE COURVIM C/ ENCOSTO DE PLASTICO E B	669,65	(669,65)	-	13320020	BH	15	180	5	60	1.165,00	459,01	342,52

FDC CONSULT LTDA

SAMARCO
APRENDER PARA EVOLUIR E TRANSFORMAR

DATA-BASE: 31/03/2021					DADOS CONTÁBEIS CEDIDOS PELA SAMARCO						AVALIAÇÃO VALOR JUSTO DE MERCADO						
IMOBILIZADO	SUB Nº	CLASSE	CENTRO CST	DT.INCORP.	DENOMINAÇÃO DO IMOBILIZADO	VAL AQUIS. BRL	DEPREC. ACUM BRL	VALOR CONTÁBIL BRL	CENTRO DE CUSTOS	UNID. IND	VIDA ÚTIL DET. (ANOS)	VIDA ÚTIL DET. (MESES)	VIDA ÚTIL REM. (ANOS)	VIDA ÚTIL REM. (MESES)	VALOR DE REPOSIÇÃO (R$)	VALOR JUSTO DE MERCADO (R$)	VALOR DE LIQUIDAÇÃO FORÇADA
2111720	0	13111111	Móveis e Utensílios	01/12/2008	CADEIRA FIXA DE COURVIM C/ ENCOSTO DE PLASTICO E B	669,65	(669,65)	-	13030020	BH	15	180	5	60	1.165,00	459,01	342,52
2111721	0	13111111	Móveis e Utensílios	01/12/2008	CADEIRA FIXA DE COURVIM C/ ENCOSTO DE PLASTICO E B	669,65	(669,65)	-	13030020	BH	15	180	5	60	1.165,00	459,01	342,52
2111722	0	13111111	Móveis e Utensílios	01/12/2008	CADEIRA FIXA DE COURVIM C/ ENCOSTO DE PLASTICO E B	669,65	(669,65)	-	13030020	BH	15	180	5	60	1.165,00	459,01	342,52
2111723	0	13111111	Móveis e Utensílios	01/12/2008	CADEIRA FIXA DE COURVIM C/ ENCOSTO DE PLASTICO E B	669,65	(669,65)	-	13030020	BH	15	180	5	60	1.165,00	459,01	342,52
2111724	0	13111111	Móveis e Utensílios	01/12/2008	CADEIRA FIXA DE COURVIM C/ ENCOSTO DE PLASTICO E B	669,65	(669,65)	-	13030020	BH	15	180	5	60	1.165,00	459,01	342,52
2111725	0	13111111	Móveis e Utensílios	01/12/2008	CADEIRA FIXA DE COURVIM C/ ENCOSTO DE PLASTICO E B	669,65	(669,65)	-	13030020	BH	15	180	5	60	1.165,00	459,01	342,52
2111726	0	13111111	Móveis e Utensílios	01/12/2008	CADEIRA FIXA DE COURVIM C/ ENCOSTO DE PLASTICO E B	669,65	(669,65)	-	13010010	BH	15	180	5	60	1.165,00	459,01	342,52
2111727	0	13111111	Móveis e Utensílios	01/12/2008	BALCAO DE MADEIRA C/4 PORTAS,TAMPO GRANITO,CUBA AC	669,65	(669,65)	-	13010010	BH	15	180	5	60	1.165,00	459,01	342,52
2111728	0	13111111	Móveis e Utensílios	01/12/2008	APARADOR EM ACO INOX C/ TAMPO DE VIDRO 115X030X08	669,65	(669,65)	-	13010010	BH	15	180	5	60	1.165,00	459,01	342,52
2111729	0	13111111	Móveis e Utensílios	01/12/2008	ARMARIO DE MADEIRA C/ 2 PORTAS,REVEST. MELAMINICO,	1.339,28	(1.339,28)	-	11330010	Germano	15	180	5	60	2.332,00	918,81	685,63
2111730	0	13111111	Móveis e Utensílios	24/11/2006	GAVETEIRO DE MADEIRA REVESTIDO EM FORMICA C/ 05 GA	100,64	(100,64)	-	13000010	BH	15	180	5	60	184,00	72,50	54,10
2111731	0	13111111	Móveis e Utensílios	01/12/2008	APARELHO TELEFONICO DE TECLAS DIGITAL C/ VIVA VOZ	669,65	(669,65)	-	12330030	Ubu	15	180	5	60	1.165,00	459,01	342,52
2111732	0	13111111	Móveis e Utensílios	01/12/2008	APARELHO TELEFONICO DE TECLAS DIGITAL C/ VIVA VOZ	669,65	(669,65)	-	13320020	BH	15	180	5	60	1.165,00	459,01	342,52
2111733	0	13111111	Móveis e Utensílios	01/12/2008	APARELHO TELEFONICO DE TECLAS DIGITAL C/ VIVA VOZ	669,65	(669,65)	-	13010010	BH	15	180	5	60	1.165,00	459,01	342,52
2111735	0	13111111	Móveis e Utensílios	01/12/2008	APARELHO DE AUDIO CONFERENCIA,POLYCOM,SE225	9.151,75	(9.151,75)	-	13036030	BH	15	180	5	60	15.941,00	6.280,75	4.686,80
2111736	0	13111111	Móveis e Utensílios	01/12/2008	APARELHO DE DVD E CD (GRAVADOR) DVPNS50P	223,21	(223,21)	-	13010010	BH	15	180	5	60	371,00	146,17	109,08
2111737	0	13111111	Móveis e Utensílios	01/12/2008	APARELHO DE DVD E CD (GRAVADOR) DVPNS50P	223,21	(223,21)	-	13010010	BH	15	180	5	60	371,00	146,17	109,08
2111739	0	13111111	Móveis e Utensílios	01/12/2008	TELA ELETRICA P/ PROJECAO	3.348,21	(3.348,21)	-	13010010	BH	15	180	5	60	5.572,00	2.195,37	1.638,22
2111740	0	13111111	Móveis e Utensílios	24/11/2006	GAVETEIRO DE MADEIRA REVESTIDO EM FORMICA C/ 05 GA	100,64	(100,64)	-	13000010	BH	15	180	5	60	184,00	72,50	54,10
2111741	0	13111111	Móveis e Utensílios	24/11/2006	GAVETEIRO DE MADEIRA REVESTIDO EM FORMICA C/ 05 GA	100,64	(100,64)	-	13000010	BH	15	180	5	60	184,00	72,50	54,10
2111742	0	13111111	Móveis e Utensílios	24/11/2006	GAVETEIRO DE MADEIRA REVESTIDO EM FORMICA C/ 05 GA	100,64	(100,64)	-	13036030	BH	15	180	5	60	184,00	72,50	54,10
2111743	0	13111111	Móveis e Utensílios	24/11/2006	GAVETEIRO VOLANTE C/ 4 GAVETAS,REVEST. MELAMINICO,	100,64	(100,64)	-	13010030	BH	15	180	5	60	184,00	72,50	54,10
2111744	0	13111111	Móveis e Utensílios	24/11/2006	GAVETEIRO DE MADEIRA REVESTIDO EM FORMICA C/ 05 GA	100,64	(100,64)	-	13000010	BH	15	180	5	60	184,00	72,50	54,10
2111745	0	13111111	Móveis e Utensílios	24/11/2006	GAVETEIRO DE MADEIRA REVESTIDO EM FORMICA C/ 05 GA	100,64	(100,64)	-	13000010	BH	15	180	5	60	184,00	72,50	54,10
2111746	0	13111111	Móveis e Utensílios	24/11/2006	GAVETEIRO DE MADEIRA REVESTIDO EM FORMICA C/ 05 GA	100,64	(100,64)	-	13000010	BH	15	180	5	60	184,00	72,50	54,10
2111747	0	13111111	Móveis e Utensílios	24/11/2006	GAVETEIRO DE MADEIRA REVESTIDO EM FORMICA C/ 05 GA	100,64	(100,64)	-	13000010	BH	15	180	5	60	184,00	72,50	54,10
2111748	0	13111111	Móveis e Utensílios	24/11/2006	GAVETEIRO VOLANTE C/ 3 GAVETAS,REVEST. MELAMINICO,	770,29	(770,29)	-	13000010	BH	15	180	5	60	184,00	72,50	54,10
2111750	0	13111111	Móveis e Utensílios	01/12/2008	ESTACAO DE TRABALHO EM L,REVEST. MELAMINICO,140X60	892,83	(892,83)	-	13010030	BH	15	180	5	60	1.556,00	613,06	457,48
2111751	0	13111111	Móveis e Utensílios	01/12/2008	ESTACAO DE TRABALHO EM L,REVEST. MELAMINICO,60X140	892,83	(892,83)	-	13010030	BH	15	180	5	60	1.556,00	613,06	457,48
2111752	0	13111111	Móveis e Utensílios	01/12/2008	ESTACAO DE TRABALHO EM L,REVEST. MELAMINICO,60X160	892,83	(892,83)	-	13010010	BH	15	180	5	60	1.556,00	613,06	457,48
2111753	0	13111111	Móveis e Utensílios	01/12/2008	ESTACAO DE TRABALHO EM L,REVEST. MELAMINICO,60X160	892,83	(892,83)	-	13010010	BH	15	180	5	60	1.556,00	613,06	457,48
2111754	0	13111111	Móveis e Utensílios	01/12/2008	ESTACAO DE TRABALHO EM L,REVEST. MELAMINICO,120X50	892,83	(892,83)	-	13010010	BH	15	180	5	60	1.531,00	603,21	450,13
2111755	0	13111111	Móveis e Utensílios	01/12/2008	ESTACAO DE TRABALHO EM L,REVEST. MELAMINICO,140X14	892,83	(892,83)	-	13010020	BH	15	180	5	60	1.556,00	613,06	457,48
2111756	0	13111111	Móveis e Utensílios	01/12/2008	ESTACAO DE TRABALHO EM L,REVEST. MELAMINICO,60X140	892,83	(892,83)	-	13010030	BH	15	180	5	60	1.556,00	613,06	457,48
2111757	0	13111111	Móveis e Utensílios	01/12/2008	ESTACAO DE TRABALHO EM L,REVEST. MELAMINICO,60X180	892,83	(892,83)	-	13010010	BH	15	180	5	60	1.556,00	613,06	457,48
2111758	0	13111111	Móveis e Utensílios	01/12/2008	ESTACAO DE TRABALHO EM L,REVEST. MELAMINICO,60X160	892,83	(892,83)	-	13010010	BH	15	180	5	60	1.556,00	613,06	457,48
2111759	0	13111111	Móveis e Utensílios	01/12/2008	CADEIRA GIRATORIA C/ BRACOS,ESTOF. TECIDO	446,45	(446,45)	-	13010010	BH	15	180	5	60	776,00	305,74	228,15
2111760	0	13111111	Móveis e Utensílios	01/12/2008	CADEIRA GIRATORIA C/ BRACOS,ESTOF. TECIDO	446,45	(446,45)	-	11300060	Germano	15	180	5	60	776,00	305,74	228,15
2111761	0	13111111	Móveis e Utensílios	01/12/2008	CADEIRA GIRATORIA C/ BRACOS,ESTOF. TECIDO	446,45	(446,45)	-	13010010	BH	15	180	5	60	776,00	305,74	228,15
2111762	0	13111111	Móveis e Utensílios	01/12/2008	CADEIRA GIRATŦRIA,REVEST. TECIDO	446,45	(446,45)	-	13010010	BH	15	180	5	60	776,00	305,74	228,15
2111763	0	13111111	Móveis e Utensílios	01/12/2008	CADEIRA GIRATORIA C/ BRACOS,ESTOF. TECIDO	446,45	(446,45)	-	13000030	BH	15	180	5	60	776,00	305,74	228,15
2111764	0	13111111	Móveis e Utensílios	01/12/2008	CADEIRA GIRATORIA C/ BRACOS,ESTOF. TECIDO	446,45	(446,45)	-	13010030	BH	15	180	5	60	776,00	305,74	228,15
2111765	0	13111111	Móveis e Utensílios	01/12/2008	CADEIRA GIRATORIA C/ BRACOS,ESTOF. TECIDO	446,45	(446,45)	-	13010010	BH	15	180	5	60	776,00	305,74	228,15
2111766	0	13111111	Móveis e Utensílios	01/12/2008	CADEIRA GIRATORIA C/ BRACOS,ESTOF. TECIDO	446,45	(446,45)	-	13000030	BH	15	180	5	60	776,00	305,74	228,15
2111768	0	13111111	Móveis e Utensílios	01/12/2008	APARELHO TELEFONICO DE TECLAS DIGITAL C/ VIVA VOZ	669,65	(669,65)	-	13010010	BH	15	180	5	60	1.165,00	459,01	342,52
2111769	0	13111111	Móveis e Utensílios	01/12/2008	APARELHO TELEFONICO DE TECLAS DIGITAL C/ VIVA VOZ	669,65	(669,65)	-	13030050	BH	15	180	5	60	1.165,00	459,01	342,52
2111770	0	13111111	Móveis e Utensílios	01/12/2008	APARELHO TELEFONICO DE TECLAS DIGITAL C/ VIVA VOZ	669,65	(669,65)	-	13320020	BH	15	180	5	60	1.165,00	459,01	342,52
2111771	0	13111111	Móveis e Utensílios	24/11/2006	APARELHO TELEFONICO DE TECLAS DIGITAL C/ VIVA VOZ	547,09	(547,09)	-	13000010	BH	15	180	5	60	290,00	114,26	85,26
2111772	0	13111111	Móveis e Utensílios	24/11/2006	APARELHO TELEFONICO DE TECLAS DIGITAL C/ VIVA VOZ	547,09	(547,09)	-	13010010	BH	15	180	5	60	189,00	74,47	55,57
2111773	0	13111111	Móveis e Utensílios	24/11/2006	APARELHO TELEFONICO DE TECLAS DIGITAL C/ VIVA VOZ	547,09	(547,09)	-	13010010	BH	15	180	5	60	189,00	74,47	55,57
2111774	0	13111111	Móveis e Utensílios	24/11/2006	APARELHO TELEFONICO DE TECLAS DIGITAL C/ VIVA VOZ	547,09	(547,09)	-	13000030	BH	15	180	5	60	290,00	114,26	85,26
2111775	0	13111111	Móveis e Utensílios	24/11/2006	APARELHO TELEFONICO DE TECLAS DIGITAL C/ VIVA VOZ	547,09	(547,09)	-	13030030	BH	15	180	5	60	189,00	74,47	55,57
2111776	0	13111111	Móveis e Utensílios	01/12/2008	TELEFONE IP CISCO MODELO 7912 GLOBAL	669,65	(669,65)	-	12330030	Ubu	15	180	5	60	1.165,00	459,01	342,52
2111791	0	13111111	Móveis e Utensílios	01/12/2008	CADEIRA FIXA C/ RODIZIOS,REVEST. COURO	669,65	(669,65)	-	13010010	BH	15	180	5	60	1.165,00	459,01	342,52
2111792	0	13111111	Móveis e Utensílios	01/12/2008	CADEIRA FIXA ,ESTOF. TECIDO	669,65	(669,65)	-	13010030	BH	15	180	5	60	1.165,00	459,01	342,52
2111793	0	13111111	Móveis e Utensílios	01/12/2008	FRAGMENTADORA DE PAPEL,SECRETA,S300D,2700396	1.339,28	(1.339,28)	-	13010010	BH	15	180	5	60	2.332,00	918,81	685,63
2111794	0	13111111	Móveis e Utensílios	01/12/2008	ARMARIO DE MADEIRA C/ 2 PORTAS,REVEST. MELAMINICO,	669,65	(669,65)	-	13010010	BH	15	180	5	60	1.165,00	459,01	342,52
2111795	0	13111111	Móveis e Utensílios	01/12/2008	ARMARIO DE MADEIRA C/ 2 PORTAS,REVEST. MELAMINICO,	1.339,28	(1.339,28)	-	13010010	BH	15	180	5	60	2.332,00	918,81	685,63
2111796	0	13111111	Móveis e Utensílios	01/12/2008	ARMARIO DE MADEIRA C/ 2 PORTAS,REVEST. MELAMINICO,	1.339,28	(1.339,28)	-	13010010	BH	15	180	5	60	2.332,00	918,81	685,63
2111797	0	13111111	Móveis e Utensílios	01/12/2008	ARMARIO DE MADEIRA C/ 2 PORTAS,REVEST. MELAMINICO,	1.116,09	(1.116,09)	-	13010010	BH	15	180	5	60	1.942,00	765,15	570,97
2111798	0	13111111	Móveis e Utensílios	01/12/2008	CADEIRA GIRATORIA C/ BRACOS,ESTOF. TECIDO	446,45	(446,45)	-	13010010	BH	15	180	5	60	776,00	305,74	228,15
2111799	0	13111111	Móveis e Utensílios	01/12/2008	ESTACAO DE TRABALHO EM L,REVEST. MELAMINICO,140X14	1.339,28	(1.339,28)	-	13010020	BH	15	180	5	60	2.332,00	918,81	685,63
2111800	0	13111111	Móveis e Utensílios	24/11/2006	GAVETEIRO DE MADEIRA REVESTIDO EM FORMICA C/ 03 GA	770,29	(770,29)	-	13000010	BH	15	180	5	60	184,00	72,50	54,10
2111801	0	13111111	Móveis e Utensílios	24/11/2006	APARELHO TELEFONICO DE TECLAS DIGITAL C/ VIVA VOZ	547,09	(547,09)	-	13000010	BH	15	180	5	60	290,00	114,26	85,26
2111802	0	13111111	Móveis e Utensílios	01/12/2008	CADEIRA FIXA C/ RODIZIOS,REVEST. COURO	669,65	(669,65)	-	13010010	BH	15	180	5	60	1.165,00	459,01	342,52
2111803	0	13111111	Móveis e Utensílios	01/12/2008	CADEIRA GIRATORIA C/ BRACOS,ESTOF. TECIDO	446,45	(446,45)	-	13030050	BH	15	180	5	60	776,00	305,74	228,15
2111804	0	13111111	Móveis e Utensílios	24/11/2006	GAVETEIRO VOLANTE C/ 3 GAVETAS,REVEST. MELAMINICO,	770,29	(770,29)	-	13010030	BH	15	180	5	60	184,00	72,50	54,10
2111805	0	13111111	Móveis e Utensílios	01/12/2008	CADEIRA GIRATORIA C/ BRACOS,ESTOF. TECIDO	669,65	(669,65)	-	13030050	BH	15	180	5	60	1.165,00	459,01	342,52
2111806	0	13111111	Móveis e Utensílios	01/12/2008	MESA DE MADEIRA EM L,REVEST. MELAMINICO,160X160X60	1.562,50	(1.562,50)	-	13010010	BH	15	180	5	60	2.720,00	1.071,68	799,70

FDC CONSULT LTDA

SAMARCO
APRENDER PARA EVOLUIR E TRANSFORMAR

DATA-BASE: 31/03/2021					DADOS CONTÁBEIS CEDIDOS PELA SAMARCO						AVALIAÇÃO VALOR JUSTO DE MERCADO						
IMOBILIZADO	SUB Nº	CLASSE	CENTRO CST	DT.INCORP.	DENOMINAÇÃO DO IMOBILIZADO	VAL AQUIS. BRL	DEPREC. ACUM BRL	VALOR CONTÁBIL BRL	CENTRO DE CUSTOS	UNID. IND	VIDA ÚTIL DET. (ANOS)	VIDA ÚTIL DET. (MESES)	VIDA ÚTIL REM. (ANOS)	VIDA ÚTIL REM. (MESES)	VALOR DE REPOSIÇÃO (R$)	VALOR JUSTO DE MERCADO (R$)	VALOR DE LIQUIDAÇÃO FORÇADA
2111807	0	13111111	Móveis e Utensílios	24/11/2006	APARELHO TELEFONICO DE TECLAS DIGITAL C/ VIVA VOZ	547,09	(547,09)	-	13030050	BH	15	180	5	60	290,00	114,26	85,26
2111808	0	13111111	Móveis e Utensílios	01/12/2008	ARMARIO DE MADEIRA C/ 2 PORTAS,REVEST. MELAMINICO,	1.339,28	(1.339,28)	-	13010010	BH	15	180	5	60	2.332,00	918,81	685,63
2111809	0	13111111	Móveis e Utensílios	01/12/2008	ARMARIO DE MADEIRA C/ 2 PORTAS,REVEST. MELAMINICO,	1.339,28	(1.339,28)	-	13010010	BH	15	180	5	60	2.332,00	918,81	685,63
2111810	0	13111111	Móveis e Utensílios	24/11/2006	GAVETEIRO VOLANTE C/ 4 GAVETAS,REVEST. MELAMINICO,	770,29	(770,29)	-	13000010	BH	15	180	5	60	184,00	72,50	54,10
2111811	0	13111111	Móveis e Utensílios	24/11/2006	GAVETEIRO DE MADEIRA REVESTIDO EM FORMICA C/ 03 GA	770,29	(770,29)	-	13000010	BH	15	180	5	60	184,00	72,50	54,10
2111812	0	13111111	Móveis e Utensílios	01/12/2008	ESTACAO DE TRABALHO EM L ,REVEST. MELAMINICO,140x6	1.339,28	(1.339,28)	-	13010010	BH	15	180	5	60	2.332,00	918,81	685,63
2111813	0	13111111	Móveis e Utensílios	01/12/2008	ESTACAO DE TRABALHO EM L ,REVEST. MELAMINICO,140x6	1.339,28	(1.339,28)	-	13036030	BH	15	180	5	60	2.332,00	918,81	685,63
2111814	0	13111111	Móveis e Utensílios	01/12/2008	ESTACAO DE TRABALHO EM L,REVEST. MELAMINICO,120X50	1.339,28	(1.339,28)	-	13010010	BH	15	180	5	60	2.295,00	904,23	674,75
2111815	0	13111111	Móveis e Utensílios	01/12/2008	CADEIRA GIRATORIA C/ BRACOS,ESTOF. TECIDO	446,45	(446,45)	-	13030050	BH	15	180	5	60	776,00	305,74	228,15
2111816	0	13111111	Móveis e Utensílios	01/12/2008	CADEIRA GIRATORIA EM TECIDO	446,45	(446,45)	-	13010030	BH	15	180	5	60	776,00	305,74	228,15
2111817	0	13111111	Móveis e Utensílios	01/12/2008	CADEIRA GIRATORIA C/ BRACOS,ESTOF. TECIDO	446,45	(446,45)	-	13030050	BH	15	180	5	60	776,00	305,74	228,15
2111818	0	13111111	Móveis e Utensílios	24/11/2006	APARELHO TELEFONICO DE TECLAS DIGITAL C/ VIVA VOZ	547,09	(547,09)	-	13010020	BH	15	180	5	60	189,00	74,47	55,57
2111819	0	13111111	Móveis e Utensílios	24/11/2006	APARELHO TELEFONICO DE TECLAS DIGITAL C/ VIVA VOZ	547,09	(547,09)	-	13000010	BH	15	180	5	60	290,00	114,26	85,26
2111820	0	13111111	Móveis e Utensílios	24/11/2006	APARELHO TELEFONICO DE TECLAS DIGITAL C/ VIVA VOZ	547,09	(547,09)	-	13000010	BH	15	180	5	60	290,00	114,26	85,26
2111822	0	13111111	Móveis e Utensílios	01/12/2008	CADEIRA GIRATORIA C/ BRACOS,ESTOF. TECIDO	446,45	(446,45)	-	13030050	BH	15	180	5	60	776,00	305,74	228,15
2111823	0	13111111	Móveis e Utensílios	01/12/2008	CADEIRA GIRATŦRIA,REVEST. TECIDO	446,45	(446,45)	-	13010010	BH	15	180	5	60	776,00	305,74	228,15
2111824	0	13111111	Móveis e Utensílios	01/12/2008	CADEIRA GIRATORIA C/ BRACOS,ESTOF. TECIDO	446,45	(446,45)	-	13030050	BH	15	180	5	60	776,00	305,74	228,15
2111825	0	13111111	Móveis e Utensílios	01/12/2008	CADEIRA GIRATORIA C/ BRACOS,ESTOF. TECIDO	669,65	(669,65)	-	13010010	BH	15	180	5	60	1.165,00	459,01	342,52
2111827	0	13111111	Móveis e Utensílios	24/11/2006	GAVETEIRO VOLANTE C/ 3 GAVETAS,REVEST. MELAMINICO,	770,29	(770,29)	-	13000010	BH	15	180	5	60	184,00	72,50	54,10
2111828	0	13111111	Móveis e Utensílios	24/11/2006	GAVETEIRO DE MADEIRA REVESTIDO EM FORMICA C/ RODIZ	100,64	(100,64)	-	13030030	BH	15	180	5	60	184,00	72,50	54,10
2111829	0	13111111	Móveis e Utensílios	01/12/2008	GAVETEIRO VOLANTE C/ 4 GAVETAS,REVEST. MELAMINICO,	446,45	(446,45)	-	13010030	BH	15	180	5	60	776,00	305,74	228,15
2111830	0	13111111	Móveis e Utensílios	01/12/2008	GAVETEIRO DE MADEIRA REVESTIDO EM FORMICA C/ 04 GA	446,45	(446,45)	-	13036030	BH	15	180	5	60	776,00	305,74	228,15
2111831	0	13111111	Móveis e Utensílios	01/12/2008	ESTACAO DE TRABALHO EM L ,REVEST. MELAMINICO	1.339,28	(1.339,28)	-	13010010	BH	15	180	5	60	2.332,00	918,81	685,63
2111832	0	13111111	Móveis e Utensílios	01/12/2008	ESTACAO DE TRABALHO EM L,REVEST. MELAMINICO,120X50	1.339,28	(1.339,28)	-	13010010	BH	15	180	5	60	2.295,00	904,23	674,75
2111833	0	13111111	Móveis e Utensílios	01/12/2008	ESTACAO DE TRABALHO EM L,REVEST. MELAMINICO,120X50	1.339,28	(1.339,28)	-	13010010	BH	15	180	5	60	2.295,00	904,23	674,75
2111834	0	13111111	Móveis e Utensílios	01/12/2008	ESTACAO DE TRABALHO EM L,REVEST. MELAMINICO,120X50	1.785,72	(1.785,72)	-	13010010	BH	15	180	5	60	3.060,00	1.205,64	899,67
2111835	0	13111111	Móveis e Utensílios	01/12/2008	ESTACAO DE TRABALHO EM L,REVEST. MELAMINICO,140X14	1.562,50	(1.562,50)	-	13010020	BH	15	180	5	60	2.720,00	1.071,68	799,70
2111836	0	13111111	Móveis e Utensílios	24/11/2006	GAVETEIRO DE MADEIRA REVESTIDO EM FORMICA C/ 03 GA	770,29	(770,29)	-	13030050	BH	15	180	5	60	184,00	72,50	54,10
2111837	0	13111111	Móveis e Utensílios	01/12/2008	CADEIRA GIRATORIA DE TECIDO C/ BRACOS	669,65	(669,65)	-	13010030	BH	15	180	5	60	1.165,00	459,01	342,52
2111838	0	13111111	Móveis e Utensílios	01/12/2008	CADEIRA FIXA,REVEST. COURO	669,65	(669,65)	-	13010010	BH	15	180	5	60	1.165,00	459,01	342,52
2111839	0	13111111	Móveis e Utensílios	01/12/2008	CADEIRA FIXA,REVEST. COURO	669,65	(669,65)	-	13010010	BH	15	180	5	60	1.165,00	459,01	342,52
2111840	0	13111111	Móveis e Utensílios	01/12/2008	CADEIRA FIXA,REVEST. COURO	669,65	(669,65)	-	13010010	BH	15	180	5	60	1.165,00	459,01	342,52
2111841	0	13111111	Móveis e Utensílios	01/12/2008	CADEIRA FIXA,REVEST. COURO	669,65	(669,65)	-	13010010	BH	15	180	5	60	1.165,00	459,01	342,52
2111842	0	13111111	Móveis e Utensílios	01/12/2008	CADEIRA FIXA,REVEST. COURO	669,65	(669,65)	-	13010010	BH	15	180	5	60	1.165,00	459,01	342,52
2111843	0	13111111	Móveis e Utensílios	01/12/2008	CADEIRA FIXA,REVEST. COURO	669,65	(669,65)	-	13010010	BH	15	180	5	60	1.165,00	459,01	342,52
2111844	0	13111111	Móveis e Utensílios	01/12/2008	ESTACAO DE TRABALHO EM L,REVEST. MELAMINICO,140X14	1.562,50	(1.562,50)	-	13010020	BH	15	180	5	60	2.720,00	1.071,68	799,70
2111845	0	13111111	Móveis e Utensílios	01/12/2008	ESTACAO DE TRABALHO EM L,REVEST. MELAMINICO,140X14	1.562,50	(1.562,50)	-	13010020	BH	15	180	5	60	2.720,00	1.071,68	799,70
2111846	0	13111111	Móveis e Utensílios	01/12/2008	MESA DE MADEIRA EM L,REVEST. MELAMINICO,160X160X60	1.562,50	(1.562,50)	-	13010010	BH	15	180	5	60	2.720,00	1.071,68	799,70
2111847	0	13111111	Móveis e Utensílios	01/12/2008	ESTACAO DE TRABALHO EM L 250X080X075	1.562,50	(1.562,50)	-	13030030	BH	15	180	5	60	2.720,00	1.071,68	799,70
2111848	0	13111111	Móveis e Utensílios	01/12/2008	ESTACAO DE TRABALHO EM L,REVEST. MELAMINICO,140X14	1.562,50	(1.562,50)	-	13010020	BH	15	180	5	60	2.720,00	1.071,68	799,70
2111849	0	13111111	Móveis e Utensílios	01/12/2008	MESA DE MADEIRA EM L,REVEST. MELAMINICO,160X160X60	1.562,50	(1.562,50)	-	13010010	BH	15	180	5	60	2.720,00	1.071,68	799,70
2111850	0	13111111	Móveis e Utensílios	01/12/2008	ARMARIO DE MADEIRA C/ 2 PORTAS,REVEST. MELAMINICO,	1.339,28	(1.339,28)	-	13010010	BH	15	180	5	60	2.332,00	918,81	685,63
2111851	0	13111111	Móveis e Utensílios	01/12/2008	ARMARIO DE MADEIRA C/ 2 PORTAS,REVEST. MELAMINICO,	1.339,28	(1.339,28)	-	13010010	BH	15	180	5	60	2.332,00	918,81	685,63
2111852	0	13111111	Móveis e Utensílios	01/12/2008	ARMARIO DE MADEIRA C/ 2 PORTAS,REVEST. MELAMINICO,	1.339,28	(1.339,28)	-	13030030	BH	15	180	5	60	2.332,00	918,81	685,63
2111853	0	13111111	Móveis e Utensílios	01/12/2008	ARMARIO DE MADEIRA C/ 2 PORTAS,REVEST. MELAMINICO,	1.339,28	(1.339,28)	-	13030050	BH	15	180	5	60	2.332,00	918,81	685,63
2111854	0	13111111	Móveis e Utensílios	24/11/2006	GAVETEIRO DE MADEIRA REVESTIDO EM FORMICA C/ 03 GA	770,29	(770,29)	-	13000010	BH	15	180	5	60	184,00	72,50	54,10
2111855	0	13111111	Móveis e Utensílios	24/11/2006	GAVETEIRO DE MADEIRA REVESTIDO EM FORMICA C/ 03 GA	770,29	(770,29)	-	13000010	BH	15	180	5	60	184,00	72,50	54,10
2111856	0	13111111	Móveis e Utensílios	24/11/2006	GAVETEIRO VOLANTE C/ 3 GAVETAS,REVEST. MELAMINICO,	770,29	(770,29)	-	13000010	BH	15	180	5	60	184,00	72,50	54,10
2111857	0	13111111	Móveis e Utensílios	24/11/2006	GAVETEIRO DE MADEIRA REVESTIDO EM FORMICA C/ 03 GA	770,29	(770,29)	-	13030050	BH	15	180	5	60	184,00	72,50	54,10
2111858	0	13111111	Móveis e Utensílios	24/11/2006	GAVETEIRO VOLANTE C/ 3 GAVETAS,REVEST. MELAMINICO,	770,29	(770,29)	-	13000010	BH	15	180	5	60	184,00	72,50	54,10
2111859	0	13111111	Móveis e Utensílios	24/11/2006	GAVETEIRO DE MADEIRA REVESTIDO EM FORMICA C/ 03 GA	547,09	(547,09)	-	13000010	BH	15	180	5	60	184,00	72,50	54,10
2111861	0	13111111	Móveis e Utensílios	01/12/2008	CADEIRA GIRATORIA DE TECIDO C/ BRACOS	669,65	(669,65)	-	13030030	BH	15	180	5	60	1.165,00	459,01	342,52
2111862	0	13111111	Móveis e Utensílios	01/12/2008	CADEIRA GIRATORIA C/ BRACOS,ESTOF. TECIDO	669,65	(669,65)	-	13010010	BH	15	180	5	60	1.165,00	459,01	342,52
2111863	0	13111111	Móveis e Utensílios	01/12/2008	CADEIRA GIRATORIA C/ BRACOS,ESTOF. TECIDO	669,65	(669,65)	-	13010010	BH	15	180	5	60	1.165,00	459,01	342,52
2111864	0	13111111	Móveis e Utensílios	01/12/2008	CADEIRA GIRATORIA C/ BRACOS,ESTOF. TECIDO	669,65	(669,65)	-	13010010	BH	15	180	5	60	1.165,00	459,01	342,52
2111866	0	13111111	Móveis e Utensílios	01/12/2008	ESTACAO DE TRABALHO EM L,REVEST. MELAMINICO,140X14	2.901,76	(2.901,76)	-	13036030	BH	15	180	5	60	5.054,00	1.991,28	1.485,92
2111867	0	13111111	Móveis e Utensílios	24/11/2006	GAVETEIRO DE MADEIRA REVESTIDO EM FORMICA C/ 03 GA	547,09	(547,09)	-	13010010	BH	15	180	5	60	184,00	72,50	54,10
2111868	0	13111111	Móveis e Utensílios	01/12/2008	ARMARIO DE MADEIRA C/ 2 PORTAS,REVEST.MELAMINICO S	1.116,09	(1.116,09)	-	13010010	BH	15	180	5	60	1.942,00	765,15	570,97
2111869	0	13111111	Móveis e Utensílios	01/12/2008	CADEIRA FIXA DE COURO C/ BRACOS	1.116,09	(1.116,09)	-	13010010	BH	15	180	5	60	1.942,00	765,15	570,97
2111870	0	13111111	Móveis e Utensílios	01/12/2008	CADEIRA FIXA DE COURO C/ BRACOS	1.116,09	(1.116,09)	-	13010010	BH	15	180	5	60	1.942,00	765,15	570,97
2111871	0	13111111	Móveis e Utensílios	01/12/2008	CADEIRA FIXA DE COURVIM C/ ENCOSTO DE PLASTICO E B	669,65	(669,65)	-	13010010	BH	15	180	5	60	1.165,00	459,01	342,52
2111872	0	13111111	Móveis e Utensílios	01/12/2008	CADEIRA FIXA DE COURVIM C/ ENCOSTO DE PLASTICO E B	669,65	(669,65)	-	13010010	BH	15	180	5	60	1.165,00	459,01	342,52
2111873	0	13111111	Móveis e Utensílios	01/12/2008	CADEIRA FIXA DE COURVIM C/ ENCOSTO DE PLASTICO E B	669,65	(669,65)	-	13010010	BH	15	180	5	60	1.165,00	459,01	342,52
2111874	0	13111111	Móveis e Utensílios	01/12/2008	CADEIRA FIXA DE COURVIM C/ ENCOSTO DE PLASTICO E B	669,65	(669,65)	-	13010010	BH	15	180	5	60	1.165,00	459,01	342,52
2111875	0	13111111	Móveis e Utensílios	01/12/2008	MESA REDONDA DE MADEIRA P/ REUNIAO 120X075	1.116,09	(1.116,09)	-	13030030	BH	15	180	5	60	1.942,00	765,15	570,97
2111876	0	13111111	Móveis e Utensílios	01/12/2008	CADEIRA GIRATORIA DE COURO C/ BRACOS	1.562,50	(1.562,50)	-	13010010	BH	15	180	5	60	2.720,00	1.071,68	799,70
2111877	0	13111111	Móveis e Utensílios	01/12/2008	ARMARIO DE MADEIRA C/ 3 PORTAS,REVEST. MELAMINICO,	1.339,28	(1.339,28)	-	13010010	BH	15	180	5	60	2.332,00	918,81	685,63
2111878	0	13111111	Móveis e Utensílios	01/12/2008	ARMARIO DE MADEIRA REVESTIDO EM FORMICA C/ 02 PORT	1.339,28	(1.339,28)	-	13010010	BH	15	180	5	60	2.332,00	918,81	685,63
2111880	0	13111111	Móveis e Utensílios	01/12/2008	ESTACAO DE TRABALHO EM L,REVEST. MELAMINICO,140X14	1.339,28	(1.339,28)	-	13010020	BH	15	180	5	60	2.332,00	918,81	685,63

FDC CONSULT LTDA

SAMARCO
APRENDER PARA EVOLUIR E TRANSFORMAR

DATA-BASE: 31/03/2021					DADOS CONTÁBEIS CEDIDOS PELA SAMARCO					AVALIAÇÃO VALOR JUSTO DE MERCADO							
IMOBILIZADO	SUB Nº	CLASSE	CENTRO CST	DT.INCORP.	DENOMINAÇÃO DO IMOBILIZADO	VAL AQUIS. BRL	DEPREC. ACUM BRL	VALOR CONTÁBIL BRL	CENTRO DE CUSTOS	UNID. IND	VIDA ÚTIL DET. (ANOS)	VIDA ÚTIL DET. (MESES)	VIDA ÚTIL REM. (ANOS)	VIDA ÚTIL REM. (MESES)	VALOR DE REPOSIÇÃO (R$)	VALOR JUSTO DE MERCADO (R$)	VALOR DE LIQUIDAÇÃO FORÇADA
2111881	0	13111111	Móveis e Utensílios	24/11/2006	GAVETEIRO DE MADEIRA REVESTIDO EM FORMICA C/ 03 GA	547,09	(547,09)	-	13030030	BH	15	180	5	60	184,00	72,50	54,10
2111883	0	13111111	Móveis e Utensílios	01/12/2008	CADEIRA GIRATORIA C/ BRACOS,ESTOF. TECIDO	446,45	(446,45)	-	13030050	BH	15	180	5	60	776,00	305,74	228,15
2111884	0	13111111	Móveis e Utensílios	01/12/2008	MESA DE MADEIRA,REVEST. FORMICA,80X160X75	1.339,28	(1.339,28)	-	13010010	BH	15	180	5	60	2.332,00	918,81	685,63
2111885	0	13111111	Móveis e Utensílios	01/12/2008	ARMARIO DE MADEIRA C/ 2 PORTAS,REVEST. MELAMINICO,	1.562,50	(1.562,50)	-	13010010	BH	15	180	5	60	2.720,00	1.071,68	799,70
2111887	0	13111111	Móveis e Utensílios	01/12/2008	CADEIRA GIRATORIA DE COURO C/ BRACOS	1.562,50	(1.562,50)	-	13010010	BH	15	180	5	60	2.676,00	1.054,34	786,77
2111888	0	13111111	Móveis e Utensílios	01/12/2008	CADEIRA FIXA ,ESTOF. COURO	892,83	(892,83)	-	13010010	BH	15	180	5	60	1.556,00	613,06	457,48
2111889	0	13111111	Móveis e Utensílios	01/12/2008	CADEIRA FIXA ,ESTOF. TECIDO	892,83	(892,83)	-	13010020	BH	15	180	5	60	1.556,00	613,06	457,48
2111890	0	13111111	Móveis e Utensílios	01/12/2008	CADEIRA FIXA ,ESTOF. COURO	669,65	(669,65)	-	13010010	BH	15	180	5	60	1.165,00	459,01	342,52
2111891	0	13111111	Móveis e Utensílios	01/12/2008	CADEIRA FIXA C/BRAƷOS EM COURO,ESTOF. COURO	669,65	(669,65)	-	13010010	BH	15	180	5	60	1.147,00	451,92	337,23
2111892	0	13111111	Móveis e Utensílios	01/12/2008	CADEIRA FIXA ,ESTOF. COURO	669,65	(669,65)	-	13010010	BH	15	180	5	60	1.165,00	459,01	342,52
2111893	0	13111111	Móveis e Utensílios	01/12/2008	CADEIRA FIXA C/BRAƷOS EM COURO,ESTOF. COURO	669,65	(669,65)	-	13010010	BH	15	180	5	60	1.147,00	451,92	337,23
2111894	0	13111111	Móveis e Utensílios	01/12/2008	MESA DE MADEIRA REDONDA P/ REUNIAO 120X075	446,45	(446,45)	-	13010010	BH	15	180	5	60	776,00	305,74	228,15
2111897	0	13111111	Móveis e Utensílios	01/12/2008	ESTACAO DE TRABALHO EM L,REVEST. MELAMINICO,140X14	2.901,76	(2.901,76)	-	13036030	BH	15	180	5	60	5.054,00	1.991,28	1.485,92
2111898	0	13111111	Móveis e Utensílios	01/12/2008	CADEIRA GIRATŦRIA C/ BRAƷOS,REVEST. COURO	1.562,50	(1.562,50)	-	13010010	BH	15	180	5	60	2.720,00	1.071,68	799,70
2111899	0	13111111	Móveis e Utensílios	01/12/2008	GAVETEIRO VOLANTE C/ 4 GAVETAS,REVEST. MELAMINICO,	669,65	(669,65)	-	13010010	BH	15	180	5	60	1.165,00	459,01	342,52
2111900	0	13111111	Móveis e Utensílios	01/12/2008	CADEIRA FIXA DE COURVIM C/ ENCOSTO DE PLASTICO E B	669,65	(669,65)	-	13010010	BH	15	180	5	60	1.165,00	459,01	342,52
2111901	0	13111101	Eqtos Process Dados	01/12/2008	SWTCH,CISCO,C3550,816R0FA,24 PORTAS	9.151,75	(9.151,75)	-	13036030	BH	5	60	1	12	17.292,00	4.444,04	3.316,21
2111902	0	13111101	Eqtos Process Dados	01/12/2008	SWTCH,CISCO,C3550,850X1V7,24 PORTAS	9.151,75	(9.151,75)	-	13036030	BH	5	60	1	12	17.292,00	4.444,04	3.316,21
2111904	0	13111111	Móveis e Utensílios	01/12/2008	CADEIRA FIXA DE COURVIM C/ BRACOS E RODIZIOS	669,65	(669,65)	-	13010010	BH	15	180	5	60	1.165,00	459,01	342,52
2111905	0	13111111	Móveis e Utensílios	01/12/2008	CADEIRA FIXA DE COURVIM C/ BRACOS E RODIZIOS	669,65	(669,65)	-	13010010	BH	15	180	5	60	1.165,00	459,01	342,52
2111906	0	13111111	Móveis e Utensílios	01/12/2008	CADEIRA FIXA DE COURVIM C/ BRACOS E RODIZIOS	669,65	(669,65)	-	13010010	BH	15	180	5	60	1.165,00	459,01	342,52
2111907	0	13111111	Móveis e Utensílios	01/12/2008	CADEIRA FIXA DE COURVIM C/ BRACOS E RODIZIOS	669,65	(669,65)	-	13010010	BH	15	180	5	60	1.165,00	459,01	342,52
2111908	0	13111111	Móveis e Utensílios	01/12/2008	CADEIRA FIXA DE COURVIM C/ BRACOS E RODIZIOS	669,65	(669,65)	-	13010010	BH	15	180	5	60	1.165,00	459,01	342,52
2111909	0	13111111	Móveis e Utensílios	01/12/2008	CADEIRA FIXA DE COURVIM C/ BRACOS E RODIZIOS	669,65	(669,65)	-	13010010	BH	15	180	5	60	1.165,00	459,01	342,52
2111910	0	13111111	Móveis e Utensílios	01/12/2008	CADEIRA FIXA DE COURVIM C/ BRACOS E RODIZIOS	669,65	(669,65)	-	13010010	BH	15	180	5	60	1.165,00	459,01	342,52
2111911	0	13111111	Móveis e Utensílios	01/12/2008	CADEIRA FIXA DE COURVIM C/ BRACOS E RODIZIOS	669,65	(669,65)	-	13010010	BH	15	180	5	60	1.165,00	459,01	342,52
2111912	0	13111111	Móveis e Utensílios	01/12/2008	MESA DE MADEIRA OVAL P/ REUNIAO 250X100X075	2.455,37	(2.455,37)	-	13010010	BH	15	180	5	60	4.276,00	1.684,74	1.257,18
2111913	0	13111101	Eqtos Process Dados	01/12/2008	PROJETOR DE MULTIMIDIA MPS3	3.348,21	(3.348,21)	-	13036030	BH	5	60	1	12	6.326,00	1.625,78	1.213,18
2111914	0	13111111	Móveis e Utensílios	05/01/2004	ARMARIO DE MADEIRA C/ 4 PORTAS,REVEST. MELAMINICO,	1.116,09	(1.116,09)	-	13030030	BH	15	180	4	48	2.149,00	702,72	524,38
2111915	0	13111111	Móveis e Utensílios	01/12/2008	ARMARIO DE MADEIRA C/ 2 PORTAS,REVEST. MELAMINICO,	1.116,09	(1.116,09)	-	13010010	BH	15	180	5	60	1.942,00	765,15	570,97
2111916	0	13111111	Móveis e Utensílios	05/06/1998	CADEIRA FIXA C/ BRACOS,ESTOF. TECIDO,GIROFLEX	669,65	(669,65)	-	13000010	BH	15	180	4	48	2.109,00	689,64	514,62
2111917	0	13111111	Móveis e Utensílios	01/12/2008	CADEIRA FIXA DE COURVIM C/ ESTRUTURA METALICA E BR	446,45	(446,45)	-	13010010	BH	15	180	5	60	776,00	305,74	228,15
2111918	0	13111111	Móveis e Utensílios	01/12/2008	CADEIRA FIXA DE COURVIM C/ ESTRUTURA METALICA E BR	446,45	(446,45)	-	13010010	BH	15	180	5	60	776,00	305,74	228,15
2111919	0	13111111	Móveis e Utensílios	01/12/2008	MESA DE MADEIRA EM L,REVEST. MELAMINICO,150X150X60	223,21	(223,21)	-	13030050	BH	15	180	5	60	389,00	153,27	114,37
2111920	0	13111111	Móveis e Utensílios	01/12/2008	CADEIRA GIRATORIA DE COURVIM C/ BRACOS, ESPALDAR A	892,83	(892,83)	-	13000030	BH	15	180	5	60	1.556,00	613,06	457,48
2111922	0	13111111	Móveis e Utensílios	24/11/2006	GAVETEIRO DE MADEIRA C/ 03 GAVETA(S) E RODIZIOS 0	100,64	(100,64)	-	13030030	BH	15	180	5	60	189,00	74,47	55,57
2111923	0	13111111	Móveis e Utensílios	01/12/2008	CADEIRA FIXA C/BRAƷOS EM COURO,ESTOF. COURO	1.562,50	(1.562,50)	-	13010010	BH	15	180	5	60	2.676,00	1.054,34	786,77
2111924	0	13111111	Móveis e Utensílios	01/12/2008	ARMARIO DE MADEIRA,REVEST. MELAMINICO,80X50X162	1.562,50	(1.562,50)	-	13010010	BH	15	180	5	60	2.676,00	1.054,34	786,77
2111925	0	13111111	Móveis e Utensílios	01/12/2008	ARMARIO DE MADEIRA C/ 3 PORTAS,REVEST. MELAMINICO,	1.562,50	(1.562,50)	-	13030030	BH	15	180	5	60	2.720,00	1.071,68	799,70
2111926	0	13111111	Móveis e Utensílios	01/12/2008	ARMARIO DE MADEIRA C/ 2 PORTAS,REVEST. MELAMINICO,	1.339,28	(1.339,28)	-	13030030	BH	15	180	5	60	2.332,00	918,81	685,63
2111928	0	13111111	Móveis e Utensílios	24/11/2006	GAVETEIRO DE MADEIRA REVESTIDO EM FORMICA C/ 03 GA	547,09	(547,09)	-	13000010	BH	15	180	5	60	184,00	72,50	54,10
2111929	0	13111111	Móveis e Utensílios	01/12/2008	CADEIRA GIRATORIA DE TECIDO C/ BRACOS E RODIZIOS	892,83	(892,83)	-	13010030	BH	15	180	5	60	1.556,00	613,06	457,48
2111930	0	13111111	Móveis e Utensílios	01/12/2008	ESTACAO DE TRABALHO EM L,REVEST. MELAMINICO,60X180	1.116,09	(1.116,09)	-	13010010	BH	15	180	5	60	1.942,00	765,15	570,97
2111931	0	13111111	Móveis e Utensílios	01/12/2008	CADEIRA FIXA,REVEST. COURO	669,65	(669,65)	-	13010010	BH	15	180	5	60	1.165,00	459,01	342,52
2111933	0	13111111	Móveis e Utensílios	01/12/2008	BALCAO EM ACO CARBONO COM 4 PRATELEIRAS E DUAS GAV	1.785,72	(1.785,72)	-	13010010	BH	15	180	5	60	3.109,00	1.224,95	914,07
2111934	0	13111111	Móveis e Utensílios	01/12/2008	CADEIRA GIRATORIA DE TECIDO C/ RODIZIOS	446,45	(446,45)	-	13010010	BH	15	180	5	60	776,00	305,74	228,15
2111935	0	13111111	Móveis e Utensílios	24/11/2006	APARELHO TELEFONICO DE TECLAS DIGITAL C/ VIVA VOZ	1.216,73	(1.216,73)	-	12330030	Ubu	15	180	5	60	189,00	74,47	55,57
2111936	0	13111111	Móveis e Utensílios	01/12/2008	MESA DE MADEIRA EM L,REVEST. MELAMINICO,150X150X60	446,45	(446,45)	-	13030050	BH	15	180	5	60	776,00	305,74	228,15
2111937	0	13111111	Móveis e Utensílios	01/12/2008	CADEIRA FIXA DE COURVIM TIPO CONCHA C/ ESTRUTURA M	669,65	(669,65)	-	13010010	BH	15	180	5	60	1.165,00	459,01	342,52
2111938	0	13111111	Móveis e Utensílios	01/12/2008	CADEIRA FIXA DE COURVIM TIPO CONCHA C/ ESTRUTURA M	669,65	(669,65)	-	13010010	BH	15	180	5	60	1.165,00	459,01	342,52
2111939	0	13111111	Móveis e Utensílios	01/12/2008	ESTACAO DE TRABALHO EM L 300X080X075	3.571,43	(3.571,43)	-	13030030	BH	15	180	5	60	6.220,00	2.450,68	1.828,74
2111940	0	13111111	Móveis e Utensílios	24/11/2006	GAVETEIRO DE MADEIRA REVESTIDO EM FORMICA C/ 03 GA	770,29	(770,29)	-	13030030	BH	15	180	5	60	184,00	72,50	54,10
2111942	0	13111111	Móveis e Utensílios	01/12/2008	CADEIRA GIRATORIA DE COURVIM C/ BRACOS E RODIZIOS	1.116,09	(1.116,09)	-	13030030	BH	15	180	5	60	1.942,00	765,15	570,97
2111943	0	13111111	Móveis e Utensílios	01/12/2008	CADEIRA FIXA DE COURVIM C/ BRACOS E RODIZIOS	669,65	(669,65)	-	13010010	BH	15	180	5	60	1.165,00	459,01	342,52
2111944	0	13111111	Móveis e Utensílios	01/12/2008	CADEIRA FIXA DE COURVIM C/ BRACOS E RODIZIOS	669,65	(669,65)	-	13010010	BH	15	180	5	60	1.165,00	459,01	342,52
2111945	0	13111111	Móveis e Utensílios	01/12/2008	CADEIRA FIXA DE COURVIM C/ BRACOS E RODIZIOS	669,65	(669,65)	-	13010010	BH	15	180	5	60	1.165,00	459,01	342,52
2111946	0	13111111	Móveis e Utensílios	01/12/2008	CADEIRA FIXA DE COURVIM C/ BRACOS E RODIZIOS	669,65	(669,65)	-	13010010	BH	15	180	5	60	1.165,00	459,01	342,52
2111947	0	13111111	Móveis e Utensílios	01/12/2008	MESA DE MADEIRA,COM TAMPO DE VIDRO,045X045X045	446,45	(446,45)	-	13010010	BH	15	180	5	60	776,00	305,74	228,15
2111950	0	13111111	Móveis e Utensílios	01/09/2006	BALCAO DE ACO C/ 08 GAVETA(S) 480X125X085	417,00	(417,00)	-	11230030	Germano	15	180	5	60	767,00	302,20	225,50
2111951	0	13111111	Móveis e Utensílios	16/05/1996	CADEIRA GIRATORIA C/ BRACOS,ESTOF. COURO	261,53	(261,53)	-	11230030	Germano	15	180	4	48	260,00	85,02	63,44
2111952	0	13111111	Móveis e Utensílios	01/08/2005	CADEIRA GIRATORIA DE COURVIM C/ ESPALDAR ALTO	1.944,43	(1.944,43)	-	11130010	Germano	15	180	4	48	2.199,00	719,07	536,58
2111953	0	13111111	Móveis e Utensílios	01/09/2006	AR CONDICIONADO,TIPO JANELA, MUNDIAL 18.000BTUS,	1.265,02	(1.265,02)	-	11130010	Germano	15	180	5	60	1.416,00	557,90	416,32
2111954	0	13111111	Móveis e Utensílios	05/06/1998	CADEIRA FIXA C/BRAƷOS EM COURO	48,25	(48,25)	-	11000010	Germano	15	180	4	48	185,00	60,50	45,14
2111962	0	13111111	Móveis e Utensílios	13/09/2002	CONTROLE P/ MOVER AS CAMERAS (JOISTIC) KBD4000	918,64	(918,64)	-	11130010	Germano	15	180	4	48	1.029,00	336,48	251,09
2111963	0	13111111	Móveis e Utensílios	26/09/1990	MACA DE EMERGENCIA P/ PRIMEIROS SOCORROS	657,41	(657,41)	-	11343010	Germano	15	180	4	48	656,00	214,51	160,07
2111965	0	13111111	Móveis e Utensílios	01/09/2006	BEBEDOURO ELETRICO DE GARRAFAO	188,05	(188,05)	-	11133010	Germano	15	180	5	60	990,00	390,06	291,07
2111966	0	13111111	Móveis e Utensílios	05/01/2005	ESTANTE DE MADEIRA C/ 1 PRATELEIRA,REVEST. MELAMIN	27,63	(27,63)	-	11163010	Germano	15	180	4	48	325,00	106,28	79,30
2111967	0	13111111	Móveis e Utensílios	01/09/2006	FORNO ELETRICO RUSY VIP	64.219,20	(64.219,20)	-	11230030	Germano	15	180	5	60	104.994,00	41.367,64	30.869,17
2111970	0	13111111	Móveis e Utensílios	05/01/2005	ESTANTE DE MADEIRA C/ 5 PRATELEIRAS,REVEST. MELAMI	27,63	(27,63)	-	11202020	Germano	15	180	4	48	325,00	106,28	79,30

FDC CONSULT LTDA

SAMARCO
APRENDER PARA EVOLUIR E TRANSFORMAR

DATA-BASE: 31/03/2021					DADOS CONTÁBEIS CEDIDOS PELA SAMARCO					AVALIAÇÃO VALOR JUSTO DE MERCADO							
IMOBILIZADO	SUB Nº	CLASSE	CENTRO CST	DT.INCORP.	DENOMINAÇÃO DO IMOBILIZADO	VAL AQUIS. BRL	DEPREC. ACUM BRL	VALOR CONTÁBIL BRL	CENTRO DE CUSTOS	UNID. IND	VIDA ÚTIL DET. (ANOS)	VIDA ÚTIL DET. (MESES)	VIDA ÚTIL REM. (ANOS)	VIDA ÚTIL REM. (MESES)	VALOR DE REPOSIÇÃO (R$)	VALOR JUSTO DE MERCADO (R$)	VALOR DE LIQUIDAÇÃO FORÇADA
2111971	0	13111111	Móveis e Utensílios	29/09/1993	MESA DE MADEIRA P/ MICROCOMPUTADOR,REVEST. MELAMIN	82,22	(82,22)	-	11210010	Germano	15	180	4	48	650,00	212,55	158,61
2111972	0	13111111	Móveis e Utensílios	05/06/1998	CADEIRA FIXA C/BRAƷOS EM COURO	48,25	(48,25)	-	11000010	Germano	15	180	4	48	185,00	60,50	45,14
2111975	0	13111111	Móveis e Utensílios	31/12/2001	CADEIRA GIRATORIA DE TECIDO C/ BRACOS	125,21	(125,21)	-	11220020	Germano	15	180	4	48	238,00	77,83	58,07
2111976	0	13111111	Móveis e Utensílios	01/09/2006	AR CONDICIONADO, TIPO SPLIT, CARRIER 1A.000BTUS	1.647,60	(1.550,20)	97,40	11130010	Germano	15	180	5	60	5.047,00	1.988,52	1.483,86
2111977	0	13111111	Móveis e Utensílios	31/12/2001	CADEIRA FIXA ,ESTOF. TECIDO	80,00	(80,00)	-	11202050	Germano	15	180	4	48	185,00	60,50	45,14
2111978	0	13111111	Móveis e Utensílios	31/12/2001	CADEIRA FIXA ,ESTOF. TECIDO	80,00	(80,00)	-	11133010	Germano	15	180	4	48	185,00	60,50	45,14
2111981	0	13111111	Móveis e Utensílios	04/01/2004	ARMARIO DE MADEIRA C/ 02 PORTA(S) E 02 GAVETA(S)	383,36	(383,36)	-	11130180	Germano	15	180	4	48	738,00	241,33	180,08
2111982	0	13111111	Móveis e Utensílios	01/09/2006	TELEVISOR COLORIDO 29",TOSHIBA	1.278,80	(1.278,80)	-	11133010	Germano	15	180	5	60	1.446,00	569,72	425,14
2111985	0	13111111	Móveis e Utensílios	01/09/2006	AMPLIADOR DE AUDIO,ONEAL,OM670,05B0403	96,83	(96,83)	-	11341010	Germano	15	180	5	60	223,00	87,86	65,56
2111988	0	13111111	Móveis e Utensílios	01/09/2006	REFRIGERADOR TIPO FRIGOBAR	966,44	(966,44)	-	11110010	Germano	15	180	5	60	906,00	356,96	266,37
2111989	0	13111111	Móveis e Utensílios	04/01/2004	GAVETEIRO VOLANTE C/ 5 GAVETAS,REVEST. MELAMINICO,	265,62	(265,62)	-	11133010	Germano	15	180	4	48	301,00	98,43	73,45
2111990	0	13111111	Móveis e Utensílios	01/09/2006	AR CONDICIONADO,TIPO JANELA, MUNDIAL 18.000BTUS,	1.265,02	(1.265,02)	-	11130010	Germano	15	180	5	60	1.416,00	557,90	416,32
2111991	0	13111111	Móveis e Utensílios	04/12/1995	MESA DE MADEIRA,REVEST. FORMICA,100X75	260,73	(260,73)	-	11130010	Germano	15	180	4	48	306,00	100,06	74,67
2111992	0	13111111	Móveis e Utensílios	27/04/1995	MESA DE MADEIRA,AGLOMERADA,090X060X075	173,92	(173,92)	-	11130010	Germano	15	180	4	48	214,00	69,98	52,22
2111993	0	13111111	Móveis e Utensílios	05/06/1998	CADEIRA FIXA C/BRAƷOS EM COURO	302,73	(302,73)	-	11000010	Germano	15	180	4	48	303,00	99,08	73,94
2111994	0	13111111	Móveis e Utensílios	05/06/1998	CADEIRA FIXA C/BRAƷOS EM COURO	48,25	(48,25)	-	11000010	Germano	15	180	4	48	185,00	60,50	45,14
2111995	0	13111111	Móveis e Utensílios	05/06/1998	CADEIRA FIXA C/BRAƷOS EM COURO	302,73	(302,73)	-	11000010	Germano	15	180	4	48	303,00	99,08	73,94
2111996	0	13111111	Móveis e Utensílios	05/06/1998	CADEIRA FIXA C/BRAƷOS EM COURO	48,25	(48,25)	-	11000010	Germano	15	180	4	48	185,00	60,50	45,14
2111997	0	13111111	Móveis e Utensílios	07/01/1992	CADEIRA FIXA C/BRAƷOS EM COURO	153,96	(153,96)	-	11000010	Germano	15	180	4	48	135,00	44,15	32,94
2111998	0	13111111	Móveis e Utensílios	05/06/1998	CADEIRA FIXA C/ BRACOS,ESTOF. TECIDO	48,25	(48,25)	-	11343010	Germano	15	180	4	48	185,00	60,50	45,14
2111999	0	13111111	Móveis e Utensílios	19/11/1991	CADEIRA FIXA C/ BRACOS,ESTOF. TECIDO	78,05	(78,05)	-	11343010	Germano	15	180	4	48	185,00	60,50	45,14
2112000	0	13111111	Móveis e Utensílios	31/12/2001	CADEIRA FIXA ,ESTOF. TECIDO	80,00	(80,00)	-	11133010	Germano	15	180	4	48	185,00	60,50	45,14
2112001	0	13111111	Móveis e Utensílios	01/04/2004	ARMARIO DE MADEIRA C/ 2 PORTAS,REVEST. MELAMINICO,	366,70	(366,70)	-	13320020	BH	15	180	4	48	705,00	230,54	172,03
2112002	0	13111111	Móveis e Utensílios	10/09/2001	ARMARIO DE MADEIRA C/ 2 PORTAS,REVEST. MELAMINICO,	114,29	(114,29)	-	13010030	BH	15	180	4	48	217,00	70,96	52,95
2112003	0	13111111	Móveis e Utensílios	01/09/2006	APARELHO TELEFONICO DE TECLAS DIGITAL C/ VIVA VOZ	324,63	(312,98)	11,65	13030050	BH	15	180	5	60	942,00	371,15	276,96
2112005	0	13111111	Móveis e Utensílios	04/01/2004	MESA P/ REUNIAO DE MARMORE C/ ESTRUTURA METALICA	131,60	(131,60)	-	13010030	BH	15	180	4	48	255,00	83,39	62,22
2112006	0	13111111	Móveis e Utensílios	12/03/2002	CADEIRA FIXA DE TECIDO C/ ESTRUTURA METALICA E BRA	63,81	(63,81)	-	13010030	BH	15	180	4	48	124,00	40,55	30,26
2112007	0	13111111	Móveis e Utensílios	12/03/2002	CADEIRA FIXA DE TECIDO C/ ESTRUTURA METALICA E BRA	63,80	(63,80)	-	13010030	BH	15	180	4	48	124,00	40,55	30,26
2112009	0	13111111	Móveis e Utensílios	12/03/2002	CADEIRA FIXA DE TECIDO C/ ESTRUTURA METALICA E BRA	63,81	(63,81)	-	13030030	BH	15	180	4	48	124,00	40,55	30,26
2112010	0	13111111	Móveis e Utensílios	12/03/2002	CADEIRA FIXA DE TECIDO C/ ESTRUTURA METALICA E BRA	63,81	(63,81)	-	13030030	BH	15	180	4	48	124,00	40,55	30,26
2112011	0	13111111	Móveis e Utensílios	12/03/2002	CADEIRA FIXA DE TECIDO C/ ESTRUTURA METALICA E BRA	63,80	(63,80)	-	13030030	BH	15	180	4	48	124,00	40,55	30,26
2112012	0	13111111	Móveis e Utensílios	12/03/2002	CADEIRA FIXA DE TECIDO C/ ESTRUTURA METALICA E BRA	63,80	(63,80)	-	13030030	BH	15	180	4	48	124,00	40,55	30,26
2112016	0	13111111	Móveis e Utensílios	01/02/2005	REFRIGERADOR TIPO FRIGOBAR,CONSUL,CRT08CBANA,JJ131	589,00	(589,00)	-	13320020	BH	15	180	4	48	1.085,00	354,80	264,75
2112019	0	13111111	Móveis e Utensílios	01/05/2004	ARMARIO DE MADEIRA C/ 2 PORTAS,REVEST. MELAMINICO,	449,00	(449,00)	-	13320020	BH	15	180	4	48	862,00	281,87	210,34
2112021	0	13111111	Móveis e Utensílios	01/09/2006	APARELHO DE VIDEO CONFERENCIA VSX7000	1.352,00	(1.352,00)	-	12330030	Ubu	15	180	5	60	2.489,00	980,67	731,79
2112022	0	13111101	Eqtos Process Dados	01/08/2001	GRAVADOR DE CD E DVD HI SPEED 2.0	1.095,00	(1.095,00)	-	13010010	BH	5	60	1	12	2.069,00	531,73	396,79
2112023	0	13111111	Móveis e Utensílios	11/12/2001	RACK DE MADEIRA P/ TV 120X050X070	1.724,12	(1.724,12)	-	13010010	BH	15	180	4	48	3.321,00	1.085,97	810,37
2112024	0	13111111	Móveis e Utensílios	01/09/2006	APARELHO DE DVD C/ VIDEO CASSETE CONJUGADO DC596B	351,00	(351,00)	-	13010010	BH	15	180	5	60	644,00	253,74	189,34
2112025	0	13111111	Móveis e Utensílios	01/09/2006	TELEVISOR 25" TELA PLANA HC051413	1.276,00	(1.276,00)	-	13010010	BH	15	180	5	60	2.218,00	873,89	652,11
2112026	0	13111111	Móveis e Utensílios	01/09/2006	SOFA DE COURO BRANCO C/ 02 LUGARES	1.000,00	(1.000,00)	-	13010010	BH	15	180	5	60	1.838,00	724,17	540,39
2112027	0	13111111	Móveis e Utensílios	23/05/2001	MESA DE MADEIRA EM L,REVEST. MELAMINICO,150X150X60	141,73	(141,73)	-	13030050	BH	15	180	4	48	165,00	53,96	40,26
2112028	0	13111111	Móveis e Utensílios	01/04/2004	CADEIRA FIXA DE COURO C/ ESTRUTURA METALICA E BRAC	134,53	(134,53)	-	13010010	BH	15	180	4	48	255,00	83,39	62,22
2112029	0	13111111	Móveis e Utensílios	01/04/2004	CADEIRA FIXA DE COURO C/ ESTRUTURA METALICA E BRAC	134,53	(134,53)	-	13010010	BH	15	180	4	48	255,00	83,39	62,22
2112030	0	13111111	Móveis e Utensílios	01/04/2004	CADEIRA FIXA DE COURO C/ ESTRUTURA METALICA E BRAC	134,53	(134,53)	-	13010010	BH	15	180	4	48	255,00	83,39	62,22
2112031	0	13111111	Móveis e Utensílios	01/04/2004	CADEIRA FIXA DE COURO C/ ESTRUTURA METALICA E BRAC	134,53	(134,53)	-	13010010	BH	15	180	4	48	255,00	83,39	62,22
2112032	0	13111111	Móveis e Utensílios	01/04/2004	CADEIRA FIXA DE COURO C/ ESTRUTURA METALICA E BRAC	134,53	(134,53)	-	13010010	BH	15	180	4	48	255,00	83,39	62,22
2112033	0	13111111	Móveis e Utensílios	01/04/2004	CADEIRA FIXA DE COURO C/ ESTRUTURA METALICA E BRAC	134,53	(134,53)	-	13010010	BH	15	180	4	48	255,00	83,39	62,22
2112034	0	13111111	Móveis e Utensílios	01/04/2004	CADEIRA FIXA DE COURO C/ ESTRUTURA METALICA E BRAC	134,53	(134,53)	-	13010010	BH	15	180	4	48	255,00	83,39	62,22
2112035	0	13111111	Móveis e Utensílios	01/04/2004	CADEIRA FIXA DE COURO C/ ESTRUTURA METALICA E BRAC	134,53	(134,53)	-	13010010	BH	15	180	4	48	255,00	83,39	62,22
2112036	0	13111111	Móveis e Utensílios	09/04/2001	MESA DE MADEIRA,C/ TAMPO DE MARMORE,190x110	1.226,78	(1.226,78)	-	13010010	BH	15	180	4	48	2.360,00	771,72	575,87
2112038	0	13111111	Móveis e Utensílios	01/09/2006	APARELHO TELEFONICO DE TECLAS P/ AUDIO CONFERENCIA	136,92	(136,92)	-	13010010	BH	15	180	5	60	257,00	101,26	75,56
2112040	0	13111111	Móveis e Utensílios	30/03/2001	ARMARIO DE MADEIRA C/ 2 PORTAS,REVEST. MELAMINICO,	130,44	(130,44)	-	13010010	BH	15	180	4	48	249,00	81,42	60,76
2112042	0	13111111	Móveis e Utensílios	01/02/2005	ARMARIO DE MADEIRA C/ 1 PORTA,REVEST. MELAMINICO	824,25	(824,25)	-	12250010	Ubu	15	180	4	48	1.279,00	418,23	312,09
2112043	0	13111111	Móveis e Utensílios	31/12/2001	ARMARIO DE MADEIRA C/ 2 PORTAS,REVEST. MELAMINICO,	405,24	(405,24)	-	12220010	Ubu	15	180	4	48	800,00	261,60	195,21
2112044	0	13111111	Móveis e Utensílios	01/09/2006	GAVETEIRO VOLANTE C/ 3 GAVETAS,REVEST. MELAMINICO,	218,03	(218,03)	-	12220010	Ubu	15	180	5	60	407,00	160,36	119,66
2112045	0	13111111	Móveis e Utensílios	01/02/2005	ESTACAO DE TRABALHO EM L,180X170X060X070	530,99	(530,99)	-	12220010	Ubu	15	180	4	48	976,00	319,15	238,16
2112046	0	13111111	Móveis e Utensílios	01/02/2005	CADEIRA GIRATORIA C/ BRACOS,ESTOF. COURO	692,54	(692,54)	-	12220010	Ubu	15	180	4	48	1.275,00	416,93	311,12
2112047	0	13111111	Móveis e Utensílios	12/03/2002	CADEIRA FIXA DE TECIDO C/ BRACOS	63,81	(63,81)	-	12220010	Ubu	15	180	4	48	122,00	39,89	29,77
2112048	0	13111111	Móveis e Utensílios	12/03/2002	CADEIRA FIXA DE TECIDO C/ BRACOS	63,81	(63,81)	-	12220010	Ubu	15	180	4	48	122,00	39,89	29,77
2112049	0	13111111	Móveis e Utensílios	01/09/2006	APARELHO TELEFONICO DE TECLAS DIGITAL C/ VIVA VOZ	324,63	(308,52)	16,11	12220010	Ubu	15	180	5	60	596,00	234,82	175,23
2112050	0	13111111	Móveis e Utensílios	05/01/2004	ARMARIO DE MADEIRA C/ 2 PORTAS,REVEST. MELAMINICO,	238,74	(238,74)	-	13010020	BH	15	180	4	48	461,00	150,75	112,49
2112051	0	13111111	Móveis e Utensílios	01/02/2005	ARMARIO DE MADEIRA C/ 2 PORTAS,REVEST. MELAMINICO,	824,25	(824,25)	-	13010020	BH	15	180	4	48	1.516,00	495,73	369,92
2112052	0	13111111	Móveis e Utensílios	01/02/2005	ARMARIO DE MADEIRA C/ 2 PORTAS,REVEST. MELAMINICO,	824,25	(824,25)	-	13010020	BH	15	180	4	48	1.516,00	495,73	369,92
2112053	0	13111111	Móveis e Utensílios	01/02/2005	ESTACAO DE TRABALHO EM L,REVEST. MELAMINICO,120X50	530,99	(530,99)	-	13010020	BH	15	180	4	48	987,00	322,75	240,84
2112054	0	13111111	Móveis e Utensílios	08/08/2001	GAVETEIRO VOLANTE C/ 4 GAVETAS,REVEST. MELAMINICO,	200,65	(200,65)	-	13010020	BH	15	180	4	48	385,00	125,90	93,94
2112055	0	13111111	Móveis e Utensílios	01/09/2006	APARELHO TELEFONICO DE TECLAS DIGITAL C/ VIVA VOZ	324,63	(313,02)	11,61	13030050	BH	15	180	5	60	942,00	371,15	276,96
2112056	0	13111111	Móveis e Utensílios	01/02/2005	CADEIRA GIRATORIA C/ BRACOS,ESTOF. TECIDO	346,27	(346,27)	-	13030050	BH	15	180	4	48	637,00	208,30	155,44
2112057	0	13111111	Móveis e Utensílios	01/02/2005	CADEIRA GIRATORIA C/ BRACOS,ESTOF. TECIDO	346,27	(346,27)	-	13000030	BH	15	180	4	48	637,00	208,30	155,44
2112058	0	13111111	Móveis e Utensílios	01/02/2005	CADEIRA GIRATORIA C/ BRACOS,ESTOF. TECIDO	346,27	(346,27)	-	13030050	BH	15	180	4	48	637,00	208,30	155,44

FDC CONSULT LTDA

SAMARCO
APRENDER PARA EVOLUIR E TRANSFORMAR

DATA-BASE: 31/03/2021					DADOS CONTÁBEIS CEDIDOS PELA SAMARCO					AVALIAÇÃO VALOR JUSTO DE MERCADO							
IMOBILIZADO	SUB Nº	CLASSE	CENTRO CST	DT.INCORP.	DENOMINAÇÃO DO IMOBILIZADO	VAL AQUIS. BRL	DEPREC. ACUM BRL	VALOR CONTÁBIL BRL	CENTRO DE CUSTOS	UNID. IND	VIDA ÚTIL DET. (ANOS)	VIDA ÚTIL DET. (MESES)	VIDA ÚTIL REM. (ANOS)	VIDA ÚTIL REM. (MESES)	VALOR DE REPOSIÇÃO (R$)	VALOR JUSTO DE MERCADO (R$)	VALOR DE LIQUIDAÇÃO FORÇADA
2112059	0	13111111	Móveis e Utensílios	01/02/2005	CADEIRA GIRATORIA C/ BRACOS,ESTOF. TECIDO	346,27	(346,27)	-	13030050	BH	15	180	4	48	637,00	208,30	155,44
2112062	0	13111111	Móveis e Utensílios	26/01/2004	ARMARIO DE MADEIRA C/ 2 PORTAS,REVEST. MELAMINICO,	150,00	(150,00)	-	13030050	BH	15	180	4	48	287,00	93,85	70,03
2112063	0	13111111	Móveis e Utensílios	26/01/2004	ARMARIO DE MADEIRA C/ 2 PORTAS,REVEST. MELAMINICO,	150,00	(150,00)	-	13036030	BH	15	180	4	48	287,00	93,85	70,03
2112064	0	13111111	Móveis e Utensílios	26/01/2004	ARMARIO DE MADEIRA C/ 2 PORTAS,REVEST. MELAMINICO,	150,00	(150,00)	-	13036030	BH	15	180	4	48	287,00	93,85	70,03
2112065	0	13111111	Móveis e Utensílios	14/04/1998	ARMARIO DE MADEIRA C/ 2 PORTAS,REVEST. CEREJEIRA	1.050,00	(1.050,00)	-	13036030	BH	15	180	4	48	900,00	294,30	219,61
2112069	0	13111111	Móveis e Utensílios	08/08/2001	POLTRONA DE TECIDO	619,88	(619,88)	-	13010010	BH	15	180	4	48	725,00	237,08	176,91
2112070	0	13111111	Móveis e Utensílios	31/12/2000	MESA DE MADEIRA EM L,REVEST. MELAMINICO,150X150X60	30,00	(30,00)	-	13030050	BH	15	180	4	48	650,00	212,55	158,61
2112071	0	13111111	Móveis e Utensílios	31/01/2002	GAVETEIRO VOLANTE C/ 3 GAVETAS,REVEST. FORMICA,40X	388,60	(388,60)	-	12204010	Ubu	15	180	4	48	773,00	252,77	188,62
2112072	0	13111111	Móveis e Utensílios	01/05/2004	GAVETEIRO VOLANTE C/ 3 GAVETAS,REVEST. FORMICA,40X	350,56	(350,56)	-	12204010	Ubu	15	180	4	48	637,00	208,30	155,44
2112073	0	13111111	Móveis e Utensílios	01/02/2005	CADEIRA GIRATÉRIA C/BRAÇOS EM COURO,ESTOF. COURVIM	346,27	(346,27)	-	12100005	Ubu	15	180	4	48	637,00	208,30	155,44
2112075	0	13111111	Móveis e Utensílios	01/09/2006	APARELHO TELEFONICO DE TECLAS DIGITAL C/ VIVA VOZ	324,63	(319,16)	5,47	12300060	Ubu	15	180	5	60	583,00	229,70	171,41
2112078	0	13111111	Móveis e Utensílios	15/05/2002	MESA TRAPEZOIDAL REVESTIDA EM FORMICA C/ ESTRUTURA	231,70	(231,70)	-	13010010	BH	15	180	4	48	445,00	145,52	108,59
2112079	0	13111111	Móveis e Utensílios	15/05/2002	MESA TRAPEZOIDAL REVESTIDA EM FORMICA C/ ESTRUTURA	231,70	(231,70)	-	13010010	BH	15	180	4	48	445,00	145,52	108,59
2112080	0	13111111	Móveis e Utensílios	15/05/2002	MESA TRAPEZOIDAL REVESTIDA EM FORMICA C/ ESTRUTURA	231,70	(231,70)	-	13010010	BH	15	180	4	48	445,00	145,52	108,59
2112081	0	13111111	Móveis e Utensílios	15/05/2002	MESA TRAPEZOIDAL REVESTIDA EM FORMICA C/ ESTRUTURA	231,70	(231,70)	-	13010010	BH	15	180	4	48	445,00	145,52	108,59
2112082	0	13111111	Móveis e Utensílios	15/05/2002	MESA TRAPEZOIDAL REVESTIDA EM FORMICA C/ ESTRUTURA	231,70	(231,70)	-	13020030	BH	15	180	4	48	445,00	145,52	108,59
2112083	0	13111111	Móveis e Utensílios	15/05/2002	MESA TRAPEZOIDAL REVESTIDA EM FORMICA C/ ESTRUTURA	231,70	(231,70)	-	13020030	BH	15	180	4	48	445,00	145,52	108,59
2112085	0	13111111	Móveis e Utensílios	01/12/1975	CADEIRA FIXA C/ BRACOS,ESTOF. TECIDO,GIROFLEX	49,50	(49,50)	-	13010010	BH	15	180	4	48	185,00	60,50	45,14
2112086	0	13111111	Móveis e Utensílios	31/12/2001	CADEIRA FIXA C/ BRACOS,ESTOF. TECIDO,GIROFLEX	80,00	(80,00)	-	13010010	BH	15	180	4	48	151,00	49,38	36,85
2112088	0	13111111	Móveis e Utensílios	25/08/2000	CADEIRA FIXA C/ BRACOS,ESTOF. TECIDO,GIROFLEX	644,00	(644,00)	-	13010010	BH	15	180	4	48	648,00	211,90	158,12
2112089	0	13111111	Móveis e Utensílios	31/12/2001	CADEIRA FIXA C/ BRACOS,ESTOF. TECIDO,GIROFLEX	80,00	(80,00)	-	13010010	BH	15	180	4	48	151,00	49,38	36,85
2112090	0	13111111	Móveis e Utensílios	25/08/2000	CADEIRA FIXA C/ BRACOS,ESTOF. TECIDO,GIROFLEX	644,01	(644,01)	-	13010010	BH	15	180	4	48	648,00	211,90	158,12
2112091	0	13111111	Móveis e Utensílios	01/12/1975	CADEIRA FIXA C/ BRACOS,ESTOF. TECIDO,GIROFLEX	49,51	(49,51)	-	13010010	BH	15	180	4	48	185,00	60,50	45,14
2112094	0	13111111	Móveis e Utensílios	01/12/1975	CADEIRA FIXA ,ESTOF. TECIDO,GIROFLEX	49,48	(49,48)	-	12221020	Muniz Freire	15	180	4	48	185,00	60,50	45,14
2112095	0	13111111	Móveis e Utensílios	15/05/2002	CADEIRA FIXA C/ BRAÇOS,REVEST. TECIDO	58,21	(58,21)	-	13010010	BH	15	180	4	48	108,00	35,32	26,35
2112096	0	13111111	Móveis e Utensílios	01/09/2006	CONTROLADOR DE ACESSA COM LEITOR BIOMETRICO,FORPON	1.290,56	(1.284,74)	5,82	13010010	BH	15	180	5	60	3.520,00	1.386,88	1.034,91
2112098	0	13111111	Móveis e Utensílios	26/01/2004	ARMARIO DE MADEIRA C/ 2 PORTAS,REVEST. MELAMINICO,	150,00	(150,00)	-	13020010	BH	15	180	4	48	287,00	93,85	70,03
2112099	0	13111111	Móveis e Utensílios	22/06/1993	MESA P/ MICROCOMPUTADOR C/ 01 GAVETA(S) 100X060X0	67,68	(67,68)	-	12221020	Muniz Freire	15	180	4	48	105,00	34,34	25,62
2112100	0	13111111	Móveis e Utensílios	24/04/1992	MESA DE MADEIRA EM L,REVEST. MELAMINICO,150X150X60	90,50	(90,50)	-	13010030	BH	15	180	4	48	650,00	212,55	158,61
2112101	0	13111111	Móveis e Utensílios	26/01/2004	ARMARIO DE MADEIRA C/ 2 PORTAS,REVEST. MELAMINICO,	150,00	(150,00)	-	13010020	BH	15	180	4	48	287,00	93,85	70,03
2112105	0	13111111	Móveis e Utensílios	01/09/2006	APARELHO TELEFONICO DE TECLAS DIGITAL C/ VIVA VOZ	324,63	(312,98)	11,65	13010030	BH	15	180	5	60	942,00	371,15	276,96
2112106	0	13111111	Móveis e Utensílios	17/05/1996	CADEIRA GIRATORIA C/ BRACOS,ESTOF. TECIDO	81,77	(81,77)	-	13030050	BH	15	180	4	48	185,00	60,50	45,14
2112107	0	13111111	Móveis e Utensílios	02/12/1994	CADEIRA GIRATORIA C/ BRACOS,ESTOF. TECIDO	65,80	(65,80)	-	13010030	BH	15	180	4	48	185,00	60,50	45,14
2112108	0	13111111	Móveis e Utensílios	04/01/2000	ESTACAO DE TRABALHO EM L,REVEST. MELAMINICO,60X120	197,34	(197,34)	-	13010030	BH	15	180	4	48	199,00	65,07	48,56
2112110	0	13111111	Móveis e Utensílios	08/08/2001	GAVETEIRO DE MADEIRA C/ 02 GAVETA(S) E RODIZIOS 0	200,65	(200,65)	-	13010030	BH	15	180	4	48	234,00	76,52	57,10
2112111	0	13111111	Móveis e Utensílios	18/10/2001	ARMARIO DE MADEIRA C/ 2 PORTAS,REVEST. MELAMINICO,	152,13	(152,13)	-	13036030	BH	15	180	4	48	293,00	95,81	71,50
2112112	0	13111111	Móveis e Utensílios	30/03/2001	ARMARIO DE MADEIRA C/ 2 PORTAS,REVEST. MELAMINICO,	130,44	(130,44)	-	13010030	BH	15	180	4	48	249,00	81,42	60,76
2112113	0	13111111	Móveis e Utensílios	31/05/1996	CADEIRA GIRATORIA DE COURVIM C/ BRACOS E RODIZIOS	73,11	(73,11)	-	13010030	BH	15	180	4	48	185,00	60,50	45,14
2112114	0	13111111	Móveis e Utensílios	04/08/1997	CADEIRA GIRATORIA DE COURVIM C/ BRACOS E RODIZIOS	82,50	(82,50)	-	13010030	BH	15	180	4	48	185,00	60,50	45,14
2112115	0	13111111	Móveis e Utensílios	02/07/1997	CADEIRA GIRATORIA DE COURVIM C/ BRACOS E RODIZIOS	91,22	(91,22)	-	13010030	BH	15	180	4	48	284,00	92,87	69,30
2112116	0	13111111	Móveis e Utensílios	31/05/1996	CADEIRA GIRATORIA DE COURVIM C/ BRACOS E RODIZIOS	73,11	(73,11)	-	13030030	BH	15	180	4	48	185,00	60,50	45,14
2112120	0	13111111	Móveis e Utensílios	31/05/1996	CADEIRA GIRATORIA DE COURVIM C/ BRACOS E RODIZIOS	73,11	(73,11)	-	13010030	BH	15	180	4	48	185,00	60,50	45,14
2112121	0	13111111	Móveis e Utensílios	31/05/1996	CADEIRA GIRATORIA DE COURVIM C/ BRACOS E RODIZIOS	73,11	(73,11)	-	13010030	BH	15	180	4	48	185,00	60,50	45,14
2112122	0	13111111	Móveis e Utensílios	04/08/1997	CADEIRA GIRATORIA DE COURVIM C/ BRACOS E RODIZIOS	82,50	(82,50)	-	13010030	BH	15	180	4	48	185,00	60,50	45,14
2112123	0	13111111	Móveis e Utensílios	11/09/1992	MESA DE MADEIRA EM L,REVEST. MELAMINICO,AXIO,150X1	50,40	(50,40)	-	13320020	BH	15	180	4	48	650,00	212,55	158,61
2112126	0	13111111	Móveis e Utensílios	12/06/1998	REFRIGERADOR,ELETROLUX	307,11	(307,11)	-	13010010	BH	15	180	4	48	309,00	101,04	75,40
2112127	0	13111111	Móveis e Utensílios	04/01/2000	MESA REVESTIDA EM FORMICA C/ ESTRUTURA DE FERRO 1	200,24	(200,24)	-	13010030	BH	15	180	4	48	203,00	66,38	49,53
2112128	0	13111111	Móveis e Utensílios	04/01/2000	MESA REVESTIDA EM FORMICA C/ ESTRUTURA DE FERRO 1	200,24	(200,24)	-	13010030	BH	15	180	4	48	203,00	66,38	49,53
2112129	0	13111111	Móveis e Utensílios	04/01/2000	ESTACAO DE TRABALHO EM L,REVEST. MELAMINICO,60X120	200,24	(200,24)	-	13040050	BH	15	180	4	48	203,00	66,38	49,53
2112130	0	13111111	Móveis e Utensílios	04/01/2000	MESA REVESTIDA EM FORMICA C/ ESTRUTURA DE FERRO 1	200,24	(200,24)	-	13010030	BH	15	180	4	48	203,00	66,38	49,53
2112141	0	13111111	Móveis e Utensílios	01/09/2006	CADEIRA FIXA TIPO UNIVERSITARIA,ESTOF. TECIDO	3.054,21	(3.054,21)	-	11203010	Germano	15	180	5	60	5.619,00	2.213,89	1.652,04
2112142	0	13111111	Móveis e Utensílios	01/09/2006	VIDEO CASSETE,PANASONIC	213,20	(213,20)	-	13020010	BH	15	180	5	60	390,00	153,66	114,66
2112144	0	13111111	Móveis e Utensílios	01/09/2006	APARELHO P/ VIDEO CONFERENCIA (TAG SAM430011) VCS4	1.352,00	(1.352,00)	-	13010030	BH	15	180	5	60	2.489,00	980,67	731,79
2112145	0	13111111	Móveis e Utensílios	13/09/2002	CAMERA P/ VIDEO CONFERENCIA (TAG SAM430010) EVI030	918,63	(918,63)	-	13010030	BH	15	180	4	48	841,00	275,01	205,21
2112146	0	13111111	Móveis e Utensílios	01/09/2006	CAMERA C/ TRIPE P/ VIDEO CONFERENCIA (TAG SAM43009	1.886,44	(1.886,44)	-	13010030	BH	15	180	5	60	3.275,00	1.290,35	962,88
2112148	0	13111111	Móveis e Utensílios	22/06/1993	MESA DE MADEIRA EM L,REVEST. MELAMINICO,150X150X60	47,58	(47,58)	-	13030050	BH	15	180	4	48	650,00	212,55	158,61
2112149	0	13111111	Móveis e Utensílios	04/01/2000	MESA REVESTIDA EM FORMICA C/ ESTRUTURA DE FERRO 1	200,24	(200,24)	-	13010030	BH	15	180	4	48	203,00	66,38	49,53
2112151	0	13111111	Móveis e Utensílios	04/01/2000	MESA REVESTIDA EM FORMICA C/ ESTRUTURA DE FERRO 1	200,24	(200,24)	-	13010030	BH	15	180	4	48	203,00	66,38	49,53
2112152	0	13111111	Móveis e Utensílios	04/01/2000	MESA REVESTIDA EM FORMICA C/ ESTRUTURA DE FERRO 1	200,24	(200,24)	-	13010030	BH	15	180	4	48	203,00	66,38	49,53
2112161	0	13111111	Móveis e Utensílios	01/03/2004	CADEIRA FIXA C/ BRAÇOS,REVEST. TECIDO	283,62	(283,62)	-	13010030	BH	15	180	4	48	542,00	177,23	132,25
2112163	0	13111111	Móveis e Utensílios	01/03/2004	CADEIRA FIXA C/ BRAÇOS,REVEST. TECIDO	283,62	(283,62)	-	13010030	BH	15	180	4	48	542,00	177,23	132,25
2112165	0	13111111	Móveis e Utensílios	27/05/1996	ARMARIO DE MADEIRA C/ 2 PORTAS,REVEST. MELAMINICO,	204,80	(204,80)	-	13030050	BH	15	180	4	48	204,00	66,71	49,78
2112167	0	13111111	Móveis e Utensílios	08/08/2001	GAVETEIRO DE MADEIRA C/ 02 GAVETA(S) E RODIZIOS 0	200,65	(200,65)	-	13030030	BH	15	180	4	48	385,00	125,90	93,94
2112171	0	13111111	Móveis e Utensílios	24/09/2002	MESA DE MADEIRA EM L,REVEST. MELAMINICO,150X150X60	271,17	(271,17)	-	13030050	BH	15	180	4	48	521,00	170,37	127,13
2112172	0	13111111	Móveis e Utensílios	08/08/2001	GAVETEIRO DE MADEIRA C/ 03 GAVETA(S) 040X060X055	200,65	(200,65)	-	13010030	BH	15	180	4	48	385,00	125,90	93,94
2112173	0	13111111	Móveis e Utensílios	01/02/2005	ESTACAO DE TRABALHO EM L ,REVEST. MELAMINICO,140x6	530,99	(530,99)	-	13010030	BH	15	180	4	48	976,00	319,15	238,16
2112174	0	13111111	Móveis e Utensílios	01/02/2005	CADEIRA GIRATORIA C/ BRACOS,ESTOF. TECIDO	346,27	(346,27)	-	13010030	BH	15	180	4	48	637,00	208,30	155,44
2112176	0	13111111	Móveis e Utensílios	04/01/2000	MESA DE MADEIRA,REVEST. MELAMINICO,140X060X075	200,25	(200,25)	-	13010030	BH	15	180	4	48	203,00	66,38	49,53
2112179	0	13111111	Móveis e Utensílios	18/02/1997	RELOGIO DE PONTO DIGITAL COM IMPRESSORA,TELEMATICA	639,82	(639,82)	-	13010030	BH	15	180	4	48	639,00	208,95	155,92

FDC CONSULT LTDA

SAMARCO
APRENDER PARA EVOLUIR E TRANSFORMAR

DATA-BASE: 31/03/2021					DADOS CONTÁBEIS CEDIDOS PELA SAMARCO					AVALIAÇÃO VALOR JUSTO DE MERCADO							
IMOBILIZADO	SUB Nº	CLASSE	CENTRO CST	DT.INCORP.	DENOMINAÇÃO DO IMOBILIZADO	VAL AQUIS. BRL	DEPREC. ACUM BRL	VALOR CONTÁBIL BRL	CENTRO DE CUSTOS	UNID. IND	VIDA ÚTIL DET. (ANOS)	VIDA ÚTIL DET. (MESES)	VIDA ÚTIL REM. (ANOS)	VIDA ÚTIL REM. (MESES)	VALOR DE REPOSIÇÃO (R$)	VALOR JUSTO DE MERCADO (R$)	VALOR DE LIQUIDAÇÃO FORÇADA
2112181	0	13111111	Móveis e Utensílios	31/08/2001	CONTROLADOR DE ACESSO DIGITAL BIOMETRIC	4.901,10	(4.901,10)	-	13010030	BH	15	180	4	48	9.437,00	3.085,90	2.302,75
2112182	0	13111111	Móveis e Utensílios	01/03/2004	CADEIRA FIXA,REVEST. COURO	283,62	(283,62)	-	11300020	Germano	15	180	4	48	542,00	177,23	132,25
2112184	0	13111111	Móveis e Utensílios	01/09/2006	RACK METALICO P/ INFORMATICA 055X065X210	7.987,00	(7.987,00)	-	11100010	Germano	15	180	5	60	17.966,00	7.078,60	5.282,16
2112185	0	13111101	Eqtos Process Dados	01/09/2006	SWITCH C/ 24 PORTAS,CISCO,NT,NT	2.731,41	(2.731,41)	-	11200010	Germano	5	60	1	12	5.162,00	1.326,63	989,95
2112186	0	13111101	Eqtos Process Dados	01/08/2005	SWITCH C/ 24 PORTAS,CISCO,CATALYST 2960	7.349,88	(7.349,88)	-	11330010	Germano	5	60	1	12	13.886,00	3.568,70	2.663,02
2112187	0	13111101	Eqtos Process Dados	01/09/2006	SWITCH C/ 24 PORTAS,CISCO,CATALYST 2960	2.731,40	(2.731,40)	-	11330010	Germano	5	60	1	12	5.162,00	1.326,63	989,95
2112188	0	13111101	Eqtos Process Dados	01/09/2006	SWITCH,D LINK,DES 3226S,138880,24 PORTAS	2.731,41	(2.731,41)	-	11201020	Germano	5	60	1	12	5.162,00	1.326,63	989,95
2112190	0	13111111	Móveis e Utensílios	27/06/1998	CADEIRA FIXA ,ESTOF. TECIDO	86,23	(86,23)	-	11300020	Germano	15	180	4	48	185,00	60,50	45,14
2112191	0	13111111	Móveis e Utensílios	02/12/1994	CADEIRA GIRATŦRIA C/BRAƷOS EM COURO	65,80	(65,80)	-	11204010	Germano	15	180	4	48	185,00	60,50	45,14
2112194	0	13111111	Móveis e Utensílios	01/09/2006	CENTRAL TELEFONICA - 700 RAMAIS E 30 LINHAS SOPHO	99.960,22	(99.960,22)	-	11300060	Germano	15	180	5	60	75.349,00	29.687,51	22.153,27
2112197	0	13111101	Eqtos Process Dados	04/01/2000	COMPRESSOR AR,BRP081423,POT40 RPM3560 VOLTS 440 HZ	1.045,79	(1.045,79)	-	11230030	Germano	5	60	1	12	1.978,00	508,35	379,34
2112199	0	13111111	Móveis e Utensílios	01/12/2008	MESA REVESTIDA EM FORMICA C/ ESTRUTURA DE FERRO 1	446,45	(446,45)	-	13030030	BH	15	180	5	60	776,00	305,74	228,15
2112200	0	13111111	Móveis e Utensílios	01/12/2008	MESA REVESTIDA EM FORMICA C/ ESTRUTURA DE FERRO 1	446,45	(446,45)	-	13010010	BH	15	180	5	60	776,00	305,74	228,15
2112202	0	13111111	Móveis e Utensílios	11/04/1994	ESTANTE DE MADEIRA C/ 5 PRATELEIRAS,REVEST. MELAMI	2.223,73	(2.223,73)	-	13010030	BH	15	180	4	48	2.000,00	654,00	488,02
2112203	0	13111111	Móveis e Utensílios	01/09/2006	BALCAO DE MADEIRA C/ 2 PORTAS,REVEST. CEREJEIRA,09	118,41	(118,41)	-	13010010	BH	15	180	5	60	343,00	135,14	100,85
2112204	0	13111111	Móveis e Utensílios	01/09/2006	BALCAO DE MADEIRA C/ 2 PORTAS,REVEST. CEREJEIRA,09	118,41	(118,41)	-	13010010	BH	15	180	5	60	343,00	135,14	100,85
2112205	0	13111111	Móveis e Utensílios	12/03/2002	CADEIRA FIXA DE TECIDO C/ BRACOS	63,80	(63,80)	-	12220010	Ubu	15	180	4	48	122,00	39,89	29,77
2112206	0	13111111	Móveis e Utensílios	12/03/2002	CADEIRA FIXA ,ESTOF. COURO,VITAL MOVEIS	63,80	(63,80)	-	12220010	Ubu	15	180	4	48	122,00	39,89	29,77
2112207	0	13111111	Móveis e Utensílios	12/03/2002	CADEIRA FIXA DE TECIDO C/ BRACOS	63,80	(63,80)	-	12220010	Ubu	15	180	4	48	122,00	39,89	29,77
2112210	0	13111111	Móveis e Utensílios	04/01/1996	ESTACAO DE TRABALHO EM L,REVEST. MELAMINICO,140X14	197,38	(197,38)	-	12220010	Ubu	15	180	4	48	407,00	133,09	99,31
2112211	0	13111111	Móveis e Utensílios	01/02/2005	ARMARIO DE MADEIRA C/ 1 PORTA,SUSPENSO	824,25	(824,25)	-	12250010	Ubu	15	180	4	48	1.279,00	418,23	312,09
2112212	0	13111111	Móveis e Utensílios	14/07/1994	ESTACAO DE TRABALHO EM L,REVEST. MELAMINICO,140X14	1.428,95	(1.428,95)	-	12220010	Ubu	15	180	4	48	2.917,00	953,86	711,78
2112213	0	13111111	Móveis e Utensílios	01/09/2006	GAVETEIRO VOLANTE C/ 3 GAVETAS,REVEST. MELAMINICO,	218,03	(218,03)	-	12220010	Ubu	15	180	5	60	407,00	160,36	119,66
2112215	0	13111111	Móveis e Utensílios	01/09/2006	APARELHO TELEFONICO DE TECLAS KXTC1450LAB	136,92	(136,92)	-	12220010	Ubu	15	180	5	60	244,00	96,14	71,74
2112216	0	13111111	Móveis e Utensílios	30/03/2001	ARMARIO DE MADEIRA C/ 2 PORTAS,REVEST. MELAMINICO,	130,44	(130,44)	-	13320020	BH	15	180	4	48	249,00	81,42	60,76
2112217	0	13111111	Móveis e Utensílios	30/03/2001	ARMARIO DE MADEIRA C/ 2 PORTAS,REVEST. MELAMINICO,	130,44	(130,44)	-	13320020	BH	15	180	4	48	249,00	81,42	60,76
2112219	0	13111111	Móveis e Utensílios	31/12/2001	CADEIRA GIRATORIA DE TECIDO C/ BRACOS E RODIZIOS	85,83	(85,83)	-	13020030	BH	15	180	4	48	162,00	52,97	39,53
2112220	0	13111111	Móveis e Utensílios	22/06/1993	MESA DE MADEIRA EM L,REVEST. MELAMINICO,150X150X60	47,58	(47,58)	-	13110010	BH	15	180	4	48	650,00	212,55	158,61
2112221	0	13111111	Móveis e Utensílios	08/08/2001	GAVETEIRO DE MADEIRA C/ 03 GAVETA(S) E RODIZIOS 0	200,65	(200,65)	-	13010010	BH	15	180	4	48	385,00	125,90	93,94
2112222	0	13111111	Móveis e Utensílios	08/08/2001	GAVETEIRO DE MADEIRA C/ 02 GAVETA(S) 045X065X065	200,65	(200,65)	-	13110010	BH	15	180	4	48	385,00	125,90	93,94
2112226	0	13111111	Móveis e Utensílios	17/06/1999	CADEIRA FIXA C/BRAƷOS EM COURO,ESTOF. COURO	50,79	(50,79)	-	13110010	BH	15	180	4	48	185,00	60,50	45,14
2112229	0	13111111	Móveis e Utensílios	08/08/2001	GAVETEIRO DE MADEIRA C/ 02 GAVETA(S) E RODIZIOS 0	200,65	(200,65)	-	13010010	BH	15	180	4	48	385,00	125,90	93,94
2112230	0	13111111	Móveis e Utensílios	31/12/2001	CADEIRA GIRATORIA DE TECIDO C/ BRACOS E RODIZIOS	85,83	(85,83)	-	13010020	BH	15	180	4	48	162,00	52,97	39,53
2112231	0	13111111	Móveis e Utensílios	20/05/1994	MESA DE MADEIRA,REVEST. CEREJEIRA,180X100X075	55,58	(55,58)	-	13010010	BH	15	180	4	48	650,00	212,55	158,61
2112232	0	13111111	Móveis e Utensílios	01/09/2006	APARELHO TELEFONICO DE TECLAS DIGITAL C/ VIVA VOZ	324,63	(313,02)	11,61	13010020	BH	15	180	5	60	942,00	371,15	276,96
2112237	0	13111111	Móveis e Utensílios	01/02/2005	ARMARIO DE MADEIRA C/ 2 PORTAS,REVEST. MELAMINICO,	824,25	(824,25)	-	13010020	BH	15	180	4	48	1.516,00	495,73	369,92
2112240	0	13111111	Móveis e Utensílios	25/08/2000	CADEIRA FIXA C/ BRACOS,ESTOF. TECIDO,GIROFLEX	585,64	(585,64)	-	13000010	BH	15	180	4	48	590,00	192,93	143,97
2112241	0	13111111	Móveis e Utensílios	25/08/2000	CADEIRA FIXA C/ BRACOS,ESTOF. TECIDO,GIROFLEX	585,64	(585,64)	-	13000010	BH	15	180	4	48	590,00	192,93	143,97
2112242	0	13111111	Móveis e Utensílios	25/08/2000	CADEIRA FIXA C/ BRACOS,ESTOF. TECIDO,GIROFLEX	585,64	(585,64)	-	13000010	BH	15	180	4	48	590,00	192,93	143,97
2112243	0	13111111	Móveis e Utensílios	25/08/2000	CADEIRA FIXA C/ BRACOS,ESTOF. TECIDO,GIROFLEX	585,64	(585,64)	-	13000010	BH	15	180	4	48	590,00	192,93	143,97
2112244	0	13111111	Móveis e Utensílios	27/06/1998	CADEIRA FIXA ,ESTOF. TECIDO,GIROFLEX	489,57	(489,57)	-	12221020	Muniz Freire	15	180	4	48	185,00	60,50	45,14
2112245	0	13111111	Móveis e Utensílios	27/06/1998	CADEIRA FIXA ,ESTOF. TECIDO,GIROFLEX	489,57	(489,57)	-	12221020	Muniz Freire	15	180	4	48	185,00	60,50	45,14
2112246	0	13111111	Móveis e Utensílios	27/06/1998	CADEIRA FIXA ,ESTOF. TECIDO,GIROFLEX	489,57	(489,57)	-	12221020	Muniz Freire	15	180	4	48	185,00	60,50	45,14
2112248	0	13111111	Móveis e Utensílios	31/12/2001	CADEIRA GIRATORIA C/BRACOS,ESTOF. COURO	125,21	(125,21)	-	11250010	Germano	15	180	4	48	238,00	77,83	58,07
2112249	0	13111111	Móveis e Utensílios	01/09/2006	COFRE DE ACO C/ 1 PORTA,FECHADURA ELETRONICA,FICH	629,30	(629,30)	-	11210010	Germano	15	180	5	60	1.172,00	461,77	344,58
2112250	0	13111111	Móveis e Utensílios	01/09/2006	AR CONDICIONADO,SPRINGER,42MCA018515LS,Y00205	1.265,02	(1.265,02)	-	11341010	Germano	15	180	5	60	2.326,00	916,44	683,86
2112255	0	13111111	Móveis e Utensílios	01/09/2006	RACK METALICO C/ 01 PORTA(S) DE VIDRO 055X065X215	622,97	(622,97)	-	11130180	Germano	15	180	5	60	1.177,00	463,74	346,05
2112256	0	13111111	Móveis e Utensílios	01/09/2006	RACK METALICO C/ 01 PORTA(S) DE VIDRO 060X080X195	622,97	(622,97)	-	11131010	Germano	15	180	5	60	1.177,00	463,74	346,05
2112258	0	13111101	Eqtos Process Dados	01/09/2006	SERVIDOR C/ DRIVE E DVD MCS7800	8.152,51	(8.152,51)	-	11330010	Germano	20	240	9	108	12.403,00	6.424,75	4.794,25
2112259	0	13111111	Móveis e Utensílios	21/12/2001	ARMARIO DE MADEIRA C/ 02 PORTA(S) 080X050X160	363,77	(363,77)	-	11131010	Germano	15	180	4	48	700,00	228,90	170,81
2112260	0	13111111	Móveis e Utensílios	27/06/1998	CADEIRA FIXA,REVEST. COURO	43,12	(43,12)	-	11300020	Germano	15	180	4	48	185,00	60,50	45,14
2112261	0	13111111	Móveis e Utensílios	28/05/1996	MESA DE MADEIRA EM L,REVEST. MELAMINICO,150X150X60	291,78	(291,78)	-	11230030	Germano	15	180	4	48	291,00	95,16	71,01
2112262	0	13111111	Móveis e Utensílios	31/12/2001	CADEIRA GIRATORIA DE TECIDO C/ RODIZIOS	125,21	(125,21)	-	11220010	Germano	15	180	4	48	142,00	46,43	34,65
2112265	0	13111111	Móveis e Utensílios	14/02/1996	CADEIRA GIRATORIA C/ BRACOS,ESTOF. TECIDO,FLEXFORM	535,86	(535,86)	-	13030020	BH	15	180	4	48	185,00	60,50	45,14
2112266	0	13111111	Móveis e Utensílios	14/02/1996	CADEIRA GIRATORIA DE TECIDO C/ RODIZIOS	535,86	(535,86)	-	13000010	BH	15	180	4	48	185,00	60,50	45,14
2112267	0	13111111	Móveis e Utensílios	28/05/1996	MESA DE MADEIRA EM L,REVEST. MELAMINICO,150X150X60	1.184,61	(1.184,61)	-	13010020	BH	15	180	4	48	291,00	95,16	71,01
2112268	0	13111111	Móveis e Utensílios	05/01/2005	MESA DE MADEIRA EM L,REVEST. MELAMINICO,150X150X60	826,94	(826,94)	-	13000010	BH	15	180	4	48	290,00	94,83	70,76
2112270	0	13111111	Móveis e Utensílios	23/06/2000	ARMARIO DE MADEIRA C/ 2 PORTAS,REVEST. MELAMINICO,	1.147,96	(1.147,96)	-	13010020	BH	15	180	4	48	705,00	230,54	172,03
2112271	0	13111111	Móveis e Utensílios	29/06/1999	MESA DE MADEIRA EM L,REVEST. MELAMINICO,150X150X60	801,97	(801,97)	-	13030050	BH	15	180	4	48	583,00	190,64	142,26
2112272	0	13111111	Móveis e Utensílios	31/12/2001	CADEIRA GIRATORIA DE TECIDO C/ BRACOS, ESPALDAR AL	1.910,93	(1.910,93)	-	13000010	BH	15	180	4	48	238,00	77,83	58,07
2112273	0	13111111	Móveis e Utensílios	20/05/1994	MESA DE MADEIRA EM L,REVEST. MELAMINICO,AXIO,150X1	725,22	(725,22)	-	13320020	BH	15	180	4	48	650,00	212,55	158,61
2112274	0	13111111	Móveis e Utensílios	01/05/2004	CADEIRA GIRATORIA DE TECIDO C/ BRACOS, ESPALDAR AL	987,58	(987,58)	-	13000010	BH	15	180	4	48	184,00	60,17	44,90
2112276	0	13111111	Móveis e Utensílios	12/04/1997	MESA DE MADEIRA EM L,REVEST. MELAMINICO,150X150X60	765,65	(765,65)	-	13010030	BH	15	180	4	48	650,00	212,55	158,61
2112277	0	13111111	Móveis e Utensílios	03/08/2000	MESA DE MADEIRA EM L,REVEST. MELAMINICO,150X150X60	580,00	(580,00)	-	13000010	BH	15	180	4	48	584,00	190,97	142,50
2112278	0	13111111	Móveis e Utensílios	12/03/2002	CADEIRA FIXA DE TECIDO C/ BRACOS	956,64	(956,64)	-	13010010	BH	15	180	4	48	124,00	40,55	30,26
2112279	0	13111111	Móveis e Utensílios	12/03/2002	CADEIRA FIXA DE TECIDO C/ BRACOS	956,63	(956,63)	-	13000010	BH	15	180	4	48	124,00	40,55	30,26
2112280	0	13111111	Móveis e Utensílios	12/03/2002	CADEIRA FIXA DE TECIDO C/ BRACOS	956,63	(956,63)	-	13000010	BH	15	180	4	48	124,00	40,55	30,26
2112281	0	13111111	Móveis e Utensílios	12/03/2002	CADEIRA FIXA DE TECIDO C/ BRACOS	956,63	(956,63)	-	13000010	BH	15	180	4	48	124,00	40,55	30,26
2112284	0	13111111	Móveis e Utensílios	18/10/2001	ARMARIO DE MADEIRA C/ 2 PORTAS,REVEST. MELAMINICO,	1.268,22	(1.268,22)	-	13010020	BH	15	180	4	48	293,00	95,81	71,50

FDC CONSULT LTDA

SAMARCO
APRENDER PARA EVOLUIR E TRANSFORMAR

DATA-BASE: 31/03/2021					DADOS CONTÁBEIS CEDIDOS PELA SAMARCO						AVALIAÇÃO VALOR JUSTO DE MERCADO						
IMOBILIZADO	SUB Nº	CLASSE	CENTRO CST	DT.INCORP.	DENOMINAÇÃO DO IMOBILIZADO	VAL AQUIS. BRL	DEPREC. ACUM BRL	VALOR CONTÁBIL BRL	CENTRO DE CUSTOS	UNID. IND	VIDA ÚTIL DET. (ANOS)	VIDA ÚTIL DET. (MESES)	VIDA ÚTIL REM. (ANOS)	VIDA ÚTIL REM. (MESES)	VALOR DE REPOSIÇÃO (R$)	VALOR JUSTO DE MERCADO (R$)	VALOR DE LIQUIDAÇÃO FORÇADA
2112285	0	13111111	Móveis e Utensílios	18/10/2001	ARMARIO DE MADEIRA C/ 2 PORTAS,REVEST. MELAMINICO,	1.268,22	(1.268,22)	-	13040050	BH	15	180	4	48	293,00	95,81	71,50
2112287	0	13111111	Móveis e Utensílios	26/01/2004	ARMARIO DE MADEIRA C/ 2 PORTAS,REVEST. MELAMINICO,	1.266,09	(1.266,09)	-	13000010	BH	15	180	4	48	287,00	93,85	70,03
2112289	0	13111111	Móveis e Utensílios	02/02/1998	CADEIRA GIRATORIA DE TECIDO C/ BRACOS E RODIZIOS	1.046,45	(1.046,45)	-	13010030	BH	15	180	4	48	605,00	197,84	147,63
2112290	0	13111111	Móveis e Utensílios	28/05/1996	MESA DE MADEIRA EM L,REVEST. MELAMINICO,150X150X60	1.184,61	(1.184,61)	-	13000010	BH	15	180	4	48	291,00	95,16	71,01
2112291	0	13111111	Móveis e Utensílios	27/05/1996	MESA DE MADEIRA EM L,REVEST. MELAMINICO,150X150X60	1.117,47	(1.117,47)	-	13320020	BH	15	180	4	48	223,00	72,92	54,41
2112292	0	13111111	Móveis e Utensílios	31/12/2001	CADEIRA GIRATŦRIA C/ BRAƷOS,REVEST. COURO	542,45	(542,45)	-	13010010	BH	15	180	4	48	184,00	60,17	44,90
2112293	0	13111111	Móveis e Utensílios	01/09/2006	APARELHO TELEFONICO DE TECLAS DIGITAL C/ VIVA VOZ	994,28	(982,67)	11,61	13000010	BH	15	180	5	60	942,00	371,15	276,96
2112294	1	13111111	Móveis e Utensílios	30/03/2001	ARMARIO DE MADEIRA REVESTIDO EM FORMICA C/ 04 PORT	3.794,64	(3.794,64)	-	12300060	Ubu	15	180	4	48	249,00	81,42	60,76
2112295	0	13111111	Móveis e Utensílios	17/08/2001	ESTANTE DE MADEIRA C/ 4 PRATELEIRAS,REVEST. MELAMI	4.021,78	(4.021,78)	-	13010010	BH	15	180	4	48	2.000,00	654,00	488,02
2112296	0	13111111	Móveis e Utensílios	01/09/2006	GAVETEIRO VOLANTE C/ 3 GAVETAS,REVEST. FORMICA,GIR	441,25	(441,25)	-	13110010	BH	15	180	5	60	401,00	157,99	117,90
2112298	0	13111111	Móveis e Utensílios	31/12/2001	CADEIRA GIRATORIA C/ BRACOS,ESTOF. TECIDO	571,66	(571,66)	-	13030050	BH	15	180	4	48	238,00	77,83	58,07
2112299	0	13111111	Móveis e Utensílios	31/12/2001	CADEIRA GIRATŦRIA C/ BRAƷOS,REVEST. TECIDO	542,45	(542,45)	-	13000010	BH	15	180	4	48	184,00	60,17	44,90
2112300	0	13111111	Móveis e Utensílios	27/06/1998	CADEIRA FIXA ,ESTOF. TECIDO,GIROFLEX	489,57	(489,57)	-	12221020	Muniz Freire	15	180	4	48	185,00	60,50	45,14
2112301	0	13111111	Móveis e Utensílios	01/12/2008	CADEIRA FIXA DE COURVIM C/ ENCOSTO DE PLASTICO E B	669,65	(669,65)	-	13010010	BH	15	180	5	60	1.165,00	459,01	342,52
2112302	0	13111111	Móveis e Utensílios	01/12/2008	CADEIRA FIXA DE COURVIM C/ ENCOSTO DE PLASTICO E B	669,65	(669,65)	-	13010010	BH	15	180	5	60	1.165,00	459,01	342,52
2112303	0	13111111	Móveis e Utensílios	01/12/2008	CADEIRA FIXA DE COURVIM C/ ENCOSTO DE PLASTICO E B	669,65	(669,65)	-	13010010	BH	15	180	5	60	1.165,00	459,01	342,52
2112304	0	13111111	Móveis e Utensílios	01/12/2008	CADEIRA FIXA DE COURVIM C/ ENCOSTO DE PLASTICO E B	669,65	(669,65)	-	13010010	BH	15	180	5	60	1.165,00	459,01	342,52
2112305	0	13111111	Móveis e Utensílios	01/12/2008	CADEIRA FIXA DE COURVIM C/ ENCOSTO DE PLASTICO E B	669,65	(669,65)	-	13010010	BH	15	180	5	60	1.165,00	459,01	342,52
2112306	0	13111111	Móveis e Utensílios	01/12/2008	CADEIRA FIXA C/BRAƷOS EM COURO,ESTOF. COURO	892,83	(892,83)	-	13010010	BH	15	180	5	60	1.531,00	603,21	450,13
2112307	0	13111111	Móveis e Utensílios	01/12/2008	CADEIRA FIXA C/BRAƷOS EM COURO,ESTOF. COURO	892,83	(892,83)	-	13010010	BH	15	180	5	60	1.531,00	603,21	450,13
2112308	0	13111111	Móveis e Utensílios	01/12/2008	CADEIRA FIXA ,ESTOF. COURO	892,83	(892,83)	-	13010010	BH	15	180	5	60	1.556,00	613,06	457,48
2112309	0	13111111	Móveis e Utensílios	01/12/2008	MESA REDONDA DE MADEIRA P/ REUNIAO 120X075	1.785,72	(1.785,72)	-	13010010	BH	15	180	5	60	3.109,00	1.224,95	914,07
2112310	0	13111111	Móveis e Utensílios	01/12/2008	MESA DE MADEIRA,REVEST. FORMICA,80X170X70	1.339,28	(1.339,28)	-	13010010	BH	15	180	5	60	2.332,00	918,81	685,63
2112311	0	13111111	Móveis e Utensílios	01/12/2008	GAVETEIRO DE MADEIRA C/ 03 GAVETA(S) 060X060X075	446,45	(446,45)	-	13010010	BH	15	180	5	60	776,00	305,74	228,15
2112312	0	13111111	Móveis e Utensílios	01/12/2008	RACK METALICO,3 PORTAS 160X060X070	3.348,21	(3.348,21)	-	13010010	BH	15	180	5	60	5.830,00	2.297,02	1.714,07
2112313	0	13111111	Móveis e Utensílios	01/12/2008	CADEIRA FIXA ,ESTOF. COURO	892,83	(892,83)	-	13010010	BH	15	180	5	60	1.556,00	613,06	457,48
2112314	0	13111111	Móveis e Utensílios	01/12/2008	CADEIRA FIXA ,ESTOF. COURO	892,83	(892,83)	-	13010010	BH	15	180	5	60	1.556,00	613,06	457,48
2112315	0	13111111	Móveis e Utensílios	01/12/2008	CADEIRA GIRATORIA C/ BRACOS,ESTOF. TECIDO	2.008,93	(2.008,93)	-	13010010	BH	15	180	5	60	3.499,00	1.378,61	1.028,74
2112316	0	13111111	Móveis e Utensílios	01/12/2008	CONTROLE DE ACESSO BIOMETRICO,TELEMATICA,CODIN MD	14.732,12	(14.732,12)	-	13010010	BH	15	180	5	60	25.659,00	10.109,65	7.543,97
2112317	0	13111111	Móveis e Utensílios	01/12/2008	GAVETEIRO DE MADEIRA REVESTIDO EM FORMICA C/ 04 GA	446,45	(446,45)	-	13010020	BH	15	180	5	60	776,00	305,74	228,15
2112318	0	13111111	Móveis e Utensílios	01/12/2008	GAVETEIRO DE MADEIRA REVESTIDO EM FORMICA C/ 04 GA	446,45	(446,45)	-	13030050	BH	15	180	5	60	776,00	305,74	228,15
2112319	0	13111111	Móveis e Utensílios	01/12/2008	GAVETEIRO DE MADEIRA REVESTIDO EM FORMICA C/ 04 GA	446,45	(446,45)	-	13010010	BH	15	180	5	60	776,00	305,74	228,15
2112320	0	13111111	Móveis e Utensílios	01/12/2008	GAVETEIRO VOLANTE C/ 4 GAVETAS,REVEST. MELAMINICO,	446,45	(446,45)	-	13010020	BH	15	180	5	60	776,00	305,74	228,15
2112323	0	13111111	Móveis e Utensílios	30/04/2001	ARMARIO DE ACO C/ 01 PORTA(S) 040X045X175	1.787,30	(1.787,30)	-	11204010	Germano	15	180	4	48	2.003,00	654,98	488,76
2112324	0	13111111	Móveis e Utensílios	05/03/2002	CADEIRA GIRATORIA DE COURVIM C/ RODIZIOS	160,00	(160,00)	-	11130180	Germano	15	180	4	48	309,00	101,04	75,40
2112325	0	13111111	Móveis e Utensílios	16/09/1996	MESA DE MADEIRA P/ MICROCOMPUTADOR,REVEST. MELAMIN	61,64	(61,64)	-	11130180	Germano	15	180	4	48	650,00	212,55	158,61
2112328	0	13111111	Móveis e Utensílios	27/04/1998	CADEIRA FIXA ,ESTOF. COURO	124,03	(124,03)	-	11204010	Germano	15	180	4	48	124,00	40,55	30,26
2112329	0	13111111	Móveis e Utensílios	16/05/1996	CADEIRA FIXA ,ESTOF. COURO	137,91	(137,91)	-	11204010	Germano	15	180	4	48	137,00	44,80	33,43
2112331	0	13111111	Móveis e Utensílios	16/05/1996	CADEIRA FIXA ,ESTOF. COURO	137,91	(137,91)	-	11204010	Germano	15	180	4	48	137,00	44,80	33,43
2112333	0	13111111	Móveis e Utensílios	01/08/2005	ARMARIO DE ACO TIPO VESTIARIO C/ 4 PORTAS	168,33	(168,33)	-	11203010	Germano	15	180	4	48	158,00	51,67	38,55
2112334	0	13111111	Móveis e Utensílios	01/09/2006	UNIDADE ALIMENTACAO,TELEMATICA,GODIN MD 400,90240	1.420,75	(1.420,75)	-	11100005	Germano	15	180	5	60	1.607,00	633,16	472,47
2112339	0	13111111	Móveis e Utensílios	01/09/2006	CONTROLADOR DE ACESSO DIGITAL MDINPRO	1.420,75	(1.420,75)	-	11221010	Germano	15	180	5	60	2.468,00	972,39	725,61
2112342	0	13111111	Móveis e Utensílios	01/09/2006	CONTROLADOR DE ACESSO DIGITAL MDINPRO	1.420,75	(1.420,75)	-	11130180	Germano	15	180	5	60	2.371,00	934,17	697,10
2112343	0	13111111	Móveis e Utensílios	17/10/2000	ESTANTE DE ACO C/ 03 PRATELEIRA(S) 092X045X200	38,46	(38,46)	-	11130180	Germano	15	180	4	48	325,00	106,28	79,30
2112344	0	13111111	Móveis e Utensílios	06/10/1993	ARMARIO DE ACO C/ 01 PORTA(S) 040X045X175	41,31	(41,31)	-	11202050	Germano	15	180	4	48	350,00	114,45	85,40
2112345	0	13111111	Móveis e Utensílios	01/09/2006	CONTROLADOR DE ACESSO DIGITAL MDINPRO	1.420,75	(1.420,75)	-	11130180	Germano	15	180	5	60	2.468,00	972,39	725,61
2112347	0	13111111	Móveis e Utensílios	01/09/2006	CONTROLADOR DE ACESSO DIGITAL MICRODIN 9000+	871,04	(871,04)	-	11130180	Germano	15	180	5	60	2.434,00	959,00	715,62
2112348	0	13111111	Móveis e Utensílios	05/03/2002	ARMARIO DE ACO TIPO VESTIARIO C/ 6 PORTAS	350,00	(350,00)	-	11133010	Germano	15	180	4	48	396,00	129,49	96,63
2112349	0	13111111	Móveis e Utensílios	01/09/2006	CONTROLADOR DE ACESSO DIGITAL MDINPRO	1.420,75	(1.420,75)	-	11130180	Germano	15	180	5	60	2.468,00	972,39	725,61
2112351	0	13111111	Móveis e Utensílios	04/01/2000	MESA DE MADEIRA C/ 2 GAVETAS,REVEST. MELAMINICO,14	200,25	(200,25)	-	11130180	Germano	15	180	4	48	203,00	66,38	49,53
2112354	0	13111111	Móveis e Utensílios	01/09/2006	CONTROLADOR DE ACESSO DIGITAL MICRODIN 9000+	871,03	(871,03)	-	11130180	Germano	15	180	5	60	2.434,00	959,00	715,62
2112356	0	13111111	Móveis e Utensílios	01/09/2006	CONTROLADOR DE ACESSO DIGITAL MICRODIN 9000+	822,72	(822,72)	-	11130180	Germano	15	180	5	60	1.430,00	563,42	420,43
2112357	0	13111111	Móveis e Utensílios	31/12/2001	CADEIRA FIXA,ESTOF. COURO	80,00	(80,00)	-	11250010	Germano	15	180	4	48	151,00	49,38	36,85
2112358	0	13111111	Móveis e Utensílios	16/05/1996	CADEIRA FIXA ,ESTOF. COURO	137,91	(137,91)	-	11203010	Germano	15	180	4	48	158,00	51,67	38,55
2112359	0	13111111	Móveis e Utensílios	05/03/2002	ARMARIO DE ACO C/ 01 PORTA(S) 040X045X175	350,00	(350,00)	-	11110010	Germano	15	180	4	48	340,00	111,18	82,96
2112360	0	13111111	Móveis e Utensílios	05/03/2002	ARMARIO DE ACO TIPO VESTIARIO C/ 1 PORTA,40X40X175	350,00	(350,00)	-	11000010	Germano	15	180	4	48	393,00	128,51	95,90
2112361	0	13111111	Móveis e Utensílios	05/03/2002	CADEIRA GIRATORIA C/ BRACOS,ESTOF. TECIDO	160,00	(160,00)	-	11110050	Germano	15	180	4	48	135,00	44,15	32,94
2112362	0	13111111	Móveis e Utensílios	01/09/2006	RELOGIO DE PONTO ELETRONICO,TELEMATICA,MDIN PRO	1.420,75	(1.420,75)	-	11130180	Germano	15	180	5	60	1.591,00	626,85	467,77
2112363	0	13111111	Móveis e Utensílios	05/03/2002	ARMARIO DE ACO TIPO VESTIARIO C/ 6 PORTAS	350,00	(350,00)	-	11133010	Germano	15	180	4	48	396,00	129,49	96,63
2112364	0	13111111	Móveis e Utensílios	20/02/2003	MESA DE FERRO C/ 07 GAVETA(S) 140X070X075	186,66	(186,66)	-	11130180	Germano	15	180	4	48	181,00	59,19	44,17
2112365	0	13111111	Móveis e Utensílios	05/03/2002	CADEIRA GIRATORIA C/ BRACOS,ESTOF. TECIDO	160,00	(160,00)	-	11110050	Germano	15	180	4	48	309,00	101,04	75,40
2112366	0	13111111	Móveis e Utensílios	05/03/2002	ARMARIO DE ACO TIPO VESTIARIO C/1 PORTA 40X045X170	350,00	(350,00)	-	11203010	Germano	15	180	4	48	393,00	128,51	95,90
2112367	0	13111111	Móveis e Utensílios	01/09/2006	CONTROLADOR DE ACESSO DIGITAL MICRODIN 9000	871,03	(871,03)	-	11130180	Germano	15	180	5	60	2.434,00	959,00	715,62
2112369	0	13111111	Móveis e Utensílios	01/09/2006	CONTROLADOR DE ACESSO DIGITAL MICRODIN 9000	871,04	(871,04)	-	11130180	Germano	15	180	5	60	2.434,00	959,00	715,62
2112370	0	13111111	Móveis e Utensílios	05/03/2002	ARMARIO DE ACO TIPO VESTIARIO C/ 1 PORTA	350,00	(350,00)	-	11000010	Germano	15	180	4	48	393,00	128,51	95,90
2112371	0	13111111	Móveis e Utensílios	01/09/2006	CONTROLADOR DE ACESSO DIGITAL MDINPRO	1.420,75	(1.420,75)	-	11130180	Germano	15	180	5	60	2.468,00	972,39	725,61
2112372	0	13111111	Móveis e Utensílios	05/03/2002	ARMARIO DE ACO TIPO VESTIARIO C/ 1 PORTA,40X40X175	350,00	(350,00)	-	11202050	Germano	15	180	4	48	396,00	129,49	96,63
2112373	0	13111111	Móveis e Utensílios	01/09/2006	CONTROLADOR DE ACESSO DIGITAL MDINPRO	1.420,75	(1.420,75)	-	11221010	Germano	15	180	5	60	2.468,00	972,39	725,61
2112375	0	13111111	Móveis e Utensílios	05/03/2002	ARMARIO DE ACO C/ 01 PORTA(S) 040X045X175	350,00	(350,00)	-	11131010	Germano	15	180	4	48	396,00	129,49	96,63

FDC CONSULT LTDA

SAMARCO
APRENDER PARA EVOLUIR E TRANSFORMAR

DATA-BASE: 31/03/2021					DADOS CONTÁBEIS CEDIDOS PELA SAMARCO						AVALIAÇÃO VALOR JUSTO DE MERCADO							
IMOBILIZADO	SUB Nº	CLASSE	CENTRO CST	DT.INCORP.	DENOMINAÇÃO DO IMOBILIZADO	VAL AQUIS. BRL	DEPREC. ACUM BRL	VALOR CONTÁBIL BRL	CENTRO DE CUSTOS	UNID. IND	VIDA ÚTIL DET. (ANOS)	VIDA ÚTIL DET. (MESES)	VIDA ÚTIL REM. (ANOS)	VIDA ÚTIL REM. (MESES)	VALOR DE REPOSIÇÃO (R$)	VALOR JUSTO DE MERCADO (R$)	VALOR DE LIQUIDAÇÃO FORÇADA
2112377	0	13111111	Móveis e Utensílios	01/09/2006	UNIDADE ALIMENTACAO,TELEMATICA,CODINREP,0000600015	1.420,75	(1.420,75)	-	11100005	Germano	15	180	5	60	1.607,00	633,16	472,47
2112378	0	13111111	Móveis e Utensílios	05/03/2002	ARMARIO DE ACO C/ 01 PORTA(S) 040X045X170	350,00	(350,00)	-	11260020	Germano	15	180	4	48	672,00	219,74	163,98
2112380	0	13111111	Móveis e Utensílios	16/05/1996	CADEIRA FIXA C/BRAZOS EM COURO	137,91	(137,91)	-	11000010	Germano	15	180	4	48	137,00	44,80	33,43
2112381	0	13111111	Móveis e Utensílios	05/01/2005	MESA DE MADEIRA C/ 2 GAVETAS,REVEST. MELAMINICO,14	157,30	(157,30)	-	11130180	Germano	15	180	4	48	290,00	94,83	70,76
2112383	0	13111111	Móveis e Utensílios	05/03/2002	ARMARIO DE ACO C/ 01 PORTA(S) 040X045X175	350,00	(350,00)	-	11130180	Germano	15	180	4	48	393,00	128,51	95,90
2112384	0	13111111	Móveis e Utensílios	19/11/1991	CADEIRA FIXA ,ESTOF. COURO	78,05	(78,05)	-	11203010	Germano	15	180	4	48	185,00	60,50	45,14
2112386	0	13111111	Móveis e Utensílios	21/09/1995	CADEIRA FIXA DE TECIDO C/ BRACOS	103,79	(103,79)	-	11300020	Germano	15	180	4	48	104,00	34,01	25,38
2112388	0	13111111	Móveis e Utensílios	01/09/2006	AR CONDICIONADO,TIPO SPLIT	3.514,67	(3.306,05)	208,62	11130010	Germano	15	180	5	60	9.370,00	3.691,78	2.754,86
2112389	0	13111111	Móveis e Utensílios	01/09/2006	UNIDADE ALIMENTACAO,TELEMATICA ,GODIN MD 400,90240	1.420,75	(1.420,75)	-	11100005	Germano	15	180	5	60	1.607,00	633,16	472,47
2112391	0	13111111	Móveis e Utensílios	05/03/2002	ARMARIO DE ACO TIPO VESTIARIO C/ 6 PORTAS	350,00	(350,00)	-	11133010	Germano	15	180	4	48	396,00	129,49	96,63
2112392	0	13111111	Móveis e Utensílios	01/09/2006	CONTROLADOR DE ACESSO DIGITAL MDINPRO	1.420,75	(1.420,75)	-	11130180	Germano	15	180	5	60	2.468,00	972,39	725,61
2112393	0	13111111	Móveis e Utensílios	02/01/2005	ESTANTE DE ACO C/ 06 PRATELEIRA(S) 092X045X200	44,92	(44,92)	-	11162010	Germano	15	180	4	48	325,00	106,28	79,30
2112394	0	13111111	Móveis e Utensílios	02/01/2005	ESTANTE DE ACO C/ 05 PRATELEIRA(S) 092X045X260	44,91	(44,91)	-	11162010	Germano	15	180	4	48	325,00	106,28	79,30
2112395	0	13111111	Móveis e Utensílios	02/01/2005	ESTANTE DE ACO C/ 06 PRATELEIRA(S) 092X045X200	44,92	(44,92)	-	11162010	Germano	15	180	4	48	325,00	106,28	79,30
2112396	0	13111111	Móveis e Utensílios	02/01/2005	ESTANTE DE ACO C/ 06 PRATELEIRA(S) 092X045X200	44,92	(44,92)	-	11162010	Germano	15	180	4	48	325,00	106,28	79,30
2112397	0	13111111	Móveis e Utensílios	01/09/2006	CONTROLADOR DE ACESSO DIGITAL MDINPRO	1.420,75	(1.420,75)	-	11130180	Germano	15	180	5	60	2.468,00	972,39	725,61
2112400	0	13111111	Móveis e Utensílios	01/09/2006	UNIDADE ALIMENTACAO,TELEMATICA,GODIN MD 400,90240	1.420,75	(1.420,75)	-	11100005	Germano	15	180	5	60	1.607,00	633,16	472,47
2112401	0	13111111	Móveis e Utensílios	19/11/1991	CADEIRA FIXA C/ BRACOS,ESTOF. TECIDO	78,05	(78,05)	-	11343010	Germano	15	180	4	48	185,00	60,50	45,14
2112402	0	13111111	Móveis e Utensílios	19/11/1991	CADEIRA FIXA C/ BRACOS,ESTOF. TECIDO	78,05	(78,05)	-	11343010	Germano	15	180	4	48	185,00	60,50	45,14
2112403	0	13111111	Móveis e Utensílios	19/11/1991	CADEIRA FIXA C/ BRACOS,ESTOF. TECIDO	78,05	(78,05)	-	11342010	Germano	15	180	4	48	185,00	60,50	45,14
2112404	0	13111111	Móveis e Utensílios	31/12/2001	CADEIRA FIXA,ESTOF. COURO	80,00	(80,00)	-	11250010	Germano	15	180	4	48	151,00	49,38	36,85
2112405	0	13111111	Móveis e Utensílios	05/06/1998	CADEIRA FIXA C/ BRACOS,ESTOF. TECIDO	302,73	(302,73)	-	11342010	Germano	15	180	4	48	303,00	99,08	73,94
2112406	0	13111111	Móveis e Utensílios	05/06/1998	CADEIRA FIXA C/ BRACOS,ESTOF. TECIDO	302,73	(302,73)	-	11342010	Germano	15	180	4	48	303,00	99,08	73,94
2112410	0	13111111	Móveis e Utensílios	30/07/1997	MESA DE MADEIRA EM L,REVEST. MELAMINICO,150X150X60	49,85	(49,85)	-	11220010	Germano	15	180	4	48	650,00	212,55	158,61
2112411	0	13111111	Móveis e Utensílios	05/06/1998	CADEIRA FIXA ,ESTOF. TECIDO	351,17	(351,17)	-	11162020	Germano	15	180	4	48	352,00	115,10	85,89
2112412	0	13111111	Móveis e Utensílios	17/05/2001	CADEIRA FIXA DE COURVIM C/ BRACOS	391,16	(391,16)	-	11370010	Germano	15	180	4	48	754,00	246,56	183,99
2112413	0	13111111	Móveis e Utensílios	05/06/1998	CADEIRA FIXA ,ESTOF. TECIDO	302,73	(302,73)	-	11130180	Germano	15	180	4	48	303,00	99,08	73,94
2112417	0	13111111	Móveis e Utensílios	05/01/2005	ESTACAO DE TRABALHO EM L,REVEST. MELAMINICO,180X17	157,30	(157,30)	-	12220010	Ubu	15	180	4	48	284,00	92,87	69,30
2112419	0	13111111	Móveis e Utensílios	04/01/2004	MESA DE MADEIRA P/ REUNIAO,REVEST. MELAMINICO,180X	131,61	(131,61)	-	12220010	Ubu	15	180	4	48	244,00	79,79	59,54
2112421	0	13111111	Móveis e Utensílios	31/12/2001	CADEIRA GIRATORIA C/ BRACOS,ESTOF. COURO	125,22	(125,22)	-	12220010	Ubu	15	180	4	48	244,00	79,79	59,54
2112422	0	13111111	Móveis e Utensílios	29/01/2002	POLTRONA DIRETOR EXECUTIVA EM COURO NATURAL BOVINO	112,37	(112,37)	-	12220010	Ubu	15	180	4	48	230,00	75,21	56,12
2112423	0	13111111	Móveis e Utensílios	31/12/2001	CADEIRA FIXA ,PLASTICO	80,00	(80,00)	-	12220010	Ubu	15	180	4	48	162,00	52,97	39,53
2112424	0	13111111	Móveis e Utensílios	31/12/2001	CADEIRA FIXA ,PLASTICO	80,00	(80,00)	-	12220010	Ubu	15	180	4	48	162,00	52,97	39,53
2112425	0	13111111	Móveis e Utensílios	31/12/2001	CADEIRA FIXA ,ESTOF. TECIDO	144,38	(144,38)	-	12220010	Ubu	15	180	4	48	284,00	92,87	69,30
2112427	0	13111111	Móveis e Utensílios	04/01/2004	ARMARIO DE MADEIRA C/ 2 PORTAS,REVEST. MELAMINICO,	383,36	(383,36)	-	12220010	Ubu	15	180	4	48	705,00	230,54	172,03
2112429	0	13111111	Móveis e Utensílios	05/01/2005	ESTACAO DE TRABALHO EM L,REVEST. MELAMINICO,180X17	157,29	(157,29)	-	12220010	Ubu	15	180	4	48	284,00	92,87	69,30
2112430	0	13111111	Móveis e Utensílios	31/12/2001	CADEIRA GIRATORIA C/ BRACOS,ESTOF. COURO	125,22	(125,22)	-	12220010	Ubu	15	180	4	48	244,00	79,79	59,54
2112434	0	13111111	Móveis e Utensílios	31/12/2001	CADEIRA FIXA ,PLASTICO	80,00	(80,00)	-	12220010	Ubu	15	180	4	48	162,00	52,97	39,53
2112435	0	13111111	Móveis e Utensílios	05/01/2005	ESTACAO DE TRABALHO EM L,REVEST. MELAMINICO,180X17	157,29	(157,29)	-	12220010	Ubu	15	180	4	48	284,00	92,87	69,30
2112436	0	13111111	Móveis e Utensílios	31/12/2001	CADEIRA GIRATORIA C/ BRACOS,ESTOF. COURO,LORENZZO	125,22	(125,22)	-	12220010	Ubu	15	180	4	48	203,00	66,38	49,53
2112437	0	13111111	Móveis e Utensílios	05/01/2005	ESTACAO DE TRABALHO EM L,REVEST. MELAMINICO,180X17	157,29	(157,29)	-	12220010	Ubu	15	180	4	48	244,00	79,79	59,54
2112439	0	13111111	Móveis e Utensílios	01/04/2004	ESTACAO DE TRABALHO EM L,REVEST. MELAMINICO,180X17	761,61	(761,61)	-	12220010	Ubu	15	180	4	48	1.193,00	390,11	291,11
2112440	0	13111111	Móveis e Utensílios	31/12/2001	CADEIRA GIRATORIA C/ BRACOS,ESTOF. COURO	125,22	(125,22)	-	12220010	Ubu	15	180	4	48	185,00	60,50	45,14
2112447	0	13111111	Móveis e Utensílios	05/01/2005	ESTACAO DE TRABALHO EM L,REVEST. MELAMINICO,180X17	157,29	(157,29)	-	12220010	Ubu	15	180	4	48	284,00	92,87	69,30
2112449	0	13111111	Móveis e Utensílios	01/09/2006	GAVETEIRO VOLANTE C/ 3 GAVETAS,REVEST. MELAMINICO,	218,03	(218,03)	-	12220010	Ubu	15	180	5	60	407,00	160,36	119,66
2112452	0	13111111	Móveis e Utensílios	16/09/1996	MESA DE MADEIRA,REVEST. MELAMINICO,130X070X070	61,64	(61,64)	-	12220010	Ubu	15	180	4	48	122,00	39,89	29,77
2112454	0	13111111	Móveis e Utensílios	31/12/2001	CADEIRA FIXA ,ESTOF. TECIDO	144,38	(144,38)	-	12220010	Ubu	15	180	4	48	284,00	92,87	69,30
2112455	0	13111111	Móveis e Utensílios	31/12/2001	CADEIRA FIXA ,PLASTICO	80,00	(80,00)	-	12220010	Ubu	15	180	4	48	162,00	52,97	39,53
2112456	0	13111111	Móveis e Utensílios	31/12/2001	CADEIRA FIXA ,PLASTICO	80,00	(80,00)	-	12220010	Ubu	15	180	4	48	162,00	52,97	39,53
2112457	0	13111111	Móveis e Utensílios	31/12/2001	CADEIRA FIXA C/ BRACOS,ESTOF. COURVIM,VITAL	80,00	(80,00)	-	12220010	Ubu	15	180	4	48	162,00	52,97	39,53
2112458	0	13111111	Móveis e Utensílios	31/12/2001	CADEIRA GIRATORIA C/ BRACOS,ESTOF. COURVIM	125,22	(125,22)	-	12220010	Ubu	15	180	4	48	244,00	79,79	59,54
2112459	0	13111111	Móveis e Utensílios	04/01/2004	MESA DE MADEIRA P/ REUNIAO,RETANGULAR,3,05X1,13X75	131,61	(131,61)	-	12220010	Ubu	15	180	4	48	244,00	79,79	59,54
2112460	0	13111111	Móveis e Utensílios	05/01/2005	ESTACAO DE TRABALHO EM L,REVEST. MELAMINICO,140X14	157,29	(157,29)	-	12220010	Ubu	15	180	4	48	284,00	92,87	69,30
2112462	0	13111111	Móveis e Utensílios	22/04/1996	MESA DE MADEIRA C/ 2 GAVETAS,REVEST. MELAMINICO,1,	148,00	(148,00)	-	12220010	Ubu	15	180	4	48	298,00	97,45	72,72
2112463	0	13111111	Móveis e Utensílios	29/01/2002	CADEIRA GIRATORIA C/ BRACOS,ESTOF. COURO	112,37	(112,37)	-	12220010	Ubu	15	180	4	48	203,00	66,38	49,53
2112466	0	13111111	Móveis e Utensílios	04/01/2004	MESA DE MADEIRA C/ 2 GAVETAS,REVEST. MELAMINICO,1,	131,60	(131,60)	-	12220010	Ubu	15	180	4	48	244,00	79,79	59,54
2112467	0	13111111	Móveis e Utensílios	04/01/2004	MESA DE MADEIRA P/ REUNIAO,REVEST. MELAMINICO,1,0X	131,61	(131,61)	-	12220010	Ubu	15	180	4	48	244,00	79,79	59,54
2112468	0	13111111	Móveis e Utensílios	11/09/1992	MESA AUXILIAR DE MADEIRA C/ RODIZIOS 050X035X065	88,72	(88,72)	-	12210020	Ubu	15	180	4	48	176,00	57,55	42,95
2112470	0	13111111	Móveis e Utensílios	31/12/2001	CADEIRA FIXA DE TECIDO	80,00	(80,00)	-	12204020	Ubu	15	180	4	48	124,00	40,55	30,26
2112473	0	13111111	Móveis e Utensílios	22/06/1993	MESA DE MADEIRA,REVEST. MELAMINICO,60X1,0X75	67,68	(67,68)	-	12220010	Ubu	15	180	4	48	135,00	44,15	32,94
2112474	0	13111111	Móveis e Utensílios	05/01/2005	MESA DE MADEIRA P/ MICROCOMPUTADOR,REVEST. MELAMIN	157,29	(157,29)	-	11230030	Germano	15	180	4	48	290,00	94,83	70,76
2112475	0	13111111	Móveis e Utensílios	01/08/2005	CADEIRA GIRATORIA DE TECIDO C/ BRACOS	1.944,44	(1.944,44)	-	11210010	Germano	15	180	4	48	3.579,00	1.170,33	873,32
2112482	0	13111111	Móveis e Utensílios	01/04/2000	AR CONDICIONADO,TIPO JANELA, MUNDIAL 18.000BTUS,	379,72	(379,72)	-	11130010	Germano	15	180	4	48	439,00	143,55	107,12
2112483	0	13111111	Móveis e Utensílios	05/01/2005	ARMARIO DE MADEIRA C/ 2 PORTAS,REVEST. MELAMINICO,	27,63	(27,63)	-	11133010	Germano	15	180	4	48	350,00	114,45	85,40
2112485	0	13111111	Móveis e Utensílios	05/01/2005	MESA DE MADEIRA EM L C/ 3 GAVETAS,REVEST. MELAMINI	157,29	(157,29)	-	11130010	Germano	15	180	4	48	176,00	57,55	42,95
2112486	0	13111111	Móveis e Utensílios	04/08/1997	CADEIRA GIRATORIA C/BRACOS,ESTOF. COURO	82,50	(82,50)	-	11130010	Germano	15	180	4	48	185,00	60,50	45,14
2112488	0	13111111	Móveis e Utensílios	27/04/1998	CADEIRA FIXA C/ BRACOS,ESTOF. TECIDO	124,03	(124,03)	-	11230030	Germano	15	180	4	48	124,00	40,55	30,26
2112489	0	13111111	Móveis e Utensílios	01/08/2005	ARMARIO TIPO VESTIARIO C/ 06 PORTA(S) 150X040X180	766,99	(766,99)	-	11133010	Germano	15	180	4	48	868,00	283,84	211,80
2112490	0	13111111	Móveis e Utensílios	01/08/2005	ARMARIO TIPO VESTIARIO C/ 06 PORTA(S) 150X040X180	766,99	(766,99)	-	11300060	Germano	15	180	4	48	868,00	283,84	211,80

FDC CONSULT LTDA

SAMARCO
APRENDER PARA EVOLUIR E TRANSFORMAR

DATA-BASE: 31/03/2021					DADOS CONTÁBEIS CEDIDOS PELA SAMARCO					AVALIAÇÃO VALOR JUSTO DE MERCADO							
IMOBILIZADO	SUB Nº	CLASSE	CENTRO CST	DT.INCORP.	DENOMINAÇÃO DO IMOBILIZADO	VAL AQUIS. BRL	DEPREC. ACUM BRL	VALOR CONTÁBIL BRL	CENTRO DE CUSTOS	UNID. IND	VIDA ÚTIL DET. (ANOS)	VIDA ÚTIL DET. (MESES)	VIDA ÚTIL REM. (ANOS)	VIDA ÚTIL REM. (MESES)	VALOR DE REPOSIÇÃO (R$)	VALOR JUSTO DE MERCADO (R$)	VALOR DE LIQUIDAÇÃO FORÇADA
2112491	0	13111111	Móveis e Utensílios	01/08/2005	ARMARIO DE ACO TIPO VESTIARIO C/ 6 PORTAS	766,99	(766,99)	-	11100005	Germano	15	180	4	48	868,00	283,84	211,80
2112492	0	13111111	Móveis e Utensílios	20/05/1994	ARMARIO DE ACO TIPO VESTIARIO C/ 6 PORTAS	55,57	(55,57)	-	11133010	Germano	15	180	4	48	350,00	114,45	85,40
2112493	0	13111111	Móveis e Utensílios	01/08/2005	ARMARIO DE ACO TIPO VESTIARIO C/ 6 PORTAS	766,99	(766,99)	-	11133010	Germano	15	180	4	48	868,00	283,84	211,80
2112494	0	13111111	Móveis e Utensílios	20/05/1994	ARMARIO DE ACO TIPO VESTIARIO C/ 6 PORTAS	333,43	(333,43)	-	11133010	Germano	15	180	4	48	390,00	127,53	95,16
2112495	0	13111111	Móveis e Utensílios	01/08/2005	ARMARIO DE ACO TIPO VESTIARIO C/ 6 PORTAS	766,99	(766,99)	-	11133010	Germano	15	180	4	48	868,00	283,84	211,80
2112496	0	13111111	Móveis e Utensílios	30/06/1998	ARMARIO DE ACO TIPO VESTIARIO C/ 6 PORTAS	434,09	(434,09)	-	11133010	Germano	15	180	4	48	495,00	161,87	120,79
2112497	0	13111111	Móveis e Utensílios	01/08/2005	ARMARIO DE ACO TIPO VESTIARIO C/ 6 PORTAS	766,99	(766,99)	-	11133010	Germano	15	180	4	48	868,00	283,84	211,80
2112498	0	13111111	Móveis e Utensílios	12/06/1996	ARMARIO DE ACO TIPO VESTIARIO C/ 6 PORTAS	256,71	(256,71)	-	11133010	Germano	15	180	4	48	302,00	98,75	73,69
2112500	0	13111111	Móveis e Utensílios	30/06/1998	ARMARIO DE ACO TIPO VESTIARIO C/ 6 PORTAS	434,09	(434,09)	-	11133010	Germano	15	180	4	48	495,00	161,87	120,79
2112501	0	13111111	Móveis e Utensílios	01/08/2005	ARMARIO DE ACO TIPO VESTIARIO C/ 6 PORTAS	766,99	(766,99)	-	11133010	Germano	15	180	4	48	868,00	283,84	211,80
2112502	0	13111111	Móveis e Utensílios	30/06/1998	ARMARIO DE ACO TIPO VESTIARIO C/ 6 PORTAS	434,09	(434,09)	-	11133010	Germano	15	180	4	48	495,00	161,87	120,79
2112503	0	13111111	Móveis e Utensílios	30/06/1998	ARMARIO DE ACO TIPO VESTIARIO C/ 6 PORTAS	434,09	(434,09)	-	11133010	Germano	15	180	4	48	495,00	161,87	120,79
2112504	0	13111111	Móveis e Utensílios	30/06/1998	ARMARIO DE ACO TIPO VESTIARIO C/ 6 PORTAS	434,09	(434,09)	-	11133010	Germano	15	180	4	48	507,00	165,79	123,71
2112505	0	13111111	Móveis e Utensílios	20/05/1994	ARMARIO DE ACO TIPO VESTIARIO C/ 6 PORTAS	333,43	(333,43)	-	11133010	Germano	15	180	4	48	390,00	127,53	95,16
2112506	0	13111111	Móveis e Utensílios	30/06/1998	ARMARIO DE ACO TIPO VESTIARIO C/ 6 PORTAS	434,09	(434,09)	-	11133010	Germano	15	180	4	48	495,00	161,87	120,79
2112507	0	13111111	Móveis e Utensílios	20/05/1994	ARMARIO DE ACO TIPO VESTIARIO C/ 6 PORTAS	333,43	(333,43)	-	11133010	Germano	15	180	4	48	390,00	127,53	95,16
2112508	0	13111111	Móveis e Utensílios	20/05/1994	ARMARIO DE ACO TIPO VESTIARIO C/ 6 PORTAS	333,43	(333,43)	-	11203010	Germano	15	180	4	48	351,00	114,78	85,65
2112509	0	13111111	Móveis e Utensílios	20/05/1994	ARMARIO DE ACO TIPO VESTIARIO C/ 6 PORTAS	333,43	(333,43)	-	11133010	Germano	15	180	4	48	390,00	127,53	95,16
2112510	0	13111111	Móveis e Utensílios	20/05/1994	ARMARIO DE ACO TIPO VESTIARIO C/ 6 PORTAS	333,43	(333,43)	-	11133010	Germano	15	180	4	48	390,00	127,53	95,16
2112511	0	13111111	Móveis e Utensílios	20/05/1994	ARMARIO DE ACO TIPO VESTIARIO C/ 6 PORTAS	333,43	(333,43)	-	11133010	Germano	15	180	4	48	390,00	127,53	95,16
2112512	0	13111111	Móveis e Utensílios	30/06/1998	ARMARIO DE ACO TIPO VESTIARIO C/ 6 PORTAS	434,09	(434,09)	-	11133010	Germano	15	180	4	48	495,00	161,87	120,79
2112513	0	13111111	Móveis e Utensílios	30/06/1998	ARMARIO DE ACO TIPO VESTIARIO C/ 6 PORTAS	434,09	(434,09)	-	11133010	Germano	15	180	4	48	495,00	161,87	120,79
2112514	0	13111111	Móveis e Utensílios	30/06/1998	ARMARIO DE ACO TIPO VESTIARIO C/ 6 PORTAS	434,09	(434,09)	-	11133010	Germano	15	180	4	48	495,00	161,87	120,79
2112515	0	13111111	Móveis e Utensílios	30/06/1998	ARMARIO DE ACO TIPO VESTIARIO C/ 6 PORTAS	434,09	(434,09)	-	11133010	Germano	15	180	4	48	495,00	161,87	120,79
2112516	0	13111111	Móveis e Utensílios	30/06/1998	ARMARIO DE ACO TIPO VESTIARIO C/ 6 PORTAS	434,09	(434,09)	-	11133010	Germano	15	180	4	48	507,00	165,79	123,71
2112517	0	13111111	Móveis e Utensílios	30/06/1998	ARMARIO DE ACO TIPO VESTIARIO C/ 6 PORTAS	434,09	(434,09)	-	11133010	Germano	15	180	4	48	495,00	161,87	120,79
2112518	0	13111111	Móveis e Utensílios	01/08/2005	ARMARIO TIPO VESTIARIO C/ 04 PORTA(S) 100X040X180	203,52	(203,52)	-	11133010	Germano	15	180	4	48	230,00	75,21	56,12
2112519	0	13111111	Móveis e Utensílios	01/08/2005	ARMARIO TIPO VESTIARIO C/ 04 PORTA(S) 100X040X180	203,52	(203,52)	-	11133010	Germano	15	180	4	48	230,00	75,21	56,12
2112520	0	13111111	Móveis e Utensílios	01/08/2005	ARMARIO TIPO VESTIARIO C/ 04 PORTA(S) 100X040X180	203,52	(203,52)	-	11133010	Germano	15	180	4	48	230,00	75,21	56,12
2112521	0	13111111	Móveis e Utensílios	01/08/2005	ARMARIO DE ACO TIPO VESTIARIO C/ 2 PORTAS35X35X195	203,52	(203,52)	-	11000010	Germano	15	180	4	48	227,00	74,23	55,39
2112522	0	13111111	Móveis e Utensílios	01/08/2005	ARMARIO TIPO VESTIARIO C/ 02 PORTA(S) 035X035X195	203,52	(203,52)	-	11300060	Germano	15	180	4	48	230,00	75,21	56,12
2112523	0	13111111	Móveis e Utensílios	13/03/2002	ARMARIO TIPO VESTIARIO C/ 01 PORTA(S) 040X045X175	270,36	(270,36)	-	11000010	Germano	15	180	4	48	263,00	86,00	64,18
2112524	0	13111111	Móveis e Utensílios	13/03/2002	ARMARIO DE ACO TIPO VESTIARIO C/ 6 PORTAS	270,36	(270,36)	-	11133010	Germano	15	180	4	48	306,00	100,06	74,67
2112525	0	13111111	Móveis e Utensílios	08/01/2005	ARMARIO TIPO VESTIARIO C/ 08 PORTA(S) 125X040X180	270,25	(270,25)	-	11133010	Germano	15	180	4	48	306,00	100,06	74,67
2112531	0	13111111	Móveis e Utensílios	31/12/2001	CADEIRA FIXA,ESTOF. COURO	145,00	(145,00)	-	11250010	Germano	15	180	4	48	276,00	90,25	67,35
2112532	0	13111111	Móveis e Utensílios	31/12/2001	CADEIRA FIXA,ESTOF. COURO	145,00	(145,00)	-	11250010	Germano	15	180	4	48	276,00	90,25	67,35
2112533	0	13111111	Móveis e Utensílios	31/12/2001	CADEIRA FIXA,ESTOF. COURO	145,00	(145,00)	-	11250010	Germano	15	180	4	48	276,00	90,25	67,35
2112534	0	13111111	Móveis e Utensílios	01/09/2006	CONTROLADOR DIGITAL DE ACESSO UDINPRO	1.420,75	(1.420,75)	-	11130010	Germano	15	180	5	60	1.591,00	626,85	467,77
2112535	0	13111111	Móveis e Utensílios	01/09/2006	ARMARIO DE ACO C/ 02 PORTA(S) DESLIZANTES 090X050	940,78	(933,56)	7,22	11300060	Germano	15	180	5	60	3.185,00	1.254,89	936,42
2112537	0	13111111	Móveis e Utensílios	30/04/2000	BANCADA DE ACO C/ 01 GAVETA(S) 140X060X090	112,26	(112,26)	-	11110010	Germano	15	180	4	48	2.650,00	866,55	646,63
2112539	0	13111111	Móveis e Utensílios	16/02/1995	ARMARIO DE ACO TIPO VESTIARIO C/ 4 PORTAS,NIKO	159,35	(159,35)	-	11300060	Germano	15	180	4	48	187,00	61,15	45,63
2112540	0	13111111	Móveis e Utensílios	16/02/1995	ARMARIO DE ACO TIPO VESTIARIO C/ 4 PORTAS,NIKO	159,32	(159,32)	-	11300060	Germano	15	180	4	48	187,00	61,15	45,63
2112541	0	13111111	Móveis e Utensílios	17/10/2000	ESTANTE DE ACO C/ 05 PRATELEIRA(S) 090X050X150	38,46	(38,46)	-	11230030	Germano	15	180	4	48	325,00	106,28	79,30
2112542	0	13111111	Móveis e Utensílios	21/01/1997	AR CONDICIONADO,TIPO JANELA,CONSUL,AIRMASER 18000	1.345,85	(1.345,85)	-	11202010	Germano	15	180	4	48	1.341,00	438,51	327,22
2112543	0	13111111	Móveis e Utensílios	16/02/1995	ARMARIO DE ACO C/ 2 PORTAS,FERRAMENTA,075X030X105	159,35	(159,35)	-	11110010	Germano	15	180	4	48	187,00	61,15	45,63
2112544	0	13111111	Móveis e Utensílios	05/03/2002	ARMARIO DE ACO C/ 02 PORTA(S) 090X050X200	356,00	(356,00)	-	11300060	Germano	15	180	4	48	402,00	131,45	98,09
2112545	0	13111111	Móveis e Utensílios	22/06/1993	ESTACAO DE TRABALHO C/ 3 GAVETASREVEST. MELAMINICO	67,68	(67,68)	-	11202020	Germano	15	180	4	48	190,00	62,13	46,36
2112546	0	13111111	Móveis e Utensílios	19/11/1996	ARQUIVO DE ACO C/ 04 GAVETA(S) 045X070X135	87,20	(87,20)	-	11110010	Germano	15	180	4	48	980,00	320,46	239,13
2112548	0	13111111	Móveis e Utensílios	01/09/2006	ARMARIO DE MADEIRA C/ 2 PORTAS,REVEST. MELAMINICO,	105,02	(105,02)	-	11202020	Germano	15	180	5	60	345,00	135,93	101,43
2112551	0	13111111	Móveis e Utensílios	12/08/1997	CADEIRA GIRATORIA C/ BRACOS,ESTOF. COURO	65,80	(65,80)	-	12300060	Ubu	15	180	4	48	185,00	60,50	45,14
2112552	0	13111111	Móveis e Utensílios	27/04/1998	CADEIRA FIXA ,ESTOF. TECIDO	124,03	(124,03)	-	11343010	Germano	15	180	4	48	124,00	40,55	30,26
2112553	0	13111111	Móveis e Utensílios	05/06/1998	CADEIRA FIXA ,ESTOF. TECIDO	302,73	(302,73)	-	11202010	Germano	15	180	4	48	345,00	112,82	84,18
2112554	0	13111111	Móveis e Utensílios	05/06/1998	CADEIRA FIXA ,ESTOF. COURO	302,73	(302,73)	-	11202010	Germano	15	180	4	48	351,00	114,78	85,65
2112555	0	13111111	Móveis e Utensílios	02/07/1997	CADEIRA GIRAT₮RIA C/ BRA₹OS,REVEST. COURVIM	91,22	(91,22)	-	11130150	Germano	15	180	4	48	185,00	60,50	45,14
2112556	0	13111111	Móveis e Utensílios	01/09/2006	BALC₹O EM ACO CARBONO COM TAMPO DE MADEIRA,200X060	20.339,88	(20.339,88)	-	11230030	Germano	15	180	5	60	33.957,00	13.379,06	9.983,66
2112558	0	13111111	Móveis e Utensílios	01/09/2006	REFRIGERADOR TIPO FRIGOBAR,CONSUL	7.971,49	(7.450,54)	520,95	11300060	Germano	15	180	5	60	23.137,00	9.115,98	6.802,48
2112560	0	13111111	Móveis e Utensílios	01/09/2006	BEBEDOURO ELETRICO DE GARRAFAO	188,05	(188,05)	-	11162060	Germano	15	180	5	60	990,00	390,06	291,07
2112561	0	13111111	Móveis e Utensílios	05/01/2005	MESA DE MADEIRA C/ ESTRUTURA DE FERRO 250X090X075	157,29	(157,29)	-	11110010	Germano	15	180	4	48	176,00	57,55	42,95
2112562	0	13111131	Ferramentas	01/09/2006	ALICATE AMPERIMETRO ANALOGICO 2103	251,04	(251,04)	-	11202010	Germano	10	120	3	36	400,00	148,80	111,04
2112563	0	13111131	Ferramentas	01/09/2006	ALICATE AMPERIMETRO ANALOGICO 2103	251,04	(251,04)	-	11202010	Germano	10	120	3	36	400,00	148,80	111,04
2112564	0	13111131	Ferramentas	01/09/2006	ALICATE AMPERIMETRO DIGITAL	3.290,00	(3.290,00)	-	11202010	Germano	10	120	3	36	4.300,00	1.599,60	1.193,65
2112566	0	13111131	Ferramentas	01/09/2006	TERMOMETRO A LASER RAYST6LXB	2.368,84	(2.328,57)	40,27	11202010	Germano	14	168	4	48	3.100,00	1.085,00	809,64
2112568	0	13111131	Ferramentas	05/01/2005	MEGOMETRO ELETRONICO MI5500	1.197,48	(1.067,77)	129,71	11202010	Germano	14	168	4	48	1.600,00	560,00	417,88
2112569	0	13111111	Móveis e Utensílios	30/06/1998	ARMARIO DE ACO TIPO VESTIARIO C/ 6 PORTAS	434,09	(434,09)	-	11131010	Germano	15	180	4	48	495,00	161,87	120,79
2112570	0	13111111	Móveis e Utensílios	01/08/2005	ARMARIO DE ACO TIPO VESTIARIO C/ 4 PORTAS	203,52	(203,52)	-	11100005	Germano	15	180	4	48	230,00	75,21	56,12
2112571	0	13111111	Móveis e Utensílios	17/09/1982	MESA DE MADEIRA EM L,REVEST. MELAMINICO,150X140X09	96,45	(96,45)	-	11343010	Germano	15	180	4	48	650,00	212,55	158,61
2112572	0	13111111	Móveis e Utensílios	05/06/1998	CADEIRA FIXA ,ESTOF. COURO	302,73	(302,73)	-	11202010	Germano	15	180	4	48	345,00	112,82	84,18
2112576	0	13111111	Móveis e Utensílios	02/12/1994	CADEIRA GIRATORIA C/ BRACOS,ESTOF. COURO	65,80	(65,80)	-	12300060	Ubu	15	180	4	48	185,00	60,50	45,14
2112578	0	13111111	Móveis e Utensílios	01/09/2006	AR CONDICIONADO,TIPO SPLIT,ELGIN,12000BTU	2.763,42	(2.628,84)	134,58	11202040	Germano	15	180	5	60	7.174,00	2.826,56	2.109,22

FDC CONSULT LTDA

SAMARCO
APRENDER PARA EVOLUIR E TRANSFORMAR

DATA-BASE: 31/03/2021					DADOS CONTÁBEIS CEDIDOS PELA SAMARCO						AVALIAÇÃO VALOR JUSTO DE MERCADO							
IMOBILIZADO	SUB Nº	CLASSE	CENTRO CST	DT.INCORP.	DENOMINAÇÃO DO IMOBILIZADO	VAL AQUIS. BRL	DEPREC. ACUM BRL	VALOR CONTÁBIL BRL	CENTRO DE CUSTOS	UNID. IND	VIDA ÚTIL DET. (ANOS)	VIDA ÚTIL DET. (MESES)	VIDA ÚTIL REM. (ANOS)	VIDA ÚTIL REM. (MESES)	VALOR DE REPOSIÇÃO (R$)	VALOR JUSTO DE MERCADO (R$)	VALOR DE LIQUIDAÇÃO FORÇADA
2112579	0	13111131	Ferramentas	01/09/2006	PAQUIMETRO UNIVERSAL DIGITAL 72712300 300 MM	1.457,82	(1.457,82)	-	11202010	Germano	10	120	3	36	1.900,00	706,80	527,43
2112580	0	13111131	Ferramentas	01/09/2006	TERMOMETRO A LASER ST6	18.000,00	(17.374,06)	625,94	11202010	Germano	14	168	4	48	23.200,00	8.120,00	6.059,27
2112581	0	13111131	Ferramentas	01/09/2006	ALINHADOR DE POLIA A LASER 120212	3.880,30	(3.724,78)	155,52	11202010	Germano	14	168	4	48	5.000,00	1.750,00	1.305,88
2112585	0	13111111	Móveis e Utensílios	01/09/2006	BEBEDOURO INDIƛSTRIAL,INOX DE CARBONO,libell	188,06	(188,06)	-	11130150	Germano	15	180	5	60	990,00	390,06	291,07
2112586	0	13111111	Móveis e Utensílios	01/09/2006	AR CONDICIONADO,TIPO SPLIT,ELGIN,18000BTUS	1.265,02	(1.265,02)	-	11341010	Germano	15	180	5	60	2.326,00	916,44	683,86
2112587	0	13111071	Máquinas e Eqtos	08/07/1993	MEDIDOR DE PH,SWISS MADE ,METROHM,805,00980831	925,82	(671,81)	254,01	11250020	Germano	25	300	6	72	2.739,00	849,09	633,60
2112588	0	13111111	Móveis e Utensílios	01/09/2006	BALCAO DE MADEIRA C/ TAMPO DE GRANITO E 04 GAVETA(	417,00	(417,00)	-	11300060	Germano	15	180	5	60	767,00	302,20	225,50
2112589	0	13111111	Móveis e Utensílios	31/12/2001	CADEIRA GIRATŦRIA C/ BRAƛOS,REVEST. COURVIM	80,00	(80,00)	-	11130150	Germano	15	180	4	48	151,00	49,38	36,85
2112596	0	13111111	Móveis e Utensílios	01/09/2006	GAVETEIRO DE MADEIRA REVESTIDO EM FORMICA C/ 03 GA	218,03	(202,37)	15,66	11162070	Germano	15	180	5	60	401,00	157,99	117,90
2112597	0	13111111	Móveis e Utensílios	12/08/1997	CADEIRA GIRATORIA C/ BRACOS,ESTOF. COURO	65,80	(65,80)	-	12300060	Ubu	15	180	4	48	185,00	60,50	45,14
2112598	0	13111111	Móveis e Utensílios	02/07/1997	CADEIRA GIRATŦRIA C/ BRAƛOS,REVEST. COURVIM	91,22	(91,22)	-	11130110	Germano	15	180	4	48	185,00	60,50	45,14
2112599	0	13111111	Móveis e Utensílios	05/06/1998	CADEIRA FIXA ,ESTOF. COURO	100,91	(100,91)	-	11202010	Germano	15	180	4	48	115,00	37,61	28,06
2112601	0	13111071	Máquinas e Eqtos	18/11/1996	LAVA OLHO COM CHUVEIRO DE EMERGENCIA	158,00	(155,82)	2,18	11130130	Germano	20	240	5	60	303,00	93,93	70,09
2112602	0	13111111	Móveis e Utensílios	30/04/2000	BANCADA DE ACO CARBONO C/ 02 PORTA(S) 150X090X090	112,27	(112,27)	-	11300030	Germano	15	180	4	48	2.650,00	866,55	646,63
2112603	0	13111071	Máquinas e Eqtos	01/09/2006	MEDIDOR DE N^VEL DE PRESSŦO	7.789,21	(6.029,35)	1.759,86	11130070	Germano	25	300	14	168	9.261,00	5.834,43	4.353,74
2112604	0	13111071	Máquinas e Eqtos	12/01/2000	PAINEL DE CONTROLE,25X30X40	2.732,89	(2.036,09)	696,80	11130070	Germano	25	300	9	108	2.657,00	1.161,11	866,44
2112605	0	13111071	Máquinas e Eqtos	01/04/2004	MEDIDOR ELETROMAGNETICO DE VAZAO C/ PAINEL DIGITAL	5.557,00	(3.365,58)	2.191,42	11130070	Germano	13	156	3	36	8.455,00	2.451,95	1.829,68
2112606	0	13111071	Máquinas e Eqtos	18/11/1996	CHUVEIRO DE EMERGENCIA	158,00	(145,81)	12,19	11130070	Germano	25	300	9	108	103,00	45,01	33,59
2112607	0	13111071	Máquinas e Eqtos	03/01/2004	PAINEL DETECTOR DD DESGASTE DE MANCAIS	2.468,91	(1.313,23)	1.155,68	11130070	Germano	25	300	11	132	3.173,00	1.580,15	1.179,14
2112609	0	13111071	Máquinas e Eqtos	18/11/1996	CHUVEIRO E LAVA OLHOS DE EMERGƛNCIA	158,00	(156,05)	1,95	11130070	Germano	20	240	5	60	303,00	93,93	70,09
2112610	0	13111071	Máquinas e Eqtos	04/01/2004	DETECTOR DE DESGASTE DE MANCAIS 03YS03	972,43	(534,30)	438,13	11130070	Germano	20	240	7	84	1.288,00	535,81	399,83
2112612	0	13111071	Máquinas e Eqtos	05/01/2004	UNDIDADE ELETONICA,DETECTOR DE DESGASTE	5.312,12	(2.806,86)	2.505,26	11130070	Germano	25	300	11	132	7.002,00	3.487,00	2.602,05
2112614	0	13111111	Móveis e Utensílios	01/09/2006	BEBEDOURO ELETRICO DE GARRAFAO,MASTER FRIO	188,05	(188,05)	-	11131140	Germano	15	180	5	60	990,00	390,06	291,07
2112615	0	13111111	Móveis e Utensílios	31/12/2001	CADEIRA FIXA DE COURVIM TIPO CAIXA	80,00	(80,00)	-	11370010	Germano	15	180	4	48	151,00	49,38	36,85
2112616	0	13111111	Móveis e Utensílios	01/09/2006	AR CONDICIONADO,ELGIN,SRQIC9002,5101,9000BTU	1.265,02	(1.265,02)	-	11170010	Germano	15	180	5	60	2.196,00	865,22	645,64
2112617	0	13111071	Máquinas e Eqtos	01/04/2004	MEDIDOR DE VAZAO IFC110	5.557,00	(3.480,78)	2.076,22	11130080	Germano	20	240	7	84	5.982,00	2.488,51	1.856,97
2112618	0	13111071	Máquinas e Eqtos	25/09/1992	PH METRO DIGITAL L54E	1.522,55	(1.244,66)	277,89	11130080	Germano	20	240	5	60	1.405,00	435,55	325,01
2112619	0	13111071	Máquinas e Eqtos	17/06/1997	PH METRO DIGITAL L54E	1.496,80	(1.232,72)	264,08	11130080	Germano	20	240	5	60	1.284,00	398,04	297,02
2112620	0	13111071	Máquinas e Eqtos	01/04/2004	MEDIDOR DE VAZAO IFC110	5.557,00	(3.189,18)	2.367,82	11130080	Germano	20	240	7	84	6.902,00	2.871,23	2.142,56
2112621	0	13111071	Máquinas e Eqtos	01/04/2004	MEDIDOR DE VAZAO	5.557,00	(3.189,18)	2.367,82	11130080	Germano	20	240	7	84	6.902,00	2.871,23	2.142,56
2112622	0	13111071	Máquinas e Eqtos	01/03/2005	PH METRO DIGITAL L54E	7.195,35	(4.044,45)	3.150,90	11130080	Germano	20	240	9	108	8.029,00	4.159,02	3.103,53
2112623	0	13111071	Máquinas e Eqtos	01/03/2005	PH METRO DIGITAL L54E	7.300,42	(4.103,52)	3.196,90	11130080	Germano	20	240	9	108	8.146,00	4.219,63	3.148,75
2112624	0	13111071	Máquinas e Eqtos	01/04/2004	MEDIDOR DE VAZAO IFC110	5.557,00	(3.189,18)	2.367,82	11130080	Germano	20	240	7	84	6.902,00	2.871,23	2.142,56
2112625	0	13111071	Máquinas e Eqtos	04/06/1982	MEDIDOR DE N^VEL,SIEMENS,MULTIRANGER 100	3.661,21	(3.090,08)	571,13	11130070	Germano	20	240	5	60	4.533,00	1.405,23	1.048,60
2112626	0	13111071	Máquinas e Eqtos	01/04/2004	MEDIDOR DE NIVEL HIDROFLEX	5.557,00	(3.480,78)	2.076,22	11130080	Germano	20	240	7	84	5.982,00	2.488,51	1.856,97
2112627	0	13111071	Máquinas e Eqtos	01/04/2004	MEDIDOR DE N^VEL,SIEMENS,MULTIRANGER 100	5.557,00	(3.450,12)	2.106,88	11130070	Germano	20	240	7	84	6.291,00	2.617,06	1.952,89
2112628	0	13111071	Máquinas e Eqtos	01/04/2004	MEDIDOR DE NIVEL HIDROFLEX	5.557,00	(3.480,78)	2.076,22	11130080	Germano	20	240	7	84	5.982,00	2.488,51	1.856,97
2112629	0	13111071	Máquinas e Eqtos	01/04/2004	MEDIDOR DE NIVEL LIQUIFLEX	5.557,00	(3.480,78)	2.076,22	11130080	Germano	20	240	7	84	5.982,00	2.488,51	1.856,97
2112630	0	13111071	Máquinas e Eqtos	01/04/2004	MEDIDOR DE NIVEL LIQUIFLEX	5.557,00	(3.480,78)	2.076,22	11130080	Germano	20	240	7	84	5.982,00	2.488,51	1.856,97
2112631	0	13111071	Máquinas e Eqtos	01/04/2004	MEDIDOR DE NIVEL LIQUIFLEX	5.557,00	(3.480,78)	2.076,22	11130080	Germano	20	240	7	84	5.982,00	2.488,51	1.856,97
2112632	0	13111071	Máquinas e Eqtos	01/04/2004	MEDIDOR DE NIVEL HIDROFLEX	5.557,00	(3.480,78)	2.076,22	11130080	Germano	20	240	7	84	5.982,00	2.488,51	1.856,97
2112633	0	13111071	Máquinas e Eqtos	01/04/2004	MEDIDOR NIVEL DE PRESSŦO,SIEMENS,MULTIRANGE 100	5.557,00	(3.450,12)	2.106,88	11130100	Germano	20	240	7	84	6.291,00	2.617,06	1.952,89
2112634	0	13111071	Máquinas e Eqtos	01/01/2005	MEDIDOR DE NIVEL HIDROFLEX	8.506,80	(5.556,65)	2.950,15	11130100	Germano	20	240	9	108	14.814,00	7.673,65	5.726,20
2112635	0	13111071	Máquinas e Eqtos	01/04/2004	MEDIDOR DE NIVEL HIDROFLEX	5.557,00	(3.450,12)	2.106,88	11130100	Germano	20	240	7	84	6.291,00	2.617,06	1.952,89
2112636	0	13111071	Máquinas e Eqtos	01/09/2006	MEDIDOR DE PRESSŦO,ROSEMOUNT,113,1781500,150 PSI /	1.545,77	(1.508,20)	37,57	11130100	Germano	25	300	14	168	1.838,00	1.157,94	864,07
2112637	0	13111071	Máquinas e Eqtos	18/09/1991	MEDIDOR DE N^VEL DE PRESSŦO,KISTLERMORSE ,5000LEVE	2.589,09	(2.495,39)	93,70	11130100	Germano	25	300	6	72	2.320,00	719,20	536,68
2112638	0	13111071	Máquinas e Eqtos	18/11/1996	CHUVEIRO DE EMERGENCIA C/ LAVA OLHOS	158,00	(145,81)	12,19	11130100	Germano	25	300	9	108	103,00	45,01	33,59
2112639	0	13111071	Máquinas e Eqtos	25/09/1989	MEDIDOR DE PRESSŦO,ROMOUNTIN	1.080,94	(876,06)	204,88	11130100	Germano	20	240	5	60	1.591,00	493,21	368,04
2112640	0	13111071	Máquinas e Eqtos	18/09/1991	MEDIDOR DE N^VEL DE PRESSŦO,KISTLERMORSE ,5000LEVE	2.589,09	(2.481,85)	107,24	11130100	Germano	20	240	5	60	3.809,00	1.180,79	881,12
2112641	0	13111071	Máquinas e Eqtos	25/09/1989	MEDIDOR DE PRESSŦO,ROMOUNTIN	1.080,94	(972,07)	108,87	11130100	Germano	20	240	5	60	849,00	263,19	196,40
2112642	0	13111071	Máquinas e Eqtos	18/09/1991	INDICADOR DE NIVEL MULTIRANGER	2.589,09	(2.498,94)	90,15	11130100	Germano	25	300	6	72	2.320,00	719,20	536,68
2112643	0	13111071	Máquinas e Eqtos	21/03/1991	PH METRO DIGITAL 54	2.224,08	(2.192,34)	31,74	11130100	Germano	20	240	5	60	2.054,00	636,74	475,15
2112644	0	13111071	Máquinas e Eqtos	04/01/2000	PH METRO DIGITAL 54	6.321,03	(4.602,17)	1.718,86	11130100	Germano	20	240	5	60	5.967,00	1.849,77	1.380,33
2112645	0	13111071	Máquinas e Eqtos	25/09/1989	MEDIDOR DE PRESSŦO,ROMOUNTIN	1.080,94	(876,06)	204,88	11130100	Germano	20	240	5	60	1.591,00	493,21	368,04
2112646	0	13111071	Máquinas e Eqtos	25/09/1989	MEDIDOR DE NIVEL DE PRESSŦO,SIEMENS,MULTI RANGER 1	1.080,94	(876,06)	204,88	11130100	Germano	20	240	5	60	1.591,00	493,21	368,04
2112647	0	13111071	Máquinas e Eqtos	18/09/1991	INDICADOR DE NIVEL MULTI RANGER 100	2.117,13	(2.043,43)	73,70	11130100	Germano	25	300	6	72	1.896,00	587,76	438,60
2112648	0	13111071	Máquinas e Eqtos	04/01/2000	PH METRO DIGITAL 54	2.649,30	(1.867,64)	781,66	11130100	Germano	20	240	5	60	2.499,00	774,69	578,09
2112649	0	13111071	Máquinas e Eqtos	18/11/1996	CHUVEIRO DE EMERGENCIA C/ LAVA OLHOS	158,00	(145,81)	12,19	11130100	Germano	25	300	9	108	103,00	45,01	33,59
2112650	0	13111071	Máquinas e Eqtos	25/09/1989	INDICADOR DE NIVEL LIQUIFLEX	1.080,94	(972,07)	108,87	11130100	Germano	20	240	5	60	849,00	263,19	196,40
2112651	0	13111071	Máquinas e Eqtos	25/09/1989	MEDIDOR DE NIVEL DE PRESSŦO,ANDRESS	1.080,94	(972,07)	108,87	11130100	Germano	20	240	5	60	849,00	263,19	196,40
2112652	0	13111071	Máquinas e Eqtos	04/01/2000	PH METRO DIGITAL 54	6.321,03	(4.602,17)	1.718,86	11130100	Germano	20	240	5	60	5.967,00	1.849,77	1.380,33
2112653	0	13111071	Máquinas e Eqtos	18/09/1991	INDICADOR DE NIVEL MULTIRANGER	2.589,09	(2.517,52)	71,57	11130100	Germano	20	240	5	60	2.539,00	787,09	587,34
2112654	0	13111071	Máquinas e Eqtos	25/09/1989	MEDIDOR DE PRESSŦO,ROMOUNTIN	1.080,94	(876,06)	204,88	11130100	Germano	20	240	5	60	1.591,00	493,21	368,04
2112655	0	13111071	Máquinas e Eqtos	12/01/1976	INDICADOR DE NIVEL MULTIRANGER 100	141,25	(135,59)	5,66	11130100	Germano	20	240	5	60	207,00	64,17	47,88
2112657	0	13111071	Máquinas e Eqtos	06/01/2005	MEDIDOR E ANALISADOR DE ESPUMAS/ SILICA, 300 A 750	12.803,51	(5.952,28)	6.851,23	11130100	Germano	25	300	11	132	17.932,00	8.930,14	6.663,80
2112658	0	13111071	Máquinas e Eqtos	01/09/2006	MEDIDOR E ANALISADOR DE ESPUMAS/ SILICA, 300 A 750	12.554,89	(7.779,60)	4.775,29	11130100	Germano	25	300	14	168	17.584,00	11.077,92	8.266,51
2112659	0	13111071	Máquinas e Eqtos	01/09/2006	MEDIDOR E ANALISADOR DE ESPUMAS/ SILICA, 300 A 750	12.554,89	(7.779,60)	4.775,29	11130100	Germano	25	300	14	168	17.584,00	11.077,92	8.266,51
2112660	0	13111071	Máquinas e Eqtos	01/08/2005	MEDIDOR E ANALISADOR DE ESPUMAS/ SILICA, 300 A 750	46.167,53	(21.285,04)	24.882,49	11130100	Germano	25	300	11	132	64.663,00	32.202,17	24.029,76
2112661	0	13111071	Máquinas e Eqtos	01/09/2006	MEDIDOR E ANALISADOR DE ESPUMAS/ SILICA, 300 A 750	94.588,05	(44.804,77)	49.783,28	11130100	Germano	25	300	14	168	155.638,00	98.051,94	73.167,87

FDC CONSULT LTDA

SAMARCO
APRENDER PARA EVOLUIR E TRANSFORMAR

DATA-BASE: 31/03/2021					DADOS CONTÁBEIS CEDIDOS PELA SAMARCO					AVALIAÇÃO VALOR JUSTO DE MERCADO							
IMOBILIZADO	SUB Nº	CLASSE	CENTRO CST	DT.INCORP.	DENOMINAÇÃO DO IMOBILIZADO	VAL AQUIS. BRL	DEPREC. ACUM BRL	VALOR CONTÁBIL BRL	CENTRO DE CUSTOS	UNID. IND	VIDA ÚTIL DET. (ANOS)	VIDA ÚTIL DET. (MESES)	VIDA ÚTIL REM. (ANOS)	VIDA ÚTIL REM. (MESES)	VALOR DE REPOSIÇÃO (R$)	VALOR JUSTO DE MERCADO (R$)	VALOR DE LIQUIDAÇÃO FORÇADA
2112662	0	13111071	Máquinas e Eqtos	01/09/2006	MEDIDOR E ANALISADOR DE ESPUMAS/ SILICA, 300 A 750	12.554,89	(7.779,60)	4.775,29	11130100	Germano	25	300	14	168	17.584,00	11.077,92	8.266,51
2112663	0	13111071	Máquinas e Eqtos	01/09/2006	MEDIDOR E ANALISADOR DE ESPUMAS/ SILICA, 300 A 750	12.554,89	(7.779,60)	4.775,29	11130100	Germano	25	300	14	168	17.584,00	11.077,92	8.266,51
2112664	0	13111071	Máquinas e Eqtos	01/09/2006	MEDIDOR E ANALISADOR DE ESPUMAS/ SILICA, 300 A 750	4.192,63	(2.943,91)	1.248,72	11130100	Germano	25	300	14	168	5.872,00	3.699,36	2.760,52
2112665	0	13111071	Máquinas e Eqtos	01/09/2006	MEDIDOR E ANALISADOR DE ESPUMAS/ SILICA, 300 A 750	4.192,63	(2.943,91)	1.248,72	11130100	Germano	25	300	14	168	5.872,00	3.699,36	2.760,52
2112666	0	13111071	Máquinas e Eqtos	01/09/2006	MEDIDOR E ANALISADOR DE ESPUMAS/ SILICA, 300 A 750	12.554,89	(7.779,60)	4.775,29	11130100	Germano	25	300	14	168	17.584,00	11.077,92	8.266,51
2112667	0	13111071	Máquinas e Eqtos	01/08/2005	MEDIDOR E ANALISADOR DE ESPUMAS/ SILICA, 300 A 750	44.809,67	(20.659,03)	24.150,64	11130100	Germano	25	300	11	132	62.762,00	31.255,48	23.323,32
2112668	0	13111071	Máquinas e Eqtos	06/01/2005	MEDIDOR E ANALISADOR DE ESPUMAS/ SILICA, 300 A 750	12.803,51	(5.952,28)	6.851,23	11130100	Germano	25	300	11	132	17.932,00	8.930,14	6.663,80
2112669	0	13111071	Máquinas e Eqtos	01/09/2006	MEDIDOR E ANALISADOR DE ESPUMAS/ SILICA, 300 A 750	12.554,89	(7.779,60)	4.775,29	11130100	Germano	25	300	14	168	17.584,00	11.077,92	8.266,51
2112670	0	13111071	Máquinas e Eqtos	01/08/2005	MEDIDOR E ANALISADOR DE ESPUMAS/ SILICA, 300 A 750	44.809,67	(20.659,03)	24.150,64	11130100	Germano	25	300	11	132	62.762,00	31.255,48	23.323,32
2112671	0	13111071	Máquinas e Eqtos	01/09/2006	MEDIDOR E ANALISADOR DE ESPUMAS/ SILICA, 300 A 750	12.554,89	(7.779,60)	4.775,29	11130100	Germano	25	300	14	168	17.584,00	11.077,92	8.266,51
2112672	0	13111071	Máquinas e Eqtos	01/09/2006	MEDIDOR E ANALISADOR DE ESPUMAS/ SILICA, 300 A 750	18.940,17	(11.736,25)	7.203,92	11130100	Germano	25	300	14	168	26.529,00	16.713,27	12.471,70
2112673	0	13111071	Máquinas e Eqtos	01/09/2006	MEDIDOR E ANALISADOR DE ESPUMAS/ SILICA, 300 A 750	6.269,99	(4.289,36)	1.980,63	11130100	Germano	25	300	14	168	7.675,00	4.835,25	3.608,14
2112674	0	13111071	Máquinas e Eqtos	01/09/2006	MEDIDOR E ANALISADOR DE ESPUMAS/ SILICA, 300 A 750	6.269,99	(4.289,37)	1.980,62	11130100	Germano	25	300	14	168	7.675,00	4.835,25	3.608,14
2112675	0	13111071	Máquinas e Eqtos	01/09/2006	MEDIDOR E ANALISADOR DE ESPUMAS/ SILICA, 300 A 750	6.269,98	(4.289,36)	1.980,62	11130100	Germano	25	300	14	168	7.675,00	4.835,25	3.608,14
2112676	0	13111071	Máquinas e Eqtos	01/06/2005	MEDIDOR E ANALISADOR DE ESPUMAS/ SILICA, 300 A 750	585.741,45	(312.413,75)	273.327,70	11130100	Germano	25	300	11	132	155.638,00	77.507,72	57.837,46
2112677	0	13111071	Máquinas e Eqtos	01/09/2006	MEDIDOR E ANALISADOR DE ESPUMAS/ SILICA, 300 A 750	6.269,98	(4.289,36)	1.980,62	11130100	Germano	25	300	14	168	7.675,00	4.835,25	3.608,14
2112678	0	13111071	Máquinas e Eqtos	12/01/1976	MEDIDOR DE N^VEL DE PRESS?O,SIEMENS,MULTINGE 100	2.904,46	(2.704,92)	199,54	11130100	Germano	20	240	5	60	3.932,00	1.218,92	909,58
2112679	0	13111071	Máquinas e Eqtos	12/01/1976	INDICADOR DE NIVEL MULTIRANGER	3.207,52	(2.988,74)	218,78	11130100	Germano	20	240	5	60	4.355,00	1.350,05	1.007,43
2112680	0	13111071	Máquinas e Eqtos	12/01/1976	MEDIDOR DE N^VEL DE PRESS?O,SIEMENS,MILTI RANGER 1	3.207,52	(2.988,74)	218,78	11130100	Germano	20	240	5	60	4.355,00	1.350,05	1.007,43
2112681	0	13111071	Máquinas e Eqtos	12/01/1976	MEDIDOR DE N^VEL DE PRESS?O,SIEMENS,MILTI RANGER 1	1.112,07	(1.037,33)	74,74	11130100	Germano	20	240	5	60	1.523,00	472,13	352,31
2112682	0	13111071	Máquinas e Eqtos	12/01/1976	INDICADOR DE NIVEL MULTIRANGER	620,00	(580,93)	39,07	11130100	Germano	20	240	5	60	845,00	261,95	195,47
2112683	0	13111071	Máquinas e Eqtos	18/09/1991	INDICADOR DE NIVEL MULTIRANGER	2.589,09	(2.480,53)	108,56	11130120	Germano	25	300	6	72	2.923,00	906,13	676,17
2112684	0	13111071	Máquinas e Eqtos	12/01/1976	INDICADOR DE NIVEL MULTIRANGER	391,86	(367,61)	24,25	11130120	Germano	25	300	6	72	419,00	129,89	96,93
2112685	0	13111071	Máquinas e Eqtos	12/01/1976	INDICADOR DE NIVEL MULTIRANGER	391,86	(367,61)	24,25	11130120	Germano	25	300	6	72	419,00	129,89	96,93
2112686	0	13111071	Máquinas e Eqtos	18/09/1991	INDICADOR DE NIVEL MULTIRANGER	2.589,09	(2.480,53)	108,56	11130120	Germano	25	300	6	72	2.923,00	906,13	676,17
2112687	0	13111071	Máquinas e Eqtos	18/09/1991	INDICADOR DE NIVEL MULTIRANGER	2.589,09	(2.494,56)	94,53	11130120	Germano	25	300	6	72	2.923,00	906,13	676,17
2112692	0	13111071	Máquinas e Eqtos	01/09/2006	MEDIDOR E ANALISADOR DE ESPUMAS/ SILICA, 300 A 750	6.269,98	(4.941,03)	1.328,95	11130100	Germano	25	300	14	168	5.474,00	3.448,62	2.573,41
2112696	0	13111071	Máquinas e Eqtos	12/01/1976	MEDIDOR DE PRESS?O	391,86	(372,79)	19,07	11130100	Germano	20	240	5	60	352,00	109,12	81,43
2112699	0	13111071	Máquinas e Eqtos	18/11/1996	CHUVEIRO DE EMERG^NCIA LAVA OLHOS,AVAIS	158,00	(155,82)	2,18	11130100	Germano	20	240	5	60	303,00	93,93	70,09
2112700	0	13111111	Móveis e Utensílios	31/12/2001	CADEIRA GIRATORIA C/ BRACOS,ESTOF. TECIDO	80,00	(80,00)	-	11343010	Germano	15	180	4	48	151,00	49,38	36,85
2112702	0	13111111	Móveis e Utensílios	25/10/1993	CADEIRA GIRATORIA C/ BRACOS,ESTOF. COURO	57,78	(57,78)	-	11341010	Germano	15	180	4	48	185,00	60,50	45,14
2112703	0	13111111	Móveis e Utensílios	01/09/2006	AR CONDICIONADO,TIPO JANELA,SPRING,MUNDIAL,15000	1.265,02	(1.265,02)	-	11202040	Germano	15	180	5	60	1.416,00	557,90	416,32
2112706	0	13111131	Ferramentas	01/09/2006	TERMOMETRO A LASER MINITEMP	18.000,00	(17.398,31)	601,69	11202010	Germano	14	168	4	48	23.200,00	8.120,00	6.059,27
2112707	0	13111071	Máquinas e Eqtos	18/11/1996	LAVA OLHO COM CHUVEIRO DE EMERGENCIA	158,00	(155,61)	2,39	11130140	Germano	20	240	5	60	303,00	93,93	70,09
2112708	0	13111071	Máquinas e Eqtos	01/09/2006	CELULA DE CARGA DMY2030 10 TPH	3.059,70	(1.459,95)	1.599,75	11130140	Germano	20	240	9	108	5.364,00	2.778,55	2.073,40
2112709	0	13111101	Eqtos Process Dados	01/09/2006	CONVERSOR OTICO,AMP,CPSMC1900	209,10	(209,10)	-	11210010	Germano	5	60	1	12	1.416,00	363,91	271,56
2112710	0	13111101	Eqtos Process Dados	05/01/2004	CONVERSOR OTICO,AMP,CPSMC1900	475,00	(475,00)	-	11210010	Germano	5	60	1	12	895,00	230,02	171,64
2112711	0	13111071	Máquinas e Eqtos	18/09/1991	MEDIDOR DE PRESS?O,ROSEMOUNT,113,1794254,150 PSI /	2.117,13	(2.047,29)	69,84	11131100	Germano	20	240	5	60	2.078,00	644,18	480,70
2112712	0	13111071	Máquinas e Eqtos	01/04/2004	MEDIDOR DE VASAO,ROSEMOUNT	5.557,00	(3.174,11)	2.382,89	11131140	Germano	20	240	7	84	6.291,00	2.617,06	1.952,89
2112713	0	13111071	Máquinas e Eqtos	27/07/2001	CELULA DE CARGA DMY2030 10 TPH	7.700,77	(4.548,01)	3.152,76	11130140	Germano	20	240	7	84	10.840,00	4.509,44	3.365,01
2112714	0	13111071	Máquinas e Eqtos	01/09/2006	CELULA DE CARGA DMY2030 10 TPH	3.059,70	(1.459,96)	1.599,74	11130140	Germano	20	240	9	108	5.364,00	2.778,55	2.073,40
2112715	0	13111071	Máquinas e Eqtos	06/04/1981	MEDIDOR DE PRESS?O,ROSEMOUNT,113,1794244,150 PSI /	429,91	(417,20)	12,71	11131100	Germano	20	240	5	60	274,00	84,94	63,38
2112717	0	13111111	Móveis e Utensílios	13/03/2002	ARMARIO TIPO VESTIARIO C/ 01 PORTA(S) 040X045X175	270,36	(270,36)	-	11250010	Germano	15	180	4	48	230,00	75,21	56,12
2112718	0	13111071	Máquinas e Eqtos	06/04/1981	MEDIDOR DE PRESS?O,ROSEMOUNT,CFACN0D01B4M5,8602261	429,91	(417,56)	12,35	11131170	Germano	20	240	5	60	274,00	84,94	63,38
2112719	0	13111111	Móveis e Utensílios	13/03/2002	ARMARIO TIPO VESTIARIO C/ 01 PORTA(S) 040X045X175	270,36	(270,36)	-	11250010	Germano	15	180	4	48	521,00	170,37	127,13
2112720	0	13111111	Móveis e Utensílios	13/03/2002	ARMARIO TIPO VESTIARIO C/ 01 PORTA(S) 040X045X175	270,36	(270,36)	-	11250010	Germano	15	180	4	48	230,00	75,21	56,12
2112721	0	13111111	Móveis e Utensílios	05/01/2004	BALCAO DE MADEIRA C/ 5 PORTAS,CUBA DE A?O INOX	202,95	(202,95)	-	11250020	Germano	15	180	4	48	390,00	127,53	95,16
2112722	0	13111111	Móveis e Utensílios	05/01/2004	ESTACAO DE TRABALHO,REVEST. MELAMINICO,120X70X93	202,94	(202,94)	-	11250010	Germano	15	180	4	48	230,00	75,21	56,12
2112723	0	13111111	Móveis e Utensílios	05/01/2004	BALCAO DE MADEIRA C/ 1 PORTA,MADEIRA C/3 GAVETAS	202,95	(202,95)	-	11131010	Germano	15	180	4	48	390,00	127,53	95,16
2112724	0	13111111	Móveis e Utensílios	03/10/2002	ARMARIO DE MADEIRA REVESTIDO EM FORMICA C/ 04 PORT	270,36	(270,36)	-	11250010	Germano	15	180	4	48	306,00	100,06	74,67
2112725	0	13111111	Móveis e Utensílios	01/09/2006	ARMARIO DE MADEIRA C/ 2 PORTAS,REVEST. MELAMINICO,	105,02	(105,02)	-	11230030	Germano	15	180	5	60	305,00	120,17	89,67
2112726	0	13111111	Móveis e Utensílios	05/01/2004	BALCAO DE MADEIRA C/ 01 GAVETA(S) 120X070X090	172,88	(172,88)	-	11250010	Germano	15	180	4	48	196,00	64,09	47,83
2112732	0	13111131	Ferramentas	01/09/2006	POLITRIZ C/ 1 DISCO POLIPAN2	300,00	(285,74)	14,26	11250020	Germano	14	168	4	48	400,00	140,00	104,47
2112733	0	13111131	Ferramentas	01/09/2006	DUROMETRO,MITUTOYO,DT10	2.452,00	(2.274,16)	177,84	11250010	Germano	15	180	5	60	3.984,00	1.569,70	1.171,33
2112734	0	13111111	Móveis e Utensílios	12/08/1997	CADEIRA GIRATORIA C/ BRACOS,ESTOF. COURO	65,80	(65,80)	-	11341010	Germano	15	180	4	48	185,00	60,50	45,14
2112735	0	13111111	Móveis e Utensílios	20/05/1994	CADEIRA GIRATORIA C/ BRACOS,ESTOF. COURO	55,57	(55,57)	-	11341010	Germano	15	180	4	48	185,00	60,50	45,14
2112737	0	13111071	Máquinas e Eqtos	22/05/1997	BALANCA TIPO PLATAFORMA MANUAL 160 200 KG	64.707,79	(59.121,91)	5.585,88	11250020	Germano	25	300	9	108	194.215,00	84.871,96	63.332,76
2112738	0	13111071	Máquinas e Eqtos	24/03/1995	MOINHO DE DISCO (DIMENSAO DO DISCO 0.20CM)	3.662,54	(2.919,52)	743,02	11250020	Germano	25	300	6	72	3.742,00	1.160,02	865,62
2112742	0	13111071	Máquinas e Eqtos	13/08/1992	MOINHO DE BOLA DIAM 050X040CM	4.075,75	(3.148,57)	927,18	11250020	Germano	25	300	6	72	11.381,00	3.528,11	2.632,73
2112744	0	13111111	Móveis e Utensílios	20/02/2003	MESA AUXILIAR DE ACO C/ RODIZIOS 040X045X065	186,66	(186,66)	-	11300020	Germano	15	180	4	48	358,00	117,07	87,36
2112745	0	13111111	Móveis e Utensílios	19/11/1996	ARQUIVO DE ACO C/ 04 GAVETA(S) 045X070X135	87,20	(87,20)	-	11250010	Germano	15	180	4	48	980,00	320,46	239,13
2112746	0	13111071	Máquinas e Eqtos	18/10/1991	ESTUFA DE SECAGEM 200!) ECG200 075X065X085 200 KG	1.727,52	(1.528,89)	198,63	11250020	Germano	25	300	6	72	4.636,00	1.437,16	1.072,43
2112753	0	13111111	Móveis e Utensílios	30/04/2000	BANCADA DE FERRO,50X190X100	350,00	(350,00)	-	11130180	Germano	15	180	4	48	2.650,00	866,55	646,63
2112763	0	13111071	Máquinas e Eqtos	11/01/2000	LAMPADA ESTROBOSCOPIO (P/ VER CONTATO DO ENGRENAME	2.387,70	(1.807,53)	580,17	11203010	Germano	25	300	9	108	2.606,00	1.138,82	849,81
2112765	0	13111131	Ferramentas	01/09/2006	FURADEIRA DE IMPACTO GBH2S	934,87	(934,87)	-	11203010	Germano	10	120	3	36	1.300,00	483,60	360,87
2112766	0	13111131	Ferramentas	01/09/2006	FURADEIRA DE IMPACTO GSB302	934,87	(934,87)	-	11203010	Germano	10	120	3	36	1.300,00	483,60	360,87
2112767	0	13111131	Ferramentas	01/09/2006	LIXADEIRA GWS6115	523,07	(516,33)	6,74	11203010	Germano	14	168	4	48	700,00	245,00	182,82
2112768	0	13111131	Ferramentas	01/09/2006	PAQUIMETRO UNIVERSAL DIGITAL 72712/300 300 MM	1.363,75	(1.363,75)	-	11203010	Germano	10	120	3	36	1.800,00	669,60	499,67
2112769	0	13111131	Ferramentas	01/09/2006	LIXADEIRA GWS20180	374,00	(357,12)	16,88	11203010	Germano	14	168	4	48	500,00	175,00	130,59

FDC CONSULT LTDA

SAMARCO
APRENDER PARA EVOLUIR E TRANSFORMAR

DATA-BASE: 31/03/2021					DADOS CONTÁBEIS CEDIDOS PELA SAMARCO					AVALIAÇÃO VALOR JUSTO DE MERCADO							
IMOBILIZADO	SUB Nº	CLASSE	CENTRO CST	DT.INCORP.	DENOMINAÇÃO DO IMOBILIZADO	VAL AQUIS. BRL	DEPREC. ACUM BRL	VALOR CONTÁBIL BRL	CENTRO DE CUSTOS	UNID. IND	VIDA ÚTIL DET. (ANOS)	VIDA ÚTIL DET. (MESES)	VIDA ÚTIL REM. (ANOS)	VIDA ÚTIL REM. (MESES)	VALOR DE REPOSIÇÃO (R$)	VALOR JUSTO DE MERCADO (R$)	VALOR DE LIQUIDAÇÃO FORÇADA
2112770	0	13111131	Ferramentas	01/09/2006	LIXADEIRA GWS20180	374,00	(357,12)	16,88	11203010	Germano	14	168	4	48	500,00	175,00	130,59
2112771	0	13111131	Ferramentas	01/09/2006	LIXADEIRA GWS20180	374,00	(357,12)	16,88	11203010	Germano	14	168	4	48	500,00	175,00	130,59
2112773	0	13111131	Ferramentas	01/09/2006	LIXADEIRA PNEUMATICA ELR80/7"	454,20	(433,70)	20,50	11203010	Germano	14	168	4	48	600,00	210,00	156,71
2112774	0	13111071	Máquinas e Eqtos	16/09/2002	BOMBA HIDRAULICA PNEUMATICA (P/ LEVANTAR MACACO HI	6.942,20	(3.494,34)	3.447,86	11203010	Germano	20	240	7	84	12.091,00	5.029,86	3.753,36
2112780	0	13111111	Móveis e Utensílios	04/08/1997	CADEIRA GIRATORIA C/ BRACOSESTOF. COURVIMCAVALETI	82,50	(82,50)	-	11202050	Germano	15	180	4	48	185,00	60,50	45,14
2112781	0	13111131	Ferramentas	01/09/2006	MICROMETRO EXTERNO 103138 25-50 MM	193,08	(193,08)	-	11203010	Germano	10	120	3	36	300,00	111,60	83,28
2112782	0	13111131	Ferramentas	01/09/2006	MICROMETRO EXTERNO 10313910 50-75 MM	193,08	(193,08)	-	11203010	Germano	10	120	3	36	300,00	111,60	83,28
2112783	0	13111131	Ferramentas	01/09/2006	TRANSFERIDOR DE GRAU 900 350 ·	151,32	(144,13)	7,19	11203010	Germano	14	168	4	48	200,00	70,00	52,24
2112788	0	13111071	Máquinas e Eqtos	26/09/1986	BASE MAGNETICA 7011SN	158,54	(140,94)	17,60	11203010	Germano	25	300	6	72	1.193,00	369,83	275,97
2112789	0	13111071	Máquinas e Eqtos	24/03/1993	BASE MAGNETICA 7010SN	175,68	(140,35)	35,33	11203010	Germano	25	300	6	72	1.193,00	369,83	275,97
2112790	0	13111071	Máquinas e Eqtos	24/03/1993	BASE MAGNETICA 7010SN	175,68	(140,35)	35,33	11203010	Germano	25	300	6	72	1.193,00	369,83	275,97
2112791	0	13111071	Máquinas e Eqtos	24/03/1993	BASE MAGNETICA 7011SN	175,69	(140,35)	35,34	11203010	Germano	25	300	6	72	1.193,00	369,83	275,97
2112792	0	13111071	Máquinas e Eqtos	24/03/1993	BASE MAGNETICA 7010S	175,69	(145,53)	30,16	11203010	Germano	25	300	6	72	1.193,00	369,83	275,97
2112793	0	13111071	Máquinas e Eqtos	24/03/1993	BASE MAGNETICA 7010SN	175,69	(145,54)	30,15	11203010	Germano	25	300	6	72	1.193,00	369,83	275,97
2112794	0	13111131	Ferramentas	01/09/2006	TORQUIMETRO 2000 KGF	6.728,15	(6.728,15)	-	11203010	Germano	10	120	3	36	8.700,00	3.236,40	2.415,05
2112795	0	13111131	Ferramentas	01/09/2006	TORQUIMETRO 600 KGF	6.988,07	(6.988,07)	-	11203010	Germano	10	120	3	36	9.000,00	3.348,00	2.498,33
2112796	0	13111131	Ferramentas	05/01/2005	TORQUIMETRO 2010 7-35 KGF	3.250,93	(2.703,03)	547,90	11203010	Germano	10	120	3	36	4.200,00	1.562,40	1.165,89
2112797	0	13111131	Ferramentas	05/01/2005	TORQUIMETRO 600 KGF	3.250,93	(2.767,77)	483,16	11203010	Germano	10	120	3	36	4.200,00	1.562,40	1.165,89
2112801	0	13111111	Móveis e Utensílios	01/09/2006	UNIDADE ALIMENTACAO,TELEMATICA,90240 V AC 12 V DC	1.420,75	(1.420,75)	-	11100005	Germano	15	180	5	60	1.607,00	633,16	472,47
2112802	0	13111111	Móveis e Utensílios	05/03/2002	ARMARIO DE ACO C/ 01 PORTA(S) 040X045X175	350,00	(350,00)	-	11130180	Germano	15	180	4	48	393,00	128,51	95,90
2112803	0	13111111	Móveis e Utensílios	01/09/2006	CONDICIONADOR DE AR INNOVARE 30.000 BTUS	1.265,02	(1.265,02)	-	11110060	Germano	15	180	5	60	2.196,00	865,22	645,64
2112804	0	13111111	Móveis e Utensílios	05/03/2002	ARMARIO DE ACO TIPO VESTIARIO C/ 1 PORTA,175X45X40	350,00	(350,00)	-	11000010	Germano	15	180	4	48	393,00	128,51	95,90
2112805	0	13111111	Móveis e Utensílios	01/09/2006	CONTROLADOR DE ACESSO DIGITAL MDINPRO	1.420,75	(1.420,75)	-	11130180	Germano	15	180	5	60	2.468,00	972,39	725,61
2112806	0	13111111	Móveis e Utensílios	01/09/2006	CONTROLADOR DE ACESSO DIGITAL MDINPRO	1.420,75	(1.420,75)	-	11162040	Germano	15	180	5	60	2.468,00	972,39	725,61
2112808	0	13111111	Móveis e Utensílios	01/08/2005	ARMARIO DE ACO TIPO VESTIARIO C/ 1 PORTA,175X45X40	168,33	(168,33)	-	11000010	Germano	15	180	4	48	188,00	61,48	45,87
2112809	0	13111111	Móveis e Utensílios	01/09/2006	RELOGIO DE PONTO ELETRONICO,TELEMTICA	1.420,75	(1.420,75)	-	11130180	Germano	15	180	5	60	1.591,00	626,85	467,77
2112810	0	13111071	Máquinas e Eqtos	30/09/1996	BOMBA CENTRIFUGA MINERODUTO,WARMAN,1400M3/H 13,2	87.783,18	(59.163,00)	28.620,18	11162010	Germano	20	240	5	60	130.934,00	40.589,54	30.288,54
2112812	0	13111071	Máquinas e Eqtos	18/11/1996	CHUVEIRO DE EMERGENCIA C/ LAVA OLHOS	158,00	(114,65)	43,35	11162010	Germano	20	240	5	60	194,00	60,14	44,88
2112813	0	13111071	Máquinas e Eqtos	28/02/1996	PH METRO B474	880,75	(749,50)	131,25	11162010	Germano	25	300	9	108	767,00	335,18	250,12
2112814	0	13111111	Móveis e Utensílios	01/08/2005	ARMARIO DE MADEIRA C/ 2 PORTAS,COM TAMPA DE MAARMO	168,34	(168,34)	-	11162010	Germano	15	180	4	48	191,00	62,46	46,61
2112815	0	13111111	Móveis e Utensílios	31/12/2001	CADEIRA FIXA,ESTOF. COURO	80,00	(80,00)	-	11250010	Germano	15	180	4	48	151,00	49,38	36,85
2112816	0	13111111	Móveis e Utensílios	31/12/2001	CADEIRA FIXA,ESTOF. COURO	80,00	(80,00)	-	11250010	Germano	15	180	4	48	151,00	49,38	36,85
2112817	0	13111111	Móveis e Utensílios	01/08/2005	ARMARIO DE MADEIRA REVESTIDO EM FORMICA C/ 02 PORT	158,74	(158,74)	-	11162010	Germano	15	180	4	48	177,00	57,88	43,19
2112819	0	13111111	Móveis e Utensílios	31/12/2001	CADEIRA GIRATORIA DE TECIDO C/ BRACOS E RODIZIOS	125,21	(125,21)	-	11133010	Germano	15	180	4	48	238,00	77,83	58,07
2112820	0	13111111	Móveis e Utensílios	01/04/2004	GAVETEIRO DE MADEIRA REVESTIDO EM FORMICA C/ 02 GA	274,00	(274,00)	-	11162010	Germano	15	180	4	48	526,00	172,00	128,35
2112822	0	13111111	Móveis e Utensílios	01/09/2006	AR CONDICIONADO,TIPO SPLIT	2.756,11	(2.592,82)	163,29	11300020	Germano	15	180	5	60	7.349,00	2.895,51	2.160,67
2112827	0	13111111	Móveis e Utensílios	01/08/2005	ARMARIO DE MADEIRA REVESTIDO EM FORMICA C/ 02 PORT	158,74	(158,74)	-	11162010	Germano	15	180	4	48	177,00	57,88	43,19
2112829	0	13111111	Móveis e Utensílios	06/06/1997	CADEIRA GIRATORIA C/ BRACOS,ESTOF. TECIDO	65,80	(65,80)	-	11131050	Germano	15	180	4	48	185,00	60,50	45,14
2112830	0	13111111	Móveis e Utensílios	31/12/2001	CADEIRA GIRATORIA DE TECIDO C/ RODIZIOS	125,21	(125,21)	-	11133010	Germano	15	180	4	48	238,00	77,83	58,07
2112831	0	13111111	Móveis e Utensílios	30/04/2000	BANCADA DE MADEIRA REVESTIDA EM FORMICA C/ SUPORTE	112,26	(112,26)	-	11162010	Germano	15	180	4	48	2.650,00	866,55	646,63
2112832	0	13111111	Móveis e Utensílios	01/09/2006	AR CONDICIONADO,CARRIER 18.000 BTUS	1.265,02	(1.265,02)	-	11162010	Germano	15	180	5	60	1.416,00	557,90	416,32
2112833	0	13111111	Móveis e Utensílios	31/12/2001	CADEIRA GIRATORIA DE TECIDO C/ BRACOS E RODIZIOS	125,21	(125,21)	-	11133010	Germano	15	180	4	48	238,00	77,83	58,07
2112839	0	13111111	Móveis e Utensílios	01/09/2006	CALCULADORA DE MESA (2 COLOR PRINT) EL-1801C	880,30	(880,30)	-	11162010	Germano	15	180	5	60	986,00	388,48	289,89
2112841	0	13111111	Móveis e Utensílios	01/09/2006	DESUMIDIFICADOR DE PAPEIS EM ACO INOX	351,30	(351,30)	-	11162010	Germano	15	180	5	60	394,00	155,24	115,84
2112842	0	13111111	Móveis e Utensílios	19/11/1996	ARQUIVO DE ACO C/ 04 GAVETA(S) 050X070X135	87,20	(87,20)	-	11162010	Germano	15	180	4	48	980,00	320,46	239,13
2112844	0	13111111	Móveis e Utensílios	27/05/1996	ARMARIO DE MADEIRA C/ 2 PORTAS,REVEST. MELAMINICO,	72,36	(72,36)	-	11230030	Germano	15	180	4	48	350,00	114,45	85,40
2112845	0	13111111	Móveis e Utensílios	01/09/2006	CONDICIONADOR DE AR AIR MASTER 12.000 BTUS	1.265,02	(1.265,02)	-	11162010	Germano	15	180	5	60	1.431,00	563,81	420,73
2112847	0	13111111	Móveis e Utensílios	31/12/2001	CADEIRA FIXA,ESTOF. COURO	80,00	(80,00)	-	11250010	Germano	15	180	4	48	151,00	49,38	36,85
2112848	0	13111111	Móveis e Utensílios	31/12/2001	CADEIRA FIXA,ESTOF. COURO	80,00	(80,00)	-	11250010	Germano	15	180	4	48	151,00	49,38	36,85
2112849	0	13111111	Móveis e Utensílios	05/03/2002	CADEIRA GIRATORIA C/ BRACOS,ESTOF. TECIDO	160,00	(160,00)	-	11131050	Germano	15	180	4	48	309,00	101,04	75,40
2112850	0	13111111	Móveis e Utensílios	01/12/1976	MESA DE MADEIRA C/ 03 GAVETA(S) 145X080X075	68,65	(68,65)	-	11162010	Germano	15	180	4	48	650,00	212,55	158,61
2112851	0	13111111	Móveis e Utensílios	25/10/1993	MESA AUXILIAR DE MADEIRA 045X040X060	57,81	(57,81)	-	11162010	Germano	15	180	4	48	650,00	212,55	158,61
2112853	0	13111111	Móveis e Utensílios	01/08/2005	ARMARIO DE MADEIRA REVESTIDO EM FORMICA C/ 02 PORT	158,74	(158,74)	-	11162010	Germano	15	180	4	48	177,00	57,88	43,19
2112854	0	13111111	Móveis e Utensílios	27/06/1998	ARQUIVO DE ACO C/ 03 GAVETA(S) 050X070X100	79,80	(79,80)	-	11162010	Germano	15	180	4	48	980,00	320,46	239,13
2112855	0	13111111	Móveis e Utensílios	01/09/2006	LONGARINA DE COURVIM C/ 02 LUGARES E 01 MESA	302,90	(302,90)	-	11160010	Germano	15	180	5	60	525,00	206,85	154,35
2112856	0	13111111	Móveis e Utensílios	01/04/2004	GAVETEIRO DE MADEIRA REVESTIDO EM FORMICA C/ 02 GA	274,00	(274,00)	-	11100020	Germano	15	180	4	48	526,00	172,00	128,35
2112857	0	13111111	Móveis e Utensílios	01/08/2005	ARMARIO DE MADEIRA REVESTIDO EM FORMICA C/ 04 PORT	168,33	(168,33)	-	11162010	Germano	15	180	4	48	188,00	61,48	45,87
2112858	0	13111111	Móveis e Utensílios	01/09/2006	ESTACAO DE TRABALHO C/ 3 GAVETAS,REVEST. MELAMINIC	2.162,45	(2.162,45)	-	11220010	Germano	15	180	5	60	3.980,00	1.568,12	1.170,16
2112862	0	13111111	Móveis e Utensílios	04/08/1997	CADEIRA GIRATORIA C/ BRACOS,ESTOF. COURVIM	82,50	(82,50)	-	11210010	Germano	15	180	4	48	185,00	60,50	45,14
2112863	0	13111111	Móveis e Utensílios	01/08/2005	AR CONDICIONADO,TIPO SPLIT	6.055,14	(6.055,14)	-	11300020	Germano	15	180	4	48	11.144,00	3.644,09	2.719,27
2112865	0	13111111	Móveis e Utensílios	31/12/2001	CADEIRA FIXA,ESTOF. COURO	80,00	(80,00)	-	11250010	Germano	15	180	4	48	151,00	49,38	36,85
2112868	0	13111111	Móveis e Utensílios	01/09/2006	FORNO MINI ELETRICO,BRITANIA	37.863,83	(37.863,83)	-	11162010	Germano	15	180	5	60	69.693,00	27.459,04	20.490,36
2112870	0	13111111	Móveis e Utensílios	20/03/1996	MESA DE FERRO C/ TAMPO DE MARMORE 120X080X075	148,46	(148,46)	-	11160010	Germano	15	180	4	48	169,00	55,26	41,24
2112871	0	13111111	Móveis e Utensílios	31/12/2001	CADEIRA FIXA DE FERRO C/ ASSENTO DE COURVIM	145,00	(145,00)	-	11160010	Germano	15	180	4	48	165,00	53,96	40,26
2112872	0	13111111	Móveis e Utensílios	31/12/2001	CADEIRA FIXA DE FERRO C/ ASSENTO DE COURVIM	145,00	(145,00)	-	11160010	Germano	15	180	4	48	165,00	53,96	40,26
2112873	0	13111111	Móveis e Utensílios	31/12/2001	CADEIRA FIXA DE FERRO C/ ASSENTO DE COURVIM	145,00	(145,00)	-	11160010	Germano	15	180	4	48	165,00	53,96	40,26
2112874	0	13111111	Móveis e Utensílios	31/12/2001	CADEIRA FIXA DE FERRO C/ ASSENTO DE COURVIM	145,00	(145,00)	-	11160010	Germano	15	180	4	48	165,00	53,96	40,26
2112876	0	13111111	Móveis e Utensílios	05/01/2004	ARMARIO DE MADEIRA C/ 2 PORTAS,REVEST. MELAMINICO	369,04	(369,04)	-	11162010	Germano	15	180	4	48	413,00	135,05	100,78
2112877	0	13111111	Móveis e Utensílios	05/01/2005	ESTANTE DE MADEIRA REVESTIDA EM FORMICA C/ 02 PRAT	27,63	(27,63)	-	11160010	Germano	15	180	4	48	325,00	106,28	79,30

FDC CONSULT LTDA

SAMARCO
APRENDER PARA EVOLUIR E TRANSFORMAR

DATA-BASE: 31/03/2021					DADOS CONTÁBEIS CEDIDOS PELA SAMARCO						AVALIAÇÃO VALOR JUSTO DE MERCADO						
IMOBILIZADO	SUB Nº	CLASSE	CENTRO CST	DT.INCORP.	DENOMINAÇÃO DO IMOBILIZADO	VAL AQUIS. BRL	DEPREC. ACUM BRL	VALOR CONTÁBIL BRL	CENTRO DE CUSTOS	UNID. IND	VIDA ÚTIL DET. (ANOS)	VIDA ÚTIL DET. (MESES)	VIDA ÚTIL REM. (ANOS)	VIDA ÚTIL REM. (MESES)	VALOR DE REPOSIÇÃO (R$)	VALOR JUSTO DE MERCADO (R$)	VALOR DE LIQUIDAÇÃO FORÇADA
2112878	0	13111111	Móveis e Utensílios	27/05/1996	ARQUIVO DE ACO C/ 04 GAVETA(S) 050X070X135	72,36	(72,36)	-	11162010	Germano	15	180	4	48	980,00	320,46	239,13
2112880	0	13111111	Móveis e Utensílios	29/03/1993	CADEIRA GIRATORIA DE TECIDO C/ RODIZIOS	403,14	(403,14)	-	11330010	Germano	15	180	4	48	401,00	131,13	97,85
2112881	0	13111111	Móveis e Utensílios	22/06/1993	MESA DE MADEIRA P/ REUNIAO,REVEST. MELAMINICO	67,68	(67,68)	-	11160010	Germano	15	180	4	48	650,00	212,55	158,61
2112882	0	13111111	Móveis e Utensílios	23/06/2000	ARMARIO DE MADEIRA C/ 2 PORTAS,REVEST. MELAMINICO	350,76	(350,76)	-	11162010	Germano	15	180	4	48	405,00	132,44	98,83
2112883	0	13111111	Móveis e Utensílios	25/09/1998	MESA AUXILIAR DE MADEIRA C/ RODIZIOS 060X035X065	80,17	(80,17)	-	11162010	Germano	15	180	4	48	650,00	212,55	158,61
2112884	0	13111111	Móveis e Utensílios	29/08/1996	ESTACAO DE TRABALHO EM L,REVEST. MELAMINICO	39,25	(39,25)	-	11162010	Germano	15	180	4	48	900,00	294,30	219,61
2112885	0	13111111	Móveis e Utensílios	29/09/1993	MESA DE MADEIRA C/ 03 GAVETA(S) 145X070X075	82,26	(82,26)	-	11162010	Germano	15	180	4	48	650,00	212,55	158,61
2112889	0	13111111	Móveis e Utensílios	31/12/2001	CADEIRA GIRATORIA C/ BRACOS,ESTOF. TECIDO,TECIDO	125,21	(125,21)	-	11133010	Germano	15	180	4	48	105,00	34,34	25,62
2112890	0	13111111	Móveis e Utensílios	27/05/1996	ARQUIVO DE ACO C/ 02 GAVETA(S) 050X070X075	56,60	(56,60)	-	11162010	Germano	15	180	4	48	980,00	320,46	239,13
2112891	0	13111111	Móveis e Utensílios	31/12/2001	CADEIRA FIXA,ESTOF. COURO	80,00	(80,00)	-	11250010	Germano	15	180	4	48	151,00	49,38	36,85
2112892	0	13111111	Móveis e Utensílios	31/12/2001	CADEIRA FIXA,ESTOF. COURO	80,00	(80,00)	-	11250010	Germano	15	180	4	48	151,00	49,38	36,85
2112894	0	13111111	Móveis e Utensílios	05/06/1998	CADEIRA FIXA DE COURVIM	302,73	(302,73)	-	11230030	Germano	15	180	4	48	303,00	99,08	73,94
2112895	0	13111111	Móveis e Utensílios	05/06/1998	CADEIRA FIXA DE COURVIM	302,73	(302,73)	-	11230030	Germano	15	180	4	48	303,00	99,08	73,94
2112896	0	13111111	Móveis e Utensílios	05/06/1998	CADEIRA FIXA DE COURVIM	302,73	(302,73)	-	11000010	Germano	15	180	4	48	303,00	99,08	73,94
2112897	0	13111111	Móveis e Utensílios	05/06/1998	CADEIRA FIXA C/BRAŽOS EM COURO	302,73	(302,73)	-	11230030	Germano	15	180	4	48	303,00	99,08	73,94
2112898	0	13111111	Móveis e Utensílios	05/06/1998	CADEIRA FIXA C/BRAŽOS EM COURO	302,73	(302,73)	-	11230020	Germano	15	180	4	48	303,00	99,08	73,94
2112902	0	13111111	Móveis e Utensílios	04/01/2004	ARMARIO TIPO VESTIARIO C/ 02 PORTA(S) 040X045X175	180,95	(180,95)	-	11204010	Germano	15	180	4	48	347,00	113,47	84,67
2112904	0	13111111	Móveis e Utensílios	13/03/2002	ARMARIO DE ACO TIPO VESTIARIO C/ 1 PORTA,35X40X190	270,36	(270,36)	-	11131010	Germano	15	180	4	48	263,00	86,00	64,18
2112906	0	13111111	Móveis e Utensílios	01/09/2006	ARMARIO DE MADEIRA C/ 2 PORTAS,REVEST. MELAMINICO,	105,02	(105,02)	-	11203010	Germano	15	180	5	60	351,00	138,29	103,20
2112907	0	13111111	Móveis e Utensílios	01/09/2006	BEBEDOURO ELETRICO DE GARRAFAO,ADVANCE	188,05	(188,05)	-	11203010	Germano	15	180	5	60	990,00	390,06	291,07
2112908	0	13111111	Móveis e Utensílios	01/09/2006	ARMARIO DE MADEIRA C/ 2 PORTAS,REVEST. MELAMINICO,	105,02	(105,02)	-	11133010	Germano	15	180	5	60	293,00	115,44	86,14
2112909	0	13111111	Móveis e Utensílios	01/09/2006	FRIGOBAR LUXO 130 LTS	966,44	(966,44)	-	11203010	Germano	15	180	5	60	1.679,00	661,53	493,64
2112910	0	13111111	Móveis e Utensílios	04/01/2004	MESA C/ ESTRUTURA DE FERRO,TAMPO DE GRANITO,120X75	131,60	(131,60)	-	11203010	Germano	15	180	4	48	147,00	48,07	35,87
2112911	0	13111111	Móveis e Utensílios	04/01/2004	MESA C/ ESTRUTURA DE FERRO,TAMPO DE GRANITO,120X75	131,60	(131,60)	-	11203010	Germano	15	180	4	48	147,00	48,07	35,87
2112912	0	13111111	Móveis e Utensílios	31/12/2001	CADEIRA FIXA ,ESTOF. COURO	145,00	(145,00)	-	11203010	Germano	15	180	4	48	162,00	52,97	39,53
2112913	0	13111111	Móveis e Utensílios	31/12/2001	CADEIRA FIXA ,ESTOF. COURO	145,00	(145,00)	-	11203010	Germano	15	180	4	48	141,00	46,11	34,41
2112914	0	13111111	Móveis e Utensílios	31/12/2001	CADEIRA FIXA ,ESTOF. COURO	145,00	(145,00)	-	11203010	Germano	15	180	4	48	141,00	46,11	34,41
2112915	0	13111111	Móveis e Utensílios	31/12/2001	CADEIRA FIXA ,ESTOF. COURO	145,00	(145,00)	-	11203010	Germano	15	180	4	48	162,00	52,97	39,53
2112916	0	13111111	Móveis e Utensílios	31/12/2001	CADEIRA FIXA ,ESTOF. COURO	145,00	(145,00)	-	11203010	Germano	15	180	4	48	141,00	46,11	34,41
2112917	0	13111111	Móveis e Utensílios	31/12/2001	CADEIRA FIXA ,ESTOF. COURO	145,00	(145,00)	-	11203010	Germano	15	180	4	48	141,00	46,11	34,41
2112918	0	13111111	Móveis e Utensílios	31/12/2001	CADEIRA FIXA ,ESTOF. COURO	145,00	(145,00)	-	11203010	Germano	15	180	4	48	141,00	46,11	34,41
2112919	0	13111111	Móveis e Utensílios	31/12/2001	CADEIRA FIXA ,ESTOF. COURO	145,00	(145,00)	-	11203010	Germano	15	180	4	48	141,00	46,11	34,41
2112920	0	13111111	Móveis e Utensílios	01/09/2006	FORNO ELETRICO LUXO2.4 200	34.388,09	(33.023,34)	1.364,75	11203010	Germano	15	180	5	60	114.687,00	45.186,68	33.718,99
2112921	0	13111111	Móveis e Utensílios	13/03/2002	ARMARIO DE MADEIRA REVESTIDO EM FORMICA C/ 08 PORT	270,36	(270,36)	-	11131040	Germano	15	180	4	48	230,00	75,21	56,12
2112922	0	13111111	Móveis e Utensílios	03/10/2002	ARMARIO DE MADEIRA REVESTIDO EM FORMICA C/ 08 PORT	270,36	(270,36)	-	11250010	Germano	15	180	4	48	521,00	170,37	127,13
2112923	0	13111111	Móveis e Utensílios	03/10/2002	ARMARIO DE MADEIRA REVESTIDO EM FORMICA C/ 08 PORT	270,36	(270,36)	-	11100010	Germano	15	180	4	48	521,00	170,37	127,13
2112924	0	13111111	Móveis e Utensílios	03/10/2002	ARMARIO DE MADEIRA REVESTIDO EM FORMICA C/ 06 PORT	270,36	(270,36)	-	11343010	Germano	15	180	4	48	521,00	170,37	127,13
2112925	0	13111111	Móveis e Utensílios	03/10/2002	ARMARIO DE MADEIRA REVESTIDO EM FORMICA C/ 06 PORT	270,36	(270,36)	-	11202050	Germano	15	180	4	48	521,00	170,37	127,13
2112927	0	13111111	Móveis e Utensílios	03/10/2002	ARMARIO DE MADEIRA C/ 2 PORTAS,REVEST. MELAMINICO,	141,57	(141,57)	-	11130180	Germano	15	180	4	48	271,00	88,62	66,13
2112928	0	13111111	Móveis e Utensílios	03/10/2002	ARMARIO DE MADEIRA C/ 2 PORTAS,REVEST. MELAMINICO,	270,36	(270,36)	-	11130180	Germano	15	180	4	48	521,00	170,37	127,13
2112929	0	13111111	Móveis e Utensílios	01/09/2006	ESTACAO DE TRABALHO C/ 3 GAVETAS,REVEST. MELAMINIC	2.162,45	(2.162,45)	-	11220010	Germano	15	180	5	60	3.980,00	1.568,12	1.170,16
2112930	0	13111111	Móveis e Utensílios	01/09/2006	ESTACAO DE TRABALHO EM L, C/ 3 GAVETAS,REVEST. MEL	2.162,45	(2.162,45)	-	11203010	Germano	15	180	5	60	2.423,00	954,66	712,38
2112931	0	13111111	Móveis e Utensílios	01/09/2006	ESTACAO DE TRABALHO EM L, C/ 3 GAVETAS,REVEST. MEL	2.162,45	(2.162,45)	-	11203010	Germano	15	180	5	60	2.423,00	954,66	712,38
2112932	0	13111111	Móveis e Utensílios	01/09/2006	ESTACAO DE TRABALHO EM L, C/ 3 GAVETAS,REVEST. MEL	2.162,45	(2.162,45)	-	11203010	Germano	15	180	5	60	2.423,00	954,66	712,38
2112933	0	13111111	Móveis e Utensílios	01/09/2006	ESTACAO DE TRABALHO C/ 3 GAVETAS,REVEST. MELAMINIC	2.162,45	(2.162,45)	-	11220010	Germano	15	180	5	60	3.980,00	1.568,12	1.170,16
2112934	0	13111111	Móveis e Utensílios	01/09/2006	ESTACAO DE TRABALHO EM L, C/ 3 GAVETAS,REVEST. MEL	2.162,45	(2.162,45)	-	11203010	Germano	15	180	5	60	2.423,00	954,66	712,38
2112935	0	13111111	Móveis e Utensílios	13/03/2002	ARMARIO DE MADEIRA C/ 2 PORTAS,REVEST. MELAMINICO,	270,35	(270,35)	-	11203010	Germano	15	180	4	48	303,00	99,08	73,94
2112936	0	13111111	Móveis e Utensílios	13/03/2002	ARMARIO DE MADEIRA C/ 2 PORTAS,REVEST. MELAMINICO,	270,35	(270,35)	-	11203010	Germano	15	180	4	48	303,00	99,08	73,94
2112937	0	13111111	Móveis e Utensílios	16/12/2002	ARMARIO DE MADEIRA C/ 2 PORTAS,REVEST. MELAMINICO,	141,65	(141,65)	-	11203010	Germano	15	180	4	48	158,00	51,67	38,55
2112938	0	13111111	Móveis e Utensílios	02/07/1997	CADEIRA GIRATŦRIA C/BRAŽOS EM COURO	91,22	(91,22)	-	11163010	Germano	15	180	4	48	185,00	60,50	45,14
2112939	0	13111111	Móveis e Utensílios	02/07/1997	CADEIRA GIRATORIA,ESTOF. TECIDO	91,22	(91,22)	-	11203010	Germano	15	180	4	48	104,00	34,01	25,38
2112940	0	13111111	Móveis e Utensílios	02/07/1997	CADEIRA GIRATŦRIA C/BRAŽOS EM COURO	91,22	(91,22)	-	11163010	Germano	15	180	4	48	185,00	60,50	45,14
2112942	0	13111111	Móveis e Utensílios	02/07/1997	CADEIRA GIRATORIA,ESTOF. TECIDO	91,22	(91,22)	-	11203010	Germano	15	180	4	48	104,00	34,01	25,38
2112943	0	13111111	Móveis e Utensílios	01/04/1996	CADEIRA GIRATŦRIA C/BRAŽOS EM COURO	103,42	(98,58)	4,84	11162070	Germano	15	180	4	48	103,00	33,68	25,13
2112945	0	13111111	Móveis e Utensílios	31/12/2001	CADEIRA FIXA ,ESTOF. TECIDO	80,00	(80,00)	-	11203010	Germano	15	180	4	48	185,00	60,50	45,14
2112946	0	13111111	Móveis e Utensílios	31/12/2001	CADEIRA FIXA ,ESTOF. TECIDO	80,00	(80,00)	-	11203010	Germano	15	180	4	48	185,00	60,50	45,14
2112947	0	13111111	Móveis e Utensílios	31/12/2001	CADEIRA FIXA ,ESTOF. TECIDO	80,00	(80,00)	-	11203010	Germano	15	180	4	48	185,00	60,50	45,14
2112948	0	13111111	Móveis e Utensílios	31/12/2001	CADEIRA FIXA ,ESTOF. TECIDO	80,00	(80,00)	-	11203010	Germano	15	180	4	48	185,00	60,50	45,14
2112949	0	13111111	Móveis e Utensílios	31/12/2001	CADEIRA FIXA ,ESTOF. TECIDO	80,00	(80,00)	-	11203010	Germano	15	180	4	48	185,00	60,50	45,14
2112950	0	13111111	Móveis e Utensílios	31/12/2001	CADEIRA FIXA ,ESTOF. TECIDO	80,00	(80,00)	-	11203010	Germano	15	180	4	48	185,00	60,50	45,14
2112951	0	13111111	Móveis e Utensílios	31/12/2001	CADEIRA FIXA ,ESTOF. TECIDO	80,00	(80,00)	-	11203010	Germano	15	180	4	48	185,00	60,50	45,14
2112952	0	13111111	Móveis e Utensílios	31/12/2001	CADEIRA FIXA,ESTOF. COURVIM	80,00	(80,00)	-	11204010	Germano	15	180	4	48	151,00	49,38	36,85
2112953	0	13111111	Móveis e Utensílios	31/12/2001	CADEIRA FIXA ,ESTOF. TECIDO	80,00	(80,00)	-	11203010	Germano	15	180	4	48	185,00	60,50	45,14
2112955	0	13111111	Móveis e Utensílios	31/12/2001	CADEIRA FIXA ,ESTOF. TECIDO	80,00	(80,00)	-	11203010	Germano	15	180	4	48	185,00	60,50	45,14
2112956	0	13111111	Móveis e Utensílios	31/12/2001	CADEIRA FIXA ,ESTOF. TECIDO	80,00	(80,00)	-	11203010	Germano	15	180	4	48	185,00	60,50	45,14
2112957	0	13111111	Móveis e Utensílios	31/12/2001	CADEIRA FIXA ,ESTOF. TECIDO	80,00	(80,00)	-	11203010	Germano	15	180	4	48	185,00	60,50	45,14
2112958	0	13111111	Móveis e Utensílios	31/12/2001	CADEIRA FIXA ,ESTOF. TECIDO	80,00	(80,00)	-	11203010	Germano	15	180	4	48	185,00	60,50	45,14
2112959	0	13111111	Móveis e Utensílios	04/01/2004	MESA DE MADEIRA P/ REUNIAO,REVEST. MELAMINICO,3015	131,60	(131,60)	-	11203010	Germano	15	180	4	48	149,00	48,72	36,36
2112960	0	13111111	Móveis e Utensílios	01/09/2006	ESTACAO DE TRABALHO EM L, C/ 3 GAVETAS,REVEST. MEL	2.162,45	(2.162,45)	-	11203010	Germano	15	180	5	60	2.423,00	954,66	712,38

FDC CONSULT LTDA

SAMARCO

DATA-BASE: 31/03/2021					DADOS CONTÁBEIS CEDIDOS PELA SAMARCO						AVALIAÇÃO VALOR JUSTO DE MERCADO						
IMOBILIZADO	*SUB Nº*	*CLASSE*	*CENTRO CST*	*DT.INCORP.*	*DENOMINAÇÃO DO IMOBILIZADO*	*VAL AQUIS. BRL*	*DEPREC. ACUM BRL*	*VALOR CONTÁBIL BRL*	*CENTRO DE CUSTOS*	*UNID. IND*	*VIDA ÚTIL DET. (ANOS)*	*VIDA ÚTIL DET. (MESES)*	*VIDA ÚTIL REM. (ANOS)*	*VIDA ÚTIL REM. (MESES)*	*VALOR DE REPOSIÇÃO (R$)*	*VALOR JUSTO DE MERCADO (R$)*	*VALOR DE LIQUIDAÇÃO FORÇADA*
2112961	0	13111111	Móveis e Utensílios	31/12/2001	ESTACAO DE TRABALHO EM L, C/ 3 GAVETAS,REVEST. MEL	670,16	(670,16)	-	11203010	Germano	15	180	4	48	750,00	245,25	183,01
2112962	0	13111111	Móveis e Utensílios	31/12/2001	ESTACAO DE TRABALHO EM L, C/ 3 GAVETAS,REVEST. MEL	670,16	(670,16)	-	11203010	Germano	15	180	4	48	750,00	245,25	183,01
2112963	0	13111111	Móveis e Utensílios	31/01/2002	ESTACAO DE TRABALHO C/ 3 GAVETAS,REVEST. MELAMINIC	773,89	(773,89)	-	11220010	Germano	15	180	4	48	1.492,00	487,88	364,07
2112964	0	13111111	Móveis e Utensílios	16/12/2002	ARMARIO DE MADEIRA C/ 2 PORTAS,REVEST. MELAMINICO,	141,65	(141,65)	-	11203010	Germano	15	180	4	48	158,00	51,67	38,55
2112965	0	13111111	Móveis e Utensílios	16/12/2002	ARMARIO DE MADEIRA C/ 2 PORTAS,REVEST. MELAMINICO,	141,65	(141,65)	-	11203010	Germano	15	180	4	48	158,00	51,67	38,55
2112966	0	13111111	Móveis e Utensílios	01/08/2005	ARMARIO DE MADEIRA C/ 2 PORTAS,REVEST. MELAMINICO,	791,58	(791,58)	-	11203010	Germano	15	180	4	48	885,00	289,40	215,95
2112967	0	13111111	Móveis e Utensílios	01/08/2005	ARMARIO DE MADEIRA C/ 2 PORTAS,REVEST. MELAMINICO,	791,58	(791,58)	-	11203010	Germano	15	180	4	48	885,00	289,40	215,95
2112968	0	13111111	Móveis e Utensílios	16/12/2002	ARMARIO DE MADEIRA C/ 2 PORTAS,REVEST. MELAMINICO,	141,65	(141,65)	-	11203010	Germano	15	180	4	48	158,00	51,67	38,55
2112969	0	13111111	Móveis e Utensílios	01/09/2006	MAQUINA FOTOGRAFICA DIGITAL DC265	3.581,76	(3.581,76)	-	11203010	Germano	15	180	5	60	6.223,00	2.451,86	1.829,62
2112974	0	13111111	Móveis e Utensílios	31/12/2001	CADEIRA FIXA ,ESTOF. TECIDO	80,00	(80,00)	-	11203010	Germano	15	180	4	48	185,00	60,50	45,14
2112975	0	13111111	Móveis e Utensílios	01/09/2006	AR CONDICIONADO,TIPO JANELA,CONSUL 21.000 BTUS	1.265,02	(1.265,02)	-	11203010	Germano	15	180	5	60	1.431,00	563,81	420,73
2112979	0	13111131	Ferramentas	01/09/2006	ALINHADOR A LASER ULTRASPEC	50.703,06	(48.330,43)	2.372,63	11203010	Germano	14	168	4	48	65.300,00	22.855,00	17.054,75
2112980	0	13111111	Móveis e Utensílios	01/09/2006	AR CONDICIONADO,ELGIN,SILENT,18000	1.265,02	(1.265,02)	-	11343010	Germano	15	180	5	60	2.326,00	916,44	683,86
2112981	0	13111111	Móveis e Utensílios	01/09/2006	GAVETEIRO DE MADEIRA REVESTIDO EM FORMICA C/ 03 GA	218,04	(218,04)	-	11203010	Germano	15	180	5	60	204,00	80,38	59,98
2112982	0	13111111	Móveis e Utensílios	28/02/2002	ESTACAO DE TRABALHO C/ 3 GAVETAS,REVEST. MELAMINIC	773,89	(773,89)	-	11203010	Germano	15	180	4	48	1.492,00	487,88	364,07
2112986	0	13111111	Móveis e Utensílios	31/12/2001	CADEIRA FIXA ,ESTOF. TECIDO	80,00	(80,00)	-	11203010	Germano	15	180	4	48	185,00	60,50	45,14
2112987	0	13111111	Móveis e Utensílios	31/12/2001	CADEIRA FIXA ,ESTOF. TECIDO	80,00	(80,00)	-	11203010	Germano	15	180	4	48	185,00	60,50	45,14
2112988	0	13111111	Móveis e Utensílios	31/12/2001	CADEIRA FIXA ,ESTOF. TECIDO	80,00	(80,00)	-	11203010	Germano	15	180	4	48	185,00	60,50	45,14
2112989	0	13111111	Móveis e Utensílios	31/12/2001	CADEIRA FIXA ,ESTOF. TECIDO	80,00	(80,00)	-	11203010	Germano	15	180	4	48	185,00	60,50	45,14
2112990	0	13111111	Móveis e Utensílios	31/12/2001	CADEIRA FIXA ,ESTOF. TECIDO	80,00	(80,00)	-	11203010	Germano	15	180	4	48	185,00	60,50	45,14
2112991	0	13111111	Móveis e Utensílios	30/09/1999	MESA DE MADEIRA P/ REUNIAO,REVEST. MELAMINICO,100X	256,06	(256,06)	-	11203010	Germano	15	180	4	48	297,00	97,12	72,47
2112993	0	13111111	Móveis e Utensílios	01/09/2006	VIDEO CASSETE,SONY,TRILOGIC	213,20	(213,20)	-	11203010	Germano	15	180	5	60	242,00	95,35	71,15
2112994	0	13111111	Móveis e Utensílios	12/07/1989	RECEPTOR DE SINAL P/ TV (PARABOLICA) T3200	921,16	(921,16)	-	11203010	Germano	15	180	4	48	1.081,00	353,49	263,78
2112996	0	13111111	Móveis e Utensílios	11/09/1992	ARMARIO DE MADEIRA C/ 2 PORTAS,REVEST. MELAMINICO,	63,00	(63,00)	-	11203010	Germano	15	180	4	48	350,00	114,45	85,40
2112998	0	13111111	Móveis e Utensílios	17/08/2000	AR CONDICIONADO,ELGIN,SILENT,18000	892,23	(892,23)	-	11343010	Germano	15	180	4	48	899,00	293,97	219,37
2112999	0	13111111	Móveis e Utensílios	01/09/2006	AR CONDICIONADO,TIPO JANELA,CONSUL,AIR MASTER	4.017,16	(3.779,60)	237,56	11343010	Germano	15	180	5	60	10.711,00	4.220,13	3.149,13
2113000	0	13111111	Móveis e Utensílios	16/12/2002	ARMARIO DE MADEIRA C/ 2 PORTAS,REVEST. MELAMINICO,	141,65	(141,65)	-	11203010	Germano	15	180	4	48	160,00	52,32	39,04
2113001	0	13111071	Máquinas e Eqtos	30/04/1997	CALHA ALIMENTADORA,P/ DESVIO, EM ACO CARBONO	31.849,49	(19.126,87)	12.722,62	12133020	Ubu	25	300	9	108	57.161,00	24.979,36	18.639,98
2113002	0	13111071	Máquinas e Eqtos	17/10/1996	CALHA ALIMENTADORA,P/ DESVIO, EM ACO CARBONO	12.765,30	(9.131,52)	3.633,78	12133030	Ubu	25	300	9	108	22.916,00	10.014,29	7.472,82
2113003	0	13111071	Máquinas e Eqtos	01/12/1974	TRANSPORTADOR CORREIA ,EM ACO CARBONO,24" 36" 42"	650.209,13	(587.871,90)	62.337,23	12133030	Ubu	25	300	6	72	1.519.332,00	470.992,92	351.462,17
2113004	0	13111071	Máquinas e Eqtos	17/12/1997	REDUTOR DE VELOCIDADE,FALK,60CV	5.143,59	(3.104,16)	2.039,43	12133030	Ubu	25	300	9	108	9.226,00	4.031,76	3.008,56
2113005	0	13111071	Máquinas e Eqtos	10/08/2002	UNIDADE DE LUBRIFICACAO CENTRALIZADA DA C1 E P2 (P	2.316,06	(1.414,76)	901,30	12221010	Ubu	25	300	11	132	4.117,00	2.050,27	1.529,94
2113007	0	13111071	Máquinas e Eqtos	01/09/2006	BALANCA INTEGRADORA ,SCHENCK	33.944,80	(26.676,98)	7.267,82	12133030	Ubu	25	300	14	168	91.768,00	57.813,84	43.141,58
2113009	0	13111071	Máquinas e Eqtos	30/04/1997	CALHA DESVIADORA P/ TRANSPORTADORA C6/C1 E C11	2.895,40	(1.780,35)	1.115,05	12133030	Ubu	25	300	9	108	5.196,00	2.270,65	1.694,40
2113010	0	13111071	Máquinas e Eqtos	23/07/1997	TALHA ELETRICA C/ MONOVIA VIGA I E CONTROLE DE BOT	24.514,62	(18.579,38)	5.935,24	12230030	Ubu	25	300	9	108	43.915,00	19.190,86	14.320,51
2113011	0	13111071	Máquinas e Eqtos	30/04/1997	CALHA ALIMENTADORA,P/ DESVIO, EM ACO CARBONO	31.849,49	(19.584,09)	12.265,40	12133030	Ubu	25	300	9	108	57.161,00	24.979,36	18.639,98
2113012	0	13111071	Máquinas e Eqtos	30/04/1997	CALHA ALIMENTADORA,P/ DESVIO, EM ACO CARBONO	31.849,49	(19.584,09)	12.265,40	12133030	Ubu	25	300	9	108	57.161,00	24.979,36	18.639,98
2113013	0	13111071	Máquinas e Eqtos	15/05/1997	EXTRATOR DE METAIS (ELETROIMA)	3.602,37	(2.162,65)	1.439,72	12133030	Ubu	25	300	9	108	4.887,00	2.135,62	1.593,63
2113014	0	13111071	Máquinas e Eqtos	15/05/2001	SILO EM ACO CARBONO C/ FUNDO CONICO P/ ALIMENTACAO	127.008,68	(73.200,13)	53.808,55	12133030	Ubu	25	300	11	132	210.236,00	104.697,53	78.126,91
2113015	0	13111071	Máquinas e Eqtos	30/04/1997	CALHA ALIMENTADORA,P/ DESVIO, EM ACO CARBONO	31.849,49	(19.584,09)	12.265,40	12133030	Ubu	25	300	9	108	57.161,00	24.979,36	18.639,98
2113016	0	13111071	Máquinas e Eqtos	30/04/1997	CALHA ALIMENTADORA,P/ DESVIO, EM ACO CARBONO	2.895,41	(1.780,37)	1.115,04	12133020	Ubu	25	300	9	108	5.196,00	2.270,65	1.694,40
2113017	0	13111071	Máquinas e Eqtos	01/09/2006	HOMOGENEIZADOR DE SOLUCAO BAUXITA	39.915,59	(30.900,30)	9.015,29	12135030	Ubu	25	300	14	168	54.157,00	34.118,91	25.460,06
2113018	0	13111071	Máquinas e Eqtos	23/07/1997	TALHA ELETRICA C/ MONOVIA VIGA I E CONTROLE DE BOT	20.488,70	(13.332,71)	7.155,99	12133020	Ubu	25	300	9	108	39.618,00	17.313,07	12.919,28
2113019	0	13111071	Máquinas e Eqtos	02/01/1997	PRECIPITADOR ELETROSTATICO 02 HOOD (PRESSAO 200MM	10.153.209,07	(6.608.835,03)	3.544.374,04	12133020	Ubu	30	360	14	168	17.690.700,00	9.499.905,90	7.088.976,05
2113020	0	13111071	Máquinas e Eqtos	15/06/1994	TALHA ELETRICA C/ MONOVIA VIGA I E CONTROLE DE BOT	8.983,84	(6.547,36)	2.436,48	12230030	Ubu	25	300	6	72	12.166,00	3.771,46	2.814,32
2113021	0	13111071	Máquinas e Eqtos	30/12/1997	QUADRO ELETRICO,C/PAINEL EXTERNO DE COMANDO,090X03	10.618.366,89	(7.227.451,62)	3.390.915,27	12133020	Ubu	30	360	14	168	19.882.700,00	10.677.009,90	7.967.349,18
2113022	0	13111071	Máquinas e Eqtos	26/08/1997	BOMBA CENTRIFUGA 6"X 4"	9.454,11	(6.453,54)	3.000,57	12135020	Ubu	25	300	9	108	18.289,00	7.992,29	5.963,97
2113023	0	13111071	Máquinas e Eqtos	26/08/1997	BOMBA CENTRIFUGA 6"X 4"	9.454,11	(6.453,54)	3.000,57	12135020	Ubu	25	300	9	108	18.289,00	7.992,29	5.963,97
2113024	0	13111071	Máquinas e Eqtos	26/08/1997	BOMBA DE VACUO/ MOD. 904 - T3	107.554,40	(6.666,75)	100.887,65	12135020	Ubu	25	300	9	108	18.574,00	8.116,84	6.056,91
2113025	0	13111071	Máquinas e Eqtos	26/08/1997	BOMBA CENTRIFUGA 6"X 4"	9.605,90	(6.666,75)	2.939,15	12135020	Ubu	25	300	9	108	18.574,00	8.116,84	6.056,91
2113026	0	13111071	Máquinas e Eqtos	17/01/1997	TRANSPORTADOR CORREIA ,EM ACO CARBONO,36"	480.285,37	(313.769,54)	166.515,83	12420010	Ubu	25	300	9	108	506.124,00	221.176,19	165.045,08
2113027	0	13111071	Máquinas e Eqtos	16/05/2000	REDUTOR DE VELOCIDADE,TRIFASICO,45KW, 1782RPM, 60	1.135,09	(817,06)	318,03	12420010	Ubu	25	300	9	108	1.537,00	671,67	501,21
2113028	0	13111071	Máquinas e Eqtos	01/12/1974	TRANSPORTADOR CORREIA ,EM ACO CARBONO,36"	4.365.130,12	(3.898.810,75)	466.319,37	12420010	Ubu	25	300	6	72	6.984.164,00	2.165.090,84	1.615.624,12
2113029	0	13111071	Máquinas e Eqtos	29/05/1992	REDUTOR DE VELOCIDADE,TRIFASICO	919,08	(768,22)	150,86	12420010	Ubu	25	300	6	72	1.245,00	385,95	288,00
2113033	0	13111071	Máquinas e Eqtos	20/12/1996	VENTILADOR SUPLIMENTADOR,RPM 3457	120.091,05	(78.455,27)	41.635,78	12420010	Ubu	25	300	9	108	126.551,00	55.302,79	41.267,79
2113034	0	13111071	Máquinas e Eqtos	05/08/1992	MOTOR DE INDUﾇﾃO TRIFﾁSICO,OLAER,5.5KW	150,63	(99,87)	50,76	12420010	Ubu	25	300	6	72	3.688,00	1.143,28	853,13
2113035	0	13111071	Máquinas e Eqtos	01/12/1974	TRANSPORTADOR CORREIA ,EM ACO CARBONO,36"	3.543.907,46	(3.173.925,52)	369.981,94	12420010	Ubu	25	300	6	72	6.984.164,00	2.165.090,84	1.615.624,12
2113036	0	13111071	Máquinas e Eqtos	17/12/1997	REDUTOR DE VELOCIDADE,SEW	5.143,59	(3.197,16)	1.946,43	12420010	Ubu	25	300	9	108	9.208,00	4.023,90	3.002,69
2113038	0	13111071	Máquinas e Eqtos	28/11/1990	TALHA ELETRICA C/ MONOVIA VIGA I E CONTROLE DE BOT	72.463,85	(63.056,41)	9.407,44	12420010	Ubu	25	300	6	72	98.126,00	30.419,06	22.699,17
2113041	0	13111071	Máquinas e Eqtos	02/05/2002	REDUTOR DE VELOCIDADE,FLENDER,KADS148K4,7.5KW / 13	1,00	(0,51)	0,49	12420010	Ubu	25	300	11	132	25.694,00	12.795,61	9.548,28
2113043	0	13111121	Veículos	01/09/2006	EMPILHADEIRA 02 PELOTAS / PELLET-FEED	2.980.124,39	(2.073.536,33)	906.588,06	12420010	Ubu	15	180	5	60	29.506.400,00	11.625.521,60	8.675.143,21
2113044	0	13111071	Máquinas e Eqtos	01/09/2006	TRANSFORMADOR DE TENSAO (RECEBE 4.160V BAIXA P/ 48	5.186,63	(4.181,08)	1.005,55	12230030	Ubu	30	360	17	204	4.910,00	3.093,30	2.308,27
2113045	0	13111071	Máquinas e Eqtos	31/07/1979	COMPRESSOR DE AR C/ 02 CILINDROS TA20 12.07BAR 566	213,72	(208,18)	5,54	12420010	Ubu	25	300	6	72	1.426,00	442,06	329,87
2113046	0	13111081	Sistemas	25/10/2002	SISTEMA DE ICAMENTO DA LANCA	477.822,90	(393.795,12)	84.027,78	12420010	Ubu	25	300	11	132	503.529,00	250.757,44	187.119,06
2113048	0	13111071	Máquinas e Eqtos	30/11/1987	PAINEL CCM QDF-2 480V - 60HZ C/ 18 GAVETA(S) 280X	1.366,97	(1.043,04)	323,93	12420010	Ubu	25	300	6	72	2.170,00	672,70	501,98
2113049	0	13111071	Máquinas e Eqtos	01/09/2006	PAINEL CONTROLADOR PROGRAMAVEL CP 3000 B STACKER	9.388,07	(7.502,85)	1.885,22	12420010	Ubu	25	300	14	168	12.550,00	7.906,50	5.899,95
2113050	0	13111071	Máquinas e Eqtos	22/01/1998	PAINEL CONJ. DE MANOBRA 4.16KV QDF-1 C/4 RELES SOB	27.148,18	(18.242,15)	8.906,03	12420010	Ubu	25	300	9	108	37.610,00	16.435,57	12.264,48
2113051	0	13111071	Máquinas e Eqtos	31/08/1994	REDUTOR DE VELOCIDADE,TRIFASICO,600HP, 1170 RPM	1.755,15	(1.200,03)	555,12	12420010	Ubu	25	300	6	72	2.377,00	736,87	549,86
2113053	0	13111071	Máquinas e Eqtos	28/05/1992	TRANSPORTADOR CORREIA ,EM ACO CARBONO,36"	993.575,61	(774.078,58)	219.497,03	12420010	Ubu	25	300	6	72	1.047.029,00	324.578,99	242.205,84

FDC CONSULT LTDA

SAMARCO
APRENDER PARA EVOLUIR E TRANSFORMAR

DATA-BASE: 31/03/2021					DADOS CONTÁBEIS CEDIDOS PELA SAMARCO						AVALIAÇÃO VALOR JUSTO DE MERCADO						
IMOBILIZADO	SUB Nº	CLASSE	CENTRO CST	DT.INCORP.	DENOMINAÇÃO DO IMOBILIZADO	VAL AQUIS. BRL	DEPREC. ACUM BRL	VALOR CONTÁBIL BRL	CENTRO DE CUSTOS	UNID. IND	VIDA ÚTIL DET. (ANOS)	VIDA ÚTIL DET. (MESES)	VIDA ÚTIL REM. (ANOS)	VIDA ÚTIL REM. (MESES)	VALOR DE REPOSIÇÃO (R$)	VALOR JUSTO DE MERCADO (R$)	VALOR DE LIQUIDAÇÃO FORÇADA
2113054	0	13111071	Máquinas e Eqtos	17/12/1997	REDUTOR DE VELOCIDADE,SEWEURODRIVE,35KW	5.143,59	(3.197,04)	1.946,55	12420010	Ubu	25	300	9	108	9.208,00	4.023,90	3.002,69
2113055	0	13111071	Máquinas e Eqtos	05/08/1992	MOTOR DE INDUÃ?O TRIF?SICO,WEG,150CV /1785RPM	150,63	(98,21)	52,42	12420010	Ubu	25	300	6	72	53.529,00	16.593,99	12.382,69
2113056	0	13111071	Máquinas e Eqtos	31/08/1994	REDUTOR DE VELOCIDADE DO SISTEMA DE GIRO	1.755,15	(1.200,03)	555,12	12420010	Ubu	25	300	6	72	2.377,00	736,87	549,86
2113057	0	13111071	Máquinas e Eqtos	31/08/1994	REDUTOR DE VELOCIDADE DO SISTEMA DE GIRO	1.755,15	(1.200,03)	555,12	12420010	Ubu	25	300	6	72	2.377,00	736,87	549,86
2113058	0	13111071	Máquinas e Eqtos	12/01/1977	ENROLADOR DE CABO DE ALTA	17.779,21	(17.398,00)	381,21	12420010	Ubu	25	300	6	72	25.986,00	8.055,66	6.011,26
2113059	0	13111071	Máquinas e Eqtos	11/07/1986	TRANSPORTADOR CORREIA ,EM ACO CARBONO,36"	82.395,88	(69.800,33)	12.595,55	12420010	Ubu	25	300	6	72	86.828,00	26.916,68	20.085,64
2113060	0	13111071	Máquinas e Eqtos	31/10/1997	REDUTOR DE VELOCIDADE,FLENDER,KADS148K4,7.5KW / 13	49.245,62	(30.190,47)	19.055,15	12420010	Ubu	25	300	9	108	68.644,00	29.997,43	22.384,54
2113061	0	13111071	Máquinas e Eqtos	30/04/1992	MOTOR ELETRICO,TRIFASICO	105,26	(86,12)	19,14	12420010	Ubu	25	300	6	72	1.109,00	343,79	256,54
2113062	0	13111071	Máquinas e Eqtos	01/09/2006	BANCO DE CAPACITORES 4.160KV 3.25KVAR 080X070X220	13.520,00	(7.084,76)	6.435,24	12420010	Ubu	30	360	17	204	18.083,00	11.392,29	8.501,10
2113063	0	13111071	Máquinas e Eqtos	01/12/1974	TRANSPORTADOR CORREIA ,EM ACO CARBONO,36"	1.870.236,22	(1.642.912,50)	227.323,72	12420010	Ubu	25	300	6	72	3.754.057,00	1.163.757,67	868.413,89
2113064	0	13111071	Máquinas e Eqtos	23/04/1991	REDUTOR DE VELOCIDADE,FLENDER,7.5KW / 13,4RPM / 60	145.620,10	(122.541,98)	23.078,12	12420010	Ubu	25	300	6	72	217.683,00	67.481,73	50.355,91
2113065	0	13111071	Máquinas e Eqtos	30/04/1987	RESSISTOR DE AQUECIMENTO	10.696,98	(8.043,58)	2.653,40	12230030	Ubu	25	300	6	72	17.018,00	5.275,58	3.936,72
2113066	0	13111071	Máquinas e Eqtos	11/06/1996	BANCO DE CAPACITORES J7M03 - 4.16KV 100X100X200	327,85	(247,07)	80,78	12221010	Ubu	30	360	11	132	39.896,00	17.434,55	13.009,93
2113067	0	13111071	Máquinas e Eqtos	01/09/2006	TORRE DE RESFRIAMENTO ,EM FIBRA/ CARBONO,80M3/H	12.309,43	(7.292,95)	5.016,48	12230030	Ubu	25	300	14	168	21.018,00	13.241,34	9.880,89
2113068	0	13111071	Máquinas e Eqtos	29/08/1997	BOMBA CENTRIFUGA EHF652525M 61 M3/H	10.580,60	(7.236,24)	3.344,36	12420010	Ubu	25	300	9	108	14.328,00	6.261,34	4.672,31
2113069	0	13111071	Máquinas e Eqtos	15/05/1997	EXTRATOR DE METAIS (ELETROIMA)	3.602,37	(2.173,75)	1.428,62	12420010	Ubu	25	300	9	108	3.796,00	1.658,85	1.237,86
2113070	0	13111071	Máquinas e Eqtos	01/12/1974	TRANSPORTADOR CORREIA ,EM ACO CARBONO,36"	16.173,45	(14.502,03)	1.671,42	12420010	Ubu	25	300	6	72	15.800,00	4.898,00	3.654,96
2113071	0	13111071	Máquinas e Eqtos	31/08/1994	REDUTOR DE VELOCIDADE,TRIFASICO,200K	1.755,15	(1.178,04)	577,11	12420010	Ubu	25	300	6	72	2.377,00	736,87	549,86
2113072	0	13111071	Máquinas e Eqtos	15/10/1980	MOTOR ELETRICO ME0485 522.2 KW	2.430,91	(1.998,03)	432,88	12420010	Ubu	25	300	6	72	4.969,00	1.540,39	1.149,46
2113073	0	13111071	Máquinas e Eqtos	11/06/1996	BANCO DE CAPACITORES,4,160V, 3 KVAR, 60 HZ	327,85	(216,98)	110,87	12420010	Ubu	30	360	11	132	39.896,00	17.434,55	13.009,93
2113074	0	13111071	Máquinas e Eqtos	31/08/1994	REDUTOR DE VELOCIDADE,TRIFASICO,200K	1.755,15	(1.178,04)	577,11	12420010	Ubu	25	300	6	72	2.377,00	736,87	549,86
2113075	0	13111071	Máquinas e Eqtos	26/11/1996	MOTOR INDUCAO,TRIFAFASICO,TOSHIBA,ME 0485,J4M02,J4	3.008,98	(2.007,23)	1.001,75	12230030	Ubu	25	300	9	108	5.390,00	2.355,43	1.757,66
2113076	0	13111071	Máquinas e Eqtos	06/11/1996	BANCO CAPACITORES 120X080X190	17.491,88	(11.803,56)	5.688,32	12420010	Ubu	30	360	11	132	24.384,00	10.655,81	7.951,53
2113080	0	13111071	Máquinas e Eqtos	02/01/2001	BOMBA HIDR?ULICA,20 50 HP, 440 V, 40 120 M3/H	127.973,52	(70.008,42)	57.965,10	12420010	Ubu	25	300	11	132	134.858,00	67.159,28	50.115,29
2113086	0	13111071	Máquinas e Eqtos	27/06/1996	BOMBA CENTRIFUGA (SUBMERSA) 3"/2" VERTICAL AH	12.065,13	(7.557,77)	4.507,36	12420010	Ubu	25	300	9	108	12.714,00	5.556,02	4.145,99
2113087	0	13111071	Máquinas e Eqtos	15/05/1997	EXTRATOR DE METAIS (ELETROIMA)	3.602,37	(2.173,75)	1.428,62	12420010	Ubu	25	300	9	108	5.026,00	2.196,36	1.638,96
2113088	0	13111071	Máquinas e Eqtos	01/12/1974	TRANSPORTADOR CORREIA ,EM ACO CARBONO,36"	1.232.901,24	(1.108.674,40)	124.226,84	12420010	Ubu	25	300	6	72	3.754.057,00	1.163.757,67	868.413,89
2113089	0	13111071	Máquinas e Eqtos	29/05/1992	REDUTOR DE VELOCIDADE,FLENDER,KADS148K4,7.5KW / 13	2.560,31	(2.123,37)	436,94	12420010	Ubu	25	300	6	72	3.825,00	1.185,75	884,82
2113090	0	13111071	Máquinas e Eqtos	04/02/1991	TRANSPORTADOR CORREIA ,EM ACO CARBONO,36"	4.712,70	(3.629,64)	1.083,06	12420010	Ubu	25	300	6	72	4.966,00	1.539,46	1.148,77
2113091	0	13111071	Máquinas e Eqtos	15/04/1996	TRANSPORTADOR CORREIA ,EM ACO CARBONO,36"	1.113,40	(801,09)	312,31	12420010	Ubu	25	300	9	108	1.173,00	512,60	382,51
2113092	0	13111071	Máquinas e Eqtos	01/12/1977	SCHUT DE ALIMENTAÃ?O DAS ESTEIRA ROLANTE,EM ACO CA	5.240,65	(4.843,81)	396,84	12420010	Ubu	25	300	6	72	7.671,00	2.378,01	1.774,51
2113093	0	13111071	Máquinas e Eqtos	01/12/1974	TRANSPORTADOR CORREIA ,EM ACO CARBONO,36"	91.736,74	(82.352,67)	9.384,07	12420010	Ubu	25	300	6	72	92.025,00	28.527,75	21.287,85
2113094	0	13111071	Máquinas e Eqtos	01/12/1974	TRANSPORTADOR CORREIA ,EM ACO CARBONO,36"	319.787,99	(291.720,27)	28.067,72	12420010	Ubu	25	300	6	72	307.117,00	95.206,27	71.044,38
2113100	0	13111071	Máquinas e Eqtos	01/09/2006	GERADOR DE ENERGIA P/ EMERGENCIA (DIESEL) ,500KW,	7.100,00	(3.653,61)	3.446,39	12420010	Ubu	25	300	14	168	12.200,00	7.686,00	5.735,41
2113101	0	13111071	Máquinas e Eqtos	01/12/1977	FILTRO A DISCO N.18	484,26	(483,85)	0,41	12110060	Ubu	25	300	6	72	922,00	285,82	213,28
2113102	0	13111071	Máquinas e Eqtos	01/12/1975	FILTRO DE MANGAS DO SIMPLEX P/ CARVAO FBSREXESP122	10.199,40	(9.832,07)	367,33	12110060	Ubu	25	300	6	72	19.266,00	5.972,46	4.456,74
2113103	0	13111071	Máquinas e Eqtos	10/11/1993	FILTRO DE MANGAS DO SIMPLEX P/ CARVAO FBSREXESP122	66,82	(51,72)	15,10	12110060	Ubu	25	300	6	72	122,00	37,82	28,22
2113104	0	13111071	Máquinas e Eqtos	01/12/1977	FILTRO DE MANGAS DO SIMPLEX P/ BENTONITA FBSRESP41	478,83	(478,42)	0,41	12110060	Ubu	25	300	6	72	909,00	281,79	210,28
2113105	0	13111071	Máquinas e Eqtos	01/08/2000	FILTRO ,EM ACO CARBONO,83FI01	105.554,00	(61.304,47)	44.249,53	12110060	Ubu	25	300	9	108	153.168,00	66.934,42	49.947,49
2113106	0	13111071	Máquinas e Eqtos	01/12/1974	FILTRO A DISCO N.03	155.771,12	(139.538,14)	16.232,98	12110060	Ubu	25	300	6	72	256.927,00	79.647,37	59.434,09
2113107	0	13111071	Máquinas e Eqtos	01/09/2006	FILTRO DE MANGAS DO SIMPLEX DE CALCARIO FBSRESP812	1.916,68	(1.641,87)	274,81	12110060	Ubu	25	300	14	168	3.297,00	2.077,11	1.549,97
2113108	0	13111071	Máquinas e Eqtos	01/12/1976	FILTRO DE MANGAS DO SIMPLEX DE CALCARIO FBSRESP812	610,31	(572,94)	37,37	12110060	Ubu	25	300	6	72	1.153,00	357,43	266,72
2113109	0	13111071	Máquinas e Eqtos	01/12/1977	FILTRO DE MANGAS DO SIMPLEX DE CALCARIO FBSRESP812	481,57	(481,16)	0,41	12110060	Ubu	25	300	6	72	922,00	285,82	213,28
2113110	0	13111071	Máquinas e Eqtos	27/12/1996	TRANSPORTADOR DE CORREIA C/ CELULA DE CARGA 1980M	112.070,56	(72.312,05)	39.758,51	12110060	Ubu	25	300	9	108	1.519.332,00	663.948,08	495.448,28
2113111	0	13111071	Máquinas e Eqtos	16/05/2000	REDUTOR DE VELOCIDADE,TRIFASICO,600HP, 1170 RPM	1.135,09	(823,54)	311,55	12110060	Ubu	25	300	9	108	2.021,00	883,18	659,04
2113112	0	13111071	Máquinas e Eqtos	27/12/1996	TRANSPORTADOR DE CORREIA C/ CELULA DE CARGA 1980M	234.895,51	(151.563,20)	83.332,31	12110060	Ubu	25	300	9	108	1.519.332,00	663.948,08	495.448,28
2113113	0	13111071	Máquinas e Eqtos	16/05/2000	REDUTOR DE VELOCIDADE,TRIFASICO,600HP, 1170 RPM	1.135,09	(823,53)	311,56	12110060	Ubu	25	300	9	108	2.021,00	883,18	659,04
2113114	0	13111071	Máquinas e Eqtos	27/12/1996	TRANSPORTADOR DE CORREIA C/ CELULA DE CARGA 1980M	234.895,51	(151.563,20)	83.332,31	12110060	Ubu	25	300	9	108	1.519.332,00	663.948,08	495.448,28
2113115	0	13111071	Máquinas e Eqtos	16/05/2000	REDUTOR DE VELOCIDADE,TRIFASICO,600HP, 1170 RPM	1.135,09	(823,54)	311,55	12110060	Ubu	25	300	9	108	2.021,00	883,18	659,04
2113117	0	13111071	Máquinas e Eqtos	16/07/1996	REDUTOR DE VELOCIDADE ,FALK,1170RPM 600HP	1.417,48	(844,15)	573,33	12110060	Ubu	25	300	9	108	2.550,00	1.114,35	831,55
2113119	0	13111071	Máquinas e Eqtos	16/07/1996	REDUTOR DE VELOCIDADE ,SEW,5.5KW /1730RPM/A9.60	1.417,48	(844,15)	573,33	12110060	Ubu	25	300	9	108	2.550,00	1.114,35	831,55
2113121	0	13111071	Máquinas e Eqtos	16/07/1996	REDUTOR DE VELOCIDADE,TRIFASICO,600HP, 1170 RPM	1.417,48	(844,15)	573,33	12110060	Ubu	25	300	9	108	2.550,00	1.114,35	831,55
2113123	0	13111071	Máquinas e Eqtos	16/07/1996	REDUTOR DE INDUCAO,SEWEURODRIVE,DZ100LS4,733010001	20.171,23	(11.697,79)	8.473,44	12110060	Ubu	25	300	9	108	39.008,00	17.046,50	12.720,36
2113125	0	13111071	Máquinas e Eqtos	16/07/1996	REDUTOR DE INDUCAO,SEWEURODRIVE,1700RPM 480V 4,20A	20.171,23	(11.697,79)	8.473,44	12110060	Ubu	25	300	9	108	39.008,00	17.046,50	12.720,36
2113127	0	13111071	Máquinas e Eqtos	03/06/1996	BALANCA BENTONITA C,SCHENCK	20.171,23	(12.012,59)	8.158,64	12110030	Ubu	25	300	9	108	36.199,00	15.818,96	11.804,35
2113128	0	13111071	Máquinas e Eqtos	17/05/1996	MISTURADOR CONCENTRADO - A - J22M01 KM135000 544	768.060,30	(456.004,63)	312.055,67	12110060	Ubu	25	300	9	108	1.244.123,00	543.681,75	405.703,69
2113129	0	13111071	Máquinas e Eqtos	16/05/2000	REDUTOR DE VELOCIDADE,TRIFASICO,45KW, 1782RPM, 60	1.135,09	(811,78)	323,31	12110060	Ubu	25	300	9	108	2.021,00	883,18	659,04
2113130	0	13111071	Máquinas e Eqtos	28/06/1996	MOTOR ELETRICO,TRIF?SICO,WEG,50 C V	113.812,08	(67.755,34)	46.056,74	12110060	Ubu	25	300	9	108	191.213,00	83.560,08	62.353,82
2113131	0	13111071	Máquinas e Eqtos	06/05/1996	MISTURADOR CONCENTRADO - B - J22M02 KM135000 544	768.055,31	(456.002,03)	312.053,28	12110060	Ubu	25	300	9	108	1.244.370,00	543.789,69	405.784,24
2113132	0	13111071	Máquinas e Eqtos	16/05/2000	REDUTOR DE VELOCIDADE,TRIFASICO,45KW, 1782RPM, 60	1.135,03	(811,74)	323,29	12110060	Ubu	25	300	9	108	2.021,00	883,18	659,04
2113133	0	13111071	Máquinas e Eqtos	28/06/1996	MOTOR ELETRICO,TRIFASICO,SEWEURODRIVE,DRE132S4,700	113.812,08	(65.978,28)	47.833,80	12110060	Ubu	25	300	9	108	191.090,00	83.506,33	62.313,71
2113134	0	13111071	Máquinas e Eqtos	05/06/1996	MISTURADOR CONCENTRADO - C - J22M03 KM135000 544	766.080,70	(454.826,49)	311.254,21	12110030	Ubu	25	300	9	108	1.241.159,00	542.386,48	404.737,14
2113135	0	13111071	Máquinas e Eqtos	10/05/2001	REDUTOR DE VELOCIDADE,TRIFASICO,45KW, 1782RPM, 60	1.967,35	(1.307,38)	659,97	12110060	Ubu	25	300	11	132	3.514,00	1.749,97	1.305,86
2113136	0	13111071	Máquinas e Eqtos	06/03/1991	MOTOR DE INDUCAO TRANSFISICO,WEG,HOF 355,500 CV RP	347,93	(245,58)	102,35	12300030	Ubu	30	360	11	132	3.688,00	1.611,66	1.202,64
2113137	0	13111071	Máquinas e Eqtos	26/02/1998	RESERVATORIO,EM ACO CARBONO	28.986,45	(19.577,13)	9.409,32	12110040	Ubu	25	300	9	108	48.261,00	21.090,06	15.737,73
2113138	0	13111071	Máquinas e Eqtos	01/12/1976	EXAUSTOR,EM ACO CARBONO,PPIENK,130X240X45 / 127/22	6.869,37	(6.224,96)	644,41	12110040	Ubu	25	300	6	72	12.916,00	4.003,96	2.987,82
2113139	0	13111071	Máquinas e Eqtos	01/12/1976	ALIMENTADOR DE ROSCA, EM ACO CARBONO	290.880,46	(272.525,57)	18.354,89	12110050	Ubu	25	300	6	72	536.707,00	166.379,17	124.154,70
2113140	0	13111071	Máquinas e Eqtos	24/03/1998	REDUTOR DE VELOCIDADE R90DC160M4	2.474,57	(2.213,88)	260,69	12110040	Ubu	25	300	9	108	4.056,00	1.772,47	1.322,65
2113141	0	13111071	Máquinas e Eqtos	24/03/1998	REDUTOR DE VELOCIDADE R90DC160M4	2.474,56	(2.213,87)	260,69	12110040	Ubu	25	300	9	108	4.056,00	1.772,47	1.322,65

FDC CONSULT LTDA

SAMARCO
APRENDER PARA EVOLUIR E TRANSFORMAR

DATA-BASE: 31/03/2021					DADOS CONTÁBEIS CEDIDOS PELA SAMARCO						AVALIAÇÃO VALOR JUSTO DE MERCADO						
IMOBILIZADO	SUB Nº	CLASSE	CENTRO CST	DT.INCORP.	DENOMINAÇÃO DO IMOBILIZADO	VAL AQUIS. BRL	DEPREC. ACUM BRL	VALOR CONTÁBIL BRL	CENTRO DE CUSTOS	UNID. IND	VIDA ÚTIL DET. (ANOS)	VIDA ÚTIL DET. (MESES)	VIDA ÚTIL REM. (ANOS)	VIDA ÚTIL REM. (MESES)	VALOR DE REPOSIÇÃO (R$)	VALOR JUSTO DE MERCADO (R$)	VALOR DE LIQUIDAÇÃO FORÇADA
2113142	0	13111071	Máquinas e Eqtos	08/05/1981	ALIMENTADOR DE ROSCA, EM ACO CARBONO	3.998,27	(3.811,94)	186,33	12110050	Ubu	25	300	6	72	7.462,00	2.313,22	1.726,16
2113143	0	13111071	Máquinas e Eqtos	24/03/1998	REDUTOR DE VELOCIDADE R90DC160M04	2.474,56	(2.213,87)	260,69	12110040	Ubu	25	300	9	108	4.056,00	1.772,47	1.322,65
2113144	0	13111071	Máquinas e Eqtos	24/03/1998	REDUTOR DE VELOCIDADE R90DC160M04	2.474,57	(2.213,87)	260,70	12110040	Ubu	25	300	9	108	4.056,00	1.772,47	1.322,65
2113145	0	13111071	Máquinas e Eqtos	24/10/1990	ALIMENTADOR DE ROSCA, EM ACO CARBONO	381.716,73	(334.966,51)	46.750,22	12110050	Ubu	25	300	6	72	536.707,00	166.379,17	124.154,70
2113146	0	13111071	Máquinas e Eqtos	24/03/1998	REDUTOR DE VELOCIDADE R90DC160M04	2.474,57	(2.213,88)	260,69	12110040	Ubu	25	300	9	108	4.056,00	1.772,47	1.322,65
2113147	0	13111071	Máquinas e Eqtos	24/03/1998	REDUTOR DE VELOCIDADE R90DC160M04	2.474,57	(2.213,88)	260,69	12110040	Ubu	25	300	9	108	4.056,00	1.772,47	1.322,65
2113149	0	13111071	Máquinas e Eqtos	19/04/1990	BALANCA DE FLUXO CONTINUO ,C/ CELULAS DER CARGA,TO	228.745,27	(186.444,48)	42.300,79	12110050	Ubu	25	300	6	72	450.858,00	139.765,98	104.295,53
2113150	0	13111071	Máquinas e Eqtos	19/04/1990	BALANCA DE FLUXO CONTINUO ,C/ CELULAS DER CARGA,TO	185.436,62	(151.159,02)	34.277,60	12110050	Ubu	25	300	6	72	450.858,00	139.765,98	104.295,53
2113151	0	13111071	Máquinas e Eqtos	30/04/1996	ALIMENTADOR DE ROSCA A P/ BENTONITA	555.539,17	(370.561,26)	184.977,91	12110040	Ubu	25	300	9	108	536.707,00	234.540,96	175.018,07
2113152	0	13111071	Máquinas e Eqtos	24/03/1998	MOTOR ELETRICO,TRIFASICO,SEW,12,5CV 460V 14.30AP 6	2.474,56	(2.213,87)	260,69	12110040	Ubu	25	300	9	108	4.056,00	1.772,47	1.322,65
2113153	0	13111071	Máquinas e Eqtos	01/12/1976	ALIMENTADOR DE ROSCA B P/ BENTONITA	290.880,46	(272.525,57)	18.354,89	12110040	Ubu	25	300	6	72	536.707,00	166.379,17	124.154,70
2113154	0	13111071	Máquinas e Eqtos	24/03/1998	MOTOR ELETRICO ,TRIFASICO,SEW,12,5CV 460V 14.30AP	2.474,57	(2.213,88)	260,69	12110040	Ubu	25	300	9	108	4.056,00	1.772,47	1.322,65
2113155	0	13111071	Máquinas e Eqtos	08/05/1981	ALIMENTADOR DE ROSCA C P/ BENTONITA	3.998,27	(3.811,94)	186,33	12110040	Ubu	25	300	6	72	7.462,00	2.313,22	1.726,16
2113156	0	13111071	Máquinas e Eqtos	24/03/1998	MOTOR ELETRICO,TRIFASICO,SEW,12,5CV 460V 14.30AP 6	2.474,57	(2.213,87)	260,70	12110040	Ubu	25	300	9	108	4.056,00	1.772,47	1.322,65
2113157	0	13111071	Máquinas e Eqtos	04/12/1996	BALANCA DE FLUXO CONTINUO ,C/ CELULAS DER CARGA,TO	276.513,36	(196.756,47)	79.756,89	12110050	Ubu	25	300	9	108	450.858,00	197.024,95	147.023,05
2113158	0	13111071	Máquinas e Eqtos	04/12/1996	BALANCA DE FLUXO CONTINUO ,C/ CELULAS DER CARGA,TO	276.513,36	(196.756,47)	79.756,89	12110010	Ubu	25	300	9	108	450.858,00	197.024,95	147.023,05
2113159	0	13111071	Máquinas e Eqtos	19/04/1990	BALANCA DE FLUXO CONTINUO ,C/ CELULAS DER CARGA,TO	228.745,27	(186.503,62)	42.241,65	12110050	Ubu	25	300	6	72	450.858,00	139.765,98	104.295,53
2113160	0	13111071	Máquinas e Eqtos	18/05/1999	DOSADOR AGITADOR C/ ROSCA TRANSPORTADORA P/ CARVAO	2.988,38	(2.196,19)	792,19	12110040	Ubu	25	300	9	108	5.467,00	2.389,08	1.782,77
2113161	0	13111071	Máquinas e Eqtos	20/02/2002	REDUTOR DE VELOCIDADE,SEW,15CV	646,81	(328,70)	318,11	12110040	Ubu	25	300	11	132	1.153,00	574,19	428,47
2113162	0	13111071	Máquinas e Eqtos	20/02/2002	REDUTOR DE VELOCIDADE,COM MOTOR ELETRICO 3CV,FALK,	646,81	(328,70)	318,11	12110040	Ubu	25	300	11	132	1.153,00	574,19	428,47
2113163	0	13111071	Máquinas e Eqtos	20/12/2002	REDUTOR DE VELOCIDADE ,1170RPM 600HP	878,98	(609,37)	269,61	12110040	Ubu	25	300	11	132	1.573,00	783,35	584,55
2113164	0	13111071	Máquinas e Eqtos	18/05/1999	DOSADOR AGITADOR C/ ROSCA TRANSPORTADORA P/ CARVAO	2.988,38	(2.165,86)	822,52	12110050	Ubu	25	300	9	108	4.054,00	1.771,60	1.321,99
2113165	0	13111071	Máquinas e Eqtos	24/03/1998	REDUTOR DE VELOCIDADE,TRASMO TECNICA,H1214,1285720	2.474,57	(2.213,87)	260,70	12110050	Ubu	25	300	9	108	4.056,00	1.772,47	1.322,65
2113166	0	13111071	Máquinas e Eqtos	20/12/2002	REDUTOR DE VELOCIDADE ,1170RPM 600HP	878,97	(609,37)	269,60	12110050	Ubu	25	300	11	132	1.573,00	783,35	584,55
2113167	0	13111071	Máquinas e Eqtos	20/12/2002	REDUTOR DE VELOCIDADE,COM MOTOR ELETRICO 3CV,3CV	878,97	(609,36)	269,61	12110040	Ubu	25	300	11	132	1.573,00	783,35	584,55
2113168	0	13111071	Máquinas e Eqtos	18/05/1999	DOSADOR AGITADOR C/ ROSCA TRANSPORTADORA P/ CARVAO	2.988,38	(2.165,86)	822,52	12110040	Ubu	25	300	9	108	5.467,00	2.389,08	1.782,77
2113169	0	13111071	Máquinas e Eqtos	24/03/1998	REDUTOR DE VELOCIDADE,SEW DO BRASIL,15CV	2.474,56	(2.213,87)	260,69	12110040	Ubu	25	300	9	108	4.056,00	1.772,47	1.322,65
2113170	0	13111071	Máquinas e Eqtos	20/12/2002	REDUTOR DE VELOCIDADE,COM MOTOR ELETRICO 3CV,3CV	878,97	(609,37)	269,60	12110040	Ubu	25	300	11	132	1.573,00	783,35	584,55
2113171	0	13111071	Máquinas e Eqtos	20/12/2002	REDUTOR DE VELOCIDADE,DO MOINHO DE CARVAO,RENKZANI	878,97	(604,78)	274,19	12110050	Ubu	25	300	11	132	1.641,00	817,22	609,82
2113172	0	13111071	Máquinas e Eqtos	04/12/1996	BALANCA DE FLUXO CONTINUO ,C/ CELULAS DER CARGA,TO	423.436,08	(305.950,86)	117.485,22	12110050	Ubu	25	300	9	108	450.858,00	197.024,95	147.023,05
2113173	0	13111071	Máquinas e Eqtos	04/12/1996	BALANCA DE FLUXO CONTINUO ,C/ CELULAS DER CARGA,TO	423.436,08	(305.950,86)	117.485,22	12110010	Ubu	25	300	9	108	450.858,00	197.024,95	147.023,05
2113174	0	13111071	Máquinas e Eqtos	04/12/1996	BALANCA DE FLUXO CONTINUO ,C/ CELULAS DER CARGA,TO	423.436,08	(305.950,86)	117.485,22	12110050	Ubu	25	300	9	108	450.858,00	197.024,95	147.023,05
2113175	0	13111071	Máquinas e Eqtos	01/09/2006	FILTRO DE MANGA,EM ACO CARBONO,7.800 M3/H	52.097,51	(27.650,05)	24.447,46	12110050	Ubu	25	300	14	168	9.701,00	6.111,63	4.560,59
2113176	0	13111071	Máquinas e Eqtos	10/07/2000	FILTRO DE MANGAS,DOSADOR PNEUMATICO P/ CARVAO ,KWC	1.046.639,88	(645.878,27)	400.761,61	12110050	Ubu	25	300	9	108	2.555.095,32	1.116.576,65	833.206,69
2113177	0	13111071	Máquinas e Eqtos	02/05/1991	FILTRO DE MANGAS EM ACO CARBONO DO SIMPLEX P/ CARV	1.740,79	(1.486,75)	254,04	12110050	Ubu	25	300	6	72	3.351,00	1.038,81	775,18
2113178	0	13111071	Máquinas e Eqtos	01/06/2005	SILO EM ACO CARBONO P/ AGLOMERANTE ORGANICO 32 M	23.629,58	(9.416,74)	14.212,84	12110040	Ubu	25	300	11	132	39.089,00	19.466,32	14.526,07
2113179	0	13111071	Máquinas e Eqtos	01/06/2005	SILO EM ACO CARBONO P/ AGLOMERANTE ORGANICO 32 M	23.629,58	(9.416,74)	14.212,84	12110040	Ubu	25	300	11	132	39.089,00	19.466,32	14.526,07
2113180	0	13111071	Máquinas e Eqtos	01/06/2005	SILO EM ACO CARBONO P/ AGLOMERANTE ORGANICO 32 M	23.629,58	(9.457,61)	14.171,97	12110040	Ubu	25	300	11	132	39.089,00	19.466,32	14.526,07
2113181	0	13111071	Máquinas e Eqtos	17/12/2002	INDICADOR DE PESAGEM DO SILO C/ 03 CELULAS DE CARG	27.044,90	(15.897,47)	11.147,43	12110050	Ubu	25	300	11	132	48.247,00	24.027,01	17.929,32
2113182	0	13111071	Máquinas e Eqtos	17/12/2002	INDICADOR DE PESAGEM DO SILO C/ 03 CELULAS DE CARG	27.044,90	(16.127,59)	10.917,31	12111010	Ubu	25	300	11	132	39.285,00	19.563,93	14.598,91
2113183	0	13111071	Máquinas e Eqtos	17/12/2002	INDICADOR DE PESAGEM DO SILO C/ 03 CELULAS DE CARG	27.044,90	(16.127,59)	10.917,31	12111010	Ubu	25	300	11	132	39.285,00	19.563,93	14.598,91
2113184	0	13111081	Sistemas	01/09/2006	VALVULA DE DESCARGA P/ AGLOMERANTE ORGANICO 400X4	590,10	(428,39)	161,71	12110050	Ubu	25	300	14	168	800,00	504,00	376,09
2113185	0	13111081	Sistemas	01/09/2006	VALVULA DE DESCARGA P/ AGLOMERANTE ORGANICO 400X4	590,10	(428,39)	161,71	12110050	Ubu	25	300	14	168	800,00	504,00	376,09
2113186	0	13111081	Sistemas	01/09/2006	VALVULA DE DESCARGA P/ AGLOMERANTE ORGANICO 400X4	590,10	(428,39)	161,71	12110050	Ubu	25	300	14	168	800,00	504,00	376,09
2113187	0	13111071	Máquinas e Eqtos	18/02/1992	TRANSPORTADOR DE ROSCA DOSADOR 280MX8" 10 M3/H	593.091,66	(482.619,07)	110.472,59	12110050	Ubu	25	300	6	72	365.628,00	113.344,68	84.579,55
2113188	0	13111071	Máquinas e Eqtos	18/05/1999	TRANSPORTADOR DE ROSCA ,DOSADOR, 280MX8" 10 M3/H	2.988,39	(2.165,86)	822,53	12110050	Ubu	25	300	9	108	5.467,00	2.389,08	1.782,77
2113189	0	13111071	Máquinas e Eqtos	18/05/1999	TRANSPORTADOR DE ROSCA ,DOSADOR, 280MX8" 10 M3/H	2.988,39	(2.165,86)	822,53	12110050	Ubu	25	300	9	108	5.467,00	2.389,08	1.782,77
2113190	0	13111071	Máquinas e Eqtos	01/06/2005	BALANCA DOSADORA DE AGLOMERANTE,SCHENCK,GRMD11,V0	125.441,24	(65.935,10)	59.506,14	12110040	Ubu	25	300	11	132	450.858,00	224.527,28	167.545,72
2113191	0	13111071	Máquinas e Eqtos	01/06/2005	BALANCA DOSADORA DE AGLOMERANTE,SCHENCK,GRMD11,15	125.441,24	(65.935,10)	59.506,14	12110040	Ubu	25	300	11	132	450.858,00	224.527,28	167.545,72
2113192	0	13111071	Máquinas e Eqtos	01/06/2005	BALANCA DOSADORA DE AGLOMERANTE GRMD11089045 150	125.441,24	(65.935,10)	59.506,14	12110050	Ubu	25	300	11	132	450.858,00	224.527,28	167.545,72
2113193	0	13111071	Máquinas e Eqtos	01/12/1974	TRANSPORTADOR DE CORREIA 370M0X42" 480 TPH	91.388,86	(80.362,30)	11.026,56	12110050	Ubu	25	300	6	72	1.519.332,00	470.992,92	351.462,17
2113194	0	13111071	Máquinas e Eqtos	04/08/2002	REDUTOR DE VELOCIDADE REDUCAO 1:105,3 A100B3A105	2.313,35	(1.386,24)	927,11	12110040	Ubu	25	300	11	132	4.124,00	2.053,75	1.532,54
2113195	0	13111071	Máquinas e Eqtos	01/12/1974	CORREIA TRANSPORTADORA,CAP. NOMINAL 49 TPH, CAP. P	158.146,32	(141.139,45)	17.006,87	12110050	Ubu	25	300	6	72	1.544.037,00	478.651,47	357.177,10
2113196	0	13111071	Máquinas e Eqtos	08/07/2002	REDUTOR DE VELOCIDADE REDUCAO 1:105,3	32.800,48	(22.739,51)	10.060,97	12110040	Ubu	25	300	11	132	58.505,00	29.135,49	21.741,35
2113197	0	13111071	Máquinas e Eqtos	01/08/1985	CORREIA TRANSPORTADORA,CAP. NOMINAL 49 TPH, CAP. P	9.528,47	(8.740,81)	787,66	12110050	Ubu	25	300	6	72	19.510,00	6.048,10	4.513,19
2113198	0	13111071	Máquinas e Eqtos	08/04/2002	REDUTOR DE VELOCIDADE REDUCAO 1:105,3	2.313,33	(1.386,24)	927,09	12110050	Ubu	25	300	11	132	4.124,00	2.053,75	1.532,54
2113199	0	13111071	Máquinas e Eqtos	18/05/1999	DOSADOR DE CALCARIO PSS100	2.988,38	(2.165,85)	822,53	12110040	Ubu	25	300	9	108	5.467,00	2.389,08	1.782,77
2113200	0	13111071	Máquinas e Eqtos	24/03/1998	REDUTOR DE VELOCIDADE,SEW,12CV	2.474,56	(2.213,87)	260,69	12110040	Ubu	25	300	9	108	4.056,00	1.772,47	1.322,65
2113201	0	13111071	Máquinas e Eqtos	28/09/1994	TANQUE EM ACO CARBONO N°J07 P/ ALIMENTACAO ESPESSAD	860.946,30	(49.289,98)	811.656,32	12110010	Ubu	25	300	6	72	87.228,00	27.040,68	20.178,17
2113202	0	13111071	Máquinas e Eqtos	24/08/1994	BOMBA CENTRIFUGA 43AH	9.327,08	(6.860,88)	2.466,20	12110010	Ubu	25	300	6	72	16.742,00	5.190,02	3.872,87
2113203	0	13111071	Máquinas e Eqtos	01/02/2005	BOMBA CENTRIFUGA ALTA PRESSAO 86AH,10CV 3535RPM 7,	9.613,30	(4.544,42)	5.068,88	12200010	Ubu	25	300	11	132	16.520,00	8.226,96	6.139,08
2113204	0	13111071	Máquinas e Eqtos	27/06/1996	BOMBA CENTRIFUGA ALTA PRESSAO 8-6AH	8.937,43	(5.604,52)	3.332,91	12110010	Ubu	25	300	9	108	16.037,00	7.008,17	5.229,60
2113205	0	13111071	Máquinas e Eqtos	29/12/1994	PAINEL DE COMANDO,PAINEL DE COMANDO,MANNESMANN	1.638,01	(1.165,10)	472,91	12110010	Ubu	25	300	6	72	2.944,00	912,64	681,03
2113206	0	13111071	Máquinas e Eqtos	16/04/1997	CAIXA COLETORA OVER FLOW ESPESSADOR 01 E 02 100X1	8.223,88	(5.207,08)	3.016,80	12110040	Ubu	25	300	9	108	14.761,00	6.450,56	4.813,50
2113207	0	13111071	Máquinas e Eqtos	28/09/1994	TANQUE EM ACO CARBONO N.06 P/ UNDER CICLONE ESPESS	72.453,11	(54.844,78)	17.608,33	12110010	Ubu	25	300	6	72	118.582,00	36.760,42	27.431,19
2113208	0	13111071	Máquinas e Eqtos	01/04/2004	MOTOBOMBA,WEG,10CV 4P 220/380/440V 60HZ 1778RPM	20.786,15	(9.458,38)	11.327,77	12110010	Ubu	25	300	11	132	35.792,00	17.824,42	13.300,85
2113209	0	13111071	Máquinas e Eqtos	24/08/1994	BOMBA HELICOIDAL,NETZSCH,NE404,2.2 KW, 575 RPM, 38	9.326,99	(6.860,81)	2.466,18	12110010	Ubu	25	300	6	72	16.742,00	5.190,02	3.872,87
2113210	0	13111071	Máquinas e Eqtos	02/07/1991	MOTOR ELETRICO ,TRIFASICO,WEG,315SM0694,200CV 1785	6.336,11	(5.353,31)	982,80	12110010	Ubu	25	300	6	72	12.197,00	3.781,07	2.821,49
2113211	0	13111071	Máquinas e Eqtos	27/06/1996	BOMBA CENTRIFUGA DE ALTA PRESSAO 86AH,10CV 3535RPM	18.700,86	(11.726,98)	6.973,88	12110010	Ubu	25	300	9	108	33.567,00	14.668,78	10.946,07

FDC CONSULT LTDA

SAMARCO
APRENDER PARA EVOLUIR E TRANSFORMAR

DATA-BASE: 31/03/2021					DADOS CONTÁBEIS CEDIDOS PELA SAMARCO						AVALIAÇÃO VALOR JUSTO DE MERCADO						
IMOBILIZADO	SUB Nº	CLASSE	CENTRO CST	DT.INCORP.	DENOMINAÇÃO DO IMOBILIZADO	VAL AQUIS. BRL	DEPREC. ACUM BRL	VALOR CONTÁBIL BRL	CENTRO DE CUSTOS	UNID. IND	VIDA ÚTIL DET. (ANOS)	VIDA ÚTIL DET. (MESES)	VIDA ÚTIL REM. (ANOS)	VIDA ÚTIL REM. (MESES)	VALOR DE REPOSIÇÃO (R$)	VALOR JUSTO DE MERCADO (R$)	VALOR DE LIQUIDAÇÃO FORÇADA
2113212	0	13111071	Máquinas e Eqtos	29/07/1994	MOTOR ELETRICO ,TRIFASICO,RPM 2000 / 200CV	17.791,74	(10.876,63)	6.915,11	12110010	Ubu	25	300	6	72	14.965,00	4.639,15	3.461,81
2113213	0	13111071	Máquinas e Eqtos	29/12/1994	PAINEL DE COMANDO ,DAS BOMBAS DE POLPA,045X020X060	1.319,07	(926,73)	392,34	12110010	Ubu	25	300	6	72	2.225,00	689,75	514,70
2113214	0	13111071	Máquinas e Eqtos	01/05/2004	ESPESSADOR DE DECANTACAO N.01 4200X340MM 224.000	225.654,75	(94.981,80)	130.672,95	12110010	Ubu	25	300	11	132	316.218,00	157.476,56	117.511,44
2113215	0	13111071	Máquinas e Eqtos	31/12/1990	ESPESSADOR DE DECANTACAO N.02 4200X340MM 224.000	1.076.770,33	(667.294,56)	409.475,77	12110010	Ubu	25	300	6	72	4.308.000,00	1.335.480,00	996.555,74
2113216	0	13111071	Máquinas e Eqtos	09/08/1996	ESPESSADOR DE CLARIFICACAO N.03 4200MX340 224.000	43.201,37	(25.867,95)	17.333,42	12110010	Ubu	25	300	9	108	77.527,00	33.879,30	25.281,25
2113217	0	13111071	Máquinas e Eqtos	01/09/2006	HIDROCICLONE ,CONCENTRADOR EM POLIURETANO,ENVIROTE	3.529,52	(2.597,53)	931,99	12110010	Ubu	25	300	14	168	6.078,00	3.829,14	2.857,36
2113218	0	13111071	Máquinas e Eqtos	24/06/1994	HIDROCICLONE ,CONCENTRADOR EM POLIURETANO,ENVIROTE	5.535,66	(4.383,78)	1.151,88	12110010	Ubu	25	300	6	72	9.931,00	3.078,61	2.297,31
2113219	0	13111071	Máquinas e Eqtos	24/06/1994	HIDROCICLONE ,CONCENTRADOR EM POLIURETANO,ENVIROTE	5.535,66	(4.383,59)	1.152,07	12110010	Ubu	25	300	6	72	9.931,00	3.078,61	2.297,31
2113220	0	13111071	Máquinas e Eqtos	24/06/1994	HIDROCICLONE ,CONCENTRADOR EM POLIURETANO,ENVIROTE	5.535,66	(4.429,80)	1.105,86	12110010	Ubu	25	300	6	72	7.733,00	2.397,23	1.788,85
2113221	0	13111071	Máquinas e Eqtos	24/06/1994	HIDROCICLONE ,CONCENTRADOR EM POLIURETANO,ENVIROTE	5.535,66	(4.383,57)	1.152,09	12110010	Ubu	25	300	6	72	9.931,00	3.078,61	2.297,31
2113222	0	13111071	Máquinas e Eqtos	24/06/1994	HIDROCICLONE ,CONCENTRADOR EM POLIURETANO,ENVIROTE	5.535,66	(4.383,50)	1.152,16	12110010	Ubu	25	300	6	72	9.931,00	3.078,61	2.297,31
2113223	0	13111071	Máquinas e Eqtos	24/06/1994	HIDROCICLONE ,CONCENTRADOR EM POLIURETANO,ENVIROTE	5.535,66	(4.383,29)	1.152,37	12110010	Ubu	25	300	6	72	9.931,00	3.078,61	2.297,31
2113224	0	13111071	Máquinas e Eqtos	24/06/1994	HIDROCICLONE ,CONCENTRADOR EM POLIURETANO,ENVIROTE	5.535,66	(4.383,56)	1.152,10	12110010	Ubu	25	300	6	72	9.931,00	3.078,61	2.297,31
2113225	0	13111071	Máquinas e Eqtos	24/06/1994	HIDROCICLONE ,CONCENTRADOR EM POLIURETANO,ENVIROTE	5.535,66	(4.404,28)	1.131,38	12110010	Ubu	25	300	6	72	9.348,00	2.897,88	2.162,44
2113226	0	13111071	Máquinas e Eqtos	24/06/1994	HIDROCICLONE ,CONCENTRADOR EM POLIURETANO,ENVIROTE	5.535,66	(4.429,81)	1.105,85	12110010	Ubu	25	300	6	72	7.733,00	2.397,23	1.788,85
2113227	0	13111071	Máquinas e Eqtos	24/06/1994	HIDROCICLONE ,CONCENTRADOR EM POLIURETANO,ENVIROTE	5.535,66	(4.383,51)	1.152,15	12110010	Ubu	25	300	6	72	9.931,00	3.078,61	2.297,31
2113228	0	13111071	Máquinas e Eqtos	24/06/1994	HIDROCICLONE ,CONCENTRADOR EM POLIURETANO,ENVIROTE	5.535,66	(4.383,68)	1.151,98	12110010	Ubu	25	300	6	72	9.931,00	3.078,61	2.297,31
2113229	0	13111071	Máquinas e Eqtos	01/09/2006	HIDROCICLONE ,CONCENTRADOR EM POLIURETANO,ENVIROTE	3.529,52	(2.597,53)	931,99	12110010	Ubu	25	300	14	168	6.078,00	3.829,14	2.857,36
2113230	0	13111071	Máquinas e Eqtos	24/06/1994	HIDROCICLONE ,CONCENTRADOR EM POLIURETANO,ENVIROTE	6.185,90	(4.898,49)	1.287,41	12110010	Ubu	25	300	6	72	11.098,00	3.440,38	2.567,26
2113231	0	13111071	Máquinas e Eqtos	24/06/1994	HIDROCICLONE ,CONCENTRADOR EM POLIURETANO,ENVIROTE	6.185,95	(4.898,48)	1.287,47	12110010	Ubu	25	300	6	72	11.098,00	3.440,38	2.567,26
2113232	0	13111071	Máquinas e Eqtos	24/06/1994	HIDROCICLONE ,CONCENTRADOR EM POLIURETANO,ENVIROTE	6.185,90	(4.898,47)	1.287,43	12110010	Ubu	25	300	6	72	11.098,00	3.440,38	2.567,26
2113234	0	13111071	Máquinas e Eqtos	24/06/1994	HIDROCICLONE ,CONCENTRADOR EM POLIURETANO,ENVIROTE	6.185,90	(4.898,40)	1.287,50	12110010	Ubu	25	300	6	72	11.098,00	3.440,38	2.567,26
2113235	0	13111071	Máquinas e Eqtos	24/06/1994	HIDROCICLONE ,CONCENTRADOR EM POLIURETANO,ENVIROTE	6.185,90	(4.898,46)	1.287,44	12110010	Ubu	25	300	6	72	11.098,00	3.440,38	2.567,26
2113236	0	13111071	Máquinas e Eqtos	24/06/1994	HIDROCICLONE ,CONCENTRADOR EM POLIURETANO,ENVIROTE	6.185,90	(4.950,09)	1.235,81	12110010	Ubu	25	300	6	72	8.629,00	2.674,99	1.996,12
2113237	0	13111071	Máquinas e Eqtos	24/06/1994	HIDROCICLONE ,CONCENTRADOR EM POLIURETANO,ENVIROTE	6.185,90	(5.031,95)	1.153,95	12110010	Ubu	12	144	3	36	9.412,00	2.917,72	2.177,25
2113238	0	13111071	Máquinas e Eqtos	24/06/1994	HIDROCICLONE ,CONCENTRADOR EM POLIURETANO,ENVIROTE	6.185,90	(5.032,11)	1.153,79	12110010	Ubu	12	144	3	36	9.412,00	2.917,72	2.177,25
2113239	0	13111071	Máquinas e Eqtos	24/06/1994	HIDROCICLONE ,CONCENTRADOR EM POLIURETANO,ENVIROTE	6.185,90	(4.950,14)	1.235,76	12110010	Ubu	25	300	6	72	8.629,00	2.674,99	1.996,12
2113240	0	13111071	Máquinas e Eqtos	24/06/1994	HIDROCICLONE ,CONCENTRADOR EM POLIURETANO,ENVIROTE	6.185,90	(4.898,39)	1.287,51	12110010	Ubu	25	300	6	72	11.098,00	3.440,38	2.567,26
2113241	0	13111071	Máquinas e Eqtos	30/09/1996	CAIXA DE DISTRIBUICAO P/ ESPESSADORES C/ 03 VALVUL	24.575,57	(15.410,90)	9.164,67	12110010	Ubu	25	300	9	108	44.109,00	19.275,63	14.383,77
2113242	0	13111071	Máquinas e Eqtos	28/11/1990	TALHA ELETRICA MONOVIA 5 TON	3.024,65	(2.599,15)	425,50	12110010	Ubu	25	300	6	72	4.103,00	1.271,93	949,13
2113243	0	13111071	Máquinas e Eqtos	01/12/1976	BOMBA CENTRIFUGA,WARMAN,8/6AH,10CV 3535RPM 7,5KW	25.745,77	(23.034,04)	2.711,73	12110010	Ubu	25	300	6	72	89.860,00	27.856,60	20.787,02
2113244	0	13111071	Máquinas e Eqtos	01/12/1974	MOTOR ELETRICO DA TP 83TP29,WEG,10 CV / 1780 RPM	5.437,66	(4.847,07)	590,59	12110010	Ubu	25	300	6	72	10.243,00	3.175,33	2.369,48
2113245	0	13111071	Máquinas e Eqtos	13/08/1996	BOMBA CENTRIFUGA,WARMAN,8/6AH,10CV 3535RPM 7,5KW	5.817,62	(3.569,08)	2.248,54	12110010	Ubu	25	300	9	108	89.860,00	39.268,82	29.303,00
2113246	0	13111071	Máquinas e Eqtos	31/05/1995	MOTOR ELETRICO ,TRIFASICO,WEG,250 CV / 1780 RPM /	69.586,41	(50.740,73)	18.845,68	12110010	Ubu	25	300	6	72	116.111,00	35.994,41	26.859,58
2113247	0	13111071	Máquinas e Eqtos	01/08/2005	BOMBA CENTRIFUGA DE ALTA PRESSAO 8-6	10.565,70	(4.636,99)	5.928,71	12110010	Ubu	25	300	11	132	18.194,00	9.060,61	6.761,17
2113248	0	13111071	Máquinas e Eqtos	13/05/1991	MOTOR ELETRICO ,TRIFASICO,WEG,250 CV / 1780 RPM /	7.415,83	(6.242,75)	1.173,08	12110010	Ubu	25	300	6	72	14.273,00	4.424,63	3.301,73
2113249	0	13111071	Máquinas e Eqtos	24/08/1994	BOMBA CENTRIFUGA DE ALTA PRESSAO 8-6	14.498,81	(10.525,46)	3.973,35	12110010	Ubu	25	300	6	72	26.023,00	8.067,13	6.019,82
2113250	0	13111071	Máquinas e Eqtos	01/12/1974	MOTOR ELETRICO ,TRIFASICO,WEG,250 CV / 1780 RPM /	1.721,64	(1.600,72)	120,92	12110010	Ubu	25	300	6	72	3.242,00	1.005,02	749,96
2113251	0	13111071	Máquinas e Eqtos	01/04/2004	BOMBA CENTRIFUG,ALTA PRESSAO,WARMAN,8/6AH TAG51MB2	20.786,15	(10.059,36)	10.726,79	12110010	Ubu	25	300	11	132	35.792,00	17.824,42	13.300,85
2113252	0	13111071	Máquinas e Eqtos	23/02/1996	MOTOBOMBA,WEG,10CV 4P 220/380/440V 60HZ 1778RPM	42.982,82	(31.638,03)	11.344,79	12110010	Ubu	25	300	9	108	77.134,00	33.707,56	25.153,10
2113253	0	13111071	Máquinas e Eqtos	27/06/1996	BOMBA CENTRIFUGA,WARMAN,8/6 AH,10CV 3535RPM 7,5KW	15.285,63	(9.377,66)	5.907,97	12110010	Ubu	25	300	9	108	89.860,00	39.268,82	29.303,00
2113254	0	13111071	Máquinas e Eqtos	24/08/1994	BOMBA CENTRIFUGA,10CV 3535RPM 7,50AP	14.498,81	(10.525,46)	3.973,35	12110010	Ubu	25	300	6	72	26.023,00	8.067,13	6.019,82
2113255	0	13111071	Máquinas e Eqtos	01/08/2005	BOMBA HELICOIDAL,NETZSCH,NE404,2.2 KW, 575 RPM, 38	10.565,71	(4.636,99)	5.928,72	12110010	Ubu	25	300	11	132	18.194,00	9.060,61	6.761,17
2113256	0	13111071	Máquinas e Eqtos	01/02/2005	BOMBA HELICOIDAL,NETZSCH,NE404,2.2 KW, 575 RPM, 38	16.515,44	(7.441,26)	9.074,18	12110010	Ubu	25	300	11	132	28.438,00	14.162,12	10.567,99
2113257	0	13111071	Máquinas e Eqtos	28/08/1996	PAINEL DE COMANDO DAS BOMBAS 51MB36, 37, 39 E 40	2.100,71	(1.288,75)	811,96	12110010	Ubu	25	300	9	108	3.771,00	1.647,93	1.229,71
2113258	0	13111071	Máquinas e Eqtos	07/10/1993	MOTOBOMBA,WEG,10CV 4P 220/380/440V 60HZ 1778RPM	31.935,79	(20.385,47)	11.550,32	12110010	Ubu	25	300	6	72	57.311,00	17.766,41	13.257,57
2113259	0	13111071	Máquinas e Eqtos	15/09/1995	TANQUE DE ACO CARBONO HOMOGENIZADOR 4018X12600MM	729.323,03	(403.255,19)	326.067,84	12110010	Ubu	25	300	6	72	1.211.760,00	375.645,60	280.312,53
2113260	0	13111071	Máquinas e Eqtos	27/06/1996	BOMBA CENTRIFUGA,SUBMERSIVEL TRIFASICO,SULZER,3553	15.285,63	(10.274,06)	5.011,57	12110010	Ubu	25	300	9	108	8.290,00	3.622,73	2.703,34
2113261	0	13111071	Máquinas e Eqtos	05/08/2002	MOTOR ELETRICO,TRIFASICO,WEG ,ALTOPLUS,1007488198,	14.575,53	(7.438,49)	7.137,04	12110010	Ubu	25	300	11	132	25.996,00	12.946,01	9.660,51
2113262	0	13111071	Máquinas e Eqtos	24/08/1994	BOMBA CENTRIFUGAHEROHG32C75377.5QH 5CV 1750RPM	34.467,94	(20.639,98)	13.827,96	12110010	Ubu	25	300	6	72	26.023,00	8.067,13	6.019,82
2113263	0	13111071	Máquinas e Eqtos	01/12/1974	MOTOR ELETRICO TRIFASICO250 CV / 1780 RPM / 355ML	678,68	(629,87)	48,81	12110010	Ubu	25	300	6	72	1.288,00	399,28	297,95
2113264	0	13111071	Máquinas e Eqtos	03/09/1991	BOMBA HELICOIDAL,NETZSCH,NE404,2.2 KW, 575 RPM, 38	45.721,96	(35.034,83)	10.687,13	12110010	Ubu	25	300	6	72	88.002,00	27.280,62	20.357,22
2113265	0	13111071	Máquinas e Eqtos	15/04/1993	MOTOR ELETRICO ,TRIFASICO,WEG,250 CV / 1780 RPM /	2.823,83	(2.209,00)	614,83	12110010	Ubu	25	300	6	72	5.074,00	1.572,94	1.173,75
2113266	0	13111071	Máquinas e Eqtos	27/06/1996	BOMBA CENTRIFUGA,HERO,HG32C,536,7.5QM 5CV 1750RPM	12.065,13	(7.818,54)	4.246,59	12110010	Ubu	25	300	9	108	21.654,00	9.462,80	7.061,29
2113267	0	13111071	Máquinas e Eqtos	01/12/1976	BOMBA HELICOIDAL,NETZSCH,NE404,2.2 KW, 575 RPM, 38	25.745,77	(22.864,03)	2.881,74	12110010	Ubu	25	300	6	72	48.437,00	15.015,47	11.204,77
2113269	0	13111071	Máquinas e Eqtos	01/02/2005	BOMBA CENTRIFUGA,WARMAN,8/6AH,10CV 3535RPM 7,5KW	24.840,16	(11.189,10)	13.651,06	12110010	Ubu	25	300	11	132	89.860,00	44.750,28	33.393,35
2113270	0	13111071	Máquinas e Eqtos	01/03/1974	BOMBA CENTRIFUGA,WARMAN,8/6AH,10CV 3535RPM 7,5KW	14.138,26	(12.645,55)	1.492,71	12110010	Ubu	25	300	6	72	89.860,00	27.856,60	20.787,02
2113271	0	13111071	Máquinas e Eqtos	01/03/1974	BOMBA CENTRIFUGA,WARMAN,8/6AH,10CV 3535RPM 7,5KW	14.138,26	(12.645,55)	1.492,71	12110010	Ubu	25	300	6	72	89.860,00	27.856,60	20.787,02
2113272	0	13111071	Máquinas e Eqtos	28/08/1996	PAINEL DE CONTROLE DAS BOMBAS 51MB 34 E 35 040X02	2.492,46	(1.562,97)	929,49	12110010	Ubu	25	300	9	108	4.477,00	1.956,45	1.459,93
2113273	0	13111071	Máquinas e Eqtos	28/08/1996	PAINEL DE CONTROLE DE NIVEL ,040X025X050	1.082,22	(678,65)	403,57	12110010	Ubu	25	300	9	108	1.940,00	847,78	632,63
2113274	0	13111071	Máquinas e Eqtos	18/09/1996	MOTOBOMBA DOSADORA ,NEMO,1/3CV 2P 110/220V 60HZ FL	976,60	(696,75)	279,85	12110010	Ubu	25	300	9	108	1.750,00	764,75	570,67
2113275	0	13111071	Máquinas e Eqtos	18/09/1996	MOTOBOMBA DOSADORA NEMO P/ BOMBA 51MB04 NM015BY	976,60	(696,75)	279,85	12110010	Ubu	25	300	9	108	1.750,00	764,75	570,67
2113276	0	13111071	Máquinas e Eqtos	18/09/1996	MOTOBOMBA DOSADORA ,NEMO,1/3CV 2P 110/220V 60HZ FL	976,61	(696,76)	279,85	12110010	Ubu	25	300	9	108	1.750,00	764,75	570,67
2113278	0	13111071	Máquinas e Eqtos	18/09/1996	MOTOBOMBA DOSADORA ,NEMO,1/3CV 2P 110/220V 60HZ FL	976,61	(696,76)	279,85	12110010	Ubu	25	300	9	108	1.750,00	764,75	570,67
2113279	0	13111071	Máquinas e Eqtos	01/02/2005	BOMBA CENTRIFUGA,WARMAN,8/6AH,10CV 3535RPM 7,5KW	24.840,16	(11.189,10)	13.651,06	12110010	Ubu	25	300	11	132	89.860,00	44.750,28	33.393,35
2113280	0	13111071	Máquinas e Eqtos	03/01/1974	TANQUE DE ACO CARBONO HOMOGENIZADOR 4018X12600MM	323.555,66	(286.486,15)	37.069,51	12110010	Ubu	25	300	6	72	1.211.760,00	375.645,60	280.312,53
2113281	0	13111071	Máquinas e Eqtos	01/03/1974	TANQUE DE ACO CARBONO HOMOGENIZADOR 4018X12600MM	590.864,17	(523.172,95)	67.691,22	12110010	Ubu	25	300	6	72	1.211.760,00	375.645,60	280.312,53
2113282	0	13111071	Máquinas e Eqtos	03/01/1974	TANQUE DE ACO CARBONO HOMOGENIZADOR 4018X12600MM	323.555,67	(286.486,19)	37.069,48	12110010	Ubu	25	300	6	72	1.211.760,00	375.645,60	280.312,53
2113283	0	13111071	Máquinas e Eqtos	23/02/1981	BOMBA CENTRIFUGA DE ALTA PRESSAO 8-6AH	2.337,45	(2.112,79)	224,66	12110010	Ubu	25	300	6	72	4.368,00	1.354,08	1.010,44

FDC CONSULT LTDA

SAMARCO
APRENDER PARA EVOLUIR E TRANSFORMAR

DATA-BASE: 31/03/2021					DADOS CONTÁBEIS CEDIDOS PELA SAMARCO					AVALIAÇÃO VALOR JUSTO DE MERCADO							
IMOBILIZADO	SUB Nº	CLASSE	CENTRO CST	DT.INCORP.	DENOMINAÇÃO DO IMOBILIZADO	VAL AQUIS. BRL	DEPREC. ACUM BRL	VALOR CONTÁBIL BRL	CENTRO DE CUSTOS	UNID. IND	VIDA ÚTIL DET. (ANOS)	VIDA ÚTIL DET. (MESES)	VIDA ÚTIL REM. (ANOS)	VIDA ÚTIL REM. (MESES)	VALOR DE REPOSIÇÃO (R$)	VALOR JUSTO DE MERCADO (R$)	VALOR DE LIQUIDAÇÃO FORÇADA
2113285	0	13111071	Máquinas e Eqtos	21/07/1997	CAIXA DE DISTRIBUICAO C/ 04 VALVULAS DE RECEPCAO R	6.679,11	(4.107,62)	2.571,49	12110010	Ubu	25	300	9	108	11.994,00	5.241,38	3.911,20
2113286	0	13111071	Máquinas e Eqtos	29/12/1994	PAINEL PLC P/ ACIONAMENTO DAS VALVULAS DARDO 040X	1.319,13	(919,57)	399,56	12110010	Ubu	25	300	6	72	2.374,00	735,94	549,17
2113287	0	13111071	Máquinas e Eqtos	09/06/1997	CAIXA DE DISTRIBUICAO PRINCIPAL C/ 02 VALVULAS DE	6.636,48	(4.081,40)	2.555,08	12110040	Ubu	25	300	9	108	11.912,00	5.205,54	3.884,46
2113288	0	13111071	Máquinas e Eqtos	09/06/1997	CAIXA DE DISTRIBUICAO HOMOGENEIZADORES	6.636,48	(4.081,40)	2.555,08	12110040	Ubu	25	300	9	108	11.912,00	5.205,54	3.884,46
2113289	0	13111071	Máquinas e Eqtos	09/06/1997	CAIXA DE DISTRIBUICAO ESPESSADORES	6.636,48	(4.127,54)	2.508,94	12110010	Ubu	25	300	9	108	11.207,00	4.897,46	3.654,56
2113290	0	13111071	Máquinas e Eqtos	09/06/1997	CAIXA DE DISTRIBUICAO P/ HIDROCICLONE N.01	6.636,48	(4.081,40)	2.555,08	12110040	Ubu	25	300	9	108	11.912,00	5.205,54	3.884,46
2113291	0	13111071	Máquinas e Eqtos	09/06/1997	CAIXA DE DISTRIBUICAO P/ HIDROCICLONE N.02	6.636,48	(4.081,40)	2.555,08	12110040	Ubu	25	300	9	108	11.912,00	5.205,54	3.884,46
2113292	0	13111071	Máquinas e Eqtos	01/09/2006	BANCO DE CAPACITORES 57 KVAR	83.049,58	(44.444,00)	38.605,58	12110020	Ubu	25	300	14	168	126.734,00	79.842,42	59.579,64
2113293	0	13111071	Máquinas e Eqtos	12/01/1976	MOTOR DE INDUCAO,28.6334,HM 4903,RPM 1780 CV 200 V	2.143,86	(1.993,32)	150,54	12300030	Ubu	25	300	6	72	3.140,00	973,40	726,37
2113294	0	13111071	Máquinas e Eqtos	31/08/1994	REDUTOR DE VELOCIDADE,TRIFASICO,SEW,1700RPM 2.2KW	382.905,15	(158.465,96)	224.439,19	12110010	Ubu	25	300	6	72	631.449,00	195.749,19	146.071,06
2113295	0	13111071	Máquinas e Eqtos	15/10/1979	TRANSMISSOR DE TEMPERATURA,YOKOGAWA ,YTA 110,C2K90	141,42	(141,42)	-	12110050	Ubu	25	300	6	72	298,00	92,38	68,94
2113296	0	13111071	Máquinas e Eqtos	05/08/1992	MOTOR ELETRICO ,TRIFASICO,RPM 1870 / 180 CV	150,63	(96,40)	54,23	12110010	Ubu	25	300	6	72	284,00	88,04	65,70
2113297	0	13111071	Máquinas e Eqtos	10/05/2001	REDUTOR DE VELOCIDADE C/ AGITADOR SDAS450	1.967,35	(1.331,38)	635,97	12110010	Ubu	25	300	11	132	3.514,00	1.749,97	1.305,86
2113298	0	13111071	Máquinas e Eqtos	11/06/1996	BANCO DE CAPACITORES 57 KVAR	327,84	(218,68)	109,16	12110020	Ubu	25	300	9	108	583,00	254,77	190,11
2113299	0	13111071	Máquinas e Eqtos	01/12/1976	MOTOR ELETRICO ,TRIFASICO,RPM 2000 / 200CV	28.005,05	(26.028,46)	1.976,59	12110010	Ubu	25	300	6	72	52.684,00	16.332,04	12.187,22
2113300	0	13111071	Máquinas e Eqtos	05/07/1988	REDUTOR DE VELOCIDADE,PNEUMÁTICO,FLENDER BRASIL,60	14.607,90	(12.932,88)	1.675,02	12110010	Ubu	25	300	6	72	28.112,00	8.714,72	6.503,06
2113301	0	13111071	Máquinas e Eqtos	01/09/2006	BANCO DE CAPACITORES 57 KVAR	83.049,58	(44.444,00)	38.605,58	12110020	Ubu	25	300	14	168	126.734,00	79.842,42	59.579,64
2113302	0	13111071	Máquinas e Eqtos	16/11/1989	MOTOR ELETRICO,TRIFASICO,SEW,1755 RPM / 10 CV	325,67	(246,73)	78,94	12110010	Ubu	25	300	6	72	624,00	193,44	144,35
2113303	0	13111071	Máquinas e Eqtos	17/11/1998	REDUTOR DE VELOCIDADE,PNEUMÁTICO,FLENDER BRASIL,15	13.229,57	(8.668,71)	4.560,86	12110010	Ubu	25	300	9	108	23.594,00	10.310,58	7.693,91
2113304	0	13111071	Máquinas e Eqtos	12/11/1991	TRANSMISSOR DE TEMPERATURA,YOKOGAWA,YTA 110,C2K906	9.510,74	(8.451,82)	1.058,92	12110050	Ubu	25	300	6	72	18.303,00	5.673,93	4.233,97
2113305	0	13111071	Máquinas e Eqtos	29/12/1995	CAIXA COLETORA DE FILTRADOS 130X420X230	489.274,84	(272.722,94)	216.551,90	12110040	Ubu	25	300	6	72	322.395,00	99.942,45	74.578,59
2113306	0	13111071	Máquinas e Eqtos	12/01/1975	BOMBA CENTRIFUGA HL125	135.054,33	(121.536,77)	13.517,56	12137010	Ubu	25	300	6	72	201.342,00	62.416,02	46.575,80
2113307	0	13111071	Máquinas e Eqtos	05/08/1997	BOMBA CENTRIFUGA HL125	5.146,23	(3.685,13)	1.461,10	12137010	Ubu	25	300	9	108	9.239,00	4.037,44	3.012,80
2113308	0	13111071	Máquinas e Eqtos	03/04/1986	BOMBA CENTRIFUGA M4225	3.545,25	(3.225,12)	320,13	12136020	Ubu	25	300	6	72	7.258,00	2.249,98	1.678,97
2113309	0	13111071	Máquinas e Eqtos	04/01/2004	REDUTOR DE VELOCIDADE H1114 01:06,3	20.771,83	(10.491,00)	10.280,83	12137010	Ubu	25	300	11	132	35.765,00	17.810,97	13.290,82
2113310	0	13111071	Máquinas e Eqtos	20/11/2001	BOMBA CENTRIFUGA M4225	34.253,76	(19.124,15)	15.129,61	12136020	Ubu	25	300	11	132	61.096,00	30.425,81	22.704,21
2113311	0	13111071	Máquinas e Eqtos	06/11/1992	REDUTOR DE VELOCIDADE H1114 01:06,3	1.755,15	(1.236,82)	518,33	12137010	Ubu	25	300	6	72	3.378,00	1.047,18	781,42
2113312	0	13111071	Máquinas e Eqtos	01/08/1997	BOMBA CENTRIFUGA M4225	4.014,65	(2.874,84)	1.139,81	12136020	Ubu	25	300	9	108	7.204,00	3.148,15	2.349,20
2113313	0	13111071	Máquinas e Eqtos	06/11/1992	REDUTOR DE VELOCIDADE H1214 01:11,2	1.755,15	(1.236,82)	518,33	12137010	Ubu	25	300	6	72	3.378,00	1.047,18	781,42
2113314	0	13111071	Máquinas e Eqtos	03/01/1974	BOMBA CENTRIFUGA M4225	30.375,17	(30.202,82)	172,35	12136020	Ubu	25	300	6	72	57.908,00	17.951,48	13.395,67
2113315	0	13111071	Máquinas e Eqtos	06/11/1992	MOTOR ELETRICO ,TRIFASICO,WEG,ALTOPLUS	1.755,15	(1.236,82)	518,33	12137010	Ubu	25	300	6	72	3.378,00	1.047,18	781,42
2113316	0	13111071	Máquinas e Eqtos	12/01/1974	TANQUE EM ACO CARBONO P/ ESTOCAGEM DE OLEO 2A 13	8.310,93	(7.676,00)	634,93	12137010	Ubu	25	300	6	72	15.684,00	4.862,04	3.628,13
2113317	0	13111071	Máquinas e Eqtos	12/01/1974	TANQUE EM ACO CARBONO P/ ESTOCAGEM DE OLEO 7A 14	8.310,93	(7.694,10)	616,83	12137010	Ubu	25	300	6	72	15.684,00	4.862,04	3.628,13
2113318	0	13111071	Máquinas e Eqtos	12/01/1974	TANQUE EM ACO CARBONO P/ ESTOCAGEM DE OLEO 7A 14	8.310,93	(7.694,10)	616,83	12137010	Ubu	25	300	6	72	15.684,00	4.862,04	3.628,13
2113319	0	13111071	Máquinas e Eqtos	01/09/2006	TANQUE ,MOINDCOM/RCIO E MONTAGEM IND.LTDA,B52654,1	23.562,31	(23.562,31)	-	12137010	Ubu	25	300	14	168	40.568,00	25.557,84	19.071,65
2113320	0	13111071	Máquinas e Eqtos	12/01/1974	TANQUE EM ACO CARBONO P/ OLEO DIESEL 3.000 LTS	8.310,94	(7.694,10)	616,84	12137010	Ubu	25	300	6	72	15.684,00	4.862,04	3.628,13
2113321	0	13111071	Máquinas e Eqtos	01/09/2006	MOTOBOMBA CENTRIFUGA DE OLEO N.01 FBE1	3.102,00	(1.565,48)	1.536,52	12137010	Ubu	25	300	14	168	5.345,00	3.367,35	2.512,77
2113322	0	13111071	Máquinas e Eqtos	01/09/2006	MOTOBOMBA CENTRIFUGA DE OLEO N.02 FBE1	3.152,00	(1.590,71)	1.561,29	12137010	Ubu	25	300	14	168	5.427,00	3.419,01	2.551,32
2113323	0	13111071	Máquinas e Eqtos	01/09/2006	BOMBA DE OLEO,DOSADORA,220L/H / 1750 RPM / 185 PPM	1.254,00	(632,86)	621,14	12137010	Ubu	25	300	14	168	2.157,00	1.358,91	1.014,04
2113324	0	13111071	Máquinas e Eqtos	01/09/2006	BOMBA DE OLEO,DOSADORA,220L/H / 1750 RPM / 185 PPM	1.254,00	(632,86)	621,14	12137010	Ubu	25	300	14	168	2.157,00	1.358,91	1.014,04
2113325	0	13111071	Máquinas e Eqtos	12/01/1974	TANQUE EM ACO CARBONO P/ OLEO DIARIO OC 2A P/ AFT'	8.310,93	(7.675,97)	634,96	12137010	Ubu	25	300	6	72	15.684,00	4.862,04	3.628,13
2113326	0	13111071	Máquinas e Eqtos	01/09/2006	TANQUE EM ACO CARBONO ABRANDADOR 2100L/H 1.300 L	4.872,04	(2.795,75)	2.076,29	12133030	Ubu	25	300	14	168	8.656,00	5.453,28	4.069,32
2113327	0	13111071	Máquinas e Eqtos	12/01/1974	TANQUE EM ACO CARBONO ABRANDADOR 2100L/H 1.300 L	6.428,75	(5.900,74)	528,01	12133030	Ubu	25	300	6	72	12.401,00	3.844,31	2.868,68
2113328	0	13111071	Máquinas e Eqtos	01/09/2006	MOTOBOMBA OLEO PILOTO 2A P/ CALDEIRA N.01	3.155,00	(1.592,22)	1.562,78	12137010	Ubu	25	300	14	168	5.427,00	3.419,01	2.551,32
2113329	0	13111071	Máquinas e Eqtos	01/09/2006	MOTOBOMBA OLEO PILOTO 2A P/ CALDEIRA N.02	3.300,00	(1.665,41)	1.634,59	12137010	Ubu	25	300	14	168	4.477,00	2.820,51	2.104,71
2113330	0	13111071	Máquinas e Eqtos	12/01/1974	TANQUE EM ACO CARBONO P/ RECUPERACAO DE CONDENSADO	8.310,94	(7.694,10)	616,84	12137010	Ubu	25	300	6	72	15.684,00	4.862,04	3.628,13
2113331	0	13111071	Máquinas e Eqtos	12/01/1974	TANQUE EM ACO CARBONO P/ RECUPERACAO DE CONDENSADO	8.310,91	(7.710,98)	599,93	12137010	Ubu	25	300	6	72	15.684,00	4.862,04	3.628,13
2113332	0	13111071	Máquinas e Eqtos	01/04/2004	BOMBA CENTRIFUGA HERO 125SH40	20.786,15	(10.136,88)	10.649,27	12137010	Ubu	25	300	11	132	35.792,00	17.824,42	13.300,85
2113333	0	13111071	Máquinas e Eqtos	01/04/2004	BOMBA CENTRIFUGA HERO 125SH40	26.860,38	(13.211,78)	13.648,60	12137010	Ubu	25	300	11	132	41.884,00	20.858,23	15.564,73
2113335	0	13111071	Máquinas e Eqtos	26/06/1997	AQUECEDOR DE FLUIDO TERMICO N.03 AFT201A 1.200.00	11.478,49	(8.617,85)	2.860,64	12137010	Ubu	25	300	9	108	20.596,00	9.000,45	6.716,28
2113336	0	13111071	Máquinas e Eqtos	26/06/1997	AQUECEDOR DE FLUIDO TERMICO N.02 AFT201A 1.200.00	11.478,49	(8.617,70)	2.860,79	12133030	Ubu	25	300	9	108	20.596,00	9.000,45	6.716,28
2113337	0	13111071	Máquinas e Eqtos	26/06/1997	AQUECEDOR DE FLUIDO TERMICO N.011435 AFT201A 1.20	11.478,49	(8.617,81)	2.860,68	12133030	Ubu	25	300	9	108	20.596,00	9.000,45	6.716,28
2113338	0	13111071	Máquinas e Eqtos	01/09/2006	TANQUE DE DRENO TD-10 AFT'S TD01 10 M³	23.562,31	(23.562,31)	-	12133030	Ubu	25	300	14	168	40.568,00	25.557,84	19.071,65
2113339	0	13111071	Máquinas e Eqtos	05/05/1992	BOMBA CENTRIFUGA 50160	4.292,55	(3.583,91)	708,64	12137010	Ubu	25	300	6	72	8.262,00	2.561,22	1.911,22
2113340	0	13111071	Máquinas e Eqtos	01/03/1974	BOMBA CENTRIFUGA NTT50200	10.436,19	(9.330,37)	1.105,82	12136020	Ubu	25	300	6	72	19.632,00	6.085,92	4.541,41
2113341	0	13111071	Máquinas e Eqtos	01/08/1997	BOMBA CENTRIFUGA 50160	4.014,65	(2.834,21)	1.180,44	12137010	Ubu	25	300	9	108	7.204,00	3.148,15	2.349,20
2113342	0	13111071	Máquinas e Eqtos	01/03/1974	BOMBA CENTRIFUGA NTT50200	10.436,19	(9.330,37)	1.105,82	12136020	Ubu	25	300	6	72	19.632,00	6.085,92	4.541,41
2113343	0	13111071	Máquinas e Eqtos	01/03/1974	BOMBA CENTRIFUGA NTT65315	3.726,39	(3.255,56)	470,83	12136020	Ubu	25	300	6	72	7.625,00	2.363,75	1.763,87
2113344	0	13111071	Máquinas e Eqtos	07/10/1994	BOMBA CENTRIFUGA 65315	27.818,08	(20.606,13)	7.211,95	12137010	Ubu	25	300	6	72	49.916,00	15.473,96	11.546,91
2113345	0	13111071	Máquinas e Eqtos	01/03/1974	BOMBA CENTRIFUGA NTT65315	3.726,39	(3.726,39)	-	12136020	Ubu	25	300	6	72	7.625,00	2.363,75	1.763,87
2113346	0	13111071	Máquinas e Eqtos	12/01/1974	BOMBA CENTRIFUGA 65315	12.731,83	(11.423,41)	1.308,42	12137010	Ubu	25	300	6	72	23.974,00	7.431,94	5.545,83
2113347	0	13111071	Máquinas e Eqtos	18/02/1997	TANQUE ,MOINDCOM/RCIO E MONTAGEM IND. LTDA,B52654,	21.853,67	(12.962,13)	8.891,54	12137010	Ubu	25	300	9	108	39.225,00	17.141,33	12.791,12
2113348	0	13111071	Máquinas e Eqtos	05/11/1985	TALHA MANUAL MONOVIA 2600 MTS 5 TON	122,08	(113,56)	8,52	12137010	Ubu	10	120	3	36	185,00	68,82	51,35
2113349	0	13111071	Máquinas e Eqtos	01/09/2006	BOMBA DE OLEO,DOSADORA,220L/H / 1750 RPM / 185 PPM	3.050,00	(1.539,25)	1.510,75	12137010	Ubu	25	300	14	168	5.250,00	3.307,50	2.468,11
2113350	0	13111071	Máquinas e Eqtos	01/09/2006	VENTILADOR DO QUEIMADOR AQUECEDOR N°04 733-2707KW	1.121,45	(1.119,36)	2,09	12137010	Ubu	25	300	14	168	1.926,00	1.213,38	905,44
2113352	0	13111071	Máquinas e Eqtos	12/01/1988	COMPRESSOR DE AR C/ 02 CILINDROS 16,50 KGF/CM2 25	1.053,53	(998,89)	54,64	12420010	Ubu	25	300	6	72	1.426,00	442,06	329,87
2113354	0	13111071	Máquinas e Eqtos	05/10/2000	LIMITADOR DE CORRENTE DE CURTO CIRCUITO DIAM. TEM	7.775,68	(5.863,88)	1.911,80	12420010	Ubu	25	300	9	108	10.769,00	4.706,05	3.511,73
2113355	0	13111071	Máquinas e Eqtos	19/10/1995	TRANSPORTADOR CORREIA ,EM ACO CARBONO,36"	105.397,45	(78.537,20)	26.860,25	12420010	Ubu	25	300	6	72	111.067,00	34.430,77	25.692,77
2113356	0	13111071	Máquinas e Eqtos	31/08/1994	REDUTOR DE VELOCIDADE REDUCAO 1:21.01 565A221	1.755,15	(1.200,03)	555,12	12420010	Ubu	25	300	6	72	2.377,00	736,87	549,86

FDC CONSULT LTDA

SAMARCO
APRENDER PARA EVOLUIR E TRANSFORMAR

DATA-BASE: 31/03/2021					DADOS CONTÁBEIS CEDIDOS PELA SAMARCO						AVALIAÇÃO VALOR JUSTO DE MERCADO						
IMOBILIZADO	SUB Nº	CLASSE	CENTRO CST	DT.INCORP.	DENOMINAÇÃO DO IMOBILIZADO	VAL AQUIS. BRL	DEPREC. ACUM BRL	VALOR CONTÁBIL BRL	CENTRO DE CUSTOS	UNID. IND	VIDA ÚTIL DET. (ANOS)	VIDA ÚTIL DET. (MESES)	VIDA ÚTIL REM. (ANOS)	VIDA ÚTIL REM. (MESES)	VALOR DE REPOSIÇÃO (R$)	VALOR JUSTO DE MERCADO (R$)	VALOR DE LIQUIDAÇÃO FORÇADA
2113357	0	13111071	Máquinas e Eqtos	09/08/1996	MOTOR DE INDUƷÃO TRIFƒSICO,WEG,150CV /1785RPM	71.742,57	(52.236,98)	19.505,59	12420010	Ubu	25	300	9	108	53.529,00	23.392,17	17.455,60
2113358	0	13111081	Sistemas	30/04/2000	SISTEMA DE LUBRIFICACAO CENTRALIZADA DA LANCA (PNE	1.831,97	(1.146,37)	685,60	12420010	Ubu	25	300	9	108	1.930,00	843,41	629,37
2113359	0	13111121	Veículos	01/09/2006	EMPILHADEIRA DE PELOTAS 1 / PELLET-FEED	1.004.295,36	(943.847,31)	60.448,05	12420010	Ubu	20	240	9	108	29.506.400,00	15.284.315,20	11.405.391,33
2113360	0	13111081	Sistemas	12/01/1975	SISTEMA DE ICAMENTO DA LANCA	1.526.464,70	(1.449.960,98)	76.503,72	12420010	Ubu	25	300	6	72	2.758.743,00	855.210,33	638.171,12
2113361	0	13111071	Máquinas e Eqtos	13/08/2001	SCHUT DE DESCARGA DA C2 P/ LANCA (C/ FUNDO CONICO)	13.903,41	(7.869,97)	6.033,44	12204010	Ubu	25	300	11	132	18.864,00	9.394,27	7.010,15
2113362	0	13111071	Máquinas e Eqtos	03/01/1974	RECUPERADORA DE PELOTAS FINOS	14.967.072,77	(7.832.544,92)	7.134.527,85	12420010	Ubu	25	300	6	72	48.539.714,00	15.047.311,34	11.228.535,40
2113363	0	13111081	Sistemas	30/09/1991	SISTEMA DE ICAMENTO DA LANCA	568.557,80	(495.055,33)	73.502,47	12420010	Ubu	25	300	6	72	599.146,00	185.735,26	138.598,51
2113364	0	13111071	Máquinas e Eqtos	24/10/1991	MOTOR DE INDUƷÃO TRIFƒSICO,SEW EURODRIVE,7.5KW / 1	422,73	(353,74)	68,99	12420010	Ubu	25	300	6	72	1.946,00	603,26	450,16
2113366	0	13111071	Máquinas e Eqtos	20/02/1989	COMPRESSOR DE AR C/ 02 PISTOES 11,00 KGF/CM2 PTH -	1.274,93	(1.132,10)	142,83	12420010	Ubu	25	300	6	72	1.727,00	535,37	399,50
2113367	0	13111071	Máquinas e Eqtos	01/09/2006	TRANSFORMADOR DE TENSAO TRIFASICO TKTC	1.310,77	(1.065,93)	244,84	12420010	Ubu	25	300	14	168	1.381,00	870,03	649,23
2113369	0	13111071	Máquinas e Eqtos	12/01/1977	ENROLADOR DE CABO DE ALTA	17.779,24	(17.386,68)	392,56	12420010	Ubu	25	300	6	72	25.986,00	8.055,66	6.011,26
2113370	0	13111071	Máquinas e Eqtos	21/09/2000	LIMITADOR DE CORRENTE S44AFEX 440 V / 120V	7.854,87	(5.675,35)	2.179,52	12420010	Ubu	25	300	9	108	10.885,00	4.756,75	3.549,56
2113372	0	13111071	Máquinas e Eqtos	06/03/1991	MOTOR DE INDUƷÃO TRIFƒSICO,WEG,1000CV / 1192RPM /	1.266,63	(1.068,45)	198,18	12420010	Ubu	25	300	6	72	144.439,00	44.776,09	33.412,61
2113373	0	13111071	Máquinas e Eqtos	05/08/1992	MOTOR ELETRICO DO CIRCUITO HIDRAULICO DA RODA CACA	150,63	(96,14)	54,49	12420010	Ubu	25	300	6	72	1.587,00	491,97	367,12
2113374	0	13111071	Máquinas e Eqtos	06/03/1991	MOTOR DE INDUƷÃO TRIFƒSICO,SEW EURODRIVE,7.5KW / 1	1.266,63	(1.068,45)	198,18	12420010	Ubu	25	300	6	72	1.946,00	603,26	450,16
2113375	0	13111071	Máquinas e Eqtos	05/08/1992	MOTOR ELETRICO DO CIRCUITO HIDRAULICO DA RODA CACA	150,63	(96,14)	54,49	12420010	Ubu	25	300	6	72	1.587,00	491,97	367,12
2113376	0	13111071	Máquinas e Eqtos	23/10/1984	MOTOR DE INDUƷÃO TRIFƒSICO,SEW EURODRIVE,5.5KW / 1	276,85	(252,23)	24,62	12420010	Ubu	25	300	6	72	1.946,00	603,26	450,16
2113377	0	13111071	Máquinas e Eqtos	31/05/1995	MOTOR ELETRICO DO CIRCUITO HIDRAULICO DA RODA CACA	347,93	(233,52)	114,41	12420010	Ubu	25	300	6	72	3.666,00	1.136,46	848,04
2113378	0	13111071	Máquinas e Eqtos	09/12/1983	MOTOR DE INDUƷÃO TRIFƒSICO,SEW EURODRIVE,7.5KW / 1	196,25	(179,05)	17,20	12420010	Ubu	25	300	6	72	1.946,00	603,26	450,16
2113379	0	13111071	Máquinas e Eqtos	31/08/1987	CAIXA DE ACIONAMENTO DO GIRO (C/ 02 MOTOTES HIDRAU	17.494,03	(15.935,12)	1.558,91	12420010	Ubu	25	300	6	72	27.820,00	8.624,20	6.435,51
2113380	0	13111071	Máquinas e Eqtos	16/04/1997	CAIXA DO ACIONAMENTO DO GIRO (C/ 02 MOTORES HIDRAU	8.223,87	(4.859,65)	3.364,22	12420010	Ubu	25	300	9	108	11.465,00	5.010,21	3.738,69
2113381	0	13111081	Sistemas	03/01/1997	SISTEMA DE RECIRCULACAO / TROCADOR DE CALOR	434.132,99	(236.000,31)	198.132,68	12420010	Ubu	25	300	9	108	457.489,00	199.922,69	149.185,39
2113382	0	13111081	Sistemas	30/04/2000	SISTEMA DE LUBRIFICACAO CENTRALIZADA DE PINHOES DE	1.831,97	(1.119,68)	712,29	12420010	Ubu	25	300	9	108	1.930,00	843,41	629,37
2113383	0	13111081	Sistemas	30/04/2000	SISTEMA DE LUBRIFICACAO CENTRALIZADA DO GIRO E LAN	1.831,97	(1.119,68)	712,29	12420010	Ubu	25	300	9	108	1.930,00	843,41	629,37
2113384	0	13111071	Máquinas e Eqtos	01/09/2006	RESERVATORIO DE OLEO DA 56CH04 260X060X170	1.687,68	(1.019,23)	668,45	12420010	Ubu	25	300	14	168	2.897,00	1.825,11	1.361,93
2113385	0	13111071	Máquinas e Eqtos	05/10/2002	SISTEMA DE DAMPER (UNIDADE HIDRAULICA) C/ 01 BOM	34.940,01	(18.462,47)	16.477,54	12420010	Ubu	25	300	11	132	36.819,00	18.335,86	13.682,50
2113386	0	13111071	Máquinas e Eqtos	01/04/1996	TRANSPORTADOR CORREIA ,EM ACO CARBONO,36"	451.367,62	(339.776,26)	111.591,36	12420010	Ubu	25	300	9	108	475.651,00	207.859,49	155.107,95
2113387	0	13111071	Máquinas e Eqtos	07/04/2003	REDUTOR DE VELOCIDADE,TRIFASICO,200K	1.479,28	(724,83)	754,45	12420010	Ubu	25	300	11	132	2.003,00	997,49	744,35
2113388	0	13111071	Máquinas e Eqtos	12/01/1974	MOTOR ELETRICO MIE270FD3E	3.225,43	(3.000,58)	224,85	12420010	Ubu	25	300	6	72	6.053,00	1.876,43	1.400,22
2113389	0	13111071	Máquinas e Eqtos	12/01/1974	REDUTOR DE VELOCIDADE,FLENDER,KADS148K4,7.5KW / 13	17.229,59	(16.469,72)	759,87	12420010	Ubu	25	300	6	72	25.259,00	7.830,29	5.843,08
2113390	0	13111071	Máquinas e Eqtos	07/09/1980	MOTOR ELETRICO BXR315EE6	146,44	(135,09)	11,35	12420010	Ubu	25	300	6	72	1.543,00	478,33	356,94
2113391	0	13111071	Máquinas e Eqtos	27/12/1996	SCHUT DE DESCARGA SUPERIOR 400X400X400	14.228,98	(8.748,83)	5.480,15	12204010	Ubu	25	300	9	108	19.305,00	8.436,29	6.295,29
2113392	0	13111071	Máquinas e Eqtos	27/12/1996	SCHUT DE DESCARGA INFERIOR	14.228,98	(8.748,83)	5.480,15	12204010	Ubu	25	300	9	108	19.305,00	8.436,29	6.295,29
2113393	0	13111071	Máquinas e Eqtos	27/12/1996	SCHUT DE DESCARGA DA RODA CACAMBA	14.228,98	(8.748,83)	5.480,15	12204010	Ubu	25	300	9	108	19.305,00	8.436,29	6.295,29
2113394	0	13111071	Máquinas e Eqtos	31/12/1992	TRANSPORTADOR CORREIA ,EM ACO CARBONO,36"	629,98	(451,14)	178,84	12420010	Ubu	25	300	6	72	6.638,00	2.057,78	1.535,55
2113395	0	13111071	Máquinas e Eqtos	06/01/1997	SCHUT DE DESCARGA DA C-3 P/ C-4 270X220X220	14.228,98	(8.748,83)	5.480,15	12204010	Ubu	25	300	9	108	19.305,00	8.436,29	6.295,29
2113396	0	13111071	Máquinas e Eqtos	12/01/1976	COLETOR DE PO CAIXA INERCIAL H8M40 130X060X110	12.960,32	(11.465,59)	1.494,73	12420010	Ubu	25	300	6	72	16.121,00	4.997,51	3.729,22
2113398	0	13111071	Máquinas e Eqtos	31/08/1994	REDUTOR DE VELOCIDADE,TRIFASICO	1.755,15	(1.157,93)	597,22	12420010	Ubu	25	300	6	72	2.377,00	736,87	549,86
2113400	0	13111071	Máquinas e Eqtos	31/08/1994	REDUTOR DE VELOCIDADE DO MASTER HQ806002	1.755,15	(1.178,04)	577,11	12420010	Ubu	25	300	6	72	2.377,00	736,87	549,86
2113401	0	13111071	Máquinas e Eqtos	18/05/1999	DOSADOR DE CALCARIO PSS100	2.988,39	(2.165,86)	822,53	12110040	Ubu	25	300	9	108	5.467,00	2.389,08	1.782,77
2113402	0	13111071	Máquinas e Eqtos	24/03/1998	REDUTOR DE VELOCIDADE,CESTARI,E23444N,427536,29.9C	2.474,57	(2.213,87)	260,70	12110050	Ubu	25	300	9	108	4.056,00	1.772,47	1.322,65
2113403	0	13111071	Máquinas e Eqtos	18/05/1999	DOSADOR DE CALCARIO PSS100	2.988,39	(2.165,86)	822,53	12110040	Ubu	25	300	9	108	5.467,00	2.389,08	1.782,77
2113404	0	13111071	Máquinas e Eqtos	24/03/1998	REDUTOR DE VELOCIDADE,FALK,1140YF1AFC4,6,761218,11	2.474,56	(2.213,87)	260,69	12110050	Ubu	25	300	9	108	4.056,00	1.772,47	1.322,65
2113405	0	13111071	Máquinas e Eqtos	18/05/1999	DOSADOR DE BENTONITA PSS50	2.988,38	(2.165,85)	822,53	12110040	Ubu	25	300	9	108	5.467,00	2.389,08	1.782,77
2113406	0	13111071	Máquinas e Eqtos	20/12/2002	REDUTOR DE VELOCIDADE,SEW,KAB871,5,5KW	878,97	(606,56)	272,41	12230030	Ubu	25	300	11	132	1.638,00	815,72	608,71
2113407	0	13111071	Máquinas e Eqtos	18/05/1999	DOSADOR DE BENTONITA PSS50	2.988,38	(2.165,85)	822,53	12110040	Ubu	25	300	9	108	5.467,00	2.389,08	1.782,77
2113408	0	13111071	Máquinas e Eqtos	20/12/2002	TRANSPORTADOR HELICOIDAL,SCHENCK	878,97	(609,36)	269,61	12110040	Ubu	25	300	11	132	1.573,00	783,35	584,55
2113409	0	13111071	Máquinas e Eqtos	18/05/1999	DOSADOR DE BENTONITA PSS50	2.988,38	(2.165,85)	822,53	12110040	Ubu	25	300	9	108	5.467,00	2.389,08	1.782,77
2113410	0	13111071	Máquinas e Eqtos	20/12/2002	REDUTOR DE VELOCIDADE,SEW	878,97	(611,60)	267,37	12230030	Ubu	25	300	11	132	1.571,00	782,36	583,81
2113411	0	13111071	Máquinas e Eqtos	31/03/1991	SILO EM ACO CARBONO C/ 3 SAIDAS CONICAS P/ MINERIO	100.305,74	(82.720,43)	17.585,31	12110040	Ubu	25	300	6	72	166.014,00	51.464,34	38.403,48
2113412	0	13111071	Máquinas e Eqtos	01/07/1975	SILO EM ACO CARBONO C/ 3 SAIDAS CONICAS P/ CALCARI	24.808,03	(22.883,75)	1.924,28	12110050	Ubu	25	300	6	72	46.646,00	14.460,26	10.790,47
2113413	0	13111071	Máquinas e Eqtos	31/12/1990	SILO EM ACO CARBONO C/ 3 SAIDAS CONICAS P/ BENTONI	22.808,40	(15.952,06)	6.856,34	12110050	Ubu	25	300	6	72	43.906,00	13.610,86	10.156,63
2113414	0	13111071	Máquinas e Eqtos	12/01/1974	SILO EM ACO CARBONO C/ 3 SAIDAS CONICAS P/ CARVAO	81.731,55	(71.166,04)	10.565,51	12110050	Ubu	25	300	6	72	135.257,00	41.929,67	31.288,57
2113415	0	13111071	Máquinas e Eqtos	01/03/1974	MISTURADOR CONCENTRADO - A - JAM01 KM8000	188.440,19	(154.422,69)	34.017,50	12110040	Ubu	25	300	6	72	253.839,00	78.690,09	58.719,76
2113416	0	13111071	Máquinas e Eqtos	15/05/1979	REDUTOR DE VELOCIDADE,SEW,1680RPM 0,75KW	2.139,39	(1.760,28)	379,11	12110050	Ubu	25	300	6	72	4.382,00	1.358,42	1.013,67
2113417	0	13111071	Máquinas e Eqtos	01/12/1976	MOTOR ELETRICO,TRIF. DE INDUCAO,GENERAL ELECTRIC,2	21.543,01	(19.907,86)	1.635,15	12110040	Ubu	25	300	6	72	40.500,00	12.555,00	9.368,73
2113418	0	13111071	Máquinas e Eqtos	01/04/2004	MISTURADOR,EM ACO CARBONO,LITTLEFORD	10.506,08	(3.569,63)	6.936,45	12110040	Ubu	25	300	11	132	14.707,00	7.324,09	5.465,35
2113419	0	13111071	Máquinas e Eqtos	04/08/2002	REDUTOR DE VELOCIDADE,FALK,REDUƷÃO EXATA 25.11 220	2.313,35	(1.351,63)	961,72	12110050	Ubu	25	300	11	132	4.124,00	2.053,75	1.532,54
2113420	0	13111071	Máquinas e Eqtos	01/12/1976	MOTOR ELETRICO,TRIF. DE INDUCAO,GENERAL ELECTRIC,2	22.918,08	(21.179,26)	1.738,82	12110040	Ubu	25	300	6	72	43.091,00	13.358,21	9.968,10
2113421	0	13111071	Máquinas e Eqtos	01/04/2004	MISTURADOR ,EM ACO CARBONO,LITTLEFORD	1.488,00	(691,43)	796,57	12110040	Ubu	25	300	11	132	2.564,00	1.276,87	952,82
2113422	0	13111071	Máquinas e Eqtos	31/08/1994	REDUTOR DE VELOCIDADE,SEW,1680RPM 0,75KW	1.755,15	(1.165,87)	589,28	12110050	Ubu	25	300	6	72	3.147,00	975,57	727,99
2113423	0	13111071	Máquinas e Eqtos	26/04/1995	MOTOR ELETRICO ,TRIF. DE INDUCAO,GENERAL ELECTRIC,	1.130,47	(750,92)	379,55	12110040	Ubu	25	300	6	72	2.035,00	630,85	470,75
2113424	0	13111071	Máquinas e Eqtos	12/07/2000	FILTRO DE MANGA,EM ACO CARBONO,7.800 M3/H	97.791,71	(59.031,83)	38.759,88	12110040	Ubu	25	300	9	108	143.286,00	62.615,98	46.725,01
2113425	0	13111071	Máquinas e Eqtos	21/01/1997	VENTILADOR CENTRIFUGO VAZAO 22.200M3/H BF	35.631,71	(26.378,24)	9.253,47	12110050	Ubu	25	300	9	108	63.945,00	27.943,97	20.852,22
2113426	0	13111071	Máquinas e Eqtos	27/09/1991	RESERVATORIO DE AR COMPRIMIDO 0.1 M3	11.758,96	(8.093,78)	3.665,18	12110040	Ubu	25	300	6	72	22.631,00	7.015,61	5.235,16
2113427	0	13111071	Máquinas e Eqtos	23/12/1996	MOINHO DE BOLAS,EM ACO CARBONO,12,5" X 18" CAP. 40	7.484.833,33	(4.370.421,29)	3.114.412,04	12110060	Ubu	25	300	9	108	15.740.500,00	6.878.598,50	5.132.916,11
2113428	0	13111071	Máquinas e Eqtos	01/09/2006	MOTOR ELETRICO,TRIFASICO,SEWEURODRIVE,DRE112M4,174	81.998,72	(18.331,89)	63.666,83	12110060	Ubu	25	300	14	168	114.382,00	72.060,66	53.772,77
2113429	0	13111071	Máquinas e Eqtos	01/09/2006	MOTOR DE INDUƷÃO TRIFƒSICO,WEG,250CV	37.824,00	(19.342,54)	18.481,46	12110040	Ubu	25	300	14	168	65.126,00	41.029,38	30.616,76
2113430	0	13111071	Máquinas e Eqtos	04/08/2002	REDUTOR DE VELOCIDADE REDUCAO 1:7,07 1090FC3158	2.313,35	(1.386,24)	927,11	12110050	Ubu	25	300	11	132	4.124,00	2.053,75	1.532,54

FDC CONSULT LTDA

SAMARCO
APRENDER PARA EVOLUIR E TRANSFORMAR

DATA-BASE: 31/03/2021					DADOS CONTÁBEIS CEDIDOS PELA SAMARCO						AVALIAÇÃO VALOR JUSTO DE MERCADO						
IMOBILIZADO	SUB Nº	CLASSE	CENTRO CST	DT.INCORP.	DENOMINAÇÃO DO IMOBILIZADO	VAL AQUIS. BRL	DEPREC. ACUM BRL	VALOR CONTÁBIL BRL	CENTRO DE CUSTOS	UNID. IND	VIDA ÚTIL DET. (ANOS)	VIDA ÚTIL DET. (MESES)	VIDA ÚTIL REM. (ANOS)	VIDA ÚTIL REM. (MESES)	VALOR DE REPOSIÇÃO (R$)	VALOR JUSTO DE MERCADO (R$)	VALOR DE LIQUIDAÇÃO FORÇADA
2113431	0	13111071	Máquinas e Eqtos	26/02/1998	VENTILADOR CENTRIFUGO ,23.800M3/H	26.381,79	(15.786,05)	10.595,74	12110060	Ubu	25	300	9	108	48.261,00	21.090,06	15.737,73
2113432	0	13111071	Máquinas e Eqtos	01/12/1976	MOTOR DE INDUƷÃO,TRIFƒSICO,WEG,5CV / 1715RPM	21.421,63	(19.837,66)	1.583,97	12110040	Ubu	25	300	6	72	40.283,00	12.487,73	9.318,54
2113433	0	13111081	Sistemas	17/09/1996	SISTEMA DE LUBRIFICACAO MOINHO CALCARIO N.02 P36E3	4.089,01	(2.261,58)	1.827,43	12110040	Ubu	25	300	9	108	5.547,00	2.424,04	1.808,86
2113434	0	13111071	Máquinas e Eqtos	01/09/2006	TRANSPORTADOR PNEUMATICO TIPO SILO 60TON/H 60 TO	900.757,01	(821.543,86)	79.213,15	12203010	Ubu	25	300	14	168	1.519.332,00	957.179,16	714.261,83
2113435	0	13111071	Máquinas e Eqtos	30/12/1996	TRANSPORTADOR CORREIA ,EM ACO CARBONO,24" 36" 42"	175.525,08	(113.255,22)	62.269,86	12110010	Ubu	25	300	9	108	1.519.332,00	663.948,08	495.448,28
2113436	0	13111071	Máquinas e Eqtos	09/05/1991	MOTOR ELETRICO,TRIFASICO,SEWEURODRIVE,DRE112M4,174	148.061,79	(123.659,54)	24.402,25	12110060	Ubu	25	300	6	72	248.528,00	77.043,68	57.491,18
2113437	0	13111071	Máquinas e Eqtos	16/08/2001	SILO DE ALIMENTACAO,JMB EQUIPAMENTOS INDUSTRIAIS	6.042,77	(3.506,44)	2.536,33	12110060	Ubu	25	300	11	132	11.057,00	5.506,39	4.108,95
2113438	0	13111071	Máquinas e Eqtos	01/09/2006	TRANSPORTADOR HELICODIAL 960MX32"	67.534,00	(36.436,62)	31.097,38	12110060	Ubu	25	300	14	168	365.628,00	230.345,64	171.887,46
2113439	0	13111071	Máquinas e Eqtos	01/09/2006	COLETOR DE PO PVT3020ARR2 23.800 M3/H	2.389.623,00	(1.262.109,82)	1.127.513,18	12110060	Ubu	25	300	14	168	3.065.300,00	1.931.139,00	1.441.045,65
2113440	0	13111071	Máquinas e Eqtos	27/12/1996	TRANSPORTADOR CORREIA ,EM ACO CARBONO,24" 36" 42"	68.633,85	(44.285,08)	24.348,77	12110010	Ubu	25	300	9	108	1.519.332,00	663.948,08	495.448,28
2113441	0	13111071	Máquinas e Eqtos	17/12/1997	MOTOR ELETRICO,TRIFASICO,WEG,1740RPM 460V 5,5KW 7,	5.143,59	(3.077,38)	2.066,21	12110060	Ubu	25	300	9	108	9.945,00	4.345,97	3.243,03
2113442	0	13111071	Máquinas e Eqtos	01/12/1976	INDUTOR,C/SWITCH,BRAY,DOUBLE ACTING,187023	15.670,49	(14.701,22)	969,27	12111010	Ubu	25	300	6	72	23.362,00	7.242,22	5.404,26
2113443	0	13111071	Máquinas e Eqtos	20/12/2002	REDUTOR DE VELOCIDADE,FALK	878,97	(609,36)	269,61	12110060	Ubu	25	300	11	132	1.573,00	783,35	584,55
2113444	0	13111071	Máquinas e Eqtos	01/09/2006	TRANSPORTADOR CORREIA ,EM ACO CARBONO,24" 36" 42"	62.600,00	(33.756,56)	28.843,44	12110040	Ubu	25	300	14	168	1.519.332,00	957.179,16	714.261,83
2113445	0	13111071	Máquinas e Eqtos	01/09/2006	MOTOR ELETRICO,TRIFƒSICO,WWEG,40CV 60HZ 460V 25,2A	45.823,00	(27.860,54)	17.962,46	12110060	Ubu	25	300	14	168	78.897,00	49.705,11	37.090,72
2113446	0	13111071	Máquinas e Eqtos	01/03/2005	SEPARADOR DINAMICO TIPO SILO 60 TPH	692,96	(320,25)	372,71	12110040	Ubu	25	300	11	132	1.193,00	594,11	443,34
2113447	0	13111071	Máquinas e Eqtos	01/09/2006	REDUTOR DE VELOCIDADE,TRIFASICO,1090FZX2AS,9603146	89.776,00	(46.870,90)	42.905,10	11230030	Germano	25	300	14	168	240.713,00	151.649,19	113.162,96
2113448	0	13111071	Máquinas e Eqtos	01/09/2006	CICLONE COLETOR BATERIA 04 472VIHE 43 NM3/H	3.675.986,00	(1.877.026,37)	1.798.959,63	12110060	Ubu	25	300	14	168	6.047.700,00	3.810.051,00	2.843.118,72
2113449	0	13111071	Máquinas e Eqtos	26/02/1998	COLETOR DE PO EM ACO CARBONO 396.43M3/MIN	26.381,79	(17.604,99)	8.776,80	12110060	Ubu	25	300	9	108	47.053,00	20.562,16	15.343,80
2113450	0	13111071	Máquinas e Eqtos	01/09/2006	VENTILADOR CENTRIFUGO,BERNAUER, VAZAO 396.43M3/MIN	15.566,00	(8.636,30)	6.929,70	12110060	Ubu	25	300	14	168	26.796,00	16.881,48	12.597,22
2113451	0	13111071	Máquinas e Eqtos	30/06/1997	TRANSPORTADOR DE CORREIA 1150MX24" 60 TON	7.837,55	(5.759,25)	2.078,30	12110040	Ubu	25	300	9	108	14.070,00	6.148,59	4.588,17
2113452	0	13111071	Máquinas e Eqtos	01/03/2005	MOTOR ELETRICO,TRIFƒSICO,SEW,20 CV	34.360,10	(15.412,02)	18.948,08	12110060	Ubu	25	300	11	132	59.156,00	29.459,69	21.983,27
2113453	0	13111071	Máquinas e Eqtos	01/11/2003	ELEVADOR DE CANECAS	220.935,67	(114.663,91)	106.271,76	12110040	Ubu	25	300	11	132	308.807,00	153.785,89	114.757,40
2113454	0	13111071	Máquinas e Eqtos	31/03/1980	REDUTOR DE VELOCIDADE REDUCAO 1:17.19 2080Y23U	969,07	(878,46)	90,61	12110040	Ubu	25	300	6	72	1.980,00	613,80	458,03
2113455	0	13111071	Máquinas e Eqtos	23/10/1996	ELEVADOR DE CANECAS	21.289,56	(15.894,26)	5.395,30	12110050	Ubu	25	300	9	108	38.207,00	16.696,46	12.459,15
2113456	0	13111071	Máquinas e Eqtos	20/11/2000	REDUTOR DE INDUCAO,SEW DO BRASIL,N9002112M4,700131	10.288,68	(6.221,71)	4.066,97	12110050	Ubu	25	300	9	108	19.239,00	8.407,44	6.273,76
2113457	0	13111071	Máquinas e Eqtos	18/11/1997	TALHA ELETRICA C/ MONOVIA VIGA I 5 TON	18.950,52	(12.563,37)	6.387,15	12110040	Ubu	25	300	9	108	25.712,00	11.236,14	8.384,58
2113458	0	13111071	Máquinas e Eqtos	01/09/2006	TRANSPORTADOR HELICOIDAL ,510X38", 480, CAP, 60 T	62.600,00	(33.755,10)	28.844,90	12110040	Ubu	25	300	14	168	365.628,00	230.345,64	171.887,46
2113460	0	13111071	Máquinas e Eqtos	01/03/1974	SEPARADOR MECANICO	331.704,76	(299.643,25)	32.061,51	12110040	Ubu	25	300	6	72	547.948,00	169.863,88	126.755,04
2113461	0	13111071	Máquinas e Eqtos	31/03/1979	MOTOR DE INDUƷÃO,TRIFƒSICO,WEG ,W22PLUS,40CV 60HZ	37.203,73	(36.309,29)	894,44	12110040	Ubu	25	300	6	72	76.197,00	23.621,07	17.626,41
2113462	0	13111071	Máquinas e Eqtos	01/12/1976	EXAUSTOR,PPIENK,130X240X45 / 127/220V	2.782,79	(2.578,71)	204,08	12110040	Ubu	25	300	6	72	5.250,00	1.627,50	1.214,47
2113463	0	13111071	Máquinas e Eqtos	01/03/2005	EXAUSTOR ,PPIENK,890X100 / 127/220V	3.117,45	(1.428,04)	1.689,41	12110040	Ubu	25	300	11	132	4.029,00	2.006,44	1.497,24
2113464	0	13111071	Máquinas e Eqtos	15/04/1980	SILO EM ACO CARBONO P/ CALCARIO BRITADO N.01 500	517.581,68	(475.220,49)	42.361,19	12110050	Ubu	25	300	6	72	857.249,00	265.747,19	198.304,64
2113465	0	13111071	Máquinas e Eqtos	30/10/1981	SILO EM ACO CARBONO P/ CALCARIO BRITADO N.02 500	27.288,70	(23.705,91)	3.582,79	12330020	Ubu	25	300	6	72	50.744,00	15.730,64	11.738,45
2113466	0	13111071	Máquinas e Eqtos	01/12/1974	TRANSPORTADOR CORREIA ,EM ACO CARBONO,24" 36" 42"	422.075,19	(377.071,18)	45.004,01	12110020	Ubu	25	300	6	72	1.519.332,00	470.992,92	351.462,17
2113467	0	13111071	Máquinas e Eqtos	06/11/1992	MOTOR ELETRICO,TRIFASICO,WEG,3720RPM 460V 7.1A 2KW	1.755,15	(1.207,44)	547,71	12110060	Ubu	25	300	6	72	3.432,00	1.063,92	793,91
2113468	0	13111071	Máquinas e Eqtos	31/12/1989	TRANSPORTADOR DE CORREIA 1150MX70" 46 TPH	44.064,71	(37.723,31)	6.341,40	12110040	Ubu	25	300	6	72	84.813,00	26.292,03	19.619,52
2113469	0	13111071	Máquinas e Eqtos	31/12/1991	MOTOR ELETRICO,TRIFASICO,WEG,W22,1016488607,3450RP	9.787,60	(6.326,35)	3.461,25	12110060	Ubu	25	300	6	72	19.117,00	5.926,27	4.422,27
2113470	0	13111071	Máquinas e Eqtos	27/10/1992	MOTOR ELETRICO ,TRIFASICO,SEWEURODRIVE,15CV	7.740,98	(4.835,49)	2.905,49	12110040	Ubu	25	300	6	72	14.897,00	4.618,07	3.446,07
2113471	0	13111071	Máquinas e Eqtos	01/03/1974	BRITADOR DE MARTELO	73.319,17	(66.232,59)	7.086,58	12110040	Ubu	25	300	6	72	123.523,00	38.292,13	28.574,18
2113472	0	13111071	Máquinas e Eqtos	10/12/1990	TALHA ELETRICA C/ MONOVIA VIGA I 5 TON	13.412,19	(10.114,53)	3.297,66	12230030	Ubu	25	300	6	72	18.162,00	5.630,22	4.201,36
2113473	0	13111071	Máquinas e Eqtos	01/09/2006	TRANSPORTADOR PNEUMATICO KVS TIPO SILO	304.776,43	(277.553,45)	27.222,98	12110040	Ubu	25	300	14	168	517.561,00	326.063,43	243.313,55
2113474	0	13111071	Máquinas e Eqtos	31/12/1990	MOINHO DE BOLAS,3921/78293301,11.0"X16.6"	893.328,99	(789.680,13)	103.648,86	12110050	Ubu	25	300	6	72	1.476.840,00	457.820,40	341.632,63
2113475	0	13111071	Máquinas e Eqtos	04/01/2004	REDUTOR DE VELOCIDADE REDUCAO 1:4,607 11401FLAFC46	80.175,54	(37.277,99)	42.897,55	12110050	Ubu	25	300	11	132	132.910,00	66.189,18	49.391,39
2113476	0	13111071	Máquinas e Eqtos	15/10/1980	MOTOR DE IINDUCAO ,TRIFASICO,TOSHIBA DO BRASIL,MIK	2.430,91	(2.005,92)	424,99	12110040	Ubu	25	300	6	72	4.979,00	1.543,49	1.151,78
2113477	0	13111071	Máquinas e Eqtos	26/05/1998	REDUTOR DE VELOCIDADE REDUCAO 1:60,63	1.608,32	(987,76)	620,56	12110050	Ubu	25	300	9	108	2.862,00	1.250,69	933,29
2113478	0	13111071	Máquinas e Eqtos	09/04/1997	ELEVADOR DE CARGA EP12 1500 KG	23.275,16	(16.905,33)	6.369,83	12110040	Ubu	25	300	9	108	31.579,00	13.800,02	10.297,79
2113479	0	13111071	Máquinas e Eqtos	19/08/1997	FILTRO DE MANGA,EM ACO CARBONO,7.800 M3/H	24.511,01	(17.870,14)	6.640,87	12110040	Ubu	25	300	9	108	3.446,00	1.505,90	1.123,73
2113480	0	13111071	Máquinas e Eqtos	26/02/1998	VENTILADOR CENTRIFUGO,KWCP,7.3000 M3/H	26.381,79	(16.176,86)	10.204,93	12110060	Ubu	25	300	9	108	48.261,00	21.090,06	15.737,73
2113481	0	13111071	Máquinas e Eqtos	30/10/2001	RESERVATORIO DE AR COMPRIMIDO VA8000 8.0 M3	5.768,44	(3.874,98)	1.893,46	12110040	Ubu	25	300	11	132	10.284,00	5.121,43	3.821,69
2113482	0	13111071	Máquinas e Eqtos	01/09/2006	RESERVATORIO DE AR COMPRIMIDO R1000 1.0 M3	37.350,00	(19.007,63)	18.342,37	12110040	Ubu	25	300	14	168	64.312,00	40.516,56	30.234,08
2113483	0	13111071	Máquinas e Eqtos	01/09/2006	SILO EM ACO CARBONO P/ ESTOCAGEM DE BENTONITA 90	361.425,59	(200.609,85)	160.815,74	12330020	Ubu	25	300	14	168	598.715,00	377.190,45	281.465,32
2113484	0	13111071	Máquinas e Eqtos	01/09/2006	FILTRO DE MANGA,EM ACO CARBONO,7.800 M3/H	62.362,53	(33.126,20)	29.236,33	12110040	Ubu	25	300	14	168	143.286,00	90.270,18	67.361,00
2113485	0	13111071	Máquinas e Eqtos	08/05/1981	VENTILADOR CENTRIFUGO 18"	1.756,21	(1.622,62)	133,59	12110040	Ubu	25	300	6	72	3.283,00	1.017,73	759,45
2113486	0	13111071	Máquinas e Eqtos	01/06/2005	FILTRO DE MANGA,EM ACO CARBONO,7.800 M3/H	15.284,28	(6.988,15)	8.296,13	12110060	Ubu	25	300	11	132	3.297,00	1.641,91	1.225,22
2113487	0	13111071	Máquinas e Eqtos	12/01/1976	TRANSFORMADOR TRIFASICO,A SECO,30 TON	46.583,09	(42.959,25)	3.623,84	12110040	Ubu	25	300	6	72	58.063,00	17.999,53	13.431,53
2113489	0	13111071	Máquinas e Eqtos	14/11/1979	ALIMENTADOR DO CALCARIOEM ACO CARBONOPURCOMERCIAL	11.957,84	(11.445,70)	512,14	12110040	Ubu	25	300	6	72	22.319,00	6.918,89	5.162,98
2113490	0	13111071	Máquinas e Eqtos	12/09/1988	ALIMENTADOR DO CALCARIO,EM ACO CARBONO,ENGENDRAR	3.950,15	(3.433,82)	516,33	12110040	Ubu	25	300	6	72	7.598,00	2.355,38	1.757,62
2113491	0	13111071	Máquinas e Eqtos	01/09/2006	FILTRO PULSEFLO,EM ACO CARBONO,GARMA,PF60.12,76.03	79.157,90	(41.002,62)	38.155,28	12110040	Ubu	25	300	14	168	114.876,00	72.371,88	54.005,01
2113492	0	13111071	Máquinas e Eqtos	03/03/1993	FILTRO DE MANGAS PF6012160 620X270X550	658,81	(528,79)	130,02	12110040	Ubu	25	300	6	72	1.180,00	365,80	272,97
2113493	0	13111071	Máquinas e Eqtos	01/04/2000	EXAUTOR,EM ACO CARBONO,53CT01	10.252,74	(7.086,34)	3.166,40	12110040	Ubu	25	300	9	108	18.750,00	8.193,75	6.114,30
2113494	0	13111071	Máquinas e Eqtos	22/10/1991	COMPRESSOR CENTRIFUGO,INGERSOLL RAND,C70037M3,C128	7.810,90	(6.876,92)	933,98	12110040	Ubu	25	300	6	72	15.033,00	4.660,23	3.477,54
2113495	0	13111071	Máquinas e Eqtos	21/03/1997	COMPRESSOR CENTRIFUGO,INGERSOLL RAND,C70037M3,C128	14.592,71	(10.543,87)	4.048,84	12110040	Ubu	25	300	9	108	26.186,00	11.443,28	8.539,15
2113496	0	13111071	Máquinas e Eqtos	09/12/1986	VASO DE PRESSAO P/ AR COMPRIMIDO 10.412 M3	39.917,82	(34.241,71)	5.676,11	12110040	Ubu	25	300	6	72	81.747,00	25.341,57	18.910,27
2113497	0	13111071	Máquinas e Eqtos	01/09/2006	VASO DE PRESSAO P/ AR COMPRIMIDO RV04000 4 M3	4.658,94	(4.193,74)	465,20	12110040	Ubu	25	300	14	168	8.018,00	5.051,34	3.769,39
2113498	0	13111071	Máquinas e Eqtos	01/12/1976	TANQUE DE ACO CARBONO ,VERTICAL P/ TRATAMENTO DE	85.627,16	(82.957,88)	2.669,28	12100010	Ubu	25	300	6	72	146.206,00	45.323,86	33.821,36
2113499	0	13111071	Máquinas e Eqtos	12/01/1974	TANQUE EM ACO CARBONO RESERVATORIO DE SODA CAUSTIC	8.310,96	(7.660,50)	650,46	12110040	Ubu	25	300	6	72	15.684,00	4.862,04	3.628,13
2113500	0	13111071	Máquinas e Eqtos	12/01/1974	TANQUE EM ACO CARBONO RESERVATORIO DE SODA CAUSTIC	8.310,96	(7.660,53)	650,43	12110040	Ubu	25	300	6	72	15.684,00	4.862,04	3.628,13
2113501	0	13111071	Máquinas e Eqtos	07/02/2001	CONTROLADOR DE FLUXO HIDROFLEX	2.409,54	(1.513,03)	896,51	12110040	Ubu	25	300	11	132	3.269,00	1.627,96	1.214,81

FDC CONSULT LTDA

SAMARCO
APRENDER PARA EVOLUIR E TRANSFORMAR

DATA-BASE: 31/03/2021					DADOS CONTÁBEIS CEDIDOS PELA SAMARCO						AVALIAÇÃO VALOR JUSTO DE MERCADO						
IMOBILIZADO	SUB Nº	CLASSE	CENTRO CST	DT.INCORP.	DENOMINAÇÃO DO IMOBILIZADO	VAL AQUIS. BRL	DEPREC. ACUM BRL	VALOR CONTÁBIL BRL	CENTRO DE CUSTOS	UNID. IND	VIDA ÚTIL DET. (ANOS)	VIDA ÚTIL DET. (MESES)	VIDA ÚTIL REM. (ANOS)	VIDA ÚTIL REM. (MESES)	VALOR DE REPOSIÇÃO (R$)	VALOR JUSTO DE MERCADO (R$)	VALOR DE LIQUIDAÇÃO FORÇADA
2113502	0	13111071	Máquinas e Eqtos	07/02/2001	CONTROLADOR DE FLUXO HIDROFLEX	2.409,54	(1.513,03)	896,51	12110040	Ubu	25	300	11	132	3.269,00	1.627,96	1.214,81
2113503	0	13111071	Máquinas e Eqtos	16/02/2001	MOTOBOMBA HELICOIDAL NEMO 2NE20A	2.096,13	(1.245,20)	850,93	12110040	Ubu	25	300	11	132	2.844,00	1.416,31	1.056,87
2113504	0	13111071	Máquinas e Eqtos	16/02/2001	MOTOBOMBA HELICOIDAL NEMO 2NE20A	2.096,13	(1.245,20)	850,93	12110040	Ubu	25	300	11	132	2.844,00	1.416,31	1.056,87
2113505	0	13111071	Máquinas e Eqtos	16/02/2001	MOTOBOMBA HELICOIDAL NEMO 2NE20A	2.096,13	(1.245,20)	850,93	12110040	Ubu	25	300	11	132	2.844,00	1.416,31	1.056,87
2113506	0	13111071	Máquinas e Eqtos	16/02/2001	MOTOBOMBA HELICOIDAL NEMO 2NE20A	2.096,13	(1.230,74)	865,39	12110040	Ubu	25	300	11	132	2.844,00	1.416,31	1.056,87
2113507	0	13111071	Máquinas e Eqtos	01/03/2005	BOMBA CENTR^FUGA,INGERSOLL ,D814F,50287.01.02,1750	6.812,13	(3.185,14)	3.626,99	12110040	Ubu	25	300	11	132	11.736,00	5.844,53	4.361,28
2113508	0	13111071	Máquinas e Eqtos	01/03/2005	BOMBA CENTR^FUGA,INGERSOLL,D814F,50287.01.01,1750	6.812,13	(3.185,14)	3.626,99	12110040	Ubu	25	300	11	132	11.736,00	5.844,53	4.361,28
2113509	0	13111071	Máquinas e Eqtos	01/12/1974	TRANSPORTADOR DE CORREIA,CAP202TPH 7.35KW VELOC.89	582.567,66	(445.331,97)	137.235,69	12110040	Ubu	25	300	6	72	1.519.332,00	470.992,92	351.462,17
2113510	0	13111071	Máquinas e Eqtos	15/09/1979	REDUTOR DE VELOCIDADE 100Y3 02:08,9	1.028,01	(900,97)	127,04	12110060	Ubu	25	300	6	72	2.103,00	651,93	486,48
2113511	0	13111071	Máquinas e Eqtos	07/08/1996	TALHA ELETRICA MONOVIA 1200 MTS 2 TON	27.483,52	(19.696,56)	7.786,96	12110040	Ubu	25	300	9	108	37.289,00	16.295,29	12.159,80
2113512	0	13111071	Máquinas e Eqtos	13/11/1996	FILTRO DE MANGA,EM ACO CARBONO,7.800 M3/H	129.507,37	(84.641,34)	44.866,03	12110040	Ubu	25	300	9	108	143.286,00	62.615,98	46.725,01
2113513	0	13111071	Máquinas e Eqtos	01/09/2006	VENTILADOR CENTRIFUGO,900M3/H	1.121,45	(1.117,91)	3,54	12110040	Ubu	25	300	14	168	1.926,00	1.213,38	905,44
2113515	0	13111071	Máquinas e Eqtos	01/12/1976	ALIMENTADOR VIBRATORIO DO SILO CALCARIO MF200B	20.135,23	(18.167,41)	1.967,82	12110040	Ubu	25	300	6	72	37.868,00	11.739,08	8.759,88
2113516	0	13111071	Máquinas e Eqtos	01/12/1976	ALIMENTADOR VIBRATORIO,EM ACO CARBONO,LPW,MF200B,	20.135,21	(18.278,72)	1.856,49	12110040	Ubu	25	300	6	72	37.868,00	11.739,08	8.759,88
2113517	0	13111071	Máquinas e Eqtos	01/12/1974	TRANSPORTADOR DE CORREIA,1000MX42" 40 TPH	208.430,53	(186.850,94)	21.579,59	12110040	Ubu	25	300	6	72	1.519.332,00	470.992,92	351.462,17
2113518	0	13111071	Máquinas e Eqtos	31/08/1975	MOTOR ELETRICO,TRIFASICO,WEG,W22,101008012985,3450	2.326,27	(2.305,13)	21,14	12110060	Ubu	25	300	6	72	4.870,00	1.509,70	1.126,56
2113519	0	13111071	Máquinas e Eqtos	01/12/1974	TRANSPORTADOR DE CORREIA,1000MX60" 40 TPH	339.228,47	(305.095,32)	34.133,15	12110040	Ubu	25	300	6	72	1.519.332,00	470.992,92	351.462,17
2113520	0	13111071	Máquinas e Eqtos	10/07/1993	MOTOR ELETRICO,TRIF₮SICO,SEW,10 CV / 1780 RPM	7.447,68	(5.277,85)	2.169,83	12110060	Ubu	25	300	6	72	13.364,00	4.142,84	3.091,45
2113521	0	13111071	Máquinas e Eqtos	22/06/1993	TRANSPORTADOR DE CORREA C/ COBERTURA	32.396,51	(24.541,01)	7.855,50	12110040	Ubu	25	300	6	72	58.138,00	18.022,78	13.448,88
2113522	0	13111071	Máquinas e Eqtos	20/12/2002	MOTOR ELETRICO,TRIF₮SICO,SEW,40CV 60HZ 460V 25,2AP	878,98	(618,65)	260,33	12110060	Ubu	25	300	11	132	1.573,00	783,35	584,55
2113523	0	13111071	Máquinas e Eqtos	01/09/2006	TANQUE DE AŽO CARBONO	70.807,10	(38.869,23)	31.937,87	12110050	Ubu	25	300	14	168	102.524,00	64.590,12	48.198,14
2113524	0	13111071	Máquinas e Eqtos	01/09/2006	VENTILADOR CENTRIFUGO BUFF490LZ1SE 1800 M3/H	128.000,00	(72.785,57)	55.214,43	12110050	Ubu	25	300	14	168	222.341,00	140.074,83	104.525,99
2113525	0	13111071	Máquinas e Eqtos	01/09/2006	SILO EM ACO CARBONO CARVAO BRUTO	1.117.897,46	(527.216,72)	590.680,74	12110050	Ubu	30	360	17	204	1.570.400,00	989.352,00	738.269,70
2113526	0	13111071	Máquinas e Eqtos	04/01/2004	INDICADOR DIGITAL C/ 03 CELULAS DE CARGA	1.812,04	(1.067,95)	744,09	12110050	Ubu	25	300	11	132	3.215,00	1.601,07	1.194,74
2113527	0	13111071	Máquinas e Eqtos	01/09/2006	FILTRO DE MANGAS,DOSADOR PNEUMATICO P/ CARVAO ,S10	70.803,78	(38.879,28)	31.924,50	12110050	Ubu	25	300	14	168	103.759,00	65.368,17	48.778,73
2113528	0	13111081	Sistemas	21/10/1996	SIST ENERTIZACAO FILTRO MANGA CO2	345.006,84	(175.685,19)	169.321,65	12110040	Ubu	25	300	9	108	324.000,00	141.588,00	105.655,15
2113529	0	13111071	Máquinas e Eqtos	01/09/2006	VASO DE PRESSAO,RESERVAT₮RIO DE AR DO FILTRO DE MA	4.658,95	(4.209,72)	449,23	12110050	Ubu	25	300	14	168	8.018,00	5.051,34	3.769,39
2113530	0	13111071	Máquinas e Eqtos	27/12/1996	TRANSPORTADOR DE CORREIA,1000MX60" 40 TPH	100.491,14	(66.173,05)	34.318,09	12110040	Ubu	25	300	9	108	1.519.332,00	663.948,08	495.448,28
2113531	0	13111071	Máquinas e Eqtos	10/05/2001	REDUTOR DE VELOCIDADE CADI22K4 01:08,5	1.967,35	(1.353,54)	613,81	12110060	Ubu	25	300	11	132	3.514,00	1.749,97	1.305,86
2113533	0	13111071	Máquinas e Eqtos	07/01/1975	ENCLUSA DE ALIMENTACAO P/ SILO	24.808,03	(22.302,39)	2.505,64	12110040	Ubu	25	300	6	72	46.646,00	14.460,26	10.790,47
2113534	0	13111071	Máquinas e Eqtos	31/08/1994	REDUTOR DE VELOCIDADE REDUCAO 1:13,72 K2SC160E	1.755,15	(1.165,59)	589,56	12110050	Ubu	25	300	6	72	3.392,00	1.051,52	784,66
2113535	0	13111071	Máquinas e Eqtos	01/09/2006	VENTILADOR DE SELAGEM,KEPLERWEBER	1.050,00	(578,16)	471,84	12110050	Ubu	25	300	14	168	1.858,00	1.170,54	873,47
2113536	0	13111071	Máquinas e Eqtos	01/09/2006	VENTILADOR SELANTE,KEPLERWEBER	1.050,00	(578,16)	471,84	12110050	Ubu	25	300	14	168	1.858,00	1.170,54	873,47
2113537	0	13111071	Máquinas e Eqtos	01/09/2006	MOINHO DE ROLO P/ CARVAO	5.087.631,05	(2.828.027,07)	2.259.603,98	12110040	Ubu	25	300	14	168	15.740.500,00	9.916.515,00	7.399.856,17
2113538	0	13111071	Máquinas e Eqtos	01/09/2006	REDUTOR DE VELOCIDADE REDUCAO 1:29,33 KPAV80	376.019,99	(64.950,22)	311.069,77	12110050	Ubu	25	300	14	168	621.814,00	391.742,82	292.324,52
2113539	0	13111071	Máquinas e Eqtos	23/11/1993	MOTOR DE INDU₮O TRIF₮SICO,BALDO RELANCE,09N091Y01	40.261,78	(31.934,70)	8.327,08	12110040	Ubu	25	300	6	72	72.249,00	22.397,19	16.713,13
2113540	0	13111071	Máquinas e Eqtos	01/09/2006	REDUTOR DE INDUCAO,440V 063AMP 60HZ	1.870,00	(1.153,57)	716,43	12110050	Ubu	25	300	14	168	3.324,00	2.094,12	1.562,66
2113541	0	13111081	Sistemas	22/02/1996	SISTEMA HIDRAULICO DO AMORTECEDOR DO MOINHO 341255	18.700,00	(11.987,13)	6.712,87	12110040	Ubu	25	300	9	108	25.372,00	11.087,56	8.273,71
2113542	0	13111081	Sistemas	22/02/1996	SISTEMA DE LUBRIFICACAO DO REDUTOR DO MOINHO 190X	8.450,00	(4.827,17)	3.622,83	12110040	Ubu	25	300	9	108	11.464,00	5.009,77	3.738,37
2113543	0	13111071	Máquinas e Eqtos	01/09/2006	HIDRO REOSTATO 4000VOLTS 47,5AMP 583 LTS	11.800,00	(6.399,40)	5.400,60	12110040	Ubu	25	300	14	168	20.311,00	12.795,93	9.548,52
2113544	0	13111071	Máquinas e Eqtos	01/09/2006	DOSADOR PNEUMATICO P/ CARVAO S100201 7.800 M3/H	56.500,00	(31.235,16)	25.264,84	12110050	Ubu	25	300	14	168	79.054,00	49.804,02	37.164,53
2113545	0	13111071	Máquinas e Eqtos	01/09/2006	DOSADOR PNEUMATICO P/ CARVAO S100201 7.800 M3/H	56.500,00	(31.240,60)	25.259,40	12110050	Ubu	25	300	14	168	79.054,00	49.804,02	37.164,53
2113546	0	13111071	Máquinas e Eqtos	01/09/2006	EXAUSTOR ,EM ACO CARBONO,PPIENK,890X100 / 127/220V	1.650,00	(939,41)	710,59	12110040	Ubu	25	300	14	168	2.577,00	1.623,51	1.211,49
2113547	0	13111071	Máquinas e Eqtos	16/04/1991	MOTOR DE INDU₮O,TRIF₮SICO,WEG,1.5CV / 1130RPM	1.973,82	(1.663,56)	310,26	12110040	Ubu	25	300	6	72	3.799,00	1.177,69	878,81
2113548	0	13111071	Máquinas e Eqtos	01/09/2006	FILTRO DE MANGA,EM ACO CARBONO,7.800 M3/H	41.644,10	(21.433,56)	20.210,54	12110040	Ubu	25	300	14	168	7.896,00	4.974,48	3.712,03
2113549	0	13111071	Máquinas e Eqtos	01/04/2000	VENTILADOR CENTRIFUGO AF 900 M3/H	8.987,52	(5.586,74)	3.400,78	12110040	Ubu	25	300	9	108	16.444,00	7.186,03	5.362,32
2113550	0	13111071	Máquinas e Eqtos	01/09/2006	COMPRESSOR DE AR ESTACIONARIO ZA3B 3.0 BAR	42.500,00	(26.657,77)	15.842,23	12110050	Ubu	25	300	14	168	75.451,00	47.534,13	35.470,70
2113551	0	13111071	Máquinas e Eqtos	01/09/2006	MOTOBOMBA DE OLEO DO AQUECEDOR FLUIDO TERMICO	3.652,00	(1.808,00)	1.844,00	12137010	Ubu	25	300	14	168	6.485,00	4.085,55	3.048,70
2113552	0	13111071	Máquinas e Eqtos	01/09/2006	VENTILADOR DO QUEIMADOR AQUECEDOR N‰03 733-2707KW	1.121,45	(1.119,36)	2,09	12137010	Ubu	25	300	14	168	1.926,00	1.213,38	905,44
2113553	0	13111071	Máquinas e Eqtos	01/04/2000	BOMBA DE OLEO,DOSADORA,220L/H / 1750 RPM / 185 PPM	1.190.228,41	(788.410,00)	401.818,41	12137010	Ubu	25	300	9	108	1.636.900,00	715.325,30	533.786,75
2113554	0	13111071	Máquinas e Eqtos	01/09/2006	VENTILADOR DO QUEIMADOR AQUECEDOR N‰02 733-2707KW	1.121,45	(1.119,36)	2,09	12137010	Ubu	25	300	14	168	1.926,00	1.213,38	905,44
2113555	0	13111071	Máquinas e Eqtos	01/09/2006	BOMBA DE OLEO,DOSADORA,220L/H / 1750 RPM / 185 PPM	3.002,00	(1.515,01)	1.486,99	12137010	Ubu	25	300	14	168	5.169,00	3.256,47	2.430,03
2113556	0	13111071	Máquinas e Eqtos	01/09/2006	VENTILADOR DO QUEIMADOR AQUECEDOR N‰01 733-2707KM	1.121,45	(1.119,36)	2,09	12137010	Ubu	25	300	14	168	1.926,00	1.213,38	905,44
2113557	0	13111071	Máquinas e Eqtos	12/01/1974	TANQUE CILINDRO,EM POLIPROPILENO,CAP 6.700 LTRS DI	8.310,92	(7.675,99)	634,93	12137010	Ubu	25	300	6	72	15.684,00	4.862,04	3.628,13
2113558	0	13111071	Máquinas e Eqtos	28/11/2001	CALDEIRA,CODMAN 88CL01,AALBOR,AWN,10293,190M2, 10.	385.842,17	(207.332,73)	178.509,44	12133030	Ubu	25	300	11	132	489.151,00	243.597,20	181.775,98
2113559	0	13111071	Máquinas e Eqtos	21/01/1997	REDUTOR DE VELOCIDADE3550RPM 60HZ 47.3A 6.4KW 480V	35.631,72	(26.379,52)	9.252,20	12133030	Ubu	25	300	9	108	68.898,00	30.108,43	22.467,37
2113560	0	13111071	Máquinas e Eqtos	28/11/2001	CALDEIRA,CODMAN 88CL01,AALBOR,AWN,10293,190M2, 10.	385.842,17	(207.332,73)	178.509,44	12133030	Ubu	25	300	11	132	489.151,00	243.597,20	181.775,98
2113561	0	13111071	Máquinas e Eqtos	21/01/1997	REDUTOR DE VELOCIDADE3550RPM 60HZ 47.3A 6.4KW 480V	35.631,72	(26.379,52)	9.252,20	12133030	Ubu	25	300	9	108	68.898,00	30.108,43	22.467,37
2113562	0	13111071	Máquinas e Eqtos	01/12/1974	TRANSFORMADOR DE TENSAO TMS 10 KVA	8.320,19	(7.936,90)	383,29	12133030	Ubu	30	360	8	96	11.410,00	3.731,07	2.784,18
2113563	0	13111071	Máquinas e Eqtos	01/09/2006	COLETOR MULTICICLONE P/ CALDEIRA N.01 (FILTRO DE M	1.009,39	(592,05)	417,34	12137010	Ubu	25	300	14	168	1.736,00	1.093,68	816,12
2113564	0	13111071	Máquinas e Eqtos	01/09/2006	COLETOR MULTICICLONE P/ CALDEIRA N.02 (FILTRO DE M	2.100,87	(1.605,79)	495,08	12137010	Ubu	25	300	14	168	3.622,00	2.281,86	1.702,76
2113565	0	13111071	Máquinas e Eqtos	19/11/1993	DESAERADOR DA CALDEIRA 2.000 LTS	90.708,94	(59.176,41)	31.532,53	12137010	Ubu	25	300	6	72	137.110,00	42.504,10	31.717,21
2113566	0	13111071	Máquinas e Eqtos	26/03/1986	FILTRO DE PRESSAO NP2323 1650X1500MM 6.3 KGF/CM·	1.058,97	(993,54)	65,43	12133030	Ubu	25	300	6	72	2.211,00	685,41	511,46
2113567	0	13111071	Máquinas e Eqtos	31/07/1986	FILTRO DE PRESSAO NP2323 1650X1500MM 6.3 KGF/CM·	205,53	(190,53)	15,00	12133030	Ubu	25	300	6	72	434,00	134,54	100,40
2113568	0	13111071	Máquinas e Eqtos	31/07/1986	FILTRO DE PRESSAO NP2323 1650X1500MM 6.3 KGF/CM·	205,68	(191,85)	13,83	12133030	Ubu	25	300	6	72	434,00	134,54	100,40
2113569	0	13111071	Máquinas e Eqtos	12/01/1974	TANQUE EM ACO CARBONO P/ SALMOURA 2100X1200MM	8.310,94	(7.671,83)	639,11	12133030	Ubu	25	300	6	72	16.023,00	4.967,13	3.706,55
2113570	0	13111071	Máquinas e Eqtos	01/09/2006	COMPRESSOR DE AR ESTACIONARIO ZA3B 3.0 BAR	42.500,00	(26.627,37)	15.872,63	12110050	Ubu	25	300	14	168	75.451,00	47.534,13	35.470,70
2113571	0	13111071	Máquinas e Eqtos	01/09/2006	VASO DE PRESSAO,RESERVATORIO DE AR COMPRESSOR	39.300,00	(22.349,15)	16.950,85	12110050	Ubu	25	300	14	168	69.780,00	43.961,40	32.804,67
2113572	0	13111071	Máquinas e Eqtos	04/03/1999	TALHA PNEUMATICA MONOVIA 800 MTS 4 BAR	6.719,98	(4.642,15)	2.077,83	12110010	Ubu	25	300	9	108	9.117,00	3.984,13	2.973,02

DATA-BASE: 31/03/2021

					DADOS CONTÁBEIS CEDIDOS PELA SAMARCO						AVALIAÇÃO VALOR JUSTO DE MERCADO						
IMOBILIZADO	*SUB Nº*	*CLASSE*	*CENTRO CST*	*DT.INCORP.*	*DENOMINAÇÃO DO IMOBILIZADO*	*VAL AQUIS. BRL*	*DEPREC. ACUM BRL*	*VALOR CONTÁBIL BRL*	*CENTRO DE CUSTOS*	*UNID. IND*	*VIDA ÚTIL DET. (ANOS)*	*VIDA ÚTIL DET. (MESES)*	*VIDA ÚTIL REM. (ANOS)*	*VIDA ÚTIL REM. (MESES)*	*VALOR DE REPOSIÇÃO (R$)*	*VALOR JUSTO DE MERCADO (R$)*	*VALOR DE LIQUIDAÇÃO FORÇADA*
2113573	0	13111071	Máquinas e Eqtos	27/12/1996	TRANSPORTADOR CORREIA ,EM ACO CARBONO,24" 36" 42"	405.009,86	(271.654,67)	133.355,19	12110040	Ubu	25	300	9	108	1.519.332,00	663.948,08	495.448,28
2113574	0	13111071	Máquinas e Eqtos	16/07/1996	REDUTOR DE VELOCIDADE KA107TDX160 01:17,4	1.417,48	(884,60)	532,88	12110060	Ubu	25	300	9	108	2.550,00	1.114,35	831,55
2113575	0	13111071	Máquinas e Eqtos	01/09/2006	FILTRO DE MANGA,EM ACO CARBONO,7.800 M3/H	55.314,40	(30.217,80)	25.096,60	12110040	Ubu	25	300	14	168	10.108,00	6.368,04	4.751,93
2113576	0	13111071	Máquinas e Eqtos	01/09/2006	VENTILADOR CENTRIFUGO L21 1.800M3/H	1.780,00	(1.035,61)	744,39	12110040	Ubu	25	300	14	168	3.066,00	1.931,58	1.441,37
2113577	0	13111071	Máquinas e Eqtos	01/09/2006	VASO DE PRESSAO 0.15M3 RV00150 150 LTS	4.658,96	(4.185,82)	473,14	12110060	Ubu	25	300	14	168	8.018,00	5.051,34	3.769,39
2113578	0	13111071	Máquinas e Eqtos	17/12/1996	SILO EM ACO CARBONO P/ CARVAO BRUTO	810.288,88	(568.983,15)	241.305,73	12330020	Ubu	25	300	9	108	1.342.200,00	586.541,40	437.686,22
2113579	0	13111071	Máquinas e Eqtos	10/12/1990	INDICADOR DIGITAL C/ 03 CELULAS DE CARGA	48.348,65	(42.494,15)	5.854,50	12110050	Ubu	25	300	6	72	93.062,00	28.849,22	21.527,73
2113580	0	13111071	Máquinas e Eqtos	01/09/2006	FILTRO DE MANGA,EM ACO CARBONO,7.800 M3/H	78.783,56	(42.994,40)	35.789,16	12110040	Ubu	25	300	14	168	143.286,00	90.270,18	67.361,00
2113581	0	13111071	Máquinas e Eqtos	01/09/2006	PAINEL SISTEMA DE ENERGIZACAO DO FILTRO DE MANGA	38.700,00	(24.013,52)	14.686,48	12110040	Ubu	25	300	14	168	66.632,00	41.978,16	31.324,75
2113582	0	13111071	Máquinas e Eqtos	01/09/2006	VASO DE PRESSAO, CATEGORIA NR 13	32.800,00	(19.790,32)	13.009,68	12110060	Ubu	25	300	14	168	58.233,00	36.686,79	27.376,25
2113583	0	13111071	Máquinas e Eqtos	01/09/2006	TRANSPORTADOR CORREIA ,EM ACO CARBONO,24" 36" 42"	42.200,00	(22.776,93)	19.423,07	12110040	Ubu	25	300	14	168	72.656,00	45.773,28	34.156,73
2113584	0	13111071	Máquinas e Eqtos	10/05/2001	MOTOR ELETRICO,TRIFｷSICO,WEG,40CV 60HZ 460V 25,2AP	1.967,35	(1.403,37)	563,98	12110060	Ubu	25	300	11	132	3.514,00	1.749,97	1.305,86
2113585	0	13111071	Máquinas e Eqtos	12/01/1975	ENCLUSA DE ALIMENTACAO P/ SILO	21.273,73	(19.279,08)	1.994,65	12110040	Ubu	25	300	6	72	39.998,00	12.399,38	9.252,61
2113586	0	13111071	Máquinas e Eqtos	01/09/2006	MOTOR EL/TRICO,TRIFASICO,SEWEURODRIVE,460 V / 7,6	1.560,00	(816,65)	743,35	12110060	Ubu	25	300	14	168	2.767,00	1.743,21	1.300,81
2113588	0	13111071	Máquinas e Eqtos	01/09/2006	VENTILADOR CENTRIFUGO RFP503 540 M3	980,00	(593,86)	386,14	12110060	Ubu	25	300	14	168	1.736,00	1.093,68	816,12
2113589	0	13111071	Máquinas e Eqtos	01/09/2006	VENTILADOR CENTRIFUGO RFP503 540 M3	980,00	(596,50)	383,50	12110040	Ubu	25	300	14	168	1.682,00	1.059,66	790,73
2113590	0	13111071	Máquinas e Eqtos	27/10/1993	TALHA PNEUMATICA MONOVIA 800 MTS 4 BAR	3.828,72	(3.180,22)	648,50	12110060	Ubu	25	300	6	72	7.408,00	2.296,48	1.713,67
2113591	0	13111071	Máquinas e Eqtos	01/11/2003	MOINHO DE ROLO P/ CARVAO	672.806,04	(371.907,45)	300.898,59	12110060	Ubu	25	300	11	132	1.112.324,00	553.937,35	413.356,58
2113592	0	13111071	Máquinas e Eqtos	01/09/2006	REDUTOR DE VELOCIDADE ,CﾃD. DECSRIｽﾃO,RENK ZANINI,	1.770,00	(964,69)	805,31	12110060	Ubu	25	300	14	168	3.147,00	1.982,61	1.479,45
2113593	0	13111071	Máquinas e Eqtos	01/09/2006	MOTOR ELETRICO TRIFASICOGE21584KAF400M16060 CV	12.700,00	(8.438,46)	4.261,54	12110050	Ubu	25	300	14	168	22.550,00	14.206,50	10.601,11
2113594	0	13111071	Máquinas e Eqtos	01/09/2006	REDUTOR DE INDUCAO,SEWEURODRIVE,1700RPM 480V 4,20A	1.620,00	(844,11)	775,89	12110060	Ubu	25	300	14	168	2.876,00	1.811,88	1.352,05
2113595	0	13111081	Sistemas	22/02/1996	SISTEMA DE LUBRIFICACAO DO REDUTOR DO MOINHO 190X	8.450,00	(4.826,30)	3.623,70	12110040	Ubu	25	300	9	108	11.464,00	5.009,77	3.738,37
2113596	0	13111081	Sistemas	17/06/1986	SISTEMA HIDRAULICO DO AMORTECEDOR DO MOINHO 080X0	1.427,73	(1.231,22)	196,51	12110040	Ubu	25	300	6	72	1.937,00	600,47	448,08
2113597	0	13111071	Máquinas e Eqtos	01/09/2006	TRANSFORMADORSHIPELRPL.01S5550.K350 CV / 4000V	12.500,00	(6.621,53)	5.878,47	12110050	Ubu	30	360	17	204	15.236,00	9.598,68	7.162,68
2113598	0	13111071	Máquinas e Eqtos	01/09/2006	DOSADOR PNEUMATICO P/ CARVAO S100201 7.800M3/H	44.750,00	(25.587,74)	19.162,26	12110040	Ubu	25	300	14	168	77.052,00	48.542,76	36.223,35
2113599	0	13111071	Máquinas e Eqtos	01/09/2006	DOSADOR PNEUMATICO P/ CARVAO S100201 7.800M3/H	44.750,00	(25.578,20)	19.171,80	12110050	Ubu	25	300	14	168	77.052,00	48.542,76	36.223,35
2113600	0	13111071	Máquinas e Eqtos	08/05/1981	VENTILADOR CENTRIFUGO VAZAO 13,89M3/S BUFF1085L17	978,72	(897,89)	80,83	12110040	Ubu	25	300	6	72	1.845,00	571,95	426,80
2113602	0	13111071	Máquinas e Eqtos	01/09/2006	PAINEL DE ELEVACAO E EQUIPAMENTOS AUXILIARES 200X	9.388,07	(7.502,85)	1.885,22	12420010	Ubu	25	300	14	168	9.893,00	6.232,59	4.650,85
2113603	0	13111071	Máquinas e Eqtos	01/09/2006	PAINEL REMOTA TRANSLADAｽﾃO 2,EM AｽO CARBONO,110X35	9.388,07	(7.506,18)	1.881,89	12200010	Ubu	25	300	14	168	12.550,00	7.906,50	5.899,95
2113604	0	13111071	Máquinas e Eqtos	01/09/2006	PAINEL DE ALIMENTACAO TRANSFORMADOR C/ 04 DISJUNTO	9.388,07	(7.502,85)	1.885,22	12420010	Ubu	25	300	14	168	12.550,00	7.906,50	5.899,95
2113605	0	13111071	Máquinas e Eqtos	13/05/1991	BALANCA INTEGRADORA DA CORREIA C-1 BED20	8.181,74	(7.128,83)	1.052,91	12420010	Ubu	25	300	6	72	15.721,00	4.873,51	3.636,69
2113606	0	13111071	Máquinas e Eqtos	01/09/2006	PAINEL DE COMANDO,RELES,EMERSON,120X050X195	13.718,49	(7.658,19)	6.060,30	12420010	Ubu	25	300	14	168	18.346,00	11.557,98	8.624,74
2113607	0	13111081	Sistemas	01/02/2005	SISTEMA DE ALARME CONTRA INCENDIO	108.879,91	(45.595,59)	63.284,32	12420010	Ubu	25	300	11	132	114.737,00	57.139,03	42.638,02
2113608	0	13111071	Máquinas e Eqtos	21/09/2000	LIMITADOR DE CORRENTE DE CURTO CIRCUITO - 480V	7.854,87	(6.248,18)	1.606,69	12420010	Ubu	25	300	9	108	7.956,00	3.476,77	2.594,42
2113609	0	13111071	Máquinas e Eqtos	18/07/1991	PAINEL CCM DO SISTEMA HIDRAULICO C/ 03 GAVETA(S)	9.928,56	(8.057,02)	1.871,54	12420010	Ubu	25	300	6	72	14.837,00	4.599,47	3.432,20
2113610	0	13111071	Máquinas e Eqtos	01/09/2006	PAINEL DE COMANDO,EM ACO CARBONO,100X020X100	13.718,48	(7.539,10)	6.179,38	12420010	Ubu	25	300	14	168	14.456,00	9.107,28	6.795,99
2113611	0	13111071	Máquinas e Eqtos	01/09/2006	PAINEL PLC DE EQUIPAMENTOS AUXILIARES 100X080X190	1.233,34	(718,27)	515,07	12420010	Ubu	25	300	14	168	1.654,00	1.042,02	777,57
2113612	0	13111071	Máquinas e Eqtos	01/09/2006	PAINEL DE CONTROLE DO ENROLADOR DE CABO 100X080X1	9.388,07	(7.502,85)	1.885,22	12420010	Ubu	25	300	14	168	9.893,00	6.232,59	4.650,85
2113614	0	13111071	Máquinas e Eqtos	18/07/1991	PAINEL ELETRICO,EM ACO INOX,040X015X050	9.928,57	(8.057,02)	1.871,55	12420010	Ubu	25	300	6	72	14.837,00	4.599,47	3.432,20
2113615	0	13111071	Máquinas e Eqtos	18/07/1991	PAINEL ELETRICO,EM ACO INOX,060X020X080	9.928,56	(8.057,02)	1.871,54	12420010	Ubu	25	300	6	72	14.837,00	4.599,47	3.432,20
2113616	0	13111081	Sistemas	12/01/1975	SISTEMA DE ALARME CONTRA INCENDIO	2.025.716,89	(1.751.304,51)	274.412,38	12420010	Ubu	25	300	6	72	3.661.428,00	1.135.042,68	846.986,32
2113618	0	13111071	Máquinas e Eqtos	30/11/1987	PAINEL CCM 66 C/ 01 DISJUNTOR 500AMP, 01 DE 150AMP	1.366,97	(1.025,67)	341,30	12250010	Ubu	25	300	6	72	2.170,00	672,70	501,98
2113620	0	13111071	Máquinas e Eqtos	01/09/2006	PAINEL DE COMANDO,060X025X080	10.463,57	(7.442,74)	3.020,83	12250010	Ubu	25	300	14	168	13.994,00	8.816,22	6.578,80
2113621	0	13111071	Máquinas e Eqtos	01/03/2005	BOMBA CENTRIFUGA VERTICAL VAZAO 650M・H BR9468	7.018,54	(3.148,92)	3.869,62	12110070	Ubu	25	300	11	132	12.089,00	6.020,32	4.492,46
2113622	0	13111071	Máquinas e Eqtos	05/08/1992	MOTOR ELETRICO 250 CV, 60 HZ, 480V	150,63	(96,40)	54,23	12110070	Ubu	25	300	6	72	284,00	88,04	65,70
2113623	0	13111071	Máquinas e Eqtos	01/03/2005	BOMBA CENTRIFUGA VERTICAL VAZAO 650M・H BR9468	957,61	(429,53)	528,08	12110070	Ubu	25	300	11	132	1.655,00	824,19	615,02
2113624	0	13111071	Máquinas e Eqtos	01/09/2006	MOTOR ELETRICO,MONOFASICO,WEG,TEWB315S/M,1785 RPM	13.500,00	(7.127,16)	6.372,84	12110070	Ubu	25	300	14	168	23.241,00	14.641,83	10.925,96
2113625	0	13111071	Máquinas e Eqtos	01/03/2005	BOMBA CENTRIFUGA VERTICAL VAZAO 650M・H BR9468	957,61	(429,53)	528,08	12110070	Ubu	25	300	11	132	1.655,00	824,19	615,02
2113626	0	13111071	Máquinas e Eqtos	21/10/1996	RESISTOR DE ATERRAMENTO 2.4KV - 400AMP	52.540,87	(26.777,64)	25.763,23	11130120	Germano	25	300	9	108	85.230,00	37.245,51	27.793,17
2113627	0	13111071	Máquinas e Eqtos	12/01/1974	TRANSFORMADOR DE TENSAO A OLEO TRIFASICO 138 KV -	173.792,39	(153.758,72)	20.033,67	11130180	Germano	20	240	5	60	1.117.883,00	346.543,73	258.596,27
2113628	0	13111071	Máquinas e Eqtos	12/01/1974	TRANSFORMADOR DE TENSAO A OLEO TRIFASICO 138 KV 13	173.792,39	(153.397,17)	20.395,22	11130180	Germano	20	240	5	60	1.117.883,00	346.543,73	258.596,27
2113629	0	13111071	Máquinas e Eqtos	12/01/1974	RESISTOR DE ATERRAMENTO 400AMP	64.699,16	(37.203,88)	27.495,28	11130120	Germano	25	300	6	72	85.354,00	26.459,74	19.744,67
2113630	0	13111071	Máquinas e Eqtos	08/05/2001	TRANSFORMADOR DE TENSAO A OLEO TRIFASICO 138 KV -	3.479,50	(1.808,06)	1.671,44	11130180	Germano	20	240	7	84	6.060,00	2.520,96	1.881,18
2113631	0	13111071	Máquinas e Eqtos	31/01/1979	RESISTOR DE ATERRAMENTO 400AMP RAT	58.984,53	(40.834,97)	18.149,56	11130120	Germano	25	300	6	72	85.354,00	26.459,74	19.744,67
2113632	0	13111071	Máquinas e Eqtos	04/11/2001	DISJUNTOR TRIPOLAR A GAS SF6 3AP1FG 145 KV	423,10	(280,97)	142,13	11130120	Germano	25	300	11	132	575,00	286,35	213,68
2113633	0	13111071	Máquinas e Eqtos	01/09/2006	CHAVE SECCIONADORA TRIPOLAR MOTORIZADA 138 KV LA13	1.650,32	(841,67)	808,65	11130180	Germano	20	240	9	108	3.035,00	1.572,13	1.173,15
2113634	0	13111071	Máquinas e Eqtos	01/09/2006	CHAVE SECCIONADORA TRIPOLAR MOTORIZADA 138 KV SE20	1.650,32	(905,95)	744,37	11130180	Germano	20	240	9	108	3.035,00	1.572,13	1.173,15
2113635	0	13111071	Máquinas e Eqtos	04/11/2001	DISJUNTOR TRIPOLAR A VACUO HPF312L	62.352,38	(19.265,34)	43.087,04	11130120	Germano	25	300	11	132	79.054,00	39.368,89	29.377,67
2113636	0	13111071	Máquinas e Eqtos	04/11/2001	DISJUNTOR TRIPOLAR A VACUO HPF312L	62.352,38	(19.652,50)	42.699,88	11130120	Germano	25	300	11	132	79.054,00	39.368,89	29.377,67
2113637	0	13111071	Máquinas e Eqtos	01/09/2006	CHAVE SECCIONADORA TRIPOLAR MOTORIZADA 138 KV SE20	1.650,32	(841,67)	808,65	11130180	Germano	20	240	9	108	3.035,00	1.572,13	1.173,15
2113638	0	13111071	Máquinas e Eqtos	04/11/2001	DISJUNTOR TRIPOLAR A VACUO HPF312L	56.911,92	(18.822,97)	38.088,95	11130120	Germano	25	300	11	132	79.054,00	39.368,89	29.377,67
2113639	0	13111071	Máquinas e Eqtos	01/09/2006	CHAVE SECCIONADORA TRIPOLAR MOTORIZADA 138 KV SE20	1.650,32	(841,67)	808,65	11130180	Germano	20	240	9	108	3.035,00	1.572,13	1.173,15
2113640	0	13111071	Máquinas e Eqtos	01/09/2006	CHAVE SECCIONADORA TRIPOLAR MOTORIZADA 138 KV SE20	1.650,33	(841,68)	808,65	11130180	Germano	20	240	9	108	3.035,00	1.572,13	1.173,15
2113641	0	13111071	Máquinas e Eqtos	01/09/2006	CHAVE SECCIONADORA TRIPOLAR MOTORIZADA 138 KV SE20	1.650,32	(813,26)	837,06	11203010	Germano	25	300	14	168	2.785,00	1.754,55	1.309,27
2113645	0	13111071	Máquinas e Eqtos	31/12/1977	TRANSFORMADOR DE TENSAO A OLEO TRIFASICO 13.8KV -	1.590,96	(1.517,64)	73,32	11110060	Germano	25	300	6	72	1.047,00	324,57	242,20
2113646	0	13111071	Máquinas e Eqtos	01/12/1976	CHAVE SECCIONADORA	100.663,66	(93.658,05)	7.005,61	11110060	Germano	25	300	6	72	148.227,00	45.950,37	34.288,87
2113647	0	13111071	Máquinas e Eqtos	01/12/1974	RESISTOR DE ATERRAMENTO	34.914,41	(32.413,82)	2.500,59	11110060	Germano	25	300	6	72	43.055,00	13.347,05	9.959,77
2113648	0	13111071	Máquinas e Eqtos	01/12/1974	RESISTOR DE ATERRAMENTO	34.910,80	(32.410,46)	2.500,34	11110060	Germano	25	300	6	72	43.049,00	13.345,19	9.958,39
2113649	0	13111071	Máquinas e Eqtos	12/01/1974	TRANSFORMADOR DE TENSAO A OLEO TRIFASICO 13.8 KV -	45.564,27	(39.459,43)	6.104,84	11110060	Germano	25	300	6	72	63.675,00	19.739,25	14.729,73

FDC CONSULT LTDA

SAMARCO
APRENDER PARA EVOLUIR E TRANSFORMAR

DATA-BASE: 31/03/2021					DADOS CONTÁBEIS CEDIDOS PELA SAMARCO						AVALIAÇÃO VALOR JUSTO DE MERCADO						
IMOBILIZADO	SUB Nº	CLASSE	CENTRO CST	DT.INCORP.	DENOMINAÇÃO DO IMOBILIZADO	VAL AQUIS. BRL	DEPREC. ACUM BRL	VALOR CONTÁBIL BRL	CENTRO DE CUSTOS	UNID. IND	VIDA ÚTIL DET. (ANOS)	VIDA ÚTIL DET. (MESES)	VIDA ÚTIL REM. (ANOS)	VIDA ÚTIL REM. (MESES)	VALOR DE REPOSIÇÃO (R$)	VALOR JUSTO DE MERCADO (R$)	VALOR DE LIQUIDAÇÃO FORÇADA
2113650	0	13111071	Máquinas e Eqtos	15/04/1992	CHAVE SECCIONADORA TRIPOLAR 4160 V	4.463,60	(3.527,81)	935,79	11110060	Germano	25	300	6	72	5.812,00	1.801,72	1.344,47
2113651	0	13111071	Máquinas e Eqtos	12/05/2001	CHAVE SECCIONADORA TRIPOLAR 4160 V	1.655,24	(867,67)	787,57	11110060	Germano	25	300	11	132	2.252,00	1.121,50	836,88
2113652	0	13111071	Máquinas e Eqtos	22/11/1996	TRANSFORMADOR DE TENSAO A OLEO TRIFASICO 13.8 KV -	34.830,90	(21.895,81)	12.935,09	11110060	Germano	25	300	9	108	74.727,00	32.655,70	24.368,19
2113653	0	13111071	Máquinas e Eqtos	01/09/2006	CHAVE SECCIONADORA TRIPOLAR 15 KV	1.650,32	(788,13)	862,19	11110060	Germano	25	300	14	168	2.712,00	1.708,56	1.274,95
2113654	0	13111071	Máquinas e Eqtos	01/09/2006	TRANSFORMADOR DE TENSAO A OLEO TRIFASICO 13.8 KV -	5.186,63	(4.138,31)	1.048,32	11110060	Germano	40	480	26	312	6.690,00	4.649,55	3.469,57
2113655	0	13111071	Máquinas e Eqtos	01/09/2006	TRANSFORMADOR DE TENSAO A SECO TRIFASICO 440V- 220	5.186,62	(4.138,29)	1.048,33	11110050	Germano	40	480	26	312	10.262,00	7.132,09	5.322,08
2113656	0	13111071	Máquinas e Eqtos	12/01/1974	CASA DE LIGACAO DO TRANSFORMADOR,AEG	5.250,15	(4.892,08)	358,07	11130180	Germano	20	240	5	60	7.113,00	2.205,03	1.645,43
2113657	0	13111071	Máquinas e Eqtos	12/01/1974	TRANSFORMADOR DE TENSAO A OLEO TRIFASICO 13.8KV -	49.301,98	(43.949,96)	5.352,02	11130180	Germano	20	240	5	60	75.575,00	23.428,25	17.482,52
2113658	0	13111071	Máquinas e Eqtos	01/09/2006	CASA DE LIGACAO DO TRANSFORMADOR,AEG	1.650,33	(841,68)	808,65	11130180	Germano	20	240	9	108	3.035,00	1.572,13	1.173,15
2113659	0	13111071	Máquinas e Eqtos	12/01/1974	TRANSFORMADOR DE TENSAO A OLEO TRIFASICO 13.8KV -	53.102,91	(47.047,92)	6.054,99	11130180	Germano	20	240	5	60	1.117.883,00	346.543,73	258.596,27
2113660	0	13111071	Máquinas e Eqtos	28/08/1987	TRANSFORMADOR DE TENSAO A OLEO TRIFASICO 13.8KV -	124.898,28	(101.929,02)	22.969,26	11130180	Germano	20	240	5	60	1.117.883,00	346.543,73	258.596,27
2113661	0	13111071	Máquinas e Eqtos	15/08/1996	RESISTOR DE ATERRAMENTO 400AMP RAT	26.093,23	(6.107,14)	19.986,09	11130180	Germano	25	300	9	108	9.843,00	4.301,39	3.209,76
2113662	0	13111071	Máquinas e Eqtos	12/01/1977	CASA DE LIGACAO DO TRANSFORMADOR,AEG	3.373,68	(3.299,01)	74,67	11130180	Germano	20	240	5	60	2.135,00	661,85	493,88
2113663	0	13111071	Máquinas e Eqtos	12/01/1974	TRANSFORMADOR DE TENSAO A OLEO TRIFASICO 13.8KV -	33.028,99	(28.630,42)	4.398,57	11130180	Germano	20	240	5	60	50.626,00	15.694,06	11.711,15
2113664	0	13111071	Máquinas e Eqtos	21/10/1996	RESISTOR DE ATERRAMENTO 2.4KV - 400AMP	792,71	(492,59)	300,12	11130180	Germano	25	300	9	108	985,00	430,45	321,20
2113665	0	13111071	Máquinas e Eqtos	12/01/1974	RESISTOR DE ATERRAMENTO 2.4KV - 400AMP	6.472,73	(6.187,74)	284,99	11130180	Germano	25	300	6	72	8.021,00	2.486,51	1.855,47
2113666	0	13111071	Máquinas e Eqtos	12/01/1974	TRANSFORMADOR DE TENSAO A OLEO TRIFASICO 13.8KV -	49.301,98	(43.611,99)	5.689,99	11130180	Germano	20	240	5	60	75.575,00	23.428,25	17.482,52
2113667	0	13111071	Máquinas e Eqtos	01/09/2006	CASA DE LIGACAO DO TRANSFORMADOR,AEG	1.650,33	(841,68)	808,65	11130180	Germano	20	240	9	108	3.035,00	1.572,13	1.173,15
2113668	0	13111071	Máquinas e Eqtos	15/08/1996	RESISTOR DE ATERRAMENTO 2.4KV - 400AMP RAT	7.919,14	(4.920,96)	2.998,18	11130180	Germano	25	300	9	108	9.843,00	4.301,39	3.209,76
2113669	0	13111071	Máquinas e Eqtos	29/11/1996	TRANSFORMADOR DE TENSAO A OLEO TRIFASICO 13.8KV -	337.349,09	(210.480,74)	126.868,35	11130180	Germano	20	240	5	60	1.117.883,00	346.543,73	258.596,27
2113670	0	13111071	Máquinas e Eqtos	01/12/1974	CHAVE SECCIONADORA 13.800V 20KV 630 AMP 13.800 V	5.864,25	(5.864,25)	-	11130180	Germano	20	240	5	60	8.039,00	2.492,09	1.859,64
2113671	0	13111071	Máquinas e Eqtos	12/01/1974	TRANSFORMADOR DE TENSAO A OLEO TRIFASICO 13.8KV -	133.536,20	(118.636,80)	14.899,40	11130180	Germano	20	240	5	60	1.117.883,00	346.543,73	258.596,27
2113672	0	13111071	Máquinas e Eqtos	21/10/1996	RESISTOR DE ATERRAMENTO 2.4KV - 400AMP	792,72	(481,72)	311,00	11130180	Germano	25	300	9	108	985,00	430,45	321,20
2113673	0	13111071	Máquinas e Eqtos	01/09/2006	CHAVE SECCIONADORA 13.800V 20KV 630AMP	1.650,33	(821,71)	828,62	11130180	Germano	20	240	9	108	2.894,00	1.499,09	1.118,65
2113674	0	13111071	Máquinas e Eqtos	30/04/2000	TRANSFORMADOR DE TENSAO A OLEO TRIFASICO 13.8KV -	30.000,00	(18.782,95)	11.217,05	11130180	Germano	20	240	5	60	54.472,00	16.886,32	12.600,83
2113675	0	13111071	Máquinas e Eqtos	12/01/1976	CHAVE SECCIONADORA 13.800V 20KV 630AMP	16.701,05	(15.545,36)	1.155,69	11130180	Germano	20	240	5	60	22.597,00	7.005,07	5.227,29
2113676	0	13111071	Máquinas e Eqtos	01/03/1974	TRANSFORMADOR DE TENSAO A OLEO TRIFASICO 13.8 KV -	4.866,80	(4.659,84)	206,96	11130180	Germano	20	240	5	60	7.500,00	2.325,00	1.734,95
2113677	0	13111071	Máquinas e Eqtos	18/09/1996	CHAVE SECCIONADORA 13.800V 20KV 630AMP	30.639,22	(21.364,43)	9.274,79	11130180	Germano	20	240	5	60	37.632,00	11.665,92	8.705,29
2113678	0	13111071	Máquinas e Eqtos	01/09/2006	CHAVE SECCIONADORA 13.800V 20KV 630AMP	1.650,33	(841,68)	808,65	11130180	Germano	20	240	9	108	3.035,00	1.572,13	1.173,15
2113679	0	13111071	Máquinas e Eqtos	01/09/2006	TRANSFORMADOR DE TENSAO A OLEO TRIFASICO 13.8KV -	5.186,62	(4.223,94)	962,68	11130180	Germano	20	240	9	108	11.270,00	5.837,86	4.356,30
2113680	0	13111071	Máquinas e Eqtos	12/01/1974	CHAVE GERAL E BLOQUEIO DA PONTE ROLETE ,EM ACO CAR	263.334,55	(252.097,05)	11.237,50	11131100	Germano	20	240	5	60	389.097,00	120.620,07	90.008,55
2113681	0	13111071	Máquinas e Eqtos	12/01/1974	TRANSFORMADOR DE TENSAO A OLEO TRIFASICO 13.8KV -	49.301,98	(44.232,53)	5.069,45	11130180	Germano	20	240	5	60	66.684,00	20.672,04	15.425,79
2113682	0	13111071	Máquinas e Eqtos	12/01/1976	TRANSFORMADOR DE TENSAO SECO TRIFASICO 480V - 220V	2.441,74	(2.278,71)	163,03	11130180	Germano	20	240	5	60	3.543,00	1.098,33	819,59
2113683	0	13111071	Máquinas e Eqtos	01/09/2006	CHAVE SECCIONADORA 13.800V 20KV 630AMP 130X140X23	1.650,33	(850,01)	800,32	11130180	Germano	20	240	9	108	2.894,00	1.499,09	1.118,65
2113684	0	13111071	Máquinas e Eqtos	01/09/2006	CHAVE SECCIONADORA 13.800V 20KV 630AMP 200X140X23	1.650,33	(850,01)	800,32	11130180	Germano	20	240	9	108	2.894,00	1.499,09	1.118,65
2113685	0	13111071	Máquinas e Eqtos	01/09/2006	CHAVE SECCIONADORA 13.800V 20KV 630AMP 130X140X23	1.650,33	(850,01)	800,32	11130180	Germano	20	240	9	108	2.894,00	1.499,09	1.118,65
2113686	0	13111071	Máquinas e Eqtos	01/09/2006	TRANSFORMADOR DE TENSAO A OLEO TRIFASICO 13.8KV -	5.186,62	(4.223,94)	962,68	11130180	Germano	20	240	9	108	11.270,00	5.837,86	4.356,30
2113687	0	13111071	Máquinas e Eqtos	12/01/1974	TRANSFORMADOR DE TENSAO A OLEO TRIFASICO 13.8KV -	216.877,34	(192.606,94)	24.270,40	11130180	Germano	20	240	5	60	1.117.883,00	346.543,73	258.596,27
2113688	0	13111071	Máquinas e Eqtos	01/09/2006	TRANSFORMADOR DE TENSAO A OLEO TRIFASICO 13.8KV -	5.186,63	(4.223,95)	962,68	11130180	Germano	20	240	9	108	11.270,00	5.837,86	4.356,30
2113689	0	13111071	Máquinas e Eqtos	01/09/2006	TRANSFORMADOR DE TENSAO SECO TRIFASICO 480V - 220V	1.310,76	(1.069,40)	241,36	11130180	Germano	20	240	9	108	2.847,00	1.474,75	1.100,48
2113690	0	13111071	Máquinas e Eqtos	01/09/2006	TRANSFORMADOR DE TENSAO A OLEO TRIFASICO 480V - 22	5.186,62	(4.223,94)	962,68	11130180	Germano	20	240	9	108	11.270,00	5.837,86	4.356,30
2113691	0	13111071	Máquinas e Eqtos	01/09/2006	TRANSFORMADOR DE TENSAO A OLEO TRIFASICO 13.8KV -	5.186,63	(4.223,95)	962,68	11130180	Germano	20	240	9	108	11.270,00	5.837,86	4.356,30
2113692	0	13111071	Máquinas e Eqtos	01/09/2006	TRANSFORMADOR DE TENSAO A OLEO TRIFASICO 13.8KV -	5.186,63	(4.223,95)	962,68	11130180	Germano	20	240	9	108	11.270,00	5.837,86	4.356,30
2113693	0	13111071	Máquinas e Eqtos	01/09/2006	TRANSFORMADOR DE TENSAO A OLEO TRIFASICO 13.8KV -	5.186,63	(4.223,95)	962,68	11130180	Germano	20	240	9	108	11.270,00	5.837,86	4.356,30
2113694	0	13111071	Máquinas e Eqtos	25/08/1997	RESISTOR DE ATERRAMENTO 2.4KV - 400AMP MRA4006	5.983,57	(3.925,78)	2.057,79	11130180	Germano	25	300	9	108	7.437,00	3.249,97	2.425,18
2113695	0	13111071	Máquinas e Eqtos	01/09/2006	TRANSFORMADOR DE TENSAO A OLEO TRIFASICO 480V - 22	5.186,62	(4.223,94)	962,68	11130180	Germano	20	240	9	108	11.270,00	5.837,86	4.356,30
2113696	0	13111071	Máquinas e Eqtos	04/04/1991	TRANSFORMADOR DE TENSAO A OLEO TRIFASICO 13.8KV -	29.489,64	(22.048,80)	7.440,84	11130180	Germano	20	240	5	60	49.202,00	15.252,62	11.381,74
2113697	0	13111071	Máquinas e Eqtos	04/04/1991	TRANSFORMADOR DE TENSAO A OLEO TRIFASICO 13.8KV -	29.489,64	(20.601,22)	8.888,42	11202010	Germano	25	300	6	72	64.242,00	19.915,02	14.860,89
2113698	0	13111071	Máquinas e Eqtos	01/09/2006	TRANSFORMADOR DE TENSAO A OLEO TRIFASICO 13.8KV -	5.186,63	(4.223,96)	962,67	11130180	Germano	20	240	9	108	11.270,00	5.837,86	4.356,30
2113699	0	13111071	Máquinas e Eqtos	15/08/1996	RESISTOR DE ATERRAMENTO 2.4KV - 400 AMP RAT	9.446,84	(5.871,43)	3.575,41	11130180	Germano	25	300	9	108	11.743,00	5.131,69	3.829,35
2113700	0	13111071	Máquinas e Eqtos	10/01/1996	PAINEL EM ACO CARBORNO,LP PLANTA 3L3,SCHNEIDER ELE	55.970,84	(20.927,75)	35.043,09	11130180	Germano	20	240	5	60	28.391,00	8.801,21	6.567,60
2113702	0	13111061	Embarcações	07/04/1992	MOTOR A GASOLINA C/ 02 TEMPOS 25RTSSB	2.228,57	(2.193,54)	35,03	12420010	Ubu	25	300	6	72	4.287,00	1.328,97	991,70
2113704	0	13111071	Máquinas e Eqtos	05/10/2002	SISTEMA DE ACIONAMENTO DA CALHA DEFLETORA (UNIDADE	34.940,01	(18.462,47)	16.477,54	12420010	Ubu	25	300	11	132	36.819,00	18.335,86	13.682,50
2113705	0	13111071	Máquinas e Eqtos	31/08/1994	REDUTOR DE VELOCIDADE,FLENDER,KADS148K4,7.5KW / 13	1.755,15	(1.200,03)	555,12	12420010	Ubu	25	300	6	72	2.444,00	757,64	565,36
2113706	0	13111071	Máquinas e Eqtos	29/01/1997	SCHUT DE DESCARGA DA PONTA DA LANCA 150X150X200	13.253,21	(8.219,98)	5.033,23	12204010	Ubu	25	300	9	108	17.981,00	7.857,70	5.863,53
2113707	0	13111071	Máquinas e Eqtos	01/09/2006	SCHUT DE DESCARGA DE DESVIO DA C4 P/ LANCA 250X25	1.620,00	(831,50)	788,50	12204010	Ubu	25	300	14	168	2.198,00	1.384,74	1.033,31
2113709	0	13111071	Máquinas e Eqtos	01/04/2004	REDUTOR DE VELOCIDADE,FLENDER,KADS148K4,7.5KW / 13	127.323,34	(60.137,35)	67.185,99	12420010	Ubu	25	300	11	132	170.273,00	84.795,95	63.276,05
2113710	0	13111071	Máquinas e Eqtos	07/04/2003	REDUTOR DE VELOCIDADE REDUCAO31:31.57	1.479,29	(724,83)	754,46	12420010	Ubu	25	300	11	132	2.003,00	997,49	744,35
2113711	0	13111081	Sistemas	30/04/2000	SISTEMA DE LUBRIFICACAO CENTRALZADA DA LANCA GIRO	1.831,97	(1.119,68)	712,29	12420010	Ubu	25	300	9	108	1.930,00	843,41	629,37
2113713	0	13111071	Máquinas e Eqtos	01/01/2005	COMPRESSOR DE AR C/ 05 CILINDROS (PTH 19.14BAR - P	9.270,00	(4.946,09)	4.323,91	12420010	Ubu	25	300	11	132	9.768,00	4.864,46	3.629,94
2113714	0	13111071	Máquinas e Eqtos	31/08/1994	REDUTOR DE VELOCIDADE DO SISTEMA DO GIRO (56CA00/S	1.755,15	(1.200,03)	555,12	12420010	Ubu	25	300	6	72	2.377,00	736,87	549,86
2113715	0	13111071	Máquinas e Eqtos	31/08/1994	REDUTOR DE VELOCIDADE DO SISTEMA DO GIRO (56CA00/S	1.755,15	(1.200,03)	555,12	12420010	Ubu	25	300	6	72	2.377,00	736,87	549,86
2113716	0	13111081	Sistemas	30/04/2000	SISTEMA DE LUBRIFICACAO CENTRALIZADORA DE TRANSICA	1.831,97	(1.119,67)	712,30	12420010	Ubu	25	300	9	108	1.930,00	843,41	629,37
2113717	0	13111081	Sistemas	30/04/2000	SISTEMA DE LUBRIFICACAO CENTRALIZADA DA ENGRENAGEM	1.831,97	(1.119,68)	712,29	12420010	Ubu	25	300	9	108	1.930,00	843,41	629,37
2113722	0	13111071	Máquinas e Eqtos	01/04/2004	TORRE DE RESFRIAMENTO DE AGUA ASP3203756BGA 30.7	34.673,30	(22.742,47)	11.930,83	12300060	Ubu	25	300	11	132	59.699,00	29.730,10	22.185,06
2113723	0	13111071	Máquinas e Eqtos	01/03/2005	BOMBA CENTRIFUGA 40125R 139 MM	957,61	(392,59)	565,02	12250010	Ubu	25	300	11	132	1.297,00	645,91	481,99
2113728	0	13111071	Máquinas e Eqtos	15/05/1997	EXTRATOR DE METAIS (ELETROIMA) SE7135MG	3.602,37	(2.083,98)	1.518,39	12250010	Ubu	25	300	9	108	4.887,00	2.135,62	1.593,63
2113730	0	13111071	Máquinas e Eqtos	02/12/1993	TRANSPORTADOR CORREIA ,EM ACO CARBONO,24" 36" 42"	254.613,38	(172.316,47)	82.296,91	12110010	Ubu	25	300	6	72	1.519.332,00	470.992,92	351.462,17
2113732	0	13111071	Máquinas e Eqtos	03/01/2005	ELEVADOR DE CANECAS 1500 MTS	12.170,16	(5.787,75)	6.382,41	12250010	Ubu	25	300	11	132	16.512,00	8.222,98	6.136,11

FDC CONSULT LTDA

SAMARCO

IMOBILIZADO	SUB Nº	CLASSE	CENTRO CST	DT.INCORP.	DENOMINAÇÃO DO IMOBILIZADO	VAL AQUIS. BRL	DEPREC. ACUM BRL	VALOR CONTÁBIL BRL	CENTRO DE CUSTOS	UNID. IND	VIDA ÚTIL DET. (ANOS)	VIDA ÚTIL DET. (MESES)	VIDA ÚTIL REM. (ANOS)	VIDA ÚTIL REM. (MESES)	VALOR DE REPOSIÇÃO (R$)	VALOR JUSTO DE MERCADO (R$)	VALOR DE LIQUIDAÇÃO FORÇADA
DATA-BASE: 31/03/2021					DADOS CONTÁBEIS CEDIDOS PELA SAMARCO					AVALIAÇÃO VALOR JUSTO DE MERCADO							
2113736	0	13111071	Máquinas e Eqtos	03/03/1993	FILTRO DE MANGA,EM ACO CARBONO,7.800 M3/H	658,81	(535,46)	123,35	12250010	Ubu	25	300	6	72	117.958,00	36.566,98	27.286,84
2113738	0	13111071	Máquinas e Eqtos	30/09/2002	MOEGA ALIMENTADORA DE CARVAO BRUTO 040CMX10"	444.372,23	(16.581,09)	427.791,14	12250010	Ubu	25	300	11	132	54.896,00	27.338,21	20.400,19
2113739	0	13111071	Máquinas e Eqtos	21/01/1997	VENTILADOR SUPLIMENTADOR,OTAM,M3/H,RPM 3475 40C	35.631,71	(26.853,16)	8.778,55	12250010	Ubu	25	300	9	108	48.250,00	21.085,25	15.734,14
2113745	0	13111071	Máquinas e Eqtos	31/08/1994	REDUTOR DE VELOCIDADE,SEW	1.755,15	(1.170,49)	584,66	12230030	Ubu	25	300	6	72	3.385,00	1.049,35	783,04
2113746	0	13111071	Máquinas e Eqtos	20/06/2001	TRANSPORTADOR CORREIA ,EM ACO CARBONO,24" 36" 42"	29.045,55	(18.259,14)	10.786,41	12210010	Ubu	25	300	11	132	40.244,00	20.041,51	14.955,28
2113747	0	13111071	Máquinas e Eqtos	06/11/1992	REDUTOR DE VELOCIDADE,SEW EURODRIVE,KA127,1750RPM	1.755,15	(1.226,00)	529,15	12230030	Ubu	25	300	6	72	3.372,00	1.045,32	780,03
2113749	0	13111071	Máquinas e Eqtos	20/02/2002	REDUTOR DE VELOCIDADESEW EURODRIVEKA97/T1700RPM	682,43	(343,34)	339,09	12230030	Ubu	25	300	11	132	1.272,00	633,46	472,69
2113750	0	13111071	Máquinas e Eqtos	18/05/1999	PRATO DOSADOR DO SKIP VE3	2.988,39	(2.203,86)	784,53	12250010	Ubu	25	300	9	108	4.047,00	1.768,54	1.319,71
2113751	0	13111071	Máquinas e Eqtos	01/04/2000	BOMBA CENTRIFUGA M225R	34.944,55	(22.730,74)	12.213,81	12136020	Ubu	25	300	9	108	62.331,00	27.238,65	20.325,90
2113752	0	13111071	Máquinas e Eqtos	06/11/1992	REDUTOR DE VELOCIDADE,REDUTORES TRANSMOT/CNICA	1.755,15	(1.218,34)	536,81	12137010	Ubu	25	300	6	72	3.378,00	1.047,18	781,42
2113753	0	13111071	Máquinas e Eqtos	03/04/1986	BOMBA CENTRIFUGA M225	3.545,25	(3.216,85)	328,40	12137010	Ubu	25	300	6	72	7.258,00	2.249,98	1.678,97
2113754	0	13111071	Máquinas e Eqtos	27/12/2002	MOTOR ELETRICO,TRIFASICO,WEG,W22PLUS,1016224456,22	16.012,93	(8.284,94)	7.727,99	12137010	Ubu	25	300	11	132	28.560,00	14.222,88	10.613,33
2113755	0	13111071	Máquinas e Eqtos	01/04/2000	BOMBA CENTRIFUGA M225	34.944,55	(22.730,74)	12.213,81	12137010	Ubu	25	300	9	108	62.331,00	27.238,65	20.325,90
2113756	0	13111071	Máquinas e Eqtos	09/06/2000	REDUTOR DE VELOCIDADE H1114 01:05,7	3.178,35	(1.739,63)	1.438,72	12137010	Ubu	25	300	9	108	5.671,00	2.478,23	1.849,29
2113757	0	13111071	Máquinas e Eqtos	01/09/2006	TRANSFORMADOR DE TENSAO TRIFASICO 13.8KV - 220V	14.105,78	(11.429,61)	2.676,17	12110020	Ubu	25	300	14	168	19.138,00	12.056,94	8.997,07
2113758	0	13111071	Máquinas e Eqtos	12/01/1977	TRANSFORMADOR DE TENSAO TRIFASICO 13.8KV - 480V	7,00	(6,72)	0,28	12202010	Ubu	25	300	6	72	18.968,00	5.880,08	4.387,81
2113759	0	13111071	Máquinas e Eqtos	01/09/2006	TRANSFORMADOR DE TENSAO TRIFASICO 13.8KV - 220V	14.105,78	(11.443,76)	2.662,02	12202020	Ubu	25	300	14	168	14.864,00	9.364,32	6.987,80
2113761	0	13111071	Máquinas e Eqtos	12/01/1977	TRANSFORMADOR DE TENSAO TRIFASICO 13.8KV - 480V	7,00	(7,00)	-	12300060	Ubu	30	360	8	96	18.968,00	6.202,54	4.628,43
2113762	0	13111071	Máquinas e Eqtos	01/09/2006	TRANSFORMADOR DE TENSAO TRIFASICO SECO 480V - 120V	5.186,62	(4.232,57)	954,05	12300060	Ubu	30	360	17	204	4.910,00	3.093,30	2.308,27
2113763	0	13111071	Máquinas e Eqtos	27/03/2001	LIMITADOR DE CORRENTE DE CURTO CIRCUITO LIMITER S4	5.348,06	(3.571,35)	1.776,71	12300060	Ubu	25	300	11	132	9.782,00	4.871,44	3.635,14
2113764	0	13111071	Máquinas e Eqtos	20/02/2002	REDUTOR DE VELOCIDADE,SEW EURODRIVE,R90Z,1187RPM 7	682,42	(349,60)	332,82	12230030	Ubu	25	300	11	132	1.219,00	607,06	453,00
2113766	0	13111071	Máquinas e Eqtos	31/07/1995	CLASSIFICADOR DE ROLOS ,EM ACO CARBONO,32"X250 MM	196.545,44	(139.396,31)	57.149,13	12250010	Ubu	25	300	6	72	266.148,00	82.505,88	61.567,16
2113767	0	13111071	Máquinas e Eqtos	20/02/2002	REDUTOR DE VELOCIDADE,SEW EURODRIVE,R90Z,RED. 14.7	682,42	(349,61)	332,81	12230030	Ubu	25	300	11	132	1.219,00	607,06	453,00
2113768	0	13111071	Máquinas e Eqtos	01/04/2000	TRANSPORTADOR CORREIA ,EM ACO CARBONO,24" 36" 42"	458,18	(277,01)	181,17	12250010	Ubu	25	300	9	108	4.828,00	2.109,84	1.574,39
2113771	0	13111071	Máquinas e Eqtos	12/01/1974	TRANSPORTADOR CORREIA ,EM ACO CARBONO,24" 36" 42"	415.379,86	(363.899,34)	51.480,52	12100010	Ubu	25	300	6	72	613.406,00	190.155,86	141.897,23
2113772	0	13111071	Máquinas e Eqtos	31/08/1994	REDUTOR DE VELOCIDADE,SEW,KA8ZBZ	1.755,15	(1.195,71)	559,44	12230030	Ubu	25	300	6	72	3.142,00	974,02	726,83
2113773	0	13111071	Máquinas e Eqtos	23/01/1997	TRANSPORTADOR CORREIA ,EM ACO CARBONO,24" 36" 42"	5.522,54	(3.468,83)	2.053,71	12100010	Ubu	25	300	9	108	7.703,00	3.366,21	2.511,92
2113774	0	13111071	Máquinas e Eqtos	31/08/1994	REDUTOR DE VELOCIDADE,TRIFASICO,WEG,35KW	1.755,15	(1.170,49)	584,66	12230030	Ubu	25	300	6	72	3.385,00	1.049,35	783,04
2113775	0	13111071	Máquinas e Eqtos	01/04/2000	TRANSPORTADOR CORREIA ,EM ACO CARBONO,24" 36" 42"	16.595,42	(9.346,14)	7.249,28	12110020	Ubu	25	300	9	108	29.605,00	12.937,39	9.654,08
2113777	0	13111071	Máquinas e Eqtos	01/04/2000	TRANSPORTADOR CORREIA ,EM ACO CARBONO,24" 36" 42"	15.275,24	(9.527,08)	5.748,16	12250010	Ubu	25	300	9	108	21.160,00	9.246,92	6.900,19
2113780	0	13111071	Máquinas e Eqtos	14/09/1982	MOINHO,EMECO,080X070X130	5.442,16	(4.862,46)	579,70	12110010	Ubu	25	300	6	72	10.135,00	3.141,85	2.344,50
2113782	0	13111071	Máquinas e Eqtos	08/05/1981	TRANSFORMADOR TRIFASICO,A SECO,75KVA, 60 HZ, 480V,	645,99	(554,63)	91,36	12221010	Ubu	25	300	6	72	3.688,00	1.143,28	853,13
2113783	0	13111071	Máquinas e Eqtos	18/10/2002	TRANSPORTADOR DE CORREIA,PARA PELOTAS,1000MX36" 24	1.834.593,66	(954.593,84)	879.999,82	12110010	Ubu	25	300	11	132	3.562.400,00	1.774.075,20	1.323.842,23
2113784	0	13111071	Máquinas e Eqtos	30/06/2000	REDUTOR DE VELOCIDADE,SEWEURODRIVE,KA87/T,15CV	1.983,91	(1.138,13)	845,78	12110040	Ubu	25	300	9	108	3.541,00	1.547,42	1.154,71
2113785	0	13111071	Máquinas e Eqtos	30/04/1992	MOTOR ELETRIO,TRIFASICO,WEG,22 PLUS ,10CV 1750RPM	105,26	(85,46)	19,80	12110010	Ubu	25	300	6	72	203,00	62,93	46,96
2113786	0	13111071	Máquinas e Eqtos	28/10/2002	TALHA ELETRICA C/ MONOVIA VIGA I E CONTROLE DE BOT	62.993,08	(32.894,10)	30.098,98	12110040	Ubu	25	300	11	132	118.582,00	59.053,84	44.066,88
2113787	0	13111071	Máquinas e Eqtos	13/12/2002	EXTRATOR DE METAIS (ELETROIMA) SE7422C2	67.824,38	(32.600,39)	35.223,99	12110030	Ubu	25	300	11	132	111.170,00	55.362,66	41.312,47
2113788	0	13111071	Máquinas e Eqtos	12/01/1974	SILO,EM ACO CARBONO,DIAM 2500MM CAP.32M2 ALT9824MM	68.485,09	(63.148,62)	5.336,47	12110040	Ubu	25	300	6	72	113.394,00	35.152,14	26.231,07
2113789	0	13111071	Máquinas e Eqtos	23/12/1996	SILO,EM ACO CARBONO,DIAM 2500MM CAP.32M2 ALT9824MM	726.297,40	(397.547,71)	328.749,69	12110040	Ubu	25	300	9	108	1.203.731,00	526.030,45	392.532,02
2113790	0	13111071	Máquinas e Eqtos	12/04/1996	SILO,EM ACO CARBONO,DIAM 2500MM CAP.32M2 ALT9824MM	76.584,12	(41.919,26)	34.664,86	12110030	Ubu	25	300	9	108	126.858,00	55.436,95	41.367,90
2113791	0	13111071	Máquinas e Eqtos	04/01/2000	SILO,EM ACO CARBONO,DIAM 2500MM CAP.32M2 ALT9824MM	33.570,54	(19.603,78)	13.966,76	12110030	Ubu	25	300	9	108	59.875,00	26.165,38	19.525,01
2113792	0	13111071	Máquinas e Eqtos	12/01/1975	SILO EM ACO CARBONO,DIAM 2500MM CAP.32M2 ALT9824MM	170.084,35	(152.867,87)	17.216,48	12110040	Ubu	25	300	6	72	281.755,00	87.344,05	65.177,47
2113793	0	13111071	Máquinas e Eqtos	21/03/1991	TRANSFORMADOR TRIFASICO,A SECO,75KVA, 60 HZ, 480V,	2.033,54	(1.564,20)	469,34	12205010	Ubu	25	300	6	72	2.142,00	664,02	495,50
2113797	0	13111071	Máquinas e Eqtos	01/12/1977	PAINEL DE ALTA TENSAO P/ ALIMENTACAO TRANSFORMADOR	1.011,89	(999,26)	12,63	12420010	Ubu	25	300	6	72	3.688,00	1.143,28	853,13
2113798	0	13111071	Máquinas e Eqtos	12/03/1996	PAINEL DE ALTA TENSAO P/ ALIMENTACAO DA CORREIA DA	2.194,24	(1.377,89)	816,35	12420010	Ubu	25	300	9	108	3.056,00	1.335,47	996,55
2113799	0	13111071	Máquinas e Eqtos	12/03/1996	PAINEL DE ALTA TENSAO P/ ALIMENTACAO DA CORREIA DA	1.097,12	(688,93)	408,19	12420010	Ubu	25	300	9	108	1.528,00	667,74	498,27
2113801	0	13111071	Máquinas e Eqtos	06/08/2001	EM ACO CARBONO,ALIMENTADO DO CARREGADOR,NORDBERG,	497.971,01	(215.529,30)	282.441,71	11110050	Germano	25	300	11	132	772.532,00	384.720,94	287.084,69
2113802	0	13111071	Máquinas e Eqtos	03/04/1991	PENEIRA VIBRATORIA 2,40X4,0M	88.758,12	(64.517,14)	24.240,98	11110040	Germano	25	300	6	72	268.613,00	83.270,03	62.137,38
2113803	0	13111071	Máquinas e Eqtos	17/12/1997	REDUTOR DE VELOCIDADE REDUCAO 1:16 2195Y3.1 1:16	5.143,59	(2.987,44)	2.156,15	11110050	Germano	25	300	9	108	15.912,00	6.953,54	5.188,84
2113804	0	13111071	Máquinas e Eqtos	17/03/1988	MOTOR DE INDUステO, TRIFチSICO,RPM 1190 460V 60HZ 150	4.953,69	(4.300,08)	653,61	11110040	Germano	25	300	6	72	34.248,00	10.616,88	7.922,48
2113805	0	13111071	Máquinas e Eqtos	01/12/1974	COMPRESSOR DE AR,CHICAGO PNEUMATIC,22200LA,BRPO762	66.093,93	(61.799,69)	4.294,24	11204010	Germano	20	240	5	60	111.170,00	34.462,70	25.716,60
2113806	0	13111071	Máquinas e Eqtos	01/12/1974	TRANSPORTADOR DE CORREIA 48"X56.0M	1.362.987,78	(1.092.366,71)	270.621,07	11110050	Germano	25	300	6	72	7.158.779,00	2.219.221,49	1.656.017,24
2113807	0	13111071	Máquinas e Eqtos	31/08/1994	REDUTOR DE VELOCIDADE REDUCAO 1:16 KSZ560 01:16	1.755,15	(1.139,33)	615,82	11110050	Germano	25	300	6	72	3.295,00	1.021,45	762,22
2113808	0	13111071	Máquinas e Eqtos	11/01/1975	MOTOR EL/TRICO TRIFチSICO,WEG,80,V596,60HZ 0.50CV	347,93	(238,29)	109,64	11110050	Germano	25	300	6	72	473,00	146,63	109,42
2113809	0	13111071	Máquinas e Eqtos	20/05/1995	TRANSPORTADOR DE CORREIA 42"X260.0M	1.922.551,39	(1.380.542,73)	542.008,66	11110040	Germano	25	300	6	72	4.365.155,00	1.353.198,05	1.009.777,22
2113810	0	13111071	Máquinas e Eqtos	04/08/2002	REDUTOR DE VELOCIDADE REDUCAO 1:16 465A218FC 01:1	2.313,35	(1.341,22)	972,13	11110040	Germano	25	300	11	132	5.594,00	2.785,81	2.078,82
2113811	0	13111071	Máquinas e Eqtos	01/08/2005	MOTOR DE CORRENTE CONTINUA,11CV01 EQUIPAMENTO,221R	199.400,05	(81.830,04)	117.570,01	11110040	Germano	25	300	11	132	241.320,00	120.177,36	89.678,20
2113812	0	13111071	Máquinas e Eqtos	28/02/1991	TRANSPORTADOR DE CORREIA 42"	594.492,10	(446.958,40)	147.533,70	11110040	Germano	25	300	6	72	1.512.940,00	469.011,40	349.983,53
2113813	0	13111071	Máquinas e Eqtos	30/06/2000	REDUTOR DE VELOCIDADE,GEVISA,350CV	1.983,91	(1.129,81)	854,10	11110050	Germano	25	300	9	108	4.151,00	1.813,99	1.353,63
2113814	0	13111071	Máquinas e Eqtos	31/08/1995	MOTOR DE INDUCAO,TRIFASICO,GEVISA,5M8210,350CV 118	12.639,94	(7.361,49)	5.278,45	11110050	Germano	25	300	6	72	44.575,00	13.818,25	10.311,39
2113815	0	13111071	Máquinas e Eqtos	11/06/1996	BANCO DE CAPACITORES 4.160V 100 KVAR	327,85	(219,17)	108,68	11110050	Germano	20	240	5	60	529,00	163,99	122,37
2113816	0	13111071	Máquinas e Eqtos	28/02/1991	TRANSPORTADOR DE CORREIA 42"X270.0M	249.348,40	(179.132,19)	70.216,21	11110050	Germano	25	300	6	72	388.995,00	120.588,45	89.984,96
2113817	0	13111071	Máquinas e Eqtos	31/08/1994	REDUTOR DE ELOCIDADE,SIEMENS,KA148K2K	1.755,15	(1.139,33)	615,82	11110050	Germano	25	300	6	72	3.295,00	1.021,45	762,22
2113818	0	13111071	Máquinas e Eqtos	26/04/1995	MOTOR EL/TRICCO ,WEG,50CV	1.130,47	(733,85)	396,62	11110050	Germano	25	300	6	72	3.372,00	1.045,32	780,03
2113819	0	13111071	Máquinas e Eqtos	12/01/1974	PAINEL DE ALIMENTACAO 02CV04 4160V	7.231,36	(6.685,47)	545,89	11110060	Germano	25	300	6	72	8.916,00	2.763,96	2.062,51
2113820	0	13111071	Máquinas e Eqtos	01/09/2006	PAINEL DE ALIMENTACAO DA CORREIA	501,84	(315,74)	186,10	11110060	Germano	25	300	14	168	824,00	519,12	387,38
2113821	0	13111071	Máquinas e Eqtos	30/09/2000	TRANSPORTADOR DE CORREIA 42"X270.0M	645.761,56	(417.239,39)	228.522,17	11110050	Germano	25	300	9	108	1.185.946,00	518.258,40	386.732,40
2113822	0	13111071	Máquinas e Eqtos	18/05/2000	BANCO DE CAPACITORES 100 KVAR	7.150,00	(4.536,72)	2.613,28	11110060	Germano	25	300	9	108	8.165,00	3.568,11	2.662,57
2113823	0	13111071	Máquinas e Eqtos	01/12/1974	TRANSPORTADOR DE CORREIA 42"X200.0M	806.284,78	(737.987,77)	68.297,01	11110050	Germano	25	300	6	72	2.712.270,00	840.803,70	627.420,67

FDC CONSULT LTDA

SAMARCO

DATA-BASE: 31/03/2021					DADOS CONTÁBEIS CEDIDOS PELA SAMARCO						AVALIAÇÃO VALOR JUSTO DE MERCADO						
IMOBILIZADO	SUB Nº	CLASSE	CENTRO CST	DT.INCORP.	DENOMINAÇÃO DO IMOBILIZADO	VAL AQUIS. BRL	DEPREC. ACUM BRL	VALOR CONTÁBIL BRL	CENTRO DE CUSTOS	UNID. IND	VIDA ÚTIL DET. (ANOS)	VIDA ÚTIL DET. (MESES)	VIDA ÚTIL REM. (ANOS)	VIDA ÚTIL REM. (MESES)	VALOR DE REPOSIÇÃO (R$)	VALOR JUSTO DE MERCADO (R$)	VALOR DE LIQUIDAÇÃO FORÇADA
2113824	0	13111071	Máquinas e Eqtos	31/08/1994	REDUTOR DE VELOCIDADE REDUCAO 1:15 314381 01:15	1.755,15	(1.195,12)	560,03	11130120	Germano	25	300	6	72	1.921,00	595,51	444,38
2113825	0	13111071	Máquinas e Eqtos	04/11/1996	MOTOR DE INDUﾇﾃO,TRIFﾁSICO,RPM 1780 460V 60HZ 736	42.885,19	(32.794,92)	10.090,27	11230030	Germano	20	240	5	60	91.790,00	28.454,90	21.233,48
2113826	0	13111071	Máquinas e Eqtos	01/09/2006	PAINEL DE ALIMENTACAO C/ REOSTATO	535,38	(312,99)	222,39	11110060	Germano	25	300	14	168	879,00	553,77	413,23
2113827	0	13111071	Máquinas e Eqtos	01/09/2006	PAINEL DE COMANDO,TP 61,SEMPEL,050X030X050	169.291,33	(85.419,26)	83.872,07	11110060	Germano	25	300	14	168	283.485,00	178.595,55	133.270,75
2113828	0	13111071	Máquinas e Eqtos	28/02/1991	CARREGADOR DE BANQUETA 54" 54"X13.5M	217.764,71	(123.901,29)	93.863,42	11110050	Germano	25	300	6	72	337.532,00	104.634,92	78.080,19
2113829	0	13111071	Máquinas e Eqtos	16/10/1990	PENEIRA VIBRATORIA EM ACO CARBONO	110.444,23	(83.643,06)	26.801,17	11110050	Germano	25	300	6	72	146.688,00	45.473,28	33.932,86
2113830	0	13111071	Máquinas e Eqtos	27/07/1995	TRANSPORTADOR DE CORREA,TITRONIC,42POL	4.868.842,58	(3.480.904,51)	1.387.938,07	11110040	Germano	25	300	6	72	7.857.238,00	2.435.743,78	1.817.589,51
2113831	0	13111071	Máquinas e Eqtos	30/04/1992	REDUTOR DE VELOCIDADE REDUCAO 1:17 KSZ450E 1/71	17.169,53	(14.083,10)	3.086,43	11110050	Germano	25	300	6	72	115.391,00	35.771,21	26.693,03
2113832	0	13111071	Máquinas e Eqtos	11/03/1991	MOTOR DE INDUﾇﾃO, TRIFﾁSICO,RPM 1186 400V 350KW	6.287,23	(5.246,80)	1.040,43	11110040	Germano	25	300	6	72	18.125,00	5.618,75	4.192,80
2113833	0	13111071	Máquinas e Eqtos	02/04/1998	PAINEL ELETRICO,LIMITADOR DE CORRENTE,LIMITER,060X	175.499,85	(109.961,20)	65.538,65	11110060	Germano	25	300	9	108	296.084,00	129.388,71	96.551,85
2113834	0	13111071	Máquinas e Eqtos	11/03/1991	MOTOR ELﾉTRICCO ,GEVISA,271000003,1200RPM	6.302,78	(5.198,95)	1.103,83	11130030	Germano	25	300	6	72	8.209,00	2.544,79	1.898,96
2113835	0	13111071	Máquinas e Eqtos	30/04/1992	REDUTOR DE VELOCIDADE,11CV01 EQUIPAMENTO,USITEC,95	73.354,64	(59.795,98)	13.558,66	11110040	Germano	25	300	6	72	140.243,00	43.475,33	32.441,96
2113836	0	13111071	Máquinas e Eqtos	30/09/1991	TRANSPORTADOR DE CORREIA 42"X600.0M	905.937,19	(149.200,12)	756.737,07	11201010	Germano	25	300	6	72	169.553,00	52.561,43	39.222,15
2113837	0	13111071	Máquinas e Eqtos	30/06/2000	REDULTOR DE VELOCIDADE,FALK,75KW	1.983,91	(1.120,74)	863,17	11110050	Germano	25	300	9	108	3.688,00	1.611,66	1.202,64
2113838	0	13111071	Máquinas e Eqtos	01/03/1974	MOTOR ELETRICO,TRIFASICO,WEG,W22PLUS,1018720922,30	22.121,15	(20.958,15)	1.163,00	11110040	Germano	25	300	6	72	27.381,00	8.488,11	6.333,96
2113839	0	13111071	Máquinas e Eqtos	12/01/1974	PAINEL DE COMANDO,11CV50,SEMPEL,040X020X050	7.231,38	(6.593,40)	637,98	11201010	Germano	25	300	6	72	13.662,00	4.235,22	3.160,39
2113840	0	13111071	Máquinas e Eqtos	30/04/1992	REDULTOR DE VELOCIDADE,FALK,75KW	16.735,42	(13.727,04)	3.008,38	11110050	Germano	25	300	6	72	111.175,00	34.464,25	25.717,75
2113842	0	13111071	Máquinas e Eqtos	19/10/2000	TRANSPORTADOR DE CORREIA 42"X360.0M	1.760.918,75	(867.982,97)	892.935,78	11110050	Germano	25	300	9	108	4.365.155,00	1.907.572,74	1.423.460,15
2113843	0	13111071	Máquinas e Eqtos	30/09/2000	REDUTOR DE VELOCIDADE REDUCAO 1:16 KZA400 1:16	45.630,00	(27.575,59)	18.054,41	11110050	Germano	25	300	9	108	93.773,00	40.978,80	30.579,01
2113844	0	13111071	Máquinas e Eqtos	11/01/1975	MOTOR ELETRICO 648816310 4160 V	347,93	(248,52)	99,41	11110050	Germano	25	300	6	72	468,00	145,08	108,26
2113846	0	13111071	Máquinas e Eqtos	31/08/1991	CARREGADOR DE BANQUETA 54" 54"X13.5M	830.845,59	(659.837,22)	171.008,37	11110050	Germano	25	300	6	72	2.190.112,00	678.934,72	506.631,54
2113847	0	13111071	Máquinas e Eqtos	18/03/1993	PENEIRA VIBRATORIA,METSO MINERAIS,AV60X16,128964	16.621,48	(11.713,06)	4.908,42	11110050	Germano	25	300	6	72	51.530,00	15.974,30	11.920,27
2113848	0	13111071	Máquinas e Eqtos	27/03/2001	LIMITADOR DE CORRENTE S44ACEX	5.348,06	(2.873,01)	2.475,05	11110060	Germano	25	300	11	132	6.106,00	3.040,79	2.269,08
2113849	0	13111071	Máquinas e Eqtos	21/09/2000	LIMITADOR DE CORRENTE S44ACEX	7.854,87	(5.713,43)	2.141,44	11110060	Germano	25	300	9	108	8.969,00	3.919,45	2.924,76
2113850	0	13111071	Máquinas e Eqtos	30/04/2000	PAINEL ELETRICO DA AUTOMACAO	46.462,00	(26.731,60)	19.730,40	11110050	Germano	25	300	9	108	97.197,00	42.475,09	31.695,57
2113851	0	13111121	Veículos	29/08/1996	TRATOR SOBRE ESTEIRA D11N	2.208.343,22	(2.124.098,20)	84.245,02	11110070	Germano	20	240	5	60	6.152.063,00	1.907.139,53	1.423.136,88
2113853	0	13111071	Máquinas e Eqtos	31/03/1991	PENEIRA VIBRATORIA,06,160X2500 CAP 3900KG	139.093,39	(100.859,01)	38.234,38	11110050	Germano	25	300	6	72	388.852,00	120.544,12	89.951,88
2113854	0	13111071	Máquinas e Eqtos	10/05/2000	LIMITADOR DE CORRENTE S44ACEX	7.775,68	(5.642,19)	2.133,49	11110060	Germano	25	300	9	108	8.880,00	3.880,56	2.895,73
2113855	0	13111071	Máquinas e Eqtos	12/01/1976	TRANSPORTADOR DE CORREIA 42"X150,0M	716.658,97	(664.582,20)	52.076,77	11110050	Germano	25	300	6	72	2.511.732,00	778.636,92	581.030,86
2113856	0	13111071	Máquinas e Eqtos	29/11/2001	REDUTOR DE VELOCIDADE KZA400E	41.292,85	(26.606,63)	14.686,22	11110050	Germano	25	300	11	132	56.799,00	28.285,90	21.107,38
2113857	0	13111071	Máquinas e Eqtos	26/04/1995	MOTOR ELﾉTRICO TRIFﾁSICO,GEVISA,1180RPM 350CV	1.130,47	(728,75)	401,72	11110050	Germano	25	300	6	72	3.372,00	1.045,32	780,03
2113858	0	13111071	Máquinas e Eqtos	22/11/1996	PAINEL DE ALIMENTACAO	23.902,83	(14.054,78)	9.848,05	11110060	Germano	25	300	9	108	29.712,00	12.984,14	9.688,97
2113859	0	13111071	Máquinas e Eqtos	12/01/1976	PAINEL DE COMANDO,DO CARREGADOR,050X020X050	408,28	(377,64)	30,64	11110060	Germano	25	300	6	72	507,00	157,17	117,28
2113860	0	13111071	Máquinas e Eqtos	30/06/1997	TRANSPORTADOR DE CORREIA 42"X740,0M	7.837,56	(5.746,10)	2.091,46	11110050	Germano	25	300	9	108	24.237,00	10.591,57	7.903,59
2113861	0	13111071	Máquinas e Eqtos	10/05/2001	REDUTOR DE ELOCIDADE,SIEMENS,KA148K2K	1.967,35	(1.292,23)	675,12	11110050	Germano	25	300	11	132	4.045,00	2.014,41	1.503,18
2113862	0	13111071	Máquinas e Eqtos	26/04/1995	MOTOR DE INDUCAO,TRIFASICO,GEVISA,29.6826,350CV 40	62.088,01	(11.133,16)	50.954,85	11110050	Germano	25	300	6	72	3.372,00	1.045,32	780,03
2113863	0	13111071	Máquinas e Eqtos	31/07/1991	CARREGADOR DE BANQUETA 54" 54"X13,5M	96.764,84	(68.435,21)	28.329,63	11110050	Germano	25	300	6	72	189.367,00	58.703,77	43.805,66
2113864	0	13111071	Máquinas e Eqtos	03/04/1991	PENEIRA VIBRATORIA 1,50X3,00M	88.758,12	(75.976,68)	12.781,44	11110050	Germano	25	300	6	72	268.613,00	83.270,03	62.137,38
2113865	0	13111071	Máquinas e Eqtos	29/10/1980	TRANSPORTADOR DE CORREIA 42"X560,0M	123.112,39	(101.659,35)	21.453,04	11110050	Germano	25	300	6	72	57.048,00	17.684,88	13.196,73
2113867	0	13111071	Máquinas e Eqtos	06/03/1991	MOTOR DE INDUﾇﾃO, TRIFﾁSICO,RPM 1190 460V 60HZ 150	347,93	(245,31)	102,62	11110040	Germano	25	300	6	72	6.849,00	2.123,19	1.584,36
2113868	0	13111071	Máquinas e Eqtos	11/06/1996	BANCO DE CAPACITORES 100 KVAR	327,84	(213,90)	113,94	11110060	Germano	25	300	9	108	8.165,00	3.568,11	2.662,57
2113869	0	13111071	Máquinas e Eqtos	24/07/1997	CCM PAINEL CENTRO CONTROLE DE MOTORES,ORTENG,4,16K	1.117,27	(656,94)	460,33	11110060	Germano	25	300	9	108	1.389,00	606,99	452,95
2113870	0	13111071	Máquinas e Eqtos	25/03/1996	PAINEL ELETRICO,PLC,080X020X165	64.220,88	(43.561,24)	20.659,64	11110060	Germano	25	300	9	108	108.329,00	47.339,77	35.325,67
2113871	0	13111071	Máquinas e Eqtos	30/09/2000	TRANSPORTADOR DE CORREIA 42"X310,0M	1.310.192,15	(594.689,46)	715.502,69	11110050	Germano	25	300	9	108	2.147.644,00	938.520,43	700.338,39
2113872	0	13111071	Máquinas e Eqtos	02/10/2003	REDUTOR DE VELOCIDADE,PHB,KSZ560,257KW 1200RPM	1.484,70	(704,23)	780,47	11110050	Germano	25	300	11	132	1.369,00	681,76	508,74
2113873	0	13111071	Máquinas e Eqtos	19/07/1989	MOTOR ELﾉTRICCO ,WEG,150CV	18.721,86	(15.795,64)	2.926,22	11110050	Germano	25	300	6	72	43.311,00	13.426,41	10.018,99
2113874	0	13111071	Máquinas e Eqtos	11/06/1996	BANCO DE CAPACITORES 4.160V 100 KVAR	327,85	(219,17)	108,68	11110050	Germano	25	300	9	108	1.053,00	460,16	343,38
2113875	0	13111121	Veículos	31/08/1978	TRATOR SOBRE ESTEIRA D7	182.635,97	(177.092,49)	5.543,48	11110070	Germano	20	240	5	60	291.514,00	90.369,34	67.434,99
2113876	0	13111071	Máquinas e Eqtos	09/01/1992	CARREGADOR DE BANQUETA 54" 54"X13,5M	326.189,47	(203.165,00)	123.024,47	11110050	Germano	25	300	6	72	589.390,00	182.710,90	136.341,69
2113877	0	13111071	Máquinas e Eqtos	29/05/1992	PENEIRA VIBRATORIA,EM ACO CARBONO,HAVER	37.334,44	(24.506,94)	12.827,50	11110050	Germano	25	300	6	72	112.229,00	34.790,99	25.961,57
2113878	0	13111071	Máquinas e Eqtos	26/10/2000	LIMITADOR DE CORRENTE S44ACEX	7.941,40	(5.877,01)	2.064,39	11110060	Germano	25	300	9	108	9.068,00	3.962,72	2.957,04
2113879	0	13111071	Máquinas e Eqtos	02/07/2001	LIMITADOR DE CORRENTE S44ACEX	7.643,71	(5.495,90)	2.147,81	11110060	Germano	25	300	11	132	8.729,00	4.347,04	3.243,83
2113880	0	13111071	Máquinas e Eqtos	30/04/1991	CARREGADOR DE BANQUETA 54" 54"X13,5M	211.260,87	(134.252,07)	77.008,80	11110050	Germano	25	300	6	72	342.695,00	106.235,45	79.274,53
2113881	0	13111071	Máquinas e Eqtos	03/04/1991	PENEIRA VIBRATORIA,DO LOKOTRACK03,METSO,AV60X16	91.119,26	(77.328,83)	13.790,43	11110050	Germano	25	300	6	72	268.613,00	83.270,03	62.137,38
2113882	0	13111121	Veículos	29/08/1996	TRATOR SOBRE ESTEIRA D11N	1.653.779,99	(1.569.534,98)	84.245,01	11110070	Germano	20	240	5	60	6.152.063,00	1.907.139,53	1.423.136,88
2113883	0	13111071	Máquinas e Eqtos	31/03/1986	TRANSPORTADOR DE CORREIA 42"X203,0M	353.626,25	(314.153,33)	39.472,92	11110050	Germano	25	300	6	72	1.793.567,00	556.005,77	414.900,07
2113884	0	13111071	Máquinas e Eqtos	31/08/1994	REDUTOR DE VELOCIDADE,TRIFASICO,LMR,300CV	1.755,15	(1.139,33)	615,82	11110050	Germano	25	300	6	72	5.269,00	1.633,39	1.218,86
2113885	0	13111071	Máquinas e Eqtos	31/08/1995	MOTOR ELﾉTRICO TRIFﾁSICO,GEVISA,82003630,1180RPM 3	50.559,76	(29.175,23)	21.384,53	11110050	Germano	25	300	6	72	178.408,00	55.306,48	41.270,55
2113886	0	13111071	Máquinas e Eqtos	12/01/1976	PAINEL ELETRICO,EM ACO CARBONO 101CLP026,80X120X30	408,28	(372,82)	35,46	11110050	Germano	25	300	6	72	511,00	158,41	118,21
2113887	0	13111071	Máquinas e Eqtos	21/10/1996	RESISTOR DE ATERRAMENTO	792,71	(502,05)	290,66	11110060	Germano	25	300	9	108	985,00	430,45	321,20
2113888	0	13111071	Máquinas e Eqtos	12/01/1974	PAINEL DE ALIMENTACAO C/ 03 CUBICULOS	7.231,41	(6.636,66)	594,75	11110060	Germano	25	300	6	72	8.916,00	2.763,96	2.062,51
2113889	0	13111071	Máquinas e Eqtos	30/04/1991	CARREGADOR DE BANQUETA 54" 54"X13,5M	227.162,68	(130.777,45)	96.385,23	11110050	Germano	25	300	6	72	363.244,00	112.605,64	84.028,06
2113890	0	13111071	Máquinas e Eqtos	18/03/1993	PENEIRA VIBRATORIA 1,50X3,0M	16.621,48	(11.575,80)	5.045,68	11110050	Germano	25	300	6	72	51.530,00	15.974,30	11.920,27
2113891	0	13111071	Máquinas e Eqtos	19/02/1997	TRANSPORTADOR DE CORREIA 42"X452,0M	118.502,45	(77.223,65)	41.278,80	11110050	Germano	25	300	9	108	423.943,00	185.263,09	138.246,17
2113892	0	13111071	Máquinas e Eqtos	31/08/1994	REDUTOR DE VELOCIDADE,FALK,250KW 1875RPM	1.755,15	(1.092,06)	663,09	11110050	Germano	25	300	6	72	5.269,00	1.633,39	1.218,86
2113893	0	13111071	Máquinas e Eqtos	09/02/1987	MOTOR ELETRICO,TRIFASICO,GENERAL,296816,300CV 400	1.130,47	(840,09)	290,38	11110050	Germano	25	300	6	72	3.372,00	1.045,32	780,03
2113895	0	13111071	Máquinas e Eqtos	10/08/1992	BANCO DE CAPACITORES 100 KVAR	4.261,36	(3.104,35)	1.157,01	11110060	Germano	25	300	6	72	8.165,00	2.531,15	1.888,78
2113896	0	13111121	Veículos	11/12/1992	TRATOR SOBRE ESTEIRA D8L	602.815,70	(602.815,70)	-	11110070	Germano	20	240	5	60	1.026.476,00	318.207,56	237.451,38
2113900	0	13111121	Veículos	01/11/1996	CAMINHAO FORA DE ESTRADA 789B	2.305.229,59	(1.869.192,97)	436.036,62	11110030	Germano	20	240	5	60	9.451.979,00	2.930.113,49	2.186.495,80

FDC CONSULT LTDA

SAMARCO
APRENDER PARA EVOLUIR E TRANSFORMAR

DATA-BASE: 31/03/2021					DADOS CONTÁBEIS CEDIDOS PELA SAMARCO						AVALIAÇÃO VALOR JUSTO DE MERCADO						
IMOBILIZADO	SUB Nº	CLASSE	CENTRO CST	DT.INCORP.	DENOMINAÇÃO DO IMOBILIZADO	VAL AQUIS. BRL	DEPREC. ACUM BRL	VALOR CONTÁBIL BRL	CENTRO DE CUSTOS	UNID. IND	VIDA ÚTIL DET. (ANOS)	VIDA ÚTIL DET. (MESES)	VIDA ÚTIL REM. (ANOS)	VIDA ÚTIL REM. (MESES)	VALOR DE REPOSIÇÃO (R$)	VALOR JUSTO DE MERCADO (R$)	VALOR DE LIQUIDAÇÃO FORÇADA
2113901	0	13111071	Máquinas e Eqtos	31/03/1991	TRANSPORTADOR DE CORREIA 48"X131,00	2.759.569,02	(1.965.803,04)	793.765,98	11130050	Germano	25	300	6	72	6.793.300,00	2.105.923,00	1.571.472,17
2113902	0	13111071	Máquinas e Eqtos	30/04/1992	REDUTOR DE VELOCIDADE REDUCAO 1:70.169 KZN450E 48"	73.505,20	(62.446,30)	11.058,90	11130050	Germano	20	240	5	60	121.917,00	37.794,27	28.202,67
2113903	0	13111071	Máquinas e Eqtos	31/05/1995	MOTOR DE INDUCAO,GENERAL,82404,821032,450CV 4000V	69.586,41	(50.141,18)	19.445,23	11130050	Germano	25	300	6	72	115.494,00	35.803,14	26.716,85
2113904	0	13111071	Máquinas e Eqtos	11/06/1996	BANCO DE CAPACITORES C/ 03 CAPACITORES - 60HZ - 14	327,85	(220,09)	107,76	11130050	Germano	25	300	9	108	333,00	145,52	108,59
2113905	0	13111071	Máquinas e Eqtos	31/03/1991	TRANSPORTADORA DE CORR/\A ,RASPADOR DE ELEMENTOS,TE	612.627,68	(319.558,34)	293.069,34	11131040	Germano	20	240	5	60	644.790,00	199.884,90	149.157,19
2113906	0	13111071	Máquinas e Eqtos	10/05/2001	REDUTOR DE VELOCIDADE REDUCAO 1:70.169 KZN450E	1.967,35	(1.352,42)	614,93	11130060	Germano	20	240	7	84	2.767,00	1.151,07	858,95
2113907	0	13111071	Máquinas e Eqtos	06/01/1997	MOTOR DE INDUCAO ,82404630302,821031,RPM1185 CV 45	14.228,99	(9.003,91)	5.225,08	11230030	Germano	20	240	5	60	29.266,00	9.072,46	6.770,01
2113908	0	13111071	Máquinas e Eqtos	18/02/1991	BANCO DE CAPACITORES C/ 03 CAPACITORES - 60HZ - 14	6.037,55	(4.510,03)	1.527,52	11130050	Germano	25	300	6	72	6.291,00	1.950,21	1.455,28
2113909	0	13111071	Máquinas e Eqtos	07/08/2001	EXTRATOR DE METAIS 160X120	87.951,64	(51.741,81)	36.209,83	11130050	Germano	20	240	7	84	144.521,00	60.120,74	44.863,02
2113911	0	13111071	Máquinas e Eqtos	28/02/1991	ALIMENTADOR DE CORREIA 60"X700	234.597,49	(183.800,02)	50.797,47	11130060	Germano	20	240	5	60	1.148.763,00	356.116,53	265.739,64
2113912	0	13111071	Máquinas e Eqtos	30/04/1992	REDUTOR DE VELOCIDADE REDUCAO 1:18.80 KZA250	17.145,88	(14.168,04)	2.977,84	11130050	Germano	25	300	6	72	22.334,00	6.923,54	5.166,45
2113913	0	13111071	Máquinas e Eqtos	13/02/1997	SCHUT DE ALIMENTACAO EM ACO CARBONO 280X210X160	32.028,14	(19.987,87)	12.040,27	11130060	Germano	20	240	5	60	41.222,00	12.778,82	9.535,75
2113914	0	13111071	Máquinas e Eqtos	11/03/1991	PAINEL DE ABASTECIMENTO DE GRAXA E OLEO,JAB,150X60	10.192,31	(8.306,07)	1.886,24	11130120	Germano	20	240	5	60	15.003,00	4.650,93	3.470,60
2113915	0	13111071	Máquinas e Eqtos	28/02/1991	ALIMENTADOR DE CORREIA 60"X700	77.958,71	(57.290,37)	20.668,34	11130050	Germano	25	300	6	72	1.148.763,00	356.116,53	265.739,64
2113916	0	13111071	Máquinas e Eqtos	16/05/2000	REDUTOR DE VELOCIDADE REDUCAO 1:18.80 KZA250	1.135,09	(819,65)	315,44	11130050	Germano	25	300	9	108	1.544,00	674,73	503,49
2113917	0	13111071	Máquinas e Eqtos	13/02/1997	SCHUT DE ALIMENTACAO EM ACO CARBONO 280X210X160	32.028,14	(19.601,59)	12.426,55	11130050	Germano	25	300	9	108	39.812,00	17.397,84	12.982,54
2113918	0	13111071	Máquinas e Eqtos	01/09/2006	PAINEL DE ABASTECIMENTO DE GRAXA E OLEO,JAB,JAB,15	9.388,06	(7.496,55)	1.891,51	11130120	Germano	20	240	9	108	17.263,00	8.942,23	6.672,83
2113919	0	13111071	Máquinas e Eqtos	08/06/2001	ALIMENTADOR DE CORREIA 60"X700	882.077,75	(501.177,76)	380.899,99	11130050	Germano	25	300	11	132	1.148.763,00	572.083,97	426.897,87
2113920	0	13111071	Máquinas e Eqtos	30/04/1992	REDUTOR DE VELOCIDADE REDUCAO 1:14.17 KDA250	17.150,69	(14.172,06)	2.978,63	11130050	Germano	25	300	6	72	22.341,00	6.925,71	5.168,07
2113921	0	13111071	Máquinas e Eqtos	13/02/1997	SCHUT DE ALIMENTACAO EM ACO CARBONO 280X210X160	32.028,14	(19.151,04)	12.877,10	11130050	Germano	25	300	9	108	39.812,00	17.397,84	12.982,54
2113922	0	13111071	Máquinas e Eqtos	01/09/2006	PAINEL DE ALIMENTACAO DA CORREIA 120X090X250	9.388,06	(7.496,55)	1.891,51	11130120	Germano	20	240	9	108	17.263,00	8.942,23	6.672,83
2113923	0	13111071	Máquinas e Eqtos	31/03/1991	ALIMENTADOR DE CORREIA 60"X700	84.150,76	(61.841,41)	22.309,35	11130050	Germano	25	300	6	72	1.148.763,00	356.116,53	265.739,64
2113924	0	13111071	Máquinas e Eqtos	30/06/2000	REDUTOR DE VELOCIDADE REDUCAO 1:14.17 KDA250	1.983,92	(1.187,23)	796,69	11130050	Germano	25	300	9	108	2.698,00	1.179,03	879,81
2113925	0	13111071	Máquinas e Eqtos	13/02/1997	SCHUT DE ALIMENTACAO EM ACO CARBONO 280X210X160	32.028,14	(22.597,58)	9.430,56	11130050	Germano	25	300	9	108	39.812,00	17.397,84	12.982,54
2113926	0	13111071	Máquinas e Eqtos	01/09/2006	PAINEL DE ALIMENTACAO DA CORREIA (11AL08RC) 120X0	9.388,07	(7.496,56)	1.891,51	11130120	Germano	20	240	9	108	17.263,00	8.942,23	6.672,83
2113927	0	13111071	Máquinas e Eqtos	31/03/1991	ALIMENTADOR DE CORREIA 60"X700	83.579,67	(61.423,18)	22.156,49	11130050	Germano	25	300	6	72	1.148.763,00	356.116,53	265.739,64
2113928	0	13111071	Máquinas e Eqtos	30/06/2000	REDUTOR DE VELOCIDADE REDUCAO 1:14.17 KDA250	1.983,92	(1.158,64)	825,28	11130050	Germano	25	300	9	108	2.698,00	1.179,03	879,81
2113929	0	13111071	Máquinas e Eqtos	29/01/1997	SCHUT DE ALIMENTACAO EM ACO CARBONO 280X210X160	13.253,21	(7.924,67)	5.328,54	11130050	Germano	25	300	9	108	16.474,00	7.199,14	5.372,11
2113930	0	13111071	Máquinas e Eqtos	11/03/1991	PAINEL DE ABASTECIMENTO GRAXA E OLEOJAB150X60X130	10.245,31	(8.349,28)	1.896,03	11130120	Germano	20	240	5	60	15.084,00	4.676,04	3.489,33
2113931	0	13111071	Máquinas e Eqtos	13/02/1997	SCHUT DE ALIMENTACAO EM ACO CARBONO 280X210X160	32.028,14	(19.151,04)	12.877,10	11130050	Germano	25	300	9	108	39.812,00	17.397,84	12.982,54
2113932	0	13111071	Máquinas e Eqtos	21/03/1991	PONTE ROLANTE MONOVIA VIGA I 10 TON	35.153,89	(30.506,74)	4.647,15	11130060	Germano	20	240	5	60	48.738,00	15.108,78	11.274,40
2113934	0	13111071	Máquinas e Eqtos	01/08/2005	PENEIRA VIBRATORIA INCLINACAO 03 DECKS 550X190	45.581,76	(21.830,94)	23.750,82	11130050	Germano	20	240	9	108	68.583,00	35.525,99	26.510,04
2113938	0	13111071	Máquinas e Eqtos	13/03/1991	PONTE ROLANTE MONOVIA VIGA I 10 TON	14.749,12	(12.793,58)	1.955,54	11130060	Germano	20	240	5	60	20.449,00	6.339,19	4.730,40
2113939	0	13111071	Máquinas e Eqtos	30/04/1992	BRITADOR SECUNDARIO CONICO 350 TPH	467.358,23	(404.527,95)	62.830,28	11130060	Germano	20	240	5	60	696.669,00	215.967,39	161.158,19
2113940	0	13111071	Máquinas e Eqtos	16/03/2001	MOTOR ELETRICO,TRIFASICO,WEG,25CV 440V 32.3A 1765R	6.263,44	(3.848,99)	2.414,45	11130050	Germano	20	240	7	84	9.272,00	3.857,15	2.878,27
2113941	0	13111071	Máquinas e Eqtos	16/03/2001	MOTOR ELETRICO,TRIFASICO,WEG,25CV 440V 32.3A 1765R	6.263,44	(3.848,99)	2.414,45	11130050	Germano	20	240	7	84	9.272,00	3.857,15	2.878,27
2113942	0	13111071	Máquinas e Eqtos	26/02/1992	BRITADOR SECUNDARIO CONICO 350 TPH	10.751,33	(8.511,63)	2.239,70	11130060	Germano	20	240	5	60	11.924,00	3.696,44	2.758,34
2113943	0	13111071	Máquinas e Eqtos	16/03/2001	MOTOR ELETRICO,TRIFASICO,WEG,25CV 440V 32.3A 1765R	6.263,45	(3.849,01)	2.414,44	11130050	Germano	20	240	7	84	9.272,00	3.857,15	2.878,27
2113944	0	13111071	Máquinas e Eqtos	16/03/2001	MOTOR ELETRICO,TRIFASICO,WEG,25CV 440V 32.3A 1765R	6.263,44	(3.848,99)	2.414,45	11130050	Germano	20	240	7	84	9.272,00	3.857,15	2.878,27
2113945	0	13111071	Máquinas e Eqtos	26/02/1993	BRITADOR SECUNDARIO CONICO 350 TPH	210.732,33	(130.235,75)	80.496,58	11130060	Germano	20	240	5	60	246.922,00	76.545,82	57.119,67
2113946	0	13111071	Máquinas e Eqtos	31/08/1995	MOTOR ELETRICO,TRIFASICO,WEG,25CV 440V 32.3A 1765R	49.328,65	(31.506,47)	17.822,18	11130050	Germano	20	240	5	60	69.907,00	21.671,17	16.171,36
2113947	0	13111071	Máquinas e Eqtos	30/03/1988	MOTOR INDUCAO,WEG,RPM1180 HZ 60 VOLTS 440	3.299,23	(2.677,13)	622,10	11230030	Germano	20	240	5	60	7.336,00	2.274,16	1.697,01
2113949	0	13111071	Máquinas e Eqtos	18/02/1991	BANCO DE CAPACITORES C/ 03 CAPACITORES - 60HZ - 7A	5.833,50	(4.396,28)	1.437,22	11130050	Germano	25	300	6	72	6.078,00	1.884,18	1.406,00
2113950	0	13111071	Máquinas e Eqtos	18/02/1991	BANCO DE CAPACITORES C/ 03 CAPACITORES - 60HZ - 7A	5.814,93	(4.794,65)	1.020,28	11130050	Germano	25	300	6	72	6.059,00	1.878,29	1.401,61
2113951	0	13111071	Máquinas e Eqtos	10/10/1997	BANCO DE CAPACITORES C/ 03 CAPACITORES - 60HZ - 7A	3.500,79	(2.616,81)	883,98	11130050	Germano	25	300	9	108	3.576,00	1.562,71	1.166,12
2113952	0	13111071	Máquinas e Eqtos	18/02/1991	BANCO DE CAPACITORES C/ 03 CAPACITORES - 60HZ - 7A	5.814,93	(4.499,05)	1.315,88	11130050	Germano	25	300	6	72	6.059,00	1.878,29	1.401,61
2113953	0	13111071	Máquinas e Eqtos	18/02/1991	BANCO DE CAPACITORES C/ 03 CAPACITORES - 60HZ - 7A	5.814,93	(4.499,05)	1.315,88	11130050	Germano	25	300	6	72	6.059,00	1.878,29	1.401,61
2113954	0	13111071	Máquinas e Eqtos	06/11/1996	BANCO DE CAPACITORES C/ 03 CAPACITORES - 60HZ - 7A	13.814,96	(9.374,85)	4.440,11	11130050	Germano	25	300	9	108	14.114,00	6.167,82	4.602,52
2113955	0	13111071	Máquinas e Eqtos	17/12/1997	REDUTOR DE VELOCIDADE,FALK,2090Y2L14.16,980205,RPM	5.143,59	(3.221,75)	1.921,84	11230030	Germano	20	240	5	60	10.578,00	3.279,18	2.446,97
2113956	0	13111071	Máquinas e Eqtos	16/05/2000	REDUTOR DE VELOCIDADE,FLENDER,KZN 360 E,388KW	48.359,76	(30.668,68)	17.691,08	11130050	Germano	25	300	9	108	65.804,00	28.756,35	21.458,43
2113958	0	13111071	Máquinas e Eqtos	04/08/2002	REDUTOR DE VELOCIDADE REDUCAO 1:13.41 2060YBZLSCR	2.313,35	(1.417,02)	896,33	11130040	Germano	20	240	7	84	3.831,00	1.593,70	1.189,24
2113960	0	13111071	Máquinas e Eqtos	30/06/2000	REDUTOR DE VELOCIDADE REDUCAO 1:85.81 KZN320E	1.983,92	(1.209,82)	774,10	11130060	Germano	20	240	5	60	3.060,00	948,60	707,86
2113961	0	13111071	Máquinas e Eqtos	12/01/1977	MEDIDOR DE PRESS∇O,ROSEMOUNT,113,1781499,150 PSI /	241,56	(241,49)	0,07	11131100	Germano	20	240	5	60	427,00	132,37	98,78
2113962	0	13111071	Máquinas e Eqtos	12/01/1977	MEDIDOR DE PRESS∇O,ROSEMOUNT,113,1781495,150 PSI /	620,66	(620,51)	0,15	11131100	Germano	20	240	5	60	1.082,00	335,42	250,30
2113963	0	13111071	Máquinas e Eqtos	31/12/1990	BRITADOR EM ACO CARBONO,METSO,OS20102716	585.209,26	(414.506,85)	170.702,41	11130050	Germano	25	300	6	72	748.549,00	232.050,19	173.159,42
2113964	0	13111071	Máquinas e Eqtos	12/01/1974	MOTOR DE INDUCAO,GENERAL,8240,350CV 4000V 1185RPM	15.355,07	(14.624,97)	730,10	11130050	Germano	25	300	6	72	18.996,00	5.888,76	4.394,28
2113965	0	13111081	Sistemas	17/06/1986	SISTEMA HIDRAULICO P/ TRAVAMENTO DO BRITADOR 080X	1.427,76	(1.255,27)	172,49	11130050	Germano	20	240	5	60	3.033,00	940,23	701,61
2113967	0	13111071	Máquinas e Eqtos	30/11/1993	MOTOR ELETRICO,TRIFASICO,WEG,25CV 440V 32.3A 1765R	12.941,15	(10.303,17)	2.637,98	11130050	Germano	20	240	5	60	18.339,00	5.685,09	4.242,30
2113968	0	13111081	Sistemas	17/06/1986	SISTEMA HIDRAULICO P/ TRAVAMENTO DO BRITADOR 080X	1.427,76	(1.201,55)	226,21	11130050	Germano	40	480	14	168	1.474,00	613,18	457,57
2113969	0	13111071	Máquinas e Eqtos	18/02/1991	BANCO DE CAPACITORES C/ 03 CAPACITORES - 60HZ - 7A	5.814,93	(4.794,65)	1.020,28	11130050	Germano	25	300	6	72	6.059,00	1.878,29	1.401,61
2113970	0	13111071	Máquinas e Eqtos	11/06/1996	BANCO DE CAPACITORES C/ 03 CAPACITORES - 60HZ - 7A	327,85	(223,93)	103,92	11130050	Germano	25	300	9	108	333,00	145,52	108,59
2113971	0	13111071	Máquinas e Eqtos	30/06/2000	REDUTOR DE VELOCIDADE REDUCAO 1:70.163 KZN450E	1.983,92	(1.226,94)	756,98	11130040	Germano	20	240	5	60	2.894,00	897,14	669,46
2113972	0	13111071	Máquinas e Eqtos	13/03/1990	COMPRESSOR DE AR 18.4 KGF/CM3 250 LTS	1.407,56	(1.296,80)	110,76	11130060	Germano	20	240	5	60	1.299,00	402,69	300,49
2113975	0	13111081	Sistemas	22/08/1996	SISTEMA LUBRIFICACAO PROGRESSIVA A GRAXA ALPHA5 9	51.494,56	(51.494,56)	-	11130050	Germano	20	240	5	60	85.354,00	26.459,74	19.744,67
2113976	0	13111071	Máquinas e Eqtos	31/03/1991	TRANSPORTADOR DE CORREIA 36"X136.00	266.821,83	(227.782,14)	39.039,69	11130050	Germano	20	240	5	60	1.519.332,00	470.992,92	351.462,17
2113977	0	13111071	Máquinas e Eqtos	30/06/2000	REDUTOR DE VELOCIDADE REDUCAO 1:72.777 KZN225	1.983,91	(1.226,95)	756,96	11130050	Germano	20	240	5	60	2.894,00	897,14	669,46
2113978	0	13111071	Máquinas e Eqtos	01/12/1974	TRANSPORTADOR DE CORREIA 36"X150.00	105.150,65	(105.150,65)	-	11130050	Germano	20	240	5	60	1.519.332,00	470.992,92	351.462,17
2113979	0	13111071	Máquinas e Eqtos	28/02/1991	REDUTOR DE VELOCIDADE REDUCAO 1:58.586 KZN320E	70.967,59	(60.298,85)	10.668,74	11130050	Germano	20	240	5	60	117.593,00	36.453,83	27.202,41
2113980	0	13111071	Máquinas e Eqtos	12/01/1976	MOTOR ELETRICO,TRIFASICO,WEG,25CV 440V 32.3A 1765R	3.186,47	(2.826,53)	359,94	11130050	Germano	20	240	5	60	4.305,00	1.334,55	995,86

FDC CONSULT LTDA

SAMARCO
APRENDER PARA EVOLUIR E TRANSFORMAR

DATA-BASE: 31/03/2021					DADOS CONTÁBEIS CEDIDOS PELA SAMARCO					AVALIAÇÃO VALOR JUSTO DE MERCADO							
IMOBILIZADO	SUB Nº	CLASSE	CENTRO CST	DT.INCORP.	DENOMINAÇÃO DO IMOBILIZADO	VAL AQUIS. BRL	DEPREC. ACUM BRL	VALOR CONTÁBIL BRL	CENTRO DE CUSTOS	UNID. IND	VIDA ÚTIL DET. (ANOS)	VIDA ÚTIL DET. (MESES)	VIDA ÚTIL REM. (ANOS)	VIDA ÚTIL REM. (MESES)	VALOR DE REPOSIÇÃO (R$)	VALOR JUSTO DE MERCADO (R$)	VALOR DE LIQUIDAÇÃO FORÇADA
2113981	0	13111071	Máquinas e Eqtos	21/10/1997	PONTE ROLANTE C/ TALHA ELETRICA BOTOEIRA VIGA I	24.728,25	(17.662,24)	7.066,01	11130050	Germano	20	240	5	60	31.826,00	9.866,06	7.362,21
2113982	0	13111071	Máquinas e Eqtos	28/02/1991	TRANSPORTADOR DE CORREIA 36"X18.50	38.442,73	(29.609,95)	8.832,78	11130050	Germano	20	240	5	60	45.273,00	14.034,63	10.472,86
2113983	0	13111071	Máquinas e Eqtos	30/04/1992	REDUTOR DE VELOCIDADE REDUCAO 1:20.54 FA90A	2.904,16	(2.471,68)	432,48	11130050	Germano	20	240	5	60	4.025,00	1.247,75	931,09
2113984	0	13111071	Máquinas e Eqtos	28/02/1991	TRANSPODTADOR DE CORREIA,COM COBERTURA	55.026,57	(42.392,92)	12.633,65	11131050	Germano	20	240	5	60	91.407,00	28.336,17	21.144,89
2113985	0	13111071	Máquinas e Eqtos	02/01/2005	REDUTOR DE VELOCIDADE REDUCAO 1:13.12 DX160L24	12.949,95	(6.000,48)	6.949,47	11130060	Germano	20	240	9	108	22.704,00	11.760,67	8.775,99
2113986	0	13111071	Máquinas e Eqtos	31/03/1991	TRANSPORTADOR DE CORREIA 48"X86.00	176.718,43	(152.534,41)	24.184,02	11131140	Germano	20	240	5	60	1.519.332,00	470.992,92	351.462,17
2113987	0	13111071	Máquinas e Eqtos	30/06/2000	REDUTOR DE VELOCIDADE REDUCAO 1:72.777 KZN225	1.983,91	(1.226,95)	756,96	11130050	Germano	20	240	5	60	2.894,00	897,14	669,46
2113988	0	13111071	Máquinas e Eqtos	01/09/2006	BALANCA INTEGRADORA, SHENCK, CAP. 1200 A 1850 T/H	1.545,77	(1.508,20)	37,57	11130050	Germano	25	300	14	168	149.834,00	94.395,42	70.439,32
2113989	0	13111071	Máquinas e Eqtos	01/09/2006	BALANCA INTEGRADORA, SHENCK, CAP. 1200 A 1850 T/H	1.545,77	(1.508,20)	37,57	11130050	Germano	25	300	14	168	149.834,00	94.395,42	70.439,32
2113990	0	13111071	Máquinas e Eqtos	01/09/2006	BALANCA INTEGRADORA, SHENCK, CAP. 1200 A 1850 T/H	1.545,77	(1.515,69)	30,08	11130050	Germano	25	300	14	168	149.834,00	94.395,42	70.439,32
2113991	0	13111071	Máquinas e Eqtos	01/09/2006	BALANCA INTEGRADORA, SHENCK, CAP. 1200 A 1850 T/H	1.545,77	(1.513,42)	32,35	11130050	Germano	25	300	14	168	149.834,00	94.395,42	70.439,32
2113992	0	13111071	Máquinas e Eqtos	07/12/1990	TALHA ELETRICA TIPO BOTOEIRA MONOVIA VIGA I 2 TO	79.331,19	(70.146,89)	9.184,30	11130050	Germano	20	240	5	60	130.934,00	40.589,54	30.288,54
2113993	0	13111071	Máquinas e Eqtos	28/02/1991	ALIMENTADOR DE PLACAS 560X130	478.014,10	(276.199,16)	201.814,94	11130050	Germano	20	240	5	60	536.707,00	166.379,17	124.154,70
2113994	0	13111071	Máquinas e Eqtos	20/04/1990	REDUTOR DE VELOCIDADE REDUCAO 1:3.968 KDA360	7.897,51	(6.464,38)	1.433,13	11130050	Germano	20	240	5	60	11.625,00	3.603,75	2.689,17
2113995	0	13111071	Máquinas e Eqtos	31/01/1991	ALIMENTADOR DE PLACAS 560X130	398.183,83	(213.926,52)	184.257,31	11130050	Germano	20	240	5	60	536.707,00	166.379,17	124.154,70
2113996	0	13111071	Máquinas e Eqtos	30/04/1992	REDUTOR DE VELOCIDADE REDUCAO 1:3.968 RDA360	18.357,64	(15.595,72)	2.761,92	11130050	Germano	20	240	5	60	27.024,00	8.377,44	6.251,37
2113998	0	13111071	Máquinas e Eqtos	11/03/1991	PAINEL EL/TRICO PNEUM₮ICOS,AƗO DE CARBONIO,25X60X	20.914,80	(17.152,52)	3.762,28	11130050	Germano	20	240	5	60	30.789,00	9.544,59	7.122,32
2113999	0	13111071	Máquinas e Eqtos	11/03/1991	PAINEL EL/TRICO PNEUM₮ICOS,AƗO DE CARBONIO,25X60X	9.952,07	(8.043,52)	1.908,55	11130050	Germano	20	240	5	60	14.650,00	4.541,50	3.388,94
2114000	0	13111071	Máquinas e Eqtos	17/04/1991	TRANSFORMADOR DE TENSAO A SECO 440V - 60HZ 15 A	3.122,53	(2.556,75)	565,78	11130050	Germano	20	240	5	60	4.904,00	1.520,24	1.134,43
2114001	0	13111111	Móveis e Utensílios	31/12/2001	CADEIRA GIRATORIA C/ BRACOS,ESTOF. TECIDO	80,00	(80,00)	-	11343010	Germano	15	180	4	48	151,00	49,38	36,85
2114002	0	13111071	Máquinas e Eqtos	17/01/1997	PH METRO DIGITAL PORTATIL DM-20	3.326,42	(2.420,86)	905,56	11130120	Germano	20	240	5	60	2.854,00	884,74	660,21
2114003	0	13111111	Móveis e Utensílios	01/09/2006	CONDICIONADOR DE AR 7.500 BTUS	1.265,02	(1.265,02)	-	11230030	Germano	15	180	5	60	2.111,00	831,73	620,65
2114006	0	13111071	Máquinas e Eqtos	12/01/1976	INDICADOR DE VAZAO 570TM	3.207,52	(3.019,26)	188,26	11130120	Germano	25	300	6	72	2.648,00	820,88	612,55
2114007	0	13111071	Máquinas e Eqtos	12/01/1976	INDICADOR DE VAZAO 570TM	6.886,42	(3.862,39)	3.024,03	11130120	Germano	25	300	6	72	11.042,00	3.423,02	2.554,31
2114008	0	13111071	Máquinas e Eqtos	12/01/1976	INDICADOR DE VAZAO 570TM	6.886,42	(3.862,39)	3.024,03	11130120	Germano	25	300	6	72	11.042,00	3.423,02	2.554,31
2114009	0	13111071	Máquinas e Eqtos	12/01/1976	INDICADOR DE VAZAO 570TM	7.114,56	(4.076,51)	3.038,05	11130120	Germano	25	300	6	72	11.384,00	3.529,04	2.633,42
2114010	0	13111071	Máquinas e Eqtos	12/01/1976	INDICADOR DE VAZAO IFC110	391,86	(364,50)	27,36	11130120	Germano	25	300	6	72	484,00	150,04	111,96
2114012	0	13111071	Máquinas e Eqtos	03/01/2004	DETECTOR DE DESGASTE DE MANCAIS 03YS-06	2.110,25	(1.144,49)	965,76	11130120	Germano	20	240	7	84	2.940,00	1.223,04	912,65
2114013	0	13111071	Máquinas e Eqtos	06/04/1981	INDICADOR DE NIVEL MULTIRANGER 100	429,91	(389,08)	40,83	11130120	Germano	25	300	6	72	534,00	165,54	123,53
2114014	0	13111071	Máquinas e Eqtos	18/09/1991	INDICADOR DE NIVEL MULTIRANGER 100	2.117,13	(2.015,91)	101,22	11130120	Germano	25	300	6	72	2.758,00	854,98	638,00
2114015	0	13111071	Máquinas e Eqtos	03/01/2004	DETECTOR DE DESGASTE DE MANCAIS 03YS01	2.110,25	(1.178,13)	932,12	11130120	Germano	20	240	7	84	2.940,00	1.223,04	912,65
2114016	0	13111071	Máquinas e Eqtos	18/09/1991	INDICADOR DE NIVEL DREXEL BROOK	2.117,13	(2.059,92)	57,21	11130120	Germano	25	300	6	72	1.849,00	573,19	427,72
2114017	0	13111071	Máquinas e Eqtos	18/09/1991	INDICADOR DE NIVEL MULTIRANGER 100	2.117,13	(2.015,91)	101,22	11130120	Germano	25	300	6	72	2.758,00	854,98	638,00
2114018	0	13111111	Móveis e Utensílios	31/12/2001	CADEIRA GIRATORIA C/ BRACOS,ESTOF. TECIDO	80,00	(80,00)	-	11343010	Germano	15	180	4	48	151,00	49,38	36,85
2114019	0	13111111	Móveis e Utensílios	31/12/2001	CADEIRA FIXA C/BRAƗOS EM COURO	144,38	(144,38)	-	11000010	Germano	15	180	4	48	276,00	90,25	67,35
2114020	0	13111111	Móveis e Utensílios	01/09/2006	AR CONDICIONADO,ELGIN,SRQE,18000	1.265,02	(1.265,02)	-	11343010	Germano	15	180	5	60	2.326,00	916,44	683,86
2114023	0	13111111	Móveis e Utensílios	01/09/2006	BEBEDOURO ELETRICO DE GARRAFAO,EM ACO	188,06	(188,06)	-	11130120	Germano	15	180	5	60	990,00	390,06	291,07
2114026	0	13111111	Móveis e Utensílios	04/01/2004	MESA DE MADEIRA P/ REUNIAO,REVEST. MELAMINICO,200X	131,61	(131,61)	-	11204010	Germano	15	180	4	48	255,00	83,39	62,22
2114027	0	13111111	Móveis e Utensílios	12/08/1997	CADEIRA GIRATORIA C/ BRACOS,ESTOF. COURO	65,80	(65,80)	-	11220010	Germano	15	180	4	48	185,00	60,50	45,14
2114028	0	13111111	Móveis e Utensílios	02/12/1994	CADEIRA GIRATORIA C/ BRACOS,ESTOF. COURO	65,80	(65,80)	-	11220010	Germano	15	180	4	48	185,00	60,50	45,14
2114029	0	13111111	Móveis e Utensílios	02/12/1994	CADEIRA GIRATORIA C/ BRACOS,ESTOF. COURO	65,80	(65,80)	-	11220010	Germano	15	180	4	48	185,00	60,50	45,14
2114034	0	13111111	Móveis e Utensílios	01/04/1996	CADEIRA GIRATORIA DE TECIDO	103,43	(103,43)	-	11130010	Germano	15	180	4	48	108,00	35,32	26,35
2114035	0	13111111	Móveis e Utensílios	31/12/2001	CADEIRA GIRATORIA DE TECIDO C/ BRACOS	125,22	(125,22)	-	11204010	Germano	15	180	4	48	238,00	77,83	58,07
2114036	0	13111111	Móveis e Utensílios	11/09/1992	MESA DE MADEIRA,REVEST. MELAMINICO,120X60X75	50,40	(50,40)	-	11330010	Germano	15	180	4	48	650,00	212,55	158,61
2114037	0	13111111	Móveis e Utensílios	01/04/1996	CADEIRA GIRATORIA DE TECIDO	103,43	(103,43)	-	11130010	Germano	8	96	2	24	157,00	48,67	36,32
2114040	0	13111111	Móveis e Utensílios	01/09/2006	AR CONDICIONADO,TIPO JANELA,TOTALINE	2.504,45	(2.335,38)	169,07	11130010	Germano	15	180	5	60	7.604,00	2.995,98	2.235,64
2114049	0	13111111	Móveis e Utensílios	31/12/2001	CADEIRA GIRATORIA DE TECIDO C/ BRACOS	125,22	(125,22)	-	11204010	Germano	15	180	4	48	238,00	77,83	58,07
2114052	0	13111111	Móveis e Utensílios	16/05/1996	CADEIRA GIRATORIA C/ BRACOS,ESTOF. COURO	261,53	(261,53)	-	11220010	Germano	15	180	4	48	260,00	85,02	63,44
2114053	0	13111111	Móveis e Utensílios	01/04/1996	CADEIRA GIRATORIA C/BRACOS,ESTOF. COURO	103,43	(103,43)	-	11130010	Germano	15	180	4	48	122,00	39,89	29,77
2114054	0	13111111	Móveis e Utensílios	02/07/1997	CADEIRA GIRATORIA C/BRACOS,ESTOF. COURO	91,22	(91,22)	-	11130010	Germano	15	180	4	48	107,00	34,99	26,11
2114060	0	13111111	Móveis e Utensílios	04/01/2000	ESTACAO DE TRABALHO EM L (EM ACO) 700X135X080	197,34	(197,34)	-	11130010	Germano	15	180	4	48	222,00	72,59	54,17
2114061	0	13111111	Móveis e Utensílios	12/08/1997	CADEIRA GIRATORIA C/ BRACOS,ESTOF. COURO	65,80	(65,80)	-	11220010	Germano	15	180	4	48	185,00	60,50	45,14
2114062	0	13111111	Móveis e Utensílios	02/12/1994	CADEIRA GIRATORIA C/ BRACOS,ESTOF. COURO	65,80	(65,80)	-	11220010	Germano	15	180	4	48	185,00	60,50	45,14
2114063	0	13111111	Móveis e Utensílios	02/12/1994	CADEIRA GIRATORIA C/ BRACOS,ESTOF. COURO	65,80	(65,80)	-	11220010	Germano	15	180	4	48	185,00	60,50	45,14
2114064	0	13111111	Móveis e Utensílios	01/09/2006	CONDICIONADOR DE AR AIR MASTER 30.000 BTUS	4.015,56	(3.778,15)	237,41	11130010	Germano	15	180	5	60	12.302,00	4.846,99	3.616,90
2114065	0	13111111	Móveis e Utensílios	01/09/2006	AR CONDICIONADO, LG, 12.000BTUS, 220V, 40HZ	4.015,16	(3.777,78)	237,38	11130010	Germano	15	180	5	60	12.302,00	4.846,99	3.616,90
2114079	0	13111111	Móveis e Utensílios	03/01/2005	ARMARIO DE ACO TIPO VESTIARIO C/ 8 PORTAS,MOVEIA	270,25	(270,25)	-	11100005	Germano	15	180	4	48	306,00	100,06	74,67
2114080	0	13111111	Móveis e Utensílios	04/01/2004	ARMARIO TIPO VESTIARIO C/ 02 PORTA(S) 050X040X200	180,95	(180,95)	-	11130010	Germano	15	180	4	48	203,00	66,38	49,53
2114082	0	13111111	Móveis e Utensílios	06/06/1997	CADEIRA GIRATORIA C/ BRACOS,ESTOF. COURO	67,80	(67,80)	-	11220010	Germano	15	180	4	48	185,00	60,50	45,14
2114083	0	13111111	Móveis e Utensílios	29/09/1993	MESA DE MADEIRA EM L,REVEST. MELAMINICO,FORT LINE,	82,22	(82,22)	-	11164020	Germano	15	180	4	48	650,00	212,55	158,61
2114085	0	13111111	Móveis e Utensílios	27/06/1998	ARMARIO DE MADEIRA C/ 2 PORTAS,REVEST. MELAMINICO,	68,15	(68,15)	-	11133010	Germano	15	180	4	48	350,00	114,45	85,40
2114086	0	13111111	Móveis e Utensílios	01/08/2005	ARMARIO DE MADEIRA C/ 2 PORTAS,REVEST. MELAMINICO,	203,52	(203,52)	-	11202040	Germano	15	180	4	48	227,00	74,23	55,39
2114087	0	13111111	Móveis e Utensílios	01/08/2005	ARMARIO DE MADEIRA C/ 2 PORTAS,REVEST. MELAMINICO,	203,53	(203,53)	-	11163010	Germano	15	180	4	48	230,00	75,21	56,12
2114089	0	13111111	Móveis e Utensílios	20/02/2003	ESTACAO DE TRABALHO EM L,REVEST. MELAMINICO,180X14	352,09	(352,09)	-	11130010	Germano	15	180	4	48	394,00	128,84	96,14
2114090	0	13111111	Móveis e Utensílios	20/02/2003	ESTACAO DE TRABALHO EM L,REVEST. MELAMINICO,180X14	352,09	(352,09)	-	11130010	Germano	15	180	4	48	394,00	128,84	96,14
2114091	0	13111111	Móveis e Utensílios	01/04/2004	GAVETEIRO DE MADEIRA C/ 04 GAVETA(S) E RODIZIOS 0	111,64	(111,64)	-	11133010	Germano	15	180	4	48	126,00	41,20	30,75
2114092	0	13111111	Móveis e Utensílios	01/04/2004	GAVETEIRO DE MADEIRA C/ 4 GAVETAS,REVEST. MELAMINI	111,63	(111,63)	-	11130010	Germano	15	180	4	48	126,00	41,20	30,75
2114093	0	13111111	Móveis e Utensílios	05/06/1998	CADEIRA FIXA C/ BRACOS,ESTOF. TECIDO	48,25	(48,25)	-	11230030	Germano	15	180	4	48	185,00	60,50	45,14
2114094	0	13111111	Móveis e Utensílios	05/06/1998	CADEIRA FIXA C/ BRACOS,ESTOF. TECIDO	48,25	(48,25)	-	11203010	Germano	15	180	4	48	185,00	60,50	45,14

FDC CONSULT LTDA

SAMARCO
APRENDER PARA EVOLUIR E TRANSFORMAR

DATA-BASE: 31/03/2021					DADOS CONTÁBEIS CEDIDOS PELA SAMARCO						AVALIAÇÃO VALOR JUSTO DE MERCADO						
IMOBILIZADO	SUB Nº	CLASSE	CENTRO CST	DT.INCORP.	DENOMINAÇÃO DO IMOBILIZADO	VAL AQUIS. BRL	DEPREC. ACUM BRL	VALOR CONTÁBIL BRL	CENTRO DE CUSTOS	UNID. IND	VIDA ÚTIL DET. (ANOS)	VIDA ÚTIL DET. (MESES)	VIDA ÚTIL REM. (ANOS)	VIDA ÚTIL REM. (MESES)	VALOR DE REPOSIÇÃO (R$)	VALOR JUSTO DE MERCADO (R$)	VALOR DE LIQUIDAÇÃO FORÇADA
2114095	0	13111111	Móveis e Utensílios	20/02/2003	MESA DE MADEIRA,REVEST. MELAMINICO,120X060X075	186,66	(186,66)	-	11210010	Germano	15	180	4	48	358,00	117,07	87,36
2114097	0	13111111	Móveis e Utensílios	31/12/2001	CADEIRA FIXA,ESTOF. TECIDO	80,00	(80,00)	-	11130010	Germano	15	180	4	48	185,00	60,50	45,14
2114098	0	13111111	Móveis e Utensílios	01/09/2006	CONDICIONADOR DE AR TIPO SPLIT 12.000 BTUS	1.265,02	(1.265,02)	-	11130010	Germano	15	180	5	60	1.431,00	563,81	420,73
2114100	0	13111111	Móveis e Utensílios	01/09/2006	APARADOR TAMPO DE MARMORE C/ ESTRUTURA DE FERRO 3	36.813,98	(36.813,98)	-	11130010	Germano	15	180	5	60	63.954,00	25.197,88	18.803,04
2114101	0	13111111	Móveis e Utensílios	31/12/2001	CADEIRA FIXA TIPO UNIVERSITARIA,ESTOF. TECIDO	80,00	(80,00)	-	11203010	Germano	15	180	4	48	185,00	60,50	45,14
2114102	0	13111111	Móveis e Utensílios	31/12/2001	CADEIRA FIXA TIPO UNIVERSITARIA,ESTOF. TECIDO	80,00	(80,00)	-	11203010	Germano	15	180	4	48	151,00	49,38	36,85
2114103	0	13111111	Móveis e Utensílios	31/12/2001	CADEIRA FIXA TIPO UNIVERSITARIA,ESTOF. TECIDO	80,00	(80,00)	-	11203010	Germano	15	180	4	48	151,00	49,38	36,85
2114104	0	13111111	Móveis e Utensílios	31/12/2001	CADEIRA FIXA TIPO UNIVERSITARIA,ESTOF. TECIDO	80,00	(80,00)	-	11203010	Germano	15	180	4	48	151,00	49,38	36,85
2114105	0	13111111	Móveis e Utensílios	31/12/2001	CADEIRA FIXA TIPO UNIVERSITARIA,ESTOF. TECIDO	80,00	(80,00)	-	11203010	Germano	15	180	4	48	151,00	49,38	36,85
2114106	0	13111111	Móveis e Utensílios	31/12/2001	CADEIRA FIXA TIPO UNIVERSITARIA,ESTOF. TECIDO	80,00	(80,00)	-	11203010	Germano	15	180	4	48	185,00	60,50	45,14
2114107	0	13111111	Móveis e Utensílios	31/12/2001	CADEIRA FIXA TIPO UNIVERSITARIA,ESTOF. TECIDO	80,00	(80,00)	-	11203010	Germano	15	180	4	48	185,00	60,50	45,14
2114108	0	13111111	Móveis e Utensílios	31/12/2001	CADEIRA FIXA TIPO UNIVERSITARIA,ESTOF. TECIDO	80,00	(80,00)	-	11203010	Germano	15	180	4	48	185,00	60,50	45,14
2114109	0	13111111	Móveis e Utensílios	31/12/2001	CADEIRA FIXA TIPO UNIVERSITARIA,ESTOF. TECIDO	80,00	(80,00)	-	11203010	Germano	15	180	4	48	185,00	60,50	45,14
2114110	0	13111111	Móveis e Utensílios	31/12/2001	CADEIRA FIXA TIPO UNIVERSITARIA,ESTOF. TECIDO	80,00	(80,00)	-	11203010	Germano	15	180	4	48	185,00	60,50	45,14
2114111	0	13111111	Móveis e Utensílios	31/12/2001	CADEIRA FIXA TIPO UNIVERSITARIA,ESTOF. TECIDO	80,00	(80,00)	-	11203010	Germano	15	180	4	48	185,00	60,50	45,14
2114112	0	13111111	Móveis e Utensílios	31/12/2001	CADEIRA FIXA TIPO UNIVERSITARIA,ESTOF. TECIDO	80,00	(80,00)	-	11203010	Germano	15	180	4	48	185,00	60,50	45,14
2114113	0	13111111	Móveis e Utensílios	31/12/2001	CADEIRA FIXA TIPO UNIVERSITARIA,ESTOF. TECIDO	80,00	(80,00)	-	11203010	Germano	15	180	4	48	185,00	60,50	45,14
2114114	0	13111111	Móveis e Utensílios	31/12/2001	CADEIRA FIXA TIPO UNIVERSITARIA,ESTOF. TECIDO	80,00	(80,00)	-	11203010	Germano	15	180	4	48	185,00	60,50	45,14
2114115	0	13111111	Móveis e Utensílios	31/12/2001	CADEIRA FIXA TIPO UNIVERSITARIA,ESTOF. TECIDO	80,00	(80,00)	-	11203010	Germano	15	180	4	48	185,00	60,50	45,14
2114116	0	13111111	Móveis e Utensílios	31/12/2001	CADEIRA FIXA TIPO UNIVERSITARIA,ESTOF. TECIDO	80,00	(80,00)	-	11203010	Germano	15	180	4	48	151,00	49,38	36,85
2114117	0	13111111	Móveis e Utensílios	31/12/2001	CADEIRA FIXA TIPO UNIVERSITARIA,ESTOF. TECIDO	80,00	(80,00)	-	11203010	Germano	15	180	4	48	151,00	49,38	36,85
2114118	0	13111111	Móveis e Utensílios	31/12/2001	CADEIRA FIXA TIPO UNIVERSITARIA,ESTOF. COURVIM	80,00	(80,00)	-	11300030	Germano	15	180	4	48	151,00	49,38	36,85
2114119	0	13111111	Móveis e Utensílios	31/12/2001	CADEIRA FIXA TIPO UNIVERSITARIA,ESTOF. COURVIM	80,00	(80,00)	-	11220010	Germano	15	180	4	48	151,00	49,38	36,85
2114120	0	13111111	Móveis e Utensílios	31/12/2001	CADEIRA FIXA TIPO UNIVERSITARIA,ESTOF. COURVIM	80,00	(80,00)	-	11110010	Germano	15	180	4	48	151,00	49,38	36,85
2114121	0	13111111	Móveis e Utensílios	31/12/2001	CADEIRA FIXA TIPO UNIVERSITARIA,ESTOF. TECIDO	80,00	(80,00)	-	11203010	Germano	15	180	4	48	185,00	60,50	45,14
2114122	0	13111111	Móveis e Utensílios	31/12/2001	CADEIRA FIXA TIPO UNIVERSITARIA,ESTOF. TECIDO	80,00	(80,00)	-	11203010	Germano	15	180	4	48	185,00	60,50	45,14
2114123	0	13111111	Móveis e Utensílios	31/12/2001	CADEIRA FIXA TIPO UNIVERSITARIA,ESTOF. COURVIM	80,00	(80,00)	-	11110010	Germano	15	180	4	48	151,00	49,38	36,85
2114124	0	13111111	Móveis e Utensílios	31/12/2001	CADEIRA FIXA TIPO UNIVERSITARIA,ESTOF. COURVIM	80,00	(80,00)	-	11110010	Germano	15	180	4	48	124,00	40,55	30,26
2114125	0	13111111	Móveis e Utensílios	31/12/2001	CADEIRA FIXA TIPO UNIVERSITARIA,ESTOF. COURVIM	80,00	(80,00)	-	11110010	Germano	15	180	4	48	151,00	49,38	36,85
2114126	0	13111111	Móveis e Utensílios	31/12/2001	CADEIRA FIXA TIPO UNIVERSITARIA,ESTOF. COURVIM	80,00	(80,00)	-	11110010	Germano	15	180	4	48	151,00	49,38	36,85
2114127	0	13111111	Móveis e Utensílios	31/12/2001	CADEIRA FIXA TIPO UNIVERSITARIA,ESTOF. TECIDO	80,00	(80,00)	-	11203010	Germano	15	180	4	48	185,00	60,50	45,14
2114128	0	13111111	Móveis e Utensílios	31/12/2001	CADEIRA FIXA TIPO UNIVERSITARIA,ESTOF. TECIDO	80,00	(80,00)	-	11203010	Germano	15	180	4	48	185,00	60,50	45,14
2114129	0	13111111	Móveis e Utensílios	31/12/2001	CADEIRA FIXA TIPO UNIVERSITARIA,ESTOF. TECIDO	80,00	(80,00)	-	11203010	Germano	15	180	4	48	185,00	60,50	45,14
2114130	0	13111111	Móveis e Utensílios	31/12/2001	CADEIRA FIXA TIPO UNIVERSITARIA,ESTOF. TECIDO	80,00	(80,00)	-	11203010	Germano	15	180	4	48	185,00	60,50	45,14
2114131	0	13111111	Móveis e Utensílios	31/12/2001	CADEIRA FIXA TIPO UNIVERSITARIA,ESTOF. COURVIM	80,00	(80,00)	-	11110010	Germano	15	180	4	48	151,00	49,38	36,85
2114132	0	13111111	Móveis e Utensílios	31/12/2001	CADEIRA FIXA TIPO UNIVERSITARIA,ESTOF. COURVIM	80,00	(80,00)	-	11110010	Germano	15	180	4	48	151,00	49,38	36,85
2114133	0	13111111	Móveis e Utensílios	31/12/2001	CADEIRA FIXA TIPO UNIVERSITARIA,ESTOF. TECIDO	80,00	(80,00)	-	11203010	Germano	15	180	4	48	185,00	60,50	45,14
2114134	0	13111111	Móveis e Utensílios	31/12/2001	CADEIRA FIXA TIPO UNIVERSITARIA,ESTOF. COURVIM	80,00	(80,00)	-	11110010	Germano	15	180	4	48	151,00	49,38	36,85
2114135	0	13111111	Móveis e Utensílios	31/12/2001	CADEIRA FIXA TIPO UNIVERSITARIA,ESTOF. COURVIM	80,00	(80,00)	-	11110010	Germano	15	180	4	48	151,00	49,38	36,85
2114136	0	13111111	Móveis e Utensílios	31/12/2001	CADEIRA FIXA TIPO UNIVERSITARIA,ESTOF. COURVIM	80,00	(80,00)	-	11110010	Germano	15	180	4	48	151,00	49,38	36,85
2114137	0	13111111	Móveis e Utensílios	31/12/2001	CADEIRA FIXA TIPO UNIVERSITARIA,ESTOF. COURVIM	80,00	(80,00)	-	11110010	Germano	15	180	4	48	151,00	49,38	36,85
2114138	0	13111111	Móveis e Utensílios	31/12/2001	CADEIRA FIXA TIPO UNIVERSITARIA,ESTOF. TECIDO	80,00	(80,00)	-	11203010	Germano	15	180	4	48	185,00	60,50	45,14
2114139	0	13111111	Móveis e Utensílios	31/12/2001	CADEIRA FIXA TIPO UNIVERSITARIA,ESTOF. TECIDO	80,00	(80,00)	-	11203010	Germano	15	180	4	48	185,00	60,50	45,14
2114140	0	13111111	Móveis e Utensílios	31/12/2001	CADEIRA FIXA TIPO UNIVERSITARIA,ESTOF. TECIDO	80,00	(80,00)	-	11203010	Germano	15	180	4	48	185,00	60,50	45,14
2114141	0	13111111	Móveis e Utensílios	31/12/2001	CADEIRA FIXA TIPO UNIVERSITARIA,ESTOF. COURVIM	80,00	(80,00)	-	11110010	Germano	15	180	4	48	151,00	49,38	36,85
2114142	0	13111111	Móveis e Utensílios	31/12/2001	CADEIRA FIXA TIPO UNIVERSITARIA,ESTOF. TECIDO	80,00	(80,00)	-	11203010	Germano	15	180	4	48	185,00	60,50	45,14
2114143	0	13111111	Móveis e Utensílios	31/12/2001	CADEIRA FIXA TIPO UNIVERSITARIA,ESTOF. TECIDO	80,00	(80,00)	-	11203010	Germano	15	180	4	48	185,00	60,50	45,14
2114144	0	13111111	Móveis e Utensílios	31/12/2001	CADEIRA FIXA TIPO UNIVERSITARIA,ESTOF. COURVIM	80,00	(80,00)	-	11110010	Germano	15	180	4	48	151,00	49,38	36,85
2114145	0	13111111	Móveis e Utensílios	31/12/2001	CADEIRA FIXA TIPO UNIVERSITARIA,ESTOF. TECIDO	80,00	(80,00)	-	11203010	Germano	15	180	4	48	185,00	60,50	45,14
2114146	0	13111111	Móveis e Utensílios	31/12/2001	CADEIRA FIXA TIPO UNIVERSITARIA,ESTOF. TECIDO	80,00	(80,00)	-	11203010	Germano	15	180	4	48	185,00	60,50	45,14
2114148	0	13111111	Móveis e Utensílios	31/12/2001	CADEIRA FIXA TIPO UNIVERSITARIA,ESTOF. TECIDO	80,00	(80,00)	-	11203010	Germano	15	180	4	48	185,00	60,50	45,14
2114149	0	13111111	Móveis e Utensílios	01/09/2006	CONTROLADOR DE ACESSO DIGITAL UDINPRO	1.420,75	(1.420,75)	-	11203010	Germano	15	180	5	60	2.468,00	972,39	725,61
2114152	0	13111111	Móveis e Utensílios	31/12/2001	CADEIRA GIRATORIA C/ BRACOS,ESTOF. TECIDO	80,00	(80,00)	-	11343010	Germano	15	180	4	48	151,00	49,38	36,85
2114157	0	13111071	Máquinas e Eqtos	18/11/1996	LAVA OLHO COM CHUVEIRO DE EMERGENCIA,HAWS	158,00	(155,51)	2,49	11130180	Germano	20	240	5	60	303,00	93,93	70,09
2114158	0	13111071	Máquinas e Eqtos	01/03/2005	CELULA DE CARGA DMY2030 10 TPH	2.604,72	(1.202,38)	1.402,34	11130140	Germano	20	240	9	108	4.565,00	2.364,67	1.764,55
2114159	0	13111071	Máquinas e Eqtos	01/09/2006	CELULA DE CARGA DMY2030 10 TPH	3.059,70	(1.517,00)	1.542,70	11130140	Germano	20	240	9	108	5.364,00	2.778,55	2.073,40
2114160	0	13111071	Máquinas e Eqtos	01/03/2005	CELULA DE CARGA DMY2030 10 TPH	2.683,64	(1.238,82)	1.444,82	11130140	Germano	20	240	9	108	4.705,00	2.437,19	1.818,67
2114161	0	13111071	Máquinas e Eqtos	01/03/2005	CELULA DE CARGA DMY2030 10 TPH	2.604,72	(1.202,38)	1.402,34	11130140	Germano	20	240	9	108	4.565,00	2.364,67	1.764,55
2114184	0	13111071	Máquinas e Eqtos	05/01/2004	TALHA ELETRICA C/ MONOVIA VIGA I E CONTROLE DE BOT	26.425,80	(12.417,30)	14.008,50	11130190	Germano	20	240	7	84	36.822,00	15.317,95	11.430,49
2114192	0	13111071	Máquinas e Eqtos	01/04/2004	MEDIDOR DE NIVEL DA ESPUMA HIDROFLEX	5.557,00	(2.836,30)	2.720,70	11130130	Germano	20	240	7	84	8.710,00	3.623,36	2.703,81
2114193	0	13111071	Máquinas e Eqtos	01/04/2004	MEDIDOR DE NIVEL DA ESPUMA MULTI RANGER PLUS	6.902,00	(3.522,79)	3.379,21	11130130	Germano	20	240	7	84	10.819,00	4.500,70	3.358,49
2114194	0	13111071	Máquinas e Eqtos	01/04/2004	MEDIDOR DE NIVEL DA ESPUMA MULTI RANGER PLUS	5.557,00	(3.154,20)	2.402,80	11130130	Germano	20	240	7	84	7.258,00	3.019,33	2.253,07
2114195	0	13111111	Móveis e Utensílios	01/08/2005	ARMARIO DE ACO TIPO VESTIARIO C/ 4 PORTAS,FENIX	168,33	(168,33)	-	11100005	Germano	15	180	4	48	307,00	100,39	74,91
2114196	0	13111071	Máquinas e Eqtos	02/08/1996	CONTROLE DE NIVEL DA ESPUMA LIQUIFLEX	27.157,09	(16.544,65)	10.612,44	11130130	Germano	20	240	5	60	46.182,00	14.316,42	10.683,13
2114197	0	13111111	Móveis e Utensílios	28/12/2001	CAMERA P/ MONITORACAO DA ESPUMA	593,45	(593,45)	-	11130110	Germano	15	180	4	48	666,00	217,78	162,51
2114199	0	13111111	Móveis e Utensílios	22/07/2002	CAMERA P/ MONITORACAO DA ESPUMA	4.296,59	(4.296,59)	-	11130110	Germano	15	180	4	48	4.813,00	1.573,85	1.174,43
2114200	0	13111071	Máquinas e Eqtos	12/01/1976	CONTROLE DE NIVEL DA ESPUMA LIQUIFLEX	1.205,43	(1.151,01)	54,42	11130130	Germano	20	240	5	60	1.966,00	609,46	454,79
2114209	0	13111111	Móveis e Utensílios	01/09/2006	CONDICIONADOR DE AR AIR MASTER 12.000 BTUS	1.265,02	(1.265,02)	-	11343010	Germano	15	180	5	60	2.326,00	916,44	683,86
2114212	0	13111111	Móveis e Utensílios	31/12/2001	CADEIRA GIRATORIA DE TECIDO C/ BRACOS E RODIZIOS	125,21	(125,21)	-	11162010	Germano	15	180	4	48	141,00	46,11	34,41

FDC CONSULT LTDA

SAMARCO
APRENDER PARA EVOLUIR E TRANSFORMAR

DATA-BASE: 31/03/2021					DADOS CONTÁBEIS CEDIDOS PELA SAMARCO						AVALIAÇÃO VALOR JUSTO DE MERCADO							
IMOBILIZADO	SUB Nº	CLASSE	CENTRO CST	DT.INCORP.	DENOMINAÇÃO DO IMOBILIZADO	VAL AQUIS. BRL	DEPREC. ACUM BRL	VALOR CONTÁBIL BRL	CENTRO DE CUSTOS	UNID. IND	VIDA ÚTIL DET. (ANOS)	VIDA ÚTIL DET. (MESES)	VIDA ÚTIL REM. (ANOS)	VIDA ÚTIL REM. (MESES)	VALOR DE REPOSIÇÃO (R$)	VALOR JUSTO DE MERCADO (R$)	VALOR DE LIQUIDAÇÃO FORÇADA
2114213	0	13111111	Móveis e Utensílios	05/01/2005	ESTACAO DE TRABALHO C/ 3 GAVETAS,REVEST. MELAMINIC	157,29	(157,29)	-	11164020	Germano	15	180	4	48	290,00	94,83	70,76
2114216	0	13111111	Móveis e Utensílios	17/05/2001	CADEIRA FIXA DE COURVIM C/ BRACOS	391,16	(391,16)	-	11341010	Germano	15	180	4	48	754,00	246,56	183,99
2114218	0	13111111	Móveis e Utensílios	01/08/2005	ARMARIO DE MADEIRA C/ 01 PORTA(S) 055X050X170	168,33	(168,33)	-	11343010	Germano	15	180	4	48	307,00	100,39	74,91
2114221	0	13111111	Móveis e Utensílios	01/09/2006	CARRINHO EM ACO C/ 03 PRATELEIRA(S) 070X100X095	1.799,28	(1.733,57)	65,71	11131180	Germano	15	180	5	60	4.816,00	1.897,50	1.415,95
2114224	0	13111111	Móveis e Utensílios	01/09/2006	CARRINHO DE ACO C/ 03 PRATELEIRA(S) 070X100X095	1.799,46	(1.733,75)	65,71	11250010	Germano	15	180	5	60	4.816,00	1.897,50	1.415,95
2114228	0	13111111	Móveis e Utensílios	05/01/2005	MESA DE MADEIRA EM L,AGLOMERADA,150X140X100X075	157,29	(157,29)	-	11210010	Germano	15	180	4	48	290,00	94,83	70,76
2114229	0	13111111	Móveis e Utensílios	05/06/1998	CADEIRA FIXA C/BRAƷOS EM COURO	48,25	(48,25)	-	11164010	Germano	15	180	4	48	185,00	60,50	45,14
2114230	0	13111111	Móveis e Utensílios	08/09/1997	CADEIRA GIRATORIA DE COURVIM C/ RODIZIOS	218,29	(218,29)	-	11164010	Germano	15	180	4	48	256,00	83,71	62,47
2114233	0	13111111	Móveis e Utensílios	01/09/2006	CONDICIONADOR DE AR AIR MASTER 18.000 BTUS	1.265,02	(1.265,02)	-	11162010	Germano	15	180	5	60	1.431,00	563,81	420,73
2114234	0	13111111	Móveis e Utensílios	01/08/2005	CADEIRA GIRATORIA DE TECIDO C/ RODIZIOS	1.429,40	(1.429,40)	-	11330010	Germano	15	180	4	48	2.630,00	860,01	641,75
2114236	0	13111111	Móveis e Utensílios	01/09/2006	CARRINHO DE ACO C/ 03 PRATELEIRA(S) 040X065X090	305,01	(289,69)	15,32	11250010	Germano	15	180	5	60	841,00	331,35	247,26
2114239	0	13111111	Móveis e Utensílios	01/08/2005	ARMARIO DE MADEIRA REVESTIDO EM FORMICA C/ 02 PORT	203,52	(203,52)	-	11164010	Germano	15	180	4	48	373,00	121,97	91,02
2114241	0	13111111	Móveis e Utensílios	22/06/1993	CADEIRA GIRATORIA DE COURVIM C/ RODIZIOS	65,80	(65,80)	-	11164010	Germano	15	180	4	48	185,00	60,50	45,14
2114243	0	13111111	Móveis e Utensílios	06/06/1997	CADEIRA GIRATORIA DE COURVIM C/ RODIZIOS	65,80	(65,80)	-	11164010	Germano	15	180	4	48	185,00	60,50	45,14
2114244	0	13111111	Móveis e Utensílios	01/08/2005	ARMARIO DE MADEIRA C/ 2 PORTAS,REVEST. MELAMINICO,	168,33	(168,33)	-	11220010	Germano	15	180	4	48	191,00	62,46	46,61
2114245	0	13111111	Móveis e Utensílios	05/06/1998	CADEIRA FIXA C/BRAƷOS EM COURO	48,25	(48,25)	-	11164010	Germano	15	180	4	48	185,00	60,50	45,14
2114246	0	13111111	Móveis e Utensílios	19/11/1996	CADEIRA GIRATORIA DE COURVIM C/ RODIZIOS	65,80	(65,80)	-	11164010	Germano	15	180	4	48	185,00	60,50	45,14
2114247	0	13111111	Móveis e Utensílios	05/06/1998	CADEIRA FIXA ,ESTOF. TECIDO	48,25	(48,25)	-	11300060	Germano	15	180	4	48	185,00	60,50	45,14
2114248	0	13111111	Móveis e Utensílios	12/08/1997	CADEIRA GIRATORIA DE COURVIM C/ RODIZIOS	65,80	(65,80)	-	11164010	Germano	15	180	4	48	185,00	60,50	45,14
2114249	0	13111111	Móveis e Utensílios	05/06/1998	CADEIRA FIXA ,ESTOF. TECIDO	48,25	(48,25)	-	11300060	Germano	15	180	4	48	185,00	60,50	45,14
2114250	0	13111111	Móveis e Utensílios	31/12/2001	CADEIRA FIXA TIPO UNIVERSITARIA,EM PLASTICO	80,00	(80,00)	-	11170010	Germano	15	180	4	48	151,00	49,38	36,85
2114251	0	13111111	Móveis e Utensílios	31/12/2001	CADEIRA FIXA TIPO UNIVERSITARIA,EM PLASTICO	80,00	(80,00)	-	11170010	Germano	15	180	4	48	151,00	49,38	36,85
2114252	0	13111111	Móveis e Utensílios	31/12/2001	CADEIRA FIXA TIPO UNIVERSITARIA,EM PLASTICO	80,00	(80,00)	-	11170010	Germano	15	180	4	48	151,00	49,38	36,85
2114253	0	13111111	Móveis e Utensílios	31/12/2001	CADEIRA FIXA DE COURVIM TIPO UNIVERSITARIA	80,00	(80,00)	-	11162020	Germano	15	180	4	48	151,00	49,38	36,85
2114254	0	13111111	Móveis e Utensílios	31/12/2001	CADEIRA FIXA TIPO UNIVERSITARIA,EM PLASTICO	80,00	(80,00)	-	11170010	Germano	15	180	4	48	151,00	49,38	36,85
2114257	0	13111111	Móveis e Utensílios	30/09/1999	MESA DE MADEIRA P/ REUNIAO,REVEST. MOGNO,100X75	256,06	(256,06)	-	11250010	Germano	15	180	4	48	257,00	84,04	62,71
2114258	0	13111111	Móveis e Utensílios	01/09/2006	GAVETEIRO DE MADEIRA C/ 05 GAVETA(S) 050X050X060	218,04	(218,04)	-	11164010	Germano	15	180	5	60	246,00	96,92	72,33
2114259	0	13111111	Móveis e Utensílios	02/10/1995	RACK DE MADEIRA C/ 02 PORTA(S) E 02 PRATELEIRA(S)	131,74	(131,74)	-	11164020	Germano	15	180	4	48	130,00	42,51	31,72
2114261	0	13111111	Móveis e Utensílios	01/09/2006	AR CONDICIONADO,CONSUL 12.000 BTUS	2.755,66	(2.569,29)	186,37	11162010	Germano	15	180	5	60	8.368,00	3.296,99	2.460,27
2114264	0	13111111	Móveis e Utensílios	17/10/2000	ESTANTE ACO C/ 5 PRATELEIRAS,REVEST. MELAMINICO,55	38,46	(38,46)	-	11163010	Germano	15	180	4	48	325,00	106,28	79,30
2114265	0	13111111	Móveis e Utensílios	17/10/2000	ESTANTE DE ACO C/ 04 PRATELEIRA(S) 120X055X140	38,46	(38,46)	-	11164020	Germano	15	180	4	48	325,00	106,28	79,30
2114266	0	13111111	Móveis e Utensílios	17/10/2000	ESTANTE DE ACO C/ 04 PRATELEIRA(S) 120X055X140	38,46	(38,46)	-	11110010	Germano	15	180	4	48	325,00	106,28	79,30
2114267	0	13111111	Móveis e Utensílios	05/01/2005	ESTANTE DE ACO C/ 08 PRATELEIRA(S) 090X040X200	27,62	(27,62)	-	11110010	Germano	15	180	4	48	325,00	106,28	79,30
2114268	0	13111111	Móveis e Utensílios	05/03/2002	ARMARIO DE ACO C/ 10 PORTA(S) 100X050X175	350,00	(350,00)	-	11164010	Germano	15	180	4	48	672,00	219,74	163,98
2114269	0	13111111	Móveis e Utensílios	22/06/1993	ARMARIO DE ACO C/ 02 PORTA(S) 050X050X105	145,23	(145,23)	-	11164010	Germano	15	180	4	48	172,00	56,24	41,97
2114270	0	13111111	Móveis e Utensílios	17/10/2000	ESTANTE DE ACO C/ 05 PRATELEIRA(S) 100X060X170	38,46	(38,46)	-	11230030	Germano	15	180	4	48	325,00	106,28	79,30
2114271	0	13111111	Móveis e Utensílios	17/10/2000	ESTANTE DE ACO C/ 05 PRATELEIRA(S) 100X060X170	38,46	(38,46)	-	11230030	Germano	15	180	4	48	325,00	106,28	79,30
2114272	0	13111111	Móveis e Utensílios	31/12/2001	ARMARIO DE MADEIRA C/ 02 PORTA(S) 100X040X150	405,24	(405,24)	-	11370010	Germano	15	180	4	48	781,00	255,39	190,57
2114274	0	13111111	Móveis e Utensílios	27/05/1996	ARMARIO DE ACO C/ 02 PORTA(S) 090X050X200	253,44	(253,44)	-	11203010	Germano	15	180	4	48	288,00	94,18	70,28
2114276	0	13111111	Móveis e Utensílios	31/12/2001	CADEIRA FIXA,ESTOF. COURVIM	80,00	(80,00)	-	11204010	Germano	15	180	4	48	151,00	49,38	36,85
2114278	0	13111111	Móveis e Utensílios	31/01/2002	ESTACAO DE TRABALHO EM L, C/ 3 GAVETAS,REVEST. MEL	773,89	(773,89)	-	11203010	Germano	15	180	4	48	866,00	283,18	211,31
2114279	0	13111111	Móveis e Utensílios	01/09/2006	AR CONDICIONADO,CONSUL,AIR MASTER ,12000BTU	1.265,02	(1.265,02)	-	11203010	Germano	15	180	5	60	1.416,00	557,90	416,32
2114282	0	13111111	Móveis e Utensílios	20/05/1994	AR CONDICIONADO,TIPO JANELA,SPRINGER,21000	111,15	(111,15)	-	11133010	Germano	15	180	4	48	128,00	41,86	31,23
2114285	0	13111111	Móveis e Utensílios	31/12/2001	CADEIRA FIXA,ESTOF. COURVIM	80,00	(80,00)	-	11204010	Germano	15	180	4	48	151,00	49,38	36,85
2114286	0	13111111	Móveis e Utensílios	31/12/2001	CADEIRA GIRATORIA DE TECIDO C/ RODIZIOS	125,21	(125,21)	-	11350010	Germano	15	180	4	48	238,00	77,83	58,07
2114287	0	13111111	Móveis e Utensílios	31/01/2002	ESTACAO DE TRABALHO EM L, C/ 3 GAVETAS,REVEST. MEL	773,89	(773,89)	-	11203010	Germano	15	180	4	48	866,00	283,18	211,31
2114288	0	13111111	Móveis e Utensílios	31/01/2002	ESTACAO DE TRABALHO EM L, C/ 3 GAVETAS,REVEST. MEL	1.974,75	(1.974,75)	-	11203010	Germano	15	180	4	48	2.211,00	723,00	539,51
2114289	0	13111111	Móveis e Utensílios	01/09/2006	AR CONDICIONADO,CONSUL,AIR MASTER ,12000BTU	1.265,02	(1.265,02)	-	11203010	Germano	15	180	5	60	1.416,00	557,90	416,32
2114290	0	13111111	Móveis e Utensílios	20/11/1991	RACK DE MADEIRA C/ 03 PRATELEIRA(S) 075X035X100	256,75	(256,75)	-	11203010	Germano	15	180	4	48	293,00	95,81	71,50
2114292	0	13111111	Móveis e Utensílios	31/12/2001	CADEIRA GIRATORIA DE TECIDO C/ RODIZIOS	125,21	(125,21)	-	11350010	Germano	15	180	4	48	238,00	77,83	58,07
2114293	0	13111111	Móveis e Utensílios	31/12/2001	CADEIRA FIXA,ESTOF. COURO	80,00	(80,00)	-	11250010	Germano	15	180	4	48	151,00	49,38	36,85
2114294	0	13111111	Móveis e Utensílios	31/12/2001	CADEIRA FIXA,ESTOF. COURO	80,00	(80,00)	-	11250010	Germano	15	180	4	48	151,00	49,38	36,85
2114295	0	13111111	Móveis e Utensílios	31/12/2001	CADEIRA FIXA,ESTOF. COURO	80,00	(80,00)	-	11250010	Germano	15	180	4	48	151,00	49,38	36,85
2114296	0	13111111	Móveis e Utensílios	31/01/2002	ESTACAO DE TRABALHO C/ 3 GAVETAS,REVEST. MELAMINIC	1.974,75	(1.974,75)	-	11220010	Germano	15	180	4	48	3.804,00	1.243,91	928,22
2114297	0	13111111	Móveis e Utensílios	31/12/2001	CADEIRA GIRATORIA DE TECIDO C/ RODIZIOS	125,21	(125,21)	-	11350010	Germano	15	180	4	48	238,00	77,83	58,07
2114298	0	13111111	Móveis e Utensílios	31/12/2001	CADEIRA GIRATORIA DE TECIDO C/ RODIZIOS	125,21	(125,21)	-	11350010	Germano	15	180	4	48	238,00	77,83	58,07
2114299	0	13111111	Móveis e Utensílios	31/01/2002	ESTACAO DE TRABALHO EM L, C/ 3 GAVETAS,REVEST. MEL	1.974,75	(1.974,75)	-	11203010	Germano	15	180	4	48	2.211,00	723,00	539,51
2114300	0	13111111	Móveis e Utensílios	16/12/2002	ARMARIO DE MADEIRA REVESTIDO EM FORMICA C/ 02 PORT	141,65	(141,65)	-	11203010	Germano	15	180	4	48	158,00	51,67	38,55
2114301	0	13111111	Móveis e Utensílios	22/07/2002	CAMERA P/ MONITORACAO DA ESPUMA	4.296,59	(4.296,59)	-	11130110	Germano	15	180	4	48	4.813,00	1.573,85	1.174,43
2114302	0	13111071	Máquinas e Eqtos	12/01/1977	CONTROLADOR DE NIVEL DE ESPULMA,LIQUIFLEX	416,98	(416,91)	0,07	11130110	Germano	20	240	5	60	729,00	225,99	168,64
2114304	0	13111071	Máquinas e Eqtos	12/01/1976	CONTROLADOR DE NIVEL DE ESPULMA,LIQUIFLEX	1.205,43	(1.151,01)	54,42	11130110	Germano	20	240	5	60	1.966,00	609,46	454,79
2114305	0	13111111	Móveis e Utensílios	22/07/2002	CAMERA P/ MONITORACAO DA ESPUMA	4.296,59	(4.296,59)	-	11130110	Germano	15	180	4	48	4.813,00	1.573,85	1.174,43
2114306	0	13111071	Máquinas e Eqtos	01/04/2004	MEDIDOR N^VEL DE PRESSƮO,SIEMENS	5.187,00	(2.962,76)	2.224,24	11130130	Germano	20	240	7	84	5.872,00	2.442,75	1.822,82
2114307	0	13111071	Máquinas e Eqtos	12/01/1976	CONTROLE DE NIVEL DA ESPUMA HYDRO RANGER	1.020,11	(965,68)	54,43	11130130	Germano	20	240	5	60	925,00	286,75	213,98
2114308	0	13111111	Móveis e Utensílios	22/07/2002	CAMERA P/ MONITORACAO DA ESPUMA	4.296,59	(4.296,59)	-	11130110	Germano	15	180	4	48	4.813,00	1.573,85	1.174,43
2114310	0	13111071	Máquinas e Eqtos	01/04/2004	MEDIDOR DE N^VEIS DE PRESSƮO	5.187,00	(2.962,76)	2.224,24	11130130	Germano	20	240	7	84	5.872,00	2.442,75	1.822,82
2114311	0	13111071	Máquinas e Eqtos	01/04/2004	MEDIDOR DE N^VEIS DE PRESSƮO	5.557,00	(2.836,30)	2.720,70	11130130	Germano	20	240	7	84	8.710,00	3.623,36	2.703,81
2114312	0	13111111	Móveis e Utensílios	28/12/2001	CAMERA DE VIDEO P/ MONITORACAO DA ESPUMA	593,45	(593,45)	-	11130110	Germano	15	180	4	48	666,00	217,78	162,51
2114315	0	13111071	Máquinas e Eqtos	17/01/1997	MEDIDOR DE PRESSƮO E VAZƮO,SIEMENS	4.064,41	(2.392,69)	1.671,72	11130110	Germano	20	240	5	60	6.641,00	2.058,71	1.536,24

FDC CONSULT LTDA

SAMARCO
APRENDER PARA EVOLUIR E TRANSFORMAR

DATA-BASE: 31/03/2021					DADOS CONTÁBEIS CEDIDOS PELA SAMARCO					AVALIAÇÃO VALOR JUSTO DE MERCADO							
IMOBILIZADO	SUB Nº	CLASSE	CENTRO CST	DT.INCORP.	DENOMINAÇÃO DO IMOBILIZADO	VAL AQUIS. BRL	DEPREC. ACUM BRL	VALOR CONTÁBIL BRL	CENTRO DE CUSTOS	UNID. IND	VIDA ÚTIL DET. (ANOS)	VIDA ÚTIL DET. (MESES)	VIDA ÚTIL REM. (ANOS)	VIDA ÚTIL REM. (MESES)	VALOR DE REPOSIÇÃO (R$)	VALOR JUSTO DE MERCADO (R$)	VALOR DE LIQUIDAÇÃO FORÇADA
2114320	0	13111071	Máquinas e Eqtos	17/01/1997	MEDIDOR DE N^VEIS DE PRESS?O	4.064,41	(2.588,01)	1.476,40	11130130	Germano	20	240	5	60	5.534,00	1.715,54	1.280,16
2114321	0	13111111	Móveis e Utensílios	31/12/2001	CADEIRA GIRATORIA C/ BRACOS,ESTOF. TECIDO	80,00	(80,00)	-	11343010	Germano	15	180	4	48	151,00	49,38	36,85
2114322	0	13111111	Móveis e Utensílios	12/08/1997	CADEIRA GIRATORIA C/ BRACOS,ESTOF. COURO	65,80	(65,80)	-	11300020	Germano	15	180	4	48	185,00	60,50	45,14
2114325	0	13111071	Máquinas e Eqtos	06/01/2005	MEDIDOR MULTIFUNCIONAL,SCHNEIDER ELETRIC,POWER L?G	475,15	(256,22)	218,93	11201020	Germano	20	240	9	108	902,00	467,24	348,66
2114326	0	13111071	Máquinas e Eqtos	06/01/2005	MEDIDOR ELETROMAGN/TICO DE VAZ?O,EMERSON PROCESS M	475,13	(254,21)	220,92	11131100	Germano	20	240	9	108	596,00	308,73	230,38
2114327	0	13111071	Máquinas e Eqtos	06/01/2005	MEDIDOR ELETROMAGN/TICO DE VAZ?O,EMERSON ,570 TM,0	475,13	(254,21)	220,92	11131100	Germano	20	240	9	108	596,00	308,73	230,38
2114328	0	13111071	Máquinas e Eqtos	06/01/2005	MEDIDOR DEVASAOMEDIDOR DE VASSAO E PRESSAOSIEMENS	475,15	(254,22)	220,93	11130120	Germano	20	240	9	108	596,00	308,73	230,38
2114329	0	13111071	Máquinas e Eqtos	06/01/2005	MEDIDOR ELETROMAGNETICO DE VAZAO,570 MT 15C6SSW2S6	475,15	(254,22)	220,93	11131100	Germano	20	240	9	108	596,00	308,73	230,38
2114331	0	13111111	Móveis e Utensílios	25/10/1993	CADEIRA GIRATORIA C/ BRACOSESTOF. COURVIMCAVALETI	60,57	(60,57)	-	11202050	Germano	15	180	4	48	185,00	60,50	45,14
2114334	0	13111111	Móveis e Utensílios	05/06/1998	CADEIRA FIXA ,ESTOF. COURO	48,25	(48,25)	-	11202010	Germano	15	180	4	48	185,00	60,50	45,14
2114338	0	13111111	Móveis e Utensílios	12/08/1997	CADEIRA GIRATORIA C/ BRACOS,ESTOF. COURO	65,80	(65,80)	-	11341010	Germano	15	180	4	48	185,00	60,50	45,14
2114340	0	13111071	Máquinas e Eqtos	22/10/2002	ANALIZADOR DE CONTAMINACAO DO OLEO 5100	1.778,14	(1.590,37)	187,77	11201020	Germano	20	240	7	84	5.017,00	2.087,07	1.557,41
2114341	0	13111111	Móveis e Utensílios	22/06/1993	CADEIRA GIRATORIA C/ BRACOS,ESTOF. COURO	65,80	(65,80)	-	11300030	Germano	15	180	4	48	185,00	60,50	45,14
2114344	0	13111111	Móveis e Utensílios	30/04/2000	BANCADA DE ACO C/ 02 PORTA(S) 090X085X200	112,27	(112,27)	-	11230030	Germano	15	180	4	48	2.650,00	866,55	646,63
2114345	0	13111111	Móveis e Utensílios	01/08/2005	ARMARIO DE ACO TIPO VESTIARIO C/ 4 PORTAS	766,99	(766,99)	-	11300060	Germano	15	180	4	48	868,00	283,84	211,80
2114349	0	13111111	Móveis e Utensílios	03/01/2005	ARMARIO DE ACO TIPO VESTIARIO C/ 12 PORTAS	302,50	(302,50)	-	11250020	Germano	15	180	4	48	557,00	182,14	135,91
2114350	0	13111071	Máquinas e Eqtos	20/10/2001	MEDIDOR DE N^VEL,ROSEMOUNT,2210 DISPLAY UNIT,20074	13.308,55	(7.292,62)	6.015,93	11131130	Germano	20	240	7	84	20.860,00	8.677,76	6.475,48
2114351	0	13111071	Máquinas e Eqtos	21/12/2001	MEDIDOR DE PH,SWISS MADE ,METROHM,805,00980824	6.566,06	(5.453,35)	1.112,71	11250020	Germano	25	300	11	132	9.694,00	4.827,61	3.602,44
2114356	0	13111111	Móveis e Utensílios	16/05/1996	CADEIRA GIRATORIA C/ BRACOS,ESTOF. COURO	261,53	(261,53)	-	11341010	Germano	15	180	4	48	299,00	97,77	72,96
2114358	0	13111071	Máquinas e Eqtos	12/01/1976	PLUVIOMETRO DIAM 0.16X0.35CM	275,32	(262,36)	12,96	11341010	Germano	20	240	5	60	13.225,00	4.099,75	3.059,30
2114359	0	13111071	Máquinas e Eqtos	01/09/2006	GRAFICO P/ PSICOMETRO NAO ASPIRADO SOB PRESSAO ATM	6.989,89	(6.989,89)	-	11341010	Germano	20	240	9	108	11.781,00	6.102,56	4.553,82
2114360	0	13111071	Máquinas e Eqtos	08/01/2005	APARELHO P/ MEDIR A VELOCIDADE DO VENTO (BIRUTA) D	225,31	(136,57)	88,74	11341010	Germano	20	240	9	108	381,00	197,36	147,27
2114361	0	13111071	Máquinas e Eqtos	05/01/2005	MEDIDOR DE PRESS?O,ROSEMOUT	2.553,52	(1.213,90)	1.339,62	11131160	Germano	20	240	9	108	3.842,00	1.990,16	1.485,09
2114362	0	13111071	Máquinas e Eqtos	05/01/2005	MEDIDOR DE PRESS?O,ROSEMOUT	2.553,52	(1.213,90)	1.339,62	11131160	Germano	20	240	9	108	3.842,00	1.990,16	1.485,09
2114363	0	13111071	Máquinas e Eqtos	06/01/2005	MEDIDOR DE PRESS?O,ROSEMOUT	475,15	(225,00)	250,15	11131170	Germano	20	240	9	108	716,00	370,89	276,76
2114364	0	13111071	Máquinas e Eqtos	01/04/2004	MEDIDOR DE N^VEL,ROSEMOUNT,2210 DISPLAY UNIT,20074	5.557,00	(2.836,30)	2.720,70	11131170	Germano	20	240	7	84	8.710,00	3.623,36	2.703,81
2114365	0	13111111	Móveis e Utensílios	01/09/2006	BEBEDOURO ELETRICO DE GARRAFAO,COM 2 TORNEIRAS ACO	188,05	(188,05)	-	11343010	Germano	15	180	5	60	990,00	390,06	291,07
2114366	0	13111071	Máquinas e Eqtos	22/05/1997	INDICADOR DIGITAL DA BALANCA RODOVIARIA 9091 60.0	87.102,73	(77.891,73)	9.211,00	11300060	Germano	25	300	9	108	143.286,00	62.615,98	46.725,01
2114367	0	13111111	Móveis e Utensílios	21/03/1995	CADEIRA GIRATORIA C/ BRACOS,ESTOF. COURO	329,90	(329,90)	-	11230030	Germano	8	96	2	24	502,00	155,62	116,13
2114368	0	13111111	Móveis e Utensílios	22/06/1993	CADEIRA GIRATORIA C/ BRACOS,ESTOF. COURO	65,80	(65,80)	-	11230030	Germano	15	180	4	48	185,00	60,50	45,14
2114369	0	13111111	Móveis e Utensílios	05/01/2005	MESA DE MADEIRA EM L,AGLOMERADA,150X150X110X075	157,29	(157,29)	-	11300020	Germano	15	180	4	48	290,00	94,83	70,76
2114370	0	13111071	Máquinas e Eqtos	01/04/2004	MEDIDOR DE VAZ?O,ROSEMOUNT	5.557,00	(2.960,60)	2.596,40	11162010	Germano	20	240	7	84	7.258,00	3.019,33	2.253,07
2114371	0	13111071	Máquinas e Eqtos	01/04/2004	MEDIDOR DE VASAO,ROSEMOUNT,0358908	5.557,00	(2.960,60)	2.596,40	11162020	Germano	20	240	7	84	7.258,00	3.019,33	2.253,07
2114372	0	13111071	Máquinas e Eqtos	01/04/2004	MEDIDOR DE PRESS?O,ROSEMOUT	5.557,00	(3.154,20)	2.402,80	11131160	Germano	20	240	7	84	7.258,00	3.019,33	2.253,07
2114373	0	13111071	Máquinas e Eqtos	01/04/2004	MEDIDOR DE VAZAO 3311DS1T1K5	5.557,00	(3.154,20)	2.402,80	11131160	Germano	20	240	7	84	7.258,00	3.019,33	2.253,07
2114375	0	13111071	Máquinas e Eqtos	01/04/2004	MEDIDOR DE PH,SWISS MADE ,METROHM,805,00980825	5.557,00	(2.870,58)	2.686,42	11250020	Germano	25	300	11	132	6.322,00	3.148,36	2.349,35
2114376	0	13111111	Móveis e Utensílios	01/09/2006	BEBEDOURO ELETRICO DE GARRAFAO,LATINA	188,05	(188,05)	-	11250010	Germano	15	180	5	60	990,00	390,06	291,07
2114379	0	13111111	Móveis e Utensílios	31/12/2001	CADEIRA FIXA ,ESTOF. COURO	144,38	(144,38)	-	11342010	Germano	15	180	4	48	162,00	52,97	39,53
2114380	0	13111111	Móveis e Utensílios	31/12/2001	CADEIRA FIXA ,ESTOF. COURO	144,38	(144,38)	-	11342010	Germano	15	180	4	48	162,00	52,97	39,53
2114382	0	13111111	Móveis e Utensílios	01/12/1975	ESTACAO DE TRABALHO C/ 2 GAVETASREVEST. MELAMINICO	214,00	(214,00)	-	11342010	Germano	15	180	4	48	238,00	77,83	58,07
2114383	0	13111111	Móveis e Utensílios	05/01/2005	ESTACAO DE TRABALHO C/ 2 GAVETASREVEST. MELAMINICO	157,29	(157,29)	-	11342010	Germano	15	180	4	48	176,00	57,55	42,95
2114384	0	13111111	Móveis e Utensílios	31/12/2001	CADEIRA GIRATORIA DE TECIDO C/ BRACOS	125,22	(125,22)	-	11300030	Germano	15	180	4	48	238,00	77,83	58,07
2114385	0	13111111	Móveis e Utensílios	31/12/2001	CADEIRA GIRATORIA DE TECIDO C/ BRACOS	125,22	(125,22)	-	11300030	Germano	15	180	4	48	238,00	77,83	58,07
2114386	0	13111111	Móveis e Utensílios	01/07/1997	MESA DE MADEIRA C/ 03 GAVETA(S) 160X075X075	94,70	(94,70)	-	11342010	Germano	15	180	4	48	108,00	35,32	26,35
2114388	0	13111111	Móveis e Utensílios	01/09/2006	CONDICIONADOR DE AR AIR MASTER 12.000 BTUS	1.265,02	(1.265,02)	-	11342010	Germano	15	180	5	60	1.416,00	557,90	416,32
2114390	0	13111111	Móveis e Utensílios	05/01/2005	ESTACAO DE TRABALHO C/ 2 GAVETASREVEST. MELAMINICO	157,29	(157,29)	-	11342010	Germano	15	180	4	48	176,00	57,55	42,95
2114391	0	13111111	Móveis e Utensílios	31/12/2001	CADEIRA GIRATORIA DE TECIDO C/ BRACOS	125,22	(125,22)	-	11260010	Germano	15	180	4	48	238,00	77,83	58,07
2114395	0	13111071	Máquinas e Eqtos	03/01/2004	DETECTOR DE GAS IMPACT	2.468,91	(1.493,81)	975,10	11342010	Germano	25	300	11	132	3.173,00	1.580,15	1.179,14
2114397	0	13111131	Ferramentas	01/09/2006	FURADEIRA SUPER HOBBY	934,87	(934,87)	-	11342010	Germano	10	120	3	36	1.300,00	483,60	360,87
2114399	0	13111071	Máquinas e Eqtos	02/01/2005	MONITOR PARA RADIACAO,TEXAS,200X,B367K	13.333,40	(7.583,30)	5.750,10	11130010	Germano	25	300	11	132	15.226,00	7.582,55	5.658,21
2114400	0	13111071	Máquinas e Eqtos	02/01/2005	CONTADOR GEIGER 3	13.333,38	(8.944,27)	4.389,11	11342010	Germano	20	240	9	108	22.471,00	11.639,98	8.685,93
2114402	0	13111111	Móveis e Utensílios	27/05/1996	ARQUIVO DE ACO REVESTIDO EM FORMICA C/ 04 GAVETA(S	56,60	(56,60)	-	11203010	Germano	15	180	4	48	980,00	320,46	239,13
2114403	0	13111111	Móveis e Utensílios	05/01/2005	MESA DE MADEIRA C/ 03 GAVETA(S) 160X080X075	157,29	(157,29)	-	11203010	Germano	15	180	4	48	176,00	57,55	42,95
2114404	0	13111111	Móveis e Utensílios	31/12/2001	CADEIRA GIRATORIA DE TECIDO C/ RODIZIOS	125,21	(125,21)	-	11350010	Germano	15	180	4	48	115,00	37,61	28,06
2114405	0	13111111	Móveis e Utensílios	01/09/2006	GAVETEIRO DE MADEIRA C/ 02 GAVETA(S) E RODIZIOS 0	218,03	(218,03)	-	11230020	Germano	15	180	5	60	401,00	157,99	117,90
2114407	0	13111111	Móveis e Utensílios	31/12/2001	CADEIRA FIXA,ESTOF. COURO	80,00	(80,00)	-	11250010	Germano	15	180	4	48	151,00	49,38	36,85
2114408	0	13111111	Móveis e Utensílios	31/12/2001	CADEIRA FIXA,ESTOF. COURO	80,00	(80,00)	-	11250010	Germano	15	180	4	48	151,00	49,38	36,85
2114409	0	13111111	Móveis e Utensílios	31/12/2001	CADEIRA FIXA,ESTOF. COURO	80,00	(80,00)	-	11250010	Germano	15	180	4	48	151,00	49,38	36,85
2114410	0	13111111	Móveis e Utensílios	03/01/2004	ARMARIO DE MADEIRA REV. EM FORMICA C/ 04 PORTA(S),	471,24	(471,24)	-	11343010	Germano	15	180	4	48	906,00	296,26	221,08
2114413	0	13111111	Móveis e Utensílios	05/03/2002	ARMARIO DE ACO TIPO VESTIARIO C/ 4 PORTAS	350,00	(350,00)	-	11203010	Germano	15	180	4	48	340,00	111,18	82,96
2114420	0	13111111	Móveis e Utensílios	04/01/2000	MESA DE MADEIRA P/ REUNIAO,REVEST. MELAMINICO,200X	200,25	(200,25)	-	11203010	Germano	15	180	4	48	232,00	75,86	56,61
2114421	0	13111111	Móveis e Utensílios	31/12/2001	CADEIRA FIXA,ESTOF. COURVIM	80,00	(80,00)	-	11204010	Germano	15	180	4	48	151,00	49,38	36,85
2114422	0	13111111	Móveis e Utensílios	31/12/2001	CADEIRA FIXA,ESTOF. COURVIM	80,00	(80,00)	-	11204010	Germano	15	180	4	48	151,00	49,38	36,85
2114423	0	13111111	Móveis e Utensílios	31/12/2001	CADEIRA FIXA,ESTOF. COURVIM	80,00	(80,00)	-	11204010	Germano	15	180	4	48	151,00	49,38	36,85
2114424	0	13111111	Móveis e Utensílios	31/12/2001	CADEIRA FIXA,ESTOF. COURVIM	80,00	(80,00)	-	11204010	Germano	15	180	4	48	151,00	49,38	36,85
2114425	0	13111111	Móveis e Utensílios	31/12/2001	CADEIRA FIXA,ESTOF. COURVIM	80,00	(80,00)	-	11204010	Germano	15	180	4	48	151,00	49,38	36,85
2114426	0	13111111	Móveis e Utensílios	31/12/2001	CADEIRA FIXA,ESTOF. COURVIM	80,00	(80,00)	-	11204010	Germano	15	180	4	48	151,00	49,38	36,85
2114427	0	13111111	Móveis e Utensílios	31/12/2001	CADEIRA FIXA,ESTOF. COURVIM	80,00	(80,00)	-	11204010	Germano	15	180	4	48	151,00	49,38	36,85
2114428	0	13111111	Móveis e Utensílios	31/12/2001	CADEIRA FIXA,ESTOF. COURVIM	80,00	(80,00)	-	11204010	Germano	15	180	4	48	151,00	49,38	36,85

FDC CONSULT LTDA

SAMARCO
APRENDER PARA EVOLUIR E TRANSFORMAR

DATA-BASE: 31/03/2021					DADOS CONTÁBEIS CEDIDOS PELA SAMARCO						AVALIAÇÃO VALOR JUSTO DE MERCADO							
IMOBILIZADO	SUB Nº	CLASSE	CENTRO CST	DT.INCORP.	DENOMINAÇÃO DO IMOBILIZADO	VAL AQUIS. BRL	DEPREC. ACUM BRL	VALOR CONTÁBIL BRL	CENTRO DE CUSTOS	UNID. IND	VIDA ÚTIL DET. (ANOS)	VIDA ÚTIL DET. (MESES)	VIDA ÚTIL REM. (ANOS)	VIDA ÚTIL REM. (MESES)	VALOR DE REPOSIÇÃO (R$)	VALOR JUSTO DE MERCADO (R$)	VALOR DE LIQUIDAÇÃO FORÇADA
2114429	0	13111111	Móveis e Utensílios	31/12/2001	CADEIRA FIXA,ESTOF. COURVIM	80,00	(80,00)	-	11204010	Germano	15	180	4	48	151,00	49,38	36,85
2114430	0	13111111	Móveis e Utensílios	31/12/2001	CADEIRA FIXA,ESTOF. COURVIM	80,00	(80,00)	-	11204010	Germano	15	180	4	48	151,00	49,38	36,85
2114431	0	13111111	Móveis e Utensílios	01/09/2006	BEBEDOURO ELETRICO DE GARRAFAO,MASTERFRIO	188,05	(188,05)	-	11343010	Germano	15	180	5	60	990,00	390,06	291,07
2114432	0	13111111	Móveis e Utensílios	01/09/2006	REFRIGERADOR,ACO DE CARBONO,PPIENK,94X210X145	7.971,48	(7.971,48)	-	11300020	Germano	15	180	5	60	13.904,00	5.478,18	4.087,90
2114435	0	13111111	Móveis e Utensílios	31/12/2001	CADEIRA GIRATORIA DE COURVIM C/ RODIZIOS TIPO INDU	80,00	(80,00)	-	11343010	Germano	15	180	4	48	151,00	49,38	36,85
2114436	0	13111111	Móveis e Utensílios	30/04/2000	BANCADA DE TESTE ELETRICO 215X090X160	112,26	(112,26)	-	11203010	Germano	15	180	4	48	2.650,00	866,55	646,63
2114437	0	13111111	Móveis e Utensílios	30/04/2000	BANCADA ,MADEIRA COM 3 GAVETAS E 4PRATELEIRA	112,27	(112,27)	-	11130180	Germano	15	180	4	48	2.650,00	866,55	646,63
2114442	0	13111111	Móveis e Utensílios	17/10/2000	ESTANTE DE ACO C/ 04 PRATELEIRA(S) 090X040X120	38,46	(38,46)	-	11110010	Germano	15	180	4	48	325,00	106,28	79,30
2114444	0	13111111	Móveis e Utensílios	04/01/2004	ARMARIO DE MADEIRA C/ 10 PORTA(S) 090X050X210	383,36	(383,36)	-	11250010	Germano	15	180	4	48	724,00	236,75	176,67
2114445	0	13111131	Ferramentas	01/09/2006	FREQUENCIMETRO 5308A	38.534,84	(38.534,84)	-	11203010	Germano	10	120	3	36	49.600,00	18.451,20	13.768,57
2114446	0	13111071	Máquinas e Eqtos	30/04/1980	OSCILADOR 209A	1.727,25	(1.649,10)	78,15	11202020	Germano	25	300	6	72	4.847,00	1.502,57	1.121,24
2114447	0	13111131	Ferramentas	01/09/2006	MANOMETRO DIGITAL MDM100	421,45	(421,45)	-	11204010	Germano	10	120	3	36	600,00	223,20	166,56
2114452	0	13111071	Máquinas e Eqtos	03/07/2001	MEDIDOR DIGITAL DE TEMPO TRIPLO MDT2203B	2.883,76	(1.820,97)	1.062,79	11202020	Germano	25	300	11	132	4.742,00	2.361,52	1.762,20
2114454	0	13111131	Ferramentas	01/09/2006	MICROMETRO DIGITAL MPK250	2.221,33	(2.221,33)	-	11204010	Germano	10	120	3	36	2.900,00	1.078,80	805,02
2114455	0	13111131	Ferramentas	01/09/2006	ALICATE AMPERIMETRO 2103	1.257,68	(1.257,68)	-	11204010	Germano	10	120	3	36	1.700,00	632,40	471,91
2114456	0	13111131	Ferramentas	01/09/2006	MICROMETRO DIGITAL MICROHM10	254,86	(254,86)	-	11204010	Germano	10	120	3	36	400,00	148,80	111,04
2114457	0	13111131	Ferramentas	05/01/2005	MEGOMETRO ELETRONICO MI5500	1.197,47	(1.158,31)	39,16	11204010	Germano	14	168	4	48	1.600,00	560,00	417,88
2114458	0	13111131	Ferramentas	04/01/2004	MEGOMETRO ANALOGICO 3301	5.490,57	(5.490,57)	-	11204010	Germano	13	156	3	36	7.100,00	2.059,00	1.536,46
2114459	0	13111131	Ferramentas	01/04/2004	ALICATE AMPERIMETRO ST1000	1.535,39	(1.535,39)	-	11204010	Germano	9	108	2	24	2.000,00	580,00	432,80
2114460	0	13111131	Ferramentas	01/09/2006	ALICATE AMPERIMETRO 2103	3.290,00	(3.290,00)	-	11204010	Germano	10	120	3	36	4.300,00	1.599,60	1.193,65
2114462	0	13111131	Ferramentas	01/09/2006	MULTIMETRO DIGITAL DM9023	766,27	(750,42)	15,85	11204010	Germano	14	168	4	48	1.000,00	350,00	261,18
2114463	0	13111071	Máquinas e Eqtos	12/01/1976	MEDIDOR DE PRESSÃO,ROSEMOUNT,113,1781491	391,86	(363,75)	28,11	11131100	Germano	20	240	5	60	529,00	163,99	122,37
2114465	0	13111111	Móveis e Utensílios	01/09/2006	CONTROLADOR DE ACESSO DIGITAL MDINPRO	1.420,75	(1.420,75)	-	11203010	Germano	15	180	5	60	2.468,00	972,39	725,61
2114470	0	13111111	Móveis e Utensílios	01/08/2005	ARMARIO TIPO VESTIARIO C/ 06 PORTA(S) 150X040X180	766,99	(766,99)	-	11130180	Germano	15	180	4	48	868,00	283,84	211,80
2114475	0	13111111	Móveis e Utensílios	01/08/2005	ARMARIO TIPO VESTIARIO C/ 06 PORTA(S) 150X040X180	766,99	(766,99)	-	11130180	Germano	15	180	4	48	868,00	283,84	211,80
2114479	0	13111111	Móveis e Utensílios	01/09/2006	CONTROLADOR DE ACESSO DIGITAL MDINPRO	1.420,75	(1.420,75)	-	11203010	Germano	15	180	5	60	2.468,00	972,39	725,61
2114482	0	13111111	Móveis e Utensílios	05/03/2002	ARMARIO DE ACO C/ 02 PORTA(S) 090X040X200	356,00	(356,00)	-	11164010	Germano	15	180	4	48	402,00	131,45	98,09
2114483	0	13111111	Móveis e Utensílios	05/03/2002	ARMARIO DE ACO C/ 2 PORTAS,SANTATEREZA,080X040X200	356,00	(356,00)	-	11162010	Germano	15	180	4	48	400,00	130,80	97,60
2114484	0	13111111	Móveis e Utensílios	01/08/2005	CONDICIONADOR DE AR AIR MASTER 18.000 BTUS	1.793,87	(1.793,87)	-	11162010	Germano	15	180	4	48	2.010,00	657,27	490,46
2114485	0	13111111	Móveis e Utensílios	30/04/2000	BANCADA DE MADEIRA C/ 04 GAVETA(S) 240X075X080	112,26	(112,26)	-	11162010	Germano	15	180	4	48	2.650,00	866,55	646,63
2114487	0	13111111	Móveis e Utensílios	30/09/1999	MESA REDONDA DE MADEIRA P/ REUNIAO 120X075	256,06	(256,06)	-	11341010	Germano	15	180	4	48	257,00	84,04	62,71
2114488	0	13111111	Móveis e Utensílios	05/06/1998	CADEIRA FIXA ,ESTOF. TECIDO	48,25	(48,25)	-	11300060	Germano	15	180	4	48	185,00	60,50	45,14
2114489	0	13111111	Móveis e Utensílios	05/03/2002	CADEIRA GIRATORIA C/ BRACOS,ESTOF. TECIDO	160,00	(160,00)	-	11210010	Germano	15	180	4	48	309,00	101,04	75,40
2114490	0	13111111	Móveis e Utensílios	05/03/2002	CADEIRA GIRATORIA C/ BRACOS,ESTOF. TECIDO	160,00	(160,00)	-	11210010	Germano	15	180	4	48	309,00	101,04	75,40
2114491	0	13111111	Móveis e Utensílios	05/06/1998	CADEIRA FIXA ,ESTOF. TECIDO	48,25	(48,25)	-	11300060	Germano	15	180	4	48	185,00	60,50	45,14
2114492	0	13111111	Móveis e Utensílios	05/06/1998	CADEIRA FIXA ,ESTOF. TECIDO	48,25	(48,25)	-	11300060	Germano	15	180	4	48	185,00	60,50	45,14
2114498	0	13111111	Móveis e Utensílios	02/07/1997	CADEIRA GIRATORIA DE COURVIM C/ BRACOS E RODIZIOS	91,22	(91,22)	-	11210010	Germano	15	180	4	48	104,00	34,01	25,38
2114499	0	13111111	Móveis e Utensílios	01/09/2006	GAVETEIRO VOLANTE C/ 3 GAVETAS,REVEST. MELAMINICO,	218,04	(218,04)	-	11210010	Germano	15	180	5	60	246,00	96,92	72,33
2114500	0	13111111	Móveis e Utensílios	04/01/2004	GAVETEIRO VOLANTE C/ 3 GAVETAS,REVEST. MELAMINICO	299,16	(299,16)	-	11210010	Germano	15	180	4	48	335,00	109,55	81,74
2114501	0	13111111	Móveis e Utensílios	01/08/2005	MESA DE MADEIRA REVESTIDA EM FORMICA 120X050X075	1.290,01	(1.290,01)	-	11202040	Germano	15	180	4	48	2.374,00	776,30	579,29
2114502	0	13111111	Móveis e Utensílios	20/05/1994	MESA DE MADEIRA EM L,REVEST. MELAMINICO,160X180X11	55,57	(55,57)	-	11130010	Germano	15	180	4	48	650,00	212,55	158,61
2114504	0	13111111	Móveis e Utensílios	04/01/2004	MESA DE MADEIRA P/ REUNIAO,REVEST. MELAMINICO,200X	131,61	(131,61)	-	11220010	Germano	15	180	4	48	255,00	83,39	62,22
2114506	0	13111111	Móveis e Utensílios	29/09/1993	RETROPROJETOR,3M,1708,?	82,22	(82,22)	-	11130010	Germano	5	60	1	12	3.800,00	976,60	728,75
2114507	0	13111111	Móveis e Utensílios	01/09/2006	GAVETEIRO DE MADEIRA C/ 4 GAVETAS,REVEST. MELAMINI	218,03	(218,03)	-	11130010	Germano	15	180	5	60	246,00	96,92	72,33
2114508	0	13111111	Móveis e Utensílios	01/09/2006	AR CONDICIONADO, LG, 12.000BTUS, 220V, 40HZ	1.265,02	(1.265,02)	-	11130010	Germano	15	180	5	60	1.416,00	557,90	416,32
2114512	0	13111111	Móveis e Utensílios	30/04/2000	CADEIRA FIXA,ESTOF. TECIDO	86,90	(86,90)	-	11130010	Germano	15	180	4	48	100,00	32,70	24,40
2114513	0	13111111	Móveis e Utensílios	31/12/2001	CADEIRA FIXA,ESTOF. TECIDO	80,00	(80,00)	-	11130010	Germano	15	180	4	48	185,00	60,50	45,14
2114514	0	13111111	Móveis e Utensílios	31/12/2001	CADEIRA FIXA,ESTOF. TECIDO	80,00	(80,00)	-	11130010	Germano	15	180	4	48	185,00	60,50	45,14
2114515	0	13111111	Móveis e Utensílios	30/04/2000	CADEIRA FIXA,ESTOF. TECIDO	86,90	(86,90)	-	11130010	Germano	15	180	4	48	100,00	32,70	24,40
2114516	0	13111111	Móveis e Utensílios	30/04/2000	CADEIRA FIXA,ESTOF. TECIDO	86,90	(86,90)	-	11130010	Germano	15	180	4	48	100,00	32,70	24,40
2114517	0	13111111	Móveis e Utensílios	30/04/2000	CADEIRA FIXA,ESTOF. TECIDO	86,90	(86,90)	-	11130010	Germano	15	180	4	48	100,00	32,70	24,40
2114518	0	13111111	Móveis e Utensílios	30/04/2000	CADEIRA FIXA,ESTOF. TECIDO	86,90	(86,90)	-	11130010	Germano	15	180	4	48	100,00	32,70	24,40
2114519	0	13111111	Móveis e Utensílios	30/04/2000	CADEIRA FIXA,ESTOF. TECIDO	86,90	(86,90)	-	11130010	Germano	15	180	4	48	100,00	32,70	24,40
2114520	0	13111111	Móveis e Utensílios	30/04/2000	CADEIRA FIXA,ESTOF. TECIDO	86,91	(86,91)	-	11130010	Germano	15	180	4	48	185,00	60,50	45,14
2114521	0	13111111	Móveis e Utensílios	30/04/2000	CADEIRA FIXA,ESTOF. TECIDO	86,91	(86,91)	-	11130010	Germano	15	180	4	48	100,00	32,70	24,40
2114522	0	13111111	Móveis e Utensílios	30/04/2000	CADEIRA FIXA,ESTOF. TECIDO	86,90	(86,90)	-	11130010	Germano	15	180	4	48	100,00	32,70	24,40
2114523	0	13111111	Móveis e Utensílios	30/04/2000	CADEIRA FIXA,ESTOF. TECIDO	86,90	(86,90)	-	11130010	Germano	15	180	4	48	100,00	32,70	24,40
2114524	0	13111111	Móveis e Utensílios	30/04/2000	CADEIRA FIXA,ESTOF. TECIDO	86,90	(86,90)	-	11130010	Germano	15	180	4	48	100,00	32,70	24,40
2114525	0	13111111	Móveis e Utensílios	30/04/2000	CADEIRA FIXA,ESTOF. TECIDO	86,90	(86,90)	-	11130010	Germano	15	180	4	48	100,00	32,70	24,40
2114526	0	13111111	Móveis e Utensílios	30/04/2000	CADEIRA FIXA,ESTOF. TECIDO	86,90	(86,90)	-	11130010	Germano	15	180	4	48	100,00	32,70	24,40
2114527	0	13111111	Móveis e Utensílios	30/04/2000	CADEIRA FIXA,ESTOF. TECIDO	86,90	(86,90)	-	11130010	Germano	15	180	4	48	100,00	32,70	24,40
2114528	0	13111111	Móveis e Utensílios	30/04/2000	CADEIRA FIXA,ESTOF. COURO	86,90	(86,90)	-	11250010	Germano	15	180	4	48	185,00	60,50	45,14
2114529	0	13111111	Móveis e Utensílios	30/04/2000	CADEIRA FIXA,ESTOF. TECIDO	86,90	(86,90)	-	11130010	Germano	15	180	4	48	100,00	32,70	24,40
2114530	0	13111111	Móveis e Utensílios	30/04/2000	CADEIRA FIXA,ESTOF. TECIDO	86,90	(86,90)	-	11130010	Germano	15	180	4	48	100,00	32,70	24,40
2114531	0	13111111	Móveis e Utensílios	01/09/2006	BEBEDOURO ELETRICO DE GARRAFAO,NEW ELETRIC,MASTER	188,05	(188,05)	-	11130010	Germano	15	180	5	60	990,00	390,06	291,07
2114532	0	13111111	Móveis e Utensílios	01/09/2006	REFRIGERADOR,CONSUL ,COMPACTO 120,JF8671983,127V60	7.971,49	(7.450,54)	520,95	11160010	Germano	15	180	5	60	23.137,00	9.115,98	6.802,48
2114534	0	13111111	Móveis e Utensílios	01/09/2006	FORNO ELETRICO RUBY VIP	429,86	(412,60)	17,26	11160010	Germano	15	180	5	60	499,00	196,61	146,71
2114536	0	13111111	Móveis e Utensílios	13/03/2002	ARMARIO DE MADEIRA C/ 2 PORTAS,REVEST. MELAMINICO,	270,35	(270,35)	-	11343010	Germano	15	180	4	48	521,00	170,37	127,13
2114537	0	13111111	Móveis e Utensílios	29/09/1993	MESA DE MADEIRA EM L,REVEST. MELAMINICO,60X140X75	82,22	(82,22)	-	11202050	Germano	15	180	4	48	650,00	212,55	158,61

FDC CONSULT LTDA

SAMARCO
APRENDER PARA EVOLUIR E TRANSFORMAR

DATA-BASE: 31/03/2021					DADOS CONTÁBEIS CEDIDOS PELA SAMARCO					AVALIAÇÃO VALOR JUSTO DE MERCADO							
IMOBILIZADO	SUB Nº	CLASSE	CENTRO CST	DT.INCORP.	DENOMINAÇÃO DO IMOBILIZADO	VAL AQUIS. BRL	DEPREC. ACUM BRL	VALOR CONTÁBIL BRL	CENTRO DE CUSTOS	UNID. IND	VIDA ÚTIL DET. (ANOS)	VIDA ÚTIL DET. (MESES)	VIDA ÚTIL REM. (ANOS)	VIDA ÚTIL REM. (MESES)	VALOR DE REPOSIÇÃO (R$)	VALOR JUSTO DE MERCADO (R$)	VALOR DE LIQUIDAÇÃO FORÇADA
2114538	0	13111111	Móveis e Utensílios	20/02/2003	MESA DE MADEIRA REVESTIDA EM FORMICA C/ 03 GAVETA(	186,67	(186,67)	-	11343010	Germano	15	180	4	48	358,00	117,07	87,36
2114539	0	13111111	Móveis e Utensílios	25/09/1998	MESA DE MADEIRA EM L,REVEST. MELAMINICO,150X150X11	80,15	(80,15)	-	11130010	Germano	15	180	4	48	650,00	212,55	158,61
2114540	0	13111111	Móveis e Utensílios	27/05/1996	CADEIRA GIRATORIA C/ BRACOS,ESTOF. COURO	35,00	(35,00)	-	11203010	Germano	15	180	4	48	185,00	60,50	45,14
2114541	0	13111111	Móveis e Utensílios	27/05/1996	CADEIRA GIRATORIA C/ BRACOS,ESTOF. COURO	120,00	(120,00)	-	11203010	Germano	15	180	4	48	119,00	38,91	29,04
2114542	0	13111111	Móveis e Utensílios	16/05/1996	CADEIRA GIRATORIA C/ BRACOS,ESTOF. COURO	261,53	(261,53)	-	11202040	Germano	15	180	4	48	260,00	85,02	63,44
2114546	0	13111111	Móveis e Utensílios	08/08/2001	CADEIRA GIRATORIA C/ BRACOS,ESTOF. TECIDO	605,65	(605,65)	-	11343010	Germano	15	180	4	48	512,00	167,42	124,93
2114547	0	13111111	Móveis e Utensílios	01/09/2006	ESTACAO DE TRABALHO EM L,REVEST. MELAMINICO,180X14	2.162,45	(2.162,45)	-	11130010	Germano	15	180	5	60	2.423,00	954,66	712,38
2114548	0	13111111	Móveis e Utensílios	30/04/2000	AR CONDICIONADO,TIPO SPLIT,CONSUL,AIRMASTER	1.504,50	(1.504,50)	-	11250010	Germano	15	180	4	48	1.720,00	562,44	419,70
2114551	0	13111111	Móveis e Utensílios	01/09/2006	APARELHO TELEFONICO DE TECLAS S/ FIO KXTC1464LAW	136,92	(136,92)	-	11130010	Germano	15	180	5	60	101,00	39,79	29,69
2114554	0	13111111	Móveis e Utensílios	01/09/2006	LONGARINA C/ 2 LUGARES,ESTOF. COURO	302,90	(302,90)	-	11250010	Germano	15	180	5	60	343,00	135,14	100,85
2114555	0	13111111	Móveis e Utensílios	01/09/2006	LONGARINA C/ 2 LUGARES,ESTOF. COURO	302,89	(302,89)	-	11250010	Germano	15	180	5	60	343,00	135,14	100,85
2114556	0	13111111	Móveis e Utensílios	04/01/2004	MESA REDONDA C/ TAMPO DE MARMORE E ESTRUTURA DE FE	131,61	(131,61)	-	11250010	Germano	15	180	4	48	149,00	48,72	36,36
2114557	0	13111111	Móveis e Utensílios	01/09/2006	ESTUFA P/ PAPEIS 040X025X040	3.631,98	(3.631,98)	-	11250010	Germano	15	180	5	60	3.777,00	1.488,14	1.110,47
2114558	0	13111111	Móveis e Utensílios	01/09/2006	FRIGOBAR,CONSUL,SUPERLUXO	966,44	(966,44)	-	11250010	Germano	15	180	5	60	1.093,00	430,64	321,35
2114560	0	13111111	Móveis e Utensílios	30/07/1997	ARMARIO DE MADEIRA C/ 02 PORTA(S) 110X045X060	322,20	(322,20)	-	11300070	Germano	15	180	4	48	321,00	104,97	78,33
2114562	0	13111111	Móveis e Utensílios	01/09/2006	BEBEDOURO ELETRICO DE GARRAFAO,MASTERFRIO,MG20,841	188,05	(188,05)	-	11250010	Germano	15	180	5	60	990,00	390,06	291,07
2114566	0	13111111	Móveis e Utensílios	05/06/1998	CADEIRA FIXA C/ BRACOS,ESTOF. TECIDO	48,25	(48,25)	-	11202040	Germano	15	180	4	48	185,00	60,50	45,14
2114567	0	13111111	Móveis e Utensílios	05/06/1998	CADEIRA FIXA,ESTOF. COURO	48,25	(48,25)	-	11130010	Germano	15	180	4	48	185,00	60,50	45,14
2114568	0	13111111	Móveis e Utensílios	05/06/1998	CADEIRA FIXA C/ BRACOS,ESTOF. TECIDO	48,25	(48,25)	-	11131010	Germano	15	180	4	48	185,00	60,50	45,14
2114569	0	13111111	Móveis e Utensílios	01/09/2006	AR CONDICIONADO,TIPO JANELA,SPRINGER,10000 BTUS	20.208,24	(20.208,24)	-	11300060	Germano	15	180	5	60	22.644,00	8.921,74	6.657,54
2114570	0	13111111	Móveis e Utensílios	01/09/2006	REFRIGERADOR TIPO FRIGOBAR,CONSUL,TOP12	966,44	(966,44)	-	11250010	Germano	15	180	5	60	1.093,00	430,64	321,35
2114573	0	13111111	Móveis e Utensílios	31/12/2001	MESA AUXILIAR DE MADEIRA CEREJEIRA 050X035X065	259,06	(259,06)	-	11220010	Germano	15	180	4	48	293,00	95,81	71,50
2114574	0	13111111	Móveis e Utensílios	01/04/2004	CADEIRA GIRATORIA DE COURVIM C/ BRACOS E RODIZIOS	91,40	(91,40)	-	11130010	Germano	15	180	4	48	104,00	34,01	25,38
2114577	0	13111111	Móveis e Utensílios	23/06/2000	ARMARIO DE MADEIRA C/ 02 PORTA(S) 090X045X160	350,75	(350,75)	-	11300030	Germano	15	180	4	48	352,00	115,10	85,89
2114578	0	13111111	Móveis e Utensílios	05/01/2005	ESTANTE DE MADEIRA C/ 02 PRATELEIRA(S) 090X045X15	27,63	(27,63)	-	11202050	Germano	15	180	4	48	325,00	106,28	79,30
2114579	0	13111111	Móveis e Utensílios	30/04/2000	CONDICIONADOR DE AR AIR MASTER 12.000 BTUS	1.504,50	(1.504,50)	-	11250010	Germano	15	180	4	48	1.742,00	569,63	425,07
2114580	0	13111111	Móveis e Utensílios	05/06/1998	CADEIRA FIXA C/ BRACOS,ESTOF. TECIDO	48,25	(48,25)	-	11100010	Germano	15	180	4	48	185,00	60,50	45,14
2114581	0	13111111	Móveis e Utensílios	05/06/1998	CADEIRA FIXA C/ BRACOS,ESTOF. TECIDO	48,25	(48,25)	-	11100010	Germano	15	180	4	48	185,00	60,50	45,14
2114582	0	13111111	Móveis e Utensílios	05/06/1998	CADEIRA FIXA C/ BRACOS,ESTOF. TECIDO	48,25	(48,25)	-	11100010	Germano	15	180	4	48	185,00	60,50	45,14
2114583	0	13111111	Móveis e Utensílios	05/06/1998	CADEIRA FIXA C/ BRACOS,ESTOF. COURVIM	48,25	(48,25)	-	11164020	Germano	15	180	4	48	185,00	60,50	45,14
2114584	0	13111111	Móveis e Utensílios	04/01/2004	MESA DE MADEIRA P/ REUNIAO,REVEST. MELAMINICO,120X	131,61	(131,61)	-	11100020	Germano	15	180	4	48	149,00	48,72	36,36
2114586	0	13111111	Móveis e Utensílios	02/07/1997	CADEIRA GIRATORIA DE COURVIM C/ BRACOS E RODIZIOS	91,22	(91,22)	-	11130010	Germano	15	180	4	48	107,00	34,99	26,11
2114593	0	13111111	Móveis e Utensílios	01/09/2006	AR CONDICIONADO,TIPO SPLIT,CONSUL,AIRMASTER1200	1.648,04	(1.648,04)	-	11250010	Germano	15	180	5	60	1.134,00	446,80	333,41
2114596	0	13111111	Móveis e Utensílios	01/03/1976	CADEIRA FIXA,ESTOF. COURO	62,30	(62,30)	-	11250010	Germano	15	180	4	48	185,00	60,50	45,14
2114597	0	13111111	Móveis e Utensílios	01/03/1976	CADEIRA FIXA,ESTOF. COURO	62,31	(62,31)	-	11250010	Germano	15	180	4	48	185,00	60,50	45,14
2114599	0	13111111	Móveis e Utensílios	31/12/2001	CADEIRA GIRATORIA DE TECIDO C/ RODIZIOS	125,21	(125,21)	-	11250010	Germano	15	180	4	48	142,00	46,43	34,65
2114601	0	13111111	Móveis e Utensílios	20/02/2003	MESA DE MADEIRA,REVEST. MELAMINICO,120X60X70	186,66	(186,66)	-	11300020	Germano	15	180	4	48	157,00	51,34	38,31
2114604	0	13111111	Móveis e Utensílios	22/06/1993	MESA AUXILIAR DE MADEIRA CEREJEIRA 050X035X065	67,68	(67,68)	-	11300020	Germano	15	180	4	48	650,00	212,55	158,61
2114606	0	13111111	Móveis e Utensílios	29/01/2003	CADEIRA GIRATORIA DE COURVIM C/ RODIZIOS	354,29	(354,29)	-	11133010	Germano	15	180	4	48	401,00	131,13	97,85
2114607	0	13111111	Móveis e Utensílios	30/04/2000	CONDICIONADOR DE AR AIR MASTER 12.000 BTUS	1.504,50	(1.504,50)	-	11202040	Germano	15	180	4	48	1.742,00	569,63	425,07
2114610	0	13111111	Móveis e Utensílios	05/06/1998	CADEIRA FIXA C/ BRACOS,ESTOF. COURO	48,25	(48,25)	-	11343010	Germano	15	180	4	48	185,00	60,50	45,14
2114611	0	13111111	Móveis e Utensílios	05/06/1998	CADEIRA FIXA C/ BRACOS,ESTOF. COURO	48,25	(48,25)	-	11343010	Germano	15	180	4	48	185,00	60,50	45,14
2114612	0	13111111	Móveis e Utensílios	05/06/1998	CADEIRA FIXA ,ESTOF. COURO	48,25	(48,25)	-	11250020	Germano	15	180	4	48	185,00	60,50	45,14
2114613	0	13111111	Móveis e Utensílios	05/06/1998	CADEIRA FIXA ,ESTOF. COURO	48,25	(48,25)	-	11250020	Germano	15	180	4	48	185,00	60,50	45,14
2114614	0	13111111	Móveis e Utensílios	05/01/2005	MESA DE MADEIRA CEREJEIRA 120X075	157,30	(157,30)	-	11220010	Germano	15	180	4	48	177,00	57,88	43,19
2114615	0	13111111	Móveis e Utensílios	01/08/2005	ARMARIO DE MADEIRA C/ 2 PORTAS,REVEST. MELAMINICO,	1.325,85	(1.325,85)	-	11163010	Germano	15	180	4	48	1.500,00	490,50	366,02
2114616	0	13111111	Móveis e Utensílios	01/08/2005	ARMARIO DE MADEIRA C/ 2 PORTAS,REVEST. MELAMINICO,	1.325,85	(1.325,85)	-	11163010	Germano	15	180	4	48	1.500,00	490,50	366,02
2114617	0	13111111	Móveis e Utensílios	01/08/2005	ARMARIO DE MADEIRA C/ 2 PORTAS 90X045X210	1.325,85	(1.325,85)	-	11343010	Germano	15	180	4	48	2.439,00	797,55	595,15
2114618	0	13111111	Móveis e Utensílios	01/09/2006	AR CONDICIONADO, LG, 12.000BTUS, 220V, 40HZ	1.265,02	(1.265,02)	-	11130010	Germano	15	180	5	60	1.416,00	557,90	416,32
2114619	0	13111111	Móveis e Utensílios	09/07/2001	CADEIRA FIXA DE COURVIM C/ BRACOS	337,68	(337,68)	-	11130010	Germano	15	180	4	48	651,00	212,88	158,85
2114620	0	13111111	Móveis e Utensílios	30/07/2001	CADEIRA FIXA DE COURVIM C/ BRACOS	337,69	(337,69)	-	11300030	Germano	15	180	4	48	651,00	212,88	158,85
2114621	0	13111111	Móveis e Utensílios	20/02/2003	ESTACAO DE TRABALHO EM L,REVEST. MELAMINICO,180X14	352,09	(352,09)	-	11130010	Germano	15	180	4	48	394,00	128,84	96,14
2114622	0	13111111	Móveis e Utensílios	01/04/2004	GAVETEIRO DE MADEIRA C/ 4 GAVETAS,REVEST. MELAMINI	111,64	(111,64)	-	11130010	Germano	15	180	4	48	126,00	41,20	30,75
2114623	0	13111111	Móveis e Utensílios	12/08/1997	CADEIRA GIRATORIA DE COURVIM	65,80	(65,80)	-	11130010	Germano	15	180	4	48	185,00	60,50	45,14
2114628	0	13111111	Móveis e Utensílios	20/02/2003	ESTACAO DE TRABALHO EM L,REVEST. MELAMINICO,180X14	352,09	(352,09)	-	11130010	Germano	15	180	4	48	394,00	128,84	96,14
2114629	0	13111111	Móveis e Utensílios	01/04/2004	GAVETEIRO DE MADEIRA C/ 4 GAVETAS,REVEST. MELAMINI	111,64	(111,64)	-	11130010	Germano	15	180	4	48	126,00	41,20	30,75
2114630	0	13111111	Móveis e Utensílios	12/08/1997	CADEIRA GIRATORIA,ESTOF. COURO	65,80	(65,80)	-	11130010	Germano	15	180	4	48	185,00	60,50	45,14
2114631	0	13111111	Móveis e Utensílios	05/06/1998	CADEIRA FIXA C/ BRACOS,ESTOF. COURO	48,25	(48,25)	-	11202020	Germano	15	180	4	48	185,00	60,50	45,14
2114632	0	13111111	Móveis e Utensílios	01/09/2006	ESTACAO DE TRABALHO EM L, C/ 3 GAVETAS,REVEST. MEL	2.162,45	(2.162,45)	-	11250010	Germano	15	180	5	60	2.446,00	963,72	719,15
2114633	0	13111111	Móveis e Utensílios	01/09/2006	ESTACAO DE TRABALHO EM L,REVEST. MELAMINICO,150X70	2.162,45	(2.162,45)	-	11250010	Germano	15	180	5	60	2.446,00	963,72	719,15
2114634	0	13111111	Móveis e Utensílios	01/09/2006	ESTACAO DE TRABALHO EM L,FORMIA,180X170X75	2.162,45	(2.162,45)	-	11130010	Germano	15	180	5	60	2.446,00	963,72	719,15
2114635	0	13111111	Móveis e Utensílios	01/09/2006	ESTACAO DE TRABALHO EM L, C/ 3 GAVETAS,REVEST. MEL	2.162,45	(2.162,45)	-	11130010	Germano	15	180	5	60	2.423,00	954,66	712,38
2114636	0	13111111	Móveis e Utensílios	01/09/2006	ESTACAO DE TRABALHO EM L,REVEST. MELAMINICO,160X13	2.162,45	(2.162,45)	-	11250020	Germano	15	180	5	60	2.423,00	954,66	712,38
2114637	0	13111111	Móveis e Utensílios	01/09/2006	ESTACAO DE TRABALHO EM L,REVEST. MELAMINICO,120X16	2.162,45	(2.162,45)	-	11250010	Germano	15	180	5	60	2.423,00	954,66	712,38
2114638	0	13111111	Móveis e Utensílios	01/09/2006	ESTACAO DE TRABALHO EM L, C/ 3 GAVETAS,REVEST. MEL	2.162,45	(2.162,45)	-	11250010	Germano	15	180	5	60	2.423,00	954,66	712,38
2114639	0	13111111	Móveis e Utensílios	01/08/2005	MESA DE MADEIRA P/ REUNIAO,REVEST. MELAMINICO,200X	2.527,91	(2.527,91)	-	11250010	Germano	15	180	4	48	2.832,00	926,06	691,04
2114640	0	13111111	Móveis e Utensílios	01/08/2005	ARMARIO DE MADEIRA C/ 2 PORTAS,REVEST. MELAMINICO,	893,81	(893,81)	-	11250010	Germano	15	180	4	48	1.012,00	330,92	246,94
2114641	0	13111111	Móveis e Utensílios	01/08/2005	ARMARIO DE MADEIRA C/ 2 PORTAS,REVEST. MELAMINICO,	893,81	(893,81)	-	11250010	Germano	15	180	4	48	1.002,00	327,65	244,50
2114642	0	13111111	Móveis e Utensílios	01/08/2005	ARMARIO DE MADEIRA C/ 2 PORTAS,REVEST. MELAMINICO,	893,81	(893,81)	-	11250010	Germano	15	180	4	48	1.002,00	327,65	244,50

FDC CONSULT LTDA

SAMARCO
APRENDER PARA EVOLUIR E TRANSFORMAR

DATA-BASE: 31/03/2021					DADOS CONTÁBEIS CEDIDOS PELA SAMARCO					AVALIAÇÃO VALOR JUSTO DE MERCADO							
IMOBILIZADO	SUB Nº	CLASSE	CENTRO CST	DT.INCORP.	DENOMINAÇÃO DO IMOBILIZADO	VAL AQUIS. BRL	DEPREC. ACUM BRL	VALOR CONTÁBIL BRL	CENTRO DE CUSTOS	UNID. IND	VIDA ÚTIL DET. (ANOS)	VIDA ÚTIL DET. (MESES)	VIDA ÚTIL REM. (ANOS)	VIDA ÚTIL REM. (MESES)	VALOR DE REPOSIÇÃO (R$)	VALOR JUSTO DE MERCADO (R$)	VALOR DE LIQUIDAÇÃO FORÇADA
2114643	0	13111111	Móveis e Utensílios	01/08/2005	ARMARIO DE MADEIRA C/ 2 PORTAS,REVEST. MELAMINICO,	158,74	(158,74)	-	11250010	Germano	15	180	4	48	177,00	57,88	43,19
2114644	0	13111111	Móveis e Utensílios	01/08/2005	ARMARIO DE MADEIRA C/ 2 PORTAS,REVEST. MELAMINICO,	203,53	(203,53)	-	11250010	Germano	15	180	4	48	227,00	74,23	55,39
2114645	0	13111111	Móveis e Utensílios	01/08/2005	ARMARIO DE MADEIRA C/ 2 PORTAS,REVEST. MELAMINICO,	203,52	(203,52)	-	11250010	Germano	15	180	4	48	227,00	74,23	55,39
2114646	0	13111111	Móveis e Utensílios	30/04/2000	AR CONDICIONADO,SPRINGER,MUNDIAL,8000BTU	3.200,00	(3.200,00)	-	11250010	Germano	15	180	4	48	3.705,00	1.211,54	904,07
2114647	0	13111111	Móveis e Utensílios	12/08/1997	CADEIRA GIRATORIA C/ BRACOS,ESTOF. COURVIM	65,80	(65,80)	-	11130010	Germano	15	180	4	48	185,00	60,50	45,14
2114650	0	13111111	Móveis e Utensílios	12/08/1997	CADEIRA GIRATORIA C/BRACOS,ESTOF. COURO	65,80	(65,80)	-	11250010	Germano	15	180	4	48	185,00	60,50	45,14
2114651	0	13111111	Móveis e Utensílios	12/08/1997	CADEIRA GIRATORIA,ESTOF. COURO	65,80	(65,80)	-	11250010	Germano	15	180	4	48	185,00	60,50	45,14
2114653	0	13111111	Móveis e Utensílios	12/08/1997	CADEIRA GIRATORIA C/ BRACOS,ESTOF. COURVIM	65,80	(65,80)	-	11130010	Germano	15	180	4	48	185,00	60,50	45,14
2114654	0	13111111	Móveis e Utensílios	12/08/1997	CADEIRA GIRATORIA C/ BRACOS,ESTOF. COURVIM	65,80	(65,80)	-	11130010	Germano	15	180	4	48	185,00	60,50	45,14
2114655	0	13111111	Móveis e Utensílios	12/08/1997	CADEIRA GIRATORIA C/BRACOS,ESTOF. COURO	65,80	(65,80)	-	11130010	Germano	15	180	4	48	185,00	60,50	45,14
2114656	0	13111111	Móveis e Utensílios	12/08/1997	CADEIRA GIRATORIA,ESTOF. COURO	65,80	(65,80)	-	11250020	Germano	15	180	4	48	185,00	60,50	45,14
2114657	0	13111111	Móveis e Utensílios	12/08/1997	CADEIRA GIRATORIA C/BRACOS,ESTOF. COURO	65,80	(65,80)	-	11250010	Germano	15	180	4	48	185,00	60,50	45,14
2114658	0	13111111	Móveis e Utensílios	06/06/1997	CADEIRA GIRATORIA C/BRACOS,ESTOF. COURO	67,80	(67,80)	-	11130010	Germano	15	180	4	48	185,00	60,50	45,14
2114663	0	13111111	Móveis e Utensílios	01/09/2006	ESTACAO DE TRABALHO,REVEST. MELAMINICO,100X140X80	2.162,46	(2.162,46)	-	11130010	Germano	15	180	5	60	2.423,00	954,66	712,38
2114664	0	13111111	Móveis e Utensílios	06/06/1997	CADEIRA GIRATORIA DE COURVIM C/ RODIZIOS	65,80	(65,80)	-	11130010	Germano	15	180	4	48	185,00	60,50	45,14
2114665	0	13111111	Móveis e Utensílios	06/06/1997	CADEIRA GIRATORIA DE COURVIM C/ RODIZIOS	65,80	(65,80)	-	11130010	Germano	15	180	4	48	185,00	60,50	45,14
2114668	0	13111111	Móveis e Utensílios	01/08/2005	ARMARIO DE MADEIRA C/ 2 PORTAS,REVEST. MELAMINICO,	158,74	(158,74)	-	11250010	Germano	15	180	4	48	177,00	57,88	43,19
2114669	0	13111111	Móveis e Utensílios	01/08/2005	ARMARIO DE MADEIRA C/ 2 PORTAS,REVEST. MELAMINICO,	203,52	(203,52)	-	11250010	Germano	15	180	4	48	227,00	74,23	55,39
2114670	0	13111111	Móveis e Utensílios	01/08/2005	ARMARIO DE MADEIRA C/ 2 PORTAS,REVEST. MELAMINICO,	158,74	(158,74)	-	11250010	Germano	15	180	4	48	177,00	57,88	43,19
2114671	0	13111111	Móveis e Utensílios	06/06/1997	CADEIRA GIRATORIA DE COURVIM C/ RODIZIOS	65,80	(65,80)	-	11130010	Germano	15	180	4	48	185,00	60,50	45,14
2114672	0	13111111	Móveis e Utensílios	01/04/2004	GAVETEIRO DE MADEIRA REVESTIDO EM FORMICA 040X050	274,00	(274,00)	-	11250010	Germano	15	180	4	48	310,00	101,37	75,64
2114673	0	13111111	Móveis e Utensílios	01/09/2006	GAVETEIRO DE MADEIRA REVESTIDO EM FORMICA 040X050	218,03	(218,03)	-	11250010	Germano	15	180	5	60	246,00	96,92	72,33
2114674	0	13111111	Móveis e Utensílios	06/06/1997	CADEIRA GIRATORIA DE COURVIM C/ RODIZIOS	65,80	(65,80)	-	11130010	Germano	15	180	4	48	185,00	60,50	45,14
2114675	0	13111111	Móveis e Utensílios	01/09/2006	AR CONDICIONADO, TIPO SPLIT, MUNDIAL 18.000BTUS	1.265,02	(1.265,02)	-	11130010	Germano	15	180	5	60	1.416,00	557,90	416,32
2114676	0	13111111	Móveis e Utensílios	01/09/2006	ESTACAO DE TRABALHO EM L,REVEST. MELAMINICO,180X14	2.162,45	(2.162,45)	-	11130010	Germano	15	180	5	60	2.423,00	954,66	712,38
2114677	0	13111111	Móveis e Utensílios	01/09/2006	ESTACAO DE TRABALHO,REVEST. MELAMINICO,100X140X80	2.162,45	(2.162,45)	-	11130010	Germano	15	180	5	60	2.423,00	954,66	712,38
2114683	0	13111111	Móveis e Utensílios	05/01/2004	ARMARIO DE MADEIRA C/ 02 PORTA(S) 100X040X160	329,80	(329,80)	-	11370010	Germano	15	180	4	48	634,00	207,32	154,70
2114684	0	13111111	Móveis e Utensílios	03/10/2002	ARMARIO DE MADEIRA C/ 2 PORTAS,REVEST. MELAMINICO,	270,35	(270,35)	-	11250010	Germano	15	180	4	48	521,00	170,37	127,13
2114686	0	13111111	Móveis e Utensílios	05/01/2005	MESA DE MADEIRA EM L,REVEST. MELAMINICO,135X135X11	157,29	(157,29)	-	11130010	Germano	15	180	4	48	176,00	57,55	42,95
2114689	0	13111111	Móveis e Utensílios	30/04/2000	CADEIRA FIXA,ESTOF. COURO	86,90	(86,90)	-	11250010	Germano	15	180	4	48	185,00	60,50	45,14
2114690	0	13111111	Móveis e Utensílios	30/04/2000	CADEIRA FIXA,ESTOF. COURO	86,90	(86,90)	-	11250010	Germano	15	180	4	48	185,00	60,50	45,14
2114692	0	13111111	Móveis e Utensílios	05/06/1998	CADEIRA FIXA C/ BRACOS,ESTOF. COURO	48,25	(48,25)	-	11202020	Germano	15	180	4	48	185,00	60,50	45,14
2114693	0	13111111	Móveis e Utensílios	05/06/1998	CADEIRA FIXA C/ BRACOS,ESTOF. COURO	48,25	(48,25)	-	11202020	Germano	15	180	4	48	185,00	60,50	45,14
2114698	0	13111111	Móveis e Utensílios	04/12/1997	AR CONDICIONADO, LG, 12.000BTUS, 220V, 40HZ	669,81	(669,81)	-	11130010	Germano	15	180	4	48	766,00	250,48	186,91
2114701	0	13111111	Móveis e Utensílios	20/02/2003	MESA DE MADEIRA EM L,AGLOMERADA,180X160X110X075	352,10	(352,10)	-	11210010	Germano	15	180	4	48	397,00	129,82	96,87
2114704	0	13111111	Móveis e Utensílios	01/09/2006	AR CONDICIONADO,split,electrolux,s107f,8170080	1.265,02	(1.265,02)	-	11130110	Germano	15	180	5	60	2.326,00	916,44	683,86
2114705	0	13111111	Móveis e Utensílios	24/07/2000	ARMARIO DE MADEIRA C/ 2 PORTAS,AGLOMERADA,090X040X	345,37	(345,37)	-	11210010	Germano	15	180	4	48	394,00	128,84	96,14
2114706	0	13111111	Móveis e Utensílios	05/01/2005	ESTANTE DE MADEIRA C/ 3 PRATELEIRAS,AGLOMERADA,090	27,63	(27,63)	-	11210010	Germano	15	180	4	48	325,00	106,28	79,30
2114707	0	13111111	Móveis e Utensílios	05/01/2004	ARMARIO DE MADEIRA C/ 2 PORTAS,AGLOMERADA,MOD LINE	329,80	(329,80)	-	11210010	Germano	15	180	4	48	370,00	120,99	90,28
2114708	0	13111111	Móveis e Utensílios	31/12/2001	CADEIRA FIXA ,ESTOF. COURVIM	144,38	(144,38)	-	11210010	Germano	15	180	4	48	141,00	46,11	34,41
2114709	0	13111111	Móveis e Utensílios	31/12/2001	CADEIRA FIXA ,ESTOF. COURVIM	144,38	(144,38)	-	11210010	Germano	15	180	4	48	141,00	46,11	34,41
2114710	0	13111111	Móveis e Utensílios	31/12/2001	CADEIRA FIXA ,ESTOF. COURVIM	144,38	(144,38)	-	11210010	Germano	15	180	4	48	141,00	46,11	34,41
2114711	0	13111111	Móveis e Utensílios	31/12/2001	CADEIRA FIXA ,ESTOF. COURVIM	144,38	(144,38)	-	11210010	Germano	15	180	4	48	162,00	52,97	39,53
2114712	0	13111111	Móveis e Utensílios	31/12/2001	CADEIRA FIXA ,ESTOF. COURVIM	144,38	(144,38)	-	11210010	Germano	15	180	4	48	141,00	46,11	34,41
2114713	0	13111111	Móveis e Utensílios	31/12/2001	CADEIRA FIXA ,ESTOF. TECIDO	144,38	(144,38)	-	11220010	Germano	15	180	4	48	276,00	90,25	67,35
2114714	0	13111111	Móveis e Utensílios	31/12/2001	CF COURVIN,ESTOF. COURVIM	144,37	(144,37)	-	11210010	Germano	15	180	4	48	161,00	52,65	39,29
2114715	0	13111111	Móveis e Utensílios	31/12/2001	CADEIRA FIXA ,ESTOF. COURVIM	144,37	(144,37)	-	11210010	Germano	15	180	4	48	162,00	52,97	39,53
2114716	0	13111111	Móveis e Utensílios	31/12/2001	CADEIRA FIXA ,ESTOF. TECIDO	144,37	(144,37)	-	11220010	Germano	15	180	4	48	276,00	90,25	67,35
2114718	0	13111111	Móveis e Utensílios	01/09/2006	ARMARIO DE MADEIRA C/ 2 PORTAS,REVEST. MELAMINICO,	234,53	(234,53)	-	11210010	Germano	15	180	5	60	267,00	105,20	78,50
2114719	0	13111111	Móveis e Utensílios	08/08/2001	ARMARIO DE MADEIRA C/ 1 PORTA,REVEST. MELAMINICO	588,19	(588,19)	-	11210010	Germano	15	180	4	48	812,00	265,52	198,14
2114720	0	13111111	Móveis e Utensílios	04/01/2000	MESA REVESTIDA EM FORMICA C/ ESTRUTURA DE FERRO 0	200,24	(200,24)	-	11200010	Germano	15	180	4	48	232,00	75,86	56,61
2114721	0	13111111	Móveis e Utensílios	31/12/2001	CADEIRA FIXA ,ESTOF. TECIDO	144,37	(144,37)	-	11220010	Germano	15	180	4	48	276,00	90,25	67,35
2114724	0	13111101	Eqtos Process Dados	01/05/2004	NO BREAK,POWERWARE,1KVA	1.905,36	(1.905,36)	-	11110060	Germano	5	60	1	12	4.135,00	1.062,70	793,00
2114726	0	13111111	Móveis e Utensílios	01/09/2006	GAVETEIRO DE MADEIRA REVESTIDO EM FORMICA C/ 03 GA	218,04	(218,04)	-	11250010	Germano	15	180	5	60	246,00	96,92	72,33
2114729	0	13111111	Móveis e Utensílios	16/05/1996	CADEIRA GIRATORIA C/ BRACOS,ESTOF. COURVIM	261,53	(261,53)	-	11210010	Germano	15	180	4	48	306,00	100,06	74,67
2114730	0	13111111	Móveis e Utensílios	20/02/2003	MESA DE MADEIRA EM L,AGLOMERADA,150X140X110X075	352,09	(352,09)	-	11210010	Germano	15	180	4	48	394,00	128,84	96,14
2114731	0	13111111	Móveis e Utensílios	01/09/2006	GAVETEIRO DE MADEIRA REVESTIDO EM FORMICA C/ 04 GA	218,04	(218,04)	-	11203010	Germano	15	180	5	60	244,00	96,14	71,74
2114735	0	13111111	Móveis e Utensílios	01/04/2004	ARMARIO DE MADEIRA C/ 2 PORTAS,REVEST. MELAMINICO,	657,36	(657,36)	-	11210010	Germano	15	180	4	48	743,00	242,96	181,30
2114736	0	13111111	Móveis e Utensílios	01/04/2004	ARMARIO DE MADEIRA C/ 2 PORTAS,REVEST. MELAMINICO,	657,36	(657,36)	-	11250010	Germano	15	180	4	48	1.241,00	405,81	302,82
2114737	0	13111111	Móveis e Utensílios	01/04/2004	ARMARIO DE MADEIRA C/ 2 PORTAS,REVEST. MELAMINICO,	585,20	(585,20)	-	11210010	Germano	15	180	4	48	662,00	216,47	161,54
2114738	0	13111111	Móveis e Utensílios	01/04/2004	ARMARIO DE MADEIRA C/ 2 PORTAS,REVEST. MELAMINICO,	657,36	(657,36)	-	11210010	Germano	15	180	4	48	743,00	242,96	181,30
2114739	0	13111111	Móveis e Utensílios	01/09/2006	CONDICIONADOR DE AR MUNDIAL 30.000 BTUS	1.265,02	(1.265,02)	-	11210010	Germano	15	180	5	60	1.416,00	557,90	416,32
2114740	0	13111111	Móveis e Utensílios	01/09/2006	GAVETEIRO DE MADEIRA REVESTIDO EM FORMICA C/ 03 GA	218,04	(218,04)	-	11210010	Germano	15	180	5	60	246,00	96,92	72,33
2114741	0	13111111	Móveis e Utensílios	16/05/1996	CADEIRA GIRATORIA C/ BRACOS,ESTOF. COURVIM	261,53	(261,53)	-	11210010	Germano	15	180	4	48	299,00	97,77	72,96
2114742	0	13111111	Móveis e Utensílios	19/12/2002	MESA DE MADEIRA EM L,AGLOMERADA,150X140X100X075	365,39	(365,39)	-	11210010	Germano	15	180	4	48	413,00	135,05	100,78
2114747	0	13111111	Móveis e Utensílios	16/05/1996	CADEIRA GIRATORIA C/ BRACOS,ESTOF. COURVIM	261,53	(261,53)	-	11210010	Germano	15	180	4	48	309,00	101,04	75,40
2114748	0	13111111	Móveis e Utensílios	19/12/2002	MESA DE MADEIRA EM L,AGLOMERADA,150X140X100X075	365,39	(365,39)	-	11210010	Germano	15	180	4	48	413,00	135,05	100,78
2114749	0	13111111	Móveis e Utensílios	01/09/2006	GAVETEIRO DE MADEIRA REVESTIDO EM FORMICA C/ 03 GA	218,04	(218,04)	-	11210010	Germano	15	180	5	60	246,00	96,92	72,33
2114751	0	13111111	Móveis e Utensílios	01/09/2006	AR CONDICIONADO,TIPO JANELA,SPRINGER,MUNDIAL	1.265,02	(1.265,02)	-	11210010	Germano	15	180	5	60	1.431,00	563,81	420,73

FDC CONSULT LTDA

SAMARCO
APRENDER PARA EVOLUIR E TRANSFORMAR

DATA-BASE: 31/03/2021					DADOS CONTÁBEIS CEDIDOS PELA SAMARCO					AVALIAÇÃO VALOR JUSTO DE MERCADO							
IMOBILIZADO	SUB Nº	CLASSE	CENTRO CST	DT.INCORP.	DENOMINAÇÃO DO IMOBILIZADO	VAL AQUIS. BRL	DEPREC. ACUM BRL	VALOR CONTÁBIL BRL	CENTRO DE CUSTOS	UNID. IND	VIDA ÚTIL DET. (ANOS)	VIDA ÚTIL DET. (MESES)	VIDA ÚTIL REM. (ANOS)	VIDA ÚTIL REM. (MESES)	VALOR DE REPOSIÇÃO (R$)	VALOR JUSTO DE MERCADO (R$)	VALOR DE LIQUIDAÇÃO FORÇADA
2114752	0	13111111	Móveis e Utensílios	16/05/1996	CADEIRA GIRATORIA C/ BRACOS,ESTOF. COURVIM	261,53	(261,53)	-	11210010	Germano	15	180	4	48	309,00	101,04	75,40
2114753	0	13111111	Móveis e Utensílios	16/05/1996	CADEIRA GIRATORIA C/ BRACOS,ESTOF. COURVIM	261,53	(261,53)	-	11210010	Germano	15	180	4	48	309,00	101,04	75,40
2114754	0	13111111	Móveis e Utensílios	02/12/1994	CADEIRA GIRATORIA,ESTOF. TECIDO	65,80	(65,80)	-	11210010	Germano	15	180	4	48	185,00	60,50	45,14
2114755	0	13111111	Móveis e Utensílios	02/12/1994	CADEIRA GIRATORIA C/ BRACOS,ESTOF. COURVIM	65,80	(65,80)	-	11210010	Germano	15	180	4	48	185,00	60,50	45,14
2114756	0	13111111	Móveis e Utensílios	02/12/1994	CADEIRA GIRATORIA C/ BRACOS,ESTOF. COURVIM	65,80	(65,80)	-	11210010	Germano	15	180	4	48	185,00	60,50	45,14
2114757	0	13111111	Móveis e Utensílios	02/12/1994	CADEIRA GIRATORIA C/ BRACOS,ESTOF. COURVIM	65,80	(65,80)	-	11210010	Germano	15	180	4	48	185,00	60,50	45,14
2114758	0	13111111	Móveis e Utensílios	01/04/2004	CADEIRA GIRATORIA DE COURVIM C/ BRACOS E RODIZIOS	91,40	(91,40)	-	11210010	Germano	15	180	4	48	104,00	34,01	25,38
2114759	0	13111111	Móveis e Utensílios	02/07/1997	CADEIRA GIRATORIA C/ BRACOS,ESTOF. COURVIM	91,22	(91,22)	-	11210010	Germano	15	180	4	48	107,00	34,99	26,11
2114760	0	13111111	Móveis e Utensílios	31/12/2001	CADEIRA FIXA ,ESTOF. TECIDO	144,37	(144,37)	-	11204010	Germano	15	180	4	48	276,00	90,25	67,35
2114761	0	13111111	Móveis e Utensílios	05/03/2002	CADEIRA GIRATORIA C/ BRACOS,ESTOF. COURVIM	160,00	(160,00)	-	11210010	Germano	15	180	4	48	180,00	58,86	43,92
2114762	0	13111111	Móveis e Utensílios	23/10/1995	MESA DE MADEIRA EM L,AGLOMERADA,150X140X100X075	303,15	(303,15)	-	11210010	Germano	15	180	4	48	356,00	116,41	86,87
2114763	0	13111111	Móveis e Utensílios	01/09/2006	GAVETEIRO DE MADEIRA REVESTIDO EM FORMICA C/ 03 GA	218,04	(218,04)	-	11210010	Germano	15	180	5	60	246,00	96,92	72,33
2114767	0	13111111	Móveis e Utensílios	23/10/1995	ESTACAO DE TRABALHO EM L 220X070X075	303,15	(303,15)	-	11210010	Germano	15	180	4	48	347,00	113,47	84,67
2114768	0	13111111	Móveis e Utensílios	01/09/2006	GAVETEIRO DE MADEIRA REVESTIDO EM FORMICA C/ 04 GA	218,03	(218,03)	-	11210010	Germano	15	180	5	60	246,00	96,92	72,33
2114771	0	13111111	Móveis e Utensílios	04/01/2000	MESA DE MADEIRA EM L,AGLOMERADA,160X140X110X075	197,34	(197,34)	-	11210010	Germano	15	180	4	48	227,00	74,23	55,39
2114773	0	13111111	Móveis e Utensílios	01/09/2006	GAVETEIRO DE MADEIRA REVESTIDO EM FORMICA C/ 03 GA	218,04	(218,04)	-	11210010	Germano	15	180	5	60	246,00	96,92	72,33
2114774	0	13111111	Móveis e Utensílios	04/01/2000	MESA DE MADEIRA EM L,AGLOMERADA,150X140X100X075	197,35	(197,35)	-	11210010	Germano	15	180	4	48	225,00	73,58	54,90
2114777	0	13111111	Móveis e Utensílios	01/09/2006	GAVETEIRO DE MADEIRA REVESTIDO EM FORMICA C/ 04 GA	218,04	(218,04)	-	11210010	Germano	15	180	5	60	244,00	96,14	71,74
2114778	0	13111111	Móveis e Utensílios	01/09/2006	GAVETEIRO DE MADEIRA REVESTIDO EM FORMICA C/ 04 GA	218,03	(218,03)	-	11210010	Germano	15	180	5	60	246,00	96,92	72,33
2114779	0	13111111	Móveis e Utensílios	04/01/2000	MESA DE MADEIRA EM L,AGLOMERADA,160X140X110X075	197,35	(197,35)	-	11210010	Germano	15	180	4	48	225,00	73,58	54,90
2114780	0	13111111	Móveis e Utensílios	04/01/2000	MESA DE MADEIRA EM L,AGLOMERADA,160X140X110X075	197,35	(197,35)	-	11210010	Germano	15	180	4	48	225,00	73,58	54,90
2114788	0	13111111	Móveis e Utensílios	04/01/2000	MESA DE MADEIRA EM L,AGLOMERADA,150X140X100X075	197,34	(197,34)	-	11210010	Germano	15	180	4	48	225,00	73,58	54,90
2114791	0	13111111	Móveis e Utensílios	04/01/2000	MESA REVESTIDA EM FORMICA C/ ESTRUTURA DE FERRO 1	200,24	(200,24)	-	11210010	Germano	15	180	4	48	227,00	74,23	55,39
2114792	0	13111111	Móveis e Utensílios	01/09/2006	GAVETEIRO DE MADEIRA REVESTIDO EM FORMICA C/ 04 GA	218,04	(218,04)	-	11210010	Germano	15	180	5	60	246,00	96,92	72,33
2114794	0	13111111	Móveis e Utensílios	01/09/2006	RADIO TRANSMISSOR RECEPTOR C/ FONTE STANDARD	1.811,06	(1.811,06)	-	11210010	Germano	15	180	5	60	2.029,00	799,43	596,54
2114801	0	13111111	Móveis e Utensílios	17/10/2000	ESTANTE ACO C/ 5 PRATELEIRAS,200X90X40	38,46	(38,46)	-	11130010	Germano	15	180	4	48	325,00	106,28	79,30
2114802	0	13111111	Móveis e Utensílios	30/04/2000	CADEIRA FIXA,ESTOF. COURO	86,91	(86,91)	-	11250010	Germano	15	180	4	48	185,00	60,50	45,14
2114803	0	13111111	Móveis e Utensílios	05/06/1998	CADEIRA FIXA C/ BRACOS,ESTOF. COURO	48,25	(48,25)	-	11202020	Germano	15	180	4	48	185,00	60,50	45,14
2114804	0	13111111	Móveis e Utensílios	01/09/2006	ARMARIO DE MADEIRA C/ 2 PORTAS,REVEST. MELAMINICO,	234,53	(234,53)	-	11133010	Germano	15	180	5	60	431,00	169,81	126,72
2114805	0	13111111	Móveis e Utensílios	01/09/2006	AMPLIFICADOR ,DELTA,STADIUM 2,200WATTS	96,83	(96,83)	-	11250010	Germano	15	180	5	60	260,00	102,44	76,44
2114806	0	13111111	Móveis e Utensílios	01/04/2002	MAQUINA FOTOGRAFICA DIGITAL MVC107	1.364,10	(1.364,10)	-	11130010	Germano	15	180	4	48	1.529,00	499,98	373,10
2114807	0	13111111	Móveis e Utensílios	01/09/2006	MAQUINA FOTOGRAFICA DIGITAL 3.2 MEGA PIXELS DSCP32	2.511,30	(2.511,30)	-	11130010	Germano	15	180	5	60	2.814,00	1.108,72	827,34
2114808	0	13111101	Eqtos Process Dados	05/01/2004	CARD SCAN 300X	372,00	(372,00)	-	11130010	Germano	5	60	1	12	807,00	207,40	154,76
2114809	0	13111071	Máquinas e Eqtos	01/04/2004	MEDIDOR DE ESPESSURA ROTESCO,ROTESCO,R225 3S,0804	5.557,00	(3.476,66)	2.080,34	11201020	Germano	20	240	7	84	9.502,00	3.952,83	2.949,66
2114810	0	13111111	Móveis e Utensílios	01/09/2006	MAQUINA FOTOGRAFICA 5.1 MEGA PIXELS DSC-P93	2.876,43	(2.876,43)	-	11130010	Germano	15	180	5	60	3.223,00	1.269,86	947,59
2114813	0	13111071	Máquinas e Eqtos	31/07/1992	CELULA DE FLOTACAO CONVENCIONAL (BANCADA)	2,83	(2,07)	0,76	11250010	Germano	25	300	6	72	25.000,00	7.750,00	5.783,17
2114814	0	13111071	Máquinas e Eqtos	01/12/1974	CELULA DE FLOTACAO CONVENCIONAL (BANCADA) 600GRAM	21.770,11	(19.395,10)	2.375,01	11250010	Germano	25	300	6	72	26.847,00	8.322,57	6.210,43
2114815	0	13111071	Máquinas e Eqtos	01/05/2004	AGITADOR MAGNETICO,FISATOM	525,03	(288,20)	236,83	11250010	Germano	25	300	11	132	11.261,00	5.607,98	4.184,76
2114816	0	13111071	Máquinas e Eqtos	10/02/1990	PHMETRO,METTER TOLEDO	1.401,75	(1.399,98)	1,77	11250010	Germano	25	300	6	72	4.847,00	1.502,57	1.121,24
2114817	0	13111071	Máquinas e Eqtos	02/05/1985	FATIADOR DE FENDAS	167,69	(151,99)	15,70	11250010	Germano	25	300	6	72	181,00	56,11	41,87
2114819	0	13111071	Máquinas e Eqtos	30/10/1979	PH METRO DIGITAL B474	2.106,36	(2.051,58)	54,78	11250010	Germano	20	240	5	60	1.252,00	388,12	289,62
2114820	0	13111131	Ferramentas	01/09/2006	VISCOSIMETRO DIGITAL DV-III	59.606,57	(56.697,73)	2.908,84	11250010	Germano	14	168	4	48	76.700,00	26.845,00	20.032,15
2114823	0	13111071	Máquinas e Eqtos	19/11/1985	PENEIRA,W.S TYLER,RX29	0,62	(0,52)	0,10	11250010	Germano	25	300	6	72	1.264,00	391,84	292,40
2114824	0	13111071	Máquinas e Eqtos	01/12/1976	PENEIRA,W.S TYLER,RX29	772,18	(699,56)	72,62	11250010	Germano	25	300	6	72	770,00	238,70	178,12
2114825	0	13111071	Máquinas e Eqtos	01/12/1976	BALANCA DE PRECISAO PN163	3.845,96	(3.525,09)	320,87	11250010	Germano	25	300	6	72	13.177,00	4.084,87	3.048,19
2114826	0	13111071	Máquinas e Eqtos	16/12/1987	BALANCA PLATAFORMA DIGITAL 2000XBIC 100KG	4.238,07	(3.735,93)	502,14	11250010	Germano	25	300	6	72	3.185,00	987,35	736,78
2114830	0	13111071	Máquinas e Eqtos	03/01/2005	FATIADOR DE FENDAS	1.421,67	(693,14)	728,53	11250010	Germano	20	240	9	108	2.493,00	1.291,37	963,64
2114833	0	13111111	Móveis e Utensílios	01/09/2006	BANCADA ANTI VIBRATORIA 225X060X080	1.247,80	(1.247,80)	-	11250010	Germano	15	180	5	60	2.650,00	1.044,10	779,12
2114834	0	13111111	Móveis e Utensílios	02/12/1994	CADEIRA GIRATORIA,ESTOF. COURO	65,80	(65,80)	-	11250010	Germano	15	180	4	48	185,00	60,50	45,14
2114835	0	13111111	Móveis e Utensílios	02/12/1994	CADEIRA GIRATORIA,ESTOF. COURO	65,80	(65,80)	-	11250010	Germano	15	180	4	48	185,00	60,50	45,14
2114836	0	13111111	Móveis e Utensílios	31/12/2001	CADEIRA GIRATORIA DE COURVIM TIPO CAIXA	80,00	(80,00)	-	11250010	Germano	15	180	4	48	185,00	60,50	45,14
2114837	0	13111111	Móveis e Utensílios	24/07/2000	ARMARIO DE MADEIRA C/ 02 PORTA(S) 090X045X160	345,36	(345,36)	-	11300070	Germano	15	180	4	48	347,00	113,47	84,67
2114838	0	13111071	Máquinas e Eqtos	30/04/2000	INVERSOR DE FREQUENCIA ACS401600432	67.956,51	(47.377,16)	20.579,35	11250010	Germano	20	240	5	60	111.170,00	34.462,70	25.716,60
2114839	0	13111111	Móveis e Utensílios	01/09/2006	BEBEDOURO ELETRICO DE GARRAFAO	188,05	(188,05)	-	11250010	Germano	15	180	5	60	990,00	390,06	291,07
2114840	0	13111111	Móveis e Utensílios	01/09/2006	AR CONDICIONADO,TIPO SPLIT	1.265,02	(1.265,02)	-	11131140	Germano	15	180	5	60	2.326,00	916,44	683,86
2114841	0	13111111	Móveis e Utensílios	01/09/2006	CONDICIONADOR DE AR MUNDIAL 30.000 BTUS	4.017,85	(3.780,25)	237,60	11250010	Germano	15	180	5	60	12.310,00	4.850,14	3.619,25
2114842	0	13111111	Móveis e Utensílios	31/12/2001	CADEIRA GIRATORIA DE COURVIM TIPO CAIXA	80,00	(80,00)	-	11250010	Germano	15	180	4	48	185,00	60,50	45,14
2114843	0	13111111	Móveis e Utensílios	02/12/1994	CADEIRA GIRATORIA,ESTOF. COURO	65,80	(65,80)	-	11250010	Germano	15	180	4	48	185,00	60,50	45,14
2114844	0	13111111	Móveis e Utensílios	01/09/2006	BEBEDOURO ELETRICO DE GARRAFAO	188,05	(188,05)	-	11250010	Germano	15	180	5	60	990,00	390,06	291,07
2114846	0	13111111	Móveis e Utensílios	31/12/2001	CADEIRA FIXA ,ESTOF. TECIDO	144,37	(144,37)	-	11250020	Germano	15	180	4	48	122,00	39,89	29,77
2114848	0	13111111	Móveis e Utensílios	02/12/1994	CADEIRA GIRATORIA,ESTOF. COURO	65,80	(65,80)	-	11250010	Germano	15	180	4	48	185,00	60,50	45,14
2114851	0	13111111	Móveis e Utensílios	30/04/2000	BANCADA DE ACO C/ TAMPO DE MARMORE E 03 GAVETA(S)	112,27	(112,27)	-	11300030	Germano	15	180	4	48	2.650,00	866,55	646,63
2114852	0	13111111	Móveis e Utensílios	16/05/1996	CADEIRA GIRATORIA DE COURVIM C/ RODIZIOS	261,53	(261,53)	-	11250010	Germano	15	180	4	48	309,00	101,04	75,40
2114854	0	13111111	Móveis e Utensílios	31/12/2001	CADEIRA GIRATORIA DE COURVIM TIPO CAIXA	80,00	(80,00)	-	11250010	Germano	15	180	4	48	185,00	60,50	45,14
2114855	0	13111111	Móveis e Utensílios	31/12/2001	CADEIRA GIRATORIA DE COURVIM TIPO CAIXA	80,00	(80,00)	-	11250010	Germano	15	180	4	48	185,00	60,50	45,14
2114856	0	13111111	Móveis e Utensílios	31/12/2001	CADEIRA GIRATORIA DE COURVIM TIPO CAIXA	80,00	(80,00)	-	11250010	Germano	15	180	4	48	185,00	60,50	45,14
2114858	0	13111111	Móveis e Utensílios	27/05/1996	ARQUIVO DE ACO C/ 04 GAVETA(S) 050X070X135	156,23	(156,23)	-	11250010	Germano	15	180	4	48	980,00	320,46	239,13
2114859	0	13111111	Móveis e Utensílios	01/09/2006	CONDICIONADOR DE AR MUNDIAL 18.000 BTUS	3.514,84	(3.514,84)	-	11250010	Germano	15	180	5	60	2.419,00	953,09	711,21
2114864	0	13111111	Móveis e Utensílios	04/01/2000	ESTACAO DE TRABALHO EM L 280X060X075	197,34	(197,34)	-	11162010	Germano	15	180	4	48	222,00	72,59	54,17

FDC CONSULT LTDA

SAMARCO
APRENDER PARA EVOLUIR E TRANSFORMAR

DATA-BASE: 31/03/2021					DADOS CONTÁBEIS CEDIDOS PELA SAMARCO					AVALIAÇÃO VALOR JUSTO DE MERCADO							
IMOBILIZADO	SUB Nº	CLASSE	CENTRO CST	DT.INCORP.	DENOMINAÇÃO DO IMOBILIZADO	VAL AQUIS. BRL	DEPREC. ACUM BRL	VALOR CONTÁBIL BRL	CENTRO DE CUSTOS	UNID. IND	VIDA ÚTIL DET. (ANOS)	VIDA ÚTIL DET. (MESES)	VIDA ÚTIL REM. (ANOS)	VIDA ÚTIL REM. (MESES)	VALOR DE REPOSIÇÃO (R$)	VALOR JUSTO DE MERCADO (R$)	VALOR DE LIQUIDAÇÃO FORÇADA
2114865	0	13111111	Móveis e Utensílios	01/04/2004	GAVETEIRO DE MADEIRA C/ 04 GAVETA(S) E RODIZIOS 0	111,64	(111,64)	-	11162010	Germano	15	180	4	48	126,00	41,20	30,75
2114866	0	13111111	Móveis e Utensílios	01/09/2006	APARELHO TELEFONICO DE TECLAS 916ADX	136,91	(136,91)	-	11250010	Germano	15	180	5	60	101,00	39,79	29,69
2114869	0	13111111	Móveis e Utensílios	20/02/2003	MESA DE MADEIRA REDONDA 100X075	186,67	(186,67)	-	11162010	Germano	15	180	4	48	210,00	68,67	51,24
2114870	0	13111111	Móveis e Utensílios	30/04/2000	CADEIRA FIXA ,ESTOF. TECIDO	86,91	(86,91)	-	11162010	Germano	15	180	4	48	100,00	32,70	24,40
2114871	0	13111111	Móveis e Utensílios	30/04/2000	CADEIRA FIXA ,ESTOF. TECIDO	86,91	(86,91)	-	11162010	Germano	15	180	4	48	100,00	32,70	24,40
2114872	0	13111111	Móveis e Utensílios	30/04/2000	CADEIRA FIXA ,ESTOF. TECIDO	86,91	(86,91)	-	11162010	Germano	15	180	4	48	100,00	32,70	24,40
2114873	0	13111111	Móveis e Utensílios	30/04/2000	CADEIRA FIXA ,ESTOF. TECIDO	86,90	(86,90)	-	11162010	Germano	15	180	4	48	100,00	32,70	24,40
2114874	0	13111111	Móveis e Utensílios	27/05/1996	ARQUIVO DE MADEIRA C/ 04 GAVETA(S) 045X050X160	56,60	(56,60)	-	11162010	Germano	15	180	4	48	980,00	320,46	239,13
2114875	0	13111111	Móveis e Utensílios	01/08/2005	ARMARIO DE MADEIRA C/ 02 PORTA(S) 090X050X210	203,52	(203,52)	-	11162010	Germano	15	180	4	48	230,00	75,21	56,12
2114876	0	13111111	Móveis e Utensílios	04/01/2000	ESTACAO DE TRABALHO EM L 280X060X075	197,34	(197,34)	-	11162010	Germano	15	180	4	48	222,00	72,59	54,17
2114877	0	13111111	Móveis e Utensílios	02/07/1997	CADEIRA GIRATORIA C/ BRACOS,ESTOF. TECIDO	91,22	(91,22)	-	11343010	Germano	15	180	4	48	185,00	60,50	45,14
2114878	0	13111111	Móveis e Utensílios	29/01/2002	CADEIRA GIRATORIA DE TECIDO C/ BRACOS E RODIZIOS	106,68	(106,68)	-	11300030	Germano	15	180	4	48	206,00	67,36	50,27
2114879	0	13111111	Móveis e Utensílios	29/01/2002	CADEIRA GIRATORIA DE TECIDO C/ BRACOS E RODIZIOS	106,67	(106,67)	-	11162010	Germano	15	180	4	48	122,00	39,89	29,77
2114882	0	13111111	Móveis e Utensílios	01/09/2006	CONDICIONADOR DE AR TIPO SPLIT 12.000 BTUS	1.265,02	(1.265,02)	-	11162010	Germano	15	180	5	60	1.431,00	563,81	420,73
2114883	0	13111111	Móveis e Utensílios	01/08/2005	ARMARIO DE MADEIRA C/ 02 PORTA(S) 090X050X210	203,53	(203,53)	-	11162010	Germano	15	180	4	48	230,00	75,21	56,12
2114884	0	13111111	Móveis e Utensílios	01/09/2006	FILTRO PRENSA,ADVANCED	188,05	(188,05)	-	11160010	Germano	15	180	5	60	210,00	82,74	61,74
2114886	0	13111111	Móveis e Utensílios	01/08/2005	MESA DE MADEIRA,REVEST. MELAMINICO,70X90X40	1.089,65	(1.089,65)	-	11160010	Germano	15	180	4	48	1.221,00	399,27	297,94
2114887	0	13111111	Móveis e Utensílios	01/08/2005	MESA DE MADEIRA P/ REUNIAO,REVEST. MELAMINICO,120X	1.089,65	(1.089,65)	-	11160010	Germano	15	180	4	48	1.233,00	403,19	300,87
2114890	0	13111071	Máquinas e Eqtos	01/01/2005	REOMETRO DIGITAL R180	46.381,15	(31.470,92)	14.910,23	11160010	Germano	25	300	11	132	56.167,00	27.971,17	20.872,51
2114891	0	13111071	Máquinas e Eqtos	01/12/1976	AGITADOR DE HASTE 722D 255W	402,14	(371,89)	30,25	11162020	Germano	20	240	5	60	436,00	135,16	100,86
2114892	0	13111071	Máquinas e Eqtos	01/12/1974	AGITADOR DE HASTE 722D 255W	2.883,00	(2.079,55)	803,45	11160010	Germano	25	300	6	72	3.128,00	969,68	723,59
2114893	0	13111071	Máquinas e Eqtos	01/12/1974	AGITADOR DE HASTE 722D 255W	2.883,00	(2.118,81)	764,19	11160010	Germano	25	300	6	72	11.048,00	3.424,88	2.555,70
2114894	0	13111071	Máquinas e Eqtos	04/01/2000	PH METRO DIGITAL B474	6.321,96	(4.634,52)	1.687,44	11160010	Germano	25	300	9	108	11.802,00	5.157,47	3.848,59
2114895	0	13111071	Máquinas e Eqtos	01/12/1974	AGITADOR,ACO CARBONO	2.883,00	(2.182,99)	700,01	11160010	Germano	20	240	5	60	3.394,00	1.052,14	785,12
2114896	0	13111071	Máquinas e Eqtos	01/12/1974	AGITADOR MECANICO,SEWEURODREIVE,RPM1750 RPM147	2.883,00	(2.182,99)	700,01	11230030	Germano	20	240	5	60	5.127,00	1.589,37	1.186,01
2114897	0	13111071	Máquinas e Eqtos	01/12/1974	AGITADOR MECANICO,SEW,RPM 73 HZ 60 VOLTS 220	2.883,00	(2.182,99)	700,01	11230030	Germano	20	240	5	60	5.127,00	1.589,37	1.186,01
2114898	0	13111071	Máquinas e Eqtos	01/12/1974	AGITADOR MECÊNICO,MOVENTAS,D2PVHF60MIXFO,K98617	2.883,00	(2.182,99)	700,01	11160010	Germano	20	240	5	60	46.448,00	14.398,88	10.744,67
2114899	0	13111071	Máquinas e Eqtos	01/12/1974	AGITADOR MECÊNICO,MOVENTAS,D2PVHF60MIXFO,K98366	2.883,00	(2.182,99)	700,01	11160010	Germano	20	240	5	60	46.448,00	14.398,88	10.744,67
2114900	0	13111071	Máquinas e Eqtos	01/04/2004	VIBRADOR DE PENEIRA RX29	1.494,50	(764,21)	730,29	11162010	Germano	25	300	11	132	1.970,00	981,06	732,08
2114901	0	13111071	Máquinas e Eqtos	29/11/1990	ANALIZADOR DE VIBRAÃÇÃO,CSI,2130	2.128,93	(2.112,76)	16,17	11160010	Germano	25	300	6	72	6.217,00	1.927,27	1.438,16
2114902	0	13111111	Móveis e Utensílios	01/09/2006	CONDICIONADOR DE AR TIPO SPLIT 12.000 BTUS	1.265,02	(1.265,02)	-	11162010	Germano	15	180	5	60	1.431,00	563,81	420,73
2114903	0	13111071	Máquinas e Eqtos	30/04/2000	BALANCA PLATAFORMA DIGITAL 2096 150KG	4.914,56	(3.609,44)	1.305,12	11162010	Germano	25	300	9	108	4.780,00	2.088,86	1.558,74
2114904	0	13111111	Móveis e Utensílios	01/09/2006	GAVETEIRO DE MADEIRA C/ RODIZIOS	218,04	(218,04)	-	11162010	Germano	15	180	5	60	246,00	96,92	72,33
2114905	0	13111111	Móveis e Utensílios	01/04/2004	ARMARIO DE MADEIRA C/ 01 PORTA(S) 045X050X210	317,00	(317,00)	-	11162010	Germano	15	180	4	48	359,00	117,39	87,60
2114906	0	13111071	Máquinas e Eqtos	08/01/2005	CORROSIMETRO CK-3	2.000,00	(1.786,23)	213,77	11160010	Germano	25	300	11	132	2.318,00	1.154,36	861,40
2114907	0	13111071	Máquinas e Eqtos	08/01/2005	CORROSIMETRO CK-3	2.000,00	(1.786,23)	213,77	11160010	Germano	25	300	11	132	2.318,00	1.154,36	861,40
2114909	0	13111071	Máquinas e Eqtos	04/01/2000	PH METRO DIGITAL B474	6.321,03	(4.568,30)	1.752,73	11160010	Germano	25	300	9	108	11.802,00	5.157,47	3.848,59
2114910	0	13111071	Máquinas e Eqtos	04/04/1997	BALANCA ANALITICA AM220 220G	2.875,79	(2.528,56)	347,23	11250010	Germano	20	240	5	60	8.525,00	2.642,75	1.972,06
2114913	0	13111071	Máquinas e Eqtos	18/11/1996	CHUVEIRO DE EMERGENCIA P/ LAVA OLHOS	158,00	(155,82)	2,18	11130120	Germano	20	240	5	60	303,00	93,93	70,09
2114914	0	13111111	Móveis e Utensílios	22/06/1993	CADEIRA GIRATORIA DE COURVIM TIPO CAIXA	65,80	(65,80)	-	11250020	Germano	15	180	4	48	185,00	60,50	45,14
2114915	0	13111111	Móveis e Utensílios	06/06/1997	CADEIRA GIRATORIA C/ BRACOS,ESTOF. TECIDO	65,80	(65,80)	-	11230030	Germano	15	180	4	48	185,00	60,50	45,14
2114917	0	13111111	Móveis e Utensílios	01/09/2006	CALCULADORA DE MESA CS4164	880,30	(880,30)	-	11250020	Germano	15	180	5	60	986,00	388,48	289,89
2114920	0	13111111	Móveis e Utensílios	01/09/2006	AR CONDICIONADO,ELGI,ATUALLE 3000 BTUS	1.265,03	(1.265,03)	-	11250020	Germano	15	180	5	60	1.416,00	557,90	416,32
2114931	0	13111111	Móveis e Utensílios	01/12/1976	MESA DE MADEIRA C/ 2 GAVETAS,REVEST. MELAMINICO,14	170,28	(170,28)	-	11130180	Germano	15	180	4	48	154,00	50,36	37,58
2114932	0	13111111	Móveis e Utensílios	01/05/2004	CADEIRA GIRATORIA C/ BRACOS,ESTOF. TECIDO	444,73	(444,73)	-	11230020	Germano	15	180	4	48	857,00	280,24	209,12
2114933	0	13111111	Móveis e Utensílios	05/03/2002	CADEIRA GIRATORIA C/ BRACOS,ESTOF. TECIDO	160,00	(160,00)	-	11230020	Germano	15	180	4	48	309,00	101,04	75,40
2114936	0	13111071	Máquinas e Eqtos	02/01/2004	BALANCA,METTLER TOLEDO	6.119,40	(3.928,60)	2.190,80	11250010	Germano	25	300	11	132	7.271,00	3.620,96	2.702,01
2114937	0	13111111	Móveis e Utensílios	24/07/2000	ARMARIO DE MADEIRA C/ 2 PORTAS,REVEST. MELAMINICO,	345,36	(345,36)	-	11250010	Germano	15	180	4	48	394,00	128,84	96,14
2114938	0	13111111	Móveis e Utensílios	19/11/1997	MACA AMBULATORIAL,LATINA,NT33020	265,52	(265,52)	-	11343010	Germano	15	180	4	48	265,00	86,66	64,66
2114939	0	13111111	Móveis e Utensílios	01/04/2000	CONDICIONADOR DE AR TIPO SPLIT 2.400 BTUS	1.275,36	(1.275,36)	-	11250020	Germano	15	180	4	48	1.476,00	482,65	360,16
2114940	0	13111111	Móveis e Utensílios	20/12/1995	CONDICIONADOR DE AR AIR MASTER 12.000 BTUS	1.103,46	(1.103,46)	-	11250020	Germano	15	180	4	48	1.264,00	413,33	308,43
2114942	0	13111111	Móveis e Utensílios	01/09/2006	DESUMIDIFICADOR DE AR ,HK,DESIDRAT 1	150,00	(150,00)	-	11250020	Germano	8	96	2	24	229,00	70,99	52,97
2114944	0	13111111	Móveis e Utensílios	31/12/2001	CADEIRA GIRATORIA DE COURVIM TIPO CAIXA C/ RODIZIO	80,00	(80,00)	-	11343010	Germano	15	180	4	48	151,00	49,38	36,85
2114945	0	13111071	Máquinas e Eqtos	01/05/2004	AGITADOR MAGNETICO,FISATOM	525,03	(333,33)	191,70	11250010	Germano	20	240	7	84	11.261,00	4.684,58	3.495,70
2114955	0	13111111	Móveis e Utensílios	01/11/2002	MESA DE MADEIRA C/ 2 GAVETAS,REVEST. MELAMINICO,14	478,48	(478,48)	-	11130180	Germano	15	180	4	48	922,00	301,49	224,98
2114960	0	13111111	Móveis e Utensílios	06/06/1997	CADEIRA GIRATORIA C/ BRACOS,ESTOF. TECIDO	65,80	(65,80)	-	11343010	Germano	15	180	4	48	185,00	60,50	45,14
2114964	0	13111111	Móveis e Utensílios	01/09/2006	AR CONDICIONADO,TIPO SPLIT,ELECTROLUX,18.000BTUS	3.514,95	(3.514,95)	-	11131140	Germano	15	180	5	60	6.098,00	2.402,61	1.792,87
2114978	0	13111111	Móveis e Utensílios	24/07/2000	ARMARIO DE MADEIRA C/ 02 PORTA(S) 090X050X210	345,36	(345,36)	-	11250010	Germano	15	180	4	48	394,00	128,84	96,14
2114979	0	13111111	Móveis e Utensílios	02/01/2005	ESTACAO DE TRABALHO EM L 280X060X075	125,52	(125,52)	-	11250010	Germano	15	180	4	48	142,00	46,43	34,65
2114980	0	13111111	Móveis e Utensílios	31/12/2001	CADEIRA FIXA ,ESTOF. TECIDO	144,37	(144,37)	-	11300020	Germano	15	180	4	48	276,00	90,25	67,35
2114981	0	13111111	Móveis e Utensílios	02/12/1994	CADEIRA GIRATORIA C/ BRACOS,ESTOF. COURO	65,80	(65,80)	-	11341010	Germano	15	180	4	48	185,00	60,50	45,14
2114982	0	13111111	Móveis e Utensílios	01/09/2006	GAVETEIRO DE MADEIRA C/ 04 GAVETA(S) E RODIZIOS 0	218,04	(218,04)	-	11250010	Germano	15	180	5	60	246,00	96,92	72,33
2114988	0	13111111	Móveis e Utensílios	31/12/2001	CADEIRA FIXA ,ESTOF. TECIDO	144,37	(144,37)	-	11250010	Germano	15	180	4	48	271,00	88,62	66,13
2114991	0	13111111	Móveis e Utensílios	01/03/1976	ESTACAO DE TRABALHO C/ 2 GAVETAS,REVEST. MELAMINIC	369,62	(369,62)	-	11230030	Germano	15	180	4	48	301,00	98,43	73,45
2114992	0	13111111	Móveis e Utensílios	05/03/2002	CADEIRA GIRATORIA C/ BRACOS,ESTOF. COURO	160,00	(160,00)	-	11230030	Germano	15	180	4	48	180,00	58,86	43,92
2114994	0	13111111	Móveis e Utensílios	05/03/2002	ARMARIO DE ACO C/ 02 PORTA(S) 090X050X190	356,00	(356,00)	-	11100010	Germano	15	180	4	48	683,00	223,34	166,66
2114995	0	13111111	Móveis e Utensílios	01/09/2006	REFRIGERADOR,CÊNSUL,40X40X150	7.971,48	(7.971,48)	-	11250020	Germano	15	180	5	60	13.904,00	5.478,18	4.087,90
2114997	0	13111111	Móveis e Utensílios	31/12/2001	CADEIRA FIXA ,ESTOF. TECIDO	144,37	(144,37)	-	11250010	Germano	15	180	4	48	271,00	88,62	66,13
2114998	0	13111111	Móveis e Utensílios	05/01/2005	ESTANTE DE ACO C/ 08 PRATELEIRA(S) 090X040X250	27,62	(27,62)	-	11230030	Germano	15	180	4	48	325,00	106,28	79,30

FDC CONSULT LTDA

SAMARCO
APRENDER PARA EVOLUIR E TRANSFORMAR

DATA-BASE: 31/03/2021					DADOS CONTÁBEIS CEDIDOS PELA SAMARCO					AVALIAÇÃO VALOR JUSTO DE MERCADO							
IMOBILIZADO	SUB Nº	CLASSE	CENTRO CST	DT.INCORP.	DENOMINAÇÃO DO IMOBILIZADO	VAL AQUIS. BRL	DEPREC. ACUM BRL	VALOR CONTÁBIL BRL	CENTRO DE CUSTOS	UNID. IND	VIDA ÚTIL DET. (ANOS)	VIDA ÚTIL DET. (MESES)	VIDA ÚTIL REM. (ANOS)	VIDA ÚTIL REM. (MESES)	VALOR DE REPOSIÇÃO (R$)	VALOR JUSTO DE MERCADO (R$)	VALOR DE LIQUIDAÇÃO FORÇADA
2114999	0	13111111	Móveis e Utensílios	05/01/2005	ESTANTE DE ACO C/ 08 PRATELEIRA(S) 090X040X250	27,62	(27,62)	-	11230030	Germano	15	180	4	48	325,00	106,28	79,30
2115000	0	13111111	Móveis e Utensílios	05/01/2005	ESTANTE DE ACO C/ 08 PRATELEIRA(S) 090X040X250	27,62	(27,62)	-	11230030	Germano	15	180	4	48	325,00	106,28	79,30
2115001	0	13111111	Móveis e Utensílios	05/01/2005	ESTANTE DE ACO C/ 08 PRATELEIRA(S) 090X040X250	27,62	(27,62)	-	11230030	Germano	15	180	4	48	325,00	106,28	79,30
2115002	0	13111111	Móveis e Utensílios	05/01/2005	ESTANTE DE ACO C/ 08 PRATELEIRA(S) 090X040X250	27,63	(27,63)	-	11100010	Germano	15	180	4	48	325,00	106,28	79,30
2115003	0	13111111	Móveis e Utensílios	05/01/2005	ESTANTE DE ACO C/ 08 PRATELEIRA(S) 090X040X250	27,62	(27,62)	-	11230030	Germano	15	180	4	48	325,00	106,28	79,30
2115004	0	13111111	Móveis e Utensílios	05/01/2005	ESTANTE DE ACO C/ 08 PRATELEIRA(S) 090X040X250	27,63	(27,63)	-	11230030	Germano	15	180	4	48	325,00	106,28	79,30
2115005	0	13111111	Móveis e Utensílios	05/01/2005	ESTANTE DE ACO C/ 08 PRATELEIRA(S) 090X040X250	27,62	(27,62)	-	11230030	Germano	15	180	4	48	325,00	106,28	79,30
2115006	0	13111111	Móveis e Utensílios	05/01/2005	ESTANTE DE ACO C/ 08 PRATELEIRA(S) 090X040X250	27,62	(27,62)	-	11230030	Germano	15	180	4	48	325,00	106,28	79,30
2115007	0	13111111	Móveis e Utensílios	05/01/2005	ESTANTE DE ACO C/ 08 PRATELEIRA(S) 090X040X250	27,62	(27,62)	-	11200010	Germano	15	180	4	48	325,00	106,28	79,30
2115008	0	13111111	Móveis e Utensílios	05/01/2005	ESTANTE DE ACO C/ 08 PRATELEIRA(S) 090X040X250	27,62	(27,62)	-	11200010	Germano	15	180	4	48	325,00	106,28	79,30
2115009	0	13111111	Móveis e Utensílios	05/01/2005	ESTANTE DE ACO C/ 08 PRATELEIRA(S) 090X040X250	27,62	(27,62)	-	11200010	Germano	15	180	4	48	325,00	106,28	79,30
2115010	0	13111111	Móveis e Utensílios	05/01/2005	ESTANTE DE ACO C/ 08 PRATELEIRA(S) 090X040X250	27,62	(27,62)	-	11230030	Germano	15	180	4	48	325,00	106,28	79,30
2115011	0	13111111	Móveis e Utensílios	05/01/2005	ESTANTE DE ACO C/ 08 PRATELEIRA(S) 090X040X250	27,62	(27,62)	-	11230030	Germano	15	180	4	48	325,00	106,28	79,30
2115012	0	13111111	Móveis e Utensílios	05/01/2005	ESTANTE DE ACO C/ 08 PRATELEIRA(S) 090X040X250	27,62	(27,62)	-	11230030	Germano	15	180	4	48	325,00	106,28	79,30
2115013	0	13111111	Móveis e Utensílios	05/01/2005	ESTANTE DE ACO C/ 08 PRATELEIRA(S) 090X040X250	27,62	(27,62)	-	11230030	Germano	15	180	4	48	325,00	106,28	79,30
2115014	0	13111111	Móveis e Utensílios	05/01/2005	ESTANTE DE ACO C/ 08 PRATELEIRA(S) 090X040X250	27,62	(27,62)	-	11202010	Germano	15	180	4	48	325,00	106,28	79,30
2115015	0	13111111	Móveis e Utensílios	05/01/2005	ESTANTE DE ACO C/ 08 PRATELEIRA(S) 090X040X250	27,62	(27,62)	-	11230030	Germano	15	180	4	48	325,00	106,28	79,30
2115016	0	13111111	Móveis e Utensílios	05/01/2005	ESTANTE DE ACO C/ 08 PRATELEIRA(S) 090X040X250	27,62	(27,62)	-	11230030	Germano	15	180	4	48	325,00	106,28	79,30
2115017	0	13111111	Móveis e Utensílios	05/01/2005	ESTANTE DE ACO C/ 08 PRATELEIRA(S) 090X040X250	27,62	(27,62)	-	11230030	Germano	15	180	4	48	325,00	106,28	79,30
2115018	0	13111111	Móveis e Utensílios	17/10/2000	ESTANTE DE ACO C/ 05 PRATELEIRA(S) 090X040X200	38,46	(38,46)	-	11230030	Germano	15	180	4	48	325,00	106,28	79,30
2115019	0	13111111	Móveis e Utensílios	02/01/2005	ESTANTE DE ACO C/ 06 PRATELEIRA(S) 090X060X250	44,92	(44,92)	-	11230030	Germano	15	180	4	48	325,00	106,28	79,30
2115020	0	13111111	Móveis e Utensílios	02/01/2005	ESTANTE DE ACO C/ 06 PRATELEIRA(S) 090X060X250	44,92	(44,92)	-	11230030	Germano	15	180	4	48	325,00	106,28	79,30
2115021	0	13111111	Móveis e Utensílios	02/01/2005	ESTANTE DE ACO C/ 06 PRATELEIRA(S) 090X060X250	44,92	(44,92)	-	11230030	Germano	15	180	4	48	325,00	106,28	79,30
2115022	0	13111111	Móveis e Utensílios	02/01/2005	ESTANTE DE ACO C/ 06 PRATELEIRA(S) 090X060X250	44,92	(44,92)	-	11230030	Germano	15	180	4	48	325,00	106,28	79,30
2115023	0	13111111	Móveis e Utensílios	01/09/2006	RACK METALICO PORTA PALLETS C/ 02 MODULOS 300X090	611,29	(611,29)	-	11230030	Germano	15	180	5	60	1.126,00	443,64	331,05
2115024	0	13111111	Móveis e Utensílios	02/01/2005	ESTANTE DE ACO C/ 06 PRATELEIRA(S) 090X060X200	44,92	(44,92)	-	11230030	Germano	15	180	4	48	325,00	106,28	79,30
2115025	0	13111111	Móveis e Utensílios	17/10/2000	ESTANTE DE ACO C/ 05 PRATELEIRA(S) 090X060X200	38,46	(38,46)	-	11230030	Germano	15	180	4	48	325,00	106,28	79,30
2115026	0	13111111	Móveis e Utensílios	02/01/2005	ESTANTE DE ACO C/ 06 PRATELEIRA(S) 090X060X200	44,92	(44,92)	-	11230030	Germano	15	180	4	48	325,00	106,28	79,30
2115027	0	13111111	Móveis e Utensílios	02/01/2005	ESTANTE DE ACO C/ 06 PRATELEIRA(S) 090X060X200	44,92	(44,92)	-	11230030	Germano	15	180	4	48	325,00	106,28	79,30
2115028	0	13111111	Móveis e Utensílios	02/01/2005	ESTANTE DE ACO C/ 06 PRATELEIRA(S) 090X060X200	44,92	(44,92)	-	11230030	Germano	15	180	4	48	325,00	106,28	79,30
2115029	0	13111111	Móveis e Utensílios	02/01/2005	ESTANTE DE ACO C/ 06 PRATELEIRA(S) 090X060X200	44,92	(44,92)	-	11230030	Germano	15	180	4	48	325,00	106,28	79,30
2115030	0	13111111	Móveis e Utensílios	02/01/2005	ESTANTE DE ACO C/ 06 PRATELEIRA(S) 090X060X200	44,92	(44,92)	-	11230030	Germano	15	180	4	48	325,00	106,28	79,30
2115031	0	13111111	Móveis e Utensílios	02/01/2005	ESTANTE DE ACO C/ 06 PRATELEIRA(S) 090X060X250	44,92	(44,92)	-	11230030	Germano	15	180	4	48	325,00	106,28	79,30
2115032	0	13111111	Móveis e Utensílios	02/01/2005	ESTANTE DE ACO C/ 06 PRATELEIRA(S) 090X060X250	44,92	(44,92)	-	11230030	Germano	15	180	4	48	325,00	106,28	79,30
2115033	0	13111111	Móveis e Utensílios	02/01/2005	ESTANTE DE ACO C/ 06 PRATELEIRA(S) 090X060X250	44,92	(44,92)	-	11230030	Germano	15	180	4	48	325,00	106,28	79,30
2115034	0	13111111	Móveis e Utensílios	02/01/2005	ESTANTE DE ACO C/ 06 PRATELEIRA(S) 090X060X250	44,92	(44,92)	-	11230030	Germano	15	180	4	48	325,00	106,28	79,30
2115035	0	13111111	Móveis e Utensílios	02/01/2005	ESTANTE DE ACO C/ 06 PRATELEIRA(S) 090X060X250	44,92	(44,92)	-	11230030	Germano	15	180	4	48	325,00	106,28	79,30
2115036	0	13111111	Móveis e Utensílios	02/01/2005	ESTANTE DE ACO C/ 06 PRATELEIRA(S) 090X060X250	44,92	(44,92)	-	11230030	Germano	15	180	4	48	325,00	106,28	79,30
2115037	0	13111111	Móveis e Utensílios	02/01/2005	ESTANTE DE ACO C/ 06 PRATELEIRA(S) 090X060X250	44,92	(44,92)	-	11230030	Germano	15	180	4	48	325,00	106,28	79,30
2115038	0	13111111	Móveis e Utensílios	02/01/2005	ESTANTE DE ACO C/ 06 PRATELEIRA(S) 090X060X250	44,92	(44,92)	-	11230030	Germano	15	180	4	48	325,00	106,28	79,30
2115039	0	13111111	Móveis e Utensílios	02/01/2005	ESTANTE DE ACO C/ 06 PRATELEIRA(S) 090X060X250	44,92	(44,92)	-	11220010	Germano	15	180	4	48	325,00	106,28	79,30
2115040	0	13111111	Móveis e Utensílios	02/01/2005	ESTANTE DE ACO C/ 06 PRATELEIRA(S) 090X060X250	44,92	(44,92)	-	11343010	Germano	15	180	4	48	325,00	106,28	79,30
2115041	0	13111111	Móveis e Utensílios	02/01/2005	ESTANTE DE ACO C/ 06 PRATELEIRA(S) 090X060X250	44,92	(44,92)	-	11343010	Germano	15	180	4	48	325,00	106,28	79,30
2115042	0	13111111	Móveis e Utensílios	27/05/1996	ESTANTE DE ACO C/ 06 PRATELEIRA(S) 090X060X250	647,68	(647,68)	-	11100010	Germano	15	180	4	48	1.248,00	408,10	304,53
2115043	0	13111111	Móveis e Utensílios	02/01/2005	ESTANTE DE ACO C/ 06 PRATELEIRA(S) 090X060X250	44,92	(44,92)	-	11230030	Germano	15	180	4	48	325,00	106,28	79,30
2115044	0	13111111	Móveis e Utensílios	05/01/2005	ESTANTE DE ACO C/ 08 PRATELEIRA(S) 090X060X250	27,62	(27,62)	-	11230030	Germano	15	180	4	48	325,00	106,28	79,30
2115045	0	13111111	Móveis e Utensílios	05/01/2005	ESTANTE DE ACO C/ 08 PRATELEIRA(S) 090X060X250	27,62	(27,62)	-	11230030	Germano	15	180	4	48	325,00	106,28	79,30
2115046	0	13111111	Móveis e Utensílios	05/01/2005	ESTANTE DE ACO C/ 08 PRATELEIRA(S) 090X060X250	27,62	(27,62)	-	11230030	Germano	15	180	4	48	325,00	106,28	79,30
2115047	0	13111111	Móveis e Utensílios	05/01/2005	ESTANTE DE ACO C/ 08 PRATELEIRA(S) 090X060X250	27,62	(27,62)	-	11230030	Germano	15	180	4	48	325,00	106,28	79,30
2115048	0	13111111	Móveis e Utensílios	05/01/2005	ESTANTE DE ACO C/ 08 PRATELEIRA(S) 090X060X250	27,62	(27,62)	-	11230030	Germano	15	180	4	48	325,00	106,28	79,30
2115049	0	13111111	Móveis e Utensílios	05/01/2005	ESTANTE DE ACO C/ 08 PRATELEIRA(S) 090X060X250	27,62	(27,62)	-	11230030	Germano	15	180	4	48	325,00	106,28	79,30
2115050	0	13111111	Móveis e Utensílios	05/01/2005	ESTANTE DE ACO C/ 08 PRATELEIRA(S) 090X060X250	27,62	(27,62)	-	11230030	Germano	15	180	4	48	325,00	106,28	79,30
2115051	0	13111111	Móveis e Utensílios	05/01/2005	ESTANTE DE ACO C/ 08 PRATELEIRA(S) 090X060X250	27,62	(27,62)	-	11230030	Germano	15	180	4	48	325,00	106,28	79,30
2115052	0	13111111	Móveis e Utensílios	02/01/2005	ESTANTE DE ACO C/ 06 PRATELEIRA(S) 090X040X200	44,92	(44,92)	-	11230030	Germano	15	180	4	48	325,00	106,28	79,30
2115053	0	13111111	Móveis e Utensílios	02/01/2005	ESTANTE DE ACO C/ 06 PRATELEIRA(S) 090X040X200	44,92	(44,92)	-	11230030	Germano	15	180	4	48	325,00	106,28	79,30
2115054	0	13111111	Móveis e Utensílios	02/01/2005	ESTANTE DE ACO C/ 06 PRATELEIRA(S) 090X040X200	44,92	(44,92)	-	11230030	Germano	15	180	4	48	325,00	106,28	79,30
2115055	0	13111111	Móveis e Utensílios	02/01/2005	ESTANTE DE ACO C/ 06 PRATELEIRA(S) 090X040X200	44,92	(44,92)	-	11230030	Germano	15	180	4	48	325,00	106,28	79,30
2115056	0	13111111	Móveis e Utensílios	02/01/2005	ESTANTE DE ACO C/ 06 PRATELEIRA(S) 090X040X200	44,92	(44,92)	-	11230030	Germano	15	180	4	48	325,00	106,28	79,30
2115057	0	13111111	Móveis e Utensílios	02/01/2005	ESTANTE DE ACO C/ 06 PRATELEIRA(S) 090X040X200	44,92	(44,92)	-	11230030	Germano	15	180	4	48	325,00	106,28	79,30
2115058	0	13111111	Móveis e Utensílios	02/01/2005	ESTANTE DE ACO C/ 06 PRATELEIRA(S) 090X040X200	44,92	(44,92)	-	11230030	Germano	15	180	4	48	325,00	106,28	79,30
2115059	0	13111111	Móveis e Utensílios	02/01/2005	ESTANTE DE ACO C/ 06 PRATELEIRA(S) 090X040X200	44,92	(44,92)	-	11230030	Germano	15	180	4	48	325,00	106,28	79,30
2115060	0	13111111	Móveis e Utensílios	02/01/2005	ESTANTE DE ACO C/ 06 PRATELEIRA(S) 100X055X180	44,92	(44,92)	-	11230030	Germano	15	180	4	48	325,00	106,28	79,30
2115065	0	13111111	Móveis e Utensílios	20/02/2003	MESA DE MADEIRA REVESTIDA EM FORMICA 080X075X070	186,67	(186,67)	-	11230030	Germano	15	180	4	48	210,00	68,67	51,24
2115068	0	13111111	Móveis e Utensílios	02/12/1994	CADEIRA GIRATORIA C/ BRACOS,ESTOF. COURO	65,80	(65,80)	-	11230030	Germano	15	180	4	48	185,00	60,50	45,14
2115069	0	13111111	Móveis e Utensílios	02/12/1994	CADEIRA GIRATORIA C/ BRACOS,ESTOF. COURO	65,80	(65,80)	-	11230030	Germano	8	96	2	24	100,00	31,00	23,13
2115071	0	13111111	Móveis e Utensílios	05/01/2005	MESA DE MADEIRA EM L,REVEST. MELAMINICO,125X125X09	157,29	(157,29)	-	11300060	Germano	15	180	4	48	290,00	94,83	70,76
2115072	0	13111111	Móveis e Utensílios	02/01/2005	ESTANTE DE ACO C/ 07 PRATELEIRA(S) 090X060X200	44,92	(44,92)	-	11342010	Germano	15	180	4	48	325,00	106,28	79,30
2115073	0	13111111	Móveis e Utensílios	05/01/2005	ESTANTE DE ACO C/ 07 PRATELEIRA(S) 090X060X200	27,62	(27,62)	-	11162060	Germano	15	180	4	48	325,00	106,28	79,30
2115074	0	13111111	Móveis e Utensílios	05/01/2005	ESTANTE DE ACO C/ 07 PRATELEIRA(S) 090X060X200	27,62	(27,62)	-	11330010	Germano	15	180	4	48	325,00	106,28	79,30

FDC CONSULT LTDA

SAMARCO
APRENDER PARA EVOLUIR E TRANSFORMAR

DATA-BASE: 31/03/2021					DADOS CONTÁBEIS CEDIDOS PELA SAMARCO					AVALIAÇÃO VALOR JUSTO DE MERCADO							
IMOBILIZADO	SUB Nº	CLASSE	CENTRO CST	DT.INCORP.	DENOMINAÇÃO DO IMOBILIZADO	VAL AQUIS. BRL	DEPREC. ACUM BRL	VALOR CONTÁBIL BRL	CENTRO DE CUSTOS	UNID. IND	VIDA ÚTIL DET. (ANOS)	VIDA ÚTIL DET. (MESES)	VIDA ÚTIL REM. (ANOS)	VIDA ÚTIL REM. (MESES)	VALOR DE REPOSIÇÃO (R$)	VALOR JUSTO DE MERCADO (R$)	VALOR DE LIQUIDAÇÃO FORÇADA
2115075	0	13111111	Móveis e Utensílios	05/01/2005	ESTANTE DE ACO C/ 07 PRATELEIRA(S) 090X060X200	27,62	(27,62)	-	11330010	Germano	15	180	4	48	325,00	106,28	79,30
2115076	0	13111111	Móveis e Utensílios	05/01/2005	ESTANTE DE ACO C/ 07 PRATELEIRA(S) 090X060X200	27,62	(27,62)	-	11164020	Germano	15	180	4	48	325,00	106,28	79,30
2115077	0	13111111	Móveis e Utensílios	05/01/2005	ESTANTE DE ACO C/ 07 PRATELEIRA(S) 090X060X200	27,62	(27,62)	-	11300060	Germano	15	180	4	48	325,00	106,28	79,30
2115078	0	13111111	Móveis e Utensílios	05/01/2005	ESTANTE DE ACO C/ 07 PRATELEIRA(S) 090X060X200	27,62	(27,62)	-	11230030	Germano	15	180	4	48	325,00	106,28	79,30
2115079	0	13111111	Móveis e Utensílios	02/01/2005	ESTANTE DE ACO C/ 07 PRATELEIRA(S) 090X060X200	44,92	(44,92)	-	11230030	Germano	15	180	4	48	325,00	106,28	79,30
2115080	0	13111111	Móveis e Utensílios	02/01/2005	ESTANTE DE ACO C/ 07 PRATELEIRA(S) 090X060X200	44,92	(44,92)	-	11110010	Germano	15	180	4	48	325,00	106,28	79,30
2115081	0	13111111	Móveis e Utensílios	02/01/2005	ESTANTE DE ACO C/ 07 PRATELEIRA(S) 090X060X200	44,92	(44,92)	-	11164020	Germano	15	180	4	48	325,00	106,28	79,30
2115082	0	13111111	Móveis e Utensílios	02/01/2005	ESTANTE DE ACO C/ 07 PRATELEIRA(S) 090X040X200	44,92	(44,92)	-	11230030	Germano	15	180	4	48	325,00	106,28	79,30
2115083	0	13111111	Móveis e Utensílios	02/01/2005	ESTANTE DE ACO C/ 07 PRATELEIRA(S) 090X040X200	44,92	(44,92)	-	11200010	Germano	15	180	4	48	325,00	106,28	79,30
2115084	0	13111111	Móveis e Utensílios	02/01/2005	ESTANTE DE ACO C/ 07 PRATELEIRA(S) 090X040X200	44,92	(44,92)	-	11230030	Germano	15	180	4	48	325,00	106,28	79,30
2115085	0	13111111	Móveis e Utensílios	02/01/2005	ESTANTE DE ACO C/ 07 PRATELEIRA(S) 090X040X200	44,92	(44,92)	-	11230030	Germano	15	180	4	48	325,00	106,28	79,30
2115086	0	13111111	Móveis e Utensílios	02/01/2005	ESTANTE DE ACO C/ 07 PRATELEIRA(S) 090X040X200	44,92	(44,92)	-	11230030	Germano	15	180	4	48	325,00	106,28	79,30
2115087	0	13111111	Móveis e Utensílios	02/01/2005	ESTANTE DE ACO C/ 07 PRATELEIRA(S) 090X040X200	44,92	(44,92)	-	11230030	Germano	15	180	4	48	325,00	106,28	79,30
2115088	0	13111111	Móveis e Utensílios	02/01/2005	ESTANTE DE ACO C/ 07 PRATELEIRA(S) 090X040X200	44,92	(44,92)	-	11230030	Germano	15	180	4	48	325,00	106,28	79,30
2115089	0	13111111	Móveis e Utensílios	02/01/2005	ESTANTE DE ACO C/ 07 PRATELEIRA(S) 090X040X200	44,92	(44,92)	-	11200010	Germano	15	180	4	48	325,00	106,28	79,30
2115090	0	13111111	Móveis e Utensílios	02/01/2005	ESTANTE DE ACO C/ 07 PRATELEIRA(S) 090X040X200	44,92	(44,92)	-	11230030	Germano	15	180	4	48	325,00	106,28	79,30
2115091	0	13111111	Móveis e Utensílios	02/01/2005	ESTANTE DE ACO C/ 07 PRATELEIRA(S) 090X040X200	44,92	(44,92)	-	11230030	Germano	15	180	4	48	325,00	106,28	79,30
2115092	0	13111111	Móveis e Utensílios	02/01/2005	ESTANTE DE ACO C/ 07 PRATELEIRA(S) 090X040X200	44,92	(44,92)	-	11230030	Germano	15	180	4	48	325,00	106,28	79,30
2115093	0	13111111	Móveis e Utensílios	02/01/2005	ESTANTE DE ACO C/ 07 PRATELEIRA(S) 090X040X200	44,92	(44,92)	-	11200010	Germano	15	180	4	48	325,00	106,28	79,30
2115094	0	13111111	Móveis e Utensílios	02/01/2005	ESTANTE DE ACO C/ 07 PRATELEIRA(S) 090X040X200	44,92	(44,92)	-	11200010	Germano	15	180	4	48	325,00	106,28	79,30
2115095	0	13111111	Móveis e Utensílios	02/01/2005	ESTANTE DE ACO C/ 07 PRATELEIRA(S) 090X040X200	44,92	(44,92)	-	11230030	Germano	15	180	4	48	325,00	106,28	79,30
2115096	0	13111111	Móveis e Utensílios	02/01/2005	ESTANTE DE ACO C/ 07 PRATELEIRA(S) 090X040X200	44,92	(44,92)	-	11230030	Germano	15	180	4	48	325,00	106,28	79,30
2115097	0	13111111	Móveis e Utensílios	02/01/2005	ESTANTE DE ACO C/ 07 PRATELEIRA(S) 090X040X200	44,92	(44,92)	-	11230030	Germano	15	180	4	48	325,00	106,28	79,30
2115098	0	13111111	Móveis e Utensílios	05/01/2005	ESTANTE DE ACO C/ 07 PRATELEIRA(S) 090X040X200	27,62	(27,62)	-	11230030	Germano	15	180	4	48	325,00	106,28	79,30
2115099	0	13111111	Móveis e Utensílios	02/01/2005	ESTANTE DE ACO C/ 07 PRATELEIRA(S) 090X040X200	44,92	(44,92)	-	11230030	Germano	15	180	4	48	325,00	106,28	79,30
2115100	0	13111111	Móveis e Utensílios	02/01/2005	ESTANTE DE ACO C/ 07 PRATELEIRA(S) 090X040X200	44,92	(44,92)	-	11342010	Germano	15	180	4	48	325,00	106,28	79,30
2115101	0	13111071	Máquinas e Eqtos	04/01/2004	BOMBA GRAVIMETRICA ALPHA 1	2.400,00	(1.516,91)	883,09	11342010	Germano	20	240	7	84	6.004,00	2.497,66	1.863,80
2115102	0	13111071	Máquinas e Eqtos	05/08/1992	BOMBA DE CALIBRACAO DA BOMBA GRAVIMETRICA M5	10.193,75	(8.248,17)	1.945,58	11230030	Germano	20	240	5	60	22.664,00	7.025,84	5.242,79
2115104	0	13111111	Móveis e Utensílios	03/01/2004	MAQUINA FOTOGRAFICA DIGITAL MVCFC100	915,69	(915,69)	-	11342010	Germano	15	180	4	48	1.693,00	553,61	413,11
2115108	0	13111111	Móveis e Utensílios	05/03/2002	ARMARIO DE ACO C/ 02 PORTA(S) 090X040X195	356,00	(356,00)	-	11342010	Germano	15	180	4	48	400,00	130,80	97,60
2115112	0	13111111	Móveis e Utensílios	31/12/2001	CADEIRA FIXA ,ESTOF. TECIDO	144,37	(144,37)	-	11220010	Germano	15	180	4	48	162,00	52,97	39,53
2115113	0	13111111	Móveis e Utensílios	31/12/2001	CADEIRA FIXA ,ESTOF. COURO	144,37	(144,37)	-	11342010	Germano	15	180	4	48	162,00	52,97	39,53
2115114	0	13111111	Móveis e Utensílios	05/01/2005	MESA DE MADEIRA C/ 06 GAVETA(S) 165X080X075	157,29	(157,29)	-	11342010	Germano	15	180	4	48	176,00	57,55	42,95
2115116	0	13111111	Móveis e Utensílios	01/09/2006	CONDICIONADOR DE AR MUNDIAL 18.000 BTUS	1.265,02	(1.265,02)	-	11342010	Germano	15	180	5	60	1.416,00	557,90	416,32
2115117	0	13111111	Móveis e Utensílios	31/12/2001	CADEIRA GIRATORIA DE TECIDO C/ BRACOS	125,22	(125,22)	-	11250010	Germano	15	180	4	48	238,00	77,83	58,07
2115118	0	13111111	Móveis e Utensílios	20/02/2003	MESA DE MADEIRA,REVEST. MELAMINICO,125X90X105	186,66	(186,66)	-	11210010	Germano	15	180	4	48	358,00	117,07	87,36
2115124	0	13111111	Móveis e Utensílios	01/09/2006	FRIGOBAR COMPACTO120 120 LTS.	966,44	(966,44)	-	11341010	Germano	15	180	5	60	1.082,00	426,31	318,12
2115125	0	13111111	Móveis e Utensílios	24/07/2000	ARMARIO DE MADEIRA C/ 02 PORTA(S) 085X040X160	345,36	(345,36)	-	11350010	Germano	15	180	4	48	347,00	113,47	84,67
2115132	0	13111111	Móveis e Utensílios	31/12/2001	CADEIRA FIXA ,ESTOF. COURO	144,37	(144,37)	-	11342010	Germano	15	180	4	48	162,00	52,97	39,53
2115133	0	13111111	Móveis e Utensílios	31/12/2001	CADEIRA FIXA ,ESTOF. TECIDO	144,38	(144,38)	-	11342010	Germano	15	180	4	48	225,00	73,58	54,90
2115135	0	13111111	Móveis e Utensílios	25/10/1993	CADEIRA FIXA ,ESTOF. TECIDO	28,90	(28,90)	-	11342010	Germano	15	180	4	48	185,00	60,50	45,14
2115136	0	13111111	Móveis e Utensílios	31/12/2001	CADEIRA FIXA ,ESTOF. COURO	144,38	(144,38)	-	11342010	Germano	15	180	4	48	162,00	52,97	39,53
2115137	0	13111111	Móveis e Utensílios	02/12/1994	CADEIRA GIRATORIA C/ BRACOS,ESTOF. TECIDO	65,80	(65,80)	-	11342010	Germano	15	180	4	48	185,00	60,50	45,14
2115143	0	13111111	Móveis e Utensílios	26/01/2004	ARMARIO DE MADEIRA C/ 2 PORTAS,REVEST. MELAMINICO,	367,57	(367,57)	-	11230030	Germano	15	180	4	48	705,00	230,54	172,03
2115145	0	13111111	Móveis e Utensílios	08/08/2001	ARMARIO DE MADEIRA C/ 02 PORTA(S) E 02 GAVETA(S)	378,79	(378,79)	-	11130180	Germano	15	180	4	48	727,00	237,73	177,40
2115147	0	13111111	Móveis e Utensílios	04/01/2004	ARMARIO DE ACO TIPO VESTIARIO C/ 1 PORTA100X62X206	180,95	(180,95)	-	11204010	Germano	15	180	4	48	347,00	113,47	84,67
2115151	0	13111111	Móveis e Utensílios	01/09/2006	GAVETEIRO VOLANTE C/ 3 GAVETAS,REVEST. MELAMINICO	218,04	(218,04)	-	11342010	Germano	15	180	5	60	246,00	96,92	72,33
2115152	0	13111111	Móveis e Utensílios	01/09/2006	NEGATOSCOPIO 035X015X050	102,40	(102,40)	-	11342010	Germano	15	180	5	60	177,00	69,74	52,04
2115153	0	13111111	Móveis e Utensílios	01/09/2006	ETILOMETRO (BAFOMETRO) INTOXILYZER400	125,00	(125,00)	-	11342010	Germano	15	180	5	60	141,00	55,55	41,46
2115154	0	13111111	Móveis e Utensílios	10/04/1996	AUDIOMETRO,INTERACOUSTICS,AA229B,686877	4.602,36	(4.602,36)	-	11343010	Germano	15	180	4	48	4.587,00	1.499,95	1.119,29
2115155	0	13111111	Móveis e Utensílios	09/09/2002	FORNO,VICINI,127V 60HZ 1500W	250,00	(250,00)	-	11202050	Germano	15	180	4	48	483,00	157,94	117,86
2115156	0	13111111	Móveis e Utensílios	01/09/2006	FRIGOBAR LUXO 130 LTS.	966,44	(966,44)	-	11342010	Germano	15	180	5	60	1.679,00	661,53	493,64
2115157	0	13111111	Móveis e Utensílios	31/12/2001	CADEIRA FIXA C/ BRACOS,ESTOF. COURO	144,37	(144,37)	-	11342010	Germano	15	180	4	48	162,00	52,97	39,53
2115158	0	13111111	Móveis e Utensílios	31/12/2001	CADEIRA FIXA C/ BRACOS,ESTOF. COURO	144,37	(144,37)	-	11342010	Germano	15	180	4	48	162,00	52,97	39,53
2115160	0	13111111	Móveis e Utensílios	04/01/2004	ARMARIO TIPO VESTIARIO C/ 02 PORTA(S) 040X040X200	180,95	(180,95)	-	11203010	Germano	15	180	4	48	347,00	113,47	84,67
2115161	0	13111111	Móveis e Utensílios	31/12/2001	CADEIRA FIXA C/ BRACOS,ESTOF. COURO	144,37	(144,37)	-	11342010	Germano	15	180	4	48	162,00	52,97	39,53
2115162	0	13111111	Móveis e Utensílios	31/12/2001	CADEIRA FIXA C/ BRACOS,ESTOF. COURO	144,37	(144,37)	-	11342010	Germano	15	180	4	48	162,00	52,97	39,53
2115163	0	13111111	Móveis e Utensílios	15/09/1998	CRIADO MUDO EM MADEIRA,2 GAVETAS,55X42X35	49,34	(49,34)	-	11300030	Germano	15	180	4	48	190,00	62,13	46,36
2115164	0	13111111	Móveis e Utensílios	06/10/1996	CAMA HOSPITALAR MECANICA	605,13	(605,13)	-	11342010	Germano	15	180	4	48	693,00	226,61	169,10
2115165	0	13111111	Móveis e Utensílios	06/10/1996	CAMA HOSPITALAR MECANICA	478,87	(478,87)	-	11342010	Germano	15	180	4	48	548,00	179,20	133,72
2115166	0	13111111	Móveis e Utensílios	06/10/1996	CAMA HOSPITALAR MECANICA	478,86	(478,86)	-	11342010	Germano	15	180	4	48	548,00	179,20	133,72
2115167	0	13111111	Móveis e Utensílios	05/01/2005	MESA DE MADEIRA C/ ESTRUTURA DE FERRO E 02 GAVETA(	157,29	(157,29)	-	11342010	Germano	15	180	4	48	176,00	57,55	42,95
2115168	0	13111111	Móveis e Utensílios	02/12/1994	CADEIRA GIRATORIA C/ BRACOS,ESTOF. COURO	65,80	(65,80)	-	11342010	Germano	8	96	2	24	100,00	31,00	23,13
2115169	0	13111071	Máquinas e Eqtos	08/02/2001	BALANCA DIGITAL TIPO PLATAFORMA PERSONAL 180 KG	60.951,62	(50.209,32)	10.742,30	11343010	Germano	25	300	11	132	89.543,00	44.592,41	33.275,55
2115172	0	13111071	Máquinas e Eqtos	13/05/1991	BALANCA ANTROPOMETRICA MANUAL 3134 150 KG	59.175,33	(53.108,83)	6.066,50	11343010	Germano	20	240	5	60	87.714,00	27.191,34	20.290,60
2115173	0	13111111	Móveis e Utensílios	01/09/2006	INSPECIONADOR VISUAL SEE SNAKE,RIDGID,MICRO	8.542,09	(8.542,09)	-	11201020	Germano	15	180	5	60	15.721,00	6.194,07	4.622,11
2115175	0	13111111	Móveis e Utensílios	01/09/2006	NEGATOSCOPIO 110X010X050	102,40	(102,40)	-	11342010	Germano	15	180	5	60	177,00	69,74	52,04
2115178	0	13111111	Móveis e Utensílios	02/12/1994	CADEIRA GIRATORIA C/ BRACOS,ESTOF. TECIDO	65,80	(65,80)	-	11342010	Germano	15	180	4	48	185,00	60,50	45,14
2115179	0	13111111	Móveis e Utensílios	02/12/1994	CADEIRA GIRATORIA C/ BRACOS,ESTOF. COURVIM	65,80	(65,80)	-	11300060	Germano	15	180	4	48	185,00	60,50	45,14

FDC CONSULT LTDA

SAMARCO
APRENDER PARA EVOLUIR E TRANSFORMAR

DATA-BASE: 31/03/2021					DADOS CONTÁBEIS CEDIDOS PELA SAMARCO						AVALIAÇÃO VALOR JUSTO DE MERCADO							
IMOBILIZADO	SUB Nº	CLASSE	CENTRO CST	DT.INCORP.	DENOMINAÇÃO DO IMOBILIZADO	VAL AQUIS. BRL	DEPREC. ACUM BRL	VALOR CONTÁBIL BRL	CENTRO DE CUSTOS	UNID. IND	VIDA ÚTIL DET. (ANOS)	VIDA ÚTIL DET. (MESES)	VIDA ÚTIL REM. (ANOS)	VIDA ÚTIL REM. (MESES)	VALOR DE REPOSIÇÃO (R$)	VALOR JUSTO DE MERCADO (R$)	VALOR DE LIQUIDAÇÃO FORÇADA
2115180	0	13111111	Móveis e Utensílios	02/12/1994	CADEIRA GIRATORIA C/ BRACOS,ESTOF. COURVIM	65,80	(65,80)	-	11300060	Germano	15	180	4	48	185,00	60,50	45,14
2115182	0	13111111	Móveis e Utensílios	27/05/1996	ARQUIVO DE ACO C/ 04 GAVETA(S) 045X070X135	72,36	(72,36)	-	11300060	Germano	15	180	4	48	980,00	320,46	239,13
2115183	0	13111111	Móveis e Utensílios	27/05/1996	ESTACAO DE TRABALHO EM L,REVEST. MELAMINICO,120x70	56,60	(56,60)	-	11162060	Germano	15	180	4	48	900,00	294,30	219,61
2115187	0	13111111	Móveis e Utensílios	01/09/2006	ETILOMETRO C/ IMPRESSORA BFA300	160,00	(160,00)	-	11342010	Germano	15	180	5	60	179,00	70,53	52,63
2115188	0	13111111	Móveis e Utensílios	27/11/1997	MANEQUIM DE TREINAMENTO	1.273,00	(1.273,00)	-	11342010	Germano	15	180	4	48	1.268,00	414,64	309,41
2115189	0	13111111	Móveis e Utensílios	01/09/2006	REFRIGERADOR SERIE LUXO340 340 LTS.	7.971,48	(7.450,53)	520,95	11160010	Germano	15	180	5	60	23.137,00	9.115,98	6.802,48
2115190	0	13111111	Móveis e Utensílios	01/09/2006	SUPORTE P/ BRACO	350,00	(350,00)	-	11342010	Germano	15	180	5	60	393,00	154,84	115,55
2115191	0	13111111	Móveis e Utensílios	04/01/2004	MESA DE ACO,P/ PREPRACAO DE MEDICAMENTOS	131,60	(131,60)	-	11343010	Germano	15	180	4	48	149,00	48,72	36,36
2115192	0	13111111	Móveis e Utensílios	01/09/2006	CARRINHO DE ACO P/ CURATIVOS C/ 02 BANDEJAS 080X0	252,00	(252,00)	-	11250010	Germano	15	180	5	60	464,00	182,82	136,42
2115193	0	13111111	Móveis e Utensílios	01/09/2006	RESSUCITADOR PULMONAR PKA	1.140,00	(1.140,00)	-	11342010	Germano	15	180	5	60	1.979,00	779,73	581,84
2115194	0	13111111	Móveis e Utensílios	01/09/2006	SUPORTE P/ SORO	350,00	(350,00)	-	11342010	Germano	15	180	5	60	607,00	239,16	178,46
2115195	0	13111111	Móveis e Utensílios	01/09/2006	DIVA DE CONSULTORIO	3.285,98	(3.285,98)	-	11342010	Germano	15	180	5	60	5.709,00	2.249,35	1.678,50
2115198	0	13111111	Móveis e Utensílios	06/10/1993	ARMARIO DE ACO C/ 2 PORTAS,VIDRO FRONTAL,MARCON	41,31	(41,31)	-	11300060	Germano	15	180	4	48	350,00	114,45	85,40
2115199	0	13111111	Móveis e Utensílios	01/09/2006	DESFIBRILADOR PORTATIL 9100	101,40	(101,40)	-	11343010	Germano	15	180	5	60	116,00	45,70	34,11
2115200	0	13111111	Móveis e Utensílios	01/09/2006	OXIMETRO DE PULSO 1001	2.173,00	(2.173,00)	-	11342010	Germano	15	180	5	60	3.774,00	1.486,96	1.109,59
2115209	0	13111111	Móveis e Utensílios	02/01/2005	MESA DE MADEIRA EM L,AGLOMERADA,150X150X110X075	125,52	(125,52)	-	11201010	Germano	15	180	4	48	142,00	46,43	34,65
2115210	0	13111111	Móveis e Utensílios	28/02/2002	ESTACAO DE TRABALHO EM L C/ 03 GAVETA(S) 235X060X	1.974,97	(1.974,97)	-	11201010	Germano	15	180	4	48	2.234,00	730,52	545,12
2115211	0	13111111	Móveis e Utensílios	04/01/2004	ESTACAO DE TRABALHO EM L C/ 03 GAVETA(S) 235X060X	370,00	(370,00)	-	11201010	Germano	15	180	4	48	415,00	135,71	101,27
2115212	0	13111111	Móveis e Utensílios	05/01/2004	MESA DE MADEIRA EM L C/ 3 GAVETAS,AGLOMERADA,150X1	862,50	(862,50)	-	11130010	Germano	15	180	4	48	975,00	318,83	237,91
2115213	0	13111111	Móveis e Utensílios	11/01/1976	MESA DE MADEIRA EM L C/ 3 GAVETAS,AGLOMERADA,150X1	170,88	(170,88)	-	11130010	Germano	15	180	4	48	195,00	63,77	47,58
2115214	0	13111111	Móveis e Utensílios	15/05/2001	ESTACAO DE TRABALHO EM L C/ 03 GAVETA(S) 235X060X	1.685,00	(1.685,00)	-	11201010	Germano	15	180	4	48	1.907,00	623,59	465,33
2115215	0	13111111	Móveis e Utensílios	27/05/1996	ESTACAO DE TRABALHO EM L C/ 03 GAVETA(S) 235X060X	184,80	(184,80)	-	11201010	Germano	15	180	4	48	217,00	70,96	52,95
2115216	0	13111111	Móveis e Utensílios	18/12/1991	ESTACAO DE TRABALHO EM L C/ 03 GAVETA(S) 235X060X	159,45	(159,45)	-	11201010	Germano	15	180	4	48	183,00	59,84	44,65
2115217	0	13111111	Móveis e Utensílios	24/09/2002	ESTACAO DE TRABALHO EM L C/ 03 GAVETA(S) 235X060X	971,62	(971,62)	-	11201010	Germano	15	180	4	48	1.100,00	359,70	268,41
2115218	0	13111111	Móveis e Utensílios	02/07/1997	CADEIRA GIRATORIA DE COURVIM C/ BRACOS E RODIZIOS	91,22	(91,22)	-	11201020	Germano	15	180	4	48	107,00	34,99	26,11
2115219	0	13111111	Móveis e Utensílios	01/09/2006	GAVETEIRO DE MADEIRA REVESTIDO EM FORMICA C/ 05 GA	218,03	(218,03)	-	11200010	Germano	15	180	5	60	244,00	96,14	71,74
2115220	0	13111111	Móveis e Utensílios	01/09/2006	GAVETEIRO DE MADEIRA REVESTIDO EM FORMICA C/ 03 GA	218,04	(218,04)	-	11300060	Germano	15	180	5	60	401,00	157,99	117,90
2115221	0	13111111	Móveis e Utensílios	20/05/1994	CADEIRA GIRATORIA DE COURVIM C/ BRACOS E RODIZIOS	55,57	(55,57)	-	11201020	Germano	15	180	4	48	185,00	60,50	45,14
2115222	0	13111111	Móveis e Utensílios	01/09/2006	GAVETEIRO DE MADEIRA REVESTIDO EM FORMICA C/ 03 GA	218,04	(218,04)	-	11201010	Germano	15	180	5	60	244,00	96,14	71,74
2115223	0	13111111	Móveis e Utensílios	20/05/1994	CADEIRA GIRATORIA DE COURVIM C/ BRACOS E RODIZIOS	55,57	(55,57)	-	11201010	Germano	15	180	4	48	185,00	60,50	45,14
2115225	0	13111111	Móveis e Utensílios	06/06/1997	CADEIRA GIRATORIA DE COURVIM C/ RODIZIOS	65,80	(65,80)	-	11130010	Germano	15	180	4	48	185,00	60,50	45,14
2115226	0	13111111	Móveis e Utensílios	01/09/2006	GAVETEIRO DE MADEIRA REVESTIDO EM FORMICA C/ 03 GA	218,04	(218,04)	-	11201020	Germano	15	180	5	60	246,00	96,92	72,33
2115229	0	13111111	Móveis e Utensílios	01/09/2006	GAVETEIRO DE MADEIRA REVESTIDO EM FORMICA C/ 03 GA	218,04	(218,04)	-	11130090	Germano	15	180	5	60	401,00	157,99	117,90
2115230	0	13111111	Móveis e Utensílios	20/05/1994	CADEIRA GIRATORIA DE COURVIM C/ BRACOS E RODIZIOS	83,36	(83,36)	-	11201020	Germano	15	180	4	48	185,00	60,50	45,14
2115231	0	13111111	Móveis e Utensílios	01/09/2006	GAVETEIRO DE MADEIRA REVESTIDO EM FORMICA C/ 03 GA	218,04	(218,04)	-	11201010	Germano	15	180	5	60	246,00	96,92	72,33
2115232	0	13111111	Móveis e Utensílios	20/05/1994	CADEIRA GIRATORIA DE COURVIM C/ BRACOS E RODIZIOS	55,58	(55,58)	-	11200010	Germano	15	180	4	48	185,00	60,50	45,14
2115234	0	13111111	Móveis e Utensílios	01/09/2006	GAVETEIRO DE MADEIRA REVESTIDO EM FORMICA C/ 03 GA	218,04	(218,04)	-	11201010	Germano	15	180	5	60	246,00	96,92	72,33
2115235	0	13111111	Móveis e Utensílios	26/07/1994	CADEIRA GIRATORIA DE COURVIM C/ BRACOS E RODIZIOS	803,96	(803,96)	-	11201020	Germano	15	180	4	48	944,00	308,69	230,35
2115236	0	13111111	Móveis e Utensílios	13/04/1994	CADEIRA GIRATORIA DE COURVIM C/ BRACOS E RODIZIOS	739,22	(739,22)	-	11201020	Germano	15	180	4	48	868,00	283,84	211,80
2115237	0	13111111	Móveis e Utensílios	02/07/1997	CADEIRA GIRATORIA DE COURVIM C/ BRACOS E RODIZIOS	91,22	(91,22)	-	11201010	Germano	15	180	4	48	104,00	34,01	25,38
2115241	0	13111111	Móveis e Utensílios	01/01/1977	ARQUIVO DE MADEIRA REVESTIDA EM FORMICA C/ 04 GAVE	58,75	(58,75)	-	11201020	Germano	15	180	4	48	980,00	320,46	239,13
2115242	0	13111111	Móveis e Utensílios	30/10/1995	AR CONDICIONADO,ELGIN,SILENT,18000	894,44	(894,44)	-	11343010	Germano	15	180	4	48	890,00	291,03	217,17
2115244	0	13111111	Móveis e Utensílios	01/09/2006	ARMARIO DE MADEIRA C/ 2 PORTAS,REVEST. MELAMINICO,	234,53	(234,53)	-	11202050	Germano	15	180	5	60	267,00	105,20	78,50
2115245	0	13111111	Móveis e Utensílios	01/09/2006	ARMARIO DE MADEIRA REVESTIDO EM FORMICA C/ 02 PORT	234,53	(234,53)	-	11201020	Germano	15	180	5	60	267,00	105,20	78,50
2115246	0	13111111	Móveis e Utensílios	01/09/2006	AR CONDICIONADO,TIPO JANELA,GOLD,10000BTUS	1.265,02	(1.265,02)	-	11200010	Germano	15	180	5	60	1.431,00	563,81	420,73
2115247	0	13111111	Móveis e Utensílios	02/03/1994	CADEIRA GIRATORIA C/ BRACOS,ESTOF. COURVIM	684,00	(684,00)	-	11201010	Germano	15	180	4	48	803,00	262,58	195,94
2115248	0	13111111	Móveis e Utensílios	05/06/1998	CADEIRA FIXA ,ESTOF. COURVIM	48,25	(48,25)	-	11202010	Germano	15	180	4	48	185,00	60,50	45,14
2115249	0	13111111	Móveis e Utensílios	27/11/1997	CADEIRA GIRATORIA DE COURVIM C/ BRACOS E RODIZIOS	165,36	(165,36)	-	11201020	Germano	15	180	4	48	194,00	63,44	47,34
2115250	0	13111111	Móveis e Utensílios	02/01/2005	MESA DE MADEIRA EM L C/ 3 GAVETAS,AGLOMERADA,MADE,	125,52	(125,52)	-	11130010	Germano	15	180	4	48	141,00	46,11	34,41
2115251	0	13111111	Móveis e Utensílios	01/09/2006	GAVETEIRO VOLANTE C/ 5 GAVETAS,REVEST. MELAMINICO,	218,03	(218,03)	-	11202050	Germano	15	180	5	60	246,00	96,92	72,33
2115252	0	13111111	Móveis e Utensílios	26/01/2004	AR CONDICIONADO,ELGIN	4.075,41	(4.075,41)	-	11133010	Germano	15	180	4	48	7.847,00	2.565,97	1.914,77
2115253	0	13111111	Móveis e Utensílios	01/09/2006	ARMARIO DE MADEIRA C/ 2 PORTAS,AGLOMERADA,090X050X	234,53	(234,53)	-	11201010	Germano	15	180	5	60	263,00	103,62	77,32
2115256	0	13111111	Móveis e Utensílios	01/09/2006	ARMARIO DE MADEIRA C/ 2 PORTAS,REVEST. MELAMINICO,	234,53	(234,53)	-	11164020	Germano	15	180	5	60	431,00	169,81	126,72
2115258	0	13111111	Móveis e Utensílios	05/06/1998	CADEIRA FIXA ,ESTOF. COURO	48,25	(48,25)	-	11201020	Germano	15	180	4	48	185,00	60,50	45,14
2115259	0	13111111	Móveis e Utensílios	05/06/1998	CADEIRA FIXA ,ESTOF. COURO	48,25	(48,25)	-	11201020	Germano	15	180	4	48	185,00	60,50	45,14
2115260	0	13111111	Móveis e Utensílios	05/06/1998	CADEIRA FIXA ,ESTOF. COURO	48,25	(48,25)	-	11201020	Germano	15	180	4	48	185,00	60,50	45,14
2115261	0	13111111	Móveis e Utensílios	05/06/1998	CADEIRA FIXA ,ESTOF. COURO	48,25	(48,25)	-	11201020	Germano	15	180	4	48	185,00	60,50	45,14
2115262	0	13111111	Móveis e Utensílios	01/09/2006	ARMARIO DE MADEIRA C/ 2 PORTAS,REVEST. MELAMINICO,	234,53	(234,53)	-	11201010	Germano	15	180	5	60	267,00	105,20	78,50
2115263	0	13111111	Móveis e Utensílios	01/09/2006	ARMARIO DE MADEIRA C/ 2 PORTAS,REVEST. MELAMINICO,	234,53	(234,53)	-	11133010	Germano	15	180	5	60	431,00	169,81	126,72
2115264	0	13111111	Móveis e Utensílios	30/10/1995	AR CONDICIONADO,TIPO JANELA,CONSUL,AIR MASTER	1.237,12	(1.237,12)	-	11210010	Germano	15	180	4	48	1.454,00	475,46	354,79
2115265	0	13111111	Móveis e Utensílios	02/01/2005	MESA DE MADEIRA,REVEST. MELAMINICO,120X060X075	125,52	(125,52)	-	11201010	Germano	15	180	4	48	142,00	46,43	34,65
2115266	0	13111111	Móveis e Utensílios	02/01/2005	ESTACAO DE TRABALHO EM L 220X070X075	125,52	(125,52)	-	11201010	Germano	15	180	4	48	141,00	46,11	34,41
2115267	0	13111111	Móveis e Utensílios	30/07/2001	ESTACAO DE TRABALHO EM L C/ 03 GAVETA(S) 220X070X	650,91	(650,91)	-	11201010	Germano	15	180	4	48	735,00	240,35	179,35
2115268	0	13111111	Móveis e Utensílios	02/01/2005	MESA DE MADEIRA EM L,AGLOMERADA,150X150X110X075	125,52	(125,52)	-	11201010	Germano	15	180	4	48	141,00	46,11	34,41
2115269	0	13111111	Móveis e Utensílios	01/09/2006	GAVETEIRO DE MADEIRA REVESTIDO EM FORMICA C/ 05 GA	218,03	(218,03)	-	11200010	Germano	15	180	5	60	246,00	96,92	72,33
2115270	0	13111111	Móveis e Utensílios	31/05/1996	CADEIRA GIRATORIA DE COURVIM C/ BRACOS E RODIZIOS	73,11	(73,11)	-	11201010	Germano	15	180	4	48	185,00	60,50	45,14
2115271	0	13111111	Móveis e Utensílios	01/04/2004	CADEIRA GIRATORIA DE COURVIM C/ BRACOS E RODIZIOS	91,40	(91,40)	-	11201010	Germano	15	180	4	48	101,00	33,03	24,65
2115272	0	13111111	Móveis e Utensílios	01/09/2006	GAVETEIRO DE MADEIRA C/ 05 GAVETA(S) E RODIZIOS 0	218,04	(218,04)	-	11200010	Germano	15	180	5	60	246,00	96,92	72,33
2115273	0	13111111	Móveis e Utensílios	01/09/2006	GAVETEIRO DE MADEIRA C/ 05 GAVETA(S) E RODIZIOS 0	218,04	(218,04)	-	11200010	Germano	15	180	5	60	244,00	96,14	71,74

FDC CONSULT LTDA

SAMARCO
APRENDER PARA EVOLUIR E TRANSFORMAR

DATA-BASE: 31/03/2021					DADOS CONTÁBEIS CEDIDOS PELA SAMARCO					AVALIAÇÃO VALOR JUSTO DE MERCADO							
IMOBILIZADO	SUB Nº	CLASSE	CENTRO CST	DT.INCORP.	DENOMINAÇÃO DO IMOBILIZADO	VAL AQUIS. BRL	DEPREC. ACUM BRL	VALOR CONTÁBIL BRL	CENTRO DE CUSTOS	UNID. IND	VIDA ÚTIL DET. (ANOS)	VIDA ÚTIL DET. (MESES)	VIDA ÚTIL REM. (ANOS)	VIDA ÚTIL REM. (MESES)	VALOR DE REPOSIÇÃO (R$)	VALOR JUSTO DE MERCADO (R$)	VALOR DE LIQUIDAÇÃO FORÇADA
2115274	0	13111111	Móveis e Utensílios	05/03/2002	CADEIRA GIRATORIA C/ BRACOSESTOF. COURVIMFERRETTI	160,00	(160,00)	-	11201010	Germano	15	180	4	48	179,00	58,53	43,68
2115275	0	13111111	Móveis e Utensílios	20/05/1994	CADEIRA GIRATORIA DE COURVIM C/ BRACOS E RODIZIOS	83,35	(83,35)	-	11130010	Germano	15	180	4	48	185,00	60,50	45,14
2115276	0	13111111	Móveis e Utensílios	02/01/2005	ARQUIVO DESLIZANTE EM ACO CARBONO COM 6 MODULOS,TE	596,64	(596,64)	-	11130010	Germano	15	180	4	48	980,00	320,46	239,13
2115277	0	13111111	Móveis e Utensílios	05/03/2002	ARQUIVO DE ACO C/ 4 GAVETAS,PORTAS DE CORRER,TELOS	360,53	(360,53)	-	11130010	Germano	15	180	4	48	980,00	320,46	239,13
2115279	0	13111111	Móveis e Utensílios	04/01/2000	MESA REVESTIDA EM FORMICA C/ ESTRUTURA DE FERRO 0	200,24	(200,24)	-	11203010	Germano	15	180	4	48	232,00	75,86	56,61
2115280	0	13111111	Móveis e Utensílios	04/01/2004	ARMARIO DE MADEIRA C/ 7 PORTAS,REVEST. MELAMINICO	383,36	(383,36)	-	11300030	Germano	15	180	4	48	738,00	241,33	180,08
2115281	0	13111111	Móveis e Utensílios	20/05/1994	CADEIRA GIRATORIA DE COURVIM C/ BRACOS E RODIZIOS	83,36	(83,36)	-	11200010	Germano	15	180	4	48	185,00	60,50	45,14
2115282	0	13111111	Móveis e Utensílios	01/09/2006	GAVETEIRO VOLANTE C/ 5 GAVETAS,REVEST. MELAMINICO,	218,03	(218,03)	-	11202050	Germano	15	180	5	60	246,00	96,92	72,33
2115283	0	13111111	Móveis e Utensílios	02/01/2005	MESA DE MADEIRA EM L,REVEST. MELAMINICO,160X180X11	125,52	(125,52)	-	11200010	Germano	15	180	4	48	141,00	46,11	34,41
2115286	0	13111111	Móveis e Utensílios	30/10/1995	CONDICIONADOR DE AR AIR MASTER 12.000 BTUS	894,44	(894,44)	-	11220010	Germano	15	180	4	48	890,00	291,03	217,17
2115289	0	13111111	Móveis e Utensílios	01/04/2004	CADEIRA GIRATORIA DE COURVIM C/ BRACOS E RODIZIOS	91,40	(91,40)	-	11200010	Germano	15	180	4	48	101,00	33,03	24,65
2115292	0	13111111	Móveis e Utensílios	01/09/2006	ARMARIO DE MADEIRA C/ 2 PORTAS,REVEST. MELAMINICO,	234,53	(234,53)	-	11200010	Germano	15	180	5	60	263,00	103,62	77,32
2115294	0	13111111	Móveis e Utensílios	05/06/1998	CADEIRA FIXA ,ESTOF. COURVIM	48,25	(48,25)	-	11200010	Germano	15	180	4	48	185,00	60,50	45,14
2115295	0	13111111	Móveis e Utensílios	05/06/1998	CADEIRA FIXA ,ESTOF. COURVIM,FERRETTI	48,25	(48,25)	-	11200010	Germano	15	180	4	48	185,00	60,50	45,14
2115296	0	13111111	Móveis e Utensílios	05/06/1998	CADEIRA FIXA ,ESTOF. COURVIM,FERRETTI	48,25	(48,25)	-	11200010	Germano	15	180	4	48	185,00	60,50	45,14
2115297	0	13111111	Móveis e Utensílios	05/06/1998	CADEIRA FIXA ,ESTOF. COURVIM,FERRETTI	48,25	(48,25)	-	11200010	Germano	15	180	4	48	185,00	60,50	45,14
2115298	0	13111111	Móveis e Utensílios	05/06/1998	CADEIRA FIXA ,ESTOF. COURVIM,FERRETTI	48,25	(48,25)	-	11200010	Germano	15	180	4	48	185,00	60,50	45,14
2115299	0	13111111	Móveis e Utensílios	05/06/1998	CADEIRA FIXA ,ESTOF. COURVIM	48,25	(48,25)	-	11200010	Germano	15	180	4	48	185,00	60,50	45,14
2115300	0	13111111	Móveis e Utensílios	13/03/2002	ARMARIO DE MADEIRA C/ 2 PORTAS,REVEST. MELAMINICO,	270,35	(270,35)	-	11200010	Germano	15	180	4	48	303,00	99,08	73,94
2115301	0	13111111	Móveis e Utensílios	05/01/2005	ARMARIO DE MADEIRA C/ 2 PORTAS,REVEST. MELAMINICO,	27,63	(27,63)	-	11202010	Germano	15	180	4	48	350,00	114,45	85,40
2115302	0	13111111	Móveis e Utensílios	03/10/2002	ARMARIO DE MADEIRA C/ 2 PORTAS,REVEST. MELAMINICO,	270,35	(270,35)	-	11202050	Germano	15	180	4	48	306,00	100,06	74,67
2115303	0	13111111	Móveis e Utensílios	30/10/1995	CONDICIONADOR DE AR AIR MASTER 18.000 BTUS	1.237,12	(1.237,12)	-	11202040	Germano	15	180	4	48	1.416,00	463,03	345,52
2115304	0	13111111	Móveis e Utensílios	01/09/2006	GAVETEIRO DE MADEIRA REVESTIDO EM FORMICA C/ 05 GA	218,03	(218,03)	-	11200010	Germano	15	180	5	60	244,00	96,14	71,74
2115305	0	13111111	Móveis e Utensílios	02/07/1997	CADEIRA GIRATORIA C/ BRACOSESTOF. COURVIMFERRETTI	91,22	(91,22)	-	11200010	Germano	15	180	4	48	104,00	34,01	25,38
2115306	0	13111111	Móveis e Utensílios	30/07/2001	ESTACAO DE TRABALHO C/ 3 GAVETAS,REVEST. MELAMINIC	634,87	(634,87)	-	11220010	Germano	15	180	4	48	1.221,00	399,27	297,94
2115310	0	13111111	Móveis e Utensílios	31/12/2001	CADEIRA FIXA ,ESTOF. COURVIM,FERRETTI	144,37	(144,37)	-	11200010	Germano	15	180	4	48	162,00	52,97	39,53
2115311	0	13111111	Móveis e Utensílios	31/12/2001	CADEIRA FIXA ,ESTOF. COURVIM,FERRETTI	144,37	(144,37)	-	11200010	Germano	15	180	4	48	162,00	52,97	39,53
2115312	0	13111111	Móveis e Utensílios	31/12/2001	CADEIRA FIXA ,ESTOF. COURVIM,FERRETTI	144,37	(144,37)	-	11200010	Germano	15	180	4	48	162,00	52,97	39,53
2115313	0	13111111	Móveis e Utensílios	31/12/2001	CADEIRA FIXA ,ESTOF. COURVIM,FERRETTI	144,37	(144,37)	-	11200010	Germano	15	180	4	48	162,00	52,97	39,53
2115314	0	13111111	Móveis e Utensílios	31/12/2001	CADEIRA FIXA ,ESTOF. COURVIM,FERRETTI	144,37	(144,37)	-	11200010	Germano	15	180	4	48	162,00	52,97	39,53
2115315	0	13111111	Móveis e Utensílios	31/12/2001	CADEIRA FIXA ,ESTOF. COURVIM,FERRETTI	144,37	(144,37)	-	11200010	Germano	15	180	4	48	162,00	52,97	39,53
2115316	0	13111111	Móveis e Utensílios	05/01/2005	ESTANTE DE MADEIRA C/ 3 PRATELEIRAS,AGLOMERADA,090	27,63	(27,63)	-	11200010	Germano	15	180	4	48	325,00	106,28	79,30
2115317	0	13111111	Móveis e Utensílios	03/10/2002	ARMARIO DE MADEIRA C/ 2 PORTAS,REVEST. MELAMINICO,	270,35	(270,35)	-	11202050	Germano	15	180	4	48	306,00	100,06	74,67
2115318	0	13111111	Móveis e Utensílios	01/09/2006	AR CONDICIONADO,TIPO JANELA,ELGIN,12000BTUS	1.265,02	(1.265,02)	-	11200010	Germano	15	180	5	60	1.416,00	557,90	416,32
2115319	0	13111111	Móveis e Utensílios	05/03/2002	CADEIRA GIRATORIA DE COURVIM C/ BRACOS E RODIZIOS	160,00	(160,00)	-	11130010	Germano	15	180	4	48	179,00	58,53	43,68
2115320	0	13111111	Móveis e Utensílios	01/09/2006	GAVETEIRO DE MADEIRA REVESTIDO EM FORMICA C/ 05 GA	218,03	(218,03)	-	11201010	Germano	15	180	5	60	244,00	96,14	71,74
2115321	0	13111111	Móveis e Utensílios	02/01/2005	ESTACAO DE TRABALHO C/ 3 GAVETAS,REVEST. MELAMINIC	125,52	(125,52)	-	11220010	Germano	15	180	4	48	227,00	74,23	55,39
2115322	0	13111111	Móveis e Utensílios	04/01/2000	MESA REVESTIDA EM FORMICA P/ REUNIAO C/ ESTRUTURA	200,25	(200,25)	-	11200010	Germano	15	180	4	48	232,00	75,86	56,61
2115324	0	13111111	Móveis e Utensílios	31/12/2001	CADEIRA FIXA ,ESTOF. COURVIM,FERRETTI	144,37	(144,37)	-	11202050	Germano	15	180	4	48	162,00	52,97	39,53
2115325	0	13111111	Móveis e Utensílios	31/12/2001	CADEIRA FIXA ,ESTOF. COURO	144,37	(144,37)	-	11201020	Germano	15	180	4	48	162,00	52,97	39,53
2115326	0	13111111	Móveis e Utensílios	31/12/2001	CADEIRA FIXA ,ESTOF. COURVIM,FERRETTI	144,37	(144,37)	-	11202010	Germano	15	180	4	48	162,00	52,97	39,53
2115327	0	13111111	Móveis e Utensílios	31/12/2001	CADEIRA FIXA ,ESTOF. COURVIM,FERRETTI	144,37	(144,37)	-	11202050	Germano	15	180	4	48	162,00	52,97	39,53
2115328	0	13111111	Móveis e Utensílios	31/12/2001	CADEIRA FIXA ,ESTOF. COURVIM	144,37	(144,37)	-	11202010	Germano	15	180	4	48	162,00	52,97	39,53
2115329	0	13111111	Móveis e Utensílios	05/01/2005	ESTANTE DE MADEIRA REVESTIDA EM FORMICA C/ 03 PRAT	27,63	(27,63)	-	11201010	Germano	15	180	4	48	325,00	106,28	79,30
2115330	0	13111111	Móveis e Utensílios	03/10/2002	ARMARIO DE MADEIRA C/ 2 PORTAS,REVEST. MELAMINICO,	270,35	(270,35)	-	11202050	Germano	15	180	4	48	306,00	100,06	74,67
2115331	0	13111111	Móveis e Utensílios	20/12/1995	AR CONDICIONADO,SOURCE,SLDA18FSADR,18000 BTUS	1.103,46	(1.103,46)	-	11220010	Germano	15	180	4	48	1.101,00	360,03	268,66
2115332	0	13111111	Móveis e Utensílios	01/04/2004	CADEIRA GIRATORIA C/ BRACOSESTOF. COURVIMFERRETTI	91,40	(91,40)	-	11202050	Germano	15	180	4	48	104,00	34,01	25,38
2115333	0	13111111	Móveis e Utensílios	01/09/2006	GAVETEIRO DE MADEIRA REVESTIDO EM FORMICA C/ 05 GA	218,03	(218,03)	-	11202050	Germano	15	180	5	60	246,00	96,92	72,33
2115334	0	13111111	Móveis e Utensílios	02/01/2005	MESA DE MADEIRA EM L,AGLOMERADA,180X160X110X075	125,52	(125,52)	-	11202050	Germano	15	180	4	48	142,00	46,43	34,65
2115337	0	13111111	Móveis e Utensílios	04/01/2004	MESA DE MADEIRA P/ REUNIAO,AGLOMERADA,200X100X075	364,60	(364,60)	-	11200010	Germano	15	180	4	48	408,00	133,42	99,56
2115338	0	13111111	Móveis e Utensílios	31/12/2001	CADEIRA FIXA ,ESTOF. COURVIM,FERRETTI	144,37	(144,37)	-	11200010	Germano	15	180	4	48	161,00	52,65	39,29
2115339	0	13111111	Móveis e Utensílios	31/12/2001	CADEIRA FIXA ,ESTOF. COURVIM,FERRETTI	144,37	(144,37)	-	11200010	Germano	15	180	4	48	161,00	52,65	39,29
2115340	0	13111111	Móveis e Utensílios	31/12/2001	CADEIRA FIXA ,ESTOF. COURVIM,FERRETTI	144,37	(144,37)	-	11200010	Germano	15	180	4	48	161,00	52,65	39,29
2115341	0	13111111	Móveis e Utensílios	31/12/2001	CADEIRA FIXA ,ESTOF. COURVIM,FERRETTI	144,37	(144,37)	-	11200010	Germano	15	180	4	48	161,00	52,65	39,29
2115342	0	13111111	Móveis e Utensílios	31/12/2001	CADEIRA FIXA ,ESTOF. COURVIM,FERRETTI	144,37	(144,37)	-	11200010	Germano	15	180	4	48	161,00	52,65	39,29
2115343	0	13111111	Móveis e Utensílios	31/12/2001	CADEIRA FIXA ,ESTOF. COURVIM,FERRETTI	144,37	(144,37)	-	11200010	Germano	15	180	4	48	161,00	52,65	39,29
2115345	0	13111111	Móveis e Utensílios	01/09/2006	ARMARIO DE MADEIRA C/ 2 PORTAS,REVEST. MELAMINICO,	234,53	(234,53)	-	11202050	Germano	15	180	5	60	267,00	105,20	78,50
2115346	0	13111111	Móveis e Utensílios	01/09/2006	CONDICIONADOR DE AR MUNDIAL 12.500 BTUS	1.265,02	(1.265,02)	-	11202020	Germano	15	180	5	60	2.326,00	916,44	683,86
2115347	0	13111111	Móveis e Utensílios	01/04/2004	CADEIRA GIRATORIA DE COURVIM C/ BRACOS E RODIZIOS	91,40	(91,40)	-	11200010	Germano	15	180	4	48	101,00	33,03	24,65
2115348	0	13111111	Móveis e Utensílios	01/09/2006	GAVETEIRO DE MADEIRA REVESTIDO EM FORMICA C/ 05 GA	218,03	(218,03)	-	11200010	Germano	15	180	5	60	244,00	96,14	71,74
2115350	0	13111111	Móveis e Utensílios	04/01/2004	MESA DE MADEIRA P/ REUNIAO,MADEIRA AGLOMERADA,120X	131,61	(131,61)	-	11200010	Germano	15	180	4	48	147,00	48,07	35,87
2115351	0	13111111	Móveis e Utensílios	05/06/1998	CADEIRA FIXA ,ESTOF. COURVIM	48,25	(48,25)	-	11200010	Germano	15	180	4	48	185,00	60,50	45,14
2115352	0	13111111	Móveis e Utensílios	05/06/1998	CADEIRA FIXA ,ESTOF. COURVIM	48,25	(48,25)	-	11201010	Germano	15	180	4	48	185,00	60,50	45,14
2115353	0	13111111	Móveis e Utensílios	05/06/1998	CADEIRA FIXA ,ESTOF. COURVIM	48,25	(48,25)	-	11200010	Germano	15	180	4	48	185,00	60,50	45,14
2115354	0	13111111	Móveis e Utensílios	05/06/1998	CADEIRA FIXA ,ESTOF. COURVIM	48,25	(48,25)	-	11200010	Germano	15	180	4	48	185,00	60,50	45,14
2115355	0	13111111	Móveis e Utensílios	05/06/1998	CADEIRA FIXA ,ESTOF. COURVIM	48,25	(48,25)	-	11200010	Germano	15	180	4	48	185,00	60,50	45,14
2115356	0	13111111	Móveis e Utensílios	05/06/1998	CADEIRA FIXA ,ESTOF. COURVIM	48,25	(48,25)	-	11200010	Germano	15	180	4	48	185,00	60,50	45,14
2115358	0	13111111	Móveis e Utensílios	01/09/2006	ARMARIO DE MADEIRA C/ 2 PORTAS,AGLOMERADA,090X050X	234,53	(234,53)	-	11130010	Germano	15	180	5	60	267,00	105,20	78,50
2115359	0	13111111	Móveis e Utensílios	24/07/2000	ARMARIO DE MADEIRA C/ 2 PORTAS,REVEST. CEREJEIRA	345,36	(345,36)	-	11200010	Germano	15	180	4	48	400,00	130,80	97,60

FDC CONSULT LTDA

SAMARCO
APRENDER PARA EVOLUIR E TRANSFORMAR

DATA-BASE: 31/03/2021					DADOS CONTÁBEIS CEDIDOS PELA SAMARCO						AVALIAÇÃO VALOR JUSTO DE MERCADO						
IMOBILIZADO	SUB Nº	CLASSE	CENTRO CST	DT.INCORP.	DENOMINAÇÃO DO IMOBILIZADO	VAL AQUIS. BRL	DEPREC. ACUM BRL	VALOR CONTÁBIL BRL	CENTRO DE CUSTOS	UNID. IND	VIDA ÚTIL DET. (ANOS)	VIDA ÚTIL DET. (MESES)	VIDA ÚTIL REM. (ANOS)	VIDA ÚTIL REM. (MESES)	VALOR DE REPOSIÇÃO (R$)	VALOR JUSTO DE MERCADO (R$)	VALOR DE LIQUIDAÇÃO FORÇADA
2115360	0	13111111	Móveis e Utensílios	27/06/1998	ARQUIVO DE ACO C/ 03 GAVETA(S) 050X070X100	79,80	(79,80)	-	11200010	Germano	15	180	4	48	980,00	320,46	239,13
2115362	0	13111111	Móveis e Utensílios	01/09/2006	AR CONDICIONADO,ELGIN,SHFI180002,18000 BTU 4500 FG	1.265,02	(1.265,02)	-	11160010	Germano	15	180	5	60	2.326,00	916,44	683,86
2115363	0	13111111	Móveis e Utensílios	01/04/2004	CADEIRA GIRATORIA DE COURVIM C/ BRACOS E RODIZIOS	91,40	(91,40)	-	11200010	Germano	15	180	4	48	101,00	33,03	24,65
2115364	0	13111111	Móveis e Utensílios	01/09/2006	GAVETEIRO DE MADEIRA REVESTIDO EM FORMICA C/ 05 GA	218,03	(218,03)	-	11200010	Germano	15	180	5	60	244,00	96,14	71,74
2115365	0	13111111	Móveis e Utensílios	05/01/2004	MESA DE MADEIRA EM L,REVEST. MELAMINICO,MADE,160X1	464,90	(464,90)	-	11200010	Germano	15	180	4	48	521,00	170,37	127,13
2115368	0	13111111	Móveis e Utensílios	01/09/2006	REFRIGERADOR TIPO FRIGOBAR,CONSUL,LUXO	966,44	(966,44)	-	11202020	Germano	15	180	5	60	1.082,00	426,31	318,12
2115369	0	13111111	Móveis e Utensílios	01/09/2006	BEBEDOURO INDUSTRIAL EM ACO INOX COM DUAS TORNEIRA	188,05	(188,05)	-	11200010	Germano	15	180	5	60	990,00	390,06	291,07
2115370	0	13111111	Móveis e Utensílios	01/09/2006	DESUMIDIFICADOR DE PAPEL EM ACO INOX 045X025X035	351,30	(351,30)	-	11131010	Germano	15	180	5	60	397,00	156,42	116,72
2115373	0	13111111	Móveis e Utensílios	01/09/2006	LONGARINA C/ 2 LUGARES,ESTOF. COURVIM	302,90	(302,90)	-	11200010	Germano	15	180	5	60	340,00	133,96	99,96
2115375	0	13111111	Móveis e Utensílios	05/06/1998	CADEIRA FIXA ,ESTOF. COURVIM,FERRETTI	48,25	(48,25)	-	11200010	Germano	15	180	4	48	185,00	60,50	45,14
2115377	0	13111111	Móveis e Utensílios	05/01/2005	ARMARIO DE MADEIRA C/ 2 PORTAS,REVEST. MELAMINICO,	27,63	(27,63)	-	11204010	Germano	15	180	4	48	350,00	114,45	85,40
2115378	0	13111111	Móveis e Utensílios	01/09/2006	ARMARIO DE MADEIRA C/ 2 PORTAS,REVEST. MELAMINICO,	234,53	(234,53)	-	11130010	Germano	15	180	5	60	263,00	103,62	77,32
2115379	0	13111111	Móveis e Utensílios	01/09/2006	ARMARIO DE MADEIRA C/ 2 PORTAS,REVEST. MELAMINICO,	234,53	(234,53)	-	11204010	Germano	15	180	5	60	267,00	105,20	78,50
2115381	0	13111111	Móveis e Utensílios	30/10/1995	CONDICIONADOR DE AR AIR MASTER 12.000 BTUS	894,44	(894,44)	-	11343010	Germano	15	180	4	48	890,00	291,03	217,17
2115382	0	13111111	Móveis e Utensílios	31/12/2001	CADEIRA GIRATORIA DE TECIDO C/ RODIZIOS	125,21	(125,21)	-	11200010	Germano	15	180	4	48	142,00	46,43	34,65
2115383	0	13111111	Móveis e Utensílios	01/09/2006	GAVETEIRO DE MADEIRA REVESTIDO EM FORMICA C/ 05 GA	218,03	(218,03)	-	11200010	Germano	15	180	5	60	244,00	96,14	71,74
2115384	0	13111111	Móveis e Utensílios	01/09/2006	GAVETEIRO DE MADEIRA REVESTIDO EM FORMICA C/ 05 GA	218,03	(218,03)	-	11200010	Germano	15	180	5	60	246,00	96,92	72,33
2115385	0	13111111	Móveis e Utensílios	04/01/2000	MESA DE MADEIRA EM L,REVEST. MELAMINICO,160X180X11	283,60	(283,60)	-	11200010	Germano	15	180	4	48	329,00	107,58	80,28
2115388	0	13111101	Eqtos Process Dados	01/08/2005	NO BREAK,APICE,POWERWARE	5.039,40	(4.772,05)	267,35	11162070	Germano	5	60	1	12	22.851,00	5.872,71	4.382,30
2115393	0	13111101	Eqtos Process Dados	17/04/1991	NO BREAK,ENGETRON,SENOIDAL INTELIGENTE	453,12	(453,12)	-	11250020	Germano	5	60	1	12	980,00	251,86	187,94
2115394	0	13111101	Eqtos Process Dados	01/05/2004	NO BREAK INTELIGENTE 2000 VA	2.653,29	(2.653,29)	-	11110060	Germano	5	60	1	12	11.492,00	2.953,44	2.203,91
2115398	0	13111101	Eqtos Process Dados	01/05/2004	NO BREAK INTELIGENTE 1000 VA	2.949,67	(2.949,67)	-	11110060	Germano	5	60	1	12	6.404,00	1.645,83	1.228,14
2115400	0	13111111	Móveis e Utensílios	01/09/2006	CONDICIONADOR DE AR MUNDIAL 18.000 BTUS	1.265,02	(1.265,02)	-	11370010	Germano	15	180	5	60	2.111,00	831,73	620,65
2115401	0	13111111	Móveis e Utensílios	27/04/1998	CADEIRA FIXA ,ESTOF. COURVIM	124,03	(124,03)	-	11200010	Germano	15	180	4	48	143,00	46,76	34,89
2115402	0	13111111	Móveis e Utensílios	05/06/1998	CADEIRA FIXA ,ESTOF. COURVIM	48,25	(48,25)	-	11200010	Germano	15	180	4	48	185,00	60,50	45,14
2115403	0	13111111	Móveis e Utensílios	05/06/1998	CADEIRA FIXA ,ESTOF. COURVIM	48,25	(48,25)	-	11202010	Germano	15	180	4	48	185,00	60,50	45,14
2115404	0	13111111	Móveis e Utensílios	05/06/1998	CADEIRA FIXA ,ESTOF. COURVIM	48,25	(48,25)	-	11200010	Germano	15	180	4	48	185,00	60,50	45,14
2115405	0	13111111	Móveis e Utensílios	05/06/1998	CADEIRA FIXA ,ESTOF. COURVIM	48,25	(48,25)	-	11200010	Germano	15	180	4	48	185,00	60,50	45,14
2115406	0	13111111	Móveis e Utensílios	05/06/1998	CADEIRA FIXA ,ESTOF. COURVIM,FERRETTI	48,25	(48,25)	-	11200010	Germano	15	180	4	48	185,00	60,50	45,14
2115407	0	13111111	Móveis e Utensílios	05/06/1998	CADEIRA FIXA ,ESTOF. COURVIM	48,25	(48,25)	-	11200010	Germano	15	180	4	48	185,00	60,50	45,14
2115408	0	13111111	Móveis e Utensílios	05/06/1998	CADEIRA FIXA ,ESTOF. COURVIM,FERRETTI	48,25	(48,25)	-	11201010	Germano	15	180	4	48	185,00	60,50	45,14
2115409	0	13111111	Móveis e Utensílios	05/06/1998	CADEIRA FIXA ,ESTOF. COURVIM,FERRETTI	48,25	(48,25)	-	11201010	Germano	15	180	4	48	185,00	60,50	45,14
2115410	0	13111111	Móveis e Utensílios	05/06/1998	CADEIRA FIXA ,ESTOF. COURVIM,FERRETTI	48,25	(48,25)	-	11201010	Germano	15	180	4	48	185,00	60,50	45,14
2115411	0	13111111	Móveis e Utensílios	05/06/1998	CADEIRA FIXA ,ESTOF. COURVIM,FERRETTI	48,25	(48,25)	-	11201010	Germano	15	180	4	48	185,00	60,50	45,14
2115412	0	13111111	Móveis e Utensílios	05/06/1998	CADEIRA FIXA ,ESTOF. COURVIM	48,25	(48,25)	-	11200010	Germano	15	180	4	48	185,00	60,50	45,14
2115413	0	13111111	Móveis e Utensílios	05/06/1998	CADEIRA FIXA ,ESTOF. TECIDO	48,25	(48,25)	-	11300060	Germano	15	180	4	48	185,00	60,50	45,14
2115414	0	13111111	Móveis e Utensílios	01/09/2006	APARADOR EM ACO CARBONO COM TAMPO EM GRANITO	25.020,60	(25.020,60)	-	11200010	Germano	15	180	5	60	46.052,00	18.144,49	13.539,70
2115415	0	13111111	Móveis e Utensílios	04/01/2004	MESA DE REUNIAO COM DUAS BASES QUADRADAS EM GRANIT	131,60	(131,60)	-	11200010	Germano	15	180	4	48	149,00	48,72	36,36
2115416	0	13111111	Móveis e Utensílios	19/09/1994	RACK EM MADEIRA C/ 02 PRATELEIRA(S) E 02 PORTA(S)	79,91	(79,91)	-	11000010	Germano	15	180	4	48	1.000,00	327,00	244,01
2115417	0	13111111	Móveis e Utensílios	01/09/2006	TELEVISOR COLORIDO 29",PHILLIPS	1.278,80	(1.278,80)	-	11203010	Germano	15	180	5	60	2.355,00	927,87	692,39
2115421	0	13111111	Móveis e Utensílios	05/06/1998	CADEIRA FIXA TIPO UNIVERSITARIA,COM ASSENTO	48,25	(48,25)	-	11200010	Germano	15	180	4	48	185,00	60,50	45,14
2115422	0	13111111	Móveis e Utensílios	05/06/1998	CADEIRA FIXA TIPO UNIVERSITARIA,COM ASSENTO	48,25	(48,25)	-	11200010	Germano	15	180	4	48	185,00	60,50	45,14
2115423	0	13111111	Móveis e Utensílios	05/06/1998	CADEIRA FIXA TIPO UNIVERSITARIA,COM ASSENTO	302,73	(302,73)	-	11200010	Germano	15	180	4	48	303,00	99,08	73,94
2115424	0	13111111	Móveis e Utensílios	05/06/1998	CADEIRA FIXA TIPO UNIVERSITARIA,COM ASSENTO	302,73	(302,73)	-	11200010	Germano	15	180	4	48	303,00	99,08	73,94
2115425	0	13111111	Móveis e Utensílios	05/03/2002	CADEIRA GIRATORIA C/ BRACOS,ESTOF. TECIDO	160,00	(160,00)	-	11230020	Germano	15	180	4	48	309,00	101,04	75,40
2115426	0	13111111	Móveis e Utensílios	05/03/2002	CADEIRA GIRATORIA C/ BRACOS,ESTOF. TECIDO	160,00	(160,00)	-	11230020	Germano	15	180	4	48	309,00	101,04	75,40
2115427	0	13111111	Móveis e Utensílios	05/03/2002	CADEIRA GIRATORIA DE COURVIM C/ RODIZIOS	160,00	(160,00)	-	11202050	Germano	15	180	4	48	179,00	58,53	43,68
2115428	0	13111111	Móveis e Utensílios	20/05/1994	MESA DE MADEIRA P/ REUNIAO,MARMORE,400X125X75	83,35	(83,35)	-	11130010	Germano	15	180	4	48	650,00	212,55	158,61
2115429	0	13111111	Móveis e Utensílios	27/05/1996	ARQUIVO DE ACO C/ 04 GAVETA(S) 050X070X135	72,36	(72,36)	-	11202050	Germano	15	180	4	48	980,00	320,46	239,13
2115431	0	13111111	Móveis e Utensílios	22/06/1993	ARMARIO DE ACO TIPO VESTIARIO C/ 4 PORTAS,NIKO	145,23	(145,23)	-	11300060	Germano	15	180	4	48	172,00	56,24	41,97
2115432	0	13111111	Móveis e Utensílios	01/09/2006	REFRIGERADOR,CONSUL	7.971,48	(7.720,31)	251,17	11202050	Germano	15	180	5	60	22.528,00	8.876,03	6.623,43
2115433	0	13111111	Móveis e Utensílios	01/09/2006	BEBEDOURO ELETRICO DE GARRAFAO	188,05	(188,05)	-	11133010	Germano	15	180	5	60	990,00	390,06	291,07
2115435	0	13111111	Móveis e Utensílios	05/03/2002	ARMARIO DE ACO TIPO VESTIARIO C/ 4 PORTAS,NIKO	356,00	(356,00)	-	11300060	Germano	15	180	4	48	402,00	131,45	98,09
2115438	0	13111111	Móveis e Utensílios	05/06/1998	CADEIRA FIXA ,ESTOF. COURO,CHROMMA	48,25	(48,25)	-	11202010	Germano	15	180	4	48	185,00	60,50	45,14
2115439	0	13111111	Móveis e Utensílios	02/07/1997	CADEIRA GIRATÊRIA C/ BRAÃOS,REVEST. COURVIM	91,22	(91,22)	-	11130110	Germano	15	180	4	48	185,00	60,50	45,14
2115440	0	13111111	Móveis e Utensílios	29/01/2002	CADEIRA GIRATORIA DE TECIDO C/ BRACOS E RODIZIOS	106,67	(106,67)	-	11300070	Germano	15	180	4	48	206,00	67,36	50,27
2115443	0	13111111	Móveis e Utensílios	27/05/1996	ARQUIVO DE ACO C/ 02 GAVETA(S) 050X070X075	56,60	(56,60)	-	11202050	Germano	15	180	4	48	980,00	320,46	239,13
2115445	0	13111111	Móveis e Utensílios	01/09/2006	AR CONDICIONADO,TIPO SPLIT,CARRIER,30000BTUS	3.514,12	(3.306,30)	207,82	11341010	Germano	15	180	5	60	9.370,00	3.691,78	2.754,86
2115446	0	13111111	Móveis e Utensílios	22/06/1993	ARMARIO DE ACO TIPO VESTIARIO C/ 4 PORTAS,NIKO	145,23	(145,23)	-	11300060	Germano	15	180	4	48	172,00	56,24	41,97
2115447	0	13111111	Móveis e Utensílios	22/06/1993	ARMARIO DE ACO C/ 02 PORTA(S) 090X050X200	145,23	(145,23)	-	11202050	Germano	15	180	4	48	172,00	56,24	41,97
2115450	0	13111111	Móveis e Utensílios	05/03/2002	ARMARIO DE ACO TIPO VESTIARIO C/ 6 PORTAS	350,00	(350,00)	-	11133010	Germano	15	180	4	48	396,00	129,49	96,63
2115453	0	13111111	Móveis e Utensílios	01/09/2006	CONDICIONADOR DE AR MUNDIAL 18.000 BTUS	3.514,80	(3.306,92)	207,88	11341010	Germano	15	180	5	60	9.370,00	3.691,78	2.754,86
2115454	0	13111111	Móveis e Utensílios	22/06/1993	ARMARIO DE ACO C/ 02 PORTA(S) 090X045X200	145,23	(145,23)	-	11110060	Germano	15	180	4	48	165,00	53,96	40,26
2115455	0	13111111	Móveis e Utensílios	22/06/1993	ARMARIO DE ACO C/ 02 PORTA(S) 090X045X200	145,23	(145,23)	-	11110010	Germano	15	180	4	48	165,00	53,96	40,26
2115456	0	13111111	Móveis e Utensílios	22/06/1993	ARMARIO DE ACO TIPO VESTIARIO C/ 4 PORTAS,NIKO	145,23	(145,23)	-	11300060	Germano	15	180	4	48	172,00	56,24	41,97
2115457	0	13111111	Móveis e Utensílios	22/06/1993	ARMARIO DE ACO TIPO VESTIARIO C/ 4 PORTAS,NIKO	145,23	(145,23)	-	11300060	Germano	15	180	4	48	172,00	56,24	41,97
2115458	0	13111111	Móveis e Utensílios	22/06/1993	ARMARIO DE ACO TIPO VESTIARIO C/ 4 PORTAS,NIKO	145,23	(145,23)	-	11300060	Germano	15	180	4	48	172,00	56,24	41,97
2115459	0	13111111	Móveis e Utensílios	20/05/1994	ARMARIO DE ACO C/ 02 PORTA(S) 090X045X200	55,57	(55,57)	-	11110060	Germano	15	180	4	48	350,00	114,45	85,40
2115460	0	13111111	Móveis e Utensílios	20/05/1994	ARMARIO DE ACO TIPO VESTIARIO C/ 4 PORTAS,NIKO	55,57	(55,57)	-	11300060	Germano	15	180	4	48	350,00	114,45	85,40

FDC CONSULT LTDA

SAMARCO
APRENDER PARA EVOLUIR E TRANSFORMAR

DATA-BASE: 31/03/2021					DADOS CONTÁBEIS CEDIDOS PELA SAMARCO						AVALIAÇÃO VALOR JUSTO DE MERCADO						
IMOBILIZADO	SUB Nº	CLASSE	CENTRO CST	DT.INCORP.	DENOMINAÇÃO DO IMOBILIZADO	VAL AQUIS. BRL	DEPREC. ACUM BRL	VALOR CONTÁBIL BRL	CENTRO DE CUSTOS	UNID. IND	VIDA ÚTIL DET. (ANOS)	VIDA ÚTIL DET. (MESES)	VIDA ÚTIL REM. (ANOS)	VIDA ÚTIL REM. (MESES)	VALOR DE REPOSIÇÃO (R$)	VALOR JUSTO DE MERCADO (R$)	VALOR DE LIQUIDAÇÃO FORÇADA
2115461	0	13111111	Móveis e Utensílios	02/01/2005	ESTANTE DE ACO C/ 07 PRATELEIRA(S) 090X040X200	44,92	(44,92)	-	11300030	Germano	15	180	4	48	325,00	106,28	79,30
2115464	0	13111111	Móveis e Utensílios	01/09/2006	BANQUETA DE FERRO,COM ASSENTO EM TECIDO	125,00	(125,00)	-	11110010	Germano	15	180	5	60	141,00	55,55	41,46
2115465	0	13111111	Móveis e Utensílios	30/04/2000	BANCADA DE MADEIRA C/ 04 GAVETA(S) 255X070X090	112,27	(112,27)	-	11110010	Germano	15	180	4	48	2.650,00	866,55	646,63
2115466	0	13111131	Ferramentas	05/01/2005	MEGOMETRO ME-500	1.197,48	(1.078,41)	119,07	11202010	Germano	14	168	4	48	1.600,00	560,00	417,88
2115467	0	13111131	Ferramentas	01/09/2006	PIROMETRO IT6	9.897,45	(9.845,91)	51,54	11202010	Germano	14	168	4	48	12.800,00	4.480,00	3.343,04
2115468	0	13111131	Ferramentas	05/01/2005	MEGOMETRO MI5500	1.197,48	(1.078,41)	119,07	11202010	Germano	14	168	4	48	1.600,00	560,00	417,88
2115469	0	13111131	Ferramentas	01/04/2004	ALICATE AMPERIMETRO 3730	1.535,39	(1.434,41)	100,98	11202010	Germano	9	108	2	24	2.000,00	580,00	432,80
2115470	0	13111131	Ferramentas	05/01/2005	MEGOMETRO DIGITAL MPK-200	1.197,48	(1.078,40)	119,08	11202010	Germano	14	168	4	48	1.600,00	560,00	417,88
2115471	0	13111071	Máquinas e Eqtos	29/06/1985	HI-BOT P/ TESTE DE ISOLAMENTO DC HPL	1.077,99	(1.028,71)	49,28	11202010	Germano	25	300	6	72	1.455,00	451,05	336,58
2115472	0	13111071	Máquinas e Eqtos	13/12/1990	MEDIDOR DE RELACAO P/ TRANSFORMACAO MT4N	5.648,86	(5.538,00)	110,86	11202010	Germano	20	240	5	60	7.885,00	2.444,35	1.824,01
2115475	0	13111111	Móveis e Utensílios	01/09/2006	CONTROLADOR DE ACESSO DIGITAL MICRODI 9000	871,04	(871,04)	-	11164010	Germano	15	180	5	60	2.434,00	959,00	715,62
2115476	0	13111111	Móveis e Utensílios	04/01/2004	ARMARIO DE ACO TIPO VESTIARIO C/ 4 PORTAS20X40X200	200,55	(200,55)	-	11202050	Germano	15	180	4	48	227,00	74,23	55,39
2115477	0	13111111	Móveis e Utensílios	28/11/2002	ARMARIO DE MADEIRA C/ 02 PORTA(S) 090X040X150	556,53	(556,53)	-	11202050	Germano	15	180	4	48	1.069,00	349,56	260,85
2115478	0	13111111	Móveis e Utensílios	05/06/1998	CADEIRA FIXA ,ESTOF. TECIDO	48,25	(48,25)	-	11343010	Germano	15	180	4	48	185,00	60,50	45,14
2115479	0	13111111	Móveis e Utensílios	02/12/1994	CADEIRA GIRATORIA,ESTOF. COURO	65,80	(65,80)	-	11202050	Germano	15	180	4	48	185,00	60,50	45,14
2115480	0	13111111	Móveis e Utensílios	05/06/1998	CADEIRA FIXA ,ESTOF. COURO	48,25	(48,25)	-	11202010	Germano	15	180	4	48	185,00	60,50	45,14
2115481	0	13111111	Móveis e Utensílios	17/05/2001	CADEIRA FIXA DE COURVIM C/ BRACOS	391,17	(391,17)	-	11202050	Germano	15	180	4	48	385,00	125,90	93,94
2115482	0	13111111	Móveis e Utensílios	30/09/1999	MESA REDONDA DE MADEIRA P/ REUNIAO 120X075	256,06	(256,06)	-	11164020	Germano	15	180	4	48	219,00	71,61	53,44
2115483	0	13111111	Móveis e Utensílios	20/05/1994	ARMARIO DE MADEIRA C/ 2 PORTAS,ITATIAIA,80X50X75	55,57	(55,57)	-	11202050	Germano	15	180	4	48	350,00	114,45	85,40
2115484	0	13111111	Móveis e Utensílios	01/09/2006	BEBEDOURO ELETRICO DE GARRAFAO,LIDER,PASLILLO80,36	188,05	(188,05)	-	11200010	Germano	15	180	5	60	990,00	390,06	291,07
2115487	0	13111111	Móveis e Utensílios	25/10/1993	CADEIRA GIRATORIA C/ BRACOS,ESTOF. COURVIM	60,57	(60,57)	-	11210010	Germano	15	180	4	48	185,00	60,50	45,14
2115489	0	13111111	Móveis e Utensílios	20/05/1994	CADEIRA GIRATORIA C/ BRACOS,ESTOF. COURVIM	55,57	(55,57)	-	11210010	Germano	15	180	4	48	185,00	60,50	45,14
2115490	0	13111111	Móveis e Utensílios	05/01/2005	MESA DE MADEIRA P/ MICROCOMPUTADOR,REVEST. MELAMIN	157,29	(157,29)	-	11230030	Germano	15	180	4	48	290,00	94,83	70,76
2115491	0	13111111	Móveis e Utensílios	02/02/1994	CADEIRA GIRATORIA C/ BRACOS,ESTOF. TECIDO	700,60	(700,60)	-	11230020	Germano	15	180	4	48	697,00	227,92	170,08
2115496	0	13111111	Móveis e Utensílios	17/10/2000	ESTANTE DE ACO C/ 04 PRATELEIRA(S) 095X040X130	38,46	(38,46)	-	11202010	Germano	15	180	4	48	325,00	106,28	79,30
2115497	0	13111111	Móveis e Utensílios	01/09/2006	AR CONDICIONADO,SOURCE,SLDA18FSADR,18000 BTUS	1.265,02	(1.265,02)	-	11220010	Germano	15	180	5	60	2.326,00	916,44	683,86
2115498	0	13111131	Ferramentas	01/09/2006	MEGOMETRO MG5000	1.241,31	(1.231,64)	9,67	11202010	Germano	14	168	4	48	1.600,00	560,00	417,88
2115501	0	13111111	Móveis e Utensílios	02/01/2005	ESTANTE DE ACO C/ 07 PRATELEIRA(S) 090X040X200	44,92	(44,92)	-	11230030	Germano	15	180	4	48	325,00	106,28	79,30
2115502	0	13111111	Móveis e Utensílios	17/10/2000	ESTANTE DE ACO C/ 05 PRATELEIRA(S) 090X060X250	38,46	(38,46)	-	11230030	Germano	15	180	4	48	325,00	106,28	79,30
2115503	0	13111111	Móveis e Utensílios	17/10/2000	ESTANTE DE ACO C/ 05 PRATELEIRA(S) 090X060X250	38,46	(38,46)	-	11230030	Germano	15	180	4	48	325,00	106,28	79,30
2115504	0	13111111	Móveis e Utensílios	17/10/2000	ESTANTE DE ACO C/ 05 PRATELEIRA(S) 090X060X250	38,46	(38,46)	-	11230030	Germano	15	180	4	48	325,00	106,28	79,30
2115505	0	13111111	Móveis e Utensílios	17/10/2000	ESTANTE DE ACO C/ 05 PRATELEIRA(S) 090X060X250	38,46	(38,46)	-	11230030	Germano	15	180	4	48	325,00	106,28	79,30
2115506	0	13111111	Móveis e Utensílios	17/10/2000	ESTANTE DE ACO C/ 05 PRATELEIRA(S) 090X060X250	38,46	(38,46)	-	11230030	Germano	15	180	4	48	325,00	106,28	79,30
2115507	0	13111111	Móveis e Utensílios	17/10/2000	ESTANTE DE ACO C/ 05 PRATELEIRA(S) 090X060X250	38,46	(38,46)	-	11230030	Germano	15	180	4	48	325,00	106,28	79,30
2115508	0	13111111	Móveis e Utensílios	17/10/2000	ESTANTE DE ACO C/ 05 PRATELEIRA(S) 090X060X250	38,46	(38,46)	-	11230030	Germano	15	180	4	48	325,00	106,28	79,30
2115509	0	13111111	Móveis e Utensílios	17/10/2000	ESTANTE DE ACO C/ 05 PRATELEIRA(S) 090X060X250	38,46	(38,46)	-	11230030	Germano	15	180	4	48	325,00	106,28	79,30
2115510	0	13111111	Móveis e Utensílios	17/10/2000	ESTANTE DE ACO C/ 05 PRATELEIRA(S) 090X060X250	38,46	(38,46)	-	11230030	Germano	15	180	4	48	325,00	106,28	79,30
2115511	0	13111111	Móveis e Utensílios	02/01/2005	ESTANTE DE ACO C/ 05 PRATELEIRA(S) 090X060X250	44,91	(44,91)	-	11230030	Germano	15	180	4	48	325,00	106,28	79,30
2115512	0	13111111	Móveis e Utensílios	02/01/2005	ESTANTE DE ACO C/ 05 PRATELEIRA(S) 090X060X250	44,91	(44,91)	-	11230030	Germano	15	180	4	48	325,00	106,28	79,30
2115513	0	13111111	Móveis e Utensílios	02/01/2005	ESTANTE DE ACO C/ 05 PRATELEIRA(S) 090X060X250	44,92	(44,92)	-	11230030	Germano	15	180	4	48	325,00	106,28	79,30
2115514	0	13111111	Móveis e Utensílios	02/01/2005	ESTANTE DE ACO C/ 05 PRATELEIRA(S) 090X060X250	44,91	(44,91)	-	11230030	Germano	15	180	4	48	325,00	106,28	79,30
2115516	0	13111111	Móveis e Utensílios	05/01/2005	ESTANTE DE ACO C/ 08 PRATELEIRA(S) 090X040X200	27,63	(27,63)	-	11230030	Germano	15	180	4	48	325,00	106,28	79,30
2115517	0	13111111	Móveis e Utensílios	05/01/2005	ESTANTE DE ACO C/ 08 PRATELEIRA(S) 090X040X200	27,63	(27,63)	-	11230030	Germano	15	180	4	48	325,00	106,28	79,30
2115518	0	13111111	Móveis e Utensílios	05/01/2005	ESTANTE DE ACO C/ 08 PRATELEIRA(S) 090X040X200	27,63	(27,63)	-	11230030	Germano	15	180	4	48	325,00	106,28	79,30
2115519	0	13111111	Móveis e Utensílios	05/01/2005	ESTANTE DE ACO C/ 08 PRATELEIRA(S) 090X040X200	27,63	(27,63)	-	11230030	Germano	15	180	4	48	325,00	106,28	79,30
2115520	0	13111111	Móveis e Utensílios	05/01/2005	ESTANTE DE ACO C/ 08 PRATELEIRA(S) 090X040X200	27,63	(27,63)	-	11230030	Germano	15	180	4	48	325,00	106,28	79,30
2115521	0	13111111	Móveis e Utensílios	05/01/2005	ESTANTE DE ACO C/ 08 PRATELEIRA(S) 090X040X200	27,63	(27,63)	-	11230030	Germano	15	180	4	48	325,00	106,28	79,30
2115522	0	13111111	Móveis e Utensílios	05/01/2005	ESTANTE DE ACO C/ 08 PRATELEIRA(S) 090X040X200	27,63	(27,63)	-	11230030	Germano	15	180	4	48	325,00	106,28	79,30
2115523	0	13111111	Móveis e Utensílios	05/01/2005	ESTANTE DE ACO C/ 08 PRATELEIRA(S) 090X040X200	27,63	(27,63)	-	11230030	Germano	15	180	4	48	325,00	106,28	79,30
2115524	0	13111111	Móveis e Utensílios	05/01/2005	ESTANTE DE ACO C/ 08 PRATELEIRA(S) 090X040X200	27,63	(27,63)	-	11230030	Germano	15	180	4	48	325,00	106,28	79,30
2115525	0	13111111	Móveis e Utensílios	05/01/2005	ESTANTE DE ACO C/ 08 PRATELEIRA(S) 090X040X200	27,63	(27,63)	-	11230030	Germano	15	180	4	48	325,00	106,28	79,30
2115526	0	13111111	Móveis e Utensílios	05/01/2005	ESTANTE DE ACO C/ 08 PRATELEIRA(S) 090X040X200	27,63	(27,63)	-	11230030	Germano	15	180	4	48	325,00	106,28	79,30
2115527	0	13111111	Móveis e Utensílios	05/01/2005	ESTANTE DE ACO C/ 08 PRATELEIRA(S) 090X040X200	27,63	(27,63)	-	11230030	Germano	15	180	4	48	325,00	106,28	79,30
2115528	0	13111111	Móveis e Utensílios	05/01/2005	ESTANTE DE ACO C/ 08 PRATELEIRA(S) 090X040X200	27,63	(27,63)	-	11230030	Germano	15	180	4	48	325,00	106,28	79,30
2115529	0	13111111	Móveis e Utensílios	05/01/2005	ESTANTE DE ACO C/ 08 PRATELEIRA(S) 090X040X200	27,63	(27,63)	-	11230030	Germano	15	180	4	48	325,00	106,28	79,30
2115530	0	13111111	Móveis e Utensílios	05/01/2005	ESTANTE DE ACO C/ 08 PRATELEIRA(S) 090X040X200	27,63	(27,63)	-	11230030	Germano	15	180	4	48	325,00	106,28	79,30
2115531	0	13111111	Móveis e Utensílios	05/01/2005	ESTANTE DE ACO C/ 08 PRATELEIRA(S) 090X040X200	27,63	(27,63)	-	11230030	Germano	15	180	4	48	325,00	106,28	79,30
2115532	0	13111111	Móveis e Utensílios	05/01/2005	ESTANTE DE ACO C/ 08 PRATELEIRA(S) 090X040X200	27,63	(27,63)	-	11230030	Germano	15	180	4	48	325,00	106,28	79,30
2115533	0	13111111	Móveis e Utensílios	05/01/2005	ESTANTE DE ACO C/ 08 PRATELEIRA(S) 090X040X200	27,63	(27,63)	-	11230030	Germano	15	180	4	48	325,00	106,28	79,30
2115534	0	13111111	Móveis e Utensílios	05/01/2005	ESTANTE DE ACO C/ 08 PRATELEIRA(S) 090X040X200	27,63	(27,63)	-	11230030	Germano	15	180	4	48	325,00	106,28	79,30
2115535	0	13111111	Móveis e Utensílios	05/01/2005	ESTANTE DE ACO C/ 08 PRATELEIRA(S) 090X040X200	27,62	(27,62)	-	11230030	Germano	15	180	4	48	325,00	106,28	79,30
2115536	0	13111111	Móveis e Utensílios	05/01/2005	ESTANTE DE ACO C/ 08 PRATELEIRA(S) 090X040X200	27,62	(27,62)	-	11230030	Germano	15	180	4	48	325,00	106,28	79,30
2115537	0	13111111	Móveis e Utensílios	05/01/2005	ESTANTE DE ACO C/ 08 PRATELEIRA(S) 090X040X200	27,62	(27,62)	-	11230030	Germano	15	180	4	48	325,00	106,28	79,30
2115538	0	13111111	Móveis e Utensílios	05/01/2005	ESTANTE DE ACO C/ 08 PRATELEIRA(S) 090X040X200	27,62	(27,62)	-	11230030	Germano	15	180	4	48	325,00	106,28	79,30
2115539	0	13111111	Móveis e Utensílios	05/01/2005	ESTANTE DE ACO C/ 08 PRATELEIRA(S) 090X040X200	27,62	(27,62)	-	11230030	Germano	15	180	4	48	325,00	106,28	79,30
2115540	0	13111111	Móveis e Utensílios	05/01/2005	ESTANTE DE ACO C/ 08 PRATELEIRA(S) 090X040X200	27,62	(27,62)	-	11230030	Germano	15	180	4	48	325,00	106,28	79,30
2115541	0	13111111	Móveis e Utensílios	05/01/2005	ESTANTE DE ACO C/ 08 PRATELEIRA(S) 090X040X200	27,62	(27,62)	-	11230030	Germano	15	180	4	48	325,00	106,28	79,30
2115542	0	13111111	Móveis e Utensílios	05/01/2005	ESTANTE DE ACO C/ 08 PRATELEIRA(S) 090X040X200	27,62	(27,62)	-	11230030	Germano	15	180	4	48	325,00	106,28	79,30
2115543	0	13111111	Móveis e Utensílios	05/01/2005	ESTANTE DE ACO C/ 08 PRATELEIRA(S) 090X040X200	27,63	(27,63)	-	11230030	Germano	15	180	4	48	325,00	106,28	79,30

FDC CONSULT LTDA

SAMARCO
APRENDER PARA EVOLUIR E TRANSFORMAR

DATA-BASE: 31/03/2021					DADOS CONTÁBEIS CEDIDOS PELA SAMARCO						AVALIAÇÃO VALOR JUSTO DE MERCADO						
IMOBILIZADO	SUB Nº	CLASSE	CENTRO CST	DT.INCORP.	DENOMINAÇÃO DO IMOBILIZADO	VAL AQUIS. BRL	DEPREC. ACUM BRL	VALOR CONTÁBIL BRL	CENTRO DE CUSTOS	UNID. IND	VIDA ÚTIL DET. (ANOS)	VIDA ÚTIL DET. (MESES)	VIDA ÚTIL REM. (ANOS)	VIDA ÚTIL REM. (MESES)	VALOR DE REPOSIÇÃO (R$)	VALOR JUSTO DE MERCADO (R$)	VALOR DE LIQUIDAÇÃO FORÇADA
2115544	0	13111111	Móveis e Utensílios	05/01/2005	ESTANTE DE ACO C/ 08 PRATELEIRA(S) 090X040X200	27,63	(27,63)	-	11230030	Germano	15	180	4	48	325,00	106,28	79,30
2115545	0	13111111	Móveis e Utensílios	05/01/2005	ESTANTE DE ACO C/ 08 PRATELEIRA(S) 090X040X200	27,63	(27,63)	-	11230030	Germano	15	180	4	48	325,00	106,28	79,30
2115546	0	13111111	Móveis e Utensílios	05/01/2005	ESTANTE DE ACO C/ 08 PRATELEIRA(S) 090X040X200	27,63	(27,63)	-	11230030	Germano	15	180	4	48	325,00	106,28	79,30
2115547	0	13111111	Móveis e Utensílios	05/01/2005	ESTANTE DE ACO C/ 08 PRATELEIRA(S) 090X040X200	27,63	(27,63)	-	11230030	Germano	15	180	4	48	325,00	106,28	79,30
2115548	0	13111111	Móveis e Utensílios	05/01/2005	ESTANTE DE ACO C/ 08 PRATELEIRA(S) 090X040X200	27,63	(27,63)	-	11230030	Germano	15	180	4	48	325,00	106,28	79,30
2115549	0	13111111	Móveis e Utensílios	05/01/2005	ESTANTE DE ACO C/ 08 PRATELEIRA(S) 090X040X200	27,63	(27,63)	-	11230030	Germano	15	180	4	48	325,00	106,28	79,30
2115550	0	13111111	Móveis e Utensílios	05/01/2005	ESTANTE DE ACO C/ 08 PRATELEIRA(S) 090X040X200	27,63	(27,63)	-	11230030	Germano	15	180	4	48	325,00	106,28	79,30
2115551	0	13111111	Móveis e Utensílios	05/01/2005	ESTANTE DE ACO C/ 08 PRATELEIRA(S) 090X040X200	27,63	(27,63)	-	11230030	Germano	15	180	4	48	325,00	106,28	79,30
2115552	0	13111111	Móveis e Utensílios	05/01/2005	ESTANTE DE ACO C/ 08 PRATELEIRA(S) 090X040X200	27,63	(27,63)	-	11230030	Germano	15	180	4	48	325,00	106,28	79,30
2115553	0	13111111	Móveis e Utensílios	05/01/2005	ESTANTE DE ACO C/ 08 PRATELEIRA(S) 090X040X200	27,63	(27,63)	-	11230030	Germano	15	180	4	48	325,00	106,28	79,30
2115554	0	13111111	Móveis e Utensílios	05/01/2005	ESTANTE DE ACO C/ 08 PRATELEIRA(S) 090X040X200	27,63	(27,63)	-	11230030	Germano	15	180	4	48	325,00	106,28	79,30
2115555	0	13111111	Móveis e Utensílios	05/01/2005	ESTANTE DE ACO C/ 08 PRATELEIRA(S) 090X040X200	27,63	(27,63)	-	11230030	Germano	15	180	4	48	325,00	106,28	79,30
2115556	0	13111111	Móveis e Utensílios	05/01/2005	ESTANTE DE ACO C/ 08 PRATELEIRA(S) 090X040X200	27,63	(27,63)	-	11230030	Germano	15	180	4	48	325,00	106,28	79,30
2115557	0	13111111	Móveis e Utensílios	05/01/2005	ESTANTE DE ACO C/ 08 PRATELEIRA(S) 090X040X200	27,63	(27,63)	-	11162070	Germano	15	180	4	48	325,00	106,28	79,30
2115558	0	13111111	Móveis e Utensílios	05/01/2005	ESTANTE DE ACO C/ 08 PRATELEIRA(S) 090X040X200	27,63	(27,63)	-	11230030	Germano	15	180	4	48	325,00	106,28	79,30
2115559	0	13111111	Móveis e Utensílios	05/01/2005	ESTANTE DE ACO C/ 08 PRATELEIRA(S) 090X040X200	27,63	(27,63)	-	11230030	Germano	15	180	4	48	325,00	106,28	79,30
2115560	0	13111111	Móveis e Utensílios	05/01/2005	ESTANTE DE ACO C/ 08 PRATELEIRA(S) 090X040X200	27,63	(27,63)	-	11230030	Germano	15	180	4	48	325,00	106,28	79,30
2115561	0	13111111	Móveis e Utensílios	05/01/2005	ESTANTE DE ACO C/ 08 PRATELEIRA(S) 090X040X200	27,63	(27,63)	-	11230030	Germano	15	180	4	48	325,00	106,28	79,30
2115562	0	13111111	Móveis e Utensílios	05/01/2005	ESTANTE DE ACO C/ 08 PRATELEIRA(S) 090X040X200	27,63	(27,63)	-	11162070	Germano	15	180	4	48	325,00	106,28	79,30
2115563	0	13111111	Móveis e Utensílios	05/01/2005	ESTANTE DE ACO C/ 08 PRATELEIRA(S) 090X040X200	27,63	(27,63)	-	11230030	Germano	15	180	4	48	325,00	106,28	79,30
2115564	0	13111111	Móveis e Utensílios	05/01/2005	ESTANTE DE ACO C/ 08 PRATELEIRA(S) 090X040X200	27,63	(27,63)	-	11230030	Germano	15	180	4	48	325,00	106,28	79,30
2115565	0	13111111	Móveis e Utensílios	05/01/2005	ESTANTE DE ACO C/ 08 PRATELEIRA(S) 090X040X200	27,63	(27,63)	-	11230030	Germano	15	180	4	48	325,00	106,28	79,30
2115566	0	13111111	Móveis e Utensílios	05/01/2005	ESTANTE DE ACO C/ 08 PRATELEIRA(S) 090X040X200	27,63	(27,63)	-	11230030	Germano	15	180	4	48	325,00	106,28	79,30
2115567	0	13111111	Móveis e Utensílios	05/01/2005	ESTANTE DE ACO C/ 08 PRATELEIRA(S) 090X040X200	27,63	(27,63)	-	11230030	Germano	15	180	4	48	325,00	106,28	79,30
2115568	0	13111111	Móveis e Utensílios	05/01/2005	ESTANTE DE ACO C/ 08 PRATELEIRA(S) 090X040X200	27,63	(27,63)	-	11230030	Germano	15	180	4	48	325,00	106,28	79,30
2115569	0	13111111	Móveis e Utensílios	05/01/2005	ESTANTE DE ACO C/ 08 PRATELEIRA(S) 090X040X200	27,63	(27,63)	-	11230030	Germano	15	180	4	48	325,00	106,28	79,30
2115570	0	13111111	Móveis e Utensílios	05/01/2005	ESTANTE DE ACO C/ 08 PRATELEIRA(S) 090X040X250	27,63	(27,63)	-	11230030	Germano	15	180	4	48	325,00	106,28	79,30
2115571	0	13111111	Móveis e Utensílios	05/01/2005	ESTANTE DE ACO C/ 08 PRATELEIRA(S) 090X040X250	27,63	(27,63)	-	11230030	Germano	15	180	4	48	325,00	106,28	79,30
2115572	0	13111111	Móveis e Utensílios	05/01/2005	ESTANTE DE ACO C/ 08 PRATELEIRA(S) 090X040X250	27,63	(27,63)	-	11230030	Germano	15	180	4	48	325,00	106,28	79,30
2115573	0	13111111	Móveis e Utensílios	05/01/2005	ESTANTE DE ACO C/ 08 PRATELEIRA(S) 090X040X250	27,63	(27,63)	-	11230030	Germano	15	180	4	48	325,00	106,28	79,30
2115574	0	13111111	Móveis e Utensílios	05/01/2005	ESTANTE DE ACO C/ 08 PRATELEIRA(S) 090X040X250	27,63	(27,63)	-	11230030	Germano	15	180	4	48	325,00	106,28	79,30
2115575	0	13111111	Móveis e Utensílios	05/01/2005	ESTANTE DE ACO C/ 08 PRATELEIRA(S) 090X040X250	27,63	(27,63)	-	11230030	Germano	15	180	4	48	325,00	106,28	79,30
2115576	0	13111111	Móveis e Utensílios	05/01/2005	ESTANTE DE ACO C/ 08 PRATELEIRA(S) 090X040X250	27,63	(27,63)	-	11230030	Germano	15	180	4	48	325,00	106,28	79,30
2115577	0	13111111	Móveis e Utensílios	05/01/2005	ESTANTE DE ACO C/ 08 PRATELEIRA(S) 090X040X250	27,63	(27,63)	-	11230030	Germano	15	180	4	48	325,00	106,28	79,30
2115578	0	13111111	Móveis e Utensílios	05/01/2005	ESTANTE DE ACO C/ 08 PRATELEIRA(S) 090X040X250	27,63	(27,63)	-	11230030	Germano	15	180	4	48	325,00	106,28	79,30
2115579	0	13111111	Móveis e Utensílios	05/01/2005	ESTANTE DE ACO C/ 08 PRATELEIRA(S) 090X040X250	27,63	(27,63)	-	11230030	Germano	15	180	4	48	325,00	106,28	79,30
2115580	0	13111111	Móveis e Utensílios	05/01/2005	ESTANTE DE ACO C/ 08 PRATELEIRA(S) 090X040X250	27,63	(27,63)	-	11230030	Germano	15	180	4	48	325,00	106,28	79,30
2115581	0	13111111	Móveis e Utensílios	05/01/2005	ESTANTE DE ACO C/ 08 PRATELEIRA(S) 090X040X250	27,63	(27,63)	-	11230030	Germano	15	180	4	48	325,00	106,28	79,30
2115582	0	13111111	Móveis e Utensílios	05/01/2005	ESTANTE DE ACO C/ 08 PRATELEIRA(S) 090X040X250	27,63	(27,63)	-	11230030	Germano	15	180	4	48	325,00	106,28	79,30
2115583	0	13111111	Móveis e Utensílios	05/01/2005	ESTANTE DE ACO C/ 08 PRATELEIRA(S) 090X040X250	27,63	(27,63)	-	11230030	Germano	15	180	4	48	325,00	106,28	79,30
2115584	0	13111111	Móveis e Utensílios	05/01/2005	ESTANTE DE ACO C/ 08 PRATELEIRA(S) 090X040X250	27,63	(27,63)	-	11230030	Germano	15	180	4	48	325,00	106,28	79,30
2115585	0	13111111	Móveis e Utensílios	05/01/2005	ESTANTE DE ACO C/ 08 PRATELEIRA(S) 090X040X250	27,63	(27,63)	-	11230030	Germano	15	180	4	48	325,00	106,28	79,30
2115586	0	13111111	Móveis e Utensílios	05/01/2005	ESTANTE DE ACO C/ 08 PRATELEIRA(S) 090X040X250	27,63	(27,63)	-	11230030	Germano	15	180	4	48	325,00	106,28	79,30
2115587	0	13111111	Móveis e Utensílios	05/01/2005	ESTANTE DE ACO C/ 08 PRATELEIRA(S) 090X040X250	27,63	(27,63)	-	11230030	Germano	15	180	4	48	325,00	106,28	79,30
2115588	0	13111111	Móveis e Utensílios	05/01/2005	ESTANTE DE ACO C/ 08 PRATELEIRA(S) 090X040X250	27,63	(27,63)	-	11230030	Germano	15	180	4	48	325,00	106,28	79,30
2115589	0	13111111	Móveis e Utensílios	05/01/2005	ESTANTE DE ACO C/ 08 PRATELEIRA(S) 090X040X250	27,63	(27,63)	-	11230030	Germano	15	180	4	48	325,00	106,28	79,30
2115590	0	13111111	Móveis e Utensílios	05/01/2005	ESTANTE DE ACO C/ 08 PRATELEIRA(S) 090X040X250	27,63	(27,63)	-	11230030	Germano	15	180	4	48	325,00	106,28	79,30
2115591	0	13111111	Móveis e Utensílios	05/01/2005	ESTANTE DE ACO C/ 08 PRATELEIRA(S) 090X040X250	27,63	(27,63)	-	11230030	Germano	15	180	4	48	325,00	106,28	79,30
2115592	0	13111111	Móveis e Utensílios	05/01/2005	ESTANTE DE ACO C/ 08 PRATELEIRA(S) 090X040X250	27,63	(27,63)	-	11230030	Germano	15	180	4	48	325,00	106,28	79,30
2115593	0	13111111	Móveis e Utensílios	05/01/2005	ESTANTE DE ACO C/ 08 PRATELEIRA(S) 090X040X250	27,63	(27,63)	-	11230030	Germano	15	180	4	48	325,00	106,28	79,30
2115594	0	13111111	Móveis e Utensílios	05/01/2005	ESTANTE DE ACO C/ 08 PRATELEIRA(S) 090X040X250	27,63	(27,63)	-	11230030	Germano	15	180	4	48	325,00	106,28	79,30
2115595	0	13111111	Móveis e Utensílios	05/01/2005	ESTANTE DE ACO C/ 08 PRATELEIRA(S) 090X040X250	27,63	(27,63)	-	11230030	Germano	15	180	4	48	325,00	106,28	79,30
2115596	0	13111111	Móveis e Utensílios	05/01/2005	ESTANTE DE ACO C/ 08 PRATELEIRA(S) 090X040X250	27,63	(27,63)	-	11230030	Germano	15	180	4	48	325,00	106,28	79,30
2115597	0	13111111	Móveis e Utensílios	05/01/2005	ESTANTE DE ACO C/ 08 PRATELEIRA(S) 090X040X250	27,63	(27,63)	-	11230030	Germano	15	180	4	48	325,00	106,28	79,30
2115598	0	13111111	Móveis e Utensílios	05/01/2005	ESTANTE DE ACO C/ 08 PRATELEIRA(S) 090X040X250	27,63	(27,63)	-	11230030	Germano	15	180	4	48	325,00	106,28	79,30
2115599	0	13111111	Móveis e Utensílios	05/01/2005	ESTANTE DE ACO C/ 08 PRATELEIRA(S) 090X040X250	27,63	(27,63)	-	11230030	Germano	15	180	4	48	325,00	106,28	79,30
2115600	0	13111111	Móveis e Utensílios	05/01/2005	ESTANTE DE ACO C/ 08 PRATELEIRA(S) 090X040X250	27,63	(27,63)	-	11230030	Germano	15	180	4	48	325,00	106,28	79,30
2115601	0	13111111	Móveis e Utensílios	05/01/2005	ESTANTE DE ACO C/ 08 PRATELEIRA(S) 090X040X250	27,63	(27,63)	-	11230030	Germano	15	180	4	48	325,00	106,28	79,30
2115602	0	13111111	Móveis e Utensílios	05/01/2005	ESTANTE DE ACO C/ 08 PRATELEIRA(S) 090X040X250	27,63	(27,63)	-	11230030	Germano	15	180	4	48	325,00	106,28	79,30
2115603	0	13111111	Móveis e Utensílios	05/01/2005	ESTANTE DE ACO C/ 08 PRATELEIRA(S) 090X040X250	27,63	(27,63)	-	11230030	Germano	15	180	4	48	325,00	106,28	79,30
2115604	0	13111071	Máquinas e Eqtos	02/08/1985	FILTRO DE PRESSAO P/ AMOSTRAS	15.054,25	(14.134,88)	919,37	11250020	Germano	20	240	5	60	17.852,00	5.534,12	4.129,65
2115616	0	13111111	Móveis e Utensílios	01/09/2006	BEBEDOURO ELETRICO DE GARRAFAO,COM 2 TORNEIRAS ACO	188,05	(188,05)	-	11130110	Germano	15	180	5	60	990,00	390,06	291,07
2115617	0	13111111	Móveis e Utensílios	04/01/2004	ARMARIO DE ACO TIPO VESTIARIO C/ 1 PORTA,40X45X177	173,14	(173,14)	-	11250020	Germano	15	180	4	48	196,00	64,09	47,83
2115618	0	13111111	Móveis e Utensílios	06/06/1997	CADEIRA GIRATORIA C/ BRACOS,ESTOF. TECIDO	65,80	(65,80)	-	11230020	Germano	15	180	4	48	185,00	60,50	45,14
2115620	0	13111111	Móveis e Utensílios	31/12/2001	CADEIRA FIXA ,ESTOF. TECIDO	144,37	(144,37)	-	11250020	Germano	15	180	4	48	122,00	39,89	29,77
2115621	0	13111111	Móveis e Utensílios	31/12/2001	CADEIRA FIXA ,ESTOF. TECIDO	144,37	(144,37)	-	11250020	Germano	15	180	4	48	122,00	39,89	29,77
2115622	0	13111111	Móveis e Utensílios	04/01/2004	MESA DE MADEIRA P/ REUNIAO,REVEST. MELAMINICO,250X	131,61	(131,61)	-	11220010	Germano	15	180	4	48	255,00	83,39	62,22
2115632	0	13111111	Móveis e Utensílios	03/10/2002	ARMARIO TIPO VESTIARIO C/ 01 PORTA(S) 045X045X180	270,36	(270,36)	-	11250020	Germano	15	180	4	48	306,00	100,06	74,67
2115633	0	13111111	Móveis e Utensílios	13/03/2002	ARMARIO DE ACO TIPO VESTIARIO C/ 1 PORTA,40X45X177	270,36	(270,36)	-	11250020	Germano	15	180	4	48	306,00	100,06	74,67

FDC CONSULT LTDA

SAMARCO
APRENDER PARA EVOLUIR E TRANSFORMAR

DATA-BASE: 31/03/2021					DADOS CONTÁBEIS CEDIDOS PELA SAMARCO					AVALIAÇÃO VALOR JUSTO DE MERCADO							
IMOBILIZADO	SUB Nº	CLASSE	CENTRO CST	DT.INCORP.	DENOMINAÇÃO DO IMOBILIZADO	VAL AQUIS. BRL	DEPREC. ACUM BRL	VALOR CONTÁBIL BRL	CENTRO DE CUSTOS	UNID. IND	VIDA ÚTIL DET. (ANOS)	VIDA ÚTIL DET. (MESES)	VIDA ÚTIL REM. (ANOS)	VIDA ÚTIL REM. (MESES)	VALOR DE REPOSIÇÃO (R$)	VALOR JUSTO DE MERCADO (R$)	VALOR DE LIQUIDAÇÃO FORÇADA
2115634	0	13111111	Móveis e Utensílios	13/03/2002	ARMARIO DE ACO TIPO VESTIARIO C/ 1 PORTA,40X45X177	270,36	(270,36)	-	11250020	Germano	15	180	4	48	306,00	100,06	74,67
2115635	0	13111111	Móveis e Utensílios	13/03/2002	ARMARIO TIPO VESTIARIO C/ 01 PORTA(S) 045X045X180	270,36	(270,36)	-	11250020	Germano	15	180	4	48	263,00	86,00	64,18
2115636	0	13111111	Móveis e Utensílios	12/06/1996	ARMARIO TIPO VESTIARIO C/ 06 PORTA(S) 150X045X190	256,71	(256,71)	-	11100010	Germano	15	180	4	48	256,00	83,71	62,47
2115637	0	13111111	Móveis e Utensílios	27/05/1996	MESA DE MADEIRA C/ 3 GAV,REVEST. CEREJ,180X060X075	432,00	(432,00)	-	11300060	Germano	15	180	4	48	430,00	140,61	104,93
2115641	0	13111111	Móveis e Utensílios	24/06/1996	CADEIRA GIRATORIA C/ BRACOS,ESTOF. TECIDO	248,05	(248,05)	-	11250020	Germano	15	180	4	48	248,00	81,10	60,52
2115643	0	13111111	Móveis e Utensílios	02/01/2005	ESTANTE DE ACO C/ 05 PRATELEIRA(S) 090X060X250	44,92	(44,92)	-	11230030	Germano	15	180	4	48	325,00	106,28	79,30
2115644	0	13111111	Móveis e Utensílios	02/01/2005	ESTANTE DE ACO C/ 05 PRATELEIRA(S) 090X060X250	44,91	(44,91)	-	11230030	Germano	15	180	4	48	325,00	106,28	79,30
2115645	0	13111111	Móveis e Utensílios	02/01/2005	ESTANTE DE ACO C/ 05 PRATELEIRA(S) 090X060X250	44,92	(44,92)	-	11230030	Germano	15	180	4	48	325,00	106,28	79,30
2115646	0	13111111	Móveis e Utensílios	02/01/2005	ESTANTE DE ACO C/ 05 PRATELEIRA(S) 090X060X250	44,91	(44,91)	-	11230030	Germano	15	180	4	48	325,00	106,28	79,30
2115647	0	13111111	Móveis e Utensílios	17/10/2000	ESTANTE DE ACO C/ 05 PRATELEIRA(S) 090X060X250	38,46	(38,46)	-	11230030	Germano	15	180	4	48	325,00	106,28	79,30
2115648	0	13111111	Móveis e Utensílios	17/10/2000	ESTANTE DE ACO C/ 05 PRATELEIRA(S) 090X060X250	38,46	(38,46)	-	11230030	Germano	15	180	4	48	325,00	106,28	79,30
2115649	0	13111111	Móveis e Utensílios	17/10/2000	ESTANTE DE ACO C/ 05 PRATELEIRA(S) 090X060X250	38,46	(38,46)	-	11230030	Germano	15	180	4	48	325,00	106,28	79,30
2115650	0	13111111	Móveis e Utensílios	17/10/2000	ESTANTE DE ACO C/ 05 PRATELEIRA(S) 090X060X250	38,46	(38,46)	-	11230030	Germano	15	180	4	48	325,00	106,28	79,30
2115651	0	13111111	Móveis e Utensílios	17/10/2000	ESTANTE DE ACO C/ 05 PRATELEIRA(S) 090X060X250	38,46	(38,46)	-	11230030	Germano	15	180	4	48	325,00	106,28	79,30
2115652	0	13111111	Móveis e Utensílios	17/10/2000	ESTANTE DE ACO C/ 05 PRATELEIRA(S) 090X060X250	38,46	(38,46)	-	11230030	Germano	15	180	4	48	325,00	106,28	79,30
2115653	0	13111111	Móveis e Utensílios	17/10/2000	ESTANTE DE ACO C/ 05 PRATELEIRA(S) 090X060X250	38,46	(38,46)	-	11230030	Germano	15	180	4	48	325,00	106,28	79,30
2115654	0	13111111	Móveis e Utensílios	17/10/2000	ESTANTE DE ACO C/ 05 PRATELEIRA(S) 090X060X250	38,46	(38,46)	-	11230030	Germano	15	180	4	48	325,00	106,28	79,30
2115655	0	13111111	Móveis e Utensílios	17/10/2000	ESTANTE DE ACO C/ 05 PRATELEIRA(S) 090X060X250	38,46	(38,46)	-	11230030	Germano	15	180	4	48	325,00	106,28	79,30
2115656	0	13111111	Móveis e Utensílios	02/01/2005	ESTANTE DE ACO C/ 05 PRATELEIRA(S) 090X060X250	44,91	(44,91)	-	11230030	Germano	15	180	4	48	325,00	106,28	79,30
2115657	0	13111111	Móveis e Utensílios	02/01/2005	ESTANTE DE ACO C/ 05 PRATELEIRA(S) 090X060X250	44,91	(44,91)	-	11230030	Germano	15	180	4	48	325,00	106,28	79,30
2115658	0	13111111	Móveis e Utensílios	02/01/2005	ESTANTE DE ACO C/ 05 PRATELEIRA(S) 090X060X250	44,91	(44,91)	-	11230030	Germano	15	180	4	48	325,00	106,28	79,30
2115659	0	13111111	Móveis e Utensílios	02/01/2005	ESTANTE DE ACO C/ 05 PRATELEIRA(S) 090X060X250	44,91	(44,91)	-	11230030	Germano	15	180	4	48	325,00	106,28	79,30
2115660	0	13111111	Móveis e Utensílios	02/01/2005	ESTANTE DE ACO C/ 05 PRATELEIRA(S) 090X060X250	44,91	(44,91)	-	11230030	Germano	15	180	4	48	325,00	106,28	79,30
2115661	0	13111111	Móveis e Utensílios	02/01/2005	ESTANTE DE ACO C/ 05 PRATELEIRA(S) 090X060X250	44,91	(44,91)	-	11230030	Germano	15	180	4	48	325,00	106,28	79,30
2115662	0	13111111	Móveis e Utensílios	02/01/2005	ESTANTE DE ACO C/ 05 PRATELEIRA(S) 090X060X250	44,91	(44,91)	-	11230030	Germano	15	180	4	48	325,00	106,28	79,30
2115663	0	13111111	Móveis e Utensílios	02/01/2005	ESTANTE DE ACO C/ 05 PRATELEIRA(S) 090X060X250	44,91	(44,91)	-	11230030	Germano	15	180	4	48	325,00	106,28	79,30
2115664	0	13111111	Móveis e Utensílios	05/01/2005	ESTANTE DE ACO C/ 08 PRATELEIRA(S) 090X060X250	27,63	(27,63)	-	11230030	Germano	15	180	4	48	325,00	106,28	79,30
2115665	0	13111111	Móveis e Utensílios	05/01/2005	ESTANTE DE ACO C/ 08 PRATELEIRA(S) 090X060X250	27,63	(27,63)	-	11230030	Germano	15	180	4	48	325,00	106,28	79,30
2115666	0	13111111	Móveis e Utensílios	05/01/2005	ESTANTE DE ACO C/ 08 PRATELEIRA(S) 090X060X250	27,63	(27,63)	-	11220010	Germano	15	180	4	48	325,00	106,28	79,30
2115667	0	13111111	Móveis e Utensílios	05/01/2005	ESTANTE DE ACO C/ 08 PRATELEIRA(S) 090X060X250	27,63	(27,63)	-	11230030	Germano	15	180	4	48	325,00	106,28	79,30
2115668	0	13111111	Móveis e Utensílios	05/01/2005	ESTANTE DE ACO C/ 08 PRATELEIRA(S) 090X060X250	27,63	(27,63)	-	11230030	Germano	15	180	4	48	325,00	106,28	79,30
2115669	0	13111111	Móveis e Utensílios	05/01/2005	ESTANTE DE ACO C/ 08 PRATELEIRA(S) 090X060X250	27,63	(27,63)	-	11230030	Germano	15	180	4	48	325,00	106,28	79,30
2115670	0	13111111	Móveis e Utensílios	05/01/2005	ESTANTE DE ACO C/ 08 PRATELEIRA(S) 090X060X250	27,63	(27,63)	-	11230030	Germano	15	180	4	48	325,00	106,28	79,30
2115671	0	13111111	Móveis e Utensílios	05/01/2005	ESTANTE DE ACO C/ 08 PRATELEIRA(S) 090X060X250	27,63	(27,63)	-	11230030	Germano	15	180	4	48	325,00	106,28	79,30
2115672	0	13111111	Móveis e Utensílios	05/01/2005	ESTANTE DE ACO C/ 08 PRATELEIRA(S) 090X060X250	27,63	(27,63)	-	11230030	Germano	15	180	4	48	325,00	106,28	79,30
2115673	0	13111111	Móveis e Utensílios	05/01/2005	ESTANTE DE ACO C/ 08 PRATELEIRA(S) 090X060X250	27,63	(27,63)	-	11230030	Germano	15	180	4	48	325,00	106,28	79,30
2115674	0	13111111	Móveis e Utensílios	05/01/2005	ESTANTE DE ACO C/ 08 PRATELEIRA(S) 090X060X250	27,63	(27,63)	-	11230030	Germano	15	180	4	48	325,00	106,28	79,30
2115675	0	13111111	Móveis e Utensílios	05/01/2005	ESTANTE DE ACO C/ 08 PRATELEIRA(S) 090X060X250	27,63	(27,63)	-	11230030	Germano	15	180	4	48	325,00	106,28	79,30
2115676	0	13111111	Móveis e Utensílios	05/01/2005	ESTANTE DE ACO C/ 08 PRATELEIRA(S) 090X060X250	27,63	(27,63)	-	11220010	Germano	15	180	4	48	325,00	106,28	79,30
2115677	0	13111111	Móveis e Utensílios	05/01/2005	ESTANTE DE ACO C/ 08 PRATELEIRA(S) 090X060X250	27,63	(27,63)	-	11230030	Germano	15	180	4	48	325,00	106,28	79,30
2115678	0	13111111	Móveis e Utensílios	05/01/2005	ESTANTE DE ACO C/ 08 PRATELEIRA(S) 090X060X250	27,63	(27,63)	-	11230030	Germano	15	180	4	48	325,00	106,28	79,30
2115679	0	13111111	Móveis e Utensílios	05/01/2005	ESTANTE DE ACO C/ 08 PRATELEIRA(S) 090X060X250	27,63	(27,63)	-	11230030	Germano	15	180	4	48	325,00	106,28	79,30
2115680	0	13111111	Móveis e Utensílios	05/01/2005	ESTANTE DE ACO C/ 08 PRATELEIRA(S) 090X060X250	27,63	(27,63)	-	11230030	Germano	15	180	4	48	325,00	106,28	79,30
2115681	0	13111111	Móveis e Utensílios	05/01/2005	ESTANTE DE ACO C/ 08 PRATELEIRA(S) 090X060X250	27,63	(27,63)	-	11230030	Germano	15	180	4	48	325,00	106,28	79,30
2115682	0	13111111	Móveis e Utensílios	05/01/2005	ESTANTE DE ACO C/ 08 PRATELEIRA(S) 090X060X250	27,63	(27,63)	-	11230030	Germano	15	180	4	48	325,00	106,28	79,30
2115683	0	13111111	Móveis e Utensílios	05/01/2005	ESTANTE DE ACO C/ 08 PRATELEIRA(S) 090X060X025	27,63	(27,63)	-	11230030	Germano	15	180	4	48	325,00	106,28	79,30
2115684	0	13111111	Móveis e Utensílios	05/01/2005	ESTANTE DE ACO C/ 08 PRATELEIRA(S) 090X060X025	27,63	(27,63)	-	11343010	Germano	15	180	4	48	325,00	106,28	79,30
2115685	0	13111111	Móveis e Utensílios	05/01/2005	ESTANTE DE ACO C/ 08 PRATELEIRA(S) 090X060X025	27,63	(27,63)	-	11230030	Germano	15	180	4	48	325,00	106,28	79,30
2115686	0	13111111	Móveis e Utensílios	05/01/2005	ESTANTE DE ACO C/ 08 PRATELEIRA(S) 090X060X025	27,63	(27,63)	-	11343010	Germano	15	180	4	48	325,00	106,28	79,30
2115687	0	13111111	Móveis e Utensílios	05/01/2005	ESTANTE DE ACO C/ 08 PRATELEIRA(S) 090X060X025	27,63	(27,63)	-	11230030	Germano	15	180	4	48	325,00	106,28	79,30
2115688	0	13111111	Móveis e Utensílios	05/01/2005	ESTANTE DE ACO C/ 08 PRATELEIRA(S) 090X060X025	27,63	(27,63)	-	11230030	Germano	15	180	4	48	325,00	106,28	79,30
2115689	0	13111111	Móveis e Utensílios	05/01/2005	ESTANTE DE ACO C/ 08 PRATELEIRA(S) 090X060X025	27,63	(27,63)	-	11230030	Germano	15	180	4	48	325,00	106,28	79,30
2115690	0	13111111	Móveis e Utensílios	05/01/2005	ESTANTE DE ACO C/ 08 PRATELEIRA(S) 090X060X025	27,63	(27,63)	-	11230030	Germano	15	180	4	48	325,00	106,28	79,30
2115691	0	13111111	Móveis e Utensílios	05/01/2005	ESTANTE DE ACO C/ 08 PRATELEIRA(S) 090X060X075	27,63	(27,63)	-	11230030	Germano	15	180	4	48	325,00	106,28	79,30
2115692	0	13111111	Móveis e Utensílios	05/01/2005	ESTANTE DE ACO C/ 08 PRATELEIRA(S) 090X060X075	27,63	(27,63)	-	11230030	Germano	15	180	4	48	325,00	106,28	79,30
2115693	0	13111111	Móveis e Utensílios	05/01/2005	ESTANTE DE ACO C/ 08 PRATELEIRA(S) 090X060X075	27,63	(27,63)	-	11230030	Germano	15	180	4	48	325,00	106,28	79,30
2115694	0	13111111	Móveis e Utensílios	05/01/2005	ESTANTE DE ACO C/ 08 PRATELEIRA(S) 090X060X075	27,63	(27,63)	-	11230030	Germano	15	180	4	48	325,00	106,28	79,30
2115695	0	13111111	Móveis e Utensílios	05/01/2005	ESTANTE DE ACO C/ 08 PRATELEIRA(S) 090X060X075	27,63	(27,63)	-	11230030	Germano	15	180	4	48	325,00	106,28	79,30
2115696	0	13111111	Móveis e Utensílios	05/01/2005	ESTANTE DE ACO C/ 08 PRATELEIRA(S) 090X060X075	27,63	(27,63)	-	11230030	Germano	15	180	4	48	325,00	106,28	79,30
2115697	0	13111111	Móveis e Utensílios	05/01/2005	ESTANTE DE ACO C/ 08 PRATELEIRA(S) 090X060X075	27,63	(27,63)	-	11230030	Germano	15	180	4	48	325,00	106,28	79,30
2115698	0	13111111	Móveis e Utensílios	05/01/2005	ESTANTE DE ACO C/ 08 PRATELEIRA(S) 090X060X075	27,63	(27,63)	-	11230030	Germano	15	180	4	48	325,00	106,28	79,30
2115699	0	13111111	Móveis e Utensílios	05/01/2005	ESTANTE DE ACO C/ 08 PRATELEIRA(S) 090X060X250	27,63	(27,63)	-	11230030	Germano	15	180	4	48	325,00	106,28	79,30
2115700	0	13111111	Móveis e Utensílios	24/04/2000	ESTANTE DE ACO C/ 05 PRATELEIRA(S) 090X060X250	123,07	(123,07)	-	11230030	Germano	15	180	4	48	325,00	106,28	79,30
2115703	0	13111111	Móveis e Utensílios	12/08/1997	CADEIRA FIXA ,ESTOF. TECIDO	65,80	(60,79)	5,01	11162070	Germano	15	180	4	48	185,00	60,50	45,14
2115705	0	13111111	Móveis e Utensílios	31/12/2001	CADEIRA FIXA ,ESTOF. COURO	144,37	(144,37)	-	11230030	Germano	15	180	4	48	276,00	90,25	67,35
2115706	0	13111111	Móveis e Utensílios	12/08/1997	CADEIRA FIXA ,ESTOF. TECIDO	65,80	(60,79)	5,01	11162070	Germano	15	180	4	48	185,00	60,50	45,14
2115707	0	13111111	Móveis e Utensílios	31/12/2001	CADEIRA FIXA ,ESTOF. TECIDO	144,38	(144,38)	-	11162070	Germano	15	180	4	48	276,00	90,25	67,35
2115708	0	13111111	Móveis e Utensílios	12/08/1997	CADEIRA FIXA ,ESTOF. COURO	65,80	(65,80)	-	11202050	Germano	15	180	4	48	185,00	60,50	45,14
2115710	0	13111111	Móveis e Utensílios	01/12/1975	MESA DE MADEIRA EM L,AGLOMERADA,150X150X110X075	433,49	(433,49)	-	11210010	Germano	15	180	4	48	412,00	134,72	100,53

FDC CONSULT LTDA

SAMARCO
APRENDER PARA EVOLUIR E TRANSFORMAR

DATA-BASE: 31/03/2021					DADOS CONTÁBEIS CEDIDOS PELA SAMARCO						AVALIAÇÃO VALOR JUSTO DE MERCADO						
IMOBILIZADO	SUB Nº	CLASSE	CENTRO CST	DT.INCORP.	DENOMINAÇÃO DO IMOBILIZADO	VAL AQUIS. BRL	DEPREC. ACUM BRL	VALOR CONTÁBIL BRL	CENTRO DE CUSTOS	UNID. IND	VIDA ÚTIL DET. (ANOS)	VIDA ÚTIL DET. (MESES)	VIDA ÚTIL REM. (ANOS)	VIDA ÚTIL REM. (MESES)	VALOR DE REPOSIÇÃO (R$)	VALOR JUSTO DE MERCADO (R$)	VALOR DE LIQUIDAÇÃO FORÇADA
2115711	0	13111111	Móveis e Utensílios	02/12/1994	CADEIRA FIXA ,ESTOF. TECIDO	65,80	(65,80)	-	11162060	Germano	15	180	4	48	185,00	60,50	45,14
2115712	0	13111111	Móveis e Utensílios	13/03/2002	ARMARIO DE MADEIRA C/ 2 PORTAS,REVEST. MELAMINICO,	270,35	(270,35)	-	11202010	Germano	15	180	4	48	306,00	100,06	74,67
2115714	0	13111111	Móveis e Utensílios	27/05/1996	ARQUIVO DE ACO C/ 04 GAVETA(S) 050X070X135	72,36	(72,36)	-	11202050	Germano	15	180	4	48	980,00	320,46	239,13
2115715	0	13111111	Móveis e Utensílios	27/05/1996	ARMARIO DE MADEIRA C/ 2 PORTAS,REVEST. MELAMINICO,	132,48	(132,48)	-	11202050	Germano	15	180	4	48	157,00	51,34	38,31
2115762	0	13111111	Móveis e Utensílios	30/06/2000	MESA P/ REFEICAO C/ TAMPO DE MARMORE 120X080X075	110,00	(110,00)	-	11300020	Germano	15	180	4	48	111,00	36,30	27,09
2115774	0	13111111	Móveis e Utensílios	30/06/2000	MESA REDONDA P/ REFEICAO C/ TAMPO DE MARMORE 120X	110,00	(110,00)	-	11300060	Germano	15	180	4	48	126,00	41,20	30,75
2115795	0	13111111	Móveis e Utensílios	30/06/2000	CADEIRA FIXA DE FERRO C/ ASSENTO ESTOFADO EM COURV	52,36	(52,36)	-	11300020	Germano	15	180	4	48	185,00	60,50	45,14
2115801	0	13111111	Móveis e Utensílios	24/04/2000	ESTANTE DE ACO C/ 05 PRATELEIRA(S) 090X060X250	123,07	(123,07)	-	11230030	Germano	15	180	4	48	325,00	106,28	79,30
2115802	0	13111111	Móveis e Utensílios	24/04/2000	ESTANTE DE ACO C/ 05 PRATELEIRA(S) 090X060X250	123,07	(123,07)	-	11230030	Germano	15	180	4	48	325,00	106,28	79,30
2115803	0	13111111	Móveis e Utensílios	24/04/2000	ESTANTE DE ACO C/ 05 PRATELEIRA(S) 090X060X250	123,07	(123,07)	-	11230030	Germano	15	180	4	48	325,00	106,28	79,30
2115804	0	13111111	Móveis e Utensílios	24/04/2000	ESTANTE DE ACO C/ 05 PRATELEIRA(S) 090X060X250	123,07	(123,07)	-	11230030	Germano	15	180	4	48	325,00	106,28	79,30
2115805	0	13111111	Móveis e Utensílios	02/01/2005	ESTANTE DE ACO C/ 05 PRATELEIRA(S) 090X060X250	44,91	(44,91)	-	11230030	Germano	15	180	4	48	325,00	106,28	79,30
2115806	0	13111111	Móveis e Utensílios	02/01/2005	ESTANTE DE ACO C/ 05 PRATELEIRA(S) 090X060X250	44,91	(44,91)	-	11230030	Germano	15	180	4	48	325,00	106,28	79,30
2115807	0	13111111	Móveis e Utensílios	02/01/2005	ESTANTE DE ACO C/ 05 PRATELEIRA(S) 090X060X250	44,91	(44,91)	-	11230030	Germano	15	180	4	48	325,00	106,28	79,30
2115808	0	13111111	Móveis e Utensílios	02/01/2005	ESTANTE DE ACO C/ 05 PRATELEIRA(S) 090X060X250	44,91	(44,91)	-	11230030	Germano	15	180	4	48	325,00	106,28	79,30
2115809	0	13111111	Móveis e Utensílios	02/01/2005	ESTANTE DE ACO C/ 05 PRATELEIRA(S) 090X060X250	44,91	(44,91)	-	11230030	Germano	15	180	4	48	325,00	106,28	79,30
2115810	0	13111111	Móveis e Utensílios	02/01/2005	ESTANTE DE ACO C/ 05 PRATELEIRA(S) 090X060X250	44,91	(44,91)	-	11230030	Germano	15	180	4	48	325,00	106,28	79,30
2115811	0	13111111	Móveis e Utensílios	02/01/2005	ESTANTE DE ACO C/ 05 PRATELEIRA(S) 090X060X250	44,91	(44,91)	-	11230030	Germano	15	180	4	48	325,00	106,28	79,30
2115812	0	13111111	Móveis e Utensílios	02/01/2005	ESTANTE DE ACO C/ 05 PRATELEIRA(S) 090X060X250	44,91	(44,91)	-	11230030	Germano	15	180	4	48	325,00	106,28	79,30
2115813	0	13111111	Móveis e Utensílios	02/01/2005	ESTANTE DE ACO C/ 05 PRATELEIRA(S) 090X060X250	44,91	(44,91)	-	11230030	Germano	15	180	4	48	325,00	106,28	79,30
2115814	0	13111111	Móveis e Utensílios	02/01/2005	ESTANTE DE ACO C/ 05 PRATELEIRA(S) 090X060X250	44,91	(44,91)	-	11230030	Germano	15	180	4	48	325,00	106,28	79,30
2115815	0	13111111	Móveis e Utensílios	02/01/2005	ESTANTE DE ACO C/ 05 PRATELEIRA(S) 090X060X250	44,91	(44,91)	-	11230030	Germano	15	180	4	48	325,00	106,28	79,30
2115816	0	13111111	Móveis e Utensílios	02/01/2005	ESTANTE DE ACO C/ 05 PRATELEIRA(S) 090X060X250	44,91	(44,91)	-	11230030	Germano	15	180	4	48	325,00	106,28	79,30
2115817	0	13111111	Móveis e Utensílios	24/04/2000	ESTANTE DE ACO C/ 05 PRATELEIRA(S) 090X060X250	123,07	(123,07)	-	11230030	Germano	15	180	4	48	325,00	106,28	79,30
2115818	0	13111111	Móveis e Utensílios	24/04/2000	ESTANTE DE ACO C/ 05 PRATELEIRA(S) 090X060X250	123,07	(123,07)	-	11230030	Germano	15	180	4	48	325,00	106,28	79,30
2115819	0	13111111	Móveis e Utensílios	24/04/2000	ESTANTE DE ACO C/ 05 PRATELEIRA(S) 090X060X250	123,07	(123,07)	-	11230030	Germano	15	180	4	48	325,00	106,28	79,30
2115820	0	13111111	Móveis e Utensílios	24/04/2000	ESTANTE DE ACO C/ 05 PRATELEIRA(S) 090X060X250	123,07	(123,07)	-	11230030	Germano	15	180	4	48	325,00	106,28	79,30
2115821	0	13111111	Móveis e Utensílios	24/04/2000	ESTANTE DE ACO C/ 05 PRATELEIRA(S) 090X060X250	123,07	(123,07)	-	11230030	Germano	15	180	4	48	325,00	106,28	79,30
2115822	0	13111111	Móveis e Utensílios	24/04/2000	ESTANTE DE ACO C/ 05 PRATELEIRA(S) 090X060X250	123,07	(123,07)	-	11230030	Germano	15	180	4	48	325,00	106,28	79,30
2115823	0	13111111	Móveis e Utensílios	24/04/2000	ESTANTE DE ACO C/ 05 PRATELEIRA(S) 090X060X250	123,07	(123,07)	-	11230030	Germano	15	180	4	48	325,00	106,28	79,30
2115824	0	13111111	Móveis e Utensílios	24/04/2000	ESTANTE DE ACO C/ 05 PRATELEIRA(S) 090X060X250	123,07	(123,07)	-	11230030	Germano	15	180	4	48	325,00	106,28	79,30
2115825	0	13111111	Móveis e Utensílios	24/04/2000	ESTANTE DE ACO C/ 05 PRATELEIRA(S) 090X060X250	123,07	(123,07)	-	11230030	Germano	15	180	4	48	325,00	106,28	79,30
2115826	0	13111111	Móveis e Utensílios	02/01/2005	ESTANTE DE ACO C/ 05 PRATELEIRA(S) 090X060X250	44,91	(44,91)	-	11230030	Germano	15	180	4	48	325,00	106,28	79,30
2115827	0	13111111	Móveis e Utensílios	02/01/2005	ESTANTE DE ACO C/ 05 PRATELEIRA(S) 090X060X250	44,91	(44,91)	-	11230030	Germano	15	180	4	48	325,00	106,28	79,30
2115828	0	13111111	Móveis e Utensílios	02/01/2005	ESTANTE DE ACO C/ 05 PRATELEIRA(S) 090X060X250	44,91	(44,91)	-	11230030	Germano	15	180	4	48	325,00	106,28	79,30
2115829	0	13111111	Móveis e Utensílios	02/01/2005	ESTANTE DE ACO C/ 05 PRATELEIRA(S) 090X060X250	44,91	(44,91)	-	11230030	Germano	15	180	4	48	325,00	106,28	79,30
2115830	0	13111111	Móveis e Utensílios	02/01/2005	ESTANTE DE ACO C/ 05 PRATELEIRA(S) 090X060X250	44,91	(44,91)	-	11230030	Germano	15	180	4	48	325,00	106,28	79,30
2115831	0	13111111	Móveis e Utensílios	02/01/2005	ESTANTE DE ACO C/ 05 PRATELEIRA(S) 090X060X250	44,91	(44,91)	-	11230030	Germano	15	180	4	48	325,00	106,28	79,30
2115832	0	13111111	Móveis e Utensílios	02/01/2005	ESTANTE DE ACO C/ 05 PRATELEIRA(S) 090X060X250	44,91	(44,91)	-	11230030	Germano	15	180	4	48	325,00	106,28	79,30
2115833	0	13111111	Móveis e Utensílios	02/01/2005	ESTANTE DE ACO C/ 05 PRATELEIRA(S) 090X060X250	44,91	(44,91)	-	11230030	Germano	15	180	4	48	325,00	106,28	79,30
2115834	0	13111111	Móveis e Utensílios	02/01/2005	ESTANTE DE ACO C/ 05 PRATELEIRA(S) 090X060X250	44,91	(44,91)	-	11230030	Germano	15	180	4	48	325,00	106,28	79,30
2115835	0	13111111	Móveis e Utensílios	02/01/2005	ESTANTE DE ACO C/ 05 PRATELEIRA(S) 090X060X250	44,91	(44,91)	-	11230030	Germano	15	180	4	48	325,00	106,28	79,30
2115836	0	13111111	Móveis e Utensílios	02/01/2005	ESTANTE DE ACO C/ 05 PRATELEIRA(S) 090X060X250	44,91	(44,91)	-	11230030	Germano	15	180	4	48	325,00	106,28	79,30
2115837	0	13111111	Móveis e Utensílios	02/01/2005	ESTANTE DE ACO C/ 05 PRATELEIRA(S) 090X060X250	44,91	(44,91)	-	11230030	Germano	15	180	4	48	325,00	106,28	79,30
2115838	0	13111111	Móveis e Utensílios	02/01/2005	ESTANTE DE ACO C/ 05 PRATELEIRA(S) 090X060X250	44,91	(44,91)	-	11230030	Germano	15	180	4	48	325,00	106,28	79,30
2115839	0	13111111	Móveis e Utensílios	02/01/2005	ESTANTE DE ACO C/ 05 PRATELEIRA(S) 090X060X250	44,91	(44,91)	-	11230030	Germano	15	180	4	48	325,00	106,28	79,30
2115840	0	13111111	Móveis e Utensílios	02/01/2005	ESTANTE DE ACO C/ 05 PRATELEIRA(S) 090X060X250	44,91	(44,91)	-	11230030	Germano	15	180	4	48	325,00	106,28	79,30
2115841	0	13111111	Móveis e Utensílios	02/01/2005	ESTANTE DE ACO C/ 05 PRATELEIRA(S) 090X060X250	44,91	(44,91)	-	11230030	Germano	15	180	4	48	325,00	106,28	79,30
2115842	0	13111111	Móveis e Utensílios	02/01/2005	ESTANTE DE ACO C/ 05 PRATELEIRA(S) 090X060X250	44,91	(44,91)	-	11230030	Germano	15	180	4	48	325,00	106,28	79,30
2115843	0	13111111	Móveis e Utensílios	02/01/2005	ESTANTE DE ACO C/ 05 PRATELEIRA(S) 090X060X250	44,91	(44,91)	-	11230030	Germano	15	180	4	48	325,00	106,28	79,30
2115844	0	13111111	Móveis e Utensílios	02/01/2005	ESTANTE DE ACO C/ 05 PRATELEIRA(S) 090X060X250	44,91	(44,91)	-	11230030	Germano	15	180	4	48	325,00	106,28	79,30
2115845	0	13111111	Móveis e Utensílios	02/01/2005	ESTANTE DE ACO C/ 05 PRATELEIRA(S) 090X060X250	44,91	(44,91)	-	11230030	Germano	15	180	4	48	325,00	106,28	79,30
2115846	0	13111111	Móveis e Utensílios	02/01/2005	ESTANTE DE ACO C/ 05 PRATELEIRA(S) 090X060X250	44,91	(44,91)	-	11230030	Germano	15	180	4	48	325,00	106,28	79,30
2115847	0	13111111	Móveis e Utensílios	02/01/2005	ESTANTE DE ACO C/ 05 PRATELEIRA(S) 090X060X250	44,91	(44,91)	-	11230030	Germano	15	180	4	48	325,00	106,28	79,30
2115848	0	13111111	Móveis e Utensílios	02/01/2005	ESTANTE DE ACO C/ 05 PRATELEIRA(S) 090X060X250	44,91	(44,91)	-	11230030	Germano	15	180	4	48	325,00	106,28	79,30
2115849	0	13111111	Móveis e Utensílios	02/01/2005	ESTANTE DE ACO C/ 05 PRATELEIRA(S) 090X060X250	44,91	(44,91)	-	11230030	Germano	15	180	4	48	325,00	106,28	79,30
2115850	0	13111111	Móveis e Utensílios	02/01/2005	ESTANTE DE ACO C/ 05 PRATELEIRA(S) 090X060X250	44,91	(44,91)	-	11230030	Germano	15	180	4	48	325,00	106,28	79,30
2115851	0	13111111	Móveis e Utensílios	02/01/2005	ESTANTE DE ACO C/ 05 PRATELEIRA(S) 090X060X250	44,91	(44,91)	-	11230030	Germano	15	180	4	48	325,00	106,28	79,30
2115852	0	13111111	Móveis e Utensílios	02/01/2005	ESTANTE DE ACO C/ 05 PRATELEIRA(S) 090X060X250	44,91	(44,91)	-	11230030	Germano	15	180	4	48	325,00	106,28	79,30
2115853	0	13111111	Móveis e Utensílios	02/01/2005	ESTANTE DE ACO C/ 05 PRATELEIRA(S) 090X060X250	44,91	(44,91)	-	11230030	Germano	15	180	4	48	325,00	106,28	79,30
2115854	0	13111111	Móveis e Utensílios	02/01/2005	ESTANTE DE ACO C/ 05 PRATELEIRA(S) 090X060X250	44,91	(44,91)	-	11230030	Germano	15	180	4	48	325,00	106,28	79,30
2115855	0	13111111	Móveis e Utensílios	02/01/2005	ESTANTE DE ACO C/ 05 PRATELEIRA(S) 090X060X250	44,91	(44,91)	-	11230030	Germano	15	180	4	48	325,00	106,28	79,30
2115856	0	13111111	Móveis e Utensílios	05/01/2005	ESTANTE DE ACO C/ 08 PRATELEIRA(S) 090X060X250	27,63	(27,63)	-	11230030	Germano	15	180	4	48	325,00	106,28	79,30
2115857	0	13111111	Móveis e Utensílios	05/01/2005	ESTANTE DE ACO C/ 08 PRATELEIRA(S) 090X060X250	27,63	(27,63)	-	11220010	Germano	15	180	4	48	325,00	106,28	79,30
2115858	0	13111111	Móveis e Utensílios	05/01/2005	ESTANTE DE ACO C/ 08 PRATELEIRA(S) 090X060X250	27,63	(27,63)	-	11230030	Germano	15	180	4	48	325,00	106,28	79,30
2115859	0	13111111	Móveis e Utensílios	05/01/2005	ESTANTE DE ACO C/ 08 PRATELEIRA(S) 090X060X250	27,63	(27,63)	-	11230030	Germano	15	180	4	48	325,00	106,28	79,30
2115860	0	13111111	Móveis e Utensílios	02/01/2005	ESTANTE DE ACO C/ 05 PRATELEIRA(S) 090X060X250	44,91	(44,91)	-	11230030	Germano	15	180	4	48	325,00	106,28	79,30
2115861	0	13111111	Móveis e Utensílios	02/01/2005	ESTANTE DE ACO C/ 05 PRATELEIRA(S) 090X060X250	44,91	(44,91)	-	11230030	Germano	15	180	4	48	325,00	106,28	79,30
2115862	0	13111111	Móveis e Utensílios	02/01/2005	ESTANTE DE ACO C/ 05 PRATELEIRA(S) 090X060X250	44,91	(44,91)	-	11230030	Germano	15	180	4	48	325,00	106,28	79,30

FDC CONSULT LTDA

SAMARCO
APRENDER PARA EVOLUIR E TRANSFORMAR

DATA-BASE: 31/03/2021					DADOS CONTÁBEIS CEDIDOS PELA SAMARCO						AVALIAÇÃO VALOR JUSTO DE MERCADO						
IMOBILIZADO	SUB Nº	CLASSE	CENTRO CST	DT.INCORP.	DENOMINAÇÃO DO IMOBILIZADO	VAL AQUIS. BRL	DEPREC. ACUM BRL	VALOR CONTÁBIL BRL	CENTRO DE CUSTOS	UNID. IND	VIDA ÚTIL DET. (ANOS)	VIDA ÚTIL DET. (MESES)	VIDA ÚTIL REM. (ANOS)	VIDA ÚTIL REM. (MESES)	VALOR DE REPOSIÇÃO (R$)	VALOR JUSTO DE MERCADO (R$)	VALOR DE LIQUIDAÇÃO FORÇADA
2115863	0	13111111	Móveis e Utensílios	02/01/2005	ESTANTE DE ACO C/ 05 PRATELEIRA(S) 090X060X250	44,91	(44,91)	-	11230030	Germano	15	180	4	48	325,00	106,28	79,30
2115864	0	13111111	Móveis e Utensílios	02/01/2005	ESTANTE DE ACO C/ 05 PRATELEIRA(S) 090X060X250	44,91	(44,91)	-	11230030	Germano	15	180	4	48	325,00	106,28	79,30
2115865	0	13111111	Móveis e Utensílios	02/01/2005	ESTANTE DE ACO C/ 05 PRATELEIRA(S) 090X060X250	44,91	(44,91)	-	11230030	Germano	15	180	4	48	325,00	106,28	79,30
2115866	0	13111111	Móveis e Utensílios	02/01/2005	ESTANTE DE ACO C/ 05 PRATELEIRA(S) 090X060X250	44,91	(44,91)	-	11230030	Germano	15	180	4	48	325,00	106,28	79,30
2115867	0	13111111	Móveis e Utensílios	02/01/2005	ESTANTE DE ACO C/ 05 PRATELEIRA(S) 090X060X250	44,91	(44,91)	-	11230030	Germano	15	180	4	48	325,00	106,28	79,30
2115868	0	13111111	Móveis e Utensílios	02/01/2005	ESTANTE DE ACO C/ 05 PRATELEIRA(S) 090X060X250	44,91	(44,91)	-	11230030	Germano	15	180	4	48	325,00	106,28	79,30
2115869	0	13111111	Móveis e Utensílios	02/01/2005	ESTANTE DE ACO C/ 05 PRATELEIRA(S) 090X060X250	44,91	(44,91)	-	11230030	Germano	15	180	4	48	325,00	106,28	79,30
2115870	0	13111111	Móveis e Utensílios	02/01/2005	ESTANTE DE ACO C/ 05 PRATELEIRA(S) 090X060X250	44,92	(44,92)	-	11230030	Germano	15	180	4	48	325,00	106,28	79,30
2115871	0	13111111	Móveis e Utensílios	02/01/2005	ESTANTE DE ACO C/ 05 PRATELEIRA(S) 090X060X250	44,92	(44,92)	-	11230030	Germano	15	180	4	48	325,00	106,28	79,30
2115872	0	13111111	Móveis e Utensílios	02/01/2005	ESTANTE DE ACO C/ 05 PRATELEIRA(S) 090X060X250	44,92	(44,92)	-	11230030	Germano	15	180	4	48	325,00	106,28	79,30
2115873	0	13111111	Móveis e Utensílios	02/01/2005	ESTANTE DE ACO C/ 05 PRATELEIRA(S) 090X060X250	44,92	(44,92)	-	11230030	Germano	15	180	4	48	325,00	106,28	79,30
2115874	0	13111111	Móveis e Utensílios	02/01/2005	ESTANTE DE ACO C/ 05 PRATELEIRA(S) 090X060X250	44,92	(44,92)	-	11230030	Germano	15	180	4	48	325,00	106,28	79,30
2115875	0	13111111	Móveis e Utensílios	02/01/2005	ESTANTE DE ACO C/ 05 PRATELEIRA(S) 090X060X250	44,92	(44,92)	-	11230030	Germano	15	180	4	48	325,00	106,28	79,30
2115876	0	13111111	Móveis e Utensílios	02/01/2005	ESTANTE DE ACO C/ 05 PRATELEIRA(S) 090X060X250	44,92	(44,92)	-	11230030	Germano	15	180	4	48	325,00	106,28	79,30
2115877	0	13111111	Móveis e Utensílios	02/01/2005	ESTANTE DE ACO C/ 05 PRATELEIRA(S) 090X060X250	44,92	(44,92)	-	11230030	Germano	15	180	4	48	325,00	106,28	79,30
2115878	0	13111111	Móveis e Utensílios	02/01/2005	ESTANTE DE ACO C/ 05 PRATELEIRA(S) 090X060X250	44,92	(44,92)	-	11230030	Germano	15	180	4	48	325,00	106,28	79,30
2115879	0	13111111	Móveis e Utensílios	02/01/2005	ESTANTE DE ACO C/ 05 PRATELEIRA(S) 090X060X250	44,92	(44,92)	-	11230030	Germano	15	180	4	48	325,00	106,28	79,30
2115880	0	13111111	Móveis e Utensílios	02/01/2005	ESTANTE DE ACO C/ 05 PRATELEIRA(S) 090X060X250	44,92	(44,92)	-	11230030	Germano	15	180	4	48	325,00	106,28	79,30
2115881	0	13111111	Móveis e Utensílios	02/01/2005	ESTANTE DE ACO C/ 05 PRATELEIRA(S) 090X060X250	44,92	(44,92)	-	11230030	Germano	15	180	4	48	325,00	106,28	79,30
2115882	0	13111111	Móveis e Utensílios	02/01/2005	ESTANTE DE ACO C/ 05 PRATELEIRA(S) 090X060X250	44,92	(44,92)	-	11230030	Germano	15	180	4	48	325,00	106,28	79,30
2115883	0	13111111	Móveis e Utensílios	02/01/2005	ESTANTE DE ACO C/ 05 PRATELEIRA(S) 090X060X250	44,92	(44,92)	-	11230030	Germano	15	180	4	48	325,00	106,28	79,30
2115884	0	13111111	Móveis e Utensílios	02/01/2005	ESTANTE DE ACO C/ 05 PRATELEIRA(S) 090X060X250	44,92	(44,92)	-	11230030	Germano	15	180	4	48	325,00	106,28	79,30
2115885	0	13111111	Móveis e Utensílios	02/01/2005	ESTANTE DE ACO C/ 05 PRATELEIRA(S) 090X060X250	44,92	(44,92)	-	11230030	Germano	15	180	4	48	325,00	106,28	79,30
2115886	0	13111111	Móveis e Utensílios	02/01/2005	ESTANTE DE ACO C/ 05 PRATELEIRA(S) 090X060X250	44,92	(44,92)	-	11230030	Germano	15	180	4	48	325,00	106,28	79,30
2115887	0	13111111	Móveis e Utensílios	02/01/2005	ESTANTE DE ACO C/ 05 PRATELEIRA(S) 090X060X250	44,92	(44,92)	-	11230030	Germano	15	180	4	48	325,00	106,28	79,30
2115888	0	13111111	Móveis e Utensílios	02/01/2005	ESTANTE DE ACO C/ 05 PRATELEIRA(S) 090X060X250	44,92	(44,92)	-	11230030	Germano	15	180	4	48	325,00	106,28	79,30
2115889	0	13111111	Móveis e Utensílios	02/01/2005	ESTANTE DE ACO C/ 05 PRATELEIRA(S) 090X060X250	44,92	(44,92)	-	11230030	Germano	15	180	4	48	325,00	106,28	79,30
2115890	0	13111111	Móveis e Utensílios	02/01/2005	ESTANTE DE ACO C/ 05 PRATELEIRA(S) 090X060X250	44,92	(44,92)	-	11230030	Germano	15	180	4	48	325,00	106,28	79,30
2115891	0	13111111	Móveis e Utensílios	02/01/2005	ESTANTE DE ACO C/ 05 PRATELEIRA(S) 090X060X250	44,92	(44,92)	-	11230030	Germano	15	180	4	48	325,00	106,28	79,30
2115892	0	13111111	Móveis e Utensílios	02/01/2005	ESTANTE DE ACO C/ 05 PRATELEIRA(S) 090X060X250	44,92	(44,92)	-	11230030	Germano	15	180	4	48	325,00	106,28	79,30
2115893	0	13111111	Móveis e Utensílios	02/01/2005	ESTANTE DE ACO C/ 05 PRATELEIRA(S) 090X060X250	44,92	(44,92)	-	11230030	Germano	15	180	4	48	325,00	106,28	79,30
2115894	0	13111111	Móveis e Utensílios	02/01/2005	ESTANTE DE ACO C/ 05 PRATELEIRA(S) 090X060X250	44,92	(44,92)	-	11230030	Germano	15	180	4	48	325,00	106,28	79,30
2115895	0	13111111	Móveis e Utensílios	24/04/2000	ESTANTE DE ACO C/ 05 PRATELEIRA(S) 090X060X250	123,08	(123,08)	-	11230030	Germano	15	180	4	48	325,00	106,28	79,30
2115896	0	13111111	Móveis e Utensílios	24/04/2000	ESTANTE DE ACO C/ 05 PRATELEIRA(S) 090X060X250	123,08	(123,08)	-	11230030	Germano	15	180	4	48	325,00	106,28	79,30
2115897	0	13111111	Móveis e Utensílios	24/04/2000	ESTANTE DE ACO C/ 05 PRATELEIRA(S) 090X060X250	123,08	(123,08)	-	11230030	Germano	15	180	4	48	325,00	106,28	79,30
2115898	0	13111111	Móveis e Utensílios	24/04/2000	ESTANTE DE ACO C/ 05 PRATELEIRA(S) 090X060X250	123,08	(123,08)	-	11230030	Germano	15	180	4	48	325,00	106,28	79,30
2115899	0	13111111	Móveis e Utensílios	24/04/2000	ESTANTE DE ACO C/ 05 PRATELEIRA(S) 090X060X250	123,07	(123,07)	-	11230030	Germano	15	180	4	48	325,00	106,28	79,30
2115900	0	13111111	Móveis e Utensílios	24/04/2000	ESTANTE DE ACO C/ 05 PRATELEIRA(S) 090X060X250	123,07	(123,07)	-	11230030	Germano	15	180	4	48	325,00	106,28	79,30
2115901	0	13111111	Móveis e Utensílios	01/09/2006	OTOSCOPIO	131,95	(131,95)	-	11342010	Germano	15	180	5	60	227,00	89,44	66,74
2115902	0	13111111	Móveis e Utensílios	16/12/2002	ARMARIO DE MADEIRA C/ 2 PORTAS,REVEST. MELAMINICO,	141,66	(141,66)	-	11343010	Germano	15	180	4	48	271,00	88,62	66,13
2115903	0	13111111	Móveis e Utensílios	16/12/2002	ARMARIO DE MADEIRA C/ 2 PORTAS,REVEST. MELAMINICO,	141,66	(141,66)	-	11343010	Germano	15	180	4	48	271,00	88,62	66,13
2115904	0	13111111	Móveis e Utensílios	01/09/2006	DIVA DE CONSULTORIO EM MADEIRA	3.285,99	(3.285,99)	-	11343010	Germano	15	180	5	60	3.718,00	1.464,89	1.093,12
2115907	0	13111111	Móveis e Utensílios	09/07/2001	CADEIRA FIXA C/ BRACOS,ESTOF. COURO	337,68	(337,68)	-	11342010	Germano	15	180	4	48	382,00	124,91	93,21
2115908	0	13111111	Móveis e Utensílios	04/12/1995	CADEIRA GIRATORIA C/ BRACOSESTOF. COURVIMCAVALETI	217,47	(217,47)	-	11202050	Germano	15	180	4	48	221,00	72,27	53,93
2115909	0	13111111	Móveis e Utensílios	01/09/2006	CONDICIONADOR DE AR EXPORT LINE 18.000 BTUS	1.265,03	(1.265,03)	-	11342010	Germano	15	180	5	60	1.416,00	557,90	416,32
2115912	0	13111111	Móveis e Utensílios	01/09/2006	OTOSCOPIO	131,95	(131,95)	-	11342010	Germano	15	180	5	60	227,00	89,44	66,74
2115913	0	13111111	Móveis e Utensílios	24/04/2000	ESTANTE DE ACO C/ 05 PRATELEIRA(S) 090X055X200	123,07	(123,07)	-	11230030	Germano	15	180	4	48	325,00	106,28	79,30
2115915	0	13111111	Móveis e Utensílios	01/09/2006	CONDICIONADOR DE AR MUNDIAL 18.000 BTUS	1.265,02	(1.265,02)	-	11342010	Germano	15	180	5	60	1.416,00	557,90	416,32
2115917	0	13111111	Móveis e Utensílios	05/01/2005	MESA DE MADEIRA C/ 03 GAVETA(S) 140X080X075	157,29	(157,29)	-	11342010	Germano	15	180	4	48	176,00	57,55	42,95
2115918	0	13111111	Móveis e Utensílios	02/12/1994	CADEIRA GIRATORIA C/ BRACOS,ESTOF. COURVIM	65,80	(65,80)	-	11202050	Germano	15	180	4	48	185,00	60,50	45,14
2115920	0	13111111	Móveis e Utensílios	31/12/2001	CADEIRA FIXA C/ BRACOS,ESTOF. COURO	144,38	(144,38)	-	11342010	Germano	15	180	4	48	165,00	53,96	40,26
2115921	0	13111111	Móveis e Utensílios	01/09/2006	ELETROCARDIOGRAMA,MAICO,MA40	2.494,92	(2.208,98)	285,94	11343010	Germano	25	300	14	168	3.796,00	2.391,48	1.784,56
2115924	0	13111111	Móveis e Utensílios	31/12/2001	CADEIRA FIXA C/ BRACOS,ESTOF. COURO	144,38	(144,38)	-	11342010	Germano	15	180	4	48	162,00	52,97	39,53
2115925	0	13111111	Móveis e Utensílios	01/09/2006	LONGARINA C/ 3 LUGARES,ESTOF. COURVIM	302,90	(302,90)	-	11343010	Germano	15	180	5	60	557,00	219,46	163,76
2115926	0	13111111	Móveis e Utensílios	01/09/2006	LONGARINA DE COURVIM C/ 2 LUGARES E 1 MESA P/ REVI	302,90	(302,90)	-	11343010	Germano	8	96	2	24	461,00	142,91	106,64
2115927	0	13111111	Móveis e Utensílios	01/09/2006	LONGARINA C/ 2 LUGARES,ESTOF. COURVIM	302,90	(302,90)	-	11343010	Germano	15	180	5	60	504,00	198,58	148,18
2115929	0	13111111	Móveis e Utensílios	13/03/2002	ARMARIO DE MADEIRA REVESTIDO EM FORMICA C/ 02 PORT	270,35	(270,35)	-	11343010	Germano	15	180	4	48	309,00	101,04	75,40
2115931	0	13111111	Móveis e Utensílios	31/12/2001	CADEIRA FIXA C/ BRACOS,ESTOF. COURO	144,38	(144,38)	-	11342010	Germano	15	180	4	48	162,00	52,97	39,53
2115932	0	13111111	Móveis e Utensílios	02/12/1994	CADEIRA GIRATORIA C/ BRACOS,ESTOF. COURVIM	65,80	(65,80)	-	11164020	Germano	15	180	4	48	185,00	60,50	45,14
2115933	0	13111111	Móveis e Utensílios	04/01/2000	ESTACAO DE TRABALHO,REVEST. MELAMINICO	283,58	(283,58)	-	11342010	Germano	15	180	4	48	322,00	105,29	78,57
2115938	0	13111111	Móveis e Utensílios	31/12/2001	CADEIRA FIXA ,ESTOF. COURO	144,37	(144,37)	-	11300060	Germano	15	180	4	48	161,00	52,65	39,29
2115939	0	13111111	Móveis e Utensílios	31/12/2001	CADEIRA FIXA ,ESTOF. COURO	144,37	(144,37)	-	11300060	Germano	15	180	4	48	162,00	52,97	39,53
2115940	0	13111111	Móveis e Utensílios	31/12/2001	CADEIRA FIXA ,ESTOF. COURO	144,37	(144,37)	-	11300060	Germano	15	180	4	48	161,00	52,65	39,29
2115941	0	13111111	Móveis e Utensílios	31/12/2001	CADEIRA FIXA ,ESTOF. COURO	144,37	(144,37)	-	11300060	Germano	15	180	4	48	161,00	52,65	39,29
2115942	0	13111111	Móveis e Utensílios	02/12/1994	CADEIRA GIRATORIA C/ BRACOS,ESTOF. COURO	65,80	(65,80)	-	11300060	Germano	15	180	4	48	185,00	60,50	45,14
2115944	0	13111111	Móveis e Utensílios	02/07/1997	CADEIRA GIRATŦRIA C/BRAŻOS EM COURO	91,22	(91,22)	-	11202040	Germano	15	180	4	48	185,00	60,50	45,14
2115946	0	13111111	Móveis e Utensílios	02/12/1994	CADEIRA GIRATORIA C/ BRACOSESTOF. COUROMADEIRENSE	65,80	(65,80)	-	11220010	Germano	15	180	4	48	185,00	60,50	45,14
2115947	0	13111111	Móveis e Utensílios	02/12/1994	CADEIRA GIRATORIA C/ BRACOSESTOF. COUROMADEIRENSE	65,80	(65,80)	-	11220010	Germano	15	180	4	48	185,00	60,50	45,14
2115948	0	13111111	Móveis e Utensílios	05/01/2005	ESTANTE DE MADEIRA C/ ESTRUTURA DE FERRO, 04 PRATE	27,63	(27,63)	-	11300060	Germano	15	180	4	48	325,00	106,28	79,30

FDC CONSULT LTDA

SAMARCO
APRENDER PARA EVOLUIR E TRANSFORMAR

DATA-BASE: 31/03/2021					DADOS CONTÁBEIS CEDIDOS PELA SAMARCO						AVALIAÇÃO VALOR JUSTO DE MERCADO							
IMOBILIZADO	SUB Nº	CLASSE	CENTRO CST	DT.INCORP.	DENOMINAÇÃO DO IMOBILIZADO	VAL AQUIS. BRL	DEPREC. ACUM BRL	VALOR CONTÁBIL BRL	CENTRO DE CUSTOS	UNID. IND	VIDA ÚTIL DET. (ANOS)	VIDA ÚTIL DET. (MESES)	VIDA ÚTIL REM. (ANOS)	VIDA ÚTIL REM. (MESES)	VALOR DE REPOSIÇÃO (R$)	VALOR JUSTO DE MERCADO (R$)	VALOR DE LIQUIDAÇÃO FORÇADA
2115949	0	13111111	Móveis e Utensílios	31/12/2001	CADEIRA FIXA ,ESTOF. COURO	144,37	(144,37)	-	11300060	Germano	15	180	4	48	161,00	52,65	39,29
2115950	0	13111111	Móveis e Utensílios	31/12/2001	CADEIRA FIXA C/ BRACOS,ESTOF. COURO	80,00	(80,00)	-	11300060	Germano	15	180	4	48	185,00	60,50	45,14
2115952	0	13111111	Móveis e Utensílios	02/12/1994	CADEIRA GIRATORIA C/ BRACOSESTOF. COUROMADEIRENSE	65,80	(65,80)	-	11220010	Germano	15	180	4	48	185,00	60,50	45,14
2115953	0	13111111	Móveis e Utensílios	02/12/1994	CADEIRA GIRATORIA C/ BRACOS,ESTOF. COURO,LASEDIA	65,80	(65,80)	-	11220010	Germano	15	180	4	48	185,00	60,50	45,14
2115955	0	13111111	Móveis e Utensílios	09/09/2002	FORNO ELETRICO LUXO2.4	250,00	(250,00)	-	11250010	Germano	15	180	4	48	470,00	153,69	114,69
2115960	0	13111111	Móveis e Utensílios	02/12/1994	CADEIRA GIRATORIA C/ BRACOS,ESTOF. COURO,LASEDIA	65,80	(65,80)	-	11220010	Germano	15	180	4	48	185,00	60,50	45,14
2115961	0	13111111	Móveis e Utensílios	31/12/2001	CADEIRA FIXA ,ESTOF. COURO	144,37	(144,37)	-	11300060	Germano	15	180	4	48	161,00	52,65	39,29
2115962	0	13111111	Móveis e Utensílios	31/12/2001	CADEIRA GIRATORIA DE TECIDO C/ BRACOS	125,22	(125,22)	-	11230020	Germano	15	180	4	48	105,00	34,34	25,62
2115963	0	13111111	Móveis e Utensílios	02/07/1997	CADEIRA GIRATŦRIA C/BRAŻOS EM COURO	91,22	(91,22)	-	11164020	Germano	15	180	4	48	185,00	60,50	45,14
2115968	0	13111111	Móveis e Utensílios	04/07/1996	MESA AUXILIAR DE MADEIRA C/ ESTRUTURA DE FERRO E R	140,00	(140,00)	-	11343010	Germano	15	180	4	48	139,00	45,45	33,92
2115969	0	13111111	Móveis e Utensílios	02/12/1994	CADEIRA GIRATORIA C/ BRACOS,ESTOF. COURO,FERRETTI	65,80	(65,80)	-	11220010	Germano	15	180	4	48	185,00	60,50	45,14
2115972	0	13111111	Móveis e Utensílios	31/12/2001	CADEIRA FIXA ,ESTRUTURA DE FERRO, ASSENTO E ENCOST	144,37	(144,37)	-	11300060	Germano	15	180	4	48	161,00	52,65	39,29
2115974	0	13111111	Móveis e Utensílios	31/12/2001	CADEIRA FIXA ,ESTRUTURA DE FERRO, ASSENTO E ENCOST	144,37	(144,37)	-	11300060	Germano	15	180	4	48	161,00	52,65	39,29
2115975	0	13111111	Móveis e Utensílios	02/12/1994	CADEIRA GIRATORIA C/ BRACOS,ESTOF. COURO	65,80	(65,80)	-	11343010	Germano	15	180	4	48	185,00	60,50	45,14
2115979	0	13111111	Móveis e Utensílios	02/12/1994	CADEIRA GIRATORIA C/ BRACOS,ESTOF. COURO	65,80	(65,80)	-	11343010	Germano	15	180	4	48	185,00	60,50	45,14
2115982	0	13111111	Móveis e Utensílios	05/01/2005	MESA DE MADEIRA EM L,REVEST. MELAMINICO,140X120X09	157,29	(157,29)	-	11300060	Germano	15	180	4	48	290,00	94,83	70,76
2115983	0	13111111	Móveis e Utensílios	01/09/2006	GAVETEIRO DE MADEIRA C/ 02 GAVETA(S) E RODIZIOS 0	218,03	(218,03)	-	11300060	Germano	15	180	5	60	244,00	96,14	71,74
2115984	0	13111111	Móveis e Utensílios	31/12/2001	CADEIRA FIXA C/ BRACOS,ESTOF. COURO	80,00	(80,00)	-	11300060	Germano	15	180	4	48	185,00	60,50	45,14
2115985	0	13111111	Móveis e Utensílios	20/05/1994	MESA DE MADEIRA EM L,REVEST. MELAMINICO,150X150X09	55,58	(55,58)	-	11300060	Germano	15	180	4	48	650,00	212,55	158,61
2115987	0	13111111	Móveis e Utensílios	31/12/2001	CADEIRA FIXA C/ BRACOS,ESTOF. COURO	80,00	(80,00)	-	11300060	Germano	15	180	4	48	185,00	60,50	45,14
2115988	0	13111111	Móveis e Utensílios	02/12/1994	CADEIRA GIRATORIA C/ BRACOS,ESTOF. COURO	65,80	(65,80)	-	11343010	Germano	15	180	4	48	185,00	60,50	45,14
2115989	0	13111111	Móveis e Utensílios	31/12/2001	CADEIRA FIXA ,ESTRUTURA DE FERRO, ASSENTO E ENCOST	144,37	(144,37)	-	11300060	Germano	15	180	4	48	161,00	52,65	39,29
2115990	0	13111111	Móveis e Utensílios	05/01/2005	ESTANTE DE MADEIRA C/ 04 PRATELEIRA(S) E 04 PORTA(	27,63	(27,63)	-	11300060	Germano	15	180	4	48	325,00	106,28	79,30
2115992	0	13111111	Móveis e Utensílios	16/05/1996	CADEIRA GIRATORIA C/ BRACOS,ESTOF. COURO	261,53	(261,53)	-	11343010	Germano	15	180	4	48	260,00	85,02	63,44
2115994	0	13111111	Móveis e Utensílios	12/08/1997	CADEIRA GIRATORIA C/ BRACOS,ESTOF. COURO	56,83	(56,83)	-	11343010	Germano	15	180	4	48	185,00	60,50	45,14
2115995	0	13111111	Móveis e Utensílios	02/12/1994	CADEIRA GIRATORIA C/ BRACOS,ESTOF. COURO	65,80	(65,80)	-	11343010	Germano	15	180	4	48	185,00	60,50	45,14
2115996	0	13111111	Móveis e Utensílios	08/01/2005	ARMARIO TIPO VESTIARIO C/ 08 PORTA(S) 200X045X180	270,25	(270,25)	-	11300060	Germano	15	180	4	48	303,00	99,08	73,94
2115997	0	13111111	Móveis e Utensílios	30/06/1998	ARMARIO TIPO VESTIARIO C/ 06 PORTA(S) 150X045X180	434,09	(434,09)	-	11300060	Germano	15	180	4	48	502,00	164,15	122,49
2115998	0	13111111	Móveis e Utensílios	01/08/2005	ARMARIO TIPO VESTIARIO C/ 08 PORTA(S) 200X045X180	766,99	(766,99)	-	11300060	Germano	15	180	4	48	860,00	281,22	209,85
2115999	0	13111111	Móveis e Utensílios	08/01/2005	ARMARIO TIPO VESTIARIO C/ 08 PORTA(S) 200X045X180	270,25	(270,25)	-	11300060	Germano	15	180	4	48	303,00	99,08	73,94
2116000	0	13111111	Móveis e Utensílios	01/08/2005	ARMARIO TIPO VESTIARIO C/ 08 PORTA(S) 200X045X180	766,99	(766,99)	-	11162060	Germano	15	180	4	48	1.411,00	461,40	344,30
2116018	0	13111111	Móveis e Utensílios	01/09/2006	RACK METALICO PORTA PALLETS C/ 20 MODULOS 30,00X0	611,29	(611,29)	-	11110060	Germano	15	180	5	60	1.126,00	443,64	331,05
2116019	0	13111111	Móveis e Utensílios	01/09/2006	RACK METALICO PORTA PALLETS C/ 24 MODULOS 36,00X0	611,29	(611,29)	-	11100010	Germano	15	180	5	60	1.126,00	443,64	331,05
2116020	0	13111111	Móveis e Utensílios	01/09/2006	RACK METALICO PORTA PALLETS C/ 24 MODULOS 36,00X0	611,29	(611,29)	-	11230030	Germano	15	180	5	60	691,00	272,25	203,16
2116021	0	13111111	Móveis e Utensílios	01/09/2006	RACK METALICO PORTA PALLETS C/ 23 MODULOS 34,50X0	611,29	(611,29)	-	11164020	Germano	15	180	5	60	1.126,00	443,64	331,05
2116022	0	13111111	Móveis e Utensílios	01/09/2006	RACK METALICO PORTA PALLETS C/ 23 MODULOS 34,50X0	611,29	(611,29)	-	11130010	Germano	15	180	5	60	1.126,00	443,64	331,05
2116024	0	13111111	Móveis e Utensílios	01/09/2006	RACK METALICO PORTA PALLETS 280X080X200	611,29	(611,29)	-	11100010	Germano	15	180	5	60	1.136,00	447,58	333,99
2116025	0	13111111	Móveis e Utensílios	01/09/2006	RACK METALICO PORTA PALLETS C/ 05 MODULOS 14,00X0	611,29	(611,29)	-	11130180	Germano	15	180	5	60	1.126,00	443,64	331,05
2116026	0	13111111	Móveis e Utensílios	01/09/2006	RACK METALICO PORTA PALLETS 280X080X200	611,29	(611,29)	-	11100010	Germano	15	180	5	60	1.136,00	447,58	333,99
2116027	0	13111071	Máquinas e Eqtos	01/11/1990	MACACO HIDRAULICO TIPO GIRAFA 1 TON	4.551,17	(3.730,49)	820,68	11230030	Germano	20	240	5	60	8.258,00	2.559,98	1.910,30
2116030	0	13111071	Máquinas e Eqtos	28/07/2000	FILTRO DE MANGAS MICRO PULSANTE MM033 150X150X250	61.271,35	(40.430,53)	20.840,82	11130050	Germano	20	240	5	60	101.288,00	31.399,28	23.430,63
2116031	0	13111071	Máquinas e Eqtos	03/07/1992	REDUTOR DE VELOCIDADE,PTI,2080Y2132.11,RPM 554.50	63.006,48	(39.161,28)	23.845,20	11130070	Germano	25	300	6	72	104.871,00	32.510,01	24.259,47
2116032	0	13111071	Máquinas e Eqtos	04/08/2002	REDUTOR DE VELOCIDADE REDUCAO 1:15.46 2080YB2L	2.313,35	(1.461,44)	851,91	11230030	Germano	20	240	7	84	5.787,00	2.407,39	1.796,43
2116034	0	13111071	Máquinas e Eqtos	16/07/1996	REDUTOR DE VELOCIDADE KA100DZ180L4	1.417,48	(931,32)	486,16	11202010	Germano	20	240	5	60	3.032,00	939,92	701,38
2116036	0	13111071	Máquinas e Eqtos	04/08/2002	REDUTOR DE VELOCIDADE REDUCAO 1:15.46 2080YB2L	2.313,35	(1.431,16)	882,19	11230030	Germano	20	240	7	84	5.787,00	2.407,39	1.796,43
2116044	0	13111111	Móveis e Utensílios	01/09/2006	CARRINHO DE FERRO C/ 04 BANDEJAS 050X090X100	1.799,39	(1.724,99)	74,40	11202050	Germano	15	180	5	60	5.485,00	2.161,09	1.612,64
2116048	0	13111071	Máquinas e Eqtos	05/08/1992	MOTOR ELETRICO,TRIFASICO,SEW,RPM1750 RPM8.2 HZ 60	22.136,42	(9.618,66)	12.517,76	11131040	Germano	20	240	5	60	221,00	68,51	51,12
2116050	0	13111071	Máquinas e Eqtos	05/08/1992	MOTOR INDUCAO,WEG,RPM1185 HZ60 VOLTS 460	150,63	(102,33)	48,30	11230030	Germano	20	240	5	60	6.849,00	2.123,19	1.584,36
2116051	0	13111071	Máquinas e Eqtos	26/04/1995	MOTOR INDUCAO,WEG,HZ60 RPM1185 VOLTS 440 CV 150	34.732,71	(26.452,99)	8.279,72	11230030	Germano	20	240	5	60	74.343,00	23.046,33	17.197,53
2116064	0	13111071	Máquinas e Eqtos	05/08/1992	MOTOR INDUCAO,TRIFASICO,WEG,60 HZ CV 30 RPM1190 46	150,63	(103,86)	46,77	11130170	Germano	20	240	5	60	221,00	68,51	51,12
2116066	0	13111071	Máquinas e Eqtos	12/01/1974	MOTOR DE INDUCAO,TRIFASICO,EBERLE,ARK 315S,250CV	3.225,38	(2.974,60)	250,78	11130150	Germano	20	240	5	60	4.362,00	1.352,22	1.009,05
2116067	0	13111071	Máquinas e Eqtos	12/01/1974	MOTOR ELETRICO,TRIFASICO,WEG,RPM 3475 CV 5 HZ 60	767,88	(715,71)	52,17	11130120	Germano	20	240	5	60	830,00	257,30	192,00
2116070	0	13111111	Móveis e Utensílios	01/09/2006	RACK METALICO PORTA PALLETS C/ 03 MODULOS 460X090	611,29	(611,29)	-	11110060	Germano	15	180	5	60	1.126,00	443,64	331,05
2116071	0	13111071	Máquinas e Eqtos	01/09/2006	GERADOR A OLEO DIESEL 30 KVA	7.620,00	(3.816,89)	3.803,11	11202050	Germano	25	300	14	168	8.851,00	5.576,13	4.160,99
2116072	0	13111071	Máquinas e Eqtos	03/04/1991	PONTE ROLANTE VIA DUPLA VIGA I 1500X12000	165.996,37	(115.364,22)	50.632,15	11202050	Germano	25	300	6	72	315.613,00	97.840,03	73.009,74
2116073	0	13111121	Veículos	01/04/2004	CAMINHAO,FORD,F14000,PESO BRUTO 14100 PTB COM EIXO	69.807,00	(68.729,84)	1.077,16	11202010	Germano	10	120	3	36	146.688,00	54.567,94	40.719,43
2116074	0	13111071	Máquinas e Eqtos	12/01/1976	RETIFICADOR DE SOLDA A OLEO DIESEL 40-375AMP TN5B5	1.736,62	(1.689,79)	46,83	11202050	Germano	20	240	5	60	1.489,00	461,59	344,45
2116076	0	13111071	Máquinas e Eqtos	10/05/2001	TRANSPORTADORA DE CORREIA P/ TREINAMENTO C/ MOTOR	5.738,74	(3.857,51)	1.881,23	11202050	Germano	20	240	7	84	6.652,00	2.767,23	2.064,95
2116079	0	13111071	Máquinas e Eqtos	15/06/1993	MACACO HIDRAULICO TIPO GIRAFA 1 TON	137,03	(121,69)	15,34	11202050	Germano	25	300	6	72	1.053,00	326,43	243,59
2116080	0	13111111	Móveis e Utensílios	30/04/2000	BANCADA DE ACO C/ CUBA P/ LAVAGEM DE PECAS E 02 PO	112,27	(112,27)	-	11230030	Germano	15	180	4	48	2.650,00	866,55	646,63
2116085	0	13111071	Máquinas e Eqtos	01/09/2006	TRANSFORMADOR DE TENSAO TRIFASICO 460V - 220V TKTC	1.310,77	(1.074,41)	236,36	11202050	Germano	20	240	9	108	4.102,00	2.124,84	1.585,59
2116088	0	13111071	Máquinas e Eqtos	05/06/1990	TRANSFORMADOR DE TENSAO TRIFASICO SECO 480V - 220V	1.997,98	(1.694,23)	303,75	11202010	Germano	20	240	5	60	4.737,00	1.468,47	1.095,79
2116089	0	13111071	Máquinas e Eqtos	01/09/2006	PORTICO GIRATORIO DE COLUNA C/ TALHA MANUAL 420 M	5.000,00	(3.112,98)	1.887,02	11202010	Germano	20	240	9	108	13.242,00	6.859,36	5.118,56
2116096	0	13111071	Máquinas e Eqtos	09/10/1991	MACACO HIDRAULICO TIPO GIRAFA 2 TON	1.387,20	(1.170,88)	216,32	11202010	Germano	20	240	5	60	3.483,00	1.079,73	805,71
2116097	0	13111071	Máquinas e Eqtos	23/07/1997	TALHA ELETRICA C/ MONOVIA VIGA I E CONTROLE DE BOT	276,04	(169,83)	106,21	11162020	Germano	20	240	5	60	301,00	93,31	69,63
2116098	0	13111071	Máquinas e Eqtos	13/08/1990	MACACO HIDRAULICO TIPO GIRAFA 1 TON	234,84	(211,54)	23,30	11162020	Germano	20	240	5	60	230,00	71,30	53,21
2116099	0	13111071	Máquinas e Eqtos	25/05/2001	MAQUINA DE SOLDA ELETRICA,BAMBOZZI,WMI180ED	1.820,98	(1.564,09)	256,89	11162010	Germano	20	240	7	84	3.505,00	1.458,08	1.088,04
2116100	0	13111111	Móveis e Utensílios	01/09/2006	CARRO DE ACO C/ 03 BANDEJAS P/ PECAS 100X060X100	753,00	(691,07)	61,93	11162010	Germano	15	180	5	60	1.386,00	546,08	407,50
2116103	0	13111071	Máquinas e Eqtos	01/12/1976	BOMBA DE AGUA ALTA PRESSAO,WEG,RPM1715 HZ 60 VOLTS	25.745,77	(22.855,89)	2.889,88	11202010	Germano	25	300	6	72	48.431,00	15.013,61	11.203,39

FDC CONSULT LTDA

SAMARCO
APRENDER PARA EVOLUIR E TRANSFORMAR

DATA-BASE: 31/03/2021					DADOS CONTÁBEIS CEDIDOS PELA SAMARCO						AVALIAÇÃO VALOR JUSTO DE MERCADO							
IMOBILIZADO	SUB Nº	CLASSE	CENTRO CST	DT.INCORP.	DENOMINAÇÃO DO IMOBILIZADO	VAL AQUIS. BRL	DEPREC. ACUM BRL	VALOR CONTÁBIL BRL	CENTRO DE CUSTOS	UNID. IND	VIDA ÚTIL DET. (ANOS)	VIDA ÚTIL DET. (MESES)	VIDA ÚTIL REM. (ANOS)	VIDA ÚTIL REM. (MESES)	VALOR DE REPOSIÇÃO (R$)	VALOR JUSTO DE MERCADO (R$)	VALOR DE LIQUIDAÇÃO FORÇADA
2116104	0	13111071	Máquinas e Eqtos	12/01/1974	TANQUE CILINDRICO EM ACO CARBONO HORIZONTAL P/ OLE	6.428,72	(5.950,95)	477,77	11202010	Germano	20	240	5	60	14.928,00	4.627,68	3.453,25
2116105	0	13111071	Máquinas e Eqtos	01/12/1977	BOMBA DE AGUA ALTA PRESSAO,WEG,RPM1715 HZ60 VOLTS	2.479,32	(2.400,75)	78,57	11202010	Germano	25	300	6	72	2.221,00	688,51	513,78
2116107	0	13111071	Máquinas e Eqtos	14/09/1989	BOMBA DE AGUA ALTA PRESSAO,WEG,RPM1715 HZ 60 VOLTS	6.429,73	(5.139,82)	1.289,91	11202010	Germano	25	300	6	72	12.293,00	3.810,83	2.843,70
2116108	0	13111071	Máquinas e Eqtos	12/01/1974	TANQUE,ACO CARBONO,JAB,CBE06016,CAP.33 PRESSAO 30	8.310,93	(7.692,82)	618,11	11202010	Germano	20	240	5	60	19.299,00	5.982,69	4.464,38
2116109	0	13111071	Máquinas e Eqtos	12/01/1974	TANQUE EM ACO CARBONO P/ FILTRAGEM DE OLEO 400X15	8.310,93	(7.692,81)	618,12	11202010	Germano	20	240	5	60	19.299,00	5.982,69	4.464,38
2116110	0	13111071	Máquinas e Eqtos	24/09/1991	BOMBA DE AGUA ALTA PRESSAO,RPM1715 HZ60 VOLTS22038	1.494,69	(1.268,92)	225,77	11202010	Germano	25	300	6	72	2.969,00	920,39	686,81
2116112	0	13111071	Máquinas e Eqtos	02/05/1991	RESERVATORIO DE AR COMPRIMIDO VA800 8 M3	1.469,09	(1.239,19)	229,90	11202010	Germano	20	240	5	60	3.705,00	1.148,55	857,07
2116113	0	13111071	Máquinas e Eqtos	20/12/1991	RESERVATORIO DE AR COMPRIMIDO RA1.0 1 M3	6.309,55	(4.597,96)	1.711,59	11202010	Germano	20	240	5	60	15.897,00	4.928,07	3.677,40
2116116	0	13111071	Máquinas e Eqtos	01/12/1976	COMPRESSOR DE AR ESTACIONARIO 6.1M3/MIN (PRESSAO M	42.997,65	(39.620,20)	3.377,45	11130110	Germano	20	240	5	60	38.770,00	12.018,70	8.968,54
2116118	0	13111071	Máquinas e Eqtos	31/05/1995	ISADOR DE CARGAS,CAP.500	347,93	(231,66)	116,27	11202010	Germano	25	300	6	72	1.053,00	326,43	243,59
2116119	0	13111071	Máquinas e Eqtos	29/05/1992	COMPRESSOR DE AR,POWER TECH,CPC60,440V 60CV 72,5A	85.988,13	(75.512,15)	10.475,98	11130050	Germano	20	240	5	60	145.757,00	45.184,67	33.717,50
2116120	0	13111071	Máquinas e Eqtos	10/08/1993	COMPRESSOR DE AR ESTACIONARIO	44.075,38	(34.490,29)	9.585,09	11130110	Germano	20	240	5	60	41.642,00	12.909,02	9.632,91
2116121	0	13111071	Máquinas e Eqtos	15/05/1998	COMPRESSOR DE AR ESTACIONARIO (PRESSAO MAX 10.8BAR	27.277,81	(20.528,80)	6.749,01	11130140	Germano	20	240	5	60	27.241,00	8.444,71	6.301,57
2116122	0	13111071	Máquinas e Eqtos	07/10/1996	ESTACAO DE TRABALHO EM L, C/ 3 GAVETAS,REVEST. MEL	83.436,36	(61.896,03)	21.540,33	11000010	Germano	25	300	9	108	110.020,00	48.078,74	35.877,10
2116123	0	13111071	Máquinas e Eqtos	07/10/1996	COMPRESSOR DE AR ESTACIONARIO (PRESSAO MAX 7.4BAR)	75.140,36	(54.482,06)	20.658,30	11130110	Germano	20	240	5	60	124.758,00	38.674,98	28.859,87
2116124	0	13111071	Máquinas e Eqtos	07/10/1996	COMPRESSOR DE AR ESTACIONARIO (PRESSAO MAX 7.4BAR)	75.140,36	(54.482,06)	20.658,30	11130110	Germano	20	240	5	60	124.758,00	38.674,98	28.859,87
2116125	0	13111071	Máquinas e Eqtos	28/02/2001	COMPRESSOR DE AR ESTACIONARIO (PRESSAO MAX 9.1BAR)	4.202,84	(3.476,87)	725,97	11130110	Germano	20	240	7	84	7.969,00	3.315,10	2.473,78
2116126	0	13111071	Máquinas e Eqtos	01/09/2006	SECADOR DE AR COMPRIMIDO DMN20 1135NM3/H	5.500,00	(3.547,16)	1.952,84	11202010	Germano	20	240	9	108	11.918,00	6.173,52	4.606,78
2116127	0	13111071	Máquinas e Eqtos	03/02/1989	BOMBA DE AGUA ALTA PRESSAO	373,64	(325,56)	48,08	11202010	Germano	25	300	6	72	594,00	184,14	137,41
2116128	0	13111071	Máquinas e Eqtos	01/09/2006	SECADOR DE AR COMPRIMIDO (PRESSAO MAC. 12KG/CM2) T	5.500,00	(3.766,37)	1.733,63	11202010	Germano	20	240	9	108	11.918,00	6.173,52	4.606,78
2116129	0	13111071	Máquinas e Eqtos	12/02/1988	MAQUINA DE SOLDA,77915,CV 18 RPM 1700 RPM 1400	4.587,05	(4.584,11)	2,94	11202050	Germano	25	300	6	72	10.221,00	3.168,51	2.364,39
2116130	0	13111071	Máquinas e Eqtos	31/12/2001	PONTE ROLANTE C/ 2 VIAS EM VIGA I E CONTROLE FIXO	2.654,92	(1.494,48)	1.160,44	11202010	Germano	20	240	7	84	5.939,00	2.470,62	1.843,62
2116131	0	13111071	Máquinas e Eqtos	28/12/2001	RESERVATORIO DE AR COMPRIMIDO 6000LTS (PRESSAO MAX	4.156,76	(2.395,55)	1.761,21	11130110	Germano	20	240	7	84	7.238,00	3.011,01	2.246,86
2116132	0	13111071	Máquinas e Eqtos	28/12/2001	RESERVATORIO DE AR COMPRIMIDO 6000LTS VERTICAL 2.	3.913,53	(2.255,37)	1.658,16	11130110	Germano	20	240	7	84	6.816,00	2.835,46	2.115,86
2116133	0	13111071	Máquinas e Eqtos	04/09/1997	RESERVATORIO DE AR COMPRIMIDO 6000LTS (PRESSAO OP:	334,91	(295,94)	38,97	11130110	Germano	20	240	5	60	656,00	203,36	151,75
2116134	0	13111071	Máquinas e Eqtos	01/05/2004	AGITADOR DO TANQUE DE SULFATO S047 TAMANHO 01	1.502,50	(904,62)	597,88	11341010	Germano	25	300	11	132	4.438,00	2.210,12	1.649,23
2116135	0	13111071	Máquinas e Eqtos	09/05/1996	AGITADOR DE TANQUE DE SULFATO S047 TAMANHO 01	650.111,59	(500.722,40)	149.389,19	11341010	Germano	25	300	9	108	1.003.073,00	438.342,90	327.098,22
2116136	0	13111071	Máquinas e Eqtos	01/09/2006	CONE EM FIBRA (TIPO FUNIL) 100 LTS.	560,00	(524,19)	35,81	11341010	Germano	25	300	14	168	1.389,00	875,07	652,99
2116137	0	13111071	Máquinas e Eqtos	25/10/2002	CONE EM FIBRA (TIPO FUNIL) 100 LTS.	1.140,09	(807,25)	332,84	11341010	Germano	25	300	11	132	2.758,00	1.373,48	1.024,91
2116138	0	13111071	Máquinas e Eqtos	01/09/2006	CONE EM FIBRA (TIPO FUNIL) 100 LTS.	560,00	(524,19)	35,81	11341010	Germano	25	300	14	168	1.389,00	875,07	652,99
2116139	0	13111071	Máquinas e Eqtos	22/05/1997	BALANCA TIPO PLATAFORMA MANUAL 100 KG	36.445,95	(31.715,09)	4.730,86	11341010	Germano	20	240	5	60	108.046,00	33.494,26	24.993,93
2116140	0	13111071	Máquinas e Eqtos	12/01/1974	TANQUE CILINDRICO EM ACO CARBONO P/ AGUA DIAM 2.0	6.428,70	(5.937,18)	491,52	11130100	Germano	20	240	5	60	9.884,00	3.064,04	2.286,43
2116143	0	13111071	Máquinas e Eqtos	12/05/1996	TRANSFORMADOR DE BAIXA TENSAO A SECO ELME 30 KVA	5.930,17	(4.072,54)	1.857,63	11230030	Germano	20	240	5	60	14.383,00	4.458,73	3.327,17
2116144	0	13111071	Máquinas e Eqtos	01/12/1974	TANQUE CILINDRICO EM ACO CARBONO P/ AGUA DIAM 5.7	73.948,24	(65.687,42)	8.260,82	11131120	Germano	20	240	5	60	122.287,00	37.908,97	28.288,26
2116146	0	13111071	Máquinas e Eqtos	12/01/1974	TANQUE ,EM ACO CARBONO,CBEL,380M3 CAP 10M DIAMETRO	8.310,91	(7.552,49)	758,42	11130170	Germano	17	204	4	48	11.654,00	3.379,66	2.521,95
2116147	0	13111071	Máquinas e Eqtos	28/04/1998	TANQUE EM ACO CARBONO,ECBEL,3800M3 CAP 20,5M DIAET	56.720,27	(36.276,11)	20.444,16	11130170	Germano	25	300	9	108	92.642,00	40.484,55	30.210,20
2116148	0	13111071	Máquinas e Eqtos	02/01/2005	CONJUNTO HIDRAULICO DAS VALVULAS DO TANQUE (460VAC	27.848,01	(15.208,76)	12.639,25	11130170	Germano	25	300	11	132	34.093,00	16.978,31	12.669,48
2116149	0	13111071	Máquinas e Eqtos	02/01/2005	CONJUNTO HIDRAULICO DAS VALVULAS DO TANQUE (460VAC	27.848,01	(15.208,76)	12.639,25	11130170	Germano	25	300	11	132	34.093,00	16.978,31	12.669,48
2116150	0	13111071	Máquinas e Eqtos	02/01/2005	CONJUNTO HIDRAULICO DAS VALVULAS DO TANQUE (460VAC	27.848,01	(15.208,76)	12.639,25	11130170	Germano	25	300	11	132	34.093,00	16.978,31	12.669,48
2116153	0	13111071	Máquinas e Eqtos	30/04/1992	MOTOR EL/TRICO TRIFƒSICOWEGW22PLUS20CV / 3530RPM	16.182,91	(13.655,88)	2.527,03	11130170	Germano	20	240	5	60	23.822,00	7.384,82	5.510,67
2116154	0	13111071	Máquinas e Eqtos	15/06/1994	BANCO DE CAPACITORES 120 KAR NOMINAL	3.695,00	(2.661,58)	1.033,42	11130050	Germano	25	300	6	72	8.165,00	2.531,15	1.888,78
2116156	0	13111071	Máquinas e Eqtos	08/02/2001	BALANCA RODOVIARIA MANUAL 840FL 61.000 KG	155.060,26	(70.731,41)	84.328,85	11230030	Germano	25	300	11	132	87.282,00	43.466,44	32.435,32
2116157	0	13111071	Máquinas e Eqtos	24/03/1993	TANQUE CILINDRICO EM ACO CARBONO P/ POLPA DE MINER	413.011,74	(265.876,71)	147.135,03	11162020	Germano	20	240	5	60	685.552,00	212.521,12	158.586,53
2116158	0	13111071	Máquinas e Eqtos	30/10/2001	RESERVATORIO DE AR COMPRIMIDO VERTICAL 375 LTS.	5.768,44	(3.772,59)	1.995,85	11162020	Germano	20	240	7	84	9.554,00	3.974,46	2.965,81
2116159	0	13111071	Máquinas e Eqtos	05/02/1991	SECADOR DE AR COMPRIMIDO TH30 12BAR	4.400,33	(3.747,87)	652,46	11162020	Germano	20	240	5	60	4.881,00	1.513,11	1.129,11
2116161	0	13111071	Máquinas e Eqtos	27/10/1997	MOTOR EL/TRICO,TRIFƒSICO,WEG,7,5CV3500RPM460V	102.315,34	(59.869,12)	42.446,22	11162020	Germano	20	240	5	60	172.932,00	53.608,92	40.003,80
2116174	0	13111071	Máquinas e Eqtos	16/07/1996	REDUTOR DE VELOCIDADE FA97GDX160L4BM	1.417,48	(912,87)	504,61	11202010	Germano	20	240	5	60	3.032,00	939,92	701,38
2116175	0	13111071	Máquinas e Eqtos	27/12/1990	QUADRO DE COMANDO P/ TOMADA DE SOLDA,60X20X65/ 440	186.068,18	(145.407,32)	40.660,86	11202010	Germano	20	240	5	60	358.542,00	111.148,02	82.940,36
2116180	0	13111071	Máquinas e Eqtos	22/09/1994	AQUECEDOR MAGNETICO JM100D	14.623,70	(12.152,27)	2.471,43	11202050	Germano	25	300	6	72	44.681,00	13.851,11	10.335,91
2116181	0	13111071	Máquinas e Eqtos	30/11/2001	BOMBA HIDRAULICA C/ CARRO DE ACO	5.214,05	(2.887,59)	2.326,46	11130140	Germano	20	240	7	84	2.062,00	857,79	640,10
2116182	0	13111071	Máquinas e Eqtos	12/11/2002	BOMBA HIDRAULICA	11.406,96	(6.248,03)	5.158,93	11202050	Germano	25	300	11	132	11.381,00	5.667,74	4.229,35
2116183	0	13111111	Móveis e Utensílios	25/10/1993	ARMARIO DE ACO C/ 03 PORTA(S) 100X060X180	57,81	(57,81)	-	11202050	Germano	15	180	4	48	350,00	114,45	85,40
2116184	0	13111111	Móveis e Utensílios	05/03/2002	ARMARIO DE ACO C/ 09 PORTA(S) 150X060X200	360,53	(360,53)	-	11202050	Germano	15	180	4	48	408,00	133,42	99,56
2116185	0	13111111	Móveis e Utensílios	30/04/2000	BANCADA DE ACO 200X100X090	350,00	(350,00)	-	11100010	Germano	15	180	4	48	2.650,00	866,55	646,63
2116186	0	13111111	Móveis e Utensílios	30/04/2000	BANCADA DE ACO 100X100X065	350,00	(350,00)	-	11100010	Germano	15	180	4	48	2.650,00	866,55	646,63
2116187	0	13111111	Móveis e Utensílios	30/04/2000	BANCADA DE ACO 100X120X065	350,00	(350,00)	-	11100010	Germano	15	180	4	48	2.650,00	866,55	646,63
2116188	0	13111111	Móveis e Utensílios	30/04/2000	BANCADA DE ACO C/ RODIZIOS 130X130X070	112,27	(112,27)	-	11130180	Germano	15	180	4	48	2.650,00	866,55	646,63
2116190	0	13111111	Móveis e Utensílios	01/09/2006	CARRO DE ACO C/ 03 BANDEJAS 100X060X090	753,00	(753,00)	-	11162010	Germano	15	180	5	60	1.386,00	546,08	407,50
2116191	0	13111111	Móveis e Utensílios	01/09/2006	CARRO DE ACO C/ 03 BANDEJAS 100X060X090	753,00	(753,00)	-	11130180	Germano	15	180	5	60	1.386,00	546,08	407,50
2116192	0	13111111	Móveis e Utensílios	17/10/2000	ESTANTE DE ACO C/ 03 PRATELEIRA(S) 120X050X110	38,46	(38,46)	-	11342010	Germano	15	180	4	48	325,00	106,28	79,30
2116193	0	13111071	Máquinas e Eqtos	16/05/2002	PORTICO GIRATORIO C/ TALHA MANUAL DE CORRENTE 5,0	1.874,03	(947,41)	926,62	11202010	Germano	25	300	11	132	4.576,00	2.278,85	1.700,51
2116194	0	13111071	Máquinas e Eqtos	12/11/2002	BOMBA HIDRAULICA GBEM VAZAO 10.8L/MIN	11.406,96	(5.824,53)	5.582,43	11202050	Germano	25	300	11	132	11.381,00	5.667,74	4.229,35
2116196	0	13111121	Veículos	27/05/1987	EMPILHADEIRA A DIESEL 2 TON	27.442,53	(27.442,53)	-	11202050	Germano	15	180	4	48	71.658,00	23.432,17	17.485,44
2116198	0	13111071	Máquinas e Eqtos	12/01/1974	PRENSA HIDRAULICA 3 TON	7.929,52	(7.239,23)	690,29	11202050	Germano	25	300	6	72	25.501,00	7.905,31	5.899,06
2116199	0	13111111	Móveis e Utensílios	05/03/2002	ARMARIO DE ACO C/ 09 PORTA(S) 150X060X200	360,53	(360,53)	-	11202050	Germano	15	180	4	48	408,00	133,42	99,56
2116200	0	13111111	Móveis e Utensílios	30/04/2000	BANCADA DE FERRO COM RODIZIO,100X040X090	350,00	(350,00)	-	11130180	Germano	15	180	4	48	2.650,00	866,55	646,63
2116204	0	13111071	Máquinas e Eqtos	09/02/1987	MOTOR ELETRICO DE INDUCAO TRIFASICO (RESERVA) MOIN	1.413,16	(1.052,00)	361,16	11202010	Germano	25	300	6	72	2.316,00	717,96	535,75
2116205	0	13111071	Máquinas e Eqtos	12/01/1977	TRANSFORMADOR DE TENSAO A OLEO TRIFASICO 13.8KV (R	791,16	(737,12)	54,04	11202010	Germano	25	300	6	72	1.295,00	401,45	299,57
2116206	0	13111071	Máquinas e Eqtos	13/12/1990	TRANSFORMADOR DE TENSAO A OLEO TRIFASICO 13.8KV (R	73.402,38	(51.977,84)	21.424,54	11202010	Germano	25	300	6	72	159.044,00	49.303,64	36.791,14

FDC CONSULT LTDA

SAMARCO

DATA-BASE: 31/03/2021					DADOS CONTÁBEIS CEDIDOS PELA SAMARCO						AVALIAÇÃO VALOR JUSTO DE MERCADO						
IMOBILIZADO	SUB Nº	CLASSE	CENTRO CST	DT.INCORP.	DENOMINAÇÃO DO IMOBILIZADO	VAL AQUIS. BRL	DEPREC. ACUM BRL	VALOR CONTÁBIL BRL	CENTRO DE CUSTOS	UNID. IND	VIDA ÚTIL DET. (ANOS)	VIDA ÚTIL DET. (MESES)	VIDA ÚTIL REM. (ANOS)	VIDA ÚTIL REM. (MESES)	VALOR DE REPOSIÇÃO (R$)	VALOR JUSTO DE MERCADO (R$)	VALOR DE LIQUIDAÇÃO FORÇADA
2116207	0	13111071	Máquinas e Eqtos	01/09/2006	TRANSFORMADOR DE TENSAO A OLEO TRIFASICO 13.8KV-41	5.186,62	(4.174,25)	1.012,37	11202010	Germano	40	480	26	312	10.262,00	7.132,09	5.322,08
2116210	0	13111071	Máquinas e Eqtos	31/12/2001	TRANSFORMADOR DE TENSAO A OLEO TRIFASICO 13.8KV-41	365.184,96	(183.851,68)	181.333,28	11202010	Germano	25	300	11	132	876.850,00	436.671,30	325.850,85
2116211	0	13111071	Máquinas e Eqtos	31/12/1977	TRANSFORMADOR DE TENSAO A OLEO TRIFASICO 13.8KV-48	1.590,95	(1.483,03)	107,92	11202010	Germano	25	300	6	72	2.602,00	806,62	601,91
2116212	0	13111071	Máquinas e Eqtos	27/10/1989	MOTOR DE INDUｽﾃO TRIFﾁSICO,ABB LTDA,MAEB 1000/N,66	22.237,72	(19.935,71)	2.302,01	11130070	Germano	25	300	6	72	23.172,00	7.183,32	5.360,30
2116213	0	13111071	Máquinas e Eqtos	12/01/1974	MOTOR ELETRICO,TRIFASICO,WEG,15CV 460V 43.1A 1785R	15.355,10	(14.784,12)	570,98	11130050	Germano	20	240	5	60	18.056,00	5.597,36	4.176,84
2116214	0	13111071	Máquinas e Eqtos	12/01/1974	MOTOR ELETRICO DE INDUCAO TRIFASICO (RESERVA) 8240	15.355,09	(14.833,55)	521,54	11202010	Germano	25	300	6	72	26.081,00	8.085,11	6.033,23
2116215	0	13111071	Máquinas e Eqtos	12/01/1974	TRANSFORMADOR DE TENSAO A OLEO TRIFASICO 13.8KV-41	101.015,95	(96.782,23)	4.233,72	11202010	Germano	25	300	6	72	167.882,00	52.043,42	38.835,60
2116218	0	13111071	Máquinas e Eqtos	09/10/1991	MACACO HIDRAULICO TIPO GIRAFA 500 KG	1.387,20	(1.246,10)	141,10	11202010	Germano	20	240	5	60	1.934,00	599,54	447,39
2116222	0	13111071	Máquinas e Eqtos	01/09/2006	PORTICO GIRATORIO DE COLUNA C/ CARITINHA E TALHA M	5.000,00	(3.177,38)	1.822,62	11202010	Germano	20	240	9	108	13.242,00	6.859,36	5.118,56
2116224	0	13111071	Máquinas e Eqtos	11/06/1996	BANCO DE CAPACITORES 120X160X160 100 KVAR	327,84	(234,56)	93,28	11202010	Germano	25	300	9	108	21.700,00	9.482,90	7.076,29
2116252	0	13111111	Móveis e Utensílios	01/09/2006	BALCAO EM ACO INOX REFRIGERADO P/ SALADAS C/ 08 CU	7.971,44	(7.450,49)	520,95	11300030	Germano	15	180	5	60	23.137,00	9.115,98	6.802,48
2116254	0	13111111	Móveis e Utensílios	01/09/2006	BALCAO EM ACO INOX TERMICO P/ REFEICAO C/ 08 CUBAS	417,00	(417,00)	-	11300030	Germano	15	180	5	60	767,00	302,20	225,50
2116260	0	13111071	Máquinas e Eqtos	17/09/1996	MOTOR ELETRICO,TRIFASICO,WEG,1770 RPM 60HZ 30 CV	49.859,65	(32.716,07)	17.143,58	11130070	Germano	20	240	5	60	70.660,00	21.904,60	16.345,55
2116261	0	13111071	Máquinas e Eqtos	26/11/1996	SILO EM ACO CARBONO,PARA CAL	3.008,98	(2.114,69)	894,29	11130140	Germano	20	240	5	60	4.264,00	1.321,84	986,38
2116262	0	13111071	Máquinas e Eqtos	26/11/1996	MOTOR DE INDUCAO,TRIFASICO,ABB,T1KE,A4060,1250HP	3.008,98	(2.169,22)	839,76	11230030	Germano	20	240	5	60	6.440,00	1.996,40	1.489,74
2116263	0	13111071	Máquinas e Eqtos	03/01/1974	MOTOR EL/TRICO TRIFﾁSICO,SEW EURODRIVE,2.2KW / 176	347,93	(255,12)	92,81	11230030	Germano	20	240	5	60	51.039,00	15.822,09	11.806,69
2116264	0	13111071	Máquinas e Eqtos	03/01/1974	MOTOR EL/TRICO TRIFﾁSICO,WEG,100CV / 3565RPM	347,93	(266,64)	81,29	11131170	Germano	20	240	5	60	409,00	126,79	94,61
2116265	0	13111071	Máquinas e Eqtos	29/08/1997	MOTOR DE INDUCAO TRIFASICO,WEG,MOF 355C,81496 08 0	62.728,31	(42.689,39)	20.038,92	11110040	Germano	25	300	9	108	197.060,00	86.115,22	64.260,50
2116266	0	13111071	Máquinas e Eqtos	31/05/1991	MOTOR DE INDUCAO,GEVISA,SK400A4364501,XLH288200213	83.330,82	(73.372,09)	9.958,73	11202010	Germano	20	240	5	60	160.575,00	49.778,25	37.145,30
2116267	0	13111071	Máquinas e Eqtos	03/07/2000	MOTOR ELETRICO,TRIFASICO,E92090156,VOLTS 750 RPM 1	298.422,16	(216.086,72)	82.335,44	11230030	Germano	20	240	5	60	695.622,00	215.642,82	160.915,99
2116268	0	13111071	Máquinas e Eqtos	05/11/1996	MOTOR DE INDUCAO,GENERAL,450CV 4000V 1185RPM 60.0A	40.455,92	(28.573,88)	11.882,04	11130050	Germano	25	300	9	108	50.322,00	21.990,71	16.409,81
2116269	0	13111071	Máquinas e Eqtos	30/04/1992	MOTOR DE INDUCAO,TRIFASICO,GEVISA,824036,480CV 40	5.729,53	(4.753,88)	975,65	11230030	Germano	25	300	6	72	11.434,00	3.544,54	2.644,99
2116270	0	13111071	Máquinas e Eqtos	30/04/1992	MOTOR DE INDUCAO,GEVISA,350CV 4000V 1185RPM 48.0AP	17.037,57	(14.182,10)	2.855,47	11130050	Germano	25	300	6	72	22.191,00	6.879,21	5.133,37
2116272	0	13111071	Máquinas e Eqtos	09/03/1990	MOTOR EL/TRICO TRIFﾁSICOWEGW22PLUS20CV / 3530RPM	8.410,81	(7.233,37)	1.177,44	11230030	Germano	20	240	5	60	18.698,00	5.796,38	4.325,35
2116274	0	13111071	Máquinas e Eqtos	14/05/1992	MOTOR EL/TRICO TRIFﾁSICO,SEW EURODRIVE,2.2KW / 176	27.696,32	(19.127,69)	8.568,63	11230030	Germano	20	240	5	60	51.039,00	15.822,09	11.806,69
2116275	0	13111071	Máquinas e Eqtos	30/01/1998	MOTOR INDUCAO,WEG,HZ80 CV250 RPM1785	43.702,82	(30.489,20)	13.213,62	11230030	Germano	20	240	5	60	101.874,00	31.580,94	23.566,18
2116276	0	13111071	Máquinas e Eqtos	31/05/1995	MOTOR ELETRICO,TRIFASICO,WEG	347,93	(251,93)	96,00	11130070	Germano	25	300	6	72	389,00	120,59	89,99
2116277	0	13111071	Máquinas e Eqtos	11/01/1975	MOTOR DE INDUCAO TRIFASICO,ABB,A.4071,RPM1775 POT	347,93	(242,72)	105,21	11202010	Germano	25	300	6	72	6.849,00	2.123,19	1.584,36
2116278	0	13111071	Máquinas e Eqtos	06/03/1991	MOTOR INDUCAO,WEG,RPM1785 HZ 60 CV 150 VOLTS 460	76.920,61	(36.519,36)	40.401,25	11230030	Germano	20	240	5	60	185.210,00	57.415,10	42.844,03
2116279	0	13111071	Máquinas e Eqtos	30/04/1992	MOTOR DE INDUCAO,TRIFASICO,GEVISA,5KG450,450CV	12.580,17	(10.687,45)	1.892,72	11230030	Germano	20	240	5	60	27.971,00	8.671,01	6.470,44
2116280	0	13111071	Máquinas e Eqtos	26/04/1995	MOTOR ELETRICO,TRIFASICO,VOLTS 750 HZ 60 RPM 1785	1.130,47	(832,98)	297,49	11230030	Germano	20	240	5	60	2.422,00	750,82	560,27
2116282	0	13111071	Máquinas e Eqtos	31/05/1995	MOTOR INDUCAO,TRIFﾁSICO,WEG,RPM 1775 CV 75 HZ 60 V	347,93	(252,35)	95,58	11230030	Germano	20	240	5	60	93.605,00	29.017,55	21.653,34
2116283	0	13111071	Máquinas e Eqtos	14/03/1990	MOTOR DE INDUSAO,GEVISA,5KV822,1500CV 1775RPM 187A	7.343,69	(5.505,15)	1.838,54	11131170	Germano	25	300	6	72	9.565,00	2.965,15	2.212,64
2116289	0	13111071	Máquinas e Eqtos	01/12/1976	ALIMENTADOR 25M3/H BEWIV5S 500 T/H	426.805,94	(354.588,22)	72.217,72	11202050	Germano	25	300	6	72	1.007.011,00	312.173,41	232.948,60
2116290	0	13111121	Veículos	12/01/1977	VEICULO - CAMINHAO C/ CARROCERIA PLACA GUA1392 608	16.694,55	(16.694,55)	-	11202010	Germano	10	120	3	36	36.883,00	13.720,48	10.238,43
2116291	0	13111071	Máquinas e Eqtos	02/10/2003	REDUTOR DE VELOCIDADE REDUCAO 1:70.833 KEA450E	1.484,70	(704,16)	780,54	11110050	Germano	25	300	11	132	1.369,00	681,76	508,74
2116292	0	13111071	Máquinas e Eqtos	22/12/2001	UNIDADE HIDRAULICA PRESSAO 210M2 HPUBR0352 300 LT	17.023,81	(12.144,48)	4.879,33	11202050	Germano	25	300	11	132	25.396,00	12.647,21	9.437,54
2116293	0	13111071	Máquinas e Eqtos	31/05/1980	UNIDADE HIDRAULICA PRESSAO 210M2 085X055X040	1.635,30	(1.574,03)	61,27	11202050	Germano	25	300	6	72	4.531,00	1.404,61	1.048,14
2116297	0	13111071	Máquinas e Eqtos	29/09/2000	RETIFICADOR DE SOLDA A OLEO DIESEL 40AMP TN5B56	1.543,80	(1.069,98)	473,82	11202050	Germano	25	300	9	108	2.739,00	1.196,94	893,18
2116301	0	13111111	Móveis e Utensílios	17/10/2000	ESTANTE DE ACO C/ 03 PRATELEIRA(S) 140X070X160	38,46	(38,46)	-	11200010	Germano	15	180	4	48	325,00	106,28	79,30
2116303	0	13111071	Máquinas e Eqtos	28/03/1994	MAQUINA DE SOLDA,BAMBOZZIQ,TRR425DC,400AMP	3.491,69	(3.452,00)	39,69	11130110	Germano	20	240	5	60	6.758,00	2.094,98	1.563,31
2116304	0	13111071	Máquinas e Eqtos	12/01/1974	MAQUINA DE SOLDA,BAMBOZZI,TRR2600S,50/60 HZ	1.220,66	(1.175,59)	45,07	11202050	Germano	25	300	6	72	3.899,00	1.208,69	901,94
2116305	0	13111071	Máquinas e Eqtos	01/02/2005	EXAUSTOR DE FUMOS METALICOS (FILTRO DE AR) FC01900	1.080,00	(473,13)	606,87	11131140	Germano	20	240	9	108	1.984,00	1.027,71	766,89
2116306	0	13111071	Máquinas e Eqtos	08/01/2005	DOBRADEIRA DE CHAPAS EM ACO (MANUAL) VMG 105 MM	339,54	(181,04)	158,50	11250010	Germano	20	240	9	108	500,00	259,00	193,27
2116307	0	13111111	Móveis e Utensílios	30/04/2000	BANCADA DE ACO C/ 02 PORTA(S) 130X090X090	112,27	(112,27)	-	11300030	Germano	15	180	4	48	2.650,00	866,55	646,63
2116308	0	13111111	Móveis e Utensílios	30/04/2000	BANCADA DE ACO 190X070X090	350,00	(350,00)	-	11100010	Germano	15	180	4	48	2.650,00	866,55	646,63
2116309	0	13111071	Máquinas e Eqtos	08/01/2005	GUILHOTINA MANUAL P/ CHAPAS DE ACO	700,00	(373,23)	326,77	11202050	Germano	25	300	11	132	737,00	367,03	273,88
2116313	0	13111111	Móveis e Utensílios	30/04/2000	BANCADA DE ACO P/ SOLDAR CHAPAS 200X150X090	112,27	(112,27)	-	11100010	Germano	15	180	4	48	2.650,00	866,55	646,63
2116314	0	13111071	Máquinas e Eqtos	30/04/2000	EXAUSTOR DE FUMOS METALICOS (FILTRO DE AR) F001900	6.380,05	(4.198,37)	2.181,68	11202050	Germano	25	300	9	108	16.333,00	7.137,52	5.326,13
2116315	0	13111071	Máquinas e Eqtos	30/04/2000	EXAUSTOR DE FUMOS METALICOS (FILTRO DE AR) FC01900	3.773,41	(2.241,13)	1.532,28	11230030	Germano	25	300	9	108	7.830,00	3.421,71	2.553,33
2116316	0	13111071	Máquinas e Eqtos	01/09/2006	EXAUSTOR DE FUMOS METALICOS (FILTRO DE AR) FC01900	2.542,44	(1.635,35)	907,09	11131140	Germano	20	240	9	108	4.100,00	2.123,80	1.584,81
2116317	0	13111071	Máquinas e Eqtos	09/06/2000	EXAUSTOR DE FUMOS METALICOS (FILTRO DE AR) FC01900	1.299,09	(936,22)	362,87	11202050	Germano	25	300	9	108	2.423,00	1.058,85	790,13
2116318	0	13111111	Móveis e Utensílios	30/04/2000	BANCADA DE ACO 170X120X090	350,00	(350,00)	-	11100010	Germano	15	180	4	48	2.650,00	866,55	646,63
2116319	0	13111071	Máquinas e Eqtos	12/01/1974	MAQUINA DE SOLDA,BAMBOZZI,TRR2600S	1.220,66	(1.185,20)	35,46	11202050	Germano	25	300	6	72	3.899,00	1.208,69	901,94
2116322	0	13111071	Máquinas e Eqtos	13/07/2000	COMPRESSOR DE AR,CHICAGO PNEUMATIC,22200LA,BRPO762	66.187,49	(48.266,80)	17.920,69	11204010	Germano	20	240	5	60	111.170,00	34.462,70	25.716,60
2116324	0	13111071	Máquinas e Eqtos	12/01/1976	MACACO HIDRAULICO TIPO GIRAFA (GUINCHO) 1 TON	1.825,51	(1.730,68)	94,83	11250010	Germano	20	240	5	60	1.655,00	513,05	382,85
2116325	0	13111111	Móveis e Utensílios	30/04/2000	BANCADA DE ACO 120X100X070	350,00	(350,00)	-	11100010	Germano	15	180	4	48	2.650,00	866,55	646,63
2116326	0	13111111	Móveis e Utensílios	17/10/2000	ESTANTE DE ACO C/ 03 PRATELEIRA(S) 220X060X140	38,46	(38,46)	-	11230030	Germano	15	180	4	48	325,00	106,28	79,30
2116327	0	13111071	Máquinas e Eqtos	19/04/1985	PRENSA HIDRAULICA 2.5 TON	21.032,41	(19.325,99)	1.706,42	11202050	Germano	25	300	6	72	53.216,00	16.496,96	12.310,29
2116328	0	13111111	Móveis e Utensílios	05/03/2002	ARMARIO DE ACO C/ 04 PORTA(S) 130X050X200	360,53	(360,53)	-	11131170	Germano	15	180	4	48	405,00	132,44	98,83
2116330	0	13111071	Máquinas e Eqtos	09/08/1994	UNIDADE HIDRAULICA C/ 01 BOMBA 160X090X060	146,62	(116,97)	29,65	11202050	Germano	25	300	6	72	15.280,00	4.736,80	3.534,67
2116331	0	13111111	Móveis e Utensílios	17/10/2000	ESTANTE DE ACO C/ 03 PRATELEIRA(S) 240X060X150	38,46	(38,46)	-	11300030	Germano	15	180	4	48	325,00	106,28	79,30
2116332	0	13111071	Máquinas e Eqtos	12/01/1974	TANQUE EM ACO CARBONO P/ LAVAGEM DE PECAS 120X070	8.310,93	(7.733,68)	577,25	11131120	Germano	20	240	5	60	12.778,00	3.961,18	2.955,89
2116336	0	13111071	Máquinas e Eqtos	12/01/1974	PLAINA UNIVERSAL (TAMANHO DA MESA 1.00M)	7.550,76	(6.830,89)	719,87	11202050	Germano	25	300	6	72	25.080,00	7.774,80	5.801,68
2116338	0	13111111	Móveis e Utensílios	26/01/2004	ARMARIO DE ACO C/ 02 PORTA(S) DESLIZANTES 090X050	367,58	(367,58)	-	11202050	Germano	15	180	4	48	417,00	136,36	101,75
2116339	0	13111111	Móveis e Utensílios	30/04/2000	BANCADA DE MADEIRA C/ 04 PORTA(S) 240X090X100	112,26	(112,26)	-	11202050	Germano	15	180	4	48	2.650,00	866,55	646,63
2116340	0	13111071	Máquinas e Eqtos	01/12/1974	FRESADORA UNIVERSAL (TAMANHO DA MESA 1.2) U30	17.566,85	(16.000,35)	1.566,50	11202050	Germano	25	300	6	72	60.171,00	18.653,01	13.919,16
2116342	0	13111111	Móveis e Utensílios	05/03/2002	ARMARIO DE ACO C/ 04 PORTA(S) 180X060X200	360,53	(360,53)	-	11202050	Germano	15	180	4	48	408,00	133,42	99,56
2116345	0	13111071	Máquinas e Eqtos	28/12/1992	PORTICO GIRATORIO C/ TALHA MANUAL DA CORRENE 5,0M	3.585,23	(2.917,06)	668,17	11202050	Germano	25	300	6	72	9.062,00	2.809,22	2.096,28

FDC CONSULT LTDA

SAMARCO
APRENDER PARA EVOLUIR E TRANSFORMAR

DATA-BASE: 31/03/2021					DADOS CONTÁBEIS CEDIDOS PELA SAMARCO					AVALIAÇÃO VALOR JUSTO DE MERCADO							
IMOBILIZADO	SUB Nº	CLASSE	CENTRO CST	DT.INCORP.	DENOMINAÇÃO DO IMOBILIZADO	VAL AQUIS. BRL	DEPREC. ACUM BRL	VALOR CONTÁBIL BRL	CENTRO DE CUSTOS	UNID. IND	VIDA ÚTIL DET. (ANOS)	VIDA ÚTIL DET. (MESES)	VIDA ÚTIL REM. (ANOS)	VIDA ÚTIL REM. (MESES)	VALOR DE REPOSIÇÃO (R$)	VALOR JUSTO DE MERCADO (R$)	VALOR DE LIQUIDAÇÃO FORÇADA
2116347	0	13111111	Móveis e Utensílios	05/03/2002	ARMARIO DE ACO C/ 02 PORTA(S) 180X050X115	356,00	(356,00)	-	11202050	Germano	15	180	4	48	402,00	131,45	98,09
2116348	0	13111071	Máquinas e Eqtos	01/12/1974	TORNO AUTOMATICO CAPACIDADE DE USINAGEM 4.200MM LH	14.777,52	(13.199,42)	1.578,10	11202050	Germano	25	300	6	72	48.896,00	15.157,76	11.310,95
2116349	0	13111111	Móveis e Utensílios	05/03/2002	ARMARIO DE ACO C/ 02 PORTA(S) 100X050X110	356,00	(356,00)	-	11202050	Germano	15	180	4	48	402,00	131,45	98,09
2116352	0	13111111	Móveis e Utensílios	17/10/2000	ESTANTE DE ACO C/ 03 PRATELEIRA(S) 120X050X110	38,46	(38,46)	-	11202050	Germano	15	180	4	48	325,00	106,28	79,30
2116353	0	13111111	Móveis e Utensílios	17/10/2000	ESTANTE DE ACO C/ 03 PRATELEIRA(S) 120X050X110	38,46	(38,46)	-	11200010	Germano	15	180	4	48	325,00	106,28	79,30
2116354	0	13111071	Máquinas e Eqtos	01/12/1976	TORNO AUTOMATICO CAPACIDADE DE USINAGEM 2.500MM 22	28.326,46	(26.415,36)	1.911,10	11202050	Germano	25	300	6	72	111.386,00	34.529,66	25.766,56
2116356	0	13111111	Móveis e Utensílios	17/10/2000	ESTANTE DE ACO C/ 03 PRATELEIRA(S) 120X050X110	38,46	(38,46)	-	11164020	Germano	15	180	4	48	325,00	106,28	79,30
2116357	0	13111071	Máquinas e Eqtos	22/11/1990	PRENSA HIDRAULICA 200 TON	730,21	(588,90)	141,31	11202050	Germano	25	300	6	72	1.791,00	555,21	414,31
2116358	0	13111111	Móveis e Utensílios	30/04/2000	BANCADA DE ACO 200X100X090	350,00	(350,00)	-	11100010	Germano	15	180	4	48	2.650,00	866,55	646,63
2116359	0	13111071	Máquinas e Eqtos	04/08/2002	REDUTOR DE VELOCIDADE REDUCAO 1:18.56 2157ZB2S	2.313,35	(1.529,47)	783,88	11202050	Germano	25	300	11	132	6.638,00	3.305,72	2.466,78
2116360	0	13111071	Máquinas e Eqtos	11/03/1991	MOTOR DE INDUCAO ,TRIFASICO,GENERAL,296826,350CV 4	6.321,84	(5.340,21)	981,63	11130020	Germano	25	300	6	72	8.234,00	2.552,54	1.904,74
2116362	0	13111071	Máquinas e Eqtos	08/01/2005	SERRA CIRCULAR,FRANHO,1191,220380 HZ 60 CV 3	450,00	(239,93)	210,07	11202050	Germano	25	300	11	132	2.634,00	1.311,73	978,83
2116364	0	13111071	Máquinas e Eqtos	12/01/1974	MAQUINA DE SOLDA,LINCOLIN,305 D RANGER,AMP2300 WAT	11.387,07	(11.122,28)	264,79	11230030	Germano	20	240	5	60	10.864,00	3.367,84	2.513,13
2116365	0	13111111	Móveis e Utensílios	30/04/2000	BANCADA DE ACO 200X090X090	350,00	(350,00)	-	11100010	Germano	15	180	4	48	2.650,00	866,55	646,63
2116366	0	13111071	Máquinas e Eqtos	06/01/2005	MAQUINA DE SOLDA ELETRICA TRR2750NM	9.282,82	(6.976,84)	2.305,98	11202010	Germano	20	240	9	108	22.260,00	11.530,68	8.604,37
2116367	0	13111111	Móveis e Utensílios	30/04/2000	BANCADA DE ACO 150X070X090	350,00	(350,00)	-	11100010	Germano	15	180	4	48	2.650,00	866,55	646,63
2116371	0	13111071	Máquinas e Eqtos	08/09/1989	MAQUINA DE SOLDA,CASTOLIN EUTECTIC,F10461108	5.211,16	(5.207,46)	3,70	11131040	Germano	20	240	5	60	9.740,00	3.019,40	2.253,12
2116372	0	13111111	Móveis e Utensílios	30/04/2000	BANCADA DE ACO C/ 02 PORTA(S) 150X135X090	112,27	(112,27)	-	11230030	Germano	15	180	4	48	2.650,00	866,55	646,63
2116374	0	13111071	Máquinas e Eqtos	30/04/2000	MAQUINA DE SOLDA,LINCOLIN,305D RANGER,AMPS 300 WAT	4.914,56	(4.797,41)	117,15	11230030	Germano	20	240	5	60	14.295,00	4.431,45	3.306,82
2116375	0	13111111	Móveis e Utensílios	30/04/2000	BANCADA DE ACO P/ SOLDAR CHAPAS 200X150X090	112,27	(112,27)	-	11300020	Germano	15	180	4	48	2.650,00	866,55	646,63
2116378	0	13111111	Móveis e Utensílios	11/05/2002	CARRO EM ACO INOX P/ TALHERES 070X050X150	1.226,05	(1.226,05)	-	11162010	Germano	15	180	4	48	2.360,00	771,72	575,87
2116380	0	13111111	Móveis e Utensílios	26/01/2004	ARMARIO DE ACO C/ 02 PORTA(S) DESLIZANTES 120X050	367,58	(367,58)	-	11202050	Germano	15	180	4	48	417,00	136,36	101,75
2116382	0	13111071	Máquinas e Eqtos	30/04/2000	AQUECEDOR INDUTIVO JM100DA	4.914,56	(3.252,34)	1.662,22	11202020	Germano	25	300	9	108	8.851,00	3.867,89	2.886,28
2116384	0	13111111	Móveis e Utensílios	05/01/2005	ESTANTE DE ACO INOX C/ 05 PRATELEIRA(S) E RODIZIOS	27,63	(27,63)	-	11300020	Germano	15	180	4	48	325,00	106,28	79,30
2116385	0	13111111	Móveis e Utensílios	05/01/2005	ESTANTE DE ACO INOX C/ 05 PRATELEIRA(S) E RODIZIOS	27,63	(27,63)	-	11300020	Germano	15	180	4	48	325,00	106,28	79,30
2116386	0	13111111	Móveis e Utensílios	05/01/2005	CADEIRA GIRATORIA C/ BRACOS,ESTOF. COURVIM	27,63	(27,63)	-	11210010	Germano	15	180	4	48	185,00	60,50	45,14
2116387	0	13111111	Móveis e Utensílios	25/07/1990	ESTANTE DE ACO INOX C/ 05 PRATELEIRA(S) E RODIZIOS	18,87	(18,87)	-	11300020	Germano	15	180	4	48	325,00	106,28	79,30
2116388	0	13111111	Móveis e Utensílios	05/01/2005	ESTANTE DE ACO INOX C/ 05 PRATELEIRA(S) 100X060X1	27,63	(27,63)	-	11300020	Germano	15	180	4	48	325,00	106,28	79,30
2116389	0	13111111	Móveis e Utensílios	05/01/2005	ESTANTE DE ACO INOX C/ 05 PRATELEIRA(S) 100X060X1	27,63	(27,63)	-	11300020	Germano	15	180	4	48	325,00	106,28	79,30
2116392	0	13111111	Móveis e Utensílios	25/07/1990	ESTANTE DE ACO INOX C/ 05 PRATELEIRA(S) 100X060X1	18,87	(18,87)	-	11300060	Germano	15	180	4	48	325,00	106,28	79,30
2116394	0	13111131	Ferramentas	01/09/2006	LIXADEIRA ELETRICA GWS20180	454,20	(433,70)	20,50	11202020	Germano	14	168	4	48	600,00	210,00	156,71
2116399	0	13111111	Móveis e Utensílios	30/04/2000	BANCADA DE ACO C/ 02 PORTA(S) 150X080X080	112,26	(112,26)	-	11230030	Germano	15	180	4	48	2.650,00	866,55	646,63
2116400	0	13111071	Máquinas e Eqtos	24/03/1994	MAQUINA DE SOLDA ELETRICA TRR2300	2.965,63	(2.930,58)	35,05	11202020	Germano	25	300	6	72	9.905,00	3.070,55	2.291,29
2116401	0	13111111	Móveis e Utensílios	30/04/2000	BANCADA DE ACO 170X100X095	350,00	(350,00)	-	11100010	Germano	15	180	4	48	2.650,00	866,55	646,63
2116402	0	13111111	Móveis e Utensílios	30/04/2000	BANCADA DE ACO 160X080X075	350,00	(350,00)	-	11100010	Germano	15	180	4	48	2.650,00	866,55	646,63
2116403	0	13111111	Móveis e Utensílios	05/03/2002	ARMARIO DE ACO TIPO VESTIARIO C/ 4 PORTAS,FENIX	600,00	(600,00)	-	11100005	Germano	15	180	4	48	1.155,00	377,69	281,83
2116404	0	13111111	Móveis e Utensílios	05/03/2002	ARMARIO DE ACO TIPO VESTIARIO C/ 4 PORTAS,FENIX	635,00	(635,00)	-	11100005	Germano	15	180	4	48	1.221,00	399,27	297,94
2116408	0	13111071	Máquinas e Eqtos	29/01/1991	PAINEL DE COMANDO,218PNL091,SMC,060X030X080	219,88	(209,22)	10,66	11131170	Germano	20	240	5	60	322,00	99,82	74,49
2116409	0	13111111	Móveis e Utensílios	30/04/2000	BANCADA DE ACO 200X100X090	350,00	(350,00)	-	11100010	Germano	15	180	4	48	2.650,00	866,55	646,63
2116411	0	13111111	Móveis e Utensílios	30/04/2000	BANCADA DE ACO C/ TAMPO DE MADEIRA 100X080X065	112,27	(112,27)	-	11162060	Germano	15	180	4	48	2.650,00	866,55	646,63
2116412	0	13111111	Móveis e Utensílios	30/04/2000	BANCADA DE ACO C/ TAMPO DE MADEIRA 100X080X065	112,27	(112,27)	-	11162060	Germano	15	180	4	48	2.650,00	866,55	646,63
2116413	0	13111111	Móveis e Utensílios	30/04/2000	BANCADA DE ACO C/ TAMPO DE MADEIRA 100X080X065	112,27	(112,27)	-	11162060	Germano	15	180	4	48	2.650,00	866,55	646,63
2116414	0	13111111	Móveis e Utensílios	30/04/2000	BANCADA DE ACO C/ TAMPO DE MADEIRA 100X080X065	112,27	(112,27)	-	11162020	Germano	15	180	4	48	2.650,00	866,55	646,63
2116415	0	13111111	Móveis e Utensílios	30/04/2000	BANCADA METŦLICA 1 PORTA + 4 GAVETAS,GEDORE,1,9 X	112,27	(112,27)	-	11162060	Germano	15	180	4	48	2.650,00	866,55	646,63
2116416	0	13111111	Móveis e Utensílios	30/04/2000	BANCADA METŦLICA 2 PORTAS DE CORRER,2,2 X 1,0 X 1	112,27	(112,27)	-	11162060	Germano	15	180	4	48	2.650,00	866,55	646,63
2116421	0	13111071	Máquinas e Eqtos	01/12/2005	RESISTOR DE ATERRAMENTO 2.4KV RAT	10.892,16	(4.286,48)	6.605,68	11130020	Germano	25	300	11	132	18.565,00	9.245,37	6.899,04
2116422	0	13111071	Máquinas e Eqtos	01/12/2005	PAINEL ELETRICO, PENEUMATICO, TYCO, IP67 480V	11.153,58	(4.349,02)	6.804,56	11130020	Germano	25	300	11	132	18.327,00	9.126,85	6.810,59
2116423	0	13111071	Máquinas e Eqtos	01/12/2005	PAINEL ELETRICO, PENEUMATICO, TYCO, IP67 480V	165.686,27	(65.203,92)	100.482,35	11130020	Germano	25	300	11	132	278.914,00	138.899,17	103.648,70
2116424	0	13111071	Máquinas e Eqtos	01/12/2005	TRANSFORMADOR DE TENSAO A OLEO TRIFASICO 13.8KV -	350.000,00	(115.371,30)	234.628,70	11130020	Germano	40	480	26	312	1.117.883,00	776.928,69	579.756,15
2116425	0	13111071	Máquinas e Eqtos	01/12/2005	QUADRO DISTRIB.C/ 01 DSJ 2000 AMP, RELE 11-SG-11	208.422,20	(84.933,46)	123.488,74	11131200	Germano	20	240	9	108	344.505,00	178.453,59	133.164,82
2116426	0	13111071	Máquinas e Eqtos	01/12/2005	PAINEL ELETRICO, EM ACO CARBONO, 480V, 60 HZ, 220V	121.026,60	(47.190,99)	73.835,61	11130020	Germano	25	300	11	132	203.565,00	101.375,37	75.647,86
2116427	0	13111071	Máquinas e Eqtos	01/12/2005	PAINEL ELETRICO, EM ACO CARBONO, 480V, 60 HZ, 220V	745.282,70	(290.602,47)	454.680,23	11130020	Germano	25	300	11	132	1.254.005,00	624.494,49	466.007,40
2116428	0	13111071	Máquinas e Eqtos	01/12/2005	PAINEL BANCO DE CAPACITORES, IHM , 480V, 60HZ	83.741,65	(34.407,66)	49.333,99	11130020	Germano	25	300	11	132	138.222,00	68.834,56	51.365,41
2116429	0	13111071	Máquinas e Eqtos	01/12/2005	PAINEL BANCO DE CAPACITORES, IHM , 480V, 60HZ	83.741,65	(34.407,66)	49.333,99	11130020	Germano	25	300	11	132	138.222,00	68.834,56	51.365,41
2116430	0	13111071	Máquinas e Eqtos	01/12/2005	PAINEL BANCO DE CAPACITORES, IHM , 480V, 60HZ	83.741,65	(34.738,79)	49.002,86	11130020	Germano	25	300	11	132	138.222,00	68.834,56	51.365,41
2116431	0	13111071	Máquinas e Eqtos	01/12/2005	PAINEL BANCO DE CAPACITORES, IHM , 480V, 60HZ	83.741,65	(34.738,79)	49.002,86	11130020	Germano	25	300	11	132	138.222,00	68.834,56	51.365,41
2116432	0	13111071	Máquinas e Eqtos	01/12/2005	MOTOR INDUCAO,WEG,RPM1783 VOLTS460 HZ 60 CV 550	312.420,76	(215.736,75)	96.684,01	11202010	Germano	20	240	9	108	867.723,00	449.480,51	335.409,28
2116433	0	13111071	Máquinas e Eqtos	01/12/2005	REDUTOR DE VELOCIDADE REDUCAO 1:17.103 KZN450E 44	468.631,14	(188.178,32)	280.452,82	11130020	Germano	20	240	9	108	776.836,00	402.401,05	300.277,86
2116434	0	13111071	Máquinas e Eqtos	01/12/2005	MOTOR INDUCAO,WEG,RPM17801180 CV 200/100 HZ60 VOLT	312.420,76	(215.736,75)	96.684,01	11202010	Germano	20	240	9	108	867.723,00	449.480,51	335.409,28
2116435	0	13111071	Máquinas e Eqtos	01/12/2005	REDUTOR DE VELOCIDADE REDUCAO 1:17.103 KZN450E 44	468.631,14	(188.178,32)	280.452,82	11130020	Germano	20	240	9	108	776.959,00	402.464,76	300.325,40
2116436	0	13111071	Máquinas e Eqtos	01/12/2005	REDUTOR DE VELOCIDADE REDUCAO 1:17.103 KZN450E 44	468.631,14	(188.178,32)	280.452,82	11130020	Germano	20	240	9	108	776.959,00	402.464,76	300.325,40
2116437	0	13111071	Máquinas e Eqtos	01/12/2005	MOTOR INDUCAO,WEG,RPM1780 HZ60 VOLTS 440 CV 400	312.420,76	(215.736,75)	96.684,01	11230030	Germano	20	240	9	108	867.723,00	449.480,51	335.409,28
2116438	0	13111071	Máquinas e Eqtos	01/12/2005	REDUTOR DE VELOCIDADE REDUCAO 1:17.103 KZN450E 44	468.631,14	(188.178,32)	280.452,82	11130020	Germano	20	240	9	108	777.083,00	402.528,99	300.373,33
2116439	0	13111071	Máquinas e Eqtos	01/12/2005	MOTOR INDUCAO,WEG,RPM1188 HZ60 CV 370 VOLTS 480	312.420,76	(215.736,75)	96.684,01	11202010	Germano	20	240	9	108	867.723,00	449.480,51	335.409,28
2116440	0	13111071	Máquinas e Eqtos	01/12/2005	TRANSP.CORREIA C/ COBERTURA 42"X1125.0M 11-CV-54	4.927.915,42	(1.775.826,08)	3.152.089,34	11130020	Germano	25	300	11	132	12.426.700,00	6.188.496,60	4.617.951,44
2116441	0	13111051	Edificações	01/12/2005	SUB-ESTAŦO ELETRICA 11-SE-25	760.688,77	(257.326,25)	503.362,52	11130020	Germano	50	600	33	396	1.253.758,00	890.168,18	664.257,20
2116442	0	13111071	Máquinas e Eqtos	01/12/2005	TRASNFORMADOR, A OLEO, TRIFASICO, 480V, 60HZ, 220V	26.796,80	(9.378,00)	17.418,80	11130020	Germano	40	480	26	312	34.567,00	24.024,07	17.927,13
2116443	0	13111071	Máquinas e Eqtos	01/12/2005	TRASNFORMADOR, A SECO, MONO 480V, 60HZ, 150KVA	27.467,74	(9.923,12)	17.544,62	11130020	Germano	40	480	26	312	35.431,00	24.624,55	18.375,21
2116444	0	13111071	Máquinas e Eqtos	01/12/2005	TRASNFORMADOR, A OLEO, TRIFASICO, 480V, 60HZ, 220V	16.045,23	(5.796,56)	10.248,67	11130020	Germano	40	480	26	312	20.697,00	14.384,42	10.733,87

FDC CONSULT LTDA

SAMARCO
APRENDER PARA EVOLUIR E TRANSFORMAR

DATA-BASE: 31/03/2021					DADOS CONTÁBEIS CEDIDOS PELA SAMARCO						AVALIAÇÃO VALOR JUSTO DE MERCADO						
IMOBILIZADO	SUB Nº	CLASSE	CENTRO CST	DT.INCORP.	DENOMINAÇÃO DO IMOBILIZADO	VAL AQUIS. BRL	DEPREC. ACUM BRL	VALOR CONTÁBIL BRL	CENTRO DE CUSTOS	UNID. IND	VIDA ÚTIL DET. (ANOS)	VIDA ÚTIL DET. (MESES)	VIDA ÚTIL REM. (ANOS)	VIDA ÚTIL REM. (MESES)	VALOR DE REPOSIÇÃO (R$)	VALOR JUSTO DE MERCADO (R$)	VALOR DE LIQUIDAÇÃO FORÇADA
2116445	0	13111071	Máquinas e Eqtos	01/12/2005	BALANCA INTEGRADORA, SHENCK, CAP. 1200 A 1850 T/H	47.801,30	(25.684,49)	22.116,81	11130020	Germano	25	300	11	132	149.834,00	74.617,33	55.680,60
2116471	0	13111071	Máquinas e Eqtos	01/03/2006	TORRE DE RESFRIAMENTO ,EM FIBRA/ CARBONO,80M3/H	23.836,39	(12.175,33)	11.661,06	12420010	Ubu	25	300	14	168	32.341,00	20.374,83	15.204,01
2116472	0	13111071	Máquinas e Eqtos	01/07/2006	MOTOR ELETRIO,TRIFASICO,WEG,10CV 1750RPM 440V 60HZ	70.093,88	(47.481,33)	22.612,55	12110010	Ubu	25	300	14	168	117.840,00	74.239,20	55.398,43
2116473	0	13111071	Máquinas e Eqtos	01/04/2006	MOTOBOMBA 15CV/4P/IPW55	18.399,49	(7.798,39)	10.601,10	12110010	Ubu	25	300	14	168	31.681,00	19.959,03	14.893,74
2116474	0	13111071	Máquinas e Eqtos	01/04/2006	TRANSFORMADOR TRIFASICO A SECO TIPO RESIGLAS B1T16	116.352,28	(41.057,42)	75.294,86	12135040	Ubu	25	300	14	168	192.695,00	121.397,85	90.588,94
2116475	0	13111071	Máquinas e Eqtos	01/04/2006	TRANSFORMADOR TRIFASICO A SECO TIPO RESIGLAS B1T17	116.352,28	(41.057,42)	75.294,86	12135040	Ubu	25	300	14	168	192.695,00	121.397,85	90.588,94
2116476	0	13111071	Máquinas e Eqtos	01/04/2006	TRANSFORMADOR TRIFASICO A SECO TIPO RESIGLAS B1T18	116.352,28	(41.057,42)	75.294,86	12135040	Ubu	25	300	14	168	192.695,00	121.397,85	90.588,94
2116477	0	13111071	Máquinas e Eqtos	01/04/2006	ATUADOR ELETRICO GIRO PARCIAL MOD. AD1.113.111.012	9.338,81	(6.941,59)	2.397,22	12133020	Ubu	25	300	14	168	16.580,00	10.445,40	7.794,52
2116478	0	13111071	Máquinas e Eqtos	01/04/2006	ATUADOR ELETRICO GIRO PARCIAL MOD. AD1.113.111.012	9.338,81	(6.941,59)	2.397,22	12133020	Ubu	25	300	14	168	16.078,00	10.129,14	7.558,52
2116479	0	13111071	Máquinas e Eqtos	01/05/2006	MOTOR DE INDUCAO ,WEG,AMA 500 LD BAO,SP25891 1998,	33.088,65	(22.485,24)	10.603,41	12110020	Ubu	25	300	14	168	56.972,00	35.892,36	26.783,43
2116480	0	13111081	Sistemas	01/09/2006	BARRAMENTO BLINDADO KSL70-4/10 C/13,66M	1.963,48	(624,48)	1.339,00	12110010	Ubu	30	360	17	204	2.387,00	1.503,81	1.122,17
2116481	0	13111061	Embarcações	01/05/2006	BALSA SALVA-VIDAS INFLAVEL MOD BIA-10 CLASSE I	13.497,48	(10.075,97)	3.421,51	12420010	Ubu	20	240	9	108	22.889,00	11.856,50	8.847,50
2116482	0	13111071	Máquinas e Eqtos	01/05/2006	TRANSFORMADOR TRIFASICO 300KVA - CLASSE 15KV	26.702,25	(9.225,37)	17.476,88	12110080	Ubu	25	300	14	168	45.981,00	28.968,03	21.616,39
2116483	0	13111071	Máquinas e Eqtos	01/10/2006	CUBICULO MEDIA TENSAO 15KV C/ DIJUNTOR A VACUO SE2	71.711,49	(26.166,69)	45.544,80	12136020	Ubu	25	300	14	168	143.286,00	90.270,18	67.361,00
2116484	0	13111071	Máquinas e Eqtos	01/05/2006	MOTOR ELETRICO,TRIFASICO,SEW,FH67/G,200239001101.0	117.062,50	(49.372,39)	67.690,11	12110010	Ubu	25	300	14	168	196.401,00	123.732,63	92.331,19
2116485	0	13111071	Máquinas e Eqtos	01/05/2006	MOTOR ELET.TRIF.CORRENTE ALTERNADA HGF400 700CV	117.062,50	(49.372,39)	67.690,11	12110010	Ubu	25	300	14	168	195.289,00	123.032,07	91.808,42
2116486	0	13111071	Máquinas e Eqtos	01/05/2006	REDUTOR DE VELOCIDADE,SEW,1750RPM, 2110TT, 238POT,	80.237,21	(31.255,44)	48.981,77	12110010	Ubu	25	300	14	168	133.651,00	84.200,13	62.831,43
2116487	0	13111071	Máquinas e Eqtos	01/05/2006	REDUTOR DE VELOCIDADE,TRIFASICO,SEW,1700RPM 2.2KW	80.237,21	(31.255,44)	48.981,77	12110010	Ubu	25	300	14	168	133.898,00	84.355,74	62.947,55
2116488	0	13111071	Máquinas e Eqtos	01/05/2006	BOMBA CENTRIFUGA ,WARMAN,1864 RPM, 100 CV, 60 HZ,	74.698,45	(31.504,89)	43.193,56	12110010	Ubu	25	300	14	168	164.285,00	103.499,55	77.232,96
2116489	0	13111071	Máquinas e Eqtos	01/05/2006	BOMBA NASCH 904T3 / 4 ANSI C/ ACESSORIOS	380.827,37	(164.294,19)	216.533,18	12110010	Ubu	25	300	14	168	566.970,00	357.191,10	266.541,50
2116490	0	13111071	Máquinas e Eqtos	01/05/2006	BOMBA NASCH 904T3 / 4 ANSI C/ ACESSORIOS	380.827,37	(164.294,19)	216.533,18	12110010	Ubu	25	300	14	168	566.970,00	357.191,10	266.541,50
2116491	0	13111061	Embarcações	01/07/2006	BARCO DE ALUMINIO3,00M MOD.MM300	1.111,01	(820,13)	290,88	12341010	Ubu	20	240	9	108	5.047,00	2.614,35	1.950,87
2116492	0	13111081	Sistemas	01/08/2006	SISTEMAS - INSTALAƒ1ES / INSTRUMENTAƒ1ES	191.729,56	(38.817,52)	152.912,04	11164020	Germano	25	300	14	168	380.009,00	239.405,67	178.648,20
2116501	0	13111071	Máquinas e Eqtos	01/06/2006	ENROLADOR DE CABO DE FORƒA	343.056,13	(169.731,10)	173.325,03	12420010	Ubu	25	300	14	168	458.761,00	289.019,43	215.670,75
2116502	0	13111071	Máquinas e Eqtos	01/06/2006	TRANSMISOR DE PRESSAO SISTEMA HIDRAULICO VT US2	16.932,41	(8.967,99)	7.964,42	12133020	Ubu	25	300	14	168	29.157,00	18.368,91	13.707,16
2116503	0	13111071	Máquinas e Eqtos	01/06/2006	MOTOR REDUTOR FA107/G DV225S4 37 KW	25.265,59	(17.141,81)	8.123,78	12110010	Ubu	25	300	14	168	43.499,00	27.404,37	20.449,56
2116504	0	13111071	Máquinas e Eqtos	01/06/2006	MOTOBOMBA MAXBLOC 421/2 - POLIPROPILENO SM CAR80	3.042,06	(1.277,08)	1.764,98	12110050	Ubu	25	300	14	168	4.127,00	2.600,01	1.940,17
2116505	0	13111071	Máquinas e Eqtos	01/07/2006	MASTERSIZER 2000E	121.749,63	(76.632,50)	45.117,13	12110010	Ubu	25	300	14	168	200.107,00	126.067,41	94.073,44
2116506	0	13111111	Móveis e Utensílios	01/07/2006	CONJUNTO MŒVEIS TORRE 3	30.536,74	(30.536,74)	-	12110010	Ubu	15	180	5	60	47.365,00	18.661,81	13.925,73
2116531	0	13111071	Máquinas e Eqtos	30/01/2007	UNIDADE HIDRƒULICA C/ BOMBA HIDRƒULICA (EBII)	25.284,55	(9.588,67)	15.695,88	11162020	Germano	20	240	9	108	38.043,00	19.706,27	14.705,13
2116532	0	13111071	Máquinas e Eqtos	01/03/2008	MOTOREDUTOR DE VELOCIDADE XEVEX	1.830,79	(602,80)	1.227,99	11250020	Germano	25	300	14	168	3.287,00	2.070,81	1.545,27
2116533	0	13111071	Máquinas e Eqtos	01/03/2008	MOTOREDUTOR DE VELOCIDADE XEVEX	1.830,79	(602,80)	1.227,99	11250020	Germano	25	300	14	168	3.287,00	2.070,81	1.545,27
2116534	0	13111071	Máquinas e Eqtos	01/03/2008	MOTOREDUTOR DE VELOCIDADE XEVEX	1.830,79	(596,48)	1.234,31	11250020	Germano	25	300	14	168	3.229,00	2.034,27	1.518,00
2116535	0	13111071	Máquinas e Eqtos	01/03/2008	MOTOREDUTOR DE VELOCIDADE XEVEX	1.830,79	(596,48)	1.234,31	11250020	Germano	25	300	14	168	3.229,00	2.034,27	1.518,00
2116536	0	13111071	Máquinas e Eqtos	01/03/2008	MOTOREDUTOR DE VELOCIDADE XEVEX	1.830,79	(596,48)	1.234,31	11250020	Germano	25	300	14	168	3.229,00	2.034,27	1.518,00
2116537	0	13111071	Máquinas e Eqtos	01/03/2008	MOTOREDUTOR DE VELOCIDADE XEVEX	1.830,79	(596,48)	1.234,31	11250020	Germano	25	300	14	168	3.229,00	2.034,27	1.518,00
2116538	0	13111071	Máquinas e Eqtos	01/03/2008	MOTOREDUTOR DE VELOCIDADE XEVEX	1.830,78	(596,48)	1.234,30	11250020	Germano	25	300	14	168	3.229,00	2.034,27	1.518,00
2116539	0	13111071	Máquinas e Eqtos	01/03/2008	MOTOREDUTOR DE VELOCIDADE XEVEX	1.830,78	(596,48)	1.234,30	11250020	Germano	25	300	14	168	3.229,00	2.034,27	1.518,00
2116540	0	13111071	Máquinas e Eqtos	01/03/2008	MOTOREDUTOR DE VELOCIDADE XEVEX	1.830,78	(596,48)	1.234,30	11250020	Germano	25	300	14	168	3.229,00	2.034,27	1.518,00
2116541	0	13111071	Máquinas e Eqtos	01/03/2008	MOTOREDUTOR DE VELOCIDADE XEVEX	1.830,78	(596,48)	1.234,30	11250020	Germano	25	300	14	168	3.229,00	2.034,27	1.518,00
2116543	0	13111071	Máquinas e Eqtos	01/03/2008	BOMBA CENTRIFUGA EIXO HORIZONTAL E ROTOR AŽO INOX	31.018,52	(10.225,16)	20.793,36	11130110	Germano	20	240	9	108	62.228,00	32.234,10	24.053,58
2116544	0	13111071	Máquinas e Eqtos	01/03/2008	PAINEL DE INVERSOR DE FREQUENCIA P/ MOTOR	52.968,36	(17.460,87)	35.507,49	11130100	Germano	20	240	9	108	88.936,00	46.068,85	34.377,28
2116545	0	13111071	Máquinas e Eqtos	01/03/2008	BALANŽA DE CORREIA ,PROCESS AUTOMATIN	13.035,71	(5.642,13)	7.393,58	11130050	Germano	20	240	9	108	16.346,00	8.467,23	6.318,38
2116546	0	13111081	Sistemas	01/04/2008	VƒLVULAS PNEUMƒTICA GUILHOTINA	10.950,51	(7.027,79)	3.922,72	11130130	Germano	20	240	9	108	19.072,00	9.879,30	7.372,08
2116547	0	13111071	Máquinas e Eqtos	01/04/2008	BOMBA AGUA,IMBIL,ITAP 80400/3,ITAP 80400/3,RPM 175	86.406,28	(29.718,86)	56.687,42	11130120	Germano	20	240	9	108	128.463,00	66.543,83	49.656,03
2116548	0	13111071	Máquinas e Eqtos	01/04/2008	TANQUE P/ AGUA DE OVERFLOW	191.572,23	(63.444,38)	128.127,85	11130160	Germano	20	240	9	108	314.983,00	163.161,19	121.753,40
2116549	0	13111071	Máquinas e Eqtos	01/04/2008	VALVULA GUILHOTINA PNEUMƒTICA	2.975,97	(1.023,56)	1.952,41	11130160	Germano	20	240	9	108	5.968,00	3.091,42	2.306,87
2116550	0	13111071	Máquinas e Eqtos	01/04/2008	PAINEL ELETRO PNEUMƒTICO,EM ACO CARBONO	4.940,56	(1.699,27)	3.241,29	11130160	Germano	20	240	9	108	9.911,00	5.133,90	3.830,99
2116563	0	13111111	Móveis e Utensílios	20/05/1994	CAMA P/ CASAL	41,68	(41,68)	-	11300020	Germano	15	180	4	48	450,00	147,15	109,81
2116564	0	13111111	Móveis e Utensílios	15/09/1998	CRIADO MUDO EM MADEIRA,2 GAVETAS,55X42X35	49,34	(49,34)	-	11300030	Germano	15	180	4	48	190,00	62,13	46,36
2116565	0	13111111	Móveis e Utensílios	15/09/1998	CRIADO MUDO EM MADEIRA,2 GAVETAS,55X42X35	49,34	(46,87)	2,47	11300030	Germano	15	180	4	48	190,00	62,13	46,36
2116566	0	13111141	Bens de Rodízio	01/04/2008	ACOPLAMENTO EXTENSƒO STECK S3855/W	2.433,99	(1.374,36)	1.059,63	11110050	Germano	25	300	14	168	6.484,00	4.084,92	3.048,23
2116567	0	13111141	Bens de Rodízio	01/04/2008	ACOPLAMENTO EXTENSƒO STECK S3855/W	2.433,98	(1.374,36)	1.059,62	11110050	Germano	25	300	14	168	6.484,00	4.084,92	3.048,23
2116568	0	13111141	Bens de Rodízio	01/04/2008	ACOPLAMENTO EXTENSƒO STECK S3855/W	2.431,66	(1.373,06)	1.058,60	11110050	Germano	25	300	14	168	6.475,00	4.079,25	3.044,00
2116569	0	13111141	Bens de Rodízio	01/04/2008	ACOPLAMENTO EXTENSƒO STECK S3855/W	2.431,65	(1.373,06)	1.058,59	11110050	Germano	25	300	14	168	6.475,00	4.079,25	3.044,00
2116570	0	13111141	Bens de Rodízio	01/04/2008	ACOPLAMENTO EXTENSƒO STECK S3855/W	2.431,66	(1.404,74)	1.026,92	11110050	Germano	25	300	14	168	6.594,00	4.154,22	3.099,94
2116571	0	13111071	Máquinas e Eqtos	01/05/2008	REL/ P/ PROTEƒƒO DE MOTORES - MICROPROCESSADO	2.696,58	(836,81)	1.859,77	11110050	Germano	25	300	14	168	7.618,00	4.799,34	3.581,34
2116572	0	13111071	Máquinas e Eqtos	01/05/2008	REL/ P/ PROTEƒƒO DE MOTORES - MICROPROCESSADO	2.696,58	(836,81)	1.859,77	11110050	Germano	25	300	14	168	7.618,00	4.799,34	3.581,34
2116573	0	13111071	Máquinas e Eqtos	01/05/2008	REL/ P/ PROTEƒƒO DE MOTORES - MICROPROCESSADO	2.696,58	(825,13)	1.871,45	11110050	Germano	25	300	14	168	7.484,00	4.714,92	3.518,35
2116574	0	13111071	Máquinas e Eqtos	01/05/2008	REL/ P/ PROTEƒƒO DE MOTORES - MICROPROCESSADO	2.696,58	(825,13)	1.871,45	11110050	Germano	25	300	14	168	7.484,00	4.714,92	3.518,35
2116575	0	13111071	Máquinas e Eqtos	01/05/2008	REL/ P/ PROTEƒƒO DE MOTORES - MICROPROCESSADO	2.696,58	(825,13)	1.871,45	11110050	Germano	25	300	14	168	7.484,00	4.714,92	3.518,35
2116576	0	13111071	Máquinas e Eqtos	01/05/2008	REL/ P/ PROTEƒƒO DE MOTORES - MICROPROCESSADO	2.696,59	(825,13)	1.871,46	11110050	Germano	25	300	14	168	7.484,00	4.714,92	3.518,35
2116577	0	13111071	Máquinas e Eqtos	01/05/2008	REL/ P/ PROTEƒƒO DE MOTORES - MICROPROCESSADO	2.696,59	(825,13)	1.871,46	11110050	Germano	25	300	14	168	7.484,00	4.714,92	3.518,35
2116578	0	13111071	Máquinas e Eqtos	01/05/2008	REL/ P/ PROTEƒƒO DE MOTORES - MICROPROCESSADO	2.696,59	(825,13)	1.871,46	11110050	Germano	25	300	14	168	7.484,00	4.714,92	3.518,35
2116580	0	13111081	Sistemas	01/04/2008	BASE EM AŽO P/ COMPRESSOR	889,35	(318,30)	571,05	11110050	Germano	25	300	14	168	1.771,00	1.115,73	832,57
2116583	0	13111071	Máquinas e Eqtos	01/04/2008	CIRCUITO HIDRAULICO - CONF. PROJETO TRN	21.496,45	(7.923,43)	13.573,02	11110050	Germano	20	240	9	108	59.491,00	30.816,34	22.995,63
2116584	0	13111071	Máquinas e Eqtos	01/04/2008	SISTEMA HIDRAULICO TENSIONADOR	10.247,00	(3.215,39)	7.031,61	11110050	Germano	25	300	14	168	16.439,00	10.356,57	7.728,23
2116585	0	13111071	Máquinas e Eqtos	01/04/2008	SISTEMA DE MONOVIA - FABRICAƒƒO E INSTALAƒƒO	10.816,18	(3.393,98)	7.422,20	11110050	Germano	25	300	14	168	17.387,00	10.953,81	8.173,90
2116586	0	13111071	Máquinas e Eqtos	01/04/2008	SISTEMA DE IƒAMENTO	33.795,80	(10.604,65)	23.191,15	11110050	Germano	25	300	14	168	54.481,00	34.323,03	25.612,37

FDC CONSULT LTDA

SAMARCO
APRENDER PARA EVOLUIR E TRANSFORMAR

DATA-BASE: 31/03/2021					DADOS CONTÁBEIS CEDIDOS PELA SAMARCO						AVALIAÇÃO VALOR JUSTO DE MERCADO						
IMOBILIZADO	SUB Nº	CLASSE	CENTRO CST	DT.INCORP.	DENOMINAÇÃO DO IMOBILIZADO	VAL AQUIS. BRL	DEPREC. ACUM BRL	VALOR CONTÁBIL BRL	CENTRO DE CUSTOS	UNID. IND	VIDA ÚTIL DET. (ANOS)	VIDA ÚTIL DET. (MESES)	VIDA ÚTIL REM. (ANOS)	VIDA ÚTIL REM. (MESES)	VALOR DE REPOSIÇÃO (R$)	VALOR JUSTO DE MERCADO (R$)	VALOR DE LIQUIDAÇÃO FORÇADA
2116587	0	13111071	Máquinas e Eqtos	01/04/2008	PAINEL ELETRO PNEUMATICO,EM ACO CARBONO	1.639,47	(563,89)	1.075,58	11130160	Germano	20	240	9	108	3.288,00	1.703,18	1.270,94
2116588	0	13111051	Edificações	01/04/2008	BASE P/ TANQUE E CONJUNTO DE BOMBA E CANALETAS	51.650,43	(16.127,87)	35.522,56	11130160	Germano	50	600	33	396	107.465,00	76.300,15	56.936,35
2116589	0	13111071	Máquinas e Eqtos	01/05/2008	TRANSMISSOR NIVEL ULTRASSOM REMOTA 15M	2.579,61	(1.108,87)	1.470,74	11130160	Germano	20	240	9	108	3.085,00	1.598,03	1.192,47
2116590	0	13111081	Sistemas	01/04/2008	VƒLVULAS PNEUMƒTICA GUILHOTINA	707,10	(453,81)	253,29	11130130	Germano	20	240	9	108	1.230,00	637,14	475,44
2116591	0	13111081	Sistemas	01/04/2008	VƒLVULAS PNEUMƒTICA GUILHOTINA	629,96	(404,29)	225,67	11130130	Germano	20	240	9	108	1.097,00	568,25	424,03
2116592	0	13111081	Sistemas	01/04/2008	VƒLVULAS PNEUMƒTICA GUILHOTINA	7.829,80	(5.024,98)	2.804,82	11130130	Germano	20	240	9	108	13.638,00	7.064,48	5.271,63
2116593	0	13111081	Sistemas	01/04/2008	VALVULA GUIL FOFO WAF 150# 12" KGD	12.903,36	(8.281,08)	4.622,28	11130160	Germano	20	240	9	108	22.474,00	11.641,53	8.687,09
2116594	0	13111081	Sistemas	01/04/2008	VALVULA GUIL FOFO WAF 150# 16" KGD	35.231,28	(22.610,63)	12.620,65	11130160	Germano	20	240	9	108	61.363,00	31.786,03	23.719,23
2116595	0	13111081	Sistemas	01/04/2008	SISTEMA DE DESVIO 1300M3/H DO OVERFLOW ESP.LAMA 2	82.095,86	(28.289,11)	53.806,75	11130160	Germano	20	240	9	108	135.998,00	70.446,96	52.568,61
2116596	0	13111071	Máquinas e Eqtos	01/04/2008	TRANSPORTADOR DE CORREIA CV C	1.738.215,11	(598.471,34)	1.139.743,77	11110050	Germano	25	300	14	168	3.754.057,00	2.365.055,91	1.764.841,13
2116597	0	13111071	Máquinas e Eqtos	01/04/2008	TRANSPORTADOR DE CORREIA CV D	1.226.696,62	(422.354,37)	804.342,25	11110050	Germano	25	300	14	168	3.754.057,00	2.365.055,91	1.764.841,13
2116598	0	13111071	Máquinas e Eqtos	01/04/2008	TRANSPORTADOR DE CORREIA CV E	1.062.678,39	(365.882,56)	696.795,83	11110050	Germano	25	300	14	168	2.147.644,00	1.353.015,72	1.009.641,16
2116599	0	13111071	Máquinas e Eqtos	01/04/2008	REDUTOR FLENDER KZA-400 / 20	120.411,03	(36.035,38)	84.375,65	11110050	Germano	25	300	14	168	320.693,00	202.036,59	150.762,81
2116600	0	13111071	Máquinas e Eqtos	01/04/2008	UIDADE HIDRƒULICA 25L CH2 GBMB2 T3 (2) V1U1PC1F1PP	20.651,43	(7.110,34)	13.541,09	11110050	Germano	25	300	14	168	32.878,00	20.713,14	15.456,46
2116601	0	13111071	Máquinas e Eqtos	01/03/2006	CENTRAL HIDRAULICA P/ MOINHOS BOLAS	40.404,86	(14.471,07)	25.933,79	12110040	Ubu	25	300	14	168	71.734,00	45.192,42	33.723,28
2116602	0	13111051	Edificações	01/03/2006	PREDIO DO MEIO AMBIENTE E SEGURANƒA	439.771,55	(93.618,04)	346.153,51	12342010	Ubu	50	600	33	396	214.975,00	152.632,25	113.896,53
2116603	0	13111071	Máquinas e Eqtos	01/08/2006	BOMBA SUBMERSA,WER PUMPS,FLOWAY 8 XKH	121.299,52	(22.840,42)	98.459,10	11164020	Germano	25	300	14	168	173.139,00	109.077,57	81.395,36
2116604	0	13111071	Máquinas e Eqtos	01/08/2006	MOTOR DE INDUCAO,TRIFASICO,WEG,RPM 1770 HZ 60 VOLT	56.137,44	(34.436,89)	21.700,55	11164020	Germano	20	240	9	108	93.259,00	48.308,16	36.048,29
2116605	0	13111071	Máquinas e Eqtos	01/08/2006	REDUTOR DE VELOCIDADE,RPM 1150 60 HZ	27.668,76	(5.209,97)	22.458,79	11164020	Germano	20	240	9	108	49.911,00	25.853,90	19.292,58
2116606	0	13111071	Máquinas e Eqtos	01/08/2006	BOMBA SUBMERSA,WEIR PUMPS,12JKH8 ESTAGIOS	121.299,52	(22.840,42)	98.459,10	11164020	Germano	25	300	14	168	173.139,00	109.077,57	81.395,36
2116607	0	13111071	Máquinas e Eqtos	01/08/2006	MOTOR ELETRICO 15-PP-03B	56.137,44	(34.407,40)	21.730,04	11164020	Germano	20	240	9	108	93.877,00	48.628,29	36.287,18
2116608	0	13111071	Máquinas e Eqtos	01/08/2006	REDUTOR DE VELOCIDADE,RPM 1760 60 HZ	27.668,76	(5.209,97)	22.458,79	11164020	Germano	20	240	9	108	49.911,00	25.853,90	19.292,58
2116609	0	13111071	Máquinas e Eqtos	01/08/2006	BOMBA SUBMERSA,WER PUMPS,FLOWAY 8 XKH	121.299,52	(22.840,42)	98.459,10	11164020	Germano	25	300	14	168	173.139,00	109.077,57	81.395,36
2116610	0	13111071	Máquinas e Eqtos	01/08/2006	MOTOR DE INDUCAO,TRIFASICO,WEG,RPM 1770 HZ 60 VOLT	56.137,44	(34.436,89)	21.700,55	11164020	Germano	20	240	9	108	93.259,00	48.308,16	36.048,29
2116611	0	13111071	Máquinas e Eqtos	01/08/2006	REDUTOR DE VELOCIDADE,RPM 1713 60HZ	27.668,76	(5.209,97)	22.458,79	11164020	Germano	20	240	9	108	49.911,00	25.853,90	19.292,58
2116612	0	13111071	Máquinas e Eqtos	01/08/2006	BOMBA DE SELAGEM 15-PP-04B	121.299,52	(22.840,42)	98.459,10	11164020	Germano	20	240	9	108	180.343,00	93.417,67	69.709,71
2116613	0	13111071	Máquinas e Eqtos	01/08/2006	MOTOR DE INDUCAO,TRIFASICO,WEG,RPM1770 HZ 60 VOLTS	56.137,44	(34.436,89)	21.700,55	11164020	Germano	20	240	9	108	93.259,00	48.308,16	36.048,29
2116614	0	13111071	Máquinas e Eqtos	01/08/2006	REDUTOR DE VELOCIDADE,RPM 1713 60HZ	27.668,76	(5.209,97)	22.458,79	11164020	Germano	20	240	9	108	49.911,00	25.853,90	19.292,58
2116615	0	13111071	Máquinas e Eqtos	01/08/2006	SKID P/ACIONAMENTO HIDRƒULICO DE VƒLVULAS - SK-01	694.998,67	(143.917,09)	551.081,58	11164020	Germano	20	240	9	108	1.149.134,00	595.251,41	444.185,77
2116616	0	13111071	Máquinas e Eqtos	01/08/2006	PONTE ROLANTE ,12,5TON	220.037,62	(61.403,76)	158.633,86	11164020	Germano	20	240	9	108	362.663,00	187.859,43	140.183,60
2116617	0	13111071	Máquinas e Eqtos	01/08/2006	BOMBA DO POND 1 - 15-PP-05A CENTR.HORIZ. E AMT = 2	23.453,62	(4.442,12)	19.011,50	11164020	Germano	20	240	9	108	43.131,00	22.341,86	16.671,84
2116618	0	13111071	Máquinas e Eqtos	01/08/2006	BOMBA DO POND 1 - 15-PP-05B CENTR.HORIZ. E AMT = 2	23.453,62	(4.442,12)	19.011,50	11164020	Germano	20	240	9	108	43.131,00	22.341,86	16.671,84
2116619	0	13111071	Máquinas e Eqtos	01/08/2006	TRANSFORMADOR,A SECO,CAV,NUCLEO,45KVA, 480V, 60HZ,	8.012,99	(1.384,49)	6.628,50	11164020	Germano	20	240	9	108	17.414,00	9.020,45	6.731,20
2116620	0	13111071	Máquinas e Eqtos	01/08/2006	QUADRO DE ILUMINAƒƒO 15-QL-01 / 220/127	5.703,86	(1.438,77)	4.265,09	11164020	Germano	20	240	9	108	10.490,00	5.433,82	4.054,80
2116621	0	13111071	Máquinas e Eqtos	01/08/2006	INVERSOR DE FREQUENCIA 15-IF-06 / 25CV, 440V, 60HZ	29.752,66	(10.192,39)	19.560,27	11164020	Germano	20	240	9	108	54.714,00	28.341,85	21.149,13
2116622	0	13111071	Máquinas e Eqtos	01/08/2006	INVERSOR DE FREQUENCIA 15-IF-07 / 25CV, 440V, 60HZ	29.752,66	(10.192,39)	19.560,27	11164020	Germano	20	240	9	108	54.714,00	28.341,85	21.149,13
2116623	0	13111071	Máquinas e Eqtos	01/08/2006	CARREGADOR DE BATERIA 15-CB-01 / CBM 9000	8.157,77	(3.897,65)	4.260,12	11164020	Germano	20	240	9	108	15.251,00	7.900,02	5.895,12
2116624	0	13111071	Máquinas e Eqtos	01/08/2006	CUBICULO 15-SG-02 / 34,5KV COM TP'S E TC'S	18.959,10	(3.590,85)	15.368,25	11164020	Germano	20	240	9	108	34.864,00	18.059,55	13.476,32
2116625	0	13111071	Máquinas e Eqtos	01/08/2006	PAINEL 15-QMF-01 / MEDIƒƒO E FATURAMENTO	101.989,01	(21.119,40)	80.869,61	11164020	Germano	20	240	9	108	168.361,00	87.211,00	65.078,19
2116626	0	13111071	Máquinas e Eqtos	01/08/2006	QUADRO 15-QDTC-28 DISTRIBUIƒƒO TENSƒO CONTROLE	4.328,81	(896,40)	3.432,41	11164020	Germano	20	240	9	108	7.960,00	4.123,28	3.076,86
2116627	0	13111071	Máquinas e Eqtos	01/08/2006	QUADRO 15-QDTI-28 DISTRIBUIƒƒO TENSƒO INITERRUPTA	3.368,72	(697,58)	2.671,14	11164020	Germano	20	240	9	108	6.193,00	3.207,97	2.393,84
2116628	0	13111071	Máquinas e Eqtos	01/08/2006	RACK METALICO C/1 PORTA,060X040X040	20.991,47	(16.522,53)	4.468,94	11164020	Germano	20	240	9	108	39.663,00	20.545,43	15.331,32
2116629	0	13111081	Sistemas	01/08/2006	SISTEMA COMBATE A INCENDIO - RADIONICS MOD. D8024	286.342,26	(71.277,38)	215.064,88	11164020	Germano	20	240	9	108	474.698,00	245.893,56	183.489,56
2116631	0	13111071	Máquinas e Eqtos	01/08/2006	TRANSFORMADOR,WEG,3007,4000KVA, 480V, 60HZ, 127/22	203.293,52	(37.321,58)	165.971,94	11162070	Germano	20	240	9	108	667.289,00	345.655,70	257.933,61
2116634	0	13111071	Máquinas e Eqtos	01/08/2006	GERADOR DE EMERGƒNCIA 15-GE-01 / 150KVA - 480V	93.352,39	(25.552,74)	67.799,65	11164020	Germano	25	300	14	168	136.361,00	85.907,43	64.105,45
2116635	0	13111071	Máquinas e Eqtos	01/08/2006	QUADRO DE ILUMINAƒƒO 15-QL-02 / 220/127	5.703,86	(1.438,77)	4.265,09	11164020	Germano	20	240	9	108	10.490,00	5.433,82	4.054,80
2116636	0	13111071	Máquinas e Eqtos	01/08/2006	BANCO CAPACITOR 15-PP-03 / 4.160V - 900CV	24.883,13	(5.385,83)	19.497,30	11164020	Germano	20	240	9	108	36.724,00	19.023,03	14.195,28
2116637	0	13111071	Máquinas e Eqtos	01/08/2006	BANCO CAPACITOR 15-PP-04 / 4.160V - 900CV	24.883,13	(5.412,29)	19.470,84	11164020	Germano	20	240	9	108	37.439,00	19.393,40	14.471,66
2116638	0	13111071	Máquinas e Eqtos	01/11/2006	ATUADOR 16,5 x 16 P/ VƒLVULA 20" - S/RIE 533857012	46.464,56	(10.822,36)	35.642,20	11164020	Germano	20	240	9	108	82.544,00	42.757,79	31.906,52
2116639	0	13111071	Máquinas e Eqtos	01/11/2006	ATUADOR 16,5 x 16 P/ VƒLVULA 20" - S/RIE 533857016	46.464,56	(10.822,36)	35.642,20	11164030	Germano	20	240	9	108	82.544,00	42.757,79	31.906,52
2116640	0	13111071	Máquinas e Eqtos	01/11/2006	ATUADOR 16,5 x 16 P/ VƒLVULA 20" - S/RIE 533857011	46.464,56	(10.925,30)	35.539,26	11164020	Germano	20	240	9	108	82.544,00	42.757,79	31.906,52
2116641	0	13111071	Máquinas e Eqtos	01/11/2006	ATUADOR 16,5 x 16 P/ VƒLVULA 20" - S/RIE 533439014	46.464,56	(10.822,36)	35.642,20	11164020	Germano	20	240	9	108	82.544,00	42.757,79	31.906,52
2116642	0	13111071	Máquinas e Eqtos	01/11/2006	ATUADOR 16,5 x 16 P/ VƒLVULA 20" - S/RIE 533439013	46.464,56	(10.822,36)	35.642,20	11164020	Germano	20	240	9	108	82.544,00	42.757,79	31.906,52
2116643	0	13111071	Máquinas e Eqtos	01/11/2006	ATUADOR 16,5 x 16 P/ VƒLVULA 20" - S/RIE 533439012	46.464,56	(10.822,36)	35.642,20	11164020	Germano	20	240	9	108	82.544,00	42.757,79	31.906,52
2116644	0	13111071	Máquinas e Eqtos	01/11/2006	ATUADOR 16,5 x 16 P/ VƒLVULA 20" - S/RIE 533857015	46.464,56	(10.822,36)	35.642,20	11164020	Germano	20	240	9	108	82.544,00	42.757,79	31.906,52
2116645	0	13111071	Máquinas e Eqtos	01/11/2006	ATUADOR 16,5 x 16 P/ VƒLVULA 20" - S/RIE 533857014	46.464,56	(10.925,30)	35.539,26	11164020	Germano	20	240	9	108	82.544,00	42.757,79	31.906,52
2116646	0	13111071	Máquinas e Eqtos	01/11/2006	ATUADOR 16,5 x 16 P/ VƒLVULA 20" - S/RIE 533857013	46.464,56	(10.822,36)	35.642,20	11164020	Germano	20	240	9	108	82.544,00	42.757,79	31.906,52
2116647	0	13111071	Máquinas e Eqtos	01/11/2006	ATUADOR 16,5 x 16 P/ VƒLVULA 20" - S/RIE 533439011	46.464,56	(10.822,36)	35.642,20	11164020	Germano	20	240	9	108	82.544,00	42.757,79	31.906,52
2116648	0	13111071	Máquinas e Eqtos	01/08/2006	BOMBA DE ƒGUA - CENTRIFUGA DE EIXO HORIZOTAL	26.753,75	(6.721,29)	20.032,46	11164020	Germano	20	240	9	108	48.260,00	24.998,68	18.654,40
2116649	0	13111071	Máquinas e Eqtos	01/08/2006	BOMBA DE ƒGUA - CENTRIFUGA DE EIXO HORIZOTAL	26.753,75	(6.721,29)	20.032,46	11164020	Germano	20	240	9	108	48.260,00	24.998,68	18.654,40
2116650	0	13111071	Máquinas e Eqtos	01/08/2006	BOMBA DE ƒGUA 15-PP-06A - CAPITAƒƒO RIO MATIPO	89.201,46	(17.867,72)	71.333,74	11162070	Germano	25	300	14	168	138.047,00	86.969,61	64.898,06
2116651	0	13111071	Máquinas e Eqtos	01/08/2006	BOMBA DE ƒGUA 15-PP-06B - CAPITAƒƒO RIO MATIPO	89.201,46	(17.867,72)	71.333,74	11162070	Germano	25	300	14	168	138.047,00	86.969,61	64.898,06
2116652	0	13111071	Máquinas e Eqtos	01/08/2006	CENTRO DE CONTROLE DE MOTORES480 V 127/220V 60 HZ	30.877,90	(6.185,10)	24.692,80	11162070	Germano	25	300	14	168	35.829,00	22.572,27	16.843,78
2116653	0	13111071	Máquinas e Eqtos	01/08/2006	TRANSFORMADOR,A OLEO,WEG,3007,4000KVA	8.608,14	(1.477,62)	7.130,52	11164020	Germano	20	240	9	108	18.350,00	9.505,30	7.093,00
2116654	0	13111071	Máquinas e Eqtos	01/08/2006	TRANSFORMADOR,KING,TKTC,5099,5KVA, 480V, 60HZ, 127	2.035,88	(373,76)	1.662,12	11162070	Germano	20	240	9	108	6.681,00	3.460,76	2.582,47
2116655	0	13111071	Máquinas e Eqtos	01/08/2006	QUADRO 15-QDTI-29 DISTRIBUIƒƒO TENSƒO INITERRUPITA	3.368,72	(734,69)	2.634,03	11162070	Germano	25	300	14	168	4.425,00	2.787,75	2.080,26
2116656	0	13111071	Máquinas e Eqtos	01/08/2006	QUADRO 15-QDTC-29 DISTRIBUIƒƒO TENSƒO CONTROLE	1.481,37	(323,06)	1.158,31	11162070	Germano	25	300	14	168	1.896,00	1.194,48	891,34
2116658	0	13111051	Edificações	01/08/2006	PR/DIO DA ESTAƒƒO BOMBAS BOOSTER	1.568.853,04	(192.081,22)	1.376.771,82	11164020	Germano	50	600	33	396	2.136.793,00	1.517.123,03	1.132.100,56
2116659	0	13111051	Edificações	01/08/2006	PR/DIO DA SUBSTAƒƒO BOOSTER	500.365,11	(60.908,31)	439.456,80	11164020	Germano	50	600	33	396	500.268,00	355.190,28	265.048,46

FDC CONSULT LTDA

SAMARCO
APRENDER PARA EVOLUIR E TRANSFORMAR

DATA-BASE: 31/03/2021					DADOS CONTÁBEIS CEDIDOS PELA SAMARCO					AVALIAÇÃO VALOR JUSTO DE MERCADO							
IMOBILIZADO	SUB Nº	CLASSE	CENTRO CST	DT.INCORP.	DENOMINAÇÃO DO IMOBILIZADO	VAL AQUIS. BRL	DEPREC. ACUM BRL	VALOR CONTÁBIL BRL	CENTRO DE CUSTOS	UNID. IND	VIDA ÚTIL DET. (ANOS)	VIDA ÚTIL DET. (MESES)	VIDA ÚTIL REM. (ANOS)	VIDA ÚTIL REM. (MESES)	VALOR DE REPOSIÇÃO (R$)	VALOR JUSTO DE MERCADO (R$)	VALOR DE LIQUIDAÇÃO FORÇADA
2116660	0	13111051	Edificações	01/08/2006	PONDERADOR CONTENS₮O S₮LIDOS - ESTA₳₮O BOOSTER	134.776,71	(16.783,27)	117.993,44	11164020	Germano	50	600	33	396	176.637,00	125.412,27	93.584,57
2116661	0	13111051	Edificações	01/08/2006	CAIXA SEQ. ₮LEO - ESTA₳₮O BOOSTER	6.158,30	(766,90)	5.391,40	11164020	Germano	50	600	33	396	9.015,00	6.400,65	4.776,26
2116662	0	13111051	Edificações	01/08/2006	PR/DIO DA SUBSTA₳₮O 29 - BOOSTER / MATIP₮	25.701,81	(5.459,01)	20.242,80	11164020	Germano	50	600	33	396	46.462,64	32.988,47	24.616,51
2116689	0	13111081	Sistemas	01/08/2006	SISTEMA CAPTA₳₮O DE ₮GUA RIO MATIP₮	6.015.678,52	(1.217.087,45)	4.798.591,07	11164020	Germano	20	240	9	108	10.872.581,00	5.631.996,96	4.202.682,84
2116690	0	13111081	Sistemas	01/08/2006	SISTEMA INTERLIGA₳₮O BOOSTER / EBII	7.523.422,15	(1.877.151,45)	5.646.270,70	11164020	Germano	20	240	9	108	12.902.300,00	6.683.391,40	4.987.249,56
2116691	0	13111081	Sistemas	01/08/2006	SISTEMA ₮GUA RESFRIAMENTO E ALIMENTA₳₮O/RETORNO	331.752,77	(67.166,62)	264.586,15	11164020	Germano	25	300	14	168	487.430,00	307.080,90	229.148,50
2116692	0	13111081	Sistemas	01/08/2006	SISTEMA ₮GUA SELAGEM	152.914,88	(30.959,13)	121.955,75	11164020	Germano	25	300	14	168	304.297,00	191.707,11	143.054,80
2116693	0	13111081	Sistemas	01/08/2006	SISTEMA AR DE SERVI₳O	161.133,47	(39.945,45)	121.188,02	11164020	Germano	25	300	14	168	320.652,00	202.010,76	150.743,54
2116694	0	13111081	Sistemas	01/08/2006	SISTEMA DISTRIBUI₳₮O DA UNIDADE HIDRAULICA	192.454,91	(38.964,40)	153.490,51	11164020	Germano	25	300	14	168	387.472,00	244.107,36	182.156,67
2116803	0	13111141	Bens de Rodízio	18/04/2007	ACOPLAMENTO HIDRAUL 487	52.180,66	(29.909,19)	22.271,47	12420010	Ubu	25	300	14	168	70.056,00	44.135,28	32.934,43
2116805	0	13111141	Bens de Rodízio	18/04/2007	ACOPLAMENTO FLEX GRADE 1160T	26.090,33	(14.954,57)	11.135,76	12420010	Ubu	25	300	14	168	32.594,00	20.534,22	15.322,95
2116808	0	13111141	Bens de Rodízio	18/04/2007	ACOPLAMENTO,FLEXIVEL,FALK,13F,BND600,211968NM	78.270,99	(43.677,96)	34.593,03	12110030	Ubu	25	300	14	168	108.823,00	68.558,49	51.159,40
2116812	0	13111141	Bens de Rodízio	18/04/2007	ACOPLAMENTO FLEX ENGREN 1060G	26.090,33	(15.893,37)	10.196,96	12133020	Ubu	25	300	14	168	44.923,00	28.301,49	21.119,01
2116813	0	13111141	Bens de Rodízio	18/04/2007	EMBREAGEM/CRUZETA;PHILADELPHIA9514000053	104.361,32	(95.297,34)	9.063,98	12420010	Ubu	25	300	14	168	139.565,00	87.925,95	65.611,70
2116818	0	13111141	Bens de Rodízio	31/12/2003	PALHETA	182.632,32	(141.535,44)	41.096,88	12135020	Ubu	25	300	11	132	309.548,00	154.154,90	115.032,76
2116819	0	13111141	Bens de Rodízio	18/04/2007	BLADE PARCEL KKK 1630 126 02 01	130.451,65	(93.898,05)	36.553,60	12135020	Ubu	25	300	14	168	193.931,00	122.176,53	91.170,01
2116822	0	13111141	Bens de Rodízio	18/04/2007	TAMBOR ACIONAMENTO, UMEC,FILSON	26.090,33	(16.530,65)	9.559,68	12133010	Ubu	25	300	14	168	44.923,00	28.301,49	21.119,01
2116823	0	13111141	Bens de Rodízio	18/04/2007	TAMBOR ACIONAMENTO, UMEC,FILSON	26.090,33	(16.530,65)	9.559,68	12100010	Ubu	25	300	14	168	34.891,00	21.981,33	16.402,81
2116824	0	13111141	Bens de Rodízio	18/04/2007	TAMBOR ACIONAMENTO, UMEC,FILSON	26.090,33	(16.530,65)	9.559,68	12100010	Ubu	25	300	14	168	34.891,00	21.981,33	16.402,81
2116825	0	13111071	Máquinas e Eqtos	30/06/2011	REDUTOR VELOCIDADE,PNEUM₮TICO,FLENDER BRASIL,250CV	2.313,35	(1.554,68)	758,67	12133010	Ubu	25	300	16	192	3.961,00	2.752,90	2.054,25
2116827	0	13111141	Bens de Rodízio	18/04/2007	TAMBOR ACIONAMENTO, UMEC,FILSON	26.090,33	(16.530,65)	9.559,68	12100010	Ubu	25	300	14	168	34.891,00	21.981,33	16.402,81
2116828	0	13111141	Bens de Rodízio	18/04/2007	ROLAMENTO ESPECIAL ROBRASA 192.32.3028.	286.993,67	(181.837,40)	105.156,27	12135010	Ubu	25	300	14	168	474.822,00	299.137,86	223.221,28
2116829	0	13111141	Bens de Rodízio	18/04/2007	ROLAMENTO EIMCO KAYDON 11332-1 SERIAL 7*	26.090,33	(16.530,65)	9.559,68	12110010	Ubu	25	300	14	168	44.923,00	28.301,49	21.119,01
2116830	0	13111141	Bens de Rodízio	18/04/2007	PALHETA;DO VENTILADOR;KKK/16350161000/23	182.632,32	(131.457,20)	51.175,12	12133020	Ubu	25	300	14	168	309.548,00	195.015,24	145.523,37
2116831	0	13111141	Bens de Rodízio	18/04/2007	PALHETA	182.632,32	(134.523,54)	48.108,78	12135020	Ubu	25	300	14	168	309.548,00	195.015,24	145.523,37
2116832	0	13111141	Bens de Rodízio	18/04/2007	ROLAMENTO ENGREN PRECISAO	78.270,99	(49.592,03)	28.678,96	12110010	Ubu	25	300	14	168	129.452,00	81.554,76	60.857,42
2116835	0	13111071	Máquinas e Eqtos	11/12/2009	REDUTOR VELOCIDADE,REDU₳₮O EXATA 25.11 220V (7,5)	108.770,26	(26.125,58)	82.644,68	12111020	Ubu	25	300	14	168	144.612,00	91.105,56	67.984,37
2116836	0	13111071	Máquinas e Eqtos	11/12/2009	REDUTOR DE VELOCIDADE ,SEW,5.5KW /1730RPM/A9.60	140.060,50	(60.895,90)	79.164,60	12111050	Ubu	25	300	14	168	231.852,00	146.066,76	108.997,27
2116839	0	13111071	Máquinas e Eqtos	06/01/2011	TALHA ELETRICA;MOVEL;BAUMA/ET-500/1	200.119,76	(24.855,45)	175.264,31	12110020	Ubu	25	300	16	192	106.229,00	73.829,16	55.092,45
2116840	0	13111071	Máquinas e Eqtos	22/06/2011	REDUTOR DE VELOCIDADE,TRIFASICO,FALK,REDU₳₮O EXATA	20.262,95	(3.706,32)	16.556,63	12136010	Ubu	25	300	16	192	34.679,00	24.101,91	17.985,21
2116842	0	13111071	Máquinas e Eqtos	22/06/2011	MOTOR DE INDU₳₮O TRIF₮SICO,WEG,RPM1182 V4000 HZ60	48.646,02	(8.897,92)	39.748,10	12136020	Ubu	25	300	16	192	74.027,00	51.448,77	38.391,86
2116846	0	13111141	Bens de Rodízio	24/09/2018	CILINDRO;LANCA SHIP;UMEC/U0420CAM500122	798.783,90	(79.878,40)	718.905,50	12420010	Ubu	25	300	19	228	1.399.490,00	1.094.401,18	816.659,01
2116849	0	13111141	Bens de Rodízio	22/06/2011	ACOPLAMENTO FLEXIVEL VULKAN/BND650	33.792,34	(16.273,65)	17.518,69	12136020	Ubu	25	300	16	192	49.008,00	34.060,56	25.416,51
2116850	0	13111141	Bens de Rodízio	22/06/2011	ACOPLAMENTO FLEXIVEL ENGREN 1060G	24.381,18	(10.855,44)	13.525,74	12136020	Ubu	25	300	16	192	37.103,00	25.786,59	19.242,35
2116852	0	13111071	Máquinas e Eqtos	20/01/2010	MOTOR ELETRICO ,TRIFASICO,WEG,HGF,1000CV	195.454,74	(47.452,79)	148.001,95	12202010	Ubu	25	300	14	168	247.664,00	156.028,32	116.430,73
2116853	0	13111141	Bens de Rodízio	14/02/2011	TAMBOR;UMEC/DES U030901-M-180023	47.016,45	(23.269,03)	23.747,42	12250010	Ubu	25	300	16	192	59.571,00	41.401,85	30.894,69
2116854	0	13111141	Bens de Rodízio	14/02/2011	TAMBOR;UMEC/DES U030901-M-180019	46.212,76	(22.871,26)	23.341,50	12341010	Ubu	25	300	16	192	58.559,00	40.698,51	30.369,85
2116855	0	13111141	Bens de Rodízio	14/02/2011	TAMBOR;UMEC/DES U030901-M-180021	39.720,58	(19.658,22)	20.062,36	12230030	Ubu	25	300	16	192	50.329,00	34.978,66	26.101,61
2116856	0	13111071	Máquinas e Eqtos	09/08/2011	REDUTOR DE VELOCIDADE,TRIFASICO,SEW,1750RPM, 2110T	44.467,25	(8.198,70)	36.268,55	12133020	Ubu	25	300	16	192	72.548,00	50.420,86	37.624,82
2116857	0	13111071	Máquinas e Eqtos	22/06/2011	REDUTOR DE VELOCIDADE,TRIFASICO,FALK,REDU₳₮O EXATA	21.043,07	(3.849,01)	17.194,06	12136010	Ubu	25	300	16	192	36.023,00	25.035,99	18.682,24
2116858	0	13111071	Máquinas e Eqtos	12/03/2012	TESTE JARRAS; POLICONTROL 2L 110/220V 150RPM	3.157,64	(496,31)	2.661,33	12250010	Ubu	25	300	16	192	5.145,00	3.575,78	2.668,30
2116859	0	13111071	Máquinas e Eqtos	30/09/2011	VALVULA DE GAS ,C/ ATUADOR PNEUMATICO,MAXON	5.102,58	(923,52)	4.179,06	12135020	Ubu	25	300	16	192	8.330,00	5.789,35	4.320,10
2116860	0	13111141	Bens de Rodízio	12/08/2011	TAMBOR DE ACIOMANENTO,A₳O CARBONO,BORVULTEX	32.241,07	(15.311,68)	16.929,39	12230030	Ubu	25	300	16	192	40.855,00	28.394,23	21.188,21
2116861	0	13111071	Máquinas e Eqtos	01/05/2009	MOTOR DE INDU₳₮O,TRIF₮SICO,WEG,5CV / 1765 RPM	335.882,46	(87.562,04)	248.320,42	12110040	Ubu	25	300	14	168	560.300,00	352.989,00	263.405,83
2116862	0	13111071	Máquinas e Eqtos	30/08/2011	UNIDADE COMPRESSORA ALTAS COPCO ZA,1616590481,ALAA	69.579,35	(26.373,86)	43.205,49	12136010	Ubu	25	300	16	192	118.952,00	82.671,64	61.690,85
2116863	0	13111141	Bens de Rodízio	30/08/2011	RESFRIADOR DO COMPRESSOR ATLAS COPCO/1613973180	20.609,98	(9.787,96)	10.822,02	12230030	Ubu	25	300	16	192	26.113,00	18.148,54	13.542,72
2116865	0	13111141	Bens de Rodízio	30/08/2011	RESFRIADOR DO COMPRESSOR CHICAGO/1031602336	23.907,82	(11.354,14)	12.553,68	12230020	Ubu	25	300	16	192	30.296,00	21.055,72	15.712,10
2116866	0	13111071	Máquinas e Eqtos	09/08/2011	MOTOREDUTOR,SIEMENS,KADS148K4 132,7.5KW / 60HZ / 1	11.036,81	(2.068,89)	8.967,92	12230030	Ubu	25	300	16	192	17.969,00	12.488,46	9.319,08
2116868	0	13111071	Máquinas e Eqtos	12/08/2011	REDUTOR DE VELOCIDADE,TRIFASICO,SEW,EW KA 107/T AM	15.689,14	(2.892,70)	12.796,44	12135020	Ubu	25	300	16	192	25.602,00	17.793,39	13.277,70
2116869	0	13111071	Máquinas e Eqtos	12/08/2011	REDUTOR DE VELOCIDADE,FLENDER,KZN 225,1230890,55.2	15.689,15	(2.940,98)	12.748,17	12230030	Ubu	25	300	16	192	25.552,00	17.758,64	13.251,77
2116870	0	13111071	Máquinas e Eqtos	12/08/2011	REDUTOR DE VELOCIADE; SEW KA 97/T AM-132	10.084,66	(1.799,53)	8.285,13	12230030	Ubu	25	300	16	192	17.225,00	11.971,38	8.933,22
2116871	0	13111071	Máquinas e Eqtos	22/06/2011	MOTOBOMBA HIDRAULICA 460VCA 10HP-4,2/Z7	57.199,25	(10.961,13)	46.238,12	12136020	Ubu	25	300	16	192	82.965,00	57.660,68	43.027,28
2116872	0	13111141	Bens de Rodízio	14/02/2011	TAMBOR;UMEC/DES U030905-M-500705	83.354,00	(41.252,90)	42.101,10	12110050	Ubu	25	300	16	192	137.110,00	95.291,45	71.107,95
2116875	0	13111071	Máquinas e Eqtos	01/08/2009	MOTOR DE INDUCAO,MOTOR DE INDUCAO,WEQ,HGF400A,1589	21.031,34	(5.521,66)	15.509,68	12100005	Ubu	25	300	14	168	26.650,00	16.789,50	12.528,58
2116876	0	13111071	Máquinas e Eqtos	01/08/2009	MOTOR DE INDUCAO ,TRIFASICO	28.626,49	(7.515,73)	21.110,76	12100005	Ubu	25	300	14	168	48.879,00	30.793,77	22.978,79
2116877	0	13111071	Máquinas e Eqtos	01/08/2009	MOTOR DE INDUCAO,MOTOR DE INDUCAO,WEQ,HF400A,700CV	25.409,90	(6.790,40)	18.619,50	12100005	Ubu	25	300	14	168	32.193,00	20.281,59	15.134,43
2116878	0	13111071	Máquinas e Eqtos	01/02/2009	MESA AGITADORA MICROPROCESSADA Q225M 220V	3.633,93	(1.471,62)	2.162,31	13020010	BH	25	300	14	168	1.736,00	1.093,68	816,12
2116879	0	13111111	Móveis e Utensílios	01/05/2009	AUDIO DOSIMETRO DIG;CIRRUS/DOSEBADGETIPO2	22.644,27	(22.644,27)	-	12342010	Ubu	15	180	7	84	30.723,00	16.498,25	12.311,25
2116880	0	13111071	Máquinas e Eqtos	30/03/2011	BOMBA CALIBRACAO PRESSAO; FLUKE/700PTP-1	2.108,71	(397,42)	1.711,29	12203010	Ubu	25	300	16	192	2.861,00	1.988,40	1.483,77
2116884	0	13111071	Máquinas e Eqtos	11/12/2009	REDUTOR DE VELOCIDADE,FLENDER,1246620,N11182 N2 33	227.948,57	(104.653,41)	123.295,16	12300030	Ubu	25	300	14	168	303.062,00	190.929,06	142.474,20
2116885	0	13111071	Máquinas e Eqtos	20/01/2010	REDUTOR DE VELOCIDADE,FLENDER,SZN 500,12308130,736	365.373,95	(88.706,05)	276.667,90	12202010	Ubu	25	300	14	168	462.965,00	291.667,95	217.647,11
2116886	0	13111071	Máquinas e Eqtos	11/12/2009	REDUTOR DE VELOCIDADE,TRIFASICO,FALK,VEL;FLENDER/S	107.946,94	(25.961,86)	81.985,08	12136010	Ubu	25	300	14	168	179.973,00	113.382,99	84.608,13
2116887	0	13111141	Bens de Rodízio	14/02/2011	TAMBOR DE ACIOMANENTOA₳O CARBONOBORVULTEXU030901	57.369,38	(26.308,00)	31.061,38	12230030	Ubu	25	300	16	192	76.274,00	53.010,43	39.557,20
2116888	0	13111141	Bens de Rodízio	14/02/2011	TAMBOR;UMEC/DES U030905-M-500594	60.887,33	(30.133,91)	30.753,42	12110050	Ubu	25	300	16	192	100.053,00	69.536,84	51.889,46
2116889	0	13111071	Máquinas e Eqtos	01/08/2009	MOTOR CA;TRIFASICO;5000CV;4000V-60HZ;8 P GEVISA	1.579.953,61	(316.334,11)	1.263.619,50	12135020	Ubu	25	300	14	168	2.402.500,00	1.513.575,00	1.129.452,97
2116893	0	13111071	Máquinas e Eqtos	11/12/2009	REDUTOR VEL;FLENDER/SDN400PLUS RED25,071	200.798,70	(49.750,27)	151.048,43	12111030	Ubu	25	300	14	168	336.970,00	212.291,10	158.414,89
2116894	0	13111071	Máquinas e Eqtos	25/10/2011	TESTE JARRAS,POLICONTROL,FLOC CONTROL,2L; 110/220V	3.157,64	(535,07)	2.622,57	12110070	Ubu	25	300	16	192	5.155,00	3.582,73	2.673,48
2116895	0	13111071	Máquinas e Eqtos	21/12/2010	ESPECTROMETRO PLASMA ICP-OES - OPTIMA 7300 DV	283.288,41	(55.983,55)	227.304,86	12250010	Ubu	25	300	14	168	437.060,00	275.347,80	205.468,77
2116896	0	13111071	Máquinas e Eqtos	22/06/2011	MOTOR CA; TRIF; WEG 200CV 6P 315SM B3D 460V	19.970,40	(3.826,95)	16.143,45	12136020	Ubu	25	300	16	192	28.961,00	20.127,90	15.019,75

FDC CONSULT LTDA

SAMARCO
APRENDER PARA EVOLUIR E TRANSFORMAR

DATA-BASE: 31/03/2021					DADOS CONTÁBEIS CEDIDOS PELA SAMARCO						AVALIAÇÃO VALOR JUSTO DE MERCADO						
IMOBILIZADO	SUB Nº	CLASSE	CENTRO CST	DT.INCORP.	DENOMINAÇÃO DO IMOBILIZADO	VAL AQUIS. BRL	DEPREC. ACUM BRL	VALOR CONTÁBIL BRL	CENTRO DE CUSTOS	UNID. IND	VIDA ÚTIL DET. (ANOS)	VIDA ÚTIL DET. (MESES)	VIDA ÚTIL REM. (ANOS)	VIDA ÚTIL REM. (MESES)	VALOR DE REPOSIÇÃO (R$)	VALOR JUSTO DE MERCADO (R$)	VALOR DE LIQUIDAÇÃO FORÇADA
2116898	0	13111131	Ferramentas	29/08/2011	FORNO ELETRICO TIPO LINDER,COMBUSTOL	10.995,64	(10.995,64)	-	12250010	Ubu	15	180	7	84	17.923,00	9.624,65	7.182,06
2116900	1	13111141	Bens de Rodízio	30/03/2012	BOMBA HIDR VARIAV PIST AX ICL - RECUPERACAO	219.778,35	(66.240,66)	153.537,69	12133010	Ubu	25	300	16	192	134.640,00	93.574,80	69.826,96
2116901	0	13111141	Bens de Rodízio	01/06/2008	REATOR 1000MA RESEARCH COTTRELL	20.368,44	(12.231,76)	8.136,68	12110040	Ubu	25	300	14	168	33.187,00	20.907,81	15.601,73
2116902	0	13111141	Bens de Rodízio	01/06/2008	REATOR 1000MA RESEARCH COTTRELL	20.368,44	(12.231,76)	8.136,68	12110040	Ubu	25	300	14	168	33.187,00	20.907,81	15.601,73
2116903	0	13111141	Bens de Rodízio	01/06/2008	VALVULA;DO EQUIPAMENTO;2310880518578POS2	20.585,93	(18.673,47)	1.912,46	12110040	Ubu	25	300	14	168	33.580,00	21.155,40	15.786,49
2116905	0	13111141	Bens de Rodízio	01/06/2008	CONTRA-RECUO;DO REDUTOR;FALK/NRT1095	23.845,43	(13.368,98)	10.476,45	12133020	Ubu	25	300	14	168	38.899,00	24.506,37	18.287,03
2116906	0	13111141	Bens de Rodízio	01/06/2008	ENGRENAGEM BIPARTIDA SIMETRICA	200.871,86	(112.619,24)	88.252,62	12110040	Ubu	25	300	14	168	280.397,00	176.650,11	131.819,03
2116907	0	13111141	Bens de Rodízio	01/06/2008	CONTRA-RECUO;DO REDUTOR;FALK/NRT1115	107.440,04	(60.236,47)	47.203,57	12133010	Ubu	25	300	14	168	201.342,00	126.845,46	94.654,04
2116909	0	13111142	Bens de Massa	01/06/2008	REDUTOR VELOCIDADE,REDUƗƲO EXATA 25.11 220V (7,5)	39.686,96	(24.660,55)	15.026,41	12370010	Ubu	25	300	14	168	52.763,00	33.240,69	24.804,71
2116910	0	13111142	Bens de Massa	01/06/2008	REDUTOR DE VELOCIDADE,TRIFASICO,500 KVAR, 60HZ, 40	20.778,67	(13.348,03)	7.430,64	12110020	Ubu	25	300	14	168	33.892,00	21.351,96	15.933,16
2116911	0	13111142	Bens de Massa	01/06/2008	BOMBA CENTRIFUGA;4X4POL;180 M3/H	41.640,24	(25.874,28)	15.765,96	12300030	Ubu	25	300	14	168	55.366,00	34.880,58	26.028,43
2116912	0	13111141	Bens de Rodízio	01/06/2008	ROTOR;DA BOMBA;ALTONA/01283/007/121	28.842,72	(16.170,76)	12.671,96	12110040	Ubu	25	300	14	168	47.053,00	29.643,39	22.120,35
2116913	0	13111141	Bens de Rodízio	01/06/2008	TAMBOR DE ACIOMANENTO,AƗO CARBONO	20.942,44	(12.576,44)	8.366,00	12230030	Ubu	25	300	14	168	26.503,00	16.696,89	12.459,48
2116914	0	13111141	Bens de Rodízio	01/06/2008	TAMBOR DE ACIOMANENTO,AƗO CARBONO	23.466,52	(14.092,25)	9.374,27	12230030	Ubu	25	300	14	168	29.696,00	18.708,48	13.960,56
2116915	0	13111141	Bens de Rodízio	01/06/2008	TAMBOR DE ACIOMANENTO,AƗO CARBONO,GRANEISA	24.503,16	(14.714,78)	9.788,38	12230030	Ubu	25	300	14	168	31.013,00	19.538,19	14.579,70
2116916	0	13111141	Bens de Rodízio	01/06/2008	TAMBOR;DO TRANSPORTADOR;P-601858-T3-517	26.647,51	(16.002,49)	10.645,02	12230030	Ubu	25	300	14	168	35.428,00	22.319,64	16.655,26
2116917	0	13111141	Bens de Rodízio	01/06/2008	TAMBOR;DO TRANSPORTADOR;DRAVO/PF244M0082	71.101,34	(42.698,09)	28.403,25	12420010	Ubu	25	300	14	168	89.994,00	56.696,22	42.307,59
2116918	0	13111071	Máquinas e Eqtos	11/12/2009	REDUTOR DE VELOCIDADE,TRIFASICO,SEW,5.5KW /1730RPM	147.567,00	(36.561,48)	111.005,52	12136010	Ubu	25	300	14	168	246.304,00	155.171,52	115.791,38
2116919	0	13111071	Máquinas e Eqtos	11/12/2009	REDUTOR DE VELOCIDADE,1230820,RPM1800 RPM 8.97 KW	167.696,06	(40.331,86)	127.364,20	12111030	Ubu	25	300	14	168	278.297,00	175.327,11	130.831,79
2116920	0	13111071	Máquinas e Eqtos	31/01/2010	REDUTOR DE VELOCIDADE,TRIF.,SEW EURODRIVER,DX1332S	114.856,67	(26.898,80)	87.957,87	12202010	Ubu	25	300	14	168	196.228,00	123.623,64	92.249,86
2116921	0	13111071	Máquinas e Eqtos	31/03/2011	BOMBA CENTRIFUGA;3X3POL;20 MCA;30 M3/H	55.307,95	(10.568,44)	44.739,51	12440010	Ubu	25	300	16	192	58.283,00	40.506,69	30.226,71
2116922	0	13111071	Máquinas e Eqtos	17/08/2011	INVERSOR FREQUENCIA TRIFASICO;380/480V;600A;500CV	32.949,06	(5.787,72)	27.161,34	12136010	Ubu	25	300	16	192	56.402,00	39.199,39	29.251,19
2116925	0	13111071	Máquinas e Eqtos	22/06/2011	MOTOR CA; TRIF; 4P 250CV 315S/M V1 FF600	21.077,57	(4.039,11)	17.038,46	12136020	Ubu	25	300	16	192	30.565,00	21.242,68	15.851,61
2116926	0	13111071	Máquinas e Eqtos	22/06/2011	MOTOR DE INDUƗƲO TRIFƒSICO,WEG,RPM1784 V 4000 A 58	92.197,74	(16.864,01)	75.333,73	12136020	Ubu	25	300	16	192	140.311,00	97.516,15	72.768,05
2116927	0	13111051	Edificações	07/05/2012	CONTAINER PARA ESTACAO DE MONITORAMENTO DO AR	62.900,17	(26.785,00)	36.115,17	12341010	Ubu	25	300	16	192	115.498,00	80.271,11	59.899,54
2116928	0	13111051	Edificações	07/05/2012	CONTAINER PARA ESTACAO DE MONITORAMENTO DO AR	62.900,16	(26.785,00)	36.115,16	12341010	Ubu	25	300	16	192	115.498,00	80.271,11	59.899,54
2116929	0	13111071	Máquinas e Eqtos	29/08/2011	SILO;DO DISCO PELOT;ENGENDRAR/ALC-120	18.053,72	(3.242,57)	14.811,15	12250010	Ubu	25	300	16	192	29.398,00	20.431,61	15.246,38
2116930	0	13111071	Máquinas e Eqtos	29/08/2011	DISCO GIRATORIO DE PELOTIZAƗƲO,ACO CARBONO,HAVER B	33.098,47	(5.660,49)	27.437,98	12250010	Ubu	25	300	16	192	44.820,00	31.149,90	23.244,53
2116931	0	13111071	Máquinas e Eqtos	22/06/2011	MOTOR DE INDUƗƲO TRIFƒSICO,WEG,RPM1780 V4000 A24.3	65.482,04	(11.977,40)	53.504,64	12136020	Ubu	25	300	16	192	99.659,00	69.263,01	51.685,12
2116932	0	13111071	Máquinas e Eqtos	22/06/2011	MOTOR DE INDUƗƲO TRIFƒSICO,WEG,RPM1787 V4160 A74.3	120.506,27	(22.041,96)	98.464,31	12136020	Ubu	25	300	16	192	183.398,00	127.461,61	95.113,82
2116933	0	13111071	Máquinas e Eqtos	22/06/2011	MOTOR DE INDUƗƲO TRIFƒSICO,WEG,RPM1189 V4000 A61.9	73.738,35	(13.487,58)	60.250,77	12136020	Ubu	25	300	16	192	112.216,00	77.990,12	58.197,43
2116934	0	13111141	Bens de Rodízio	29/03/2011	ROLAMENTO DO PELOTIZADOR; ROBRASA/192.32.3028	272.195,89	(133.805,78)	138.390,11	12133010	Ubu	25	300	16	192	450.241,00	312.917,50	233.503,85
2116937	0	13111141	Bens de Rodízio	14/02/2011	TAMBOR;DO TRANSPORT;DESU030905M500595	49.248,08	(24.373,44)	24.874,64	12420010	Ubu	25	300	16	192	62.406,00	43.372,17	32.364,98
2116939	0	13111141	Bens de Rodízio	01/06/2008	EIXO;DO ESPESSADOR;EIMCO/201845A1A	23.024,17	(12.908,54)	10.115,63	12110040	Ubu	25	300	14	168	37.569,00	23.668,47	17.661,78
2116940	0	13111142	Bens de Massa	01/06/2008	REDUTOR DE VELOCIDADE,SEW EURODRIVER,DSR71M4	36.674,48	(22.788,70)	13.885,78	12135020	Ubu	25	300	14	168	62.779,00	39.550,77	29.513,39
2116941	0	13111071	Máquinas e Eqtos	01/04/2008	REDUTOR DE VELOCIDADE,WEG,RESISTENCIA 200240V AQU	120.298,23	(36.001,62)	84.296,61	11110050	Germano	25	300	14	168	192.002,00	120.961,26	90.263,15
2116942	0	13111071	Máquinas e Eqtos	01/04/2008	REDUTOR DE VELOCIDADE,WEG,RESISTENCIA200240V AQUE	120.263,46	(35.991,23)	84.272,23	11110050	Germano	25	300	14	168	192.002,00	120.961,26	90.263,15
2116943	0	13111071	Máquinas e Eqtos	01/04/2008	REDUTOR DE VELOCIDADE,450012722	120.263,46	(35.991,23)	84.272,23	11110050	Germano	25	300	14	168	192.002,00	120.961,26	90.263,15
2116944	0	13111071	Máquinas e Eqtos	01/04/2008	TRANSFORMADOR DE FORƗA 750KVA	46.100,46	(12.232,81)	33.867,65	11110050	Germano	40	480	26	312	93.799,00	65.190,31	48.646,01
2116945	0	13111071	Máquinas e Eqtos	01/04/2008	TRANSFORMADOR DE FORƗA 750KVA	46.100,46	(12.232,81)	33.867,65	11110050	Germano	40	480	26	312	93.799,00	65.190,31	48.646,01
2116946	0	13111071	Máquinas e Eqtos	01/04/2008	TRANSFORMADOR DE FORƗA 750KVA	46.100,46	(12.232,81)	33.867,65	11110050	Germano	40	480	26	312	93.799,00	65.190,31	48.646,01
2116947	0	13111071	Máquinas e Eqtos	01/04/2008	MOTOR EL/TRICCO ,WEG,150CV	69.541,09	(20.811,53)	48.729,56	11110050	Germano	25	300	14	168	110.965,00	69.907,95	52.166,39
2116948	0	13111071	Máquinas e Eqtos	01/04/2008	MOTOR EL/TRICCO ,WEG,150CV	69.541,09	(21.065,30)	48.475,79	11110050	Germano	25	300	14	168	110.965,00	69.907,95	52.166,39
2116949	0	13111071	Máquinas e Eqtos	01/04/2008	MOTOR DE INDUƗƲO TRIFƒSICO	69.541,09	(21.065,30)	48.475,79	11110050	Germano	25	300	14	168	188.597,00	118.816,11	88.662,41
2116950	0	13111071	Máquinas e Eqtos	01/04/2008	MOTOR EL/TRICCO ,WEG,1775RPM	69.541,09	(21.065,30)	48.475,79	11110050	Germano	25	300	14	168	110.965,00	69.907,95	52.166,39
2116951	0	13111071	Máquinas e Eqtos	01/04/2008	MOTOR DE INDUƗƲO TRIFƒSICO, POTƱNCIA: 35	74.331,28	(22.245,12)	52.086,16	11110050	Germano	25	300	14	168	118.657,00	74.753,91	55.782,52
2116952	0	13111071	Máquinas e Eqtos	01/04/2008	PAINEL ELETRICO,INVERSOR,WEG,3F60HZ480V	147.393,00	(44.110,25)	103.282,75	11110060	Germano	25	300	14	168	248.528,00	156.572,64	116.836,91
2116953	0	13111071	Máquinas e Eqtos	01/04/2008	PAINEL ELETRICO,INVERSOR,WEG,3F60HZ480V	147.393,00	(44.110,25)	103.282,75	11110060	Germano	25	300	14	168	248.651,00	156.650,13	116.894,74
2116954	0	13111071	Máquinas e Eqtos	01/04/2008	PAINEL ELETRICO,INVERSOR,WEG,3F60HZ480V	147.393,00	(44.648,14)	102.744,86	11110060	Germano	25	300	14	168	248.651,00	156.650,13	116.894,74
2116955	0	13111071	Máquinas e Eqtos	01/04/2008	PAINEL ELETRICO,INVERSOR MESTRE,120X100X240	147.393,00	(44.648,14)	102.744,86	11110060	Germano	25	300	14	168	248.528,00	156.572,64	116.836,91
2116956	0	13111071	Máquinas e Eqtos	01/04/2008	PAINEL ELETRICO,INVERSOR MESTRE,120X100X240	147.393,00	(44.110,25)	103.282,75	11110060	Germano	25	300	14	168	248.528,00	156.572,64	116.836,91
2116957	0	13111141	Bens de Rodízio	01/04/2008	ACOPLAMENTO 60R10 FALK	6.747,80	(3.810,14)	2.937,66	11110050	Germano	25	300	14	168	17.971,00	11.321,73	8.448,45
2116958	0	13111141	Bens de Rodízio	01/04/2008	ACOPLAMENTO 60R10 FALK	6.747,80	(3.898,08)	2.849,72	11110050	Germano	25	300	14	168	18.301,00	11.529,63	8.603,59
2116959	0	13111071	Máquinas e Eqtos	01/04/2008	TRANSFORMADOR TRIFƒSICO 45KVA	5.046,55	(1.339,11)	3.707,44	11110050	Germano	40	480	26	312	10.269,00	7.136,96	5.325,71
2116960	0	13111071	Máquinas e Eqtos	01/04/2008	TRANSFORMADOR TRIFƒSICO 45KVA	5.046,55	(1.339,11)	3.707,44	11110050	Germano	40	480	26	312	10.269,00	7.136,96	5.325,71
2116961	0	13111071	Máquinas e Eqtos	01/04/2008	TRANSFORMADOR TRIFƒSICO 45KVA	5.046,55	(1.339,11)	3.707,44	11110050	Germano	40	480	26	312	10.269,00	7.136,96	5.325,71
2116962	0	13111071	Máquinas e Eqtos	01/04/2008	TRANSFORMADOR TRIFƒSICO 15KVA	2.952,38	(783,43)	2.168,95	11110050	Germano	40	480	26	312	6.006,00	4.174,17	3.114,83
2116963	0	13111071	Máquinas e Eqtos	01/04/2008	TRANSFORMADOR TRIFƒSICO 15KVA	2.952,38	(783,43)	2.168,95	11110050	Germano	40	480	26	312	6.006,00	4.174,17	3.114,83
2116964	0	13111071	Máquinas e Eqtos	01/04/2008	TRANSFORMADOR TRIFƒSICO 15KVA	2.952,38	(783,43)	2.168,95	11110050	Germano	40	480	26	312	6.006,00	4.174,17	3.114,83
2116965	0	13111101	Eqtos Process Dados	01/04/2008	PROCESSADOR MODULAR C/ CARTƲO ED/SD, FONTE ALIM. E	71.756,53	(71.756,53)	-	11110050	Germano	5	60	1	12	118.211,00	30.380,23	22.670,19
2116966	0	13111101	Eqtos Process Dados	01/04/2008	PAINEL ELETRICO,EM ACO CARBONO,MM0236262/0236263/4	1.554,37	(1.554,37)	-	11110050	Germano	5	60	1	12	2.934,00	754,04	562,67
2116967	0	13111101	Eqtos Process Dados	01/04/2008	PAINEL ELETRICO,EM ACO CARBONO,140X100X60	1.554,37	(1.554,37)	-	11110050	Germano	5	60	1	12	2.934,00	754,04	562,67
2116968	0	13111101	Eqtos Process Dados	01/04/2008	PAINEL ELETRICO,100X025X160	1.568,01	(1.568,01)	-	11110050	Germano	5	60	1	12	2.961,00	760,98	567,85
2116969	0	13111081	Sistemas	01/05/2008	SISTEMA MODERNIZAƗƲO INSTRUMENTOS BBAS PRINCIPAL	259.301,97	(76.830,30)	182.471,67	11162010	Germano	40	480	26	312	430.230,00	299.009,85	223.125,75
2116970	0	13111131	Ferramentas	01/05/2008	ALICATE PRENSA TERMINAL TUBULAS	900,19	(900,19)	-	11162010	Germano	10	120	3	36	1.200,00	446,40	333,11
2116971	0	13111071	Máquinas e Eqtos	01/05/2008	CHAVE DE NIVEL CAPACITIVA - RF MOD: NC1RAJ	969,43	(322,81)	646,62	11162010	Germano	25	300	14	168	1.780,00	1.121,40	836,81
2116972	0	13111071	Máquinas e Eqtos	01/05/2008	CHAVE DE NIVEL CAPACITIVA - RF MOD: NC1RAJ	969,43	(322,81)	646,62	11162010	Germano	25	300	14	168	1.780,00	1.121,40	836,81
2116973	0	13111071	Máquinas e Eqtos	01/05/2008	CHAVE DE NIVEL CAPACITIVA - RF MOD: NC1RAJ	969,43	(322,81)	646,62	11162010	Germano	25	300	14	168	1.780,00	1.121,40	836,81
2116974	0	13111071	Máquinas e Eqtos	01/05/2008	CHAVE DE NIVEL CAPACITIVA - RF MOD: NC1RAJ	969,44	(322,82)	646,62	11162010	Germano	25	300	14	168	1.780,00	1.121,40	836,81

FDC CONSULT LTDA

SAMARCO
APRENDER PARA EVOLUIR E TRANSFORMAR

DATA-BASE: 31/03/2021					DADOS CONTÁBEIS CEDIDOS PELA SAMARCO					AVALIAÇÃO VALOR JUSTO DE MERCADO							
IMOBILIZADO	SUB Nº	CLASSE	CENTRO CST	DT.INCORP.	DENOMINAÇÃO DO IMOBILIZADO	VAL AQUIS. BRL	DEPREC. ACUM BRL	VALOR CONTÁBIL BRL	CENTRO DE CUSTOS	UNID. IND	VIDA ÚTIL DET. (ANOS)	VIDA ÚTIL DET. (MESES)	VIDA ÚTIL REM. (ANOS)	VIDA ÚTIL REM. (MESES)	VALOR DE REPOSIÇÃO (R$)	VALOR JUSTO DE MERCADO (R$)	VALOR DE LIQUIDAÇÃO FORÇADA
2116975	0	13111071	Máquinas e Eqtos	01/05/2008	CHAVE DE NIVEL CAPACITIVA - RF MOD: NC1RAJ	969,44	(326,99)	642,45	11162010	Germano	25	300	14	168	1.812,00	1.141,56	851,85
2116976	0	13111071	Máquinas e Eqtos	01/05/2008	CHAVE DE NIVEL CAPACITIVA - RF MOD: NC1RAN	762,70	(253,98)	508,72	11162010	Germano	25	300	14	168	1.400,00	882,00	658,16
2116977	0	13111071	Máquinas e Eqtos	01/05/2008	CHAVE DE NIVEL CAPACITIVA - RF MOD: NC1RAN	762,70	(253,98)	508,72	11162010	Germano	25	300	14	168	1.400,00	882,00	658,16
2116978	0	13111071	Máquinas e Eqtos	01/05/2008	CHAVE DE NIVEL CAPACITIVA - RF MOD: NC1RAN	762,70	(253,98)	508,72	11162010	Germano	25	300	14	168	1.400,00	882,00	658,16
2116979	0	13111071	Máquinas e Eqtos	01/05/2008	CHAVE DE NIVEL CAPACITIVA - RF MOD: NC1RAN	762,70	(253,98)	508,72	11162010	Germano	25	300	14	168	1.400,00	882,00	658,16
2116980	0	13111071	Máquinas e Eqtos	01/05/2008	CHAVE DE NIVEL CAPACITIVA - RF MOD: NC1RAN	762,70	(253,98)	508,72	11162010	Germano	25	300	14	168	1.400,00	882,00	658,16
2116981	0	13111071	Máquinas e Eqtos	01/05/2008	CHAVE DE NIVEL CAPACITIVA - RF MOD: NC1RAN	762,71	(253,98)	508,73	11162010	Germano	25	300	14	168	1.400,00	882,00	658,16
2116982	0	13111071	Máquinas e Eqtos	01/05/2008	CHAVE DE NIVEL CAPACITIVA - RF MOD: NC1RAJ5	977,35	(325,44)	651,91	11162010	Germano	25	300	14	168	1.795,00	1.130,85	843,86
2116983	0	13111071	Máquinas e Eqtos	01/05/2008	CHAVE DE NIVEL CAPACITIVA - RF MOD: NC1RAJ6	977,36	(325,44)	651,92	11162010	Germano	25	300	14	168	1.795,00	1.130,85	843,86
2116984	0	13111071	Máquinas e Eqtos	01/05/2008	CHAVE DE NIVEL CAPACITIVA - RF MOD: NC1RAN1	771,08	(260,05)	511,03	11162010	Germano	25	300	14	168	1.443,00	909,09	678,38
2116985	0	13111071	Máquinas e Eqtos	01/05/2008	CHAVE DE NIVEL CAPACITIVA - RF MOD: NC1RAN2	771,09	(260,06)	511,03	11162010	Germano	25	300	14	168	1.443,00	909,09	678,38
2116987	0	13111101	Eqtos Process Dados	01/05/2008	FONTE ALIMENTAƒÃO BIF 5/24 VCC - ALLEN BRADLEY	1.006,24	(1.006,24)	-	11162010	Germano	5	60	1	12	2.184,00	561,29	418,84
2116988	0	13111101	Eqtos Process Dados	01/05/2008	FONTE ALIMENTAƒÃO DE 24 VCC	463,01	(463,01)	-	11162010	Germano	5	60	1	12	1.078,00	277,05	206,74
2116989	0	13111071	Máquinas e Eqtos	01/05/2008	INDICADOR DIGITAL MICROPROCESSADO	1.336,46	(503,80)	832,66	11162010	Germano	20	240	9	108	2.662,00	1.378,92	1.028,97
2116990	0	13111071	Máquinas e Eqtos	01/05/2008	INDICADOR DIGITAL PARA VARIADOR VOITH CO	906,71	(341,81)	564,90	11162010	Germano	20	240	9	108	1.805,00	934,99	697,70
2116991	0	13111071	Máquinas e Eqtos	01/05/2008	INDICADOR DIGITAL PARA VARIADOR VOITH CO	906,72	(341,81)	564,91	11162010	Germano	20	240	9	108	1.805,00	934,99	697,70
2116992	0	13111071	Máquinas e Eqtos	01/05/2008	TRANSMISSOR DE NIVEL MICROPROCESSADO SMAR	3.203,24	(1.178,75)	2.024,49	11162010	Germano	20	240	9	108	6.693,00	3.466,97	2.587,11
2116993	0	13111071	Máquinas e Eqtos	01/05/2008	TRANSMISSOR DE NIVEL MICROPROCESSADO SMAR	3.203,24	(1.178,75)	2.024,49	11162010	Germano	20	240	9	108	6.693,00	3.466,97	2.587,11
2116994	0	13111071	Máquinas e Eqtos	01/05/2008	TRANSMISSOR DE NIVEL MICROPROCESSADO SMAR	3.203,24	(1.178,75)	2.024,49	11162010	Germano	20	240	9	108	6.693,00	3.466,97	2.587,11
2116995	0	13111071	Máquinas e Eqtos	01/05/2008	TRANSMISSOR DE NIVEL MICROPROCESSADO SMAR	3.203,24	(1.178,75)	2.024,49	11162010	Germano	20	240	9	108	6.693,00	3.466,97	2.587,11
2116996	0	13111142	Bens de Massa	01/06/2008	MEDIDOR DE VAZƒO,KNICK,UNICAL 9000	3.563,30	(2.955,93)	607,37	11162010	Germano	25	300	14	168	5.794,00	3.650,22	2.723,85
2116997	0	13111142	Bens de Massa	01/06/2008	MEDIDOR DE VAZƒO ,SMAR,LD301,260131	3.563,31	(2.955,94)	607,37	11162010	Germano	25	300	14	168	5.794,00	3.650,22	2.723,85
2116998	0	13111142	Bens de Massa	01/06/2008	TRANSMISSOR PRES MANOM 2,08-250BAR	2.763,33	(2.292,31)	471,02	11162010	Germano	25	300	14	168	4.495,00	2.831,85	2.113,17
2116999	0	13111142	Bens de Massa	01/06/2008	TRANSMISSOR PRES MANOM 2,08-250BAR	2.763,33	(2.292,31)	471,02	11162010	Germano	25	300	14	168	4.495,00	2.831,85	2.113,17
2117000	0	13111081	Sistemas	01/05/2008	VALVULA DE ESFERA 2" NPT 5000 LBS IMS-H	6.360,00	(4.054,21)	2.305,79	11162010	Germano	20	240	9	108	11.078,00	5.738,40	4.282,09
2117001	0	13111081	Sistemas	01/05/2008	VALVULA DE ESFERA 2" NPT 5000 LBS IMS-H	6.360,00	(4.054,21)	2.305,79	11162010	Germano	20	240	9	108	11.078,00	5.738,40	4.282,09
2117002	0	13111081	Sistemas	01/05/2008	VALVULA DE ESFERA 2" NPT 5000 LBS IMS-H	5.301,95	(3.379,74)	1.922,21	11162010	Germano	20	240	9	108	9.233,00	4.782,69	3.568,92
2117003	0	13111081	Sistemas	01/05/2008	VALVULA DE ESFERA 2" NPT 5000 LBS IMS-H	5.301,95	(3.379,74)	1.922,21	11162010	Germano	20	240	9	108	9.233,00	4.782,69	3.568,92
2117004	0	13111091	Software	01/07/2008	SOFTWARE SUPERV CIMPLICITY ME BC647MPS00	3.500,00	(3.500,00)	-	12133040	Ubu	5	60	1	12	3.589,00	922,37	688,29
2117006	0	13111071	Máquinas e Eqtos	01/07/2008	BOMBA DE RECIRCULAƒÃO MOD KSB BLOC 50-125R 10CV	5.000,00	(2.236,53)	2.763,47	12133040	Ubu	25	300	14	168	8.561,00	5.393,43	4.024,66
2117007	0	13111071	Máquinas e Eqtos	01/07/2008	BOMBA DE RECIRCULAƒÃO MOD KSB BLOC 50-125R 10CV	5.000,00	(2.236,53)	2.763,47	12133040	Ubu	25	300	14	168	8.561,00	5.393,43	4.024,66
2117008	0	13111071	Máquinas e Eqtos	01/07/2008	TORRE DE RESFRIAMENTO AGUA ASP -710/2/7.5/12 BGA	24.502,50	(15.212,68)	9.289,82	12220010	Ubu	25	300	14	168	31.044,00	19.557,72	14.594,27
2117009	0	13111131	Ferramentas	01/07/2008	CJ FERRAMENTAS - CHAVE FENDA, PHILIPS, AJUSTƒVEL ,	9.463,01	(6.159,56)	3.303,45	12133040	Ubu	24	288	13	156	12.200,00	7.454,20	5.562,44
2117010	0	13111111	Móveis e Utensílios	01/07/2008	TELEFONE DIGITAL ,EMERGENCIA,TARIS	719,00	(719,00)	-	12133040	Ubu	15	180	5	60	1.288,00	507,47	378,68
2117011	0	13111111	Móveis e Utensílios	01/07/2008	TELEFONE DIGITAL ,CISCO,CISCO PHONE,FCH15228LTR	719,00	(719,00)	-	12204020	Ubu	15	180	5	60	1.288,00	507,47	378,68
2117012	0	13111111	Móveis e Utensílios	01/07/2008	TELEFONE DIGITAL ,VISOGRAF,180X170	719,00	(719,00)	-	12204030	Ubu	15	180	5	60	1.288,00	507,47	378,68
2117013	0	13111111	Móveis e Utensílios	01/07/2008	TELEFONE DIGITAL ,CISCO,7911,FCH15228H1M	719,00	(719,00)	-	12210010	Ubu	15	180	5	60	1.275,00	502,35	374,86
2117014	0	13111111	Móveis e Utensílios	01/07/2008	TELEFONE INDUSTRIAL - MARCA TARIS	719,00	(719,00)	-	12210020	Ubu	15	180	5	60	1.288,00	507,47	378,68
2117015	0	13111111	Móveis e Utensílios	01/07/2008	TELEFONE INDUSTRIAL - MARCA TARIS	719,00	(719,00)	-	12220010	Ubu	15	180	5	60	1.288,00	507,47	378,68
2117016	0	13111111	Móveis e Utensílios	01/07/2008	TELEFONE DIGITAL ,CISCO,CISCO IP PHONE,FCH15258NK3	718,99	(718,99)	-	12220010	Ubu	15	180	5	60	1.288,00	507,47	378,68
2117017	0	13111111	Móveis e Utensílios	01/07/2008	TELEFONE DIGITAL ,CISCO,MOD. 7912	718,99	(718,99)	-	12330030	Ubu	15	180	5	60	1.288,00	507,47	378,68
2117018	0	13111111	Móveis e Utensílios	01/07/2008	TELEFONE DIGITAL ,CISCO,MOD. 7912	718,99	(718,99)	-	12220010	Ubu	15	180	5	60	1.288,00	507,47	378,68
2117019	0	13111111	Móveis e Utensílios	01/07/2008	TELEFONE DIGITAL ,CISCO,MOD. 7912	718,99	(718,99)	-	12220010	Ubu	15	180	5	60	1.288,00	507,47	378,68
2117020	0	13111111	Móveis e Utensílios	01/07/2008	TELEFONE DIGITAL ,CISCO,MOD. 7912	718,99	(718,99)	-	12220010	Ubu	15	180	5	60	1.288,00	507,47	378,68
2117021	0	13111111	Móveis e Utensílios	01/07/2008	TELEFONE INDUSTRIAL - MARCA TARIS	718,99	(718,99)	-	12220020	Ubu	15	180	5	60	1.288,00	507,47	378,68
2117022	0	13111111	Móveis e Utensílios	01/07/2008	TELEFONE DIGITAL ,CISCO,FCH155181XX	718,99	(718,99)	-	12330030	Ubu	15	180	5	60	1.288,00	507,47	378,68
2117023	0	13111111	Móveis e Utensílios	01/07/2008	TELEFONE INDUSTRIAL - MARCA TARIS	718,99	(718,99)	-	12250010	Ubu	15	180	5	60	1.275,00	502,35	374,86
2117024	0	13111111	Móveis e Utensílios	01/07/2008	TELEFONE DIGITAL ,CISCO,6941,PUC17230JR8	718,99	(718,99)	-	12250010	Ubu	15	180	5	60	1.288,00	507,47	378,68
2117025	0	13111111	Móveis e Utensílios	01/07/2008	TELEFONE DIGITAL ,CISCO,CISCO SYSTEMS,FCH 152187RX	718,99	(718,99)	-	12250010	Ubu	15	180	5	60	1.288,00	507,47	378,68
2117026	0	13111111	Móveis e Utensílios	01/07/2008	TELEFONE INDUSTRIAL - MARCA TARIS	718,99	(718,99)	-	12300060	Ubu	15	180	5	60	1.275,00	502,35	374,86
2117027	0	13111111	Móveis e Utensílios	01/07/2008	TELEFONE DIGITAL ,CISCO,MOD. 7912,0C2724BB4E4A	718,99	(718,99)	-	12300060	Ubu	15	180	5	60	1.288,00	507,47	378,68
2117028	0	13111071	Máquinas e Eqtos	01/05/2008	BOMBA A VACUO,NAXH,285RPM, 480V, 60 HZ	595.507,67	(322.384,64)	273.123,03	12204030	Ubu	25	300	14	168	716.584,00	451.447,92	336.877,39
2117029	0	13111071	Máquinas e Eqtos	01/05/2008	BOMBA A VACUO,NAXH,285RPM, 480V, 60 HZ	595.507,65	(304.359,34)	291.148,31	12204030	Ubu	25	300	14	168	716.584,00	451.447,92	336.877,39
2117030	0	13111071	Máquinas e Eqtos	01/05/2008	BOMBA CENTRIFUGA VERTICAL 6/4 WARMAN	55.828,73	(26.415,41)	29.413,32	12204030	Ubu	25	300	14	168	95.326,00	60.055,38	44.814,25
2117031	0	13111071	Máquinas e Eqtos	01/05/2008	CUBICULO BLINDADO,WEG,1200A, 480V, 60 HZ	135.107,90	(60.745,90)	74.362,00	12204010	Ubu	25	300	14	168	179.630,00	113.166,90	84.446,88
2117032	0	13111071	Máquinas e Eqtos	01/05/2008	CUBICULO BLINDADO,WEG,1200A, 480V, 60 HZ	73.025,35	(32.832,93)	40.192,42	12204010	Ubu	25	300	14	168	97.086,00	61.164,18	45.641,65
2117033	0	13111071	Máquinas e Eqtos	01/05/2008	TRANSFORMADOR TRIFASICO,A SECO,1500KVA, 60 HZ, 480	59.950,00	(22.824,49)	37.125,51	12420010	Ubu	30	360	17	204	56.768,00	35.763,84	26.687,53
2117034	0	13111071	Máquinas e Eqtos	01/05/2008	FILTRO ROTATIVO AUTOLIMPANTE	29.062,50	(15.733,33)	13.329,17	12204030	Ubu	25	300	14	168	49.623,00	31.262,49	23.328,55
2117035	0	13111071	Máquinas e Eqtos	01/05/2008	FILTRO ROTATIVO AUTOLIMPANTE	29.062,50	(15.733,33)	13.329,17	12204030	Ubu	25	300	14	168	49.623,00	31.262,49	23.328,55
2117036	0	13111071	Máquinas e Eqtos	01/05/2008	PH METRO DIGITAL	20.602,56	(10.529,77)	10.072,79	12204030	Ubu	25	300	14	168	35.179,00	22.162,77	16.538,20
2117037	0	13111071	Máquinas e Eqtos	01/05/2008	PH METRO DIGITAL	20.602,55	(11.153,38)	9.449,17	12204030	Ubu	25	300	14	168	35.179,00	22.162,77	16.538,20
2117038	0	13111071	Máquinas e Eqtos	01/05/2008	PAINEL DE COMANDO,DO FILTRO DE VACUO	2.120,95	(1.154,87)	966,08	12111020	Ubu	25	300	14	168	2.687,00	1.692,81	1.263,20
2117039	0	13111071	Máquinas e Eqtos	01/05/2008	PAINEL DE COMANDO,DO FILTRO DE VACUO	12.409,00	(5.906,08)	6.502,92	12111020	Ubu	25	300	14	168	15.722,00	9.904,86	7.391,16
2117040	0	13111071	Máquinas e Eqtos	01/05/2008	PAINEL DE COMANDO,DO FILTRO DE VACUO	12.409,00	(6.756,68)	5.652,32	12111020	Ubu	25	300	14	168	15.722,00	9.904,86	7.391,16
2117041	0	13111071	Máquinas e Eqtos	01/05/2008	PAINEL DE COMANDO PNEUMƒTICO P/ VALV ROT	6.536,88	(3.559,36)	2.977,52	12111020	Ubu	25	300	14	168	8.282,00	5.217,66	3.893,50
2117042	0	13111071	Máquinas e Eqtos	01/05/2008	PAINEL CTRL PNEUMƒTICO VƒLVULAS DARDO/GU	8.363,44	(4.553,87)	3.809,57	12111020	Ubu	25	300	14	168	10.601,00	6.678,63	4.983,70
2117043	0	13111071	Máquinas e Eqtos	01/05/2008	PAINEL CTRL PNEUMƒTICO VƒLVULAS DARDO/GU	8.363,43	(4.553,87)	3.809,56	12111020	Ubu	25	300	14	168	10.601,00	6.678,63	4.983,70
2117044	0	13111071	Máquinas e Eqtos	01/05/2008	PAINEL CTRL PNEUMƒTICO VƒLVULAS DARDO/GU	9.942,76	(5.413,78)	4.528,98	12111020	Ubu	25	300	14	168	12.603,00	7.939,89	5.924,87
2117045	0	13111071	Máquinas e Eqtos	01/05/2008	PAINEL DE INSTRUMENTOS ƒGUA DE SELAGEM	5.913,49	(3.219,90)	2.693,59	12111020	Ubu	25	300	14	168	7.492,00	4.719,96	3.522,11

FDC CONSULT LTDA

SAMARCO
APRENDER PARA EVOLUIR E TRANSFORMAR

DATA-BASE: 31/03/2021					DADOS CONTÁBEIS CEDIDOS PELA SAMARCO						AVALIAÇÃO VALOR JUSTO DE MERCADO						
IMOBILIZADO	SUB Nº	CLASSE	CENTRO CST	DT.INCORP.	DENOMINAÇÃO DO IMOBILIZADO	VAL AQUIS. BRL	DEPREC. ACUM BRL	VALOR CONTÁBIL BRL	CENTRO DE CUSTOS	UNID. IND	VIDA ÚTIL DET. (ANOS)	VIDA ÚTIL DET. (MESES)	VIDA ÚTIL REM. (ANOS)	VIDA ÚTIL REM. (MESES)	VALOR DE REPOSIÇÃO (R$)	VALOR JUSTO DE MERCADO (R$)	VALOR DE LIQUIDAÇÃO FORÇADA
2117046	0	13111071	Máquinas e Eqtos	01/05/2008	PAINEL DE INSTRUMENTOS ƒGUA DE SELAGEM	5.913,49	(3.219,90)	2.693,59	12111020	Ubu	25	300	14	168	7.492,00	4.719,96	3.522,11
2117047	0	13111071	Máquinas e Eqtos	01/05/2008	PAINEL DE INSTRUMENTOS ƒGUA DE SELAGEM	5.913,50	(3.219,90)	2.693,60	12111020	Ubu	25	300	14	168	7.492,00	4.719,96	3.522,11
2117048	0	13111071	Máquinas e Eqtos	01/05/2008	PAINEL DE INSTRUMENTOS ƒGUA DE SELAGEM	5.913,50	(3.219,90)	2.693,60	12111020	Ubu	25	300	14	168	7.492,00	4.719,96	3.522,11
2117049	0	13111081	Sistemas	01/05/2008	VALVULA GUILHOTINA,PNEUMATICA	10.418,09	(8.641,55)	1.776,54	12110010	Ubu	25	300	14	168	17.000,00	10.710,00	7.991,97
2117050	0	13111081	Sistemas	01/05/2008	VALVULA GUILHOTINA,PNEUMATICA	10.418,09	(8.641,55)	1.776,54	12110010	Ubu	25	300	14	168	17.000,00	10.710,00	7.991,97
2117051	0	13111081	Sistemas	01/05/2008	VALVULA GUILHOTINA,PNEUMATICA	10.418,09	(8.641,55)	1.776,54	12110010	Ubu	25	300	14	168	17.000,00	10.710,00	7.991,97
2117052	0	13111081	Sistemas	01/05/2008	VALVULA GUILHOTINA,PNEUMATICA	10.418,09	(8.641,55)	1.776,54	12110010	Ubu	25	300	14	168	17.000,00	10.710,00	7.991,97
2117053	0	13111081	Sistemas	01/05/2008	VALVULA GUILHOTIINA,PNEUMATICA,3"/100PSI/300	8.802,20	(7.301,21)	1.500,99	12110010	Ubu	25	300	14	168	14.354,00	9.043,02	6.748,04
2117054	0	13111081	Sistemas	01/05/2008	VALVULA GUILHOTIINA,PNEUMATICA,3"/100PSI/300	8.802,20	(7.301,21)	1.500,99	12110010	Ubu	25	300	14	168	14.354,00	9.043,02	6.748,04
2117055	0	13111081	Sistemas	01/05/2008	VALVULA GUILHOTIINA,PNEUMATICA,3"/100PSI/300	8.802,20	(7.301,21)	1.500,99	12110010	Ubu	25	300	14	168	14.354,00	9.043,02	6.748,04
2117056	0	13111081	Sistemas	01/05/2008	VALVULA GUILHOTIINA,PNEUMATICA,3"/100PSI/300	8.802,20	(7.301,21)	1.500,99	12110010	Ubu	25	300	14	168	14.354,00	9.043,02	6.748,04
2117057	0	13111081	Sistemas	01/05/2008	VALVULA GUILHOTINA,MANUAL,FABIVALVE,C67,3"/100PSI/	17.083,64	(14.170,45)	2.913,19	12110010	Ubu	25	300	14	168	27.868,00	17.556,84	13.101,18
2117058	0	13111081	Sistemas	01/05/2008	VALVULA GUILHOTINA,MANUAL,FABIVALVE,C67,3"/100PSI/	17.083,64	(14.170,45)	2.913,19	12110010	Ubu	25	300	14	168	27.868,00	17.556,84	13.101,18
2117059	0	13111081	Sistemas	01/05/2008	VALVULA GUILHOTINA,PNEUMATICA	17.083,64	(14.170,45)	2.913,19	12110010	Ubu	25	300	14	168	27.868,00	17.556,84	13.101,18
2117060	0	13111081	Sistemas	01/05/2008	VALVULA GUILHOTINA,PNEUMATICA	17.083,64	(14.170,45)	2.913,19	12110010	Ubu	25	300	14	168	27.868,00	17.556,84	13.101,18
2117061	0	13111081	Sistemas	01/05/2008	VALVULA GUILHOTINA,PNEUMATICA	17.083,64	(14.170,45)	2.913,19	12110010	Ubu	25	300	14	168	27.868,00	17.556,84	13.101,18
2117062	0	13111081	Sistemas	01/05/2008	VALVULA GUILHOTINA,PNEUMATICA	17.083,64	(14.170,45)	2.913,19	12110010	Ubu	25	300	14	168	27.868,00	17.556,84	13.101,18
2117063	0	13111081	Sistemas	01/05/2008	VƒLVULA SOLENŦIDE	832,89	(694,96)	137,93	12204030	Ubu	25	300	14	168	1.053,00	663,39	495,03
2117064	0	13111081	Sistemas	01/05/2008	VƒLVULA SOLENŦIDE	832,89	(694,96)	137,93	12204030	Ubu	25	300	14	168	1.053,00	663,39	495,03
2117065	0	13111081	Sistemas	01/05/2008	VƒLVULA SOLENŦIDE	832,89	(694,96)	137,93	12204030	Ubu	25	300	14	168	1.053,00	663,39	495,03
2117066	0	13111081	Sistemas	01/05/2008	VƒLVULA SOLENŦIDE	832,89	(694,96)	137,93	12204030	Ubu	25	300	14	168	1.053,00	663,39	495,03
2117067	0	13111081	Sistemas	01/05/2008	VƒLVULA CTRL ƒGUA DE DILUIƷÃO	1.711,91	(1.420,00)	291,91	12137010	Ubu	25	300	14	168	2.930,00	1.845,90	1.377,44
2117068	0	13111081	Sistemas	01/05/2008	VƒLVULA CTRL ƒGUA DE DILUIƷÃO	1.711,91	(1.420,00)	291,91	12137010	Ubu	25	300	14	168	2.930,00	1.845,90	1.377,44
2117069	0	13111081	Sistemas	01/05/2008	VƒLVULA CTRL ƒGUA DE DILUIƷÃO	1.711,91	(1.420,00)	291,91	12137010	Ubu	25	300	14	168	2.930,00	1.845,90	1.377,44
2117070	0	13111081	Sistemas	01/05/2008	VƒLVULA CTRL ƒGUA DE DILUIƷÃO	1.711,91	(1.420,00)	291,91	12137010	Ubu	25	300	14	168	2.930,00	1.845,90	1.377,44
2117071	0	13111081	Sistemas	01/05/2008	VƒLVULA SOLENŦIDE	1.421,37	(1.185,98)	235,39	12204030	Ubu	25	300	14	168	1.801,00	1.134,63	846,68
2117072	0	13111081	Sistemas	01/05/2008	VƒLVULA SOLENŦIDE	1.421,37	(1.185,98)	235,39	12204030	Ubu	25	300	14	168	1.801,00	1.134,63	846,68
2117073	0	13111081	Sistemas	01/05/2008	VƒLVULA SOLENŦIDE	1.421,37	(1.185,98)	235,39	12204030	Ubu	25	300	14	168	1.801,00	1.134,63	846,68
2117074	0	13111081	Sistemas	01/05/2008	VƒLVULA SOLENŦIDE	1.421,38	(1.185,99)	235,39	12204030	Ubu	25	300	14	168	1.801,00	1.134,63	846,68
2117075	0	13111071	Máquinas e Eqtos	01/05/2008	MEDIDOR DE N^VEL ULTRASŦNICO	3.684,94	(2.276,14)	1.408,80	12135020	Ubu	25	300	14	168	6.309,00	3.974,67	2.965,96
2117076	0	13111071	Máquinas e Eqtos	01/05/2008	MEDIDOR DE N^VEL ULTRASŦNICO	3.684,95	(2.276,14)	1.408,81	12136020	Ubu	25	300	14	168	5.343,00	3.366,09	2.511,83
2117077	0	13111071	Máquinas e Eqtos	01/05/2008	MEDIDOR PRESSAO,D3,U393531	7.712,93	(4.764,17)	2.948,76	12137010	Ubu	25	300	14	168	13.201,00	8.316,63	6.206,00
2117078	0	13111071	Máquinas e Eqtos	01/05/2008	MEDIDORDENIVEL,ROSEMOUNT,0239475,40VDC / 40 VA	7.712,94	(4.820,43)	2.892,51	12111010	Ubu	25	300	14	168	9.768,00	6.153,84	4.592,09
2117079	0	13111071	Máquinas e Eqtos	01/05/2008	MEDIDORDENIVEL,ROSEMOUNT,0239637,40VDC / 40 VA	7.712,94	(4.820,43)	2.892,51	12111010	Ubu	25	300	14	168	9.768,00	6.153,84	4.592,09
2117080	0	13111071	Máquinas e Eqtos	01/05/2008	MEDIDORDENIVEL,ROSEMOUNT,0368607,40VDC / 40 VA	7.712,94	(4.820,43)	2.892,51	12111010	Ubu	25	300	14	168	9.768,00	6.153,84	4.592,09
2117081	0	13111071	Máquinas e Eqtos	01/05/2008	PAINEL MEDIA TENSƒO 4,16 KV CCMJ2 /TP05	45.986,41	(25.039,48)	20.946,93	12111020	Ubu	25	300	14	168	58.275,00	36.713,25	27.395,99
2117082	0	13111071	Máquinas e Eqtos	01/05/2008	PAINEL DE COMANDO,DO FILTRO A DISCO/VACUO,STECK,12	48.276,10	(26.026,74)	22.249,36	12110020	Ubu	25	300	14	168	78.762,00	49.620,06	37.027,25
2117083	0	13111081	Sistemas	01/05/2008	VALVULA GUILHOTINA ITT C 67 DE 10"	7.549,00	(6.261,72)	1.287,28	12110010	Ubu	25	300	14	168	12.319,00	7.760,97	5.791,36
2117084	0	13111081	Sistemas	01/05/2008	VALVULA GUILHOTINA ITT C 67 DE 10"	7.549,00	(6.261,72)	1.287,28	12110010	Ubu	25	300	14	168	12.319,00	7.760,97	5.791,36
2117085	0	13111081	Sistemas	01/05/2008	MEDIDOR MAGNƊTICO DE VAZƒO 4"	6.392,43	(4.743,03)	1.649,40	12204030	Ubu	15	180	5	60	8.388,00	3.304,87	2.466,15
2117086	0	13111081	Sistemas	01/05/2008	MEDIDOR MAGNƊTICO DE VAZƒO 4"	6.392,43	(4.743,03)	1.649,40	12204030	Ubu	15	180	5	60	8.388,00	3.304,87	2.466,15
2117087	0	13111081	Sistemas	01/05/2008	MEDIDOR MAGNƊTICO DE VAZƒO 4"	6.392,43	(4.743,03)	1.649,40	12204030	Ubu	15	180	5	60	8.388,00	3.304,87	2.466,15
2117088	0	13111081	Sistemas	01/05/2008	MEDIDOR MAGNƊTICO DE VAZƒO 4"	6.392,43	(4.743,03)	1.649,40	12204030	Ubu	15	180	5	60	8.388,00	3.304,87	2.466,15
2117089	0	13111081	Sistemas	01/05/2008	VALVULA GUILHOTIINA,PNEUMATICA,3"/100PSI/300	5.742,74	(4.763,47)	979,27	12110010	Ubu	25	300	14	168	9.375,00	5.906,25	4.407,33
2117090	0	13111081	Sistemas	01/05/2008	VALVULA GUILHOTIINA,PNEUMATICA,CLARKSON	5.742,74	(4.763,47)	979,27	12110010	Ubu	25	300	14	168	9.375,00	5.906,25	4.407,33
2117091	0	13111081	Sistemas	01/05/2008	VALVULA GUILHOTINA PNEUMATICA,P/ FLANGES DOS DUTOS	8.813,92	(7.310,94)	1.502,98	12110010	Ubu	25	300	14	168	14.382,00	9.060,66	6.761,20
2117092	0	13111081	Sistemas	01/05/2008	VALVULA GUILHOTINA PNEUMATICA,P/ FLANGES DOS DUTOS	8.813,91	(7.310,93)	1.502,98	12110010	Ubu	25	300	14	168	14.382,00	9.060,66	6.761,20
2117093	0	13111081	Sistemas	01/05/2008	VALVULA GUILHOTINA PNEUMATICA,P/ FLANGES DOS DUTOS	8.813,91	(7.310,93)	1.502,98	12110010	Ubu	25	300	14	168	14.382,00	9.060,66	6.761,20
2117094	0	13111081	Sistemas	01/05/2008	VALVULA GUILHOTINA PNEUMATICA,P/ FLANGES DOS DUTOS	8.813,91	(7.310,93)	1.502,98	12110010	Ubu	25	300	14	168	14.382,00	9.060,66	6.761,20
2117095	0	13111081	Sistemas	01/05/2008	VALVULA SOLENŦIDE 3"	4.833,95	(4.033,40)	800,55	12204030	Ubu	25	300	14	168	6.122,00	3.856,86	2.878,05
2117096	0	13111081	Sistemas	01/05/2008	VALVULA SOLENŦIDE 3"	4.833,95	(4.033,40)	800,55	12204030	Ubu	25	300	14	168	6.122,00	3.856,86	2.878,05
2117097	0	13111081	Sistemas	01/05/2008	VALVULA SOLENŦIDE 3"	4.833,95	(4.033,40)	800,55	12204030	Ubu	25	300	14	168	6.122,00	3.856,86	2.878,05
2117098	0	13111081	Sistemas	01/05/2008	VALVULA SOLENŦIDE 3"	4.833,95	(4.033,40)	800,55	12204030	Ubu	25	300	14	168	6.122,00	3.856,86	2.878,05
2117099	0	13111081	Sistemas	01/05/2008	VALVULA SOLENŦIDE 3"	4.833,95	(4.033,40)	800,55	12204030	Ubu	25	300	14	168	6.122,00	3.856,86	2.878,05
2117100	0	13111081	Sistemas	01/05/2008	VALVULA SOLENŦIDE 3"	4.833,94	(4.033,39)	800,55	12204030	Ubu	25	300	14	168	6.122,00	3.856,86	2.878,05
2117101	0	13111081	Sistemas	01/05/2008	VALVULA SOLENŦIDE 3"	4.833,94	(4.033,39)	800,55	12204030	Ubu	25	300	14	168	6.122,00	3.856,86	2.878,05
2117102	0	13111081	Sistemas	01/05/2008	VALVULA SOLENŦIDE 3"	4.833,94	(4.033,39)	800,55	12204030	Ubu	25	300	14	168	6.122,00	3.856,86	2.878,05
2117103	0	13111081	Sistemas	01/05/2008	SISTEMAS BB VƒCUO - TUBOS, TƛS, FLANGES, EST. METƒL	558.860,73	(253.372,13)	305.488,60	12204030	Ubu	25	300	14	168	588.927,00	371.024,01	276.863,83
2117104	0	13111141	Bens de Rodízio	01/06/2008	ANEL;DO SELO;JOHN CRANE/A37118750019237	64.883,87	(38.964,39)	25.919,48	12110040	Ubu	25	300	14	168	129.699,00	81.710,37	60.973,54
2117105	0	13111141	Bens de Rodízio	01/06/2008	REDUTOR DE VELOCIDADE,SEW EURODRIVER,DSR71M4	39.121,89	(20.923,73)	18.198,16	12135020	Ubu	25	300	14	168	66.971,00	42.191,73	31.484,12
2117106	0	13111141	Bens de Rodízio	01/06/2008	CASQUILHO FIXO BIPART TLT-ARTICLE 11841*	39.664,06	(35.979,22)	3.684,84	12133020	Ubu	15	180	5	60	70.227,00	27.669,44	20.647,36
2117107	0	13111141	Bens de Rodízio	01/06/2008	CASQUILHO FIXO BIPART TLT-ARTICLE 11841*	39.664,06	(35.979,22)	3.684,84	12133020	Ubu	15	180	5	60	70.227,00	27.669,44	20.647,36
2117108	0	13111141	Bens de Rodízio	01/06/2008	CASQUILHO FIXO BIPART TLT-ARTICLE 11841*	39.664,06	(35.979,22)	3.684,84	12135020	Ubu	15	180	5	60	70.227,00	27.669,44	20.647,36
2117109	0	13111141	Bens de Rodízio	01/06/2008	MODULO ELET CONT COMUNIC;BAILEY/INNPM12	29.275,97	(16.413,66)	12.862,31	12210010	Ubu	25	300	14	168	30.851,00	19.436,13	14.503,54
2117111	0	13111141	Bens de Rodízio	01/06/2008	KEYBORD INTERFACE CONTROL,BAILEY	76.541,35	(42.913,07)	33.628,28	12210010	Ubu	25	300	14	168	80.659,00	50.815,17	37.919,06
2117112	0	13111141	Bens de Rodízio	01/06/2008	KEYBORD INTERFACE CONTROL,BAILEY	48.692,44	(27.299,51)	21.392,93	12210010	Ubu	25	300	14	168	51.312,00	32.326,56	24.122,58
2117113	0	13111141	Bens de Rodízio	01/06/2008	PASTILHA K.K.K	23.224,55	(13.946,93)	9.277,62	12133020	Ubu	25	300	14	168	37.841,00	23.839,83	17.789,65
2117114	0	13111141	Bens de Rodízio	01/06/2008	PASTILHA K.K.K	23.224,54	(13.946,92)	9.277,62	12133020	Ubu	25	300	14	168	37.841,00	23.839,83	17.789,65
2117115	0	13111141	Bens de Rodízio	01/06/2008	REVESTIMENTO MESA MOAG POLYSIUS RMK 19/9	49.538,08	(29.748,84)	19.789,24	12110040	Ubu	25	300	14	168	80.729,00	50.859,27	37.951,97

FDC CONSULT LTDA

SAMARCO
APRENDER PARA EVOLUIR E TRANSFORMAR

DATA-BASE: 31/03/2021					DADOS CONTÁBEIS CEDIDOS PELA SAMARCO						AVALIAÇÃO VALOR JUSTO DE MERCADO						
IMOBILIZADO	SUB Nº	CLASSE	CENTRO CST	DT.INCORP.	DENOMINAÇÃO DO IMOBILIZADO	VAL AQUIS. BRL	DEPREC. ACUM BRL	VALOR CONTÁBIL BRL	CENTRO DE CUSTOS	UNID. IND	VIDA ÚTIL DET. (ANOS)	VIDA ÚTIL DET. (MESES)	VIDA ÚTIL REM. (ANOS)	VIDA ÚTIL REM. (MESES)	VALOR DE REPOSIÇÃO (R$)	VALOR JUSTO DE MERCADO (R$)	VALOR DE LIQUIDAÇÃO FORÇADA
2117116	0	13111141	Bens de Rodízio	01/06/2008	REVESTIMENTO MESA MOAG POLYSIUS RMK 19/9	49.538,08	(29.748,84)	19.789,24	12110040	Ubu	25	300	14	168	80.729,00	50.859,27	37.951,97
2117117	0	13111141	Bens de Rodízio	01/06/2008	REVESTIMENTO MESA MOAG POLYSIUS RMK 19/9	49.538,07	(29.748,84)	19.789,23	12110040	Ubu	25	300	14	168	80.729,00	50.859,27	37.951,97
2117118	0	13111141	Bens de Rodízio	01/06/2008	ROLAMENTO;CONE M270749 CAPA M270710	25.077,03	(15.059,38)	10.017,65	12133010	Ubu	25	300	14	168	40.866,00	25.745,58	19.211,75
2117119	0	13111141	Bens de Rodízio	01/06/2008	SEDE;DO SELO;JOHNCRANEA37118750029237	64.883,86	(64.883,86)	-	12110040	Ubu	25	300	14	168	107.094,00	67.469,22	50.346,57
2117120	0	13111131	Ferramentas	01/06/2008	ROSQUEADEIRA EL/TRICA	11.984,37	(10.336,53)	1.647,84	11160010	Germano	15	180	5	60	15.500,00	6.107,00	4.557,14
2117121	0	13111131	Ferramentas	01/06/2008	MORSA P/ M₮Q.OPER. GIRAT₮RIA C/ MORSA 8" METALSUL	1.125,72	(970,94)	154,78	11160010	Germano	15	180	5	60	1.500,00	591,00	441,01
2117122	0	13111111	Móveis e Utensílios	01/07/2008	AMPLIFICADOR P/ SENSOR DE VIBRA₮₮O	1.835,92	(1.835,92)	-	11130070	Germano	15	180	5	60	3.055,00	1.203,67	898,20
2117123	0	13111111	Móveis e Utensílios	01/07/2008	AMPLIFICADOR P/ SENSOR DE VIBRA₮₮O	1.835,92	(1.835,92)	-	11130070	Germano	15	180	5	60	3.055,00	1.203,67	898,20
2117124	0	13111111	Móveis e Utensílios	01/07/2008	AMPLIFICADOR P/ SENSOR DE VIBRA₮₮O	1.835,92	(1.835,92)	-	11130070	Germano	15	180	5	60	3.055,00	1.203,67	898,20
2117125	0	13111071	Máquinas e Eqtos	01/07/2008	ACELER₮METRO C/ EMBUCHAMENTO MAGN/TICO 30 X 30 MM	1.009,37	(362,83)	646,54	11130070	Germano	20	240	9	108	2.132,00	1.104,38	824,10
2117126	0	13111071	Máquinas e Eqtos	01/07/2008	ACELER₮METRO C/ EMBUCHAMENTO MAGN/TICO 30 X 30 MM	1.009,37	(362,83)	646,54	11130070	Germano	20	240	9	108	2.132,00	1.104,38	824,10
2117127	0	13111071	Máquinas e Eqtos	01/07/2008	ACELER₮METRO C/ EMBUCHAMENTO MAGN/TICO 30 X 30 MM	1.009,37	(362,83)	646,54	11130070	Germano	20	240	9	108	2.132,00	1.104,38	824,10
2117128	0	13111071	Máquinas e Eqtos	01/07/2008	ACELER₮METRO C/ EMBUCHAMENTO MAGN/TICO 30 X 30 MM	1.009,37	(362,83)	646,54	11130070	Germano	20	240	9	108	2.132,00	1.104,38	824,10
2117129	0	13111071	Máquinas e Eqtos	01/07/2008	ACELER₮METRO C/ EMBUCHAMENTO MAGN/TICO 30 X 30 MM	1.009,37	(362,83)	646,54	11130070	Germano	20	240	9	108	2.132,00	1.104,38	824,10
2117130	0	13111071	Máquinas e Eqtos	01/07/2008	ACELER₮METRO C/ EMBUCHAMENTO MAGN/TICO 30 X 30 MM	1.009,37	(362,83)	646,54	11130070	Germano	20	240	9	108	2.132,00	1.104,38	824,10
2117131	0	13111071	Máquinas e Eqtos	01/07/2008	ACELER₮METRO C/ EMBUCHAMENTO MAGN/TICO 30 X 30 MM	1.009,37	(362,83)	646,54	11130070	Germano	20	240	9	108	2.132,00	1.104,38	824,10
2117132	0	13111071	Máquinas e Eqtos	01/07/2008	ACELER₮METRO C/ EMBUCHAMENTO MAGN/TICO 30 X 30 MM	1.009,37	(362,83)	646,54	11130070	Germano	20	240	9	108	2.132,00	1.104,38	824,10
2117133	0	13111071	Máquinas e Eqtos	01/07/2008	ACELER₮METRO C/ EMBUCHAMENTO MAGN/TICO 30 X 30 MM	1.009,37	(362,83)	646,54	11130070	Germano	20	240	9	108	2.132,00	1.104,38	824,10
2117134	0	13111071	Máquinas e Eqtos	01/07/2008	ACELER₮METRO C/ EMBUCHAMENTO MAGN/TICO 30 X 30 MM	1.009,37	(362,83)	646,54	11130070	Germano	20	240	9	108	2.132,00	1.104,38	824,10
2117135	0	13111071	Máquinas e Eqtos	01/07/2008	ACELER₮METRO C/ EMBUCHAMENTO MAGN/TICO 30 X 30 MM	1.009,37	(362,83)	646,54	11130070	Germano	20	240	9	108	2.132,00	1.104,38	824,10
2117136	0	13111071	Máquinas e Eqtos	01/07/2008	ACELER₮METRO C/ EMBUCHAMENTO MAGN/TICO 30 X 30 MM	1.009,37	(362,83)	646,54	11130070	Germano	20	240	9	108	2.132,00	1.104,38	824,10
2117137	0	13111111	Móveis e Utensílios	01/07/2008	AMPLIFICADOR P/ ACELEROMETRO	2.703,92	(2.703,92)	-	11130070	Germano	15	180	5	60	4.500,00	1.773,00	1.323,04
2117138	0	13111071	Máquinas e Eqtos	01/07/2008	ACELEROMETRO 25G 9VCC M12	1.070,71	(384,91)	685,80	11130070	Germano	20	240	9	108	2.132,00	1.104,38	824,10
2117139	0	13111071	Máquinas e Eqtos	01/07/2008	ACELEROMETRO 25G 9VCC M12	1.070,71	(384,91)	685,80	11130070	Germano	20	240	9	108	2.132,00	1.104,38	824,10
2117140	0	13111071	Máquinas e Eqtos	01/07/2008	ACELEROMETRO 25G 9VCC M12	1.070,72	(384,91)	685,81	11130070	Germano	20	240	9	108	2.132,00	1.104,38	824,10
2117141	0	13111071	Máquinas e Eqtos	01/07/2008	ACELEROMETRO 25G 9VCC M12	1.070,72	(384,91)	685,81	11130070	Germano	20	240	9	108	2.132,00	1.104,38	824,10
2117142	0	13111081	Sistemas	01/07/2008	V₮LVULA GUILHOTINA PNEUM₮TICOS	3.918,62	(2.320,77)	1.597,85	11130070	Germano	25	300	14	168	3.420,00	2.154,60	1.607,80
2117143	0	13111071	Máquinas e Eqtos	01/07/2008	TRANSMISSOR DE N^VEL ULTRASSOM REMOTA 15M	1.503,73	(628,87)	874,86	11130070	Germano	20	240	9	108	1.797,00	930,85	694,61
2117144	0	13111071	Máquinas e Eqtos	01/07/2008	ACELEROMETRO 25G 9VCC M12	757,51	(272,29)	485,22	11130070	Germano	20	240	9	108	2.132,00	1.104,38	824,10
2117145	0	13111071	Máquinas e Eqtos	01/07/2008	ACELEROMETRO 25G 9VCC M12	757,51	(272,29)	485,22	11130070	Germano	20	240	9	108	2.132,00	1.104,38	824,10
2117146	0	13111071	Máquinas e Eqtos	01/07/2008	ACELEROMETRO 25G 9VCC M12	757,51	(272,29)	485,22	11130070	Germano	20	240	9	108	2.132,00	1.104,38	824,10
2117147	0	13111071	Máquinas e Eqtos	01/07/2008	ACELEROMETRO 25G 9VCC M12	757,51	(272,29)	485,22	11130070	Germano	20	240	9	108	2.132,00	1.104,38	824,10
2117148	0	13111071	Máquinas e Eqtos	01/07/2008	ACELEROMETRO 25G 9VCC M12	757,51	(272,29)	485,22	11130070	Germano	20	240	9	108	2.132,00	1.104,38	824,10
2117149	0	13111071	Máquinas e Eqtos	01/07/2008	ACELEROMETRO 25G 9VCC M12	757,51	(272,29)	485,22	11130070	Germano	20	240	9	108	2.132,00	1.104,38	824,10
2117150	0	13111071	Máquinas e Eqtos	01/07/2008	ACELEROMETRO 25G 9VCC M12	757,51	(272,29)	485,22	11130070	Germano	20	240	9	108	2.132,00	1.104,38	824,10
2117151	0	13111071	Máquinas e Eqtos	01/07/2008	ACELEROMETRO 25G 9VCC M12	757,51	(272,29)	485,22	11130070	Germano	20	240	9	108	2.132,00	1.104,38	824,10
2117152	0	13111071	Máquinas e Eqtos	01/07/2008	ACELEROMETRO 25G 9VCC M12	757,51	(272,29)	485,22	11130070	Germano	20	240	9	108	2.132,00	1.104,38	824,10
2117153	0	13111071	Máquinas e Eqtos	01/07/2008	ACELEROMETRO 25G 9VCC M12	757,51	(272,29)	485,22	11130070	Germano	20	240	9	108	2.132,00	1.104,38	824,10
2117154	0	13111071	Máquinas e Eqtos	01/07/2008	ACELEROMETRO 25G 9VCC M12	757,51	(272,29)	485,22	11130070	Germano	20	240	9	108	2.132,00	1.104,38	824,10
2117155	0	13111071	Máquinas e Eqtos	01/07/2008	ACELEROMETRO 25G 9VCC M12	757,51	(272,29)	485,22	11130070	Germano	20	240	9	108	2.132,00	1.104,38	824,10
2117156	0	13111071	Máquinas e Eqtos	01/07/2008	ACELEROMETRO 25G 9VCC M12	757,51	(272,29)	485,22	11130070	Germano	20	240	9	108	2.132,00	1.104,38	824,10
2117157	0	13111071	Máquinas e Eqtos	01/07/2008	ACELEROMETRO 25G 9VCC M12	757,51	(272,29)	485,22	11130070	Germano	20	240	9	108	2.132,00	1.104,38	824,10
2117158	0	13111081	Sistemas	01/06/2008	VALVULA P/ SISTEMA DE REABASTECIMENTO	8.075,00	(4.706,01)	3.368,99	11110070	Germano	20	240	9	108	13.441,00	6.962,44	5.195,48
2117159	0	13111081	Sistemas	01/06/2008	VALVULA P/ SISTEMA DE REABASTECIMENTO	8.075,00	(4.706,01)	3.368,99	11110070	Germano	20	240	9	108	13.441,00	6.962,44	5.195,48
2117160	0	13111141	Bens de Rodízio	01/06/2008	MOTOR DE INDU₮₮O,TRIFASICO,RPM 1725 60HZ	21.419,91	(11.718,78)	9.701,13	11130120	Germano	25	300	14	168	32.877,00	20.712,51	15.455,99
2117161	0	13111141	Bens de Rodízio	01/06/2008	REVESTIMENTO;DA BOMBA;WEIR/G10110	20.382,13	(11.151,02)	9.231,11	11230030	Germano	25	300	14	168	54.282,00	34.197,66	25.518,82
2117162	0	13111141	Bens de Rodízio	01/06/2008	REVESTIMENTO;DA BOMBA;WEIR/G10110	20.382,13	(11.427,28)	8.954,85	11230030	Germano	25	300	14	168	55.276,00	34.823,88	25.986,12
2117164	0	13111111	Móveis e Utensílios	01/07/2008	PISTA FRIA P/ 03 GN₮S 2/1	2.141,19	(2.141,19)	-	11300060	Germano	15	180	5	60	2.906,00	1.144,96	854,39
2117165	0	13111111	Móveis e Utensílios	01/07/2008	PISTA QUENTE P/ 06 GN₮S 1/1	1.990,39	(1.990,39)	-	11300060	Germano	15	180	5	60	2.702,00	1.064,59	794,41
2117166	0	13111111	Móveis e Utensílios	01/07/2008	PISTA FRIA P/ 03 GN₮S 2/1	1.368,41	(1.368,41)	-	11300060	Germano	15	180	5	60	1.858,00	732,05	546,27
2117167	0	13111111	Móveis e Utensílios	01/07/2008	M₮DULO DE DISTRIBUI₮₮O DE BANDEJAS E TALHERES	2.065,80	(2.065,80)	-	11300060	Germano	15	180	5	60	2.805,00	1.105,17	824,69
2117168	0	13111111	Móveis e Utensílios	01/07/2008	CORTADOR DE FRIOS MANUAL	1.259,06	(1.259,06)	-	11300060	Germano	15	180	5	60	1.709,00	673,35	502,46
2117169	0	13111111	Móveis e Utensílios	01/07/2008	CJ PRATELEIRAS SUSPENSAS DO ESTOQUE	4.245,84	(4.245,84)	-	11300060	Germano	15	180	5	60	5.763,00	2.270,62	1.694,37
2117170	0	13111111	Móveis e Utensílios	01/07/2008	FORNO ELETRICO ACO INOX,VICINI,VCC8028,247/10,1500	3.616,73	(3.616,73)	-	11200010	Germano	15	180	5	60	6.298,00	2.481,41	1.851,67
2117171	0	13111111	Móveis e Utensílios	01/07/2008	COIFA DE ENCOSTO NAS DIMENS₮ES 2200X90	2.425,20	(2.425,20)	-	11300030	Germano	15	180	5	60	3.364,00	1.325,42	989,05
2117172	0	13111111	Móveis e Utensílios	01/07/2008	BALAN₮A PLATAFORMA ELETR₮NICA	856,08	(856,08)	-	11300060	Germano	15	180	5	60	1.162,00	457,83	341,64
2117173	0	13111111	Móveis e Utensílios	01/07/2008	FREEZER HORIZONTAL DUAS PORTAS,FRICON,540 LITROS	1.433,97	(1.433,97)	-	11230030	Germano	15	180	5	60	1.401,00	551,99	411,91
2117174	0	13111111	Móveis e Utensílios	01/07/2008	LIQUIDIFICADOR INDUSTRIAL	584,24	(584,24)	-	11300060	Germano	15	180	5	60	793,00	312,44	233,15
2117175	0	13111111	Móveis e Utensílios	01/07/2008	REFRIGERADOOR,ACO DE CARBONO	5.856,25	(5.856,25)	-	11230030	Germano	15	180	5	60	10.199,00	4.018,41	2.998,60
2117176	0	13111111	Móveis e Utensílios	01/07/2008	REFRIGERADOOR,ACO DE CARBONO	7.179,28	(7.179,28)	-	11230030	Germano	15	180	5	60	12.502,00	4.925,79	3.675,70
2117177	0	13111111	Móveis e Utensílios	01/07/2008	REFRIGERADOOR,ACO DE CARBONO	4.728,61	(4.728,61)	-	11230030	Germano	15	180	5	60	8.235,00	3.244,59	2.421,16
2117178	0	13111111	Móveis e Utensílios	01/07/2008	M₮DULO MESA LISA NAS DIMENS₮ES 800X700 MM	1.907,07	(1.907,07)	-	11300060	Germano	15	180	5	60	2.590,00	1.020,46	761,48
2117179	0	13111111	Móveis e Utensílios	01/07/2008	M₮DULO DE MESA C/ CUBA 01 A ESQUERDA	2.199,51	(2.199,51)	-	11300060	Germano	15	180	5	60	2.984,00	1.175,70	877,32
2117180	0	13111111	Móveis e Utensílios	01/07/2008	M₮DULO DE MESA C/ CUBA 01 A ESQUERDA	2.354,33	(2.354,33)	-	11300060	Germano	15	180	5	60	3.197,00	1.259,62	939,95
2117181	0	13111111	Móveis e Utensílios	01/07/2008	M₮DULO DE MESA LISA C/ FPD NO CENTRO	1.656,86	(1.656,86)	-	11300060	Germano	15	180	5	60	2.249,00	886,11	661,23
2117182	0	13111131	Ferramentas	01/07/2008	CARRO PLATAFORMA C/ CAPACIDADE 300 KG	633,81	(463,48)	170,33	11300060	Germano	19	228	9	108	900,00	483,30	360,65
2117183	0	13111111	Móveis e Utensílios	01/07/2008	AR CONDICIONADO,TIPO SPLIT,CARRIER,12000BTUS	784,05	(784,05)	-	12300060	Ubu	15	180	5	60	1.370,00	539,78	402,79
2117184	0	13111111	Móveis e Utensílios	01/07/2008	CONDICIONADOR DE AR SPRINGER 110 VOLTS	1.079,00	(1.079,00)	-	12300060	Ubu	15	180	5	60	1.940,00	764,36	570,38
2117185	0	13111111	Móveis e Utensílios	01/07/2008	AR CONDICIONADO,TIPO JANELA,SPRIENGER	831,15	(831,15)	-	12300060	Ubu	15	180	5	60	1.071,00	421,97	314,88

FDC CONSULT LTDA

SAMARCO
APRENDER PARA EVOLUIR E TRANSFORMAR

DATA-BASE: 31/03/2021					DADOS CONTÁBEIS CEDIDOS PELA SAMARCO						AVALIAÇÃO VALOR JUSTO DE MERCADO						
IMOBILIZADO	SUB Nº	CLASSE	CENTRO CST	DT.INCORP.	DENOMINAÇÃO DO IMOBILIZADO	VAL AQUIS. BRL	DEPREC. ACUM BRL	VALOR CONTÁBIL BRL	CENTRO DE CUSTOS	UNID. IND	VIDA ÚTIL DET. (ANOS)	VIDA ÚTIL DET. (MESES)	VIDA ÚTIL REM. (ANOS)	VIDA ÚTIL REM. (MESES)	VALOR DE REPOSIÇÃO (R$)	VALOR JUSTO DE MERCADO (R$)	VALOR DE LIQUIDAÇÃO FORÇADA
2117187	0	13111081	Sistemas	01/07/2008	CABEAMENTO DE REDE	6.393,99	(2.692,01)	3.701,98	12300060	Ubu	30	360	17	204	7.801,00	4.914,63	3.667,37
2117188	0	13111071	Máquinas e Eqtos	01/07/2008	SISTEMA DE PRESSURIZAÃƒO CLIMATIZADO	33.913,41	(11.710,30)	22.203,11	11130180	Germano	20	240	9	108	67.571,00	35.001,78	26.118,87
2117189	0	13111071	Máquinas e Eqtos	01/07/2008	BATERIA ALCALINA COMP DE BANCO DE TENSAO - CONJ	26.564,62	(9.055,94)	17.508,68	11260020	Germano	20	240	9	108	55.516,00	28.757,29	21.459,13
2117190	0	13111142	Bens de Massa	01/07/2008	TRANSMISSOR DE PRESSÃƒO MINI 210 KGF / CM2	562,20	(483,06)	79,14	11130180	Germano	25	300	14	168	891,00	561,33	418,87
2117191	0	13111111	Móveis e Utensílios	01/07/2008	ARMARIO DE MADEIRA C/ 2 PORTAS,REVEST. MELAMINICO,	659,96	(659,96)	-	12370010	Ubu	15	180	5	60	1.024,00	403,46	301,07
2117192	0	13111111	Móveis e Utensílios	01/07/2008	ARMARIO DE MADEIRA C/ 2 PORTAS,REVEST. MELAMINICO,	659,96	(659,96)	-	12370010	Ubu	15	180	5	60	1.024,00	403,46	301,07
2117193	0	13111111	Móveis e Utensílios	01/07/2008	ARMARIO DE MADEIRA C/ 4 PORTAS,REVEST. MELAMINICO,	807,68	(807,68)	-	12300060	Ubu	15	180	5	60	1.451,00	571,69	426,61
2117195	0	13111111	Móveis e Utensílios	01/07/2008	ARQUIVO DE ACO C/4 GAVETAS	807,67	(807,67)	-	11250010	Germano	15	180	5	60	980,00	386,12	288,13
2117196	0	13111111	Móveis e Utensílios	01/07/2008	ARQUIVO DE ACO C/ 4 GAVETAS,PANDIN	807,67	(807,67)	-	11130180	Germano	15	180	5	60	980,00	386,12	288,13
2117197	0	13111111	Móveis e Utensílios	01/07/2008	ARQUIVO DE ACO C/ 4 GAVETAS	807,66	(807,66)	-	11300060	Germano	15	180	5	60	980,00	386,12	288,13
2117198	0	13111081	Sistemas	01/07/2008	SISTEMA DE MONITORAMENTO VIDEO BARRAGEM M.FREIRE	15.617,00	(7.736,82)	7.880,18	12221020	Muniz Freire	25	300	14	168	19.748,00	12.441,24	9.283,84
2117199	0	13111111	Móveis e Utensílios	01/07/2008	AR CONDICIONADO ,480V, 40 HZ, 127/220V	1.475,00	(1.475,00)	-	12221020	Muniz Freire	15	180	5	60	2.618,00	1.031,49	769,72
2117200	0	13111051	Edificações	01/07/2008	CENTRO DE EDUCAÃƒO SOCIO - AMBIENTAL CEAM - MGER	104.918,16	(54.426,32)	50.491,84	11300020	Germano	50	600	33	396	150.482,00	106.842,22	79.727,31
2117201	0	13111111	Móveis e Utensílios	01/07/2008	ARMARIO DE MADEIRA C/ 2 PORTAS,REVEST. MELAMINICO,	659,97	(659,97)	-	12370010	Ubu	15	180	5	60	1.024,00	403,46	301,07
2117202	0	13111111	Móveis e Utensílios	01/07/2008	ARMARIO DE MADEIRA C/ 2 PORTAS,REVEST. MELAMINICO,	659,97	(659,97)	-	12370010	Ubu	15	180	5	60	1.024,00	403,46	301,07
2117203	0	13111071	Máquinas e Eqtos	01/07/2008	DISJUNTOR TRIPOLAR 3200 AMPS 480V	31.651,79	(9.850,78)	21.801,01	12200010	Ubu	25	300	14	168	40.107,00	25.267,41	18.854,93
2117205	0	13111071	Máquinas e Eqtos	01/07/2008	QUADRO DE DISTRIBUIÃƒO - 1E2T01 - QD01	4.176,10	(1.337,06)	2.839,04	11210010	Germano	20	240	9	108	8.378,00	4.339,80	3.238,43
2117206	0	13111071	Máquinas e Eqtos	01/07/2008	QUADRO DE DISTRIBUIÃƒO - 1E50T02 - QD01	3.972,65	(1.271,94)	2.700,71	11210010	Germano	20	240	9	108	7.971,00	4.128,98	3.081,11
2117207	0	13111141	Bens de Rodízio	01/07/2008	ROTOR MOD. VZ 3636 - 55VT06	971.774,44	(536.553,30)	435.221,14	12133020	Ubu	25	300	14	168	1.614.322,00	1.017.022,86	758.918,12
2117208	0	13111071	Máquinas e Eqtos	01/07/2008	DISJUNTIOR 4,16 KV 3000A	168.540,26	(89.740,29)	78.799,97	12136020	Ubu	25	300	14	168	244.459,00	154.009,17	114.924,01
2117209	0	13111071	Máquinas e Eqtos	01/08/2008	TRANSFORMADOR TRIFASICO,A SECO,138KVA, 60 HZ, 480V	22.711,97	(6.105,95)	16.606,02	12203010	Ubu	25	300	14	168	30.815,00	19.413,45	14.486,62
2117210	0	13111071	Máquinas e Eqtos	01/08/2008	TRANSFORMADOR TRIFASICO,A SECO,138KVA, 60 HZ, 480V	22.711,97	(5.941,99)	16.769,98	12203010	Ubu	25	300	14	168	30.815,00	19.413,45	14.486,62
2117211	0	13111071	Máquinas e Eqtos	01/08/2008	TRANSFORMADOR TRIFASICO,A SECO,138KVA, 60 HZ, 480V	22.891,30	(6.341,05)	16.550,25	12110040	Ubu	25	300	14	168	31.058,00	19.566,54	14.600,85
2117212	0	13111071	Máquinas e Eqtos	01/08/2008	TRANSFORMADOR TRIFASICO,A SECO,138KVA, 60 HZ, 480V	17.952,22	(4.641,30)	13.310,92	12110040	Ubu	25	300	14	168	24.357,00	15.344,91	11.450,61
2117213	0	13111071	Máquinas e Eqtos	01/08/2008	TRANSFORMADOR TRIFASICO,A SECO,138KVA, 60 HZ, 480V	17.952,22	(4.641,30)	13.310,92	12110040	Ubu	25	300	14	168	24.357,00	15.344,91	11.450,61
2117214	0	13111071	Máquinas e Eqtos	01/08/2008	TRANSFORMADOR TRIFASICO,A SECO,138KVA, 60 HZ, 480V	17.952,22	(5.750,54)	12.201,68	12342010	Ubu	25	300	14	168	295.064,00	185.890,32	138.714,22
2117215	0	13111071	Máquinas e Eqtos	01/08/2008	TRANSFORMADOR TRIFASICO,A SECO,138KVA, 60 HZ, 480V	17.952,22	(5.750,54)	12.201,68	12342010	Ubu	25	300	14	168	295.064,00	185.890,32	138.714,22
2117216	0	13111071	Máquinas e Eqtos	01/08/2008	TRANSFORMADOR TRIFASICO,A SECO,138KVA, 60 HZ, 480V	17.952,22	(5.750,54)	12.201,68	12342010	Ubu	25	300	14	168	295.064,00	185.890,32	138.714,22
2117217	0	13111071	Máquinas e Eqtos	01/08/2008	TRANSFORMADOR TRIFASICO,A SECO,138KVA, 60 HZ, 480V	18.235,70	(5.106,33)	13.129,37	12204030	Ubu	25	300	14	168	295.064,00	185.890,32	138.714,22
2117218	0	13111071	Máquinas e Eqtos	01/08/2008	TRANSFORMADOR TRIFASICO,A SECO,138KVA, 60 HZ, 480V	23.460,95	(6.137,96)	17.322,99	12203010	Ubu	25	300	14	168	31.831,00	20.053,53	14.964,25
2117219	0	13111071	Máquinas e Eqtos	01/08/2008	TRANSFORMADOR TRIFASICO,A SECO,138KVA, 60 HZ, 480V	23.460,96	(6.065,51)	17.395,45	12110040	Ubu	25	300	14	168	31.831,00	20.053,53	14.964,25
2117220	0	13111071	Máquinas e Eqtos	01/08/2008	TRANSFORMADOR TRIFASICO,A SECO,138KVA, 60 HZ, 480V	21.568,76	(5.576,31)	15.992,45	12110040	Ubu	25	300	14	168	29.264,00	18.436,32	13.757,47
2117221	0	13111071	Máquinas e Eqtos	01/08/2008	TRANSFORMADOR TRIFASICO,A SECO,138KVA, 60 HZ, 480V	21.568,76	(6.382,47)	15.186,29	12250010	Ubu	25	300	14	168	295.064,00	185.890,32	138.714,22
2117222	0	13111071	Máquinas e Eqtos	01/08/2008	TRANSFORMADOR TRIFASICO,A SECO,138KVA, 60 HZ, 480V	20.900,84	(6.126,64)	14.774,20	12110020	Ubu	25	300	14	168	28.358,00	17.865,54	13.331,54
2117223	0	13111071	Máquinas e Eqtos	01/08/2008	TRANSFORMADOR TRIFASICO,A SECO,138KVA, 60 HZ, 480V	20.900,84	(6.184,84)	14.716,00	12203010	Ubu	25	300	14	168	28.358,00	17.865,54	13.331,54
2117224	0	13111071	Máquinas e Eqtos	31/10/1997	TRANSFORMADOR TRIFASICO,A SECO,138KVA, 60 HZ, 480V	283.195,28	(269.858,64)	13.336,64	12250010	Ubu	25	300	9	108	295.064,00	128.942,97	96.219,23
2117225	0	13111071	Máquinas e Eqtos	01/04/2009	MAQUINA DE SOLDA ,EL/TRICA, TRIFÃSICA,GS750,220V	4.305,92	(2.420,42)	1.885,50	12110020	Ubu	25	300	14	168	5.842,00	3.680,46	2.746,42
2117226	0	13111071	Máquinas e Eqtos	01/04/2009	MOTOR ELETRICO,TRIFASICO,SEWEURODRIVE,NBR7094,1750	44.880,13	(12.116,21)	32.763,92	12100010	Ubu	25	300	14	168	76.632,00	48.278,16	36.025,91
2117227	0	13111071	Máquinas e Eqtos	01/04/2009	MOTOR ELETRICO,TRIFASICO,SEWEURODRIVE ,M102501,700	18.055,50	(4.797,59)	13.257,91	12100010	Ubu	25	300	14	168	30.829,00	19.422,27	14.493,20
2117228	0	13111071	Máquinas e Eqtos	01/04/2009	REDUTOR DE INDUCAO,SEWEURODRIVE,D2160M4,7001613077	16.547,60	(4.225,66)	12.321,94	12110060	Ubu	25	300	14	168	28.329,00	17.847,27	13.317,91
2117229	0	13111071	Máquinas e Eqtos	01/04/2009	MAQUINA DE SOLDA CONVEV 150A 220V POWERMAX	4.684,08	(2.632,97)	2.051,11	12110020	Ubu	25	300	14	168	6.355,00	4.003,65	2.987,59
2117230	0	13111071	Máquinas e Eqtos	01/06/2009	REDUTOR VELOCIDADE,441361,FLENDER BRASIL,320/200 R	25.893,62	(8.195,15)	17.698,47	12300030	Ubu	25	300	14	168	34.427,00	21.689,01	16.184,67
2117231	0	13111071	Máquinas e Eqtos	01/06/2009	REDUTOR DE VELOCIDADE SEW/KA 107/T AM180 32,69 M1	16.338,77	(5.171,11)	11.167,66	12370010	Ubu	25	300	14	168	21.718,00	13.682,34	10.209,97
2117232	0	13111071	Máquinas e Eqtos	01/06/2009	REDUTOR DE VELOCIDADE,TRIFASICO,SEWEIRODRIVE,150CV	35.406,05	(9.500,89)	25.905,16	12200010	Ubu	25	300	14	168	57.646,00	36.316,98	27.100,29
2117233	0	13111071	Máquinas e Eqtos	01/06/2009	REDUTOR DE VELOCIDADE SEW/KA 107/T AM180 32,69 M1	16.338,77	(5.171,11)	11.167,66	12370010	Ubu	25	300	14	168	21.718,00	13.682,34	10.209,97
2117234	0	13111071	Máquinas e Eqtos	01/06/2009	REDUTOR DE VELOCIDADE,TRIFASICO,SEWEURODRIVE,KH127	29.242,81	(7.847,03)	21.395,78	12200010	Ubu	25	300	14	168	47.611,00	29.994,93	22.382,68
2117235	0	13111071	Máquinas e Eqtos	01/01/2009	TRANSPORTADOR DE CORREIA 53CV-F	1.718.402,73	(491.048,66)	1.227.354,07	11110040	Germano	25	300	14	168	3.754.057,00	2.365.055,91	1.764.841,13
2117236	0	13111071	Máquinas e Eqtos	01/01/2009	TRANSPORTADOR DE CORREIA 54CV-G	1.379.702,23	(413.193,27)	966.508,96	11110040	Germano	25	300	14	168	3.754.057,00	2.365.055,91	1.764.841,13
2117237	0	13111071	Máquinas e Eqtos	01/01/2009	HOOPER P/ TRANSPORTADOR 53CV-F	1.547.107,94	(388.635,33)	1.158.472,61	11110040	Germano	25	300	14	168	3.754.057,00	2.365.055,91	1.764.841,13
2117238	0	13111071	Máquinas e Eqtos	01/01/2009	HOOPER P/ TRANSPORTADOR 54CV-G	1.336.455,74	(335.719,25)	1.000.736,49	11110040	Germano	25	300	14	168	3.754.057,00	2.365.055,91	1.764.841,13
2117239	0	13111071	Máquinas e Eqtos	01/01/2009	REDUTOR DE VELOCIDADE EIXOS PARALELOS PTI - FALK	502.217,14	(123.356,64)	378.860,50	11110050	Germano	25	300	14	168	1.314.700,00	828.261,00	618.061,11
2117240	0	13111071	Máquinas e Eqtos	01/01/2009	PENEIRA VIBRATORIA ESCALPADORA NIAGA	482.686,51	(144.554,96)	338.131,55	11110040	Germano	25	300	14	168	910.588,00	573.670,44	428.081,71
2117241	0	13111071	Máquinas e Eqtos	01/01/2009	PAINEL DE COMANDO,030X020X030 4,16KV	59.987,06	(14.969,94)	45.017,12	11110060	Germano	25	300	14	168	99.806,00	62.877,78	46.920,37
2117242	0	13111071	Máquinas e Eqtos	01/01/2009	PAINEL DE CCM BT	47.431,61	(11.836,69)	35.594,92	11110040	Germano	25	300	14	168	123.274,00	77.662,62	57.953,04
2117243	0	13111071	Máquinas e Eqtos	01/01/2009	BANCO DE CAPACITORES,INEPAR,100KVAR 4,8KV 12A 60HZ	15.345,54	(4.060,78)	11.284,76	11110040	Germano	25	300	14	168	28.874,00	18.190,62	13.574,12
2117244	0	13111071	Máquinas e Eqtos	01/01/2009	PAINEL ELETRICO,ORTENG,4160V	27.900,93	(6.962,76)	20.938,17	11110060	Germano	25	300	14	168	48.014,00	30.248,82	22.572,14
2117245	0	13111071	Máquinas e Eqtos	01/01/2009	PAINEL LIMITADOR DE ICC,SENIOR,S48AF	2.790,08	(696,27)	2.093,81	11110060	Germano	25	300	14	168	4.801,00	3.024,63	2.257,03
2117246	0	13111071	Máquinas e Eqtos	01/01/2009	PAINEL DE ILUMINACAO	1.395,07	(348,15)	1.046,92	11110060	Germano	25	300	14	168	2.401,00	1.512,63	1.128,75
2117248	0	13111071	Máquinas e Eqtos	01/01/2009	TRANSFORMADOR 500KVA	29.296,02	(6.195,48)	23.100,54	11110060	Germano	40	480	26	312	38.655,00	26.865,23	20.047,24
2117249	0	13111071	Máquinas e Eqtos	01/01/2009	TRANSFORMADOR 30 KVA	12.555,44	(2.686,30)	9.869,14	11110060	Germano	27	324	15	180	19.102,00	11.671,32	8.709,32
2117250	0	13111071	Máquinas e Eqtos	01/01/2009	PAINEL ELETRICO,PCL	9.765,36	(2.436,97)	7.328,39	11110060	Germano	25	300	14	168	16.803,00	10.585,89	7.899,35
2117252	0	13111071	Máquinas e Eqtos	01/01/2009	INVERSOR DE FREQUENCIA MP 500CV 06P 460VAC	146.480,03	(36.554,50)	109.925,53	11110060	Germano	25	300	14	168	240.869,00	151.747,47	113.236,30
2117253	0	13111071	Máquinas e Eqtos	01/01/2009	INVERSOR DE FREQUENCIA MP 500CV 06P 460VAC	146.480,03	(35.979,03)	110.501,00	11110060	Germano	25	300	14	168	240.869,00	151.747,47	113.236,30
2117254	0	13111071	Máquinas e Eqtos	01/01/2009	REDUTOR DE VELOCIDADE KSZ - 560	142.294,86	(35.510,08)	106.784,78	11110050	Germano	25	300	14	168	268.402,00	169.093,26	126.179,99
2117255	0	13111071	Máquinas e Eqtos	01/01/2009	MOTOR IND TRIF 500CV 06P 400V MOD HGF355D 1185 RP	82.307,81	(20.540,14)	61.767,67	11110040	Germano	25	300	14	168	155.224,00	97.791,12	72.973,24
2117256	0	13111071	Máquinas e Eqtos	01/01/2009	PAINEL ELETRICO,EM ACO CARBONO,100X130X50	2.790,08	(685,31)	2.104,77	11110050	Germano	25	300	14	168	153.327,00	96.596,01	72.081,43
2117257	0	13111071	Máquinas e Eqtos	01/01/2009	PAINEL ELETRICO,EM ACO CARBONO,100X130X50	2.790,08	(675,47)	2.114,61	11110050	Germano	25	300	14	168	153.327,00	96.596,01	72.081,43
2117258	0	13111071	Máquinas e Eqtos	01/01/2009	TRANSFORMADOR,OLEO,TEKNOTRAFO,21744,45KVA	44.641,55	(9.440,69)	35.200,86	11110060	Germano	40	480	26	312	58.902,00	40.936,89	30.547,74
2117259	0	13111071	Máquinas e Eqtos	01/01/2009	TRANSFORMADOR DE FORÃA 750KVA	44.641,55	(9.440,69)	35.200,86	11110060	Germano	40	480	26	312	58.902,00	40.936,89	30.547,74

FDC CONSULT LTDA

SAMARCO
APRENDER PARA EVOLUIR E TRANSFORMAR

DATA-BASE: 31/03/2021					DADOS CONTÁBEIS CEDIDOS PELA SAMARCO						AVALIAÇÃO VALOR JUSTO DE MERCADO						
IMOBILIZADO	SUB Nº	CLASSE	CENTRO CST	DT.INCORP.	DENOMINAÇÃO DO IMOBILIZADO	VAL AQUIS. BRL	DEPREC. ACUM BRL	VALOR CONTÁBIL BRL	CENTRO DE CUSTOS	UNID. IND	VIDA ÚTIL DET. (ANOS)	VIDA ÚTIL DET. (MESES)	VIDA ÚTIL REM. (ANOS)	VIDA ÚTIL REM. (MESES)	VALOR DE REPOSIÇÃO (R$)	VALOR JUSTO DE MERCADO (R$)	VALOR DE LIQUIDAÇÃO FORÇADA
2117260	0	13111071	Máquinas e Eqtos	01/01/2009	TRANSFORMADOR,OLEO,SIEMENS,30KVA	2.790,08	(590,04)	2.200,04	11110060	Germano	40	480	26	312	3.778,00	2.625,71	1.959,35
2117261	0	13111071	Máquinas e Eqtos	01/01/2009	TRANSFORMADOR TRIF₮SICO 15KVA	2.790,08	(590,04)	2.200,04	11110060	Germano	40	480	26	312	3.680,00	2.557,60	1.908,52
2117262	0	13111071	Máquinas e Eqtos	01/01/2009	TRANSFORMADOR TRIF₮SICO 45KVA	5.580,21	(1.180,08)	4.400,13	11110060	Germano	40	480	26	312	7.363,00	5.117,29	3.818,60
2117263	0	13111071	Máquinas e Eqtos	01/01/2009	TRANSFORMADOR TRIF₮SICO 45KVA	5.580,21	(1.180,08)	4.400,13	11110060	Germano	40	480	26	312	7.363,00	5.117,29	3.818,60
2117264	0	13111071	Máquinas e Eqtos	01/01/2009	REDUTOR VEL EIXO PERP 1:18,87 1170RPM	2.790,08	(696,27)	2.093,81	11110050	Germano	25	300	14	168	5.163,00	3.252,69	2.427,21
2117265	0	13111071	Máquinas e Eqtos	01/01/2009	REDUTOR VEL EIXO PERP 1:18,87 1170RPM	33.481,14	(8.355,32)	25.125,82	11110050	Germano	25	300	14	168	63.122,00	39.766,86	29.674,64
2117266	0	13111071	Máquinas e Eqtos	01/01/2009	REDUTOR VEL EIXO PERP 1:18,87 1170RPM	15.345,54	(3.854,81)	11.490,73	11110050	Germano	25	300	14	168	28.874,00	18.190,62	13.574,12
2117267	0	13111071	Máquinas e Eqtos	01/01/2009	SLEIPNER MODELO E1708 / SPARE PARTS PACKAGE	465.945,94	(115.030,14)	350.915,80	11110040	Germano	25	300	14	168	878.974,00	553.753,62	413.219,48
2117268	0	13111071	Máquinas e Eqtos	01/01/2009	LOKO TRACK LT 140E METSO LT 2	5.641.105,28	(2.215.673,88)	3.425.431,40	11110050	Germano	25	300	14	168	23.183.600,00	14.605.668,00	10.898.974,34
2117269	0	13111121	Veículos	01/02/2009	CAMINHŦO GUINCHO,GUINDASTES,VOLVO,FM 440 8 X 4R,*9	445.972,28	(396.935,98)	49.036,30	11202050	Germano	10	120	3	36	939.462,00	349.479,86	260.787,26
2117270	0	13111121	Veículos	01/02/2009	CAMINHAO MERCEDES BENZ 915C 2008 C/ KIT LUBRIFACAO	165.745,70	(147.521,35)	18.224,35	11202050	Germano	10	120	3	36	296.855,00	110.430,06	82.404,61
2117271	0	13111071	Máquinas e Eqtos	01/08/2009	CENTRO DE CONTROLE MOTORES,CCM 3E2CM07,EATON, 55 H	108.611,13	(27.686,39)	80.924,74	12100005	Ubu	25	300	14	168	144.402,00	90.973,26	67.885,65
2117272	0	13111071	Máquinas e Eqtos	01/03/2009	RELE DIGITAL,MICROPROCESSADO MULTIFUNCAO	15.404,69	(4.246,96)	11.157,73	12203010	Ubu	25	300	14	168	25.127,00	15.830,01	11.812,60
2117274	0	13111071	Máquinas e Eqtos	01/03/2009	TANQUES BAROMETRICOS,EM ACO CARBONO,ITAMIL	3.446,80	(835,92)	2.610,88	12110020	Ubu	25	300	14	168	5.617,00	3.538,71	2.640,64
2117275	0	13111071	Máquinas e Eqtos	01/03/2009	TANQUES BAROMETRICOS,EM ACO CARBONO,ITAMIL	3.446,79	(835,92)	2.610,87	12110020	Ubu	25	300	14	168	5.617,00	3.538,71	2.640,64
2117276	0	13111071	Máquinas e Eqtos	01/03/2009	TANQUES BAROMETRICOS,EM ACO CARBONO,ITAMIL	3.446,74	(835,90)	2.610,84	12110020	Ubu	25	300	14	168	5.617,00	3.538,71	2.640,64
2117277	0	13111071	Máquinas e Eqtos	01/03/2009	TANQUES BAROMETRICOS,EM ACO CARBONO,ITAMIL	3.446,74	(835,90)	2.610,84	12110020	Ubu	25	300	14	168	5.617,00	3.538,71	2.640,64
2117278	0	13111071	Máquinas e Eqtos	01/03/2009	TANQUES BAROMETRICOS,EM ACO CARBONO,ITAMIL	3.446,74	(835,90)	2.610,84	12110020	Ubu	25	300	14	168	5.617,00	3.538,71	2.640,64
2117279	0	13111071	Máquinas e Eqtos	01/03/2009	TANQUES BAROMETRICOS,EM ACO CARBONO,ITAMIL	3.446,75	(835,91)	2.610,84	12110020	Ubu	25	300	14	168	5.617,00	3.538,71	2.640,64
2117280	0	13111071	Máquinas e Eqtos	01/03/2009	TANQUES BAROMETRICOS,EM ACO CARBONO,ITAMIL	3.446,75	(835,91)	2.610,84	12110020	Ubu	25	300	14	168	5.617,00	3.538,71	2.640,64
2117281	0	13111071	Máquinas e Eqtos	01/03/2009	TANQUES BAROMETRICOS,EM ACO CARBONO,ITAMIL	3.446,75	(835,91)	2.610,84	12110020	Ubu	25	300	14	168	5.617,00	3.538,71	2.640,64
2117282	0	13111071	Máquinas e Eqtos	01/03/2009	TANQUES BAROMETRICOS,EM ACO CARBONO,ITAMIL	3.446,75	(835,91)	2.610,84	12110020	Ubu	25	300	14	168	5.617,00	3.538,71	2.640,64
2117283	0	13111071	Máquinas e Eqtos	01/03/2009	TANQUES BAROMETRICOS,EM ACO CARBONO,ITAMIL	3.446,75	(835,91)	2.610,84	12110020	Ubu	25	300	14	168	5.617,00	3.538,71	2.640,64
2117284	0	13111071	Máquinas e Eqtos	01/03/2009	TANQUES BAROMETRICOS,EM ACO CARBONO,ITAMIL	3.446,75	(835,91)	2.610,84	12110020	Ubu	25	300	14	168	5.617,00	3.538,71	2.640,64
2117285	0	13111071	Máquinas e Eqtos	01/03/2009	TANQUES BAROMETRICOS,EM ACO CARBONO,ITAMIL	3.446,75	(835,91)	2.610,84	12110020	Ubu	25	300	14	168	5.617,00	3.538,71	2.640,64
2117286	0	13111071	Máquinas e Eqtos	01/03/2009	TANQUES BAROMETRICOS,EM ACO CARBONO,ITAMIL	3.446,75	(835,91)	2.610,84	12110020	Ubu	25	300	14	168	5.617,00	3.538,71	2.640,64
2117287	0	13111071	Máquinas e Eqtos	01/03/2009	TANQUES BAROMETRICOS,EM ACO CARBONO,ITAMIL	3.446,75	(835,91)	2.610,84	12110020	Ubu	25	300	14	168	5.617,00	3.538,71	2.640,64
2117288	0	13111071	Máquinas e Eqtos	01/03/2009	TANQUES BAROMETRICOS,EM ACO CARBONO,ITAMIL	3.446,75	(835,91)	2.610,84	12110020	Ubu	25	300	14	168	5.617,00	3.538,71	2.640,64
2117289	0	13111071	Máquinas e Eqtos	01/03/2009	TANQUES BAROMETRICOS,EM ACO CARBONO,ITAMIL	3.446,75	(835,91)	2.610,84	12110020	Ubu	25	300	14	168	5.617,00	3.538,71	2.640,64
2117290	0	13111071	Máquinas e Eqtos	01/03/2009	TANQUES BAROMETRICOS,EM ACO CARBONO,ITAMIL	3.446,80	(835,92)	2.610,88	12110020	Ubu	25	300	14	168	5.617,00	3.538,71	2.640,64
2117291	0	13111071	Máquinas e Eqtos	01/03/2009	TANQUES BAROMETRICOS,EM ACO CARBONO,ITAMIL	3.446,80	(835,92)	2.610,88	12110020	Ubu	25	300	14	168	5.617,00	3.538,71	2.640,64
2117292	0	13111071	Máquinas e Eqtos	01/03/2009	TANQUES BAROMETRICOS,EM ACO CARBONO,ITAMIL	3.446,79	(835,92)	2.610,87	12110020	Ubu	25	300	14	168	5.617,00	3.538,71	2.640,64
2117293	0	13111071	Máquinas e Eqtos	01/03/2009	TANQUES BAROMETRICOS,EM ACO CARBONO,ITAMIL	3.446,79	(835,92)	2.610,87	12110020	Ubu	25	300	14	168	5.617,00	3.538,71	2.640,64
2117294	0	13111071	Máquinas e Eqtos	01/03/2009	TANQUES BAROMETRICOS,EM ACO CARBONO,ITAMIL	3.446,79	(835,92)	2.610,87	12110020	Ubu	25	300	14	168	5.617,00	3.538,71	2.640,64
2117295	0	13111071	Máquinas e Eqtos	01/03/2009	TANQUES BAROMETRICOS,EM ACO CARBONO,ITAMIL	3.446,79	(835,92)	2.610,87	12110020	Ubu	25	300	14	168	5.617,00	3.538,71	2.640,64
2117296	0	13111071	Máquinas e Eqtos	01/03/2009	TANQUES BAROMETRICOS,EM ACO CARBONO,ITAMIL	3.446,79	(835,92)	2.610,87	12110020	Ubu	25	300	14	168	5.617,00	3.538,71	2.640,64
2117297	0	13111071	Máquinas e Eqtos	01/03/2009	TANQUES BAROMETRICOS,EM ACO CARBONO,ITAMIL	3.446,79	(835,92)	2.610,87	12110020	Ubu	25	300	14	168	5.617,00	3.538,71	2.640,64
2117298	0	13111071	Máquinas e Eqtos	01/03/2009	TANQUES BAROMETRICOS,EM ACO CARBONO,ITAMIL	3.446,80	(835,92)	2.610,88	12110020	Ubu	25	300	14	168	5.617,00	3.538,71	2.640,64
2117299	0	13111071	Máquinas e Eqtos	01/03/2009	TANQUES BAROMETRICOS,EM ACO CARBONO,ITAMIL	3.446,80	(835,92)	2.610,88	12110020	Ubu	25	300	14	168	5.617,00	3.538,71	2.640,64
2117300	0	13111071	Máquinas e Eqtos	01/03/2009	TANQUES BAROMETRICOS,EM ACO CARBONO,ITAMIL	3.446,80	(835,92)	2.610,88	12110020	Ubu	25	300	14	168	5.617,00	3.538,71	2.640,64
2117301	0	13111071	Máquinas e Eqtos	01/03/2009	TANQUES BAROMETRICOS,EM ACO CARBONO,ITAMIL	3.446,79	(835,92)	2.610,87	12110020	Ubu	25	300	14	168	5.617,00	3.538,71	2.640,64
2117302	0	13111071	Máquinas e Eqtos	01/03/2009	TANQUES BAROMETRICOS,EM ACO CARBONO,ITAMIL	3.446,79	(835,92)	2.610,87	12110020	Ubu	25	300	14	168	5.617,00	3.538,71	2.640,64
2117303	0	13111071	Máquinas e Eqtos	01/03/2009	TANQUES BAROMETRICOS,EM ACO CARBONO,ITAMIL	3.446,79	(835,92)	2.610,87	12110020	Ubu	25	300	14	168	5.617,00	3.538,71	2.640,64
2117304	0	13111071	Máquinas e Eqtos	01/03/2009	TANQUES BAROMETRICOS,EM ACO CARBONO,ITAMIL	3.446,79	(835,92)	2.610,87	12110020	Ubu	25	300	14	168	5.617,00	3.538,71	2.640,64
2117305	0	13111071	Máquinas e Eqtos	01/03/2009	TANQUES BAROMETRICOS,EM ACO CARBONO,ITAMIL	3.446,79	(835,92)	2.610,87	12110020	Ubu	25	300	14	168	5.617,00	3.538,71	2.640,64
2117306	0	13111071	Máquinas e Eqtos	01/03/2009	TANQUES BAROMETRICOS,EM ACO CARBONO,ITAMIL	3.446,79	(835,92)	2.610,87	12110020	Ubu	25	300	14	168	5.617,00	3.538,71	2.640,64
2117307	0	13111071	Máquinas e Eqtos	01/03/2009	TANQUES BAROMETRICOS,EM ACO CARBONO,ITAMIL	3.446,79	(835,92)	2.610,87	12110020	Ubu	25	300	14	168	5.617,00	3.538,71	2.640,64
2117308	0	13111071	Máquinas e Eqtos	01/03/2009	TANQUES BAROMETRICOS,EM ACO CARBONO,ITAMIL	3.446,80	(835,92)	2.610,88	12110020	Ubu	25	300	14	168	5.617,00	3.538,71	2.640,64
2117309	0	13111071	Máquinas e Eqtos	01/03/2009	TANQUES BAROMETRICOS,EM ACO CARBONO,ITAMIL	3.446,80	(835,92)	2.610,88	12110020	Ubu	25	300	14	168	5.617,00	3.538,71	2.640,64
2117310	0	13111071	Máquinas e Eqtos	01/03/2009	TANQUES BAROMETRICOS,EM ACO CARBONO,ITAMIL	3.446,80	(835,92)	2.610,88	12110020	Ubu	25	300	14	168	5.617,00	3.538,71	2.640,64
2117311	0	13111071	Máquinas e Eqtos	01/03/2009	TANQUES BAROMETRICOS,EM ACO CARBONO,ITAMIL	3.446,79	(835,92)	2.610,87	12110020	Ubu	25	300	14	168	5.617,00	3.538,71	2.640,64
2117312	0	13111071	Máquinas e Eqtos	01/03/2009	TANQUES BAROMETRICOS,EM ACO CARBONO,ITAMIL	3.446,79	(835,92)	2.610,87	12110020	Ubu	25	300	14	168	5.617,00	3.538,71	2.640,64
2117313	0	13111071	Máquinas e Eqtos	01/03/2009	TANQUES BAROMETRICOS,EM ACO CARBONO,ITAMIL	3.446,79	(835,92)	2.610,87	12110020	Ubu	25	300	14	168	5.617,00	3.538,71	2.640,64
2117314	0	13111071	Máquinas e Eqtos	01/03/2009	TANQUES BAROMETRICOS,EM ACO CARBONO,ITAMIL	3.446,79	(835,92)	2.610,87	12110020	Ubu	25	300	14	168	5.617,00	3.538,71	2.640,64
2117315	0	13111071	Máquinas e Eqtos	01/03/2009	TANQUES BAROMETRICOS,EM ACO CARBONO,ITAMIL	3.446,79	(835,92)	2.610,87	12110020	Ubu	25	300	14	168	5.617,00	3.538,71	2.640,64
2117316	0	13111071	Máquinas e Eqtos	01/03/2009	TANQUES BAROMETRICOS,EM ACO CARBONO,ITAMIL	3.446,79	(835,92)	2.610,87	12110020	Ubu	25	300	14	168	5.617,00	3.538,71	2.640,64
2117317	0	13111071	Máquinas e Eqtos	01/03/2009	TANQUES BAROMETRICOS,EM ACO CARBONO,ITAMIL	3.446,79	(835,92)	2.610,87	12110020	Ubu	25	300	14	168	5.617,00	3.538,71	2.640,64
2117318	0	13111071	Máquinas e Eqtos	01/03/2009	TANQUES BAROMETRICOS,EM ACO CARBONO,ITAMIL	3.446,80	(835,92)	2.610,88	12110020	Ubu	25	300	14	168	5.617,00	3.538,71	2.640,64
2117319	0	13111071	Máquinas e Eqtos	01/03/2009	TANQUE RECEPTOR DE FILTRADO, EM ACO CARBONO	3.446,80	(835,92)	2.610,88	12110020	Ubu	25	300	14	168	5.617,00	3.538,71	2.640,64
2117320	0	13111071	Máquinas e Eqtos	01/03/2009	TANQUE RECEPTOR DE FILTRADO, EM ACO CARBONO	3.446,79	(835,92)	2.610,87	12110020	Ubu	25	300	14	168	5.617,00	3.538,71	2.640,64
2117321	0	13111071	Máquinas e Eqtos	01/03/2009	TANQUES BAROMETRICOS	3.446,79	(811,98)	2.634,81	12110020	Ubu	25	300	14	168	4.676,00	2.945,88	2.198,26
2117322	0	13111071	Máquinas e Eqtos	01/03/2009	TANQUES BAROMETRICOS	3.446,79	(835,92)	2.610,87	12110020	Ubu	25	300	14	168	4.676,00	2.945,88	2.198,26
2117323	0	13111071	Máquinas e Eqtos	01/03/2009	TANQUES BAROMETRICOS	3.446,79	(854,44)	2.592,35	12111010	Ubu	25	300	14	168	3.632,00	2.288,16	1.707,46
2117324	0	13111071	Máquinas e Eqtos	01/03/2009	TANQUES BAROMETRICOS	3.446,79	(854,44)	2.592,35	12111010	Ubu	25	300	14	168	3.632,00	2.288,16	1.707,46
2117325	0	13111071	Máquinas e Eqtos	01/03/2009	TANQUES BAROMETRICOS	3.446,79	(854,44)	2.592,35	12111010	Ubu	25	300	14	168	3.632,00	2.288,16	1.707,46
2117326	0	13111071	Máquinas e Eqtos	01/03/2009	TRANSFORMADOR;220/127V;15KV;OLEO,A OLEO,15KVA, 60	8.617,30	(2.375,73)	6.241,57	12250010	Ubu	25	300	14	168	9.080,00	5.720,40	4.268,65
2117327	0	13111071	Máquinas e Eqtos	01/03/2009	TRANSPORTADOR CORREIA ,EM ACO CARBONO,36"	8.617,29	(2.068,86)	6.548,43	12420010	Ubu	25	300	14	168	9.080,00	5.720,40	4.268,65
2117328	0	13111071	Máquinas e Eqtos	01/03/2009	DISJUNTOR A GAS SF6;630A;17500V;31,5KA	29.374,58	(8.098,37)	21.276,21	12203010	Ubu	25	300	14	168	47.922,00	30.190,86	22.528,88
2117329	0	13111071	Máquinas e Eqtos	01/03/2009	DISJUNTOR A GAS SF6;630A;17500V;31,5KA	29.374,57	(8.098,37)	21.276,20	12203010	Ubu	25	300	14	168	47.922,00	30.190,86	22.528,88

FDC CONSULT LTDA

SAMARCO
APRENDER PARA EVOLUIR E TRANSFORMAR

DATA-BASE: 31/03/2021					DADOS CONTÁBEIS CEDIDOS PELA SAMARCO						AVALIAÇÃO VALOR JUSTO DE MERCADO						
IMOBILIZADO	SUB Nº	CLASSE	CENTRO CST	DT.INCORP.	DENOMINAÇÃO DO IMOBILIZADO	VAL AQUIS. BRL	DEPREC. ACUM BRL	VALOR CONTÁBIL BRL	CENTRO DE CUSTOS	UNID. IND	VIDA ÚTIL DET. (ANOS)	VIDA ÚTIL DET. (MESES)	VIDA ÚTIL REM. (ANOS)	VIDA ÚTIL REM. (MESES)	VALOR DE REPOSIÇÃO (R$)	VALOR JUSTO DE MERCADO (R$)	VALOR DE LIQUIDAÇÃO FORÇADA
2117330	0	13111071	Máquinas e Eqtos	01/03/2009	CAPACITOR;UMEC/DES U001005-E-2ET004	53.465,61	(14.280,98)	39.184,63	12203010	Ubu	25	300	14	168	79.054,00	49.804,02	37.164,53
2117331	0	13111071	Máquinas e Eqtos	01/03/2009	CAPACITOR;UMEC/DES U001005-E-2ET004	53.465,62	(14.280,98)	39.184,64	12203010	Ubu	25	300	14	168	79.054,00	49.804,02	37.164,53
2117332	0	13111071	Máquinas e Eqtos	01/03/2009	PAINEL DE COMANDO,ALARME DE INCENDIO,FENWAL,3F60HZ	6.053,84	(1.588,40)	4.465,44	12420010	Ubu	25	300	14	168	6.379,00	4.018,77	2.998,87
2117333	0	13111071	Máquinas e Eqtos	01/03/2009	PAINEL DE COMANDO,BARRAGEN NORTE,WEG,13,8KV,13,8KV	6.053,85	(1.588,40)	4.465,45	12420010	Ubu	25	300	14	168	6.379,00	4.018,77	2.998,87
2117334	0	13111071	Máquinas e Eqtos	01/03/2009	PAINEL DE COMANDO,CORVEN,4,16KV,4KVA, 60 HZ, 480V,	6.053,85	(1.569,94)	4.483,91	12420010	Ubu	25	300	14	168	6.379,00	4.018,77	2.998,87
2117335	0	13111071	Máquinas e Eqtos	01/03/2009	PAINEL DE COMANDO,EMPILHADEIRA,ESTER,3F60HZ480V,60	6.053,85	(1.656,41)	4.397,44	12420010	Ubu	20	240	11	132	6.379,00	3.897,57	2.908,43
2117336	0	13111071	Máquinas e Eqtos	01/03/2009	PAINEL DE COMANDO,GIRO DA LANCA,3F60HZ480V,60HZ, 4	6.053,85	(1.631,28)	4.422,57	12420010	Ubu	25	300	14	168	6.379,00	4.018,77	2.998,87
2117337	0	13111071	Máquinas e Eqtos	01/03/2009	PAINEL DE COMANDO,MEDICAO,WEG,13,8KV,13,8KVA	6.053,85	(1.588,40)	4.465,45	12420010	Ubu	25	300	14	168	6.379,00	4.018,77	2.998,87
2117338	0	13111071	Máquinas e Eqtos	01/03/2009	PAINEL DE COMANDO,SEMPEL,4160V,13,8KVA, 60 HZ, 480	6.053,85	(1.588,40)	4.465,45	12420010	Ubu	25	300	14	168	6.379,00	4.018,77	2.998,87
2117339	0	13111071	Máquinas e Eqtos	01/03/2009	PAINEL DE COMANDO,TRANSFORMDORES DE CONTROLE,CONVE	6.053,85	(1.569,94)	4.483,91	12420010	Ubu	25	300	14	168	6.379,00	4.018,77	2.998,87
2117340	0	13111071	Máquinas e Eqtos	01/03/2009	PAINEL DE COMANDO,A3T01,WEG,5KV,5KVA, 60 HZ, 480V,	10.551,25	(2.736,25)	7.815,00	12420010	Ubu	25	300	14	168	11.118,00	7.004,34	5.226,75
2117341	0	13111071	Máquinas e Eqtos	01/03/2009	PAINEL DE COMANDO,AC,060X025X090,5KVA, 60 HZ, 480V	10.551,25	(2.736,25)	7.815,00	12420010	Ubu	25	300	14	168	11.118,00	7.004,34	5.226,75
2117342	0	13111071	Máquinas e Eqtos	01/03/2009	PAINEL ELETRICO DA TORRE ILUMINACAO - CJM-1	64.587,60	(16.749,45)	47.838,15	12420010	Ubu	25	300	14	168	68.062,00	42.879,06	31.997,01
2117343	0	13111071	Máquinas e Eqtos	01/03/2009	PAINEL DE COMANDO,7KVA,7KVA, 60 HZ, 480V, 127/220V	64.587,60	(16.749,45)	47.838,15	12420010	Ubu	25	300	14	168	68.062,00	42.879,06	31.997,01
2117344	0	13111071	Máquinas e Eqtos	01/03/2009	PAINEL DE COMANDO,60HZ, 480V, 127/220V	4.805,41	(1.260,84)	3.544,57	12420010	Ubu	25	300	14	168	5.063,00	3.189,69	2.380,20
2117345	0	13111071	Máquinas e Eqtos	01/03/2009	INVERSOR DE FREQUENCIA TRIFASICO WEG 380/480V 250C	23.705,08	(6.383,59)	17.321,49	12133010	Ubu	25	300	14	168	38.668,00	24.360,84	18.178,43
2117346	0	13111071	Máquinas e Eqtos	01/03/2009	INVERSOR DE FREQUENCIA TRIFASICO WEG 380/480V 250C	23.705,07	(6.383,59)	17.321,48	12133010	Ubu	25	300	14	168	38.668,00	24.360,84	18.178,43
2117347	0	13111071	Máquinas e Eqtos	01/03/2009	CHAVE SECCIONADORA TRIP 145KV C/ ACION MOTORIZADO	46.515,15	(13.056,91)	33.458,24	12203010	Ubu	25	300	14	168	75.804,00	47.756,52	35.636,65
2117348	0	13111071	Máquinas e Eqtos	01/03/2009	CHAVE SECCIONADORA TRIP 145KV C/ ACION MOTORIZADO	46.515,15	(13.056,91)	33.458,24	12203010	Ubu	25	300	14	168	75.804,00	47.756,52	35.636,65
2117350	0	13111071	Máquinas e Eqtos	01/06/2009	MAQUINA DE SOLDA;BAMBOZZI/TRR 2600	7.675,89	(4.411,32)	3.264,57	11162010	Germano	25	300	14	168	6.211,00	3.912,93	2.919,89
2117351	0	13111071	Máquinas e Eqtos	01/06/2009	MAQUINA DE SOLDA;BAMBOZZI/TRR 2600	7.675,89	(4.411,32)	3.264,57	11162010	Germano	25	300	14	168	6.211,00	3.912,93	2.919,89
2117352	0	13111071	Máquinas e Eqtos	01/06/2009	FONTE INVERSORA BAMBOZZI MXI 180ED 230V;C/ PT 5-18	3.817,62	(1.004,73)	2.812,89	11162010	Germano	25	300	14	168	7.142,00	4.499,46	3.357,57
2117353	0	13111071	Máquinas e Eqtos	01/06/2009	FONTE INVERSORA BAMBOZZI MXI 180ED 230V;C/ PT 5-18	3.817,62	(1.119,35)	2.698,27	11162060	Germano	20	240	11	132	11.521,00	7.039,33	5.252,86
2117354	0	13111071	Máquinas e Eqtos	01/06/2009	TALHA MANUAL;ALAV;CAP 1,50TON;3M;87/1	365,02	(149,43)	215,59	11130190	Germano	20	240	11	132	598,00	365,38	272,65
2117355	0	13111071	Máquinas e Eqtos	01/07/2009	COMPRESSOR AR; 75HP; 440V; CPD75	58.831,29	(24.763,32)	34.067,97	11130040	Germano	20	240	11	132	96.347,00	58.868,02	43.928,22
2117356	0	13111071	Máquinas e Eqtos	01/07/2009	ROTOR SVEDALA B96334006A	16.449,63	(4.207,49)	12.242,14	11130040	Germano	25	300	14	168	30.215,00	19.035,45	14.204,55
2117357	0	13111071	Máquinas e Eqtos	01/07/2009	ROTOR SVEDALA B96334006A	16.449,64	(4.278,14)	12.171,50	11130040	Germano	25	300	14	168	30.769,00	19.384,47	14.464,99
2117358	0	13111071	Máquinas e Eqtos	01/07/2009	PAINEL ELETRICO, PENEUMATICO, TYCO, IP67 480V	22.292,76	(5.686,61)	16.606,15	11130040	Germano	25	300	14	168	38.363,00	24.168,69	18.035,05
2117359	0	13111071	Máquinas e Eqtos	01/07/2009	BALANCA INTEGRADORA, SHENCK, CAP. 1200 A 1850 T/H	53.493,64	(20.766,14)	32.727,50	11130020	Germano	25	300	14	168	129.699,00	81.710,37	60.973,54
2117360	0	13111071	Máquinas e Eqtos	01/07/2009	COMPRESSOR DE AR, 15CV, 120 BAR, 80 - 120 PES, 440	12.270,20	(4.763,26)	7.506,94	11130020	Germano	25	300	14	168	14.011,00	8.826,93	6.586,79
2117361	0	13111071	Máquinas e Eqtos	01/07/2009	ROLO CT IMPACTO;GMEC/DES G020000-M-500005 C/ SUPOR	10.790,13	(3.397,70)	7.392,43	11130020	Germano	20	240	11	132	14.843,00	9.069,07	6.767,48
2117362	0	13111071	Máquinas e Eqtos	01/04/2009	QUADRO DISTRIBUICAO SOBREPOR 850X700X220MM	3.357,91	(853,05)	2.504,86	11130070	Germano	25	300	14	168	5.710,00	3.597,30	2.684,36
2117363	0	13111071	Máquinas e Eqtos	01/04/2009	PAINEL ELETRICO,EM ACO CARBONO,20X40X15	9.003,33	(2.315,76)	6.687,57	11130070	Germano	25	300	14	168	15.605,00	9.831,15	7.336,16
2117364	0	13111071	Máquinas e Eqtos	01/04/2009	PAINEL DE COMANDO,EM AÃO CARBONO,45X20X60	14.310,65	(3.731,03)	10.579,62	11130070	Germano	25	300	14	168	24.627,00	15.515,01	11.577,54
2117365	0	13111141	Bens de Rodízio	01/04/2009	CUBO;FLEX;P/ACOPLAMENTO FALK 220F-3 C/ TAMPA;ACOPL	51.605,31	(25.944,78)	25.660,53	11162010	Germano	25	300	14	168	103.759,00	65.368,17	48.778,73
2117366	0	13111141	Bens de Rodízio	01/04/2009	CUBO;FLEX;P/ACOPLAMENTO FALK 220F-3 C/ TAMPA;ACOPL	51.605,31	(25.944,78)	25.660,53	11162010	Germano	25	300	14	168	103.759,00	65.368,17	48.778,73
2117367	0	13111141	Bens de Rodízio	01/04/2009	CUBO;FLEX;P/ACOPLAMENTO FALK 220F-3	41.871,97	(21.051,26)	20.820,71	11162010	Germano	25	300	14	168	72.055,00	45.394,65	33.874,19
2117368	0	13111141	Bens de Rodízio	01/04/2009	CUBO;FLEX;P/ACOPLAMENTO FALK 220F-3	48.380,59	(24.323,51)	24.057,08	11162010	Germano	25	300	14	168	83.257,00	52.451,91	39.140,42
2117369	0	13111141	Bens de Rodízio	01/04/2009	CUBO;FLEX;P/ACOPLAMENTO FALK 220F-3	48.380,59	(24.323,51)	24.057,08	11162010	Germano	25	300	14	168	83.257,00	52.451,91	39.140,42
2117370	0	13111141	Bens de Rodízio	01/04/2009	CUBO;FLEX;P/ACOPLAMENTO FALK 220F-3 C/ ACOPLAMENTO	45.944,19	(22.393,80)	23.550,39	11162010	Germano	25	300	14	168	77.644,00	48.915,72	36.501,66
2117371	0	13111141	Bens de Rodízio	01/04/2009	CONTATOR ABB V7 ZC 5NA5NF	22.509,30	(16.314,77)	6.194,53	11130180	Germano	25	300	14	168	25.704,00	16.193,52	12.083,85
2117372	0	13111141	Bens de Rodízio	01/04/2009	CONTATOR ABB V7 ZC 5NA5NF	22.509,30	(16.314,77)	6.194,53	11130180	Germano	25	300	14	168	25.704,00	16.193,52	12.083,85
2117373	0	13111141	Bens de Rodízio	01/04/2009	CONTATOR ABB V7 ZC 5NA5NF	22.520,23	(16.322,70)	6.197,53	11130180	Germano	25	300	14	168	25.716,00	16.201,08	12.089,50
2117374	0	13111141	Bens de Rodízio	01/04/2009	CONTATOR ABB V7 ZC 5NA5NF	22.520,23	(16.322,70)	6.197,53	11130180	Germano	25	300	14	168	25.716,00	16.201,08	12.089,50
2117375	0	13111141	Bens de Rodízio	01/04/2009	CONTATOR ABB V7 ZC 5NA5NF	22.520,24	(16.322,71)	6.197,53	11130180	Germano	25	300	14	168	25.716,00	16.201,08	12.089,50
2117376	0	13111141	Bens de Rodízio	01/04/2009	CUBO ACOPL GRADE T10 1180T - FALK 1180T10	25.435,60	(12.787,84)	12.647,76	11130120	Germano	25	300	14	168	43.771,00	27.575,73	20.577,43
2117377	0	13111141	Bens de Rodízio	01/04/2009	CUBO ACOPL GRADE T10 1180T - FALK 1180T10	25.435,60	(12.787,84)	12.647,76	11130120	Germano	25	300	14	168	43.771,00	27.575,73	20.577,43
2117378	0	13111071	Máquinas e Eqtos	01/04/2009	ROTOR DO TANKCELL;A022 04P-850780-1 FAB. OUTOKUMPU	19.487,00	(5.012,29)	14.474,71	11130120	Germano	25	300	14	168	32.932,00	20.747,16	15.481,85
2117379	0	13111141	Bens de Rodízio	01/04/2009	ENGRENAGEM P/ REDUTOR FALK	36.515,08	(18.358,10)	18.156,98	11130120	Germano	25	300	14	168	62.838,00	39.587,94	29.541,13
2117380	0	13111141	Bens de Rodízio	01/04/2009	TAMBOR EIXO FILSAN FLNM-1250	50.665,48	(35.483,04)	15.182,44	11130120	Germano	25	300	14	168	82.760,00	52.138,80	38.906,78
2117381	0	13111141	Bens de Rodízio	01/04/2009	TAMBOR EIXO FILSAN FLNM-1250	50.646,46	(35.469,72)	15.176,74	11130120	Germano	25	300	14	168	82.760,00	52.138,80	38.906,78
2117382	0	13111141	Bens de Rodízio	01/04/2009	ROLAMENTO AUT ROLO;24080 E	24.246,17	(14.208,13)	10.038,04	11162010	Germano	25	300	14	168	33.960,00	21.394,80	15.965,13
2117383	0	13111141	Bens de Rodízio	01/04/2009	ROLAMENTO AUT ROLO;24080 E	24.246,16	(14.208,12)	10.038,04	11162020	Germano	25	300	14	168	33.960,00	21.394,80	15.965,13
2117384	0	13111141	Bens de Rodízio	01/04/2009	CUBO;FLEX;P/ACOPLAMENTO FALK 220F-3	36.230,12	(18.214,84)	18.015,28	11162010	Germano	25	300	14	168	62.347,00	39.278,61	29.310,30
2117385	0	13111141	Bens de Rodízio	01/04/2009	ENGRENAGEM;DO REDUTOR;FALK/284428	47.349,34	(23.805,06)	23.544,28	11110050	Germano	25	300	14	168	123.061,00	77.528,43	57.852,91
2117386	0	13111141	Bens de Rodízio	01/04/2009	ENGRENAGEM;DO REDUTOR;FALK/284.264	25.105,59	(12.621,93)	12.483,66	11110050	Germano	25	300	14	168	65.249,00	41.106,87	30.674,58
2117387	0	13111141	Bens de Rodízio	01/04/2009	ENGRENAGEM;DO REDUTOR;FALK/284.264	25.105,59	(12.621,93)	12.483,66	11110050	Germano	25	300	14	168	65.249,00	41.106,87	30.674,58
2117388	0	13111141	Bens de Rodízio	01/04/2009	EIXO/PINHAO CJ;DO REDUTOR;FALK/284.504	21.029,85	(10.572,85)	10.457,00	11110050	Germano	25	300	14	168	54.657,00	34.433,91	25.695,11
2117389	0	13111141	Bens de Rodízio	01/04/2009	BY PASS ,DESALINHAMENTO PULSO DE 20 MINUTOS,50X50X	232.312,61	(113.232,19)	119.080,42	11110050	Germano	25	300	14	168	516.103,00	325.144,89	242.628,12
2117390	0	13111141	Bens de Rodízio	01/04/2009	ACOPLAMENTO FLEX;VULKAN/TSCHAN BND 450	20.218,65	(10.165,00)	10.053,65	11110050	Germano	25	300	14	168	52.548,00	33.105,24	24.703,64
2117391	0	13111141	Bens de Rodízio	01/04/2009	ENGRENAGEM;DO REDUTOR;FALK/3200092	39.375,31	(19.796,11)	19.579,20	11130100	Germano	25	300	14	168	67.759,00	42.688,17	31.854,57
2117392	0	13111141	Bens de Rodízio	01/04/2009	TAMPA DO MOINHO METSO CONF. DES. MEC 1936	659.750,27	(386.610,59)	273.139,68	11130080	Germano	25	300	14	168	1.094.413,00	689.480,19	514.500,73
2117393	0	13111141	Bens de Rodízio	01/04/2009	CONTRA RECUO; VULKAN / 261-7	48.519,29	(23.648,95)	24.870,34	11131080	Germano	25	300	14	168	81.996,00	51.657,48	38.547,61
2117394	0	13111141	Bens de Rodízio	01/04/2009	ACOPLAMENTO;FLEX;FLENDER/RUPEXRWS500	27.373,55	(13.342,24)	14.031,31	11131080	Germano	25	300	14	168	46.261,00	29.144,43	21.748,02
2117399	0	13111141	Bens de Rodízio	01/04/2009	ENGRENAGEM;DA BOMBA;WILSONSNYDER10300060	110.758,82	(53.985,31)	56.773,51	11162020	Germano	25	300	14	168	154.403,00	97.273,89	72.587,27
2117400	0	13111141	Bens de Rodízio	01/04/2009	ROLAMENTO AUT ROLO;24080 E	24.819,17	(14.543,92)	10.275,25	11162010	Germano	25	300	14	168	34.763,00	21.900,69	16.342,63
2117401	0	13111141	Bens de Rodízio	01/04/2009	ROLAMENTO ROLO CIL;N-3346 A	27.652,84	(16.204,44)	11.448,40	11162010	Germano	25	300	14	168	38.732,00	24.401,16	18.208,52
2117402	0	13111141	Bens de Rodízio	01/04/2009	ROLAMENTO ROLO CIL;N-3346 A	27.652,83	(16.204,44)	11.448,39	11162010	Germano	25	300	14	168	38.732,00	24.401,16	18.208,52
2117403	0	13111141	Bens de Rodízio	01/04/2009	ROLAMENTO ROLO CIL;N-3346 A	27.652,83	(16.204,44)	11.448,39	11162010	Germano	25	300	14	168	38.732,00	24.401,16	18.208,52

FDC CONSULT LTDA

SAMARCO
APRENDER PARA EVOLUIR E TRANSFORMAR

DATA-BASE: 31/03/2021					DADOS CONTÁBEIS CEDIDOS PELA SAMARCO						AVALIAÇÃO VALOR JUSTO DE MERCADO						
IMOBILIZADO	SUB Nº	CLASSE	CENTRO CST	DT.INCORP.	DENOMINAÇÃO DO IMOBILIZADO	VAL AQUIS. BRL	DEPREC. ACUM BRL	VALOR CONTÁBIL BRL	CENTRO DE CUSTOS	UNID. IND	VIDA ÚTIL DET. (ANOS)	VIDA ÚTIL DET. (MESES)	VIDA ÚTIL REM. (ANOS)	VIDA ÚTIL REM. (MESES)	VALOR DE REPOSIÇÃO (R$)	VALOR JUSTO DE MERCADO (R$)	VALOR DE LIQUIDAÇÃO FORÇADA
2117404	0	13111141	Bens de Rodízio	01/04/2009	EIXO;DA BOMBA;WILSON SNYDER/10-301-004	76.744,50	(37.406,27)	39.338,23	11162010	Germano	25	300	14	168	107.465,00	67.702,95	50.520,98
2117405	0	13111141	Bens de Rodízio	01/04/2009	EIXO;DA BOMBA;WILSON SNYDER/10-301-004	76.744,50	(38.583,59)	38.160,91	11162010	Germano	25	300	14	168	107.465,00	67.702,95	50.520,98
2117406	0	13111071	Máquinas e Eqtos	01/04/2009	MOTOR ELETRICO,TRIFASICO,SEWEURODRIVE,R107 DRE132S	41.491,62	(11.201,43)	30.290,19	12100010	Ubu	25	300	14	168	70.845,00	44.632,35	33.305,35
2117407	0	13111071	Máquinas e Eqtos	01/04/2009	REDUTOR VELOCIDADE FLENDER KDN 320E EIXO PERP 1:15	158.355,67	(41.509,87)	116.845,80	12110040	Ubu	25	300	14	168	265.945,00	167.545,35	125.024,92
2117408	0	13111141	Bens de Rodízio	01/04/2009	LATERAL;DA BOMBA;NASH/POS102MODCL-14003	55.692,97	(27.999,83)	27.693,14	12110020	Ubu	25	300	14	168	91.407,00	57.586,41	42.971,87
2117409	0	13111141	Bens de Rodízio	01/04/2009	LATERAL;DA BOMBA;NASH/POS103MODCL-14003	55.692,96	(27.999,83)	27.693,13	12110020	Ubu	25	300	14	168	91.407,00	57.586,41	42.971,87
2117410	0	13111141	Bens de Rodízio	01/04/2009	ROTOR BOMBA NASH CL14003	79.376,34	(39.906,74)	39.469,60	12110020	Ubu	25	300	14	168	131.675,00	82.955,25	61.902,48
2117411	0	13111141	Bens de Rodízio	01/04/2009	ROTOR CENTRIFUGO MODELO VZ 35 KKK COD. 400985	2.110.425,35	(676.574,90)	1.433.850,45	12135020	Ubu	25	300	14	168	6.544.800,00	4.123.224,00	3.076.813,23
2117412	0	13111141	Bens de Rodízio	01/04/2009	ROTOR CENTRIFUGO MODELO VZ 35 KKK COD. 400985	452.326,96	(227.408,99)	224.917,97	12135020	Ubu	25	300	14	168	751.019,00	473.141,97	353.065,82
2117413	0	13111141	Bens de Rodízio	01/04/2009	ENGRENAGEM BI-HELICOIDAL EM AƒO	420.562,50	(211.439,35)	209.123,15	12133020	Ubu	25	300	14	168	589.204,00	371.198,52	276.994,05
2117414	0	13111141	Bens de Rodízio	01/04/2009	EIXO PINHAO BI-HELICOIDAL EM AƒO	60.000,00	(30.165,21)	29.834,79	12133020	Ubu	25	300	14	168	83.995,00	52.916,85	39.487,37
2117415	0	13111141	Bens de Rodízio	01/04/2009	EIXO PINHAO BI-HELICOIDAL EM AƒO	60.000,00	(30.165,21)	29.834,79	12135020	Ubu	25	300	14	168	83.995,00	52.916,85	39.487,37
2117416	0	13111141	Bens de Rodízio	01/04/2009	ACOPLAMENTO FLEX ENGREN 1060G	32.552,58	(15.414,76)	17.137,82	12133020	Ubu	25	300	14	168	55.723,00	35.105,49	26.196,26
2117417	0	13111141	Bens de Rodízio	01/04/2009	ACOPLAMENTO FLEX ENGREN 1060G	32.552,58	(16.365,96)	16.186,62	12135020	Ubu	25	300	14	168	53.105,00	33.456,15	24.965,49
2117418	0	13111141	Bens de Rodízio	01/04/2009	ACOPLAMENTO FALK 1070G20 - ENGR 527MM	32.032,47	(16.104,46)	15.928,01	12110030	Ubu	25	300	14	168	52.263,00	32.925,69	24.569,66
2117419	0	13111141	Bens de Rodízio	01/04/2009	ROLAMENTO AUT ROLO;FAG/241/710-BK30MB/C3	206.637,46	(116.918,98)	89.718,48	12110030	Ubu	25	300	14	168	341.788,00	215.326,44	160.679,90
2117420	0	13111141	Bens de Rodízio	01/09/2009	CASQUILHO FIXO D=280MM RENK EGZLK 28-280	60.722,29	(60.722,29)	-	12100005	Ubu	10	120	3	36	83.861,00	31.196,29	23.279,15
2117421	0	13111141	Bens de Rodízio	01/09/2009	CASQUILHO FIXO D=300MM RENK EGZLK 28-300	75.644,22	(75.644,22)	-	12100005	Ubu	10	120	3	36	104.463,00	38.860,24	28.998,11
2117422	0	13111141	Bens de Rodízio	01/09/2009	CASQUILHO FIXO D=300MM RENK EGZLK 35-300	110.873,40	(110.873,40)	-	12100005	Ubu	10	120	3	36	153.117,00	56.959,52	42.504,07
2117423	0	13111141	Bens de Rodízio	01/09/2009	CASQUILHO MOVEL D=300MM RENK EGZLK 28-30	43.396,08	(43.396,08)	-	12100005	Ubu	10	120	3	36	59.929,00	22.293,59	16.635,82
2117424	0	13111141	Bens de Rodízio	01/09/2009	CASQUILHO MOVEL D=300MM RENK EGZLK 28-30	43.396,09	(43.396,09)	-	12100005	Ubu	10	120	3	36	59.929,00	22.293,59	16.635,82
2117425	0	13111141	Bens de Rodízio	01/09/2009	CASQUILHO MOVEL D=300MM RENK EGZLK 35-30	83.709,29	(83.709,29)	-	12100005	Ubu	10	120	3	36	115.601,00	43.003,57	32.089,93
2117426	0	13111081	Sistemas	01/04/2009	VALVULA DIAFRAGMA PNEUMATICA,BODY,BR0045665ZMFORM	9.849,31	(5.321,86)	4.527,45	11162020	Germano	20	240	11	132	17.179,00	10.496,37	7.832,55
2117427	0	13111081	Sistemas	01/04/2009	VALVULA DIAFRAGMA PNEUMATICA,BODY,BR0045664ZMFORM	9.849,31	(5.321,86)	4.527,45	11162020	Germano	20	240	11	132	17.179,00	10.496,37	7.832,55
2117428	0	13111081	Sistemas	01/04/2009	VALVULA CONTR GUILHOT FOFO 8" KGA	9.849,31	(5.321,86)	4.527,45	11162020	Germano	20	240	11	132	17.179,00	10.496,37	7.832,55
2117429	0	13111081	Sistemas	01/04/2009	V‡LVULA GUILHOTINA PNEUM‡TICA,WORK TEAM,WTGNPPF6",	2.611,99	(1.651,50)	960,49	11162020	Germano	20	240	11	132	4.554,00	2.782,49	2.076,34
2117430	0	13111071	Máquinas e Eqtos	01/04/2009	TRANSFORMADOR,SECO,TRAFOMIL,SUBTR,16KVA, 480V, 60H	2.955,07	(760,52)	2.194,55	11260020	Germano	20	240	11	132	6.376,00	3.895,74	2.907,06
2117431	0	13111071	Máquinas e Eqtos	01/04/2009	TRANSFORMADOR,SECO,TRAFOMIL,SUBTR,16KVA, 480V, 60H	2.955,07	(760,52)	2.194,55	11260020	Germano	20	240	11	132	6.376,00	3.895,74	2.907,06
2117432	0	13111071	Máquinas e Eqtos	01/04/2009	TRANSFORMADOR DE POTENCIA P/ EQPTO UPS	2.955,06	(760,52)	2.194,54	11260020	Germano	20	240	11	132	6.376,00	3.895,74	2.907,06
2117433	0	13111071	Máquinas e Eqtos	01/04/2009	TRANSFORMADOR DE POTENCIA P/ EQPTO UPS	2.955,06	(729,67)	2.225,39	11230030	Germano	20	240	11	132	9.428,00	5.760,51	4.298,58
2117434	0	13111071	Máquinas e Eqtos	01/04/2009	TRANSFORMADOR,REGULADOR,TOSHIBA,5536/93,67200KVA	2.955,06	(744,95)	2.210,11	11131180	Germano	20	240	11	132	6.376,00	3.895,74	2.907,06
2117435	0	13111071	Máquinas e Eqtos	01/04/2009	QUADRO ELETRICO,CEMAR,020X020X030	2.040,57	(558,87)	1.481,70	11130130	Germano	20	240	11	132	3.752,00	2.292,47	1.710,68
2117436	0	13111071	Máquinas e Eqtos	01/04/2009	QUADRO DE PARALELISMO	2.040,57	(558,87)	1.481,70	11130130	Germano	20	240	11	132	3.752,00	2.292,47	1.710,68
2117437	0	13111071	Máquinas e Eqtos	01/04/2009	QUADRO DE PARALELISMO	2.040,57	(558,87)	1.481,70	11130150	Germano	20	240	11	132	3.752,00	2.292,47	1.710,68
2117438	0	13111071	Máquinas e Eqtos	01/04/2009	QUADRO DE PARALELISMO	2.040,57	(558,87)	1.481,70	11130130	Germano	20	240	11	132	3.752,00	2.292,47	1.710,68
2117439	0	13111071	Máquinas e Eqtos	01/04/2009	QUADRO DE ILUMINACAO,SEMPEL,60X20X90/VCA2203O60 HZ	2.040,57	(569,31)	1.471,26	11202010	Germano	20	240	11	132	5.668,00	3.463,15	2.584,25
2117440	0	13111071	Máquinas e Eqtos	01/04/2009	QUADRO DE ILUMINACAO,65X20X100	2.040,57	(569,31)	1.471,26	11202010	Germano	20	240	11	132	5.668,00	3.463,15	2.584,25
2117455	0	13111071	Máquinas e Eqtos	01/05/2009	INVERSOR FREQUENCIA WEG TRIF 380/480V 45A 22KW IP2	6.083,48	(1.663,00)	4.420,48	12133020	Ubu	25	300	14	168	8.254,00	5.200,02	3.880,33
2117456	0	13111071	Máquinas e Eqtos	01/05/2009	CUBICULO BARRA 02 MEDIA TENSAO 4,16KV	246.955,35	(65.647,85)	181.307,50	12133020	Ubu	25	300	14	168	481.739,00	303.495,57	226.473,07
2117457	0	13111071	Máquinas e Eqtos	01/05/2009	MAQUINA SOLDA;PORTATIL;230V;140A	3.573,75	(966,36)	2.607,39	12100010	Ubu	25	300	14	168	5.834,00	3.675,42	2.742,65
2117458	0	13111071	Máquinas e Eqtos	01/05/2009	MAQUINA SOLDA;PORTATIL;230V;140A	3.573,75	(966,36)	2.607,39	12100010	Ubu	25	300	14	168	5.834,00	3.675,42	2.742,65
2117459	0	13111071	Máquinas e Eqtos	01/05/2009	MAQUINA SOLDA;PORTATIL;230V;140A	3.573,75	(966,36)	2.607,39	12100010	Ubu	25	300	14	168	5.834,00	3.675,42	2.742,65
2117460	0	13111071	Máquinas e Eqtos	01/06/2009	QUADRO DE COMANDO P/ MAQUINA DE SOLDA,60X20X75/VOL	264.472,19	(73.059,95)	191.412,24	11202010	Germano	20	240	11	132	734.432,00	448.737,95	334.855,17
2117461	0	13111071	Máquinas e Eqtos	01/06/2009	PERFURADOR DE TUBO ACO CARB;4 POL C/ KIT SP PTS	80.059,66	(33.824,55)	46.235,11	11162020	Germano	20	240	11	132	132.416,00	80.906,18	60.373,43
2117462	0	13111071	Máquinas e Eqtos	01/05/2009	QUADRO DE COMANDO PCC3100 - CUMMINS	138.274,47	(36.202,14)	102.072,33	12100010	Ubu	25	300	14	168	183.845,00	115.822,35	86.428,42
2117463	0	13111071	Máquinas e Eqtos	01/06/2009	MESA DE ROLOS CLASSIFICADORES DE PELOTAS,EM ACO CA	880.800,98	(92.654,80)	788.146,18	12133010	Ubu	25	300	14	168	425.413,00	268.010,19	199.993,33
2117464	0	13111071	Máquinas e Eqtos	01/06/2009	MOTOREDUTOR;ENGREN;SEW/K107DX160L4 BMHF	27.049,29	(6.983,44)	20.065,85	12230030	Ubu	25	300	14	168	44.510,00	28.041,30	20.924,85
2117465	0	13111071	Máquinas e Eqtos	01/06/2009	MOTOREDUTOR;SEW/KA97/T DX160L4 RED 22,37	17.924,25	(4.761,03)	13.163,22	12230030	Ubu	25	300	14	168	30.617,00	19.288,71	14.393,53
2117466	0	13111071	Máquinas e Eqtos	01/06/2009	ANALISADOR DE PARLICULAS - MALVERN INSITEC T 1-400	328.188,98	(192.357,67)	135.831,31	12100010	Ubu	25	300	14	168	560.373,00	353.034,99	263.440,15
2117467	0	13111071	Máquinas e Eqtos	01/06/2009	PROCESSADOR;DO DOSADOR;SCHENCKPRGFBW0201	8.330,23	(2.607,26)	5.722,97	12100010	Ubu	25	300	14	168	10.559,00	6.652,17	4.963,95
2117468	0	13111071	Máquinas e Eqtos	01/06/2009	PROCESSADOR;DO DOSADOR;SCHENCKPRGFBW0201	8.330,23	(2.607,26)	5.722,97	12100010	Ubu	25	300	14	168	10.559,00	6.652,17	4.963,95
2117469	0	13111071	Máquinas e Eqtos	01/06/2009	PROCESSADOR;DO DOSADOR;SCHENCKPRGFBW0201	8.330,23	(2.607,26)	5.722,97	12100010	Ubu	25	300	14	168	10.559,00	6.652,17	4.963,95
2117470	0	13111071	Máquinas e Eqtos	01/06/2009	PROCESSADOR;DO DOSADOR;SCHENCKPRGFBW0201	8.330,24	(2.607,26)	5.722,98	12100010	Ubu	25	300	14	168	10.559,00	6.652,17	4.963,95
2117471	0	13111071	Máquinas e Eqtos	01/06/2009	BALANCA INTEGRADORA P/CORR TRANSP;TOLEDO/9270	11.253,00	(4.396,06)	6.856,94	12100010	Ubu	25	300	14	168	19.214,00	12.104,82	9.032,80
2117472	0	13111071	Máquinas e Eqtos	01/06/2009	BALANCA INTEGRADORA P/CORR TRANSP;TOLEDO/9270	11.253,00	(4.396,06)	6.856,94	12100010	Ubu	25	300	14	168	19.214,00	12.104,82	9.032,80
2117473	0	13111071	Máquinas e Eqtos	01/06/2009	BALANCA INTEGRADORA P/CORREIA TRANSP;TOLEDO/9270	24.047,06	(9.394,16)	14.652,90	12100010	Ubu	25	300	14	168	41.060,00	25.867,80	19.302,95
2117474	0	13111071	Máquinas e Eqtos	01/06/2009	BALANCA INTEGRADORA P/CORREIA TRANSP;TOLEDO/9270	24.047,06	(9.394,16)	14.652,90	12100010	Ubu	25	300	14	168	41.060,00	25.867,80	19.302,95
2117475	0	13111071	Máquinas e Eqtos	01/06/2009	BALANCA INTEGRADORA P/CORREIA TRANSP;TOLEDO/9270	24.047,06	(9.394,16)	14.652,90	12100010	Ubu	25	300	14	168	41.060,00	25.867,80	19.302,95
2117476	0	13111071	Máquinas e Eqtos	01/06/2009	BALANCA INTEGRADORA P/CORREIA TRANSP;TOLEDO/9270	21.079,58	(8.234,90)	12.844,68	12100010	Ubu	25	300	14	168	35.993,00	22.675,59	16.920,87
2117477	0	13111071	Máquinas e Eqtos	01/06/2009	MOTOREDUTOR 37CV, 60 HZ, 480 V, 127/220V 460VCA	58.553,43	(15.073,08)	43.480,35	12135020	Ubu	25	300	14	168	99.559,00	62.722,17	46.804,25
2117478	0	13111071	Máquinas e Eqtos	01/06/2009	MOTOREDUTOR 37CV, 60 HZ, 480 V, 127/220V 460VCA	58.553,43	(15.073,08)	43.480,35	12135020	Ubu	25	300	14	168	99.559,00	62.722,17	46.804,25
2117479	0	13111071	Máquinas e Eqtos	01/06/2009	MOTOREDUTOR 37CV, 60 HZ, 480 V, 127/220V 460VCA	58.553,43	(15.488,49)	43.064,94	12135020	Ubu	25	300	14	168	99.559,00	62.722,17	46.804,25
2117480	0	13111071	Máquinas e Eqtos	01/06/2009	PAINEL DE COMANDO,QDT 1,ES FENIX,095X030X120	44.300,59	(11.481,62)	32.818,97	12110010	Ubu	25	300	14	168	72.276,00	45.533,88	33.978,08
2117481	0	13111111	Móveis e Utensílios	01/06/2009	PRATELEIRA C/ GAVETA P/ AMARZENAGEM DE TAMBOR	80.000,00	(80.000,00)	-	12230030	Ubu	15	180	7	84	131.799,00	70.776,06	52.814,19
2117482	0	13111101	Eqtos Process Dados	01/06/2009	SERVIDOR NETWEAVER - NFE, SPED E SOLUTION MANAGER	96.174,56	(96.174,56)	-	12330030	Ubu	5	60	1	12	158.480,00	40.729,36	30.392,88
2117483	0	13111071	Máquinas e Eqtos	01/06/2009	UNIDADE DE MEDIDOR DE PARTICULAS SICK/7 047 501	41.426,59	(12.966,05)	28.460,54	12203010	Ubu	25	300	14	168	67.582,00	42.576,66	31.771,36
2117484	0	13111071	Máquinas e Eqtos	01/06/2009	UNIDADE DE MEDIDOR DE PARTICULAS SICK/7 047 501	41.426,59	(12.966,05)	28.460,54	12203010	Ubu	25	300	14	168	67.582,00	42.576,66	31.771,36
2117485	0	13111071	Máquinas e Eqtos	01/06/2009	UNIDADE DE MEDIDOR DE PARTICULAS SICK/7 040 354	6.865,57	(2.148,83)	4.716,74	12203010	Ubu	25	300	14	168	11.207,00	7.060,41	5.268,59
2117486	0	13111071	Máquinas e Eqtos	01/06/2009	UNIDADE DE MEDIDOR DE PARTICULAS SICK/7 040 354	6.865,57	(2.148,83)	4.716,74	12203010	Ubu	25	300	14	168	11.207,00	7.060,41	5.268,59

FDC CONSULT LTDA

SAMARCO
APRENDER PARA EVOLUIR E TRANSFORMAR

DATA-BASE: 31/03/2021					DADOS CONTÁBEIS CEDIDOS PELA SAMARCO						AVALIAÇÃO VALOR JUSTO DE MERCADO						
IMOBILIZADO	SUB Nº	CLASSE	CENTRO CST	DT.INCORP.	DENOMINAÇÃO DO IMOBILIZADO	VAL AQUIS. BRL	DEPREC. ACUM BRL	VALOR CONTÁBIL BRL	CENTRO DE CUSTOS	UNID. IND	VIDA ÚTIL DET. (ANOS)	VIDA ÚTIL DET. (MESES)	VIDA ÚTIL REM. (ANOS)	VIDA ÚTIL REM. (MESES)	VALOR DE REPOSIÇÃO (R$)	VALOR JUSTO DE MERCADO (R$)	VALOR DE LIQUIDAÇÃO FORÇADA
2117487	0	13111071	Máquinas e Eqtos	01/06/2009	UNIDADE DE MEDIDOR DE PARTICULAS SICK/1 012 424	10.512,81	(3.290,40)	7.222,41	12203010	Ubu	25	300	14	168	17.149,00	10.803,87	8.062,01
2117488	0	13111071	Máquinas e Eqtos	01/06/2009	UNIDADE DE MEDIDOR DE PARTICULAS SICK/1 012 424	10.512,81	(3.290,40)	7.222,41	12203010	Ubu	25	300	14	168	17.149,00	10.803,87	8.062,01
2117489	0	13111071	Máquinas e Eqtos	01/06/2009	TANQUE VERTICAL,INOX CARBONO COM AGITADOR	2.759.271,76	(687.594,61)	2.071.677,15	11130120	Germano	30	360	20	240	4.142.300,00	2.941.033,00	2.194.644,11
2117490	0	13111071	Máquinas e Eqtos	01/06/2009	ANALISADOR;110VCA;QUANTACHRO/02077-110	108.707,40	(63.050,31)	45.657,09	11204010	Germano	20	240	11	132	123.523,00	75.472,55	56.318,78
2117491	0	13111071	Máquinas e Eqtos	01/06/2009	AGITADOR 110/220 V - 1/2 X 2 POL	1.573,26	(498,75)	1.074,51	11250020	Germano	25	300	14	168	2.845,00	1.792,35	1.337,48
2117492	0	13111071	Máquinas e Eqtos	01/06/2009	AGITADOR 110/220 V - 1/2 X 2 POL	1.573,26	(498,75)	1.074,51	11250020	Germano	25	300	14	168	2.845,00	1.792,35	1.337,48
2117493	0	13111071	Máquinas e Eqtos	01/06/2009	AGITADOR 110/220 V - 1/2 X 2 POL	1.573,26	(498,75)	1.074,51	11250020	Germano	25	300	14	168	2.845,00	1.792,35	1.337,48
2117494	0	13111071	Máquinas e Eqtos	01/06/2009	AGITADOR 110/220 V - 1/2 X 2 POL	2.196,98	(696,47)	1.500,51	11250020	Germano	25	300	14	168	3.161,00	1.991,43	1.486,04
2117495	0	13111071	Máquinas e Eqtos	01/06/2009	AGITADOR 110/220 V - 1/2 X 2 POL	2.196,98	(696,47)	1.500,51	11250020	Germano	25	300	14	168	3.161,00	1.991,43	1.486,04
2117496	0	13111071	Máquinas e Eqtos	01/06/2009	AGITADOR 110/220 V - 1/2 X 2 POL	2.196,99	(696,47)	1.500,52	11250020	Germano	25	300	14	168	3.161,00	1.991,43	1.486,04
2117497	0	13111071	Máquinas e Eqtos	01/06/2009	BALANÃA DIGITAL,TOLEDO ,NCMF,MS80015	4.248,64	(1.793,97)	2.454,67	11250020	Germano	25	300	14	168	6.112,00	3.850,56	2.873,35
2117498	0	13111071	Máquinas e Eqtos	01/06/2009	MOINHO PULVERIZADOR C/ PANELA - 440V;AMEF / AP 140	31.462,18	(9.974,08)	21.488,10	11250020	Germano	25	300	14	168	45.418,00	28.613,34	21.351,71
2117499	0	13111071	Máquinas e Eqtos	01/06/2009	ROTESCOGRAPH MOD R225-3S - APARELHO INSP CABO ACO	36.560,96	(16.119,85)	20.441,11	11202010	Germano	20	240	11	132	58.925,00	36.003,18	26.866,12
2117500	0	13111071	Máquinas e Eqtos	01/06/2009	BOMBA HIDRAULICA HYTORC QAS 230	37.230,82	(11.802,84)	25.427,98	11202010	Germano	25	300	14	168	80.789,00	50.897,07	37.980,18
2117501	0	13111071	Máquinas e Eqtos	28/02/1991	TRANSPORTADOR DE CORREIA,AYRES,CAP. 3785T/H CORREI	659.853,20	(397.363,48)	262.489,72	11130050	Germano	25	300	6	72	1.519.332,00	470.992,92	351.462,17
2117502	0	13111071	Máquinas e Eqtos	12/12/2000	REDUTOR DE VELOCIDADE KZN450E	4.081,74	(2.600,69)	1.481,05	11130040	Germano	20	240	5	60	5.953,00	1.845,43	1.377,09
2117503	0	13111071	Máquinas e Eqtos	09/03/1990	MOTPOR ELETRICO, TRIFASICO, WEG, 45CW, 480V, 40HZ	6.598,95	(5.696,49)	902,46	11130040	Germano	25	300	6	72	8.595,00	2.664,45	1.988,25
2117504	0	13111071	Máquinas e Eqtos	06/11/1996	BANCO DE CAPACITORES TRIFASICO POTENCIA NOMINAL 90	13.818,83	(9.213,18)	4.605,65	11130050	Germano	25	300	9	108	14.117,00	6.169,13	4.603,50
2117506	0	13111071	Máquinas e Eqtos	31/12/1989	TRANSPORTADOR DE CORREIA MOVEL REVERSIVEL	11.492,01	(9.762,67)	1.729,34	11130040	Germano	25	300	6	72	10.127,00	3.139,37	2.342,65
2117507	0	13111071	Máquinas e Eqtos	30/04/1992	REDUTOR DE VELOCIDADE KA138BX88L4	2.845,42	(2.332,49)	512,93	11130050	Germano	25	300	6	72	3.706,00	1.148,86	857,30
2117508	0	13111071	Máquinas e Eqtos	31/07/1977	ELEVADOR DA BRITAGEM	1.069,20	(978,98)	90,22	11130050	Germano	25	300	6	72	1.331,00	412,61	307,90
2117509	0	13111071	Máquinas e Eqtos	30/04/1991	ALIMENTADOR DE CORREIAS 60"X700	133.396,11	(97.955,00)	35.441,11	11130050	Germano	25	300	6	72	1.148.763,00	356.116,53	265.739,64
2117510	0	13111071	Máquinas e Eqtos	31/08/1994	REDUTOR DE VELOCIDADE,TRIFASICO,WEG,35KW	1.755,15	(1.154,60)	600,55	11130050	Germano	25	300	6	72	2.183,00	676,73	504,99
2117511	0	13111071	Máquinas e Eqtos	13/02/1997	SCHUT DE ALIMENTACAO EM ACO CARBONO 280X210X160	32.028,14	(18.662,97)	13.365,17	11130050	Germano	25	300	9	108	39.812,00	17.397,84	12.982,54
2117512	0	13111071	Máquinas e Eqtos	11/03/1991	PAINEL ELETRICO, EM ACO CARBONO, 480V, 60 HZ, 220V	11.612,18	(9.041,57)	2.570,61	11130040	Germano	25	300	6	72	15.125,00	4.688,75	3.498,82
2117513	0	13111071	Máquinas e Eqtos	31/03/1991	ALIMENTADOR DE CORREIAS 60"X700	86.417,54	(68.109,52)	18.308,02	11130040	Germano	20	240	5	60	1.148.763,00	356.116,53	265.739,64
2117514	0	13111071	Máquinas e Eqtos	31/08/1994	REDUTOR DE VELOCIDADE,TRIFASICO,WEG,35KW	1.755,15	(1.147,22)	607,93	11130050	Germano	25	300	6	72	2.181,00	676,11	504,52
2117515	0	13111071	Máquinas e Eqtos	24/01/2003	SCHUT DE ALIMENTACAO EM ACO CARBONO 280X210X160	16.178,62	(7.684,77)	8.493,85	11130050	Germano	25	300	11	132	24.170,00	12.036,66	8.981,94
2117516	0	13111071	Máquinas e Eqtos	11/03/1991	PAINEL ELETRICO, EM ACO CARBONO, 480V, 60 HZ, 220V	10.218,38	(7.956,29)	2.262,09	11130040	Germano	25	300	6	72	13.310,00	4.126,10	3.078,96
2117517	0	13111071	Máquinas e Eqtos	28/02/1991	ALIMENTADOR DE CORREIAS 60"X7.0M	83.585,58	(61.410,00)	22.175,58	11130050	Germano	25	300	6	72	1.148.763,00	356.116,53	265.739,64
2117518	0	13111071	Máquinas e Eqtos	31/08/1994	REDUTOR DE VELOCIDADE FLENDER,FALK,RDA250,90070642	1.755,15	(1.236,54)	518,61	11230030	Germano	20	240	5	60	3.754,00	1.163,74	868,40
2117519	0	13111071	Máquinas e Eqtos	28/01/1997	SCHUT DE ALIMENTACAO EM ACO CARBONO 280X210X160	54.161,55	(31.560,21)	22.601,34	11130050	Germano	25	300	9	108	89.307,00	39.027,16	29.122,67
2117521	0	13111071	Máquinas e Eqtos	30/12/1978	TRANPORTADOR DE CORREIA,DO ALIMENTADOR	231.652,59	(199.053,78)	32.598,81	11130050	Germano	25	300	6	72	97.583,00	30.250,73	22.573,56
2117522	0	13111071	Máquinas e Eqtos	31/08/1994	REDUTOR DE VELOCIDADE,FENDER	1.755,15	(1.169,41)	585,74	11130050	Germano	25	300	6	72	2.181,00	676,11	504,52
2117525	0	13111071	Máquinas e Eqtos	13/02/1997	SCHUT DE ALIMENTACAO DA CORREIA 280X210X160	32.028,14	(18.662,97)	13.365,17	11130050	Germano	25	300	9	108	39.812,00	17.397,84	12.982,54
2117526	0	13111071	Máquinas e Eqtos	24/01/2003	SCHUT DE ALIMENTACAO EM ACO CARBONO 280X210X160	16.178,62	(7.684,77)	8.493,85	11130050	Germano	25	300	11	132	24.170,00	12.036,66	8.981,94
2117527	0	13111071	Máquinas e Eqtos	31/05/1991	PENEIRA VIBRATORIA INCLINADA SHDD8X20 580X320X180	119.967,13	(87.622,55)	32.344,58	11130040	Germano	25	300	6	72	198.130,00	61.420,30	45.832,77
2117529	0	13111071	Máquinas e Eqtos	27/05/1992	PENEIRA VIBRATORIA INCLINADA SHDD8X20 580X320X180	134.628,10	(17.769,59)	116.858,51	11130040	Germano	25	300	6	72	14.804,00	4.589,24	3.424,56
2117531	0	13111071	Máquinas e Eqtos	29/05/1992	PENEIRA VIBRATORIA INCLINADA SHDD8X20 580X320X180	172.582,90	(43.066,16)	129.516,74	11130040	Germano	25	300	6	72	86.095,00	26.689,45	19.916,08
2117532	0	13111071	Máquinas e Eqtos	21/12/1990	PENEIRA VIBRATORIA INCLINADA SHDD8X20 580X320X180	201.960,39	(149.744,19)	52.216,20	11130040	Germano	25	300	6	72	333.635,00	103.426,85	77.178,71
2117533	0	13111071	Máquinas e Eqtos	30/08/1996	PENEIRA VIBRATORIA INCLINADA SHDD8X20 580X320X180	237.360,96	(95.391,03)	141.969,93	11130040	Germano	25	300	9	108	193.189,00	84.423,59	62.998,18
2117534	0	13111071	Máquinas e Eqtos	31/03/1991	PENEIRA VIBRATORIA INCLINADA SHDD8X20 580X320X180	440.430,78	(231.020,17)	209.410,61	11130040	Germano	25	300	6	72	231.605,00	71.797,55	53.576,44
2117535	0	13111071	Máquinas e Eqtos	30/11/1991	TRANSPORTADOR DE CORREIA (48") 48"X26.5M 869 T/H	12.627,41	(10.443,26)	2.184,15	11130040	Germano	25	300	6	72	18.642,00	5.779,02	4.312,39
2117537	0	13111071	Máquinas e Eqtos	28/02/1991	TRANSPORTADOR DE CORREIA (36") 36"X18.0 M 916 T/H	485.072,29	(361.166,00)	123.906,29	11130040	Germano	25	300	6	72	1.519.332,00	470.992,92	351.462,17
2117538	0	13111071	Máquinas e Eqtos	15/03/1980	REDUTOR DE VELOCIDADE 2060YB21 40 HP 1170 RPM	5.085,14	(4.288,07)	797,07	11130040	Germano	20	240	5	60	4.699,00	1.456,69	1.087,00
2117539	0	13111071	Máquinas e Eqtos	18/05/2000	TRANSPORTADOR DE CORREIA (72") 360X180 3154 T/H	167.770,85	(103.750,99)	64.019,86	11130040	Germano	25	300	9	108	365.628,00	159.779,44	119.229,88
2117540	0	13111071	Máquinas e Eqtos	17/12/1997	REDUTOR DE VELOCIDADE 2060YB21	5.143,67	(3.224,37)	1.919,30	11130040	Germano	20	240	5	60	6.619,00	2.051,89	1.531,15
2117541	0	13111071	Máquinas e Eqtos	28/02/1991	TRANSPORTADOR DE CORREIA,IRMÃOS AYRES ,CAPACIDADE	64.274,25	(47.629,74)	16.644,51	11130050	Germano	25	300	6	72	1.519.332,00	470.992,92	351.462,17
2117542	0	13111071	Máquinas e Eqtos	15/06/1984	REDUTOR DE VELOCIDADE 2060YB21 40 HP	88,07	(67,28)	20,79	11130050	Germano	25	300	6	72	2.500,00	775,00	578,32
2117543	0	13111071	Máquinas e Eqtos	20/03/1997	TRANSPORTADOR DE CORREIA (36") 36"X18.0 M 916 T/H	332.404,62	(223.146,72)	109.257,90	11130050	Germano	25	300	9	108	1.519.332,00	663.948,08	495.448,28
2117544	0	13111071	Máquinas e Eqtos	04/08/2002	REDUTOR DE VELOCIDADE 2060YB21 40 HP	2.313,35	(1.417,02)	896,33	11130040	Germano	20	240	7	84	3.831,00	1.593,70	1.189,24
2117545	0	13111071	Máquinas e Eqtos	30/06/1997	TRANSPORTADOR DE CORREIA 36"X132M	12.595,53	(7.088,90)	5.506,63	11130040	Germano	25	300	9	108	11.041,00	4.824,92	3.600,43
2117546	0	13111071	Máquinas e Eqtos	30/06/2000	REDUTOR DE VELOCIDADE 388 KW RZN360E 388 KW	1.983,91	(1.198,51)	785,40	11130040	Germano	20	240	5	60	2.894,00	897,14	669,46
2117547	0	13111071	Máquinas e Eqtos	30/04/1992	MOTOR DE INDUCAOGENERAL350CV 4000V 1185RPM 48.0AP	11.383,87	(9.331,90)	2.051,97	11130050	Germano	25	300	6	72	14.828,00	4.596,68	3.430,11
2117548	0	13111071	Máquinas e Eqtos	18/02/1991	BANCO DE CAPACITADOR TRIFASICO	5.833,50	(4.285,52)	1.547,98	11130050	Germano	25	300	6	72	6.078,00	1.884,18	1.406,00
2117549	0	13111071	Máquinas e Eqtos	30/04/1995	TRANSPORTADOR DE CORREIA 60"X107.5M	433.126,18	(109.083,96)	324.042,22	11130040	Germano	25	300	6	72	1.519.332,00	470.992,92	351.462,17
2117550	0	13111071	Máquinas e Eqtos	12/01/1974	MOTPOR ELETRICO, TRIFASICO, WEG, 45CW, 480V, 40HZ	6.763,22	(6.433,37)	329,85	11130040	Germano	25	300	6	72	8.367,00	2.593,77	1.935,51
2117551	0	13111071	Máquinas e Eqtos	30/06/2000	REDUTOR DE VELOCIDADE 900706401 831 KW	1.983,91	(1.198,51)	785,40	11130040	Germano	20	240	5	60	2.894,00	897,14	669,46
2117552	0	13111071	Máquinas e Eqtos	30/12/1984	BANCO DE CAPACITORES TRIFASICO POTENCIA NOMINAL 10	18.758,68	(17.436,91)	1.321,77	11130040	Germano	20	240	5	60	17.337,00	5.374,47	4.010,51
2117554	0	13111071	Máquinas e Eqtos	01/09/2006	EXTRATOR DE METAIS	22.726,94	(14.171,74)	8.555,20	11130040	Germano	20	240	9	108	39.849,00	20.641,78	15.403,22
2117555	0	13111071	Máquinas e Eqtos	24/10/1997	TRANSPORTADOR DE CORREIA 42"X800.0M 3530 TP/H	2.482.456,40	(1.742.828,46)	739.627,94	11130030	Germano	25	300	9	108	4.142.300,00	1.810.185,10	1.350.787,99
2117556	0	13111071	Máquinas e Eqtos	31/08/1994	REDUTOR DE VELOCIDADE KSZ560 441 KW	1.755,15	(1.186,72)	568,43	11130030	Germano	25	300	6	72	1.949,00	604,19	450,86
2117557	0	13111071	Máquinas e Eqtos	04/11/1996	MOTOR EL/TRICCO ,TRIFASICO,GEVISA,GM4680,300CV1180	42.885,06	(31.198,53)	11.686,53	11130030	Germano	25	300	9	108	53.345,00	23.311,77	17.395,60
2117558	0	13111071	Máquinas e Eqtos	31/08/1994	REDUTOR DE VELOCIDADE KSZ560 441 KW	1.755,15	(1.255,47)	499,68	11202010	Germano	20	240	5	60	3.754,00	1.163,74	868,40
2117559	0	13111071	Máquinas e Eqtos	30/04/1992	MOTOR EL/TRICO TRIFÁSICO,WEG,RPM 875 CV7,5	1.593,44	(1.279,82)	313,62	11110050	Germano	25	300	6	72	10.748,00	3.331,88	2.486,30
2117560	0	13111071	Máquinas e Eqtos	10/01/1991	EXTRATOR DE METAIS 7630MC2	41.229,05	(35.635,35)	5.593,70	11130030	Germano	20	240	5	60	57.160,00	17.719,60	13.222,64
2117561	0	13111071	Máquinas e Eqtos	01/09/2006	BALANCA INTEGRADORA INTECONT 5500 TPH	30.796,55	(18.280,48)	12.516,07	11130180	Germano	20	240	9	108	53.509,00	27.717,66	20.683,35
2117562	0	13111071	Máquinas e Eqtos	31/08/1991	TRANSPORTADOR DE CORREIA 42"X1.153.5M	3.949.490,42	(2.094.012,11)	1.855.478,31	11131140	Germano	25	300	6	72	7.456.100,00	2.311.391,00	1.724.795,55
2117563	0	13111071	Máquinas e Eqtos	04/08/2002	REDUTOR DE VELOCIDADE REDUCAO 1:17.06 485A2S	2.313,35	(1.383,68)	929,67	11130030	Germano	20	240	7	84	3.831,00	1.593,70	1.189,24

FDC CONSULT LTDA

SAMARCO
APRENDER PARA EVOLUIR E TRANSFORMAR

DATA-BASE: 31/03/2021					DADOS CONTÁBEIS CEDIDOS PELA SAMARCO						AVALIAÇÃO VALOR JUSTO DE MERCADO						
IMOBILIZADO	SUB Nº	CLASSE	CENTRO CST	DT.INCORP.	DENOMINAÇÃO DO IMOBILIZADO	VAL AQUIS. BRL	DEPREC. ACUM BRL	VALOR CONTÁBIL BRL	CENTRO DE CUSTOS	UNID. IND	VIDA ÚTIL DET. (ANOS)	VIDA ÚTIL DET. (MESES)	VIDA ÚTIL REM. (ANOS)	VIDA ÚTIL REM. (MESES)	VALOR DE REPOSIÇÃO (R$)	VALOR JUSTO DE MERCADO (R$)	VALOR DE LIQUIDAÇÃO FORÇADA
2117564	0	13111071	Máquinas e Eqtos	31/08/1987	MOTOR DE INDUƒÃO, TRIFƒSICO,RPM 1190 460V 60HZ 150	24.319,97	(23.575,39)	744,58	11110040	Germano	20	240	5	60	42.052,00	13.036,12	9.727,75
2117565	0	13111071	Máquinas e Eqtos	04/08/2002	REDUTOR DE VELOCIDADE REDUCAO 1:17.06 485A2S	2.313,35	(1.383,69)	929,66	11130030	Germano	20	240	7	84	3.831,00	1.593,70	1.189,24
2117567	0	13111071	Máquinas e Eqtos	31/05/1980	UNIDADE HIDRAULICA 220 LTS	420,96	(407,01)	13,95	11130050	Germano	20	240	5	60	265,00	82,15	61,30
2117569	0	13111071	Máquinas e Eqtos	01/12/1976	COMPRESSOR DE AR,CHICAGO PNEUMATIC,22200LA,BRPO762	3.465,71	(3.278,58)	187,13	11204010	Germano	20	240	5	60	3.127,00	969,37	723,36
2117570	0	13111071	Máquinas e Eqtos	24/10/1997	SCHUT DE ALIMENTACAO DA 11CV05 P/ 02CV10 250X150X	8.883.336,74	(6.022.435,12)	2.860.901,62	11130050	Germano	25	300	9	108	11.349.800,00	4.959.862,60	3.701.125,84
2117571	0	13111071	Máquinas e Eqtos	01/12/1974	TRANSPORTADOR DE CORREIA C/ COBERTURA 48"132,5M	1.714.007,10	(755.561,72)	958.445,38	11130020	Germano	25	300	6	72	6.793.300,00	2.105.923,00	1.571.472,17
2117572	0	13111071	Máquinas e Eqtos	17/12/1997	REDUTOR DE VELOCIDADE REDUCAO 1:15.3 2157ZB2S	5.143,59	(3.151,53)	1.992,06	11130020	Germano	20	240	5	60	6.619,00	2.051,89	1.531,15
2117574	0	13111071	Máquinas e Eqtos	11/06/1996	BANCO DE CAPACITORES TENSAO DE OPERACAO 400KV 60	327,85	(220,10)	107,75	11130050	Germano	25	300	9	108	333,00	145,52	108,59
2117575	0	13111071	Máquinas e Eqtos	26/04/1993	SCHUT DE ALIMENTACAO, ACO CARBONO 270X150X250	24.597,52	(18.934,81)	5.662,71	11130050	Germano	25	300	6	72	30.595,00	9.484,45	7.077,44
2117576	0	13111071	Máquinas e Eqtos	01/09/2006	TRANSFORMADOR DE TENSAO TRIFASICO 60HZ TTAC4512 4	1.310,77	(1.055,98)	254,79	11130020	Germano	40	480	26	312	1.690,00	1.174,55	876,47
2117577	0	13111071	Máquinas e Eqtos	18/03/1993	PENEIRA VIBRATORIA XHSD8X16 450X250X160	16.621,48	(12.040,88)	4.580,60	11130050	Germano	20	240	5	60	18.844,00	5.841,64	4.359,12
2117578	0	13111071	Máquinas e Eqtos	01/12/1974	TRANSPORTADOR DE CORREIA C/ COBERTURA 42"X1125.0M	1.021.508,30	(539.041,80)	482.466,50	11130020	Germano	25	300	6	72	2.038.000,00	631.780,00	471.443,96
2117579	0	13111071	Máquinas e Eqtos	10/05/2001	REDUTOR DE VELOCIDADE REDUCAO 1:17.103 KZN450E 44	1.967,35	(1.317,80)	649,55	11130020	Germano	20	240	7	84	2.767,00	1.151,07	858,95
2117580	0	13111071	Máquinas e Eqtos	01/12/1974	MOTOR DE NDUCAO,TRIFASICO,WEG,150CV	44.029,54	(41.955,49)	2.074,05	11130050	Germano	25	300	6	72	54.478,00	16.888,18	12.602,22
2117581	0	13111071	Máquinas e Eqtos	10/05/2001	REDUTOR DE VELOCIDADE REDUCAO 1:17.103 KZN450E 44	1.967,35	(1.317,80)	649,55	11130020	Germano	20	240	7	84	2.767,00	1.151,07	858,95
2117582	0	13111071	Máquinas e Eqtos	30/04/1992	MOTOR DE INDUCAO,WEG,150	105,26	(84,53)	20,73	11130050	Germano	25	300	6	72	137,00	42,47	31,69
2117583	0	13111071	Máquinas e Eqtos	11/06/1996	BANCO DE CAPACITORES 11QC03/ME	327,84	(213,84)	114,00	11130050	Germano	25	300	9	108	333,00	145,52	108,59
2117584	0	13111071	Máquinas e Eqtos	13/02/1997	SCHUT DE ALIMENTACAO, ACO CARBONO 250X140X300	32.028,14	(18.418,91)	13.609,23	11130050	Germano	25	300	9	108	39.812,00	17.397,84	12.982,54
2117585	0	13111071	Máquinas e Eqtos	11/06/1996	BANCO DE CAPACITORES 11QC04/M4	327,84	(213,83)	114,01	11130050	Germano	25	300	9	108	333,00	145,52	108,59
2117586	0	13111071	Máquinas e Eqtos	01/09/2006	BALANCA INTEGRADORA IBEP12 5500 TPH	20.938,39	(14.111,18)	6.827,21	11130020	Germano	25	300	14	168	23.909,00	15.062,67	11.240,00
2117587	0	13111071	Máquinas e Eqtos	11/06/1996	BANCO DE CAPACITORES 11QC01/M1	327,84	(213,83)	114,01	11130050	Germano	25	300	9	108	333,00	145,52	108,59
2117588	0	13111071	Máquinas e Eqtos	10/05/2001	REDUTOR DE VELOCIDADE REDUCAO 1:17.103 KZN450E 44	1.967,35	(1.287,15)	680,20	11130050	Germano	25	300	11	132	2.678,00	1.333,64	995,19
2117589	0	13111071	Máquinas e Eqtos	02/06/1989	MOTOR DE INDUCAO,WEG,HGF,600CV	1.930,28	(1.594,82)	335,46	11130050	Germano	25	300	6	72	2.010,00	623,10	464,97
2117590	0	13111071	Máquinas e Eqtos	11/06/1996	BANCO DE CAPACITORES 11QC02/M2	327,84	(213,83)	114,01	11130050	Germano	25	300	9	108	333,00	145,52	108,59
2117591	0	13111071	Máquinas e Eqtos	10/05/2001	REDUTOR DE VELOCIDADE REDUCAO 1:17.103 KZN450E 44	1.967,35	(1.317,80)	649,55	11130020	Germano	20	240	7	84	2.767,00	1.151,07	858,95
2117592	0	13111071	Máquinas e Eqtos	30/04/1992	MOTOR DE IINDUCAO,WEG,HGF,600CV 4000V 1189RPM 79A	105,26	(84,54)	20,72	11130050	Germano	25	300	6	72	137,00	42,47	31,69
2117593	0	13111071	Máquinas e Eqtos	01/09/2006	TRANSFORMADOR DE TENSAO TRIFASICO A OLEO 60HZ TTOC	1.310,77	(1.055,99)	254,78	11130020	Germano	40	480	26	312	1.690,00	1.174,55	876,47
2117594	0	13111071	Máquinas e Eqtos	20/11/1992	TRANSPORTADOR DE CORREIA C/ COBERTURA 42"1802.5M	1.577.022,73	(342.484,55)	1.234.538,18	11130020	Germano	25	300	6	72	4.142.300,00	1.284.113,00	958.224,89
2117595	0	13111071	Máquinas e Eqtos	04/08/2002	REDUTOR DE VELOCIDADE REDUCAO 1:19.29 2165Y2L19	2.313,35	(1.383,68)	929,67	11130020	Germano	20	240	7	84	3.831,00	1.593,70	1.189,24
2117596	0	13111071	Máquinas e Eqtos	31/05/1991	MOTOR DE INDUCAO,TRIFASICO,GENERAL,8368363301,600C	83.649,22	(71.420,94)	12.228,28	11130050	Germano	20	240	5	60	138.963,00	43.078,53	32.145,86
2117597	0	13111071	Máquinas e Eqtos	31/07/1991	RESISTOR DE ATERRAMENTO,ELETELE,600CV	25.940,38	(22.148,30)	3.792,08	11130050	Germano	20	240	5	60	38.187,00	11.837,97	8.833,68
2117598	0	13111071	Máquinas e Eqtos	31/07/1991	TRANSFORMADOR,ELETELE BRASIL,TK2415A,CV600 4000V A	25.940,38	(22.150,43)	3.789,95	11230030	Germano	20	240	5	60	57.673,00	17.878,63	13.341,31
2117599	0	13111071	Máquinas e Eqtos	04/08/2002	REDUTOR DE VELOCIDADE REDUCAO 1:19.29 2165Y2L19	2.313,35	(1.417,02)	896,33	11130020	Germano	20	240	7	84	3.831,00	1.593,70	1.189,24
2117600	0	13111071	Máquinas e Eqtos	09/06/1992	MOTOR DE INDUCAO,TRIFASICO,GENERAL,8368363301,600C	11.919,25	(7.954,06)	3.965,19	11130050	Germano	20	240	5	60	17.547,00	5.439,57	4.059,09
2117601	0	13111071	Máquinas e Eqtos	04/08/2002	REDUTOR DE VELOCIDADE REDUCAO 1:19.29 2165Y2L19	2.313,35	(1.369,95)	943,40	11130050	Germano	20	240	7	84	4.028,00	1.675,65	1.250,39
2117602	0	13111071	Máquinas e Eqtos	12/01/1974	MOTOR ELETRICO,WEG,HGF,100358319,800CV 690V 610AP	6.763,23	(6.462,49)	300,74	11131050	Germano	20	240	5	60	9.176,00	2.844,56	2.122,65
2117603	0	13111071	Máquinas e Eqtos	25/07/2000	REOTATO EM BANHO DE OLEO,SHIPEL,REO06, 4000V	19.840,00	(12.654,67)	7.185,33	11130050	Germano	20	240	5	60	30.622,00	9.492,82	7.083,69
2117604	0	13111071	Máquinas e Eqtos	18/02/1991	PAINEL BANCO DE CAPACITORES, IHM , 480V, 60HZ	6.073,67	(5.006,04)	1.067,63	11130020	Germano	25	300	6	72	6.329,00	1.961,99	1.464,07
2117605	0	13111071	Máquinas e Eqtos	18/02/1991	PAINEL BANCO DE CAPACITORES, IHM , 480V, 60HZ	6.073,67	(5.003,47)	1.070,20	11130020	Germano	25	300	6	72	6.329,00	1.961,99	1.464,07
2117606	0	13111071	Máquinas e Eqtos	30/04/2000	SCHUT DE ALIMENTACAO, ACO CARBONO 230X130X250	38.683,82	(23.776,22)	14.907,60	11130050	Germano	20	240	5	60	59.705,00	18.508,55	13.811,36
2117613	0	13111071	Máquinas e Eqtos	31/05/1991	FREIO DINAMICO FD250/12	69.160,90	(60.998,15)	8.162,75	11130020	Germano	25	300	6	72	113.641,00	35.228,71	26.288,21
2117615	0	13111071	Máquinas e Eqtos	31/05/1991	TRANSPORTADOR DE CORREIA 42"X1655.0M	6.901.479,78	(4.423.034,05)	2.478.445,73	11130020	Germano	25	300	6	72	7.456.100,00	2.311.391,00	1.724.795,55
2117616	0	13111071	Máquinas e Eqtos	04/08/2002	REDUTOR DE VELOCIDADE REDUCAO 1:18.03 465A2FC18	2.313,35	(1.348,42)	964,93	11130080	Germano	20	240	7	84	3.965,00	1.649,44	1.230,84
2117617	0	13111071	Máquinas e Eqtos	31/05/1991	MOTOR ELETRICO,TRIFASICO,WEG,1770 RPM 60HZ 460CV	33.441,38	(28.552,75)	4.888,63	11130070	Germano	20	240	5	60	49.231,00	15.261,61	11.388,45
2117619	0	13111071	Máquinas e Eqtos	31/07/1991	REOTATO EM BANHO DE OLEO,SHIPEL,REO06, 4000V	34.335,96	(32.683,35)	1.652,61	11130050	Germano	20	240	5	60	50.547,00	15.669,57	11.692,87
2117620	0	13111071	Máquinas e Eqtos	18/02/1991	BANCO DE CAPACITORES C/ 03 CAPACITADORES TENSAO NO	5.833,50	(4.469,46)	1.364,04	11130020	Germano	25	300	6	72	6.168,00	1.912,08	1.426,82
2117621	0	13111071	Máquinas e Eqtos	18/02/1991	BANCO DE CAPACITORES C/ 03 CAPACITADORES TENSAO NO	5.833,50	(4.285,52)	1.547,98	11130020	Germano	25	300	6	72	6.078,00	1.884,18	1.406,00
2117622	0	13111071	Máquinas e Eqtos	24/10/2000	REDUTOR DE VELOCIDADE 465A219FC 294 KW	15.253,70	(9.776,38)	5.477,32	11230030	Germano	20	240	5	60	35.557,00	11.022,67	8.225,29
2117623	0	13111071	Máquinas e Eqtos	30/04/1992	MOTOR DE INDUƒÃO TRIFƒSICO,WEG,MGL 500C,1900KW / 1	1.568,03	(1.323,30)	244,73	11164030	Germano	20	240	5	60	3.483,00	1.079,73	805,71
2117625	0	13111071	Máquinas e Eqtos	31/07/1991	REOSTATO EM BANHO DE OLEO,SHIPEL,REO06, 4000V	34.335,96	(29.502,55)	4.833,41	11130120	Germano	20	240	5	60	50.547,00	15.669,57	11.692,87
2117626	0	13111071	Máquinas e Eqtos	04/08/2002	REDUTOR DE VELOCIDADE REDUCAO 1:18.03 465A218FC	2.313,35	(1.417,02)	896,33	11130020	Germano	20	240	7	84	3.831,00	1.593,70	1.189,24
2117627	0	13111071	Máquinas e Eqtos	31/05/1991	MOTOR DE INDUƒÃO TRIFƒSICO,WEG,MGF 400D,1250CV / 1	33.441,38	(28.552,75)	4.888,63	11130020	Germano	20	240	5	60	49.231,00	15.261,61	11.388,45
2117629	0	13111071	Máquinas e Eqtos	17/12/1992	REOSTATO EM BANHO DE OLEO,SHIPEL,REO06, 4000V	43.501,04	(35.973,91)	7.527,13	11130120	Germano	20	240	5	60	64.040,00	19.852,40	14.814,17
2117630	0	13111071	Máquinas e Eqtos	11/06/1996	BANCO DE CAPACITORES 4.16 KV	327,84	(220,09)	107,75	11130020	Germano	25	300	9	108	8.165,00	3.568,11	2.662,57
2117631	0	13111071	Máquinas e Eqtos	13/02/1997	SCHUT DE ALIMENTACAO, ACO CARBONO 230X130X250	32.028,14	(19.531,52)	12.496,62	11130020	Germano	20	240	5	60	41.222,00	12.778,82	9.535,75
2117633	0	13111071	Máquinas e Eqtos	30/09/1991	TRANSPORTADOR DE CORREIA C/ COBERTURA 42"X1150M	780.220,80	(568.511,66)	211.709,14	11130020	Germano	25	300	6	72	1.519.332,00	470.992,92	351.462,17
2117634	0	13111071	Máquinas e Eqtos	28/01/1997	SCHUT DE ALIMENTACAO P/ 11CV26 250X130X250	54.161,55	(38.685,02)	15.476,53	11130020	Germano	20	240	5	60	89.307,00	27.685,17	20.659,10
2117637	0	13111071	Máquinas e Eqtos	04/02/1997	EXTRATOR DE METAIS	340.193,38	(212.240,54)	127.952,84	11130020	Germano	20	240	5	60	560.794,00	173.846,14	129.726,67
2117639	0	13111071	Máquinas e Eqtos	28/02/1991	ALIMENTADOR DE PLACAS 350X150	550.489,66	(252.015,45)	298.474,21	11130020	Germano	25	300	6	72	536.707,00	166.379,17	124.154,70
2117640	0	13111071	Máquinas e Eqtos	10/05/2001	REDUTOR,900801201,RPM 1800 22KW	1.967,35	(1.318,44)	648,91	11130050	Germano	25	300	11	132	2.704,00	1.346,59	1.004,85
2117641	0	13111071	Máquinas e Eqtos	17/06/1997	PORTICO C/ HASTE GIRATORIA E TALHA ELETRICA C/ CON	120.705,85	(85.685,38)	35.020,47	11130020	Germano	20	240	5	60	198.995,00	61.688,45	46.032,87
2117642	0	13111071	Máquinas e Eqtos	31/03/1991	ALIMENTADOR DE PLACAS 350X150	550.489,66	(257.801,79)	292.687,87	11130020	Germano	25	300	6	72	536.707,00	166.379,17	124.154,70
2117643	0	13111071	Máquinas e Eqtos	30/04/1992	REDUTORBDE VELOCIDADE,2100Y2LCR,RPM1750 RPM62,30 P	17.066,16	(14.499,79)	2.566,37	11230030	Germano	20	240	5	60	37.946,00	11.763,26	8.777,93
2117644	0	13111071	Máquinas e Eqtos	27/01/1992	PORTICO C/ HASTE GIRATORIA E TALHA ELETRICA C/ CON	37.179,90	(31.815,49)	5.364,41	11130020	Germano	20	240	5	60	51.547,00	15.979,57	11.924,20
2117645	0	13111071	Máquinas e Eqtos	01/12/1974	TRANSFORMADOR DE TENSAO TKTC 5 KVA	8.320,19	(7.889,07)	431,12	11130020	Germano	25	300	6	72	12.352,00	3.829,12	2.857,35
2117653	0	13111071	Máquinas e Eqtos	14/04/1992	MACACO HIDRAULICO TIPO GIRAFA	835,35	(726,49)	108,86	11202050	Germano	25	300	6	72	2.107,00	653,17	487,41
2117654	0	13111071	Máquinas e Eqtos	02/01/2005	REDUTOR FLENDER,950704804,RPM1200 RPM 70,833 KW 32	5.288,99	(2.447,09)	2.841,90	11230030	Germano	20	240	9	108	14.691,00	7.609,94	5.678,65
2117655	0	13111071	Máquinas e Eqtos	02/01/2005	REDUTOR DE VELOCIDADES,SEWEURODRIVE,RPM1775 RPM16	5.288,98	(2.447,08)	2.841,90	11202010	Germano	20	240	9	108	14.691,00	7.609,94	5.678,65
2117656	0	13111071	Máquinas e Eqtos	02/01/2005	REDUTOR DE VELOCIDADE DO LADO A REDUCAO 1:4.947 DO	5.288,99	(2.447,09)	2.841,90	11230030	Germano	20	240	9	108	14.691,00	7.609,94	5.678,65

FDC CONSULT LTDA

SAMARCO

DATA-BASE: 31/03/2021					DADOS CONTÁBEIS CEDIDOS PELA SAMARCO						AVALIAÇÃO VALOR JUSTO DE MERCADO						
IMOBILIZADO	*SUB Nº*	*CLASSE*	*CENTRO CST*	*DT.INCORP.*	*DENOMINAÇÃO DO IMOBILIZADO*	*VAL AQUIS. BRL*	*DEPREC. ACUM BRL*	*VALOR CONTÁBIL BRL*	*CENTRO DE CUSTOS*	*UNID. IND*	*VIDA ÚTIL DET. (ANOS)*	*VIDA ÚTIL DET. (MESES)*	*VIDA ÚTIL REM. (ANOS)*	*VIDA ÚTIL REM. (MESES)*	*VALOR DE REPOSIÇÃO (R$)*	*VALOR JUSTO DE MERCADO (R$)*	*VALOR DE LIQUIDAÇÃO FORÇADA*
2117657	0	13111071	Máquinas e Eqtos	02/01/2005	REDUTOR DE VELOCIDADE DO LADO B REDUCAO 1:4.497 DO	5.288,98	(2.447,08)	2.841,90	11230030	Germano	20	240	9	108	14.691,00	7.609,94	5.678,65
2117658	0	13111071	Máquinas e Eqtos	23/02/1996	BOMBA CENTRIFUGA 10"X8" M	42.982,82	(33.363,32)	9.619,50	11202010	Germano	20	240	5	60	92.000,00	28.520,00	21.282,06
2117659	0	13111071	Máquinas e Eqtos	31/05/1995	TELEFONE DIGITAL ,CISCO	347,93	(308,38)	39,55	13010030	BH	20	240	5	60	493,00	152,83	114,04
2117660	0	13111071	Máquinas e Eqtos	31/10/1995	BOMBA CENTRIFUGA 10"X8" M	12.551,85	(9.581,47)	2.970,38	11230030	Germano	20	240	5	60	26.493,00	8.212,83	6.128,54
2117661	0	13111071	Máquinas e Eqtos	23/05/1981	MOTOR EL/TRICO TRIFｹSICO,INDUﾇﾃO TRIFｹSICO,RPM 177	271.722,86	(245.131,95)	26.590,91	11130130	Germano	20	240	5	60	458.887,00	142.254,97	106.152,85
2117662	0	13111071	Máquinas e Eqtos	27/10/1995	BOMBA CENTRIFUGA 10"X8" M	12.415,80	(9.738,76)	2.677,04	11230030	Germano	20	240	5	60	26.573,00	8.237,63	6.147,05
2117663	0	13111071	Máquinas e Eqtos	12/01/1974	MOTOR EL/TRICO TRIFｹSICO,INDUﾇﾃO TRIFｹSICO,RPM 177	3.225,41	(3.002,18)	223,23	11130130	Germano	20	240	5	60	4.362,00	1.352,22	1.009,05
2117664	0	13111071	Máquinas e Eqtos	11/05/1995	BOMBA CENTRIFUGA 10"X8" M	54.747,48	(36.936,54)	17.810,94	11230030	Germano	20	240	5	60	117.178,00	36.325,18	27.106,41
2117665	0	13111071	Máquinas e Eqtos	23/05/1981	MOTOR EL/TRICO TRIFｹSICO,INDUﾇﾃO TRIFｹSICO,RPM 172	189.381,75	(175.494,91)	13.886,84	11130130	Germano	20	240	5	60	319.801,00	99.138,31	73.978,53
2117666	0	13111071	Máquinas e Eqtos	01/03/1974	AMOSTRADOR DA ALIMENTACAO DO ESPESSADOR CONCENTRAI	5.233,30	(4.905,72)	327,58	11130130	Germano	20	240	5	60	5.340,00	1.655,40	1.235,28
2117667	0	13111071	Máquinas e Eqtos	25/03/1996	AMOSTRADOR DE LAMA FINAL DA PLANTA DE FINOS DIAM	8.349,91	(7.084,36)	1.265,55	11130150	Germano	20	240	5	60	8.876,00	2.751,56	2.053,26
2117668	0	13111071	Máquinas e Eqtos	01/03/1974	AMOSTRADOR DO ALIMENTADOR DE CICLONE DE FINOS DIA	4.113,17	(3.879,15)	234,02	11130150	Germano	20	240	5	60	4.200,00	1.302,00	971,57
2117669	0	13111071	Máquinas e Eqtos	01/03/1974	AMOSTRADOR UNDERFLOW DE CICLONES FINOS DIAM 050X0	2.522,27	(2.378,38)	143,89	11130150	Germano	20	240	5	60	2.572,00	797,32	594,97
2117670	0	13111071	Máquinas e Eqtos	26/12/1996	AMOSTRADOR DE TRIAGEM DO ALIMENTADOR DO ESPESSADOR	8.988,42	(6.383,65)	2.604,77	11130130	Germano	20	240	5	60	9.555,00	2.962,05	2.210,33
2117671	0	13111071	Máquinas e Eqtos	18/07/2001	BOMBA CENTRIFUGA 1'X1/2" DO 03TM01	4.225,42	(2.558,14)	1.667,28	11130130	Germano	20	240	7	84	5.946,00	2.473,54	1.845,79
2117672	0	13111071	Máquinas e Eqtos	30/04/2000	CAIXA DE DISTRUBUICAO DO 03TM01 E 02 EM ACO CARBON	30.000,00	(19.747,00)	10.253,00	11131200	Germano	20	240	5	60	46.302,00	14.353,62	10.710,89
2117673	0	13111071	Máquinas e Eqtos	02/01/2005	REDUTOR DE VELOCIDADE DA VALVULA DE ALIMENTACAO DO	3.632,84	(1.542,03)	2.090,81	11130130	Germano	22	264	10	120	5.527,00	2.862,99	2.136,40
2117674	0	13111071	Máquinas e Eqtos	02/01/2005	REDUTOR DE VELOCIDADE DA VALVULA DE ALIMENTACAO DO	3.632,84	(1.542,02)	2.090,82	11130130	Germano	22	264	10	120	5.527,00	2.862,99	2.136,40
2117675	0	13111071	Máquinas e Eqtos	21/05/1997	AMOSTRADOR AUTOMATICO DO 03TM01 E 02 ANLES	12.040,67	(8.021,22)	4.019,45	11130130	Germano	20	240	5	60	12.398,00	3.843,38	2.867,99
2117677	0	13111071	Máquinas e Eqtos	02/10/2003	REDUTOR DE VELOCIDADE DO 04TM01 LADO B REDUCAO 1:3	1.484,70	(771,11)	713,59	11130150	Germano	20	240	7	84	2.584,00	1.074,94	802,14
2117678	0	13111071	Máquinas e Eqtos	02/10/2003	REDUTOR DE VELOCIDADE,WDS,KZN450E ,2525110,KW 331	1.484,70	(780,10)	704,60	11230030	Germano	20	240	7	84	3.904,00	1.624,06	1.211,90
2117681	0	13111071	Máquinas e Eqtos	12/01/1974	ESPESSADOR LAMA DIAM 5900X300 68.62 TPH	1.059.268,49	(926.966,76)	132.301,73	11130160	Germano	25	300	6	72	4.308.000,00	1.335.480,00	996.555,74
2117682	0	13111071	Máquinas e Eqtos	26/05/1998	REDUTOR DE VELOCIDADE REDUCAO 1:11.2 HV210	1.608,32	(1.018,89)	589,43	11130160	Germano	20	240	5	60	2.482,00	769,42	574,15
2117683	0	13111071	Máquinas e Eqtos	26/05/1998	REDUTOR DE VELOCIDADE REDUCAO 1:11.2 HV210	1.608,32	(999,36)	608,96	11130150	Germano	17	204	4	48	2.447,00	709,63	529,54
2117684	0	13111071	Máquinas e Eqtos	12/01/1974	ESPESSADOR DE CONCENTRADO	1.285.520,99	(487.925,62)	797.595,37	11130130	Germano	20	240	5	60	1.862.100,00	577.251,00	430.753,58
2117685	0	13111071	Máquinas e Eqtos	12/01/1974	ESPESSADOR DE CONCENTRADO	524.033,69	(468.371,09)	55.662,60	11130130	Germano	20	240	5	60	791.782,00	245.452,42	183.160,37
2117686	0	13111071	Máquinas e Eqtos	03/01/1974	ESPESSADOR DE LAMA	1.794.359,28	(1.396.129,88)	398.229,40	11130160	Germano	25	300	6	72	4.308.000,00	1.335.480,00	996.555,74
2117687	0	13111071	Máquinas e Eqtos	18/11/1996	BATERIA HIDRCICLONE ,GMAX4U	65.293,30	(44.896,66)	20.396,64	11131090	Germano	20	240	5	60	316.218,00	98.027,58	73.149,69
2117688	0	13111071	Máquinas e Eqtos	10/09/1996	BATERIA HIDRCICLONE ,GMAX 4	194.004,02	(151.425,26)	42.578,76	11131090	Germano	20	240	5	60	316.218,00	98.027,58	73.149,69
2117689	0	13111071	Máquinas e Eqtos	10/09/1996	BATERIA HIDRCICLONE ,GMAX 4	194.004,02	(151.425,26)	42.578,76	11131090	Germano	20	240	5	60	316.218,00	98.027,58	73.149,69
2117690	0	13111071	Máquinas e Eqtos	18/11/1996	BATERIA HIDRCICLONE ,GMAX 4	139.904,20	(96.200,27)	43.703,93	11131090	Germano	20	240	5	60	316.218,00	98.027,58	73.149,69
2117691	0	13111071	Máquinas e Eqtos	06/01/1995	BATERIA HIDRCICLONE ,GMAX 4	87.173,28	(71.056,20)	16.117,08	11131090	Germano	20	240	5	60	316.218,00	98.027,58	73.149,69
2117692	0	13111071	Máquinas e Eqtos	10/09/1996	BATERIA HIDRCICLONE ,GMAX 4	194.004,03	(151.425,27)	42.578,76	11131090	Germano	20	240	5	60	316.218,00	98.027,58	73.149,69
2117693	0	13111071	Máquinas e Eqtos	12/01/1974	TANQUE CILINDRICO EM ACO CARBONO DIAM 145X150	6.428,72	(5.975,63)	453,09	11130150	Germano	20	240	5	60	9.310,00	2.886,10	2.153,65
2117694	0	13111071	Máquinas e Eqtos	04/01/2000	TANQUE CILINDRICO EM ACO CARBONO DIAM 145X150	436,50	(274,42)	162,08	11130150	Germano	20	240	5	60	748,00	231,88	173,03
2117697	0	13111071	Máquinas e Eqtos	18/03/1996	TANQUE CILIND. EM ACO CARBONO DISTRIB. DE POLPA DA	17.985,32	(13.181,36)	4.803,96	11130150	Germano	20	240	5	60	27.089,00	8.397,59	6.266,41
2117698	0	13111071	Máquinas e Eqtos	13/08/2001	AGITADOR DE POLPA UNDERFLOW M5735312112 DIAM 4724M	109.959,61	(58.847,71)	51.111,90	11130150	Germano	20	240	7	84	166.756,00	69.370,50	51.765,33
2117699	0	13111071	Máquinas e Eqtos	26/06/2000	REDUTOR DE VELOCIDADE REDUCAO 1:1.87 MAH2350	14.566,41	(9.678,08)	4.888,33	11130150	Germano	20	240	5	60	21.248,00	6.586,88	4.915,23
2117700	0	13111071	Máquinas e Eqtos	06/12/1995	MOTOR ELETRICO 280SM	20.858,13	(13.102,07)	7.756,06	11130150	Germano	15	180	4	48	28.300,00	9.254,10	6.905,55
2117701	0	13111071	Máquinas e Eqtos	31/03/1991	TRANSPORTADOR DE CORREIA 48"X90.50 880 TPH	252.542,31	(206.616,79)	45.925,52	11131140	Germano	20	240	5	60	1.519.332,00	470.992,92	351.462,17
2117702	0	13111071	Máquinas e Eqtos	30/04/1992	REDUTOR DE VELOCIDADE,FALK,RPM 1750 60HZ 460V 22KW	16.624,99	(13.685,53)	2.939,46	11130050	Germano	25	300	6	72	21.043,00	6.523,33	4.867,81
2117703	0	13111071	Máquinas e Eqtos	28/02/1991	TRANSPORTADOR DE CORREIA 48"X102.00 3785 TPH	982.137,07	(572.055,73)	410.081,34	11130050	Germano	20	240	5	60	1.519.332,00	470.992,92	351.462,17
2117704	0	13111071	Máquinas e Eqtos	30/04/1992	REDUTOR DE VELOCIDADE REDUCAO 1:83.849 KZA320	16.451,05	(14.169,47)	2.281,58	11130050	Germano	20	240	5	60	22.806,00	7.069,86	5.275,64
2117705	0	13111071	Máquinas e Eqtos	12/01/1974	MOTOR ELETRICO,TRIFｹSICO,RPM 1770 60HZ 460V	6.763,23	(6.470,09)	293,14	11130050	Germano	20	240	5	60	9.176,00	2.844,56	2.122,65
2117706	0	13111071	Máquinas e Eqtos	01/12/1974	TRANSPORTADOR DE CORREIA 54"X135.00	170.254,07	(144.517,73)	25.736,34	11130050	Germano	25	300	6	72	1.519.332,00	470.992,92	351.462,17
2117707	0	13111071	Máquinas e Eqtos	31/08/1994	REDUTOR DE VELOCIDADE REDUCAO 1:18.56 2157ZB2S	1.755,15	(1.243,08)	512,07	11130050	Germano	20	240	5	60	2.332,00	722,92	539,45
2117708	0	13111071	Máquinas e Eqtos	12/01/1974	MOTOR DE INDUCAO,TRIFASICO,GEVISA,5M8210,350CV 118	6.763,23	(6.451,88)	311,35	11130050	Germano	25	300	6	72	8.367,00	2.593,77	1.935,51
2117709	0	13111071	Máquinas e Eqtos	11/06/1996	BANCO DE CAPACITORES C/ 03 CAPACITADORES 90KVAR-60	327,85	(220,09)	107,76	11130050	Germano	25	300	9	108	333,00	145,52	108,59
2117710	0	13111071	Máquinas e Eqtos	01/09/2006	TRANSFORMADOR DE TENSAO A SECO TRIFASICO 15 KVA	5.186,62	(4.170,45)	1.016,17	11130050	Germano	40	480	26	312	5.632,00	3.914,24	2.920,87
2117711	0	13111071	Máquinas e Eqtos	23/07/1997	TALHA ELETRICA TIPO BOTOEIRA MONOVIA VIGA I 3 TO	276,04	(183,04)	93,00	11130050	Germano	25	300	9	108	282,00	123,23	91,96
2117712	0	13111071	Máquinas e Eqtos	01/09/2006	TRIPPER CAR 1.0 TPH	336.875,74	(89.439,59)	247.436,15	11130050	Germano	25	300	14	168	107.465,00	67.702,95	50.520,98
2117713	0	13111071	Máquinas e Eqtos	04/08/2002	REDUTOR DE VELOCIDADE,FLENDER,KZN450,440KW 1190RPM	2.313,35	(1.403,78)	909,57	11130050	Germano	20	240	7	84	4.028,00	1.675,65	1.250,39
2117714	0	13111071	Máquinas e Eqtos	10/05/2001	TRANSPORTADOR DE TENSAO A SECO 60HZ 10 KVA	5.738,74	(3.656,70)	2.082,04	11130050	Germano	20	240	7	84	6.652,00	2.767,23	2.064,95
2117715	0	13111071	Máquinas e Eqtos	04/08/2002	REDUTOR DE VELOCIDADE,FALK,RPM 1750 60HZ 460V 22KW	2.313,35	(1.403,77)	909,58	11130050	Germano	20	240	7	84	4.028,00	1.675,65	1.250,39
2117716	0	13111071	Máquinas e Eqtos	01/04/2004	MEDIDOR DE NIVEL XPL SMART LINX	5.557,00	(2.708,58)	2.848,42	11130050	Germano	25	300	11	132	7.750,00	3.859,50	2.880,02
2117717	0	13111071	Máquinas e Eqtos	01/04/2004	MEDIDOR DE NIVEL SCANFLEX15	5.557,00	(2.727,70)	2.829,30	11130050	Germano	25	300	11	132	7.782,00	3.875,44	2.891,91
2117718	0	13111071	Máquinas e Eqtos	04/07/1993	BALANCA INTEGRADA,GOOD YEAR,SENSOR GUARD 2000	736,16	(616,91)	119,25	11130050	Germano	25	300	6	72	1.097,00	340,07	253,77
2117719	0	13111071	Máquinas e Eqtos	15/10/1990	TRANSPORTADOR DE CORREIA 48"X80.00	260.306,13	(52.435,95)	207.870,18	11130050	Germano	20	240	5	60	37.021,00	11.476,51	8.563,95
2117720	0	13111071	Máquinas e Eqtos	17/12/1997	REDUTOR DE VELOCIDADE,FALK,RPM 1750 60HZ 460V 22KW	5.143,59	(3.069,58)	2.074,01	11130050	Germano	25	300	9	108	6.447,00	2.817,34	2.102,34
2117721	0	13111071	Máquinas e Eqtos	01/09/2006	TRANSFORMADOR,TRIFASICO,TRAFOMIL,16KVA	5.186,63	(4.223,95)	962,68	11131040	Germano	20	240	9	108	11.270,00	5.837,86	4.356,30
2117722	0	13111071	Máquinas e Eqtos	30/10/2001	RESERVATORIO DE AR COMPRIMIDO 500 LTS	5.768,44	(3.851,62)	1.916,82	11130050	Germano	25	300	11	132	9.234,00	4.598,53	3.431,50
2117723	0	13111071	Máquinas e Eqtos	10/12/1996	TRANSPORTADOR DE CORREIA 36"X96.50	403.740,89	(178.308,70)	225.432,19	11130070	Germano	25	300	9	108	1.519.332,00	663.948,08	495.448,28
2117724	0	13111071	Máquinas e Eqtos	04/08/2002	REDUTOR DE VELOCIDADE REDUCAO 1:32.11 2080Y2L	2.313,35	(1.374,73)	938,62	11130070	Germano	25	300	11	132	3.761,00	1.872,98	1.397,65
2117725	0	13111071	Máquinas e Eqtos	01/12/1974	TRANSPORTADOR DE CORREIA,DESATIVADA	170.824,23	(136.793,08)	34.031,15	11130070	Germano	25	300	6	72	1.519.332,00	470.992,92	351.462,17
2117726	0	13111071	Máquinas e Eqtos	04/08/2002	REDUTOR DE VELOCIDADE,FALK,2080T2L,CAPACIDADE 28.4	2.313,35	(1.374,72)	938,63	11130070	Germano	25	300	11	132	3.761,00	1.872,98	1.397,65
2117727	0	13111071	Máquinas e Eqtos	01/12/1974	TRANSPORTADOR DE CORREIA,DESATIVADA	107.275,00	(106.449,54)	825,46	11130070	Germano	25	300	6	72	1.519.332,00	470.992,92	351.462,17
2117728	0	13111071	Máquinas e Eqtos	04/08/2002	REDUTOR DE VELOCIDADE REDUCAO 1:32.11 2080Y2L	2.313,35	(1.367,48)	945,87	11130070	Germano	25	300	11	132	3.740,00	1.862,52	1.389,84
2117729	0	13111071	Máquinas e Eqtos	02/12/1996	TRANSPORTADOR DE CORREIA 36"X96.50	488.280,02	(390.536,99)	97.743,03	11130070	Germano	25	300	9	108	1.519.332,00	663.948,08	495.448,28
2117730	0	13111071	Máquinas e Eqtos	04/08/2002	REDUTOR DE VELOCIDADE REDUCAO 1:32.11 2080Y2L	2.313,35	(1.367,47)	945,88	11130070	Germano	25	300	11	132	3.740,00	1.862,52	1.389,84

FDC CONSULT LTDA

SAMARCO
APRENDER PARA EVOLUIR E TRANSFORMAR

DATA-BASE: 31/03/2021					DADOS CONTÁBEIS CEDIDOS PELA SAMARCO						AVALIAÇÃO VALOR JUSTO DE MERCADO						
IMOBILIZADO	SUB Nº	CLASSE	CENTRO CST	DT.INCORP.	DENOMINAÇÃO DO IMOBILIZADO	VAL AQUIS. BRL	DEPREC. ACUM BRL	VALOR CONTÁBIL BRL	CENTRO DE CUSTOS	UNID. IND	VIDA ÚTIL DET. (ANOS)	VIDA ÚTIL DET. (MESES)	VIDA ÚTIL REM. (ANOS)	VIDA ÚTIL REM. (MESES)	VALOR DE REPOSIÇÃO (R$)	VALOR JUSTO DE MERCADO (R$)	VALOR DE LIQUIDAÇÃO FORÇADA
2117731	0	13111071	Máquinas e Eqtos	21/11/1996	PONTE ROLANTE C/ TALHA ELETRICA BOTOEIRA VIGA I	121.583,15	(107.124,38)	14.458,77	11130070	Germano	20	240	5	60	200.601,00	62.186,31	46.404,38
2117732	0	13111071	Máquinas e Eqtos	31/08/1991	CICLONE PRIMARIO BANCO C/ 06 SAIDAS 10PPP DIAM 26	8.132,42	(6.175,52)	1.956,90	11130070	Germano	25	300	6	72	10.295,00	3.191,45	2.381,51
2117733	0	13111071	Máquinas e Eqtos	29/10/1996	DESVIADOR DE FLUXO	26.628,47	(18.312,69)	8.315,78	11130080	Germano	20	240	5	60	30.190,00	9.358,90	6.983,76
2117734	0	13111071	Máquinas e Eqtos	31/08/1991	CICLONE PRIMARIO BANCO C/ 06 SAIDAS 10PPP DIAM 26	8.132,28	(6.234,62)	1.897,66	11130070	Germano	25	300	6	72	10.295,00	3.191,45	2.381,51
2117735	0	13111071	Máquinas e Eqtos	29/10/1996	DESVIADOR DE FLUXO	26.628,46	(18.312,68)	8.315,78	11130080	Germano	20	240	5	60	30.190,00	9.358,90	6.983,76
2117736	0	13111071	Máquinas e Eqtos	31/08/1991	CICLONE PRIMARIO BANCO C/ 06 SAIDAS 10PPP DIAM 26	8.132,34	(6.173,81)	1.958,53	11130070	Germano	25	300	6	72	10.295,00	3.191,45	2.381,51
2117737	0	13111071	Máquinas e Eqtos	29/10/1996	DESVIADOR DE FLUXO	26.628,47	(18.312,69)	8.315,78	11130080	Germano	20	240	5	60	30.190,00	9.358,90	6.983,76
2117738	0	13111071	Máquinas e Eqtos	31/08/1991	CICLONE PRIMARIO BANCO C/ 06 SAIDAS 10PPP DIAM 26	8.132,27	(6.172,78)	1.959,49	11130070	Germano	25	300	6	72	10.295,00	3.191,45	2.381,51
2117739	0	13111071	Máquinas e Eqtos	29/10/1996	DESVIADOR DE FLUXO	26.628,46	(18.312,68)	8.315,78	11130080	Germano	20	240	5	60	30.190,00	9.358,90	6.983,76
2117740	0	13111071	Máquinas e Eqtos	20/11/1992	CICLONE RASPADOR BANCO C/ 08 SAIDAS DIAM 15" 25-2	1.960,39	(1.473,41)	486,98	11130070	Germano	25	300	6	72	2.481,00	769,11	573,92
2117741	0	13111071	Máquinas e Eqtos	20/11/1992	CICLONE RASPADOR BANCO C/ 08 SAIDAS DIAM 15" 25-2	1.960,39	(1.473,41)	486,98	11130070	Germano	25	300	6	72	2.481,00	769,11	573,92
2117742	0	13111071	Máquinas e Eqtos	20/11/1992	CICLONE RASPADOR BANCO C/ 08 SAIDAS DIAM 15" 25-2	1.960,39	(1.473,41)	486,98	11130070	Germano	25	300	6	72	2.481,00	769,11	573,92
2117743	0	13111071	Máquinas e Eqtos	20/11/1992	CICLONE RASPADOR BANCO C/ 08 SAIDAS DIAM 15" 25-2	1.960,39	(1.473,41)	486,98	11130070	Germano	25	300	6	72	2.481,00	769,11	573,92
2117744	0	13111071	Máquinas e Eqtos	02/12/1996	TRANSPORTADOR DE CORREIA P/ MOINHO 01 36"X11.00	61.273,49	(47.793,06)	13.480,43	11130080	Germano	20	240	5	60	1.519.332,00	470.992,92	351.462,17
2117745	0	13111071	Máquinas e Eqtos	31/08/1994	REDUTOR DE VELOCIDADE,RPM 1775 55KW	1.755,15	(1.223,02)	532,13	11130080	Germano	20	240	5	60	2.485,00	770,35	574,85
2117746	0	13111071	Máquinas e Eqtos	10/12/1996	TRANSPORTADOR DE CORREIA P/ MOINHO 02 36"X11.00	74.615,06	(58.247,45)	16.367,61	11130080	Germano	20	240	5	60	1.519.332,00	470.992,92	351.462,17
2117747	0	13111071	Máquinas e Eqtos	31/08/1994	REDUTOR DE VELOCIDADE,PTI,RPM1800 RPM 4,68 KW 45	1.755,15	(1.223,02)	532,13	11130080	Germano	20	240	5	60	2.485,00	770,35	574,85
2117748	0	13111071	Máquinas e Eqtos	24/12/1996	TRANSPORTADOR DE CORREIA P/ MOINHO 03 36"X11.00	41.868,99	(32.684,54)	9.184,45	11130080	Germano	20	240	5	60	44.513,00	13.799,03	10.297,05
2117749	0	13111071	Máquinas e Eqtos	31/08/1994	REDUTOR DE VELOCIDADE,PTI,RPM 1770 RPM 422.9 POT 1	1.755,15	(1.223,02)	532,13	11130080	Germano	20	240	5	60	2.485,00	770,35	574,85
2117750	0	13111071	Máquinas e Eqtos	19/12/1996	TRANSPORTADOR DE CORREIA P/ MOINHO 04 36"X11.00	55.757,92	(43.526,81)	12.231,11	11130080	Germano	20	240	5	60	1.519.332,00	470.992,92	351.462,17
2117751	0	13111071	Máquinas e Eqtos	31/07/1987	REDUTOR DE VELOCIDADE,FLENDER,KZN400 PLUS,1209110,	403,60	(349,53)	54,07	11130080	Germano	20	240	5	60	474,00	146,94	109,65
2117752	0	13111071	Máquinas e Eqtos	02/12/1996	TRANSPORTADOR O SIZE INCLINADO FLEXOWELL 36"X23.0	359.008,79	(236.446,61)	122.562,18	11130070	Germano	25	300	9	108	610.203,00	266.658,71	198.984,84
2117753	0	13111071	Máquinas e Eqtos	16/07/1996	REDUTOR VELOCIDADE,FALK,RPM1780 POT 320 KW 1491	1.417,48	(931,28)	486,20	11230030	Germano	20	240	5	60	3.032,00	939,92	701,38
2117754	0	13111071	Máquinas e Eqtos	04/12/1992	CICLONE DESLAMAGEM BANCO C/ 18 SAIDAS DIAM 4"	1.128,80	(933,41)	195,39	11130090	Germano	25	300	6	72	1.469,00	455,39	339,82
2117755	0	13111071	Máquinas e Eqtos	04/12/1992	CICLONE DESLAMAGEM BANCO C/ 18 SAIDAS DIAM 4"	1.128,80	(876,17)	252,63	11130090	Germano	25	300	6	72	1.491,00	462,21	344,91
2117756	0	13111071	Máquinas e Eqtos	04/12/1992	CICLONE DESLAMAGEM BANCO C/ 18 SAIDAS DIAM 4"	1.128,80	(856,12)	272,68	11130090	Germano	25	300	6	72	1.666,00	516,46	385,39
2117757	0	13111071	Máquinas e Eqtos	04/12/1992	CICLONE DESLAMAGEM BANCO C/ 18 SAIDAS DIAM 4"	21.344,16	(17.351,49)	3.992,67	11130090	Germano	25	300	6	72	27.800,00	8.618,00	6.430,88
2117758	0	13111071	Máquinas e Eqtos	04/12/1992	CICLONE DESLAMAGEM BANCO C/ 18 SAIDAS DIAM 4"	1.128,80	(866,82)	261,98	11130090	Germano	25	300	6	72	1.469,00	455,39	339,82
2117759	0	13111071	Máquinas e Eqtos	04/12/1992	CICLONE DESLAMAGEM BANCO C/ 18 SAIDAS DIAM 4"	1.128,80	(866,82)	261,98	11130090	Germano	25	300	6	72	1.469,00	455,39	339,82
2117760	0	13111071	Máquinas e Eqtos	04/12/1992	CICLONE DESLAMAGEM BANCO C/ 18 SAIDAS DIAM 4"	1.128,80	(872,62)	256,18	11130090	Germano	25	300	6	72	1.491,00	462,21	344,91
2117761	0	13111071	Máquinas e Eqtos	04/12/1992	CICLONE DESLAMAGEM BANCO C/ 18 SAIDAS DIAM 4"	1.128,80	(872,62)	256,18	11130090	Germano	25	300	6	72	1.491,00	462,21	344,91
2117762	0	13111071	Máquinas e Eqtos	04/12/1992	CICLONE DESLAMAGEM BANCO C/ 18 SAIDAS DIAM 4"	1.128,80	(866,82)	261,98	11130090	Germano	25	300	6	72	1.469,00	455,39	339,82
2117763	0	13111071	Máquinas e Eqtos	08/12/1993	CICLONE DESLAMAGEM BANCO C/ 18 SAIDAS DIAM 4"	57.022,34	(42.766,33)	14.256,01	11130090	Germano	25	300	6	72	85.230,00	26.421,30	19.715,98
2117764	0	13111071	Máquinas e Eqtos	22/04/1993	CICLONE DESLAMAGEM BANCO C/ 18 SAIDAS DIAM 4"	960,05	(762,63)	197,42	11130090	Germano	25	300	6	72	1.193,00	369,83	275,97
2117765	0	13111071	Máquinas e Eqtos	25/03/1993	CICLONE DESLAMAGEM BANCO C/ 18 SAIDAS DIAM 4"	1.250,23	(1.000,39)	249,84	11130090	Germano	25	300	6	72	1.556,00	482,36	359,94
2117766	0	13111071	Máquinas e Eqtos	01/09/2006	CICLONE DESLAMAGEM BANCO C/ 18 SAIDAS DIAM 4"	2.986,04	(2.356,03)	630,01	11130090	Germano	25	300	14	168	4.907,00	3.091,41	2.306,86
2117767	0	13111071	Máquinas e Eqtos	01/09/2006	CICLONE DESLAMAGEM BANCO C/ 18 SAIDAS DIAM 4"	2.986,04	(2.355,37)	630,67	11130090	Germano	25	300	14	168	4.907,00	3.091,41	2.306,86
2117768	0	13111071	Máquinas e Eqtos	31/08/1991	CICLONE DESLAMAGEM BANCO C/ 18 SAIDAS DIAM 4"	8.132,36	(6.276,00)	1.856,36	11130090	Germano	25	300	6	72	10.591,00	3.283,21	2.449,98
2117769	0	13111071	Máquinas e Eqtos	08/12/1993	CICLONE DESLAMAGEM BANCO C/ 18 SAIDAS DIAM 4"	56.112,52	(34.246,36)	21.866,16	11130090	Germano	25	300	6	72	85.230,00	26.421,30	19.715,98
2117770	0	13111071	Máquinas e Eqtos	18/10/1993	CICLONE LIMPADOR BANCO C/ 13 SAIDAS 10" 29-31 PSI	1.187,43	(759,27)	428,16	11130090	Germano	25	300	6	72	1.474,00	456,94	340,98
2117771	0	13111071	Máquinas e Eqtos	18/10/1993	CICLONE LIMPADOR BANCO C/ 13 SAIDAS DIAM 10" 29-3	1.187,43	(760,19)	427,24	11130090	Germano	25	300	6	72	1.488,00	461,28	344,21
2117772	0	13111071	Máquinas e Eqtos	18/10/1993	CICLONE LIMPADOR BANCO C/ 13 SAIDAS DIAM 10" 29-3	1.187,43	(759,27)	428,16	11130090	Germano	25	300	6	72	1.474,00	456,94	340,98
2117773	0	13111071	Máquinas e Eqtos	18/10/1993	CICLONE LIMPADOR BANCO C/ 13 SAIDAS DIAM 10" 29-3	1.183,61	(762,14)	421,47	11130090	Germano	25	300	6	72	1.472,00	456,32	340,51
2117775	0	13111071	Máquinas e Eqtos	01/12/1976	VASO DE PRESSÕO,AÃO DE CARBONIO,PESO 140KG CAP 400	5.444,88	(4.821,15)	623,73	11130090	Germano	25	300	6	72	7.699,00	2.386,69	1.780,98
2117779	0	13111071	Máquinas e Eqtos	02/10/1995	TRANSPORTADOR DE CORREIA 42"X81.50	3.131.457,51	(1.956.297,89)	1.175.159,62	11130070	Germano	25	300	6	72	7.456.100,00	2.311.391,00	1.724.795,55
2117780	0	13111071	Máquinas e Eqtos	17/12/1997	REDUDTOR DE VELOCIDADE,PHILADELPHIA,2240KW / 4000V	93.430,18	(35.725,89)	57.704,29	11130070	Germano	25	300	9	108	6.394,00	2.794,18	2.085,06
2117781	0	13111071	Máquinas e Eqtos	02/12/1996	TRANSPORTADOR DE CORREIA 42"X66.00	535.291,93	(426.793,53)	108.498,40	11130070	Germano	25	300	9	108	1.519.332,00	663.948,08	495.448,28
2117782	0	13111071	Máquinas e Eqtos	04/08/2002	REDUTOR DE VELOCIDADE REDUCAO 1:15.46 2080YB2L	2.313,35	(1.374,73)	938,62	11130070	Germano	25	300	11	132	3.761,00	1.872,98	1.397,65
2117783	0	13111071	Máquinas e Eqtos	05/12/1996	TRANSFORMADOR DE TENSAO A SECO 60HZ TTAC4512 45 K	29.445,48	(951,65)	28.493,83	11130070	Germano	25	300	9	108	2.225,00	972,33	725,56
2117784	0	13111071	Máquinas e Eqtos	20/12/1985	MOINHO DE BOLAS PRIMARIO 01 1476 TPH	80.850,63	(42.802,27)	38.048,36	11130070	Germano	25	300	6	72	5.493,00	1.702,83	1.270,68
2117785	0	13111071	Máquinas e Eqtos	12/01/1974	MOTOR EL/TRICO TRIFƒSICO,GE,TS,841109,1300KW / 400	6.763,23	(6.432,34)	330,89	11130070	Germano	25	300	6	72	8.452,00	2.620,12	1.955,17
2117786	0	13111071	Máquinas e Eqtos	01/09/2006	CUBICULO DE ALIMENTACAO DO MOTOR BANCO DE CAPACITO	27.785,51	(23.216,24)	4.569,27	11130080	Germano	20	240	9	108	51.097,00	26.468,25	19.751,01
2117787	0	13111071	Máquinas e Eqtos	01/03/1974	MOINHO DE BOLAS PRIMARIO 02 1476 TPH	1.564.728,01	(1.369.367,03)	195.360,98	11130070	Germano	25	300	6	72	3.971.000,00	1.231.010,00	918.598,62
2117788	0	13111071	Máquinas e Eqtos	12/01/1974	MOTOR EL/TRICO TRIFƒSICO,GE,TS,1750HP / 180RPM / 2	6.763,21	(6.453,81)	309,40	11130070	Germano	25	300	6	72	8.486,00	2.630,66	1.963,04
2117789	0	13111071	Máquinas e Eqtos	01/09/2006	CUBICULO DE ALIMENTACAO DO MOTOR BANCO DE CAPACITO	27.785,51	(23.080,63)	4.704,88	11130070	Germano	25	300	14	168	45.660,00	28.765,80	21.465,48
2117790	0	13111071	Máquinas e Eqtos	01/03/2005	MOINHO DE BOLAS PRIMARIO 03 1476 TPH	86.946,65	(32.347,33)	54.599,32	11130070	Germano	25	300	11	132	61.182,00	30.468,64	22.736,17
2117791	0	13111071	Máquinas e Eqtos	12/01/1974	MOTOR ELETRICO,TRIFASICO,WEG,460CV 1770 RPM 60HZ	6.763,23	(6.470,08)	293,15	11130070	Germano	20	240	5	60	9.176,00	2.844,56	2.122,65
2117792	0	13111071	Máquinas e Eqtos	01/09/2006	CUBICULO DE ALIMENTACAO DO MOTOR BANCO DE CAPACITO	27.785,52	(23.055,69)	4.729,83	11130070	Germano	25	300	14	168	46.893,00	29.542,59	22.045,14
2117794	0	13111071	Máquinas e Eqtos	05/11/1996	MOTOR ELETRICO,TRIFASICO,GE,TS,1750HP / 180RPM / 4	40.456,02	(29.304,76)	11.151,26	11130070	Germano	25	300	9	108	50.288,00	21.975,86	16.398,72
2117795	0	13111071	Máquinas e Eqtos	01/09/2006	CUBICULO DE ALIMENTACAO DO MOTOR BANCO DE CAPACITO	27.785,51	(23.080,63)	4.704,88	11130070	Germano	25	300	14	168	45.660,00	28.765,80	21.465,48
2117796	0	13111071	Máquinas e Eqtos	13/06/1997	RESERVATORIO DE OLEO P/ LUBRIFICACAO DO MOINHO 7	9.011,15	(6.089,12)	2.922,03	11130070	Germano	25	300	9	108	10.086,00	4.407,58	3.289,01
2117797	0	13111071	Máquinas e Eqtos	01/04/2000	TRANSFORMADOR DE TENSAO A SECO 480V - 60HZ TKTC 3	27.441,59	(16.308,75)	11.132,84	11130080	Germano	20	240	5	60	47.090,00	14.597,90	10.893,18
2117798	0	13111071	Máquinas e Eqtos	13/06/1997	RESERVATORIO DE OLEO P/ LUBRIFICACAO DO MOINHO 7	9.011,15	(5.015,26)	3.995,89	11130070	Germano	25	300	9	108	17.318,00	7.567,97	5.647,33
2117799	0	13111071	Máquinas e Eqtos	01/09/2006	RESERVATORIO DE OLEO P/ LUBRIFICACAO DO MOINHO 7	1.687,68	(1.042,93)	644,75	11130070	Germano	20	240	9	108	3.667,00	1.899,51	1.417,44
2117800	0	13111071	Máquinas e Eqtos	01/03/1974	RESERVATORIO DE OLEO P/ LUBRIFICACAO DO MOINHO 7	1.487.722,11	(1.352.779,07)	134.943,04	11130070	Germano	20	240	5	60	2.485.400,00	770.474,00	574.939,56
2117801	0	13111121	Veículos	29/08/1996	PA CARREGADEIRA 994	3.290.923,40	(3.098.764,70)	192.158,70	11110020	Germano	20	240	5	60	5.743.819,00	1.780.583,89	1.328.699,11
2117802	0	13111121	Veículos	01/11/1996	PA CARREGADEIRA 994	4.434.712,90	(4.242.554,20)	192.158,70	11110020	Germano	20	240	5	60	5.743.819,00	1.780.583,89	1.328.699,11
2117803	0	13111121	Veículos	01/11/1996	CAMINHAO FORA DE ESTRADA 789B	2.552.960,46	(1.979.114,67)	573.845,79	11110030	Germano	20	240	5	60	9.451.979,00	2.930.113,49	2.186.495,80
2117804	0	13111121	Veículos	29/08/1996	CAMINHAO FORA DE ESTRADA 789B	3.164.500,45	(2.419.637,06)	744.863,39	11110030	Germano	20	240	5	60	9.451.979,00	2.930.113,49	2.186.495,80

FDC CONSULT LTDA

SAMARCO

DATA-BASE: 31/03/2021					DADOS CONTÁBEIS CEDIDOS PELA SAMARCO						AVALIAÇÃO VALOR JUSTO DE MERCADO						
IMOBILIZADO	SUB Nº	CLASSE	CENTRO CST	DT.INCORP.	DENOMINAÇÃO DO IMOBILIZADO	VAL AQUIS. BRL	DEPREC. ACUM BRL	VALOR CONTÁBIL BRL	CENTRO DE CUSTOS	UNID. IND	VIDA ÚTIL DET. (ANOS)	VIDA ÚTIL DET. (MESES)	VIDA ÚTIL REM. (ANOS)	VIDA ÚTIL REM. (MESES)	VALOR DE REPOSIÇÃO (R$)	VALOR JUSTO DE MERCADO (R$)	VALOR DE LIQUIDAÇÃO FORÇADA
2117805	0	13111121	Veículos	01/11/1996	CAMINHAO FORA DE ESTRADA 789B	2.102.389,21	(1.720.826,21)	381.563,00	11110030	Germano	20	240	5	60	9.451.979,00	2.930.113,49	2.186.495,80
2117806	0	13111071	Máquinas e Eqtos	26/04/1995	MOTOR DE INDUCAO,GEVISA,5KV822,350CV 1780RPM 43.7A	34.732,71	(26.834,27)	7.898,44	11202010	Germano	25	300	6	72	58.714,00	18.201,34	13.582,12
2117809	0	13111071	Máquinas e Eqtos	03/12/1991	QUADRO DISTRIBUICAO DE FORCA E ILUMINACAO 480V 06	1.730,99	(1.403,28)	327,71	11131170	Germano	25	300	6	72	2.288,00	709,28	529,28
2117812	0	13111061	Embarcações	01/09/2006	BARCO DE ALUMINIO JURUA 500 5 MTS	3.204,94	(2.513,15)	691,79	11130170	Germano	25	300	14	168	5.047,00	3.179,61	2.372,67
2117813	0	13111071	Máquinas e Eqtos	06/02/1998	TRANSFORMADOR DE TENSAO A OLEO TRIFASICO 13.8KV -	122.673,03	(71.990,83)	50.682,20	11110060	Germano	25	300	9	108	1.117.883,00	488.514,87	364.537,32
2117814	0	13111071	Máquinas e Eqtos	06/02/1998	TRANSFORMADOR DE TENSAO A OLEO TRIFASICO 13.8KV -	7.135,34	(4.351,16)	2.784,18	11110060	Germano	25	300	9	108	11.601,00	5.069,64	3.783,04
2117815	0	13111071	Máquinas e Eqtos	21/10/1996	RESISTOR DE ATERRAMENTO 2.4KV - 400AMP RAT	792,71	(482,02)	310,69	11110060	Germano	25	300	9	108	986,00	430,88	321,53
2117816	0	13111071	Máquinas e Eqtos	01/11/1990	RESISTOR DE ATERRAMENTO MRA4006 2.4KV	7.443,07	(5.997,53)	1.445,54	11130180	Germano	25	300	6	72	9.694,00	3.005,14	2.242,48
2117817	0	13111071	Máquinas e Eqtos	13/12/1990	TRANSFORMADOR DE TENSAO TRIFASICO 13.8KV - 4.160V	32.598,66	(25.016,90)	7.581,76	11130180	Germano	20	240	5	60	51.224,00	15.879,44	11.849,48
2117818	0	13111071	Máquinas e Eqtos	17/04/1991	TRANSFORMADOR DE TENSAO TRIFASICO 480V - 220V A 4	18.681,86	(15.634,22)	3.047,64	11130180	Germano	20	240	5	60	29.354,00	9.099,74	6.790,37
2117819	0	13111071	Máquinas e Eqtos	13/12/1990	TRANSFORMADOR DE TENSAO TRIFASICO 480V - 220V A	46.111,58	(35.227,25)	10.884,33	11130180	Germano	20	240	5	60	72.454,00	22.460,74	16.760,55
2117820	0	13111071	Máquinas e Eqtos	31/12/1996	PAINEL EM ACO CARBORNO,LT BARRO BRANCO,SCHNEIDER E	2.039,06	(1.309,24)	729,82	11130180	Germano	20	240	5	60	2.889,00	895,59	668,30
2117821	0	13111071	Máquinas e Eqtos	12/01/1974	TRANSFORMADOR DE TENSAO A OLEO TRISAFICO 13.8KV -	284.165,43	(255.278,15)	28.887,28	11130180	Germano	20	240	5	60	1.117.883,00	346.543,73	258.596,27
2117822	0	13111071	Máquinas e Eqtos	21/10/1996	RESISTOR DE ATERRAMENTO 2.4KV - 400AMP	792,72	(496,25)	296,47	11130180	Germano	25	300	9	108	986,00	430,88	321,53
2117823	0	13111071	Máquinas e Eqtos	31/12/1996	PAINEL EM ACO CARBORNO,LT BARRO BRANCO,SCHNEIDER E	2.039,06	(1.309,23)	729,83	11130180	Germano	20	240	5	60	2.889,00	895,59	668,30
2117824	0	13111071	Máquinas e Eqtos	11/06/1996	BANCO DE CAPACITORES 120X150X150 100 KVAR	327,84	(240,74)	87,10	11130180	Germano	20	240	5	60	14.368,00	4.454,08	3.323,70
2117830	0	13111071	Máquinas e Eqtos	26/04/1995	MOTOR DE INDUｽﾃO TRIFﾁSICO,WEG ,10CV / 1160RPM / 4	1.130,47	(813,67)	316,80	11131040	Germano	20	240	5	60	1.603,00	496,93	370,82
2117832	0	13111071	Máquinas e Eqtos	30/04/1992	MOTOR DE INDUCAO TRIFASICO,GEVISA,POT1250HP RPM 17	5.968,34	(5.040,68)	927,66	11230030	Germano	20	240	5	60	13.268,00	4.113,08	3.069,24
2117834	0	13111071	Máquinas e Eqtos	12/01/1974	MOTOR DE INDUｽﾃO ,WEG,MGF400D,1783RPM 1000CV 60H	6.134,94	(5.906,78)	228,16	11130110	Germano	20	240	5	60	7.214,00	2.236,34	1.668,79
2117836	0	13111071	Máquinas e Eqtos	25/10/1991	MOTOR INDUCAO,TRIFﾁSICO,WEG,460 VOLTS HZ 60 RPM 17	749,74	(660,61)	89,13	11230030	Germano	20	240	5	60	1.444,00	447,64	334,04
2117837	0	13111071	Máquinas e Eqtos	01/12/1976	PENEIRA EM ACO CARBONO,HAVER E BOECKE	92.564,58	(86.960,32)	5.604,26	11202010	Germano	20	240	5	60	151.251,00	46.887,81	34.988,41
2117838	0	13111071	Máquinas e Eqtos	30/11/1987	PAINEL CCM C/ 14 GAVETA(S) 480V - 3A - 60HZ 210X0	1.366,97	(1.074,18)	292,79	11131130	Germano	20	240	5	60	1.609,00	498,79	372,20
2117839	0	13111071	Máquinas e Eqtos	01/09/2006	TRANSFORMADOR DE TENSAO A OLEO TRIFASICO 3000,6909	5.186,63	(4.233,87)	952,76	11130170	Germano	20	240	9	108	10.745,00	5.565,91	4.153,37
2117840	0	13111071	Máquinas e Eqtos	01/12/1974	BOMBA DE ALTA PRESSAO 06/03 1200M3/H	29.544,34	(29.033,54)	510,80	11130120	Germano	20	240	5	60	35.100,00	10.881,00	8.119,57
2117841	0	13111071	Máquinas e Eqtos	21/10/1996	MOTOR ELETRICO DE INDUCAO TRIFASICO SK400A4364501	54.183,36	(36.683,40)	17.499,96	11230030	Germano	20	240	5	60	115.971,00	35.951,01	26.827,20
2117842	0	13111071	Máquinas e Eqtos	16/03/1982	BANCO DE CAPACITORES 120KVAR	8.606,66	(7.982,35)	624,31	11130100	Germano	20	240	5	60	8.165,00	2.531,15	1.888,78
2117843	0	13111071	Máquinas e Eqtos	01/12/1974	BOMBA DE ALTA PRESSAO 06/03 1200M3/H	29.544,40	(29.201,80)	342,60	11130120	Germano	20	240	5	60	35.100,00	10.881,00	8.119,57
2117844	0	13111071	Máquinas e Eqtos	21/10/1996	MOTOR ELETRICO DE INDUCAO TRIFASICO SK400A4364501	54.043,28	(36.588,55)	17.454,73	11230030	Germano	20	240	5	60	115.672,00	35.858,32	26.758,03
2117845	0	13111071	Máquinas e Eqtos	16/03/1982	BANCO DE CAPACITORES 120 KVAR	76.825,62	(71.679,65)	5.145,97	11130170	Germano	20	240	5	60	117.223,00	36.339,13	27.116,82
2117846	0	13111071	Máquinas e Eqtos	03/01/1974	BOMBA DE ALTA PRESSAO 03/out 1200M3/H	424.289,60	(395.264,37)	29.025,23	11130120	Germano	20	240	5	60	632.437,00	196.055,47	146.299,61
2117847	0	13111071	Máquinas e Eqtos	30/06/1985	MOTOR INDUCAO,GENERAL ELETRIC,8240463301,820962,CV	21,83	(17,24)	4,59	11130170	Germano	20	240	5	60	2.500,00	775,00	578,32
2117848	0	13111071	Máquinas e Eqtos	11/06/1996	BANCO DE CAPACITORES 100 KVAR	327,84	(232,83)	95,01	11130170	Germano	20	240	5	60	8.165,00	2.531,15	1.888,78
2117849	0	13111071	Máquinas e Eqtos	19/08/1986	BOMBA DE ALTA PRESSAO 09/03 1200M3/H	6.845,84	(6.309,80)	536,04	11130170	Germano	20	240	5	60	8.062,00	2.499,22	1.864,96
2117850	0	13111071	Máquinas e Eqtos	30/04/1992	MOTOR INDUCAO,29.4024.291,HM4910,RPM1785 HZ 60	5.968,34	(5.040,68)	927,66	11230030	Germano	20	240	5	60	13.268,00	4.113,08	3.069,24
2117851	0	13111071	Máquinas e Eqtos	19/12/1995	TRANSFORMADOR DE TENSAO A OLEO TRIFASICO 13.8KV -	18.502,16	(13.469,07)	5.033,09	11130180	Germano	20	240	5	60	29.717,00	9.212,27	6.874,34
2117852	0	13111071	Máquinas e Eqtos	01/09/2006	TRANSFORMADOR DE TENSAO SECO TRIFASICO 480V - 220V	5.186,62	(4.233,86)	952,76	11130180	Germano	20	240	9	108	10.745,00	5.565,91	4.153,37
2117853	0	13111071	Máquinas e Eqtos	01/09/2006	TRANSFORMADOR DE TENSAO SECO TRIFASICO 480V - 220V	8.369,24	(5.393,06)	2.976,18	11130180	Germano	20	240	9	108	17.342,00	8.983,16	6.703,37
2117854	0	13111071	Máquinas e Eqtos	12/01/1974	TRANSFORMADOR DE TENSAO A OLEO TRIFASICO 13.8KV -	60.378,61	(36.334,13)	24.044,48	11130180	Germano	20	240	5	60	1.117.883,00	346.543,73	258.596,27
2117855	0	13111071	Máquinas e Eqtos	12/01/1974	TRANSFORMADOR DE TENSAO A OLEO TRIFASICO 13.8KV -	114.074,50	(84.973,12)	29.101,38	11130180	Germano	20	240	5	60	1.117.883,00	346.543,73	258.596,27
2117856	0	13111071	Máquinas e Eqtos	01/09/2006	TRANSFORMADOR DE TENSAO A OLEO TRIFASICO 13.8KV -	89.118,31	(34.424,24)	54.694,07	11130180	Germano	20	240	9	108	1.117.883,00	579.063,39	432.106,02
2117857	0	13111071	Máquinas e Eqtos	21/10/1996	RESISTOR DE ATERRAMENTO 2.4KV RAM4-SC	792,71	(468,02)	324,69	11130180	Germano	25	300	9	108	986,00	430,88	321,53
2117858	0	13111071	Máquinas e Eqtos	01/09/2006	TRANSFORMADOR DE TENSAO SECO TRIFASICO 480V - 220V	1.310,76	(1.071,88)	238,88	11130180	Germano	20	240	9	108	2.716,00	1.406,89	1.049,84
2117859	0	13111071	Máquinas e Eqtos	31/12/1996	CUBICULO BLINDADO C/ CCM 02 GAVETA(S) 4.16KV, 01 D	2.039,07	(1.309,24)	729,83	11130180	Germano	20	240	5	60	2.889,00	895,59	668,30
2117860	0	13111071	Máquinas e Eqtos	30/12/1984	BANCO DE CAPACITORES (QTDE 03) 100 KVAR	38.685,36	(35.895,24)	2.790,12	11130100	Germano	20	240	5	60	37.968,00	11.770,08	8.783,01
2117861	0	13111071	Máquinas e Eqtos	31/12/1996	PAINEL EM ACO CARBORNO,OSCILOGRAFIA,SCHNEIDER ELET	2.039,06	(1.309,24)	729,82	11130180	Germano	20	240	5	60	2.889,00	895,59	668,30
2117862	0	13111071	Máquinas e Eqtos	14/05/1993	TRANSFORMADOR DE TENSAO A OLEO TRIFASICO 13.8KV -	1.728,29	(1.193,25)	535,04	11130180	Germano	20	240	5	60	2.774,00	859,94	641,70
2117863	0	13111071	Máquinas e Eqtos	21/10/1996	RESISTOR DE ATERRAMENTO 2.4KV - 400AMP	792,72	(492,61)	300,11	11130180	Germano	25	300	9	108	985,00	430,45	321,20
2117864	0	13111071	Máquinas e Eqtos	31/12/1996	PAINEL EM ACO CARBORNO,LT PLANTA 2L2,SCHNEIDER ELE	2.039,06	(1.309,23)	729,83	11130180	Germano	20	240	5	60	2.889,00	895,59	668,30
2117865	0	13111071	Máquinas e Eqtos	01/03/1991	PAINEL EM ACO CARBORNO,LT PLANTA 2L2,SCHNEIDER ELE	16.438,20	(14.205,17)	2.233,03	11130180	Germano	20	240	5	60	24.198,00	7.501,38	5.597,65
2117866	0	13111071	Máquinas e Eqtos	21/10/1996	RESISTOR DE ATERRAMENTO 2.4KV - 400AMP	792,71	(517,08)	275,63	11130180	Germano	25	300	9	108	985,00	430,45	321,20
2117867	0	13111071	Máquinas e Eqtos	26/06/1990	TRANSFORMADOR DE TENSAO A OLEO TRIFASICO 13.8KV -	6.290,21	(5.102,07)	1.188,14	11130180	Germano	20	240	5	60	10.494,00	3.253,14	2.427,54
2117868	0	13111071	Máquinas e Eqtos	13/12/1984	CUBICULO CENTRAL DE CONTROLE ,DO DISJUNTOR ,ABB,HP	53.287,30	(34.490,46)	18.796,84	11130180	Germano	20	240	5	60	86.713,00	26.881,03	20.059,04
2117869	0	13111071	Máquinas e Eqtos	01/12/1974	TRANSFORMADOR DE TENSAO A OLEO TRIFASICO 4160 V -	8.320,19	(8.077,13)	243,06	11130180	Germano	20	240	5	60	7.526,00	2.333,06	1.740,97
2117870	0	13111071	Máquinas e Eqtos	01/03/1991	CUBICULO BLINDADO C/ 01 CHAVE SECCIONADORA 13.8KV	16.374,27	(14.104,10)	2.270,17	11260020	Germano	20	240	5	60	24.103,00	7.471,93	5.575,67
2117871	0	13111071	Máquinas e Eqtos	01/09/2006	TRANSFORMADOR DE TENSAO A OLEO TRIFASICO 13.8KV -	5.186,63	(4.215,40)	971,23	11230030	Germano	20	240	9	108	17.023,00	8.817,91	6.580,06
2117872	0	13111071	Máquinas e Eqtos	01/09/2006	TRANSFORMADOR DE TENSAO A OLEO TRIFASICO 480V - 22	5.186,62	(4.206,54)	980,08	11130130	Germano	20	240	9	108	11.270,00	5.837,86	4.356,30
2117873	0	13111071	Máquinas e Eqtos	17/04/1991	TRANSFORMADOR DE TENSAO A OLEO TRIFASICO 480V - 22	2.918,40	(2.381,43)	536,97	11130180	Germano	20	240	5	60	4.866,00	1.508,46	1.125,64
2117874	0	13111071	Máquinas e Eqtos	13/12/1990	TRANSFORMADOR DE TENSAO A OLEO TRIFASICO 4160 V -	2.356,88	(1.781,17)	575,71	11130180	Germano	20	240	5	60	3.933,00	1.219,23	909,81
2117875	0	13111071	Máquinas e Eqtos	13/12/1990	TRANSFORMADOR DE TENSAO A OLEO TRIFASICO 13.8KV -	14.045,75	(10.380,52)	3.665,23	11130180	Germano	20	240	5	60	23.434,00	7.264,54	5.420,91
2117876	0	13111071	Máquinas e Eqtos	01/11/1990	RESISTOR DE ATERRAMENTO 2.4KV - 400AMP MRA4006	5.782,17	(4.658,78)	1.123,39	11130180	Germano	25	300	6	72	7.532,00	2.334,92	1.742,35
2117877	0	13111071	Máquinas e Eqtos	01/09/2006	TRANSFORMADOR DE TENSAO A OLEO TRIFASICO 13.8KV -	5.186,62	(4.138,29)	1.048,33	11110060	Germano	40	480	26	312	6.794,00	4.721,83	3.523,50
2117878	0	13111071	Máquinas e Eqtos	01/09/2006	TRANSFORMADOR DE TENSAO A OLEO TRIFASICO 13.8KV -	5.186,62	(4.138,29)	1.048,33	11110050	Germano	40	480	26	312	10.262,00	7.132,09	5.322,08
2117879	0	13111071	Máquinas e Eqtos	15/04/1992	MONOVIA C/ TALHA ELETRICA 2215421E 45 MTS 2 TON	11.293,15	(9.193,30)	2.099,85	11130180	Germano	20	240	5	60	12.524,00	3.882,44	2.897,14
2117880	0	13111071	Máquinas e Eqtos	12/01/1974	TRANSFORMADOR DE TENSAO A OLEO TRIFASICO 13.8KV -	8.320,19	(7.855,53)	464,66	11260020	Germano	20	240	5	60	12.794,00	3.966,14	2.959,59
2117881	0	13111071	Máquinas e Eqtos	21/10/1996	RESISTOR DE ATERRAMENTO 2.4KV - 400AMP 83051	792,72	(496,25)	296,47	11130180	Germano	25	300	9	108	986,00	430,88	321,53
2117882	0	13111071	Máquinas e Eqtos	01/09/2006	TRANSFORMADOR DE TENSAO A OLEO TRIFASICO 13.8KV -	5.186,63	(4.232,66)	953,97	11260020	Germano	20	240	9	108	11.270,00	5.837,86	4.356,30
2117883	0	13111071	Máquinas e Eqtos	21/10/1996	RESISTOR DE ATERRAMENTO 2.4KV - 400AMP 83051	792,72	(492,61)	300,11	11130180	Germano	25	300	9	108	985,00	430,45	321,20
2117884	0	13111071	Máquinas e Eqtos	01/09/2006	TRANSFORMADOR,OLEO,WEG,30028783,4375KVA, 480V, 60H	4.800,00	(2.375,78)	2.424,22	11260020	Germano	20	240	9	108	10.432,00	5.403,78	4.032,38
2117885	0	13111071	Máquinas e Eqtos	01/12/1974	BOMBA CENTRIFUGA DE ALTA PRESSAO 8UDL25	99.100,33	(71.931,62)	27.168,71	11130170	Germano	20	240	5	60	57.388,00	17.790,28	13.275,38

FDC CONSULT LTDA

SAMARCO
APRENDER PARA EVOLUIR E TRANSFORMAR

DATA-BASE: 31/03/2021					DADOS CONTÁBEIS CEDIDOS PELA SAMARCO						AVALIAÇÃO VALOR JUSTO DE MERCADO						
IMOBILIZADO	SUB Nº	CLASSE	CENTRO CST	DT.INCORP.	DENOMINAÇÃO DO IMOBILIZADO	VAL AQUIS. BRL	DEPREC. ACUM BRL	VALOR CONTÁBIL BRL	CENTRO DE CUSTOS	UNID. IND	VIDA ÚTIL DET. (ANOS)	VIDA ÚTIL DET. (MESES)	VIDA ÚTIL REM. (ANOS)	VIDA ÚTIL REM. (MESES)	VALOR DE REPOSIÇÃO (R$)	VALOR JUSTO DE MERCADO (R$)	VALOR DE LIQUIDAÇÃO FORÇADA
2117886	0	13111071	Máquinas e Eqtos	14/03/1990	MOTOR DE INDUSAO,GEVISA,5KV822,1500CV 1775RPM 187A	7.343,69	(5.569,49)	1.774,20	11131170	Germano	25	300	6	72	9.565,00	2.965,15	2.212,64
2117887	0	13111071	Máquinas e Eqtos	01/12/1976	BOMBA CENTRIFUGA DE ALTA PRESSAO 8UDL25	76.643,76	(61.819,67)	14.824,09	11130170	Germano	20	240	5	60	44.051,00	13.655,81	10.190,18
2117888	0	13111071	Máquinas e Eqtos	03/01/1974	MOTOR DE INDUCAO,TRIFASICO,GEVISA,5K84094,1700CV 1	347,93	(255,12)	92,81	11130170	Germano	20	240	5	60	512,00	158,72	118,44
2117889	0	13111071	Máquinas e Eqtos	31/05/1996	BOMBA CENTRIFUGA DE ALTA PRESSAO 8UDL25	120.947,69	(72.582,12)	48.365,57	11130170	Germano	20	240	5	60	121.052,00	37.526,12	28.002,57
2117890	0	13111071	Máquinas e Eqtos	03/01/1974	MOTOR DE INDUSAO,GE,5K500G,MFH284003817,1500CV 177	347,93	(246,14)	101,79	11131170	Germano	25	300	6	72	468,00	145,08	108,26
2117891	0	13111081	Sistemas	01/09/2006	VALVULA GAVETA MOTORIZADA 16" GAV 600 PSI	113.846,78	(95.290,16)	18.556,62	11131170	Germano	25	300	14	168	195.166,00	122.954,58	91.750,60
2117892	0	13111081	Sistemas	01/09/2006	VALVULA GAVETA MOTORIZADA 16" GAV 600 PSI	30.543,69	(24.996,73)	5.546,96	11131170	Germano	25	300	14	168	26.667,00	16.800,21	12.536,58
2117893	0	13111081	Sistemas	01/09/2006	VALVULA GAVETA MOTORIZADA 16" GAV 600 PSI	30.543,69	(24.996,73)	5.546,96	11131170	Germano	25	300	14	168	26.667,00	16.800,21	12.536,58
2117894	0	13111081	Sistemas	01/09/2006	VALVULA GAVETA MOTORIZADA 16" GAV 600 PSI	22.303,05	(19.869,32)	2.433,73	11131170	Germano	25	300	14	168	19.472,00	12.267,36	9.154,09
2117895	0	13111081	Sistemas	01/09/2006	VALVULA GAVETA MOTORIZADA 16" GAV 600 PSI	30.543,69	(24.996,73)	5.546,96	11131170	Germano	25	300	14	168	26.667,00	16.800,21	12.536,58
2117896	0	13111081	Sistemas	01/09/2006	VALVULA GAVETA MOTORIZADA 16" GAV 600 PSI	3.047,70	(2.187,10)	860,60	11131170	Germano	25	300	14	168	2.660,00	1.675,80	1.250,51
2117897	0	13111081	Sistemas	01/09/2006	VALVULA GAVETA MOTORIZADA 16" GAV 600 PSI	3.047,70	(2.187,10)	860,60	11131170	Germano	25	300	14	168	2.660,00	1.675,80	1.250,51
2117899	0	13111071	Máquinas e Eqtos	01/12/1974	MOTOR DE INDUSAO,GEVISA,5KV822,350CV 1780RPM 43.7A	61.349,24	(58.846,63)	2.502,61	11131170	Germano	25	300	6	72	102.029,00	31.628,99	23.602,04
2117901	0	13111071	Máquinas e Eqtos	13/11/1996	CAIXA DE BOMBA EM ACO CARBONO C/ FUNDO CONICO 275	31.173,68	(20.441,06)	10.732,62	11130080	Germano	20	240	5	60	41.428,00	12.842,68	9.583,41
2117902	0	13111071	Máquinas e Eqtos	01/10/1996	BOMBA CENTRIFUGA DIAM 12"X12"	36.013,45	(29.626,00)	6.387,45	11164030	Germano	20	240	5	60	46.901,00	14.539,31	10.849,46
2117903	0	13111071	Máquinas e Eqtos	15/08/1996	MOTOR ELETRICO,TRIFASICO,SEW,HZ60 RPM1750 RPM8.2	7.516,63	(4.776,90)	2.739,73	11131040	Germano	20	240	5	60	10.652,00	3.302,12	2.464,09
2117904	0	13111071	Máquinas e Eqtos	05/11/1996	CAIXA DE BOMBA EM ACO CARBONO C/ FUNDO CONICO 275	78.069,64	(52.229,84)	25.839,80	11130080	Germano	20	240	5	60	116.111,00	35.994,41	26.859,58
2117905	0	13111071	Máquinas e Eqtos	31/07/1996	BOMBA CENTRIFUGA DIAM 12"X12"	48.917,41	(37.165,90)	11.751,51	11164030	Germano	20	240	5	60	69.324,00	21.490,44	16.036,50
2117907	0	13111071	Máquinas e Eqtos	30/06/2001	CAIXA DE BOMBA EM ACO CARBONO C/ FUNDO CONICO 275	17.914,02	(10.646,36)	7.267,66	11130070	Germano	25	300	11	132	24.613,00	12.257,27	9.146,57
2117908	0	13111071	Máquinas e Eqtos	01/10/1996	BOMBA CENTRIFUGA DIAM 12"X12"	57.287,51	(35.288,09)	21.999,42	11164030	Germano	20	240	5	60	40.302,00	12.493,62	9.322,93
2117909	0	13111071	Máquinas e Eqtos	15/08/1996	MOTOR EL/TRICO TRIF₮SICO,WEG,W22PLUS,50CV / 1775RP	7.516,63	(4.776,90)	2.739,73	11130090	Germano	20	240	5	60	10.652,00	3.302,12	2.464,09
2117910	0	13111071	Máquinas e Eqtos	29/10/1996	CAIXA DE BOMBA EM ACO CARBONO C/ FUNDO CONICO 275	29.972,54	(20.036,73)	9.935,81	11130080	Germano	20	240	5	60	39.832,00	12.347,92	9.214,21
2117911	0	13111071	Máquinas e Eqtos	01/10/1996	BOMBA CENTRIFUGA DIAM 12"X12"	46.177,86	(36.702,05)	9.475,81	11164030	Germano	20	240	5	60	59.898,00	18.568,38	13.856,01
2117912	0	13111071	Máquinas e Eqtos	15/08/1996	MOTOR EL/TRICO TRIF₮SICO,WEG,W22PLUS,50CV / 1775RP	7.516,63	(4.776,90)	2.739,73	11130090	Germano	20	240	5	60	10.652,00	3.302,12	2.464,09
2117913	0	13111071	Máquinas e Eqtos	31/07/1996	BOMBA CENTRIFUGA 0100MR3510 200 M3/H	9.964,39	(6.305,42)	3.658,97	11230030	Germano	20	240	5	60	21.034,00	6.520,54	4.865,73
2117914	0	13111071	Máquinas e Eqtos	24/12/1996	BOMBA CENTRIFUGA 1456 M3/H	58.736,66	(39.854,41)	18.882,25	11130090	Germano	20	240	5	60	308.807,00	95.730,17	71.435,33
2117915	0	13111071	Máquinas e Eqtos	03/06/1991	MOTOR INDUCAO,WEG,VOLTS 460 RPM1187 HZ 60 CV 500	26.421,86	(22.889,67)	3.532,19	11230030	Germano	20	240	5	60	58.745,00	18.210,95	13.589,29
2117916	0	13111071	Máquinas e Eqtos	11/10/1996	BOMBA CENTRIFUGA 1456 M3/H	478.511,79	(183.295,59)	295.216,20	11130050	Germano	25	300	9	108	308.807,00	134.948,66	100.700,77
2117917	0	13111071	Máquinas e Eqtos	04/08/2002	REDUTOR DE VELOCIDADE ,FALK,365A1,1700RPM 500KW	2.313,35	(1.403,77)	909,58	11130080	Germano	20	240	7	84	4.028,00	1.675,65	1.250,39
2117918	0	13111071	Máquinas e Eqtos	05/11/1996	MOTOR ELETRICO,TRIFASICO,WEG,1770 RPM 60HZ 2CV	40.456,13	(30.325,45)	10.130,68	11130070	Germano	20	240	5	60	57.334,00	17.773,54	13.262,89
2117919	0	13111071	Máquinas e Eqtos	01/10/1996	BOMBA CENTRIFUGA 1456 M3/H	47.766,90	(31.656,55)	16.110,35	11230030	Germano	20	240	5	60	315.017,00	97.655,27	72.871,87
2117920	0	13111071	Máquinas e Eqtos	15/08/1996	MOTOR INDUCAO,WEG,VOLTS 460 HZ 60 RPM1790 CV 300	7.516,63	(4.943,97)	2.572,66	11230030	Germano	20	240	5	60	16.088,00	4.987,28	3.721,59
2117921	0	13111071	Máquinas e Eqtos	02/10/1996	BOMBA CENTRIFUGA 1456 M3/H	338.830,19	(138.427,60)	200.402,59	11131120	Germano	20	240	5	60	308.807,00	95.730,17	71.435,33
2117922	0	13111071	Máquinas e Eqtos	17/12/1997	REDUTOR DE VELOCIDADE ,FALK,365A1,1700RPM 500KW	5.143,59	(3.180,74)	1.962,85	11130080	Germano	20	240	5	60	7.003,00	2.170,93	1.619,98
2117923	0	13111071	Máquinas e Eqtos	12/01/1974	MOTOR ELETRICO,TRIFASICO,RPM1765 60HZ	18.241,42	(14.951,03)	3.290,39	11130070	Germano	20	240	5	60	8.323,00	2.580,13	1.925,33
2117924	0	13111071	Máquinas e Eqtos	24/05/1991	BOMBA CENTRIFUGA 1456 M3/H	4.268,33	(3.735,65)	532,68	11130090	Germano	20	240	5	60	208.582,00	64.660,42	48.250,60
2117925	0	13111071	Máquinas e Eqtos	30/04/1992	MOTOR INDUCAO,WEG,VOLTS 460 HZ 60 RPM 1790 CV 250	5.729,53	(4.833,95)	895,58	11230030	Germano	20	240	5	60	12.742,00	3.950,02	2.947,57
2117926	0	13111071	Máquinas e Eqtos	17/12/1997	REDUTOR DE VELOCIDADE REDUCAO 1:3.8 365A1FCS	5.143,59	(3.180,70)	1.962,89	11130080	Germano	20	240	5	60	7.003,00	2.170,93	1.619,98
2117927	0	13111071	Máquinas e Eqtos	12/01/1974	MOTOR ELETRICO,TRIFASICO,RPM 1770 60HZ 460V	6.134,93	(5.877,28)	257,65	11130070	Germano	20	240	5	60	8.323,00	2.580,13	1.925,33
2117928	0	13111071	Máquinas e Eqtos	24/05/1991	BOMBA CENTRIFUGA 1456 M3/H	6.319,25	(4.709,14)	1.610,11	11202010	Germano	20	240	5	60	315.017,00	97.655,27	72.871,87
2117929	0	13111071	Máquinas e Eqtos	30/04/1992	MOTOR EL/TRICO TRIF₮SICO,WEG,W22PLUS,50CV / 1775RP	5.729,53	(4.804,49)	925,04	11130090	Germano	20	240	5	60	8.436,00	2.615,16	1.951,47
2117930	0	13111071	Máquinas e Eqtos	24/05/1991	BOMBA CENTRIFUGA 1456 M3/H	6.319,25	(4.735,16)	1.584,09	11130080	Germano	20	240	5	60	208.582,00	64.660,42	48.250,60
2117931	0	13111071	Máquinas e Eqtos	30/04/1987	REDUTOR DE VELOCIDADE,SEWEURODRIVE,M1F1034,RPM 120	2.281,11	(2.242,84)	38,27	11130080	Germano	20	240	5	60	2.686,00	832,66	621,34
2117932	0	13111071	Máquinas e Eqtos	12/01/1974	MOTOR ELETRICO,TRIFASICO,RPM 1770 60HZ	6.134,92	(5.902,06)	232,86	11130070	Germano	20	240	5	60	6.659,00	2.064,29	1.540,40
2117933	0	13111071	Máquinas e Eqtos	30/05/1994	BOMBA DE OLEO MANCAL DO PINHAO 34294895	3.084,96	(2.471,96)	613,00	11230030	Germano	20	240	5	60	5.722,00	1.773,82	1.323,65
2117934	0	13111071	Máquinas e Eqtos	20/03/1997	RESERVATORIO DE AR COMPRIMIDO 150 LTS	1.512,22	(981,26)	530,96	11130070	Germano	20	240	5	60	2.335,00	723,85	540,15
2117935	0	13111071	Máquinas e Eqtos	27/09/1991	BOMBA DE OLEO MANCAL DO PINHAO 34294895	1.783,28	(1.546,56)	236,72	11130070	Germano	25	300	6	72	2.043,00	633,33	472,60
2117936	0	13111071	Máquinas e Eqtos	13/12/2002	RESERVATORIO DE AR COMPRIMIDO 150 LTS	4.848,94	(2.627,27)	2.221,67	11130070	Germano	25	300	11	132	8.927,00	4.445,65	3.317,41
2117938	0	13111071	Máquinas e Eqtos	20/03/1997	RESERVATORIO DE AR COMPRIMIDO	6.048,87	(3.925,01)	2.123,86	11130070	Germano	20	240	5	60	9.334,00	2.893,54	2.159,20
2117939	0	13111071	Máquinas e Eqtos	05/08/1981	BOMBA DE OLEO MANCAL DO PINHAO 34294895	30.710,20	(25.624,65)	5.085,55	11130070	Germano	25	300	6	72	33.662,00	10.435,22	7.786,92
2117940	0	13111071	Máquinas e Eqtos	20/03/1997	RESERVATORIO DE AR COMPRIMIDO 150 LTS	6.048,87	(3.925,01)	2.123,86	11130070	Germano	20	240	5	60	9.334,00	2.893,54	2.159,20
2117941	0	13111071	Máquinas e Eqtos	27/09/1991	RESERVATORIO DE AR COMPRIMIDO 10.0 BAR 0.5 M3	3.276,97	(2.403,02)	873,95	11130070	Germano	20	240	5	60	5.466,00	1.694,46	1.264,43
2117942	0	13111071	Máquinas e Eqtos	02/12/1996	TRANSPORTADOR DE CORREIA 20X05050	330.647,58	(276.478,84)	54.168,74	11130080	Germano	20	240	5	60	1.519.332,00	470.992,92	351.462,17
2117943	0	13111071	Máquinas e Eqtos	31/08/1994	REDUTOR DE VELOCIDADE,FALK,21001Y1LPC5,RPM1170 HZ	1.755,15	(1.283,52)	471,63	11130080	Germano	20	240	5	60	2.485,00	770,35	574,85
2117944	0	13111071	Máquinas e Eqtos	11/05/1994	BOMBA CENTRIFUGA 1456 M3/H	22.643,10	(17.075,10)	5.568,00	11130090	Germano	20	240	5	60	208.582,00	64.660,42	48.250,60
2117945	0	13111071	Máquinas e Eqtos	28/02/1978	MOTOR EL/TRICO TRIF₮SICOWEGW22PLUS50CV / 1775RPM	639,78	(619,28)	20,50	11130090	Germano	20	240	5	60	582,00	180,42	134,63
2117946	0	13111071	Máquinas e Eqtos	14/03/1991	BOMBA CENTRIFUGA 1456 M3/H	15.157,03	(11.528,43)	3.628,60	11164030	Germano	20	240	5	60	208.582,00	64.660,42	48.250,60
2117947	0	13111071	Máquinas e Eqtos	16/07/1984	MOTOR EL/TRICO TRIF₮SICOWEGW22PLUS20CV / 3530RPM	32.636,19	(17.525,11)	15.111,08	11130090	Germano	20	240	5	60	3.899,00	1.208,69	901,94
2117948	0	13111071	Máquinas e Eqtos	24/05/1991	BOMBA CENTRIFUGA 1456 M3/H	6.319,25	(4.676,08)	1.643,17	11130090	Germano	20	240	5	60	208.582,00	64.660,42	48.250,60
2117949	0	13111071	Máquinas e Eqtos	15/06/1984	MOTOR EL/TRICO TRIF₮SICOWEGW22PLUS20CV / 3530RPM	100,70	(95,04)	5,66	11130090	Germano	20	240	5	60	116,00	35,96	26,83
2117950	0	13111071	Máquinas e Eqtos	20/04/1994	BOMBA CENTRIFUGA 1456 M3/H	23.247,26	(17.306,72)	5.940,54	11130090	Germano	20	240	5	60	208.582,00	64.660,42	48.250,60
2117951	0	13111071	Máquinas e Eqtos	30/11/1983	MOTOR EL/TRICO TRIF₮SICOWEG50CV / 1775RPM / A58.3	1.165,49	(982,40)	183,09	11130090	Germano	20	240	5	60	1.373,00	425,63	317,61
2117952	0	13111071	Máquinas e Eqtos	28/05/1991	BANCO DE CAPACITORES C/ 03 CAPACITORES 60HZ 4.160V	8.396,17	(7.005,22)	1.390,95	11130070	Germano	25	300	6	72	8.877,00	2.751,87	2.053,49
2117953	0	13111071	Máquinas e Eqtos	28/05/1991	BANCO DE CAPACITORES C/ 03 CAPACITORES 60HZ 4.160V	8.396,17	(6.921,10)	1.475,07	11130070	Germano	25	300	6	72	8.748,00	2.711,88	2.023,65
2117954	0	13111071	Máquinas e Eqtos	11/06/1996	BANCO DE CAPACITORES C/ 03 CAPACITORES 60HZ 4160V	16.407,40	(11.206,80)	5.200,60	11130070	Germano	25	300	9	108	16.760,00	7.324,12	5.465,37
2117955	0	13111071	Máquinas e Eqtos	11/06/1996	BANCO DE CAPACITORES C/ 03 CAPACITORES 60HZ 4160V	16.407,40	(11.014,44)	5.392,96	11130070	Germano	25	300	9	108	16.760,00	7.324,12	5.465,37
2117956	0	13111071	Máquinas e Eqtos	28/05/1991	BANCO DE CAPACITORES C/ 03 CAPACITORES 60HZ 4160V	8.396,17	(7.002,04)	1.394,13	11130070	Germano	25	300	6	72	8.877,00	2.751,87	2.053,49
2117957	0	13111071	Máquinas e Eqtos	11/06/1996	BANCO DE CAPACITORES C/ 03 CAPACITORES 60HZ 4.160V	16.407,40	(11.014,44)	5.392,96	11130070	Germano	25	300	9	108	16.760,00	7.324,12	5.465,37
2117958	0	13111071	Máquinas e Eqtos	28/05/1991	BANCO DE CAPACITORES C/ 03 CAPACITORES 60HZ 4160V	8.396,17	(7.005,22)	1.390,95	11130070	Germano	25	300	6	72	8.877,00	2.751,87	2.053,49

FDC CONSULT LTDA

SAMARCO
APRENDER PARA EVOLUIR E TRANSFORMAR

DATA-BASE: 31/03/2021					DADOS CONTÁBEIS CEDIDOS PELA SAMARCO						AVALIAÇÃO VALOR JUSTO DE MERCADO						
IMOBILIZADO	SUB Nº	CLASSE	CENTRO CST	DT.INCORP.	DENOMINAÇÃO DO IMOBILIZADO	VAL AQUIS. BRL	DEPREC. ACUM BRL	VALOR CONTÁBIL BRL	CENTRO DE CUSTOS	UNID. IND	VIDA ÚTIL DET. (ANOS)	VIDA ÚTIL DET. (MESES)	VIDA ÚTIL REM. (ANOS)	VIDA ÚTIL REM. (MESES)	VALOR DE REPOSIÇÃO (R$)	VALOR JUSTO DE MERCADO (R$)	VALOR DE LIQUIDAÇÃO FORÇADA
2117959	0	13111071	Máquinas e Eqtos	11/06/1996	BANCO DE CAPACITORES C/ 03 CAPACITORES 60HZ 4160V	16.407,40	(11.014,44)	5.392,96	11130070	Germano	25	300	9	108	16.760,00	7.324,12	5.465,37
2117960	0	13111071	Máquinas e Eqtos	26/11/1996	MOINHO PRE PRIMARIO 1 1700 TPH	354.875,11	(232.198,23)	122.676,88	11130070	Germano	25	300	9	108	527.937,00	230.708,47	172.158,21
2117961	0	13111071	Máquinas e Eqtos	31/08/1994	REDUTOR DE VELOCIDADE ROTACAO 1:70.6 20HP-1	1.755,15	(1.176,53)	578,62	11130070	Germano	25	300	6	72	2.183,00	676,73	504,99
2117962	0	13111071	Máquinas e Eqtos	10/01/1997	MOTOR ELETRICO,TRIFASICO,RPM 1725 60HZ	433.042,11	(261.433,29)	171.608,82	11130070	Germano	25	300	9	108	726.315,00	317.399,66	236.848,51
2117963	0	13111071	Máquinas e Eqtos	31/08/1994	REDUTOR DE VELOCIDADE ROTACAO 1:70.6 20HP-1	1.755,15	(1.163,32)	591,83	11130070	Germano	25	300	6	72	2.200,00	682,00	508,92
2117964	0	13111071	Máquinas e Eqtos	09/01/1997	MOTOR ELETRICO,TRIFASICO,WEG,WEG22 PLUS,460V RPM1	433.042,11	(263.199,93)	169.842,18	11130070	Germano	25	300	9	108	727.673,00	317.993,10	237.291,35
2117965	0	13111071	Máquinas e Eqtos	20/08/1996	HIDROREOSTATO,ELETELE,2X300HP,96S4834 C,3000HP / 4	54.450,84	(35.049,39)	19.401,45	11130070	Germano	20	240	5	60	88.936,00	27.570,16	20.573,28
2117966	0	13111071	Máquinas e Eqtos	16/03/1982	BANCO DE CAPACITORES DO MOINHO 03PM01A 60HZ 751	8.606,66	(7.903,07)	703,59	11130070	Germano	25	300	6	72	7.007,00	2.172,17	1.620,91
2117967	0	13111071	Máquinas e Eqtos	11/06/1996	BANCO DE CAPACITORES DO MOINHO 03PM01A 60HZ 751	23.276,77	(15.625,95)	7.650,82	11130070	Germano	25	300	9	108	23.779,00	10.391,42	7.754,24
2117968	0	13111071	Máquinas e Eqtos	28/03/2001	PENEIRA VIBRATORIA DO MOINHO 03PM01 210X070	341.136,41	(196.021,68)	145.114,73	11130070	Germano	25	300	11	132	540.660,00	269.248,68	200.917,51
2117969	0	13111071	Máquinas e Eqtos	03/03/1997	MOINHO PRE PRIMARIO 2 1700 TPH	4.679.733,50	(3.080.612,11)	1.599.121,39	11130070	Germano	25	300	9	108	15.740.500,00	6.878.598,50	5.132.916,11
2117970	0	13111071	Máquinas e Eqtos	31/08/1994	REDUTOR DE VELOCIDADE REDUCAO 1:70.6 20HP1	1.755,15	(1.163,32)	591,83	11130070	Germano	25	300	6	72	2.200,00	682,00	508,92
2117971	0	13111071	Máquinas e Eqtos	04/11/1996	MOTOR ELETRICO,TRIFASICO,SEW,1770 CV	43.134,81	(26.217,03)	16.917,78	11130070	Germano	25	300	9	108	54.984,00	24.028,01	17.930,07
2117972	0	13111071	Máquinas e Eqtos	31/08/1994	REDUTOR DE VELOCIDADE 20HP1 POT.MOT.3000HP	1.755,15	(1.169,41)	585,74	11130070	Germano	25	300	6	72	2.237,00	693,47	517,48
2117973	0	13111071	Máquinas e Eqtos	31/08/1994	REDUTOR DE VELOCIDADE,WEG,VOLTS 440 HZ 60	1.755,15	(1.255,47)	499,68	11230030	Germano	20	240	5	60	3.754,00	1.163,74	868,40
2117974	0	13111071	Máquinas e Eqtos	04/11/1996	MOTOR DE INDU₮O,GEVISA ,291R518,4000V	43.134,81	(26.041,06)	17.093,75	11130070	Germano	25	300	9	108	54.064,00	23.625,97	17.630,06
2117975	0	13111071	Máquinas e Eqtos	20/08/1996	HIDRO REOSTATO 2X3000 HP 4000V 385AMP 2X1620 LTS	66.783,39	(42.987,73)	23.795,66	11130070	Germano	20	240	5	60	109.935,00	34.079,85	25.430,91
2117976	0	13111071	Máquinas e Eqtos	11/06/1996	BANCO DE CAPACITORES DO MOINHO 03PM02 60HZ 4160V	23.276,77	(15.625,95)	7.650,82	11130070	Germano	25	300	9	108	24.014,00	10.494,12	7.830,87
2117977	0	13111071	Máquinas e Eqtos	01/04/2000	TRANSFORMADOR DE TENSAO A SECO TKTC 30 KVA	14.340,00	(7.948,29)	6.391,71	11130070	Germano	25	300	9	108	23.179,00	10.129,22	7.558,58
2117978	0	13111071	Máquinas e Eqtos	24/07/1997	BANCO DE CAPACITORES DO MOINHO 03PM02 60HZ 4160V	5.772,50	(3.875,12)	1.897,38	11130070	Germano	25	300	9	108	5.954,00	2.601,90	1.941,58
2117979	0	13111071	Máquinas e Eqtos	16/10/1990	PENEIRA VIBRATORIA DO MOINHO 03PM02 210X070 DIM.2	199.172,91	(131.283,93)	67.888,98	11130070	Germano	25	300	6	72	104.500,00	32.395,00	24.173,65
2117980	0	13111071	Máquinas e Eqtos	17/12/1996	TRANSPORTADOR DE CORREIA 18"X31.00 30 TPH	134.601,99	(89.740,88)	44.861,11	11130070	Germano	25	300	9	108	1.519.332,00	663.948,08	495.448,28
2117981	0	13111071	Máquinas e Eqtos	25/04/2001	REDUTOR DE VELOCIDADE,FALK,2100YLFCS,060497,RPM117	5.907,27	(3.650,09)	2.257,18	11202010	Germano	20	240	7	84	13.207,00	5.494,11	4.099,79
2117982	0	13111071	Máquinas e Eqtos	31/05/1996	BOMBA CENTRIFUGA 1456 M3/H	120.265,77	(74.619,74)	45.646,03	11130090	Germano	20	240	5	60	308.807,00	95.730,17	71.435,33
2117983	0	13111071	Máquinas e Eqtos	12/01/1974	MOTOR ELETRICO,TRIFASICO,RPM 1189 400KW 460V	6.134,92	(5.844,09)	290,83	11130070	Germano	25	300	6	72	7.665,00	2.376,15	1.773,12
2117984	0	13111071	Máquinas e Eqtos	17/03/1997	BOMBA CENTRIFUGA 1456 M3/H	139.851,83	(41.116,45)	98.735,38	11130070	Germano	20	240	5	60	208.582,00	64.660,42	48.250,60
2117985	0	13111071	Máquinas e Eqtos	12/01/1974	MOTOR ELETRICO,TRIFASICO,WEG,WEG W22PLUS,V440 RPM	6.134,91	(5.844,11)	290,80	11130070	Germano	25	300	6	72	7.665,00	2.376,15	1.773,12
2117986	0	13111071	Máquinas e Eqtos	01/10/1996	BOMBA CENTRIFUGA 1456 M3/H	15.260,95	(9.823,32)	5.437,63	11130070	Germano	20	240	5	60	208.582,00	64.660,42	48.250,60
2117987	0	13111071	Máquinas e Eqtos	12/01/1974	MOTOR ELETRICO,TRIFASICO,RPM1770 60HZ 460V	6.134,92	(5.844,09)	290,83	11130070	Germano	25	300	6	72	7.665,00	2.376,15	1.773,12
2117988	0	13111071	Máquinas e Eqtos	01/10/1996	BOMBA CENTRIFUGA 1456 M3/H	103.570,52	(14.295,00)	89.275,52	11130070	Germano	20	240	5	60	208.582,00	64.660,42	48.250,60
2117989	0	13111071	Máquinas e Eqtos	12/01/1974	MOTOR ELETRICO,TRIFASICO,WEG,RPM1770 460V 60HZ	6.763,22	(6.451,85)	311,37	11130070	Germano	25	300	6	72	8.588,00	2.662,28	1.986,63
2117990	0	13111071	Máquinas e Eqtos	30/12/1979	TRANSPORTADOR DE CORREIA 36"X27.50	3.061.542,51	(692.605,98)	2.368.936,53	11130070	Germano	25	300	6	72	6.627.600,00	2.054.556,00	1.533.141,32
2117991	0	13111071	Máquinas e Eqtos	06/03/1996	REDUTOR DE VELOCIDADE REDUCAO 1.36.46 FA77/K	1.417,48	(931,29)	486,19	11230030	Germano	20	240	5	60	3.032,00	939,92	701,38
2117992	0	13111081	Sistemas	30/04/2000	SISTEMA DE LUBRIFICACAO DO MOINHO 03PM02 M7646 095	1.831,97	(1.118,57)	713,40	11130070	Germano	40	480	22	264	1.892,00	1.156,01	862,63
2117993	0	13111081	Sistemas	30/04/2000	SISTEMA DE LUBRIFICACAO DO MOINHO 03PM02 M7648 200	1.831,97	(1.118,58)	713,39	11130070	Germano	40	480	22	264	1.892,00	1.156,01	862,63
2117994	0	13111081	Sistemas	30/04/2000	SISTEMA DE LUBRIFICACAO DO MOINHO 03PM02 M7649 200	102.339,20	(62.737,58)	39.601,62	11130070	Germano	40	480	22	264	169.473,00	103.548,00	77.269,11
2117995	0	13111081	Sistemas	30/04/2000	SISTEMA DE LUBRIFICACAO DO MOINHO 03PM01 M7649 200	1.831,97	(1.118,58)	713,39	11130070	Germano	40	480	22	264	1.892,00	1.156,01	862,63
2117996	0	13111081	Sistemas	30/04/2000	SISTEMA DE LUBRIFICACAO DO MOINHO 03PM01 M7648 200	1.831,97	(1.118,58)	713,39	11130070	Germano	40	480	22	264	1.892,00	1.156,01	862,63
2117997	0	13111081	Sistemas	30/04/2000	SISTEMA DE LUBRIFICACAO DO MOINHO 03PM01 M7644 100	1.831,97	(1.118,58)	713,39	11130070	Germano	40	480	22	264	1.892,00	1.156,01	862,63
2117998	0	13111071	Máquinas e Eqtos	11/06/1996	BANCO DE CAPACITORES C/ 03 CAPACITORES 60HZ DA BOM	327,85	(220,09)	107,76	11130070	Germano	25	300	9	108	333,00	145,52	108,59
2117999	0	13111071	Máquinas e Eqtos	11/06/1996	BANCO DE CAPACITORES C/ 03 CAPACITORES 60HZ DA BOM	327,85	(220,10)	107,75	11130070	Germano	25	300	9	108	333,00	145,52	108,59
2118000	0	13111071	Máquinas e Eqtos	26/08/1996	BANCO DE CAPACITORES C/ 03 CAPACITORES 60HZ DA BOM	7.629,99	(5.122,06)	2.507,93	11130070	Germano	25	300	9	108	7.872,00	3.440,06	2.567,03
2118001	0	13111071	Máquinas e Eqtos	15/01/1996	TANQUE CILINDRICO EM ACO CARBONO (CAIXA DE POLPA)	41.192,15	(34.289,45)	6.902,70	11130150	Germano	20	240	5	60	57.764,00	17.906,84	13.362,36
2118003	0	13111071	Máquinas e Eqtos	11/07/2001	REDUTOR DE VELOCIDADE REDUCAO 1:1.893 2080Y1FCTCS	25.048,83	(14.783,86)	10.264,97	11130150	Germano	20	240	7	84	35.261,00	14.668,58	10.945,92
2118004	0	13111071	Máquinas e Eqtos	03/01/1974	MOTOR ELETRICO TRIFASICO,WEG,220V HZ50 RPM 1385	347,93	(254,77)	93,16	11131050	Germano	20	240	5	60	512,00	158,72	118,44
2118005	0	13111071	Máquinas e Eqtos	11/06/1996	BANCO DE CAPACITORES 4160 V	327,84	(229,33)	98,51	11130150	Germano	20	240	5	60	8.165,00	2.531,15	1.888,78
2118007	0	13111071	Máquinas e Eqtos	17/12/1997	REDUTOR DE VELOCIDADE REDUCAO 1:1.893 2080Y1 800	5.143,59	(3.151,43)	1.992,16	11130150	Germano	20	240	5	60	6.619,00	2.051,89	1.531,15
2118010	0	13111071	Máquinas e Eqtos	31/10/1995	BOMBA CENTRIFUGA 300L	12.551,84	(9.296,30)	3.255,54	11130150	Germano	20	240	5	60	17.787,00	5.513,97	4.114,61
2118011	0	13111071	Máquinas e Eqtos	04/08/2002	REDUTOR DE VELOCIDADE REDUCAO 1:1.893 2080Y1FCTCS	2.313,35	(1.383,69)	929,66	11130150	Germano	20	240	7	84	3.831,00	1.593,70	1.189,24
2118012	0	13111071	Máquinas e Eqtos	03/01/1974	MOTOR EL/TRICO TRIF₮SICO,WEG,100CV / 3565RPM	347,93	(254,77)	93,16	11131170	Germano	20	240	5	60	512,00	158,72	118,44
2118013	0	13111071	Máquinas e Eqtos	11/06/1996	BANCO DE CAPACITORES 4160 V	327,84	(225,47)	102,37	11130150	Germano	20	240	5	60	8.165,00	2.531,15	1.888,78
2118014	0	13111071	Máquinas e Eqtos	09/08/1994	UNIDADE HIDRAULICA C/ 01 BOMBA 080X050X040	146,63	(115,11)	31,52	11130150	Germano	20	240	5	60	156,00	48,36	36,09
2118015	0	13111071	Máquinas e Eqtos	09/08/1994	UNIDADE HIDRAULICA C/ 01 BOMBA 080X050X040	146,63	(115,11)	31,52	11130150	Germano	20	240	5	60	156,00	48,36	36,09
2118016	0	13111071	Máquinas e Eqtos	09/08/1994	UNIDADE HIDRAULICA C/ 01 BOMBA 080X050X040	146,63	(115,11)	31,52	11130150	Germano	20	240	5	60	156,00	48,36	36,09
2118018	0	13111071	Máquinas e Eqtos	16/04/1991	BOMBA CENTRIFUGA VAZAO 205.321 M3/H 8X8SRH	15.825,82	(13.774,61)	2.051,21	11130150	Germano	20	240	5	60	52.387,00	16.239,97	12.118,52
2118019	0	13111071	Máquinas e Eqtos	16/04/1991	BOMBA CENTRIFUGA VAZAO 205.321 M3/H 8X8SRH	25.135,84	(18.951,70)	6.184,14	11130150	Germano	20	240	5	60	52.387,00	16.239,97	12.118,52
2118020	0	13111071	Máquinas e Eqtos	31/01/1996	TANQUE CILINDRICO EM ACO CARBONO (CAIXA DE POLPA)	18.831,82	(15.247,67)	3.584,15	11130150	Germano	20	240	5	60	30.245,00	9.375,95	6.996,48
2118021	0	13111071	Máquinas e Eqtos	31/12/2000	BOMBA CENTRIFUGA VAZAO 205.321 M3/H 8X8SRH	33.941,75	(20.970,34)	12.971,41	11130150	Germano	20	240	5	60	52.387,00	16.239,97	12.118,52
2118022	0	13111071	Máquinas e Eqtos	31/07/1996	BOMBA CENTRIFUGA VAZAO 205.321 M3/H 8X8SRH	14.267,06	(9.182,00)	5.085,06	11130150	Germano	20	240	5	60	52.387,00	16.239,97	12.118,52
2118023	0	13111071	Máquinas e Eqtos	04/01/2000	TANQUE CILINDRICO EM ACO CARBONO DIAM 750X850	436,50	(264,60)	171,90	11130150	Germano	20	240	5	60	792,00	245,52	183,21
2118024	0	13111071	Máquinas e Eqtos	30/04/2000	BOMBA CENTRIFUGA VAZAO 205.321 M3/H 8X8SRH	33.941,76	(22.538,74)	11.403,02	11130150	Germano	20	240	5	60	52.387,00	16.239,97	12.118,52
2118025	0	13111071	Máquinas e Eqtos	30/04/2000	BOMBA CENTRIFUGA VAZAO 205.321 M3/H 8X8SRH	33.941,76	(22.538,74)	11.403,02	11130150	Germano	20	240	5	60	52.387,00	16.239,97	12.118,52
2118026	0	13111071	Máquinas e Eqtos	01/04/2000	BOMBA CENTRIFUGA 1"X1/2"	36.203,02	(23.070,56)	13.132,46	11130150	Germano	20	240	5	60	55.877,00	17.321,87	12.925,85
2118031	0	13111071	Máquinas e Eqtos	13/05/1991	MEDIDOR DE N^VEIS DE PRESS₮O	8.181,74	(6.798,12)	1.383,62	11130150	Germano	20	240	5	60	14.453,00	4.480,43	3.343,37
2118033	0	13111071	Máquinas e Eqtos	07/08/1996	CONTROLE DE NIVEL MULTIRANGER PLUS	3.636,86	(2.543,44)	1.093,42	11130150	Germano	20	240	5	60	6.185,00	1.917,35	1.430,76
2118034	0	13111071	Máquinas e Eqtos	18/07/2001	BOMBA CENTRIFUGA 1"X1/2"	4.225,42	(2.533,51)	1.691,91	11130150	Germano	20	240	7	84	55.877,00	23.244,83	17.345,65
2118036	0	13111071	Máquinas e Eqtos	26/12/1996	AMOSTRADOR DE CONCENTRADO P/ CAIXA 04 (FINOS) DIA	7.842,66	(5.485,87)	2.356,79	11130150	Germano	20	240	5	60	8.338,00	2.584,78	1.928,80
2118037	0	13111071	Máquinas e Eqtos	12/11/1996	AMOSTRADOR DE REJEITO DA COLUNA DE FINOS DIAM 050	8.431,83	(5.798,74)	2.633,09	11131120	Germano	20	240	5	60	9.560,00	2.963,60	2.211,48
2118038	0	13111071	Máquinas e Eqtos	07/10/1996	COMPRESSOR DE AR ESTACIONARIO S22200LA 7.4 BAR	87.268,12	(64.184,69)	23.083,43	11130110	Germano	20	240	5	60	144.521,00	44.801,51	33.431,58

FDC CONSULT LTDA

SAMARCO
APRENDER PARA EVOLUIR E TRANSFORMAR

DATA-BASE: 31/03/2021					DADOS CONTÁBEIS CEDIDOS PELA SAMARCO						AVALIAÇÃO VALOR JUSTO DE MERCADO						
IMOBILIZADO	SUB Nº	CLASSE	CENTRO CST	DT.INCORP.	DENOMINAÇÃO DO IMOBILIZADO	VAL AQUIS. BRL	DEPREC. ACUM BRL	VALOR CONTÁBIL BRL	CENTRO DE CUSTOS	UNID. IND	VIDA ÚTIL DET. (ANOS)	VIDA ÚTIL DET. (MESES)	VIDA ÚTIL REM. (ANOS)	VIDA ÚTIL REM. (MESES)	VALOR DE REPOSIÇÃO (R$)	VALOR JUSTO DE MERCADO (R$)	VALOR DE LIQUIDAÇÃO FORÇADA
2118040	0	13111071	Máquinas e Eqtos	24/01/1996	RESERVAT. DE AR COMPRIMIDO VERTICAL PRESSAO TRAB.	79.448,37	(59.472,10)	19.976,27	11130140	Germano	20	240	5	60	131.181,00	40.666,11	30.345,68
2118041	0	13111071	Máquinas e Eqtos	20/03/1997	RESERVAT. DE AR COMPRIMIDO VERTICAL PRESSAO TRAB.	1.512,22	(913,83)	598,39	11130140	Germano	20	240	5	60	2.335,00	723,85	540,15
2118042	0	13111071	Máquinas e Eqtos	08/11/1996	SECADOR DE AR PRESSAO 7KGF/CM2 MIN 1.58M3 DFR23 7	21.931,86	(15.082,79)	6.849,07	11130140	Germano	20	240	5	60	24.864,00	7.707,84	5.751,71
2118043	0	13111071	Máquinas e Eqtos	30/10/1995	COMPRESSOR DE AR ESTACIONARIO S22150LA 7.4 BAR	44.232,29	(36.453,67)	7.778,62	11130110	Germano	20	240	5	60	41.789,00	12.954,59	9.666,91
2118044	0	13111071	Máquinas e Eqtos	30/10/1995	COMPRESSOR DE AR ESTACIONARIO S22150LA 7.4 BAR	44.232,29	(36.453,67)	7.778,62	11130140	Germano	20	240	5	60	41.789,00	12.954,59	9.666,91
2118045	0	13111071	Máquinas e Eqtos	07/03/1991	TANQUE CILINDRICO EM ACO CARBONO VERTICAL ARMAZENA	23.639,99	(20.291,74)	3.348,25	11131140	Germano	20	240	5	60	39.442,00	12.227,02	9.123,99
2118048	0	13111071	Máquinas e Eqtos	10/05/1991	AGITADOR DE TANQUE RM148	2.496,00	(1.912,82)	583,18	11130100	Germano	20	240	5	60	2.938,00	910,78	679,64
2118049	0	13111071	Máquinas e Eqtos	01/01/2005	REDUTOR DE VELOCIDADE REDUCAO 1:1.25 MZHV337	41.169,76	(19.871,76)	21.298,00	11230030	Germano	20	240	9	108	114.342,00	59.229,16	44.197,71
2118050	0	13111071	Máquinas e Eqtos	01/12/1976	TANQUE EM ACO CARBONO CILINDRICO VERTICAL P/ ARMAZ	84.821,62	(75.045,15)	9.776,47	11130070	Germano	20	240	5	60	139.580,00	43.269,80	32.288,59
2118053	0	13111071	Máquinas e Eqtos	06/12/1996	RESERVATORIO DE AR COMPRIMIDO VERTICAL 2900 LTS	100.991,62	(74.218,40)	26.773,22	11130140	Germano	20	240	5	60	166.756,00	51.694,36	38.575,13
2118054	0	13111071	Máquinas e Eqtos	31/07/1977	ELEVADOR DE CANECAS 30.0M	1.069,20	(1.068,98)	0,22	11131140	Germano	20	240	5	60	1.852,00	574,12	428,42
2118055	0	13111071	Máquinas e Eqtos	10/05/2001	TRANSPORTADOR DE PLAQUETAS 030X600	5.738,74	(3.548,91)	2.189,83	11131140	Germano	20	240	7	84	6.997,00	2.910,75	2.172,05
2118056	0	13111071	Máquinas e Eqtos	10/05/1991	AGITADOR DO TANQUE P/ MISTURA DE AMIDO REDUCAO 1:1	2.496,00	(1.891,25)	604,75	11130100	Germano	20	240	5	60	2.938,00	910,78	679,64
2118057	0	13111071	Máquinas e Eqtos	12/01/1976	TRANSPORTADOR DE CORREIA P/ AMIDO 20"X1.1M	8.628,93	(7.777,43)	851,50	11131140	Germano	20	240	5	60	9.340,00	2.895,40	2.160,59
2118058	0	13111071	Máquinas e Eqtos	01/12/1976	ALIMENTADOR GRAVIMETRICO DE AMIDO DIAM 033X035	5.234,07	(4.862,98)	371,09	11130140	Germano	20	240	5	60	8.010,00	2.483,10	1.852,93
2118059	0	13111071	Máquinas e Eqtos	24/03/1998	REDUTOR DE VELOCIDADE REDUCAO 1:1.55 R67DZ90L4 1.	2.474,56	(2.225,93)	248,63	11130140	Germano	20	240	5	60	3.314,00	1.027,34	766,62
2118060	0	13111071	Máquinas e Eqtos	07/03/1991	TANQUE CILINDRICO EM ACO CARBONO VERTICAL P/ ARMAZ	23.639,99	(20.291,74)	3.348,25	11131140	Germano	20	240	5	60	39.442,00	12.227,02	9.123,99
2118065	0	13111071	Máquinas e Eqtos	07/03/1991	TANQUE CILINDRICO EM ACO CARBONO VERTICAL P/ ARMAZ	23.639,99	(19.958,66)	3.681,33	11131140	Germano	20	240	5	60	39.442,00	12.227,02	9.123,99
2118066	0	13111071	Máquinas e Eqtos	24/05/1991	BOMBA HELICOIDAL NM038BY02S42B	16.637,63	(14.198,31)	2.439,32	11130120	Germano	20	240	5	60	29.392,00	9.111,52	6.799,16
2118067	0	13111071	Máquinas e Eqtos	22/11/1989	TANQUE CILINDRICO VERTICAL EM ACO CARBONO P/ ARMAZ	9.727,37	(8.135,50)	1.591,87	11131140	Germano	20	240	5	60	13.367,00	4.143,77	3.092,14
2118068	0	13111071	Máquinas e Eqtos	18/09/1991	MEDIDOR DE PRESS?O,ROSEMOUNT,113,1794240,285 PSI /	2.589,09	(2.503,66)	85,43	11131100	Germano	20	240	5	60	2.539,00	787,09	587,34
2118069	0	13111071	Máquinas e Eqtos	01/12/1975	SILO EM ACO CARBONO C/ FUNDO CONICO P/ ABASTECIMEN	87.572,42	(69.085,43)	18.486,99	11131140	Germano	20	240	5	60	101.782,00	31.552,42	23.544,90
2118070	0	13111071	Máquinas e Eqtos	28/02/1991	SILO EM ACO CARBONO C/ FUNDO CONICO P/ ABASTECIMEN	45.082,19	(30.614,32)	14.467,87	11131140	Germano	20	240	5	60	31.689,00	9.823,59	7.330,51
2118071	0	13111071	Máquinas e Eqtos	01/09/2006	SILO EM ACO CARBONO C/ FUNDO CONICO P/ ABASTECIMEN	17.536,97	(15.901,40)	1.635,57	11130140	Germano	20	240	9	108	34.778,00	18.015,00	13.443,07
2118072	0	13111071	Máquinas e Eqtos	01/12/1974	SILO EM ACO CARBONO C/ FUNDO CONICO P/ ABASTECIMEN	68.404,32	(60.762,89)	7.641,43	11131140	Germano	20	240	5	60	113.147,00	35.075,57	26.173,93
2118073	0	13111071	Máquinas e Eqtos	01/03/1974	VIBRADOR DO SILO 215TLZ	19.870,13	(18.732,28)	1.137,85	11130140	Germano	20	240	5	60	20.248,00	6.276,88	4.683,90
2118074	0	13111071	Máquinas e Eqtos	01/03/1974	VIBRADOR DO SILO 215TLZ	19.632,18	(18.507,53)	1.124,65	11130140	Germano	20	240	5	60	20.000,00	6.200,00	4.626,54
2118075	0	13111071	Máquinas e Eqtos	01/12/1976	VIBRADOR DO SILO 215TLZ	19.558,37	(18.327,56)	1.230,81	11130140	Germano	20	240	5	60	19.939,00	6.181,09	4.612,42
2118076	0	13111071	Máquinas e Eqtos	01/12/1976	VIBRADOR DO SILO SCREW	2.590,53	(2.446,74)	143,79	11130140	Germano	20	240	5	60	2.648,00	820,88	612,55
2118077	0	13111081	Sistemas	01/09/2006	VALVULA ROTATIVA GR50S DIAM 060X055	6.386,79	(6.069,99)	316,80	11130140	Germano	20	240	9	108	10.664,00	5.523,95	4.122,06
2118078	0	13111071	Máquinas e Eqtos	26/05/1998	REDUTOR DE VELOCIDADE REDUCAO 1:45.68 R6004	1.608,32	(1.096,88)	511,44	11130140	Germano	20	240	5	60	2.345,00	726,95	542,46
2118079	0	13111081	Sistemas	01/09/2006	VALVULA ROTATIVA GR50S DIAM 060X055	5.234,07	(4.841,19)	392,88	11130140	Germano	20	240	9	108	8.743,00	4.528,87	3.379,52
2118080	0	13111071	Máquinas e Eqtos	26/05/1998	REDUTOR DE VELOCIDADE REDUCAO 1:45.68 R6004	1.558,01	(1.019,02)	538,99	11130140	Germano	20	240	5	60	2.271,00	704,01	525,34
2118081	0	13111081	Sistemas	01/09/2006	VALVULA ROTATIVA GR50S DIAM 060X055	5.234,07	(4.841,19)	392,88	11130140	Germano	20	240	9	108	8.743,00	4.528,87	3.379,52
2118082	0	13111071	Máquinas e Eqtos	26/05/1998	REDUTOR DE VELOCIDADE REDUCAO 1:45.68 R6004	1.558,00	(1.019,00)	539,00	11130140	Germano	20	240	5	60	2.271,00	704,01	525,34
2118083	0	13111081	Sistemas	01/09/2006	VALVULA ROTATIVA GR50S DIAM 060X055	5.234,07	(4.841,19)	392,88	11130140	Germano	20	240	9	108	8.743,00	4.528,87	3.379,52
2118084	0	13111071	Máquinas e Eqtos	26/05/1998	REDUTOR DE VELOCIDADE REDUCAO 1:45.68 R6004	1.558,01	(1.019,02)	538,99	11130140	Germano	20	240	5	60	2.271,00	704,01	525,34
2118086	0	13111071	Máquinas e Eqtos	01/09/2006	SILO EM ACO CARBONO C/ FUNDO CONICO P/ SUPRIMENTO	114.190,87	(105.403,62)	8.787,25	11130140	Germano	20	240	9	108	188.990,00	97.896,82	73.052,11
2118087	0	13111071	Máquinas e Eqtos	10/05/1991	AGITADOR DO TANQUE AFVR2AH75 75 HP	2.496,00	(1.867,89)	628,11	11130100	Germano	20	240	5	60	2.938,00	910,78	679,64
2118088	0	13111071	Máquinas e Eqtos	04/08/2002	REDUTOR DE VELOCIDADE REDUCAO 1:38.08 2100YX2L	2.313,35	(1.383,68)	929,67	11130140	Germano	20	240	7	84	3.831,00	1.593,70	1.189,24
2118089	0	13111071	Máquinas e Eqtos	18/02/1993	REDUTOR DE VELOCIDADE REDUCAO 1:1.30 DO AGITADOR 0	78.313,78	(63.054,74)	15.259,04	11230030	Germano	20	240	5	60	165.305,00	51.244,55	38.239,47
2118091	0	13111071	Máquinas e Eqtos	29/09/1992	REDUTOR DE VELOCIDADE DO 03AG16 REDUCAO 1:1.30	339,93	(286,06)	53,87	11131140	Germano	20	240	5	60	499,00	154,69	115,43
2118092	0	13111071	Máquinas e Eqtos	10/05/1991	AGITADOR DO TK 42 RM151	2.883,00	(2.209,41)	673,59	11130140	Germano	20	240	5	60	2.938,00	910,78	679,64
2118093	0	13111071	Máquinas e Eqtos	31/08/1994	REDUTOR DE VELOCIDADE REDUCAO 1:1.45 MZHV444	1.755,15	(1.241,65)	513,50	11130100	Germano	20	240	5	60	2.485,00	770,35	574,85
2118094	0	13111071	Máquinas e Eqtos	24/04/1995	AGITADOR DO TK 43 RM152	508,21	(393,66)	114,55	11130140	Germano	20	240	5	60	2.938,00	910,78	679,64
2118095	0	13111071	Máquinas e Eqtos	01/01/2005	REDUTOR DE VELOCIDADE REDUCAO 1:1.45 MZHV444	41.169,76	(18.918,13)	22.251,63	11130140	Germano	20	240	9	108	75.709,00	39.217,26	29.264,52
2118096	0	13111071	Máquinas e Eqtos	10/05/1991	AGITADOR DO TK 12 RM150	2.496,00	(1.891,25)	604,75	11130140	Germano	20	240	5	60	2.938,00	910,78	679,64
2118097	0	13111071	Máquinas e Eqtos	24/04/1995	REDUTOR DE VELOCIDADE REDUCAO 1:1.45 MZHV444	507,05	(381,59)	125,46	11130140	Germano	20	240	5	60	675,00	209,25	156,15
2118098	0	13111071	Máquinas e Eqtos	10/06/1991	TANQUE CILINDRICO VERTICAL EM ACO CARBONO DIAM 22	8.974,91	(7.747,83)	1.227,08	11131120	Germano	20	240	5	60	14.973,00	4.641,63	3.463,66
2118099	0	13111071	Máquinas e Eqtos	10/05/1990	SILO DOSADOR FUNDO CONICO FMTO DIAM 075X080	106.865,73	(92.788,24)	14.077,49	11130140	Germano	20	240	5	60	176.761,00	54.795,91	40.889,55
2118100	0	13111071	Máquinas e Eqtos	10/05/1991	AGITADOR DO TANQUE DE FLOCULANTE	2.496,00	(1.912,82)	583,18	11130100	Germano	20	240	5	60	2.938,00	910,78	679,64
2118101	0	13111071	Máquinas e Eqtos	26/08/1996	BANCO DE CAPACITORES C/ 03 CAPACITORES 60HZ DA BOM	7.630,01	(5.122,08)	2.507,93	11130070	Germano	25	300	9	108	7.872,00	3.440,06	2.567,03
2118102	0	13111071	Máquinas e Eqtos	12/01/1976	PONTE ROLANTE C/ TALHA ELETRICA BOTOEIRA VIGA I	171.298,89	(141.175,31)	30.123,58	11130070	Germano	20	240	5	60	255.569,00	79.226,39	59.119,95
2118103	0	13111071	Máquinas e Eqtos	12/01/1974	MAQUINA DE SOLDA ELETRICA TRR2500	1.220,66	(1.177,82)	42,84	11130070	Germano	20	240	5	60	729,00	225,99	168,64
2118104	0	13111121	Veículos	16/04/1992	EMPILHADEIRA A DIESEL 4 TON	76.598,80	(76.598,80)	-	11130070	Germano	20	240	5	60	114.876,00	35.611,56	26.573,89
2118105	0	13111071	Máquinas e Eqtos	18/05/1994	MOTOR DE INDU?O TRIFASIO ,WEG,WAW710A ,1616860707	1.706,82	(1.316,86)	389,96	11131080	Germano	20	240	5	60	1.936,00	600,16	447,85
2118106	0	13111071	Máquinas e Eqtos	05/01/2004	CONDICIONADOR AGITADOR DE HASTE	131,33	(70,77)	60,56	11130100	Germano	20	240	7	84	11.048,00	4.595,97	3.429,58
2118107	0	13111071	Máquinas e Eqtos	08/08/2001	CONDICIONADOR AGITADOR DE HASTE	5.705,39	(3.612,26)	2.093,13	11130100	Germano	20	240	7	84	11.048,00	4.595,97	3.429,58
2118108	0	13111071	Máquinas e Eqtos	05/01/2004	CONDICIONADOR AGITADOR DE HASTE	131,33	(70,77)	60,56	11130100	Germano	20	240	7	84	11.048,00	4.595,97	3.429,58
2118109	0	13111071	Máquinas e Eqtos	05/01/2004	CONDICIONADOR AGITADOR DE HASTE	131,33	(70,77)	60,56	11130100	Germano	20	240	7	84	11.048,00	4.595,97	3.429,58
2118110	0	13111071	Máquinas e Eqtos	05/01/2004	CONDICIONADOR AGITADOR DE HASTE	131,34	(70,78)	60,56	11130100	Germano	20	240	7	84	183,00	76,13	56,81
2118111	0	13111071	Máquinas e Eqtos	05/01/2004	CONDICIONADOR AGITADOR DE HASTE	131,33	(70,77)	60,56	11130100	Germano	20	240	7	84	183,00	76,13	56,81
2118112	0	13111071	Máquinas e Eqtos	05/01/2004	CONDICIONADOR AGITADOR DE HASTE	131,34	(70,78)	60,56	11130100	Germano	20	240	7	84	183,00	76,13	56,81
2118114	0	13111071	Máquinas e Eqtos	01/12/1974	AGITADOR AUTOMATICO DE HASTE	14.583,45	(9.554,95)	5.028,50	11130100	Germano	25	300	6	72	69.917,00	21.674,27	16.173,67
2118115	0	13111071	Máquinas e Eqtos	01/12/1974	AGITADOR AUTOMATICO DE HASTE,	30.297,01	(23.670,02)	6.626,99	11130100	Germano	25	300	6	72	69.917,00	21.674,27	16.173,67
2118116	0	13111071	Máquinas e Eqtos	01/12/1974	AGITADOR AUTOMATICO DE HASTE,	30.388,78	(24.945,65)	5.443,13	11130100	Germano	25	300	6	72	69.917,00	21.674,27	16.173,67
2118117	0	13111071	Máquinas e Eqtos	01/12/1974	AGITADOR AUTOMATICO DE HASTE,	30.366,76	(23.981,67)	6.385,09	11130100	Germano	25	300	6	72	69.917,00	21.674,27	16.173,67
2118118	0	13111071	Máquinas e Eqtos	01/12/1974	AGITADOR AUTOMATICO DE HASTE,	21.700,36	(19.443,90)	2.256,46	11130100	Germano	25	300	6	72	69.917,00	21.674,27	16.173,67
2118119	0	13111071	Máquinas e Eqtos	01/12/1974	AGITADOR AUTOMATICO DE HASTE,	21.770,11	(19.505,26)	2.264,85	11130100	Germano	25	300	6	72	69.917,00	21.674,27	16.173,67

FDC CONSULT LTDA

SAMARCO
APRENDER PARA EVOLUIR E TRANSFORMAR

DATA-BASE: 31/03/2021					DADOS CONTÁBEIS CEDIDOS PELA SAMARCO						AVALIAÇÃO VALOR JUSTO DE MERCADO						
IMOBILIZADO	SUB Nº	CLASSE	CENTRO CST	DT.INCORP.	DENOMINAÇÃO DO IMOBILIZADO	VAL AQUIS. BRL	DEPREC. ACUM BRL	VALOR CONTÁBIL BRL	CENTRO DE CUSTOS	UNID. IND	VIDA ÚTIL DET. (ANOS)	VIDA ÚTIL DET. (MESES)	VIDA ÚTIL REM. (ANOS)	VIDA ÚTIL REM. (MESES)	VALOR DE REPOSIÇÃO (R$)	VALOR JUSTO DE MERCADO (R$)	VALOR DE LIQUIDAÇÃO FORÇADA
2118120	0	13111071	Máquinas e Eqtos	01/12/1974	AGITADOR AUTOMATICO DE HASTE,	21.700,36	(19.577,07)	2.123,29	11130100	Germano	25	300	6	72	69.917,00	21.674,27	16.173,67
2118122	0	13111071	Máquinas e Eqtos	01/12/1974	AGITADOR AUTOMATICO DE HASTE,	21.700,36	(19.833,94)	1.866,42	11130100	Germano	25	300	6	72	69.917,00	21.674,27	16.173,67
2118123	0	13111071	Máquinas e Eqtos	01/12/1974	AGITADOR AUTOMATICO DE HASTE,	21.770,11	(19.416,53)	2.353,58	11130100	Germano	25	300	6	72	69.917,00	21.674,27	16.173,67
2118124	0	13111071	Máquinas e Eqtos	01/12/1974	AGITADOR AUTOMATICO DE HASTE,	21.770,11	(19.638,90)	2.131,21	11130100	Germano	25	300	6	72	69.917,00	21.674,27	16.173,67
2118126	0	13111071	Máquinas e Eqtos	01/12/1974	AGITADOR AUTOMATICO DE HASTE,	21.792,13	(19.526,16)	2.265,97	11130100	Germano	25	300	6	72	69.917,00	21.674,27	16.173,67
2118127	0	13111071	Máquinas e Eqtos	01/12/1974	AGITADOR AUTOMATICO DE HASTE,	5.986,62	(5.401,56)	585,06	11130100	Germano	25	300	6	72	69.917,00	21.674,27	16.173,67
2118128	0	13111071	Máquinas e Eqtos	01/12/1976	AGITADOR AUTOMATICO DE HASTE,	11.092,46	(10.649,69)	442,77	11130100	Germano	25	300	6	72	69.917,00	21.674,27	16.173,67
2118129	0	13111071	Máquinas e Eqtos	01/12/1976	AGITADOR AUTOMATICO DE HASTE,	8.438,63	(8.043,43)	395,20	11130100	Germano	25	300	6	72	69.917,00	21.674,27	16.173,67
2118130	0	13111071	Máquinas e Eqtos	01/12/1974	AGITADOR DE HASTE LINHA 02	13.084,01	(12.355,46)	728,55	11130100	Germano	25	300	6	72	11.048,00	3.424,88	2.555,70
2118131	0	13111071	Máquinas e Eqtos	01/12/1974	AGITADOR AUTOMATICO DE HASTE,	2.883,00	(2.036,38)	846,62	11130100	Germano	25	300	6	72	69.917,00	21.674,27	16.173,67
2118132	0	13111071	Máquinas e Eqtos	01/12/1974	AGITADOR AUTOMATICO DE HASTE,	13.084,01	(12.001,55)	1.082,46	11130100	Germano	25	300	6	72	69.917,00	21.674,27	16.173,67
2118133	0	13111071	Máquinas e Eqtos	01/12/1974	AGITADOR DE HASTE LINHA 02	13.084,01	(11.926,27)	1.157,74	11130100	Germano	25	300	6	72	11.048,00	3.424,88	2.555,70
2118134	0	13111071	Máquinas e Eqtos	01/12/1974	AGITADOR AUTOMATICO DE HASTE,	13.084,01	(11.959,15)	1.124,86	11130100	Germano	25	300	6	72	69.917,00	21.674,27	16.173,67
2118136	0	13111071	Máquinas e Eqtos	01/12/1974	AGITADOR DE HASTE LINHA 02	13.084,01	(11.926,27)	1.157,74	11130100	Germano	25	300	6	72	11.048,00	3.424,88	2.555,70
2118137	0	13111071	Máquinas e Eqtos	01/12/1974	AGITADOR DE HASTE LINHA 02	13.084,01	(11.926,27)	1.157,74	11130100	Germano	25	300	6	72	11.048,00	3.424,88	2.555,70
2118138	0	13111071	Máquinas e Eqtos	01/12/1974	AGITADOR AUTOMATICO DE HASTE,	13.084,01	(11.959,15)	1.124,86	11130100	Germano	25	300	6	72	69.917,00	21.674,27	16.173,67
2118141	0	13111071	Máquinas e Eqtos	01/12/1974	AGITADOR AUTOMATICO DE HASTE,	13.084,01	(12.001,55)	1.082,46	11130100	Germano	25	300	6	72	69.917,00	21.674,27	16.173,67
2118142	0	13111071	Máquinas e Eqtos	01/12/1974	AGITADOR AUTOMATICO DE HASTE,	2.883,00	(2.258,58)	624,42	11130100	Germano	25	300	6	72	69.917,00	21.674,27	16.173,67
2118146	0	13111071	Máquinas e Eqtos	01/12/1974	AGITADOR AUTOMATICO DE HASTE,	2.883,00	(2.234,12)	648,88	11130100	Germano	25	300	6	72	69.917,00	21.674,27	16.173,67
2118147	0	13111071	Máquinas e Eqtos	01/12/1974	AGITADOR DE HASTE LINHA 03	2.883,00	(2.190,72)	692,28	11130100	Germano	25	300	6	72	11.048,00	3.424,88	2.555,70
2118148	0	13111071	Máquinas e Eqtos	01/12/1974	AGITADOR AUTOMATICO DE HASTE,	2.883,00	(2.258,58)	624,42	11130100	Germano	25	300	6	72	69.917,00	21.674,27	16.173,67
2118150	0	13111071	Máquinas e Eqtos	01/12/1974	AGITADOR AUTOMATICO DE HASTE,	2.883,00	(2.234,12)	648,88	11130100	Germano	25	300	6	72	69.917,00	21.674,27	16.173,67
2118153	0	13111071	Máquinas e Eqtos	01/12/1974	AGITADOR AUTOMATICO DE HASTE,	2.883,00	(2.234,12)	648,88	11130100	Germano	25	300	6	72	69.917,00	21.674,27	16.173,67
2118154	0	13111071	Máquinas e Eqtos	01/12/1974	AGITADOR AUTOMATICO DE HASTE,	2.342,00	(1.795,59)	546,41	11130100	Germano	25	300	6	72	69.917,00	21.674,27	16.173,67
2118156	0	13111071	Máquinas e Eqtos	01/12/1974	AGITADOR DE HASTE LINHA 04	2.883,00	(2.234,12)	648,88	11130100	Germano	25	300	6	72	11.048,00	3.424,88	2.555,70
2118157	0	13111071	Máquinas e Eqtos	01/12/1974	AGITADOR DE HASTE LINHA 04	2.883,00	(2.210,37)	672,63	11130100	Germano	25	300	6	72	11.048,00	3.424,88	2.555,70
2118158	0	13111071	Máquinas e Eqtos	10/05/1991	AGITADOR DE HASTE LINHA 04	2.496,00	(1.797,91)	698,09	11130100	Germano	25	300	6	72	11.048,00	3.424,88	2.555,70
2118159	0	13111071	Máquinas e Eqtos	10/05/1991	AGITADOR AUTOMATICO DE HASTE,	2.883,00	(2.076,68)	806,32	11130100	Germano	25	300	6	72	69.917,00	21.674,27	16.173,67
2118160	0	13111071	Máquinas e Eqtos	18/02/1993	AGITADOR AUTOMATICO DE HASTE,	3.308,92	(2.430,78)	878,14	11130100	Germano	25	300	6	72	69.917,00	21.674,27	16.173,67
2118161	0	13111071	Máquinas e Eqtos	18/02/1993	AGITADOR AUTOMATICO DE HASTE,	2.883,00	(2.076,68)	806,32	11130100	Germano	25	300	6	72	69.917,00	21.674,27	16.173,67
2118162	0	13111071	Máquinas e Eqtos	18/02/1993	AGITADOR DE HASTE LINHA 04	2.883,00	(2.076,68)	806,32	11130100	Germano	25	300	6	72	11.048,00	3.424,88	2.555,70
2118163	0	13111071	Máquinas e Eqtos	01/04/2004	AGITADOR AUTOMATICO DE HASTE,	54.397,06	(28.826,08)	25.570,98	11130100	Germano	25	300	11	132	80.289,00	39.983,92	29.836,62
2118166	0	13111071	Máquinas e Eqtos	01/12/1974	AGITADOR AUTOMATICO DE HASTE,	2.883,00	(2.234,12)	648,88	11130100	Germano	25	300	6	72	69.917,00	21.674,27	16.173,67
2118167	0	13111071	Máquinas e Eqtos	01/04/2004	AGITADOR AUTOMATICO DE HASTE,	54.397,06	(28.826,08)	25.570,98	11130100	Germano	25	300	11	132	80.289,00	39.983,92	29.836,62
2118168	0	13111071	Máquinas e Eqtos	01/04/2004	AGITADOR AUTOMATICO DE HASTE,	54.397,06	(28.826,08)	25.570,98	11130100	Germano	25	300	11	132	80.289,00	39.983,92	29.836,62
2118169	0	13111071	Máquinas e Eqtos	01/04/2004	AGITADOR AUTOMATICO DE HASTE,	54.397,06	(28.826,08)	25.570,98	11130100	Germano	25	300	11	132	80.289,00	39.983,92	29.836,62
2118170	0	13111071	Máquinas e Eqtos	20/02/1997	CALHA DE DESCARGA DESBASTADORA EM ACO INOX CARBONO	42.945,15	(30.888,76)	12.056,39	11130100	Germano	25	300	9	108	53.419,00	23.344,10	17.419,73
2118171	0	13111071	Máquinas e Eqtos	20/02/1997	CALHA DE DESCARGA DESBASTADORA EM ACO INOX CARBONO	42.945,15	(30.744,96)	12.200,19	11130100	Germano	25	300	9	108	53.383,00	23.328,37	17.407,99
2118172	0	13111071	Máquinas e Eqtos	19/09/1997	CALHA DE DESCARGA LIMPADORA EM ACO INOX CARBONO LI	3.595,49	(2.199,78)	1.395,71	11130100	Germano	25	300	9	108	4.469,00	1.952,95	1.457,32
2118173	0	13111071	Máquinas e Eqtos	17/09/1996	CALHA DE DESCARGA LIMPADORA EM ACO INOX CARBONO LI	4.031,77	(2.914,35)	1.117,42	11130100	Germano	25	300	9	108	5.012,00	2.190,24	1.634,39
2118174	0	13111071	Máquinas e Eqtos	26/05/1997	CAIXA DE DESCARGA LIMPADORA EM ACO INOX CARBONO LI	2.059,76	(1.314,36)	745,40	11130110	Germano	20	240	5	60	2.804,00	869,24	648,64
2118175	0	13111071	Máquinas e Eqtos	20/02/1997	CALHA DE DESCARGA RECUPERADORA PRIMARIA EM ACO CAR	42.945,15	(30.742,73)	12.202,42	11130100	Germano	25	300	9	108	53.383,00	23.328,37	17.407,99
2118176	0	13111071	Máquinas e Eqtos	20/02/1997	CALHA DE DESCARGA RECUPERADORA PRIMARIA EM ACO CAR	42.945,15	(30.739,65)	12.205,50	11130100	Germano	25	300	9	108	53.383,00	23.328,37	17.407,99
2118177	0	13111071	Máquinas e Eqtos	26/05/1997	CAIXA DE DESCARGA RECUPERADORA PRIMARIA EM ACO CAR	2.059,76	(1.314,36)	745,40	11130110	Germano	20	240	5	60	2.804,00	869,24	648,64
2118178	0	13111071	Máquinas e Eqtos	20/02/1997	CALHA DE DESCARGA RECUPERADORA SECUNDARIA EM ACO C	42.945,15	(30.742,52)	12.202,63	11130100	Germano	25	300	9	108	52.574,00	22.974,84	17.144,18
2118179	0	13111071	Máquinas e Eqtos	20/02/1997	CALHA DE DESCARGA RECUPERADORA SECUNDARIA EM ACO C	42.945,15	(30.742,93)	12.202,22	11130100	Germano	25	300	9	108	53.383,00	23.328,37	17.407,99
2118180	0	13111071	Máquinas e Eqtos	26/05/1997	CAIXA DE DESCARGA RECUPERADORA SECUNDARIA EM ACO C	2.059,76	(1.272,09)	787,67	11130100	Germano	25	300	9	108	2.581,00	1.127,90	841,65
2118181	0	13111071	Máquinas e Eqtos	20/02/1997	CALHA DE DESCARGA DESBASTADORA EM ACO CARBONO LINH	42.945,15	(30.740,74)	12.204,41	11130100	Germano	25	300	9	108	53.383,00	23.328,37	17.407,99
2118182	0	13111071	Máquinas e Eqtos	20/02/1997	CALHA DE DESCARGA DESBASTADORA EM ACO CARBONO LINH	42.945,15	(30.742,37)	12.202,78	11130100	Germano	25	300	9	108	53.383,00	23.328,37	17.407,99
2118183	0	13111071	Máquinas e Eqtos	29/10/1996	CALHA DE DESCARGA LIMPADORA EM ACO CARBONO LINHA 0	24.689,48	(17.971,22)	6.718,26	11130100	Germano	25	300	9	108	30.689,00	13.411,09	10.007,56
2118184	0	13111071	Máquinas e Eqtos	29/10/1996	CALHA DE DESCARGA LIMPADORA EM ACO CARBONO LINHA 0	24.689,48	(17.970,50)	6.718,98	11130100	Germano	25	300	9	108	30.689,00	13.411,09	10.007,56
2118186	0	13111071	Máquinas e Eqtos	17/09/1996	CALHA DE DESCARGA RECUPERACAO PRIMARIA EM ACO CARB	4.031,77	(2.914,35)	1.117,42	11130100	Germano	25	300	9	108	5.012,00	2.190,24	1.634,39
2118187	0	13111071	Máquinas e Eqtos	20/02/1997	CALHA DE DESCARGA RECUPERACAO PRIMARIA EM ACO CARB	42.945,15	(30.742,91)	12.202,24	11130100	Germano	25	300	9	108	53.383,00	23.328,37	17.407,99
2118188	0	13111071	Máquinas e Eqtos	20/12/1996	CAIXA DE DESCARGA RECUPERADORA PRIMARIA EM ACO CAR	2.705,35	(1.775,17)	930,18	11130110	Germano	20	240	5	60	3.834,00	1.188,54	886,91
2118189	0	13111071	Máquinas e Eqtos	20/02/1997	CALHA DE DESCARGA RECUPERACAO SECUNDARIA EM ACO CA	42.945,15	(30.743,64)	12.201,51	11130100	Germano	25	300	9	108	53.383,00	23.328,37	17.407,99
2118190	0	13111071	Máquinas e Eqtos	20/02/1997	CALHA DE DESCARGA RECUPERACAO SECUNDARIA EM ACO CA	42.945,15	(30.890,78)	12.054,37	11130100	Germano	25	300	9	108	53.419,00	23.344,10	17.419,73
2118191	0	13111071	Máquinas e Eqtos	26/05/1997	CAIXA DE DESCARGA RECUPERADORA SECUNDARIA EM ACO C	2.059,76	(1.272,09)	787,67	11130100	Germano	25	300	9	108	2.581,00	1.127,90	841,65
2118192	0	13111071	Máquinas e Eqtos	20/02/1997	CALHA DE DESCARGA DESBASTADORA EM ACO CARBONO LINH	42.945,15	(30.742,39)	12.202,76	11130100	Germano	25	300	9	108	53.383,00	23.328,37	17.407,99
2118193	0	13111071	Máquinas e Eqtos	20/02/1997	CALHA DE DESCARGA DESBASTADORA EM ACO CARBONO LINH	42.945,15	(30.744,38)	12.200,77	11130100	Germano	25	300	9	108	53.383,00	23.328,37	17.407,99
2118194	0	13111071	Máquinas e Eqtos	29/10/1996	CALHA DE DESCARGA LIMPADORA EM ACO CARBONO LINHA 0	24.689,45	(17.970,63)	6.718,82	11130100	Germano	25	300	9	108	30.689,00	13.411,09	10.007,56
2118195	0	13111071	Máquinas e Eqtos	29/10/1996	CALHA DE DESCARGA LIMPADORA EM ACO CARBONO LINHA 0	24.689,48	(18.052,29)	6.637,19	11130100	Germano	25	300	9	108	30.709,00	13.419,83	10.014,09
2118196	0	13111071	Máquinas e Eqtos	20/12/1996	CAIXA DE DESCARGA LIMPADORA EM ACO CARBONO LINHA 0	3.149,62	(1.945,15)	1.204,47	11130100	Germano	25	300	9	108	3.946,00	1.724,40	1.286,78
2118197	0	13111071	Máquinas e Eqtos	27/04/2001	DISTRIBUIDOR DE AR P/ SHUT 2249	11.561,07	(7.484,74)	4.076,33	11130110	Germano	20	240	7	84	13.087,00	5.444,19	4.062,54
2118198	0	13111071	Máquinas e Eqtos	20/02/1997	CALHA DE DESCARGA DESBASTADORA EM ACO CARBONO LINH	42.945,15	(30.890,78)	12.054,37	11130100	Germano	25	300	9	108	53.419,00	23.344,10	17.419,73
2118199	0	13111071	Máquinas e Eqtos	20/02/1997	CALHA DE DESCARGA DESBASTADORA EM ACO CARBONO LINH	42.945,15	(30.742,04)	12.203,11	11130100	Germano	25	300	9	108	53.383,00	23.328,37	17.407,99
2118200	0	13111071	Máquinas e Eqtos	29/10/1996	CALHA DE DESCARGA LIMPADORA EM ACO CARBONO LINHA 0	24.689,48	(18.052,13)	6.637,35	11130100	Germano	25	300	9	108	30.709,00	13.419,83	10.014,09
2118201	0	13111071	Máquinas e Eqtos	31/08/1994	REDUTOR DE VELOCIDADE,SIEMENS,46205340020001,RPM93	1.755,15	(1.312,28)	442,87	11202010	Germano	20	240	5	60	3.754,00	1.163,74	868,40
2118203	0	13111071	Máquinas e Eqtos	01/12/1976	TANQUE CILINDRICO EM ACO CARBONO DIAM 260X400	13.135,31	(11.648,31)	1.487,00	11131140	Germano	20	240	5	60	20.152,00	6.247,12	4.661,70
2118204	0	13111071	Máquinas e Eqtos	18/12/1995	BOMBA HELICOIDAL NM031B402S12B	6.083,86	(4.583,17)	1.500,69	11202010	Germano	20	240	5	60	11.369,00	3.524,39	2.629,95

FDC CONSULT LTDA

SAMARCO
APRENDER PARA EVOLUIR E TRANSFORMAR

DATA-BASE: 31/03/2021					DADOS CONTÁBEIS CEDIDOS PELA SAMARCO					AVALIAÇÃO VALOR JUSTO DE MERCADO							
IMOBILIZADO	SUB Nº	CLASSE	CENTRO CST	DT.INCORP.	DENOMINAÇÃO DO IMOBILIZADO	VAL AQUIS. BRL	DEPREC. ACUM BRL	VALOR CONTÁBIL BRL	CENTRO DE CUSTOS	UNID. IND	VIDA ÚTIL DET. (ANOS)	VIDA ÚTIL DET. (MESES)	VIDA ÚTIL REM. (ANOS)	VIDA ÚTIL REM. (MESES)	VALOR DE REPOSIÇÃO (R$)	VALOR JUSTO DE MERCADO (R$)	VALOR DE LIQUIDAÇÃO FORÇADA
2118205	0	13111071	Máquinas e Eqtos	01/12/1976	TANQUE CILINDRICO EM ACO CARBONO DIAM 260X400	14.642,14	(12.957,07)	1.685,07	11131140	Germano	20	240	5	60	22.459,00	6.962,29	5.195,37
2118206	0	13111071	Máquinas e Eqtos	20/04/1994	BOMBA HELICOIDAL NM031BY02S12B	23.247,26	(15.738,11)	7.509,15	11130120	Germano	20	240	5	60	32.945,00	10.212,95	7.621,06
2118207	0	13111071	Máquinas e Eqtos	12/01/1974	TANQUE CILINDRICO EM ACO CARBONO P/ AMINA DIAM 47	6.428,72	(5.965,39)	463,33	11131140	Germano	20	240	5	60	8.139,00	2.523,09	1.882,77
2118208	0	13111071	Máquinas e Eqtos	31/07/2002	BOMBA CENTRIFUGA	67.599,14	(36.561,30)	31.037,84	11130140	Germano	20	240	7	84	100.053,00	41.622,05	31.059,01
2118209	0	13111071	Máquinas e Eqtos	04/01/2000	TANQUE CILINDRICO EM ACO CARBONO DIAM 0470X400	436,52	(270,75)	165,77	11131140	Germano	20	240	5	60	792,00	245,52	183,21
2118210	0	13111071	Máquinas e Eqtos	12/01/1974	TANQUE CILINDRICO EM ACO CARBONO P/ ARMAZENAMENTO	6.428,72	(5.979,09)	449,63	11131140	Germano	20	240	5	60	8.139,00	2.523,09	1.882,77
2118211	0	13111071	Máquinas e Eqtos	28/01/1994	BOMBA CENTRIFUGA EM POLIPROPILENO SMH 7 M3/H	89.318,40	(62.022,51)	27.295,89	11130140	Germano	20	240	5	60	132.169,00	40.972,39	30.574,23
2118213	0	13111071	Máquinas e Eqtos	10/08/1989	BOMBA CENTRIFUGA 3X15X6	17.669,05	(14.185,99)	3.483,06	11130140	Germano	20	240	5	60	24.495,00	7.593,45	5.666,35
2118214	0	13111071	Máquinas e Eqtos	01/12/1976	TANQUE CILINDRICO EM ACO CARBONO VERTICAL DIAM 25	13.268,35	(11.826,78)	1.441,57	11131140	Germano	20	240	5	60	20.347,00	6.307,57	4.706,81
2118215	0	13111071	Máquinas e Eqtos	08/03/1993	BOMBA HELICOIDAL 2NE30A	684,32	(631,24)	53,08	13000010	BH	20	240	5	60	970,00	300,70	224,39
2118220	0	13111071	Máquinas e Eqtos	12/01/1974	TANQUE CILINDRICO EM ACO CARBONO VERTICAL P/ SOLDA	6.428,74	(5.979,15)	449,59	11131140	Germano	20	240	5	60	8.139,00	2.523,09	1.882,77
2118221	0	13111071	Máquinas e Eqtos	01/12/1976	TRANSPORTADOR HELICOIDAL DA SAIDA DO SILO DE CAL	8.323,96	(7.800,72)	523,24	11130140	Germano	20	240	5	60	8.493,00	2.632,83	1.964,66
2118222	0	13111071	Máquinas e Eqtos	05/02/2002	REDUTOR DE VELOCIDADE,FALK,2100YLFCS,060497,RPM117	1,00	(0,55)	0,45	11130140	Germano	20	240	7	84	2.500,00	1.040,00	776,06
2118223	0	13111071	Máquinas e Eqtos	12/04/1996	SILO EM ACO CARBONO C/ FUNDO CONICO P/ CAL 320X25	40.611,12	(24.951,69)	15.659,43	11130140	Germano	20	240	5	60	65.226,00	20.220,06	15.088,52
2118224	0	13111071	Máquinas e Eqtos	01/12/1976	ELEVADOR DE CANECAS (NAFA 1089) 30.0M	36.629,51	(34.125,15)	2.504,36	11130140	Germano	20	240	5	60	39.629,00	12.284,99	9.167,25
2118225	0	13111071	Máquinas e Eqtos	30/06/1990	MOEGA C/ FUNDO CONICO 065X065X100	4.832,91	(4.617,73)	215,18	11130140	Germano	20	240	5	60	6.699,00	2.076,69	1.549,66
2118226	0	13111071	Máquinas e Eqtos	12/01/1974	TANQUE CILINDRICO VERTICAL EM ACO CARBONO DIAM 20	6.428,74	(5.979,14)	449,60	11130140	Germano	20	240	5	60	8.139,00	2.523,09	1.882,77
2118228	0	13111071	Máquinas e Eqtos	04/01/2000	MOTOREDUTOR RF62DT90L4	1.239,63	(791,07)	448,56	11130140	Germano	20	240	5	60	1.809,00	560,79	418,47
2118229	0	13111071	Máquinas e Eqtos	18/02/1993	AGITADOR,SENCO,AA29951958.061780RPM	61.964,92	(51.678,73)	10.286,19	11130140	Germano	20	240	5	60	920.246,00	285.276,26	212.877,54
2118230	0	13111071	Máquinas e Eqtos	01/09/2006	TANQUE CILINDRICO EM POLIPROPILENO DIAM 320X220 1	23.526,14	(23.526,14)	-	11131120	Germano	20	240	9	108	51.129,00	26.484,82	19.763,38
2118234	0	13111071	Máquinas e Eqtos	01/12/1976	TANQUE CILINDRICO EM ACO CARBONO DIAM 270X380	15.744,60	(13.980,49)	1.764,11	11131120	Germano	20	240	5	60	24.146,00	7.485,26	5.585,62
2118235	0	13111071	Máquinas e Eqtos	03/01/1974	BOMBA CENTRIFUGA	20.504,75	(19.237,22)	1.267,53	11130140	Germano	12	144	3	36	27.800,00	8.618,00	6.430,88
2118236	0	13111071	Máquinas e Eqtos	01/12/1976	TANQUE CILINDRICO VERTICAL EM ACO CARBONO DIAM 27	9.049,63	(8.035,71)	1.013,92	11130120	Germano	20	240	5	60	13.882,00	4.303,42	3.211,28
2118237	0	13111071	Máquinas e Eqtos	12/01/1974	TANQUE CILINDRICO VERTICAL EM ACO CARBONO DIAM 30	6.428,75	(5.979,14)	449,61	11130120	Germano	20	240	5	60	8.139,00	2.523,09	1.882,77
2118238	0	13111071	Máquinas e Eqtos	12/01/1974	TANQUE CILINDRICO VERTICAL EM ACO CARBONO DIAM 38	6.428,74	(5.979,15)	449,59	11130120	Germano	20	240	5	60	8.139,00	2.523,09	1.882,77
2118239	0	13111071	Máquinas e Eqtos	10/08/1989	BOMBA HELICOIDAL ,7,5 KW, 210 RPM, 50 HZ, 20 M3/H	33.731,64	(32.252,53)	1.479,11	11130120	Germano	20	240	5	60	39.727,00	12.315,37	9.189,92
2118240	0	13111071	Máquinas e Eqtos	20/06/2001	BOMBA HELICOIDAL ,7,5 KW, 210 RPM, 50 HZ, 20 M3/H	8.192,37	(4.912,05)	3.280,32	11130120	Germano	20	240	7	84	12.129,00	5.045,66	3.765,15
2118241	0	13111071	Máquinas e Eqtos	30/06/1995	BOMBA CENTRIFUGA 3X15X13	275.562,46	(188.587,13)	86.975,33	11130140	Germano	20	240	5	60	410.096,00	127.129,76	94.866,18
2118249	0	13111071	Máquinas e Eqtos	20/06/2001	TRANSPORTADOR DE CORREIA P/ DESCIDA DO SILO P/ TAN	29.045,55	(17.996,27)	11.049,28	11130140	Germano	20	240	7	84	35.413,00	14.731,81	10.993,10
2118250	0	13111071	Máquinas e Eqtos	20/08/2001	TRANSPORTADOR DE CORREIA P/ DESCIDA DO SILO P/ TAN	1.004,16	(586,15)	418,01	11130140	Germano	20	240	7	84	1.223,00	508,77	379,65
2118251	0	13111071	Máquinas e Eqtos	25/04/2001	REDUTOR DE VELOCIDADE R77BDZ100L94	5.907,27	(3.569,03)	2.338,24	11230030	Germano	20	240	7	84	13.207,00	5.494,11	4.099,79
2118252	0	13111071	Máquinas e Eqtos	10/05/1991	AGITADOR DO TANQUE DE PREPARACAO DO CAL	2.496,00	(1.891,25)	604,75	11130100	Germano	20	240	5	60	2.938,00	910,78	679,64
2118253	0	13111071	Máquinas e Eqtos	24/03/1998	REDUTOR DE VELOCIDADE RM87A	2.474,57	(2.232,56)	242,01	11130140	Germano	20	240	5	60	3.314,00	1.027,34	766,62
2118254	0	13111071	Máquinas e Eqtos	05/02/2002	REDUTOR DE VELOCIDADE R77BDZ100L94	1,00	(0,55)	0,45	11130140	Germano	20	240	7	84	2.500,00	1.040,00	776,06
2118255	0	13111071	Máquinas e Eqtos	07/11/1990	AGITADOR MECANICO	1.550,43	(1.376,65)	173,78	11130140	Germano	20	240	5	60	11.048,00	3.424,88	2.555,70
2118256	0	13111071	Máquinas e Eqtos	31/08/1994	REDUTOR DE VELOCIDADE,RPM1170 V460 60HZ 55KW	1.755,15	(1.223,02)	532,13	11131120	Germano	20	240	5	60	2.485,00	770,35	574,85
2118257	0	13111071	Máquinas e Eqtos	01/09/2006	SILO EM ACO CARBONO CILINDRICO VERTICAL P/ ABASTEC	29.138,29	(25.923,47)	3.214,82	11130140	Germano	20	240	9	108	54.858,00	28.416,44	21.204,79
2118258	0	13111071	Máquinas e Eqtos	27/07/2001	SILO EM ACO CARBONO,PARA CAL,440 TON	3.079,32	(1.887,93)	1.191,39	11130140	Germano	20	240	7	84	3.754,00	1.561,66	1.165,34
2118259	0	13111071	Máquinas e Eqtos	03/01/1974	ALIMENTADOR VOLUMETRICO DIAM 020X100	496,01	(472,01)	24,00	11130140	Germano	20	240	5	60	423,00	131,13	97,85
2118260	0	13111071	Máquinas e Eqtos	01/09/2006	SILO EM ACO CARBONO CILINDRICO VERTICAL P/ ABASTEC	12.914,11	(7.752,70)	5.161,41	11130140	Germano	20	240	9	108	26.758,00	13.860,64	10.343,03
2118261	0	13111071	Máquinas e Eqtos	15/09/1994	VIBRADOR DO SILO 215TLZ	22.808,40	(18.044,87)	4.763,53	11130140	Germano	20	240	5	60	24.248,00	7.516,88	5.609,21
2118262	0	13111071	Máquinas e Eqtos	03/01/1974	ALIMENTADOR VOLUMETRICO DIAM 020X100	496,01	(472,02)	23,99	11130140	Germano	20	240	5	60	423,00	131,13	97,85
2118263	0	13111071	Máquinas e Eqtos	03/03/1993	FILTRO DE MANGAS C/ COLETOR DE PO 180X240X400	658,81	(541,44)	117,37	11130140	Germano	20	240	5	60	747,00	231,57	172,80
2118264	0	13111071	Máquinas e Eqtos	12/01/1976	EXAUSTOR ,BERNAUER,440V, 60 HZ, 120/220V	238,18	(224,24)	13,94	11130140	Germano	20	240	5	60	260,00	80,60	60,14
2118265	0	13111071	Máquinas e Eqtos	10/05/2001	TRANSPORTADOR DE ROSCA P/ TRANSFERENCIA DE CAL 04	5.738,74	(3.656,70)	2.082,04	11130140	Germano	20	240	7	84	6.652,00	2.767,23	2.064,95
2118267	0	13111071	Máquinas e Eqtos	12/01/1974	TANQUE CILINDRICO EM ACO CARBONO VERTICAL P/ RECEB	6.428,74	(5.979,14)	449,60	11131140	Germano	20	240	5	60	8.139,00	2.523,09	1.882,77
2118269	0	13111071	Máquinas e Eqtos	01/12/1974	FILTRO DE MANGAS C/ COLETOR DE PO 230X130X400	9.464,07	(9.182,34)	281,73	11131140	Germano	20	240	5	60	8.573,00	2.657,63	1.983,16
2118270	0	13111071	Máquinas e Eqtos	12/01/1976	VENTILADOR CENTRIFUGO DIAM 013CM	238,21	(228,48)	9,73	11131140	Germano	20	240	5	60	217,00	67,27	50,20
2118272	0	13111071	Máquinas e Eqtos	12/01/1974	TANQUE CILINDRICO VERTICAL EM ACO CARBONO DIAM 09	6.428,75	(5.991,97)	436,78	11131120	Germano	20	240	5	60	8.139,00	2.523,09	1.882,77
2118274	0	13111071	Máquinas e Eqtos	30/09/1996	BOMBA CENTRIFUGA 3"X2"	85.998,75	(59.194,74)	26.804,01	11130140	Germano	20	240	5	60	127.228,00	39.440,68	29.431,24
2118275	0	13111071	Máquinas e Eqtos	01/09/2006	BOMBA CENTRIFUGA 2X1X10 814	17.700,00	(10.424,08)	7.275,92	11130140	Germano	20	240	9	108	31.035,00	16.076,13	11.996,26
2118278	0	13111071	Máquinas e Eqtos	07/04/1997	BOMBA CENTRIFUGA 3"X2"	85.998,75	(57.331,06)	28.667,69	11130140	Germano	20	240	5	60	127.228,00	39.440,68	29.431,24
2118279	0	13111071	Máquinas e Eqtos	20/06/2001	BOMBA HELICOIDAL ,7,5 KW, 210 RPM, 50 HZ, 20 M3/H	8.192,37	(5.215,22)	2.977,15	11130140	Germano	20	240	7	84	11.938,00	4.966,21	3.705,86
2118280	0	13111071	Máquinas e Eqtos	12/01/1974	TANQUE CILINDRICO EM ACO CARBONO VERTICAL P/ DIAMI	6.428,74	(5.958,64)	470,10	11131140	Germano	20	240	5	60	8.139,00	2.523,09	1.882,77
2118281	0	13111071	Máquinas e Eqtos	01/12/1976	BOMBA HELICOIDAL NM038BY01L06B	1.845,14	(1.628,17)	216,97	11130140	Germano	20	240	5	60	2.510,00	778,10	580,63
2118282	0	13111071	Máquinas e Eqtos	04/07/2001	BOMBA HELICOIDAL NM038BY01L06B	10.420,44	(6.007,82)	4.412,62	11130120	Germano	20	240	7	84	15.428,00	6.418,05	4.789,25
2118283	0	13111071	Máquinas e Eqtos	01/05/2006	CELULA DE FLOTACAO CLEANER VAZAO NOMINAL DE POLPA	2.628.358,70	(1.045.883,44)	1.582.475,26	11130190	Germano	20	240	9	108	5.169.500,00	2.677.801,00	1.998.216,34
2118285	0	13111071	Máquinas e Eqtos	01/05/2006	TANQUE DE POLPA,AÃO DE CARBONO,VAZÃO 255650 250KW	2.628.358,70	(1.029.408,75)	1.598.949,95	11130190	Germano	30	360	17	204	4.142.300,00	2.609.649,00	1.947.360,26
2118295	0	13111071	Máquinas e Eqtos	01/05/2006	CELULA DE FLOTACAO SCAVENGER VAZAO NOMINAL DE POLP	2.664.056,05	(1.057.690,43)	1.606.365,62	11130190	Germano	20	240	9	108	5.169.500,00	2.677.801,00	1.998.216,34
2118297	0	13111071	Máquinas e Eqtos	01/05/2006	CELULA DE FLOTACAO SCAVENGER VAZAO NOMINAL DE POLP	2.628.358,69	(1.029.408,74)	1.598.949,95	11130190	Germano	20	240	9	108	5.169.500,00	2.677.801,00	1.998.216,34
2118299	0	13111071	Máquinas e Eqtos	31/01/2003	SOPRADOR DE AR CENTRIFUGO (TURBINA) 151A07RT	260.242,68	(110.948,44)	149.294,24	11130190	Germano	20	240	7	84	431.465,00	179.489,44	133.937,78
2118300	0	13111071	Máquinas e Eqtos	03/01/2005	SOPRADOR DE AR CENTRIFUGO (TURBINA) 151A07RT	260.242,68	(98.925,22)	161.317,46	11130190	Germano	25	300	11	132	431.589,00	214.931,32	160.385,06
2118302	0	13111071	Máquinas e Eqtos	30/04/1992	MOTOR INDUCAO,WEG,200M,RPM1770 HZ60 VOLTS 220 CV 4	5.729,53	(4.836,87)	892,66	11230030	Germano	20	240	5	60	12.742,00	3.950,02	2.947,57
2118303	0	13111071	Máquinas e Eqtos	11/06/1996	BANCO DE CAPACITORES 120KVAR	327,84	(232,83)	95,01	11130170	Germano	20	240	5	60	8.165,00	2.531,15	1.888,78
2118304	0	13111071	Máquinas e Eqtos	15/03/1989	BOMBA DE ALTA PRESSAO 07/04 1200M3/H	15.839,38	(14.474,37)	1.365,01	11130170	Germano	20	240	5	60	5.025,00	1.557,75	1.162,42
2118305	0	13111071	Máquinas e Eqtos	30/03/1988	MOTOR INDUCAO,RELIANCE ELETRIC,P44G5154B,VOLTS 460	57.912,69	(49.860,90)	8.051,79	11230030	Germano	20	240	5	60	103.011,00	31.933,41	23.829,20
2118306	0	13111071	Máquinas e Eqtos	11/06/1996	BANCO DE CAPACITORES 120 KVAR	327,84	(232,83)	95,01	11130170	Germano	20	240	5	60	8.165,00	2.531,15	1.888,78
2118307	0	13111071	Máquinas e Eqtos	03/01/1974	BOMBA DE ALTA PRESSAO 14X12	14.138,26	(13.279,70)	858,56	11130120	Germano	20	240	5	60	15.296,00	4.741,76	3.538,37
2118308	0	13111071	Máquinas e Eqtos	27/09/1991	MOTOR INDUCAO,WEG,CV200 HZ 60 VOLTS460 RPM1785	2.413,38	(2.098,12)	315,26	11230030	Germano	20	240	5	60	4.650,00	1.441,50	1.075,67

FDC CONSULT LTDA

SAMARCO
APRENDER PARA EVOLUIR E TRANSFORMAR

DATA-BASE: 31/03/2021					DADOS CONTÁBEIS CEDIDOS PELA SAMARCO					AVALIAÇÃO VALOR JUSTO DE MERCADO							
IMOBILIZADO	SUB Nº	CLASSE	CENTRO CST	DT.INCORP.	DENOMINAÇÃO DO IMOBILIZADO	VAL AQUIS. BRL	DEPREC. ACUM BRL	VALOR CONTÁBIL BRL	CENTRO DE CUSTOS	UNID. IND	VIDA ÚTIL DET. (ANOS)	VIDA ÚTIL DET. (MESES)	VIDA ÚTIL REM. (ANOS)	VIDA ÚTIL REM. (MESES)	VALOR DE REPOSIÇÃO (R$)	VALOR JUSTO DE MERCADO (R$)	VALOR DE LIQUIDAÇÃO FORÇADA
2118309	0	13111071	Máquinas e Eqtos	11/06/1996	BANCO DE CAPACITORES 100 KVAR	327,84	(232,83)	95,01	11130170	Germano	20	240	5	60	8.165,00	2.531,15	1.888,78
2118310	0	13111071	Máquinas e Eqtos	11/06/1996	BANCO DE CAPACITORES 120 KVAR	327,84	(232,83)	95,01	11130170	Germano	20	240	5	60	8.165,00	2.531,15	1.888,78
2118311	0	13111071	Máquinas e Eqtos	19/08/1986	BOMBA DE ALTA PRESSAO 14X12	6.845,84	(6.309,80)	536,04	11130170	Germano	20	240	5	60	8.062,00	2.499,22	1.864,96
2118312	0	13111071	Máquinas e Eqtos	01/12/1975	MOTOR INDUCAO,WEG,315,9699,CV250 HZ 60 VOLTS 460 R	885,85	(803,73)	82,12	11230030	Germano	20	240	5	60	1.705,00	528,55	394,41
2118313	0	13111071	Máquinas e Eqtos	11/06/1996	BANCO DE CAPACITORES 120 KVAR	327,84	(232,83)	95,01	11130170	Germano	20	240	5	60	8.165,00	2.531,15	1.888,78
2118314	0	13111071	Máquinas e Eqtos	11/06/1996	BANCO DE CAPACITORES 120 KVAR	327,84	(232,83)	95,01	11130170	Germano	20	240	5	60	8.165,00	2.531,15	1.888,78
2118315	0	13111071	Máquinas e Eqtos	03/04/1993	PONTE ROLANTE C/ 02 VIGAS, TALHA ELETRICA E BOTOEI	257.332,95	(90.909,29)	166.423,66	11162010	Germano	25	300	6	72	418.990,00	129.886,90	96.923,60
2118316	0	13111071	Máquinas e Eqtos	01/12/1976	COMPRESSOR DE AR,CHIGAGO PNEUMATIC,S8	113.583,09	(103.238,11)	10.344,98	11162020	Germano	20	240	5	60	192.695,00	59.735,45	44.575,51
2118317	0	13111071	Máquinas e Eqtos	20/03/1997	RESERVATORIO DE AR VA1000 1.0M3	1.512,22	(914,44)	597,78	11162010	Germano	25	300	9	108	2.132,00	931,68	695,24
2118318	0	13111071	Máquinas e Eqtos	30/10/1995	SECADOR DE AR COMPRIMIDO DFE-43 258NM3/H	3.334,13	(3.123,72)	210,41	11162010	Germano	25	300	6	72	2.098,00	650,38	485,32
2118321	0	13111071	Máquinas e Eqtos	12/01/1974	TANQUE EM ACO CARBONO P/AGUA 300X600	8.310,96	(7.670,92)	640,04	11162010	Germano	25	300	6	72	9.694,00	3.005,14	2.242,48
2118322	0	13111071	Máquinas e Eqtos	07/11/1995	BOMBA CENTRIFUGA 3DBE-133 DIAM 10.87	2.000,18	(1.118,36)	881,82	11162010	Germano	25	300	6	72	2.507,00	777,17	579,94
2118324	0	13111071	Máquinas e Eqtos	01/09/2006	GERADOR,MAQUIGERAL,NTA400,30100819,480V320KVA1800R	7.220,00	(3.534,10)	3.685,90	11162010	Germano	20	240	9	108	15.691,00	8.127,94	6.065,19
2118325	0	13111071	Máquinas e Eqtos	01/09/2006	GERADOR,MAQUIGERAL,NTA400,30100820,440V320KVA1800R	7.000,00	(3.426,40)	3.573,60	11162010	Germano	20	240	9	108	15.212,00	7.879,82	5.880,04
2118326	0	13111071	Máquinas e Eqtos	01/09/2006	GERADOR DE EMERGENCIA NTA400 320KVA	7.500,00	(3.710,61)	3.789,39	11162010	Germano	20	240	9	108	15.540,00	8.049,72	6.006,83
2118327	0	13111071	Máquinas e Eqtos	01/03/1974	BOMBA DE ALTA PRESSAO 12X14 D6.6125PSI 1160M3/H	20.266,87	(18.707,62)	1.559,25	11162010	Germano	20	240	5	60	22.004,00	6.821,24	5.090,11
2118328	0	13111071	Máquinas e Eqtos	01/12/1974	REDUTOR DE VELOCIDADE,FLENDER,1246750,RPM1192 RPM3	15.874,34	(14.958,70)	915,64	11162010	Germano	20	240	5	60	17.231,00	5.341,61	3.985,99
2118329	0	13111071	Máquinas e Eqtos	12/01/1974	MOTOR DE INDUCAO,TRIFAFICO,WEG,HGF 355D	6.763,22	(6.479,61)	283,61	11162010	Germano	25	300	6	72	6.762,00	2.096,22	1.564,23
2118332	0	13111071	Máquinas e Eqtos	01/03/2005	BOMBA DE ALTA PRESSAO 14X12SRH 1160M3/H	11.353,08	(4.996,80)	6.356,28	11230020	Germano	20	240	9	108	31.532,00	16.333,58	12.188,37
2118334	0	13111071	Máquinas e Eqtos	16/04/1991	MOTOR DE INDUCAO,TRIFAFICO,WEG,HGF 355D	9.090,54	(7.592,98)	1.497,56	11162010	Germano	25	300	6	72	11.507,00	3.567,17	2.661,88
2118335	0	13111071	Máquinas e Eqtos	11/06/1996	BANCO DE CAPACITORES 120 KVAR	327,84	(228,91)	98,93	11162010	Germano	20	240	5	60	8.165,00	2.531,15	1.888,78
2118336	0	13111071	Máquinas e Eqtos	26/06/2000	FILTRO DE POLPA SIMPLUS FP205 60PSI	26.758,65	(22.608,89)	4.149,76	11162010	Germano	25	300	9	108	19.101,00	8.347,14	6.228,76
2118337	0	13111071	Máquinas e Eqtos	01/03/2005	BOMBA DE ALTA PRESSAO 12X14 - D6.6125PSI 1160M3/H	11.353,07	(5.377,48)	5.975,59	11162010	Germano	20	240	9	108	20.878,00	10.814,80	8.070,17
2118338	0	13111071	Máquinas e Eqtos	01/03/2005	BOMBA DE ALTA PRESSAO 14X12 SRH	11.353,08	(4.690,97)	6.662,11	11162010	Germano	20	240	9	108	20.878,00	10.814,80	8.070,17
2118339	0	13111071	Máquinas e Eqtos	31/03/1993	RESERVATORIO DE AR COMPRIMIDO VERTICAL 10M3	2.443,24	(1.718,84)	724,40	11130170	Germano	20	240	5	60	3.680,00	1.140,80	851,28
2118340	0	13111071	Máquinas e Eqtos	21/03/1997	COMPRESSOR DE AR PORTATIL 7.0KG/CM2 40BLI 4.8M3/M	14.592,71	(10.777,79)	3.814,92	11131170	Germano	25	300	9	108	12.741,00	5.567,82	4.154,79
2118341	0	13111071	Máquinas e Eqtos	21/10/1996	RESISTOR DE ATERRAMENTO 2.4KV - 400AMP	792,72	(517,09)	275,63	11130180	Germano	25	300	9	108	985,00	430,45	321,20
2118342	0	13111071	Máquinas e Eqtos	12/01/1974	TRANSFORMADOR DE TENSAO A OLEO TRIFASICO 13.8KV -	13.585,46	(13.367,54)	217,92	11130180	Germano	25	300	6	72	16.012,00	4.963,72	3.704,00
2118343	0	13111071	Máquinas e Eqtos	31/12/1996	PAINEL EM ACO CARBORNO,LP PLANTA 3L3,SCHNEIDER ELE	2.039,06	(1.368,76)	670,30	11130180	Germano	20	240	5	60	2.889,00	895,59	668,30
2118344	0	13111071	Máquinas e Eqtos	11/06/1996	BANCO DE CAPACITORES 120 KVAR	327,84	(240,74)	87,10	11130180	Germano	20	240	5	60	8.165,00	2.531,15	1.888,78
2118345	0	13111071	Máquinas e Eqtos	11/06/1996	BANCO DE CAPACITORES 120 KVAR	327,84	(240,74)	87,10	11130180	Germano	20	240	5	60	8.165,00	2.531,15	1.888,78
2118346	0	13111071	Máquinas e Eqtos	11/06/1996	BANCO DE CAPACITORES 120 KVAR	327,84	(240,74)	87,10	11130180	Germano	20	240	5	60	8.165,00	2.531,15	1.888,78
2118347	0	13111071	Máquinas e Eqtos	01/09/2006	TRANSFORMADOR DE TENSAO A OLEO TRIFASICO - 13.8KV	5.186,63	(4.138,30)	1.048,33	11110060	Germano	40	480	26	312	6.690,00	4.649,55	3.469,57
2118348	0	13111071	Máquinas e Eqtos	05/03/1993	TRANSFORMADOR DE TENSAO A OLEO TRIFASICO - 13.8KV	16.633,93	(10.758,20)	5.875,73	11110060	Germano	25	300	6	72	23.433,00	7.264,23	5.420,68
2118349	0	13111071	Máquinas e Eqtos	18/03/1993	TRANSFORMADOR DE TENSAO A OLEO TRIFASICO - 480 V -	16.621,48	(10.769,14)	5.852,34	11110060	Germano	25	300	6	72	23.417,00	7.259,27	5.416,98
2118350	0	13111071	Máquinas e Eqtos	21/10/1996	RESISTOR DE ATERRAMENTO 2.4KV - 400AMP RAT	792,72	(482,02)	310,70	11110060	Germano	25	300	9	108	986,00	430,88	321,53
2118351	0	13111071	Máquinas e Eqtos	01/09/2006	TRANSFORMADOR DE TENSAO A OLEO TRIFASICO 480V - 22	5.186,62	(4.138,29)	1.048,33	11110060	Germano	40	480	26	312	6.690,00	4.649,55	3.469,57
2118352	0	13111071	Máquinas e Eqtos	01/09/2006	TRANSFORMADOR DE TENSAO A OLEO TRIFASICO 13.8KV -	5.186,63	(4.138,30)	1.048,33	11110060	Germano	40	480	26	312	6.690,00	4.649,55	3.469,57
2118353	0	13111071	Máquinas e Eqtos	13/12/1990	TRANSFORMADOR DE TENSAO A OLEO TRIFASICO 480V - 22	20.243,76	(15.950,67)	4.293,09	11110050	Germano	25	300	6	72	45.799,00	14.197,69	10.594,53
2118354	0	13111071	Máquinas e Eqtos	12/01/1976	TRANSFORMADOR DE TENSAO A OLEO TRIFASICO 4160V - 4	7.538,67	(7.156,91)	381,76	11110050	Germano	25	300	6	72	16.127,00	4.999,37	3.730,61
2118355	0	13111071	Máquinas e Eqtos	13/12/1990	TRANSFORMADOR DE TENSAO A OLEO TRIFASICO 13.8KV -	32.598,66	(22.895,52)	9.703,14	11110060	Germano	25	300	6	72	48.124,00	14.918,44	11.132,37
2118357	0	13111071	Máquinas e Eqtos	18/07/1991	CUBICULO BLINDADO C/ 01 DSJ 200AMP, 04 RELES MECAN	109.214,18	(89.065,65)	20.148,53	11110060	Germano	25	300	6	72	213.694,00	66.245,14	49.433,14
2118358	0	13111071	Máquinas e Eqtos	11/01/1990	RESISTOR DE ATERRAMENTO 2.4KV MRA2596	5.782,17	(4.802,98)	979,19	11110060	Germano	25	300	6	72	7.532,00	2.334,92	1.742,35
2118359	0	13111071	Máquinas e Eqtos	01/09/2006	QUADRO DE DISTRIBUICAO C/ 01 DSJUNTOR 800AMP - 440	3.087,28	(2.562,01)	525,27	11110060	Germano	25	300	14	168	5.073,00	3.195,99	2.384,90
2118360	0	13111071	Máquinas e Eqtos	02/01/1991	QUADRO DE DISTRIBUICAO C/ 01 DSJUNTOR 800AMP - 220	627,74	(506,73)	121,01	11110050	Germano	25	300	6	72	1.255,00	389,05	290,32
2118361	0	13111071	Máquinas e Eqtos	01/09/2006	PAINEL LIMITADOR DE CORRENTE DE CURTO CIRCUITO S44	9.388,06	(7.447,96)	1.940,10	11110060	Germano	25	300	14	168	16.002,00	10.081,26	7.522,79
2118362	0	13111071	Máquinas e Eqtos	05/03/1993	TRANSFORMADOR DE TENSAO A OLEO TRIFASICO 13.8KV -	17.224,67	(11.139,85)	6.084,82	11110060	Germano	25	300	6	72	24.265,00	7.522,15	5.613,14
2118363	0	13111071	Máquinas e Eqtos	26/04/1991	TRANSFORMADOR DE TENSAO A OLEO TRIFASICO 13.8KV -	7.039,37	(5.393,19)	1.646,18	11110060	Germano	25	300	6	72	10.391,00	3.221,21	2.403,72
2118364	0	13111071	Máquinas e Eqtos	12/01/1974	TRANSFORMADOR DE TENSAO TRIFASICO 13.8KV - 480V 30	135.756,75	(126.206,92)	9.549,83	11230030	Germano	20	240	5	60	259.613,00	80.480,03	60.055,44
2118365	0	13111071	Máquinas e Eqtos	17/04/1991	TRANSFORMADOR DE TENSAO TRIFASICO 480V - 220V 3000	2.918,40	(2.247,60)	670,80	11130180	Germano	25	300	6	72	4.188,00	1.298,28	968,80
2118366	0	13111071	Máquinas e Eqtos	17/04/1991	TRANSFORMADOR DE TENSAO A OLEO TRIFASICO 480V - 22	2.918,40	(2.422,13)	496,27	11162040	Germano	20	240	5	60	4.585,00	1.421,35	1.060,63
2118367	0	13111071	Máquinas e Eqtos	12/01/1974	TRANSFORMADOR DE TENSAO A OLEO TRIFASICO 13.8KV -	15.681,77	(15.595,68)	86,09	11162040	Germano	20	240	5	60	18.904,00	5.860,24	4.373,00
2118368	0	13111071	Máquinas e Eqtos	01/12/1974	TRANSFORMADOR DE TENSAO A OLEO TRIFASICO 13.8KV -	64.598,17	(62.265,75)	2.332,42	11162040	Germano	20	240	5	60	1.117.883,00	346.543,73	258.596,27
2118369	0	13111121	Veículos	17/07/1996	CAMINHAO MUNCK - PLACA GUA 0433 1721/48	127.856,68	(127.856,68)	-	11203010	Germano	20	240	5	60	107.465,00	33.314,15	24.859,53
2118370	0	13111121	Veículos	23/01/1987	VEICULO - CAMINHAO MUNCK - PLACA GUA 1396 2013	2.141,76	(2.141,76)	-	11203010	Germano	20	240	5	60	1.385,00	429,35	320,39
2118371	0	13111121	Veículos	12/01/1976	CAMINHAO CAVALO SCANIA L110 PLACA GUA 1451	28.766,58	(28.766,58)	-	11300020	Germano	10	120	3	36	36.883,00	13.720,48	10.238,43
2118373	0	13111121	Veículos	05/07/1996	VEICULO - CAMINHAO MUNCK - PLACA GUA 0474 1721/48	85.224,97	(85.224,97)	-	11202020	Germano	10	120	3	36	209.600,00	77.971,20	58.183,31
2118375	0	13111071	Máquinas e Eqtos	17/04/1991	TRANSFORMADOR DE TENSAO A OLEO TRIFASICO - 13.8KV	16.669,25	(13.704,39)	2.964,86	11162040	Germano	20	240	5	60	27.810,00	8.621,10	6.433,20
2118376	0	13111071	Máquinas e Eqtos	08/01/2005	TRANSFORMADOR DE TENSAO A OLEO TRIFASICO 13.8KV -	76.610,00	(27.495,73)	49.114,27	11130180	Germano	40	480	26	312	1.117.883,00	776.928,69	579.756,15
2118377	0	13111071	Máquinas e Eqtos	01/09/2006	TRANSFORMADOR DE TENSAO A OLEO TRIFASICO 480V - 22	5.186,62	(4.170,45)	1.016,17	11130180	Germano	40	480	26	312	6.690,00	4.649,55	3.469,57
2118378	0	13111071	Máquinas e Eqtos	17/11/1995	TRANSFORMADOR DE TENSAO A OLEO TRIFASICO TAO 150K	3.391,68	(2.288,10)	1.103,58	11130180	Germano	25	300	6	72	4.778,00	1.481,18	1.105,28
2118379	0	13111071	Máquinas e Eqtos	01/09/2006	TRANSFORMADOR DE TENSAO A SECO MONOFASICO 480V - 1	1.310,76	(1.055,98)	254,78	11130180	Germano	40	480	26	312	1.690,00	1.174,55	876,47
2118380	0	13111071	Máquinas e Eqtos	21/10/1996	RESISTOR DE ATERRAMENTO,SHIPEL,RAT,2.40KV	792,71	(469,93)	322,78	11130180	Germano	25	300	9	108	985,00	430,45	321,20
2118381	0	13111121	Veículos	01/09/2006	CAMINHAO GUINDASTE PLACA BLY-5715 2635	522.076,02	(387.323,77)	134.752,25	11202050	Germano	10	120	3	36	611.204,00	227.367,89	169.665,42
2118382	0	13111121	Veículos	01/09/2006	GUINDASTE SOBRE RODAS	511,55	(511,55)	-	11202050	Germano	10	120	3	36	68.497,00	25.480,88	19.014,23
2118383	0	13111071	Máquinas e Eqtos	31/08/2001	TRANSFORMADOR DE TENSAO SECO TRIFASICO TKTC 7.5 K	470,97	(265,84)	205,13	11130150	Germano	20	240	7	84	819,00	340,70	254,24
2118384	0	13111071	Máquinas e Eqtos	30/06/2001	QUADRO DE DISTRIBUICAO DE FORCA E ILUMINACAO 220V	614,27	(381,68)	232,59	11130150	Germano	20	240	7	84	907,00	377,31	281,56
2118385	0	13111071	Máquinas e Eqtos	30/07/1980	RESERVATORIO DE AR COMPRIMIDO 10M3	468,32	(442,16)	26,16	11130150	Germano	20	240	5	60	473,00	146,63	109,42
2118386	0	13111071	Máquinas e Eqtos	30/09/2001	PAINEL CCM C/ 13 GAVETA(S) 480V - 3A - 60HZ 170X0	13.382,49	(8.315,41)	5.067,08	11130150	Germano	20	240	7	84	19.813,00	8.242,21	6.150,46

FDC CONSULT LTDA

SAMARCO
APRENDER PARA EVOLUIR E TRANSFORMAR

DATA-BASE: 31/03/2021					DADOS CONTÁBEIS CEDIDOS PELA SAMARCO					AVALIAÇÃO VALOR JUSTO DE MERCADO							
IMOBILIZADO	SUB Nº	CLASSE	CENTRO CST	DT.INCORP.	DENOMINAÇÃO DO IMOBILIZADO	VAL AQUIS. BRL	DEPREC. ACUM BRL	VALOR CONTÁBIL BRL	CENTRO DE CUSTOS	UNID. IND	VIDA ÚTIL DET. (ANOS)	VIDA ÚTIL DET. (MESES)	VIDA ÚTIL REM. (ANOS)	VIDA ÚTIL REM. (MESES)	VALOR DE REPOSIÇÃO (R$)	VALOR JUSTO DE MERCADO (R$)	VALOR DE LIQUIDAÇÃO FORÇADA
2118388	0	13111071	Máquinas e Eqtos	01/10/1996	BOMBA CENTRIFUGA WK-65/7 30,24M3	18.088,62	(14.186,11)	3.902,51	11260020	Germano	20	240	5	60	22.091,00	6.848,21	5.110,24
2118389	0	13111071	Máquinas e Eqtos	12/01/1976	BOMBA CENTRIFUGA WK 65/7 30,24M3	1.519,30	(1.455,76)	63,54	11130150	Germano	20	240	5	60	2.075,00	643,25	480,00
2118390	0	13111071	Máquinas e Eqtos	31/07/2001	BOMBA DE ALTA PRESSAO 12/10 AH 616M3/H	28.711,75	(17.651,71)	11.060,04	11260020	Germano	20	240	7	84	42.507,00	17.682,91	13.195,26
2118392	0	13111071	Máquinas e Eqtos	31/07/2001	BOMBA DE ALTA PRESSAO 12/10 AH 616M3/H	28.711,75	(17.510,60)	11.201,15	11130150	Germano	20	240	7	84	42.507,00	17.682,91	13.195,26
2118396	0	13111071	Máquinas e Eqtos	11/06/1996	BANCO DE CAPACITORES 75 KVAR	327,84	(233,37)	94,47	11260020	Germano	20	240	5	60	350,00	108,50	80,96
2118397	0	13111071	Máquinas e Eqtos	31/08/2001	BANCO DE CAPACITORES 75 KVAR	6.714,87	(4.184,86)	2.530,01	11130150	Germano	20	240	7	84	8.186,00	3.405,38	2.541,14
2118398	0	13111071	Máquinas e Eqtos	31/07/2001	BOMBA DE ALTA PRESSAO 12/10 AH 616M3/H	29.874,76	(18.366,73)	11.508,03	11260020	Germano	20	240	7	84	44.228,00	18.398,85	13.729,50
2118399	0	13111071	Máquinas e Eqtos	30/04/1992	MOTOR DE INDUCAO,TRIFASICO,WEG,HGF 315A,250CV	105,26	(88,85)	16,41	11130150	Germano	20	240	5	60	153,00	47,43	35,39
2118400	0	13111071	Máquinas e Eqtos	31/07/2001	BOMBA DE ALTA PRESSAO 12/10AH 616M3/H	28.711,75	(17.651,71)	11.060,04	11260020	Germano	20	240	7	84	42.507,00	17.682,91	13.195,26
2118401	0	13111071	Máquinas e Eqtos	29/10/1996	CALHA DE DESCARGA LIMPADORA EM ACO CARBONO LINHA 0	24.689,48	(17.970,20)	6.719,28	11130100	Germano	25	300	9	108	30.689,00	13.411,09	10.007,56
2118402	0	13111071	Máquinas e Eqtos	26/05/1997	CAIXA DE DESCARGA LIMPADORA EM ACO CARBONO LINHA 0	2.059,76	(1.272,09)	787,67	11130100	Germano	25	300	9	108	2.581,00	1.127,90	841,65
2118403	0	13111071	Máquinas e Eqtos	20/02/1997	CALHA DE DESCARGA RECUPERADORA PRIMARIA EM ACO CAR	42.945,15	(30.740,51)	12.204,64	11130100	Germano	25	300	9	108	53.383,00	23.328,37	17.407,99
2118404	0	13111071	Máquinas e Eqtos	20/02/1997	CALHA DE DESCARGA RECUPERADORA PRIMARIA EM ACO CAR	42.945,15	(30.889,36)	12.055,79	11130100	Germano	25	300	9	108	53.419,00	23.344,10	17.419,73
2118405	0	13111071	Máquinas e Eqtos	20/12/1996	CAIXA DE DESCARGA RECUPERADORA PRIMARIA EM ACO CAR	3.149,62	(1.957,55)	1.192,07	11130100	Germano	25	300	9	108	4.014,00	1.754,12	1.308,95
2118406	0	13111071	Máquinas e Eqtos	20/02/1997	CALHA DE DESCARGA RECUPERADORA PRIMARIA EM ACO CAR	42.945,15	(30.742,57)	12.202,58	11130100	Germano	25	300	9	108	53.383,00	23.328,37	17.407,99
2118407	0	13111071	Máquinas e Eqtos	20/02/1997	CALHA DE DESCARGA RECUPERADORA PRIMARIA EM ACO CAR	42.945,15	(30.746,51)	12.198,64	11130100	Germano	25	300	9	108	53.383,00	23.328,37	17.407,99
2118408	0	13111071	Máquinas e Eqtos	26/05/1997	CAIXA DE DESCARGA RECUPERADORA PRIMARIA EM ACO CAR	2.059,76	(1.314,36)	745,40	11130110	Germano	20	240	5	60	2.804,00	869,24	648,64
2118409	0	13111071	Máquinas e Eqtos	20/02/1997	CALHA DE DESCARGA RECUPERADORA SECUNDARIA EM ACO C	42.945,24	(30.742,78)	12.202,46	11130100	Germano	25	300	9	108	53.383,00	23.328,37	17.407,99
2118410	0	13111071	Máquinas e Eqtos	17/09/1996	CALHA DE DESCARGA RECUPERADORA SECUNDARIA EM ACO C	4.031,77	(3.074,42)	957,35	11130100	Germano	25	300	9	108	4.401,00	1.923,24	1.435,15
2118411	0	13111071	Máquinas e Eqtos	26/05/1997	CAIXA DE DESCARGA RECUPERADORA SECUNDARIA EM ACO C	2.059,76	(1.314,36)	745,40	11130100	Germano	20	240	5	60	2.804,00	869,24	648,64
2118412	0	13111071	Máquinas e Eqtos	23/05/2001	CALHA DE DESCARGA RECUPERADORA SECUNDARIA EM ACO C	5.115,80	(2.999,49)	2.116,31	11130100	Germano	25	300	11	132	6.960,00	3.466,08	2.586,44
2118413	0	13111071	Máquinas e Eqtos	05/04/2001	CALHA DE DESCARGA RECUPERADORA SECUNDARIA EM ACO C	146.818,44	(102.895,47)	43.922,97	11130100	Germano	25	300	11	132	5.751,00	2.864,00	2.137,16
2118414	0	13111071	Máquinas e Eqtos	20/12/1996	CAIXA DE DESCARGA RECUPERADORA PRIMARIA EM ACO CAR	3.149,62	(2.027,38)	1.122,24	11130100	Germano	20	240	5	60	4.462,00	1.383,22	1.032,18
2118423	0	13111071	Máquinas e Eqtos	01/09/2006	COLETOR DE AMOSTRAS	17.980,00	(9.471,70)	8.508,30	11130100	Germano	22	264	10	120	24.300,00	12.587,40	9.392,91
2118428	0	13111071	Máquinas e Eqtos	01/03/1974	COLETOR DE AMOSTRAS ALIMENTACAO DA FLOTACAO CONVEN	5.095,51	(4.781,14)	314,37	11131120	Germano	20	240	5	60	5.524,00	1.712,44	1.277,85
2118429	0	13111071	Máquinas e Eqtos	01/09/2006	TANQUE VERTICAL,INOX CARBONO C/AGITADOR	2.290,94	(2.290,94)	-	11131120	Germano	20	240	9	108	4.214,00	2.182,85	1.628,88
2118432	0	13111071	Máquinas e Eqtos	01/09/2006	TANQUE VERTICAL,INOX DE CARBONO	2.290,94	(2.290,94)	-	11130100	Germano	20	240	9	108	4.214,00	2.182,85	1.628,88
2118433	0	13111071	Máquinas e Eqtos	04/01/2004	MEDIDOR E ANALISADOR DE ESPUMAS/ SILICA, 300 A 750	29.947,30	(21.855,15)	8.092,15	11130100	Germano	25	300	11	132	23.787,00	11.845,93	8.839,61
2118434	0	13111071	Máquinas e Eqtos	01/03/1974	COLETOR DE AMOSTRAS ALIMENTACAO DA FLOTACAO CONVEN	5.095,51	(4.781,14)	314,37	11131120	Germano	20	240	5	60	5.524,00	1.712,44	1.277,85
2118439	0	13111071	Máquinas e Eqtos	23/07/1997	TALHA MANUAL DE CORRENTE ELEVACAO 3MTS 5 TON	276,05	(181,58)	94,47	11130100	Germano	20	240	5	60	284,00	88,04	65,70
2118440	0	13111071	Máquinas e Eqtos	23/07/1997	TALHA MANUAL DE CORRENTE ELEVACAO 3MTS 5 TON	276,05	(181,44)	94,61	11230030	Germano	20	240	5	60	3.688,00	1.143,28	853,13
2118441	0	13111071	Máquinas e Eqtos	03/01/1974	BOMBA CENTRIFUGA DIAM 2"X1,5"	12.621,68	(11.841,50)	780,18	11130110	Germano	20	240	5	60	13.711,00	4.250,41	3.171,72
2118445	0	13111071	Máquinas e Eqtos	28/11/1988	BOMBA CENTRIFUGA 1456M・H	18.505,94	(15.348,31)	3.157,63	11130110	Germano	20	240	5	60	208.582,00	64.660,42	48.250,60
2118448	0	13111071	Máquinas e Eqtos	23/07/1997	TALHA MANUAL DE CORRENTE ELEVACAO 3MTS 5 TON	276,05	(185,11)	90,94	11130100	Germano	20	240	5	60	284,00	88,04	65,70
2118449	0	13111071	Máquinas e Eqtos	03/01/1974	BOMBA CENTRIFUGA DIAM 2"X11/2"	385.255,71	(361.422,89)	23.832,82	11130110	Germano	20	240	5	60	532.384,00	165.039,04	123.154,67
2118450	0	13111071	Máquinas e Eqtos	03/01/1974	BOMBA CENTRIFUGA DIAM 2"X11/2"	385.255,70	(361.422,88)	23.832,82	11130110	Germano	20	240	5	60	532.384,00	165.039,04	123.154,67
2118451	0	13111071	Máquinas e Eqtos	31/07/1997	BOMBA CENTRIFUGA DIAM 2"X11/2"	87.865,83	(63.948,79)	23.917,04	11130110	Germano	20	240	5	60	532.384,00	165.039,04	123.154,67
2118453	0	13111071	Máquinas e Eqtos	28/12/2001	SECADOR AR COMPRIMIDOENIPLANSRE1600CAP183 5NM3/H	21.042,44	(12.940,37)	8.102,07	11130100	Germano	20	240	7	84	25.655,00	10.672,48	7.963,97
2118454	0	13111071	Máquinas e Eqtos	13/12/1996	RESERVATORIO DE AR COMPRIMIDO 4100 LTS	59.491,87	(40.100,98)	19.390,89	11130100	Germano	20	240	5	60	98.200,00	30.442,00	22.716,29
2118455	0	13111071	Máquinas e Eqtos	30/10/1995	RESERVATORIO DE AR COMPRIMIDO 2.900 LTS	7.009,02	(4.901,60)	2.107,42	11130100	Germano	20	240	5	60	11.256,00	3.489,36	2.603,81
2118456	0	13111071	Máquinas e Eqtos	06/02/1993	DISTRIBUIDOR DE POLPA SECUNDARIO DIAM 3.50X120	39.309,22	(31.321,99)	7.987,23	11230030	Germano	20	240	5	60	82.971,00	25.721,01	19.193,41
2118458	0	13111071	Máquinas e Eqtos	23/02/1996	BOMBA CENTRIFUGA 1456M・H	43.066,33	(32.807,44)	10.258,89	11130070	Germano	20	240	5	60	208.582,00	64.660,42	48.250,60
2118460	0	13111071	Máquinas e Eqtos	25/02/1991	BOMBA CENTRIFUGA DIAM 8X8"	9.770,13	(8.491,08)	1.279,05	11130110	Germano	20	240	5	60	14.382,00	4.458,42	3.326,94
2118461	0	13111071	Máquinas e Eqtos	01/03/1974	BOMBA CENTRIFUGA 1456M・H	5.973,87	(5.289,67)	684,20	11130120	Germano	20	240	5	60	208.582,00	64.660,42	48.250,60
2118462	0	13111071	Máquinas e Eqtos	30/04/1992	MOTOR INDUCAO,WEG,VOLTS 460 HZ 60 CV 250 RPM 1785	1.891,35	(1.585,85)	305,50	11230030	Germano	20	240	5	60	4.207,00	1.304,17	973,19
2118463	0	13111071	Máquinas e Eqtos	11/06/1991	BOMBA CENTRIFUGA DIAM 8"X8"	9.779,26	(7.353,43)	2.425,83	11130110	Germano	20	240	5	60	14.395,00	4.462,45	3.329,95
2118464	0	13111071	Máquinas e Eqtos	01/03/1974	BOMBA CENTRIFUGA 1456M・H	5.973,87	(5.289,67)	684,20	11130120	Germano	20	240	5	60	208.582,00	64.660,42	48.250,60
2118465	0	13111071	Máquinas e Eqtos	29/05/1992	MOTOR INDUCAO,WEG,VOLTS 460 CV100 HZ60 RPM 1190	19.565,03	(13.292,57)	6.272,46	11230030	Germano	20	240	5	60	43.499,00	13.484,69	10.062,48
2118466	0	13111071	Máquinas e Eqtos	19/03/1991	BOMBA CENTRIFUGA DIAM 8"X8"	9.770,13	(8.449,60)	1.320,53	11130120	Germano	20	240	5	60	14.382,00	4.458,42	3.326,94
2118467	0	13111071	Máquinas e Eqtos	01/03/1974	BOMBA CENTRIFUGA 1456M3/H	5.973,87	(5.289,67)	684,20	11130120	Germano	20	240	5	60	208.582,00	64.660,42	48.250,60
2118468	0	13111071	Máquinas e Eqtos	31/01/1993	MOTOR ELETRICO,TRIFASICO,WEG,RPM1771 HZ 60 VOLTS 4	1.440,25	(1.047,16)	393,09	11130120	Germano	20	240	5	60	2.040,00	632,40	471,91
2118469	0	13111071	Máquinas e Eqtos	19/03/1991	BOMBA CENTRIFUGA DIAM 8"X8"	9.770,13	(8.449,60)	1.320,53	11130120	Germano	20	240	5	60	14.382,00	4.458,42	3.326,94
2118470	0	13111071	Máquinas e Eqtos	26/10/1995	BOMBA CENTRIFUGA 1456M3/H	18.505,21	(14.329,06)	4.176,15	11130120	Germano	20	240	5	60	208.582,00	64.660,42	48.250,60
2118471	0	13111071	Máquinas e Eqtos	15/04/1993	MOTOR ELETRICO,TRIFASICO,WEG,RPM1188 400CV 60HZ	2.823,83	(2.257,43)	566,40	11230030	Germano	20	240	5	60	5.961,00	1.847,91	1.378,94
2118472	0	13111071	Máquinas e Eqtos	20/12/1996	CAIXA DE CONCENTRADO EM ACO CARBONO 270X260X420	2.705,35	(1.777,77)	927,58	11130120	Germano	20	240	5	60	3.594,00	1.114,14	831,39
2118473	0	13111071	Máquinas e Eqtos	31/10/1995	BOMBA CENTRIFUGA	13.786,79	(10.520,26)	3.266,53	11130120	Germano	20	240	5	60	286.257,00	88.739,67	66.218,91
2118474	0	13111071	Máquinas e Eqtos	30/11/1993	MOTOR ELETRICO,TRIFASICO,WEG,RPM1170 60HZ 460V	12.941,15	(10.217,63)	2.723,52	11130070	Germano	20	240	5	60	18.339,00	5.685,09	4.242,30
2118475	0	13111071	Máquinas e Eqtos	15/06/1994	BANCO DE CAPACITORES C/ 03 CAPACITORES 60HZ 4.160V	11.313,38	(8.122,47)	3.190,91	11130120	Germano	20	240	5	60	12.825,00	3.975,75	2.966,77
2118476	0	13111071	Máquinas e Eqtos	16/03/1982	BANCO DE CAPACITORES C/ 03 CAPACITORES 60HZ 4.160V	48.052,37	(44.465,09)	3.587,28	11130120	Germano	20	240	5	60	42.847,00	13.282,57	9.911,66
2118477	0	13111071	Máquinas e Eqtos	11/06/1996	BANCO DE CAPACITORES C/ 03 CAPACITORES 60HZ 4.160V	15.840,57	(10.893,74)	4.946,83	11130120	Germano	20	240	5	60	17.958,00	5.566,98	4.154,17
2118478	0	13111071	Máquinas e Eqtos	11/06/1996	BANCO DE CAPACITORES C/ 03 CAPACITORES 60HZ 4.160V	15.840,57	(10.893,74)	4.946,83	11130120	Germano	20	240	5	60	17.958,00	5.566,98	4.154,17
2118479	0	13111071	Máquinas e Eqtos	11/06/1996	BANCO DE CAPACITORES C/ 03 CAPACITORES 60HZ 4.160V	15.840,57	(10.893,74)	4.946,83	11130120	Germano	20	240	5	60	17.958,00	5.566,98	4.154,17
2118480	0	13111071	Máquinas e Eqtos	11/06/1996	BANCO DE CAPACITORES C/ 03 CAPACITORES 60HZ 4.160V	15.840,57	(10.893,74)	4.946,83	11130120	Germano	20	240	5	60	17.958,00	5.566,98	4.154,17
2118481	0	13111071	Máquinas e Eqtos	27/10/1995	BOMBA CENTRIFUGA 133,9M3/H	72.552,36	(42.830,33)	29.722,03	11130120	Germano	20	240	5	60	99.065,00	30.710,15	22.916,39
2118482	0	13111071	Máquinas e Eqtos	18/10/1993	CICLONE DUPLA CLASSIFICACAO C/ 14 SAIDAS DIAM 10"	1.187,43	(788,73)	398,70	11130120	Germano	20	240	5	60	1.682,00	521,42	389,09
2118483	0	13111071	Máquinas e Eqtos	18/10/1993	CICLONE DUPLA CLASSIFICACAO C/ 16 SAIDAS DIAM 10"	1.187,43	(783,72)	403,71	11130120	Germano	20	240	5	60	1.682,00	521,42	389,09
2118484	0	13111071	Máquinas e Eqtos	18/10/1993	CICLONE DUPLA CLASSIFICACAO C/ 16 SAIDAS DIAM 10"	1.187,43	(788,73)	398,70	11130120	Germano	20	240	5	60	1.682,00	521,42	389,09
2118485	0	13111071	Máquinas e Eqtos	18/10/1993	CICLONE SECUNDARIO LINHA 01 C/ 10 SAIDAS DIM 10"	1.187,43	(788,73)	398,70	11130120	Germano	20	240	5	60	1.682,00	521,42	389,09
2118486	0	13111071	Máquinas e Eqtos	22/04/1993	CICLONE SECUNDARIO LINHA 02 C/ 10 SAIDAS DIAM 10"	960,00	(764,69)	195,31	11130120	Germano	20	240	5	60	1.682,00	521,42	389,09

FDC CONSULT LTDA

SAMARCO
APRENDER PARA EVOLUIR E TRANSFORMAR

DATA-BASE: 31/03/2021					DADOS CONTÁBEIS CEDIDOS PELA SAMARCO						AVALIAÇÃO VALOR JUSTO DE MERCADO							
IMOBILIZADO	SUB Nº	CLASSE	CENTRO CST	DT.INCORP.	DENOMINAÇÃO DO IMOBILIZADO	VAL AQUIS. BRL	DEPREC. ACUM BRL	VALOR CONTÁBIL BRL	CENTRO DE CUSTOS	UNID. IND	VIDA ÚTIL DET. (ANOS)	VIDA ÚTIL DET. (MESES)	VIDA ÚTIL REM. (ANOS)	VIDA ÚTIL REM. (MESES)	VALOR DE REPOSIÇÃO (R$)	VALOR JUSTO DE MERCADO (R$)	VALOR DE LIQUIDAÇÃO FORÇADA
2118487	0	13111071	Máquinas e Eqtos	22/04/1993	CICLONE SECUND₮RIO COM 10 SAIDAS,DUAS PLACAS CANC	960,00	(764,73)	195,27	11130120	Germano	20	240	5	60	1.359,00	421,29	314,37
2118488	0	13111071	Máquinas e Eqtos	22/04/1993	CICLONE SECUNDARIO LINHA 04 C/ 10 SAIDAS DIAM 10"	960,00	(764,70)	195,30	11130120	Germano	20	240	5	60	1.359,00	421,29	314,37
2118489	0	13111071	Máquinas e Eqtos	25/03/1993	CICLONE SECUND₮RIO COM 10 SAIDAS,ANTIGA PLACA 1184	1.250,23	(1.003,10)	247,13	11130120	Germano	20	240	5	60	1.770,00	548,70	409,45
2118490	0	13111071	Máquinas e Eqtos	25/03/1993	CICLONE SECUNDARIO LINHA 06 C/ 10 SAIDAS DIAM 10"	1.250,23	(1.003,10)	247,13	11130120	Germano	20	240	5	60	1.770,00	548,70	409,45
2118491	0	13111071	Máquinas e Eqtos	01/09/2006	RESERVATORIO DE ACO CARBONO P/ OLEO 3.000 LTS	1.687,68	(1.113,85)	573,83	11130120	Germano	20	240	9	108	3.667,00	1.899,51	1.417,44
2118492	0	13111071	Máquinas e Eqtos	01/12/1974	PONTE ROLANTE C/ TALHA ELETRICA BOTOEIRA 5 TON	124.692,26	(94.249,49)	30.442,77	11130120	Germano	20	240	5	60	133.404,00	41.355,24	30.859,92
2118493	0	13111071	Máquinas e Eqtos	08/02/1996	PENEIRA VIBRAT₮RIA,ANTIGA PLACA 118494	120.125,43	(72.720,90)	47.404,53	11130120	Germano	20	240	5	60	176.020,00	54.566,20	40.718,14
2118494	0	13111071	Máquinas e Eqtos	03/04/1991	PENEIRA VIBRAT₮RIA,ANTIGA PLACA 118493	102.463,59	(78.347,92)	24.115,67	11130120	Germano	20	240	5	60	146.745,00	45.490,95	33.946,05
2118495	0	13111071	Máquinas e Eqtos	01/12/1974	PONTE ROLANTE C/ TALHA ELETRICA BOTOEIRA VIGA I	307.351,86	(266.445,00)	40.906,86	11130120	Germano	20	240	5	60	480.133,00	148.841,23	111.067,62
2118496	0	13111071	Máquinas e Eqtos	25/03/1981	DISTRIBUIDOR DE POLPA	288.829,17	(252.666,54)	36.162,63	11130120	Germano	20	240	5	60	436.036,00	135.171,16	100.866,80
2118497	0	13111071	Máquinas e Eqtos	08/02/1996	PENEIRA VIBRAT₮RIA,ANTIGA PLACA 118498	157.138,49	(98.013,52)	59.124,97	11130120	Germano	20	240	5	60	237.287,00	73.558,97	54.890,84
2118498	0	13111071	Máquinas e Eqtos	04/03/2001	PENEIRA VIBRAT₮RIA,ANTIGA PLACA 118497	29.686,54	(10.117,74)	19.568,80	11130120	Germano	20	240	7	84	19.483,00	8.104,93	6.048,02
2118501	0	13111071	Máquinas e Eqtos	01/03/1974	BOMBA CENTRIFUGA BB5085 123112R 229X305 2000 PSI	742.075,19	(452.319,41)	289.755,78	11162020	Germano	20	240	5	60	909.129,00	281.829,99	210.305,88
2118502	0	13111071	Máquinas e Eqtos	04/08/2002	REDUTOR DE VELOCIDADE 13PP01 - REDUCAO 1:4.138 111	90.729,89	(40.548,59)	50.181,30	11162010	Germano	20	240	7	84	146.374,00	60.891,58	45.438,24
2118503	0	13111071	Máquinas e Eqtos	23/03/1995	VARIADOR DE VELOCIDADE,VOITH,TURBO	62.940,15	(38.478,15)	24.462,00	11164020	Germano	20	240	5	60	92.642,00	28.719,02	21.430,57
2118504	0	13111071	Máquinas e Eqtos	30/04/1992	MOTOR EL/TRICO TRIF₮SICO,1250CV / 4000V	1.823,50	(1.527,97)	295,53	11162020	Germano	20	240	5	60	2.683,00	831,73	620,65
2118506	0	13111071	Máquinas e Eqtos	01/03/1974	BOMBA CENTRIFUGA BB5086 123112R 229X305 2000 PSI	136.724,92	(35.418,56)	101.306,36	11162020	Germano	20	240	5	60	22.947,00	7.113,57	5.308,26
2118507	0	13111071	Máquinas e Eqtos	01/12/1974	REDUTOR DE VELOCIDADE,FALK,1130YF1,1250HPI=4,3	105.646,13	(104.870,96)	775,17	11162010	Germano	20	240	5	60	146.251,00	45.337,81	33.831,77
2118508	0	13111071	Máquinas e Eqtos	03/01/2005	VARIADOR DE VELOCIDADE,VOITH	514.956,74	(238.708,80)	276.247,94	11162020	Germano	20	240	9	108	475.563,00	246.341,63	183.823,92
2118509	0	13111071	Máquinas e Eqtos	30/04/1992	MOTOR CUMMINS,TOSHIBA,124576M,11KI,1250HP1775RPM40	2.422,30	(2.015,97)	406,33	11162010	Germano	20	240	5	60	3.565,00	1.105,15	824,68
2118511	0	13111071	Máquinas e Eqtos	01/03/1974	BOMBA CENTRIFUGA BB5087 123112R 229X305 2000 PSI	105.863,58	(32.424,92)	73.438,66	11162020	Germano	20	240	5	60	20.967,00	6.499,77	4.850,23
2118512	0	13111071	Máquinas e Eqtos	21/05/1998	REDUTOR DE VELOCIDADE,TRANSMOT/CNICA,H1117,1825410	102.259,19	(53.002,66)	49.256,53	11162010	Germano	20	240	5	60	146.374,00	45.375,94	33.860,23
2118513	0	13111071	Máquinas e Eqtos	03/01/2005	VARIADOR DE VELOCIDADE	380.151,41	(175.621,91)	204.529,50	11162020	Germano	20	240	9	108	565.735,00	293.050,73	218.678,97
2118516	0	13111071	Máquinas e Eqtos	01/03/1974	BOMBA CENTRIFUGA BB5088 123112R 229X305 2000 PSI	149.362,52	(34.098,06)	115.264,46	11162020	Germano	20	240	5	60	19.372,00	6.005,32	4.481,26
2118517	0	13111071	Máquinas e Eqtos	01/12/1974	REDUTOR DE VELOCIDADE,USITEC,1130YF1,1800RPM920KW4	108.329,04	(72.363,10)	35.965,94	11162010	Germano	20	240	5	60	146.374,00	45.375,94	33.860,23
2118518	0	13111071	Máquinas e Eqtos	03/01/1974	VARIADOR DE VELOCIDADE 49-200 735 LTS	2.666,03	(1.815,02)	851,01	11164020	Germano	20	240	5	60	4.579,00	1.419,49	1.059,25
2118521	0	13111071	Máquinas e Eqtos	01/03/1974	BOMBA CENTRIFUGA BB5089 123112R 229X305 2000 PSI	97.959,87	(28.982,89)	68.976,98	11162020	Germano	20	240	5	60	31.451,00	9.749,81	7.275,46
2118522	0	13111071	Máquinas e Eqtos	01/12/1974	REDUTOR DE VELOCIDADE,FALK ,1130YF1 S4,3,RPM 1713	15.874,34	(14.831,54)	1.042,80	11164020	Germano	20	240	5	60	17.231,00	5.341,61	3.985,99
2118523	0	13111071	Máquinas e Eqtos	03/01/1974	VARIADOR DE VELOCIDADE 49-200 735 LTS	2.666,03	(2.096,02)	570,01	11164020	Germano	20	240	5	60	2.617,00	811,27	605,38
2118526	0	13111071	Máquinas e Eqtos	01/03/1974	BOMBA CENTRIFUGA BB5090 - AQUIS. CARCAƎA BB 13PP06	772.924,16	(466.523,21)	306.400,95	11162020	Germano	20	240	5	60	953.597,00	295.615,07	220.592,52
2118527	0	13111071	Máquinas e Eqtos	01/12/1974	REDUTOR DE VELOCIDADE,TRANSMOT/CNICA,H1117,18283,1	15.874,34	(14.616,78)	1.257,56	11162010	Germano	20	240	5	60	25.847,00	8.012,57	5.979,10
2118528	0	13111071	Máquinas e Eqtos	03/01/1974	VARIADOR DE VELOCIDADE 49-200 735 LTS	2.666,03	(1.856,46)	809,57	11164020	Germano	20	240	5	60	4.709,00	1.459,79	1.089,32
2118529	0	13111071	Máquinas e Eqtos	01/12/1974	MOTOR DE INDUCAO,TRIFASICO,TOSHIBA,1250HP	44.029,54	(42.087,56)	1.941,98	11164020	Germano	20	240	5	60	47.794,00	14.816,14	11.056,03
2118531	0	13111071	Máquinas e Eqtos	01/03/1974	BOMBA CENTRIFUGA BB5091 - AQUIS. CARCAƎA BB 13PP07	770.129,05	(443.235,57)	326.893,48	11162020	Germano	20	240	5	60	953.597,00	295.615,07	220.592,52
2118532	0	13111071	Máquinas e Eqtos	01/12/1974	REDUTOR DE VELOCIDADE,PHB,314936/3,1130YF1,920KWRE	15.874,34	(14.616,78)	1.257,56	11162010	Germano	20	240	5	60	25.847,00	8.012,57	5.979,10
2118533	0	13111071	Máquinas e Eqtos	14/11/2001	VARIADOR DE VELOCIDADE	82.618,61	(47.384,11)	35.234,50	11162020	Germano	20	240	7	84	92.642,00	38.539,07	28.758,45
2118534	0	13111071	Máquinas e Eqtos	20/05/1998	MOTOR DE INDUCAO ,TRIFASICO,TOSHIBA,TIKE,1125HP 17	85.808,95	(55.339,04)	30.469,91	11162010	Germano	25	300	9	108	142.298,00	62.184,23	46.402,83
2118536	0	13111071	Máquinas e Eqtos	24/06/1993	BOMBA DE ALTA PRESSAO	2.613,20	(1.837,01)	776,19	11164020	Germano	20	240	5	60	3.704,00	1.148,24	856,83
2118537	0	13111071	Máquinas e Eqtos	01/12/1974	RESERVATORIO DE AR COMP.,TECNOMECANIFA,25003601	7.743,64	(7.445,10)	298,54	11162110	Germano	25	300	6	72	4.253,00	1.318,43	983,83
2118538	0	13111071	Máquinas e Eqtos	30/07/1980	RESERVATORIO DE AR COMPRIMIDO 0.48 M3	468,32	(439,67)	28,65	11164020	Germano	25	300	6	72	1.369,00	424,39	316,69
2118539	0	13111071	Máquinas e Eqtos	01/12/1974	PONTE ROLANTE C/ TALHA ELETRICA VIGA I 7500 KG	465.421,33	(348.328,65)	117.092,68	11162020	Germano	20	240	5	60	383.538,00	118.896,78	88.722,61
2118541	0	13111111	Móveis e Utensílios	01/09/2006	ASPIRADOR DE PO INDUSTRIAL HDS1200	3.382,15	(3.382,15)	-	11162020	Germano	15	180	5	60	5.876,00	2.315,14	1.727,60
2118542	0	13111071	Máquinas e Eqtos	04/06/2001	ENGRAXADEIRA ELETRICA 030X045X015	4.211,15	(3.709,14)	502,01	11162020	Germano	25	300	11	132	3.006,00	1.496,99	1.117,08
2118543	0	13111111	Móveis e Utensílios	30/04/2000	BANCADA DE ACO 150X100X080	350,00	(350,00)	-	11100010	Germano	15	180	4	48	2.650,00	866,55	646,63
2118547	0	13111071	Máquinas e Eqtos	04/09/2001	ENGRAXADEIRA ELETRICA 030X045X015	4.211,15	(3.709,14)	502,01	11162020	Germano	25	300	11	132	3.006,00	1.496,99	1.117,08
2118548	0	13111071	Máquinas e Eqtos	01/09/2006	SEPARADOR DE OLEO (CENTRIFUGADORA) 15 KW	6.336,36	(3.325,11)	3.011,25	11162020	Germano	20	240	9	108	9.091,00	4.709,14	3.514,03
2118549	0	13111071	Máquinas e Eqtos	11/06/1992	MACACO HIDRAULICO TIPO GIRAFA 1200 KG	408,81	(357,49)	51,32	11162020	Germano	20	240	5	60	491,00	152,21	113,58
2118550	0	13111071	Máquinas e Eqtos	05/08/1998	BALANCA PLATAFORMA MECANICA 118 300 KG	1.350,00	(1.109,13)	240,87	11162020	Germano	20	240	5	60	2.626,00	814,06	607,46
2118551	0	13111071	Máquinas e Eqtos	04/11/1996	MOTOR DE INDUCAO,TRIFASICO,GENERAL,82652,350CV 416	36.038,96	(23.971,98)	12.066,98	11164020	Germano	25	300	9	108	127.088,00	55.537,46	41.442,90
2118553	0	13111111	Móveis e Utensílios	30/04/2000	BANCADA ,FERRO COM TAMPA DE MARMORE,150X35X100	112,27	(112,27)	-	11130010	Germano	15	180	4	48	2.650,00	866,55	646,63
2118554	0	13111071	Máquinas e Eqtos	18/07/2006	BOMBA PVA 120	403.958,04	(67.975,35)	335.982,69	12133010	Ubu	25	300	14	168	240.869,00	151.747,47	113.236,30
2118555	0	13111071	Máquinas e Eqtos	18/07/2001	ENGRAXADEIRA ELETRICA 030X045X015	3.041,39	(2.678,83)	362,56	11162020	Germano	25	300	11	132	2.170,00	1.080,66	806,41
2118556	0	13111071	Máquinas e Eqtos	01/04/2004	AQUECEDOR INDUTIVO P/ ROLAMENTO JM500DA	15.538,00	(8.116,11)	7.421,89	11162010	Germano	20	240	7	84	21.649,00	9.005,98	6.720,40
2118557	0	13111111	Móveis e Utensílios	30/04/2000	GAVETEIRO VOLANTE C/ 3 GAVETAS,REVEST. MELAMINICO	112,27	(112,27)	-	11162020	Germano	15	180	4	48	112,00	36,62	27,33
2118558	0	13111071	Máquinas e Eqtos	08/01/2005	TALHA DE CORRENTE 2 TON	2.634,24	(1.529,03)	1.105,21	11162010	Germano	20	240	9	108	3.964,00	2.053,35	1.532,24
2118565	0	13111071	Máquinas e Eqtos	12/01/1974	TANQUE EM ACO CARBONO 1500 LTS	6.428,75	(5.964,07)	464,68	11164020	Germano	20	240	5	60	8.139,00	2.523,09	1.882,77
2118566	0	13111071	Máquinas e Eqtos	01/10/1985	BOMBA CENTRIFUGA 580MM ROTOR D1020	1.053,19	(958,22)	94,97	11162020	Germano	20	240	5	60	1.169,00	362,39	270,42
2118567	0	13111141	Bens de Rodízio	01/05/2009	SECAO DE DESCARGA DO MOINHO SECUNDARIO	1.296.883,78	(906.928,05)	389.955,73	11130120	Germano	25	300	14	168	1.988.300,00	1.252.629,00	934.731,05
2118568	0	13111071	Máquinas e Eqtos	01/06/2009	DETECTOR TENSAO PORT;1-138KV;9VCC	659,74	(191,52)	468,22	11100010	Germano	25	300	14	168	922,00	580,86	433,45
2118570	0	13111071	Máquinas e Eqtos	12/01/1974	TANQUE EM ACO CARBONO 250X300	6.428,75	(5.977,76)	450,99	11162020	Germano	20	240	5	60	8.139,00	2.523,09	1.882,77
2118571	0	13111071	Máquinas e Eqtos	17/07/1987	TANQUE EM ACO CARBONO 150X250	3.806,34	(3.547,76)	258,58	11164020	Germano	20	240	5	60	5.230,00	1.621,30	1.209,84
2118572	0	13111071	Máquinas e Eqtos	01/05/2009	BACIA RESERVATORIO PARA FILTRO AGIDISC ENVIROTECH	40.199,71	(10.479,76)	29.719,95	12110050	Ubu	25	300	14	168	54.542,00	34.361,46	25.641,05
2118573	0	13111071	Máquinas e Eqtos	01/05/2009	BACIA RESERVATORIO PARA FILTRO AGIDISC ENVIROTECH	40.199,71	(10.479,76)	29.719,95	12110050	Ubu	25	300	14	168	54.542,00	34.361,46	25.641,05
2118574	0	13111071	Máquinas e Eqtos	01/12/1976	BOMBA DOSADORA DE ALTA PRESSAO NSP4 48 LTS	17.531,48	(16.720,40)	811,08	11164020	Germano	15	180	4	48	24.594,00	8.042,24	6.001,24
2118575	0	13111071	Máquinas e Eqtos	03/02/1989	REDUTOR DE VELOCIDADE,RPM 1713 60HZ	658,01	(580,99)	77,02	11164020	Germano	12	144	3	36	1.001,00	310,31	231,56
2118576	0	13111071	Máquinas e Eqtos	01/06/2009	ROTESCOGRAPH MOD R225-3S - APARELHO INSP CABO ACO	73.430,27	(31.062,57)	42.367,70	11130080	Germano	20	240	11	132	121.793,00	74.415,52	55.530,01
2118577	0	13111071	Máquinas e Eqtos	01/12/1976	REDUTOR DE VELOCIDADE,RPM 1713 60HZ	14.673,00	(13.488,36)	1.184,64	11164020	Germano	15	180	4	48	20.575,00	6.728,03	5.020,56
2118578	0	13111071	Máquinas e Eqtos	01/12/1974	AGITADOR DE HASTE DO TANQUE 13TK07	2.883,00	(2.202,49)	680,51	11162020	Germano	20	240	5	60	2.828,00	876,68	654,19
2118579	0	13111071	Máquinas e Eqtos	01/12/1974	AGITADOR DE HASTE DO TANQUE 13TK06 REDUCAO 1:30 RU	2.883,00	(2.311,39)	571,61	11164020	Germano	20	240	5	60	2.828,00	876,68	654,19

FDC CONSULT LTDA

SAMARCO
APRENDER PARA EVOLUIR E TRANSFORMAR

DATA-BASE: 31/03/2021					DADOS CONTÁBEIS CEDIDOS PELA SAMARCO						AVALIAÇÃO VALOR JUSTO DE MERCADO						
IMOBILIZADO	SUB Nº	CLASSE	CENTRO CST	DT.INCORP.	DENOMINAÇÃO DO IMOBILIZADO	VAL AQUIS. BRL	DEPREC. ACUM BRL	VALOR CONTÁBIL BRL	CENTRO DE CUSTOS	UNID. IND	VIDA ÚTIL DET. (ANOS)	VIDA ÚTIL DET. (MESES)	VIDA ÚTIL REM. (ANOS)	VIDA ÚTIL REM. (MESES)	VALOR DE REPOSIÇÃO (R$)	VALOR JUSTO DE MERCADO (R$)	VALOR DE LIQUIDAÇÃO FORÇADA
2118580	0	13111071	Máquinas e Eqtos	11/10/2002	BOMBA DE ALTA PRESSAO AHPP1210 1370 M3/H	441.382,58	(87.389,09)	353.993,49	11164020	Germano	25	300	11	132	649.351,00	323.376,80	241.308,75
2118581	0	13111071	Máquinas e Eqtos	30/04/1992	MOTOR DE INDUCAO,TRIFASICO,PTI,2110Y1IFC,RPM 1200	100.680,60	(20.053,90)	80.626,70	11164020	Germano	25	300	6	72	148.058,00	45.897,98	34.249,78
2118582	0	13111071	Máquinas e Eqtos	29/05/1993	MOTOR DE INDUCAO,TRIFASICO,WEG,MGW400E,900CV	204.271,92	(40.687,57)	163.584,35	11162020	Germano	20	240	5	60	339.564,00	105.264,84	78.550,24
2118583	0	13111071	Máquinas e Eqtos	30/10/1998	BOMBA DE ALTA PRESSAO AMPP1210 1370 M3/H	441.382,58	(87.814,68)	353.567,90	11164020	Germano	25	300	9	108	649.351,00	283.766,39	211.750,85
2118584	0	13111071	Máquinas e Eqtos	31/07/1979	MOTOR DE INDUCAO,TRIFASICO,PTI,2110Y1IFC,RPM1200 R	100.680,60	(24.590,64)	76.089,96	11164020	Germano	20	240	5	60	167.250,00	51.847,50	38.689,40
2118585	0	13111071	Máquinas e Eqtos	23/06/1993	MOTOR DE INDUCAO,TRIFASICO,WEG,MGW 400F,TPM1191 CV	204.271,92	(47.545,34)	156.726,58	11164020	Germano	20	240	5	60	339.441,00	105.226,71	78.521,79
2118586	0	13111071	Máquinas e Eqtos	25/11/1996	BOMBA DE ALTA PRESSAO AHPP1210	441.382,58	(88.986,37)	352.396,21	11164020	Germano	20	240	5	60	658.377,00	204.096,87	152.300,23
2118587	0	13111071	Máquinas e Eqtos	15/05/1979	REDUTOR DE VELOCIDADE,FALK,2110Y,RPM 1190 60 HZ	100.680,60	(24.590,64)	76.089,96	11164020	Germano	20	240	5	60	167.126,00	51.809,06	38.660,72
2118588	0	13111071	Máquinas e Eqtos	30/04/1992	MOTOR DE INDUCAO,TRIFASICO,WEG,MGW400E,900CV	204.271,92	(40.687,57)	163.584,35	11162020	Germano	20	240	5	60	339.564,00	105.264,84	78.550,24
2118589	0	13111071	Máquinas e Eqtos	23/05/1997	BOMBA DE ALTA PRESSAO AHPP1210	441.382,58	(84.592,04)	356.790,54	11164020	Germano	20	240	5	60	658.377,00	204.096,87	152.300,23
2118590	0	13111071	Máquinas e Eqtos	12/01/1974	REDUTOR DE VELOCIDADE 2110Y1LFC 01:01,9	189.097,14	(56.867,42)	132.229,72	11164020	Germano	20	240	5	60	166.756,00	51.694,36	38.575,13
2118591	0	13111071	Máquinas e Eqtos	01/12/1975	MOTOR DE INDUCAO,TRIFASICO,WEG,MGW400E,900CV	204.271,92	(47.147,97)	157.123,95	11164020	Germano	20	240	5	60	339.564,00	105.264,84	78.550,24
2118592	0	13111071	Máquinas e Eqtos	01/06/2009	PAINEL;GMEC/DES G000016-I-200003 C/ CAIXA	16.144,01	(4.467,06)	11.676,95	11130080	Germano	20	240	11	132	28.380,00	17.340,18	12.939,51
2118597	0	13111071	Máquinas e Eqtos	06/11/1999	FILTRO DE AREIA EM ACO INOX ASFTS04 5 M3/H	34.003,42	(8.238,76)	25.764,66	11164020	Germano	25	300	9	108	53.849,00	23.532,01	17.559,95
2118601	0	13111071	Máquinas e Eqtos	01/06/2009	MAQUINA CORTE;0-200MM;220VCA;80 W;0-45GR	8.329,11	(2.417,96)	5.911,15	11100010	Germano	20	240	11	132	11.985,00	7.322,84	5.464,41
2118602	0	13111071	Máquinas e Eqtos	14/11/1996	CENTRO DE CONTROLE DE MOTORES480 V 127/220V 60 HZ	75.329,06	(51.242,48)	24.086,58	11164020	Germano	25	300	9	108	264.187,00	115.449,72	86.150,36
2118603	0	13111071	Máquinas e Eqtos	31/12/1996	CUBICULO BLINDADO C/ 01 DISJ.2000AMP, 03 RELES MEC	2.039,07	(1.338,46)	700,61	11164020	Germano	25	300	9	108	6.955,00	3.039,34	2.268,00
2118604	0	13111071	Máquinas e Eqtos	31/12/1996	CUBICULO BLINDADO C/ 01 DISJ.1250AMP, 05 RELES MEC	2.039,07	(1.338,46)	700,61	11164020	Germano	25	300	9	108	6.955,00	3.039,34	2.268,00
2118605	0	13111071	Máquinas e Eqtos	07/07/1990	CUBICULO BLIND. C/ 01 DISJ. 1250AMP AUXILIAR,03 RE	19.712,68	(16.231,70)	3.480,98	11164020	Germano	25	300	6	72	45.102,00	13.981,62	10.433,30
2118606	0	13111071	Máquinas e Eqtos	31/12/1996	CUBICULO BLINDADO C/ 01 DISJUNTOR DE INTERLIGACAO	2.039,07	(1.338,46)	700,61	11164020	Germano	25	300	9	108	6.955,00	3.039,34	2.268,00
2118607	0	13111071	Máquinas e Eqtos	28/02/1991	CUBICULO BLINDADO C/ 01 DISJ.AUX.,03 RELES MEC.01	328.862,67	(248.559,48)	80.303,19	11164020	Germano	25	300	6	72	918.808,00	284.830,48	212.544,89
2118608	0	13111071	Máquinas e Eqtos	31/12/1996	CUBICULO BLINDADO C/ 01 DISJUNTOR E 05 RELES MECAN	2.039,07	(1.338,46)	700,61	11164020	Germano	25	300	9	108	6.955,00	3.039,34	2.268,00
2118609	0	13111071	Máquinas e Eqtos	31/12/1996	CUBICULO BLINDADO C/ 01 DISJUNTOR, 03 RELES MECANI	2.039,07	(1.338,46)	700,61	11164020	Germano	25	300	9	108	6.955,00	3.039,34	2.268,00
2118610	0	13111071	Máquinas e Eqtos	31/12/1996	CUBICULO BLINDADO C/ 01 DISJ.2000AMP,03 RELES MECA	2.039,07	(1.338,46)	700,61	11164020	Germano	25	300	9	108	6.955,00	3.039,34	2.268,00
2118611	0	13111071	Máquinas e Eqtos	18/07/1991	CENTRO DE CONTROLE DE MOTORES,ROWAN,480 V 127/220V	9.928,57	(8.588,12)	1.340,45	11164020	Germano	25	300	6	72	28.874,00	8.950,94	6.679,33
2118612	0	13111071	Máquinas e Eqtos	01/09/2006	TRANSFORMADOR DE TENSAO SECO TRIFASICO TKTC 75 KV	3.657,06	(2.985,67)	671,39	11164020	Germano	20	240	9	108	12.004,00	6.218,07	4.640,02
2118613	0	13111071	Máquinas e Eqtos	01/09/2006	QUADRO DE DISTRIBUICAO ,DE REDE COM 8 CUBICULOS,48	3.087,29	(2.597,71)	489,58	11164020	Germano	25	300	14	168	8.219,00	5.177,97	3.863,88
2118614	0	13111071	Máquinas e Eqtos	30/04/1991	CENTRO DE CONTROLE DE MOTORES,UNITROL,480 V 127/22	159.538,27	(132.650,38)	26.887,89	11164020	Germano	25	300	6	72	369.251,00	114.467,81	85.417,64
2118615	0	13111071	Máquinas e Eqtos	12/01/1974	PAINEL PLC,ESTACAO DE BOMBEAMENTO	7.231,40	(6.713,51)	517,89	11164020	Germano	25	300	6	72	24.342,00	7.546,02	5.630,96
2118616	0	13111071	Máquinas e Eqtos	12/01/1974	PAINEL PLC,ESTACAO DE BOMBEAMENTO	7.231,40	(6.713,50)	517,90	11164020	Germano	25	300	6	72	24.342,00	7.546,02	5.630,96
2118617	0	13111071	Máquinas e Eqtos	01/09/2006	PAINEL DE SINALIZACAO DE FALTA A TERRA PNVSCI	9.388,06	(7.433,09)	1.954,97	11164020	Germano	25	300	14	168	28.241,00	17.791,83	13.276,54
2118618	0	13111071	Máquinas e Eqtos	01/09/2006	PAINEL ELETRICO,LIMITADOR DE CORRENTE,SENIOR,S44AF	9.388,06	(7.433,09)	1.954,97	11164020	Germano	25	300	14	168	28.241,00	17.791,83	13.276,54
2118619	0	13111071	Máquinas e Eqtos	01/09/2006	PAINEL ELETRICO,LIMITADOR DE CORRENTE,SENIOR,S44AF	9.388,06	(7.433,09)	1.954,97	11164020	Germano	25	300	14	168	28.241,00	17.791,83	13.276,54
2118620	0	13111071	Máquinas e Eqtos	12/06/1997	CENTRO DE CONTROLE DE MOTORES,UNITROL,480 V 127/22	162.288,91	(22.848,86)	139.440,05	11164020	Germano	25	300	9	108	69.866,00	30.531,44	22.783,03
2118621	0	13111071	Máquinas e Eqtos	14/11/1996	CENTRO DE CONTROLE DE MOTORES,UNITROL,480 V 127/22	244.820,37	(81.857,57)	162.962,80	11164020	Germano	25	300	9	108	362.296,00	158.323,35	118.143,32
2118622	0	13111071	Máquinas e Eqtos	12/03/1996	PAINEL DE CONTROLE DE ALTA TENSAO 080X060X225	1.097,12	(752,51)	344,61	11164020	Germano	25	300	9	108	3.793,00	1.657,54	1.236,88
2118623	0	13111071	Máquinas e Eqtos	01/09/2006	PAINEL CONTROLADOR DE DEMANDA 070X060X225	1.641,21	(1.170,42)	470,79	11162070	Germano	25	300	14	168	1.896,00	1.194,48	891,34
2118624	0	13111071	Máquinas e Eqtos	01/09/2006	PAINEL DE CONTROLE DO GERADOR 440V 080X040X100	9.388,07	(7.566,76)	1.821,31	11164020	Germano	25	300	14	168	28.241,00	17.791,83	13.276,54
2118625	0	13111071	Máquinas e Eqtos	03/10/2000	GRUPO GERADOR,WAQUIGERAL,NTA400,30100818,320KVA 48	67.781,87	(43.608,03)	24.173,84	11164020	Germano	25	300	9	108	123.610,00	54.017,57	40.308,74
2118626	0	13111071	Máquinas e Eqtos	12/01/1974	TANQUE EM ACO RESERVATORIO DE OLEO DIESEL 500 LT	12.857,49	(11.981,12)	876,37	11162010	Germano	20	240	5	60	16.282,00	5.047,42	3.766,46
2118627	0	13111071	Máquinas e Eqtos	12/12/1996	PAINEL DE DETECCAO E ALARME WR510	2.802,12	(1.764,28)	1.037,84	11162010	Germano	20	240	5	60	3.971,00	1.231,01	918,60
2118628	0	13111071	Máquinas e Eqtos	18/11/1996	CARRINHO TRUCK LIFT P/ TROCA DE DISJUNTOR 200 KG	252,00	(191,53)	60,47	11164020	Germano	25	300	9	108	737,00	322,07	240,33
2118629	0	13111071	Máquinas e Eqtos	31/12/1996	CUBICULO BLINDADO C/ CHAVE SECCIONADORA 4.160V - 6	2.039,06	(1.313,12)	725,94	11164020	Germano	25	300	9	108	6.955,00	3.039,34	2.268,00
2118630	0	13111071	Máquinas e Eqtos	31/12/1977	TRANSFORMADOR DE TENSAO A OLEO TRIFASICO 4160V - 4	1.590,96	(1.533,57)	57,39	11164020	Germano	20	240	5	60	1.737,00	538,47	401,81
2118631	0	13111071	Máquinas e Eqtos	31/12/1977	TRANSFORMADOR DE TENSAO A OLEO TRIFASICO 4160V - 4	1.590,95	(1.533,56)	57,39	11164020	Germano	20	240	5	60	1.737,00	538,47	401,81
2118632	0	13111071	Máquinas e Eqtos	31/12/1996	CUBICULO BLINDADO C/ CHAVE SECCIONADORA 4.160V - 6	2.039,06	(1.338,46)	700,60	11164020	Germano	25	300	9	108	6.955,00	3.039,34	2.268,00
2118633	0	13111071	Máquinas e Eqtos	11/06/1996	BANCO DE CAPACITORES 100 KVAR	327,84	(232,64)	95,20	11162020	Germano	20	240	5	60	8.165,00	2.531,15	1.888,78
2118635	0	13111071	Máquinas e Eqtos	01/12/1974	DISJUNTOR TRIPOLAR 1250AMP HPF312L	35.871,47	(34.232,43)	1.639,04	11162020	Germano	25	300	6	72	35.504,00	11.006,24	8.213,03
2118636	0	13111071	Máquinas e Eqtos	01/12/1976	CHAVE SECCIONADORA MOTORIZIDA 138 KV SE20	13.379,54	(12.617,97)	761,57	11162070	Germano	25	300	6	72	52.163,00	16.170,53	12.066,70
2118637	0	13111071	Máquinas e Eqtos	01/12/1976	CHAVE SECCIONADORA MOTORIZIDA 138 KV SE20	13.886,36	(13.213,20)	673,16	11162070	Germano	25	300	6	72	54.059,00	16.758,29	12.505,29
2118638	0	13111071	Máquinas e Eqtos	01/09/2006	CHAVE SECCIONADORA MOTORIZIDA 138 KV SE20	1.650,32	(813,32)	837,00	11162070	Germano	25	300	14	168	1.896,00	1.194,48	891,34
2118639	0	13111071	Máquinas e Eqtos	12/01/1977	TRANSFORMADOR,OLEO,WEG,843274751,1500KVA, 480V, 60	53,63	(52,03)	1,60	11162020	Germano	20	240	5	60	60.000,00	18.600,00	13.879,61
2118640	0	13111071	Máquinas e Eqtos	01/09/2006	TRANSFORMADOR,KING,75KVA, 480V, 60HZ, 127/220V	5.186,63	(4.226,84)	959,79	11164020	Germano	20	240	9	108	17.023,00	8.817,91	6.580,06
2118641	0	13111071	Máquinas e Eqtos	01/09/2006	TRANSFORMADOR,ADELCO,HI100,10KVA, 480V, 60HZ, 127/	5.186,64	(4.226,84)	959,80	11164020	Germano	20	240	9	108	17.023,00	8.817,91	6.580,06
2118642	0	13111071	Máquinas e Eqtos	01/12/1974	DISJUNTOR TRIPOLAR 1250AMP 138KV HPF312L	158.095,32	(99.931,28)	58.164,04	11162020	Germano	25	300	6	72	170.461,00	52.842,91	39.432,19
2118643	0	13111071	Máquinas e Eqtos	04/11/2001	DISJUNTOR TRIPOLAR 1250AMP 138KV HPF312L	423,10	(285,39)	137,71	11162020	Germano	25	300	11	132	575,00	286,35	213,68
2118644	0	13111071	Máquinas e Eqtos	01/09/2006	CHAVE SECCIONADORA MOTORIZADA SF20	1.650,32	(813,32)	837,00	11162070	Germano	25	300	14	168	1.896,00	1.194,48	891,34
2118645	0	13111071	Máquinas e Eqtos	01/09/2006	CHAVE SECCIONADORA MOTORIZADA SF20	1.650,32	(813,32)	837,00	11162070	Germano	25	300	14	168	1.896,00	1.194,48	891,34
2118646	0	13111071	Máquinas e Eqtos	12/01/1974	TRANSFORMADOR DE TENSAO A OLEO TRIFASICO 4160 V -	488.446,31	(225.373,32)	263.072,99	11162070	Germano	20	240	5	60	66.362,00	20.572,22	15.351,31
2118647	0	13111071	Máquinas e Eqtos	21/10/1996	RESISTOR DE ATERRAMENTO 2.4KV - 400AMP	792,71	(495,70)	297,01	11162020	Germano	25	300	9	108	986,00	430,88	321,53
2118648	0	13111071	Máquinas e Eqtos	01/09/2006	TRANSFORMADOR DE TENSAO A OLEO TRIFASICO 138KV - 4	5.186,62	(4.234,98)	951,64	11162070	Germano	20	240	9	108	17.023,00	8.817,91	6.580,06
2118649	0	13111071	Máquinas e Eqtos	21/10/1996	RESISTOR DE ATERRAMENTO 2.4KV - 400AMP	792,71	(492,05)	300,66	11162020	Germano	25	300	9	108	985,00	430,45	321,20
2118651	0	13111071	Máquinas e Eqtos	01/06/2009	DETECTOR TENSAO PORT;1-138KV;9VCC	659,73	(191,52)	468,21	11100010	Germano	25	300	14	168	922,00	580,86	433,45
2118652	0	13111071	Máquinas e Eqtos	12/01/1974	TANQUE EM ACO CARBONO P/ POLPA 5.200 TON	8.310,94	(7.743,99)	566,95	11230020	Germano	20	240	5	60	15.893,00	4.926,83	3.676,48
2118653	0	13111071	Máquinas e Eqtos	26/05/1998	REDUTOR AGITADOR C/ HASTE 01:13	2.144,43	(1.395,04)	749,39	11164020	Germano	25	300	9	108	6.428,00	2.809,04	2.096,15
2118654	0	13111071	Máquinas e Eqtos	04/11/1996	MOTOR ELETRICO,TRIFASICO,75CV	41.745,83	(27.773,73)	13.972,10	11164020	Germano	25	300	9	108	145.319,00	63.504,40	47.387,96
2118655	0	13111071	Máquinas e Eqtos	03/01/1974	BOMBA DE ALTA PRESSAO 1412	14.138,26	(12.855,85)	1.282,41	11162020	Germano	20	240	5	60	15.296,00	4.741,76	3.538,37
2118656	0	13111071	Máquinas e Eqtos	17/12/1997	REDUTOR DE VELOCIDADE,FALK,1130YF1A4,4,751186,I= 4	5.143,59	(3.245,47)	1.898,12	11162010	Germano	20	240	5	60	7.003,00	2.170,93	1.619,98
2118657	0	13111071	Máquinas e Eqtos	04/11/1996	MOTOR EL/TRICO,TRIF₮SICO,29402429.1,HM 4909,1785RP	43.134,92	(28.271,47)	14.863,45	11162010	Germano	20	240	5	60	61.130,00	18.950,30	14.141,01

FDC CONSULT LTDA

SAMARCO
APRENDER PARA EVOLUIR E TRANSFORMAR

DATA-BASE: 31/03/2021					DADOS CONTÁBEIS CEDIDOS PELA SAMARCO						AVALIAÇÃO VALOR JUSTO DE MERCADO						
IMOBILIZADO	SUB Nº	CLASSE	CENTRO CST	DT.INCORP.	DENOMINAÇÃO DO IMOBILIZADO	VAL AQUIS. BRL	DEPREC. ACUM BRL	VALOR CONTÁBIL BRL	CENTRO DE CUSTOS	UNID. IND	VIDA ÚTIL DET. (ANOS)	VIDA ÚTIL DET. (MESES)	VIDA ÚTIL REM. (ANOS)	VIDA ÚTIL REM. (MESES)	VALOR DE REPOSIÇÃO (R$)	VALOR JUSTO DE MERCADO (R$)	VALOR DE LIQUIDAÇÃO FORÇADA
2118658	0	13111071	Máquinas e Eqtos	11/06/1996	BANCO DE CAPACITORES 100 KVAR	327,84	(240,89)	86,95	11164020	Germano	25	300	9	108	1.053,00	460,16	343,38
2118659	0	13111071	Máquinas e Eqtos	03/01/1974	BOMBA DE ALTA PRESSAO 1412SRH	14.138,26	(12.855,85)	1.282,41	11164020	Germano	25	300	6	72	47.315,00	14.667,65	10.945,23
2118660	0	13111071	Máquinas e Eqtos	01/12/1976	REDUTOR DE VELOCIDADE,FLENDER,1935110,RPM1200 RPM	100.910,16	(89.048,25)	11.861,91	11230030	Germano	20	240	5	60	11.949,00	3.704,19	2.764,12
2118661	0	13111071	Máquinas e Eqtos	30/04/1992	MOTOR EL/TRICO TRIF₮SICO,INDU₮O TRIF₮SICO,RPM 178	2.112,51	(1.804,64)	307,87	11164020	Germano	25	300	6	72	14.331,00	4.442,61	3.315,14
2118663	0	13111071	Máquinas e Eqtos	07/11/1997	GERADOR DO LOKOTRACK,METSO,MM0384,TKT2/8012	21.335,65	(15.073,92)	6.261,73	11162020	Germano	20	240	5	60	32.929,00	10.207,99	7.617,36
2118665	0	13111071	Máquinas e Eqtos	01/09/2006	COMPRESSOR DE AR MOVEL GIROFLO125 125LB	1.633,15	(843,84)	789,31	11162070	Germano	25	300	14	168	2.002,00	1.261,26	941,17
2118666	0	13111071	Máquinas e Eqtos	13/08/1990	GERADOR PORT₮TIL ⅊ DIESEL,TOYAMA,TD7000CXE,6000 WA	17.265,61	(14.489,23)	2.776,38	11164020	Germano	25	300	6	72	51.741,00	16.039,71	11.969,08
2118667	0	13111071	Máquinas e Eqtos	01/09/2006	RETIFICADOR DO SISTEMA DE PROTECAO CATODICA 060X0	831.292,17	(687.794,22)	143.497,95	11162020	Germano	20	240	9	108	1.370.487,00	709.912,27	529.747,46
2118668	0	13111071	Máquinas e Eqtos	31/05/1980	UNIDADE HIDRAULICA 140KG/CM2 PSD3200 100 LTS	672,03	(645,92)	26,11	11162020	Germano	20	240	5	60	491,00	152,21	113,58
2118670	0	13111081	Sistemas	01/09/2006	VALVULA DE GAVETA GUILHOTINA	1.046,18	(761,43)	284,75	11162020	Germano	20	240	9	108	1.899,00	983,68	734,04
2118671	0	13111081	Sistemas	01/09/2006	VALVULA DE GAVETA GUILHOTINA	661,82	(492,61)	169,21	11162020	Germano	20	240	9	108	1.202,00	622,64	464,62
2118674	0	13111071	Máquinas e Eqtos	01/12/1977	ACUMULADOR DE PRESSAO HIDRAULICO C/ 02 BOMBAS	673,81	(660,27)	13,54	11162020	Germano	25	300	6	72	394,00	122,14	91,14
2118675	0	13111081	Sistemas	01/09/2006	VALVULA DE GAVETA GUILHOTINA	17.787,77	(12.820,56)	4.967,21	11162020	Germano	20	240	9	108	32.297,00	16.729,85	12.484,07
2118676	0	13111071	Máquinas e Eqtos	01/06/2009	DETECTOR TENSAO PORT;1-138KV;9VCC	659,73	(191,52)	468,21	11100010	Germano	25	300	14	168	922,00	580,86	433,45
2118677	0	13111071	Máquinas e Eqtos	01/06/2009	MAQUINA SOLDA;PORTATIL;230V;140A	6.940,69	(3.998,12)	2.942,57	11100010	Germano	20	240	11	132	11.379,00	6.952,57	5.188,11
2118678	0	13111071	Máquinas e Eqtos	01/06/2009	MAQUINA SOLDA;PORTATIL;230V;140A	6.940,68	(3.998,11)	2.942,57	11100010	Germano	20	240	11	132	11.379,00	6.952,57	5.188,11
2118679	0	13111071	Máquinas e Eqtos	01/06/2009	MAQUINA SOLDA;PORTATIL;220/380/440VCA	14.999,67	(8.640,42)	6.359,25	11100010	Germano	20	240	11	132	24.593,00	15.026,32	11.212,87
2118680	0	13111071	Máquinas e Eqtos	01/06/2009	MEDIDOR ESPESSURA ULT-SONIC;TIME/TT100	3.335,26	(870,68)	2.464,58	11100010	Germano	20	240	11	132	6.372,00	3.893,29	2.905,23
2118681	0	13111071	Máquinas e Eqtos	01/06/2009	GERADOR;MILLER WELD/TRAILBLAZER 302D	33.292,50	(8.074,74)	25.217,76	11100010	Germano	20	240	11	132	68.700,00	41.975,70	31.322,91
2118682	0	13111081	Sistemas	01/09/2006	VALVULA DE ESFERA,VALMICRO,AT404,6393321	17.787,77	(12.820,56)	4.967,21	11162020	Germano	20	240	9	108	32.297,00	16.729,85	12.484,07
2118683	0	13111081	Sistemas	01/09/2006	VALVULA DE ESFERA PNEUMATICA,AIR/TORQUE/VALMICRO	1.914,21	(1.424,92)	489,29	11162020	Germano	20	240	9	108	3.476,00	1.800,57	1.343,61
2118685	0	13111071	Máquinas e Eqtos	25/10/1995	TANQUE EM CO CARBONO P/ MONITORAMENTO 350X160X120	2.917,95	(2.212,42)	705,53	11162020	Germano	20	240	5	60	4.686,00	1.452,66	1.084,00
2118686	0	13111071	Máquinas e Eqtos	01/06/2009	GERADOR;MILLER WELD/TRAILBLAZER 302D	33.292,49	(8.074,74)	25.217,75	11100010	Germano	20	240	11	132	68.700,00	41.975,70	31.322,91
2118687	0	13111071	Máquinas e Eqtos	01/06/2009	PROGRAMADOR;DO TRANSMISSOR;SMAR/HPC401	9.683,02	(2.527,82)	7.155,20	11100010	Germano	20	240	11	132	18.499,00	11.302,89	8.434,39
2118688	0	13111071	Máquinas e Eqtos	01/06/2009	GERADOR ELETRICO;FG WILSON/P88E1 100KVA	39.798,44	(9.652,70)	30.145,74	11100010	Germano	20	240	11	132	82.128,00	50.180,21	37.445,24
2118689	0	13111071	Máquinas e Eqtos	12/01/1974	TANQUE EM ACO CARBONO P/ OLEO HIDRAULICO 100X060X	8.310,94	(7.781,97)	528,97	11230020	Germano	20	240	5	60	15.893,00	4.926,83	3.676,48
2118690	0	13111071	Máquinas e Eqtos	05/08/1992	BOMBA DE AGUA ,WEIA,11346	10.193,75	(8.407,37)	1.786,38	11230030	Germano	20	240	5	60	22.664,00	7.025,84	5.242,79
2118691	0	13111071	Máquinas e Eqtos	18/04/1996	MOTOR A DIESEL C/ 04 CILINDROS	11.603,51	(10.020,31)	1.583,20	11162020	Germano	20	240	5	60	15.421,00	4.780,51	3.567,29
2118692	0	13111071	Máquinas e Eqtos	01/06/2009	GERADOR ELETRICO;FG WILSON/P88E1 100KVA	39.798,44	(9.381,52)	30.416,92	11100010	Germano	20	240	11	132	85.904,00	52.487,34	39.166,86
2118694	0	13111071	Máquinas e Eqtos	09/08/1994	UNIDADE HIDRAULICA C/ 01 BOMBA COPE145BH03A 100 L	146,63	(120,41)	26,22	11162020	Germano	20	240	5	60	166,00	51,46	38,40
2118695	0	13111071	Máquinas e Eqtos	01/06/2009	PAINEL;GMEC/DES G000016-I-200003 C/ CAIXA	16.144,00	(4.467,06)	11.676,94	11130080	Germano	20	240	11	132	28.380,00	17.340,18	12.939,51
2118696	0	13111071	Máquinas e Eqtos	12/01/1974	TANQUE EM ACO CARBONO C/ AGITADOR 3000X4000	6.428,74	(6.019,92)	408,82	11162010	Germano	20	240	5	60	8.139,00	2.523,09	1.882,77
2118697	0	13111071	Máquinas e Eqtos	23/07/2001	BOMBA CENTRIFUGA 43AH	4.206,99	(2.730,49)	1.476,50	11162020	Germano	20	240	7	84	5.922,00	2.463,55	1.838,34
2118698	0	13111071	Máquinas e Eqtos	18/07/2001	BOMBA CENTRIFUGA 43AH	4.225,42	(2.742,46)	1.482,96	11162020	Germano	20	240	7	84	5.946,00	2.473,54	1.845,79
2118699	0	13111071	Máquinas e Eqtos	31/03/1988	BOMBA DE ALTA PRESSAO VERTICAL 20H430 1134 M3/H	38.845,19	(36.466,01)	2.379,18	11230030	Germano	20	240	5	60	69.093,00	21.418,83	15.983,06
2118700	0	13111071	Máquinas e Eqtos	23/04/1991	MOTOR DE INDUCAO,TRIFASICO,GENERAL,296524,350CV	48.623,19	(41.964,06)	6.659,13	11164020	Germano	25	300	6	72	118.025,00	36.587,75	27.302,34
2118701	0	13111071	Máquinas e Eqtos	01/06/2009	FILTRO PRENSA MANUAL;DIALMATICA/079	10.470,00	(6.586,04)	3.883,96	11130070	Germano	20	240	11	132	18.263,00	11.158,69	8.326,79
2118702	0	13111071	Máquinas e Eqtos	12/01/1976	BOMBA DE ALTA PRESSAO VERTICAL 10M509ST 691GPM	44.613,70	(43.236,91)	1.376,79	11164020	Germano	25	300	6	72	143.422,00	44.460,82	33.177,35
2118704	0	13111071	Máquinas e Eqtos	11/06/1996	BANCO DE CAPACITORES 100 KVAR	327,84	(237,11)	90,73	11162010	Germano	20	240	5	60	8.165,00	2.531,15	1.888,78
2118705	0	13111071	Máquinas e Eqtos	17/07/1984	TALHA MANUAL 3 TON	92,19	(87,18)	5,01	11162010	Germano	20	240	5	60	3.000,00	930,00	693,98
2118706	0	13111071	Máquinas e Eqtos	12/01/1974	TANQUE EM ACO CARBONO 5.000 LTS	6.428,75	(6.052,59)	376,16	11162010	Germano	20	240	5	60	8.139,00	2.523,09	1.882,77
2118707	0	13111071	Máquinas e Eqtos	02/01/2005	BOMBA DE ALTA PRESSAO VERTICAL 691 GPM	1.290,47	(672,82)	617,65	11230030	Germano	20	240	9	108	3.582,00	1.855,48	1.384,58
2118709	0	13111071	Máquinas e Eqtos	25/11/1991	BOMBA DE ALTA PRESSAO VERTICAL 691 GPM	7.006,63	(6.128,11)	878,52	11230030	Germano	20	240	5	60	15.580,00	4.829,80	3.604,07
2118710	0	13111071	Máquinas e Eqtos	31/03/1979	MOTOR DE INDUCAO,TRIFASICO,ARNO,400MFF,250CV	61,54	(57,79)	3,75	11162070	Germano	25	300	6	72	363.338,00	112.634,78	84.049,81
2118711	0	13111071	Máquinas e Eqtos	11/06/1996	BANCO DE CAPACITORES 100 KVAR	327,84	(234,52)	93,32	11162070	Germano	25	300	9	108	1.053,00	460,16	343,38
2118712	0	13111071	Máquinas e Eqtos	11/06/1996	BANCO DE CAPACITORES 100 KVAR	327,84	(237,11)	90,73	11162010	Germano	20	240	5	60	8.165,00	2.531,15	1.888,78
2118713	0	13111071	Máquinas e Eqtos	12/01/1976	PAINEL PLC,080X040X120	408,28	(397,31)	10,97	11162070	Germano	25	300	6	72	1.159,00	359,29	268,11
2118714	0	13111071	Máquinas e Eqtos	31/12/1996	CUBICULO BLINDADO C/ 01 DISJUNTOR 2000AMP 4.160V	2.039,07	(1.410,21)	628,86	11162070	Germano	25	300	9	108	6.955,00	3.039,34	2.268,00
2118715	0	13111071	Máquinas e Eqtos	12/01/1974	TANQUE EM ACO CARBONO 1100X1200 1140 M3	6.428,74	(5.990,58)	438,16	11162010	Germano	20	240	5	60	8.139,00	2.523,09	1.882,77
2118719	0	13111071	Máquinas e Eqtos	24/12/1996	BOMBA CENTRIFUGA HG40E 30.2 M3/H	26.911,35	(6.192,96)	20.718,39	11164020	Germano	25	300	9	108	41.625,00	18.190,13	13.573,75
2118720	0	13111071	Máquinas e Eqtos	25/11/1996	BOMBA CENTRIFUGA HG40E 30.2 M3/H	26.911,35	(6.025,75)	20.885,60	11164020	Germano	25	300	9	108	41.625,00	18.190,13	13.573,75
2118722	0	13111071	Máquinas e Eqtos	01/10/1996	BOMBA CENTRIFUGA MEGANORM80250 60 M3/H	21.578,35	(4.961,12)	16.617,23	11164020	Germano	25	300	9	108	34.143,00	14.920,49	11.133,90
2118723	0	13111071	Máquinas e Eqtos	04/11/1996	BOMBA CENTRIFUGA MEGANORM80250 60 M3/H	21.578,35	(4.718,73)	16.859,62	11164020	Germano	25	300	9	108	34.143,00	14.920,49	11.133,90
2118724	0	13111071	Máquinas e Eqtos	01/10/1996	BOMBA CENTRIFUGA 25200 3 M3/H	19.358,34	(4.450,72)	14.907,62	11164020	Germano	20	240	5	60	27.434,00	8.504,54	6.346,22
2118725	0	13111071	Máquinas e Eqtos	22/10/1996	BOMBA CENTRIFUGA 65200 50 M3/H	20.219,96	(4.421,68)	15.798,28	11164020	Germano	20	240	5	60	28.655,00	8.883,05	6.628,67
2118726	0	13111071	Máquinas e Eqtos	01/10/1996	BOMBA CENTRIFUGA 65200 50 M3/H	20.219,96	(4.421,68)	15.798,28	11164020	Germano	20	240	5	60	28.655,00	8.883,05	6.628,67
2118727	0	13111071	Máquinas e Eqtos	02/10/1996	BOMBA CENTRIFUGA 32160 15 M3/H	13.014,79	(2.846,05)	10.168,74	11164020	Germano	20	240	5	60	18.444,00	5.717,64	4.266,59
2118728	0	13111071	Máquinas e Eqtos	01/10/1996	BOMBA CENTRIFUGA 32160	13.014,79	(2.995,02)	10.019,77	11164020	Germano	25	300	9	108	20.549,00	8.979,91	6.700,95
2118729	0	13111071	Máquinas e Eqtos	01/06/2009	REOMETRO;-20-250GRC;SENSOR CC3-45.	75.299,82	(47.366,56)	27.933,26	11250020	Germano	25	300	14	168	108.014,00	68.048,82	50.779,08
2118730	0	13111071	Máquinas e Eqtos	01/08/2006	TANQUE 15-TQ-01 / EM AƗO CARBONO	600.127,81	(120.097,51)	480.030,30	11164020	Germano	20	240	9	108	996.830,00	516.357,94	385.314,25
2118738	0	13111071	Máquinas e Eqtos	31/12/1996	CUBICULO BLINDADO C/ 01 DISJ.2000AMP,34.5KV,01 REL	367.654,07	(80.398,11)	287.255,96	11164020	Germano	25	300	9	108	540.810,00	236.333,97	176.356,05
2118739	0	13111071	Máquinas e Eqtos	30/11/1987	PAINEL CCM C/ 10 GAVETA(S)4160V,02 RELES PROT.,03	242.779,31	(49.411,86)	193.367,45	11164020	Germano	25	300	6	72	357.132,00	110.710,92	82.614,19
2118740	0	13111071	Máquinas e Eqtos	30/11/1987	CENTRO DE CONTROLE DE MOTORES,COM 9CUNBICULOS,WEG,	422.929,45	(86.077,07)	336.852,38	11164020	Germano	25	300	6	72	618.053,00	191.596,43	142.972,21
2118741	0	13111071	Máquinas e Eqtos	24/08/2000	PAINEL ELETRICO,INVERSOR DE FREQUENCIA,ABB,ACS1000	805.929,43	(159.635,50)	646.293,93	11164020	Germano	20	240	5	60	1.359.123,00	421.328,13	314.401,54
2118742	0	13111071	Máquinas e Eqtos	04/01/2000	PAINEL ELETRICO,INVERSOR DE FREQUENCIA,ABB,ACS1000	805.929,43	(156.269,82)	649.659,61	11164020	Germano	20	240	5	60	1.359.123,00	421.328,13	314.401,54
2118743	0	13111071	Máquinas e Eqtos	31/12/1996	CUBICULO EM ACO CARBONO,ABB,480V , 127/220V, 6.0HZ	311.623,90	(57.554,35)	254.069,55	11130180	Germano	20	240	5	60	622.555,00	192.992,05	144.013,64
2118745	0	13111071	Máquinas e Eqtos	12/01/1974	PAINEL DE CLP 120X065X225	193.526,96	(40.756,67)	152.770,29	11164020	Germano	25	300	6	72	277.360,00	85.981,60	64.160,79
2118746	0	13111071	Máquinas e Eqtos	30/08/2005	PAINEL C/ 02 INVERSORES, BOMBAS 15PP03A, 15PP03B C	29.752,66	(5.220,45)	24.532,21	11164020	Germano	20	240	9	108	54.714,00	28.341,85	21.149,13
2118748	0	13111071	Máquinas e Eqtos	31/01/1979	RESISTOR DE ATERRAMENTO DE MEDIA TENSAO RAM4SC	32.612,78	(8.370,23)	24.242,55	11162020	Germano	25	300	6	72	29.184,00	9.047,04	6.751,04

FDC CONSULT LTDA

SAMARCO
APRENDER PARA EVOLUIR E TRANSFORMAR

DATA-BASE: 31/03/2021					DADOS CONTÁBEIS CEDIDOS PELA SAMARCO						AVALIAÇÃO VALOR JUSTO DE MERCADO							
IMOBILIZADO	SUB Nº	CLASSE	CENTRO CST	DT.INCORP.	DENOMINAÇÃO DO IMOBILIZADO	VAL AQUIS. BRL	DEPREC. ACUM BRL	VALOR CONTÁBIL BRL	CENTRO DE CUSTOS	UNID. IND	VIDA ÚTIL DET. (ANOS)	VIDA ÚTIL DET. (MESES)	VIDA ÚTIL REM. (ANOS)	VIDA ÚTIL REM. (MESES)	VALOR DE REPOSIÇÃO (R$)	VALOR JUSTO DE MERCADO (R$)	VALOR DE LIQUIDAÇÃO FORÇADA
2118752	0	13111071	Máquinas e Eqtos	31/08/1979	BOMBA DE AGUA,WEIA,11347	301,78	(286,98)	14,80	11230030	Germano	20	240	5	60	424,00	131,44	98,08
2118753	0	13111071	Máquinas e Eqtos	07/04/2003	REDUTOR DE VELOCIDADE REDUCAO 1:98.1 S148CH 1535	1.479,29	(711,29)	768,00	11162020	Germano	20	240	7	84	2.576,00	1.071,62	799,66
2118754	0	13111071	Máquinas e Eqtos	11/01/1975	MOTOR EL/TRICO,TRIF₮SICO,WEG,3500RPM7,5CV460V	347,93	(236,80)	111,13	11162020	Germano	20	240	5	60	512,00	158,72	118,44
2118755	0	13111071	Máquinas e Eqtos	28/09/1983	MOTOR EL/TRICO TRIF₮SICO,HUNT ENGINE,75210CCW36460	2.089,99	(1.745,15)	344,84	11162020	Germano	20	240	5	60	2.461,00	762,91	569,30
2118757	0	13111071	Máquinas e Eqtos	02/03/1993	TANQUE CILINDRICO EM ACO CARBONO P/ AGUA DIAM 6.0	109.944,46	(86.305,09)	23.639,37	11162020	Germano	20	240	5	60	181.578,00	56.289,18	42.003,85
2118758	0	13111071	Máquinas e Eqtos	16/03/1993	TANQUE CILINDRICO EM ACO CARBONO P/ AGUA DIAM 3.5	77.116,30	(60.471,54)	16.644,76	11162020	Germano	20	240	5	60	127.228,00	39.440,68	29.431,24
2118760	0	13111071	Máquinas e Eqtos	02/03/1993	BOMBA CENTRIFUGA 2"X1" VAZAO 18 M3/H	2.966,23	(1.922,97)	1.043,26	11162020	Germano	20	240	5	60	4.203,00	1.302,93	972,27
2118761	0	13111071	Máquinas e Eqtos	02/03/1993	TANQUE CILINDRICO EM ACO CARBONO P/ POLPA DE MINER	355.312,55	(173.767,96)	181.544,59	11162020	Germano	20	240	5	60	685.552,00	212.521,12	158.586,53
2118762	0	13111071	Máquinas e Eqtos	15/04/1979	BOMBA VERTICAL DE POCO D35SAA2100X48" VAZAO 70.00	3.907,27	(3.448,64)	458,63	11162020	Germano	20	240	5	60	3.835,00	1.188,85	887,14
2118763	0	13111071	Máquinas e Eqtos	01/12/1976	BOMBA VERTICAL DE POCO D35SAA2100X48" VAZAO 70.00	1.459,33	(1.389,98)	69,35	11162020	Germano	20	240	5	60	928,00	287,68	214,67
2118764	0	13111071	Máquinas e Eqtos	23/08/1996	BOMBA CENTRIFUGA 3"X2"	9.785,12	(6.609,79)	3.175,33	11162020	Germano	20	240	5	60	13.867,00	4.298,77	3.207,81
2118766	0	13111071	Máquinas e Eqtos	02/03/1993	TANQUE CILINDRICO EM ACO CARBONO P/ POLPA DE MINER	218.383,83	(144.649,24)	73.734,59	11162020	Germano	20	240	5	60	685.552,00	212.521,12	158.586,53
2118767	0	13111071	Máquinas e Eqtos	19/02/1993	BOMBA CENTRIFUGA,ASH PUMP,SR1T 10/03 Q=205,32 M3/	60.945,73	(11.984,80)	48.960,93	11162020	Germano	20	240	5	60	6.864,00	2.127,84	1.587,83
2118768	0	13111071	Máquinas e Eqtos	30/04/2000	BOMBA CENTRIFUGA ,ASH PUMP,SR1T 10/03 Q=205,32 M3	54.509,71	(27.353,24)	27.156,47	11162020	Germano	20	240	5	60	52.387,00	16.239,97	12.118,52
2118769	0	13111071	Máquinas e Eqtos	18/02/1993	AGITADOR DE POLPA 783Q150	61.964,92	(50.394,77)	11.570,15	11130100	Germano	20	240	5	60	80.289,00	24.889,59	18.573,00
2118770	0	13111071	Máquinas e Eqtos	12/01/1974	MOTOR EL/TRICO,TRIF₮SICO,RELIANCE ELECTRIC,150HP46	3.225,41	(2.929,16)	296,25	11162020	Germano	20	240	5	60	5.234,00	1.622,54	1.210,76
2118772	0	13111071	Máquinas e Eqtos	12/01/1974	MOTOR EL/TRICO,TRIF₮SICO,RELIANCE ELECTRIC,P44G514	3.225,43	(2.929,20)	296,23	11162020	Germano	20	240	5	60	5.234,00	1.622,54	1.210,76
2118773	0	13111081	Sistemas	01/06/2009	TORRE DE ILUMINACAO	24.135,25	(6.771,07)	17.364,18	11162020	Germano	20	240	11	132	42.424,00	25.921,06	19.342,70
2118774	0	13111081	Sistemas	01/06/2009	TORRE DE ILUMINACAO	24.135,25	(6.771,07)	17.364,18	11162020	Germano	20	240	11	132	42.424,00	25.921,06	19.342,70
2118775	0	13111071	Máquinas e Eqtos	01/06/2009	RELE ELETRONIC DE PROTECAO;125VCA/VCC;15A;SEL/387A	20.601,77	(8.031,04)	12.570,73	11162040	Germano	25	300	14	168	23.525,00	14.820,75	11.059,47
2118776	0	13111071	Máquinas e Eqtos	01/06/2009	RELE ELETRONIC DE PROTECAO;125VCA/VCC;15A;SEL/387A	20.601,77	(8.031,04)	12.570,73	11162040	Germano	25	300	14	168	23.525,00	14.820,75	11.059,47
2118777	0	13111071	Máquinas e Eqtos	01/06/2009	RELE ELETRONIC DE PROTECAO;125VCA/VCC;15A;SEL/387A	20.601,78	(8.031,04)	12.570,74	11162040	Germano	25	300	14	168	23.525,00	14.820,75	11.059,47
2118778	0	13111071	Máquinas e Eqtos	01/06/2009	MOTOBOMBA ELETRICA VERTICAL WEIR 250CV 1770RPM	174.675,60	(48.252,47)	126.423,13	11162020	Germano	20	240	11	132	289.043,00	176.605,27	131.785,57
2118779	0	13111081	Sistemas	01/06/2009	SISTEMA DE DESPOEIRAMENTO 1/2 HP TECNOLAB	31.349,77	(8.117,73)	23.232,04	11162020	Germano	20	240	11	132	64.693,00	39.527,42	29.495,97
2118780	0	13111071	Máquinas e Eqtos	01/06/2009	FILTRO PRENSA MANUAL C/ MESA E REVESTIMENTO	7.800,00	(2.430,68)	5.369,32	11162020	Germano	20	240	11	132	11.224,00	6.857,86	5.117,44
2118781	0	13111071	Máquinas e Eqtos	01/06/2009	BALANCA ELET MTTLER C/ PESO PADRAO - PB303-S / FAC	7.193,22	(2.944,91)	4.248,31	11162010	Germano	20	240	11	132	13.177,00	8.051,15	6.007,89
2118782	0	13111071	Máquinas e Eqtos	01/06/2009	BALANCA ELET MTTLER C/ PESO PADRAO - 11139642	8.043,33	(3.292,93)	4.750,40	11162010	Germano	20	240	11	132	13.177,00	8.051,15	6.007,89
2118783	0	13111131	Ferramentas	01/06/2009	ESTUFA DE SECAGEM ESTERILIZADORA 220V C/ 5PRAT 480	9.063,00	(7.460,79)	1.602,21	11162020	Germano	14	168	5	60	11.700,00	4.867,20	3.631,98
2118784	0	13111071	Máquinas e Eqtos	01/06/2009	MOTOR CA TRIFASICO 175HP 460V 4P 315SM V6	17.157,87	(4.310,03)	12.847,84	11131080	Germano	25	300	14	168	29.190,00	18.389,70	13.722,68
2118785	0	13111071	Máquinas e Eqtos	01/06/2009	MOTOR CA TRIFASICO B3E 315S/M 4P 250CV	27.323,44	(6.950,58)	20.372,86	11131080	Germano	25	300	14	168	47.359,00	29.836,17	22.264,21
2118786	0	13111071	Máquinas e Eqtos	08/09/2010	REDUTOR VEL;FLENDER/REDUREX SZN 180/18	30.283,61	(13.106,34)	17.177,27	11131020	Germano	25	300	14	168	55.628,00	35.045,64	26.151,60
2118787	0	13111071	Máquinas e Eqtos	08/09/2010	REDUTOR VEL;FLENDER/REDUREX SZN 320/12.5	74.317,14	(33.347,88)	40.969,26	11131020	Germano	25	300	14	168	124.634,00	78.519,42	58.592,40
2118788	0	13111071	Máquinas e Eqtos	08/09/2010	REDUTOR FLENDER 1:56	48.770,63	(21.884,58)	26.886,05	11131020	Germano	25	300	14	168	91.225,00	57.471,75	42.886,30
2118789	0	13111071	Máquinas e Eqtos	09/09/2010	REDUTOR FLENDER 1:22,4	134.684,49	(31.552,19)	103.132,30	11131080	Germano	20	240	11	132	225.305,00	137.661,36	102.725,02
2118790	0	13111081	Sistemas	09/09/2010	VALVULA GUILHOT;CLARKSON/KGD24-AC-M6	57.111,80	(14.782,19)	42.329,61	11131160	Germano	20	240	11	132	97.583,00	59.623,21	44.491,76
2118791	0	13111081	Sistemas	09/09/2010	VALVULA GUILHOT;CLARKSON/KGD24-AC-M6	57.111,80	(14.782,19)	42.329,61	11131160	Germano	20	240	11	132	97.583,00	59.623,21	44.491,76
2118792	0	13111071	Máquinas e Eqtos	01/06/2009	MOTOR DE INDUCAO,TRIFASICO,WEG,RPM880 460 VOLTS 60	112.671,65	(28.686,23)	83.985,42	11202010	Germano	25	300	14	168	289.491,00	182.379,33	136.094,26
2118793	0	13111071	Máquinas e Eqtos	01/06/2009	MOTOR DE INDUCAO,TRIFASICO,WEG,RPM1770 VOLTS 440 6	53.645,76	(13.842,08)	39.803,68	11202010	Germano	25	300	14	168	140.436,00	88.474,68	66.021,17
2118794	0	13111071	Máquinas e Eqtos	01/06/2009	CONVERSOR FREQUENCIA ESTATICO CA WEG	7.023,84	(2.267,63)	4.756,21	11202010	Germano	20	240	11	132	14.591,00	8.915,10	6.652,59
2118795	0	13111071	Máquinas e Eqtos	01/06/2009	CHAVE ESTATICA WEG SSW060412T2257PSZ	9.768,26	(2.609,43)	7.158,83	11202010	Germano	25	300	14	168	27.597,00	17.386,11	12.973,78
2118796	0	13111071	Máquinas e Eqtos	01/06/2009	INVEROSR FREQUENCIA TRIFASICO 480V / 180A / 125CV	4.422,45	(1.249,01)	3.173,44	11202010	Germano	20	240	11	132	11.744,00	7.175,58	5.354,53
2118797	0	13111071	Máquinas e Eqtos	01/06/2009	MOTOR DE INDUCAO,TRIFASICO,WEG,RPM1770 VOLTS 460 6	41.427,69	(10.689,49)	30.738,20	11202010	Germano	25	300	14	168	108.447,00	68.321,61	50.982,64
2118798	0	13111071	Máquinas e Eqtos	01/06/2009	MOTOR INDUCAO,WEG,RPM1790 HZ60 VOLTS 460 CV 450	23.785,16	(6.137,23)	17.647,93	11202010	Germano	25	300	14	168	62.265,00	39.226,95	29.271,75
2118799	0	13111071	Máquinas e Eqtos	01/06/2009	MOTOR 800CV; 1191RPM; 690V	123.712,70	(35.993,01)	87.719,69	11202010	Germano	20	240	11	132	357.000,00	218.127,00	162.769,73
2118800	0	13111071	Máquinas e Eqtos	01/06/2009	MOTOR CA;450CV;4000V;4P;400K100;B3D	108.470,43	(27.247,65)	81.222,78	11131080	Germano	25	300	14	168	179.849,00	113.304,87	84.549,84
2118802	0	13111071	Máquinas e Eqtos	26/12/2002	TRANSFORMADOR DE TENSAO MONOFASICO (A INSTALAR) ON	1.400,37	(748,23)	652,14	11202010	Germano	20	240	7	84	4.028,00	1.675,65	1.250,39
2118803	0	13111071	Máquinas e Eqtos	01/09/2006	TRANSFORMADOR DE TENSAO MONOFASICO 480V - 220V (A	1.310,77	(1.074,40)	236,37	11202010	Germano	20	240	9	108	4.102,00	2.124,84	1.585,59
2118804	0	13111071	Máquinas e Eqtos	01/09/2006	TRANSFORMADOR DE TENSAO TRIFASICO (A INSTALAR) TTR	5.186,62	(4.243,89)	942,73	11202010	Germano	20	240	9	108	16.229,00	8.406,62	6.273,15
2118805	0	13111071	Máquinas e Eqtos	01/09/2006	TRANSFORMADOR DE TENSAO MONOFASICO 480V - 220V (A	3.657,06	(2.946,25)	710,81	11130050	Germano	40	480	26	312	4.717,00	3.278,32	2.446,33
2118806	0	13111071	Máquinas e Eqtos	01/09/2006	TRANSFORMADOR DE TENSAO TRIFASICO 4.160V - 480V (A	5.186,62	(4.232,64)	953,98	11202010	Germano	20	240	9	108	17.023,00	8.817,91	6.580,06
2118807	0	13111071	Máquinas e Eqtos	01/09/2006	TRANSFORMADOR DE TENSAO TRIFASICO 220V - 127V (A I	1.310,77	(1.074,40)	236,37	11202010	Germano	20	240	9	108	4.102,00	2.124,84	1.585,59
2118808	0	13111071	Máquinas e Eqtos	01/09/2006	TRANSFORMADOR DE TENSAO MONOFASICO 240V -120V (A I	1.310,77	(1.074,42)	236,35	11202010	Germano	20	240	9	108	4.102,00	2.124,84	1.585,59
2118809	0	13111071	Máquinas e Eqtos	01/09/2006	TRANSFORMADOR DE TENSAO TRIFASICO 13.800V/220V (A	3.657,06	(2.997,62)	659,44	11202010	Germano	20	240	9	108	11.447,00	5.929,55	4.424,72
2118810	0	13111071	Máquinas e Eqtos	01/09/2006	TRANSFORMADOR DE TENSAO TRIFASICO 13.800V/220V (A	1.310,77	(1.074,39)	236,38	11202010	Germano	20	240	9	108	4.102,00	2.124,84	1.585,59
2118811	0	13111071	Máquinas e Eqtos	01/09/2006	TRANSFORMADOR DE TENSAO TRIFASICO 13.800V/480V (A	3.657,06	(2.997,63)	659,43	11202010	Germano	20	240	9	108	11.447,00	5.929,55	4.424,72
2118812	0	13111071	Máquinas e Eqtos	01/09/2006	TRANSFORMADOR DE TENSAO TRIFASICO 13.800V/220V (A	1.310,77	(1.074,39)	236,38	11202010	Germano	20	240	9	108	4.102,00	2.124,84	1.585,59
2118813	0	13111071	Máquinas e Eqtos	17/04/1991	TRANSFORMADOR DE TENSAO TRIFASICO 13.800V/220V (A	18.309,63	(15.225,82)	3.083,81	11202010	Germano	20	240	5	60	43.448,00	13.468,88	10.050,69
2118814	0	13111071	Máquinas e Eqtos	01/09/2006	TRANSFORMADOR DE TENSAO TRIFASICO 4.160V - 220V (A	3.657,06	(2.948,91)	708,15	11202010	Germano	40	480	26	312	7.125,00	4.951,88	3.695,17
2118815	0	13111071	Máquinas e Eqtos	01/09/2006	TRANSFORMADOR DE TENSAO TRIFASICO (A INSTALAR) ONA	1.310,77	(1.056,94)	253,83	11202010	Germano	40	480	26	312	2.594,00	1.802,83	1.345,30
2118816	0	13111071	Máquinas e Eqtos	01/09/2006	TRANSFORMADOR DE TENSAO TRIFASICO 4.160V - 220V (A	3.657,06	(2.948,92)	708,14	11202010	Germano	40	480	26	312	7.238,00	5.030,41	3.753,77
2118817	0	13111071	Máquinas e Eqtos	01/09/2006	TRANSFORMADOR DE TENSAO TRIFASICO 13.800V/220V (A	1.310,77	(1.056,94)	253,83	11202010	Germano	40	480	26	312	2.594,00	1.802,83	1.345,30
2118818	0	13111071	Máquinas e Eqtos	01/09/2006	TRANSFORMADOR DE TENSAO BIFASICO 13.200V - 230V (A	1.310,76	(1.056,91)	253,85	11202010	Germano	40	480	26	312	2.594,00	1.802,83	1.345,30
2118819	0	13111071	Máquinas e Eqtos	01/09/2006	TRANSFORMADOR DE TENSAO BIFASICO 13.200V - 230V (A	1.310,77	(1.074,42)	236,35	11202010	Germano	20	240	9	108	4.102,00	2.124,84	1.585,59
2118820	0	13111071	Máquinas e Eqtos	01/09/2006	BANCO DE CAPACITORES TRIFASICO 100X100X200 909 KV	5.326,18	(4.442,74)	883,44	11130180	Germano	20	240	9	108	7.861,00	4.072,00	3.038,59
2118821	0	13111071	Máquinas e Eqtos	12/01/1974	TANQUE DE ACO CARBONO SEPARADOR DE OLEO (CAIXA) 2	6.428,75	(6.021,33)	407,42	11201020	Germano	20	240	5	60	12.293,00	3.810,83	2.843,70
2118822	0	13111071	Máquinas e Eqtos	12/01/1974	TANQUE CILINDRICO EM ACO CARBONO DIAM 0.90X1.10M	6.428,72	(6.021,27)	407,45	11201020	Germano	20	240	5	60	12.293,00	3.810,83	2.843,70
2118823	0	13111071	Máquinas e Eqtos	04/01/2000	TANQUE CILINDRICO EM ACO CARBONO DIAM 0.90X1.10M	436,50	(279,77)	156,73	11201020	Germano	20	240	5	60	1.197,00	371,07	276,90
2118824	0	13111071	Máquinas e Eqtos	12/01/1974	TANQUE EM ACO CARBONO SEPARADOR DE OLEO (CAIXA) 2	12.857,47	(12.065,43)	792,04	11201020	Germano	20	240	5	60	21.078,00	6.534,18	4.875,91
2118825	0	13111121	Veículos	06/04/1987	EMPILHADEIRA A DIESEL 4 TON	36.881,17	(36.881,17)	-	11202050	Germano	15	180	4	48	71.658,00	23.432,17	17.485,44

FDC CONSULT LTDA

SAMARCO
APRENDER PARA EVOLUIR E TRANSFORMAR

DATA-BASE: 31/03/2021					DADOS CONTÁBEIS CEDIDOS PELA SAMARCO					AVALIAÇÃO VALOR JUSTO DE MERCADO							
IMOBILIZADO	SUB Nº	CLASSE	CENTRO CST	DT.INCORP.	DENOMINAÇÃO DO IMOBILIZADO	VAL AQUIS. BRL	DEPREC. ACUM BRL	VALOR CONTÁBIL BRL	CENTRO DE CUSTOS	UNID. IND	VIDA ÚTIL DET. (ANOS)	VIDA ÚTIL DET. (MESES)	VIDA ÚTIL REM. (ANOS)	VIDA ÚTIL REM. (MESES)	VALOR DE REPOSIÇÃO (R$)	VALOR JUSTO DE MERCADO (R$)	VALOR DE LIQUIDAÇÃO FORÇADA
2118826	0	13111071	Máquinas e Eqtos	11/03/1991	MOTOR DE INDUCAO,TRIFASICO,GENERAL,824056,500CV 11	6.321,84	(5.274,75)	1.047,09	11202020	Germano	25	300	6	72	18.125,00	5.618,75	4.192,80
2118827	0	13111071	Máquinas e Eqtos	04/08/2002	REDUTOR DE VELOCIDADE REDUCAO 1:18.87 (DESATIVADO)	2.313,35	(1.461,35)	852,00	11202020	Germano	20	240	7	84	3.831,00	1.593,70	1.189,24
2118831	0	13111071	Máquinas e Eqtos	11/03/1991	MOTOR EL/TRICO TRIF‡SICO,WEG ,W22PLUS,20CV / 3530R	6.300,06	(5.452,20)	847,86	11202020	Germano	25	300	6	72	18.125,00	5.618,75	4.192,80
2118832	0	13111071	Máquinas e Eqtos	04/08/2002	REDUTOR DE VELOCIDADE REDUCAO 1:18.47 (DESATIVADO)	2.313,35	(1.529,47)	783,88	11202020	Germano	20	240	7	84	3.831,00	1.593,70	1.189,24
2118833	0	13111071	Máquinas e Eqtos	12/01/1974	MOTOR DE INDUCAO,TRIFASICO,CUSTOM,8240565302,82013	15.355,10	(14.820,86)	534,24	11202020	Germano	20	240	5	60	16.666,00	5.166,46	3.855,29
2118836	0	13111071	Máquinas e Eqtos	04/08/2002	REDUTOR DE VELOCIDADE REDUCAO 1:25.53 (DESATIVADO)	2.313,35	(1.461,35)	852,00	11202020	Germano	20	240	7	84	3.831,00	1.593,70	1.189,24
2118838	0	13111071	Máquinas e Eqtos	26/01/1993	REDUTOR DE VELOCIDADE REDUCAO 1:18.87 (DESATIVADO)	1.328,47	(1.053,78)	274,69	11202020	Germano	25	300	6	72	1.664,00	515,84	384,93
2118840	0	13111071	Máquinas e Eqtos	03/08/1992	BANCO DE CAPACITORES (DESATIVADO) 120X160X170	14.298,40	(11.962,21)	2.336,19	11202020	Germano	25	300	6	72	15.118,00	4.686,58	3.497,20
2118841	0	13111071	Máquinas e Eqtos	11/06/1996	BANCO DE CAPACITORES (DESATIVADO) 090X120X150 75	327,84	(237,32)	90,52	11130180	Germano	20	240	5	60	373,00	115,63	86,28
2118842	0	13111071	Máquinas e Eqtos	11/06/1996	BANCO DE CAPACITORES (DESATIVADO) 090X120X150 75	327,84	(237,32)	90,52	11130180	Germano	20	240	5	60	373,00	115,63	86,28
2118844	0	13111071	Máquinas e Eqtos	08/03/1993	COMPRESSOR DE AR ESTACIONARIO GA15 PRES.MAX.7.3BA	7.919,89	(5.816,43)	2.103,46	11162020	Germano	20	240	5	60	7.482,00	2.319,42	1.730,79
2118845	0	13111071	Máquinas e Eqtos	08/03/1993	COMPRESSOR DE AR ESTACIONARIO GA15 PRES.MAX.7.3BA	7.919,89	(5.829,18)	2.090,71	11230030	Germano	25	300	6	72	10.719,00	3.322,89	2.479,59
2118846	0	13111071	Máquinas e Eqtos	20/03/1997	RESERVATORIO DE AR 500 LTS VERTCAL VAZAO0.5 M3	1.512,22	(854,42)	657,80	11162020	Germano	20	240	5	60	2.335,00	723,85	540,15
2118847	0	13111071	Máquinas e Eqtos	20/03/1997	RESERVATORIO DE AR 500 LTS VERTCAL VAZAO0.5 M3	1.512,21	(854,41)	657,80	11162020	Germano	20	240	5	60	2.335,00	723,85	540,15
2118848	0	13111071	Máquinas e Eqtos	01/09/2006	SECADOR DE AR COMPRIMIDO TH75 12 BAR	2.469,19	(1.960,83)	508,36	11162020	Germano	20	240	9	108	3.716,00	1.924,89	1.436,38
2118849	0	13111071	Máquinas e Eqtos	18/08/1993	GERADOR DE ENERGIA BORDI 350 KVA	36.238,51	(24.345,87)	11.892,64	11162020	Germano	20	240	5	60	58.204,00	18.043,24	13.464,14
2118850	0	13111111	Móveis e Utensílios	30/04/2000	BANCADA DE ACO 180X100X100	350,00	(350,00)	-	11100010	Germano	15	180	4	48	2.650,00	866,55	646,63
2118852	0	13111071	Máquinas e Eqtos	25/03/1991	PONTE ROLANTE C/ TALHA ELETRICA 02 VIAS VIGA I E C	17.787,12	(13.480,78)	4.306,34	11162020	Germano	20	240	5	60	24.658,00	7.643,98	5.704,06
2118853	0	13111111	Móveis e Utensílios	30/04/2000	BANCADA DE ACO P/ FERRAMENTAS 210X070X090	112,27	(112,27)	-	11162010	Germano	15	180	4	48	2.650,00	866,55	646,63
2118855	0	13111121	Veículos	01/03/1974	GUINDASTE SOBRE RODAS	804.866,52	(804.866,52)	-	11202050	Germano	20	240	5	60	736.197,00	228.221,07	170.302,08
2118856	0	13111121	Veículos	01/09/2006	GUINDASTE SOBRE RODAS 5530	864,24	(784,93)	79,31	11202050	Germano	20	240	9	108	1.507,00	780,63	582,52
2118858	0	13111121	Veículos	01/09/2006	VEICULO - CARRETA TIPO PRANCHA C/ 02 EIXOS - PLACA	701,51	(557,67)	143,84	11202050	Germano	5	60	1	12	3.688,00	947,82	707,27
2118859	0	13111071	Máquinas e Eqtos	01/06/2009	MOTOBOMBA DARKA A6KL - 50 / 21 MANCAL 100CV	22.678,37	(6.264,67)	16.413,70	11162020	Germano	20	240	11	132	39.865,00	24.357,52	18.175,95
2118860	0	13111071	Máquinas e Eqtos	01/06/2009	MOTOBOMBA DARKA A6KL - 50 / 21 MANCAL 100CV	17.545,91	(4.846,89)	12.699,02	11162020	Germano	20	240	11	132	30.842,00	18.844,46	14.062,03
2118861	0	13111081	Sistemas	01/06/2009	VALVULA GUILHOTINA 14" CLARKSON	37.150,13	(23.441,39)	13.708,74	11230030	Germano	20	240	11	132	97.863,00	59.794,29	44.619,42
2118862	0	13111071	Máquinas e Eqtos	01/06/2009	TRANSFORMADOR TOSHIBA 138KW 13,8 KV 40/50/60 MVA,1	1.803.390,24	(648.871,97)	1.154.518,27	12250010	Ubu	40	480	26	312	2.730.922,00	1.897.990,79	1.416.309,95
2118863	0	13111071	Máquinas e Eqtos	01/06/2009	COMPRESSOR W 97211 H 72PES	8.426,06	(4.064,12)	4.361,94	12205010	Ubu	25	300	14	168	14.387,00	9.063,81	6.763,55
2118864	0	13111071	Máquinas e Eqtos	01/06/2009	CUBICULO,ALIMENTACAO DE TRAFO,METAL PRIMER,17,5KV	81.247,76	(40.281,80)	40.965,96	12110080	Ubu	25	300	14	168	161.815,00	101.943,45	76.071,77
2118865	0	13111071	Máquinas e Eqtos	01/06/2009	CUBICULO,ALIMENTADOR,GENERALELETRIC,13,8KV60HZ31,5	81.247,76	(38.233,26)	43.014,50	12111020	Ubu	25	300	14	168	139.101,00	87.633,63	65.393,56
2118866	0	13111071	Máquinas e Eqtos	01/06/2009	DISJUNTOR A VACUO EATON 150VCPW750125VCC	112.465,07	(56.034,34)	56.430,73	12205010	Ubu	25	300	14	168	142.505,00	89.778,15	66.993,84
2118867	0	13111071	Máquinas e Eqtos	01/06/2009	DISJUNTOR TERMOMAG;3P;1250 A;690 V;42KA	14.947,36	(7.447,31)	7.500,05	12205010	Ubu	25	300	14	168	18.936,00	11.929,68	8.902,11
2118868	0	13111071	Máquinas e Eqtos	01/06/2009	DISJUNTOR TERMOMAG;3P;1250 A;690 V;42KA	14.947,36	(7.447,31)	7.500,05	12205010	Ubu	25	300	14	168	18.936,00	11.929,68	8.902,11
2118869	0	13111071	Máquinas e Eqtos	01/06/2009	DISJUNTOR TERMOMAG;3P;1250 A;690 V;42KA	15.837,91	(7.891,04)	7.946,87	12205010	Ubu	25	300	14	168	20.064,00	12.640,32	9.432,40
2118870	0	13111071	Máquinas e Eqtos	01/06/2009	VENTILADOR VTM 800T4/4P	4.841,74	(2.412,35)	2.429,39	12204010	Ubu	25	300	14	168	7.896,00	4.974,48	3.712,03
2118871	0	13111071	Máquinas e Eqtos	01/06/2009	VENTILADOR VTM 800T4/4P	4.841,74	(2.412,35)	2.429,39	12250010	Ubu	25	300	14	168	7.881,00	4.965,03	3.704,98
2118872	0	13111071	Máquinas e Eqtos	01/06/2009	VENTILADOR VTM 800T4/4P	4.841,74	(2.412,35)	2.429,39	12250010	Ubu	25	300	14	168	7.881,00	4.965,03	3.704,98
2118873	0	13111141	Bens de Rodízio	01/06/2009	MANCAL DE PEDESTAL ¦J 250 MM KKK	41.385,71	(41.385,71)	-	12200010	Ubu	25	300	14	168	46.377,00	29.217,51	21.802,56
2118874	0	13111141	Bens de Rodízio	01/06/2009	MANCAL DE PEDESTAL ¦J 250 MM KKK	41.385,71	(41.385,71)	-	12200010	Ubu	25	300	14	168	46.377,00	29.217,51	21.802,56
2118875	0	13111141	Bens de Rodízio	01/06/2009	MANCAL DE PEDESTAL ¦J 250 MM KKK	41.385,71	(41.385,71)	-	12200010	Ubu	25	300	14	168	46.377,00	29.217,51	21.802,56
2118876	0	13111141	Bens de Rodízio	01/06/2009	MANCAL DE PEDESTAL ¦J 250 MM KKK	41.385,70	(41.385,70)	-	12200010	Ubu	25	300	14	168	46.377,00	29.217,51	21.802,56
2118877	0	13111141	Bens de Rodízio	01/06/2009	EIXO-PINHAO BI-HELICOIDAL EM ACO FORJADO	59.226,18	(29.703,84)	29.522,34	12200010	Ubu	25	300	14	168	66.368,00	41.811,84	31.200,64
2118878	0	13111141	Bens de Rodízio	01/06/2009	EIXO-PINHAO BI-HELICOIDAL EM ACO FORJADO	59.226,18	(29.703,84)	29.522,34	12200010	Ubu	25	300	14	168	66.368,00	41.811,84	31.200,64
2118879	0	13111071	Máquinas e Eqtos	01/06/2009	TROCADOR DE CALOR ,VASO DE PRESS‡O,ABERKO,T1200,AF	62.578,21	(16.599,70)	45.978,51	12110050	Ubu	25	300	14	168	106.229,00	66.924,27	49.939,92
2118880	0	13111071	Máquinas e Eqtos	01/06/2009	TROCADOR DE CALOR,INTERC,15KGF10S/CM2	28.546,88	(7.415,17)	21.131,71	12204010	Ubu	25	300	14	168	38.732,00	24.401,16	18.208,52
2118881	0	13111141	Bens de Rodízio	01/06/2009	ANEL;DO MOTOR;GEVISA/M89A45001	57.928,01	(34.671,61)	23.256,40	12200010	Ubu	25	300	14	168	64.914,00	40.895,82	30.517,09
2118882	0	13111141	Bens de Rodízio	01/06/2009	ANEL;DO MOTOR;GEVISA/M89A45001	57.927,94	(34.671,60)	23.256,34	12200010	Ubu	25	300	14	168	64.914,00	40.895,82	30.517,09
2118883	0	13111081	Sistemas	01/06/2009	SISTEMA DE REBAIXAMENTO DE LENCOL FREATICO PTR 02	880.633,94	(217.091,88)	663.542,06	11100020	Germano	20	240	11	132	2.744.553,00	1.676.921,88	1.251.344,93
2118884	0	13111081	Sistemas	01/06/2009	SISTEMA DE REBAIXAMENTO DE LENCOL FREATICO PTR 03	880.633,85	(217.091,87)	663.541,98	11100020	Germano	20	240	11	132	2.744.553,00	1.676.921,88	1.251.344,93
2118885	0	13111071	Máquinas e Eqtos	01/10/2008	TRANSFORMADOR,TEC1810/17.5/3.6,HA2156A001H,HA2156A	94.576,51	(22.222,98)	72.353,53	12230030	Ubu	30	360	17	204	93.198,00	58.714,74	43.813,84
2118886	0	13111071	Máquinas e Eqtos	01/10/2008	MOTOR WEG CA TRIF 400CV	88.938,35	(24.866,00)	64.072,35	12110010	Ubu	25	300	14	168	151.068,00	95.172,84	71.019,44
2118887	0	13111071	Máquinas e Eqtos	01/10/2008	MOTOR WEG CA TRIF 350CV	87.298,85	(22.100,06)	65.198,79	12110010	Ubu	25	300	14	168	112.035,00	70.582,05	52.669,41
2118888	0	13111071	Máquinas e Eqtos	01/10/2008	REDUTOR DE VELOCIDADE,FALK,2135Y2,1750RPM 300CV 43	255.681,09	(61.517,33)	194.163,76	12110040	Ubu	25	300	14	168	292.996,00	184.587,48	137.742,02
2118889	0	13111071	Máquinas e Eqtos	01/12/2008	TRANSFORMADOR DE CORRENTE AREVA QDR-145/2	43.107,98	(11.709,30)	31.398,68	11130180	Germano	20	240	9	108	100.897,00	52.264,65	39.000,68
2118890	0	13111071	Máquinas e Eqtos	01/12/2008	BOMBA P/TESTE VARIADOR VOITH	20.229,37	(6.160,23)	14.069,14	11160010	Germano	20	240	9	108	38.695,00	20.044,01	14.957,15
2118891	0	13111071	Máquinas e Eqtos	01/12/2008	BOMBA HIDRAULICA DE ENGRENAGEM C/ACOPLAMENTOS	14.537,34	(4.311,24)	10.226,10	11160010	Germano	20	240	9	108	29.165,00	15.107,47	11.273,43
2118892	0	13111121	Veículos	01/12/2008	EMPILHADEIRA ELETRICA CLARK TMX20X SERIE TMX250135	86.611,55	(79.594,41)	7.017,14	12203010	Ubu	20	240	9	108	121.052,00	62.704,94	46.791,39
2118893	0	13111081	Sistemas	09/09/2010	VALVULA GUILHOT;CLARKSON/KGD24-AC-M6	57.111,81	(14.782,19)	42.329,62	11131160	Germano	20	240	11	132	97.583,00	59.623,21	44.491,76
2118894	0	13111081	Sistemas	09/09/2010	VALVULA GUILHOT;CLARKSON/KGD24-AC-M6	57.960,99	(15.001,99)	42.959,00	11131160	Germano	20	240	11	132	97.583,00	59.623,21	44.491,76
2118895	0	13111081	Sistemas	09/09/2010	VALVULA GUILHOT;CLARKSON/KGD24-AC-M6	57.960,99	(15.001,99)	42.959,00	11131160	Germano	20	240	11	132	97.583,00	59.623,21	44.491,76
2118896	0	13111081	Sistemas	09/09/2010	VALVULA GUILHOTINA;36POL FLANGE;150LB	134.444,26	(35.712,43)	98.731,83	11131170	Germano	20	240	11	132	232.223,00	141.888,25	105.879,20
2118897	0	13111081	Sistemas	09/09/2010	VALVULA GUILHOTINA;36POL FLANGE;150LB	134.444,26	(35.712,43)	98.731,83	11131170	Germano	20	240	11	132	232.223,00	141.888,25	105.879,20
2118898	0	13111081	Sistemas	09/09/2010	VALVULA GUILHOTINA;36POL FLANGE;150LB	134.444,25	(35.712,43)	98.731,82	11131170	Germano	20	240	11	132	232.223,00	141.888,25	105.879,20
2118899	0	13111081	Sistemas	09/09/2010	VALVULA GUILHOT;CLARKSON/KGA30-AC-D7M6S4	80.205,71	(20.759,57)	59.446,14	11131160	Germano	20	240	11	132	138.345,00	84.528,80	63.076,69
2118900	0	13111081	Sistemas	09/09/2010	VALVULA MANUAL,100.1,R0710.2/13,PRESSAO 150	80.205,70	(20.759,57)	59.446,13	11131170	Germano	20	240	11	132	138.345,00	84.528,80	63.076,69
2118901	0	13111071	Máquinas e Eqtos	30/12/2000	PONTE ROLANTE C/ 02 VIAS VIGA I E CONTROLE DE BOTO	357.128,32	(112.981,39)	244.146,93	11202050	Germano	25	300	9	108	69.129,00	30.209,37	22.542,70
2118903	0	13111071	Máquinas e Eqtos	04/08/2002	REDUTOR DE VELOCIDADE REDUCAO 1:3.8 365A1FCS	2.313,35	(1.434,99)	878,36	11130110	Germano	20	240	7	84	4.028,00	1.675,65	1.250,39
2118904	0	13111121	Veículos	16/09/2010	CAMINHAO VOLVO MODELO VM260 6X2, DIST'JNC	142.797,60	(142.797,60)	-	11202050	Germano	10	120	3	36	300.333,00	111.723,88	83.370,08
2118906	0	13111071	Máquinas e Eqtos	11/06/1991	BOMBA HELICOIDAL 2NE30A	9.779,26	(8.647,57)	1.131,69	11202050	Germano	25	300	6	72	29.190,00	9.048,90	6.752,43
2118907	0	13111071	Máquinas e Eqtos	22/05/1998	BOMBA CENTRIFUGA 10"X8" M	20.996,95	(15.161,49)	5.835,46	11202050	Germano	20	240	5	60	48.944,00	15.172,64	11.322,06

FDC CONSULT LTDA

SAMARCO
APRENDER PARA EVOLUIR E TRANSFORMAR

DATA-BASE: 31/03/2021					DADOS CONTÁBEIS CEDIDOS PELA SAMARCO						AVALIAÇÃO VALOR JUSTO DE MERCADO							
IMOBILIZADO	SUB Nº	CLASSE	CENTRO CST	DT.INCORP.	DENOMINAÇÃO DO IMOBILIZADO	VAL AQUIS. BRL	DEPREC. ACUM BRL	VALOR CONTÁBIL BRL	CENTRO DE CUSTOS	UNID. IND	VIDA ÚTIL DET. (ANOS)	VIDA ÚTIL DET. (MESES)	VIDA ÚTIL REM. (ANOS)	VIDA ÚTIL REM. (MESES)	VALOR DE REPOSIÇÃO (R$)	VALOR JUSTO DE MERCADO (R$)	VALOR DE LIQUIDAÇÃO FORÇADA
2118913	0	13111071	Máquinas e Eqtos	18/07/2001	BOMBA CENTRIFUGA 12"X10"	4.225,42	(2.554,83)	1.670,59	11202050	Germano	25	300	11	132	5.585,00	2.781,33	2.075,47
2118921	0	13111111	Móveis e Utensílios	05/01/2005	ESTANTE DE ACO INOX C/ 05 PRATELEIRA(S) E RODIZIOS	27,63	(27,63)	-	11300060	Germano	15	180	4	48	325,00	106,28	79,30
2118922	0	13111111	Móveis e Utensílios	05/01/2005	ESTANTE DE ACO INOX C/ 05 PRATELEIRA(S) 120X040X1	27,63	(27,63)	-	11300020	Germano	15	180	4	48	325,00	106,28	79,30
2118923	0	13111111	Móveis e Utensílios	01/09/2006	CARRO EM ACO INOX C/ 02 BANDEJAS 090X060X080	753,00	(753,00)	-	11162010	Germano	15	180	5	60	1.386,00	546,08	407,50
2118924	0	13111111	Móveis e Utensílios	01/09/2006	CARRO DE ACO P/ BANDEJAS 060X070X180	753,00	(753,00)	-	11300020	Germano	15	180	5	60	852,00	335,69	250,50
2118925	0	13111111	Móveis e Utensílios	17/03/1999	REFRIGERADOR EM ACO INOX VERTICAL C/ 04 PORTA(S)	1.480,00	(1.480,00)	-	11300030	Germano	15	180	4	48	2.423,00	792,32	591,24
2118937	0	13111111	Móveis e Utensílios	04/07/1997	ESTANTE DE ACO INOX C/ 05 PRATELEIRA(S) E RODIZIOS	39,90	(39,90)	-	11300060	Germano	15	180	4	48	325,00	106,28	79,30
2118938	0	13111111	Móveis e Utensílios	05/03/2002	ARMARIO DE MADEIRA C/ 2 PORTAS,ACO DE CARBONO	356,00	(356,00)	-	11300060	Germano	15	180	4	48	683,00	223,34	166,66
2118939	0	13111111	Móveis e Utensílios	05/01/2005	ESTANTE DE ACO INOX C/ 05 PRATELEIRA(S) E RODIZIOS	27,63	(27,63)	-	11300020	Germano	15	180	4	48	325,00	106,28	79,30
2118940	0	13111111	Móveis e Utensílios	05/01/2005	ESTANTE DE ACO INOX C/ 04 PRATELEIRA(S) E RODIZIOS	27,63	(27,63)	-	11300020	Germano	15	180	4	48	325,00	106,28	79,30
2118941	0	13111111	Móveis e Utensílios	05/01/2005	ESTANTE DE ACO INOX C/ 04 PRATELEIRA(S) E RODIZIOS	27,63	(27,63)	-	11300020	Germano	15	180	4	48	325,00	106,28	79,30
2118942	0	13111111	Móveis e Utensílios	05/03/2002	ARMARIO DE ACO INOX C/ 02 PORTA(S) 170X070X180	356,00	(356,00)	-	11300030	Germano	15	180	4	48	683,00	223,34	166,66
2118944	0	13111111	Móveis e Utensílios	08/01/2001	CAFETEITA INDUSTRIAL,ACO INOX,MONARCHA,5 LITROS	700,00	(700,00)	-	11200010	Germano	15	180	4	48	1.345,00	439,82	328,20
2118952	0	13111111	Móveis e Utensílios	05/01/2005	ESTANTE DE ACO INOX C/ 05 PRATELEIRA(S) E RODIZIOS	27,63	(27,63)	-	11300060	Germano	15	180	4	48	325,00	106,28	79,30
2118955	0	13111111	Móveis e Utensílios	05/01/2005	ESTANTE DE ACO INOX C/ 05 PRATELEIRA(S) E RODIZIOS	27,63	(27,63)	-	11300060	Germano	15	180	4	48	325,00	106,28	79,30
2118965	0	13111071	Máquinas e Eqtos	01/04/2004	FILTRO DE MANGAS EM ACO CARBONO 250X250X600	26.111,39	(13.495,73)	12.615,66	11202050	Germano	25	300	11	132	31.087,00	15.481,33	11.552,40
2118966	0	13111071	Máquinas e Eqtos	10/05/2001	REDUTOR DE VELOCIDADE REDUCAO 1:34.01 SDN320	1.967,35	(1.314,76)	652,59	11110050	Germano	25	300	11	132	4.045,00	2.014,41	1.503,18
2118967	0	13111071	Máquinas e Eqtos	01/12/1976	TRANSFORMADOR,TRANSFORMAX,25KVA, 480V, 60HZ, 127/2	30.962,95	(29.769,50)	1.193,45	11300020	Germano	20	240	5	60	33.843,00	10.491,33	7.828,79
2118969	0	13111071	Máquinas e Eqtos	31/08/1995	MOTOR EL/TRICCO ,TRIFASICO,GEVISA,28203029,350CV11	12.639,94	(7.910,24)	4.729,70	11202020	Germano	25	300	6	72	23.746,00	7.361,26	5.493,09
2118970	0	13111071	Máquinas e Eqtos	30/09/2000	REDUTORBDE VELOCIDADE,PTI,2090Y21,RPM1750 RPM 123,	45.630,00	(30.328,14)	15.301,86	11230030	Germano	20	240	5	60	106.365,00	32.973,15	24.605,07
2118971	0	13111071	Máquinas e Eqtos	04/08/2002	REDUTOR DE VELOCIDADE REDUCAO 1:18.03 465A218FC	2.313,35	(1.529,47)	783,88	11202020	Germano	25	300	11	132	6.638,00	3.305,72	2.466,78
2118972	0	13111131	Ferramentas	01/09/2006	ROSQUEADEIRA MANUAL 535	14.463,75	(13.891,82)	571,93	11202050	Germano	14	168	4	48	18.700,00	6.545,00	4.883,98
2118976	0	13111071	Máquinas e Eqtos	16/09/2010	MUNCK GUINDASTE MOMENTO DE CARGA ÚTIL 43.600 K	133.999,64	(31.963,45)	102.036,19	11202050	Germano	25	300	14	168	254.598,00	160.396,74	119.690,52
2118977	0	13111071	Máquinas e Eqtos	24/05/1991	BOMBA CENTRIFUGA 14"X12"	6.319,25	(5.475,55)	843,70	11130090	Germano	20	240	5	60	5.839,00	1.810,09	1.350,72
2118978	0	13111071	Máquinas e Eqtos	10/09/1996	BOMBA CENTRIFUGA 10"X8" VAZAO680M3/H	23.104,09	(16.267,76)	6.836,33	11230030	Germano	20	240	5	60	95.986,00	29.755,66	22.204,13
2118979	0	13111071	Máquinas e Eqtos	30/08/2005	BOMBA CENTRIFUGA 14"X12"	1.646,42	(1.081,05)	565,37	11130110	Germano	20	240	9	108	3.028,00	1.568,50	1.170,44
2118984	0	13111071	Máquinas e Eqtos	25/05/2001	MAQUINA P/ SOLDA ELETRICA RS825NM	4.112,68	(3.998,10)	114,58	11202050	Germano	25	300	11	132	5.585,00	2.781,33	2.075,47
2118985	0	13111071	Máquinas e Eqtos	30/06/1995	BOMBA D'AGUA SUPERBH6100 PRES.MAX.400 LB	275.562,46	(177.278,80)	98.283,66	11202050	Germano	25	300	6	72	929.556,00	288.162,36	215.031,19
2118986	0	13111071	Máquinas e Eqtos	19/03/1998	BOMBA CENTRIFUGA 10"X8"	25.357,36	(16.210,89)	9.146,47	11130010	Germano	25	300	9	108	63.555,00	27.773,54	20.725,04
2118989	0	13111071	Máquinas e Eqtos	23/04/2001	AGITADOR DO CONDICIONADOR PRIMARIO (A INSTALAR) CF	10.604,26	(6.404,46)	4.199,80	11130010	Germano	25	300	11	132	12.109,00	6.030,28	4.499,89
2118990	0	13111071	Máquinas e Eqtos	24/03/1998	REDUTOR DE VELOCIDADE REDUCAO 1:15.65 RM107AD5	2.474,56	(2.213,03)	261,53	11130010	Germano	20	240	5	60	3.508,00	1.087,48	811,49
2118991	0	13111071	Máquinas e Eqtos	23/04/2001	AGITADOR DO CONDICIONADOR PRIMARIO (A INSTALAR) CF	10.604,26	(6.404,46)	4.199,80	11130010	Germano	25	300	11	132	12.109,00	6.030,28	4.499,89
2118992	0	13111071	Máquinas e Eqtos	24/03/1998	REDUTOR DE VELOCIDADE REDUCAO 1:15.65 RM107AD5	2.474,56	(2.213,03)	261,53	11130010	Germano	20	240	5	60	3.508,00	1.087,48	811,49
2118993	0	13111071	Máquinas e Eqtos	13/08/2001	AGITADOR DO CONDICIONADOR SECUNDARIO (A INSTALAR)	10.554,25	(6.374,27)	4.179,98	11130010	Germano	25	300	11	132	12.053,00	6.002,39	4.479,08
2118994	0	13111071	Máquinas e Eqtos	24/03/1998	REDUTOR DE VELOCIDADE REDUCAO 1:15.65 RM107AD5	2.474,57	(2.213,03)	261,54	11130010	Germano	20	240	5	60	3.508,00	1.087,48	811,49
2118996	0	13111071	Máquinas e Eqtos	02/01/2005	TALHA ELETRICA C/ CONTROLE DE BOTOEIRA (A INSTALAR	5.739,99	(2.615,75)	3.124,24	11130010	Germano	20	240	9	108	8.234,00	4.265,21	3.182,77
2118997	0	13111071	Máquinas e Eqtos	03/01/1974	BOMBA CENTRIFUGA 4"X3"	26.980,27	(26.178,18)	802,09	11130010	Germano	25	300	6	72	17.696,00	5.485,76	4.093,56
2118998	0	13111071	Máquinas e Eqtos	18/12/2002	BOMBA CENTRIFUGA 10"X8" (A INSTALAR)	88.099,59	(41.745,63)	46.353,96	11130010	Germano	25	300	11	132	130.934,00	65.205,13	48.657,07
2118999	0	13111071	Máquinas e Eqtos	16/04/1991	BOMBA CENTRIFUGA 8"X8" (A INSTALAR) 8X8SRH	21.719,37	(16.984,54)	4.734,83	11130010	Germano	25	300	6	72	44.015,00	13.644,65	10.181,85
2119000	0	13111071	Máquinas e Eqtos	31/07/1996	BOMBA CENTRIFUGA 10"X8" (A INSTALAR)	16.370,82	(11.555,42)	4.815,40	11130010	Germano	25	300	9	108	20.362,00	8.898,19	6.639,97
2119004	0	13111071	Máquinas e Eqtos	29/10/1984	MOINHO	4.170.584,27	(3.776.885,05)	393.699,22	11202010	Germano	20	240	5	60	8.119.107,00	2.516.923,17	1.878.166,82
2119005	0	13111071	Máquinas e Eqtos	14/07/1981	JATO DE AREIA S082452 270 KG	3.435,62	(3.257,46)	178,16	11202010	Germano	20	240	5	60	2.903,00	899,93	671,54
2119006	0	13111071	Máquinas e Eqtos	12/01/1976	RESERVATORIO DE AR PRESSAO DE OPERACAO 9.0KGF/CM2,	290,35	(273,48)	16,87	11202010	Germano	20	240	5	60	8.957,00	2.776,67	2.071,99
2119009	0	13111071	Máquinas e Eqtos	01/09/2006	TRANSFORMADOR DE TENSAO TRIFASICO 480V - 220V TKTC	3.657,06	(2.948,91)	708,15	11202010	Germano	40	480	26	312	7.238,00	5.030,41	3.753,77
2119013	0	13111121	Veículos	25/07/1989	EMPILHADEIRA A DIESEL 4.000 KG MOD.H80J	71.945,40	(71.945,40)	-	11110070	Germano	20	240	5	60	108.700,00	33.697,00	25.145,22
2119014	0	13111071	Máquinas e Eqtos	01/07/1991	COMPRESSOR DE AR,WAYNE,W84011H,W84011H,440 VOLTS	52.347,99	(46.171,34)	6.176,65	11230020	Germano	20	240	5	60	77.595,00	24.054,45	17.949,80
2119020	0	13111131	Ferramentas	19/07/2006	CONJUNTO DE FERRAMENTAS	73.004,40	(70.951,16)	2.053,24	12204030	Ubu	14	168	4	48	94.000,00	32.900,00	24.550,49
2119022	0	13111061	Embarcações	12/07/2006	BARCO KARIB 500 C/ VIVEIRO BA P/ PESCA C/ ACESSÓRI	3.959,65	(2.790,59)	1.169,06	12341010	Ubu	20	240	9	108	6.716,00	3.478,89	2.596,00
2119023	0	13111051	Edificações	06/07/2006	CORPO CAIXA D'AGUA C/ TAMPA TIGRE CZ 1000 L TIGRE.	500,00	(286,02)	213,98	12341010	Ubu	50	600	33	396	1.264,00	897,44	669,68
2119024	0	13111071	Máquinas e Eqtos	01/05/2009	PENEIRA VIBRATORIA INCLINADA SHDD8X20 580X320X180	576.295,77	(180.661,08)	395.634,69	11130040	Germano	25	300	14	168	952.238,00	599.909,94	447.662,03
2119025	0	13111071	Máquinas e Eqtos	01/05/2009	PENEIRA VIBRATORIA INCLINADA SHDD8X20 580X320X180	576.295,77	(180.661,08)	395.634,69	11130040	Germano	25	300	14	168	952.362,00	599.988,06	447.720,33
2119028	0	13111071	Máquinas e Eqtos	03/01/1974	BOMBA CENTRIFUGA 150X150	12.621,68	(12.191,74)	429,94	11110070	Germano	10	120	3	36	17.100,00	6.361,20	4.746,83
2119032	0	13111111	Móveis e Utensílios	01/09/2006	CARRINHO EM ACO INOX C/ 03 PRATELEIRA(S) 090X060X	263,79	(247,46)	16,33	11300020	Germano	15	180	5	60	820,00	323,08	241,09
2119033	0	13111111	Móveis e Utensílios	01/09/2006	COIFA EM ACO INOX 230X120X090	521,52	(504,60)	16,92	11300020	Germano	15	180	5	60	1.636,00	644,58	481,00
2119037	0	13111111	Móveis e Utensílios	30/04/2000	BANCADA CO PEDRA DE MARMUREACO DE CARBONO90X60X75	112,27	(112,27)	-	11300030	Germano	15	180	4	48	2.650,00	866,55	646,63
2119038	0	13111111	Móveis e Utensílios	05/01/2005	ESTANTE DE ACO INOX C/ 04 PRATELEIRA(S) 090X040X1	27,63	(27,63)	-	11300020	Germano	15	180	4	48	325,00	106,28	79,30
2119039	0	13111111	Móveis e Utensílios	05/01/2005	ESTANTE DE ACO INOX C/ 05 PRATELEIRA(S) 100X060X1	27,63	(27,63)	-	11300020	Germano	15	180	4	48	325,00	106,28	79,30
2119040	0	13111111	Móveis e Utensílios	30/04/2000	BANCADA ,FERRO COM TAMPA DE MARMORE,150X35X100	112,27	(112,27)	-	11130010	Germano	15	180	4	48	2.650,00	866,55	646,63
2119041	0	13111111	Móveis e Utensílios	01/09/2006	BALCAO EM ACO INOX TERMICO C/ 06 CUBAS E ABAS P/ B	417,00	(417,00)	-	11300060	Germano	15	180	5	60	767,00	302,20	225,50
2119043	0	13111111	Móveis e Utensílios	12/12/1994	MAQUINA DE LAVAR LOUCAS INDUSTRIAL AMB	10.702,67	(10.702,67)	-	11300020	Germano	15	180	4	48	10.433,00	3.411,59	2.545,78
2119049	0	13111071	Máquinas e Eqtos	15/08/1997	COMPRESSOR DE AR ESTACIONARIO S22125HA 10.8 BAR	35.970,74	(31.028,18)	4.942,56	11110070	Germano	20	240	5	60	70.607,00	21.888,17	16.333,29
2119051	0	13111071	Máquinas e Eqtos	01/07/2009	MOTOR ELET TRIFASICO MGF400 900CV 04 690V IP 55W 6	188.622,93	(46.846,40)	141.776,53	11131080	Germano	25	300	14	168	314.736,00	198.283,68	147.962,33
2119052	0	13111071	Máquinas e Eqtos	01/07/2009	BOMBA WARMAN 12 / 10ST - AH A05/05 ACOPL 1100T	112.663,10	(30.864,99)	81.798,11	11131080	Germano	20	240	11	132	167.991,00	102.642,50	76.593,41
2119053	0	13111071	Máquinas e Eqtos	01/07/2009	MOTOR ELET TRIFASICO 250CV 06 460V IP 55W 60HZ	57.185,33	(14.202,55)	42.982,78	11131080	Germano	25	300	14	168	95.359,00	60.076,17	44.829,76
2119054	0	13111071	Máquinas e Eqtos	01/07/2009	EXCITADOR;METSO MINERALS/80-114674-503	111.787,30	(28.120,63)	83.666,67	11131080	Germano	25	300	14	168	185.284,00	116.728,92	87.104,92
2119055	0	13111071	Máquinas e Eqtos	01/07/2009	UNIDADE HIDRAULICA;100L;13L/MIN;4P;440VCA	77.137,50	(24.289,91)	52.847,59	11131080	Germano	20	240	11	132	132.169,00	80.755,26	60.260,82
2119056	0	13111071	Máquinas e Eqtos	01/07/2009	UNIDADE HIDRAULICA;60L;160BAR;6L/MIN	31.762,50	(10.001,72)	21.760,78	11131080	Germano	20	240	11	132	43.695,00	26.697,65	19.922,19
2119057	0	13111071	Máquinas e Eqtos	01/07/2009	MOTOR CA TRF 460V 600CV HGF400 B3E	83.368,40	(20.705,38)	62.663,02	11131080	Germano	25	300	14	168	138.222,00	87.079,86	64.980,33
2119058	0	13111071	Máquinas e Eqtos	01/07/2009	CELULA POTENCIA VFD 500A SIEMENS 310000	55.090,19	(12.263,99)	42.826,20	11162070	Germano	25	300	14	168	87.465,00	55.102,95	41.118,67

FDC CONSULT LTDA

SAMARCO

DATA-BASE: 31/03/2021					DADOS CONTÁBEIS CEDIDOS PELA SAMARCO						AVALIAÇÃO VALOR JUSTO DE MERCADO						
IMOBILIZADO	SUB Nº	CLASSE	CENTRO CST	DT.INCORP.	DENOMINAÇÃO DO IMOBILIZADO	VAL AQUIS. BRL	DEPREC. ACUM BRL	VALOR CONTÁBIL BRL	CENTRO DE CUSTOS	UNID. IND	VIDA ÚTIL DET. (ANOS)	VIDA ÚTIL DET. (MESES)	VIDA ÚTIL REM. (ANOS)	VIDA ÚTIL REM. (MESES)	VALOR DE REPOSIÇÃO (R$)	VALOR JUSTO DE MERCADO (R$)	VALOR DE LIQUIDAÇÃO FORÇADA
2119059	0	13111071	Máquinas e Eqtos	01/07/2009	CELULA POTENCIA VFD 500A SIEMENS 310000	55.090,19	(12.263,99)	42.826,20	11162070	Germano	25	300	14	168	87.465,00	55.102,95	41.118,67
2119060	0	13111071	Máquinas e Eqtos	01/07/2009	RELE DE PROTECAO TERMICA;24VCA;16-25A	25.821,87	(6.593,32)	19.228,55	11162010	Germano	25	300	14	168	47.432,00	29.882,16	22.298,53
2119061	0	13111141	Bens de Rodízio	01/07/2009	EIXO;DA BOMBA;WILSON SNYDER/10-306-002	51.873,51	(26.831,83)	25.041,68	11162010	Germano	25	300	14	168	71.643,00	45.135,09	33.680,50
2119062	0	13111141	Bens de Rodízio	01/07/2009	EIXO;DA BOMBA;WILSON SNYDER/10-306-002	80.910,00	(41.851,12)	39.058,88	11162010	Germano	25	300	14	168	71.643,00	45.135,09	33.680,50
2119063	0	13111071	Máquinas e Eqtos	01/08/2009	ROLOGIO DE MEDICAO,BAILEY,73222,MAX PRESS180PS	21.845,83	(5.837,94)	16.007,89	12100005	Ubu	25	300	14	168	27.683,00	17.440,29	13.014,21
2119064	0	13111071	Máquinas e Eqtos	01/08/2009	BOMBA POLPA POT 15CV WEIR MOD. 50-250 SHW AMT 17,3	51.488,54	(13.759,52)	37.729,02	12100005	Ubu	25	300	14	168	65.240,00	41.101,20	30.670,35
2119065	0	13111071	Máquinas e Eqtos	01/08/2009	BOMBA POLPA POT 15CV WEIR MOD. 50-250 SHW AMT 22,3	51.488,54	(13.759,52)	37.729,02	12100005	Ubu	25	300	14	168	65.240,00	41.101,20	30.670,35
2119066	0	13111071	Máquinas e Eqtos	01/08/2009	BOMBA POLPA POT 15CV WEIR MOD. 50-250 SHW AMT 27,6	51.488,54	(13.759,52)	37.729,02	12100005	Ubu	25	300	14	168	65.240,00	41.101,20	30.670,35
2119067	0	13111071	Máquinas e Eqtos	01/08/2009	BOMBA POLPA POT 15CV WEIR MOD. 50-250 SHW AMT 20M	51.488,52	(13.759,52)	37.729,00	12100005	Ubu	25	300	14	168	65.240,00	41.101,20	30.670,35
2119068	0	13111071	Máquinas e Eqtos	01/08/2009	BOMBA HIDRAULICA,CHS ,PYA 3900	17.988,71	(4.807,21)	13.181,50	12100005	Ubu	25	300	14	168	30.716,00	19.351,08	14.440,07
2119069	0	13111071	Máquinas e Eqtos	01/08/2009	CELULA DE POTENCIA VFD 880A 5000KW SIEMENS	57.448,55	(15.080,43)	42.368,12	12100005	Ubu	25	300	14	168	75.873,00	47.799,99	35.669,09
2119070	0	13111071	Máquinas e Eqtos	01/08/2009	CELULA DE POTENCIA VFD 880A 5000KW SIEMENS	57.448,54	(15.080,42)	42.368,12	12100005	Ubu	25	300	14	168	75.873,00	47.799,99	35.669,09
2119071	0	13111071	Máquinas e Eqtos	01/08/2009	FLUXOMETRO GPM 3-83-VUR-200Z 5000KW SIEMENS	13.793,90	(3.686,20)	10.107,70	12100005	Ubu	25	300	14	168	23.553,00	14.838,39	11.072,64
2119072	0	13111071	Máquinas e Eqtos	01/08/2009	CELULA DE POTENCIA VFD 260A 1150KW SIEMENS	21.610,02	(5.672,69)	15.937,33	12100005	Ubu	25	300	14	168	28.536,00	17.977,68	13.415,22
2119073	0	13111071	Máquinas e Eqtos	01/08/2009	BOMBA HIDRAULICA,CHS ,PYA 3900	13.545,89	(3.619,94)	9.925,95	12100005	Ubu	25	300	14	168	23.129,00	14.571,27	10.873,31
2119074	0	13111071	Máquinas e Eqtos	01/08/2009	CELULA DE POTENCIA VFD 500A C/ CARRO MANUTENCAO	66.023,59	(17.331,39)	48.692,20	12100005	Ubu	25	300	14	168	87.201,00	54.936,63	40.994,56
2119075	0	13111071	Máquinas e Eqtos	01/08/2009	REDUTOR VELOCIDADE,TRIFASICO,SEWEURODRIVE,1750RPM,	48.462,40	(12.723,53)	35.738,87	12100005	Ubu	25	300	14	168	61.404,00	38.684,52	28.866,98
2119076	0	13111071	Máquinas e Eqtos	01/08/2009	BOMBA PISTAO VICKERS 3520VQ25AS-1A-20	104.945,09	(28.044,94)	76.900,15	12100005	Ubu	25	300	14	168	179.191,00	112.890,33	84.240,50
2119077	0	13111071	Máquinas e Eqtos	01/08/2009	CELULA POTENCIA VFD 1250A SIEMENS 310008	60.021,66	(15.755,88)	44.265,78	12100005	Ubu	25	300	14	168	79.277,00	49.944,51	37.269,36
2119078	0	13111071	Máquinas e Eqtos	01/08/2009	CELULA POTENCIA VFD 1250A SIEMENS 310008	60.021,66	(15.755,88)	44.265,78	12100005	Ubu	25	300	14	168	79.277,00	49.944,51	37.269,36
2119079	0	13111071	Máquinas e Eqtos	01/08/2009	MOTOR ELETRICO ,TRIFASICO,10 CV / 1780 RPM	12.525,95	(3.243,55)	9.282,40	12111030	Ubu	25	300	14	168	20.433,00	12.872,79	9.605,87
2119080	0	13111071	Máquinas e Eqtos	01/08/2009	BALANCA INTEGRADORA 200V 60HZ RAMSEY / 10-20-1	27.452,13	(10.808,36)	16.643,77	11131030	Germano	25	300	14	168	31.348,00	19.749,24	14.737,19
2119081	0	13111141	Bens de Rodízio	01/09/2009	TROMMEL;DO MOINHO;GMEC/DESG020500M500003	63.551,20	(36.158,81)	27.392,39	11131060	Germano	25	300	14	168	48.772,00	30.726,36	22.928,48
2119082	0	13111141	Bens de Rodízio	01/09/2009	TROMMEL;DO MOINHO;GMEC/DESG020500M500003	63.802,87	(36.304,49)	27.498,38	11131080	Germano	25	300	14	168	49.125,00	30.948,75	23.094,43
2119083	0	13111141	Bens de Rodízio	01/09/2009	ACOPLAMENTO FLEX;FLENDER/RUPEX RWN 800	36.139,51	(17.297,66)	18.841,85	11131080	Germano	25	300	14	168	61.074,00	38.476,62	28.711,85
2119084	0	13111071	Máquinas e Eqtos	01/08/2009	SECADOR AR;REFRIGERACAO;TRIFASICO;440VCA;60HZ	28.970,54	(9.048,20)	19.922,34	11131170	Germano	20	240	11	132	39.854,00	24.350,79	18.170,94
2119085	0	13111071	Máquinas e Eqtos	01/08/2009	MOTOR ELETRICO,TRIFASICO,RPM 1740 60 HZ	25.348,72	(6.731,70)	18.617,02	11131200	Germano	20	240	11	132	46.608,00	28.477,49	21.250,34
2119086	0	13111071	Máquinas e Eqtos	01/08/2009	MOTOR ELETRICO,TRIFASICO,RPM 1728 60HZ	25.348,73	(6.731,71)	18.617,02	11131200	Germano	20	240	11	132	46.608,00	28.477,49	21.250,34
2119087	0	13111071	Máquinas e Eqtos	01/08/2009	MOTOR EL/TRICO TRIFチSICO,WEG,W22PLUS,250CV	25.348,72	(6.731,70)	18.617,02	11131200	Germano	20	240	11	132	46.608,00	28.477,49	21.250,34
2119088	0	13111071	Máquinas e Eqtos	01/08/2009	MOTOR EL/TRICO TRIFチSICO,WEG,HGF315E,163964,350CV	22.114,67	(5.872,84)	16.241,83	11131200	Germano	20	240	11	132	40.661,00	24.843,87	18.538,88
2119089	0	13111071	Máquinas e Eqtos	01/08/2009	MOTOR EL/TRICO TRIFチSICO,WEG,400CV / 1781RPM	22.114,67	(5.872,84)	16.241,83	11131200	Germano	20	240	11	132	40.661,00	24.843,87	18.538,88
2119090	0	13111071	Máquinas e Eqtos	01/08/2009	QUADRO DE COMANDO DE MOTOR TRIFASICO	6.659,94	(1.849,00)	4.810,94	11131200	Germano	20	240	11	132	10.748,00	6.567,03	4.900,42
2119091	0	13111071	Máquinas e Eqtos	01/08/2009	QUADRO GERAL DE BAIXA TENSテO QGBT	3.138,86	(780,64)	2.358,22	11131200	Germano	23	276	13	156	4.775,00	3.008,25	2.244,80
2119092	0	13111131	Ferramentas	01/08/2009	ALINHADOR A LASER;FIXTURLASER/FIXTURLASER XA	55.136,57	(45.028,19)	10.108,38	11162060	Germano	14	168	5	60	71.000,00	29.536,00	22.040,22
2119093	0	13111131	Ferramentas	01/08/2009	ALINHADOR A LASER;FIXTURLASER/FIXTURLASER XA	55.136,56	(45.028,18)	10.108,38	11162060	Germano	14	168	5	60	71.000,00	29.536,00	22.040,22
2119094	0	13111071	Máquinas e Eqtos	01/08/2009	AQUECEDOR INDUTIVO;440V;4,4/6/20KA	16.602,32	(4.672,29)	11.930,03	11162070	Germano	25	300	14	168	30.454,00	19.186,02	14.316,90
2119095	0	13111131	Ferramentas	01/08/2009	PARAFUSADEIRA PNEUM;NEW WORLD/12357	34.173,23	(27.908,14)	6.265,09	11162060	Germano	14	168	5	60	44.000,00	18.304,00	13.658,73
2119096	0	13111131	Ferramentas	01/08/2009	PARAFUSADEIRA PNEUM;NEW WORLD/RAD1800NG	54.150,03	(44.222,52)	9.927,51	11162060	Germano	14	168	5	60	69.700,00	28.995,20	21.636,66
2119097	0	13111071	Máquinas e Eqtos	01/09/2009	CUBICULO MEDIA TENSAO ORTENG TP PA4, 4,16KV 800A	142.479,16	(38.199,75)	104.279,41	11260020	Germano	20	240	11	132	284.102,00	173.586,32	129.532,79
2119098	0	13111141	Bens de Rodízio	01/09/2009	CJ DO POヌO DE ALIMENTAヌテO C/ SUPORTES - DES. 2360-	63.872,68	(30.571,77)	33.300,91	11130120	Germano	25	300	14	168	97.583,00	61.477,29	45.875,30
2119099	0	13111141	Bens de Rodízio	01/09/2009	CJ DO POヌO DE ALIMENTAヌテO C/ SUPORTES - DES. 2360-	71.063,22	(34.013,43)	37.049,79	11130120	Germano	25	300	14	168	97.583,00	61.477,29	45.875,30
2119100	0	13111071	Máquinas e Eqtos	01/09/2009	UNIDADE HIDRAULICA;250L;250BAR;55L/MIN	34.892,30	(10.612,41)	24.279,89	11162010	Germano	25	300	14	168	48.871,00	30.788,73	22.975,02
2119101	0	13111071	Máquinas e Eqtos	26/12/2006	Peneira vibrat7ia classif.gara tipo ME	114.730,56	(43.065,38)	71.665,18	11110010	Germano	20	240	9	108	189.731,00	98.280,66	73.338,54
2119102	0	13111071	Máquinas e Eqtos	01/06/2009	TANQUE DE AGUA DO LENCOL FREATICO AL345	460.000,00	(111.568,20)	348.431,80	11100020	Germano	20	240	11	132	1.433.620,00	875.941,82	653.641,27
2119103	0	13111071	Máquinas e Eqtos	01/06/2009	TANQUE C/ ESCADA 6000MM - G-MEC 6936	39.813,83	(9.656,43)	30.157,40	11100020	Germano	20	240	11	132	124.083,00	75.814,71	56.574,11
2119104	0	13111071	Máquinas e Eqtos	01/06/2009	MOTOBOMBA MOD EBARA BHS 813	35.392,50	(9.250,38)	26.142,12	11100020	Germano	25	300	14	168	68.286,00	43.020,18	32.102,32
2119105	0	13111071	Máquinas e Eqtos	01/06/2009	MOTOBOMBA TRIFASICO S160R010 200HP 440CV	47.803,94	(12.494,30)	35.309,64	11100020	Germano	25	300	14	168	92.207,00	58.090,41	43.347,96
2119106	0	13111071	Máquinas e Eqtos	01/06/2009	GERADOR ELETRICO ROTHENBERGER RTHD 7000	6.696,17	(1.624,09)	5.072,08	11100020	Germano	25	300	14	168	12.856,00	8.099,28	6.043,81
2119107	0	13111071	Máquinas e Eqtos	01/07/2009	REDUTOR DE VELOCIDADE BREVINI SC3004 11CV42	42.882,89	(11.507,66)	31.375,23	11130050	Germano	20	240	11	132	78.849,00	48.176,74	35.950,22
2119108	0	13111071	Máquinas e Eqtos	01/07/2009	PAINEL EL/TRICO PNEUMチTICOS,AヌO DE CARBONIO,25X60X	67.513,43	(18.117,28)	49.396,15	11130050	Germano	20	240	11	132	114.011,00	69.660,72	51.981,90
2119109	0	13111071	Máquinas e Eqtos	01/07/2009	REDUTOR DE VELOCIDADE FALK 2110YB2-L-20,970	37.309,62	(10.012,06)	27.297,56	11130050	Germano	20	240	11	132	68.602,00	41.915,82	31.278,23
2119110	0	13111071	Máquinas e Eqtos	01/07/2009	REDUTOR DE VELOCIDADE,FALK,2!65Y2I,1133RPM	37.309,61	(10.012,05)	27.297,56	11130050	Germano	20	240	11	132	68.602,00	41.915,82	31.278,23
2119111	0	13111071	Máquinas e Eqtos	01/07/2009	PENEIRA VIBRATORIA DESAGUADORA D-4X10	202.116,32	(62.575,15)	139.541,17	11130050	Germano	20	240	11	132	333.635,00	203.850,99	152.116,74
2119112	0	13111071	Máquinas e Eqtos	01/07/2009	CELULA DE CARGA	18.051,61	(4.945,40)	13.106,21	11130050	Germano	20	240	11	132	31.731,00	19.387,64	14.467,36
2119113	0	13111071	Máquinas e Eqtos	01/07/2009	CELULA DE CARGA	18.051,61	(4.945,40)	13.106,21	11130050	Germano	20	240	11	132	31.731,00	19.387,64	14.467,36
2119114	0	13111071	Máquinas e Eqtos	01/07/2009	MOTOR ,EL/TRICO TRIFチSICO,RPM 1770 60HZ 440V	2.181,06	(585,29)	1.595,77	11130050	Germano	20	240	11	132	4.010,00	2.450,11	1.828,31
2119115	0	13111071	Máquinas e Eqtos	01/07/2009	BOMBA NEMO MODELO NM45BY01L07V	6.560,14	(1.797,20)	4.762,94	11130050	Germano	20	240	11	132	11.532,00	7.046,05	5.257,87
2119116	0	13111071	Máquinas e Eqtos	01/07/2009	BOMBA NEMO MODELO NM45BY01L07V	6.560,14	(1.797,20)	4.762,94	11130050	Germano	20	240	11	132	11.532,00	7.046,05	5.257,87
2119117	0	13111071	Máquinas e Eqtos	01/07/2009	BOMBA NEMO MODELO NM45BY01L07V	6.560,14	(1.797,20)	4.762,94	11130050	Germano	20	240	11	132	11.532,00	7.046,05	5.257,87
2119118	0	13111071	Máquinas e Eqtos	01/07/2009	SISTEMA AUTOM.P/RASTREAR PASSAGEM PIG DE LIMPEZA	15.770,38	(4.320,43)	11.449,95	11130050	Germano	20	240	11	132	342.183,00	209.073,81	156.014,10
2119119	0	13111071	Máquinas e Eqtos	01/07/2009	BOMBA CENTRIFUGA MULTITEC C65 / 4 - 5.1 54,0M3/H	3.060,01	(769,76)	2.290,25	11131080	Germano	25	300	14	168	4.747,00	2.990,61	2.231,64
2119120	0	13111071	Máquinas e Eqtos	01/07/2009	MEDIDOR N^VEL DE PRESSテO	10.098,63	(2.543,78)	7.554,85	11131080	Germano	25	300	14	168	18.674,00	11.764,62	8.778,94
2119121	0	13111071	Máquinas e Eqtos	01/07/2009	BOMBA CENTRIFUGA WARMAN 8X6POL 54 MCA 338,2 M3 / H	79.062,94	(19.888,66)	59.174,28	11131080	Germano	25	300	14	168	117.346,00	73.927,98	55.166,20
2119122	0	13111071	Máquinas e Eqtos	01/07/2009	BOMBA CENTRIFUGA WEIR 250X220MM / 10 / 8 - ST - AH	167.374,13	(45.853,53)	121.520,60	11131080	Germano	20	240	11	132	233.458,00	142.642,84	106.442,28
2119123	0	13111071	Máquinas e Eqtos	01/07/2009	MEDIDOR KGF / CM2 4-20MA	8.137,56	(2.081,41)	6.056,15	11131080	Germano	25	300	14	168	14.947,00	9.416,61	7.026,82
2119124	0	13111071	Máquinas e Eqtos	01/07/2009	MOTOR CA INDUCAO TRIFASICO B3E 6P 355M/L 250CV 46	49.789,87	(12.524,89)	37.264,98	11131080	Germano	25	300	14	168	84.144,00	53.010,72	39.557,42
2119125	0	13111071	Máquinas e Eqtos	01/07/2009	BOMBA DOSADORA HELICOIDAL NETZSCH	69.754,74	(19.109,89)	50.644,85	11131080	Germano	20	240	11	132	103.759,00	63.396,75	47.307,63
2119126	0	13111071	Máquinas e Eqtos	24/09/2009	SLEIPNER TRANSPORTE ESCAVAD.TIPE E1708 FOR RH 90	291.777,77	(65.419,56)	226.358,21	11110070	Germano	25	300	14	168	482.480,00	303.962,40	226.821,42
2119127	0	13111071	Máquinas e Eqtos	13/11/2009	VARIADOR VELOCIDADE VOITH/650 SVTL 920KW;1750RPM	485.596,78	(144.595,78)	341.001,00	11162010	Germano	20	240	11	132	805.369,00	492.080,46	367.198,01

FDC CONSULT LTDA

SAMARCO
APRENDER PARA EVOLUIR E TRANSFORMAR

DATA-BASE: 31/03/2021					DADOS CONTÁBEIS CEDIDOS PELA SAMARCO						AVALIAÇÃO VALOR JUSTO DE MERCADO						
IMOBILIZADO	SUB Nº	CLASSE	CENTRO CST	DT.INCORP.	DENOMINAÇÃO DO IMOBILIZADO	VAL AQUIS. BRL	DEPREC. ACUM BRL	VALOR CONTÁBIL BRL	CENTRO DE CUSTOS	UNID. IND	VIDA ÚTIL DET. (ANOS)	VIDA ÚTIL DET. (MESES)	VIDA ÚTIL REM. (ANOS)	VIDA ÚTIL REM. (MESES)	VALOR DE REPOSIÇÃO (R$)	VALOR JUSTO DE MERCADO (R$)	VALOR DE LIQUIDAÇÃO FORÇADA
2119128	0	13111071	Máquinas e Eqtos	13/11/2009	VARIADOR VELOCIDADE VOITH/650 SVTL 920KW;1750RPM	485.596,78	(144.595,78)	341.001,00	11162010	Germano	20	240	11	132	805.369,00	492.080,46	367.198,01
2119129	0	13111071	Máquinas e Eqtos	13/11/2009	VARIADOR VELOCIDADE VOITH/650 SVTL 920KW;1750RPM	485.735,54	(126.274,22)	359.461,32	11162010	Germano	20	240	11	132	805.369,00	492.080,46	367.198,01
2119130	0	13111071	Máquinas e Eqtos	24/09/2009	SLEIPNER TRANSPORTE ESCAVAD.TIPE E1708 FOR RH 90	291.777,77	(65.419,56)	226.358,21	11110070	Germano	25	300	14	168	482.480,00	303.962,40	226.821,42
2119132	0	13111051	Edificações	22/09/2011	CONTAINER;ZINCO 300X2300X2850MM P/ARMAZ. INSUMOS	10.320,00	(4.046,30)	6.273,70	11341010	Germano	25	300	16	192	28.676,00	19.929,82	14.871,94
2119133	0	13111051	Edificações	22/09/2011	CONTAINER;ZINCO;4300X2300X2850MM P/ARMAZ INSUMOS	10.320,00	(4.046,30)	6.273,70	11341010	Germano	25	300	16	192	28.676,00	19.929,82	14.871,94
2119134	0	13111051	Edificações	22/09/2011	CONTAINER;ZINCO;4300X2300X2850MM P/ARMAZ INSUMOS	10.816,60	(4.240,99)	6.575,61	11341010	Germano	25	300	16	192	30.057,00	20.889,62	15.588,15
2119135	0	13111071	Máquinas e Eqtos	22/09/2011	ESTACAO METEOROLOGICA EATHERHAW/WEATHERHAWK 232	5.845,95	(1.626,29)	4.219,66	11341010	Germano	20	240	11	132	16.869,00	10.306,96	7.691,21
2119136	0	13111081	Sistemas	22/09/2011	VALVULA GUILHOTINA,PNEUMATICA,WORK TEAM,WTGNPP3"15	30.118,99	(5.970,52)	24.148,47	11131110	Germano	25	300	16	192	45.351,00	31.518,95	23.519,92
2119137	0	13111081	Sistemas	22/09/2011	VALVULA GUILHOTINA,PNEUMATICA,WORK TEAM,WTGNPP3"15	30.118,99	(5.970,52)	24.148,47	11131110	Germano	25	300	16	192	45.351,00	31.518,95	23.519,92
2119138	0	13111071	Máquinas e Eqtos	23/09/2011	PAINEL P/PART MOTOR; P/ BOMBA CLICONE RASPADOR	21.639,01	(4.069,35)	17.569,66	11130100	Germano	20	240	11	132	43.248,00	26.424,53	19.718,39
2119139	0	13111071	Máquinas e Eqtos	23/09/2011	PAINEL P/PART MOTOR; P/ BOMBA CLICONE RASPADOR	21.639,02	(4.069,35)	17.569,67	11130100	Germano	20	240	11	132	43.248,00	26.424,53	19.718,39
2119140	0	13111121	Veículos	21/09/2011	UNIDADE M₹VEL TRAILER MED. 5,50M X 2,10	43.741,50	(43.741,50)	-	11260020	Germano	20	240	11	132	74.860,00	45.739,46	34.131,49
2119141	0	13111121	Veículos	21/09/2011	UNIDADE M₹VEL TRAILER MED. 5,50M X 2,10	43.741,50	(43.741,50)	-	11260020	Germano	20	240	11	132	74.860,00	45.739,46	34.131,49
2119142	0	13111051	Edificações	29/09/2011	CONTAINER;ZINCO;4300X2300X2850MM P/ARMAZ INSUMOS	10.320,00	(4.046,30)	6.273,70	11341010	Germano	25	300	16	192	28.676,00	19.929,82	14.871,94
2119143	0	13111121	Veículos	13/01/2012	CAMINHAO CORPO DE BOMBEIRO VOLVO MOD. VM 260	542.542,09	(542.542,09)	-	11342010	Germano	10	120	4	48	611.204,00	292.155,51	218.010,94
2119144	0	13111071	Máquinas e Eqtos	13/01/2012	CARRO PORTA-CABO;I;KABELSCHLEPP/KS3-1	22.661,95	(3.523,38)	19.138,57	11130120	Germano	25	300	16	192	41.629,00	28.932,16	21.589,62
2119145	0	13111071	Máquinas e Eqtos	18/01/2012	BALANŽA RODOVIARIA TOLEDO P/PATIO RESIDUO UBU	129.741,22	(54.738,42)	75.002,80	12300060	Ubu	30	360	20	240	172.496,00	122.472,16	91.390,61
2119146	0	13111071	Máquinas e Eqtos	18/01/2012	BALANŽA RODOVIARIA TOLEDO P/PATIO RESIDUO MATIP₮	374.646,29	(209.801,92)	164.844,37	11300060	Germano	20	240	11	132	1.081.118,00	660.563,10	492.922,35
2119147	0	13111051	Edificações	18/01/2012	CONSTRUŽ₮O GUARITA VIGILANCIA BOOSTER SANTAR/M	78.041,80	(29.558,32)	48.483,48	11300060	Germano	50	600	38	456	143.286,00	112.049,65	83.613,18
2119148	0	13111071	Máquinas e Eqtos	19/01/2012	CONJ MOTO BOMBA P/FILTRAGEM OLEO BB PRINCIPAL	7.724,63	(1.198,58)	6.526,05	11162020	Germano	25	300	16	192	14.189,00	9.861,36	7.358,69
2119149	0	13111071	Máquinas e Eqtos	19/01/2012	CONJ MOTO BOMBA P/FILTRAGEM OLEO BB PRINCIPAL	7.724,63	(1.231,77)	6.492,86	11162020	Germano	25	300	16	192	14.448,00	10.041,36	7.493,02
2119150	0	13111071	Máquinas e Eqtos	19/01/2012	CONJ MOTO BOMBA P/FILTRAGEM OLEO BB PRINCIPAL	7.724,63	(1.231,77)	6.492,86	11162020	Germano	25	300	16	192	14.448,00	10.041,36	7.493,02
2119151	0	13111071	Máquinas e Eqtos	19/01/2012	CONJ MOTO BOMBA P/FILTRAGEM OLEO BB PRINCIPAL	7.724,63	(1.231,77)	6.492,86	11162020	Germano	25	300	16	192	14.448,00	10.041,36	7.493,02
2119152	0	13111071	Máquinas e Eqtos	19/01/2012	CONJ MOTO BOMBA P/FILTRAGEM OLEO BB PRINCIPAL	7.724,63	(1.231,77)	6.492,86	11162020	Germano	25	300	16	192	14.448,00	10.041,36	7.493,02
2119153	0	13111071	Máquinas e Eqtos	19/01/2012	CONJ MOTO BOMBA P/FILTRAGEM OLEO BB PRINCIPAL	7.724,63	(1.231,77)	6.492,86	11162020	Germano	25	300	16	192	14.448,00	10.041,36	7.493,02
2119154	0	13111071	Máquinas e Eqtos	19/01/2012	CONJ MOTO BOMBA P/FILTRAGEM OLEO BB PRINCIPAL	7.724,63	(1.231,77)	6.492,86	11162020	Germano	25	300	16	192	14.448,00	10.041,36	7.493,02
2119155	0	13111071	Máquinas e Eqtos	19/01/2012	CONJ MOTO BOMBA P/FILTRAGEM OLEO BB PRINCIPAL	7.724,63	(1.198,58)	6.526,05	11162020	Germano	25	300	16	192	14.189,00	9.861,36	7.358,69
2119156	0	13111071	Máquinas e Eqtos	20/01/2012	CUBICULO BAIXA TENSAO SEMPEL MOD. BT 4000-SPL IP4	37.130,79	(6.530,51)	30.600,28	11130050	Germano	20	240	11	132	74.211,00	45.342,92	33.835,59
2119157	0	13111071	Máquinas e Eqtos	20/01/2012	CUBICULO BLINDADO EM ACO CARBONO,SEMPEL,PMS,390900	37.496,31	(6.744,78)	30.751,53	11202050	Germano	20	240	11	132	113.181,00	69.153,59	51.603,47
2119158	0	13111051	Edificações	20/01/2012	PAVIMENTAŽ₮O VIA ACESSO ESPESSADOR DE LAMA	327.696,00	(84.518,26)	243.177,74	11130160	Germano	50	600	38	456	539.795,00	422.119,69	314.992,21
2119159	0	13111051	Edificações	20/01/2012	RECUPERAŽ₮O VIAS DE ACESSO USINA II	350.000,00	(90.270,83)	259.729,17	11131010	Germano	50	600	38	456	576.852,00	451.098,26	336.616,47
2119160	0	13111051	Edificações	20/01/2012	CONSTRUŽ₮O VESTI₮RIO P/TURNO MANUT.USINA II	107.429,18	(26.255,99)	81.173,19	11204010	Germano	50	600	38	456	184.049,00	143.926,32	107.400,03
2119161	0	13111051	Edificações	27/01/2012	CONSTRUŽ₮O ABRIGO ONIBUS - LCP	34.676,61	(13.133,77)	21.542,84	11300060	Germano	50	600	38	456	35.600,00	27.839,20	20.774,04
2119162	0	13111051	Edificações	27/01/2012	CONSTRUŽ₮O ABRIGO ONIBUS - EB-IV	22.580,74	(8.552,43)	14.028,31	11300060	Germano	50	600	38	456	35.600,00	27.839,20	20.774,04
2119163	0	13111051	Edificações	27/01/2012	CONSTRUŽ₮O ABRIGO ONIBUS - EB-I	42.471,70	(16.086,13)	26.385,57	11300060	Germano	50	600	38	456	35.600,00	27.839,20	20.774,04
2119164	0	13111051	Edificações	27/01/2012	CONSTRUŽ₮O ABRIGO ONIBUS - ESCRITORIO CENTRAL GER	34.422,47	(8.878,12)	25.544,35	11300060	Germano	50	600	38	456	35.600,00	27.839,20	20.774,04
2119165	0	13111051	Edificações	27/01/2012	CONSTRUŽ₮O ABRIGO ONIBUS - MEIO AMB./CONTRATADAS	51.418,98	(13.261,78)	38.157,20	11300060	Germano	50	600	38	456	35.600,00	27.839,20	20.774,04
2119166	0	13111051	Edificações	27/01/2012	CONSTRUŽ₮O ABRIGO ONIBUS - ESCRITORIO USINA II	40.348,97	(10.406,64)	29.942,33	11300060	Germano	50	600	38	456	35.600,00	27.839,20	20.774,04
2119167	0	13111051	Edificações	27/01/2012	CONSTRUŽ₮O ABRIGO ONIBUS - REST. USINA I	40.348,97	(10.406,64)	29.942,33	11300060	Germano	50	600	38	456	35.600,00	27.839,20	20.774,04
2119168	0	13111051	Edificações	27/01/2012	CONSTRUŽ₮O ABRIGO ONIBUS - REST. USINA I	40.348,97	(10.406,64)	29.942,33	11300060	Germano	50	600	38	456	35.600,00	27.839,20	20.774,04
2119170	0	13111071	Máquinas e Eqtos	27/01/2012	DISJUNTOR A VACUO FAB.ABB 25 KVA MOD.VD4P 17.12.25	25.653,80	(3.561,18)	22.092,62	11110050	Germano	25	300	16	192	72.475,00	50.370,13	37.586,96
2119171	0	13111071	Máquinas e Eqtos	27/01/2012	DISJUNTOR A VACUO FAB.ABB 25 KVA MOD.VD4P 17.12.25	25.653,80	(3.450,18)	22.203,62	11110050	Germano	25	300	16	192	71.171,00	49.463,85	36.910,68
2119172	0	13111071	Máquinas e Eqtos	27/01/2012	DISJUNTOR A VACUO FAB.ABB 25 KVA MOD.VD4P 17.12.25	25.653,80	(3.561,18)	22.092,62	11110050	Germano	25	300	16	192	72.475,00	50.370,13	37.586,96
2119173	0	13111071	Máquinas e Eqtos	27/01/2012	DISJUNTOR A VACUO FAB.ABB 25 KVA MOD.VD4P 17.12.25	25.653,80	(3.561,18)	22.092,62	11110050	Germano	25	300	16	192	72.475,00	50.370,13	37.586,96
2119174	0	13111071	Máquinas e Eqtos	27/01/2012	DISJUNTOR A VACUO FAB.ABB 25 KVA MOD.VD4P 17.12.25	25.653,81	(3.561,19)	22.092,62	11110050	Germano	25	300	16	192	72.475,00	50.370,13	37.586,96
2119175	0	13111051	Edificações	30/01/2012	CONSTRUŽ₮O RESERVATORIO AGUA POTAVEL USINA II	63.418,83	(24.019,87)	39.398,96	11131170	Germano	50	600	38	456	116.111,00	90.798,80	67.755,46
2119176	0	13111081	Sistemas	30/01/2012	VALVULA GUILHOTINA;3POL WAFER;150LB WORK TEAM/WTGN	24.552,75	(4.771,69)	19.781,06	11130130	Germano	20	240	11	132	39.256,00	23.985,42	17.898,29
2119177	0	13111081	Sistemas	30/01/2012	VALVULA GUILHOTINA;3POL WAFER;150LB WORK TEAM/WTGN	24.552,75	(4.771,69)	19.781,06	11130130	Germano	20	240	11	132	39.256,00	23.985,42	17.898,29
2119178	0	13111081	Sistemas	30/01/2012	VALVULA GUILHOTINA;3POL WAFER;150LB WORK TEAM/WTGN	24.552,75	(4.771,69)	19.781,06	11130130	Germano	20	240	11	132	39.256,00	23.985,42	17.898,29
2119179	0	13111071	Máquinas e Eqtos	30/01/2012	CILINDRO PNEUMATICO WORK TEAM/WT CAVD8-150	35.428,03	(6.471,98)	28.956,05	11130100	Germano	20	240	11	132	67.693,00	41.360,42	30.863,78
2119180	0	13111071	Máquinas e Eqtos	30/01/2012	CILINDRO PNEUMATICO WORK TEAM/WT CAVD8-150	35.428,03	(6.471,98)	28.956,05	11130100	Germano	20	240	11	132	67.693,00	41.360,42	30.863,78
2119181	0	13111071	Máquinas e Eqtos	30/01/2012	PAINEL AQUIS. DADOS P/MODULO MARC.MURR/MK000991	14.245,46	(2.505,47)	11.739,99	11130100	Germano	20	240	11	132	28.469,00	17.394,56	12.980,09
2119182	0	13111071	Máquinas e Eqtos	30/01/2012	PAINEL AQUIS. DADOS P/MODULO MARC.MURR/MK000991	14.245,46	(2.505,47)	11.739,99	11130100	Germano	20	240	11	132	28.469,00	17.394,56	12.980,09
2119183	0	13111071	Máquinas e Eqtos	02/02/2012	INVERSOR FREQUENCIA 38A 25KW SIMATEC/PNS10INV;11	19.956,89	(3.447,88)	16.509,01	11130050	Germano	20	240	11	132	39.884,00	24.369,12	18.184,62
2119184	0	13111071	Máquinas e Eqtos	02/02/2012	INVERSOR FREQUENCIA 38A 25KW SIMATEC/PNS10INV;11	19.956,89	(3.738,73)	16.218,16	11130050	Germano	20	240	11	132	35.010,00	21.391,11	15.962,38
2119185	0	13111071	Máquinas e Eqtos	02/02/2012	INVERSOR FREQUENCIA 38A 25KW SIMATEC/PNS10INV;11	19.956,88	(3.447,88)	16.509,00	11130050	Germano	20	240	11	132	39.884,00	24.369,12	18.184,62
2119186	0	13111071	Máquinas e Eqtos	02/02/2012	MOTOR CA GAIOLA TRIF. WEG 450CV HGF IPW55 450CV	62.372,57	(10.775,92)	51.596,65	11130050	Germano	20	240	11	132	103.388,00	63.170,07	47.138,48
2119187	0	13111071	Máquinas e Eqtos	02/02/2012	RELE PROTECAO MULTIFUNCAO GE MULTILIN SR239-RTD-AN	9.660,23	(1.513,36)	8.146,87	11130020	Germano	25	300	16	192	18.069,00	12.557,96	9.370,94
2119188	0	13111071	Máquinas e Eqtos	02/02/2012	RELE PROTECAO MULTIFUNCAO GE MULTILIN SR239-RTD-AN	9.660,23	(1.513,36)	8.146,87	11130020	Germano	25	300	16	192	18.069,00	12.557,96	9.370,94
2119189	0	13111071	Máquinas e Eqtos	02/02/2012	RELE PROTECAO MULTIFUNCAO GE MULTILIN SR239-RTD-AN	9.660,23	(1.513,36)	8.146,87	11130020	Germano	25	300	16	192	18.069,00	12.557,96	9.370,94
2119190	0	13111071	Máquinas e Eqtos	02/02/2012	RELE PROTECAO MULTIFUNCAO GE MULTILIN SR239-RTD-AN	9.660,23	(1.513,36)	8.146,87	11130020	Germano	25	300	16	192	18.069,00	12.557,96	9.370,94
2119191	0	13111071	Máquinas e Eqtos	02/02/2012	RELE PROTECAO MULTIFUNCAO GE MULTILIN SR239-RTD-AN	9.660,24	(1.513,36)	8.146,88	11130020	Germano	25	300	16	192	18.069,00	12.557,96	9.370,94
2119192	0	13111071	Máquinas e Eqtos	02/02/2012	RELE PROTECAO MULTIFUNCAO GE MULTILIN SR239-RTD-AN	9.660,24	(1.513,36)	8.146,88	11130020	Germano	25	300	16	192	18.069,00	12.557,96	9.370,94
2119193	0	13111071	Máquinas e Eqtos	02/02/2012	INVERSOR FREQUENCIA TRIF.WEG 240A 150CV CFW090240T	22.267,98	(2.939,97)	19.328,01	11110040	Germano	25	300	16	192	61.777,00	42.935,02	32.038,77
2119194	0	13111071	Máquinas e Eqtos	02/02/2012	MOTOR DE INDUCAO,TRIFASICA,GENERAL,294056,500CV 11	11.233,63	(1.714,01)	9.519,62	11110050	Germano	25	300	16	192	21.813,00	15.160,04	11.312,65
2119195	0	13111071	Máquinas e Eqtos	09/02/2012	TALHA ELETRICA ALTA CAP 12,5TON MOD.GCP-150841	52.248,03	(8.127,89)	44.120,14	11202010	Germano	25	300	16	192	148.665,00	103.322,18	77.100,60
2119196	0	13111071	Máquinas e Eqtos	09/02/2012	TALHA ELETRICA ALTA CAP 12,5TON MOD.GCP-150841	52.259,38	(7.243,20)	45.016,18	11202010	Germano	25	300	16	192	95.685,00	66.501,08	49.624,13
2119197	0	13111071	Máquinas e Eqtos	09/02/2012	TALHA ELETRICA ALTA CAP 12,5TON MOD.GCP-150841	52.259,38	(9.237,72)	43.021,66	11202010	Germano	20	240	11	132	157.741,00	96.379,75	71.920,05
2119198	0	13111071	Máquinas e Eqtos	09/02/2012	GUINCHO ELETRICO ALTA IND CAP.16 TON MOD.GCP-19084	107.632,41	(19.786,54)	87.845,87	11202010	Germano	20	240	11	132	310.593,00	189.772,32	141.611,03

FDC CONSULT LTDA

SAMARCO
APRENDER PARA EVOLUIR E TRANSFORMAR

DATA-BASE: 31/03/2021					DADOS CONTÁBEIS CEDIDOS PELA SAMARCO						AVALIAÇÃO VALOR JUSTO DE MERCADO						
IMOBILIZADO	SUB Nº	CLASSE	CENTRO CST	DT.INCORP.	DENOMINAÇÃO DO IMOBILIZADO	VAL AQUIS. BRL	DEPREC. ACUM BRL	VALOR CONTÁBIL BRL	CENTRO DE CUSTOS	UNID. IND	VIDA ÚTIL DET. (ANOS)	VIDA ÚTIL DET. (MESES)	VIDA ÚTIL REM. (ANOS)	VIDA ÚTIL REM. (MESES)	VALOR DE REPOSIÇÃO (R$)	VALOR JUSTO DE MERCADO (R$)	VALOR DE LIQUIDAÇÃO FORÇADA
2119199	0	13111071	Máquinas e Eqtos	09/02/2012	MOTO REDUTOR,TRIFASICO,SAO PAULO,MZHV,444,1045REDU	9.451,20	(1.632,85)	7.818,35	11130140	Germano	20	240	11	132	18.888,00	11.540,57	8.611,75
2119200	0	13111071	Máquinas e Eqtos	09/02/2012	BOMBA DOSADORA NETZSCH MOD.NM053BY01L07V VAZ.10M³	15.072,43	(2.823,68)	12.248,75	11130140	Germano	20	240	11	132	26.444,00	16.157,28	12.056,81
2119201	0	13111071	Máquinas e Eqtos	09/02/2012	BOMBA DOSADORA NETZSCH MOD.NM053BY01L07V VAZ.10M³	15.072,43	(2.604,02)	12.468,41	11130140	Germano	20	240	11	132	30.123,00	18.405,15	13.734,21
2119202	0	13111071	Máquinas e Eqtos	09/02/2012	PAINEL ELETRO-PNEUMATICO TYCO P/VALV. MOD.9430006	19.421,16	(3.355,33)	16.065,83	11130140	Germano	20	240	11	132	38.815,00	23.715,97	17.697,22
2119203	0	13111071	Máquinas e Eqtos	09/02/2012	PAINEL ELETRO-PNEUMATICO TYCO P/VALV. MOD.9430006	19.421,17	(3.355,33)	16.065,84	11130140	Germano	20	240	11	132	38.815,00	23.715,97	17.697,22
2119204	0	13111071	Máquinas e Eqtos	09/02/2012	PAINEL ELETRO-PNEUMATICO TYCO P/VALV. MOD.9430006	19.421,17	(3.355,33)	16.065,84	11130140	Germano	20	240	11	132	38.815,00	23.715,97	17.697,22
2119205	0	13111071	Máquinas e Eqtos	09/02/2012	PAINEL AQUISICAO DADOS P/MODULO IHM ENG.SAT-SAM202	6.061,76	(1.047,28)	5.014,48	11130140	Germano	20	240	11	132	12.114,00	7.401,65	5.523,23
2119206	0	13111071	Máquinas e Eqtos	09/02/2012	PAINEL AQUISICAO DADOS P/MODULO IHM ENG.SAT-SAM202	6.061,76	(1.047,28)	5.014,48	11130140	Germano	20	240	11	132	12.114,00	7.401,65	5.523,23
2119207	0	13111051	Edificações	10/02/2012	BARRAGEM B3 - ALTEAMENTO DIQUE BACIA B3	1.110.548,31	(282.727,11)	827.821,20	11100010	Germano	50	600	38	456	1.630.541,00	1.275.083,06	951.486,61
2119208	0	13111081	Sistemas	10/02/2012	SISTEMA AUTOM.P/RASTREAR PASSAGEM PIG DE LIMPEZA	194.658,53	(33.055,55)	161.602,98	11162020	Germano	20	240	11	132	199.570,00	121.937,27	90.991,47
2119209	0	13111071	Máquinas e Eqtos	13/02/2012	ATUADOR ELETRICO ROTATIVO ABB/PME120AI-115VCA	44.232,32	(19.830,82)	24.401,50	11131170	Germano	20	240	11	132	88.402,00	54.013,62	40.305,80
2119210	0	13111081	Sistemas	13/02/2012	SIST.JUNTA ISOLAMENTO ELET.P/MINERODUTO IEC ENG	303.136,15	(59.725,93)	243.410,22	11162020	Germano	20	240	11	132	500.268,00	305.663,75	228.090,99
2119211	0	13111101	Eqtos Process Dados	13/02/2012	SERVIDOR,DELL,POWEREDGE R610	26.948,78	(16.618,42)	10.330,36	11162070	Germano	5	60	1	12	33.107,00	8.508,50	6.349,17
2119212	0	13111071	Máquinas e Eqtos	13/02/2012	PAINEL AQUISICAO DADOS P/MODULO IHM ENG.SAT-SAM202	6.993,66	(1.095,62)	5.898,04	11130020	Germano	25	300	16	192	13.080,00	9.090,60	6.783,55
2119213	0	13111071	Máquinas e Eqtos	13/02/2012	PAINEL AQUISICAO DADOS P/MODULO IHM ENG.SAT-SAM202	6.993,66	(1.065,58)	5.928,08	11130020	Germano	25	300	16	192	12.846,00	8.927,97	6.662,19
2119214	0	13111071	Máquinas e Eqtos	13/02/2012	PAINEL AQUISICAO DADOS P/MODULO IHM ENG.SAT-SAM202	6.993,66	(1.065,58)	5.928,08	11130020	Germano	25	300	16	192	12.846,00	8.927,97	6.662,19
2119215	0	13111071	Máquinas e Eqtos	13/02/2012	PAINEL AQUISICAO DADOS P/MODULO IHM ENG.SAT-SAM202	6.993,66	(1.065,58)	5.928,08	11130020	Germano	25	300	16	192	12.846,00	8.927,97	6.662,19
2119216	0	13111081	Sistemas	13/02/2012	SIST. P/ANALISE VIBRAÃÕO REMOTA ON-LINE PARA TCLD	164.209,02	(32.391,17)	131.817,85	11130020	Germano	20	240	11	132	271.132,00	165.661,65	123.619,28
2119217	0	13111051	Edificações	14/02/2012	CONTAINER MOD.ACA6 ALMOXƆ MED.2,30X6,00X2,85	13.555,59	(5.907,97)	7.647,62	11260020	Germano	25	300	16	192	24.940,00	17.333,30	12.934,38
2119218	0	13111081	Sistemas	14/02/2012	SIST.AUTOMATIZADO DE INSTRUMENTACAO DA BARRAGEM	263.284,69	(49.091,26)	214.193,43	11260020	Germano	20	240	11	132	344.258,00	210.341,64	156.960,17
2119219	0	13111081	Sistemas	14/02/2012	SIST.AUTOMAÃÕO MONITORAMENTO ESTABILID.BARRAGENS	1.635.325,45	(329.554,39)	1.305.771,06	11260020	Germano	20	240	11	132	2.805.200,00	1.713.977,20	1.278.996,18
2119220	0	13111081	Sistemas	16/02/2012	SIST.AUTOMAÃÕO P/MONITORAMENTO PRESSAO LINHA I	39.195,33	(7.722,52)	31.472,81	11162020	Germano	20	240	11	132	59.913,00	36.606,84	27.316,59
2119226	0	13111121	Veículos	10/02/2010	CAMINHAO VOLVO MOD VM 210 4X2R CABINE L	119.386,50	(119.386,50)	-	11202040	Germano	10	120	3	36	251.436,00	93.534,19	69.796,65
2119227	0	13111071	Máquinas e Eqtos	08/09/2010	REDUTOR FLENDER 1:25 G020520-M-500523	143.248,25	(33.558,39)	109.689,86	11131080	Germano	20	240	11	132	239.634,00	146.416,37	109.258,15
2119228	0	13111071	Máquinas e Eqtos	08/09/2010	REDUTOR FLENDER 1:20	127.677,79	(55.257,30)	72.420,49	11131020	Germano	25	300	14	168	213.571,00	134.549,73	100.403,08
2119229	0	13111071	Máquinas e Eqtos	08/09/2010	REDUTOR FLENDER 1:31.5	347.221,30	(155.806,43)	191.414,87	11131020	Germano	25	300	14	168	581.052,00	366.062,76	273.161,67
2119230	0	13111071	Máquinas e Eqtos	09/09/2010	REDUDTOR DE VELOCIDADE,PTI POWER TRANSMISSION INDU	96.536,86	(21.958,89)	74.577,97	11131170	Germano	20	240	11	132	159.221,00	97.284,03	72.594,84
2119231	0	13111071	Máquinas e Eqtos	08/09/2010	REDUTOR VEL;ANG;FLENDER/KZN 500E	362.013,24	(156.674,65)	205.338,59	11131020	Germano	25	300	14	168	607.239,00	382.560,57	285.472,59
2119232	0	13111141	Bens de Rodízio	30/05/2011	ROLAMENTO AUTOCOMP RL;24072 CC/W33 W27C	20.170,24	(9.780,79)	10.389,45	11162010	Germano	25	300	16	192	37.728,00	26.220,96	19.566,48
2119234	0	13111081	Sistemas	28/10/2011	VALVULA GUILHOTINA; CLARKSON/KGA20-AC-H2M1VZ	63.779,63	(13.246,95)	50.532,68	11164020	Germano	20	240	11	132	109.935,00	67.170,29	50.123,50
2119235	0	13111071	Máquinas e Eqtos	31/10/2011	MOTOR DE INDUCAO,TRIFASICO,WEG,RPM1775 VOLTS 460 C	15.091,55	(2.411,89)	12.679,66	11202010	Germano	25	300	16	192	41.380,00	28.759,10	21.460,48
2119236	0	13111141	Bens de Rodízio	28/06/2012	EXTREMIDADE DA BOMBA GMEC/DES.2646 REV.9	60.054,55	(22.533,53)	37.521,02	11162010	Germano	25	300	16	192	98.818,00	68.678,51	51.248,96
2119237	0	13111141	Bens de Rodízio	23/07/2012	ENGRENAGEM DA BOMBA WILSON SNYDER 1700 SPT	61.089,57	(25.606,72)	35.482,85	11164010	Germano	25	300	16	192	85.230,00	59.234,85	44.201,96
2119238	0	13111071	Máquinas e Eqtos	27/05/2011	ESTATOR;OUTOKUMPU/06A002P-854742-1	44.768,97	(9.027,51)	35.741,46	11130170	Germano	20	240	11	132	89.475,00	54.669,23	40.795,02
2119240	0	13111141	Bens de Rodízio	28/03/2011	CHAPA DEFLETORA DO MOINHO;GMEC/DES G010500-M-20100	39.772,79	(19.551,43)	20.221,36	11130080	Germano	25	300	16	192	74.396,00	51.705,22	38.583,23
2119241	0	13111071	Máquinas e Eqtos	27/05/2011	ESTATOR;OUTOKUMPU/06A002P-854742-1	44.782,57	(9.030,24)	35.752,33	11130170	Germano	20	240	11	132	89.502,00	54.685,72	40.807,33
2119242	0	13111071	Máquinas e Eqtos	27/05/2011	ROTOR;OUTOKUMPU/06A002P-765481-1	14.953,43	(2.710,22)	12.243,21	11130170	Germano	25	300	16	192	27.468,00	19.090,26	14.245,45
2119243	0	13111071	Máquinas e Eqtos	26/05/2011	PAINEL DE AUTOMAÃÕO VARIADOR 650SVTL	29.812,24	(5.276,49)	24.535,75	11162010	Germano	25	300	16	192	55.126,00	38.312,57	28.589,43
2119244	0	13111071	Máquinas e Eqtos	26/05/2011	PAINEL DE AUTOMAÃÕO VARIADOR 650SVTL	29.812,24	(5.276,49)	24.535,75	11162010	Germano	25	300	16	192	55.126,00	38.312,57	28.589,43
2119245	0	13111071	Máquinas e Eqtos	26/05/2011	PAINEL DE AUTOMAÃÕO VARIADOR 650SVTL	29.812,24	(5.276,49)	24.535,75	11162010	Germano	25	300	16	192	55.126,00	38.312,57	28.589,43
2119246	0	13111071	Máquinas e Eqtos	26/05/2011	VARIADOR VELOCIDADE HIDRAULICO;920KW;1750RPM	329.012,85	(68.464,88)	260.547,97	11162010	Germano	20	240	11	132	571.911,00	349.437,62	260.755,73
2119247	0	13111071	Máquinas e Eqtos	26/05/2011	VARIADOR VELOCIDADE HIDRAULICO;920KW;1750RPM	329.012,85	(68.464,88)	260.547,97	11162010	Germano	20	240	11	132	571.911,00	349.437,62	260.755,73
2119248	0	13111071	Máquinas e Eqtos	26/05/2011	VARIADOR VELOCIDADE HIDRAULICO;920KW;1750RPM	329.012,85	(68.464,88)	260.547,97	11162010	Germano	20	240	11	132	571.911,00	349.437,62	260.755,73
2119251	0	13111071	Máquinas e Eqtos	27/05/2011	AGITADOR;ENGENDRAR/AFVR AJ 12,5/850	26.961,27	(5.436,65)	21.524,62	11130170	Germano	20	240	11	132	65.034,00	39.735,77	29.651,45
2119252	0	13111071	Máquinas e Eqtos	27/05/2011	AGITADOR;ENGENDRAR/AFVR AJ 12,5/1150	32.539,46	(6.561,47)	25.977,99	11130170	Germano	20	240	11	132	65.034,00	39.735,77	29.651,45
2119254	0	13111141	Bens de Rodízio	31/10/2011	EIXO DA BOMBA;WILSON SNYDER/10-306-002	234.875,47	(105.498,21)	129.377,26	11162060	Germano	25	300	16	192	651.614,00	452.871,73	337.939,86
2119255	0	13111071	Máquinas e Eqtos	31/05/2011	INVERSOR FREQ;TRIF;380/480 V;145A;75KW	13.641,81	(2.227,84)	11.413,97	11110060	Germano	25	300	16	192	25.517,00	17.734,32	13.233,62
2119257	0	13111141	Bens de Rodízio	25/03/2011	ROTOR; BOMBA; IDP/DES CM197626 POS 229	55.406,40	(26.179,53)	29.226,87	11130170	Germano	25	300	16	192	92.024,00	63.956,68	47.725,46
2119258	0	13111141	Bens de Rodízio	25/03/2011	ROTOR INGERSOLL 7200170602705	35.340,62	(16.698,43)	18.642,19	11130170	Germano	25	300	16	192	64.918,00	45.118,01	33.667,75
2119259	0	13111071	Máquinas e Eqtos	26/07/2012	PAINEL DE CONTROLE,AÃO DE CARBONIO,110V	18.712,98	(2.649,12)	16.063,86	11110070	Germano	20	240	11	132	37.400,00	22.851,40	17.052,07
2119260	0	13111071	Máquinas e Eqtos	26/07/2012	PAINEL DE CONTROLE,AÃO DE CARBONIO,110V	18.712,98	(2.649,12)	16.063,86	11110070	Germano	20	240	11	132	37.400,00	22.851,40	17.052,07
2119261	0	13111071	Máquinas e Eqtos	27/05/2011	MOTOR;WEG/400CV6PHGF355CB3DS/FLAN4000V	79.049,81	(16.477,73)	62.572,08	11130170	Germano	20	240	11	132	134.269,00	82.038,36	61.218,29
2119262	0	13111071	Máquinas e Eqtos	31/10/2011	MOTOR DE NDUCAO,WEG,HGF 355B,350CV 460V 393,7A	83.007,52	(13.546,05)	69.461,47	11110050	Germano	20	240	11	132	250.553,00	153.087,88	114.236,54
2119265	0	13111071	Máquinas e Eqtos	31/10/2011	TRANSFORMADOR TRIFASICO;750KVA;4,16KV;480/227V	42.891,79	(5.658,08)	37.233,71	11110060	Germano	40	480	26	312	52.722,00	36.641,79	27.342,67
2119266	0	13111071	Máquinas e Eqtos	06/01/2011	BOMBA CENTRIFUGA;61,50MCA;1134M3/H	179.685,00	(26.557,18)	153.127,82	11162070	Germano	25	300	16	192	359.240,00	249.671,80	186.308,94
2119267	0	13111071	Máquinas e Eqtos	31/10/2011	BOMBA IND SELAGEM WILSON SNYDER	131.494,51	(27.094,42)	104.400,09	11162060	Germano	25	300	16	192	262.606,00	182.511,17	136.192,65
2119268	0	13111071	Máquinas e Eqtos	31/10/2011	BOMBA IND SELAGEM WILSON SNYDER	131.494,51	(27.094,42)	104.400,09	11162060	Germano	25	300	16	192	262.606,00	182.511,17	136.192,65
2119269	0	13111071	Máquinas e Eqtos	27/05/2011	MOTOR INDUCAO,WEG,CV600 VOLTS 4000 RPM1186 HZ 60	125.286,02	(25.764,60)	99.521,42	11230030	Germano	20	240	11	132	378.167,00	231.060,04	172.420,56
2119270	0	13111071	Máquinas e Eqtos	31/10/2011	COMPRESSOR DE AR,CHICAGO ,CPD 100/10,709M3/H	147.836,14	(27.901,19)	119.934,95	11202050	Germano	20	240	11	132	446.238,00	272.651,42	203.456,69
2119271	0	13111071	Máquinas e Eqtos	31/10/2011	COMPRESSOR DE AR,CHICAGO ,CPD 100/10,709M3/H	147.836,14	(27.901,19)	119.934,95	11202050	Germano	20	240	11	132	446.238,00	272.651,42	203.456,69
2119272	0	13111071	Máquinas e Eqtos	28/02/2014	MOTOBOMBA POLPA,G02-09BP007	242.879,35	(14.200,90)	228.678,45	11131170	Germano	20	240	13	156	383.538,00	266.558,91	198.910,36
2119275	0	13111071	Máquinas e Eqtos	25/05/2011	MOTOR DE INDUCAO,WEG,HGF,1009669096,450CV 4160V 63	89.849,64	(16.284,64)	73.565,00	11130050	Germano	25	300	16	192	149.462,00	103.876,09	77.513,94
2119276	0	13111071	Máquinas e Eqtos	25/05/2011	MOTOR;WEG300CV;6P;355ML;B3E;S/FLAN;4000V	66.591,92	(13.428,02)	53.163,90	11130050	Germano	20	240	11	132	113.147,00	69.132,82	51.587,97
2119277	0	13111071	Máquinas e Eqtos	22/09/2011	COMPORTA;ORBINOX/TIPOCC1500X1300MM	65.694,85	(12.801,10)	52.893,75	11131110	Germano	20	240	11	132	106.229,00	64.905,92	48.433,80
2119278	0	13111071	Máquinas e Eqtos	22/09/2011	COMPORTA;ORBINOX/TIPOCC1500X1300MM	65.694,85	(12.801,10)	52.893,75	11131110	Germano	20	240	11	132	106.229,00	64.905,92	48.433,80
2119279	0	13111071	Máquinas e Eqtos	22/09/2011	COMPORTA;ORBINOX/TIPOCC1500X1300MM	65.694,82	(12.801,10)	52.893,72	11131110	Germano	20	240	11	132	106.229,00	64.905,92	48.433,80
2119280	0	13111121	Veículos	31/01/2011	EMPILHADEIRA HYSTER MOD.-H110FT DSL	102.283,20	(102.283,20)	-	11202010	Germano	15	180	7	84	202.540,00	108.763,98	81.161,36
2119281	0	13111141	Bens de Rodízio	25/05/2011	EIXO PINHAO PRINC EIMCO	24.215,63	(11.366,55)	12.849,08	11130050	Germano	25	300	16	192	44.481,00	30.914,30	23.068,72
2119282	0	13111141	Bens de Rodízio	25/05/2011	EIXO PINHAO PRINC EIMCO	24.215,62	(11.828,57)	12.387,05	11130050	Germano	25	300	16	192	45.294,00	31.479,33	23.490,36

FDC CONSULT LTDA

SAMARCO
APRENDER PARA EVOLUIR E TRANSFORMAR

DATA-BASE: 31/03/2021					DADOS CONTÁBEIS CEDIDOS PELA SAMARCO						AVALIAÇÃO VALOR JUSTO DE MERCADO						
IMOBILIZADO	SUB Nº	CLASSE	CENTRO CST	DT.INCORP.	DENOMINAÇÃO DO IMOBILIZADO	VAL AQUIS. BRL	DEPREC. ACUM BRL	VALOR CONTÁBIL BRL	CENTRO DE CUSTOS	UNID. IND	VIDA ÚTIL DET. (ANOS)	VIDA ÚTIL DET. (MESES)	VIDA ÚTIL REM. (ANOS)	VIDA ÚTIL REM. (MESES)	VALOR DE REPOSIÇÃO (R$)	VALOR JUSTO DE MERCADO (R$)	VALOR DE LIQUIDAÇÃO FORÇADA
2119283	0	13111141	Bens de Rodízio	25/05/2011	ENGRENAGEM SECUND EIMCO	39.359,25	(19.225,73)	20.133,52	11130050	Germano	25	300	16	192	73.622,00	51.167,29	38.181,82
2119284	0	13111071	Máquinas e Eqtos	14/02/2011	REDUTOR;OUTOTEC/D2PVHF80MIXFO	408.835,62	(209.868,95)	198.966,67	11130190	Germano	20	240	11	132	688.146,00	420.457,21	313.751,64
2119285	0	13111141	Bens de Rodízio	31/05/2011	TAMBOR;GRANEISA/DES GE060011-006-004	48.323,31	(23.432,54)	24.890,77	11110050	Germano	25	300	16	192	136.514,00	94.877,23	70.798,85
2119286	0	13111141	Bens de Rodízio	31/05/2011	TAMBOR;GRANEISA/DES GE060011-006-008	33.017,81	(15.380,79)	17.637,02	11110050	Germano	25	300	16	192	91.601,00	63.662,70	47.506,08
2119287	0	13111071	Máquinas e Eqtos	25/05/2011	BOMBA PISTAO;A4VSO125EM1007/22RPPB13N00N	26.763,69	(5.720,57)	21.043,12	11130050	Germano	20	240	11	132	51.137,00	31.244,71	23.315,28
2119288	0	13111071	Máquinas e Eqtos	25/05/2011	BOMBA PISTAO;A4VSO125EM1007/22RPPB13N00N	26.763,69	(5.720,57)	21.043,12	11130050	Germano	20	240	11	132	51.137,00	31.244,71	23.315,28
2119289	0	13111071	Máquinas e Eqtos	25/05/2011	BOMBA PISTAO;A4VSO125EM1007/22RPPB13N00N	26.763,69	(5.720,57)	21.043,12	11130050	Germano	20	240	11	132	51.137,00	31.244,71	23.315,28
2119290	0	13111071	Máquinas e Eqtos	25/05/2011	BOMBA PISTAO;A4VSO125EM1007/22RPPB13N00N	26.763,69	(5.720,57)	21.043,12	11130050	Germano	20	240	11	132	51.137,00	31.244,71	23.315,28
2119291	0	13111081	Sistemas	28/10/2011	VALVULAS DE RECALQUE,EM ACO CARBONO,60X75X30	25.040,52	(5.133,29)	19.907,23	11162020	Germano	20	240	11	132	40.036,00	24.462,00	18.253,92
2119292	0	13111071	Máquinas e Eqtos	29/09/2011	BOMBA CENTRIFUGA;HORIZONTAL;14X12POL ENVIROTECH/SR	119.320,87	(22.438,99)	96.881,88	11130110	Germano	20	240	11	132	177.873,00	108.680,40	81.098,99
2119293	0	13111071	Máquinas e Eqtos	25/05/2011	REDUTOR DE VELOCIDADE,WDS,KZN450E,440KW 1190RPM	174.034,25	(35.496,57)	138.537,68	11130050	Germano	20	240	11	132	290.773,00	177.662,30	132.574,35
2119294	0	13111071	Máquinas e Eqtos	23/09/2011	BOMBA CENTRIFUGA;HORIZONTAL;14X12POL ENVIROTECH/SR	119.320,88	(24.177,95)	95.142,93	11130110	Germano	20	240	11	132	187.754,00	114.717,69	85.604,11
2119295	0	13111071	Máquinas e Eqtos	27/05/2011	REDUTORBDE VELOCIDADE,FLENDER,1588510,RPM1182 RPM4	125.137,35	(25.734,01)	99.403,34	11230030	Germano	20	240	11	132	377.723,00	230.788,75	172.218,12
2119296	0	13111071	Máquinas e Eqtos	27/05/2011	REDUTORBDE VELOCIDADE,WDS,1588520,RPM1180 RPM46,22	130.054,33	(26.745,16)	103.309,17	11230030	Germano	20	240	11	132	392.563,00	239.855,99	178.984,23
2119297	0	13111071	Máquinas e Eqtos	27/05/2011	REDUTOR VEL;FLENDER/SZN 200 PLUSRED22,40	36.647,68	(7.729,68)	28.918,00	11130170	Germano	20	240	11	132	70.023,00	42.784,05	31.926,12
2119298	0	13111071	Máquinas e Eqtos	26/05/2011	PENEIRA VIBRATORIA;METSO MINERALS/BS8X21DD	506.337,87	(102.101,20)	404.236,67	11130050	Germano	20	240	11	132	836.991,00	511.401,50	381.615,67
2119299	0	13111071	Máquinas e Eqtos	26/05/2011	PENEIRA VIBRATORIA;METSO MINERALS/BS8X21DD	506.337,87	(102.101,20)	404.236,67	11130050	Germano	20	240	11	132	837.115,00	511.477,27	381.672,21
2119301	0	13111071	Máquinas e Eqtos	01/08/2009	MOTOR INDUCAO,TRIFAFASICO,WEG,5KAF630H4000502,KBH2	358.085,06	(91.280,56)	266.804,50	12230030	Ubu	25	300	14	168	611.770,00	385.415,10	287.602,68
2119302	0	13111071	Máquinas e Eqtos	01/08/2009	MOTOR INDUCAO,TRIFAFASICO,WEG,5K630H4000502,KBH285	320.304,33	(81.649,75)	238.654,58	12230030	Ubu	25	300	14	168	547.233,00	344.756,79	257.262,82
2119303	0	13111141	Bens de Rodízio	17/10/2011	ROLAMENTO DO PELOTIZADOR; ROBRASA/192.32.3028	272.195,89	(133.224,75)	138.971,14	12136020	Ubu	25	300	16	192	394.348,00	274.071,86	204.516,64
2119304	0	13111071	Máquinas e Eqtos	28/09/2010	Queimador Tipo Insert Forno 3	84.957,83	(18.646,35)	66.311,48	12136020	Ubu	25	300	14	168	129.699,00	81.710,37	60.973,54
2119305	0	13111071	Máquinas e Eqtos	28/09/2010	Queimador Tipo Insert Forno 3	84.957,83	(18.646,35)	66.311,48	12136020	Ubu	25	300	14	168	129.699,00	81.710,37	60.973,54
2119306	0	13111071	Máquinas e Eqtos	28/09/2010	Queimador Tipo Insert Forno 3	84.957,83	(18.646,35)	66.311,48	12136020	Ubu	25	300	14	168	129.699,00	81.710,37	60.973,54
2119307	0	13111071	Máquinas e Eqtos	28/09/2010	Queimador Tipo Insert Forno 3	84.957,83	(18.646,35)	66.311,48	12136020	Ubu	25	300	14	168	129.699,00	81.710,37	60.973,54
2119308	0	13111071	Máquinas e Eqtos	28/09/2010	Queimador Tipo Insert Forno 3	84.957,83	(18.646,35)	66.311,48	12136020	Ubu	25	300	14	168	129.699,00	81.710,37	60.973,54
2119310	0	13111071	Máquinas e Eqtos	28/09/2010	Queimador Tipo Insert Forno 3	84.957,83	(18.646,35)	66.311,48	12136020	Ubu	25	300	14	168	129.699,00	81.710,37	60.973,54
2119311	0	13111071	Máquinas e Eqtos	28/09/2010	Queimador Tipo Insert Forno 3	84.957,83	(18.646,35)	66.311,48	12136020	Ubu	25	300	14	168	129.699,00	81.710,37	60.973,54
2119312	0	13111071	Máquinas e Eqtos	28/09/2010	Queimador Tipo Insert Forno 3	84.957,83	(18.646,35)	66.311,48	12136020	Ubu	25	300	14	168	129.699,00	81.710,37	60.973,54
2119313	0	13111071	Máquinas e Eqtos	28/09/2010	Queimador Tipo Insert Forno 3	84.957,83	(18.646,35)	66.311,48	12136020	Ubu	25	300	14	168	129.699,00	81.710,37	60.973,54
2119314	0	13111071	Máquinas e Eqtos	28/09/2010	ESTAƒO DE VƒLVULAS FORNO III	529.367,44	(116.166,14)	413.201,30	12136020	Ubu	25	300	14	168	741.138,00	466.916,94	348.420,61
2119315	0	13111071	Máquinas e Eqtos	28/09/2010	PAINEL DE COMANDO,305PNL001,RITAL,035X035X080	2.297,09	(502,32)	1.794,77	12136010	Ubu	25	300	14	168	2.822,00	1.777,86	1.326,67
2119316	0	13111071	Máquinas e Eqtos	28/09/2010	PAINEL DISTRIBUIƒƒO DE TENSƒO-3F2QDTC60B	2.304,80	(504,02)	1.800,78	12136010	Ubu	25	300	14	168	2.835,00	1.786,05	1.332,78
2119317	0	13111071	Máquinas e Eqtos	28/09/2010	PAINEL DISTRIBUIƒƒO DE TENSƒO-3F2QDTC60	3.050,96	(642,28)	2.408,68	12136010	Ubu	25	300	14	168	4.260,00	2.683,80	2.002,69
2119318	0	13111071	Máquinas e Eqtos	28/09/2010	CAVALETE INERTE, AƒO CARBONO	611.505,08	(134.143,93)	477.361,15	12136020	Ubu	25	300	14	168	741.138,00	466.916,94	348.420,61
2119319	0	13111071	Máquinas e Eqtos	28/09/2010	CAVALETE INERTE, AƒO CARBONO	114.112,57	(24.046,16)	90.066,41	12136020	Ubu	25	300	14	168	145.317,00	91.549,71	68.315,80
2119320	0	13111071	Máquinas e Eqtos	28/09/2010	CAVALETE INERTE, AƒO CARBONO	89.061,90	(19.542,67)	69.519,23	12136020	Ubu	25	300	14	168	107.887,00	67.968,81	50.719,37
2119321	0	13111071	Máquinas e Eqtos	28/09/2010	CAVALETE INERTE, AƒO CARBONO	43.624,32	(9.570,99)	34.053,33	12136020	Ubu	25	300	14	168	52.628,00	33.155,64	24.741,25
2119322	0	13111081	Sistemas	28/09/2010	SISTEMA DE GƒS NATURAL - LINHA TRONCO	4.258.552,53	(1.055.661,60)	3.202.890,93	12136020	Ubu	25	300	14	168	6.027.922,00	3.797.590,86	2.833.820,77
2119323	0	13111071	Máquinas e Eqtos	28/09/2010	RETIFICADOR DE CORRENTE	11.675,71	(2.532,98)	9.142,73	12136020	Ubu	25	300	14	168	4.824,00	3.039,12	2.267,84
2119324	0	13111081	Sistemas	28/09/2010	SISTEMA DE GƒS NATURAL - FORNO USINA 3	4.149.808,70	(1.018.107,26)	3.131.701,44	12136020	Ubu	25	300	14	168	6.027.922,00	3.797.590,86	2.833.820,77
2119326	0	13111071	Máquinas e Eqtos	28/09/2010	QUADRO DISTRIBUIƒƒO DE TENSƒO-3E1QDTC60	11.569,01	(2.408,86)	9.160,15	12136010	Ubu	25	300	14	168	5.630,00	3.546,90	2.646,75
2119327	0	13111101	Eqtos Process Dados	28/09/2010	HARDWARE BUYOUT - EQUIP SIST AUTOM GƒS_ FORNO 3	632.000,94	(632.000,94)	-	12136020	Ubu	5	60	1	12	839.956,00	215.868,69	161.084,54
2119328	0	13111101	Eqtos Process Dados	28/09/2010	HARDWARE DV_US3 - EQUIP SIST AUTOM GƒS_ FORNO 3	124.839,47	(124.839,47)	-	12136020	Ubu	5	60	1	12	171.696,00	44.125,87	32.927,41
2119329	0	13111091	Software	28/09/2010	Software Delta V- importados_Us3	193.079,45	(193.079,45)	-	12136020	Ubu	5	60	1	12	197.951,00	50.873,41	37.962,52
2119330	0	13111071	Máquinas e Eqtos	01/07/2009	MOTOR DE INDUƒƒO,TRIFASICO,RPM 835 60HZ 460V	73.272,03	(19.662,62)	53.609,41	11130120	Germano	20	240	11	132	97.830,00	59.774,13	44.604,38
2119331	0	13111071	Máquinas e Eqtos	01/07/2009	REDUTOR DE VELOCIDADE,WDS,2070Y1LS,RPM 1190 RPM 60	308.440,85	(19.152,22)	289.288,63	11230030	Germano	20	240	11	132	9.662,00	5.903,48	4.405,27
2119332	0	13111071	Máquinas e Eqtos	01/07/2009	MOTOR WEG CA INDUCAO B3D 447T 6 POLOS 150 CV	17.382,59	(4.762,12)	12.620,47	11130120	Germano	20	240	11	132	30.556,00	18.669,72	13.931,63
2119333	0	13111071	Máquinas e Eqtos	01/07/2009	BOMBA DE ENGRENAGEM VICKING HL 4724	18.929,20	(5.079,67)	13.849,53	11130120	Germano	20	240	11	132	34.805,00	21.265,86	15.868,91
2119334	0	13111071	Máquinas e Eqtos	01/07/2009	BOMBA DE ENGRENAGEM VICKING HL 4724	18.929,20	(5.079,67)	13.849,53	11130120	Germano	20	240	11	132	34.805,00	21.265,86	15.868,91
2119335	0	13111071	Máquinas e Eqtos	01/07/2009	BOMBA DE ENGRENAGEM VICKING HL 4724	18.929,20	(5.079,67)	13.849,53	11130120	Germano	20	240	11	132	34.805,00	21.265,86	15.868,91
2119336	0	13111071	Máquinas e Eqtos	01/07/2009	BOMBA DE ENGRENAGEM VICKING HL 4724	18.929,19	(5.079,66)	13.849,53	11130120	Germano	20	240	11	132	34.805,00	21.265,86	15.868,91
2119337	0	13111071	Máquinas e Eqtos	01/07/2009	MOTOR ELETRICO TRIFASICO 50 CV, 60 HZ, 480 V, 127/	12.347,18	(3.382,62)	8.964,56	11130120	Germano	20	240	11	132	21.703,00	13.260,53	9.895,21
2119338	0	13111071	Máquinas e Eqtos	01/07/2009	RELE DE PROTECAO MULTIFUNCAO SR469P5HIA28	14.376,40	(3.677,18)	10.699,22	11130120	Germano	25	300	14	168	26.408,00	16.637,04	12.414,82
2119339	0	13111071	Máquinas e Eqtos	01/07/2009	MOTOR DE INDUƒƒO,TRIFASICO,RPM 1725 60HZ	11.608,32	(3.115,10)	8.493,22	11130120	Germano	20	240	11	132	21.343,00	13.040,57	9.731,08
2119340	0	13111071	Máquinas e Eqtos	01/07/2009	MOTOR DE INDUƒƒO,TRIFASICO,GEVISA,RPM 890 3000KW 4	11.608,32	(3.115,10)	8.493,22	11130120	Germano	20	240	11	132	21.343,00	13.040,57	9.731,08
2119341	0	13111071	Máquinas e Eqtos	01/07/2009	MOTOR ELETRICO,TRIFASICO,WEG,2CV 1770 RPM 60HZ	17.906,51	(4.805,24)	13.101,27	11130120	Germano	20	240	11	132	32.925,00	20.117,18	15.011,75
2119342	0	13111071	Máquinas e Eqtos	01/07/2009	MOTOR CA;B3E;250S/M;8P;75CV;S/FLANGE	17.906,51	(4.805,24)	13.101,27	11130120	Germano	20	240	11	132	32.925,00	20.117,18	15.011,75
2119343	0	13111071	Máquinas e Eqtos	01/07/2009	MOTOR CA;B3E;250S/M;8P;75CV;S/FLANGE	17.906,52	(4.805,24)	13.101,28	11130120	Germano	20	240	11	132	32.925,00	20.117,18	15.011,75
2119344	0	13111071	Máquinas e Eqtos	01/07/2009	MOTOR ELETRICO,TRIFƒSICO,ASEA,MAEB 1000/N,6604942,	5.206,38	(1.397,14)	3.809,24	11130120	Germano	20	240	11	132	9.573,00	5.849,10	4.364,69
2119345	0	13111071	Máquinas e Eqtos	01/07/2009	MOTOR DE INDUCAO,GEVISA,291R518,YLH287000012,60HZ	5.130,84	(1.376,86)	3.753,98	11130120	Germano	20	240	11	132	9.435,00	5.764,79	4.301,77
2119346	0	13111071	Máquinas e Eqtos	01/07/2009	MOTOR DE INDUCAO,ELECTRIC,RPM 890 3000HP 60HZ	5.130,83	(1.376,86)	3.753,97	11130120	Germano	20	240	11	132	9.435,00	5.764,79	4.301,77
2119347	0	13111071	Máquinas e Eqtos	01/07/2009	MOTOR CA;B3E;250S/M;8P;75CV;S/FLANGE	17.985,22	(4.826,35)	13.158,87	11130120	Germano	20	240	11	132	33.069,00	20.205,16	15.077,40
2119348	0	13111071	Máquinas e Eqtos	01/07/2009	REDUTOR DE VELOCIDADE;FLENDER/KDA 250-E	393.990,00	(34.814,07)	359.175,93	11130120	Germano	20	240	11	132	128.587,00	78.566,66	58.627,65
2119349	0	13111071	Máquinas e Eqtos	01/07/2009	MOTOR CA;TRIFASICO;200CV;460V-60HZ;4 POLOS;1780	24.445,46	(6.559,96)	17.885,50	11130120	Germano	20	240	11	132	44.948,00	27.463,23	20.493,48
2119350	0	13111071	Máquinas e Eqtos	01/07/2009	INVERSOR FREQUENCIA;TRIF;380/480 V;180 A;92KW	26.765,62	(7.332,66)	19.432,96	11130120	Germano	20	240	11	132	47.051,00	28.748,16	21.452,32
2119351	0	13111071	Máquinas e Eqtos	01/07/2009	MOTOR ELETRICO,TRIFASICO,WEG,HGF315P,550CV 1784 RP	85.277,28	(22.884,24)	62.393,04	11130120	Germano	20	240	11	132	143.163,00	87.472,59	65.273,40
2119352	0	13111071	Máquinas e Eqtos	01/07/2009	MOTOR ELETRICO,TRIFASICO,WEG,550CV 1785RPM 60HZ	85.277,27	(22.884,23)	62.393,04	11130120	Germano	20	240	11	132	143.163,00	87.472,59	65.273,40
2119353	0	13111071	Máquinas e Eqtos	01/07/2009	MOTOR CA INDUCAO TRIFASICO B3D 4P 280S/M 150CV 460	11.753,16	(2.956,56)	8.796,60	11131080	Germano	25	300	14	168	19.862,00	12.513,06	9.337,44
2119354	0	13111071	Máquinas e Eqtos	01/07/2009	REDUTOR DE VELOCIDADE FALK 2100Y1 L FCS	50.822,13	(13.923,14)	36.898,99	11131080	Germano	20	240	11	132	84.119,00	51.396,71	38.353,02

FDC CONSULT LTDA

SAMARCO
APRENDER PARA EVOLUIR E TRANSFORMAR

DATA-BASE: 31/03/2021					DADOS CONTÁBEIS CEDIDOS PELA SAMARCO					AVALIAÇÃO VALOR JUSTO DE MERCADO							
IMOBILIZADO	SUB Nº	CLASSE	CENTRO CST	DT.INCORP.	DENOMINAÇÃO DO IMOBILIZADO	VAL AQUIS. BRL	DEPREC. ACUM BRL	VALOR CONTÁBIL BRL	CENTRO DE CUSTOS	UNID. IND	VIDA ÚTIL DET. (ANOS)	VIDA ÚTIL DET. (MESES)	VIDA ÚTIL REM. (ANOS)	VIDA ÚTIL REM. (MESES)	VALOR DE REPOSIÇÃO (R$)	VALOR JUSTO DE MERCADO (R$)	VALOR DE LIQUIDAÇÃO FORÇADA
2119355	0	13111071	Máquinas e Eqtos	01/07/2009	REDUTOR VEL;FALK/2120Y1-L-FC RED4,185 23	64.007,52	(17.535,38)	46.472,14	11131080	Germano	20	240	11	132	107.341,00	65.585,35	48.940,80
2119381	0	13111071	Máquinas e Eqtos	12/08/2011	REDUTOR DE VELOCIDADE,HQ806002,315288,315288	10.084,66	(1.890,41)	8.194,25	12230030	Ubu	25	300	16	192	16.426,00	11.416,07	8.518,85
2119382	0	13111071	Máquinas e Eqtos	31/01/2010	REDUTOR DE VELOCIDADE,SEW,1185RPM ENT 276,8RPM SAI	158.817,36	(38.069,15)	120.748,21	12110020	Ubu	25	300	14	168	264.586,00	166.689,18	124.386,03
2119384	0	13111071	Máquinas e Eqtos	11/12/2009	REDUTOR DE VELOCIDADE ,FALK,2125Y1LFC,1170RPM 600H	69.168,95	(17.129,83)	52.039,12	12111020	Ubu	25	300	14	168	97.581,00	61.476,03	45.874,36
2119386	0	13111051	Edificações	07/05/2012	CONTAINER PARA ESTACAO DE MONITORAMENTO DO AR	62.900,17	(22.984,77)	39.915,40	12341010	Ubu	25	300	16	192	115.498,00	80.271,11	59.899,54
2119387	0	13111071	Máquinas e Eqtos	09/08/2011	REDUTOR DE VELOCIDADE,SEW EURODRIVER,DSR71M4	24.597,82	(4.320,77)	20.277,05	12133020	Ubu	25	300	16	192	42.101,00	29.260,20	21.834,41
2119390	0	13111071	Máquinas e Eqtos	09/02/2011	DISJUNTOR;ABB/E3N32 R3200PR121/P-LI3PWHR	20.162,26	(8.652,08)	11.510,18	12133040	Ubu	25	300	16	192	32.888,00	22.857,16	17.056,36
2119392	0	13111141	Bens de Rodízio	12/08/2011	TAMBOR ACIONAMENTO; UMEC/DES U000005-M-200007	29.330,05	(13.929,22)	15.400,83	12100010	Ubu	25	300	16	192	37.167,00	25.831,07	19.275,54
2119398	0	13111051	Edificações	07/05/2012	CONTAINER PARA ESTACAO DE MONITORAMENTO DO AR	62.900,17	(26.785,00)	36.115,17	12341010	Ubu	25	300	16	192	115.498,00	80.271,11	59.899,54
2119399	0	13111141	Bens de Rodízio	14/02/2011	TAMBOR;UMEC/DES U030901-M-180017	66.452,21	(32.887,98)	33.564,23	12204010	Ubu	25	300	16	192	84.198,00	58.517,61	43.666,74
2119400	0	13111071	Máquinas e Eqtos	22/06/2011	DISJUNTOR A VACUO; ABB/VD4M1731-31	43.550,57	(8.345,62)	35.204,95	12136020	Ubu	25	300	16	192	63.170,00	43.903,15	32.761,21
2119401	0	13111071	Máquinas e Eqtos	01/09/2009	INVERSOR FREQUENCIA TRIFASICO 380/480V 240A 200HP	57.865,40	(15.213,73)	42.651,67	11131200	Germano	20	240	11	132	95.112,00	58.113,43	43.365,14
2119402	0	13111071	Máquinas e Eqtos	01/09/2009	INVERSOR FREQUENCIA TRIFASICO 380/480V 240A 200HP	57.865,40	(15.213,73)	42.651,67	11131200	Germano	20	240	11	132	95.112,00	58.113,43	43.365,14
2119403	0	13111071	Máquinas e Eqtos	01/09/2009	BOMBA CENTR^FUGA VERTICAL MOD 10/8SVM WARMAN	107.495,64	(28.869,56)	78.626,08	11131200	Germano	20	240	11	132	159.344,00	97.359,18	72.650,92
2119404	0	13111071	Máquinas e Eqtos	01/09/2009	BOMBA CENTR^FUGA VERTICAL MOD 10/8SVM WARMAN	107.495,64	(28.869,56)	78.626,08	11131200	Germano	20	240	11	132	159.344,00	97.359,18	72.650,92
2119405	0	13111071	Máquinas e Eqtos	01/09/2009	BOMBA CENTR^FUGA VERTICAL MOD 10/8SVM WARMAN	107.495,64	(28.869,56)	78.626,08	11131200	Germano	20	240	11	132	159.344,00	97.359,18	72.650,92
2119406	0	13111141	Bens de Rodízio	01/11/2009	PALHETA; DO VENTILADOR;KKK; MOD B2M03 / 1635016100	705.760,92	(399.539,12)	306.221,80	12200010	Ubu	25	300	14	168	893.264,00	562.756,32	419.937,43
2119407	0	13111071	Máquinas e Eqtos	11/12/2009	MOTOR ELETRICO,MOTOREDUTOR 7,5KW,WEG,HZ60 (7,5)CV	27.597,56	(6.628,67)	20.968,89	12111020	Ubu	25	300	14	168	36.693,00	23.116,59	17.249,96
2119408	0	13111141	Bens de Rodízio	11/12/2009	TAMBOR;UMEC/DES U030803-M-500058/59	48.102,99	(26.645,29)	21.457,70	12110030	Ubu	25	300	14	168	78.477,00	49.440,51	36.893,27
2119409	0	13111141	Bens de Rodízio	11/12/2009	ACOPLAMENTO FLEX;ELAST;VULKAN/BND650	37.788,71	(17.349,16)	20.439,55	12111020	Ubu	25	300	14	168	50.245,00	31.654,35	23.620,96
2119410	0	13111141	Bens de Rodízio	11/12/2009	TAMBOR;UMEC/DES U030600-M-561523 ITEM B	20.643,10	(11.434,66)	9.208,44	12110040	Ubu	25	300	14	168	29.781,00	18.762,03	14.000,52
2119411	0	13111141	Bens de Rodízio	11/12/2009	TAMBOR;UMEC/DES U030600-M-561523 ITEM A	22.904,25	(12.687,18)	10.217,07	12420010	Ubu	25	300	14	168	25.670,00	16.172,10	12.067,87
2119412	0	13111071	Máquinas e Eqtos	11/12/2009	REDUTOR DE VELOCIDADE,TRIFASICO,SEW,5.5KW /1730RPM	123.502,91	(30.599,33)	92.903,58	12136010	Ubu	25	300	14	168	206.159,00	129.880,17	96.918,58
2119413	0	13111141	Bens de Rodízio	11/12/2009	TAMBOR;UMEC/DES U030603-M-500017/18	34.955,76	(19.362,74)	15.593,02	12420010	Ubu	25	300	14	168	39.169,00	24.676,47	18.413,96
2119414	0	13111141	Bens de Rodízio	11/12/2009	TAMBOR;UMEC/DES U030600-M-561517 ITEM B	34.181,39	(18.933,80)	15.247,59	12135010	Ubu	25	300	14	168	49.319,00	31.070,97	23.185,64
2119415	0	13111141	Bens de Rodízio	11/12/2009	TAMBOR;440X4770MM;DO TRANSPORTADOR	39.938,05	(22.122,54)	17.815,51	12420010	Ubu	25	300	14	168	44.754,00	28.195,02	21.039,56
2119416	0	13111071	Máquinas e Eqtos	11/12/2009	CAÃMBA P/ ENTULHO,EM AÃO CARBONPO	41.105,42	(10.184,37)	30.921,05	12136020	Ubu	25	300	14	168	59.624,00	37.563,12	28.030,18
2119417	0	13111071	Máquinas e Eqtos	11/12/2009	CAÃMBA P/ ENTULHO,EM AÃO CARBONPO	41.105,42	(10.184,37)	30.921,05	12136020	Ubu	25	300	14	168	59.624,00	37.563,12	28.030,18
2119418	0	13111071	Máquinas e Eqtos	11/12/2009	CAÃMBA P/ ENTULHO,EM AÃO CARBONPO	41.105,43	(10.184,37)	30.921,06	12136020	Ubu	25	300	14	168	59.624,00	37.563,12	28.030,18
2119419	0	13111141	Bens de Rodízio	11/12/2009	ACOPLAMENTO FLEXIBLE COUPLING; RUBBER BAND; 16000N	86.614,07	(46.908,38)	39.705,69	12136020	Ubu	25	300	14	168	125.630,00	79.146,90	59.060,64
2119420	0	13111071	Máquinas e Eqtos	11/12/2009	MOTOR CA;TRIF;460V;6P;355M/L;IPW55;B3E	57.001,28	(14.122,75)	42.878,53	12136020	Ubu	25	300	14	168	82.676,00	52.085,88	38.867,29
2119421	0	13111141	Bens de Rodízio	11/12/2009	ACOPLAMENTO HID;HENFEL/HFF250RR	38.983,62	(19.695,97)	19.287,65	12136020	Ubu	25	300	14	168	59.323,00	37.373,49	27.888,67
2119422	0	13111141	Bens de Rodízio	11/12/2009	ACOPLAMENTO FLEX;VULKAN/BND600	31.626,55	(15.978,96)	15.647,59	12136020	Ubu	25	300	14	168	48.129,00	30.321,27	22.626,20
2119423	0	13111141	Bens de Rodízio	11/12/2009	TAMBOR;UMEC/DES U030600-M-560453 ITEM A	35.715,89	(19.783,81)	15.932,08	12111020	Ubu	25	300	14	168	40.023,00	25.214,49	18.815,44
2119424	0	13111141	Bens de Rodízio	11/12/2009	ACOPLAMENTO HID;HENFEL/HFF500RR	75.068,88	(40.655,72)	34.413,16	12136020	Ubu	25	300	14	168	108.875,00	68.591,25	51.183,85
2119425	0	13111141	Bens de Rodízio	11/12/2009	CONTRA RECUO;VULKAN/261-10	91.255,77	(40.713,41)	50.542,36	12136020	Ubu	25	300	14	168	117.054,00	73.744,02	55.028,92
2119426	0	13111071	Máquinas e Eqtos	11/12/2009	REDUTOR DE VELOCIDADE ,FLENDER BRASIL,15CV 1755RPM	55.214,98	(24.006,50)	31.208,48	12111050	Ubu	25	300	14	168	91.283,00	57.508,29	42.913,57
2119427	0	13111141	Bens de Rodízio	11/12/2009	TAMBOR;UMEC/DES U030403-M-500035/36	48.810,94	(27.037,44)	21.773,50	12110010	Ubu	25	300	14	168	70.431,00	44.371,53	33.110,72
2119428	0	13111071	Máquinas e Eqtos	11/12/2009	REDUTOR DE VELOCIDADE ,SEW,5.5KW /1730RPM/A9.60	23.779,96	(10.339,10)	13.440,86	12111050	Ubu	25	300	14	168	38.790,00	24.437,70	18.235,79
2119429	0	13111141	Bens de Rodízio	11/12/2009	TAMBOR;UMEC/DES U030403-M-500033/34	27.018,05	(14.965,87)	12.052,18	12420010	Ubu	25	300	14	168	30.275,00	19.073,25	14.232,75
2119430	0	13111141	Bens de Rodízio	11/12/2009	TAMBOR;UMEC/U030403-M-5000 25/26	28.710,00	(15.903,09)	12.806,91	12300030	Ubu	25	300	14	168	32.172,00	20.268,36	15.124,56
2119431	0	13111141	Bens de Rodízio	11/12/2009	TAMBOR;UMEC/DES U030303-M-500029/30	34.076,25	(18.875,56)	15.200,69	12420010	Ubu	25	300	14	168	38.189,00	24.059,07	17.953,25
2119432	0	13111141	Bens de Rodízio	11/12/2009	TAMBOR;UMEC/DES U030303-M-500033/34	47.574,37	(26.352,47)	21.221,90	12420010	Ubu	25	300	14	168	53.311,00	33.585,93	25.062,34
2119433	0	13111141	Bens de Rodízio	31/01/2010	TAMBOR;ESTICAM;UMEC/DES U030303-M-502027	31.374,52	(17.552,31)	13.822,21	12420010	Ubu	25	300	14	168	39.707,00	25.015,41	18.666,88
2119434	0	13111141	Bens de Rodízio	31/01/2010	TAMBOR;UMEC/DES U030303-M-502026	37.129,98	(20.772,18)	16.357,80	12420010	Ubu	25	300	14	168	46.999,00	29.609,37	22.094,97
2119435	0	13111141	Bens de Rodízio	11/12/2009	TAMBOR;UMEC/DES U030203-M-5000 10/11	24.724,58	(13.695,49)	11.029,09	12420010	Ubu	25	300	14	168	27.704,00	17.453,52	13.024,09
2119436	0	13111071	Máquinas e Eqtos	11/12/2009	MOTOR HIDRAUL;HAGGLUNDS/MB3200-C-N-01-00	815.373,67	(387.946,20)	427.427,47	12111050	Ubu	25	300	14	168	1.378.887,00	868.698,81	648.236,43
2119437	0	13111141	Bens de Rodízio	11/12/2009	TAMBOR;UMEC/DES U030303-M-500031/32	45.469,66	(25.186,61)	20.283,05	12420010	Ubu	25	300	14	168	50.951,00	32.099,13	23.952,87
2119438	0	13111141	Bens de Rodízio	11/12/2009	TAMBOR;UMEC/DES U030403-M-5000 27/28	46.632,95	(25.830,98)	20.801,97	12420010	Ubu	25	300	14	168	52.257,00	32.921,91	24.566,84
2119439	0	13111141	Bens de Rodízio	11/12/2009	ACOPLAMENTO HIDRODINAMICO;VOITH/750 TVVS	86.087,42	(46.623,17)	39.464,25	12111050	Ubu	25	300	14	168	108.823,00	68.558,49	51.159,40
2119440	0	13111141	Bens de Rodízio	31/01/2010	CONTRA RECUO;VULKAN/261-7	45.328,47	(25.358,77)	19.969,70	12136020	Ubu	25	300	14	168	65.668,00	41.370,84	30.871,56
2119441	0	13111141	Bens de Rodízio	20/01/2010	ACOPLAMENTO HID;VOITH/866 TVVS	125.646,48	(63.062,60)	62.583,88	12202010	Ubu	25	300	14	168	167.048,00	105.240,24	78.531,89
2119442	0	13111071	Máquinas e Eqtos	20/01/2010	BOMBA HIDR VARIAV PIST AX INCL	96.445,38	(23.636,62)	72.808,76	12111020	Ubu	25	300	14	168	122.209,00	76.991,67	57.452,37
2119443	0	13111141	Bens de Rodízio	20/01/2010	TAMBOR;UMEC/DES U030803-M-500064/65	113.821,55	(63.676,83)	50.144,72	12110060	Ubu	25	300	14	168	187.754,00	118.285,02	88.266,10
2119444	0	13111141	Bens de Rodízio	20/01/2010	TAMBOR;UMEC/DES U030403-M-502002	23.196,52	(12.977,19)	10.219,33	12250010	Ubu	25	300	14	168	29.358,00	18.495,54	13.801,66
2119445	0	13111141	Bens de Rodízio	20/01/2010	TAMBOR;UMEC/DES U030403-M-502001	36.043,25	(20.164,18)	15.879,07	12133010	Ubu	25	300	14	168	58.735,00	37.003,05	27.612,25
2119446	0	13111141	Bens de Rodízio	20/01/2010	TAMBOR;UMEC/DES U030803-M-500060/61	96.075,20	(53.748,74)	42.326,46	12100010	Ubu	25	300	14	168	121.597,00	76.606,11	57.164,66
2119447	0	13111141	Bens de Rodízio	20/01/2010	TAMBOR;UMEC/DES U030903-M-502009/10	40.487,53	(22.650,54)	17.836,99	12137010	Ubu	25	300	14	168	65.981,00	41.568,03	31.018,70
2119448	0	13111141	Bens de Rodízio	20/01/2010	TAMBOR;UMEC/DES U030803-M-500062/63	64.206,09	(35.919,76)	28.286,33	12135020	Ubu	25	300	14	168	106.229,00	66.924,27	49.939,92
2119449	0	13111141	Bens de Rodízio	20/01/2010	TAMBOR;UMEC/DES U030803M50006667	100.269,25	(56.095,05)	44.174,20	12250010	Ubu	25	300	14	168	126.909,00	79.952,67	59.661,91
2119450	0	13111141	Bens de Rodízio	11/12/2009	CONTRA RECUO;VULKAN/261-5	24.923,45	(11.119,51)	13.803,94	12136010	Ubu	25	300	14	168	35.955,00	22.651,65	16.903,01
2119451	0	13111071	Máquinas e Eqtos	11/12/2009	REDUTOR DE VELOCIDADE,TRIFASICO,FLENDER,1730RPM 5,	86.370,06	(20.772,49)	65.597,57	12136010	Ubu	25	300	14	168	144.027,00	90.737,01	67.709,35
2119452	0	13111071	Máquinas e Eqtos	11/12/2009	REDUTOR DE VELOCIDADE,TRIFASICO,FLENDER,1730RPM 5,	89.989,48	(21.642,98)	68.346,50	12136010	Ubu	25	300	14	168	150.080,00	94.550,40	70.554,96
2119453	0	13111141	Bens de Rodízio	11/12/2009	TAMBOR;UMEC/DES U030503-M-500040/41	26.397,66	(14.622,24)	11.775,42	12203010	Ubu	25	300	14	168	38.085,00	23.993,55	17.904,36
2119454	0	13111141	Bens de Rodízio	11/12/2009	TAMBOR;UMEC/DES U030503-M-500038/39	33.861,82	(18.756,78)	15.105,04	12133010	Ubu	25	300	14	168	48.858,00	30.780,54	22.968,91
2119455	0	13111141	Bens de Rodízio	11/12/2009	TAMBOR;UMEC/DES U030503-M-500044/45	28.174,15	(15.606,25)	12.567,90	12230030	Ubu	25	300	14	168	31.571,00	19.889,73	14.842,02
2119456	0	13111141	Bens de Rodízio	11/12/2009	TAMBOR;UMEC/DES U030503-M-500042/43	39.607,27	(21.939,32)	17.667,95	12230030	Ubu	25	300	14	168	44.386,00	27.963,18	20.866,56
2119457	0	13111071	Máquinas e Eqtos	11/12/2009	REDUTOR DE VELOCIDADE,TRIFASICO,SEW EURODRIVER,176	83.961,00	(20.193,11)	63.767,89	12136010	Ubu	25	300	14	168	140.075,00	88.247,25	65.851,46
2119458	0	13111071	Máquinas e Eqtos	11/12/2009	REDUTOR DE VELOCIDADE,TRIFASICO,FALK	98.759,89	(24.468,94)	74.290,95	12136010	Ubu	25	300	14	168	164.656,00	103.733,28	77.407,37

FDC CONSULT LTDA

SAMARCO
APRENDER PARA EVOLUIR E TRANSFORMAR

DATA-BASE: 31/03/2021					DADOS CONTÁBEIS CEDIDOS PELA SAMARCO						AVALIAÇÃO VALOR JUSTO DE MERCADO						
IMOBILIZADO	SUB Nº	CLASSE	CENTRO CST	DT.INCORP.	DENOMINAÇÃO DO IMOBILIZADO	VAL AQUIS. BRL	DEPREC. ACUM BRL	VALOR CONTÁBIL BRL	CENTRO DE CUSTOS	UNID. IND	VIDA ÚTIL DET. (ANOS)	VIDA ÚTIL DET. (MESES)	VIDA ÚTIL REM. (ANOS)	VIDA ÚTIL REM. (MESES)	VALOR DE REPOSIÇÃO (R$)	VALOR JUSTO DE MERCADO (R$)	VALOR DE LIQUIDAÇÃO FORÇADA
2119459	0	13111141	Bens de Rodízio	22/01/2010	TAMBOR;UMEC/DES U030503-M-500048/49	27.214,33	(15.224,92)	11.989,41	12300030	Ubu	25	300	14	168	34.448,00	21.702,24	16.194,55
2119460	0	13111071	Máquinas e Eqtos	22/01/2010	REDUTOR DE VELOCIDADE,TRIFASICO,SEW,5.5KW /1730RPM	55.520,97	(13.672,57)	41.848,40	12136010	Ubu	25	300	14	168	92.642,00	58.364,46	43.552,46
2119461	0	13111141	Bens de Rodízio	22/01/2010	EXCITADOR ,DO EQUIPAMENTO;,SCHENCK/DF501V	55.959,18	(31.306,04)	24.653,14	12136030	Ubu	25	300	14	168	91.407,00	57.586,41	42.971,87
2119462	0	13111071	Máquinas e Eqtos	11/12/2009	MOTOR ELETRICO ,TRIFASICO,WEG,10 CV / 1780 RPM	70.770,83	(17.534,32)	53.236,51	12111030	Ubu	25	300	14	168	118.087,00	74.394,81	55.514,55
2119464	0	13111071	Máquinas e Eqtos	11/12/2009	MOTO REDUTOR,50 CV, 60 HZ, 480V, 127/220V	34.339,81	(8.508,10)	25.831,71	12111030	Ubu	25	300	14	168	56.022,00	35.293,86	26.336,82
2119465	0	13111071	Máquinas e Eqtos	11/12/2009	MOTOR;HAGGLUNDS/CB400-320 SA0 N00 00 00	132.187,50	(32.956,99)	99.230,51	12111030	Ubu	25	300	14	168	224.564,00	141.475,32	105.571,06
2119466	0	13111141	Bens de Rodízio	11/12/2009	PALHETA;DO VENTILADOR;KKK/16350161000/23	511.747,91	(277.151,91)	234.596,00	12133020	Ubu	25	300	14	168	867.625,00	546.603,75	407.884,13
2119467	0	13111141	Bens de Rodízio	11/12/2009	EIXO; APLICACAO VENTILADOR	35.791,15	(19.825,48)	15.965,67	12133020	Ubu	25	300	14	168	58.396,00	36.789,48	27.452,88
2119468	0	13111141	Bens de Rodízio	14/12/2009	RELE ELETR GER;GE/745 W2 P5 G5 HI E	24.941,48	(17.061,60)	7.879,88	12205010	Ubu	25	300	14	168	27.946,00	17.605,98	13.137,85
2119469	0	13111141	Bens de Rodízio	14/12/2009	RELE ELETR GER;GE/745 W2 P5 G5 HI E	24.941,47	(17.061,59)	7.879,88	12205010	Ubu	25	300	14	168	27.946,00	17.605,98	13.137,85
2119470	0	13111141	Bens de Rodízio	14/12/2009	CONE;UMEC/DES U030600-M-560002 ITEM 3	127.754,55	(56.997,25)	70.757,30	12136020	Ubu	25	300	14	168	163.881,00	103.245,03	77.043,03
2119471	0	13111141	Bens de Rodízio	14/12/2009	CONE;HOWDEN/DES U030600-M-560003 ITEM 3	60.017,99	(26.776,81)	33.241,18	12136020	Ubu	25	300	14	168	76.982,00	48.498,66	36.190,45
2119472	0	13111141	Bens de Rodízio	14/12/2009	CONE;HOWDEN/DES U030600-M-560003 ITEM 3	60.017,99	(26.776,81)	33.241,18	12136020	Ubu	25	300	14	168	76.982,00	48.498,66	36.190,45
2119473	0	13111141	Bens de Rodízio	14/12/2009	CONE;UMEC/DES U030600-M-560017 ITEM 8	54.573,75	(24.347,85)	30.225,90	12136020	Ubu	25	300	14	168	69.998,00	44.098,74	32.907,16
2119474	0	13111141	Bens de Rodízio	14/12/2009	CONE;UMEC/DES U030600-M-560017 ITEM 8	54.573,75	(24.347,85)	30.225,90	12136020	Ubu	25	300	14	168	69.998,00	44.098,74	32.907,16
2119475	0	13111141	Bens de Rodízio	14/12/2009	CONE;HOWDEN/DES U030600-M-560018 ITEM 8	44.282,71	(19.756,58)	24.526,13	12136020	Ubu	25	300	14	168	56.802,00	35.785,26	26.703,51
2119476	0	13111141	Bens de Rodízio	14/12/2009	CONE;HOWDEN/DES U030600-M-560018 ITEM 8	44.282,70	(19.756,57)	24.526,13	12136020	Ubu	25	300	14	168	56.802,00	35.785,26	26.703,51
2119477	0	13111141	Bens de Rodízio	14/12/2009	HELICOIDAL;ENGEPROM/10102-P14	68.530,00	(33.520,11)	35.009,89	12111040	Ubu	25	300	14	168	112.405,00	70.815,15	52.843,36
2119478	0	13111141	Bens de Rodízio	14/12/2009	COROA;DORR OLIVER/DES 1E-4154 ITEM 3	27.137,63	(15.032,13)	12.105,50	12111020	Ubu	25	300	14	168	30.412,00	19.159,56	14.297,16
2119479	0	13111141	Bens de Rodízio	14/12/2009	COROA;DORR OLIVER/DES 1E-4154 ITEM 3	27.137,62	(15.032,12)	12.105,50	12111020	Ubu	25	300	14	168	30.412,00	19.159,56	14.297,16
2119480	0	13111141	Bens de Rodízio	14/12/2009	COROA;DORR OLIVER/DES 1E-4154 ITEM 3	27.137,62	(15.032,12)	12.105,50	12111020	Ubu	25	300	14	168	30.412,00	19.159,56	14.297,16
2119481	0	13111141	Bens de Rodízio	14/12/2009	COROA;DORR OLIVER/DES 1E-4154 ITEM 3	27.137,62	(15.032,12)	12.105,50	12111020	Ubu	25	300	14	168	30.412,00	19.159,56	14.297,16
2119482	0	13111071	Máquinas e Eqtos	14/12/2009	REDUTOR DE VELOCIDADE,REDUTOR 7,5 60 HZ	26.689,26	(6.418,92)	20.270,34	12135020	Ubu	25	300	14	168	45.683,00	28.780,29	21.476,30
2119483	0	13111071	Máquinas e Eqtos	14/12/2009	REDUTOR DE VELOCIDADE ,1170RPM 600HP	26.689,26	(6.418,92)	20.270,34	12135020	Ubu	25	300	14	168	45.683,00	28.780,29	21.476,30
2119484	0	13111141	Bens de Rodízio	14/12/2009	HELICOIDAL;ENGEPROM/10088-P14	50.820,00	(24.857,61)	25.962,39	12111040	Ubu	25	300	14	168	82.760,00	52.138,80	38.906,78
2119485	0	13111071	Máquinas e Eqtos	14/12/2009	REDUTOR DE VELOCIDADE,PNEUMƒTICO,FLENDER,250CV 60H	26.875,28	(6.658,66)	20.216,62	12135010	Ubu	25	300	14	168	43.851,00	27.626,13	20.615,04
2119486	0	13111141	Bens de Rodízio	14/12/2009	SERPENTINA;DA CALDEIRA;1250041012	44.486,01	(25.035,77)	19.450,24	12137010	Ubu	25	300	14	168	72.493,00	45.670,59	34.080,10
2119487	0	13111141	Bens de Rodízio	14/12/2009	ACUMULADOR,DO EQUIPAMENTO,AK3528018053	35.755,50	(17.489,13)	18.266,37	12111040	Ubu	25	300	14	168	58.328,00	36.746,64	27.420,91
2119488	0	13111071	Máquinas e Eqtos	14/12/2009	REDUTOR DE VELOCIDADE,TRIFASICO,SEW,18.5KW/1760RPM	33.337,81	(8.259,85)	25.077,96	12136010	Ubu	25	300	14	168	54.394,00	34.268,22	25.571,47
2119489	0	13111141	Bens de Rodízio	14/12/2009	ENGRENAGEM;DO ESPESSADOR;EIMCO/201761A1A	30.948,60	(16.761,07)	14.187,53	12111010	Ubu	25	300	14	168	39.211,00	24.702,93	18.433,71
2119490	0	13111141	Bens de Rodízio	14/12/2009	TAMBOR ACION;P/CORREIA TRANSP 48POL	30.302,73	(16.785,34)	13.517,39	12100010	Ubu	25	300	14	168	38.400,00	24.192,00	18.052,44
2119491	0	13111071	Máquinas e Eqtos	17/12/2009	MOTOR DE INDUƒƒO, TRIFƒSICO,RPM 1190 460V 60HZ 150	24.349,49	(5.961,34)	18.388,15	11203010	Germano	20	240	11	132	43.834,00	26.782,57	19.985,57
2119492	0	13111071	Máquinas e Eqtos	17/12/2009	MOTOR DE INDUƒƒO, TRIFƒSICO,RPM 1186 400V 350KW	24.349,49	(6.193,02)	18.156,47	11203010	Germano	20	240	11	132	44.771,00	27.355,08	20.412,78
2119493	0	13111071	Máquinas e Eqtos	17/12/2009	MOTOR DE INDUƒƒO TRIFƒSICO,WEG,MGL 500C,1900KW / 1	24.349,49	(6.279,54)	18.069,95	11164030	Germano	20	240	11	132	67.618,00	41.314,60	30.829,59
2119494	0	13111071	Máquinas e Eqtos	17/12/2009	MOTOR CA INDUCAO B3D 315S/M 6P 200CV	32.548,46	(8.464,36)	24.084,10	11131160	Germano	20	240	11	132	57.216,00	34.958,98	26.086,93
2119495	0	13111071	Máquinas e Eqtos	17/12/2009	MOTOR DE INDUCAO,TRIFASICO,WEG,VOLTS 460 RPM 1770	25.608,44	(6.513,22)	19.095,22	11130120	Germano	20	240	11	132	47.087,00	28.770,16	21.468,73
2119496	0	13111071	Máquinas e Eqtos	17/12/2009	MOTOR DE INDUCAO,TRIFASICO,WEG,VOLTS 460 RPM 1765	25.608,44	(6.647,71)	18.960,73	11230030	Germano	20	240	11	132	71.115,00	43.451,27	32.424,00
2119497	0	13111071	Máquinas e Eqtos	17/12/2009	MOTOR DE INDUCAO,TRIFASICO,WEG,RPM1765 VOLTS 460 H	25.608,44	(6.381,19)	19.227,25	11202010	Germano	20	240	11	132	69.620,00	42.537,82	31.742,38
2119498	0	13111071	Máquinas e Eqtos	17/12/2009	REDUTOR DE VELOCIDADE,TRIFASICO,FALK,1750RPM	21.261,38	(5.043,66)	16.217,72	11131080	Germano	25	300	14	168	35.932,00	22.637,16	16.892,20
2119499	0	13111071	Máquinas e Eqtos	17/12/2009	REDUTOR DE VELOCIDADE,2100YLFCS,RPM 1770 RPM 7587	37.758,14	(9.801,67)	27.956,47	11202010	Germano	20	240	11	132	104.855,00	64.066,41	47.807,34
2119500	0	13111071	Máquinas e Eqtos	17/12/2009	REDUTOR VEL;FALK/385 A1-C RED 3,118 E18	20.000,00	(5.201,08)	14.798,92	11130110	Germano	20	240	11	132	35.157,00	21.480,93	16.029,40
2119501	0	13111111	Móveis e Utensílios	02/01/2005	ESTANTE DE ACO C/ 06 PRATELEIRA(S) 100X035X250	44,92	(44,92)	-	11220010	Germano	15	180	4	48	325,00	106,28	79,30
2119502	0	13111111	Móveis e Utensílios	02/01/2005	ESTANTE DE ACO C/ 06 PRATELEIRA(S) 100X035X250	44,92	(44,92)	-	11220010	Germano	15	180	4	48	325,00	106,28	79,30
2119503	0	13111111	Móveis e Utensílios	02/01/2005	ESTANTE DE ACO C/ 06 PRATELEIRA(S) 100X035X250	44,92	(44,92)	-	11220010	Germano	15	180	4	48	325,00	106,28	79,30
2119504	0	13111111	Móveis e Utensílios	02/01/2005	ESTANTE DE ACO C/ 06 PRATELEIRA(S) 100X035X250	44,92	(44,92)	-	11220010	Germano	15	180	4	48	325,00	106,28	79,30
2119505	0	13111111	Móveis e Utensílios	02/01/2005	ESTANTE DE ACO C/ 06 PRATELEIRA(S) 100X035X250	44,92	(44,92)	-	11220010	Germano	15	180	4	48	325,00	106,28	79,30
2119506	0	13111111	Móveis e Utensílios	31/12/2001	CADEIRA FIXA ,ESTOF. COURVIM	144,37	(144,37)	-	11300060	Germano	15	180	4	48	162,00	52,97	39,53
2119507	0	13111111	Móveis e Utensílios	20/04/1999	AR CONDICIONADO,TIPO JANELA,SPRINGER,MUNDIAL	938,70	(938,70)	-	11341010	Germano	15	180	4	48	947,00	309,67	231,08
2119508	0	13111111	Móveis e Utensílios	27/06/1998	ARMARIO DE MADEIRA C/ 3 PORTAS,SUSPENSO,ITATIAIA,1	68,15	(68,15)	-	11220010	Germano	15	180	4	48	350,00	114,45	85,40
2119509	0	13111111	Móveis e Utensílios	31/12/2001	CADEIRA FIXA ,ESTOF. TECIDO	144,38	(144,38)	-	11300030	Germano	15	180	4	48	276,00	90,25	67,35
2119511	0	13111111	Móveis e Utensílios	31/12/2001	CADEIRA FIXA ,ESTOF. TECIDO	144,38	(144,38)	-	11300030	Germano	15	180	4	48	276,00	90,25	67,35
2119512	0	13111111	Móveis e Utensílios	31/12/2001	CADEIRA FIXA ,ESTOF. TECIDO	144,38	(144,38)	-	11300030	Germano	15	180	4	48	276,00	90,25	67,35
2119513	0	13111111	Móveis e Utensílios	31/12/2001	CADEIRA FIXA ,ESTOF. TECIDO	144,38	(144,38)	-	11300030	Germano	15	180	4	48	276,00	90,25	67,35
2119514	0	13111111	Móveis e Utensílios	31/12/2001	CADEIRA FIXA ,ESTOF. TECIDO	144,38	(144,38)	-	11300030	Germano	15	180	4	48	276,00	90,25	67,35
2119515	0	13111111	Móveis e Utensílios	31/12/2001	CADEIRA FIXA ,ESTOF. TECIDO	144,38	(144,38)	-	11300060	Germano	15	180	4	48	276,00	90,25	67,35
2119517	0	13111111	Móveis e Utensílios	07/01/1992	CADEIRA GIRATORIA C/ BRACOSESTOF. COURVIMCAVALETI	153,96	(153,96)	-	11202050	Germano	15	180	4	48	157,00	51,34	38,31
2119518	0	13111111	Móveis e Utensílios	31/12/2001	CADEIRA FIXA ,ESTOF. TECIDO	144,38	(144,38)	-	11300030	Germano	15	180	4	48	276,00	90,25	67,35
2119519	0	13111111	Móveis e Utensílios	31/12/2001	CADEIRA FIXA ,ESTOF. TECIDO	144,38	(144,38)	-	11300030	Germano	15	180	4	48	276,00	90,25	67,35
2119520	0	13111111	Móveis e Utensílios	02/12/1994	CADEIRA GIRATORIA C/ BRACOSESTOF. COURVIMCAVALETI	65,80	(65,80)	-	11202050	Germano	15	180	4	48	185,00	60,50	45,14
2119521	0	13111111	Móveis e Utensílios	04/01/2000	ESTACAO DE TRABALHO C/ 3 GAVETAS,MELA ,150X150X60X	283,58	(283,58)	-	11220010	Germano	15	180	4	48	286,00	93,52	69,79
2119522	0	13111111	Móveis e Utensílios	01/09/2006	GAVETEIRO DE MADEIRA REVESTIDO EM FORMICA C/ 03 GA	218,04	(218,04)	-	11341010	Germano	15	180	5	60	244,00	96,14	71,74
2119525	0	13111111	Móveis e Utensílios	01/09/2006	GAVETEIRO VOLANTE C/ 3 GAVETAS,REVEST. MELAMINICO,	218,04	(218,04)	-	11300060	Germano	15	180	5	60	244,00	96,14	71,74
2119527	0	13111111	Móveis e Utensílios	31/12/2001	CADEIRA FIXA ,ESTOF. TECIDO	144,38	(144,38)	-	11300030	Germano	15	180	4	48	276,00	90,25	67,35
2119528	0	13111111	Móveis e Utensílios	02/12/1994	CADEIRA GIRATORIA C/ BRACOSESTOF. COURVIMCAVALETI	65,80	(65,80)	-	11202050	Germano	15	180	4	48	185,00	60,50	45,14
2119534	0	13111111	Móveis e Utensílios	01/01/2005	ARMARIO DE MADEIRA C/ TAMPO DE GRANITO E 04 PORTA(	1.150,00	(1.150,00)	-	11202040	Germano	15	180	4	48	1.288,00	421,18	314,29
2119536	0	13111111	Móveis e Utensílios	02/12/1994	CADEIRA GIRATORIA C/ BRACOSESTOF. COURVIMCAVALETI	65,80	(65,80)	-	11202050	Germano	15	180	4	48	185,00	60,50	45,14
2119537	0	13111111	Móveis e Utensílios	01/09/2006	GAVETEIRO DE MADEIRA REVESTIDO EM FORMICA C/ 03 GA	218,04	(218,04)	-	11341010	Germano	15	180	5	60	244,00	96,14	71,74
2119538	0	13111111	Móveis e Utensílios	04/01/2000	ESTACAO DE TRABALHO C/ 3 GAVETAS,REVEST. MELAMINIC	283,58	(283,58)	-	11330010	Germano	15	180	4	48	286,00	93,52	69,79
2119540	0	13111111	Móveis e Utensílios	27/04/1995	CADEIRA FIXA ,ESTOF. COURO	142,44	(142,44)	-	11341010	Germano	15	180	4	48	168,00	54,94	40,99

FDC CONSULT LTDA

SAMARCO
APRENDER PARA EVOLUIR E TRANSFORMAR

DATA-BASE: 31/03/2021					DADOS CONTÁBEIS CEDIDOS PELA SAMARCO						AVALIAÇÃO VALOR JUSTO DE MERCADO						
IMOBILIZADO	SUB Nº	CLASSE	CENTRO CST	DT.INCORP.	DENOMINAÇÃO DO IMOBILIZADO	VAL AQUIS. BRL	DEPREC. ACUM BRL	VALOR CONTÁBIL BRL	CENTRO DE CUSTOS	UNID. IND	VIDA ÚTIL DET. (ANOS)	VIDA ÚTIL DET. (MESES)	VIDA ÚTIL REM. (ANOS)	VIDA ÚTIL REM. (MESES)	VALOR DE REPOSIÇÃO (R$)	VALOR JUSTO DE MERCADO (R$)	VALOR DE LIQUIDAÇÃO FORÇADA
2119541	0	13111111	Móveis e Utensílios	04/01/2000	ESTACAO DE TRABALHO C/ 3 GAVETASREVEST. MELAMINICO	283,58	(283,58)	-	11343010	Germano	15	180	4	48	286,00	93,52	69,79
2119542	0	13111111	Móveis e Utensílios	02/12/1994	CADEIRA GIRATORIA DE COURVIM 040X050X070	65,80	(65,80)	-	11341010	Germano	15	180	4	48	185,00	60,50	45,14
2119543	0	13111111	Móveis e Utensílios	01/09/2006	GAVETEIRO DE MADEIRA REVESTIDO EM FORMICA C/ 03 GA	218,04	(218,04)	-	11341010	Germano	15	180	5	60	244,00	96,14	71,74
2119545	0	13111111	Móveis e Utensílios	01/09/2006	ESTUFA P/ DESUMIDIFICADOR DE PAPEL 045X025X040	213,00	(213,00)	-	11341010	Germano	15	180	5	60	238,00	93,77	69,97
2119547	0	13111111	Móveis e Utensílios	31/12/2001	CADEIRA FIXA ,ESTOF. COURO	144,37	(144,37)	-	11341010	Germano	15	180	4	48	161,00	52,65	39,29
2119548	0	13111111	Móveis e Utensílios	02/12/1994	CADEIRA GIRATORIA C/ BRACOS,ESTOF. COURO	65,80	(65,80)	-	11341010	Germano	15	180	4	48	185,00	60,50	45,14
2119549	0	13111111	Móveis e Utensílios	01/09/2006	GAVETEIRO DE MADEIRA REVESTIDO EM FORMICA C/ 03 GA	218,04	(218,04)	-	11342010	Germano	15	180	5	60	244,00	96,14	71,74
2119550	0	13111111	Móveis e Utensílios	04/01/2000	ESTACAO DE TRABALHO C/ 3 GAVETASREVEST. MELAMINICO	283,58	(283,58)	-	11343010	Germano	15	180	4	48	267,00	87,31	65,15
2119553	0	13111111	Móveis e Utensílios	04/01/2000	ESTACAO DE TRABALHO C/ 3 GAVETAS,REVEST. MELAMINIC	197,34	(197,34)	-	11164020	Germano	15	180	4	48	199,00	65,07	48,56
2119554	0	13111111	Móveis e Utensílios	27/04/1995	CADEIRA FIXA,REVEST. COURO	142,44	(142,44)	-	11300020	Germano	15	180	4	48	141,00	46,11	34,41
2119555	0	13111111	Móveis e Utensílios	01/09/2006	GAVETEIRO DE MADEIRA REVESTIDO EM FORMICA C/ 03 GA	218,04	(218,04)	-	11341010	Germano	15	180	5	60	244,00	96,14	71,74
2119556	0	13111111	Móveis e Utensílios	02/12/1994	CADEIRA GIRATORIA C/ BRACOSESTOF. COURVIMCAVALETI	65,80	(65,80)	-	11202050	Germano	15	180	4	48	185,00	60,50	45,14
2119557	0	13111111	Móveis e Utensílios	16/12/2002	ARMARIO DE MADEIRA C/ 2 PORTAS,REVEST. MELAMINICO,	141,66	(141,66)	-	11202020	Germano	15	180	4	48	271,00	88,62	66,13
2119558	0	13111111	Móveis e Utensílios	21/11/2002	MAQUINA FOTOGRAFICA DIGITAL MVCFD200	2.795,75	(2.795,75)	-	11370010	Germano	15	180	4	48	2.557,00	836,14	623,94
2119559	0	13111111	Móveis e Utensílios	16/12/2002	ARMARIO DE MADEIRA C/ 2 PORTAS,REVEST. MELAMINICO,	141,66	(141,66)	-	11343010	Germano	15	180	4	48	271,00	88,62	66,13
2119560	0	13111111	Móveis e Utensílios	01/09/2006	AMPLIFICADOR DE SOM DBR9113 80 WIHF	96,83	(96,83)	-	11100010	Germano	15	180	5	60	223,00	87,86	65,56
2119561	0	13111111	Móveis e Utensílios	24/09/2002	ARMARIO DE MADEIRA C/ 2 PORTAS,REVEST. MELAMINICO,	141,87	(141,87)	-	11202050	Germano	15	180	4	48	268,00	87,64	65,40
2119562	0	13111111	Móveis e Utensílios	01/09/2006	GAVETEIRO DE MADEIRA REVESTIDO EM FORMICA C/ 03 GA	218,04	(218,04)	-	11341010	Germano	15	180	5	60	244,00	96,14	71,74
2119563	0	13111111	Móveis e Utensílios	02/01/2005	MESA DE MADEIRA EM L,REVEST. MELAMINICO,180X150X09	125,51	(125,51)	-	11343010	Germano	15	180	4	48	227,00	74,23	55,39
2119564	0	13111111	Móveis e Utensílios	22/06/1993	CADEIRA GIRATORIA C/ BRACOS,ESTOF. COURVIM	65,80	(65,80)	-	11330010	Germano	15	180	4	48	185,00	60,50	45,14
2119565	0	13111111	Móveis e Utensílios	01/09/2006	HEAD PHONE PRATICA	64,12	(63,33)	0,79	11370010	Germano	15	180	5	60	213,00	83,92	62,62
2119570	0	13111111	Móveis e Utensílios	04/01/2004	ARMARIO DE MADEIRA C/ 08 PORTA(S) 290X045X080	383,36	(383,36)	-	11342010	Germano	15	180	4	48	432,00	141,26	105,41
2119574	0	13111071	Máquinas e Eqtos	11/01/2003	MEDIDOR DE N^VEIS DE PRESS?O,ROSEMOUNT,8732 CR12NO	29.401,48	(24.406,49)	4.994,99	11370010	Germano	20	240	7	84	83.908,00	34.905,73	26.047,19
2119575	0	13111111	Móveis e Utensílios	25/07/1996	PROJETOR DE MULTIMIDIA PLCSW30	1.032,71	(1.032,71)	-	11370010	Germano	15	180	4	48	1.006,00	328,96	245,48
2119576	0	13111111	Móveis e Utensílios	01/09/2006	HEAD PHONE TS40	64,09	(63,30)	0,79	11370010	Germano	15	180	5	60	213,00	83,92	62,62
2119577	0	13111111	Móveis e Utensílios	01/09/2006	BINOCULO 020X050	388,00	(388,00)	-	11370010	Germano	15	180	5	60	434,00	171,00	127,60
2119578	0	13111111	Móveis e Utensílios	27/08/2001	SENSOR DE PRESENCA (TRAILMASTER) TM1550	5.956,07	(5.956,07)	-	11162020	Germano	15	180	4	48	11.473,00	3.751,67	2.799,55
2119579	0	13111111	Móveis e Utensílios	01/09/2006	FRIGOBAR SUPER LUXO 130 LTS	966,44	(966,44)	-	11370010	Germano	15	180	5	60	1.679,00	661,53	493,64
2119581	0	13111111	Móveis e Utensílios	01/09/2006	BEBEDOURO ELETRICO DE GARRAFAO,IBBL,GFN2000	188,05	(188,05)	-	11300020	Germano	15	180	5	60	990,00	390,06	291,07
2119584	0	13111061	Embarcações	01/09/2006	MOTOR 4.0 DE POLPA A GASOLINA J4REUC 3 KW	30.992,73	(20.672,15)	10.320,58	11370010	Germano	25	300	14	168	44.154,00	27.817,02	20.757,49
2119585	0	13111061	Embarcações	01/09/2006	MOTOR 15 DE POLPA A GASOLINA ST15BAC 15 KW	274,21	(258,38)	15,83	11370010	Germano	25	300	14	168	58.342,00	36.755,46	27.427,49
2119586	0	13111111	Móveis e Utensílios	15/05/2001	ARMARIO DE MADEIRA C/ 02 PORTA(S) 095X050X160	337,00	(337,00)	-	11250010	Germano	15	180	4	48	651,00	212,88	158,85
2119590	0	13111111	Móveis e Utensílios	08/09/1997	CADEIRA GIRATORIA DE TECIDO C/ BRACOS	109,15	(109,15)	-	11300030	Germano	15	180	4	48	185,00	60,50	45,14
2119593	0	13111111	Móveis e Utensílios	16/12/2002	ARMARIO DE MADEIRA C/ 2 PORTAS,REVEST. MELAMINICO,	141,65	(141,65)	-	11343010	Germano	15	180	4	48	271,00	88,62	66,13
2119594	0	13111111	Móveis e Utensílios	11/12/2001	APARADOR EM ACO CARBONO COM TAMPO EM GRANITO	2.083,52	(2.083,52)	-	11300020	Germano	15	180	4	48	4.010,00	1.311,27	978,49
2119598	0	13111111	Móveis e Utensílios	01/09/2006	SISTEMA DE VIDEO CONFERENCIA,SONY,106445	1.352,00	(1.352,00)	-	11300020	Germano	15	180	5	60	2.489,00	980,67	731,79
2119601	0	13111111	Móveis e Utensílios	01/09/2006	TELEVISOR COLORIDO 32"	3.054,22	(3.054,22)	-	11162010	Germano	15	180	5	60	5.619,00	2.213,89	1.652,04
2119604	0	13111111	Móveis e Utensílios	01/09/2006	CONDICIONADOR DE AR MUNDIAL 18.000 BTUS	1.265,02	(1.265,02)	-	11300020	Germano	15	180	5	60	1.416,00	557,90	416,32
2119605	0	13111111	Móveis e Utensílios	01/09/2006	CONDICIONADOR DE AR MUNDIAL 18.000 BTUS	1.265,02	(1.265,02)	-	11300020	Germano	15	180	5	60	1.416,00	557,90	416,32
2119606	0	13111111	Móveis e Utensílios	14/07/1994	MESA DE MADEIRA,P/ REUNI?O,420x125x75	357,24	(357,24)	-	11300020	Germano	15	180	4	48	356,00	116,41	86,87
2119610	0	13111111	Móveis e Utensílios	17/05/2001	POLTRONA FIXA DE COURVIM C/ BRACOS	391,16	(391,16)	-	11300020	Germano	15	180	4	48	754,00	246,56	183,99
2119611	0	13111111	Móveis e Utensílios	17/05/2001	POLTRONA FIXA DE COURVIM C/ BRACOS	391,16	(391,16)	-	11300020	Germano	15	180	4	48	754,00	246,56	183,99
2119612	0	13111111	Móveis e Utensílios	17/05/2001	POLTRONA FIXA DE COURVIM C/ BRACOS	391,16	(391,16)	-	11300020	Germano	15	180	4	48	754,00	246,56	183,99
2119613	0	13111111	Móveis e Utensílios	17/05/2001	POLTRONA FIXA DE COURVIM C/ BRACOS	391,16	(391,16)	-	11300020	Germano	15	180	4	48	754,00	246,56	183,99
2119614	0	13111111	Móveis e Utensílios	17/05/2001	POLTRONA FIXA DE COURVIM C/ BRACOS	391,16	(391,16)	-	11300020	Germano	15	180	4	48	754,00	246,56	183,99
2119615	0	13111111	Móveis e Utensílios	17/05/2001	POLTRONA FIXA DE COURVIM C/ BRACOS	391,16	(391,16)	-	11300020	Germano	15	180	4	48	754,00	246,56	183,99
2119616	0	13111111	Móveis e Utensílios	17/05/2001	POLTRONA FIXA DE COURVIM C/ BRACOS	391,16	(391,16)	-	11300020	Germano	15	180	4	48	754,00	246,56	183,99
2119617	0	13111111	Móveis e Utensílios	17/05/2001	POLTRONA FIXA DE COURVIM C/ BRACOS	391,16	(391,16)	-	11300020	Germano	15	180	4	48	754,00	246,56	183,99
2119618	0	13111111	Móveis e Utensílios	17/05/2001	POLTRONA FIXA DE COURVIM C/ BRACOS	391,16	(391,16)	-	11300020	Germano	15	180	4	48	754,00	246,56	183,99
2119619	0	13111111	Móveis e Utensílios	17/05/2001	POLTRONA FIXA DE COURVIM C/ BRACOS	391,16	(391,16)	-	11300020	Germano	15	180	4	48	754,00	246,56	183,99
2119620	0	13111111	Móveis e Utensílios	05/01/2004	BALCAO DE MADEIRA 430X080X095	913,13	(913,13)	-	11300020	Germano	15	180	4	48	1.687,00	551,65	411,65
2119623	0	13111111	Móveis e Utensílios	31/12/2001	CADEIRA FIXA TIPO UNIVERSITARIA	80,00	(80,00)	-	11300020	Germano	15	180	4	48	185,00	60,50	45,14
2119624	0	13111111	Móveis e Utensílios	31/12/2001	CADEIRA FIXA TIPO UNIVERSITARIA	80,00	(80,00)	-	11300020	Germano	15	180	4	48	185,00	60,50	45,14
2119627	0	13111111	Móveis e Utensílios	31/12/2001	CADEIRA FIXA TIPO UNIVERSITARIA	80,00	(80,00)	-	11300020	Germano	15	180	4	48	185,00	60,50	45,14
2119628	0	13111111	Móveis e Utensílios	31/12/2001	CADEIRA FIXA TIPO UNIVERSITARIA	80,00	(80,00)	-	11300020	Germano	15	180	4	48	185,00	60,50	45,14
2119629	0	13111111	Móveis e Utensílios	31/12/2001	CADEIRA FIXA TIPO UNIVERSITARIA	80,00	(80,00)	-	11300020	Germano	15	180	4	48	185,00	60,50	45,14
2119633	0	13111111	Móveis e Utensílios	08/09/1997	CADEIRA GIRATORIA DE TECIDO C/ BRACOS	109,14	(109,14)	-	11220020	Germano	15	180	4	48	185,00	60,50	45,14
2119634	0	13111111	Móveis e Utensílios	02/01/2005	ESTACAO DE TRABALHO C/ 3 GAVETASREVEST. MELAMINICO	125,51	(125,51)	-	11203010	Germano	15	180	4	48	227,00	74,23	55,39
2119635	0	13111111	Móveis e Utensílios	01/09/2006	GAVETEIRO VOLANTE C/ 4 GAVETAS,REVEST. MELAMINICO,	218,03	(218,03)	-	11300020	Germano	15	180	5	60	401,00	157,99	117,90
2119636	0	13111111	Móveis e Utensílios	08/08/2001	ARMARIO DE MADEIRA C/ 2 PORTAS,REVEST. MELAMINICO	378,79	(378,79)	-	11202040	Germano	15	180	4	48	369,00	120,66	90,04
2119643	0	13111111	Móveis e Utensílios	31/12/2001	CADEIRA FIXA ,ESTOF. COURVIM	144,37	(144,37)	-	11300020	Germano	15	180	4	48	165,00	53,96	40,26
2119645	0	13111111	Móveis e Utensílios	31/12/2001	CADEIRA FIXA ,ESTOF. COURVIM	144,37	(144,37)	-	11300020	Germano	15	180	4	48	162,00	52,97	39,53
2119654	0	13111111	Móveis e Utensílios	01/09/2006	AMPLIFICADOR,KRAMER TOOLS,XGA LINE AMPLIFIER	3.467,13	(3.467,13)	-	11341010	Germano	15	180	5	60	10.063,00	3.964,82	2.958,61
2119655	0	13111111	Móveis e Utensílios	12/07/1989	RECEPTOR SAT/LITE DIGITAL,ZINWELL,ZDX 7100IRCI,240	921,15	(921,15)	-	11300020	Germano	15	180	4	48	918,00	300,19	224,00
2119660	0	13111111	Móveis e Utensílios	01/09/2006	CAMERA FOTOGRAFICA DIGITAL,SONY,DSC W310,1178666,1	1.987,00	(1.987,00)	-	11201020	Germano	15	180	5	60	3.316,00	1.306,50	974,93
2119662	0	13111111	Móveis e Utensílios	13/06/1995	PROJETOR DE SLIDES AF2	5.134,63	(5.134,63)	-	11300020	Germano	15	180	4	48	5.006,00	1.636,96	1.221,53
2119667	0	13111071	Máquinas e Eqtos	01/02/2005	APARELHO DE ULTRASOM P/ FERROS (PORTATIL) USM25	54.963,30	(35.514,82)	19.448,48	11201020	Germano	20	240	9	108	144.229,00	74.710,62	55.750,22
2119668	0	13111111	Móveis e Utensílios	17/05/2001	CADEIRA FIXA DE COURVIM C/ BRACOS	391,17	(391,17)	-	11300020	Germano	15	180	4	48	442,00	144,53	107,85
2119669	0	13111111	Móveis e Utensílios	31/12/2001	CADEIRA FIXA TIPO UNIVERSITARIA,ESTOF. COURO	80,00	(80,00)	-	11300020	Germano	15	180	4	48	185,00	60,50	45,14

FDC CONSULT LTDA

SAMARCO
APRENDER PARA EVOLUIR E TRANSFORMAR

DATA-BASE: 31/03/2021					DADOS CONTÁBEIS CEDIDOS PELA SAMARCO						AVALIAÇÃO VALOR JUSTO DE MERCADO							
IMOBILIZADO	SUB Nº	CLASSE	CENTRO CST	DT.INCORP.	DENOMINAÇÃO DO IMOBILIZADO	VAL AQUIS. BRL	DEPREC. ACUM BRL	VALOR CONTÁBIL BRL	CENTRO DE CUSTOS	UNID. IND	VIDA ÚTIL DET. (ANOS)	VIDA ÚTIL DET. (MESES)	VIDA ÚTIL REM. (ANOS)	VIDA ÚTIL REM. (MESES)	VALOR DE REPOSIÇÃO (R$)	VALOR JUSTO DE MERCADO (R$)	VALOR DE LIQUIDAÇÃO FORÇADA
2119670	0	13111111	Móveis e Utensílios	31/12/2001	CADEIRA FIXA TIPO UNIVERSITARIA,ESTOF. COURO	80,00	(80,00)	-	11300020	Germano	15	180	4	48	185,00	60,50	45,14
2119671	0	13111111	Móveis e Utensílios	31/12/2001	CADEIRA FIXA TIPO UNIVERSITARIA,ESTOF. COURO	80,00	(80,00)	-	11300020	Germano	15	180	4	48	185,00	60,50	45,14
2119672	0	13111111	Móveis e Utensílios	31/12/2001	CADEIRA FIXA TIPO UNIVERSITARIA	80,00	(80,00)	-	11300020	Germano	15	180	4	48	185,00	60,50	45,14
2119673	0	13111111	Móveis e Utensílios	31/12/2001	CADEIRA FIXA TIPO UNIVERSITARIA,ESTOF. COURO	80,00	(80,00)	-	11300020	Germano	15	180	4	48	185,00	60,50	45,14
2119674	0	13111111	Móveis e Utensílios	31/12/2001	CADEIRA FIXA TIPO UNIVERSITARIA,ESTOF. COURO	80,00	(80,00)	-	11300020	Germano	15	180	4	48	185,00	60,50	45,14
2119675	0	13111111	Móveis e Utensílios	31/12/2001	CADEIRA FIXA TIPO UNIVERSITARIA,ESTOF. COURO	80,00	(80,00)	-	11300020	Germano	15	180	4	48	185,00	60,50	45,14
2119677	0	13111111	Móveis e Utensílios	31/12/2001	CADEIRA FIXA TIPO UNIVERSITARIA,ESTOF. COURO	80,00	(80,00)	-	11300020	Germano	15	180	4	48	185,00	60,50	45,14
2119678	0	13111111	Móveis e Utensílios	31/12/2001	CADEIRA FIXA TIPO UNIVERSITARIA,ESTOF. COURO	80,00	(80,00)	-	11300020	Germano	15	180	4	48	185,00	60,50	45,14
2119679	0	13111111	Móveis e Utensílios	31/12/2001	CADEIRA FIXA TIPO UNIVERSITARIA,ESTOF. COURO	80,00	(80,00)	-	11300020	Germano	15	180	4	48	185,00	60,50	45,14
2119680	0	13111111	Móveis e Utensílios	31/12/2001	CADEIRA FIXA TIPO UNIVERSITARIA	80,00	(80,00)	-	11300020	Germano	15	180	4	48	185,00	60,50	45,14
2119681	0	13111111	Móveis e Utensílios	31/12/2001	CADEIRA FIXA TIPO UNIVERSITARIA	80,00	(80,00)	-	11300020	Germano	15	180	4	48	185,00	60,50	45,14
2119682	0	13111111	Móveis e Utensílios	31/12/2001	CADEIRA FIXA TIPO UNIVERSITARIA	80,00	(80,00)	-	11300020	Germano	15	180	4	48	185,00	60,50	45,14
2119683	0	13111111	Móveis e Utensílios	31/12/2001	CADEIRA FIXA TIPO UNIVERSITARIA,ESTOF. COURO	80,00	(80,00)	-	11300020	Germano	15	180	4	48	185,00	60,50	45,14
2119684	0	13111111	Móveis e Utensílios	17/05/2001	CADEIRA FIXA DE COURVIM C/ BRACOS	391,17	(391,17)	-	11300020	Germano	15	180	4	48	447,00	146,17	109,07
2119685	0	13111111	Móveis e Utensílios	17/05/2001	CADEIRA FIXA DE COURVIM C/ BRACOS	391,17	(391,17)	-	11300020	Germano	15	180	4	48	447,00	146,17	109,07
2119686	0	13111111	Móveis e Utensílios	17/05/2001	CADEIRA FIXA DE COURVIM C/ BRACOS	391,17	(391,17)	-	11300020	Germano	15	180	4	48	447,00	146,17	109,07
2119687	0	13111111	Móveis e Utensílios	17/05/2001	CADEIRA FIXA DE COURVIM C/ BRACOS	391,17	(391,17)	-	11300020	Germano	15	180	4	48	442,00	144,53	107,85
2119688	0	13111111	Móveis e Utensílios	17/05/2001	CADEIRA FIXA DE COURVIM C/ BRACOS	391,17	(391,17)	-	11300060	Germano	15	180	4	48	447,00	146,17	109,07
2119689	0	13111111	Móveis e Utensílios	17/05/2001	CADEIRA FIXA DE COURVIM C/ BRACOS	391,17	(391,17)	-	11300020	Germano	15	180	4	48	442,00	144,53	107,85
2119690	0	13111111	Móveis e Utensílios	19/11/1996	CADEIRA FIXA DE COURVIM C/ BRACOS	188,90	(188,90)	-	11300020	Germano	15	180	4	48	222,00	72,59	54,17
2119703	0	13111111	Móveis e Utensílios	31/12/2001	CADEIRA FIXA ,ESTOF. COURVIM	144,37	(144,37)	-	11300020	Germano	15	180	4	48	162,00	52,97	39,53
2119705	0	13111111	Móveis e Utensílios	01/09/2006	CONDICIONADOR DE AR MUNDIAL 18.000 BTUS	1.265,02	(1.265,02)	-	11300020	Germano	15	180	5	60	1.431,00	563,81	420,73
2119706	0	13111111	Móveis e Utensílios	01/09/2006	CONDICIONADOR DE AR MUNDIAL 18.000 BTUS	1.265,02	(1.265,02)	-	11300020	Germano	15	180	5	60	1.431,00	563,81	420,73
2119732	0	13111111	Móveis e Utensílios	31/12/2001	CADEIRA FIXA ,ESTOF. COURVIM	144,37	(144,37)	-	11300020	Germano	15	180	4	48	162,00	52,97	39,53
2119735	0	13111111	Móveis e Utensílios	01/09/2006	REFRIGERADOR DUPLEX 410 LTS	7.971,48	(7.450,53)	520,95	11300030	Germano	15	180	5	60	23.137,00	9.115,98	6.802,48
2119736	0	13111111	Móveis e Utensílios	20/02/2003	MESA DE FERRO C/ TAMPO DE GRANITO 120X080X075	186,66	(186,66)	-	11300030	Germano	15	180	4	48	358,00	117,07	87,36
2119737	0	13111111	Móveis e Utensílios	01/09/2006	BEBEDOURO ELETRICO DE GARRAFAO,ESMALTC,90W 120VOLT	188,05	(188,05)	-	11220010	Germano	15	180	5	60	990,00	390,06	291,07
2119740	0	13111111	Móveis e Utensílios	22/06/1993	CADEIRA GIRATORIA C/ BRACOS,ESTOF. COURO	65,80	(65,80)	-	11343010	Germano	15	180	4	48	185,00	60,50	45,14
2119741	0	13111111	Móveis e Utensílios	22/06/1993	CADEIRA GIRATORIA C/ BRACOS,ESTOF. COURO	65,80	(65,80)	-	11341010	Germano	15	180	4	48	185,00	60,50	45,14
2119743	0	13111111	Móveis e Utensílios	31/12/2001	CADEIRA FIXA ,ESTOF. COURO	144,37	(144,37)	-	11300060	Germano	15	180	4	48	162,00	52,97	39,53
2119744	0	13111111	Móveis e Utensílios	15/05/2001	ARMARIO DE MADEIRA C/ 02 PORTA(S) 100X045X070	337,00	(337,00)	-	11330010	Germano	15	180	4	48	651,00	212,88	158,85
2119747	0	13111111	Móveis e Utensílios	01/09/2006	RADIO TRANSMISSOR FIXO FTL2014	1.189,78	(1.189,78)	-	11300060	Germano	15	180	5	60	1.332,00	524,81	391,62
2119751	0	13111111	Móveis e Utensílios	31/12/2001	CADEIRA FIXA ,ESTOF. COURO	144,37	(144,37)	-	11300060	Germano	15	180	4	48	162,00	52,97	39,53
2119755	0	13111111	Móveis e Utensílios	01/09/2006	CATRACA,TELEMATICA,BLOQUEIO PD 300	2.395,99	(2.395,99)	-	11300030	Germano	15	180	5	60	4.410,00	1.737,54	1.296,58
2119756	0	13111111	Móveis e Utensílios	01/09/2006	CATRACA DE ACESSO,TELEMATICA	2.395,98	(2.395,98)	-	11230030	Germano	15	180	5	60	4.410,00	1.737,54	1.296,58
2119758	0	13111111	Móveis e Utensílios	31/12/2001	CADEIRA FIXA C/ BRACOS,ESTOF. COURO	144,37	(144,37)	-	11300060	Germano	15	180	4	48	161,00	52,65	39,29
2119759	0	13111111	Móveis e Utensílios	31/12/2001	CADEIRA FIXA C/ BRACOS,ESTOF. COURO	144,37	(144,37)	-	11300060	Germano	15	180	4	48	162,00	52,97	39,53
2119760	0	13111111	Móveis e Utensílios	31/12/2001	CADEIRA FIXA C/ BRACOS,ESTOF. COURO	144,37	(144,37)	-	11300060	Germano	15	180	4	48	162,00	52,97	39,53
2119761	0	13111111	Móveis e Utensílios	31/12/2001	CADEIRA GIRATORIA C/ BRACOS,ESTOF. TECIDO	80,00	(80,00)	-	11343010	Germano	15	180	4	48	151,00	49,38	36,85
2119762	0	13111111	Móveis e Utensílios	01/09/2006	BEBEDOURO ELETRICO DE GARRAFAO,GELAGUA	188,05	(188,05)	-	11130180	Germano	15	180	5	60	990,00	390,06	291,07
2119763	0	13111111	Móveis e Utensílios	04/01/2004	ARMARIO TIPO VESTIARIO C/ 02 PORTA(S) 040X045X200	180,95	(180,95)	-	11300060	Germano	15	180	4	48	203,00	66,38	49,53
2119764	0	13111111	Móveis e Utensílios	04/01/2004	ARMARIO TIPO VESTIARIO C/ 08 PORTA(S) 180X045X200	270,25	(270,25)	-	11300060	Germano	15	180	4	48	303,00	99,08	73,94
2119765	0	13111111	Móveis e Utensílios	01/08/2005	ARMARIO TIPO VESTIARIO C/ 08 PORTA(S) 180X045X200	766,99	(766,99)	-	11300060	Germano	15	180	4	48	860,00	281,22	209,85
2119766	0	13111111	Móveis e Utensílios	31/12/2001	CADEIRA FIXA ,ESTOF. COURVIM	144,37	(144,37)	-	11300020	Germano	15	180	4	48	165,00	53,96	40,26
2119767	0	13111111	Móveis e Utensílios	06/10/1997	ARMARIO TIPO VESTIARIO C/ 04 PORTA(S) 060X045X200	189,41	(189,41)	-	11300060	Germano	15	180	4	48	217,00	70,96	52,95
2119768	0	13111111	Móveis e Utensílios	04/01/2004	ARMARIO TIPO VESTIARIO C/ 08 PORTA(S) 120X045X200	270,25	(270,25)	-	11300060	Germano	15	180	4	48	303,00	99,08	73,94
2119769	0	13111111	Móveis e Utensílios	31/12/2001	CADEIRA FIXA C/ BRACOS,ESTOF. COURO	144,37	(144,37)	-	11300060	Germano	15	180	4	48	162,00	52,97	39,53
2119771	0	13111111	Móveis e Utensílios	17/05/2001	CADEIRA FIXA C/ BRACOS,ESTOF. COURO	391,17	(391,17)	-	11300060	Germano	15	180	4	48	442,00	144,53	107,85
2119773	0	13111111	Móveis e Utensílios	22/06/1993	CADEIRA GIRATORIA C/ BRACOS,ESTOF. COURO	65,80	(65,80)	-	11341010	Germano	15	180	4	48	185,00	60,50	45,14
2119775	0	13111111	Móveis e Utensílios	01/08/2005	ARMARIO DE ACO C/ 06 PORTA(S) 130X050X220	766,99	(766,99)	-	11100010	Germano	15	180	4	48	1.411,00	461,40	344,30
2119776	0	13111111	Móveis e Utensílios	04/01/2004	ARMARIO TIPO VESTIARIO C/ 02 PORTA(S) 045X045X200	180,95	(180,95)	-	11300060	Germano	15	180	4	48	203,00	66,38	49,53
2119777	0	13111111	Móveis e Utensílios	05/01/2005	MESA DE MADEIRA C/ ESTRUTURA DE FERRO E 03 GAVETA(	157,29	(157,29)	-	11202050	Germano	15	180	4	48	177,00	57,88	43,19
2119779	0	13111111	Móveis e Utensílios	05/01/2005	MESA DE MADEIRA,REVEST. MELAMINICO,MADEMOVEIS,120X	157,30	(157,30)	-	11202050	Germano	15	180	4	48	177,00	57,88	43,19
2119783	0	13111111	Móveis e Utensílios	01/12/1977	MESA DE MADEIRA,REVEST. MELAMINICO,MADEMOVEIS,120X	72,95	(72,95)	-	11202050	Germano	15	180	4	48	650,00	212,55	158,61
2119784	0	13111111	Móveis e Utensílios	05/01/2005	MESA DE MADEIRA C/ ESTRUTURA DE FERRO E 03 GAVETA(	157,29	(157,29)	-	11202050	Germano	15	180	4	48	177,00	57,88	43,19
2119785	0	13111111	Móveis e Utensílios	01/12/1977	MESA DE MADEIRA,REVEST. MELAMINICO,MADEMOVEIS,120X	72,96	(72,96)	-	11202050	Germano	15	180	4	48	650,00	212,55	158,61
2119787	0	13111111	Móveis e Utensílios	01/12/1977	MESA DE MADEIRA,REVEST. MELAMINICO,MADEMOVEIS,120X	72,94	(72,94)	-	11202050	Germano	15	180	4	48	650,00	212,55	158,61
2119788	0	13111111	Móveis e Utensílios	01/12/1977	MESA DE MADEIRA,MADEMOVEIS,120X050X075	72,93	(72,93)	-	11202050	Germano	15	180	4	48	650,00	212,55	158,61
2119789	0	13111111	Móveis e Utensílios	01/12/1977	MESA DE MADEIRA,REVEST. MELAMINICO,MADEMOVEIS,120X	72,94	(72,94)	-	11202050	Germano	15	180	4	48	650,00	212,55	158,61
2119790	0	13111111	Móveis e Utensílios	26/03/1996	CADEIRA FIXA ,ESTOF. COURVIM,100X50X154	262,93	(262,93)	-	11300020	Germano	15	180	4	48	260,00	85,02	63,44
2119791	0	13111111	Móveis e Utensílios	01/09/2006	DIVA DE CONSULTORIO	3.285,98	(3.285,98)	-	11202050	Germano	15	180	5	60	5.709,00	2.249,35	1.678,50
2119792	0	13111111	Móveis e Utensílios	05/12/1996	CADEIRA FIXA ,ESTOF. COURVIM	218,29	(218,29)	-	11343010	Germano	15	180	4	48	217,00	70,96	52,95
2119794	0	13111111	Móveis e Utensílios	05/01/2005	MESA DE MADEIRA,REVEST. MELAMINICO,MADEMOVEIS,120X	157,29	(157,29)	-	11202050	Germano	15	180	4	48	177,00	57,88	43,19
2119795	0	13111111	Móveis e Utensílios	22/06/1993	CADEIRA FIXA ,ESTOF. COURVIM	65,80	(65,80)	-	11343010	Germano	15	180	4	48	185,00	60,50	45,14
2119796	0	13111111	Móveis e Utensílios	01/12/1975	MESA AUXILIAR DE MADEIRA C/ ESTRUTURA DE FERRO E R	213,98	(213,98)	-	11202050	Germano	15	180	4	48	244,00	79,79	59,54
2119797	0	13111111	Móveis e Utensílios	01/09/2006	LONGARINA DE COURVIM C/ 02 LUGARES	302,90	(302,90)	-	11202050	Germano	15	180	5	60	525,00	206,85	154,35
2119801	0	13111111	Móveis e Utensílios	24/04/2000	ESTANTE DE ACO C/ 05 PRATELEIRA(S) 090X060X250	123,07	(123,07)	-	11230030	Germano	15	180	4	48	325,00	106,28	79,30
2119802	0	13111111	Móveis e Utensílios	24/04/2000	ESTANTE DE ACO C/ 05 PRATELEIRA(S) 090X060X250	123,07	(123,07)	-	11230030	Germano	15	180	4	48	325,00	106,28	79,30
2119803	0	13111111	Móveis e Utensílios	24/04/2000	ESTANTE DE ACO C/ 05 PRATELEIRA(S) 090X060X250	123,07	(123,07)	-	11230030	Germano	15	180	4	48	325,00	106,28	79,30

FDC CONSULT LTDA

SAMARCO
APRENDER PARA EVOLUIR E TRANSFORMAR

DATA-BASE: 31/03/2021					DADOS CONTÁBEIS CEDIDOS PELA SAMARCO					AVALIAÇÃO VALOR JUSTO DE MERCADO							
IMOBILIZADO	SUB Nº	CLASSE	CENTRO CST	DT.INCORP.	DENOMINAÇÃO DO IMOBILIZADO	VAL AQUIS. BRL	DEPREC. ACUM BRL	VALOR CONTÁBIL BRL	CENTRO DE CUSTOS	UNID. IND	VIDA ÚTIL DET. (ANOS)	VIDA ÚTIL DET. (MESES)	VIDA ÚTIL REM. (ANOS)	VIDA ÚTIL REM. (MESES)	VALOR DE REPOSIÇÃO (R$)	VALOR JUSTO DE MERCADO (R$)	VALOR DE LIQUIDAÇÃO FORÇADA
2119804	0	13111111	Móveis e Utensílios	24/04/2000	ESTANTE DE ACO C/ 05 PRATELEIRA(S) 090X060X250	123,07	(123,07)	-	11230030	Germano	15	180	4	48	325,00	106,28	79,30
2119805	0	13111111	Móveis e Utensílios	24/04/2000	ESTANTE DE ACO C/ 05 PRATELEIRA(S) 090X060X250	123,07	(123,07)	-	11230030	Germano	15	180	4	48	325,00	106,28	79,30
2119806	0	13111111	Móveis e Utensílios	24/04/2000	ESTANTE DE ACO C/ 05 PRATELEIRA(S) 090X060X250	123,07	(123,07)	-	11230030	Germano	15	180	4	48	325,00	106,28	79,30
2119807	0	13111111	Móveis e Utensílios	24/04/2000	ESTANTE DE ACO C/ 05 PRATELEIRA(S) 090X060X250	123,07	(123,07)	-	11230030	Germano	15	180	4	48	325,00	106,28	79,30
2119808	0	13111111	Móveis e Utensílios	24/04/2000	ESTANTE DE ACO C/ 05 PRATELEIRA(S) 090X060X250	123,07	(123,07)	-	11230030	Germano	15	180	4	48	325,00	106,28	79,30
2119809	0	13111111	Móveis e Utensílios	02/01/2005	ESTANTE DE ACO C/ 05 PRATELEIRA(S) 090X060X250	44,92	(44,92)	-	11230030	Germano	15	180	4	48	325,00	106,28	79,30
2119810	0	13111111	Móveis e Utensílios	02/01/2005	ESTANTE DE ACO C/ 05 PRATELEIRA(S) 090X060X250	44,92	(44,92)	-	11230030	Germano	15	180	4	48	325,00	106,28	79,30
2119812	0	13111111	Móveis e Utensílios	02/01/2005	ESTANTE DE ACO C/ 05 PRATELEIRA(S) 090X060X250	44,92	(44,92)	-	11230030	Germano	15	180	4	48	325,00	106,28	79,30
2119813	0	13111111	Móveis e Utensílios	02/01/2005	ESTANTE DE ACO C/ 05 PRATELEIRA(S) 090X060X250	44,92	(44,92)	-	11230030	Germano	15	180	4	48	325,00	106,28	79,30
2119814	0	13111111	Móveis e Utensílios	02/01/2005	ESTANTE DE ACO C/ 05 PRATELEIRA(S) 090X060X250	44,92	(44,92)	-	11230030	Germano	15	180	4	48	325,00	106,28	79,30
2119815	0	13111111	Móveis e Utensílios	02/01/2005	ESTANTE DE ACO C/ 05 PRATELEIRA(S) 090X060X250	44,92	(44,92)	-	11230030	Germano	15	180	4	48	325,00	106,28	79,30
2119816	0	13111111	Móveis e Utensílios	02/01/2005	ESTANTE DE ACO C/ 05 PRATELEIRA(S) 090X060X250	44,92	(44,92)	-	11230030	Germano	15	180	4	48	325,00	106,28	79,30
2119817	0	13111111	Móveis e Utensílios	02/01/2005	ESTANTE DE ACO C/ 05 PRATELEIRA(S) 090X060X250	44,92	(44,92)	-	11230030	Germano	15	180	4	48	325,00	106,28	79,30
2119818	0	13111111	Móveis e Utensílios	02/01/2005	ESTANTE DE ACO C/ 05 PRATELEIRA(S) 090X060X250	44,92	(44,92)	-	11230030	Germano	15	180	4	48	325,00	106,28	79,30
2119819	0	13111111	Móveis e Utensílios	02/01/2005	ESTANTE DE ACO C/ 05 PRATELEIRA(S) 090X060X250	44,92	(44,92)	-	11230030	Germano	15	180	4	48	325,00	106,28	79,30
2119820	0	13111111	Móveis e Utensílios	02/01/2005	ESTANTE DE ACO C/ 05 PRATELEIRA(S) 090X060X250	44,92	(44,92)	-	11230030	Germano	15	180	4	48	325,00	106,28	79,30
2119821	0	13111111	Móveis e Utensílios	31/12/2001	CADEIRA FIXA ,ESTOF. COURVIM	144,37	(144,37)	-	11300020	Germano	15	180	4	48	162,00	52,97	39,53
2119822	0	13111111	Móveis e Utensílios	02/01/2005	ESTANTE DE ACO C/ 05 PRATELEIRA(S) 090X060X250	44,92	(44,92)	-	11230030	Germano	15	180	4	48	325,00	106,28	79,30
2119823	0	13111111	Móveis e Utensílios	02/01/2005	ESTANTE DE ACO C/ 05 PRATELEIRA(S) 090X060X250	44,92	(44,92)	-	11230030	Germano	15	180	4	48	325,00	106,28	79,30
2119824	0	13111111	Móveis e Utensílios	02/01/2005	ESTANTE DE ACO C/ 05 PRATELEIRA(S) 090X060X250	44,92	(44,92)	-	11202010	Germano	15	180	4	48	325,00	106,28	79,30
2119825	0	13111111	Móveis e Utensílios	02/01/2005	ESTANTE DE ACO C/ 05 PRATELEIRA(S) 090X060X250	44,92	(44,92)	-	11230030	Germano	15	180	4	48	325,00	106,28	79,30
2119826	0	13111111	Móveis e Utensílios	02/01/2005	ESTANTE DE ACO C/ 05 PRATELEIRA(S) 090X060X250	44,92	(44,92)	-	11230030	Germano	15	180	4	48	325,00	106,28	79,30
2119827	0	13111111	Móveis e Utensílios	02/01/2005	ESTANTE DE ACO C/ 05 PRATELEIRA(S) 090X060X250	44,92	(44,92)	-	11230030	Germano	15	180	4	48	325,00	106,28	79,30
2119828	0	13111111	Móveis e Utensílios	02/01/2005	ESTANTE DE ACO C/ 05 PRATELEIRA(S) 090X060X250	44,92	(44,92)	-	11230030	Germano	15	180	4	48	325,00	106,28	79,30
2119829	0	13111111	Móveis e Utensílios	02/01/2005	ESTANTE DE ACO C/ 05 PRATELEIRA(S) 090X060X250	44,91	(44,91)	-	11230030	Germano	15	180	4	48	325,00	106,28	79,30
2119830	0	13111111	Móveis e Utensílios	02/01/2005	ESTANTE DE ACO C/ 05 PRATELEIRA(S) 090X060X250	44,91	(44,91)	-	11230030	Germano	15	180	4	48	325,00	106,28	79,30
2119831	0	13111111	Móveis e Utensílios	02/01/2005	ESTANTE DE ACO C/ 05 PRATELEIRA(S) 090X060X250	44,91	(44,91)	-	11230030	Germano	15	180	4	48	325,00	106,28	79,30
2119832	0	13111111	Móveis e Utensílios	02/01/2005	ESTANTE DE ACO C/ 05 PRATELEIRA(S) 090X060X250	44,91	(44,91)	-	11230030	Germano	15	180	4	48	325,00	106,28	79,30
2119833	0	13111111	Móveis e Utensílios	31/12/2001	CADEIRA FIXA ,ESTOF. COURVIM	144,37	(144,37)	-	11300020	Germano	15	180	4	48	162,00	52,97	39,53
2119834	0	13111111	Móveis e Utensílios	31/12/2001	CADEIRA FIXA ,ESTOF. COURVIM	144,37	(144,37)	-	11300020	Germano	15	180	4	48	162,00	52,97	39,53
2119835	0	13111111	Móveis e Utensílios	02/01/2005	ESTANTE DE ACO C/ 05 PRATELEIRA(S) 090X060X250	44,91	(44,91)	-	11230030	Germano	15	180	4	48	325,00	106,28	79,30
2119836	0	13111111	Móveis e Utensílios	02/01/2005	ESTANTE DE ACO C/ 05 PRATELEIRA(S) 090X060X250	44,91	(44,91)	-	11230030	Germano	15	180	4	48	325,00	106,28	79,30
2119837	0	13111111	Móveis e Utensílios	02/01/2005	ESTANTE DE ACO C/ 05 PRATELEIRA(S) 090X060X250	44,91	(44,91)	-	11230030	Germano	15	180	4	48	325,00	106,28	79,30
2119838	0	13111111	Móveis e Utensílios	02/01/2005	ESTANTE DE ACO C/ 05 PRATELEIRA(S) 090X060X250	44,91	(44,91)	-	11230030	Germano	15	180	4	48	325,00	106,28	79,30
2119839	0	13111111	Móveis e Utensílios	02/01/2005	ESTANTE DE ACO C/ 05 PRATELEIRA(S) 090X060X250	44,91	(44,91)	-	11230030	Germano	15	180	4	48	325,00	106,28	79,30
2119840	0	13111111	Móveis e Utensílios	02/01/2005	ESTANTE DE ACO C/ 05 PRATELEIRA(S) 090X060X250	44,91	(44,91)	-	11230030	Germano	15	180	4	48	325,00	106,28	79,30
2119841	0	13111111	Móveis e Utensílios	02/01/2005	ESTANTE DE ACO C/ 05 PRATELEIRA(S) 090X060X250	44,91	(44,91)	-	11230030	Germano	15	180	4	48	325,00	106,28	79,30
2119842	0	13111111	Móveis e Utensílios	31/12/2001	CADEIRA FIXA ,ESTOF. COURVIM	144,37	(144,37)	-	11300020	Germano	15	180	4	48	162,00	52,97	39,53
2119843	0	13111111	Móveis e Utensílios	02/01/2005	ESTANTE DE ACO C/ 05 PRATELEIRA(S) 090X060X250	44,91	(44,91)	-	11230030	Germano	15	180	4	48	325,00	106,28	79,30
2119844	0	13111111	Móveis e Utensílios	31/12/2001	CADEIRA FIXA ,ESTOF. COURVIM	144,37	(144,37)	-	11300020	Germano	15	180	4	48	162,00	52,97	39,53
2119845	0	13111111	Móveis e Utensílios	02/01/2005	ESTANTE DE ACO C/ 05 PRATELEIRA(S) 090X060X250	44,91	(44,91)	-	11230030	Germano	15	180	4	48	325,00	106,28	79,30
2119846	0	13111111	Móveis e Utensílios	02/01/2005	ESTANTE DE ACO C/ 05 PRATELEIRA(S) 090X060X250	44,91	(44,91)	-	11230030	Germano	15	180	4	48	325,00	106,28	79,30
2119847	0	13111111	Móveis e Utensílios	02/01/2005	ESTANTE DE ACO C/ 05 PRATELEIRA(S) 090X060X250	44,91	(44,91)	-	11230030	Germano	15	180	4	48	325,00	106,28	79,30
2119848	0	13111111	Móveis e Utensílios	02/01/2005	ESTANTE DE ACO C/ 05 PRATELEIRA(S) 090X060X250	44,91	(44,91)	-	11230030	Germano	15	180	4	48	325,00	106,28	79,30
2119849	0	13111111	Móveis e Utensílios	02/01/2005	ESTANTE DE ACO C/ 06 PRATELEIRA(S) 090X030X200	44,92	(44,92)	-	11230030	Germano	15	180	4	48	325,00	106,28	79,30
2119850	0	13111111	Móveis e Utensílios	02/01/2005	ESTANTE DE ACO C/ 06 PRATELEIRA(S) 090X030X200	44,92	(44,92)	-	11230030	Germano	15	180	4	48	325,00	106,28	79,30
2119851	0	13111111	Móveis e Utensílios	31/12/2001	CADEIRA FIXA ,ESTOF. COURVIM	144,37	(144,37)	-	11300020	Germano	15	180	4	48	162,00	52,97	39,53
2119852	0	13111111	Móveis e Utensílios	31/12/2001	CADEIRA FIXA ,ESTOF. COURVIM	144,37	(144,37)	-	11300020	Germano	15	180	4	48	162,00	52,97	39,53
2119854	0	13111111	Móveis e Utensílios	02/01/2005	ESTANTE DE ACO C/ 06 PRATELEIRA(S) 090X030X200	44,92	(44,92)	-	11230030	Germano	15	180	4	48	325,00	106,28	79,30
2119855	0	13111111	Móveis e Utensílios	02/01/2005	ESTANTE DE ACO C/ 06 PRATELEIRA(S) 090X030X200	44,92	(44,92)	-	11230030	Germano	15	180	4	48	325,00	106,28	79,30
2119856	0	13111111	Móveis e Utensílios	31/12/2001	CADEIRA FIXA ,ESTOF. COURVIM	144,37	(144,37)	-	11300020	Germano	15	180	4	48	162,00	52,97	39,53
2119857	0	13111111	Móveis e Utensílios	31/12/2001	CADEIRA FIXA ,ESTOF. COURVIM	144,37	(144,37)	-	11300020	Germano	15	180	4	48	165,00	53,96	40,26
2119858	0	13111111	Móveis e Utensílios	31/12/2001	CADEIRA FIXA ,ESTOF. COURVIM	144,37	(144,37)	-	11300020	Germano	15	180	4	48	162,00	52,97	39,53
2119859	0	13111111	Móveis e Utensílios	31/12/2001	CADEIRA FIXA ,ESTOF. COURVIM	144,37	(144,37)	-	11300020	Germano	15	180	4	48	165,00	53,96	40,26
2119860	0	13111111	Móveis e Utensílios	31/12/2001	CADEIRA FIXA ,ESTOF. COURVIM	144,37	(144,37)	-	11300020	Germano	15	180	4	48	162,00	52,97	39,53
2119861	0	13111111	Móveis e Utensílios	02/01/2005	ESTANTE DE ACO C/ 06 PRATELEIRA(S) 090X030X200	44,92	(44,92)	-	11230030	Germano	15	180	4	48	325,00	106,28	79,30
2119862	0	13111111	Móveis e Utensílios	31/12/2001	CADEIRA FIXA ,ESTOF. COURVIM	144,37	(144,37)	-	11300020	Germano	15	180	4	48	162,00	52,97	39,53
2119863	0	13111111	Móveis e Utensílios	17/10/2000	ESTANTE DE ACO C/ 04 PRATELEIRA(S) 090X060X200	38,46	(38,46)	-	11230030	Germano	15	180	4	48	325,00	106,28	79,30
2119864	0	13111111	Móveis e Utensílios	17/10/2000	ESTANTE DE ACO C/ 04 PRATELEIRA(S) 090X060X200	38,46	(38,46)	-	11230030	Germano	15	180	4	48	325,00	106,28	79,30
2119865	0	13111111	Móveis e Utensílios	17/10/2000	ESTANTE DE ACO C/ 04 PRATELEIRA(S) 090X060X200	38,46	(38,46)	-	11230030	Germano	15	180	4	48	325,00	106,28	79,30
2119866	0	13111111	Móveis e Utensílios	17/10/2000	ESTANTE DE ACO C/ 04 PRATELEIRA(S) 090X060X200	38,46	(38,46)	-	11230030	Germano	15	180	4	48	325,00	106,28	79,30
2119867	0	13111111	Móveis e Utensílios	17/10/2000	ESTANTE DE ACO C/ 04 PRATELEIRA(S) 090X060X200	38,46	(38,46)	-	11230030	Germano	15	180	4	48	325,00	106,28	79,30
2119868	0	13111111	Móveis e Utensílios	17/10/2000	ESTANTE DE ACO C/ 04 PRATELEIRA(S) 090X060X200	38,46	(38,46)	-	11230030	Germano	15	180	4	48	325,00	106,28	79,30
2119869	0	13111111	Móveis e Utensílios	17/10/2000	ESTANTE DE ACO C/ 04 PRATELEIRA(S) 090X060X200	38,46	(38,46)	-	11230030	Germano	15	180	4	48	325,00	106,28	79,30
2119870	0	13111111	Móveis e Utensílios	17/10/2000	ESTANTE DE ACO C/ 04 PRATELEIRA(S) 090X060X200	38,46	(38,46)	-	11230030	Germano	15	180	4	48	325,00	106,28	79,30
2119871	0	13111111	Móveis e Utensílios	17/10/2000	ESTANTE DE ACO C/ 04 PRATELEIRA(S) 090X060X200	38,46	(38,46)	-	11230030	Germano	15	180	4	48	325,00	106,28	79,30
2119872	0	13111111	Móveis e Utensílios	17/10/2000	ESTANTE DE ACO C/ 04 PRATELEIRA(S) 090X060X200	38,46	(38,46)	-	11230030	Germano	15	180	4	48	325,00	106,28	79,30
2119873	0	13111111	Móveis e Utensílios	17/10/2000	ESTANTE DE ACO C/ 04 PRATELEIRA(S) 090X060X200	38,46	(38,46)	-	11230030	Germano	15	180	4	48	325,00	106,28	79,30
2119874	0	13111111	Móveis e Utensílios	17/10/2000	ESTANTE DE ACO C/ 04 PRATELEIRA(S) 090X060X200	38,46	(38,46)	-	11230030	Germano	15	180	4	48	325,00	106,28	79,30

FDC CONSULT LTDA

SAMARCO
APRENDER PARA EVOLUIR E TRANSFORMAR

DATA-BASE: 31/03/2021					DADOS CONTÁBEIS CEDIDOS PELA SAMARCO						AVALIAÇÃO VALOR JUSTO DE MERCADO						
IMOBILIZADO	SUB Nº	CLASSE	CENTRO CST	DT.INCORP.	DENOMINAÇÃO DO IMOBILIZADO	VAL AQUIS. BRL	DEPREC. ACUM BRL	VALOR CONTÁBIL BRL	CENTRO DE CUSTOS	UNID. IND	VIDA ÚTIL DET. (ANOS)	VIDA ÚTIL DET. (MESES)	VIDA ÚTIL REM. (ANOS)	VIDA ÚTIL REM. (MESES)	VALOR DE REPOSIÇÃO (R$)	VALOR JUSTO DE MERCADO (R$)	VALOR DE LIQUIDAÇÃO FORÇADA
2119875	0	13111111	Móveis e Utensílios	17/10/2000	ESTANTE DE ACO C/ 04 PRATELEIRA(S) 090X060X200	38,46	(38,46)	-	11230030	Germano	15	180	4	48	325,00	106,28	79,30
2119876	0	13111111	Móveis e Utensílios	02/01/2005	ESTANTE DE ACO C/ 06 PRATELEIRA(S) 090X040X200	44,92	(44,92)	-	11200010	Germano	15	180	4	48	325,00	106,28	79,30
2119877	0	13111111	Móveis e Utensílios	02/01/2005	ESTANTE DE ACO C/ 06 PRATELEIRA(S) 090X040X200	44,92	(44,92)	-	11200010	Germano	15	180	4	48	325,00	106,28	79,30
2119878	0	13111111	Móveis e Utensílios	17/10/2000	ESTANTE ACO C/ 5 PRATELEIRAS	38,46	(38,46)	-	11230030	Germano	15	180	4	48	325,00	106,28	79,30
2119879	0	13111111	Móveis e Utensílios	17/10/2000	ESTANTE ACO C/ 5 PRATELEIRAS	38,46	(38,46)	-	11230030	Germano	15	180	4	48	325,00	106,28	79,30
2119880	0	13111111	Móveis e Utensílios	01/09/2006	CARRO DE FERRO C/ 03 BANDEJAS 090X060X090	753,00	(753,00)	-	11230030	Germano	15	180	5	60	843,00	332,14	247,85
2119883	0	13111111	Móveis e Utensílios	05/01/2005	ESTANTE DE ACO C/ 08 PRATELEIRA(S) 090X040X250	27,63	(27,63)	-	11230030	Germano	15	180	4	48	325,00	106,28	79,30
2119884	0	13111111	Móveis e Utensílios	05/01/2005	ESTANTE DE ACO C/ 08 PRATELEIRA(S) 090X040X250	27,63	(27,63)	-	11230030	Germano	15	180	4	48	325,00	106,28	79,30
2119885	0	13111111	Móveis e Utensílios	05/01/2005	ESTANTE DE ACO C/ 08 PRATELEIRA(S) 090X040X250	27,63	(27,63)	-	11230030	Germano	15	180	4	48	325,00	106,28	79,30
2119886	0	13111111	Móveis e Utensílios	05/01/2005	ESTANTE DE ACO C/ 08 PRATELEIRA(S) 090X040X250	27,63	(27,63)	-	11230030	Germano	15	180	4	48	325,00	106,28	79,30
2119887	0	13111111	Móveis e Utensílios	05/01/2005	ESTANTE DE ACO C/ 08 PRATELEIRA(S) 090X040X250	27,63	(27,63)	-	11230030	Germano	15	180	4	48	325,00	106,28	79,30
2119888	0	13111111	Móveis e Utensílios	05/01/2005	ESTANTE DE ACO C/ 08 PRATELEIRA(S) 090X040X250	27,63	(27,63)	-	11230030	Germano	15	180	4	48	325,00	106,28	79,30
2119889	0	13111111	Móveis e Utensílios	05/01/2005	ESTANTE DE ACO C/ 08 PRATELEIRA(S) 090X040X250	27,63	(27,63)	-	11230030	Germano	15	180	4	48	325,00	106,28	79,30
2119890	0	13111111	Móveis e Utensílios	05/01/2005	ESTANTE DE ACO C/ 08 PRATELEIRA(S) 090X040X250	27,63	(27,63)	-	11230030	Germano	15	180	4	48	325,00	106,28	79,30
2119891	0	13111111	Móveis e Utensílios	05/01/2005	ESTANTE DE ACO C/ 08 PRATELEIRA(S) 090X040X250	27,63	(27,63)	-	11230030	Germano	15	180	4	48	325,00	106,28	79,30
2119892	0	13111111	Móveis e Utensílios	05/01/2005	ESTANTE DE ACO C/ 08 PRATELEIRA(S) 090X040X250	27,63	(27,63)	-	11230030	Germano	15	180	4	48	325,00	106,28	79,30
2119893	0	13111111	Móveis e Utensílios	05/01/2005	ESTANTE DE ACO C/ 08 PRATELEIRA(S) 090X040X250	27,63	(27,63)	-	11230030	Germano	15	180	4	48	325,00	106,28	79,30
2119894	0	13111111	Móveis e Utensílios	05/01/2005	ESTANTE DE ACO C/ 08 PRATELEIRA(S) 090X040X250	27,63	(27,63)	-	11230030	Germano	15	180	4	48	325,00	106,28	79,30
2119896	0	13111111	Móveis e Utensílios	19/11/1996	ARQUIVO DE ACO C/ 04 GAVETA(S) 050X070X130	87,20	(87,20)	-	11230030	Germano	15	180	4	48	980,00	320,46	239,13
2119897	0	13111111	Móveis e Utensílios	31/12/2001	CADEIRA FIXA ,ESTOF. COURVIM	144,37	(144,37)	-	11300020	Germano	15	180	4	48	162,00	52,97	39,53
2119898	0	13111111	Móveis e Utensílios	12/08/1997	ARMARIO DE MADEIRA,REVEST. MELAMINICO,90X50X210	65,80	(65,80)	-	11250010	Germano	15	180	4	48	350,00	114,45	85,40
2119899	0	13111111	Móveis e Utensílios	05/01/2005	MESA DE MADEIRA P/ MICROCOMPUTADOR,REVEST. MELAMIN	157,29	(157,29)	-	11230030	Germano	15	180	4	48	290,00	94,83	70,76
2119900	0	13111111	Móveis e Utensílios	05/03/2002	ARMARIO DE ACO C/ 2 PORTAS 100X040X190	360,53	(360,53)	-	11230030	Germano	15	180	4	48	408,00	133,42	99,56
2119901	0	13111111	Móveis e Utensílios	01/09/2006	LONGARINA DE COURVIM C/ 02 LUGARES	302,90	(302,90)	-	11230030	Germano	15	180	5	60	525,00	206,85	154,35
2119902	0	13111111	Móveis e Utensílios	31/12/2001	CADEIRA FIXA ,ESTOF. TECIDO	144,37	(144,37)	-	11250010	Germano	15	180	4	48	271,00	88,62	66,13
2119906	0	13111111	Móveis e Utensílios	01/09/2006	BEBEDOURO ELETRICO DE GARRAFAO,COM 2 TORNEIRAS ACO	188,05	(188,05)	-	11343010	Germano	15	180	5	60	990,00	390,06	291,07
2119907	0	13111111	Móveis e Utensílios	31/12/2001	CADEIRA FIXA ,ESTOF. TECIDO	144,37	(144,37)	-	11250010	Germano	15	180	4	48	271,00	88,62	66,13
2119908	0	13111111	Móveis e Utensílios	31/12/2001	CADEIRA FIXA ,ESTOF. TECIDO	144,37	(144,37)	-	11250010	Germano	15	180	4	48	271,00	88,62	66,13
2119909	0	13111111	Móveis e Utensílios	20/02/2003	MESA DE MADEIRA REVESTIDA EM FORMICA 160X075X070	186,67	(186,67)	-	11330010	Germano	15	180	4	48	358,00	117,07	87,36
2119911	0	13111111	Móveis e Utensílios	04/07/1997	ARMARIO DE ACO TIPO VESTIARIO C/ 32 PORTAS,VEGEL	39,90	(39,90)	-	11230030	Germano	15	180	4	48	350,00	114,45	85,40
2119913	0	13111111	Móveis e Utensílios	27/05/1996	MESA DE MADEIRA C/ 2 GAVETAS,REVEST. MELAMINICO,14	162,00	(162,00)	-	11130180	Germano	15	180	4	48	161,00	52,65	39,29
2119915	0	13111111	Móveis e Utensílios	01/09/2006	CARRINHO DE FERRO C/ 03 BANDEJAS 060X090X090	1.799,39	(1.697,45)	101,94	11230030	Germano	15	180	5	60	4.571,00	1.800,97	1.343,91
2119916	0	13111111	Móveis e Utensílios	01/09/2006	CARRINHO DE FERRO C/ 03 BANDEJAS 060X090X090	1.094,69	(984,76)	109,93	11230030	Germano	15	180	5	60	3.014,00	1.187,52	886,14
2119917	0	13111111	Móveis e Utensílios	17/10/2000	ESTANTE DE ACO 090X030X200	38,46	(38,46)	-	11230030	Germano	15	180	4	48	325,00	106,28	79,30
2119918	0	13111111	Móveis e Utensílios	31/12/2001	CADEIRA GIRATORIA DE TECIDO C/ RODIZIOS	125,21	(125,21)	-	11230030	Germano	15	180	4	48	141,00	46,11	34,41
2119919	0	13111111	Móveis e Utensílios	20/02/2003	MESA DE MADEIRA REVESTIDA EM FORMICA 140X070X075	186,67	(186,67)	-	11230030	Germano	15	180	4	48	208,00	68,02	50,75
2119920	0	13111111	Móveis e Utensílios	05/03/2002	ARMARIO DE ACO C/ 02 PORTA(S) 090X040X200	356,00	(356,00)	-	11230030	Germano	15	180	4	48	402,00	131,45	98,09
2119921	0	13111111	Móveis e Utensílios	31/12/2001	CADEIRA FIXA ,ESTOF. COURVIM	144,37	(144,37)	-	11300020	Germano	15	180	4	48	162,00	52,97	39,53
2119922	0	13111111	Móveis e Utensílios	31/12/2001	CADEIRA FIXA ,ESTOF. COURVIM	144,37	(144,37)	-	11300020	Germano	15	180	4	48	162,00	52,97	39,53
2119923	0	13111111	Móveis e Utensílios	05/01/2005	ESTANTE DE MADEIRA C/ 02 PRATELEIRA(S) 100X040X15	27,63	(27,63)	-	11230030	Germano	15	180	4	48	325,00	106,28	79,30
2119924	0	13111111	Móveis e Utensílios	10/10/2002	ARMARIO DE ACO TIPO VESTIARIO C/ 32 PORTAS,VEGEL	753,45	(753,45)	-	11230030	Germano	15	180	4	48	853,00	278,93	208,14
2119925	0	13111111	Móveis e Utensílios	31/12/2001	CADEIRA FIXA ,ESTOF. COURVIM	144,37	(144,37)	-	11300020	Germano	15	180	4	48	162,00	52,97	39,53
2119926	0	13111111	Móveis e Utensílios	31/12/2001	CADEIRA FIXA ,ESTOF. COURVIM	144,37	(144,37)	-	11300020	Germano	15	180	4	48	162,00	52,97	39,53
2119927	0	13111111	Móveis e Utensílios	31/12/2001	CADEIRA FIXA ,ESTOF. COURVIM	144,37	(144,37)	-	11300020	Germano	15	180	4	48	165,00	53,96	40,26
2119928	0	13111111	Móveis e Utensílios	31/12/2001	CADEIRA FIXA ,ESTOF. COURVIM	144,37	(144,37)	-	11300020	Germano	15	180	4	48	165,00	53,96	40,26
2119929	0	13111111	Móveis e Utensílios	31/12/2001	CADEIRA FIXA ,ESTOF. COURVIM	144,37	(144,37)	-	11300020	Germano	15	180	4	48	162,00	52,97	39,53
2119930	0	13111111	Móveis e Utensílios	31/12/2001	CADEIRA FIXA ,ESTOF. COURVIM	144,37	(144,37)	-	11300060	Germano	15	180	4	48	162,00	52,97	39,53
2119931	0	13111111	Móveis e Utensílios	28/07/1997	ARMARIO DE ACO C/ 02 PORTA(S)	132,56	(132,56)	-	11230030	Germano	15	180	4	48	157,00	51,34	38,31
2119932	0	13111111	Móveis e Utensílios	05/02/1994	MAPOTECA HORIZONTAL EM ACO 135X050X105	47,63	(47,63)	-	11230030	Germano	15	180	4	48	560,00	183,12	136,65
2119933	0	13111111	Móveis e Utensílios	02/05/1994	MAPOTECA HORIZONTAL EM ACO	47,63	(47,63)	-	11230030	Germano	15	180	4	48	560,00	183,12	136,65
2119934	0	13111111	Móveis e Utensílios	27/05/1996	ARQUIVO DE ACO C/ 04 GAVETA(S) 050X070X135	78,80	(78,80)	-	11230030	Germano	15	180	4	48	980,00	320,46	239,13
2119935	0	13111111	Móveis e Utensílios	29/03/1993	MESA DE MADEIRA EM L,REVEST. MELAMINICO,FORT LINE,	87,06	(87,06)	-	11164020	Germano	15	180	4	48	650,00	212,55	158,61
2119936	0	13111111	Móveis e Utensílios	31/12/2001	CADEIRA GIRATORIA DE TECIDO C/ RODIZIOS	125,21	(125,21)	-	11230030	Germano	15	180	4	48	143,00	46,76	34,89
2119938	0	13111131	Ferramentas	01/09/2006	TRACADOR DE ALTURA	3.184,14	(3.184,14)	-	11230030	Germano	10	120	3	36	4.100,00	1.525,20	1.138,13
2119940	0	13111131	Ferramentas	05/01/2005	TRACADOR DE ALTURA 24"	2.000,00	(1.662,92)	337,08	11230030	Germano	10	120	3	36	2.600,00	967,20	721,74
2119941	0	13111111	Móveis e Utensílios	31/12/2001	CADEIRA FIXA ,ESTOF. COURVIM	144,37	(144,37)	-	11300020	Germano	15	180	4	48	165,00	53,96	40,26
2119942	0	13111131	Ferramentas	01/09/2006	PAQUIMETRO INTERNO 20"	2.697,28	(2.697,28)	-	11230030	Germano	10	120	3	36	3.500,00	1.302,00	971,57
2119943	0	13111131	Ferramentas	01/09/2006	MICROMETRO EXTERNO 300-400MM	2.129,21	(2.129,21)	-	11230030	Germano	10	120	3	36	2.800,00	1.041,60	777,26
2119944	0	13111131	Ferramentas	01/09/2006	MICROMETRO EXTERNO 400-500MM	447,51	(447,51)	-	11230030	Germano	10	120	3	36	600,00	223,20	166,56
2119950	0	13111131	Ferramentas	01/09/2006	PAQUIMETRO 30CM DE PROFUNDIDADE	276,98	(276,98)	-	11230030	Germano	10	120	3	36	400,00	148,80	111,04
2119952	0	13111131	Ferramentas	01/09/2006	PAQUIMETRO DIGITAL	1.407,13	(1.407,13)	-	11230030	Germano	10	120	3	36	1.900,00	706,80	527,43
2119954	0	13111131	Ferramentas	01/09/2006	ESQUADRO DE PRECISAO 300X200MM	518,30	(518,30)	-	11230030	Germano	10	120	3	36	700,00	260,40	194,31
2119955	0	13111131	Ferramentas	01/09/2006	ESQUADRO DE PRECISAO 200X130MM	3.087,28	(3.087,28)	-	11230030	Germano	10	120	3	36	4.000,00	1.488,00	1.110,37
2119956	0	13111131	Ferramentas	01/09/2006	TRANSFERIDOR DE GRAU DE PRECISAO	151,32	(144,13)	7,19	11230030	Germano	14	168	4	48	200,00	70,00	52,24
2119957	0	13111131	Ferramentas	01/09/2006	CALIBRADOR DE ROSCA	74,48	(73,33)	1,15	11230030	Germano	14	168	4	48	100,00	35,00	26,12
2119958	0	13111131	Ferramentas	01/09/2006	MICROMETRO EXTERNO 0-100MM	737,32	(737,32)	-	11230030	Germano	10	120	3	36	1.000,00	372,00	277,59
2119959	0	13111131	Ferramentas	01/09/2006	MICROMETRO EXTERNO 100-200MM	490,17	(490,17)	-	11230030	Germano	10	120	3	36	700,00	260,40	194,31
2119960	0	13111131	Ferramentas	01/09/2006	MICROMETRO EXTERNO 100-200MM	204,32	(204,32)	-	11230030	Germano	10	120	3	36	300,00	111,60	83,28
2119961	0	13111131	Ferramentas	01/09/2006	MICROMETRO EXTERNO 200-300MM	737,32	(737,32)	-	11230030	Germano	10	120	3	36	1.000,00	372,00	277,59

FDC CONSULT LTDA

SAMARCO
APRENDER PARA EVOLUIR E TRANSFORMAR

DATA-BASE: 31/03/2021					DADOS CONTÁBEIS CEDIDOS PELA SAMARCO						AVALIAÇÃO VALOR JUSTO DE MERCADO						
IMOBILIZADO	SUB Nº	CLASSE	CENTRO CST	DT.INCORP.	DENOMINAÇÃO DO IMOBILIZADO	VAL AQUIS. BRL	DEPREC. ACUM BRL	VALOR CONTÁBIL BRL	CENTRO DE CUSTOS	UNID. IND	VIDA ÚTIL DET. (ANOS)	VIDA ÚTIL DET. (MESES)	VIDA ÚTIL REM. (ANOS)	VIDA ÚTIL REM. (MESES)	VALOR DE REPOSIÇÃO (R$)	VALOR JUSTO DE MERCADO (R$)	VALOR DE LIQUIDAÇÃO FORÇADA
2119962	0	13111131	Ferramentas	01/09/2006	TRACADOR C/ GRAMINHO	132,46	(132,46)	-	11230030	Germano	10	120	3	36	200,00	74,40	55,52
2119963	0	13111131	Ferramentas	01/09/2006	RELOGIO COMPARADOR 30-55MM	58,08	(58,08)	-	11230030	Germano	10	120	3	36	100,00	37,20	27,76
2119964	0	13111131	Ferramentas	01/09/2006	RELOGIO COMPARADOR 10-35MM	58,08	(58,08)	-	11230030	Germano	10	120	3	36	100,00	37,20	27,76
2119965	0	13111131	Ferramentas	01/09/2006	MICROMETRO INTERNO 25-50MM	1.382,54	(1.382,54)	-	11230030	Germano	10	120	3	36	1.800,00	669,60	499,67
2119966	0	13111131	Ferramentas	01/09/2006	MICROMETRO INTERNO 25-50MM	312,15	(312,15)	-	11230030	Germano	10	120	3	36	500,00	186,00	138,80
2119967	0	13111131	Ferramentas	01/09/2006	MICROMETRO INTERNO 25-50MM	2.865,60	(2.865,60)	-	11230030	Germano	10	120	3	36	3.700,00	1.376,40	1.027,09
2119968	0	13111131	Ferramentas	01/09/2006	MICROMETRO EXTERNO 0-25MM	250,13	(250,13)	-	11230030	Germano	10	120	3	36	400,00	148,80	111,04
2119969	0	13111131	Ferramentas	01/09/2006	MICROMETRO EXTERNO 0-25MM	250,13	(250,13)	-	11230030	Germano	10	120	3	36	400,00	148,80	111,04
2119970	0	13111131	Ferramentas	01/09/2006	MICROMETRO EXTERNO 0-50MM	590,07	(590,07)	-	11230030	Germano	10	120	3	36	800,00	297,60	222,07
2119971	0	13111131	Ferramentas	01/09/2006	MICROMETRO EXTERNO 50-75MM	242,79	(242,79)	-	11230030	Germano	10	120	3	36	400,00	148,80	111,04
2119972	0	13111131	Ferramentas	01/09/2006	PAQUIMETRO	5.809,14	(5.809,14)	-	11230030	Germano	10	120	3	36	7.500,00	2.790,00	2.081,94
2119973	0	13111071	Máquinas e Eqtos	05/07/1984	MEDIDOR DE PRESSAO,ROSEMOUNT,150PSI	1.097,36	(1.016,00)	81,36	11131170	Germano	20	240	5	60	1.400,00	434,00	323,86
2119974	0	13111071	Máquinas e Eqtos	31/10/1984	MEDIDOE DE PRESSAO,KROHNE,110/220VAC 50/60HZ	1.017,56	(942,09)	75,47	11131100	Germano	20	240	5	60	1.299,00	402,69	300,49
2119976	0	13111071	Máquinas e Eqtos	25/10/1984	MEDIDOR DE ESPESSURA DIGITAL,BRASITEC,DM2N,492,5MM	679,54	(580,41)	99,13	11201020	Germano	20	240	5	60	1.311,00	406,41	303,27
2119978	0	13111111	Móveis e Utensílios	06/06/1997	CADEIRA GIRATORIA C/ BRACOS,ESTOF. COURO	65,80	(65,80)	-	11230030	Germano	15	180	4	48	185,00	60,50	45,14
2119979	0	13111111	Móveis e Utensílios	07/12/1989	MESA DE MADEIRA C/ 2 GAVETAS,REVEST. MELAMINICO,22	170,07	(170,07)	-	11100010	Germano	15	180	4	48	169,00	55,26	41,24
2119981	0	13111111	Móveis e Utensílios	05/01/2004	ARMARIO DE MADEIRA REVESTIDO EM FORMICA 040X055X0	557,40	(557,40)	-	11230030	Germano	15	180	4	48	624,00	204,05	152,26
2119983	0	13111111	Móveis e Utensílios	31/12/2001	CADEIRA FIXA ,ESTOF. COURVIM	144,37	(144,37)	-	11300020	Germano	15	180	4	48	162,00	52,97	39,53
2119984	0	13111111	Móveis e Utensílios	01/09/2006	BEBEDOURO ELETRICO DE GARRAFAO,COM 2 TORNEIRAS,ADV	188,05	(188,05)	-	11300060	Germano	15	180	5	60	990,00	390,06	291,07
2119985	0	13111111	Móveis e Utensílios	31/12/2001	CADEIRA FIXA ,ESTOF. COURVIM	144,37	(144,37)	-	11300020	Germano	15	180	4	48	162,00	52,97	39,53
2119986	0	13111111	Móveis e Utensílios	20/02/2003	MESA DE MADEIRA REVESTIDA EM FORMICA 080X045X070	186,67	(186,67)	-	11230030	Germano	15	180	4	48	210,00	68,67	51,24
2119987	0	13111111	Móveis e Utensílios	05/01/2005	ESTANTE DE MADEIRA C/ 2 PRATELEIRAS,REVEST. MELAMI	27,63	(27,63)	-	11164020	Germano	15	180	4	48	325,00	106,28	79,30
2119988	0	13111111	Móveis e Utensílios	28/04/1992	MESA DE MADEIRA EM L,REVEST. MELAMINICO,150X150X60	50,71	(50,71)	-	11220010	Germano	15	180	4	48	650,00	212,55	158,61
2119989	0	13111111	Móveis e Utensílios	05/01/2005	MESA DE MADEIRA P/ MICRO,REVEST. CEREJ,060X035X060	157,29	(157,29)	-	11300060	Germano	15	180	4	48	260,00	85,02	63,44
2119991	0	13111111	Móveis e Utensílios	20/02/2003	ESTACAO DE TRABALHO C/ 3 GAVETASREVEST. MELAMINICO	186,67	(186,67)	-	11230030	Germano	15	180	4	48	210,00	68,67	51,24
2119992	0	13111111	Móveis e Utensílios	20/02/2003	MESA DE MADEIRA REVESTIDA EM FORMICA C/ 03 GAVETA(	186,67	(186,67)	-	11220020	Germano	15	180	4	48	358,00	117,07	87,36
2119993	0	13111111	Móveis e Utensílios	31/12/2001	CADEIRA GIRATŦRIA C/BRAȚOS EM COURO,ESTOF. COURO	125,21	(125,21)	-	11300030	Germano	15	180	4	48	238,00	77,83	58,07
2119995	0	13111111	Móveis e Utensílios	31/12/2001	CADEIRA GIRATŦRIA C/BRAȚOS EM COURO,ESTOF. COURO	125,21	(125,21)	-	11300030	Germano	15	180	4	48	238,00	77,83	58,07
2119997	0	13111111	Móveis e Utensílios	31/12/2001	CADEIRA GIRATŦRIA C/BRAȚOS EM COURO,ESTOF. COURO	125,21	(125,21)	-	11300030	Germano	15	180	4	48	238,00	77,83	58,07
2119998	0	13111111	Móveis e Utensílios	06/06/1997	CADEIRA GIRATORIA C/ BRACOS,ESTOF. TECIDO	65,80	(65,80)	-	11230030	Germano	8	96	2	24	100,00	31,00	23,13
2119999	0	13111111	Móveis e Utensílios	29/01/2002	CADEIRA GIRATORIA DE TECIDO C/ BRACOS E RODIZIOS	106,67	(106,67)	-	11230030	Germano	15	180	4	48	103,00	33,68	25,13
2120001	0	13111111	Móveis e Utensílios	01/09/2006	GAVETEIRO DE MADEIRA REVESTIDO EM FORMICA C/ 03 GA	218,04	(218,04)	-	11300060	Germano	15	180	5	60	204,00	80,38	59,98
2120006	0	13111111	Móveis e Utensílios	25/10/1993	GAVETEIRO VOLANTE C/ 3 GAVETASGIROFLEX040X055X060	28,90	(28,90)	-	11100010	Germano	15	180	4	48	190,00	62,13	46,36
2120008	0	13111111	Móveis e Utensílios	05/01/2005	ESTANTE DE ACO C/ 09 PRATELEIRA(S) 090X040X250	27,63	(27,63)	-	11230030	Germano	15	180	4	48	325,00	106,28	79,30
2120009	0	13111111	Móveis e Utensílios	05/01/2005	ESTANTE DE ACO C/ 09 PRATELEIRA(S) 090X040X250	27,63	(27,63)	-	11230030	Germano	15	180	4	48	325,00	106,28	79,30
2120012	0	13111111	Móveis e Utensílios	05/01/2005	ESTANTE DE ACO C/ 09 PRATELEIRA(S) 090X040X250	27,63	(27,63)	-	11230030	Germano	15	180	4	48	325,00	106,28	79,30
2120020	0	13111111	Móveis e Utensílios	05/01/2005	ESTANTE DE ACO C/ 09 PRATELEIRA(S) 090X040X250	27,63	(27,63)	-	11202010	Germano	15	180	4	48	325,00	106,28	79,30
2120021	0	13111111	Móveis e Utensílios	05/01/2005	ESTANTE DE ACO C/ 09 PRATELEIRA(S) 090X040X250	27,63	(27,63)	-	11230030	Germano	15	180	4	48	325,00	106,28	79,30
2120022	0	13111111	Móveis e Utensílios	05/01/2005	ESTANTE DE ACO C/ 09 PRATELEIRA(S) 090X040X250	27,63	(27,63)	-	11230030	Germano	15	180	4	48	325,00	106,28	79,30
2120024	0	13111111	Móveis e Utensílios	05/01/2005	ESTANTE DE ACO C/ 09 PRATELEIRA(S) 090X040X250	27,63	(27,63)	-	11230030	Germano	15	180	4	48	325,00	106,28	79,30
2120025	0	13111111	Móveis e Utensílios	05/01/2005	ESTANTE DE ACO C/ 09 PRATELEIRA(S) 090X040X250	27,63	(27,63)	-	11230030	Germano	15	180	4	48	325,00	106,28	79,30
2120026	0	13111111	Móveis e Utensílios	05/01/2005	ESTANTE DE ACO C/ 09 PRATELEIRA(S) 090X040X250	27,63	(27,63)	-	11230030	Germano	15	180	4	48	325,00	106,28	79,30
2120036	0	13111111	Móveis e Utensílios	05/01/2005	ESTANTE DE ACO C/ 09 PRATELEIRA(S) 090X040X250	27,63	(27,63)	-	11230030	Germano	15	180	4	48	325,00	106,28	79,30
2120037	0	13111111	Móveis e Utensílios	05/01/2005	ESTANTE DE ACO C/ 09 PRATELEIRA(S) 090X040X250	27,63	(27,63)	-	11230030	Germano	15	180	4	48	325,00	106,28	79,30
2120039	0	13111111	Móveis e Utensílios	05/01/2005	ESTANTE DE ACO C/ 09 PRATELEIRA(S) 090X040X250	27,63	(27,63)	-	11230030	Germano	15	180	4	48	325,00	106,28	79,30
2120040	0	13111111	Móveis e Utensílios	05/01/2005	ESTANTE DE ACO C/ 09 PRATELEIRA(S) 090X040X250	27,63	(27,63)	-	11230030	Germano	15	180	4	48	325,00	106,28	79,30
2120041	0	13111111	Móveis e Utensílios	05/01/2005	ESTANTE DE ACO C/ 09 PRATELEIRA(S) 090X040X250	27,63	(27,63)	-	11220010	Germano	15	180	4	48	325,00	106,28	79,30
2120042	0	13111111	Móveis e Utensílios	05/01/2005	ESTANTE DE ACO C/ 09 PRATELEIRA(S) 090X040X250	27,63	(27,63)	-	11230030	Germano	15	180	4	48	325,00	106,28	79,30
2120043	0	13111111	Móveis e Utensílios	05/01/2005	ESTANTE DE ACO C/ 09 PRATELEIRA(S) 090X040X250	27,63	(27,63)	-	11230030	Germano	15	180	4	48	325,00	106,28	79,30
2120044	0	13111111	Móveis e Utensílios	05/01/2005	ESTANTE DE ACO C/ 09 PRATELEIRA(S) 090X040X250	27,63	(27,63)	-	11230030	Germano	15	180	4	48	325,00	106,28	79,30
2120045	0	13111111	Móveis e Utensílios	05/01/2005	ESTANTE DE ACO C/ 09 PRATELEIRA(S) 090X040X250	27,63	(27,63)	-	11220010	Germano	15	180	4	48	325,00	106,28	79,30
2120046	0	13111111	Móveis e Utensílios	05/01/2005	ESTANTE DE ACO C/ 09 PRATELEIRA(S) 090X040X250	27,63	(27,63)	-	11230030	Germano	15	180	4	48	325,00	106,28	79,30
2120047	0	13111111	Móveis e Utensílios	05/01/2005	ESTANTE DE ACO C/ 09 PRATELEIRA(S) 090X040X250	27,63	(27,63)	-	11230030	Germano	15	180	4	48	325,00	106,28	79,30
2120048	0	13111111	Móveis e Utensílios	05/01/2005	ESTANTE DE ACO C/ 09 PRATELEIRA(S) 090X040X250	27,63	(27,63)	-	11230030	Germano	15	180	4	48	325,00	106,28	79,30
2120049	0	13111111	Móveis e Utensílios	05/01/2005	ESTANTE DE ACO C/ 09 PRATELEIRA(S) 090X040X250	27,63	(27,63)	-	11230030	Germano	15	180	4	48	325,00	106,28	79,30
2120050	0	13111111	Móveis e Utensílios	04/07/1997	ESTANTE DE ACO C/ 09 PRATELEIRA(S) 090X040X250	39,90	(39,90)	-	11220010	Germano	15	180	4	48	325,00	106,28	79,30
2120051	0	13111111	Móveis e Utensílios	31/12/2001	CADEIRA FIXA ,ESTOF. COURVIM	144,37	(144,37)	-	11300020	Germano	15	180	4	48	165,00	53,96	40,26
2120052	0	13111111	Móveis e Utensílios	31/12/2001	CADEIRA FIXA ,ESTOF. COURVIM	144,37	(144,37)	-	11300020	Germano	15	180	4	48	162,00	52,97	39,53
2120053	0	13111111	Móveis e Utensílios	02/01/2005	ESTANTE DE ACO C/ 05 PRATELEIRA(S) 090X060X250	44,91	(44,91)	-	11230030	Germano	15	180	4	48	325,00	106,28	79,30
2120054	0	13111111	Móveis e Utensílios	02/01/2005	ESTANTE DE ACO C/ 05 PRATELEIRA(S) 090X060X250	44,91	(44,91)	-	11230030	Germano	15	180	4	48	325,00	106,28	79,30
2120055	0	13111111	Móveis e Utensílios	02/01/2005	ESTANTE DE ACO C/ 05 PRATELEIRA(S) 090X060X250	44,91	(44,91)	-	11230030	Germano	15	180	4	48	325,00	106,28	79,30
2120056	0	13111111	Móveis e Utensílios	02/01/2005	ESTANTE DE ACO C/ 05 PRATELEIRA(S) 090X060X250	44,91	(44,91)	-	11230030	Germano	15	180	4	48	325,00	106,28	79,30
2120057	0	13111111	Móveis e Utensílios	05/01/2005	ESTANTE DE ACO C/ 08 PRATELEIRA(S) 090X040X200	27,63	(27,63)	-	11200010	Germano	15	180	4	48	325,00	106,28	79,30
2120058	0	13111071	Máquinas e Eqtos	12/03/1990	ENROLADORA DE FIOS C/ CONTAGEM METRICA MANUAL	400,03	(400,03)	-	11230030	Germano	25	300	6	72	436,00	135,16	100,86
2120059	0	13111111	Móveis e Utensílios	02/01/2005	ESTANTE DE ACO C/ 07 PRATELEIRA(S) 090X040X200	44,92	(44,92)	-	11230030	Germano	15	180	4	48	325,00	106,28	79,30
2120060	0	13111111	Móveis e Utensílios	02/01/2005	ESTANTE DE ACO C/ 07 PRATELEIRA(S) 090X040X200	44,92	(44,92)	-	11200010	Germano	15	180	4	48	325,00	106,28	79,30
2120061	0	13111111	Móveis e Utensílios	02/01/2005	ESTANTE DE ACO C/ 07 PRATELEIRA(S) 090X040X200	44,92	(44,92)	-	11164020	Germano	15	180	4	48	325,00	106,28	79,30
2120062	0	13111111	Móveis e Utensílios	02/01/2005	ESTANTE DE ACO C/ 07 PRATELEIRA(S) 090X040X200	44,92	(44,92)	-	11230030	Germano	15	180	4	48	325,00	106,28	79,30
2120063	0	13111111	Móveis e Utensílios	02/01/2005	ESTANTE DE ACO C/ 07 PRATELEIRA(S) 090X040X200	44,92	(44,92)	-	11230030	Germano	15	180	4	48	325,00	106,28	79,30

FDC CONSULT LTDA

SAMARCO
APRENDER PARA EVOLUIR E TRANSFORMAR

DATA-BASE: 31/03/2021					DADOS CONTÁBEIS CEDIDOS PELA SAMARCO					AVALIAÇÃO VALOR JUSTO DE MERCADO							
IMOBILIZADO	SUB Nº	CLASSE	CENTRO CST	DT.INCORP.	DENOMINAÇÃO DO IMOBILIZADO	VAL AQUIS. BRL	DEPREC. ACUM BRL	VALOR CONTÁBIL BRL	CENTRO DE CUSTOS	UNID. IND	VIDA ÚTIL DET. (ANOS)	VIDA ÚTIL DET. (MESES)	VIDA ÚTIL REM. (ANOS)	VIDA ÚTIL REM. (MESES)	VALOR DE REPOSIÇÃO (R$)	VALOR JUSTO DE MERCADO (R$)	VALOR DE LIQUIDAÇÃO FORÇADA
2120064	0	13111111	Móveis e Utensílios	02/01/2005	ESTANTE DE ACO C/ 07 PRATELEIRA(S) 090X040X200	44,92	(44,92)	-	11230030	Germano	15	180	4	48	325,00	106,28	79,30
2120065	0	13111111	Móveis e Utensílios	02/01/2005	ESTANTE DE ACO C/ 07 PRATELEIRA(S) 090X040X200	44,92	(44,92)	-	11230030	Germano	15	180	4	48	325,00	106,28	79,30
2120066	0	13111111	Móveis e Utensílios	02/01/2005	ESTANTE DE ACO C/ 07 PRATELEIRA(S) 090X040X200	44,92	(44,92)	-	11230030	Germano	15	180	4	48	325,00	106,28	79,30
2120067	0	13111111	Móveis e Utensílios	02/01/2005	ESTANTE DE ACO C/ 07 PRATELEIRA(S) 090X040X200	44,92	(44,92)	-	11230030	Germano	15	180	4	48	325,00	106,28	79,30
2120068	0	13111111	Móveis e Utensílios	02/01/2005	ESTANTE DE ACO C/ 07 PRATELEIRA(S) 090X040X200	44,92	(44,92)	-	11164020	Germano	15	180	4	48	325,00	106,28	79,30
2120069	0	13111111	Móveis e Utensílios	02/01/2005	ESTANTE DE ACO C/ 07 PRATELEIRA(S) 090X040X200	44,92	(44,92)	-	11230030	Germano	15	180	4	48	325,00	106,28	79,30
2120070	0	13111111	Móveis e Utensílios	02/01/2005	ESTANTE DE ACO C/ 07 PRATELEIRA(S) 090X040X200	44,92	(44,92)	-	11230030	Germano	15	180	4	48	325,00	106,28	79,30
2120071	0	13111111	Móveis e Utensílios	02/01/2005	ESTANTE DE ACO C/ 07 PRATELEIRA(S) 090X040X200	44,92	(44,92)	-	11164020	Germano	15	180	4	48	325,00	106,28	79,30
2120072	0	13111111	Móveis e Utensílios	02/01/2005	ESTANTE DE ACO C/ 07 PRATELEIRA(S) 090X040X200	44,92	(44,92)	-	11250010	Germano	15	180	4	48	325,00	106,28	79,30
2120073	0	13111111	Móveis e Utensílios	04/07/1997	ESTANTE DE ACO C/ 09 PRATELEIRA(S) 090X040X250	39,90	(39,90)	-	11220010	Germano	15	180	4	48	325,00	106,28	79,30
2120074	0	13111111	Móveis e Utensílios	04/07/1997	ESTANTE DE ACO C/ 09 PRATELEIRA(S) 090X040X250	39,90	(39,90)	-	11220010	Germano	15	180	4	48	325,00	106,28	79,30
2120075	0	13111111	Móveis e Utensílios	31/12/2001	CADEIRA FIXA ,ESTOF. COURVIM	144,38	(144,38)	-	11300060	Germano	15	180	4	48	165,00	53,96	40,26
2120076	0	13111111	Móveis e Utensílios	01/04/2000	ARMARIO DE ACO TIPO VESTIARIO C/ 32 PORTAS	1.082,40	(1.082,40)	-	11230030	Germano	15	180	4	48	1.237,00	404,50	301,84
2120077	0	13111111	Móveis e Utensílios	31/12/2001	CADEIRA FIXA ,ESTOF. COURVIM	144,38	(144,38)	-	11300020	Germano	15	180	4	48	162,00	52,97	39,53
2120078	0	13111111	Móveis e Utensílios	02/01/2005	ESTANTE DE ACO C/ 06 PRATELEIRA(S) 090X040X200	44,92	(44,92)	-	11200010	Germano	15	180	4	48	325,00	106,28	79,30
2120079	0	13111111	Móveis e Utensílios	02/01/2005	ESTANTE DE ACO C/ 06 PRATELEIRA(S) 090X040X200	44,92	(44,92)	-	11230030	Germano	15	180	4	48	325,00	106,28	79,30
2120080	0	13111111	Móveis e Utensílios	02/01/2005	ESTANTE DE ACO C/ 06 PRATELEIRA(S) 090X040X200	44,92	(44,92)	-	11230030	Germano	15	180	4	48	325,00	106,28	79,30
2120081	0	13111111	Móveis e Utensílios	02/01/2005	ESTANTE DE ACO C/ 06 PRATELEIRA(S) 090X040X200	44,92	(44,92)	-	11230030	Germano	15	180	4	48	325,00	106,28	79,30
2120082	0	13111111	Móveis e Utensílios	02/01/2005	ESTANTE DE ACO C/ 06 PRATELEIRA(S) 090X040X200	44,92	(44,92)	-	11230030	Germano	15	180	4	48	325,00	106,28	79,30
2120083	0	13111111	Móveis e Utensílios	02/01/2005	ESTANTE DE ACO C/ 06 PRATELEIRA(S) 090X040X200	44,92	(44,92)	-	11230030	Germano	15	180	4	48	325,00	106,28	79,30
2120084	0	13111111	Móveis e Utensílios	02/01/2005	ESTANTE DE ACO C/ 06 PRATELEIRA(S) 090X040X200	44,92	(44,92)	-	11230030	Germano	15	180	4	48	325,00	106,28	79,30
2120085	0	13111111	Móveis e Utensílios	02/01/2005	ESTANTE DE ACO C/ 06 PRATELEIRA(S) 090X040X200	44,92	(44,92)	-	11230030	Germano	15	180	4	48	325,00	106,28	79,30
2120086	0	13111111	Móveis e Utensílios	02/01/2005	ESTANTE DE ACO C/ 06 PRATELEIRA(S) 090X040X200	44,92	(44,92)	-	11230030	Germano	15	180	4	48	325,00	106,28	79,30
2120087	0	13111111	Móveis e Utensílios	02/01/2005	ESTANTE DE ACO C/ 06 PRATELEIRA(S) 090X040X200	44,92	(44,92)	-	11230030	Germano	15	180	4	48	325,00	106,28	79,30
2120088	0	13111111	Móveis e Utensílios	02/01/2005	ESTANTE DE ACO C/ 06 PRATELEIRA(S) 090X040X200	44,92	(44,92)	-	11230030	Germano	15	180	4	48	325,00	106,28	79,30
2120089	0	13111111	Móveis e Utensílios	02/01/2005	ESTANTE DE ACO C/ 06 PRATELEIRA(S) 090X040X200	44,92	(44,92)	-	11230030	Germano	15	180	4	48	325,00	106,28	79,30
2120090	0	13111111	Móveis e Utensílios	02/01/2005	ESTANTE DE ACO C/ 06 PRATELEIRA(S) 090X040X200	44,92	(44,92)	-	11230030	Germano	15	180	4	48	325,00	106,28	79,30
2120091	0	13111111	Móveis e Utensílios	02/01/2005	ESTANTE DE ACO C/ 06 PRATELEIRA(S) 090X040X200	44,92	(44,92)	-	11230030	Germano	15	180	4	48	325,00	106,28	79,30
2120092	0	13111111	Móveis e Utensílios	02/07/2001	ESTANTE DE ACO C/ 06 PRATELEIRA(S) 090X040X200	580,00	(580,00)	-	11230030	Germano	15	180	4	48	1.248,00	408,10	304,53
2120093	0	13111111	Móveis e Utensílios	31/12/2001	CADEIRA FIXA ,ESTOF. COURVIM	144,38	(144,38)	-	11300020	Germano	15	180	4	48	165,00	53,96	40,26
2120094	0	13111111	Móveis e Utensílios	31/12/2001	CADEIRA FIXA ,ESTOF. COURVIM	144,38	(144,38)	-	11300020	Germano	15	180	4	48	162,00	52,97	39,53
2120095	0	13111111	Móveis e Utensílios	02/01/2005	ESTANTE DE ACO C/ 06 PRATELEIRA(S) 090X040X200	44,92	(44,92)	-	11230030	Germano	15	180	4	48	325,00	106,28	79,30
2120096	0	13111111	Móveis e Utensílios	02/01/2005	ESTANTE DE ACO C/ 06 PRATELEIRA(S) 090X040X200	44,92	(44,92)	-	11230030	Germano	15	180	4	48	325,00	106,28	79,30
2120097	0	13111111	Móveis e Utensílios	02/01/2005	ESTANTE DE ACO C/ 06 PRATELEIRA(S) 090X040X200	44,92	(44,92)	-	11230030	Germano	15	180	4	48	325,00	106,28	79,30
2120098	0	13111111	Móveis e Utensílios	02/01/2005	ESTANTE DE ACO C/ 06 PRATELEIRA(S) 090X040X200	44,92	(44,92)	-	11230030	Germano	15	180	4	48	325,00	106,28	79,30
2120099	0	13111111	Móveis e Utensílios	31/12/2001	CADEIRA FIXA ,ESTOF. COURVIM	144,38	(144,38)	-	11300020	Germano	15	180	4	48	162,00	52,97	39,53
2120100	0	13111111	Móveis e Utensílios	02/01/2005	ESTANTE DE ACO C/ 06 PRATELEIRA(S) 090X040X200	44,92	(44,92)	-	11230030	Germano	15	180	4	48	325,00	106,28	79,30
2120106	0	13111111	Móveis e Utensílios	31/12/2001	CADEIRA FIXA ,ESTOF. COURVIM	144,38	(144,38)	-	11300020	Germano	15	180	4	48	162,00	52,97	39,53
2120107	0	13111111	Móveis e Utensílios	20/03/1996	MESA ESTRUTURA DE FERRO C/ TAMPO DE MARMURE,120X	148,47	(148,47)	-	11300020	Germano	15	180	4	48	147,00	48,07	35,87
2120109	0	13111111	Móveis e Utensílios	20/03/1996	MESA DE FERRO C/ TAMPO DE MARMORE 080X080X075	148,47	(148,47)	-	11160010	Germano	15	180	4	48	147,00	48,07	35,87
2120111	0	13111111	Móveis e Utensílios	30/06/2000	CADEIRA FIXA DE FERRO C/ ASSENTO ESTOFADO EM COURV	52,36	(52,36)	-	11300020	Germano	15	180	4	48	185,00	60,50	45,14
2120113	0	13111111	Móveis e Utensílios	30/06/2000	CADEIRA FIXA DE FERRO C/ ASSENTO ESTOFADO EM COURV	52,36	(52,36)	-	11300020	Germano	15	180	4	48	185,00	60,50	45,14
2120118	0	13111111	Móveis e Utensílios	20/02/2003	MESA DE FERRO C/ TAMPO DE MARMORE 080X080X075	186,66	(186,66)	-	11164020	Germano	15	180	4	48	358,00	117,07	87,36
2120121	0	13111111	Móveis e Utensílios	18/09/1998	CADEIRA FIXA DE FERRO C/ ASSENTO ESTOFADO EM COURV	66,56	(66,56)	-	11300020	Germano	15	180	4	48	185,00	60,50	45,14
2120123	0	13111111	Móveis e Utensílios	20/02/2003	MESA DE FERRO C/ TAMPO DE MARMORE 080X080X075	186,66	(186,66)	-	11164020	Germano	15	180	4	48	358,00	117,07	87,36
2120125	0	13111111	Móveis e Utensílios	20/03/1996	MESA DE FERRO C/ TAMPO DE MARMORE 080X080X075	148,46	(148,46)	-	11164020	Germano	15	180	4	48	147,00	48,07	35,87
2120126	0	13111111	Móveis e Utensílios	20/02/2003	MESA DE FERRO C/ TAMPO DE MARMORE 080X080X075	186,66	(186,66)	-	11164020	Germano	15	180	4	48	358,00	117,07	87,36
2120127	0	13111111	Móveis e Utensílios	20/03/1996	MESA DE FERRO C/ TAMPO DE MARMORE 080X080X075	148,46	(148,46)	-	11164020	Germano	15	180	4	48	147,00	48,07	35,87
2120128	0	13111111	Móveis e Utensílios	30/06/2000	CADEIRA FIXA DE FERRO C/ ASSENTO ESTOFADO EM COURV	52,36	(52,36)	-	11300020	Germano	15	180	4	48	185,00	60,50	45,14
2120129	0	13111111	Móveis e Utensílios	30/06/2000	CADEIRA FIXA DE FERRO C/ ASSENTO ESTOFADO EM COURV	52,36	(52,36)	-	11300020	Germano	15	180	4	48	185,00	60,50	45,14
2120136	0	13111111	Móveis e Utensílios	18/09/1998	CADEIRA FIXA DE FERRO C/ ASSENTO ESTOFADO EM COURV	66,56	(66,56)	-	11300020	Germano	15	180	4	48	185,00	60,50	45,14
2120139	0	13111111	Móveis e Utensílios	31/12/2001	CADEIRA FIXA DE FERRO C/ ASSENTO ESTOFADO EM COURV	145,00	(145,00)	-	11300020	Germano	15	180	4	48	165,00	53,96	40,26
2120142	0	13111111	Móveis e Utensílios	31/12/2001	CADEIRA FIXA DE FERRO C/ ASSENTO ESTOFADO EM COURV	145,00	(145,00)	-	11300020	Germano	15	180	4	48	165,00	53,96	40,26
2120143	0	13111111	Móveis e Utensílios	31/12/2001	CADEIRA FIXA DE FERRO C/ ASSENTO ESTOFADO EM COURV	145,00	(145,00)	-	11300020	Germano	15	180	4	48	165,00	53,96	40,26
2120144	0	13111111	Móveis e Utensílios	30/06/2000	CADEIRA FIXA DE FERRO C/ ASSENTO ESTOFADO EM COURV	52,36	(52,36)	-	11300020	Germano	15	180	4	48	185,00	60,50	45,14
2120151	0	13111111	Móveis e Utensílios	30/06/2000	CADEIRA FIXA DE FERRO C/ ASSENTO ESTOFADO EM COURV	52,36	(52,36)	-	11300020	Germano	15	180	4	48	185,00	60,50	45,14
2120159	0	13111111	Móveis e Utensílios	31/12/2001	CADEIRA FIXA DE FERRO C/ ASSENTO ESTOFADO EM COURV	145,00	(145,00)	-	11300020	Germano	15	180	4	48	165,00	53,96	40,26
2120164	0	13111111	Móveis e Utensílios	30/06/2000	CADEIRA FIXA DE FERRO C/ ASSENTO ESTOFADO EM COURV	52,36	(52,36)	-	11300020	Germano	15	180	4	48	185,00	60,50	45,14
2120165	0	13111111	Móveis e Utensílios	30/06/2000	CADEIRA FIXA DE FERRO C/ ASSENTO ESTOFADO EM COURV	52,36	(52,36)	-	11300020	Germano	15	180	4	48	185,00	60,50	45,14
2120166	0	13111111	Móveis e Utensílios	30/06/2000	CADEIRA FIXA DE FERRO C/ ASSENTO ESTOFADO EM COURV	52,36	(52,36)	-	11300020	Germano	15	180	4	48	185,00	60,50	45,14
2120167	0	13111111	Móveis e Utensílios	30/06/2000	CADEIRA FIXA DE FERRO C/ ASSENTO ESTOFADO EM COURV	52,36	(52,36)	-	11300020	Germano	15	180	4	48	185,00	60,50	45,14
2120168	0	13111111	Móveis e Utensílios	30/06/2000	CADEIRA FIXA DE FERRO C/ ASSENTO ESTOFADO EM COURV	52,36	(52,36)	-	11300020	Germano	15	180	4	48	185,00	60,50	45,14
2120169	0	13111111	Móveis e Utensílios	30/06/2000	CADEIRA FIXA DE FERRO C/ ASSENTO ESTOFADO EM COURV	52,36	(52,36)	-	11300020	Germano	15	180	4	48	185,00	60,50	45,14
2120173	0	13111111	Móveis e Utensílios	31/12/2001	CADEIRA FIXA DE FERRO C/ ASSENTO ESTOFADO EM COURV	145,00	(145,00)	-	11300020	Germano	15	180	4	48	166,00	54,28	40,51
2120175	0	13111111	Móveis e Utensílios	31/12/2001	CADEIRA FIXA DE FERRO C/ ASSENTO ESTOFADO EM COURV	145,00	(145,00)	-	11300020	Germano	15	180	4	48	165,00	53,96	40,26
2120176	0	13111111	Móveis e Utensílios	31/12/2001	CADEIRA FIXA DE FERRO C/ ASSENTO ESTOFADO EM COURV	145,00	(145,00)	-	11300020	Germano	15	180	4	48	166,00	54,28	40,51
2120177	0	13111111	Móveis e Utensílios	31/12/2001	CADEIRA FIXA DE FERRO C/ ASSENTO ESTOFADO EM COURV	145,00	(145,00)	-	11300020	Germano	15	180	4	48	166,00	54,28	40,51
2120178	0	13111111	Móveis e Utensílios	31/12/2001	CADEIRA FIXA DE FERRO C/ ASSENTO ESTOFADO EM COURV	145,00	(145,00)	-	11300020	Germano	15	180	4	48	165,00	53,96	40,26
2120184	0	13111111	Móveis e Utensílios	31/12/2001	CADEIRA FIXA DE FERRO C/ ASSENTO ESTOFADO EM COURV	145,00	(145,00)	-	11300020	Germano	15	180	4	48	165,00	53,96	40,26

FDC CONSULT LTDA

SAMARCO
APRENDER PARA EVOLUIR E TRANSFORMAR

DATA-BASE: 31/03/2021					DADOS CONTÁBEIS CEDIDOS PELA SAMARCO					AVALIAÇÃO VALOR JUSTO DE MERCADO							
IMOBILIZADO	SUB Nº	CLASSE	CENTRO CST	DT.INCORP.	DENOMINAÇÃO DO IMOBILIZADO	VAL AQUIS. BRL	DEPREC. ACUM BRL	VALOR CONTÁBIL BRL	CENTRO DE CUSTOS	UNID. IND	VIDA ÚTIL DET. (ANOS)	VIDA ÚTIL DET. (MESES)	VIDA ÚTIL REM. (ANOS)	VIDA ÚTIL REM. (MESES)	VALOR DE REPOSIÇÃO (R$)	VALOR JUSTO DE MERCADO (R$)	VALOR DE LIQUIDAÇÃO FORÇADA
2120186	0	13111111	Móveis e Utensílios	31/12/2001	CADEIRA FIXA DE FERRO C/ ASSENTO ESTOFADO EM COURV	145,00	(145,00)	-	11300020	Germano	15	180	4	48	166,00	54,28	40,51
2120188	0	13111111	Móveis e Utensílios	31/12/2001	CADEIRA FIXA DE FERRO C/ ASSENTO ESTOFADO EM COURV	145,00	(145,00)	-	11300020	Germano	15	180	4	48	165,00	53,96	40,26
2120189	0	13111111	Móveis e Utensílios	18/09/1998	CADEIRA FIXA DE FERRO C/ ASSENTO ESTOFADO EM COURV	66,56	(66,56)	-	11300020	Germano	15	180	4	48	185,00	60,50	45,14
2120193	0	13111111	Móveis e Utensílios	18/09/1998	CADEIRA FIXA DE FERRO C/ ASSENTO ESTOFADO EM COURV	66,56	(66,56)	-	11300020	Germano	15	180	4	48	185,00	60,50	45,14
2120194	0	13111111	Móveis e Utensílios	18/09/1998	CADEIRA FIXA DE FERRO C/ ASSENTO ESTOFADO EM COURV	66,56	(66,56)	-	11300060	Germano	15	180	4	48	185,00	60,50	45,14
2120195	0	13111111	Móveis e Utensílios	18/09/1998	CADEIRA FIXA DE FERRO C/ ASSENTO ESTOFADO EM COURV	66,56	(66,56)	-	11300020	Germano	15	180	4	48	185,00	60,50	45,14
2120196	0	13111111	Móveis e Utensílios	18/09/1998	CADEIRA FIXA DE FERRO C/ ASSENTO ESTOFADO EM COURV	66,56	(66,56)	-	11300020	Germano	15	180	4	48	185,00	60,50	45,14
2120197	0	13111111	Móveis e Utensílios	31/12/2001	CADEIRA FIXA DE FERRO C/ ASSENTO ESTOFADO EM COURV	145,00	(145,00)	-	11300020	Germano	15	180	4	48	165,00	53,96	40,26
2120198	0	13111111	Móveis e Utensílios	31/12/2001	CADEIRA FIXA DE FERRO C/ ASSENTO ESTOFADO EM COURV	145,00	(145,00)	-	11300020	Germano	15	180	4	48	165,00	53,96	40,26
2120203	0	13111111	Móveis e Utensílios	31/12/2001	CADEIRA FIXA DE FERRO C/ ASSENTO ESTOFADO EM COURV	145,00	(145,00)	-	11300020	Germano	15	180	4	48	165,00	53,96	40,26
2120204	0	13111111	Móveis e Utensílios	31/12/2001	CADEIRA FIXA DE FERRO C/ ASSENTO ESTOFADO EM COURV	145,00	(145,00)	-	11300020	Germano	15	180	4	48	165,00	53,96	40,26
2120205	0	13111111	Móveis e Utensílios	20/02/2003	MESA DE FERRO C/ TAMPO DE MARMORE 080X080X075	186,66	(186,66)	-	11164020	Germano	15	180	4	48	358,00	117,07	87,36
2120206	0	13111111	Móveis e Utensílios	18/09/1998	CADEIRA FIXA DE FERRO C/ ASSENTO ESTOFADO EM COURV	66,56	(66,56)	-	11300020	Germano	15	180	4	48	185,00	60,50	45,14
2120207	0	13111111	Móveis e Utensílios	18/09/1998	CADEIRA FIXA DE FERRO C/ ASSENTO ESTOFADO EM COURV	66,56	(66,56)	-	11300020	Germano	15	180	4	48	185,00	60,50	45,14
2120209	0	13111111	Móveis e Utensílios	18/09/1998	CADEIRA FIXA DE FERRO C/ ASSENTO ESTOFADO EM COURV	66,56	(66,56)	-	11300020	Germano	15	180	4	48	185,00	60,50	45,14
2120213	0	13111111	Móveis e Utensílios	18/09/1998	CADEIRA FIXA DE FERRO C/ ASSENTO ESTOFADO EM COURV	66,56	(66,56)	-	11300020	Germano	15	180	4	48	185,00	60,50	45,14
2120218	0	13111111	Móveis e Utensílios	31/12/2001	CADEIRA FIXA DE FERRO C/ ASSENTO ESTOFADO EM COURV	145,00	(145,00)	-	11300020	Germano	15	180	4	48	165,00	53,96	40,26
2120219	0	13111111	Móveis e Utensílios	31/12/2001	CADEIRA FIXA DE FERRO C/ ASSENTO ESTOFADO EM COURV	145,00	(145,00)	-	11300020	Germano	15	180	4	48	165,00	53,96	40,26
2120222	0	13111111	Móveis e Utensílios	31/12/2001	CADEIRA FIXA DE FERRO C/ ASSENTO ESTOFADO EM COURV	145,00	(145,00)	-	11300020	Germano	15	180	4	48	166,00	54,28	40,51
2120225	0	13111111	Móveis e Utensílios	18/09/1998	CADEIRA FIXA DE FERRO C/ ASSENTO ESTOFADO EM COURV	66,56	(66,56)	-	11300020	Germano	15	180	4	48	185,00	60,50	45,14
2120228	0	13111111	Móveis e Utensílios	18/09/1998	CADEIRA FIXA DE FERRO C/ ASSENTO ESTOFADO EM COURV	66,56	(66,56)	-	11300020	Germano	15	180	4	48	185,00	60,50	45,14
2120229	0	13111111	Móveis e Utensílios	18/09/1998	CADEIRA FIXA DE FERRO C/ ASSENTO ESTOFADO EM COURV	66,56	(66,56)	-	11300020	Germano	15	180	4	48	185,00	60,50	45,14
2120231	0	13111111	Móveis e Utensílios	18/09/1998	CADEIRA FIXA DE FERRO C/ ASSENTO ESTOFADO EM COURV	66,56	(66,56)	-	11300020	Germano	15	180	4	48	185,00	60,50	45,14
2120232	0	13111111	Móveis e Utensílios	31/12/2001	CADEIRA FIXA DE FERRO C/ ASSENTO ESTOFADO EM COURV	145,00	(145,00)	-	11300020	Germano	15	180	4	48	165,00	53,96	40,26
2120234	0	13111111	Móveis e Utensílios	20/03/1996	MESA DE FERRO C/ TAMPO DE MARMORE 080X080X075	148,46	(148,46)	-	11164020	Germano	15	180	4	48	147,00	48,07	35,87
2120235	0	13111111	Móveis e Utensílios	31/12/2001	CADEIRA FIXA DE FERRO C/ ASSENTO ESTOFADO EM COURV	145,00	(145,00)	-	11300020	Germano	15	180	4	48	165,00	53,96	40,26
2120236	0	13111111	Móveis e Utensílios	30/06/2000	CADEIRA FIXA DE FERRO C/ ASSENTO ESTOFADO EM COURV	52,36	(52,36)	-	11300020	Germano	15	180	4	48	185,00	60,50	45,14
2120238	0	13111111	Móveis e Utensílios	30/06/2000	CADEIRA FIXA DE FERRO C/ ASSENTO ESTOFADO EM COURV	52,36	(52,36)	-	11300020	Germano	15	180	4	48	185,00	60,50	45,14
2120239	0	13111111	Móveis e Utensílios	30/06/2000	CADEIRA FIXA DE FERRO C/ ASSENTO ESTOFADO EM COURV	52,36	(52,36)	-	11300020	Germano	15	180	4	48	185,00	60,50	45,14
2120241	0	13111111	Móveis e Utensílios	30/06/2000	CADEIRA FIXA DE FERRO C/ ASSENTO ESTOFADO EM COURV	52,36	(52,36)	-	11300020	Germano	15	180	4	48	185,00	60,50	45,14
2120247	0	13111111	Móveis e Utensílios	30/06/2000	CADEIRA FIXA DE FERRO C/ ASSENTO ESTOFADO EM COURV	52,36	(52,36)	-	11300020	Germano	15	180	4	48	185,00	60,50	45,14
2120251	0	13111111	Móveis e Utensílios	30/06/2000	CADEIRA FIXA DE FERRO C/ ASSENTO ESTOFADO EM COURV	52,36	(52,36)	-	11300060	Germano	15	180	4	48	185,00	60,50	45,14
2120253	0	13111111	Móveis e Utensílios	31/12/2001	CADEIRA FIXA DE FERRO C/ ASSENTO ESTOFADO EM COURV	145,00	(145,00)	-	11300060	Germano	15	180	4	48	165,00	53,96	40,26
2120258	0	13111111	Móveis e Utensílios	31/12/2001	CADEIRA FIXA DE FERRO C/ ASSENTO ESTOFADO EM COURV	145,00	(145,00)	-	11300020	Germano	15	180	4	48	165,00	53,96	40,26
2120259	0	13111111	Móveis e Utensílios	31/12/2001	CADEIRA FIXA DE FERRO C/ ASSENTO ESTOFADO EM COURV	145,00	(145,00)	-	11300020	Germano	15	180	4	48	165,00	53,96	40,26
2120260	0	13111111	Móveis e Utensílios	18/09/1998	CADEIRA FIXA DE FERRO C/ ASSENTO ESTOFADO EM COURV	66,56	(66,56)	-	11300020	Germano	15	180	4	48	185,00	60,50	45,14
2120263	0	13111111	Móveis e Utensílios	18/09/1998	CADEIRA FIXA DE FERRO C/ ASSENTO ESTOFADO EM COURV	66,56	(66,56)	-	11300020	Germano	15	180	4	48	185,00	60,50	45,14
2120268	0	13111111	Móveis e Utensílios	31/12/2001	CADEIRA FIXA DE FERRO C/ ASSENTO ESTOFADO EM COURV	145,00	(145,00)	-	11300020	Germano	15	180	4	48	166,00	54,28	40,51
2120271	0	13111111	Móveis e Utensílios	31/12/2001	CADEIRA FIXA DE FERRO C/ ASSENTO ESTOFADO EM COURV	145,00	(145,00)	-	11300020	Germano	15	180	4	48	165,00	53,96	40,26
2120272	0	13111111	Móveis e Utensílios	31/12/2001	CADEIRA FIXA DE FERRO C/ ASSENTO ESTOFADO EM COURV	145,00	(145,00)	-	11300020	Germano	15	180	4	48	166,00	54,28	40,51
2120273	0	13111111	Móveis e Utensílios	31/12/2001	CADEIRA FIXA DE FERRO C/ ASSENTO ESTOFADO EM COURV	145,00	(145,00)	-	11300020	Germano	15	180	4	48	165,00	53,96	40,26
2120275	0	13111111	Móveis e Utensílios	31/12/2001	CADEIRA FIXA DE FERRO C/ ASSENTO ESTOFADO EM COURV	145,00	(145,00)	-	11300020	Germano	15	180	4	48	166,00	54,28	40,51
2120276	0	13111111	Móveis e Utensílios	31/12/2001	CADEIRA FIXA DE FERRO C/ ASSENTO ESTOFADO EM COURV	145,00	(145,00)	-	11300020	Germano	15	180	4	48	166,00	54,28	40,51
2120278	0	13111111	Móveis e Utensílios	20/02/2003	MESA DE FERRO C/ TAMPO DE MARMORE 080X080X075	186,66	(186,66)	-	11164020	Germano	15	180	4	48	358,00	117,07	87,36
2120279	0	13111111	Móveis e Utensílios	31/12/2001	CADEIRA FIXA DE FERRO C/ ASSENTO ESTOFADO EM COURV	145,00	(145,00)	-	11300020	Germano	15	180	4	48	165,00	53,96	40,26
2120280	0	13111111	Móveis e Utensílios	31/12/2001	CADEIRA FIXA DE FERRO C/ ASSENTO ESTOFADO EM COURV	145,00	(145,00)	-	11300020	Germano	15	180	4	48	165,00	53,96	40,26
2120282	0	13111111	Móveis e Utensílios	20/03/1996	MESA DE FERRO C/ TAMPO DE MARMORE 080X080X075	148,46	(148,46)	-	11164020	Germano	15	180	4	48	147,00	48,07	35,87
2120283	0	13111111	Móveis e Utensílios	31/12/2001	CADEIRA FIXA DE FERRO C/ ASSENTO ESTOFADO EM COURV	145,00	(145,00)	-	11300020	Germano	15	180	4	48	166,00	54,28	40,51
2120284	0	13111111	Móveis e Utensílios	31/12/2001	CADEIRA FIXA DE FERRO C/ ASSENTO ESTOFADO EM COURV	145,00	(145,00)	-	11300020	Germano	15	180	4	48	166,00	54,28	40,51
2120286	0	13111111	Móveis e Utensílios	20/02/2003	MESA DE FERRO C/ TAMPO DE MARMORE 080X080X075	186,66	(186,66)	-	11164020	Germano	15	180	4	48	358,00	117,07	87,36
2120288	0	13111111	Móveis e Utensílios	31/12/2001	CADEIRA FIXA DE FERRO C/ ASSENTO ESTOFADO EM COURV	145,00	(145,00)	-	11300020	Germano	15	180	4	48	166,00	54,28	40,51
2120291	0	13111111	Móveis e Utensílios	31/12/2001	CADEIRA FIXA DE FERRO C/ ASSENTO ESTOFADO EM COURV	145,00	(145,00)	-	11300020	Germano	15	180	4	48	165,00	53,96	40,26
2120294	0	13111111	Móveis e Utensílios	31/12/2001	CADEIRA FIXA DE FERRO C/ ASSENTO ESTOFADO EM COURV	145,00	(145,00)	-	11300020	Germano	15	180	4	48	166,00	54,28	40,51
2120295	0	13111111	Móveis e Utensílios	31/12/2001	CADEIRA FIXA DE FERRO C/ ASSENTO ESTOFADO EM COURV	145,00	(145,00)	-	11300020	Germano	15	180	4	48	166,00	54,28	40,51
2120296	0	13111111	Móveis e Utensílios	01/09/2006	SOFA DE MADEIRA EM TECIDO C/ 03 LUGARES	250,00	(250,00)	-	11250010	Germano	15	180	5	60	459,00	180,85	134,95
2120298	0	13111111	Móveis e Utensílios	01/09/2006	SOFA DE MADEIRA EM TECIDO C/ 02 LUGARES	250,00	(250,00)	-	11163010	Germano	15	180	5	60	459,00	180,85	134,95
2120299	0	13111111	Móveis e Utensílios	31/12/2001	CADEIRA FIXA DE FERRO C/ ASSENTO ESTOFADO EM COURV	145,00	(145,00)	-	11300020	Germano	15	180	4	48	166,00	54,28	40,51
2120301	0	13111111	Móveis e Utensílios	02/01/2005	ESTANTE DE ACO C/ 06 PRATELEIRA(S) 090X040X200	44,92	(44,92)	-	11230030	Germano	15	180	4	48	325,00	106,28	79,30
2120303	0	13111111	Móveis e Utensílios	02/01/2005	ESTANTE DE ACO C/ 06 PRATELEIRA(S) 090X040X200	44,92	(44,92)	-	11230030	Germano	15	180	4	48	325,00	106,28	79,30
2120307	0	13111111	Móveis e Utensílios	02/01/2005	ESTANTE DE ACO C/ 06 PRATELEIRA(S) 090X040X200	44,92	(44,92)	-	11230030	Germano	15	180	4	48	325,00	106,28	79,30
2120309	0	13111111	Móveis e Utensílios	02/01/2005	ESTANTE DE ACO C/ 06 PRATELEIRA(S) 090X040X200	44,92	(44,92)	-	11230030	Germano	15	180	4	48	325,00	106,28	79,30
2120310	0	13111111	Móveis e Utensílios	01/09/2006	CONDICIONADOR DE AR MUNDIAL 18.000 BTUS	1.265,02	(1.265,02)	-	11230030	Germano	15	180	5	60	1.416,00	557,90	416,32
2120311	0	13111111	Móveis e Utensílios	01/09/2006	RACK METALICO PORTA PALLETS 320X090X250	611,29	(611,29)	-	11100010	Germano	15	180	5	60	1.136,00	447,58	333,99
2120312	0	13111111	Móveis e Utensílios	01/09/2006	SOFA DE MADEIRA EM TECIDO C/ 02 LUGARES	250,00	(250,00)	-	11100010	Germano	15	180	5	60	459,00	180,85	134,95
2120314	0	13111111	Móveis e Utensílios	01/09/2006	SOFA DE MADEIRA EM TECIDO C/ 02 LUGARES	250,00	(250,00)	-	11250010	Germano	15	180	5	60	459,00	180,85	134,95
2120317	0	13111111	Móveis e Utensílios	05/01/2005	MESA DE MADEIRA EM L,AGLOMERADA,160X140X110X075	157,29	(157,29)	-	11300020	Germano	15	180	4	48	290,00	94,83	70,76
2120320	0	13111111	Móveis e Utensílios	26/01/2004	ARMARIO DE MADEIRA CEREJEIRA C/ 02 PORTA(S) 095X0	387,85	(387,85)	-	11230030	Germano	15	180	4	48	438,00	143,23	106,88
2120327	0	13111111	Móveis e Utensílios	01/09/2006	AR CONDICIONADO,TIPO SPLIT,CONSUL,12000BTU	1.265,03	(1.265,03)	-	11350010	Germano	15	180	5	60	2.326,00	916,44	683,86
2120328	0	13111111	Móveis e Utensílios	01/03/2005	MESA DE MADEIRA C/ 2 GAVETAS,REVEST. MELAMINICO,14	528,00	(528,00)	-	11130180	Germano	15	180	4	48	974,00	318,50	237,67

DATA-BASE: 31/03/2021

					DADOS CONTÁBEIS CEDIDOS PELA SAMARCO						AVALIAÇÃO VALOR JUSTO DE MERCADO						
IMOBILIZADO	SUB Nº	CLASSE	CENTRO CST	DT.INCORP.	DENOMINAÇÃO DO IMOBILIZADO	VAL AQUIS. BRL	DEPREC. ACUM BRL	VALOR CONTÁBIL BRL	CENTRO DE CUSTOS	UNID. IND	VIDA ÚTIL DET. (ANOS)	VIDA ÚTIL DET. (MESES)	VIDA ÚTIL REM. (ANOS)	VIDA ÚTIL REM. (MESES)	VALOR DE REPOSIÇÃO (R$)	VALOR JUSTO DE MERCADO (R$)	VALOR DE LIQUIDAÇÃO FORÇADA
2120329	0	13111111	Móveis e Utensílios	31/12/2001	CADEIRA FIXA ,ESTOF. TECIDO	144,38	(144,38)	-	11250010	Germano	15	180	4	48	271,00	88,62	66,13
2120330	0	13111111	Móveis e Utensílios	31/12/2001	CADEIRA FIXA ,ESTOF. TECIDO	144,38	(144,38)	-	11250010	Germano	15	180	4	48	271,00	88,62	66,13
2120331	0	13111111	Móveis e Utensílios	31/12/2001	CADEIRA FIXA ,ESTOF. TECIDO	144,38	(144,38)	-	11250010	Germano	15	180	4	48	271,00	88,62	66,13
2120332	0	13111111	Móveis e Utensílios	31/12/2001	CADEIRA FIXA ,ESTOF. TECIDO	144,38	(144,38)	-	11250010	Germano	15	180	4	48	271,00	88,62	66,13
2120335	0	13111111	Móveis e Utensílios	31/12/2001	CADEIRA FIXA ,ESTOF. TECIDO	144,38	(144,38)	-	11250010	Germano	15	180	4	48	271,00	88,62	66,13
2120337	0	13111111	Móveis e Utensílios	31/12/2001	CADEIRA FIXA,REVEST. COURO	80,00	(80,00)	-	11300020	Germano	15	180	4	48	151,00	49,38	36,85
2120338	0	13111111	Móveis e Utensílios	18/04/2001	MESA DE MADEIRA C/ 3 GAVETAS,REVEST. MELAMINICO	395,65	(395,65)	-	11230030	Germano	15	180	4	48	447,00	146,17	109,07
2120339	0	13111111	Móveis e Utensílios	01/09/2006	ESTUFA PARA ELETRODOS,CARBOGRAFITE,ECO 200,126	3.631,96	(3.631,96)	-	11164020	Germano	15	180	5	60	6.140,00	2.419,16	1.805,21
2120340	0	13111111	Móveis e Utensílios	18/04/2001	MESA AUXILIAR DE MADEIRA CEREJEIRA 075X050X075	523,06	(523,06)	-	11230030	Germano	15	180	4	48	587,00	191,95	143,24
2120341	0	13111111	Móveis e Utensílios	26/01/2004	ARMARIO DE MADEIRA CEREJEIRA C/ 02 PORTA(S) 100X0	387,85	(387,85)	-	11230030	Germano	15	180	4	48	438,00	143,23	106,88
2120343	0	13111111	Móveis e Utensílios	01/04/2004	GAVETEIRO DE MADEIRA CEREJEIRA C/ 02 GAVETA(S) 04	274,00	(274,00)	-	11230030	Germano	15	180	4	48	310,00	101,37	75,64
2120344	0	13111111	Móveis e Utensílios	01/09/2006	ESTACAO DE TRABALHO EM L REVESTIDA EM FORMICA 260	2.162,45	(2.162,45)	-	11230030	Germano	15	180	5	60	2.423,00	954,66	712,38
2120345	0	13111111	Móveis e Utensílios	29/01/2002	CADEIRA GIRATORIA DE TECIDO C/ BRACOS E RODIZIOS	106,67	(106,67)	-	11230030	Germano	15	180	4	48	118,00	38,59	28,79
2120347	0	13111111	Móveis e Utensílios	06/06/1997	CADEIRA GIRATORIA C/ BRACOS,ESTOF. TECIDO	65,80	(65,80)	-	11230030	Germano	15	180	4	48	244,00	79,79	59,54
2120349	0	13111111	Móveis e Utensílios	01/09/2006	BEBEDOURO ELETRICO DE GARRAFAO,ADVANCED	188,05	(188,05)	-	11160010	Germano	15	180	5	60	990,00	390,06	291,07
2120350	0	13111111	Móveis e Utensílios	01/09/2006	REFRIGERADOR CRC28ACANA 275 LTS	7.971,44	(7.971,44)	-	11300060	Germano	15	180	5	60	10.325,00	4.068,05	3.035,64
2120351	0	13111111	Móveis e Utensílios	16/12/2002	ARMARIO DE MADEIRA REVESTIDO EM FORMICA C/ 02 PORT	141,65	(141,65)	-	11230030	Germano	15	180	4	48	161,00	52,65	39,29
2120352	0	13111111	Móveis e Utensílios	04/01/2004	ARMARIO DE MADEIRA C/ 04 PORTA(S) E 02 GAVETA(S)	383,36	(383,36)	-	11230030	Germano	15	180	4	48	432,00	141,26	105,41
2120353	0	13111111	Móveis e Utensílios	27/05/1996	ARQUIVO DE ACO C/ 04 GAVETA(S) 050X070X135	72,36	(72,36)	-	11230030	Germano	15	180	4	48	980,00	320,46	239,13
2120354	0	13111111	Móveis e Utensílios	27/05/1996	ARMARIO DE MADEIRA C/ 2 PORTAS,REVEST. MELAMINICO,	78,80	(78,80)	-	11230030	Germano	15	180	4	48	350,00	114,45	85,40
2120355	0	13111111	Móveis e Utensílios	27/05/1996	ARMARIO DE MADEIRA C/ 4 PORTAS,REVEST. MELAMINICO,	78,80	(78,80)	-	11230030	Germano	15	180	4	48	350,00	114,45	85,40
2120356	0	13111111	Móveis e Utensílios	27/05/1996	ARQUIVO DE ACO C/ 04 GAVETA(S) 050X070X135	78,80	(78,80)	-	11230030	Germano	15	180	4	48	980,00	320,46	239,13
2120357	0	13111111	Móveis e Utensílios	05/01/2005	MESA DE MADEIRA CEREJEIRA C/ 03 GAVETA(S) 120X080	157,30	(157,30)	-	11230030	Germano	15	180	4	48	177,00	57,88	43,19
2120358	0	13111111	Móveis e Utensílios	31/12/2001	CADEIRA FIXA ,ESTOF. TECIDO	144,38	(144,38)	-	11250010	Germano	15	180	4	48	271,00	88,62	66,13
2120359	0	13111111	Móveis e Utensílios	31/12/2001	CADEIRA FIXA,REVEST. COURO	80,00	(80,00)	-	11300020	Germano	15	180	4	48	151,00	49,38	36,85
2120360	0	13111111	Móveis e Utensílios	31/12/2001	CADEIRA FIXA,REVEST. COURO	80,00	(80,00)	-	11300020	Germano	15	180	4	48	151,00	49,38	36,85
2120361	0	13111111	Móveis e Utensílios	20/05/1994	ARMARIO DE ACO C/ 02 PORTA(S) 100X045X200	55,57	(55,57)	-	11230030	Germano	15	180	4	48	350,00	114,45	85,40
2120362	0	13111111	Móveis e Utensílios	05/01/2005	MESA DE MADEIRA CEREJEIRA C/ 06 GAVETA(S) 165X080	157,30	(157,30)	-	11230030	Germano	15	180	4	48	177,00	57,88	43,19
2120363	0	13111111	Móveis e Utensílios	06/06/1997	CADEIRA GIRATORIA C/ BRACOS,ESTOF. COURO	65,80	(65,80)	-	11230030	Germano	15	180	4	48	185,00	60,50	45,14
2120365	0	13111111	Móveis e Utensílios	12/01/1976	ARQUIVO DE MADEIRA REVESTIDO EM FORMICA C/ 02 GAVE	87,12	(87,12)	-	11230020	Germano	15	180	4	48	980,00	320,46	239,13
2120366	0	13111111	Móveis e Utensílios	30/04/2000	CONDICIONADOR DE AR 8.300 BTUS	1.104,35	(1.104,35)	-	11230030	Germano	15	180	4	48	1.263,00	413,00	308,19
2120367	0	13111111	Móveis e Utensílios	05/01/2005	ESTANTE DE MADEIRA C/ 2 PRATELEIRAS,REVEST. MELAMI	27,63	(27,63)	-	11300060	Germano	15	180	4	48	325,00	106,28	79,30
2120369	0	13111111	Móveis e Utensílios	01/09/2006	ESTACAO DE TRABALHO EM L REVESTIDA EM FORMICAA 28	2.162,46	(2.162,46)	-	11230030	Germano	15	180	5	60	2.446,00	963,72	719,15
2120370	0	13111111	Móveis e Utensílios	01/09/2006	GAVETEIRO DE MADEIRA REVESTIDO EM FORMICA C/ 03 GA	218,04	(218,04)	-	11230030	Germano	15	180	5	60	246,00	96,92	72,33
2120372	0	13111111	Móveis e Utensílios	12/08/1997	CADEIRA GIRATORIA DE COURVIM C/ RODIZIOS	65,80	(65,80)	-	11230030	Germano	15	180	4	48	185,00	60,50	45,14
2120378	0	13111111	Móveis e Utensílios	01/09/2006	FRIGOBAR	966,44	(966,44)	-	11300020	Germano	15	180	5	60	1.679,00	661,53	493,64
2120382	0	13111111	Móveis e Utensílios	28/07/1997	ARMARIO DE ACO C/ 02 PORTA(S) 090X045X200	59,15	(59,15)	-	11300060	Germano	15	180	4	48	350,00	114,45	85,40
2120383	0	13111111	Móveis e Utensílios	01/09/2006	REFRIGERADOR QUALITY260 260 LTS	7.971,48	(7.450,53)	520,95	11110010	Germano	15	180	5	60	23.137,00	9.115,98	6.802,48
2120384	0	13111111	Móveis e Utensílios	20/04/1999	AR CONDICIONADO,TIPO JANELA,CONSUL,AIR MASTER	938,70	(938,70)	-	11300060	Germano	15	180	4	48	947,00	309,67	231,08
2120386	0	13111111	Móveis e Utensílios	05/01/2005	ESTACAO DE TRABALHO C/ 3 GAVETASREVEST. MELAMINICO	157,30	(157,30)	-	11230030	Germano	15	180	4	48	177,00	57,88	43,19
2120387	0	13111111	Móveis e Utensílios	31/12/2001	CADEIRA FIXA ,ESTOF. TECIDO	144,38	(144,38)	-	11250010	Germano	15	180	4	48	276,00	90,25	67,35
2120389	0	13111111	Móveis e Utensílios	31/07/1979	ARQUIVO DE ACO 050X070X135	73,48	(73,48)	-	11230030	Germano	15	180	4	48	980,00	320,46	239,13
2120390	0	13111111	Móveis e Utensílios	27/06/1998	GAVETEIRO VOLANTE C/ 4 GAVETAS,50X72X135	68,15	(68,15)	-	11230020	Germano	15	180	4	48	190,00	62,13	46,36
2120392	0	13111111	Móveis e Utensílios	27/06/1998	ARQUIVO DE ACO 050X070X135	68,15	(68,15)	-	11300060	Germano	15	180	4	48	980,00	320,46	239,13
2120393	0	13111111	Móveis e Utensílios	31/07/1979	ARQUIVO DE ACO 050X070X135	73,47	(73,47)	-	11300060	Germano	15	180	4	48	980,00	320,46	239,13
2120394	0	13111111	Móveis e Utensílios	17/05/2001	CADEIRA FIXA ,ESTOF. COURVIM	320,88	(320,88)	-	11300020	Germano	15	180	4	48	363,00	118,70	88,58
2120395	0	13111111	Móveis e Utensílios	17/05/2001	CADEIRA FIXA ,ESTOF. COURVIM	320,88	(320,88)	-	11300020	Germano	15	180	4	48	367,00	120,01	89,55
2120396	0	13111111	Móveis e Utensílios	17/05/2001	CADEIRA FIXA ,ESTOF. COURVIM	320,88	(320,88)	-	11300020	Germano	15	180	4	48	363,00	118,70	88,58
2120398	0	13111111	Móveis e Utensílios	09/10/2002	REFRIGERADOR INDUSTRIAL EM INOX C/ 04 PORTA(S) 12	8.863,71	(8.863,71)	-	11133010	Germano	15	180	4	48	17.073,00	5.582,87	4.166,02
2120401	0	13111111	Móveis e Utensílios	01/09/2006	ESTACAO DE TRABALHO EM L REVESTIDA EM FORMICA 280	2.162,46	(2.162,46)	-	11230030	Germano	15	180	5	60	2.446,00	963,72	719,15
2120402	0	13111111	Móveis e Utensílios	01/09/2006	ESTACAO DE TRABALHO EM L REVESTIDA EM FORMICA 280	2.162,46	(2.162,46)	-	11230030	Germano	15	180	5	60	2.423,00	954,66	712,38
2120403	0	13111111	Móveis e Utensílios	01/09/2006	ESTACAO DE TRABALHO EM L REVESTIDA EM FORMICA 280	2.162,46	(2.162,46)	-	11230020	Germano	15	180	5	60	2.446,00	963,72	719,15
2120404	0	13111111	Móveis e Utensílios	01/09/2006	ESTACAO DE TRABALHO EM L REVESTIDA EM FORMICA 280	2.162,46	(2.162,46)	-	11230030	Germano	15	180	5	60	2.423,00	954,66	712,38
2120405	0	13111111	Móveis e Utensílios	01/09/2006	GAVETEIRO DE MADEIRA REVESTIDO EM FORMICA C/ 03 GA	218,04	(218,04)	-	11230030	Germano	15	180	5	60	246,00	96,92	72,33
2120406	0	13111111	Móveis e Utensílios	01/09/2006	GAVETEIRO DE MADEIRA REVESTIDO EM FORMICA C/ 03 GA	218,04	(218,04)	-	11230030	Germano	15	180	5	60	204,00	80,38	59,98
2120408	0	13111111	Móveis e Utensílios	01/09/2006	GAVETEIRO DE MADEIRA REVESTIDO EM FORMICA C/ 03 GA	218,04	(218,04)	-	11230020	Germano	15	180	5	60	204,00	80,38	59,98
2120409	0	13111111	Móveis e Utensílios	01/09/2006	GAVETEIRO DE MADEIRA REVESTIDO EM FORMICA C/ 03 GA	218,04	(218,04)	-	11230030	Germano	15	180	5	60	244,00	96,14	71,74
2120417	0	13111111	Móveis e Utensílios	31/12/2001	CADEIRA GIRATŦRIA C/BRAȜOS EM COURO,ESTOF. COURO	125,21	(125,21)	-	11300030	Germano	15	180	4	48	238,00	77,83	58,07
2120418	0	13111111	Móveis e Utensílios	31/12/2001	CADEIRA GIRATŦRIA C/BRAȜOS EM COURO,ESTOF. COURO	125,21	(125,21)	-	11130180	Germano	15	180	4	48	238,00	77,83	58,07
2120421	0	13111111	Móveis e Utensílios	30/04/2000	CONDICIONADOR DE AR 8.300 BTUS	1.104,36	(1.104,36)	-	11230030	Germano	15	180	4	48	1.265,00	413,66	308,68
2120423	0	13111111	Móveis e Utensílios	31/12/2001	ARMARIO DE MADEIRA C/ 2 PORTAS,REVEST. MELAMINICO,	259,06	(259,06)	-	11230030	Germano	15	180	4	48	293,00	95,81	71,50
2120424	0	13111111	Móveis e Utensílios	04/01/2004	MESA DE MADEIRA P/ REUNIAO,REVEST. MELAMINICO,240X	131,61	(131,61)	-	11131010	Germano	15	180	4	48	255,00	83,39	62,22
2120425	0	13111111	Móveis e Utensílios	31/12/2001	CADEIRA FIXA ,ESTOF. TECIDO	144,38	(144,38)	-	11250010	Germano	15	180	4	48	271,00	88,62	66,13
2120426	0	13111111	Móveis e Utensílios	31/12/2001	CADEIRA FIXA ,ESTOF. TECIDO	144,38	(144,38)	-	11230030	Germano	15	180	4	48	276,00	90,25	67,35
2120429	0	13111111	Móveis e Utensílios	27/05/1996	ARQUIVO DE ACO C/ 02 GAVETA(S) 050X070X070	56,60	(56,60)	-	11230030	Germano	15	180	4	48	980,00	320,46	239,13
2120430	0	13111111	Móveis e Utensílios	05/01/2005	ARMARIO DE MADEIRA C/ 2 PORTAS,REVEST. MELAMINICO,	27,63	(27,63)	-	11230030	Germano	15	180	4	48	350,00	114,45	85,40
2120431	0	13111111	Móveis e Utensílios	26/01/2004	ARMARIO DE MADEIRA CEREJEIRA 100X040X160	387,85	(387,85)	-	11230030	Germano	15	180	4	48	434,00	141,92	105,90
2120432	0	13111111	Móveis e Utensílios	01/09/2006	ESTACAO DE TRABALHO EM L REVESTIDA EM FORMICA 280	2.162,46	(2.162,46)	-	11230020	Germano	15	180	5	60	2.446,00	963,72	719,15
2120433	0	13111111	Móveis e Utensílios	12/08/1997	CADEIRA GIRATORIA DE COURVIM C/ RODIZIOS	65,80	(65,80)	-	11230030	Germano	15	180	4	48	185,00	60,50	45,14

FDC CONSULT LTDA

SAMARCO
APRENDER PARA EVOLUIR E TRANSFORMAR

DATA-BASE: 31/03/2021					DADOS CONTÁBEIS CEDIDOS PELA SAMARCO						AVALIAÇÃO VALOR JUSTO DE MERCADO						
IMOBILIZADO	SUB Nº	CLASSE	CENTRO CST	DT.INCORP.	DENOMINAÇÃO DO IMOBILIZADO	VAL AQUIS. BRL	DEPREC. ACUM BRL	VALOR CONTÁBIL BRL	CENTRO DE CUSTOS	UNID. IND	VIDA ÚTIL DET. (ANOS)	VIDA ÚTIL DET. (MESES)	VIDA ÚTIL REM. (ANOS)	VIDA ÚTIL REM. (MESES)	VALOR DE REPOSIÇÃO (R$)	VALOR JUSTO DE MERCADO (R$)	VALOR DE LIQUIDAÇÃO FORÇADA
2120434	0	13111111	Móveis e Utensílios	01/09/2006	GAVETEIRO DE MADEIRA REVESTIDO EM FORMICA C/ 03 GA	218,04	(218,04)	-	11230030	Germano	15	180	5	60	246,00	96,92	72,33
2120435	0	13111111	Móveis e Utensílios	14/10/2002	CONDICIONADOR DE AR TIPO SPLIT 12.000 BTUS	1.558,98	(1.558,98)	-	11230020	Germano	15	180	4	48	1.763,00	576,50	430,19
2120439	0	13111111	Móveis e Utensílios	19/11/1996	CADEIRA GIRATORIA DE COURVIM C/ RODIZIOS	65,80	(65,80)	-	11230030	Germano	15	180	4	48	185,00	60,50	45,14
2120440	0	13111111	Móveis e Utensílios	06/06/1997	CADEIRA GIRATORIA DE COURVIM C/ RODIZIOS	65,80	(65,80)	-	11230030	Germano	15	180	4	48	185,00	60,50	45,14
2120441	0	13111111	Móveis e Utensílios	05/01/2005	MESA DE MADEIRA EM L,REVEST. MELAMINICO,MADEMOVEIS	157,29	(157,29)	-	11164020	Germano	15	180	4	48	290,00	94,83	70,76
2120442	0	13111111	Móveis e Utensílios	31/12/2001	CADEIRA GIRATORIA DE TECIDO C/ RODIZIOS	125,21	(125,21)	-	11350010	Germano	15	180	4	48	238,00	77,83	58,07
2120443	0	13111111	Móveis e Utensílios	01/09/2006	GAVETEIRO VOLANTE C/ 3 GAVETAS,REVEST. MELAMINICO	218,04	(218,04)	-	11230030	Germano	15	180	5	60	246,00	96,92	72,33
2120444	0	13111111	Móveis e Utensílios	01/09/2006	ARMARIO DE MADEIRA C/ 2 PORTAS,REVEST. MELAMINICO,	1.082,40	(1.004,83)	77,57	11230020	Germano	15	180	5	60	1.223,00	481,86	359,57
2120445	0	13111111	Móveis e Utensílios	01/09/2006	AR CONDICIONADO,MEDIA,12000BUTS 220230 VOL	1.265,02	(1.265,02)	-	11220010	Germano	15	180	5	60	2.326,00	916,44	683,86
2120446	0	13111111	Móveis e Utensílios	05/03/2002	ARMARIO DE ACO C/ 02 PORTA(S) 090X045X200	356,00	(356,00)	-	11230030	Germano	15	180	4	48	402,00	131,45	98,09
2120447	0	13111111	Móveis e Utensílios	02/01/2005	ESTACAO DE TRABALHO,REVEST. MELAMINICO	125,51	(125,51)	-	11230030	Germano	15	180	4	48	142,00	46,43	34,65
2120448	0	13111111	Móveis e Utensílios	01/09/2006	GAVETEIRO DE MADEIRA REVESTIDO EM FORMICA C/ 04 GA	218,04	(218,04)	-	11230030	Germano	15	180	5	60	244,00	96,14	71,74
2120450	0	13111111	Móveis e Utensílios	10/06/1997	ARMARIO DE MADEIRA CEREJEIRA C/ 02 PORTA(S) 080X0	189,41	(189,41)	-	11230030	Germano	15	180	4	48	196,00	64,09	47,83
2120451	0	13111111	Móveis e Utensílios	01/09/2006	GAVETEIRO DE MADEIRA REVESTIDO EM FORMICA C/ 04 GA	218,04	(218,04)	-	11230020	Germano	15	180	5	60	246,00	96,92	72,33
2120452	0	13111111	Móveis e Utensílios	20/02/2003	MESA DE MADEIRA REVESTIDA EM FORMICA 120X080X075	186,67	(186,67)	-	11204010	Germano	15	180	4	48	358,00	117,07	87,36
2120453	0	13111111	Móveis e Utensílios	02/01/2005	ESTACAO DE TRABALHO,REVEST. MELAMINICO	125,52	(125,52)	-	11230030	Germano	15	180	4	48	142,00	46,43	34,65
2120460	0	13111111	Móveis e Utensílios	02/01/2005	ESTACAO DE TRABALHO,REVEST. MELAMINICO	125,52	(125,52)	-	11230030	Germano	15	180	4	48	142,00	46,43	34,65
2120461	0	13111111	Móveis e Utensílios	01/09/2006	GAVETEIRO DE MADEIRA REVESTIDO EM FORMICA C/ 04 GA	218,04	(218,04)	-	11230030	Germano	15	180	5	60	246,00	96,92	72,33
2120462	0	13111111	Móveis e Utensílios	08/07/1997	CADEIRA GIRATORIA C/ BRACOS,ESTOF. COURO	45,16	(45,16)	-	11230030	Germano	15	180	4	48	185,00	60,50	45,14
2120465	0	13111111	Móveis e Utensílios	20/02/2003	MESA DE MADEIRA REVESTIDA EM FORMICA 120X080X075	186,67	(186,67)	-	11164020	Germano	15	180	4	48	358,00	117,07	87,36
2120467	0	13111111	Móveis e Utensílios	08/05/1998	AR CONDICIONADO,SPRINGER,MUNDIAL,18.000BTUS	705,97	(705,97)	-	11300020	Germano	15	180	4	48	710,00	232,17	173,25
2120468	0	13111111	Móveis e Utensílios	27/05/1996	ARQUIVO DE ACO C/ 04 GAVETA(S) 050X070X135	72,36	(72,36)	-	11202040	Germano	15	180	4	48	980,00	320,46	239,13
2120469	0	13111111	Móveis e Utensílios	27/05/1996	ARQUIVO DE ACO C/ 04 GAVETA(S) 050X070X135	72,36	(72,36)	-	11230030	Germano	15	180	4	48	980,00	320,46	239,13
2120470	0	13111111	Móveis e Utensílios	20/02/2003	MESA DE MADEIRA REVESTIDA EM FORMICA C/ 03 GAVETA(	186,67	(186,67)	-	11220020	Germano	15	180	4	48	358,00	117,07	87,36
2120471	0	13111111	Móveis e Utensílios	31/12/2001	CADEIRA GIRATORIA DE TECIDO C/ RODIZIOS	125,21	(125,21)	-	11350010	Germano	15	180	4	48	238,00	77,83	58,07
2120474	0	13111111	Móveis e Utensílios	04/01/2000	MAQUINA FOTOGRAFICA DIGITAL MVCFD75	2.043,30	(2.043,30)	-	11230030	Germano	15	180	4	48	1.921,00	628,17	468,75
2120475	0	13111111	Móveis e Utensílios	01/09/2006	LEITOR DE DADOS CODIM,TELEMATICA,CODIM MD 400	856,08	(856,08)	-	11300060	Germano	15	180	5	60	1.573,00	619,76	462,48
2120477	0	13111111	Móveis e Utensílios	01/09/2006	CARRINHO DE ACO TIPO PRATELEIRA(S) 060X095X090	1.799,47	(1.733,95)	65,52	11131180	Germano	15	180	5	60	4.816,00	1.897,50	1.415,95
2120478	0	13111111	Móveis e Utensílios	05/03/2002	ARMARIO DE ACO C/ 04 PORTA(S) 300X100X200	360,53	(360,53)	-	11300030	Germano	15	180	4	48	694,00	226,94	169,34
2120479	0	13111111	Móveis e Utensílios	05/03/2002	ARMARIO DE ACO C/ 04 PORTA(S) 300X100X200	360,53	(360,53)	-	11300030	Germano	15	180	4	48	694,00	226,94	169,34
2120480	0	13111111	Móveis e Utensílios	05/03/2002	ARMARIO DE ACO C/ 04 PORTA(S) 300X100X200	360,53	(360,53)	-	11202050	Germano	15	180	4	48	408,00	133,42	99,56
2120481	0	13111111	Móveis e Utensílios	05/03/2002	ARMARIO DE ACO C/ 04 PORTA(S) 300X100X200	360,53	(360,53)	-	11300030	Germano	15	180	4	48	694,00	226,94	169,34
2120482	0	13111111	Móveis e Utensílios	05/03/2002	ARMARIO DE ACO C/ 04 PORTA(S) 300X100X200	360,53	(360,53)	-	11300030	Germano	15	180	4	48	694,00	226,94	169,34
2120483	0	13111111	Móveis e Utensílios	05/03/2002	ARMARIO DE ACO C/ 04 PORTA(S) 200X100X200	360,53	(360,53)	-	11300030	Germano	15	180	4	48	694,00	226,94	169,34
2120484	0	13111111	Móveis e Utensílios	19/11/1996	CADEIRA FIXA ,ESTOF. COURVIM	65,80	(65,80)	-	11300030	Germano	15	180	4	48	185,00	60,50	45,14
2120485	0	13111111	Móveis e Utensílios	01/03/2005	MESA DE MADEIRA C/ 3 GAV,REVEST. CEREJ,145X080X075	528,00	(528,00)	-	11300060	Germano	15	180	4	48	974,00	318,50	237,67
2120486	0	13111111	Móveis e Utensílios	29/01/2002	CADEIRA GIRATORIA C/ BRACOSESTOF. COURVIMCAVALETI	106,67	(106,67)	-	11202050	Germano	15	180	4	48	122,00	39,89	29,77
2120487	0	13111111	Móveis e Utensílios	20/02/2003	MESA DE MADEIRA,REVEST. MELAMINICO,MADEMOVEIS,120X	186,66	(186,66)	-	11202050	Germano	15	180	4	48	210,00	68,67	51,24
2120488	0	13111111	Móveis e Utensílios	17/10/2000	ESTANTE DE ACO C/ 03 PRATELEIRA(S) 340X060X150	38,46	(38,46)	-	11202010	Germano	15	180	4	48	325,00	106,28	79,30
2120489	0	13111111	Móveis e Utensílios	05/06/1998	CADEIRA FIXA ,ESTOF. TECIDO	48,25	(48,25)	-	11343010	Germano	15	180	4	48	185,00	60,50	45,14
2120490	0	13111111	Móveis e Utensílios	05/06/1998	CADEIRA FIXA ,ESTOF. TECIDO	48,25	(48,25)	-	11300030	Germano	15	180	4	48	185,00	60,50	45,14
2120491	0	13111111	Móveis e Utensílios	10/08/2002	CHAPEIRA 080X050X025	789,06	(789,06)	-	11300020	Germano	15	180	4	48	884,00	289,07	215,71
2120492	0	13111111	Móveis e Utensílios	05/06/1998	CADEIRA FIXA ,ESTOF. TECIDO	48,25	(48,25)	-	11300060	Germano	15	180	4	48	185,00	60,50	45,14
2120494	0	13111111	Móveis e Utensílios	02/01/2005	ESTANTE DE ACO C/ 06 PRATELEIRA(S) 090X030X200	44,92	(44,92)	-	11230030	Germano	15	180	4	48	325,00	106,28	79,30
2120495	0	13111111	Móveis e Utensílios	13/03/2002	ARMARIO TIPO VESTIARIO C/ 01 PORTA(S) 035X040X175	270,36	(270,36)	-	11250010	Germano	15	180	4	48	230,00	75,21	56,12
2120496	0	13111111	Móveis e Utensílios	30/04/2000	BANCADA DE ACO C/ MORSA FORJASUL 7" 260X110X090	112,27	(112,27)	-	11164020	Germano	15	180	4	48	2.650,00	866,55	646,63
2120498	0	13111111	Móveis e Utensílios	22/06/1993	CADEIRA GIRATORIA C/ BRACOS,ESTOF. TECIDO	65,80	(65,80)	-	11202050	Germano	15	180	4	48	185,00	60,50	45,14
2120499	0	13111111	Móveis e Utensílios	02/12/1994	CADEIRA GIRATŦRIA C/BRAŻOS EM COURO,ESTOF. COURO	65,80	(65,80)	-	11202050	Germano	15	180	4	48	185,00	60,50	45,14
2120500	0	13111111	Móveis e Utensílios	17/05/2001	CADEIRA FIXA DE COURVIM C/ BRACOS	391,17	(391,17)	-	11202050	Germano	15	180	4	48	442,00	144,53	107,85
2120502	0	13111111	Móveis e Utensílios	15/05/2001	ARMARIO DE MADEIRA C/ 02 PORTA(S) 095X050X160	337,00	(337,00)	-	11202050	Germano	15	180	4	48	382,00	124,91	93,21
2120504	0	13111111	Móveis e Utensílios	27/11/1997	CADEIRA GIRATORIA DE TECIDO C/ BRACOS	248,05	(248,05)	-	11220020	Germano	15	180	4	48	248,00	81,10	60,52
2120505	0	13111111	Móveis e Utensílios	01/09/2006	BEBEDOURO ELETRICO DE GARRAFAO,ADVANCED	188,05	(188,05)	-	11100010	Germano	15	180	5	60	990,00	390,06	291,07
2120506	0	13111111	Móveis e Utensílios	25/10/1993	CADEIRA FIXA TIPO UNIVERSITARIA,ESTOF. COURO	60,57	(60,57)	-	11300020	Germano	15	180	4	48	185,00	60,50	45,14
2120508	0	13111111	Móveis e Utensílios	04/01/2004	ESTACAO DE TRABALHO C/ 2 GAVETAS,REVEST. MELAMINIC	131,61	(131,61)	-	11202050	Germano	15	180	4	48	149,00	48,72	36,36
2120509	0	13111111	Móveis e Utensílios	04/01/2004	ESTACAO DE TRABALHO C/ 3 GAVETAS,REVEST. MELAMINIC	131,61	(131,61)	-	11202050	Germano	15	180	4	48	124,00	40,55	30,26
2120510	0	13111111	Móveis e Utensílios	01/09/2006	GAVETEIRO DE MADEIRA REVESTIDO EM FORMICA C/ 04 GA	218,04	(218,04)	-	11202050	Germano	15	180	5	60	246,00	96,92	72,33
2120511	0	13111111	Móveis e Utensílios	01/09/2006	GAVETEIRO VOLANTE C/ 4 GAVETAS,REVEST. MELAMINICO,	218,03	(218,03)	-	11202050	Germano	15	180	5	60	246,00	96,92	72,33
2120512	0	13111111	Móveis e Utensílios	01/09/2006	GAVETEIRO VOLANTE C/ 4 GAVETAS,REVEST. MELAMINICO,	218,04	(218,04)	-	11202050	Germano	15	180	5	60	246,00	96,92	72,33
2120513	0	13111111	Móveis e Utensílios	31/12/2001	CADEIRA FIXA ,ESTOF. COURO	144,38	(144,38)	-	11202050	Germano	15	180	4	48	143,00	46,76	34,89
2120514	0	13111111	Móveis e Utensílios	25/10/1993	CADEIRA GIRATORIA DE COURVIM C/ BRACOS	60,57	(60,57)	-	11202050	Germano	15	180	4	48	185,00	60,50	45,14
2120515	0	13111111	Móveis e Utensílios	31/05/1996	CADEIRA GIRATORIA DE COURVIM C/ BRACOS	73,11	(73,11)	-	11202050	Germano	15	180	4	48	185,00	60,50	45,14
2120518	0	13111111	Móveis e Utensílios	01/09/2006	CONDICIONADOR DE AR INNOVARE 12.300 BTUS	2.757,98	(2.571,72)	186,26	11202050	Germano	15	180	5	60	8.375,00	3.299,75	2.462,32
2120523	0	13111111	Móveis e Utensílios	02/01/2005	ESTANTE DE ACO C/ 06 PRATELEIRA(S) 090X040X200	44,92	(44,92)	-	11202050	Germano	15	180	4	48	325,00	106,28	79,30
2120524	0	13111111	Móveis e Utensílios	02/01/2005	ESTANTE DE ACO C/ 06 PRATELEIRA(S) 090X040X200	44,92	(44,92)	-	11202050	Germano	15	180	4	48	325,00	106,28	79,30
2120525	0	13111111	Móveis e Utensílios	17/10/2000	ESTANTE DE ACO C/ 04 PRATELEIRA(S) 200X060X180	38,46	(38,46)	-	11200010	Germano	15	180	4	48	325,00	106,28	79,30
2120526	0	13111131	Ferramentas	05/01/2005	TORQUIMETRO 48 KGF/M	3.250,92	(3.250,92)	-	11202050	Germano	10	120	3	36	4.200,00	1.562,40	1.165,89
2120527	0	13111131	Ferramentas	05/01/2005	TORQUIMETRO RT600 80 KGF/M	3.250,92	(3.250,92)	-	11202050	Germano	10	120	3	36	4.200,00	1.562,40	1.165,89
2120529	0	13111111	Móveis e Utensílios	31/12/2001	CADEIRA GIRATŦRIA C/BRAŻOS EM COURO,ESTOF. COURO	80,00	(80,00)	-	11202050	Germano	15	180	4	48	185,00	60,50	45,14
2120530	0	13111111	Móveis e Utensílios	01/09/2006	FRIGOBAR LUXO 130 LTS	966,44	(966,44)	-	11202050	Germano	15	180	5	60	1.679,00	661,53	493,64

FDC CONSULT LTDA

SAMARCO
APRENDER PARA EVOLUIR E TRANSFORMAR

DATA-BASE: 31/03/2021					DADOS CONTÁBEIS CEDIDOS PELA SAMARCO					AVALIAÇÃO VALOR JUSTO DE MERCADO							
IMOBILIZADO	SUB Nº	CLASSE	CENTRO CST	DT.INCORP.	DENOMINAÇÃO DO IMOBILIZADO	VAL AQUIS. BRL	DEPREC. ACUM BRL	VALOR CONTÁBIL BRL	CENTRO DE CUSTOS	UNID. IND	VIDA ÚTIL DET. (ANOS)	VIDA ÚTIL DET. (MESES)	VIDA ÚTIL REM. (ANOS)	VIDA ÚTIL REM. (MESES)	VALOR DE REPOSIÇÃO (R$)	VALOR JUSTO DE MERCADO (R$)	VALOR DE LIQUIDAÇÃO FORÇADA
2120531	0	13111111	Móveis e Utensílios	09/09/2002	FORNO ELETRICO RUBY 1.3 300¦J	250,00	(250,00)	-	11203010	Germano	15	180	4	48	483,00	157,94	117,86
2120532	0	13111111	Móveis e Utensílios	01/09/2006	BEBEDOURO ELETRICO DE GARRAFAO,ADVANCE	188,05	(188,05)	-	11341010	Germano	15	180	5	60	990,00	390,06	291,07
2120533	0	13111111	Móveis e Utensílios	05/01/2005	MESA DE MADEIRA C/ ESTRUTURA DE FERRO 140X070X075	157,29	(157,29)	-	11202050	Germano	15	180	4	48	177,00	57,88	43,19
2120534	0	13111111	Móveis e Utensílios	31/12/2001	CADEIRA FIXA ,ESTOF. COURO	144,38	(144,38)	-	11202050	Germano	15	180	4	48	143,00	46,76	34,89
2120535	0	13111111	Móveis e Utensílios	31/12/2001	CADEIRA FIXA ,ESTOF. TECIDO	144,38	(144,38)	-	11162060	Germano	15	180	4	48	276,00	90,25	67,35
2120536	0	13111111	Móveis e Utensílios	31/12/2001	CADEIRA FIXA ,ESTOF. TECIDO	144,38	(144,38)	-	11162060	Germano	15	180	4	48	276,00	90,25	67,35
2120537	0	13111111	Móveis e Utensílios	31/12/2001	CADEIRA FIXA ,ESTOF. TECIDO	144,38	(144,38)	-	11162020	Germano	15	180	4	48	276,00	90,25	67,35
2120539	0	13111111	Móveis e Utensílios	01/09/2006	BEBEDOURO ELETRICO DE GARRAFAO	188,05	(188,05)	-	11230020	Germano	15	180	5	60	990,00	390,06	291,07
2120540	0	13111111	Móveis e Utensílios	01/12/1977	MESA DE MADEIRA,REVEST. MELAMINICO,MADEMOVEIS,120X	72,94	(72,94)	-	11202050	Germano	15	180	4	48	650,00	212,55	158,61
2120541	0	13111111	Móveis e Utensílios	01/09/2006	CONDICIONADOR DE AR SILENTE LINE 10.000 BTUS	1.265,03	(1.265,03)	-	11300060	Germano	15	180	5	60	2.326,00	916,44	683,86
2120544	0	13111111	Móveis e Utensílios	05/03/2002	MESA DE MADEIRA P/ REUNIAO,REVEST. MELAMINICO,100X	248,39	(248,39)	-	11300060	Germano	15	180	4	48	477,00	155,98	116,39
2120548	0	13111111	Móveis e Utensílios	20/02/2003	MESA DE FERRO C/ TAMPO DE GRANITO 220X070X090	186,66	(186,66)	-	11300030	Germano	15	180	4	48	358,00	117,07	87,36
2120550	0	13111111	Móveis e Utensílios	30/06/2000	MESA DE MADEIRA P/ REUNIAO,REVEST. MELAMINICO,100X	110,00	(110,00)	-	11300060	Germano	15	180	4	48	111,00	36,30	27,09
2120551	0	13111111	Móveis e Utensílios	05/03/2002	MESA DE MADEIRA P/ REUNIAO,REVEST. MELAMINICO,100X	248,39	(248,39)	-	11300060	Germano	15	180	4	48	477,00	155,98	116,39
2120552	0	13111111	Móveis e Utensílios	05/03/2002	MESA DE MADEIRA P/ REUNIAO,REVEST. MELAMINICO,100X	248,39	(248,39)	-	11300060	Germano	15	180	4	48	477,00	155,98	116,39
2120555	0	13111111	Móveis e Utensílios	04/01/2004	ARMARIO DE MADEIRA C/ 4 PORTAS,CEREJEIRAS,200X045X	383,36	(383,36)	-	11230030	Germano	15	180	4	48	640,00	209,28	156,17
2120556	0	13111111	Móveis e Utensílios	01/09/2006	CONDICIONADOR DE AR TIPO SPLIT MCW524K10RAB 6000	1.265,02	(1.265,02)	-	11300020	Germano	15	180	5	60	1.416,00	557,90	416,32
2120557	0	13111111	Móveis e Utensílios	01/09/2006	CONDICIONADOR DE AR TIPO SPLIT MCW524K10RAB 6000	1.265,02	(1.265,02)	-	11300020	Germano	15	180	5	60	1.416,00	557,90	416,32
2120558	0	13111111	Móveis e Utensílios	20/02/2003	MESA DE CENTRO EM MADEIRA 095X095X040	186,66	(186,66)	-	11300060	Germano	15	180	4	48	358,00	117,07	87,36
2120559	0	13111111	Móveis e Utensílios	01/05/2004	MESA DE CANTO EM MADEIRA 080X080X040	913,13	(913,13)	-	11300020	Germano	15	180	4	48	1.033,00	337,79	252,06
2120560	0	13111111	Móveis e Utensílios	01/09/2006	SOFA DE TECIDO C/ 02 LUGARES	252,81	(252,81)	-	11300060	Germano	15	180	5	60	464,00	182,82	136,42
2120561	0	13111111	Móveis e Utensílios	01/09/2006	SOFA 3 LUGARES,ESTOF. TECIDO	252,62	(252,62)	-	11300060	Germano	15	180	5	60	464,00	182,82	136,42
2120562	0	13111111	Móveis e Utensílios	04/12/1990	CADEIRA FIXA ,ESTOF. COURVIM	23,65	(23,65)	-	11300060	Germano	15	180	4	48	185,00	60,50	45,14
2120563	0	13111111	Móveis e Utensílios	04/12/1990	CADEIRA FIXA ,ESTOF. COURVIM	23,65	(23,65)	-	11300020	Germano	15	180	4	48	185,00	60,50	45,14
2120564	0	13111111	Móveis e Utensílios	05/03/2002	CADEIRA FIXA ,ESTOF. COURVIM	60,00	(60,00)	-	11300020	Germano	15	180	4	48	185,00	60,50	45,14
2120565	0	13111111	Móveis e Utensílios	05/03/2002	CADEIRA FIXA ,ESTOF. COURVIM	60,00	(60,00)	-	11300060	Germano	15	180	4	48	185,00	60,50	45,14
2120566	0	13111111	Móveis e Utensílios	05/03/2002	CADEIRA FIXA ,ESTOF. COURVIM	60,00	(60,00)	-	11300060	Germano	15	180	4	48	185,00	60,50	45,14
2120567	0	13111111	Móveis e Utensílios	05/03/2002	CADEIRA FIXA ,ESTOF. COURVIM	60,00	(60,00)	-	11300060	Germano	15	180	4	48	185,00	60,50	45,14
2120568	0	13111111	Móveis e Utensílios	05/03/2002	CADEIRA FIXA ,ESTOF. COURVIM	60,00	(60,00)	-	11300020	Germano	15	180	4	48	185,00	60,50	45,14
2120569	0	13111111	Móveis e Utensílios	05/03/2002	CADEIRA FIXA ,ESTOF. COURVIM	60,00	(60,00)	-	11300060	Germano	15	180	4	48	185,00	60,50	45,14
2120570	0	13111111	Móveis e Utensílios	05/03/2002	CADEIRA FIXA ,ESTOF. COURVIM	60,00	(60,00)	-	11300060	Germano	15	180	4	48	185,00	60,50	45,14
2120571	0	13111111	Móveis e Utensílios	05/03/2002	CADEIRA FIXA ,ESTOF. COURVIM	60,00	(60,00)	-	11300020	Germano	15	180	4	48	185,00	60,50	45,14
2120572	0	13111111	Móveis e Utensílios	01/09/2006	REFRIGERADOR ,TIPO FRIGOBAR,CONSUL	966,44	(966,44)	-	11300020	Germano	15	180	5	60	1.777,00	700,14	522,45
2120575	0	13111111	Móveis e Utensílios	01/09/2006	LEITOR DE DADOS CODIM,TELEMATICA,CODIM MD 400	1.913,07	(1.913,07)	-	11300060	Germano	15	180	5	60	3.520,00	1.386,88	1.034,91
2120576	0	13111111	Móveis e Utensílios	01/09/2006	BEBEDOURO ELETRICO DE GARRAFAO,COM 2 TORNEIRAS ACO	188,05	(188,05)	-	11300020	Germano	15	180	5	60	990,00	390,06	291,07
2120582	0	13111111	Móveis e Utensílios	05/01/2004	ARMARIO DE MADEIRA C/ 4 PORTAS,REVEST. MELAMINICO	333,34	(333,34)	-	11300020	Germano	15	180	4	48	373,00	121,97	91,02
2120587	0	13111111	Móveis e Utensílios	31/12/2001	CADEIRA FIXA TIPO UNIVERSITARIA,ESTOF. COURO	80,00	(80,00)	-	11300020	Germano	15	180	4	48	185,00	60,50	45,14
2120588	0	13111111	Móveis e Utensílios	31/12/2001	CADEIRA FIXA TIPO UNIVERSITARIA	80,00	(80,00)	-	11300020	Germano	15	180	4	48	185,00	60,50	45,14
2120589	0	13111111	Móveis e Utensílios	31/12/2001	CADEIRA FIXA TIPO UNIVERSITARIA	80,00	(80,00)	-	11300020	Germano	15	180	4	48	185,00	60,50	45,14
2120590	0	13111111	Móveis e Utensílios	31/12/2001	CADEIRA FIXA TIPO UNIVERSITARIA,ESTOF. COURO	80,00	(80,00)	-	11300020	Germano	15	180	4	48	185,00	60,50	45,14
2120591	0	13111111	Móveis e Utensílios	31/12/2001	CADEIRA FIXA TIPO UNIVERSITARIA,ESTOF. COURO	80,00	(80,00)	-	11300020	Germano	15	180	4	48	185,00	60,50	45,14
2120592	0	13111111	Móveis e Utensílios	31/12/2001	CADEIRA FIXA TIPO UNIVERSITARIA,ESTOF. COURO	80,00	(80,00)	-	11300020	Germano	15	180	4	48	185,00	60,50	45,14
2120593	0	13111111	Móveis e Utensílios	31/12/2001	CADEIRA FIXA TIPO UNIVERSITARIA,ESTOF. COURO	80,00	(80,00)	-	11300020	Germano	15	180	4	48	185,00	60,50	45,14
2120594	0	13111111	Móveis e Utensílios	31/12/2001	CADEIRA FIXA TIPO UNIVERSITARIA,ESTOF. COURO	80,00	(80,00)	-	11300020	Germano	15	180	4	48	185,00	60,50	45,14
2120595	0	13111111	Móveis e Utensílios	31/12/2001	CADEIRA FIXA TIPO UNIVERSITARIA	80,00	(80,00)	-	11300020	Germano	15	180	4	48	185,00	60,50	45,14
2120596	0	13111111	Móveis e Utensílios	31/12/2001	CADEIRA FIXA TIPO UNIVERSITARIA	80,00	(80,00)	-	11300020	Germano	15	180	4	48	185,00	60,50	45,14
2120597	0	13111111	Móveis e Utensílios	31/12/2001	CADEIRA FIXA TIPO UNIVERSITARIA,ESTOF. COURO	80,00	(80,00)	-	11300020	Germano	15	180	4	48	185,00	60,50	45,14
2120598	0	13111111	Móveis e Utensílios	31/12/2001	CADEIRA FIXA TIPO UNIVERSITARIA,ESTOF. COURO	80,00	(80,00)	-	11300020	Germano	15	180	4	48	185,00	60,50	45,14
2120599	0	13111111	Móveis e Utensílios	31/12/2001	CADEIRA FIXA TIPO UNIVERSITARIA,ESTOF. COURO	80,00	(80,00)	-	11300020	Germano	15	180	4	48	185,00	60,50	45,14
2120600	0	13111111	Móveis e Utensílios	31/12/2001	CADEIRA FIXA TIPO UNIVERSITARIA,ESTOF. COURO	80,00	(80,00)	-	11300020	Germano	15	180	4	48	185,00	60,50	45,14
2120602	0	13111111	Móveis e Utensílios	31/01/2002	ARMARIO DE MADEIRA C/ 02 PORTA(S) 100X045X150	1.033,80	(1.033,80)	-	11370010	Germano	15	180	4	48	876,00	286,45	213,75
2120604	0	13111111	Móveis e Utensílios	31/12/2001	CADEIRA FIXA ,ESTOF. TECIDO	144,38	(144,38)	-	11162020	Germano	15	180	4	48	276,00	90,25	67,35
2120609	0	13111111	Móveis e Utensílios	30/04/2000	BANCADA DE ACO C/ 02 PORTA(S) 180X100X105	112,27	(112,27)	-	11230030	Germano	15	180	4	48	2.650,00	866,55	646,63
2120610	0	13111111	Móveis e Utensílios	30/04/2000	BANCADA DE ACO C/ 01 PORTA(S) 145X070X080	112,26	(112,26)	-	11164020	Germano	15	180	4	48	2.650,00	866,55	646,63
2120611	0	13111111	Móveis e Utensílios	05/03/2002	ARMARIO DE ACO C/ 04 PORTA(S) 220X065X200	360,53	(360,53)	-	11300030	Germano	15	180	4	48	694,00	226,94	169,34
2120612	0	13111111	Móveis e Utensílios	01/09/2006	FRIGOBAR LUXO	966,44	(966,44)	-	11202050	Germano	15	180	5	60	1.679,00	661,53	493,64
2120613	0	13111111	Móveis e Utensílios	01/09/2006	BEBEDOURO ELETRICO DE GARRAFAO	188,05	(188,05)	-	11250010	Germano	15	180	5	60	990,00	390,06	291,07
2120614	0	13111111	Móveis e Utensílios	05/01/2005	ESTANTE DE MADEIRA C/ 2 PRATELEIRAS,ACO,90X30X300	27,63	(27,63)	-	11202050	Germano	15	180	4	48	325,00	106,28	79,30
2120615	0	13111111	Móveis e Utensílios	05/01/2005	ESTANTE DE MADEIRA C/ 2 PRATELEIRAS,UNIVERSAL MOVE	27,63	(27,63)	-	11202050	Germano	15	180	4	48	325,00	106,28	79,30
2120618	0	13111111	Móveis e Utensílios	17/10/2000	ESTANTE DE ACO C/ 03 PRATELEIRA(S) 200X060X145	38,46	(38,46)	-	11202050	Germano	15	180	4	48	325,00	106,28	79,30
2120621	0	13111111	Móveis e Utensílios	31/12/2001	CADEIRA FIXA ,ESTOF. COURO	144,38	(144,38)	-	11202050	Germano	15	180	4	48	161,00	52,65	39,29
2120622	0	13111111	Móveis e Utensílios	20/02/2003	MESA DE ACO,AÃO COM TAMPA DE MARMORE	186,66	(186,66)	-	11202050	Germano	15	180	4	48	358,00	117,07	87,36
2120624	0	13111111	Móveis e Utensílios	31/12/2001	CADEIRA FIXA ,ESTOF. COURO	144,38	(144,38)	-	11202050	Germano	15	180	4	48	165,00	53,96	40,26
2120625	0	13111111	Móveis e Utensílios	31/12/2001	CADEIRA FIXA ,ESTOF. TECIDO	144,38	(144,38)	-	11202050	Germano	15	180	4	48	143,00	46,76	34,89
2120626	0	13111111	Móveis e Utensílios	31/12/2001	CADEIRA FIXA ,ESTOF. TECIDO	144,38	(144,38)	-	11202050	Germano	15	180	4	48	161,00	52,65	39,29
2120627	0	13111111	Móveis e Utensílios	05/03/2002	ARMARIO DE ACO C/ 04 PORTA(S) 200X050X215	360,53	(360,53)	-	11202050	Germano	15	180	4	48	412,00	134,72	100,53
2120628	0	13111111	Móveis e Utensílios	04/01/2004	ARMARIO TIPO VESTIARIO C/ 02 PORTA(S) 040X040X200	180,95	(180,95)	-	11133010	Germano	15	180	4	48	204,00	66,71	49,78
2120629	0	13111111	Móveis e Utensílios	16/12/2002	ARMARIO DE MADEIRA C/ 2 PORTAS,REVEST. MELAMINICO,	141,65	(141,65)	-	11202050	Germano	15	180	4	48	160,00	52,32	39,04
2120630	0	13111111	Móveis e Utensílios	30/04/2000	BANCADA DE ACO C/ TAMPO DE MADEIRA 130X065X065	112,27	(112,27)	-	11300030	Germano	15	180	4	48	2.650,00	866,55	646,63

FDC CONSULT LTDA

SAMARCO
APRENDER PARA EVOLUIR E TRANSFORMAR

DATA-BASE: 31/03/2021					DADOS CONTÁBEIS CEDIDOS PELA SAMARCO					AVALIAÇÃO VALOR JUSTO DE MERCADO							
IMOBILIZADO	SUB Nº	CLASSE	CENTRO CST	DT.INCORP.	DENOMINAÇÃO DO IMOBILIZADO	VAL AQUIS. BRL	DEPREC. ACUM BRL	VALOR CONTÁBIL BRL	CENTRO DE CUSTOS	UNID. IND	VIDA ÚTIL DET. (ANOS)	VIDA ÚTIL DET. (MESES)	VIDA ÚTIL REM. (ANOS)	VIDA ÚTIL REM. (MESES)	VALOR DE REPOSIÇÃO (R$)	VALOR JUSTO DE MERCADO (R$)	VALOR DE LIQUIDAÇÃO FORÇADA
2120631	0	13111111	Móveis e Utensílios	30/04/2000	BANCADA DE ACO C/ MORSA SOMAR 8" E 02 PORTA(S) 20	112,27	(112,27)	-	11202050	Germano	15	180	4	48	2.650,00	866,55	646,63
2120632	0	13111111	Móveis e Utensílios	30/04/2000	BANCADA DE ACO C/ MORSA FORJASUL 7", PRENSA DE CAN	112,27	(112,27)	-	11164020	Germano	15	180	4	48	2.650,00	866,55	646,63
2120633	0	13111111	Móveis e Utensílios	30/04/2000	BANCADA DE ACO C/ TAMPO DE MADEIRA 130X065X065	112,27	(112,27)	-	11162020	Germano	15	180	4	48	2.650,00	866,55	646,63
2120634	0	13111111	Móveis e Utensílios	05/03/2002	ARMARIO DE ACO C/ 04 PORTA(S) 200X050X215	360,53	(360,53)	-	11202050	Germano	15	180	4	48	408,00	133,42	99,56
2120635	0	13111111	Móveis e Utensílios	05/06/1998	CADEIRA FIXA ,ESTOF. TECIDO	48,25	(48,25)	-	11300030	Germano	15	180	4	48	185,00	60,50	45,14
2120636	0	13111111	Móveis e Utensílios	27/06/1998	CADEIRA FIXA ,ESTOF. TECIDO	48,25	(48,25)	-	11300030	Germano	15	180	4	48	185,00	60,50	45,14
2120637	0	13111111	Móveis e Utensílios	05/06/1998	CADEIRA FIXA ,ESTOF. TECIDO	48,25	(48,25)	-	11300060	Germano	15	180	4	48	185,00	60,50	45,14
2120638	0	13111111	Móveis e Utensílios	05/06/1998	CADEIRA FIXA ,ESTOF. TECIDO	48,25	(48,25)	-	11300060	Germano	15	180	4	48	185,00	60,50	45,14
2120639	0	13111111	Móveis e Utensílios	29/01/2003	CADEIRA GIRATORIA C/ BRACOS,ESTOF. TECIDO	259,16	(259,16)	-	11230020	Germano	15	180	4	48	499,00	163,17	121,76
2120640	0	13111111	Móveis e Utensílios	26/05/1993	CADEIRA FIXA TIPO UNIVERSITARIA,ESTOF. COURO	40,74	(40,74)	-	11202040	Germano	15	180	4	48	185,00	60,50	45,14
2120641	0	13111111	Móveis e Utensílios	26/05/1993	CADEIRA FIXA TIPO UNIVERSITARIA,ESTOF. COURO	40,74	(40,74)	-	11202040	Germano	15	180	4	48	185,00	60,50	45,14
2120642	0	13111111	Móveis e Utensílios	26/05/1993	CADEIRA FIXA TIPO UNIVERSITARIA,ESTOF. COURO	40,74	(40,74)	-	11202040	Germano	15	180	4	48	185,00	60,50	45,14
2120643	0	13111111	Móveis e Utensílios	26/05/1993	CADEIRA FIXA TIPO UNIVERSITARIA,ESTOF. COURO	40,74	(40,74)	-	11202040	Germano	15	180	4	48	185,00	60,50	45,14
2120644	0	13111111	Móveis e Utensílios	26/05/1993	CADEIRA FIXA TIPO UNIVERSITARIA,ESTOF. COURO	40,74	(40,74)	-	11202040	Germano	15	180	4	48	185,00	60,50	45,14
2120645	0	13111111	Móveis e Utensílios	26/05/1993	CADEIRA FIXA TIPO UNIVERSITARIA,ESTOF. COURO	40,74	(40,74)	-	11202040	Germano	15	180	4	48	185,00	60,50	45,14
2120646	0	13111111	Móveis e Utensílios	26/05/1993	CADEIRA FIXA TIPO UNIVERSITARIA,ESTOF. COURO	40,74	(40,74)	-	11202040	Germano	15	180	4	48	185,00	60,50	45,14
2120649	0	13111111	Móveis e Utensílios	04/01/2004	MESA DE MADEIRA,REVEST. MELAMINICO,MADEMOVEIS,120X	131,60	(131,60)	-	11202050	Germano	15	180	4	48	149,00	48,72	36,36
2120650	0	13111111	Móveis e Utensílios	22/06/1993	CADEIRA FIXA ,ESTOF. COURVIM	65,80	(65,80)	-	11300030	Germano	15	180	4	48	185,00	60,50	45,14
2120651	0	13111111	Móveis e Utensílios	22/06/1993	CADEIRA FIXA ,ESTRUTURA DE FERRO, ASSENTO E ENCOST	65,80	(65,80)	-	11343010	Germano	15	180	4	48	185,00	60,50	45,14
2120652	0	13111111	Móveis e Utensílios	22/06/1993	CADEIRA FIXA ,ESTRUTURA DE FERRO, ASSENTO E ENCOST	65,80	(65,80)	-	11343010	Germano	15	180	4	48	185,00	60,50	45,14
2120653	0	13111111	Móveis e Utensílios	29/04/1994	CADEIRA FIXA ,ESTOF. TECIDO,GIROFLEX	237,43	(237,43)	-	11230030	Germano	15	180	4	48	237,00	77,50	57,83
2120654	0	13111111	Móveis e Utensílios	29/04/1994	CADEIRA FIXA ,ESTOF. TECIDO,GIROFLEX	237,43	(237,43)	-	11220010	Germano	15	180	4	48	237,00	77,50	57,83
2120655	0	13111111	Móveis e Utensílios	05/01/2005	MESA DE MADEIRA,REVEST. MELAMINICO,MADEMOVEIS,120X	157,29	(157,29)	-	11202050	Germano	15	180	4	48	177,00	57,88	43,19
2120656	0	13111111	Móveis e Utensílios	05/01/2005	MESA DE MADEIRA,REVEST. MELAMINICO,MADEMOVEIS,120X	157,29	(157,29)	-	11202050	Germano	15	180	4	48	177,00	57,88	43,19
2120657	0	13111111	Móveis e Utensílios	30/09/1999	MESA DE MADEIRA P/ REUNIAO,TAMPO DE MARMORE,4000X1	256,06	(256,06)	-	11133010	Germano	15	180	4	48	481,00	157,29	117,37
2120658	0	13111111	Móveis e Utensílios	07/01/1991	CADEIRA FIXA TIPO UNIVERSITARIA,COM ASSENTO	29,07	(29,07)	-	11200010	Germano	15	180	4	48	185,00	60,50	45,14
2120659	0	13111111	Móveis e Utensílios	07/01/1991	CADEIRA FIXA TIPO UNIVERSITARIA,COM ASSENTO	29,07	(29,07)	-	11200010	Germano	15	180	4	48	185,00	60,50	45,14
2120660	0	13111111	Móveis e Utensílios	05/06/1998	CADEIRA FIXA TIPO UNIVERSITARIA,COM ASSENTO	48,25	(48,25)	-	11200010	Germano	15	180	4	48	185,00	60,50	45,14
2120661	0	13111111	Móveis e Utensílios	05/06/1998	CADEIRA FIXA TIPO UNIVERSITARIA,COM ASSENTO	48,25	(48,25)	-	11200010	Germano	15	180	4	48	185,00	60,50	45,14
2120662	0	13111111	Móveis e Utensílios	05/06/1998	CADEIRA FIXA ,ESTOF. COURVIM,MADEIRENSE	48,25	(48,25)	-	11201010	Germano	15	180	4	48	185,00	60,50	45,14
2120665	0	13111111	Móveis e Utensílios	01/09/2006	AR CONDICIONADO,TIPO JANELA,SPRINGER,SILENTIA 1900	1.265,02	(1.265,02)	-	11204010	Germano	15	180	5	60	2.326,00	916,44	683,86
2120666	0	13111111	Móveis e Utensílios	01/03/2005	ARMARIO DE MADEIRA C/ 2 PORTAS 110X040X160	592,00	(592,00)	-	11343010	Germano	15	180	4	48	1.089,00	356,10	265,73
2120667	0	13111111	Móveis e Utensílios	29/01/2003	CADEIRA GIRATORIA DE COURVIM C/ RODIZIOS	259,16	(259,16)	-	11202020	Germano	15	180	4	48	499,00	163,17	121,76
2120668	0	13111111	Móveis e Utensílios	12/08/1997	CADEIRA FIXA,ESTOF. COURVIM,CHROMMA	65,80	(65,80)	-	11202020	Germano	15	180	4	48	185,00	60,50	45,14
2120669	0	13111111	Móveis e Utensílios	31/12/2001	CADEIRA FIXA,ESTOF. COURVIM,CHROMMA	80,00	(80,00)	-	11202020	Germano	15	180	4	48	185,00	60,50	45,14
2120671	0	13111111	Móveis e Utensílios	29/01/2002	CADEIRA GIRATORIA C/ BRACOS,ESTOF. COURO,GIROFLEX	106,67	(106,67)	-	11230030	Germano	15	180	4	48	206,00	67,36	50,27
2120672	0	13111111	Móveis e Utensílios	01/09/2006	AR CONDICIONADO,TIPO JANELA,ELGIN,MILENIUM12000	1.265,02	(1.265,02)	-	11202010	Germano	15	180	5	60	1.431,00	563,81	420,73
2120673	0	13111111	Móveis e Utensílios	20/02/2003	MESA DE MADEIRA,REVEST.MELAMINICO COM TAMPO DE MAR	186,67	(186,67)	-	11342010	Germano	15	180	4	48	358,00	117,07	87,36
2120674	0	13111111	Móveis e Utensílios	19/09/1994	RACK EM MADEIRA REVESTIDO EM FORMICA P/ MICROCOMPU	79,91	(79,91)	-	11330010	Germano	15	180	4	48	1.000,00	327,00	244,01
2120675	0	13111111	Móveis e Utensílios	01/04/2004	GAVETEIRO DE MADEIRA REVESTIDO EM FORMICA C/ 02 GA	274,00	(274,00)	-	11230030	Germano	15	180	4	48	526,00	172,00	128,35
2120679	0	13111071	Máquinas e Eqtos	03/01/1974	BOMBA CENTRIFUGA TAMANHO 25-150R ROTOR 147MM MEGA	385.255,71	(357.145,28)	28.110,43	11201010	Germano	20	240	5	60	892.076,00	276.543,56	206.361,06
2120680	0	13111111	Móveis e Utensílios	01/09/2006	CONTROLADOR DE ACESSO DIGITAL MICRODIN9000+	656,52	(656,52)	-	11202050	Germano	15	180	5	60	1.837,00	723,78	540,09
2120681	0	13111111	Móveis e Utensílios	01/08/2005	ARMARIO DE MADEIRA C/ 1 PORTA,COM 4 GAVETAS REVEST	203,52	(203,52)	-	11100020	Germano	15	180	4	48	227,00	74,23	55,39
2120682	0	13111111	Móveis e Utensílios	02/01/2005	ESTACAO DE TRABALHO EM L,REVEST. MELAMINICO,140X14	125,52	(125,52)	-	11100020	Germano	15	180	4	48	141,00	46,11	34,41
2120683	0	13111111	Móveis e Utensílios	01/04/2004	CADEIRA GIRATORIA DE COURVIM C/ BRACOS E RODIZIOS	91,40	(91,40)	-	11100020	Germano	15	180	4	48	173,00	56,57	42,21
2120686	0	13111111	Móveis e Utensílios	01/08/2005	ARMARIO DE MADEIRA C/ 1 PORTA,COM 4 GAVETAS REVEST	158,74	(158,74)	-	11100020	Germano	15	180	4	48	177,00	57,88	43,19
2120687	0	13111111	Móveis e Utensílios	02/01/2005	ESTACAO DE TRABALHO EM L,REVEST. MELAMINICO,60X140	125,52	(125,52)	-	11100020	Germano	15	180	4	48	142,00	46,43	34,65
2120688	0	13111111	Móveis e Utensílios	01/04/2004	CADEIRA GIRATORIA DE COURVIM C/ BRACOS E RODIZIOS	91,40	(91,40)	-	11100020	Germano	15	180	4	48	101,00	33,03	24,65
2120689	0	13111111	Móveis e Utensílios	05/06/1998	CADEIRA GIRATORIA C/ BRACOS,ESTOF. COURO	48,25	(48,25)	-	11100020	Germano	15	180	4	48	185,00	60,50	45,14
2120692	0	13111111	Móveis e Utensílios	01/09/2006	AR CONDICIONADO,TIPO JANELA,ELGIN,12000	1.265,02	(1.265,02)	-	11000010	Germano	15	180	5	60	1.416,00	557,90	416,32
2120693	0	13111111	Móveis e Utensílios	01/04/2004	ARMARIO DE MADEIRA C/ 1 PORTA,COM 4 GAVETAS REVEST	1.121,00	(1.121,00)	-	11100020	Germano	15	180	4	48	1.268,00	414,64	309,41
2120694	0	13111111	Móveis e Utensílios	02/01/2005	ESTACAO DE TRABALHO C/ 2 GAVETAS,REVEST. MELAMINIC	125,52	(125,52)	-	11100020	Germano	15	180	4	48	227,00	74,23	55,39
2120695	0	13111111	Móveis e Utensílios	01/04/2004	CADEIRA GIRATORIA DE COURVIM C/ BRACOS E RODIZIOS	91,40	(91,40)	-	11100020	Germano	15	180	4	48	185,00	60,50	45,14
2120698	0	13111111	Móveis e Utensílios	31/12/2001	CADEIRA GIRATORIA DE COURVIM TIPO INDUSTRIAL	80,00	(80,00)	-	11100020	Germano	15	180	4	48	151,00	49,38	36,85
2120700	0	13111111	Móveis e Utensílios	01/09/2006	BEBEDOURO ELETRICO DE GARRAFAO	188,05	(188,05)	-	11100005	Germano	15	180	5	60	990,00	390,06	291,07
2120701	0	13111111	Móveis e Utensílios	31/12/2001	CADEIRA FIXA TIPO UNIVERSITARIA,ESTOF. COURO	80,00	(80,00)	-	11300020	Germano	15	180	4	48	185,00	60,50	45,14
2120702	0	13111111	Móveis e Utensílios	31/12/2001	CADEIRA FIXA TIPO UNIVERSITARIA,ESTOF. COURO	80,00	(80,00)	-	11300020	Germano	15	180	4	48	185,00	60,50	45,14
2120703	0	13111111	Móveis e Utensílios	31/12/2001	CADEIRA FIXA TIPO UNIVERSITARIA,ESTOF. COURO	80,00	(80,00)	-	11300020	Germano	15	180	4	48	185,00	60,50	45,14
2120704	0	13111111	Móveis e Utensílios	31/12/2001	CADEIRA FIXA TIPO UNIVERSITARIA,ESTOF. COURO	80,00	(80,00)	-	11300020	Germano	15	180	4	48	185,00	60,50	45,14
2120705	0	13111111	Móveis e Utensílios	31/12/2001	CADEIRA FIXA TIPO UNIVERSITARIA,ESTOF. COURO	80,00	(80,00)	-	11300020	Germano	15	180	4	48	185,00	60,50	45,14
2120706	0	13111111	Móveis e Utensílios	31/12/2001	CADEIRA FIXA TIPO UNIVERSITARIA,ESTOF. COURO	80,00	(80,00)	-	11300020	Germano	15	180	4	48	185,00	60,50	45,14
2120707	0	13111111	Móveis e Utensílios	31/12/2001	CADEIRA FIXA TIPO UNIVERSITARIA,ESTOF. COURO	80,00	(80,00)	-	11300020	Germano	15	180	4	48	185,00	60,50	45,14
2120708	0	13111111	Móveis e Utensílios	31/12/2001	CADEIRA FIXA TIPO UNIVERSITARIA,ESTOF. COURO	80,00	(80,00)	-	11300020	Germano	15	180	4	48	185,00	60,50	45,14
2120709	0	13111111	Móveis e Utensílios	31/12/2001	CADEIRA FIXA TIPO UNIVERSITARIA,ESTOF. COURO	80,00	(80,00)	-	11300020	Germano	15	180	4	48	185,00	60,50	45,14
2120710	0	13111111	Móveis e Utensílios	31/12/2001	CADEIRA FIXA TIPO UNIVERSITARIA,ESTOF. COURO	80,00	(80,00)	-	11300020	Germano	15	180	4	48	185,00	60,50	45,14
2120711	0	13111111	Móveis e Utensílios	31/12/2001	CADEIRA FIXA TIPO UNIVERSITARIA,ESTOF. COURO	80,00	(80,00)	-	11300020	Germano	15	180	4	48	185,00	60,50	45,14
2120712	0	13111111	Móveis e Utensílios	31/12/2001	CADEIRA FIXA TIPO UNIVERSITARIA,ESTOF. COURO	80,00	(80,00)	-	11300020	Germano	15	180	4	48	185,00	60,50	45,14
2120713	0	13111111	Móveis e Utensílios	31/12/2001	CADEIRA FIXA TIPO UNIVERSITARIA,ESTOF. COURO	80,00	(80,00)	-	11300020	Germano	15	180	4	48	185,00	60,50	45,14
2120714	0	13111111	Móveis e Utensílios	31/12/2001	CADEIRA FIXA TIPO UNIVERSITARIA,ESTOF. COURO	80,00	(80,00)	-	11300020	Germano	15	180	4	48	185,00	60,50	45,14

FDC CONSULT LTDA

SAMARCO
APRENDER PARA EVOLUIR E TRANSFORMAR

DATA-BASE: 31/03/2021					DADOS CONTÁBEIS CEDIDOS PELA SAMARCO						AVALIAÇÃO VALOR JUSTO DE MERCADO						
IMOBILIZADO	SUB Nº	CLASSE	CENTRO CST	DT.INCORP.	DENOMINAÇÃO DO IMOBILIZADO	VAL AQUIS. BRL	DEPREC. ACUM BRL	VALOR CONTÁBIL BRL	CENTRO DE CUSTOS	UNID. IND	VIDA ÚTIL DET. (ANOS)	VIDA ÚTIL DET. (MESES)	VIDA ÚTIL REM. (ANOS)	VIDA ÚTIL REM. (MESES)	VALOR DE REPOSIÇÃO (R$)	VALOR JUSTO DE MERCADO (R$)	VALOR DE LIQUIDAÇÃO FORÇADA
2120715	0	13111111	Móveis e Utensílios	31/12/2001	CADEIRA FIXA TIPO UNIVERSITARIA,ESTOF. COURO	80,00	(80,00)	-	11300020	Germano	15	180	4	48	185,00	60,50	45,14
2120716	0	13111111	Móveis e Utensílios	31/12/2001	CADEIRA FIXA TIPO UNIVERSITARIA,ESTOF. COURO	80,00	(80,00)	-	11300020	Germano	15	180	4	48	185,00	60,50	45,14
2120717	0	13111111	Móveis e Utensílios	31/12/2001	CADEIRA FIXA TIPO UNIVERSITARIA,ESTOF. COURO	80,00	(80,00)	-	11300020	Germano	15	180	4	48	185,00	60,50	45,14
2120718	0	13111111	Móveis e Utensílios	31/12/2001	CADEIRA FIXA TIPO UNIVERSITARIA,ESTOF. COURO	80,00	(80,00)	-	11300020	Germano	15	180	4	48	185,00	60,50	45,14
2120719	0	13111111	Móveis e Utensílios	31/12/2001	CADEIRA FIXA TIPO UNIVERSITARIA,ESTOF. COURO	80,00	(80,00)	-	11300020	Germano	15	180	4	48	185,00	60,50	45,14
2120720	0	13111111	Móveis e Utensílios	31/12/2001	CADEIRA FIXA TIPO UNIVERSITARIA	80,00	(80,00)	-	11300020	Germano	15	180	4	48	185,00	60,50	45,14
2120721	0	13111111	Móveis e Utensílios	31/12/2001	CADEIRA FIXA TIPO UNIVERSITARIA,ESTOF. COURO	80,00	(80,00)	-	11300020	Germano	15	180	4	48	185,00	60,50	45,14
2120722	0	13111111	Móveis e Utensílios	31/12/2001	CADEIRA FIXA TIPO UNIVERSITARIA,ESTOF. COURO	80,00	(80,00)	-	11300020	Germano	15	180	4	48	185,00	60,50	45,14
2120723	0	13111111	Móveis e Utensílios	31/12/2001	CADEIRA FIXA TIPO UNIVERSITARIA,ESTOF. COURO	80,00	(80,00)	-	11300020	Germano	15	180	4	48	185,00	60,50	45,14
2120724	0	13111111	Móveis e Utensílios	31/12/2001	CADEIRA FIXA TIPO UNIVERSITARIA,ESTOF. COURO	80,00	(80,00)	-	11300020	Germano	15	180	4	48	185,00	60,50	45,14
2120725	0	13111111	Móveis e Utensílios	31/12/2001	CADEIRA FIXA TIPO UNIVERSITARIA,ESTOF. COURO	80,00	(80,00)	-	11300020	Germano	15	180	4	48	185,00	60,50	45,14
2120726	0	13111111	Móveis e Utensílios	31/12/2001	CADEIRA FIXA TIPO UNIVERSITARIA,ESTOF. COURO	80,00	(80,00)	-	11300020	Germano	15	180	4	48	185,00	60,50	45,14
2120727	0	13111111	Móveis e Utensílios	31/12/2001	CADEIRA FIXA TIPO UNIVERSITARIA,ESTOF. COURO	80,00	(80,00)	-	11300020	Germano	15	180	4	48	185,00	60,50	45,14
2120728	0	13111111	Móveis e Utensílios	31/12/2001	CADEIRA FIXA TIPO UNIVERSITARIA,ESTOF. COURO	80,00	(80,00)	-	11300020	Germano	15	180	4	48	185,00	60,50	45,14
2120729	0	13111111	Móveis e Utensílios	31/12/2001	CADEIRA FIXA TIPO UNIVERSITARIA,ESTOF. COURO	80,00	(80,00)	-	11300020	Germano	15	180	4	48	185,00	60,50	45,14
2120730	0	13111111	Móveis e Utensílios	31/12/2001	CADEIRA FIXA TIPO UNIVERSITARIA,ESTOF. COURO	80,00	(80,00)	-	11300020	Germano	15	180	4	48	185,00	60,50	45,14
2120731	0	13111111	Móveis e Utensílios	31/12/2001	CADEIRA FIXA TIPO UNIVERSITARIA,ESTOF. COURO	80,00	(80,00)	-	11300020	Germano	15	180	4	48	185,00	60,50	45,14
2120732	0	13111111	Móveis e Utensílios	31/12/2001	CADEIRA FIXA TIPO UNIVERSITARIA,ESTOF. COURO	80,00	(80,00)	-	11300020	Germano	15	180	4	48	185,00	60,50	45,14
2120733	0	13111111	Móveis e Utensílios	31/12/2001	CADEIRA FIXA TIPO UNIVERSITARIA,ESTOF. COURO	80,00	(80,00)	-	11300020	Germano	15	180	4	48	185,00	60,50	45,14
2120734	0	13111111	Móveis e Utensílios	31/12/2001	CADEIRA FIXA TIPO UNIVERSITARIA,ESTOF. COURO	80,00	(80,00)	-	11300020	Germano	15	180	4	48	185,00	60,50	45,14
2120735	0	13111111	Móveis e Utensílios	31/12/2001	CADEIRA FIXA TIPO UNIVERSITARIA	80,00	(80,00)	-	11300020	Germano	15	180	4	48	185,00	60,50	45,14
2120736	0	13111111	Móveis e Utensílios	31/12/2001	CADEIRA FIXA TIPO UNIVERSITARIA,ESTOF. COURO	80,00	(80,00)	-	11300020	Germano	15	180	4	48	185,00	60,50	45,14
2120737	0	13111111	Móveis e Utensílios	31/12/2001	CADEIRA FIXA TIPO UNIVERSITARIA,ESTOF. COURO	80,00	(80,00)	-	11300020	Germano	15	180	4	48	185,00	60,50	45,14
2120738	0	13111111	Móveis e Utensílios	31/12/2001	CADEIRA FIXA TIPO UNIVERSITARIA,ESTOF. COURO	80,00	(80,00)	-	11300020	Germano	15	180	4	48	185,00	60,50	45,14
2120739	0	13111111	Móveis e Utensílios	31/12/2001	CADEIRA FIXA TIPO UNIVERSITARIA	80,00	(80,00)	-	11300020	Germano	15	180	4	48	185,00	60,50	45,14
2120740	0	13111111	Móveis e Utensílios	31/12/2001	CADEIRA FIXA TIPO UNIVERSITARIA,ESTOF. COURO	80,00	(80,00)	-	11300020	Germano	15	180	4	48	185,00	60,50	45,14
2120741	0	13111111	Móveis e Utensílios	31/12/2001	CADEIRA FIXA TIPO UNIVERSITARIA,ESTOF. COURO	80,00	(80,00)	-	11300020	Germano	15	180	4	48	185,00	60,50	45,14
2120742	0	13111111	Móveis e Utensílios	31/12/2001	CADEIRA FIXA TIPO UNIVERSITARIA	80,00	(80,00)	-	11300020	Germano	15	180	4	48	185,00	60,50	45,14
2120743	0	13111111	Móveis e Utensílios	31/12/2001	CADEIRA FIXA TIPO UNIVERSITARIA	80,00	(80,00)	-	11300020	Germano	15	180	4	48	185,00	60,50	45,14
2120744	0	13111111	Móveis e Utensílios	31/12/2001	CADEIRA FIXA TIPO UNIVERSITARIA	80,00	(80,00)	-	11300020	Germano	15	180	4	48	185,00	60,50	45,14
2120745	0	13111111	Móveis e Utensílios	31/12/2001	CADEIRA FIXA TIPO UNIVERSITARIA	80,00	(80,00)	-	11300020	Germano	15	180	4	48	185,00	60,50	45,14
2120746	0	13111111	Móveis e Utensílios	31/12/2001	CADEIRA FIXA TIPO UNIVERSITARIA,ESTOF. COURO	80,00	(80,00)	-	11300020	Germano	15	180	4	48	185,00	60,50	45,14
2120747	0	13111111	Móveis e Utensílios	31/12/2001	CADEIRA FIXA TIPO UNIVERSITARIA,ESTOF. COURO	80,00	(80,00)	-	11300020	Germano	15	180	4	48	185,00	60,50	45,14
2120748	0	13111111	Móveis e Utensílios	31/12/2001	CADEIRA FIXA TIPO UNIVERSITARIA,ESTOF. COURO	80,00	(80,00)	-	11300020	Germano	15	180	4	48	185,00	60,50	45,14
2120749	0	13111111	Móveis e Utensílios	31/12/2001	CADEIRA FIXA TIPO UNIVERSITARIA	80,00	(80,00)	-	11300020	Germano	15	180	4	48	185,00	60,50	45,14
2120750	0	13111111	Móveis e Utensílios	31/12/2001	CADEIRA FIXA TIPO UNIVERSITARIA,ESTOF. COURO	80,00	(80,00)	-	11300020	Germano	15	180	4	48	185,00	60,50	45,14
2120751	0	13111111	Móveis e Utensílios	31/12/2001	CADEIRA FIXA TIPO UNIVERSITARIA,ESTOF. COURO	80,00	(80,00)	-	11300020	Germano	15	180	4	48	185,00	60,50	45,14
2120752	0	13111111	Móveis e Utensílios	31/12/2001	CADEIRA FIXA TIPO UNIVERSITARIA,ESTOF. COURO	80,00	(80,00)	-	11300020	Germano	15	180	4	48	185,00	60,50	45,14
2120753	0	13111111	Móveis e Utensílios	31/12/2001	CADEIRA FIXA TIPO UNIVERSITARIA,ESTOF. COURO	80,00	(80,00)	-	11300020	Germano	15	180	4	48	185,00	60,50	45,14
2120754	0	13111111	Móveis e Utensílios	31/12/2001	CADEIRA FIXA TIPO UNIVERSITARIA,ESTOF. COURO	80,00	(80,00)	-	11300020	Germano	15	180	4	48	185,00	60,50	45,14
2120755	0	13111111	Móveis e Utensílios	31/12/2001	CADEIRA FIXA TIPO UNIVERSITARIA	80,00	(80,00)	-	11300020	Germano	15	180	4	48	185,00	60,50	45,14
2120756	0	13111111	Móveis e Utensílios	31/12/2001	CADEIRA FIXA TIPO UNIVERSITARIA,ESTOF. COURO	80,00	(80,00)	-	11300020	Germano	15	180	4	48	185,00	60,50	45,14
2120757	0	13111111	Móveis e Utensílios	31/12/2001	CADEIRA FIXA TIPO UNIVERSITARIA	80,00	(80,00)	-	11300020	Germano	15	180	4	48	185,00	60,50	45,14
2120758	0	13111111	Móveis e Utensílios	31/12/2001	CADEIRA FIXA TIPO UNIVERSITARIA,ESTOF. COURO	80,00	(80,00)	-	11300020	Germano	15	180	4	48	185,00	60,50	45,14
2120759	0	13111111	Móveis e Utensílios	31/12/2001	CADEIRA FIXA TIPO UNIVERSITARIA,ESTOF. COURO	80,00	(80,00)	-	11300020	Germano	15	180	4	48	185,00	60,50	45,14
2120760	0	13111111	Móveis e Utensílios	31/12/2001	CADEIRA FIXA TIPO UNIVERSITARIA,ESTOF. COURO	80,00	(80,00)	-	11300020	Germano	15	180	4	48	185,00	60,50	45,14
2120761	0	13111111	Móveis e Utensílios	31/12/2001	CADEIRA FIXA TIPO UNIVERSITARIA,ESTOF. COURO	80,00	(80,00)	-	11300020	Germano	15	180	4	48	185,00	60,50	45,14
2120762	0	13111111	Móveis e Utensílios	31/12/2001	CADEIRA FIXA TIPO UNIVERSITARIA,ESTOF. COURO	80,00	(80,00)	-	11300020	Germano	15	180	4	48	185,00	60,50	45,14
2120763	0	13111111	Móveis e Utensílios	01/07/1975	MESA DE MADEIRA C/ 2 GAVETAS,REVEST. MELAMINICO,14	443,07	(443,07)	-	11164020	Germano	15	180	4	48	407,00	133,09	99,31
2120764	0	13111111	Móveis e Utensílios	02/10/1995	RACK DE MADEIRA C/ 02 GAVETA(S) 130X075X080	131,75	(131,75)	-	11200010	Germano	15	180	4	48	130,00	42,51	31,72
2120765	0	13111111	Móveis e Utensílios	12/07/1989	RECEPTOR DE SINAL P/ TV VIA SATELITE T1200	921,15	(921,15)	-	11300020	Germano	15	180	4	48	1.093,00	357,41	266,71
2120769	0	13111111	Móveis e Utensílios	04/01/2004	MESA DE SOM (POWER MIXER) EMX660 600 W	131,60	(131,60)	-	11300020	Germano	15	180	4	48	147,00	48,07	35,87
2120771	0	13111111	Móveis e Utensílios	20/03/2001	TELA RETRATIL P/ PROJECAO	95,66	(95,66)	-	11300020	Germano	15	180	4	48	107,00	34,99	26,11
2120776	0	13111111	Móveis e Utensílios	29/04/1994	CADEIRA FIXA ,ESTOF. TECIDO,GIROFLEX	300,25	(300,25)	-	11220010	Germano	15	180	4	48	299,00	97,77	72,96
2120778	0	13111071	Máquinas e Eqtos	04/06/1993	MAQUINA DE CORTAR CHAPA PORTATIL (TARTARUGA) MC46	2.911,68	(2.332,79)	578,89	11202050	Germano	25	300	6	72	8.325,00	2.580,75	1.925,80
2120781	0	13111111	Móveis e Utensílios	01/09/2006	LEITOR DE DADOS CODIM,TELEMATICA,CODIM MD 400	1.913,07	(1.913,07)	-	11300060	Germano	15	180	5	60	3.520,00	1.386,88	1.034,91
2120782	0	13111111	Móveis e Utensílios	25/07/1990	ARMARIO DE ACO TIPO VESTIARIO C/ 16 PORTAS	18,87	(18,87)	-	11230030	Germano	15	180	4	48	350,00	114,45	85,40
2120783	0	13111111	Móveis e Utensílios	01/09/2006	CONTROLADOR DE ACESSO DIGITAL UDINPRO	1.420,75	(1.420,75)	-	11202050	Germano	15	180	5	60	2.468,00	972,39	725,61
2120784	0	13111111	Móveis e Utensílios	25/10/1993	CADEIRA GIRATORIA C/ BRACOS,ESTOF. COURVIM	60,57	(60,57)	-	11164020	Germano	15	180	4	48	185,00	60,50	45,14
2120785	0	13111111	Móveis e Utensílios	22/06/1993	CADEIRA GIRATORIA,ESTOF. COURVIM	65,80	(65,80)	-	11110010	Germano	15	180	4	48	185,00	60,50	45,14
2120787	0	13111111	Móveis e Utensílios	30/04/2000	BANCADA DE MADEIRA C/ 03 GAVETA(S) 182X100X140	112,27	(112,27)	-	11330010	Germano	15	180	4	48	2.650,00	866,55	646,63
2120789	0	13111111	Móveis e Utensílios	31/12/2001	CADEIRA FIXA ,ESTOF. TECIDO	144,38	(144,38)	-	11300020	Germano	15	180	4	48	276,00	90,25	67,35
2120790	0	13111111	Móveis e Utensílios	31/12/2001	CADEIRA FIXA ,ESTOF. COURO	144,38	(144,38)	-	11330010	Germano	15	180	4	48	162,00	52,97	39,53
2120791	0	13111111	Móveis e Utensílios	01/09/2006	BEBEDOURO ELETRICO DE GARRAFAO,HOMESTAR	188,05	(188,05)	-	11343010	Germano	15	180	5	60	990,00	390,06	291,07
2120792	0	13111111	Móveis e Utensílios	01/09/2006	BEBEDOURO DE GARRAFAO	188,05	(188,05)	-	11110010	Germano	15	180	5	60	990,00	390,06	291,07
2120793	0	13111111	Móveis e Utensílios	01/09/2006	FRIGOBAR LUXO 130 LTS	966,44	(966,44)	-	11202020	Germano	15	180	5	60	1.679,00	661,53	493,64
2120794	0	13111111	Móveis e Utensílios	09/09/2002	FORNO MUFLA,ANALOGICA INSTRUMENTACAO E CONTROLE,AN	250,00	(250,00)	-	11250010	Germano	15	180	4	48	483,00	157,94	117,86
2120796	0	13111111	Móveis e Utensílios	12/08/1997	CADEIRA FIXA,ESTOF. COURVIM,CHROMMA	65,80	(65,80)	-	11202020	Germano	15	180	4	48	185,00	60,50	45,14
2120797	0	13111111	Móveis e Utensílios	01/04/2000	ARMARIO DE ACO TIPO VESTIARIO C/ 4 PORTAS,FENIX	1.082,40	(1.082,40)	-	11100005	Germano	15	180	4	48	1.090,00	356,43	265,97

FDC CONSULT LTDA

SAMARCO
APRENDER PARA EVOLUIR E TRANSFORMAR

DATA-BASE: 31/03/2021					DADOS CONTÁBEIS CEDIDOS PELA SAMARCO						AVALIAÇÃO VALOR JUSTO DE MERCADO						
IMOBILIZADO	SUB Nº	CLASSE	CENTRO CST	DT.INCORP.	DENOMINAÇÃO DO IMOBILIZADO	VAL AQUIS. BRL	DEPREC. ACUM BRL	VALOR CONTÁBIL BRL	CENTRO DE CUSTOS	UNID. IND	VIDA ÚTIL DET. (ANOS)	VIDA ÚTIL DET. (MESES)	VIDA ÚTIL REM. (ANOS)	VIDA ÚTIL REM. (MESES)	VALOR DE REPOSIÇÃO (R$)	VALOR JUSTO DE MERCADO (R$)	VALOR DE LIQUIDAÇÃO FORÇADA
2120798	0	13111111	Móveis e Utensílios	02/01/2005	ESTANTE DE ACO C/ 05 PRATELEIRA(S) 300X040X200	44,91	(44,91)	-	11230030	Germano	15	180	4	48	325,00	106,28	79,30
2120799	0	13111111	Móveis e Utensílios	02/01/2005	ESTANTE DE ACO C/ 05 PRATELEIRA(S) 230X050X200	44,91	(44,91)	-	11230030	Germano	15	180	4	48	325,00	106,28	79,30
2120800	0	13111131	Ferramentas	05/01/2005	TORQUIMETRO 8T9293 350 KGF	3.250,93	(2.681,45)	569,48	11202020	Germano	10	120	3	36	4.200,00	1.562,40	1.165,89
2120801	0	13111111	Móveis e Utensílios	31/12/2001	CADEIRA FIXA ,ESTOF. TECIDO	144,38	(144,38)	-	11220010	Germano	15	180	4	48	276,00	90,25	67,35
2120802	0	13111111	Móveis e Utensílios	31/12/2001	CADEIRA FIXA ,ESTOF. TECIDO	144,38	(144,38)	-	11220010	Germano	15	180	4	48	276,00	90,25	67,35
2120803	0	13111111	Móveis e Utensílios	31/12/2001	CADEIRA FIXA ,ESTOF. TECIDO	144,38	(144,38)	-	11220010	Germano	15	180	4	48	276,00	90,25	67,35
2120805	0	13111111	Móveis e Utensílios	31/12/2001	CADEIRA FIXA ,ESTOF. TECIDO	144,38	(144,38)	-	11220010	Germano	15	180	4	48	276,00	90,25	67,35
2120806	0	13111111	Móveis e Utensílios	31/12/2001	CADEIRA FIXA ,ESTOF. TECIDO	144,38	(144,38)	-	11220010	Germano	15	180	4	48	276,00	90,25	67,35
2120808	0	13111111	Móveis e Utensílios	31/12/2001	CADEIRA FIXA ,ESTOF. TECIDO	144,38	(144,38)	-	11220010	Germano	15	180	4	48	276,00	90,25	67,35
2120809	0	13111111	Móveis e Utensílios	31/12/2001	CADEIRA FIXA,REVEST. COURO	80,00	(80,00)	-	11300020	Germano	15	180	4	48	151,00	49,38	36,85
2120810	0	13111111	Móveis e Utensílios	31/12/2001	CADEIRA FIXA,REVEST. COURO	80,00	(80,00)	-	11300020	Germano	15	180	4	48	151,00	49,38	36,85
2120811	0	13111111	Móveis e Utensílios	31/12/2001	CADEIRA FIXA ,ESTOF. TECIDO	80,00	(80,00)	-	11230030	Germano	15	180	4	48	185,00	60,50	45,14
2120812	0	13111111	Móveis e Utensílios	31/12/2001	CADEIRA FIXA EM TECIDO	80,00	(80,00)	-	12330030	Ubu	15	180	4	48	185,00	60,50	45,14
2120813	0	13111111	Móveis e Utensílios	31/12/2001	CADEIRA FIXA ,ESTOF. TECIDO	80,00	(80,00)	-	11230030	Germano	15	180	4	48	151,00	49,38	36,85
2120814	0	13111111	Móveis e Utensílios	31/12/2001	CADEIRA FIXA EM TECIDO	80,00	(80,00)	-	12330030	Ubu	15	180	4	48	185,00	60,50	45,14
2120815	0	13111111	Móveis e Utensílios	21/09/1995	CADEIRA FIXA ,ESTOF. TECIDO,GIROFLEX	103,79	(103,79)	-	11230030	Germano	15	180	4	48	104,00	34,01	25,38
2120816	0	13111111	Móveis e Utensílios	21/09/1995	CADEIRA FIXA ,ESTOF. TECIDO,GIROFLEX	103,79	(103,79)	-	11230030	Germano	15	180	4	48	104,00	34,01	25,38
2120817	0	13111111	Móveis e Utensílios	21/09/1995	CADEIRA FIXA EM TECIDO	103,79	(103,79)	-	11230030	Germano	15	180	4	48	158,00	51,67	38,55
2120818	0	13111111	Móveis e Utensílios	21/09/1995	CADEIRA FIXA EM TECIDO	103,79	(103,79)	-	12330030	Ubu	15	180	4	48	122,00	39,89	29,77
2120819	0	13111111	Móveis e Utensílios	21/09/1995	CADEIRA FIXA EM TECIDO	103,79	(103,79)	-	12330030	Ubu	15	180	4	48	122,00	39,89	29,77
2120820	0	13111111	Móveis e Utensílios	21/09/1995	CADEIRA FIXA,REVEST. COURO	103,79	(103,79)	-	11300020	Germano	15	180	4	48	104,00	34,01	25,38
2120822	0	13111111	Móveis e Utensílios	21/09/1995	CADEIRA FIXA ,ESTOF. TECIDO	103,79	(103,79)	-	11230030	Germano	15	180	4	48	122,00	39,89	29,77
2120823	0	13111111	Móveis e Utensílios	21/09/1995	CADEIRA FIXA ,ESTOF. TECIDO,GIROFLEX	103,79	(103,79)	-	11230030	Germano	15	180	4	48	104,00	34,01	25,38
2120824	0	13111111	Móveis e Utensílios	21/09/1995	CADEIRA FIXA,REVEST. COURO	103,79	(103,79)	-	11300020	Germano	15	180	4	48	104,00	34,01	25,38
2120825	0	13111111	Móveis e Utensílios	21/09/1995	CADEIRA FIXA EM TECIDO	103,79	(103,79)	-	11230020	Germano	15	180	4	48	119,00	38,91	29,04
2120826	0	13111111	Móveis e Utensílios	21/09/1995	CADEIRA FIXA ,ESTOF. TECIDO	103,79	(103,79)	-	11230030	Germano	15	180	4	48	122,00	39,89	29,77
2120827	0	13111111	Móveis e Utensílios	21/09/1995	CADEIRA FIXA EM TECIDO	103,79	(103,79)	-	12330030	Ubu	15	180	4	48	122,00	39,89	29,77
2120828	0	13111111	Móveis e Utensílios	21/09/1995	CADEIRA FIXA ,ESTOF. TECIDO	103,79	(103,79)	-	11230030	Germano	15	180	4	48	122,00	39,89	29,77
2120829	0	13111111	Móveis e Utensílios	26/07/1994	CADEIRA FIXA,ESTOF. COURVIM,ACRILICO	803,96	(803,96)	-	11204010	Germano	8	96	2	24	1.223,00	379,13	282,91
2120830	0	13111111	Móveis e Utensílios	20/02/2003	MESA DE MADEIRA REVESTIDA EM FORMICA 120X050X075	186,67	(186,67)	-	11230030	Germano	15	180	4	48	210,00	68,67	51,24
2120831	0	13111111	Móveis e Utensílios	20/02/2003	MESA DE MADEIRA REVESTIDA EM FORMICA 120X050X075	186,67	(186,67)	-	11230030	Germano	15	180	4	48	210,00	68,67	51,24
2120832	0	13111111	Móveis e Utensílios	20/02/2003	MESA DE MADEIRA REVESTIDA EM FORMICA 120X050X075	186,67	(186,67)	-	11230030	Germano	15	180	4	48	210,00	68,67	51,24
2120833	0	13111111	Móveis e Utensílios	20/02/2003	MESA DE MADEIRA REVESTIDA EM FORMICA 120X050X075	186,67	(186,67)	-	11230030	Germano	15	180	4	48	210,00	68,67	51,24
2120834	0	13111111	Móveis e Utensílios	20/02/2003	MESA DE MADEIRA REVESTIDA EM FORMICA 120X050X075	186,67	(186,67)	-	11230030	Germano	15	180	4	48	210,00	68,67	51,24
2120835	0	13111111	Móveis e Utensílios	20/02/2003	MESA DE MADEIRA REVESTIDA EM FORMICA 120X050X075	186,67	(186,67)	-	11230030	Germano	15	180	4	48	210,00	68,67	51,24
2120836	0	13111111	Móveis e Utensílios	20/02/2003	MESA DE MADEIRA REVESTIDA EM FORMICA 120X050X075	186,67	(186,67)	-	11230030	Germano	15	180	4	48	210,00	68,67	51,24
2120837	0	13111111	Móveis e Utensílios	20/02/2003	MESA DE MADEIRA REVESTIDA EM FORMICA 120X050X075	186,67	(186,67)	-	11230030	Germano	15	180	4	48	210,00	68,67	51,24
2120838	0	13111111	Móveis e Utensílios	20/02/2003	MESA DE MADEIRA REVESTIDA EM FORMICA 120X050X075	186,67	(186,67)	-	11230030	Germano	15	180	4	48	208,00	68,02	50,75
2120839	0	13111111	Móveis e Utensílios	20/02/2003	MESA DE MADEIRA REVESTIDA EM FORMICA 120X050X075	186,67	(186,67)	-	11230030	Germano	15	180	4	48	208,00	68,02	50,75
2120840	0	13111111	Móveis e Utensílios	22/03/1996	MESA AUXILIAR DE MADEIRA C/ RODIZIOS 060X050X075	768,00	(768,00)	-	11230030	Germano	15	180	4	48	947,00	309,67	231,08
2120844	0	13111111	Móveis e Utensílios	31/01/2005	PROJETOR DE MULTIMIDIA	6.848,00	(6.848,00)	-	11230030	Germano	15	180	4	48	11.896,00	3.889,99	2.902,77
2120845	0	13111111	Móveis e Utensílios	01/09/2006	CONDICIONADOR DE AR TIPO SPLIT 60.000 BTUS	1.265,02	(1.265,02)	-	11220010	Germano	15	180	5	60	2.326,00	916,44	683,86
2120846	0	13111071	Máquinas e Eqtos	01/09/2006	CAVALETE C/ TALHA DE CORRENTE 1 TON	43,90	(38,78)	5,12	11230030	Germano	25	300	14	168	5.110,00	3.219,30	2.402,29
2120847	0	13111111	Móveis e Utensílios	01/09/2006	CARRINHO EM ACO INOX C/ 02 BANDEJAS 100X070X085	305,01	(289,70)	15,31	11300020	Germano	15	180	5	60	980,00	386,12	288,13
2120848	0	13111111	Móveis e Utensílios	01/09/2006	COIFA EM ACO INOX 200X080	244,97	(238,34)	6,63	11300020	Germano	15	180	5	60	772,00	304,17	226,97
2120849	0	13111111	Móveis e Utensílios	20/02/2003	MESA DE MADEIRA REVESTIDA EM FORMICA 120X080X075	186,67	(186,67)	-	11162020	Germano	15	180	4	48	358,00	117,07	87,36
2120850	0	13111111	Móveis e Utensílios	05/01/2004	ARMARIO DE MADEIRA C/ 02 PORTA(S) 100X040X200	333,33	(333,33)	-	11370010	Germano	15	180	4	48	640,00	209,28	156,17
2120851	0	13111111	Móveis e Utensílios	01/09/2006	BEBEDOURO ELETRICO DE GARRAFAO,COM 2 TORNEIRAS ACO	188,05	(188,05)	-	11343010	Germano	15	180	5	60	990,00	390,06	291,07
2120852	0	13111111	Móveis e Utensílios	01/09/2006	SOFA DE MADEIRA EM TECIDO C/ 03 LUGARES	250,00	(250,00)	-	11100005	Germano	15	180	5	60	459,00	180,85	134,95
2120853	0	13111111	Móveis e Utensílios	01/09/2006	SOFA DE MADEIRA EM TECIDO C/ 03 LUGARES	250,00	(250,00)	-	11350010	Germano	15	180	5	60	459,00	180,85	134,95
2120856	0	13111111	Móveis e Utensílios	01/09/2006	CAIXA DE SOM AMPLIFICADA T52	96,83	(96,83)	-	11300020	Germano	15	180	5	60	261,00	102,83	76,74
2120857	0	13111111	Móveis e Utensílios	01/09/2006	CAIXA DE SOM AMPLIFICADA T52	96,83	(96,83)	-	11300020	Germano	15	180	5	60	261,00	102,83	76,74
2120858	0	13111111	Móveis e Utensílios	26/05/1993	CADEIRA FIXA DE COURVIM TIPO UNIVERSITARIA	40,74	(40,74)	-	11300020	Germano	15	180	4	48	185,00	60,50	45,14
2120859	0	13111111	Móveis e Utensílios	31/12/2001	CADEIRA FIXA DE COURVIM TIPO UNIVERSITARIA	80,00	(80,00)	-	11300020	Germano	15	180	4	48	185,00	60,50	45,14
2120860	0	13111111	Móveis e Utensílios	31/12/2001	CADEIRA FIXA DE COURVIM TIPO UNIVERSITARIA	80,00	(80,00)	-	11300020	Germano	15	180	4	48	185,00	60,50	45,14
2120861	0	13111111	Móveis e Utensílios	31/12/2001	CADEIRA FIXA DE COURVIM TIPO UNIVERSITARIA	80,00	(80,00)	-	11300020	Germano	15	180	4	48	185,00	60,50	45,14
2120863	0	13111111	Móveis e Utensílios	31/12/2001	CADEIRA FIXA DE COURVIM TIPO UNIVERSITARIA	80,00	(80,00)	-	11300020	Germano	15	180	4	48	185,00	60,50	45,14
2120864	0	13111111	Móveis e Utensílios	31/12/2001	CADEIRA FIXA DE COURVIM TIPO UNIVERSITARIA	80,00	(80,00)	-	11300020	Germano	15	180	4	48	185,00	60,50	45,14
2120865	0	13111111	Móveis e Utensílios	31/12/2001	CADEIRA FIXA DE TECIDO TIPO UNIVERSITARIA	80,00	(80,00)	-	11300020	Germano	15	180	4	48	185,00	60,50	45,14
2120868	0	13111111	Móveis e Utensílios	31/12/2001	CADEIRA FIXA DE TECIDO TIPO UNIVERSITARIA	80,00	(80,00)	-	11300020	Germano	15	180	4	48	185,00	60,50	45,14
2120869	0	13111111	Móveis e Utensílios	31/12/2001	CADEIRA FIXA DE TECIDO TIPO UNIVERSITARIA	80,00	(80,00)	-	11300020	Germano	15	180	4	48	185,00	60,50	45,14
2120870	0	13111111	Móveis e Utensílios	31/12/2001	CADEIRA FIXA DE TECIDO TIPO UNIVERSITARIA	80,00	(80,00)	-	11300020	Germano	15	180	4	48	185,00	60,50	45,14
2120871	0	13111111	Móveis e Utensílios	31/12/2001	CADEIRA FIXA DE TECIDO TIPO UNIVERSITARIA	80,00	(80,00)	-	11300020	Germano	15	180	4	48	185,00	60,50	45,14
2120872	0	13111111	Móveis e Utensílios	31/12/2001	CADEIRA FIXA DE TECIDO TIPO UNIVERSITARIA	80,00	(80,00)	-	11300020	Germano	15	180	4	48	185,00	60,50	45,14
2120873	0	13111111	Móveis e Utensílios	31/12/2001	CADEIRA FIXA DE TECIDO TIPO UNIVERSITARIA	80,00	(80,00)	-	11300060	Germano	15	180	4	48	185,00	60,50	45,14
2120874	0	13111111	Móveis e Utensílios	31/12/2001	CADEIRA FIXA DE TECIDO TIPO UNIVERSITARIA	80,00	(80,00)	-	11300060	Germano	15	180	4	48	185,00	60,50	45,14
2120875	0	13111111	Móveis e Utensílios	31/12/2001	CADEIRA FIXA DE TECIDO TIPO UNIVERSITARIA	80,00	(80,00)	-	11300060	Germano	15	180	4	48	185,00	60,50	45,14
2120876	0	13111111	Móveis e Utensílios	31/12/2001	CADEIRA FIXA DE TECIDO TIPO UNIVERSITARIA	80,00	(80,00)	-	11300020	Germano	15	180	4	48	185,00	60,50	45,14
2120877	0	13111111	Móveis e Utensílios	31/12/2001	CADEIRA FIXA DE TECIDO TIPO UNIVERSITARIA	80,00	(80,00)	-	11300020	Germano	15	180	4	48	185,00	60,50	45,14

FDC CONSULT LTDA

SAMARCO
APRENDER PARA EVOLUIR E TRANSFORMAR

DATA-BASE: 31/03/2021					DADOS CONTÁBEIS CEDIDOS PELA SAMARCO					AVALIAÇÃO VALOR JUSTO DE MERCADO							
IMOBILIZADO	SUB Nº	CLASSE	CENTRO CST	DT.INCORP.	DENOMINAÇÃO DO IMOBILIZADO	VAL AQUIS. BRL	DEPREC. ACUM BRL	VALOR CONTÁBIL BRL	CENTRO DE CUSTOS	UNID. IND	VIDA ÚTIL DET. (ANOS)	VIDA ÚTIL DET. (MESES)	VIDA ÚTIL REM. (ANOS)	VIDA ÚTIL REM. (MESES)	VALOR DE REPOSIÇÃO (R$)	VALOR JUSTO DE MERCADO (R$)	VALOR DE LIQUIDAÇÃO FORÇADA
2120878	0	13111111	Móveis e Utensílios	31/12/2001	CADEIRA FIXA DE TECIDO TIPO UNIVERSITARIA	80,00	(80,00)	-	11300020	Germano	15	180	4	48	185,00	60,50	45,14
2120879	0	13111111	Móveis e Utensílios	31/12/2001	CADEIRA FIXA DE TECIDO TIPO UNIVERSITARIA	80,00	(80,00)	-	11300020	Germano	15	180	4	48	124,00	40,55	30,26
2120880	0	13111111	Móveis e Utensílios	31/12/2001	CADEIRA FIXA DE TECIDO TIPO UNIVERSITARIA	80,00	(80,00)	-	11300020	Germano	15	180	4	48	185,00	60,50	45,14
2120881	0	13111111	Móveis e Utensílios	31/12/2001	CADEIRA FIXA DE TECIDO TIPO UNIVERSITARIA	80,00	(80,00)	-	11300020	Germano	15	180	4	48	185,00	60,50	45,14
2120882	0	13111111	Móveis e Utensílios	31/12/2001	CADEIRA FIXA DE TECIDO TIPO UNIVERSITARIA	80,00	(80,00)	-	11300020	Germano	15	180	4	48	185,00	60,50	45,14
2120885	0	13111111	Móveis e Utensílios	31/12/2001	CADEIRA FIXA DE TECIDO TIPO UNIVERSITARIA	80,00	(80,00)	-	11300020	Germano	15	180	4	48	185,00	60,50	45,14
2120886	0	13111111	Móveis e Utensílios	31/12/2001	CADEIRA FIXA DE TECIDO TIPO UNIVERSITARIA	80,00	(80,00)	-	11300020	Germano	15	180	4	48	185,00	60,50	45,14
2120887	0	13111111	Móveis e Utensílios	31/12/2001	CADEIRA FIXA DE TECIDO TIPO UNIVERSITARIA	80,00	(80,00)	-	11300020	Germano	15	180	4	48	185,00	60,50	45,14
2120888	0	13111111	Móveis e Utensílios	31/12/2001	CADEIRA FIXA DE TECIDO TIPO UNIVERSITARIA	80,00	(80,00)	-	11300020	Germano	15	180	4	48	185,00	60,50	45,14
2120889	0	13111111	Móveis e Utensílios	31/12/2001	CADEIRA FIXA DE TECIDO TIPO UNIVERSITARIA	80,00	(80,00)	-	11300020	Germano	15	180	4	48	185,00	60,50	45,14
2120890	0	13111111	Móveis e Utensílios	31/12/2001	CADEIRA FIXA DE TECIDO TIPO UNIVERSITARIA	80,00	(80,00)	-	11300060	Germano	15	180	4	48	185,00	60,50	45,14
2120891	0	13111111	Móveis e Utensílios	31/12/2001	CADEIRA FIXA DE TECIDO TIPO UNIVERSITARIA	80,00	(80,00)	-	11300020	Germano	15	180	4	48	185,00	60,50	45,14
2120893	0	13111111	Móveis e Utensílios	31/12/2001	CADEIRA FIXA DE TECIDO TIPO UNIVERSITARIA	80,00	(80,00)	-	11300020	Germano	15	180	4	48	185,00	60,50	45,14
2120895	0	13111111	Móveis e Utensílios	31/12/2001	CADEIRA FIXA DE TECIDO TIPO UNIVERSITARIA	80,00	(80,00)	-	11300020	Germano	15	180	4	48	185,00	60,50	45,14
2120896	0	13111111	Móveis e Utensílios	31/12/2001	CADEIRA FIXA DE TECIDO TIPO UNIVERSITARIA	80,00	(80,00)	-	11300020	Germano	15	180	4	48	185,00	60,50	45,14
2120898	0	13111111	Móveis e Utensílios	31/12/2001	CADEIRA FIXA DE TECIDO TIPO UNIVERSITARIA	80,00	(80,00)	-	11300020	Germano	15	180	4	48	185,00	60,50	45,14
2120900	0	13111111	Móveis e Utensílios	31/12/2001	CADEIRA FIXA DE TECIDO TIPO UNIVERSITARIA	80,00	(80,00)	-	11300020	Germano	15	180	4	48	185,00	60,50	45,14
2120902	0	13111111	Móveis e Utensílios	31/12/2001	CADEIRA FIXA DE TECIDO TIPO UNIVERSITARIA	80,00	(80,00)	-	11300020	Germano	15	180	4	48	185,00	60,50	45,14
2120903	0	13111111	Móveis e Utensílios	31/12/2001	CADEIRA FIXA DE TECIDO TIPO UNIVERSITARIA	80,00	(80,00)	-	11300020	Germano	15	180	4	48	185,00	60,50	45,14
2120904	0	13111111	Móveis e Utensílios	31/12/2001	CADEIRA FIXA DE TECIDO TIPO UNIVERSITARIA	80,00	(80,00)	-	11300020	Germano	15	180	4	48	185,00	60,50	45,14
2120905	0	13111111	Móveis e Utensílios	31/12/2001	CADEIRA FIXA DE TECIDO TIPO UNIVERSITARIA	80,00	(80,00)	-	11300020	Germano	15	180	4	48	185,00	60,50	45,14
2120906	0	13111111	Móveis e Utensílios	31/12/2001	CADEIRA FIXA DE TECIDO TIPO UNIVERSITARIA	80,00	(80,00)	-	11300020	Germano	15	180	4	48	185,00	60,50	45,14
2120907	0	13111111	Móveis e Utensílios	20/05/1994	RACK METALICO C/1 PORTA,050X040X060	55,58	(55,58)	-	11330010	Germano	15	180	4	48	8.230,00	2.691,21	2.008,22
2120908	0	13111111	Móveis e Utensílios	20/05/1994	RACK METALICO C/1 PORTA,050X035X040	55,57	(55,57)	-	11162070	Germano	15	180	4	48	8.230,00	2.691,21	2.008,22
2120913	0	13111111	Móveis e Utensílios	04/01/2004	MESA DE MADEIRA P/ REUNIAO,REVEST. MELAMINICO,200X	131,61	(131,61)	-	11250010	Germano	15	180	4	48	255,00	83,39	62,22
2120914	0	13111111	Móveis e Utensílios	05/03/2002	CADEIRA FIXA ,ESTOF. COURVIM	60,00	(60,00)	-	11300020	Germano	15	180	4	48	185,00	60,50	45,14
2120915	0	13111111	Móveis e Utensílios	05/03/2002	CADEIRA FIXA ,ESTOF. COURVIM	60,00	(60,00)	-	11300020	Germano	15	180	4	48	185,00	60,50	45,14
2120916	0	13111111	Móveis e Utensílios	05/03/2002	CADEIRA FIXA ,ESTOF. COURVIM	60,00	(60,00)	-	11300020	Germano	15	180	4	48	185,00	60,50	45,14
2120917	0	13111111	Móveis e Utensílios	05/03/2002	CADEIRA FIXA ,ESTOF. COURVIM	60,00	(60,00)	-	11300020	Germano	15	180	4	48	185,00	60,50	45,14
2120918	0	13111111	Móveis e Utensílios	05/03/2002	CADEIRA FIXA ,ESTOF. COURVIM	60,00	(60,00)	-	11300020	Germano	15	180	4	48	185,00	60,50	45,14
2120921	0	13111111	Móveis e Utensílios	01/09/2006	CD PLAYER CDP1100	230,00	(230,00)	-	11300020	Germano	15	180	5	60	257,00	101,26	75,56
2120926	0	13111111	Móveis e Utensílios	01/09/2006	AMPLIFICADOR DE SOM,ONEAL,OM 600,00295962	96,83	(96,83)	-	11250010	Germano	15	180	5	60	223,00	87,86	65,56
2120927	0	13111111	Móveis e Utensílios	01/09/2006	ESTACAO DE TRABALHO C/ 3 GAVETAS,REVEST. MELAMINIC	2.162,46	(2.162,46)	-	11100010	Germano	15	180	5	60	3.980,00	1.568,12	1.170,16
2120928	0	13111111	Móveis e Utensílios	20/05/1994	CADEIRA GIRATŦRIA C/BRAŻOS EM COURO	55,57	(55,57)	-	11300020	Germano	15	180	4	48	185,00	60,50	45,14
2120929	0	13111111	Móveis e Utensílios	02/07/1997	CADEIRA GIRATŦRIA C/BRAŻOS EM TECIDO	91,22	(91,22)	-	11300020	Germano	15	180	4	48	104,00	34,01	25,38
2120930	0	13111111	Móveis e Utensílios	02/07/1997	CADEIRA GIRATŦRIA C/BRAŻOS EM COURO	91,35	(91,35)	-	11164020	Germano	15	180	4	48	185,00	60,50	45,14
2120931	0	13111111	Móveis e Utensílios	02/12/1994	CADEIRA GIRATŦRIA C/BRAŻOS EM COURO	65,80	(65,80)	-	11164020	Germano	15	180	4	48	185,00	60,50	45,14
2120934	0	13111111	Móveis e Utensílios	16/12/2002	ARMARIO DE MADEIRA C/ 2 PORTAS,REVEST. MELAMINICO,	141,65	(141,65)	-	11230030	Germano	15	180	4	48	271,00	88,62	66,13
2120945	0	13111111	Móveis e Utensílios	01/09/2006	CAIXA DE SOM AMPLIFICADA SX200 300 WATTS	96,83	(96,83)	-	11300020	Germano	15	180	5	60	261,00	102,83	76,74
2120946	0	13111111	Móveis e Utensílios	01/09/2006	CAIXA DE SOM AMPLIFICADA SX200 300 WATTS	96,83	(96,83)	-	11300020	Germano	15	180	5	60	261,00	102,83	76,74
2120947	0	13111111	Móveis e Utensílios	01/09/2006	CIRCULADOR DE AR TIPO TORRE	180,00	(180,00)	-	11300020	Germano	15	180	5	60	202,00	79,59	59,39
2120948	0	13111111	Móveis e Utensílios	01/09/2006	CIRCULADOR DE AR C40	180,00	(180,00)	-	11300020	Germano	15	180	5	60	202,00	79,59	59,39
2120949	0	13111111	Móveis e Utensílios	01/09/2006	CIRCULADOR DE AR C40	180,00	(180,00)	-	11300020	Germano	15	180	5	60	202,00	79,59	59,39
2120950	0	13111111	Móveis e Utensílios	01/09/2006	CIRCULADOR DE AR C40	180,00	(180,00)	-	11300020	Germano	15	180	5	60	202,00	79,59	59,39
2120951	0	13111111	Móveis e Utensílios	01/09/2006	CIRCULADOR DE AR C40	180,00	(180,00)	-	11300020	Germano	15	180	5	60	202,00	79,59	59,39
2120952	0	13111111	Móveis e Utensílios	01/09/2006	CIRCULADOR DE AR C40	180,00	(180,00)	-	11300020	Germano	15	180	5	60	202,00	79,59	59,39
2120953	0	13111111	Móveis e Utensílios	01/09/2006	CIRCULADOR DE AR C40	180,00	(180,00)	-	11300020	Germano	15	180	5	60	202,00	79,59	59,39
2120954	0	13111111	Móveis e Utensílios	01/09/2006	CIRCULADOR DE AR C40	180,00	(180,00)	-	11300020	Germano	15	180	5	60	202,00	79,59	59,39
2120955	0	13111111	Móveis e Utensílios	31/12/2001	CADEIRA FIXA TIPO UNIVERSITARIA	80,00	(80,00)	-	11300020	Germano	15	180	4	48	185,00	60,50	45,14
2120956	0	13111111	Móveis e Utensílios	31/12/2001	CADEIRA FIXA TIPO UNIVERSITARIA	80,00	(80,00)	-	11300020	Germano	15	180	4	48	185,00	60,50	45,14
2120957	0	13111111	Móveis e Utensílios	31/12/2001	CADEIRA FIXA TIPO UNIVERSITARIA	80,00	(80,00)	-	11300020	Germano	15	180	4	48	185,00	60,50	45,14
2120958	0	13111111	Móveis e Utensílios	31/12/2001	CADEIRA FIXA TIPO UNIVERSITARIA	80,00	(80,00)	-	11300020	Germano	15	180	4	48	185,00	60,50	45,14
2120959	0	13111111	Móveis e Utensílios	31/12/2001	CADEIRA FIXA TIPO UNIVERSITARIA	80,00	(80,00)	-	11300020	Germano	15	180	4	48	185,00	60,50	45,14
2120960	0	13111111	Móveis e Utensílios	31/12/2001	CADEIRA FIXA TIPO UNIVERSITARIA	80,00	(80,00)	-	11300020	Germano	15	180	4	48	185,00	60,50	45,14
2120961	0	13111111	Móveis e Utensílios	31/12/2001	CADEIRA FIXA TIPO UNIVERSITARIA	80,00	(80,00)	-	11300020	Germano	15	180	4	48	185,00	60,50	45,14
2120962	0	13111111	Móveis e Utensílios	31/12/2001	CADEIRA FIXA TIPO UNIVERSITARIA	80,00	(80,00)	-	11300020	Germano	15	180	4	48	185,00	60,50	45,14
2120963	0	13111111	Móveis e Utensílios	31/12/2001	CADEIRA FIXA TIPO UNIVERSITARIA	80,00	(80,00)	-	11300020	Germano	15	180	4	48	185,00	60,50	45,14
2120964	0	13111111	Móveis e Utensílios	31/12/2001	CADEIRA FIXA TIPO UNIVERSITARIA	80,00	(80,00)	-	11300020	Germano	15	180	4	48	124,00	40,55	30,26
2120965	0	13111111	Móveis e Utensílios	31/12/2001	CADEIRA FIXA TIPO UNIVERSITARIA	80,00	(80,00)	-	11300020	Germano	15	180	4	48	185,00	60,50	45,14
2120971	0	13111111	Móveis e Utensílios	12/06/1998	REFRIGERADOR TIPO FRIGOBAR,CONSUL	307,11	(307,11)	-	11133010	Germano	15	180	4	48	309,00	101,04	75,40
2120973	0	13111111	Móveis e Utensílios	16/05/1994	RACK DE MADEIRA COLONIAL 080X060X085	251,52	(251,52)	-	11131140	Germano	15	180	4	48	249,00	81,42	60,76
2120974	0	13111111	Móveis e Utensílios	01/09/2006	REFRIGERADOR TIPO FRIGOBAR,CONSUL,COMPACTO 120	966,44	(966,44)	-	11300060	Germano	15	180	5	60	1.093,00	430,64	321,35
2120976	0	13111111	Móveis e Utensílios	17/05/2001	CADEIRA FIXAETSRUTURA DE FERRO C/ ASSENTO EM COURO	320,89	(320,89)	-	11300060	Germano	15	180	4	48	363,00	118,70	88,58
2120977	0	13111111	Móveis e Utensílios	01/09/2006	CIRCULADOR DE AR	180,00	(180,00)	-	11300020	Germano	15	180	5	60	202,00	79,59	59,39
2120978	0	13111111	Móveis e Utensílios	01/09/2006	RADIO RELOGIO RR1266	171,14	(171,14)	-	11300020	Germano	15	180	5	60	192,00	75,65	56,45
2120979	0	13111111	Móveis e Utensílios	16/04/1998	CAMA P/ CASAL	1.000,40	(1.000,40)	-	11300020	Germano	15	180	4	48	1.143,00	373,76	278,91
2120980	0	13111111	Móveis e Utensílios	04/12/1990	CRIADO MUDO 045X030X050	141,74	(141,74)	-	11162060	Germano	15	180	4	48	123,00	40,22	30,01
2120981	0	13111111	Móveis e Utensílios	19/06/1990	CRIADO MUDO 045X030X050	138,50	(138,50)	-	11162060	Germano	15	180	4	48	139,00	45,45	33,92
2120982	0	13111111	Móveis e Utensílios	01/09/2006	REFRIGERADOR TIPO FRIGOBAR,CONSUL,COMPACTO 120	966,44	(966,44)	-	11300060	Germano	15	180	5	60	1.093,00	430,64	321,35

FDC CONSULT LTDA

SAMARCO
APRENDER PARA EVOLUIR E TRANSFORMAR

DATA-BASE: 31/03/2021					DADOS CONTÁBEIS CEDIDOS PELA SAMARCO						AVALIAÇÃO VALOR JUSTO DE MERCADO						
IMOBILIZADO	SUB Nº	CLASSE	CENTRO CST	DT.INCORP.	DENOMINAÇÃO DO IMOBILIZADO	VAL AQUIS. BRL	DEPREC. ACUM BRL	VALOR CONTÁBIL BRL	CENTRO DE CUSTOS	UNID. IND	VIDA ÚTIL DET. (ANOS)	VIDA ÚTIL DET. (MESES)	VIDA ÚTIL REM. (ANOS)	VIDA ÚTIL REM. (MESES)	VALOR DE REPOSIÇÃO (R$)	VALOR JUSTO DE MERCADO (R$)	VALOR DE LIQUIDAÇÃO FORÇADA
2120984	0	13111111	Móveis e Utensílios	17/05/2001	CADEIRA FIXAETSRUTURA DE FERRO C/ ASSENTO EM COURO	320,89	(320,89)	-	11300060	Germano	15	180	4	48	363,00	118,70	88,58
2120985	0	13111111	Móveis e Utensílios	01/09/2006	CIRCULADOR DE AR	180,00	(180,00)	-	11300020	Germano	15	180	5	60	202,00	79,59	59,39
2120986	0	13111111	Móveis e Utensílios	01/09/2006	RADIO RELOGIO RR1266	171,15	(171,15)	-	11300020	Germano	15	180	5	60	192,00	75,65	56,45
2120987	0	13111111	Móveis e Utensílios	18/12/1991	CAMA P/ SOLTEIRO	192,97	(192,97)	-	11300020	Germano	15	180	4	48	198,00	64,75	48,31
2120988	0	13111111	Móveis e Utensílios	19/06/1990	CAMA P/ SOLTEIRO	67,27	(67,27)	-	11300020	Germano	15	180	4	48	450,00	147,15	109,81
2120990	0	13111111	Móveis e Utensílios	01/09/2006	REFRIGERADOR TIPO FRIGOBAR,CONSUL,COMPACTO 120	966,44	(966,44)	-	11300060	Germano	15	180	5	60	1.093,00	430,64	321,35
2120992	0	13111111	Móveis e Utensílios	01/09/2006	RADIO RELOGIO RR1266	171,15	(171,15)	-	11300020	Germano	15	180	5	60	192,00	75,65	56,45
2120993	0	13111111	Móveis e Utensílios	17/05/2001	CADEIRA FIXAETSRUTURA DE FERRO C/ ASSENTO EM COURO	320,89	(320,89)	-	11300060	Germano	15	180	4	48	367,00	120,01	89,55
2120994	0	13111111	Móveis e Utensílios	01/09/2006	CIRCULADOR DE AR	180,00	(180,00)	-	11300020	Germano	15	180	5	60	202,00	79,59	59,39
2120995	0	13111111	Móveis e Utensílios	16/04/1998	CAMA P/ SOLTEIRO	1.000,40	(1.000,40)	-	11300020	Germano	15	180	4	48	1.143,00	373,76	278,91
2120996	0	13111111	Móveis e Utensílios	19/06/1990	CAMA P/ SOLTEIRO	67,27	(67,27)	-	11300020	Germano	15	180	4	48	450,00	147,15	109,81
2120998	0	13111111	Móveis e Utensílios	11/04/1997	CAMA P/ CASAL	254,91	(254,91)	-	11300020	Germano	15	180	4	48	299,00	97,77	72,96
2120999	0	13111111	Móveis e Utensílios	15/09/1998	CRIADO MUDO EM MADEIRA,2 GAVETAS,55X42X35	49,34	(49,34)	-	11300030	Germano	15	180	4	48	190,00	62,13	46,36
2121000	0	13111111	Móveis e Utensílios	15/09/1998	CRIADO MUDO EM MADEIRA,2 GAVETAS,55X42X35	49,34	(49,34)	-	11300060	Germano	15	180	4	48	190,00	62,13	46,36
2121001	0	13111071	Máquinas e Eqtos	18/05/1995	CARREGADOR DE BATERIA DO GERADOR	172,52	(172,33)	0,19	11162020	Germano	20	240	5	60	325,00	100,75	75,18
2121004	0	13111071	Máquinas e Eqtos	18/11/1991	BANCO DE BATERIAS C/ 03 BATERIAS 40AH	13.015,65	(10.557,13)	2.458,52	11162020	Germano	20	240	5	60	19.162,00	5.940,22	4.432,68
2121005	0	13111071	Máquinas e Eqtos	01/09/2006	CHAVE ESTATICA,TSE10.0	5.068,52	(4.604,44)	464,08	11164020	Germano	25	300	14	168	4.952,00	3.119,76	2.328,01
2121007	0	13111111	Móveis e Utensílios	01/09/2006	CONTROLADOR DE ACESSO DIGITAL MDINPRO	1.719,57	(1.719,57)	-	11162020	Germano	15	180	5	60	2.984,00	1.175,70	877,32
2121011	0	13111111	Móveis e Utensílios	02/01/2005	ESTANTE DE ACO C/ 06 PRATELEIRA(S) 250X040X160	44,92	(44,92)	-	11220010	Germano	15	180	4	48	325,00	106,28	79,30
2121013	0	13111111	Móveis e Utensílios	31/12/2001	CADEIRA FIXA ,ESTOF. TECIDO	144,38	(144,38)	-	11300030	Germano	15	180	4	48	276,00	90,25	67,35
2121017	0	13111111	Móveis e Utensílios	17/10/2000	ESTANTE DE ACO C/ 03 PRATELEIRA(S) 600X070X170	38,46	(38,46)	-	11342010	Germano	15	180	4	48	325,00	106,28	79,30
2121018	0	13111111	Móveis e Utensílios	17/10/2000	ESTANTE DE ACO C/ 03 PRATELEIRA(S) 600X070X170	38,46	(38,46)	-	11162060	Germano	15	180	4	48	325,00	106,28	79,30
2121019	0	13111111	Móveis e Utensílios	17/10/2000	ESTANTE DE ACO C/ 03 PRATELEIRA(S) 500X070X170	38,46	(38,46)	-	11330010	Germano	15	180	4	48	325,00	106,28	79,30
2121020	0	13111111	Móveis e Utensílios	17/10/2000	ESTANTE DE ACO C/ 03 PRATELEIRA(S) 500X070X170	38,46	(38,46)	-	11330010	Germano	15	180	4	48	325,00	106,28	79,30
2121022	0	13111111	Móveis e Utensílios	01/04/2004	ARMARIO DE MADEIRA C/ 1 PORTA,REVEST. MELAMINICO	1.121,00	(1.121,00)	-	11100020	Germano	15	180	4	48	2.160,00	706,32	527,07
2121023	0	13111111	Móveis e Utensílios	02/01/2005	ESTACAO DE TRABALHO C/ 2 GAVETAS,REVEST. MELAMINIC	125,52	(125,52)	-	11100020	Germano	15	180	4	48	227,00	74,23	55,39
2121027	0	13111111	Móveis e Utensílios	05/03/2002	CADEIRA FIXA DE MADEIRA C/ ESTOFADO DE COURVIM	60,00	(60,00)	-	11100010	Germano	15	180	4	48	185,00	60,50	45,14
2121029	0	13111111	Móveis e Utensílios	29/09/1993	MESA DE MADEIRA C/ 03 GAVETA(S) 145X070X075	82,22	(82,22)	-	11100010	Germano	15	180	4	48	650,00	212,55	158,61
2121030	0	13111111	Móveis e Utensílios	01/04/2004	CADEIRA GIRATORIA DE COURVIM C/ BRACOS E RODIZIOS	91,40	(91,40)	-	11100020	Germano	15	180	4	48	173,00	56,57	42,21
2121031	0	13111111	Móveis e Utensílios	05/03/2002	CADEIRA GIRATORIA DE COURVIM C/ RODIZIOS	160,00	(160,00)	-	11100020	Germano	15	180	4	48	309,00	101,04	75,40
2121033	0	13111111	Móveis e Utensílios	05/01/2005	ARMARIO DE MADEIRA C/ 2 PORTAS,REVEST. MELAMINICO,	27,63	(27,63)	-	11342010	Germano	15	180	4	48	350,00	114,45	85,40
2121035	0	13111111	Móveis e Utensílios	01/09/2006	CONDICIONADOR DE AR INNOVARE 10.000 BTUS	1.648,45	(1.567,93)	80,52	11100020	Germano	15	180	5	60	4.231,00	1.667,01	1.243,95
2121036	0	13111111	Móveis e Utensílios	01/08/2005	ARMARIO DE MADEIRA C/ 2 PORTAS,REVEST. MELAMINICO,	203,52	(203,52)	-	11100010	Germano	15	180	4	48	373,00	121,97	91,02
2121038	0	13111111	Móveis e Utensílios	01/04/2004	CADEIRA GIRATORIA DE COURVIM C/ BRACOS E RODIZIOS	91,40	(91,40)	-	11100020	Germano	15	180	4	48	104,00	34,01	25,38
2121041	0	13111111	Móveis e Utensílios	01/08/2005	ARMARIO DE MADEIRA C/ 2 PORTAS,REVEST FORMICA	158,74	(158,74)	-	11163010	Germano	15	180	4	48	179,00	58,53	43,68
2121042	0	13111111	Móveis e Utensílios	01/04/2004	ARMARIO DE MADEIRA C/ 1 PORTA,REVEST. MELAMINICO	1.121,00	(1.121,00)	-	11100010	Germano	15	180	4	48	1.256,00	410,71	306,48
2121044	0	13111111	Móveis e Utensílios	01/04/2004	CADEIRA GIRATORIA C/ BRACOS,ESTOF. COURVIM	91,40	(91,40)	-	11210010	Germano	15	180	4	48	173,00	56,57	42,21
2121047	0	13111111	Móveis e Utensílios	01/08/2005	ARMARIO DE MADEIRA C/ 1 PORTA,REVEST. MELAMINICO	158,74	(158,74)	-	11100010	Germano	15	180	4	48	149,00	48,72	36,36
2121048	0	13111111	Móveis e Utensílios	01/04/2004	ESTACAO DE TRABALHO EM L 240X060X075	1.026,00	(1.026,00)	-	11100010	Germano	15	180	4	48	1.975,00	645,83	481,92
2121049	0	13111111	Móveis e Utensílios	18/09/1998	CADEIRA FIXA ,ESTOF. COURO	99,84	(99,84)	-	11110050	Germano	15	180	4	48	185,00	60,50	45,14
2121050	0	13111111	Móveis e Utensílios	01/09/2006	CONDICIONADOR DE AR INNOVARE 10.000 BTUS	2.504,21	(2.381,88)	122,33	11000010	Germano	15	180	5	60	6.500,00	2.561,00	1.911,06
2121051	0	13111111	Móveis e Utensílios	01/08/2005	ARMARIO DE MADEIRA C/ 1 PORTA,REVEST. FORMICA	158,74	(158,74)	-	11100010	Germano	15	180	4	48	177,00	57,88	43,19
2121052	0	13111111	Móveis e Utensílios	01/04/2004	ESTACAO DE TRABALHO EM L,REVEST. MELAMINICO,47X23X	1.026,00	(1.026,00)	-	11100020	Germano	15	180	4	48	1.161,00	379,65	283,30
2121053	0	13111111	Móveis e Utensílios	05/06/1998	CADEIRA FIXA ,ESTOF. COURO	48,25	(48,25)	-	11100020	Germano	15	180	4	48	185,00	60,50	45,14
2121054	0	13111111	Móveis e Utensílios	01/09/2006	CONDICIONADOR DE AR AIR MASTER 21.000 BTUS	1.265,02	(1.265,02)	-	11100010	Germano	15	180	5	60	2.326,00	916,44	683,86
2121055	0	13111111	Móveis e Utensílios	01/08/2005	ARMARIO DE MADEIRA C/ 1 PORTA,REVEST. MELAMINICO	158,74	(158,74)	-	11100020	Germano	15	180	4	48	179,00	58,53	43,68
2121056	0	13111111	Móveis e Utensílios	01/04/2004	ESTACAO DE TRABALHO EM L,REVEST. MELAMINICO,120X60	1.026,00	(1.026,00)	-	11100020	Germano	15	180	4	48	1.150,00	376,05	280,61
2121057	0	13111111	Móveis e Utensílios	01/04/2004	CADEIRA GIRATORIA DE COURVIM C/ BRACOS E RODIZIOS	91,40	(91,40)	-	11100010	Germano	15	180	4	48	185,00	60,50	45,14
2121058	0	13111111	Móveis e Utensílios	01/08/2005	ARMARIO DE MADEIRA C/ 1 PORTA,REVEST. MELAMINICO	158,74	(158,74)	-	11100010	Germano	15	180	4	48	179,00	58,53	43,68
2121059	0	13111111	Móveis e Utensílios	01/04/2004	ESTACAO DE TRABALHO EM U,REVEST. FORMICA,60X60X120	1.026,00	(1.026,00)	-	11100010	Germano	15	180	4	48	1.975,00	645,83	481,92
2121060	0	13111111	Móveis e Utensílios	05/06/1998	CADEIRA FIXA ,ESTOF. COURO	48,25	(48,25)	-	11100020	Germano	15	180	4	48	185,00	60,50	45,14
2121061	0	13111111	Móveis e Utensílios	01/08/2005	CONEXAO EM C 120X0600X75	524,38	(524,38)	-	11100010	Germano	15	180	4	48	587,00	191,95	143,24
2121062	0	13111111	Móveis e Utensílios	01/08/2005	CONEXAO EM C 120X060X075	524,38	(524,38)	-	11100010	Germano	15	180	4	48	587,00	191,95	143,24
2121063	0	13111111	Móveis e Utensílios	01/08/2005	ARMARIO DE MADEIRA C/ 1 PORTA,REVEST. MELAMINICO	158,74	(158,74)	-	11100010	Germano	15	180	4	48	177,00	57,88	43,19
2121065	0	13111111	Móveis e Utensílios	08/09/1997	CADEIRA GIRATORIA C/ BRACOS,ESTOF. COURVIM	109,15	(109,15)	-	11210010	Germano	15	180	4	48	108,00	35,32	26,35
2121066	0	13111111	Móveis e Utensílios	01/08/2005	ARMARIO DE MADEIRA C/ 1 PORTA,REVEST. FORMICA	158,74	(158,74)	-	11100010	Germano	15	180	4	48	179,00	58,53	43,68
2121067	0	13111111	Móveis e Utensílios	01/04/2004	ESTACAO DE TRABALHO EM U,REVEST. FORMICA,120X60X60	1.026,00	(1.026,00)	-	11100010	Germano	15	180	4	48	1.975,00	645,83	481,92
2121068	0	13111111	Móveis e Utensílios	24/06/1996	CADEIRA GIRATORIA C/ BRACOS,ESTOF. COURO	248,05	(248,05)	-	11000010	Germano	15	180	4	48	306,00	100,06	74,67
2121071	0	13111111	Móveis e Utensílios	01/08/2005	ARMARIO DE MADEIRA C/ 2 PORTAS,REVEST. MELAMINICO,	158,74	(158,74)	-	11000010	Germano	15	180	4	48	177,00	57,88	43,19
2121072	0	13111111	Móveis e Utensílios	17/06/2002	ESTACAO DE TRABALHO EM L,REVEST. MELAMINICO,180X14	314,64	(314,64)	-	11000010	Germano	15	180	4	48	352,00	115,10	85,89
2121073	0	13111111	Móveis e Utensílios	01/04/2004	CADEIRA GIRATORIA C/ BRACOS,ESTOF. COURVIM	91,40	(91,40)	-	11210010	Germano	15	180	4	48	173,00	56,57	42,21
2121074	0	13111111	Móveis e Utensílios	22/06/1993	CADEIRA GIRATORIA C/ BRACOS,ESTOF. COURO	65,80	(65,80)	-	11202010	Germano	15	180	4	48	185,00	60,50	45,14
2121075	0	13111111	Móveis e Utensílios	01/08/2005	ARMARIO DE MADEIRA C/ 2 PORTAS,REVEST. MELAMINICO,	158,74	(158,74)	-	11100010	Germano	15	180	4	48	179,00	58,53	43,68
2121076	0	13111111	Móveis e Utensílios	01/04/2004	ESTACAO DE TRABALHO EM L,REVEST. MELAMINICO,150X16	1.026,00	(1.026,00)	-	11000010	Germano	15	180	4	48	1.150,00	376,05	280,61
2121079	0	13111111	Móveis e Utensílios	01/09/2006	CONDICIONADOR DE AR TIPO SPLIT IAQ18A0QBELG 18.00	1.265,02	(1.265,02)	-	11100010	Germano	15	180	5	60	2.196,00	865,22	645,64
2121080	0	13111111	Móveis e Utensílios	27/06/1998	ARMARIO DE MADEIRA C/ 3 PORTAS,REVEST. MELAMINICO,	79,80	(79,80)	-	11202020	Germano	15	180	4	48	350,00	114,45	85,40
2121081	0	13111111	Móveis e Utensílios	26/01/2004	ARMARIO DE MADEIRA C/ 02 PORTA(S) E 01 PRATELEIRA(	200,00	(200,00)	-	11100010	Germano	15	180	4	48	225,00	73,58	54,90
2121082	0	13111111	Móveis e Utensílios	01/08/2005	ARMARIO DE MADEIRA C/ 1 PORTA,REVEST. MELAMINICO	168,33	(168,33)	-	11100010	Germano	15	180	4	48	191,00	62,46	46,61
2121084	0	13111111	Móveis e Utensílios	01/08/2005	MONITOR DE VIDEO 20" LCD,DELL	489,00	(489,00)	-	11100010	Germano	15	180	4	48	900,00	294,30	219,61

FDC CONSULT LTDA

SAMARCO
APRENDER PARA EVOLUIR E TRANSFORMAR

DATA-BASE: 31/03/2021					DADOS CONTÁBEIS CEDIDOS PELA SAMARCO					AVALIAÇÃO VALOR JUSTO DE MERCADO							
IMOBILIZADO	SUB Nº	CLASSE	CENTRO CST	DT.INCORP.	DENOMINAÇÃO DO IMOBILIZADO	VAL AQUIS. BRL	DEPREC. ACUM BRL	VALOR CONTÁBIL BRL	CENTRO DE CUSTOS	UNID. IND	VIDA ÚTIL DET. (ANOS)	VIDA ÚTIL DET. (MESES)	VIDA ÚTIL REM. (ANOS)	VIDA ÚTIL REM. (MESES)	VALOR DE REPOSIÇÃO (R$)	VALOR JUSTO DE MERCADO (R$)	VALOR DE LIQUIDAÇÃO FORÇADA
2121088	0	13111111	Móveis e Utensílios	05/06/1998	CADEIRA FIXA ,ESTOF. COURO	48,25	(48,25)	-	11000010	Germano	15	180	4	48	185,00	60,50	45,14
2121089	0	13111111	Móveis e Utensílios	24/06/1996	CADEIRA GIRATORIA C/ BRACOS,ESTOF. COURO	248,05	(248,05)	-	11000010	Germano	15	180	4	48	291,00	95,16	71,01
2121091	0	13111111	Móveis e Utensílios	24/06/1996	CADEIRA GIRATORIA C/ BRACOS,ESTOF. COURO	248,05	(248,05)	-	11000010	Germano	15	180	4	48	260,00	85,02	63,44
2121092	0	13111111	Móveis e Utensílios	01/12/1977	MESA P/ MICROCOMPUTADOR 070X080X075	72,94	(72,94)	-	11100010	Germano	15	180	4	48	650,00	212,55	158,61
2121095	0	13111111	Móveis e Utensílios	01/08/2005	MESA DE MADEIRA C/ ESTRUTURA METALICA P/ REUNIAO	1.924,56	(1.924,56)	-	11100010	Germano	15	180	4	48	2.179,00	712,53	531,70
2121096	0	13111111	Móveis e Utensílios	31/12/2001	CADEIRA FIXA ,ESTOF. COURO	144,38	(144,38)	-	11100020	Germano	15	180	4	48	162,00	52,97	39,53
2121097	0	13111111	Móveis e Utensílios	31/12/2001	CADEIRA FIXA ,ESTOF. TECIDO	144,37	(144,37)	-	11100010	Germano	15	180	4	48	276,00	90,25	67,35
2121098	0	13111111	Móveis e Utensílios	31/12/2001	CADEIRA FIXA ,ESTOF. COURO	144,37	(144,37)	-	11100010	Germano	15	180	4	48	161,00	52,65	39,29
2121099	0	13111111	Móveis e Utensílios	05/06/1998	CADEIRA FIXA ,ESTOF. COURO	48,25	(48,25)	-	11100010	Germano	15	180	4	48	185,00	60,50	45,14
2121100	0	13111111	Móveis e Utensílios	05/06/1998	CADEIRA FIXA ,ESTOF. TECIDO	48,25	(48,25)	-	11100010	Germano	15	180	4	48	185,00	60,50	45,14
2121101	0	13111071	Máquinas e Eqtos	28/09/1998	APARAFUSADEIRA PNEUMATICA,INGERSOL RAND,90PSI	8.356,50	(8.356,50)	-	11162060	Germano	25	300	9	108	24.132,00	10.545,68	7.869,35
2121102	0	13111071	Máquinas e Eqtos	30/05/1994	APARAFUSADEIRA PNEUMATICA,INGERSOL RAND	3.406,34	(3.406,34)	-	11162060	Germano	25	300	6	72	11.486,00	3.560,66	2.657,02
2121103	0	13111071	Máquinas e Eqtos	28/09/1998	MAQUINA DE TORQUEAR PARAFUSO (HIDRAULICO)	11.207,17	(11.207,17)	-	11162060	Germano	25	300	9	108	32.457,00	14.183,71	10.584,10
2121104	0	13111111	Móveis e Utensílios	17/10/2000	ESTANTE DE ACO C/ 02 PRATELEIRA(S) 260X050X100	38,46	(38,46)	-	11164020	Germano	15	180	4	48	325,00	106,28	79,30
2121105	0	13111111	Móveis e Utensílios	24/06/1996	CADEIRA GIRATORIA C/ BRACOS,ESTOF. TECIDO	248,05	(248,05)	-	11210010	Germano	15	180	4	48	248,00	81,10	60,52
2121107	0	13111111	Móveis e Utensílios	17/10/2000	ESTANTE ACO C/ 2 PRATELEIRAS,90X60X120	38,45	(38,45)	-	11164020	Germano	15	180	4	48	325,00	106,28	79,30
2121108	0	13111111	Móveis e Utensílios	01/09/2006	AR CONDICIONADO,TIPO JANELA,ELGIN,C1G4544066	1.265,02	(1.265,02)	-	11202020	Germano	15	180	5	60	2.326,00	916,44	683,86
2121111	0	13111111	Móveis e Utensílios	01/09/2006	RELOGIO DE PONTO ELETRONICO DIGITAL	1.420,75	(1.420,75)	-	11162010	Germano	15	180	5	60	2.615,00	1.030,31	768,83
2121114	0	13111071	Máquinas e Eqtos	23/07/1997	TALHA MANUAL DE CORRENTE 5 TON	276,05	(177,47)	98,58	11162010	Germano	20	240	5	60	301,00	93,31	69,63
2121116	0	13111071	Máquinas e Eqtos	12/01/1974	MAQUINA DE SOLDA,BAMBOZZI,TRR2500,347115,35KVA	4.206,16	(3.950,70)	255,46	11162020	Germano	20	240	5	60	4.930,00	1.528,30	1.140,44
2121117	0	13111111	Móveis e Utensílios	17/10/2000	ESTANTE DE ACO C/ 03 PRATELEIRA(S) 170X040X120	38,46	(38,46)	-	11200010	Germano	15	180	4	48	325,00	106,28	79,30
2121119	0	13111111	Móveis e Utensílios	17/10/2000	ESTANTE DE ACO C/ 03 PRATELEIRA(S) 180X060X120	38,46	(38,46)	-	11200010	Germano	15	180	4	48	325,00	106,28	79,30
2121122	0	13111111	Móveis e Utensílios	17/10/2000	ESTANTE DE ACO C/ 03 PRATELEIRA(S) 360X040X110	38,46	(38,46)	-	11164020	Germano	15	180	4	48	325,00	106,28	79,30
2121123	0	13111111	Móveis e Utensílios	17/10/2000	ESTANTE DE ACO C/ 03 PRATELEIRA(S) 200X040X110	38,46	(38,46)	-	11164020	Germano	15	180	4	48	325,00	106,28	79,30
2121125	0	13111111	Móveis e Utensílios	01/09/2006	REFRIGERADOR,BRASTEMP,QUALIY DUPLEX ,410 LTA	7.971,49	(7.720,08)	251,41	11162110	Germano	15	180	5	60	21.544,00	8.488,34	6.334,13
2121132	0	13111111	Móveis e Utensílios	19/11/1997	CADEIRA FIXA C/ BRACOS,ESTOF. COURO	350,79	(350,79)	-	11100010	Germano	15	180	4	48	350,00	114,45	85,40
2121133	0	13111071	Máquinas e Eqtos	31/01/2005	PH METRO DIGITAL B474	8.867,40	(7.267,85)	1.599,55	11162020	Germano	20	240	9	108	9.893,00	5.124,57	3.824,04
2121135	0	13111111	Móveis e Utensílios	01/09/2006	CONDICIONADOR DE AR MUNDIAL 18.000 BTUS	1.265,02	(1.197,39)	67,63	11162020	Germano	15	180	5	60	2.326,00	916,44	683,86
2121137	0	13111111	Móveis e Utensílios	01/08/2005	ARMARIO DE MADEIRA C/ 2 PORTAS,REVEST. MELAMINICO,	158,74	(158,74)	-	11164020	Germano	15	180	4	48	293,00	95,81	71,50
2121138	0	13111111	Móveis e Utensílios	20/02/2003	MESA DE MADEIRA REVESTIDA EM FORMICA C/ 03 GAVETA(	186,67	(186,67)	-	11300030	Germano	15	180	4	48	358,00	117,07	87,36
2121139	0	13111111	Móveis e Utensílios	29/01/2002	CADEIRA GIRATORIA DE TECIDO C/ BRACOS E RODIZIOS	526,32	(526,32)	-	11300030	Germano	15	180	4	48	1.014,00	331,58	247,43
2121140	0	13111111	Móveis e Utensílios	20/02/2003	MESA DE MADEIRA REVESTIDA EM FORMICA 085X050X075	186,67	(186,67)	-	11202040	Germano	15	180	4	48	358,00	117,07	87,36
2121144	0	13111111	Móveis e Utensílios	20/02/2003	MESA DE MADEIRA P/ REUNIAO,REVEST. MELAMINICO	186,67	(186,67)	-	11162010	Germano	15	180	4	48	358,00	117,07	87,36
2121145	0	13111111	Móveis e Utensílios	05/06/1998	CADEIRA FIXA ,ESTOF. TECIDO	48,25	(48,25)	-	11300030	Germano	15	180	4	48	185,00	60,50	45,14
2121146	0	13111111	Móveis e Utensílios	27/06/1998	CADEIRA FIXA ,ESTOF. TECIDO	48,25	(48,25)	-	11300060	Germano	15	180	4	48	185,00	60,50	45,14
2121147	0	13111111	Móveis e Utensílios	05/06/1998	CADEIRA FIXA ,ESTOF. TECIDO	48,25	(48,25)	-	11300030	Germano	15	180	4	48	185,00	60,50	45,14
2121148	0	13111111	Móveis e Utensílios	05/06/1998	CADEIRA FIXA ,ESTOF. TECIDO	48,25	(48,25)	-	11300060	Germano	15	180	4	48	185,00	60,50	45,14
2121159	0	13111111	Móveis e Utensílios	17/10/2000	BANCADA DE ACO CARBONO COM 3 N^VEIS,220X080X140	38,46	(38,46)	-	11164020	Germano	15	180	4	48	2.650,00	866,55	646,63
2121160	0	13111111	Móveis e Utensílios	27/05/1996	ESTANTE DE ACO C/ 03 PRATELEIRA(S) 210X080X140	161,28	(161,28)	-	11110010	Germano	15	180	4	48	325,00	106,28	79,30
2121161	0	13111111	Móveis e Utensílios	17/10/2000	ESTANTE DE ACO C/ 03 PRATELEIRA(S) 190X050X140	38,46	(38,46)	-	11200010	Germano	15	180	4	48	325,00	106,28	79,30
2121162	0	13111111	Móveis e Utensílios	27/05/1996	ESTANTE DE ACO C/ 03 PRATELEIRA(S) 150X030X130	460,00	(460,00)	-	11164020	Germano	15	180	4	48	1.248,00	408,10	304,53
2121165	0	13111121	Veículos	01/04/2004	VEICULO - CAMINHAO CARROCERIA TOCO C/ MUNCK PLACA	132.679,50	(132.679,50)	-	11162020	Germano	20	240	7	84	230.988,00	96.091,01	71.704,59
2121166	0	13111111	Móveis e Utensílios	01/12/1976	MESA DE MADEIRA EM L,AGLOMERADA,160X140X110X075	389,66	(389,66)	-	11300020	Germano	15	180	4	48	364,00	119,03	88,82
2121171	0	13111111	Móveis e Utensílios	01/08/2005	ARMARIO DE MADEIRA C/ 2 PORTAS,11220010,90X65X200	168,33	(168,33)	-	11220010	Germano	15	180	4	48	307,00	100,39	74,91
2121172	0	13111111	Móveis e Utensílios	01/09/2006	AR CONDICIONADO,TIPO JANELA,elgin,10000btus	1.265,02	(1.265,02)	-	11130150	Germano	15	180	5	60	2.326,00	916,44	683,86
2121173	0	13111111	Móveis e Utensílios	24/06/1996	CADEIRA GIRATORIA C/ BRACOS,ESTOF. TECIDO	248,05	(248,05)	-	11203010	Germano	8	96	2	24	378,00	117,18	87,44
2121174	0	13111111	Móveis e Utensílios	05/06/1998	CADEIRA FIXA C/ BRACOS,ESTOF. COURO	48,25	(48,25)	-	11164020	Germano	15	180	4	48	185,00	60,50	45,14
2121175	0	13111111	Móveis e Utensílios	27/06/1998	CADEIRA FIXA C/ BRACOS,ESTOF. COURO	48,25	(48,25)	-	11162060	Germano	15	180	4	48	185,00	60,50	45,14
2121176	0	13111111	Móveis e Utensílios	05/06/1998	CADEIRA FIXA C/ BRACOS,ESTOF. COURO	48,25	(48,25)	-	11162060	Germano	15	180	4	48	185,00	60,50	45,14
2121177	0	13111111	Móveis e Utensílios	05/06/1998	CADEIRA FIXA C/ BRACOS,ESTOF. COURO	48,25	(48,25)	-	11162060	Germano	15	180	4	48	185,00	60,50	45,14
2121178	0	13111111	Móveis e Utensílios	05/06/1998	CADEIRA FIXA C/ BRACOS,ESTOF. COURO	48,25	(48,25)	-	11162060	Germano	15	180	4	48	185,00	60,50	45,14
2121179	0	13111111	Móveis e Utensílios	27/06/1998	CADEIRA FIXA C/ BRACOS,ESTOF. COURO	48,25	(48,25)	-	11162060	Germano	15	180	4	48	185,00	60,50	45,14
2121181	0	13111111	Móveis e Utensílios	04/01/2004	MESA DE MADEIRA P/ REUNIAO 200X100X075	364,60	(364,60)	-	11230030	Germano	15	180	4	48	700,00	228,90	170,81
2121182	0	13111071	Máquinas e Eqtos	04/01/2004	MAQUINA P/ SOLDA ELETRICA V145S	3.827,02	(3.238,62)	588,40	11162020	Germano	20	240	7	84	6.740,00	2.803,84	2.092,27
2121183	0	13111071	Máquinas e Eqtos	30/08/2005	MAQUINA DE SOLDA ELETRICA,BAMBOZZI,WMI180ED	3.105,42	(2.318,24)	787,18	11162010	Germano	20	240	9	108	5.638,00	2.920,48	2.179,31
2121185	0	13111111	Móveis e Utensílios	29/09/1995	ARMARIO DE MADEIRA C/ 2 PORTAS,REVEST. MELAMINICO,	218,46	(218,46)	-	11164020	Germano	15	180	4	48	217,00	70,96	52,95
2121186	0	13111111	Móveis e Utensílios	27/05/1996	ARMARIO DE MADEIRA C/ 2 PORTAS,REVEST. MELAMINICO,	72,36	(72,36)	-	11164020	Germano	15	180	4	48	350,00	114,45	85,40
2121189	0	13111111	Móveis e Utensílios	01/12/1976	MESA DE MADEIRA EM L,AGLOMERADA,150X150X110X075	569,52	(569,52)	-	11210010	Germano	15	180	4	48	553,00	180,83	134,94
2121190	0	13111111	Móveis e Utensílios	01/12/1975	MESA DE MADEIRA EM L,AGLOMERADA,150X150X110X075	433,51	(433,51)	-	11210010	Germano	15	180	4	48	360,00	117,72	87,84
2121193	0	13111111	Móveis e Utensílios	06/06/1997	CADEIRA GIRATORIA C/ BRACOS,ESTOF. TECIDO	65,80	(65,80)	-	11202040	Germano	15	180	4	48	185,00	60,50	45,14
2121195	0	13111111	Móveis e Utensílios	01/09/2006	AR CONDICIONADO,TIPO JANELA,ELGIM,18000BTU	1.265,02	(1.265,02)	-	11110060	Germano	15	180	5	60	2.326,00	916,44	683,86
2121196	0	13111071	Máquinas e Eqtos	01/04/2004	MEDIDOR DE VAZ?O,ROSEMOUNT	20.926,00	(12.249,50)	8.676,50	11162060	Germano	20	240	7	84	41.284,00	17.174,14	12.815,61
2121201	0	13111111	Móveis e Utensílios	01/09/2006	LONGARINA DE TECIDO C/ 03 LUGARES	302,90	(302,90)	-	11164020	Germano	15	180	5	60	557,00	219,46	163,76
2121206	0	13111111	Móveis e Utensílios	24/06/1996	CADEIRA GIRATORIA C/ BRACOS,ESTOF. TECIDO	248,05	(229,18)	18,87	11162070	Germano	15	180	4	48	248,00	81,10	60,52
2121210	0	13111111	Móveis e Utensílios	29/03/1993	CADEIRA GIRATORIA DE TECIDO C/ RODIZIOS	403,14	(403,14)	-	11330010	Germano	15	180	4	48	401,00	131,13	97,85
2121211	0	13111111	Móveis e Utensílios	01/09/2006	ESTACAO DE TRABALHO C/ 3 GAVETAS,REVEST. MELAMINIC	2.162,45	(2.162,45)	-	11220010	Germano	15	180	5	60	3.980,00	1.568,12	1.170,16
2121212	0	13111111	Móveis e Utensílios	20/02/2003	MESA DE MADEIRA,REVEST. MELAMINICO,120X70X65	186,66	(186,66)	-	11220010	Germano	15	180	4	48	358,00	117,07	87,36
2121215	0	13111111	Móveis e Utensílios	01/09/2006	CALCULADORA DE MESA CS4164	880,30	(880,30)	-	11162020	Germano	15	180	5	60	986,00	388,48	289,89
2121218	0	13111111	Móveis e Utensílios	19/11/1993	MESA ESTRUTURA DE FERRO COM TAMPO DE MARMORE,120X0	187,58	(187,58)	-	11110010	Germano	15	180	4	48	187,00	61,15	45,63

FDC CONSULT LTDA

SAMARCO
APRENDER PARA EVOLUIR E TRANSFORMAR

DATA-BASE: 31/03/2021					DADOS CONTÁBEIS CEDIDOS PELA SAMARCO					AVALIAÇÃO VALOR JUSTO DE MERCADO							
IMOBILIZADO	SUB Nº	CLASSE	CENTRO CST	DT.INCORP.	DENOMINAÇÃO DO IMOBILIZADO	VAL AQUIS. BRL	DEPREC. ACUM BRL	VALOR CONTÁBIL BRL	CENTRO DE CUSTOS	UNID. IND	VIDA ÚTIL DET. (ANOS)	VIDA ÚTIL DET. (MESES)	VIDA ÚTIL REM. (ANOS)	VIDA ÚTIL REM. (MESES)	VALOR DE REPOSIÇÃO (R$)	VALOR JUSTO DE MERCADO (R$)	VALOR DE LIQUIDAÇÃO FORÇADA
2121219	0	13111111	Móveis e Utensílios	20/03/1996	MESA ESTRUTURA DE FERRO C/ TAMPO DE MARMURE,150X	148,46	(148,46)	-	11300020	Germano	15	180	4	48	147,00	48,07	35,87
2121220	0	13111111	Móveis e Utensílios	20/03/1996	MESA ESTRUTURA DE FERRO C/ TAMPO DE MARMURE,150X	148,46	(148,46)	-	11300020	Germano	15	180	4	48	147,00	48,07	35,87
2121221	0	13111111	Móveis e Utensílios	20/03/1996	MESA ESTRUTURA DE FERRO C/ TAMPO DE MARMURE,150X	148,46	(148,46)	-	11300020	Germano	15	180	4	48	147,00	48,07	35,87
2121222	0	13111111	Móveis e Utensílios	20/03/1996	MESA ESTRUTURA DE FERRO C/ TAMPO DE MARMURE,120X	148,46	(148,46)	-	11300020	Germano	15	180	4	48	147,00	48,07	35,87
2121224	0	13111111	Móveis e Utensílios	05/06/1998	CADEIRA FIXA C/ BRACOS,ESTOF. COURO	48,25	(48,25)	-	11131010	Germano	15	180	4	48	185,00	60,50	45,14
2121227	0	13111111	Móveis e Utensílios	05/06/1998	CADEIRA FIXA C/ BRACOS,ESTOF. COURO	48,25	(48,25)	-	11131010	Germano	15	180	4	48	185,00	60,50	45,14
2121228	0	13111111	Móveis e Utensílios	05/06/1998	CADEIRA FIXA C/ BRACOS,ESTOF. COURO	50,46	(50,46)	-	11100020	Germano	15	180	4	48	185,00	60,50	45,14
2121230	0	13111111	Móveis e Utensílios	05/06/1998	CADEIRA FIXA C/ BRACOS,ESTOF. COURO	48,25	(48,25)	-	11100020	Germano	15	180	4	48	185,00	60,50	45,14
2121232	0	13111111	Móveis e Utensílios	05/06/1998	CADEIRA FIXA ,ESTOF. COURO	48,25	(48,25)	-	11162060	Germano	15	180	4	48	185,00	60,50	45,14
2121233	0	13111111	Móveis e Utensílios	05/06/1998	CADEIRA FIXA C/ BRACOS,ESTOF. COURO	48,25	(48,25)	-	11100020	Germano	15	180	4	48	185,00	60,50	45,14
2121234	0	13111111	Móveis e Utensílios	05/06/1998	CADEIRA FIXA ,ESTOF. COURO	48,25	(48,25)	-	11162060	Germano	15	180	4	48	185,00	60,50	45,14
2121235	0	13111111	Móveis e Utensílios	05/06/1998	CADEIRA FIXA C/ BRACOS,ESTOF. COURO	48,25	(48,25)	-	11100020	Germano	15	180	4	48	185,00	60,50	45,14
2121237	0	13111111	Móveis e Utensílios	05/06/1998	CADEIRA FIXA C/ BRACOS,ESTOF. COURO	48,25	(48,25)	-	11100020	Germano	15	180	4	48	185,00	60,50	45,14
2121238	0	13111111	Móveis e Utensílios	05/06/1998	CADEIRA FIXA C/ BRACOS,ESTOF. COURO	50,45	(50,45)	-	11100020	Germano	15	180	4	48	185,00	60,50	45,14
2121239	0	13111111	Móveis e Utensílios	05/06/1998	CADEIRA FIXA TIPO CAIXA,ESTOF. COURO	50,45	(50,45)	-	11370010	Germano	15	180	4	48	185,00	60,50	45,14
2121240	0	13111111	Móveis e Utensílios	05/06/1998	CADEIRA FIXA ,ESTOF. COURO	50,45	(50,45)	-	11162060	Germano	15	180	4	48	185,00	60,50	45,14
2121245	0	13111111	Móveis e Utensílios	01/09/2006	BEBEDOURO ELETRICO DE GARRAFAO,IBBL,101GFN110,832A	188,05	(188,05)	-	11164020	Germano	15	180	5	60	990,00	390,06	291,07
2121251	0	13111111	Móveis e Utensílios	04/01/2004	MESA DE MADEIRA P/ REUNIAO,REVEST. MELAMINICO	131,61	(131,61)	-	11164020	Germano	15	180	4	48	255,00	83,39	62,22
2121253	0	13111111	Móveis e Utensílios	13/03/1998	CONDICIONADOR DE AR AIR MASTER 12.000 BTUS	645,17	(645,17)	-	11343010	Germano	15	180	4	48	649,00	212,22	158,36
2121254	0	13111111	Móveis e Utensílios	01/09/2006	GAVETEIRO VOLANTE C/ 5 GAVETAS,REVEST. MELAMINICO	218,04	(218,04)	-	11164020	Germano	15	180	5	60	401,00	157,99	117,90
2121255	0	13111111	Móveis e Utensílios	20/02/2003	MESA DE MADEIRA P/ MICROCOMPUTADOR,REVEST. MELAMIN	186,67	(186,67)	-	11164020	Germano	15	180	4	48	358,00	117,07	87,36
2121260	0	13111111	Móveis e Utensílios	25/10/1993	CADEIRA FIXA TIPO CAIXA,ESTOF. COURO	57,81	(57,81)	-	11250020	Germano	15	180	4	48	185,00	60,50	45,14
2121262	0	13111111	Móveis e Utensílios	25/10/1993	CADEIRA FIXA TIPO CAIXA,ESTOF. COURO	57,81	(57,81)	-	11250020	Germano	15	180	4	48	185,00	60,50	45,14
2121265	0	13111111	Móveis e Utensílios	05/06/1998	CADEIRA FIXA TIPO CAIXA	50,45	(50,45)	-	11300030	Germano	15	180	4	48	185,00	60,50	45,14
2121267	0	13111111	Móveis e Utensílios	05/06/1998	CADEIRA FIXA ,ESTOF. COURO	48,25	(48,25)	-	11162020	Germano	15	180	4	48	185,00	60,50	45,14
2121268	0	13111111	Móveis e Utensílios	05/06/1998	CADEIRA FIXA ,ESTOF. COURVIM	48,25	(48,25)	-	11162010	Germano	15	180	4	48	185,00	60,50	45,14
2121269	0	13111111	Móveis e Utensílios	05/06/1998	CADEIRA FIXA TIPO CAIXA	48,25	(48,25)	-	11204010	Germano	15	180	4	48	185,00	60,50	45,14
2121270	0	13111111	Móveis e Utensílios	27/06/1998	CADEIRA FIXA ,ESTOF. COURO	48,25	(48,25)	-	11164020	Germano	15	180	4	48	185,00	60,50	45,14
2121271	0	13111111	Móveis e Utensílios	27/06/1998	CADEIRA FIXA TIPO CAIXA	48,25	(48,25)	-	11204010	Germano	15	180	4	48	185,00	60,50	45,14
2121275	0	13111111	Móveis e Utensílios	05/06/1998	CADEIRA FIXA DE COURVIM	48,25	(48,25)	-	11330010	Germano	15	180	4	48	185,00	60,50	45,14
2121277	0	13111111	Móveis e Utensílios	05/06/1998	CADEIRA FIXA DE COURVIM	48,25	(48,25)	-	11300030	Germano	15	180	4	48	185,00	60,50	45,14
2121278	0	13111111	Móveis e Utensílios	05/06/1998	CADEIRA FIXA DE COURVIM	48,25	(48,25)	-	11300030	Germano	15	180	4	48	185,00	60,50	45,14
2121279	0	13111111	Móveis e Utensílios	05/06/1998	CADEIRA FIXA DE COURVIM	48,25	(48,25)	-	11300030	Germano	8	96	2	24	185,00	57,35	42,80
2121281	0	13111101	Eqtos Process Dados	04/01/2000	UNIDADE DE FITA DATE POWER110T	27.311,70	(27.311,70)	-	11162020	Germano	5	60	1	12	51.449,00	13.222,39	9.866,75
2121287	0	13111111	Móveis e Utensílios	07/01/1991	CADEIRA FIXA DE COURVIM	29,07	(29,07)	-	11300030	Germano	8	96	2	24	185,00	57,35	42,80
2121288	0	13111111	Móveis e Utensílios	01/12/1975	MESA DE MADEIRA C/ 2 GAVETAS,REVEST. MELAMINICO,14	190,63	(190,63)	-	11130180	Germano	15	180	4	48	173,00	56,57	42,21
2121289	0	13111111	Móveis e Utensílios	13/03/1998	CONDICIONADOR DE AR AIR MASTER 12.000 BTUS	645,17	(645,17)	-	11343010	Germano	15	180	4	48	649,00	212,22	158,36
2121292	0	13111111	Móveis e Utensílios	25/10/1993	CADEIRA FIXA DE COURVIM	57,81	(57,81)	-	11230030	Germano	15	180	4	48	185,00	60,50	45,14
2121293	0	13111111	Móveis e Utensílios	02/01/2005	ESTANTE DE ACO C/ 06 PRATELEIRA(S) 090X040X200	44,92	(44,92)	-	11230030	Germano	15	180	4	48	325,00	106,28	79,30
2121294	0	13111111	Móveis e Utensílios	02/01/2005	ESTANTE DE ACO C/ 07 PRATELEIRA(S) 090X040X200	44,92	(44,92)	-	11220010	Germano	15	180	4	48	325,00	106,28	79,30
2121295	0	13111111	Móveis e Utensílios	02/01/2005	ESTANTE DE ACO C/ 05 PRATELEIRA(S) 220X040X160	44,91	(44,91)	-	11230030	Germano	15	180	4	48	325,00	106,28	79,30
2121297	0	13111111	Móveis e Utensílios	01/08/2005	ARMARIO TIPO VESTIARIO C/ 06 PORTA(S) 090X050X200	766,99	(766,99)	-	11100010	Germano	15	180	4	48	1.411,00	461,40	344,30
2121298	0	13111111	Móveis e Utensílios	01/08/2005	ARMARIO TIPO VESTIARIO C/ 08 PORTA(S) 150X050X200	766,99	(766,99)	-	11162060	Germano	15	180	4	48	1.411,00	461,40	344,30
2121299	0	13111111	Móveis e Utensílios	01/08/2005	ARMARIO TIPO VESTIARIO C/ 06 PORTA(S) 090X050X200	766,99	(766,99)	-	11100010	Germano	15	180	4	48	1.411,00	461,40	344,30
2121301	0	13111111	Móveis e Utensílios	05/01/2005	ARMARIO DE MADEIRA C/ 2 PORTAS,REVEST. MELAMINICO,	27,63	(27,63)	-	11100020	Germano	15	180	4	48	350,00	114,45	85,40
2121303	0	13111111	Móveis e Utensílios	17/06/2002	ESTACAO DE TRABALHO C/ 3 GAVETAS,REVEST. MELAMINIC	314,64	(314,64)	-	11100020	Germano	15	180	4	48	602,00	196,85	146,90
2121304	0	13111111	Móveis e Utensílios	01/04/2004	CADEIRA GIRATORIA DE COURVIM C/ BRACOS E RODIZIOS	91,40	(91,40)	-	11100020	Germano	15	180	4	48	104,00	34,01	25,38
2121308	0	13111111	Móveis e Utensílios	01/09/2006	CONDICIONADOR DE AR INNOVARE 12.000 BTUS	1.265,02	(1.265,02)	-	11100020	Germano	15	180	5	60	2.196,00	865,22	645,64
2121309	0	13111111	Móveis e Utensílios	01/04/2004	ARMARIO DE MADEIRA C/ 1 PORTA,REVEST. MELAMINICO	1.121,00	(1.121,00)	-	11100010	Germano	15	180	4	48	1.268,00	414,64	309,41
2121310	0	13111111	Móveis e Utensílios	05/01/2005	MESA DE MADEIRA C/ ESTRUTURA METALICA E 02 GAVETA(	157,30	(157,30)	-	11100020	Germano	15	180	4	48	290,00	94,83	70,76
2121311	0	13111111	Móveis e Utensílios	29/01/2002	CADEIRA GIRATORIA DE TECIDO C/ BRACOS E RODIZIOS	106,67	(106,67)	-	11100020	Germano	15	180	4	48	206,00	67,36	50,27
2121315	0	13111111	Móveis e Utensílios	01/08/2005	ARMARIO DE MADEIRA C/ 2 PORTAS,REVEST. MELAMINICO,	168,33	(168,33)	-	11100020	Germano	15	180	4	48	307,00	100,39	74,91
2121316	0	13111111	Móveis e Utensílios	05/01/2005	MESA DE MADEIRA,REVEST. MELAMINICO,140X70X75	157,29	(157,29)	-	11100020	Germano	15	180	4	48	290,00	94,83	70,76
2121317	0	13111111	Móveis e Utensílios	05/06/1998	CADEIRA GIRATORIA C/ BRACOS,ESTOF. COURO	48,25	(48,25)	-	11100020	Germano	15	180	4	48	185,00	60,50	45,14
2121319	0	13111111	Móveis e Utensílios	29/08/1996	MESA DE MADEIRA,REVEST. MELAMINICO,120X60X33	39,25	(39,25)	-	11100010	Germano	15	180	4	48	650,00	212,55	158,61
2121322	0	13111111	Móveis e Utensílios	23/05/2001	SOFA DE COURVIM C/ 03 LUGARES	286,45	(286,45)	-	11000010	Germano	15	180	4	48	548,00	179,20	133,72
2121323	0	13111111	Móveis e Utensílios	01/09/2006	SOFA 2 LUGARES,ESTOF. COURO,110X70X70	302,90	(302,90)	-	11100010	Germano	15	180	5	60	343,00	135,14	100,85
2121324	0	13111111	Móveis e Utensílios	01/08/2005	ARMARIO DE MADEIRA C/ 2 PORTAS,REVEST. CEREJEIRA	168,34	(168,34)	-	11110010	Germano	15	180	4	48	188,00	61,48	45,87
2121325	0	13111111	Móveis e Utensílios	22/06/1993	ESTANTE DE MADEIRA C/ 02 PRATELEIRA(S) E 02 PORTA(	47,58	(47,58)	-	11131010	Germano	15	180	4	48	325,00	106,28	79,30
2121326	0	13111111	Móveis e Utensílios	27/06/1998	ARMARIO DE MADEIRA C/ 2 PORTAS,REVEST. MELAMINICO,	68,15	(68,15)	-	11202020	Germano	15	180	4	48	350,00	114,45	85,40
2121328	0	13111111	Móveis e Utensílios	22/06/1993	CADEIRA GIRATORIA C/ BRACOS,ESTOF. COURO	70,89	(70,89)	-	11164020	Germano	15	180	4	48	185,00	60,50	45,14
2121329	0	13111111	Móveis e Utensílios	01/09/2006	AR CONDICIONADO,TIPO JANELA,SPRINGER CARRIER	1.265,02	(1.265,02)	-	11202020	Germano	15	180	5	60	1.431,00	563,81	420,73
2121330	0	13111111	Móveis e Utensílios	01/04/2004	CADEIRA GIRATORIA DE COURVIM C/ BRACOS E RODIZIOS	91,40	(91,40)	-	11100010	Germano	15	180	4	48	104,00	34,01	25,38
2121333	0	13111111	Móveis e Utensílios	28/04/1992	MESA AUXILIAR DE MADEIRA C/ RODIZIOS 070X050X070	50,70	(50,70)	-	11000010	Germano	15	180	4	48	650,00	212,55	158,61
2121337	0	13111111	Móveis e Utensílios	01/09/2006	AR CONDICIONADO,TIPO JANELA,CARRIER,CAP21000BTUS	1.265,02	(1.265,02)	-	11110010	Germano	15	180	5	60	1.416,00	557,90	416,32
2121338	0	13111111	Móveis e Utensílios	30/09/1999	MESA DE MADEIRA,REDONDA REVEST. MELAMINA,120	256,06	(256,06)	-	11100020	Germano	15	180	4	48	298,00	97,45	72,72
2121339	0	13111111	Móveis e Utensílios	05/06/1998	CADEIRA FIXA ,ESTOF. COURO	48,25	(48,25)	-	11100020	Germano	15	180	4	48	185,00	60,50	45,14
2121340	0	13111111	Móveis e Utensílios	05/06/1998	CADEIRA FIXA ,ESTOF. COURO	48,25	(48,25)	-	11000010	Germano	15	180	4	48	185,00	60,50	45,14
2121341	0	13111111	Móveis e Utensílios	05/06/1998	CADEIRA FIXA ,ESTOF. COURO	48,25	(48,25)	-	11000010	Germano	15	180	4	48	185,00	60,50	45,14

FDC CONSULT LTDA

SAMARCO
APRENDER PARA EVOLUIR E TRANSFORMAR

DATA-BASE: 31/03/2021					DADOS CONTÁBEIS CEDIDOS PELA SAMARCO					AVALIAÇÃO VALOR JUSTO DE MERCADO							
IMOBILIZADO	SUB Nº	CLASSE	CENTRO CST	DT.INCORP.	DENOMINAÇÃO DO IMOBILIZADO	VAL AQUIS. BRL	DEPREC. ACUM BRL	VALOR CONTÁBIL BRL	CENTRO DE CUSTOS	UNID. IND	VIDA ÚTIL DET. (ANOS)	VIDA ÚTIL DET. (MESES)	VIDA ÚTIL REM. (ANOS)	VIDA ÚTIL REM. (MESES)	VALOR DE REPOSIÇÃO (R$)	VALOR JUSTO DE MERCADO (R$)	VALOR DE LIQUIDAÇÃO FORÇADA
2121342	0	13111111	Móveis e Utensílios	18/09/1998	CADEIRA FIXA ,ESTOF. COURO	99,84	(99,84)	-	11000010	Germano	15	180	4	48	116,00	37,93	28,31
2121343	0	13111111	Móveis e Utensílios	05/06/1998	CADEIRA FIXA ,ESTOF. COURO	48,25	(48,25)	-	11100020	Germano	15	180	4	48	185,00	60,50	45,14
2121344	0	13111111	Móveis e Utensílios	01/08/2005	ARMARIO DE MADEIRA C/ 2 PORTAS,REVEST. MELAMINICO,	168,33	(168,33)	-	11100020	Germano	15	180	4	48	191,00	62,46	46,61
2121345	0	13111111	Móveis e Utensílios	01/08/2005	ARMARIO DE MADEIRA C/ 2 PORTAS,REVEST. MELAMINICO,	168,33	(168,33)	-	11000010	Germano	15	180	4	48	188,00	61,48	45,87
2121346	0	13111111	Móveis e Utensílios	01/08/2005	ARMARIO DE MADEIRA C/ 2 PORTAS,REVEST. MELAMINICO,	958,66	(958,66)	-	11100020	Germano	15	180	4	48	1.085,00	354,80	264,75
2121347	0	13111111	Móveis e Utensílios	01/08/2005	GAVETEIRO DE MADEIRA C/ 03 GAVETA(S) E RODIZIOS 0	258,19	(258,19)	-	11100020	Germano	15	180	4	48	291,00	95,16	71,01
2121348	0	13111111	Móveis e Utensílios	01/04/2004	ESTACAO DE TRABALHO EM L, C/ 2 GAVETAS,REVEST. MEL	1.026,00	(1.026,00)	-	11130180	Germano	15	180	4	48	1.975,00	645,83	481,92
2121349	0	13111111	Móveis e Utensílios	17/06/2002	ESTACAO DE TRABALHO EM L,REVEST. MELAMINICO,70X140	314,64	(314,64)	-	11100020	Germano	15	180	4	48	352,00	115,10	85,89
2121350	0	13111111	Móveis e Utensílios	01/04/2004	CADEIRA GIRATORIA DE COURVIM C/ BRACOS E RODIZIOS	91,40	(91,40)	-	11100010	Germano	15	180	4	48	104,00	34,01	25,38
2121351	0	13111111	Móveis e Utensílios	01/09/2006	APARELHO TELEFONICO DE TECLAS S/ FIO KXTC1450LAB	136,92	(136,92)	-	11000010	Germano	15	180	5	60	100,00	39,40	29,40
2121354	0	13111111	Móveis e Utensílios	01/09/2006	BEBEDOURO ELETRICO DE GARRAFAO	188,05	(188,05)	-	11100005	Germano	15	180	5	60	990,00	390,06	291,07
2121355	0	13111111	Móveis e Utensílios	01/09/2006	DESUMIDIFICADOR DE PAPEL EM ACO INOX C/ 01 PORTA(S	351,30	(351,30)	-	11100005	Germano	15	180	5	60	607,00	239,16	178,46
2121356	0	13111111	Móveis e Utensílios	01/08/2005	ARMARIO DE MADEIRA C/ 2 PORTAS,REVEST FORMICA	168,34	(168,34)	-	11100010	Germano	15	180	4	48	188,00	61,48	45,87
2121357	0	13111111	Móveis e Utensílios	01/08/2005	ARMARIO DE MADEIRA C/ 1 PORTA,REVEST. MELAMINICO	168,33	(168,33)	-	11100020	Germano	15	180	4	48	191,00	62,46	46,61
2121359	0	13111111	Móveis e Utensílios	05/01/2005	ESTANTE DE MADEIRA C/ 02 PRATELEIRA(S) E 02 PORTA(	27,63	(27,63)	-	11100010	Germano	15	180	4	48	325,00	106,28	79,30
2121360	0	13111111	Móveis e Utensílios	20/02/2003	MESA DE MADEIRA P/ REUNIAO,REVEST. MELAMINICO,190X	186,66	(186,66)	-	11100010	Germano	15	180	4	48	181,00	59,19	44,17
2121361	0	13111111	Móveis e Utensílios	30/03/1993	MESA DE MADEIRA C/ 06 GAVETA(S) 160X080X075	57,78	(57,78)	-	11100010	Germano	15	180	4	48	650,00	212,55	158,61
2121362	0	13111111	Móveis e Utensílios	27/06/1998	ARQUIVO DE ACO C/ 02 GAVETA(S) 050X070X100	68,15	(68,15)	-	11100020	Germano	15	180	4	48	980,00	320,46	239,13
2121363	0	13111111	Móveis e Utensílios	01/04/2004	CADEIRA GIRATORIA C/ BRACOS,ESTOF. COURVIM	91,40	(91,40)	-	11210010	Germano	15	180	4	48	173,00	56,57	42,21
2121364	0	13111111	Móveis e Utensílios	01/09/2006	APARELHO TELEFONICO DE TECLAS S/ FIO KXTC1450LAB	136,92	(136,92)	-	11000010	Germano	15	180	5	60	101,00	39,79	29,69
2121366	0	13111111	Móveis e Utensílios	01/09/2006	CONDICIONADOR DE AR INNOVARE 7.500 BTUS	1.265,02	(1.265,02)	-	11000010	Germano	15	180	5	60	1.416,00	557,90	416,32
2121367	0	13111111	Móveis e Utensílios	31/12/2001	CADEIRA FIXA ,ESTOF. COURO	144,37	(144,37)	-	11100020	Germano	15	180	4	48	162,00	52,97	39,53
2121368	0	13111111	Móveis e Utensílios	05/06/1998	CADEIRA FIXA ,ESTOF. COURO	48,25	(48,25)	-	11000010	Germano	15	180	4	48	185,00	60,50	45,14
2121369	0	13111111	Móveis e Utensílios	05/06/1998	CADEIRA FIXA ,ESTOF. COURO	48,25	(48,25)	-	11000010	Germano	15	180	4	48	185,00	60,50	45,14
2121370	0	13111111	Móveis e Utensílios	05/06/1998	CADEIRA FIXA ,ESTOF. COURO	48,25	(48,25)	-	11000010	Germano	15	180	4	48	185,00	60,50	45,14
2121371	0	13111111	Móveis e Utensílios	05/06/1998	CADEIRA FIXA ,ESTOF. COURO	48,25	(48,25)	-	11100010	Germano	15	180	4	48	185,00	60,50	45,14
2121372	0	13111111	Móveis e Utensílios	05/06/1998	CADEIRA FIXA ,ESTOF. COURO	50,46	(50,46)	-	11100020	Germano	15	180	4	48	185,00	60,50	45,14
2121373	0	13111111	Móveis e Utensílios	07/01/1991	CADEIRA FIXA ,ESTOF. COURO	29,07	(29,07)	-	11100010	Germano	15	180	4	48	185,00	60,50	45,14
2121374	0	13111111	Móveis e Utensílios	05/06/1998	CADEIRA GIRATORIA C/ BRACOS,ESTOF. COURO	48,25	(48,25)	-	11100020	Germano	15	180	4	48	185,00	60,50	45,14
2121375	0	13111111	Móveis e Utensílios	01/04/2004	CADEIRA GIRATORIA DE COURVIM C/ BRACOS E RODIZIOS	91,40	(91,40)	-	11100020	Germano	15	180	4	48	173,00	56,57	42,21
2121376	0	13111111	Móveis e Utensílios	01/09/2006	ESTACAO DE TRABALHO EM L,REVEST. MELAMINICO,120X16	2.162,45	(2.162,45)	-	11100020	Germano	15	180	5	60	3.980,00	1.568,12	1.170,16
2121377	0	13111111	Móveis e Utensílios	02/01/2005	ESTACAO DE TRABALHO EM L C/ PONTA GOTA 200X060X07	364,45	(364,45)	-	11100020	Germano	15	180	4	48	670,00	219,09	163,49
2121380	0	13111111	Móveis e Utensílios	01/08/2005	GAVETEIRO VOLANTE C/ 3 GAVETAS,REVEST. MELAMINICO	383,97	(383,97)	-	11100020	Germano	15	180	4	48	705,00	230,54	172,03
2121381	0	13111111	Móveis e Utensílios	01/08/2005	ARMARIO DE MADEIRA C/ 2 PORTAS,REVEST. MELAMINICO,	168,33	(168,33)	-	11100020	Germano	15	180	4	48	307,00	100,39	74,91
2121382	0	13111111	Móveis e Utensílios	01/08/2005	ARMARIO DE MADEIRA C/ 2 PORTAS,REVEST. MELAMINICO,	158,74	(158,74)	-	11100020	Germano	15	180	4	48	293,00	95,81	71,50
2121383	0	13111111	Móveis e Utensílios	01/08/2005	ARMARIO DE MADEIRA C/ 2 PORTAS,REVEST FORMICA	158,74	(158,74)	-	11100020	Germano	15	180	4	48	293,00	95,81	71,50
2121384	0	13111111	Móveis e Utensílios	01/09/2006	CONDICIONADOR DE AR INNOVARE 7.500 BTUS	1.265,02	(1.265,02)	-	11100020	Germano	15	180	5	60	2.196,00	865,22	645,64
2121385	0	13111111	Móveis e Utensílios	01/09/2006	REFRIGERADOR TIPO FRIGOBAR,BRASTEMP,BRA08AYANA	966,44	(966,44)	-	11000010	Germano	15	180	5	60	1.799,00	708,81	528,92
2121386	0	13111111	Móveis e Utensílios	04/01/2004	ARMARIO DE MADEIRA C/ 04 PORTA(S) 300X070X095	383,36	(383,36)	-	11220010	Germano	15	180	4	48	432,00	141,26	105,41
2121388	0	13111111	Móveis e Utensílios	01/08/2005	PROJETOR DE MULTIMIDIA PORTATIL MP8747	6.051,60	(6.051,60)	-	11100005	Germano	15	180	4	48	6.781,00	2.217,39	1.654,65
2121389	0	13111111	Móveis e Utensílios	02/05/2000	TELEVISOR COLORIDO 32",LUMINA	1.745,00	(1.745,00)	-	11110010	Germano	15	180	4	48	1.997,00	653,02	487,29
2121390	0	13111111	Móveis e Utensílios	01/09/2006	VIDEO CASSETE - DVD DC596B	351,00	(351,00)	-	11100005	Germano	15	180	5	60	607,00	239,16	178,46
2121391	0	13111111	Móveis e Utensílios	01/09/2006	RECEPTOR DE SATELITE GDS600	850,00	(850,00)	-	11100005	Germano	15	180	5	60	952,00	375,09	279,90
2121392	0	13111111	Móveis e Utensílios	01/08/2005	ARMARIO DE MADEIRA C/ 2 PORTAS,REVEST FORMICA	158,74	(158,74)	-	11100010	Germano	15	180	4	48	149,00	48,72	36,36
2121393	0	13111111	Móveis e Utensílios	01/09/2006	AR CONDICIONADO,TIPO JANELA,TOTALINE,18000BTUS	1.265,02	(1.265,02)	-	11000010	Germano	15	180	5	60	1.416,00	557,90	416,32
2121394	0	13111111	Móveis e Utensílios	20/02/2003	MESA DE MADEIRA P/ REUNIAO,MESA/ C PEDRA MARMURE,7	1.089,62	(1.089,62)	-	11220010	Germano	15	180	4	48	358,00	117,07	87,36
2121395	0	13111111	Móveis e Utensílios	01/12/1975	CADEIRA FIXA ,ESTOF. TECIDO	120,14	(120,14)	-	12203010	Ubu	15	180	4	48	230,00	75,21	56,12
2121396	0	13111111	Móveis e Utensílios	01/12/1975	CADEIRA FIXA ,ESTOF. TECIDO	120,14	(120,14)	-	11100020	Germano	15	180	4	48	130,00	42,51	31,72
2121397	0	13111111	Móveis e Utensílios	01/12/1975	CADEIRA FIXA ,ESTOF. TECIDO	120,11	(120,11)	-	11100010	Germano	15	180	4	48	115,00	37,61	28,06
2121398	0	13111111	Móveis e Utensílios	01/12/1975	CADEIRA FIXA ,ESTOF. TECIDO,LORENZZO	120,13	(120,13)	-	12200010	Ubu	8	96	2	24	175,00	54,25	40,48
2121399	0	13111111	Móveis e Utensílios	31/12/2001	CADEIRA FIXA ,ESTOF. TECIDO	80,00	(80,00)	-	11100020	Germano	15	180	4	48	185,00	60,50	45,14
2121400	0	13111111	Móveis e Utensílios	31/12/2001	CADEIRA FIXA C/ BRACOS,ESTOF. COURO	80,00	(80,00)	-	11100005	Germano	15	180	4	48	185,00	60,50	45,14
2121401	0	13111111	Móveis e Utensílios	31/12/2001	CADEIRA FIXA ,ESTOF. TECIDO	80,00	(80,00)	-	11100010	Germano	15	180	4	48	185,00	60,50	45,14
2121402	0	13111111	Móveis e Utensílios	31/12/2001	CADEIRA FIXA C/ BRACOS,ESTOF. COURO	80,00	(80,00)	-	11100005	Germano	15	180	4	48	185,00	60,50	45,14
2121403	0	13111111	Móveis e Utensílios	31/12/2001	CADEIRA FIXA ,ESTOF. TECIDO	80,00	(80,00)	-	11100010	Germano	15	180	4	48	185,00	60,50	45,14
2121404	0	13111111	Móveis e Utensílios	31/12/2001	CADEIRA FIXA C/ BRACOS,ESTOF. COURO	80,00	(80,00)	-	11100005	Germano	15	180	4	48	185,00	60,50	45,14
2121405	0	13111111	Móveis e Utensílios	31/12/2001	CADEIRA FIXA C/ BRACOS,ESTOF. COURO	80,00	(80,00)	-	11100005	Germano	15	180	4	48	185,00	60,50	45,14
2121406	0	13111111	Móveis e Utensílios	31/12/2001	CADEIRA FIXA ,ESTOF. TECIDO	80,00	(80,00)	-	11100010	Germano	15	180	4	48	185,00	60,50	45,14
2121407	0	13111111	Móveis e Utensílios	31/12/2001	CADEIRA FIXA C/ BRACOS,ESTOF. COURO	80,00	(80,00)	-	11100005	Germano	15	180	4	48	185,00	60,50	45,14
2121408	0	13111111	Móveis e Utensílios	31/12/2001	CADEIRA FIXA ,ESTOF. TECIDO	80,00	(80,00)	-	11100010	Germano	15	180	4	48	151,00	49,38	36,85
2121409	0	13111111	Móveis e Utensílios	01/09/2006	RETROPROJETOR, SANYO, 127/220V	2.064,44	(2.064,44)	-	11100005	Germano	15	180	5	60	2.313,00	911,32	680,04
2121411	0	13111111	Móveis e Utensílios	01/08/2005	ARMARIO DE MADEIRA C/ 2 PORTAS,REVEST. MELAMINICO,	158,74	(158,74)	-	11100010	Germano	15	180	4	48	179,00	58,53	43,68
2121412	0	13111111	Móveis e Utensílios	01/08/2005	GAVETEIRO VOLANTE C/ 3 GAVETAS,REVEST. MELAMINICO	592,20	(592,20)	-	11100020	Germano	15	180	4	48	668,00	218,44	163,00
2121413	0	13111111	Móveis e Utensílios	01/08/2005	GAVETEIRO VOLANTE C/ 3 GAVETAS,REVEST. MELAMINICO	592,20	(592,20)	-	11100020	Germano	15	180	4	48	664,00	217,13	162,02
2121414	0	13111111	Móveis e Utensílios	17/06/2002	ESTACAO DE TRABALHO EM L,REVEST. MELAMINICO,160X12	314,64	(314,64)	-	11100020	Germano	15	180	4	48	352,00	115,10	85,89
2121415	0	13111111	Móveis e Utensílios	02/01/2005	ESTACAO DE TRABALHO EM L C/ PONTA GOTA 270X060X07	364,45	(364,45)	-	11100020	Germano	15	180	4	48	408,00	133,42	99,56
2121416	0	13111111	Móveis e Utensílios	01/04/2004	CADEIRA GIRATORIA DE COURVIM C/ BRACOS E RODIZIOS	91,40	(91,40)	-	11100020	Germano	15	180	4	48	104,00	34,01	25,38
2121418	0	13111111	Móveis e Utensílios	18/09/1998	CADEIRA FIXA ,ESTOF. COURVIM	99,84	(99,84)	-	11100005	Germano	15	180	4	48	115,00	37,61	28,06
2121419	0	13111111	Móveis e Utensílios	18/09/1998	CADEIRA FIXA ,ESTOF. COURO,MADEIRENSE	99,84	(99,84)	-	11100005	Germano	15	180	4	48	118,00	38,59	28,79

FDC CONSULT LTDA

SAMARCO
APRENDER PARA EVOLUIR E TRANSFORMAR

DATA-BASE: 31/03/2021					DADOS CONTÁBEIS CEDIDOS PELA SAMARCO						AVALIAÇÃO VALOR JUSTO DE MERCADO						
IMOBILIZADO	SUB Nº	CLASSE	CENTRO CST	DT.INCORP.	DENOMINAÇÃO DO IMOBILIZADO	VAL AQUIS. BRL	DEPREC. ACUM BRL	VALOR CONTÁBIL BRL	CENTRO DE CUSTOS	UNID. IND	VIDA ÚTIL DET. (ANOS)	VIDA ÚTIL DET. (MESES)	VIDA ÚTIL REM. (ANOS)	VIDA ÚTIL REM. (MESES)	VALOR DE REPOSIÇÃO (R$)	VALOR JUSTO DE MERCADO (R$)	VALOR DE LIQUIDAÇÃO FORÇADA
2121420	0	13111111	Móveis e Utensílios	18/09/1998	CADEIRA FIXA C/ BRACOS,ESTOF. COURO	99,84	(99,84)	-	11100020	Germano	15	180	4	48	116,00	37,93	28,31
2121421	0	13111111	Móveis e Utensílios	18/09/1998	CADEIRA FIXA C/ BRACOS,ESTOF. COURO	99,84	(99,84)	-	11100020	Germano	15	180	4	48	116,00	37,93	28,31
2121422	0	13111111	Móveis e Utensílios	18/09/1998	CADEIRA FIXA ,ESTOF. COURO,MADEIRENSE	99,84	(99,84)	-	11100005	Germano	15	180	4	48	115,00	37,61	28,06
2121423	0	13111111	Móveis e Utensílios	18/09/1998	CADEIRA FIXA C/ BRACOS,ESTOF. COURO	99,84	(99,84)	-	11100005	Germano	15	180	4	48	115,00	37,61	28,06
2121424	0	13111111	Móveis e Utensílios	18/09/1998	CADEIRA FIXA C/ BRACOS,ESTOF. COURO	99,84	(99,84)	-	11100020	Germano	15	180	4	48	115,00	37,61	28,06
2121425	0	13111111	Móveis e Utensílios	18/09/1998	CADEIRA FIXA C/ BRACOS,ESTOF. COURO	99,84	(99,84)	-	11110050	Germano	15	180	4	48	185,00	60,50	45,14
2121426	0	13111111	Móveis e Utensílios	20/02/2003	MESA DE MADEIRA P/ REUNIAO,REVEST. MELAMINICO,200X	186,66	(186,66)	-	11100020	Germano	15	180	4	48	210,00	68,67	51,24
2121427	0	13111111	Móveis e Utensílios	01/08/2005	ARMARIO DE MADEIRA C/ 2 PORTAS,REVEST. MELAMINICO,	158,74	(158,74)	-	11100010	Germano	15	180	4	48	179,00	58,53	43,68
2121428	0	13111111	Móveis e Utensílios	01/08/2005	ARMARIO DE MADEIRA C/ 2 PORTAS,REVEST. MELAMINICO,	158,74	(158,74)	-	11100010	Germano	15	180	4	48	179,00	58,53	43,68
2121429	0	13111111	Móveis e Utensílios	01/08/2005	ARMARIO DE MADEIRA C/ 2 PORTAS,REVEST. MELAMINICO,	203,52	(203,52)	-	11100010	Germano	15	180	4	48	230,00	75,21	56,12
2121430	0	13111111	Móveis e Utensílios	30/04/2000	REFRIGERADOR TIPO FRIGOBAR,TOP	829,00	(829,00)	-	11100010	Germano	15	180	4	48	959,00	313,59	234,01
2121431	0	13111111	Móveis e Utensílios	01/04/2000	CONDICIONADOR DE AR 18.000 BTUS	667,00	(667,00)	-	11100010	Germano	15	180	4	48	1.035,00	338,45	252,55
2121432	0	13111111	Móveis e Utensílios	04/01/2000	MESA REVESTIDA EM FORMICA C/ ESTRUTURA DE FERRO 1	200,24	(200,24)	-	11100020	Germano	15	180	4	48	227,00	74,23	55,39
2121433	0	13111111	Móveis e Utensílios	04/01/2000	MESA REVESTIDA EM FORMICA C/ ESTRUTURA DE FERRO 1	200,24	(200,24)	-	11100010	Germano	15	180	4	48	227,00	74,23	55,39
2121434	0	13111111	Móveis e Utensílios	04/01/2000	MESA REVESTIDA EM FORMICA C/ ESTRUTURA DE FERRO 1	200,24	(200,24)	-	11100010	Germano	15	180	4	48	232,00	75,86	56,61
2121436	0	13111111	Móveis e Utensílios	04/01/2000	MESA REVESTIDA EM FORMICA C/ ESTRUTURA DE FERRO 1	200,24	(200,24)	-	11100020	Germano	15	180	4	48	232,00	75,86	56,61
2121437	0	13111111	Móveis e Utensílios	02/01/2005	MESA REVESTIDA EM FORMICA C/ ESTRUTURA DE FERRO 1	2.265,87	(2.265,87)	-	11100020	Germano	15	180	4	48	2.564,00	838,43	625,65
2121438	0	13111111	Móveis e Utensílios	01/09/2006	CONDICIONADOR DE AR IAQ18A00BELG 18.000 BTUS	2.756,91	(2.593,89)	163,02	11000010	Germano	15	180	5	60	7.349,00	2.895,51	2.160,67
2121439	0	13111111	Móveis e Utensílios	31/12/2001	CADEIRA FIXA ,ESTOF. TECIDO	80,00	(80,00)	-	11100010	Germano	15	180	4	48	185,00	60,50	45,14
2121440	0	13111111	Móveis e Utensílios	31/12/2001	CADEIRA GIRATORIA C/ BRACOS,PLASTICO	80,00	(80,00)	-	11000010	Germano	15	180	4	48	151,00	49,38	36,85
2121441	0	13111111	Móveis e Utensílios	31/12/2001	ARMARIO DE ACO TIPO VESTIARIO C/ 4 PORTAS,PRISMA	80,00	(80,00)	-	11100005	Germano	15	180	4	48	151,00	49,38	36,85
2121442	0	13111111	Móveis e Utensílios	31/12/2001	CADEIRA FIXA ,ESTOF. TECIDO	80,00	(80,00)	-	11100010	Germano	15	180	4	48	185,00	60,50	45,14
2121444	0	13111111	Móveis e Utensílios	01/04/2004	ARMARIO DE MADEIRA C/ 1 PORTA,COM 4 GAVETAS REVEST	1.121,00	(1.121,00)	-	11100010	Germano	15	180	4	48	1.268,00	414,64	309,41
2121445	0	13111111	Móveis e Utensílios	17/06/2002	ESTACAO DE TRABALHO EM L, C/ 3 GAVETAS,REVEST. MEL	314,64	(314,64)	-	11250010	Germano	15	180	4	48	602,00	196,85	146,90
2121446	0	13111111	Móveis e Utensílios	01/04/2004	CADEIRA GIRATORIA C/ BRACOS,ESTOF. COURVIM	91,40	(91,40)	-	11210010	Germano	15	180	4	48	173,00	56,57	42,21
2121447	0	13111111	Móveis e Utensílios	01/04/2004	ARMARIO DE MADEIRA C/ 1 PORTA,REVEST. MELAMINICO	1.121,00	(1.121,00)	-	11100010	Germano	15	180	4	48	1.268,00	414,64	309,41
2121448	0	13111111	Móveis e Utensílios	17/10/2000	ESTACAO DE TRABALHO EM L, C/ 3 GAVETAS,REVEST. MEL	419,61	(419,61)	-	11342010	Germano	15	180	4	48	423,00	138,32	103,22
2121449	0	13111111	Móveis e Utensílios	05/03/2002	CADEIRA GIRATORIA DE COURVIM C/ BRACOS E RODIZIOS	160,00	(160,00)	-	11100010	Germano	15	180	4	48	309,00	101,04	75,40
2121450	0	13111111	Móveis e Utensílios	31/12/2001	CADEIRA FIXA ,ESTOF. COURO	144,37	(144,37)	-	11100010	Germano	15	180	4	48	161,00	52,65	39,29
2121451	0	13111111	Móveis e Utensílios	01/04/2004	ARMARIO DE MADEIRA C/ 1 PORTA,COM 4 GAVETAS REVEST	1.121,00	(1.121,00)	-	11100010	Germano	15	180	4	48	1.268,00	414,64	309,41
2121452	0	13111111	Móveis e Utensílios	17/10/2000	ESTACAO DE TRABALHO EM L, C/ 3 GAVETAS,REVEST. MEL	419,61	(419,61)	-	11203010	Germano	15	180	4	48	423,00	138,32	103,22
2121453	0	13111111	Móveis e Utensílios	31/12/2001	CADEIRA FIXA ,ESTOF. TECIDO	80,00	(80,00)	-	11100010	Germano	15	180	4	48	185,00	60,50	45,14
2121454	0	13111111	Móveis e Utensílios	08/09/1997	CADEIRA GIRATORIA C/ BRACOS,ESTOF. COURVIM	109,14	(109,14)	-	11210010	Germano	15	180	4	48	108,00	35,32	26,35
2121455	0	13111111	Móveis e Utensílios	01/04/2004	ARMARIO DE MADEIRA C/ 1 PORTA,COM 4 GAVETAS REVEST	1.121,00	(1.121,00)	-	11100010	Germano	15	180	4	48	1.268,00	414,64	309,41
2121456	0	13111111	Móveis e Utensílios	17/10/2000	ESTACAO DE TRABALHO EM L, C/ 3 GAVETAS,REVEST. MEL	419,61	(419,61)	-	11202020	Germano	15	180	4	48	423,00	138,32	103,22
2121460	0	13111111	Móveis e Utensílios	01/09/2006	CONDICIONADOR DE AR INNOVARE 18.000 BTUS	1.265,02	(1.265,02)	-	11100010	Germano	15	180	5	60	2.196,00	865,22	645,64
2121461	0	13111111	Móveis e Utensílios	20/02/2003	MESA DE MADEIRA EM L,REVEST. MELAMINICO,150X150X60	186,66	(186,66)	-	11100010	Germano	15	180	4	48	358,00	117,07	87,36
2121462	0	13111111	Móveis e Utensílios	22/06/1993	ESTANTE DE MADEIRA C/ 02 PRATELEIRA(S) E 02 PORTA(	47,58	(47,58)	-	11100010	Germano	15	180	4	48	325,00	106,28	79,30
2121463	0	13111111	Móveis e Utensílios	31/12/2001	CADEIRA FIXA ,ESTOF. COURO	144,37	(144,37)	-	11220020	Germano	15	180	4	48	161,00	52,65	39,29
2121464	0	13111111	Móveis e Utensílios	31/12/2001	CADEIRA FIXA ,ESTOF. TECIDO,GIROFLEX	144,37	(144,37)	-	11100010	Germano	15	180	4	48	276,00	90,25	67,35
2121466	0	13111111	Móveis e Utensílios	31/12/2001	CADEIRA FIXA,ESTOF. COURO	80,00	(80,00)	-	11250010	Germano	15	180	4	48	151,00	49,38	36,85
2121467	0	13111111	Móveis e Utensílios	01/09/2006	CONDICIONADOR DE AR INNOVARE 10.000 BTUS	1.265,02	(1.265,02)	-	11000010	Germano	15	180	5	60	2.326,00	916,44	683,86
2121468	0	13111111	Móveis e Utensílios	05/03/2002	CADEIRA GIRATORIA DE COURVIM C/ BRACOS E RODIZIOS	160,00	(160,00)	-	11100010	Germano	15	180	4	48	179,00	58,53	43,68
2121470	0	13111111	Móveis e Utensílios	31/12/2001	CADEIRA FIXA ,ESTOF. COURO	144,37	(144,37)	-	11100010	Germano	15	180	4	48	276,00	90,25	67,35
2121471	0	13111111	Móveis e Utensílios	31/12/2001	CADEIRA FIXA,ESTOF. COURVIM	144,37	(144,37)	-	11204010	Germano	15	180	4	48	141,00	46,11	34,41
2121472	0	13111111	Móveis e Utensílios	31/12/2001	CADEIRA FIXA ,ESTOF. TECIDO	144,37	(144,37)	-	11100010	Germano	15	180	4	48	276,00	90,25	67,35
2121473	0	13111111	Móveis e Utensílios	31/12/2001	CADEIRA FIXA ,ESTOF. TECIDO	144,37	(144,37)	-	11100010	Germano	15	180	4	48	276,00	90,25	67,35
2121474	0	13111111	Móveis e Utensílios	31/12/2001	CADEIRA FIXA ,ESTOF. TECIDO	144,37	(144,37)	-	11100010	Germano	15	180	4	48	276,00	90,25	67,35
2121475	0	13111111	Móveis e Utensílios	31/12/2001	CADEIRA FIXA,ESTOF. COURVIM	144,37	(144,37)	-	11204010	Germano	15	180	4	48	141,00	46,11	34,41
2121476	0	13111111	Móveis e Utensílios	05/06/1998	CADEIRA FIXA ,ESTOF. COURO	48,25	(48,25)	-	11000010	Germano	15	180	4	48	185,00	60,50	45,14
2121477	0	13111111	Móveis e Utensílios	25/07/1990	CADEIRA FIXA ,ESTOF. COURO	79,94	(79,94)	-	11100010	Germano	15	180	4	48	185,00	60,50	45,14
2121478	0	13111111	Móveis e Utensílios	05/06/1998	CADEIRA FIXA ,ESTOF. COURO	48,25	(48,25)	-	11163010	Germano	15	180	4	48	185,00	60,50	45,14
2121479	0	13111111	Móveis e Utensílios	30/01/2001	MESA DE MADEIRA P/ REUNIAOREVEST. MELAMINICO30X45	256,46	(256,46)	-	11100010	Germano	15	180	4	48	288,00	94,18	70,28
2121480	0	13111111	Móveis e Utensílios	30/01/2001	MESA REDONDA DE MADEIRA P/ REUNIAO 120X075	256,46	(256,46)	-	11100010	Germano	15	180	4	48	493,00	161,21	120,30
2121481	0	13111111	Móveis e Utensílios	01/12/1977	MESA DE MADEIRA,REVEST. MELAMINICO,80X80X75	72,93	(72,93)	-	11131010	Germano	15	180	4	48	650,00	212,55	158,61
2121485	0	13111111	Móveis e Utensílios	14/05/2001	SOFA DE COURVIM C/ 01 LUGAR	959,98	(959,98)	-	11100010	Germano	15	180	4	48	1.075,00	351,53	262,31
2121487	0	13111111	Móveis e Utensílios	01/05/2004	MESA DE MADEIRA,REVEST. MELAMINA OVAL,190X090X075	2.002,00	(2.002,00)	-	11100010	Germano	15	180	4	48	3.781,00	1.236,39	922,61
2121488	0	13111111	Móveis e Utensílios	08/09/1997	CADEIRA GIRATORIA C/ BRACOS,ESTOF. COURVIM	109,15	(109,15)	-	11210010	Germano	15	180	4	48	108,00	35,32	26,35
2121489	0	13111111	Móveis e Utensílios	01/09/2006	DIVA CLINICO 180X050X080	3.285,98	(3.285,98)	-	11100010	Germano	15	180	5	60	5.709,00	2.249,35	1.678,50
2121495	0	13111111	Móveis e Utensílios	07/10/1998	ESTANTE DE ACO 090X030X200	40,83	(40,83)	-	11100005	Germano	15	180	4	48	325,00	106,28	79,30
2121496	0	13111111	Móveis e Utensílios	17/10/2000	ESTANTE DE ACO 090X030X200	38,45	(38,45)	-	11100005	Germano	15	180	4	48	325,00	106,28	79,30
2121500	0	13111111	Móveis e Utensílios	09/06/2001	ARMARIO DE MADEIRA C/ 02 PORTA(S) 100X045X180	371,14	(371,14)	-	11100010	Germano	15	180	4	48	710,00	232,17	173,25
2121501	0	13111111	Móveis e Utensílios	19/11/1996	CADEIRA GIRATORIA C/BRACOS,ESTOF. COURVIM,CHROMMA	65,80	(65,80)	-	11202020	Germano	15	180	4	48	185,00	60,50	45,14
2121502	0	13111111	Móveis e Utensílios	19/11/1996	CADEIRA GIRATORIA C/ BRACOS,ESTOF. COURO	65,80	(65,80)	-	11202020	Germano	15	180	4	48	185,00	60,50	45,14
2121508	0	13111111	Móveis e Utensílios	19/11/1996	CADEIRA GIRATORIA C/ BRACOS,ESTOF. COURO	65,80	(65,80)	-	11202020	Germano	15	180	4	48	185,00	60,50	45,14
2121509	0	13111111	Móveis e Utensílios	05/01/2005	MESA DE MADEIRA EM L,REVEST. MELAMINICO,150X150X60	157,29	(157,29)	-	11220010	Germano	15	180	4	48	290,00	94,83	70,76
2121516	0	13111111	Móveis e Utensílios	22/06/1993	CADEIRA GIRATORIA C/ BRACOS,ESTOF. COURO	65,80	(65,80)	-	11202020	Germano	15	180	4	48	185,00	60,50	45,14
2121518	0	13111111	Móveis e Utensílios	03/02/1997	CADEIRA GIRATORIA C/BRACOS,ESTOF. TECIDO	816,35	(816,35)	-	11202020	Germano	15	180	4	48	814,00	266,18	198,63
2121521	0	13111131	Ferramentas	01/09/2006	MICROMETRO EXTERNO DIGITAL 150.300 MM	1.362,05	(1.362,05)	-	11202020	Germano	10	120	3	36	1.800,00	669,60	499,67

FDC CONSULT LTDA

SAMARCO
APRENDER PARA EVOLUIR E TRANSFORMAR

DATA-BASE: 31/03/2021					DADOS CONTÁBEIS CEDIDOS PELA SAMARCO						AVALIAÇÃO VALOR JUSTO DE MERCADO						
IMOBILIZADO	SUB Nº	CLASSE	CENTRO CST	DT.INCORP.	DENOMINAÇÃO DO IMOBILIZADO	VAL AQUIS. BRL	DEPREC. ACUM BRL	VALOR CONTÁBIL BRL	CENTRO DE CUSTOS	UNID. IND	VIDA ÚTIL DET. (ANOS)	VIDA ÚTIL DET. (MESES)	VIDA ÚTIL REM. (ANOS)	VIDA ÚTIL REM. (MESES)	VALOR DE REPOSIÇÃO (R$)	VALOR JUSTO DE MERCADO (R$)	VALOR DE LIQUIDAÇÃO FORÇADA
2121522	0	13111111	Móveis e Utensílios	02/01/2005	MESA REVESTIDA EM FORMICA C/ ESTRUTURA DE FERRO 1	2.265,87	(2.265,87)	-	11202020	Germano	15	180	4	48	2.564,00	838,43	625,65
2121524	0	13111111	Móveis e Utensílios	02/01/2005	ESTACAO DE TRABALHO C/ 3 GAVETASREVEST. MELAMINICO	2.265,87	(2.265,87)	-	11202020	Germano	15	180	4	48	2.564,00	838,43	625,65
2121527	0	13111111	Móveis e Utensílios	02/01/2005	ESTACAO DE TRABALHO C/ 3 GAVETASREVEST. MELAMINICO	2.265,86	(2.265,86)	-	11202020	Germano	15	180	4	48	2.564,00	838,43	625,65
2121528	0	13111111	Móveis e Utensílios	02/01/2005	ESTACAO DE TRABALHO C/ 3 GAVETASREVEST. MELAMINICO	2.265,86	(2.265,86)	-	11202020	Germano	15	180	4	48	2.564,00	838,43	625,65
2121529	0	13111111	Móveis e Utensílios	02/01/2005	MESA REVESTIDA EM FORMICA C/ ESTRUTURA DE FERRO 1	2.265,86	(2.265,86)	-	11110060	Germano	15	180	4	48	2.132,00	697,16	520,23
2121532	0	13111111	Móveis e Utensílios	02/10/1995	RACK DE MADEIRA C/ 02 PORTA(S) E 01 GAVETA(S) 075	131,75	(131,75)	-	11300060	Germano	15	180	4	48	150,00	49,05	36,60
2121535	0	13111111	Móveis e Utensílios	01/09/2006	CONDICIONADOR DE AR INNOVARE 18.000 BTUS	1.265,02	(1.265,02)	-	11133010	Germano	15	180	5	60	1.431,00	563,81	420,73
2121536	0	13111111	Móveis e Utensílios	31/12/2001	CADEIRA FIXA,ESTOF. COURVIM,CHROMMA	80,00	(80,00)	-	11202020	Germano	15	180	4	48	185,00	60,50	45,14
2121537	0	13111111	Móveis e Utensílios	31/12/2001	CADEIRA FIXA ,ESTOF. TECIDO	80,00	(80,00)	-	11202020	Germano	15	180	4	48	185,00	60,50	45,14
2121538	0	13111111	Móveis e Utensílios	31/12/2001	CADEIRA FIXA ,ESTOF. TECIDO	80,00	(80,00)	-	11202020	Germano	15	180	4	48	185,00	60,50	45,14
2121541	0	13111111	Móveis e Utensílios	31/12/2001	CADEIRA FIXA,ESTOF. COURO	80,00	(80,00)	-	11250010	Germano	15	180	4	48	151,00	49,38	36,85
2121542	0	13111111	Móveis e Utensílios	31/12/2001	CADEIRA FIXA ,ESTOF. TECIDO	80,00	(80,00)	-	11110060	Germano	15	180	4	48	185,00	60,50	45,14
2121543	0	13111111	Móveis e Utensílios	31/12/2001	CADEIRA FIXA ,ESTOF. TECIDO	80,00	(80,00)	-	11202020	Germano	15	180	4	48	185,00	60,50	45,14
2121544	0	13111111	Móveis e Utensílios	31/12/2001	CADEIRA FIXA ,ESTOF. TECIDO	80,00	(80,00)	-	11202020	Germano	15	180	4	48	185,00	60,50	45,14
2121545	0	13111111	Móveis e Utensílios	31/12/2001	CADEIRA FIXA,ESTOF. COURO	80,00	(80,00)	-	11250010	Germano	15	180	4	48	151,00	49,38	36,85
2121546	0	13111111	Móveis e Utensílios	31/12/2001	CADEIRA FIXA ,ESTOF. TECIDO	80,00	(80,00)	-	11202020	Germano	15	180	4	48	185,00	60,50	45,14
2121547	0	13111111	Móveis e Utensílios	31/12/2001	CADEIRA FIXA ,ESTOF. TECIDO	80,00	(80,00)	-	11202020	Germano	15	180	4	48	185,00	60,50	45,14
2121548	0	13111111	Móveis e Utensílios	31/12/2001	CADEIRA FIXA,ESTOF. TECIDO	80,00	(80,00)	-	11110010	Germano	15	180	4	48	185,00	60,50	45,14
2121549	0	13111111	Móveis e Utensílios	31/12/2001	CADEIRA FIXA,ESTOF. COURO	80,00	(80,00)	-	11250010	Germano	15	180	4	48	151,00	49,38	36,85
2121550	0	13111111	Móveis e Utensílios	31/12/2001	CADEIRA FIXA ,ESTOF. TECIDO	80,00	(80,00)	-	11202020	Germano	15	180	4	48	185,00	60,50	45,14
2121551	0	13111111	Móveis e Utensílios	31/12/2001	CADEIRA FIXA ,ESTOF. TECIDO	80,00	(80,00)	-	11202020	Germano	15	180	4	48	185,00	60,50	45,14
2121552	0	13111111	Móveis e Utensílios	31/12/2001	CADEIRA FIXA ,ESTOF. TECIDO	80,00	(80,00)	-	11202020	Germano	15	180	4	48	185,00	60,50	45,14
2121554	0	13111111	Móveis e Utensílios	31/12/2001	CADEIRA FIXA TIPO UNIVERSITARIA,ESTOF. COURO	80,00	(80,00)	-	11220010	Germano	15	180	4	48	151,00	49,38	36,85
2121555	0	13111111	Móveis e Utensílios	31/12/2001	CADEIRA FIXA TIPO UNIVERSITARIA	80,00	(80,00)	-	11230030	Germano	15	180	4	48	185,00	60,50	45,14
2121556	0	13111111	Móveis e Utensílios	31/12/2001	CADEIRA FIXA TIPO UNIVERSITARIA,ESTOF. COURO	80,00	(80,00)	-	11220010	Germano	15	180	4	48	151,00	49,38	36,85
2121559	0	13111111	Móveis e Utensílios	31/12/2001	CADEIRA FIXA TIPO UNIVERSITARIA	80,00	(80,00)	-	11202010	Germano	15	180	4	48	185,00	60,50	45,14
2121560	0	13111111	Móveis e Utensílios	31/12/2001	CADEIRA FIXA TIPO UNIVERSITARIA,ESTOF. COURO	80,00	(80,00)	-	11203010	Germano	15	180	4	48	185,00	60,50	45,14
2121561	0	13111111	Móveis e Utensílios	31/12/2001	CADEIRA FIXA TIPO UNIVERSITARIA,ESTOF. COURO	80,00	(80,00)	-	11203010	Germano	15	180	4	48	185,00	60,50	45,14
2121562	0	13111111	Móveis e Utensílios	31/12/2001	CADEIRA FIXA TIPO UNIVERSITARIA,ESTOF. COURO	80,00	(80,00)	-	11203010	Germano	15	180	4	48	185,00	60,50	45,14
2121563	0	13111111	Móveis e Utensílios	01/09/2006	DIVA CLINICO	3.285,98	(3.285,98)	-	11202020	Germano	15	180	5	60	5.709,00	2.249,35	1.678,50
2121567	0	13111111	Móveis e Utensílios	05/01/2005	ESTANTE DE ACO C/ 08 PRATELEIRA(S) 090X040X230	27,63	(27,63)	-	11230030	Germano	15	180	4	48	325,00	106,28	79,30
2121568	0	13111111	Móveis e Utensílios	05/01/2005	ESTANTE DE ACO C/ 08 PRATELEIRA(S) 090X040X230	27,63	(27,63)	-	11230030	Germano	15	180	4	48	325,00	106,28	79,30
2121569	0	13111111	Móveis e Utensílios	02/01/2005	ESTANTE DE ACO C/ 06 PRATELEIRA(S) 090X040X200	44,92	(44,92)	-	11230030	Germano	15	180	4	48	325,00	106,28	79,30
2121570	0	13111111	Móveis e Utensílios	05/01/2005	ESTANTE DE ACO C/ 08 PRATELEIRA(S) 090X040X200	27,63	(27,63)	-	11202010	Germano	15	180	4	48	325,00	106,28	79,30
2121571	0	13111111	Móveis e Utensílios	05/01/2005	ESTANTE DE ACO C/ 08 PRATELEIRA(S) 090X040X200	27,63	(27,63)	-	11164020	Germano	15	180	4	48	325,00	106,28	79,30
2121572	0	13111111	Móveis e Utensílios	05/03/2002	ARMARIO DE ACO C/ 02 PORTA(S) 090X050X200	356,00	(356,00)	-	11202050	Germano	15	180	4	48	402,00	131,45	98,09
2121573	0	13111111	Móveis e Utensílios	05/03/2002	ARMARIO DE ACO C/ 02 PORTA(S) 090X050X200	356,00	(356,00)	-	11202050	Germano	15	180	4	48	402,00	131,45	98,09
2121574	0	13111111	Móveis e Utensílios	05/03/2002	ARMARIO DE ACO C/ 02 PORTA(S) 090X050X200	356,00	(356,00)	-	11202050	Germano	15	180	4	48	402,00	131,45	98,09
2121575	0	13111111	Móveis e Utensílios	05/03/2002	ARMARIO DE ACO C/ 02 PORTA(S) 100X035X170	356,00	(356,00)	-	11202050	Germano	15	180	4	48	402,00	131,45	98,09
2121577	0	13111111	Móveis e Utensílios	22/06/1993	CADEIRA GIRATORIA C/ BRACOSESTOF. COURVIMCAVALETI	65,80	(65,80)	-	11202050	Germano	15	180	4	48	185,00	60,50	45,14
2121578	0	13111111	Móveis e Utensílios	31/12/2001	CADEIRA GIRATORIA C/ BRACOSESTOF. COURVIMCAVALETI	125,22	(125,22)	-	11202050	Germano	15	180	4	48	142,00	46,43	34,65
2121579	0	13111111	Móveis e Utensílios	20/05/1994	MESA DE MADEIRA C/ ESTRUTURA DE FERRO 200X100X075	83,36	(83,36)	-	11202050	Germano	15	180	4	48	650,00	212,55	158,61
2121580	0	13111111	Móveis e Utensílios	19/11/1996	CADEIRA GIRATORIA C/ BRACOSESTOF. COURVIMCAVALETI	65,80	(65,80)	-	11202050	Germano	15	180	4	48	185,00	60,50	45,14
2121581	0	13111111	Móveis e Utensílios	19/11/1996	CADEIRA GIRATORIA C/ BRACOSESTOF. COURVIMCAVALETI	65,80	(65,80)	-	11202050	Germano	15	180	4	48	185,00	60,50	45,14
2121582	0	13111131	Ferramentas	01/09/2006	MICROMETRO INTERNO TUBULAR DE POLEGADAS 2" - 12"	264,11	(259,62)	4,49	11202010	Germano	15	180	5	60	306,00	120,56	89,97
2121583	0	13111131	Ferramentas	01/09/2006	MICROMETRO P/ MEDIDA INTERNA 200-100 MM	872,66	(872,66)	-	11202050	Germano	10	120	3	36	1.582,00	588,50	439,15
2121584	0	13111131	Ferramentas	01/09/2006	MICROMETRO INTERNO DE POLEGADAS 1"/10"	257,65	(257,65)	-	11202050	Germano	10	120	3	36	466,00	173,35	129,36
2121585	0	13111131	Ferramentas	01/09/2006	CALIBRADOR P/ MICROMETRO 25-275 MM	586,07	(586,07)	-	11202050	Germano	10	120	3	36	1.489,00	553,91	413,33
2121586	0	13111131	Ferramentas	01/09/2006	MICROMETRO DE PROFUNDIDADE 0-25 MM	1.292,62	(1.292,62)	-	11202050	Germano	10	120	3	36	2.347,00	873,08	651,51
2121587	0	13111131	Ferramentas	01/09/2006	MECROMETRO MEDIDA EXTRNA CANBIARRO 0-125MM	193,08	(193,08)	-	11202010	Germano	10	120	3	36	350,00	130,20	97,16
2121588	0	13111131	Ferramentas	01/09/2006	NIVEL DE PRECISAO 0005 IN	305,87	(301,24)	4,63	11202050	Germano	14	168	4	48	400,00	140,00	104,47
2121589	0	13111131	Ferramentas	01/09/2006	RELOGIO COMPARADOR C/ SULBITO 0001"-050"	58,08	(58,08)	-	11202050	Germano	10	120	3	36	103,00	38,32	28,59
2121590	0	13111131	Ferramentas	01/09/2006	MICROMETRO EXTERNO 300-400 MM	2.133,93	(2.133,93)	-	11202050	Germano	10	120	3	36	2.800,00	1.041,60	777,26
2121591	0	13111131	Ferramentas	01/09/2006	MICROMETRO MEDIDA EXTERNA 200-300 MM	556,44	(556,44)	-	11202050	Germano	10	120	3	36	1.009,00	375,35	280,09
2121592	0	13111131	Ferramentas	01/09/2006	MICROMETRO MEDIDA EXTERNO 300-440 MM	193,08	(193,08)	-	11202050	Germano	10	120	3	36	350,00	130,20	97,16
2121593	0	13111131	Ferramentas	01/09/2006	MICROMETRO MEDIDA EXTERNO 400-500 MM	198,22	(198,22)	-	11202050	Germano	10	120	3	36	331,00	123,13	91,88
2121594	0	13111131	Ferramentas	01/09/2006	MICROMETRO EXTERNO 25-50 MM	523,37	(523,37)	-	11202050	Germano	10	120	3	36	700,00	260,40	194,31
2121595	0	13111131	Ferramentas	01/09/2006	MICROMETRO INTERNO 5-30 MM	173,39	(173,39)	-	11202050	Germano	10	120	3	36	300,00	111,60	83,28
2121596	0	13111131	Ferramentas	01/09/2006	MICROMETRO EXTERNO 0-25 MM	681,41	(681,41)	-	11202050	Germano	10	120	3	36	900,00	334,80	249,83
2121597	0	13111131	Ferramentas	01/09/2006	MICROMETRO EXTERNO 500-600 MM	850,75	(850,75)	-	11202050	Germano	10	120	3	36	1.100,00	409,20	305,35
2121598	0	13111131	Ferramentas	05/01/2005	TRACADOR DE ALTURA 450 MM	2.000,00	(1.723,62)	276,38	11202050	Germano	15	180	4	48	2.322,00	759,29	566,60
2121600	0	13111111	Móveis e Utensílios	05/03/2002	ARMARIO DE ACO C/ 02 PORTA(S) 090X050X200	356,00	(356,00)	-	11202050	Germano	15	180	4	48	402,00	131,45	98,09
2121601	0	13111111	Móveis e Utensílios	27/05/1996	ARQUIVO DE ACO C/ 04 GAVETA(S) 045X070X135	78,80	(78,80)	-	11202050	Germano	15	180	4	48	980,00	320,46	239,13
2121602	0	13111111	Móveis e Utensílios	05/06/1998	CADEIRA FIXA ,ESTOF. COURVIM	48,25	(48,25)	-	11201010	Germano	15	180	4	48	185,00	60,50	45,14
2121603	0	13111111	Móveis e Utensílios	01/09/2006	ESTACAO DE TRABALHO C/ 3 GAVETAS,REVEST. MELAMINIC	2.162,45	(2.162,45)	-	11220010	Germano	15	180	5	60	3.980,00	1.568,12	1.170,16
2121604	0	13111111	Móveis e Utensílios	19/11/1996	CADEIRA FIXA ,ESTOF. COURVIM	65,80	(65,80)	-	11201010	Germano	15	180	4	48	185,00	60,50	45,14
2121607	0	13111131	Ferramentas	01/09/2006	MULTIMETRO DIGITAL ET2070	1.414,77	(1.372,52)	42,25	11201010	Germano	14	168	4	48	1.900,00	665,00	496,23
2121608	0	13111131	Ferramentas	01/09/2006	MICROMETRO EXTERNO DIGITAL 29352230 25-50 MM	1.362,05	(1.362,05)	-	11201010	Germano	10	120	3	36	1.800,00	669,60	499,67
2121611	0	13111111	Móveis e Utensílios	21/09/1995	CADEIRA FIXA DE TECIDO C/ BRACOS	103,79	(103,79)	-	11300020	Germano	15	180	4	48	104,00	34,01	25,38

FDC CONSULT LTDA

SAMARCO
APRENDER PARA EVOLUIR E TRANSFORMAR

DATA-BASE: 31/03/2021					DADOS CONTÁBEIS CEDIDOS PELA SAMARCO						AVALIAÇÃO VALOR JUSTO DE MERCADO							
IMOBILIZADO	SUB Nº	CLASSE	CENTRO CST	DT.INCORP.	DENOMINAÇÃO DO IMOBILIZADO	VAL AQUIS. BRL	DEPREC. ACUM BRL	VALOR CONTÁBIL BRL	CENTRO DE CUSTOS	UNID. IND	VIDA ÚTIL DET. (ANOS)	VIDA ÚTIL DET. (MESES)	VIDA ÚTIL REM. (ANOS)	VIDA ÚTIL REM. (MESES)	VALOR DE REPOSIÇÃO (R$)	VALOR JUSTO DE MERCADO (R$)	VALOR DE LIQUIDAÇÃO FORÇADA
2121612	0	13111111	Móveis e Utensílios	20/12/1995	CONDICIONADOR DE AR AIR MASTER 12.000 BTUS	1.103,46	(1.103,46)	-	11341010	Germano	15	180	4	48	1.101,00	360,03	268,66
2121613	0	13111111	Móveis e Utensílios	01/08/2005	ARMARIO DE MADEIRA C/ 2 PORTAS,REVEST. MELAMINICO,	791,58	(791,58)	-	11250010	Germano	15	180	4	48	1.454,00	475,46	354,79
2121614	0	13111111	Móveis e Utensílios	01/09/2006	GAVETEIRO DE MADEIRA REVESTIDO EM FORMICA C/ 04 GA	218,03	(218,03)	-	11230020	Germano	15	180	5	60	244,00	96,14	71,74
2121615	0	13111111	Móveis e Utensílios	20/05/1994	CADEIRA GIRATORIA C/ BRACOS,ESTOF. TECIDO	83,36	(83,36)	-	11230020	Germano	15	180	4	48	185,00	60,50	45,14
2121616	0	13111111	Móveis e Utensílios	17/10/2000	ESTACAO DE TRABALHO C/ 3 GAVETAS,REVEST. MELAMINIC	419,61	(419,61)	-	11330010	Germano	15	180	4	48	423,00	138,32	103,22
2121619	0	13111111	Móveis e Utensílios	05/01/2004	ARMARIO DE MADEIRA C/ 02 PORTA(S) 080X050X160	333,33	(333,33)	-	11300020	Germano	15	180	4	48	640,00	209,28	156,17
2121639	0	13111071	Máquinas e Eqtos	13/12/1994	PROGRAMADOR DE INSTRUMENTOS T1000	219.209,53	(181.806,15)	37.403,38	11164010	Germano	25	300	6	72	700.987,00	217.305,97	162.157,06
2121640	0	13111071	Máquinas e Eqtos	01/04/2004	PROGRAMADOR DE INSTRUMENTOS LZ64	5.120,00	(4.231,13)	888,87	11164010	Germano	25	300	11	132	5.585,00	2.781,33	2.075,47
2121641	0	13111071	Máquinas e Eqtos	01/09/2006	PROGRAMADOR DE INSTRUMENTOS DPLMULTI	2.543,37	(2.543,37)	-	11164010	Germano	25	300	14	168	6.744,00	4.248,72	3.170,46
2121642	0	13111071	Máquinas e Eqtos	19/03/1993	BOMBA DE CALIBRACAO DO INSTRUMENTO 300 BAR	1.101.898,62	(735.234,07)	366.664,55	11230030	Germano	20	240	5	60	2.357.245,00	730.745,95	545.293,88
2121643	0	13111111	Móveis e Utensílios	01/09/2006	LEITOR DE DADOS CODIM,TELEMATICA,CODIM MD 400	1.420,75	(1.420,75)	-	11300060	Germano	15	180	5	60	2.615,00	1.030,31	768,83
2121645	0	13111111	Móveis e Utensílios	05/01/2004	ARMARIO DE MADEIRA C/ 02 PORTA(S) 090X050X160	333,33	(333,33)	-	11162020	Germano	15	180	4	48	640,00	209,28	156,17
2121646	0	13111111	Móveis e Utensílios	17/04/2001	RACK DE MADEIRA 050X050X095	743,07	(743,07)	-	11230020	Germano	15	180	4	48	1.432,00	468,26	349,43
2121647	0	13111111	Móveis e Utensílios	01/09/2006	TELEVISOR COLORIDO 24",philips	788,96	(725,35)	63,61	11162020	Germano	15	180	5	60	1.451,00	571,69	426,61
2121648	0	13111111	Móveis e Utensílios	31/12/2001	CADEIRA GIRATORIA DE TECIDO C/ BRACOS	125,22	(125,22)	-	11162020	Germano	15	180	4	48	238,00	77,83	58,07
2121650	0	13111111	Móveis e Utensílios	30/04/2000	BANCADA DE MADEIRA EM L C/ 08 GAVETA(S) 500X065X0	112,26	(112,26)	-	11162020	Germano	15	180	4	48	2.650,00	866,55	646,63
2121651	0	13111111	Móveis e Utensílios	21/09/1995	CADEIRA FIXA DE TECIDO C/ BRACOS	103,79	(103,79)	-	11162020	Germano	15	180	4	48	104,00	34,01	25,38
2121652	0	13111111	Móveis e Utensílios	05/06/1998	CADEIRA FIXA ,ESTOF. COURO	48,25	(43,97)	4,28	11162020	Germano	15	180	4	48	185,00	60,50	45,14
2121659	0	13111111	Móveis e Utensílios	01/09/1995	CONDICIONADOR DE AR AIR MASTER 18.000 BTUS	1.206,34	(1.206,34)	-	11162020	Germano	15	180	4	48	1.203,00	393,38	293,55
2121663	0	13111111	Móveis e Utensílios	09/09/2002	FORNO,ANALOGIC ,FORNO MUFLA AN1222,1111FML005,4400	250,00	(250,00)	-	11250020	Germano	15	180	4	48	483,00	157,94	117,86
2121664	0	13111111	Móveis e Utensílios	05/01/2005	MESA DE FERRO ,COM TAMPO DE GRANITO,1,5 X 1,0 X 0,	157,29	(157,29)	-	11162010	Germano	15	180	4	48	290,00	94,83	70,76
2121665	0	13111111	Móveis e Utensílios	01/08/2005	ARMARIO TIPO VESTIARIO C/ 06 PORTA(S) 090X045X200	766,99	(766,99)	-	11162020	Germano	15	180	4	48	1.411,00	461,40	344,30
2121666	0	13111111	Móveis e Utensílios	01/08/2005	ARMARIO TIPO VESTIARIO C/ 08 PORTA(S) 120X045X200	203,52	(203,52)	-	11162020	Germano	15	180	4	48	373,00	121,97	91,02
2121667	0	13111071	Máquinas e Eqtos	03/01/2001	INVERSOR DE FREQUENCIA,UNI PRO,D3430,0393410	8.374,95	(5.170,70)	3.204,25	11162020	Germano	20	240	7	84	13.129,00	5.461,66	4.075,58
2121669	0	13111071	Máquinas e Eqtos	02/07/2002	CHASSI C/ 19 CONVERSORES OPTICOS CPSMC1900	3.006,23	(1.544,85)	1.461,38	11210010	Germano	25	300	11	132	6.540,00	3.256,92	2.430,36
2121670	0	13111071	Máquinas e Eqtos	02/07/2002	CHASSI C/ 05 CONVERSORES OPTICOS CPSMC1900	3.006,23	(1.544,85)	1.461,38	11210010	Germano	25	300	11	132	6.540,00	3.256,92	2.430,36
2121671	0	13111101	Eqtos Process Dados	01/03/2005	SWITCH C/ 24 PORTAS,DLINK,DES326S	2.106,00	(2.106,00)	-	11210010	Germano	5	60	1	12	3.979,00	1.022,60	763,08
2121672	0	13111101	Eqtos Process Dados	05/01/2004	SWITCH C/ 24 PORTA(S) 3226S	596,90	(596,90)	-	11210010	Germano	5	60	1	12	1.126,00	289,38	215,94
2121683	0	13111101	Eqtos Process Dados	05/01/2004	SWITCH C/ 24 PORTAS,CISCO,CATALYST 2960	596,90	(596,90)	-	11330010	Germano	5	60	1	12	1.126,00	289,38	215,94
2121684	0	13111101	Eqtos Process Dados	01/09/2006	CONVERSOR OPTICO 10100B	209,10	(209,10)	-	11210010	Germano	5	60	1	12	451,00	115,91	86,49
2121685	0	13111101	Eqtos Process Dados	01/03/2005	SWITCH C/ 24 PORTAS,CISCO,CATALYST 2960	2.182,57	(2.182,57)	-	11330010	Germano	5	60	1	12	4.124,00	1.059,87	790,89
2121686	0	13111101	Eqtos Process Dados	01/09/2006	CONVERSOR OPTICO 10100B	1.102,19	(1.102,19)	-	11210010	Germano	5	60	1	12	2.392,00	614,74	458,73
2121687	0	13111101	Eqtos Process Dados	01/09/2006	CONVERSOR OPTICO 10100B	1.102,19	(1.102,19)	-	11210010	Germano	5	60	1	12	2.392,00	614,74	458,73
2121688	0	13111101	Eqtos Process Dados	01/09/2006	CONVERSOR OPTICO TFC110M3C	209,10	(209,10)	-	11210010	Germano	5	60	1	12	451,00	115,91	86,49
2121689	0	13111101	Eqtos Process Dados	01/09/2006	CONVERSOR OPTICO TFC110M3C	1.189,50	(1.189,50)	-	11210010	Germano	5	60	1	12	2.581,00	663,32	494,98
2121690	0	13111101	Eqtos Process Dados	01/09/2006	CONVERSOR OPTICO TFC110M3C	4.011,66	(4.011,66)	-	11210010	Germano	5	60	1	12	8.707,00	2.237,70	1.669,81
2121691	0	13111101	Eqtos Process Dados	05/01/2004	SWTICH C/ 4 PORTAS,CISCO,2900	596,90	(596,90)	-	11210010	Germano	5	60	1	12	1.126,00	289,38	215,94
2121692	0	13111101	Eqtos Process Dados	05/01/2004	SWITCH C/ 24 PORTAS,CISCO,2960	596,90	(596,90)	-	11210010	Germano	5	60	1	12	1.126,00	289,38	215,94
2121693	0	13111101	Eqtos Process Dados	01/03/2005	SWITCH C/ 24 PORTAS,CISCO,2960	2.182,57	(2.182,57)	-	11210010	Germano	5	60	1	12	4.124,00	1.059,87	790,89
2121696	0	13111111	Móveis e Utensílios	01/09/2006	RACK METALICO C/ 01 PORTA(S) DE VIDRO 050X060X040	622,97	(622,97)	-	11130150	Germano	15	180	5	60	1.177,00	463,74	346,05
2121697	0	13111101	Eqtos Process Dados	01/09/2006	CONVERSOR OPTICO	209,10	(209,10)	-	11210010	Germano	5	60	1	12	451,00	115,91	86,49
2121698	0	13111101	Eqtos Process Dados	01/09/2006	CONVERSOR OPTICO	4.011,66	(4.011,66)	-	11210010	Germano	5	60	1	12	8.707,00	2.237,70	1.669,81
2121699	0	13111101	Eqtos Process Dados	01/09/2006	CONVERSOR OPTICO	209,10	(209,10)	-	11210010	Germano	5	60	1	12	451,00	115,91	86,49
2121700	0	13111101	Eqtos Process Dados	01/09/2006	CONVERSOR OPTICO	16.607,91	(16.607,91)	-	11210010	Germano	5	60	1	12	36.054,00	9.265,88	6.914,34
2121707	0	13111111	Móveis e Utensílios	27/06/1998	ARMARIO DE MADEIRA C/ 2 PORTAS,REVEST. MELAMINICO,	68,15	(68,15)	-	11220010	Germano	15	180	4	48	350,00	114,45	85,40
2121709	0	13111111	Móveis e Utensílios	30/04/2000	ARMARIO DE MADEIRA C/ 2 PORTAS,90X50X240	150,00	(150,00)	-	11220010	Germano	15	180	4	48	170,00	55,59	41,48
2121710	0	13111111	Móveis e Utensílios	30/04/2000	ARMARIO DE MADEIRA C/ 2 PORTAS,REVEST. MELAMINICO,	250,00	(250,00)	-	11202050	Germano	15	180	4	48	470,00	153,69	114,69
2121713	0	13111111	Móveis e Utensílios	30/04/2000	MESA DE MADEIRA EM L,REVEST. MELAMINICO,150X150X60	300,00	(300,00)	-	11220010	Germano	15	180	4	48	302,00	98,75	73,69
2121714	0	13111111	Móveis e Utensílios	30/04/2000	MESA DE MADEIRA C/ 2 GAVETAS,REVEST. MELAMINICO,14	300,00	(300,00)	-	11130180	Germano	15	180	4	48	302,00	98,75	73,69
2121715	0	13111111	Móveis e Utensílios	30/04/2000	MESA DE MADEIRA EM L,AGLOMERADA,150X140X100X075	300,00	(300,00)	-	11210010	Germano	15	180	4	48	302,00	98,75	73,69
2121716	0	13111111	Móveis e Utensílios	28/05/1996	MESA DE MADEIRA C/ 2 GAVETAS,REVEST. MELAMINICO,14	584,26	(584,26)	-	11130180	Germano	15	180	4	48	582,00	190,31	142,02
2121717	0	13111111	Móveis e Utensílios	30/04/2000	MESA DE MADEIRA C/ 1 GAVETA,50X55X75	300,00	(300,00)	-	11000010	Germano	15	180	4	48	302,00	98,75	73,69
2121718	0	13111111	Móveis e Utensílios	30/04/2000	MESA DE MADEIRA EM L,135X135X60X75	300,00	(300,00)	-	11220010	Germano	15	180	4	48	302,00	98,75	73,69
2121719	0	13111111	Móveis e Utensílios	30/04/2000	MESA DE MADEIRA C/ 6 GAVETAS,140X90X75	300,00	(300,00)	-	11000010	Germano	15	180	4	48	302,00	98,75	73,69
2121720	0	13111111	Móveis e Utensílios	30/04/2000	MESA DE MADEIRA C/ 3 GAVETAS,REVEST. MELAMINICO,17	300,00	(300,00)	-	11130180	Germano	15	180	4	48	302,00	98,75	73,69
2121721	0	13111111	Móveis e Utensílios	30/03/1993	MESA DE MADEIRA C/ 3 GAVETAS,REVEST. MELAMINICO,14	57,78	(57,78)	-	11131180	Germano	15	180	4	48	650,00	212,55	158,61
2121722	0	13111111	Móveis e Utensílios	30/04/2000	MESA DE MADEIRA C/ 3 GAVETAS,REVEST. MELAMINICO,12	300,00	(300,00)	-	11300060	Germano	15	180	4	48	302,00	98,75	73,69
2121724	0	13111111	Móveis e Utensílios	04/11/1994	ARMARIO DE MADEIRA C/ 02 PORTA(S) 090X045X160	76,43	(76,43)	-	11230030	Germano	15	180	4	48	350,00	114,45	85,40
2121726	0	13111111	Móveis e Utensílios	30/04/2000	ARMARIO DE ACO C/ 02 PORTA(S) 090X040X200	300,00	(300,00)	-	11000010	Germano	15	180	4	48	347,00	113,47	84,67
2121727	0	13111111	Móveis e Utensílios	30/04/2000	ARMARIO DE ACO C/ 02 PORTA(S) 090X040X200	300,00	(300,00)	-	11000010	Germano	15	180	4	48	295,00	96,47	71,98
2121728	0	13111111	Móveis e Utensílios	30/04/2000	CADEIRA FIXA ,ESTOF. TECIDO	100,00	(100,00)	-	11300020	Germano	15	180	4	48	100,00	32,70	24,40
2121729	0	13111111	Móveis e Utensílios	30/04/2000	CADEIRA FIXA ,ESTOF. TECIDO	100,00	(100,00)	-	11300020	Germano	15	180	4	48	100,00	32,70	24,40
2121730	0	13111111	Móveis e Utensílios	30/04/2000	CADEIRA FIXA ,ESTOF. TECIDO	100,00	(100,00)	-	11300020	Germano	15	180	4	48	100,00	32,70	24,40
2121731	0	13111111	Móveis e Utensílios	30/04/2000	CADEIRA FIXA ,ESTOF. TECIDO	100,00	(100,00)	-	11300020	Germano	15	180	4	48	100,00	32,70	24,40
2121732	0	13111111	Móveis e Utensílios	29/06/1999	MESA DE MADEIRA,REVEST. CEREJEIRA,120X170X75	889,40	(889,40)	-	11250020	Germano	15	180	4	48	895,00	292,67	218,39
2121733	0	13111111	Móveis e Utensílios	30/04/2000	MESA DE MADEIRA C/ 2 GAVETAS,REVEST. MELAMINICO,70	300,00	(300,00)	-	11164020	Germano	15	180	4	48	256,00	83,71	62,47
2121734	0	13111111	Móveis e Utensílios	06/06/1997	CADEIRA GIRATORIA C/ BRACOS,ESTOF. TECIDO	65,80	(65,80)	-	11343010	Germano	15	180	4	48	185,00	60,50	45,14
2121735	0	13111111	Móveis e Utensílios	06/06/1997	CADEIRA GIRATORIA C/ BRACOS,ESTOF. TECIDO	65,80	(65,80)	-	11343010	Germano	15	180	4	48	185,00	60,50	45,14
2121741	0	13111111	Móveis e Utensílios	30/04/2000	ARMARIO DE MADEIRA C/ 2 PORTAS,REVEST. MELAMINICO,	250,00	(250,00)	-	11230030	Germano	15	180	4	48	252,00	82,40	61,49

FDC CONSULT LTDA

SAMARCO
APRENDER PARA EVOLUIR E TRANSFORMAR

DATA-BASE: 31/03/2021					DADOS CONTÁBEIS CEDIDOS PELA SAMARCO					AVALIAÇÃO VALOR JUSTO DE MERCADO							
IMOBILIZADO	SUB Nº	CLASSE	CENTRO CST	DT.INCORP.	DENOMINAÇÃO DO IMOBILIZADO	VAL AQUIS. BRL	DEPREC. ACUM BRL	VALOR CONTÁBIL BRL	CENTRO DE CUSTOS	UNID. IND	VIDA ÚTIL DET. (ANOS)	VIDA ÚTIL DET. (MESES)	VIDA ÚTIL REM. (ANOS)	VIDA ÚTIL REM. (MESES)	VALOR DE REPOSIÇÃO (R$)	VALOR JUSTO DE MERCADO (R$)	VALOR DE LIQUIDAÇÃO FORÇADA
2121745	0	13111111	Móveis e Utensílios	30/04/2000	ARMARIO DE MADEIRA C/ 02 PORTA(S) 090X040X160	250,00	(250,00)	-	11230030	Germano	15	180	4	48	215,00	70,31	52,46
2121747	0	13111111	Móveis e Utensílios	28/04/1992	ARMARIO DE MADEIRA C/ 01 PORTA(S) 085X060X115	50,70	(50,70)	-	11300060	Germano	15	180	4	48	350,00	114,45	85,40
2121748	0	13111111	Móveis e Utensílios	30/04/2000	ESTUFA DE SECAGEM,FANEM,320E	2.780,00	(2.780,00)	-	11250010	Germano	15	180	4	48	5.250,00	1.716,75	1.281,07
2121749	0	13111111	Móveis e Utensílios	30/04/2000	MESA DE MADEIRA C/ 3 GAV,REVEST. CEREJ,135X070X075	300,00	(300,00)	-	11300060	Germano	15	180	4	48	302,00	98,75	73,69
2121750	0	13111111	Móveis e Utensílios	07/01/1991	MESA DE MADEIRA EM L,AGLOMERADA,150X150X110X075	93,57	(93,57)	-	11210010	Germano	15	180	4	48	650,00	212,55	158,61
2121751	0	13111111	Móveis e Utensílios	30/04/2000	MESA DE MADEIRA EM L,AGLOMERADA,150X140X110X075	300,00	(300,00)	-	11300020	Germano	15	180	4	48	302,00	98,75	73,69
2121752	0	13111111	Móveis e Utensílios	30/04/2000	MESA DE MADEIRA EM L,REVEST. MELAMINICO,150X150X60	300,00	(300,00)	-	11220010	Germano	15	180	4	48	302,00	98,75	73,69
2121753	0	13111111	Móveis e Utensílios	30/04/2000	MESA DE MADEIRA EM L,REVEST. MELAMINICO,150X150X60	300,00	(300,00)	-	11220010	Germano	15	180	4	48	302,00	98,75	73,69
2121754	0	13111111	Móveis e Utensílios	30/04/2000	MESA DE MADEIRA EM L,REVEST. MELAMINICO,150X150X60	300,00	(300,00)	-	11220010	Germano	15	180	4	48	302,00	98,75	73,69
2121755	0	13111111	Móveis e Utensílios	30/04/2000	MESA DE MADEIRA C/ 3 GAVETAS,150X65X75	300,00	(300,00)	-	11300070	Germano	15	180	4	48	302,00	98,75	73,69
2121756	0	13111111	Móveis e Utensílios	30/04/2000	CADEIRA FIXA TIPO UNIVERSITARIA,ESTOF. COURO	120,00	(120,00)	-	11202040	Germano	15	180	4	48	119,00	38,91	29,04
2121759	0	13111111	Móveis e Utensílios	30/04/2000	CADEIRA FIXA TIPO UNIVERSITARIA,ESTOF. COURO	120,00	(120,00)	-	11202040	Germano	15	180	4	48	119,00	38,91	29,04
2121762	0	13111111	Móveis e Utensílios	30/04/2000	CADEIRA FIXA TIPO UNIVERSITARIA,ESTOF. COURO	120,00	(120,00)	-	11202040	Germano	15	180	4	48	119,00	38,91	29,04
2121764	0	13111111	Móveis e Utensílios	30/04/2000	CADEIRA FIXA TIPO UNIVERSITARIA,ESTOF. COURO	120,00	(120,00)	-	11202040	Germano	15	180	4	48	119,00	38,91	29,04
2121765	0	13111111	Móveis e Utensílios	30/04/2000	CADEIRA FIXA TIPO UNIVERSITARIA,ESTOF. COURO	120,00	(120,00)	-	11202040	Germano	15	180	4	48	119,00	38,91	29,04
2121766	0	13111111	Móveis e Utensílios	26/05/1993	CADEIRA FIXA TIPO UNIVERSITARIA,ESTOF. COURO	40,74	(40,74)	-	11202040	Germano	15	180	4	48	185,00	60,50	45,14
2121767	0	13111111	Móveis e Utensílios	26/05/1993	CADEIRA FIXA TIPO UNIVERSITARIA,ESTOF. COURO	40,74	(40,74)	-	11202040	Germano	15	180	4	48	185,00	60,50	45,14
2121769	0	13111111	Móveis e Utensílios	26/05/1993	CADEIRA FIXA TIPO UNIVERSITARIA,ESTOF. COURO	40,74	(40,74)	-	11202040	Germano	15	180	4	48	185,00	60,50	45,14
2121770	0	13111111	Móveis e Utensílios	26/05/1993	CADEIRA FIXA TIPO UNIVERSITARIA,ESTOF. COURO	40,74	(40,74)	-	11202040	Germano	15	180	4	48	185,00	60,50	45,14
2121773	0	13111111	Móveis e Utensílios	26/05/1993	CADEIRA FIXA TIPO UNIVERSITARIA,ESTOF. COURO	40,74	(40,74)	-	11202040	Germano	15	180	4	48	185,00	60,50	45,14
2121774	0	13111111	Móveis e Utensílios	26/05/1993	CADEIRA FIXA TIPO UNIVERSITARIA,ESTOF. COURO	40,74	(40,74)	-	11202040	Germano	15	180	4	48	185,00	60,50	45,14
2121776	0	13111111	Móveis e Utensílios	09/09/1998	CADEIRA FIXA TIPO UNIVERSITARIA,ESTOF. COURO	374,00	(374,00)	-	11202040	Germano	15	180	4	48	377,00	123,28	91,99
2121777	0	13111111	Móveis e Utensílios	09/09/1998	CADEIRA FIXA TIPO UNIVERSITARIA,ESTOF. COURO	374,00	(374,00)	-	11202040	Germano	15	180	4	48	377,00	123,28	91,99
2121778	0	13111111	Móveis e Utensílios	09/09/1998	CADEIRA FIXA DE COURVIM TIPO UNIVERSITARIA	374,00	(374,00)	-	11162020	Germano	15	180	4	48	377,00	123,28	91,99
2121779	0	13111111	Móveis e Utensílios	30/04/2000	ESTANTE DE ACO C/ 07 PRATELEIRA(S) 100X030X200	350,00	(350,00)	-	11110010	Germano	15	180	4	48	1.248,00	408,10	304,53
2121780	0	13111111	Móveis e Utensílios	30/04/2000	ESTANTE DE ACO C/ 07 PRATELEIRA(S) 100X030X200	350,00	(350,00)	-	11342010	Germano	15	180	4	48	1.248,00	408,10	304,53
2121781	0	13111111	Móveis e Utensílios	30/04/2000	MESA DE MADEIRA EM L,REVEST. MELAMINICO,150X150X60	300,00	(300,00)	-	11100010	Germano	15	180	4	48	302,00	98,75	73,69
2121782	0	13111111	Móveis e Utensílios	30/04/2000	MESA DE MADEIRA EM L,REVEST. MELAMINICO,150X150X60	300,00	(300,00)	-	11100010	Germano	15	180	4	48	302,00	98,75	73,69
2121783	0	13111111	Móveis e Utensílios	30/04/2000	MESA DE MADEIRA EM L,REVEST. MELAMINICO,150X150X60	300,00	(300,00)	-	11100010	Germano	15	180	4	48	302,00	98,75	73,69
2121784	0	13111111	Móveis e Utensílios	30/04/2000	MESA DE MADEIRA EM L,REVEST. MELAMINICO,150X150X60	300,00	(300,00)	-	11202020	Germano	15	180	4	48	302,00	98,75	73,69
2121785	0	13111111	Móveis e Utensílios	30/04/2000	MESA DE MADEIRA EM L,REVEST. MELAMINICO,200X200X70	300,00	(300,00)	-	11164020	Germano	15	180	4	48	302,00	98,75	73,69
2121786	0	13111111	Móveis e Utensílios	30/04/2000	MESA DE MADEIRA EM L,REVEST. MELAMINICO,180X150X09	300,00	(300,00)	-	11164020	Germano	15	180	4	48	302,00	98,75	73,69
2121787	0	13111111	Móveis e Utensílios	03/05/1995	MESA DE MADEIRA CEREJEIRA C/ 06 GAVETA(S) 180X085	47,95	(47,95)	-	11100010	Germano	15	180	4	48	650,00	212,55	158,61
2121788	0	13111111	Móveis e Utensílios	31/12/2001	MESA AUXILIAR DE MADEIRA EM CEREJEIRA 050X045X075	259,06	(259,06)	-	11100010	Germano	15	180	4	48	291,00	95,16	71,01
2121789	0	13111111	Móveis e Utensílios	01/09/2006	TELEFONE DIGITAL ,CISCO,CISCOIPPHONE,101014TX,127	136,92	(136,92)	-	11100010	Germano	15	180	5	60	101,00	39,79	29,69
2121791	0	13111111	Móveis e Utensílios	01/09/2006	SOFA EM TECIDO C/ 02 LUGARES	252,62	(252,62)	-	11100010	Germano	15	180	5	60	282,00	111,11	82,91
2121792	0	13111111	Móveis e Utensílios	31/01/2002	ARMARIO DE MADEIRA C/ 2 PORTAS,REVEST. MELAMINICO,	1.033,80	(1.033,80)	-	11100010	Germano	15	180	4	48	1.160,00	379,32	283,05
2121793	0	13111111	Móveis e Utensílios	29/09/1995	ARMARIO DE MADEIRA C/ 2 PORTAS,REVEST. MELAMINICO,	218,46	(218,46)	-	11100010	Germano	15	180	4	48	249,00	81,42	60,76
2121794	0	13111111	Móveis e Utensílios	31/05/1996	CADEIRA GIRATORIA DE COURVIM C/ BRACOS E RODIZIOS	73,11	(73,11)	-	11100010	Germano	15	180	4	48	185,00	60,50	45,14
2121795	0	13111111	Móveis e Utensílios	09/07/2001	CADEIRA FIXA DE COURVIM C/ BRACOS	337,68	(337,68)	-	11100010	Germano	15	180	4	48	386,00	126,22	94,19
2121796	0	13111111	Móveis e Utensílios	17/05/2001	CADEIRA FIXA DE COURVIM C/ BRACOS	391,17	(391,17)	-	11162010	Germano	15	180	4	48	436,00	142,57	106,39
2121797	0	13111111	Móveis e Utensílios	09/07/2001	CADEIRA FIXA DE COURVIM C/ BRACOS	337,68	(337,68)	-	11100010	Germano	15	180	4	48	386,00	126,22	94,19
2121798	0	13111111	Móveis e Utensílios	09/07/2001	CADEIRA FIXA DE COURVIM C/ BRACOS	337,68	(337,68)	-	11100010	Germano	15	180	4	48	386,00	126,22	94,19
2121799	0	13111111	Móveis e Utensílios	17/05/2001	CADEIRA FIXA DE COURVIM C/ BRACOS	391,17	(391,17)	-	11100010	Germano	15	180	4	48	438,00	143,23	106,88
2121800	0	13111111	Móveis e Utensílios	30/01/2001	MESA DE MADEIRA P/ REUNIAO,REVEST. MOGNO,110X75	256,46	(256,46)	-	11250010	Germano	15	180	4	48	287,00	93,85	70,03
2121801	0	13111111	Móveis e Utensílios	01/09/2006	CONDICIONADOR DE AR AIR MASTER 12.000 BTUS	1.265,02	(1.265,02)	-	11000010	Germano	15	180	5	60	1.416,00	557,90	416,32
2121802	0	13111111	Móveis e Utensílios	05/01/2004	ARMARIO DE MADEIRA C/ 02 PORTA(S) 092X045X090	333,33	(333,33)	-	11100010	Germano	15	180	4	48	377,00	123,28	91,99
2121803	0	13111111	Móveis e Utensílios	05/01/2004	ARMARIO DE MADEIRA C/ 1 PORTA,SUSPENSO REVEST FORM	238,74	(238,74)	-	11100010	Germano	15	180	4	48	268,00	87,64	65,40
2121804	0	13111111	Móveis e Utensílios	01/09/2006	TELEFONE DIGITAL ,CISCOSYSTEM,IPPHONE,INM101017GE	136,92	(136,92)	-	11100010	Germano	15	180	5	60	101,00	39,79	29,69
2121805	0	13111111	Móveis e Utensílios	31/05/1996	CADEIRA GIRATORIA C/ BRACOS,ESTOF. COURO,GIROFLEX	73,11	(73,11)	-	12330030	Ubu	15	180	4	48	185,00	60,50	45,14
2121806	0	13111111	Móveis e Utensílios	17/05/2001	CADEIRA FIXA DE COURVIM C/ BRACOS	391,17	(391,17)	-	11100010	Germano	15	180	4	48	438,00	143,23	106,88
2121807	0	13111111	Móveis e Utensílios	17/05/2001	CADEIRA FIXA C/ BRACOS,ESTOF. COURO	391,17	(391,17)	-	11100010	Germano	15	180	4	48	442,00	144,53	107,85
2121808	0	13111111	Móveis e Utensílios	30/07/1997	GAVETEIRO VOLANTE C/ 3 GAVETASGIROFLEX040X045X060	45,36	(45,36)	-	11100010	Germano	15	180	4	48	190,00	62,13	46,36
2121809	0	13111111	Móveis e Utensílios	02/10/1995	RACK DE MADEIRA,EM MARMORE,160X70X60	263,49	(263,49)	-	11100010	Germano	15	180	4	48	307,00	100,39	74,91
2121810	0	13111111	Móveis e Utensílios	01/09/2006	SOFA EM TECIDO VELUDO C/ 02 LUGARES	252,62	(252,62)	-	11100010	Germano	15	180	5	60	286,00	112,68	84,09
2121811	0	13111111	Móveis e Utensílios	01/09/2006	CONDICIONADOR DE AR AIR MASTER 12.000 BTUS	1.265,02	(1.265,02)	-	11000010	Germano	15	180	5	60	1.416,00	557,90	416,32
2121812	0	13111111	Móveis e Utensílios	26/05/2001	ARMARIO DE MADEIRA C/ 2 PORTAS,REVEST. MELAMINICO,	331,75	(331,75)	-	11250010	Germano	15	180	4	48	375,00	122,63	91,50
2121813	0	13111111	Móveis e Utensílios	01/09/2006	TELEFONE DIGITAL ,CISCOSYSTEM,IPPHONE,INM 10101WRX	136,92	(136,92)	-	11100010	Germano	15	180	5	60	101,00	39,79	29,69
2121815	0	13111111	Móveis e Utensílios	16/02/1995	FRAGMENTADORA DE PAP/IS,ELGIM,FR9803,14210002994	56,63	(56,63)	-	11000010	Germano	15	180	4	48	900,00	294,30	219,61
2121816	0	13111111	Móveis e Utensílios	01/09/2006	CIRCULADOR DE AR TIPO TORRE GL468A	180,00	(180,00)	-	11000010	Germano	15	180	5	60	202,00	79,59	59,39
2121817	0	13111111	Móveis e Utensílios	05/06/1998	CADEIRA FIXA ,ESTOF. COURO	48,25	(48,25)	-	11100010	Germano	15	180	4	48	185,00	60,50	45,14
2121819	0	13111111	Móveis e Utensílios	05/06/1998	CADEIRA FIXA ,ESTOF. COURO	48,25	(48,25)	-	11100010	Germano	15	180	4	48	185,00	60,50	45,14
2121820	0	13111111	Móveis e Utensílios	18/09/1998	CADEIRA FIXA ,ESTOF. COURVIM	99,84	(99,84)	-	11100010	Germano	15	180	4	48	118,00	38,59	28,79
2121821	0	13111111	Móveis e Utensílios	05/06/1998	CADEIRA FIXA ,ESTOF. COURVIM	48,25	(48,25)	-	11100010	Germano	15	180	4	48	185,00	60,50	45,14
2121822	0	13111111	Móveis e Utensílios	18/09/1998	CADEIRA FIXA ,ESTOF. COURVIM	99,84	(99,84)	-	11100010	Germano	15	180	4	48	115,00	37,61	28,06
2121823	0	13111111	Móveis e Utensílios	04/01/2004	MESA OVAL DE MADEIRA CEREJEIRA P/ REUNIAO 270X120	131,60	(131,60)	-	11100010	Germano	15	180	4	48	147,00	48,07	35,87
2121824	0	13111111	Móveis e Utensílios	01/09/2006	CONDICIONADOR DE AR AIR MASTER 12.000 BTUS	1.265,02	(1.265,02)	-	11300060	Germano	15	180	5	60	1.416,00	557,90	416,32
2121825	0	13111111	Móveis e Utensílios	29/03/1993	POLTRONA GIRATORIA ,ESTOF. COURO	403,14	(403,14)	-	11300060	Germano	15	180	4	48	473,00	154,67	115,42
2121826	0	13111111	Móveis e Utensílios	29/10/1993	POLTRONA GIRATORIA ,ESTOF. COURO	53,09	(53,09)	-	11300060	Germano	15	180	4	48	1.000,00	327,00	244,01

FDC CONSULT LTDA

SAMARCO
APRENDER PARA EVOLUIR E TRANSFORMAR

DATA-BASE: 31/03/2021					DADOS CONTÁBEIS CEDIDOS PELA SAMARCO					AVALIAÇÃO VALOR JUSTO DE MERCADO							
IMOBILIZADO	SUB Nº	CLASSE	CENTRO CST	DT.INCORP.	DENOMINAÇÃO DO IMOBILIZADO	VAL AQUIS. BRL	DEPREC. ACUM BRL	VALOR CONTÁBIL BRL	CENTRO DE CUSTOS	UNID. IND	VIDA ÚTIL DET. (ANOS)	VIDA ÚTIL DET. (MESES)	VIDA ÚTIL REM. (ANOS)	VIDA ÚTIL REM. (MESES)	VALOR DE REPOSIÇÃO (R$)	VALOR JUSTO DE MERCADO (R$)	VALOR DE LIQUIDAÇÃO FORÇADA
2121827	0	13111111	Móveis e Utensílios	30/08/2001	ESTACAO DE TRABALHO EM L,REVEST. MELAMINICO,140X12	722,66	(722,66)	-	11100010	Germano	15	180	4	48	827,00	270,43	201,80
2121828	0	13111111	Móveis e Utensílios	30/07/2001	GAVETEIRO VOLANTE C/ 3 GAVETASGIROFLEX040X055X060	253,20	(253,20)	-	11100010	Germano	15	180	4	48	288,00	94,18	70,28
2121829	0	13111111	Móveis e Utensílios	30/08/2001	ARMARIO DE MADEIRA C/ 2 PORTAS,REVEST FORMICA	470,70	(470,70)	-	11100010	Germano	15	180	4	48	533,00	174,29	130,06
2121830	0	13111111	Móveis e Utensílios	06/06/1997	CADEIRA FIXA C/ BRACOS,ESTOF. COURVIM,DANNA	65,80	(65,80)	-	11100010	Germano	15	180	4	48	185,00	60,50	45,14
2121832	0	13111111	Móveis e Utensílios	01/09/2006	APARELHO TELEFONICO DE TECLAS S/ FIO KXTG2323LBB	136,92	(136,92)	-	11100010	Germano	15	180	5	60	101,00	39,79	29,69
2121833	0	13111111	Móveis e Utensílios	01/09/2006	APARELHO TELEFONICO DE TECLAS DIGITAL C/ RAMAIS ER	136,92	(136,92)	-	11100010	Germano	15	180	5	60	101,00	39,79	29,69
2121834	0	13111101	Eqtos Process Dados	01/09/2006	CARD SCAN 300X	5.893,47	(5.893,47)	-	11000010	Germano	5	60	1	12	12.794,00	3.288,06	2.453,60
2121835	0	13111111	Móveis e Utensílios	09/07/2001	CADEIRA FIXA DE COURVIM C/ BRACOS	337,68	(337,68)	-	11162010	Germano	15	180	4	48	378,00	123,61	92,24
2121836	0	13111111	Móveis e Utensílios	17/05/2001	CADEIRA FIXA C/ BRACOS,ESTOF. COURO	391,17	(391,17)	-	11100010	Germano	15	180	4	48	442,00	144,53	107,85
2121837	0	13111111	Móveis e Utensílios	17/05/2001	CADEIRA FIXA DE COURVIM C/ BRACOS	391,17	(391,17)	-	11162010	Germano	15	180	4	48	438,00	143,23	106,88
2121838	0	13111111	Móveis e Utensílios	04/01/2004	MESA DE MADEIRA P/ REUNIAO,REVEST. FORMICA,135X160	131,61	(131,61)	-	11100010	Germano	15	180	4	48	149,00	48,72	36,36
2121839	0	13111111	Móveis e Utensílios	17/05/2001	CADEIRA FIXA DE COURVIM C/ BRACOS	391,17	(391,17)	-	11162010	Germano	15	180	4	48	438,00	143,23	106,88
2121840	0	13111111	Móveis e Utensílios	18/09/1998	CADEIRA FIXA ,ESTOF. COURVIM	99,84	(99,84)	-	11100010	Germano	15	180	4	48	115,00	37,61	28,06
2121841	0	13111111	Móveis e Utensílios	18/09/1998	CADEIRA FIXA ,ESTOF. COURVIM	99,84	(99,84)	-	11100010	Germano	15	180	4	48	115,00	37,61	28,06
2121842	0	13111111	Móveis e Utensílios	30/07/2001	ARMARIO DE MADEIRA C/ 1 PORTA,SUSPENSO REVEST FORM	528,26	(528,26)	-	11100010	Germano	15	180	4	48	514,00	168,08	125,42
2121843	0	13111111	Móveis e Utensílios	28/05/1996	ESTACAO DE TRABALHO,MOG,190X80X75	584,26	(584,26)	-	11250010	Germano	15	180	4	48	668,00	218,44	163,00
2121844	0	13111111	Móveis e Utensílios	30/07/2001	GAVETEIRO DE MADEIRA C/ 02 GAVETA(S) E RODIZIOS 0	253,20	(253,20)	-	11100010	Germano	15	180	4	48	286,00	93,52	69,79
2121847	0	13111111	Móveis e Utensílios	31/05/2001	CONDICIONADOR DE AR AIR MASTER	1.594,26	(1.594,26)	-	11000010	Germano	15	180	4	48	1.786,00	584,02	435,81
2121848	0	13111111	Móveis e Utensílios	02/07/1997	CADEIRA GIRATORIA DE COURVIM C/ BRACOS E RODIZIOS	91,22	(91,22)	-	11100010	Germano	15	180	4	48	107,00	34,99	26,11
2121849	0	13111111	Móveis e Utensílios	05/03/2002	CADEIRA GIRATORIA DE COURVIM C/ BRACOS E RODIZIOS	160,00	(160,00)	-	11000010	Germano	15	180	4	48	179,00	58,53	43,68
2121850	0	13111111	Móveis e Utensílios	27/11/1997	CADEIRA GIRATORIA C/ BRACOSESTOF. COURVIMGIROFLEX	82,69	(82,69)	-	11000010	Germano	15	180	4	48	185,00	60,50	45,14
2121851	0	13111111	Móveis e Utensílios	30/09/1997	CADEIRA GIRATORIA C/ BRACOSESTOF. COURVIMGIROFLEX	328,50	(328,50)	-	11000010	Germano	15	180	4	48	386,00	126,22	94,19
2121852	0	13111111	Móveis e Utensílios	02/07/1997	CADEIRA GIRATORIA DE COURVIM C/ BRACOS E RODIZIOS	91,22	(91,22)	-	11000010	Germano	15	180	4	48	104,00	34,01	25,38
2121853	0	13111111	Móveis e Utensílios	02/07/1997	CADEIRA GIRATORIA DE COURVIM C/ BRACOS E RODIZIOS	91,22	(91,22)	-	11000010	Germano	15	180	4	48	104,00	34,01	25,38
2121854	0	13111111	Móveis e Utensílios	05/03/2002	CADEIRA GIRATORIA DE COURVIM C/ BRACOS E RODIZIOS	160,00	(160,00)	-	11000010	Germano	15	180	4	48	179,00	58,53	43,68
2121855	0	13111111	Móveis e Utensílios	05/03/2002	CADEIRA GIRATORIA C/ BRACOSESTOF. COURVIMGIROFLEX	160,00	(160,00)	-	11000010	Germano	15	180	4	48	180,00	58,86	43,92
2121856	0	13111111	Móveis e Utensílios	05/03/2002	CADEIRA GIRATORIA DE COURVIM C/ BRACOS E RODIZIOS	160,00	(160,00)	-	11000010	Germano	15	180	4	48	179,00	58,53	43,68
2121857	0	13111111	Móveis e Utensílios	05/03/2002	CADEIRA GIRATORIA DE COURVIM C/ BRACOS E RODIZIOS	160,00	(160,00)	-	11000010	Germano	15	180	4	48	179,00	58,53	43,68
2121858	0	13111111	Móveis e Utensílios	05/03/2002	CADEIRA GIRATORIA C/ BRACOSESTOF. COURVIMGIROFLEX	160,00	(160,00)	-	11000010	Germano	15	180	4	48	180,00	58,86	43,92
2121859	0	13111111	Móveis e Utensílios	05/03/2002	CADEIRA GIRATORIA C/ BRACOSESTOF. COURVIMGIROFLEX	160,00	(160,00)	-	11000010	Germano	15	180	4	48	180,00	58,86	43,92
2121860	0	13111111	Móveis e Utensílios	05/03/2002	CADEIRA GIRATORIA DE COURVIM C/ BRACOS E RODIZIOS	160,00	(160,00)	-	11000010	Germano	15	180	4	48	179,00	58,53	43,68
2121861	0	13111111	Móveis e Utensílios	05/03/2002	CADEIRA GIRATORIA DE COURVIM C/ BRACOS E RODIZIOS	160,00	(160,00)	-	11000010	Germano	15	180	4	48	179,00	58,53	43,68
2121862	0	13111111	Móveis e Utensílios	08/09/1997	CADEIRA GIRATORIA C/ BRACOSESTOF. COURVIMGIROFLEX	109,14	(109,14)	-	11000010	Germano	15	180	4	48	128,00	41,86	31,23
2121863	0	13111111	Móveis e Utensílios	05/03/2002	CADEIRA GIRATORIA DE COURVIM C/ BRACOS E RODIZIOS	160,00	(160,00)	-	11000010	Germano	15	180	4	48	179,00	58,53	43,68
2121864	0	13111111	Móveis e Utensílios	11/07/2001	CADEIRA GIRATORIA C/ BRACOSESTOF. COURVIMGIROFLEX	250,00	(250,00)	-	11000010	Germano	15	180	4	48	282,00	92,21	68,81
2121865	0	13111111	Móveis e Utensílios	11/07/2001	ARMARIO DE MADEIRA C/ 1 PORTA,SUSPENSO REVEST FORM	250,00	(250,00)	-	11100010	Germano	15	180	4	48	279,00	91,23	68,08
2121866	0	13111111	Móveis e Utensílios	04/01/2004	ARMARIO DE MADEIRA C/ 2 PORTAS,REVEST FORMICA	383,36	(383,36)	-	11100010	Germano	15	180	4	48	432,00	141,26	105,41
2121867	0	13111111	Móveis e Utensílios	04/01/2004	ARMARIO DE MADEIRA C/ 2 PORTAS,REVEST. MELAMINICO,	383,36	(383,36)	-	11100010	Germano	15	180	4	48	432,00	141,26	105,41
2121868	0	13111111	Móveis e Utensílios	01/09/2006	APARELHO TELEFONICO DE TECLAS S/ FIO KXTC1450LAB	136,92	(136,92)	-	11100010	Germano	15	180	5	60	101,00	39,79	29,69
2121869	0	13111111	Móveis e Utensílios	01/09/2006	FRIGOBAR COMPACTO120 120 LTS	966,44	(966,44)	-	11000010	Germano	15	180	5	60	1.679,00	661,53	493,64
2121870	0	13111111	Móveis e Utensílios	01/09/2006	AR CONDICIONADO,TIPO SPLIT,FUJITSU,22.000 BTUS	1.265,02	(1.265,02)	-	11000010	Germano	15	180	5	60	1.416,00	557,90	416,32
2121871	0	13111111	Móveis e Utensílios	01/04/2004	MESA C/ BASE E TAMPO DE GRANITO 520X110X075	327,00	(327,00)	-	11100010	Germano	15	180	4	48	370,00	120,99	90,28
2121872	0	13111111	Móveis e Utensílios	01/09/2006	PROJETOR DE MULTIMIDIA POWERLITESU	10.310,96	(10.310,96)	-	13010010	BH	15	180	5	60	19.483,00	7.676,30	5.728,17
2121874	0	13111111	Móveis e Utensílios	22/05/1996	TELEVISOR 34" KV34V55B	1.613,46	(1.613,46)	-	11100010	Germano	15	180	4	48	1.895,00	619,67	462,40
2121875	0	13111111	Móveis e Utensílios	01/09/2006	APARELHO DE DVD C/ VIDEO CASSETE CONJUGADO DV603	351,00	(351,00)	-	11100010	Germano	15	180	5	60	397,00	156,42	116,72
2121876	0	13111111	Móveis e Utensílios	01/09/2006	APARELHO PARA AUDIO E VIDEO CONFERNCIA,CISCO	1.352,00	(1.352,00)	-	11000010	Germano	15	180	5	60	2.489,00	980,67	731,79
2121878	0	13111111	Móveis e Utensílios	20/03/2001	TELA RETRATIL P/ PROJECAO	95,66	(95,66)	-	11341010	Germano	15	180	4	48	105,00	34,34	25,62
2121879	0	13111111	Móveis e Utensílios	16/12/2002	ARMARIO DE MADEIRA C/ 2 PORTAS,REVEST FORMICA	141,65	(141,65)	-	11100010	Germano	15	180	4	48	160,00	52,32	39,04
2121880	0	13111111	Móveis e Utensílios	01/09/2006	SOFA EM COURVIM C/ ESTRUTURA DE FERRO	375,00	(375,00)	-	11300060	Germano	15	180	5	60	424,00	167,06	124,66
2121881	0	13111111	Móveis e Utensílios	27/05/1998	POLTRONA DE COURVIM C/ BRACOS	692,30	(692,30)	-	11300060	Germano	15	180	4	48	791,00	258,66	193,01
2121882	0	13111111	Móveis e Utensílios	03/01/1976	POLTRONA DE COURVIM C/ BRACOS	229,57	(229,57)	-	11300060	Germano	15	180	4	48	248,00	81,10	60,52
2121884	0	13111111	Móveis e Utensílios	03/10/2002	ARMARIO DE MADEIRA REVESTIDO EM FORMICA C/ 10 PORT	270,36	(270,36)	-	11250010	Germano	15	180	4	48	510,00	166,77	124,45
2121885	0	13111111	Móveis e Utensílios	03/10/2002	ARMARIO DE MADEIRA C/ 2 PORTAS,REVEST. MELAMINICO,	270,36	(270,36)	-	11130180	Germano	15	180	4	48	521,00	170,37	127,13
2121886	0	13111111	Móveis e Utensílios	12/10/1998	LUSTRA BOTAS ELETRICO	267,07	(267,07)	-	11300020	Germano	15	180	4	48	249,00	81,42	60,76
2121887	0	13111111	Móveis e Utensílios	26/01/2004	ARMARIO DE MADEIRA C/ 2 PORTAS,REVEST. MELAMINICO,	387,85	(387,85)	-	11202020	Germano	8	96	2	24	590,00	182,90	136,48
2121889	0	13111111	Móveis e Utensílios	31/12/2001	CADEIRA FIXA ,ESTOF. COURO	144,37	(144,37)	-	11300070	Germano	15	180	4	48	276,00	90,25	67,35
2121890	0	13111111	Móveis e Utensílios	31/12/2001	CADEIRA FIXA ,ESTOF. COURO	144,37	(144,37)	-	11300020	Germano	15	180	4	48	161,00	52,65	39,29
2121892	0	13111111	Móveis e Utensílios	31/12/2001	CADEIRA FIXA ,ESTOF. TECIDO	144,37	(144,37)	-	11300020	Germano	15	180	4	48	276,00	90,25	67,35
2121894	0	13111111	Móveis e Utensílios	01/08/2005	ARMARIO DE MADEIRA C/ 2 PORTAS,REVEST. MELAMINICO,	791,58	(791,58)	-	11343010	Germano	15	180	4	48	1.454,00	475,46	354,79
2121896	0	13111111	Móveis e Utensílios	17/10/2000	ESTACAO DE TRABALHO C/ 3 GAVETAS,REVEST. MELAMINIC	419,62	(419,62)	-	11164020	Germano	15	180	4	48	423,00	138,32	103,22
2121897	0	13111111	Móveis e Utensílios	17/10/2000	MESA DE MADEIRA EM L,AGLOMERADA,160X140X110X075	419,61	(419,61)	-	11300020	Germano	15	180	4	48	480,00	156,96	117,13
2121898	0	13111111	Móveis e Utensílios	05/01/2004	ESTACAO DE TRABALHO EM L,REVEST. MELAMINICO,120X18	661,34	(661,34)	-	11300060	Germano	15	180	4	48	747,00	244,27	182,28
2121899	0	13111111	Móveis e Utensílios	04/01/2004	ESTACAO DE TRABALHO C/ 3 GAVETAS,REVEST. MELAMINIC	460,00	(460,00)	-	11100020	Germano	15	180	4	48	884,00	289,07	215,71
2121900	0	13111111	Móveis e Utensílios	01/09/2006	GAVETEIRO DE MADEIRA REVESTIDO EM FORMICA C/ 04 GA	218,04	(218,04)	-	11300070	Germano	15	180	5	60	401,00	157,99	117,90
2121911	0	13111111	Móveis e Utensílios	17/05/2001	CADEIRA FIXA DE COURVIM C/ BRACOS	391,17	(391,17)	-	11300020	Germano	15	180	4	48	442,00	144,53	107,85
2121912	0	13111111	Móveis e Utensílios	27/06/1998	ARMARIO DE MADEIRA C/ 4 PORTAS,REVEST. MELAMINICO,	68,15	(68,15)	-	11204010	Germano	15	180	4	48	350,00	114,45	85,40
2121913	0	13111111	Móveis e Utensílios	01/12/1977	ARQUIVO DE MADEIRA C/ 4 GAVETAS,050X070X175	60,42	(60,42)	-	11131040	Germano	15	180	4	48	980,00	320,46	239,13
2121914	0	13111111	Móveis e Utensílios	27/06/1998	ARMARIO DE MADEIRA C/ 4 PORTAS,REVEST. MELAMINICO,	68,15	(68,15)	-	11204010	Germano	8	96	2	24	104,00	32,24	24,06
2121915	0	13111111	Móveis e Utensílios	31/07/1979	GAVETEIRO VOLANTE C/ 4 GAVETAS,140X50X72	73,47	(73,47)	-	11160010	Germano	15	180	4	48	190,00	62,13	46,36

FDC CONSULT LTDA

SAMARCO
APRENDER PARA EVOLUIR E TRANSFORMAR

DATA-BASE: 31/03/2021					DADOS CONTÁBEIS CEDIDOS PELA SAMARCO					AVALIAÇÃO VALOR JUSTO DE MERCADO							
IMOBILIZADO	SUB Nº	CLASSE	CENTRO CST	DT.INCORP.	DENOMINAÇÃO DO IMOBILIZADO	VAL AQUIS. BRL	DEPREC. ACUM BRL	VALOR CONTÁBIL BRL	CENTRO DE CUSTOS	UNID. IND	VIDA ÚTIL DET. (ANOS)	VIDA ÚTIL DET. (MESES)	VIDA ÚTIL REM. (ANOS)	VIDA ÚTIL REM. (MESES)	VALOR DE REPOSIÇÃO (R$)	VALOR JUSTO DE MERCADO (R$)	VALOR DE LIQUIDAÇÃO FORÇADA
2121916	0	13111111	Móveis e Utensílios	27/06/1998	ARQUIVO DE ACO C/ 4 GAVETAS	68,15	(68,15)	-	11162010	Germano	15	180	4	48	980,00	320,46	239,13
2121917	0	13111111	Móveis e Utensílios	01/12/1977	ARMARIO DE MADEIRA,C/ 4 POTTAS	94,94	(94,94)	-	11162060	Germano	15	180	4	48	350,00	114,45	85,40
2121918	0	13111111	Móveis e Utensílios	27/06/1998	GAVETEIRO VOLANTE C/ 4 GAVETAS,50X72X140	68,15	(68,15)	-	11160010	Germano	15	180	4	48	190,00	62,13	46,36
2121919	0	13111111	Móveis e Utensílios	02/01/2005	ESTACAO DE TRABALHO EM L 280X070X075	125,51	(125,51)	-	11300030	Germano	15	180	4	48	141,00	46,11	34,41
2121920	0	13111111	Móveis e Utensílios	17/06/2002	ESTACAO DE TRABALHO C/ 3 GAVETASREVEST. MELAMINICO	314,64	(314,64)	-	11300060	Germano	15	180	4	48	355,00	116,09	86,62
2121921	0	13111111	Móveis e Utensílios	17/06/2002	ESTACAO DE TRABALHO EM L,REVEST. MELAMINICO	314,64	(314,64)	-	11300030	Germano	15	180	4	48	352,00	115,10	85,89
2121922	0	13111111	Móveis e Utensílios	17/06/2002	ESTACAO DE TRABALHO EM U,150X150X70X75	314,64	(314,64)	-	11300030	Germano	15	180	4	48	355,00	116,09	86,62
2121923	0	13111111	Móveis e Utensílios	31/01/2002	GAVETEIRO VOLANTE C/ 3 GAVETAS,REVEST. MELAMINICO	197,23	(197,23)	-	11300060	Germano	15	180	4	48	221,00	72,27	53,93
2121924	0	13111111	Móveis e Utensílios	31/01/2002	GAVETEIRO VOLANTE C/ 3 GAVETAS,REVEST. MELAMINICO,	197,23	(197,23)	-	11300060	Germano	15	180	4	48	222,00	72,59	54,17
2121925	0	13111111	Móveis e Utensílios	31/01/2002	GAVETEIRO VOLANTE C/ 3 GAVETAS,REVEST. MELAMINICO,	197,22	(197,22)	-	11300060	Germano	15	180	4	48	222,00	72,59	54,17
2121926	0	13111111	Móveis e Utensílios	31/01/2002	GAVETEIRO VOLANTE C/ 3 GAVETAS,REVEST. MELAMINICO,	197,23	(197,23)	-	11300060	Germano	15	180	4	48	222,00	72,59	54,17
2121928	0	13111111	Móveis e Utensílios	02/12/1994	CADEIRA GIRATORIA EM TECIDO	65,80	(65,80)	-	11370010	Germano	15	180	4	48	185,00	60,50	45,14
2121929	0	13111111	Móveis e Utensílios	01/09/2006	CALCULADORA DE MESA 2531	880,30	(880,30)	-	11300060	Germano	15	180	5	60	986,00	388,48	289,89
2121930	0	13111111	Móveis e Utensílios	31/12/2001	CADEIRA FIXA ,ESTOF. COURO	80,00	(80,00)	-	11300060	Germano	15	180	4	48	185,00	60,50	45,14
2121931	0	13111111	Móveis e Utensílios	31/12/2001	CADEIRA FIXA ,ESTOF. TECIDO	80,00	(80,00)	-	11300030	Germano	15	180	4	48	185,00	60,50	45,14
2121932	0	13111111	Móveis e Utensílios	31/12/2001	CADEIRA FIXA ,ESTOF. TECIDO	80,00	(80,00)	-	11300030	Germano	15	180	4	48	185,00	60,50	45,14
2121933	0	13111111	Móveis e Utensílios	31/12/2001	CADEIRA FIXA,REVEST. COURO	80,00	(80,00)	-	11300020	Germano	15	180	4	48	151,00	49,38	36,85
2121935	0	13111111	Móveis e Utensílios	02/12/1994	CADEIRA GIRATORIA EM TECIDO	65,80	(65,80)	-	11300020	Germano	15	180	4	48	185,00	60,50	45,14
2121942	0	13111111	Móveis e Utensílios	12/08/1997	CADEIRA GIRATŦRIA C/BRAŻOS EM TECIDO	65,80	(65,80)	-	11300030	Germano	15	180	4	48	185,00	60,50	45,14
2121943	0	13111111	Móveis e Utensílios	01/09/2006	CALCULADORA DE MESA CS2612	880,30	(880,30)	-	11300060	Germano	15	180	5	60	986,00	388,48	289,89
2121944	0	13111111	Móveis e Utensílios	01/09/2006	AR CONDICIONADO,TIPO SPLIT,CONSUL,AIR MASTER,12000	2.757,37	(2.594,26)	163,11	11300060	Germano	15	180	5	60	8.446,00	3.327,72	2.483,20
2121945	0	13111111	Móveis e Utensílios	29/01/2002	POLTRONA GIRATORIA ,ESTOF. TECIDO	176,58	(176,58)	-	11100010	Germano	15	180	4	48	198,00	64,75	48,31
2121946	0	13111111	Móveis e Utensílios	29/01/2002	POLTRONA GIRATORIA ,ESTOF. TECIDO	176,58	(176,58)	-	11100010	Germano	15	180	4	48	198,00	64,75	48,31
2121947	0	13111111	Móveis e Utensílios	29/01/2002	POLTRONA GIRATORIA ,ESTOF. TECIDO	112,36	(112,36)	-	11100010	Germano	15	180	4	48	124,00	40,55	30,26
2121949	0	13111111	Móveis e Utensílios	01/09/2006	AR CONDICIONADO,TIPO SPLIT,CONSUL,AIR MASTER,12000	2.757,07	(2.622,84)	134,23	11300060	Germano	15	180	5	60	8.527,00	3.359,64	2.507,01
2121953	0	13111111	Móveis e Utensílios	31/01/2002	MESA AUXILIAR DE MADEIRA CEREJEIRA C/ 01 GAVETA(S)	344,42	(344,42)	-	11300030	Germano	15	180	4	48	393,00	128,51	95,90
2121956	0	13111111	Móveis e Utensílios	05/03/2002	ARMARIO DE ACO C/ 2 PORTAS,100X040X190	360,53	(360,53)	-	11110010	Germano	15	180	4	48	405,00	132,44	98,83
2121958	0	13111111	Móveis e Utensílios	01/09/2006	BEBEDOURO ELETRICO DE GARRAFAO,ICY,MASTER FRIO	188,05	(188,05)	-	11100010	Germano	15	180	5	60	990,00	390,06	291,07
2121960	0	13111111	Móveis e Utensílios	01/09/2006	FRIGOBAR	966,44	(966,44)	-	11000010	Germano	15	180	5	60	1.679,00	661,53	493,64
2121961	0	13111111	Móveis e Utensílios	01/09/2006	TOSTADEIRA ELETRICA	213,73	(213,73)	-	11000010	Germano	15	180	5	60	344,00	135,54	101,14
2121962	0	13111111	Móveis e Utensílios	01/09/2006	SOFA EM TECIDO C/ 03 LUGARES	252,62	(252,62)	-	11100010	Germano	15	180	5	60	282,00	111,11	82,91
2121963	0	13111111	Móveis e Utensílios	17/06/2002	ESTACAO DE TRABALHO EM L,180X140X60X75	314,64	(314,64)	-	11230030	Germano	15	180	4	48	355,00	116,09	86,62
2121964	0	13111111	Móveis e Utensílios	31/12/2001	CADEIRA GIRATORIA DE TECIDO C/ BRACOS E RODIZIOS	125,21	(125,21)	-	11300070	Germano	15	180	4	48	238,00	77,83	58,07
2121965	0	13111111	Móveis e Utensílios	01/09/2006	GAVETEIRO DE MADEIRA C/ 03 GAVETA(S) E RODIZIOS 0	218,04	(218,04)	-	12330030	Ubu	15	180	5	60	246,00	96,92	72,33
2121966	0	13111111	Móveis e Utensílios	01/09/2006	GAVETEIRO DE MADEIRA C/ 03 GAVETA(S) E RODIZIOS 0	218,03	(218,03)	-	12330030	Ubu	15	180	5	60	246,00	96,92	72,33
2121967	0	13111111	Móveis e Utensílios	12/08/1997	CADEIRA GIRATORIA C/ BRACOS,ESTOF. TECIDO	65,80	(65,80)	-	11343010	Germano	15	180	4	48	185,00	60,50	45,14
2121968	0	13111111	Móveis e Utensílios	05/01/2005	ESTANTE DE MADEIRA C/ 04 PRATELEIRA(S) 100X045X18	27,63	(27,63)	-	11300060	Germano	15	180	4	48	325,00	106,28	79,30
2121970	0	13111111	Móveis e Utensílios	01/09/2006	CONDICIONADOR DE AR AIR MASTER 12.000 BTUS	2.756,94	(2.584,53)	172,41	11341010	Germano	15	180	5	60	7.349,00	2.895,51	2.160,67
2121971	0	13111111	Móveis e Utensílios	06/06/1997	CADEIRA GIRATORIA C/ BRACOS,ESTOF. TECIDO	65,80	(65,80)	-	11330010	Germano	15	180	4	48	185,00	60,50	45,14
2121972	0	13111111	Móveis e Utensílios	17/06/2002	ESTACAO DE TRABALHO EM L,180X140X60X75	314,64	(314,64)	-	11230030	Germano	15	180	4	48	355,00	116,09	86,62
2121973	0	13111111	Móveis e Utensílios	01/09/2006	GAVETEIRO VOLANTE C/ 4 GAVETAS,REVEST. MELAMINICO	218,04	(218,04)	-	12330030	Ubu	15	180	5	60	246,00	96,92	72,33
2121974	0	13111111	Móveis e Utensílios	28/08/1997	CADEIRA GIRATORIA DE COURVIM C/ BRACOS E RODIZIOS	270,00	(270,00)	-	11300060	Germano	15	180	4	48	260,00	85,02	63,44
2121978	0	13111111	Móveis e Utensílios	05/01/2005	MESA DE MADEIRA,REVEST. MELAMINICO,140X120X75	157,29	(157,29)	-	11100010	Germano	15	180	4	48	177,00	57,88	43,19
2121979	0	13111111	Móveis e Utensílios	01/04/2004	CADEIRA GIRATORIA DE TECIDO C/ BRACOS E RODIZIOS	264,00	(264,00)	-	11100010	Germano	15	180	4	48	298,00	97,45	72,72
2121983	0	13111111	Móveis e Utensílios	31/12/2001	CADEIRA FIXA C/ BRACOS,ESTOF. COURO	80,00	(80,00)	-	11100010	Germano	15	180	4	48	185,00	60,50	45,14
2121984	0	13111111	Móveis e Utensílios	01/09/2006	CIRCULADOR DE AR TIPO TORRE	180,00	(180,00)	-	11000010	Germano	15	180	5	60	202,00	79,59	59,39
2121986	0	13111111	Móveis e Utensílios	01/09/2006	CONDICIONADOR DE AR AIR MASTER 12.000 BTUS	2.504,36	(2.272,41)	231,95	11000010	Germano	15	180	5	60	6.336,00	2.496,38	1.862,84
2121987	0	13111111	Móveis e Utensílios	05/06/1998	CADEIRA FIXA ,ESTOF. COURVIM	48,25	(48,25)	-	11100010	Germano	15	180	4	48	185,00	60,50	45,14
2121988	0	13111111	Móveis e Utensílios	05/06/1998	CADEIRA FIXA ,ESTOF. COURVIM	48,25	(48,25)	-	11100010	Germano	15	180	4	48	185,00	60,50	45,14
2121990	0	13111111	Móveis e Utensílios	05/06/1998	CADEIRA FIXA ,ESTOF. COURVIM	48,25	(48,25)	-	11100010	Germano	15	180	4	48	185,00	60,50	45,14
2121992	0	13111111	Móveis e Utensílios	17/05/2001	CADEIRA FIXA C/ BRACOS,ESTOF. COURO	391,17	(391,17)	-	11100010	Germano	15	180	4	48	442,00	144,53	107,85
2121993	0	13111111	Móveis e Utensílios	22/06/1993	ESTANTE DE MADEIRA C/ 2 PRATELEIRAS,REVEST. MELAMI	47,58	(47,58)	-	11300060	Germano	15	180	4	48	325,00	106,28	79,30
2121995	0	13111111	Móveis e Utensílios	19/06/1996	CIRCULADOR DE AR TIPO TORRE	102,53	(102,53)	-	11000010	Germano	15	180	4	48	122,00	39,89	29,77
2121996	0	13111111	Móveis e Utensílios	05/03/2002	CADEIRA GIRATORIA DE COURVIM C/ BRACOS E RODIZIOS	160,00	(160,00)	-	11100010	Germano	15	180	4	48	180,00	58,86	43,92
2121997	0	13111111	Móveis e Utensílios	05/01/2005	MESA DE MADEIRA,REVEST. MELAMINICO,140X120X75	157,29	(157,29)	-	11100010	Germano	15	180	4	48	177,00	57,88	43,19
2122000	0	13111111	Móveis e Utensílios	17/05/2001	CADEIRA FIXA DE COURVIM C/ BRACOS	391,17	(391,17)	-	11000010	Germano	15	180	4	48	442,00	144,53	107,85
2122001	0	13111111	Móveis e Utensílios	01/09/2006	REFRIGERADOR TIPO FRIGOBAR,CONSUL,COMPACTO 120	966,44	(966,44)	-	11300060	Germano	15	180	5	60	1.093,00	430,64	321,35
2122003	0	13111111	Móveis e Utensílios	17/05/2001	CADEIRA FIXAETSRUTURA DE FERRO C/ ASSENTO EM COURO	320,89	(320,89)	-	11300060	Germano	15	180	4	48	367,00	120,01	89,55
2122004	0	13111111	Móveis e Utensílios	01/09/2006	RADIO RELOGIO RR1266	171,15	(171,15)	-	11300020	Germano	15	180	5	60	192,00	75,65	56,45
2122005	0	13111111	Móveis e Utensílios	03/02/1994	CIRCULADOR DE AR	145,72	(145,72)	-	11300020	Germano	15	180	4	48	145,00	47,42	35,38
2122006	0	13111111	Móveis e Utensílios	16/04/1998	CAMA P/ CASAL	1.000,40	(1.000,40)	-	11300020	Germano	15	180	4	48	1.143,00	373,76	278,91
2122007	0	13111111	Móveis e Utensílios	01/09/2006	REFRIGERADOR TIPO FRIGOBAR,CONSUL,COMPACTO 120	966,44	(966,44)	-	11300060	Germano	15	180	5	60	1.093,00	430,64	321,35
2122009	0	13111111	Móveis e Utensílios	17/05/2001	CADEIRA FIXAETSRUTURA DE FERRO C/ ASSENTO EM COURO	320,89	(320,89)	-	11300060	Germano	15	180	4	48	363,00	118,70	88,58
2122010	0	13111111	Móveis e Utensílios	01/09/2006	RADIO RELOGIO RR1266	171,14	(171,14)	-	11300020	Germano	15	180	5	60	192,00	75,65	56,45
2122011	0	13111111	Móveis e Utensílios	01/09/2006	CIRCULADOR DE AR	180,00	(180,00)	-	11300020	Germano	15	180	5	60	202,00	79,59	59,39
2122012	0	13111111	Móveis e Utensílios	11/04/1997	CAMA P/ CASAL	254,91	(254,91)	-	11300020	Germano	15	180	4	48	299,00	97,77	72,96
2122014	0	13111111	Móveis e Utensílios	01/09/2006	REFRIGERADOR TIPO FRIGOBAR,CONSUL,COMPACTO 120	7.971,48	(7.234,71)	736,77	11300060	Germano	15	180	5	60	26.349,00	10.381,51	7.746,84
2122015	0	13111111	Móveis e Utensílios	17/05/2001	CADEIRA FIXAETSRUTURA DE FERRO C/ ASSENTO EM COURO	320,89	(320,89)	-	11300060	Germano	15	180	4	48	363,00	118,70	88,58
2122016	0	13111111	Móveis e Utensílios	01/09/2006	RADIO RELOGIO RR1216	171,15	(171,15)	-	11300020	Germano	15	180	5	60	192,00	75,65	56,45

FDC CONSULT LTDA

SAMARCO
APRENDER PARA EVOLUIR E TRANSFORMAR

DATA-BASE: 31/03/2021					DADOS CONTÁBEIS CEDIDOS PELA SAMARCO						AVALIAÇÃO VALOR JUSTO DE MERCADO							
IMOBILIZADO	SUB Nº	CLASSE	CENTRO CST	DT.INCORP.	DENOMINAÇÃO DO IMOBILIZADO	VAL AQUIS. BRL	DEPREC. ACUM BRL	VALOR CONTÁBIL BRL	CENTRO DE CUSTOS	UNID. IND	VIDA ÚTIL DET. (ANOS)	VIDA ÚTIL DET. (MESES)	VIDA ÚTIL REM. (ANOS)	VIDA ÚTIL REM. (MESES)	VALOR DE REPOSIÇÃO (R$)	VALOR JUSTO DE MERCADO (R$)	VALOR DE LIQUIDAÇÃO FORÇADA
2122017	0	13111111	Móveis e Utensílios	01/09/2006	CIRCULADOR DE AR	180,00	(180,00)	-	11300020	Germano	15	180	5	60	202,00	79,59	59,39
2122018	0	13111111	Móveis e Utensílios	16/04/1998	CAMA P/ CASAL	1.000,40	(1.000,40)	-	11300020	Germano	15	180	4	48	1.143,00	373,76	278,91
2122019	0	13111111	Móveis e Utensílios	15/09/1998	CRIADO MUDO EM MADEIRA,2 GAVETAS,55X42X35	49,34	(49,34)	-	11300060	Germano	15	180	4	48	190,00	62,13	46,36
2122020	0	13111111	Móveis e Utensílios	15/09/1998	CRIADO MUDO EM MADEIRA,2 GAVETAS,55X42X35	49,35	(49,35)	-	11300060	Germano	15	180	4	48	190,00	62,13	46,36
2122022	0	13111111	Móveis e Utensílios	17/05/2001	CADEIRA FIXAETSRUTURA DE FERRO C/ ASSENTO EM COURO	320,89	(320,89)	-	11300060	Germano	15	180	4	48	497,00	162,52	121,27
2122023	0	13111111	Móveis e Utensílios	01/09/2006	CIRCULADOR DE AR	180,00	(180,00)	-	11300020	Germano	15	180	5	60	202,00	79,59	59,39
2122024	0	13111111	Móveis e Utensílios	01/09/2006	RADIO RELOGIO RR1216	171,14	(171,14)	-	11300020	Germano	15	180	5	60	192,00	75,65	56,45
2122025	0	13111111	Móveis e Utensílios	01/09/2006	REFRIGERADOR TIPO FRIGOBAR,CONSUL,COMPACTO 120	966,44	(966,44)	-	11300060	Germano	15	180	5	60	1.093,00	430,64	321,35
2122026	0	13111111	Móveis e Utensílios	20/05/1994	CAMA P/ CASAL	41,68	(41,68)	-	11300020	Germano	15	180	4	48	450,00	147,15	109,81
2122027	0	13111111	Móveis e Utensílios	15/09/1998	CRIADO MUDO C/ 01 GAVETA(S) 045X035X055	49,34	(49,34)	-	11300060	Germano	15	180	4	48	190,00	62,13	46,36
2122028	0	13111111	Móveis e Utensílios	15/09/1998	CRIADO MUDO C/ 01 GAVETA(S) 045X035X055	49,34	(49,34)	-	11300060	Germano	15	180	4	48	190,00	62,13	46,36
2122030	0	13111111	Móveis e Utensílios	17/05/2001	CADEIRA FIXAETSRUTURA DE FERRO C/ ASSENTO EM COURO	320,89	(320,89)	-	11300060	Germano	15	180	4	48	363,00	118,70	88,58
2122031	0	13111111	Móveis e Utensílios	01/09/2006	CIRCULADOR DE AR	180,00	(180,00)	-	11300020	Germano	15	180	5	60	202,00	79,59	59,39
2122032	0	13111111	Móveis e Utensílios	01/09/2006	RADIO RELOGIO RR1266	171,15	(171,15)	-	11300020	Germano	15	180	5	60	192,00	75,65	56,45
2122033	0	13111111	Móveis e Utensílios	01/09/2006	REFRIGERADOR TIPO FRIGOBAR,CONSUL,COMPACTO 120	966,44	(966,44)	-	11300060	Germano	15	180	5	60	1.093,00	430,64	321,35
2122034	0	13111111	Móveis e Utensílios	16/04/1998	CAMA P/ CASAL	1.000,40	(1.000,40)	-	11300020	Germano	15	180	4	48	1.143,00	373,76	278,91
2122035	0	13111111	Móveis e Utensílios	15/09/1998	CRIADO MUDO C/ TAMPO EM GRANITO 060X040X065	49,34	(49,34)	-	11300060	Germano	15	180	4	48	350,00	114,45	85,40
2122036	0	13111111	Móveis e Utensílios	15/09/1998	CRIADO MUDO C/ TAMPO EM GRANITO E 01 GAVETA(S) 06	49,34	(49,34)	-	11300060	Germano	15	180	4	48	190,00	62,13	46,36
2122038	0	13111111	Móveis e Utensílios	17/05/2001	CADEIRA FIXAETSRUTURA DE FERRO C/ ASSENTO EM COURO	320,88	(320,88)	-	11300060	Germano	15	180	4	48	363,00	118,70	88,58
2122039	0	13111111	Móveis e Utensílios	01/09/2006	CIRCULADOR DE AR	180,00	(180,00)	-	11300020	Germano	15	180	5	60	202,00	79,59	59,39
2122040	0	13111111	Móveis e Utensílios	01/09/2006	RADIO RELOGIO RR1266	171,14	(171,14)	-	11300020	Germano	15	180	5	60	192,00	75,65	56,45
2122041	0	13111111	Móveis e Utensílios	01/09/2006	REFRIGERADOR TIPO FRIGOBAR,CONSUL,COMPACTO 120	966,44	(966,44)	-	11300060	Germano	15	180	5	60	1.093,00	430,64	321,35
2122042	0	13111111	Móveis e Utensílios	11/04/1997	CRIADO MUDO,COM 1 PORTA E 1 GAVETA,82X40X44	254,91	(254,91)	-	11300060	Germano	15	180	4	48	299,00	97,77	72,96
2122043	0	13111111	Móveis e Utensílios	30/07/1997	CRIADO MUDO,COM 1 PORTA E 1 GAVETA,82X40X44	35,80	(35,80)	-	11300060	Germano	15	180	4	48	190,00	62,13	46,36
2122044	0	13111111	Móveis e Utensílios	30/07/1997	CRIADO MUDO,COM 1 PORTA E 1 GAVETA,82X40X44	35,80	(35,80)	-	11300060	Germano	15	180	4	48	190,00	62,13	46,36
2122046	0	13111111	Móveis e Utensílios	17/05/2001	CADEIRA FIXAETSRUTURA DE FERRO C/ ASSENTO EM COURO	320,89	(320,89)	-	11300060	Germano	15	180	4	48	367,00	120,01	89,55
2122047	0	13111111	Móveis e Utensílios	19/06/1996	CIRCULADOR DE AR	102,53	(102,53)	-	11300020	Germano	15	180	4	48	118,00	38,59	28,79
2122048	0	13111111	Móveis e Utensílios	25/09/1998	RADIO RELOGIO RR1266	523,72	(523,72)	-	11300020	Germano	15	180	4	48	606,00	198,16	147,87
2122049	0	13111111	Móveis e Utensílios	01/09/2006	REFRIGERADOR TIPO FRIGOBAR,CONSUL,COMPACTO 120	966,44	(966,44)	-	11300060	Germano	15	180	5	60	1.093,00	430,64	321,35
2122050	0	13111111	Móveis e Utensílios	01/06/2005	CAMA P/ CASAL	2.350,00	(2.350,00)	-	11300020	Germano	15	180	4	48	2.659,00	869,49	648,83
2122051	0	13111111	Móveis e Utensílios	15/09/1998	CRIADO MUDO,COM 1 PORTA E 1 GAVETA,82X40X44	49,34	(49,34)	-	11300060	Germano	15	180	4	48	190,00	62,13	46,36
2122052	0	13111111	Móveis e Utensílios	15/09/1998	CRIADO MUDO,COM 1 PORTA E 1 GAVETA,82X40X44	49,34	(49,34)	-	11300060	Germano	15	180	4	48	190,00	62,13	46,36
2122054	0	13111111	Móveis e Utensílios	17/05/2001	CADEIRA FIXAETSRUTURA DE FERRO C/ ASSENTO EM COURO	320,89	(320,89)	-	11300060	Germano	15	180	4	48	363,00	118,70	88,58
2122055	0	13111111	Móveis e Utensílios	01/09/2006	CIRCULADOR DE AR	180,00	(180,00)	-	11300020	Germano	15	180	5	60	202,00	79,59	59,39
2122056	0	13111111	Móveis e Utensílios	01/09/2006	CRIADO MUDO,COM 1 PORTA E 1 GAVETA,45X55X36	171,14	(171,14)	-	11300060	Germano	15	180	5	60	195,00	76,83	57,33
2122057	0	13111111	Móveis e Utensílios	01/09/2006	REFRIGERADOR TIPO FRIGOBAR,CONSUL,COMPACTO 120	966,44	(966,44)	-	11300060	Germano	15	180	5	60	1.093,00	430,64	321,35
2122058	0	13111111	Móveis e Utensílios	16/04/1998	CAMA P/ CASAL	1.000,40	(1.000,40)	-	11300020	Germano	15	180	4	48	1.143,00	373,76	278,91
2122059	0	13111111	Móveis e Utensílios	15/09/1998	CRIADO MUDO EM MADEIRA,2 GAVETAS,55X42X35	49,34	(49,34)	-	11300030	Germano	15	180	4	48	190,00	62,13	46,36
2122060	0	13111111	Móveis e Utensílios	15/09/1998	CRIADO MUDO,COM 1 PORTA E 1 GAVETA,82X40X44	49,34	(49,34)	-	11300060	Germano	15	180	4	48	190,00	62,13	46,36
2122062	0	13111111	Móveis e Utensílios	17/05/2001	CADEIRA FIXAETSRUTURA DE FERRO C/ ASSENTO EM COURO	320,89	(320,89)	-	11300060	Germano	15	180	4	48	367,00	120,01	89,55
2122063	0	13111111	Móveis e Utensílios	01/09/2006	CIRCULADOR DE AR	180,00	(180,00)	-	11300020	Germano	15	180	5	60	202,00	79,59	59,39
2122064	0	13111111	Móveis e Utensílios	01/09/2006	RADIO RELOGIO RR1266	171,14	(171,14)	-	11300020	Germano	15	180	5	60	192,00	75,65	56,45
2122065	0	13111111	Móveis e Utensílios	01/09/2006	REFRIGERADOR TIPO FRIGOBAR,CONSUL,COMPACTO 120	966,44	(966,44)	-	11300060	Germano	15	180	5	60	1.093,00	430,64	321,35
2122066	0	13111111	Móveis e Utensílios	01/06/2005	CAMA P/ CASAL	2.350,00	(2.350,00)	-	11300020	Germano	15	180	4	48	2.659,00	869,49	648,83
2122067	0	13111111	Móveis e Utensílios	15/09/1998	CRIADO MUDO,COM 1 PORTA E 1 GAVETA,82X40X44	49,34	(49,34)	-	11300060	Germano	15	180	4	48	190,00	62,13	46,36
2122068	0	13111111	Móveis e Utensílios	30/07/1997	CRIADO MUDO,COM 1 PORTA E 1 GAVETA,82X40X44	35,80	(35,80)	-	11300060	Germano	15	180	4	48	190,00	62,13	46,36
2122070	0	13111111	Móveis e Utensílios	17/05/2001	CADEIRA FIXAETSRUTURA DE FERRO C/ ASSENTO EM COURO	320,88	(320,88)	-	11300060	Germano	15	180	4	48	363,00	118,70	88,58
2122071	0	13111111	Móveis e Utensílios	01/09/2006	CIRCULADOR DE AR	180,00	(180,00)	-	11300020	Germano	15	180	5	60	202,00	79,59	59,39
2122072	0	13111111	Móveis e Utensílios	01/09/2006	RADIO RELOGIO RR1266	171,14	(171,14)	-	11300020	Germano	15	180	5	60	192,00	75,65	56,45
2122073	0	13111111	Móveis e Utensílios	01/09/2006	REFRIGERADOR TIPO FRIGOBAR,CONSUL,COMPACTO 120	966,44	(966,44)	-	11300060	Germano	15	180	5	60	1.093,00	430,64	321,35
2122074	0	13111111	Móveis e Utensílios	01/06/2005	CAMA P/ CASAL	2.404,00	(2.404,00)	-	11300020	Germano	15	180	4	48	2.719,00	889,11	663,47
2122075	0	13111111	Móveis e Utensílios	07/01/1991	CRIADO MUDO,COM 1 PORTA E 1 GAVETA,82X40X44	40,10	(40,10)	-	11300060	Germano	15	180	4	48	190,00	62,13	46,36
2122076	0	13111111	Móveis e Utensílios	07/01/1991	CRIADO MUDO,COM 1 PORTA E 1 GAVETA,82X40X44	40,10	(40,10)	-	11300060	Germano	15	180	4	48	190,00	62,13	46,36
2122078	0	13111111	Móveis e Utensílios	17/05/2001	CADEIRA FIXAETSRUTURA DE FERRO C/ ASSENTO EM COURO	320,88	(320,88)	-	11300060	Germano	15	180	4	48	363,00	118,70	88,58
2122079	0	13111111	Móveis e Utensílios	01/09/2006	CIRCULADOR DE AR	180,00	(180,00)	-	11300020	Germano	15	180	5	60	202,00	79,59	59,39
2122080	0	13111111	Móveis e Utensílios	06/08/1990	RADIO RELOGIO	71,39	(71,39)	-	11300020	Germano	15	180	4	48	84,00	27,47	20,50
2122081	0	13111111	Móveis e Utensílios	01/09/2006	REFRIGERADOR TIPO FRIGOBAR,CONSUL,COMPACTO 120	966,44	(966,44)	-	11300060	Germano	15	180	5	60	1.093,00	430,64	321,35
2122083	0	13111111	Móveis e Utensílios	01/09/2006	REFRIGERADOR,CONSUL	966,44	(966,44)	-	11300060	Germano	15	180	5	60	1.777,00	700,14	522,45
2122086	0	13111111	Móveis e Utensílios	04/01/2004	MESA DE BILHAR,168X310X83	131,60	(131,60)	-	11300060	Germano	15	180	4	48	147,00	48,07	35,87
2122087	0	13111111	Móveis e Utensílios	31/12/2001	CADEIRA FIXA ,ESTOF. COURVIM	80,00	(80,00)	-	11300020	Germano	15	180	4	48	185,00	60,50	45,14
2122088	0	13111111	Móveis e Utensílios	31/12/2001	CADEIRA FIXA ,ESTOF. COURVIM	80,00	(80,00)	-	11300020	Germano	15	180	4	48	185,00	60,50	45,14
2122089	0	13111111	Móveis e Utensílios	31/12/2001	CADEIRA FIXA ,ESTOF. COURVIM	80,00	(80,00)	-	11300020	Germano	15	180	4	48	185,00	60,50	45,14
2122090	0	13111111	Móveis e Utensílios	15/09/1998	CRIADO MUDO EM MADEIRA,5 GAVETAS,40X50X68	49,34	(49,34)	-	11133010	Germano	15	180	4	48	190,00	62,13	46,36
2122094	0	13111111	Móveis e Utensílios	07/01/1991	CRIADO MUDO 080X045X050	40,10	(40,10)	-	11162060	Germano	15	180	4	48	350,00	114,45	85,40
2122098	0	13111111	Móveis e Utensílios	19/06/1992	FORNO DE MICROONDAS,ELECTROLUX	306,34	(306,34)	-	11300020	Germano	15	180	4	48	377,00	123,28	91,99
2122099	0	13111111	Móveis e Utensílios	01/09/2006	REFRIGERADOR CONTEST28 280 LTS	7.971,49	(7.720,32)	251,17	11300020	Germano	15	180	5	60	26.836,00	10.573,38	7.890,02
2122100	0	13111111	Móveis e Utensílios	18/09/1998	BANQUETA DE COURVIM	99,84	(99,84)	-	11300060	Germano	15	180	4	48	115,00	37,61	28,06
2122101	0	13111111	Móveis e Utensílios	18/09/1998	BANQUETA DE COURVIM	99,84	(99,84)	-	11300020	Germano	15	180	4	48	115,00	37,61	28,06
2122102	0	13111111	Móveis e Utensílios	18/09/1998	BANQUETA DE COURVIM	99,84	(99,84)	-	11300020	Germano	15	180	4	48	115,00	37,61	28,06

FDC CONSULT LTDA

SAMARCO
APRENDER PARA EVOLUIR E TRANSFORMAR

DATA-BASE: 31/03/2021					DADOS CONTÁBEIS CEDIDOS PELA SAMARCO						AVALIAÇÃO VALOR JUSTO DE MERCADO						
IMOBILIZADO	SUB Nº	CLASSE	CENTRO CST	DT.INCORP.	DENOMINAÇÃO DO IMOBILIZADO	VAL AQUIS. BRL	DEPREC. ACUM BRL	VALOR CONTÁBIL BRL	CENTRO DE CUSTOS	UNID. IND	VIDA ÚTIL DET. (ANOS)	VIDA ÚTIL DET. (MESES)	VIDA ÚTIL REM. (ANOS)	VIDA ÚTIL REM. (MESES)	VALOR DE REPOSIÇÃO (R$)	VALOR JUSTO DE MERCADO (R$)	VALOR DE LIQUIDAÇÃO FORÇADA
2122103	0	13111111	Móveis e Utensílios	18/09/1998	BANQUETA DE COURVIM	99,84	(99,84)	-	11300060	Germano	15	180	4	48	118,00	38,59	28,79
2122104	0	13111111	Móveis e Utensílios	04/01/2004	MESA DE MADEIRA P/ REUNIAO,REUNIAO,220X110X75	131,60	(131,60)	-	11300020	Germano	15	180	4	48	149,00	48,72	36,36
2122105	0	13111111	Móveis e Utensílios	31/12/2001	CADEIRA FIXA ,ESTOF. TECIDO	80,00	(80,00)	-	11300020	Germano	15	180	4	48	185,00	60,50	45,14
2122106	0	13111111	Móveis e Utensílios	31/12/2001	CADEIRA FIXA ,ESTOF. TECIDO	80,00	(80,00)	-	11300020	Germano	15	180	4	48	185,00	60,50	45,14
2122107	0	13111111	Móveis e Utensílios	31/12/2001	CADEIRA FIXA ,ESTOF. TECIDO	80,00	(80,00)	-	11300020	Germano	15	180	4	48	185,00	60,50	45,14
2122108	0	13111111	Móveis e Utensílios	31/12/2001	CADEIRA FIXA ,ESTOF. TECIDO	80,00	(80,00)	-	11300020	Germano	15	180	4	48	185,00	60,50	45,14
2122109	0	13111111	Móveis e Utensílios	31/12/2001	CADEIRA FIXA ,ESTOF. TECIDO	80,00	(80,00)	-	11300020	Germano	15	180	4	48	185,00	60,50	45,14
2122110	0	13111111	Móveis e Utensílios	31/12/2001	CADEIRA FIXA ,ESTOF. TECIDO	80,00	(80,00)	-	11300020	Germano	15	180	4	48	185,00	60,50	45,14
2122111	0	13111111	Móveis e Utensílios	31/12/2001	CADEIRA FIXA ,ESTOF. TECIDO	80,00	(80,00)	-	11300020	Germano	15	180	4	48	185,00	60,50	45,14
2122112	0	13111111	Móveis e Utensílios	31/12/2001	CADEIRA FIXA ,ESTOF. TECIDO	80,00	(80,00)	-	11300020	Germano	15	180	4	48	185,00	60,50	45,14
2122113	0	13111111	Móveis e Utensílios	01/09/2006	AR CONDICIONADO,TIPO SPLIT,CONSUL,12000 BTU	2.761,54	(2.598,08)	163,46	11300020	Germano	15	180	5	60	8.593,00	3.385,64	2.526,42
2122114	0	13111111	Móveis e Utensílios	18/12/1991	BANCO DE FERRO C/ ASSENTO DE TECIDO E 02 LUGARES	13,25	(13,25)	-	11300020	Germano	15	180	4	48	450,00	147,15	109,81
2122115	0	13111111	Móveis e Utensílios	04/01/2004	ARMARIO DE MADEIRA C/ 5 PORTAS,C/ 4 GAVETAS,200X17	383,36	(383,36)	-	11300020	Germano	15	180	4	48	432,00	141,26	105,41
2122116	0	13111111	Móveis e Utensílios	02/10/1995	RACK DE MADEIRA C/ 02 PORTA(S) E 01 GAVETA(S) 160	263,49	(263,49)	-	11330010	Germano	15	180	4	48	263,00	86,00	64,18
2122117	0	13111111	Móveis e Utensílios	01/09/2006	TELEVISOR COLORIDO 29",SAMSUNG,1080I	1.177,92	(1.177,92)	-	11202020	Germano	15	180	5	60	2.168,00	854,19	637,41
2122118	0	13111111	Móveis e Utensílios	01/09/2006	SOFA EM TECIDO C/ 03 LUGARES	252,62	(252,62)	-	11300020	Germano	15	180	5	60	282,00	111,11	82,91
2122119	0	13111111	Móveis e Utensílios	01/09/2006	SOFA EM TECIDO C/ 02 LUGARES	252,62	(252,62)	-	11300020	Germano	15	180	5	60	282,00	111,11	82,91
2122120	0	13111111	Móveis e Utensílios	06/10/1996	CAMA P/ CASAL KING	478,86	(478,86)	-	11300020	Germano	15	180	4	48	588,00	192,28	143,48
2122121	0	13111111	Móveis e Utensílios	15/09/1998	CRIADO MUDO C/ 01 PORTA(S) E 01 GAVETA(S) 040X040	49,34	(49,34)	-	11300060	Germano	15	180	4	48	190,00	62,13	46,36
2122122	0	13111111	Móveis e Utensílios	30/07/1997	CRIADO MUDO C/ 01 PORTA(S) E 01 GAVETA(S) 040X040	35,80	(35,80)	-	11300060	Germano	15	180	4	48	190,00	62,13	46,36
2122123	0	13111111	Móveis e Utensílios	13/03/1998	AR CONDICIONADO,TIPO JANELA,CONSUL,AIR MASTER	645,17	(645,17)	-	11300060	Germano	15	180	4	48	754,00	246,56	183,99
2122124	0	13111111	Móveis e Utensílios	01/09/2006	CADEIRA FIXA ,ESTOF. TECIDO	788,96	(788,96)	-	11300060	Germano	15	180	5	60	891,00	351,05	261,96
2122125	0	13111111	Móveis e Utensílios	31/12/2001	CADEIRA FIXA C/ BRACOS,ESTOF. TECIDO	80,00	(80,00)	-	11300020	Germano	15	180	4	48	185,00	60,50	45,14
2122127	0	13111111	Móveis e Utensílios	01/09/2006	RADIO RELOGIO RR1266	171,14	(171,14)	-	11300020	Germano	15	180	5	60	192,00	75,65	56,45
2122128	0	13111111	Móveis e Utensílios	01/09/2006	REFRIGERADOR TIPO FRIGOBAR,CONSUL	966,44	(966,44)	-	11300060	Germano	15	180	5	60	1.093,00	430,64	321,35
2122129	0	13111111	Móveis e Utensílios	06/10/1996	CAMA P/ CASAL KING	478,87	(478,87)	-	11300020	Germano	15	180	4	48	563,00	184,10	137,38
2122130	0	13111111	Móveis e Utensílios	15/09/1998	CRIADO MUDO C/ 01 PORTA(S) E 01 GAVETA(S) 040X040	49,34	(49,34)	-	11300060	Germano	15	180	4	48	190,00	62,13	46,36
2122131	0	13111111	Móveis e Utensílios	15/09/1998	CRIADO MUDO EM MADEIRA,2 GAVETAS,44X39X70	49,34	(49,34)	-	11300060	Germano	15	180	4	48	190,00	62,13	46,36
2122132	0	13111111	Móveis e Utensílios	01/09/2006	CONDICIONADOR DE AR AIR MASTER 12.000 BTUS	2.756,21	(2.570,16)	186,05	11300060	Germano	15	180	5	60	8.368,00	3.296,99	2.460,27
2122134	0	13111111	Móveis e Utensílios	31/12/2001	CADEIRA FIXA ,ESTOF. TECIDO	80,00	(80,00)	-	11300060	Germano	15	180	4	48	185,00	60,50	45,14
2122136	0	13111111	Móveis e Utensílios	01/09/2006	RADIO RELOGIO RR1266	171,14	(171,14)	-	11300020	Germano	15	180	5	60	192,00	75,65	56,45
2122137	0	13111111	Móveis e Utensílios	13/03/1998	REFRIGERADOR TIPO FRIGOBAR,CONSUL	645,19	(645,19)	-	11300060	Germano	15	180	4	48	754,00	246,56	183,99
2122138	0	13111111	Móveis e Utensílios	06/10/1996	CRIADO MUDO EM MADEIRA,2 GAVETAS	605,13	(605,13)	-	11300060	Germano	15	180	4	48	710,00	232,17	173,25
2122139	0	13111111	Móveis e Utensílios	30/07/1997	CRIDO MUDO C/ 01 PORTA(S) E 01 GAVETA(S) 040X040X	35,80	(35,80)	-	11300020	Germano	15	180	4	48	190,00	62,13	46,36
2122140	0	13111111	Móveis e Utensílios	15/09/1998	CRIADO MUDO EM MADEIRA,1 PORTA, 1 GAVETA,40X70X40	49,34	(49,34)	-	11300020	Germano	15	180	4	48	190,00	62,13	46,36
2122141	0	13111111	Móveis e Utensílios	13/03/1998	AR CONDICIONADO,TIPO SPLIT,CONSUL,12000 BTU	645,19	(645,19)	-	11300020	Germano	15	180	4	48	736,00	240,67	179,59
2122143	0	13111111	Móveis e Utensílios	31/12/2001	CADEIRA FIXA C/ BRACOS,ESTOF. TECIDO	80,00	(80,00)	-	11300020	Germano	15	180	4	48	185,00	60,50	45,14
2122145	0	13111111	Móveis e Utensílios	01/09/2006	RADIO RELOGIO RR1266	171,14	(171,14)	-	11300020	Germano	15	180	5	60	192,00	75,65	56,45
2122146	0	13111111	Móveis e Utensílios	01/09/2006	REFRIGERADOR TIPO FRIGOBAR,CONSUL,COMPACTO 120	966,44	(966,44)	-	11300020	Germano	15	180	5	60	1.093,00	430,64	321,35
2122147	0	13111111	Móveis e Utensílios	06/10/1996	CAMA P/ CASAL KING	478,86	(478,86)	-	11300020	Germano	15	180	4	48	563,00	184,10	137,38
2122148	0	13111111	Móveis e Utensílios	30/07/1997	CRIADO MUDO EM MADEIRA,1 PORTA, 1 GAVETA,45X70X40	35,80	(35,80)	-	11300020	Germano	15	180	4	48	190,00	62,13	46,36
2122149	0	13111111	Móveis e Utensílios	15/09/1998	CRIADO MUDO EM MADEIRA,1 PORTA, 1 GAVETA,45X70X40	49,34	(49,34)	-	11300020	Germano	15	180	4	48	190,00	62,13	46,36
2122150	0	13111111	Móveis e Utensílios	13/03/1998	CONDICIONADOR DE AR AIR MASTER 12.0000 BTUS	645,17	(645,17)	-	11300020	Germano	15	180	4	48	736,00	240,67	179,59
2122152	0	13111111	Móveis e Utensílios	17/05/2001	CADEIRA FIXA C/ BRACOS,ESTOF. TECIDO	320,88	(320,88)	-	11300020	Germano	15	180	4	48	358,00	117,07	87,36
2122153	0	13111111	Móveis e Utensílios	01/09/2006	RADIO RELOGIO RR1266	171,14	(171,14)	-	11300020	Germano	15	180	5	60	192,00	75,65	56,45
2122154	0	13111111	Móveis e Utensílios	01/09/2006	REFRIGERADOR TIPO FRIGOBAR,CONSUL,COMPACTO 120	966,44	(966,44)	-	11300020	Germano	15	180	5	60	1.093,00	430,64	321,35
2122155	0	13111111	Móveis e Utensílios	01/09/2006	GAVETEIRO DE MADEIRA REVESTIDO EM FORMICA C/ 03 GA	218,04	(218,04)	-	11300020	Germano	15	180	5	60	244,00	96,14	71,74
2122156	0	13111111	Móveis e Utensílios	06/10/1996	CAMA P/ CASAL KING	478,87	(478,87)	-	11300020	Germano	15	180	4	48	588,00	192,28	143,48
2122157	0	13111111	Móveis e Utensílios	30/07/1997	CRIADO MUDO C/ 01 PORTA(S) E 01 GAVETA(S) 040X040	35,80	(35,80)	-	11300020	Germano	15	180	4	48	190,00	62,13	46,36
2122158	0	13111111	Móveis e Utensílios	30/07/1997	CRIADO MUDO EM MADEIRA,1 PORTA, 1 GAVETA,45X70X40	35,80	(35,80)	-	11300020	Germano	15	180	4	48	190,00	62,13	46,36
2122159	0	13111111	Móveis e Utensílios	01/09/2006	AR CONDICIONADO,TIPO SPLIT,CONSUL,12000 BTU	2.756,99	(2.570,87)	186,12	11300020	Germano	15	180	5	60	8.371,00	3.298,17	2.461,15
2122161	0	13111111	Móveis e Utensílios	17/05/2001	CADEIRA FIXA C/ BRACOS,ESTOF. TECIDO	320,88	(320,88)	-	11300020	Germano	15	180	4	48	358,00	117,07	87,36
2122162	0	13111111	Móveis e Utensílios	01/09/2006	REFRIGERADOR TIPO FRIGOBAR,CONSUL	171,14	(171,14)	-	11300060	Germano	15	180	5	60	195,00	76,83	57,33
2122163	0	13111111	Móveis e Utensílios	01/09/2006	REFRIGERADOR TIPO FRIGOBAR,CONSUL,COMPACTO 120	966,44	(966,44)	-	11300020	Germano	15	180	5	60	1.093,00	430,64	321,35
2122164	0	13111111	Móveis e Utensílios	01/09/2006	GAVETEIRO DE MADEIRA REVESTIDO EM FORMICA C/ 03 GA	218,04	(218,04)	-	11300020	Germano	15	180	5	60	244,00	96,14	71,74
2122165	0	13111111	Móveis e Utensílios	06/10/1996	CAMA P/ CASAL KING	605,13	(605,13)	-	11300020	Germano	15	180	4	48	710,00	232,17	173,25
2122166	0	13111111	Móveis e Utensílios	15/09/1998	CRIAO MUDO C/ 01 PORTA(S) E 01 GAVETA(S) 040X040X	49,34	(49,34)	-	11300020	Germano	15	180	4	48	190,00	62,13	46,36
2122167	0	13111111	Móveis e Utensílios	15/09/1998	CRIAO MUDO C/ 01 PORTA(S) E 01 GAVETA(S) 040X040X	49,34	(49,34)	-	11300020	Germano	15	180	4	48	190,00	62,13	46,36
2122168	0	13111111	Móveis e Utensílios	22/01/1997	AR CONDICIONADO,TIPO SPLIT,CONSUL,12000 BTU	1.167,35	(1.167,35)	-	11300020	Germano	15	180	4	48	1.438,00	470,23	350,89
2122170	0	13111111	Móveis e Utensílios	31/12/2001	CADEIRA FIXA C/ BRACOS,ESTOF. TECIDO	80,00	(80,00)	-	11300060	Germano	15	180	4	48	185,00	60,50	45,14
2122171	0	13111111	Móveis e Utensílios	01/09/2006	CADEIRA FIXA C/ BRACOS,ESTOF. TECIDO	171,14	(171,14)	-	11300020	Germano	15	180	5	60	192,00	75,65	56,45
2122172	0	13111111	Móveis e Utensílios	01/09/2006	REFRIGERADOR TIPO FRIGOBAR,CONSUL,COMPACTO 120	966,44	(966,44)	-	11300020	Germano	15	180	5	60	1.093,00	430,64	321,35
2122173	0	13111111	Móveis e Utensílios	01/09/2006	GAVETEIRO DE MADEIRA REVESTIDO EM FORMICA C/ 03 GA	218,04	(218,04)	-	11300020	Germano	15	180	5	60	244,00	96,14	71,74
2122174	0	13111111	Móveis e Utensílios	06/10/1996	ARMARIO BANHEIRO,3 GAVETAS,40X70X40	605,13	(605,13)	-	11300020	Germano	15	180	4	48	719,00	235,11	175,44
2122175	0	13111111	Móveis e Utensílios	19/06/1990	CRIADO MUDO EM MADEIRA,1 PORTA, 1 GAVETA,45X70X40	138,50	(138,50)	-	11300020	Germano	15	180	4	48	170,00	55,59	41,48
2122176	0	13111111	Móveis e Utensílios	15/09/1998	CRIADO MUDO EM MADEIRA,1 PORTA, 1 GAVETA,45X70X40	49,34	(49,34)	-	11300020	Germano	15	180	4	48	190,00	62,13	46,36
2122177	0	13111111	Móveis e Utensílios	13/03/1998	AR CONDICIONADO,TIPO SPLIT,CONSUL,12000 BTU	645,17	(645,17)	-	11300020	Germano	15	180	4	48	738,00	241,33	180,08
2122178	0	13111111	Móveis e Utensílios	12/06/1998	CRIADO MUDO EM MADEIRA,1 PORTA, 1 GAVETA,45X70X40	269,50	(269,50)	-	11300020	Germano	15	180	4	48	309,00	101,04	75,40
2122179	0	13111111	Móveis e Utensílios	31/12/2001	CADEIRA FIXA C/ BRACOS,ESTOF. TECIDO	80,00	(80,00)	-	11300020	Germano	15	180	4	48	185,00	60,50	45,14

FDC CONSULT LTDA

SAMARCO
APRENDER PARA EVOLUIR E TRANSFORMAR

DATA-BASE: 31/03/2021					DADOS CONTÁBEIS CEDIDOS PELA SAMARCO						AVALIAÇÃO VALOR JUSTO DE MERCADO							
IMOBILIZADO	SUB Nº	CLASSE	CENTRO CST	DT.INCORP.	DENOMINAÇÃO DO IMOBILIZADO	VAL AQUIS. BRL	DEPREC. ACUM BRL	VALOR CONTÁBIL BRL	CENTRO DE CUSTOS	UNID. IND	VIDA ÚTIL DET. (ANOS)	VIDA ÚTIL DET. (MESES)	VIDA ÚTIL REM. (ANOS)	VIDA ÚTIL REM. (MESES)	VALOR DE REPOSIÇÃO (R$)	VALOR JUSTO DE MERCADO (R$)	VALOR DE LIQUIDAÇÃO FORÇADA
2122180	0	13111111	Móveis e Utensílios	01/09/2006	RADIO RELOGIO RR1266	35,09	(33,59)	1,50	11300020	Germano	15	180	5	60	118,00	46,49	34,69
2122181	0	13111111	Móveis e Utensílios	01/09/2006	REFRIGERADOR TIPO FRIGOBAR,CONSUL,COMPACTO 120	966,44	(966,44)	-	11300020	Germano	15	180	5	60	1.093,00	430,64	321,35
2122182	0	13111111	Móveis e Utensílios	01/09/2006	GAVETEIRO DE MADEIRA REVESTIDO EM FORMICA C/ 03 GA	218,04	(218,04)	-	11300020	Germano	15	180	5	60	246,00	96,92	72,33
2122183	0	13111111	Móveis e Utensílios	01/09/2006	GAVETEIRO DE MADEIRA REVESTIDO EM FORMICA C/ 03 GA	218,04	(218,04)	-	11300020	Germano	15	180	5	60	244,00	96,14	71,74
2122184	0	13111111	Móveis e Utensílios	01/04/2004	GAVETEIRO VOLANTE C/ 2 GAVETAS,REVEST. MELAMINICO,	274,00	(274,00)	-	11300060	Germano	15	180	4	48	310,00	101,37	75,64
2122185	0	13111111	Móveis e Utensílios	01/04/2004	GAVETEIRO DE MADEIRA REVESTIDO EM FORMICA 040X050	274,00	(274,00)	-	11300060	Germano	15	180	4	48	310,00	101,37	75,64
2122196	0	13111111	Móveis e Utensílios	30/04/2000	MESA OVAL DE MADEIRA REVESTIDA EM FORMICA 120X080	350,00	(350,00)	-	11300060	Germano	15	180	4	48	400,00	130,80	97,60
2122198	0	13111111	Móveis e Utensílios	30/04/2000	AR CONDICIONADO,ELGIN,SILENT,18000	3.000,00	(3.000,00)	-	11343010	Germano	15	180	4	48	3.022,00	988,19	737,41
2122201	0	13111111	Móveis e Utensílios	05/03/2002	CADEIRA GIRATORIA C/ BRACOSESTOF. COURVIMCAVALETI	160,00	(160,00)	-	11202050	Germano	15	180	4	48	301,00	98,43	73,45
2122203	0	13111111	Móveis e Utensílios	12/08/1997	CADEIRA GIRATORIA C/ BRACOS,ESTOF. COURO	65,80	(65,80)	-	11230030	Germano	15	180	4	48	185,00	60,50	45,14
2122204	0	13111111	Móveis e Utensílios	30/09/1999	MESA DE MADEIRA P/ REUNIAOREVEST. MELAMINICO60X35	256,06	(256,06)	-	11250010	Germano	15	180	4	48	257,00	84,04	62,71
2122215	0	13111111	Móveis e Utensílios	01/09/2006	AR CONDICIONADO,SPRINGER,42RWQA022515LS,22000BTU	2.758,38	(2.594,62)	163,76	11000010	Germano	15	180	5	60	7.357,00	2.898,66	2.163,02
2122216	0	13111111	Móveis e Utensílios	27/05/1996	ARQUIVO DE ACO C/ 04 GAVETA(S) 050X070X135	78,80	(78,80)	-	11100010	Germano	15	180	4	48	980,00	320,46	239,13
2122217	0	13111111	Móveis e Utensílios	27/05/1996	ARQUIVO DE ACO C/ 04 GAVETA(S) 050X070X135	78,80	(78,80)	-	11100010	Germano	15	180	4	48	980,00	320,46	239,13
2122218	0	13111111	Móveis e Utensílios	05/02/1994	MAPOTECA EM ACO VERTICAL 135X050X105	47,63	(47,63)	-	11100020	Germano	15	180	4	48	560,00	183,12	136,65
2122220	0	13111111	Móveis e Utensílios	22/06/1993	ARMARIO DE MADEIRA C/ 12 PORTAS,REVEST. MELAMINICO	47,58	(47,58)	-	11100010	Germano	15	180	4	48	350,00	114,45	85,40
2122221	0	13111111	Móveis e Utensílios	30/07/1997	GAVETEIRO DE MADEIRA REVESTIDO EM FORMICA C/ 03 GA	45,23	(45,23)	-	11204010	Germano	15	180	4	48	190,00	62,13	46,36
2122223	0	13111111	Móveis e Utensílios	16/05/1996	CADEIRA GIRATORIA DE COURVIM C/ RODIZIOS	174,36	(174,36)	-	11100010	Germano	15	180	4	48	173,00	56,57	42,21
2122225	0	13111111	Móveis e Utensílios	04/01/2004	MESA REVESTIDA EM FORMICA C/ ESTRUTURA DE FERRO 1	131,61	(131,61)	-	11131010	Germano	15	180	4	48	149,00	48,72	36,36
2122226	0	13111111	Móveis e Utensílios	31/12/2001	CADEIRA FIXA ,ESTOF. TECIDO	144,37	(144,37)	-	11100010	Germano	15	180	4	48	276,00	90,25	67,35
2122227	0	13111111	Móveis e Utensílios	05/03/2002	CADEIRA GIRATORIA DE COURVIM C/ BRACOS E RODIZIOS	160,00	(160,00)	-	11100010	Germano	15	180	4	48	181,00	59,19	44,17
2122228	0	13111111	Móveis e Utensílios	01/08/2005	GAVETEIRO VOLANTE C/ 2 GAVETAS,REVEST. MELAMINICO	203,52	(203,52)	-	11100020	Germano	15	180	4	48	230,00	75,21	56,12
2122229	0	13111111	Móveis e Utensílios	01/08/2005	ARMARIO DE MADEIRA C/ 2 PORTAS,REVEST. MELAMINICO,	203,52	(203,52)	-	11100020	Germano	15	180	4	48	230,00	75,21	56,12
2122230	0	13111111	Móveis e Utensílios	01/08/2005	GAVETEIRO DE MADEIRA C/ 03 GAVETA(S) E RODIZIOS 0	258,18	(258,18)	-	11100020	Germano	15	180	4	48	291,00	95,16	71,01
2122231	0	13111111	Móveis e Utensílios	17/06/2002	GAVETEIRO VOLANTE C/ 3 GAVETAS,REVEST. MELAMINICO	314,64	(314,64)	-	11100020	Germano	15	180	4	48	355,00	116,09	86,62
2122232	0	13111111	Móveis e Utensílios	05/03/2002	CADEIRA GIRATORIA C/ BRACOSESTOF. COURVIMCAVALETI	160,00	(160,00)	-	11202050	Germano	15	180	4	48	301,00	98,43	73,45
2122236	0	13111111	Móveis e Utensílios	01/08/2005	ARMARIO DE MADEIRA C/ 2 PORTAS,REVEST. MELAMINICO,	203,52	(203,52)	-	11000010	Germano	15	180	4	48	227,00	74,23	55,39
2122237	0	13111111	Móveis e Utensílios	01/04/2004	ESTACAO DE TRABALHO EM L,REVEST. MELAMINICO,120X60	1.026,00	(1.026,00)	-	11100020	Germano	15	180	4	48	1.161,00	379,65	283,30
2122238	0	13111111	Móveis e Utensílios	01/08/2005	GAVETEIRO VOLANTE C/ 3 GAVETAS,REVEST. CEREJEIRA,G	258,19	(258,19)	-	11000010	Germano	15	180	4	48	291,00	95,16	71,01
2122239	0	13111111	Móveis e Utensílios	05/03/2002	CADEIRA GIRATORIA C/ BRACOSESTOF. COURVIMCAVALETI	160,00	(160,00)	-	11202050	Germano	15	180	4	48	301,00	98,43	73,45
2122241	0	13111111	Móveis e Utensílios	01/09/2006	TELEFONE DIGITAL ,CISCO,IP PHONE 7911,FCH15218752	136,92	(136,92)	-	11000010	Germano	15	180	5	60	100,00	39,40	29,40
2122242	0	13111111	Móveis e Utensílios	02/01/2005	MESA REVESTIDA EM FORMICA C/ ESTRUTURA DE FERRO 1	2.265,87	(2.265,87)	-	11100010	Germano	15	180	4	48	2.564,00	838,43	625,65
2122243	0	13111111	Móveis e Utensílios	31/12/2001	CADEIRA FIXA ,ESTOF. COURO	144,37	(144,37)	-	11100010	Germano	15	180	4	48	161,00	52,65	39,29
2122244	0	13111111	Móveis e Utensílios	01/08/2005	GAVETEIRO VOLANTE C/ 4 GAVETAS,REVEST. MELAMINICO	258,19	(258,19)	-	11100020	Germano	15	180	4	48	291,00	95,16	71,01
2122245	0	13111111	Móveis e Utensílios	17/06/2002	ESTACAO DE TRABALHO EM L, C/ 2 GAVETAS,REVEST. MEL	314,64	(314,64)	-	11250010	Germano	15	180	4	48	602,00	196,85	146,90
2122246	0	13111111	Móveis e Utensílios	31/12/2001	CADEIRA FIXA ,ESTOF. COURO	144,37	(144,37)	-	11300060	Germano	15	180	4	48	276,00	90,25	67,35
2122247	0	13111111	Móveis e Utensílios	01/12/1976	MESA AUXILIAR DE MADEIRA C/ RODIZIOS 050X040X070	68,66	(68,66)	-	11000010	Germano	15	180	4	48	650,00	212,55	158,61
2122249	0	13111111	Móveis e Utensílios	17/06/2002	ESTACAO DE TRABALHO EM L,REVEST. MELAMINICO,120X60	314,64	(314,64)	-	11100020	Germano	15	180	4	48	355,00	116,09	86,62
2122251	0	13111111	Móveis e Utensílios	01/08/2005	GAVETEIRO DE MADEIRA C/ 03 GAVETA(S) E RODIZIOS 0	258,19	(258,19)	-	11100020	Germano	15	180	4	48	291,00	95,16	71,01
2122252	0	13111111	Móveis e Utensílios	01/08/2005	ARMARIO DE MADEIRA C/ 2 PORTAS,REVEST. MELAMINICO,	203,52	(203,52)	-	11000010	Germano	15	180	4	48	227,00	74,23	55,39
2122253	0	13111111	Móveis e Utensílios	01/09/2006	AR CONDICIONADO,TIPO JANELA,LG,CAP 21000 BTUS	1.265,02	(1.265,02)	-	11110010	Germano	15	180	5	60	1.416,00	557,90	416,32
2122254	0	13111111	Móveis e Utensílios	30/09/1999	MESA REDONDA DE MADEIRA P/ REUNIAO 120X075	256,06	(256,06)	-	11341010	Germano	15	180	4	48	257,00	84,04	62,71
2122255	0	13111111	Móveis e Utensílios	12/08/1997	CADEIRA FIXA TIPO UNIVERSITARIA,ESTOF. COURO	65,80	(65,80)	-	11202020	Germano	15	180	4	48	185,00	60,50	45,14
2122256	0	13111111	Móveis e Utensílios	31/12/2001	CADEIRA FIXA ,ESTOF. TECIDO	144,37	(144,37)	-	11100010	Germano	15	180	4	48	276,00	90,25	67,35
2122257	0	13111111	Móveis e Utensílios	31/12/2001	CADEIRA FIXA ,ESTOF. COURO	144,37	(144,37)	-	11100010	Germano	15	180	4	48	161,00	52,65	39,29
2122258	0	13111111	Móveis e Utensílios	01/08/2005	ARMARIO DE ACO TIPO VESTIARIO C/ 6 PORTAS	766,99	(766,99)	-	11131010	Germano	15	180	4	48	860,00	281,22	209,85
2122259	0	13111111	Móveis e Utensílios	01/08/2005	ARMARIO DE ACO TIPO VESTIARIO C/ 6 PORTAS	766,99	(766,99)	-	11100005	Germano	15	180	4	48	721,00	235,77	175,93
2122260	0	13111111	Móveis e Utensílios	04/01/2004	ARMARIO DE ACO TIPO VESTIARIO C/ 8 PORTAS,MOVEIA	270,25	(270,25)	-	11300060	Germano	15	180	4	48	255,00	83,39	62,22
2122261	0	13111111	Móveis e Utensílios	04/01/2004	ARMARIO DE ACO TIPO VESTIARIO C/ 8 PORTAS,MOVEIA	270,25	(270,25)	-	11100005	Germano	15	180	4	48	306,00	100,06	74,67
2122262	0	13111111	Móveis e Utensílios	04/01/2004	ARMARIO DE ACO TIPO VESTIARIO C/ 4 PORTAS,FENIX	270,25	(270,25)	-	11100005	Germano	15	180	4	48	306,00	100,06	74,67
2122263	0	13111111	Móveis e Utensílios	04/01/2004	ARMARIO DE ACO TIPO VESTIARIO C/ 8 PORTAS,MOVEIA	270,25	(270,25)	-	11300060	Germano	15	180	4	48	255,00	83,39	62,22
2122265	0	13111111	Móveis e Utensílios	03/01/2005	ARMARIO DE ACO TIPO VESTIARIO C/ 4 PORTAS,FENIX	270,25	(270,25)	-	11100005	Germano	15	180	4	48	306,00	100,06	74,67
2122266	0	13111111	Móveis e Utensílios	03/01/2005	ARMARIO DE ACO TIPO VESTIARIO C/ 4 PORTAS,FENIX	270,25	(270,25)	-	11100005	Germano	15	180	4	48	306,00	100,06	74,67
2122267	0	13111111	Móveis e Utensílios	03/01/2005	ARMARIO DE ACO TIPO VESTIARIO C/ 4 PORTAS,FENIX	270,25	(270,25)	-	11100005	Germano	15	180	4	48	306,00	100,06	74,67
2122268	0	13111111	Móveis e Utensílios	01/08/2005	ARMARIO DE ACO TIPO VESTIARIO C/ 4 PORTAS,FENIX	766,99	(766,99)	-	11100005	Germano	15	180	4	48	868,00	283,84	211,80
2122269	0	13111111	Móveis e Utensílios	01/08/2005	ARMARIO DE ACO TIPO VESTIARIO C/ 8 PORTAS,MOVEIA	766,99	(766,99)	-	11100005	Germano	15	180	4	48	868,00	283,84	211,80
2122270	0	13111111	Móveis e Utensílios	01/08/2005	ARMARIO DE ACO TIPO VESTIARIO C/ 8 PORTAS,300 X40X	766,99	(766,99)	-	11100005	Germano	15	180	4	48	868,00	283,84	211,80
2122271	0	13111111	Móveis e Utensílios	01/08/2005	ARMARIO DE ACO TIPO VESTIARIO C/ 8 PORTAS,200X40X1	766,99	(766,99)	-	11100005	Germano	15	180	4	48	721,00	235,77	175,93
2122272	0	13111111	Móveis e Utensílios	30/06/1998	ARMARIO DE ACO TIPO VESTIARIO C/ 6 PORTAS	434,09	(434,09)	-	11100005	Germano	15	180	4	48	495,00	161,87	120,79
2122273	0	13111111	Móveis e Utensílios	30/06/1998	ARMARIO DE ACO TIPO VESTIARIO C/ 6 PORTAS	434,09	(434,09)	-	11100005	Germano	15	180	4	48	428,00	139,96	104,44
2122275	0	13111111	Móveis e Utensílios	04/01/2004	ARMARIO DE ACO TIPO VESTIARIO C/ 8 PORTAS,200X40X1	200,55	(200,55)	-	11100005	Germano	15	180	4	48	189,00	61,80	46,12
2122276	0	13111111	Móveis e Utensílios	04/01/2004	ARMARIO DE ACO TIPO VESTIARIO C/ 4 PORTAS,FENIX	200,55	(200,55)	-	11100005	Germano	15	180	4	48	227,00	74,23	55,39
2122278	0	13111111	Móveis e Utensílios	04/01/2004	ARMARIO DE ACO TIPO VESTIARIO C/ 4 PORTAS	200,55	(200,55)	-	11100005	Germano	15	180	4	48	227,00	74,23	55,39
2122280	0	13111111	Móveis e Utensílios	04/01/2004	ARMARIO DE ACO TIPO VESTIARIO C/ 4 PORTAS,PRISMA	200,55	(200,55)	-	11100005	Germano	15	180	4	48	227,00	74,23	55,39
2122281	0	13111111	Móveis e Utensílios	04/01/2004	ARMARIO DE ACO TIPO VESTIARIO C/ 4 PORTAS	200,55	(200,55)	-	11100005	Germano	15	180	4	48	227,00	74,23	55,39
2122282	0	13111111	Móveis e Utensílios	04/01/2004	ARMARIO DE ACO TIPO VESTIARIO C/ 4 PORTAS	200,55	(200,55)	-	11100005	Germano	15	180	4	48	227,00	74,23	55,39
2122283	0	13111111	Móveis e Utensílios	04/01/2004	ARMARIO DE ACO TIPO VESTIARIO C/ 4 PORTAS,PRISMA	200,55	(200,55)	-	11100005	Germano	15	180	4	48	227,00	74,23	55,39
2122284	0	13111111	Móveis e Utensílios	06/10/1997	ARMARIO DE ACO TIPO VESTIARIO C/ 4 PORTAS	189,41	(189,41)	-	11100005	Germano	15	180	4	48	184,00	60,17	44,90
2122285	0	13111111	Móveis e Utensílios	04/01/2004	ARMARIO DE ACO TIPO VESTIARIO C/ 4 PORTAS,PRISMA	200,55	(200,55)	-	11100005	Germano	15	180	4	48	227,00	74,23	55,39

FDC CONSULT LTDA

SAMARCO
APRENDER PARA EVOLUIR E TRANSFORMAR

DATA-BASE: 31/03/2021					DADOS CONTÁBEIS CEDIDOS PELA SAMARCO					AVALIAÇÃO VALOR JUSTO DE MERCADO							
IMOBILIZADO	SUB Nº	CLASSE	CENTRO CST	DT.INCORP.	DENOMINAÇÃO DO IMOBILIZADO	VAL AQUIS. BRL	DEPREC. ACUM BRL	VALOR CONTÁBIL BRL	CENTRO DE CUSTOS	UNID. IND	VIDA ÚTIL DET. (ANOS)	VIDA ÚTIL DET. (MESES)	VIDA ÚTIL REM. (ANOS)	VIDA ÚTIL REM. (MESES)	VALOR DE REPOSIÇÃO (R$)	VALOR JUSTO DE MERCADO (R$)	VALOR DE LIQUIDAÇÃO FORÇADA
2122286	0	13111111	Móveis e Utensílios	08/01/2005	ARMARIO DE ACO TIPO VESTIARIO C/ 4 PORTAS,FENIX	270,25	(270,25)	-	11100005	Germano	15	180	4	48	306,00	100,06	74,67
2122287	0	13111111	Móveis e Utensílios	08/01/2005	ARMARIO DE ACO TIPO VESTIARIO C/ 4 PORTAS,FENIX	270,25	(270,25)	-	11100005	Germano	15	180	4	48	306,00	100,06	74,67
2122288	0	13111111	Móveis e Utensílios	04/01/2004	ARMARIO DE ACO TIPO VESTIARIO C/ 2 PORTAS40X40X180	180,95	(180,95)	-	11100005	Germano	15	180	4	48	204,00	66,71	49,78
2122289	0	13111111	Móveis e Utensílios	01/09/2006	CLAVICULARIO EM MADEIRA C/ 02 PORTA(S) DE VIDRO 1	80,00	(80,00)	-	11100005	Germano	15	180	5	60	138,00	54,37	40,57
2122290	0	13111111	Móveis e Utensílios	05/03/2002	ARMARIO DE ACO C/ 02 PORTA(S) 090X045X200	356,00	(356,00)	-	11000010	Germano	15	180	4	48	345,00	112,82	84,18
2122291	0	13111111	Móveis e Utensílios	05/03/2002	ARMARIO DE ACO C/ 02 PORTA(S) 090X045X200	356,00	(356,00)	-	11000010	Germano	15	180	4	48	397,00	129,82	96,87
2122292	0	13111111	Móveis e Utensílios	07/01/1992	RACK METALICO C/1 PORTA,055X055X040	153,96	(153,96)	-	11330010	Germano	15	180	4	48	135,00	44,15	32,94
2122294	0	13111111	Móveis e Utensílios	01/08/2005	ARMARIO DE ACO TIPO VESTIARIO C/ 6 PORTAS90X40X180	158,74	(158,74)	-	11131010	Germano	15	180	4	48	179,00	58,53	43,68
2122295	0	13111111	Móveis e Utensílios	01/08/2005	ARMARIO DE ACO TIPO VESTIARIO C/ 4 PORTAS	158,74	(158,74)	-	11100005	Germano	15	180	4	48	179,00	58,53	43,68
2122296	0	13111111	Móveis e Utensílios	01/09/2006	FORNO,LAYR,CRYSTAL 1.75,57346,VOLTS110 WATTS1750	5.832,88	(5.832,88)	-	11250020	Germano	15	180	5	60	6.600,00	2.600,40	1.940,46
2122297	0	13111111	Móveis e Utensílios	01/09/2006	RELOGIO DE PONTO ELETRONICO DIGITAL CODIN805	1.420,75	(1.420,75)	-	11100005	Germano	15	180	5	60	1.591,00	626,85	467,77
2122298	0	13111111	Móveis e Utensílios	01/09/2006	RETROPROJETOR, SANYO, 127/220V	2.064,43	(2.064,43)	-	11100005	Germano	15	180	5	60	2.313,00	911,32	680,04
2122300	0	13111111	Móveis e Utensílios	01/09/2006	GAVETEIRO VOLANTE C/ 3 GAVETAS,REVEST. MELAMINICO	218,04	(218,04)	-	11163010	Germano	15	180	5	60	246,00	96,92	72,33
2122301	0	13111111	Móveis e Utensílios	04/01/2004	MESA DE MADEIRA,REVEST. MELAMINICO,90X50X100	131,60	(131,60)	-	11131010	Germano	15	180	4	48	149,00	48,72	36,36
2122302	0	13111111	Móveis e Utensílios	01/08/2005	ARMARIO DE MADEIRA C/ 3 PORTAS,REVEST. MELAMINICO,	158,74	(158,74)	-	11100010	Germano	15	180	4	48	179,00	58,53	43,68
2122303	0	13111111	Móveis e Utensílios	19/12/1997	TELEVISOR,ZENITH,711A5200039,31P	1.057,80	(1.057,80)	-	11100010	Germano	15	180	4	48	1.244,00	406,79	303,55
2122304	0	13111111	Móveis e Utensílios	01/09/2006	RECEPTOR DE SATELITE RTS2010	850,00	(850,00)	-	11100005	Germano	15	180	5	60	952,00	375,09	279,90
2122307	0	13111111	Móveis e Utensílios	01/09/2006	RECEPTOR DE SATELITE DIGITAL ZDX7100	850,00	(850,00)	-	11100005	Germano	15	180	5	60	952,00	375,09	279,90
2122309	0	13111111	Móveis e Utensílios	01/09/2006	AR CONDICIONADO,TIPO JANELA,SPRINGER,MUNDIAL	4.015,70	(4.015,70)	-	11110010	Germano	15	180	5	60	2.694,00	1.061,44	792,06
2122310	0	13111111	Móveis e Utensílios	20/03/2001	TELA RETRATIL P/ PROJECAO,VISORGRAF,RETALITI 180,2	95,66	(95,66)	-	11131010	Germano	15	180	4	48	107,00	34,99	26,11
2122312	0	13111111	Móveis e Utensílios	09/09/1998	CADEIRA FIXA DE COURVIM TIPO UNIVERSITARIA	374,00	(374,00)	-	11100010	Germano	15	180	4	48	428,00	139,96	104,44
2122313	0	13111111	Móveis e Utensílios	09/09/1998	CADEIRA FIXA DE COURVIM TIPO UNIVERSITARIA	374,00	(374,00)	-	11100010	Germano	15	180	4	48	428,00	139,96	104,44
2122314	0	13111111	Móveis e Utensílios	26/05/1993	CADEIRA FIXA DE COURVIM TIPO UNIVERSITARIA	40,65	(40,65)	-	11100010	Germano	15	180	4	48	185,00	60,50	45,14
2122315	0	13111111	Móveis e Utensílios	26/05/1993	CADEIRA FIXA DE COURVIM TIPO UNIVERSITARIA	40,74	(40,74)	-	11100010	Germano	15	180	4	48	185,00	60,50	45,14
2122316	0	13111111	Móveis e Utensílios	26/05/1993	CADEIRA FIXA DE COURVIM TIPO UNIVERSITARIA	40,74	(40,74)	-	11100010	Germano	15	180	4	48	185,00	60,50	45,14
2122317	0	13111111	Móveis e Utensílios	31/12/2001	CADEIRA FIXA DE COURVIM TIPO UNIVERSITARIA	80,00	(80,00)	-	11100010	Germano	15	180	4	48	185,00	60,50	45,14
2122318	0	13111111	Móveis e Utensílios	31/12/2001	CADEIRA FIXA DE COURVIM TIPO UNIVERSITARIA	80,00	(80,00)	-	11100010	Germano	15	180	4	48	185,00	60,50	45,14
2122319	0	13111111	Móveis e Utensílios	31/12/2001	CADEIRA FIXA DE COURVIM TIPO UNIVERSITARIA	80,00	(80,00)	-	11100010	Germano	15	180	4	48	185,00	60,50	45,14
2122320	0	13111111	Móveis e Utensílios	31/12/2001	CADEIRA FIXA DE COURVIM TIPO UNIVERSITARIA	80,00	(80,00)	-	11100010	Germano	15	180	4	48	185,00	60,50	45,14
2122321	0	13111111	Móveis e Utensílios	09/09/1998	CADEIRA FIXA DE COURVIM TIPO UNIVERSITARIA	374,00	(374,00)	-	11100010	Germano	15	180	4	48	428,00	139,96	104,44
2122322	0	13111111	Móveis e Utensílios	09/09/1998	CADEIRA FIXA DE COURVIM TIPO UNIVERSITARIA	374,00	(374,00)	-	11100010	Germano	15	180	4	48	428,00	139,96	104,44
2122323	0	13111111	Móveis e Utensílios	09/09/1998	CADEIRA FIXA DE COURVIM TIPO UNIVERSITARIA	374,00	(374,00)	-	11100010	Germano	15	180	4	48	428,00	139,96	104,44
2122324	0	13111111	Móveis e Utensílios	09/09/1998	CADEIRA FIXA DE COURVIM TIPO UNIVERSITARIA	374,00	(374,00)	-	11100010	Germano	15	180	4	48	428,00	139,96	104,44
2122325	0	13111111	Móveis e Utensílios	09/09/1998	CADEIRA FIXA DE COURVIM TIPO UNIVERSITARIA	374,00	(374,00)	-	11100010	Germano	15	180	4	48	428,00	139,96	104,44
2122326	0	13111111	Móveis e Utensílios	09/09/1998	CADEIRA FIXA DE COURVIM TIPO UNIVERSITARIA	374,00	(374,00)	-	11000010	Germano	15	180	4	48	377,00	123,28	91,99
2122327	0	13111111	Móveis e Utensílios	09/09/1998	CADEIRA FIXA DE COURVIM TIPO UNIVERSITARIA	374,00	(374,00)	-	11100010	Germano	15	180	4	48	428,00	139,96	104,44
2122328	0	13111111	Móveis e Utensílios	09/09/1998	CADEIRA FIXA DE COURVIM TIPO UNIVERSITARIA	374,00	(374,00)	-	11100010	Germano	15	180	4	48	428,00	139,96	104,44
2122329	0	13111111	Móveis e Utensílios	09/09/1998	CADEIRA FIXA DE COURVIM TIPO UNIVERSITARIA	374,00	(374,00)	-	11100010	Germano	15	180	4	48	428,00	139,96	104,44
2122330	0	13111111	Móveis e Utensílios	09/09/1998	CADEIRA FIXA DE COURVIM TIPO UNIVERSITARIA	374,00	(374,00)	-	11000010	Germano	15	180	4	48	377,00	123,28	91,99
2122331	0	13111111	Móveis e Utensílios	09/09/1998	CADEIRA FIXA DE COURVIM TIPO UNIVERSITARIA	374,00	(374,00)	-	11100010	Germano	15	180	4	48	428,00	139,96	104,44
2122332	0	13111111	Móveis e Utensílios	09/09/1998	CADEIRA FIXA DE COURVIM TIPO UNIVERSITARIA	374,00	(374,00)	-	11100010	Germano	15	180	4	48	428,00	139,96	104,44
2122333	0	13111111	Móveis e Utensílios	09/09/1998	CADEIRA FIXA DE COURVIM TIPO UNIVERSITARIA	374,00	(374,00)	-	11100010	Germano	15	180	4	48	428,00	139,96	104,44
2122334	0	13111111	Móveis e Utensílios	09/09/1998	CADEIRA FIXA DE COURVIM TIPO UNIVERSITARIA	374,00	(374,00)	-	11100010	Germano	15	180	4	48	428,00	139,96	104,44
2122335	0	13111111	Móveis e Utensílios	09/09/1998	CADEIRA FIXA DE COURVIM TIPO UNIVERSITARIA	374,00	(374,00)	-	11100010	Germano	15	180	4	48	432,00	141,26	105,41
2122336	0	13111111	Móveis e Utensílios	09/09/1998	CADEIRA FIXA DE COURVIM TIPO UNIVERSITARIA	374,00	(374,00)	-	11100010	Germano	15	180	4	48	428,00	139,96	104,44
2122337	0	13111111	Móveis e Utensílios	09/09/1998	CADEIRA FIXA DE COURVIM TIPO UNIVERSITARIA	374,00	(374,00)	-	11100010	Germano	15	180	4	48	432,00	141,26	105,41
2122338	0	13111111	Móveis e Utensílios	09/09/1998	CADEIRA FIXA DE COURVIM TIPO UNIVERSITARIA	374,00	(374,00)	-	11100010	Germano	15	180	4	48	428,00	139,96	104,44
2122339	0	13111111	Móveis e Utensílios	09/09/1998	CADEIRA FIXA DE COURVIM TIPO UNIVERSITARIA	374,00	(374,00)	-	11100010	Germano	15	180	4	48	428,00	139,96	104,44
2122340	0	13111111	Móveis e Utensílios	09/09/1998	CADEIRA FIXA DE COURVIM TIPO UNIVERSITARIA	374,00	(374,00)	-	11100010	Germano	15	180	4	48	428,00	139,96	104,44
2122341	0	13111111	Móveis e Utensílios	09/09/1998	CADEIRA FIXA DE COURVIM TIPO UNIVERSITARIA	374,00	(374,00)	-	11100010	Germano	15	180	4	48	424,00	138,65	103,46
2122342	0	13111111	Móveis e Utensílios	31/12/2001	CADEIRA FIXA DE COURVIM TIPO UNIVERSITARIA	80,00	(80,00)	-	11100010	Germano	15	180	4	48	185,00	60,50	45,14
2122343	0	13111111	Móveis e Utensílios	31/12/2001	CADEIRA FIXA DE COURVIM TIPO UNIVERSITARIA	80,00	(80,00)	-	11100010	Germano	15	180	4	48	185,00	60,50	45,14
2122344	0	13111111	Móveis e Utensílios	31/12/2001	CADEIRA FIXA DE COURVIM TIPO UNIVERSITARIA	80,00	(80,00)	-	11100010	Germano	15	180	4	48	185,00	60,50	45,14
2122345	0	13111111	Móveis e Utensílios	31/12/2001	CADEIRA FIXA DE COURVIM TIPO UNIVERSITARIA	80,00	(80,00)	-	11000010	Germano	15	180	4	48	185,00	60,50	45,14
2122346	0	13111111	Móveis e Utensílios	31/12/2001	CADEIRA FIXA DE COURVIM TIPO UNIVERSITARIA	80,00	(80,00)	-	11100010	Germano	15	180	4	48	185,00	60,50	45,14
2122347	0	13111111	Móveis e Utensílios	31/12/2001	CADEIRA FIXA DE COURVIM TIPO UNIVERSITARIA	80,00	(80,00)	-	11100010	Germano	15	180	4	48	185,00	60,50	45,14
2122348	0	13111111	Móveis e Utensílios	31/12/2001	CADEIRA FIXA DE COURVIM TIPO UNIVERSITARIA	80,00	(80,00)	-	11100010	Germano	15	180	4	48	185,00	60,50	45,14
2122349	0	13111111	Móveis e Utensílios	31/12/2001	CADEIRA FIXA DE COURVIM TIPO UNIVERSITARIA	80,00	(80,00)	-	11100010	Germano	15	180	4	48	185,00	60,50	45,14
2122350	0	13111111	Móveis e Utensílios	31/12/2001	CADEIRA FIXA DE COURVIM TIPO UNIVERSITARIA	80,00	(80,00)	-	11100010	Germano	15	180	4	48	185,00	60,50	45,14
2122351	0	13111111	Móveis e Utensílios	31/12/2001	CADEIRA FIXA DE COURVIM TIPO UNIVERSITARIA	80,00	(80,00)	-	11100010	Germano	15	180	4	48	185,00	60,50	45,14
2122353	0	13111111	Móveis e Utensílios	01/09/2006	LEITOR DE DADOS CODIM,TELEMATICA,CODIM MD 400	1.420,75	(1.420,75)	-	11300060	Germano	15	180	5	60	2.615,00	1.030,31	768,83
2122354	0	13111111	Móveis e Utensílios	01/09/2006	CATRACA ELETRONICA	267,78	(262,82)	4,96	11300020	Germano	15	180	5	60	903,00	355,78	265,49
2122356	0	13111111	Móveis e Utensílios	01/08/2005	ARMARIO DE MADEIRA C/ 2 PORTAS,REVEST. MELAMINICO,	791,58	(791,58)	-	11100020	Germano	15	180	4	48	1.454,00	475,46	354,79
2122357	0	13111111	Móveis e Utensílios	21/08/2001	ARMARIO DE MADEIRA REVESTIDO EM FORMICA C/ 03 PORT	1.462,38	(1.462,38)	-	11300060	Germano	15	180	4	48	2.020,00	660,54	492,91
2122359	0	13111111	Móveis e Utensílios	05/03/2002	MESA C/ ESTRUTURA DE FERRO,TAMPO DE GRANITO,160X75	248,39	(248,39)	-	11300060	Germano	15	180	4	48	280,00	91,56	68,32
2122375	0	13111111	Móveis e Utensílios	31/12/2001	CADEIRA FIXA DE FERRO C/ ASSENTO DE COURVIM	145,00	(145,00)	-	11300020	Germano	15	180	4	48	165,00	53,96	40,26
2122377	0	13111111	Móveis e Utensílios	17/05/2001	CADEIRA FIXA DE FERRO C/ ASSENTO DE COURVIM	320,88	(320,88)	-	11300020	Germano	15	180	4	48	363,00	118,70	88,58
2122378	0	13111111	Móveis e Utensílios	31/12/2001	CADEIRA FIXA DE FERRO C/ ASSENTO DE COURVIM	145,00	(145,00)	-	11300020	Germano	15	180	4	48	165,00	53,96	40,26
2122383	0	13111111	Móveis e Utensílios	17/05/2001	CADEIRA FIXA DE FERRO C/ ASSENTO DE COURVIM	320,89	(320,89)	-	11300020	Germano	15	180	4	48	363,00	118,70	88,58

FDC CONSULT LTDA

SAMARCO
APRENDER PARA EVOLUIR E TRANSFORMAR

DATA-BASE: 31/03/2021					DADOS CONTÁBEIS CEDIDOS PELA SAMARCO					AVALIAÇÃO VALOR JUSTO DE MERCADO							
IMOBILIZADO	SUB Nº	CLASSE	CENTRO CST	DT.INCORP.	DENOMINAÇÃO DO IMOBILIZADO	VAL AQUIS. BRL	DEPREC. ACUM BRL	VALOR CONTÁBIL BRL	CENTRO DE CUSTOS	UNID. IND	VIDA ÚTIL DET. (ANOS)	VIDA ÚTIL DET. (MESES)	VIDA ÚTIL REM. (ANOS)	VIDA ÚTIL REM. (MESES)	VALOR DE REPOSIÇÃO (R$)	VALOR JUSTO DE MERCADO (R$)	VALOR DE LIQUIDAÇÃO FORÇADA
2122384	0	13111111	Móveis e Utensílios	31/12/2001	CADEIRA FIXA DE FERRO C/ ASSENTO DE COURVIM	145,00	(145,00)	-	11300020	Germano	15	180	4	48	165,00	53,96	40,26
2122387	0	13111111	Móveis e Utensílios	31/12/2001	CADEIRA FIXA DE FERRO C/ ASSENTO DE COURVIM	145,00	(145,00)	-	11300020	Germano	15	180	4	48	165,00	53,96	40,26
2122389	0	13111111	Móveis e Utensílios	17/05/2001	CADEIRA FIXA DE FERRO C/ ASSENTO DE COURVIM	391,17	(391,17)	-	11300020	Germano	15	180	4	48	442,00	144,53	107,85
2122390	0	13111111	Móveis e Utensílios	17/05/2001	CADEIRA FIXA DE FERRO C/ ASSENTO DE COURVIM	391,17	(391,17)	-	11300020	Germano	15	180	4	48	447,00	146,17	109,07
2122393	0	13111111	Móveis e Utensílios	17/05/2001	CADEIRA FIXA DE FERRO C/ ASSENTO DE COURVIM	391,17	(391,17)	-	11300020	Germano	15	180	4	48	447,00	146,17	109,07
2122402	0	13111111	Móveis e Utensílios	31/12/2001	CADEIRA FIXA DE FERRO C/ ASSENTO DE COURVIM	145,00	(145,00)	-	11300020	Germano	15	180	4	48	166,00	54,28	40,51
2122412	0	13111111	Móveis e Utensílios	17/05/2001	CADEIRA FIXA DE FERRO C/ ASSENTO DE COURVIM	391,17	(391,17)	-	11300020	Germano	15	180	4	48	447,00	146,17	109,07
2122414	0	13111111	Móveis e Utensílios	17/05/2001	CADEIRA FIXA DE FERRO C/ ASSENTO DE COURVIM	391,17	(391,17)	-	11300020	Germano	15	180	4	48	447,00	146,17	109,07
2122422	0	13111111	Móveis e Utensílios	31/12/2001	CADEIRA FIXA DE FERRO C/ ASSENTO DE COURVIM	145,00	(145,00)	-	11300020	Germano	15	180	4	48	166,00	54,28	40,51
2122426	0	13111111	Móveis e Utensílios	31/12/2001	CADEIRA FIXA DE FERRO C/ ASSENTO DE COURVIM	145,00	(145,00)	-	11300020	Germano	15	180	4	48	166,00	54,28	40,51
2122427	0	13111111	Móveis e Utensílios	31/12/2001	CADEIRA FIXA DE FERRO C/ ASSENTO DE COURVIM	145,00	(145,00)	-	11300020	Germano	15	180	4	48	165,00	53,96	40,26
2122429	0	13111111	Móveis e Utensílios	17/05/2001	CADEIRA FIXA DE COURVIM C/ BRACOS	391,17	(391,17)	-	11000010	Germano	15	180	4	48	442,00	144,53	107,85
2122430	0	13111111	Móveis e Utensílios	01/12/1976	MESA DE MADEIRA 180X060X075	134,56	(134,56)	-	11000010	Germano	15	180	4	48	150,00	49,05	36,60
2122431	0	13111111	Móveis e Utensílios	31/12/2001	CADEIRA FIXA C/ BRACOS,ESTOF. COURO	80,00	(80,00)	-	11100010	Germano	15	180	4	48	185,00	60,50	45,14
2122432	0	13111111	Móveis e Utensílios	01/09/2006	GAVETEIRO VOLANTE C/ 2 GAVETAS,REVEST. MELAMINICO,	218,03	(218,03)	-	11100010	Germano	15	180	5	60	244,00	96,14	71,74
2122434	0	13111111	Móveis e Utensílios	01/09/2006	TELEFONE DIGITAL ,CISCOSYSTEM,IPPHONE,INM1009256B	136,92	(136,92)	-	11100010	Germano	15	180	5	60	101,00	39,79	29,69
2122435	0	13111111	Móveis e Utensílios	17/06/2002	ESTACAO DE TRABALHO C/ 2 GAVETASREVEST. MELAMINICO	314,64	(314,64)	-	11300060	Germano	15	180	4	48	352,00	115,10	85,89
2122436	0	13111111	Móveis e Utensílios	31/12/2001	CADEIRA GIRATORIA C/BRACOS,ESTOF. COURO	125,21	(125,21)	-	11250010	Germano	15	180	4	48	238,00	77,83	58,07
2122437	0	13111111	Móveis e Utensílios	01/09/2006	GAVETEIRO VOLANTE C/ 4 GAVETAS,REVEST. MELAMINICO,	218,03	(218,03)	-	11300020	Germano	15	180	5	60	244,00	96,14	71,74
2122440	0	13111111	Móveis e Utensílios	05/01/2004	ARMARIO DE MADEIRA 080X045X080	238,74	(238,74)	-	11343010	Germano	15	180	4	48	461,00	150,75	112,49
2122441	0	13111111	Móveis e Utensílios	13/03/1998	CONDICIONADOR DE AR 8.300 BTUS	658,21	(658,21)	-	11000010	Germano	15	180	4	48	664,00	217,13	162,02
2122443	0	13111111	Móveis e Utensílios	29/01/2002	CADEIRA FIXA C/ BRACOS,ESTOF. COURO	64,21	(64,21)	-	11300060	Germano	15	180	4	48	185,00	60,50	45,14
2122444	0	13111111	Móveis e Utensílios	05/03/2002	CADEIRA FIXA C/ BRACOS,ESTOF. COURO	60,00	(60,00)	-	11300060	Germano	15	180	4	48	185,00	60,50	45,14
2122445	0	13111111	Móveis e Utensílios	05/03/2002	CADEIRA FIXA C/ BRACOS,ESTOF. COURO	60,00	(60,00)	-	11300060	Germano	15	180	4	48	185,00	60,50	45,14
2122446	0	13111111	Móveis e Utensílios	05/03/2002	CADEIRA FIXA TUBULAR DE COURVIM	60,00	(60,00)	-	11300060	Germano	15	180	4	48	185,00	60,50	45,14
2122448	0	13111111	Móveis e Utensílios	04/01/2004	GAVETEIRO DE MADEIRA C/ 03 GAVETA(S) 050X050X060	299,16	(299,16)	-	11000010	Germano	15	180	4	48	575,00	188,03	140,31
2122449	0	13111111	Móveis e Utensílios	01/12/1977	ARQUIVO DE MADEIRA,REVEST. MELAMINICO	94,92	(94,92)	-	11300060	Germano	15	180	4	48	980,00	320,46	239,13
2122450	0	13111111	Móveis e Utensílios	26/05/2001	ARMARIO DE MADEIRA C/ 02 PORTA(S) 090X040X160	331,74	(331,74)	-	11202050	Germano	15	180	4	48	640,00	209,28	156,17
2122451	0	13111111	Móveis e Utensílios	26/05/2001	ARMARIO DE MADEIRA C/ 2 PORTAS,110X60X75	331,74	(331,74)	-	11300030	Germano	15	180	4	48	640,00	209,28	156,17
2122452	0	13111111	Móveis e Utensílios	01/09/2006	GAVETEIRO DE MADEIRA C/ 05 GAVETA(S) E RODIZIOS 0	218,04	(218,04)	-	11350010	Germano	15	180	5	60	401,00	157,99	117,90
2122453	0	13111111	Móveis e Utensílios	01/09/2006	AR CONDICIONADO,TIPO JANELA,SEM MARCA,12000BTUS	1.265,02	(1.265,02)	-	11100010	Germano	15	180	5	60	1.431,00	563,81	420,73
2122454	0	13111111	Móveis e Utensílios	01/09/2006	GAVETEIRO VOLANTE C/ 5 GAVETAS,40X50X60	218,03	(218,03)	-	11350010	Germano	15	180	5	60	401,00	157,99	117,90
2122455	0	13111111	Móveis e Utensílios	01/09/2006	GAVETEIRO VOLANTE C/ 5 GAVETAS,40X50X60	218,04	(218,04)	-	11350010	Germano	15	180	5	60	401,00	157,99	117,90
2122456	0	13111111	Móveis e Utensílios	01/09/2006	GAVETEIRO VOLANTE C/ 5 GAVETAS,40X50X60	218,04	(218,04)	-	11350010	Germano	15	180	5	60	401,00	157,99	117,90
2122457	0	13111111	Móveis e Utensílios	01/09/2006	GAVETEIRO VOLANTE C/ 5 GAVETAS,REVEST. MELAMINICO,	218,04	(218,04)	-	11330010	Germano	15	180	5	60	244,00	96,14	71,74
2122458	0	13111111	Móveis e Utensílios	01/09/2006	GAVETEIRO VOLANTE C/ 3 GAVETAS,MOD LINE,50X60X60	218,04	(218,04)	-	11250020	Germano	15	180	5	60	401,00	157,99	117,90
2122459	0	13111111	Móveis e Utensílios	27/05/1996	ARMARIO DE MADEIRA C/ 4 PORTAS,REVEST. MELAMINICO,	72,36	(72,36)	-	11330010	Germano	15	180	4	48	350,00	114,45	85,40
2122460	0	13111111	Móveis e Utensílios	12/08/1997	CADEIRA GIRAT₹RIA C/BRA☲OS EM COURO	65,80	(65,80)	-	11204010	Germano	15	180	4	48	185,00	60,50	45,14
2122461	0	13111111	Móveis e Utensílios	12/08/1997	CADEIRA GIRAT₹RIA C/BRA☲OS EM COURO	65,80	(65,80)	-	11204010	Germano	15	180	4	48	185,00	60,50	45,14
2122462	0	13111111	Móveis e Utensílios	12/08/1997	CADEIRA GIRATORIA DE TECIDO	65,80	(65,80)	-	11350010	Germano	15	180	4	48	185,00	60,50	45,14
2122463	0	13111111	Móveis e Utensílios	06/06/1997	CADEIRA GIRAT₹RIA C/BRA☲OS EM COURO	72,20	(72,20)	-	11204010	Germano	15	180	4	48	185,00	60,50	45,14
2122464	0	13111111	Móveis e Utensílios	06/06/1997	CADEIRA GIRATORIA DE TECIDO	65,80	(65,80)	-	11350010	Germano	15	180	4	48	185,00	60,50	45,14
2122465	0	13111111	Móveis e Utensílios	06/06/1997	CADEIRA GIRATORIA DE TECIDO	65,80	(65,80)	-	11350010	Germano	15	180	4	48	185,00	60,50	45,14
2122466	0	13111111	Móveis e Utensílios	04/01/2004	GAVETEIRO DE MADEIRA C/ 03 GAVETA(S) 050X050X070	299,16	(299,16)	-	11230030	Germano	15	180	4	48	575,00	188,03	140,31
2122467	0	13111111	Móveis e Utensílios	01/09/2006	CALCULADORA DE MESA CS4164	880,30	(880,30)	-	11350010	Germano	15	180	5	60	986,00	388,48	289,89
2122468	0	13111111	Móveis e Utensílios	17/06/2002	ESTACAO DE TRABALHO EM L 280X070X075	314,64	(314,64)	-	11350010	Germano	15	180	4	48	602,00	196,85	146,90
2122469	0	13111111	Móveis e Utensílios	17/06/2002	ESTACAO DE TRABALHO EM L 280X070X075	314,64	(314,64)	-	11350010	Germano	15	180	4	48	602,00	196,85	146,90
2122470	0	13111111	Móveis e Utensílios	17/06/2002	ESTACAO DE TRABALHO EM L 280X070X075	314,64	(314,64)	-	11350010	Germano	15	180	4	48	602,00	196,85	146,90
2122471	0	13111111	Móveis e Utensílios	17/06/2002	ESTACAO DE TRABALHO EM L 280X070X075	314,64	(314,64)	-	11350010	Germano	15	180	4	48	602,00	196,85	146,90
2122472	0	13111111	Móveis e Utensílios	17/06/2002	ESTACAO DE TRABALHO EM L 280X070X075	314,64	(314,64)	-	11350010	Germano	15	180	4	48	602,00	196,85	146,90
2122473	0	13111111	Móveis e Utensílios	17/06/2002	ESTACAO DE TRABALHO EM U,150X150X60X75	314,64	(314,64)	-	11300020	Germano	15	180	4	48	351,00	114,78	85,65
2122474	0	13111111	Móveis e Utensílios	01/09/2006	CALCULADORA DE MESA CS2181	880,30	(880,30)	-	11350010	Germano	15	180	5	60	986,00	388,48	289,89
2122475	0	13111111	Móveis e Utensílios	01/12/1977	MESA DE MADEIRA,REVEST. MELAMINICO,90X50X100	72,95	(72,95)	-	11131010	Germano	15	180	4	48	650,00	212,55	158,61
2122497	0	13111111	Móveis e Utensílios	01/09/2006	CONDICIONADOR DE AR 18.000 BTUS	1.265,02	(1.265,02)	-	11300060	Germano	15	180	5	60	1.416,00	557,90	416,32
2122498	0	13111101	Eqtos Process Dados	05/01/2004	SWITCH C/ 24 PORTAS,CISCO,CATALYST 2960	596,90	(596,90)	-	11330010	Germano	5	60	1	12	1.126,00	289,38	215,94
2122499	0	13111111	Móveis e Utensílios	01/09/2006	RACK METALICO P/ HUB C/ 01 PORTA(S) 055X065X165	622,98	(622,98)	-	11202040	Germano	15	180	5	60	455,00	179,27	133,77
2122500	0	13111111	Móveis e Utensílios	01/09/2006	RACK METALICO P/ HUB C/ 01 PORTA(S) 055X060X040	611,28	(611,28)	-	11203010	Germano	15	180	5	60	685,00	269,89	201,40
2122501	0	13111111	Móveis e Utensílios	01/09/2006	GAVETEIRO DE MADEIRA REVESTIDO EM FORMICA C/ 04 GA	218,03	(218,03)	-	11300070	Germano	15	180	5	60	401,00	157,99	117,90
2122502	0	13111111	Móveis e Utensílios	01/09/2006	GAVETEIRO DE MADEIRA REVESTIDO EM FORMICA C/ 04 GA	218,04	(218,04)	-	11300070	Germano	15	180	5	60	401,00	157,99	117,90
2122503	0	13111111	Móveis e Utensílios	01/09/2006	GAVETEIRO DE MADEIRA REVESTIDO EM FORMICA C/ 04 GA	218,03	(218,03)	-	11300070	Germano	15	180	5	60	401,00	157,99	117,90
2122504	0	13111111	Móveis e Utensílios	01/09/2006	GAVETEIRO DE MADEIRA REVESTIDO EM FORMICA C/ 03 GA	218,04	(218,04)	-	11300070	Germano	15	180	5	60	401,00	157,99	117,90
2122507	0	13111111	Móveis e Utensílios	01/04/2004	CADEIRA GIRATORIA DE TECIDO C/ BRACOS E RODIZIOS	303,60	(303,60)	-	11370010	Germano	15	180	4	48	340,00	111,18	82,96
2122508	0	13111111	Móveis e Utensílios	01/04/2004	CADEIRA GIRATORIA DE TECIDO C/ BRACOS E RODIZIOS	303,60	(303,60)	-	11330010	Germano	15	180	4	48	586,00	191,62	142,99
2122517	0	13111111	Móveis e Utensílios	31/05/2001	AR CONDICIONADO,TIPO SPLIT,CONSUL,AIR MASTER,18000	1.594,26	(1.594,26)	-	11300070	Germano	15	180	4	48	3.071,00	1.004,22	749,36
2122518	0	13111111	Móveis e Utensílios	31/12/2001	CADEIRA GIRATORIA DE TECIDO C/ BRACOS E RODIZIOS	125,21	(125,21)	-	11300070	Germano	15	180	4	48	238,00	77,83	58,07
2122519	0	13111111	Móveis e Utensílios	05/01/2005	ESTANTE DE MADEIRA C/ 06 PRATELEIRA(S) 095X030X16	27,63	(27,63)	-	11300070	Germano	15	180	4	48	325,00	106,28	79,30
2122520	0	13111111	Móveis e Utensílios	17/10/2000	ESTANTE ACO C/ 2 PRATELEIRAS,90X60X120	38,45	(38,45)	-	11164020	Germano	15	180	4	48	325,00	106,28	79,30
2122521	0	13111111	Móveis e Utensílios	04/01/2004	MAQUINA FOTOGRAFICA DIGITAL 3.2 MEGA PIXELS PC1045	3.750,00	(3.750,00)	-	11300020	Germano	15	180	4	48	6.930,00	2.266,11	1.691,01
2122522	0	13111111	Móveis e Utensílios	29/10/1993	CADEIRA FIXA C/ BRACOS,ESTOF. COURO	53,09	(53,09)	-	11100010	Germano	15	180	4	48	185,00	60,50	45,14

FDC CONSULT LTDA

SAMARCO
APRENDER PARA EVOLUIR E TRANSFORMAR

DATA-BASE: 31/03/2021					DADOS CONTÁBEIS CEDIDOS PELA SAMARCO					AVALIAÇÃO VALOR JUSTO DE MERCADO							
IMOBILIZADO	SUB Nº	CLASSE	CENTRO CST	DT.INCORP.	DENOMINAÇÃO DO IMOBILIZADO	VAL AQUIS. BRL	DEPREC. ACUM BRL	VALOR CONTÁBIL BRL	CENTRO DE CUSTOS	UNID. IND	VIDA ÚTIL DET. (ANOS)	VIDA ÚTIL DET. (MESES)	VIDA ÚTIL REM. (ANOS)	VIDA ÚTIL REM. (MESES)	VALOR DE REPOSIÇÃO (R$)	VALOR JUSTO DE MERCADO (R$)	VALOR DE LIQUIDAÇÃO FORÇADA
2122523	0	13111111	Móveis e Utensílios	04/01/2004	CADEIRA FIXA C/ BRACOS,ESTOF. COURO	539,70	(539,70)	-	11100010	Germano	15	180	4	48	611,00	199,80	149,09
2122525	0	13111111	Móveis e Utensílios	04/01/2004	CADEIRA FIXA C/ BRACOS,ESTOF. COURO	202,69	(202,69)	-	11100010	Germano	15	180	4	48	230,00	75,21	56,12
2122526	0	13111111	Móveis e Utensílios	01/09/2006	ESTACAO DE TRABALHO C/ 3 GAVETAS,REVEST. MELAMINIC	2.162,46	(2.162,46)	-	11220010	Germano	15	180	5	60	3.980,00	1.568,12	1.170,16
2122527	0	13111111	Móveis e Utensílios	01/09/2006	ESTACAO DE TRABALHO C/ 3 GAVETAS,REVEST. MELAMINIC	2.162,45	(2.162,45)	-	11220010	Germano	15	180	5	60	3.980,00	1.568,12	1.170,16
2122528	0	13111111	Móveis e Utensílios	01/09/2006	ESTACAO DE TRABALHO C/ 3 GAVETAS,REVEST. MELAMINIC	2.162,45	(2.162,45)	-	11220010	Germano	15	180	5	60	3.980,00	1.568,12	1.170,16
2122529	0	13111111	Móveis e Utensílios	01/09/2006	ESTACAO DE TRABALHO C/ 3 GAVETAS,REVEST. MELAMINIC	2.162,45	(2.162,45)	-	11220010	Germano	15	180	5	60	3.980,00	1.568,12	1.170,16
2122530	0	13111111	Móveis e Utensílios	01/09/2006	ESTACAO DE TRABALHO EM L,REVEST. MELAMINICO,120x70	2.162,45	(2.162,45)	-	11162060	Germano	15	180	5	60	3.980,00	1.568,12	1.170,16
2122531	0	13111111	Móveis e Utensílios	01/09/2006	GAVETEIRO DE MADEIRA REVESTIDO EM FORMICA C/ 04 GA	218,04	(218,04)	-	11330010	Germano	15	180	5	60	401,00	157,99	117,90
2122532	0	13111111	Móveis e Utensílios	01/09/2006	GAVETEIRO VOLANTE C/ 4 GAVETAS,REVEST. MELAMINICO,	218,03	(218,03)	-	11330010	Germano	15	180	5	60	246,00	96,92	72,33
2122533	0	13111111	Móveis e Utensílios	01/09/2006	GAVETEIRO VOLANTE C/ 4 GAVETAS,REVEST. MELAMINICO,	218,03	(218,03)	-	11330010	Germano	15	180	5	60	244,00	96,14	71,74
2122534	0	13111111	Móveis e Utensílios	01/09/2006	GAVETEIRO DE MADEIRA REVESTIDO EM FORMICA C/ 04 GA	218,03	(218,03)	-	11330010	Germano	15	180	5	60	401,00	157,99	117,90
2122535	0	13111111	Móveis e Utensílios	01/09/2006	GAVETEIRO VOLANTE C/ 4 GAVETAS,REVEST. MELAMINICO,	218,03	(218,03)	-	11330010	Germano	15	180	5	60	244,00	96,14	71,74
2122536	0	13111111	Móveis e Utensílios	01/09/2006	GAVETEIRO DE MADEIRA REVESTIDO EM FORMICA C/ 04 GA	218,03	(218,03)	-	11000010	Germano	15	180	5	60	401,00	157,99	117,90
2122537	0	13111111	Móveis e Utensílios	01/09/2006	GAVETEIRO DE MADEIRA REVESTIDO EM FORMICA C/ 04 GA	218,03	(218,03)	-	11250010	Germano	15	180	5	60	246,00	96,92	72,33
2122538	0	13111111	Móveis e Utensílios	01/09/2006	GAVETEIRO VOLANTE C/ 3 GAVETAS,REVEST. MELAMINICO,	218,04	(218,04)	-	11330010	Germano	15	180	5	60	246,00	96,92	72,33
2122539	0	13111111	Móveis e Utensílios	01/09/2006	GAVETEIRO DE MADEIRA REVESTIDO EM FORMICA C/ 03 GA	218,04	(218,04)	-	11300030	Germano	15	180	5	60	246,00	96,92	72,33
2122540	0	13111111	Móveis e Utensílios	01/08/2005	ARMARIO DE MADEIRA C/ 2 PORTAS,REVEST. MELAMINICO,	791,58	(791,58)	-	11163010	Germano	15	180	4	48	895,00	292,67	218,39
2122541	0	13111111	Móveis e Utensílios	13/03/2002	ARMARIO DE MADEIRA REVESTIDO EM FORMICA C/ 02 PORT	270,35	(270,35)	-	11330010	Germano	15	180	4	48	303,00	99,08	73,94
2122542	0	13111111	Móveis e Utensílios	16/12/2002	ARMARIO DE MADEIRA REVESTIDO EM FORMICA C/ 02 PORT	141,66	(141,66)	-	11330010	Germano	15	180	4	48	158,00	51,67	38,55
2122543	0	13111111	Móveis e Utensílios	16/12/2002	ARMARIO DE MADEIRA C/ 2 PORTAS,REVEST. MELAMINICO,	141,66	(141,66)	-	11131010	Germano	15	180	4	48	160,00	52,32	39,04
2122544	0	13111111	Móveis e Utensílios	31/12/2001	CADEIRA GIRATORIA DE TECIDO C/ BRACOS E RODIZIOS	125,21	(125,21)	-	11330010	Germano	15	180	4	48	142,00	46,43	34,65
2122546	0	13111111	Móveis e Utensílios	31/12/2001	CADEIRA GIRATORIA DE TECIDO C/ BRACOS E RODIZIOS	125,21	(125,21)	-	11350010	Germano	15	180	4	48	238,00	77,83	58,07
2122550	0	13111111	Móveis e Utensílios	22/06/1993	CADEIRA GIRATORIA C/ BRACOS,ESTOF. TECIDO	65,80	(65,80)	-	11343010	Germano	15	180	4	48	185,00	60,50	45,14
2122552	0	13111111	Móveis e Utensílios	31/12/2001	CADEIRA GIRATORIA DE TECIDO C/ BRACOS E RODIZIOS	125,21	(125,21)	-	11350010	Germano	15	180	4	48	238,00	77,83	58,07
2122555	0	13111111	Móveis e Utensílios	01/09/2006	AR CONDICIONADO,TIPO JANELA,SPRINGER,MUNDIAL	1.265,02	(1.265,02)	-	11300020	Germano	15	180	5	60	1.431,00	563,81	420,73
2122556	0	13111111	Móveis e Utensílios	31/12/2001	CADEIRA GIRATORIA DE TECIDO C/ BRACOS E RODIZIOS	125,21	(125,21)	-	11230020	Germano	15	180	4	48	238,00	77,83	58,07
2122558	0	13111111	Móveis e Utensílios	01/09/2006	APARELHO TELEFONICO DE TECLAS C/ VIVA VOZ PRO5E225	136,92	(136,92)	-	11000010	Germano	15	180	5	60	257,00	101,26	75,56
2122560	0	13111111	Móveis e Utensílios	01/01/2005	ARMARIO DE MADEIRA C/ 4 PORTAS,MELA COM TAMPA DE M	1.150,00	(1.150,00)	-	11300020	Germano	15	180	4	48	1.288,00	421,18	314,29
2122561	0	13111111	Móveis e Utensílios	31/12/2001	CADEIRA FIXA ,ESTOF. COURO	144,37	(144,37)	-	11300060	Germano	15	180	4	48	162,00	52,97	39,53
2122564	0	13111111	Móveis e Utensílios	31/12/2001	CADEIRA FIXA ,ESTOF. COURO	144,37	(144,37)	-	11300060	Germano	15	180	4	48	161,00	52,65	39,29
2122565	0	13111111	Móveis e Utensílios	01/09/2006	ESTACAO DE TRABALHO EM L REVESTIDA EM FORMICA 280	2.162,45	(2.162,45)	-	11300060	Germano	15	180	5	60	2.446,00	963,72	719,15
2122566	0	13111111	Móveis e Utensílios	01/09/2006	ESTACAO DE TRABALHO EM L REVESTIDA EM FORMICA 280	2.162,45	(2.162,45)	-	11300060	Germano	15	180	5	60	2.446,00	963,72	719,15
2122567	0	13111111	Móveis e Utensílios	22/06/1993	CADEIRA GIRATORIA C/ BRACOS,ESTOF. TECIDO	65,80	(65,80)	-	11330010	Germano	15	180	4	48	185,00	60,50	45,14
2122569	0	13111111	Móveis e Utensílios	01/09/2006	GAVETEIRO VOLANTE C/ 3 GAVETAS,REVEST. MELAMINICO,	218,04	(218,04)	-	11300030	Germano	15	180	5	60	246,00	96,92	72,33
2122570	0	13111111	Móveis e Utensílios	01/09/2006	GAVETEIRO VOLANTE C/ 4 GAVETAS,REVEST. MELAMINICO,	218,04	(218,04)	-	11300060	Germano	15	180	5	60	246,00	96,92	72,33
2122571	0	13111111	Móveis e Utensílios	01/09/2006	CONDICIONADOR DE AR 18.000 BTUS	1.265,02	(1.265,02)	-	11300060	Germano	15	180	5	60	1.416,00	557,90	416,32
2122575	0	13111111	Móveis e Utensílios	01/09/2006	ESTACAO DE TRABALHO EM L REVESTIDA EM FORMICA 250	2.162,45	(2.162,45)	-	11300020	Germano	15	180	5	60	2.446,00	963,72	719,15
2122576	0	13111111	Móveis e Utensílios	01/09/2006	ESTACAO DE TRABALHO EM L REVESTIDA EM FORMICA 250	2.162,45	(2.162,45)	-	11300020	Germano	15	180	5	60	2.446,00	963,72	719,15
2122577	0	13111111	Móveis e Utensílios	01/09/2006	ESTACAO DE TRABALHO EM L,REVEST. MELAMINICO,180X12	2.162,45	(2.162,45)	-	11000010	Germano	15	180	5	60	2.423,00	954,66	712,38
2122580	0	13111111	Móveis e Utensílios	31/01/2002	GAVETEIRO MADEIRA MELAMINA COM 3 GAVETAS E UM GAVE	197,22	(197,22)	-	11300020	Germano	15	180	4	48	222,00	72,59	54,17
2122581	0	13111111	Móveis e Utensílios	31/01/2002	GAVETEIRO DE ACO C/ 04 GAVETA(S) 040X050X075	197,23	(197,23)	-	11300020	Germano	15	180	4	48	225,00	73,58	54,90
2122582	0	13111111	Móveis e Utensílios	01/09/2006	GAVETEIRO VOLANTE C/ 3 GAVETASGIROFLEX040X045X065	218,04	(218,04)	-	11100010	Germano	15	180	5	60	401,00	157,99	117,90
2122583	0	13111111	Móveis e Utensílios	31/12/2001	CADEIRA GIRATORIA DE TECIDO C/ BRACOS E RODIZIOS	125,21	(125,21)	-	11300020	Germano	15	180	4	48	238,00	77,83	58,07
2122584	0	13111111	Móveis e Utensílios	11/12/2001	ARMARIO DE MADEIRA REVESTIDO EM FORMICA 090X045X2	505,92	(505,92)	-	12330030	Ubu	15	180	4	48	579,00	189,33	141,28
2122585	0	13111111	Móveis e Utensílios	30/07/2001	ARMARIO DE MADEIRA C/ 2 PORTAS,REVEST. MELAMINICO,	515,24	(515,24)	-	11300020	Germano	15	180	4	48	590,00	192,93	143,97
2122587	0	13111111	Móveis e Utensílios	31/12/2001	CADEIRA GIRATORIA C/BRACOS,ESTOF. COURO	125,21	(125,21)	-	11250010	Germano	15	180	4	48	238,00	77,83	58,07
2122589	0	13111111	Móveis e Utensílios	04/11/2001	RACK DE MADEIRA,REVEST. MELAMINICO 90X045X210	578,00	(578,00)	-	11201020	Germano	15	180	4	48	653,00	213,53	159,34
2122590	0	13111111	Móveis e Utensílios	26/01/2004	CONDICIONADOR DE AR	1.402,30	(1.402,30)	-	11300020	Germano	15	180	4	48	1.571,00	513,72	383,34
2122591	0	13111111	Móveis e Utensílios	31/12/2001	CADEIRA FIXA ,ESTOF. COURVIM	80,00	(80,00)	-	11300020	Germano	15	180	4	48	185,00	60,50	45,14
2122592	0	13111111	Móveis e Utensílios	31/12/2001	CADEIRA GIRATORIA DE TECIDO C/ RODIZIOS	125,21	(125,21)	-	11300030	Germano	15	180	4	48	238,00	77,83	58,07
2122593	0	13111111	Móveis e Utensílios	17/06/2002	ESTACAO DE TRABALHO EM L,REVEST. MELAMINICO,180X17	314,64	(314,64)	-	11000010	Germano	15	180	4	48	355,00	116,09	86,62
2122594	0	13111111	Móveis e Utensílios	01/05/2004	GAVETEIRO DE ACO C/ 04 GAVETA(S) E RODIZIOS 040X0	334,92	(334,92)	-	11300020	Germano	15	180	4	48	378,00	123,61	92,24
2122595	0	13111111	Móveis e Utensílios	31/12/2001	CADEIRA GIRATORIA DE TECIDO C/ BRACOS E RODIZIOS	125,21	(125,21)	-	11300070	Germano	15	180	4	48	238,00	77,83	58,07
2122597	0	13111111	Móveis e Utensílios	05/01/2005	ESTANTE DE MADEIRA C/ 02 PRATELEIRA(S) 090X040X16	27,63	(27,63)	-	11370010	Germano	15	180	4	48	325,00	106,28	79,30
2122598	0	13111111	Móveis e Utensílios	05/01/2004	ARMARIO DE MADEIRA C/ 2 PORTAS,90X160X40	329,80	(329,80)	-	11370010	Germano	15	180	4	48	373,00	121,97	91,02
2122599	0	13111111	Móveis e Utensílios	20/02/2003	MESA DE MADEIRA,REVEST. MELAMINICO,105X075	186,67	(186,67)	-	11300020	Germano	15	180	4	48	210,00	68,67	51,24
2122600	0	13111111	Móveis e Utensílios	01/05/2004	CONDICIONADOR DE AR MUNDIAL 21.000 BTUS	1.897,90	(1.897,90)	-	11300020	Germano	15	180	4	48	2.126,00	695,20	518,77
2122601	0	13111111	Móveis e Utensílios	01/09/2006	CONDICIONADOR DE AR SILENTIA 12.300 BTUS	4.016,27	(3.820,82)	195,45	11210010	Germano	15	180	5	60	12.420,00	4.893,48	3.651,59
2122602	0	13111111	Móveis e Utensílios	01/09/2006	RACK METALICO C/ 01 PORTA(S) DE VIDRO 060X060X180	622,97	(622,97)	-	11130180	Germano	15	180	5	60	1.084,00	427,10	318,71
2122603	0	13111101	Eqtos Process Dados	13/01/2003	CONVERSOR OPTICO	3.618,48	(3.618,48)	-	11210010	Germano	5	60	1	12	8.459,00	2.173,96	1.622,24
2122604	0	13111101	Eqtos Process Dados	01/09/2006	CONVERSOR OPTICO	518,37	(518,37)	-	11210010	Germano	5	60	1	12	1.126,00	289,38	215,94
2122605	0	13111101	Eqtos Process Dados	01/09/2006	CONVERSOR OPTICO	511,11	(511,11)	-	11210010	Germano	5	60	1	12	1.109,00	285,01	212,68
2122609	0	13111111	Móveis e Utensílios	01/09/2006	RACK METALICO C/ 01 PORTA(S) 055X050X035	622,97	(622,97)	-	11330010	Germano	15	180	5	60	1.177,00	463,74	346,05
2122610	0	13111101	Eqtos Process Dados	01/09/2006	CONVERSOR OPTICO TFC110M5T	511,11	(511,11)	-	11210010	Germano	5	60	1	12	1.109,00	285,01	212,68
2122611	0	13111101	Eqtos Process Dados	01/03/2005	SWITCH C/ 24 PORTAS,CISCO,2960	2.182,57	(2.182,57)	-	11210010	Germano	5	60	1	12	4.124,00	1.059,87	790,89
2122617	0	13111111	Móveis e Utensílios	01/09/2006	RACK METALICO C/ 01 PORTA(S) DE VIDRO 050X060X040	622,97	(622,97)	-	11250020	Germano	15	180	5	60	1.177,00	463,74	346,05
2122619	0	13111101	Eqtos Process Dados	01/09/2006	CONVERSOR OPTICO	511,11	(511,11)	-	11210010	Germano	5	60	1	12	1.109,00	285,01	212,68
2122620	0	13111101	Eqtos Process Dados	01/09/2006	CONVERSOR OPTICO	511,11	(511,11)	-	11210010	Germano	5	60	1	12	1.193,00	306,60	228,79
2122621	0	13111101	Eqtos Process Dados	01/09/2006	CONVERSOR OPTICO	511,11	(511,11)	-	11210010	Germano	5	60	1	12	1.193,00	306,60	228,79

FDC CONSULT LTDA

SAMARCO
APRENDER PARA EVOLUIR E TRANSFORMAR

DATA-BASE: 31/03/2021					DADOS CONTÁBEIS CEDIDOS PELA SAMARCO						AVALIAÇÃO VALOR JUSTO DE MERCADO							
IMOBILIZADO	SUB Nº	CLASSE	CENTRO CST	DT.INCORP.	DENOMINAÇÃO DO IMOBILIZADO	VAL AQUIS. BRL	DEPREC. ACUM BRL	VALOR CONTÁBIL BRL	CENTRO DE CUSTOS	UNID. IND	VIDA ÚTIL DET. (ANOS)	VIDA ÚTIL DET. (MESES)	VIDA ÚTIL REM. (ANOS)	VIDA ÚTIL REM. (MESES)	VALOR DE REPOSIÇÃO (R$)	VALOR JUSTO DE MERCADO (R$)	VALOR DE LIQUIDAÇÃO FORÇADA
2122622	0	13111111	Móveis e Utensílios	01/09/2006	RACK METALICO C/ 01 PORTA(S) 060X050X065	622,97	(622,97)	-	11130180	Germano	15	180	5	60	455,00	179,27	133,77
2122623	0	13111101	Eqtos Process Dados	01/09/2006	CONVERSOR OPTICO CPSMC01002XT	209,10	(209,10)	-	11130180	Germano	5	60	1	12	451,00	115,91	86,49
2122625	0	13111111	Móveis e Utensílios	01/09/2006	RACK METALICO C/ 01 PORTA(S) DE VIDRO 050X050X040	622,97	(622,97)	-	11210010	Germano	15	180	5	60	1.187,00	467,68	348,99
2122627	0	13111101	Eqtos Process Dados	05/01/2004	SWITCH C/ 24 PORTAS,CISCO,2960	596,90	(596,90)	-	11210010	Germano	5	60	1	12	1.126,00	289,38	215,94
2122628	0	13111101	Eqtos Process Dados	01/09/2006	CONVERSOR OPTICO	13.486,51	(13.486,51)	-	11210010	Germano	5	60	1	12	29.277,00	7.524,19	5.614,67
2122629	0	13111111	Móveis e Utensílios	01/09/2006	RACK METALICO C/ 01 PORTA(S) DE VIDRO 055X050X060	622,97	(622,97)	-	11130180	Germano	15	180	5	60	455,00	179,27	133,77
2122630	0	13111101	Eqtos Process Dados	05/01/2004	SWITCH C/ 06 PORTA(S) HUB10	596,89	(596,89)	-	11130180	Germano	5	60	1	12	1.295,00	332,82	248,35
2122631	0	13111111	Móveis e Utensílios	01/09/2006	RACK METALICO C/ 01 PORTA(S) DE VIDRO SE 060X080X1	622,97	(622,97)	-	11130180	Germano	15	180	5	60	1.177,00	463,74	346,05
2122633	0	13111101	Eqtos Process Dados	01/09/2006	CONVERSOR OPTICO TFC110MST	1.189,50	(1.189,50)	-	11210010	Germano	5	60	1	12	2.581,00	663,32	494,98
2122634	0	13111111	Móveis e Utensílios	01/09/2006	RACK METALICO C/1 PORTA,PORTA TRANSPARENTE,055X045	622,97	(622,97)	-	11330010	Germano	15	180	5	60	1.177,00	463,74	346,05
2122635	0	13111101	Eqtos Process Dados	02/06/1998	HUB C/ 12 PORTAS,3COM,PS HUB40	1.353,39	(1.353,39)	-	11130180	Germano	5	60	1	12	2.557,00	657,15	490,37
2122637	0	13111101	Eqtos Process Dados	01/09/2006	CONVERSOR OPTICO	13.486,51	(13.486,51)	-	11210010	Germano	5	60	1	12	31.532,00	8.103,72	6.047,12
2122638	0	13111111	Móveis e Utensílios	01/09/2006	RACK METALICO C/ 01 PORTA(S) DE VIDRO 055X045X030	622,97	(622,97)	-	11130110	Germano	15	180	5	60	1.177,00	463,74	346,05
2122639	0	13111101	Eqtos Process Dados	01/09/2006	CONVERSOR OPTICO	56.955,16	(56.955,16)	-	11210010	Germano	5	60	1	12	107.465,00	27.618,51	20.609,35
2122640	0	13111101	Eqtos Process Dados	01/09/2006	CONVERSOR OPTICO	56.955,16	(56.955,16)	-	11210010	Germano	5	60	1	12	107.465,00	27.618,51	20.609,35
2122641	0	13111101	Eqtos Process Dados	01/09/2006	CONVERSOR OPTICO	8.743,17	(8.743,17)	-	11210010	Germano	5	60	1	12	20.440,00	5.253,08	3.919,93
2122642	0	13111101	Eqtos Process Dados	01/09/2006	CONVERSOR OPTICO	4.006,06	(4.006,06)	-	11210010	Germano	5	60	1	12	8.697,00	2.235,13	1.667,89
2122643	0	13111111	Móveis e Utensílios	01/09/2006	RACK METALICO C/ 01 PORTA(S) DE VIDRO 050X035X040	622,97	(622,97)	-	11330010	Germano	15	180	5	60	1.177,00	463,74	346,05
2122647	0	13111101	Eqtos Process Dados	01/09/2006	CONVERSOR OPTICO	1.189,50	(1.189,50)	-	11210010	Germano	5	60	1	12	2.581,00	663,32	494,98
2122648	0	13111101	Eqtos Process Dados	01/09/2006	CONVERSOR OPTICO	1.189,50	(1.189,50)	-	11210010	Germano	5	60	1	12	2.581,00	663,32	494,98
2122649	0	13111101	Eqtos Process Dados	01/09/2006	CONVERSOR OPTICO	1.189,50	(1.189,50)	-	11210010	Germano	5	60	1	12	2.581,00	663,32	494,98
2122650	0	13111101	Eqtos Process Dados	01/09/2006	CONVERSOR OTICO,AMP,CPSMC1900	10.303,57	(10.303,57)	-	11210010	Germano	5	60	1	12	19.470,00	5.003,79	3.733,91
2122651	0	13111111	Móveis e Utensílios	01/09/2006	RACK METALICO C/ 01 PORTA(S) DE VIDRO 055X055X080	622,97	(622,97)	-	11330010	Germano	15	180	5	60	1.084,00	427,10	318,71
2122652	0	13111101	Eqtos Process Dados	01/09/2006	CONVERSOR OPTICO	22.559,14	(22.559,14)	-	11210010	Germano	5	60	1	12	48.973,00	12.586,06	9.391,91
2122653	0	13111101	Eqtos Process Dados	05/01/2004	SWTICH C/ 8 PORTAS,TRENDNET,S88E,NT	596,89	(596,89)	-	11210010	Germano	5	60	1	12	1.295,00	332,82	248,35
2122655	0	13111101	Eqtos Process Dados	01/03/2005	SWITCH C/ 24 PORTAS,CISCO,2960	2.182,57	(2.182,57)	-	11210010	Germano	5	60	1	12	4.124,00	1.059,87	790,89
2122656	0	13111101	Eqtos Process Dados	01/03/2005	SWITCH C/ 24 PORTAS,CISCO,2960	2.106,00	(2.106,00)	-	11210010	Germano	5	60	1	12	3.979,00	1.022,60	763,08
2122659	0	13111101	Eqtos Process Dados	01/09/2006	CONVERSOR OPTICO 34720006	10.303,57	(10.303,57)	-	11210010	Germano	5	60	1	12	22.366,00	5.748,06	4.289,29
2122660	0	13111101	Eqtos Process Dados	01/09/2006	CONVERSOR OPTICO 34720006	18.339,24	(18.339,24)	-	11210010	Germano	5	60	1	12	39.812,00	10.231,68	7.635,04
2122661	0	13111101	Eqtos Process Dados	01/09/2006	CONVERSOR OPTICO TFC110S15	1.189,50	(1.189,50)	-	11210010	Germano	5	60	1	12	2.343,00	602,15	449,33
2122671	0	13111101	Eqtos Process Dados	02/06/1998	SWTICH C/ 12 PORTAS,3COM,3C16405	1.353,39	(1.353,39)	-	11210010	Germano	5	60	1	12	2.557,00	657,15	490,37
2122676	0	13111101	Eqtos Process Dados	02/06/1998	HUB C/ 12 PORTAS,3COM,PSHUB 40	1.353,39	(1.353,39)	-	11210010	Germano	5	60	1	12	2.557,00	657,15	490,37
2122677	0	13111111	Móveis e Utensílios	01/09/2006	RACK METALICO C/ 01 PORTA(S) DE VIDRO 050X050X040	622,97	(622,97)	-	11162070	Germano	15	180	5	60	1.177,00	463,74	346,05
2122678	0	13111101	Eqtos Process Dados	01/09/2006	CONVERSOR OPTICO CPSMC01002XX	52.657,77	(52.657,77)	-	11210010	Germano	5	60	1	12	100.053,00	25.713,62	19.187,90
2122679	0	13111101	Eqtos Process Dados	01/09/2006	CONVERSOR OPTICO CPSMC01002XX	6.867,22	(6.867,22)	-	11210010	Germano	5	60	1	12	13.525,00	3.475,93	2.593,79
2122680	0	13111101	Eqtos Process Dados	01/09/2006	CONVERSOR OPTICO CPSMC01002XX	7.782,86	(7.782,86)	-	11210010	Germano	5	60	1	12	15.327,00	3.939,04	2.939,37
2122681	0	13111101	Eqtos Process Dados	01/09/2006	CONVERSOR OPTICO CPSMC01002XX	7.782,86	(7.782,86)	-	11210010	Germano	5	60	1	12	15.327,00	3.939,04	2.939,37
2122682	0	13111101	Eqtos Process Dados	01/09/2006	CONVERSOR OPTICO CPSMC01002XX	7.782,86	(7.782,86)	-	11210010	Germano	5	60	1	12	15.327,00	3.939,04	2.939,37
2122683	0	13111101	Eqtos Process Dados	01/09/2006	CONVERSOR OPTICO CPSMC01002XX	7.782,86	(7.782,86)	-	11210010	Germano	5	60	1	12	15.327,00	3.939,04	2.939,37
2122684	0	13111101	Eqtos Process Dados	01/09/2006	CONVERSOR OPTICO CPSMC01002XX	7.782,86	(7.782,86)	-	11210010	Germano	5	60	1	12	15.327,00	3.939,04	2.939,37
2122685	0	13111101	Eqtos Process Dados	01/09/2006	CONVERSOR OPTICO CPSMC01002XX	4.011,66	(4.011,66)	-	11210010	Germano	5	60	1	12	7.902,00	2.030,81	1.515,42
2122686	0	13111071	Máquinas e Eqtos	02/07/2002	CHASSI P/ CONVERSOR OPTICO P/ 19 CONVERSORES CP5MC	3.006,24	(1.296,86)	1.709,38	11210010	Germano	25	300	11	132	7.457,00	3.713,59	2.771,14
2122687	0	13111071	Máquinas e Eqtos	02/07/2002	CHASSI P/ CONVERSOR OPTICO P/ 19 CONVERSORES CP5MC	3.006,24	(1.296,86)	1.709,38	11210010	Germano	25	300	11	132	7.457,00	3.713,59	2.771,14
2122688	0	13111071	Máquinas e Eqtos	02/07/2002	CHASSI P/ CONVERSOR OPTICO P/ 19 CONVERSORES CP5MC	3.006,24	(1.296,86)	1.709,38	11210010	Germano	25	300	11	132	7.457,00	3.713,59	2.771,14
2122694	0	13111111	Móveis e Utensílios	01/09/2006	RACK METALICO C/ 01 PORTA(S) DE VIDRO 060X060X120	622,97	(622,97)	-	11130180	Germano	15	180	5	60	1.084,00	427,10	318,71
2122695	0	13111101	Eqtos Process Dados	01/03/2005	CATALYST 3560G SERIES POE48,24 PLAQUETAS,FURUKAWA	2.106,02	(2.106,02)	-	11220010	Germano	5	60	1	12	3.979,00	1.022,60	763,08
2122700	0	13111111	Móveis e Utensílios	01/09/2006	RACK METALICO C/ 01 PORTA(S) DE VIDRO 055X045X045	622,97	(622,97)	-	11330010	Germano	15	180	5	60	1.177,00	463,74	346,05
2122702	0	13111111	Móveis e Utensílios	31/12/2001	CADEIRA FIXA ,ESTOF. TECIDO	144,37	(144,37)	-	11343010	Germano	15	180	4	48	276,00	90,25	67,35
2122703	0	13111111	Móveis e Utensílios	05/01/2005	MESA DE MADEIRA,REVEST. MELAMINICO,120X050X075,120	157,29	(157,29)	-	11202050	Germano	15	180	4	48	177,00	57,88	43,19
2122705	0	13111111	Móveis e Utensílios	01/09/2006	BEBEDOURO ELETRICO DE GARRAFAO,MASTER FRIO,ELETRON	188,05	(188,05)	-	11131140	Germano	15	180	5	60	990,00	390,06	291,07
2122706	0	13111071	Máquinas e Eqtos	18/11/1996	LAVA OLHOS C/ CHUVEIRO DE EMERGENCIA	158,00	(147,10)	10,90	11202050	Germano	25	300	9	108	103,00	45,01	33,59
2122707	0	13111111	Móveis e Utensílios	16/12/2002	ARMARIO DE MADEIRA REVESTIDO EM FORMICA C/ 02 PORT	141,66	(141,66)	-	11350010	Germano	15	180	4	48	271,00	88,62	66,13
2122709	0	13111111	Móveis e Utensílios	01/09/2006	ESTACAO DE TRABALHO EM L C/ SUPORTE P/ TECLADO 23	2.162,45	(2.162,45)	-	11350010	Germano	15	180	5	60	3.980,00	1.568,12	1.170,16
2122710	0	13111111	Móveis e Utensílios	01/09/2006	GAVETEIRO DE ACO C/ TAMPO REV. EM FORMICA, 05 GAVE	218,03	(218,03)	-	11350010	Germano	15	180	5	60	401,00	157,99	117,90
2122711	0	13111111	Móveis e Utensílios	31/12/2001	CADEIRA GIRATORIA C/BRACOS,ESTOF. COURO	125,21	(125,21)	-	11250010	Germano	15	180	4	48	238,00	77,83	58,07
2122712	0	13111111	Móveis e Utensílios	01/09/2006	CALCULADORA DE MESA CS4164	880,30	(880,30)	-	11350010	Germano	15	180	5	60	986,00	388,48	289,89
2122717	0	13111111	Móveis e Utensílios	01/09/2006	CALCULADORA DE MESA (NAFA237) CS4164	880,30	(880,30)	-	11350010	Germano	15	180	5	60	986,00	388,48	289,89
2122719	0	13111111	Móveis e Utensílios	31/12/2001	CADEIRA GIRATORIA DE TECIDO C/ RODIZIOS	125,21	(125,21)	-	11350010	Germano	15	180	4	48	238,00	77,83	58,07
2122720	0	13111111	Móveis e Utensílios	01/09/2006	ESTACAO DE TRABALHO EM L C/ SUPORTE P/ TECLADO 23	2.162,45	(2.162,45)	-	11350010	Germano	15	180	5	60	3.980,00	1.568,12	1.170,16
2122721	0	13111111	Móveis e Utensílios	01/09/2006	GAVETEIRO DE ACO C/ TAMPO E 05 GAVETA(S) DE MADEIR	218,03	(218,03)	-	11350010	Germano	15	180	5	60	401,00	157,99	117,90
2122722	0	13111111	Móveis e Utensílios	01/09/2006	GAVETEIRO DE ACO C/ TAMPO E 05 GAVETA(S) DE MADEIR	218,03	(218,03)	-	11350010	Germano	15	180	5	60	401,00	157,99	117,90
2122723	0	13111111	Móveis e Utensílios	01/09/2006	ESTACAO DE TRABALHO EM L C/ SUPORTE P/ TECLADO 23	2.162,45	(2.162,45)	-	11350010	Germano	15	180	5	60	3.980,00	1.568,12	1.170,16
2122724	0	13111111	Móveis e Utensílios	31/12/2001	CADEIRA GIRATORIA C/BRACOS,ESTOF. COURO	125,21	(125,21)	-	11250010	Germano	15	180	4	48	238,00	77,83	58,07
2122726	0	13111111	Móveis e Utensílios	25/10/1993	MESA AUXILIAR DE MADEIRA C/ ESTRUTURA DE FERRO, 03	28,90	(28,90)	-	11000010	Germano	15	180	4	48	650,00	212,55	158,61
2122727	0	13111111	Móveis e Utensílios	01/01/2005	ARMARIO DE MADEIRA REVESTIDO EM FORMICA C/ TAMPO D	1.150,00	(1.150,00)	-	11350010	Germano	15	180	4	48	1.301,00	425,43	317,46
2122728	0	13111111	Móveis e Utensílios	05/01/2005	ESTANTE DE MADEIRA REV. EM FORMICA C/ 02 PRATELEIR	27,63	(27,63)	-	11350010	Germano	15	180	4	48	325,00	106,28	79,30
2122730	0	13111111	Móveis e Utensílios	01/09/2006	ESTACAO DE TRABALHO EM L C/ SUPORTE P/ TECLADO 23	2.162,45	(2.162,45)	-	11350010	Germano	15	180	5	60	3.980,00	1.568,12	1.170,16
2122731	0	13111111	Móveis e Utensílios	01/09/2006	GAVETEIRO DE ACO C/ TAMPO E 05 GAVETA(S) DE MADEIR	218,03	(218,03)	-	11350010	Germano	15	180	5	60	401,00	157,99	117,90
2122732	0	13111111	Móveis e Utensílios	01/09/2006	CALCULADORA DE MESA CS4164	880,30	(880,30)	-	11350010	Germano	15	180	5	60	986,00	388,48	289,89

FDC CONSULT LTDA

SAMARCO
APRENDER PARA EVOLUIR E TRANSFORMAR

DATA-BASE: 31/03/2021					DADOS CONTÁBEIS CEDIDOS PELA SAMARCO						AVALIAÇÃO VALOR JUSTO DE MERCADO						
IMOBILIZADO	SUB Nº	CLASSE	CENTRO CST	DT.INCORP.	DENOMINAÇÃO DO IMOBILIZADO	VAL AQUIS. BRL	DEPREC. ACUM BRL	VALOR CONTÁBIL BRL	CENTRO DE CUSTOS	UNID. IND	VIDA ÚTIL DET. (ANOS)	VIDA ÚTIL DET. (MESES)	VIDA ÚTIL REM. (ANOS)	VIDA ÚTIL REM. (MESES)	VALOR DE REPOSIÇÃO (R$)	VALOR JUSTO DE MERCADO (R$)	VALOR DE LIQUIDAÇÃO FORÇADA
2122733	0	13111111	Móveis e Utensílios	01/09/2006	CALCULADORA DE MESA CS4164	880,30	(880,30)	-	11350010	Germano	15	180	5	60	986,00	388,48	289,89
2122734	0	13111111	Móveis e Utensílios	31/12/2001	CADEIRA GIRATORIA DE TECIDO C/ RODIZIOS	125,21	(125,21)	-	11350010	Germano	15	180	4	48	238,00	77,83	58,07
2122735	0	13111111	Móveis e Utensílios	16/12/2002	ARMARIO DE MADEIRA REVESTIDO EM FORMICA C/ 02 PORT	141,66	(141,66)	-	11350010	Germano	15	180	4	48	271,00	88,62	66,13
2122738	0	13111111	Móveis e Utensílios	16/12/2002	ARMARIO DE MADEIRA REVESTIDO EM FORMICA C/ 02 PORT	141,66	(141,66)	-	11350010	Germano	15	180	4	48	271,00	88,62	66,13
2122739	0	13111111	Móveis e Utensílios	16/12/2002	ARMARIO DE MADEIRA REVESTIDO EM FORMICA C/ 02 PORT	141,66	(141,66)	-	11350010	Germano	15	180	4	48	271,00	88,62	66,13
2122740	0	13111111	Móveis e Utensílios	01/09/2006	ESTACAO DE TRABALHO EM L,REVEST. MELAMINICO,60X120	2.162,45	(2.162,45)	-	13110010	BH	15	180	5	60	3.980,00	1.568,12	1.170,16
2122741	0	13111111	Móveis e Utensílios	01/09/2006	GAVETEIRO DE ACO C/ TAMPO E 05 GAVETA(S) DE MADEIR	218,03	(218,03)	-	13030030	BH	15	180	5	60	401,00	157,99	117,90
2122745	0	13111111	Móveis e Utensílios	31/12/2001	CADEIRA FIXA ,ESTOF. TECIDO	144,37	(144,37)	-	13110010	BH	15	180	4	48	276,00	90,25	67,35
2122746	0	13111111	Móveis e Utensílios	01/09/2006	CONDICIONADOR DE AR AIR MASTER 12.000 BTUS	1.265,02	(1.265,02)	-	11350010	Germano	15	180	5	60	2.326,00	916,44	683,86
2122747	0	13111111	Móveis e Utensílios	30/04/2000	CADEIRA FIXA ,ESTOF. TECIDO	100,00	(100,00)	-	11300020	Germano	15	180	4	48	100,00	32,70	24,40
2122750	0	13111111	Móveis e Utensílios	30/04/2000	ARQUIVO DE MADEIRA C/ 4 GAVETAS,REVEST. MELAMINICO	250,00	(250,00)	-	11164020	Germano	15	180	4	48	980,00	320,46	239,13
2122751	0	13111111	Móveis e Utensílios	30/04/2000	ARMARIO DE MADEIRA REVESTIDO EM FORMICA C/ 02 PORT	250,00	(250,00)	-	11350010	Germano	15	180	4	48	252,00	82,40	61,49
2122752	0	13111111	Móveis e Utensílios	16/05/1996	CADEIRA GIRATORIA DE COURVIM	261,53	(261,53)	-	11370010	Germano	15	180	4	48	293,00	95,81	71,50
2122753	0	13111111	Móveis e Utensílios	30/04/2000	ESTACAO DE TRABALHO EM L C/ SUPORTE P/ TECLADO 23	800,00	(800,00)	-	11350010	Germano	15	180	4	48	807,00	263,89	196,92
2122754	0	13111111	Móveis e Utensílios	30/04/2000	GAVETEIRO DE ACO C/ TAMPO REVESTIDO EM FORMICA E R	300,00	(300,00)	-	11300060	Germano	8	96	2	24	457,00	141,67	105,72
2122756	0	13111111	Móveis e Utensílios	30/04/2000	CONDICIONADOR DE AR AIR MASTER 12.000 BTUS	1.500,00	(1.500,00)	-	11350010	Germano	15	180	4	48	1.512,00	494,42	368,95
2122761	0	13111111	Móveis e Utensílios	30/04/2000	ARMARIO DE MADEIRA REVESTIDO EM FORMICA C/ 02 PORT	250,00	(250,00)	-	11350010	Germano	15	180	4	48	252,00	82,40	61,49
2122763	0	13111111	Móveis e Utensílios	30/04/2000	ARMARIO DE MADEIRA C/ 2 PORTAS,REVEST. MELAMINICO,	250,00	(250,00)	-	11300060	Germano	15	180	4	48	252,00	82,40	61,49
2122764	0	13111111	Móveis e Utensílios	30/04/2000	ARMARIO DE MADEIRA C/ 2 PORTAS,REVEST. MELAMINICO,	250,00	(250,00)	-	11343010	Germano	15	180	4	48	252,00	82,40	61,49
2122765	0	13111111	Móveis e Utensílios	30/04/2000	MESA REDONDA DE MADEIRA REVESTIDA EM FORMICA P/ RE	350,00	(350,00)	-	11350010	Germano	15	180	4	48	352,00	115,10	85,89
2122766	0	13111111	Móveis e Utensílios	30/04/2000	CADEIRA FIXA,REVEST. COURO	100,00	(100,00)	-	11300020	Germano	15	180	4	48	100,00	32,70	24,40
2122767	0	13111111	Móveis e Utensílios	30/04/2000	CADEIRA FIXA EM TECIDO	100,00	(100,00)	-	11350010	Germano	15	180	4	48	100,00	32,70	24,40
2122768	0	13111111	Móveis e Utensílios	30/04/2000	CADEIRA FIXA EM TECIDO	100,00	(100,00)	-	11000010	Germano	15	180	4	48	100,00	32,70	24,40
2122769	0	13111111	Móveis e Utensílios	30/04/2000	CADEIRA FIXA,REVEST. COURO	100,00	(100,00)	-	11300020	Germano	15	180	4	48	100,00	32,70	24,40
2122770	0	13111111	Móveis e Utensílios	30/04/2000	CADEIRA FIXA EM TECIDO	100,00	(100,00)	-	11350010	Germano	15	180	4	48	100,00	32,70	24,40
2122771	0	13111111	Móveis e Utensílios	30/04/2000	CADEIRA FIXA EM TECIDO	100,00	(100,00)	-	11000010	Germano	15	180	4	48	100,00	32,70	24,40
2122772	0	13111111	Móveis e Utensílios	30/04/2000	CADEIRA FIXA EM TECIDO	100,00	(100,00)	-	11000010	Germano	15	180	4	48	100,00	32,70	24,40
2122773	0	13111111	Móveis e Utensílios	01/09/2006	RACK METALICO C/ 01 PORTA(S) DE VIDRO 060X080X210	622,97	(622,97)	-	11131010	Germano	15	180	5	60	1.177,00	463,74	346,05
2122778	0	13111111	Móveis e Utensílios	01/09/2006	RACK METALICO C/ 01 PORTA(S) DE VIDRO 055X055X180	622,97	(622,97)	-	11131010	Germano	15	180	5	60	1.084,00	427,10	318,71
2122781	0	13111101	Eqtos Process Dados	01/03/2005	SWITCH C/ 24 PORTAS,CISCO,2960	2.106,00	(2.106,00)	-	11210010	Germano	5	60	1	12	3.979,00	1.022,60	763,08
2122783	0	13111101	Eqtos Process Dados	01/09/2006	CONVERSOR OPTICO TFC11M3C	4.011,66	(4.011,66)	-	11210010	Germano	5	60	1	12	7.902,00	2.030,81	1.515,42
2122785	0	13111111	Móveis e Utensílios	01/09/2006	RACK METALICO C/ 01 PORTA(S) DE VIDRO 050X060X040	622,97	(622,97)	-	11330010	Germano	15	180	5	60	1.177,00	463,74	346,05
2122786	0	13111101	Eqtos Process Dados	01/09/2006	CONVERSOR OPTICO TFC10M3C	1.010,92	(1.010,92)	-	11210010	Germano	5	60	1	12	1.991,00	511,69	381,83
2122787	0	13111101	Eqtos Process Dados	01/09/2006	CONVERSOR OPTICO	1.010,92	(1.010,92)	-	11210010	Germano	5	60	1	12	1.991,00	511,69	381,83
2122788	0	13111101	Eqtos Process Dados	01/09/2006	CONVERSOR OPTICO	4.011,66	(4.011,66)	-	11210010	Germano	5	60	1	12	7.902,00	2.030,81	1.515,42
2122789	0	13111071	Máquinas e Eqtos	01/09/2006	PAINEL DE COMANDO,004.1399,60X20X90/ VOLTS 120/HZ6	9.388,07	(7.444,34)	1.943,73	11200010	Germano	20	240	9	108	26.074,00	13.506,33	10.078,63
2122790	0	13111101	Eqtos Process Dados	05/01/2004	MODEM DT32BTOP	2.539,57	(2.539,57)	-	11210010	Germano	5	60	1	12	5.001,00	1.285,26	959,08
2122793	0	13111111	Móveis e Utensílios	01/09/2006	RACK METALICO C/ 01 PORTA(S) DE VIDRO 060X060X230	622,97	(622,97)	-	11210010	Germano	15	180	5	60	1.084,00	427,10	318,71
2122794	0	13111111	Móveis e Utensílios	01/09/2006	RACK METALICO C/ 01 PORTA(S) DE VIDRO 060X060X230	622,97	(622,97)	-	11210010	Germano	15	180	5	60	1.084,00	427,10	318,71
2122795	0	13111111	Móveis e Utensílios	01/09/2006	RACK METALICO C/ 01 PORTA(S) DE VIDRO 060X060X180	622,97	(622,97)	-	11210010	Germano	15	180	5	60	1.084,00	427,10	318,71
2122798	0	13111111	Móveis e Utensílios	31/12/2001	CADEIRA FIXA,ESTOF. COURVIM	80,00	(80,00)	-	11204010	Germano	15	180	4	48	151,00	49,38	36,85
2122799	0	13111111	Móveis e Utensílios	01/09/2006	CONDICIONADOR DE AR INNOVARE 18.000 BTUS	1.265,02	(1.265,02)	-	11210010	Germano	15	180	5	60	1.416,00	557,90	416,32
2122802	0	13111111	Móveis e Utensílios	31/12/2001	CADEIRA FIXA ,ESTOF. COURVIM	80,00	(80,00)	-	11300020	Germano	15	180	4	48	185,00	60,50	45,14
2122803	0	13111111	Móveis e Utensílios	31/12/2001	CADEIRA FIXA ,ESTOF. COURVIM	80,00	(80,00)	-	11300020	Germano	15	180	4	48	185,00	60,50	45,14
2122804	0	13111111	Móveis e Utensílios	31/12/2001	CADEIRA FIXA ,ESTOF. COURVIM	80,00	(80,00)	-	11300020	Germano	15	180	4	48	185,00	60,50	45,14
2122805	0	13111111	Móveis e Utensílios	31/12/2001	CADEIRA FIXA ,ESTOF. TECIDO	80,00	(80,00)	-	11300020	Germano	15	180	4	48	124,00	40,55	30,26
2122806	0	13111111	Móveis e Utensílios	31/12/2001	CADEIRA FIXA TIPO UNIVERSITARIA,ESTOF. COURO	80,00	(80,00)	-	12300060	Ubu	15	180	4	48	162,00	52,97	39,53
2122807	0	13111111	Móveis e Utensílios	31/12/2001	CADEIRA FIXA TIPO UNIVERSITARIA,ESTOF. COURO	80,00	(80,00)	-	12203010	Ubu	15	180	4	48	162,00	52,97	39,53
2122808	0	13111111	Móveis e Utensílios	31/12/2001	CADEIRA FIXA TIPO UNIVERSITARIA,ESTOF. COURO	80,00	(80,00)	-	12203010	Ubu	15	180	4	48	162,00	52,97	39,53
2122809	0	13111111	Móveis e Utensílios	05/01/2005	ARMARIO DE MADEIRA C/ 2 PORTAS,REVEST. MELAMINICO	27,63	(27,63)	-	11202040	Germano	15	180	4	48	350,00	114,45	85,40
2122810	0	13111111	Móveis e Utensílios	17/06/2002	ESTACAO DE TRABALHO C/ 3 GAVETAS,REVEST. MELAMINIC	314,64	(314,64)	-	11230030	Germano	15	180	4	48	602,00	196,85	146,90
2122811	0	13111111	Móveis e Utensílios	01/09/2006	GAVETEIRO VOLANTE C/ 4 GAVETAS,REVEST. MELAMINICO,	218,04	(218,04)	-	11370010	Germano	15	180	5	60	246,00	96,92	72,33
2122812	0	13111111	Móveis e Utensílios	31/12/2001	CADEIRA GIRATORIA DE TECIDO C/ BRACOS E RODIZIOS	125,21	(125,21)	-	11250010	Germano	15	180	4	48	142,00	46,43	34,65
2122813	0	13111111	Móveis e Utensílios	15/05/2001	ARMARIO DE MADEIRA C/ 1 PORTA,REVEST. MELAMINICO	337,00	(337,00)	-	11202040	Germano	15	180	4	48	377,00	123,28	91,99
2122814	0	13111111	Móveis e Utensílios	12/08/1997	CADEIRA GIRATORIA C/ BRACOS,ESTOF. TECIDO	65,80	(65,80)	-	11300020	Germano	15	180	4	48	185,00	60,50	45,14
2122816	0	13111111	Móveis e Utensílios	15/10/2001	ARMARIO DE MADEIRA CEREJEIRA C/ 11 PORTA(S) E 05 G	418,50	(418,50)	-	11300060	Germano	15	180	4	48	469,00	153,36	114,44
2122818	0	13111111	Móveis e Utensílios	19/11/1996	ARQUIVO DE MADEIRA C/ 4 GAVETAS,REVEST. MELAMINICO	87,20	(87,20)	-	11300020	Germano	15	180	4	48	980,00	320,46	239,13
2122819	0	13111111	Móveis e Utensílios	19/11/1996	ARQUIVO DE MADEIRA C/ 4 GAVETAS,REVEST. MELAMINICO	87,20	(87,20)	-	11300020	Germano	15	180	4	48	980,00	320,46	239,13
2122820	0	13111111	Móveis e Utensílios	19/11/1996	ARQUIVO DE MADEIRA C/ 4 GAVETAS,REVEST. MELAMINICO	87,20	(87,20)	-	11300020	Germano	15	180	4	48	980,00	320,46	239,13
2122821	0	13111111	Móveis e Utensílios	19/11/1996	ARQUIVO DE MADEIRA C/ 4 GAVETAS,REVEST. MELAMINICO	87,20	(87,20)	-	11300020	Germano	15	180	4	48	980,00	320,46	239,13
2122822	0	13111111	Móveis e Utensílios	19/11/1996	ARQUIVO DE MADEIRA C/ 4 GAVETAS,REVEST. MELAMINICO	87,20	(87,20)	-	11300020	Germano	15	180	4	48	980,00	320,46	239,13
2122823	0	13111111	Móveis e Utensílios	01/09/2006	REFRIGERADOR,CONSUL,LUXO,150 LITROS	966,44	(966,44)	-	11300020	Germano	15	180	5	60	1.082,00	426,31	318,12
2122824	0	13111111	Móveis e Utensílios	01/09/2006	CONDICIONADOR DE AR 18.000 BTUS	1.265,02	(1.265,02)	-	11300020	Germano	15	180	5	60	1.416,00	557,90	416,32
2122825	0	13111111	Móveis e Utensílios	17/06/2002	MESA DE MADEIRA EM L,AGLOMERADA,150X150X110X075	314,64	(314,64)	-	11300020	Germano	15	180	4	48	355,00	116,09	86,62
2122826	0	13111111	Móveis e Utensílios	17/06/2002	MESA DE MADEIRA EM L,AGLOMERADA,150X150X110X075	314,64	(314,64)	-	11300020	Germano	15	180	4	48	355,00	116,09	86,62
2122827	0	13111111	Móveis e Utensílios	20/02/2003	MESA DE MADEIRA,REVEST. MELAMINICO,FORT LINE,100X0	186,67	(186,67)	-	11300020	Germano	15	180	4	48	358,00	117,07	87,36
2122828	0	13111111	Móveis e Utensílios	20/02/2003	MESA DE MADEIRA REVESTIDA EM FORMICA 120X080X075	186,67	(186,67)	-	11220010	Germano	15	180	4	48	210,00	68,67	51,24
2122829	0	13111111	Móveis e Utensílios	01/05/2004	GAVETEIRO VOLANTE C/ 4 GAVETAS,REVEST. MELAMINICO,	334,92	(334,92)	-	11300070	Germano	15	180	4	48	645,00	210,92	157,39
2122830	0	13111111	Móveis e Utensílios	01/05/2004	GAVETEIRO DE ACO C/ 04 GAVETA(S) 040X050X060	334,92	(334,92)	-	11300020	Germano	15	180	4	48	378,00	123,61	92,24

FDC CONSULT LTDA

SAMARCO
APRENDER PARA EVOLUIR E TRANSFORMAR

DATA-BASE: 31/03/2021					DADOS CONTÁBEIS CEDIDOS PELA SAMARCO					AVALIAÇÃO VALOR JUSTO DE MERCADO							
IMOBILIZADO	SUB Nº	CLASSE	CENTRO CST	DT.INCORP.	DENOMINAÇÃO DO IMOBILIZADO	VAL AQUIS. BRL	DEPREC. ACUM BRL	VALOR CONTÁBIL BRL	CENTRO DE CUSTOS	UNID. IND	VIDA ÚTIL DET. (ANOS)	VIDA ÚTIL DET. (MESES)	VIDA ÚTIL REM. (ANOS)	VIDA ÚTIL REM. (MESES)	VALOR DE REPOSIÇÃO (R$)	VALOR JUSTO DE MERCADO (R$)	VALOR DE LIQUIDAÇÃO FORÇADA
2122831	0	13111111	Móveis e Utensílios	05/03/2002	CADEIRA GIRATORIA DE COURVIM C/ BRACOS E RODIZIOS	160,00	(160,00)	-	11300020	Germano	15	180	4	48	180,00	58,86	43,92
2122832	0	13111111	Móveis e Utensílios	31/12/2001	CADEIRA FIXA ,ESTOF. COURVIM	80,00	(80,00)	-	11300020	Germano	15	180	4	48	185,00	60,50	45,14
2122835	0	13111111	Móveis e Utensílios	20/02/2003	MESA DE MADEIRA REVESTIDA EM FORMICA 080X060X075	186,67	(186,67)	-	11330010	Germano	15	180	4	48	358,00	117,07	87,36
2122836	0	13111111	Móveis e Utensílios	05/01/2004	ARMARIO DE MADEIRA C/ 2 PORTAS,REVEST. MELAMINICO,	334,80	(334,80)	-	11300020	Germano	15	180	4	48	378,00	123,61	92,24
2122837	0	13111111	Móveis e Utensílios	01/09/2006	CONDICIONADOR DE AR AIR MASTER 18.000 BTUS	3.514,31	(3.306,46)	207,85	11330010	Germano	15	180	5	60	10.768,00	4.242,59	3.165,89
2122838	0	13111111	Móveis e Utensílios	17/06/2002	ESTACAO DE TRABALHO C/ 3 GAVETAS,MELAN,150X70X75	314,64	(314,64)	-	11220010	Germano	15	180	4	48	602,00	196,85	146,90
2122839	0	13111111	Móveis e Utensílios	17/06/2002	MESA DE MADEIRA EM L,AGLOMERADA,150X150X110X075	314,64	(314,64)	-	11300020	Germano	15	180	4	48	355,00	116,09	86,62
2122840	0	13111111	Móveis e Utensílios	17/06/2002	MESA DE MADEIRA EM L,AGLOMERADA,FORT LINE,150X150X	314,64	(314,64)	-	11300020	Germano	15	180	4	48	355,00	116,09	86,62
2122841	0	13111111	Móveis e Utensílios	05/01/2004	ARMARIO DE MADEIRA C/ 2 PORTAS,REVEST. MELAMINICO,	334,80	(334,80)	-	11100010	Germano	15	180	4	48	378,00	123,61	92,24
2122842	0	13111111	Móveis e Utensílios	05/01/2004	ARMARIO DE MADEIRA C/ 02 PORTA(S) 090X040X165	334,80	(334,80)	-	11300030	Germano	15	180	4	48	645,00	210,92	157,39
2122843	0	13111111	Móveis e Utensílios	01/05/2004	GAVETEIRO DE ACO C/ 05 GAVETA(S) E RODIZIOS 040X0	334,92	(334,92)	-	11300020	Germano	15	180	4	48	378,00	123,61	92,24
2122844	0	13111111	Móveis e Utensílios	01/05/2004	GAVETEIRO DE ACO COM TRES GAVETAS E UM GAVETAO ARQ	334,92	(334,92)	-	11300020	Germano	15	180	4	48	378,00	123,61	92,24
2122845	0	13111111	Móveis e Utensílios	01/09/2006	GAVETEIRO DE ACO COM TRES GAVETAS E UM GAVETAO ARQ	218,04	(218,04)	-	11300020	Germano	15	180	5	60	246,00	96,92	72,33
2122846	0	13111111	Móveis e Utensílios	20/02/2003	MESA DE MADEIRA REVESTIDA EM FORMICA 080X060X075	186,67	(186,67)	-	11100020	Germano	15	180	4	48	358,00	117,07	87,36
2122849	0	13111111	Móveis e Utensílios	05/03/2002	CADEIRA GIRATORIA DE COURVIM C/ BRACOS E RODIZIOS	160,00	(160,00)	-	11330010	Germano	15	180	4	48	180,00	58,86	43,92
2122850	0	13111111	Móveis e Utensílios	31/12/2001	CADEIRA FIXA ,ESTOF. TECIDO	80,00	(80,00)	-	11300020	Germano	15	180	4	48	185,00	60,50	45,14
2122851	0	13111111	Móveis e Utensílios	31/12/2001	CADEIRA FIXA ,ESTOF. COURVIM	80,00	(80,00)	-	11300020	Germano	15	180	4	48	185,00	60,50	45,14
2122856	0	13111111	Móveis e Utensílios	05/03/2002	CADEIRA GIRATORIA DE COURVIM C/ BRACOS E RODIZIOS	160,00	(160,00)	-	11300020	Germano	15	180	4	48	156,00	51,01	38,07
2122857	0	13111111	Móveis e Utensílios	31/05/1996	AR CONDICIONADO,TIPO JANELA,CONSUL,AIR MASTER	1.113,89	(1.113,89)	-	11100010	Germano	15	180	4	48	1.309,00	428,04	319,41
2122858	0	13111111	Móveis e Utensílios	05/01/2004	ARMARIO DE MADEIRA C/ 02 PORTA(S) 090X045X165	334,80	(334,80)	-	11370010	Germano	15	180	4	48	645,00	210,92	157,39
2122859	0	13111111	Móveis e Utensílios	05/01/2004	ARMARIO DE MADEIRA C/ 2 PORTAS,REVEST. MELAMINICO,	334,80	(334,80)	-	11300020	Germano	15	180	4	48	378,00	123,61	92,24
2122861	0	13111111	Móveis e Utensílios	17/06/2002	MESA DE MADEIRA EM L,AGLOMERADA,160X150X110X075	314,64	(314,64)	-	11300020	Germano	15	180	4	48	355,00	116,09	86,62
2122862	0	13111111	Móveis e Utensílios	17/06/2002	ESTACAO DE TRABALHO C/ 2 GAVETAS,REVEST. MELAMINIC	314,64	(314,64)	-	11100020	Germano	15	180	4	48	602,00	196,85	146,90
2122863	0	13111111	Móveis e Utensílios	01/09/2006	GAVETEIRO VOLANTE C/ 4 GAVETAS,REVEST. MELAMINICO,	218,03	(218,03)	-	11300060	Germano	15	180	5	60	244,00	96,14	71,74
2122864	0	13111111	Móveis e Utensílios	01/09/2006	GAVETEIRO DE MADEIRA REVESTIDO EM FORMICA C/ 04 GA	218,03	(218,03)	-	11100010	Germano	15	180	5	60	246,00	96,92	72,33
2122865	0	13111111	Móveis e Utensílios	20/12/1995	CONDICIONADOR DE AR AIR MASTER 12.000 BTUS	1.103,46	(1.103,46)	-	11330010	Germano	15	180	4	48	1.264,00	413,33	308,43
2122867	0	13111111	Móveis e Utensílios	01/12/1977	MESA P/ MICROCOMPUTADOR 080X070X075	72,93	(72,93)	-	11220010	Germano	15	180	4	48	650,00	212,55	158,61
2122870	0	13111111	Móveis e Utensílios	31/12/2001	CADEIRA GIRATORIA DE TECIDO C/ RODIZIOS	125,21	(125,21)	-	11370010	Germano	15	180	4	48	141,00	46,11	34,41
2122871	0	13111111	Móveis e Utensílios	31/12/2001	CADEIRA GIRATORIA DE TECIDO C/ RODIZIOS	125,21	(125,21)	-	11300020	Germano	15	180	4	48	142,00	46,43	34,65
2122874	0	13111111	Móveis e Utensílios	20/02/2003	MESA DE MADEIRA P/ REUNIAO,110X75	186,67	(186,67)	-	11300060	Germano	15	180	4	48	210,00	68,67	51,24
2122875	0	13111111	Móveis e Utensílios	18/10/2001	ARMARIO DE MADEIRA C/ 2 PORTAS,REVEST. MELAMINICO,	334,63	(334,63)	-	11300020	Germano	15	180	4	48	375,00	122,63	91,50
2122876	0	13111111	Móveis e Utensílios	05/01/2004	ARMARIO DE MADEIRA C/ 2 PORTAS,REVEST. MELAMINICO,	333,34	(333,34)	-	11300020	Germano	15	180	4	48	373,00	121,97	91,02
2122877	0	13111111	Móveis e Utensílios	31/12/2001	CADEIRA FIXA ,ESTOF. COURVIM	80,00	(80,00)	-	11300060	Germano	15	180	4	48	185,00	60,50	45,14
2122878	0	13111111	Móveis e Utensílios	31/12/2001	CADEIRA FIXA ,ESTOF. COURVIM	80,00	(80,00)	-	11300020	Germano	15	180	4	48	185,00	60,50	45,14
2122879	0	13111111	Móveis e Utensílios	31/12/2001	CADEIRA FIXA EM TECIDO	80,00	(80,00)	-	11300060	Germano	15	180	4	48	185,00	60,50	45,14
2122880	0	13111111	Móveis e Utensílios	31/12/2001	CADEIRA FIXA EM TECIDO	80,00	(80,00)	-	11300060	Germano	15	180	4	48	124,00	40,55	30,26
2122881	0	13111111	Móveis e Utensílios	27/04/1995	CADEIRA FIXA ,ESTOF. COURVIM	142,44	(142,44)	-	11300020	Germano	15	180	4	48	168,00	54,94	40,99
2122883	0	13111111	Móveis e Utensílios	01/04/2004	CADEIRA GIRATORIA DE TECIDO C/ BRACOS E RODIZIOS	303,60	(303,60)	-	11300070	Germano	15	180	4	48	586,00	191,62	142,99
2122885	0	13111111	Móveis e Utensílios	01/09/2006	GAVETEIRO DE MADEIRA C/ 03 GAVETA(S) E RODIZIOS	218,03	(218,03)	-	11300060	Germano	15	180	5	60	246,00	96,92	72,33
2122886	0	13111111	Móveis e Utensílios	01/09/2006	CONDICIONADOR DE AR AIR MASTER 10.000 BTUS	1.647,96	(1.550,56)	97,40	11300060	Germano	15	180	5	60	5.051,00	1.990,09	1.485,04
2122887	0	13111111	Móveis e Utensílios	30/07/2001	MESA AUXILIAR DE MADEIRA 055X030X070	511,68	(511,68)	-	11300060	Germano	15	180	4	48	571,00	186,72	139,33
2122890	0	13111111	Móveis e Utensílios	22/06/1993	CADEIRA GIRATORIA C/ BRACOS,ESTOF. COURVIM	65,80	(65,80)	-	11300020	Germano	15	180	4	48	185,00	60,50	45,14
2122892	0	13111111	Móveis e Utensílios	19/09/1994	ESTANTE DE MADEIRA C/ 04 PRATELEIRA(S) 160X040X16	79,91	(79,91)	-	11300060	Germano	15	180	4	48	325,00	106,28	79,30
2122893	0	13111111	Móveis e Utensílios	24/07/2000	ARMARIO DE MADEIRA C/ 02 PORTA(S) 090X045X165	345,36	(345,36)	-	11230030	Germano	15	180	4	48	347,00	113,47	84,67
2122894	0	13111111	Móveis e Utensílios	01/09/2006	CONDICIONADOR DE AR AIR MASTER 18.000 BTUS	4.014,85	(4.014,85)	-	11370010	Germano	15	180	5	60	2.694,00	1.061,44	792,06
2122896	0	13111111	Móveis e Utensílios	17/05/2001	CADEIRA FIXA ,ESTOF. COURVIM	320,88	(320,88)	-	11300020	Germano	15	180	4	48	363,00	118,70	88,58
2122897	0	13111111	Móveis e Utensílios	17/05/2001	CADEIRA FIXA ,ESTOF. COURVIM	320,88	(320,88)	-	11300020	Germano	15	180	4	48	363,00	118,70	88,58
2122898	0	13111111	Móveis e Utensílios	17/05/2001	CADEIRA FIXA ,ESTOF. COURVIM	320,88	(320,88)	-	11300020	Germano	15	180	4	48	363,00	118,70	88,58
2122899	0	13111111	Móveis e Utensílios	17/05/2001	CADEIRA FIXA ,ESTOF. COURVIM	320,89	(320,89)	-	11300020	Germano	15	180	4	48	363,00	118,70	88,58
2122900	0	13111111	Móveis e Utensílios	17/05/2001	CADEIRA FIXA DE COURVIM C/ BRACOS	391,17	(391,17)	-	11300020	Germano	15	180	4	48	442,00	144,53	107,85
2122902	0	13111101	Eqtos Process Dados	01/09/2006	CONVERSOR OTICO,AMP,CPSMC1900	19.997,27	(19.997,27)	-	11210010	Germano	5	60	1	12	37.786,00	9.711,00	7.246,50
2122903	0	13111111	Móveis e Utensílios	01/09/2006	RACK METALICO P/ HUB C/ 01 PORTA(S) 060X065X125	611,29	(611,29)	-	11250010	Germano	15	180	5	60	685,00	269,89	201,40
2122904	0	13111101	Eqtos Process Dados	05/01/2004	SWITCH C/ 24 PORTA(S) CATALYST2900	596,90	(596,90)	-	11130180	Germano	5	60	1	12	1.126,00	289,38	215,94
2122905	0	13111101	Eqtos Process Dados	05/01/2004	SWITCH C/ 24 PORTA(S) CATALYST2900	596,90	(596,90)	-	11210010	Germano	5	60	1	12	1.126,00	289,38	215,94
2122906	0	13111101	Eqtos Process Dados	01/03/2005	SWITCH C/ 24 PORTAS,CISCO,2960	2.106,00	(2.106,00)	-	11210010	Germano	5	60	1	12	3.979,00	1.022,60	763,08
2122907	0	13111111	Móveis e Utensílios	01/09/2006	RACK METALICO P/ HUB C/ 01 PORTA(S) 050X050X040	611,29	(611,29)	-	11330010	Germano	15	180	5	60	1.126,00	443,64	331,05
2122908	0	13111101	Eqtos Process Dados	05/01/2004	SWITCH C/ 24 PORTA(S) 10BASET	596,90	(596,90)	-	11330010	Germano	5	60	1	12	1.126,00	289,38	215,94
2122909	0	13111111	Móveis e Utensílios	01/09/2006	RACK METALICO P/ HUB C/ 01 PORTA(S) 045X050X055	611,29	(611,29)	-	11250010	Germano	15	180	5	60	691,00	272,25	203,16
2122911	0	13111111	Móveis e Utensílios	01/08/2005	ARMARIO DE MADEIRA C/ 2 PORTAS,REVEST. MELAMINICO,	168,34	(168,34)	-	11330010	Germano	15	180	4	48	307,00	100,39	74,91
2122912	0	13111111	Móveis e Utensílios	01/09/2006	RACK METALICO C/1 PORTA,060X060X105	611,28	(611,28)	-	11330010	Germano	15	180	5	60	1.126,00	443,64	331,05
2122913	0	13111111	Móveis e Utensílios	01/09/2006	TELEVISOR COLORIDO 29",TOSHIBA,TV2987DS,AA013432	1.278,80	(1.278,80)	-	11250010	Germano	15	180	5	60	1.446,00	569,72	425,14
2122914	0	13111111	Móveis e Utensílios	01/09/2006	VIDEO CASSETE,SEMP,X685,AAO57565	213,20	(213,20)	-	11250010	Germano	15	180	5	60	242,00	95,35	71,15
2122922	0	13111111	Móveis e Utensílios	20/02/2003	MESA DE MADEIRA REVESTIDA EM FORMICA 120X050X075	186,67	(186,67)	-	11202040	Germano	15	180	4	48	358,00	117,07	87,36
2122923	0	13111111	Móveis e Utensílios	20/02/2003	MESA DE MADEIRA REVESTIDA EM FORMICA 120X050X075	186,67	(186,67)	-	11202040	Germano	15	180	4	48	358,00	117,07	87,36
2122924	0	13111111	Móveis e Utensílios	05/06/1998	CADEIRA FIXA ,ESTOF. COURO	48,25	(48,25)	-	11250010	Germano	15	180	4	48	185,00	60,50	45,14
2122925	0	13111111	Móveis e Utensílios	31/12/2001	CADEIRA FIXA TIPO UNIVERSITARIA,ESTOF. TECIDO	80,00	(80,00)	-	11250010	Germano	15	180	4	48	185,00	60,50	45,14
2122927	0	13111111	Móveis e Utensílios	31/12/2001	CADEIRA FIXA TIPO UNIVERSITARIA,ESTOF. COURO	80,00	(80,00)	-	11203010	Germano	15	180	4	48	185,00	60,50	45,14
2122928	0	13111111	Móveis e Utensílios	31/12/2001	CADEIRA FIXA TIPO UNIVERSITARIA,ESTOF. TECIDO	80,00	(80,00)	-	11250010	Germano	15	180	4	48	185,00	60,50	45,14
2122929	0	13111111	Móveis e Utensílios	31/12/2001	CADEIRA FIXA TIPO UNIVERSITARIA,ESTOF. TECIDO	80,00	(80,00)	-	11250010	Germano	15	180	4	48	185,00	60,50	45,14

FDC CONSULT LTDA

SAMARCO
APRENDER PARA EVOLUIR E TRANSFORMAR

DATA-BASE: 31/03/2021					DADOS CONTÁBEIS CEDIDOS PELA SAMARCO					AVALIAÇÃO VALOR JUSTO DE MERCADO							
IMOBILIZADO	SUB Nº	CLASSE	CENTRO CST	DT.INCORP.	DENOMINAÇÃO DO IMOBILIZADO	VAL AQUIS. BRL	DEPREC. ACUM BRL	VALOR CONTÁBIL BRL	CENTRO DE CUSTOS	UNID. IND	VIDA ÚTIL DET. (ANOS)	VIDA ÚTIL DET. (MESES)	VIDA ÚTIL REM. (ANOS)	VIDA ÚTIL REM. (MESES)	VALOR DE REPOSIÇÃO (R$)	VALOR JUSTO DE MERCADO (R$)	VALOR DE LIQUIDAÇÃO FORÇADA
2122930	0	13111111	Móveis e Utensílios	31/12/2001	CADEIRA FIXA TIPO UNIVERSITARIA,ESTOF. TECIDO	80,00	(80,00)	-	11250010	Germano	15	180	4	48	185,00	60,50	45,14
2122931	0	13111111	Móveis e Utensílios	31/12/2001	CADEIRA FIXA TIPO UNIVERSITARIA,ESTOF. TECIDO	80,00	(80,00)	-	11250010	Germano	8	96	2	24	122,00	37,82	28,22
2122932	0	13111111	Móveis e Utensílios	31/12/2001	CADEIRA FIXA TIPO UNIVERSITARIA,ESTOF. TECIDO	80,00	(80,00)	-	11250010	Germano	15	180	4	48	185,00	60,50	45,14
2122933	0	13111111	Móveis e Utensílios	31/12/2001	ESTACAO DE TRABALHO EM L, C/ 3 GAVETAS,REVEST. MEL	80,00	(80,00)	-	11203010	Germano	15	180	4	48	190,00	62,13	46,36
2122934	0	13111111	Móveis e Utensílios	31/12/2001	CADEIRA FIXA TIPO UNIVERSITARIA,ESTOF. TECIDO	80,00	(80,00)	-	11250010	Germano	15	180	4	48	185,00	60,50	45,14
2122935	0	13111111	Móveis e Utensílios	31/12/2001	CADEIRA FIXA TIPO UNIVERSITARIA,ESTOF. TECIDO	80,00	(80,00)	-	11250010	Germano	15	180	4	48	185,00	60,50	45,14
2122936	0	13111111	Móveis e Utensílios	31/12/2001	CADEIRA FIXA TIPO UNIVERSITARIA,ESTOF. TECIDO	80,00	(80,00)	-	11250010	Germano	8	96	2	24	122,00	37,82	28,22
2122937	0	13111111	Móveis e Utensílios	31/12/2001	CADEIRA FIXA TIPO UNIVERSITARIA,ESTOF. TECIDO	80,00	(80,00)	-	11250010	Germano	15	180	4	48	185,00	60,50	45,14
2122938	0	13111111	Móveis e Utensílios	31/12/2001	CADEIRA FIXA TIPO UNIVERSITARIA,ESTOF. TECIDO	80,00	(80,00)	-	11250010	Germano	8	96	2	24	122,00	37,82	28,22
2122939	0	13111111	Móveis e Utensílios	31/12/2001	CADEIRA FIXA TIPO UNIVERSITARIA,ESTOF. TECIDO	80,00	(80,00)	-	11250010	Germano	15	180	4	48	185,00	60,50	45,14
2122940	0	13111111	Móveis e Utensílios	31/12/2001	CADEIRA FIXA TIPO UNIVERSITARIA,ESTOF. COURO	80,00	(80,00)	-	11203010	Germano	15	180	4	48	185,00	60,50	45,14
2122941	0	13111111	Móveis e Utensílios	31/12/2001	CADEIRA FIXA TIPO UNIVERSITARIA,ESTOF. COURO	80,00	(80,00)	-	11202040	Germano	15	180	4	48	151,00	49,38	36,85
2122942	0	13111111	Móveis e Utensílios	31/12/2001	CADEIRA FIXA TIPO UNIVERSITARIA,ESTOF. TECIDO	80,00	(80,00)	-	11250010	Germano	15	180	4	48	185,00	60,50	45,14
2122943	0	13111111	Móveis e Utensílios	31/12/2001	CADEIRA FIXA TIPO UNIVERSITARIA,ESTOF. TECIDO	80,00	(80,00)	-	11250010	Germano	15	180	4	48	185,00	60,50	45,14
2122944	0	13111111	Móveis e Utensílios	31/12/2001	CADEIRA FIXA TIPO UNIVERSITARIA,ESTOF. TECIDO	80,00	(80,00)	-	11250010	Germano	15	180	4	48	185,00	60,50	45,14
2122945	0	13111111	Móveis e Utensílios	01/09/2006	CONDICIONADOR DE AR TIPO SPLIT 60.000 BTUS	1.265,02	(1.265,02)	-	11250010	Germano	15	180	5	60	1.431,00	563,81	420,73
2122946	0	13111111	Móveis e Utensílios	01/04/2004	PROJETOR DE MULTIMIDIA DCP	5.042,00	(5.042,00)	-	11130010	Germano	15	180	4	48	9.318,00	3.046,99	2.273,71
2122947	0	13111111	Móveis e Utensílios	20/03/2001	TELA RETRATIL P/ PROJECAO,180	95,66	(95,66)	-	11250010	Germano	15	180	4	48	107,00	34,99	26,11
2122949	0	13111111	Móveis e Utensílios	01/09/2006	RACK METALICO,COM UMA PORTA TRANSPARENTE ACRILICO,	611,28	(611,28)	-	11200010	Germano	15	180	5	60	685,00	269,89	201,40
2122950	0	13111101	Eqtos Process Dados	23/04/2002	DISTRIBUIDOR INTERNO OPTICO,OPTIC LINK,SO	93,61	(93,61)	-	11200010	Germano	5	60	1	12	203,00	52,17	38,93
2122951	0	13111101	Eqtos Process Dados	01/03/2005	SWITCH C/ 24 PORTA(S) DES3226S	2.106,00	(2.106,00)	-	11201020	Germano	5	60	1	12	3.979,00	1.022,60	763,08
2122952	0	13111101	Eqtos Process Dados	01/03/2005	SWITCH C/ 24 PORTAS,CISCO,2960	2.106,02	(2.106,02)	-	11210010	Germano	5	60	1	12	3.979,00	1.022,60	763,08
2122954	0	13111111	Móveis e Utensílios	01/09/2006	RACK METALICO P/ HUB C/ 01 PORTA(S) 055X050X040	611,29	(611,29)	-	11202010	Germano	15	180	5	60	691,00	272,25	203,16
2122955	0	13111101	Eqtos Process Dados	05/01/2004	SWITCH C/ 24 PORTA(S) DES3526	596,90	(596,90)	-	11202010	Germano	5	60	1	12	1.309,00	336,41	251,04
2122956	0	13111111	Móveis e Utensílios	01/09/2006	RACK METALICO P/ HUB C/ 01 PORTA(S) 055X045X030	611,28	(611,28)	-	11202010	Germano	15	180	5	60	691,00	272,25	203,16
2122957	0	13111111	Móveis e Utensílios	01/09/2006	RACK METALICO P/ HUB C/ 01 PORTA(S) 055X050X040	611,28	(611,28)	-	11100010	Germano	15	180	5	60	1.136,00	447,58	333,99
2122959	0	13111111	Móveis e Utensílios	01/09/2006	RACK METALICO P/ HUB 055X050X060	622,98	(622,98)	-	11330010	Germano	15	180	5	60	466,00	183,60	137,01
2122960	0	13111101	Eqtos Process Dados	05/01/2004	SWITCH C/ 24 PORTAS,CISCO,CATALYST 2960	596,90	(596,90)	-	11330010	Germano	5	60	1	12	1.126,00	289,38	215,94
2122961	0	13111101	Eqtos Process Dados	05/01/2004	SWITCH C/ 24 PORTAS,CISCO,CATALYST 2960	596,90	(596,90)	-	11330010	Germano	5	60	1	12	1.126,00	289,38	215,94
2122962	0	13111111	Móveis e Utensílios	01/09/2006	RACK METALICO C/1 PORTA,055X055CX040	622,98	(622,98)	-	11330010	Germano	15	180	5	60	1.177,00	463,74	346,05
2122963	0	13111101	Eqtos Process Dados	05/01/2004	ESTACAO DE TRABALHO EM L, C/ 3 GAVETAS,REVEST. MEL	596,89	(596,89)	-	11203010	Germano	5	60	1	12	1.295,00	332,82	248,35
2122964	0	13111111	Móveis e Utensílios	01/09/2006	RACK METALICO P/ HUB 055X045X050	1.486,97	(1.486,97)	-	11131010	Germano	15	180	5	60	2.735,00	1.077,59	804,11
2122965	0	13111101	Eqtos Process Dados	05/01/2004	SWITCH C/ 24 PORTAS,CISCO,CATALYST 2960	596,90	(596,90)	-	11330010	Germano	5	60	1	12	1.126,00	289,38	215,94
2122966	0	13111111	Móveis e Utensílios	01/09/2006	RACK METALICO P/ HUB 055X045X050	1.486,97	(1.486,97)	-	11203010	Germano	15	180	5	60	1.667,00	656,80	490,11
2122969	0	13111111	Móveis e Utensílios	01/09/2006	RACK METALICO C/1 PORTA,045X035X049	622,98	(622,98)	-	11330010	Germano	15	180	5	60	1.177,00	463,74	346,05
2122970	0	13111101	Eqtos Process Dados	05/01/2004	SWITCH C/ 24 PORTAS,CISCO,CATALYST 2960	596,90	(596,90)	-	11330010	Germano	5	60	1	12	1.126,00	289,38	215,94
2122971	0	13111111	Móveis e Utensílios	01/09/2006	RACK METALICO P/ HUB C/ 01 PORTA(S) 055X045X050	611,28	(611,28)	-	11110010	Germano	15	180	5	60	1.126,00	443,64	331,05
2122973	0	13111111	Móveis e Utensílios	01/09/2006	RACK METALICO P/ HUB C/ 01 PORTA(S) 045X055X050	622,98	(622,98)	-	11131010	Germano	15	180	5	60	1.177,00	463,74	346,05
2122974	0	13111101	Eqtos Process Dados	05/01/2004	SWITCH C/ 24 PORTAS,CISCO,CATALYST 2960	596,90	(596,90)	-	11330010	Germano	5	60	1	12	1.126,00	289,38	215,94
2122975	0	13111111	Móveis e Utensílios	01/09/2006	RACK METALICO P/ HUB C/ 01 PORTA(S) 045X055X050	622,98	(622,98)	-	11131010	Germano	15	180	5	60	1.177,00	463,74	346,05
2122976	0	13111101	Eqtos Process Dados	05/01/2004	SWITCH C/ 24 PORTAS,CISCO,NT,NT	596,90	(596,90)	-	11200010	Germano	5	60	1	12	1.126,00	289,38	215,94
2122977	0	13111111	Móveis e Utensílios	03/01/2005	ESTACAO DE TRABALHO EM U,110X140X60X75	782,53	(782,53)	-	11330010	Germano	15	180	4	48	1.440,00	470,88	351,38
2122979	0	13111111	Móveis e Utensílios	19/12/2002	ESTACAO DE TRABALHO EM U,110X140X60X75	365,39	(365,39)	-	11330010	Germano	15	180	4	48	705,00	230,54	172,03
2122981	0	13111111	Móveis e Utensílios	13/03/2002	ARMARIO DE MADEIRA SUSPENSO REVESTIDO EM FORMICA C	270,36	(270,36)	-	11330010	Germano	15	180	4	48	521,00	170,37	127,13
2122982	0	13111111	Móveis e Utensílios	13/03/2002	ARMARIO DE MADEIRA SUSPENSO REVESTIDO EM FORMICA C	270,36	(270,36)	-	11250010	Germano	15	180	4	48	521,00	170,37	127,13
2122984	0	13111111	Móveis e Utensílios	22/06/1993	CADEIRA GIRATORIA C/ BRACOS,ESTOF. TECIDO	65,80	(65,80)	-	11343010	Germano	15	180	4	48	185,00	60,50	45,14
2122986	0	13111111	Móveis e Utensílios	22/06/1993	CADEIRA GIRATORIA C/ BRACOS,ESTOF. TECIDO	65,80	(65,80)	-	11343010	Germano	15	180	4	48	185,00	60,50	45,14
2122987	0	13111111	Móveis e Utensílios	22/06/1993	CADEIRA GIRATORIA C/ BRACOS,ESTOF. TECIDO	65,80	(65,80)	-	11343010	Germano	15	180	4	48	185,00	60,50	45,14
2122988	0	13111111	Móveis e Utensílios	31/12/2001	CADEIRA GIRATORIA C/BRACOS,ESTOF. COURO	125,21	(125,21)	-	11250010	Germano	15	180	4	48	238,00	77,83	58,07
2122992	0	13111111	Móveis e Utensílios	27/08/1998	CONDICIONADOR DE AR AIR MASTER 12.000 BTUS	1.920,02	(1.920,02)	-	11133010	Germano	15	180	4	48	1.934,00	632,42	471,92
2122993	0	13111111	Móveis e Utensílios	01/09/2006	GAVETEIRO DE MADEIRA REVESTIDO EM FORMICA C/ 04 GA	218,04	(218,04)	-	11330010	Germano	15	180	5	60	401,00	157,99	117,90
2122995	0	13111101	Eqtos Process Dados	05/01/2004	SWITCH C/ 24 PORTAS,CISCO,CATALYST 2960	596,90	(596,90)	-	11330010	Germano	5	60	1	12	1.126,00	289,38	215,94
2122996	0	13111111	Móveis e Utensílios	01/09/2006	HEAD SET T100	806,73	(806,73)	-	11330010	Germano	15	180	5	60	903,00	355,78	265,49
2122997	0	13111111	Móveis e Utensílios	31/05/2001	AR CONDICIONADO,ELGIN	1.594,26	(1.594,26)	-	11133010	Germano	15	180	4	48	3.071,00	1.004,22	749,36
2122998	0	13111111	Móveis e Utensílios	01/09/2006	HEAD SET T100	806,72	(806,72)	-	11330010	Germano	15	180	5	60	903,00	355,78	265,49
2122999	0	13111111	Móveis e Utensílios	01/09/2006	GAVETEIRO DE MADEIRA REVESTIDO EM FORMICA C/ 04 GA	218,04	(218,04)	-	11330010	Germano	15	180	5	60	401,00	157,99	117,90
2123001	0	13111051	Edificações	23/12/2004	CENTRO DE VISITANTE DE MUNIZ FREIRE	101.401,43	(33.863,21)	67.538,22	12221020	Muniz Freire	50	600	33	396	71.409,00	50.700,39	37.833,41
2123002	0	13111081	Sistemas	07/12/2004	SISTEMA TRATAMENTO ACUSTICO DA EBI	350.506,52	(134.205,68)	216.300,84	11162010	Germano	40	480	22	264	578.705,00	353.588,76	263.853,37
2123003	0	13111081	Sistemas	10/03/2004	ESTAÃ?O DE SISTEMA BAILEY	366.450,18	(183.567,88)	182.882,30	12210010	Ubu	25	300	11	132	41.467,00	20.650,57	15.409,77
2123012	0	13111071	Máquinas e Eqtos	28/05/2003	MOTO REDUTOR,1,5 CV, 60 HZ, 480V, 127/220V	1.750,77	(1.243,16)	507,61	12420010	Ubu	25	300	11	132	2.371,00	1.180,76	881,10
2123015	0	13111071	Máquinas e Eqtos	14/03/2003	TALHA ELETRICA DE CORRENTE BERG STEEL	4.123,00	(2.315,18)	1.807,82	12420010	Ubu	25	300	11	132	4.344,00	2.163,31	1.614,30
2123016	0	13111071	Máquinas e Eqtos	09/04/2003	GUINCHO ELETRICO GT12A10T HIPULL	3.303,57	(1.660,70)	1.642,87	12420010	Ubu	25	300	11	132	5.836,00	2.906,33	2.168,75
2123019	0	13111111	Móveis e Utensílios	25/10/2004	MESA DE MADEIRA,REVEST. FORMICA,120X090X080	489,00	(489,00)	-	12250010	Ubu	15	180	4	48	895,00	292,67	218,39
2123020	0	13111081	Sistemas	10/12/2004	SISTEMA DE EXAUSTAO FORNOS DE REDUÃAO LAB METAL.	14.800,00	(5.880,85)	8.919,15	12250010	Ubu	25	300	11	132	15.596,00	7.766,81	5.795,71
2123022	0	13111111	Móveis e Utensílios	01/09/2006	AR CONDICIONADO,TRANE,MCW512K10RAB,F07C08376G,220V	12.225,92	(12.225,92)	-	11162110	Germano	15	180	5	60	16.588,00	6.535,67	4.877,02
2123026	0	13111071	Máquinas e Eqtos	22/12/2004	TORRE DE SISTEMA DE RADIO VHF,ACO,10METROS	14.782,15	(7.986,89)	6.795,26	12250010	Ubu	25	300	11	132	26.189,00	13.042,12	9.732,23
2123027	0	13111071	Máquinas e Eqtos	10/11/2004	PAINEL DE COMANDO,DO DISCO EM FIBRA,030X025X040	4.556,27	(1.944,07)	2.612,20	12133010	Ubu	25	300	11	132	7.109,00	3.540,28	2.641,81
2123028	0	13111071	Máquinas e Eqtos	10/11/2004	PAINEL DE COMANDO,DO DISCO EM FIBRA,030X025X040	4.328,45	(1.883,38)	2.445,07	12133010	Ubu	25	300	11	132	6.743,00	3.358,01	2.505,80
2123029	0	13111071	Máquinas e Eqtos	10/11/2004	PAINEL DE COMANDO,DO DISCO EM FIBRA,035X030X030	4.442,36	(1.874,42)	2.567,94	12133010	Ubu	25	300	11	132	7.652,00	3.810,70	2.843,60

FDC CONSULT LTDA

SAMARCO
APRENDER PARA EVOLUIR E TRANSFORMAR

DATA-BASE: 31/03/2021					DADOS CONTÁBEIS CEDIDOS PELA SAMARCO						AVALIAÇÃO VALOR JUSTO DE MERCADO						
IMOBILIZADO	SUB Nº	CLASSE	CENTRO CST	DT.INCORP.	DENOMINAÇÃO DO IMOBILIZADO	VAL AQUIS. BRL	DEPREC. ACUM BRL	VALOR CONTÁBIL BRL	CENTRO DE CUSTOS	UNID. IND	VIDA ÚTIL DET. (ANOS)	VIDA ÚTIL DET. (MESES)	VIDA ÚTIL REM. (ANOS)	VIDA ÚTIL REM. (MESES)	VALOR DE REPOSIÇÃO (R$)	VALOR JUSTO DE MERCADO (R$)	VALOR DE LIQUIDAÇÃO FORÇADA
2123030	0	13111071	Máquinas e Eqtos	10/11/2004	PAINEL DE COMANDO,DO DISCO EM FIBRA,040X030X040	4.442,36	(1.874,42)	2.567,94	12133010	Ubu	25	300	11	132	7.652,00	3.810,70	2.843,60
2123031	0	13111071	Máquinas e Eqtos	10/11/2004	PAINEL DE COMANDO,COM 3 MEDIDOR DE NIVEL,030X025X0	5.011,89	(2.257,62)	2.754,27	12133010	Ubu	25	300	11	132	8.629,00	4.297,24	3.206,67
2123034	0	13111111	Móveis e Utensílios	01/09/2006	AR CONDICIONADO,TIPO TETO,HITACHI,SILENTIA 18000,C	783,52	(783,52)	-	12220010	Ubu	15	180	5	60	1.438,00	566,57	422,78
2123036	0	13111111	Móveis e Utensílios	01/09/2006	AR CONDICIONADO,TIPO JANELA,KWH 24,5 KW 3, 52	1.119,46	(1.119,46)	-	12230020	Ubu	15	180	5	60	2.048,00	806,91	602,13
2123037	0	13111111	Móveis e Utensílios	21/12/2004	CADEIRA GIRAT.C/ESPUMA INJETADA 7 A GAS	312,55	(312,55)	-	12205010	Ubu	15	180	4	48	569,00	186,06	138,84
2123038	0	13111111	Móveis e Utensílios	21/12/2004	CADEIRA GIRAT.C/ESPUMA INJETADA 7 A GAS	312,55	(312,55)	-	12206010	Ubu	15	180	4	48	569,00	186,06	138,84
2123039	0	13111111	Móveis e Utensílios	21/12/2004	CADEIRA GIRAT.C/ESPUMA INJETADA 7 A GAS	312,55	(312,55)	-	12206010	Ubu	15	180	4	48	556,00	181,81	135,67
2123040	0	13111111	Móveis e Utensílios	21/12/2004	CADEIRA GIRAT.C/ESPUMA INJETADA 7 A GAS	312,55	(312,55)	-	12206010	Ubu	15	180	4	48	556,00	181,81	135,67
2123041	0	13111111	Móveis e Utensílios	21/12/2004	CADEIRA GIRAT.C/ESPUMA INJETADA 7 A GAS	312,55	(312,55)	-	12206010	Ubu	15	180	4	48	556,00	181,81	135,67
2123043	0	13111111	Móveis e Utensílios	21/12/2004	CADEIRA GIRAT.C/ESPUMA INJETADA 7 A GAS	312,55	(312,55)	-	12210010	Ubu	15	180	4	48	569,00	186,06	138,84
2123044	0	13111111	Móveis e Utensílios	21/12/2004	CADEIRA GIRAT.C/ESPUMA INJETADA 7 A GAS	312,55	(312,55)	-	12210010	Ubu	15	180	4	48	556,00	181,81	135,67
2123045	0	13111111	Móveis e Utensílios	21/12/2004	CADEIRA GIRAT.C/ESPUMA INJETADA 7 A GAS	312,55	(312,55)	-	12210010	Ubu	15	180	4	48	556,00	181,81	135,67
2123046	0	13111111	Móveis e Utensílios	21/12/2004	CADEIRA GIRAT.C/ESPUMA INJETADA 7 A GAS	312,55	(312,55)	-	12210010	Ubu	15	180	4	48	569,00	186,06	138,84
2123047	0	13111111	Móveis e Utensílios	21/12/2004	CADEIRA GIRAT.C/ESPUMA INJETADA 7 A GAS	312,55	(312,55)	-	12210010	Ubu	15	180	4	48	556,00	181,81	135,67
2123055	0	13111071	Máquinas e Eqtos	21/11/2003	TANQUE DE ESTOCAGEM DE DOSAGEM DE SOL.POLIM/RICA	23.820,06	(9.496,31)	14.323,75	12250010	Ubu	25	300	11	132	40.935,00	20.385,63	15.212,07
2123056	0	13111071	Máquinas e Eqtos	21/11/2003	TANQUE DE AMOSTRA,PERMUTION	23.820,05	(9.496,31)	14.323,74	12250010	Ubu	25	300	11	132	40.935,00	20.385,63	15.212,07
2123057	0	13111081	Sistemas	01/09/2006	V∓LVULA DE CONTROLE MOD.87/11 S.8256 TG.FCV-55011A	3.823,57	(2.732,63)	1.090,94	12220010	Ubu	25	300	14	168	5.110,00	3.219,30	2.402,29
2123058	0	13111081	Sistemas	01/09/2006	V∓LVULA DE CONTROLE MOD.87/11 S.8257 TG.FCV-55010A	3.796,05	(2.712,97)	1.083,08	12220010	Ubu	25	300	14	168	5.079,00	3.199,77	2.387,72
2123059	0	13111071	Máquinas e Eqtos	26/11/2003	MEDIDOR DE NIVEL,ROSEMOUNT,MAX W.P 800PSI/55.2BAR	4.626,52	(3.572,51)	1.054,01	12111010	Ubu	25	300	11	132	5.237,00	2.608,03	1.946,15
2123060	0	13111071	Máquinas e Eqtos	26/11/2003	MEDIDOR DE NIVEL,ROSEMOUNT,MAX W.P 800PSI/55.2BAR	4.529,47	(3.497,57)	1.031,90	12111010	Ubu	25	300	11	132	5.237,00	2.608,03	1.946,15
2123061	0	13111071	Máquinas e Eqtos	25/11/2003	BOMBA NETZSCH NEMO MOD.NM015BY02S12B C/ ACIONAM.	4.272,64	(1.929,77)	2.342,87	12220010	Ubu	25	300	11	132	4.502,00	2.242,00	1.673,01
2123062	0	13111081	Sistemas	01/09/2006	VALV.SER.87-11 SERIE:8194 TAG.FCV-55010A	3.941,10	(2.816,63)	1.124,47	12220010	Ubu	25	300	14	168	5.269,00	3.319,47	2.477,04
2123063	0	13111081	Sistemas	01/09/2006	VALV.SER.87-11 SERIE:8195 TAG.FCV-55011A	4.073,16	(2.911,01)	1.162,15	12220010	Ubu	25	300	14	168	5.448,00	3.432,24	2.561,19
2123064	0	13111071	Máquinas e Eqtos	23/10/2003	MEDIDOR DE N^VEL MICROPROCESSADOR MOD.MS/HIDROFLEX	3.171,06	(2.448,62)	722,44	12111010	Ubu	25	300	11	132	4.236,00	2.109,53	1.574,16
2123065	0	13111071	Máquinas e Eqtos	01/12/2003	MOTOBOMBA D814-3X11/2X8, C/20HP,2P,IPW5S MOTOR WEG	6.141,10	(2.773,66)	3.367,44	12220010	Ubu	25	300	11	132	8.209,00	4.088,08	3.050,59
2123066	0	13111071	Máquinas e Eqtos	05/12/2003	BOMBA NETZSCH NEMO MOD.NM0105BY02S14J C/ACIONAM.	25.270,98	(13.464,35)	11.806,63	12220010	Ubu	25	300	11	132	26.630,00	13.261,74	9.896,11
2123067	0	13111071	Máquinas e Eqtos	27/11/2003	BOMBA NETZSCH NEMO MOD.NM021BY02S12B C/ACIONAM.	10.037,44	(5.347,93)	4.689,51	12220010	Ubu	25	300	11	132	10.577,00	5.267,35	3.930,57
2123068	0	13111071	Máquinas e Eqtos	11/12/2003	MEDIDOR MAGN/TICO PN.570TM25C6SSF2C6S C/CONVERSOR	10.267,20	(7.928,13)	2.339,07	12111010	Ubu	25	300	11	132	13.731,00	6.838,04	5.102,65
2123069	0	13111071	Máquinas e Eqtos	26/11/2003	MEDIDOR MAGN/TICO PN.570TM25C6SSW2S6 C/CONVER.8732	4.491,91	(3.442,66)	1.049,25	12220010	Ubu	25	300	11	132	6.006,00	2.990,99	2.231,92
2123070	0	13111071	Máquinas e Eqtos	26/11/2003	MEDIDOR MAGN/TICO PN.570TM25C6SSW2S6 C/CONVER.8732	4.491,91	(3.442,66)	1.049,25	12220010	Ubu	25	300	11	132	6.196,00	3.085,61	2.302,53
2123071	0	13111071	Máquinas e Eqtos	26/11/2003	MEDIDOR DE CORRENTE ELETRICA,476AIT433A,ENDRESS+HA	4.491,91	(3.468,56)	1.023,35	12111010	Ubu	25	300	11	132	6.196,00	3.085,61	2.302,53
2123072	0	13111131	Ferramentas	01/09/2006	MEGOMETRO DIG.MOD.1520 FLUKE	3.220,14	(3.140,24)	79,90	12135040	Ubu	14	168	4	48	4.200,00	1.470,00	1.096,94
2123074	0	13111131	Ferramentas	01/09/2006	CALIBRADOR DE PRESS∓O MOD.717305	5.255,00	(5.124,61)	130,39	12135040	Ubu	14	168	4	48	6.800,00	2.380,00	1.775,99
2123075	0	13111131	Ferramentas	01/09/2006	MEGOMETRO DIG.MOD.1520 FLUKE	4.729,48	(4.612,14)	117,34	12135040	Ubu	14	168	4	48	6.100,00	2.135,00	1.593,17
2123077	0	13111111	Móveis e Utensílios	06/05/2004	ARMARIO DE MADEIRA C/ 2 PORTAS,REVEST. MELAMINICO,	566,00	(566,00)	-	12100015	Ubu	15	180	4	48	1.031,00	337,14	251,58
2123078	0	13111131	Ferramentas	01/09/2006	PIR∓METRO INFRAVERMELHO MX2TDB	3.037,15	(2.961,79)	75,36	12135040	Ubu	14	168	4	48	4.000,00	1.400,00	1.044,70
2123080	0	13111071	Máquinas e Eqtos	19/11/2004	PAINEL DE M.T CLASSE 15KV SUBEST.UNIT.COMPACTA 75K	51.621,99	(21.781,76)	29.840,23	12135020	Ubu	25	300	11	132	86.713,00	43.183,07	32.223,87
2123081	0	13111111	Móveis e Utensílios	01/09/2006	ESTETOSC∓PIO ELET.TIPO CONCHA TNST 2 ESTET.SKF	5.756,69	(5.756,69)	-	12135040	Ubu	15	180	5	60	10.501,00	4.137,39	3.087,39
2123082	0	13111131	Ferramentas	01/09/2006	MEGOMETRO DIG.MEGABRAS MD 5060E	11.742,37	(11.451,02)	291,35	12135040	Ubu	14	168	4	48	15.200,00	5.320,00	3.969,87
2123083	0	13111131	Ferramentas	01/09/2006	CALIBRADOR CAPPO 10 PLUS C/CERTIFICADO RBC	4.940,07	(4.817,50)	122,57	12135040	Ubu	14	168	4	48	6.400,00	2.240,00	1.671,52
2123085	0	13111111	Móveis e Utensílios	23/06/2004	LONGARINA C/ 3 LUGARES,ESTOF. COURVIM	2.304,00	(2.304,00)	-	12203010	Ubu	15	180	4	48	4.206,00	1.375,36	1.026,32
2123088	0	13111111	Móveis e Utensílios	21/12/2004	CADEIRA GIRATORIA C/ BRACOS,CURVIN	156,90	(156,90)	-	12135020	Ubu	15	180	4	48	284,00	92,87	69,30
2123089	0	13111111	Móveis e Utensílios	21/12/2004	CADEIRA GIRATORIA C/ BRACOS,ESTOF. COURO	156,90	(156,90)	-	12135020	Ubu	15	180	4	48	284,00	92,87	69,30
2123090	0	13111111	Móveis e Utensílios	21/12/2004	CADEIRA GIRATORIA C/ BRACOS,ESTOF. COURO	156,90	(156,90)	-	12135020	Ubu	15	180	4	48	284,00	92,87	69,30
2123091	0	13111111	Móveis e Utensílios	21/12/2004	CADEIRA GIRATORIA C/ BRACOS,ESTOF. COURO	156,90	(156,90)	-	12135020	Ubu	15	180	4	48	284,00	92,87	69,30
2123092	0	13111111	Móveis e Utensílios	21/12/2004	CADEIRA GIRATORIA,ESTOF. COURO,VITAL	156,90	(156,90)	-	12110020	Ubu	15	180	4	48	257,00	84,04	62,71
2123093	0	13111111	Móveis e Utensílios	21/12/2004	CADEIRA GIRAT.C/ESPUMA INJETADA 5	156,90	(156,90)	-	12110020	Ubu	15	180	4	48	284,00	92,87	69,30
2123094	0	13111111	Móveis e Utensílios	21/12/2004	CADEIRA GIRAT.C/ESPUMA INJETADA 5	156,90	(156,90)	-	12204020	Ubu	15	180	4	48	284,00	92,87	69,30
2123098	0	13111111	Móveis e Utensílios	21/12/2004	CADEIRA GIRAT.C/ESPUMA INJETADA 7 A GAS	312,55	(312,55)	-	12210010	Ubu	15	180	4	48	569,00	186,06	138,84
2123099	0	13111111	Móveis e Utensílios	21/12/2004	CADEIRA GIRAT.C/ESPUMA INJETADA 7 A GAS	312,55	(312,55)	-	12240020	Ubu	15	180	4	48	569,00	186,06	138,84
2123100	0	13111111	Móveis e Utensílios	21/12/2004	CADEIRA GIRAT.C/ESPUMA INJETADA 7 A GAS	312,55	(312,55)	-	12135020	Ubu	15	180	4	48	569,00	186,06	138,84
2123101	0	13111081	Sistemas	22/12/2003	SISTEMA ANALISADOR DE GASES MOD TOM SER.1400A	180.091,74	(87.496,12)	92.595,62	12341010	Ubu	25	300	11	132	189.780,00	94.510,44	70.525,15
2123102	0	13111081	Sistemas	22/12/2003	SISTEMA AMOSTRADOR DE PARTICULAS MOD 2000-H HUB	62.657,93	(28.650,75)	34.007,18	12341010	Ubu	25	300	11	132	66.028,00	32.881,94	24.537,01
2123103	0	13111111	Móveis e Utensílios	01/09/2006	TRANSCEPTOR SERIAL SPREAD SPECTRUM 902-907,5	7.065,09	(7.065,09)	-	12341010	Ubu	15	180	5	60	12.889,00	5.078,27	3.789,48
2123104	0	13111111	Móveis e Utensílios	01/09/2006	TRANSCEPTOR SERIAL SPREAD SPECTRUM 902-907,5	7.065,09	(7.065,09)	-	12341010	Ubu	15	180	5	60	12.889,00	5.078,27	3.789,48
2123105	0	13111111	Móveis e Utensílios	01/09/2006	TRANSCEPTOR SERIAL SPREAD SPECTRUM 902-907,5	7.065,09	(7.065,09)	-	12341010	Ubu	15	180	5	60	12.889,00	5.078,27	3.789,48
2123106	0	13111111	Móveis e Utensílios	01/09/2006	TRANSCEPTOR SERIAL SPREAD SPECTRUM 902-907,5	7.065,09	(7.065,09)	-	12341010	Ubu	15	180	5	60	12.889,00	5.078,27	3.789,48
2123107	0	13111111	Móveis e Utensílios	01/09/2006	TRANSCEPTOR SERIAL SPREAD SPECTRUM 902-907,5	7.065,10	(7.065,10)	-	12341010	Ubu	15	180	5	60	12.889,00	5.078,27	3.789,48
2123108	0	13111111	Móveis e Utensílios	01/09/2006	TRANSCEPTOR SERIAL SPREAD SPECTRUM 902-907,5	7.065,10	(7.065,10)	-	12341010	Ubu	15	180	5	60	12.889,00	5.078,27	3.789,48
2123110	0	13111111	Móveis e Utensílios	01/09/2006	AR CONDICIONADO SPRING 12300 MCA128BB127V	1.399,50	(1.399,50)	-	12210020	Ubu	15	180	5	60	2.550,00	1.004,70	749,72
2123111	0	13111111	Móveis e Utensílios	01/09/2006	AR CONDICIONADO,TIPO JANELA,HITACHI,SILENTIA	1.399,50	(1.399,50)	-	12220010	Ubu	15	180	5	60	2.510,00	988,94	737,96
2123124	0	13111071	Máquinas e Eqtos	23/08/2004	TRANSFORMADOR TRG 1680KVA NBI95KV S.480/277V,1680K	58.039,11	(21.910,14)	36.128,97	12200010	Ubu	25	300	11	132	61.161,00	30.458,18	22.728,36
2123125	0	13111071	Máquinas e Eqtos	23/08/2004	TRANSFORMADOR TRG 560KVA (1053C)NBI95KV S.480/277,	58.038,27	(21.518,13)	36.520,14	12250010	Ubu	25	300	11	132	61.160,00	30.457,68	22.727,99
2123126	0	13111071	Máquinas e Eqtos	03/12/2003	PAINEL ELETRICO,EM ACO CARBONO,SMC,100X020X100	5.724,93	(2.461,54)	3.263,39	12111020	Ubu	25	300	11	132	7.661,00	3.815,18	2.846,94
2123127	0	13111111	Móveis e Utensílios	12/12/2003	CAMERA DIGITAL 5.0 MEGAPIXELS CYBER-SHOT	2.098,00	(2.098,00)	-	12200010	Ubu	15	180	4	48	3.229,00	1.055,88	787,92
2123131	0	13111101	Eqtos Process Dados	01/09/2006	NO-BREAK SYSTEM 100R-1KVA SERIE:T73623J03007-0	5.912,60	(5.912,60)	-	12210010	Ubu	5	60	1	12	11.994,00	3.082,46	2.300,18
2123135	0	13111101	Eqtos Process Dados	09/12/2004	NOTEBOOK SATELITE 1400 CORP 1,2GB 256WIN XP PRO DV	6.993,99	(6.993,99)	-	12210010	Ubu	5	60	1	12	14.192,00	3.647,34	2.721,70
2123137	0	13111131	Ferramentas	03/02/2004	CONJUNTO DE FERRAMENTAS	37.573,88	(37.573,88)	-	12204030	Ubu	13	156	3	36	48.400,00	14.036,00	10.473,88
2123138	0	13111111	Móveis e Utensílios	12/12/2003	CAMERA DIGITAL 5.0 MEGAPIXELS CYBER-SHOT	2.098,00	(2.098,00)	-	12200010	Ubu	15	180	4	48	3.229,00	1.055,88	787,92

FDC CONSULT LTDA

SAMARCO
APRENDER PARA EVOLUIR E TRANSFORMAR

DATA-BASE: 31/03/2021					DADOS CONTÁBEIS CEDIDOS PELA SAMARCO					AVALIAÇÃO VALOR JUSTO DE MERCADO							
IMOBILIZADO	SUB Nº	CLASSE	CENTRO CST	DT.INCORP.	DENOMINAÇÃO DO IMOBILIZADO	VAL AQUIS. BRL	DEPREC. ACUM BRL	VALOR CONTÁBIL BRL	CENTRO DE CUSTOS	UNID. IND	VIDA ÚTIL DET. (ANOS)	VIDA ÚTIL DET. (MESES)	VIDA ÚTIL REM. (ANOS)	VIDA ÚTIL REM. (MESES)	VALOR DE REPOSIÇÃO (R$)	VALOR JUSTO DE MERCADO (R$)	VALOR DE LIQUIDAÇÃO FORÇADA
2123139	0	13111111	Móveis e Utensílios	29/03/2004	ESTANTE DE MADEIRA,C 4 PORTAS,160X040X170	475,00	(475,00)	-	12330030	Ubu	15	180	4	48	1.248,00	408,10	304,53
2123140	0	13111111	Móveis e Utensílios	29/03/2004	ESTANTE DE MADEIRA C/ 02 PORTA(S) ,270X035X215	475,00	(475,00)	-	12100005	Ubu	15	180	4	48	1.248,00	408,10	304,53
2123141	0	13111111	Móveis e Utensílios	29/03/2004	ESTANTE DE MADEIRA C/ 4 PRATELEIRAS,ESTANTE C/ POR	475,00	(475,00)	-	13020010	BH	15	180	4	48	1.248,00	408,10	304,53
2123142	0	13111111	Móveis e Utensílios	29/03/2004	ESTANTE DE MADEIRA C/ ARMARIO C/ 2PORTASCEREJEIRAS	475,00	(475,00)	-	12204030	Ubu	15	180	4	48	1.248,00	408,10	304,53
2123143	0	13111111	Móveis e Utensílios	29/03/2004	ESTANTE DUPLA EBD1 1980/10 PROT W3	475,00	(475,00)	-	12250010	Ubu	15	180	4	48	1.248,00	408,10	304,53
2123144	0	13111111	Móveis e Utensílios	03/03/2004	CONJUNTO DE PAINEIS MEDIO REF.P14/50/25 FORTILINE	1.480,00	(1.480,00)	-	12204030	Ubu	15	180	4	48	2.278,00	744,91	555,86
2123145	0	13111111	Móveis e Utensílios	03/03/2004	ESTACAO DE TRABALHO EM L,REVEST. MELAMINICO,60X120	867,00	(867,00)	-	12204020	Ubu	15	180	4	48	1.587,00	518,95	387,25
2123146	0	13111111	Móveis e Utensílios	03/03/2004	ESTACAO DE TRABALHO EM L,REVEST. MELAMINICO,60X120	867,00	(867,00)	-	12204030	Ubu	15	180	4	48	1.587,00	518,95	387,25
2123147	0	13111111	Móveis e Utensílios	03/03/2004	ESTAƒAO TRABALHO C REF.2206 FORTLINE	867,00	(867,00)	-	12204020	Ubu	15	180	4	48	1.587,00	518,95	387,25
2123148	0	13111111	Móveis e Utensílios	03/03/2004	ESTAƒAO TRABALHO C REF.2206 FORTLINE	867,00	(867,00)	-	12204020	Ubu	15	180	4	48	1.587,00	518,95	387,25
2123151	0	13111111	Móveis e Utensílios	03/03/2004	MESA DE MADEIRA EM L,REVEST. MELAMINICO,150X150X60	867,00	(867,00)	-	12204020	Ubu	15	180	4	48	1.587,00	518,95	387,25
2123152	0	13111111	Móveis e Utensílios	03/03/2004	MESA DE MADEIRA EM L,REVEST. MELAMINICO,150X150X70	867,00	(867,00)	-	12204020	Ubu	15	180	4	48	1.587,00	518,95	387,25
2123153	0	13111111	Móveis e Utensílios	03/03/2004	MESA DE MADEIRA EM L,REVEST. MELAMINICO,150X150X70	867,00	(867,00)	-	12204020	Ubu	15	180	4	48	1.587,00	518,95	387,25
2123155	0	13111111	Móveis e Utensílios	03/03/2004	ESTACAO DE TRABALHO C/ 3 GAVETAS,150X150X60X75	867,00	(867,00)	-	12204020	Ubu	15	180	4	48	1.587,00	518,95	387,25
2123156	0	13111111	Móveis e Utensílios	03/03/2004	ESTACAO DE TRABALHO C/ 3 GAVETAS,160X70X75	867,00	(867,00)	-	12204020	Ubu	15	180	4	48	1.587,00	518,95	387,25
2123157	0	13111071	Máquinas e Eqtos	05/04/2004	BOMBA HIDRƒULICA,ENERPAC,20 50 HP, 440 V, 40 120	1.570,15	(706,17)	863,98	12204030	Ubu	25	300	11	132	2.681,00	1.335,14	996,30
2123158	0	13111111	Móveis e Utensílios	05/04/2004	ESCADA EXT. FIBRA EF19-3.65X6.05	479,00	(479,00)	-	12204030	Ubu	15	180	4	48	868,00	283,84	211,80
2123159	0	13111071	Máquinas e Eqtos	05/04/2004	BOMBA HIDRƒULICA,20 50 HP, 440 V, 40 120 M3/H	1.570,14	(706,17)	863,97	12204030	Ubu	25	300	11	132	2.681,00	1.335,14	996,30
2123160	0	13111071	Máquinas e Eqtos	15/04/2004	BOMBA HIDRƒULICA,MANUAL,P80,15 HP, 440 V, 30 M3/H	1.725,61	(776,09)	949,52	12204030	Ubu	25	300	11	132	2.947,00	1.467,61	1.095,15
2123161	0	13111071	Máquinas e Eqtos	15/04/2004	BOMBA HIDRƒULICA,MANUAL,P80,15 HP, 440 V, 30 M3/H	1.725,61	(776,09)	949,52	12204030	Ubu	25	300	11	132	2.947,00	1.467,61	1.095,15
2123162	0	13111071	Máquinas e Eqtos	15/04/2004	BOMBA HIDRƒULICA,MANUAL,P80,15 HP, 440 V, 30 M3/H	1.725,60	(916,59)	809,01	12204030	Ubu	25	300	11	132	2.946,00	1.467,11	1.094,78
2123163	0	13111071	Máquinas e Eqtos	01/09/2006	CILINDRO HIDRƒULICO 10TON. RSM-100 ENERPAC	1.087,00	(1.087,00)	-	12110010	Ubu	10	120	3	36	773,00	287,56	214,58
2123164	0	13111131	Ferramentas	15/04/2004	FURADEIRA MANUAL DE IMPACTO GSB30-2 BOSCH 6102	1.196,65	(1.196,65)	-	12204030	Ubu	9	108	2	24	1.600,00	464,00	346,24
2123165	0	13111131	Ferramentas	07/04/2004	FURADEIRA MANUAL DE IMPACTO GSB30-2 BOSCH 1174	1.081,52	(1.081,52)	-	12204030	Ubu	9	108	2	24	1.400,00	406,00	302,96
2123166	0	13111131	Ferramentas	01/09/2006	MICROMETRO EXTERNO 0-150MM 104-135 MYTUTOYO	1.123,68	(1.123,68)	-	12204030	Ubu	10	120	3	36	1.500,00	558,00	416,39
2123167	0	13111131	Ferramentas	24/05/2004	SACA POLIA HIDRAULICO 15,0 TON.8567H GEDORE	6.519,41	(6.103,44)	415,97	12204030	Ubu	16	192	4	48	8.400,00	2.604,00	1.943,14
2123168	0	13111071	Máquinas e Eqtos	01/09/2006	CILINDRO HIDRƒULICO 5TON. RC59 ENERPAC	1.463,03	(1.463,03)	-	12110030	Ubu	10	120	3	36	1.044,00	388,37	289,81
2123172	0	13111131	Ferramentas	01/09/2006	CHAVE IMPACTO PNEMATICA ENC.1 1/2 MD.2950 INGERSOL	14.236,95	(14.236,95)	-	12204030	Ubu	10	120	3	36	18.400,00	6.844,80	5.107,70
2123173	0	13111071	Máquinas e Eqtos	01/09/2006	CARRO TROLI MECANICO 1000KG 5M B STL	417,97	(323,96)	94,01	12204030	Ubu	25	300	14	168	2.857,00	1.799,91	1.343,12
2123174	0	13111091	Software	24/09/2003	SOFTWARE P/SISTEMA CONTROLE OTIMIZANTE OCS FORNO1	618.602,73	(618.602,73)	-	12210010	Ubu	5	60	1	12	634.211,00	162.992,23	121.627,31
2123180	0	13111101	Eqtos Process Dados	01/09/2006	NO BREAK,LIEBERT,0736R0099AF091,3KVA	7.181,87	(7.181,87)	-	12210010	Ubu	5	60	1	12	14.572,00	3.745,00	2.794,58
2123181	0	13111101	Eqtos Process Dados	01/09/2006	NO BREAK,LIEBERT,07136R0091AF091,3KVA	7.181,87	(7.181,87)	-	12210010	Ubu	5	60	1	12	14.572,00	3.745,00	2.794,58
2123182	0	13111101	Eqtos Process Dados	01/09/2006	NOBREAK 1KVA MOD.SYSTEM 100R UPSONIC	7.181,87	(7.181,87)	-	12210010	Ubu	5	60	1	12	14.639,00	3.762,22	2.807,43
2123183	0	13111101	Eqtos Process Dados	01/09/2006	NO BREAK,EMERSOM,113500812BY123,10KVA	7.181,87	(7.181,87)	-	12210010	Ubu	5	60	1	12	14.572,00	3.745,00	2.794,58
2123185	0	13111071	Máquinas e Eqtos	08/01/2004	CONVERSOR DE FREQU^NCIA ABB ACS-800-01-0016-5	10.973,38	(5.828,77)	5.144,61	12200010	Ubu	25	300	11	132	14.859,00	7.399,78	5.521,83
2123187	0	13111111	Móveis e Utensílios	01/09/2006	CAMERA CV, 60 HZ, 480V-M10 BX	11.434,81	(11.434,81)	-	12210010	Ubu	15	180	5	60	20.867,00	8.221,60	6.135,08
2123188	0	13111111	Móveis e Utensílios	01/09/2006	CAMERA CV, 60 HZ, 480V-M10 BX	11.377,81	(11.377,81)	-	12210010	Ubu	15	180	5	60	20.759,00	8.179,05	6.103,33
2123189	0	13111111	Móveis e Utensílios	01/09/2006	CAMERA CV, 60 HZ, 480V-M10 BX	11.377,81	(11.377,81)	-	12210010	Ubu	15	180	5	60	20.894,00	8.232,24	6.143,02
2123190	0	13111111	Móveis e Utensílios	01/09/2006	CAMERA CV, 60 HZ, 480V-M10 BX	11.377,81	(11.377,81)	-	12210010	Ubu	15	180	5	60	20.894,00	8.232,24	6.143,02
2123191	0	13111111	Móveis e Utensílios	01/09/2006	CAMERA CV, 60 HZ, 480V-M10 BX	11.377,81	(11.377,81)	-	12210010	Ubu	15	180	5	60	20.894,00	8.232,24	6.143,02
2123192	0	13111111	Móveis e Utensílios	01/09/2006	CAMERA CV, 60 HZ, 480V-M10 BX	11.377,81	(11.377,81)	-	12210010	Ubu	15	180	5	60	20.894,00	8.232,24	6.143,02
2123193	0	13111111	Móveis e Utensílios	01/09/2006	CAMERA CV, 60 HZ, 480V-M10 BX	11.377,81	(11.377,81)	-	12210010	Ubu	15	180	5	60	20.894,00	8.232,24	6.143,02
2123194	0	13111111	Móveis e Utensílios	01/09/2006	CAMERA CV, 60 HZ, 480V-M10 BX	9.846,91	(9.846,91)	-	12210010	Ubu	15	180	5	60	17.964,00	7.077,82	5.281,58
2123195	0	13111111	Móveis e Utensílios	01/09/2006	CAMERA CV, 60 HZ, 480V-M10 BX	9.315,76	(9.315,76)	-	12210010	Ubu	15	180	5	60	17.109,00	6.740,95	5.030,20
2123196	0	13111111	Móveis e Utensílios	01/09/2006	CAMERA CV, 60 HZ, 480V-M10 BX	9.316,28	(9.316,28)	-	12210010	Ubu	15	180	5	60	17.109,00	6.740,95	5.030,20
2123207	0	13111091	Software	23/12/2003	AUTOCAD SISTEMAS VERSƒO 2004	152.087,35	(152.087,35)	-	12330030	Ubu	5	60	1	12	155.925,00	40.072,73	29.902,88
2123208	0	13111081	Sistemas	23/12/2003	SISTEMA EDMS	85.099,02	(41.152,00)	43.947,02	12330030	Ubu	25	300	11	132	140.569,00	70.003,36	52.237,59
2123215	0	13111111	Móveis e Utensílios	20/10/2004	MONITOR DE VIDEO 42" LCD,SAMSUNG,UN40EH5000GXZD	13.776,00	(13.776,00)	-	12250010	Ubu	15	180	4	48	25.290,00	8.269,83	6.171,07
2123216	0	13111071	Máquinas e Eqtos	01/12/2005	ELEMENTO SENSOR MOD.AT-41-T (COMP.TEMP.AUTOMAT)	1.126,86	(842,84)	284,02	12110040	Ubu	25	300	11	132	1.940,00	966,12	720,93
2123217	0	13111081	Sistemas	01/09/2006	VALVULA REGULADORA DE PRESSAO MOD VRP 25 2.1/2	1.926,28	(1.281,88)	644,40	12110040	Ubu	25	300	14	168	2.613,00	1.646,19	1.228,41
2123218	0	13111071	Máquinas e Eqtos	01/12/2005	ELEMENTO SENSOR MOD.AT-41-T (COMP.TEMP.AUTOMAT)	1.126,85	(842,82)	284,03	12110040	Ubu	25	300	11	132	1.940,00	966,12	720,93
2123219	0	13111081	Sistemas	01/09/2006	VALVULA GUILHOTINA PNEUMATICA GR 400X400	3.871,59	(2.525,19)	1.346,40	12110040	Ubu	25	300	14	168	6.661,00	4.196,43	3.131,44
2123220	0	13111101	Eqtos Process Dados	01/12/2005	KIT MICROEXTENSOR KVM DE DUPLO ACESSO	2.058,91	(2.058,91)	-	12210010	Ubu	5	60	1	12	4.192,00	1.077,34	803,93
2123221	0	13111081	Sistemas	01/09/2006	VALVULA DESVIADORA FLUXO MOD.217 TAG FV-53054	16.561,01	(10.801,72)	5.759,29	12110040	Ubu	25	300	14	168	22.469,00	14.155,47	10.563,03
2123222	0	13111081	Sistemas	01/09/2006	VALVULA DESVIADORA FLUXO MOD.217 TAG FV-53054	16.560,99	(10.801,71)	5.759,28	12110040	Ubu	25	300	14	168	22.469,00	14.155,47	10.563,03
2123223	0	13111071	Máquinas e Eqtos	01/12/2005	PAINEL DISTRIBUIƒƒO DE 480V FD Nŋ ECI FD 1222E007	13.358,97	(5.335,66)	8.023,31	12110040	Ubu	25	300	11	132	22.997,00	11.452,51	8.546,04
2123224	0	13111071	Máquinas e Eqtos	01/12/2005	TRANSMISSOR DE TEMPERATURA,SMA,TT301,5874607,30V 1	4.399,31	(1.986,78)	2.412,53	12110060	Ubu	25	300	11	132	7.815,00	3.891,87	2.904,17
2123225	0	13111081	Sistemas	01/09/2006	VALVULA GUILHOTINA PNEUMATICA GR 400X400	3.871,59	(2.525,19)	1.346,40	12110040	Ubu	25	300	14	168	6.661,00	4.196,43	3.131,44
2123226	0	13111081	Sistemas	01/09/2006	VALVULA GUILHOTINA PNEUMATICA GR 400X400	3.871,59	(2.525,19)	1.346,40	12110040	Ubu	25	300	14	168	6.661,00	4.196,43	3.131,44
2123227	0	13111081	Sistemas	01/09/2006	VALVULA GUILHOTINA,PNEUMATICA,3" 80 PSI (10.3 BAR)	3.871,59	(2.525,19)	1.346,40	12110040	Ubu	25	300	14	168	6.661,00	4.196,43	3.131,44
2123228	0	13111081	Sistemas	01/09/2006	VALVULA GUILHOTINA,PNEUMATICA,3" 80 PSI (10.3 BAR)	3.871,59	(2.525,19)	1.346,40	12110040	Ubu	25	300	14	168	6.661,00	4.196,43	3.131,44
2123229	0	13111081	Sistemas	01/09/2006	VALVULA GUILHOTINA,PNEUMATICA,3" 80 PSI (10.3 BAR)	3.871,60	(2.525,20)	1.346,40	12110040	Ubu	25	300	14	168	6.661,00	4.196,43	3.131,44
2123232	0	13111081	Sistemas	01/12/2005	SISTEMA DE FLUIDIZAƒƒO GF-1B 16X4 C/ SOBRESSALENTE	22.264,01	(8.580,76)	13.683,25	12110040	Ubu	25	300	11	132	30.207,00	15.043,09	11.225,38
2123233	0	13111081	Sistemas	01/09/2006	VALVULA DE CONTROLE ON-OF	6.109,65	(3.871,70)	2.237,95	12110040	Ubu	25	300	14	168	8.289,00	5.222,07	3.896,79
2123234	0	13111081	Sistemas	01/09/2006	VALVULA DE ALIVIO QUIK YENT TAG 53059	2.342,80	(1.528,06)	814,74	12110060	Ubu	25	300	14	168	4.029,00	2.538,27	1.894,10
2123235	0	13111081	Sistemas	01/09/2006	VALVULA DE ALIVIO QUIK YENT TAG 53059	2.342,79	(1.484,63)	858,16	12110040	Ubu	25	300	14	168	3.178,00	2.002,14	1.494,03
2123236	0	13111111	Móveis e Utensílios	01/05/2006	CADEIRA FIXA MOD.20006 C/ ESPUMA INJETADA	463,47	(463,47)	-	12320020	Ubu	15	180	5	60	841,00	331,35	247,26
2123237	0	13111111	Móveis e Utensílios	01/05/2006	CADEIRA FIXA MOD.20006 C/ ESPUMA INJETADA	463,47	(463,47)	-	12320020	Ubu	15	180	5	60	841,00	331,35	247,26
2123238	0	13111111	Móveis e Utensílios	01/05/2006	CADEIRA FIXA MOD.20006 C/ ESPUMA INJETADA	463,47	(463,47)	-	12320020	Ubu	15	180	5	60	841,00	331,35	247,26

FDC CONSULT LTDA

SAMARCO
APRENDER PARA EVOLUIR E TRANSFORMAR

DATA-BASE: 31/03/2021					DADOS CONTÁBEIS CEDIDOS PELA SAMARCO						AVALIAÇÃO VALOR JUSTO DE MERCADO							
IMOBILIZADO	SUB Nº	CLASSE	CENTRO CST	DT.INCORP.	DENOMINAÇÃO DO IMOBILIZADO	VAL AQUIS. BRL	DEPREC. ACUM BRL	VALOR CONTÁBIL BRL	CENTRO DE CUSTOS	UNID. IND	VIDA ÚTIL DET. (ANOS)	VIDA ÚTIL DET. (MESES)	VIDA ÚTIL REM. (ANOS)	VIDA ÚTIL REM. (MESES)	VALOR DE REPOSIÇÃO (R$)	VALOR JUSTO DE MERCADO (R$)	VALOR DE LIQUIDAÇÃO FORÇADA
2123239	0	13111111	Móveis e Utensílios	01/05/2006	CADEIRA FIXA MOD.20006 C/ ESPUMA INJETADA	463,47	(463,47)	-	12320020	Ubu	15	180	5	60	854,00	336,48	251,08
2123242	0	13111111	Móveis e Utensílios	01/05/2006	MESA DE MADEIRA,REVEST. MELAMINICO,200X90X75	1.265,14	(1.265,14)	-	12320020	Ubu	15	180	5	60	2.306,00	908,56	677,98
2123251	0	13111071	Máquinas e Eqtos	01/09/2006	SISTEMA AUTOMAƷÃO MONTADO EM PAINEL P/AGLOMERANTE	175.596,75	(72.843,74)	102.753,01	12110040	Ubu	25	300	14	168	290.896,00	183.264,48	136.754,78
2123252	0	13111071	Máquinas e Eqtos	01/09/2006	SISTEMA AUTOMAƷÃO MONTADO EM PAINEL P/AGLOMERANTE	60.623,75	(25.148,87)	35.474,88	12110040	Ubu	25	300	14	168	100.424,00	63.267,12	47.210,90
2123253	0	13111071	Máquinas e Eqtos	01/09/2006	SISTEMA AUTOMAƷÃO MONTADO EM PAINEL P/AGLOMERANTE	50.205,08	(26.729,05)	23.476,03	12110040	Ubu	25	300	14	168	83.130,00	52.371,90	39.080,72
2123254	0	13111081	Sistemas	01/09/2006	VALVULA DESVIADORA FLUXO MOD.217 TAG FV-53054	15.842,33	(10.332,96)	5.509,37	12110040	Ubu	25	300	14	168	21.494,00	13.541,22	10.104,67
2123257	0	13111071	Máquinas e Eqtos	19/01/2005	PAINEL DE COMANDO,TRIFASICO,WEG,60HZ480V	49.300,00	(19.145,48)	30.154,52	12110020	Ubu	25	300	11	132	87.527,00	43.588,45	32.526,37
2123258	0	13111071	Máquinas e Eqtos	19/01/2005	PAINEL DE COMANDO,TRIFASICO,WEG,60HZ480V	49.300,00	(19.145,48)	30.154,52	12110020	Ubu	25	300	11	132	87.527,00	43.588,45	32.526,37
2123259	0	13111071	Máquinas e Eqtos	19/01/2005	PAINEL DE COMANDO,TRIFASICO,WEG,60HZ480V	49.302,14	(19.146,32)	30.155,82	12110020	Ubu	25	300	11	132	87.527,00	43.588,45	32.526,37
2123260	0	13111081	Sistemas	01/09/2006	VALVULA DESVIADORA FLUXO MOD.217 TAG FV-53054	16.789,26	(10.950,58)	5.838,68	12110040	Ubu	25	300	14	168	22.779,00	14.350,77	10.708,77
2123261	0	13111081	Sistemas	01/09/2006	VALVULA DESVIADORA FLUXO MOD.217 TAG FV-53054	16.789,25	(10.950,58)	5.838,67	12110040	Ubu	25	300	14	168	22.779,00	14.350,77	10.708,77
2123262	0	13111051	Edificações	28/11/2003	ESTRUTURAS METALICAS P/ AGLOMERANTE	317.644,88	(107.099,95)	210.544,93	12110040	Ubu	50	600	33	396	522.502,00	370.976,42	276.828,32
2123263	0	13111081	Sistemas	08/12/2003	SISTEMA DE AGLOMERANTE	1.289.605,75	(518.630,83)	770.974,92	12110040	Ubu	25	300	11	132	2.212.000,00	1.101.576,00	822.012,97
2123264	0	13111081	Sistemas	10/11/2003	SISTEMA DE PESAGEM ESTATICA	12.728,81	(5.391,02)	7.337,79	12110040	Ubu	25	300	11	132	17.270,00	8.600,46	6.417,80
2123265	0	13111081	Sistemas	10/11/2003	SISTEMA DE PESAGEM ESTATICA	12.728,81	(5.391,02)	7.337,79	12110040	Ubu	25	300	11	132	17.270,00	8.600,46	6.417,80
2123266	0	13111081	Sistemas	10/11/2003	SISTEMA DE PESAGEM ESTATICA	12.728,81	(5.391,02)	7.337,79	12110040	Ubu	25	300	11	132	17.270,00	8.600,46	6.417,80
2123267	0	13111081	Sistemas	10/11/2003	SISTEMA DE PESAGEM ESTATICA	12.728,81	(5.391,02)	7.337,79	12110040	Ubu	25	300	11	132	17.270,00	8.600,46	6.417,80
2123268	0	13111081	Sistemas	10/11/2003	SISTEMA DE PESAGEM ESTATICA	12.728,81	(5.391,02)	7.337,79	12110040	Ubu	25	300	11	132	17.270,00	8.600,46	6.417,80
2123269	0	13111081	Sistemas	10/11/2003	SISTEMA DE PESAGEM ESTATICA	12.728,80	(5.391,02)	7.337,78	12110040	Ubu	25	300	11	132	17.270,00	8.600,46	6.417,80
2123270	0	13111051	Edificações	01/12/2005	PAVIMENTAƷÃO EM CONCRETO NA ƒREA DOS TRAFOS US.2	44.429,82	(16.711,41)	27.718,41	12135020	Ubu	50	600	33	396	81.743,00	58.037,53	43.308,50
2123274	0	13111071	Máquinas e Eqtos	01/12/2005	ATUADOR PNEUMƒTICO ,COM SWITCH MONITOR DE POSIƷÃO,	1.345,47	(1.004,37)	341,10	12133020	Ubu	25	300	11	132	2.320,00	1.155,36	862,15
2123275	0	13111071	Máquinas e Eqtos	01/12/2005	ATUADOR ROTATIVO,PNEUMATICO,VALVETOP,80C (176F) 11	1.345,47	(1.004,37)	341,10	12133020	Ubu	25	300	11	132	2.320,00	1.155,36	862,15
2123276	0	13111071	Máquinas e Eqtos	01/12/2005	ATUADOR PNEUM.SIMPLES MOD.AF 020/10 DN 1"	1.345,47	(1.014,20)	331,27	12230030	Ubu	25	300	11	132	2.320,00	1.155,36	862,15
2123277	0	13111111	Móveis e Utensílios	01/05/2006	ARMARIO DE MADEIRA C/ 2 PORTAS,REVEST FORMICA	551,15	(551,15)	-	12204010	Ubu	15	180	5	60	1.004,00	395,58	295,18
2123278	0	13111111	Móveis e Utensílios	01/05/2006	ARMARIO DE MADEIRA C/ 2 PORTAS,REVEST. MELAMINICO,	551,15	(551,15)	-	12320020	Ubu	15	180	5	60	1.004,00	395,58	295,18
2123279	0	13111071	Máquinas e Eqtos	01/12/2005	BOMBA NETZSCH NEMO MOD.NM105SY02S14J	24.014,47	(10.441,62)	13.572,85	12133020	Ubu	25	300	11	132	32.582,00	16.225,84	12.107,97
2123280	0	13111071	Máquinas e Eqtos	01/12/2005	BOMBA CENTRIFUGA WBC 6 ROTOR (B)	13.082,77	(5.640,10)	7.442,67	12110040	Ubu	25	300	11	132	22.522,00	11.215,96	8.369,52
2123281	0	13111071	Máquinas e Eqtos	01/12/2005	RESERVATORIO VERTICAL CAP.0.30 M 3 TAG 03-2258	3.402,60	(1.543,85)	1.858,75	12220020	Ubu	25	300	11	132	4.552,00	2.266,90	1.691,59
2123282	0	13111081	Sistemas	01/12/2005	SISTEMA AUTOMAƷÃO DAS ƒREAS DE POLPA E FILTRAGEM	429.106,06	(160.695,75)	268.410,31	12110020	Ubu	25	300	11	132	710.751,00	353.954,00	264.125,92
2123283	0	13111071	Máquinas e Eqtos	01/12/2005	PAINEL DE CONTROLE,DO FILTRO AVACUO,127 / 220V	2.258,00	(901,86)	1.356,14	12110020	Ubu	25	300	11	132	3.894,00	1.939,21	1.447,07
2123284	0	13111071	Máquinas e Eqtos	01/12/2005	PAINEL DE CONTROLE,DO FILTRO AVACUO,127 / 220V	2.258,00	(901,86)	1.356,14	12110020	Ubu	25	300	11	132	3.894,00	1.939,21	1.447,07
2123285	0	13111071	Máquinas e Eqtos	01/12/2005	PAINEL DE CONTROLE,DO FILTRO AVACUO,127 / 220V	2.258,00	(901,86)	1.356,14	12110020	Ubu	25	300	11	132	3.894,00	1.939,21	1.447,07
2123286	0	13111071	Máquinas e Eqtos	01/12/2005	PAINEL DE CONTROLE,DO FILTRO AVACUO,127 / 220V	2.258,00	(901,86)	1.356,14	12110020	Ubu	25	300	11	132	3.894,00	1.939,21	1.447,07
2123287	0	13111071	Máquinas e Eqtos	01/12/2005	PAINEL DE CONTROLE,DO FILTRO AVACUO,127 / 220V	2.258,00	(901,86)	1.356,14	12110020	Ubu	25	300	11	132	3.894,00	1.939,21	1.447,07
2123288	0	13111071	Máquinas e Eqtos	01/12/2005	PAINEL DE CONTROLE,DO FILTRO AVACUO,127 / 220V	2.258,00	(901,86)	1.356,14	12110020	Ubu	25	300	11	132	3.894,00	1.939,21	1.447,07
2123289	0	13111071	Máquinas e Eqtos	01/12/2005	PAINEL DE CONTROLE,DO FILTRO AVACUO,127 / 220V	2.258,00	(901,86)	1.356,14	12110020	Ubu	25	300	11	132	3.894,00	1.939,21	1.447,07
2123290	0	13111071	Máquinas e Eqtos	01/12/2005	PAINEL DE CONTROLE,DO FILTRO AVACUO,127 / 220V	2.258,00	(901,86)	1.356,14	12110020	Ubu	25	300	11	132	3.894,00	1.939,21	1.447,07
2123291	0	13111071	Máquinas e Eqtos	01/12/2005	PAINEL DE CONTTOLE,127 / 220V	2.258,00	(901,86)	1.356,14	12110020	Ubu	25	300	11	132	3.894,00	1.939,21	1.447,07
2123292	0	13111071	Máquinas e Eqtos	01/12/2005	PAINEL DE COMANDO ,DO FILTRO AVACUO,380, 127 / 220	2.258,00	(912,42)	1.345,58	12110020	Ubu	25	300	11	132	3.514,00	1.749,97	1.305,86
2123293	0	13111071	Máquinas e Eqtos	01/12/2005	PAINEL DE COMANDO,03AL002,WEG,60HZ480V	2.268,79	(881,08)	1.387,71	12110020	Ubu	25	300	11	132	4.029,00	2.006,44	1.497,24
2123294	0	13111071	Máquinas e Eqtos	01/12/2005	PAINEL DE COMANDO,045X035X050	2.268,79	(916,78)	1.352,01	12110020	Ubu	25	300	11	132	3.541,00	1.763,42	1.315,89
2123295	0	13111071	Máquinas e Eqtos	01/12/2005	PAINEL DE COMANDO,080X030X100	2.268,79	(906,17)	1.362,62	12110020	Ubu	25	300	11	132	3.907,00	1.945,69	1.451,90
2123296	0	13111071	Máquinas e Eqtos	01/12/2005	PAINEL DE COMANDO,380, 127 / 220V 050X020X060	2.268,79	(906,17)	1.362,62	12110020	Ubu	25	300	11	132	3.907,00	1.945,69	1.451,90
2123297	0	13111071	Máquinas e Eqtos	01/12/2005	PAINEL DE COMANDO,C/ 2 PORTAS,ORTENG,060X060X200	2.268,79	(881,08)	1.387,71	12110020	Ubu	25	300	11	132	4.029,00	2.006,44	1.497,24
2123298	0	13111071	Máquinas e Eqtos	01/12/2005	PAINEL DE COMANDO,COLUNA5,WEG,60HZ480V	2.268,79	(881,08)	1.387,71	12110020	Ubu	25	300	11	132	4.029,00	2.006,44	1.497,24
2123299	0	13111071	Máquinas e Eqtos	01/12/2005	PAINEL DE COMANDO,COLUNA6,WEG,60HZ480V	2.268,79	(881,08)	1.387,71	12110020	Ubu	25	300	11	132	4.029,00	2.006,44	1.497,24
2123300	0	13111071	Máquinas e Eqtos	01/12/2005	PAINEL DE COMANDO,COLUNA4,WEG,60HZ480V	2.268,80	(881,08)	1.387,72	12110020	Ubu	25	300	11	132	4.029,00	2.006,44	1.497,24
2123301	0	13111111	Móveis e Utensílios	01/03/2006	CADEIRA FIXA ESPUMA INJETADA 07 CM - JOGO C/ 8	1.619,80	(1.619,80)	-	12204020	Ubu	15	180	5	60	2.971,00	1.170,57	873,50
2123309	0	13111111	Móveis e Utensílios	01/03/2006	ARMARIO DE MADEIRA C/ 2 PORTAS,REVEST. MELAMINICO,	446,54	(446,54)	-	12300030	Ubu	15	180	5	60	814,00	320,72	239,32
2123310	0	13111111	Móveis e Utensílios	01/03/2006	MESA COM ESTRUTURA METALICA COM TAMPO EM GRANITO,R	678,56	(678,56)	-	12300030	Ubu	15	180	5	60	1.248,00	491,71	366,92
2123311	0	13111111	Móveis e Utensílios	01/12/2005	AR CONDICIONADO,SPRINGER,MUNDIAL 1800,065X060X040	1.321,99	(1.321,99)	-	12110020	Ubu	15	180	4	48	2.157,00	705,34	526,33
2123312	0	13111111	Móveis e Utensílios	01/12/2005	AR CONDICIONADO,TIPO JANELA,SPRINGER,MUNDIAL	1.321,99	(1.321,99)	-	12110020	Ubu	15	180	4	48	2.415,00	789,71	589,29
2123313	0	13111111	Móveis e Utensílios	01/12/2005	AR CONDICIONADO DE 18000 MUN 220 XCJ185D	1.321,99	(1.321,99)	-	12110020	Ubu	15	180	4	48	2.428,00	793,96	592,46
2123316	0	13111051	Edificações	01/12/2005	PREDIO USINA CALCARIO REF.P/ SISTEMA AGLOMERANTE	369.848,18	(74.143,51)	295.704,67	12110040	Ubu	50	600	33	396	354.511,00	251.702,81	187.824,51
2123317	0	13111071	Máquinas e Eqtos	01/12/2005	MEDIDOR DE N^VEL ULTRA-SONICO 7NL5007-1ARDO-1A	28.930,27	(21.638,40)	7.291,87	12110020	Ubu	25	300	11	132	49.808,00	24.804,38	18.509,41
2123318	0	13111071	Máquinas e Eqtos	01/12/2005	MEDIDOR DE N^VEL ULTRA-SONICO 7NL5007-1ARDO-1A	28.149,82	(21.054,66)	7.095,16	12110020	Ubu	25	300	11	132	48.464,00	24.135,07	18.009,96
2123319	0	13111071	Máquinas e Eqtos	01/12/2005	MEDIDOR DE N^VEL ULTRA-SONICO 7NL5007-1ARDO-1A	28.930,30	(21.638,42)	7.291,88	12110020	Ubu	25	300	11	132	41.735,00	20.784,03	15.509,36
2123322	0	13111111	Móveis e Utensílios	01/12/2005	FRIGOBAR PORTA DE VIDRO MOD.BZA08,80	1.130,00	(1.130,00)	-	12370010	Ubu	15	180	4	48	2.075,00	678,53	506,33
2123323	0	13111111	Móveis e Utensílios	01/12/2005	CADEIRA FIXA C/BRAƷOS EM COURO,ESTOF. COURO	663,07	(663,07)	-	12370010	Ubu	15	180	4	48	1.221,00	399,27	297,94
2123325	0	13111111	Móveis e Utensílios	01/12/2005	CADEIRA FIXA C/BRAƷOS EM COURO,ESTOF. COURO	605,14	(605,14)	-	12370010	Ubu	15	180	4	48	1.112,00	363,62	271,34
2123326	0	13111111	Móveis e Utensílios	01/12/2005	CADEIRA FIXA C/BRAƷOS EM COURO,ESTOF. COURO	605,14	(605,14)	-	12370010	Ubu	15	180	4	48	1.112,00	363,62	271,34
2123327	0	13111111	Móveis e Utensílios	01/12/2005	CADEIRA FIXA C/BRAƷOS EM COURO,ESTOF. COURO	605,14	(605,14)	-	12370010	Ubu	15	180	4	48	1.112,00	363,62	271,34
2123328	0	13111111	Móveis e Utensílios	01/12/2005	CADEIRA FIXA C/BRAƷOS EM COURO,ESTOF. COURO	605,14	(605,14)	-	12370010	Ubu	15	180	4	48	1.112,00	363,62	271,34
2123329	0	13111111	Móveis e Utensílios	01/12/2005	CADEIRA FIXA C/BRAƷOS EM COURO,ESTOF. COURO	605,14	(605,14)	-	12370010	Ubu	15	180	4	48	1.112,00	363,62	271,34
2123330	0	13111111	Móveis e Utensílios	01/12/2005	CADEIRA FIXA C/BRAƷOS EM COURO,ESTOF. COURO	605,14	(605,14)	-	12370010	Ubu	15	180	4	48	1.112,00	363,62	271,34
2123331	0	13111111	Móveis e Utensílios	01/12/2005	CADEIRA FIXA C/BRAƷOS EM COURO,ESTOF. COURO	605,14	(605,14)	-	12370010	Ubu	15	180	4	48	1.112,00	363,62	271,34
2123333	0	13111111	Móveis e Utensílios	01/12/2005	CADEIRA FIXA C/BRAƷOS EM COURO,ESTOF. COURO	605,14	(605,14)	-	12370010	Ubu	15	180	4	48	1.112,00	363,62	271,34
2123334	0	13111111	Móveis e Utensílios	01/12/2005	CADEIRA FIXA C/BRAƷOS EM COURO,ESTOF. COURO	605,14	(605,14)	-	12370010	Ubu	15	180	4	48	1.112,00	363,62	271,34
2123335	0	13111111	Móveis e Utensílios	01/12/2005	CADEIRA GIRATORIA C/ BRACOS,CGB,CAVALETTI	757,41	(757,41)	-	12206010	Ubu	15	180	4	48	1.383,00	452,24	337,47

FDC CONSULT LTDA

SAMARCO
APRENDER PARA EVOLUIR E TRANSFORMAR

DATA-BASE: 31/03/2021					DADOS CONTÁBEIS CEDIDOS PELA SAMARCO						AVALIAÇÃO VALOR JUSTO DE MERCADO						
IMOBILIZADO	SUB Nº	CLASSE	CENTRO CST	DT.INCORP.	DENOMINAÇÃO DO IMOBILIZADO	VAL AQUIS. BRL	DEPREC. ACUM BRL	VALOR CONTÁBIL BRL	CENTRO DE CUSTOS	UNID. IND	VIDA ÚTIL DET. (ANOS)	VIDA ÚTIL DET. (MESES)	VIDA ÚTIL REM. (ANOS)	VIDA ÚTIL REM. (MESES)	VALOR DE REPOSIÇÃO (R$)	VALOR JUSTO DE MERCADO (R$)	VALOR DE LIQUIDAÇÃO FORÇADA
2123340	0	13111111	Móveis e Utensílios	31/08/2005	CADEIRA GIRATORIA C/ BRACOS,ESTOF. COURO	341,62	(341,62)	-	12111020	Ubu	15	180	4	48	624,00	204,05	152,26
2123341	0	13111111	Móveis e Utensílios	01/03/2006	GAVETEIRO VOLANTE C/ 3 GAVETAS,REVEST. MELAMINICO	432,36	(432,36)	-	12330030	Ubu	15	180	5	60	773,00	304,56	227,27
2123343	0	13111111	Móveis e Utensílios	01/03/2006	CADEIRA GIRATORIA C/ BRACOS,ESTOF. TECIDO	342,21	(342,21)	-	12111020	Ubu	15	180	5	60	624,00	245,86	183,46
2123345	0	13111111	Móveis e Utensílios	01/03/2006	GAVETEIRO VOLANTE C/ 3 GAVETAS,REVEST. MELAMINICO,	432,36	(432,36)	-	12204010	Ubu	15	180	5	60	800,00	315,20	235,21
2123346	0	13111111	Móveis e Utensílios	01/03/2006	RACK EM MADEIRA C/ 2 PORTAS,80X50X160	646,46	(646,46)	-	12330020	Ubu	15	180	5	60	1.180,00	464,92	346,93
2123347	0	13111111	Móveis e Utensílios	01/03/2006	ARMARIO DE MADEIRA C/ 2 PORTAS,REVEST. MELAMINICO,	646,46	(646,46)	-	12330020	Ubu	15	180	5	60	1.180,00	464,92	346,93
2123349	0	13111111	Móveis e Utensílios	01/12/2005	MESA DE MADEIRA,REVEST. MELAMINICO,65X100X75	1.124,83	(1.124,83)	-	13020010	BH	15	180	4	48	2.062,00	674,27	503,15
2123351	0	13111111	Móveis e Utensílios	01/12/2005	MESA DE MADEIRA,REVEST. MELAMINICO,60X100X75	1.124,83	(1.124,83)	-	12370010	Ubu	15	180	4	48	2.062,00	674,27	503,15
2123353	0	13111051	Edificações	01/12/2005	TORRE DE OBSERVAƒÃO DO PORTO ISPS CODE	162.893,66	(54.586,32)	108.307,34	12440010	Ubu	50	600	33	396	405.324,00	287.780,04	214.745,90
2123361	0	13111071	Máquinas e Eqtos	01/12/2005	TRANSFORMADOR SUB 0045/1,2/1,2062146E SER.032393,5	3.576,20	(1.251,71)	2.324,49	12440010	Ubu	25	300	11	132	3.768,00	1.876,46	1.400,25
2123363	0	13111081	Sistemas	01/12/2005	SISTEMA AUTOMATIZAƒÃO DOS PORTOES PIER PRINCIPAL	4.990,00	(3.416,41)	1.573,59	12440010	Ubu	25	300	11	132	5.258,00	2.618,48	1.953,95
2123366	0	13111111	Móveis e Utensílios	01/12/2005	ARMARIO DE MADEIRA C/ 2 PORTAS,REVEST. MELAMINICO,	34.592,44	(34.592,44)	-	12230020	Ubu	15	180	4	48	63.511,00	20.768,10	15.497,47
2123368	0	13111111	Móveis e Utensílios	01/12/2005	MESA DE FERRO C/ TAMPO DE GRANITO,120X120X85	1.200,00	(1.200,00)	-	12111020	Ubu	15	180	4	48	2.198,00	718,75	536,34
2123369	0	13111111	Móveis e Utensílios	01/12/2005	MODULOS C/ ROD^ZIO - ARMƒRIO P/ FRIGOBAR	729,30	(729,30)	-	12370010	Ubu	15	180	4	48	1.329,00	434,58	324,29
2123370	0	13111111	Móveis e Utensílios	01/09/2006	CAMERA DE MONITARAÃAO DE SEGURANÃA	8.165,18	(8.165,18)	-	12440010	Ubu	15	180	5	60	10.310,00	4.062,14	3.031,23
2123371	0	13111111	Móveis e Utensílios	01/09/2006	CAMERA DE MONITARAÃAO DE SEGURANÃA	7.518,42	(7.518,42)	-	12440010	Ubu	15	180	5	60	10.268,00	4.045,59	3.018,88
2123372	0	13111111	Móveis e Utensílios	01/09/2006	CAMERA DE MONITARAÃAO DE SEGURANÃA	7.119,59	(7.119,59)	-	12440010	Ubu	15	180	5	60	10.268,00	4.045,59	3.018,88
2123373	0	13111111	Móveis e Utensílios	01/12/2005	MODULOS C/ ROD^ZIO - ARMƒRIO P/ FRIGOBAR	700,70	(700,70)	-	12370010	Ubu	15	180	4	48	1.275,00	416,93	311,12
2123379	0	13111111	Móveis e Utensílios	01/12/2005	CAFETEIRA INDUSTRIAL,ELECTROLUX,127 V 50/60 HZ 100	1.161,17	(1.161,17)	-	12202010	Ubu	15	180	4	48	2.130,00	696,51	519,75
2123383	0	13111111	Móveis e Utensílios	01/12/2005	SOFA 2 LUGARES,ESTOF. COURO,FLEGMA	7.153,92	(7.153,92)	-	12300060	Ubu	15	180	4	48	13.052,00	4.268,00	3.184,85
2123391	0	13111071	Máquinas e Eqtos	01/12/2005	PAINEL DE DISTRIBUIƒÃO DE CIRCUITOS ELETRICOS QFG	2.138,13	(1.186,56)	951,57	12250010	Ubu	25	300	11	132	2.950,00	1.469,10	1.096,27
2123402	0	13111111	Móveis e Utensílios	01/11/2006	MESA DE MADEIRA EM L,REVEST. MELAMINICO,150X70X74	397,69	(397,69)	-	12220020	Ubu	15	180	5	60	732,00	288,41	215,21
2123403	0	13111111	Móveis e Utensílios	01/11/2006	MESA DELTA MEDIDAS ESPECIAIS - MARCA FORTLINE	795,38	(795,38)	-	12342010	Ubu	15	180	5	60	1.424,00	561,06	418,67
2123404	0	13111111	Móveis e Utensílios	01/11/2006	MESA DELTA MEDIDAS ESPECIAIS - MARCA FORTLINE	795,38	(795,38)	-	12342010	Ubu	15	180	5	60	1.424,00	561,06	418,67
2123409	0	13111131	Ferramentas	01/09/2006	MICROHMIMETRO PONTE DE KELVIN MPK-253 10A MEGABRAS	6.508,23	(6.508,23)	-	12110020	Ubu	10	120	3	36	8.400,00	3.124,80	2.331,77
2123411	0	13111111	Móveis e Utensílios	01/11/2006	CADEIRA GIRATŦRIA C/BRAÃOS EM COURO,ESTOF. COURO	353,50	(353,50)	-	12342010	Ubu	15	180	5	60	637,00	250,98	187,28
2123413	0	13111111	Móveis e Utensílios	01/11/2006	CADEIRA GIRATŦRIA C/BRAÃOS EM COURO,ESTOF. COURO	353,50	(353,50)	-	12342010	Ubu	15	180	5	60	637,00	250,98	187,28
2123415	0	13111111	Móveis e Utensílios	01/04/2006	CAMERA DIGITAL SONY MODELO V-3	2.301,35	(2.301,35)	-	12133020	Ubu	15	180	5	60	4.219,00	1.662,29	1.240,42
2123417	0	13111131	Ferramentas	01/09/2006	ESMERILHADEIRA 7" 110V BOSH	484,72	(484,72)	-	12204010	Ubu	10	120	3	36	700,00	260,40	194,31
2123420	0	13111131	Ferramentas	01/09/2006	ESMERILHADEIRA 7" 110V BOSH	484,72	(484,72)	-	12204010	Ubu	10	120	3	36	700,00	260,40	194,31
2123421	0	13111131	Ferramentas	01/09/2006	ESMERILHADEIRA 7" 110V BOSH	484,72	(484,72)	-	12204010	Ubu	10	120	3	36	700,00	260,40	194,31
2123422	0	13111131	Ferramentas	01/09/2006	ESMERILHADEIRA 7" 220V BOSH	484,72	(484,72)	-	12204010	Ubu	10	120	3	36	700,00	260,40	194,31
2123423	0	13111131	Ferramentas	01/09/2006	ESMERILHADEIRA 7" 220V BOSH	484,72	(484,72)	-	12204010	Ubu	10	120	3	36	700,00	260,40	194,31
2123424	0	13111131	Ferramentas	01/09/2006	ESMERILHADEIRA 7" 220V BOSH	484,72	(484,72)	-	12204010	Ubu	10	120	3	36	700,00	260,40	194,31
2123425	0	13111131	Ferramentas	01/09/2006	FURADEIRA DE IMPACTO 1/2" 110V BOSCH	426,55	(426,55)	-	12204010	Ubu	10	120	3	36	600,00	223,20	166,56
2123426	0	13111131	Ferramentas	01/09/2006	FURADEIRA DE IMPACTO 1/2" 110V BOSCH	426,55	(426,55)	-	12204010	Ubu	10	120	3	36	600,00	223,20	166,56
2123427	0	13111131	Ferramentas	01/09/2006	FURADEIRA DE IMPACTO 1/2" 110V BOSCH	426,55	(426,55)	-	12204010	Ubu	10	120	3	36	600,00	223,20	166,56
2123428	0	13111131	Ferramentas	01/09/2006	CHAVE DE IMPACTO PNEUMATICA 3/4" PUMA AT5067	1.386,29	(1.386,29)	-	12204010	Ubu	10	120	3	36	1.800,00	669,60	499,67
2123429	0	13111131	Ferramentas	01/09/2006	CHAVE DE IMPACTO PNEUMATICA 3/4" PUMA AT5067	1.386,29	(1.386,29)	-	12204010	Ubu	10	120	3	36	1.800,00	669,60	499,67
2123430	0	13111131	Ferramentas	01/09/2006	CHAVE DE IMPACTO PNEUMATICA 3/4" PUMA AT5067	1.386,29	(1.386,29)	-	12204010	Ubu	10	120	3	36	1.800,00	669,60	499,67
2123431	0	13111111	Móveis e Utensílios	01/04/2006	REFRIGERADOR,CONSUL,CRC24D8ANA,JF5312335,55X50X145	709,28	(709,28)	-	12300060	Ubu	15	180	5	60	1.302,00	512,99	382,80
2123432	0	13111061	Embarcações	01/05/2006	ESCAPE HIDROSTATICO P/ BALSAS SALVA-VIDAS	769,80	(613,36)	156,44	12420010	Ubu	20	240	9	108	1.302,00	674,44	503,27
2123433	0	13111061	Embarcações	01/05/2006	ESCAPE HIDROSTATICO P/ BALSAS SALVA-VIDAS	769,80	(613,36)	156,44	12420010	Ubu	20	240	9	108	1.302,00	674,44	503,27
2123434	0	13111061	Embarcações	01/05/2006	ESCAPE HIDROSTATICO P/ BALSAS SALVA-VIDAS	769,80	(613,36)	156,44	12420010	Ubu	20	240	9	108	1.302,00	674,44	503,27
2123435	0	13111111	Móveis e Utensílios	01/05/2006	BEBEDOURO ELETRICO DE GARRAFAOMASTER FRIO127V60HZ	469,73	(469,73)	-	12320020	Ubu	15	180	5	60	990,00	390,06	291,07
2123436	0	13111111	Móveis e Utensílios	01/07/2006	AR CONDICIONADO,TIPO JANELA,SPRINGER ,SILENTIA	634,86	(634,86)	-	13020010	BH	15	180	5	60	1.153,00	454,28	338,99
2123441	0	13111111	Móveis e Utensílios	01/03/2006	APARELHO DE AR CONDICIONADO SPRING 18000	1.035,07	(1.035,07)	-	12110040	Ubu	15	180	5	60	1.899,00	748,21	558,32
2123442	0	13111111	Móveis e Utensílios	01/11/2006	ARMARIO DE MADEIRA C/ 4 PORTAS,REVEST. MELAMINICO,	841,39	(841,39)	-	12230020	Ubu	15	180	5	60	1.546,00	609,12	454,54
2123447	0	13111111	Móveis e Utensílios	13/02/2006	ARMARIO DE MADEIRA C/ 2 PORTAS,REVEST. MELAMINICO,	670,00	(670,00)	-	12100015	Ubu	15	180	5	60	1.221,00	481,07	358,98
2123450	0	13111111	Móveis e Utensílios	30/01/2006	AR CONDICIONADO,SPRINGER,TIPO JANELA,127/220V	1.130,08	(1.130,08)	-	12300090	Ubu	15	180	5	60	2.062,00	812,43	606,25
2123452	0	13111071	Máquinas e Eqtos	01/07/2006	TAMBOR DE ABRASAO P/ TESTES DE TAMBORA	19.865,91	(14.745,54)	5.120,37	12230030	Ubu	25	300	14	168	26.566,00	16.736,58	12.489,09
2123453	0	13111071	Máquinas e Eqtos	01/07/2006	TAMBOR DE ABRASAO P/ TESTES DE TAMBORA	19.865,91	(14.745,54)	5.120,37	12250010	Ubu	25	300	14	168	34.137,00	21.506,31	16.048,34
2123454	0	13111111	Móveis e Utensílios	01/11/2006	ARMARIO ALTO C/ TAMPO DE 25MM E 02 PORTAS	707,00	(707,00)	-	12343010	Ubu	15	180	5	60	1.261,00	496,83	370,75
2123457	0	13111111	Móveis e Utensílios	01/11/2006	GAVETEIRO VOLANTE C/ 3 GAVETAS,REVEST. FORMICA,40X	472,69	(472,69)	-	12206010	Ubu	15	180	5	60	868,00	341,99	255,20
2123458	0	13111111	Móveis e Utensílios	01/11/2006	GAVETEIRO VOLANTE C/ 3 GAVETAS,REVEST. FORMICA,40X	472,69	(472,69)	-	12206010	Ubu	15	180	5	60	868,00	341,99	255,20
2123459	0	13111111	Móveis e Utensílios	01/11/2006	ARMƒRIO CAMPESTE C/ TAMPA 25MM COR ATENAS MILÂNIO	746,86	(746,86)	-	12204010	Ubu	15	180	5	60	1.356,00	534,26	398,68
2123460	0	13111111	Móveis e Utensílios	01/11/2006	GAVETEIRO VOLANTE C/ 5 GAVETAS,REVEST. MELAMINICO,	472,69	(472,69)	-	12230020	Ubu	15	180	5	60	868,00	341,99	255,20
2123461	0	13111121	Veículos	01/11/2006	MQL 4194 REBOQUE ABERTO P/ TRANSP EMBARCAƒÃO PEQ P	2.253,57	(2.101,28)	152,29	12341010	Ubu	5	60	1	12	3.688,00	947,82	707,27
2123464	0	13111111	Móveis e Utensílios	01/11/2006	ARMARIO DE MADEIRA C/ 4 PORTAS,REVEST. MELAMINICO,	841,39	(841,39)	-	12230020	Ubu	15	180	5	60	1.546,00	609,12	454,54
2123465	0	13111111	Móveis e Utensílios	01/11/2006	GAVETEIRO VOLANTE C/ 3 GAVETAS,REVEST. FORMICA,40X	472,69	(472,69)	-	12206010	Ubu	15	180	5	60	868,00	341,99	255,20
2123466	0	13111131	Ferramentas	01/09/2006	MICROMETRO DIGITAL MITUTOYO	583,82	(583,82)	-	12204010	Ubu	10	120	3	36	800,00	297,60	222,07
2123471	0	13111111	Móveis e Utensílios	01/05/2006	CAMERA DIGITAL CANON POWER SHOT A95	1.395,25	(1.395,25)	-	12110020	Ubu	15	180	5	60	2.550,00	1.004,70	749,72
2123472	0	13111111	Móveis e Utensílios	30/01/2006	AR CONDICIONADO,SPRINGER,TIPO JANELA,127/220V	1.084,19	(1.084,19)	-	12300090	Ubu	15	180	5	60	1.980,00	780,12	582,14
2123475	0	13111071	Máquinas e Eqtos	01/05/2006	INDUTOR,C/SWITCH,BRAY,DOUBLE ACTING,187023	692,80	(520,76)	172,04	12111010	Ubu	25	300	14	168	2.423,00	1.526,49	1.139,09
2123476	0	13111071	Máquinas e Eqtos	01/11/2006	MOTOR DE INDUƒÃO TRIFƒSICO,WEG,ALTO RENDIMENTO	6.583,96	(2.952,87)	3.631,09	12342010	Ubu	25	300	14	168	8.799,00	5.543,37	4.136,55
2123477	0	13111111	Móveis e Utensílios	30/01/2006	AR CONDICIONADO,SPRINGER,TIPO JANELA,127/220V	1.130,06	(1.130,06)	-	12300090	Ubu	15	180	5	60	2.075,00	817,55	610,07
2123478	0	13111131	Ferramentas	26/01/2006	ALICATE CORTA CABO V 8091 - GEDORE	1.399,62	(1.399,62)	-	12200010	Ubu	10	120	3	36	1.900,00	706,80	527,43
2123479	0	13111111	Móveis e Utensílios	13/02/2006	ARMARIO DE MADEIRA C/ 2 PORTAS,REVEST. MELAMINICO,	670,00	(670,00)	-	12250010	Ubu	15	180	5	60	1.234,00	486,20	362,81
2123481	0	13111111	Móveis e Utensílios	30/01/2006	AR CONDICIONADO,SPRINGER,TIPO JANELA,127/220V	1.084,19	(1.084,19)	-	12300090	Ubu	15	180	5	60	1.980,00	780,12	582,14

FDC CONSULT LTDA

SAMARCO
APRENDER PARA EVOLUIR E TRANSFORMAR

DATA-BASE: 31/03/2021					DADOS CONTÁBEIS CEDIDOS PELA SAMARCO						AVALIAÇÃO VALOR JUSTO DE MERCADO						
IMOBILIZADO	SUB Nº	CLASSE	CENTRO CST	DT.INCORP.	DENOMINAÇÃO DO IMOBILIZADO	VAL AQUIS. BRL	DEPREC. ACUM BRL	VALOR CONTÁBIL BRL	CENTRO DE CUSTOS	UNID. IND	VIDA ÚTIL DET. (ANOS)	VIDA ÚTIL DET. (MESES)	VIDA ÚTIL REM. (ANOS)	VIDA ÚTIL REM. (MESES)	VALOR DE REPOSIÇÃO (R$)	VALOR JUSTO DE MERCADO (R$)	VALOR DE LIQUIDAÇÃO FORÇADA
2123483	0	13111081	Sistemas	01/07/2006	SISTEMA DE UMECTAÃAO AUTOMATICA DA C3	120.922,76	(54.825,53)	66.097,23	12341010	Ubu	25	300	14	168	127.428,00	80.279,64	59.905,90
2123486	0	13111111	Móveis e Utensílios	01/03/2006	COFRE R040 400M X 405M X 385MM RCH - 80KG	459,67	(459,67)	-	12300030	Ubu	15	180	5	60	841,00	331,35	247,26
2123489	0	13111111	Móveis e Utensílios	01/11/2006	MESA DE MADEIRA EM L,REVEST. MELAMINICO,150X70X74	397,69	(397,69)	-	12220020	Ubu	15	180	5	60	732,00	288,41	215,21
2123490	0	13111111	Móveis e Utensílios	01/11/2006	CADEIRA GIRATŦRIA C/BRAÃOS EM COURO,ESTOF. COURO	353,50	(353,50)	-	12342010	Ubu	15	180	5	60	637,00	250,98	187,28
2123493	0	13111131	Ferramentas	01/10/2006	TRANSMISSOR DE OXIG^NIO C/ SENSOR H2O DISSOLVIDO	8.340,07	(8.148,95)	191,12	12341010	Ubu	15	180	5	60	10.800,00	4.255,20	3.175,30
2123495	0	13111131	Ferramentas	01/10/2006	ANALISADOR DE TURBIDEZ C/ SUPORTE P/ MONTAGEM	6.327,87	(6.327,87)	-	12341010	Ubu	11	132	3	36	8.200,00	2.681,40	2.000,90
2123496	0	13111111	Móveis e Utensílios	01/11/2006	ARMARIO DE MADEIRA C/ 2 PORTAS,REVEST FORMICA	397,69	(397,69)	-	12342010	Ubu	15	180	5	60	732,00	288,41	215,21
2123498	0	13111071	Máquinas e Eqtos	01/05/2006	CONVERSOR DE FREQU^NCIA MICROPROCESSADO AFW090070T	18.449,63	(8.556,45)	9.893,18	12205010	Ubu	25	300	14	168	24.983,00	15.739,29	11.744,90
2123504	0	13111111	Móveis e Utensílios	01/12/2005	RACK 44 U FECHADO PADRŦO HP PORTA DE ACR^LICO	2.915,00	(2.915,00)	-	12110040	Ubu	15	180	4	48	4.748,00	1.552,60	1.158,57
2123516	0	13111071	Máquinas e Eqtos	01/12/2005	COMPRESSOR DE PARAF.ASSIM/TRICO GA75 125WP 480/110	68.253,50	(35.009,91)	33.243,59	12135020	Ubu	25	300	11	132	116.111,00	57.823,28	43.148,62
2123519	0	13111071	Máquinas e Eqtos	01/12/2005	PROTECAO DE CORREIAS TRANSPORTADORAS EM UBU	105.938,00	(56.336,39)	49.601,61	12342010	Ubu	25	300	11	132	141.672,00	70.552,66	52.647,48
2123520	0	13111081	Sistemas	01/12/2005	SISTEMA DE ANALISADOR TAMANHO DE PELOTAS	106.072,08	(41.276,77)	64.795,31	12135020	Ubu	25	300	11	132	173.055,00	86.181,39	64.309,88
2123523	0	13111111	Móveis e Utensílios	01/12/2005	ARMARIO DE ACO TIPO VESTIARIO C/ 4 PORTAS	844,15	(844,15)	-	12250010	Ubu	15	180	4	48	1.546,00	505,54	377,24
2123524	0	13111111	Móveis e Utensílios	01/12/2005	ARMARIO DE ACO TIPO VESTIARIO C/ 4 PORTAS	629,41	(629,41)	-	12250010	Ubu	15	180	4	48	1.153,00	377,03	281,35
2123531	0	13111081	Sistemas	01/12/2005	SISTEMA MECŶNICO DE AMOSTRAGEM PARA TORRES 01/06	191.838,24	(78.185,12)	113.653,12	12210010	Ubu	25	300	11	132	202.159,00	100.675,18	75.125,37
2123532	0	13111081	Sistemas	01/12/2005	SISTEMA DE MONITORAMENTO DA CHAMA FORNO PELOTIZAÃŦ	332.522,03	(136.511,94)	196.010,09	12133020	Ubu	25	300	11	132	551.406,00	274.600,19	204.910,89
2123533	0	13111071	Máquinas e Eqtos	01/12/2005	BOMBA CENTR^FUGA SX 60 CARCAÃA EM INOX 304	6.367,50	(2.698,90)	3.668,60	12133020	Ubu	25	300	11	132	11.302,00	5.628,40	4.200,00
2123535	0	13111111	Móveis e Utensílios	01/09/2006	CAMERA COLORIDA MOD.M508A TUBO DE LENTE 30POL.	230.525,82	(230.525,82)	-	12133020	Ubu	15	180	5	60	343.393,00	135.296,84	100.960,59
2123536	0	13111111	Móveis e Utensílios	01/09/2006	CAMERA COLORIDA MOD.M508A TUBO DE LENTE 30POL.	104.315,59	(104.315,59)	-	12133020	Ubu	15	180	5	60	343.393,00	135.296,84	100.960,59
2123538	0	13111111	Móveis e Utensílios	01/12/2005	MESA DE MADEIRA EM L,REVEST. FORMICA,1, 8X1, 6X75	632,72	(632,72)	-	12330030	Ubu	15	180	4	48	1.139,00	372,45	277,93
2123539	0	13111111	Móveis e Utensílios	01/12/2005	MESA DE MADEIRA EM L,REVEST. MELAMINICO,1, 40X1, 4	632,72	(632,72)	-	12330030	Ubu	15	180	4	48	1.139,00	372,45	277,93
2123540	0	13111111	Móveis e Utensílios	01/12/2005	MESA DE MADEIRA EM L,REVEST. MELAMINICO,1, 40X1, 4	632,72	(632,72)	-	12330030	Ubu	15	180	4	48	1.139,00	372,45	277,93
2123541	0	13111111	Móveis e Utensílios	01/12/2005	MESA DE MADEIRA EM L,REVEST. MELAMINICO,150X70X74	632,72	(632,72)	-	12330030	Ubu	15	180	4	48	1.139,00	372,45	277,93
2123542	0	13111111	Móveis e Utensílios	01/12/2005	MESA DE MADEIRA EM L,REVEST. MELAMINICO,150X70X74	632,72	(632,72)	-	12330030	Ubu	15	180	4	48	1.139,00	372,45	277,93
2123543	0	13111111	Móveis e Utensílios	01/12/2005	MESA DE MADEIRA EM L,REVEST. MELAMINICO,150X70X74	632,72	(632,72)	-	12330030	Ubu	15	180	4	48	1.139,00	372,45	277,93
2123544	0	13111111	Móveis e Utensílios	01/12/2005	MESA DE MADEIRA EM L,REVEST. MELAMINICO,150X70X74	632,72	(632,72)	-	12330030	Ubu	15	180	4	48	1.139,00	372,45	277,93
2123553	0	13111111	Móveis e Utensílios	01/12/2005	CAMERA FOTOGRAFICA DIGITAL POWER SHOT A300	1.198,00	(1.198,00)	-	12300030	Ubu	15	180	4	48	2.184,00	714,17	532,92
2123554	0	13111111	Móveis e Utensílios	01/12/2005	CAMERA FOTOGRAFICA DIGITAL POWER SHOT A300	1.198,00	(1.198,00)	-	12300030	Ubu	15	180	4	48	2.184,00	714,17	532,92
2123555	0	13111111	Móveis e Utensílios	01/12/2005	AR CONDICIONADO,TIPO SPLIT,TRANE,F07C0839G	1.018,94	(1.018,94)	-	11162110	Germano	15	180	4	48	1.872,00	612,14	456,79
2123556	0	13111111	Móveis e Utensílios	01/12/2005	AR CONDICIONADO,TIPO SPLIT,TRANE,F07B02101G	1.018,94	(1.018,94)	-	11162110	Germano	15	180	4	48	1.858,00	607,57	453,38
2123558	0	13111051	Edificações	01/12/2005	ESTRUTURAS METALICAS	19.180,58	(6.519,60)	12.660,98	12133020	Ubu	50	600	33	396	35.289,00	25.055,19	18.696,57
2123559	0	13111101	Eqtos Process Dados	01/12/2005	INFRA-ESTRUTURA P/ COMUNICACAO DADOS SL.FUBRAE	10.361,70	(10.361,70)	-	12133020	Ubu	15	180	4	48	18.479,00	6.042,63	4.509,11
2123571	0	13111101	Eqtos Process Dados	01/12/2005	SWITCH D-LINK SISCO	1.859,46	(1.859,46)	-	12300020	Ubu	5	60	1	12	3.771,00	969,15	723,19
2123572	0	13111111	Móveis e Utensílios	01/12/2005	ARMARIO DE MADEIRA C/ 2 PORTAS,REVEST. MELAMINICO,	732,90	(732,90)	-	12204010	Ubu	15	180	4	48	1.343,00	439,16	327,71
2123573	0	13111111	Móveis e Utensílios	01/12/2005	ARMARIO DE MADEIRA C/ 2 PORTAS,REVEST. MELAMINICO,	732,90	(732,90)	-	12204010	Ubu	15	180	4	48	1.343,00	439,16	327,71
2123574	0	13111111	Móveis e Utensílios	01/12/2005	ARMARIO DE MADEIRA C/ 2 PORTAS,REVEST. MELAMINICO,	732,90	(732,90)	-	12204010	Ubu	15	180	4	48	1.343,00	439,16	327,71
2123576	0	13111111	Móveis e Utensílios	01/12/2005	AR CONDICIONADO,TIPO SPLIT	731,54	(731,54)	-	12230020	Ubu	15	180	4	48	1.343,00	439,16	327,71
2123578	0	13111111	Móveis e Utensílios	01/12/2005	AR CONDICIONADO SPRINGER 10500 BTU'S	731,55	(731,55)	-	12230020	Ubu	15	180	4	48	1.343,00	439,16	327,71
2123579	0	13111081	Sistemas	01/12/2005	SISTEMA PROTECAO E ALARME DO PREDIO ADMINISTRATIVO	4.819,00	(2.118,66)	2.700,34	12300030	Ubu	25	300	11	132	5.078,00	2.528,84	1.887,06
2123580	0	13111111	Móveis e Utensílios	01/09/2006	SISTEMA DE AR CONDICIONADO CENTRAL	1.000,00	(1.000,00)	-	12300030	Ubu	15	180	5	60	1.818,00	716,29	534,51
2123583	0	13111111	Móveis e Utensílios	01/12/2005	CONJUNTO CADEIRA FIXA REF.3034I(7 UNIDADES)	1.016,40	(1.016,40)	-	12300030	Ubu	15	180	4	48	1.576,00	515,35	384,56
2123584	0	13111111	Móveis e Utensílios	01/12/2005	GAVETEIRO VOLANTE C/ 3 GAVETAS,REVEST. MELAMINICO,	350,24	(350,24)	-	12204010	Ubu	15	180	4	48	637,00	208,30	155,44
2123585	0	13111111	Móveis e Utensílios	01/12/2005	ARMARIO CREDENCE REF.46075 FORTILINE	537,68	(537,68)	-	12300020	Ubu	15	180	4	48	990,00	323,73	241,57
2123586	0	13111111	Móveis e Utensílios	01/12/2005	ARMARIO DE MADEIRA C/ 2 PORTAS,REVEST. MELAMINICO,	537,68	(537,68)	-	12300020	Ubu	15	180	4	48	990,00	323,73	241,57
2123587	0	13111111	Móveis e Utensílios	01/12/2005	ARMARIO DE MADEIRA C/ 2 PORTAS,REVEST. MELAMINICO,	537,68	(537,68)	-	12300020	Ubu	15	180	4	48	976,00	319,15	238,16
2123588	0	13111111	Móveis e Utensílios	01/12/2005	ARMARIO DE MADEIRA C/ 2 PORTAS,REVEST. MELAMINICO,	463,73	(463,73)	-	12300020	Ubu	15	180	4	48	841,00	275,01	205,21
2123590	0	13111111	Móveis e Utensílios	01/12/2005	CADEIRA GIRATORIA C/ BRACOS,ELLAN,8057	333,52	(333,52)	-	11162110	Germano	15	180	4	48	542,00	177,23	132,25
2123591	0	13111111	Móveis e Utensílios	01/12/2005	CADEIRA GIRATORIA C/ BRACOS,ELLAN,8046	333,52	(333,52)	-	11162110	Germano	15	180	4	48	542,00	177,23	132,25
2123592	0	13111111	Móveis e Utensílios	01/12/2005	CADEIRA GIRATORIA C/ BRACOS,ESTOF. COURO	333,52	(333,52)	-	12100015	Ubu	15	180	4	48	610,00	199,47	148,85
2123593	0	13111111	Móveis e Utensílios	01/12/2005	CADEIRA GIRATORIA C/ BRACOS,ESTOF. COURO	333,52	(333,52)	-	12100015	Ubu	15	180	4	48	610,00	199,47	148,85
2123594	0	13111111	Móveis e Utensílios	01/12/2005	CADEIRA GIRATORIA C/ BRACOS,ESTOF. COURO	333,52	(333,52)	-	12100015	Ubu	15	180	4	48	610,00	199,47	148,85
2123595	0	13111111	Móveis e Utensílios	01/12/2005	CADEIRA GIRATORIA C/ BRACOS,ESTOF. COURO	333,52	(333,52)	-	12100015	Ubu	15	180	4	48	610,00	199,47	148,85
2123596	0	13111111	Móveis e Utensílios	01/12/2005	CADEIRA GIRATORIA C/ BRACOS,ESTOF. COURO	333,52	(333,52)	-	12100015	Ubu	15	180	4	48	610,00	199,47	148,85
2123597	0	13111111	Móveis e Utensílios	01/12/2005	GAVETEIRO VOLANTE C/ 4 GAVETAS,REVEST. MELAMINICO,	350,24	(350,24)	-	12300020	Ubu	15	180	4	48	637,00	208,30	155,44
2123598	0	13111111	Móveis e Utensílios	01/12/2005	GAVETEIRO VOLANTE C/ 4 GAVETAS,REVEST. MELAMINICO,	350,24	(350,24)	-	12300020	Ubu	15	180	4	48	637,00	208,30	155,44
2123599	0	13111111	Móveis e Utensílios	01/12/2005	GAVETEIRO VOLANTE C/ 4 GAVETAS,REVEST. MELAMINICO,	350,24	(350,24)	-	12300020	Ubu	15	180	4	48	624,00	204,05	152,26
2123601	0	13111111	Móveis e Utensílios	01/12/2005	GAVETEIRO VOLANTE C/ 3 GAVETAS,REVEST. MELAMINICO,	350,24	(350,24)	-	12204010	Ubu	15	180	4	48	637,00	208,30	155,44
2123602	0	13111111	Móveis e Utensílios	01/12/2005	GAVETEIRO VOLANTE C/ 3 GAVETAS,REVEST. MELAMINICO,	350,24	(350,24)	-	12204010	Ubu	15	180	4	48	637,00	208,30	155,44
2123606	0	13111111	Móveis e Utensílios	01/12/2005	GAVETEIRO VOLANTE C/ 4 GAVETAS,REVEST. MELAMINICO,	350,24	(350,24)	-	12300020	Ubu	15	180	4	48	637,00	208,30	155,44
2123609	0	13111111	Móveis e Utensílios	01/12/2005	ARMARIO DE MADEIRA C/ 2 PORTAS,REVEST. MELAMINICO,	562,32	(562,32)	-	12300020	Ubu	15	180	4	48	1.031,00	337,14	251,58
2123610	0	13111111	Móveis e Utensílios	01/12/2005	GAVETEIRO VOLANTE C/ 3 GAVETAS,REVEST. MELAMINICO,	350,24	(350,24)	-	12204010	Ubu	15	180	4	48	637,00	208,30	155,44
2123611	0	13111111	Móveis e Utensílios	01/12/2005	ESTACAO DE TRABALHO EM L, C/ 4 GAVETAS,REVEST. MEL	421,52	(421,52)	-	12220010	Ubu	15	180	4	48	773,00	252,77	188,62
2123613	0	13111111	Móveis e Utensílios	01/12/2005	ARMARIO DE MADEIRA C/ 4 PORTAS,REVEST. MELAMINICO,	699,60	(699,60)	-	12300020	Ubu	15	180	4	48	1.288,00	421,18	314,29
2123617	0	13111111	Móveis e Utensílios	01/12/2005	GAVETEIRO VOLANTE C/ 3 GAVETAS,REVEST. MELAMINICO,	332,91	(332,91)	-	12204010	Ubu	15	180	4	48	610,00	199,47	148,85
2123618	0	13111111	Móveis e Utensílios	01/12/2005	GAVETEIRO VOLANTE C/ 3 GAVETAS,REVEST. MELAMINICO,	332,91	(332,91)	-	12204010	Ubu	15	180	4	48	610,00	199,47	148,85
2123619	0	13111111	Móveis e Utensílios	01/12/2005	MESA DE MADEIRA,P/COMPUTADOR,085X070X070	420,80	(420,80)	-	11162020	Germano	15	180	4	48	678,00	221,71	165,44
2123626	0	13111111	Móveis e Utensílios	01/02/2006	DVD LG DC-596B & VIDEO K7 HI-FI	804,39	(804,39)	-	12230020	Ubu	15	180	5	60	1.478,00	582,33	434,55
2123627	0	13111111	Móveis e Utensílios	01/02/2006	DVD,LG,406AZLW1J352,406AZLW1J352	804,39	(804,39)	-	12300060	Ubu	15	180	5	60	1.478,00	582,33	434,55
2123628	0	13111111	Móveis e Utensílios	01/02/2006	AR CONDICIONADO,TIPO JANELA,SPRINGER,MINIMAX	877,27	(877,27)	-	12110070	Ubu	15	180	5	60	1.601,00	630,79	470,71

FDC CONSULT LTDA

SAMARCO
APRENDER PARA EVOLUIR E TRANSFORMAR

DATA-BASE: 31/03/2021					DADOS CONTÁBEIS CEDIDOS PELA SAMARCO						AVALIAÇÃO VALOR JUSTO DE MERCADO						
IMOBILIZADO	SUB Nº	CLASSE	CENTRO CST	DT.INCORP.	DENOMINAÇÃO DO IMOBILIZADO	VAL AQUIS. BRL	DEPREC. ACUM BRL	VALOR CONTÁBIL BRL	CENTRO DE CUSTOS	UNID. IND	VIDA ÚTIL DET. (ANOS)	VIDA ÚTIL DET. (MESES)	VIDA ÚTIL REM. (ANOS)	VIDA ÚTIL REM. (MESES)	VALOR DE REPOSIÇÃO (R$)	VALOR JUSTO DE MERCADO (R$)	VALOR DE LIQUIDAÇÃO FORÇADA
2123629	0	13111111	Móveis e Utensílios	01/02/2006	REFRIGERADOR,ELECTROLUX,R31	510,00	(510,00)	-	12300030	Ubu	15	180	5	60	936,00	368,78	275,19
2123630	0	13111111	Móveis e Utensílios	01/02/2006	ESTACAO DE TRABALHO EM L,REVEST. MELAMINICO,140X60	682,36	(682,36)	-	12300020	Ubu	15	180	5	60	1.248,00	491,71	366,92
2123631	0	13111111	Móveis e Utensílios	01/02/2006	ESTACAO DE TRABALHO EM L,REVEST. MELAMINICO,140X60	728,31	(728,31)	-	12300020	Ubu	15	180	5	60	1.343,00	529,14	394,85
2123633	0	13111111	Móveis e Utensílios	01/02/2006	MESA DE MADEIRA EM L,REVEST. MELAMINICO,150X70X74	416,58	(416,58)	-	12330030	Ubu	15	180	5	60	746,00	293,92	219,33
2123634	0	13111111	Móveis e Utensílios	01/02/2006	MESA DE MADEIRA EM L,REVEST. MELAMINICO,150X70X74	416,58	(416,58)	-	12330030	Ubu	15	180	5	60	746,00	293,92	219,33
2123635	0	13111111	Móveis e Utensílios	01/02/2006	MESA DE MADEIRA P/ REUNIAO,MELAN,360X110X76	490,87	(490,87)	-	12330030	Ubu	15	180	5	60	881,00	347,11	259,02
2123636	0	13111111	Móveis e Utensílios	01/02/2006	ESTACAO DE TRABALHO EM L,REVEST. MELAMINICO,60X120	490,88	(490,88)	-	12300030	Ubu	15	180	5	60	895,00	352,63	263,14
2123638	0	13111111	Móveis e Utensílios	01/02/2006	MESA DE MADEIRA P/ REFEIÃÕO,FÉRMICA,1, 8X80X75	497,77	(497,77)	-	12330030	Ubu	15	180	5	60	895,00	352,63	263,14
2123639	0	13111111	Móveis e Utensílios	01/02/2006	MESA DE MADEIRA EM L,REVEST. MELAMINICO,150X70X74	500,83	(500,83)	-	12330030	Ubu	15	180	5	60	895,00	352,63	263,14
2123640	0	13111111	Móveis e Utensílios	01/02/2006	MESA DE MADEIRA EM L,REVEST. MELAMINICO,150X70X744	500,83	(500,83)	-	12330030	Ubu	15	180	5	60	895,00	352,63	263,14
2123641	0	13111051	Edificações	01/03/2006	GALPÃO COBERTURA CAMINHÃO BOMBEIRO - UBU	56.037,35	(21.096,63)	34.940,72	12342010	Ubu	50	600	33	396	155.110,00	110.128,10	82.179,28
2123642	0	13111111	Móveis e Utensílios	01/03/2006	ARMARIO DE MADEIRA C/ 5 PORTAS,COZINHA,120X45X140	431,28	(431,28)	-	12343010	Ubu	15	180	5	60	773,00	304,56	227,27
2123643	0	13111071	Máquinas e Eqtos	01/03/2006	INVERSOR DE FREQUENCIA VETORIAL CFW 090361T3848PSZ	31.088,43	(17.268,48)	13.819,95	12221010	Ubu	25	300	14	168	41.572,00	26.190,36	19.543,65
2123644	0	13111071	Máquinas e Eqtos	01/03/2006	INVERSOR DE FREQUENCIA VETORIAL CFW 090361T3848PSZ	31.088,42	(15.294,18)	15.794,24	12135010	Ubu	25	300	14	168	53.525,00	33.720,75	25.162,94
2123648	0	13111081	Sistemas	01/03/2006	SISTEMA SEGURANÃA ELETRONICA HID.MUNIZ FREIRE	15.000,00	(6.493,80)	8.506,20	12221010	Ubu	25	300	14	168	15.807,00	9.958,41	7.431,12
2123649	0	13111111	Móveis e Utensílios	01/04/2006	REFRIGERADOR COMPACTO,ELETROLUX,01080RBA,60900035	530,07	(530,07)	-	12110020	Ubu	15	180	5	60	719,00	283,29	211,39
2123651	0	13111111	Móveis e Utensílios	01/04/2006	ARMARIO DE MADEIRA C/ 2 PORTAS,REVEST. MELAMINICO,	2.921,74	(2.921,74)	-	12240020	Ubu	15	180	5	60	5.359,00	2.111,45	1.575,59
2123656	0	13111111	Móveis e Utensílios	01/04/2006	ARMARIO SUSPENSO C/ 1 PORTA	402,85	(402,85)	-	12250010	Ubu	15	180	5	60	625,00	246,25	183,76
2123657	0	13111111	Móveis e Utensílios	01/04/2006	ARMARIO SUSPENSO C/ 1 PORTA	402,85	(402,85)	-	12250010	Ubu	15	180	5	60	625,00	246,25	183,76
2123658	0	13111111	Móveis e Utensílios	01/04/2006	ARMARIO SUSPENSO C/ 1 PORTA	402,85	(402,85)	-	12203010	Ubu	15	180	5	60	625,00	246,25	183,76
2123659	0	13111111	Móveis e Utensílios	01/04/2006	ARMARIO SUSPENSO C/ 1 PORTA	402,85	(402,85)	-	12110010	Ubu	15	180	5	60	625,00	246,25	183,76
2123660	0	13111111	Móveis e Utensílios	01/04/2006	ARMARIO SUSPENSO C/ 1 PORTA	402,85	(402,85)	-	12210020	Ubu	15	180	5	60	625,00	246,25	183,76
2123661	0	13111111	Móveis e Utensílios	01/04/2006	ARMARIO SUSPENSO C/ 1 PORTA	402,85	(402,85)	-	12110020	Ubu	15	180	5	60	625,00	246,25	183,76
2123662	0	13111111	Móveis e Utensílios	01/04/2006	ARMARIO DE MADEIRA C/ 2 PORTAS,65X140X37	701,11	(701,11)	-	12204010	Ubu	15	180	5	60	1.288,00	507,47	378,68
2123663	0	13111111	Móveis e Utensílios	01/04/2006	CAMERA OLYMPUS D-425	661,53	(661,53)	-	12110010	Ubu	15	180	5	60	1.221,00	481,07	358,98
2123664	0	13111111	Móveis e Utensílios	01/04/2006	GAVETEIRO VOLANTE C/ 3 GAVETAS,REVEST. FORMICA	1.002,18	(1.002,18)	-	12370010	Ubu	15	180	5	60	1.359,00	535,45	399,56
2123665	0	13111071	Máquinas e Eqtos	01/09/2006	TANQUE ROTOMOLDADO C/ VALVULA P/ DUST BIND	31.022,01	(12.659,50)	18.362,51	12137010	Ubu	25	300	14	168	53.417,00	33.652,71	25.112,17
2123667	0	13111071	Máquinas e Eqtos	01/03/2006	PAINEL EL/TRICO FONTE 24VCC PIGTAIL C/ ANTENA	9.246,86	(4.341,31)	4.905,55	12341010	Ubu	25	300	14	168	15.789,00	9.947,07	7.422,66
2123668	0	13111071	Máquinas e Eqtos	01/03/2006	PAINEL DE COMANDO,WEG,11CR12,60HZ, 480V, 127/220V	9.246,86	(4.341,31)	4.905,55	12341010	Ubu	25	300	14	168	15.789,00	9.947,07	7.422,66
2123669	0	13111071	Máquinas e Eqtos	01/03/2006	PAINEL DE COMANDO,WEG,11CR12,60HZ, 480V, 127/220V	9.246,86	(4.341,31)	4.905,55	12341010	Ubu	25	300	14	168	15.789,00	9.947,07	7.422,66
2123670	0	13111111	Móveis e Utensílios	01/03/2006	MAQUINA DIGITAL SONY DSC-WSS.1 C/ MEMORIA	1.811,56	(1.811,56)	-	12341010	Ubu	15	180	5	60	3.297,00	1.299,02	969,35
2123672	0	13111071	Máquinas e Eqtos	01/04/2006	MOTOBOMBA,WEG,10CV 4P 220/380/440V 60HZ 1778RPM	4.982,44	(2.596,84)	2.385,60	12110010	Ubu	25	300	14	168	8.574,00	5.401,62	4.030,77
2123673	0	13111071	Máquinas e Eqtos	01/04/2006	MOTOBOMBA DOSADORA ,NEMO,1/3 2P 110/380/440V 60HZ	4.982,44	(2.596,84)	2.385,60	12110010	Ubu	25	300	14	168	6.431,00	4.051,53	3.023,31
2123674	0	13111071	Máquinas e Eqtos	01/04/2006	BOMBA HIDRÁULICA,KSB,20CV, 160RPM, 440V, 40 M3/H	4.982,44	(2.596,84)	2.385,60	12110010	Ubu	25	300	14	168	8.574,00	5.401,62	4.030,77
2123675	0	13111111	Móveis e Utensílios	01/03/2006	ESTACAO DE TRABALHO EM L,REVEST. MELAMINICO,160X14	1.186,39	(1.186,39)	-	12300030	Ubu	15	180	5	60	2.170,00	854,98	638,00
2123676	0	13111111	Móveis e Utensílios	01/03/2006	ESTACAO DE TRABALHO EM L,REVEST. MELAMINICO,160X14	1.186,39	(1.186,39)	-	12300030	Ubu	15	180	5	60	2.170,00	854,98	638,00
2123677	0	13111111	Móveis e Utensílios	01/03/2006	ESTACAO DE TRABALHO EM U,ESTRUTURA TUBULAR,160X50X	1.107,59	(1.107,59)	-	12300030	Ubu	15	180	5	60	1.994,00	785,64	586,25
2123678	0	13111111	Móveis e Utensílios	01/03/2006	GAVETEIRO VOLANTE C/ 3 GAVETAS,REVEST. MELAMINICO	267,05	(267,05)	-	12300030	Ubu	15	180	5	60	488,00	192,27	143,48
2123679	0	13111111	Móveis e Utensílios	01/03/2006	GAVETEIRO VOLANTE C/ 5 GAVETAS,REVEST. MELAMINICO,	267,05	(267,05)	-	12300030	Ubu	15	180	5	60	474,00	186,76	139,36
2123680	0	13111111	Móveis e Utensílios	01/03/2006	GAVETEIRO VOLANTE C/ 5 GAVETAS,REVEST. MELAMINICO,	267,05	(267,05)	-	12300030	Ubu	15	180	5	60	474,00	186,76	139,36
2123681	0	13111071	Máquinas e Eqtos	01/04/2006	RESFRIADORES FLUIDO XI-215-3 SERIE 05	130.931,99	(56.808,74)	74.123,25	12111020	Ubu	25	300	14	168	223.563,00	140.844,69	105.100,48
2123682	0	13111071	Máquinas e Eqtos	01/04/2006	RESFRIADORES FLUIDO XI-215-3 SERIE 05	130.931,99	(55.898,19)	75.033,80	12230030	Ubu	25	300	14	168	223.563,00	140.844,69	105.100,48
2123683	0	13111071	Máquinas e Eqtos	01/07/2006	PAINEL INVERSOR DE FREQUENCIA MICROPROCESSADO	61.016,48	(26.715,78)	34.300,70	12110010	Ubu	25	300	14	168	103.141,00	64.978,83	48.488,20
2123687	0	13111111	Móveis e Utensílios	01/05/2006	PROJETOR EPSON S1P SVGA 800X600 LCD 1400 ANSI BOX	4.536,67	(4.536,67)	-	12300050	Ubu	8	96	2	24	6.903,00	2.139,93	1.596,85
2123688	0	13111131	Ferramentas	01/09/2006	CALIBRADOR DE PROCESSOS MOD 725 FLUKE	8.547,32	(8.331,58)	215,74	12200010	Ubu	14	168	4	48	11.000,00	3.850,00	2.872,93
2123689	0	13111071	Máquinas e Eqtos	01/07/2006	TRANSMISSOR DE TEMPERATURA,SMAR,TT301,1613	31.259,29	(16.341,77)	14.917,52	12110050	Ubu	25	300	14	168	53.824,00	33.909,12	25.303,51
2123690	0	13111131	Ferramentas	01/09/2006	CALIBRADOR DE PRESSAO	8.699,02	(8.479,45)	219,57	12200010	Ubu	14	168	4	48	11.200,00	3.920,00	2.925,16
2123691	0	13111131	Ferramentas	01/09/2006	CALIBARADOR CAPPO PLUS	5.665,03	(5.522,04)	142,99	12200010	Ubu	14	168	4	48	7.300,00	2.555,00	1.906,58
2123692	0	13111071	Máquinas e Eqtos	01/04/2006	BOMBA MANUAL HIDRAULICA C/ MANGUEIRA ALTA PRESSAO	12.406,87	(5.304,75)	7.102,12	12204010	Ubu	25	300	14	168	16.833,00	10.604,79	7.913,46
2123693	0	13111131	Ferramentas	01/09/2006	MANOMETRO DIGITAL 0-400KGF/CM 100MM INOX	1.090,34	(1.090,34)	-	12200010	Ubu	10	120	3	36	1.500,00	558,00	416,39
2123694	0	13111131	Ferramentas	01/09/2006	MANOMETRO DIGITAL 0-600PSI 100MM INOX	1.090,34	(1.090,34)	-	12200010	Ubu	10	120	3	36	1.500,00	558,00	416,39
2123695	0	13111131	Ferramentas	01/09/2006	MANOMETRO DIGITAL 0-20000MMHG 100MM INOX	1.090,34	(1.090,34)	-	12200010	Ubu	10	120	3	36	1.500,00	558,00	416,39
2123696	0	13111131	Ferramentas	01/09/2006	MANOMETRO DIGITAL 0-400BAR 100MM INOX	1.090,34	(1.090,34)	-	12200010	Ubu	10	120	3	36	1.500,00	558,00	416,39
2123697	0	13111071	Máquinas e Eqtos	01/04/2006	BOMBA AFERIÇAO MANOMETRO 0-800KGF/CM	1.417,44	(589,79)	827,65	12210020	Ubu	25	300	14	168	2.510,00	1.581,30	1.179,99
2123699	0	13111131	Ferramentas	01/04/2006	TRENA LASER	1.597,59	(1.597,59)	-	12200010	Ubu	10	120	3	36	2.100,00	781,20	582,94
2123700	0	13111111	Móveis e Utensílios	01/09/2006	ETILOMETRO BAF -300 C/ IMPRESSORA IDP 3110	8.720,65	(8.720,65)	-	12300030	Ubu	15	180	5	60	11.832,00	4.661,81	3.478,71
2123701	0	13111071	Máquinas e Eqtos	01/11/2006	TRANSMISSOR DE PRESSÃO PN: 3051CD2F22A1AS4L4	1.502,38	(826,22)	676,16	12342010	Ubu	25	300	14	168	2.012,00	1.267,56	945,87
2123703	0	13111131	Ferramentas	01/11/2006	MEDIDOR ANUBBAR MOD 485L420ZCHMS3A1N6	2.916,39	(2.846,52)	69,87	12342010	Ubu	15	180	5	60	3.800,00	1.497,20	1.117,23
2123704	0	13111101	Eqtos Process Dados	01/01/2008	MONITOR DE VIDEO 19" LCD,MONITOR DE VIDEO 19" LCD,	677,84	(677,84)	-	12330030	Ubu	5	60	1	12	1.370,00	352,09	262,73
2123710	0	13111111	Móveis e Utensílios	01/03/2008	ARMARIO DE MADEIRA C/ 2 PORTAS,REVEST. MELAMINICO,	779,24	(779,24)	-	11220010	Germano	15	180	5	60	881,00	347,11	259,02
2123711	0	13111111	Móveis e Utensílios	01/03/2008	ARMARIO DE MADEIRA C/ 2 PORTAS,REVEST. MELAMINICO,	756,94	(756,94)	-	11220010	Germano	15	180	5	60	856,00	337,26	251,67
2123712	0	13111111	Móveis e Utensílios	01/03/2008	ARMARIO DE MADEIRA C/ 2 PORTAS,REVEST. MELAMINICO,	779,24	(779,24)	-	11220010	Germano	15	180	5	60	881,00	347,11	259,02
2123715	0	13111131	Ferramentas	25/04/2006	FURADEIRA 5/8" 2V 1121.1 GB-23.2 220 V BOSCH	1.650,14	(1.650,14)	-	12204030	Ubu	10	120	3	36	2.200,00	818,40	610,70
2123718	0	13111071	Máquinas e Eqtos	01/07/2008	COMPRESSOR ORIGINAL TRANE MOD. GP673LM4	2.650,00	(1.085,54)	1.564,46	12133020	Ubu	25	300	14	168	4.328,00	2.726,64	2.034,66
2123719	0	13111111	Móveis e Utensílios	01/07/2008	CADEIRA GIRATORIA C/ BRACOS,ESTOF. COURVIM	390,50	(390,50)	-	12300060	Ubu	15	180	5	60	691,00	272,25	203,16
2123720	0	13111111	Móveis e Utensílios	01/07/2008	CADEIRA GIRATORIA C/ BRACOS,ESTOF. TECIDO	390,50	(390,50)	-	12133020	Ubu	15	180	5	60	691,00	272,25	203,16
2123721	0	13111081	Sistemas	01/07/2008	REFRATARIOS - FORNO DE ENDURECIMENTO 85FN01	3.212.016,28	(2.928.974,25)	283.042,03	12135020	Ubu	15	180	5	60	2.737.050,00	1.078.397,70	804.716,97
2123722	0	13111081	Sistemas	01/07/2008	REFRATARIOS - FORNO DE ENDURECIMENTO 55FN00	3.100.264,14	(2.827.069,67)	273.194,47	12133020	Ubu	15	180	5	60	2.737.050,00	1.078.397,70	804.716,97
2123723	0	13111111	Móveis e Utensílios	01/07/2008	AR CONDICIONADO,TIPO SPLIT	4.975,00	(4.975,00)	-	12210010	Ubu	15	180	5	60	8.805,00	3.469,17	2.588,75

FDC CONSULT LTDA

SAMARCO
APRENDER PARA EVOLUIR E TRANSFORMAR

DATA-BASE: 31/03/2021					DADOS CONTÁBEIS CEDIDOS PELA SAMARCO					AVALIAÇÃO VALOR JUSTO DE MERCADO							
IMOBILIZADO	SUB Nº	CLASSE	CENTRO CST	DT.INCORP.	DENOMINAÇÃO DO IMOBILIZADO	VAL AQUIS. BRL	DEPREC. ACUM BRL	VALOR CONTÁBIL BRL	CENTRO DE CUSTOS	UNID. IND	VIDA ÚTIL DET. (ANOS)	VIDA ÚTIL DET. (MESES)	VIDA ÚTIL REM. (ANOS)	VIDA ÚTIL REM. (MESES)	VALOR DE REPOSIÇÃO (R$)	VALOR JUSTO DE MERCADO (R$)	VALOR DE LIQUIDAÇÃO FORÇADA
2123724	0	13111071	Máquinas e Eqtos	30/03/2006	BOMBA HIDR‡ULICA,20 50 HP, 440 V, 40 120 M3/H	1.582,99	(1.024,69)	558,30	12204030	Ubu	25	300	14	168	2.702,00	1.702,26	1.270,25
2123725	0	13111071	Máquinas e Eqtos	30/03/2006	BOMBA HIDR‡ULICA,20 50 HP, 440 V, 40 120 M3/H	1.582,99	(1.024,69)	558,30	12204030	Ubu	25	300	14	168	2.702,00	1.702,26	1.270,25
2123726	0	13111071	Máquinas e Eqtos	30/03/2006	BOMBA HIDR‡ULICA,20 50 HP, 440 V, 40 120 M3/H	1.582,99	(1.024,69)	558,30	12204030	Ubu	25	300	14	168	2.702,00	1.702,26	1.270,25
2123727	0	13111071	Máquinas e Eqtos	30/03/2006	BOMBA HIDR‡ULICA,20 50 HP, 440 V, 40 120 M3/H	1.093,13	(707,61)	385,52	12204030	Ubu	25	300	14	168	1.867,00	1.176,21	877,71
2123728	0	13111071	Máquinas e Eqtos	30/03/2006	BOMBA HIDR‡ULICA,20 50 HP, 440 V, 40 120 M3/H	1.093,13	(707,61)	385,52	12204030	Ubu	25	300	14	168	1.867,00	1.176,21	877,71
2123730	0	13111071	Máquinas e Eqtos	30/03/2006	BOMBA HIDR‡ULICA,20 50 HP, 440 V, 40 120 M3/H	1.093,13	(707,61)	385,52	12204030	Ubu	25	300	14	168	1.867,00	1.176,21	877,71
2123731	0	13111071	Máquinas e Eqtos	30/03/2006	BOMBA HIDROEL/TRICA C/ RESERVAT‡RIO	8.524,56	(5.517,94)	3.006,62	12204030	Ubu	25	300	14	168	14.556,00	9.170,28	6.843,00
2123736	0	13111111	Móveis e Utensílios	01/01/2008	BACANDA EM ACO INOX,C/2 PRATELEIRAS,65X290X85	467,36	(467,36)	-	12300030	Ubu	15	180	5	60	841,00	331,35	247,26
2123737	0	13111111	Móveis e Utensílios	01/01/2008	ARMARIO DE MADEIRA C/ 1 PORTA,SUSPENSO	603,49	(603,49)	-	12250010	Ubu	15	180	5	60	936,00	368,78	275,19
2123738	0	13111051	Edificações	01/01/2008	CENTRO DE EDUCA‚‚O SOCIO - AMBIENTAL CEAM - PUBU	202.712,73	(61.947,81)	140.764,92	12370010	Ubu	50	600	33	396	512.696,00	364.014,16	271.632,97
2123743	0	13111101	Eqtos Process Dados	04/07/2006	PLACA DE CAPITURA DE VIDEO - PC2 VISION FRAME GRA	2.598,15	(2.598,15)	-	12133010	Ubu	5	60	1	12	5.291,00	1.359,79	1.014,69
2123744	0	13111111	Móveis e Utensílios	04/07/2006	CAMERA DE VIDEO PROGRESSIVE SCAN STANDARD CV, 60 H	5.845,03	(5.845,03)	-	12133010	Ubu	15	180	5	60	10.664,00	4.201,62	3.135,31
2123745	0	13111101	Eqtos Process Dados	04/07/2006	LENTE IAMOM MEGAPIXEL	1.101,73	(1.101,73)	-	12133010	Ubu	5	60	1	12	2.252,00	578,76	431,88
2123748	0	13111131	Ferramentas	19/07/2006	MEDIDOR DE PH DIG MICROPROC., FAIXA 0-14PH, C/ELET	854,55	(830,52)	24,03	12341010	Ubu	14	168	4	48	1.100,00	385,00	287,29
2123755	0	13111111	Móveis e Utensílios	09/11/2006	MESA DE MADEIRA EM L,REVEST. MELAMINICO,150X70X74	383,14	(383,14)	-	12220020	Ubu	15	180	5	60	705,00	277,77	207,28
2123758	0	13111101	Eqtos Process Dados	21/12/2006	CONTROLADORA C/ CAPACIDADE P/ 48 ENTRADAS	49.485,25	(49.485,25)	-	12341010	Ubu	5	60	1	12	100.823,00	25.911,51	19.335,57
2123759	0	13111111	Móveis e Utensílios	19/12/2006	ESTACAO DE TRABALHO EM L,REVEST. MELAMINICO,1, 40X	1.452,00	(1.452,00)	-	12230020	Ubu	15	180	5	60	2.672,00	1.052,77	785,59
2123761	0	13111111	Móveis e Utensílios	09/11/2006	CADEIRA GIRATORIA C/ BRACOS,ESTOF. COURO	1.289,92	(1.289,92)	-	12260010	Ubu	15	180	5	60	2.374,00	935,36	697,98
2123765	0	13111111	Móveis e Utensílios	09/11/2006	CADEIRA FIXA ,ESTOF. COURO	1.101,25	(1.101,25)	-	12330030	Ubu	15	180	5	60	2.021,00	796,27	594,19
2123771	0	13111111	Móveis e Utensílios	13/08/2006	AUTOCLAVE VERTICAL,COM PLACAS DUPLICADAS (123771),	2.670,82	(2.670,82)	-	12341010	Ubu	15	180	5	60	4.870,00	1.918,78	1.431,82
2123790	0	13111081	Sistemas	16/12/2006	SISTEMA PNEUM‡TICO DE FILTRO COMPOSTO POR 04 P‚S	2.261,48	(726,58)	1.534,90	12250010	Ubu	25	300	14	168	2.383,00	1.501,29	1.120,29
2123792	0	13111071	Máquinas e Eqtos	30/08/2006	DEIONIZADOR PERMUTON MODELO DE 1800	399,89	(174,22)	225,67	12341010	Ubu	25	300	14	168	1.264,00	796,32	594,23
2123793	0	13111111	Móveis e Utensílios	19/12/2006	AR CONDICIONADO,TIPO JANELA,SILENTIA 10000,1200BTU	902,34	(902,34)	-	12300070	Ubu	15	180	5	60	1.641,00	646,55	482,47
2123794	0	13111071	Máquinas e Eqtos	30/08/2006	AGITADOR MAGN/TICO,FANNEM,127 / 220 V	864,88	(411,82)	453,06	12221010	Ubu	25	300	14	168	71.526,00	45.061,38	33.625,50
2123801	0	13111111	Móveis e Utensílios	01/03/2008	MESA P/ REUNI‚O MOD MILLENIUM - FORTLINE	607,41	(607,41)	-	12260010	Ubu	15	180	5	60	529,00	208,43	155,53
2123802	0	13111111	Móveis e Utensílios	01/03/2008	ARMARIO DE MADEIRA C/ 4 PORTAS,REVEST. MELAMINICO,	612,99	(612,99)	-	12220010	Ubu	15	180	5	60	534,00	210,40	157,00
2123804	0	13111111	Móveis e Utensílios	01/03/2008	CADEIRA GIRAT‡RIA C/ ESPUA INJETADA - FORTLINE	360,00	(360,00)	-	11220010	Germano	15	180	5	60	407,00	160,36	119,66
2123805	0	13111111	Móveis e Utensílios	01/03/2008	CADEIRA GIRATORIA C/ BRACOSESTOF. COUROMADEIRENSE	360,00	(360,00)	-	11220010	Germano	15	180	5	60	407,00	160,36	119,66
2123807	0	13111111	Móveis e Utensílios	01/03/2008	ARMARIO DE MADEIRA C/ 2 PORTAS,REVEST. MELAMINICO,	756,94	(756,94)	-	11220010	Germano	15	180	5	60	856,00	337,26	251,67
2123811	0	13111111	Móveis e Utensílios	01/03/2008	GAVETEIRO VOLANTE C/ 3 GAVETAS,MADEIRA,50X40X50	430,00	(430,00)	-	11220010	Germano	15	180	5	60	487,00	191,88	143,18
2123812	0	13111111	Móveis e Utensílios	01/03/2008	GAVETEIRO VOLANTE C/ 3 GAVETAS,REVEST. MELAMINICO,	430,00	(430,00)	-	11220010	Germano	15	180	5	60	487,00	191,88	143,18
2123813	0	13111111	Móveis e Utensílios	01/03/2008	GAVETEIRO VOLANTE C/ 4 GAVETAS,60X65X70	430,00	(430,00)	-	11220010	Germano	15	180	5	60	487,00	191,88	143,18
2123815	0	13111111	Móveis e Utensílios	29/03/2006	AR CONDICIONADO,TIPO SPLIT,HITACHI,18000BTUS	4.278,00	(4.278,00)	-	12230020	Ubu	15	180	5	60	7.855,00	3.094,87	2.309,44
2123820	0	13111111	Móveis e Utensílios	17/10/2006	CAMERA DIGITAL CYBER SHOT DSCT30 C/ CARTAO MEM‚RIA	1.881,67	(1.881,67)	-	12330030	Ubu	15	180	5	60	3.432,00	1.352,21	1.009,04
2123823	0	13111111	Móveis e Utensílios	03/05/2006	ESTACAO DE TRABALHO,COM 2 BAIA REVEST MELAMINICO,1	1.039,13	(1.039,13)	-	12133030	Ubu	15	180	5	60	1.899,00	748,21	558,32
2123824	0	13111111	Móveis e Utensílios	03/05/2006	ESTACAO DE TRABALHO EM L,REVEST. MELAMINICO,60X120	1.039,13	(1.039,13)	-	12133030	Ubu	15	180	5	60	1.913,00	753,72	562,44
2123825	0	13111111	Móveis e Utensílios	24/04/2006	AR CONDICIONADOTIPO JANELASPRINGERSILENTIA 10000	714,51	(714,51)	-	12342010	Ubu	15	180	5	60	1.288,00	507,47	378,68
2123826	0	13111111	Móveis e Utensílios	24/04/2006	AR CONDICIONADO,TIPO JANELA,SPRINGER,MNI MAX	509,74	(509,74)	-	12230020	Ubu	15	180	5	60	936,00	368,78	275,19
2123827	0	13111131	Ferramentas	02/05/2006	TRANSFERIDOR DE ?NGULO C-493B STARRETT K	535,45	(520,40)	15,05	12204030	Ubu	14	168	4	48	700,00	245,00	182,82
2123828	0	13111111	Móveis e Utensílios	11/05/2006	CAMARA SONY DSC R1	3.403,12	(3.403,12)	-	12342010	Ubu	15	180	5	60	6.214,00	2.448,32	1.826,97
2123829	0	13111111	Móveis e Utensílios	11/05/2006	CAMARA SONY DSC R1	3.403,13	(3.403,13)	-	12342010	Ubu	15	180	5	60	6.214,00	2.448,32	1.826,97
2123834	0	13111111	Móveis e Utensílios	31/05/2006	REFRIGERADOR TIPO FRIGOBAR,SUPER,RE26	589,27	(589,27)	-	12341010	Ubu	15	180	5	60	1.085,00	427,49	319,00
2123835	0	13111111	Móveis e Utensílios	01/06/2006	CAFETEIRA ELETRICA,ELECTROLUX 220V	2.309,91	(2.309,91)	-	12230030	Ubu	15	180	5	60	4.246,00	1.672,92	1.248,36
2123836	0	13111131	Ferramentas	05/06/2006	MARTELO BATEDOR PS-1	477,31	(406,47)	70,84	12442010	Ubu	18	216	6	72	700,00	275,80	205,81
2123837	0	13111131	Ferramentas	05/06/2006	MARTELO BATEDOR PS-1	477,30	(406,46)	70,84	12442010	Ubu	18	216	6	72	700,00	275,80	205,81
2123838	0	13111101	Eqtos Process Dados	20/06/2006	NO BREAK,MONOFASICO,UPSONIC,200R,MA930510242,2KVA	7.589,06	(7.589,06)	-	12250010	Ubu	5	60	1	12	15.467,00	3.975,02	2.966,22
2123841	0	13111111	Móveis e Utensílios	05/07/2006	CAMERA DIGITAL SONY DSC S600	708,00	(708,00)	-	12110040	Ubu	15	180	5	60	1.288,00	507,47	378,68
2123842	0	13111111	Móveis e Utensílios	19/12/2006	AR CONDICIONADOTIPO JANELASPRINGERSILENTIA 10000	902,35	(902,35)	-	12370010	Ubu	15	180	5	60	1.655,00	652,07	486,58
2123843	0	13111131	Ferramentas	12/08/2006	FORNO MUFLA TEMP ATE 1200‚C, C/ CONT DE TEMP MICRO	4.926,48	(4.268,35)	658,13	12341010	Ubu	18	216	6	72	6.400,00	2.521,60	1.881,66
2123844	0	13111101	Eqtos Process Dados	31/07/2006	COLETOR DE DADOS CONTROLE ACESSO/FREQU‚NCIA MICROD	5.597,98	(5.597,98)	-	12230030	Ubu	5	60	1	12	11.356,00	2.918,49	2.177,82
2123845	0	13111101	Eqtos Process Dados	31/07/2006	COLETOR DE DADOS CONTROLE ACESSO/FREQU‚NCIA MICROD	5.597,98	(5.597,98)	-	12300030	Ubu	5	60	1	12	11.356,00	2.918,49	2.177,82
2123846	0	13111101	Eqtos Process Dados	31/07/2006	COLETOR DE DADOS CONTROLE ACESSO/FREQU‚NCIA MICROD	5.597,98	(5.597,98)	-	12230030	Ubu	5	60	1	12	11.356,00	2.918,49	2.177,82
2123852	0	13111101	Eqtos Process Dados	08/08/2006	MICROCOMPUTADOR,MONITOR DE VIDEO 22" LCD,DELL,OPTI	3.085,04	(3.085,04)	-	12221020	Muniz Freire	5	60	1	12	6.254,00	1.607,28	1.199,38
2123854	0	13111131	Ferramentas	09/11/2006	TERM. DIGITAL - MOD: RT600 120MM - NOVUS COD ...	447,70	(435,12)	12,58	12341010	Ubu	14	168	4	48	600,00	210,00	156,71
2123855	0	13111111	Móveis e Utensílios	09/11/2006	GAVETEIRO VOLANTE C/ 5 GAVETAS,REVEST. MELAMINICO,	1.939,87	(1.939,87)	-	12203010	Ubu	15	180	5	60	3.568,00	1.405,79	1.049,02
2123857	0	13111111	Móveis e Utensílios	09/11/2006	CADEIRA GIRAT‡RIA 3020I - AZUL C/ PRETO	1.289,92	(1.289,92)	-	12260010	Ubu	15	180	5	60	2.374,00	935,36	697,98
2123860	0	13111101	Eqtos Process Dados	27/01/2006	BATERIA P/ NO BREAK - 40 AH x 12V	750,32	(750,32)	-	12133010	Ubu	5	60	1	12	1.533,00	393,98	293,99
2123864	0	13111111	Móveis e Utensílios	25/10/2006	PROJETOR DE SLIDES,CISCO SYSTEM,F1AN25D00214	4.828,80	(4.828,80)	-	12330030	Ubu	15	180	5	60	8.859,00	3.490,45	2.604,62
2123866	0	13111131	Ferramentas	09/11/2006	TERM. DIGITAL - MOD: RT600 120MM - NOVUS COD ...	447,70	(435,12)	12,58	12341010	Ubu	14	168	4	48	600,00	210,00	156,71
2123867	0	13111131	Ferramentas	09/11/2006	TERM. DIGITAL - MOD: RT600 120MM - NOVUS COD ...	447,71	(435,13)	12,58	12341010	Ubu	14	168	4	48	600,00	210,00	156,71
2123868	0	13111131	Ferramentas	09/11/2006	TERM. DIGITAL - MOD: RT600 120MM - NOVUS COD ...	447,70	(435,12)	12,58	12341010	Ubu	14	168	4	48	600,00	210,00	156,71
2123869	0	13111131	Ferramentas	09/11/2006	TERM. DIGITAL - MOD: RT600 120MM - NOVUS COD ...	447,71	(435,13)	12,58	12341010	Ubu	14	168	4	48	600,00	210,00	156,71
2123874	0	13111111	Móveis e Utensílios	09/11/2006	ARMARIO DE MADEIRA C/ 2 PORTAS,REVEST FORMICA	597,59	(597,59)	-	12330030	Ubu	15	180	5	60	1.099,00	433,01	323,12
2123875	0	13111111	Móveis e Utensílios	09/11/2006	ARMARIO DE MADEIRA C/ 2 PORTAS,REVEST. MELAMINICO,	597,59	(597,59)	-	12240020	Ubu	15	180	5	60	1.099,00	433,01	323,12
2123876	0	13111111	Móveis e Utensílios	09/11/2006	ARMARIO DE MADEIRA C/ 2 PORTAS,REVEST. MELAMINICO,	597,59	(597,59)	-	12300060	Ubu	15	180	5	60	1.099,00	433,01	323,12
2123877	0	13111111	Móveis e Utensílios	09/11/2006	ARMARIO DE MADEIRA C/ 2 PORTAS,REVEST. MELAMINICO,	597,59	(597,59)	-	12330030	Ubu	15	180	5	60	1.099,00	433,01	323,12
2123878	0	13111111	Móveis e Utensílios	09/11/2006	ARMARIO DE MADEIRA C/ 2 PORTAS,REVEST. MELAMINICO,	597,58	(597,58)	-	12240020	Ubu	15	180	5	60	1.099,00	433,01	323,12
2123879	0	13111111	Móveis e Utensílios	09/11/2006	ARMARIO DE MADEIRA C/ 2 PORTAS,REVEST. MELAMINICO,	597,58	(597,58)	-	12330030	Ubu	15	180	5	60	1.099,00	433,01	323,12
2123881	0	13111111	Móveis e Utensílios	09/11/2006	MESA DE MADEIRA EM L,REVEST. MELAMINICO,1, 40X1, 4	852,74	(852,74)	-	12220020	Ubu	15	180	5	60	1.560,00	614,64	458,65

FDC CONSULT LTDA

SAMARCO
APRENDER PARA EVOLUIR E TRANSFORMAR

DATA-BASE: 31/03/2021					DADOS CONTÁBEIS CEDIDOS PELA SAMARCO					AVALIAÇÃO VALOR JUSTO DE MERCADO							
IMOBILIZADO	SUB Nº	CLASSE	CENTRO CST	DT.INCORP.	DENOMINAÇÃO DO IMOBILIZADO	VAL AQUIS. BRL	DEPREC. ACUM BRL	VALOR CONTÁBIL BRL	CENTRO DE CUSTOS	UNID. IND	VIDA ÚTIL DET. (ANOS)	VIDA ÚTIL DET. (MESES)	VIDA ÚTIL REM. (ANOS)	VIDA ÚTIL REM. (MESES)	VALOR DE REPOSIÇÃO (R$)	VALOR JUSTO DE MERCADO (R$)	VALOR DE LIQUIDAÇÃO FORÇADA
2123882	0	13111111	Móveis e Utensílios	09/11/2006	ESTACAO DE TRABALHO EM L,REVEST. MELAMINICO,60X140	852,74	(852,74)	-	12260010	Ubu	15	180	5	60	1.560,00	614,64	458,65
2123885	0	13111111	Móveis e Utensílios	09/11/2006	ESTACAO DE TRABALHO EM L,REVEST. MELAMINICO,60X140	852,75	(852,75)	-	12260010	Ubu	15	180	5	60	1.560,00	614,64	458,65
2123886	0	13111111	Móveis e Utensílios	09/11/2006	ESTACAO DE TRABALHO EM L,REVEST. MELAMINICO,60X140	852,75	(852,75)	-	12260010	Ubu	15	180	5	60	1.560,00	614,64	458,65
2123887	0	13111101	Eqtos Process Dados	11/08/2006	COMPUTADOR PENTIUM 4 C/ MOUSE, TECLADO E MONITOR D	2.945,00	(2.945,00)	-	12133010	Ubu	5	60	1	12	5.997,00	1.541,23	1.150,09
2123888	0	13111101	Eqtos Process Dados	11/08/2006	MICROCOMPUTADOR,DELL,OPTIPLEX GX620,DLSWGB1,110 /	2.945,00	(2.945,00)	-	12210010	Ubu	5	60	1	12	4.151,00	1.066,81	796,07
2123889	0	13111101	Eqtos Process Dados	11/08/2006	COMPUTADOR PENTIUM 4 C/ MOUSE, TECLADO E MONITOR D	2.944,99	(2.944,99)	-	12133010	Ubu	5	60	1	12	5.997,00	1.541,23	1.150,09
2123892	0	13111111	Móveis e Utensílios	02/08/2006	CAMERA DIGITAL DSC - S600 SONY	1.135,79	(1.135,79)	-	12300020	Ubu	15	180	5	60	2.089,00	823,07	614,18
2123893	0	13111111	Móveis e Utensílios	01/01/2008	AR CONDICIONADO MODELO SPRINGER SELENTIA	899,08	(899,08)	-	12300060	Ubu	15	180	5	60	1.614,00	635,92	474,53
2123900	0	13111111	Móveis e Utensílios	01/01/2008	FOGƒO INDUSTRIAL GƒS 6 BOCAS S/ FORNO METALNOX	544,50	(544,50)	-	12300030	Ubu	15	180	5	60	838,00	330,17	246,38
2123901	0	13111111	Móveis e Utensílios	23/02/2005	GAVETEIRO VOLANTE C/ 3 GAVETAS,FƒRMICA,GIRAFLEX	1.625,34	(1.625,34)	-	13110010	BH	15	180	4	48	2.989,00	977,40	729,35
2123902	0	13111111	Móveis e Utensílios	01/12/2007	ESTACAO DE TRABALHO,REVEST. FORMICA,60X180X75	573,50	(573,50)	-	13110010	BH	15	180	5	60	1.042,00	410,55	306,36
2123904	0	13111111	Móveis e Utensílios	12/01/2005	CADEIRA GIRATORIA C/ BRACOS,ESTOF. TECIDO	702,16	(702,16)	-	13020010	BH	15	180	4	48	1.291,00	422,16	315,02
2123905	0	13111111	Móveis e Utensílios	23/06/2004	CADEIRA FIXA C/ BRAƒOS PF-SA-PR	631,00	(631,00)	-	13020010	BH	15	180	4	48	1.215,00	397,31	296,48
2123906	0	13111111	Móveis e Utensílios	23/06/2004	CADEIRA FIXA C/ BRAƒOS PF-SA-PR	631,00	(631,00)	-	13020010	BH	15	180	4	48	1.215,00	397,31	296,48
2123908	0	13111111	Móveis e Utensílios	23/06/2004	CADEIRA FIXA C/ BRAƒOS PF-SA-PR	631,00	(631,00)	-	13020010	BH	15	180	4	48	1.215,00	397,31	296,48
2123909	0	13111111	Móveis e Utensílios	23/06/2004	CADEIRA FIXA C/ BRAƒOS PF-SA-PR	631,00	(631,00)	-	13010010	BH	15	180	4	48	1.215,00	397,31	296,48
2123910	0	13111111	Móveis e Utensílios	23/02/2005	ARMARIO DE MADEIRA C/ 2 PORTAS,REVEST FORMICA	1.020,02	(1.020,02)	-	13110010	BH	15	180	4	48	1.877,00	613,78	458,01
2123911	0	13111111	Móveis e Utensílios	23/02/2005	ARMARIO DE MADEIRA C/ 2 PORTAS,REVEST FORMICA	1.020,01	(1.020,01)	-	13110010	BH	15	180	4	48	1.877,00	613,78	458,01
2123912	0	13111111	Móveis e Utensílios	01/12/2007	MESA DE MADEIRA P/ MICROCOMPUTADOR,REVEST. MELAMIN	573,50	(573,50)	-	13320020	BH	15	180	5	60	1.042,00	410,55	306,36
2123913	0	13111111	Móveis e Utensílios	23/06/2004	CADEIRA FIXA C/ BRAƒOS PF-SA-PR	631,00	(631,00)	-	13010010	BH	15	180	4	48	1.215,00	397,31	296,48
2123914	0	13111111	Móveis e Utensílios	23/06/2004	CADEIRA FIXA C/ BRAƒOS PF-SA-PR	631,00	(631,00)	-	13010010	BH	15	180	4	48	1.215,00	397,31	296,48
2123915	0	13111111	Móveis e Utensílios	23/06/2004	CADEIRA FIXA C/ BRAƒOS PF-SA-PR	631,00	(631,00)	-	13010010	BH	15	180	4	48	1.215,00	397,31	296,48
2123916	0	13111111	Móveis e Utensílios	23/06/2004	CADEIRA FIXA C/ BRAƒOS PF-SA-PR	631,00	(631,00)	-	13010010	BH	15	180	4	48	1.215,00	397,31	296,48
2123917	0	13111111	Móveis e Utensílios	23/06/2004	CADEIRA FIXA C/ BRAƒOS PF-SA-PR	631,00	(631,00)	-	13010010	BH	15	180	4	48	1.215,00	397,31	296,48
2123918	0	13111111	Móveis e Utensílios	23/06/2004	CADEIRA FIXA C/ BRAƒOS PF-SA-PR	631,00	(631,00)	-	13010010	BH	15	180	4	48	1.215,00	397,31	296,48
2123919	0	13111111	Móveis e Utensílios	23/06/2004	CADEIRA FIXA C/ BRAƒOS PF-SA-PR	631,00	(631,00)	-	13010010	BH	15	180	4	48	1.215,00	397,31	296,48
2123920	0	13111111	Móveis e Utensílios	23/06/2004	CADEIRA FIXA C/ BRAƒOS PF-SA-PR	631,00	(631,00)	-	13010010	BH	15	180	4	48	1.215,00	397,31	296,48
2123921	0	13111111	Móveis e Utensílios	23/06/2004	CADEIRA FIXA,REVEST. COURO	591,00	(591,00)	-	13010010	BH	15	180	4	48	1.139,00	372,45	277,93
2123922	0	13111111	Móveis e Utensílios	23/06/2004	CADEIRA FIXA,REVEST. COURO	591,00	(591,00)	-	13010010	BH	15	180	4	48	1.139,00	372,45	277,93
2123923	0	13111111	Móveis e Utensílios	23/06/2004	CADEIRA FIXA,REVEST. COURO	591,00	(591,00)	-	13010010	BH	15	180	4	48	1.139,00	372,45	277,93
2123924	0	13111111	Móveis e Utensílios	23/06/2004	CADEIRA FIXA,REVEST. COURO	591,00	(591,00)	-	13010010	BH	15	180	4	48	1.139,00	372,45	277,93
2123925	0	13111111	Móveis e Utensílios	23/06/2004	CADEIRA FIXA,REVEST. COURO	591,00	(591,00)	-	13010010	BH	15	180	4	48	1.139,00	372,45	277,93
2123926	0	13111111	Móveis e Utensílios	23/06/2004	CADEIRA FIXA,REVEST. COURO	591,00	(591,00)	-	13010010	BH	15	180	4	48	1.139,00	372,45	277,93
2123927	0	13111111	Móveis e Utensílios	23/04/2004	APARELHO DE DVD E VHS - LG	845,00	(845,00)	-	13020010	BH	15	180	4	48	1.563,00	511,10	381,39
2123928	0	13111111	Móveis e Utensílios	21/05/2004	ESTACAO DE TRABALHO EM L ,REVEST. MELAMINICO,80x77	614,13	(614,13)	-	13010010	BH	15	180	4	48	1.183,00	386,84	288,67
2123929	0	13111111	Móveis e Utensílios	11/08/2004	FRIGOBAR PORTA DE VIDRO TEMPERADO BRAST.80L	1.054,35	(1.054,35)	-	13010010	BH	15	180	4	48	2.029,00	663,48	495,10
2123930	0	13111111	Móveis e Utensílios	23/06/2004	POLTRONA GIRATORIA ,ESTOF. COURO,ORIGINAL DESIGN	631,00	(631,00)	-	13010010	BH	15	180	4	48	1.215,00	397,31	296,48
2123931	0	13111111	Móveis e Utensílios	23/06/2004	POLTRONA GIRATORIA ,ESTOF. COURO,ORIGINAL DESIGN	631,00	(631,00)	-	13010010	BH	15	180	4	48	1.215,00	397,31	296,48
2123932	0	13111111	Móveis e Utensílios	23/06/2004	POLTRONA GIRATORIA ,ESTOF. COURO	631,00	(631,00)	-	13010010	BH	15	180	4	48	1.215,00	397,31	296,48
2123933	0	13111111	Móveis e Utensílios	01/12/2007	RECEIVER TEAC AG 790 C/ SUPORTE UNIVERSAL P/ PROJE	2.031,60	(2.031,60)	-	13010010	BH	15	180	5	60	3.687,00	1.452,68	1.084,01
2123934	0	13111111	Móveis e Utensílios	23/02/2005	MESA DE MADEIRA P/ MICROCOMPUTADOR,REVEST. MELAMIN	1.493,64	(1.493,64)	-	13010020	BH	15	180	4	48	2.750,00	899,25	671,03
2123935	0	13111111	Móveis e Utensílios	23/02/2005	MESA DE MADEIRA P/ MICROCOMPUTADOR,REVEST. MELAMIN	1.493,64	(1.493,64)	-	13010020	BH	15	180	4	48	2.750,00	899,25	671,03
2123936	0	13111111	Móveis e Utensílios	21/05/2004	MESA DE REUNIƒO EM AGLOMERADO 25MM	614,13	(614,13)	-	13010010	BH	15	180	4	48	1.183,00	386,84	288,67
2123937	0	13111111	Móveis e Utensílios	05/07/2004	CADEIRA C/ ASSENTO EM COURO C/ BRAƒOS E RODIZIOS	913,53	(913,53)	-	13010020	BH	15	180	4	48	1.758,00	574,87	428,97
2123938	0	13111111	Móveis e Utensílios	05/07/2004	CADEIRA C/ ASSENTO EM COURO C/ BRAƒOS E RODIZIOS	913,52	(913,52)	-	13020010	BH	15	180	4	48	1.758,00	574,87	428,97
2123939	0	13111111	Móveis e Utensílios	21/05/2004	CADEIRA GIRATORIA C/ BRACOS,ESTOF. TECIDO	464,82	(464,82)	-	13030050	BH	15	180	4	48	895,00	292,67	218,39
2123940	0	13111111	Móveis e Utensílios	21/05/2004	CADEIRA GIRATORIA C/ BRACOS,ESTOF. TECIDO	422,62	(422,62)	-	13030050	BH	15	180	4	48	814,00	266,18	198,63
2123941	0	13111111	Móveis e Utensílios	21/05/2004	CADEIRA GIRATORIA C/ BRACOS,ESTOF. TECIDO	422,62	(422,62)	-	13030050	BH	15	180	4	48	814,00	266,18	198,63
2123942	0	13111111	Móveis e Utensílios	21/05/2004	CADEIRA GIRATORIA C/ BRACOS,ESTOF. TECIDO	464,82	(464,82)	-	13020010	BH	15	180	4	48	895,00	292,67	218,39
2123943	0	13111111	Móveis e Utensílios	21/05/2004	CADEIRA GIRATORIA C/ BRACOS,ESTOF. TECIDO	422,62	(422,62)	-	13020010	BH	15	180	4	48	814,00	266,18	198,63
2123944	0	13111111	Móveis e Utensílios	21/05/2004	CADEIRA GIRATORIA C/ BRACOS,ESTOF. TECIDO	422,62	(422,62)	-	13020010	BH	15	180	4	48	814,00	266,18	198,63
2123945	0	13111111	Móveis e Utensílios	01/12/2007	MESA LATERAL NINHO 50X50X50 C/CRISTAL	559,00	(559,00)	-	13010010	BH	15	180	5	60	1.014,00	399,52	298,12
2123946	0	13111111	Móveis e Utensílios	09/07/2004	APARADOR EM MADEIRA,REVEST. MOGNO,300X050X090	640,00	(640,00)	-	13010010	BH	15	180	4	48	1.231,00	402,54	300,38
2123947	0	13111111	Móveis e Utensílios	12/01/2005	POLTRONA GIRATORIA ,ESTOF. COURO,CLASSICA	702,16	(702,16)	-	13010010	BH	15	180	4	48	1.291,00	422,16	315,02
2123948	0	13111111	Móveis e Utensílios	12/01/2005	POLTRONA GIRATORIA ,ESTOF. COURO,CLASSICA	702,16	(702,16)	-	13010010	BH	15	180	4	48	1.291,00	422,16	315,02
2123949	0	13111111	Móveis e Utensílios	12/01/2005	POLTRONA GIRATORIA ,ESTOF. COURO,CLASSICA	702,16	(702,16)	-	13010010	BH	15	180	4	48	1.291,00	422,16	315,02
2123951	0	13111111	Móveis e Utensílios	22/07/2004	SOFƒ E COURO PRETO - MOD. 02 LUGARES	4.972,67	(4.972,67)	-	13010010	BH	15	180	4	48	9.579,00	3.132,33	2.337,40
2123952	0	13111111	Móveis e Utensílios	23/02/2005	APARADOR EM ACO COM TAMPO DE VIDRO,175X045X090	1.493,64	(1.493,64)	-	13010010	BH	15	180	4	48	2.750,00	899,25	671,03
2124005	0	13111111	Móveis e Utensílios	24/11/2006	GAVETEIRO DE MADEIRA REVESTIDO EM FORMICA C/ 04 GA	547,09	(547,09)	-	13036030	BH	15	180	5	60	184,00	72,50	54,10
2124006	0	13111111	Móveis e Utensílios	24/11/2006	GAVETEIRO VOLANTE C/ 4 GAVETAS,REVEST. MELAMINICO,	547,09	(547,09)	-	13000010	BH	15	180	5	60	184,00	72,50	54,10
2124007	0	13111111	Móveis e Utensílios	24/11/2006	GAVETEIRO DE MADEIRA REVESTIDO EM FORMICA C/ 04 GA	547,09	(547,09)	-	13020010	BH	15	180	5	60	184,00	72,50	54,10
2124008	0	13111111	Móveis e Utensílios	24/11/2006	GAVETEIRO VOLANTE C/ 4 GAVETAS,REVEST. MELAMINICO,	547,09	(547,09)	-	13000010	BH	15	180	5	60	184,00	72,50	54,10
2124010	0	13111111	Móveis e Utensílios	01/12/2008	MESA REVESTIDA EM FORMICA C/ ESTRUTURA DE FERRO 1	669,65	(669,65)	-	13010010	BH	15	180	5	60	1.165,00	459,01	342,52
2124011	0	13111111	Móveis e Utensílios	01/12/2008	ARMARIO DE MADEIRA C/ 2 PORTAS,REVEST. MELAMINICO,	669,65	(669,65)	-	13030050	BH	15	180	5	60	1.165,00	459,01	342,52
2124014	0	13111111	Móveis e Utensílios	01/12/2008	GAVETEIRO VOLANTE C/ 4 GAVETAS,REVEST. MELAMINICO	5.803,58	(5.803,58)	-	13030050	BH	15	180	5	60	10.108,00	3.982,55	2.971,84
2124016	0	13111111	Móveis e Utensílios	24/11/2006	GAVETEIRO VOLANTE C/ 4 GAVETAS,REVEST. MELAMINICO,	547,09	(547,09)	-	13030050	BH	15	180	5	60	184,00	72,50	54,10
2124017	0	13111111	Móveis e Utensílios	01/12/2008	MESA DE MADEIRA EM L,REVEST. MELAMINICO,150X150X60	892,83	(892,83)	-	13030050	BH	15	180	5	60	1.556,00	613,06	457,48
2124023	0	13111111	Móveis e Utensílios	24/11/2006	GAVETEIRO DE MADEIRA REVESTIDO EM FORMICA C/ 04 GA	547,09	(547,09)	-	13000010	BH	15	180	5	60	184,00	72,50	54,10
2124024	0	13111111	Móveis e Utensílios	24/11/2006	GAVETEIRO DE MADEIRA REVESTIDO EM FORMICA C/ 04 GA	547,09	(547,09)	-	13030050	BH	15	180	5	60	184,00	72,50	54,10

FDC CONSULT LTDA

SAMARCO
APRENDER PARA EVOLUIR E TRANSFORMAR

DATA-BASE: 31/03/2021					DADOS CONTÁBEIS CEDIDOS PELA SAMARCO					AVALIAÇÃO VALOR JUSTO DE MERCADO							
IMOBILIZADO	SUB Nº	CLASSE	CENTRO CST	DT.INCORP.	DENOMINAÇÃO DO IMOBILIZADO	VAL AQUIS. BRL	DEPREC. ACUM BRL	VALOR CONTÁBIL BRL	CENTRO DE CUSTOS	UNID. IND	VIDA ÚTIL DET. (ANOS)	VIDA ÚTIL DET. (MESES)	VIDA ÚTIL REM. (ANOS)	VIDA ÚTIL REM. (MESES)	VALOR DE REPOSIÇÃO (R$)	VALOR JUSTO DE MERCADO (R$)	VALOR DE LIQUIDAÇÃO FORÇADA
2124029	0	13111111	Móveis e Utensílios	24/11/2006	GAVETEIRO DE MADEIRA REVESTIDO EM FORMICA C/ 04 GA	547,09	(547,09)	-	13030050	BH	15	180	5	60	184,00	72,50	54,10
2124030	0	13111111	Móveis e Utensílios	24/11/2006	GAVETEIRO DE MADEIRA REVESTIDO EM FORMICA C/ 04 GA	547,09	(547,09)	-	13030050	BH	15	180	5	60	184,00	72,50	54,10
2124037	0	13111111	Móveis e Utensílios	24/11/2006	GAVETEIRO DE MADEIRA REVESTIDO EM FORMICA C/ 04 GA	547,09	(547,09)	-	13030050	BH	15	180	5	60	184,00	72,50	54,10
2124038	0	13111111	Móveis e Utensílios	24/11/2006	GAVETEIRO DE MADEIRA REVESTIDO EM FORMICA C/ 04 GA	547,09	(547,09)	-	13000010	BH	15	180	5	60	184,00	72,50	54,10
2124039	0	13111111	Móveis e Utensílios	01/12/2008	REFRIGERADOR TIPO FRIGOBAR,CONSUL,COMPACTO 120	669,65	(669,65)	-	13010010	BH	15	180	5	60	1.112,00	438,13	326,94
2124040	0	13111111	Móveis e Utensílios	01/12/2008	BEBEDOURO ELETRICO DE GARRAFAO,LIBELL	446,45	(446,45)	-	13010010	BH	15	180	5	60	990,00	390,06	291,07
2124041	0	13111111	Móveis e Utensílios	01/12/2008	FORNO ELETRICO LUXO2.4	446,45	(446,45)	-	13010010	BH	15	180	5	60	742,00	292,35	218,15
2124045	0	13111111	Móveis e Utensílios	01/12/2008	MESA REVESTIDA EM FORMICA P/ REUNIAO C/ ESTRUTURA	1.339,28	(1.339,28)	-	13010010	BH	15	180	5	60	2.332,00	918,81	685,63
2124048	0	13111111	Móveis e Utensílios	01/12/2008	ARMARIO DE MADEIRA C/ 2 PORTAS,REVEST. MELAMINICO,	669,65	(669,65)	-	13010030	BH	15	180	5	60	1.165,00	459,01	342,52
2124049	0	13111111	Móveis e Utensílios	24/11/2006	GAVETEIRO DE MADEIRA REVESTIDO EM FORMICA C/ 04 GA	547,09	(547,09)	-	13030050	BH	15	180	5	60	184,00	72,50	54,10
2124051	0	13111111	Móveis e Utensílios	24/11/2006	GAVETEIRO DE MADEIRA REVESTIDO EM FORMICA C/ 04 GA	547,09	(547,09)	-	13000010	BH	15	180	5	60	184,00	72,50	54,10
2124052	0	13111111	Móveis e Utensílios	01/12/2008	ESTACAO DE TRABALHO EM L,REVEST. MELAMINICO,60X140	892,83	(892,83)	-	13040050	BH	15	180	5	60	1.531,00	603,21	450,13
2124055	0	13111111	Móveis e Utensílios	24/11/2006	GAVETEIRO VOLANTE C/ 4 GAVETAS,REVEST. MELAMINICO,	547,09	(547,09)	-	13000010	BH	15	180	5	60	184,00	72,50	54,10
2124057	0	13111111	Móveis e Utensílios	24/11/2006	GAVETEIRO DE MADEIRA REVESTIDO EM FORMICA C/ 04 GA	323,85	(323,85)	-	13036030	BH	15	180	5	60	184,00	72,50	54,10
2124058	0	13111111	Móveis e Utensílios	01/12/2008	ESTACAO DE TRABALHO EM L,REVEST. MELAMINICO,60x140	892,83	(892,83)	-	13010040	BH	15	180	5	60	1.556,00	613,06	457,48
2124059	0	13111111	Móveis e Utensílios	01/12/2008	ARQUIVO DESLIZANTE EM ACO CARBONO COM 3 MODULOS,CA	14.285,69	(14.285,69)	-	11130010	Germano	15	180	5	60	24.882,00	9.803,51	7.315,53
2124060	0	13111111	Móveis e Utensílios	01/12/2008	ARMARIO DE MADEIRA C/ 2 PORTAS,REVEST. MELAMINICO,	669,65	(669,65)	-	13010010	BH	15	180	5	60	1.165,00	459,01	342,52
2124062	0	13111111	Móveis e Utensílios	01/12/2008	MESA REVESTIDA EM FORMICA P/ REUNIAO C/ ESTRUTURA	1.339,28	(1.339,28)	-	13010010	BH	15	180	5	60	2.332,00	918,81	685,63
2124063	0	13111111	Móveis e Utensílios	24/11/2006	GAVETEIRO DE MADEIRA REVESTIDO EM FORMICA C/ 04 GA	323,85	(323,85)	-	13030050	BH	15	180	5	60	184,00	72,50	54,10
2124064	0	13111111	Móveis e Utensílios	01/12/2008	MESA REVESTIDA EM FORMICA C/ ESTRUTURA DE FERRO 1	669,65	(669,65)	-	13010010	BH	15	180	5	60	1.165,00	459,01	342,52
2124067	0	13111111	Móveis e Utensílios	01/12/2008	MESA DE MADEIRA C/ 2 GAVETAS,REVEST. MELAMINICO,15	669,65	(669,65)	-	13010010	BH	15	180	5	60	1.165,00	459,01	342,52
2124070	0	13111111	Móveis e Utensílios	01/12/2008	RACK,MADEIRA,180x45x60	446,45	(446,45)	-	13010010	BH	15	180	5	60	776,00	305,74	228,15
2124071	0	13111111	Móveis e Utensílios	01/12/2008	RACK,MADEIRA,2,35x60x76	446,45	(446,45)	-	13010010	BH	15	180	5	60	776,00	305,74	228,15
2124072	0	13111101	Eqtos Process Dados	01/03/2006	NO BREAK POWERWARE 9120-1KVA 1/1 MONO 7 M-PW	1.498,60	(1.498,60)	-	11110060	Germano	5	60	1	12	3.283,00	843,73	629,61
2124073	0	13111101	Eqtos Process Dados	01/03/2006	NO BREAK POWERWARE 9120-1KVA 1/1 MONO 7 M-PW	1.498,60	(1.498,60)	-	11110060	Germano	5	60	1	12	3.500,00	899,50	671,22
2124074	0	13111101	Eqtos Process Dados	01/03/2006	NO BREAK POWERWARE 9120-1KVA 1/1 MONO 7 M-PW	1.498,60	(1.498,60)	-	11110060	Germano	5	60	1	12	3.500,00	899,50	671,22
2124075	0	13111101	Eqtos Process Dados	01/03/2006	NO BREAK POWERWARE 9120-1KVA 1/1 MONO 7 M-PW	1.498,60	(1.498,60)	-	11110060	Germano	5	60	1	12	3.253,00	836,02	623,85
2124089	0	13111071	Máquinas e Eqtos	01/09/2006	PAINEL DE COMANDO LOCAL P/CARREGADOR 500X500X250	9.141,00	(4.258,90)	4.882,10	11110050	Germano	25	300	14	168	15.580,00	9.815,40	7.324,40
2124090	0	13111071	Máquinas e Eqtos	01/03/2006	PAINEL DE COMANDO LOCAL P/CARREGADOR 500X500X250	9.141,00	(3.331,14)	5.809,86	11110060	Germano	25	300	14	168	15.021,00	9.463,23	7.061,61
2124091	0	13111071	Máquinas e Eqtos	01/03/2006	PAINEL DE COMANDO LOCAL P/CARREGADOR 500X500X250	9.141,00	(3.331,14)	5.809,86	11110060	Germano	25	300	14	168	15.021,00	9.463,23	7.061,61
2124092	0	13111071	Máquinas e Eqtos	01/03/2006	PAINEL DE COMANDO LOCAL P/CARREGADOR 500X500X250	9.141,00	(3.331,14)	5.809,86	11110060	Germano	25	300	14	168	15.021,00	9.463,23	7.061,61
2124093	0	13111071	Máquinas e Eqtos	01/03/2006	PAINEL DE COMANDO LOCAL P/CARREGADOR 500X500X250	9.141,00	(3.331,14)	5.809,86	11110060	Germano	25	300	14	168	22.686,00	14.292,18	10.665,04
2124094	0	13111071	Máquinas e Eqtos	01/03/2006	PAINEL DE COMANDO LOCAL TRANSPORTADOR	9.011,54	(3.283,93)	5.727,61	11110060	Germano	25	300	14	168	14.808,00	9.329,04	6.961,47
2124095	0	13111071	Máquinas e Eqtos	01/03/2006	PAINEL DE COMANDO LOCAL TRANSPORTADOR	9.011,54	(3.322,17)	5.689,37	11110060	Germano	25	300	14	168	15.358,00	9.675,54	7.220,04
2124096	0	13111071	Máquinas e Eqtos	01/03/2006	PAINEL ELETRICO,ACO CARBONO,080X020X100	9.011,54	(3.322,17)	5.689,37	11110060	Germano	25	300	14	168	15.358,00	9.675,54	7.220,04
2124097	0	13111071	Máquinas e Eqtos	01/03/2006	PAINEL ELETRICO ,CONVERSOR DA CA/CCP3,120X175X230	9.011,54	(3.322,17)	5.689,37	11110060	Germano	25	300	14	168	15.358,00	9.675,54	7.220,04
2124098	0	13111071	Máquinas e Eqtos	01/03/2006	PAINEL DE COMANDO LOCAL TRANSPORTADOR	9.011,54	(3.322,17)	5.689,37	11110060	Germano	25	300	14	168	15.358,00	9.675,54	7.220,04
2124099	0	13111071	Máquinas e Eqtos	01/03/2006	PAINEL DE COMANDO LOCAL TRANSPORTADOR	9.011,54	(3.322,17)	5.689,37	11110060	Germano	25	300	14	168	15.358,00	9.675,54	7.220,04
2124100	0	13111071	Máquinas e Eqtos	01/03/2006	PAINEL DE COMANDO LOCAL TRANSPORTADOR	9.011,54	(3.322,17)	5.689,37	11110060	Germano	25	300	14	168	15.358,00	9.675,54	7.220,04
2124103	0	13111111	Móveis e Utensílios	20/02/2006	CADEIRA GIRATŦRIA C/ BRAŽOS - MOD. PFTH64	731,74	(731,74)	-	12260010	Ubu	15	180	5	60	1.343,00	529,14	394,85
2124104	0	13111111	Móveis e Utensílios	01/05/2006	APARELHO DE AR CONDICIONADO SPRINGER 18.000 MUN220	1.296,45	(1.296,45)	-	12135010	Ubu	15	180	5	60	2.374,00	935,36	697,98
2124105	0	13111071	Máquinas e Eqtos	08/08/2005	CILINDRO HIDRŦULICO CAP 50T - ENEPARC	3.310,69	(1.175,17)	2.135,52	11130050	Germano	20	240	9	108	6.087,00	3.153,07	2.352,87
2124106	0	13111071	Máquinas e Eqtos	08/08/2005	CILINDRO HIDRŦULICO CAP 25T - ENEPARC	2.587,56	(918,49)	1.669,07	11130050	Germano	20	240	9	108	4.759,00	2.465,16	1.839,54
2124109	0	13111131	Ferramentas	05/10/2005	CORTA TUBOS RIGIDO 4S 32840	1.237,15	(1.195,92)	41,23	11201010	Germano	14	168	4	48	1.600,00	560,00	417,88
2124110	0	13111131	Ferramentas	23/09/2005	LIXADEIRA INDUSTRIAL BOSCH MOD GWS 20U 5000	670,85	(648,49)	22,36	11201010	Germano	14	168	4	48	900,00	315,00	235,06
2124114	0	13111131	Ferramentas	01/12/2005	MULTIMETRO DIGITAL FLUKE	1.062,90	(1.027,47)	35,43	11201010	Germano	14	168	4	48	1.400,00	490,00	365,65
2124115	0	13111131	Ferramentas	23/09/2005	MICROMETRO EXTERNO DIGITAL 0-25 MM	818,96	(818,96)	-	11201010	Germano	10	120	3	36	1.100,00	409,20	305,35
2124116	0	13111131	Ferramentas	01/12/2005	MULTIMETRO DIGITAL FLUKE	1.062,90	(1.027,47)	35,43	11201010	Germano	14	168	4	48	1.400,00	490,00	365,65
2124117	0	13111131	Ferramentas	05/05/2005	PNEUTORQUE NORBAR C/ UNIDADE DE AR	25.535,85	(25.535,85)	-	11201010	Germano	10	120	3	36	32.900,00	12.238,80	9.132,78
2124118	0	13111111	Móveis e Utensílios	01/05/2006	CONJUNTO DE CADEIRAS FIXAS LUXO 52L1200000	2.154,50	(2.154,50)	-	11350010	Germano	15	180	5	60	3.742,00	1.474,35	1.100,18
2124122	0	13111071	Máquinas e Eqtos	25/01/2006	RESERVATŦRIO DE AR C/ CAP 1M ŷ	9.237,79	(3.591,68)	5.646,11	11202010	Germano	20	240	9	108	16.174,00	8.378,13	6.251,89
2124123	0	13111071	Máquinas e Eqtos	25/01/2006	RESERVATŦRIO DE AR C/ CAP 1M ŷ	9.237,79	(3.591,68)	5.646,11	11202010	Germano	20	240	9	108	16.174,00	8.378,13	6.251,89
2124124	0	13111111	Móveis e Utensílios	01/05/2006	ESTACAO DE TRABALHO C/ 6 GAVETAS,REVEST. MELAMINIC	1.741,14	(1.741,14)	-	11202010	Germano	15	180	5	60	3.206,00	1.263,16	942,59
2124125	0	13111111	Móveis e Utensílios	01/05/2006	ESTACAO DE TRABALHO C/ 3 GAVETAS,REVEST. MELAMINIC	1.741,14	(1.741,14)	-	11220010	Germano	15	180	5	60	3.206,00	1.263,16	942,59
2124126	0	13111071	Máquinas e Eqtos	01/05/2006	ATUADOR 12,5X12C/ KIT DE MOD.CONTROLES 12,5X12	96.420,88	(71.478,54)	24.942,34	11162010	Germano	25	300	14	168	129.699,00	81.710,37	60.973,54
2124127	0	13111131	Ferramentas	30/03/2005	CONJUNTO DE FERRAMENTAS	22.155,47	(21.416,96)	738,51	11201010	Germano	14	168	4	48	28.600,00	10.010,00	7.469,62
2124128	0	13111111	Móveis e Utensílios	01/05/2006	ESTAŽŦO DE TRABALHO DELTA-BP 25MM	2.129,44	(2.129,44)	-	11343010	Germano	15	180	5	60	3.918,00	1.543,69	1.151,93
2124129	0	13111111	Móveis e Utensílios	01/05/2006	ESTAŽŦO DE TRABALHO DELTA-BP 25MM	2.129,44	(2.129,44)	-	11201020	Germano	15	180	5	60	3.918,00	1.543,69	1.151,93
2124130	0	13111111	Móveis e Utensílios	01/05/2006	ESTAŽŦO DE TRABALHO DELTA-BP 25MM	2.129,44	(2.129,44)	-	11201020	Germano	15	180	5	60	3.918,00	1.543,69	1.151,93
2124131	0	13111111	Móveis e Utensílios	01/05/2006	ESTAŽŦO DE TRABALHO DELTA-BP 25MM	2.129,44	(2.129,44)	-	11201020	Germano	15	180	5	60	3.918,00	1.543,69	1.151,93
2124132	0	13111111	Móveis e Utensílios	01/05/2006	ESTAŽŦO DE TRABALHO DELTA-BP 25MM	2.129,44	(2.129,44)	-	11201020	Germano	15	180	5	60	3.918,00	1.543,69	1.151,93
2124133	0	13111111	Móveis e Utensílios	01/05/2006	ESTAŽŦO DE TRABALHO DELTA-BP 25MM	2.129,44	(2.129,44)	-	11133010	Germano	15	180	5	60	3.967,00	1.563,00	1.166,33
2124134	0	13111111	Móveis e Utensílios	01/05/2006	ARMARIO DE MADEIRA C/ 2 PORTAS,REVEST. MELAMINICO,	1.227,56	(1.227,56)	-	11162070	Germano	15	180	5	60	2.257,00	889,26	663,58
2124135	0	13111111	Móveis e Utensílios	01/05/2006	ARMARIO DE MADEIRA C/ 2 PORTAS,REVEST. MELAMINICO,	1.227,56	(1.227,56)	-	11164020	Germano	15	180	5	60	2.257,00	889,26	663,58
2124136	0	13111111	Móveis e Utensílios	01/05/2006	ARMARIO DE MADEIRA C/ 2 PORTAS,REVEST. MELAMINICO,	1.227,56	(1.227,56)	-	11203010	Germano	15	180	5	60	2.257,00	889,26	663,58
2124137	0	13111111	Móveis e Utensílios	01/05/2006	ARMARIO DE MADEIRA C/ 2 PORTAS,REVEST. MELAMINICO,	1.227,56	(1.227,56)	-	11100020	Germano	15	180	5	60	2.257,00	889,26	663,58
2124138	0	13111111	Móveis e Utensílios	01/05/2006	ARMARIO DE MADEIRA C/ 2 PORTAS,REVEST. MELAMINICO,	1.227,56	(1.227,56)	-	11220020	Germano	15	180	5	60	2.257,00	889,26	663,58
2124139	0	13111111	Móveis e Utensílios	01/05/2006	ARMARIO DE MADEIRA C/ 2 PORTAS,REVEST. MELAMINICO,	1.227,56	(1.227,56)	-	11202010	Germano	15	180	5	60	2.046,00	806,12	601,54
2124140	0	13111111	Móveis e Utensílios	01/05/2006	ARMARIO DE MADEIRA C/ 2 PORTAS,REVEST. MELAMINICO,	1.691,03	(1.691,03)	-	11204010	Germano	15	180	5	60	3.112,00	1.226,13	914,96

FDC CONSULT LTDA

SAMARCO
APRENDER PARA EVOLUIR E TRANSFORMAR

DATA-BASE: 31/03/2021					DADOS CONTÁBEIS CEDIDOS PELA SAMARCO						AVALIAÇÃO VALOR JUSTO DE MERCADO						
IMOBILIZADO	SUB Nº	CLASSE	CENTRO CST	DT.INCORP.	DENOMINAÇÃO DO IMOBILIZADO	VAL AQUIS. BRL	DEPREC. ACUM BRL	VALOR CONTÁBIL BRL	CENTRO DE CUSTOS	UNID. IND	VIDA ÚTIL DET. (ANOS)	VIDA ÚTIL DET. (MESES)	VIDA ÚTIL REM. (ANOS)	VIDA ÚTIL REM. (MESES)	VALOR DE REPOSIÇÃO (R$)	VALOR JUSTO DE MERCADO (R$)	VALOR DE LIQUIDAÇÃO FORÇADA
2124141	0	13111111	Móveis e Utensílios	01/05/2006	ARMARIO DE MADEIRA C/ 2 PORTAS,REVEST. MELAMINICO,	1.691,03	(1.691,03)	-	11204010	Germano	15	180	5	60	3.112,00	1.226,13	914,96
2124142	0	13111111	Móveis e Utensílios	01/05/2006	ARQUIVO DE ACO C/ 3 GAVETAS	1.227,56	(1.227,56)	-	11343010	Germano	15	180	5	60	2.257,00	889,26	663,58
2124143	0	13111111	Móveis e Utensílios	01/05/2006	ARQUIVO DE ACO C/ 3 GAVETAS	1.227,56	(1.227,56)	-	11343010	Germano	15	180	5	60	2.257,00	889,26	663,58
2124144	0	13111111	Móveis e Utensílios	01/05/2006	ARQUIVO DE ACO C/ 3 GAVETAS	1.227,56	(1.227,56)	-	11230020	Germano	15	180	5	60	2.287,00	901,08	672,40
2124145	0	13111111	Móveis e Utensílios	01/05/2006	ARQUIVO DE ACO C/ 3 GAVETAS	1.227,56	(1.227,56)	-	11163010	Germano	15	180	5	60	2.257,00	889,26	663,58
2124146	0	13111111	Móveis e Utensílios	01/05/2006	ARQUIVO DE ACO C/ 2 GAVETAS, 90X50X160	1.227,56	(1.227,56)	-	11202040	Germano	15	180	5	60	2.257,00	889,26	663,58
2124147	0	13111111	Móveis e Utensílios	01/05/2006	ARQUIVO DE ACO C/ 2 GAVETAS	1.227,56	(1.227,56)	-	11164020	Germano	15	180	5	60	2.257,00	889,26	663,58
2124148	0	13111111	Móveis e Utensílios	01/05/2006	ARMARIO DE MADEIRA C/ 1 PORTA,COM 4 PRATELEIRAS,34	1.096,04	(1.096,04)	-	11250010	Germano	15	180	5	60	2.043,00	804,94	600,66
2124149	0	13111111	Móveis e Utensílios	01/05/2006	ARMARIO DE MADEIRA C/ 2 PORTAS,REVEST FORMICA	1.096,04	(1.096,04)	-	11220020	Germano	15	180	5	60	2.016,00	794,30	592,72
2124150	0	13111111	Móveis e Utensílios	01/05/2006	MESA DE MADEIRA P/ REUNIAO,REVEST. MELAMINICO,100X	701,46	(701,46)	-	11250010	Germano	15	180	5	60	1.291,00	508,65	379,57
2124151	0	13111111	Móveis e Utensílios	01/05/2006	ARMARIO DE MADEIRA C/ 2 PORTAS,REVEST. MELAMINICO,	632,57	(632,57)	-	11230030	Germano	15	180	5	60	1.165,00	459,01	342,52
2124152	0	13111111	Móveis e Utensílios	01/05/2006	ARMARIO DE MADEIRA C/ 2 PORTAS,REVEST. MELAMINICO,	632,53	(632,53)	-	11250010	Germano	15	180	5	60	1.165,00	459,01	342,52
2124153	0	13111071	Máquinas e Eqtos	25/01/2006	RESERVATŦRIO DE AR C/ CAP 3M ŷ	26.068,45	(10.155,73)	15.912,72	11130140	Germano	20	240	9	108	28.815,00	14.926,17	11.138,14
2124154	0	13111071	Máquinas e Eqtos	25/01/2006	RESERVATŦRIO DE AR C/ CAP 8M ŷ	50.385,96	(19.309,40)	31.076,56	11130110	Germano	20	240	9	108	58.411,00	30.256,90	22.578,16
2124155	0	13111071	Máquinas e Eqtos	01/05/2006	TALHA EL/TRICA DE CABO DE AƷO DEMAG EUPKP-210	18.362,33	(8.506,56)	9.855,77	11204010	Germano	20	240	9	108	27.627,00	14.310,79	10.678,93
2124156	0	13111071	Máquinas e Eqtos	01/05/2006	TALHA EL/TRICA DE CABO DE AƷO DEMAG EUPKP-210	18.362,33	(8.506,56)	9.855,77	11130090	Germano	20	240	9	108	27.627,00	14.310,79	10.678,93
2124157	0	13111071	Máquinas e Eqtos	01/05/2006	TALHA EL/TRICA DE CABO DE AƷO DEMAG EUPKP-210	18.362,33	(8.506,56)	9.855,77	11130090	Germano	20	240	9	108	27.627,00	14.310,79	10.678,93
2124159	0	13111111	Móveis e Utensílios	01/09/2006	ETILOMETRO BAF -300 C/ IMPRESSORA IDP 3110	8.720,65	(8.720,65)	-	12300030	Ubu	15	180	5	60	11.832,00	4.661,81	3.478,71
2124160	0	13111111	Móveis e Utensílios	01/09/2006	CAMERA DIGITAL SONY CYBER SHOT DSC - P 93 A	1.779,07	(1.779,07)	-	12342010	Ubu	15	180	5	60	3.174,00	1.250,56	933,18
2124161	0	13111071	Máquinas e Eqtos	01/09/2006	EQUIP. DETECTOR GASES SEM KIT MULTIVISION	4.770,77	(3.926,36)	844,41	12342010	Ubu	25	300	14	168	6.375,00	4.016,25	2.996,99
2124162	0	13111071	Máquinas e Eqtos	01/09/2006	EQUIP. DETECTOR GASES COM KIT MULTIVISION	5.588,50	(4.599,35)	989,15	12342010	Ubu	25	300	14	168	7.471,00	4.706,73	3.512,23
2124163	0	13111071	Máquinas e Eqtos	01/09/2006	EQUIP. DETECTOR GASES COM KIT MULTIVISION	5.588,50	(4.599,35)	989,15	12342010	Ubu	25	300	14	168	7.471,00	4.706,73	3.512,23
2124164	0	13111071	Máquinas e Eqtos	01/09/2006	EQUIP. DETECTOR GASES SEM KIT MULTIVISION	4.240,24	(3.489,72)	750,52	12342010	Ubu	25	300	14	168	5.669,00	3.571,47	2.665,09
2124165	0	13111071	Máquinas e Eqtos	01/09/2006	EQUIP. DETECTOR GASES SEM KIT MULTIVISION	4.240,24	(3.489,72)	750,52	12342010	Ubu	25	300	14	168	5.669,00	3.571,47	2.665,09
2124166	0	13111131	Ferramentas	01/09/2006	TERMOMETRO DE GLOBO MOD.TGO-200 DIGITAL	2.768,32	(2.709,56)	58,76	12342010	Ubu	14	168	4	48	3.600,00	1.260,00	940,23
2124167	0	13111111	Móveis e Utensílios	01/09/2006	CAMERA DIGITAL SONY DSCP73	1.747,40	(1.747,40)	-	12343010	Ubu	15	180	5	60	3.202,00	1.261,59	941,42
2124168	0	13111111	Móveis e Utensílios	01/04/2006	ARMARIO DE MADEIRA C/ 2 PORTAS,REVEST. MELAMINICO,	2.012,01	(2.012,01)	-	12110020	Ubu	15	180	5	60	3.690,00	1.453,86	1.084,89
2124170	0	13111111	Móveis e Utensílios	01/09/2006	DESFIBRILADOR POWERHEART SEMI-AUTOMATICO BIFASICO	14.795,49	(14.795,49)	-	12343010	Ubu	15	180	5	60	20.074,00	7.909,16	5.901,93
2124172	0	13111081	Sistemas	01/03/2006	SISTEMA DE LUBRIFICAƷÃO MOINHOS BOLAS	38.372,41	(14.505,95)	23.866,46	12110040	Ubu	25	300	14	168	52.063,00	32.799,69	24.475,63
2124173	0	13111111	Móveis e Utensílios	01/03/2006	BANCADA EM PEDRA AMARELO MAITA C/ PORTA DESLIZANTE	2.297,23	(2.297,23)	-	12300030	Ubu	15	180	5	60	2.650,00	1.044,10	779,12
2124174	0	13111111	Móveis e Utensílios	01/09/2006	EQUIP. CONTROLE STRESS TERMICO	1.009,20	(1.009,20)	-	12342010	Ubu	15	180	5	60	1.369,00	539,39	402,50
2124175	0	13111111	Móveis e Utensílios	01/09/2006	EQUIP. CONTROLE STRESS TERMICO	1.009,16	(1.009,16)	-	12342010	Ubu	15	180	5	60	1.369,00	539,39	402,50
2124176	0	13111071	Máquinas e Eqtos	01/03/2006	TRANSMISSOR DE TEMPERATURA,SMAR,TT301,5874007,30V	3.926,31	(2.077,76)	1.848,55	12110060	Ubu	25	300	14	168	6.973,00	4.392,99	3.278,12
2124182	0	13111111	Móveis e Utensílios	01/05/2006	PROCESSADOR DE ALIMENTOS SIEM PA 14 - 11	3.331,30	(3.331,30)	-	12300030	Ubu	15	180	5	60	6.078,00	2.394,73	1.786,99
2124183	0	13111111	Móveis e Utensílios	01/05/2006	PROCESSADOR DE ALIMENTOS SIEM PA 14 - 11	3.331,29	(3.331,29)	-	12300030	Ubu	15	180	5	60	6.078,00	2.394,73	1.786,99
2124185	0	13111071	Máquinas e Eqtos	01/04/2006	RETIFICADOR DE SOLDA GS-750 ITAIPU EUTE	5.409,45	(2.879,11)	2.530,34	12202010	Ubu	25	300	14	168	9.236,00	5.818,68	4.341,99
2124186	0	13111071	Máquinas e Eqtos	01/04/2006	CHAVE DE CORRENTE TIPO LEVE C-36	1.299,04	(555,41)	743,63	12204010	Ubu	25	300	14	168	2.238,00	1.409,94	1.052,12
2124187	0	13111131	Ferramentas	01/09/2006	CHAVE DE IMPACTO PNEUMATICA 3/4"	1.425,07	(1.425,07)	-	12204010	Ubu	10	120	3	36	1.900,00	706,80	527,43
2124188	0	13111131	Ferramentas	01/09/2006	CHAVE DE IMPACTO PNEUMATICA 3/4"	1.425,07	(1.425,07)	-	12204010	Ubu	10	120	3	36	1.900,00	706,80	527,43
2124189	0	13111071	Máquinas e Eqtos	01/04/2006	BOMBA HIDRAULICA MOD P-39 COMP. C/MANG E MANOMETRO	1.202,10	(513,97)	688,13	12204010	Ubu	25	300	14	168	1.631,00	1.027,53	766,76
2124190	0	13111071	Máquinas e Eqtos	01/04/2006	BOMBA HIDRAULICA MOD P-39 COMP. C/MANG E MANOMETRO	1.202,10	(513,97)	688,13	12204010	Ubu	25	300	14	168	1.631,00	1.027,53	766,76
2124191	0	13111071	Máquinas e Eqtos	01/04/2006	MACACO HIDRAULICO 10 TON MOD RSM 100	1.008,21	(753,33)	254,88	12204010	Ubu	25	300	14	168	1.790,00	1.127,70	841,51
2124192	0	13111071	Máquinas e Eqtos	01/04/2006	MACACO HIDRAULICO 50 TON MOD RM EN	2.442,98	(1.930,71)	512,27	12221020	Muniz Freire	25	300	14	168	4.341,00	2.734,83	2.040,77
2124193	0	13111131	Ferramentas	01/04/2006	TORQUIMETRO RASHOL 3/4 8570-10 CD	2.918,00	(2.918,00)	-	12204010	Ubu	10	120	3	36	3.800,00	1.413,60	1.054,85
2124194	0	13111131	Ferramentas	25/05/2006	CORTADOR DE CABO DE AƷO 1/8" CIMAF	2.743,31	(2.328,43)	414,88	12200010	Ubu	18	216	6	72	3.600,00	1.418,40	1.058,43
2124195	0	13111081	Sistemas	01/04/2006	SISTEMA DE INCLINAƷÃO DO PRATO PELOTIZADOR	298.856,86	(113.203,89)	185.652,97	12200010	Ubu	25	300	14	168	314.935,00	198.409,05	148.055,89
2124196	0	13111051	Edificações	01/04/2006	DECANTADOR P/ SIST.RECIRCULAƷÃO AGUA LAV.CORREIA	23.679,91	(7.179,20)	16.500,71	12110010	Ubu	50	600	33	396	42.807,53	30.393,35	22.679,99
2124197	0	13111051	Edificações	01/04/2006	DECANTADOR DA C2	31.567,74	(9.570,67)	21.997,07	12110010	Ubu	50	600	33	396	57.066,82	40.517,44	30.234,74
2124198	0	13111081	Sistemas	01/04/2006	SISTEMA DE RECIRCULAƷÃO AGUA LAVADORES CORREIA	66.677,63	(26.516,03)	40.161,60	12110010	Ubu	25	300	14	168	110.676,00	69.725,88	52.030,53
2124199	0	13111051	Edificações	01/04/2006	DECANTADOR P/ SIST.RECIRCULAƷÃO AGUA LAV.CORREIA	23.663,51	(7.637,02)	16.026,49	12110010	Ubu	50	600	33	396	42.777,89	30.372,30	22.664,28
2124200	0	13111081	Sistemas	01/05/2005	SIST.REFRIG.AGUA P/ARREFECIEMTO DOS MOT.VENT.US2	539.982,12	(196.761,70)	343.220,42	12110010	Ubu	25	300	11	132	892.206,00	444.318,59	331.557,37
2124201	0	13111111	Móveis e Utensílios	01/12/2008	TELEFONE IP CISCO MODELO 7912 GLOBAL	669,65	(669,65)	-	13110010	BH	15	180	5	60	1.165,00	459,01	342,52
2124203	0	13111111	Móveis e Utensílios	01/12/2008	TELEFONE DIGITAL ,CISCO,IP PHONE 7912	669,65	(669,65)	-	13010010	BH	15	180	5	60	1.165,00	459,01	342,52
2124204	0	13111111	Móveis e Utensílios	01/12/2008	TELEFONE IP CISCO MODELO 7912 GLOBAL	669,65	(669,65)	-	13010010	BH	15	180	5	60	1.165,00	459,01	342,52
2124207	0	13111111	Móveis e Utensílios	01/12/2008	TELEFONE IP CISCO MODELO 7912 GLOBAL	669,65	(669,65)	-	13010010	BH	15	180	5	60	1.165,00	459,01	342,52
2124208	0	13111111	Móveis e Utensílios	01/12/2008	TELEFONE IP CISCO MODELO 7912 GLOBAL	669,65	(669,65)	-	13010010	BH	15	180	5	60	1.165,00	459,01	342,52
2124210	0	13111111	Móveis e Utensílios	01/12/2008	TELEFONE IP CISCO MODELO 7912 GLOBAL	669,65	(669,65)	-	13010010	BH	15	180	5	60	1.165,00	459,01	342,52
2124212	0	13111111	Móveis e Utensílios	01/12/2008	TELEFONE DIGITAL ,CISCO,IP PHONE 7912	669,65	(669,65)	-	13036030	BH	15	180	5	60	1.165,00	459,01	342,52
2124214	0	13111111	Móveis e Utensílios	01/12/2008	TELEFONE IP CISCO MODELO 7912 GLOBAL	669,65	(669,65)	-	13010010	BH	15	180	5	60	1.165,00	459,01	342,52
2124218	0	13111111	Móveis e Utensílios	01/12/2008	TELEFONE DIGITAL ,CISCO,7970,12278JK7	669,65	(669,65)	-	13010010	BH	15	180	5	60	1.165,00	459,01	342,52
2124219	0	13111111	Móveis e Utensílios	01/12/2008	TELEFONE SEM FIO MARCA CISCO, MODELO IP	1.339,28	(1.339,28)	-	13010010	BH	15	180	5	60	2.332,00	918,81	685,63
2124221	0	13111111	Móveis e Utensílios	01/12/2008	TELEFONE IP CISCO MODELO 7912 GLOBAL	669,65	(669,65)	-	13010010	BH	15	180	5	60	1.112,00	438,13	326,94
2124225	0	13111111	Móveis e Utensílios	01/12/2008	TELEFONE IP CISCO MODELO 7912 GLOBAL	669,65	(669,65)	-	13036030	BH	15	180	5	60	1.165,00	459,01	342,52
2124227	0	13111111	Móveis e Utensílios	01/12/2008	TELEFONE IP CISCO MODELO 7912 GLOBAL	669,65	(669,65)	-	13010010	BH	15	180	5	60	1.165,00	459,01	342,52
2124228	0	13111111	Móveis e Utensílios	01/12/2008	TELEFONE IP CISCO MODELO 7912 GLOBAL	669,65	(669,65)	-	12330030	Ubu	15	180	5	60	1.165,00	459,01	342,52
2124231	0	13111111	Móveis e Utensílios	01/12/2008	TELEFONE IP CISCO MODELO 7912 GLOBAL	669,65	(669,65)	-	13030050	BH	15	180	5	60	1.165,00	459,01	342,52
2124233	0	13111111	Móveis e Utensílios	01/12/2008	TELEFONE IP CISCO MODELO 7912 GLOBAL	669,65	(669,65)	-	13010030	BH	15	180	5	60	1.165,00	459,01	342,52
2124234	0	13111111	Móveis e Utensílios	01/12/2008	TELEFONE IP CISCO MODELO 7912 GLOBAL	669,65	(669,65)	-	11342010	Germano	15	180	5	60	1.165,00	459,01	342,52
2124235	0	13111111	Móveis e Utensílios	01/12/2008	TELEFONE IP CISCO MODELO 7940 GLOBAL, SE	669,65	(669,65)	-	13040050	BH	15	180	5	60	1.165,00	459,01	342,52

FDC CONSULT LTDA

SAMARCO
APRENDER PARA EVOLUIR E TRANSFORMAR

DATA-BASE: 31/03/2021					DADOS CONTÁBEIS CEDIDOS PELA SAMARCO					AVALIAÇÃO VALOR JUSTO DE MERCADO							
IMOBILIZADO	SUB Nº	CLASSE	CENTRO CST	DT.INCORP.	DENOMINAÇÃO DO IMOBILIZADO	VAL AQUIS. BRL	DEPREC. ACUM BRL	VALOR CONTÁBIL BRL	CENTRO DE CUSTOS	UNID. IND	VIDA ÚTIL DET. (ANOS)	VIDA ÚTIL DET. (MESES)	VIDA ÚTIL REM. (ANOS)	VIDA ÚTIL REM. (MESES)	VALOR DE REPOSIÇÃO (R$)	VALOR JUSTO DE MERCADO (R$)	VALOR DE LIQUIDAÇÃO FORÇADA
2124239	0	13111111	Móveis e Utensílios	01/12/2008	FORNO DE MICROONDAS,ELECTROLUX	223,21	(223,21)	-	13010010	BH	15	180	5	60	389,00	153,27	114,37
2124245	0	13111111	Móveis e Utensílios	01/12/2008	TELEFONE IP CISCO MODELO 7912 GLOBAL	669,65	(669,65)	-	13040050	BH	15	180	5	60	1.165,00	459,01	342,52
2124249	0	13111111	Móveis e Utensílios	01/12/2008	TELEFONE IP CISCO MODELO 7912 GLOBAL	669,65	(669,65)	-	13010010	BH	15	180	5	60	1.165,00	459,01	342,52
2124257	0	13111111	Móveis e Utensílios	01/12/2008	TELEFONE SEM FIO MARCA CISCO, MODELO IP	1.339,28	(1.339,28)	-	13010010	BH	15	180	5	60	2.332,00	918,81	685,63
2124259	0	13111111	Móveis e Utensílios	01/12/2008	TELEFONE SEM FIO MARCA CISCO, MODELO IP	1.339,28	(1.339,28)	-	13010010	BH	15	180	5	60	2.332,00	918,81	685,63
2124260	0	13111111	Móveis e Utensílios	01/12/2008	TELEFONE SEM FIO MARCA CISCO, MODELO IP	1.339,28	(1.339,28)	-	13010010	BH	15	180	5	60	2.332,00	918,81	685,63
2124265	0	13111111	Móveis e Utensílios	01/12/2008	TELEVISOR COLORIDO 40",SONY,KDL40EX405/1,3139920,1	2.901,76	(2.901,76)	-	13010010	BH	15	180	5	60	5.054,00	1.991,28	1.485,92
2124266	0	13111111	Móveis e Utensílios	01/12/2008	TELEFONE IP CISCO MODELO 7912 GLOBAL	669,65	(669,65)	-	13010010	BH	15	180	5	60	1.165,00	459,01	342,52
2124271	0	13111111	Móveis e Utensílios	01/12/2008	TELEFONE SEM FIO MARCA CISCO, MODELO IP	1.339,28	(1.339,28)	-	13010010	BH	15	180	5	60	2.332,00	918,81	685,63
2124273	0	13111111	Móveis e Utensílios	01/12/2008	TELEFONE SEM FIO MARCA CISCO, MODELO IP	1.339,28	(1.339,28)	-	13010010	BH	15	180	5	60	2.332,00	918,81	685,63
2124274	0	13111071	Máquinas e Eqtos	01/03/2006	PAINEL DE COMANDO LOCAL TRANSPORTADOR PLC	10.527,91	(3.881,21)	6.646,70	11110060	Germano	25	300	14	168	17.943,00	11.304,09	8.435,29
2124275	0	13111071	Máquinas e Eqtos	01/03/2006	PAINEL DE COMANDO LOCAL TRANSPORTADOR PLC	10.527,91	(3.881,21)	6.646,70	11110060	Germano	25	300	14	168	17.943,00	11.304,09	8.435,29
2124276	0	13111071	Máquinas e Eqtos	01/03/2006	PAINEL DE COMANDO LOCAL TRANSPORTADOR PLC	10.527,91	(3.881,21)	6.646,70	11110060	Germano	25	300	14	168	17.943,00	11.304,09	8.435,29
2124277	0	13111071	Máquinas e Eqtos	01/03/2006	PAINEL DE COMANDO LOCAL TRANSPORTADOR PLC	10.527,91	(3.881,21)	6.646,70	11110060	Germano	25	300	14	168	17.943,00	11.304,09	8.435,29
2124278	0	13111071	Máquinas e Eqtos	01/03/2006	PAINEL DE PLC PARA TRANSFORMADOR CONFORM.	10.065,35	(3.710,66)	6.354,69	11110050	Germano	25	300	14	168	25.911,00	16.323,93	12.181,17
2124279	0	13111071	Máquinas e Eqtos	01/03/2006	PAINEL DE PLC PARA TRANSFORMADOR CONFORM.	10.065,35	(3.710,66)	6.354,69	11110050	Germano	25	300	14	168	25.911,00	16.323,93	12.181,17
2124280	0	13111071	Máquinas e Eqtos	01/03/2006	PAINEL DE PLC PARA TRANSFORMADOR CONFORM.	10.065,35	(3.710,66)	6.354,69	11110050	Germano	25	300	14	168	25.911,00	16.323,93	12.181,17
2124283	0	13111071	Máquinas e Eqtos	01/03/2006	PAINEL DE COMANDO,TOMADA PARA SOLDA,040X020X060	9.141,23	(3.370,00)	5.771,23	11110050	Germano	25	300	14	168	10.432,00	6.572,16	4.904,25
2124284	0	13111071	Máquinas e Eqtos	01/03/2006	PAINEL DE COMANDO LOCAL TRANSPORTADOR	9.011,54	(3.322,16)	5.689,38	11110060	Germano	25	300	14	168	15.358,00	9.675,54	7.220,04
2124285	0	13111071	Máquinas e Eqtos	01/03/2006	PAINEL DE PLC PARA TRANSFORMADOR CONFORM.	10.527,65	(3.881,11)	6.646,54	11110050	Germano	25	300	14	168	27.100,00	17.073,00	12.740,14
2124286	0	13111071	Máquinas e Eqtos	01/03/2006	PAINEL DE COMANDO,TOMADA DE SOLDA,040X020X060	9.141,23	(3.370,00)	5.771,23	11110050	Germano	25	300	14	168	23.531,00	14.824,53	11.062,29
2124287	0	13111071	Máquinas e Eqtos	01/03/2006	PAINEL DE PLC PARA TRANSFORMADOR CONFORM.	10.527,65	(3.881,11)	6.646,54	11110050	Germano	25	300	14	168	27.100,00	17.073,00	12.740,14
2124288	0	13111071	Máquinas e Eqtos	01/03/2006	PAINEL LIMITADOR DE CORRENTE,LIMITER,060X025X070	9.011,54	(3.322,16)	5.689,38	11110060	Germano	25	300	14	168	15.358,00	9.675,54	7.220,04
2124289	0	13111071	Máquinas e Eqtos	01/03/2006	PAINEL DE MEDIA E TENSAO,4,16KV 60HZ 1250A 31,5KA	9.011,54	(3.322,16)	5.689,38	11110060	Germano	25	300	14	168	15.358,00	9.675,54	7.220,04
2124290	0	13111071	Máquinas e Eqtos	01/03/2006	PAINEL DE COMANDO LOCAL TRANSPORTADOR	9.011,54	(3.405,76)	5.605,78	11201010	Germano	25	300	14	168	13.581,00	8.556,03	6.384,64
2124291	0	13111081	Sistemas	01/03/2006	SISTEMA AUTOMAÃ?O DAS CORREIAS BANCADA E CR DA MIN	263.853,55	(87.298,43)	176.555,12	11110040	Germano	40	480	26	312	478.053,00	332.246,84	247.927,70
2124295	0	13111071	Máquinas e Eqtos	01/03/2006	SOPRADOR T/RMICO INDL 220V HL3000 650GR COMALA	1.802,00	(791,08)	1.010,92	11130110	Germano	20	240	9	108	3.157,00	1.635,33	1.220,31
2124296	0	13111071	Máquinas e Eqtos	01/03/2006	SOPRADOR T/RMICO INDL 220V HL3000 650GR COMALA	1.802,00	(791,08)	1.010,92	11130110	Germano	20	240	9	108	3.157,00	1.635,33	1.220,31
2124297	0	13111071	Máquinas e Eqtos	01/03/2006	SOPRADOR T/RMICO INDL 220V HL3000 650GR COMALA	1.802,00	(791,08)	1.010,92	11130110	Germano	20	240	9	108	3.157,00	1.635,33	1.220,31
2124298	0	13111071	Máquinas e Eqtos	01/03/2006	MOTOREDUTOR R57 DZ71C4	1.707,42	(1.174,56)	532,86	11130110	Germano	20	240	9	108	2.994,00	1.550,89	1.157,30
2124302	0	13111111	Móveis e Utensílios	31/12/2001	CADEIRA FIXA ,ESTOF. TECIDO	144,37	(144,37)	-	11300020	Germano	15	180	4	48	276,00	90,25	67,35
2124304	0	13111111	Móveis e Utensílios	01/09/2006	AR CONDICIONADO,ELGIN,SRFI120002,BUTS12000 W3516	1.265,02	(1.265,02)	-	11250020	Germano	15	180	5	60	2.326,00	916,44	683,86
2124305	0	13111111	Móveis e Utensílios	16/09/1996	CONDICIONADOR DE AR AIR MASTER 21.000 BTUS	1.550,34	(1.550,34)	-	11131050	Germano	15	180	4	48	1.546,00	505,54	377,24
2124310	0	13111101	Eqtos Process Dados	25/02/1997	ROTEADOR 1700	2.495,50	(2.495,50)	-	11330010	Germano	5	60	1	12	4.775,00	1.227,18	915,74
2124312	0	13111111	Móveis e Utensílios	01/09/2006	RACK METALICO P/ HUB C/ 01 PORTA(S) 055X060X210	622,98	(622,98)	-	11330010	Germano	5	60	1	12	948,00	243,64	181,80
2124313	0	13111111	Móveis e Utensílios	01/09/2006	RACK METALICO P/ HUB C/ 01 PORTA(S) 055X075X210	622,98	(622,98)	-	11330010	Germano	5	60	1	12	948,00	243,64	181,80
2124314	0	13111111	Móveis e Utensílios	01/09/2006	RACK METALICO P/ HUB 055X075X210	622,98	(622,98)	-	11330010	Germano	5	60	1	12	948,00	243,64	181,80
2124315	0	13111111	Móveis e Utensílios	01/09/2006	RACK METALICO P/ HUB 060X055X230	622,98	(622,98)	-	11330010	Germano	5	60	1	12	948,00	243,64	181,80
2124316	0	13111101	Eqtos Process Dados	05/01/2004	SWITCH C/ 24 PORTA(S) CATALYST2900XL	596,90	(596,90)	-	11130180	Germano	5	60	1	12	1.126,00	289,38	215,94
2124317	0	13111101	Eqtos Process Dados	05/01/2004	SWITCH C/ 24 PORTAS,CISCO,CATALYST 2960	596,90	(596,90)	-	11330010	Germano	5	60	1	12	1.126,00	289,38	215,94
2124318	0	13111101	Eqtos Process Dados	05/01/2004	SWITCH C/ 24 PORTAS,CISCO,CATALYST 500 EXPRESS	596,89	(596,89)	-	11330010	Germano	5	60	1	12	1.126,00	289,38	215,94
2124319	0	13111101	Eqtos Process Dados	18/06/2002	SWITCH C/ 24 PORTAS,CISCO,CATALYST 2960,N/C	3.568,49	(3.568,49)	-	11200010	Germano	5	60	1	12	6.740,00	1.732,18	1.292,58
2124320	0	13111101	Eqtos Process Dados	05/01/2004	SWITCH C/ 24 PORTAS,CISCO,CATALYST 2960	596,89	(596,89)	-	11330010	Germano	5	60	1	12	1.126,00	289,38	215,94
2124338	0	13111101	Eqtos Process Dados	01/09/2006	SERVIDOR,PROLIANT DL380G3,DESCARTE ,HP,310587201	8.152,51	(8.152,51)	-	12330030	Ubu	20	240	9	108	12.403,00	6.424,75	4.794,25
2124342	0	13111101	Eqtos Process Dados	17/04/1991	NO BREAK UPS500 1.500 VA	485,61	(485,61)	-	11341010	Germano	5	60	1	12	1.132,00	290,92	217,09
2124348	0	13111111	Móveis e Utensílios	22/06/1993	CADEIRA GIRATORIA C/ BRACOS,ESTOF. TECIDO	65,80	(65,80)	-	11343010	Germano	15	180	4	48	185,00	60,50	45,14
2124350	0	13111091	Software	01/03/2006	LICENÃA DE SOFTWARE SUPARC PARA MINA	87.066,43	(87.066,43)	-	11100020	Germano	5	60	1	12	89.264,00	22.940,85	17.118,81
2124351	0	13111071	Máquinas e Eqtos	01/03/2006	PAINEL ELETRICO,EM ACO CARBONO,60x80x30	2.057,59	(826,60)	1.230,99	11130130	Germano	20	240	9	108	3.782,00	1.959,08	1.461,89
2124352	0	13111071	Máquinas e Eqtos	01/03/2006	PAINEL ELETRICO,EM ACO CARBONO,80x120x30	2.057,59	(826,60)	1.230,99	11130130	Germano	20	240	9	108	3.782,00	1.959,08	1.461,89
2124353	0	13111071	Máquinas e Eqtos	01/03/2006	PAINEL ELETRICO,EM ACO CARBONO,80x120x30	2.057,59	(826,60)	1.230,99	11130130	Germano	20	240	9	108	3.782,00	1.959,08	1.461,89
2124359	0	13111081	Sistemas	01/04/2006	SISTEMA DE CONTROLE AVANÃADO PARA FLOTAÃ?O	228.343,94	(90.893,40)	137.450,54	11130100	Germano	20	240	9	108	378.227,00	195.921,59	146.199,70
2124361	0	13111071	Máquinas e Eqtos	01/04/2006	SHUT CONF. DESENHO 2-6	11.202,97	(4.899,14)	6.303,83	11130050	Germano	20	240	9	108	19.643,00	10.175,07	7.592,80
2124362	0	13111111	Móveis e Utensílios	01/09/2006	CAMERA COLOR V1160N BOSCH LT00455/20	7.902,09	(7.902,09)	-	11130050	Germano	15	180	5	60	8.854,00	3.488,48	2.603,15
2124363	0	13111111	Móveis e Utensílios	01/09/2006	CAMERA COLOR V1160N BOSCH LT00455/20	7.902,09	(7.902,09)	-	11130050	Germano	15	180	5	60	8.854,00	3.488,48	2.603,15
2124364	0	13111071	Máquinas e Eqtos	01/04/2006	SHUT DESCARGA 11PN10 D.2-604-M3-01-D-042	11.553,06	(5.052,24)	6.500,82	11130050	Germano	20	240	9	108	20.257,00	10.493,13	7.830,13
2124365	0	13111071	Máquinas e Eqtos	01/04/2006	SHUT DESCARGA 11PN10	11.553,06	(5.052,24)	6.500,82	11130050	Germano	20	240	9	108	20.257,00	10.493,13	7.830,13
2124366	0	13111071	Máquinas e Eqtos	01/04/2006	SHUT DESCARGA 11PN10 D.2-604-M3-01-D-044	15.454,09	(6.758,19)	8.695,90	11130050	Germano	20	240	9	108	27.096,00	14.035,73	10.473,68
2124367	0	13111071	Máquinas e Eqtos	01/04/2006	SHUT DESCARGA 11PN-1 D.2-604-M3-5	27.857,38	(12.182,23)	15.675,15	11130050	Germano	20	240	9	108	48.846,00	25.302,23	18.880,91
2124368	0	13111071	Máquinas e Eqtos	01/04/2006	SHUT DESCARGA 11PN-10	6.501,72	(2.843,25)	3.658,47	11130050	Germano	20	240	9	108	11.398,00	5.904,16	4.405,78
2124369	0	13111071	Máquinas e Eqtos	01/04/2006	PENEIRA OSM 8X20 DD-2.4 MOTOR 460V, 15H	258.318,39	(112.391,97)	145.926,42	11130050	Germano	20	240	9	108	426.154,00	220.747,77	164.725,39
2124373	0	13111051	Edificações	01/03/2006	DECANTADOR PROX. CAIXA BRASIL SUPPLAY	102.665,09	(36.983,79)	65.681,30	12341010	Ubu	50	600	33	396	46.479,00	33.000,09	24.625,18
2124374	0	13111111	Móveis e Utensílios	01/09/2006	ETILOMETRO BAF -300 C/ IMPRESSORA IDP 3110	8.720,65	(8.720,65)	-	12300030	Ubu	15	180	5	60	11.832,00	4.661,81	3.478,71
2124375	0	13111111	Móveis e Utensílios	01/09/2006	ETILOMETRO BAF -300 C/ IMPRESSORA IDP 3110	7.319,74	(7.319,74)	-	12300030	Ubu	15	180	5	60	9.931,00	3.912,81	2.919,80
2124376	0	13111111	Móveis e Utensílios	01/09/2006	CAMERA DIGITAL COLORIDA CCD PAN-TILT	25.590,54	(25.590,54)	-	12341010	Ubu	15	180	5	60	45.642,00	17.982,95	13.419,15
2124377	0	13111111	Móveis e Utensílios	01/09/2006	CAMERA DIGITAL COLORIDA CCD PAN-TILT	25.590,54	(25.590,54)	-	12341010	Ubu	15	180	5	60	45.642,00	17.982,95	13.419,15
2124379	0	13111081	Sistemas	01/03/2006	SISTEMA MONIT.DAS EMISSOES ATMOSFERICAS P/ CAM. TV	332.876,73	(144.108,79)	188.767,94	12341010	Ubu	25	300	14	168	187.644,00	118.215,72	88.214,39
2124380	0	13111111	Móveis e Utensílios	01/03/2006	MESA DE MADEIRA,REVEST. MELAMINICO,1,20X70X75	4.742,78	(4.742,78)	-	12341010	Ubu	15	180	5	60	4.341,00	1.710,35	1.276,29
2124381	0	13111111	Móveis e Utensílios	01/09/2006	CORTINA DE AR ,GREE,127/220V, 60 HZ	998,15	(998,15)	-	12300030	Ubu	15	180	5	60	1.818,00	716,29	534,51
2124382	0	13111111	Móveis e Utensílios	01/09/2006	CORTINA DE AR ,GREE,127/220V, 60 HZ	906,21	(906,21)	-	12300030	Ubu	15	180	5	60	1.655,00	652,07	486,58

FDC CONSULT LTDA

SAMARCO
APRENDER PARA EVOLUIR E TRANSFORMAR

DATA-BASE: 31/03/2021					DADOS CONTÁBEIS CEDIDOS PELA SAMARCO						AVALIAÇÃO VALOR JUSTO DE MERCADO							
IMOBILIZADO	SUB Nº	CLASSE	CENTRO CST	DT.INCORP.	DENOMINAÇÃO DO IMOBILIZADO	VAL AQUIS. BRL	DEPREC. ACUM BRL	VALOR CONTÁBIL BRL	CENTRO DE CUSTOS	UNID. IND	VIDA ÚTIL DET. (ANOS)	VIDA ÚTIL DET. (MESES)	VIDA ÚTIL REM. (ANOS)	VIDA ÚTIL REM. (MESES)	VALOR DE REPOSIÇÃO (R$)	VALOR JUSTO DE MERCADO (R$)	VALOR DE LIQUIDAÇÃO FORÇADA
2124383	0	13111111	Móveis e Utensílios	01/09/2006	CORTINA DE AR ,GREE,127/220V, 60 HZ	906,20	(906,20)	-	12300030	Ubu	15	180	5	60	1.655,00	652,07	486,58
2124384	0	13111111	Móveis e Utensílios	01/09/2006	CAMERA DIGITAL COLORIDA CCD PAN-TILT	26.832,74	(26.832,74)	-	12110010	Ubu	15	180	5	60	47.867,00	18.859,60	14.073,32
2124385	0	13111111	Móveis e Utensílios	01/09/2006	CAMERA DIGITAL COLORIDA CCD PAN-TILT	26.832,74	(26.832,74)	-	12110010	Ubu	15	180	5	60	47.867,00	18.859,60	14.073,32
2124386	0	13111051	Edificações	01/03/2006	POSTE P/ AREA DO PORTO	2.814,12	(1.157,63)	1.656,49	12110010	Ubu	50	600	33	396	5.087,25	3.611,95	2.695,29
2124387	0	13111111	Móveis e Utensílios	01/09/2006	CAMERA VIDEO ESPRIT ZOOM	26.330,86	(26.330,86)	-	12110010	Ubu	15	180	5	60	48.342,00	19.046,75	14.212,98
2124388	0	13111111	Móveis e Utensílios	01/09/2006	CAMERA VIDEO AUTO IRIS CC375111-2	19.376,22	(19.376,22)	-	12110010	Ubu	15	180	5	60	34.557,00	13.615,46	10.160,06
2124389	0	13111111	Móveis e Utensílios	01/09/2006	CAMERA VIDEO AUTO IRIS CC375111-2	19.376,22	(19.376,22)	-	12110010	Ubu	15	180	5	60	34.557,00	13.615,46	10.160,06
2124390	0	13111111	Móveis e Utensílios	01/09/2006	CAMERA VIDEO AUTO IRIS CC375111-2	19.376,22	(19.376,22)	-	12110010	Ubu	15	180	5	60	34.557,00	13.615,46	10.160,06
2124391	0	13111111	Móveis e Utensílios	01/09/2006	CAMERA VIDEO AUTO IRIS CC375111-2	19.376,22	(19.376,22)	-	12110010	Ubu	15	180	5	60	34.557,00	13.615,46	10.160,06
2124392	0	13111111	Móveis e Utensílios	01/03/2006	MESA DE MADEIRA C/ 4 GAVETAS,REVEST. MELAMINICO,14	4.732,03	(4.732,03)	-	12133020	Ubu	15	180	5	60	8.683,00	3.421,10	2.552,88
2124393	0	13111111	Móveis e Utensílios	01/03/2006	MESA DE MADEIRA C/ 4 GAVETAS,REVEST. MELAMINICO,14	4.732,03	(4.732,03)	-	12133020	Ubu	15	180	5	60	8.683,00	3.421,10	2.552,88
2124394	0	13111111	Móveis e Utensílios	01/03/2006	MESA DE MADEIRA EM L,REVEST. MELAMINICO,180X170X80	4.732,03	(4.732,03)	-	12100015	Ubu	15	180	5	60	8.629,00	3.399,83	2.537,00
2124395	0	13111111	Móveis e Utensílios	01/03/2006	MESA CONTROLADORA DE CAMERAS C/ JOY	4.732,02	(4.732,02)	-	12420010	Ubu	15	180	5	60	7.284,00	2.869,90	2.141,56
2124396	0	13111111	Móveis e Utensílios	01/09/2006	CAMERA DIGITAL SONY CYBER SHOT DSC - P 93 A	1.779,07	(1.779,07)	-	12342010	Ubu	15	180	5	60	3.174,00	1.250,56	933,18
2124397	0	13111111	Móveis e Utensílios	01/09/2006	CAMERA DIGITAL SONY CYBER SHOT DSC - P 93 A	1.779,07	(1.779,07)	-	12342010	Ubu	15	180	5	60	3.174,00	1.250,56	933,18
2124398	0	13111111	Móveis e Utensílios	01/09/2006	CAMERA DIGITAL SONY CYBER SHOT DSC - P 93 A	1.779,07	(1.779,07)	-	12342010	Ubu	15	180	5	60	3.174,00	1.250,56	933,18
2124399	0	13111111	Móveis e Utensílios	01/09/2006	CAMERA DIGITAL SONY CYBER SHOT DSC - P 93 A	1.779,07	(1.779,07)	-	12342010	Ubu	15	180	5	60	3.174,00	1.250,56	933,18
2124400	0	13111111	Móveis e Utensílios	01/09/2006	CAMERA DIGITAL SONY CYBER SHOT DSC - P 93 A	1.779,07	(1.779,07)	-	12342010	Ubu	15	180	5	60	3.174,00	1.250,56	933,18
2124401	0	13111111	Móveis e Utensílios	01/02/2006	POLTRONA BER MOD.ESPALDAR 804054701 REALX GAS ACO	329,18	(329,18)	-	11201010	Germano	15	180	5	60	605,00	238,37	177,88
2124402	0	13111111	Móveis e Utensílios	01/02/2006	POLTRONA BER MOD.ESPALDAR 804054701 REALX GAS ACO	329,18	(329,18)	-	11201010	Germano	15	180	5	60	605,00	238,37	177,88
2124410	0	13111111	Móveis e Utensílios	01/02/2006	ARMARIO DE MADEIRA C/ 2 PORTAS,ACO DE CARBONO	595,40	(595,40)	-	11201010	Germano	15	180	5	60	1.096,00	431,82	322,23
2124415	0	13111111	Móveis e Utensílios	01/02/2006	CADEIRA GIRATORIA C/ BRACOS,ESTOF. COURVIM	565,06	(565,06)	-	11201010	Germano	15	180	5	60	1.039,00	409,37	305,48
2124416	0	13111111	Móveis e Utensílios	01/02/2006	CADEIRA GIRATORIA C/ BRACOS,ESTOF. COURVIM	565,06	(565,06)	-	11201010	Germano	15	180	5	60	1.039,00	409,37	305,48
2124418	0	13111111	Móveis e Utensílios	01/02/2006	CAMERA DIGITAL SONY CYBER SHOT DSC-P72 3	1.213,00	(1.213,00)	-	11100010	Germano	15	180	5	60	1.359,00	535,45	399,56
2124419	0	13111111	Móveis e Utensílios	01/02/2006	M₮QUINA FOTOGR₮FICA DIGITAL MOD.DS	1.095,62	(1.095,62)	-	11100010	Germano	15	180	5	60	1.903,00	749,78	559,50
2124420	0	13111111	Móveis e Utensílios	01/09/2006	C⃗MERA DE V^DEO DIGITAL	16.432,37	(16.432,37)	-	11100010	Germano	15	180	5	60	18.413,00	7.254,72	5.413,59
2124421	0	13111101	Eqtos Process Dados	01/09/2006	SWITCH D-LINK MOD.3226S 24PORTS TX NMAY STACKABLE	1.908,00	(1.908,00)	-	11330010	Germano	5	60	1	12	3.606,00	926,74	691,55
2124434	0	13111051	Edificações	01/02/2006	RESERVAT₮RIO P/ ₮GUA CAP.40.000 L	12.153,92	(4.364,31)	7.789,61	11100010	Germano	50	600	33	396	22.361,00	15.876,31	11.847,15
2124435	0	13111111	Móveis e Utensílios	01/02/2006	ARMARIO DE MADEIRA C/ 2 PORTAS,REVEST. MELAMINICO,	595,37	(595,37)	-	11250010	Germano	15	180	5	60	1.096,00	431,82	322,23
2124436	0	13111111	Móveis e Utensílios	01/02/2006	ARMARIO DE MADEIRA C/ 2 PORTAS,REVEST. MELAMINICO,	595,37	(595,37)	-	11204010	Germano	15	180	5	60	1.096,00	431,82	322,23
2124437	0	13111071	Máquinas e Eqtos	01/03/2006	ANALISADOR DE TAM.PART^CULAS PSI 500	553.859,64	(434.500,22)	119.359,42	11130100	Germano	20	240	9	108	907.894,00	470.289,09	350.936,96
2124440	0	13111091	Software	01/03/2006	LICEN₮A SOFTWARE GEMS RESOURCE	204.327,30	(204.327,30)	-	11100020	Germano	5	60	1	12	209.483,00	53.837,13	40.174,10
2124475	0	13111111	Móveis e Utensílios	16/01/2012	ETILOMETRO DIGITAL;PORTATIL MOD.LPC/BAF-300	6.806,25	(6.806,25)	-	11343010	Germano	15	180	8	96	10.273,00	6.163,80	4.599,52
2124476	0	13111111	Móveis e Utensílios	16/01/2012	ETILOMETRO DIGITAL;PORTATIL MOD.LPC/BAF-300	6.806,25	(6.806,25)	-	11343010	Germano	15	180	8	96	10.273,00	6.163,80	4.599,52
2124477	0	13111111	Móveis e Utensílios	16/01/2012	ETILOMETRO DIGITAL;PORTATIL MOD.LPC/BAF-300	6.806,25	(6.806,25)	-	11343010	Germano	15	180	8	96	10.273,00	6.163,80	4.599,52
2124478	0	13111111	Móveis e Utensílios	16/01/2012	CONDICIONADOR SPRINGER 18000 BTU P/PAREDE ZCA185BB	1.741,97	(1.741,97)	-	11220010	Germano	15	180	8	96	2.785,00	1.671,00	1.246,93
2124479	0	13111111	Móveis e Utensílios	17/01/2012	ARMARIO DE ACO TIPO VESTIARIO C/ 12 PORTAS	3.013,01	(3.013,01)	-	11250020	Germano	15	180	8	96	3.424,00	2.054,40	1.533,02
2124480	0	13111111	Móveis e Utensílios	17/01/2012	ARMARIO DE ACO TIPO VESTIARIO C/ 12 PORTAS	3.013,01	(3.013,01)	-	11250020	Germano	15	180	8	96	4.090,00	2.454,00	1.831,21
2124481	0	13111111	Móveis e Utensílios	17/01/2012	ARMARIO DE ACO TIPO VESTIARIO C/ 12 PORTAS	3.013,02	(3.013,02)	-	11250020	Germano	15	180	8	96	4.090,00	2.454,00	1.831,21
2124482	0	13111071	Máquinas e Eqtos	17/01/2012	LAVADORA P/PECAS MARCA UNIQUE MOD. USC 5050A	9.931,55	(1.575,90)	8.355,65	11250020	Germano	25	300	16	192	20.443,00	14.207,89	10.602,14
2124483	0	13111071	Máquinas e Eqtos	17/01/2012	BALANCA ELETR.METTLER CAP.8100 G MOD. PB8001-S/FAC	14.433,41	(2.354,65)	12.078,76	11250020	Germano	25	300	16	192	29.717,00	20.653,32	15.411,82
2124484	0	13111071	Máquinas e Eqtos	17/01/2012	MESA ELEVADORA HIDRAULICA 350KG MARCA BYG MOD.M350	2.130,85	(398,35)	1.732,50	11250020	Germano	25	300	16	192	4.320,00	3.002,40	2.240,44
2124485	0	13111071	Máquinas e Eqtos	17/01/2012	OSMOSE REVERSA GEHAKA OS-50LX-PURIFICA₮AO DE AGUA	5.207,32	(973,50)	4.233,82	11250020	Germano	25	300	16	192	10.959,00	7.616,51	5.683,55
2124486	0	13111111	Móveis e Utensílios	19/01/2012	AR CONDICIONADO,TIPO JANELA,SPRINGER,MUNDIAL	891,44	(891,44)	-	11300060	Germano	15	180	8	96	1.250,00	750,00	559,66
2124487	0	13111111	Móveis e Utensílios	19/01/2012	AR CONDICIONADO,TIPO JANELA,SPRINGER,MINDIAL 2100	891,44	(891,44)	-	11202050	Germano	15	180	8	96	1.424,00	854,40	637,57
2124488	0	13111111	Móveis e Utensílios	19/01/2012	EVAP.ELGIN 18.000 BTU/H 220V Q/F	766,40	(766,40)	-	11343010	Germano	15	180	8	96	1.157,00	694,20	518,02
2124489	0	13111111	Móveis e Utensílios	19/01/2012	EVAP.ELGIN 18.000 BTU/H 220V Q/F	766,40	(766,40)	-	11343010	Germano	15	180	8	96	1.157,00	694,20	518,02
2124491	0	13111111	Móveis e Utensílios	19/01/2012	POLTRONA P/COLETA FIXA 4 PES	725,82	(725,82)	-	11343010	Germano	15	180	8	96	1.096,00	657,60	490,71
2124492	0	13111111	Móveis e Utensílios	20/01/2012	CAMERA FOTOGRAF DIGITAL;SONY/DSC-W320	498,72	(498,72)	-	11164010	Germano	15	180	8	96	677,00	406,20	303,11
2124493	0	13111111	Móveis e Utensílios	20/01/2012	CAMERA FOTOGRAF DIGITAL;SONY/DSC-W320	498,72	(498,72)	-	11164010	Germano	15	180	8	96	677,00	406,20	303,11
2124494	0	13111111	Móveis e Utensílios	20/01/2012	CAMERA FOTOGRAF DIGITAL;SONY/DSC-W320	498,72	(498,72)	-	11164010	Germano	15	180	8	96	677,00	406,20	303,11
2124495	0	13111111	Móveis e Utensílios	20/01/2012	ESTACAO DE TRABALHO EM L,REVEST. MELAMINICO,150X70	1.290,00	(1.290,00)	-	11162010	Germano	15	180	8	96	1.789,00	1.073,40	800,99
2124498	0	13111111	Móveis e Utensílios	20/01/2012	GAVETEIRO VOLANTE EXECUTIVO 4 GAVETAS L	580,00	(580,00)	-	11162010	Germano	15	180	8	96	928,00	556,80	415,49
2124499	0	13111111	Móveis e Utensílios	20/01/2012	GAVETEIRO VOLANTE EXECUTIVO 4 GAVETAS L	580,00	(580,00)	-	11162010	Germano	15	180	8	96	928,00	556,80	415,49
2124500	0	13111111	Móveis e Utensílios	20/01/2012	GAVETEIRO VOLANTE EXECUTIVO 4 GAVETAS L	580,00	(580,00)	-	11162010	Germano	15	180	8	96	928,00	556,80	415,49
2124501	0	13111071	Máquinas e Eqtos	01/05/2006	INVERSOR DE SOLDA V275S C/ TOCHA COMPLETO LINCOLN	9.330,26	(8.424,10)	906,16	12204030	Ubu	25	300	14	168	12.866,00	8.105,58	6.048,51
2124502	0	13111071	Máquinas e Eqtos	01/05/2006	TRANSFORMADOR TRIFASICO480VOLTS 30KVA TIPO ASECO,	4.576,69	(2.092,97)	2.483,72	12250010	Ubu	30	360	17	204	4.331,00	2.728,53	2.036,07
2124503	0	13111071	Máquinas e Eqtos	01/05/2006	TRANSFORMADOR TRIFASICO480VOLTS 30KVA TIPO ASECO,	4.576,69	(2.084,89)	2.491,80	12133030	Ubu	30	360	17	204	5.576,00	3.512,88	2.621,37
2124504	0	13111071	Máquinas e Eqtos	01/05/2006	TRANSFORMADOR TRIFASICO480VOLTS 30KVA TIPO ASECO,	4.576,69	(2.084,89)	2.491,80	12135030	Ubu	30	360	17	204	5.576,00	3.512,88	2.621,37
2124505	0	13111071	Máquinas e Eqtos	01/05/2006	TRANSFORMADOR TRIFASICO480VOLTS 30KVA TIPO ASECO,	4.576,70	(2.084,90)	2.491,80	12135030	Ubu	30	360	17	204	5.576,00	3.512,88	2.621,37
2124506	0	13111081	Sistemas	01/05/2006	SIST.MED.ENERGIA ELETRICA DIGITAL ION P/BOMBA904T3	80.686,30	(31.866,29)	48.820,01	12110010	Ubu	25	300	14	168	133.157,00	83.888,91	62.599,20
2124507	0	13111051	Edificações	01/05/2006	BASE EM CONCRETO P/ BOMBA NASH 904T3	185.324,04	(88.576,23)	96.747,81	12110010	Ubu	50	600	33	396	247.046,00	175.402,66	130.888,17
2124508	0	13111071	Máquinas e Eqtos	01/05/2006	CONVERSOR DE FIBRA OPTICA P/ SINAL SERIAL	2.139,62	(1.111,49)	1.028,13	12110010	Ubu	25	300	14	168	3.690,00	2.324,70	1.734,73
2124509	0	13111081	Sistemas	01/05/2006	SISTEMA TELEMEDI₮AO TEMPERATURA CARRO GRELHA	195.973,05	(70.844,26)	125.128,79	12110010	Ubu	25	300	14	168	323.383,00	203.731,29	152.027,43
2124514	0	13111111	Móveis e Utensílios	01/06/2006	ESTACAO DE TRABALHO C/ 3 GAVETAS,REVEST. MELAMINIC	1.213,16	(1.213,16)	-	12330020	Ubu	15	180	5	60	2.225,00	876,65	654,17
2124515	0	13111111	Móveis e Utensílios	01/06/2006	GAVETEIRO VOLANTE C/ 3 GAVETAS,REVEST. MELAMINICO,	431,06	(431,06)	-	12343010	Ubu	15	180	5	60	786,00	309,68	231,09
2124516	0	13111111	Móveis e Utensílios	01/06/2006	CADEIRA GIRATORIA,ESTOF. COURVIM	348,46	(348,46)	-	12250010	Ubu	15	180	5	60	637,00	250,98	187,28
2124517	0	13111111	Móveis e Utensílios	01/06/2006	CADEIRA GIRATORIA,ESTOF. COURVIM	348,46	(348,46)	-	12250010	Ubu	15	180	5	60	637,00	250,98	187,28
2124518	0	13111111	Móveis e Utensílios	01/06/2006	ARMARIO DE MADEIRA C/ 2 PORTAS,REVEST FORMICA	632,39	(632,39)	-	12342010	Ubu	15	180	5	60	1.166,00	459,40	342,81

FDC CONSULT LTDA

SAMARCO
APRENDER PARA EVOLUIR E TRANSFORMAR

DATA-BASE: 31/03/2021					DADOS CONTÁBEIS CEDIDOS PELA SAMARCO						AVALIAÇÃO VALOR JUSTO DE MERCADO							
IMOBILIZADO	SUB Nº	CLASSE	CENTRO CST	DT.INCORP.	DENOMINAÇÃO DO IMOBILIZADO	VAL AQUIS. BRL	DEPREC. ACUM BRL	VALOR CONTÁBIL BRL	CENTRO DE CUSTOS	UNID. IND	VIDA ÚTIL DET. (ANOS)	VIDA ÚTIL DET. (MESES)	VIDA ÚTIL REM. (ANOS)	VIDA ÚTIL REM. (MESES)	VALOR DE REPOSIÇÃO (R$)	VALOR JUSTO DE MERCADO (R$)	VALOR DE LIQUIDAÇÃO FORÇADA
2124519	0	13111111	Móveis e Utensílios	01/06/2006	REFRIGERADOR TIPO FRIGOBAR,ELECTROLUX	807,92	(807,92)	-	12300060	Ubu	15	180	5	60	1.451,00	571,69	426,61
2124520	0	13111111	Móveis e Utensílios	01/06/2006	BANCADA DE MADEIRA,COM TAMPO DE MARMORE ,64X56X95	438,80	(438,80)	-	12110010	Ubu	15	180	5	60	2.650,00	1.044,10	779,12
2124521	0	13111111	Móveis e Utensílios	01/06/2006	ESTACAO DE TRABALHO,REVEST. MELAMINICO,60X140X45	998,92	(998,92)	-	12342010	Ubu	15	180	5	60	1.818,00	716,29	534,51
2124529	0	13111081	Sistemas	01/07/2006	SIST. ACIONAMENTO REMOTO DOS PORTOES(PIVO ROBOR)	3.244,81	(2.192,20)	1.052,61	12440010	Ubu	25	300	14	168	3.419,00	2.153,97	1.607,33
2124530	0	13111101	Eqtos Process Dados	01/07/2006	MINI CAMERA COLOR 2,5-8 C/ FONTE ESTAB. P/ CFTV	952,30	(952,30)	-	12341010	Ubu	5	60	1	12	1.940,00	498,58	372,05
2124531	0	13111101	Eqtos Process Dados	01/07/2006	MINI CAMERA COLOR 2,5-8 C/ FONTE ESTAB. P/ CFTV	952,30	(952,30)	-	12341010	Ubu	5	60	1	12	1.940,00	498,58	372,05
2124540	0	13111101	Eqtos Process Dados	01/07/2006	NO BREAK GOOVA 120V BE600-LM APC	571,38	(571,38)	-	12250010	Ubu	5	60	1	12	1.166,00	299,66	223,61
2124557	0	13111091	Software	01/07/2006	SOFTWARE MICROMET PLUS VERSION MMP 2.2.6(SUPPLIED)	3.014,56	(3.014,56)	-	12341010	Ubu	5	60	1	12	3.091,00	794,39	592,78
2124561	0	13111091	Software	01/07/2006	SOFTWARE OPC SERVER FOR DDE	2.936,61	(2.936,61)	-	12133020	Ubu	5	60	1	12	3.011,00	773,83	577,44
2124562	0	13111091	Software	01/07/2006	SOFTWARE SUPERV CIMPLICITY ME IC64GMPS001	3.111,56	(3.111,56)	-	12133020	Ubu	5	60	1	12	3.191,00	820,09	611,96
2124563	0	13111091	Software	01/07/2006	SOFTWARE SUPERV CIMPLICITY ME IC64GMPS001	3.111,56	(3.111,56)	-	12133020	Ubu	5	60	1	12	3.191,00	820,09	611,96
2124565	0	13111091	Software	01/07/2006	LICENÃA UTILIZAÃAO SOFTWARE OCS NO PELOTAMENTO	41.937,33	(41.937,33)	-	12133020	Ubu	5	60	1	12	42.996,00	11.049,97	8.245,66
2124566	0	13111091	Software	01/07/2006	SOFTWARE INTOUCH RUNTINE COMPLETO	93.704,13	(93.704,13)	-	12133020	Ubu	5	60	1	12	96.069,00	24.689,73	18.423,86
2124568	0	13111081	Sistemas	01/08/2006	SISTEMA MONITORAMENTO DIGITAL C/SOFTWARE-GEO VISIO	11.387,58	(6.648,47)	4.739,11	12330030	Ubu	25	300	14	168	15.450,00	9.733,50	7.263,29
2124569	0	13111111	Móveis e Utensílios	01/08/2006	AUTO ENVELOPADORA OFFICE - LAURENTI	39.841,22	(39.841,22)	-	12300030	Ubu	15	180	5	60	54.056,00	21.298,06	15.892,94
2124571	0	13111111	Móveis e Utensílios	01/08/2006	VENTILADOR DE PAREDE,VENTIDELTA	6.426,52	(6.426,52)	-	12221020	Muniz Freire	15	180	5	60	11.804,00	4.650,78	3.470,48
2124572	0	13111111	Móveis e Utensílios	01/08/2006	VENTILADOR DE PAREDE,VENTIDELTA	6.426,52	(6.426,52)	-	12221020	Muniz Freire	15	180	5	60	11.804,00	4.650,78	3.470,48
2124573	0	13111111	Móveis e Utensílios	01/08/2006	ARMARIO DE MADEIRA C/ 2 PORTAS,REVEST. MELAMINICO,	825,50	(825,50)	-	12204010	Ubu	15	180	5	60	1.519,00	598,49	446,60
2124574	0	13111111	Móveis e Utensílios	01/08/2006	ARMARIO DE MADEIRA C/ 2 PORTAS,REVEST. MELAMINICO,	825,50	(825,50)	-	12204010	Ubu	15	180	5	60	1.519,00	598,49	446,60
2124576	0	13111081	Sistemas	01/08/2006	VALVULA BORBOLETA,INTERATIVA,8" 750NM 7/1FUROS	3.634,07	(2.341,83)	1.292,24	12110010	Ubu	25	300	14	168	4.694,00	2.957,22	2.206,72
2124578	0	13111131	Ferramentas	01/03/2008	IMPACT PRO LIGHT COMPLETO, KIT BATERIAS E CARTUCHO	7.233,76	(7.233,76)	-	12342010	Ubu	6	72	2	24	9.400,00	3.703,60	2.763,68
2124580	0	13111131	Ferramentas	01/03/2008	IMPACT PRO LIGHT COMPLETO, KIT BATERIAS E CARTUCHO	7.233,76	(7.233,76)	-	12342010	Ubu	6	72	2	24	9.400,00	3.703,60	2.763,68
2124581	0	13111131	Ferramentas	01/03/2008	IMPACT PRO LIGHT COMPLETO, KIT BATERIAS E CARTUCHO	7.233,76	(7.233,76)	-	12342010	Ubu	6	72	2	24	9.400,00	3.703,60	2.763,68
2124585	0	13111111	Móveis e Utensílios	01/09/2006	ESTANTE DESLIZANTE C/ PRATELEIRAS E MESA CORREDIÃA	20.993,45	(20.993,45)	-	12341010	Ubu	15	180	5	60	28.886,00	11.381,08	8.492,74
2124586	0	13111131	Ferramentas	01/09/2006	BURETA DIGITAL	2.908,05	(2.908,05)	-	12341010	Ubu	10	120	3	36	3.800,00	1.413,60	1.054,85
2124587	0	13111111	Móveis e Utensílios	01/10/2006	CAMERA DIGITAL SPNY DSC 560	1.301,65	(1.301,65)	-	12330030	Ubu	15	180	5	60	2.374,00	935,36	697,98
2124589	0	13111101	Eqtos Process Dados	01/10/2006	MONITOR DE VIDEO 19" LCD,DELL,110 /220 V	3.220,75	(3.220,75)	-	12330020	Ubu	5	60	1	12	6.539,00	1.680,52	1.254,03
2124594	0	13111081	Sistemas	01/10/2006	CABO EL/TRICO EM COBRE 04 x 25,00 MM2, ABRAÃADEIRA	33.344,90	(16.478,78)	16.866,12	12330030	Ubu	30	360	17	204	40.663,00	25.617,69	19.116,31
2124595	0	13111071	Máquinas e Eqtos	01/10/2006	SOFT-START SSW-06 75 CV	3.362,33	(1.226,86)	2.135,47	12135020	Ubu	25	300	14	168	5.793,00	3.649,59	2.723,38
2124596	0	13111071	Máquinas e Eqtos	01/10/2006	SOFT-START SSW-06 150 CV	5.232,25	(1.909,19)	3.323,06	12135020	Ubu	25	300	14	168	9.009,00	5.675,67	4.235,27
2124597	0	13111071	Máquinas e Eqtos	01/10/2006	SOFT-START SSW-06 150 CV	5.232,25	(1.909,19)	3.323,06	12135020	Ubu	25	300	14	168	9.009,00	5.675,67	4.235,27
2124598	0	13111111	Móveis e Utensílios	01/10/2006	DIVISÃRIA EM ALVENARIA	1.751,95	(1.751,95)	-	12135020	Ubu	15	180	5	60	3.188,00	1.256,07	937,30
2124599	0	13111071	Máquinas e Eqtos	01/10/2006	PAINEL DE COMANDO,PDSH3402 PDSH3401	2.748,85	(995,88)	1.752,97	12135020	Ubu	25	300	14	168	4.884,00	3.076,92	2.296,05
2124600	0	13111071	Máquinas e Eqtos	01/10/2006	PAINEL DE COMANDO,PDSH3408 PDSH3409	2.748,85	(1.043,07)	1.705,78	12135020	Ubu	25	300	14	168	4.735,00	2.983,05	2.226,00
2124604	0	13111071	Máquinas e Eqtos	01/06/2006	ETIQUETADOR AIDEXPERT MODELO ABC	2.396,04	(1.812,17)	583,87	12420010	Ubu	25	300	14	168	2.524,00	1.590,12	1.186,57
2124605	0	13111071	Máquinas e Eqtos	01/07/2006	AGITADOR ELETROMAGN/TICO 110/220V	1.646,03	(750,60)	895,43	12250010	Ubu	25	300	14	168	2.043,00	1.287,09	960,45
2124606	0	13111071	Máquinas e Eqtos	01/07/2006	DETECTOR DE GASES,CROWCON,VORTEX	3.689,38	(1.682,35)	2.007,03	12250010	Ubu	25	300	14	168	6.337,00	3.992,31	2.979,12
2124607	0	13111071	Máquinas e Eqtos	01/07/2006	MEDIDOR GAS,CONCROW,XGARD,600PSI / 70BAR	3.689,38	(1.682,35)	2.007,03	12250010	Ubu	25	300	14	168	6.337,00	3.992,31	2.979,12
2124608	0	13111071	Máquinas e Eqtos	01/07/2006	DETECTOR PRECOCE DE INCENDIO,STRATOSHSSD,MICRA25,4	3.689,38	(1.886,56)	1.802,82	12330030	Ubu	25	300	14	168	6.553,00	4.128,39	3.080,67
2124609	0	13111071	Máquinas e Eqtos	01/07/2006	MEDIDOR DE GASES,CROWCON,X GARD TYPE 5	3.689,38	(1.682,35)	2.007,03	12250010	Ubu	25	300	14	168	6.337,00	3.992,31	2.979,12
2124610	0	13111071	Máquinas e Eqtos	01/07/2006	MEDIDOR GAS,CONCROW,XGARD,600PSI / 70BAR	3.689,38	(1.682,35)	2.007,03	12250010	Ubu	25	300	14	168	6.337,00	3.992,31	2.979,12
2124611	0	13111071	Máquinas e Eqtos	01/07/2006	MEDIDOR GAS,CONCROW,XGARD,600PSI / 70BAR	3.689,38	(1.682,35)	2.007,03	12250010	Ubu	25	300	14	168	6.337,00	3.992,31	2.979,12
2124612	0	13111071	Máquinas e Eqtos	01/07/2006	MEDIDOR GAS,CONCROW,XGARD,600PSI / 70BAR	3.689,38	(1.682,35)	2.007,03	12250010	Ubu	25	300	14	168	6.337,00	3.992,31	2.979,12
2124613	0	13111071	Máquinas e Eqtos	01/07/2006	MEDIDOR GAS,CONCROW,XGARD,600PSI / 70BAR	3.632,62	(1.656,46)	1.976,16	12250010	Ubu	25	300	14	168	6.242,00	3.932,46	2.934,46
2124614	0	13111071	Máquinas e Eqtos	01/07/2006	MEDIDOR DE GASES,CROWCON,TYPE 5	3.632,62	(1.656,46)	1.976,16	12250010	Ubu	25	300	14	168	6.242,00	3.932,46	2.934,46
2124615	0	13111071	Máquinas e Eqtos	01/07/2006	MEDIDOR DE GASES,CROWCON,X GARD TYPE 5	3.632,62	(1.656,46)	1.976,16	12250010	Ubu	25	300	14	168	6.242,00	3.932,46	2.934,46
2124616	0	13111071	Máquinas e Eqtos	01/07/2006	DETECTOR DE GASES,CROWCON,VORTEX	3.632,62	(1.656,46)	1.976,16	12250010	Ubu	25	300	14	168	6.242,00	3.932,46	2.934,46
2124617	0	13111071	Máquinas e Eqtos	01/07/2006	DETECTOR DE GÁS INFLAMÁVEL H2	3.632,62	(1.656,46)	1.976,16	12250010	Ubu	25	300	14	168	6.242,00	3.932,46	2.934,46
2124618	0	13111071	Máquinas e Eqtos	01/07/2006	ADAPTADOR DE CALIBRAÇÃO P/ DECTOR GÁS	24.406,68	(17.929,36)	6.477,32	12110010	Ubu	25	300	14	168	33.114,00	20.861,82	15.567,41
2124621	0	13111071	Máquinas e Eqtos	01/07/2006	PENEIRADORES A UMIDO,BERKEL,TAG 66AG03	21.738,98	(9.246,09)	12.492,89	12250010	Ubu	25	300	14	168	37.361,00	23.537,43	17.563,99
2124622	0	13111071	Máquinas e Eqtos	01/07/2006	PENEIRADOR,DIALMATICA	21.738,98	(9.246,09)	12.492,89	12250010	Ubu	25	300	14	168	37.361,00	23.537,43	17.563,99
2124624	0	13111071	Máquinas e Eqtos	01/06/2006	DESENCRUSTADOR DE AGULHA IR	515,71	(255,15)	260,56	12440010	Ubu	25	300	14	168	1.401,00	882,63	658,63
2124625	0	13111071	Máquinas e Eqtos	01/06/2006	DESENCRUSTADOR DE AGULHA IR	515,71	(255,15)	260,56	12440010	Ubu	25	300	14	168	1.401,00	882,63	658,63
2124639	0	13111041	Terrenos	01/07/2006	LOTE NÚ 22 QD 84 - PRAIA MORRO - CART IMOV 49881	41.898,29	-	41.898,29	12370010	Ubu	0	0	0	0	214.560,00	214.560,00	160.107,98
2124640	0	13111041	Terrenos	01/07/2006	LOTE NÚ 21 QD 84 - PRAIA MORRO - CART IMOV 49890	41.898,29	-	41.898,29	12370010	Ubu	0	0	0	0	214.560,00	214.560,00	160.107,98
2124641	0	13111071	Máquinas e Eqtos	01/07/2006	BALANÇA ANAL^TICA DE PRECISAO - TOLEDO	2.383,91	(1.230,71)	1.153,20	12110010	Ubu	25	300	14	168	4.111,00	2.589,93	1.932,65
2124642	0	13111071	Máquinas e Eqtos	01/07/2006	INVERSOR DE FREQUENCIA,TRIFASICO,480V, 60 HZ, 127/	624,36	(301,42)	322,94	12110010	Ubu	25	300	14	168	1.071,00	674,73	503,49
2124643	0	13111071	Máquinas e Eqtos	01/07/2006	INVERSOR DE FREQUENCIA,TRIFASICO,480V, 60 HZ, 127/	624,36	(301,42)	322,94	12110010	Ubu	25	300	14	168	1.071,00	674,73	503,49
2124644	0	13111071	Máquinas e Eqtos	01/07/2006	INVERSOR DE FREQUENCIA,TRIFASICO,480V, 60 HZ, 127/	624,36	(301,42)	322,94	12110010	Ubu	25	300	14	168	1.071,00	674,73	503,49
2124645	0	13111071	Máquinas e Eqtos	01/07/2006	AGITADOR ELETRICOMECANICO,C/ INVERSOR DE POTENCIA,	510,84	(347,12)	163,72	12250010	Ubu	25	300	14	168	5.642,00	3.554,46	2.652,39
2124646	0	13111071	Máquinas e Eqtos	01/07/2006	MISTURADOR DE POLPA C/ MOTOR DE INDUÇÃO	510,84	(347,12)	163,72	12250010	Ubu	25	300	14	168	2.634,00	1.659,42	1.238,28
2124647	0	13111071	Máquinas e Eqtos	01/07/2006	MISTURADOR DE POLPA C/ MOTOR DE INDUÇÃO	510,84	(347,12)	163,72	12250010	Ubu	25	300	14	168	2.634,00	1.659,42	1.238,28
2124648	0	13111071	Máquinas e Eqtos	01/07/2006	TAMBOR DE ABRASAO P/ TESTES DE TAMBORA	19.865,91	(10.277,69)	9.588,22	12250010	Ubu	25	300	14	168	34.137,00	21.506,31	16.048,34
2124649	0	13111071	Máquinas e Eqtos	01/10/2006	SOFT-START SSW-06 125 CV	4.105,58	(1.498,07)	2.607,51	12135020	Ubu	25	300	14	168	7.068,00	4.452,84	3.322,78
2124650	0	13111071	Máquinas e Eqtos	01/10/2006	SOFT-START SSW-06 125 CV	4.105,58	(1.498,07)	2.607,51	12135020	Ubu	25	300	14	168	7.068,00	4.452,84	3.322,78
2124651	0	13111071	Máquinas e Eqtos	01/10/2006	SOFT-START SSW-06 125 CV	4.105,58	(1.498,07)	2.607,51	12135020	Ubu	25	300	14	168	7.068,00	4.452,84	3.322,78
2124652	0	13111071	Máquinas e Eqtos	01/10/2006	SOFT-START SSW-06 125 CV	4.105,58	(1.498,07)	2.607,51	12135020	Ubu	25	300	14	168	7.068,00	4.452,84	3.322,78
2124653	0	13111071	Máquinas e Eqtos	01/10/2006	SOFT-START SSW-06 125 CV	4.105,58	(1.498,07)	2.607,51	12135020	Ubu	25	300	14	168	7.068,00	4.452,84	3.322,78
2124654	0	13111071	Máquinas e Eqtos	01/10/2006	SOFT-START SSW-06 125 CV	4.105,58	(1.498,07)	2.607,51	12135020	Ubu	25	300	14	168	7.068,00	4.452,84	3.322,78

FDC CONSULT LTDA

SAMARCO
APRENDER PARA EVOLUIR E TRANSFORMAR

DATA-BASE: 31/03/2021					DADOS CONTÁBEIS CEDIDOS PELA SAMARCO						AVALIAÇÃO VALOR JUSTO DE MERCADO						
IMOBILIZADO	SUB Nº	CLASSE	CENTRO CST	DT.INCORP.	DENOMINAÇÃO DO IMOBILIZADO	VAL AQUIS. BRL	DEPREC. ACUM BRL	VALOR CONTÁBIL BRL	CENTRO DE CUSTOS	UNID. IND	VIDA ÚTIL DET. (ANOS)	VIDA ÚTIL DET. (MESES)	VIDA ÚTIL REM. (ANOS)	VIDA ÚTIL REM. (MESES)	VALOR DE REPOSIÇÃO (R$)	VALOR JUSTO DE MERCADO (R$)	VALOR DE LIQUIDAÇÃO FORÇADA
2124655	0	13111071	Máquinas e Eqtos	01/10/2006	SOFT-START SSW-06 125 CV	4.105,58	(1.498,07)	2.607,51	12135020	Ubu	25	300	14	168	7.068,00	4.452,84	3.322,78
2124656	0	13111071	Máquinas e Eqtos	01/10/2006	CHAVE SECCIONADORA NZMH6-63/100/125 - MOELLER	16.707,22	(5.741,32)	10.965,90	12133030	Ubu	25	300	14	168	24.110,00	15.189,30	11.334,49
2124657	0	13111081	Sistemas	01/10/2006	ELETRODUTOS, CONECTORES DE ELETRODUTOS, CX DE LIGA	5.192,39	(1.897,75)	3.294,64	12133030	Ubu	30	360	17	204	6.336,00	3.991,68	2.978,65
2124658	0	13111051	Edificações	01/10/2006	LEITO DE SECAGEM - DIQUE DE CONTENÃŦO P/ LODO ETE	11.133,34	(3.850,05)	7.283,29	12341010	Ubu	50	600	33	396	20.443,00	14.514,53	10.830,97
2124659	0	13111071	Máquinas e Eqtos	01/10/2006	TRANSFORMADOR NłCLEO CORRENTE - CONJ 18 UN 50X80	8.677,17	(5.798,48)	2.878,69	12221010	Ubu	25	300	14	168	9.144,00	5.760,72	4.298,74
2124662	0	13111101	Eqtos Process Dados	01/10/2006	NO-BREAK POWER WARE 1200 KVA - CONJ 3 UNID.	4.049,34	(4.049,34)	-	12250010	Ubu	5	60	1	12	8.249,00	2.119,99	1.581,97
2124664	0	13111101	Eqtos Process Dados	01/10/2006	MŦDULO CELULAR AIRLINK RAVEN, CABO DADOS, ANTENA	23.511,00	(23.511,00)	-	12221010	Ubu	5	60	1	12	47.895,00	12.309,02	9.185,18
2124666	0	13111081	Sistemas	01/10/2006	CABO COBRE, ABRAŽADEIRAS, ANEL TUBULAR, CAIXA PASS	13.408,30	(6.626,27)	6.782,03	12221010	Ubu	30	360	17	204	12.698,00	7.999,74	5.969,53
2124667	0	13111071	Máquinas e Eqtos	01/10/2006	QUADRO DE MEDIÃŦO E FATURAMENTO - QMF	28.904,75	(17.860,72)	11.044,03	12221010	Ubu	25	300	14	168	38.653,00	24.351,39	18.171,38
2124668	0	13111091	Software	01/10/2006	SISTEMA MEDIDOR DE ENERGIA DIGITAL BASE 9S MODEM	84.816,46	(84.816,46)	-	12221010	Ubu	5	60	1	12	86.957,00	22.347,95	16.676,38
2124669	0	13111071	Máquinas e Eqtos	01/10/2006	QUADRO DE COMAMDO,SISTEMA DE CONDICIONAMENTO DE C	28.904,75	(15.087,25)	13.817,50	12110050	Ubu	25	300	14	168	51.314,00	32.327,82	24.123,52
2124670	0	13111091	Software	01/10/2006	SOFTWARE DE GERENCIAMENTO HXGER	5.236,54	(5.236,54)	-	12221010	Ubu	5	60	1	12	5.369,00	1.379,83	1.029,65
2124671	0	13111081	Sistemas	01/10/2006	CABO MULTI CONDUTOR E ELETRODUTO GALVANIZADO	15.619,56	(7.719,05)	7.900,51	12221010	Ubu	30	360	17	204	14.152,00	8.915,76	6.653,08
2124672	0	13111071	Máquinas e Eqtos	01/10/2006	TRANSFORMADOR TRIFASICO,A SECO,150KVA, 60 HZ, 480V	33.034,00	(16.642,70)	16.391,30	12420010	Ubu	25	300	14	168	34.811,00	21.930,93	16.365,20
2124673	0	13111071	Máquinas e Eqtos	01/10/2006	TRANSFORMADOR TRIFASICO,A SECO,150KVA, 60 HZ, 480V	33.033,99	(16.664,50)	16.369,49	12204030	Ubu	25	300	14	168	34.811,00	21.930,93	16.365,20
2124675	0	13111081	Sistemas	01/10/2006	CABOS COBRE, CONDULETES, ELETRODUTOS, CX DE LIGAÃŦ	33.155,36	(11.109,55)	22.045,81	12420010	Ubu	30	360	17	204	39.640,00	24.973,20	18.635,39
2124676	0	13111071	Máquinas e Eqtos	01/10/2006	PAINEL TAUNUS EF 1866-GL 186 1 " - CONJ 02 UNID	6.114,51	(2.226,44)	3.888,07	12420010	Ubu	25	300	14	168	6.443,00	4.059,09	3.028,96
2124677	0	13111071	Máquinas e Eqtos	01/10/2006	PAINEL TAUNUS EF 1866-GL 186 2 " - CONJ 03 UNID	9.567,09	(3.483,55)	6.083,54	12420010	Ubu	25	300	14	168	10.081,00	6.351,03	4.739,24
2124678	0	13111071	Máquinas e Eqtos	01/10/2006	PAINEL DE COMANDO,60HZ, 480V, 127/220V	3.294,45	(1.168,81)	2.125,64	12420010	Ubu	25	300	14	168	3.471,00	2.186,73	1.631,77
2124679	0	13111071	Máquinas e Eqtos	01/10/2006	PAINEL DE COMANDO,60HZ, 480V, 127/220V	3.716,14	(1.318,42)	2.397,72	12420010	Ubu	25	300	14	168	3.916,00	2.467,08	1.840,97
2124680	0	13111071	Máquinas e Eqtos	01/10/2006	PAINEL 56PLC 03 C/ PORTA EM VIDRO TEMPERADO	18.659,77	(6.852,12)	11.807,65	12420010	Ubu	25	300	14	168	24.953,00	15.720,39	11.730,80
2124681	0	13111071	Máquinas e Eqtos	01/10/2006	PAINEL 56PLC 04 C/ PORTA EM VIDRO TEMPERADO	18.659,77	(6.852,12)	11.807,65	12420010	Ubu	25	300	14	168	24.953,00	15.720,39	11.730,80
2124682	0	13111071	Máquinas e Eqtos	01/10/2006	PAINEL DE INTARFACE 03B C/ PORTA EM AŽO	8.750,06	(3.104,33)	5.645,73	12420010	Ubu	25	300	14	168	9.220,00	5.808,60	4.334,47
2124683	0	13111071	Máquinas e Eqtos	01/10/2006	PAINEL DE INTARFACE 03C C/ PORTA EM AŽO	4.559,53	(1.602,64)	2.956,89	12420010	Ubu	25	300	14	168	4.804,00	3.026,52	2.258,44
2124684	0	13111071	Máquinas e Eqtos	01/10/2006	PAINEL DE COMANDO,WEG,60HZ, 480V, 127/220V	5.956,37	(2.093,61)	3.862,76	12420010	Ubu	25	300	14	168	6.276,00	3.953,88	2.950,45
2124685	0	13111051	Edificações	01/10/2006	CONSTRUÃŦO ABRIGO ALVENARIA P/ TORRE ILUMINAÃŦO 01	13.125,09	(6.141,44)	6.983,65	12420010	Ubu	50	600	33	396	36.329,00	25.793,59	19.247,57
2124686	0	13111051	Edificações	01/10/2006	CONSTRUÃŦO ABRIGO ALVENARIA P/ TORRE ILUMINAÃŦO 05	13.125,09	(6.141,44)	6.983,65	12420010	Ubu	50	600	33	396	36.329,00	25.793,59	19.247,57
2124687	0	13111051	Edificações	01/10/2006	CONSTRUÃŦO ABRIGO ALVENARIA P/ TORRE ILUMINAÃŦO 08	13.125,09	(6.141,44)	6.983,65	12420010	Ubu	50	600	33	396	36.329,00	25.793,59	19.247,57
2124688	0	13111101	Eqtos Process Dados	01/10/2006	MONITOR SANSUNG LCD 19" 910T	2.899,13	(2.899,13)	-	12330030	Ubu	5	60	1	12	5.888,00	1.513,22	1.129,19
2124689	0	13111081	Sistemas	01/11/2006	VALVULA BORBOLETA,SF,150/20,300LBS 12" 4FUROS 9/16	53.683,52	(33.545,58)	20.137,94	12110010	Ubu	25	300	14	168	91.407,00	57.586,41	42.971,87
2124690	0	13111071	Máquinas e Eqtos	01/11/2006	BOMBA CENTRIFUGA CARCAŽA E ROTOR EM FERRO	886,28	(317,22)	569,06	12110010	Ubu	25	300	14	168	1.519,00	956,97	714,11
2124691	0	13111091	Software	01/11/2006	SISTEMA DE MONITORAMENTO - CƴMERA DENTRO DO FORNO	165.418,67	(165.418,67)	-	12110010	Ubu	5	60	1	12	169.593,00	43.585,40	32.524,10
2124692	0	13111091	Software	01/11/2006	SISTEMA DE MONITORAMENTO - CƴMERA DENTRO DO FORNO	165.418,67	(165.418,67)	-	12110010	Ubu	5	60	1	12	169.593,00	43.585,40	32.524,10
2124693	0	13111091	Software	01/11/2006	SISTEMA DE MONITORAMENTO - CƴMERA DENTRO DO FORNO	165.418,67	(165.418,67)	-	12110010	Ubu	5	60	1	12	169.593,00	43.585,40	32.524,10
2124694	0	13111101	Eqtos Process Dados	01/11/2006	MONITOR SANSUNG LCD 19" 910T	2.152,41	(2.152,41)	-	12110010	Ubu	5	60	1	12	4.382,00	1.126,17	840,37
2124695	0	13111101	Eqtos Process Dados	01/11/2006	MONITOR SANSUNG LCD 19" 910T	2.152,41	(2.152,41)	-	12110010	Ubu	5	60	1	12	4.382,00	1.126,17	840,37
2124697	0	13111071	Máquinas e Eqtos	01/11/2006	COMPRESSOR DE AR,ELEKTRONIKON,BAR 9.9 PSIG 144 KW	148.085,89	(69.097,04)	78.988,85	12110010	Ubu	25	300	14	168	250.751,00	157.973,13	117.881,98
2124698	0	13111081	Sistemas	01/11/2006	VALVULAS, FLANGES, TE, JOELHOS, CONEXƱES ECT	3.403,01	(2.126,46)	1.276,55	12110010	Ubu	25	300	14	168	5.861,00	3.692,43	2.755,35
2124701	0	13111111	Móveis e Utensílios	19/08/2006	ARMŦRIO COM PORTAS E CHAPA DE AŽO	1.081,60	(1.081,60)	-	11230030	Germano	15	180	5	60	1.223,00	481,86	359,57
2124703	0	13111081	Sistemas	01/04/2008	VALVULA GUILHOTINA 16" DE PASSAGEM PLENA	17.503,26	(11.233,19)	6.270,07	11130160	Germano	20	240	9	108	30.485,00	15.791,23	11.783,66
2124704	0	13111081	Sistemas	01/04/2008	VALVULA GUILHOTINA 16" DE PASSAGEM PLENA	17.503,26	(11.233,19)	6.270,07	11130160	Germano	20	240	9	108	30.485,00	15.791,23	11.783,66
2124705	0	13111111	Móveis e Utensílios	18/08/2006	CENTRAL MULTIMIDIA PARA AUDIO CONFERENCIA TELE PR	1.956,97	(1.956,97)	-	11100010	Germano	15	180	5	60	2.215,00	872,71	651,23
2124706	0	13111131	Ferramentas	01/03/2008	CHAPA AQUECEDORA VITROCERŦMICA MOD. CV	1.477,48	(854,79)	622,69	11250020	Germano	24	288	13	156	2.000,00	1.222,00	911,88
2124707	0	13111111	Móveis e Utensílios	01/03/2008	CADEIRA GIRATORIA C/ BRACOSESTOF. COUROMADEIRENSE	363,00	(363,00)	-	11220010	Germano	15	180	5	60	409,00	161,15	120,25
2124709	0	13111111	Móveis e Utensílios	01/03/2008	CADEIRA GIRATORIA,ESTOF. COURVIM,VILTAL MOVEIS	361,79	(361,79)	-	11220010	Germano	15	180	5	60	408,00	160,75	119,96
2124710	0	13111111	Móveis e Utensílios	01/03/2008	CADEIRA GIRATORIA C/ BRACOS,ESTOF. COURO	361,79	(361,79)	-	11220020	Germano	15	180	5	60	408,00	160,75	119,96
2124713	0	13111111	Móveis e Utensílios	01/03/2008	MESA ANGULAR RAIO RETO E GAVETEIRO 3 GAV 2124715	639,40	(639,40)	-	11220010	Germano	15	180	5	60	723,00	284,86	212,57
2124714	0	13111111	Móveis e Utensílios	01/03/2008	MESA ANGULAR RAIO RETO E GAVETEIRO 3 GAV 2124716	639,41	(639,41)	-	11220010	Germano	15	180	5	60	723,00	284,86	212,57
2124717	0	13111111	Móveis e Utensílios	01/03/2008	ARMARIO DE MADEIRA C/ 2 PORTAS,REVEST. MELAMINICO,	1.368,96	(1.368,96)	-	11220010	Germano	15	180	5	60	1.549,00	610,31	455,42
2124719	0	13111071	Máquinas e Eqtos	01/03/2008	BOMBA PERISTŦLTICA DE 4 CANAIS	8.674,97	(3.023,81)	5.651,16	11130120	Germano	20	240	9	108	17.403,00	9.014,75	6.726,95
2124727	0	13111111	Móveis e Utensílios	01/03/2008	ESTACAO DE TRABALHO C/ 2 GAVETAS,REVEST. MELAMINIC	2.027,91	(2.027,91)	-	11100020	Germano	15	180	5	60	3.533,00	1.392,00	1.038,73
2124728	0	13111111	Móveis e Utensílios	01/03/2008	GAVETEIRO VOLANTE C/ 4 GAVETAS,REVEST. MELAMINICO	668,12	(668,12)	-	11300060	Germano	15	180	5	60	1.165,00	459,01	342,52
2124729	0	13111111	Móveis e Utensílios	01/03/2008	GAVETEIRO DE MADEIRA VOLANTE, 4 GAVETAS, REVEST,	668,12	(668,12)	-	11110040	Germano	15	180	5	60	907,00	357,36	266,67
2124730	0	13111111	Móveis e Utensílios	01/03/2008	GAVETEIRO VOLANTE C/ 4 GAVETAS,REVEST. MELAMINICO	668,12	(668,12)	-	11300060	Germano	15	180	5	60	1.165,00	459,01	342,52
2124731	0	13111111	Móveis e Utensílios	01/03/2008	ESTACAO DE TRABALHO C/ 2 GAVETAS,REVEST. MELAMINIC	1.357,63	(1.357,63)	-	11133010	Germano	15	180	5	60	2.363,00	931,02	694,74
2124732	0	13111111	Móveis e Utensílios	01/03/2008	ESTACAO DE TRABALHO EM L, REVEST. MELAMINICA, GIRO	1.357,62	(1.357,62)	-	11110040	Germano	15	180	5	60	1.842,00	725,75	541,56
2124733	0	13111111	Móveis e Utensílios	01/03/2008	ARMARIO DE MADEIRA C/ 2 PORTAS,REVEST. MELAMINICO,	1.422,26	(1.422,26)	-	11100020	Germano	15	180	5	60	1.932,00	761,21	568,03
2124734	0	13111111	Móveis e Utensílios	01/03/2008	ARMARIO DE MADEIRA C/ 2 PORTAS,REVEST. MELAMINICO,	1.186,01	(1.186,01)	-	11100020	Germano	15	180	5	60	2.065,00	813,61	607,13
2124735	0	13111111	Móveis e Utensílios	01/03/2008	ESTACAO DE TRABALHO EM L,REVEST. MELAMINICO,33X28X	2.027,92	(2.027,92)	-	11100010	Germano	15	180	5	60	2.811,00	1.107,53	826,46
2124736	0	13111111	Móveis e Utensílios	01/03/2008	ARMARIO DE MADEIRA C/ 2 PORTAS,REVEST. MELAMINICO	1.422,26	(1.422,26)	-	11300060	Germano	15	180	5	60	2.476,00	975,54	727,97
2124738	0	13111111	Móveis e Utensílios	01/03/2008	DVD,SONY,DVPNS53P,5057873	387,73	(387,73)	-	11250010	Germano	15	180	5	60	664,00	261,62	195,22
2124749	0	13111111	Móveis e Utensílios	01/06/2009	CAMERA DIGITAL SONY DSC-W70	1.096,29	(1.096,29)	-	11100020	Germano	15	180	7	84	1.727,00	927,40	692,04
2124750	0	13111111	Móveis e Utensílios	01/07/2009	AR CONDICIONADO, TIPO JANELA, 12000 BTUS, 127/220V	735,30	(735,30)	-	11130050	Germano	15	180	7	84	998,00	535,93	399,92
2124751	0	13111111	Móveis e Utensílios	01/07/2009	AR CONDICIONADO, TIPO JANELA, 12000 BTUS, 127/220V	735,29	(735,29)	-	11130050	Germano	15	180	7	84	998,00	535,93	399,92
2124752	0	13111111	Móveis e Utensílios	01/07/2009	AR CONDICIONADO, TIPO JANELA, 12000 BTUS, 127/220V	735,29	(735,29)	-	11130050	Germano	15	180	7	84	998,00	535,93	399,92
2124772	0	13111111	Móveis e Utensílios	24/10/2006	CADEIRA GIRATORIA C/ BRACOS,ESTOF. COURO	455,54	(455,54)	-	12230020	Ubu	15	180	5	60	841,00	331,35	247,26
2124773	0	13111111	Móveis e Utensílios	24/10/2006	CADEIRA GIRATORIA C/ BRACOS,ESTOF. COURO	455,54	(455,54)	-	12230020	Ubu	15	180	5	60	841,00	331,35	247,26
2124778	0	13111111	Móveis e Utensílios	25/10/2006	APARELHO DE CONFERENCE CALL	2.112,37	(2.112,37)	-	11100010	Germano	15	180	5	60	2.390,00	941,66	702,68
2124780	0	13111141	Bens de Rodízio	20/10/2006	RELE MULTIMEDIÃŦO SR369 - GE	17.630,34	(14.327,11)	3.303,23	11130190	Germano	25	300	14	168	20.132,00	12.683,16	9.464,37

FDC CONSULT LTDA

SAMARCO
APRENDER PARA EVOLUIR E TRANSFORMAR

DATA-BASE: 31/03/2021					DADOS CONTÁBEIS CEDIDOS PELA SAMARCO						AVALIAÇÃO VALOR JUSTO DE MERCADO						
IMOBILIZADO	SUB Nº	CLASSE	CENTRO CST	DT.INCORP.	DENOMINAÇÃO DO IMOBILIZADO	VAL AQUIS. BRL	DEPREC. ACUM BRL	VALOR CONTÁBIL BRL	CENTRO DE CUSTOS	UNID. IND	VIDA ÚTIL DET. (ANOS)	VIDA ÚTIL DET. (MESES)	VIDA ÚTIL REM. (ANOS)	VIDA ÚTIL REM. (MESES)	VALOR DE REPOSIÇÃO (R$)	VALOR JUSTO DE MERCADO (R$)	VALOR DE LIQUIDAÇÃO FORÇADA
2124782	0	13111111	Móveis e Utensílios	08/11/2006	MINICŤMODA 55 X 42 X 35 / 124783 / 124784 - 03 PŽ	479,03	(479,03)	-	11000010	Germano	15	180	5	60	535,00	210,79	157,29
2124785	0	13111111	Móveis e Utensílios	08/11/2006	MINICŤMODA 55 X 42 X 35 / 124786 / 124787 - 03 PŽ	479,04	(479,04)	-	11000010	Germano	15	180	5	60	535,00	210,79	157,29
2124788	0	13111131	Ferramentas	01/03/2008	DIVISOR DE RIFLIS	2.561,20	(1.768,85)	792,35	11250020	Germano	19	228	9	108	3.300,00	1.772,10	1.322,37
2124790	0	13111101	Eqtos Process Dados	01/03/2008	MONITOR DELL 17" MOD. E773C	368,09	(368,09)	-	11250020	Germano	5	60	1	12	807,00	207,40	154,76
2124791	0	13111111	Móveis e Utensílios	20/01/2012	GAVETEIRO VOLANTE C/ 4 GAVETAS,135X65X50	580,00	(580,00)	-	11164010	Germano	15	180	8	96	804,00	482,40	359,97
2124792	0	13111111	Móveis e Utensílios	20/01/2012	ARMŦRIO ALTO PRESIDENTE MEDIDAS L 800 X	1.750,00	(1.750,00)	-	11162010	Germano	15	180	8	96	2.428,00	1.456,80	1.087,09
2124795	0	13111111	Móveis e Utensílios	18/10/2006	FORNO MICROONDAS 28 LT	343,41	(343,41)	-	11000010	Germano	15	180	5	60	596,00	234,82	175,23
2124798	0	13111101	Eqtos Process Dados	01/03/2008	MICRO COMPUTADOR DESKTOP DELL OPTIPLEX GX 620 DT	2.126,49	(2.126,49)	-	11250020	Germano	5	60	1	12	4.617,00	1.186,57	885,44
2124799	0	13111101	Eqtos Process Dados	01/03/2008	MICRO COMPUTADOR DESKTOP DELL OPTIPLEX GX 620 DT	2.126,48	(2.126,48)	-	11250020	Germano	5	60	1	12	4.617,00	1.186,57	885,44
2124801	0	13111071	Máquinas e Eqtos	25/01/2006	MEDIDOR DE VAZŦO TUBULAŽŦO DE ŦGUA DO EXTRAVAZAMEN	9.898,97	(9.898,97)	-	11130180	Germano	20	240	9	108	18.703,00	9.688,15	7.229,45
2124802	0	13111071	Máquinas e Eqtos	25/01/2006	MEDIDOR DE VAZŦO TUBULAŽŦO DE ŦGUA DO EXTRAVAZAMEN	9.898,97	(9.898,97)	-	11130120	Germano	20	240	9	108	18.703,00	9.688,15	7.229,45
2124803	0	13111071	Máquinas e Eqtos	25/01/2006	MEDIDOR DE VAZŦO TUBULAŽŦO DE ŦGUA DO EXTRAVAZAMEN	9.901,95	(9.901,95)	-	11130120	Germano	20	240	9	108	18.710,00	9.691,78	7.232,16
2124804	0	13111071	Máquinas e Eqtos	23/05/2006	PAINEL, CUBICULO BLINDADO, IHM, 4160V, 60HZ	9.400,88	(3.452,27)	5.948,61	11130020	Germano	25	300	14	168	15.449,00	9.732,87	7.262,82
2124805	0	13111071	Máquinas e Eqtos	23/05/2006	PAINEL, CUBICULO BLINDADO, IHM, 4160V, 60HZ	9.400,88	(3.452,27)	5.948,61	11130020	Germano	25	300	14	168	15.449,00	9.732,87	7.262,82
2124806	0	13111071	Máquinas e Eqtos	23/05/2006	PAINEL, CUBICULO BLINDADO, IHM, 4160V, 60HZ	9.400,88	(3.452,27)	5.948,61	11130020	Germano	25	300	14	168	15.449,00	9.732,87	7.262,82
2124807	0	13111071	Máquinas e Eqtos	23/05/2006	BALANŽA ELETRŤNICA P/ GUINDASTE R2190 CAP.40TO	97.820,06	(51.746,79)	46.073,27	11202050	Germano	25	300	14	168	143.843,00	90.621,09	67.622,85
2124808	0	13111071	Máquinas e Eqtos	27/07/2006	CARCAŽA PARA BOMBA WILSON SNYDER 13PP01 BB5085	561.405,39	(367.236,10)	194.169,29	11162010	Germano	25	300	14	168	835.015,00	526.059,45	392.553,66
2124809	0	13111071	Máquinas e Eqtos	27/07/2006	CARCAŽA PARA BOMBA WILSON SNYDER 13PP02 BB5086	561.405,38	(367.236,09)	194.169,29	11162010	Germano	25	300	14	168	835.015,00	526.059,45	392.553,66
2124810	0	13111071	Máquinas e Eqtos	25/01/2006	DENS^METRO RADIOATIVO EBII	16.181,11	(8.564,14)	7.616,97	11162020	Germano	20	240	9	108	18.054,00	9.351,97	6.978,59
2124813	0	13111071	Máquinas e Eqtos	23/05/2006	CONTROLE REMOTO P/ PONTE ROL. MOD.F2112D FA121974	7.085,98	(5.545,80)	1.540,18	11162020	Germano	20	240	9	108	12.127,00	6.281,79	4.687,57
2124814	0	13111071	Máquinas e Eqtos	23/05/2006	CONTROLE REMOTO P/ PONTE ROL. MOD.F2112D FA121976	7.085,98	(5.545,80)	1.540,18	11162020	Germano	20	240	9	108	12.127,00	6.281,79	4.687,57
2124815	0	13111071	Máquinas e Eqtos	23/05/2006	CONTROLE REMOTO P/ PONTE ROL. MOD.F2112D FA121985	7.088,10	(5.547,45)	1.540,65	11162020	Germano	20	240	9	108	12.129,00	6.282,82	4.688,34
2124816	0	13111111	Móveis e Utensílios	23/05/2006	AR CONDICIONADO MOD.TTK524E3LA1 N/S.BR0305MO537	2.746,20	(2.746,20)	-	11100010	Germano	15	180	5	60	3.108,00	1.224,55	913,78
2124817	0	13111111	Móveis e Utensílios	23/05/2006	AR CONDICIONADO MOD.TTK524E3LA1 N/S.BR0305MO538	2.746,20	(2.746,20)	-	11000010	Germano	15	180	5	60	3.077,00	1.212,34	904,67
2124818	0	13111111	Móveis e Utensílios	23/05/2006	ESTACAO DE TRABALHO EM L,150X060X075	1.096,48	(1.096,48)	-	11100010	Germano	15	180	5	60	1.241,00	488,95	364,87
2124820	0	13111111	Móveis e Utensílios	23/05/2006	ARMARIO DE MADEIRA C/ 1 PORTA,SUSPENSO REVEST FORM	647,92	(647,92)	-	11100010	Germano	15	180	5	60	725,00	285,65	213,16
2124822	0	13111071	Máquinas e Eqtos	11/07/2005	REL/ MICROPROCESSADO DE SEGURANŽA	8.743,72	(5.150,50)	3.593,22	11260020	Germano	25	300	11	132	16.327,00	8.130,85	6.067,36
2124823	0	13111071	Máquinas e Eqtos	11/07/2005	REL/ MICROPROCESSADO DE SEGURANŽA	8.743,72	(5.150,50)	3.593,22	11260020	Germano	25	300	11	132	16.327,00	8.130,85	6.067,36
2124824	0	13111071	Máquinas e Eqtos	11/07/2005	REL/ MICROPROCESSADO DE SEGURANŽA	8.743,72	(5.150,50)	3.593,22	11260020	Germano	25	300	11	132	16.327,00	8.130,85	6.067,36
2124825	0	13111071	Máquinas e Eqtos	11/07/2005	REL/ MICROPROCESSADO DE SEGURANŽA	8.743,70	(5.150,50)	3.593,20	11260020	Germano	25	300	11	132	16.327,00	8.130,85	6.067,36
2124826	0	13111111	Móveis e Utensílios	23/05/2006	CONJUNTO 75 LIXEIRAS SELETIVAS RETANGULAR DE PLAST	31.656,60	(31.656,60)	-	11341010	Germano	15	180	5	60	54.996,00	21.668,42	16.169,31
2124827	0	13111111	Móveis e Utensílios	23/05/2006	MŦQUINA FOTOGRŦFICA DIGITAL DSCP93	1.778,97	(1.778,97)	-	11341010	Germano	15	180	5	60	1.993,00	785,24	585,96
2124828	0	13111111	Móveis e Utensílios	23/05/2006	CONJUNTO 20 CARRINHOS CONTENTORES RET.PLASTICO	16.535,40	(16.535,40)	-	11341010	Germano	15	180	5	60	28.724,00	11.317,26	8.445,11
2124829	0	13111051	Edificações	23/05/2006	TŤNEL BALA FERROVIA CVRD	447.934,33	(182.445,01)	265.489,32	11260020	Germano	50	600	33	396	765.842,00	543.747,82	405.753,00
2124830	0	13111051	Edificações	23/05/2006	BARRAGEM DE MATIPO	346.277,76	(63.415,51)	282.862,25	11162020	Germano	50	600	33	396	36.061,00	25.603,31	19.105,58
2124831	0	13111071	Máquinas e Eqtos	23/05/2006	REOSTATO DE PARTIDA 350CV ROTOR: 580V 280A	35.892,24	(14.502,12)	21.390,12	11130020	Germano	20	240	9	108	62.935,00	32.600,33	24.326,87
2124834	0	13111051	Edificações	25/01/2006	BARRAGEM DOS MACACOS	920.611,77	(255.680,10)	664.931,67	11162020	Germano	50	600	33	396	575.864,00	408.863,44	305.100,19
2124836	0	13111111	Móveis e Utensílios	20/01/2012	CADEIRA FIXA ESTOFADA REVESTIDA COURO PRETO	370,00	(370,00)	-	11133010	Germano	15	180	8	96	590,00	354,00	264,16
2124838	0	13111111	Móveis e Utensílios	20/01/2012	CADEIRA FIXA ESTOFADA REVESTIDA COURO PRETO	370,00	(370,00)	-	11133010	Germano	15	180	8	96	590,00	354,00	264,16
2124839	0	13111111	Móveis e Utensílios	20/01/2012	CADEIRA FIXA ESTOFADA REVESTIDA COURO PRETO	370,00	(370,00)	-	11133010	Germano	15	180	8	96	590,00	354,00	264,16
2124840	0	13111111	Móveis e Utensílios	20/01/2012	CADEIRA FIXA ESTOFADA REVESTIDA COURO PRETO	370,00	(370,00)	-	11133010	Germano	15	180	8	96	590,00	354,00	264,16
2124841	0	13111111	Móveis e Utensílios	20/01/2012	CADEIRA FIXA ESTOFADA REVESTIDA COURO PRETO	370,00	(370,00)	-	11133010	Germano	15	180	8	96	590,00	354,00	264,16
2124842	0	13111111	Móveis e Utensílios	20/01/2012	CADEIRA FIXA ESTOFADA REVESTIDA COURO PRETO	370,00	(370,00)	-	11133010	Germano	15	180	8	96	590,00	354,00	264,16
2124843	0	13111111	Móveis e Utensílios	20/01/2012	CADEIRA FIXA ESTOFADA REVESTIDA COURO PRETO	370,00	(370,00)	-	11133010	Germano	15	180	8	96	590,00	354,00	264,16
2124844	0	13111111	Móveis e Utensílios	20/01/2012	CADEIRA FIXA ESTOFADA REVESTIDA COURO PRETO	370,00	(370,00)	-	11133010	Germano	15	180	8	96	590,00	354,00	264,16
2124845	0	13111111	Móveis e Utensílios	20/01/2012	CADEIRA FIXA ESTOFADA REVESTIDA COURO PRETO	370,00	(368,97)	1,03	11133010	Germano	15	180	8	96	579,00	347,40	259,24
2124846	0	13111111	Móveis e Utensílios	20/01/2012	CADEIRA FIXA ESTOFADA REVESTIDA COURO PRETO	370,00	(368,97)	1,03	11133010	Germano	15	180	8	96	579,00	347,40	259,24
2124847	0	13111111	Móveis e Utensílios	20/01/2012	CADEIRA FIXA ESTOFADA REVESTIDA COURO PRETO	370,00	(368,97)	1,03	11133010	Germano	15	180	8	96	579,00	347,40	259,24
2124848	0	13111111	Móveis e Utensílios	20/01/2012	CADEIRA FIXA ESTOFADA REVESTIDA COURO PRETO	370,00	(368,97)	1,03	11133010	Germano	15	180	8	96	579,00	347,40	259,24
2124849	0	13111111	Móveis e Utensílios	20/01/2012	MESA DELTA EM L ESP. MEDIDAS L 1500 X L	1.290,00	(1.290,00)	-	11162010	Germano	15	180	8	96	1.789,00	1.073,40	800,99
2124850	0	13111111	Móveis e Utensílios	20/01/2012	ESTACAO DE TRABALHO C/ 3 GAVETASREVEST. MELAMINICO	1.290,00	(1.290,00)	-	11162010	Germano	15	180	8	96	1.751,00	1.050,60	783,97
2124851	0	13111111	Móveis e Utensílios	20/01/2012	CADEIRA FIXA ESTOFADA REVESTIDA COURO PRETO	370,00	(368,97)	1,03	11133010	Germano	15	180	8	96	579,00	347,40	259,24
2124852	0	13111111	Móveis e Utensílios	20/01/2012	CADEIRA FIXA ESTOFADA REVESTIDA COURO PRETO	370,00	(368,97)	1,03	11133010	Germano	15	180	8	96	579,00	347,40	259,24
2124853	0	13111111	Móveis e Utensílios	20/01/2012	CADEIRA FIXA ESTOFADA REVESTIDA COURO PRETO	370,00	(368,97)	1,03	11133010	Germano	15	180	8	96	579,00	347,40	259,24
2124854	0	13111111	Móveis e Utensílios	20/01/2012	CADEIRA FIXA ESTOFADA REVESTIDA COURO PRETO	370,00	(368,97)	1,03	11133010	Germano	15	180	8	96	579,00	347,40	259,24
2124855	0	13111111	Móveis e Utensílios	20/01/2012	CADEIRA FIXA ESTOFADA REVESTIDA COURO PRETO	370,00	(370,00)	-	11133010	Germano	15	180	8	96	590,00	354,00	264,16
2124856	0	13111111	Móveis e Utensílios	20/01/2012	CADEIRA FIXA ESTOFADA REVESTIDA COURO PRETO	370,00	(368,97)	1,03	11133010	Germano	15	180	8	96	579,00	347,40	259,24
2124857	0	13111111	Móveis e Utensílios	20/01/2012	CADEIRA FIXA ESTOFADA REVESTIDA COURO PRETO	370,00	(368,97)	1,03	11133010	Germano	15	180	8	96	579,00	347,40	259,24
2124858	0	13111111	Móveis e Utensílios	20/01/2012	CADEIRA FIXA ESTOFADA REVESTIDA COURO PRETO	370,00	(368,97)	1,03	11133010	Germano	15	180	8	96	579,00	347,40	259,24
2124859	0	13111111	Móveis e Utensílios	20/01/2012	CADEIRA FIXA ESTOFADA REVESTIDA COURO PRETO	370,00	(370,00)	-	11133010	Germano	15	180	8	96	590,00	354,00	264,16
2124860	0	13111111	Móveis e Utensílios	20/01/2012	CAMERA FOTOGRAF DIGITAL SONY/DSC-W320	498,72	(498,72)	-	11164010	Germano	15	180	8	96	677,00	406,20	303,11
2124861	0	13111111	Móveis e Utensílios	20/01/2012	CAMERA FOTOGRAF DIGITAL SONY/DSC-W320	498,72	(498,72)	-	11164010	Germano	15	180	8	96	677,00	406,20	303,11
2124862	0	13111111	Móveis e Utensílios	20/01/2012	CAMERA FOTOGRAF DIGITAL SONY/DSC-W320	498,71	(498,71)	-	11164010	Germano	15	180	8	96	677,00	406,20	303,11
2124864	0	13111111	Móveis e Utensílios	20/01/2012	CONDICIONADOR AR ELGIN/PHF 30.000-2	3.321,26	(3.321,26)	-	11164010	Germano	15	180	8	96	4.604,00	2.762,40	2.061,35
2124865	0	13111111	Móveis e Utensílios	20/01/2012	CONDICIONADOR AR ELGIN/PHF 30.000-2	3.321,26	(3.321,26)	-	11162020	Germano	15	180	8	96	4.661,00	2.796,60	2.086,87
2124866	0	13111111	Móveis e Utensílios	20/01/2012	AR CONDICIONADO,ELGIN,SHFI180002,18000 BTU 4500 FG	2.443,70	(2.443,70)	-	11164010	Germano	15	180	8	96	3.389,00	2.033,40	1.517,35
2124867	0	13111111	Móveis e Utensílios	20/01/2012	CONDICIONADOR AR ELGIN/SMF 12.000-2	1.004,22	(1.004,22)	-	11162020	Germano	15	180	8	96	1.409,00	845,40	630,85
2124868	0	13111111	Móveis e Utensílios	20/01/2012	ARMARIO DE METAL 3 PORTAS,ITATIAIA,1,5X0,6X0,5M	750,00	(750,00)	-	11162010	Germano	15	180	8	96	1.199,00	719,40	536,83
2124869	0	13111111	Móveis e Utensílios	20/01/2012	GAVETEIRO VOLANTE C/ 4 GAVETAS,REVEST. MELAMINICO	580,00	(580,00)	-	11162010	Germano	15	180	8	96	788,00	472,80	352,81

FDC CONSULT LTDA

SAMARCO
APRENDER PARA EVOLUIR E TRANSFORMAR

DATA-BASE: 31/03/2021					DADOS CONTÁBEIS CEDIDOS PELA SAMARCO					AVALIAÇÃO VALOR JUSTO DE MERCADO							
IMOBILIZADO	SUB Nº	CLASSE	CENTRO CST	DT.INCORP.	DENOMINAÇÃO DO IMOBILIZADO	VAL AQUIS. BRL	DEPREC. ACUM BRL	VALOR CONTÁBIL BRL	CENTRO DE CUSTOS	UNID. IND	VIDA ÚTIL DET. (ANOS)	VIDA ÚTIL DET. (MESES)	VIDA ÚTIL REM. (ANOS)	VIDA ÚTIL REM. (MESES)	VALOR DE REPOSIÇÃO (R$)	VALOR JUSTO DE MERCADO (R$)	VALOR DE LIQUIDAÇÃO FORÇADA
2124870	0	13111111	Móveis e Utensílios	20/01/2012	GAVETEIRO MOVEL COMPOSTO DE TAMPO CONFEC	580,00	(580,00)	-	11162010	Germano	15	180	8	96	928,00	556,80	415,49
2124871	0	13111111	Móveis e Utensílios	20/01/2012	CADEIRA FIXA ESTOFADA REVESTIDA EM COURO	390,00	(390,00)	-	11133010	Germano	15	180	8	96	622,00	373,20	278,49
2124872	0	13111111	Móveis e Utensílios	20/01/2012	CADEIRA FIXA ESTOFADA REVESTIDA EM COURO	390,00	(390,00)	-	11133010	Germano	15	180	8	96	622,00	373,20	278,49
2124873	0	13111111	Móveis e Utensílios	20/01/2012	CADEIRA FIXA ESTOFADA REVESTIDA EM COURO	390,00	(390,00)	-	11133010	Germano	15	180	8	96	622,00	373,20	278,49
2124874	0	13111111	Móveis e Utensílios	20/01/2012	CADEIRA FIXA ESTOFADA REVESTIDA EM COURO	390,00	(390,00)	-	11133010	Germano	15	180	8	96	622,00	373,20	278,49
2124875	0	13111111	Móveis e Utensílios	20/01/2012	CADEIRA FIXA ESTOFADA REVESTIDA EM COURO	390,00	(390,00)	-	11133010	Germano	15	180	8	96	622,00	373,20	278,49
2124876	0	13111111	Móveis e Utensílios	20/01/2012	CADEIRA FIXA ESTOFADA REVESTIDA EM COURO	390,00	(390,00)	-	11133010	Germano	15	180	8	96	622,00	373,20	278,49
2124877	0	13111111	Móveis e Utensílios	20/01/2012	CADEIRA FIXA ESTOFADA REVESTIDA EM COURO	390,00	(390,00)	-	11133010	Germano	15	180	8	96	622,00	373,20	278,49
2124878	0	13111111	Móveis e Utensílios	20/01/2012	CADEIRA FIXA ESTOFADA REVESTIDA EM COURO	390,00	(390,00)	-	11133010	Germano	15	180	8	96	622,00	373,20	278,49
2124879	0	13111111	Móveis e Utensílios	20/01/2012	CADEIRA FIXA ESTOFADA REVESTIDA EM COURO	390,00	(390,00)	-	11133010	Germano	15	180	8	96	622,00	373,20	278,49
2124880	0	13111111	Móveis e Utensílios	20/01/2012	CADEIRA FIXA ESTOFADA REVESTIDA EM COURO	390,00	(390,00)	-	11133010	Germano	15	180	8	96	622,00	373,20	278,49
2124881	0	13111111	Móveis e Utensílios	20/01/2012	ESTACAO DE TRABALHO EM L,REVEST. MELAMINICO,150X70	1.290,00	(1.290,00)	-	11162010	Germano	15	180	8	96	1.789,00	1.073,40	800,99
2124882	0	13111111	Móveis e Utensílios	20/01/2012	CADEIRA FIXA ESTOFADA REVESTIDA EM COURO	390,00	(390,00)	-	11133010	Germano	15	180	8	96	622,00	373,20	278,49
2124883	0	13111111	Móveis e Utensílios	20/01/2012	CADEIRA FIXA ESTOFADA REVESTIDA EM COURO	390,00	(390,00)	-	11133010	Germano	15	180	8	96	622,00	373,20	278,49
2124884	0	13111111	Móveis e Utensílios	20/01/2012	CADEIRA FIXA ESTOFADA REVESTIDA EM COURO	390,00	(390,00)	-	11133010	Germano	15	180	8	96	622,00	373,20	278,49
2124886	0	13111111	Móveis e Utensílios	20/01/2012	CADEIRA GIRATORIA C/ BRACOS,ESTOF. TECIDO	840,00	(840,00)	-	11162010	Germano	15	180	8	96	1.141,00	684,60	510,86
2124887	0	13111111	Móveis e Utensílios	20/01/2012	CADEIRA GIRATORIA C/ BRACOS,ESTOF. COURO	840,00	(840,00)	-	11162010	Germano	15	180	8	96	1.141,00	684,60	510,86
2124888	0	13111111	Móveis e Utensílios	20/01/2012	CADEIRA GIRATORIA C/ BRACOS,ESTOF. COURO	840,00	(840,00)	-	11162010	Germano	15	180	8	96	1.141,00	684,60	510,86
2124889	0	13111111	Móveis e Utensílios	20/01/2012	CADEIRA GIRATORIA TAMANHO DIRETOR COMPOS	840,00	(840,00)	-	11162010	Germano	15	180	8	96	1.165,00	699,00	521,60
2124890	0	13111111	Móveis e Utensílios	20/01/2012	ESTACAO DE TRABALHOREVEST. MELAMINICO1.2 DIAMETRO	1.290,00	(1.290,00)	-	11162010	Germano	15	180	8	96	1.789,00	1.073,40	800,99
2124891	0	13111111	Móveis e Utensílios	23/01/2012	CAMERA FOTOGRAF DIGITAL SONY/DSC-W320	571,27	(571,27)	-	11343010	Germano	15	180	8	96	861,00	516,60	385,49
2124892	0	13111111	Móveis e Utensílios	20/01/2012	MESA DELTA EM L ESP. MEDIDAS L 1500 X L	1.290,00	(1.290,00)	-	11162010	Germano	15	180	8	96	1.789,00	1.073,40	800,99
2124893	0	13111111	Móveis e Utensílios	20/01/2012	MESA DE MADEIRA P/ REUNIAO,REVEST. MELAMINICO,100X	1.800,00	(1.800,00)	-	11220010	Germano	15	180	8	96	2.876,00	1.725,60	1.287,67
2124894	0	13111131	Ferramentas	23/01/2012	DECIBELIMETRO DIGITAL SOLO SLM	1.615,52	(1.480,88)	134,64	11343010	Germano	10	120	4	48	2.100,00	1.003,80	749,05
2124895	0	13111131	Ferramentas	23/01/2012	DECIBELIMETRO DIGITAL SOLO SLM	1.615,53	(1.480,88)	134,65	11343010	Germano	10	120	4	48	2.100,00	1.003,80	749,05
2124896	0	13111111	Móveis e Utensílios	23/01/2012	PROJETOR MULTIM^DA EPSON W10/2600 LUMES	1.986,60	(1.986,60)	-	11130010	Germano	15	180	8	96	3.174,00	1.904,40	1.421,09
2124897	0	13111111	Móveis e Utensílios	23/01/2012	PROJETOR MULTIM^DA EPSON W10/2600 LUMES	1.986,60	(1.986,60)	-	11130010	Germano	15	180	8	96	3.174,00	1.904,40	1.421,09
2124898	0	13111111	Móveis e Utensílios	23/01/2012	PROJETOR MULTIM^DA EPSON W10/2600 LUMES	1.986,59	(1.986,59)	-	11164020	Germano	15	180	8	96	3.174,00	1.904,40	1.421,09
2124899	0	13111111	Móveis e Utensílios	23/01/2012	RETROPROJETOR,EPSON,POWERLITE S17,U3CF3X6087L,100/	1.986,59	(1.981,05)	5,54	11250010	Germano	15	180	8	96	3.109,00	1.865,40	1.391,99
2124900	0	13111111	Móveis e Utensílios	23/01/2012	PROJETOR MULTIM^DA EPSON W10/2600 LUMES	1.986,59	(1.981,05)	5,54	11341010	Germano	15	180	8	96	3.109,00	1.865,40	1.391,99
2124901	0	13111111	Móveis e Utensílios	01/08/2006	ARMARIO DE MADEIRA C/ 2 PORTAS,REVEST. MELAMINICO,	981,56	(981,56)	-	11164020	Germano	15	180	5	60	1.805,00	711,17	530,69
2124903	0	13111111	Móveis e Utensílios	01/08/2006	MESA EM AŽO C/ TAMPO EM GRANITO E C/ 5 CADEIRAS	1.550,58	(1.550,58)	-	11162010	Germano	15	180	5	60	2.851,00	1.123,29	838,22
2124904	0	13111111	Móveis e Utensílios	01/08/2006	REFRIGERADOR TIPO FRIGOBAR,CONSUL,127 VOLTS	885,37	(885,37)	-	11164020	Germano	15	180	5	60	1.649,00	649,71	484,82
2124919	0	13111081	Sistemas	01/08/2006	SISTEMA DE PROTEŽŽO PATRIMONIAL	288.651,12	(69.957,74)	218.693,38	11164020	Germano	25	300	14	168	304.770,00	192.005,10	143.277,16
2124922	0	13111101	Eqtos Process Dados	01/11/2006	PLACA IN/OUT MOD 2016 708 / OMD41	16.791,33	(16.791,33)	-	12342010	Ubu	5	60	1	12	34.204,00	8.790,43	6.559,55
2124924	0	13111111	Móveis e Utensílios	01/11/2006	CADEIRA GIRATORIA C/ BRACOS,ESTOF. TECIDO	397,69	(397,69)	-	12230020	Ubu	15	180	5	60	732,00	288,41	215,21
2124927	0	13111091	Software	01/08/2006	SOFTWARE DE GERENCIAMENTO ION ENTERPRISE	9.621,52	(8.338,63)	1.282,89	11162020	Germano	5	60	1	12	9.865,00	2.535,31	1.891,88
2124928	0	13111081	Sistemas	01/08/2006	LINHA DE TRANSMISSŽO 34,5 KV	341.903,14	(67.528,01)	274.375,13	11164020	Germano	20	240	9	108	563.264,00	291.770,75	217.723,83
2124930	0	13111111	Móveis e Utensílios	01/11/2006	GAVETEIRO VOLANTE C/ 4 GAVETAS,REVEST. MELAMINICO	486,07	(486,07)	-	12342010	Ubu	15	180	5	60	895,00	352,63	263,14
2124931	0	13111081	Sistemas	01/11/2006	PROT PARTE MŽVEIS USINA - CHAPA, PERFIL, CANTONEIR	309.004,66	(145.087,35)	163.917,31	12342010	Ubu	25	300	14	168	372.260,00	234.523,80	175.005,27
2124932	0	13111111	Móveis e Utensílios	01/11/2006	MESA DE MADEIRA EM L,REVEST. MELAMINICO,1, 40X1, 4	2.004,20	(2.004,20)	-	12220020	Ubu	15	180	5	60	3.676,00	1.448,34	1.080,78
2124933	0	13111111	Móveis e Utensílios	01/11/2006	MESA DE MADEIRA EM L,REVEST. MELAMINICO,1, 40X1, 4	2.004,20	(2.004,20)	-	12220020	Ubu	15	180	5	60	3.676,00	1.448,34	1.080,78
2124934	0	13111111	Móveis e Utensílios	01/11/2006	MESA DE MADEIRA EM L,REVEST. MELAMINICO,1, 40X1, 4	2.004,20	(2.004,20)	-	12220020	Ubu	15	180	5	60	3.676,00	1.448,34	1.080,78
2124935	0	13111111	Móveis e Utensílios	01/11/2006	MESA DE MADEIRA EM L,REVEST. MELAMINICO,1, 40X1, 4	2.004,20	(2.004,20)	-	12220020	Ubu	15	180	5	60	3.676,00	1.448,34	1.080,78
2124936	0	13111111	Móveis e Utensílios	01/11/2006	ARMARIO FECHADO MDF COR TABACO MED 1,163 X 0,95	2.618,70	(2.618,70)	-	12110010	Ubu	15	180	5	60	4.803,00	1.892,38	1.412,12
2124937	0	13111111	Móveis e Utensílios	01/11/2006	ARMARIO DE MADEIRA C/ 2 PORTAS,REVEST. MELAMINICO,	2.618,70	(2.618,70)	-	12230020	Ubu	15	180	5	60	4.803,00	1.892,38	1.412,12
2124938	0	13111111	Móveis e Utensílios	01/11/2006	ARMARIO DE MADEIRA C/ 2 PORTAS,REVEST. MELAMINICO,	2.618,70	(2.618,70)	-	12110020	Ubu	15	180	5	60	4.803,00	1.892,38	1.412,12
2124939	0	13111111	Móveis e Utensílios	01/11/2006	ARMARIO DE MADEIRA C/ 2 PORTAS,REVEST. MELAMINICO,	2.618,70	(2.618,70)	-	12230020	Ubu	15	180	5	60	4.803,00	1.892,38	1.412,12
2124940	0	13111111	Móveis e Utensílios	01/11/2006	ARMARIO DE MADEIRA C/ 2 PORTAS,REVEST. MELAMINICO,	1.815,13	(1.815,13)	-	12203010	Ubu	15	180	5	60	3.310,00	1.304,14	973,17
2124941	0	13111111	Móveis e Utensílios	01/11/2006	ARMARIO DE MADEIRA C/ 2 PORTAS,REVEST. MELAMINICO,	1.815,13	(1.815,13)	-	12230020	Ubu	15	180	5	60	3.337,00	1.314,78	981,11
2124942	0	13111111	Móveis e Utensílios	01/11/2006	CADEIRA PRESIDENTE COR PRETA BASE EM ALUM^NIO	1.862,40	(1.862,40)	-	12110010	Ubu	15	180	5	60	3.392,00	1.336,45	997,28
2124943	0	13111111	Móveis e Utensílios	01/11/2006	CADEIRA PRESIDENTE COR PRETA BASE EM ALUM^NIO	1.862,40	(1.862,40)	-	12300060	Ubu	15	180	5	60	3.392,00	1.336,45	997,28
2124944	0	13111071	Máquinas e Eqtos	01/11/2006	REDUTOR VELOCIDADE,TRIFASICO,SEWEURODRIVE,1750RPM,	218.478,90	(78.200,42)	140.278,48	12110010	Ubu	25	300	14	168	367.357,00	231.434,91	172.700,29
2124945	0	13111111	Móveis e Utensílios	01/11/2006	CADEIRA PRESIDENTE COR PRETA BASE EM ALUM^NIO	1.862,40	(1.862,40)	-	12110010	Ubu	15	180	5	60	3.419,00	1.347,09	1.005,22
2124947	0	13111111	Móveis e Utensílios	01/11/2006	GAVETEIRO VOLANTE C/ 3 GAVETAS,REVEST. MELAMINICO,	652,31	(652,31)	-	12204010	Ubu	15	180	5	60	1.193,00	470,04	350,75
2124948	0	13111111	Móveis e Utensílios	01/11/2006	GAVETEIRO VOLANTE C/ 3 GAVETAS,REVEST. MELAMINICO,	652,31	(652,31)	-	12204010	Ubu	15	180	5	60	1.193,00	470,04	350,75
2124949	0	13111111	Móveis e Utensílios	01/11/2006	GAVETEIRO VOLANTE C/ 3 GAVETAS,REVEST. MELAMINICO,	652,31	(652,31)	-	12204010	Ubu	15	180	5	60	1.193,00	470,04	350,75
2124950	0	13111111	Móveis e Utensílios	01/11/2006	GAVETEIRO VOLANTE C/ 3 GAVETAS,REVEST. MELAMINICO,	652,31	(652,31)	-	12204010	Ubu	15	180	5	60	1.193,00	470,04	350,75
2124951	0	13111071	Máquinas e Eqtos	01/11/2006	MOTOR REDUTOR KH157TDV225S4/BM SEW	75.805,68	(28.076,01)	47.729,67	12110010	Ubu	25	300	14	168	128.463,00	80.931,69	60.392,47
2124952	0	13111071	Máquinas e Eqtos	01/11/2006	MOTOR REDUTOR KH157TDV225S4/BM SEW	75.805,68	(28.076,01)	47.729,67	12110010	Ubu	25	300	14	168	128.463,00	80.931,69	60.392,47
2124953	0	13111071	Máquinas e Eqtos	01/11/2006	MOTOR ELETRIO,TRIFASICO,WEG,10CV 1750RPM 440V 60HZ	75.805,68	(28.076,01)	47.729,67	12110010	Ubu	25	300	14	168	127.352,00	80.231,76	59.870,17
2124954	0	13111071	Máquinas e Eqtos	01/11/2006	MOTOR EL/TRICO 400 CV - 06 POLOS / S/RIE 152626	95.123,91	(34.047,82)	61.076,09	12110010	Ubu	25	300	14	168	159.962,00	100.776,06	75.200,65
2124955	0	13111071	Máquinas e Eqtos	01/11/2006	MOTOR ELETRICO ,TRIFASICO,MUELLER MOTORES E BOMBAS	95.123,91	(34.047,82)	61.076,09	12110010	Ubu	25	300	14	168	158.727,00	99.998,01	74.620,05
2124956	0	13111071	Máquinas e Eqtos	01/11/2006	ACOPLAMENTO HIDRODINŽMICO HFF 750R C/ KIT LŽMINAS	93.916,52	(34.783,71)	59.132,81	12110010	Ubu	25	300	14	168	108.823,00	68.558,49	51.159,40
2124957	0	13111071	Máquinas e Eqtos	01/11/2006	ACOPLAMENTO HIDRODINŽMICO HFF 750R C/ KIT LŽMINAS	93.916,52	(33.250,18)	60.666,34	12110010	Ubu	25	300	14	168	108.823,00	68.558,49	51.159,40
2124958	0	13111071	Máquinas e Eqtos	01/11/2006	CCM CENTRO CONTROLE MOTORES CWMT CCMJ2/52TP05	154.502,62	(53.474,41)	101.028,21	12110010	Ubu	25	300	14	168	793.017,00	499.600,71	372.809,74
2124959	0	13111071	Máquinas e Eqtos	01/11/2006	INVERSOR DE FREQUENCIA,TRIFASICO,480V, 60 HZ, 127/	64.552,09	(23.105,21)	41.446,88	12110010	Ubu	25	300	14	168	106.229,00	66.924,27	49.939,92
2124960	0	13111071	Máquinas e Eqtos	01/11/2006	INVERSOR DE FREQUENCIA,TRIFASICO,480V, 60 HZ, 127/	64.552,09	(23.105,21)	41.446,88	12110010	Ubu	25	300	14	168	106.229,00	66.924,27	49.939,92
2124961	0	13111071	Máquinas e Eqtos	01/11/2006	INVERSOR DE FREQUENCIA,TRIFASICO,480V, 60 HZ, 127/	64.552,09	(23.105,21)	41.446,88	12110010	Ubu	25	300	14	168	106.229,00	66.924,27	49.939,92

FDC CONSULT LTDA

SAMARCO

DATA-BASE: 31/03/2021					DADOS CONTÁBEIS CEDIDOS PELA SAMARCO						AVALIAÇÃO VALOR JUSTO DE MERCADO							
IMOBILIZADO	SUB Nº	CLASSE	CENTRO CST	DT.INCORP.	DENOMINAÇÃO DO IMOBILIZADO	VAL AQUIS. BRL	DEPREC. ACUM BRL	VALOR CONTÁBIL BRL	CENTRO DE CUSTOS	UNID. IND	VIDA ÚTIL DET. (ANOS)	VIDA ÚTIL DET. (MESES)	VIDA ÚTIL REM. (ANOS)	VIDA ÚTIL REM. (MESES)	VALOR DE REPOSIÇÃO (R$)	VALOR JUSTO DE MERCADO (R$)	VALOR DE LIQUIDAÇÃO FORÇADA
2124962	0	13111101	Eqtos Process Dados	01/11/2006	MODULO ELETRON MMU C/ ENT ANALOGICA SAIDA DIGITAL	58.357,17	(58.357,17)	-	12110010	Ubu	5	60	1	12	96.347,00	24.761,18	18.477,17
2124963	0	13111081	Sistemas	01/11/2006	TUBULAﾇﾃO, PERFIL, ACOPLAMENTOS E VﾁLVULAS	195.597,13	(69.329,90)	126.267,23	12110010	Ubu	25	300	14	168	333.512,00	210.112,56	156.789,23
2124964	0	13111071	Máquinas e Eqtos	01/11/2006	BANCO CAPACITOR PAINEL 190KVAR 4,16KV 60HZ CONJ 02	18.312,08	(7.241,15)	11.070,93	12110010	Ubu	25	300	14	168	31.532,00	19.865,16	14.823,69
2124965	0	13111071	Máquinas e Eqtos	01/11/2006	BANCO CAPACITOR PAINEL 185KVAR 4,16KV 60HZ CONJ 04	36.825,36	(14.561,87)	22.263,49	12110010	Ubu	25	300	14	168	63.403,00	39.943,89	29.806,75
2124966	0	13111111	Móveis e Utensílios	01/12/2006	ESTAﾇﾃO DE TRAB C/ GAVETEIRO MOVEL C/5GTS E BIOMBO	1.518,86	(1.518,86)	-	12342010	Ubu	15	180	5	60	2.727,00	1.074,44	801,76
2124967	0	13111111	Móveis e Utensílios	01/12/2006	ESTACAO DE TRABALHO EM L,REVEST. FORMICA,140X60X75	1.518,86	(1.518,86)	-	12342010	Ubu	15	180	5	60	2.727,00	1.074,44	801,76
2124968	0	13111111	Móveis e Utensílios	01/12/2006	MESA DE MADEIRA EM L,REVEST. MELAMINICO,160X160X40	1.518,86	(1.518,86)	-	12343010	Ubu	15	180	5	60	2.795,00	1.101,23	821,75
2124969	0	13111111	Móveis e Utensílios	01/12/2006	MESA DE MADEIRA EM L,REVEST. FORMICA,160X180X50X75	1.518,85	(1.518,85)	-	12343010	Ubu	15	180	5	60	2.795,00	1.101,23	821,75
2124971	0	13111111	Móveis e Utensílios	01/12/2006	CADEIRA GIRATモRIA C/BRAﾇOS EM COURO,ESTOF. COURO	543,88	(543,88)	-	12342010	Ubu	15	180	5	60	976,00	384,54	286,95
2124975	0	13111051	Edificações	29/12/2006	ALTEAMENTO DOS DIQUES DAS BAIAS DE SECAGEM	4.163.076,46	(1.920.218,96)	2.242.857,50	11260020	Germano	50	600	33	396	6.176.150,00	4.385.066,50	3.272.204,14
2124976	0	13111051	Edificações	29/12/2006	ALTEAMENTO DA CAVA DE GERMANO 2ｪ ETAPA	22.313.011,50	(7.320.029,57)	14.992.981,93	11260020	Germano	50	600	33	396	30.880.750,00	21.925.332,50	16.361.020,69
2124978	0	13111071	Máquinas e Eqtos	29/12/2006	BOMBA WARMAN MOD.10FMF 4P 1785 RPM	119.215,27	(45.014,09)	74.201,18	11260020	Germano	20	240	9	108	176.637,00	91.497,97	68.277,19
2124979	0	13111071	Máquinas e Eqtos	29/12/2006	INVERSOR DE FREQUENCIA P/MOTOR 250CV ALLEN BRADLEY	55.532,98	(21.251,60)	34.281,38	11260020	Germano	20	240	9	108	84.051,00	43.538,42	32.489,04
2124981	0	13111111	Móveis e Utensílios	01/01/2008	APARELHO DE AUDIO COFERENCIA,CLEARONE,2VF1E234083	12.772,42	(12.772,42)	-	12330030	Ubu	15	180	5	60	17.329,00	6.827,63	5.094,88
2124983	0	13111111	Móveis e Utensílios	18/08/2006	MESA DE MADEIRA,ESTRUTURA EM ACO,140X070X080	368,44	(368,44)	-	11162070	Germano	15	180	5	60	678,00	267,13	199,34
2124984	0	13111111	Móveis e Utensílios	18/08/2006	POLTRONA BIANCHE D23 PARTHENON	328,52	(328,52)	-	12204010	Ubu	15	180	5	60	596,00	234,82	175,23
2124985	0	13111111	Móveis e Utensílios	18/08/2006	POLTRONA BIANCHE D23 PARTHENON	328,51	(328,51)	-	12204010	Ubu	15	180	5	60	596,00	234,82	175,23
2124986	0	13111111	Móveis e Utensílios	28/11/2006	MESA C/ BASE DE FERRO C/TAMPO DE REDONDO DE MADEI	1.188,83	(1.188,83)	-	12342010	Ubu	15	180	5	60	2.184,00	860,50	642,12
2124987	0	13111111	Móveis e Utensílios	26/10/2006	CONJ DE EXTINTOR PORTﾁTIL	8.621,17	(8.621,17)	-	12342010	Ubu	15	180	5	60	11.697,00	4.608,62	3.439,02
2124988	0	13111131	Ferramentas	30/11/2006	CONJ FAROL DE BUSCA 3 UNIDADES	947,10	(947,10)	-	12342010	Ubu	6	72	2	24	1.300,00	512,20	382,21
2124990	0	13111101	Eqtos Process Dados	27/01/2006	BATERIA P/ NO BREAK - 7 AH x 12V	1.889,44	(1.889,44)	-	12133010	Ubu	5	60	1	12	3.853,00	990,22	738,92
2124991	0	13111101	Eqtos Process Dados	27/01/2006	BATERIA P/ NO BREAK - 18 AH x 12V	11.078,35	(11.078,35)	-	12133010	Ubu	5	60	1	12	22.577,00	5.802,29	4.329,76
2124992	0	13111101	Eqtos Process Dados	27/01/2006	BATERIA P/ NO BREAK - 65 AH x 12V	2.399,48	(2.399,48)	-	12133010	Ubu	5	60	1	12	4.884,00	1.255,19	936,64
2124993	0	13111101	Eqtos Process Dados	27/01/2006	BATERIA P/ NO BREAK - 12 AH x 12V	921,64	(921,64)	-	12133010	Ubu	5	60	1	12	1.885,00	484,45	361,50
2124996	0	13111071	Máquinas e Eqtos	27/07/2006	TANQUE COLETOR DIAM 2040 X 2000	14.665,62	(5.045,94)	9.619,68	12110010	Ubu	25	300	14	168	25.250,00	15.907,50	11.870,42
2124997	0	13111081	Sistemas	29/09/2006	TUBULAﾇAO PEAD DE RECALQUE DAS BBAS 85MB18/19	52.181,26	(15.730,87)	36.450,39	12110010	Ubu	30	360	17	204	88.936,00	56.029,68	41.810,21
2124998	0	13111111	Móveis e Utensílios	28/12/2006	MONITOR DE VIDEO 42" LCD,SANSUNG,UN40EH5000GXZD	3.318,75	(3.318,75)	-	12440010	Ubu	15	180	5	60	6.092,00	2.400,25	1.791,10
2124999	0	13111101	Eqtos Process Dados	04/07/2006	PLACA DE CAPITURA DE VIDEO - PC2 VISION FRAME GRA	2.598,15	(2.598,15)	-	12133010	Ubu	5	60	1	12	5.291,00	1.359,79	1.014,69
2125000	0	13111111	Móveis e Utensílios	04/07/2006	CAMERA DE VIDEO PROGRESSIVE SCAN STANDARD CV, 60 H	5.845,03	(5.845,03)	-	12133010	Ubu	15	180	5	60	10.664,00	4.201,62	3.135,31
2125006	0	13111111	Móveis e Utensílios	01/05/2006	ARMARIO DE MADEIRA C/ 2 PORTAS,REVEST. MELAMINICO,	551,59	(551,59)	-	11131010	Germano	15	180	5	60	1.017,00	400,70	299,01
2125007	0	13111111	Móveis e Utensílios	01/05/2006	ARMARIO DE MADEIRA C/ 2 PORTAS,REVEST. MELAMINICO,	551,59	(551,59)	-	11131010	Germano	15	180	5	60	1.017,00	400,70	299,01
2125008	0	13111111	Móveis e Utensílios	01/05/2006	ARMARIO DE MADEIRA C/ 2 PORTAS,REVEST. MELAMINICO,	551,59	(551,59)	-	11230030	Germano	15	180	5	60	1.017,00	400,70	299,01
2125009	0	13111111	Móveis e Utensílios	01/05/2006	ARMARIO DE MADEIRA C/ 2 PORTAS,REVEST. MELAMINICO	551,59	(551,59)	-	11343010	Germano	15	180	5	60	1.017,00	400,70	299,01
2125010	0	13111111	Móveis e Utensílios	01/05/2006	ARMARIO DE MADEIRA C/ 2 PORTAS,REVEST. MELAMINICO	551,59	(551,59)	-	11343010	Germano	15	180	5	60	1.017,00	400,70	299,01
2125011	0	13111111	Móveis e Utensílios	01/05/2006	ARMARIO DE MADEIRA C/ 2 PORTAS,REVEST. MELAMINICO	551,59	(551,59)	-	11343010	Germano	15	180	5	60	1.017,00	400,70	299,01
2125012	0	13111111	Móveis e Utensílios	01/05/2006	ARMARIO DE MADEIRA C/ 2 PORTAS,REVEST. MELAMINICO	551,59	(551,59)	-	11343010	Germano	15	180	5	60	1.017,00	400,70	299,01
2125013	0	13111111	Móveis e Utensílios	01/05/2006	ARMARIO DE MADEIRA C/ 2 PORTAS,REVEST. MELAMINICO	551,59	(551,59)	-	11343010	Germano	15	180	5	60	1.017,00	400,70	299,01
2125014	0	13111111	Móveis e Utensílios	01/05/2006	ARMARIO DE MADEIRA C/ 2 PORTAS,REVEST. MELAMINICO	551,59	(551,59)	-	11343010	Germano	15	180	5	60	1.017,00	400,70	299,01
2125015	0	13111111	Móveis e Utensílios	01/05/2006	VALVULA DE ESGOTAMENTO,DA TURBINA PARA MANUTENCAO,	945,09	(945,09)	-	12221020	Muniz Freire	15	180	5	60	1.466,00	577,60	431,02
2125017	0	13111111	Móveis e Utensílios	01/05/2006	CONJUNTO 48 CADEIRAS EXEC.CONTINUA S/B EST.PRETA	9.995,42	(9.995,42)	-	11203010	Germano	15	180	5	60	17.364,00	6.841,42	5.105,17
2125018	0	13111111	Móveis e Utensílios	01/05/2006	CONJUNTO 30 CADEIRAS EXEC. CONTINUA S/B EST.PRETA	3.137,40	(3.137,40)	-	11203010	Germano	15	180	5	60	5.448,00	2.146,51	1.601,76
2125019	0	13111111	Móveis e Utensílios	01/05/2006	CONJUNTO 26 CADEIRAS GIR.MEC.S/BRAﾇO EST.PRETA	2.708,78	(2.708,78)	-	11203010	Germano	15	180	5	60	4.708,00	1.854,95	1.384,19
2125020	0	13111111	Móveis e Utensílios	01/05/2006	GAVETEIRO VOLANTE C/ 3 GAVETAS,REVEST. MELAMINICO	5.161,08	(5.161,08)	-	11202040	Germano	15	180	5	60	9.497,00	3.741,82	2.792,20
2125021	0	13111111	Móveis e Utensílios	01/05/2006	MESA ANGULAR RAIO CONTINUO TECNO 140CM ESTR.PRETA	439,17	(439,17)	-	11162020	Germano	15	180	5	60	807,00	317,96	237,27
2125022	0	13111111	Móveis e Utensílios	01/05/2006	MESA ANGULAR RAIO CONTINUO TECNO 140CM ESTR.PRETA	439,17	(439,17)	-	11220020	Germano	15	180	5	60	807,00	317,96	237,27
2125023	0	13111111	Móveis e Utensílios	01/05/2006	MESA ANGULAR RAIO CONTINUO TECNO 150CM ESTR.PRETA	442,68	(442,68)	-	11210010	Germano	15	180	5	60	814,00	320,72	239,32
2125024	0	13111111	Móveis e Utensílios	01/05/2006	MESA ANGULAR RAIO CONTINUO TECNO 150CM ESTR.PRETA	442,68	(442,68)	-	11330010	Germano	15	180	5	60	814,00	320,72	239,32
2125025	0	13111111	Móveis e Utensílios	01/05/2006	MESA ANGULAR RAIO CONTINUO TECNO 150CM ESTR.PRETA	453,22	(453,22)	-	11300020	Germano	15	180	5	60	833,00	328,20	244,91
2125026	0	13111111	Móveis e Utensílios	01/05/2006	MESA ANGULAR RAIO CONTINUO TECNO 150CM ESTR.PRETA	453,22	(453,22)	-	11343010	Germano	15	180	5	60	833,00	328,20	244,91
2125027	0	13111111	Móveis e Utensílios	01/05/2006	MESA ANGULAR RAIO CONTINUO TECNO 150CM ESTR.PRETA	453,22	(453,22)	-	11343010	Germano	15	180	5	60	833,00	328,20	244,91
2125028	0	13111111	Móveis e Utensílios	01/05/2006	MESA ANGULAR RAIO CONTINUO TECNO 150CM ESTR.PRETA	453,22	(453,22)	-	11342010	Germano	15	180	5	60	833,00	328,20	244,91
2125038	0	13111071	Máquinas e Eqtos	08/08/2005	BOMBA PNEUMﾁTICA 1105N - ENEPARC	2.761,81	(1.017,23)	1.744,58	11201010	Germano	20	240	9	108	7.315,00	3.789,17	2.827,54
2125039	0	13111131	Ferramentas	21/07/2005	CALIBRADOR DE CORRENTE ALTEK MOD. 334A	2.439,45	(2.358,14)	81,31	11201010	Germano	14	168	4	48	3.200,00	1.120,00	835,76
2125042	0	13111071	Máquinas e Eqtos	01/05/2006	ATUADOR 16,5X16C/ KIT DE MOD.CONTROLES 18X12X12	76.299,99	(56.562,56)	19.737,43	11162010	Germano	25	300	14	168	129.699,00	81.710,37	60.973,54
2125043	0	13111071	Máquinas e Eqtos	01/05/2006	ATUADOR 16,5X16C/ KIT DE MOD.CONTROLES 18X12X12	76.299,99	(56.562,56)	19.737,43	11162010	Germano	25	300	14	168	129.699,00	81.710,37	60.973,54
2125044	0	13111071	Máquinas e Eqtos	01/05/2006	BOMBA CENTRﾍFUGA WEIR BBA ASH 14X12 SRH EIXO LIVRE	72.247,16	(31.328,56)	40.918,60	11164010	Germano	25	300	14	168	107.276,00	67.583,88	50.432,13
2125045	0	13111081	Sistemas	01/05/2006	SISTEMA DE ILUMINAﾇﾃO DA EBII	63.467,32	(26.425,73)	37.041,59	11162020	Germano	20	240	9	108	104.871,00	54.323,18	40.536,79
2125047	0	13111131	Ferramentas	20/12/2005	MULTIMETRO DIGITAL C/ ESTOJO DE PROTEﾇﾃO	1.115,87	(1.078,68)	37,19	11162020	Germano	14	168	4	48	1.500,00	525,00	391,76
2125048	0	13111131	Ferramentas	20/12/2005	MULTIMETRO DIGITAL C/ ESTOJO DE PROTEﾇﾃO	1.115,85	(1.078,66)	37,19	11162020	Germano	14	168	4	48	1.500,00	525,00	391,76
2125049	0	13111131	Ferramentas	11/11/2005	PIROMETRO INFRAVERMELHO PORTﾁTIL RAYTEK	1.058,40	(1.023,12)	35,28	11162020	Germano	14	168	4	48	1.400,00	490,00	365,65
2125050	0	13111131	Ferramentas	11/11/2005	PIROMETRO INFRAVERMELHO PORTﾁTIL RAYTEK	1.058,40	(1.023,12)	35,28	11162020	Germano	14	168	4	48	1.400,00	490,00	365,65
2125051	0	13111071	Máquinas e Eqtos	01/05/2006	REDUTOR H11-17 NR.285815	21.313,01	(8.313,17)	12.999,84	11164010	Germano	20	240	9	108	37.370,00	19.357,66	14.444,98
2125052	0	13111111	Móveis e Utensílios	01/05/2006	ARMARIO DE MADEIRA C/ 2 PORTAS,90X50X75	999,29	(999,29)	-	11160010	Germano	15	180	5	60	1.119,00	440,89	329,00
2125053	0	13111111	Móveis e Utensílios	01/05/2006	ARMARIO DE MADEIRA C/ 2 PORTAS,225X200X65	999,29	(999,29)	-	11160010	Germano	15	180	5	60	1.131,00	445,61	332,52
2125054	0	13111111	Móveis e Utensílios	01/05/2006	ARMARIO DE MADEIRA C/ 2 PORTAS,REVEST. MELAMINICO	999,29	(999,29)	-	11160010	Germano	15	180	5	60	1.131,00	445,61	332,52
2125055	0	13111111	Móveis e Utensílios	01/05/2006	ARMARIO DE MADEIRA C/ 2 PORTAS,90X50X75	999,29	(999,29)	-	11160010	Germano	15	180	5	60	1.131,00	445,61	332,52
2125056	0	13111111	Móveis e Utensílios	01/05/2006	ARMARIO DE MADEIRA C/ 3 PORTAS,COM TAMPA DE MARMOR	999,29	(999,29)	-	11160010	Germano	15	180	5	60	1.119,00	440,89	329,00
2125057	0	13111111	Móveis e Utensílios	01/05/2006	ARMARIO DE MADEIRA C/ 2 PORTAS,REVEST FORMICA	479,41	(479,41)	-	11220020	Germano	15	180	5	60	883,00	347,90	259,61
2125058	0	13111111	Móveis e Utensílios	01/05/2006	ARMARIO DE MADEIRA C/ 2 PORTAS,REVEST FORMICA	479,41	(479,41)	-	11220020	Germano	15	180	5	60	883,00	347,90	259,61

FDC CONSULT LTDA

SAMARCO
APRENDER PARA EVOLUIR E TRANSFORMAR

DATA-BASE: 31/03/2021					DADOS CONTÁBEIS CEDIDOS PELA SAMARCO						AVALIAÇÃO VALOR JUSTO DE MERCADO							
IMOBILIZADO	SUB Nº	CLASSE	CENTRO CST	DT.INCORP.	DENOMINAÇÃO DO IMOBILIZADO	VAL AQUIS. BRL	DEPREC. ACUM BRL	VALOR CONTÁBIL BRL	CENTRO DE CUSTOS	UNID. IND	VIDA ÚTIL DET. (ANOS)	VIDA ÚTIL DET. (MESES)	VIDA ÚTIL REM. (ANOS)	VIDA ÚTIL REM. (MESES)	VALOR DE REPOSIÇÃO (R$)	VALOR JUSTO DE MERCADO (R$)	VALOR DE LIQUIDAÇÃO FORÇADA
2125059	0	13111111	Móveis e Utensílios	01/05/2006	ARMARIO DE MADEIRA C/ 2 PORTAS,REVEST. MELAMINICO,	803,17	(803,17)	-	11343010	Germano	15	180	5	60	1.476,00	581,54	433,96
2125060	0	13111111	Móveis e Utensílios	01/05/2006	ARMARIO DE MADEIRA C/ 2 PORTAS,REVEST. MELAMINICO	803,17	(803,17)	-	11343010	Germano	15	180	5	60	1.476,00	581,54	433,96
2125061	0	13111111	Móveis e Utensílios	01/05/2006	ARMARIO DE MADEIRA C/ 2 PORTAS,REVEST. MELAMINICO,	803,17	(803,17)	-	11164020	Germano	15	180	5	60	1.476,00	581,54	433,96
2125062	0	13111111	Móveis e Utensílios	01/05/2006	ARMARIO DE MADEIRA C/ 2 PORTAS,REVEST. MELAMINICO,	803,17	(803,17)	-	11164020	Germano	15	180	5	60	1.476,00	581,54	433,96
2125063	0	13111111	Móveis e Utensílios	01/05/2006	ARMARIO DE MADEIRA C/ 2 PORTAS,90X50X75	803,17	(803,17)	-	11160010	Germano	15	180	5	60	909,00	358,15	267,25
2125064	0	13111111	Móveis e Utensílios	01/05/2006	ARMARIO DE MADEIRA C/ 2 PORTAS 90X50X75	803,17	(803,17)	-	11160010	Germano	15	180	5	60	900,00	354,60	264,61
2125065	0	13111111	Móveis e Utensílios	01/05/2006	ESTUFA TIPO BALACƒO T/RMICO	4.688,26	(4.688,26)	-	11230030	Germano	15	180	5	60	8.629,00	3.399,83	2.537,00
2125066	0	13111111	Móveis e Utensílios	01/05/2006	GAVETEIRO DE ACO C/ 6 GAVETAS,REVEST. MELAMINICO	410,92	(410,92)	-	11163010	Germano	15	180	5	60	757,00	298,26	222,56
2125067	0	13111111	Móveis e Utensílios	01/05/2006	GAVETEIRO VOLANTE C/ 4 GAVETAS,REVEST. MELAMINICO	410,92	(410,92)	-	11300060	Germano	15	180	5	60	757,00	298,26	222,56
2125068	0	13111111	Móveis e Utensílios	01/05/2006	GAVETEIRO VOLANTE C/ 4 GAVETAS,REVEST. MELAMINICO	410,92	(410,92)	-	11300060	Germano	15	180	5	60	757,00	298,26	222,56
2125069	0	13111111	Móveis e Utensílios	01/05/2006	GAVETEIRO VOLANTE C/ 4 GAVETAS,REVEST. MELAMINICO	410,92	(410,92)	-	11300060	Germano	15	180	5	60	757,00	298,26	222,56
2125070	0	13111111	Móveis e Utensílios	01/05/2006	GAVETEIRO VOLANTE C/ 4 GAVETAS,REVEST. MELAMINICO	410,92	(410,92)	-	11300060	Germano	15	180	5	60	757,00	298,26	222,56
2125071	0	13111111	Móveis e Utensílios	01/05/2006	GAVETEIRO VOLANTE C/ 4 GAVETAS,REVEST. MELAMINICO	410,92	(410,92)	-	11300060	Germano	15	180	5	60	757,00	298,26	222,56
2125072	0	13111111	Móveis e Utensílios	01/05/2006	GAVETEIRO VOLANTE C/ 4 GAVETAS,REVEST. MELAMINICO	410,92	(410,92)	-	11300060	Germano	15	180	5	60	757,00	298,26	222,56
2125073	0	13111111	Móveis e Utensílios	01/05/2006	MESA DE MADEIRA,REVEST. MELAMINICO,120X060X075	740,91	(740,91)	-	11210010	Germano	15	180	5	60	1.364,00	537,42	401,03
2125074	0	13111111	Móveis e Utensílios	01/05/2006	MESA DE MADEIRA,REVEST. MELAMINICO,120X060X075	818,73	(818,73)	-	11210010	Germano	15	180	5	60	1.506,00	593,36	442,78
2125075	0	13111111	Móveis e Utensílios	01/05/2006	MESA DE MADEIRA,REVEST. MELAMINICO,120X060X075	818,73	(818,73)	-	11210010	Germano	15	180	5	60	1.506,00	593,36	442,78
2125076	0	13111111	Móveis e Utensílios	01/05/2006	MESA DE MADEIRA,REVEST. MELAMINICO,120X060X075	818,73	(818,73)	-	11210010	Germano	15	180	5	60	1.506,00	593,36	442,78
2125077	0	13111111	Móveis e Utensílios	01/05/2006	MESA DE MADEIRA,REVEST. MELAMINICO,120X060X075	818,73	(818,73)	-	11210010	Germano	15	180	5	60	1.506,00	593,36	442,78
2125078	0	13111111	Móveis e Utensílios	01/05/2006	ESTACAO DE TRABALHO,REVEST. MELAMINICO,230X190X90X	796,94	(796,94)	-	11160010	Germano	15	180	5	60	1.484,00	584,70	436,31
2125079	0	13111111	Móveis e Utensílios	01/05/2006	ESTACAO DE TRABALHO,210X170X75X75	796,94	(796,94)	-	11160010	Germano	15	180	5	60	1.465,00	577,21	430,72
2125081	0	13111111	Móveis e Utensílios	01/05/2006	CONJUNTO DE 09 CADEIRAS EXECUTIVAS S/ BRAƷO	2.646,10	(2.646,10)	-	11160010	Germano	15	180	5	60	4.595,00	1.810,43	1.350,97
2125082	0	13111111	Móveis e Utensílios	01/05/2006	CONJUNTO DE 20 CADEIRAS OPERATIVAS S/ BRAƷO	3.897,58	(3.897,58)	-	11160010	Germano	15	180	5	60	6.045,00	2.381,73	1.777,28
2125083	0	13111071	Máquinas e Eqtos	01/05/2006	PAINEL DE COMANDO PARA MAQUINA DE SOLDA,50X20X65/	10.296,21	(4.081,71)	6.214,50	11164010	Germano	20	240	9	108	18.935,00	9.808,33	7.319,13
2125084	0	13111071	Máquinas e Eqtos	01/05/2006	PAINEL DE COMANDO ,EM AƷO CARBONO,35X20X45	10.296,21	(4.081,71)	6.214,50	11164010	Germano	20	240	9	108	18.935,00	9.808,33	7.319,13
2125085	0	13111071	Máquinas e Eqtos	01/05/2006	PAINEL DE BANCO DE CAPACITOR 4,16KV	10.296,21	(4.081,71)	6.214,50	11164010	Germano	20	240	9	108	18.935,00	9.808,33	7.319,13
2125086	0	13111071	Máquinas e Eqtos	01/05/2006	PAINEL DE ABASTECIMENTO GRAXA E OLEOJAB150X60X130	10.296,20	(4.062,48)	6.233,72	11162010	Germano	20	240	9	108	18.935,00	9.808,33	7.319,13
2125087	0	13111071	Máquinas e Eqtos	01/05/2006	ESTACAO DE TRABALHO EM L,REVEST. MELAMINICO,160X60	4.443,44	(4.443,44)	-	11162010	Germano	10	120	3	36	4.972,00	1.849,58	1.380,19
2125088	0	13111071	Máquinas e Eqtos	01/05/2006	SENSOR DE VIBRAƷƒO	4.443,44	(4.443,44)	-	11162010	Germano	10	120	3	36	4.972,00	1.849,58	1.380,19
2125089	0	13111071	Máquinas e Eqtos	01/05/2006	SENSOR DE VIBRAƷƒO	4.443,44	(4.443,44)	-	11162010	Germano	10	120	3	36	4.823,00	1.794,16	1.338,83
2125090	0	13111071	Máquinas e Eqtos	01/05/2006	SENSOR DE VIBRAƷƒO	4.443,45	(4.443,45)	-	11162010	Germano	10	120	3	36	4.823,00	1.794,16	1.338,83
2125094	0	13111111	Móveis e Utensílios	01/05/2006	CADEIRA FIXA ,ESTOF. COURVIM,FERRETTI	510,95	(510,95)	-	11201010	Germano	15	180	5	60	572,00	225,37	168,17
2125105	0	13111071	Máquinas e Eqtos	01/05/2006	QUADRO DE COMANDO MANUAL ANALƮGICO 81KVA	30.080,00	(12.130,86)	17.949,14	11202050	Germano	25	300	14	168	44.048,00	27.750,24	20.707,66
2125106	0	13111071	Máquinas e Eqtos	25/01/2006	AGITADOR MAGN/TICO PARA LINHA TITRINO C/ ASTE METƒ	3.955,18	(1.878,77)	2.076,41	11250010	Germano	20	240	9	108	11.261,00	5.833,20	4.352,82
2125113	0	13111071	Máquinas e Eqtos	25/01/2006	PH-METRO DIGITAL 6101	5.045,76	(2.968,25)	2.077,51	11250020	Germano	25	300	14	168	7.165,00	4.513,95	3.368,38
2125118	0	13111081	Sistemas	01/05/2006	SISTEMA DE ALARME DE INCƊNDIO INTELIGENTE	38.000,00	(14.452,76)	23.547,24	11210010	Germano	25	300	14	168	75.014,00	47.258,82	35.265,26
2125119	0	13111071	Máquinas e Eqtos	01/05/2006	COMPRESSOR WYNE-W-84011-H	6.860,31	(3.893,62)	2.966,69	11130070	Germano	20	240	9	108	11.919,00	6.174,04	4.607,17
2125120	0	13111081	Sistemas	01/05/2006	SISTEMA COPPERHEAD CPHD 4 EC	17.338,33	(6.594,38)	10.743,95	11202010	Germano	40	480	26	312	33.780,00	23.477,10	17.518,97
2125121	0	13111111	Móveis e Utensílios	01/05/2006	ESTACAO DE TRABALHO C/ 3 GAVETAS,REVEST. MELAMINIC	9.359,82	(9.359,82)	-	11100010	Germano	15	180	5	60	17.225,00	6.786,65	5.064,30
2125122	0	13111071	Máquinas e Eqtos	25/05/2006	ACOPLAMENTO TSCHAN BND 550 VULKAN	35.096,03	(18.515,20)	16.580,83	11202010	Germano	25	300	14	168	64.893,00	40.882,59	30.507,22
2125129	0	13111101	Eqtos Process Dados	13/09/2005	PROCESSADOR DE IMAGENS COLOR DUPLEX MX4004CD	3.023,28	(3.023,28)	-	11130190	Germano	5	60	1	12	5.786,00	1.487,00	1.109,62
2125130	0	13111111	Móveis e Utensílios	13/09/2005	CƊMERA COLOR FIXA E CAIXA DE PROTEƷƒO	1.583,17	(1.583,17)	-	11130190	Germano	15	180	4	48	1.774,00	580,10	432,88
2125131	0	13111111	Móveis e Utensílios	13/09/2005	CƊMERA COLOR FIXA E CAIXA DE PROTEƷƒO	1.583,17	(1.583,17)	-	11130190	Germano	15	180	4	48	1.774,00	580,10	432,88
2125132	0	13111111	Móveis e Utensílios	13/09/2005	CƊMERA COLOR FIXA E CAIXA DE PROTEƷƒO	1.583,17	(1.583,17)	-	11130190	Germano	15	180	4	48	1.774,00	580,10	432,88
2125133	0	13111111	Móveis e Utensílios	13/09/2005	CƊMERA COLOR FIXA E CAIXA DE PROTEƷƒO	1.583,17	(1.583,17)	-	11130190	Germano	15	180	4	48	1.774,00	580,10	432,88
2125134	0	13111081	Sistemas	08/03/2006	SIST. MONITORAMENTO ELETRONICO E CONT. PROC. TANK	261.494,01	(129.806,28)	131.687,73	11130190	Germano	20	240	9	108	90.665,00	46.964,47	35.045,61
2125138	0	13111091	Software	23/12/2005	SOFTWARE AUTHENTICATION MANAGER BASE LICENSE - 15	30.750,15	(30.750,15)	-	11330010	Germano	5	60	1	12	31.526,00	8.102,18	6.045,97
2125139	0	13111081	Sistemas	25/05/2006	SISTEMA EL/TRICO LUMINOT/CNICO CORREIA 11CV05	62.882,85	(22.613,27)	40.269,58	11110040	Germano	40	480	26	312	122.506,00	85.141,67	63.534,03
2125140	0	13111111	Móveis e Utensílios	16/05/2005	CAMERA DE VIDEO MOD.CV-M77 RGB MARCA JAI	13.485,57	(13.485,57)	-	11130190	Germano	15	180	4	48	15.110,00	4.940,97	3.687,03
2125141	0	13111111	Móveis e Utensílios	06/07/2005	CAMERA DE VIDEO MOD.CV-M77 RGB MARCA JAI	13.485,57	(13.485,57)	-	11130190	Germano	15	180	4	48	15.110,00	4.940,97	3.687,03
2125143	0	13111081	Sistemas	01/06/2006	SISTEMAS DE DETECƷƒO E ALARME DE INCƊNDIO	11.674,80	(7.331,50)	4.343,30	11130190	Germano	20	240	9	108	24.191,00	12.530,94	9.350,78
2125148	0	13111081	Sistemas	01/05/2006	SISTEMA DE DESCARGA DE REJEITO DAS C/LULAS TANK CE	48.249,36	(30.376,48)	17.872,88	11130190	Germano	20	240	9	108	99.982,00	51.790,68	38.647,00
2125151	0	13111071	Máquinas e Eqtos	01/07/2006	QUADRO DE DISTRIBUICAO ,060X020X060	2.621,43	(1.681,38)	940,05	11164020	Germano	25	300	14	168	3.266,00	2.057,58	1.535,40
2125152	0	13111071	Máquinas e Eqtos	01/05/2006	RESISTOR DE ATERRAMENTO M.T.4,16/V3KV, 50A	19.230,56	(10.704,98)	8.525,58	11130190	Germano	25	300	14	168	31.601,00	19.908,63	14.856,13
2125153	0	13111071	Máquinas e Eqtos	01/05/2006	RESISTOR DE ATERRAMENTO S-44-AF-M.U 480V 3A	7.652,54	(4.259,91)	3.392,63	11130190	Germano	25	300	14	168	12.576,00	7.922,88	5.912,18
2125154	0	13111071	Máquinas e Eqtos	01/05/2006	RESISTOR DE ATERRAMENTO S-44-AF-M.U 480V 3A	7.652,54	(4.259,91)	3.392,63	11130190	Germano	25	300	14	168	12.576,00	7.922,88	5.912,18
2125155	0	13111071	Máquinas e Eqtos	01/07/2006	CARRO TROLE MECƊNICO 5,0T TM-5	3.058,77	(3.058,77)	-	11130190	Germano	20	240	9	108	5.234,00	2.711,21	2.023,15
2125156	0	13111071	Máquinas e Eqtos	01/07/2006	CARRO TROLE MECƊNICO 5,0T TM-5	3.058,77	(3.058,77)	-	11130190	Germano	20	240	9	108	5.234,00	2.711,21	2.023,15
2125157	0	13111071	Máquinas e Eqtos	01/07/2006	CARRO TROLE MECƊNICO 5,0T TM-5	3.058,77	(3.058,77)	-	11130190	Germano	20	240	9	108	5.234,00	2.711,21	2.023,15
2125166	0	13111071	Máquinas e Eqtos	01/05/2006	DISTRIBUIDOR DE POLPA TAG- 03DP-101	23.215,14	(15.257,15)	7.957,99	11130190	Germano	20	240	9	108	37.004,00	19.168,07	14.303,51
2125167	0	13111071	Máquinas e Eqtos	01/05/2006	DISTRIBUIDOR DE POLPA TAG- 03DP-101	27.539,08	(18.098,85)	9.440,23	11130190	Germano	20	240	9	108	43.896,00	22.738,13	16.967,54
2125203	0	13111111	Móveis e Utensílios	01/04/2008	ARMARIO DE MADEIRA C/ 4 PORTAS,REVEST. MELAMINICO,	509,81	(509,81)	-	11202050	Germano	15	180	5	60	576,00	226,94	169,35
2125206	0	13111111	Móveis e Utensílios	01/04/2008	ARMARIO DE MADEIRA C/ 2 PORTAS,REVEST. MELAMINICO,	654,88	(654,88)	-	11202050	Germano	15	180	5	60	740,00	291,56	217,57
2125207	0	13111111	Móveis e Utensílios	01/04/2008	ARMARIO DE MADEIRA C/ 4 PORTAS,REVEST. MELAMINICO,	509,80	(509,80)	-	11202050	Germano	15	180	5	60	576,00	226,94	169,35
2125210	0	13111111	Móveis e Utensílios	01/04/2008	ARMARIO DE MADEIRA C/ 4 PORTAS,REVEST. MELAMINICO,	509,81	(509,81)	-	11202050	Germano	15	180	5	60	576,00	226,94	169,35
2125222	0	13111111	Móveis e Utensílios	20/01/2012	ARMƒRIO ALTO PRESIDENTE MEDIDAS L 800 X	1.750,00	(1.750,00)	-	11162010	Germano	15	180	8	96	2.428,00	1.456,80	1.087,09
2125227	0	13111111	Móveis e Utensílios	20/01/2012	ARMARIO DE MADEIRA,COM TAMPA DE MARMORE COM CUBA	1.750,00	(1.750,00)	-	11162010	Germano	15	180	8	96	2.428,00	1.456,80	1.087,09
2125229	0	13111111	Móveis e Utensílios	20/01/2012	CADEIRA GIRATORIA TAMANHO DIRETOR COMPOS	840,00	(840,00)	-	11162010	Germano	15	180	8	96	1.165,00	699,00	521,60
2125243	0	13111111	Móveis e Utensílios	20/01/2012	CADEIRA GIRATORIA TAMANHO DIRETOR COMPOS	840,00	(840,00)	-	11162010	Germano	15	180	8	96	1.165,00	699,00	521,60

FDC CONSULT LTDA

SAMARCO
APRENDER PARA EVOLUIR E TRANSFORMAR

DATA-BASE: 31/03/2021					DADOS CONTÁBEIS CEDIDOS PELA SAMARCO						AVALIAÇÃO VALOR JUSTO DE MERCADO						
IMOBILIZADO	SUB Nº	CLASSE	CENTRO CST	DT.INCORP.	DENOMINAÇÃO DO IMOBILIZADO	VAL AQUIS. BRL	DEPREC. ACUM BRL	VALOR CONTÁBIL BRL	CENTRO DE CUSTOS	UNID. IND	VIDA ÚTIL DET. (ANOS)	VIDA ÚTIL DET. (MESES)	VIDA ÚTIL REM. (ANOS)	VIDA ÚTIL REM. (MESES)	VALOR DE REPOSIÇÃO (R$)	VALOR JUSTO DE MERCADO (R$)	VALOR DE LIQUIDAÇÃO FORÇADA
2125246	0	13111111	Móveis e Utensílios	20/01/2012	CADEIRA GIRATORIA TAMANHO DIRETOR COMPOS	840,00	(840,00)	-	11162010	Germano	15	180	8	96	1.165,00	699,00	521,60
2125252	0	13111111	Móveis e Utensílios	03/08/2006	CONDICIONADOR DE AR SPLIT, 30.000 BTU	2.903,92	(2.903,92)	-	11342010	Germano	15	180	5	60	3.253,00	1.281,68	956,41
2125254	0	13111111	Móveis e Utensílios	31/07/2006	PROJETOR MULTIMIDIA HITACHI CP-X250	4.311,45	(4.311,45)	-	11000010	Germano	15	180	5	60	4.830,00	1.903,02	1.420,06
2125255	0	13111111	Móveis e Utensílios	01/04/2008	ARMƒRIO SUSPENSO EM ACO CARBONO COM 4 PORTAS,GEDOR	1.722,14	(1.722,14)	-	11164020	Germano	15	180	5	60	3.126,00	1.231,64	919,07
2125257	0	13111111	Móveis e Utensílios	01/04/2008	BALCƒO, MESA TAMPO MDF E TAMBORETE - 2125258 / 59	1.005,49	(1.005,49)	-	11130010	Germano	15	180	5	60	1.823,00	718,26	535,98
2125272	0	13111111	Móveis e Utensílios	01/08/2006	ESCANINHO ROUPEIRO C/ 8 VƒOS	341,22	(341,22)	-	11130140	Germano	15	180	5	60	590,00	232,46	173,47
2125274	0	13111071	Máquinas e Eqtos	25/08/2006	COLETOR DE AMOSTRA CONF. DES. MEC.	1.888,38	(660,66)	1.227,72	11162020	Germano	20	240	9	108	3.309,00	1.714,06	1.279,06
2125277	0	13111111	Móveis e Utensílios	01/08/2006	ARMƒRIO EM AƒO 2 PORTAS C/ CHAVES / 2125284 E 277	562,65	(562,65)	-	11230030	Germano	15	180	5	60	637,00	250,98	187,28
2125283	0	13111111	Móveis e Utensílios	01/03/2008	ARMARIO C/ BANCADA - GEDORE - COD. 001	3.210,52	(2.381,13)	829,39	11162070	Germano	15	180	5	60	5.590,00	2.202,46	1.643,51
2125285	0	13111111	Móveis e Utensílios	02/08/2006	ARMARIO DE MADEIRA C/ 2 PORTAS,FERRAMENTAS,60X25X1	477,84	(477,84)	-	11230030	Germano	15	180	5	60	541,00	213,15	159,06
2125288	0	13111111	Móveis e Utensílios	01/08/2006	ESCANINHO ROUPEIRO C/ 8 VƒOS	341,22	(341,22)	-	11130140	Germano	15	180	5	60	590,00	232,46	173,47
2125310	0	13111091	Software	01/05/2006	LICENŽAS DE SOFTWARE PARA RUNTIME COMPLETO INTOUCH	22.398,00	(22.398,00)	-	11130190	Germano	5	60	1	12	22.964,00	5.901,75	4.403,98
2125315	0	13111071	Máquinas e Eqtos	01/05/2006	QUADRO DE DISTRIBUIƒƒO DE ILUMIN. 03-QL-26 45156	7.712,68	(4.973,77)	2.738,91	11260020	Germano	20	240	9	108	14.183,00	7.346,79	5.482,29
2125340	0	13111051	Edificações	01/05/2006	PR/DIO 3 ANDARES TANK CELL 03 FT	1.918.294,03	(676.503,00)	1.241.791,03	11130190	Germano	50	600	33	396	2.610.467,00	1.853.431,57	1.383.059,17
2125341	0	13111081	Sistemas	01/05/2006	SISTEMA DE TUBULAƒƒO TANK CELL	1.862.527,11	(1.172.596,38)	689.930,73	11130190	Germano	40	480	26	312	3.194.500,00	2.220.177,50	1.656.730,63
2125344	0	13111071	Máquinas e Eqtos	01/05/2006	CONJUNTO BOMBAS DE POLPA 03PP-101 MOTOR WEG 550CV	180.379,23	(129.445,52)	50.933,71	11130190	Germano	20	240	9	108	314.983,00	163.161,19	121.753,40
2125345	0	13111071	Máquinas e Eqtos	01/05/2006	CONJUNTO BOMBAS DE POLPA 03PP-102 MOTOR WEG 550CV	180.379,23	(129.445,52)	50.933,71	11130190	Germano	20	240	9	108	314.983,00	163.161,19	121.753,40
2125346	0	13111071	Máquinas e Eqtos	25/01/2006	EIXO EM SA^DA EM MATERIAL FORJADO SAE10	23.818,80	(23.818,80)	-	11130050	Germano	10	120	3	36	26.644,00	9.911,57	7.396,16
2125347	0	13111071	Máquinas e Eqtos	25/01/2006	EIXO PINHƒO Z = 20 DP = 2 B = 395MM	80.292,41	(80.292,41)	-	11130050	Germano	10	120	3	36	112.405,00	41.814,66	31.202,74
2125353	0	13111071	Máquinas e Eqtos	14/06/2006	ATUADOR CONTRAC PME 120 AI C/ KIT E BASE PME 120 P	87.030,93	(28.150,01)	58.880,92	11162010	Germano	25	300	14	168	129.699,00	81.710,37	60.973,54
2125354	0	13111071	Máquinas e Eqtos	04/07/2006	TROCADOR DE CALOR NPT 556,4 MM	12.902,09	(4.173,15)	8.728,94	11162010	Germano	25	300	14	168	24.092,00	15.177,96	11.326,03
2125355	0	13111081	Sistemas	20/12/2005	INST INDUST - TELAS PROTEƒƒO E PLACAS SINALIZAƒƒ	10.197,80	(7.336,72)	2.861,08	11221010	Germano	40	480	26	312	15.914,00	11.060,23	8.253,31
2125361	0	13111071	Máquinas e Eqtos	25/01/2006	ENQUARTEADOR DA TORMAX	7.843,23	(7.843,23)	-	11250020	Germano	20	240	9	108	15.026,00	7.783,47	5.808,14
2125362	0	13111071	Máquinas e Eqtos	25/01/2006	ENQUARTEADOR DA TORMAX	7.843,23	(7.843,23)	-	11250020	Germano	20	240	9	108	15.026,00	7.783,47	5.808,14
2125363	0	13111071	Máquinas e Eqtos	25/01/2006	ENQUARTEADOR DA TORMAX	7.843,23	(7.843,23)	-	11250020	Germano	20	240	9	108	15.026,00	7.783,47	5.808,14
2125364	0	13111071	Máquinas e Eqtos	25/01/2006	ENQUARTEADOR DA TORMAX	7.830,26	(7.830,26)	-	11250020	Germano	20	240	9	108	14.999,00	7.769,48	5.797,71
2125365	0	13111071	Máquinas e Eqtos	25/01/2006	ENQUARTEADOR DA TORMAX	7.830,26	(7.830,26)	-	11250020	Germano	20	240	9	108	14.999,00	7.769,48	5.797,71
2125366	0	13111071	Máquinas e Eqtos	25/01/2006	ENQUARTEADOR DA TORMAX	7.830,26	(7.830,26)	-	11250020	Germano	20	240	9	108	14.999,00	7.769,48	5.797,71
2125367	0	13111071	Máquinas e Eqtos	25/01/2006	ENQUARTEADOR DA TORMAX	7.830,26	(7.830,26)	-	11250020	Germano	20	240	9	108	14.999,00	7.769,48	5.797,71
2125368	0	13111071	Máquinas e Eqtos	25/01/2006	ENQUARTEADOR DA TORMAX	7.830,26	(7.830,26)	-	11250020	Germano	20	240	9	108	14.999,00	7.769,48	5.797,71
2125369	0	13111071	Máquinas e Eqtos	25/01/2006	ENQUARTEADOR DA TORMAX	7.830,26	(7.830,26)	-	11250020	Germano	20	240	9	108	14.999,00	7.769,48	5.797,71
2125370	0	13111071	Máquinas e Eqtos	25/01/2006	ENQUARTEADOR DA TORMAX	7.830,26	(7.830,26)	-	11250020	Germano	20	240	9	108	14.999,00	7.769,48	5.797,71
2125371	0	13111071	Máquinas e Eqtos	25/01/2006	ENQUARTEADOR DA TORMAX	7.830,26	(7.830,26)	-	11250020	Germano	20	240	9	108	14.999,00	7.769,48	5.797,71
2125372	0	13111071	Máquinas e Eqtos	25/01/2006	ENQUARTEADOR DA TORMAX	7.830,26	(7.830,26)	-	11250020	Germano	20	240	9	108	14.999,00	7.769,48	5.797,71
2125373	0	13111071	Máquinas e Eqtos	25/01/2006	ENQUARTEADOR DA TORMAX	7.830,26	(7.830,26)	-	11250020	Germano	20	240	9	108	14.999,00	7.769,48	5.797,71
2125374	0	13111071	Máquinas e Eqtos	25/01/2006	ENQUARTEADOR DA TORMAX	7.830,26	(7.830,26)	-	11250020	Germano	20	240	9	108	14.999,00	7.769,48	5.797,71
2125375	0	13111071	Máquinas e Eqtos	25/01/2006	ENQUARTEADOR DA TORMAX	7.830,26	(7.830,26)	-	11250020	Germano	20	240	9	108	14.999,00	7.769,48	5.797,71
2125376	0	13111071	Máquinas e Eqtos	25/01/2006	ENQUARTEADOR DA TORMAX	7.830,26	(7.830,26)	-	11250020	Germano	20	240	9	108	14.999,00	7.769,48	5.797,71
2125377	0	13111071	Máquinas e Eqtos	25/01/2006	ENQUARTEADOR DA TORMAX	7.815,66	(7.815,66)	-	11250020	Germano	20	240	9	108	14.972,00	7.755,50	5.787,27
2125382	0	13111051	Edificações	25/01/2006	PONTE METƒLICA PASSAGEM DE EQUIP.MƒVEIS TRANSP.COR	245.394,79	(88.011,58)	157.383,21	11110040	Germano	50	600	33	396	681.865,00	484.124,15	361.260,89
2125383	0	13111111	Móveis e Utensílios	14/07/2005	AR CONDICIONADO 18.000 BTUS SPLIT - ELGIN	3.596,82	(3.596,82)	-	11000010	Germano	15	180	4	48	4.031,00	1.318,14	983,61
2125384	0	13111111	Móveis e Utensílios	30/12/2005	GAVETEIRO VOLANTE MOD GIROFLEX C/ 03 GAVETAS	724,90	(724,90)	-	11000010	Germano	15	180	4	48	812,00	265,52	198,14
2125385	0	13111111	Móveis e Utensílios	30/12/2005	GAVETEIRO VOLANTE MOD GIROFLEX C/ 03 GAVETAS	724,90	(724,90)	-	11000010	Germano	15	180	4	48	812,00	265,52	198,14
2125386	0	13111071	Máquinas e Eqtos	28/12/2005	MEDIDOR DE N^VEL DE ƒGUA MANUAL SOLINST C/ BOLSA T	4.537,53	(3.273,20)	1.264,33	11100010	Germano	20	240	9	108	9.041,00	4.683,24	3.494,70
2125387	0	13111111	Móveis e Utensílios	19/09/2005	PROJETOR MULTIMIDIA MOD VPL - SONY	4.969,15	(4.969,15)	-	11100010	Germano	15	180	4	48	8.633,00	2.822,99	2.106,56
2125388	0	13111111	Móveis e Utensílios	30/12/2005	ESTACAO DE TRABALHO EM L,150X135X60X75	1.438,73	(1.438,73)	-	11000010	Germano	15	180	4	48	1.613,00	527,45	393,59
2125389	0	13111111	Móveis e Utensílios	30/12/2005	ESTACAO DE TRABALHO EM L,160X150X60X75	1.438,73	(1.438,73)	-	11000010	Germano	15	180	4	48	1.613,00	527,45	393,59
2125390	0	13111111	Móveis e Utensílios	30/12/2005	ESTACAO DE TRABALHO EM L,160X150X60X75	1.438,73	(1.438,73)	-	11000010	Germano	15	180	4	48	1.628,00	532,36	397,25
2125391	0	13111071	Máquinas e Eqtos	23/05/2006	CONJUNTO DE INTERTRAVAMENTO MECANICO	961,54	(502,44)	459,10	11203010	Germano	25	300	14	168	1.177,00	741,51	553,33
2125392	0	13111071	Máquinas e Eqtos	23/05/2006	CONJUNTO DE INTERTRAVAMENTO MECANICO	961,54	(502,44)	459,10	11203010	Germano	25	300	14	168	1.177,00	741,51	553,33
2125393	0	13111071	Máquinas e Eqtos	23/05/2006	CONJUNTO DE INTERTRAVAMENTO MECANICO	961,54	(502,44)	459,10	11203010	Germano	25	300	14	168	1.177,00	741,51	553,33
2125397	0	13111071	Máquinas e Eqtos	23/05/2006	CONJUNTO DE ISOLADORES	1.358,37	(709,80)	648,57	11203010	Germano	25	300	14	168	1.662,00	1.047,06	781,33
2125398	0	13111071	Máquinas e Eqtos	23/05/2006	DISJUNTOR ESTON DE 1250A 7,2 KV 41 KA	96.035,07	(37.528,65)	58.506,42	11203010	Germano	25	300	14	168	79.398,00	50.020,74	37.326,25
2125399	0	13111071	Máquinas e Eqtos	23/05/2006	CONJUNTO DE ISOLADORES	1.358,37	(709,80)	648,57	11203010	Germano	25	300	14	168	1.662,00	1.047,06	781,33
2125400	0	13111071	Máquinas e Eqtos	23/05/2006	DISJUNTOR ESTON DE 1250A 7,2 KV 41 KA VACUO	96.035,07	(36.027,57)	60.007,50	11203010	Germano	25	300	14	168	79.398,00	50.020,74	37.326,25
2125401	0	13111131	Ferramentas	01/04/2006	MULTI TESTE DIGITAL FLUKE MOD.73	930,66	(910,16)	20,50	12204010	Ubu	14	168	4	48	1.200,00	420,00	313,41
2125402	0	13111071	Máquinas e Eqtos	01/05/2006	FONTE DE ALTA TENSAO - HIPOT MOD ET 5000 S580 127V	9.473,38	(9.473,38)	-	12204010	Ubu	10	120	3	36	6.526,00	2.427,67	1.811,57
2125403	0	13111131	Ferramentas	01/04/2006	MULTI TESTE DIGITAL FLUKE MOD.73	47.527,29	(46.479,89)	1.047,40	12204010	Ubu	14	168	4	48	61.200,00	21.420,00	15.983,93
2125404	0	13111131	Ferramentas	01/09/2006	CHAVE DE IMPACTO MOD 64-82 SKF	901,55	(901,55)	-	12204010	Ubu	10	120	3	36	1.200,00	446,40	333,11
2125406	0	13111081	Sistemas	26/12/2006	SISTEMA CONTROLE DE ACESSO - CABEAMENTO DE REDE	6.648,15	(3.725,50)	2.922,65	12300060	Ubu	25	300	14	168	9.020,00	5.682,60	4.240,44
2125407	0	13111131	Ferramentas	01/04/2006	CONJUNTO DE FERRAMENTAS	42.887,80	(41.942,64)	945,16	12204010	Ubu	14	168	4	48	55.200,00	19.320,00	14.416,88
2125408	0	13111131	Ferramentas	01/04/2006	CONJ.MASSA PADRƒO 20KG/5KG FERRO FUNDIDO (16UN)	7.784,10	(6.583,30)	1.200,80	12200010	Ubu	22	264	10	120	10.100,00	5.231,80	3.904,05
2125409	0	13111131	Ferramentas	01/09/2006	ESMERILHADEIRA MOD 1351 - 220V BOSH	581,66	(581,66)	-	12204010	Ubu	10	120	3	36	800,00	297,60	222,07
2125410	0	13111131	Ferramentas	01/09/2006	ESMERILHADEIRA MOD 1351 - 220V BOSH	581,66	(581,66)	-	12204010	Ubu	10	120	3	36	800,00	297,60	222,07
2125411	0	13111131	Ferramentas	01/09/2006	ESMERILHADEIRA MOD 1351 - 220V BOSH	581,66	(581,66)	-	12204010	Ubu	10	120	3	36	800,00	297,60	222,07
2125413	0	13111131	Ferramentas	01/09/2006	FURADEIRA E PARAFUSADEIRA - 110V	504,11	(504,11)	-	12204010	Ubu	10	120	3	36	700,00	260,40	194,31
2125414	0	13111131	Ferramentas	01/09/2006	FURADEIRA E PARAFUSADEIRA - 110V	504,11	(504,11)	-	12204010	Ubu	10	120	3	36	700,00	260,40	194,31
2125415	0	13111071	Máquinas e Eqtos	01/04/2006	MACACO HIDRAULICO 5 TON MOD RMC 50 EN	775,55	(579,50)	196,05	12204010	Ubu	25	300	14	168	1.370,00	863,10	644,06
2125417	0	13111071	Máquinas e Eqtos	01/05/2006	PAINEL DE COMANDO,MASTER QUIMICA,060X025X100	5.186,90	(2.020,50)	3.166,40	12110010	Ubu	25	300	14	168	8.927,00	5.624,01	4.196,72

FDC CONSULT LTDA

SAMARCO
APRENDER PARA EVOLUIR E TRANSFORMAR

DATA-BASE: 31/03/2021					DADOS CONTÁBEIS CEDIDOS PELA SAMARCO						AVALIAÇÃO VALOR JUSTO DE MERCADO						
IMOBILIZADO	SUB Nº	CLASSE	CENTRO CST	DT.INCORP.	DENOMINAÇÃO DO IMOBILIZADO	VAL AQUIS. BRL	DEPREC. ACUM BRL	VALOR CONTÁBIL BRL	CENTRO DE CUSTOS	UNID. IND	VIDA ÚTIL DET. (ANOS)	VIDA ÚTIL DET. (MESES)	VIDA ÚTIL REM. (ANOS)	VIDA ÚTIL REM. (MESES)	VALOR DE REPOSIÇÃO (R$)	VALOR JUSTO DE MERCADO (R$)	VALOR DE LIQUIDAÇÃO FORÇADA
2125418	0	13111071	Máquinas e Eqtos	01/05/2006	PAINEL DE COMANDO,ES FENIX,080X035X120	5.186,90	(2.020,50)	3.166,40	12110010	Ubu	25	300	14	168	8.927,00	5.624,01	4.196,72
2125419	0	13111071	Máquinas e Eqtos	01/05/2006	PAINEL DE COMANDO,PAINEL DE COMANDO,050X020X060	6.368,66	(2.454,13)	3.914,53	12110010	Ubu	22	264	10	120	9.690,00	5.019,42	3.745,57
2125420	0	13111071	Máquinas e Eqtos	01/05/2006	PAINEL DE COMANDO,PAINEL DE COMANDO,SAFE,050X020X0	6.368,66	(2.409,22)	3.959,44	12110010	Ubu	25	300	14	168	11.302,00	7.120,26	5.313,25
2125421	0	13111071	Máquinas e Eqtos	01/05/2006	PAINEL DE COMANDO,ES FENIX,060X025X095	5.081,65	(1.979,49)	3.102,16	12110010	Ubu	25	300	14	168	8.751,00	5.513,13	4.113,98
2125422	0	13111071	Máquinas e Eqtos	01/05/2006	PAINEL DE COMANDO,ES FENIX,080X035X120	5.081,65	(1.979,49)	3.102,16	12110010	Ubu	25	300	14	168	8.751,00	5.513,13	4.113,98
2125423	0	13111071	Máquinas e Eqtos	01/05/2006	PAINEL DE COMANDO,ES FENIX,060X025X075	5.081,65	(1.979,49)	3.102,16	12110010	Ubu	25	300	14	168	8.751,00	5.513,13	4.113,98
2125424	0	13111071	Máquinas e Eqtos	01/05/2006	INVERSOR DE FREQUENCIA,TRIFASICO,480V, 60 HZ, 127/	33.570,15	(16.322,05)	17.248,10	12110010	Ubu	25	300	14	168	57.799,00	36.413,37	27.172,22
2125425	0	13111071	Máquinas e Eqtos	01/05/2006	PAINEL DE COMANDO,PAINEL DE COMANDO,MACROTEC,050X0	2.552,06	(1.029,30)	1.522,76	12110010	Ubu	25	300	14	168	4.531,00	2.854,53	2.130,09
2125426	0	13111131	Ferramentas	01/09/2006	ALICATE AMPERIMETRO IDEAL MOD. 61-772 SN 041002498	832,91	(832,91)	-	12204010	Ubu	10	120	3	36	1.100,00	409,20	305,35
2125429	0	13111071	Máquinas e Eqtos	01/05/2006	UNIDADE DE FILTRAGEM MŦVEL FUSHB-S-P-2-0-1-B-10-E	3.510,69	(1.837,73)	1.672,96	12203010	Ubu	25	300	14	168	4.763,00	3.000,69	2.239,16
2125430	0	13111131	Ferramentas	01/09/2006	ALINHADOR DE MAQUINAS POR LASER AEI 5000-S	40.190,04	(38.141,34)	2.048,70	12204010	Ubu	14	168	4	48	51.800,00	18.130,00	13.528,89
2125431	0	13111071	Máquinas e Eqtos	01/05/2006	ACELEROMETRO CSI CMSS 2200	996,38	(743,59)	252,79	12204010	Ubu	10	120	3	36	2.129,00	791,99	590,99
2125432	0	13111071	Máquinas e Eqtos	01/05/2006	ACELEROMETRO CSI CMSS 2200	996,38	(743,59)	252,79	12204010	Ubu	10	120	3	36	2.129,00	791,99	590,99
2125433	0	13111071	Máquinas e Eqtos	01/05/2006	BASE MAGNETICA CSI CMSS 908-RE	692,80	(339,17)	353,63	12204010	Ubu	25	300	14	168	1.193,00	751,59	560,85
2125434	0	13111071	Máquinas e Eqtos	01/05/2006	BASE MAGNETICA CSI CMSS 908-RE	692,80	(339,17)	353,63	12204010	Ubu	25	300	14	168	1.193,00	751,59	560,85
2125435	0	13111071	Máquinas e Eqtos	01/05/2006	BASE MAGNETICA CSI CMSS 908-RE	692,80	(339,17)	353,63	12204010	Ubu	25	300	14	168	1.193,00	751,59	560,85
2125437	0	13111071	Máquinas e Eqtos	01/05/2006	ACELEROMETRO CSI CMSS 2110	965,25	(720,36)	244,89	12204010	Ubu	10	120	3	36	2.129,00	791,99	590,99
2125438	0	13111071	Máquinas e Eqtos	01/05/2006	ACELEROMETRO CSI CMSS 2110	965,25	(965,25)	-	12204010	Ubu	10	120	3	36	2.129,00	791,99	590,99
2125439	0	13111071	Máquinas e Eqtos	01/05/2006	ACELEROMETRO CSI CMSS 2110	965,25	(720,36)	244,89	12204010	Ubu	10	120	3	36	2.129,00	791,99	590,99
2125440	0	13111071	Máquinas e Eqtos	01/05/2006	ACELEROMETRO CSI CMSS 2110	965,25	(720,36)	244,89	12204010	Ubu	10	120	3	36	2.129,00	791,99	590,99
2125441	0	13111071	Máquinas e Eqtos	01/05/2006	ACELEROMETRO CSI CMSS 2110	965,25	(720,36)	244,89	12204010	Ubu	10	120	3	36	2.129,00	791,99	590,99
2125442	0	13111071	Máquinas e Eqtos	01/05/2006	ACELEROMETRO CSI CMSS 2110	965,25	(720,36)	244,89	12204010	Ubu	10	120	3	36	2.129,00	791,99	590,99
2125443	0	13111071	Máquinas e Eqtos	01/05/2006	ENSAIADOR EL.BASTOES RITZ TESTER LS80	4.094,51	(3.046,20)	1.048,31	12204010	Ubu	25	300	14	168	5.555,00	3.499,65	2.611,49
2125452	0	13111091	Software	01/05/2006	SOFTWARE ARCVIEW 3.3(AMBIENTE PC)AV 3D ANALYST	22.514,20	(22.514,20)	-	12330030	Ubu	5	60	1	12	23.083,00	5.932,33	4.426,80
2125453	0	13111091	Software	01/05/2006	SOFTWARE TECMINE - SISTEMA GERENCIAMENTO DA MINA	7.100,00	(7.100,00)	-	12330030	Ubu	5	60	1	12	7.280,00	1.870,96	1.396,14
2125454	0	13111091	Software	01/05/2006	SOFTWARE MULTIUSER (GEMCOM)	32.761,22	(32.761,22)	-	12330030	Ubu	5	60	1	12	33.588,00	8.632,12	6.441,42
2125455	0	13111101	Eqtos Process Dados	01/05/2006	MEMORIA 2GB SDRAM P/ SERVIDOR	6.901,78	(6.901,78)	-	12330030	Ubu	5	60	1	12	14.056,00	3.612,39	2.695,62
2125456	0	13111091	Software	01/05/2006	SOFTWARE SISTEMA INFORMAƎƢO DA MINA - SIM	8.446,00	(8.446,00)	-	12330030	Ubu	5	60	1	12	8.660,00	2.225,62	1.660,79
2125458	0	13111111	Móveis e Utensílios	01/05/2006	CONJUNTO MESA EXECUTIVA EM POSTIFORMICA (52UNID)	12.457,64	(12.457,64)	-	12330030	Ubu	15	180	5	60	19.323,00	7.613,26	5.681,13
2125459	0	13111111	Móveis e Utensílios	01/05/2006	ESTACAO DE TRABALHO EM L,REVEST. MELAMINICO,140X16	845,69	(845,69)	-	12320030	Ubu	15	180	5	60	1.546,00	609,12	454,54
2125460	0	13111111	Móveis e Utensílios	01/05/2006	ESTACAO DE TRABALHO EM L,REVEST. MELAMINICO,140X60	845,69	(845,69)	-	12330030	Ubu	15	180	5	60	1.560,00	614,64	458,65
2125463	0	13111111	Móveis e Utensílios	01/05/2006	CONJUNTO CADEIRA GIRATORIA MOD.4483 (4UNID.)	1.059,56	(1.059,56)	-	12330030	Ubu	15	180	5	60	1.644,00	647,74	483,35
2125476	0	13111111	Móveis e Utensílios	01/05/2006	CONJUNTO DE PLACAS P/ COMUNICAƎƢO VISUAL	10.588,00	(10.588,00)	-	12220010	Ubu	15	180	5	60	19.320,00	7.612,08	5.680,25
2125484	0	13111071	Máquinas e Eqtos	11/05/2017	ALINHADOR LASER;P/EIX;DIST 3M;OPER 4H	20.133,75	(34,12)	20.099,63	12420010	Ubu	25	300	19	228	48.264,00	37.742,45	28.164,00
2125485	0	13111051	Edificações	01/06/2006	PR/DIO DA SUBSTAƎƢO 03-SE-26	66.529,21	(23.286,88)	43.242,33	11130190	Germano	50	600	33	396	108.700,00	77.177,00	57.590,67
2125497	0	13111071	Máquinas e Eqtos	01/07/2006	PAINEL DE CONTROLE,30X95X80	16.104,00	(9.942,54)	6.161,46	11131050	Germano	20	240	9	108	29.616,00	15.341,09	11.447,76
2125498	0	13111071	Máquinas e Eqtos	01/05/2006	PAINEL EM FIBRA DE VIDRO C/ DIJUNTORES	4.980,53	(2.062,50)	2.918,03	12110080	Ubu	25	300	14	168	8.574,00	5.401,62	4.030,77
2125499	0	13111071	Máquinas e Eqtos	01/05/2006	INVERSOR DE FREQUENCIA,TRIFASICO,480V, 60 HZ, 127/	33.573,76	(16.683,40)	16.890,36	12420010	Ubu	25	300	14	168	44.902,00	28.288,26	21.109,14
2125500	0	13111071	Máquinas e Eqtos	01/05/2006	BALANƎA INTEGRADORA DE CORREIA BED-12	30.343,42	(15.133,17)	15.210,25	12110020	Ubu	25	300	14	168	52.250,00	32.917,50	24.563,55
2125501	0	13111111	Móveis e Utensílios	28/11/2006	CƠMERA PTZ DAY NIGTH COM ZOOM DE 23X CO	48.541,95	(48.541,95)	-	12341010	Ubu	15	180	5	60	88.558,00	34.891,85	26.036,84
2125502	0	13111111	Móveis e Utensílios	29/11/2006	CƠMERA PTZ DAY NIGTH COM ZOOM DE 23X CO	48.541,95	(48.541,95)	-	12341010	Ubu	15	180	5	60	88.558,00	34.891,85	26.036,84
2125515	0	13111101	Eqtos Process Dados	01/01/2008	BASTIDOR ŦPTICO PADRƢO 19## POSSUI FONTE	5.055,32	(5.055,32)	-	12341010	Ubu	5	60	1	12	9.579,00	2.461,80	1.837,04
2125516	0	13111101	Eqtos Process Dados	01/01/2008	TECLADO CONTROLADOR C/ JOYSTICK	4.304,84	(4.304,84)	-	12205010	Ubu	5	60	1	12	8.737,00	2.245,41	1.675,56
2125530	0	13111101	Eqtos Process Dados	07/12/2006	DVT 540M, WITH NO FRONT LIGHT - PART NUM	16.214,91	(16.214,91)	-	12341010	Ubu	5	60	1	12	33.038,00	8.490,77	6.335,94
2125531	0	13111111	Móveis e Utensílios	19/12/2006	MESA DE TRABALHO C/ TAMPO 1.400X700X1.400X600X740	1.452,00	(1.452,00)	-	12250010	Ubu	15	180	5	60	2.605,00	1.026,37	765,89
2125532	0	13111131	Ferramentas	25/11/2006	POLITRIZ PARA TGA C/ DISCO DE LIXAMENTO	6.496,11	(6.279,58)	216,53	12250010	Ubu	15	180	5	60	11.587,00	4.565,28	3.406,68
2125533	0	13111071	Máquinas e Eqtos	29/11/2006	UNIDADE DE REFRIGERAƎƢO E AQUECIMENTO	5.588,58	(2.340,73)	3.247,85	12221010	Ubu	25	300	14	168	7.568,00	4.767,84	3.557,84
2125534	0	13111071	Máquinas e Eqtos	29/11/2006	ANEL INTERMEDIŦRIO	908,44	(388,50)	519,94	12250010	Ubu	15	180	5	60	1.407,00	554,36	413,67
2125535	0	13111131	Ferramentas	25/11/2006	DISCO DE PREPARAƎƢO PARA POLIMENTO	686,74	(577,99)	108,75	12250010	Ubu	18	216	6	72	900,00	354,60	264,61
2125536	0	13111071	Máquinas e Eqtos	29/11/2006	ANEL INTERMEDIŦRIO	908,44	(388,50)	519,94	12250010	Ubu	15	180	5	60	1.407,00	554,36	413,67
2125537	0	13111071	Máquinas e Eqtos	29/11/2006	UNIDADE DE REFRIGERAƎƢO E AQUECIMENTO	5.588,58	(2.340,73)	3.247,85	12221010	Ubu	25	300	14	168	7.568,00	4.767,84	3.557,84
2125538	0	13111131	Ferramentas	25/11/2006	DISPOSITIVO DE FIXAƎƢO DE AMOSTRAS - MOD 3X40	433,85	(365,15)	68,70	12250010	Ubu	18	216	6	72	600,00	236,40	176,41
2125539	0	13111111	Móveis e Utensílios	01/03/2008	CADEIRA GIRATORIA C/ BRACOSESTOF. COUROMADEIRENSE	1.616,00	(1.616,00)	-	11220010	Germano	15	180	5	60	1.828,00	720,23	537,45
2125540	0	13111131	Ferramentas	25/11/2006	DISPOSITIVO DE FIXAƎƢO DE AMOSTRAS - MOD 3X25	433,85	(365,15)	68,70	12250010	Ubu	18	216	6	72	600,00	236,40	176,41
2125541	0	13111071	Máquinas e Eqtos	25/11/2006	LABORFORCE - 3.1/3X200 - 240V	7.366,98	(3.394,04)	3.972,94	12250010	Ubu	25	300	14	168	12.661,00	7.976,43	5.952,13
2125542	0	13111131	Ferramentas	25/11/2006	TEGRAPOL C/ TAMPA DE PROTEƎƢO	398,34	(335,29)	63,05	12250010	Ubu	18	216	6	72	600,00	236,40	176,41
2125543	0	13111071	Máquinas e Eqtos	29/11/2006	PRENSA DE EMBUTIMENTO ELETRO HIDRAULICA	22.188,43	(8.424,49)	13.763,94	12250010	Ubu	25	300	14	168	38.132,00	24.023,16	17.926,45
2125544	0	13111111	Móveis e Utensílios	26/12/2006	AR CONDICIONADO,TIPO SPLIT	949,59	(949,59)	-	12230030	Ubu	15	180	5	60	1.750,00	689,50	514,52
2125545	0	13111111	Móveis e Utensílios	26/12/2006	AR CONDICIONADO 12.300 BTU 220V SPRING	1.010,20	(1.010,20)	-	12230030	Ubu	15	180	5	60	1.858,00	732,05	546,27
2125547	0	13111111	Móveis e Utensílios	26/12/2006	AR CONDICIONADO 12.300 BTU 220V SPRING	1.010,20	(1.010,20)	-	12230030	Ubu	15	180	5	60	1.858,00	732,05	546,27
2125548	0	13111111	Móveis e Utensílios	26/12/2006	AR CONDICIONADO 12.300 BTU 220V SPRING	1.010,20	(1.010,20)	-	12230020	Ubu	15	180	5	60	1.858,00	732,05	546,27
2125553	0	13111111	Móveis e Utensílios	14/12/2006	BEBEDOURO EM ACO INOX,HOMESTAR,127V60HZ	1.379,22	(1.379,22)	-	12343010	Ubu	15	180	5	60	3.750,00	1.477,50	1.102,53
2125554	0	13111111	Móveis e Utensílios	26/12/2006	MINI FORNO, LIQUIDIFICADOR E CJ ESTOFADO POLLUS 2L	510,28	(510,28)	-	12300060	Ubu	15	180	5	60	936,00	368,78	275,19
2125562	0	13111111	Móveis e Utensílios	01/07/2008	LONGARINA C/ 3 LUGARES,ESTOF. COURO	421,99	(421,99)	-	12350010	Ubu	15	180	5	60	759,00	299,05	223,15
2125567	0	13111111	Móveis e Utensílios	01/07/2008	CADEIRA GIRATORIA C/ BRACOS,ESTOF. TECIDO	381,15	(381,15)	-	11162110	Germano	15	180	5	60	678,00	267,13	199,34
2125569	0	13111111	Móveis e Utensílios	21/12/2006	MONITOR DE VIDEO 20" LCD,DELL,2001FP,4AC1ECL	613,29	(613,29)	-	12420010	Ubu	15	180	5	60	1.126,00	443,64	331,05
2125576	0	13111111	Móveis e Utensílios	01/07/2008	CADEIRA FIXA C/ ESPUMA INJETADA	408,37	(408,37)	-	12300030	Ubu	15	180	5	60	732,00	288,41	215,21
2125577	0	13111111	Móveis e Utensílios	01/07/2008	CONJUNTO DE MŦVEIS - DIVISŦRIAS	13.472,94	(13.472,94)	-	13020010	BH	15	180	5	60	20.740,00	8.171,56	6.097,74
2125583	0	13111111	Móveis e Utensílios	01/06/2009	ARCONDICIONADO SILENTIAM 10.000 BTUS 127 VOLTS	1.102,63	(1.102,63)	-	12300060	Ubu	15	180	7	84	1.980,00	1.063,26	793,42

FDC CONSULT LTDA

SAMARCO
APRENDER PARA EVOLUIR E TRANSFORMAR

DATA-BASE: 31/03/2021					DADOS CONTÁBEIS CEDIDOS PELA SAMARCO					AVALIAÇÃO VALOR JUSTO DE MERCADO							
IMOBILIZADO	SUB Nº	CLASSE	CENTRO CST	DT.INCORP.	DENOMINAÇÃO DO IMOBILIZADO	VAL AQUIS. BRL	DEPREC. ACUM BRL	VALOR CONTÁBIL BRL	CENTRO DE CUSTOS	UNID. IND	VIDA ÚTIL DET. (ANOS)	VIDA ÚTIL DET. (MESES)	VIDA ÚTIL REM. (ANOS)	VIDA ÚTIL REM. (MESES)	VALOR DE REPOSIÇÃO (R$)	VALOR JUSTO DE MERCADO (R$)	VALOR DE LIQUIDAÇÃO FORÇADA
2125584	0	13111111	Móveis e Utensílios	01/06/2009	ARCONDICIONADO SILENTIAM 10.000 BTUS 127 VOLTS	1.102,63	(1.102,63)	-	12204030	Ubu	15	180	7	84	1.980,00	1.063,26	793,42
2125585	0	13111101	Eqtos Process Dados	01/07/2008	FONTE DE ALIENTAÃŦO P/ NOTEBOOK	450,00	(450,00)	-	12330030	Ubu	5	60	1	12	854,00	219,48	163,78
2125587	0	13111111	Móveis e Utensílios	01/07/2008	MESA DE MADEIRA P/ REUNIAO,MESA REDONDA,102X75	461,54	(461,54)	-	12220010	Ubu	15	180	5	60	827,00	325,84	243,15
2125588	0	13111111	Móveis e Utensílios	01/07/2008	ARMARIO DE MADEIRA C/ 2 PORTAS,REVEST. MELAMINICO,	725,64	(725,64)	-	12330030	Ubu	15	180	5	60	1.302,00	512,99	382,80
2125590	0	13111111	Móveis e Utensílios	01/07/2008	AR CONDICIONADO,TIPO JANELA,SPRINGER,17,500 BTUS,	880,95	(880,95)	-	12343010	Ubu	15	180	5	60	1.533,00	604,00	450,72
2125592	0	13111111	Móveis e Utensílios	01/07/2008	AR CONDICIONADO,TIPO JANELA,SPRINGER,17,500 BTUS,	880,94	(880,94)	-	12343010	Ubu	15	180	5	60	1.533,00	604,00	450,72
2125593	0	13111111	Móveis e Utensílios	01/07/2008	BANCADA DE APOIO INOX,140X70X90	1.202,45	(1.202,45)	-	12300030	Ubu	15	180	5	60	2.650,00	1.044,10	779,12
2125595	0	13111111	Móveis e Utensílios	01/07/2008	CADEIRA GIRATŦRIA C/ ESPUMA INJETADA	381,15	(381,15)	-	12300060	Ubu	15	180	5	60	678,00	267,13	199,34
2125599	0	13111111	Móveis e Utensílios	01/07/2008	QUADRO BRANCO DE AVISO MED. 1,0 M X 0,80 CM	366,15	(366,15)	-	12300060	Ubu	15	180	5	60	651,00	256,49	191,40
2125600	0	13111101	Eqtos Process Dados	01/03/2008	PLACA WIRELESS LAN CLIENT/CDRW GRAVADOR/PEN DRIVE	1.201,19	(1.201,19)	-	11220010	Germano	5	60	1	12	2.808,00	721,66	538,51
2125605	0	13111111	Móveis e Utensílios	19/12/2006	MESA DE TRABALHO C/ TAMPO 1.400X700X1.400X600X740	1.452,00	(1.452,00)	-	12250010	Ubu	15	180	5	60	2.645,00	1.042,13	777,65
2125609	0	13111101	Eqtos Process Dados	01/10/2008	MICROCOMPUTADOR INTEL P4	1.651,78	(1.651,78)	-	12330030	Ubu	5	60	1	12	2.514,00	646,10	482,13
2125622	0	13111111	Móveis e Utensílios	01/10/2008	AR CONDICIONADO,TIPO JANELA,SPRINGER,SILENTIA	796,10	(796,10)	-	12133030	Ubu	15	180	5	60	1.411,00	555,93	414,85
2125624	0	13111111	Móveis e Utensílios	01/07/2008	BANCADA DE APOIO INOX ,COM CUBA INOX,210X70X90	1.130,27	(1.130,27)	-	12300030	Ubu	15	180	5	60	2.650,00	1.044,10	779,12
2125625	0	13111111	Móveis e Utensílios	01/07/2008	CADEIRA GIRATORIA C/ BRACOS,ESTOF. COURO	398,95	(398,95)	-	12300030	Ubu	15	180	5	60	691,00	272,25	203,16
2125626	0	13111111	Móveis e Utensílios	01/07/2008	CADEIRA FIXA C/ ESPUMA INJETADA	424,53	(424,53)	-	12300030	Ubu	15	180	5	60	759,00	299,05	223,15
2125628	0	13111111	Móveis e Utensílios	01/07/2008	CADEIRA GIRATORIA C/ BRACOS,ESTOF. COURO	398,95	(398,95)	-	12300030	Ubu	15	180	5	60	691,00	272,25	203,16
2125629	0	13111111	Móveis e Utensílios	01/07/2008	CADEIRA GIRATŦRIA C/ ESPUMA INJETADA	398,95	(398,95)	-	12300030	Ubu	15	180	5	60	705,00	277,77	207,28
2125631	0	13111111	Móveis e Utensílios	01/07/2008	ARMARIO DE MADEIRA C/ 2 PORTAS,REVEST. MELAMINICO,	588,61	(588,61)	-	12204020	Ubu	15	180	5	60	1.058,00	416,85	311,06
2125632	0	13111111	Móveis e Utensílios	01/07/2008	CADEIRA GIRATORIA C/ BRACOS,ESTOF. TECIDO	358,29	(358,29)	-	12300030	Ubu	15	180	5	60	637,00	250,98	187,28
2125633	0	13111111	Móveis e Utensílios	01/07/2008	CADEIRA GIRATORIA C/ BRACOS,ESTOF. COURO	358,28	(358,28)	-	12300030	Ubu	15	180	5	60	624,00	245,86	183,46
2125634	0	13111111	Móveis e Utensílios	01/07/2008	CADEIRA GIRATORIA C/ BRACOS,ESTOF. COURO	358,28	(358,28)	-	12300030	Ubu	15	180	5	60	624,00	245,86	183,46
2125639	0	13111111	Móveis e Utensílios	01/07/2008	MESA DE MADEIRA P/ REUNIAO,REVEST. MELAMINICO,230X	1.110,00	(1.110,00)	-	12300060	Ubu	15	180	5	60	1.994,00	785,64	586,25
2125659	0	13111111	Móveis e Utensílios	01/07/2008	ESTACAO DE TRABALHO EM L,REVEST. FORMICA,140X160X0	1.140,37	(1.140,37)	-	12320020	Ubu	15	180	5	60	2.048,00	806,91	602,13
2125660	0	13111111	Móveis e Utensílios	01/07/2008	ESTACAO DE TRABALHO EM L,REVEST. MELAMINICO	1.140,36	(1.140,36)	-	12320020	Ubu	15	180	5	60	2.021,00	796,27	594,19
2125661	0	13111111	Móveis e Utensílios	01/07/2008	ESTACAO DE TRABALHO EM L,REVEST. MELAMINICO,140X05	1.140,36	(1.140,36)	-	12320020	Ubu	15	180	5	60	2.021,00	796,27	594,19
2125663	0	13111111	Móveis e Utensílios	01/07/2008	GAVETEIRO VOLANTE C/ 3 GAVETAS,REVEST. MELAMINICO,	395,31	(395,31)	-	12320030	Ubu	15	180	5	60	705,00	277,77	207,28
2125664	0	13111111	Móveis e Utensílios	01/07/2008	GAVETEIRO VOLANTE C/ 3 GAVETAS,REVEST. MELAMINICO,	395,31	(395,31)	-	12320030	Ubu	15	180	5	60	705,00	277,77	207,28
2125665	0	13111111	Móveis e Utensílios	01/07/2008	GAVETEIRO VOLANTE C/ 3 GAVETAS,REVEST. MELAMINICO,	395,31	(395,31)	-	12320030	Ubu	15	180	5	60	705,00	277,77	207,28
2125666	0	13111111	Móveis e Utensílios	01/07/2008	GAVETEIRO VOLANTE C/ 3 GAVETAS,REVEST. MELAMINICO	395,31	(395,31)	-	12320020	Ubu	15	180	5	60	705,00	277,77	207,28
2125668	0	13111111	Móveis e Utensílios	01/02/2009	BIONGO GRANDE DIVISOR DE SALAS,ESTOF. TECIDO	7.649,13	(7.649,13)	-	12320020	Ubu	15	180	7	84	13.540,00	7.270,98	5.425,72
2125672	0	13111111	Móveis e Utensílios	01/07/2008	AR CONDICIONADO,TIPO SPLIT	4.975,00	(4.975,00)	-	12204020	Ubu	15	180	5	60	8.927,00	3.517,24	2.624,62
2125673	0	13111111	Móveis e Utensílios	01/07/2008	CADEIRA GIRATORIA C/ BRACOS,ESTOF. TECIDO	372,05	(372,05)	-	12320020	Ubu	15	180	5	60	664,00	261,62	195,22
2125676	0	13111111	Móveis e Utensílios	01/07/2008	CADEIRA GIRATORIA C/ BRACOS,ESTOF. TECIDO	372,05	(372,05)	-	12300030	Ubu	15	180	5	60	664,00	261,62	195,22
2125677	0	13111111	Móveis e Utensílios	01/07/2008	CADEIRA GIRATORIA C/ BRACOS,ESTOF. TECIDO	372,05	(372,05)	-	12350010	Ubu	15	180	5	60	474,00	186,76	139,36
2125679	0	13111111	Móveis e Utensílios	01/10/2008	BEBEDOURO ELETRICO DE GARRAFAO,TORRE,ESMALTEC,EGC3	458,95	(458,95)	-	12100005	Ubu	15	180	5	60	990,00	390,06	291,07
2125681	0	13111111	Móveis e Utensílios	01/10/2008	AR CONDICIONADO,TIPO FANCOIL,TRANE,TRAE100D244AS10	1.353,09	(1.353,09)	-	12100005	Ubu	15	180	5	60	2.401,00	945,99	705,92
2125682	0	13111101	Eqtos Process Dados	01/07/2008	FONTE DE ALIENTAÃŦO P/ NOTEBOOK - 04 UNID.	1.288,00	(1.288,00)	-	12330030	Ubu	5	60	1	12	2.442,00	627,59	468,32
2125687	0	13111111	Móveis e Utensílios	01/07/2008	DESFIBRILADOR - AED	11.754,99	(11.754,99)	-	12343010	Ubu	15	180	5	60	15.949,00	6.283,91	4.689,15
2125688	0	13111111	Móveis e Utensílios	01/07/2008	DESFIBRILADOR - AED	11.754,99	(11.754,99)	-	12343010	Ubu	15	180	5	60	15.949,00	6.283,91	4.689,15
2125693	0	13111111	Móveis e Utensílios	01/07/2008	ETILŦMETRO (BAFŦMETRO) C/ IMPRESSORA BAF - 300	7.606,18	(7.606,18)	-	12300030	Ubu	15	180	5	60	10.320,00	4.066,08	3.034,17
2125694	0	13111111	Móveis e Utensílios	01/07/2008	ETILŦMETRO (BAFŦMETRO) C/ IMPRESSORA BAF - 300	7.606,18	(7.606,18)	-	12300030	Ubu	15	180	5	60	10.320,00	4.066,08	3.034,17
2125696	0	13111111	Móveis e Utensílios	01/10/2008	AR CONDICIONADO,TIPO JANELA,SPRINGER	878,63	(878,63)	-	12330020	Ubu	15	180	5	60	1.533,00	604,00	450,72
2125697	0	13111111	Móveis e Utensílios	01/10/2008	AR CONDICIONADO,TIPO JANELA,SPRINGER	878,63	(878,63)	-	12330020	Ubu	15	180	5	60	1.533,00	604,00	450,72
2125698	0	13111111	Móveis e Utensílios	01/07/2008	CONDICIONADOR DE AR SPRINGER SILENTIA	923,60	(923,60)	-	12300030	Ubu	15	180	5	60	1.655,00	652,07	486,58
2125700	0	13111111	Móveis e Utensílios	01/07/2008	AR CONDICIONADO,TIPO SPLIT	979,05	(979,05)	-	12300060	Ubu	15	180	5	60	1.709,00	673,35	502,46
2125701	0	13111111	Móveis e Utensílios	01/03/2008	OX^METRO PORTŦTIL	2.373,00	(2.373,00)	-	11160010	Germano	15	180	5	60	3.951,00	1.556,69	1.161,63
2125702	0	13111111	Móveis e Utensílios	01/06/2008	PROJETOR MULTIMIDIA EPSON POWER LITE S4	2.969,87	(2.969,87)	-	11110050	Germano	15	180	5	60	4.944,00	1.947,94	1.453,58
2125703	0	13111111	Móveis e Utensílios	01/03/2008	ESTETOSCŦPIO ELETRŦNICO TMST 2	1.543,22	(1.543,22)	-	11162010	Germano	15	180	5	60	2.569,00	1.012,19	755,31
2125704	0	13111081	Sistemas	01/03/2008	SISTEMA DE BIO CUPOM	9.398,38	(2.931,16)	6.467,22	11160010	Germano	25	300	14	168	20.104,00	12.665,52	9.451,21
2125706	0	13111131	Ferramentas	01/03/2008	KIT DE FERRAMENTA RECUPERADORA RETRIEVE	60.870,34	(60.870,34)	-	11160010	Germano	10	120	3	36	78.400,00	29.164,80	21.763,22
2125707	0	13111111	Móveis e Utensílios	01/03/2008	CADEIRA GIRATŦRIA C/ BRAÃOS MOD. 34S66S4401	832,39	(617,36)	215,03	11162070	Germano	15	180	5	60	1.450,00	571,30	426,31
2125708	0	13111111	Móveis e Utensílios	01/03/2008	CADEIRA GIRATŦRIA C/ BRAÃOS MOD. 34S66S4401	832,39	(832,39)	-	11100010	Germano	15	180	5	60	1.153,00	454,28	338,99
2125709	0	13111111	Móveis e Utensílios	01/03/2008	CADEIRA GIRATŦRIA C/ BRAÃOS MOD. 34S66S4401	832,39	(832,39)	-	11100020	Germano	15	180	5	60	1.130,00	445,22	332,23
2125710	0	13111111	Móveis e Utensílios	01/03/2008	CADEIRA GIRATŦRIA C/ BRAÃOS MOD. 34S66S4401	832,39	(832,39)	-	11100020	Germano	15	180	5	60	1.153,00	454,28	338,99
2125711	0	13111111	Móveis e Utensílios	01/03/2008	CADEIRA GIRATŦRIA C/ BRAÃOS MOD. 34S66S4401	832,39	(832,39)	-	11100020	Germano	15	180	5	60	1.153,00	454,28	338,99
2125712	0	13111111	Móveis e Utensílios	01/03/2008	CADEIRA GIRATŦRIA C/ BRAÃOS MOD. 34S66S4401	832,39	(832,39)	-	11100020	Germano	15	180	5	60	1.153,00	454,28	338,99
2125713	0	13111111	Móveis e Utensílios	01/03/2008	CADEIRA GIRATŦRIA C/ BRAÃOS MOD. 34S66S4401	832,38	(832,38)	-	11163010	Germano	15	180	5	60	1.450,00	571,30	426,31
2125714	0	13111111	Móveis e Utensílios	01/03/2008	CADEIRA GIRATŦRIA C/ BRAÃOS MOD. 34S66S4401	832,38	(832,38)	-	11163010	Germano	15	180	5	60	1.450,00	571,30	426,31
2125715	0	13111111	Móveis e Utensílios	01/03/2008	CADEIRA GIRATŦRIA C/ BRAÃOS MOD. 34S66S4401	832,38	(832,38)	-	11163010	Germano	15	180	5	60	1.450,00	571,30	426,31
2125716	0	13111111	Móveis e Utensílios	01/03/2008	CADEIRA GIRATŦRIA C/ BRAÃOS MOD. 34S66S4401	832,38	(832,38)	-	11163010	Germano	15	180	5	60	1.450,00	571,30	426,31
2125717	0	13111111	Móveis e Utensílios	01/04/2008	GAVETEIRO VOLANTE C/ 4 GAVETAS,REVEST. MELAMINICO	928,78	(928,78)	-	11300060	Germano	15	180	5	60	1.685,00	663,89	495,40
2125718	0	13111111	Móveis e Utensílios	01/03/2008	ARMARIO DE MADEIRA C/ 2 PORTAS,REVEST. MELAMINICO,	1.354,19	(1.354,19)	-	11204010	Germano	15	180	5	60	2.356,00	928,26	692,68
2125719	0	13111111	Móveis e Utensílios	01/03/2008	MESA ANGULAR C/ GAVETEIRO VOLANTE 4 GAV - 2125724	885,39	(885,39)	-	11220010	Germano	15	180	5	60	1.002,00	394,79	294,60
2125720	0	13111111	Móveis e Utensílios	01/03/2008	MESA ANGULAR C/ GAVETEIRO VOLANTE 4 GAV - 2125725	885,39	(885,39)	-	11220010	Germano	15	180	5	60	1.002,00	394,79	294,60
2125721	0	13111111	Móveis e Utensílios	01/03/2008	MESA ANGULAR C/ GAVETEIRO VOLANTE 4 GAV - 2125726	885,39	(885,39)	-	11220010	Germano	15	180	5	60	1.002,00	394,79	294,60
2125722	0	13111111	Móveis e Utensílios	01/03/2008	MESA ANGULAR C/ GAVETEIRO VOLANTE 4 GAV - 2125727	885,39	(885,39)	-	11220010	Germano	15	180	5	60	1.002,00	394,79	294,60
2125723	0	13111111	Móveis e Utensílios	01/03/2008	MESA DE MADEIRA,REVEST. MELAMINICO,FERROPLAST,120X	885,38	(885,38)	-	11220010	Germano	15	180	5	60	1.002,00	394,79	294,60
2125729	0	13111111	Móveis e Utensílios	01/03/2008	ARMARIO DE MADEIRA C/ 2 PORTAS,REVEST. MELAMINICO,	444,99	(444,99)	-	11220010	Germano	15	180	5	60	690,00	271,86	202,87

FDC CONSULT LTDA

SAMARCO
APRENDER PARA EVOLUIR E TRANSFORMAR

DATA-BASE: 31/03/2021					DADOS CONTÁBEIS CEDIDOS PELA SAMARCO						AVALIAÇÃO VALOR JUSTO DE MERCADO						
IMOBILIZADO	SUB Nº	CLASSE	CENTRO CST	DT.INCORP.	DENOMINAÇÃO DO IMOBILIZADO	VAL AQUIS. BRL	DEPREC. ACUM BRL	VALOR CONTÁBIL BRL	CENTRO DE CUSTOS	UNID. IND	VIDA ÚTIL DET. (ANOS)	VIDA ÚTIL DET. (MESES)	VIDA ÚTIL REM. (ANOS)	VIDA ÚTIL REM. (MESES)	VALOR DE REPOSIÇÃO (R$)	VALOR JUSTO DE MERCADO (R$)	VALOR DE LIQUIDAÇÃO FORÇADA
2125730	0	13111111	Móveis e Utensílios	01/03/2008	ARMARIO DE MADEIRA C/ 2 PORTAS,REVEST. MELAMINICO,	444,99	(444,99)	-	11220010	Germano	15	180	5	60	503,00	198,18	147,89
2125731	0	13111111	Móveis e Utensílios	01/03/2008	ARMARIO DE MADEIRA C/ 2 PORTAS,REVEST. MELAMINICO,	444,99	(444,99)	-	11220010	Germano	15	180	5	60	503,00	198,18	147,89
2125735	0	13111111	Móveis e Utensílios	01/03/2008	CADEIRA FIXA TIPO UNIVERSITARIA,ESTOF. COURO	378,00	(378,00)	-	11300020	Germano	15	180	5	60	424,00	167,06	124,66
2125736	0	13111111	Móveis e Utensílios	01/03/2008	CADEIRA GIRATORIA C/ BRACOS,ESTOF. COURVIM	378,00	(378,00)	-	11220010	Germano	15	180	5	60	427,00	168,24	125,54
2125737	0	13111111	Móveis e Utensílios	01/03/2008	CADEIRA GIRATORIA C/ BRACOSESTOF. COUROMADEIRENSE	378,00	(378,00)	-	11220010	Germano	15	180	5	60	427,00	168,24	125,54
2125738	0	13111111	Móveis e Utensílios	01/03/2008	CADEIRA VIP OPER BACK SYSTEM C/ BRAƷO - 2125739	378,00	(378,00)	-	11220010	Germano	15	180	5	60	427,00	168,24	125,54
2125741	0	13111111	Móveis e Utensílios	01/03/2008	CADEIRA VIP OPER BACK SYSTEM S/ BRAƷO - 2125744/45	401,63	(401,63)	-	11220010	Germano	15	180	5	60	455,00	179,27	133,77
2125746	0	13111111	Móveis e Utensílios	01/03/2008	ARMARIO DE MADEIRA C/ 2 PORTAS,REVEST. MELAMINICO,	723,39	(723,39)	-	11220010	Germano	15	180	5	60	818,00	322,29	240,50
2125753	0	13111111	Móveis e Utensílios	01/03/2008	ESTACAO DE TRABALHO EM L, C/ 3 GAVETAS,REVEST. MEL	885,38	(885,38)	-	11202040	Germano	15	180	5	60	991,00	390,45	291,36
2125754	0	13111111	Móveis e Utensílios	01/03/2008	GAVETEIRO VOLANTE C/ 3 GAVETAS,REVEST. MELAMINICO	885,39	(885,39)	-	11203010	Germano	15	180	5	60	991,00	390,45	291,36
2125755	0	13111111	Móveis e Utensílios	01/03/2008	ESTACAO DE TRABALHO EM L, C/ 3 GAVETAS,REVEST. MEL	885,39	(885,39)	-	11202040	Germano	15	180	5	60	991,00	390,45	291,36
2125756	0	13111111	Móveis e Utensílios	01/03/2008	MESA ANGULAR E GAVETEIRO VOLANTE 4 GAV - 2125760	885,39	(885,39)	-	11220010	Germano	15	180	5	60	1.002,00	394,79	294,60
2125761	0	13111111	Móveis e Utensílios	01/03/2008	ESTACAO DE TRABALHO EM L,REVEST. MELAMINICO	445,00	(445,00)	-	11203010	Germano	15	180	5	60	497,00	195,82	146,12
2125762	0	13111111	Móveis e Utensílios	01/03/2008	GAVETEIRO VOLANTE C/ 3 GAVETAS,REVEST. MELAMINICO	444,99	(444,99)	-	11202040	Germano	15	180	5	60	497,00	195,82	146,12
2125763	0	13111111	Móveis e Utensílios	01/03/2008	ESTACAO DE TRABALHO EM L,REVEST. MELAMINICO	444,99	(444,99)	-	11133010	Germano	15	180	5	60	503,00	198,18	147,89
2125764	0	13111111	Móveis e Utensílios	01/03/2008	ARMARIO DE MADEIRA C/ 2 PORTAS,REVEST. MELAMINICO,	444,99	(444,99)	-	11202010	Germano	15	180	5	60	805,00	317,17	236,68
2125765	0	13111111	Móveis e Utensílios	01/03/2008	MESA REUNIƒO CIRCULAR MOD. P/ ARANHA	326,80	(326,80)	-	11133010	Germano	15	180	5	60	507,00	199,76	149,06
2125766	0	13111111	Móveis e Utensílios	01/03/2008	CADEIRA VIP C/ BRAƷO E S/ BRAƷO - 2125770	458,32	(458,32)	-	11220010	Germano	15	180	5	60	518,00	204,09	152,30
2125767	0	13111111	Móveis e Utensílios	01/03/2008	GAVETEIRO VOLANTE C/ 3 GAVETAS,REVEST. MELAMINICO	458,32	(458,32)	-	11203010	Germano	15	180	5	60	514,00	202,52	151,12
2125768	0	13111111	Móveis e Utensílios	01/03/2008	ESTACAO DE TRABALHO EM L, C/ 3 GAVETAS,REVEST. MEL	458,33	(458,33)	-	11202040	Germano	15	180	5	60	514,00	202,52	151,12
2125769	0	13111111	Móveis e Utensílios	01/03/2008	ESTACAO DE TRABALHO EM L, C/ 3 GAVETAS,REVEST. MEL	458,33	(458,33)	-	11203010	Germano	15	180	5	60	514,00	202,52	151,12
2125781	0	13111111	Móveis e Utensílios	01/03/2008	RADIO VERTEX STANDARD VX-160V C/ MICROF. E BATERIA	627,11	(627,11)	-	12204030	Ubu	15	180	5	60	8.374,00	3.299,36	2.462,03
2125797	0	13111071	Máquinas e Eqtos	01/04/2008	PAINEL DE ILUMINAƷƒO C/CAIXA TOMADAS PC-02-4,16KV	4.215,00	(1.276,80)	2.938,20	11110060	Germano	25	300	14	168	7.569,00	4.768,47	3.558,31
2125798	0	13111071	Máquinas e Eqtos	01/04/2008	PAINEL DE COMANDO,CORREA TRANSPORTADORA,WEG,050X03	4.215,00	(1.276,80)	2.938,20	11110060	Germano	25	300	14	168	7.569,00	4.768,47	3.558,31
2125799	0	13111071	Máquinas e Eqtos	01/04/2008	PAINEL DE ILUMINAƷƒO C/CAIXA TOMADAS PC-02-4,16KV	4.215,00	(1.276,80)	2.938,20	11110060	Germano	25	300	14	168	7.569,00	4.768,47	3.558,31
2125804	0	13111071	Máquinas e Eqtos	01/04/2008	PAINEL DE PLC C/ CJ FILTRO E GRELHA E VENTILADOR	4.704,95	(1.425,22)	3.279,73	11110060	Germano	25	300	14	168	8.448,00	5.322,24	3.971,54
2125805	0	13111071	Máquinas e Eqtos	01/04/2008	PAINEL DE PLC C/ CJ FILTRO E GRELHA E VENTILADOR	4.704,95	(1.425,22)	3.279,73	11110060	Germano	25	300	14	168	8.448,00	5.322,24	3.971,54
2125806	0	13111071	Máquinas e Eqtos	01/04/2008	PAINEL DE PLC C/ CJ FILTRO E GRELHA E VENTILADOR	4.704,95	(1.392,64)	3.312,31	11110060	Germano	25	300	14	168	8.352,00	5.261,76	3.926,41
2125807	0	13111071	Máquinas e Eqtos	01/04/2008	PAINEL DE COMANDO,040X020X040	1.408,75	(421,60)	987,15	11110060	Germano	25	300	14	168	2.485,00	1.565,55	1.168,24
2125808	0	13111071	Máquinas e Eqtos	01/04/2008	PAINEL DE COMANDO,060X030X160	1.408,75	(421,60)	987,15	11110060	Germano	25	300	14	168	2.485,00	1.565,55	1.168,24
2125809	0	13111071	Máquinas e Eqtos	01/04/2008	PAINEL DE COMANDO,040X020X040	1.408,75	(421,60)	987,15	11110060	Germano	25	300	14	168	2.485,00	1.565,55	1.168,24
2125811	0	13111071	Máquinas e Eqtos	01/04/2008	INVERSOR DE FREQU∧NCIA WEG MOD. CFW09	3.606,21	(1.092,37)	2.513,84	11110060	Germano	25	300	14	168	6.476,00	4.079,88	3.044,47
2125812	0	13111071	Máquinas e Eqtos	01/04/2008	INVERSOR DE FREQU∧NCIA WEG MOD. CFW09	3.606,22	(1.079,22)	2.527,00	11110060	Germano	25	300	14	168	6.360,00	4.006,80	2.989,94
2125816	0	13111111	Móveis e Utensílios	01/06/2008	TV LCD - LG 42" MODELO 42LP1R	7.716,00	(7.716,00)	-	11133010	Germano	15	180	5	60	10.701,00	4.216,19	3.146,19
2125817	0	13111111	Móveis e Utensílios	01/06/2008	VƒLVULAS PNEUMƒTICA GUILHOTINA	7.716,00	(7.716,00)	-	11130130	Germano	15	180	5	60	13.439,00	5.294,97	3.951,19
2125821	0	13111111	Móveis e Utensílios	01/03/2008	POLTRONA CENTURIUM GIRATƒRIA RELAX	373,01	(373,01)	-	11200010	Germano	15	180	5	60	620,00	244,28	182,29
2125822	0	13111111	Móveis e Utensílios	01/03/2008	POLTRONA CENTURIUM GIRATƒRIA RELAX	373,01	(373,01)	-	11200010	Germano	15	180	5	60	620,00	244,28	182,29
2125823	0	13111111	Móveis e Utensílios	01/03/2008	CADEIRA FIXA TIPO UNIVERSITARIA,COM ASSENTO	407,70	(407,70)	-	11200010	Germano	15	180	5	60	708,00	278,95	208,16
2125826	0	13111111	Móveis e Utensílios	01/03/2008	CADEIRA FIXA TIPO UNIVERSITARIA,COM ASSENTO	407,70	(407,70)	-	11200010	Germano	15	180	5	60	708,00	278,95	208,16
2125828	0	13111111	Móveis e Utensílios	01/03/2008	CADEIRA FIXA TIPO UNIVERSITARIA,COM ASSENTO	407,69	(407,69)	-	11200010	Germano	15	180	5	60	708,00	278,95	208,16
2125830	0	13111111	Móveis e Utensílios	01/03/2008	CADEIRA FIXA TIPO UNIVERSITARIA,COM ASSENTO	407,69	(407,69)	-	11200010	Germano	15	180	5	60	708,00	278,95	208,16
2125833	0	13111111	Móveis e Utensílios	01/03/2008	CADEIRA SPECTRA GIRATƒRIA DƒTILO	394,59	(394,59)	-	11250020	Germano	15	180	5	60	687,00	270,68	201,98
2125834	0	13111111	Móveis e Utensílios	01/03/2008	CADEIRA SPECTRA GIRATƒRIA DƒTILO	394,59	(394,59)	-	11250010	Germano	15	180	5	60	687,00	270,68	201,98
2125835	0	13111111	Móveis e Utensílios	01/03/2008	CADEIRA GIRATORIA C/ BRACOS,ESTOF. TECIDO	394,60	(394,60)	-	11200010	Germano	15	180	5	60	687,00	270,68	201,98
2125837	0	13111111	Móveis e Utensílios	01/04/2008	POLTRONA CENTURIUM GIRATƒRIA RELAX	458,48	(458,48)	-	11202010	Germano	15	180	5	60	784,00	308,90	230,50
2125838	0	13111111	Móveis e Utensílios	01/04/2008	CADEIRA SPECTRA FIXA S/ BRAƷOS - 2125839	429,74	(429,74)	-	11250010	Germano	15	180	5	60	778,00	306,53	228,74
2125840	0	13111111	Móveis e Utensílios	01/04/2008	CADEIRA SPECTRA FIXA S/ BRAƷOS - 2125841	429,74	(429,74)	-	11250010	Germano	15	180	5	60	778,00	306,53	228,74
2125842	0	13111111	Móveis e Utensílios	01/04/2008	CADEIRA SPECTRA GIRATƒRIA DƒTILO	381,58	(381,58)	-	11300060	Germano	15	180	5	60	691,00	272,25	203,16
2125843	0	13111111	Móveis e Utensílios	01/04/2008	CADEIRA SPECTRA GIRATƒRIA DƒTILO	381,57	(381,57)	-	11343010	Germano	15	180	5	60	691,00	272,25	203,16
2125844	0	13111111	Móveis e Utensílios	01/04/2008	CADEIRA SPECTRA GIRATƒRIA DƒTILO	381,57	(381,57)	-	11343010	Germano	15	180	5	60	691,00	272,25	203,16
2125845	0	13111111	Móveis e Utensílios	01/04/2008	CADEIRA SPECTRA FIXA C/ BRAƷOS FIXOS - 2125846	527,08	(527,08)	-	11250010	Germano	15	180	5	60	957,00	377,06	281,37
2125847	0	13111111	Móveis e Utensílios	01/03/2008	CONJUNTO DE PATA LONGA, COLUNA DE CANTO	9.062,84	(9.062,84)	-	11200010	Germano	15	180	5	60	12.304,00	4.847,78	3.617,49
2125867	0	13111111	Móveis e Utensílios	01/03/2008	GAVETEIRO VOLANTE C/ 5 GAVETAS,ALFAMOB	564,43	(564,43)	-	11200010	Germano	15	180	5	60	782,00	308,11	229,91
2125869	0	13111111	Móveis e Utensílios	01/03/2008	GAVETEIRO VOLANTE C/ 05 GAVETAS	564,43	(564,43)	-	11200010	Germano	15	180	5	60	782,00	308,11	229,91
2125871	0	13111111	Móveis e Utensílios	01/03/2008	GAVETEIRO VOLANTE C/ 4 GAVETAS,REVEST. MELAMINICO	564,44	(564,44)	-	11164020	Germano	15	180	5	60	983,00	387,30	289,01
2125873	0	13111111	Móveis e Utensílios	01/03/2008	ARMARIO DE MADEIRA C/ 1 PORTA,REVEST. MELAMINICO	540,26	(540,26)	-	11200010	Germano	15	180	5	60	734,00	289,20	215,80
2125874	0	13111111	Móveis e Utensílios	01/03/2008	ARMARIO DE MADEIRA C/ 2 PORTAS,REVEST. MELAMINICO,	540,26	(540,26)	-	11200010	Germano	15	180	5	60	750,00	295,50	220,51
2125875	0	13111111	Móveis e Utensílios	01/03/2008	ARMARIO DE MADEIRA C/ 2 PORTAS,REVEST. MELAMINICO,	540,26	(540,26)	-	11200010	Germano	15	180	5	60	750,00	295,50	220,51
2125876	0	13111111	Móveis e Utensílios	01/03/2008	ARMARIO DE MADEIRA C/ 2 PORTAS,REVEST. MELAMINICO,	540,25	(540,25)	-	11200010	Germano	15	180	5	60	734,00	289,20	215,80
2125899	0	13111111	Móveis e Utensílios	01/04/2008	ARMARIO DE MADEIRA C/ 2 PORTAS,90X50X110	669,61	(669,61)	-	11202050	Germano	15	180	5	60	1.215,00	478,71	357,22
2125900	0	13111111	Móveis e Utensílios	01/04/2008	ARMARIO DE MADEIRA C/ 2 PORTAS,300X75X85	669,61	(669,61)	-	11202050	Germano	15	180	5	60	1.215,00	478,71	357,22
2125901	0	13111111	Móveis e Utensílios	01/04/2008	ARMARIO DE MADEIRA C/ 2 PORTAS,200X60X350	669,61	(669,61)	-	11202050	Germano	15	180	5	60	1.215,00	478,71	357,22
2125908	0	13111111	Móveis e Utensílios	01/04/2008	CJ PAINEIS, PATA LONGA E COLUNA DE CANTO	3.062,73	(3.062,73)	-	11202010	Germano	15	180	5	60	3.432,00	1.352,21	1.009,04
2125950	0	13111141	Bens de Rodízio	20/02/2006	ATUADOR OUTOKUMPU A022-04-P-CP25NE726/Y	22.028,35	(12.591,23)	9.437,12	11164020	Germano	25	300	14	168	31.506,00	19.848,78	14.811,47
2125951	0	13111141	Bens de Rodízio	08/11/2006	GAVETA DA VALVULA GMEC / DES 0615 REV 02	26.197,67	(24.729,52)	1.468,15	11164020	Germano	25	300	14	168	43.060,00	27.127,80	20.243,18
2125952	0	13111141	Bens de Rodízio	08/11/2006	GAVETA DA VALVULA GMEC / DES 0615 REV 02	26.197,67	(24.729,52)	1.468,15	11164020	Germano	25	300	14	168	43.060,00	27.127,80	20.243,18
2125953	0	13111141	Bens de Rodízio	20/02/2006	ATUADOR OUTOKUMPU A022-04-P-CP25NE726/Y	20.808,39	(11.893,91)	8.914,48	11130100	Germano	25	300	14	168	29.762,00	18.750,06	13.991,58
2125954	0	13111141	Bens de Rodízio	28/06/2006	ACOPLAMENTO FLEX ENGREN 1100G	85.031,14	(48.603,19)	36.427,95	11110050	Germano	25	300	14	168	211.033,00	132.950,79	99.209,93
2125955	0	13111141	Bens de Rodízio	17/04/2006	ACOPLAMENTO FLEX ENGREN 1100G	85.031,14	(48.603,19)	36.427,95	11110050	Germano	25	300	14	168	211.033,00	132.950,79	99.209,93

FDC CONSULT LTDA

SAMARCO
APRENDER PARA EVOLUIR E TRANSFORMAR

DATA-BASE: 31/03/2021					DADOS CONTÁBEIS CEDIDOS PELA SAMARCO					AVALIAÇÃO VALOR JUSTO DE MERCADO							
IMOBILIZADO	SUB Nº	CLASSE	CENTRO CST	DT.INCORP.	DENOMINAÇÃO DO IMOBILIZADO	VAL AQUIS. BRL	DEPREC. ACUM BRL	VALOR CONTÁBIL BRL	CENTRO DE CUSTOS	UNID. IND	VIDA ÚTIL DET. (ANOS)	VIDA ÚTIL DET. (MESES)	VIDA ÚTIL REM. (ANOS)	VIDA ÚTIL REM. (MESES)	VALOR DE REPOSIÇÃO (R$)	VALOR JUSTO DE MERCADO (R$)	VALOR DE LIQUIDAÇÃO FORÇADA
2125956	0	13111141	Bens de Rodízio	21/09/2005	ACOPLAMENTO FLEX ENGREN 1060G	21.720,84	(12.415,48)	9.305,36	11110050	Germano	25	300	11	132	53.909,00	26.846,68	20.033,41
2125957	0	13111141	Bens de Rodízio	26/07/2004	ACOPLAMENTO FLEX ENGREN 1060G	21.720,84	(12.673,94)	9.046,90	11110050	Germano	25	300	11	132	49.008,00	24.405,98	18.212,12
2125958	0	13111141	Bens de Rodízio	18/07/2006	CUBO FLEX P/ ACOPLAMENTO FALK 220F-3	33.158,50	(18.953,19)	14.205,31	11110050	Germano	25	300	14	168	82.294,00	51.845,22	38.687,70
2125959	0	13111141	Bens de Rodízio	18/07/2006	CUBO FLEX P/ ACOPLAMENTO FALK 220F-3	33.158,50	(18.953,19)	14.205,31	11110050	Germano	25	300	14	168	82.294,00	51.845,22	38.687,70
2125960	0	13111141	Bens de Rodízio	24/07/2006	ENGRENAGEM BAIXA ROT FALK 5.229.568	32.954,54	(18.836,57)	14.117,97	11110050	Germano	25	300	14	168	81.787,00	51.525,81	38.449,35
2125961	0	13111141	Bens de Rodízio	11/01/2006	CUBO ACOPL GRADE T10 1180T	28.070,19	(16.044,72)	12.025,47	11110050	Germano	25	300	14	168	69.667,00	43.890,21	32.751,55
2125962	0	13111141	Bens de Rodízio	11/01/2006	CUBO ACOPL GRADE T10 1180T	28.070,19	(19.784,51)	8.285,68	11110050	Germano	25	300	14	168	72.261,00	45.524,43	33.971,03
2125964	0	13111141	Bens de Rodízio	12/12/2006	MANCAL / MOINHO - DES 0925 REV 03	26.260,63	(16.602,69)	9.657,94	11203010	Germano	25	300	14	168	30.610,00	19.284,30	14.390,24
2125965	0	13111141	Bens de Rodízio	02/02/2006	MANCAL MONTADO WARMAN A1-105500	22.433,94	(14.183,35)	8.250,59	11130190	Germano	25	300	14	168	26.149,00	16.473,87	12.293,06
2125968	0	13111141	Bens de Rodízio	29/05/2006	ENGRANAGEM DA BOMBA WILSONSNYDER 10300060	81.593,16	(46.638,05)	34.955,11	11162010	Germano	25	300	14	168	113.641,00	71.593,83	53.424,42
2125971	0	13111141	Bens de Rodízio	08/03/2006	TAMBOR MOTRIZ MGS DES K4066-006-001/02	91.372,00	(57.767,81)	33.604,19	11130020	Germano	25	300	14	168	150.698,00	94.939,74	70.845,50
2125972	0	13111141	Bens de Rodízio	30/03/2006	TAMBOR ACIONAM MGS K7009-006-007/008	49.681,85	(31.410,17)	18.271,68	11130020	Germano	25	300	14	168	69.587,00	43.839,81	32.713,94
2125973	0	13111141	Bens de Rodízio	08/03/2006	TAMBOR RETORNO MGS K7009-006-003/004	45.495,20	(28.763,29)	16.731,91	11130020	Germano	25	300	14	168	63.723,00	40.145,49	29.957,18
2125974	0	13111141	Bens de Rodízio	08/03/2006	TAMBOR DESVIO MGS DES K4066-006-005/06	22.397,80	(14.160,49)	8.237,31	11130020	Germano	25	300	14	168	31.373,00	19.764,99	14.748,94
2125975	0	13111141	Bens de Rodízio	05/04/2006	TAMBOR RETORNO MGS K4066-006-009/010	22.066,19	(13.950,85)	8.115,34	11130020	Germano	25	300	14	168	30.906,00	19.470,78	14.529,40
2125976	0	13111141	Bens de Rodízio	30/03/2006	TAMBOR DE ACIONAMENTO, GMEC	73.620,61	(46.544,91)	27.075,70	11130020	Germano	25	300	14	168	121.052,00	76.262,76	56.908,45
2125977	0	13111141	Bens de Rodízio	08/03/2006	TAMBOR DESVIO MGS K5001-006-005/006	31.084,50	(19.652,46)	11.432,04	11130020	Germano	25	300	14	168	43.538,00	27.428,94	20.467,90
2125978	0	13111141	Bens de Rodízio	05/04/2006	TAMBOR / EIXO - FILSAN / DES FLM - 26 - 2	31.321,42	(19.802,24)	11.519,18	11130020	Germano	25	300	14	168	43.870,00	27.638,10	20.623,98
2125979	0	13111141	Bens de Rodízio	20/02/2006	TAMBOR MOTRIZ FILSAN 3716-006-153/167	44.435,20	(28.093,13)	16.342,07	11130020	Germano	25	300	14	168	62.239,00	39.210,57	29.259,53
2125980	0	13111141	Bens de Rodízio	25/04/2006	TAMBOR DE ACIONAMENTO, GMEC	71.971,68	(45.502,41)	26.469,27	11130020	Germano	25	300	14	168	121.052,00	76.262,76	56.908,45
2125981	0	13111141	Bens de Rodízio	08/03/2006	TAMBOR / EIXO FILSAN FLM-27-1	62.778,50	(39.690,23)	23.088,27	11130020	Germano	25	300	14	168	103.759,00	65.368,17	48.778,73
2125982	0	13111141	Bens de Rodízio	23/05/2006	TAMBOR DE ACIONAMENTO, GMEC	35.894,25	(22.693,28)	13.200,97	11130020	Germano	25	300	14	168	50.276,00	31.673,88	23.635,54
2125983	0	13111141	Bens de Rodízio	18/12/2006	COLETOR GMEC - DES 5624 - REV 0 CT 990MM	39.432,86	(23.963,70)	15.469,16	11130080	Germano	25	300	14	168	56.176,00	35.390,88	26.409,22
2125984	0	13111141	Bens de Rodízio	27/10/2006	EIXO DA BOMBA WILSONSNYDER 10-306-002	115.025,03	(67.702,38)	47.322,65	11130080	Germano	25	300	14	168	328.571,00	206.999,73	154.466,39
2125985	0	13111141	Bens de Rodízio	16/05/2005	ENGRANAGEM SECUNDƒRIA EIMCO	29.519,45	(16.873,10)	12.646,35	11130080	Germano	25	300	11	132	48.509,00	24.157,48	18.026,69
2125986	0	13111141	Bens de Rodízio	31/12/2003	CARCAƒA EIMCO - DES 115073 POS 4	49.281,95	(28.755,65)	20.526,30	11130080	Germano	25	300	11	132	73.624,00	36.664,75	27.359,80
2125987	0	13111141	Bens de Rodízio	31/12/2003	COROA EIMCO - DES 144933-3 POS 11	42.374,92	(29.289,50)	13.085,42	11130080	Germano	25	300	11	132	54.464,00	27.123,07	20.239,65
2125988	0	13111141	Bens de Rodízio	31/12/2003	ROLAMENTO EIMCO / EPC 2360 A - 004	45.926,75	(31.744,52)	14.182,23	11130080	Germano	25	300	11	132	59.028,00	29.395,94	21.935,71
2125991	0	13111141	Bens de Rodízio	07/12/2006	EXTREMIDADE DA BOMBA GMEC - DES 2646 REV 09	22.037,37	(13.392,29)	8.645,08	11130190	Germano	25	300	14	168	31.394,00	19.778,22	14.758,81
2125993	0	13111141	Bens de Rodízio	27/10/2003	TUBO / MOINHO - DES 3106	26.879,47	(26.879,47)	-	11130070	Germano	25	300	11	132	45.614,00	22.715,77	16.950,86
2125996	0	13111101	Eqtos Process Dados	01/07/2009	APARELHO COLETOR DE DADOS MICRODIN	4.801,44	(4.801,44)	-	11300060	Germano	5	60	1	12	8.363,00	2.149,29	1.603,83
2125998	0	13111141	Bens de Rodízio	17/10/2003	TUBO / MOINHO - DES 3107	26.879,47	(26.879,47)	-	11130070	Germano	25	300	11	132	45.614,00	22.715,77	16.950,86
2126000	0	13111141	Bens de Rodízio	09/11/2005	TAMBOR / EIXO CJ DO TRANSPORTADOR	34.711,19	(21.945,34)	12.765,85	11130020	Germano	25	300	11	132	48.618,00	24.211,76	18.067,19
2126001	0	13111101	Eqtos Process Dados	04/07/2006	LENTE IAMOM MEGAPIXEL	1.101,73	(1.101,73)	-	12133010	Ubu	5	60	1	12	2.252,00	578,76	431,88
2126002	0	13111101	Eqtos Process Dados	04/07/2006	LENTE IAMOM MEGAPIXEL	1.101,73	(1.101,73)	-	12133010	Ubu	5	60	1	12	2.252,00	578,76	431,88
2126003	0	13111101	Eqtos Process Dados	04/07/2006	LENTE IAMOM MEGAPIXEL	1.101,72	(1.101,72)	-	12133010	Ubu	5	60	1	12	2.252,00	578,76	431,88
2126004	0	13111071	Máquinas e Eqtos	14/07/2006	MOTOR ELETRICO ,TRIFASICO,SEW,1750RPM 5.5KW 480V 8	1.728,11	(590,02)	1.138,09	12133010	Ubu	25	300	14	168	2.971,00	1.871,73	1.396,71
2126005	0	13111071	Máquinas e Eqtos	12/12/2006	PAINEL PNEUMƒTICO - MOD. 09 VALVULAS	7.878,30	(2.710,66)	5.167,64	12110010	Ubu	25	300	14	168	13.568,00	8.547,84	6.378,53
2126006	0	13111071	Máquinas e Eqtos	12/12/2006	PAINEL PNEUMƒTICO - MOD. 10 VALVULAS	8.500,20	(3.050,22)	5.449,98	12110010	Ubu	25	300	14	168	10.976,00	6.914,88	5.159,99
2126007	0	13111071	Máquinas e Eqtos	12/12/2006	PAINEL DE COMANDO,EM ACO CARBONO,SAFE	6.011,45	(1.970,19)	4.041,26	12110010	Ubu	25	300	14	168	9.146,00	5.761,98	4.299,68
2126008	0	13111071	Máquinas e Eqtos	05/12/2006	TRANSMISSOR DE TEMPERATURA,YOKOGAWA,YTA 110,C2K906	2.079,56	(681,55)	1.398,01	12110050	Ubu	25	300	14	168	3.690,00	2.324,70	1.734,73
2126010	0	13111131	Ferramentas	14/08/2006	GRAVADOR DE EPROM MPT 1020 C/ ADAPTADOR	4.152,77	(4.014,35)	138,42	12133010	Ubu	14	168	4	48	5.400,00	1.890,00	1.410,35
2126011	0	13111081	Sistemas	20/09/2006	ADEQUAƒƒO CANALETA ƒGUA INCENDIO - CABOS, ARRUELA	22.739,88	(6.855,29)	15.884,59	12110010	Ubu	30	360	17	204	27.719,00	17.462,97	13.031,14
2126012	0	13111071	Máquinas e Eqtos	23/05/2006	RESFRIDOR DE PAINEL C/ SILENCIADOR - COLD MUFTLER	1.458,36	(619,33)	839,03	12260010	Ubu	25	300	14	168	1.536,00	967,68	722,10
2126013	0	13111071	Máquinas e Eqtos	23/05/2006	RESFRIDOR DE PAINEL C/ SILENCIADOR - COLD MUFTLER	1.458,36	(619,33)	839,03	12240020	Ubu	25	300	14	168	1.536,00	967,68	722,10
2126014	0	13111071	Máquinas e Eqtos	23/05/2006	FILTRO SEPARDOR 3/8NPT AUTOMƒTICO C/ SUPORTE	353,28	(163,22)	190,06	12133010	Ubu	25	300	14	168	479,00	301,77	225,19
2126015	0	13111071	Máquinas e Eqtos	23/05/2006	FILTRO COALESCENTE C/ DRENO AUTOMƒTICO C/ SUPORTE	478,91	(295,96)	182,95	12133010	Ubu	25	300	14	168	649,00	408,87	305,11
2126016	0	13111131	Ferramentas	04/07/2006	BURETA ELETRONICA DIGITAL 0,01 - 999,9 ML	2.833,54	(2.833,54)	-	12341010	Ubu	10	120	3	36	5.332,00	1.983,50	1.480,12
2126017	0	13111111	Móveis e Utensílios	05/07/2006	CONJUNTOS DE BIOMBOS COR MARFIM, 2100X1200X350MM	8.950,32	(8.950,32)	-	12341010	Ubu	15	180	5	60	16.335,00	6.435,99	4.802,63
2126018	0	13111111	Móveis e Utensílios	05/07/2006	BALCAO DE MADEIRA C/ 3 PORTAS,COM 3GAV COM BALCAO	1.831,99	(1.831,99)	-	12330030	Ubu	15	180	5	60	2.984,00	1.175,70	877,32
2126019	0	13111111	Móveis e Utensílios	05/07/2006	BALCƒO DE ATENDIMENTO COMP TAMPO 25 MM ESPES.	1.831,99	(1.831,99)	-	12330030	Ubu	15	180	5	60	3.364,00	1.325,42	989,05
2126021	0	13111131	Ferramentas	24/07/2006	BURETA AUTOMATICA C/ TORN. TEFLON 50ML COM	464,20	(464,20)	-	12341010	Ubu	10	120	3	36	600,00	223,20	166,56
2126022	0	13111131	Ferramentas	28/07/2006	BURETA AUTOMATICA C/ TORN. TEFLON 50ML COM	464,20	(464,20)	-	12341010	Ubu	10	120	3	36	600,00	223,20	166,56
2126024	0	13111131	Ferramentas	31/07/2006	TURBIDIMETRO,DIGIMED,DMTU,47928	3.548,43	(3.448,64)	99,79	12341010	Ubu	15	180	5	60	6.336,00	2.496,38	1.862,84
2126025	0	13111131	Ferramentas	21/08/2006	CHAPA AQUECEDORA - TECNAL MODELO TE-038 MMP	3.364,00	(2.701,71)	662,29	12341010	Ubu	22	264	10	120	4.400,00	2.279,20	1.700,77
2126026	0	13111131	Ferramentas	09/08/2006	COMPRESSOR / ASPIRADOR DIA-PUMP 089/CA 110V=GAC167	1.762,77	(1.713,20)	49,57	12341010	Ubu	14	168	4	48	2.300,00	805,00	600,70
2126027	0	13111131	Ferramentas	01/03/2007	ESTUFA DE SECAGEM E ESTERILIZAƒƒO ,TECNICAL,TE393/	3.662,96	(3.360,76)	302,20	12341010	Ubu	15	180	5	60	6.187,00	2.437,68	1.819,03
2126028	0	13111071	Máquinas e Eqtos	23/08/2006	AGITADOR MAGN/TICO,FISATOM,752,617791,16NM 220VG	494,09	(229,01)	265,08	12341010	Ubu	25	300	14	168	1.066,00	671,58	501,14
2126029	0	13111071	Máquinas e Eqtos	23/08/2006	AGITADOR MAGN/TICO,FISATOM,752,651721,16NM 220VG	494,09	(229,01)	265,08	12341010	Ubu	25	300	14	168	1.066,00	671,58	501,14
2126030	0	13111131	Ferramentas	01/09/2006	FABRICAƒƒO E INTALAƒƒO DE CAPELA P/ LABORATƒRIO DE	37.554,47	(36.498,25)	1.056,22	12341010	Ubu	14	168	4	48	48.400,00	16.940,00	12.640,89
2126031	0	13111131	Ferramentas	01/09/2006	FABRICAƒƒO E INTALAƒƒO DE CAPELA P/ LABORATƒRIO DE	37.554,48	(36.498,26)	1.056,22	12341010	Ubu	14	168	4	48	48.400,00	16.940,00	12.640,89
2126032	0	13111131	Ferramentas	11/09/2006	SENSOR DE PH: P 399VP.09, COM CABO PN:23645-07	2.051,76	(1.994,06)	57,70	12341010	Ubu	14	168	4	48	2.700,00	945,00	705,17
2126033	0	13111111	Móveis e Utensílios	15/12/2006	POLTRONA GIRATORIAVCOM REGULAGEM A GAS BASE AƒO	390,24	(390,24)	-	12340010	Ubu	15	180	5	60	719,00	283,29	211,39
2126034	0	13111111	Móveis e Utensílios	15/12/2006	POLTRONA GIRATORIAVCOM REGULAGEM A GAS BASE AƒO	390,24	(390,24)	-	12340010	Ubu	15	180	5	60	719,00	283,29	211,39
2126035	0	13111111	Móveis e Utensílios	15/12/2006	POLTRONA GIRATORIAVCOM REGULAGEM A GAS BASE AƒO	390,24	(390,24)	-	12340010	Ubu	15	180	5	60	719,00	283,29	211,39
2126036	0	13111111	Móveis e Utensílios	15/12/2006	POLTRONA GIRATORIAVCOM REGULAGEM A GAS BASE AƒO	390,24	(390,24)	-	12340010	Ubu	15	180	5	60	719,00	283,29	211,39
2126037	0	13111111	Móveis e Utensílios	15/12/2006	POLTRONA GIRATORIAVCOM REGULAGEM A GAS BASE AƒO	390,24	(390,24)	-	12341010	Ubu	15	180	5	60	719,00	283,29	211,39
2126038	0	13111111	Móveis e Utensílios	15/12/2006	POLTRONA GIRATORIAVCOM REGULAGEM A GAS BASE AƒO	390,24	(390,24)	-	12330030	Ubu	15	180	5	60	719,00	283,29	211,39
2126039	0	13111111	Móveis e Utensílios	15/12/2006	POLTRONA GIRATORIAVCOM REGULAGEM A GAS BASE AƒO	390,24	(390,24)	-	12330030	Ubu	15	180	5	60	719,00	283,29	211,39

FDC CONSULT LTDA

SAMARCO
APRENDER PARA EVOLUIR E TRANSFORMAR

DATA-BASE: 31/03/2021					DADOS CONTÁBEIS CEDIDOS PELA SAMARCO					AVALIAÇÃO VALOR JUSTO DE MERCADO							
IMOBILIZADO	SUB Nº	CLASSE	CENTRO CST	DT.INCORP.	DENOMINAÇÃO DO IMOBILIZADO	VAL AQUIS. BRL	DEPREC. ACUM BRL	VALOR CONTÁBIL BRL	CENTRO DE CUSTOS	UNID. IND	VIDA ÚTIL DET. (ANOS)	VIDA ÚTIL DET. (MESES)	VIDA ÚTIL REM. (ANOS)	VIDA ÚTIL REM. (MESES)	VALOR DE REPOSIÇÃO (R$)	VALOR JUSTO DE MERCADO (R$)	VALOR DE LIQUIDAÇÃO FORÇADA
2126040	0	13111111	Móveis e Utensílios	15/12/2006	POLTRONA GIRATORIAVCOM REGULAGEM A GAS BASE AŽO	390,24	(390,24)	-	12300060	Ubu	15	180	5	60	719,00	283,29	211,39
2126041	0	13111111	Móveis e Utensílios	15/12/2006	POLTRONA GIRATORIAVCOM REGULAGEM A GAS BASE AŽO	390,24	(390,24)	-	12300060	Ubu	15	180	5	60	719,00	283,29	211,39
2126042	0	13111111	Móveis e Utensílios	15/12/2006	POLTRONA GIRATORIAVCOM REGULAGEM A GAS BASE AŽO	390,24	(390,24)	-	12300060	Ubu	15	180	5	60	719,00	283,29	211,39
2126043	0	13111111	Móveis e Utensílios	15/12/2006	POLTRONA GIRATORIAVCOM REGULAGEM A GAS BASE AŽO	390,24	(390,24)	-	12300060	Ubu	15	180	5	60	719,00	283,29	211,39
2126044	0	13111111	Móveis e Utensílios	15/12/2006	POLTRONA GIRATORIAVCOM REGULAGEM A GAS BASE AŽO	390,24	(390,24)	-	12300060	Ubu	15	180	5	60	719,00	283,29	211,39
2126045	0	13111111	Móveis e Utensílios	15/12/2006	POLTRONA GIRATORIAVCOM REGULAGEM A GAS BASE AŽO	390,24	(390,24)	-	12300060	Ubu	15	180	5	60	719,00	283,29	211,39
2126046	0	13111111	Móveis e Utensílios	15/12/2006	POLTRONA GIRATORIAVCOM REGULAGEM A GAS BASE AŽO	390,24	(390,24)	-	12300060	Ubu	15	180	5	60	719,00	283,29	211,39
2126047	0	13111111	Móveis e Utensílios	19/12/2006	MESA COMPLEMENTAR EM L MEDINDO 120X150CM COM PAINE	3.518,50	(3.518,50)	-	12341010	Ubu	15	180	5	60	6.458,00	2.544,45	1.898,71
2126052	0	13111081	Sistemas	16/01/2006	SISTEMA DE AUTOMAŽŽO PARA VENTILADORES	65.816,62	(21.593,95)	44.222,67	12133030	Ubu	25	300	14	168	108.700,00	68.481,00	51.101,58
2126053	0	13111071	Máquinas e Eqtos	28/12/2006	PENEIRA 55PN01 - ENDURECIMENTO USINA 01	492.170,79	(109.161,38)	383.009,41	12133020	Ubu	25	300	14	168	374.521,00	235.948,23	176.068,20
2126054	0	13111111	Móveis e Utensílios	21/12/2006	TELEVISOR DE PLASMA 42" MOD DC1RV MARCA LG	3.318,75	(3.318,75)	-	12300060	Ubu	15	180	5	60	6.092,00	2.400,25	1.791,10
2126055	0	13111071	Máquinas e Eqtos	12/01/2007	GAVETA EXTRAIVEL TIPO GNW32, POTENCIA 15KW 600V	10.994,82	(3.887,26)	7.107,56	12135010	Ubu	25	300	14	168	18.927,00	11.924,01	8.897,88
2126056	0	13111071	Máquinas e Eqtos	21/06/2006	BACIA P/ FILTRO 15 - CONF DES SAM U-MEC 1982	50.876,55	(17.712,23)	33.164,32	12230030	Ubu	25	300	14	168	86.871,00	54.728,73	40.839,42
2126057	0	13111071	Máquinas e Eqtos	26/12/2006	BACIA P/ FILTRO 15 - CONF DES SAM U-MEC 1982	50.876,54	(18.168,32)	32.708,22	12133030	Ubu	25	300	14	168	80.289,00	50.582,07	37.745,12
2126058	0	13111131	Ferramentas	23/05/2006	CONJUNTO DE FERRAMENTAS - ALICATES CHAVES FENDA...	1.135,61	(1.100,13)	35,48	12442010	Ubu	14	168	4	48	1.500,00	525,00	391,76
2126059	0	13111131	Ferramentas	26/05/2006	RELŦGIO 3" E METAL (BRONZE) P/ EMBARCAŽŽO	561,72	(561,72)	-	12442010	Ubu	10	120	3	36	800,00	297,60	222,07
2126060	0	13111131	Ferramentas	26/05/2006	RELŦGIO 3" E METAL (BRONZE) P/ EMBARCAŽŽO	561,72	(561,72)	-	12442010	Ubu	10	120	3	36	800,00	297,60	222,07
2126062	0	13111131	Ferramentas	23/08/2006	LIXADEIRA ANGULAR PNEUMŦTICA IR CF 84671190	2.406,21	(2.331,02)	75,19	12442010	Ubu	14	168	4	48	3.100,00	1.085,00	809,64
2126063	0	13111091	Software	26/12/2006	SOFTWARE SOE P/ CLP 9030 TM 6935 WP 151	130.500,86	(130.500,86)	-	12221020	Muniz Freire	5	60	1	12	133.794,00	34.385,06	25.658,66
2126064	0	13111101	Eqtos Process Dados	15/12/2006	NOTEBOOK HP NX6320 CORE DUO 1.66 GHZ HD80GB 512MB	5.053,12	(5.053,12)	-	12221020	Muniz Freire	5	60	1	12	10.257,00	2.636,05	1.967,06
2126065	0	13111101	Eqtos Process Dados	26/12/2006	CONVERSOR M^DIA, CABO FIBRA ŦPTICA, CORDŦO ŦPTICA,	20.071,89	(20.071,89)	-	12221020	Muniz Freire	5	60	1	12	40.731,00	10.467,87	7.811,28
2126066	0	13111071	Máquinas e Eqtos	26/12/2006	PAINEL TAUNUS EF 1866-GL 186 MOD. TRIUNFO	4.724,91	(2.497,48)	2.227,43	12221020	Muniz Freire	25	300	14	168	6.348,00	3.999,24	2.984,29
2126067	0	13111071	Máquinas e Eqtos	15/08/2006	COMPRENSOR PNEUMŦTICO,CHICAGO PNEUMATIC,CPX 20,CAI	91.631,71	(42.693,74)	48.937,97	12135020	Ubu	25	300	14	168	149.462,00	94.161,06	70.264,43
2126071	0	13111111	Móveis e Utensílios	31/07/2006	AR CONDICIONADO,SPRINGER,TIPO JANELA,127/220V	877,63	(877,63)	-	12300090	Ubu	15	180	5	60	1.601,00	630,79	470,71
2126072	0	13111111	Móveis e Utensílios	24/02/2006	CONJUNTO DE DIVISŦRIAS C/ ESTRUTURA EM AŽO	2.000,00	(2.000,00)	-	12370010	Ubu	15	180	5	60	2.713,00	1.068,92	797,65
2126073	0	13111111	Móveis e Utensílios	10/03/2006	MESA DE MADEIRA EM L,REVEST. FORMICA,140X160X75	2.203,98	(2.203,98)	-	12343010	Ubu	15	180	5	60	4.043,00	1.592,94	1.188,68
2126074	0	13111111	Móveis e Utensílios	10/03/2006	GAVETEIRO VOLANTE C/ 2 GAVETAS,REVEST. MELAMINICO	1.002,93	(1.002,93)	-	13020010	BH	15	180	5	60	1.845,00	726,93	542,45
2126075	0	13111111	Móveis e Utensílios	10/03/2006	ESTACAO DE TRABALHO EM L, C/ 2 GAVETAS,REVEST. FOR	1.669,88	(1.669,88)	-	12205010	Ubu	15	180	5	60	2.998,00	1.181,21	881,44
2126076	0	13111111	Móveis e Utensílios	10/03/2006	GAVETEIRO VOLANTE C/ 3 GAVETAS,REVEST. MELAMINICO	1.528,71	(1.528,71)	-	12260010	Ubu	15	180	5	60	2.808,00	1.106,35	825,58
2126077	0	13111111	Móveis e Utensílios	10/03/2006	ARMARIO DE MADEIRA C/ 2 PORTAS,ALTO,REVEST. FORMI	2.381,64	(2.381,64)	-	13020010	BH	15	180	5	60	4.368,00	1.720,99	1.284,23
2126078	0	13111111	Móveis e Utensílios	10/03/2006	MESA DE MADEIRA EM L,REVEST. MELAMINICO,150X70X74	1.489,94	(1.489,94)	-	12220020	Ubu	15	180	5	60	2.740,00	1.079,56	805,58
2126079	0	13111111	Móveis e Utensílios	10/03/2006	ARMARIO DE MADEIRA C/ 2 PORTAS,ALTO,REVEST. FORMI	3.341,97	(3.341,97)	-	12260010	Ubu	15	180	5	60	6.132,00	2.416,01	1.802,86
2126080	0	13111111	Móveis e Utensílios	10/03/2006	GAVETEIRO VOLANTE C/ 3 GAVETAS,REVEST. MELAMINICO	529,20	(529,20)	-	12260010	Ubu	15	180	5	60	976,00	384,54	286,95
2126081	0	13111101	Eqtos Process Dados	28/04/2006	SISTEMA DE FECHADURA ELETRŦNICA C/ BATERIA	1.054,50	(1.054,50)	-	12370010	Ubu	5	60	1	12	2.143,00	550,75	410,98
2126082	0	13111071	Máquinas e Eqtos	09/05/2006	ATUADOR ROTATIVO,NIAGRA,160/360T,95 KG, 402 CM2, 5	25.980,00	(16.121,37)	9.858,63	12133010	Ubu	25	300	14	168	44.733,00	28.181,79	21.029,69
2126083	0	13111071	Máquinas e Eqtos	09/05/2006	ATUADOR ROTATIVO,NIAGRA,160/360T,95 KG, 402 CM2, 5	25.980,00	(16.121,37)	9.858,63	12133010	Ubu	25	300	14	168	40.500,00	25.515,00	19.039,69
2126084	0	13111111	Móveis e Utensílios	22/08/2006	ESTACAO DE TRABALHO,C/4 PORTAS FORMICA,145X060X090	1.148,06	(1.148,06)	-	12133010	Ubu	15	180	5	60	1.872,00	737,57	550,38
2126085	0	13111111	Móveis e Utensílios	22/08/2006	ESTACAO DE TRABALHO EM L, C/ 2 GAVETAS,REVEST. MEL	1.148,06	(1.148,06)	-	12111070	Ubu	15	180	5	60	2.103,00	828,58	618,30
2126086	0	13111111	Móveis e Utensílios	22/08/2006	ESTACAO DE TRABALHO EM L,REVEST. MELAMINICO,150X15	1.148,06	(1.148,06)	-	12133010	Ubu	15	180	5	60	2.103,00	828,58	618,30
2126087	0	13111111	Móveis e Utensílios	22/08/2006	ESTACAO DE TRABALHO EM L,REVEST. MELAMINICO,150X15	1.148,06	(1.148,06)	-	12133010	Ubu	15	180	5	60	2.103,00	828,58	618,30
2126088	0	13111111	Móveis e Utensílios	22/08/2006	BIOMBO P/ DIVISŦO DE ESTAŽŦO CURVO - CONJ. 03 PŽS	717,65	(717,65)	-	12133010	Ubu	15	180	5	60	1.302,00	512,99	382,80
2126089	0	13111071	Máquinas e Eqtos	08/08/2006	UIDADE FIXA DE FILTRAGEM OFF-LINE C/ MOTOR 440V	4.630,89	(1.785,27)	2.845,62	12133010	Ubu	25	300	14	168	6.283,00	3.958,29	2.953,74
2126090	0	13111081	Sistemas	11/12/2006	VALVULA DIRECIONAL DG4S4-017C-U-B-60	788,56	(497,27)	291,29	12133010	Ubu	25	300	14	168	1.069,00	673,47	502,55
2126091	0	13111081	Sistemas	11/12/2006	VALVULA DIRECIONAL DG4S4-017C-U-B-60	788,56	(497,27)	291,29	12133010	Ubu	25	300	14	168	1.069,00	673,47	502,55
2126092	0	13111081	Sistemas	11/12/2006	VALVULA DIRECIONAL DG4S4-017C-U-B-60	788,55	(497,26)	291,29	12133010	Ubu	25	300	14	168	1.069,00	673,47	502,55
2126093	0	13111081	Sistemas	11/12/2006	VALVULA DIRECIONAL DG4S4-017C-U-B-60	788,55	(497,26)	291,29	12133010	Ubu	25	300	14	168	1.069,00	673,47	502,55
2126094	0	13111081	Sistemas	11/12/2006	VALVULA DIRECIONAL DG17S4-01-2A-50	1.153,11	(727,13)	425,98	12133010	Ubu	25	300	14	168	1.564,00	985,32	735,26
2126095	0	13111081	Sistemas	11/12/2006	VALVULA DIRECIONAL DG17S4-01-2A-50	1.153,11	(727,13)	425,98	12133010	Ubu	25	300	14	168	1.564,00	985,32	735,26
2126096	0	13111081	Sistemas	11/12/2006	VALVULA DIRECIONAL FCG-02-1500-50	1.050,66	(662,53)	388,13	12133010	Ubu	25	300	14	168	1.425,00	897,75	669,91
2126097	0	13111081	Sistemas	11/12/2006	VALVULA DIRECIONAL FCG-02-1500-50	1.050,66	(662,53)	388,13	12133010	Ubu	25	300	14	168	1.425,00	897,75	669,91
2126098	0	13111071	Máquinas e Eqtos	13/12/2006	UNIDADE HIDRAULICA P/ VENT AXIAL HS41-A20290-2-1	39.725,38	(15.314,51)	24.410,87	12133010	Ubu	25	300	14	168	68.396,00	43.089,48	32.154,03
2126099	0	13111071	Máquinas e Eqtos	13/12/2006	UNIDADE HIDRAULICA P/ VENT AXIAL HS41-A20290-2-1	39.725,38	(15.314,51)	24.410,87	12133010	Ubu	25	300	14	168	68.396,00	43.089,48	32.154,03
2126100	0	13111071	Máquinas e Eqtos	27/09/2006	UIDADE FIXA ABASTECIMENTO OFF-LINE C/ MOTOR 440V	3.401,04	(1.311,13)	2.089,91	12133010	Ubu	25	300	14	168	4.614,00	2.906,82	2.169,11
2126101	0	13111111	Móveis e Utensílios	01/07/2009	MICROONDAS PICCOLO PANASONIC	223,51	(223,51)	-	11130050	Germano	15	180	7	84	351,00	188,49	140,65
2126104	0	13111101	Eqtos Process Dados	01/12/2008	NO BREAK ENGETRON DWMM 6,0 KVA	8.182,05	(8.182,05)	-	11260020	Germano	5	60	1	12	15.460,00	3.973,22	2.964,88
2126107	0	13111111	Móveis e Utensílios	01/07/2008	CADEIRA GIRATORIA C/ BRACOS,ESTOF. COURO	665,72	(665,72)	-	11133010	Germano	15	180	5	60	923,00	363,66	271,37
2126112	0	13111111	Móveis e Utensílios	01/07/2009	PROJETOR SONY MOD. VPL-ES3 SVGA 2000	3.097,75	(3.097,75)	-	11130050	Germano	15	180	7	84	4.881,00	2.621,10	1.955,90
2126113	0	13111101	Eqtos Process Dados	01/12/2008	NO BREAK ENGETRON DWMM 6,0 KVA	8.176,68	(8.176,68)	-	11250020	Germano	5	60	1	12	17.923,00	4.606,21	3.437,23
2126115	0	13111111	Móveis e Utensílios	01/07/2009	CAMERA DIGITAL SONY CYBER-SHOT DSC S650	747,10	(747,10)	-	11130050	Germano	15	180	7	84	1.177,00	632,05	471,64
2126116	0	13111111	Móveis e Utensílios	01/07/2009	CAMERA DIGITAL SONY CYBER-SHOT DSC S650	747,11	(747,11)	-	11130050	Germano	15	180	7	84	1.177,00	632,05	471,64
2126120	0	13111111	Móveis e Utensílios	01/07/2009	PROJETOR SONY MOD. VPL-ES3 SVGA 2000	3.097,75	(3.097,75)	-	11130050	Germano	15	180	7	84	4.881,00	2.621,10	1.955,90
2126124	0	13111111	Móveis e Utensílios	01/07/2008	CADEIRA GIRATŦRIA GIROFLEX MODELO 54L66	514,45	(514,45)	-	11200010	Germano	15	180	5	60	713,00	280,92	209,63
2126125	0	13111111	Móveis e Utensílios	01/07/2009	CADEIRA FIXA C/BRAŽOS EM COURO	750,19	(750,19)	-	11000010	Germano	15	180	7	84	1.255,00	673,94	502,90
2126126	0	13111111	Móveis e Utensílios	01/07/2009	CADEIRA FIXA C/BRAŽOS EM COURO	750,19	(750,19)	-	11000010	Germano	15	180	7	84	1.255,00	673,94	502,90
2126127	0	13111111	Móveis e Utensílios	01/07/2009	CADEIRA FIXA C/BRAŽOS EM COURO	750,19	(750,19)	-	11000010	Germano	15	180	7	84	1.255,00	673,94	502,90
2126128	0	13111111	Móveis e Utensílios	01/07/2009	CADEIRA FIXA C/BRAŽOS EM COURO	750,19	(750,19)	-	11000010	Germano	15	180	7	84	1.255,00	673,94	502,90
2126132	0	13111141	Bens de Rodízio	01/06/2008	VALVULA GUIL FOFO WAF 150# 20 " KGA	43.634,56	(43.634,56)	-	11130070	Germano	25	300	14	168	76.001,00	47.880,63	35.729,26
2126133	0	13111141	Bens de Rodízio	08/03/2006	TAMBOR DE ACIONAMENTO, GMEC	25.158,71	(15.906,00)	9.252,71	11130020	Germano	25	300	14	168	35.240,00	22.201,20	16.566,88
2126134	0	13111141	Bens de Rodízio	08/03/2006	TAMBOR DE ACIONAMENTO, GMEC	25.158,71	(15.906,00)	9.252,71	11130020	Germano	25	300	14	168	35.240,00	22.201,20	16.566,88

FDC CONSULT LTDA

SAMARCO
APRENDER PARA EVOLUIR E TRANSFORMAR

DATA-BASE: 31/03/2021					DADOS CONTÁBEIS CEDIDOS PELA SAMARCO						AVALIAÇÃO VALOR JUSTO DE MERCADO						
IMOBILIZADO	SUB Nº	CLASSE	CENTRO CST	DT.INCORP.	DENOMINAÇÃO DO IMOBILIZADO	VAL AQUIS. BRL	DEPREC. ACUM BRL	VALOR CONTÁBIL BRL	CENTRO DE CUSTOS	UNID. IND	VIDA ÚTIL DET. (ANOS)	VIDA ÚTIL DET. (MESES)	VIDA ÚTIL REM. (ANOS)	VIDA ÚTIL REM. (MESES)	VALOR DE REPOSIÇÃO (R$)	VALOR JUSTO DE MERCADO (R$)	VALOR DE LIQUIDAÇÃO FORÇADA
2126135	0	13111141	Bens de Rodízio	08/03/2006	TAMBOR DE ACIONAMENTO, GMEC	25.158,71	(15.906,00)	9.252,71	11130020	Germano	25	300	14	168	35.240,00	22.201,20	16.566,88
2126136	0	13111141	Bens de Rodízio	08/03/2006	TAMBOR DE ACIONAMENTO, GMEC	25.158,71	(15.906,00)	9.252,71	11130020	Germano	25	300	14	168	35.240,00	22.201,20	16.566,88
2126137	0	13111141	Bens de Rodízio	08/03/2006	TAMBOR DE ACIONAMENTO, GMEC	25.158,71	(15.054,20)	10.104,51	11130020	Germano	25	300	14	168	39.024,00	24.585,12	18.345,80
2126138	0	13111141	Bens de Rodízio	25/04/2006	TAMBOR DESVIO MGS K7009-006-005/006	28.171,78	(16.857,08)	11.314,70	11130020	Germano	25	300	14	168	43.697,00	27.529,11	20.542,65
2126139	0	13111141	Bens de Rodízio	25/04/2006	TAMBOR DESVIO MGS K7009-006-005/007	28.171,78	(16.857,08)	11.314,70	11130020	Germano	25	300	14	168	43.697,00	27.529,11	20.542,65
2126140	0	13111141	Bens de Rodízio	30/05/2006	TAMBOR DESVIO MGS K7009-006-005/008	28.171,78	(16.857,08)	11.314,70	11130020	Germano	25	300	14	168	43.697,00	27.529,11	20.542,65
2126145	0	13111141	Bens de Rodízio	01/06/2007	TAMBOR MOTRIZ PHB 1C055959/11/00	40.651,89	(24.264,11)	16.387,78	11130020	Germano	25	300	14	168	63.055,00	39.724,65	29.643,15
2126146	0	13111141	Bens de Rodízio	09/05/2006	TAMBOR DE ACIONAMENTO, GMEC	30.838,28	(18.452,63)	12.385,65	11130040	Germano	25	300	14	168	47.833,00	30.134,79	22.487,04
2126147	0	13111141	Bens de Rodízio	25/10/2006	TAMBOR DESVIO PHB 1C055965/11/00	22.511,80	(13.470,36)	9.041,44	11130020	Germano	25	300	14	168	34.918,00	21.998,34	16.415,50
2126148	0	13111141	Bens de Rodízio	22/02/2006	TAMBOR DE ACIONAMENTO, GMEC	28.914,26	(18.280,35)	10.633,91	11130020	Germano	25	300	14	168	40.499,00	25.514,37	19.039,22
2126149	0	13111141	Bens de Rodízio	31/12/2003	TAMBOR / EIXO - FILSAN / DES FLM - 27 - 2	21.412,80	(14.800,51)	6.612,29	11130020	Germano	25	300	11	132	27.521,00	13.705,46	10.227,22
2126150	0	13111141	Bens de Rodízio	09/11/2005	TAMBOR MOTRIZ MGS DES K7009-006-001 E K	38.115,35	(23.414,33)	14.701,02	11130020	Germano	25	300	11	132	53.155,00	26.471,19	19.753,21
2126154	0	13111141	Bens de Rodízio	05/04/2006	PINHŦO 20 DENTES - M. SECUNDŦRIOS	134.538,12	(85.058,58)	49.479,54	11130080	Germano	25	300	14	168	221.847,00	139.763,61	104.293,76
2126155	0	13111141	Bens de Rodízio	10/05/2006	PINHŦO 20 DENTES - M. SECUNDŦRIOS	134.538,12	(85.058,58)	49.479,54	11130080	Germano	25	300	14	168	221.847,00	139.763,61	104.293,76
2126156	0	13111141	Bens de Rodízio	10/05/2006	PINHŦO 20 DENTES - M. SECUNDŦRIOS	134.538,12	(85.058,58)	49.479,54	11130080	Germano	25	300	14	168	221.847,00	139.763,61	104.293,76
2126157	0	13111141	Bens de Rodízio	07/07/2005	PINHŦO GMEC - DES 1941 REV 03	130.526,33	(80.182,51)	50.343,82	11130080	Germano	25	300	11	132	215.300,00	107.219,40	80.008,77
2126158	0	13111141	Bens de Rodízio	29/06/2005	PINHŦO GMEC - DES 1941 REV 04	130.526,33	(82.522,22)	48.004,11	11130080	Germano	25	300	11	132	215.300,00	107.219,40	80.008,77
2126159	0	13111141	Bens de Rodízio	04/10/2006	EIXO DA BOMBA WILSONSNYDER 10-301-004	75.923,47	(43.397,28)	32.526,19	11130080	Germano	25	300	14	168	155.638,00	98.051,94	73.167,87
2126160	0	13111141	Bens de Rodízio	04/10/2006	EIXO DA BOMBA WILSONSNYDER 10-301-005	75.923,47	(43.397,28)	32.526,19	11130080	Germano	25	300	14	168	203.812,00	128.401,56	95.815,22
2126163	0	13111141	Bens de Rodízio	08/08/2006	ROLAMENTO OUTOKUMPU A022 04P-DT-056-ITS	22.233,44	(13.303,80)	8.929,64	11162010	Germano	25	300	14	168	34.487,00	21.726,81	16.212,88
2126164	0	13111141	Bens de Rodízio	08/08/2006	ROLAMENTO OUTOKUMPU A022 04P-DT-056-ITS	22.233,44	(14.056,58)	8.176,86	11162010	Germano	25	300	14	168	31.142,00	19.619,46	14.640,34
2126165	0	13111141	Bens de Rodízio	08/08/2006	ROLAMENTO OUTOKUMPU A022 04P-DT-056-ITS	22.233,44	(13.303,80)	8.929,64	11162010	Germano	25	300	14	168	34.487,00	21.726,81	16.212,88
2126166	0	13111141	Bens de Rodízio	08/08/2006	ROLAMENTO OUTOKUMPU A022 04P-DT-056-ITS	22.233,44	(13.303,80)	8.929,64	11162010	Germano	25	300	14	168	34.487,00	21.726,81	16.212,88
2126167	0	13111141	Bens de Rodízio	31/12/2003	CASQUILHO KOPPERS	64.376,55	(64.376,55)	-	11130080	Germano	25	300	11	132	118.582,00	59.053,84	44.066,88
2126171	0	13111141	Bens de Rodízio	04/05/2006	PINHŦO / MOINHOS - DES 1101-1 REV 3	184.266,76	(110.259,35)	74.007,41	11130080	Germano	25	300	14	168	303.743,00	191.358,09	142.794,35
2126172	0	13111141	Bens de Rodízio	25/04/2006	PINHŦO / MOINHOS - DES 1101-1 REV 4	184.266,76	(110.259,35)	74.007,41	11130080	Germano	25	300	14	168	303.743,00	191.358,09	142.794,35
2126173	0	13111141	Bens de Rodízio	25/07/2006	TAMBOR DE ACIONAMENTO, GMEC	28.914,26	(18.280,35)	10.633,91	11130020	Germano	25	300	14	168	40.499,00	25.514,37	19.039,22
2126174	0	13111141	Bens de Rodízio	31/12/2003	MANCAL / MOINHO - DES 0925 REV 03	26.260,63	(26.260,63)	-	11203010	Germano	25	300	11	132	44.562,00	22.191,88	16.559,92
2126179	0	13111141	Bens de Rodízio	01/06/2008	ENGRENAGEM;DO REDUTOR;FALK/5.229.568	36.183,80	(19.796,07)	16.387,73	11130010	Germano	25	300	14	168	63.807,00	40.198,41	29.996,67
2126181	0	13111141	Bens de Rodízio	01/06/2008	ROTOR;DO TANKCELL;A022 04P-850780-1	21.318,51	(11.952,29)	9.366,22	11130190	Germano	25	300	14	168	38.280,00	24.116,40	17.996,03
2126182	0	13111141	Bens de Rodízio	01/06/2008	CARRETEL;DO MOINHO;GMEC/DES 0697	74.477,60	(42.719,09)	31.758,51	11203010	Germano	25	300	14	168	109.935,00	69.259,05	51.682,17
2126187	0	13111141	Bens de Rodízio	01/06/2008	TROMMEL;GMEC 6014; GMEC 6013	55.717,95	(39.358,72)	16.359,23	11130080	Germano	25	300	14	168	43.318,00	27.290,34	20.364,47
2126189	0	13111141	Bens de Rodízio	01/06/2008	CONE;ALIMENTACAO;DO MOINHO METSO	55.263,18	(55.263,18)	-	11202010	Germano	25	300	14	168	95.112,00	59.920,56	44.713,64
2126190	0	13111141	Bens de Rodízio	09/11/2005	TAMBOR MOTRIZ MGS DES K7009-006-001 E K*	38.115,35	(22.807,00)	15.308,35	11130020	Germano	25	300	11	132	59.121,00	29.442,26	21.970,27
2126192	0	13111141	Bens de Rodízio	01/06/2008	EIXO;GMEC/DES 6049	38.709,08	(21.177,64)	17.531,44	11164010	Germano	25	300	14	168	68.260,00	43.003,80	32.090,10
2126193	0	13111131	Ferramentas	01/12/2008	TURBIDIMETRO PORTATIL DIGICROM	2.742,63	(2.311,64)	430,99	11341010	Germano	15	180	5	60	3.600,00	1.418,40	1.058,43
2126195	0	13111141	Bens de Rodízio	01/06/2008	CARRETEL;DO MOINHO;GMEC/DES 0697	74.477,60	(45.905,96)	28.571,64	11203010	Germano	25	300	14	168	109.935,00	69.259,05	51.682,17
2126197	0	13111141	Bens de Rodízio	09/11/2005	TAMBOR/EIXO CJ;DO TRANSPORTADOR	34.711,19	(21.945,34)	12.765,85	11130020	Germano	25	300	11	132	48.618,00	24.211,76	18.067,19
2126198	0	13111141	Bens de Rodízio	08/03/2006	TAMBOR/EIXO;FILSAN/DES FLM-27-2	21.412,80	(13.537,76)	7.875,04	11130020	Germano	25	300	14	168	29.992,00	18.894,96	14.099,71
2126200	0	13111141	Bens de Rodízio	11/12/2006	MANCAL MONTADO WARMAN A1-105501	22.433,94	(14.183,35)	8.250,59	11130190	Germano	25	300	14	168	26.149,00	16.473,87	12.293,06
2126201	0	13111141	Bens de Rodízio	01/06/2008	SAPATA;DO MOINHO;GMEC/DES.1010-1 REV.7	38.090,59	(23.477,99)	14.612,60	11203010	Germano	25	300	14	168	55.419,00	34.913,97	26.053,34
2126202	0	13111141	Bens de Rodízio	01/06/2008	SAPATA;DO MOINHO;GMEC/DES.1010-1 REV.7	38.090,59	(23.477,99)	14.612,60	11203010	Germano	25	300	14	168	55.419,00	34.913,97	26.053,34
2126203	0	13111141	Bens de Rodízio	01/06/2008	SAPATA;DO MOINHO;GMEC/DES.1010-1 REV.7	38.090,59	(23.477,99)	14.612,60	11203010	Germano	25	300	14	168	55.419,00	34.913,97	26.053,34
2126204	0	13111141	Bens de Rodízio	01/06/2008	SAPATA;DO MOINHO;GMEC/DES.1010-1 REV.7	38.090,59	(23.477,99)	14.612,60	11203010	Germano	25	300	14	168	55.419,00	34.913,97	26.053,34
2126205	0	13111141	Bens de Rodízio	01/06/2008	SAPATA;DO MOINHO;GMEC/DES.1010-1 REV.7	38.090,59	(23.477,99)	14.612,60	11203010	Germano	25	300	14	168	55.419,00	34.913,97	26.053,34
2126206	0	13111141	Bens de Rodízio	01/06/2008	SAPATA;DO MOINHO;GMEC/DES.1010-1 REV.7	38.090,59	(23.477,99)	14.612,60	11203010	Germano	25	300	14	168	55.419,00	34.913,97	26.053,34
2126208	0	13111141	Bens de Rodízio	01/06/2008	SAPATA;DO MOINHO;GMEC/DES.1010-1 REV.7	38.090,59	(23.477,99)	14.612,60	11203010	Germano	25	300	14	168	55.419,00	34.913,97	26.053,34
2126209	0	13111141	Bens de Rodízio	01/06/2008	SAPATA;DO MOINHO;GMEC/DES.1010-1 REV.7	38.090,59	(23.477,99)	14.612,60	11203010	Germano	25	300	14	168	55.419,00	34.913,97	26.053,34
2126210	0	13111141	Bens de Rodízio	01/06/2008	SAPATA;DO MOINHO;GMEC/DES.1010-1 REV.7	38.090,59	(23.477,99)	14.612,60	11203010	Germano	25	300	14	168	55.419,00	34.913,97	26.053,34
2126211	0	13111141	Bens de Rodízio	01/06/2008	BALAO PASAFE 80 EMSCO FS1600	25.151,54	(20.902,73)	4.248,81	11162020	Germano	25	300	14	168	39.933,00	25.157,79	18.773,13
2126212	0	13111141	Bens de Rodízio	01/06/2008	BALAO PASAFE 80 EMSCO FS1600	25.151,54	(20.902,73)	4.248,81	11162020	Germano	25	300	14	168	39.933,00	25.157,79	18.773,13
2126213	0	13111141	Bens de Rodízio	01/06/2008	BALAO PASAFE 80 EMSCO FS1600	25.151,54	(20.902,73)	4.248,81	11162020	Germano	25	300	14	168	39.933,00	25.157,79	18.773,13
2126214	0	13111142	Bens de Massa	01/06/2008	MOTOR ELETRICO,TRIFASICO,WEG,W22PLUS,75CV 460V 84.	14.613,15	(9.226,15)	5.387,00	11110050	Germano	25	300	14	168	38.922,00	24.520,86	18.297,84
2126215	0	13111142	Bens de Massa	01/06/2008	MOTOR ELETRICO,TRIFASICO,WEG,W22PLUS,75CV 460V 84.	14.613,15	(9.226,15)	5.387,00	11110050	Germano	25	300	14	168	38.922,00	24.520,86	18.297,84
2126216	0	13111142	Bens de Massa	01/06/2008	MOTOR CA;B3E;250S/M;8P;75CV;S/FLANGE	14.613,15	(9.226,15)	5.387,00	11110050	Germano	25	300	14	168	38.922,00	24.520,86	18.297,84
2126221	0	13111141	Bens de Rodízio	01/06/2008	MANCAL;MOINHO;DES 0925 REV 03	48.988,88	(36.018,18)	12.970,70	11203010	Germano	25	300	14	168	78.631,00	49.537,53	36.965,67
2126222	0	13111141	Bens de Rodízio	01/06/2008	SAPATA;DO MOINHO;GMEC/DES.1010-1 REV.7	38.090,59	(23.477,99)	14.612,60	11203010	Germano	25	300	14	168	55.419,00	34.913,97	26.053,34
2126223	0	13111141	Bens de Rodízio	01/06/2008	SAPATA;DO MOINHO;GMEC/DES.1010-1 REV.7	38.090,59	(23.477,99)	14.612,60	11203010	Germano	25	300	14	168	55.419,00	34.913,97	26.053,34
2126224	0	13111141	Bens de Rodízio	01/06/2008	SAPATA;DO MOINHO;GMEC/DES.1010-1 REV.7	38.090,59	(23.477,99)	14.612,60	11203010	Germano	25	300	14	168	55.419,00	34.913,97	26.053,34
2126225	0	13111141	Bens de Rodízio	01/06/2008	BALAO PASAFE 120 EMSCO FS1600	54.741,68	(22.515,77)	32.225,91	11162020	Germano	25	300	14	168	82.142,00	51.749,46	38.616,24
2126226	0	13111141	Bens de Rodízio	01/06/2008	BALAO PASAFE 120 EMSCO FS1600	54.741,68	(22.515,77)	32.225,91	11162020	Germano	25	300	14	168	82.142,00	51.749,46	38.616,24
2126227	0	13111141	Bens de Rodízio	01/06/2008	BALAO PASAFE 120 EMSCO FS1600	54.741,68	(22.515,77)	32.225,91	11162020	Germano	25	300	14	168	82.142,00	51.749,46	38.616,24
2126229	0	13111141	Bens de Rodízio	01/06/2008	MOTOR DE INDUŦO,TRIFASICO,RPM 1725 60HZ	21.419,91	(11.718,78)	9.701,13	11130120	Germano	25	300	14	168	32.877,00	20.712,51	15.455,99
2126232	0	13111141	Bens de Rodízio	01/06/2008	TAMBOR ENCOSTO MGS K7009-006-011/012	29.735,84	(20.938,36)	8.797,48	11230030	Germano	25	300	14	168	75.248,00	47.406,24	35.375,27
2126233	0	13111141	Bens de Rodízio	01/06/2008	TAMBOR DE ACIONAMENTO,PHB	27.803,42	(18.194,78)	9.608,64	11202010	Germano	25	300	14	168	68.667,00	43.260,21	32.281,43
2126234	0	13111141	Bens de Rodízio	01/06/2008	TAMBOR DE ACIONAMENTO	27.803,42	(19.577,66)	8.225,76	11230030	Germano	25	300	14	168	70.358,00	44.325,54	33.076,40
2126235	0	13111141	Bens de Rodízio	01/06/2008	TAMBOR ACION;P/CORREIA TRANSP 54POL	62.901,19	(44.291,57)	18.609,62	11130050	Germano	25	300	14	168	103.759,00	65.368,17	48.778,73
2126236	0	13111141	Bens de Rodízio	01/06/2008	TAMBOR EIXO FILSAN FLNM-1250	66.345,74	(40.893,71)	25.452,03	11202050	Germano	25	300	14	168	145.789,00	91.847,07	68.537,70
2126240	0	13111141	Bens de Rodízio	01/06/2008	FIELD COMMUNICATOR,EMERSON,375,12045181	51.992,17	(36.610,03)	15.382,14	11164020	Germano	25	300	14	168	131.570,00	82.889,10	61.853,12

FDC CONSULT LTDA

SAMARCO
APRENDER PARA EVOLUIR E TRANSFORMAR

DATA-BASE: 31/03/2021					DADOS CONTÁBEIS CEDIDOS PELA SAMARCO					AVALIAÇÃO VALOR JUSTO DE MERCADO							
IMOBILIZADO	SUB Nº	CLASSE	CENTRO CST	DT.INCORP.	DENOMINAÇÃO DO IMOBILIZADO	VAL AQUIS. BRL	DEPREC. ACUM BRL	VALOR CONTÁBIL BRL	CENTRO DE CUSTOS	UNID. IND	VIDA ÚTIL DET. (ANOS)	VIDA ÚTIL DET. (MESES)	VIDA ÚTIL REM. (ANOS)	VIDA ÚTIL REM. (MESES)	VALOR DE REPOSIÇÃO (R$)	VALOR JUSTO DE MERCADO (R$)	VALOR DE LIQUIDAÇÃO FORÇADA
2126241	0	13111141	Bens de Rodízio	01/06/2008	EIXO PINHAO PRINC EIMCO	22.960,31	(12.561,55)	10.398,76	11203010	Germano	25	300	14	168	40.489,00	25.508,07	19.034,51
2126242	0	13111141	Bens de Rodízio	01/06/2008	EIXO PINHAO PRINC EIMCO	22.960,31	(12.872,76)	10.087,55	11203010	Germano	25	300	14	168	41.230,00	25.974,90	19.382,87
2126243	0	13111141	Bens de Rodízio	01/06/2008	BIELA;DA BOMBA;WILSON SNYDER/10-306-034	37.794,44	(27.525,57)	10.268,87	11162010	Germano	25	300	14	168	46.270,00	29.150,10	21.752,25
2126244	0	13111141	Bens de Rodízio	01/06/2008	BIELA;DA BOMBA;WILSON SNYDER/10-306-034	37.794,44	(27.525,57)	10.268,87	11162010	Germano	25	300	14	168	46.270,00	29.150,10	21.752,25
2126245	0	13111141	Bens de Rodízio	01/06/2008	BIELA;DA BOMBA;WILSON SNYDER/10-306-034	37.794,44	(27.525,57)	10.268,87	11162010	Germano	25	300	14	168	46.270,00	29.150,10	21.752,25
2126252	0	13111111	Móveis e Utensílios	01/12/2008	CADEIRA GIRATORIA C/ BRACOS,ESTOF. COURO	508,00	(508,00)	-	11341010	Germano	15	180	5	60	690,00	271,86	202,87
2126253	0	13111111	Móveis e Utensílios	01/12/2008	CADEIRA GIRATORIA C/ BRACOS,ESTOF. COURO	508,00	(508,00)	-	11341010	Germano	15	180	5	60	690,00	271,86	202,87
2126254	0	13111111	Móveis e Utensílios	01/12/2008	CADEIRA GIRATORIA,ESTOF. COURO	508,00	(508,00)	-	11341010	Germano	15	180	5	60	690,00	271,86	202,87
2126255	0	13111111	Móveis e Utensílios	01/12/2008	CADEIRA GIRATORIA C/ BRACOS,ESTOF. COURO	508,00	(508,00)	-	11341010	Germano	15	180	5	60	690,00	271,86	202,87
2126256	0	13111111	Móveis e Utensílios	01/12/2008	CADEIRA GIRATORIA C/ BRACOS,ESTOF. COURO	508,00	(508,00)	-	11341010	Germano	15	180	5	60	690,00	271,86	202,87
2126257	0	13111111	Móveis e Utensílios	01/12/2008	CADEIRA GIRATORIA,ESTOF. COURO	508,00	(508,00)	-	11341010	Germano	15	180	5	60	690,00	271,86	202,87
2126258	0	13111111	Móveis e Utensílios	01/12/2008	CADEIRA GIRATORIA,ESTOF. COURO	508,00	(508,00)	-	11341010	Germano	15	180	5	60	690,00	271,86	202,87
2126259	0	13111111	Móveis e Utensílios	01/12/2008	CADEIRA GIRATORIA,ESTOF. COURO	508,00	(508,00)	-	11341010	Germano	15	180	5	60	690,00	271,86	202,87
2126260	0	13111111	Móveis e Utensílios	01/12/2008	CADEIRA GIRATORIA,ESTOF. COURO	508,00	(508,00)	-	11341010	Germano	15	180	5	60	690,00	271,86	202,87
2126262	0	13111111	Móveis e Utensílios	01/12/2008	CADEIRA GIRATORIA,ESTOF. COURO	508,00	(508,00)	-	11341010	Germano	15	180	5	60	690,00	271,86	202,87
2126263	0	13111111	Móveis e Utensílios	01/12/2008	ESTACAO DE TRABALHO,REVEST. MELAMINICO	508,00	(508,00)	-	11341010	Germano	15	180	5	60	690,00	271,86	202,87
2126264	0	13111111	Móveis e Utensílios	01/12/2008	CADEIRA GIRATORIA,ESTOF. COURO	508,00	(508,00)	-	11341010	Germano	15	180	5	60	690,00	271,86	202,87
2126265	0	13111111	Móveis e Utensílios	01/12/2008	CADEIRA GIRATORIA,ESTOF. COURO	508,00	(508,00)	-	11341010	Germano	15	180	5	60	690,00	271,86	202,87
2126266	0	13111111	Móveis e Utensílios	01/12/2008	CADEIRA GIRATORIA C/ BRACOS,ESTOF. COURO	508,00	(508,00)	-	11341010	Germano	15	180	5	60	690,00	271,86	202,87
2126267	0	13111111	Móveis e Utensílios	01/12/2008	CADEIRA GIRATORIA C/ BRACOS,ESTOF. COURO	508,00	(508,00)	-	11341010	Germano	15	180	5	60	690,00	271,86	202,87
2126271	0	13111111	Móveis e Utensílios	01/12/2008	ESTACAO DE TRABALHO EM L,REVEST. MELAMINICO	1.280,30	(1.280,30)	-	11341010	Germano	15	180	5	60	1.738,00	684,77	510,99
2126272	0	13111111	Móveis e Utensílios	01/12/2008	ARMARIO DE MADEIRA C/ 2 PORTAS,REVEST. MELAMINICO	514,18	(514,18)	-	11341010	Germano	15	180	5	60	698,00	275,01	205,22
2126280	0	13111111	Móveis e Utensílios	30/01/2012	GAVETEIRO VOLANTE C/ 5 GAVETAS,REVEST. MELAMINICO,	620,00	(620,00)	-	11163010	Germano	15	180	8	96	990,00	594,00	443,25
2126281	0	13111111	Móveis e Utensílios	30/01/2012	GAVETEIRO VOLANTE C/ 5 GAVETAS,REVEST. MELAMINICO,	620,00	(620,00)	-	11163010	Germano	15	180	8	96	990,00	594,00	443,25
2126282	0	13111111	Móveis e Utensílios	30/01/2012	GAVETEIRO VOLANTE C/ 5 GAVETAS,REVEST. MELAMINICO	620,00	(620,00)	-	11163010	Germano	15	180	8	96	990,00	594,00	443,25
2126283	0	13111111	Móveis e Utensílios	30/01/2012	GAVETEIRO VOLANTE C/ 5 GAVETAS,REVEST. MELAMINICO	620,00	(620,00)	-	11163010	Germano	15	180	8	96	990,00	594,00	443,25
2126284	0	13111111	Móveis e Utensílios	30/01/2012	GAVETEIRO VOLANTE C/ 5 GAVETAS,REVEST. MELAMINICO	620,00	(620,00)	-	11163010	Germano	15	180	8	96	990,00	594,00	443,25
2126285	0	13111111	Móveis e Utensílios	30/01/2012	ESTACAO DE TRABALHO EM L,REVEST. MELAMINICO,140X70	1.290,00	(1.290,00)	-	11163010	Germano	15	180	8	96	1.811,00	1.086,60	810,84
2126286	0	13111111	Móveis e Utensílios	30/01/2012	ESTACAO DE TRABALHO EM L,REVEST. MELAMINICO,140X70	1.290,00	(1.290,00)	-	11163010	Germano	15	180	8	96	2.062,00	1.237,20	923,22
2126287	0	13111111	Móveis e Utensílios	30/01/2012	ESTACAO DE TRABALHO EM L,REVEST. MELAMINICO,140X70	1.290,00	(1.290,00)	-	11163010	Germano	15	180	8	96	2.062,00	1.237,20	923,22
2126288	0	13111111	Móveis e Utensílios	30/01/2012	ESTACAO DE TRABALHO EM L,REVEST. MELAMINICO,140X70	1.290,00	(1.290,00)	-	11163010	Germano	15	180	8	96	2.062,00	1.237,20	923,22
2126289	0	13111111	Móveis e Utensílios	30/01/2012	ESTACAO DE TRABALHO EM L,REVEST. MELAMINICO,120X70	1.290,00	(1.290,00)	-	11163010	Germano	15	180	8	96	2.062,00	1.237,20	923,22
2126290	0	13111111	Móveis e Utensílios	30/01/2012	CADEIRA GIRATORIA C/ BRACOS,ESTOF. COURO	890,00	(890,00)	-	11163010	Germano	15	180	8	96	1.421,00	852,60	636,22
2126291	0	13111111	Móveis e Utensílios	30/01/2012	CADEIRA GIRATORIA C/ BRACOS,ESTOF. COURO	890,00	(890,00)	-	11163010	Germano	15	180	8	96	1.421,00	852,60	636,22
2126292	0	13111111	Móveis e Utensílios	30/01/2012	CADEIRA GIRATORIA C/ BRACOS,ESTOF. COURO	890,00	(890,00)	-	11163010	Germano	15	180	8	96	1.421,00	852,60	636,22
2126293	0	13111111	Móveis e Utensílios	30/01/2012	CADEIRA GIRATORIA C/ BRACOS,ESTOF. COURO	890,00	(890,00)	-	11163010	Germano	15	180	8	96	1.421,00	852,60	636,22
2126294	0	13111111	Móveis e Utensílios	30/01/2012	CADEIRA GIRATORIA C/ BRACOS,ESTOF. COURO	890,00	(890,00)	-	11163010	Germano	15	180	8	96	1.421,00	852,60	636,22
2126295	0	13111111	Móveis e Utensílios	30/01/2012	CADEIRA GIRATORIA C/ BRACOS,ESTOF. COURO	890,00	(890,00)	-	11163010	Germano	15	180	8	96	1.421,00	852,60	636,22
2126296	0	13111111	Móveis e Utensílios	25/06/2012	ESTACAO DE TRABALHO EM L,REVEST. MELAMINICO	599,90	(599,90)	-	12330030	Ubu	15	180	8	96	833,00	499,80	372,96
2126297	0	13111111	Móveis e Utensílios	25/06/2012	ESTACAO DE TRABALHO,120X50X74	349,90	(349,90)	-	11250010	Germano	15	180	8	96	559,00	335,40	250,28
2126298	0	13111111	Móveis e Utensílios	25/06/2012	ESTACAO DE TRABALHO EM U,170X123X63X75	349,90	(349,90)	-	11164010	Germano	15	180	8	96	559,00	335,40	250,28
2126299	0	13111111	Móveis e Utensílios	25/06/2012	ESTACAO DE TRABALHO EM U,170X123X63X75	349,90	(349,90)	-	11164010	Germano	15	180	8	96	559,00	335,40	250,28
2126300	0	13111111	Móveis e Utensílios	25/06/2012	ESTACAO DE TRABALHO EM U,170X123X63X75	349,90	(349,90)	-	11164010	Germano	15	180	8	96	559,00	335,40	250,28
2126303	0	13111111	Móveis e Utensílios	01/07/2008	RETROPROJETOR,EPSON ,3LCD,M4SF04G925L,127 / 220V	4.239,90	(4.239,90)	-	12343010	Ubu	15	180	5	60	7.503,00	2.956,18	2.205,95
2126305	0	13111111	Móveis e Utensílios	01/10/2008	MONITOR DE VIDEO 20" LCD,SAMSUNG,3X2050,110 /220 V	451,03	(451,03)	-	12250010	Ubu	15	180	5	60	800,00	315,20	235,21
2126308	0	13111111	Móveis e Utensílios	01/07/2008	TELA EL/TRICA 84" - 4:3 - GAIA 11 C/ KIT TECLADO E	2.242,16	(2.242,16)	-	12330030	Ubu	15	180	5	60	610,00	240,34	179,35
2126319	0	13111071	Máquinas e Eqtos	01/07/2008	ESPECTROFOTOMETRO DR 5000 UV - VIS	24.355,62	(14.074,48)	10.281,14	12250010	Ubu	25	300	14	168	32.980,00	20.777,40	15.504,42
2126321	0	13111071	Máquinas e Eqtos	01/10/2008	BOMBA MANUAL PARA BAIXA PRESS̃O INSAUT	2.052,38	(1.077,07)	975,31	12204030	Ubu	25	300	14	168	3.504,00	2.207,52	1.647,29
2126322	0	13111111	Móveis e Utensílios	01/10/2008	MESA DE MADEIRA,P/ MICROCOMPUTADOR C/ 1 GAVETA	1.068,23	(1.068,23)	-	12100010	Ubu	15	180	5	60	1.913,00	753,72	562,44
2126323	0	13111111	Móveis e Utensílios	01/10/2008	MESA DE MADEIRA,REVEST. MELAMINICO,180X70X73	1.068,23	(1.068,23)	-	12100010	Ubu	15	180	5	60	1.913,00	753,72	562,44
2126324	0	13111111	Móveis e Utensílios	01/10/2008	CADEIRA COM BRAÃO, NA COR PRETA.	625,12	(625,12)	-	12100010	Ubu	15	180	5	60	1.085,00	427,49	319,00
2126325	0	13111111	Móveis e Utensílios	01/10/2008	CADEIRA GIRATORIA C/ BRACOS,ESTOF. COURO	625,12	(625,12)	-	12100010	Ubu	15	180	5	60	1.112,00	438,13	326,94
2126326	0	13111111	Móveis e Utensílios	01/10/2008	ARMARIO DE MADEIRA C/ 2 PORTAS,REVEST. MELAMINICO,	648,86	(648,86)	-	12100005	Ubu	15	180	5	60	1.166,00	459,40	342,81
2126350	0	13111111	Móveis e Utensílios	01/10/2008	MICROFONE: MODELO: PCS-A1, MARCA: SONY	2.108,63	(2.108,63)	-	12330030	Ubu	15	180	5	60	3.731,00	1.470,01	1.096,95
2126354	0	13111111	Móveis e Utensílios	01/10/2008	MICROFONE: MODELO: PCS-A1, MARCA: SONY	2.108,63	(2.108,63)	-	12330030	Ubu	15	180	5	60	3.731,00	1.470,01	1.096,95
2126355	0	13111111	Móveis e Utensílios	01/10/2008	MICROFONE: MODELO: PCS-A1, MARCA: SONY	2.108,63	(2.108,63)	-	12330030	Ubu	15	180	5	60	3.731,00	1.470,01	1.096,95
2126356	0	13111111	Móveis e Utensílios	01/10/2008	MICROFONE PARA VSX7000 POLYCOM	2.108,63	(2.108,63)	-	12330030	Ubu	15	180	5	60	3.731,00	1.470,01	1.096,95
2126357	0	13111111	Móveis e Utensílios	01/10/2008	MICROFONE PARA VSX7000 POLYCOM	2.108,63	(2.108,63)	-	12330030	Ubu	15	180	5	60	3.731,00	1.470,01	1.096,95
2126358	0	13111111	Móveis e Utensílios	01/07/2008	CONDICIONADOR DE AR 21.000 BTUS	1.489,21	(1.489,21)	-	12342010	Ubu	15	180	5	60	2.672,00	1.052,77	785,59
2126362	0	13111111	Móveis e Utensílios	01/07/2008	AR CONDICIONADO,PORTATIL,AMBIENT,ABP12,80782650019	838,94	(838,94)	-	12460060	Ubu	15	180	5	60	1.465,00	577,21	430,72
2126363	0	13111111	Móveis e Utensílios	01/07/2008	AR CONDICIONADO,PORTATIL,AMBIENT,ABP12,80782650020	1.489,21	(1.489,21)	-	12460060	Ubu	15	180	5	60	2.591,00	1.020,85	761,78
2126366	0	13111111	Móveis e Utensílios	01/06/2009	CADEIRA GIRATORIA C/ BRACOS,ESTOF. COURVIM,VITAL M	807,67	(807,67)	-	12205010	Ubu	15	180	7	84	1.411,00	757,71	565,41
2126367	0	13111111	Móveis e Utensílios	01/06/2009	CAMERA DIGITAL SONY CYBERSHOT DSC W35	807,68	(807,68)	-	12205010	Ubu	15	180	7	84	1.424,00	764,69	570,62
2126368	0	13111111	Móveis e Utensílios	01/10/2008	C⁄MERA DIGITAL SONY 10 MP	3.168,99	(3.168,99)	-	12370010	Ubu	15	180	5	60	5.617,00	2.213,10	1.651,45
2126377	0	13111101	Eqtos Process Dados	01/10/2008	BATERIAS FIRST SELADAS CHUMBO ACIDO (40)	2.565,51	(2.565,51)	-	12330030	Ubu	5	60	1	12	4.857,00	1.248,25	931,46
2126378	0	13111111	Móveis e Utensílios	01/07/2008	AR CONDICIONADO,TIPO JANELA,SPRINGER	1.570,44	(1.570,44)	-	12300060	Ubu	15	180	5	60	2.740,00	1.079,56	805,58
2126383	0	13111071	Máquinas e Eqtos	01/07/2008	MESA DE MADEIRA,REVEST. MELAMINICO,ARTESANO,140X14	1.130,46	(351,81)	778,65	12250010	Ubu	25	300	14	168	1.842,00	1.160,46	865,95
2126385	0	13111111	Móveis e Utensílios	01/06/2009	AR CONDICIONADO,CENTRAL,HITACHI,RPR200B9S	16.423,63	(16.423,63)	-	12100005	Ubu	15	180	7	84	29.469,00	15.824,85	11.808,75
2126386	0	13111111	Móveis e Utensílios	01/06/2009	AR CONDICIONADO,CENTRAL,HITACHI,RPR150 B9S	22.746,18	(22.746,18)	-	12100005	Ubu	15	180	7	84	39.672,00	21.303,86	15.897,27

FDC CONSULT LTDA

SAMARCO
APRENDER PARA EVOLUIR E TRANSFORMAR

DATA-BASE: 31/03/2021					DADOS CONTÁBEIS CEDIDOS PELA SAMARCO						AVALIAÇÃO VALOR JUSTO DE MERCADO						
IMOBILIZADO	SUB Nº	CLASSE	CENTRO CST	DT.INCORP.	DENOMINAÇÃO DO IMOBILIZADO	VAL AQUIS. BRL	DEPREC. ACUM BRL	VALOR CONTÁBIL BRL	CENTRO DE CUSTOS	UNID. IND	VIDA ÚTIL DET. (ANOS)	VIDA ÚTIL DET. (MESES)	VIDA ÚTIL REM. (ANOS)	VIDA ÚTIL REM. (MESES)	VALOR DE REPOSIÇÃO (R$)	VALOR JUSTO DE MERCADO (R$)	VALOR DE LIQUIDAÇÃO FORÇADA
2126387	0	13111111	Móveis e Utensílios	01/06/2009	AR CONDICIONADO,TIPO CENTRAL,440V, 60 HZ, 127/220V	3.807,30	(3.807,30)	-	12205010	Ubu	15	180	7	84	6.743,00	3.620,99	2.702,04
2126388	0	13111111	Móveis e Utensílios	01/06/2009	AR CONDICIONADO,TIPO CENTRAL,440V, 60 HZ, 127/220V	3.807,29	(3.807,29)	-	12205010	Ubu	15	180	7	84	6.743,00	3.620,99	2.702,04
2126389	0	13111111	Móveis e Utensílios	01/06/2009	AR CONDICIONADO,TIPO FANCOIL,HITACHI,RRP100B3S	4.484,76	(4.484,76)	-	12100005	Ubu	15	180	7	84	7.937,00	4.262,17	3.180,50
2126390	0	13111111	Móveis e Utensílios	01/06/2009	AR CONDICIONADO,TIPO CENTRAL,HITACHI,RRP100B3S	4.484,75	(4.484,75)	-	12100005	Ubu	15	180	7	84	8.045,00	4.320,17	3.223,77
2126391	0	13111111	Móveis e Utensílios	01/06/2009	MODULO VENTILADOR RPV200AP 440/60 HZ	4.568,60	(4.568,60)	-	12205010	Ubu	15	180	7	84	8.086,00	4.342,18	3.240,20
2126392	0	13111111	Móveis e Utensílios	01/06/2009	MODULO VENTILADOR RPV150AP 440/60 HZ	4.233,04	(4.233,04)	-	12205010	Ubu	15	180	7	84	7.489,00	4.021,59	3.000,97
2126397	0	13111111	Móveis e Utensílios	01/10/2008	CADEIRA GIRATORIA C/ BRACOS,ESTOF. COURO	628,20	(628,20)	-	12230020	Ubu	15	180	5	60	1.126,00	443,64	331,05
2126399	0	13111111	Móveis e Utensílios	01/10/2008	CADEIRA GIRATORIA C/ BRACOS,ESTOF. TECIDO	628,20	(628,20)	-	12230020	Ubu	15	180	5	60	1.126,00	443,64	331,05
2126402	0	13111071	Máquinas e Eqtos	23/05/2006	CONJUNTO DE ISOLADORES	1.358,37	(709,80)	648,57	11203010	Germano	25	300	14	168	1.662,00	1.047,06	781,33
2126404	0	13111071	Máquinas e Eqtos	23/05/2006	BALANCIM CAPACIDADE 19 TN. C/ LIGAS DE CORRENTE	12.390,34	(6.492,44)	5.897,90	11130040	Germano	20	240	9	108	13.825,00	7.161,35	5.343,91
2126405	0	13111071	Máquinas e Eqtos	23/05/2006	INVERSOR DE FREQ.P/ ELEV. PRINCIPAL MOD.CFW0900024	3.164,50	(1.575,90)	1.588,60	11130040	Germano	20	240	9	108	5.550,00	2.874,90	2.145,29
2126406	0	13111071	Máquinas e Eqtos	23/05/2006	MOTOR ELETRICO, TRIFASICO, 4,5 KW, 40HZ, 127/220V	3.495,11	(2.352,91)	1.142,20	11130040	Germano	25	300	14	168	5.743,00	3.618,09	2.699,87
2126407	0	13111071	Máquinas e Eqtos	23/05/2006	MOTOR ELETRICO, TRIFASICO, 4,5 KW, 40HZ, 127/220V	4.620,79	(3.110,72)	1.510,07	11130040	Germano	25	300	14	168	7.594,00	4.784,22	3.570,06
2126408	0	13111071	Máquinas e Eqtos	23/05/2006	MOTO VIBRADOR, ELETROMECANICO, 7,5CW, 1500 RPM	7.171,28	(4.827,71)	2.343,57	11130040	Germano	25	300	14	168	11.785,00	7.424,55	5.540,31
2126409	0	13111071	Máquinas e Eqtos	23/05/2006	MOTO VIBRADOR, ELETROMECANICO, 7,5CW, 1500 RPM	7.171,28	(4.827,71)	2.343,57	11130040	Germano	25	300	14	168	11.785,00	7.424,55	5.540,31
2126410	0	13111071	Máquinas e Eqtos	23/05/2006	MOTO VIBRADOR, ELETROMECANICO, 7,5CW, 1500 RPM	6.462,81	(4.350,77)	2.112,04	11130040	Germano	25	300	14	168	10.621,00	6.691,23	4.993,10
2126411	0	13111071	Máquinas e Eqtos	23/05/2006	MOTO VIBRADOR, ELETROMECANICO, 7,5CW, 1500 RPM	6.462,81	(4.350,77)	2.112,04	11130040	Germano	25	300	14	168	10.621,00	6.691,23	4.993,10
2126412	0	13111071	Máquinas e Eqtos	23/05/2006	MOTO VIBRADOR, ELETROMECANICO, 7,5CW, 1500 RPM	6.462,81	(4.363,28)	2.099,53	11130040	Germano	25	300	14	168	11.017,00	6.940,71	5.179,26
2126413	0	13111071	Máquinas e Eqtos	23/05/2006	MOTO VIBRADOR, ELETROMECANICO, 7,5CW, 1500 RPM	6.462,81	(4.350,77)	2.112,04	11130040	Germano	25	300	14	168	10.621,00	6.691,23	4.993,10
2126414	0	13111071	Máquinas e Eqtos	23/05/2006	MOTO VIBRADOR, ELETROMECANICO, 7,5CW, 1500 RPM	6.462,81	(4.350,77)	2.112,04	11130040	Germano	25	300	14	168	10.621,00	6.691,23	4.993,10
2126415	0	13111081	Sistemas	23/05/2006	SISTEMA DE PROTEƎƎO CONTRA INCƆNDIO GALERIAS SEƎS	52.365,16	(22.148,16)	30.217,00	11201010	Germano	20	240	9	108	163.882,00	84.890,88	63.346,88
2126416	0	13111051	Edificações	23/05/2006	GALPƎO DE PEƎAS PƎTIO EBI/ EBIII	17.773,14	(5.817,63)	11.955,51	11162010	Germano	50	600	33	396	32.129,53	22.811,96	17.022,64
2126417	0	13111131	Ferramentas	23/05/2006	ALICATE HIDRAULICO Y-35-GSI COM ESTOJO	6.051,78	(6.051,78)	-	11162010	Germano	10	120	3	36	7.800,00	2.901,60	2.165,22
2126422	0	13111131	Ferramentas	23/05/2006	TORQU^METRO ESTALO GEDORE R150	692,63	(692,63)	-	11162010	Germano	10	120	3	36	900,00	334,80	249,83
2126423	0	13111131	Ferramentas	23/05/2006	CONJUNTO DE FERRAMENTAS MINAS	56.061,11	(54.801,31)	1.259,80	11162010	Germano	14	168	4	48	72.200,00	25.270,00	18.856,86
2126424	0	13111081	Sistemas	01/07/2006	SISTEMA DE AUTOMAƎƎO DO TANK CELL	108.809,81	(68.156,16)	40.653,65	11130190	Germano	20	240	9	108	179.602,00	93.033,84	69.423,28
2126425	0	13111071	Máquinas e Eqtos	27/06/2006	BOMBA ANFIBIAS,HIGRA,R2360/250B,4604,RPM1750 POT.2	117.767,73	(59.475,64)	58.292,09	11162010	Germano	20	240	9	108	175.402,00	90.858,24	67.799,81
2126426	0	13111111	Móveis e Utensílios	23/05/2006	MESA DE MADEIRA,REVEST. MELAMINICO,140X120X75	443,58	(443,58)	-	11100010	Germano	15	180	5	60	502,00	197,79	147,59
2126427	0	13111111	Móveis e Utensílios	23/05/2006	PROJETOR MULTIM^DIA EPSON POWERLITE S1	4.899,30	(4.899,30)	-	11000010	Germano	15	180	5	60	9.017,00	3.552,70	2.651,08
2126428	0	13111111	Móveis e Utensílios	23/05/2006	PROJETOR MULTIM^DIA EPSON POWERLITE S1	4.291,25	(4.291,25)	-	11100010	Germano	15	180	5	60	4.857,00	1.913,66	1.428,00
2126429	0	13111111	Móveis e Utensílios	23/05/2006	CADEIRA FIXA COM BRAƎOS - V2S2600400-E	627,99	(627,99)	-	11000010	Germano	15	180	5	60	1.154,00	454,68	339,29
2126430	0	13111111	Móveis e Utensílios	23/05/2006	CADEIRA FIXA COM BRAƎOS - V2S2600400-E	627,99	(627,99)	-	11000010	Germano	15	180	5	60	1.154,00	454,68	339,29
2126431	0	13111111	Móveis e Utensílios	23/05/2006	CADEIRA GIRATƎRIA C/BRAƎOS EM COURO	887,15	(887,15)	-	11100010	Germano	15	180	5	60	835,00	328,99	245,50
2126432	0	13111111	Móveis e Utensílios	23/05/2006	CADEIRA GIRATƎRIA C/BRAƎOS EM COURO	887,15	(887,15)	-	11100010	Germano	15	180	5	60	1.004,00	395,58	295,18
2126433	0	13111111	Móveis e Utensílios	23/05/2006	CADEIRA GIRATƎRIA C/BRAƎOS EM COURO	887,15	(887,15)	-	11100010	Germano	15	180	5	60	1.004,00	395,58	295,18
2126434	0	13111111	Móveis e Utensílios	23/05/2006	CADEIRA GIRATƎRIA C/BRAƎOS EM COURO	887,15	(887,15)	-	11100010	Germano	15	180	5	60	1.004,00	395,58	295,18
2126435	0	13111111	Móveis e Utensílios	23/05/2006	CADEIRA GIRATƎRIA C/BRAƎOS EM COURO	887,15	(887,15)	-	11100010	Germano	15	180	5	60	1.004,00	395,58	295,18
2126436	0	13111111	Móveis e Utensílios	23/05/2006	CADEIRA GIRATƎRIA C/BRAƎOS EM COURO	887,15	(887,15)	-	11100010	Germano	15	180	5	60	1.004,00	395,58	295,18
2126437	0	13111111	Móveis e Utensílios	23/05/2006	CADEIRA GIRATƎRIA C/BRAƎOS EM COURO	887,15	(887,15)	-	11100010	Germano	15	180	5	60	1.004,00	395,58	295,18
2126438	0	13111111	Móveis e Utensílios	23/05/2006	CADEIRA GIRATƎRIA C/BRAƎOS EM COURO	887,15	(887,15)	-	11100010	Germano	15	180	5	60	1.004,00	395,58	295,18
2126439	0	13111111	Móveis e Utensílios	23/05/2006	CADEIRA GIRATƎRIA C/BRAƎOS EM COURO	887,15	(887,15)	-	11100010	Germano	15	180	5	60	1.004,00	395,58	295,18
2126440	0	13111111	Móveis e Utensílios	23/05/2006	CADEIRA GIRATƎRIA C/BRAƎOS EM COURO	887,15	(887,15)	-	11100010	Germano	15	180	5	60	1.004,00	395,58	295,18
2126441	0	13111111	Móveis e Utensílios	23/05/2006	CADEIRA GIRATƎRIA C/BRAƎOS EM COURO	887,15	(887,15)	-	11100010	Germano	15	180	5	60	1.004,00	395,58	295,18
2126442	0	13111111	Móveis e Utensílios	23/05/2006	CADEIRA GIRATƎRIA C/BRAƎOS EM COURO	887,15	(887,15)	-	11100010	Germano	15	180	5	60	1.004,00	395,58	295,18
2126443	0	13111111	Móveis e Utensílios	23/05/2006	CADEIRA GIRATƎRIA C/BRAƎOS EM COURO	887,15	(887,15)	-	11100010	Germano	15	180	5	60	1.004,00	395,58	295,18
2126444	0	13111111	Móveis e Utensílios	23/05/2006	CADEIRA GIRATƎRIA C/BRAƎOS EM COURO	887,15	(887,15)	-	11100010	Germano	15	180	5	60	1.004,00	395,58	295,18
2126445	0	13111111	Móveis e Utensílios	23/05/2006	CADEIRA GIRATƎRIA C/BRAƎOS EM COURO	887,15	(887,15)	-	11100010	Germano	15	180	5	60	1.004,00	395,58	295,18
2126446	0	13111111	Móveis e Utensílios	23/05/2006	CADEIRA GIRATƎRIA C/BRAƎOS EM COURO	887,15	(887,15)	-	11100010	Germano	15	180	5	60	1.004,00	395,58	295,18
2126449	0	13111111	Móveis e Utensílios	23/05/2006	FRIGOBAR DE 120L CONSUL BR CRC12AB	652,91	(652,91)	-	11000010	Germano	15	180	5	60	1.132,00	446,01	332,82
2126450	0	13111111	Móveis e Utensílios	23/05/2006	GAVETEIRO VOLANTE C/ 3 GAVETAS,REVEST. MELAMINICO,	667,86	(667,86)	-	11100010	Germano	15	180	5	60	757,00	298,26	222,56
2126451	0	13111111	Móveis e Utensílios	23/05/2006	GAVETEIRO VOLANTE C/ 3 GAVETAS,REVEST. MELAMINICO,	1.540,06	(1.540,06)	-	11100010	Germano	15	180	5	60	1.742,00	686,35	512,16
2126453	0	13111111	Móveis e Utensílios	23/05/2006	CADEIRA BASE GIRATƎRIA SEM BRAƎO TECIDO AZUL	420,49	(420,49)	-	11000010	Germano	15	180	5	60	774,00	304,96	227,56
2126454	0	13111111	Móveis e Utensílios	23/05/2006	CONJUNTO DE ARQUIVO DESLIZANTE PARA AMABULATƎRIO	7.028,56	(7.028,56)	-	11000010	Germano	15	180	5	60	7.874,00	3.102,36	2.315,03
2126455	0	13111111	Móveis e Utensílios	23/05/2006	ESTACAO DE TRABALHO,REVEST. MELAMINICO,120X60X75	12.580,52	(12.580,52)	-	11100010	Germano	15	180	5	60	14.235,00	5.608,59	4.185,22
2126462	0	13111101	Eqtos Process Dados	29/12/2005	DVR COMPLETO C/ TRANSMISSOR DE VIDEO, RACK 19"	7.193,74	(7.193,74)	-	11110040	Germano	5	60	1	12	13.778,00	3.540,95	2.642,31
2126463	0	13111071	Máquinas e Eqtos	20/12/2005	ATUADOR CONTRAC PME 120 AI TPAAL204427	63.861,74	(18.225,16)	45.636,58	11162020	Germano	20	240	9	108	129.699,00	67.184,08	50.133,80
2126464	0	13111071	Máquinas e Eqtos	20/12/2005	ATUADOR CONTRAC PME 120 AI TPAAL204427	63.861,74	(18.225,16)	45.636,58	11162020	Germano	20	240	9	108	129.699,00	67.184,08	50.133,80
2126465	0	13111071	Máquinas e Eqtos	20/12/2005	ATUADOR CONTRAC PME 120 AI TPAAL204427	63.861,74	(18.225,16)	45.636,58	11162020	Germano	20	240	9	108	129.699,00	67.184,08	50.133,80
2126470	0	13111071	Máquinas e Eqtos	25/01/2006	MEDIDOR DE N^VEL DE ƑGUA 101 P6/M3/100M	3.028,97	(3.028,97)	-	11110040	Germano	25	300	14	168	4.531,00	2.854,53	2.130,09
2126472	0	13111111	Móveis e Utensílios	30/11/2005	MESA PEN^NSULA C/ GAVETEIRO VOLANTE - MODLINE	1.355,72	(1.355,72)	-	11100010	Germano	15	180	4	48	2.493,00	815,21	608,32
2126473	0	13111111	Móveis e Utensílios	30/11/2005	MESA DE MADEIRA EM L,REVEST. MELAMINICO,150X150X60	1.355,72	(1.355,72)	-	11100010	Germano	15	180	4	48	2.493,00	815,21	608,32
2126476	0	13111071	Máquinas e Eqtos	21/12/2006	PAINEL DE COMANDO,ALIMENTACAO,440V	18.808,49	(5.691,58)	13.116,91	11110060	Germano	25	300	14	168	31.743,00	19.998,09	14.922,88
2126477	0	13111071	Máquinas e Eqtos	21/12/2006	PAINEL ALIMENTADOR,DA PENEIRA E BRITADOR,METSO	18.808,48	(5.855,65)	12.952,83	11110050	Germano	25	300	14	168	30.033,00	18.920,79	14.118,98
2126478	0	13111071	Máquinas e Eqtos	26/07/2005	MEDIDOR DE ENERGIA DIGITAL P733A0B0B0EOAOA	6.186,90	(5.017,79)	1.169,11	11221010	Germano	20	240	9	108	18.617,00	9.643,61	7.196,21
2126479	0	13111071	Máquinas e Eqtos	26/07/2005	MEDIDOR DE ENERGIA DIGITAL P733A0B0B0EOAOA	6.186,90	(5.017,79)	1.169,11	11221010	Germano	20	240	9	108	18.617,00	9.643,61	7.196,21
2126480	0	13111071	Máquinas e Eqtos	26/07/2005	MEDIDOR DE ENERGIA DIGITAL P733A0B0B0EOAOA	6.186,90	(5.017,79)	1.169,11	11221010	Germano	20	240	9	108	18.617,00	9.643,61	7.196,21
2126481	0	13111071	Máquinas e Eqtos	26/07/2005	MEDIDOR DE ENERGIA DIGITAL P733A0B0B0EOAOA	6.186,90	(5.017,79)	1.169,11	11221010	Germano	20	240	9	108	18.617,00	9.643,61	7.196,21
2126482	0	13111071	Máquinas e Eqtos	26/07/2005	MEDIDOR DE ENERGIA DIGITAL P733A0B0B0EOAOA	6.186,90	(5.017,79)	1.169,11	11221010	Germano	20	240	9	108	18.617,00	9.643,61	7.196,21
2126483	0	13111071	Máquinas e Eqtos	26/07/2005	MEDIDOR DE ENERGIA DIGITAL P733A0B0B0EOAOA	6.186,90	(5.017,79)	1.169,11	11221010	Germano	20	240	9	108	18.617,00	9.643,61	7.196,21

FDC CONSULT LTDA

SAMARCO
APRENDER PARA EVOLUIR E TRANSFORMAR

DATA-BASE: 31/03/2021					DADOS CONTÁBEIS CEDIDOS PELA SAMARCO						AVALIAÇÃO VALOR JUSTO DE MERCADO						
IMOBILIZADO	SUB Nº	CLASSE	CENTRO CST	DT.INCORP.	DENOMINAÇÃO DO IMOBILIZADO	VAL AQUIS. BRL	DEPREC. ACUM BRL	VALOR CONTÁBIL BRL	CENTRO DE CUSTOS	UNID. IND	VIDA ÚTIL DET. (ANOS)	VIDA ÚTIL DET. (MESES)	VIDA ÚTIL REM. (ANOS)	VIDA ÚTIL REM. (MESES)	VALOR DE REPOSIÇÃO (R$)	VALOR JUSTO DE MERCADO (R$)	VALOR DE LIQUIDAÇÃO FORÇADA
2126484	0	13111071	Máquinas e Eqtos	25/05/2006	RELE DE PROTEƎÃO MICROPROCESSADO MULTIF.SELL551	4.010,93	(2.631,64)	1.379,29	11221010	Germano	25	300	14	168	11.311,00	7.125,93	5.317,48
2126485	0	13111071	Máquinas e Eqtos	25/05/2006	RELE DE PROTEƎÃO MICROPROCESSADO MULTIF.SELL551	4.010,93	(2.631,64)	1.379,29	11221010	Germano	25	300	14	168	11.311,00	7.125,93	5.317,48
2126486	0	13111071	Máquinas e Eqtos	25/05/2006	RELE DE PROTEƎÃO MICROPROCESSADO MULTIF.SELL551	4.010,93	(2.631,64)	1.379,29	11221010	Germano	25	300	14	168	11.311,00	7.125,93	5.317,48
2126487	0	13111071	Máquinas e Eqtos	25/05/2006	RELE DE PROTEƎÃO MICROPROCESSADO MULTIF.SELL551	4.010,93	(2.631,64)	1.379,29	11221010	Germano	25	300	14	168	11.311,00	7.125,93	5.317,48
2126488	0	13111071	Máquinas e Eqtos	25/05/2006	RELE DE PROTEƎÃO MICROPROCESSADO MULTIF.SELL551	4.010,93	(2.631,64)	1.379,29	11221010	Germano	25	300	14	168	11.311,00	7.125,93	5.317,48
2126489	0	13111071	Máquinas e Eqtos	25/05/2006	RELE DE PROTEƎÃO MICROPROCESSADO MULTIF.SELL551	4.010,93	(2.631,64)	1.379,29	11221010	Germano	25	300	14	168	11.311,00	7.125,93	5.317,48
2126490	0	13111071	Máquinas e Eqtos	25/05/2006	RELE DE PROTEƎÃO MICROPROCESSADO MULTIF.SELL551	4.010,93	(2.631,64)	1.379,29	11221010	Germano	25	300	14	168	11.311,00	7.125,93	5.317,48
2126491	0	13111071	Máquinas e Eqtos	25/05/2006	RELE DE PROTEƎÃO MICROPROCESSADO MULTIF.SELL551	4.010,93	(2.631,64)	1.379,29	11221010	Germano	25	300	14	168	11.311,00	7.125,93	5.317,48
2126492	0	13111071	Máquinas e Eqtos	25/05/2006	RELE DE PROTEƎÃO MICROPROCESSADO MULTIF.SELL551	4.010,93	(2.631,64)	1.379,29	11221010	Germano	25	300	14	168	11.311,00	7.125,93	5.317,48
2126493	0	13111071	Máquinas e Eqtos	25/05/2006	RELE DE PROTEƎÃO MICROPROCESSADO MULTIF.SELL551	4.010,93	(2.631,64)	1.379,29	11221010	Germano	25	300	14	168	11.311,00	7.125,93	5.317,48
2126494	0	13111071	Máquinas e Eqtos	25/05/2006	RELE DE PROTEƎÃO MICROPROCESSADO MULTIF.SELL551	4.010,93	(2.631,64)	1.379,29	11221010	Germano	25	300	14	168	11.311,00	7.125,93	5.317,48
2126495	0	13111071	Máquinas e Eqtos	25/05/2006	RELE DE PROTEƎÃO MICROPROCESSADO MULTIF.SELL551	4.010,93	(2.631,64)	1.379,29	11221010	Germano	25	300	14	168	11.311,00	7.125,93	5.317,48
2126496	0	13111071	Máquinas e Eqtos	25/05/2006	RELE DE PROTEƎÃO MICROPROCESSADO MULTIF.SELL551	4.010,93	(2.631,64)	1.379,29	11221010	Germano	25	300	14	168	11.311,00	7.125,93	5.317,48
2126497	0	13111071	Máquinas e Eqtos	23/05/2006	TANQUE EM FIBRA DE VIDRO COM ATIVAMENTO DE UV 5400	8.391,45	(2.847,81)	5.543,64	11130040	Germano	40	480	26	312	10.825,00	7.523,38	5.614,06
2126498	0	13111071	Máquinas e Eqtos	23/05/2006	ENSAIADOR ELET.ITR REDUZIDO DE BATƎES/ESCADAS/ANDA	2.119,45	(2.119,45)	-	11221010	Germano	20	240	9	108	5.475,00	2.836,05	2.116,30
2126499	0	13111071	Máquinas e Eqtos	25/01/2006	BOMBA CENTRIFUGA ,WARMAN,1864 RPM, 100 CV, 60 HZ,	42.653,36	(18.634,85)	24.018,51	11130150	Germano	20	240	9	108	169.165,00	87.627,47	65.388,97
2126500	0	13111071	Máquinas e Eqtos	23/05/2006	RETIFICADOR CHAVEADO RC1125VB100ZD 440V ME-2810	41.155,00	(31.067,40)	10.087,60	11221010	Germano	20	240	9	108	69.353,00	35.924,85	26.807,68
2126501	0	13111141	Bens de Rodízio	09/03/2006	TAMBOR/EIXO;FILSAN/DES FLNM-800A	25.158,71	(15.906,00)	9.252,71	11130020	Germano	25	300	14	168	35.240,00	22.201,20	16.566,88
2126504	0	13111141	Bens de Rodízio	29/05/2006	ENGRENAGEM;DA BOMBA;WILSONSNYDER10300061	81.593,16	(46.638,05)	34.955,11	11162010	Germano	25	300	14	168	113.641,00	71.593,83	53.424,42
2126505	0	13111141	Bens de Rodízio	03/02/2006	BIELA;DA BOMBA;WILSON SNYDER/10-306-034	41.905,36	(31.989,70)	9.915,66	11130080	Germano	25	300	14	168	47.852,00	30.146,76	22.495,98
2126506	0	13111141	Bens de Rodízio	14/04/2005	ROLAMENTO P/MONT;060.30.2809.005.17.1403	94.727,12	(59.889,01)	34.838,11	11130130	Germano	25	300	11	132	156.750,00	78.061,50	58.250,69
2126508	0	13111141	Bens de Rodízio	26/09/2006	ROLAMENTO AUT ROLO 24080 CAC/W33	39.190,03	(24.074,48)	15.115,55	11162010	Germano	25	300	14	168	54.653,00	34.431,39	25.693,23
2126509	0	13111141	Bens de Rodízio	01/05/2007	ROLAMENTO AUT ROLO 24080 CAC/W34	39.190,03	(24.776,99)	14.413,04	11162010	Germano	25	300	14	168	54.892,00	34.581,96	25.805,59
2126514	0	13111141	Bens de Rodízio	01/06/2008	EIXO;GMEC/DES 6049	38.709,08	(21.177,64)	17.531,44	11164010	Germano	25	300	14	168	68.260,00	43.003,80	32.090,10
2126515	0	13111141	Bens de Rodízio	01/06/2008	EIXO;GMEC/DES 6049	38.709,08	(21.177,64)	17.531,44	11164010	Germano	25	300	14	168	68.260,00	43.003,80	32.090,10
2126517	0	13111141	Bens de Rodízio	01/06/2008	ROLAMENTO ROLO CIL;N-3346 A	49.218,12	(30.336,71)	18.881,41	11164010	Germano	25	300	14	168	71.610,00	45.114,30	33.664,99
2126518	0	13111141	Bens de Rodízio	01/06/2008	VALVULA HIDRƎULICA DE SUCCAO,SHAFER,1500 PSI	80.779,84	(80.779,84)	-	11164020	Germano	25	300	14	168	174.167,00	109.725,21	81.878,64
2126524	0	13111111	Móveis e Utensílios	13/01/2012	TELEVISOR COLORIDO 60",LG,60PK550,108AZDBDG074	4.900,50	(4.886,89)	13,61	12100005	Ubu	15	180	8	96	8.249,00	4.949,40	3.693,32
2126525	0	13111111	Móveis e Utensílios	13/01/2012	TELEVISOR COLORIDO 60",LG,60PK550,108AZERDG076	4.900,50	(4.886,89)	13,61	12100005	Ubu	15	180	8	96	8.249,00	4.949,40	3.693,32
2126527	0	13111111	Móveis e Utensílios	13/01/2012	TELEVISOR COLORIDO 60",LG,60PV550B,240V 50/60 HZ 4	4.900,50	(4.886,89)	13,61	12230030	Ubu	15	180	8	96	8.249,00	4.949,40	3.693,32
2126569	0	13111111	Móveis e Utensílios	13/01/2012	TELEVISOR COLORIDO 60",LG,60PV550B,240V 50/60 HZ	4.900,50	(4.886,89)	13,61	12230030	Ubu	15	180	8	96	8.249,00	4.949,40	3.693,32
2126570	0	13111111	Móveis e Utensílios	13/01/2012	TELEVISOR COLORIDO 60",LG,60PV550B,107AZUJ4M206,24	4.900,50	(4.886,89)	13,61	12250010	Ubu	15	180	8	96	7.964,00	4.778,40	3.565,72
2126584	0	13111111	Móveis e Utensílios	25/06/2012	ESTACAO DE TRABALHO EM L,140X120X060X075	1.290,00	(1.290,00)	-	11110010	Germano	15	180	8	96	2.062,00	1.237,20	923,22
2126585	0	13111111	Móveis e Utensílios	25/06/2012	ESTACAO DE TRABALHO EM L,120X60X74	1.290,00	(1.290,00)	-	11162010	Germano	15	180	8	96	2.062,00	1.237,20	923,22
2126586	0	13111111	Móveis e Utensílios	25/06/2012	GAVETEIRO VOLANTE C/ 3 GAVETAS,REVEST. MELAMINICO	690,00	(690,00)	-	11300060	Germano	15	180	8	96	1.103,00	661,80	493,85
2126587	0	13111111	Móveis e Utensílios	25/06/2012	GAVETEIRO VOLANTE C/ 3 GAVETAS,REVEST. MELAMINICO	690,00	(690,00)	-	11230030	Germano	15	180	8	96	1.103,00	661,80	493,85
2126588	0	13111111	Móveis e Utensílios	25/06/2012	CADEIRA GIRATORIA ERGONOMICA COR AZUL	896,00	(896,00)	-	11220020	Germano	15	180	8	96	1.431,00	858,60	640,70
2126589	0	13111111	Móveis e Utensílios	25/06/2012	CADEIRA GIRATORIA C/BRACOS,ESTOF. TECIDO	896,00	(896,00)	-	11250010	Germano	15	180	8	96	1.431,00	858,60	640,70
2126590	0	13111081	Sistemas	25/07/2013	VALVULA GUILHOTINA;16POL FLANGE;150LB	14.181,30	(1.507,15)	12.674,15	11131080	Germano	25	300	16	192	21.220,00	14.747,90	11.005,11
2126591	0	13111081	Sistemas	25/07/2013	VALVULA GUILHOTINA;16POL FLANGE;150LB	14.181,31	(1.507,15)	12.674,16	11131080	Germano	25	300	16	192	21.220,00	14.747,90	11.005,11
2126592	0	13111081	Sistemas	10/05/2012	VALVULA GUILHOTINA;16POL FLANGE;150LB	15.433,83	(7.395,36)	8.038,47	11130190	Germano	20	240	11	132	23.592,00	14.414,71	10.756,48
2126593	0	13111141	Bens de Rodízio	30/04/2015	TUBO ALIMENTAƎÃO;PR/-MOINHOS 03PM01/03PM	98.184,74	(23.237,06)	74.947,68	11130070	Germano	25	300	16	192	126.400,00	87.848,00	65.553,53
2126594	0	13111131	Ferramentas	30/09/2017	TURBIDIMETRO DIGITAL;PORTAT;DIGIMED/DMTU	4.747,60	(1.661,66)	3.085,94	11162010	Germano	10	120	7	84	6.200,00	4.588,00	3.423,64
2126595	0	13111111	Móveis e Utensílios	13/01/2012	TELEVISOR COLORIDO 60",LG,60PV550B,107AZUJ4M206,24	4.900,50	(4.886,89)	13,61	12250010	Ubu	15	180	8	96	7.964,00	4.778,40	3.565,72
2126596	0	13111141	Bens de Rodízio	30/04/2015	TAMPA ALIMENT.MOINHO FULLER/1.724019	47.098,74	(11.146,71)	35.952,03	11130120	Germano	25	300	16	192	60.600,00	42.117,00	31.428,35
2126598	0	13111131	Ferramentas	30/04/2015	TORQUEADEIRA ELET.GEDORE/053.513 RT;100-700NM;25RP	36.435,02	(21.557,38)	14.877,64	11162010	Germano	10	120	6	72	46.900,00	31.423,00	23.448,33
2126599	0	13111071	Máquinas e Eqtos	30/06/2017	DECAPADOR CAB;2,4KW;IP54;5951965	78.394,55	(3.919,73)	74.474,82	11342010	Germano	25	300	19	228	110.543,00	86.444,63	64.506,31
2126605	0	13111141	Bens de Rodízio	01/06/2007	RELE PROT 46,48,49,50,50GS	22.915,96	(17.473,44)	5.442,52	11162010	Germano	25	300	14	168	26.168,00	16.485,84	12.301,99
2126610	0	13111081	Sistemas	01/12/2008	VƎLVULA DE PRESSƎO,HITTER,87B ,8" 150 PSI	24.613,52	(14.904,43)	9.709,09	11130070	Germano	20	240	9	108	42.870,00	22.206,66	16.570,95
2126612	0	13111131	Ferramentas	01/12/2008	TURBIDIMETRO DIGICROM 10000 NTU 90-240 VCA	16.000,92	(13.486,50)	2.514,42	11341010	Germano	15	180	5	60	20.600,00	8.116,40	6.056,58
2126614	0	13111071	Máquinas e Eqtos	01/10/2008	MAQUINA AUTOMATICA P/ENSAIOS DE COMPRESSƎO DE PELO	188.626,69	(54.775,66)	133.851,03	12250010	Ubu	25	300	14	168	255.426,00	160.918,38	120.079,77
2126625	0	13111111	Móveis e Utensílios	14/11/2012	CONDICIONADOR DE AR EVA/COND SPLIT 6000BTU/SPRINGE	10.137,15	(9.726,87)	410,28	11210010	Germano	15	180	8	96	6.676,00	4.005,60	2.989,04
2126626	0	13111111	Móveis e Utensílios	14/11/2012	AR CONDICIONADO,TIPO JANELA,SPRINGER,MUNDIAL	10.137,15	(9.726,87)	410,28	11210010	Germano	15	180	8	96	5.470,00	3.282,00	2.449,08
2126627	0	13111111	Móveis e Utensílios	14/11/2012	CONDICIONADOR DE AR EVA/COND SPLIT 6000BTU/SPRINGE	10.137,16	(9.726,87)	410,29	11210010	Germano	15	180	8	96	6.676,00	4.005,60	2.989,04
2126628	0	13111111	Móveis e Utensílios	14/11/2012	CONDICIONADOR DE AR EVA/COND SPLIT 6000BTU/SPRINGE	10.137,16	(9.726,87)	410,29	11210010	Germano	15	180	8	96	6.676,00	4.005,60	2.989,04
2126629	0	13111111	Móveis e Utensílios	14/11/2012	CONDICIONADOR DE AR EVA/COND SPLIT 6000BTU/SPRINGE	4.814,30	(4.814,30)	-	11210010	Germano	15	180	8	96	6.676,00	4.005,60	2.989,04
2126630	0	13111111	Móveis e Utensílios	14/11/2012	CONDICIONADOR DE AR EVA/COND SPLIT 6000BTU/SPRINGE	4.814,31	(4.814,31)	-	11210010	Germano	15	180	8	96	6.537,00	3.922,20	2.926,81
2126632	0	13111141	Bens de Rodízio	30/04/2015	COROA/PINHAO;NORDBERG/36831530+36831204	159.376,63	(37.719,16)	121.657,47	11130050	Germano	25	300	16	192	205.100,00	142.544,50	106.368,90
2126634	0	13111141	Bens de Rodízio	30/04/2015	ACOPLAMENBTO FALK/1100G20 FLEX ENGREN 1100G	69.178,73	(16.372,31)	52.806,42	11130120	Germano	25	300	16	192	89.100,00	61.924,50	46.209,02
2126636	0	13111111	Móveis e Utensílios	13/01/2012	TELEVISOR COLORIDO 60",LG	4.900,50	(4.886,89)	13,61	12330030	Ubu	15	180	8	96	8.249,00	4.949,40	3.693,32
2126637	0	13111111	Móveis e Utensílios	13/01/2012	TELEVISOR COLORIDO 60",LG	4.900,50	(4.886,89)	13,61	12330030	Ubu	15	180	8	96	8.249,00	4.949,40	3.693,32
2126638	0	13111111	Móveis e Utensílios	13/01/2012	TELEVISOR COLORIDO 60",LCD,LG,60PV550B,109AZCQDJ10	4.900,50	(4.886,89)	13,61	12300020	Ubu	15	180	8	96	8.249,00	4.949,40	3.693,32
2126639	0	13111111	Móveis e Utensílios	13/01/2012	TELEVISOR COLORIDO 60",LCD,LG,60PV550B,109AZCQDJ10	4.900,50	(4.886,89)	13,61	12300020	Ubu	15	180	8	96	8.249,00	4.949,40	3.693,32
2126640	0	13111111	Móveis e Utensílios	13/01/2012	TELEVISOR COLORIDO 60",LCD,LG	4.900,50	(4.886,89)	13,61	12330030	Ubu	15	180	8	96	8.249,00	4.949,40	3.693,32
2126641	0	13111111	Móveis e Utensílios	13/01/2012	TELEVISOR COLORIDO 60",LED,LG,60PK550,108AZCQDG019	4.900,50	(4.886,89)	13,61	12340010	Ubu	15	180	8	96	8.249,00	4.949,40	3.693,32
2126643	0	13111111	Móveis e Utensílios	25/06/2012	ESTACAO DE TRABALHO EM U,150X150X60X75	349,90	(349,90)	-	11300020	Germano	15	180	8	96	559,00	335,40	250,28
2126663	0	13111071	Máquinas e Eqtos	01/12/2008	MOTOR ELETRICO,TRIFASICO,RPM 1724 60HZ	13.052,63	(3.821,48)	9.231,15	11130070	Germano	20	240	9	108	26.186,00	13.564,35	10.121,93
2126671	0	13111111	Móveis e Utensílios	13/01/2012	TELEVISOR COLORIDO 60",LED,LG,60PK550,108AZSPDG094	4.900,50	(4.886,89)	13,61	12340010	Ubu	15	180	8	96	8.249,00	4.949,40	3.693,32
2126672	0	13111111	Móveis e Utensílios	13/01/2012	TELEVISOR COLORIDO 60",LED,SONY,KDL55EX505,3004853	4.900,50	(4.886,89)	13,61	12340010	Ubu	15	180	8	96	8.249,00	4.949,40	3.693,32

FDC CONSULT LTDA

SAMARCO

IMOBILIZADO	SUB Nº	CLASSE	CENTRO CST	DT.INCORP.	DENOMINAÇÃO DO IMOBILIZADO	VAL AQUIS. BRL	DEPREC. ACUM BRL	VALOR CONTÁBIL BRL	CENTRO DE CUSTOS	UNID. IND	VIDA ÚTIL DET. (ANOS)	VIDA ÚTIL DET. (MESES)	VIDA ÚTIL REM. (ANOS)	VIDA ÚTIL REM. (MESES)	VALOR DE REPOSIÇÃO (R$)	VALOR JUSTO DE MERCADO (R$)	VALOR DE LIQUIDAÇÃO FORÇADA
DATA-BASE: 31/03/2021					DADOS CONTÁBEIS CEDIDOS PELA SAMARCO						AVALIAÇÃO VALOR JUSTO DE MERCADO						
2126673	0	13111111	Móveis e Utensílios	13/01/2012	TELEVISOR COLORIDO 60",LG,60PV5508	4.900,50	(4.886,89)	13,61	12343010	Ubu	15	180	8	96	7.964,00	4.778,40	3.565,72
2126674	0	13111111	Móveis e Utensílios	13/01/2012	TELEVISOR COLORIDO 55",TELEVISOR,LG,56LD650SA,103A	4.900,50	(4.886,89)	13,61	12330030	Ubu	15	180	8	96	8.249,00	4.949,40	3.693,32
2126675	0	13111111	Móveis e Utensílios	13/01/2012	TELEVISOR COLORIDO 55",TELEVISOR,SONY,BRAVIA	4.900,50	(4.886,89)	13,61	12330030	Ubu	15	180	8	96	8.249,00	4.949,40	3.693,32
2126676	0	13111111	Móveis e Utensílios	13/01/2012	TELEVISOR COLORIDO 55",TELEVISOR,SONY,BRAVIA	4.900,50	(4.886,89)	13,61	12330030	Ubu	15	180	8	96	8.249,00	4.949,40	3.693,32
2126701	0	13111081	Sistemas	01/06/2007	Sist. despoeiramento precipitador eletrostatico 1	33.045,99	(10.842,16)	22.203,83	12133020	Ubu	25	300	14	168	44.836,00	28.246,68	21.078,11
2126702	0	13111081	Sistemas	01/06/2007	Sist. despoeiramento precipitador eletrostatico 2	33.046,01	(10.842,16)	22.203,85	12133020	Ubu	25	300	14	168	44.836,00	28.246,68	21.078,11
2126703	0	13111081	Sistemas	01/06/2007	Sistema de automa釈o da flota釈o convencional	262.372,72	(91.616,01)	170.756,71	11130100	Germano	20	240	9	108	433.442,00	224.522,96	167.542,49
2126704	0	13111071	Máquinas e Eqtos	01/06/2007	PAINEL PLC P/ SIST. DE AUTOMAｽﾃO FLOTAｽﾃO CONVENC.	18.585,75	(6.521,10)	12.064,65	11130100	Germano	20	240	9	108	34.177,00	17.703,69	13.210,76
2126705	0	13111091	Software	11/12/2006	Software Controle avan軋do Processo Flota釈o Germ.	300.704,25	(300.704,25)	-	11210010	Germano	5	60	1	12	308.292,00	79.231,04	59.123,42
2126706	0	13111051	Edificações	01/06/2007	Cercas da 疵ea de ubu	33.311,32	(22.078,00)	11.233,32	12202010	Ubu	25	300	14	168	47.601,00	29.988,63	22.377,98
2126709	0	13111111	Móveis e Utensílios	19/04/2006	FLIP CHART SOLUTION C/ RODIZIOS	4.716,47	(4.716,47)	-	12300020	Ubu	15	180	5	60	8.602,00	3.389,19	2.529,06
2126710	0	13111111	Móveis e Utensílios	06/12/2006	ARMARIO DE MADEIRA C/ 16 PORTAS	4.537,50	(4.537,50)	-	12203010	Ubu	15	180	5	60	7.039,00	2.773,37	2.069,53
2126713	0	13111111	Móveis e Utensílios	15/12/2004	CADEIRA BAM BAM ASSENTO ESTOFADO	5.291,42	(5.291,42)	-	11164020	Germano	15	180	4	48	9.994,00	3.268,04	2.438,66
2126714	0	13111111	Móveis e Utensílios	26/09/2005	CALCULADORA FINANCEIRA DE BOLSO	595,91	(595,91)	-	11162020	Germano	15	180	4	48	667,00	218,11	162,76
2126715	0	13111111	Móveis e Utensílios	12/07/2005	CﾂMERA DIGITAL CYBER SHOT 4.0 MEGA PIXEL	1.277,00	(1.277,00)	-	13000030	BH	15	180	4	48	2.352,00	769,10	573,92
2126719	0	13111111	Móveis e Utensílios	05/04/2006	MESA DE ESCRITﾓRIO C/ GEVETA - MOD. EM L	650,00	(650,00)	-	13000030	BH	15	180	5	60	1.198,00	472,01	352,22
2126721	0	13111111	Móveis e Utensílios	09/05/2006	PLACAS DE SINALIZAｽﾃO E SEGURANｽA - CJ 70 PLACAS	2.298,99	(2.298,99)	-	11164020	Germano	15	180	5	60	4.284,00	1.687,90	1.259,53
2126722	0	13111111	Móveis e Utensílios	02/08/2006	EXTINTOR DE INCﾊNDIO - CJ 27 Pｽ	4.862,45	(4.862,45)	-	11164020	Germano	15	180	5	60	9.060,00	3.569,64	2.663,72
2126723	0	13111071	Máquinas e Eqtos	08/08/2006	TRANSFORMADOR 3000 KVA 34,5 KW 4,16 K	114.937,50	(15.910,91)	99.026,59	11164020	Germano	20	240	9	108	188.990,00	97.896,82	73.052,11
2126724	0	13111081	Sistemas	20/07/2006	ESGUINCHO CILINDRICO C/ CHAVE P/ CONEXﾃO - CJ 08 P	528,00	(108,50)	419,50	11164020	Germano	25	300	14	168	740,00	466,20	347,89
2126725	0	13111081	Sistemas	04/05/2006	SISTEMA DE SUPRESSﾃO POR GﾁS HFC-125	105.825,00	(17.088,65)	88.736,35	11164020	Germano	20	240	9	108	175.896,00	91.114,13	67.990,77
2126726	0	13111091	Software	02/01/2007	SISTEMA DE DETECｽﾃO DE VAZAMENTO DO MINERODUTO	130.658,23	(89.283,14)	41.375,09	11162020	Germano	5	60	1	12	133.955,00	34.426,44	25.689,54
2126727	0	13111041	Terrenos	30/08/2006	PROPRIEDADE RURAL - PﾃO DE AｽUCAR, DISTRITO DE ABR	116.345,50	-	116.345,50	11162050	Germano	0	0	0	0	148.538,73	148.538,73	110.841,89
2126732	0	13111101	Eqtos Process Dados	28/07/2006	CONTROLOADOR DE ACESSO,LEITOR DE CRACHEA,TELEMATIC	6.455,12	(6.455,12)	-	12300060	Ubu	5	60	1	12	13.106,00	3.368,24	2.513,43
2126738	0	13111101	Eqtos Process Dados	28/07/2006	COLETOR DE DADOS CONTROLE ACESSO/FREQUﾊNCIA MICROD	6.455,12	(6.455,12)	-	12300060	Ubu	5	60	1	12	13.106,00	3.368,24	2.513,43
2126740	0	13111101	Eqtos Process Dados	28/07/2006	COLETOR DE DADOS CONTROLE ACESSO/FREQUﾊNCIA MICROD	6.455,13	(6.455,13)	-	12300060	Ubu	5	60	1	12	13.106,00	3.368,24	2.513,43
2126749	0	13111111	Móveis e Utensílios	27/10/2006	ARMARIO DE MADEIRA C/ 2 PORTAS,REVEST. MELAMINICO,	3.420,00	(3.420,00)	-	12300060	Ubu	15	180	5	60	6.132,00	2.416,01	1.802,86
2126750	0	13111111	Móveis e Utensílios	09/11/2006	CADEIRA EXECUTIVA C/ BRAｽO E S/ BRAｽO	625,26	(625,26)	-	12300060	Ubu	15	180	5	60	1.153,00	454,28	338,99
2126754	0	13111101	Eqtos Process Dados	22/12/2006	CONTROLE DE ACESSO,CODIN MD 400	1.850,32	(1.850,32)	-	11300060	Germano	5	60	1	12	3.758,00	965,81	720,70
2126757	0	13111101	Eqtos Process Dados	22/12/2006	LEITORA DE PROXIMIDADE DIGITAL	1.850,32	(1.850,32)	-	12300060	Ubu	5	60	1	12	3.758,00	965,81	720,70
2126758	0	13111111	Móveis e Utensílios	26/12/2006	RETROPROJETOR,OPTOMA,CRESTRON,127 / 220V	3.089,05	(3.089,05)	-	12250010	Ubu	15	180	5	60	5.630,00	2.218,22	1.655,27
2126759	0	13111111	Móveis e Utensílios	29/12/2006	CONDICIONADOR DE AR 12.000 BTU 127V SPRING	1.125,03	(1.125,03)	-	12300060	Ubu	15	180	5	60	2.048,00	806,91	602,13
2126760	0	13111091	Software	12/12/2006	LICENｽA DO SOFTWARE SAFE BOARD SFB33 110601	11.279,38	(11.279,38)	-	12300060	Ubu	5	60	1	12	11.564,00	2.971,95	2.217,71
2126762	0	13111111	Móveis e Utensílios	27/10/2006	CONJUNTO DE MﾓVEIS DIVERSOS P/ GER DE PRODUｽﾃO	1.644,29	(1.644,29)	-	12330030	Ubu	15	180	5	60	2.998,00	1.181,21	881,44
2126764	0	13111111	Móveis e Utensílios	27/10/2006	MESA DE MADEIRA EM L,REVEST. MELAMINICO,150X70X74	499,04	(499,04)	-	12220020	Ubu	15	180	5	60	909,00	358,15	267,25
2126765	0	13111111	Móveis e Utensílios	27/10/2006	ESTOFADO POLLUS 2LG NORUEGA 2.35.015	577,77	(577,77)	-	12260010	Ubu	15	180	5	60	1.058,00	416,85	311,06
2126772	0	13111111	Móveis e Utensílios	20/12/2006	GABINETE C/CUBA MESA C/TAMPO DE MARMORE,50X230X90	1.802,29	(1.802,29)	-	13020010	BH	15	180	5	60	3.310,00	1.304,14	973,17
2126774	0	13111051	Edificações	23/10/2006	PLATAFORMA DE CONCRETO P/ CILINDROS DE GAS	26.630,47	(11.661,92)	14.968,55	12230030	Ubu	50	600	33	396	73.712,00	52.335,52	39.053,57
2126775	0	13111131	Ferramentas	13/06/2006	PORTA BOBINA - CJ C/ 3 MﾓDULOS	8.220,87	(6.362,59)	1.858,28	12230030	Ubu	22	264	10	120	10.600,00	5.490,80	4.097,32
2126776	0	13111131	Ferramentas	13/06/2006	PORTA BOBINA - CJ C/ 3 MﾓDULOS	8.220,87	(6.362,59)	1.858,28	12230030	Ubu	22	264	10	120	10.600,00	5.490,80	4.097,32
2126777	0	13111131	Ferramentas	13/06/2006	PORTA BOBINA - CJ C/ 3 MﾓDULOS	8.220,86	(6.362,58)	1.858,28	12230030	Ubu	22	264	10	120	10.600,00	5.490,80	4.097,32
2126778	0	13111071	Máquinas e Eqtos	16/08/2006	MEDIDOR E REBOBINADOR DE CABOS E FIOS	5.328,64	(3.617,46)	1.711,18	12230030	Ubu	25	300	14	168	9.098,00	5.731,74	4.277,11
2126779	0	13111091	Software	23/03/2006	BAILEY 2 DCS P/ COMUNICAｽﾃO SIST CONT USINAS P/ PI	9.385,00	(9.385,00)	-	12210010	Ubu	5	60	1	12	9.622,00	2.472,85	1.845,28
2126780	0	13111091	Software	29/08/2006	AVD - MCAFFE ACTIVE VIRUS DEFENSE	7.183,30	(7.183,30)	-	12210010	Ubu	5	60	1	12	7.365,00	1.892,81	1.412,44
2126781	0	13111091	Software	31/08/2006	WINDOWS XP PRO ENGLISH UPG MVL	13.647,04	(13.647,04)	-	12210010	Ubu	5	60	1	12	13.992,00	3.595,94	2.683,35
2126782	0	13111091	Software	31/08/2006	WINDOWS SVR STD 2003 R2 ENGLISH MVL	3.394,74	(3.394,74)	-	12210010	Ubu	5	60	1	12	3.481,00	894,62	667,58
2126783	0	13111091	Software	31/08/2006	OFFICE 2003 WIN32 ENGLISH MVL	13.504,00	(13.504,00)	-	12210010	Ubu	5	60	1	12	13.845,00	3.558,17	2.655,16
2126784	0	13111091	Software	31/08/2006	EXCEL 2003 WIN32 ENGLISH MVL	6.253,13	(6.253,13)	-	12210010	Ubu	5	60	1	12	6.411,00	1.647,63	1.229,48
2126786	0	13111111	Móveis e Utensílios	27/09/2006	ARQUIVO ERGONﾔMICO P/ 1.500 PASTAS PENDULARES	16.621,33	(16.621,33)	-	12343010	Ubu	15	180	5	60	30.514,00	12.022,52	8.971,39
2126788	0	13111111	Móveis e Utensílios	27/09/2006	ARMARIO DE MADEIRA C/ 6 PORTASP/ COZINHA230X40X75	1.597,20	(1.597,20)	-	12343010	Ubu	15	180	5	60	2.862,00	1.127,63	841,45
2126789	0	13111131	Ferramentas	13/09/2006	ENFORCER SEM CILINDRO	1.377,69	(1.159,55)	218,14	12342010	Ubu	18	216	6	72	1.800,00	709,20	529,22
2126790	0	13111131	Ferramentas	13/09/2006	ENFORCER SEM CILINDRO	1.377,69	(1.159,55)	218,14	12342010	Ubu	18	216	6	72	1.800,00	709,20	529,22
2126791	0	13111131	Ferramentas	13/09/2006	ENFORCER SEM CILINDRO	1.377,69	(1.159,55)	218,14	12342010	Ubu	18	216	6	72	1.800,00	709,20	529,22
2126792	0	13111131	Ferramentas	13/09/2006	IMPACT PRO LIGHT COMPLETO, KIT BATERIAS E CARTUCHO	7.233,76	(7.233,76)	-	12342010	Ubu	6	72	2	24	9.400,00	3.703,60	2.763,68
2126793	0	13111131	Ferramentas	13/09/2006	IMPACT PRO LIGHT COMPLETO, KIT BATERIAS E CARTUCHO	7.233,76	(7.233,76)	-	12342010	Ubu	6	72	2	24	9.400,00	3.703,60	2.763,68
2126794	0	13111131	Ferramentas	13/09/2006	IMPACT PRO LIGHT COMPLETO, KIT BATERIAS E CARTUCHO	7.233,76	(7.233,76)	-	12342010	Ubu	6	72	2	24	9.400,00	3.703,60	2.763,68
2126796	0	13111131	Ferramentas	13/09/2006	IMPACT PRO LIGHT COMPLETO, KIT BATERIAS E CARTUCHO	7.233,76	(7.233,76)	-	12342010	Ubu	6	72	2	24	9.400,00	3.703,60	2.763,68
2126799	0	13111131	Ferramentas	13/09/2006	IMPACT PRO LIGHT COMPLETO, KIT BATERIAS E CARTUCHO	7.233,76	(7.233,76)	-	12342010	Ubu	6	72	2	24	9.400,00	3.703,60	2.763,68
2126800	0	13111131	Ferramentas	13/09/2006	IMPACT PRO LIGHT COMPLETO, KIT BATERIAS E CARTUCHO	7.233,76	(7.233,76)	-	12342010	Ubu	6	72	2	24	9.400,00	3.703,60	2.763,68
2126805	0	13111071	Máquinas e Eqtos	04/12/2006	CELULA CARGA, CHUTE, ACO CARBONO, 47 TON	4.751,57	(1.646,10)	3.105,47	12133030	Ubu	25	300	14	168	8.181,00	5.154,03	3.846,02
2126806	0	13111071	Máquinas e Eqtos	04/12/2006	CELULA CARGA, CHUTE, ACO CARBONO, 47 TON	4.751,57	(1.646,10)	3.105,47	12133030	Ubu	25	300	14	168	8.181,00	5.154,03	3.846,02
2126807	0	13111071	Máquinas e Eqtos	14/12/2006	INDUTOR,C/SWITCH,BRAY,DOUBLE ACTING,187023	5.503,71	(2.564,33)	2.939,38	12133030	Ubu	25	300	14	168	9.768,00	6.153,84	4.592,09
2126808	0	13111111	Móveis e Utensílios	22/08/2006	GAVETEIRO VOLANTE C/ 5 GAVETAS,REVEST. MELAMINICO	951,88	(951,88)	-	12133030	Ubu	15	180	5	60	1.546,00	609,12	454,54
2126809	0	13111111	Móveis e Utensílios	20/08/2006	ARMﾁRIO DE MADEIRA,COM 1 GAVETA REVEST MELAMINICO,	1.897,00	(1.897,00)	-	12133030	Ubu	15	180	5	60	3.459,00	1.362,85	1.016,98
2126810	0	13111071	Máquinas e Eqtos	13/12/2006	RESERVATORIO DE AR COMPRIMIDO,CATEGORIA NR13,LUPER	2.950,00	(992,35)	1.957,65	12135020	Ubu	25	300	14	168	5.237,00	3.299,31	2.462,00
2126812	0	13111081	Sistemas	21/06/2006	SISTEMA DE AUTOMAｽﾃO DAS BOMBAS DE VﾁCUO	98.312,04	(50.774,57)	47.537,47	12204030	Ubu	25	300	14	168	103.601,00	65.268,63	48.704,46
2126813	0	13111071	Máquinas e Eqtos	30/03/2006	AGITADOR ELETROMAG C/ PIPETA VOLUMﾉTRICA E PROVETA	4.543,47	(1.725,06)	2.818,41	12250010	Ubu	25	300	14	168	5.642,00	3.554,46	2.652,39
2126814	0	13111071	Máquinas e Eqtos	17/04/2007	COMPRESSOR MANEROUP MT56 440V	1.580,00	(592,53)	987,47	12250010	Ubu	25	300	14	168	2.140,00	1.348,20	1.006,05
2126817	0	13111071	Máquinas e Eqtos	20/06/2006	PENEIRADOR DE GAVETAS C/ SISTEMA PENUMﾁTICO	19.145,84	(7.269,28)	11.876,56	12250010	Ubu	25	300	14	168	32.905,00	20.730,15	15.469,16

FDC CONSULT LTDA

SAMARCO
APRENDER PARA EVOLUIR E TRANSFORMAR

DATA-BASE: 31/03/2021					DADOS CONTÁBEIS CEDIDOS PELA SAMARCO						AVALIAÇÃO VALOR JUSTO DE MERCADO						
IMOBILIZADO	SUB Nº	CLASSE	CENTRO CST	DT.INCORP.	DENOMINAÇÃO DO IMOBILIZADO	VAL AQUIS. BRL	DEPREC. ACUM BRL	VALOR CONTÁBIL BRL	CENTRO DE CUSTOS	UNID. IND	VIDA ÚTIL DET. (ANOS)	VIDA ÚTIL DET. (MESES)	VIDA ÚTIL REM. (ANOS)	VIDA ÚTIL REM. (MESES)	VALOR DE REPOSIÇÃO (R$)	VALOR JUSTO DE MERCADO (R$)	VALOR DE LIQUIDAÇÃO FORÇADA
2126818	0	13111131	Ferramentas	20/06/2006	DIVISOR DE CARROSSEL RSD-M C/ PAIEL EL/TRICO	21.176,44	(17.823,49)	3.352,95	12250010	Ubu	18	216	6	72	27.300,00	10.756,20	8.026,44
2126819	0	13111071	Máquinas e Eqtos	26/06/2006	BALANÃA CAP 150KG C/ MÊDULO INDICADOR DIGITAL	27.541,29	(13.485,41)	14.055,88	12250010	Ubu	25	300	14	168	36.830,00	23.202,90	17.314,36
2126820	0	13111131	Ferramentas	20/06/2006	DIVISOR RIFLES EM AÃO INOX 10MM E 16 GRLHAS	2.803,22	(2.359,36)	443,86	12250010	Ubu	18	216	6	72	3.700,00	1.457,80	1.087,83
2126821	0	13111071	Máquinas e Eqtos	27/06/2006	BALANCA TIPO PLATAFORMA,TOLEDO,ADVENTURER OHAUS,CA	2.965,71	(1.366,33)	1.599,38	12250010	Ubu	15	180	5	60	5.091,00	2.005,85	1.496,80
2126823	0	13111111	Móveis e Utensílios	07/08/2006	CADEIRA GIRATORIA C/ BRACOS,ESTOF. TECIDO,BRACOA	339,41	(339,41)	-	12250010	Ubu	15	180	5	60	624,00	245,86	183,46
2126824	0	13111111	Móveis e Utensílios	07/08/2006	CADEIRA GIRATORIA C/ BRACOS,BASE ALUMINIO, ESTOF.	339,41	(339,41)	-	12250010	Ubu	15	180	5	60	610,00	240,34	179,35
2126825	0	13111111	Móveis e Utensílios	07/08/2006	MESA DE MADEIRA,REVEST. MELAMINICO,120X120X080	816,75	(816,75)	-	12250010	Ubu	15	180	5	60	1.492,00	587,85	438,66
2126826	0	13111111	Móveis e Utensílios	07/08/2006	MESA DE MADEIRA,REVEST. MELAMINICO,120X76X75	816,75	(816,75)	-	12250010	Ubu	15	180	5	60	1.465,00	577,21	430,72
2126827	0	13111111	Móveis e Utensílios	07/08/2006	MESA DE MADEIRA,REVEST. MELAMINICO,120X76X75	816,75	(816,75)	-	12250010	Ubu	15	180	5	60	1.465,00	577,21	430,72
2126828	0	13111111	Móveis e Utensílios	07/08/2006	MESA DE MADEIRA,REVEST. MELAMINICO,120X76X75	816,75	(816,75)	-	12250010	Ubu	15	180	5	60	1.465,00	577,21	430,72
2126829	0	13111111	Móveis e Utensílios	07/08/2006	ESTACAO DE TRABALHO EM L,REVEST. MELAMINICO,60X120	816,75	(816,75)	-	12135010	Ubu	15	180	5	60	1.506,00	593,36	442,78
2126830	0	13111111	Móveis e Utensílios	07/08/2006	ESTACAO DE TRABALHO EM L,REVEST. MELAMINICO,60X120	816,75	(816,75)	-	12135010	Ubu	15	180	5	60	1.506,00	593,36	442,78
2126833	0	13111071	Máquinas e Eqtos	10/03/2006	AGITADOR ELETROMAG. 110/220V C/ TAMPA, FUNDO, TIME	1.456,33	(552,93)	903,40	12250010	Ubu	25	300	14	168	1.808,00	1.139,04	849,97
2126835	0	13111071	Máquinas e Eqtos	10/11/2006	UNIDADE HIDRAULICA 250L P/ COMPORTA - DAMPER	76.976,22	(35.428,86)	41.547,36	12221010	Ubu	25	300	14	168	132.271,00	83.330,73	62.182,67
2126836	0	13111071	Máquinas e Eqtos	14/08/2006	CONVERSOR DE FREQUENCIA	1.411,90	(485,79)	926,11	12110040	Ubu	25	300	14	168	1.915,00	1.206,45	900,27
2126837	0	13111071	Máquinas e Eqtos	05/09/2007	MOTOREDUTOR KA 127B R77 DZ100LS4	20.245,42	(6.863,82)	13.381,60	12110040	Ubu	25	300	14	168	34.856,00	21.959,28	16.386,35
2126838	0	13111071	Máquinas e Eqtos	05/12/2006	CONE DA DESCARGA DO SILO DE CARVÃO 63SL-05	157.167,68	(54.076,21)	103.091,47	12110040	Ubu	25	300	14	168	270.515,00	170.424,45	127.173,35
2126839	0	13111071	Máquinas e Eqtos	12/09/2006	BOMBA HELICOIDAL ,NETZSCH,2NE20A,B89692,5,5KW; 380	7.419,14	(2.515,34)	4.903,80	12110040	Ubu	25	300	14	168	12.781,00	8.052,03	6.008,55
2126840	0	13111071	Máquinas e Eqtos	31/10/2006	MEDIDOR DE VAZÃO PN: 570TM500C5STF2A6	16.866,76	(5.527,89)	11.338,87	12110040	Ubu	25	300	14	168	29.944,00	18.864,72	14.077,14
2126842	0	13111081	Sistemas	31/05/2006	SISTEMA DE COMBATE INCÊNDIO - ALMOXARIFADO UBU	75.783,93	(38.965,13)	36.818,80	12230030	Ubu	25	300	14	168	79.861,00	50.312,43	37.543,91
2126843	0	13111111	Móveis e Utensílios	16/05/2007	ARMARIO DE MADEIRA C/ 2 PORTAS,REVEST FORMICA	816,75	(816,75)	-	12230020	Ubu	15	180	5	60	1.465,00	577,21	430,72
2126844	0	13111131	Ferramentas	18/08/2006	ALICATE AMPERIETRO	863,98	(863,98)	-	12200010	Ubu	10	120	3	36	1.200,00	446,40	333,11
2126845	0	13111131	Ferramentas	18/08/2006	MULTIMETRO DIGITAL	864,00	(836,10)	27,90	12200010	Ubu	14	168	4	48	1.200,00	420,00	313,41
2126847	0	13111131	Ferramentas	01/07/2008	ANALISADOR DE VIBRAÃAO ONE CHANNEL	33.151,52	(33.151,52)	-	12200010	Ubu	11	132	3	36	42.700,00	13.962,90	10.419,33
2126848	0	13111091	Software	01/07/2008	PROGRAMA DE BALANCEAMENTO PARA ANÊLISE DE VIBRAÃÃO	40.269,14	(40.269,14)	-	12200010	Ubu	5	60	1	12	41.286,00	10.610,50	7.917,72
2126849	0	13111111	Móveis e Utensílios	01/07/2008	CAMERA PARA VISÃO NOTURNA THERMAVUE	37.207,40	(37.207,40)	-	12200010	Ubu	15	180	5	60	62.833,00	24.756,20	18.473,46
2126850	0	13111111	Móveis e Utensílios	14/08/2006	PORTA DE VIDRO TEMPERADO C/ MOLA E FECHAD. ELETRÔN	1.643,20	(1.643,20)	-	12300020	Ubu	15	180	5	60	2.998,00	1.181,21	881,44
2126851	0	13111111	Móveis e Utensílios	25/07/2006	CADEIRA GIRATORIA C/ BRACOS,ESTOF. TECIDO,FLEXFORM	920,21	(920,21)	-	11162110	Germano	15	180	5	60	1.696,00	668,22	498,64
2126852	0	13111111	Móveis e Utensílios	19/09/2006	MESA DE MADEIRA,2 POS P/ MONITORAMENTO MELA,ELLAN,	1.383,01	(1.383,01)	-	11162110	Germano	15	180	5	60	2.537,00	999,58	745,90
2126853	0	13111111	Móveis e Utensílios	22/11/2006	CAMERA DIGITAL DSC - S500 SONY	705,21	(705,21)	-	12300020	Ubu	15	180	5	60	1.288,00	507,47	378,68
2126854	0	13111071	Máquinas e Eqtos	07/08/2006	MOTOR ELETRICO,TRIFASICO,WEG,30CV 60HZ 1760RPM 460	473,01	(163,93)	309,08	12133010	Ubu	25	300	14	168	814,00	512,82	382,67
2126855	0	13111071	Máquinas e Eqtos	07/08/2006	MOTOR ELETRICO,TRIFASICO,WEG,30CV 60HZ 1760RPM 460	473,01	(163,93)	309,08	12133010	Ubu	25	300	14	168	814,00	512,82	382,67
2126857	0	13111071	Máquinas e Eqtos	07/08/2006	MOTOR ELETRICO,TRIFASICO,WEG,460V 75CV 89HZ 1770RP	473,02	(163,93)	309,09	12133010	Ubu	25	300	14	168	814,00	512,82	382,67
2126858	0	13111071	Máquinas e Eqtos	07/08/2006	MOTOR ELETRICO,TRIFASICO,WEG,NBR7090,1745RPM 7,5KW	473,02	(163,93)	309,09	12133010	Ubu	25	300	14	168	814,00	512,82	382,67
2126859	0	13111071	Máquinas e Eqtos	05/12/2006	MODULO EL/TRICO CONTROLE MULTI RANG PLUS	2.634,70	(924,69)	1.710,01	12110010	Ubu	25	300	14	168	3.574,00	2.251,62	1.680,19
2126860	0	13111071	Máquinas e Eqtos	05/12/2006	TRANSMISSOR DE TEMPERATURA,YOKOGAWA,YTA 110,C2K906	1.827,21	(628,70)	1.198,51	12110050	Ubu	25	300	14	168	3.147,00	1.982,61	1.479,45
2126870	0	13111071	Máquinas e Eqtos	03/08/2006	LANTERNA NÊUTICA SL 125 C1	23.019,57	(8.861,18)	14.158,39	12442010	Ubu	25	300	14	168	39.632,00	24.968,16	18.631,63
2126871	0	13111071	Máquinas e Eqtos	03/08/2006	LANTERNA NÊUTICA SL 125 C1	23.019,57	(14.361,20)	8.658,37	12442010	Ubu	25	300	14	168	39.632,00	24.968,16	18.631,63
2126872	0	13111071	Máquinas e Eqtos	03/08/2006	LANTERNA NÊUTICA SL 125 C1	23.019,57	(14.361,20)	8.658,37	12442010	Ubu	25	300	14	168	39.632,00	24.968,16	18.631,63
2126873	0	13111071	Máquinas e Eqtos	03/08/2006	LANTERNA NÊUTICA SL 125 C1	23.019,57	(14.361,20)	8.658,37	12442010	Ubu	25	300	14	168	39.632,00	24.968,16	18.631,63
2126874	0	13111071	Máquinas e Eqtos	03/08/2006	LANTERNA NÊUTICA SL 125 C1	23.019,57	(14.361,20)	8.658,37	12442010	Ubu	25	300	14	168	39.632,00	24.968,16	18.631,63
2126875	0	13111071	Máquinas e Eqtos	03/08/2006	LANTERNA NÊUTICA SL 125 C1	23.019,57	(14.361,20)	8.658,37	12442010	Ubu	25	300	14	168	39.632,00	24.968,16	18.631,63
2126876	0	13111071	Máquinas e Eqtos	03/08/2006	LANTERNA NÊUTICA SL 125 C1	23.019,57	(14.361,20)	8.658,37	12442010	Ubu	25	300	14	168	39.632,00	24.968,16	18.631,63
2126877	0	13111071	Máquinas e Eqtos	03/08/2006	LANTERNA NÊUTICA SL 125 C1	23.019,57	(14.361,20)	8.658,37	12442010	Ubu	25	300	14	168	39.632,00	24.968,16	18.631,63
2126878	0	13111071	Máquinas e Eqtos	03/08/2006	LANTERNA NÊUTICA SL 125 C1	23.019,57	(14.361,20)	8.658,37	12442010	Ubu	25	300	14	168	39.632,00	24.968,16	18.631,63
2126879	0	13111071	Máquinas e Eqtos	03/08/2006	LANTERNA NÊUTICA SL 125 C1	23.019,57	(14.361,20)	8.658,37	12442010	Ubu	25	300	14	168	39.632,00	24.968,16	18.631,63
2126880	0	13111071	Máquinas e Eqtos	03/08/2006	LANTERNA NÊUTICA SL 125 C1	23.019,57	(14.361,20)	8.658,37	12442010	Ubu	25	300	14	168	39.632,00	24.968,16	18.631,63
2126881	0	13111071	Máquinas e Eqtos	13/11/2006	LANTERNA NÊUTICA SL 125-1 / C1 - VERDE	27.978,26	(17.878,78)	10.099,48	12442010	Ubu	25	300	14	168	48.166,00	30.344,58	22.643,59
2126882	0	13111071	Máquinas e Eqtos	13/11/2006	LANTERNA NÊUTICA SL 125 - VERMELHA	12.777,27	(7.971,35)	4.805,92	12442010	Ubu	25	300	14	168	21.993,00	13.855,59	10.339,25
2126883	0	13111071	Máquinas e Eqtos	13/11/2006	LANTERNA NÊUTICA SL 125 - VERMELHA	12.777,27	(7.971,35)	4.805,92	12442010	Ubu	25	300	14	168	21.993,00	13.855,59	10.339,25
2126884	0	13111071	Máquinas e Eqtos	13/11/2006	LANTERNA NÊUTICA SL 125 - VERDE	12.777,27	(7.971,35)	4.805,92	12442010	Ubu	25	300	14	168	21.993,00	13.855,59	10.339,25
2126887	0	13111131	Ferramentas	31/08/2006	GPS GARMIN 276 MAP COLORIDO C/ ANTENA EXTERNA FIXA	13.273,81	(13.273,81)	-	12442010	Ubu	6	72	2	24	17.100,00	6.737,40	5.027,55
2126888	0	13111091	Software	20/11/2006	QLIKVIEW - LINCENÃA ANALYZER PLUS	66.742,12	(66.742,12)	-	12330030	Ubu	5	60	1	12	68.427,00	17.585,74	13.122,75
2126889	0	13111071	Máquinas e Eqtos	26/12/2006	LANTERNA NÊUTICA CARMANAH S/RIE 601 - VERMELHA	8.286,93	(5.169,97)	3.116,96	12442010	Ubu	25	300	14	168	14.273,00	8.991,99	6.709,96
2126890	0	13111071	Máquinas e Eqtos	26/12/2006	LANTERNA NÊUTICA CARMANAH S/RIE 601 - VERDE	8.286,93	(5.169,97)	3.116,96	12442010	Ubu	25	300	14	168	14.273,00	8.991,99	6.709,96
2126891	0	13111091	Software	26/06/2006	QLIKVIEW - SERVER ANALYZER CAL	384.434,43	(365.817,48)	18.616,95	12330030	Ubu	5	60	1	12	394.134,00	101.292,44	75.585,98
2126892	0	13111091	Software	26/06/2006	QLIKVIEW - LINCENÃA ENTERPRISE	73.191,99	(73.191,99)	-	12330030	Ubu	5	60	1	12	75.039,00	19.285,02	14.390,78
2126893	0	13111091	Software	26/06/2006	QLIKVIEW - LINCENÃA PUBLISHER	98.711,03	(98.711,03)	-	12330030	Ubu	5	60	1	12	101.202,00	26.008,91	19.408,25
2126894	0	13111091	Software	26/06/2006	QLIKVIEW - LINCENÃA CONECTOR SAP	50.527,76	(50.527,76)	-	12330030	Ubu	5	60	1	12	51.803,00	13.313,37	9.934,64
2126895	0	13111071	Máquinas e Eqtos	05/10/2006	MOTOR ELETRIO,TRIFASICO,SEW,KAIO, 100 CV	3.110,35	(1.070,16)	2.040,19	12110010	Ubu	25	300	14	168	5.359,00	3.376,17	2.519,35
2126896	0	13111071	Máquinas e Eqtos	28/12/2006	BALANÃA INTEGRADORA BEP 12 C/ PESO CALIBRAÃÃO E CA	34.223,79	(15.830,57)	18.393,22	12100010	Ubu	25	300	14	168	58.436,00	36.814,68	27.471,68
2126897	0	13111071	Máquinas e Eqtos	28/12/2006	BALANÃA INTEGRADORA BEP 12 C/ PESO CALIBRAÃÃO E CA	34.223,79	(15.830,57)	18.393,22	12100010	Ubu	25	300	14	168	58.436,00	36.814,68	27.471,68
2126898	0	13111071	Máquinas e Eqtos	28/12/2006	BALANÃA INTEGRADORA BEP 12 C/ PESO CALIBRAÃÃO E CA	34.223,79	(15.830,57)	18.393,22	12100010	Ubu	25	300	14	168	58.436,00	36.814,68	27.471,68
2126899	0	13111081	Sistemas	14/07/2006	AQUISIÃÃO 2.090M DE TUBULAÃAO P/ MINERODUTO	3.027.965,35	(1.567.081,77)	1.460.883,58	11162020	Germano	40	480	26	312	7.456.100,00	5.181.989,50	3.866.880,35
2126901	0	13111131	Ferramentas	13/09/2006	IMPACT PRO LIGHT COMPLETO, KIT BATERIAS E CARTUCHO	7.233,76	(7.233,76)	-	12342010	Ubu	6	72	2	24	9.400,00	3.703,60	2.763,68
2126902	0	13111131	Ferramentas	16/08/2006	CARRINHO C/ CILINDRO FIBRA CARBONO E CARONA	7.969,29	(6.109,79)	1.859,50	12342010	Ubu	22	264	10	120	10.300,00	5.335,40	3.981,36
2126903	0	13111131	Ferramentas	16/08/2006	CARRINHO C/ CILINDRO FIBRA CARBONO E CARONA	7.969,28	(6.109,78)	1.859,50	12342010	Ubu	22	264	10	120	10.300,00	5.335,40	3.981,36
2126904	0	13111131	Ferramentas	16/08/2006	CARRINHO C/ CILINDRO FIBRA CARBONO E CARONA	7.969,28	(6.109,78)	1.859,50	12342010	Ubu	22	264	10	120	10.300,00	5.335,40	3.981,36
2126905	0	13111131	Ferramentas	16/08/2006	CARRINHO C/ CILINDRO FIBRA CARBONO E CARONA	7.969,28	(6.109,78)	1.859,50	12342010	Ubu	22	264	10	120	10.300,00	5.335,40	3.981,36

FDC CONSULT LTDA

SAMARCO
APRENDER PARA EVOLUIR E TRANSFORMAR

DATA-BASE: 31/03/2021					DADOS CONTÁBEIS CEDIDOS PELA SAMARCO						AVALIAÇÃO VALOR JUSTO DE MERCADO						
IMOBILIZADO	SUB Nº	CLASSE	CENTRO CST	DT.INCORP.	DENOMINAÇÃO DO IMOBILIZADO	VAL AQUIS. BRL	DEPREC. ACUM BRL	VALOR CONTÁBIL BRL	CENTRO DE CUSTOS	UNID. IND	VIDA ÚTIL DET. (ANOS)	VIDA ÚTIL DET. (MESES)	VIDA ÚTIL REM. (ANOS)	VIDA ÚTIL REM. (MESES)	VALOR DE REPOSIÇÃO (R$)	VALOR JUSTO DE MERCADO (R$)	VALOR DE LIQUIDAÇÃO FORÇADA
2126906	0	13111131	Ferramentas	16/08/2006	CARRINHO C/ CILINDRO FIBRA CARBONO E CARONA	7.969,28	(6.109,78)	1.859,50	12342010	Ubu	22	264	10	120	10.300,00	5.335,40	3.981,36
2126907	0	13111131	Ferramentas	16/08/2006	CARRINHO C/ CILINDRO FIBRA CARBONO E CARONA	7.969,28	(6.109,78)	1.859,50	12342010	Ubu	22	264	10	120	10.300,00	5.335,40	3.981,36
2126912	0	13111081	Sistemas	31/12/2006	SISTEMA COMBUSTÃO SÓLIDOS PULVERIZADOS - FORNO USI	541.331,59	(173.986,03)	367.345,56	12135020	Ubu	25	300	14	168	897.888,00	565.669,44	422.111,25
2126913	0	13111081	Sistemas	29/12/2006	SISTEMA - ANALISADOR DE TRINCAS E MAGNETISMO DE PE	35.730,77	(12.626,95)	23.103,82	12133010	Ubu	25	300	14	168	48.479,00	30.541,77	22.790,74
2126914	0	13111081	Sistemas	27/12/2006	SISTEMA HOMOGENEIZADO - INSTALAÇÕES INDUSTRIAIS	1.144.098,48	(441.451,79)	702.646,69	12110040	Ubu	25	300	14	168	1.963.500,00	1.237.005,00	923.072,18
2126915	0	13111071	Máquinas e Eqtos	19/07/2006	BOMBA CENTRIFUGA,HERO,AG125E,433,M3/H170 ROTOR300	122.756,53	(41.322,93)	81.433,60	12110040	Ubu	25	300	14	168	171.696,00	108.168,48	80.716,99
2126916	0	13111071	Máquinas e Eqtos	19/07/2006	BOMBA CENTRINFUGA,HERO,HG125E,432,M3/H170 ROTOR300	122.756,53	(41.322,93)	81.433,60	12110040	Ubu	25	300	14	168	182.814,00	115.172,82	85.943,73
2126917	0	13111071	Máquinas e Eqtos	19/07/2006	BOMBA HELICOIDAL,NETZSCH,2NE20A,889708 ,5,5KW; 380	122.756,53	(41.322,93)	81.433,60	12110040	Ubu	25	300	14	168	182.814,00	115.172,82	85.943,73
2126918	0	13111071	Máquinas e Eqtos	19/07/2006	BOMBA HELICOIDAL,NETZSCH,2NE20A,B55464,5,5KW; 380V	122.756,53	(41.322,93)	81.433,60	12110040	Ubu	25	300	14	168	182.814,00	115.172,82	85.943,73
2126927	0	13111071	Máquinas e Eqtos	05/10/2006	INJETOR DE CO2	13.299,63	(6.057,13)	7.242,50	12110040	Ubu	25	300	14	168	18.044,00	11.367,72	8.482,77
2126928	0	13111071	Máquinas e Eqtos	05/10/2006	INJETOR DE CO2	13.299,63	(6.057,13)	7.242,50	12110040	Ubu	25	300	14	168	18.044,00	11.367,72	8.482,77
2126929	0	13111071	Máquinas e Eqtos	05/10/2006	INJETOR DE CO2	13.299,64	(6.057,14)	7.242,50	12110040	Ubu	25	300	14	168	18.044,00	11.367,72	8.482,77
2126930	0	13111071	Máquinas e Eqtos	11/09/2006	FILTRO COALESCENTE;PARKER/3534-1200F10	511,70	(174,35)	337,35	12110040	Ubu	25	300	14	168	694,00	437,22	326,26
2126932	0	13111111	Móveis e Utensílios	21/05/2004	ARMARIO DE MADEIRA C/ 2 PORTAS,REVEST. MELAMINICO	462,27	(462,27)	-	13020010	BH	15	180	4	48	890,00	291,03	217,17
2126933	0	13111111	Móveis e Utensílios	21/05/2004	ARMARIO DE MADEIRA C/ 2 PORTAS,REVEST. MELAMINICO	462,27	(462,27)	-	13020010	BH	15	180	4	48	890,00	291,03	217,17
2126934	0	13111111	Móveis e Utensílios	21/05/2004	ARMARIO DE MADEIRA C/ 2 PORTAS,REVEST. MELAMINICO	733,53	(733,53)	-	13020010	BH	15	180	4	48	1.411,00	461,40	344,30
2126935	0	13111111	Móveis e Utensílios	21/05/2004	ARMARIO DE MADEIRA C/ 2 PORTAS,REVEST. MELAMINICO	733,53	(733,53)	-	13020010	BH	15	180	4	48	1.411,00	461,40	344,30
2126936	0	13111111	Móveis e Utensílios	21/05/2004	ARMARIO DE MADEIRA C/ 2 PORTAS,REVEST. MELAMINICO	733,53	(733,53)	-	13020010	BH	15	180	4	48	1.411,00	461,40	344,30
2126937	0	13111111	Móveis e Utensílios	21/05/2004	ARMARIO DE MADEIRA C/ 2 PORTAS,REVEST. MELAMINICO	733,53	(733,53)	-	13020010	BH	15	180	4	48	1.411,00	461,40	344,30
2126938	0	13111111	Móveis e Utensílios	21/05/2004	ARMARIO DE MADEIRA C/ 2 PORTAS,REVEST FORMICA	733,53	(733,53)	-	13110010	BH	15	180	4	48	1.411,00	461,40	344,30
2126940	0	13111111	Móveis e Utensílios	21/05/2004	ARMARIO DE MADEIRA C/ 2 PORTAS,REVEST. MELAMINICO,	876,01	(876,01)	-	13010020	BH	15	180	4	48	1.687,00	551,65	411,65
2126941	0	13111111	Móveis e Utensílios	21/05/2004	ARMARIO DE MADEIRA C/ 2 PORTAS,REVEST. MELAMINICO,	876,01	(876,01)	-	13010020	BH	15	180	4	48	1.687,00	551,65	411,65
2126942	0	13111111	Móveis e Utensílios	21/05/2004	ARMARIO DE MADEIRA C/ 2 PORTAS,REVEST. MELAMINICO,	495,62	(495,62)	-	13020010	BH	15	180	4	48	955,00	312,29	233,03
2126943	0	13111111	Móveis e Utensílios	21/05/2004	ARMARIO DE MADEIRA C/ 2 PORTAS,REVEST. MELAMINICO,	495,62	(495,62)	-	13020010	BH	15	180	4	48	955,00	312,29	233,03
2126944	0	13111111	Móveis e Utensílios	21/05/2004	CADEIRA FIXA C/ ESPUMA INJETADA	1.619,74	(1.619,74)	-	13010020	BH	15	180	4	48	3.120,00	1.020,24	761,32
2126945	0	13111111	Móveis e Utensílios	21/05/2004	CADEIRA FIXA C/ ESPUMA INJETADA	1.619,74	(1.619,74)	-	13010020	BH	15	180	4	48	3.120,00	1.020,24	761,32
2126946	0	13111111	Móveis e Utensílios	21/05/2004	GAVETEIRO VOLANTE C/ 3 GAVETAS,REVEST. FORMICA	527,22	(527,22)	-	13110010	BH	15	180	4	48	1.014,00	331,58	247,43
2126948	0	13111111	Móveis e Utensílios	21/05/2004	GAVETEIRO VOLANTE C/ 4 GAVETAS,REVEST. MELAMINICO	437,17	(437,17)	-	13020010	BH	15	180	4	48	841,00	275,01	205,21
2126949	0	13111111	Móveis e Utensílios	21/05/2004	GAVETEIRO VOLANTE C/ 4 GAVETAS,REVEST. MELAMINICO	437,17	(437,17)	-	13020010	BH	15	180	4	48	841,00	275,01	205,21
2126950	0	13111111	Móveis e Utensílios	21/05/2004	SOFA 1 LUGAR,ESTOF. COURVIM,LIGNE ROSET	1.899,17	(1.899,17)	-	13010010	BH	15	180	4	48	3.657,00	1.195,84	892,35
2126951	0	13111111	Móveis e Utensílios	21/05/2004	SOFA 1 LUGAR,ESTOF. COURVIM,LIGNE ROSET	1.899,17	(1.899,17)	-	13010010	BH	15	180	4	48	3.657,00	1.195,84	892,35
2126952	0	13111111	Móveis e Utensílios	18/05/2004	CONJUNTO DE MÓVEIS-BIOMBOS/DIVISÓRIAS/PRATELEIRAS	47.796,23	(47.796,23)	-	13020010	BH	15	180	4	48	92.061,00	30.103,95	22.464,03
2126953	0	13111111	Móveis e Utensílios	23/02/2005	GAVETEIRO VOLANTE C/ 4 GAVETAS,REVEST. MELAMINICO	969,19	(969,19)	-	13020010	BH	15	180	4	48	1.784,00	583,37	435,32
2126954	0	13111111	Móveis e Utensílios	23/02/2005	GAVETEIRO VOLANTE C/ 4 GAVETAS,REVEST. MELAMINICO	969,19	(969,19)	-	13020010	BH	15	180	4	48	1.784,00	583,37	435,32
2126955	0	13111111	Móveis e Utensílios	23/02/2005	GAVETEIRO VOLANTE C/ 4 GAVETAS,REVEST. MELAMINICO	969,19	(969,19)	-	13020010	BH	15	180	4	48	1.784,00	583,37	435,32
2126956	0	13111111	Móveis e Utensílios	23/02/2005	GAVETEIRO VOLANTE C/ 4 GAVETAS,REVEST. MELAMINICO	969,19	(969,19)	-	13020010	BH	15	180	4	48	1.784,00	583,37	435,32
2126957	0	13111111	Móveis e Utensílios	30/09/2004	FRAGMENTADORA DE PAPEL,SECRETA,S300D	545,39	(545,39)	-	13000030	BH	15	180	4	48	1.047,00	342,37	255,48
2126958	0	13111111	Móveis e Utensílios	17/05/2004	CANHÃO MULTIMIDIA	5.890,00	(5.890,00)	-	13020010	BH	15	180	4	48	10.886,00	3.559,72	2.656,32
2126960	0	13111111	Móveis e Utensílios	14/05/2004	CADEIRA GIRATORIA C/ BRACOS,ESTOF. COURO	558,65	(558,65)	-	13320020	BH	15	180	4	48	1.074,00	351,20	262,07
2126961	0	13111111	Móveis e Utensílios	14/05/2004	CADEIRA GIRATORIA C/ BRACOS,ESTOF. COURO	558,65	(558,65)	-	13320020	BH	15	180	4	48	1.074,00	351,20	262,07
2126962	0	13111111	Móveis e Utensílios	14/05/2004	CADEIRA GIRATORIA C/ BRACOS,ESTOF. COURO	558,65	(558,65)	-	13320020	BH	15	180	4	48	1.074,00	351,20	262,07
2126963	0	13111111	Móveis e Utensílios	14/05/2004	CADEIRA GIRATORIA C/ BRACOS,ESTOF. COURO	558,65	(558,65)	-	13320020	BH	15	180	4	48	1.074,00	351,20	262,07
2126964	0	13111111	Móveis e Utensílios	14/05/2004	CADEIRA GIRATORIA C/ BRACOS,ESTOF. COURO	558,65	(558,65)	-	13320020	BH	15	180	4	48	1.074,00	351,20	262,07
2126965	0	13111111	Móveis e Utensílios	14/05/2004	CADEIRA GIRATORIA C/ BRACOS,ESTOF. COURO	558,65	(558,65)	-	13320020	BH	15	180	4	48	1.074,00	351,20	262,07
2126966	0	13111111	Móveis e Utensílios	14/05/2004	CADEIRA GIRATORIA C/ BRACOS,ESTOF. COURVIM	558,65	(558,65)	-	13020010	BH	15	180	4	48	1.074,00	351,20	262,07
2126967	0	13111111	Móveis e Utensílios	14/05/2004	CADEIRA GIRATORIA C/ BRACOS,ESTOF. COURVIM	558,65	(558,65)	-	13010020	BH	15	180	4	48	1.074,00	351,20	262,07
2126968	0	13111111	Móveis e Utensílios	14/05/2004	CADEIRA GIRATORIA C/ BRACOS,ESTOF. TECIDO	558,65	(558,65)	-	13030050	BH	15	180	4	48	1.074,00	351,20	262,07
2126969	0	13111111	Móveis e Utensílios	14/05/2004	CADEIRA GIRATORIA C/ BRACOS,ESTOF. TECIDO	558,64	(558,64)	-	13030050	BH	15	180	4	48	1.074,00	351,20	262,07
2126970	0	13111111	Móveis e Utensílios	14/05/2004	CADEIRA GIRATORIA C/ BRACOS,ESTOF. TECIDO	558,64	(558,64)	-	13030050	BH	15	180	4	48	1.074,00	351,20	262,07
2126971	0	13111111	Móveis e Utensílios	04/06/2004	TELA EL/TRICA DE 84" C/ CONTROLE REMOTO	2.032,49	(2.032,49)	-	13020010	BH	15	180	4	48	3.755,00	1.227,89	916,27
2126972	0	13111111	Móveis e Utensílios	04/06/2004	TELA EL/TRICA DE 100" C/ CONTROLE REMOTO	2.187,55	(2.187,55)	-	13020010	BH	15	180	4	48	4.043,00	1.322,06	986,54
2126975	0	13111091	Software	15/12/2004	SOFTWARE SISMAC P/ CONTROLE DE ACESSO	1.812,00	(1.812,00)	-	13020010	BH	5	60	1	12	1.858,00	477,51	356,32
2126976	0	13111101	Eqtos Process Dados	23/11/2004	CONTROLADOR DE ACESSO COM LEITOR BIOMETRICO,TELEMA	1.965,00	(1.965,00)	-	13020010	BH	5	60	1	12	3.714,00	954,50	712,26
2126977	0	13111051	Edificações	09/06/2004	ESCRITÓRIO DE BELO HORIZONTE - BENFEITORIAS	23.007,69	(23.007,69)	-	13020010	BH	50	600	33	396	42.330,00	30.054,30	22.426,98
2126978	0	13111111	Móveis e Utensílios	09/10/2006	APARELHO DE AUDIO CONFERENCIA,POLYCOM,230X110	1.956,97	(1.956,97)	-	13010010	BH	15	180	5	60	3.600,00	1.418,40	1.058,43
2126979	0	13111111	Móveis e Utensílios	13/05/2005	BANCADA EM L,COM ARMARIO SUSPENSO EM L	786,51	(786,51)	-	13020010	BH	15	180	4	48	2.650,00	866,55	646,63
2126981	0	13111111	Móveis e Utensílios	13/05/2005	ARMARIO DE MADEIRA C/ 2 PORTAS,REVEST. MELAMINICO,	2.039,81	(2.039,81)	-	13020010	BH	15	180	4	48	3.755,00	1.227,89	916,27
2126982	0	13111131	Ferramentas	18/07/2005	MICROHMIMETRO DIGITAL DE 10A / MPK 253	6.630,09	(6.630,09)	-	11201010	Germano	10	120	3	36	8.600,00	3.199,20	2.387,29
2126983	0	13111131	Ferramentas	07/07/2005	MARRETA HABERO 20F-5 DE 5KG	636,00	(535,30)	100,70	11201010	Germano	18	216	6	72	900,00	354,60	264,61
2126984	0	13111131	Ferramentas	07/07/2005	MARRETA HABERO 20F-5 DE 5KG	636,00	(535,30)	100,70	11201010	Germano	18	216	6	72	900,00	354,60	264,61
2126985	0	13111131	Ferramentas	03/08/2005	FURADEIRA BOSCH GSB 30-Z 220V	1.193,59	(1.193,59)	-	11201010	Germano	10	120	3	36	1.600,00	595,20	444,15
2126986	0	13111131	Ferramentas	03/08/2005	MARTELO BOSCH SDS-PLUS GBH2S 220V	566,30	(476,65)	89,65	11201010	Germano	18	216	6	72	800,00	315,20	235,21
2126987	0	13111091	Software	23/12/2005	SOFTWARE AUTHENTICATION MGR MAINT BASE / STD	5.525,78	(5.525,78)	-	11330010	Germano	5	60	1	12	5.666,00	1.456,16	1.086,61
2126988	0	13111111	Móveis e Utensílios	12/04/2005	AR CONDICIONADO 18.000 BTUS SPLIT - ELGIN	3.713,03	(3.713,03)	-	11100010	Germano	15	180	4	48	4.202,00	1.374,05	1.025,34
2126989	0	13111111	Móveis e Utensílios	27/09/2005	MESA DE MADEIRA EM L,REVEST. MELAMINICO,150X150X60	935,17	(935,17)	-	11100010	Germano	15	180	4	48	1.723,00	563,42	420,43
2126990	0	13111111	Móveis e Utensílios	27/09/2005	GAVETEIRO FIXO 03 GAVETAS CORPO BP ARGIL	354,15	(354,15)	-	11000010	Germano	15	180	4	48	397,00	129,82	96,87
2126991	0	13111111	Móveis e Utensílios	30/12/2005	PROJETOR MULTIMIDIA MOD VPL - SONY	4.902,74	(4.902,74)	-	11100010	Germano	15	180	4	48	8.517,00	2.785,06	2.078,25
2126992	0	13111111	Móveis e Utensílios	30/11/2005	MESA DE MADEIRA C/ 2 GAVETAS,REVEST. MELAMINICO,22	1.261,65	(1.261,65)	-	11100010	Germano	15	180	4	48	2.322,00	759,29	566,60
2126993	0	13111111	Móveis e Utensílios	30/11/2005	ARMARIO DE MADEIRA C/ 2 PORTAS,REVEST. MELAMINICO,	1.167,58	(1.167,58)	-	11163010	Germano	15	180	4	48	1.320,00	431,64	322,10

FDC CONSULT LTDA

SAMARCO
APRENDER PARA EVOLUIR E TRANSFORMAR

DATA-BASE: 31/03/2021					DADOS CONTÁBEIS CEDIDOS PELA SAMARCO						AVALIAÇÃO VALOR JUSTO DE MERCADO							
IMOBILIZADO	SUB Nº	CLASSE	CENTRO CST	DT.INCORP.	DENOMINAÇÃO DO IMOBILIZADO	VAL AQUIS. BRL	DEPREC. ACUM BRL	VALOR CONTÁBIL BRL	CENTRO DE CUSTOS	UNID. IND	VIDA ÚTIL DET. (ANOS)	VIDA ÚTIL DET. (MESES)	VIDA ÚTIL REM. (ANOS)	VIDA ÚTIL REM. (MESES)	VALOR DE REPOSIÇÃO (R$)	VALOR JUSTO DE MERCADO (R$)	VALOR DE LIQUIDAÇÃO FORÇADA
2126994	0	13111111	Móveis e Utensílios	30/11/2005	ARMARIO DE MADEIRA C/ 2 PORTAS,REVEST. MELAMINICO,	1.167,58	(1.167,58)	-	11163010	Germano	15	180	4	48	1.320,00	431,64	322,10
2126995	0	13111111	Móveis e Utensílios	30/11/2005	GAVETEIRO VOLANTE C/ 5 GAVETAS,50X40X70	398,42	(398,42)	-	11000010	Germano	15	180	4	48	447,00	146,17	109,07
2126996	0	13111111	Móveis e Utensílios	30/11/2005	GAVETEIRO VOLANTE C/ 3 GAVETAS,REVEST. MELAMINICO	398,42	(398,42)	-	11100020	Germano	15	180	4	48	450,00	147,15	109,81
2126997	0	13111111	Móveis e Utensílios	30/11/2005	GAVETEIRO VOLANTE C/ 5 GAVETAS,40X30X75	398,42	(398,42)	-	11000010	Germano	15	180	4	48	450,00	147,15	109,81
2126998	0	13111111	Móveis e Utensílios	30/11/2005	ARMARIO DE MADEIRA C/ 1 PORTA,REVEST. MELAMINICO	652,96	(652,96)	-	11100020	Germano	15	180	4	48	739,00	241,65	180,33
2126999	0	13111111	Móveis e Utensílios	11/10/2005	C?MERA FOTOGR₹FICA DIGITAL	520,22	(520,22)	-	11100010	Germano	15	180	4	48	583,00	190,64	142,26
2127008	0	13111071	Máquinas e Eqtos	20/09/2005	CELULA CARGA, CHUTE, ACO CARBONO, 47 TON	6.258,84	(3.472,30)	2.786,54	12442010	Ubu	25	300	11	132	6.595,00	3.284,31	2.450,80
2127009	0	13111071	Máquinas e Eqtos	24/11/2005	MEDIDOR ELETROMAGN/TICO DE VAZ₹O,EMERSON ,570 TM,	7.380,71	(4.368,15)	3.012,56	11110040	Germano	25	300	11	132	10.959,00	5.457,58	4.072,53
2127010	0	13111071	Máquinas e Eqtos	24/11/2005	MEDIDOR ELETROMAGN/TICO DE VAZ₹O,EMERSON ,570 TM,	7.380,71	(4.368,15)	3.012,56	11110040	Germano	25	300	11	132	10.959,00	5.457,58	4.072,53
2127011	0	13111071	Máquinas e Eqtos	24/11/2005	MEDIDOR ELETROMAGN/TICO DE VAZ₹O,EMERSON ,570 TM,	7.380,71	(4.368,15)	3.012,56	11110040	Germano	25	300	11	132	10.959,00	5.457,58	4.072,53
2127012	0	13111071	Máquinas e Eqtos	01/12/2005	INVERSOR DE FREQU^NCIA WEG - MOD CFW 0030 T 3848 P	4.285,73	(1.364,59)	2.921,14	11110040	Germano	25	300	11	132	10.638,00	5.297,72	3.953,24
2127013	0	13111071	Máquinas e Eqtos	01/12/2005	INVERSOR DE FREQU^NCIA WEG - MOD CFW 0030 T 3848 P	4.285,73	(1.384,09)	2.901,64	11110040	Germano	25	300	11	132	11.033,00	5.494,43	4.100,03
2127014	0	13111071	Máquinas e Eqtos	05/12/2005	SENSOR DE MEDI₹O DISTANCIA LINEAR C/ CABO CONECTO	1.259,64	(770,55)	489,09	11110040	Germano	25	300	11	132	1.791,00	891,92	665,56
2127015	0	13111071	Máquinas e Eqtos	05/12/2005	SENSOR DE MEDI₹O DISTANCIA LINEAR C/ CABO CONECTO	1.259,64	(745,53)	514,11	11110040	Germano	25	300	11	132	1.791,00	891,92	665,56
2127016	0	13111071	Máquinas e Eqtos	05/12/2005	SENSOR DE MEDI₹O DISTANCIA LINEAR C/ CABO CONECTO	1.259,64	(745,53)	514,11	11110040	Germano	25	300	11	132	1.791,00	891,92	665,56
2127017	0	13111071	Máquinas e Eqtos	05/12/2005	SENSOR DE MEDI₹O DISTANCIA LINEAR C/ CABO CONECTO	1.259,64	(745,53)	514,11	11110040	Germano	25	300	11	132	1.791,00	891,92	665,56
2127024	0	13111071	Máquinas e Eqtos	10/08/2005	INDICADOR DIGITAL MICROPROCESSADO DE FREQUENCIA	1.340,96	(958,62)	382,34	11162020	Germano	20	240	9	108	2.672,00	1.384,10	1.032,83
2127025	0	13111071	Máquinas e Eqtos	10/08/2005	INDICADOR DIGITAL MICROPROCESSADO DE FREQUENCIA	1.340,96	(958,62)	382,34	11162020	Germano	20	240	9	108	2.672,00	1.384,10	1.032,83
2127026	0	13111071	Máquinas e Eqtos	10/08/2005	INDICADOR DIGITAL MICROPROCESSADO DE FREQUENCIA	1.340,96	(958,62)	382,34	11162020	Germano	20	240	9	108	2.672,00	1.384,10	1.032,83
2127027	0	13111071	Máquinas e Eqtos	10/08/2005	INDICADOR DIGITAL MICROPROCESSADO DE FREQUENCIA	1.340,96	(958,62)	382,34	11162020	Germano	20	240	9	108	2.672,00	1.384,10	1.032,83
2127028	0	13111071	Máquinas e Eqtos	10/08/2005	INDICADOR DIGITAL MICROPROCESSADO DE FREQUENCIA	1.340,96	(958,62)	382,34	11162020	Germano	20	240	9	108	2.672,00	1.384,10	1.032,83
2127029	0	13111071	Máquinas e Eqtos	10/08/2005	INDICADOR DIGITAL MICROPROCESSADO DE FREQUENCIA	1.340,96	(958,62)	382,34	11162020	Germano	20	240	9	108	2.672,00	1.384,10	1.032,83
2127030	0	13111071	Máquinas e Eqtos	10/08/2005	INDICADOR DIGITAL MICROPROCESSADO DE FREQUENCIA	1.340,96	(958,62)	382,34	11162020	Germano	20	240	9	108	2.672,00	1.384,10	1.032,83
2127031	0	13111071	Máquinas e Eqtos	10/08/2005	INDICADOR DIGITAL MICROPROCESSADO DE FREQUENCIA	1.340,96	(958,62)	382,34	11162020	Germano	20	240	9	108	2.672,00	1.384,10	1.032,83
2127041	0	13111071	Máquinas e Eqtos	21/12/2006	RELE INTELIGENTE RL1 C/ LEITO PESADO 200X100X3000	1.386,49	(436,52)	949,97	11110040	Germano	25	300	14	168	3.912,00	2.464,56	1.839,09
2127042	0	13111071	Máquinas e Eqtos	21/12/2006	RELE INTELIGENTE RL1 C/ LEITO PESADO 200X100X3000	1.386,49	(443,96)	942,53	11110040	Germano	25	300	14	168	4.058,00	2.556,54	1.907,73
2127043	0	13111071	Máquinas e Eqtos	21/12/2006	RELE INTELIGENTE RL1 C/ LEITO PESADO 200X100X3000	1.386,49	(443,96)	942,53	11110040	Germano	25	300	14	168	4.058,00	2.556,54	1.907,73
2127044	0	13111071	Máquinas e Eqtos	21/12/2006	RELE INTELIGENTE RL1 C/ LEITO PESADO 200X100X3000	1.386,49	(443,96)	942,53	11110040	Germano	25	300	14	168	4.058,00	2.556,54	1.907,73
2127045	0	13111071	Máquinas e Eqtos	21/12/2006	RELE INTELIGENTE RL1 C/ LEITO PESADO 200X100X3000	1.386,49	(443,96)	942,53	11110040	Germano	25	300	14	168	4.058,00	2.556,54	1.907,73
2127046	0	13111071	Máquinas e Eqtos	21/12/2006	RELE INTELIGENTE RL1 C/ LEITO PESADO 200X100X3000	1.386,49	(443,96)	942,53	11110040	Germano	25	300	14	168	4.058,00	2.556,54	1.907,73
2127047	0	13111071	Máquinas e Eqtos	21/12/2006	RELE INTELIGENTE RL1 C/ LEITO PESADO 200X100X3000	1.386,49	(436,52)	949,97	11110040	Germano	25	300	14	168	3.912,00	2.464,56	1.839,09
2127048	0	13111071	Máquinas e Eqtos	21/12/2006	RELE INTELIGENTE RL1 C/ LEITO PESADO 200X100X3000	1.386,49	(436,52)	949,97	11110040	Germano	25	300	14	168	3.912,00	2.464,56	1.839,09
2127049	0	13111071	Máquinas e Eqtos	26/12/2006	PENEIRA VIBRAT₹RIA CLASSIF GARA TIPO ME	133.383,50	(46.033,38)	87.350,12	11110040	Germano	25	300	14	168	218.347,00	137.558,61	102.648,35
2127050	0	13111071	Máquinas e Eqtos	26/12/2006	PENEIRA VIBRAT₹RIA CLASSIF GARA TIPO ME	133.383,50	(46.033,38)	87.350,12	11110040	Germano	25	300	14	168	218.347,00	137.558,61	102.648,35
2127053	0	13111081	Sistemas	27/09/2006	SISTEMA DE LUBRIFICA₹O DO BRITADOR OMNCONE	135.459,42	(46.436,12)	89.023,30	11130050	Germano	20	240	9	108	224.441,00	116.260,44	86.755,33
2127054	0	13111071	Máquinas e Eqtos	30/06/2006	REDUTOR DE ACIONAMENTO DO 04TM01	4.484,30	(1.551,45)	2.932,85	11131120	Germano	20	240	9	108	8.247,00	4.271,95	3.187,79
2127055	0	13111071	Máquinas e Eqtos	30/06/2006	REDUTOR DE VELOCIDADE,BREVINI,2620119	4.484,30	(1.577,95)	2.906,35	11230030	Germano	20	240	9	108	12.456,00	6.452,21	4.814,74
2127056	0	13111071	Máquinas e Eqtos	30/06/2006	REDUTOR DE VELOCIDADE,700815622610000106P,1760RPM	4.484,30	(1.577,95)	2.906,35	11230030	Germano	20	240	9	108	12.456,00	6.452,21	4.814,74
2127057	0	13111111	Móveis e Utensílios	17/10/2006	ARMARIO DE ACO TIPO VESTIARIO C/ 2 PORTAS	574,56	(574,56)	-	11250010	Germano	15	180	5	60	541,00	213,15	159,06
2127058	0	13111111	Móveis e Utensílios	17/10/2006	ARMARIO DE ACO TIPO VESTIARIO C/ 2 PORTAS	574,56	(574,56)	-	11250010	Germano	15	180	5	60	541,00	213,15	159,06
2127059	0	13111111	Móveis e Utensílios	17/10/2006	ARMARIO DE ACO TIPO VESTIARIO C/ 2 PORTAS,190X140	574,56	(574,56)	-	11250010	Germano	15	180	5	60	541,00	213,15	159,06
2127060	0	13111111	Móveis e Utensílios	17/10/2006	ARMARIO DE ACO TIPO VESTIARIO C/ 2 PORTAS	574,56	(574,56)	-	11250010	Germano	15	180	5	60	541,00	213,15	159,06
2127061	0	13111111	Móveis e Utensílios	17/10/2006	ARMARIO DE ACO TIPO VESTIARIO C/ 2 PORTAS	574,56	(574,56)	-	11250010	Germano	15	180	5	60	541,00	213,15	159,06
2127062	0	13111111	Móveis e Utensílios	17/10/2006	ARMARIO DE ACO TIPO VESTIARIO C/ 2 PORTAS	574,56	(574,56)	-	11250010	Germano	15	180	5	60	644,00	253,74	189,34
2127063	0	13111111	Móveis e Utensílios	17/10/2006	ARMARIO DE ACO TIPO VESTIARIO C/ 2 PORTAS	574,56	(574,56)	-	11250010	Germano	15	180	5	60	541,00	213,15	159,06
2127064	0	13111111	Móveis e Utensílios	17/10/2006	ARMARIO DE ACO C/ 4 PORTAS	574,55	(574,55)	-	11300030	Germano	15	180	5	60	1.056,00	416,06	310,47
2127065	0	13111111	Móveis e Utensílios	17/10/2006	ARMARIO DE ACO TIPO VESTIARIO C/ 2 PORTAS	574,55	(574,55)	-	11250010	Germano	15	180	5	60	538,00	211,97	158,18
2127066	0	13111111	Móveis e Utensílios	17/10/2006	ARMARIO DE ACO C/ 4 PORTAS	574,55	(574,55)	-	11300030	Germano	15	180	5	60	1.056,00	416,06	310,47
2127067	0	13111111	Móveis e Utensílios	17/10/2006	ARMARIO DE ACO C/ 4 PORTAS	574,55	(574,55)	-	11300030	Germano	15	180	5	60	1.056,00	416,06	310,47
2127068	0	13111111	Móveis e Utensílios	17/10/2006	ARMARIO DE ACO C/ 4 PORTAS	574,55	(574,55)	-	11300030	Germano	15	180	5	60	1.056,00	416,06	310,47
2127069	0	13111111	Móveis e Utensílios	17/10/2006	ARMARIO DE ACO C/ 4 PORTAS	574,55	(574,55)	-	11300030	Germano	15	180	5	60	1.056,00	416,06	310,47
2127070	0	13111111	Móveis e Utensílios	17/10/2006	ARMARIO DE ACO C/ 4 PORTAS	574,55	(574,55)	-	11300030	Germano	15	180	5	60	1.056,00	416,06	310,47
2127071	0	13111111	Móveis e Utensílios	17/10/2006	ARMARIO DE ACO C/ 4 PORTAS	574,55	(574,55)	-	11300030	Germano	15	180	5	60	1.056,00	416,06	310,47
2127075	0	13111071	Máquinas e Eqtos	04/07/2006	TROCADOR DE CALOR NPT 556,4 MM	12.902,09	(4.173,15)	8.728,94	11162010	Germano	25	300	14	168	24.092,00	15.177,96	11.326,03
2127076	0	13111071	Máquinas e Eqtos	04/07/2006	TROCADOR DE CALOR NPT 556,4 MM	12.902,09	(4.242,00)	8.660,09	11162010	Germano	25	300	14	168	24.992,00	15.744,96	11.749,13
2127077	0	13111071	Máquinas e Eqtos	04/07/2006	TROCADOR DE CALOR NPT 556,4 MM	12.902,10	(4.242,00)	8.660,10	11162010	Germano	25	300	14	168	24.992,00	15.744,96	11.749,13
2127078	0	13111141	Bens de Rodízio	21/12/2006	DAMPER DESC GMEC 1707 REV02	49.563,78	(47.364,39)	2.199,39	11162010	Germano	25	300	14	168	81.463,00	51.321,69	38.297,04
2127079	0	13111141	Bens de Rodízio	21/12/2006	DAMPER DESC GMEC 1707 REV02	49.563,78	(47.364,39)	2.199,39	11162010	Germano	25	300	14	168	81.463,00	51.321,69	38.297,04
2127089	0	13111071	Máquinas e Eqtos	25/05/2006	BOMBA CENTRIFUGA WEIR 14X12 SRH C/ ACOPLAMENTO FAL	84.681,16	(31.070,84)	53.610,32	11162010	Germano	20	240	9	108	125.993,00	65.264,37	48.701,28
2127090	0	13111071	Máquinas e Eqtos	05/06/2006	REDUTOR DE VELOCIDADE H11-17	24.411,13	(8.520,08)	15.891,05	11230030	Germano	20	240	9	108	67.800,00	35.120,40	26.207,38
2127091	0	13111141	Bens de Rodízio	15/03/2006	ACOPLAMENTO FALK 13F	3.861,00	(2.603,21)	1.257,79	11162010	Germano	25	300	14	168	6.580,00	4.145,40	3.093,36
2127092	0	13111071	Máquinas e Eqtos	25/08/2005	ATUADOR 12,5" X 12" P/ ABERT V₹LV C/ KIT MOD. CONT	34.261,54	(12.560,84)	21.700,70	11162020	Germano	20	240	9	108	132.623,00	68.698,71	51.264,04
2127093	0	13111141	Bens de Rodízio	25/08/2005	KIT MODIF DE CONTROLE P/ ATUADORES DE 18" X 12"	13.602,63	(13.137,38)	465,25	11162020	Germano	25	300	11	132	11.876,00	5.914,25	4.413,30
2127094	0	13111141	Bens de Rodízio	25/08/2005	KIT MODIF DE CONTROLE P/ ATUADORES DE 18" X 12"	13.602,63	(13.137,38)	465,25	11162020	Germano	25	300	11	132	11.876,00	5.914,25	4.413,30
2127095	0	13111141	Bens de Rodízio	25/08/2005	KIT MODIF DE CONTROLE P/ ATUADORES DE 18" X 12"	13.602,63	(13.137,38)	465,25	11162020	Germano	25	300	11	132	11.876,00	5.914,25	4.413,30
2127096	0	13111141	Bens de Rodízio	25/08/2005	KIT MODIF DE CONTROLE P/ ATUADORES DE 18" X 12"	13.602,64	(13.137,39)	465,25	11162020	Germano	25	300	11	132	11.876,00	5.914,25	4.413,30
2127099	0	13111141	Bens de Rodízio	11/10/2006	CONTATOR MT VACUO 7,2KV 400A REV EDC	11.506,43	(9.350,58)	2.155,85	11130190	Germano	25	300	14	168	13.140,00	8.278,20	6.177,32
2127102	0	13111141	Bens de Rodízio	29/12/2006	EIXO PINH₹O C/ FURO ESTRIADO CONFORME DES.	20.172,72	(13.329,67)	6.843,05	11300020	Germano	25	300	14	168	50.067,00	31.542,21	23.537,28
2127105	0	13111141	Bens de Rodízio	17/11/2006	RELE SIMOCODE 125 - 500A - SIEMENS	3.402,16	(2.764,74)	637,42	11130190	Germano	25	300	14	168	3.885,00	2.447,55	1.826,40

FDC CONSULT LTDA

SAMARCO
APRENDER PARA EVOLUIR E TRANSFORMAR

DATA-BASE: 31/03/2021					DADOS CONTÁBEIS CEDIDOS PELA SAMARCO						AVALIAÇÃO VALOR JUSTO DE MERCADO						
IMOBILIZADO	SUB Nº	CLASSE	CENTRO CST	DT.INCORP.	DENOMINAÇÃO DO IMOBILIZADO	VAL AQUIS. BRL	DEPREC. ACUM BRL	VALOR CONTÁBIL BRL	CENTRO DE CUSTOS	UNID. IND	VIDA ÚTIL DET. (ANOS)	VIDA ÚTIL DET. (MESES)	VIDA ÚTIL REM. (ANOS)	VIDA ÚTIL REM. (MESES)	VALOR DE REPOSIÇÃO (R$)	VALOR JUSTO DE MERCADO (R$)	VALOR DE LIQUIDAÇÃO FORÇADA
2127106	0	13111141	Bens de Rodízio	23/11/2006	PINHƒO 20 DENTES M. SECUNDƒRIOS	154.542,65	(109.538,12)	45.004,53	11130190	Germano	25	300	14	168	254.827,00	160.541,01	119.798,17
2127107	0	13111141	Bens de Rodízio	23/11/2006	PINHƒO 20 DENTES M. SECUNDƒRIOS	154.542,65	(109.538,12)	45.004,53	11130190	Germano	25	300	14	168	254.827,00	160.541,01	119.798,17
2127108	0	13111141	Bens de Rodízio	28/12/2006	PLACA DA BOMBA KREBS / MM 350 - 041 - 00001	9.716,92	(7.896,37)	1.820,55	11130190	Germano	25	300	14	168	11.097,00	6.991,11	5.216,87
2127109	0	13111141	Bens de Rodízio	28/12/2006	ROTOR DA BOMBA KREBS / MM 350 - 041 - 00115	25.824,74	(17.064,41)	8.760,33	11130190	Germano	25	300	14	168	42.437,00	26.735,31	19.950,30
2127117	0	13111071	Máquinas e Eqtos	02/05/2006	COLETOR DE AMOSTRA CONF. DES. MEC.	1.888,38	(660,66)	1.227,72	11162020	Germano	20	240	9	108	3.309,00	1.714,06	1.279,06
2127118	0	13111071	Máquinas e Eqtos	12/05/2006	CILINDRO PNEUMƒTICO DUPLA AƒÃO • 2"	525,62	(188,35)	337,27	11162020	Germano	20	240	9	108	1.047,00	542,35	404,71
2127119	0	13111071	Máquinas e Eqtos	12/05/2006	CILINDRO PNEUMƒTICO DUPLA AƒÃO • 2"	525,62	(188,35)	337,27	11162020	Germano	20	240	9	108	1.047,00	542,35	404,71
2127121	0	13111111	Móveis e Utensílios	12/04/2006	BEBEDOURO DE GARRAFƒO - GELADA E NATURAL	362,52	(362,52)	-	11162010	Germano	15	180	5	60	990,00	390,06	291,07
2127122	0	13111111	Móveis e Utensílios	12/04/2006	BEBEDOURO ELETRICO DE GARRAFAO,IBBL,GFN2000	362,51	(362,51)	-	11300030	Germano	15	180	5	60	990,00	390,06	291,07
2127123	0	13111111	Móveis e Utensílios	27/12/2006	ESCANINHO EM MADEIRA P/ ESCRITŒRIO	1.189,50	(1.189,50)	-	11162020	Germano	15	180	5	60	2.066,00	814,00	607,42
2127124	0	13111051	Edificações	20/11/2006	GARAGEM P/ CAMINHƒO	33.400,02	(10.884,91)	22.515,11	11162020	Germano	50	600	33	396	60.379,14	42.869,19	31.989,65
2127125	0	13111051	Edificações	15/12/2006	CAIXA SEPARADORA DE ŒLEO	14.070,99	(4.785,38)	9.285,61	11162020	Germano	50	600	33	396	25.889,00	18.381,19	13.716,33
2127126	0	13111051	Edificações	20/11/2006	DEPŒSITO P/ ARMAZENAR TAMBORES - COLETA SELETIVA	9.489,27	(2.993,69)	6.495,58	11162020	Germano	50	600	33	396	17.154,30	12.179,55	9.088,57
2127127	0	13111141	Bens de Rodízio	17/05/2006	ROLAMENTO AUTOCOMP RL; 23260 EC3 C/ RETENTORES	26.569,00	(18.831,82)	7.737,18	11130120	Germano	25	300	14	168	37.214,00	23.444,82	17.494,89
2127128	0	13111141	Bens de Rodízio	17/05/2006	ROLAMENTO AUTOCOMP RL; 23260 EC3 C/ RETENTORES	26.569,00	(18.831,82)	7.737,18	11130120	Germano	25	300	14	168	37.214,00	23.444,82	17.494,89
2127129	0	13111141	Bens de Rodízio	17/05/2006	ROLAMENTO AUTOCOMP RL; 23260 EC3 C/ RETENTORES	26.569,00	(18.831,82)	7.737,18	11130120	Germano	25	300	14	168	37.214,00	23.444,82	17.494,89
2127130	0	13111141	Bens de Rodízio	17/05/2006	ROLAMENTO AUTOCOMP RL; 23260 EC3 C/ RETENTORES	26.569,00	(18.831,82)	7.737,18	11130120	Germano	25	300	14	168	37.214,00	23.444,82	17.494,89
2127131	0	13111141	Bens de Rodízio	17/05/2006	CAIXA DE ROLAMENTO SDAF - 23260 - BP	9.518,14	(6.561,56)	2.956,58	11130120	Germano	25	300	14	168	13.559,00	8.542,17	6.374,30
2127132	0	13111141	Bens de Rodízio	17/05/2006	CAIXA DE ROLAMENTO SDAF - 23260 - BP	9.518,14	(6.561,56)	2.956,58	11130120	Germano	25	300	14	168	13.559,00	8.542,17	6.374,30
2127133	0	13111141	Bens de Rodízio	28/06/2006	PINHƒO; MOINHO; DES. 1101 - 1 REV. 03	171.710,00	(171.710,00)	-	11130120	Germano	25	300	14	168	283.238,00	178.439,94	133.154,63
2127134	0	13111111	Móveis e Utensílios	06/06/2006	LUMINƒRIA DE EMERGƛNCIA 2 x 08W / 6 HORAS / 110V	432,32	(432,32)	-	11130140	Germano	15	180	5	60	753,00	296,68	221,39
2127135	0	13111111	Móveis e Utensílios	06/06/2006	LUMINƒRIA DE EMERGƛNCIA 2 x 55W / 6 HORAS / 110V	976,74	(976,74)	-	11130140	Germano	15	180	5	60	1.697,00	668,62	498,93
2127136	0	13111111	Móveis e Utensílios	05/05/2006	PALETES EM MADEIRA - 1000 X 1200 X 150MM	5.026,63	(5.026,63)	-	11130140	Germano	15	180	5	60	5.632,00	2.219,01	1.655,86
2127137	0	13111111	Móveis e Utensílios	25/05/2006	PLACAS DE SINALIZAƒÃO E SEGURANƒA - CJ 36 PLACAS	1.047,90	(1.047,90)	-	11130140	Germano	15	180	5	60	1.173,00	462,16	344,87
2127138	0	13111071	Máquinas e Eqtos	22/12/2006	TRANSMISSOR DE PRESSƒO MINI-1- 10BAR	1.515,80	(684,67)	831,13	11130140	Germano	20	240	9	108	1.690,00	875,42	653,25
2127139	0	13111071	Máquinas e Eqtos	22/12/2006	TRANSMISSOR DE PRESSƒO MINI-1- 10BAR	1.515,80	(684,67)	831,13	11130140	Germano	20	240	9	108	1.690,00	875,42	653,25
2127140	0	13111071	Máquinas e Eqtos	22/12/2006	TRANSMISSOR DE PRESSƒO MINI-1- 10BAR	1.515,80	(684,67)	831,13	11130140	Germano	20	240	9	108	1.690,00	875,42	653,25
2127141	0	13111071	Máquinas e Eqtos	22/12/2006	TRANSMISSOR DE PRESSƒO MINI-1- 10BAR	1.515,80	(684,67)	831,13	11130140	Germano	20	240	9	108	1.690,00	875,42	653,25
2127142	0	13111071	Máquinas e Eqtos	22/12/2006	TRANSMISSOR DE PRESSƒO MINI-1- 10BAR	1.515,80	(684,67)	831,13	11130140	Germano	20	240	9	108	1.690,00	875,42	653,25
2127143	0	13111131	Ferramentas	29/12/2006	CONJUNTO DE FERRAMENTAS	41.551,80	(40.123,46)	1.428,34	11200010	Germano	14	168	4	48	53.500,00	18.725,00	13.972,88
2127144	0	13111111	Móveis e Utensílios	17/05/2006	CAMERA DIGITAL CANON MOD. S2IS C/ CARTA MEMŒRIA 51	2.016,72	(2.016,72)	-	11200010	Germano	15	180	5	60	2.259,00	890,05	664,17
2127145	0	13111111	Móveis e Utensílios	05/04/2006	CAMERA DIGITAL SAMSUNG A502 - PRATA	1.567,09	(1.567,09)	-	11200010	Germano	15	180	5	60	1.757,00	692,26	516,57
2127146	0	13111111	Móveis e Utensílios	05/04/2006	CAMERA DIGITAL SONY DSC-W7 C/ MEMORY STICK 1G E BO	2.178,31	(2.178,31)	-	11200010	Germano	15	180	5	60	2.440,00	961,36	717,38
2127147	0	13111111	Móveis e Utensílios	15/02/2006	CAMERA INFRAVERMELHA - THERMACAM MOD. E-25	59.374,05	(59.374,05)	-	11200010	Germano	15	180	5	60	87.701,00	34.554,19	25.784,87
2127150	0	13111131	Ferramentas	02/05/2006	ESTROBOSCŒPIO DIGITAL COM BATERIA INTERNA	2.949,09	(2.791,40)	157,69	11201020	Germano	15	180	5	60	3.424,00	1.349,06	1.006,69
2127152	0	13111131	Ferramentas	20/02/2006	MEGOMETRO DIGITAL	1.274,88	(1.231,06)	43,82	11200010	Germano	14	168	4	48	1.700,00	595,00	444,00
2127153	0	13111131	Ferramentas	17/08/2006	MICROMETRO - CAP DE 300 A 400MM	2.275,98	(2.275,98)	-	11200010	Germano	10	120	3	36	3.000,00	1.116,00	832,78
2127154	0	13111131	Ferramentas	13/09/2006	MULTITESTE FLUKE 179	1.350,97	(1.304,53)	46,44	11200010	Germano	14	168	4	48	1.800,00	630,00	470,12
2127156	0	13111131	Ferramentas	07/03/2006	PAQUIMETRO DIGITAL STARREF	528,02	(528,02)	-	11200010	Germano	10	120	3	36	700,00	260,40	194,31
2127157	0	13111131	Ferramentas	07/12/2006	RELŒGIO COMPARADOR ANALŒGICO C/ SUP. MAGNƒTICO	1.415,79	(1.415,79)	-	11200010	Germano	10	120	3	36	1.900,00	706,80	527,43
2127168	0	13111131	Ferramentas	19/06/2006	MULTIPLICADOR PNEUMƒTICO C/ ENCAIXE DE 1"	23.143,72	(22.348,16)	795,56	11200010	Germano	14	168	4	48	29.800,00	10.430,00	7.783,03
2127169	0	13111141	Bens de Rodízio	30/06/2006	UNIDADE DE COMANDO SHAFER P/ VALVULAS ROCKWELL	58.621,91	(41.973,29)	16.648,62	11162020	Germano	25	300	14	168	100.177,00	63.111,51	47.094,78
2127170	0	13111141	Bens de Rodízio	30/06/2006	UNIDADE DE COMANDO SHAFER P/ VALVULAS ROCKWELL	58.621,91	(41.973,29)	16.648,62	11162020	Germano	25	300	14	168	100.177,00	63.111,51	47.094,78
2127171	0	13111141	Bens de Rodízio	30/06/2006	UNIDADE DE COMANDO SHAFER P/ VALVULAS ROCKWELL	58.621,91	(41.973,29)	16.648,62	11162020	Germano	25	300	14	168	100.177,00	63.111,51	47.094,78
2127172	0	13111141	Bens de Rodízio	30/06/2006	UNIDADE DE COMANDO SHAFER P/ VALVULAS ROCKWELL	58.621,91	(41.973,29)	16.648,62	11162020	Germano	25	300	14	168	100.177,00	63.111,51	47.094,78
2127173	0	13111141	Bens de Rodízio	30/06/2006	UNIDADE DE COMANDO SHAFER P/ VALVULAS ROCKWELL	58.621,92	(41.973,30)	16.648,62	11162020	Germano	25	300	14	168	100.300,00	63.189,00	47.152,60
2127174	0	13111111	Móveis e Utensílios	08/11/2006	CAMA BOX 2,03 X 1,93 C/ ACESSŒRIOS	6.866,70	(6.866,70)	-	11000010	Germano	15	180	5	60	11.928,00	4.699,63	3.506,94
2127175	0	13111111	Móveis e Utensílios	18/09/2006	ARMARIO DE MADEIRA C/ 1 PORTA,SUSPENSO REVEST FORM	3.900,43	(3.900,43)	-	11100010	Germano	15	180	5	60	4.370,00	1.721,78	1.284,82
2127176	0	13111111	Móveis e Utensílios	03/08/2006	CONJUNTO PAROPAS STAR 088 / PILLOW BOX SON / 4PƒÃ	6.481,36	(6.481,36)	-	11000010	Germano	15	180	5	60	7.262,00	2.861,23	2.135,09
2127177	0	13111111	Móveis e Utensílios	07/07/2006	GAVETEIRO VOLANTE C/ 3 GAVETAS,REVEST. MELAMINICO,	676,77	(676,77)	-	11100010	Germano	15	180	5	60	765,00	301,41	224,92
2127178	0	13111111	Móveis e Utensílios	07/07/2006	MESA DE MADEIRA,REVEST. MELAMINICO,85X90X75	1.700,97	(1.700,97)	-	11100010	Germano	15	180	5	60	1.925,00	758,45	565,97
2127179	0	13111111	Móveis e Utensílios	12/06/2006	POLTRONA GIRATŒRIA C/ BRAƒOS - COR PRETA	1.856,15	(1.856,15)	-	11100010	Germano	15	180	5	60	2.079,00	819,13	611,24
2127180	0	13111111	Móveis e Utensílios	12/06/2006	POLTRONA GIRATŒRIA C/ BRAƒOS - COR PRETA	1.856,15	(1.856,15)	-	11100010	Germano	15	180	5	60	2.079,00	819,13	611,24
2127181	0	13111111	Móveis e Utensílios	12/06/2006	POLTRONA GIRATŒRIA C/ BRAƒOS - COR PRETA	1.856,15	(1.856,15)	-	11100010	Germano	15	180	5	60	2.079,00	819,13	611,24
2127182	0	13111111	Móveis e Utensílios	12/06/2006	POLTRONA GIRATŒRIA REVESTIDA EM SIMILICO	1.398,42	(1.398,42)	-	11100010	Germano	15	180	5	60	1.583,00	623,70	465,42
2127183	0	13111111	Móveis e Utensílios	12/06/2006	POLTRONA GIRATŒRIA REVESTIDA EM SIMILICO	1.398,42	(1.398,42)	-	11100010	Germano	15	180	5	60	1.567,00	617,40	460,71
2127184	0	13111111	Móveis e Utensílios	12/06/2006	POLTRONA GIRATŒRIA REVESTIDA EM SIMILICO	1.398,42	(1.398,42)	-	11100010	Germano	15	180	5	60	1.583,00	623,70	465,42
2127185	0	13111111	Móveis e Utensílios	12/06/2006	POLTRONA GIRATŒRIA REVESTIDA EM SIMILICO	1.398,42	(1.398,42)	-	11100010	Germano	15	180	5	60	1.583,00	623,70	465,42
2127186	0	13111111	Móveis e Utensílios	12/06/2006	POLTRONA GIRATŒRIA REVESTIDA EM SIMILICO	1.398,42	(1.398,42)	-	11100010	Germano	15	180	5	60	1.583,00	623,70	465,42
2127188	0	13111111	Móveis e Utensílios	12/06/2006	POLTRONA GIRATŒRIA REVESTIDA EM SIMILICO	1.398,42	(1.398,42)	-	11000010	Germano	15	180	5	60	2.428,00	956,63	713,85
2127189	0	13111111	Móveis e Utensílios	12/06/2006	POLTRONA GIRATŒRIA REVESTIDA EM SIMILICO	1.398,41	(1.398,41)	-	11000010	Germano	15	180	5	60	2.572,00	1.013,37	756,19
2127190	0	13111111	Móveis e Utensílios	26/10/2006	ROUPARIA P/ ALOJAMENTOS C/ CHAVES	15.011,63	(15.011,63)	-	11000010	Germano	15	180	5	60	16.821,00	6.627,47	4.945,52
2127191	0	13111071	Máquinas e Eqtos	07/07/2006	CALHA DE REJEITO CONF. DES. MEC. C/ REV. CERƒMICO	77.804,21	(25.214,04)	52.590,17	11130130	Germano	25	300	14	168	114.876,00	72.371,88	54.005,01
2127192	0	13111071	Máquinas e Eqtos	05/12/2006	PAINEL DE CAPACITOR - CX AƒO CARBONO FIXAƒƒO SOBRE	4.365,96	(1.412,74)	2.953,22	11162010	Germano	25	300	14	168	7.174,00	4.519,62	3.372,61
2127193	0	13111071	Máquinas e Eqtos	05/12/2006	PAINEL DE CAPACITOR - CX AƒO CARBONO FIXAƒƒO SOBRE	4.365,96	(1.412,74)	2.953,22	11162010	Germano	25	300	14	168	7.174,00	4.519,62	3.372,61
2127194	0	13111071	Máquinas e Eqtos	05/12/2006	PAINEL DE CAPACITOR - CX AƒO CARBONO FIXAƒƒO SOBRE	4.365,96	(1.412,74)	2.953,22	11162010	Germano	25	300	14	168	7.174,00	4.519,62	3.372,61
2127195	0	13111071	Máquinas e Eqtos	05/12/2006	PAINEL DE CAPACITOR - CX AƒO CARBONO FIXAƒƒO SOBRE	4.365,96	(1.412,74)	2.953,22	11162010	Germano	25	300	14	168	7.174,00	4.519,62	3.372,61
2127196	0	13111071	Máquinas e Eqtos	05/12/2006	PAINEL DE CAPACITOR - CX AƒO CARBONO FIXAƒƒO SOBRE	4.365,96	(1.412,74)	2.953,22	11162010	Germano	25	300	14	168	7.174,00	4.519,62	3.372,61
2127197	0	13111071	Máquinas e Eqtos	05/12/2006	PAINEL DE CAPACITOR - CX AƒO CARBONO FIXAƒƒO SOBRE	4.365,96	(1.412,74)	2.953,22	11162010	Germano	25	300	14	168	7.174,00	4.519,62	3.372,61

FDC CONSULT LTDA

SAMARCO
APRENDER PARA EVOLUIR E TRANSFORMAR

DATA-BASE: 31/03/2021					DADOS CONTÁBEIS CEDIDOS PELA SAMARCO						AVALIAÇÃO VALOR JUSTO DE MERCADO						
IMOBILIZADO	SUB Nº	CLASSE	CENTRO CST	DT.INCORP.	DENOMINAÇÃO DO IMOBILIZADO	VAL AQUIS. BRL	DEPREC. ACUM BRL	VALOR CONTÁBIL BRL	CENTRO DE CUSTOS	UNID. IND	VIDA ÚTIL DET. (ANOS)	VIDA ÚTIL DET. (MESES)	VIDA ÚTIL REM. (ANOS)	VIDA ÚTIL REM. (MESES)	VALOR DE REPOSIÇÃO (R$)	VALOR JUSTO DE MERCADO (R$)	VALOR DE LIQUIDAÇÃO FORÇADA
2127198	0	13111071	Máquinas e Eqtos	05/12/2006	PAINEL DE CAPACITOR - CX AŽO CARBONO FIXAŽŤO SOBRE	4.365,96	(1.412,74)	2.953,22	11162010	Germano	25	300	14	168	7.174,00	4.519,62	3.372,61
2127199	0	13111071	Máquinas e Eqtos	29/11/2006	PAINEL DE CAPACITOR - CX AŽO CARBONO FIXAŽŤO SOBRE	4.365,96	(1.412,74)	2.953,22	11162010	Germano	25	300	14	168	7.174,00	4.519,62	3.372,61
2127200	0	13111071	Máquinas e Eqtos	29/11/2006	PAINEL DE CAPACITOR - CX AŽO CARBONO FIXAŽŤO SOBRE	4.365,96	(1.430,25)	2.935,71	11162010	Germano	25	300	14	168	7.442,00	4.688,46	3.498,60
2127201	0	13111111	Móveis e Utensílios	01/10/2008	CADEIRA GIRATORIA C/ BRACOS,ESTOF. TECIDO	628,20	(628,20)	-	12230030	Ubu	15	180	5	60	1.126,00	443,64	331,05
2127203	0	13111111	Móveis e Utensílios	01/10/2008	CADEIRA GIRATORIA C/ BRACOS,ESTOF. TECIDO	628,20	(628,20)	-	12320030	Ubu	15	180	5	60	1.126,00	443,64	331,05
2127205	0	13111111	Móveis e Utensílios	01/10/2008	CADEIRA GIRATORIA C/ BRACOS,ESTOF. TECIDO	628,20	(628,20)	-	12230020	Ubu	15	180	5	60	1.126,00	443,64	331,05
2127206	0	13111111	Móveis e Utensílios	01/10/2008	CADEIRA GIRATORIA C/ BRACOSESTOF. TECIDOCAVALETTI	628,20	(628,20)	-	12230020	Ubu	15	180	5	60	1.126,00	443,64	331,05
2127207	0	13111111	Móveis e Utensílios	01/10/2008	CADEIRA GIRATORIA C/ BRACOS,ESTOF. COURO	628,20	(628,20)	-	12230020	Ubu	15	180	5	60	1.126,00	443,64	331,05
2127209	0	13111111	Móveis e Utensílios	01/10/2008	CADEIRA GIRATORIA C/ BRACOS,ESTOF. TECIDO	628,20	(628,20)	-	12230020	Ubu	15	180	5	60	1.126,00	443,64	331,05
2127210	0	13111111	Móveis e Utensílios	01/10/2008	CADEIRA GIRATORIA C/ BRACOS,ESTOF. TECIDO	628,20	(628,20)	-	12230020	Ubu	15	180	5	60	1.126,00	443,64	331,05
2127211	0	13111111	Móveis e Utensílios	01/10/2008	CADEIRA GIRATORIA C/ BRACOS,ESTOF. TECIDO	628,20	(628,20)	-	12230020	Ubu	15	180	5	60	1.126,00	443,64	331,05
2127212	0	13111111	Móveis e Utensílios	01/10/2008	CADEIRA GIRATORIA C/ BRACOS,ESTOF. TECIDO	628,20	(628,20)	-	12230030	Ubu	15	180	5	60	1.126,00	443,64	331,05
2127213	0	13111111	Móveis e Utensílios	01/10/2008	CADEIRA GIRATORIA C/ BRACOS,ESTOF. TECIDO	628,20	(628,20)	-	12230030	Ubu	15	180	5	60	1.126,00	443,64	331,05
2127214	0	13111111	Móveis e Utensílios	01/10/2008	CADEIRA GIRATORIA C/ BRACOS,ESTOF. COURO	628,20	(628,20)	-	12230020	Ubu	15	180	5	60	1.126,00	443,64	331,05
2127215	0	13111111	Móveis e Utensílios	01/10/2008	CADEIRA GIRATORIA C/ BRACOS,ESTOF. TECIDO	628,20	(628,20)	-	12230020	Ubu	15	180	5	60	1.126,00	443,64	331,05
2127217	0	13111111	Móveis e Utensílios	01/10/2008	CADEIRA GIRATORIA C/ BRACOS,ESTOF. TECIDO	628,20	(628,20)	-	12230030	Ubu	15	180	5	60	1.126,00	443,64	331,05
2127219	0	13111111	Móveis e Utensílios	01/10/2008	CADEIRA GIRATORIA C/ BRACOS,ESTOF. COURO	397,53	(397,53)	-	12230020	Ubu	15	180	5	60	719,00	283,29	211,39
2127221	0	13111111	Móveis e Utensílios	01/10/2008	ARMARIO DE MADEIRA C/ 2 PORTAS,REVEST. MELAMINICO,	628,20	(628,20)	-	12230020	Ubu	15	180	5	60	1.126,00	443,64	331,05
2127222	0	13111111	Móveis e Utensílios	01/10/2008	LONGARINA C/ 3 LUGARES,ESTOF. COURVIM,LORENZZO	971,74	(971,74)	-	12230030	Ubu	15	180	5	60	1.750,00	689,50	514,52
2127223	0	13111111	Móveis e Utensílios	01/10/2008	LONGARINA C/ 3 LUGARES,ESTOF. COURVIM	667,46	(667,46)	-	12203010	Ubu	15	180	5	60	1.180,00	464,92	346,93
2127224	0	13111111	Móveis e Utensílios	01/07/2009	RETROPROJERETROPROJETOR SONY POWER LITE MOD. VPL-E	3.956,70	(3.956,70)	-	12111020	Ubu	15	180	7	84	7.001,00	3.759,54	2.805,42
2127225	0	13111111	Móveis e Utensílios	01/07/2009	MESA DE MADEIRA P/ REUNIAO,REVEST. FORMICA,2,0X0,9	898,43	(898,43)	-	12440010	Ubu	15	180	7	84	1.573,00	844,70	630,33
2127226	0	13111111	Móveis e Utensílios	01/07/2009	MESA DE MADEIRA,REVEST. FORMICA,1,90X0,70X0,75	898,43	(898,43)	-	12440010	Ubu	15	180	7	84	1.573,00	844,70	630,33
2127227	0	13111111	Móveis e Utensílios	01/07/2009	MESA DE MADEIRA,REVEST. FORMICA,140X080X075	898,43	(898,43)	-	12440010	Ubu	15	180	7	84	1.587,00	852,22	635,94
2127229	0	13111111	Móveis e Utensílios	01/07/2009	ESTACAO DE TRABALHO EM L, C/ 4 GAVETAS,REVEST. MEL	898,42	(898,42)	-	12420010	Ubu	15	180	7	84	1.614,00	866,72	646,76
2127231	0	13111111	Móveis e Utensílios	01/07/2009	ESTACAO DE TRABALHO EM L,REVEST. MELAMINICO,140x14	898,42	(898,42)	-	12440010	Ubu	15	180	7	84	1.587,00	852,22	635,94
2127232	0	13111111	Móveis e Utensílios	01/07/2009	ESTACAO DE TRABALHO EM L,REVEST. MELAMINICO,140x14	526,35	(526,35)	-	12420010	Ubu	15	180	7	84	936,00	502,63	375,07
2127233	0	13111111	Móveis e Utensílios	01/07/2009	GAVETEIRO DE MADEIRA C/ 4 GAVETAS,REVEST. MELAMINI	526,35	(526,35)	-	12440010	Ubu	15	180	7	84	922,00	495,11	369,46
2127234	0	13111111	Móveis e Utensílios	01/07/2009	GAVETEIRO VOLANTE C/ 3 GAVETAS,REVEST. MELAMINICO,	526,35	(526,35)	-	12440010	Ubu	15	180	7	84	922,00	495,11	369,46
2127235	0	13111111	Móveis e Utensílios	01/07/2009	GAVETEIRO VOLANTE C/ 3 GAVETAS,REVEST. FORMICA	526,35	(526,35)	-	12370010	Ubu	15	180	7	84	714,00	383,42	286,11
2127237	0	13111111	Móveis e Utensílios	01/07/2009	ESTACAO DE TRABALHO EM L, C/ 4 GAVETAS,REVEST. MEL	526,35	(526,35)	-	12420010	Ubu	15	180	7	84	936,00	502,63	375,07
2127238	0	13111111	Móveis e Utensílios	01/07/2009	GAVETEIRO VOLANTE C/ 3 GAVETAS,REVEST. FORMICA	526,35	(526,35)	-	12370010	Ubu	15	180	7	84	714,00	383,42	286,11
2127239	0	13111111	Móveis e Utensílios	01/07/2009	CADEIRA GIRATORIA,ESTOF. COURO	626,18	(626,18)	-	12440010	Ubu	15	180	7	84	1.112,00	597,14	445,60
2127240	0	13111111	Móveis e Utensílios	01/07/2009	CADEIRA GIRATORIA,ESTOF. COURO	626,18	(626,18)	-	12440010	Ubu	15	180	7	84	1.112,00	597,14	445,60
2127241	0	13111111	Móveis e Utensílios	01/07/2009	CADEIRA GIRATORIA,ESTOF. COURO	626,18	(626,18)	-	12440010	Ubu	15	180	7	84	1.112,00	597,14	445,60
2127242	0	13111111	Móveis e Utensílios	01/07/2009	CADEIRA GIRATORIA,ESTOF. COURO,VITAL IMOVEIS	626,18	(626,18)	-	12250010	Ubu	15	180	7	84	1.112,00	597,14	445,60
2127243	0	13111111	Móveis e Utensílios	01/07/2009	CADEIRA GIRATORIA,ESTOF. COURO	626,18	(626,18)	-	12440010	Ubu	15	180	7	84	1.112,00	597,14	445,60
2127244	0	13111111	Móveis e Utensílios	01/07/2009	CADEIRA GIRATŤRIA C/BRAŽOS EM TECIDO,ESTOF. TECIDO	626,17	(626,17)	-	12300060	Ubu	15	180	7	84	1.126,00	604,66	451,21
2127245	0	13111111	Móveis e Utensílios	01/07/2009	CADEIRA GIRATORIA C/ BRACOS,ESTOF. COURO	626,17	(626,17)	-	12260010	Ubu	15	180	7	84	1.126,00	604,66	451,21
2127246	0	13111111	Móveis e Utensílios	01/07/2009	CADEIRA GIRATORIA,ESTOF. COURO	626,17	(626,17)	-	12200010	Ubu	15	180	7	84	1.112,00	597,14	445,60
2127247	0	13111111	Móveis e Utensílios	01/07/2009	CADEIRA GIRATORIA C/ BRACOS,ESTOF. TECIDO	626,17	(626,17)	-	12420010	Ubu	15	180	7	84	1.112,00	597,14	445,60
2127248	0	13111111	Móveis e Utensílios	01/07/2009	CADEIRA GIRATORIA,ESTOF. COURO	626,17	(626,17)	-	12440010	Ubu	15	180	7	84	1.085,00	582,65	434,78
2127249	0	13111111	Móveis e Utensílios	01/07/2009	ARMARIO DE MADEIRA C/ 1 PORTA,COM 1 CUBA 3 GAVETAS	716,93	(716,93)	-	12111020	Ubu	15	180	7	84	1.288,00	691,66	516,12
2127250	0	13111111	Móveis e Utensílios	01/07/2009	ARMARIO DE MADEIRA C/ 2 PORTAS,REVEST. CEREJEIRA	716,93	(716,93)	-	12135010	Ubu	15	180	7	84	1.288,00	691,66	516,12
2127251	0	13111111	Móveis e Utensílios	01/07/2009	ARMARIO DE MADEIRA C/ 1 PORTA,COM CUBA,60X40X70	716,92	(716,92)	-	12250010	Ubu	15	180	7	84	1.288,00	691,66	516,12
2127252	0	13111111	Móveis e Utensílios	01/07/2009	ARMARIO ALTO	716,92	(716,92)	-	12203010	Ubu	15	180	7	84	1.112,00	597,14	445,60
2127253	0	13111111	Móveis e Utensílios	01/07/2009	ARMARIO ALTO	716,92	(716,92)	-	12110070	Ubu	15	180	7	84	1.112,00	597,14	445,60
2127256	0	13111111	Móveis e Utensílios	01/07/2009	MESA DE MADEIRA P/ REUNIAO,REVEST. MELAMINICO,120X	589,87	(589,87)	-	12220010	Ubu	15	180	7	84	1.058,00	568,15	423,96
2127257	0	13111111	Móveis e Utensílios	01/07/2009	CADEIRA GIRATORIA C/ BRACOS,BASE ALUMINIO	304,02	(304,02)	-	12440010	Ubu	15	180	7	84	529,00	284,07	211,98
2127258	0	13111111	Móveis e Utensílios	01/07/2009	GAVETEIRO VOLANTE C/ 3 GAVETAS,REVEST. FORMICA	385,69	(385,69)	-	12370010	Ubu	15	180	7	84	523,00	280,85	209,58
2127259	0	13111111	Móveis e Utensílios	01/07/2009	CADEIRA GIRATORIA C/ BRACOS,BASE ALUMINIO	304,01	(304,01)	-	12440010	Ubu	15	180	7	84	529,00	284,07	211,98
2127260	0	13111111	Móveis e Utensílios	01/07/2009	CADEIRA FIXA ,ESTOF. COURVIM	304,01	(304,01)	-	12100005	Ubu	15	180	7	84	542,00	291,05	217,19
2127261	0	13111111	Móveis e Utensílios	01/07/2009	CADEIRA GIRATORIA C/ BRACOS,BASE ALUMINIO	304,01	(304,01)	-	12440010	Ubu	15	180	7	84	529,00	284,07	211,98
2127262	0	13111111	Móveis e Utensílios	01/07/2009	CADEIRA GIRATORIA C/ BRACOS,BASE ALUMINIO	304,01	(304,01)	-	12440010	Ubu	15	180	7	84	529,00	284,07	211,98
2127263	0	13111111	Móveis e Utensílios	01/07/2009	CADEIRA GIRATORIA C/ BRACOS,BASE ALUMINIO	304,01	(304,01)	-	12440010	Ubu	15	180	7	84	529,00	284,07	211,98
2127264	0	13111111	Móveis e Utensílios	01/01/2008	ARMŤRIO COMPOSTO DE TAMPO DE 25MM DE ESP	804,04	(804,04)	-	11342010	Germano	15	180	5	60	900,00	354,60	264,61
2127265	0	13111111	Móveis e Utensílios	01/01/2008	ARMARIO DE MADEIRA C/ 4 PORTAS,50X75X120	758,67	(758,67)	-	11220010	Germano	15	180	5	60	1.321,00	520,47	388,39
2127268	0	13111111	Móveis e Utensílios	01/07/2009	ARMARIO DE MADEIRA C/ 1 PORTA,COM 1 CUBA 3 GAVETAS	716,92	(716,92)	-	12111020	Ubu	15	180	7	84	1.288,00	691,66	516,12
2127269	0	13111111	Móveis e Utensílios	02/07/2009	ARMARIO DE MADEIRA C/ 2 PORTAS,REVEST. MELAMINICO,	535,42	(535,42)	-	12133020	Ubu	15	180	7	84	963,00	517,13	385,89
2127270	0	13111111	Móveis e Utensílios	01/10/2008	AR CONDICIONADO,TIPO SPLIT,GREE	2.565,51	(2.565,51)	-	12330030	Ubu	15	180	5	60	4.477,00	1.763,94	1.316,28
2127273	0	13111111	Móveis e Utensílios	01/10/2008	AR CONDICIONADO,KOMECO,KOS30FC, 9000BTUS	843,45	(843,45)	-	12330030	Ubu	15	180	5	60	1.519,00	598,49	446,60
2127274	0	13111111	Móveis e Utensílios	01/02/2009	BALCAO ATENDIMENTO COMPOSTO TAMPO 25MM MED. 1600	1.306,80	(1.306,80)	-	12300030	Ubu	15	180	7	84	2.347,00	1.260,34	940,48
2127275	0	13111111	Móveis e Utensílios	01/02/2009	GAVETEIRO VOLANTE C/ 3 GAVETAS,REVEST. FORMICA	385,69	(385,69)	-	12204010	Ubu	15	180	7	84	678,00	364,09	271,69
2127276	0	13111111	Móveis e Utensílios	01/02/2009	ESTACAO DE TRABALHO EM L,REVEST. MELAMINICO,140X14	843,97	(843,97)	-	12110010	Ubu	15	180	7	84	1.492,00	801,20	597,87
2127277	0	13111111	Móveis e Utensílios	01/02/2009	GAVETEIRO VOLANTE C/ 3 GAVETAS,REVEST. FORMICA	385,69	(385,69)	-	12204010	Ubu	15	180	7	84	678,00	364,09	271,69
2127278	0	13111111	Móveis e Utensílios	01/02/2009	GAVETEIRO VOLANTE C/ 3 GAVETAS,REVEST. FORMICA	385,69	(385,69)	-	12204010	Ubu	15	180	7	84	678,00	364,09	271,69
2127279	0	13111111	Móveis e Utensílios	01/02/2009	GAVETEIRO VOLANTE C/ 3 GAVETAS,REVEST. FORMICA	385,69	(385,69)	-	12204010	Ubu	15	180	7	84	678,00	364,09	271,69
2127281	0	13111111	Móveis e Utensílios	01/02/2009	ESTACAO DE TRABALHO EM L,REVEST. MELAMINICO,160X70	898,43	(898,43)	-	12203010	Ubu	15	180	7	84	1.614,00	866,72	646,76
2127282	0	13111111	Móveis e Utensílios	01/02/2009	ESTAŽAO EXECUTIVA COR ATENAS ALUMINIO - FORT LINE	1.529,14	(1.529,14)	-	12370010	Ubu	15	180	7	84	2.740,00	1.471,38	1.097,97

FDC CONSULT LTDA

SAMARCO
APRENDER PARA EVOLUIR E TRANSFORMAR

DATA-BASE: 31/03/2021					DADOS CONTÁBEIS CEDIDOS PELA SAMARCO						AVALIAÇÃO VALOR JUSTO DE MERCADO							
IMOBILIZADO	SUB Nº	CLASSE	CENTRO CST	DT.INCORP.	DENOMINAÇÃO DO IMOBILIZADO	VAL AQUIS. BRL	DEPREC. ACUM BRL	VALOR CONTÁBIL BRL	CENTRO DE CUSTOS	UNID. IND	VIDA ÚTIL DET. (ANOS)	VIDA ÚTIL DET. (MESES)	VIDA ÚTIL REM. (ANOS)	VIDA ÚTIL REM. (MESES)	VALOR DE REPOSIÇÃO (R$)	VALOR JUSTO DE MERCADO (R$)	VALOR DE LIQUIDAÇÃO FORÇADA
2127286	0	13111111	Móveis e Utensílios	01/02/2009	ESTACAO DE TRABALHO EM L,REVEST. MELAMINICO,70X140	898,43	(898,43)	-	12203010	Ubu	15	180	7	84	1.614,00	866,72	646,76
2127288	0	13111111	Móveis e Utensílios	01/02/2009	ESTACAO DE TRABALHO EM L,REVEST. MELAMINICO,70X60X	898,42	(898,42)	-	12203010	Ubu	15	180	7	84	1.614,00	866,72	646,76
2127289	0	13111111	Móveis e Utensílios	01/02/2009	MESA DE MADEIRA EM L,REVEST. FORMICA,1,40X1,40X75	898,42	(898,42)	-	12204010	Ubu	15	180	7	84	1.614,00	866,72	646,76
2127297	0	13111111	Móveis e Utensílios	01/07/2009	TELA DE PROJECAO, MOTORIZADA 84" C/ TECLADO E MOUS	1.746,03	(1.746,03)	-	12100010	Ubu	15	180	7	84	4.708,00	2.528,20	1.886,58
2127298	0	13111071	Máquinas e Eqtos	01/06/2009	TRANSFORMADOR TRIFASICO,A SECO,300KVA, 60 HZ, 480V	22.205,71	(12.470,25)	9.735,46	12460060	Ubu	25	300	14	168	36.226,00	22.822,38	17.030,41
2127301	0	13111071	Máquinas e Eqtos	29/11/2006	PAINEL DE CAPACITOR - CX AÃO CARBONO FIXAÃÕ SOBRE	4.365,96	(1.412,74)	2.953,22	11162010	Germano	25	300	14	168	7.174,00	4.519,62	3.372,61
2127302	0	13111071	Máquinas e Eqtos	29/11/2006	PAINEL DE CAPACITOR - CX AÃO CARBONO FIXAÃÕ SOBRE	4.365,96	(1.412,18)	2.953,78	11162010	Germano	25	300	14	168	8.153,00	5.136,39	3.832,85
2127303	0	13111071	Máquinas e Eqtos	29/11/2006	PAINEL DE CAPACITOR - CX AÃO CARBONO FIXAÃÕ SOBRE	4.365,96	(1.412,74)	2.953,22	11162010	Germano	25	300	14	168	7.174,00	4.519,62	3.372,61
2127304	0	13111071	Máquinas e Eqtos	29/11/2006	PAINEL DE CAPACITOR - CX AÃO CARBONO FIXAÃÕ SOBRE	4.365,95	(1.412,73)	2.953,22	11162010	Germano	25	300	14	168	7.174,00	4.519,62	3.372,61
2127305	0	13111071	Máquinas e Eqtos	29/11/2006	PAINEL DE CAPACITOR - CX AÃO CARBONO FIXAÃÕ SOBRE	4.365,95	(1.412,73)	2.953,22	11162010	Germano	25	300	14	168	7.174,00	4.519,62	3.372,61
2127306	0	13111111	Móveis e Utensílios	15/12/2005	ARMARIO DE MADEIRA	2.035,09	(2.035,09)	-	11162020	Germano	15	180	4	48	3.744,00	1.224,29	913,58
2127309	0	13111111	Móveis e Utensílios	25/10/2006	EXTINTOR DE INCÊNDIO - 60 PÃ	5.253,14	(5.253,14)	-	11342010	Germano	15	180	5	60	5.887,00	2.319,48	1.730,83
2127310	0	13111111	Móveis e Utensílios	19/12/2006	ESTACAO DE TRABALHO,REVEST. MELAMINICO	1.056,67	(1.056,67)	-	11342010	Germano	15	180	5	60	1.193,00	470,04	350,75
2127311	0	13111131	Ferramentas	28/07/2006	APARELHO CONFIGURADOR DE TRACÊGRAFO MÕO NA RODA	1.678,87	(1.621,17)	57,70	12342010	Ubu	14	168	4	48	2.200,00	770,00	574,59
2127312	0	13111131	Ferramentas	28/07/2006	APARELHO CONFIGURADOR DE TRACÊGRAFO MÕO NA RODA	1.678,87	(1.621,17)	57,70	11342010	Germano	14	168	4	48	2.200,00	770,00	574,59
2127315	0	13111131	Ferramentas	06/07/2005	TENSIOMETRO JET-FILL MOD 2725 ARL 6" P/N FR77384	729,26	(729,26)	-	12110070	Ubu	5	60	1	12	1.000,00	257,00	191,78
2127316	0	13111131	Ferramentas	06/07/2005	TENSIOMETRO JET-FILL MOD 2725 ARL 12" P/N FR77385	753,04	(727,16)	25,88	12110070	Ubu	14	168	4	48	1.000,00	350,00	261,18
2127317	0	13111131	Ferramentas	06/07/2005	TENSIOMETRO JET-FILL MOD 2725 ARL 18" P/N FR77386	784,74	(757,77)	26,97	12110070	Ubu	14	168	4	48	1.100,00	385,00	287,29
2127318	0	13111131	Ferramentas	06/07/2005	TENSIOMETRO JET-FILL MOD 2725 ARL 24" P/N FR77387	800,60	(773,08)	27,52	12110070	Ubu	14	168	4	48	1.100,00	385,00	287,29
2127319	0	13111131	Ferramentas	06/07/2005	TENSIOMETRO JET-FILL MOD 2725 ARL 36" P/N FR77389	832,31	(803,71)	28,60	12110070	Ubu	14	168	4	48	1.100,00	385,00	287,29
2127320	0	13111071	Máquinas e Eqtos	27/06/2005	BAROLOGGER - APAR MED PRESSAO AGUA E BAROM/TRICA	9.527,91	(3.313,88)	6.214,03	12110070	Ubu	25	300	11	132	16.403,00	8.168,69	6.095,61
2127321	0	13111081	Sistemas	28/10/2005	SIST DETERMINAÃÕ PERFIL CONTEUDO DE AGUA NO SOLO	2.865,51	(930,70)	1.934,81	12110070	Ubu	25	300	11	132	3.887,00	1.935,73	1.444,47
2127322	0	13111091	Software	28/10/2005	SOFTWARE PROGRAMA DETERM. PERFIL CONT. AGUA SOLO	2.865,51	(2.865,51)	-	12110070	Ubu	5	60	1	12	2.938,00	755,07	563,44
2127323	0	13111051	Edificações	25/10/2005	CONSTRUÃÕ DE DIQUE AUXILIAR - FASE 01	188.293,73	(81.201,66)	107.092,07	11260020	Germano	50	600	33	396	345.864,00	245.563,44	183.243,22
2127331	0	13111131	Ferramentas	13/05/2005	CORTADOR DE AMOSTRAS C/ EIXO ENVIROTECH	1.563,23	(1.506,24)	56,99	11130190	Germano	14	168	4	48	2.100,00	735,00	548,47
2127332	0	13111131	Ferramentas	13/05/2005	CORTADOR DE AMOSTRAS C/ EIXO ENVIROTECH	1.563,23	(1.506,24)	56,99	11130190	Germano	14	168	4	48	2.100,00	735,00	548,47
2127333	0	13111131	Ferramentas	13/05/2005	CORTADOR DE AMOSTRAS C/ EIXO ENVIROTECH	1.563,23	(1.506,24)	56,99	11130190	Germano	14	168	4	48	2.100,00	735,00	548,47
2127334	0	13111131	Ferramentas	13/05/2005	CORTADOR DE AMOSTRAS C/ EIXO ENVIROTECH	1.563,23	(1.506,24)	56,99	11130190	Germano	14	168	4	48	2.100,00	735,00	548,47
2127335	0	13111131	Ferramentas	13/05/2005	CORTADOR DE AMOSTRAS C/ EIXO ENVIROTECH	1.563,23	(1.506,24)	56,99	11130190	Germano	14	168	4	48	2.100,00	735,00	548,47
2127336	0	13111071	Máquinas e Eqtos	13/05/2005	COLETOR DE AMOSTRA CONTÂNUO C/ TAMPA DO AMOSTRADOI	1.256,20	(760,16)	496,04	11130190	Germano	20	240	9	108	2.202,00	1.140,64	851,16
2127337	0	13111071	Máquinas e Eqtos	13/05/2005	COLETOR DE AMOSTRA CONTÂNUO C/ TAMPA DO AMOSTRADOI	1.256,20	(885,47)	370,73	11130190	Germano	20	240	9	108	2.503,00	1.296,55	967,51
2127338	0	13111071	Máquinas e Eqtos	13/05/2005	COLETOR DE AMOSTRA CONTÂNUO C/ TAMPA DO AMOSTRADOI	1.256,20	(885,47)	370,73	11130190	Germano	20	240	9	108	2.503,00	1.296,55	967,51
2127339	0	13111071	Máquinas e Eqtos	13/05/2005	COLETOR DE AMOSTRA CONTÂNUO C/ TAMPA DO AMOSTRADOI	1.256,20	(885,47)	370,73	11130190	Germano	20	240	9	108	2.503,00	1.296,55	967,51
2127340	0	13111071	Máquinas e Eqtos	13/05/2005	COLETOR DE AMOSTRA CONTÂNUO C/ TAMPA DO AMOSTRADOI	1.256,19	(885,47)	370,72	11130190	Germano	20	240	9	108	2.503,00	1.296,55	967,51
2127341	0	13111071	Máquinas e Eqtos	12/08/2005	DISTRIBUIDOR DE POLPA C/ RECEPTOR DE POLPA	3.831,45	(2.700,71)	1.130,74	11130190	Germano	20	240	9	108	7.632,00	3.953,38	2.950,07
2127342	0	13111071	Máquinas e Eqtos	12/08/2005	DISTRIBUIDOR DE POLPA C/ RECEPTOR DE POLPA	3.831,45	(2.700,71)	1.130,74	11130190	Germano	20	240	9	108	7.632,00	3.953,38	2.950,07
2127343	0	13111071	Máquinas e Eqtos	12/08/2005	DISTRIBUIDOR DE POLPA C/ RECEPTOR DE POLPA	3.831,45	(2.700,71)	1.130,74	11130190	Germano	20	240	9	108	7.632,00	3.953,38	2.950,07
2127344	0	13111071	Máquinas e Eqtos	12/08/2005	DISTRIBUIDOR DE POLPA C/ RECEPTOR DE POLPA	3.831,45	(2.700,71)	1.130,74	11130190	Germano	20	240	9	108	7.632,00	3.953,38	2.950,07
2127345	0	13111111	Móveis e Utensílios	01/12/2007	POLTRONA GIRATÊRIA C/ BRAÃO	1.871,16	(1.871,16)	-	13000010	BH	15	180	5	60	3.202,00	1.261,59	941,42
2127346	0	13111111	Móveis e Utensílios	01/12/2007	CADEIRA FIXA ,ESTOF. TECIDO	662,95	(662,95)	-	13000010	BH	15	180	5	60	1.202,00	473,59	353,40
2127347	0	13111111	Móveis e Utensílios	01/12/2007	CADEIRA FIXA ,ESTOF. TECIDO	662,95	(662,95)	-	13000010	BH	15	180	5	60	1.202,00	473,59	353,40
2127348	0	13111111	Móveis e Utensílios	01/12/2007	CADEIRA FIXA ,ESTOF. TECIDO	662,95	(662,95)	-	13000010	BH	15	180	5	60	1.202,00	473,59	353,40
2127349	0	13111111	Móveis e Utensílios	01/12/2007	CADEIRA FIXA ,ESTOF. TECIDO	662,95	(662,95)	-	13010040	BH	15	180	5	60	1.202,00	473,59	353,40
2127350	0	13111111	Móveis e Utensílios	01/12/2007	ARMARIO DE MADEIRA C/ 2 PORTAS,REVEST. MELAMINICO,	1.595,02	(1.595,02)	-	13010020	BH	15	180	5	60	2.895,00	1.140,63	851,16
2127351	0	13111111	Móveis e Utensílios	01/12/2007	ARMARIO DE MADEIRA,REVEST. MELAMINICO,60x80x78	1.000,61	(1.000,61)	-	13010010	BH	15	180	5	60	1.815,00	715,11	533,63
2127352	0	13111111	Móveis e Utensílios	01/12/2007	GAVETEIRO VOLANTE C/ 4 GAVETAS,REVEST. MELAMINICO,	749,00	(749,00)	-	13000010	BH	15	180	5	60	1.359,00	535,45	399,56
2127353	0	13111111	Móveis e Utensílios	01/12/2007	MESA DE MADEIRA,REVEST. MELAMINICO,140X060X075	1.668,93	(1.668,93)	-	13000010	BH	15	180	5	60	3.028,00	1.193,03	890,26
2127355	0	13111111	Móveis e Utensílios	01/12/2007	CADEIRA FIXA C/ BRAÃOS ENCOSTO BAIXO	658,36	(658,36)	-	13000010	BH	15	180	5	60	1.193,00	470,04	350,75
2127356	0	13111111	Móveis e Utensílios	01/12/2007	CADEIRA FIXA C/ BRAÃOS ENCOSTO BAIXO	658,36	(658,36)	-	13000010	BH	15	180	5	60	1.193,00	470,04	350,75
2127357	0	13111111	Móveis e Utensílios	01/12/2007	CADEIRA FIXA C/ BRAÃOS ENCOSTO BAIXO	658,36	(658,36)	-	13000010	BH	15	180	5	60	1.193,00	470,04	350,75
2127358	0	13111111	Móveis e Utensílios	01/12/2007	CADEIRA FIXA C/ BRAÃOS ENCOSTO BAIXO	658,37	(658,37)	-	13000010	BH	15	180	5	60	1.193,00	470,04	350,75
2127359	0	13111111	Móveis e Utensílios	01/12/2007	CADEIRA FIXA C/ BRAÃOS ENCOSTO BAIXO	658,37	(658,37)	-	13000010	BH	15	180	5	60	1.193,00	470,04	350,75
2127360	0	13111111	Móveis e Utensílios	01/12/2007	CADEIRA FIXA C/ BRAÃOS ENCOSTO BAIXO	658,37	(658,37)	-	13000010	BH	15	180	5	60	1.193,00	470,04	350,75
2127361	0	13111111	Móveis e Utensílios	01/12/2007	CADEIRA FIXA C/ BRAÃOS ENCOSTO BAIXO	658,37	(658,37)	-	13000010	BH	15	180	5	60	1.193,00	470,04	350,75
2127362	0	13111111	Móveis e Utensílios	01/12/2007	CADEIRA FIXA C/ BRAÃOS ENCOSTO BAIXO	658,37	(658,37)	-	13000010	BH	15	180	5	60	1.193,00	470,04	350,75
2127363	0	13111111	Móveis e Utensílios	01/12/2007	POLTRONA FIXA C/ BRAÃOS ENCOSTO M/DIO	1.195,90	(1.195,90)	-	13000010	BH	15	180	5	60	2.046,00	806,12	601,54
2127364	0	13111111	Móveis e Utensílios	01/12/2007	POLTRONA FIXA C/ BRAÃOS ENCOSTO M/DIO	1.195,90	(1.195,90)	-	13000010	BH	15	180	5	60	2.046,00	806,12	601,54
2127365	0	13111111	Móveis e Utensílios	01/12/2007	POLTRONA FIXA C/ BRAÃOS ENCOSTO M/DIO	1.195,90	(1.195,90)	-	13000010	BH	15	180	5	60	2.046,00	806,12	601,54
2127366	0	13111111	Móveis e Utensílios	01/12/2007	POLTRONA FIXA C/ BRAÃOS ENCOSTO M/DIO	1.195,90	(1.195,90)	-	13000010	BH	15	180	5	60	2.046,00	806,12	601,54
2127367	0	13111111	Móveis e Utensílios	01/12/2007	POLTRONA FIXA C/ BRAÃOS ENCOSTO M/DIO	1.195,90	(1.195,90)	-	13000010	BH	15	180	5	60	2.046,00	806,12	601,54
2127368	0	13111111	Móveis e Utensílios	01/12/2007	POLTRONA FIXA C/ BRAÃOS ENCOSTO M/DIO	1.195,90	(1.195,90)	-	13000010	BH	15	180	5	60	2.046,00	806,12	601,54
2127369	0	13111111	Móveis e Utensílios	01/12/2007	POLTRONA FIXA C/ BRAÃOS ENCOSTO M/DIO	1.195,90	(1.195,90)	-	13000010	BH	15	180	5	60	2.046,00	806,12	601,54
2127370	0	13111111	Móveis e Utensílios	01/12/2007	POLTRONA FIXA C/ BRAÃOS ENCOSTO M/DIO	1.195,90	(1.195,90)	-	13000010	BH	15	180	5	60	2.046,00	806,12	601,54
2127371	0	13111111	Móveis e Utensílios	01/12/2007	POLTRONA FIXA C/ BRAÃOS ENCOSTO M/DIO	1.195,90	(1.195,90)	-	13000010	BH	15	180	5	60	2.046,00	806,12	601,54
2127372	0	13111111	Móveis e Utensílios	01/12/2007	POLTRONA FIXA C/ BRAÃOS ENCOSTO M/DIO	1.195,90	(1.195,90)	-	13000010	BH	15	180	5	60	2.046,00	806,12	601,54
2127373	0	13111111	Móveis e Utensílios	01/12/2007	POLTRONA FIXA C/ BRAÃOS ENCOSTO M/DIO	1.195,90	(1.195,90)	-	13000010	BH	15	180	5	60	2.046,00	806,12	601,54
2127374	0	13111111	Móveis e Utensílios	01/12/2007	POLTRONA FIXA C/ BRAÃOS ENCOSTO M/DIO	1.195,90	(1.195,90)	-	13000010	BH	15	180	5	60	2.046,00	806,12	601,54
2127375	0	13111111	Móveis e Utensílios	01/12/2007	POLTRONA FIXA C/ BRAÃOS ENCOSTO M/DIO	1.195,90	(1.195,90)	-	13000010	BH	15	180	5	60	2.046,00	806,12	601,54
2127376	0	13111111	Móveis e Utensílios	01/12/2007	POLTRONA FIXA C/ BRAÃOS ENCOSTO M/DIO	1.195,90	(1.195,90)	-	13000010	BH	15	180	5	60	2.046,00	806,12	601,54

FDC CONSULT LTDA

SAMARCO
APRENDER PARA EVOLUIR E TRANSFORMAR

DATA-BASE: 31/03/2021					DADOS CONTÁBEIS CEDIDOS PELA SAMARCO					AVALIAÇÃO VALOR JUSTO DE MERCADO							
IMOBILIZADO	SUB Nº	CLASSE	CENTRO CST	DT.INCORP.	DENOMINAÇÃO DO IMOBILIZADO	VAL AQUIS. BRL	DEPREC. ACUM BRL	VALOR CONTÁBIL BRL	CENTRO DE CUSTOS	UNID. IND	VIDA ÚTIL DET. (ANOS)	VIDA ÚTIL DET. (MESES)	VIDA ÚTIL REM. (ANOS)	VIDA ÚTIL REM. (MESES)	VALOR DE REPOSIÇÃO (R$)	VALOR JUSTO DE MERCADO (R$)	VALOR DE LIQUIDAÇÃO FORÇADA
2127377	0	13111111	Móveis e Utensílios	01/12/2007	POLTRONA FIXA C/ BRAŽOS ENCOSTO M/DIO	1.195,90	(1.195,90)	-	13000010	BH	15	180	5	60	2.046,00	806,12	601,54
2127378	0	13111111	Móveis e Utensílios	01/12/2007	POLTRONA FIXA C/ BRAŽOS ENCOSTO M/DIO	1.195,90	(1.195,90)	-	13000010	BH	15	180	5	60	2.046,00	806,12	601,54
2127379	0	13111111	Móveis e Utensílios	01/12/2007	POLTRONA FIXA C/ BRAŽOS ENCOSTO M/DIO	1.195,90	(1.195,90)	-	13000010	BH	15	180	5	60	2.046,00	806,12	601,54
2127380	0	13111111	Móveis e Utensílios	01/12/2007	POLTRONA FIXA C/ BRAŽOS ENCOSTO M/DIO	1.195,90	(1.195,90)	-	13000010	BH	15	180	5	60	2.046,00	806,12	601,54
2127381	0	13111111	Móveis e Utensílios	01/12/2007	POLTRONA FIXA C/ BRAŽOS ENCOSTO M/DIO	1.195,90	(1.195,90)	-	13000010	BH	15	180	5	60	2.046,00	806,12	601,54
2127382	0	13111111	Móveis e Utensílios	01/12/2007	POLTRONA FIXA C/ BRAŽOS ENCOSTO M/DIO	1.195,90	(1.195,90)	-	13000010	BH	15	180	5	60	2.046,00	806,12	601,54
2127383	0	13111111	Móveis e Utensílios	01/12/2007	SOFA 2 LUGARES,ESTOF. COURO	2.376,00	(2.376,00)	-	13000010	BH	15	180	5	60	4.311,00	1.698,53	1.267,47
2127384	0	13111111	Móveis e Utensílios	01/12/2007	BIOMBO EM MADEIRA CEDRO C/ 3 FOLHAS	2.980,00	(2.980,00)	-	13000010	BH	15	180	5	60	5.410,00	2.131,54	1.590,59
2127385	0	13111111	Móveis e Utensílios	01/12/2007	PORTA PIVOTANTE EM MADEIRA DE DEMOLIŽÃO	8.240,00	(8.240,00)	-	13000010	BH	15	180	5	60	14.099,00	5.555,01	4.145,23
2127386	0	13111111	Móveis e Utensílios	01/12/2007	DVD PLAYER VCR LG C/ CAIXA ACÚSTICA DE TETO	1.488,30	(1.488,30)	-	13000010	BH	15	180	5	60	2.545,00	1.002,73	748,25
2127388	0	13111111	Móveis e Utensílios	01/12/2007	APARADOR PEQUIM EM MADEIRA FREIŤ TAM 3	3.720,00	(3.720,00)	-	13000010	BH	15	180	5	60	6.366,00	2.508,20	1.871,66
2127389	0	13111111	Móveis e Utensílios	01/12/2007	MESA DE MADEIRA,REVEST. MELAMINICO,140X060X075	1.785,00	(1.785,00)	-	13000010	BH	15	180	5	60	3.240,00	1.276,56	952,59
2127391	0	13111111	Móveis e Utensílios	01/12/2007	APARADOR EM ACO CROMADO COM TAMPO EM VIDRO	2.547,00	(2.547,00)	-	13010010	BH	15	180	5	60	4.623,00	1.821,46	1.359,20
2127395	0	13111111	Móveis e Utensílios	01/12/2007	CADEIRA GIRATORIA C/ BRACOS,ESTOF. TECIDO	762,12	(762,12)	-	13030050	BH	15	180	5	60	1.383,00	544,90	406,61
2127396	0	13111111	Móveis e Utensílios	01/12/2007	MESA DE MADEIRA EM L,REVEST. MELAMINICO,150X150X60	1.610,23	(1.610,23)	-	13030050	BH	15	180	5	60	2.922,00	1.151,27	859,09
2127397	0	13111111	Móveis e Utensílios	01/12/2007	GAVETEIRO VOLANTE C/ 4 GAVETAS,REVEST. MELAMINICO	1.046,23	(1.046,23)	-	13000010	BH	15	180	5	60	1.899,00	748,21	558,32
2127398	0	13111111	Móveis e Utensílios	01/12/2007	ARMARIO DE MADEIRA C/ 2 PORTAS,REVEST. MELAMINICO,	1.570,74	(1.570,74)	-	13010020	BH	15	180	5	60	2.851,00	1.123,29	838,22
2127399	0	13111111	Móveis e Utensílios	01/12/2007	ARMARIO DE MADEIRA C/ 2 PORTAS,REVEST. MELAMINICO,	1.570,74	(1.570,74)	-	13010020	BH	15	180	5	60	2.851,00	1.123,29	838,22
2127400	0	13111111	Móveis e Utensílios	01/12/2007	CADEIRA GIRATŤRIA C/BRAŽOS EM TECIDO	1.264,00	(1.264,00)	-	13000010	BH	15	180	5	60	2.292,00	903,05	673,87
2127406	0	13111111	Móveis e Utensílios	01/07/2008	MESA DE MADEIRA,REVEST. FORMICA,120 X50X75	584,80	(584,80)	-	12300060	Ubu	15	180	5	60	1.017,00	400,70	299,01
2127407	0	13111111	Móveis e Utensílios	01/07/2008	CADEIRA GIRATORIA C/ BRACOS,ESTOF. COURO	381,15	(381,15)	-	12342010	Ubu	15	180	5	60	678,00	267,13	199,34
2127408	0	13111111	Móveis e Utensílios	01/07/2008	CADEIRA GIRATORIA C/ BRACOS,ESTOF. COURO	381,15	(381,15)	-	12342010	Ubu	15	180	5	60	488,00	192,27	143,48
2127409	0	13111111	Móveis e Utensílios	01/07/2008	CADEIRA GIRATORIA C/ BRACOS,ESTOF. COURO	381,15	(381,15)	-	12342010	Ubu	15	180	5	60	664,00	261,62	195,22
2127410	0	13111071	Máquinas e Eqtos	01/06/2009	PAINEL DE DISTRIBUIŽÃO DE FORŽA E LUZ,ES FÚNIX,158	19.570,61	(9.750,79)	9.819,82	12203010	Ubu	25	300	14	168	31.925,00	20.112,75	15.008,44
2127411	0	13111111	Móveis e Utensílios	01/10/2008	ARMARIO DE MADEIRA C/ 2 PORTAS,REVEST. MELAMINICO,	807,11	(807,11)	-	12100005	Ubu	15	180	5	60	1.451,00	571,69	426,61
2127412	0	13111111	Móveis e Utensílios	01/06/2009	ARMARIO DE MADEIRA C/ 4 PORTAS,230X60X75	806,08	(806,08)	-	12204030	Ubu	15	180	7	84	1.451,00	779,19	581,44
2127413	0	13111111	Móveis e Utensílios	01/10/2008	ESTACAO DE TRABALHO EM L,REVEST. MELAMINICO,140X14	2.666,61	(2.666,61)	-	12100005	Ubu	15	180	5	60	4.653,00	1.833,28	1.368,02
2127415	0	13111111	Móveis e Utensílios	01/10/2008	BALCAO COM MESA DE GRANITO COM 6GAV E 1 PORTA,120X	1.242,31	(1.242,31)	-	12330020	Ubu	15	180	5	60	1.940,00	764,36	570,38
2127416	0	13111111	Móveis e Utensílios	01/10/2008	MESA DE MADEIRA,REDONDA, BASE DE ALUMINIO	807,11	(807,11)	-	12100010	Ubu	15	180	5	60	1.451,00	571,69	426,61
2127418	0	13111111	Móveis e Utensílios	01/10/2008	CADEIRA GIRATORIA C/ BRACOS,ESTOF. TECIDO	593,46	(593,46)	-	12100005	Ubu	15	180	5	60	1.058,00	416,85	311,06
2127419	0	13111111	Móveis e Utensílios	01/10/2008	CADEIRA GIRATŤRIA C/BRAŽOS EM COURO,ESTOF. COURVIM	807,11	(807,11)	-	12100010	Ubu	15	180	5	60	1.411,00	555,93	414,85
2127423	0	13111111	Móveis e Utensílios	01/06/2009	MESA DE MADEIRA,REVEST. MELAMINICO,120X60X74	1.241,46	(1.241,46)	-	12204020	Ubu	15	180	7	84	2.225,00	1.194,83	891,60
2127424	0	13111111	Móveis e Utensílios	01/06/2009	MESA DE REUNIAO TRIPLEX MODELO 45250	806,08	(806,08)	-	12204020	Ubu	15	180	7	84	1.451,00	779,19	581,44
2127425	0	13111111	Móveis e Utensílios	01/06/2009	ESTACAO DE TRABALHO EM L, C/ 2 GAVETAS,REVEST. MEL	1.456,12	(1.456,12)	-	12205010	Ubu	15	180	7	84	2.537,00	1.362,37	1.016,62
2127426	0	13111111	Móveis e Utensílios	01/06/2009	CADEIRA GIRATORIA C/ BRACOS,ESTOF. COURO	594,86	(594,86)	-	12205010	Ubu	15	180	7	84	1.071,00	575,13	429,17
2127427	0	13111111	Móveis e Utensílios	01/06/2009	CADEIRA GIRATORIA C/ BRACOS,ESTOF. COURVIM,VITAL M	202,60	(202,60)	-	12205010	Ubu	15	180	7	84	352,00	189,02	141,05
2127428	0	13111111	Móveis e Utensílios	01/06/2009	CADEIRA GIRATORIA C/ BRACOS,ESTOF. COURVIM,VITAL M	202,60	(202,60)	-	12205010	Ubu	15	180	7	84	352,00	189,02	141,05
2127429	0	13111111	Móveis e Utensílios	01/06/2009	CADEIRA GIRATORIA C/ BRACOS,ESTOF. COURVIM,VITAL M	202,60	(202,60)	-	12205010	Ubu	15	180	7	84	366,00	196,54	146,66
2127430	0	13111111	Móveis e Utensílios	01/06/2009	CADEIRA GIRATORIA C/ BRACOS,ESTOF. COURVIM,VITAL M	202,60	(202,60)	-	12205010	Ubu	15	180	7	84	352,00	189,02	141,05
2127431	0	13111111	Móveis e Utensílios	01/10/2008	AR CONDICIONADO,TIPO JANELA,SPRINGER,17,500 BTUS,	937,71	(937,71)	-	12343010	Ubu	15	180	5	60	1.682,00	662,71	494,52
2127432	0	13111111	Móveis e Utensílios	01/07/2008	CADEIRA GIRATORIA C/ BRACOS,ESTOF. COURO	653,40	(653,40)	-	12260010	Ubu	15	180	5	60	1.166,00	459,40	342,81
2127433	0	13111111	Móveis e Utensílios	01/07/2008	CADEIRA GIRATORIA C/ BRACOS,ESTOF. COURO	653,40	(653,40)	-	12300060	Ubu	15	180	5	60	1.139,00	448,77	334,88
2127434	0	13111111	Móveis e Utensílios	01/07/2008	CADEIRA GIRATORIA C/ BRACOS,ESTOF. COURO	653,40	(653,40)	-	13020010	BH	15	180	5	60	1.139,00	448,77	334,88
2127437	0	13111111	Móveis e Utensílios	01/10/2008	CADEIRA GIRATORIA PARA RECEPŽÃO DA GGP	625,12	(625,12)	-	12133020	Ubu	15	180	5	60	1.112,00	438,13	326,94
2127438	0	13111111	Móveis e Utensílios	01/07/2008	CADEIRA GIRATORIA C/ BRACOS,ESTOF. COURO	653,40	(653,40)	-	13020010	BH	15	180	5	60	1.139,00	448,77	334,88
2127445	0	13111111	Móveis e Utensílios	01/07/2008	ARMARIO DE MADEIRA,REVEST. MELAMINICO,50X80X160	989,18	(989,18)	-	13020010	BH	15	180	5	60	1.777,00	700,14	522,45
2127446	0	13111111	Móveis e Utensílios	01/07/2008	ARMARIO DE MADEIRA C/ 2 PORTAS,REVEST FORMICA	989,17	(989,17)	-	12260010	Ubu	15	180	5	60	1.777,00	700,14	522,45
2127447	0	13111111	Móveis e Utensílios	01/10/2008	TELEVISOR LG LCD MOD. 32LC4R 32 POL	2.046,54	(2.046,54)	-	12230030	Ubu	15	180	5	60	3.676,00	1.448,34	1.080,78
2127451	0	13111111	Móveis e Utensílios	01/10/2008	MESA DE MADEIRA,REDONDA, BASE DE ALUMINIO	625,12	(625,12)	-	12100010	Ubu	15	180	5	60	1.126,00	443,64	331,05
2127452	0	13111111	Móveis e Utensílios	01/07/2008	MESA DE MADEIRA,REVEST. FORMICA,140X060X080	2.994,75	(2.994,75)	-	12100005	Ubu	15	180	5	60	5.305,00	2.090,17	1.559,72
2127453	0	13111111	Móveis e Utensílios	01/07/2008	CADEIRA GIRATORIA C/ BRACOS,ESTOF. TECIDO	1.647,86	(1.647,86)	-	13020010	BH	15	180	5	60	2.957,00	1.165,06	869,38
2127454	0	13111111	Móveis e Utensílios	01/07/2008	CADEIRA GIRATORIA C/ BRACOS,ESTOF. COURO	1.647,85	(1.647,85)	-	13020010	BH	15	180	5	60	2.957,00	1.165,06	869,38
2127455	0	13111111	Móveis e Utensílios	01/07/2008	CADEIRA GIRATORIA C/ BRACOS,ESTOF. TECIDO	1.647,85	(1.647,85)	-	13020010	BH	15	180	5	60	2.957,00	1.165,06	869,38
2127456	0	13111111	Móveis e Utensílios	01/07/2008	CADEIRA GIRATORIA C/ BRACOS,ESTOF. TECIDO	625,27	(625,27)	-	12320020	Ubu	15	180	5	60	1.112,00	438,13	326,94
2127458	0	13111111	Móveis e Utensílios	01/07/2008	CADEIRA GIRATORIA C/ BRACOS,ESTOF. COURVIM,VITAL	625,26	(625,26)	-	12320020	Ubu	15	180	5	60	1.126,00	443,64	331,05
2127459	0	13111111	Móveis e Utensílios	01/07/2008	CADEIRA GIRATORIA C/ BRACOS,ESTOF. TECIDO	625,27	(625,27)	-	12320020	Ubu	15	180	5	60	1.112,00	438,13	326,94
2127460	0	13111111	Móveis e Utensílios	01/07/2008	CADEIRA GIRATORIA C/ BRACOS,ESTOF. TECIDO	625,27	(625,27)	-	12350010	Ubu	15	180	5	60	1.126,00	443,64	331,05
2127461	0	13111111	Móveis e Utensílios	01/07/2008	CADEIRA GIRATORIA C/ BRACOS,ESTOF. TECIDO	625,27	(625,27)	-	12350010	Ubu	15	180	5	60	1.112,00	438,13	326,94
2127462	0	13111111	Móveis e Utensílios	01/10/2008	CALCULADORA HP 12C	386,59	(386,59)	-	12330030	Ubu	15	180	5	60	678,00	267,13	199,34
2127466	0	13111111	Móveis e Utensílios	01/07/2008	CADEIRA GIRATORIA C/ BRACOS,ESTOF. TECIDO	625,27	(625,27)	-	12320020	Ubu	15	180	5	60	1.112,00	438,13	326,94
2127467	0	13111111	Móveis e Utensílios	01/07/2009	CADEIRA GIRATORIA C/ BRACOS,ESTOF. TECIDO	626,17	(626,17)	-	12350010	Ubu	15	180	7	84	1.126,00	604,66	451,21
2127468	0	13111111	Móveis e Utensílios	01/07/2008	CADEIRA GIRATORIA C/ BRACOS,ESTOF. TECIDO	643,41	(643,41)	-	12230030	Ubu	15	180	5	60	1.153,00	454,28	338,99
2127469	0	13111111	Móveis e Utensílios	01/07/2008	CADEIRA GIRATORIA C/ BRACOS,ESTOF. TECIDO	643,42	(643,42)	-	12320020	Ubu	15	180	5	60	1.139,00	448,77	334,88
2127470	0	13111111	Móveis e Utensílios	01/07/2008	CADEIRA GIRATORIA C/ BRACOS,ESTOF. TECIDO	643,42	(643,42)	-	12320020	Ubu	15	180	5	60	1.139,00	448,77	334,88
2127471	0	13111111	Móveis e Utensílios	01/07/2008	CADEIRA GIRATORIA C/ BRACOS,ESTOF. TECIDO	643,42	(643,42)	-	12320020	Ubu	15	180	5	60	1.139,00	448,77	334,88
2127473	0	13111111	Móveis e Utensílios	01/07/2008	CADEIRA GIRATORIA C/ BRACOS,ESTOF. TECIDO	643,41	(643,41)	-	12350010	Ubu	15	180	5	60	1.139,00	448,77	334,88
2127474	0	13111111	Móveis e Utensílios	01/07/2008	CADEIRA GIRATORIA C/ BRACOS,ESTOF. TECIDO	643,41	(643,41)	-	12320020	Ubu	15	180	5	60	1.139,00	448,77	334,88
2127475	0	13111111	Móveis e Utensílios	01/07/2008	CADEIRA GIRATORIA C/ BRACOS,ESTOF. TECIDO	643,42	(643,42)	-	12320030	Ubu	15	180	5	60	1.139,00	448,77	334,88
2127476	0	13111111	Móveis e Utensílios	01/07/2008	CADEIRA GIRATORIA C/ BRACOS,ESTOF. TECIDO	643,42	(643,42)	-	12350010	Ubu	15	180	5	60	1.153,00	454,28	338,99

					DATA-BASE: 31/03/2021	DADOS CONTÁBEIS CEDIDOS PELA SAMARCO					AVALIAÇÃO VALOR JUSTO DE MERCADO						
IMOBILIZADO	*SUB Nº*	*CLASSE*	*CENTRO CST*	*DT.INCORP.*	*DENOMINAÇÃO DO IMOBILIZADO*	*VAL AQUIS. BRL*	*DEPREC. ACUM BRL*	*VALOR CONTÁBIL BRL*	*CENTRO DE CUSTOS*	*UNID. IND*	*VIDA ÚTIL DET. (ANOS)*	*VIDA ÚTIL DET. (MESES)*	*VIDA ÚTIL REM. (ANOS)*	*VIDA ÚTIL REM. (MESES)*	*VALOR DE REPOSIÇÃO (R$)*	*VALOR JUSTO DE MERCADO (R$)*	*VALOR DE LIQUIDAÇÃO FORÇADA*
2127477	0	13111111	Móveis e Utensílios	01/07/2008	CADEIRA GIRATORIA C/ BRACOS,ESTOF. TECIDO	643,42	(643,42)	-	12320020	Ubu	15	180	5	60	1.153,00	454,28	338,99
2127479	0	13111111	Móveis e Utensílios	01/07/2008	CADEIRA GIRATORIA C/ BRACOS,ESTOF. TECIDO	643,42	(643,42)	-	12320020	Ubu	15	180	5	60	1.153,00	454,28	338,99
2127484	0	13111111	Móveis e Utensílios	01/07/2009	GAVETEIRO VOLANTE C/ 3 GAVETAS,REVEST. MELAMINICO,	526,35	(526,35)	-	12100010	Ubu	15	180	7	84	936,00	502,63	375,07
2127485	0	13111111	Móveis e Utensílios	01/07/2009	RACK VOLANTE,TR/\S MŦDULOS 2P,295X050X080	898,42	(898,42)	-	12100005	Ubu	15	180	7	84	1.614,00	866,72	646,76
2127486	0	13111111	Móveis e Utensílios	01/10/2008	CADEIRA GIRATORIA C/ BRACOS,ESTOF. TECIDO	628,20	(628,20)	-	12230020	Ubu	15	180	5	60	1.126,00	443,64	331,05
2127487	0	13111111	Móveis e Utensílios	01/10/2008	CADEIRA GIRATORIA C/ BRACOSESTOF. TECIDOCAVALETTI	628,20	(628,20)	-	12230020	Ubu	15	180	5	60	1.126,00	443,64	331,05
2127488	0	13111111	Móveis e Utensílios	01/10/2008	MESA DE MADEIRA,BASE EM AȜO,140X060X080	625,12	(625,12)	-	12100005	Ubu	15	180	5	60	1.112,00	438,13	326,94
2127489	0	13111111	Móveis e Utensílios	01/10/2008	MESA DE MADEIRA,REVEST. FORMICA,140X060X080	625,12	(625,12)	-	12100005	Ubu	15	180	5	60	1.112,00	438,13	326,94
2127490	0	13111111	Móveis e Utensílios	01/10/2008	MESA DE MADEIRA,COM TAMPO EM ACR^LICO,120X120X080	1.353,09	(1.353,09)	-	12100005	Ubu	15	180	5	60	2.428,00	956,63	713,85
2127491	0	13111111	Móveis e Utensílios	01/10/2008	ARMARIO DE MADEIRA C/ 2 PORTAS,REVEST. MELAMINICO,	1.622,12	(1.622,12)	-	12100005	Ubu	15	180	5	60	2.822,00	1.111,87	829,69
2127492	0	13111111	Móveis e Utensílios	01/10/2008	CADEIRA FIXA ,METALICA, REVEST.POLIPROPILENO	2.674,54	(2.674,54)	-	12100005	Ubu	15	180	5	60	474,00	186,76	139,36
2127500	0	13111111	Móveis e Utensílios	01/10/2008	MESA DE MADEIRA,REVEST. FORMICA,140X060X80	625,12	(625,12)	-	12100005	Ubu	15	180	5	60	1.112,00	438,13	326,94
2127501	0	13111111	Móveis e Utensílios	01/12/2007	CADEIRA GIRATŦRIA C/BRAȜOS EM TECIDO	1.264,00	(1.264,00)	-	13000010	BH	15	180	5	60	2.292,00	903,05	673,87
2127502	0	13111111	Móveis e Utensílios	01/12/2007	CADEIRA GIRATŦRIA C/BRAȜOS EM TECIDO	1.264,00	(1.264,00)	-	13000010	BH	15	180	5	60	2.292,00	903,05	673,87
2127503	0	13111111	Móveis e Utensílios	01/12/2007	POLTRONA FLORENCE C/ VELUTTO	1.486,00	(1.486,00)	-	13000010	BH	15	180	5	60	2.542,00	1.001,55	747,37
2127504	0	13111111	Móveis e Utensílios	01/12/2007	POLTRONA FLORENCE C/ VELUTTO	1.486,00	(1.486,00)	-	13000010	BH	15	180	5	60	2.542,00	1.001,55	747,37
2127505	0	13111111	Móveis e Utensílios	01/12/2007	POLTRONA FLORENCE C/ VELUTTO	1.486,00	(1.486,00)	-	13000010	BH	15	180	5	60	2.542,00	1.001,55	747,37
2127506	0	13111111	Móveis e Utensílios	01/12/2007	MESA DE MADEIRA,REVEST. MELAMINICO,60X80X75	4.200,00	(4.200,00)	-	13000010	BH	15	180	5	60	7.625,00	3.004,25	2.241,82
2127507	0	13111111	Móveis e Utensílios	01/12/2007	GAVETEIRO VOLANTE C/ 4 GAVETAS,REVEST. MELAMINICO	625,00	(625,00)	-	13000010	BH	15	180	5	60	1.134,00	446,80	333,41
2127509	0	13111111	Móveis e Utensílios	01/12/2007	REFRIGERADOR BRASTEMP 80L VIDRO	1.171,78	(1.171,78)	-	13000010	BH	15	180	5	60	2.005,00	789,97	589,49
2127516	0	13111111	Móveis e Utensílios	01/12/2007	ARMARIO DE MADEIRA C/ 2 PORTAS,REVEST. MELAMINICO,	1.079,93	(1.079,93)	-	13010020	BH	15	180	5	60	1.959,00	771,85	575,96
2127517	0	13111111	Móveis e Utensílios	01/12/2007	ARMARIO DE MADEIRA C/ 2 PORTAS,REVEST. MELAMINICO,	1.253,26	(1.253,26)	-	13010020	BH	15	180	5	60	2.276,00	896,74	669,16
2127518	0	13111111	Móveis e Utensílios	01/12/2007	POLTRONA INFINE 01 LUGAR TECIDO C(ROSET)	2.297,16	(2.297,16)	-	13000010	BH	15	180	5	60	3.932,00	1.549,21	1.156,04
2127519	0	13111111	Móveis e Utensílios	01/12/2007	POLTRONA INFINE 01 LUGAR TECIDO C(ROSET)	2.297,15	(2.297,15)	-	13000010	BH	15	180	5	60	3.932,00	1.549,21	1.156,04
2127520	0	13111111	Móveis e Utensílios	01/12/2007	CADEIRA FIXA ,ESTOF. COURO,HERMAN MILLER	722,12	(722,12)	-	13036030	BH	15	180	5	60	1.310,00	516,14	385,15
2127521	0	13111111	Móveis e Utensílios	01/12/2007	CADEIRA FIXA ,ESTOF. COURO,HERMAN MILLER	722,12	(722,12)	-	13036030	BH	15	180	5	60	1.310,00	516,14	385,15
2127522	0	13111111	Móveis e Utensílios	01/12/2007	CADEIRA FIXA C/ BRAȜOS E ENCOSTO BAIXO	722,12	(722,12)	-	13010010	BH	15	180	5	60	1.310,00	516,14	385,15
2127523	0	13111111	Móveis e Utensílios	01/12/2007	CADEIRA FIXA C/ BRAȜOS E ENCOSTO BAIXO	722,12	(722,12)	-	13030050	BH	15	180	5	60	1.310,00	516,14	385,15
2127524	0	13111111	Móveis e Utensílios	01/12/2007	POLTRONA GIRATŦRIA C/ BRAȜOS E ENCOSTO ALTO	1.925,66	(1.925,66)	-	13000010	BH	15	180	5	60	3.294,00	1.297,84	968,47
2127525	0	13111111	Móveis e Utensílios	01/12/2007	MESA DE MADEIRA,REVEST. MELAMINICO,140X060X075	1.699,92	(1.699,92)	-	13000010	BH	15	180	5	60	3.085,00	1.215,49	907,02
2127526	0	13111111	Móveis e Utensílios	01/12/2007	ARMARIO DE MADEIRA C/ 2 PORTAS,REVEST. MELAMINICO,	1.047,01	(1.047,01)	-	13000010	BH	15	180	5	60	1.899,00	748,21	558,32
2127527	0	13111111	Móveis e Utensílios	01/12/2007	ARMARIO DE MADEIRA C/ 2 PORTAS,REVEST. MELAMINICO,	1.664,39	(1.664,39)	-	13010010	BH	15	180	5	60	3.020,00	1.189,88	887,91
2127529	0	13111111	Móveis e Utensílios	01/12/2007	GAVETEIRO VOLANTE C/ 4 GAVETAS,REVEST. MELAMINICO,	782,30	(782,30)	-	13000010	BH	15	180	5	60	1.419,00	559,09	417,20
2127531	0	13111051	Edificações	01/12/2007	ESCRITŦRIO DA RUA PARA^BA - BENFEITORIAS PROP. TER	335.578,63	(232.122,62)	103.456,01	13000010	BH	50	600	33	396	532.384,00	377.992,64	282.063,93
2127532	0	13111111	Móveis e Utensílios	01/12/2007	CJ MŦVEIS E UTENS^LIOS - DIVISŦRIAS E PERSIANAS	44.569,23	(44.569,23)	-	13000010	BH	15	180	5	60	80.927,00	31.885,24	23.793,26
2127533	0	13111111	Móveis e Utensílios	01/01/2008	TELEVISOR COLORIDO 42",LCD,LG,42L3RA	3.300,81	(3.300,81)	-	12205010	Ubu	15	180	5	60	5.929,00	2.336,03	1.743,18
2127534	0	13111091	Software	01/01/2008	LICENCIAMENTO DE SOFTWARE MINITAB RELEASE 14	11.717,31	(11.717,31)	-	12330030	Ubu	5	60	1	12	12.013,00	3.087,34	2.303,82
2127535	0	13111091	Software	01/01/2008	LICENCIAMENTO DE SOFTWARE DATALIC	55.416,13	(55.416,13)	-	12330030	Ubu	5	60	1	12	56.815,00	14.601,46	10.895,83
2127536	0	13111111	Móveis e Utensílios	01/01/2008	ESTACAO DE TRABALHO EM L,REVEST. MELAMINICO,1,4X1,	3.209,88	(3.209,88)	-	12340010	Ubu	15	180	5	60	5.766,00	2.271,80	1.695,26
2127537	0	13111111	Móveis e Utensílios	01/01/2008	ESTACAO DE TRABALHO C/ 3 GAVETAS,REVEST. MELAMINIC	3.945,18	(3.945,18)	-	12330030	Ubu	15	180	5	60	7.082,00	2.790,31	2.082,17
2127539	0	13111111	Móveis e Utensílios	01/01/2008	TELEFONE ESTRELA,PARA AUDIO CONFERENCIA,POLYCOM,SO	1.957,06	(1.957,06)	-	12320020	Ubu	15	180	5	60	3.036,00	1.196,18	892,61
2127540	0	13111111	Móveis e Utensílios	01/01/2008	EQUIPAMENTO DE AUDIO VIDEO COFERENCIA,CISCO,C20,12	1.957,06	(1.957,06)	-	12300020	Ubu	15	180	5	60	3.036,00	1.196,18	892,61
2127541	0	13111111	Móveis e Utensílios	01/01/2008	ARMARIO DE MADEIRA C/ 2 PORTAS,REVEST. MELAMINICO,	4.102,27	(4.102,27)	-	12340010	Ubu	15	180	5	60	7.367,00	2.902,60	2.165,96
2127542	0	13111111	Móveis e Utensílios	01/01/2008	ARMARIO DE MADEIRA C/ 2 PORTAS,REVEST. MELAMINICO,	1.953,46	(1.953,46)	-	12340010	Ubu	15	180	5	60	3.500,00	1.379,00	1.029,03
2127543	0	13111111	Móveis e Utensílios	01/01/2008	ARMARIO DE MADEIRA C/ 2 PORTAS,REVEST. MELAMINICO,	1.179,55	(1.179,55)	-	12340010	Ubu	15	180	5	60	2.116,00	833,70	622,12
2127544	0	13111111	Móveis e Utensílios	01/01/2008	ARMARIO DE MADEIRA C/ 2 PORTAS,REVEST. MELAMINICO,	1.620,49	(1.620,49)	-	12341010	Ubu	15	180	5	60	2.903,00	1.143,78	853,51
2127545	0	13111111	Móveis e Utensílios	01/01/2008	CADEIRA GIRATORIA C/ BRACOS,ESTOF. COURO	412,00	(412,00)	-	12370010	Ubu	15	180	5	60	719,00	283,29	211,39
2127546	0	13111111	Móveis e Utensílios	01/01/2008	CADEIRA GIRATORIA C/ BRACOS,ESTOF. COURO	412,00	(412,00)	-	12370010	Ubu	15	180	5	60	719,00	283,29	211,39
2127548	0	13111111	Móveis e Utensílios	01/01/2008	CADEIRA GIRATORIA C/ BRACOS,ESTOF. COURO	412,00	(412,00)	-	12370010	Ubu	15	180	5	60	719,00	283,29	211,39
2127549	0	13111111	Móveis e Utensílios	01/01/2008	CADEIRA GIRATORIA C/ BRACOS,ESTOF. COURO	412,00	(412,00)	-	12370010	Ubu	15	180	5	60	719,00	283,29	211,39
2127550	0	13111111	Móveis e Utensílios	01/01/2008	CADEIRA GIRATORIA C/ BRACOS,ESTOF. COURO	412,00	(412,00)	-	12370010	Ubu	15	180	5	60	719,00	283,29	211,39
2127554	0	13111111	Móveis e Utensílios	01/01/2008	ESTAȜŦO TRABALHO C/ GAVETEIRO E CADEIRA GIRATŦRIA	1.629,99	(1.629,99)	-	12370010	Ubu	15	180	5	60	2.849,00	1.122,51	837,63
2127555	0	13111111	Móveis e Utensílios	01/01/2008	ESTAȜŦO TRABALHO C/ GAVETEIRO E CADEIRA GIRATŦRIA	1.629,99	(1.629,99)	-	12370010	Ubu	15	180	5	60	2.849,00	1.122,51	837,63
2127556	0	13111111	Móveis e Utensílios	01/01/2008	ESTAȜŦO TRABALHO C/ GAVETEIRO E CADEIRA GIRATŦRIA	1.629,99	(1.629,99)	-	12370010	Ubu	15	180	5	60	2.849,00	1.122,51	837,63
2127557	0	13111111	Móveis e Utensílios	01/01/2008	CADEIRA FIXA PLƒSTICAS C/ INTERFIBRA - CJ 156 UNID	5.927,91	(5.927,91)	-	12370010	Ubu	15	180	5	60	9.195,00	3.622,83	2.703,41
2127558	0	13111111	Móveis e Utensílios	01/01/2008	ARMARIO DE MADEIRA C/ 2 PORTAS,REVEST FORMICA	3.230,82	(3.230,82)	-	12204010	Ubu	15	180	5	60	5.793,00	2.282,44	1.703,19
2127559	0	13111081	Sistemas	01/01/2008	SISTEMA SEGURANȜA E MONITORAMENTO	8.772,05	(4.464,88)	4.307,17	12370010	Ubu	25	300	14	168	9.243,00	5.823,09	4.345,28
2127560	0	13111091	Software	01/01/2008	SOFTWARE DE GERENCIAMENTO DE VIDEO PARA GV 800	2.792,55	(2.792,55)	-	12370010	Ubu	5	60	1	12	2.864,00	736,05	549,25
2127564	0	13111111	Móveis e Utensílios	01/01/2008	MICROFONE S/ FIO KARSET KRU101 UHF	484,24	(484,24)	-	12370010	Ubu	15	180	5	60	854,00	336,48	251,08
2127565	0	13111111	Móveis e Utensílios	01/01/2008	MICROFONE S/ FIO KARSET KRU101 UHF	484,24	(484,24)	-	12370010	Ubu	15	180	5	60	854,00	336,48	251,08
2127573	0	13111111	Móveis e Utensílios	01/01/2008	CADEIRA GIRATŦRIA C/ SISTEMA COR PRETA - 02 PȜ	408,37	(408,37)	-	12370010	Ubu	15	180	5	60	719,00	283,29	211,39
2127575	0	13111111	Móveis e Utensílios	01/01/2008	EXTINTOR INC/\NDIO - CJ 09 UNID.	1.618,81	(1.618,81)	-	12370010	Ubu	15	180	5	60	2.862,00	1.127,63	841,45
2127578	0	13111101	Eqtos Process Dados	01/01/2008	MONITOR DE VIDEO 17" LCD,SAMSUNG,PE17HXGPB03355P,1	617,10	(617,10)	-	12230030	Ubu	5	60	1	12	1.248,00	320,74	239,34
2127579	0	13111101	Eqtos Process Dados	01/01/2008	SERVIDOR,HP PROLIANT LD 380,DESCARTE,HP,BRC629NORR	15.634,97	(15.634,97)	-	12330030	Ubu	5	60	1	12	23.787,00	6.113,26	4.561,81
2127580	0	13111101	Eqtos Process Dados	01/01/2008	SERVIDOR,PROLIANT,HP,DL380,BRC538102W	24.745,65	(24.745,65)	-	12330030	Ubu	5	60	1	12	50.228,00	12.908,60	9.632,59
2127583	0	13111101	Eqtos Process Dados	01/01/2008	SERVIDOR,STORAGE WORKS,HP,500G2,MBAELYPN71	11.769,14	(11.769,14)	-	12330030	Ubu	5	60	1	12	23.893,00	6.140,50	4.582,14
2127587	0	13111111	Móveis e Utensílios	01/01/2008	TELEVISOR COLORIDO 42",LG,42LB9RTA,712AZKAA2181	4.314,37	(4.314,37)	-	12203010	Ubu	15	180	5	60	7.747,00	3.052,32	2.277,69
2127588	0	13111101	Eqtos Process Dados	01/01/2008	UNIDADE DE HD 300GB	1.739,49	(1.739,49)	-	12330030	Ubu	5	60	1	12	3.297,00	847,33	632,29
2127589	0	13111101	Eqtos Process Dados	01/01/2008	UNIDADE DE HD 300GB	1.739,49	(1.739,49)	-	12330030	Ubu	5	60	1	12	3.297,00	847,33	632,29

FDC CONSULT LTDA

SAMARCO
APRENDER PARA EVOLUIR E TRANSFORMAR

DATA-BASE: 31/03/2021					DADOS CONTÁBEIS CEDIDOS PELA SAMARCO					AVALIAÇÃO VALOR JUSTO DE MERCADO							
IMOBILIZADO	SUB Nº	CLASSE	CENTRO CST	DT.INCORP.	DENOMINAÇÃO DO IMOBILIZADO	VAL AQUIS. BRL	DEPREC. ACUM BRL	VALOR CONTÁBIL BRL	CENTRO DE CUSTOS	UNID. IND	VIDA ÚTIL DET. (ANOS)	VIDA ÚTIL DET. (MESES)	VIDA ÚTIL REM. (ANOS)	VIDA ÚTIL REM. (MESES)	VALOR DE REPOSIÇÃO (R$)	VALOR JUSTO DE MERCADO (R$)	VALOR DE LIQUIDAÇÃO FORÇADA
2127590	0	13111101	Eqtos Process Dados	01/01/2008	UNIDADE DE HD 300GB	1.739,49	(1.739,49)	-	12330030	Ubu	5	60	1	12	3.297,00	847,33	632,29
2127591	0	13111101	Eqtos Process Dados	01/01/2008	UNIDADE DE HD 300GB	1.739,49	(1.739,49)	-	12330030	Ubu	5	60	1	12	3.297,00	847,33	632,29
2127592	0	13111101	Eqtos Process Dados	01/01/2008	UNIDADE DE HD 300GB	1.739,48	(1.739,48)	-	12330030	Ubu	5	60	1	12	3.297,00	847,33	632,29
2127593	0	13111101	Eqtos Process Dados	01/01/2008	UNIDADE DE HD 300GB	1.739,48	(1.739,48)	-	12330030	Ubu	5	60	1	12	3.297,00	847,33	632,29
2127594	0	13111101	Eqtos Process Dados	01/01/2008	UNIDADE DE HD 300GB	1.739,48	(1.739,48)	-	12330030	Ubu	5	60	1	12	3.297,00	847,33	632,29
2127595	0	13111101	Eqtos Process Dados	01/01/2008	UNIDADE DE HD 300GB	1.739,48	(1.739,48)	-	12330030	Ubu	5	60	1	12	3.297,00	847,33	632,29
2127596	0	13111131	Ferramentas	01/03/2008	CONJUNTO DE FERRAMENTAS	48.506,53	(40.645,87)	7.860,66	11162010	Germano	15	180	5	60	62.500,00	24.625,00	18.375,55
2127597	0	13111131	Ferramentas	01/03/2008	PARAFUSADEIRA PNEUM≠TICA	15.278,52	(12.802,58)	2.475,94	11162010	Germano	15	180	5	60	19.700,00	7.761,80	5.791,97
2127599	0	13111131	Ferramentas	01/03/2008	FURADEIRA DE COLUNA	3.122,79	(3.122,79)	-	11162010	Germano	10	120	3	36	4.100,00	1.525,20	1.138,13
2127600	0	13111131	Ferramentas	01/03/2008	DINAMOMETRO KRATOS MOD. DN-1	10.809,99	(7.465,67)	3.344,32	11162010	Germano	19	228	9	108	14.000,00	7.518,00	5.610,05
2127601	0	13111111	Móveis e Utensílios	13/01/2012	TELEVISOR COLORIDO 56",SAMSUNG,Y3HG3XIC900081T	4.900,50	(4.886,89)	13,61	12100010	Ubu	15	180	8	96	7.964,00	4.778,40	3.565,72
2127602	0	13111111	Móveis e Utensílios	13/01/2012	TELEVISOR COLORIDO 56",SAMSUNG,Y3HG3XIC900085H	4.900,50	(4.886,89)	13,61	12100010	Ubu	15	180	8	96	7.964,00	4.778,40	3.565,72
2127603	0	13111111	Móveis e Utensílios	13/01/2012	TELEVISOR COLORIDO 46",SONY	4.900,50	(4.886,89)	13,61	12250010	Ubu	15	180	8	96	8.249,00	4.949,40	3.693,32
2127604	0	13111111	Móveis e Utensílios	13/01/2012	TELEVISOR COLORIDO 46",SONY	4.900,50	(4.886,89)	13,61	12250010	Ubu	15	180	8	96	8.249,00	4.949,40	3.693,32
2127605	0	13111111	Móveis e Utensílios	13/01/2012	TELEVISOR COLORIDO 50",LG,60PK550SA,108AZWS2U705	4.900,50	(4.886,89)	13,61	12320020	Ubu	15	180	8	96	8.249,00	4.949,40	3.693,32
2127606	0	13111111	Móveis e Utensílios	13/01/2012	TV LG VGA HDMI 60"	4.900,50	(4.886,89)	13,61	12330030	Ubu	15	180	8	96	6.648,00	3.988,80	2.976,50
2127607	0	13111111	Móveis e Utensílios	13/01/2012	TV LG VGA HDMI 60"	4.900,50	(4.886,89)	13,61	12330030	Ubu	15	180	8	96	6.648,00	3.988,80	2.976,50
2127608	0	13111111	Móveis e Utensílios	13/01/2012	TV LG VGA HDMI 60"	4.900,50	(4.886,89)	13,61	12330030	Ubu	15	180	8	96	6.648,00	3.988,80	2.976,50
2127609	0	13111111	Móveis e Utensílios	13/01/2012	TV LG VGA HDMI 60"	4.900,50	(4.886,89)	13,61	12330030	Ubu	15	180	8	96	6.648,00	3.988,80	2.976,50
2127610	0	13111101	Eqtos Process Dados	01/04/2009	COLETOR DADOS PROC INTEL XSCALE 4 C/ ACESSORIOS	4.037,60	(4.037,60)	-	11201010	Germano	5	60	1	12	8.078,00	2.076,05	1.549,18
2127611	0	13111101	Eqtos Process Dados	01/04/2009	COLETOR DADOS PROC INTEL XSCALE 4 C/ ACESSORIOS	4.037,60	(4.037,60)	-	11201010	Germano	5	60	1	12	8.078,00	2.076,05	1.549,18
2127612	0	13111101	Eqtos Process Dados	01/04/2009	COLETOR DADOS PROC INTEL XSCALE 4 C/ ACESSORIOS	4.037,60	(4.037,60)	-	11201010	Germano	5	60	1	12	8.078,00	2.076,05	1.549,18
2127613	0	13111101	Eqtos Process Dados	01/04/2009	COLETOR DADOS PROC INTEL XSCALE 4 C/ ACESSORIOS	4.037,60	(4.037,60)	-	11201010	Germano	5	60	1	12	8.764,00	2.252,35	1.680,74
2127614	0	13111101	Eqtos Process Dados	01/04/2009	COLETOR DADOS PROC INTEL XSCALE 4 C/ ACESSORIOS	4.037,60	(4.037,60)	-	11201010	Germano	5	60	1	12	8.078,00	2.076,05	1.549,18
2127615	0	13111101	Eqtos Process Dados	01/04/2009	COLETOR DADOS PROC INTEL XSCALE 4 C/ ACESSORIOS	4.037,60	(4.037,60)	-	11201010	Germano	5	60	1	12	8.078,00	2.076,05	1.549,18
2127616	0	13111101	Eqtos Process Dados	01/04/2009	COLETOR DADOS PROC INTEL XSCALE 4 C/ ACESSORIOS	4.037,60	(4.037,60)	-	11201010	Germano	5	60	1	12	8.078,00	2.076,05	1.549,18
2127617	0	13111101	Eqtos Process Dados	01/04/2009	COLETOR DADOS PROC INTEL XSCALE 4 C/ ACESSORIOS	4.037,60	(4.037,60)	-	11201010	Germano	5	60	1	12	8.078,00	2.076,05	1.549,18
2127618	0	13111101	Eqtos Process Dados	01/04/2009	COLETOR DADOS PROC INTEL XSCALE 4 C/ ACESSORIOS	4.037,60	(4.037,60)	-	11201010	Germano	5	60	1	12	8.078,00	2.076,05	1.549,18
2127619	0	13111101	Eqtos Process Dados	01/04/2009	COLETOR DADOS PROC INTEL XSCALE 4 C/ ACESSORIOS	4.037,60	(4.037,60)	-	11201010	Germano	5	60	1	12	8.078,00	2.076,05	1.549,18
2127620	0	13111101	Eqtos Process Dados	01/04/2009	COLETOR DADOS PROC INTEL XSCALE 4 C/ ACESSORIOS	4.037,60	(4.037,60)	-	11201010	Germano	5	60	1	12	8.764,00	2.252,35	1.680,74
2127621	0	13111101	Eqtos Process Dados	01/04/2009	COLETOR DADOS PROC INTEL XSCALE 4 C/ ACESSORIOS	4.037,60	(4.037,60)	-	11201010	Germano	5	60	1	12	8.078,00	2.076,05	1.549,18
2127622	0	13111101	Eqtos Process Dados	01/04/2009	COLETOR DADOS PROC INTEL XSCALE 4 C/ ACESSORIOS	4.037,60	(4.037,60)	-	11201010	Germano	5	60	1	12	8.078,00	2.076,05	1.549,18
2127623	0	13111101	Eqtos Process Dados	01/04/2009	COLETOR DADOS PROC INTEL XSCALE 4 C/ ACESSORIOS	4.037,60	(4.037,60)	-	11201010	Germano	5	60	1	12	8.078,00	2.076,05	1.549,18
2127624	0	13111101	Eqtos Process Dados	01/04/2009	COLETOR DADOS PROC INTEL XSCALE 4 C/ ACESSORIOS	4.037,60	(4.037,60)	-	11201010	Germano	5	60	1	12	8.764,00	2.252,35	1.680,74
2127625	0	13111101	Eqtos Process Dados	01/04/2009	COLETOR DADOS PROC INTEL XSCALE 4 C/ ACESSORIOS	4.037,60	(4.037,60)	-	11201010	Germano	5	60	1	12	8.078,00	2.076,05	1.549,18
2127626	0	13111101	Eqtos Process Dados	01/04/2009	COLETOR DADOS PROC INTEL XSCALE 4 C/ ACESSORIOS	4.037,60	(4.037,60)	-	11201010	Germano	5	60	1	12	8.078,00	2.076,05	1.549,18
2127627	0	13111101	Eqtos Process Dados	01/04/2009	COLETOR DADOS PROC INTEL XSCALE 4 C/ ACESSORIOS	4.037,60	(4.037,60)	-	11201010	Germano	5	60	1	12	8.078,00	2.076,05	1.549,18
2127628	0	13111101	Eqtos Process Dados	01/04/2009	COLETOR DADOS PROC INTEL XSCALE 4 C/ ACESSORIOS	4.037,59	(4.037,59)	-	11201010	Germano	5	60	1	12	8.078,00	2.076,05	1.549,18
2127629	0	13111101	Eqtos Process Dados	01/04/2009	COLETOR DADOS PROC INTEL XSCALE 4 C/ ACESSORIOS	4.037,59	(4.037,59)	-	11201010	Germano	5	60	1	12	8.078,00	2.076,05	1.549,18
2127638	0	13111111	Móveis e Utensílios	25/06/2012	CADEIRA GIRATORIA C/ BRACOS,ESTOF. TECIDO	379,90	(379,90)	-	12330030	Ubu	15	180	8	96	526,00	315,60	235,51
2127639	0	13111111	Móveis e Utensílios	25/06/2012	CADEIRA GIRATORIA C/ BRACOS,ESTOF. TECIDO	379,90	(379,90)	-	12330030	Ubu	15	180	8	96	526,00	315,60	235,51
2127640	0	13111111	Móveis e Utensílios	25/06/2012	CADEIRA GIRATORIA C/ BRACOS,ESTOF. COURO	379,90	(379,90)	-	12330030	Ubu	15	180	8	96	526,00	315,60	235,51
2127641	0	13111111	Móveis e Utensílios	25/06/2012	CADEIRA GIRATORIA TAMANHO DIRETOR	379,90	(379,90)	-	11100020	Germano	15	180	8	96	607,00	364,20	271,77
2127642	0	13111111	Móveis e Utensílios	25/06/2012	CADEIRA GIRATORIA TAMANHO DIRETOR	379,90	(379,90)	-	11100020	Germano	15	180	8	96	607,00	364,20	271,77
2127643	0	13111111	Móveis e Utensílios	25/06/2012	CADEIRA GIRATORIA TAMANHO DIRETOR	379,90	(379,90)	-	11100020	Germano	15	180	8	96	607,00	364,20	271,77
2127644	0	13111111	Móveis e Utensílios	25/06/2012	CADEIRA FIXA C/ BRACOS,ESTOF. TECIDO	149,90	(149,90)	-	12330030	Ubu	15	180	8	96	207,00	124,20	92,68
2127645	0	13111111	Móveis e Utensílios	25/06/2012	CADEIRA FIXA TIPO UNIVERSITARIA,ESTOF. COURO	149,90	(149,90)	-	12330030	Ubu	15	180	8	96	207,00	124,20	92,68
2127646	0	13111111	Móveis e Utensílios	25/06/2012	CADEIRA FIXA TIPO UNIVERSITARIA,ESTOF. COURO	149,90	(149,90)	-	12330030	Ubu	15	180	8	96	207,00	124,20	92,68
2127647	0	13111141	Bens de Rodízio	14/08/2012	TROMMEL DO MOINHO;GMEC:G020000-M-110008	217.420,92	(61.881,60)	155.539,32	11131080	Germano	25	300	16	192	202.577,00	140.791,02	105.060,42
2127648	0	13111141	Bens de Rodízio	14/08/2012	TROMMEL DO MOINHO;GMEC:G020000-M-110008	217.420,92	(61.881,60)	155.539,32	11131080	Germano	25	300	16	192	202.577,00	140.791,02	105.060,42
2127649	0	13111071	Máquinas e Eqtos	27/12/2017	MOINHO PULV;MINERIO/ROCHA;AC CRO	37.100,91	(94,98)	37.005,93	11250020	Germano	25	300	19	228	33.826,00	26.451,93	19.738,84
2127652	0	13111111	Móveis e Utensílios	21/01/2014	CAMERA TERMOG;FLUKE/TI25	18.926,09	(13.563,70)	5.362,39	11202040	Germano	15	180	8	96	28.567,00	17.140,20	12.790,28
2127653	0	13111111	Móveis e Utensílios	25/06/2012	ARMARIO ALTO PRESIDENTE NOGUEIRA	595,00	(595,00)	-	12330030	Ubu	15	180	8	96	808,00	484,80	361,77
2127654	0	13111111	Móveis e Utensílios	25/06/2012	ARQUIVO MEL 4 GAVETAS ALFAMOB 373	599,90	(599,90)	-	12330030	Ubu	15	180	8	96	980,00	588,00	438,77
2127655	0	13111111	Móveis e Utensílios	23/01/2012	ESTACAO DE TRABALHO EM L,REVEST. MELAMINICO	498,00	(498,00)	-	11162010	Germano	15	180	8	96	796,00	477,60	356,39
2127656	0	13111111	Móveis e Utensílios	23/01/2012	ESTACAO DE TRABALHO,REVEST. MELAMINICO	498,00	(498,00)	-	11300020	Germano	15	180	8	96	796,00	477,60	356,39
2127657	0	13111111	Móveis e Utensílios	23/01/2012	ESTACAO DE TRABALHO,REVEST. MELAMINICO	498,00	(498,00)	-	11300020	Germano	15	180	8	96	690,00	414,00	308,93
2127658	0	13111111	Móveis e Utensílios	23/01/2012	ESTACAO DE TRABALHO,REVEST. MELAMINICO	498,00	(498,00)	-	11300020	Germano	15	180	8	96	796,00	477,60	356,39
2127659	0	13111111	Móveis e Utensílios	23/01/2012	ESTACAO DE TRABALHO,REVEST. MELAMINICO	498,00	(498,00)	-	11300020	Germano	15	180	8	96	796,00	477,60	356,39
2127660	0	13111111	Móveis e Utensílios	23/01/2012	ESTACAO DE TRABALHO,REVEST. MELAMINICO	498,00	(498,00)	-	11300020	Germano	15	180	8	96	796,00	477,60	356,39
2127661	0	13111111	Móveis e Utensílios	23/01/2012	ESTACAO DE TRABALHO,REVEST. MELAMINICO	498,00	(498,00)	-	11300020	Germano	15	180	8	96	796,00	477,60	356,39
2127662	0	13111111	Móveis e Utensílios	23/01/2012	ESTACAO DE TRABALHO,REVEST. MELAMINICO	498,00	(498,00)	-	11300020	Germano	15	180	8	96	690,00	414,00	308,93
2127663	0	13111111	Móveis e Utensílios	23/01/2012	ESTACAO DE TRABALHO,REVEST. MELAMINICO	498,00	(498,00)	-	11300020	Germano	15	180	8	96	690,00	414,00	308,93
2127664	0	13111111	Móveis e Utensílios	23/01/2012	ESTACAO DE TRABALHO,REVEST. MELAMINICO	498,00	(498,00)	-	11300020	Germano	15	180	8	96	690,00	414,00	308,93
2127665	0	13111111	Móveis e Utensílios	23/01/2012	ESTACAO DE TRABALHO,REVEST. MELAMINICO	498,00	(498,00)	-	11300020	Germano	15	180	8	96	690,00	414,00	308,93
2127666	0	13111111	Móveis e Utensílios	23/01/2012	ESTACAO DE TRABALHO,REVEST. MELAMINICO	498,00	(498,00)	-	11300020	Germano	15	180	8	96	690,00	414,00	308,93
2127667	0	13111111	Móveis e Utensílios	23/01/2012	ESTACAO DE TRABALHO,REVEST. MELAMINICO	498,00	(498,00)	-	11300020	Germano	15	180	8	96	690,00	414,00	308,93
2127668	0	13111111	Móveis e Utensílios	23/01/2012	ESTACAO DE TRABALHO,REVEST. MELAMINICO	498,00	(498,00)	-	11300020	Germano	15	180	8	96	690,00	414,00	308,93
2127669	0	13111111	Móveis e Utensílios	23/01/2012	ESTACAO DE TRABALHO,REVEST. MELAMINICO	498,00	(498,00)	-	11300020	Germano	15	180	8	96	690,00	414,00	308,93

FDC CONSULT LTDA

SAMARCO
APRENDER PARA EVOLUIR E TRANSFORMAR

DATA-BASE: 31/03/2021					DADOS CONTÁBEIS CEDIDOS PELA SAMARCO					AVALIAÇÃO VALOR JUSTO DE MERCADO							
IMOBILIZADO	SUB Nº	CLASSE	CENTRO CST	DT.INCORP.	DENOMINAÇÃO DO IMOBILIZADO	VAL AQUIS. BRL	DEPREC. ACUM BRL	VALOR CONTÁBIL BRL	CENTRO DE CUSTOS	UNID. IND	VIDA ÚTIL DET. (ANOS)	VIDA ÚTIL DET. (MESES)	VIDA ÚTIL REM. (ANOS)	VIDA ÚTIL REM. (MESES)	VALOR DE REPOSIÇÃO (R$)	VALOR JUSTO DE MERCADO (R$)	VALOR DE LIQUIDAÇÃO FORÇADA
2127670	0	13111111	Móveis e Utensílios	23/01/2012	ESTACAO DE TRABALHO,REVEST. MELAMINICO	498,00	(498,00)	-	11300020	Germano	15	180	8	96	690,00	414,00	308,93
2127671	0	13111111	Móveis e Utensílios	23/01/2012	ESTACAO DE TRABALHO,REVEST. MELAMINICO	498,00	(498,00)	-	11300020	Germano	15	180	8	96	690,00	414,00	308,93
2127672	0	13111111	Móveis e Utensílios	23/01/2012	ESTACAO DE TRABALHO,REVEST. MELAMINICO	498,00	(498,00)	-	11300020	Germano	15	180	8	96	796,00	477,60	356,39
2127673	0	13111111	Móveis e Utensílios	23/01/2012	ESTACAO DE TRABALHO,REVEST. MELAMINICO	498,00	(498,00)	-	11300020	Germano	15	180	8	96	690,00	414,00	308,93
2127674	0	13111111	Móveis e Utensílios	23/01/2012	ESTACAO DE TRABALHO,REVEST. MELAMINICO	498,00	(498,00)	-	11300020	Germano	15	180	8	96	690,00	414,00	308,93
2127675	0	13111111	Móveis e Utensílios	23/01/2012	ESTACAO DE TRABALHO,REVEST. MELAMINICO	498,00	(498,00)	-	11300020	Germano	15	180	8	96	690,00	414,00	308,93
2127676	0	13111111	Móveis e Utensílios	23/01/2012	ESTACAO DE TRABALHO,REVEST. MELAMINICO	498,00	(498,00)	-	11300020	Germano	15	180	8	96	690,00	414,00	308,93
2127677	0	13111111	Móveis e Utensílios	23/01/2012	ESTACAO DE TRABALHO,REVEST. MELAMINICO	498,00	(498,00)	-	11300020	Germano	15	180	8	96	690,00	414,00	308,93
2127678	0	13111111	Móveis e Utensílios	23/01/2012	ESTACAO DE TRABALHO,REVEST. MELAMINICO	498,00	(498,00)	-	11300020	Germano	15	180	8	96	690,00	414,00	308,93
2127679	0	13111111	Móveis e Utensílios	23/01/2012	ESTACAO DE TRABALHO,REVEST. MELAMINICO	498,00	(498,00)	-	11300020	Germano	15	180	8	96	690,00	414,00	308,93
2127680	0	13111111	Móveis e Utensílios	23/01/2012	ESTACAO DE TRABALHO,REVEST. MELAMINICO	498,00	(498,00)	-	11300020	Germano	15	180	8	96	675,00	405,00	302,22
2127681	0	13111111	Móveis e Utensílios	23/01/2012	ESTACAO DE TRABALHO,REVEST. MELAMINICO	498,00	(498,00)	-	11300020	Germano	15	180	8	96	690,00	414,00	308,93
2127682	0	13111111	Móveis e Utensílios	23/01/2012	ESTACAO DE TRABALHO,REVEST. MELAMINICO	498,00	(498,00)	-	11300020	Germano	15	180	8	96	690,00	414,00	308,93
2127683	0	13111111	Móveis e Utensílios	23/01/2012	ESTACAO DE TRABALHO,REVEST. MELAMINICO	498,00	(498,00)	-	11300020	Germano	15	180	8	96	690,00	414,00	308,93
2127684	0	13111111	Móveis e Utensílios	23/01/2012	ESTACAO DE TRABALHO,REVEST. MELAMINICO	498,00	(498,00)	-	11300020	Germano	15	180	8	96	690,00	414,00	308,93
2127685	0	13111111	Móveis e Utensílios	23/01/2012	ESTACAO DE TRABALHO,REVEST. MELAMINICO	498,00	(498,00)	-	11300020	Germano	15	180	8	96	690,00	414,00	308,93
2127686	0	13111111	Móveis e Utensílios	23/01/2012	ESTACAO DE TRABALHO,REVEST. MELAMINICO	498,00	(498,00)	-	11300020	Germano	15	180	8	96	690,00	414,00	308,93
2127687	0	13111111	Móveis e Utensílios	23/01/2012	ESTACAO DE TRABALHO,REVEST. MELAMINICO	498,00	(498,00)	-	11300020	Germano	15	180	8	96	690,00	414,00	308,93
2127688	0	13111111	Móveis e Utensílios	23/01/2012	ESTACAO DE TRABALHO,REVEST. MELAMINICO	498,00	(498,00)	-	11300020	Germano	15	180	8	96	690,00	414,00	308,93
2127689	0	13111111	Móveis e Utensílios	23/01/2012	ESTACAO DE TRABALHO,REVEST. MELAMINICO	498,00	(498,00)	-	11300020	Germano	15	180	8	96	690,00	414,00	308,93
2127690	0	13111111	Móveis e Utensílios	23/01/2012	ESTACAO DE TRABALHO,REVEST. MELAMINICO	498,00	(498,00)	-	11300020	Germano	15	180	8	96	690,00	414,00	308,93
2127691	0	13111111	Móveis e Utensílios	23/01/2012	ESTACAO DE TRABALHO EM L,REVEST. MELAMINICO	2.900,00	(2.900,00)	-	11300020	Germano	15	180	8	96	3.937,00	2.362,20	1.762,71
2127692	0	13111111	Móveis e Utensílios	23/01/2012	ARMARIO DE MADEIRA C/ 2 PORTAS,REVEST. MELAMINICO	2.420,00	(2.420,00)	-	11300020	Germano	15	180	8	96	3.284,00	1.970,40	1.470,34
2127693	0	13111111	Móveis e Utensílios	23/01/2012	ARMARIO DE MADEIRA C/ 4 PORTAS,REVEST. MELAMINICO	2.420,00	(2.420,00)	-	11300020	Germano	15	180	8	96	3.284,00	1.970,40	1.470,34
2127694	0	13111111	Móveis e Utensílios	23/01/2012	ESTACAO DE TRABALHO,REVEST. MELAMINICO	415,00	(415,00)	-	11300020	Germano	15	180	8	96	662,00	397,20	296,40
2127696	0	13111111	Móveis e Utensílios	23/01/2012	MESA DE MADEIRA,REVEST. MELAMINICO,100X060X075	415,00	(415,00)	-	11300020	Germano	15	180	8	96	662,00	397,20	296,40
2127697	0	13111111	Móveis e Utensílios	23/01/2012	CADEIRA FIXA ,ESTOF. TECIDO	415,00	(415,00)	-	11300020	Germano	15	180	8	96	563,00	337,80	252,07
2127698	0	13111111	Móveis e Utensílios	23/01/2012	CADEIRA GIRATORIA C/ BRACOS,ESTOF. COURVIM	690,00	(690,00)	-	11300020	Germano	15	180	8	96	937,00	562,20	419,52
2127699	0	13111111	Móveis e Utensílios	23/01/2012	CADEIRA GIRATORIA C/ BRACOS,ESTOF. TECIDO	690,00	(690,00)	-	11300020	Germano	15	180	8	96	956,00	573,60	428,03
2127700	0	13111111	Móveis e Utensílios	23/01/2012	CADEIRA GIRATORIA C/ BRACOS,ESTOF. TECIDO	690,00	(690,00)	-	11300020	Germano	15	180	8	96	937,00	562,20	419,52
2127701	0	13111111	Móveis e Utensílios	23/01/2012	POLTRONA GIRATORIA ,ESTOF. TECIDO	690,00	(517,08)	172,92	11300020	Germano	15	180	8	96	1.070,00	642,00	479,07
2127702	0	13111111	Móveis e Utensílios	23/01/2012	CADEIRA GIRATORIA C/ BRACOS,ESTOF. TECIDO	690,00	(517,08)	172,92	11300020	Germano	15	180	8	96	1.070,00	642,00	479,07
2127703	0	13111111	Móveis e Utensílios	25/06/2012	ESTACAO DE TRABALHO EM L,REVEST. MELAMINICO	599,90	(599,90)	-	12330030	Ubu	15	180	8	96	833,00	499,80	372,96
2127704	0	13111111	Móveis e Utensílios	25/06/2012	ESTACAO DE TRABALHO EM L,REVEST. MELAMINICO	599,90	(599,90)	-	12330030	Ubu	15	180	8	96	833,00	499,80	372,96
2127705	0	13111111	Móveis e Utensílios	25/06/2012	ESTACAO DE TRABALHO EM L,REVEST. MELAMINICO	599,90	(599,90)	-	12330030	Ubu	15	180	8	96	833,00	499,80	372,96
2127706	0	13111111	Móveis e Utensílios	25/06/2012	MESA DE MADEIRA EM L,135X135X60X75	599,90	(599,90)	-	11220010	Germano	15	180	8	96	833,00	499,80	372,96
2127707	0	13111111	Móveis e Utensílios	25/06/2012	MESA DE MADEIRA EM L,135X135X60X75	599,90	(599,90)	-	11220010	Germano	15	180	8	96	833,00	499,80	372,96
2127708	0	13111111	Móveis e Utensílios	25/06/2012	ESTACAO DE TRABALHO EM L,REVEST. MELAMINICO	599,90	(599,90)	-	12330030	Ubu	15	180	8	96	833,00	499,80	372,96
2127709	0	13111111	Móveis e Utensílios	25/06/2012	MESA DE MADEIRA EM L,135X135X60X75	599,90	(599,90)	-	11220010	Germano	15	180	8	96	833,00	499,80	372,96
2127710	0	13111111	Móveis e Utensílios	25/06/2012	GAVETEIRO VOLANTE C/ 5 GAVETAS,REVEST. MELAMINICO	279,90	(279,90)	-	12330030	Ubu	15	180	8	96	388,00	232,80	173,72
2127711	0	13111111	Móveis e Utensílios	25/06/2012	GAVETEIRO VOLANTE C/ 5 GAVETAS,REVEST. MELAMINICO	279,90	(279,90)	-	12330030	Ubu	15	180	8	96	388,00	232,80	173,72
2127712	0	13111111	Móveis e Utensílios	25/06/2012	GAVETEIRO VOLANTE C/ 4 GAVETAS,MOD LINE	279,90	(279,90)	-	11210010	Germano	15	180	8	96	446,00	267,60	199,69
2127713	0	13111111	Móveis e Utensílios	25/06/2012	GAVETEIRO VOLANTE C/ 5 GAVETAS,50X60X65	279,90	(279,90)	-	11220010	Germano	15	180	8	96	388,00	232,80	173,72
2127714	0	13111111	Móveis e Utensílios	25/06/2012	GAVETEIRO VOLANTE C/ 5 GAVETAS,50X60X65	279,90	(279,90)	-	11220010	Germano	15	180	8	96	388,00	232,80	173,72
2127715	0	13111111	Móveis e Utensílios	25/06/2012	GAVETEIRO VOLANTE C/ 5 GAVETAS,MESIANO,50X60X65	279,90	(279,90)	-	11220010	Germano	15	180	8	96	388,00	232,80	173,72
2127716	0	13111111	Móveis e Utensílios	25/06/2012	GAVETEIRO VOLANTE C/ 5 GAVETAS,MESIANO,50X60X65	279,90	(279,90)	-	11220010	Germano	15	180	8	96	388,00	232,80	173,72
2127717	0	13111111	Móveis e Utensílios	25/06/2012	MESA DE MADEIRA P/ REUNIAO,280X80X90	489,90	(489,90)	-	11220010	Germano	15	180	8	96	678,00	406,80	303,56
2127719	0	13111111	Móveis e Utensílios	25/06/2012	APARELHO DE TELEFONE AUDIO CONFERENCIA	1.399,00	(1.399,00)	-	12330030	Ubu	15	180	8	96	1.941,00	1.164,60	869,04
2127720	0	13111111	Móveis e Utensílios	25/06/2012	TELEFONE DIGITAL ,CISCO,CISCOIPPHONE,FCH15228HTS	1.399,00	(1.399,00)	-	12330030	Ubu	15	180	8	96	1.941,00	1.164,60	869,04
2127721	0	13111131	Ferramentas	30/03/2012	MICROSCOPIO METALOGRAFICO/CARL ZEISS/4300149902000	154.747,39	(154.747,39)	-	11100020	Germano	15	180	8	96	255.322,00	153.193,20	114.315,12
2127723	0	13111111	Móveis e Utensílios	15/02/2012	REFRIGERADOR BRANCO 120V CAPAC 254 LT	840,33	(840,33)	-	11201020	Germano	15	180	8	96	1.165,00	699,00	521,60
2127724	0	13111111	Móveis e Utensílios	15/02/2012	FORNO ELETRICO INOX 1200W 110V CAPAC. 14 LT	382,02	(382,02)	-	11201020	Germano	15	180	8	96	610,00	366,00	273,11
2127725	0	13111111	Móveis e Utensílios	26/01/2012	CADEIRA FIXA ESTOFADA REVESTIDA EM COURO	311,78	(311,78)	-	11162010	Germano	15	180	8	96	421,00	252,60	188,49
2127726	0	13111111	Móveis e Utensílios	26/01/2012	CADEIRA FIXA ESTOFADA REVESTIDA EM COURO	311,78	(311,78)	-	11162010	Germano	15	180	8	96	421,00	252,60	188,49
2127727	0	13111111	Móveis e Utensílios	26/01/2012	CADEIRA FIXA ESTOFADA REVESTIDA EM COURO	311,78	(311,78)	-	11162060	Germano	15	180	8	96	497,00	298,20	222,52
2127728	0	13111111	Móveis e Utensílios	26/01/2012	CADEIRA FIXA ESTOFADA REVESTIDA EM COURO	311,78	(311,78)	-	11162010	Germano	15	180	8	96	421,00	252,60	188,49
2127729	0	13111111	Móveis e Utensílios	26/01/2012	CADEIRA FIXA ESTOFADA REVESTIDA EM COURO	311,78	(311,78)	-	11162060	Germano	15	180	8	96	497,00	298,20	222,52
2127730	0	13111111	Móveis e Utensílios	26/01/2012	CADEIRA FIXA ESTOFADA REVESTIDA EM COURO	311,78	(311,78)	-	11162060	Germano	15	180	8	96	497,00	298,20	222,52
2127731	0	13111111	Móveis e Utensílios	26/01/2012	CADEIRA FIXA ESTOFADA REVESTIDA EM COURO	311,78	(311,78)	-	11162060	Germano	15	180	8	96	497,00	298,20	222,52
2127732	0	13111111	Móveis e Utensílios	26/01/2012	CADEIRA FIXA ESTOFADA REVESTIDA EM COURO	311,78	(311,78)	-	11162060	Germano	15	180	8	96	497,00	298,20	222,52
2127733	0	13111111	Móveis e Utensílios	26/01/2012	CADEIRA FIXA ESTOFADA REVESTIDA EM COURO	311,78	(311,78)	-	11162060	Germano	15	180	8	96	497,00	298,20	222,52
2127734	0	13111111	Móveis e Utensílios	26/01/2012	CADEIRA FIXA ESTOFADA REVESTIDA EM COURO	311,78	(311,78)	-	11162060	Germano	15	180	8	96	497,00	298,20	222,52
2127735	0	13111111	Móveis e Utensílios	26/01/2012	CADEIRA FIXA ESTOFADA REVESTIDA EM COURO	311,78	(311,78)	-	11162060	Germano	15	180	8	96	497,00	298,20	222,52
2127736	0	13111111	Móveis e Utensílios	26/01/2012	CADEIRA FIXA ESTOFADA REVESTIDA EM COURO	311,78	(311,78)	-	11162060	Germano	15	180	8	96	497,00	298,20	222,52
2127737	0	13111111	Móveis e Utensílios	26/01/2012	CADEIRA FIXA ESTOFADA REVESTIDA EM COURO	311,78	(311,78)	-	11162060	Germano	15	180	8	96	497,00	298,20	222,52
2127738	0	13111111	Móveis e Utensílios	26/01/2012	CADEIRA FIXA ESTOFADA REVESTIDA EM COURO	311,78	(311,78)	-	11162010	Germano	15	180	8	96	421,00	252,60	188,49
2127739	0	13111111	Móveis e Utensílios	26/01/2012	CADEIRA FIXA ESTOFADA REVESTIDA EM COURO	311,78	(311,78)	-	11162010	Germano	15	180	8	96	421,00	252,60	188,49
2127740	0	13111111	Móveis e Utensílios	26/01/2012	CADEIRA FIXA ESTOFADA REVESTIDA EM COURO	311,78	(311,78)	-	11162010	Germano	15	180	8	96	421,00	252,60	188,49
2127741	0	13111111	Móveis e Utensílios	26/01/2012	CADEIRA FIXA ESTOFADA REVESTIDA EM COURO	311,78	(311,78)	-	11162010	Germano	15	180	8	96	421,00	252,60	188,49

FDC CONSULT LTDA

SAMARCO
APRENDER PARA EVOLUIR E TRANSFORMAR

DATA-BASE: 31/03/2021					DADOS CONTÁBEIS CEDIDOS PELA SAMARCO					AVALIAÇÃO VALOR JUSTO DE MERCADO							
IMOBILIZADO	SUB Nº	CLASSE	CENTRO CST	DT.INCORP.	DENOMINAÇÃO DO IMOBILIZADO	VAL AQUIS. BRL	DEPREC. ACUM BRL	VALOR CONTÁBIL BRL	CENTRO DE CUSTOS	UNID. IND	VIDA ÚTIL DET. (ANOS)	VIDA ÚTIL DET. (MESES)	VIDA ÚTIL REM. (ANOS)	VIDA ÚTIL REM. (MESES)	VALOR DE REPOSIÇÃO (R$)	VALOR JUSTO DE MERCADO (R$)	VALOR DE LIQUIDAÇÃO FORÇADA
2127742	0	13111111	Móveis e Utensílios	26/01/2012	CADEIRA FIXA ESTOFADA REVESTIDA EM COURO	311,78	(311,78)	-	11162010	Germano	15	180	8	96	421,00	252,60	188,49
2127743	0	13111111	Móveis e Utensílios	26/01/2012	CADEIRA FIXA ESTOFADA REVESTIDA EM COURO	311,78	(311,78)	-	11162010	Germano	15	180	8	96	421,00	252,60	188,49
2127744	0	13111111	Móveis e Utensílios	26/01/2012	CADEIRA FIXA ESTOFADA REVESTIDA EM COURO	311,78	(311,78)	-	11162060	Germano	15	180	8	96	497,00	298,20	222,52
2127745	0	13111111	Móveis e Utensílios	11/05/2012	MIXER TRITURADOR MODELO MP800 400 LITROS	4.999,00	(3.811,72)	1.187,28	11300060	Germano	15	180	8	96	7.754,00	4.652,40	3.471,69
2127746	0	13111111	Móveis e Utensílios	11/05/2012	BEBEDOURO REFRIGERADO 110HZ MARCA IBBL.	899,90	(899,90)	-	11300030	Germano	15	180	8	96	990,00	594,00	443,25
2127747	0	13111111	Móveis e Utensílios	11/05/2012	BEBEDOURO ELETRICO DE GARRAFAO,NEWELETRONIC,MASTER	899,90	(899,90)	-	11300030	Germano	15	180	8	96	990,00	594,00	443,25
2127748	0	13111111	Móveis e Utensílios	11/05/2012	BEBEDOURO REFRIGERADO 110HZ MARCA IBBL.	899,90	(899,90)	-	11300030	Germano	15	180	8	96	990,00	594,00	443,25
2127749	0	13111111	Móveis e Utensílios	11/05/2012	FREEZER HORIZONTAL BRANCO 400LTS 110V.130CMX90CM	2.199,90	(2.199,90)	-	11300030	Germano	15	180	8	96	3.051,00	1.830,60	1.366,02
2127750	0	13111071	Máquinas e Eqtos	25/03/2013	BOMBA CENT;FLANG 8X8POL;54MCA;205,32M3/H	59.881,16	(7.834,13)	52.047,03	11130120	Germano	20	240	13	156	88.936,00	61.810,52	46.123,96
2127751	0	13111071	Máquinas e Eqtos	19/07/2013	DETECTOR METAL;THERMRAM/TMD ORETRONICIII	26.687,40	(3.157,41)	23.529,99	11131040	Germano	20	240	13	156	53.337,00	37.069,22	27.661,62
2127752	0	13111071	Máquinas e Eqtos	19/07/2013	DETECTOR METAL;THERMRAM/TMD ORETRONICIII	26.687,40	(3.157,41)	23.529,99	11131040	Germano	20	240	13	156	53.337,00	37.069,22	27.661,62
2127753	0	13111111	Móveis e Utensílios	22/06/2012	GELADEIRA CONSUL DEGELO SECO 261LT CRA30 110VTS	1.399,90	(1.399,90)	-	11130010	Germano	15	180	8	96	1.941,00	1.164,60	869,04
2127754	0	13111111	Móveis e Utensílios	22/06/2012	FORNO EL/TRICO 46 LITROS LAYR REAL CLEAN - 110 VOL	899,90	(899,90)	-	11230030	Germano	15	180	8	96	1.438,00	862,80	643,83
2127756	0	13111111	Móveis e Utensílios	30/01/2012	TV-SONY BRAVIA 3D 55 POLEGADS TELA LED PLANA	7.298,98	(7.298,98)	-	11130010	Germano	15	180	8	96	11.668,00	7.000,80	5.224,10
2127759	0	13111101	Eqtos Process Dados	13/01/2012	SWITCH, CISCO,CATALYST2960,24 PORTAS	4.070,40	(4.070,40)	-	12330030	Ubu	5	60	1	12	7.096,00	1.823,67	1.360,85
2127760	0	13111101	Eqtos Process Dados	13/01/2012	SWITCH CISCO WS-C2960-24PC-L	4.070,40	(4.070,40)	-	12330030	Ubu	5	60	1	12	7.096,00	1.823,67	1.360,85
2127761	0	13111101	Eqtos Process Dados	13/01/2012	SWITCH,CISCO,2690,FCQ1730Y1L4,24 PORTAS	4.070,40	(4.070,40)	-	12330030	Ubu	5	60	1	12	7.096,00	1.823,67	1.360,85
2127762	0	13111101	Eqtos Process Dados	13/01/2012	SWITCH,CISCO,2960,FCQ1535Y4JZ,24 PORTAS	4.070,40	(4.070,40)	-	12330030	Ubu	5	60	1	12	7.096,00	1.823,67	1.360,85
2127763	0	13111101	Eqtos Process Dados	13/01/2012	SWITCH,CISCO,2960,FCQ1535Y50K,24 PORTAS	4.070,40	(4.070,40)	-	12330030	Ubu	5	60	1	12	7.096,00	1.823,67	1.360,85
2127764	0	13111101	Eqtos Process Dados	13/01/2012	SWITCH,CISCO,2960,FCQ1724Y39T,24 PORTAS	4.070,40	(4.070,40)	-	12330030	Ubu	5	60	1	12	7.096,00	1.823,67	1.360,85
2127765	0	13111101	Eqtos Process Dados	13/01/2012	SWITCH,CISCO,2960,FOC1447V3L4,24 PORTAS	4.070,40	(4.070,40)	-	12330030	Ubu	5	60	1	12	7.096,00	1.823,67	1.360,85
2127766	0	13111101	Eqtos Process Dados	13/01/2012	SWITCH,CISCO,2960,FOC1447V3N5,24 PORTAS	4.070,40	(4.070,40)	-	12330030	Ubu	5	60	1	12	7.096,00	1.823,67	1.360,85
2127767	0	13111101	Eqtos Process Dados	13/01/2012	SWITCH,CISCO,C3750G,FDO1710P0P2,24 PORTAS	4.070,40	(4.070,40)	-	12330030	Ubu	5	60	1	12	7.096,00	1.823,67	1.360,85
2127768	0	13111101	Eqtos Process Dados	13/01/2012	SWITCH,CISCO,C3750G,FDO1712Z00T,24 PORTAS	4.070,40	(4.070,40)	-	12330030	Ubu	5	60	1	12	7.096,00	1.823,67	1.360,85
2127769	0	13111101	Eqtos Process Dados	13/01/2012	SWITCH,CISCO,C3750G,FOC1444Y399,48 PORTAS	4.070,40	(4.070,40)	-	12330030	Ubu	5	60	1	12	7.096,00	1.823,67	1.360,85
2127770	0	13111101	Eqtos Process Dados	13/01/2012	SWITCH,CISCO,C3750G,FOC1444Y39D,48 PORTAS	4.070,40	(4.070,40)	-	12330030	Ubu	5	60	1	12	7.096,00	1.823,67	1.360,85
2127771	0	13111101	Eqtos Process Dados	13/01/2012	SWITCH,CISCO,CATALYST EXPRESSO 500	4.070,40	(4.070,40)	-	12330030	Ubu	5	60	1	12	7.096,00	1.823,67	1.360,85
2127772	0	13111101	Eqtos Process Dados	13/01/2012	SWITCH CISCO WS-C2960-24PC-L	4.070,40	(4.070,40)	-	12330030	Ubu	5	60	1	12	7.096,00	1.823,67	1.360,85
2127773	0	13111101	Eqtos Process Dados	13/01/2012	SWITCH CISCO WS-C2960-24PC-L	4.070,40	(4.070,40)	-	12330030	Ubu	5	60	1	12	7.096,00	1.823,67	1.360,85
2127774	0	13111101	Eqtos Process Dados	13/01/2012	SWITCH,CISCO,CATALYST2960,24 PORTAS	4.070,40	(4.070,40)	-	12330030	Ubu	5	60	1	12	7.096,00	1.823,67	1.360,85
2127775	0	13111101	Eqtos Process Dados	13/01/2012	SWITCH,CISCO,CATALYST2960,24 PORTAS	4.070,40	(4.070,40)	-	12330030	Ubu	5	60	1	12	7.096,00	1.823,67	1.360,85
2127776	0	13111101	Eqtos Process Dados	13/01/2012	SWITCH,CISCO,CATALYST2960,24 PORTAS	4.070,40	(4.070,40)	-	12330030	Ubu	5	60	1	12	7.096,00	1.823,67	1.360,85
2127777	0	13111101	Eqtos Process Dados	13/01/2012	SWITCH,CISCO,CATALYST2960,24 PORTAS	4.070,40	(4.070,40)	-	12330030	Ubu	5	60	1	12	7.096,00	1.823,67	1.360,85
2127778	0	13111101	Eqtos Process Dados	13/01/2012	SWITCH,CISCO,CATALYST2960,24 PORTAS	4.070,49	(4.070,49)	-	12330030	Ubu	5	60	1	12	7.096,00	1.823,67	1.360,85
2127779	0	13111101	Eqtos Process Dados	13/01/2012	SWITCH CISCO WS-C4503-E	56.716,48	(56.716,48)	-	12330030	Ubu	5	60	1	12	92.642,00	23.808,99	17.766,64
2127780	0	13111111	Móveis e Utensílios	13/01/2012	MOVEL PARA TV'S 60"	12.250,00	(12.215,97)	34,03	12330030	Ubu	15	180	8	96	19.972,00	11.983,20	8.942,05
2127796	0	13111111	Móveis e Utensílios	25/06/2012	GAVETEIRO 5 GAVETAS VOLANTE NOGUEIRA	279,90	(279,90)	-	11201020	Germano	15	180	8	96	446,00	267,60	199,69
2127797	0	13111111	Móveis e Utensílios	25/06/2012	GAVETEIRO VOLANTE C/ 2 GAVETAS,REVEST. MELAMINICO,	279,90	(279,90)	-	11343010	Germano	15	180	8	96	446,00	267,60	199,69
2127798	0	13111111	Móveis e Utensílios	25/06/2012	GAVETEIRO VOLANTE C/ 2 GAVETAS,REVEST. MELAMINICO,	279,90	(279,90)	-	11164020	Germano	15	180	8	96	446,00	267,60	199,69
2127799	0	13111111	Móveis e Utensílios	25/06/2012	GAVETEIRO VOLANTE C/ 2 GAVETAS,REVEST. MELAMINICO,	279,90	(279,90)	-	11164020	Germano	15	180	8	96	446,00	267,60	199,69
2127800	0	13111111	Móveis e Utensílios	25/06/2012	GAVETEIRO VOLANTE C/ 2 GAVETAS,REVEST. MELAMINICO,	279,90	(279,90)	-	11164020	Germano	15	180	8	96	446,00	267,60	199,69
2127801	0	13111041	Terrenos	01/12/2007	HORTO ENGENHEIRO GUILMAN Matricula 1185	1.391.387,78	-	1.391.387,78	11221020	Guilman Amorim	0	0	0	0	17.979.328,00	17.979.328,00	13.416.451,37
2127802	0	13111041	Terrenos	01/12/2007	HORTO ENGENHEIRO GUILMAN Matricula 4022	51.991,36	-	51.991,36	11221020	Guilman Amorim	0	0	0	0	146.995,60	146.995,60	109.690,38
2127803	0	13111041	Terrenos	01/12/2007	HORTO ENGENHEIRO GUILMAN Matricula 4053	799.676,56	-	799.676,56	11221020	Guilman Amorim	0	0	0	0	2.199.155,36	2.199.155,36	1.641.043,59
2127806	0	13111051	Edificações	01/12/2007	BARRAGEM EM CONCRETO COMPACTADO A ROLODA CRISTA DE	2.003.511,25	(1.028.773,93)	974.737,32	11221020	Guilman Amorim	50	600	33	396	3.686.102,00	2.617.132,42	1.952.944,51
2127807	0	13111051	Edificações	01/12/2007	BARRAGEM EM CONCRETO COMPACTADO A ROLODA CRISTA DE	2.844,25	(1.220,90)	1.623,35	11221020	Guilman Amorim	50	600	33	396	5.233,00	3.715,43	2.772,51
2127808	0	13111051	Edificações	01/12/2007	BARRAGEM EM CONCRETO COMPACTADO A ROLODA CRISTA DE	5.032,32	(2.155,02)	2.877,30	11221020	Guilman Amorim	50	600	33	396	9.258,00	6.573,18	4.905,01
2127809	0	13111051	Edificações	01/12/2007	BARRAGEM EM CONCRETO COMPACTADO A ROLODA CRISTA DE	3.121,54	(1.597,43)	1.524,11	11221020	Guilman Amorim	50	600	33	396	5.743,00	4.077,53	3.042,72
2127810	0	13111051	Edificações	01/12/2007	BARRAGEM EM CONCRETO COMPACTADO A ROLODA CRISTA DE	6.705,31	(2.857,83)	3.847,48	11221020	Guilman Amorim	50	600	33	396	12.337,00	8.759,27	6.536,30
2127811	0	13111051	Edificações	01/12/2007	BARRAGEM EM CONCRETO COMPACTADO A ROLODA CRISTA DE	1.725,84	(810,57)	915,27	11221020	Guilman Amorim	50	600	33	396	3.176,00	2.254,96	1.682,69
2127812	0	13111051	Edificações	01/12/2007	CONSTRUÃƒO DE TALUDES NA CASA DE COMANDO	43.912,29	(34.740,55)	9.171,74	11221020	Guilman Amorim	50	600	33	396	79.382,77	56.361,77	42.058,02
2127813	0	13111051	Edificações	01/12/2007	RECUPERAÃƒO DE TRINCAS NAS UHE	2.465,03	(2.026,14)	438,89	11221020	Guilman Amorim	50	600	33	396	4.535,00	3.219,85	2.402,70
2127814	0	13111051	Edificações	01/12/2007	VERTEDOURO LIVRE - COMPRIMENTO DE 45 METROS	1.631.213,74	(700.203,56)	931.010,18	11221020	Guilman Amorim	50	600	33	396	3.001.141,00	2.130.810,11	1.590.043,31
2127815	0	13111051	Edificações	01/12/2007	VERTEDOURO DE FUNDO	1.518.918,35	(779.942,52)	738.975,83	11221020	Guilman Amorim	50	600	33	396	2.794.538,00	1.984.121,98	1.480.582,37
2127816	0	13111051	Edificações	01/12/2007	VERTEDOURO DE FUNDO	14.013,99	(5.986,95)	8.027,04	11221020	Guilman Amorim	50	600	33	396	25.783,00	18.305,93	13.660,17
2127817	0	13111051	Edificações	01/12/2007	VERTEDOURO DE FUNDO	10.955,21	(5.606,29)	5.348,92	11221020	Guilman Amorim	50	600	33	396	20.156,00	14.310,76	10.678,91
2127818	0	13111051	Edificações	01/12/2007	TOMADA D'AGUA DO TIPO TORRE DE CONCRETO	1.906.984,38	(979.208,81)	927.775,57	11221020	Guilman Amorim	50	600	33	396	3.508.509,00	2.491.041,39	1.858.853,44
2127819	0	13111051	Edificações	01/12/2007	TOMADA D'AGUA DO TIPO TORRE DE CONCRETO	15.858,90	(6.775,13)	9.083,77	11221020	Guilman Amorim	50	600	33	396	29.177,00	20.715,67	15.458,35
2127820	0	13111051	Edificações	01/12/2007	TOMADA D'AGUA DO TIPO TORRE DE CONCRETO	2.826,10	(1.204,49)	1.621,61	11221020	Guilman Amorim	50	600	33	396	5.200,00	3.692,00	2.755,03
2127821	0	13111051	Edificações	01/12/2007	TOMADA D'AGUA DO TIPO TORRE DE CONCRETO	12.898,87	(5.484,66)	7.414,21	11221020	Guilman Amorim	50	600	33	396	23.731,00	16.849,01	12.572,99
2127822	0	13111051	Edificações	01/12/2007	RETANGULO, COM EXTENSAO DE 5433M EDIAMETRO DE 8, 7	14.814.919,15	(6.359.350,11)	8.455.569,04	11221020	Guilman Amorim	50	600	33	396	27.256.797,00	19.352.325,87	14.441.003,52
2127823	0	13111051	Edificações	01/12/2007	RETANGULO, COM EXTENSAO DE 5433M EDIAMETRO DE 8, 7	2.218,58	(943,36)	1.275,22	11221020	Guilman Amorim	50	600	33	396	4.082,00	2.898,22	2.162,70
2127824	0	13111051	Edificações	01/12/2007	CONDUTO FORCADO	1.425.564,82	(611.928,15)	813.636,67	11221020	Guilman Amorim	50	600	33	396	2.622.783,00	1.862.175,93	1.389.584,35
2127825	0	13111051	Edificações	01/12/2007	CONDUTO FORCADO	560,48	(240,03)	320,45	11221020	Guilman Amorim	50	600	33	396	1.032,00	732,72	546,77
2127826	0	13111051	Edificações	01/12/2007	CONDUTO FORCADO	23.307,27	(9.933,65)	13.373,62	11221020	Guilman Amorim	50	600	33	396	42.881,00	30.445,51	22.718,91
2127827	0	13111051	Edificações	01/12/2007	CHAMINE DE EQUILIBRIO	711.816,24	(260.549,20)	451.267,04	11221020	Guilman Amorim	50	600	33	396	1.048.710,00	744.584,10	555.620,12
2127828	0	13111051	Edificações	01/12/2007	CHAMINE DE EQUILIBRIO	58,33	(19,83)	38,50	11221020	Guilman Amorim	50	600	33	396	6.236,49	4.427,91	3.304,17
2127829	0	13111051	Edificações	01/12/2007	CHAMINE DE EQUILIBRIO	3.449,85	(1.473,82)	1.976,03	11221020	Guilman Amorim	50	600	33	396	6.236,49	4.427,91	3.304,17
2127830	0	13111051	Edificações	01/12/2007	FABRICAÃƒO, MONTAGEM E CHUNMBAÃƒO DE GRADE P/ CHAM	3.010,23	(2.480,18)	530,05	11221020	Guilman Amorim	50	600	33	396	5.538,00	3.931,98	2.934,10

FDC CONSULT LTDA

SAMARCO
APRENDER PARA EVOLUIR E TRANSFORMAR

DATA-BASE: 31/03/2021					DADOS CONTÁBEIS CEDIDOS PELA SAMARCO						AVALIAÇÃO VALOR JUSTO DE MERCADO						
IMOBILIZADO	SUB Nº	CLASSE	CENTRO CST	DT.INCORP.	DENOMINAÇÃO DO IMOBILIZADO	VAL AQUIS. BRL	DEPREC. ACUM BRL	VALOR CONTÁBIL BRL	CENTRO DE CUSTOS	UNID. IND	VIDA ÚTIL DET. (ANOS)	VIDA ÚTIL DET. (MESES)	VIDA ÚTIL REM. (ANOS)	VIDA ÚTIL REM. (MESES)	VALOR DE REPOSIÇÃO (R$)	VALOR JUSTO DE MERCADO (R$)	VALOR DE LIQUIDAÇÃO FORÇADA
2127831	0	13111051	Edificações	01/12/2007	PREDIO DA SALA DE COMANDO DA TOMADA D'AGUA	30.173,51	(11.044,56)	19.128,95	11221020	Guilman Amorim	50	600	33	396	54.546,39	38.727,94	28.899,38
2127832	0	13111051	Edificações	01/12/2007	PREDIO DA CASA DE FORCA, COMANDOS E OFICINAS (CONS	9.503.419,40	(4.071.954,07)	5.431.465,33	11221020	Guilman Amorim	50	600	33	396	100.053,00	71.037,63	53.009,37
2127833	0	13111051	Edificações	01/12/2007	PREDIO DA CASA DE FORCA, COMANDOS E OFICINAS (CONS	2.109,51	(905,50)	1.204,01	11221020	Guilman Amorim	50	600	33	396	3.813,48	2.707,57	2.020,43
2127834	0	13111051	Edificações	01/12/2007	PREDIO DA CASA DE FORCA, COMANDOS E OFICINAS (CONS	15.663,95	(8.015,99)	7.647,96	11221020	Guilman Amorim	50	600	33	396	28.316,62	20.104,80	15.002,51
2127835	0	13111051	Edificações	01/12/2007	PREDIO DA CASA DE FORCA, COMANDOS E OFICINAS (CONS	9.495,65	(4.056,68)	5.438,97	11221020	Guilman Amorim	50	600	33	396	17.165,83	12.187,74	9.094,68
2127836	0	13111051	Edificações	01/12/2007	PREDIO DA CASA DE FORCA, COMANDOS E OFICINAS (CONS	9.573,42	(4.070,63)	5.502,79	11221020	Guilman Amorim	50	600	33	396	17.306,42	12.287,56	9.169,17
2127837	0	13111051	Edificações	01/12/2007	PREDIO DA CASA DE FORCA, COMANDOS E OFICINAS (CONS	534,48	(186,26)	348,22	11221020	Guilman Amorim	50	600	33	396	966,21	686,01	511,91
2127838	0	13111051	Edificações	01/12/2007	PREDIO DE ALMOXARIFADO E ESCRITORIOS (02 PAVIMENTO	18.583,58	(6.310,36)	12.273,22	11221020	Guilman Amorim	50	600	33	396	33.594,61	23.852,17	17.798,86
2127839	0	13111051	Edificações	01/12/2007	PREDIO DE ALMOXARIFADO E ESCRITORIOS (02 PAVIMENTO	18.619,99	(7.844,35)	10.775,64	11221020	Guilman Amorim	50	600	33	396	33.660,43	23.898,90	17.833,73
2127840	0	13111051	Edificações	01/12/2007	PREDIO DE ALMOXARIFADO E ESCRITORIOS (02 PAVIMENTO	11.233,06	(4.732,33)	6.500,73	11221020	Guilman Amorim	50	600	33	396	20.306,65	14.417,72	10.758,72
2127841	0	13111051	Edificações	01/12/2007	PREDIO DE ALMOXARIFADO E ESCRITORIOS (02 PAVIMENTO	7.665,82	(3.186,18)	4.479,64	11221020	Guilman Amorim	50	600	33	396	13.857,94	9.839,14	7.342,12
2127842	0	13111051	Edificações	01/12/2007	PREDIO DE ALMOXARIFADO E ESCRITORIOS (02 PAVIMENTO	5.247,27	(2.176,14)	3.071,13	11221020	Guilman Amorim	50	600	33	396	9.485,79	6.734,91	5.025,70
2127843	0	13111051	Edificações	01/12/2007	PREDIO DE ALMOXARIFADO E ESCRITORIOS (02 PAVIMENTO	3.835,50	(1.576,90)	2.258,60	11221020	Guilman Amorim	50	600	33	396	6.933,65	4.922,89	3.673,54
2127844	0	13111051	Edificações	01/12/2007	PREDIO DE ALMOXARIFADO E ESCRITORIOS (02 PAVIMENTO	1.339,03	(662,92)	676,11	11221020	Guilman Amorim	50	600	33	396	2.420,64	1.718,66	1.282,49
2127845	0	13111051	Edificações	01/12/2007	PONTE INTERMEDIARIA ENTRE A CASA DE FORCA E BARRAG	24.989,51	(12.831,77)	12.157,74	11221020	Guilman Amorim	50	600	33	396	45.976,00	32.642,96	24.358,68
2127846	0	13111051	Edificações	01/12/2007	PONTE INTERMEDIARIA ENTRE A CASA DE FORCA E BARRAG	2.006,60	(1.026,85)	979,75	11221020	Guilman Amorim	50	600	33	396	3.691,00	2.620,61	1.955,54
2127847	0	13111051	Edificações	01/12/2007	PONTE INTERMEDIARIA ENTRE A CASA DE FORCA E BARRAG	17.932,25	(9.161,35)	8.770,90	11221020	Guilman Amorim	50	600	33	396	32.993,00	23.425,03	17.480,12
2127848	0	13111051	Edificações	01/12/2007	PONTE INTERMEDIARIA ENTRE A CASA DE FORCA E BARRAG	973,29	(495,61)	477,68	11221020	Guilman Amorim	50	600	33	396	1.790,00	1.270,90	948,37
2127849	0	13111051	Edificações	01/12/2007	ESTRADAS CALCADAS COM PARALELEPIPEDOS ENTRE A CASA	43.012,14	(18.463,08)	24.549,06	11221020	Guilman Amorim	50	600	33	396	79.135,00	56.185,85	41.926,75
2127850	0	13111051	Edificações	01/12/2007	ESTRADAS CALCADAS COM PARALELEPIPEDOS ENTRE A CASA	43.407,29	(18.413,94)	24.993,35	11221020	Guilman Amorim	50	600	33	396	79.862,00	56.702,02	42.311,92
2127851	0	13111051	Edificações	01/12/2007	ESTRADAS CALCADAS COM PARALELEPIPEDOS ENTRE A CASA	34.498,10	(14.600,60)	19.897,50	11221020	Guilman Amorim	50	600	33	396	63.471,00	45.064,41	33.627,76
2127852	0	13111051	Edificações	01/12/2007	ESTRADAS CALCADAS COM PARALELEPIPEDOS ENTRE A CASA	348,70	(176,94)	171,76	11221020	Guilman Amorim	50	600	33	396	641,00	455,11	339,61
2127853	0	13111051	Edificações	01/12/2007	ESTRADAS CALCADAS COM PARALELEPIPEDOS ENTRE A CASA	52.938,23	(22.150,80)	30.787,43	11221020	Guilman Amorim	50	600	33	396	86.466,00	61.390,86	45.810,80
2127854	0	13111051	Edificações	01/12/2007	ESTRADAS CALCADAS COM PARALELEPIPEDOS ENTRE A CASA	5.727,23	(2.385,75)	3.341,48	11221020	Guilman Amorim	50	600	33	396	10.538,00	7.481,98	5.583,17
2127855	0	13111051	Edificações	01/12/2007	ESTRADAS CALCADAS COM PARALELEPIPEDOS ENTRE A CASA	4.294,49	(1.784,95)	2.509,54	11221020	Guilman Amorim	50	600	33	396	7.902,00	5.610,42	4.186,58
2127856	0	13111051	Edificações	01/12/2007	ESTRADAS CALCADAS COM PARALELEPIPEDOS ENTRE A CASA	73,06	(30,18)	42,88	11221020	Guilman Amorim	50	600	33	396	135,00	95,85	71,52
2127857	0	13111051	Edificações	01/12/2007	CERCAS DE TELAS DE ARAME GALVANIZADO COM MOUROES D	6.563,15	(3.830,77)	2.732,38	11221020	Guilman Amorim	25	300	14	168	12.075,00	7.607,25	5.676,65
2127858	0	13111051	Edificações	01/12/2007	CERCAS DE TELAS DE ARAME GALVANIZADO COM MOUROES D	19.345,20	(11.262,59)	8.082,61	11221020	Guilman Amorim	25	300	14	168	35.592,00	22.422,96	16.732,36
2127859	0	13111051	Edificações	01/12/2007	CERCAS DE TELAS DE ARAME GALVANIZADO COM MOUROES D	18.937,38	(11.025,16)	7.912,22	11221020	Guilman Amorim	25	300	14	168	34.842,00	21.950,46	16.379,77
2127860	0	13111051	Edificações	01/12/2007	CERCAS DE TELAS DE ARAME GALVANIZADO COM MOUROES D	5.145,93	(2.984,65)	2.161,28	11221020	Guilman Amorim	25	300	14	168	9.467,00	5.964,21	4.450,59
2127861	0	13111051	Edificações	01/12/2007	CERCAS DE TELAS DE ARAME GALVANIZADO COM MOUROES D	17.534,71	(8.899,17)	8.635,54	11221020	Guilman Amorim	25	300	14	168	32.261,00	20.324,43	15.166,40
2127862	0	13111051	Edificações	01/12/2007	CERCAS DE TELAS DE ARAME GALVANIZADO COM MOUROES D	583,96	(294,46)	289,50	11221020	Guilman Amorim	25	300	14	168	1.074,00	676,62	504,90
2127863	0	13111051	Edificações	01/12/2007	CERCAS DE TELAS DE ARAME GALVANIZADO COM MOUROES D	559,24	(287,15)	272,09	11221020	Guilman Amorim	25	300	14	168	1.029,00	648,27	483,75
2127864	0	13111051	Edificações	01/12/2007	CERCAS DE TELAS DE ARAME GALVANIZADO COM MOUROES D	1.735,66	(995,84)	739,82	11221020	Guilman Amorim	25	300	14	168	3.193,00	2.011,59	1.501,08
2127865	0	13111051	Edificações	01/12/2007	CERCAS DE TELAS DE ARAME GALVANIZADO COM MOUROES D	1.742,46	(874,52)	867,94	11221020	Guilman Amorim	25	300	14	168	3.206,00	2.019,78	1.507,19
2127866	0	13111051	Edificações	01/12/2007	CERCAS DE TELAS DE ARAME GALVANIZADO COM MOUROES D	391,81	(196,35)	195,46	11221020	Guilman Amorim	25	300	14	168	721,00	454,23	338,95
2127867	0	13111051	Edificações	01/12/2007	CERCAS DE TELAS DE ARAME GALVANIZADO COM MOUROES D	3.593,52	(1.779,04)	1.814,48	11221020	Guilman Amorim	25	300	14	168	6.611,00	4.164,93	3.107,93
2127868	0	13111051	Edificações	01/12/2007	CERCA DE TELA DE ARAME ZINCADO	1.070,49	(797,63)	272,86	11221020	Guilman Amorim	25	300	14	168	1.970,00	1.241,10	926,13
2127869	0	13111051	Edificações	01/12/2007	CERCA DE TELA DE ARAME ZINCADO	2.873,60	(2.141,14)	732,46	11221020	Guilman Amorim	25	300	14	168	5.287,00	3.330,81	2.485,50
2127870	0	13111051	Edificações	01/12/2007	CERCA DE TELA DE ARAME ZINCADO	3.889,48	(2.898,10)	991,38	11221020	Guilman Amorim	25	300	14	168	7.157,00	4.508,91	3.364,62
2127871	0	13111051	Edificações	01/12/2007	CERCA DE TELA DE ARAME ZINCADO	7.526,56	(5.884,89)	1.641,67	11221020	Guilman Amorim	25	300	14	168	13.848,00	8.724,24	6.510,16
2127873	0	13111051	Edificações	01/12/2007	CORTINA ATIRANTADA NA CASA DE FORƷA	14.883,16	(12.828,53)	2.054,63	11221020	Guilman Amorim	25	300	14	168	27.382,00	17.250,66	12.872,71
2127874	0	13111051	Edificações	01/12/2007	CORTINA ATIRANTADA NA CASA DE FORƷA	22.588,57	(19.470,22)	3.118,35	11221020	Guilman Amorim	25	300	14	168	41.560,00	26.182,80	19.538,01
2127875	0	13111051	Edificações	01/12/2007	CORTINA ATIRANTADA NA CASA DE FORƷA	12.180,57	(10.424,92)	1.755,65	11221020	Guilman Amorim	25	300	14	168	22.410,00	14.118,30	10.535,29
2127876	0	13111051	Edificações	01/12/2007	CONSTRUƷÕO DE CAIXA D'ƒGUA P/ ABASTECIMENTO DE CAM	10.721,63	(8.908,74)	1.812,89	11221020	Guilman Amorim	50	600	33	396	19.726,00	14.005,46	10.451,09
2127877	0	13111051	Edificações	01/12/2007	BOIA VAZÕO TOTAL DE 2' P/ CX D'ƒGUA ABASTECIMENTOC	616,94	(537,70)	79,24	11221020	Guilman Amorim	25	300	14	168	1.135,00	715,05	533,58
2127878	0	13111051	Edificações	01/12/2007	PISO DO APANHADOR DE ƒGUA P/ O CAMINHÕO PIPA	978,71	(806,38)	172,33	11221020	Guilman Amorim	50	600	33	396	1.769,27	1.256,18	937,38
2127879	0	13111051	Edificações	01/12/2007	CONSTRUƷÕO DE CAIXA D'ƒGUA P/ ABASTECIMENTO DE CAM	4.643,75	(3.826,11)	817,64	11221020	Guilman Amorim	50	600	33	396	8.543,00	6.065,53	4.526,19
2127880	0	13111051	Edificações	01/12/2007	CONSTRUƷÕO DE SUPORTES DOS TPIS NA SUBSTAƷÕO	1.618,19	(1.344,57)	273,62	11221020	Guilman Amorim	50	600	33	396	2.925,30	2.076,96	1.549,86
2127881	0	13111051	Edificações	01/12/2007	CONSTRUƷÕO DE SUPORTES DOS TPIS NA SUBSTAƷÕO 230 K	472,48	(241,06)	231,42	11221020	Guilman Amorim	50	600	33	396	854,13	606,43	452,53
2127882	0	13111071	Máquinas e Eqtos	01/12/2007	PAINEL DE COMANDO DA COMPORTA VAGAO TOMADA D'AGUA	24.934,29	(14.257,02)	10.677,27	11221020	Guilman Amorim	25	300	14	168	38.675,00	24.365,25	18.181,72
2127883	0	13111071	Máquinas e Eqtos	01/12/2007	CENTAL OLEODINAMICA DAS COMPORTAS TOMADAS D'AGUA -	46.471,71	(27.815,55)	18.656,16	11221020	Guilman Amorim	25	300	14	168	72.082,00	45.411,66	33.886,88
2127884	0	13111071	Máquinas e Eqtos	01/12/2007	PAINEIS DE SERVICOS AUXILIARES C.A.DA BARRAGEM - C	71.404,45	(52.294,13)	19.110,32	11221020	Guilman Amorim	25	300	14	168	117.840,00	74.239,20	55.398,43
2127885	0	13111071	Máquinas e Eqtos	01/12/2007	PAINEL PLC DA BARRAGEM - COMPOSTO DE 1 PAINEL UATA	25.426,30	(16.353,04)	9.073,26	11221020	Guilman Amorim	25	300	14	168	39.439,00	24.846,57	18.540,89
2127886	0	13111071	Máquinas e Eqtos	01/12/2007	CENTAL HIDRAULICA DA COMPORTA 1 DO VERTEDOURO VICK	69.357,52	(44.607,53)	24.749,99	11221020	Guilman Amorim	25	300	14	168	97.583,00	61.477,29	45.875,30
2127887	0	13111071	Máquinas e Eqtos	01/12/2007	VERTEDOURO VICKERS MODELO PSD 4286.	69.434,81	(39.701,73)	29.733,08	11221020	Guilman Amorim	25	300	14	168	121.052,00	76.262,76	56.908,45
2127888	0	13111071	Máquinas e Eqtos	01/12/2007	SISTEMA DE COMANDO DA COMPORTA 1 VERTEDOURO	29.846,00	(17.065,49)	12.780,51	11221020	Guilman Amorim	25	300	14	168	46.294,00	29.165,22	21.763,54
2127889	0	13111071	Máquinas e Eqtos	01/12/2007	SISTEMA DE COMANDO DA COMPORTA 2 VERTEDOURO	29.846,00	(17.065,49)	12.780,51	11221020	Guilman Amorim	25	300	14	168	46.294,00	29.165,22	21.763,54
2127890	0	13111071	Máquinas e Eqtos	01/12/2007	PORTICO ROLANTE - BARDELLA - CAP. 25 T. - TRANSLAC	238.212,80	(136.206,32)	102.006,48	11221020	Guilman Amorim	25	300	14	168	392.679,00	247.387,77	184.604,56
2127891	0	13111071	Máquinas e Eqtos	01/12/2007	MEDIDOR DE NIVEL D'AGUA DA BARRAGEM - NR. 1 AZTEC	5.917,55	(3.277,98)	2.639,57	11221020	Guilman Amorim	25	300	14	168	9.178,00	5.782,14	4.314,72
2127892	0	13111071	Máquinas e Eqtos	01/12/2007	MEDIDOR DE NIVEL D'AGUA DA BARRAGEM NR. 2 AZTEC MO	5.917,55	(3.277,98)	2.639,57	11221020	Guilman Amorim	25	300	14	168	9.178,00	5.782,14	4.314,72
2127893	0	13111071	Máquinas e Eqtos	01/12/2007	MAQUINA LIMPA GRADE - BARDELLA - CAP. 300 KG	111.255,95	(61.629,36)	49.626,59	11221020	Guilman Amorim	25	300	14	168	182.814,00	115.172,82	85.943,73
2127894	0	13111071	Máquinas e Eqtos	01/12/2007	VAGONETA PARA TRANSPORTE DE DETRITOS DA BARRAGEM.	1.693,13	(938,27)	754,86	11221020	Guilman Amorim	25	300	14	168	2.626,00	1.654,38	1.234,52
2127896	0	13111071	Máquinas e Eqtos	01/12/2007	MOD. DES DE 330 -005 / SUPORTE PARA VIGAS	5.151,71	(4.748,81)	402,90	11221020	Guilman Amorim	25	300	14	168	7.991,00	5.034,33	3.756,69
2127897	0	13111071	Máquinas e Eqtos	01/12/2007	MOD. DES DE 330 -005 / SUPORTE PARA VIGAS	2.276,21	(2.084,28)	191,93	11221020	Guilman Amorim	25	300	14	168	3.531,00	2.224,53	1.659,98
2127898	0	13111071	Máquinas e Eqtos	01/12/2007	GRUPO GERADOR A DIESEL - HEIMER	18.722,21	(10.371,02)	8.351,19	11221020	Guilman Amorim	25	300	14	168	29.040,00	18.295,20	13.652,16
2127899	0	13111071	Máquinas e Eqtos	01/12/2007	BOMBAS DE DRENAGEM GALERIA DO VERTEDOURO. COMP0E-S	5.004,63	(2.917,36)	2.087,27	11221020	Guilman Amorim	25	300	14	168	7.763,00	4.890,69	3.649,51
2127900	0	13111071	Máquinas e Eqtos	01/12/2007	BOMBAS DRENAGEM BARRAGEM	4.511,29	(2.629,78)	1.881,51	11221020	Guilman Amorim	25	300	14	168	6.998,00	4.408,74	3.289,87
2127901	0	13111071	Máquinas e Eqtos	01/12/2007	BOMBA DE AGUA PARA USO SANITARIO COMPOE-SE DE 1 BO	1.246,94	(726,88)	520,06	11221020	Guilman Amorim	25	300	14	168	1.934,00	1.218,42	909,20

FDC CONSULT LTDA

SAMARCO
APRENDER PARA EVOLUIR E TRANSFORMAR

DATA-BASE: 31/03/2021					DADOS CONTÁBEIS CEDIDOS PELA SAMARCO						AVALIAÇÃO VALOR JUSTO DE MERCADO						
IMOBILIZADO	SUB Nº	CLASSE	CENTRO CST	DT.INCORP.	DENOMINAÇÃO DO IMOBILIZADO	VAL AQUIS. BRL	DEPREC. ACUM BRL	VALOR CONTÁBIL BRL	CENTRO DE CUSTOS	UNID. IND	VIDA ÚTIL DET. (ANOS)	VIDA ÚTIL DET. (MESES)	VIDA ÚTIL REM. (ANOS)	VIDA ÚTIL REM. (MESES)	VALOR DE REPOSIÇÃO (R$)	VALOR JUSTO DE MERCADO (R$)	VALOR DE LIQUIDAÇÃO FORÇADA
2127902	0	13111071	Máquinas e Eqtos	01/12/2007	GERADOR NR. 1	2.125.443,07	(1.228.474,08)	896.968,99	11221020	Guilman Amorim	25	300	14	168	3.253.196,00	2.049.513,48	1.529.378,51
2127903	0	13111071	Máquinas e Eqtos	01/12/2007	GERADOR NR. 1	96.592,59	(58.401,50)	38.191,09	11221020	Guilman Amorim	25	300	14	168	164.285,00	103.499,55	77.232,96
2127904	0	13111071	Máquinas e Eqtos	01/12/2007	GERADOR NR. 1	12.916,97	(7.510,64)	5.406,33	11221020	Guilman Amorim	25	300	14	168	20.035,00	12.622,05	9.418,77
2127905	0	13111071	Máquinas e Eqtos	01/12/2007	GERADOR NR. 1	13.010,05	(7.555,28)	5.454,77	11221020	Guilman Amorim	25	300	14	168	20.181,00	12.714,03	9.487,40
2127906	0	13111071	Máquinas e Eqtos	01/12/2007	GERADOR 1 ASPIRA O OLEO DO MANCALEXAUSTOR VAPOR DE	5.219,86	(3.046,71)	2.173,15	11221020	Guilman Amorim	25	300	14	168	8.097,00	5.101,11	3.806,53
2127907	0	13111071	Máquinas e Eqtos	01/12/2007	CUBICULO DE ATERRAMENTO NEUTRO DO GERADOR 1 COMPOE	15.251,20	(8.901,81)	6.349,39	11221020	Guilman Amorim	25	300	14	168	23.657,00	14.903,91	11.121,53
2127908	0	13111071	Máquinas e Eqtos	01/12/2007	CUBICULO DE PROTECAO CONTRA SURTOS DE TENSAO DO GE	23.212,66	(13.548,77)	9.663,89	11221020	Guilman Amorim	25	300	14	168	36.005,00	22.683,15	16.926,52
2127909	0	13111071	Máquinas e Eqtos	01/12/2007	SISTEMA DE EXCITACAO DO GERADOR 1	76.161,93	(44.454,11)	31.707,82	11221020	Guilman Amorim	25	300	14	168	125.746,00	79.219,98	59.115,17
2127910	0	13111071	Máquinas e Eqtos	01/12/2007	SISTEMA DE INJECAO DE OLEO P/ LUBRIFICACAO DO MANC	23.284,27	(13.590,52)	9.693,75	11221020	Guilman Amorim	25	300	14	168	36.116,00	22.753,08	16.978,70
2127911	0	13111071	Máquinas e Eqtos	01/12/2007	UNIDADE HIDRAULICA DO COMANDO DO DISTRIBUIDOR E VA	88.086,53	(52.724,00)	35.362,53	11221020	Guilman Amorim	25	300	14	168	150.821,00	95.017,23	70.903,32
2127912	0	13111071	Máquinas e Eqtos	01/12/2007	GERADOR 2	2.092.050,31	(1.069.433,78)	1.022.616,53	11221020	Guilman Amorim	25	300	14	168	3.226.288,00	2.032.561,44	1.516.728,64
2127913	0	13111071	Máquinas e Eqtos	01/12/2007	GERADOR 2	50.877,69	(31.809,39)	19.068,30	11221020	Guilman Amorim	25	300	14	168	164.285,00	103.499,55	77.232,96
2127914	0	13111071	Máquinas e Eqtos	01/12/2007	GERADOR 2	24.867,15	(14.477,44)	10.389,71	11221020	Guilman Amorim	25	300	14	168	38.572,00	24.300,36	18.133,30
2127915	0	13111071	Máquinas e Eqtos	01/12/2007	GERADOR 2	60.290,51	(34.714,26)	25.576,25	11221020	Guilman Amorim	25	300	14	168	164.285,00	103.499,55	77.232,96
2127916	0	13111071	Máquinas e Eqtos	01/12/2007	EXAUSTOR VAPOR DE OLEO DO MANCAL GERADOR 2 - ASPIR	5.218,28	(2.679,51)	2.538,77	11221020	Guilman Amorim	25	300	14	168	8.094,00	5.099,22	3.805,12
2127917	0	13111071	Máquinas e Eqtos	01/12/2007	GERADOR 2 COMPOE-SE DE 1 CHAVE TRIFASICA ECUBICULO	15.681,29	(8.052,09)	7.629,20	12300060	Ubu	25	300	14	168	24.276,00	15.293,88	11.412,53
2127918	0	13111071	Máquinas e Eqtos	01/12/2007	CUBICULO DE PROTECAO CONTRA SURTOS DE TENSAO DO GE	23.212,66	(13.548,77)	9.663,89	11221020	Guilman Amorim	25	300	14	168	36.005,00	22.683,15	16.926,52
2127919	0	13111071	Máquinas e Eqtos	01/12/2007	SISTEMA DE EXECUCAO DO GERADOR 2	76.391,42	(44.588,06)	31.803,36	11221020	Guilman Amorim	25	300	14	168	126.116,00	79.453,08	59.289,11
2127920	0	13111071	Máquinas e Eqtos	01/12/2007	SISTEMA DE INJECAO DE OLEO PARA LUBRIFICACAO DO MA	23.212,66	(11.919,40)	11.293,26	11221020	Guilman Amorim	25	300	14	168	36.005,00	22.683,15	16.926,52
2127921	0	13111071	Máquinas e Eqtos	01/12/2007	UNIDADE HIDRAULICA COMANDO DISTRIBUIDOR EPRESSOSTA	76.060,41	(46.737,14)	29.323,27	11221020	Guilman Amorim	25	300	14	168	130.193,00	82.021,59	61.205,77
2127922	0	13111071	Máquinas e Eqtos	01/12/2007	GERADOR 3	1.941.803,25	(992.186,47)	949.616,78	11221020	Guilman Amorim	25	300	14	168	2.992.862,00	1.885.503,06	1.406.991,41
2127923	0	13111071	Máquinas e Eqtos	01/12/2007	GERADOR 3	72.572,84	(39.785,04)	32.787,80	11221020	Guilman Amorim	25	300	14	168	164.285,00	103.499,55	77.232,96
2127924	0	13111071	Máquinas e Eqtos	01/12/2007	GERADOR 3	36.922,55	(18.926,94)	17.995,61	11221020	Guilman Amorim	25	300	14	168	57.270,00	36.080,10	26.923,53
2127925	0	13111071	Máquinas e Eqtos	01/12/2007	GERADOR 3	97.856,57	(50.077,63)	47.778,94	11221020	Guilman Amorim	25	300	14	168	164.285,00	103.499,55	77.232,96
2127926	0	13111071	Máquinas e Eqtos	01/12/2007	GERADOR 3	174.800,99	(88.144,77)	86.656,22	11221020	Guilman Amorim	25	300	14	168	164.285,00	103.499,55	77.232,96
2127927	0	13111071	Máquinas e Eqtos	01/12/2007	EXAUSTOR VAPOR DE OLEO DO MANCAL GERADOR 3 ASPIRA	5.285,70	(2.714,16)	2.571,54	11221020	Guilman Amorim	25	300	14	168	8.199,00	5.165,37	3.854,48
2127928	0	13111071	Máquinas e Eqtos	01/12/2007	CUBICULO DE ATERRAMENTO NEUTRO DO GERADOR 3 COMPOE	15.251,20	(7.831,28)	7.419,92	11221020	Guilman Amorim	25	300	14	168	23.657,00	14.903,91	11.121,53
2127929	0	13111071	Máquinas e Eqtos	01/12/2007	PARA RAIO	6.592,95	(4.368,20)	2.224,75	11221020	Guilman Amorim	25	300	14	168	10.227,00	6.443,01	4.807,87
2127930	0	13111071	Máquinas e Eqtos	01/12/2007	CUBICULO DE PROTECAO CONTRA SURTOS DE TENSAO DO GE	23.212,66	(11.919,40)	11.293,26	11221020	Guilman Amorim	25	300	14	168	36.005,00	22.683,15	16.926,52
2127931	0	13111071	Máquinas e Eqtos	01/12/2007	SISTEMA DE EXCITACAO DO GERADOR 3	76.391,42	(39.225,89)	37.165,53	11221020	Guilman Amorim	25	300	14	168	126.116,00	79.453,08	59.289,11
2127932	0	13111071	Máquinas e Eqtos	01/12/2007	SISTEMA INJECAO OLEO PARA LUBRIFICACAO MANCAL ESCO	23.212,66	(11.919,40)	11.293,26	11221020	Guilman Amorim	25	300	14	168	36.005,00	22.683,15	16.926,52
2127933	0	13111071	Máquinas e Eqtos	01/12/2007	UNIDADE HIDRAULICA COMANDO DISTRIBUIDOR E VALVULA	75.097,72	(38.561,59)	36.536,13	11221020	Guilman Amorim	25	300	14	168	128.587,00	81.009,81	60.450,77
2127934	0	13111071	Máquinas e Eqtos	01/12/2007	GERADOR 4	1.940.083,55	(991.726,51)	948.357,04	11221020	Guilman Amorim	25	300	14	168	2.991.838,00	1.884.857,94	1.406.510,02
2127935	0	13111071	Máquinas e Eqtos	01/12/2007	GERADOR 4	72.567,98	(39.782,40)	32.785,58	11221020	Guilman Amorim	25	300	14	168	164.285,00	103.499,55	77.232,96
2127936	0	13111071	Máquinas e Eqtos	01/12/2007	GERADOR 4	24.490,43	(12.532,86)	11.957,57	11221020	Guilman Amorim	25	300	14	168	37.987,00	23.931,81	17.858,29
2127937	0	13111071	Máquinas e Eqtos	01/12/2007	GERADOR 4	126.301,65	(73.346,58)	52.955,07	11221020	Guilman Amorim	25	300	14	168	164.285,00	103.499,55	77.232,96
2127938	0	13111071	Máquinas e Eqtos	01/12/2007	GERADOR 4	175.374,34	(100.977,52)	74.396,82	11221020	Guilman Amorim	25	300	14	168	164.285,00	103.499,55	77.232,96
2127939	0	13111071	Máquinas e Eqtos	01/12/2007	TRANSDUTOR DE POSIƷÃO ANGULAR	2.459,07	(2.382,80)	76,27	11221020	Guilman Amorim	25	300	14	168	3.815,00	2.403,45	1.793,49
2127940	0	13111071	Máquinas e Eqtos	01/12/2007	EXAUSTOR VAPOR OLEO MANCAL GERADOR 4 ASPIRA O OLEO	5.266,22	(3.073,81)	2.192,41	11221020	Guilman Amorim	25	300	14	168	8.169,00	5.146,47	3.840,38
2127941	0	13111071	Máquinas e Eqtos	01/12/2007	CUBIBULO DE ATERRAMENTO NEUTRO DO GERADOR 4 COMPOE	15.251,20	(8.901,81)	6.349,39	11221020	Guilman Amorim	25	300	14	168	23.657,00	14.903,91	11.121,53
2127942	0	13111071	Máquinas e Eqtos	01/12/2007	CUBICULO DE PROTECAO CONTRA SURTOS DE TENSAO DO GE	23.236,45	(13.562,62)	9.673,83	11221020	Guilman Amorim	25	300	14	168	36.042,00	22.706,46	16.943,91
2127943	0	13111071	Máquinas e Eqtos	01/12/2007	SISTEMA DE EXCITACAO DO GERADOR 4	76.404,57	(39.232,65)	37.171,92	11221020	Guilman Amorim	25	300	14	168	126.240,00	79.531,20	59.347,41
2127944	0	13111071	Máquinas e Eqtos	01/12/2007	SISTEMA INJECAO OLEO PARA LUBRIF.DO MANCAL ESCORA	23.212,66	(23.212,66)	-	11221020	Guilman Amorim	25	300	14	168	36.005,00	22.683,15	16.926,52
2127945	0	13111071	Máquinas e Eqtos	01/12/2007	UNIDADE HIDRAULICA DO COMANDO DO DISTRIBUIDOR E VA	75.136,64	(75.136,64)	-	11221020	Guilman Amorim	25	300	14	168	128.710,00	81.087,30	60.508,59
2127946	0	13111071	Máquinas e Eqtos	01/12/2007	COMPRESSORES DO SISTEMA SINCRONO DAS UNIDADES GERA	210.573,25	(210.573,25)	-	11221020	Guilman Amorim	25	300	14	168	360.687,00	227.232,81	169.564,62
2127947	0	13111071	Máquinas e Eqtos	01/12/2007	COMPRESSORES DO SISTEMA SINCRONO DAS UNIDADES GERA	2.818,52	(2.818,52)	-	11221020	Guilman Amorim	25	300	14	168	4.372,00	2.754,36	2.055,35
2127949	0	13111071	Máquinas e Eqtos	01/12/2007	COMPRESSORES DE AR DE SERVICO - ATLAS COPCO	156.170,30	(80.191,20)	75.979,10	11221020	Guilman Amorim	25	300	14	168	266.809,00	168.089,67	125.431,10
2127954	0	13111071	Máquinas e Eqtos	01/12/2007	FILTRO AUTOLIMPANTE - INSTALAƷÃO E MONTAGEM	12.349,76	(9.201,91)	3.147,85	11221020	Guilman Amorim	25	300	14	168	19.156,00	12.068,28	9.005,54
2127955	0	13111071	Máquinas e Eqtos	01/12/2007	FILTRO AUTOLIMPANTE - ULTRASOM EM TUBULAƷÃO	1.269,59	(945,99)	323,60	11221020	Guilman Amorim	25	300	14	168	1.970,00	1.241,10	926,13
2127956	0	13111071	Máquinas e Eqtos	01/12/2007	JUNTA PAP. HIDR.	1.192,07	(888,23)	303,84	11221020	Guilman Amorim	25	300	14	168	1.849,00	1.164,87	869,24
2127959	0	13111071	Máquinas e Eqtos	01/12/2007	CURVA 90Ɔ, CURVA 45Ɔ REDUƷÃO E FLANGE	5.017,00	(3.999,95)	1.017,05	11221020	Guilman Amorim	25	300	14	168	7.782,00	4.902,66	3.658,44
2127960	0	13111071	Máquinas e Eqtos	01/12/2007	FLANGE SOBREPOSTO, PESCOƷO E JUNTA	6.149,13	(4.581,76)	1.567,37	11221020	Guilman Amorim	25	300	14	168	9.538,00	6.008,94	4.483,96
2127962	0	13111071	Máquinas e Eqtos	01/12/2007	CURVA 90Ɔ E CHAPA DE AƷO	10.853,50	(8.685,74)	2.167,76	11221020	Guilman Amorim	25	300	14	168	16.835,00	10.606,05	7.914,40
2127966	0	13111071	Máquinas e Eqtos	01/12/2007	INSTALAƷÃO DE CAIXA D' ƒGUA	5.193,62	(4.156,31)	1.037,31	11221020	Guilman Amorim	25	300	14	168	8.056,00	5.075,28	3.787,25
2127967	0	13111071	Máquinas e Eqtos	01/12/2007	TAMPOAMENTO TUBULAƷÃO FILTRO 1 E 2	48.531,76	(38.693,37)	9.838,39	11221020	Guilman Amorim	25	300	14	168	75.277,00	47.424,51	35.388,90
2127968	0	13111071	Máquinas e Eqtos	01/12/2007	SERV. INJEƷÃO DE POLIURETANO ESTRUTURAL	144.713,00	(115.376,66)	29.336,34	11221020	Guilman Amorim	25	300	14	168	238.522,00	150.268,86	112.132,94
2127969	0	13111071	Máquinas e Eqtos	01/12/2007	FILTRO AUTOLIMPANTE	32.282,83	(25.135,93)	7.146,90	11221020	Guilman Amorim	25	300	14	168	50.074,00	31.546,62	23.540,57
2127970	0	13111071	Máquinas e Eqtos	01/12/2007	FILTRO AUTOLIMPANTE - INSTALAƷÃO	12.560,87	(9.977,57)	2.583,30	11221020	Guilman Amorim	25	300	14	168	19.483,00	12.274,29	9.159,26
2127971	0	13111071	Máquinas e Eqtos	01/12/2007	FILTRO AUTOLIMPANTE - INSTALAƷÃO E MONTAGEM	2.651,76	(1.955,76)	696,00	11221020	Guilman Amorim	25	300	14	168	4.113,00	2.591,19	1.933,59
2127973	0	13111071	Máquinas e Eqtos	01/12/2007	FILTRO AUTOLIMPANTE	25.332,84	(18.408,10)	6.924,74	11221020	Guilman Amorim	25	300	14	168	39.294,00	24.755,22	18.472,73
2127974	0	13111071	Máquinas e Eqtos	01/12/2007	PAINEIS DE SERVICOS AUXILIARES DA CASA DE FORƷA	89.049,24	(45.725,49)	43.323,75	11221020	Guilman Amorim	25	300	14	168	146.992,00	92.604,96	69.103,25
2127975	0	13111071	Máquinas e Eqtos	01/12/2007	02 - BATERIAS 60	21.904,67	(16.855,54)	5.049,13	11221020	Guilman Amorim	25	300	14	168	33.976,00	21.404,88	15.972,65
2127976	0	13111071	Máquinas e Eqtos	01/12/2007	SIST.AUX. DE C.A. 380/220V, E C.C. DO GERADOR	48.258,23	(24.779,89)	23.478,34	11221020	Guilman Amorim	25	300	14	168	74.853,00	47.157,39	35.189,57
2127977	0	13111071	Máquinas e Eqtos	01/12/2007	SISTEMAS AUX. DE C.A.380/220V E C.C. DO GERADOR 2	48.258,23	(24.779,89)	23.478,34	11221020	Guilman Amorim	25	300	14	168	74.853,00	47.157,39	35.189,57
2127978	0	13111071	Máquinas e Eqtos	01/12/2007	SISTEMAS AUX. DE C.A.380/220V. E C.C. DO GERADOR3.	48.258,23	(24.779,89)	23.478,34	11221020	Guilman Amorim	25	300	14	168	74.853,00	47.157,39	35.189,57
2127979	0	13111071	Máquinas e Eqtos	01/12/2007	SISTEMAS AUX. DE C.A.380/220V E C.C. DO GERADOR 4	48.258,23	(24.779,89)	23.478,34	11221020	Guilman Amorim	25	300	14	168	74.853,00	47.157,39	35.189,57
2127980	0	13111071	Máquinas e Eqtos	01/12/2007	PAINEIS DE COMANDO E PROTECAO DA UNIDADE GERADORA	82.570,75	(48.194,84)	34.375,91	11221020	Guilman Amorim	25	300	14	168	136.245,00	85.834,35	64.050,91
2127981	0	13111071	Máquinas e Eqtos	01/12/2007	PAINEIS DE COMANDO E PROTECAO DA UNIDADE GERADORA	82.570,75	(48.194,84)	34.375,91	11221020	Guilman Amorim	25	300	14	168	136.245,00	85.834,35	64.050,91
2127982	0	13111071	Máquinas e Eqtos	01/12/2007	PAINES DE COMANDO E PROTECAO DA UNIDADE GERADORA 3	82.570,75	(48.194,84)	34.375,91	11221020	Guilman Amorim	25	300	14	168	139.828,00	88.091,64	65.735,34

FDC CONSULT LTDA

SAMARCO
APRENDER PARA EVOLUIR E TRANSFORMAR

DATA-BASE: 31/03/2021					DADOS CONTÁBEIS CEDIDOS PELA SAMARCO						AVALIAÇÃO VALOR JUSTO DE MERCADO						
IMOBILIZADO	SUB Nº	CLASSE	CENTRO CST	DT.INCORP.	DENOMINAÇÃO DO IMOBILIZADO	VAL AQUIS. BRL	DEPREC. ACUM BRL	VALOR CONTÁBIL BRL	CENTRO DE CUSTOS	UNID. IND	VIDA ÚTIL DET. (ANOS)	VIDA ÚTIL DET. (MESES)	VIDA ÚTIL REM. (ANOS)	VIDA ÚTIL REM. (MESES)	VALOR DE REPOSIÇÃO (R$)	VALOR JUSTO DE MERCADO (R$)	VALOR DE LIQUIDAÇÃO FORÇADA
2127983	0	13111071	Máquinas e Eqtos	01/12/2007	PAINEIS DE COMANDO E PROTECAO DA UNIDADE DA GERADO	82.570,75	(48.194,84)	34.375,91	11221020	Guilman Amorim	25	300	14	168	136.245,00	85.834,35	64.050,91
2127984	0	13111071	Máquinas e Eqtos	01/12/2007	PAINEL DO REGULADOR DE VELOCIDADE DA TURBINA 1	30.045,31	(17.179,45)	12.865,86	11221020	Guilman Amorim	25	300	14	168	46.603,00	29.359,89	21.908,80
2127985	0	13111071	Máquinas e Eqtos	01/12/2007	PAINEL DO REGULADOR DE VELOCIDADE DA TURBINA 2	30.043,21	(17.178,22)	12.864,99	11221020	Guilman Amorim	25	300	14	168	46.600,00	29.358,00	21.907,39
2127986	0	13111071	Máquinas e Eqtos	01/12/2007	PAINEL DO REGULADOR DE VELOCIDADE DA TURBINA 3	30.043,21	(17.178,22)	12.864,99	11221020	Guilman Amorim	25	300	14	168	46.600,00	29.358,00	21.907,39
2127987	0	13111071	Máquinas e Eqtos	01/12/2007	PAINEL DO REGULADOR DE VELOCIDADE DA TURBINA 4	30.054,44	(17.184,68)	12.869,76	11221020	Guilman Amorim	25	300	14	168	46.618,00	29.369,34	21.915,85
2127994	0	13111071	Máquinas e Eqtos	01/12/2007	TRANSFORMADORES DE SERVICOS AUXILIARES	51.695,20	(30.173,43)	21.521,77	11221020	Guilman Amorim	25	300	14	168	85.230,00	53.694,90	40.067,96
2127995	0	13111071	Máquinas e Eqtos	01/12/2007	TRANSFORMADORES DE CORRENTE QDR-245	106.206,42	(91.009,94)	15.196,48	11221020	Guilman Amorim	25	300	14	168	176.637,00	111.281,31	83.039,83
2127996	0	13111071	Máquinas e Eqtos	01/12/2007	TRANSFORMADORES DE POTENCIAL INDUSTIVO UEX-220	123.907,49	(106.178,25)	17.729,24	11221020	Guilman Amorim	25	300	14	168	206.283,00	129.958,29	96.976,88
2127997	0	13111071	Máquinas e Eqtos	01/12/2007	TRANSFORMADORES ELEVADORES DE 230KV (3)	2.247.592,76	(989.010,00)	1.258.582,76	11221020	Guilman Amorim	25	300	14	168	2.324.034,00	1.464.141,42	1.092.564,87
2127998	0	13111071	Máquinas e Eqtos	01/12/2007	B312 LIGAÃÕ FLEXIVEL COBRE E CONJ. PARAFUSO	5.956,13	(4.985,21)	970,92	11221020	Guilman Amorim	25	300	14	168	9.239,00	5.820,57	4.343,40
2127999	0	13111071	Máquinas e Eqtos	01/12/2007	ALIMENTADOR CC (PARA SERVICOS AUXILIARES)	78.463,03	(45.797,22)	32.665,81	11221020	Guilman Amorim	25	300	14	168	802.899,00	505.826,37	377.455,43
2128001	0	13111071	Máquinas e Eqtos	01/12/2007	SISTEMA DE ESGOTAMENTO DAS TURBINAS	28.961,20	(21.210,19)	7.751,01	11221020	Guilman Amorim	25	300	14	168	44.922,00	28.300,86	21.118,54
2128002	0	13111071	Máquinas e Eqtos	01/12/2007	SISTEMA DE VINTILACAO DA CASA DE FORCA	75.405,96	(48.497,59)	26.908,37	11221020	Guilman Amorim	25	300	14	168	124.387,00	78.363,81	58.476,28
2128003	0	13111071	Máquinas e Eqtos	01/12/2007	GRUPO GERADOR DE EMERG.CASA DE FORCA-HEIMER	32.334,12	(23.680,39)	8.653,73	11221020	Guilman Amorim	25	300	14	168	50.154,00	31.597,02	23.578,18
2128004	0	13111071	Máquinas e Eqtos	01/12/2007	PONTE ROLANTE-BARDELLA CAP. 85/15T	362.435,68	(265.435,26)	97.000,42	11221020	Guilman Amorim	25	300	14	168	599.457,00	377.657,91	281.814,15
2128005	0	13111071	Máquinas e Eqtos	01/12/2007	TALHA ELETRICA COM MONOVIA EXTERNA - KONE-CRANES -	23.365,65	(17.112,20)	6.253,45	11221020	Guilman Amorim	25	300	14	168	36.242,00	22.832,46	17.037,93
2128006	0	13111071	Máquinas e Eqtos	01/12/2007	MEDIDOR DE NIVEL 1 D'AGUA NA CASA DE FORCA (JUSANT	4.429,17	(3.243,77)	1.185,40	11221020	Guilman Amorim	25	300	14	168	6.870,00	4.328,10	3.229,69
2128007	0	13111071	Máquinas e Eqtos	01/12/2007	MEDIDOR DE NIVEL 2 D'AGUA NA CASA DE FORCA (JUSANT	4.429,17	(2.848,66)	1.580,51	11221020	Guilman Amorim	25	300	14	168	6.870,00	4.328,10	3.229,69
2128008	0	13111071	Máquinas e Eqtos	01/12/2007	MESA DE CONTROLE E OPERACAO DA CASA DE FORÃA	405.871,93	(261.037,99)	144.833,94	11221020	Guilman Amorim	25	300	14	168	668.259,00	421.003,17	314.159,05
2128009	0	13111071	Máquinas e Eqtos	01/12/2007	MESA DE CONTROLE E OPERACAO DA CASA DE FORÃA	820,83	(527,95)	292,88	11221020	Guilman Amorim	25	300	14	168	1.274,00	802,62	598,93
2128010	0	13111071	Máquinas e Eqtos	01/12/2007	MESA DE CONTROLE E OPERACAO DA CASA DE FORÃA	9.667,00	(6.215,72)	3.451,28	11221020	Guilman Amorim	25	300	14	168	14.995,00	9.446,85	7.049,38
2128016	0	13111071	Máquinas e Eqtos	01/12/2007	LNB	339,66	(207,06)	132,60	11221020	Guilman Amorim	25	300	14	168	527,00	332,01	247,75
2128017	0	13111071	Máquinas e Eqtos	01/12/2007	BUC	509,49	(327,35)	182,14	11221020	Guilman Amorim	25	300	14	168	791,00	498,33	371,86
2128021	0	13111071	Máquinas e Eqtos	01/12/2007	ATA WELLGATE 1-FXS/FXO - 14/11/2007DIGITAIS E ANAL	419,44	(321,35)	98,09	11221020	Guilman Amorim	25	300	14	168	651,00	410,13	306,05
2128024	0	13111071	Máquinas e Eqtos	01/12/2007	PAINEL PROTECAO CONTRA INCENDIO TRANSFORMADORES	7.699,83	(5.639,11)	2.060,72	11221020	Guilman Amorim	25	300	14	168	11.943,00	7.524,09	5.614,59
2128028	0	13111071	Máquinas e Eqtos	01/12/2007	LINHAS DE INTERLIGACAO 230 KV ENTRE A CASA DE FORC	192.816,16	(110.249,23)	82.566,93	11221020	Guilman Amorim	25	300	14	168	317.454,00	199.996,02	149.240,11
2128029	0	13111071	Máquinas e Eqtos	01/12/2007	LINHAS DE INTERLIGACAO 230 KV ENTRE A CASA DE FORC	9.535,13	(5.446,21)	4.088,92	11221020	Guilman Amorim	25	300	14	168	14.790,00	9.317,70	6.953,01
2128030	0	13111071	Máquinas e Eqtos	01/12/2007	LINHAS DE INTERLIGACAO 230 KV ENTRE A CASA DE FORC	19.334,71	(10.864,28)	8.470,43	11221020	Guilman Amorim	25	300	14	168	29.990,00	18.893,70	14.098,77
2128031	0	13111071	Máquinas e Eqtos	01/12/2007	LINHAS DE INTERLIGACAO 230 KV ENTRE A CASA DE FORC	33.818,25	(18.993,79)	14.824,46	11221020	Guilman Amorim	25	300	14	168	52.456,00	33.047,28	24.660,39
2128039	0	13111071	Máquinas e Eqtos	01/12/2007	MEDIDOR DIGITAL MOD. 8300 - ION COM INTERFACE ETHE	4.277,21	(3.825,97)	451,24	11221020	Guilman Amorim	25	300	14	168	6.634,00	4.179,42	3.118,75
2128040	0	13111071	Máquinas e Eqtos	01/12/2007	MEDIDOR DIGITAL MOD. 8300 - ION COM INTERFACEETHER	4.277,21	(3.891,08)	386,13	11221020	Guilman Amorim	25	300	14	168	6.634,00	4.179,42	3.118,75
2128041	0	13111071	Máquinas e Eqtos	01/12/2007	MEDIDOR DIGITAL MOD. 8300 - ION COM INTERFACEETHER	4.277,21	(3.891,08)	386,13	11221020	Guilman Amorim	25	300	14	168	6.634,00	4.179,42	3.118,75
2128042	0	13111071	Máquinas e Eqtos	01/12/2007	MEDIDOR DIGITAL MOD. 8300 - ION COM INTERFACEETHER	4.277,21	(3.891,08)	386,13	11221020	Guilman Amorim	25	300	14	168	6.634,00	4.179,42	3.118,75
2128043	0	13111071	Máquinas e Eqtos	01/12/2007	REDES DE DISTRIBUICAO DE 13.8 KV - (RD)	348.568,57	(178.984,90)	169.583,67	11221020	Guilman Amorim	25	300	14	168	574.876,00	362.171,88	270.258,23
2128044	0	13111071	Máquinas e Eqtos	01/12/2007	REDES DE DISTRIBUICAO DE 13.8 KV - (RD)	12.500,02	(6.418,59)	6.081,43	11221020	Guilman Amorim	25	300	14	168	19.390,00	12.215,70	9.115,54
2128045	0	13111071	Máquinas e Eqtos	01/12/2007	REDES DE DISTRIBUICAO DE 13.8 KV - (RD)	1.962,37	(1.004,24)	958,13	11221020	Guilman Amorim	25	300	14	168	3.044,00	1.917,72	1.431,03
2128046	0	13111071	Máquinas e Eqtos	01/12/2007	REDES DE DISTRIBUICAO DE 13.8 KV - (RD)	8.677,44	(4.433,20)	4.244,24	11221020	Guilman Amorim	25	300	14	168	13.460,00	8.479,80	6.327,76
2128050	0	13111071	Máquinas e Eqtos	01/12/2007	ALIMENTACAO CORRENTE CONTINUA DA SE	86.436,82	(44.384,04)	42.052,78	11221020	Guilman Amorim	25	300	14	168	142.051,00	89.492,13	66.780,41
2128058	0	13111071	Máquinas e Eqtos	01/12/2007	ESTACAO TRATAMENTO DE AGUA-ETA	29.526,08	(13.861,19)	15.664,89	11221020	Guilman Amorim	25	300	14	168	45.798,00	28.852,74	21.530,36
2128068	0	13111071	Máquinas e Eqtos	01/12/2007	MEDIDOR DIGITAL MOD. 8300 - ION COM INTERFACEETHER	4.277,21	(3.825,97)	451,24	11221020	Guilman Amorim	25	300	14	168	6.634,00	4.179,42	3.118,75
2128069	0	13111071	Máquinas e Eqtos	01/12/2007	MEDIDOR DIGITAL MOD. 8300 - ION COM INTERFACEETHER	4.277,21	(3.825,97)	451,24	11221020	Guilman Amorim	25	300	14	168	6.634,00	4.179,42	3.118,75
2128070	0	13111071	Máquinas e Eqtos	01/12/2007	MEDIDOR DIGITAL MOD. 8300 - ION COM INTERFACEETHER	4.277,21	(3.825,97)	451,24	11221020	Guilman Amorim	25	300	14	168	6.634,00	4.179,42	3.118,75
2128071	0	13111071	Máquinas e Eqtos	01/12/2007	MEDIDOR DIGITAL MOD. 8300 - ION COM INTERFACEETHER	4.277,21	(3.891,08)	386,13	11221020	Guilman Amorim	25	300	14	168	6.634,00	4.179,42	3.118,75
2128072	0	13111071	Máquinas e Eqtos	01/12/2007	PAIN/IS DE MEDIÃÕ DE FATURAMENTO	11.498,04	(10.130,20)	1.367,84	11221020	Guilman Amorim	25	300	14	168	17.835,00	11.236,05	8.384,51
2128073	0	13111071	Máquinas e Eqtos	01/12/2007	SERVIÃO DE INSTALAÃÕ DO SISTEMA DE MEDIÃÕ DE FAT	4.237,83	(3.682,60)	555,23	11221020	Guilman Amorim	25	300	14	168	6.573,00	4.140,99	3.090,07
2128074	0	13111071	Máquinas e Eqtos	01/12/2007	SERV. DE CABEAMENTO NOS PAIN/IS DE MEDIÃÕ DE FATU	9.631,44	(8.369,51)	1.261,93	11221020	Guilman Amorim	25	300	14	168	14.939,00	9.411,57	7.023,06
2128075	0	13111071	Máquinas e Eqtos	01/12/2007	SERVIÃO DE SISTEMA DE MEDIÃÕ DE FATURAMENTO	2.703,21	(2.221,91)	481,30	11221020	Guilman Amorim	25	300	14	168	4.193,00	2.641,59	1.971,20
2128081	0	13111071	Máquinas e Eqtos	01/12/2007	MAQ.SOLDA ELETRICA ESAB-SUPER BATAN 400 A-36V	393,77	(229,85)	163,92	11221020	Guilman Amorim	25	300	14	168	611,00	384,93	287,24
2128082	0	13111071	Máquinas e Eqtos	01/12/2007	FILTRO PPRENSA OLEOS TIPO CD, MOD. AAR/SAEN.4 (POR	3.608,87	(2.160,07)	1.448,80	11221020	Guilman Amorim	25	300	14	168	5.598,00	3.526,74	2.631,71
2128083	0	13111071	Máquinas e Eqtos	01/12/2007	FILTRO PPRENSA OLEOS TIPO CD, MOD. AAR/SAEN.4 (POR	3.986,05	(2.447,84)	1.538,21	11221020	Guilman Amorim	25	300	14	168	6.182,00	3.894,66	2.906,26
2128084	0	13111071	Máquinas e Eqtos	01/12/2007	PURIFICADOR OLEO ISOLANTE DOS TRANSF.-DELTA P MOD.	31.822,24	(16.340,27)	15.481,97	11221020	Guilman Amorim	25	300	14	168	49.360,00	31.096,80	23.204,91
2128087	0	13111071	Máquinas e Eqtos	01/12/2007	TESTADOR DE TENSAO	122,25	(70,72)	51,53	11221020	Guilman Amorim	25	300	14	168	189,00	119,07	88,85
2128088	0	13111071	Máquinas e Eqtos	01/12/2007	HIDROLAVADORA -220V -SCHULZ	366,63	(212,10)	154,53	11221020	Guilman Amorim	25	300	14	168	569,00	358,47	267,50
2128089	0	13111071	Máquinas e Eqtos	01/12/2007	MOTOSSERRA GASOLINA ECHO CS 4200	361,15	(176,99)	184,16	11221020	Guilman Amorim	25	300	14	168	560,00	352,80	263,26
2128090	0	13111071	Máquinas e Eqtos	01/12/2007	TRIP/ GULIN BLOD T-2	3.292,80	(2.607,81)	684,99	11221020	Guilman Amorim	25	300	14	168	5.108,00	3.218,04	2.401,35
2128096	0	13111111	Móveis e Utensílios	01/12/2007	ARMARIOS DE PIA NA CANTINA DA UHE	66,64	(66,64)	-	11221020	Guilman Amorim	15	180	5	60	104,00	40,98	30,58
2128099	0	13111111	Móveis e Utensílios	01/12/2007	FREEZER CONSUL CVU17B BR220	216,58	(216,58)	-	11221020	Guilman Amorim	15	180	5	60	336,00	132,38	98,79
2128100	0	13111111	Móveis e Utensílios	01/12/2007	BEBEDORU INDUSTRIAL 40 C 220V C E TORNEIRAS	239,49	(239,49)	-	11221020	Guilman Amorim	15	180	5	60	990,00	390,06	291,07
2128103	0	13111111	Móveis e Utensílios	01/12/2007	PURIFICADOR AGUA SOFT	265,71	(207,53)	58,18	11221020	Guilman Amorim	15	180	5	60	412,00	162,33	121,13
2128104	0	13111111	Móveis e Utensílios	01/12/2007	BEBEDOURO INOX 80 LITROS	550,23	(429,45)	120,78	11221020	Guilman Amorim	15	180	5	60	990,00	390,06	291,07
2128105	0	13111111	Móveis e Utensílios	01/12/2007	APARELHO AR CONDICIONADO	350,19	(272,15)	78,04	11221020	Guilman Amorim	15	180	5	60	544,00	214,34	159,94
2128106	0	13111111	Móveis e Utensílios	01/12/2007	APARELHO AR CONDICIONADO	2.488,12	(2.173,70)	314,42	11221020	Guilman Amorim	15	180	5	60	3.860,00	1.520,84	1.134,87
2128108	0	13111101	Eqtos Process Dados	01/12/2007	MICRO COMPUTADOR HP MODELO DIGITAL 15"E ACESSORIOS	233,18	(233,18)	-	11221020	Guilman Amorim	5	60	1	12	362,00	93,03	69,42
2128109	0	13111101	Eqtos Process Dados	01/12/2007	MICRO COMPUTADORES248	220,50	(220,50)	-	11221020	Guilman Amorim	5	60	1	12	343,00	88,15	65,78
2128111	0	13111101	Eqtos Process Dados	01/12/2007	MONITOR TFT 17"	278,83	(278,83)	-	11221020	Guilman Amorim	5	60	1	12	432,00	111,02	82,85
2128112	0	13111101	Eqtos Process Dados	01/12/2007	COMPUTADOR CASA DE FORÃA	972,90	(972,90)	-	11221020	Guilman Amorim	5	60	1	12	1.510,00	388,07	289,58
2128125	0	13111111	Móveis e Utensílios	01/03/2008	AR CONDICIONADO SPLIT MARCA ELGIN MOD. 14.000 BTUS	2.171,38	(2.171,38)	-	11110050	Germano	15	180	5	60	3.781,00	1.489,71	1.111,65
2128126	0	13111111	Móveis e Utensílios	01/03/2008	AR CONDICIONADO,TIPO SPLIT,CARRIER,12000BTUZ	2.446,15	(2.446,15)	-	11110050	Germano	15	180	5	60	4.260,00	1.678,44	1.252,48
2128127	0	13111111	Móveis e Utensílios	01/03/2008	AR CONDICIONADO SPLIT 12.000 BTU	2.446,14	(2.446,14)	-	11110040	Germano	15	180	5	60	4.070,00	1.603,58	1.196,62

FDC CONSULT LTDA

SAMARCO
APRENDER PARA EVOLUIR E TRANSFORMAR

DATA-BASE: 31/03/2021					DADOS CONTÁBEIS CEDIDOS PELA SAMARCO						AVALIAÇÃO VALOR JUSTO DE MERCADO						
IMOBILIZADO	SUB Nº	CLASSE	CENTRO CST	DT.INCORP.	DENOMINAÇÃO DO IMOBILIZADO	VAL AQUIS. BRL	DEPREC. ACUM BRL	VALOR CONTÁBIL BRL	CENTRO DE CUSTOS	UNID. IND	VIDA ÚTIL DET. (ANOS)	VIDA ÚTIL DET. (MESES)	VIDA ÚTIL REM. (ANOS)	VIDA ÚTIL REM. (MESES)	VALOR DE REPOSIÇÃO (R$)	VALOR JUSTO DE MERCADO (R$)	VALOR DE LIQUIDAÇÃO FORÇADA
2128143	0	13111111	Móveis e Utensílios	01/03/2008	GAVETEIRO VOLANTE C/ 4 GAVETAS,REVEST. MELAMINICO	647,83	(647,83)	-	11300060	Germano	15	180	5	60	1.126,00	443,64	331,05
2128144	0	13111111	Móveis e Utensílios	01/03/2008	GAVETEIRO VOLANTE C/ 4 GAVETAS,REVEST. MELAMINICO	647,83	(647,83)	-	11250020	Germano	15	180	5	60	1.126,00	443,64	331,05
2128145	0	13111111	Móveis e Utensílios	01/03/2008	GAVETEIRO VOLANTE C/ 4 GAVETAS,REVEST. MELAMINICO	647,83	(647,83)	-	11250010	Germano	15	180	5	60	1.126,00	443,64	331,05
2128146	0	13111111	Móveis e Utensílios	01/03/2008	GAVETEIRO DE MADEIRA VOLANTE, 4 GAVETAS, REVEST,	647,83	(647,83)	-	11110040	Germano	15	180	5	60	879,00	346,33	258,43
2128147	0	13111111	Móveis e Utensílios	01/03/2008	GAVETEIRO DE MADEIRA VOLANTE, 4 GAVETAS, REVEST,	647,83	(647,83)	-	11110040	Germano	15	180	5	60	879,00	346,33	258,43
2128148	0	13111111	Móveis e Utensílios	01/03/2008	GAVETEIRO DE MADEIRA VOLANTE, 4 GAVETAS, REVEST,	647,83	(647,83)	-	11110040	Germano	15	180	5	60	879,00	346,33	258,43
2128149	0	13111111	Móveis e Utensílios	01/03/2008	ESTACAO DE TRABALHO EM L, REVEST. MELAMINICA, GIRO	1.409,46	(1.409,46)	-	11110040	Germano	15	180	5	60	1.913,00	753,72	562,44
2128150	0	13111111	Móveis e Utensílios	01/03/2008	ESTACAO DE TRABALHO C/ 2 GAVETAS,REVEST. MELAMINIC	1.409,46	(1.409,46)	-	11202050	Germano	15	180	5	60	2.454,00	966,88	721,50
2128151	0	13111111	Móveis e Utensílios	01/03/2008	ARMARIO DE MADEIRA C/ 2 PORTAS,REVEST. MELAMINICO	1.375,18	(1.375,18)	-	11300060	Germano	15	180	5	60	2.394,00	943,24	703,86
2128153	0	13111111	Móveis e Utensílios	01/03/2008	ARMARIO DE MADEIRA C/ 2 PORTAS,REVEST. MELAMINICO	1.445,83	(1.445,83)	-	11300060	Germano	15	180	5	60	2.516,00	991,30	739,73
2128154	0	13111111	Móveis e Utensílios	01/03/2008	GAVETEIRO DE MADEIRA VOLANTE, 4 GAVETAS, REVEST,	738,18	(738,18)	-	11110040	Germano	15	180	5	60	1.001,00	394,39	294,30
2128155	0	13111111	Móveis e Utensílios	01/03/2008	GAVETEIRO DE MADEIRA VOLANTE, 4 GAVETAS, REVEST,	738,18	(738,18)	-	11110040	Germano	15	180	5	60	1.001,00	394,39	294,30
2128156	0	13111111	Móveis e Utensílios	01/03/2008	GAVETEIRO VOLANTE C/ 4 GAVETAS,REVEST. MELAMINICO	738,18	(738,18)	-	11250010	Germano	15	180	5	60	1.287,00	507,08	378,39
2128158	0	13111111	Móveis e Utensílios	01/03/2008	ESTACAO DE TRABALHO C/ 2 GAVETAS,REVEST. MELAMINIC	1.560,23	(1.274,54)	285,69	11162070	Germano	15	180	5	60	1.525,00	600,85	448,36
2128159	0	13111111	Móveis e Utensílios	01/03/2008	ESTACAO DE TRABALHO C/ 2 GAVETASREVEST. MELAMINICO	1.560,23	(1.157,16)	403,07	11162070	Germano	15	180	5	60	2.719,00	1.071,29	799,41
2128160	0	13111111	Móveis e Utensílios	01/03/2008	ESTACAO DE TRABALHO EM L, REVEST. MELAMINICA, GIRO	1.560,23	(1.560,23)	-	11110040	Germano	15	180	5	60	2.117,00	834,10	622,42
2128161	0	13111111	Móveis e Utensílios	01/03/2008	ESTACAO DE TRABALHO EM L, REVEST. MELAMINICA, GIRO	1.560,24	(1.560,24)	-	11110040	Germano	15	180	5	60	2.117,00	834,10	622,42
2128162	0	13111111	Móveis e Utensílios	01/03/2008	TELEVISOR COLORIDO 42",LG,FLATRON	907,10	(907,10)	-	11100010	Germano	15	180	5	60	1.579,00	622,13	464,24
2128163	0	13111111	Móveis e Utensílios	01/03/2008	AR CONDICIONADO SPLIT MARCA ELGIN	1.971,10	(1.971,10)	-	11110040	Germano	15	180	5	60	3.282,00	1.293,11	964,94
2128164	0	13111111	Móveis e Utensílios	01/03/2008	AR CONDICIONADO SPLIT SPACE (PISO/TETO)	5.946,91	(5.946,91)	-	11250020	Germano	15	180	5	60	9.900,00	3.900,60	2.910,69
2128165	0	13111071	Máquinas e Eqtos	01/03/2008	AGITADOR ELETRO-MAGN/TICO P/ PENEIRAS	1.425,87	(534,12)	891,75	11250020	Germano	25	300	14	168	2.212,00	1.393,56	1.039,90
2128166	0	13111071	Máquinas e Eqtos	01/03/2008	AGITADOR ELETRO-MAGN/TICO P/ PENEIRAS	6.173,09	(1.538,61)	4.634,48	11250020	Germano	25	300	14	168	2.212,00	1.393,56	1.039,90
2128167	0	13111071	Máquinas e Eqtos	01/03/2008	PAINEL ELETRICO,QUANTUM,220V 60HZ	18.819,26	(6.072,61)	12.746,65	11250020	Germano	25	300	14	168	29.822,00	18.787,86	14.019,79
2128172	0	13111111	Móveis e Utensílios	01/03/2008	ESCANINHO MARCA ESCRIMŦVEIS	379,00	(379,00)	-	11250020	Germano	15	180	5	60	630,00	248,22	185,23
2128173	0	13111111	Móveis e Utensílios	01/03/2008	ESCANINHO MARCA ESCRIMŦVEIS	379,00	(379,00)	-	11250020	Germano	15	180	5	60	630,00	248,22	185,23
2128174	0	13111111	Móveis e Utensílios	01/03/2008	BEBEDOURO ELETRICO DE GARRAFAO,LIBELL	441,00	(441,00)	-	11250020	Germano	15	180	5	60	990,00	390,06	291,07
2128175	0	13111111	Móveis e Utensílios	01/03/2008	ESCANINHO MARCA ESCRIMŦVEIS	337,00	(337,00)	-	11250020	Germano	15	180	5	60	561,00	221,03	164,94
2128176	0	13111111	Móveis e Utensílios	01/03/2008	ESCANINHO MARCA ESCRIMŦVEIS	379,00	(379,00)	-	11250020	Germano	15	180	5	60	630,00	248,22	185,23
2128178	0	13111111	Móveis e Utensílios	01/03/2008	MESA DIRETOR WELOZ - PRETO MARFIM NATURAL	1.672,64	(1.672,64)	-	11330010	Germano	15	180	5	60	2.913,00	1.147,72	856,45
2128179	0	13111111	Móveis e Utensílios	01/03/2008	MESA DIRETOR WELOZ - PRETO MARFIM NATURAL	1.672,64	(1.672,64)	-	11000010	Germano	15	180	5	60	2.913,00	1.147,72	856,45
2128180	0	13111111	Móveis e Utensílios	01/03/2008	MESA DIRETOR WELOZ - PRETO MARFIM NATURAL	1.672,63	(1.672,63)	-	11330010	Germano	15	180	5	60	2.913,00	1.147,72	856,45
2128181	0	13111111	Móveis e Utensílios	01/03/2008	GAVETEIRO VOLANTE C/ 4 GAVETAS,REVEST. MELAMINICO	829,85	(829,85)	-	11250010	Germano	15	180	5	60	1.421,00	559,87	417,79
2128182	0	13111111	Móveis e Utensílios	01/03/2008	GAVETEIRO DE MADEIRA VOLANTE, 4 GAVETAS, REVEST,	829,85	(829,85)	-	11110040	Germano	15	180	5	60	1.127,00	444,04	331,35
2128183	0	13111111	Móveis e Utensílios	01/03/2008	GAVETEIRO VOLANTE C/ 4 GAVETAS,REVEST. MELAMINICO	829,85	(829,85)	-	11250010	Germano	15	180	5	60	1.444,00	568,94	424,55
2128184	0	13111111	Móveis e Utensílios	01/03/2008	ARMARIO CREDENZA 200CM MARFIM NATURAL	1.895,85	(1.895,85)	-	11300060	Germano	15	180	5	60	3.302,00	1.300,99	970,82
2128185	0	13111111	Móveis e Utensílios	01/03/2008	ARMARIO CREDENZA 200CM MARFIM NATURAL	1.895,85	(1.895,85)	-	11300060	Germano	15	180	5	60	3.302,00	1.300,99	970,82
2128186	0	13111111	Móveis e Utensílios	01/03/2008	MESA DE MADEIRA P/ REUNIAO,REVEST. MELAMINICO	583,16	(583,16)	-	11343010	Germano	15	180	5	60	1.016,00	400,30	298,71
2128187	0	13111111	Móveis e Utensílios	01/03/2008	ESTACAO DE TRABALHO EM U,REVEST. FORMICA,140X60X75	583,16	(583,16)	-	11100010	Germano	15	180	5	60	810,00	319,14	238,15
2128188	0	13111111	Móveis e Utensílios	01/03/2008	MESA DE MADEIRA P/ REUNIAO,REVEST. MELAMINICO	583,16	(583,16)	-	11343010	Germano	15	180	5	60	1.016,00	400,30	298,71
2128189	0	13111111	Móveis e Utensílios	01/03/2008	CADEIRA EXECUTIVA OERENTE CONTINUA S/ BRAŻO VINIL	4.121,67	(4.121,67)	-	11220010	Germano	15	180	5	60	7.177,00	2.827,74	2.110,10
2128190	0	13111111	Móveis e Utensílios	01/03/2008	CADEIRA VIP DIRETOR GIRATŦRIA C/ BRAŻO	361,54	(361,54)	-	11300020	Germano	15	180	5	60	629,00	247,83	184,93
2128191	0	13111111	Móveis e Utensílios	01/03/2008	CADEIRA VIP DIRETOR GIRATŦRIA C/ BRAŻO	361,54	(361,54)	-	11300020	Germano	15	180	5	60	629,00	247,83	184,93
2128192	0	13111111	Móveis e Utensílios	01/03/2008	CADEIRA VIP DIRETOR GIRATŦRIA C/ BRAŻO	361,54	(361,54)	-	11300020	Germano	15	180	5	60	629,00	247,83	184,93
2128193	0	13111111	Móveis e Utensílios	01/03/2008	ARMARIO DE MADEIRA C/ 2 PORTAS,REVEST. MELAMINICO,	493,37	(493,37)	-	11164020	Germano	15	180	5	60	860,00	338,84	252,85
2128194	0	13111111	Móveis e Utensílios	01/03/2008	ARMARIO DE MADEIRA C/ 2 PORTAS,REVEST. MELAMINICO,	493,37	(493,37)	-	11204010	Germano	15	180	5	60	860,00	338,84	252,85
2128195	0	13111111	Móveis e Utensílios	01/03/2008	ARMARIO DE MADEIRA C/ 2 PORTAS,REVEST. MELAMINICO,	493,38	(493,38)	-	11204010	Germano	15	180	5	60	860,00	338,84	252,85
2128196	0	13111111	Móveis e Utensílios	01/03/2008	ARMARIO DE MADEIRA C/ 2 PORTAS,REVEST. MELAMINICO,	588,83	(588,83)	-	11204010	Germano	15	180	5	60	1.024,00	403,46	301,07
2128197	0	13111111	Móveis e Utensílios	01/03/2008	MESA DE MADEIRA P/ REUNIAO,REVEST. MELAMINICO,100X	759,47	(759,47)	-	11300030	Germano	15	180	5	60	1.322,00	520,87	388,68
2128198	0	13111111	Móveis e Utensílios	01/03/2008	ARMARIO DE MADEIRA C/ 2 PORTAS,REVEST. MELAMINICO	1.292,48	(1.292,48)	-	11342010	Germano	15	180	5	60	2.250,00	886,50	661,52
2128199	0	13111111	Móveis e Utensílios	01/03/2008	ESTACAO DE TRABALHO EM L,REVEST. MELAMINICO,120X70	732,87	(732,87)	-	11100010	Germano	15	180	5	60	1.016,00	400,30	298,71
2128200	0	13111111	Móveis e Utensílios	01/03/2008	MESA DE MADEIRA,REVEST. MELAMINICO,120X060X075	732,87	(732,87)	-	11210010	Germano	15	180	5	60	1.275,00	502,35	374,86
2128201	0	13111141	Bens de Rodízio	01/06/2008	CAIXA ENGREN VICKERS	79.796,04	(32.637,51)	47.158,53	12135010	Ubu	25	300	14	168	63.823,00	40.208,49	30.004,19
2128202	0	13111111	Móveis e Utensílios	01/02/2009	GAVETEIRO VOLANTE C/ 3 GAVETAS,REVEST. FORMICA	385,69	(385,69)	-	12204010	Ubu	15	180	7	84	678,00	364,09	271,69
2128203	0	13111111	Móveis e Utensílios	01/02/2009	CADEIRA GIRATORIA C/ BRACOS,ESTOF. COURO	1.038,45	(1.038,45)	-	12260010	Ubu	15	180	7	84	1.858,00	997,75	744,53
2128204	0	13111111	Móveis e Utensílios	01/02/2009	CADEIRA GIRATORIA C/ BRACOS,ESTOF. COURO	626,18	(626,18)	-	12204010	Ubu	15	180	7	84	1.085,00	582,65	434,78
2128206	0	13111111	Móveis e Utensílios	01/02/2009	GAVETEIRO VOLANTE C/ 3 GAVETAS,REVEST. FORMICA	385,68	(385,68)	-	12204010	Ubu	15	180	7	84	678,00	364,09	271,69
2128207	0	13111111	Móveis e Utensílios	01/02/2009	ESTACAO DE TRABALHO EM L,REVEST. MELAMINICO,160X70	898,43	(898,43)	-	12203010	Ubu	15	180	7	84	1.614,00	866,72	646,76
2128208	0	13111111	Móveis e Utensílios	01/02/2009	MESA DE MADEIRA EM L,REVEST. MELAMINICO,150X70X74	1.831,71	(1.831,71)	-	12220020	Ubu	15	180	7	84	3.283,00	1.762,97	1.315,56
2128209	0	13111111	Móveis e Utensílios	01/02/2009	CADEIRA GIRATORIA C/ BRACOS,ESTOF. COURO	1.038,45	(1.038,45)	-	12300060	Ubu	15	180	7	84	1.408,00	756,10	564,21
2128210	0	13111111	Móveis e Utensílios	01/02/2009	MESA DE MADEIRA,REVEST. MELAMINICO,60X100X75	685,08	(685,08)	-	12136010	Ubu	15	180	7	84	1.234,00	662,66	494,49
2128212	0	13111111	Móveis e Utensílios	01/02/2009	CADEIRA GIRATORIA C/ BRACOS,ESTOF. COURO	626,18	(626,18)	-	12204010	Ubu	15	180	7	84	1.085,00	582,65	434,78
2128213	0	13111111	Móveis e Utensílios	01/02/2009	CADEIRA GIRATORIA C/ BRACOS,ESTOF. TECIDO	626,17	(626,17)	-	12210020	Ubu	15	180	7	84	1.126,00	604,66	451,21
2128214	0	13111111	Móveis e Utensílios	01/02/2009	CADEIRA GIRATORIA C/ BRACOS,ESTOF. TECIDO	626,18	(626,18)	-	12203010	Ubu	15	180	7	84	1.126,00	604,66	451,21
2128215	0	13111111	Móveis e Utensílios	01/02/2009	CADEIRA GIRATORIA C/ BRACOS,ESTOF. COURO	626,17	(626,17)	-	12204010	Ubu	15	180	7	84	1.085,00	582,65	434,78
2128216	0	13111111	Móveis e Utensílios	01/02/2009	CADEIRA GIRATORIA C/ BRACOS,ESTOF. TECIDO	626,17	(626,17)	-	12205010	Ubu	15	180	7	84	1.126,00	604,66	451,21
2128217	0	13111111	Móveis e Utensílios	01/02/2009	CADEIRA GIRATORIA C/ BRACOS,ESTOF. COURO	626,17	(626,17)	-	12204010	Ubu	15	180	7	84	1.085,00	582,65	434,78
2128218	0	13111111	Móveis e Utensílios	01/02/2009	CADEIRA GIRATORIA C/ BRACOS,ESTOF. TECIDO	626,18	(626,18)	-	12200010	Ubu	15	180	7	84	1.126,00	604,66	451,21
2128219	0	13111111	Móveis e Utensílios	01/06/2009	AR CONDICIONADO,TIPO CENTRAL,TRANE,CRCE125441ALA2,	3.780,83	(3.780,83)	-	12100005	Ubu	15	180	7	84	6.689,00	3.591,99	2.680,40
2128236	0	13111141	Bens de Rodízio	01/06/2008	ACOPLAMENTO FLEX;ELAST;692MM;FALK/210F	41.767,16	(23.416,87)	18.350,29	12110040	Ubu	25	300	14	168	68.138,00	42.926,94	32.032,74

FDC CONSULT LTDA

SAMARCO
APRENDER PARA EVOLUIR E TRANSFORMAR

DATA-BASE: 31/03/2021					DADOS CONTÁBEIS CEDIDOS PELA SAMARCO					AVALIAÇÃO VALOR JUSTO DE MERCADO							
IMOBILIZADO	SUB Nº	CLASSE	CENTRO CST	DT.INCORP.	DENOMINAÇÃO DO IMOBILIZADO	VAL AQUIS. BRL	DEPREC. ACUM BRL	VALOR CONTÁBIL BRL	CENTRO DE CUSTOS	UNID. IND	VIDA ÚTIL DET. (ANOS)	VIDA ÚTIL DET. (MESES)	VIDA ÚTIL REM. (ANOS)	VIDA ÚTIL REM. (MESES)	VALOR DE REPOSIÇÃO (R$)	VALOR JUSTO DE MERCADO (R$)	VALOR DE LIQUIDAÇÃO FORÇADA
2128238	0	13111142	Bens de Massa	01/06/2008	REDUTOR DE VELOCIDADE,PNEUMƒTICO,FLENDER,KAD180K4,	23.400,27	(15.032,11)	8.368,16	12133010	Ubu	25	300	14	168	38.180,00	24.053,40	17.949,02
2128239	0	13111141	Bens de Rodízio	01/06/2008	CILINDRO HIDRAULICO,12 TON	22.856,29	(13.725,75)	9.130,54	12110010	Ubu	25	300	14	168	39.130,00	24.651,90	18.395,63
2128240	0	13111141	Bens de Rodízio	01/06/2008	CAIXA ENGREN VICKERS	39.121,89	(21.933,79)	17.188,10	12135010	Ubu	25	300	14	168	63.823,00	40.208,49	30.004,19
2128241	0	13111131	Ferramentas	01/03/2008	PAQUIMETRO ANALŦGICO	494,53	(494,53)	-	11162010	Germano	10	120	3	36	700,00	260,40	194,31
2128242	0	13111131	Ferramentas	01/03/2008	RETIFICA PNEUMƒTICA	762,31	(638,77)	123,54	11162010	Germano	15	180	5	60	1.000,00	394,00	294,01
2128243	0	13111131	Ferramentas	01/03/2008	LAVADORA DE ALTA PRESSƒO KARCHER	7.375,87	(7.375,87)	-	11162010	Germano	10	120	3	36	9.500,00	3.534,00	2.637,13
2128244	0	13111111	Móveis e Utensílios	01/03/2008	CAMERA DIGITAL C/ MEMORY STICK 512 MB	1.334,39	(1.334,39)	-	11162010	Germano	15	180	5	60	1.812,00	713,93	532,74
2128245	0	13111131	Ferramentas	01/03/2008	CHAVE PNEUMƒTICA DE 1"	2.847,22	(2.847,22)	-	11162010	Germano	10	120	3	36	3.700,00	1.376,40	1.027,09
2128259	0	13111111	Móveis e Utensílios	01/03/2008	AR CONDICIONADO,TIPO SPLIT,HITACHI,30.000BTUS	1.357,51	(1.357,51)	-	11130180	Germano	15	180	5	60	2.363,00	931,02	694,74
2128260	0	13111131	Ferramentas	01/03/2008	MULTIMETRO AUTOMOTIVO MARCA MINIPA	475,10	(398,12)	76,98	11130100	Germano	15	180	5	60	700,00	275,80	205,81
2128261	0	13111071	Máquinas e Eqtos	01/03/2008	BOMBA CENTRIFUGA ,WARMAN,1864 RPM, 100 CV, 60 HZ,	5.040,20	(1.790,64)	3.249,56	11130100	Germano	20	240	9	108	169.165,00	87.627,47	65.388,97
2128262	0	13111071	Máquinas e Eqtos	01/03/2008	BOMBA CENTRIFUGA ,WARMAN,1864 RPM, 100 CV, 60 HZ,	5.040,20	(1.790,64)	3.249,56	11130100	Germano	20	240	9	108	169.165,00	87.627,47	65.388,97
2128263	0	13111081	Sistemas	01/03/2008	CABINE CONFORME DES. G - MEC - 6322	5.650,00	(2.553,96)	3.096,04	11343010	Germano	20	240	9	108	19.971,00	10.344,98	7.719,58
2128264	0	13111111	Móveis e Utensílios	01/03/2008	REFRIGERADOR CONTINENTAL 1 PORTA BRANCO RC27	590,70	(590,70)	-	11200010	Germano	15	180	5	60	1.029,00	405,43	302,54
2128265	0	13111091	Software	01/03/2008	SOFTWARE UPGRADE AUTOCAD C/ INVENTOR SERIES 11	15.080,82	(15.080,82)	-	11200010	Germano	5	60	1	12	15.462,00	3.973,73	2.965,26
2128266	0	13111081	Sistemas	01/03/2008	SISTEMA DE LUBRIFICAÃƒO DAS BOMBAS PRINCIPAIS	28.825,16	(11.641,31)	17.183,85	11164010	Germano	20	240	9	108	64.327,00	33.321,39	24.864,93
2128267	0	13111071	Máquinas e Eqtos	01/03/2008	FILTRO DE AR COALESCENTE C/ ROSCA DE 2"	6.858,86	(2.701,74)	4.157,12	11164010	Germano	25	300	14	168	10.959,00	6.904,17	5.152,00
2128268	0	13111071	Máquinas e Eqtos	01/03/2008	FILTRO DE AR COALESCENTE C/ ROSCA DE 2"	6.858,86	(2.638,57)	4.220,29	11164020	Germano	25	300	14	168	10.959,00	6.904,17	5.152,00
2128269	0	13111071	Máquinas e Eqtos	01/03/2008	FILTRO HIDRƒULICO CŦDIGO HDF 104	6.283,00	(2.778,52)	3.504,48	11164010	Germano	20	240	9	108	7.512,00	3.891,22	2.903,69
2128270	0	13111071	Máquinas e Eqtos	01/03/2008	FILTRO HIDRƒULICO CŦDIGO HDF 104	6.283,00	(2.778,52)	3.504,48	11164010	Germano	20	240	9	108	7.512,00	3.891,22	2.903,69
2128271	0	13111071	Máquinas e Eqtos	01/03/2008	FILTRO HIDRƒULICO CŦDIGO HDF 104	6.283,00	(2.778,52)	3.504,48	11164010	Germano	20	240	9	108	7.512,00	3.891,22	2.903,69
2128272	0	13111071	Máquinas e Eqtos	01/03/2008	FILTRO HIDRƒULICO CŦDIGO HDF 104	6.283,00	(2.778,52)	3.504,48	11164010	Germano	20	240	9	108	7.512,00	3.891,22	2.903,69
2128273	0	13111071	Máquinas e Eqtos	01/03/2008	FILTRO HIDRƒULICO CŦDIGO HDF 104	6.283,00	(2.778,52)	3.504,48	11164010	Germano	20	240	9	108	7.512,00	3.891,22	2.903,69
2128274	0	13111071	Máquinas e Eqtos	01/03/2008	FILTRO HIDRƒULICO CŦDIGO HDF 104	6.283,00	(2.778,52)	3.504,48	11164010	Germano	20	240	9	108	7.512,00	3.891,22	2.903,69
2128275	0	13111071	Máquinas e Eqtos	01/03/2008	FILTRO HIDRƒULICO CŦDIGO HDF 104	6.283,00	(2.778,52)	3.504,48	11164010	Germano	20	240	9	108	7.512,00	3.891,22	2.903,69
2128276	0	13111071	Máquinas e Eqtos	01/03/2008	FILTRO HIDRƒULICO CŦDIGO HDF 104	6.283,00	(2.778,52)	3.504,48	11164020	Germano	20	240	9	108	7.512,00	3.891,22	2.903,69
2128277	0	13111071	Máquinas e Eqtos	01/03/2008	FILTRO HIDRƒULICO CŦDIGO HDF 104	6.283,00	(2.778,52)	3.504,48	11164020	Germano	20	240	9	108	7.512,00	3.891,22	2.903,69
2128278	0	13111071	Máquinas e Eqtos	01/03/2008	FILTRO HIDRƒULICO CŦDIGO HDF 104	6.283,00	(2.778,52)	3.504,48	11164020	Germano	20	240	9	108	7.512,00	3.891,22	2.903,69
2128279	0	13111071	Máquinas e Eqtos	01/03/2008	FILTRO HIDRƒULICO CŦDIGO HDF 104	6.283,00	(2.778,52)	3.504,48	11164020	Germano	20	240	9	108	7.512,00	3.891,22	2.903,69
2128280	0	13111071	Máquinas e Eqtos	01/03/2008	FILTRO HIDRƒULICO CŦDIGO HDF 104	6.283,00	(2.778,52)	3.504,48	11164020	Germano	20	240	9	108	7.512,00	3.891,22	2.903,69
2128281	0	13111071	Máquinas e Eqtos	01/03/2008	FILTRO HIDRƒULICO CŦDIGO HDF 104	6.283,00	(2.778,52)	3.504,48	11164020	Germano	20	240	9	108	7.512,00	3.891,22	2.903,69
2128282	0	13111071	Máquinas e Eqtos	01/03/2008	FILTRO HIDRƒULICO CŦDIGO HDF 104	6.283,00	(2.778,52)	3.504,48	11164020	Germano	20	240	9	108	7.512,00	3.891,22	2.903,69
2128283	0	13111071	Máquinas e Eqtos	01/03/2008	FILTRO DE AR C/ ROSCA DE 1/2"	1.624,89	(640,06)	984,83	11164010	Germano	25	300	14	168	2.529,00	1.593,27	1.188,92
2128284	0	13111071	Máquinas e Eqtos	01/03/2008	FILTRO DE AGUA BRUTA,PURIFIL,PFSAC20	1.624,89	(625,10)	999,79	11164020	Germano	25	300	14	168	2.529,00	1.593,27	1.188,92
2128285	0	13111071	Máquinas e Eqtos	01/03/2008	FILTRO DE AR C/ ROSCA DE 1/2"	1.533,81	(604,17)	929,64	11164010	Germano	25	300	14	168	2.318,00	1.460,34	1.089,73
2128286	0	13111071	Máquinas e Eqtos	01/03/2008	FILTRO DE AR C/ ROSCA DE 1/2"	1.533,81	(590,06)	943,75	11164020	Germano	25	300	14	168	2.318,00	1.460,34	1.089,73
2128287	0	13111111	Móveis e Utensílios	01/03/2008	ESTACAO DE TRABALHO EM L,REVEST. MELAMINICO,120X80	732,88	(732,88)	-	11100010	Germano	15	180	5	60	1.016,00	400,30	298,71
2128288	0	13111111	Móveis e Utensílios	01/03/2008	MESA DE MADEIRA P/ REUNIAO,REVEST. MELAMINICO	388,23	(388,23)	-	11343010	Germano	15	180	5	60	677,00	266,74	199,04
2128289	0	13111111	Móveis e Utensílios	01/03/2008	ESTACAO DE TRABALHO EM L,REVEST. FORMICA,160X60X75	746,53	(746,53)	-	11100010	Germano	15	180	5	60	1.035,00	407,79	304,30
2128290	0	13111111	Móveis e Utensílios	01/03/2008	MESA DE MADEIRA,REVEST. MELAMINICO,120X060X075	879,99	(879,99)	-	11210010	Germano	15	180	5	60	1.531,00	603,21	450,13
2128291	0	13111111	Móveis e Utensílios	01/03/2008	ESTACAO DE TRABALHO EM U,REVEST. FORMICA,160X120X7	879,99	(879,99)	-	11100010	Germano	15	180	5	60	1.219,00	480,29	358,40
2128292	0	13111111	Móveis e Utensílios	01/03/2008	MESA DE MADEIRA,REVEST. MELAMINICO,120X060X075	879,99	(879,99)	-	11210010	Germano	15	180	5	60	1.531,00	603,21	450,13
2128293	0	13111111	Móveis e Utensílios	01/03/2008	ESTACAO DE TRABALHO EM U,REVEST. FORMICA,120X60X75	879,99	(879,99)	-	11100010	Germano	15	180	5	60	1.219,00	480,29	358,40
2128294	0	13111111	Móveis e Utensílios	01/03/2008	ARMARIO DE MADEIRA C/ 2 PORTAS,REVEST. MELAMINICO	1.246,37	(1.246,37)	-	11342010	Germano	15	180	5	60	2.170,00	854,98	638,00
2128295	0	13111111	Móveis e Utensílios	01/03/2008	ESTACAO DE TRABALHO EM U,REVEST. FORMICA,120X60X75	395,51	(395,51)	-	11100010	Germano	15	180	5	60	548,00	215,91	161,12
2128296	0	13111111	Móveis e Utensílios	01/03/2008	ARMARIO DE MADEIRA C/ 2 PORTAS,REVEST. MELAMINICO	1.387,92	(1.387,92)	-	11133010	Germano	15	180	5	60	2.415,00	951,51	710,03
2128297	0	13111111	Móveis e Utensílios	01/03/2008	ESTACAO DE TRABALHO EM U,REVEST. FORMICA,120X60X75	812,76	(812,76)	-	11100010	Germano	15	180	5	60	1.127,00	444,04	331,35
2128298	0	13111111	Móveis e Utensílios	01/03/2008	GAVETEIRO DE MADEIRA VOLANTE, 4 GAVETAS, REVEST,	389,04	(389,04)	-	11110040	Germano	15	180	5	60	529,00	208,43	155,53
2128299	0	13111111	Móveis e Utensílios	01/03/2008	ARMARIO DE MADEIRA C/ 2 PORTAS,REVEST. MELAMINICO,	342,94	(342,94)	-	11250010	Germano	15	180	5	60	587,00	231,28	172,58
2128300	0	13111111	Móveis e Utensílios	01/03/2008	ARMARIO DE MADEIRA C/ 2 PORTAS,REVEST. MELAMINICO,	342,94	(342,94)	-	11250020	Germano	15	180	5	60	596,00	234,82	175,23
2128301	0	13111111	Móveis e Utensílios	01/03/2008	ARMARIO DE MADEIRA C/ 2 PORTAS,REVEST. MELAMINICO,	342,94	(342,94)	-	11250010	Germano	15	180	5	60	587,00	231,28	172,58
2128302	0	13111111	Móveis e Utensílios	01/03/2008	ARMARIO DE MADEIRA C/ 2 PORTAS,REVEST. MELAMINICO,	342,94	(342,94)	-	11250020	Germano	15	180	5	60	596,00	234,82	175,23
2128303	0	13111111	Móveis e Utensílios	01/03/2008	ARMARIO DE MADEIRA C/ 2 PORTAS,REVEST. MELAMINICO,	342,94	(254,33)	88,61	11162070	Germano	15	180	5	60	596,00	234,82	175,23
2128304	0	13111111	Móveis e Utensílios	01/03/2008	ARMARIO DE MADEIRA C/ 2 PORTAS,REVEST. MELAMINICO,	342,94	(342,94)	-	11164020	Germano	15	180	5	60	596,00	234,82	175,23
2128305	0	13111111	Móveis e Utensílios	01/03/2008	ESTACAO DE TRABALHO EM L,REVEST. MELAMINICO	732,78	(732,78)	-	11100010	Germano	15	180	5	60	1.016,00	400,30	298,71
2128306	0	13111111	Móveis e Utensílios	01/03/2008	GAVETEIRO DE MADEIRA VOLANTE, 4 GAVETAS, REVEST,	440,00	(440,00)	-	11110040	Germano	15	180	5	60	598,00	235,61	175,82
2128307	0	13111111	Móveis e Utensílios	01/03/2008	GAVETEIRO VOLANTE C/ 4 GAVETAS,60X50X40	440,00	(440,00)	-	11330010	Germano	15	180	5	60	766,00	301,80	225,21
2128308	0	13111111	Móveis e Utensílios	01/03/2008	GAVETEIRO DE MADEIRA VOLANTE, 4 GAVETAS, REVEST,	440,00	(440,00)	-	11110040	Germano	15	180	5	60	598,00	235,61	175,82
2128309	0	13111111	Móveis e Utensílios	01/03/2008	GAVETEIRO VOLANTE C/ 4 GAVETAS,40X50X65	440,00	(440,00)	-	11164010	Germano	15	180	5	60	766,00	301,80	225,21
2128310	0	13111111	Móveis e Utensílios	01/03/2008	GAVETEIRO DE MADEIRA VOLANTE, 4 GAVETAS, REVEST,	440,00	(440,00)	-	11110040	Germano	15	180	5	60	598,00	235,61	175,82
2128311	0	13111111	Móveis e Utensílios	01/03/2008	GAVETEIRO VOLANTE C/ 4 GAVETAS,40X50X65	439,99	(439,99)	-	11164010	Germano	15	180	5	60	766,00	301,80	225,21
2128312	0	13111111	Móveis e Utensílios	01/03/2008	GAVETEIRO DE MADEIRA VOLANTE, 4 GAVETAS, REVEST,	439,99	(439,99)	-	11110040	Germano	15	180	5	60	598,00	235,61	175,82
2128313	0	13111111	Móveis e Utensílios	01/03/2008	GAVETEIRO VOLANTE C/ 4 GAVETAS,40X50X65	439,99	(439,99)	-	11164010	Germano	15	180	5	60	766,00	301,80	225,21
2128314	0	13111111	Móveis e Utensílios	01/03/2008	GAVETEIRO DE MADEIRA VOLANTE, 4 GAVETAS, REVEST,	439,99	(439,99)	-	11110040	Germano	15	180	5	60	598,00	235,61	175,82
2128315	0	13111111	Móveis e Utensílios	01/03/2008	GAVETEIRO VOLANTE C/ 4 GAVETAS,135X65X50	439,99	(439,99)	-	11164010	Germano	15	180	5	60	766,00	301,80	225,21
2128316	0	13111111	Móveis e Utensílios	01/03/2008	CONJUNTO DE PAIN/S E DIVISŦRIAS	12.359,86	(12.359,86)	-	11110040	Germano	15	180	5	60	16.780,00	6.611,32	4.933,47
2128317	0	13111111	Móveis e Utensílios	01/03/2008	AR CONDICIONADO SPLIT 18.000 BTU	2.190,04	(2.190,04)	-	11203010	Germano	15	180	5	60	3.747,00	1.476,32	1.101,65
2128318	0	13111111	Móveis e Utensílios	01/03/2008	AR CONDICIONADO SPLIT 30.000 BTU	3.919,00	(3.919,00)	-	11203010	Germano	15	180	5	60	6.708,00	2.642,95	1.972,21
2128319	0	13111111	Móveis e Utensílios	01/03/2008	AR CONDICIONADO SPLIT 7.000 BTU - MOD. JANELA	953,30	(953,30)	-	11203010	Germano	15	180	5	60	1.630,00	642,22	479,23

FDC CONSULT LTDA

SAMARCO
APRENDER PARA EVOLUIR E TRANSFORMAR

DATA-BASE: 31/03/2021					DADOS CONTÁBEIS CEDIDOS PELA SAMARCO					AVALIAÇÃO VALOR JUSTO DE MERCADO							
IMOBILIZADO	SUB Nº	CLASSE	CENTRO CST	DT.INCORP.	DENOMINAÇÃO DO IMOBILIZADO	VAL AQUIS. BRL	DEPREC. ACUM BRL	VALOR CONTÁBIL BRL	CENTRO DE CUSTOS	UNID. IND	VIDA ÚTIL DET. (ANOS)	VIDA ÚTIL DET. (MESES)	VIDA ÚTIL REM. (ANOS)	VIDA ÚTIL REM. (MESES)	VALOR DE REPOSIÇÃO (R$)	VALOR JUSTO DE MERCADO (R$)	VALOR DE LIQUIDAÇÃO FORÇADA
2128320	0	13111111	Móveis e Utensílios	01/03/2008	AR CONDICIONADO SPLIT 12.000 BTU	1.802,06	(1.802,06)	-	11203010	Germano	15	180	5	60	3.085,00	1.215,49	907,02
2128322	0	13111111	Móveis e Utensílios	01/03/2008	FRIGOBAR CONSUL MOD CRC12A	685,63	(685,63)	-	11220010	Germano	15	180	5	60	1.172,00	461,77	344,58
2128323	0	13111111	Móveis e Utensílios	01/03/2008	ESTACAO DE TRABALHO,REVEST. MELAMINICO,135X75X75	1.237,82	(1.237,82)	-	11220010	Germano	15	180	5	60	1.401,00	551,99	411,91
2128324	0	13111111	Móveis e Utensílios	01/03/2008	GAVETEIRO VOLANTE C/ 3 GAVETAS,REVEST. MELAMINICO,	400,00	(400,00)	-	11220010	Germano	15	180	5	60	451,00	177,69	132,60
2128325	0	13111111	Móveis e Utensílios	01/03/2008	CADEIRA GIRATORIA C/ BRACOSESTOF. COUROMADEIRENSE	329,35	(329,35)	-	11220010	Germano	15	180	5	60	371,00	146,17	109,08
2128326	0	13111111	Móveis e Utensílios	01/03/2008	ARMARIO DE MADEIRA C/ 2 PORTAS,REVEST. MELAMINICO,	684,30	(684,30)	-	11220010	Germano	15	180	5	60	774,00	304,96	227,56
2128327	0	13111111	Móveis e Utensílios	01/03/2008	ARMARIO DE MADEIRA C/ 2 PORTAS,REVEST. MELAMINICO,	684,31	(684,31)	-	11220010	Germano	15	180	5	60	774,00	304,96	227,56
2128328	0	13111111	Móveis e Utensílios	01/03/2008	ARMARIO DE MADEIRA C/ 2 PORTAS,REVEST. MELAMINICO,	690,91	(690,91)	-	11220010	Germano	15	180	5	60	781,00	307,71	229,62
2128329	0	13111111	Móveis e Utensílios	01/03/2008	AR CONDICIONADO,SOURCE,24000BTUS 220230 V 60 HZ	733,53	(733,53)	-	11220010	Germano	15	180	5	60	830,00	327,02	244,03
2128330	0	13111111	Móveis e Utensílios	01/03/2008	AR CONDICIONADO,MEDIA,12000BUTS 220230V 60HZ	733,53	(733,53)	-	11220010	Germano	15	180	5	60	830,00	327,02	244,03
2128331	0	13111111	Móveis e Utensílios	01/03/2008	AR CONDICIONADO,YORK,24000BTUS 220230V 60HZ	733,53	(733,53)	-	11220010	Germano	15	180	5	60	830,00	327,02	244,03
2128332	0	13111111	Móveis e Utensílios	01/03/2008	AR CONDICIONADO,YORK,12000BTUS 220230 V 60 HZ	1.092,63	(1.092,63)	-	11220010	Germano	15	180	5	60	1.236,00	486,98	363,39
2128333	0	13111111	Móveis e Utensílios	01/03/2008	CONJUNTO DE DIVISÈRIAS	1.218,00	(1.218,00)	-	11220010	Germano	15	180	5	60	1.364,00	537,42	401,03
2128334	0	13111111	Móveis e Utensílios	01/04/2008	REFRIGERADOR CONSUL LM CRM 30D FOST FREE	707,23	(707,23)	-	11300030	Germano	15	180	5	60	1.283,00	505,50	377,21
2128336	0	13111111	Móveis e Utensílios	01/04/2008	ARMÈRIO ALTO, COMPONENTES, SUPERFICIE E 1 CADEIRA	2.376,47	(2.376,47)	-	11201020	Germano	15	180	5	60	2.687,00	1.058,68	790,00
2128337	0	13111111	Móveis e Utensílios	01/04/2008	GAVETEIRO VOLANTE C/ 4 GAVETAS,REVEST. MELAMINICO,	604,62	(604,62)	-	11164020	Germano	15	180	5	60	1.096,00	431,82	322,23
2128338	0	13111111	Móveis e Utensílios	01/04/2008	CJ COLUNA CANTO, PAINEL FRONTAL, PATA LONGA E GAV.	1.287,27	(1.287,27)	-	11202010	Germano	15	180	5	60	1.440,00	567,36	423,37
2128340	0	13111111	Móveis e Utensílios	01/06/2008	MESA DE MADEIRA,120x60x75	837,61	(837,61)	-	11300020	Germano	15	180	5	60	1.458,00	574,45	428,66
2128341	0	13111111	Móveis e Utensílios	01/06/2008	MESA DE MADEIRA,120x60x75	1.165,23	(1.165,23)	-	11300020	Germano	15	180	5	60	2.028,00	799,03	596,25
2128342	0	13111111	Móveis e Utensílios	01/06/2008	MESA DE MADEIRA TRIPEDAL,060X135X075	1.165,23	(1.165,23)	-	11110010	Germano	15	180	5	60	2.028,00	799,03	596,25
2128343	0	13111111	Móveis e Utensílios	01/06/2008	MESA DE MADEIRA P/ REUNIAO,300X100X75	1.165,23	(1.165,23)	-	12330030	Ubu	15	180	5	60	2.028,00	799,03	596,25
2128344	0	13111111	Móveis e Utensílios	01/06/2008	MESA DE MADEIRA P/ REUNIAO,120X75	1.165,23	(1.165,23)	-	11100010	Germano	15	180	5	60	2.028,00	799,03	596,25
2128345	0	13111111	Móveis e Utensílios	01/06/2008	ARMARIO DE MADEIRA C/ 2 PORTAS,REVEST. MELAMINICO	1.557,27	(1.557,27)	-	11202020	Germano	15	180	5	60	2.712,00	1.068,53	797,35
2128346	0	13111111	Móveis e Utensílios	01/06/2008	ARMARIO DE MADEIRA C/ 2 PORTAS,REVEST. MELAMINICO	1.557,27	(1.557,27)	-	11202020	Germano	15	180	5	60	2.712,00	1.068,53	797,35
2128347	0	13111111	Móveis e Utensílios	01/06/2008	ARMARIO DE MADEIRA C/ 2 PORTAS,REVEST. MELAMINICO	1.557,27	(1.557,27)	-	11202020	Germano	15	180	5	60	2.712,00	1.068,53	797,35
2128348	0	13111111	Móveis e Utensílios	01/06/2008	GAVETEIRO VOLANTE C/ 4 GAVETAS,MADEMOVEIS	372,91	(372,91)	-	11202050	Germano	15	180	5	60	637,00	250,98	187,28
2128349	0	13111111	Móveis e Utensílios	01/06/2008	GAVETEIRO VOLANTE C/ 4 GAVETAS,MADEMOVEIS	372,91	(372,91)	-	11202050	Germano	15	180	5	60	637,00	250,98	187,28
2128350	0	13111111	Móveis e Utensílios	01/06/2008	GAVETEIRO VOLANTE C/ 4 GAVETAS,MADEMOVEIS	372,91	(372,91)	-	11202050	Germano	15	180	5	60	637,00	250,98	187,28
2128351	0	13111111	Móveis e Utensílios	01/06/2008	GAVETEIRO VOLANTE C/ 4 GAVETAS,ACO	372,91	(372,91)	-	11130010	Germano	15	180	5	60	649,00	255,71	190,81
2128352	0	13111111	Móveis e Utensílios	01/06/2008	MESA DE MADEIRA P/ REUNIAO,REVEST. MELAMINICO	867,58	(867,58)	-	11203010	Germano	15	180	5	60	1.511,00	595,33	444,25
2128353	0	13111111	Móveis e Utensílios	01/06/2008	ARMARIO DE MADEIRA C/ 2 PORTAS,REVEST. MELAMINICO	1.614,44	(1.614,44)	-	11164020	Germano	15	180	5	60	2.811,00	1.107,53	826,46
2128357	0	13111111	Móveis e Utensílios	01/07/2008	ETILÈTMETRO (BAFÈTMETRO) C/ IMPRESSORA BAF - 300	7.623,00	(7.623,00)	-	12300030	Ubu	15	180	5	60	10.342,00	4.074,75	3.040,64
2128358	0	13111111	Móveis e Utensílios	01/07/2008	ETILÈTMETRO (BAFÈTMETRO) C/ IMPRESSORA BAF - 300	7.623,00	(7.623,00)	-	12300030	Ubu	15	180	5	60	10.342,00	4.074,75	3.040,64
2128359	0	13111111	Móveis e Utensílios	01/07/2008	CADEIRA GIRATORIA,ESTOF. TECIDO	682,03	(682,03)	-	11131010	Germano	15	180	5	60	1.187,00	467,68	348,99
2128360	0	13111111	Móveis e Utensílios	01/07/2008	CADEIRA GIRATORIA,ESTOF. TECIDO	682,02	(682,02)	-	11131010	Germano	15	180	5	60	1.187,00	467,68	348,99
2128361	0	13111111	Móveis e Utensílios	01/07/2008	MESA ANGULAR C/ EXTENSOR SUPERF^CIE MOD MACPT14160	939,95	(939,95)	-	11000010	Germano	15	180	5	60	1.634,00	643,80	480,41
2128362	0	13111111	Móveis e Utensílios	01/07/2008	GAVETEIRO VOLANTE 04 GAVETAS - MODELO 2003	460,78	(460,78)	-	11202050	Germano	15	180	5	60	789,00	310,87	231,97
2128363	0	13111111	Móveis e Utensílios	01/07/2008	ARMARIO P/ SALA DE CFTV	338,50	(338,50)	-	11300060	Germano	15	180	5	60	461,00	181,63	135,54
2128364	0	13111111	Móveis e Utensílios	01/07/2008	LEITORA MD410 C/ DISPLAY PARA VISUAL	6.750,00	(6.750,00)	-	11300060	Germano	15	180	5	60	11.237,00	4.427,38	3.303,78
2128368	0	13111111	Móveis e Utensílios	01/07/2008	APARELHO COLETOR DE DADOS CONTROLE DE ACESSO	5.326,89	(5.326,89)	-	11300060	Germano	15	180	5	60	7.233,00	2.849,80	2.126,57
2128369	0	13111111	Móveis e Utensílios	01/07/2008	APARELHO COLETOR DE DADOS CONTROLE DE ACESSO	5.326,91	(5.326,91)	-	11300060	Germano	15	180	5	60	7.233,00	2.849,80	2.126,57
2128370	0	13111111	Móveis e Utensílios	01/07/2008	APARELHO COLETOR DE DADOS CONTROLE DE ACESSO	5.326,91	(5.326,91)	-	11300060	Germano	15	180	5	60	7.233,00	2.849,80	2.126,57
2128371	0	13111111	Móveis e Utensílios	01/07/2008	APARELHO COLETOR DE DADOS CONTROLE DE ACESSO	5.326,91	(5.326,91)	-	11300060	Germano	15	180	5	60	7.233,00	2.849,80	2.126,57
2128372	0	13111111	Móveis e Utensílios	01/07/2008	APARELHO COLETOR DE DADOS CONTROLE DE ACESSO	5.326,89	(5.326,89)	-	11300060	Germano	15	180	5	60	7.233,00	2.849,80	2.126,57
2128373	0	13111111	Móveis e Utensílios	01/07/2008	APARELHO COLETOR DE DADOS CONTROLE DE ACESSO	6.315,01	(6.315,01)	-	11300060	Germano	15	180	5	60	8.573,00	3.377,76	2.520,54
2128375	0	13111101	Eqtos Process Dados	01/06/2008	FONTE DE ALIMENTAÃÕO ROCKWELL XL24DR	918,74	(918,74)	-	11210010	Germano	5	60	1	12	1.994,00	512,46	382,40
2128376	0	13111101	Eqtos Process Dados	01/06/2008	FONTE DE ALIMENTAÃÕO ROCKWELL XL24DR	918,74	(918,74)	-	11210010	Germano	5	60	1	12	1.994,00	512,46	382,40
2128377	0	13111101	Eqtos Process Dados	01/06/2008	FONTE DE ALIMENTAÃÕO ROCKWELL XL24DR	918,74	(918,74)	-	11210010	Germano	5	60	1	12	1.994,00	512,46	382,40
2128378	0	13111101	Eqtos Process Dados	01/06/2008	FONTE DE ALIMENTAÃÕO ROCKWELL XL24DR	918,74	(918,74)	-	11210010	Germano	5	60	1	12	1.994,00	512,46	382,40
2128379	0	13111101	Eqtos Process Dados	01/06/2008	FONTE DE ALIMENTAÃÕO ROCKWELL XL24DR	918,74	(918,74)	-	11210010	Germano	5	60	1	12	1.994,00	512,46	382,40
2128380	0	13111101	Eqtos Process Dados	01/06/2008	FONTE DE ALIMENTAÃÕO ROCKWELL XL24DR	918,74	(918,74)	-	11210010	Germano	5	60	1	12	1.994,00	512,46	382,40
2128381	0	13111101	Eqtos Process Dados	01/06/2008	SWITCH C/ 24 PORTAS,CISCO,CATALYST 2960	14.249,30	(14.249,30)	-	11330010	Germano	5	60	1	12	26.925,00	6.919,73	5.163,61
2128382	0	13111101	Eqtos Process Dados	01/06/2008	SWITCH C/ 24 PORTAS,CISCO,CATALYST 2960	14.249,30	(14.249,30)	-	11330010	Germano	5	60	1	12	26.925,00	6.919,73	5.163,61
2128383	0	13111101	Eqtos Process Dados	01/06/2008	FONTE DE ALIMENTAÃÕO ROCKWELL XL24DR	1.533,35	(1.533,35)	-	11210010	Germano	5	60	1	12	3.328,00	855,30	638,24
2128384	0	13111101	Eqtos Process Dados	01/06/2008	FONTE DE ALIMENTAÃÕO ROCKWELL XL24DR	1.533,35	(1.533,35)	-	11210010	Germano	5	60	1	12	3.328,00	855,30	638,24
2128385	0	13111101	Eqtos Process Dados	01/06/2008	RACK DE MADEIRA,REVEST. MELAMINICO,270X060X080	3.600,02	(3.600,02)	-	11300020	Germano	5	60	1	12	6.801,00	1.747,86	1.304,28
2128386	0	13111091	Software	01/06/2008	SOFTWARE LICENÃA DE USO DO MICROSOFT PROJECT	3.107,40	(3.107,40)	-	12210010	Ubu	5	60	1	12	3.186,00	818,80	611,00
2128387	0	13111091	Software	01/06/2008	SOFTWARE DE REDE DE AUTOMAÃÕO	17.423,90	(17.423,90)	-	12210010	Ubu	5	60	1	12	17.864,00	4.591,05	3.425,91
2128388	0	13111091	Software	01/06/2008	SOFTWARE SYMANTEC BACKUP EXEC FOR WINDOS SERVERS	24.764,00	(24.764,00)	-	12210010	Ubu	5	60	1	12	25.389,00	6.524,97	4.869,04
2128389	0	13111091	Software	01/06/2008	SOFTWARE DBDOC 7000 DOCS	29.112,10	(29.112,10)	-	12210010	Ubu	5	60	1	12	29.847,00	7.670,68	5.723,98
2128390	0	13111111	Móveis e Utensílios	01/07/2008	CONDICIONADOR DE AR TIPO SPLIT LINHA HIWALL	1.700,33	(1.700,33)	-	12300030	Ubu	15	180	5	60	3.012,00	1.186,73	885,55
2128391	0	13111111	Móveis e Utensílios	01/07/2008	MESA C/ ESTRUTURA DE FERRO,TAMPO DE GRANITO,140X70	813,79	(813,79)	-	11300030	Germano	15	180	5	60	1.128,00	444,43	331,64
2128392	0	13111111	Móveis e Utensílios	01/07/2008	MESA C/ ESTRUTURA DE FERRO,TAMPO DE GRANITO,140X70	813,79	(813,79)	-	11300030	Germano	15	180	5	60	1.128,00	444,43	331,64
2128393	0	13111111	Móveis e Utensílios	01/07/2008	MESA C/ ESTRUTURA DE FERRO,TAMPO DE GRANITO,140X70	813,79	(813,79)	-	11300030	Germano	15	180	5	60	1.128,00	444,43	331,64
2128394	0	13111111	Móveis e Utensílios	01/07/2008	MESA C/ ESTRUTURA DE FERRO,TAMPO DE GRANITO,140X70	813,78	(813,78)	-	11300030	Germano	15	180	5	60	1.128,00	444,43	331,64
2128395	0	13111111	Móveis e Utensílios	01/07/2008	MESA C/ ESTRUTURA DE FERRO,TAMPO DE GRANITO,140X70	813,78	(813,78)	-	11300030	Germano	15	180	5	60	1.128,00	444,43	331,64
2128396	0	13111111	Móveis e Utensílios	01/07/2008	MESA C/ ESTRUTURA DE FERRO,TAMPO DE GRANITO,140X70	813,78	(813,78)	-	11300030	Germano	15	180	5	60	1.128,00	444,43	331,64
2128397	0	13111111	Móveis e Utensílios	01/07/2008	MESA C/ ESTRUTURA DE FERRO,TAMPO DE GRANITO,140X70	813,78	(813,78)	-	11300030	Germano	15	180	5	60	1.128,00	444,43	331,64
2128398	0	13111111	Móveis e Utensílios	01/07/2008	MESA C/ ESTRUTURA DE FERRO,TAMPO DE GRANITO	813,78	(813,78)	-	11300030	Germano	15	180	5	60	1.128,00	444,43	331,64

FDC CONSULT LTDA

SAMARCO
APRENDER PARA EVOLUIR E TRANSFORMAR

DATA-BASE: 31/03/2021					DADOS CONTÁBEIS CEDIDOS PELA SAMARCO						AVALIAÇÃO VALOR JUSTO DE MERCADO							
IMOBILIZADO	SUB Nº	CLASSE	CENTRO CST	DT.INCORP.	DENOMINAÇÃO DO IMOBILIZADO	VAL AQUIS. BRL	DEPREC. ACUM BRL	VALOR CONTÁBIL BRL	CENTRO DE CUSTOS	UNID. IND	VIDA ÚTIL DET. (ANOS)	VIDA ÚTIL DET. (MESES)	VIDA ÚTIL REM. (ANOS)	VIDA ÚTIL REM. (MESES)	VALOR DE REPOSIÇÃO (R$)	VALOR JUSTO DE MERCADO (R$)	VALOR DE LIQUIDAÇÃO FORÇADA
2128399	0	13111111	Móveis e Utensílios	01/07/2008	MESA C/ ESTRUTURA DE FERRO,TAMPO DE GRANITO,140X70	813,78	(813,78)	-	11300030	Germano	15	180	5	60	1.128,00	444,43	331,64
2128400	0	13111111	Móveis e Utensílios	01/07/2008	MESA C/ ESTRUTURA DE FERRO,TAMPO DE GRANITO,140X70	813,78	(813,78)	-	11300030	Germano	15	180	5	60	1.128,00	444,43	331,64
2128402	0	13111111	Móveis e Utensílios	01/07/2008	MESA DE MADEIRA P/ REUNIAO,REVEST. MELAMINICO,120	1.129,56	(1.129,56)	-	12300060	Ubu	15	180	5	60	1.967,00	775,00	578,32
2128403	0	13111111	Móveis e Utensílios	01/07/2008	COLETOR DE DADOS CODIN P/ CONTROLE DE ACESSO	5.066,00	(5.066,00)	-	13036030	BH	15	180	5	60	7.707,00	3.036,56	2.265,93
2128404	0	13111111	Móveis e Utensílios	01/07/2008	ARMARIO DE MADEIRA C/ 2 PORTAS,REVEST. MELAMINICO,	361,18	(361,18)	-	12300060	Ubu	15	180	5	60	624,00	245,86	183,46
2128406	0	13111111	Móveis e Utensílios	01/07/2008	CAFETEIRA ELETRICA - MARCA UNIVERSAL	330,28	(330,28)	-	11130180	Germano	15	180	5	60	549,00	216,31	161,41
2128410	0	13111111	Móveis e Utensílios	01/07/2008	GAVETEIRO VOLANTE C/ 3 GAVETAS,REVEST. MELAMINICO	544,37	(544,37)	-	12320020	Ubu	15	180	5	60	963,00	379,42	283,13
2128411	0	13111111	Móveis e Utensílios	01/07/2008	ARMARIO DE MADEIRA C/ 12 PORTAS,REVEST. MELAMINICO	823,57	(823,57)	-	12250010	Ubu	15	180	5	60	1.451,00	571,69	426,61
2128412	0	13111111	Móveis e Utensílios	01/07/2008	ARMARIO DE MADEIRA C/ 12 PORTAS,REVEST. MELAMINICO	823,57	(823,57)	-	12250010	Ubu	15	180	5	60	1.451,00	571,69	426,61
2128413	0	13111111	Móveis e Utensílios	01/07/2008	TELEFONE DE AUDIO CONFERENCIA,CISCO,IP PHONE 7912	8.167,50	(8.167,50)	-	12330030	Ubu	15	180	5	60	11.081,00	4.365,91	3.257,91
2128414	0	13111111	Móveis e Utensílios	01/07/2008	CADEIRA GIRATORIA C/ BRACOS,ESTOF. TECIDO	626,18	(626,18)	-	12343010	Ubu	15	180	5	60	1.085,00	427,49	319,00
2128415	0	13111111	Móveis e Utensílios	01/07/2008	ARMARIO DE MADEIRA C/ 7 PORTAS,40X250X75	1.348,88	(1.348,88)	-	12343010	Ubu	15	180	5	60	2.415,00	951,51	710,03
2128416	0	13111111	Móveis e Utensílios	01/07/2008	ARMARIO DE MADEIRA C/ 5 PORTAS,SUSPENSO,223X23X75	1.137,68	(1.137,68)	-	12343010	Ubu	15	180	5	60	2.035,00	801,79	598,31
2128417	0	13111111	Móveis e Utensílios	01/07/2008	ARMARIO DE MADEIRA C/ 2 PORTAS,REVEST FORMICA	700,30	(700,30)	-	12342010	Ubu	15	180	5	60	1.261,00	496,83	370,75
2128418	0	13111111	Móveis e Utensílios	01/07/2008	CONDICIONADOR DE AR SPLIT ELGIN	3.184,80	(3.184,80)	-	11300020	Germano	15	180	5	60	4.324,00	1.703,66	1.271,29
2128419	0	13111111	Móveis e Utensílios	01/07/2008	CONDICIONADOR DE AR SPLIT ELGIN	2.577,13	(2.577,13)	-	11300020	Germano	15	180	5	60	3.499,00	1.378,61	1.028,74
2128420	0	13111111	Móveis e Utensílios	01/07/2008	CONDICIONADOR DE AR SPLIT ELGIN	2.577,14	(2.577,14)	-	11300020	Germano	15	180	5	60	3.499,00	1.378,61	1.028,74
2128421	0	13111111	Móveis e Utensílios	01/07/2008	BEBEDOURO,LIDER,LPASILIO 80,LPASILIO 80,HZ 60 VOLT	417,45	(417,45)	-	11230020	Germano	15	180	5	60	990,00	390,06	291,07
2128422	0	13111111	Móveis e Utensílios	01/07/2008	RETROPROJETOR,SANYO,PRO XTRAX	3.044,66	(3.044,66)	-	11162020	Germano	15	180	5	60	5.303,00	2.089,38	1.559,13
2128423	0	13111111	Móveis e Utensílios	01/07/2008	CADEIRA FIXA C/ ESPUMA INJETADA - CJ 90 UNIDADES	28.177,87	(28.177,87)	-	11300020	Germano	15	180	5	60	49.078,00	19.336,73	14.429,37
2128424	0	13111111	Móveis e Utensílios	01/07/2008	MESA APARADOR P/ SALAS DE TREINAMENTO	435,60	(435,60)	-	11300020	Germano	15	180	5	60	724,00	285,26	212,86
2128425	0	13111111	Móveis e Utensílios	01/07/2008	MESA APARADOR P/ SALAS DE TREINAMENTO	435,60	(435,60)	-	11300020	Germano	15	180	5	60	724,00	285,26	212,86
2128426	0	13111111	Móveis e Utensílios	01/07/2008	MESA APARADOR P/ SALAS DE TREINAMENTO	435,60	(435,60)	-	11300020	Germano	15	180	5	60	724,00	285,26	212,86
2128427	0	13111111	Móveis e Utensílios	01/07/2008	APARELHO DE VIDEO CONFER^NCIA	5.300,00	(5.300,00)	-	12100005	Ubu	15	180	5	60	7.191,00	2.833,25	2.114,22
2128428	0	13111091	Software	01/07/2008	SOFTWARE LICENƷA MULTI-IP P/ VIDEO CONFER^NCIA	8.122,12	(8.122,12)	-	12330030	Ubu	5	60	1	12	8.328,00	2.140,30	1.597,12
2128437	0	13111111	Móveis e Utensílios	01/07/2008	CADEIRA GIRATORIA C/ BRACOS,ESTOF. TECIDO	418,75	(418,75)	-	12330030	Ubu	15	180	5	60	746,00	293,92	219,33
2128439	0	13111111	Móveis e Utensílios	01/07/2008	CADEIRA GIRATORIA C/ BRACOS,ESTOF. TECIDO	418,75	(418,75)	-	12330030	Ubu	10	120	3	36	637,00	236,96	176,83
2128440	0	13111111	Móveis e Utensílios	01/07/2008	CADEIRA GIRATORIA C/ BRACOS,ESTOF. TECIDO	418,75	(418,75)	-	12210010	Ubu	15	180	5	60	746,00	293,92	219,33
2128441	0	13111111	Móveis e Utensílios	01/07/2008	CADEIRA GIRATORIA C/ BRACOS,ESTOF. TECIDO	418,75	(418,75)	-	12210010	Ubu	15	180	5	60	746,00	293,92	219,33
2128444	0	13111111	Móveis e Utensílios	01/07/2008	CADEIRA GIRATORIA C/ BRACOS,ESTOF. TECIDO	338,14	(338,14)	-	12330030	Ubu	15	180	5	60	610,00	240,34	179,35
2128445	0	13111111	Móveis e Utensílios	01/07/2008	MESA DE MADEIRA P/ REFEIƷÕO,EM V,420X60X75	2.229,54	(2.229,54)	-	12330030	Ubu	15	180	5	60	3.894,00	1.534,24	1.144,87
2128450	0	13111111	Móveis e Utensílios	01/07/2008	CAMRA DE TV ANALOGICA	1.457,38	(1.457,38)	-	12250010	Ubu	15	180	5	60	2.577,00	1.015,34	757,66
2128451	0	13111111	Móveis e Utensílios	01/07/2008	ESTANTE METALICA DESMONTAVEL,1 PRATELEIRA,MONTIAƷO	1.478,55	(1.478,55)	-	12300030	Ubu	15	180	5	60	2.000,00	788,00	588,02
2128453	0	13111111	Móveis e Utensílios	01/07/2008	CADEIRA GIRATORIA C/ BRACOS,BASE ALUMINIO	626,17	(626,17)	-	12250010	Ubu	15	180	5	60	1.085,00	427,49	319,00
2128454	0	13111111	Móveis e Utensílios	01/07/2008	CADEIRA GIRATORIA C/ BRACOS,BASE ALUMINIO	626,17	(626,17)	-	12250010	Ubu	15	180	5	60	1.085,00	427,49	319,00
2128455	0	13111111	Móveis e Utensílios	01/07/2008	CADEIRA GIRATORIA C/ BRACOS,BASE ALUMINIO	626,17	(626,17)	-	12250010	Ubu	15	180	5	60	1.085,00	427,49	319,00
2128456	0	13111111	Móveis e Utensílios	01/07/2008	CADEIRA GIRATORIA C/ BRACOS,ESTOF. COURO	626,17	(626,17)	-	12250010	Ubu	15	180	5	60	976,00	384,54	286,95
2128457	0	13111111	Móveis e Utensílios	01/07/2008	CADEIRA GIRATORIA C/ BRACOS,ESTOF. COURO	626,17	(626,17)	-	12250010	Ubu	15	180	5	60	1.085,00	427,49	319,00
2128458	0	13111111	Móveis e Utensílios	01/07/2008	CADEIRA GIRATORIA C/ BRACOS,ESTOF. COURO	626,17	(626,17)	-	12250010	Ubu	15	180	5	60	1.112,00	438,13	326,94
2128459	0	13111111	Móveis e Utensílios	01/07/2008	CADEIRA GIRATORIA C/ BRACOS,ESTOF. COURO	626,20	(626,20)	-	12250010	Ubu	15	180	5	60	1.112,00	438,13	326,94
2128460	0	13111111	Móveis e Utensílios	01/07/2008	CADEIRA P/ COPA CJ 05 UNIDADES	1.616,04	(1.616,04)	-	12250010	Ubu	15	180	5	60	2.507,00	987,76	737,08
2128461	0	13111111	Móveis e Utensílios	01/07/2008	CALCULADORA ELETRONICA ,SHARP,EL 2630P	316,47	(316,47)	-	12320020	Ubu	15	180	5	60	556,00	219,06	163,47
2128462	0	13111111	Móveis e Utensílios	01/07/2008	ARMARIO DE MADEIRA C/ 2 PORTAS,REVEST. CEREJEIRA	1.241,46	(1.241,46)	-	13020010	BH	15	180	5	60	2.225,00	876,65	654,17
2128463	0	13111111	Móveis e Utensílios	01/07/2008	LUSTRADOR DE SAPATO - MƒQUINA P/ LIMPAR BOTINAS	1.266,87	(1.266,87)	-	13020010	BH	15	180	5	60	1.949,00	767,91	573,02
2128466	0	13111041	Terrenos	01/08/2008	TERRENO - UBU MED.88.542,00 M2 -	546.528,30	-	546.528,30	12300060	Ubu	0	0	0	0	2.028.462,93	2.028.462,93	1.513.670,27
2128467	0	13111041	Terrenos	01/08/2008	TERRENO RURAL - PARATY - MED.122.229,75M2	1.032.652,50	-	1.032.652,50	12300060	Ubu	0	0	0	0	2.813.580,66	2.813.580,66	2.099.537,21
2128468	0	13111111	Móveis e Utensílios	01/05/2009	CADEIRA GIRATORIA C/ BRACOS,ESTOF. COURO	353,33	(353,33)	-	12100010	Ubu	15	180	7	84	637,00	342,07	255,26
2128469	0	13111111	Móveis e Utensílios	01/05/2009	CADEIRA GIRATORIA C/ BRACOS,ESTOF. COURO	353,33	(353,33)	-	12100010	Ubu	15	180	7	84	637,00	342,07	255,26
2128470	0	13111111	Móveis e Utensílios	01/05/2009	CADEIRA GIRATORIA C/ BRACOS,ESTOF. COURO	353,33	(353,33)	-	12100010	Ubu	15	180	7	84	637,00	342,07	255,26
2128471	0	13111111	Móveis e Utensílios	01/05/2009	CADEIRA GIRATORIA C/ BRACOS,ESTOF. COURVIM	353,33	(353,33)	-	12110020	Ubu	15	180	7	84	624,00	335,09	250,05
2128472	0	13111111	Móveis e Utensílios	01/05/2009	CADEIRA GIRATORIA C/ BRACOS,ESTOF. COURO	353,33	(353,33)	-	12100010	Ubu	15	180	7	84	610,00	327,57	244,44
2128473	0	13111111	Móveis e Utensílios	01/05/2009	CADEIRA GIRATORIA C/ BRACOS,ESTOF. COURO	353,33	(353,33)	-	12100010	Ubu	15	180	7	84	610,00	327,57	244,44
2128474	0	13111111	Móveis e Utensílios	01/05/2009	CADEIRA GIRATORIA C/ BRACOS,ESTOF. COURO	353,33	(353,33)	-	12100010	Ubu	15	180	7	84	610,00	327,57	244,44
2128475	0	13111111	Móveis e Utensílios	01/05/2009	CADEIRA GIRATORIA C/ BRACOS,ESTOF. COURO	353,33	(353,33)	-	12100010	Ubu	15	180	7	84	610,00	327,57	244,44
2128476	0	13111111	Móveis e Utensílios	01/05/2009	CADEIRA GIRATORIA C/ BRACOS,ESTOF. COURO	353,33	(353,33)	-	12100010	Ubu	15	180	7	84	637,00	342,07	255,26
2128477	0	13111111	Móveis e Utensílios	01/05/2009	CADEIRA GIRATORIA C/ BRACOS,ESTOF. COURO	353,33	(353,33)	-	12100010	Ubu	15	180	7	84	637,00	342,07	255,26
2128478	0	13111111	Móveis e Utensílios	01/05/2009	CADEIRA GIRATORIA C/ BRACOS,ESTOF. COURO	353,33	(353,33)	-	12100010	Ubu	15	180	7	84	610,00	327,57	244,44
2128479	0	13111111	Móveis e Utensílios	01/05/2009	CADEIRA GIRATORIA C/ BRACOS,ESTOF. COURO	353,33	(353,33)	-	12100010	Ubu	15	180	7	84	637,00	342,07	255,26
2128480	0	13111111	Móveis e Utensílios	01/05/2009	CADEIRA GIRATORIA C/ BRACOS,ESTOF. COURO	353,33	(353,33)	-	12100010	Ubu	15	180	7	84	610,00	327,57	244,44
2128481	0	13111111	Móveis e Utensílios	01/05/2009	CADEIRA GIRATORIA C/ BRACOS,ESTOF. COURO	353,32	(353,32)	-	12100010	Ubu	15	180	7	84	610,00	327,57	244,44
2128482	0	13111111	Móveis e Utensílios	01/05/2009	CADEIRA GIRATORIA C/ BRACOS,ESTOF. COURO	353,32	(353,32)	-	12100010	Ubu	15	180	7	84	637,00	342,07	255,26
2128484	0	13111111	Móveis e Utensílios	01/05/2009	CADEIRA GIRATORIA C/ BRACOS,ESTOF. COURO	353,32	(353,32)	-	12100010	Ubu	15	180	7	84	637,00	342,07	255,26
2128485	0	13111111	Móveis e Utensílios	01/05/2009	CADEIRA GIRATORIA C/ BRACOS,ESTOF. COURVIM	353,32	(353,32)	-	12440010	Ubu	15	180	7	84	624,00	335,09	250,05
2128486	0	13111111	Móveis e Utensílios	01/05/2009	CADEIRA GIRATORIA C/ BRACOS,ESTOF. COURO	353,32	(353,32)	-	12100010	Ubu	15	180	7	84	637,00	342,07	255,26
2128487	0	13111111	Móveis e Utensílios	01/05/2009	CADEIRA GIRATORIA C/ BRACOS,ESTOF. COURO	353,32	(353,32)	-	12100010	Ubu	15	180	7	84	610,00	327,57	244,44
2128488	0	13111111	Móveis e Utensílios	01/05/2009	CADEIRA GIRATORIA C/ BRACOS,ESTOF. COURO	353,32	(353,32)	-	12100010	Ubu	15	180	7	84	637,00	342,07	255,26
2128489	0	13111111	Móveis e Utensílios	01/05/2009	CADEIRA GIRATORIA C/ BRACOS,ESTOF. COURO	353,32	(353,32)	-	12100010	Ubu	15	180	7	84	610,00	327,57	244,44
2128490	0	13111111	Móveis e Utensílios	01/05/2009	CADEIRA GIRATORIA C/ BRACOS,ESTOF. COURO	353,32	(353,32)	-	12100010	Ubu	15	180	7	84	637,00	342,07	255,26
2128491	0	13111111	Móveis e Utensílios	01/05/2009	CADEIRA FIXA C/BRAƷOS EM COURO,ESTOF. COURVIM	353,32	(353,32)	-	12100010	Ubu	15	180	7	84	610,00	327,57	244,44

FDC CONSULT LTDA

SAMARCO
APRENDER PARA EVOLUIR E TRANSFORMAR

DATA-BASE: 31/03/2021					DADOS CONTÁBEIS CEDIDOS PELA SAMARCO						AVALIAÇÃO VALOR JUSTO DE MERCADO							
IMOBILIZADO	SUB Nº	CLASSE	CENTRO CST	DT.INCORP.	DENOMINAÇÃO DO IMOBILIZADO	VAL AQUIS. BRL	DEPREC. ACUM BRL	VALOR CONTÁBIL BRL	CENTRO DE CUSTOS	UNID. IND	VIDA ÚTIL DET. (ANOS)	VIDA ÚTIL DET. (MESES)	VIDA ÚTIL REM. (ANOS)	VIDA ÚTIL REM. (MESES)	VALOR DE REPOSIÇÃO (R$)	VALOR JUSTO DE MERCADO (R$)	VALOR DE LIQUIDAÇÃO FORÇADA
2128492	0	13111111	Móveis e Utensílios	01/02/2009	DIVISORIAS CJ 18 UNID. PAT 128492 A 128500/129151	5.521,23	(5.521,23)	-	12204010	Ubu	15	180	7	84	9.782,00	5.252,93	3.919,82
2128503	0	13111142	Bens de Massa	01/06/2008	BOMBA HIDR CONST ENGRENAGEM 42,0LP/M	570,11	(366,22)	203,89	12137010	Ubu	25	300	14	168	936,00	589,68	440,03
2128504	0	13111142	Bens de Massa	01/06/2008	BOMBA CENTRIFUGA,WARMAN PUMP,816AH,AC44066021,10C\	6.657,70	(5.345,26)	1.312,44	12111010	Ubu	15	180	5	60	8.021,00	3.160,27	2.358,25
2128505	0	13111142	Bens de Massa	01/06/2008	BOMBA CENTRIFUGA,WARMAN PUMP,8/6AH,A0466065021,10C	3.390,42	(2.722,05)	668,37	12111010	Ubu	15	180	5	60	4.084,00	1.609,10	1.200,73
2128506	0	13111142	Bens de Massa	01/06/2008	BOMBA CENTR^FUGA SUBMERSA,REVAL BOMBAS E V∓LVULAS,	10.358,18	(6.654,02)	3.704,16	12420010	Ubu	25	300	14	168	13.119,00	8.264,97	6.167,45
2128507	0	13111142	Bens de Massa	01/06/2008	BOMBA CENTRIFUGA,WARMAN PUMP,8/6AH,A046065021,10CV	1.067,95	(857,41)	210,54	12111010	Ubu	15	180	5	60	1.286,00	506,68	378,10
2128508	0	13111142	Bens de Massa	01/06/2008	BOMBA CENTRIFUGA,WARMAN PUMP,8/6AH,AC44066021,10CV	3.236,59	(2.598,55)	638,04	12111010	Ubu	15	180	5	60	3.900,00	1.536,60	1.146,63
2128509	0	13111142	Bens de Massa	01/06/2008	BOMBA CENTRIFUGA,WARMAN PUMP,10/8H,12CV 3535RPM 7,	3.236,59	(2.598,55)	638,04	12111010	Ubu	15	180	5	60	3.900,00	1.536,60	1.146,63
2128510	0	13111142	Bens de Massa	01/06/2008	BOMBA DE OLEO,HAGGLUNDS,PEC XXX1	9.560,12	(6.141,33)	3.418,79	12420010	Ubu	25	300	14	168	12.118,00	7.634,34	5.696,86
2128518	0	13111142	Bens de Massa	01/06/2008	BOMBA CENTRIFUGA,HERO,G150F,02500603,409ROTOR 76,7	23.646,55	(19.886,25)	3.760,30	12111070	Ubu	15	180	5	60	28.487,00	11.223,88	8.375,43
2128519	0	13111142	Bens de Massa	01/06/2008	BOMBA CENTRIFUGA,HERO,HG150F,904,403MM ROTOR 1040C	23.646,55	(19.886,25)	3.760,30	12111070	Ubu	15	180	5	60	28.487,00	11.223,88	8.375,43
2128520	0	13111142	Bens de Massa	01/06/2008	BOMBA CENTRIFUGA,KSB,HG150F,403MM ROTOR 1040C TEMP	23.646,55	(19.886,25)	3.760,30	12111070	Ubu	15	180	5	60	28.487,00	11.223,88	8.375,43
2128522	0	13111142	Bens de Massa	01/06/2008	CAIXA DAGUA LD NORTE SAMARCO PF-244-M-2*	2.400,00	(1.449,63)	950,37	12135020	Ubu	25	300	14	168	3.459,00	2.179,17	1.626,13
2128523	0	13111142	Bens de Massa	01/06/2008	CAIXA DAGUA LD NORTE SAMARCO PF-244-M-2*	2.400,00	(1.449,63)	950,37	12135020	Ubu	25	300	14	168	3.459,00	2.179,17	1.626,13
2128524	0	13111142	Bens de Massa	01/06/2008	CAIXA DAGUA LD NORTE SAMARCO PF-244-M-2*	2.400,00	(1.449,63)	950,37	12135020	Ubu	25	300	14	168	3.459,00	2.179,17	1.626,13
2128525	0	13111142	Bens de Massa	01/06/2008	CAIXA DAGUA LD NORTE SAMARCO PF-244-M-2*	2.400,00	(1.449,63)	950,37	12135020	Ubu	25	300	14	168	3.459,00	2.179,17	1.626,13
2128526	0	13111142	Bens de Massa	01/06/2008	CAIXA DAGUA LD NORTE SAMARCO PF-244-M-2*	2.400,00	(1.449,63)	950,37	12135020	Ubu	25	300	14	168	3.459,00	2.179,17	1.626,13
2128527	0	13111142	Bens de Massa	01/06/2008	CAIXA DAGUA LD NORTE SAMARCO PF-244-M-2*	2.400,00	(1.449,63)	950,37	12135020	Ubu	25	300	14	168	3.459,00	2.179,17	1.626,13
2128528	0	13111142	Bens de Massa	01/06/2008	CAIXA DAGUA LD NORTE SAMARCO PF-244-M-2*	2.400,00	(1.449,63)	950,37	12135020	Ubu	25	300	14	168	3.459,00	2.179,17	1.626,13
2128529	0	13111142	Bens de Massa	01/06/2008	CAIXA DAGUA LD NORTE SAMARCO PF-244-M-2*	2.400,00	(1.449,63)	950,37	12135020	Ubu	25	300	14	168	3.459,00	2.179,17	1.626,13
2128530	0	13111142	Bens de Massa	01/06/2008	CAIXA DAGUA LD NORTE/SUL SAMARCO PF-244*	1.950,00	(1.177,86)	772,14	12135020	Ubu	25	300	14	168	2.808,00	1.769,04	1.320,08
2128531	0	13111142	Bens de Massa	01/06/2008	CAIXA DAGUA LD NORTE/SUL SAMARCO PF-244*	1.950,00	(1.177,86)	772,14	12135020	Ubu	25	300	14	168	2.808,00	1.769,04	1.320,08
2128532	0	13111142	Bens de Massa	01/06/2008	CAIXA DAGUA LD NORTE/SUL SAMARCO PF-244*	1.950,00	(1.177,86)	772,14	12135020	Ubu	25	300	14	168	2.808,00	1.769,04	1.320,08
2128533	0	13111142	Bens de Massa	01/06/2008	CAIXA DAGUA LD NORTE/SUL SAMARCO PF-244*	1.950,00	(1.177,86)	772,14	12135020	Ubu	25	300	14	168	2.808,00	1.769,04	1.320,08
2128534	0	13111142	Bens de Massa	01/06/2008	CAIXA DAGUA LD NORTE/SUL SAMARCO PF-244*	1.950,00	(1.177,86)	772,14	12135020	Ubu	25	300	14	168	2.808,00	1.769,04	1.320,08
2128535	0	13111142	Bens de Massa	01/06/2008	CAIXA DAGUA LD SUL SAMARCO PF-244-M-230*	2.400,00	(1.449,63)	950,37	12135020	Ubu	25	300	14	168	3.459,00	2.179,17	1.626,13
2128536	0	13111142	Bens de Massa	01/06/2008	CAIXA DAGUA LD SUL SAMARCO PF-244-M-230*	2.400,00	(1.449,63)	950,37	12135020	Ubu	25	300	14	168	3.459,00	2.179,17	1.626,13
2128537	0	13111142	Bens de Massa	01/06/2008	CAIXA DAGUA LD SUL SAMARCO PF-244-M-230*	2.400,00	(1.449,63)	950,37	12135020	Ubu	25	300	14	168	3.459,00	2.179,17	1.626,13
2128538	0	13111142	Bens de Massa	01/06/2008	CAIXA DAGUA LD SUL SAMARCO PF-244-M-230*	2.400,00	(1.449,63)	950,37	12135020	Ubu	25	300	14	168	3.459,00	2.179,17	1.626,13
2128539	0	13111142	Bens de Massa	01/06/2008	CAIXA DAGUA LD SUL SAMARCO PF-244-M-230*	2.400,00	(1.449,63)	950,37	12135020	Ubu	25	300	14	168	3.459,00	2.179,17	1.626,13
2128540	0	13111142	Bens de Massa	01/06/2008	CAIXA DAGUA LD SUL SAMARCO PF-244-M-230*	2.400,00	(1.449,63)	950,37	12135020	Ubu	25	300	14	168	3.459,00	2.179,17	1.626,13
2128541	0	13111142	Bens de Massa	01/06/2008	CAIXA DAGUA LD SUL SAMARCO PF-244-M-230*	2.400,00	(1.449,63)	950,37	12135020	Ubu	25	300	14	168	3.459,00	2.179,17	1.626,13
2128542	0	13111142	Bens de Massa	01/06/2008	CAIXA DAGUA LD SUL SAMARCO PF-244-M-230*	2.400,00	(1.449,63)	950,37	12135020	Ubu	25	300	14	168	3.459,00	2.179,17	1.626,13
2128543	0	13111142	Bens de Massa	01/06/2008	CAIXA DAGUA LD SUL SAMARCO PF-244-M-230*	2.400,00	(1.449,63)	950,37	12135020	Ubu	25	300	14	168	3.459,00	2.179,17	1.626,13
2128544	0	13111142	Bens de Massa	01/06/2008	CAIXA DAGUA LD SUL SAMARCO PF-244-M-230*	2.400,00	(1.449,63)	950,37	12135020	Ubu	25	300	14	168	3.459,00	2.179,17	1.626,13
2128545	0	13111142	Bens de Massa	01/06/2008	CAPACITOR POT MON 2530V 200,0KVAR	1.256,85	(848,19)	408,66	12110020	Ubu	25	300	14	168	2.048,00	1.290,24	962,80
2128546	0	13111142	Bens de Massa	01/06/2008	CAPACITOR POT MON 2530V 200,0KVAR	1.256,85	(848,19)	408,66	12110020	Ubu	25	300	14	168	2.048,00	1.290,24	962,80
2128547	0	13111142	Bens de Massa	01/06/2008	CAPACITOR,POT,MON,2540V,21,0KVAR	800,00	(539,89)	260,11	12110060	Ubu	25	300	14	168	1.153,00	726,39	542,04
2128548	0	13111142	Bens de Massa	01/06/2008	CAPACITOR,POT,MON,2540V,21,0KVAR	800,00	(539,89)	260,11	12110060	Ubu	25	300	14	168	1.153,00	726,39	542,04
2128549	0	13111142	Bens de Massa	01/06/2008	CAPACITOR,POT,MON,2540V,21,0KVAR	800,00	(539,89)	260,11	12110070	Ubu	25	300	14	168	1.153,00	726,39	542,04
2128550	0	13111142	Bens de Massa	01/06/2008	CAPACITOR,POT,MON,500V,50,0KVAR	696,02	(469,69)	226,33	12110070	Ubu	25	300	14	168	1.004,00	632,52	472,00
2128551	0	13111142	Bens de Massa	01/06/2008	CAPACITOR,POT,MON,500V,50,0KVAR	696,02	(469,69)	226,33	12110070	Ubu	25	300	14	168	1.004,00	632,52	472,00
2128552	0	13111142	Bens de Massa	01/06/2008	CAPACITOR,POT,MON,500V,50,0KVAR	696,02	(469,69)	226,33	12110070	Ubu	25	300	14	168	1.004,00	632,52	472,00
2128553	0	13111142	Bens de Massa	01/06/2008	CAPACITOR,POT,MON,PP,2540V,40,0KVAR	678,81	(458,08)	220,73	12110060	Ubu	25	300	14	168	976,00	614,88	458,83
2128554	0	13111142	Bens de Massa	01/06/2008	CAPACITOR,POT,MON,PP,2540V,40,0KVAR	678,81	(458,08)	220,73	12110060	Ubu	25	300	14	168	976,00	614,88	458,83
2128555	0	13111142	Bens de Massa	01/06/2008	CAPACITOR,POT,MON,PP,2540V,40,0KVAR	678,81	(458,08)	220,73	12110070	Ubu	25	300	14	168	976,00	614,88	458,83
2128556	0	13111142	Bens de Massa	01/06/2008	CAPACITOR,POT,MON,PP,2600V,230,0KVAR	2.238,50	(1.510,65)	727,85	12133020	Ubu	25	300	14	168	3.229,00	2.034,27	1.518,00
2128557	0	13111142	Bens de Massa	01/06/2008	CAPACITOR,POT,MON,PP,2600V,230,0KVAR	2.238,50	(1.510,65)	727,85	12133020	Ubu	25	300	14	168	3.229,00	2.034,27	1.518,00
2128558	0	13111142	Bens de Massa	01/06/2008	CAPACITOR,POT,MON,PP,2640V,150,0KVAR	939,37	(633,91)	305,46	12133020	Ubu	25	300	14	168	1.356,00	854,28	637,48
2128559	0	13111142	Bens de Massa	01/06/2008	CAPACITOR,POT,MON,PP,2640V,150,0KVAR	939,37	(633,91)	305,46	12133020	Ubu	25	300	14	168	1.356,00	854,28	637,48
2128560	0	13111142	Bens de Massa	01/06/2008	CAPACITOR,POT,MON,PP,2640V,150,0KVAR	939,37	(633,91)	305,46	12133020	Ubu	25	300	14	168	1.356,00	854,28	637,48
2128561	0	13111142	Bens de Massa	01/06/2008	CAPACITOR,POT,MON,PP,2640V,150,0KVAR	939,37	(633,91)	305,46	12133020	Ubu	25	300	14	168	1.356,00	854,28	637,48
2128562	0	13111142	Bens de Massa	01/06/2008	CAPACITOR,POT,MON,PP,2640V,150,0KVAR	939,37	(633,91)	305,46	12133020	Ubu	25	300	14	168	1.356,00	854,28	637,48
2128563	0	13111142	Bens de Massa	01/06/2008	CAPACITOR,POT,MON,PP,2640V,150,0KVAR	939,37	(633,91)	305,46	12133020	Ubu	25	300	14	168	1.356,00	854,28	637,48
2128564	0	13111142	Bens de Massa	01/06/2008	CAPACITOR,POT,MON,PP,3050V,106,0KVAR	1.460,84	(985,86)	474,98	12133020	Ubu	25	300	14	168	2.103,00	1.324,89	988,65
2128565	0	13111142	Bens de Massa	01/06/2008	CAPACITOR;OLEO;41,55,MICRO,F;4500V	1.934,73	(1.305,66)	629,07	12133020	Ubu	25	300	14	168	2.795,00	1.760,85	1.313,97
2128566	0	13111142	Bens de Massa	01/06/2008	CAPACITOR;OLEO;41,55,MICRO,F;4500V	1.934,73	(1.305,66)	629,07	12133020	Ubu	25	300	14	168	2.795,00	1.760,85	1.313,97
2128567	0	13111142	Bens de Massa	01/06/2008	CAPACITOR,POLIPROPIL,7,67 MICRO F,2940V	545,62	(368,20)	177,42	12110020	Ubu	25	300	14	168	895,00	563,85	420,75
2128568	0	13111142	Bens de Massa	01/06/2008	CAPACITOR,POLIPROPIL,7,67 MICRO F,2940V	545,62	(368,20)	177,42	12110020	Ubu	25	300	14	168	895,00	563,85	420,75
2128569	0	13111142	Bens de Massa	01/06/2008	CAPACITOR;POLIPROPIL;7,67 MICRO F;2940V	545,62	(368,20)	177,42	12110040	Ubu	25	300	14	168	922,00	580,86	433,45
2128570	0	13111142	Bens de Massa	01/06/2008	CAPACITOR;POLIPROPIL;7,67 MICRO F;2940V	545,62	(368,20)	177,42	12110040	Ubu	25	300	14	168	922,00	580,86	433,45
2128571	0	13111142	Bens de Massa	01/06/2008	CAPACITOR;POLIPROPIL;7,67,MICRO,F;2940V	545,62	(368,20)	177,42	12110070	Ubu	25	300	14	168	786,00	495,18	369,51
2128572	0	13111142	Bens de Massa	01/06/2008	CAPACITOR;POLIPROPILENO;2540V	945,02	(637,74)	307,28	12110040	Ubu	25	300	14	168	1.601,00	1.008,63	752,66
2128573	0	13111142	Bens de Massa	01/06/2008	CAPACITOR;POLIPROPILENO;2540V	945,02	(637,74)	307,28	12110040	Ubu	25	300	14	168	1.601,00	1.008,63	752,66
2128574	0	13111142	Bens de Massa	01/06/2008	CHAVE NIVEL VIBRAT CONVEN AI-316 209MM	1.708,79	(1.296,87)	411,92	12110040	Ubu	25	300	14	168	2.795,00	1.760,85	1.313,97
2128575	0	13111142	Bens de Massa	01/06/2008	CHAVE SEC;TRIP;600V;400A;EFE/ICF-400	1.050,75	(675,00)	375,75	12110020	Ubu	25	300	14	168	1.709,00	1.076,67	803,43
2128576	0	13111142	Bens de Massa	01/06/2008	CHAVE SEC;TRIP;600V;800A;EFE/QA800	977,03	(590,13)	386,90	12135020	Ubu	25	300	14	168	1.411,00	888,93	663,33
2128577	0	13111142	Bens de Massa	01/06/2008	CHAVE SECCIONADORA 138,0KV 1200A	999,59	(603,75)	395,84	12135020	Ubu	25	300	14	168	1.438,00	905,94	676,03
2128578	0	13111142	Bens de Massa	01/06/2008	CHAVE SECCIONADORA 3P 660VCA 160A	400,92	(242,15)	158,77	12135020	Ubu	25	300	14	168	583,00	367,29	274,08

FDC CONSULT LTDA

SAMARCO
APRENDER PARA EVOLUIR E TRANSFORMAR

DATA-BASE: 31/03/2021					DADOS CONTÁBEIS CEDIDOS PELA SAMARCO						AVALIAÇÃO VALOR JUSTO DE MERCADO						
IMOBILIZADO	SUB Nº	CLASSE	CENTRO CST	DT.INCORP.	DENOMINAÇÃO DO IMOBILIZADO	VAL AQUIS. BRL	DEPREC. ACUM BRL	VALOR CONTÁBIL BRL	CENTRO DE CUSTOS	UNID. IND	VIDA ÚTIL DET. (ANOS)	VIDA ÚTIL DET. (MESES)	VIDA ÚTIL REM. (ANOS)	VIDA ÚTIL REM. (MESES)	VALOR DE REPOSIÇÃO (R$)	VALOR JUSTO DE MERCADO (R$)	VALOR DE LIQUIDAÇÃO FORÇADA
2128579	0	13111142	Bens de Massa	01/06/2008	CHAVE SECCIONADORA 3P 660VCA 160A	400,92	(242,15)	158,77	12135020	Ubu	25	300	14	168	583,00	367,29	274,08
2128580	0	13111142	Bens de Massa	01/06/2008	DISJUNTOR CAIXA MOLD 3P 415VCA 600A	6.328,47	(3.995,54)	2.332,93	12110030	Ubu	25	300	14	168	10.759,00	6.778,17	5.057,97
2128581	0	13111142	Bens de Massa	01/06/2008	DISJUNTOR CAIXA MOLD 3P 660VCA 63A	519,79	(313,98)	205,81	12110050	Ubu	25	300	14	168	746,00	469,98	350,71
2128582	0	13111142	Bens de Massa	01/06/2008	DISJUNTOR CAIXA MOLD 3P 660VCA 63A	519,79	(313,98)	205,81	12110050	Ubu	25	300	14	168	746,00	469,98	350,71
2128583	0	13111142	Bens de Massa	01/06/2008	DISJUNTOR CAIXA MOLD 3P 660VCA 63A	519,79	(313,98)	205,81	12110050	Ubu	25	300	14	168	746,00	469,98	350,71
2128584	0	13111142	Bens de Massa	01/06/2008	DISJUNTOR CAIXA MOLD 3P 690VCA 100A	1.039,37	(667,66)	371,71	12110070	Ubu	25	300	14	168	1.696,00	1.068,48	797,32
2128585	0	13111142	Bens de Massa	01/06/2008	DISJUNTOR CAIXA MOLD 3P 690VCA 400A	2.692,18	(1.729,44)	962,74	12110070	Ubu	25	300	14	168	4.396,00	2.769,48	2.066,63
2128586	0	13111142	Bens de Massa	01/06/2008	DISJUNTOR CAIXA MOLD 3P 690VCA 400A	2.692,18	(1.729,44)	962,74	12110070	Ubu	25	300	14	168	4.396,00	2.769,48	2.066,63
2128587	0	13111142	Bens de Massa	01/06/2008	DISJUNTOR CAIXA MOLD 3P 690VCA 400A	2.692,18	(1.729,44)	962,74	12110070	Ubu	25	300	14	168	4.396,00	2.769,48	2.066,63
2128588	0	13111142	Bens de Massa	01/06/2008	DISJUNTOR CAIXA MOLD 3P 690VCA 400A	2.692,18	(1.729,44)	962,74	12110070	Ubu	25	300	14	168	4.396,00	2.769,48	2.066,63
2128589	0	13111142	Bens de Massa	01/06/2008	DISJUNTOR CAIXA MOLD 3P 690VCA 400A	2.692,18	(1.729,44)	962,74	12110070	Ubu	25	300	14	168	4.396,00	2.769,48	2.066,63
2128590	0	13111142	Bens de Massa	01/06/2008	DISJUNTOR CX MOLD 3P;100 A;380 V;100KA	584,85	(369,26)	215,59	12420010	Ubu	25	300	14	168	2.729,00	1.719,27	1.282,95
2128591	0	13111142	Bens de Massa	01/06/2008	DISJUNTOR CX MOLD 3P;125 A;600 V;18KA	831,93	(525,23)	306,70	12110030	Ubu	25	300	14	168	1.411,00	888,93	663,33
2128592	0	13111142	Bens de Massa	01/06/2008	DISJUNTOR CX MOLD 3P;125 A;600 V;18KA	831,93	(525,23)	306,70	12110030	Ubu	25	300	14	168	1.411,00	888,93	663,33
2128593	0	13111142	Bens de Massa	01/06/2008	DISJUNTOR CX MOLD 3P;125 A;600 V;18KA	831,93	(525,23)	306,70	12110030	Ubu	25	300	14	168	1.411,00	888,93	663,33
2128594	0	13111142	Bens de Massa	01/06/2008	DISJUNTOR CX MOLD 3P;125 A;600 V;18KA	831,93	(525,23)	306,70	12110030	Ubu	25	300	14	168	1.411,00	888,93	663,33
2128595	0	13111142	Bens de Massa	01/06/2008	DISJUNTOR CX MOLD 3P;175 A;600 V;65KA	972,65	(624,80)	347,85	12137010	Ubu	25	300	14	168	1.587,00	999,81	746,07
2128596	0	13111142	Bens de Massa	01/06/2008	DISJUNTOR CX MOLD 3P;25 A;600 V;65KA	360,42	(227,55)	132,87	12420010	Ubu	25	300	14	168	2.729,00	1.719,27	1.282,95
2128597	0	13111142	Bens de Massa	01/06/2008	DISJUNTOR CX MOLD 3P;25 A;600 V;65KA	360,42	(227,55)	132,87	12420010	Ubu	25	300	14	168	2.729,00	1.719,27	1.282,95
2128598	0	13111142	Bens de Massa	01/06/2008	DISJUNTOR CX MOLD 3P;25 A;600 V;65KA	360,42	(227,55)	132,87	12420010	Ubu	25	300	14	168	2.729,00	1.719,27	1.282,95
2128599	0	13111142	Bens de Massa	01/06/2008	DISJUNTOR CX MOLD 3P;25 A;600 V;65KA	360,42	(227,55)	132,87	12420010	Ubu	25	300	14	168	2.729,00	1.719,27	1.282,95
2128600	0	13111142	Bens de Massa	01/06/2008	DISJUNTOR CX MOLD 3P;25 A;600 V;65KA	360,42	(227,55)	132,87	12420010	Ubu	25	300	14	168	2.729,00	1.719,27	1.282,95
2128601	0	13111142	Bens de Massa	01/06/2008	DISJUNTOR CX MOLD 3P;25 A;600 V;65KA	360,42	(227,55)	132,87	12420010	Ubu	25	300	14	168	2.729,00	1.719,27	1.282,95
2128602	0	13111142	Bens de Massa	01/06/2008	DISJUNTOR CX MOLD 3P;25 A;600 V;65KA	360,42	(227,55)	132,87	12420010	Ubu	25	300	14	168	2.729,00	1.719,27	1.282,95
2128603	0	13111142	Bens de Massa	01/06/2008	DISJUNTOR CX MOLD 3P;25 A;600 V;65KA	360,42	(227,55)	132,87	12420010	Ubu	25	300	14	168	2.729,00	1.719,27	1.282,95
2128604	0	13111142	Bens de Massa	01/06/2008	DISJUNTOR CX MOLD 3P;25 A;600 V;65KA	360,42	(227,55)	132,87	12420010	Ubu	25	300	14	168	2.729,00	1.719,27	1.282,95
2128605	0	13111142	Bens de Massa	01/06/2008	DISJUNTOR CX MOLD 3P;25 A;600 V;65KA	360,42	(227,55)	132,87	12420010	Ubu	25	300	14	168	2.729,00	1.719,27	1.282,95
2128606	0	13111142	Bens de Massa	01/06/2008	DISJUNTOR CX MOLD 3P;25 A;600 V;65KA	360,42	(227,55)	132,87	12420010	Ubu	25	300	14	168	2.729,00	1.719,27	1.282,95
2128607	0	13111142	Bens de Massa	01/06/2008	DISJUNTOR CX MOLD 3P;25 A;600 V;65KA	360,42	(227,55)	132,87	12420010	Ubu	25	300	14	168	2.729,00	1.719,27	1.282,95
2128608	0	13111142	Bens de Massa	01/06/2008	DISJUNTOR CX MOLD 3P;250A;600V;HMCP250W5	2.065,60	(1.304,13)	761,47	12420010	Ubu	25	300	14	168	2.729,00	1.719,27	1.282,95
2128609	0	13111142	Bens de Massa	01/06/2008	DISJUNTOR CX MOLD 3P;250A;600V;HMCP250W5	2.065,60	(1.304,13)	761,47	12420010	Ubu	25	300	14	168	2.729,00	1.719,27	1.282,95
2128610	0	13111142	Bens de Massa	01/06/2008	DISJUNTOR CX MOLD 3P;32 A;600 V;65KA	364,36	(230,04)	134,32	12420010	Ubu	25	300	14	168	2.729,00	1.719,27	1.282,95
2128611	0	13111142	Bens de Massa	01/06/2008	DISJUNTOR CX MOLD 3P;415V;400A;HMCP400X5	3.314,42	(2.092,57)	1.221,85	12420010	Ubu	25	300	14	168	4.373,00	2.754,99	2.055,82
2128612	0	13111142	Bens de Massa	01/06/2008	DISJUNTOR CX MOLD 3P;415V;400A;HMCP400X5	3.314,42	(2.092,57)	1.221,85	12420010	Ubu	25	300	14	168	4.373,00	2.754,99	2.055,82
2128613	0	13111142	Bens de Massa	01/06/2008	DISJUNTOR CX MOLD 3P;415V;400A;HMCP400X5	3.314,42	(2.092,57)	1.221,85	12420010	Ubu	25	300	14	168	4.373,00	2.754,99	2.055,82
2128614	0	13111142	Bens de Massa	01/06/2008	DISJUNTOR CX MOLD 3P;50 A;480 V;25KA	3.512,98	(2.217,96)	1.295,02	12420010	Ubu	25	300	14	168	4.636,00	2.920,68	2.179,46
2128615	0	13111142	Bens de Massa	01/06/2008	DISJUNTOR CX MOLD 3P;50 A;480 V;25KA	3.512,98	(2.217,96)	1.295,02	12420010	Ubu	25	300	14	168	4.636,00	2.920,68	2.179,46
2128616	0	13111142	Bens de Massa	01/06/2008	DISJUNTOR CX MOLD 3P;50 A;480 V;25KA	3.512,98	(2.217,96)	1.295,02	12420010	Ubu	25	300	14	168	4.636,00	2.920,68	2.179,46
2128617	0	13111142	Bens de Massa	01/06/2008	DISJUNTOR CX MOLD 3P;600V;15A;HMCP3015	565,47	(357,02)	208,45	12110030	Ubu	25	300	14	168	963,00	606,69	452,72
2128618	0	13111142	Bens de Massa	01/06/2008	DISJUNTOR CX MOLD 3P;600V;15A;HMCP3015	565,47	(357,02)	208,45	12110030	Ubu	25	300	14	168	963,00	606,69	452,72
2128619	0	13111142	Bens de Massa	01/06/2008	DISJUNTOR CX MOLD 3P;600V;15A;HMCP3015	565,47	(357,02)	208,45	12110030	Ubu	25	300	14	168	963,00	606,69	452,72
2128620	0	13111142	Bens de Massa	01/06/2008	DISJUNTOR CX MOLD 3P;600V;15A;HMCP3015	565,47	(357,02)	208,45	12110030	Ubu	25	300	14	168	963,00	606,69	452,72
2128621	0	13111142	Bens de Massa	01/06/2008	DISJUNTOR CX MOLD 3P;600V;15A;HMCP3015	565,47	(357,02)	208,45	12110030	Ubu	25	300	14	168	963,00	606,69	452,72
2128622	0	13111142	Bens de Massa	01/06/2008	DISJUNTOR CX MOLD 3P;600V;15A;HMCP3015	565,47	(357,02)	208,45	12110030	Ubu	25	300	14	168	963,00	606,69	452,72
2128623	0	13111142	Bens de Massa	01/06/2008	DISJUNTOR CX MOLD 3P;600V;15A;HMCP3015	565,47	(357,02)	208,45	12420010	Ubu	25	300	14	168	4.636,00	2.920,68	2.179,46
2128624	0	13111142	Bens de Massa	01/06/2008	DISJUNTOR CX MOLD 3P;600V;15A;HMCP3015	565,47	(357,02)	208,45	12420010	Ubu	25	300	14	168	4.636,00	2.920,68	2.179,46
2128625	0	13111142	Bens de Massa	01/06/2008	DISJUNTOR CX MOLD 3P;600V;15A;HMCP3015	565,47	(357,02)	208,45	12420010	Ubu	25	300	14	168	4.636,00	2.920,68	2.179,46
2128626	0	13111142	Bens de Massa	01/06/2008	DISJUNTOR CX MOLD 3P;600V;15A;HMCP3015	565,47	(357,02)	208,45	12420010	Ubu	25	300	14	168	4.636,00	2.920,68	2.179,46
2128627	0	13111142	Bens de Massa	01/06/2008	DISJUNTOR CX MOLD 3P;600V;15A;HMCP3015	565,47	(357,02)	208,45	12420010	Ubu	25	300	14	168	4.636,00	2.920,68	2.179,46
2128628	0	13111142	Bens de Massa	01/06/2008	DISJUNTOR CX MOLD 3P;600V;15A;HMCP3015	565,47	(363,25)	202,22	12110040	Ubu	25	300	14	168	922,00	580,86	433,45
2128629	0	13111142	Bens de Massa	01/06/2008	DISJUNTOR CX MOLD 3P;600V;30A;HMCP030H1	550,71	(347,67)	203,04	12420010	Ubu	25	300	14	168	4.636,00	2.920,68	2.179,46
2128630	0	13111142	Bens de Massa	01/06/2008	DISJUNTOR CX MOLD 3P;600V;30A;HMCP030H1	550,71	(347,67)	203,04	12420010	Ubu	25	300	14	168	4.636,00	2.920,68	2.179,46
2128631	0	13111142	Bens de Massa	01/06/2008	DISJUNTOR CX MOLD 3P;600V;30A;HMCP030H1	550,71	(347,67)	203,04	12420010	Ubu	25	300	14	168	4.636,00	2.920,68	2.179,46
2128632	0	13111142	Bens de Massa	01/06/2008	DISJUNTOR CX MOLD 3P;600V;50A;HMCP050K2	621,46	(392,36)	229,10	12420010	Ubu	25	300	14	168	4.636,00	2.920,68	2.179,46
2128633	0	13111142	Bens de Massa	01/06/2008	DISJUNTOR CX MOLD 3P;600V;50A;HMCP050K2	621,46	(392,36)	229,10	12420010	Ubu	25	300	14	168	4.636,00	2.920,68	2.179,46
2128634	0	13111142	Bens de Massa	01/06/2008	DISJUNTOR CX MOLD 3P;600V;50A;HMCP050K2	621,46	(392,36)	229,10	12420010	Ubu	25	300	14	168	4.636,00	2.920,68	2.179,46
2128635	0	13111142	Bens de Massa	01/06/2008	DISJUNTOR CX MOLD 3P;600V;50A;HMCP050K2	621,46	(392,36)	229,10	12420010	Ubu	25	300	14	168	4.636,00	2.920,68	2.179,46
2128636	0	13111142	Bens de Massa	01/06/2008	DISJUNTOR CX MOLD 3P;600V;50A;HMCP050K2	621,46	(392,36)	229,10	12420010	Ubu	25	300	14	168	4.636,00	2.920,68	2.179,46
2128637	0	13111142	Bens de Massa	01/06/2008	DISJUNTOR CX MOLD 3P;600V;50A;HMCP050K2	621,46	(392,36)	229,10	12420010	Ubu	25	300	14	168	4.636,00	2.920,68	2.179,46
2128638	0	13111142	Bens de Massa	01/06/2008	DISJUNTOR CX MOLD 3P;600V;50A;HMCP050K2	621,46	(392,36)	229,10	12420010	Ubu	25	300	14	168	4.636,00	2.920,68	2.179,46
2128639	0	13111142	Bens de Massa	01/06/2008	DISJUNTOR CX MOLD;3P;25A;690VCA	471,43	(297,66)	173,77	12110010	Ubu	25	300	14	168	800,00	504,00	376,09
2128640	0	13111142	Bens de Massa	01/06/2008	DISJUNTOR CX MOLD;3P;25A;690VCA	471,43	(297,66)	173,77	12110010	Ubu	25	300	14	168	800,00	504,00	376,09
2128641	0	13111142	Bens de Massa	01/06/2008	DISJUNTOR CX MOLD;3P;25A;690VCA	471,43	(297,66)	173,77	12110010	Ubu	25	300	14	168	800,00	504,00	376,09
2128642	0	13111142	Bens de Massa	01/06/2008	DISJUNTOR CX MOLD;3P;25A;690VCA	471,43	(297,66)	173,77	12110010	Ubu	25	300	14	168	800,00	504,00	376,09
2128643	0	13111142	Bens de Massa	01/06/2008	DISJUNTOR CX MOLD;3P;25A;690VCA	471,43	(297,66)	173,77	12110010	Ubu	25	300	14	168	800,00	504,00	376,09
2128644	0	13111142	Bens de Massa	01/06/2008	DISJUNTOR CX MOLD;3P;25A;690VCA	471,43	(297,66)	173,77	12110010	Ubu	25	300	14	168	800,00	504,00	376,09
2128645	0	13111142	Bens de Massa	01/06/2008	DISJUNTOR CX MOLD;3P;25A;690VCA	471,43	(297,66)	173,77	12110010	Ubu	25	300	14	168	800,00	504,00	376,09
2128646	0	13111142	Bens de Massa	01/06/2008	DISJUNTOR CX MOLD;3P;25A;690VCA	471,43	(297,66)	173,77	12110010	Ubu	25	300	14	168	800,00	504,00	376,09
2128647	0	13111142	Bens de Massa	01/06/2008	DISJUNTOR CX MOLD;3P;25A;690VCA	471,43	(297,66)	173,77	12110010	Ubu	25	300	14	168	800,00	504,00	376,09

FDC CONSULT LTDA

SAMARCO
APRENDER PARA EVOLUIR E TRANSFORMAR

DATA-BASE: 31/03/2021					DADOS CONTÁBEIS CEDIDOS PELA SAMARCO					AVALIAÇÃO VALOR JUSTO DE MERCADO							
IMOBILIZADO	SUB Nº	CLASSE	CENTRO CST	DT.INCORP.	DENOMINAÇÃO DO IMOBILIZADO	VAL AQUIS. BRL	DEPREC. ACUM BRL	VALOR CONTÁBIL BRL	CENTRO DE CUSTOS	UNID. IND	VIDA ÚTIL DET. (ANOS)	VIDA ÚTIL DET. (MESES)	VIDA ÚTIL REM. (ANOS)	VIDA ÚTIL REM. (MESES)	VALOR DE REPOSIÇÃO (R$)	VALOR JUSTO DE MERCADO (R$)	VALOR DE LIQUIDAÇÃO FORÇADA
2128648	0	13111142	Bens de Massa	01/06/2008	DISJUNTOR CX MOLD;3P;25A;690VCA	471,43	(297,66)	173,77	12110010	Ubu	25	300	14	168	800,00	504,00	376,09
2128649	0	13111142	Bens de Massa	01/06/2008	DISJUNTOR CX MOLD;3P;25A;690VCA	471,43	(297,66)	173,77	12110010	Ubu	25	300	14	168	800,00	504,00	376,09
2128650	0	13111142	Bens de Massa	01/06/2008	DISJUNTOR CX MOLD;3P;25A;690VCA	471,43	(297,66)	173,77	12110010	Ubu	25	300	14	168	800,00	504,00	376,09
2128651	0	13111142	Bens de Massa	01/06/2008	DISJUNTOR CX MOLD;3P;25A;690VCA	471,43	(297,66)	173,77	12110010	Ubu	25	300	14	168	800,00	504,00	376,09
2128652	0	13111142	Bens de Massa	01/06/2008	DISJUNTOR CX MOLD;3P;25A;690VCA	471,43	(297,66)	173,77	12110010	Ubu	25	300	14	168	800,00	504,00	376,09
2128653	0	13111142	Bens de Massa	01/06/2008	DISJUNTOR CX MOLD;3P;25A;690VCA	471,43	(297,66)	173,77	12110010	Ubu	25	300	14	168	800,00	504,00	376,09
2128654	0	13111142	Bens de Massa	01/06/2008	DISJUNTOR CX MOLD;3P;25A;690VCA	471,43	(297,66)	173,77	12110010	Ubu	25	300	14	168	800,00	504,00	376,09
2128655	0	13111142	Bens de Massa	01/06/2008	DISJUNTOR CX MOLD;3P;25A;690VCA	471,43	(297,66)	173,77	12110010	Ubu	25	300	14	168	800,00	504,00	376,09
2128656	0	13111142	Bens de Massa	01/06/2008	DISJUNTOR CX MOLD;3P;25A;690VCA	471,43	(297,66)	173,77	12110010	Ubu	25	300	14	168	800,00	504,00	376,09
2128657	0	13111142	Bens de Massa	01/06/2008	DISJUNTOR CX MOLD;3P;415V;150A;,	967,76	(610,99)	356,77	12110030	Ubu	25	300	14	168	1.641,00	1.033,83	771,46
2128658	0	13111142	Bens de Massa	01/06/2008	DISJUNTOR CX MOLD;3P;415V;150A;,	967,76	(610,99)	356,77	12110030	Ubu	25	300	14	168	1.641,00	1.033,83	771,46
2128659	0	13111142	Bens de Massa	01/06/2008	DISJUNTOR CX MOLD;3P;415V;150A;,	967,76	(610,99)	356,77	12110030	Ubu	25	300	14	168	1.641,00	1.033,83	771,46
2128660	0	13111142	Bens de Massa	01/06/2008	DISJUNTOR CX MOLD;3P;415V;150A;,	967,76	(610,99)	356,77	12110030	Ubu	25	300	14	168	1.641,00	1.033,83	771,46
2128661	0	13111142	Bens de Massa	01/06/2008	DISJUNTOR CX MOLD;3P;415V;150A;,	967,76	(610,99)	356,77	12110030	Ubu	25	300	14	168	1.641,00	1.033,83	771,46
2128662	0	13111142	Bens de Massa	01/06/2008	DISJUNTOR CX MOLD;3P;415V;150A;,	967,76	(610,99)	356,77	12110030	Ubu	25	300	14	168	1.641,00	1.033,83	771,46
2128663	0	13111142	Bens de Massa	01/06/2008	DISJUNTOR CX MOLD;3P;415V;150A;,	967,76	(610,99)	356,77	12110030	Ubu	25	300	14	168	1.641,00	1.033,83	771,46
2128664	0	13111142	Bens de Massa	01/06/2008	DISJUNTOR CX MOLD;3P;415V;150A;,	967,76	(610,99)	356,77	12110030	Ubu	25	300	14	168	1.641,00	1.033,83	771,46
2128665	0	13111142	Bens de Massa	01/06/2008	DISJUNTOR CX MOLD;3P;63A;480VCA	3.724,90	(2.351,77)	1.373,13	12420010	Ubu	25	300	14	168	4.921,00	3.100,23	2.313,44
2128666	0	13111142	Bens de Massa	01/06/2008	DISJUNTOR MOTOR 3P 660VCA	426,14	(269,05)	157,09	12420010	Ubu	25	300	14	168	4.636,00	2.920,68	2.179,46
2128667	0	13111142	Bens de Massa	01/06/2008	DISJUNTOR MOTOR 3P 660VCA	426,14	(269,05)	157,09	12420010	Ubu	25	300	14	168	4.636,00	2.920,68	2.179,46
2128668	0	13111142	Bens de Massa	01/06/2008	DISJUNTOR MT 3P;690V;200-350A;PKZ2/ZM-25	361,14	(228,00)	133,14	12420010	Ubu	25	300	14	168	4.636,00	2.920,68	2.179,46
2128669	0	13111142	Bens de Massa	01/06/2008	INVERSOR DE VOLTAGEM,WEG,1015457055,142A50/60HZ	4.862,86	(3.507,09)	1.355,77	12110020	Ubu	25	300	14	168	2.320,00	1.461,60	1.090,67
2128670	0	13111142	Bens de Massa	01/06/2008	INVERSOR FREQ;TRIF;ABB/ACS550-01-023A-4	3.846,95	(2.323,63)	1.523,32	12420080	Ubu	25	300	14	168	4.599,00	2.897,37	2.162,06
2128671	0	13111142	Bens de Massa	01/06/2008	MEDIDDOR DE NIVEL,ENDRESS HAUSER,LIQUILINE M CM 42	4.000,01	(3.697,53)	302,48	12111020	Ubu	25	300	14	168	5.068,00	3.192,84	2.382,55
2128672	0	13111142	Bens de Massa	01/06/2008	MOTO BOMBA,GRUNDFOS,D4F503475,7.5CV / 1730RPM / 48	16.202,19	(13.625,70)	2.576,49	12230030	Ubu	15	180	5	60	19.519,00	7.690,49	5.738,76
2128673	0	13111142	Bens de Massa	01/06/2008	MOTOBOMBA,SUBMERS,4CV, 60 HZ, 480V	1.194,25	(767,20)	427,05	12420010	Ubu	25	300	14	168	1.517,00	955,71	713,17
2128674	0	13111142	Bens de Massa	01/06/2008	MOTOBOMBA,SUBMERS,4CV, 60 HZ, 480V	1.194,25	(767,20)	427,05	12420010	Ubu	25	300	14	168	1.517,00	955,71	713,17
2128675	0	13111142	Bens de Massa	01/06/2008	MOTOBOMBA,SUBMERS,4CV, 60 HZ, 480V	1.194,25	(767,20)	427,05	12420010	Ubu	25	300	14	168	1.517,00	955,71	713,17
2128676	0	13111142	Bens de Massa	01/06/2008	MOTOBOMBA,SUBMERS,4CV, 60 HZ, 480V	1.194,25	(767,20)	427,05	12420010	Ubu	25	300	14	168	1.517,00	955,71	713,17
2128677	0	13111142	Bens de Massa	01/06/2008	MOTOBOMBA,SUBMERS,4CV, 60 HZ, 480V	1.194,25	(767,20)	427,05	12420010	Ubu	25	300	14	168	1.517,00	955,71	713,17
2128678	0	13111142	Bens de Massa	01/06/2008	MOTOR DE INDUCAO,TRIFASICO,WEG,HGF 4004,1000V 119	650,00	(417,53)	232,47	12111020	Ubu	25	300	14	168	6.849,00	4.314,87	3.219,82
2128679	0	13111142	Bens de Massa	01/06/2008	MOTOR DE INDUCAO,TRIFASICO,WEG,HGF 4004,1000V 119	3.476,19	(2.233,10)	1.243,09	12111020	Ubu	25	300	14	168	4.404,00	2.774,52	2.070,39
2128682	0	13111142	Bens de Massa	01/06/2008	MOTOR INDUƎƎOTRIFASICOWEGW22PLUS50CV / 1770RPM	5.995,37	(5.995,37)	-	12111020	Ubu	25	300	14	168	7.597,00	4.786,11	3.571,47
2128683	0	13111142	Bens de Massa	01/06/2008	MOTOR BOMBA,TRIFASICO,SEW,7.5KW / 1745RPM / 60HZ	5.995,37	(3.671,00)	2.324,37	12230030	Ubu	25	300	14	168	7.829,00	4.932,27	3.680,54
2128684	0	13111142	Bens de Massa	01/06/2008	MOTOR CA,WEG,WEG,W22 PLUS,75CV, 460V60HZ, 127/220V	3.703,16	(3.703,16)	-	12203010	Ubu	25	300	14	168	6.336,00	3.991,68	2.978,65
2128685	0	13111142	Bens de Massa	01/06/2008	MOTOR DE INDUCAO,DO VENTILADOR,GEVISA,5K861U452050	911,19	(911,19)	-	12135020	Ubu	25	300	14	168	1.560,00	982,80	733,38
2128686	0	13111142	Bens de Massa	01/06/2008	MOTOR DE INDUCAO,TRIFƎSICO,GEVISA,291R519,YLH22900	911,19	(911,19)	-	12135020	Ubu	25	300	14	168	1.560,00	982,80	733,38
2128687	0	13111142	Bens de Massa	01/06/2008	MOTOR DE INDUCAO,GEVISA,291R519,ZLH229001704,ZLH22	426,80	(265,19)	161,61	12230030	Ubu	25	300	14	168	4.497,00	2.833,11	2.114,11
2128688	0	13111142	Bens de Massa	01/06/2008	MOTOFREIO, 4P, 40CV, 60 HZ, 480V,B35D,200M, FF350	4.693,60	(3.015,14)	1.678,46	12133010	Ubu	25	300	14	168	7.652,00	4.820,76	3.597,33
2128689	0	13111142	Bens de Massa	01/06/2008	MOTOFREIO, 4P, 4CV, 60 HZ, 480V, 100L, B5D, FF165	1.918,32	(1.232,30)	686,02	12133010	Ubu	25	300	14	168	3.134,00	1.974,42	1.473,34
2128690	0	13111142	Bens de Massa	01/06/2008	MOTOFREIO, 4P, 7,5KW,B5D, DZ132M, FF400	899,24	(577,69)	321,55	12133010	Ubu	25	300	14	168	1.465,00	922,95	688,72
2128691	0	13111142	Bens de Massa	01/06/2008	MOTOFREIO, 4P,18,5KW,B5,DFX180M4,FF400	9.116,94	(5.856,63)	3.260,31	12133010	Ubu	25	300	14	168	14.870,00	9.368,10	6.990,62
2128692	0	13111142	Bens de Massa	01/06/2008	MOTOFREIO, 4P,40CV, 60 HZ, 480V, B3D, 200M, S/FLAN	1.377,96	(885,21)	492,75	12133010	Ubu	25	300	14	168	2.252,00	1.418,76	1.058,70
2128693	0	13111142	Bens de Massa	01/06/2008	MOTOR ELETRIO,TRIFASICO,TAG,22 PLUS ,10CV 1750RPM	1.074,78	(690,43)	384,35	12110010	Ubu	25	300	14	168	1.750,00	1.102,50	822,70
2128694	0	13111142	Bens de Massa	01/06/2008	MOTOR ELETRIO,TRIFASICO,WEG,22 PLUS ,10CV 1750RPM	1.074,78	(690,43)	384,35	12110010	Ubu	25	300	14	168	1.750,00	1.102,50	822,70
2128695	0	13111142	Bens de Massa	01/06/2008	MOTOR ELETRIO,TRIFASICO,WEG,22 PLUS ,10CV 1750RPM	1.074,78	(690,43)	384,35	12110010	Ubu	25	300	14	168	1.750,00	1.102,50	822,70
2128696	0	13111142	Bens de Massa	01/06/2008	MOTOFREIO;8P;1CV 60 HZ 480V;B3D;90L;S/FLANGE	954,42	(576,50)	377,92	12133020	Ubu	25	300	14	168	1.383,00	871,29	650,17
2128697	0	13111142	Bens de Massa	01/06/2008	MOTOR DE INDUCAO,WEG,MGL 900L,1014126351 02 12,101	3.477,15	(2.160,66)	1.316,49	12230030	Ubu	25	300	14	168	4.626,00	2.914,38	2.174,76
2128698	0	13111142	Bens de Massa	01/06/2008	MOTOFREIO;4P; 11KW; B5; DX160LZ4B; FF300	4.934,97	(4.934,97)	-	12300030	Ubu	25	300	14	168	6.565,00	4.135,95	3.086,31
2128699	0	13111142	Bens de Massa	01/06/2008	MOTOFREIO;4P; 11KW; B5; DX160LZ4B; FF300	4.934,97	(3.066,47)	1.868,50	12300030	Ubu	25	300	14	168	6.565,00	4.135,95	3.086,31
2128700	0	13111142	Bens de Massa	01/06/2008	MOTOR DE INDUCAO,WEG,5K400C4366501,VLH282002092,RP	5.837,99	(5.837,99)	-	12300030	Ubu	25	300	14	168	7.766,00	4.892,58	3.650,92
2128701	0	13111142	Bens de Massa	01/06/2008	MOTOFREIO,6P,0,55KW,DFZ90S6,FF265	2.296,91	(1.475,53)	821,38	12133030	Ubu	25	300	14	168	3.744,00	2.358,72	1.760,11
2128702	0	13111142	Bens de Massa	01/06/2008	MOTOFREIO,6P,0,55KW,DFZ90S6,FF265	2.296,91	(1.475,53)	821,38	12133030	Ubu	25	300	14	168	3.744,00	2.358,72	1.760,11
2128703	0	13111142	Bens de Massa	01/06/2008	MOTOFREIO,6P,0,55KW,V6,DFZ90S6,FA130	771,93	(495,86)	276,07	12133030	Ubu	25	300	14	168	1.261,00	794,43	592,82
2128704	0	13111142	Bens de Massa	01/06/2008	MOTOR CA ;1,28CV;120V; APLIC AMOST PTF	770,95	(495,24)	275,71	12110010	Ubu	25	300	14	168	1.261,00	794,43	592,82
2128705	0	13111142	Bens de Massa	01/06/2008	MOTOR ELETRICO,TRIFASICO,WEG,R107 DRE132S4,100CV 1	364,08	(233,88)	130,20	12110010	Ubu	25	300	14	168	596,00	375,48	280,19
2128706	0	13111142	Bens de Massa	01/06/2008	MOTOR CA; 2P; 40CV; B3D; 200M; S/FLANGE	1.141,45	(733,26)	408,19	12110010	Ubu	25	300	14	168	1.858,00	1.170,54	873,47
2128707	0	13111142	Bens de Massa	01/06/2008	MOTOR ELETRICO,TRIFASICO,WEG,W 22 PLUS,460 V / 7,6	1.060,30	(681,13)	379,17	12110010	Ubu	25	300	14	168	1.736,00	1.093,68	816,12
2128708	0	13111142	Bens de Massa	01/06/2008	MOTOR ELETRICO,TRIFASICO,WEG,W22 PLUS,460 V / 7,6	1.060,30	(681,13)	379,17	12110010	Ubu	25	300	14	168	1.736,00	1.093,68	816,12
2128709	0	13111142	Bens de Massa	01/06/2008	MOTOR ELETRICO,TRIFASICO,WAG,1000741968,60HZ,1720R	359,76	(231,12)	128,64	12110010	Ubu	25	300	14	168	583,00	367,29	274,08
2128710	0	13111142	Bens de Massa	01/06/2008	MOTOR ELETRICO,TRIFASICO,WEG,60HZ,1720RPM,5CV	3.036,83	(1.950,84)	1.085,99	12110010	Ubu	25	300	14	168	4.952,00	3.119,76	2.328,01
2128711	0	13111142	Bens de Massa	01/06/2008	MOTOR ELETRICO,TRIFASICO,WEG,5CV, 3500RPM	440,35	(282,86)	157,49	12110010	Ubu	25	300	14	168	719,00	452,97	338,01
2128712	0	13111142	Bens de Massa	01/06/2008	MOTOR ELETRICO,TRIFASICO,WEG,5CV, 3500RPM	440,35	(282,86)	157,49	12110010	Ubu	25	300	14	168	719,00	452,97	338,01
2128713	0	13111142	Bens de Massa	01/06/2008	MOTOR ELETRICO,TRIFASICO,WEG,710505,1720RPM, 3 CV	1.927,27	(1.238,07)	689,20	12110010	Ubu	25	300	14	168	3.147,00	1.982,61	1.479,45
2128714	0	13111142	Bens de Massa	01/06/2008	MOTOR ELETRICO,TRIFASICO,SEW,1755 RPM / 10 CV	1.927,27	(1.238,07)	689,20	12110010	Ubu	25	300	14	168	3.147,00	1.982,61	1.479,45
2128715	0	13111142	Bens de Massa	01/06/2008	MOTOR ELETRICO,TRIFASICO,SEW,1755 RPM / 10 CV	972,13	(624,51)	347,62	12110010	Ubu	25	300	14	168	1.587,00	999,81	746,07
2128716	0	13111142	Bens de Massa	01/06/2008	MOTOR ELETRICO,TRIFASICO,WEG,NBR7094,30CV 1765RPM	633,23	(406,77)	226,46	12110040	Ubu	25	300	14	168	1.031,00	649,53	484,69
2128717	0	13111142	Bens de Massa	01/06/2008	MOTOR ELETRICO,TRIFASICO,WEG,NBR7094,0B50727,60CV	633,23	(406,77)	226,46	12110040	Ubu	25	300	14	168	1.031,00	649,53	484,69
2128718	0	13111142	Bens de Massa	01/06/2008	MOTOR ELETRICO,TRIFASICO,WEG,NBR7094,0B38234,60CV	633,23	(406,77)	226,46	12110040	Ubu	25	300	14	168	1.031,00	649,53	484,69

FDC CONSULT LTDA

SAMARCO
APRENDER PARA EVOLUIR E TRANSFORMAR

DATA-BASE: 31/03/2021					DADOS CONTÁBEIS CEDIDOS PELA SAMARCO						AVALIAÇÃO VALOR JUSTO DE MERCADO						
IMOBILIZADO	SUB Nº	CLASSE	CENTRO CST	DT.INCORP.	DENOMINAÇÃO DO IMOBILIZADO	VAL AQUIS. BRL	DEPREC. ACUM BRL	VALOR CONTÁBIL BRL	CENTRO DE CUSTOS	UNID. IND	VIDA ÚTIL DET. (ANOS)	VIDA ÚTIL DET. (MESES)	VIDA ÚTIL REM. (ANOS)	VIDA ÚTIL REM. (MESES)	VALOR DE REPOSIÇÃO (R$)	VALOR JUSTO DE MERCADO (R$)	VALOR DE LIQUIDAÇÃO FORÇADA
2128719	0	13111142	Bens de Massa	01/06/2008	MOTOR ELETRICO,TRIFASICO,WEG,W22PLUS,40CV 60HZ 47,	342,40	(219,95)	122,45	12110040	Ubu	25	300	14	168	556,00	350,28	261,38
2128720	0	13111142	Bens de Massa	01/06/2008	MOTOR ELETRICO,TRIFASICO,BUFALO,460V 125CV 1770RPM	429,03	(275,63)	153,40	12110040	Ubu	25	300	14	168	705,00	444,15	331,43
2128721	0	13111142	Bens de Massa	01/06/2008	MOTOR ELETRICO,TRIFASICO,WEG,NBR7094,CA13193,50CV	1.336,80	(858,75)	478,05	12110040	Ubu	25	300	14	168	2.184,00	1.375,92	1.026,73
2128722	0	13111142	Bens de Massa	01/06/2008	MOTOR ELETRICO,TRIFASICO,BUFALO,10CV 1740RPM 460V	1.336,80	(858,75)	478,05	12110040	Ubu	25	300	14	168	2.184,00	1.375,92	1.026,73
2128723	0	13111142	Bens de Massa	01/06/2008	MOTOR ELETRICO,TRIFASICO,BUFALO,10CV 1740RPM 460V	1.336,80	(858,75)	478,05	12110040	Ubu	25	300	14	168	2.184,00	1.375,92	1.026,73
2128724	0	13111142	Bens de Massa	01/06/2008	MOTOR ELETRICO,TRIFASICO,SEWEURODRIVE,KR97/T,VER R	1.336,80	(858,75)	478,05	12110040	Ubu	25	300	14	168	2.184,00	1.375,92	1.026,73
2128725	0	13111142	Bens de Massa	01/06/2008	MOTOR ELETRICO,TRIFASICO,SEWEURODRIVE,KH97/T,40CV,	2.627,51	(1.687,91)	939,60	12110040	Ubu	25	300	14	168	4.287,00	2.700,81	2.015,39
2128726	0	13111142	Bens de Massa	01/06/2008	MOTOR ELETRICO,TRIFASICO,WEG,W22PLUS,1008094378,12	2.627,51	(1.687,91)	939,60	12110040	Ubu	25	300	14	168	4.287,00	2.700,81	2.015,39
2128727	0	13111142	Bens de Massa	01/06/2008	MOTOR ELETRICO,TRIFASICO,WEG,ALTO PLUZ,1006684092,	4.088,29	(2.626,30)	1.461,99	12110040	Ubu	25	300	14	168	6.675,00	4.205,25	3.138,02
2128728	0	13111142	Bens de Massa	01/06/2008	MOTOR ELETRICO,TRIFASICO,WEG,NBR7094,30CV 1765RPM	6.796,55	(4.366,03)	2.430,52	12110040	Ubu	25	300	14	168	11.085,00	6.983,55	5.211,23
2128729	0	13111142	Bens de Massa	01/06/2008	MOTOR ELETRICO,TRIFASICO,SEW,12,5CV 460V 14.30AP 6	6.796,55	(4.366,03)	2.430,52	12110040	Ubu	25	300	14	168	11.085,00	6.983,55	5.211,23
2128730	0	13111142	Bens de Massa	01/06/2008	MOTOR ELETRICO,TRIFASICO,SEW,12,5CV 460V 14.30AP 6	1.744,73	(1.120,81)	623,92	12110040	Ubu	25	300	14	168	2.849,00	1.794,87	1.339,36
2128731	0	13111142	Bens de Massa	01/06/2008	MOTOR ELETRICO,TRIFASICO,SEW,12,5CV 460V 14.30AP 6	1.744,73	(1.120,81)	623,92	12110040	Ubu	25	300	14	168	2.849,00	1.794,87	1.339,36
2128732	0	13111142	Bens de Massa	01/06/2008	MOTOR ELETRICO,TRIFASICO,SEW,12,5CV 460V 14.30AP 6	1.744,73	(1.120,81)	623,92	12110040	Ubu	25	300	14	168	2.849,00	1.794,87	1.339,36
2128733	0	13111142	Bens de Massa	01/06/2008	MOTOR ELETRICO,TRIFASICO,WEG,W22,1020284803,15CV 4	1.863,28	(1.196,98)	666,30	12110040	Ubu	25	300	14	168	3.039,00	1.914,57	1.428,68
2128734	0	13111142	Bens de Massa	01/06/2008	MOTOR ELETRICO,TRIFASICO,SEWEURODRIVE,12CV	2.502,86	(1.607,80)	895,06	12110040	Ubu	25	300	14	168	4.083,00	2.572,29	1.919,48
2128735	0	13111142	Bens de Massa	01/06/2008	MOTOR ELETRICO,TRIFASICO,WEG,NBR7094,20CV 60HZ 460	2.502,86	(1.607,80)	895,06	12110040	Ubu	25	300	14	168	4.083,00	2.572,29	1.919,48
2128736	0	13111142	Bens de Massa	01/06/2008	MOTOR ELETRICO ,TRIFASICO,WEG,W22 PLUS,1017383274,	2.502,86	(1.607,80)	895,06	12110040	Ubu	25	300	14	168	4.083,00	2.572,29	1.919,48
2128737	0	13111142	Bens de Massa	01/06/2008	MOTOR CA; 4P;15KW;160L;B5D;FF300;DZ160L4	2.502,86	(1.607,80)	895,06	12110040	Ubu	25	300	14	168	4.083,00	2.572,29	1.919,48
2128738	0	13111142	Bens de Massa	01/06/2008	MOTOR ELETRICO ,TRIFASICO,SEWEURODRIVE,KA87/T,5,5C	2.502,86	(1.607,80)	895,06	12110040	Ubu	25	300	14	168	4.083,00	2.572,29	1.919,48
2128739	0	13111142	Bens de Massa	01/06/2008	MOTOR ELETRICO ,TRIFASICO,SEW,12,5CV 460V 14.30AP	497,26	(319,42)	177,84	12110040	Ubu	25	300	14	168	814,00	512,82	382,67
2128740	0	13111142	Bens de Massa	01/06/2008	MOTOR ELETRICO ,TRIFASICO,SEW,12,5CV 460V 14.30AP	4.099,26	(2.633,33)	1.465,93	12110040	Ubu	25	300	14	168	6.689,00	4.214,07	3.144,60
2128741	0	13111142	Bens de Massa	01/06/2008	MOTOR ELETRICO ,TRIFASICO,WEG,NBR7094,BW63116,15CV	2.622,42	(1.684,59)	937,83	12110040	Ubu	25	300	14	168	4.273,00	2.691,99	2.008,80
2128742	0	13111142	Bens de Massa	01/06/2008	MOTOR ELETRICO ,TRIFASICO,SEWEURODRIVE,15CV	566,27	(363,76)	202,51	12110040	Ubu	25	300	14	168	922,00	580,86	433,45
2128743	0	13111142	Bens de Massa	01/06/2008	MOTOR ELETRICO,TRIFASICO,ALTO RENDIMENTO,100 LH/4	566,27	(342,05)	224,22	12133020	Ubu	25	300	14	168	936,00	589,68	440,03
2128744	0	13111142	Bens de Massa	01/06/2008	MOTOR ELETRICO,TRIFASICO,OLI,3000RPM 60HZ 0.25A 0.	1.035,28	(625,35)	409,93	12133020	Ubu	25	300	14	168	1.709,00	1.076,67	803,43
2128745	0	13111142	Bens de Massa	01/06/2008	MOTOR ELETRICO,TRIFASICO,OLI,3000RPM 60HZ 0.25A 0.	486,08	(293,59)	192,49	12133020	Ubu	25	300	14	168	800,00	504,00	376,09
2128746	0	13111142	Bens de Massa	01/06/2008	MOTOR ELETRICO,TRIFASICO,OLI,3000RPM 60HZ 0.25A 0.	486,08	(293,59)	192,49	12133020	Ubu	25	300	14	168	800,00	504,00	376,09
2128747	0	13111142	Bens de Massa	01/06/2008	MOTOR ELETRICO,TRIFASICO,OLI,3000RPM 60HZ 0.25A 0.	452,23	(273,15)	179,08	12133020	Ubu	25	300	14	168	746,00	469,98	350,71
2128748	0	13111142	Bens de Massa	01/06/2008	MOTOR ELETRICO,TRIFASICO,SEW EURODRIVER,DSR71M4	719,86	(434,82)	285,04	12133020	Ubu	25	300	14	168	1.193,00	751,59	560,85
2128749	0	13111142	Bens de Massa	01/06/2008	MOTOR ELETRICO,TRIFASICO,SEW EURODRIVER,DSR71M4	719,86	(434,82)	285,04	12133020	Ubu	25	300	14	168	1.193,00	751,59	560,85
2128750	0	13111142	Bens de Massa	01/06/2008	MOTOR ELETRICO,TRIFASICO,SEW EURODRIVER,DSR71M4	719,86	(434,82)	285,04	12133020	Ubu	25	300	14	168	1.193,00	751,59	560,85
2128751	0	13111142	Bens de Massa	01/06/2008	MOTOR ELETRICO,TRIFASICO,SEW EURODRIVER,DSR71M4	1.009,84	(609,96)	399,88	12133020	Ubu	25	300	14	168	1.668,00	1.050,84	784,15
2128752	0	13111142	Bens de Massa	01/06/2008	MOTOR ELETRICO,TRIFASICO,SEW EURODRIVER,DSR71M4	1.009,84	(609,96)	399,88	12133020	Ubu	25	300	14	168	1.668,00	1.050,84	784,15
2128753	0	13111142	Bens de Massa	01/06/2008	MOTOR ELETRICO,TRIFASICO,SEW EURODRIVER,DSR71M4	1.009,84	(609,96)	399,88	12133020	Ubu	25	300	14	168	1.668,00	1.050,84	784,15
2128754	0	13111142	Bens de Massa	01/06/2008	MOTOR ELETRICO,TRIFASICO,WEG,ALTO PLUS,1001504212,	398,27	(255,83)	142,44	12133020	Ubu	25	300	14	168	651,00	410,13	306,05
2128755	0	13111142	Bens de Massa	01/06/2008	MOTOR ELETRICO,TRIFASICO,WEG,W22,1009025923,3490RP	473,88	(286,22)	187,66	12133020	Ubu	25	300	14	168	786,00	495,18	369,51
2128756	0	13111142	Bens de Massa	01/06/2008	MOTOR ELETRICO,TRIFASICO,WEG,W22,1009025924,3490RP	473,88	(286,22)	187,66	12133020	Ubu	25	300	14	168	786,00	495,18	369,51
2128757	0	13111142	Bens de Massa	01/06/2008	MOTOR ELETRICO,TRIFASICO,WEG,W22,1011494806,1090RP	473,88	(286,22)	187,66	12133020	Ubu	25	300	14	168	786,00	495,18	369,51
2128758	0	13111142	Bens de Massa	01/06/2008	MOTOR ELETRICO,TRIFASICO,WEG,W22,1012392385,1690RP	473,88	(286,22)	187,66	12133020	Ubu	25	300	14	168	786,00	495,18	369,51
2128759	0	13111142	Bens de Massa	01/06/2008	MOTOR ELETRICO,TRIFASICO,WEG,W22,102285995,3450RPM	473,88	(286,22)	187,66	12133020	Ubu	25	300	14	168	786,00	495,18	369,51
2128760	0	13111142	Bens de Massa	01/06/2008	MOTOR ELETRICO,TRIFASICO,WEG,W22,1690RPM 0,55KW 46	473,88	(286,22)	187,66	12133020	Ubu	25	300	14	168	786,00	495,18	369,51
2128761	0	13111142	Bens de Massa	01/06/2008	MOTOR DE INDUCAO,TRIFASICO,WESTINGHOUSE,CSFA,4S87P	473,88	(294,46)	179,42	12133020	Ubu	25	300	14	168	814,00	512,82	382,67
2128762	0	13111142	Bens de Massa	01/06/2008	MOTOR DE INDUCAO,WESTINGHOUSE,OSF/A,3S87P098,4500H	473,88	(294,46)	179,42	12133020	Ubu	25	300	14	168	814,00	512,82	382,67
2128763	0	13111142	Bens de Massa	01/06/2008	MOTOR DE INDUCAO,WEG,MGW630,10215477591213,2050CV	473,88	(294,46)	179,42	12133020	Ubu	25	300	14	168	814,00	512,82	382,67
2128764	0	13111142	Bens de Massa	01/06/2008	MOTOR CA;2P;7,50CV;B3D;112M;S/FLANGE	971,06	(623,79)	347,27	12133020	Ubu	25	300	14	168	1.587,00	999,81	746,07
2128765	0	13111142	Bens de Massa	01/06/2008	MOTOR DE INDUƶƭO GAIOLA,WEG ,30CV/ 22KW / 1750RPM	971,06	(623,79)	347,27	12133020	Ubu	25	300	14	168	1.587,00	999,81	746,07
2128766	0	13111142	Bens de Massa	01/06/2008	MOTOR DE INDUƶƭO GAIOLA,WEG,30CV / 1765RPM / 60HZ	723,45	(464,76)	258,69	12133020	Ubu	25	300	14	168	1.180,00	743,40	554,74
2128767	0	13111142	Bens de Massa	01/06/2008	MOTOR DE INDUƶƭO GAIOLA ,SEWEURODRIVE,K107,1750RPM	723,45	(464,76)	258,69	12133020	Ubu	25	300	14	168	1.180,00	743,40	554,74
2128768	0	13111142	Bens de Massa	01/06/2008	MOTOR INDUƶƭO ,WEG,W22PLUS,25CV / 1765RPM / 30.9 A	330,60	(212,36)	118,24	12133020	Ubu	25	300	14	168	542,00	341,46	254,80
2128769	0	13111142	Bens de Massa	01/06/2008	MOTOR ELETRICO,TRIFASICO,WEG,NBR7094,60CV	330,60	(212,36)	118,24	12133030	Ubu	25	300	14	168	542,00	341,46	254,80
2128770	0	13111142	Bens de Massa	01/06/2008	MOTOR ELETRICO,TRIFASICO,WEG,NBR7094,40CV	343,22	(220,49)	122,73	12133030	Ubu	25	300	14	168	556,00	350,28	261,38
2128771	0	13111142	Bens de Massa	01/06/2008	MOTOR ELETRICO,TRIFASICO,WEG,NBR7094,10131814/1,20	2.106,93	(1.353,46)	753,47	12133030	Ubu	25	300	14	168	3.432,00	2.162,16	1.613,44
2128772	0	13111142	Bens de Massa	01/06/2008	MOTOR ELETRICO,TRIFASICO,WEG,NBR7094,20CV 60HZ 460	2.106,93	(1.353,46)	753,47	12133030	Ubu	25	300	14	168	3.432,00	2.162,16	1.613,44
2128773	0	13111142	Bens de Massa	01/06/2008	MOTOR ELETRICO,TRIFASICO,WEG,NBR7094,20CV 60HZ 460	2.106,93	(1.353,46)	753,47	12133030	Ubu	25	300	14	168	3.432,00	2.162,16	1.613,44
2128774	0	13111142	Bens de Massa	01/06/2008	MOTOR ELETRICO,TRIFASICO,SEWEROUDRIVE,5,5CV	2.106,93	(1.353,46)	753,47	12133030	Ubu	25	300	14	168	3.432,00	2.162,16	1.613,44
2128775	0	13111142	Bens de Massa	01/06/2008	MOTOR ELETRICO,TRIFASICO,WEG,NBR7094,40CV 60HZ 460	2.106,93	(1.353,46)	753,47	12133030	Ubu	25	300	14	168	3.432,00	2.162,16	1.613,44
2128776	0	13111142	Bens de Massa	01/06/2008	MOTOR CA;4P;100CV;280S/M;B3D;S/FLANGE	4.115,77	(2.643,91)	1.471,86	12133030	Ubu	25	300	14	168	6.716,00	4.231,08	3.157,30
2128777	0	13111142	Bens de Massa	01/06/2008	MOTOR ELETRICO ,TRIFASICO,WEG,W22 ALTO PLUS,101480	4.115,77	(2.557,41)	1.558,36	12133030	Ubu	25	300	14	168	7.041,00	4.435,83	3.310,08
2128778	0	13111142	Bens de Massa	01/06/2008	MOTOR ELETRICO ,TRIFASICO,WEG,W22 ALTO PLUS,3550RP	1.279,90	(795,28)	484,62	12133030	Ubu	25	300	14	168	2.184,00	1.375,92	1.026,73
2128779	0	13111142	Bens de Massa	01/06/2008	MOTOR ELETRICO ,TRIFASICO,SEEURODRIVE,DRS90L,70.02	1.279,90	(822,18)	457,72	12133030	Ubu	25	300	14	168	2.089,00	1.316,07	982,07
2128780	0	13111142	Bens de Massa	01/06/2008	MOTOR ELETRICO,TRIFƒSICO,WEG,W22,1009642428,1185RP	1.279,90	(795,28)	484,62	12135020	Ubu	25	300	14	168	2.184,00	1.375,92	1.026,73
2128781	0	13111142	Bens de Massa	01/06/2008	MOTOR CA;4P;10CV;132S;B3D;S/FLANGE	1.279,90	(822,18)	457,72	12135020	Ubu	25	300	14	168	2.089,00	1.316,07	982,07
2128782	0	13111142	Bens de Massa	01/06/2008	MOTOR ELETRICO,TRIFASICO,WEG,75CV	456,69	(293,38)	163,31	12135020	Ubu	25	300	14	168	746,00	469,98	350,71
2128783	0	13111142	Bens de Massa	01/06/2008	MOTOR CA;4P;10CV;132S;B3D;S/FLANGE	456,69	(293,38)	163,31	12135020	Ubu	25	300	14	168	746,00	469,98	350,71
2128784	0	13111142	Bens de Massa	01/06/2008	MOTOR ELETRICO,TRIFASICO,WEG,ALTOPLUS,50CV 1770RPM	603,23	(394,92)	208,31	12135020	Ubu	25	300	14	168	868,00	546,84	408,06
2128785	0	13111142	Bens de Massa	01/06/2008	MOTOR ELETRICO,TRIFASICO,MOTOR APM 35,50 460HZ 2	2.202,96	(1.442,17)	760,79	12135020	Ubu	25	300	14	168	3.202,00	2.017,26	1.505,31
2128786	0	13111142	Bens de Massa	01/06/2008	MOTOR ELETRICO,TRIFASICO,WEG,KW 90(125) 60HZ 220V	2.202,96	(1.368,88)	834,08	12135020	Ubu	25	300	14	168	3.771,00	2.375,73	1.772,81
2128787	0	13111142	Bens de Massa	01/06/2008	MOTOR ELETRICO,TRIFASICO,WWEG,W22PLUS,40CV 1770RPM	2.202,96	(1.415,18)	787,78	12135020	Ubu	25	300	14	168	3.595,00	2.264,85	1.690,07

FDC CONSULT LTDA

SAMARCO
APRENDER PARA EVOLUIR E TRANSFORMAR

DATA-BASE: 31/03/2021					DADOS CONTÁBEIS CEDIDOS PELA SAMARCO						AVALIAÇÃO VALOR JUSTO DE MERCADO							
IMOBILIZADO	SUB Nº	CLASSE	CENTRO CST	DT.INCORP.	DENOMINAÇÃO DO IMOBILIZADO	VAL AQUIS. BRL	DEPREC. ACUM BRL	VALOR CONTÁBIL BRL	CENTRO DE CUSTOS	UNID. IND	VIDA ÚTIL DET. (ANOS)	VIDA ÚTIL DET. (MESES)	VIDA ÚTIL REM. (ANOS)	VIDA ÚTIL REM. (MESES)	VALOR DE REPOSIÇÃO (R$)	VALOR JUSTO DE MERCADO (R$)	VALOR DE LIQUIDAÇÃO FORÇADA
2128788	0	13111142	Bens de Massa	01/06/2008	MOTOR ELETRICO,TRIFASICO,WEG,75CV	920,80	(591,51)	329,29	12135020	Ubu	25	300	14	168	1.506,00	948,78	707,99
2128789	0	13111142	Bens de Massa	01/06/2008	MOTOR ELETRICO,TRIFASICO,WEG,75CV	920,80	(591,51)	329,29	12135020	Ubu	25	300	14	168	1.506,00	948,78	707,99
2128791	0	13111142	Bens de Massa	01/06/2008	MOTOR ELETRICO,TRIFƒSICO,WEG,W22,1020821096,3515RP	582,15	(361,75)	220,40	12135020	Ubu	25	300	14	168	990,00	623,70	465,41
2128792	0	13111142	Bens de Massa	01/06/2008	MOTOR ELETRICO,TRIFƒSICO,WEG,W22,1020821097,3515RP	6.137,71	(3.813,83)	2.323,88	12135020	Ubu	25	300	14	168	10.501,00	6.615,63	4.936,68
2128793	0	13111142	Bens de Massa	01/06/2008	MOTOR ELETRICO,TRIFƒSICO,WEG,ALTO PLUS,CE59563,875	4.766,96	(2.962,07)	1.804,89	12135020	Ubu	25	300	14	168	8.154,00	5.137,02	3.833,32
2128794	0	13111142	Bens de Massa	01/06/2008	MOTOR ELETRICO,TRIFƒSICO,WEG,ALTO PLUS,CE59582	1.736,72	(1.079,15)	657,57	12135020	Ubu	25	300	14	168	2.971,00	1.871,73	1.396,71
2128795	0	13111142	Bens de Massa	01/06/2008	MOTOR ELETRICO,TRIFƒSICO,SEWEURODRIVE,1700RPM 60HZ	1.736,72	(1.079,15)	657,57	12135020	Ubu	25	300	14	168	2.971,00	1.871,73	1.396,71
2128796	0	13111142	Bens de Massa	01/06/2008	MOTOR ELETRICO,TRIFƒSICO,SEWEURODRIVE,1700RPM 60HZ	3.022,87	(1.878,35)	1.144,52	12135020	Ubu	25	300	14	168	5.169,00	3.256,47	2.430,03
2128797	0	13111142	Bens de Massa	01/06/2008	MOTOR ELETRICO,TRIFƒSICO,SEWEURODRIVE,1700RPM 60HZ	8.104,23	(5.035,79)	3.068,44	12135020	Ubu	25	300	14	168	13.866,00	8.735,58	6.518,62
2128798	0	13111142	Bens de Massa	01/06/2008	MOTOR ELETRICO,TRIFƒSICO,SEWEURODRIVE,1700RPM 60HZ	8.104,23	(5.035,79)	3.068,44	12135020	Ubu	25	300	14	168	13.866,00	8.735,58	6.518,62
2128799	0	13111142	Bens de Massa	01/06/2008	MOTOR ELETRICO,TRIFƒSICO,WEG,W22,1185RPM 460V 60HZ	8.104,23	(5.035,79)	3.068,44	12135020	Ubu	25	300	14	168	13.866,00	8.735,58	6.518,62
2128800	0	13111142	Bens de Massa	01/06/2008	MOTOR ELETRICO,TRIFASICO,WEG,W22,1690RPM 60HZ 2.28	8.104,23	(5.035,79)	3.068,44	12135020	Ubu	25	300	14	168	13.866,00	8.735,58	6.518,62
2128801	0	13111142	Bens de Massa	01/06/2008	MOTOR ELETRICO,TRIFASICO,SEW EURDRIVER,DRS71M,7001	8.104,23	(5.035,79)	3.068,44	12135020	Ubu	25	300	14	168	13.866,00	8.735,58	6.518,62
2128802	0	13111142	Bens de Massa	01/06/2008	MOTOR ELETRICO,TRIFASICO,SEW EURODRIVER,DSR71M4	8.878,00	(5.516,61)	3.361,39	12135020	Ubu	25	300	14	168	15.196,00	9.573,48	7.143,88
2128803	0	13111142	Bens de Massa	01/06/2008	MOTOR ELETRICO,TRIFASICO,SEW EURODRIVER,DSR71M4,70	8.878,00	(5.516,61)	3.361,39	12135020	Ubu	25	300	14	168	15.196,00	9.573,48	7.143,88
2128804	0	13111142	Bens de Massa	01/06/2008	MOTOR ELETRICO,TRIFASICO,SEW EURODRIVER,DSR71M4	2.089,02	(1.298,05)	790,97	12135020	Ubu	25	300	14	168	3.581,00	2.256,03	1.683,48
2128805	0	13111142	Bens de Massa	01/06/2008	MOTOR ELETRICO,TRIFASICO,SEW EURODRIVER,DSR71M4	2.089,02	(1.298,05)	790,97	12135020	Ubu	25	300	14	168	3.581,00	2.256,03	1.683,48
2128806	0	13111142	Bens de Massa	01/06/2008	MOTOR ELETRICO,TRIFASICO,SEW EURODRIVER,DSR71M4	345,33	(214,60)	130,73	12135020	Ubu	25	300	14	168	596,00	375,48	280,19
2128807	0	13111142	Bens de Massa	01/06/2008	MOTOR ELETRICO,TRIFASICO,SEW EURODRIVER,DSR71M4	345,33	(214,60)	130,73	12135020	Ubu	25	300	14	168	596,00	375,48	280,19
2128808	0	13111142	Bens de Massa	01/06/2008	MOTOR ELETRICO,TRIFASICO,WEG,W22,1690RPM 60HZ 2.28	364,02	(226,18)	137,84	12135020	Ubu	25	300	14	168	624,00	393,12	293,35
2128809	0	13111142	Bens de Massa	01/06/2008	MOTOR ELETRICO,TRIFASICO,SEW,10CV	364,02	(233,85)	130,17	12135030	Ubu	25	300	14	168	596,00	375,48	280,19
2128810	0	13111142	Bens de Massa	01/06/2008	MOTOR ELETRICO,TRIFASICO,WEG,100CV	364,02	(233,85)	130,17	12135030	Ubu	25	300	14	168	596,00	375,48	280,19
2128811	0	13111142	Bens de Massa	01/06/2008	MOTOR ELETRICO,TRIFASICO,WEG,W22PLUS,1008595712,12	364,02	(233,85)	130,17	12135030	Ubu	25	300	14	168	596,00	375,48	280,19
2128812	0	13111142	Bens de Massa	01/06/2008	MOTOR ELETRICO,TRIFASICO,WEG,W22PLUS,1017117734,15	364,02	(233,85)	130,17	12135030	Ubu	25	300	14	168	596,00	375,48	280,19
2128813	0	13111142	Bens de Massa	01/06/2008	MOTOR ELETRICO,TRIFASICO,WEG,ALTOPLUS,50CV	364,02	(233,85)	130,17	12135030	Ubu	25	300	14	168	596,00	375,48	280,19
2128814	0	13111142	Bens de Massa	01/06/2008	MOTOR ELETRICO,TRIFASICO,WEG,7,5CV	480,99	(309,00)	171,99	12135030	Ubu	25	300	14	168	786,00	495,18	369,51
2128815	0	13111142	Bens de Massa	01/06/2008	AR CONDICIONADO,TIPO JANELA,SPRINGER,MINIMAX	480,99	(298,87)	182,12	12350010	Ubu	25	300	14	168	1.422,00	895,86	668,50
2128816	0	13111142	Bens de Massa	01/06/2008	MOTOR ELETRICO ,TRIFASICO,WEG,ALTOPLUS,250CV	480,99	(309,00)	171,99	12135030	Ubu	25	300	14	168	786,00	495,18	369,51
2128817	0	13111142	Bens de Massa	01/06/2008	MOTOR ELETRICO,TRIFASICO,WEG,W22,1690RPM 60HZ 2.28	480,99	(298,87)	182,12	12135020	Ubu	25	300	14	168	827,00	521,01	388,79
2128818	0	13111142	Bens de Massa	01/06/2008	MOTOR ELETRICO,TRIFASICO,RPM1690 0,55 KW 230/460	1.156,19	(718,46)	437,73	12135020	Ubu	25	300	14	168	1.980,00	1.247,40	930,83
2128819	0	13111142	Bens de Massa	01/06/2008	MOTOR ELETRICO,TRIFASICO,RPM1690 0,55 KW 230/460	2.064,24	(1.282,66)	781,58	12135020	Ubu	25	300	14	168	3.527,00	2.222,01	1.658,10
2128820	0	13111142	Bens de Massa	01/06/2008	MOTOR ELETRICO,TRIFASICO,RPM1690 0,55 KW 230/460	2.064,24	(1.282,66)	781,58	12135020	Ubu	25	300	14	168	3.527,00	2.222,01	1.658,10
2128821	0	13111142	Bens de Massa	01/06/2008	MOTOR ELETRICO,TRIFASICO,RPM1690 0,55 KW 230/460	2.064,24	(1.282,66)	781,58	12135020	Ubu	25	300	14	168	3.527,00	2.222,01	1.658,10
2128822	0	13111142	Bens de Massa	01/06/2008	MOTOR ELETRICO,TRIFASICO,RPM 1690 KW 0,55 230/460	3.356,89	(2.085,91)	1.270,98	12135020	Ubu	25	300	14	168	5.752,00	3.623,76	2.704,11
2128825	0	13111142	Bens de Massa	01/06/2008	MOTOR DE INDUƧÃO TRIFƒSICO,WEG,10CV / 1760RPM / 46	886,47	(569,46)	317,01	12200010	Ubu	25	300	14	168	1.946,00	1.225,98	914,85
2128828	0	13111142	Bens de Massa	01/06/2008	MOTOR DE INDUƧÃO TRIFƒSICO,WEG,10CV / 1760RPM / 46	483,82	(310,80)	173,02	12420010	Ubu	25	300	14	168	1.946,00	1.225,98	914,85
2128829	0	13111142	Bens de Massa	01/06/2008	MOTOR DE INDUƧÃO TRIFƒSICO,WEG,10CV / 1760RPM / 46	483,82	(310,80)	173,02	12420010	Ubu	25	300	14	168	1.946,00	1.225,98	914,85
2128830	0	13111142	Bens de Massa	01/06/2008	MOTOR DE INDUƧÃO TRIFƒSICO,WEG,10CV / 1760RPM / 46	349,61	(224,58)	125,03	12420010	Ubu	25	300	14	168	1.946,00	1.225,98	914,85
2128831	0	13111142	Bens de Massa	01/06/2008	MOTOR DE INDUƧÃO TRIFƒSICO,WEG,10CV / 1760RPM / 46	349,61	(224,58)	125,03	12420010	Ubu	25	300	14	168	1.946,00	1.225,98	914,85
2128832	0	13111142	Bens de Massa	01/06/2008	MOTOR DE INDUƧÃO TRIFƒSICO,WEG,1100CV / 1192RPM /	349,61	(224,58)	125,03	12420010	Ubu	25	300	14	168	144.439,00	90.996,57	67.903,04
2128834	0	13111142	Bens de Massa	01/06/2008	MOTOR DE INDUƧÃO TRIFƒSICO,WEG,30CV / 1175RPM / 46	2.710,65	(1.741,32)	969,33	12420010	Ubu	25	300	14	168	47.421,00	29.875,23	22.293,36
2128836	0	13111142	Bens de Massa	01/06/2008	MOTOR DE INDUƧÃO TRIFƒSICO,WEG,HGF 450C,1000CV / 1	2.710,65	(1.741,32)	969,33	12420010	Ubu	25	300	14	168	3.435,00	2.164,05	1.614,85
2128837	0	13111142	Bens de Massa	01/06/2008	MOTOR DE INDUƧÃO TRIFƒSICO,WEG,W22PLUS,10CV / 875R	2.378,54	(1.527,96)	850,58	12420010	Ubu	25	300	14	168	3.013,00	1.898,19	1.416,46
2128838	0	13111142	Bens de Massa	01/06/2008	MOTOR ELETRICO,DO TAMBOR DE CARGA,SIEMENS ,20CV	902,38	(579,67)	322,71	12420010	Ubu	25	300	14	168	6.849,00	4.314,87	3.219,82
2128839	0	13111142	Bens de Massa	01/06/2008	MOTOR CA;4P;7,5KW;132M;DZ132M4;FF265	2.377,34	(1.527,17)	850,17	12420010	Ubu	25	300	14	168	3.013,00	1.898,19	1.416,46
2128840	0	13111142	Bens de Massa	01/06/2008	MOTOR ELETRICOTRIFASICOWEG25CV 1760RPM 460V 30.9	2.506,31	(1.610,04)	896,27	12420010	Ubu	25	300	14	168	3.171,00	1.997,73	1.490,74
2128841	0	13111142	Bens de Massa	01/06/2008	MOTOR DE IINDUƧÃO TRIFƒSICO,SEW EURODRIVE,RF57 DRE	2.506,31	(1.610,04)	896,27	12111010	Ubu	25	300	14	168	3.171,00	1.997,73	1.490,74
2128842	0	13111142	Bens de Massa	01/06/2008	MOTOR DE IINDUƧÃO TRIFƒSICO,SEW EURODRIVE,RF57DRE9	7.382,45	(4.742,40)	2.640,05	12111010	Ubu	25	300	14	168	9.357,00	5.894,91	4.398,87
2128843	0	13111142	Bens de Massa	01/06/2008	MOTOR DE INDUƧÃO ,TRIFƒSICO,GE ENERGY,291R15,50092	439,83	(282,56)	157,27	12135020	Ubu	25	300	14	168	719,00	452,97	338,01
2128844	0	13111142	Bens de Massa	01/06/2008	MOTOR DE INDUƧÃO TRIFƒSICO,SEW EURODRIVE,RF57 DRE9	439,83	(282,56)	157,27	12111010	Ubu	25	300	14	168	1.946,00	1.225,98	914,85
2128845	0	13111142	Bens de Massa	01/06/2008	MOTOR DE INDUƧÃO TRIFƒSICO,SEW EURODRIVE,RF57 DRE9	1.972,17	(1.266,88)	705,29	12111010	Ubu	25	300	14	168	2.497,00	1.573,11	1.173,88
2128846	0	13111142	Bens de Massa	01/06/2008	MOTOR DE INDUƧÃO TRIFƒSICO,SIEMENS,10CV	416,62	(267,63)	148,99	12111010	Ubu	25	300	14	168	1.946,00	1.225,98	914,85
2128847	0	13111142	Bens de Massa	01/06/2008	MOTOR DE INDUƧÃO TRIFƒSICO,WEG,7,5CV / 3515RPM	416,62	(267,63)	148,99	12111010	Ubu	25	300	14	168	1.314,00	827,82	617,73
2128848	0	13111142	Bens de Massa	01/06/2008	MOTOR DE INDUƧÃO TRIFƒSICO,WEG,ALTO RENDIMENTO PLU	416,62	(267,63)	148,99	12200010	Ubu	25	300	14	168	1.314,00	827,82	617,73
2128849	0	13111142	Bens de Massa	01/06/2008	MOTOR DE INDUƧÃO TRIFƒSICO,SEW,KH127/TR87 DRS90L4,	1.314,28	(844,29)	469,99	12135020	Ubu	25	300	14	168	2.143,00	1.350,09	1.007,46
2128850	0	13111142	Bens de Massa	01/06/2008	MOTOR DE INDUƧÃO TRIFƒSICO,SEW,KH127/TR87 DRS90L4,	347,00	(222,90)	124,10	12135020	Ubu	25	300	14	168	569,00	358,47	267,50
2128851	0	13111142	Bens de Massa	01/06/2008	MOTOR DE INDUƧÃO TRIFƒSICO,SEW EURODRIVE,5.5kw /17	14.154,16	(9.092,52)	5.061,64	12136010	Ubu	25	300	14	168	23.092,00	14.547,96	10.855,91
2128852	0	13111142	Bens de Massa	01/06/2008	MOTOR DE INDUƧÃO TRIF,SEW EURODRIVE,KHF97 DX180M4/	2.060,59	(1.323,69)	736,90	12136010	Ubu	25	300	14	168	3.364,00	2.119,32	1.581,47
2128853	0	13111142	Bens de Massa	01/06/2008	MOTOR DE INDUƧÃO TRIFƒSICO,WEG ,ALTO RENDIMENTO PL	2.060,59	(1.323,69)	736,90	12136010	Ubu	25	300	14	168	3.364,00	2.119,32	1.581,47
2128854	0	13111142	Bens de Massa	01/06/2008	MOTOR DE INDUƧÃO TRIFƒSICO,WEG ,ALTO RENDIMENTO	2.060,59	(1.323,69)	736,90	12136010	Ubu	25	300	14	168	3.364,00	2.119,32	1.581,47
2128855	0	13111142	Bens de Massa	01/06/2008	MOTOR DE INDUƧÃO TRIFƒSICO,WEG,1710RPM / 0,52KW	5.220,16	(3.353,38)	1.866,78	12136010	Ubu	25	300	14	168	8.520,00	5.367,60	4.005,39
2128856	0	13111142	Bens de Massa	01/06/2008	MOTOR DE INDUƧÃO TRIFƒSICO,WEG,250CV/1780RPM/460V/	5.290,90	(3.398,86)	1.892,04	12136010	Ubu	25	300	14	168	8.629,00	5.436,27	4.056,63
2128857	0	13111142	Bens de Massa	01/06/2008	MOTOR DE INDUƧÃO TRIFƒSICO,WEG,250CV/1780RPM/460V/	5.290,90	(3.398,86)	1.892,04	12136010	Ubu	25	300	14	168	8.629,00	5.436,27	4.056,63
2128858	0	13111142	Bens de Massa	01/06/2008	MOTOR DE INDUƧÃO TRIFƒSICO,WEG,ALTO RENDIMENTO PLU	460,84	(296,05)	164,79	12136010	Ubu	25	300	14	168	746,00	469,98	350,71
2128859	0	13111142	Bens de Massa	01/06/2008	REDUTOR DE VELOCIDADE,PNEUMƒTICO,FLENDER,KAD180K4,	6.309,96	(4.053,44)	2.256,52	12133010	Ubu	25	300	14	168	10.298,00	6.487,74	4.841,25
2128860	0	13111142	Bens de Massa	01/06/2008	REDUTOR DE VELOCIDADE,PNEUMƒTICO,FLENDER,KAD180K4,	2.250,40	(1.445,63)	804,77	12133010	Ubu	25	300	14	168	3.676,00	2.315,88	1.728,15
2128861	0	13111142	Bens de Massa	01/06/2008	REDUTOR DE VELOCIDADE,SEW,1750RPM 5.5KW 480V 8.80A	4.541,32	(2.917,29)	1.624,03	12133010	Ubu	25	300	14	168	7.408,00	4.667,04	3.482,62
2128862	0	13111142	Bens de Massa	01/06/2008	REDUTOR DE VELOCIDADE,SEW,1750RPM 5.5KW 480V 8.80A	14.248,71	(9.153,26)	5.095,45	12133010	Ubu	25	300	14	168	23.241,00	14.641,83	10.925,96
2128863	0	13111142	Bens de Massa	01/06/2008	REDUTOR DE VELOCIDADE,SEW,1750RPM 5.5KW 480V 8.80A	15.163,24	(9.740,74)	5.422,50	12133010	Ubu	25	300	14	168	24.734,00	15.582,42	11.627,84

FDC CONSULT LTDA

SAMARCO
APRENDER PARA EVOLUIR E TRANSFORMAR

DATA-BASE: 31/03/2021					DADOS CONTÁBEIS CEDIDOS PELA SAMARCO						AVALIAÇÃO VALOR JUSTO DE MERCADO						
IMOBILIZADO	SUB Nº	CLASSE	CENTRO CST	DT.INCORP.	DENOMINAÇÃO DO IMOBILIZADO	VAL AQUIS. BRL	DEPREC. ACUM BRL	VALOR CONTÁBIL BRL	CENTRO DE CUSTOS	UNID. IND	VIDA ÚTIL DET. (ANOS)	VIDA ÚTIL DET. (MESES)	VIDA ÚTIL REM. (ANOS)	VIDA ÚTIL REM. (MESES)	VALOR DE REPOSIÇÃO (R$)	VALOR JUSTO DE MERCADO (R$)	VALOR DE LIQUIDAÇÃO FORÇADA
2128864	0	13111142	Bens de Massa	01/06/2008	REDUTOR DE VELOCIDADE,SEW,1750RPM 5.5KW 480V 8.80A	16.056,75	(10.314,70)	5.742,05	12133010	Ubu	25	300	14	168	26.199,00	16.505,37	12.316,56
2128865	0	13111142	Bens de Massa	01/06/2008	REDUTOR DE VELOCIDADE,SEW,1750RPM 5.5KW 480V 8.80A	4.921,63	(3.161,64)	1.759,99	12133010	Ubu	25	300	14	168	8.032,00	5.060,16	3.775,97
2128866	0	13111142	Bens de Massa	01/06/2008	REDUTOR DE VELOCIDADE,SEW,1750RPM 5.5KW 480V 8.80A	2.295,51	(1.474,60)	820,91	12133010	Ubu	25	300	14	168	3.744,00	2.358,72	1.760,11
2128867	0	13111142	Bens de Massa	01/06/2008	REDUTOR DE VELOCIDADE,SEW,1750RPM 5.5KW 480V 8.80A	2.295,51	(1.474,60)	820,91	12133010	Ubu	25	300	14	168	3.744,00	2.358,72	1.760,11
2128868	0	13111142	Bens de Massa	01/06/2008	REDUTOR DE VELOCIDADE,SEWEURODRIVE,1700RPM 2,2KW 4	7.172,17	(4.607,32)	2.564,85	12133010	Ubu	25	300	14	168	11.695,00	7.367,85	5.498,00
2128869	0	13111142	Bens de Massa	01/06/2008	REDUTOR DE VELOCIDADE,SEWEURODRIVI,M1A7,000L	14.209,44	(9.128,02)	5.081,42	12133010	Ubu	25	300	14	168	23.187,00	14.607,81	10.900,57
2128870	0	13111142	Bens de Massa	01/06/2008	REDUTOR DE VELOCIDADE,TRIFASICO,FALK,121445,1185RP	15.982,70	(10.267,15)	5.715,55	12133010	Ubu	25	300	14	168	26.077,00	16.428,51	12.259,21
2128871	0	13111142	Bens de Massa	01/06/2008	REDUTOR DE VELOCIDADE,TRIFASICO,FALK,1745RPM 7,5KW	9.093,46	(5.841,59)	3.251,87	12133010	Ubu	25	300	14	168	14.829,00	9.342,27	6.971,35
2128872	0	13111142	Bens de Massa	01/06/2008	REDUTOR DE VELOCIDADE,TRIFASICO,FALK,2110Y2B34,450	1.285,08	(776,22)	508,86	12133010	Ubu	25	300	14	168	2.116,00	1.333,08	994,76
2128873	0	13111142	Bens de Massa	01/06/2008	REDUTOR DE VELOCIDADE,TRIFASICO,SEW EURODRIVE,KH10	1.285,08	(776,22)	508,86	12133010	Ubu	25	300	14	168	2.116,00	1.333,08	994,76
2128874	0	13111142	Bens de Massa	01/06/2008	REDUTOR DE VELOCIDADE,TRIFASICO,SEW,10CV 1750RPM 4	1.098,95	(705,97)	392,98	12133010	Ubu	25	300	14	168	1.790,00	1.127,70	841,51
2128875	0	13111142	Bens de Massa	01/06/2008	REDUTOR DE VELOCIDADE,TRIFASICO,SEW,10CV 1750RPM 4	1.098,95	(705,97)	392,98	12133010	Ubu	25	300	14	168	1.790,00	1.127,70	841,51
2128876	0	13111142	Bens de Massa	01/06/2008	REDUTOR DE VELOCIDADE,TRIFASICO,SEW,10CV 1750RPM 4	1.098,95	(705,97)	392,98	12133010	Ubu	25	300	14	168	1.790,00	1.127,70	841,51
2128877	0	13111142	Bens de Massa	01/06/2008	REDUTOR DE VELOCIDADE,TRIFASICO,SEW,10CV 1750RPM 4	1.098,95	(705,97)	392,98	12133010	Ubu	25	300	14	168	1.790,00	1.127,70	841,51
2128878	0	13111142	Bens de Massa	01/06/2008	REDUTOR DE VELOCIDADE,TRIFASICO,SEW,15CV 1755RPM 4	1.098,95	(705,97)	392,98	12133010	Ubu	25	300	14	168	1.790,00	1.127,70	841,51
2128879	0	13111142	Bens de Massa	01/06/2008	REDUTOR DE VELOCIDADE,TRIFASICO,SEW,1745RPM 7,5KW	1.098,95	(705,97)	392,98	12133010	Ubu	25	300	14	168	1.790,00	1.127,70	841,51
2128880	0	13111142	Bens de Massa	01/06/2008	REDUTOR DE VELOCIDADE,TRIFASICO,SEW,1750RPM 7,5KW	3.135,06	(2.013,93)	1.121,13	12133010	Ubu	25	300	14	168	5.115,00	3.222,45	2.404,64
2128881	0	13111142	Bens de Massa	01/06/2008	MOTOR ELETRICO ,TRIFASICO,WEG,30 CV	6.677,37	(4.289,48)	2.387,89	12133030	Ubu	25	300	14	168	10.895,00	6.863,85	5.121,91
2128882	0	13111142	Bens de Massa	01/06/2008	MOTOR ELETRICO ,TRIFASICO,WEG,30 CV	17.012,57	(10.928,71)	6.083,86	12133030	Ubu	25	300	14	168	27.760,00	17.488,80	13.050,41
2128883	0	13111142	Bens de Massa	01/06/2008	MOTOR ELETRICO ,TRIFASICO,WEG,30 CV	5.239,33	(3.365,73)	1.873,60	12133030	Ubu	25	300	14	168	8.547,00	5.384,61	4.018,08
2128884	0	13111142	Bens de Massa	01/06/2008	MOTOR ELETRICO ,TRIFASICO,WEG,30 CV	2.458,16	(1.579,08)	879,08	12133030	Ubu	25	300	14	168	4.016,00	2.530,08	1.887,98
2128885	0	13111142	Bens de Massa	01/06/2008	MOTOR ELETRICO ,TRIFASICO,WEG,10 CV / 1780 RPM	7.081,88	(4.549,34)	2.532,54	12133030	Ubu	25	300	14	168	11.546,00	7.273,98	5.427,96
2128886	0	13111142	Bens de Massa	01/06/2008	MOTOREDUTOR B5 1:74,26 4P 3CV	7.081,88	(4.549,34)	2.532,54	12135020	Ubu	25	300	14	168	11.546,00	7.273,98	5.427,96
2128887	0	13111142	Bens de Massa	01/06/2008	REDUTOR DE VELOCIDADE,K?HNLE, KOPP & KAUSCH,VZ35,1	2.761,75	(1.774,10)	987,65	12135020	Ubu	25	300	14	168	4.504,00	2.837,52	2.117,40
2128888	0	13111142	Bens de Massa	01/06/2008	MOTOREDUTOR H1 1:121,47 4P 2CV	9.481,02	(5.891,26)	3.589,76	12135020	Ubu	25	300	14	168	16.227,00	10.223,01	7.628,57
2128889	0	13111142	Bens de Massa	01/06/2008	REDUTOR DE VELOCIDADE,FLENDER,KZN250,1750RPM	8.788,31	(5.645,53)	3.142,78	12135020	Ubu	25	300	14	168	14.341,00	9.034,83	6.741,93
2128890	0	13111142	Bens de Massa	01/06/2008	REDUTOR DE VELOCIDADE,PHB,KZN250,75KW 1780RPM	9.783,12	(6.284,62)	3.498,50	12135020	Ubu	25	300	14	168	15.955,00	10.051,65	7.500,70
2128891	0	13111142	Bens de Massa	01/06/2008	MOTOREDUTOR;KA127BDX132M4 122,48H1B 480V	1.570,00	(975,54)	594,46	12135020	Ubu	25	300	14	168	2.686,00	1.692,18	1.262,73
2128892	0	13111142	Bens de Massa	01/06/2008	REDUTOR DE VELOCIDADE,SEW EURODRIVER,DSR71M4	2.675,63	(1.662,60)	1.013,03	12135020	Ubu	25	300	14	168	4.585,00	2.888,55	2.155,48
2128893	0	13111142	Bens de Massa	01/06/2008	REDUTOR DE VELOCIDADE,SEW EURODRIVER,DSR71M4	2.675,63	(1.662,60)	1.013,03	12135020	Ubu	25	300	14	168	4.585,00	2.888,55	2.155,48
2128894	0	13111142	Bens de Massa	01/06/2008	MOTORREDUTOR,SIEMENS,KADS148K4132,1760RPM	6.989,14	(4.221,56)	2.767,58	12230030	Ubu	25	300	14	168	8.946,00	5.635,98	4.205,66
2128898	0	13111142	Bens de Massa	01/06/2008	PERMEABILIMETRO BLAINE MB-348/C.204-68	1.343,91	(1.019,95)	323,96	12250010	Ubu	25	300	14	168	1.707,00	1.075,41	802,49
2128899	0	13111142	Bens de Massa	01/06/2008	REDUTOR DE VELOCIDADE,TRIFASICO,500 KVAR, 60HZ, 40	17.162,47	(11.025,03)	6.137,44	12110020	Ubu	25	300	14	168	33.892,00	21.351,96	15.933,16
2128900	0	13111142	Bens de Massa	01/06/2008	REDUTOR DE VELOCIDADE,TRIFASICO,500 KVAR, 60HZ, 40	12.179,44	(7.823,99)	4.355,45	12110020	Ubu	25	300	14	168	33.892,00	21.351,96	15.933,16
2128901	0	13111142	Bens de Massa	01/06/2008	REDUTOR DE VELOCIDADE,TRIFASICO,500 KVAR, 60HZ, 40	1.203,76	(773,30)	430,46	12110020	Ubu	25	300	14	168	33.892,00	21.351,96	15.933,16
2128902	0	13111142	Bens de Massa	01/06/2008	REDUTOR DE VELOCIDADE,TRIFASICO,500 KVAR, 60HZ, 40	6.565,03	(4.217,32)	2.347,71	12110020	Ubu	25	300	14	168	33.892,00	21.351,96	15.933,16
2128903	0	13111142	Bens de Massa	01/06/2008	REDUTOR DE VELOCIDADE,TRIFASICO,500 KVAR, 60HZ, 40	6.565,03	(4.217,32)	2.347,71	12110020	Ubu	25	300	14	168	33.892,00	21.351,96	15.933,16
2128904	0	13111142	Bens de Massa	01/06/2008	REDUTOR DE VELOCIDADE,TRIFASICO,500 KVAR, 60HZ, 40	4.089,58	(2.627,12)	1.462,46	12110020	Ubu	25	300	14	168	33.892,00	21.351,96	15.933,16
2128905	0	13111142	Bens de Massa	01/06/2008	REDUTOR DE VELOCIDADE,TRIFASICO,500 KVAR, 60HZ, 40	4.089,58	(2.627,12)	1.462,46	12110020	Ubu	25	300	14	168	33.892,00	21.351,96	15.933,16
2128906	0	13111142	Bens de Massa	01/06/2008	REDUTOR DE VELOCIDADE,TRIFASICO,7,5CV, 1740RPM,	2.884,63	(1.853,04)	1.031,59	12110020	Ubu	25	300	14	168	4.708,00	2.966,04	2.213,30
2128907	0	13111142	Bens de Massa	01/06/2008	REDUTOR DE VELOCIDADE,TRIFASICO,7,5CV, 1740RPM,	2.884,63	(1.853,04)	1.031,59	12110020	Ubu	25	300	14	168	4.708,00	2.966,04	2.213,30
2128908	0	13111142	Bens de Massa	01/06/2008	REDUTOR DE VELOCIDADE,TRIFASICO,7,5CV, 1740RPM,	2.136,16	(1.372,23)	763,93	12110020	Ubu	25	300	14	168	3.486,00	2.196,18	1.638,82
2128909	0	13111142	Bens de Massa	01/06/2008	REDUTOR DE VELOCIDADE,TRIFASICO,7,5CV, 1740RPM,	2.137,30	(1.373,00)	764,30	12110020	Ubu	25	300	14	168	3.486,00	2.196,18	1.638,82
2128910	0	13111142	Bens de Massa	01/06/2008	REDUTOR DE VELOCIDADE,TRIFASICO,7,5CV, 1740RPM,	3.020,26	(1.940,18)	1.080,08	12110020	Ubu	25	300	14	168	4.925,00	3.102,75	2.315,32
2128911	0	13111142	Bens de Massa	01/06/2008	REDUTOR DE VELOCIDADE,TRIFASICO,7,5CV, 1740RPM,	3.021,41	(1.940,94)	1.080,47	12110020	Ubu	25	300	14	168	4.925,00	3.102,75	2.315,32
2128912	0	13111142	Bens de Massa	01/06/2008	REDUTOR VELOCIDADE,HZ60 (7,5)CV 1740RPM	3.123,43	(1.940,85)	1.182,58	12370010	Ubu	25	300	14	168	4.151,00	2.615,13	1.951,45
2128913	0	13111142	Bens de Massa	01/06/2008	REDUTOR VELOCIDADE,REDU?O EXATA 25.11 220V (7,5)	3.058,72	(1.900,63)	1.158,09	12110060	Ubu	25	300	14	168	52.763,00	33.240,69	24.804,71
2128914	0	13111142	Bens de Massa	01/06/2008	REDUTOR VELOCIDADE,REDU?O EXATA 25.11 220V (7,5)	4.112,57	(2.555,45)	1.557,12	12370010	Ubu	25	300	14	168	52.763,00	33.240,69	24.804,71
2128915	0	13111142	Bens de Massa	01/06/2008	REDUTOR VELOCIDADE,REDU?O EXATA 25.11 220V (7,5)	2.068,90	(1.285,58)	783,32	12370010	Ubu	25	300	14	168	52.763,00	33.240,69	24.804,71
2128916	0	13111142	Bens de Massa	01/06/2008	REDUTOR VELOCIDADE,REDU?O EXATA 25.11 220V (7,5)	9.925,66	(6.167,58)	3.758,08	12370010	Ubu	25	300	14	168	52.763,00	33.240,69	24.804,71
2128917	0	13111142	Bens de Massa	01/06/2008	REDUTOR VELOCIDADE,REDU?O EXATA 25.11 220V (7,5)	2.040,36	(1.267,82)	772,54	12370010	Ubu	25	300	14	168	52.763,00	33.240,69	24.804,71
2128918	0	13111142	Bens de Massa	01/06/2008	REDUTOR VELOCIDADE,REDU?O EXATA 25.11 220V (7,5)	2.040,36	(1.267,82)	772,54	12370010	Ubu	25	300	14	168	52.763,00	33.240,69	24.804,71
2128919	0	13111142	Bens de Massa	01/06/2008	REDUTOR VELOCIDADE,REDU?O EXATA 25.11 220V (7,5)	2.817,23	(1.750,57)	1.066,66	12370010	Ubu	25	300	14	168	52.763,00	33.240,69	24.804,71
2128920	0	13111142	Bens de Massa	01/06/2008	REDUTOR VELOCIDADE,REDU?O EXATA 25.11 220V (7,5)	2.474,06	(1.537,34)	936,72	12111010	Ubu	25	300	14	168	52.763,00	33.240,69	24.804,71
2128921	0	13111142	Bens de Massa	01/06/2008	REDUTOR VELOCIDADE,REDU?O EXATA 25.11 220V (7,5)	3.880,92	(2.411,53)	1.469,39	12111010	Ubu	25	300	14	168	52.763,00	33.240,69	24.804,71
2128922	0	13111142	Bens de Massa	01/06/2008	REDUTOR VELOCIDADE,REDU?O EXATA 25.11 220V (7,5)	3.880,92	(2.411,53)	1.469,39	12370010	Ubu	25	300	14	168	52.763,00	33.240,69	24.804,71
2128923	0	13111142	Bens de Massa	01/06/2008	TROCADOR DE CALOR,INTERC,15KGF105/CM2	5.280,88	(3.563,79)	1.717,09	12420010	Ubu	25	300	14	168	5.564,00	3.505,32	2.615,72
2128924	0	13111142	Bens de Massa	01/06/2008	TROCADOR DE CALOR,INTERC,15KGF105/CM2	5.280,88	(3.563,79)	1.717,09	12420010	Ubu	25	300	14	168	5.564,00	3.505,32	2.615,72
2128925	0	13111142	Bens de Massa	01/06/2008	TROCADOR DE CALOR,INTERC,15KGF105/CM2	5.280,88	(3.563,79)	1.717,09	12300030	Ubu	25	300	14	168	5.564,00	3.505,32	2.615,72
2128926	0	13111142	Bens de Massa	01/06/2008	BOMBA DE LUBRIFICA?O ESTACION?RIA	587,68	(371,05)	216,63	11164020	Germano	25	300	14	168	900,00	567,00	423,10
2128927	0	13111142	Bens de Massa	01/06/2008	BOMBA DE AGUA,ALTA PRESSAO ,KSB,KSB B 24 B/4	587,68	(371,05)	216,63	11164020	Germano	25	300	14	168	1.361,00	857,43	639,83
2128957	0	13111142	Bens de Massa	01/06/2008	BOMBA HIDR CONST ENGRENAGEM 2,8CM3	2.540,53	(1.632,02)	908,51	11230030	Germano	25	300	14	168	5.652,00	3.560,76	2.657,09
2128959	0	13111142	Bens de Massa	01/06/2008	BOMBA HIDR CONST ENGRENAGEM 2,8CM3	678,58	(435,89)	242,69	11203010	Germano	25	300	14	168	999,00	629,37	469,65
2128960	0	13111142	Bens de Massa	01/06/2008	BOMBA HIDR CONST ENGRENAGEM 2,8CM3	678,58	(435,89)	242,69	11203010	Germano	25	300	14	168	999,00	629,37	469,65
2128961	0	13111142	Bens de Massa	01/06/2008	BOMBA HIDR CONST ENGRENAGEM 2,8CM3	678,58	(435,89)	242,69	11203010	Germano	25	300	14	168	999,00	629,37	469,65
2128962	0	13111142	Bens de Massa	01/06/2008	BOMBA HIDR CONST ENGRENAGEM 2,8CM3	678,58	(435,89)	242,69	11203010	Germano	25	300	14	168	999,00	629,37	469,65
2128963	0	13111142	Bens de Massa	01/06/2008	BOMBA HIDR CONST ENGRENAGEM 2,8CM3	678,58	(435,89)	242,69	11203010	Germano	25	300	14	168	999,00	629,37	469,65
2128964	0	13111142	Bens de Massa	01/06/2008	BOMBA HIDR CONST ENGRENAGEM 45,0CM3	957,87	(604,76)	353,11	11130120	Germano	25	300	14	168	1.470,00	926,10	691,07
2128965	0	13111142	Bens de Massa	01/06/2008	BOMBA HIDR CONST ENGRENAGEM 45,0CM3	957,87	(604,76)	353,11	11130120	Germano	25	300	14	168	1.470,00	926,10	691,07

FDC CONSULT LTDA

SAMARCO
APRENDER PARA EVOLUIR E TRANSFORMAR

DATA-BASE: 31/03/2021					DADOS CONTÁBEIS CEDIDOS PELA SAMARCO					AVALIAÇÃO VALOR JUSTO DE MERCADO							
IMOBILIZADO	SUB Nº	CLASSE	CENTRO CST	DT.INCORP.	DENOMINAÇÃO DO IMOBILIZADO	VAL AQUIS. BRL	DEPREC. ACUM BRL	VALOR CONTÁBIL BRL	CENTRO DE CUSTOS	UNID. IND	VIDA ÚTIL DET. (ANOS)	VIDA ÚTIL DET. (MESES)	VIDA ÚTIL REM. (ANOS)	VIDA ÚTIL REM. (MESES)	VALOR DE REPOSIÇÃO (R$)	VALOR JUSTO DE MERCADO (R$)	VALOR DE LIQUIDAÇÃO FORÇADA
2128966	0	13111142	Bens de Massa	01/06/2008	BOMBA HIDR CONST ENGRENAGEM 45,0CM3	957,87	(604,76)	353,11	11130120	Germano	25	300	14	168	1.470,00	926,10	691,07
2128967	0	13111142	Bens de Massa	01/06/2008	BOMBA HIDR CONST ENGRENAGEM 175,5LP/M	2.242,22	(1.440,36)	801,86	11164010	Germano	25	300	14	168	3.301,00	2.079,63	1.551,85
2128968	0	13111142	Bens de Massa	01/06/2008	BOMBA HIDR CONST ENGRENAGEM 175,5LP/M	2.242,22	(1.440,36)	801,86	11164010	Germano	25	300	14	168	3.301,00	2.079,63	1.551,85
2128969	0	13111142	Bens de Massa	01/06/2008	BOMBA HIDR ENGRENAGEM 33,0LP/M	419,73	(269,62)	150,11	11162020	Germano	25	300	14	168	618,00	389,34	290,53
2128970	0	13111142	Bens de Massa	01/06/2008	BOMBA HIDR ENGRENAGEM 33,0LP/M	419,73	(269,62)	150,11	11162020	Germano	25	300	14	168	618,00	389,34	290,53
2128973	0	13111142	Bens de Massa	01/06/2008	BOMBA LUBR OLEO	2.901,90	(2.276,51)	625,39	11164010	Germano	25	300	14	168	4.657,00	2.933,91	2.189,33
2128974	0	13111142	Bens de Massa	01/06/2008	BOMBA LUBR OLEO	4.144,01	(2.662,05)	1.481,96	11162010	Germano	25	300	14	168	6.101,00	3.843,63	2.868,18
2128975	0	13111142	Bens de Massa	01/06/2008	BOMBA LUBR OLEO	4.144,01	(2.662,05)	1.481,96	11162010	Germano	25	300	14	168	6.101,00	3.843,63	2.868,18
2128976	0	13111142	Bens de Massa	01/06/2008	BOMBA LUBR OLEO	4.144,01	(2.662,05)	1.481,96	11162010	Germano	25	300	14	168	6.101,00	3.843,63	2.868,18
2128977	0	13111142	Bens de Massa	01/06/2008	BOMBA LUBR OLEO	4.144,01	(2.662,05)	1.481,96	11162010	Germano	25	300	14	168	6.101,00	3.843,63	2.868,18
2128978	0	13111142	Bens de Massa	01/06/2008	BOMBA;350BAR;ENERPAC-P50	1.795,91	(1.133,87)	662,04	11164020	Germano	25	300	14	168	4.164,00	2.623,32	1.957,56
2128979	0	13111142	Bens de Massa	01/06/2008	BOMBA;ENGREN;DO REDUTOR FLENDER	1.209,32	(763,52)	445,80	11130120	Germano	25	300	14	168	1.854,00	1.168,02	871,59
2128980	0	13111142	Bens de Massa	01/06/2008	BOMBA;ENGREN;DO REDUTOR FLENDER	1.209,32	(763,52)	445,80	11130120	Germano	25	300	14	168	1.854,00	1.168,02	871,59
2128981	0	13111142	Bens de Massa	01/06/2008	BOMBA;ENGREN;DO REDUTOR FLENDER	1.209,32	(763,52)	445,80	11130120	Germano	25	300	14	168	1.854,00	1.168,02	871,59
2128982	0	13111142	Bens de Massa	01/06/2008	CAPACITOR POT MON 2300V 200,0KVAR	1.914,27	(1.316,54)	597,73	11202010	Germano	25	300	14	168	4.207,00	2.650,41	1.977,78
2128983	0	13111142	Bens de Massa	01/06/2008	CAPACITOR POT MON 2300V 200,0KVAR	1.914,27	(1.316,54)	597,73	11202010	Germano	25	300	14	168	4.207,00	2.650,41	1.977,78
2128984	0	13111142	Bens de Massa	01/06/2008	CAPACITOR POT MON 2300V 200,0KVAR	1.914,27	(1.316,54)	597,73	11202010	Germano	25	300	14	168	4.207,00	2.650,41	1.977,78
2128985	0	13111142	Bens de Massa	01/06/2008	CAPACITOR POT MON 2300V 200,0KVAR	1.914,27	(1.316,54)	597,73	11202010	Germano	25	300	14	168	4.207,00	2.650,41	1.977,78
2128986	0	13111142	Bens de Massa	01/06/2008	CAPACITOR POT MON 2300V 200,0KVAR	1.914,27	(1.316,54)	597,73	11202010	Germano	25	300	14	168	4.207,00	2.650,41	1.977,78
2128987	0	13111142	Bens de Massa	01/06/2008	CAPACITOR POT MON 2300V 200,0KVAR	1.914,27	(1.316,54)	597,73	11202010	Germano	25	300	14	168	4.207,00	2.650,41	1.977,78
2128988	0	13111142	Bens de Massa	01/06/2008	CAPACITOR POT MON 2300V 200,0KVAR	1.914,27	(1.316,54)	597,73	11202010	Germano	25	300	14	168	4.207,00	2.650,41	1.977,78
2128989	0	13111142	Bens de Massa	01/06/2008	CAPACITOR POT MON 2300V 200,0KVAR	1.914,27	(1.316,54)	597,73	11202010	Germano	25	300	14	168	4.207,00	2.650,41	1.977,78
2128990	0	13111142	Bens de Massa	01/06/2008	CAPACITOR POT MON PP 4200V 300,0KVAR	1.740,30	(1.196,88)	543,42	11203010	Germano	25	300	14	168	2.531,00	1.594,53	1.189,86
2128991	0	13111142	Bens de Massa	01/06/2008	CAPACITOR POT MON PP 4200V 300,0KVAR	1.740,30	(1.196,88)	543,42	11203010	Germano	25	300	14	168	2.531,00	1.594,53	1.189,86
2128992	0	13111142	Bens de Massa	01/06/2008	CAPACITOR POT TRIF 500V 59,0KVAR	2.857,93	(1.965,54)	892,39	11130090	Germano	25	300	14	168	4.158,00	2.619,54	1.954,74
2128993	0	13111142	Bens de Massa	01/06/2008	CAPACITOR POT TRIF 500V 59,0KVAR	2.857,93	(1.965,54)	892,39	11130090	Germano	25	300	14	168	4.158,00	2.619,54	1.954,74
2128994	0	13111142	Bens de Massa	01/06/2008	CAPACITOR POT TRIF 500V 59,0KVAR	2.857,93	(1.965,54)	892,39	11130090	Germano	25	300	14	168	4.158,00	2.619,54	1.954,74
2128995	0	13111142	Bens de Massa	01/06/2008	CAPACITOR POT TRIF 500V 59,0KVAR	2.857,93	(1.965,54)	892,39	11130090	Germano	25	300	14	168	4.158,00	2.619,54	1.954,74
2128996	0	13111142	Bens de Massa	01/06/2008	CAPACITOR POT TRIF 500V 59,0KVAR	2.857,93	(1.965,54)	892,39	11130090	Germano	25	300	14	168	4.158,00	2.619,54	1.954,74
2128997	0	13111142	Bens de Massa	01/06/2008	CAPACITOR POT TRIF 500V 59,0KVAR	2.857,93	(1.965,54)	892,39	11130090	Germano	25	300	14	168	4.158,00	2.619,54	1.954,74
2128998	0	13111142	Bens de Massa	01/06/2008	CHAPA FRITURA ELETRICA;CROYDON/GR2E	789,71	(498,57)	291,14	11250020	Germano	25	300	14	168	1.830,00	1.152,90	860,31
2128999	0	13111142	Bens de Massa	01/06/2008	CHAPA FRITURA ELETRICA;CROYDON/GR2E	789,71	(498,57)	291,14	11250020	Germano	25	300	14	168	1.830,00	1.152,90	860,31
2129000	0	13111142	Bens de Massa	01/06/2008	CHAVE SEC;TRIP;600V;200A;EFE/ICR-S 200	350,09	(221,02)	129,07	11230030	Germano	25	300	14	168	930,00	585,90	437,21
2129001	0	13111142	Bens de Massa	01/06/2008	CHAVE SEC;TRIP;600V;200A;EFE/ICR-S 200	717,60	(453,08)	264,52	11230030	Germano	25	300	14	168	1.910,00	1.203,30	897,92
2129004	0	13111142	Bens de Massa	01/06/2008	ESTABILIZADOR,ENGETRON,SPW2200BI,0326159,TENSAO 12	10.600,28	(10.600,28)	-	11200010	Germano	25	300	14	168	27.887,00	17.568,81	13.110,12
2129005	0	13111142	Bens de Massa	01/06/2008	ESTABILIZADOR ELETRONICO DIGITAL,CM COMANDOS LINEA	10.600,28	(10.600,28)	-	11250020	Germano	25	300	14	168	18.464,00	11.632,32	8.680,22
2129006	0	13111142	Bens de Massa	01/06/2008	FILTRO PARA BOMBAS DE CARGA	5.244,78	(4.523,64)	721,14	11162020	Germano	25	300	14	168	8.326,00	5.245,38	3.914,18
2129007	0	13111142	Bens de Massa	01/06/2008	FILTRO PARA BOMBAS DE CARGA	5.244,78	(4.523,64)	721,14	11162020	Germano	25	300	14	168	8.326,00	5.245,38	3.914,18
2129008	0	13111142	Bens de Massa	01/06/2008	FILTRO PARA BOMBAS DE CARGA	5.244,78	(4.523,64)	721,14	11162020	Germano	25	300	14	168	8.326,00	5.245,38	3.914,18
2129009	0	13111142	Bens de Massa	01/06/2008	FILTRO PARA BOMBAS DE CARGA	5.244,78	(4.523,64)	721,14	11162020	Germano	25	300	14	168	8.326,00	5.245,38	3.914,18
2129010	0	13111142	Bens de Massa	01/06/2008	FILTRO PARA BOMBAS DE CARGA	5.244,78	(4.523,64)	721,14	11162020	Germano	25	300	14	168	8.326,00	5.245,38	3.914,18
2129011	0	13111142	Bens de Massa	01/06/2008	FILTRO PARA BOMBAS DE CARGA	5.244,78	(4.523,64)	721,14	11162020	Germano	25	300	14	168	8.326,00	5.245,38	3.914,18
2129012	0	13111142	Bens de Massa	01/06/2008	FILTRO PARA BOMBAS DE CARGA	5.244,78	(4.523,64)	721,14	11162020	Germano	25	300	14	168	8.326,00	5.245,38	3.914,18
2129013	0	13111142	Bens de Massa	01/06/2008	FILTRO PARA BOMBAS DE CARGA	5.244,78	(4.523,64)	721,14	11162020	Germano	25	300	14	168	8.326,00	5.245,38	3.914,18
2129014	0	13111142	Bens de Massa	01/06/2008	INVERSOR FREQ;TRIF;ACS350-03E07A3-4+J404	1.395,92	(896,72)	499,20	11130140	Germano	25	300	14	168	2.055,00	1.294,65	966,09
2129015	0	13111142	Bens de Massa	01/06/2008	INVERSOR FREQ;TRIF;ACS350-03E07A3-4+J404	1.395,92	(896,72)	499,20	11130140	Germano	25	300	14	168	2.055,00	1.294,65	966,09
2129016	0	13111142	Bens de Massa	01/06/2008	MACACO MEC ROSCA SEM FIM DIFASA P-15L-1*	6.019,48	(5.191,80)	827,68	11202020	Germano	25	300	14	168	14.432,00	9.092,16	6.784,71
2129017	0	13111142	Bens de Massa	01/06/2008	MACACO MEC ROSCA SEM FIM DIFASA P-15L-1*	6.019,48	(5.191,80)	827,68	11202020	Germano	25	300	14	168	14.432,00	9.092,16	6.784,71
2129018	0	13111142	Bens de Massa	01/06/2008	MACACO MEC ROSCA SEM FIM DIFASA P-15L-1*	6.019,48	(5.191,80)	827,68	11202020	Germano	25	300	14	168	14.432,00	9.092,16	6.784,71
2129019	0	13111142	Bens de Massa	01/06/2008	MOTOBOMBA CENTRIF 2.1/2" 3CV	670,15	(430,51)	239,64	11230030	Germano	25	300	14	168	1.492,00	939,96	701,41
2129020	0	13111142	Bens de Massa	01/06/2008	MOTOR ACIONAM SACE	2.003,14	(1.286,80)	716,34	11230030	Germano	25	300	14	168	4.453,00	2.805,39	2.093,43
2129022	0	13111142	Bens de Massa	01/06/2008	MOTOR DE INDUƷÕO, TRIFƒSICO,RPM 1190 460V 60HZ 150	2.344,32	(1.480,10)	864,22	11130170	Germano	25	300	14	168	3.596,00	2.265,48	1.690,54
2129023	0	13111142	Bens de Massa	01/06/2008	MOTOR DE INDUƷÕO, TRIFƒSICO,RPM 1190 460V 60HZ 150	2.344,32	(1.480,10)	864,22	11130170	Germano	25	300	14	168	3.596,00	2.265,48	1.690,54
2129024	0	13111142	Bens de Massa	01/06/2008	MOTOR DE INDUƷÕO,TRIFƒSICO,5KV82283374504,GDH28200	1.639,94	(1.035,40)	604,54	11230030	Germano	25	300	14	168	3.800,00	2.394,00	1.786,44
2129025	0	13111142	Bens de Massa	01/06/2008	MOTOR DE INDUCAO,TRIFASICO,294056495,JM921,CV 500	1.639,94	(1.035,40)	604,54	11130170	Germano	25	300	14	168	2.515,00	1.584,45	1.182,34
2129026	0	13111142	Bens de Massa	01/06/2008	MOTOR DE INDUCAO,TRIFASICA,GENERAL,294056,500CV 11	1.639,94	(1.035,40)	604,54	11110050	Germano	25	300	14	168	3.800,00	2.394,00	1.786,44
2129027	0	13111142	Bens de Massa	01/06/2008	MOTOR DE INDUCAO,GEVISA,SK400A4364501,XLH288200213	1.639,94	(1.035,40)	604,54	11202010	Germano	25	300	14	168	3.800,00	2.394,00	1.786,44
2129028	0	13111142	Bens de Massa	01/06/2008	MOTOR DE INDUCAO,TRIFASICO,GEVISA,300CV	801,53	(506,05)	295,48	11130120	Germano	25	300	14	168	1.229,00	774,27	577,77
2129029	0	13111142	Bens de Massa	01/06/2008	MOTOR DE INDUCAO,TRIFASICO,GENERAL,350CV	801,53	(506,05)	295,48	11164020	Germano	25	300	14	168	1.856,00	1.169,28	872,53
2129035	0	13111142	Bens de Massa	01/06/2008	MOTOR ELETRICO,TRIFASICO,WEG,MGF355B,1004277256050	553,08	(349,18)	203,90	11162010	Germano	25	300	14	168	849,00	534,87	399,13
2129036	0	13111142	Bens de Massa	01/06/2008	MOTOR CA INDUCAO B35D 160M/254TF 4P 20CV	553,08	(349,18)	203,90	11162010	Germano	25	300	14	168	849,00	534,87	399,13
2129037	0	13111142	Bens de Massa	01/06/2008	MOTOR EL/TRICO,TRIFƒSICO,TOSHIBA,MIKI,A11847,1250C	553,08	(349,18)	203,90	11162010	Germano	25	300	14	168	849,00	534,87	399,13
2129038	0	13111142	Bens de Massa	01/06/2008	MOTOR EL/TRICO,TRIFƒSICO,ROBERT BIRKENDEUL,5APE160	553,08	(349,18)	203,90	11162010	Germano	25	300	14	168	849,00	534,87	399,13
2129039	0	13111142	Bens de Massa	01/06/2008	MOTOR EL/TRICO,TRIFƒSICO,ABB,AMA BAS 400L 4A	553,08	(349,18)	203,90	11162010	Germano	25	300	14	168	849,00	534,87	399,13
2129040	0	13111142	Bens de Massa	01/06/2008	MOTOR ,EL/TRICO TRIFƒSICO,RPM 1760 60HZ 440V 22KW	4.176,36	(2.636,79)	1.539,57	11130050	Germano	25	300	14	168	6.410,00	4.038,30	3.013,44
2129041	0	13111142	Bens de Massa	01/06/2008	MOTOR CA INDUCAO B35D 200L/326TF 4P 50CV	811,33	(512,25)	299,08	11130120	Germano	25	300	14	168	1.244,00	783,72	584,82
2129042	0	13111142	Bens de Massa	01/06/2008	MOTOR CA INDUCAO B35D 200L/326TF 4P 50CV	811,33	(512,25)	299,08	11130120	Germano	25	300	14	168	1.244,00	783,72	584,82
2129044	0	13111142	Bens de Massa	01/06/2008	MOTOR CA INDUCAO B3D 112M/184T 2P 7,5CV	695,62	(446,84)	248,78	11110050	Germano	25	300	14	168	1.887,00	1.188,81	887,11
2129045	0	13111142	Bens de Massa	01/06/2008	MOTOR CA INDUCAO B3D 112M/184T 2P 7,5CV	695,62	(439,16)	256,46	11110050	Germano	25	300	14	168	1.852,00	1.166,76	870,65

FDC CONSULT LTDA

SAMARCO
APRENDER PARA EVOLUIR E TRANSFORMAR

DATA-BASE: 31/03/2021					DADOS CONTÁBEIS CEDIDOS PELA SAMARCO						AVALIAÇÃO VALOR JUSTO DE MERCADO						
IMOBILIZADO	SUB Nº	CLASSE	CENTRO CST	DT.INCORP.	DENOMINAÇÃO DO IMOBILIZADO	VAL AQUIS. BRL	DEPREC. ACUM BRL	VALOR CONTÁBIL BRL	CENTRO DE CUSTOS	UNID. IND	VIDA ÚTIL DET. (ANOS)	VIDA ÚTIL DET. (MESES)	VIDA ÚTIL REM. (ANOS)	VIDA ÚTIL REM. (MESES)	VALOR DE REPOSIÇÃO (R$)	VALOR JUSTO DE MERCADO (R$)	VALOR DE LIQUIDAÇÃO FORÇADA
2129046	0	13111142	Bens de Massa	01/06/2008	MOTOR CA INDUCAO B3D 132/215T 2P 15CV	1.553,37	(980,73)	572,64	11110050	Germano	25	300	14	168	4.138,00	2.606,94	1.945,34
2129047	0	13111142	Bens de Massa	01/06/2008	MOTOR CA INDUCAO B3D 132/215T 2P 15CV	1.553,37	(980,73)	572,64	11110050	Germano	25	300	14	168	4.138,00	2.606,94	1.945,34
2129048	0	13111142	Bens de Massa	01/06/2008	MOTOR CA INDUCAO B3D 132/215T 2P 15CV	1.553,37	(980,73)	572,64	11110050	Germano	25	300	14	168	4.138,00	2.606,94	1.945,34
2129049	0	13111142	Bens de Massa	01/06/2008	MOTOR ELETRICO,TRIFASICO,RPM 1189 400KW 460V	583,77	(362,74)	221,03	11130070	Germano	25	300	14	168	1.035,00	652,05	486,57
2129050	0	13111142	Bens de Massa	01/06/2008	MOTOR ELETRICO,TRIFASICO,RPM 1725 60HZ	583,77	(362,74)	221,03	11130070	Germano	25	300	14	168	1.035,00	652,05	486,57
2129051	0	13111142	Bens de Massa	01/06/2008	MOTOR ELETRICO,TRIFASICO,RPM 1765 60HZ 460V	583,77	(362,74)	221,03	11130070	Germano	25	300	14	168	1.035,00	652,05	486,57
2129052	0	13111142	Bens de Massa	01/06/2008	MOTOR ELETRICO,TRIFASICO,RPM 1725 60HZ	583,77	(362,74)	221,03	11130070	Germano	25	300	14	168	1.035,00	652,05	486,57
2129063	0	13111142	Bens de Massa	01/06/2008	MOTOR DE INDUCAO,TRIFAFICO,WEG,MGF400,RPM880 VOLTS	403,54	(250,74)	152,80	11202010	Germano	25	300	14	168	1.082,00	681,66	508,67
2129066	0	13111142	Bens de Massa	01/06/2008	MOTOR DE INDUCAO,TRIFASICO,GEVISA,5K400C4384501,WL	654,22	(428,29)	225,93	11130110	Germano	25	300	14	168	856,00	539,28	402,42
2129067	0	13111142	Bens de Massa	01/06/2008	MOTOR DE INDUCAO,TRIFASICO,GEVISA,500CV	654,22	(413,06)	241,16	11130110	Germano	25	300	14	168	1.004,00	632,52	472,00
2129068	0	13111142	Bens de Massa	01/06/2008	MOTOR DE INDUCAO,TRIFASICO,GEVISA,5KG450,450CV	5.198,04	(3.281,82)	1.916,22	11230030	Germano	25	300	14	168	12.049,00	7.590,87	5.664,42
2129069	0	13111142	Bens de Massa	01/06/2008	MOTOR CA INDUCAO B3D 225S/364T 4P 50CV	2.774,74	(1.751,88)	1.022,86	11110050	Germano	25	300	14	168	7.389,00	4.655,07	3.473,68
2129070	0	13111142	Bens de Massa	01/06/2008	MOTOR CA INDUCAO B3D 225S/364T 4P 50CV	2.774,74	(1.724,17)	1.050,57	11110050	Germano	25	300	14	168	7.438,00	4.685,94	3.496,72
2129071	0	13111142	Bens de Massa	01/06/2008	MOTOR EL/TRICO TRIF₮SICO,BRITADOR,WEG,660Y	2.774,74	(1.724,17)	1.050,57	11110050	Germano	25	300	14	168	7.438,00	4.685,94	3.496,72
2129073	0	13111142	Bens de Massa	01/06/2008	MOTOR EL/TRICO TRIF₮SICO,TRIFASE,WEG,WEG 22 PLUS,4	482,66	(304,74)	177,92	11130070	Germano	25	300	14	168	740,00	466,20	347,89
2129074	0	13111142	Bens de Massa	01/06/2008	MOTOR DE INDU₮O,TRIFASICO,RPM 1725 60HZ	2.977,38	(1.879,80)	1.097,58	11130120	Germano	25	300	14	168	4.571,00	2.879,73	2.148,90
2129082	0	13111142	Bens de Massa	01/06/2008	MOTOR DE INDU₮O,TRIF₮SICO,RPM 1190 460V 60HZ	2.015,73	(1.272,66)	743,07	11230030	Germano	25	300	14	168	4.672,00	2.943,36	2.196,38
2129083	0	13111142	Bens de Massa	01/06/2008	MOTOR DE INDU₮O,TRIF₮SICO,RPM 1190 4000V 60HZ 350	2.015,73	(1.272,66)	743,07	11230030	Germano	25	300	14	168	4.672,00	2.943,36	2.196,38
2129084	0	13111142	Bens de Massa	01/06/2008	MOTOR DE INDU₮OTRIF₮SICORPM 1185 460V 60HZ 125KW	2.015,73	(1.272,66)	743,07	11230030	Germano	25	300	14	168	4.672,00	2.943,36	2.196,38
2129085	0	13111142	Bens de Massa	01/06/2008	MOTOR DE INDUCAO,TRIFASICO,GEVISA,800CV	2.015,73	(1.272,66)	743,07	11130110	Germano	25	300	14	168	3.093,00	1.948,59	1.454,07
2129086	0	13111142	Bens de Massa	01/06/2008	MOTOR DE INDU₮OTRIF₮SICORPM 1190 460V 60HZ 300KW	1.482,98	(895,74)	587,24	11230030	Germano	25	300	14	168	3.334,00	2.100,42	1.567,37
2129094	0	13111142	Bens de Massa	01/06/2008	MOTOR ELETRICO,TRIFASICO,WEG,W22PLUS,25CV 460V 118	11.805,31	(7.453,39)	4.351,92	11110050	Germano	25	300	14	168	31.442,00	19.808,46	14.781,38
2129095	0	13111142	Bens de Massa	01/06/2008	MOTOR CA INDUCAO B3E 280S/M 4P 175CV	518,50	(327,35)	191,15	11110050	Germano	25	300	14	168	1.381,00	870,03	649,23
2129096	0	13111142	Bens de Massa	01/06/2008	MOTOR ELETRICO,TRIFASICO,TRIFASICO,WEG,NBR7094,100	1.447,47	(913,85)	533,62	11110050	Germano	25	300	14	168	3.856,00	2.429,28	1.812,77
2129097	0	13111142	Bens de Massa	01/06/2008	MOTOR DE INDUCAO,TRIFASICO,RPM 1713 60HZ	2.354,40	(1.486,47)	867,93	11164020	Germano	24	288	13	156	2.207,00	1.348,48	1.006,25
2129099	0	13111142	Bens de Massa	01/06/2008	MOTOR DE INDUCAO,TRIFASICO,WEG,HGF315C,350CV 1775R	862,16	(544,35)	317,81	11164020	Germano	25	300	14	168	2.000,00	1.260,00	940,23
2129100	0	13111142	Bens de Massa	01/06/2008	MOTOR DE INDUCAO,TRIFASICO,TOSHIBA,T1KE,1250HP	862,16	(544,35)	317,81	11164020	Germano	25	300	14	168	1.324,00	834,12	622,43
2129101	0	13111142	Bens de Massa	01/06/2008	MOTOR DE INDU₮OTRIF₮SICORPM 1785 460V 60HZ 200KW	862,16	(520,78)	341,38	11230030	Germano	25	300	14	168	1.938,00	1.220,94	911,08
2129102	0	13111142	Bens de Massa	01/06/2008	MOTOR DE INDU₮O ,TRIF₮SICO,WEG,500CV 1785RPM 60	1.216,20	(767,85)	448,35	11130110	Germano	25	300	14	168	1.866,00	1.175,58	877,24
2129103	0	13111142	Bens de Massa	01/06/2008	MOTOR DE INDU₮O ,TRIF₮SICO,WEG,400CV 890RPM 60HZ	1.216,20	(767,85)	448,35	11130110	Germano	25	300	14	168	1.866,00	1.175,58	877,24
2129109	0	13111142	Bens de Massa	01/06/2008	MOTOR CA;B35D;200M;4P;40CV;FF350	843,24	(541,68)	301,56	11130040	Germano	25	300	14	168	1.241,00	781,83	583,41
2129110	0	13111142	Bens de Massa	01/06/2008	MOTOR DE INDUCAO,TRIFASICO,WEG,RPM 1175V 460 HZ 60	1.754,51	(1.107,74)	646,77	11202010	Germano	25	300	14	168	4.065,00	2.560,95	1.911,02
2129111	0	13111142	Bens de Massa	01/06/2008	MOTOR CA;B3D;200M;4P;40CV;S/FLANGE	2.730,03	(1.723,62)	1.006,41	11110050	Germano	25	300	14	168	7.273,00	4.581,99	3.419,15
2129112	0	13111142	Bens de Massa	01/06/2008	MOTOR CA;B3D;200M;4P;40CV;S/FLANGE	2.730,03	(1.723,62)	1.006,41	11110050	Germano	25	300	14	168	7.273,00	4.581,99	3.419,15
2129113	0	13111142	Bens de Massa	01/06/2008	MOTOR CA;B3D;200M;4P;40CV;S/FLANGE	2.730,03	(1.723,62)	1.006,41	11110050	Germano	25	300	14	168	7.273,00	4.581,99	3.419,15
2129114	0	13111142	Bens de Massa	01/06/2008	MOTOR CA;B3D;200M;4P;40CV;S/FLANGE	2.730,03	(1.723,62)	1.006,41	11110050	Germano	25	300	14	168	7.273,00	4.581,99	3.419,15
2129115	0	13111142	Bens de Massa	01/06/2008	MOTOR ELETRICO,TRIFASICO,RPM 1725 60HZ, 50 CV	1.970,17	(1.243,87)	726,30	11130070	Germano	25	300	14	168	3.024,00	1.905,12	1.421,63
2129116	0	13111142	Bens de Massa	01/06/2008	MOTOR ELETRICO,TRIFASICO,RPM 1725 60HZ, 75 CV	5.214,19	(3.292,03)	1.922,16	11130070	Germano	25	300	14	168	8.002,00	5.041,26	3.761,87
2129117	0	13111142	Bens de Massa	01/06/2008	MOTOR ELETRICO,TRIFASICO,RPM 1725 60HZ, 75 CV	5.214,19	(3.292,03)	1.922,16	11130070	Germano	25	300	14	168	8.002,00	5.041,26	3.761,87
2129118	0	13111142	Bens de Massa	01/06/2008	MOTOR ELETRICO,TRIFASICO,RPM 1725 60HZ, 75 CV	5.214,19	(3.292,03)	1.922,16	11130070	Germano	25	300	14	168	8.002,00	5.041,26	3.761,87
2129119	0	13111142	Bens de Massa	01/06/2008	MOTOR ELETRICO,TRIFASICO,RPM 1725 60HZ, 75 CV	5.214,19	(3.292,03)	1.922,16	11130070	Germano	25	300	14	168	8.002,00	5.041,26	3.761,87
2129120	0	13111142	Bens de Massa	01/06/2008	MOTOR DE INDUCAO,TRIFASICO,WEG,RPM110 RPM 1400 HZ	9.804,90	(6.190,41)	3.614,49	11202010	Germano	25	300	14	168	22.729,00	14.319,27	10.685,26
2129121	0	13111142	Bens de Massa	01/06/2008	MOTOR DE INDUCAO,TRIFASICO,WEG,RPM 1770 HZ 60 VOLT	9.804,90	(6.190,41)	3.614,49	11130120	Germano	25	300	14	168	15.049,00	9.480,87	7.074,77
2129122	0	13111142	Bens de Massa	01/06/2008	MOTOR DE INDUCAO,TRIFASICO,WEG,RPM 1770 HZ 60 CV10	9.804,90	(6.190,41)	3.614,49	11130120	Germano	25	300	14	168	15.049,00	9.480,87	7.074,77
2129123	0	13111142	Bens de Massa	01/06/2008	MOTOR DE INDU₮O,TRIF₮SICO,WEG,RPM 1192 460V 60HZ	9.804,90	(6.190,41)	3.614,49	11230030	Germano	25	300	14	168	22.729,00	14.319,27	10.685,26
2129124	0	13111142	Bens de Massa	01/06/2008	MOTOR DE INDUCAO,WEG,200M,RPM1770 HZ 60 VOLTS 220	1.043,73	(659,00)	384,73	11300030	Germano	25	300	14	168	2.418,00	1.523,34	1.136,74
2129125	0	13111142	Bens de Massa	01/06/2008	MOTOR EL/TRICO TRIF₮SICOLADO BWEG7.5CV / 1740RPM	1.043,73	(659,00)	384,73	11130160	Germano	25	300	14	168	1.601,00	1.008,63	752,66
2129126	0	13111142	Bens de Massa	01/06/2008	MOTOR EL/TRICO TRIF₮SICO,LADO B,WEG,10CV / 1800RPM	1.043,73	(659,00)	384,73	11130160	Germano	25	300	14	168	1.601,00	1.008,63	752,66
2129127	0	13111142	Bens de Massa	01/06/2008	MOTOR EL/TRICO TRIF₮SICO,LADO A,WEG,7.5 CV / 1740R	1.043,73	(659,00)	384,73	11130160	Germano	25	300	14	168	1.601,00	1.008,63	752,66
2129128	0	13111142	Bens de Massa	01/06/2008	MOTOR EL/TRICO TRIF₮SICO,LADO A,WEG,10CV / 1800RPM	1.043,73	(659,00)	384,73	11130160	Germano	25	300	14	168	1.601,00	1.008,63	752,66
2129132	0	13111142	Bens de Massa	01/06/2008	MOTOR DE INDUCAOWEG250SM0294CV 50 RPM 885 HZ 60	744,70	(470,16)	274,54	11230030	Germano	25	300	14	168	1.728,00	1.088,64	812,36
2129137	0	13111142	Bens de Massa	01/06/2008	MOTOR DE INEUCAO,HYDAC,FIP1730,RPM1150 KW 6.3	484,66	(305,97)	178,69	11230030	Germano	25	300	14	168	1.123,00	707,49	527,94
2129140	0	13111142	Bens de Massa	01/06/2008	MOTOREDUTOR;SEW/FA107DX180L443,03M1 440V	10.000,00	(6.423,94)	3.576,06	11202020	Germano	25	300	14	168	22.241,00	14.011,83	10.455,84
2129143	0	13111142	Bens de Massa	01/06/2008	MOTOVIBRADOR VIMOT MAVI	2.508,71	(1.611,55)	897,16	11204010	Germano	25	300	14	168	3.694,00	2.327,22	1.736,61
2129144	0	13111142	Bens de Massa	01/06/2008	REDUTOR DE VELOCIDADE ,FLENDER,KZN500E,440KW 1182R	600,50	(379,13)	221,37	11130080	Germano	25	300	14	168	919,00	578,97	432,04
2129146	0	13111142	Bens de Massa	01/06/2008	TROCADOR CALOR NPT 56,4MM 19,90M2	15.367,63	(12.055,77)	3.311,86	11164010	Germano	25	300	14	168	37.253,00	23.469,39	17.513,22
2129147	0	13111142	Bens de Massa	01/06/2008	TROCADOR CALOR NPT 56,4MM 19,90M2	15.367,63	(12.055,77)	3.311,86	11164010	Germano	25	300	14	168	37.253,00	23.469,39	17.513,22
2129148	0	13111142	Bens de Massa	01/06/2008	UNIDADE HIDR;160BAR;0,32L/MIN;4P;110VCA	9.831,46	(6.761,53)	3.069,93	11110040	Germano	25	300	14	168	21.602,00	13.609,26	10.155,44
2129149	0	13111142	Bens de Massa	01/06/2008	VALVULA GUILHOTINA;18POL KGD	7.690,13	(7.690,13)	-	11230030	Germano	25	300	14	168	19.334,00	12.180,42	9.089,22
2129160	0	13111111	Móveis e Utensílios	01/05/2009	ESTACAO DE TRABALHO EM L, C/ 2 GAVETAS,REVEST. MEL	562,65	(562,65)	-	12300030	Ubu	15	180	7	84	1.004,00	539,15	402,32
2129161	0	13111111	Móveis e Utensílios	01/05/2009	ESTACAO DE TRABALHO EM L, C/ 2 GAVETAS,REVEST. MEL	331,24	(331,24)	-	12300030	Ubu	15	180	7	84	596,00	320,05	238,83
2129162	0	13111111	Móveis e Utensílios	01/05/2009	ESTACAO DE TRABALHO EM L, C/ 2 GAVETAS,REVEST. MEL	331,24	(331,24)	-	12300030	Ubu	15	180	7	84	583,00	313,07	233,62
2129165	0	13111111	Móveis e Utensílios	01/05/2009	CADEIRA GIRATORIA C/ BRACOS,ESTOF. COURVIM	653,40	(653,40)	-	11162110	Germano	15	180	7	84	1.166,00	626,14	467,24
2129166	0	13111111	Móveis e Utensílios	01/05/2009	CADEIRA GIRATORIA C/ BRACOS,ESTOF. TECIDO	653,40	(653,40)	-	12300020	Ubu	15	180	7	84	1.166,00	626,14	467,24
2129169	0	13111111	Móveis e Utensílios	01/06/2009	CADEIRA GIRATORIA C/ BRACOS,ESTOF. COURO	653,40	(653,40)	-	12300070	Ubu	15	180	7	84	1.153,00	619,16	462,03
2129170	0	13111111	Móveis e Utensílios	01/06/2009	CADEIRA GIRATORIA C/ BRACOS,ESTOF. TECIDO	653,40	(653,40)	-	12221020	Muniz Freire	15	180	7	84	1.166,00	626,14	467,24
2129173	0	13111111	Móveis e Utensílios	01/06/2009	ESTACAO DE TRABALHO EM L, C/ 4 GAVETAS,REVEST. MEL	1.170,68	(1.170,68)	-	12221020	Muniz Freire	15	180	7	84	2.103,00	1.129,31	842,71
2129174	0	13111111	Móveis e Utensílios	01/06/2009	ESTACAO DE TRABALHO EM L, C/ 2 GAVETAS,REVEST. MEL	1.170,67	(1.170,67)	-	12221020	Muniz Freire	15	180	7	84	2.103,00	1.129,31	842,71
2129175	0	13111111	Móveis e Utensílios	01/05/2009	BALCAO ATENDIMENTO P/ SLS DE REUNIAO	2.696,36	(2.696,36)	-	12300030	Ubu	15	180	7	84	4.843,00	2.600,69	1.940,68

FDC CONSULT LTDA

SAMARCO
APRENDER PARA EVOLUIR E TRANSFORMAR

DATA-BASE: 31/03/2021					DADOS CONTÁBEIS CEDIDOS PELA SAMARCO						AVALIAÇÃO VALOR JUSTO DE MERCADO						
IMOBILIZADO	SUB Nº	CLASSE	CENTRO CST	DT.INCORP.	DENOMINAÇÃO DO IMOBILIZADO	VAL AQUIS. BRL	DEPREC. ACUM BRL	VALOR CONTÁBIL BRL	CENTRO DE CUSTOS	UNID. IND	VIDA ÚTIL DET. (ANOS)	VIDA ÚTIL DET. (MESES)	VIDA ÚTIL REM. (ANOS)	VIDA ÚTIL REM. (MESES)	VALOR DE REPOSIÇÃO (R$)	VALOR JUSTO DE MERCADO (R$)	VALOR DE LIQUIDAÇÃO FORÇADA
2129176	0	13111111	Móveis e Utensílios	01/05/2009	BALCAO ATENDIMENTO P/ SLS DE REUNIAO	2.696,36	(2.696,36)	-	12300030	Ubu	15	180	7	84	4.843,00	2.600,69	1.940,68
2129177	0	13111111	Móveis e Utensílios	01/06/2009	CADEIRA GIRATORIA C/ BRACOS,ESTOF. TECIDO	653,40	(653,40)	-	12221020	Muniz Freire	15	180	7	84	1.166,00	626,14	467,24
2129178	0	13111111	Móveis e Utensílios	01/03/2009	ARQUIVO DESLIZANTE,MODULO 3	39.034,68	(39.034,68)	-	12300030	Ubu	15	180	7	84	70.051,00	37.617,39	28.070,67
2129180	0	13111111	Móveis e Utensílios	01/06/2009	ESTACAO DE TRABALHO EM L,REVEST. MELAMINICO,170X14	989,18	(989,18)	-	12341010	Ubu	15	180	7	84	1.750,00	939,75	701,26
2129183	0	13111111	Móveis e Utensílios	01/06/2009	ARMARIO DE MADEIRA C/ 8 PORTAS,PAREDE C/ 4 GAVETAS	934,73	(934,73)	-	12330030	Ubu	15	180	7	84	1.628,00	874,24	652,37
2129184	0	13111111	Móveis e Utensílios	01/06/2009	ARMARIO DE MADEIRA C/ 2 PORTAS,REVEST FORMICA	934,73	(934,73)	-	12230020	Ubu	15	180	7	84	1.682,00	903,23	674,01
2129185	0	13111111	Móveis e Utensílios	01/06/2009	ARMARIO DE MADEIRA C/ 6 PORTAS,REVEST. MELAMINICO,	934,74	(934,74)	-	12330030	Ubu	15	180	7	84	1.682,00	903,23	674,01
2129186	0	13111111	Móveis e Utensílios	01/06/2009	CADEIRA FIXA ,ESTOF. COURO	299,48	(299,48)	-	12230030	Ubu	15	180	7	84	542,00	291,05	217,19
2129187	0	13111111	Móveis e Utensílios	01/06/2009	CADEIRA FIXA ,ESTOF. COURO	299,48	(299,48)	-	12230030	Ubu	15	180	7	84	542,00	291,05	217,19
2129188	0	13111111	Móveis e Utensílios	01/06/2009	CADEIRA FIXA ,ESTOF. COURO	299,48	(299,48)	-	12230030	Ubu	15	180	7	84	542,00	291,05	217,19
2129189	0	13111111	Móveis e Utensílios	01/06/2009	CADEIRA FIXA ,ESTOF. COURO	299,48	(299,48)	-	12230030	Ubu	15	180	7	84	542,00	291,05	217,19
2129190	0	13111111	Móveis e Utensílios	01/06/2009	CADEIRA FIXA ,ESTOF. COURO	299,48	(299,48)	-	12230030	Ubu	15	180	7	84	542,00	291,05	217,19
2129191	0	13111111	Móveis e Utensílios	01/06/2009	CADEIRA FIXA ,ESTOF. COURO	299,48	(299,48)	-	12230030	Ubu	15	180	7	84	542,00	291,05	217,19
2129192	0	13111111	Móveis e Utensílios	01/06/2009	CADEIRA FIXA ,ESTOF. COURO	299,48	(299,48)	-	12230030	Ubu	15	180	7	84	542,00	291,05	217,19
2129193	0	13111111	Móveis e Utensílios	01/06/2009	CADEIRA FIXA ,ESTOF. COURO	299,48	(299,48)	-	12230030	Ubu	15	180	7	84	542,00	291,05	217,19
2129194	0	13111111	Móveis e Utensílios	01/06/2009	CADEIRA FIXA ,ESTOF. COURO	299,48	(299,48)	-	12230030	Ubu	15	180	7	84	542,00	291,05	217,19
2129195	0	13111111	Móveis e Utensílios	01/06/2009	CADEIRA FIXA ,ESTOF. COURO	299,48	(299,48)	-	12230030	Ubu	15	180	7	84	542,00	291,05	217,19
2129196	0	13111111	Móveis e Utensílios	01/06/2009	CADEIRA FIXA C/ BRACOS,ESTOF. TECIDO	299,48	(299,48)	-	12330030	Ubu	15	180	7	84	529,00	284,07	211,98
2129197	0	13111111	Móveis e Utensílios	01/06/2009	CADEIRA FIXA ,ESTOF. COURO	299,48	(299,48)	-	12230030	Ubu	15	180	7	84	542,00	291,05	217,19
2129198	0	13111111	Móveis e Utensílios	01/06/2009	CADEIRA FIXA ,ESTOF. COURO	299,48	(299,48)	-	12230030	Ubu	15	180	7	84	542,00	291,05	217,19
2129199	0	13111111	Móveis e Utensílios	01/06/2009	CADEIRA FIXA ,ESTOF. COURO	299,48	(299,48)	-	12230030	Ubu	15	180	7	84	542,00	291,05	217,19
2129200	0	13111111	Móveis e Utensílios	01/06/2009	CADEIRA FIXA ,ESTOF. COURO	299,48	(299,48)	-	12230030	Ubu	15	180	7	84	542,00	291,05	217,19
2129205	0	13111111	Móveis e Utensílios	01/02/2009	ESTACAO DE TRABALHO EM L, C/ 3 GAVETAS,REVEST. MEL	1.170,67	(1.170,67)	-	12330020	Ubu	15	180	7	84	2.035,00	1.092,80	815,46
2129209	0	13111111	Móveis e Utensílios	01/02/2009	GAVETEIRO VOLANTE C/ 3 GAVETAS,BUREAUX,50X47X53	526,35	(526,35)	-	12111070	Ubu	15	180	7	84	949,00	509,61	380,28
2129210	0	13111111	Móveis e Utensílios	01/02/2009	GAVETEIRO VOLANTE C/ 4 GAVETAS,REVEST. MELAMINICO,	526,35	(526,35)	-	12330030	Ubu	10	120	3	36	801,00	297,97	222,35
2129211	0	13111111	Móveis e Utensílios	01/02/2009	GAVETEIRO VOLANTE C/ 5 GAVETAS,REVEST. FORMICA,40X	526,35	(526,35)	-	12330030	Ubu	15	180	7	84	949,00	509,61	380,28
2129212	0	13111111	Móveis e Utensílios	01/02/2009	GAVETEIRO VOLANTE C/ 5 GAVETAS,REVEST. MELAMINICO,	526,35	(526,35)	-	12330030	Ubu	15	180	7	84	949,00	509,61	380,28
2129213	0	13111111	Móveis e Utensílios	01/02/2009	CADEIRA GIRATORIA C/ BRACOS,ESTOF. TECIDO	653,40	(653,40)	-	12330030	Ubu	15	180	7	84	1.166,00	626,14	467,24
2129214	0	13111111	Móveis e Utensílios	01/02/2009	CADEIRA GIRATORIA EM TECIDO,ESTOF. TECIDO	653,40	(653,40)	-	12330020	Ubu	15	180	7	84	1.166,00	626,14	467,24
2129215	0	13111111	Móveis e Utensílios	01/02/2009	CADEIRA GIRATŦRIA C/BRAŻOS EM TECIDO,ESTOF. TECIDO	653,40	(653,40)	-	12330030	Ubu	15	180	7	84	1.166,00	626,14	467,24
2129216	0	13111111	Móveis e Utensílios	01/02/2009	CADEIRA GIRATORIA C/ BRACOS,ESTOF. TECIDO	653,40	(653,40)	-	12330030	Ubu	15	180	7	84	1.166,00	626,14	467,24
2129221	0	13111111	Móveis e Utensílios	01/06/2009	CADEIRA FIXA ,ESTOF. COURO	299,48	(299,48)	-	12230030	Ubu	15	180	7	84	542,00	291,05	217,19
2129222	0	13111111	Móveis e Utensílios	01/06/2009	CADEIRA FIXA ,ESTOF. COURO	299,48	(299,48)	-	12230030	Ubu	15	180	7	84	542,00	291,05	217,19
2129224	0	13111111	Móveis e Utensílios	01/06/2009	CADEIRA FIXA ,ESTOF. COURO	299,48	(299,48)	-	12230030	Ubu	15	180	7	84	542,00	291,05	217,19
2129225	0	13111111	Móveis e Utensílios	01/06/2009	CADEIRA FIXA ,ESTOF. COURO	299,48	(299,48)	-	12230030	Ubu	15	180	7	84	542,00	291,05	217,19
2129226	0	13111111	Móveis e Utensílios	01/06/2009	CADEIRA FIXA ,ESTOF. COURO	299,48	(299,48)	-	12230030	Ubu	15	180	7	84	542,00	291,05	217,19
2129228	0	13111111	Móveis e Utensílios	01/06/2009	CADEIRA FIXA ,ESTOF. COURO	299,47	(299,47)	-	12230030	Ubu	15	180	7	84	542,00	291,05	217,19
2129229	0	13111111	Móveis e Utensílios	01/06/2009	CADEIRA FIXA ,ESTOF. COURO	299,47	(299,47)	-	12230030	Ubu	15	180	7	84	542,00	291,05	217,19
2129230	0	13111111	Móveis e Utensílios	01/06/2009	CADEIRA FIXA ,ESTOF. COURO	299,47	(299,47)	-	12230030	Ubu	15	180	7	84	542,00	291,05	217,19
2129232	0	13111111	Móveis e Utensílios	01/06/2009	CADEIRA FIXA ,ESTOF. COURO	299,47	(299,47)	-	12230030	Ubu	15	180	7	84	542,00	291,05	217,19
2129233	0	13111111	Móveis e Utensílios	01/06/2009	CADEIRA FIXA ,ESTOF. COURO	299,47	(299,47)	-	12230030	Ubu	15	180	7	84	542,00	291,05	217,19
2129234	0	13111111	Móveis e Utensílios	01/06/2009	CADEIRA FIXA ,ESTOF. COURO	299,47	(299,47)	-	12230030	Ubu	15	180	7	84	542,00	291,05	217,19
2129235	0	13111111	Móveis e Utensílios	01/06/2009	CADEIRA FIXA ,ESTOF. COURO	299,47	(299,47)	-	12230030	Ubu	15	180	7	84	542,00	291,05	217,19
2129236	0	13111111	Móveis e Utensílios	01/06/2009	CADEIRA FIXA ,ESTOF. COURO	299,47	(299,47)	-	12230030	Ubu	15	180	7	84	542,00	291,05	217,19
2129237	0	13111111	Móveis e Utensílios	01/06/2009	CADEIRA FIXA ,ESTOF. COURO	299,47	(299,47)	-	12230030	Ubu	15	180	7	84	542,00	291,05	217,19
2129240	0	13111111	Móveis e Utensílios	01/06/2009	CADEIRA FIXA ,ESTOF. COURO	299,47	(299,47)	-	12230030	Ubu	15	180	7	84	542,00	291,05	217,19
2129243	0	13111111	Móveis e Utensílios	01/06/2009	CADEIRA FIXA ,ESTOF. COURO	299,47	(299,47)	-	12230030	Ubu	15	180	7	84	542,00	291,05	217,19
2129244	0	13111111	Móveis e Utensílios	01/06/2009	CADEIRA FIXA ,ESTOF. COURO	299,47	(299,47)	-	12230030	Ubu	15	180	7	84	542,00	291,05	217,19
2129245	0	13111111	Móveis e Utensílios	01/06/2009	CADEIRA FIXA ,ESTOF. COURO	299,47	(299,47)	-	12230030	Ubu	15	180	7	84	542,00	291,05	217,19
2129246	0	13111111	Móveis e Utensílios	01/06/2009	CADEIRA FIXA ,ESTOF. COURO	299,47	(299,47)	-	12230030	Ubu	15	180	7	84	542,00	291,05	217,19
2129247	0	13111111	Móveis e Utensílios	01/06/2009	CADEIRA FIXA ,ESTOF. COURO	299,47	(299,47)	-	12230030	Ubu	15	180	7	84	542,00	291,05	217,19
2129248	0	13111111	Móveis e Utensílios	01/06/2009	CADEIRA FIXA ,ESTOF. COURO	299,47	(299,47)	-	12230030	Ubu	15	180	7	84	542,00	291,05	217,19
2129249	0	13111111	Móveis e Utensílios	01/06/2009	ARMARIO DE MADEIRA C/ 6 PORTAS,REVEST. FORMICA	1.315,87	(1.315,87)	-	12110050	Ubu	15	180	7	84	2.041,00	1.096,02	817,86
2129250	0	13111111	Móveis e Utensílios	01/06/2009	ARMARIO DE MADEIRA C/ 2 PORTAS,REVEST. MELAMINICO,	871,20	(871,20)	-	12320020	Ubu	15	180	7	84	1.546,00	830,20	619,51
2129251	0	13111111	Móveis e Utensílios	01/06/2009	ARMARIO DE MADEIRA C/ 2 PORTAS,REVEST. MELAMINICO,	871,20	(871,20)	-	12350010	Ubu	15	180	7	84	1.546,00	830,20	619,51
2129252	0	13111111	Móveis e Utensílios	01/06/2009	ARMARIO DE MADEIRA C/ 2 PORTAS,REVEST. MELAMINICO,	526,35	(526,35)	-	12300060	Ubu	15	180	7	84	949,00	509,61	380,28
2129253	0	13111111	Móveis e Utensílios	01/06/2009	ARMARIO DE MADEIRA C/ 2 PORTAS,REVEST. MELAMINICO,	526,35	(526,35)	-	12350010	Ubu	15	180	7	84	949,00	509,61	380,28
2129254	0	13111111	Móveis e Utensílios	01/06/2009	MESA DE MADEIRA C/ 3 GAVETAS,REVEST. FORMICA,120X7	707,85	(707,85)	-	12330030	Ubu	15	180	7	84	1.275,00	684,68	510,92
2129257	0	13111111	Móveis e Utensílios	01/08/2009	BALCŦO DE APOIO INOX,210X70X90	2.141,70	(2.141,70)	-	12300030	Ubu	15	180	7	84	3.785,00	2.032,55	1.516,72
2129258	0	13111111	Móveis e Utensílios	01/08/2009	MESA DE MADEIRA,EM U,160X160X280X110	2.141,70	(2.141,70)	-	12343010	Ubu	15	180	7	84	3.839,00	2.061,54	1.538,36
2129259	0	13111111	Móveis e Utensílios	01/08/2009	LONGARINA 4 LUGARES,REVEST. COURVIM	1.406,63	(1.406,63)	-	12342010	Ubu	15	180	7	84	2.496,00	1.340,35	1.000,19
2129260	0	13111111	Móveis e Utensílios	01/08/2009	LONGARINA 4 LUGARES,REVEST. COURVIM	1.406,62	(1.406,62)	-	12342010	Ubu	15	180	7	84	2.496,00	1.340,35	1.000,19
2129262	0	13111111	Móveis e Utensílios	01/05/2009	ESTACAO DE TRABALHO DELTA BP 25MM FORT LINE	1.134,37	(1.134,37)	-	13020010	BH	15	180	7	84	1.980,00	1.063,26	793,42
2129263	0	13111111	Móveis e Utensílios	01/05/2009	ESTACAO DE TRABALHO EM L,REVEST. CEREJEIRA,60X140X	1.134,37	(1.134,37)	-	13020010	BH	15	180	7	84	1.980,00	1.063,26	793,42
2129264	0	13111111	Móveis e Utensílios	01/05/2009	ESTACAO DE TRABALHO EM L,REVEST. FORMICA,60X140X75	1.134,38	(1.134,38)	-	13020010	BH	15	180	7	84	1.980,00	1.063,26	793,42
2129265	0	13111111	Móveis e Utensílios	01/05/2009	GAVETEIRO VOLANTE C/ 5 GAVETAS,REVEST. MELAMINICO,	444,67	(444,67)	-	12205010	Ubu	15	180	7	84	800,00	429,60	320,57
2129266	0	13111111	Móveis e Utensílios	01/02/2009	MESA DE MADEIRA,REVEST. MELAMINICO,90X40X75	1.043,62	(1.043,62)	-	12343010	Ubu	15	180	7	84	1.872,00	1.005,26	750,14
2129267	0	13111111	Móveis e Utensílios	01/02/2009	MESA DE MADEIRA EM L,REVEST. MELAMINICO,160X160X60	1.043,63	(1.043,63)	-	12343010	Ubu	15	180	7	84	1.872,00	1.005,26	750,14
2129268	0	13111111	Móveis e Utensílios	01/02/2009	GAVETEIRO VOLANTE C/ 5 GAVETAS,REVEST. MELAMINICO,	444,67	(444,67)	-	12343010	Ubu	15	180	7	84	800,00	429,60	320,57

FDC CONSULT LTDA

SAMARCO
APRENDER PARA EVOLUIR E TRANSFORMAR

DATA-BASE: 31/03/2021					DADOS CONTÁBEIS CEDIDOS PELA SAMARCO						AVALIAÇÃO VALOR JUSTO DE MERCADO						
IMOBILIZADO	SUB Nº	CLASSE	CENTRO CST	DT.INCORP.	DENOMINAÇÃO DO IMOBILIZADO	VAL AQUIS. BRL	DEPREC. ACUM BRL	VALOR CONTÁBIL BRL	CENTRO DE CUSTOS	UNID. IND	VIDA ÚTIL DET. (ANOS)	VIDA ÚTIL DET. (MESES)	VIDA ÚTIL REM. (ANOS)	VIDA ÚTIL REM. (MESES)	VALOR DE REPOSIÇÃO (R$)	VALOR JUSTO DE MERCADO (R$)	VALOR DE LIQUIDAÇÃO FORÇADA
2129270	0	13111111	Móveis e Utensílios	01/02/2009	ESTACAO DE TRABALHO EM LREVEST. FORMICA60X115X140	1.043,62	(1.043,62)	-	12342010	Ubu	15	180	7	84	1.818,00	976,27	728,50
2129271	0	13111111	Móveis e Utensílios	01/02/2009	ESTACAO DE TRABALHO EM LREVEST. FORMICA60X115X140	1.043,63	(1.043,63)	-	12342010	Ubu	15	180	7	84	1.818,00	976,27	728,50
2129272	0	13111111	Móveis e Utensílios	01/02/2009	GAVETEIRO VOLANTE C/ 5 GAVETAS,REVEST. FORMICA,40X	444,67	(444,67)	-	12343010	Ubu	15	180	7	84	800,00	429,60	320,57
2129273	0	13111111	Móveis e Utensílios	01/02/2009	GAVETEIRO VOLANTE C/ 4 GAVETAS,REVEST. MELAMINICO	444,68	(444,68)	-	12342010	Ubu	15	180	7	84	800,00	429,60	320,57
2129274	0	13111111	Móveis e Utensílios	01/02/2009	ESTACAO DE TRABALHO EM L,REVEST. FORMICA,60X120X75	1.043,63	(1.043,63)	-	12342010	Ubu	15	180	7	84	1.818,00	976,27	728,50
2129275	0	13111111	Móveis e Utensílios	01/02/2009	ESTACAO DE TRABALHO EM L,REVEST. MELAMINICO,60X120	1.043,62	(1.043,62)	-	12342010	Ubu	15	180	7	84	1.818,00	976,27	728,50
2129276	0	13111111	Móveis e Utensílios	01/02/2009	ESTACAO DE TRABALHO EM L,REVEST. MELAMINICO,60X120	1.043,62	(1.043,62)	-	12342010	Ubu	15	180	7	84	1.818,00	976,27	728,50
2129277	0	13111111	Móveis e Utensílios	01/02/2009	ESTACAO DE TRABALHO,MELA ,60X140X45	626,17	(626,17)	-	12342010	Ubu	15	180	7	84	1.112,00	597,14	445,60
2129278	0	13111111	Móveis e Utensílios	01/02/2009	GAVETEIRO VOLANTE C/ 4 GAVETAS,REVEST. MELAMINICO	444,67	(444,67)	-	12342010	Ubu	15	180	7	84	800,00	429,60	320,57
2129279	0	13111111	Móveis e Utensílios	01/02/2009	GAVETEIRO VOLANTE C/ 3 GAVETAS,REVEST. FORMICA	444,67	(444,67)	-	12342010	Ubu	15	180	7	84	773,00	415,10	309,75
2129280	0	13111111	Móveis e Utensílios	01/02/2009	GAVETEIRO VOLANTE C/ 5 GAVETAS,REVEST. FORMICA,40X	444,67	(444,67)	-	12343010	Ubu	15	180	7	84	800,00	429,60	320,57
2129282	0	13111111	Móveis e Utensílios	01/02/2009	GAVETEIRO VOLANTE C/ 3 GAVETAS,REVEST. FORMICA	444,68	(444,68)	-	12342010	Ubu	15	180	7	84	773,00	415,10	309,75
2129283	0	13111111	Móveis e Utensílios	01/02/2009	GAVETEIRO VOLANTE C/ 3 GAVETAS,REVEST. FORMICA	444,68	(444,68)	-	12342010	Ubu	15	180	7	84	773,00	415,10	309,75
2129284	0	13111111	Móveis e Utensílios	01/02/2009	ARMARIO DE MADEIRA C/ 2 PORTAS,REVEST. MELAMINICO,	462,82	(462,82)	-	12342010	Ubu	15	180	7	84	814,00	437,12	326,18
2129285	0	13111111	Móveis e Utensílios	01/02/2009	ARMARIO DE MADEIRA C/ 2 PORTAS,REVEST. MOGNO, 40X1	462,83	(462,83)	-	12342010	Ubu	15	180	7	84	827,00	444,10	331,39
2129286	0	13111111	Móveis e Utensílios	01/02/2009	ARMARIO DE MADEIRA C/ 2 PORTAS,REVEST. MELAMINICO,	889,35	(889,35)	-	12343010	Ubu	15	180	7	84	1.601,00	859,74	641,55
2129287	0	13111111	Móveis e Utensílios	01/02/2009	ARMARIO DE MADEIRA C/ 2 PORTAS,REVEST. MELAMINICO,	889,35	(889,35)	-	12342010	Ubu	15	180	7	84	1.601,00	859,74	641,55
2129288	0	13111111	Móveis e Utensílios	01/02/2009	ARMARIO DE MADEIRA C/ 2 PORTAS,REVEST. MELAMINICO,	889,35	(889,35)	-	12343010	Ubu	15	180	7	84	1.601,00	859,74	641,55
2129289	0	13111111	Móveis e Utensílios	01/02/2009	ARMARIO DE MADEIRA C/ 2 PORTAS,REVEST. MELAMINICO,	889,35	(889,35)	-	12343010	Ubu	15	180	7	84	1.601,00	859,74	641,55
2129290	0	13111111	Móveis e Utensílios	01/02/2009	ARMARIO DE MADEIRA,C/ 6 PORTAS,200X50X65	1.079,92	(1.079,92)	-	12343010	Ubu	15	180	7	84	1.885,00	1.012,25	755,35
2129291	0	13111111	Móveis e Utensílios	01/05/2009	POLTRONA VERMELHA GIRATORIA BASE ALUMINIO,REVEST.	1.605,94	(1.605,94)	-	12100010	Ubu	15	180	7	84	2.795,00	1.500,92	1.120,01
2129292	0	13111111	Móveis e Utensílios	01/05/2009	POLTRONA VERMELHA GIRATORIA BASE ALUMINIO,REVEST.	1.605,94	(1.605,94)	-	12100010	Ubu	15	180	7	84	2.795,00	1.500,92	1.120,01
2129293	0	13111111	Móveis e Utensílios	01/05/2009	POLTRONA VERMELHA GIRATORIA BASE ALUMINIO,REVEST.	1.605,94	(1.605,94)	-	12100010	Ubu	15	180	7	84	2.795,00	1.500,92	1.120,01
2129294	0	13111111	Móveis e Utensílios	01/05/2009	POLTRONA VERMELHA GIRATORIA BASE ALUMINIO,REVEST.	1.605,94	(1.605,94)	-	12100010	Ubu	15	180	7	84	2.795,00	1.500,92	1.120,01
2129295	0	13111111	Móveis e Utensílios	01/05/2009	POLTRONA VERMELHA GIRATORIA BASE ALUMINIO,REVEST.	1.605,92	(1.605,92)	-	12100010	Ubu	15	180	7	84	2.876,00	1.544,41	1.152,46
2129296	0	13111111	Móveis e Utensílios	01/05/2009	POLTRONA VERMELHA GIRATORIA BASE ALUMINIO,REVEST.	1.605,92	(1.605,92)	-	12100010	Ubu	15	180	7	84	2.795,00	1.500,92	1.120,01
2129297	0	13111111	Móveis e Utensílios	01/06/2009	PAINEL 800MM	946,52	(742,25)	204,27	12341010	Ubu	15	180	7	84	1.601,00	859,74	641,55
2129298	0	13111111	Móveis e Utensílios	01/06/2009	PAINEL 800MM	946,52	(946,52)	-	12341010	Ubu	15	180	7	84	1.682,00	903,23	674,01
2129299	0	13111111	Móveis e Utensílios	01/06/2009	PAINEL 800MM	864,85	(864,85)	-	12341010	Ubu	15	180	7	84	1.533,00	823,22	614,30
2129300	0	13111111	Móveis e Utensílios	01/06/2009	PAINEL 800MM	864,85	(864,85)	-	12341010	Ubu	15	180	7	84	1.533,00	823,22	614,30
2129301	0	13111101	Eqtos Process Dados	01/10/2008	SERVIDOR,DESCARTE,HP,BR807 A0459	5.074,14	(5.074,14)	-	12330030	Ubu	5	60	1	12	7.720,00	1.984,04	1.480,52
2129302	0	13111101	Eqtos Process Dados	01/10/2008	SERVIDOR,HP PROLIANT DL 320,DESCARTE,HP,905D820000	5.074,17	(5.074,17)	-	12330030	Ubu	5	60	1	12	7.720,00	1.984,04	1.480,52
2129303	0	13111071	Máquinas e Eqtos	01/10/2008	TRANSMISSOR DE TEMPERATURA,INDICAÃÇÃO DE TEMPERATUR	37.195,25	(14.550,63)	22.644,62	12110050	Ubu	25	300	14	168	60.676,00	38.225,88	28.524,74
2129304	0	13111111	Móveis e Utensílios	01/10/2008	ARQUIVO DE ACO DESLIZANTE,COM 1 MODULO	6.737,17	(6.737,17)	-	12350010	Ubu	15	180	5	60	11.926,00	4.698,84	3.506,35
2129305	0	13111111	Móveis e Utensílios	01/10/2008	ARQUIVO DE ACO DESLIZANTE,COM 1 MODULO	6.737,17	(6.737,17)	-	12350010	Ubu	15	180	5	60	11.926,00	4.698,84	3.506,35
2129306	0	13111111	Móveis e Utensílios	01/10/2008	ARQUIVO DE ACO DESLIZANTE,COM 1 MODULO	6.737,17	(6.737,17)	-	12350010	Ubu	15	180	5	60	11.926,00	4.698,84	3.506,35
2129307	0	13111111	Móveis e Utensílios	01/10/2008	ARQUIVO DE ACO DESLIZANTE,COM 1 MODULO	6.737,17	(6.737,17)	-	12350010	Ubu	15	180	5	60	11.926,00	4.698,84	3.506,35
2129308	0	13111111	Móveis e Utensílios	01/10/2008	ARQUIVO DE ACO DESLIZANTE,COM 1 MODULO	6.737,17	(6.737,17)	-	12350010	Ubu	15	180	5	60	11.926,00	4.698,84	3.506,35
2129309	0	13111071	Máquinas e Eqtos	01/10/2008	QUADRO DE COMANDO P/SISTEMA PARALELISMO GERADOR CU	164.964,27	(71.933,08)	93.031,19	12133040	Ubu	25	300	14	168	173.796,00	109.491,48	81.704,23
2129310	0	13111111	Móveis e Utensílios	01/10/2008	REFRIGERADOR,METALFRIO	601,46	(601,46)	-	12250010	Ubu	15	180	5	60	1.058,00	416,85	311,06
2129311	0	13111101	Eqtos Process Dados	01/10/2008	MONITOR DE VIDEO 17" LCD,POSITIVO,712,32985DA02388	563,62	(563,62)	-	12330030	Ubu	5	60	1	12	1.139,00	292,72	218,43
2129312	0	13111101	Eqtos Process Dados	01/10/2008	MONITOR DE VIDEO 19" LCD,DELL,110 /220 V	563,62	(563,62)	-	12330020	Ubu	5	60	1	12	1.139,00	292,72	218,43
2129313	0	13111071	Máquinas e Eqtos	01/10/2008	DESAGREGADOR DO RETORNO DO PELOTAMENTOSEWEURODRI	191.932,03	(52.215,15)	139.716,88	12133010	Ubu	25	300	14	168	268.044,00	168.867,72	126.011,69
2129314	0	13111071	Máquinas e Eqtos	01/10/2008	BOMBA DA AGUA,WEG,480V, 60HZ	777,57	(211,55)	566,02	12133030	Ubu	25	300	14	168	1.329,00	837,27	624,78
2129315	0	13111111	Móveis e Utensílios	01/10/2008	CONJUNTO ESTANTE PORTA PALLET ISMA	29.701,79	(29.701,79)	-	12230030	Ubu	15	180	5	60	46.071,00	18.151,97	13.545,28
2129316	0	13111111	Móveis e Utensílios	01/10/2008	QUADRO DE AVISOS CCEAM	8.041,50	(8.041,50)	-	12370010	Ubu	15	180	5	60	14.232,00	5.607,41	4.184,33
2129317	0	13111111	Móveis e Utensílios	01/10/2008	MESA DE FERRO,200X070X075	1.068,76	(1.068,76)	-	12250010	Ubu	15	180	5	60	1.899,00	748,21	558,32
2129318	0	13111071	Máquinas e Eqtos	01/10/2008	REDUTOR DE VELOCIDADE,TRIFASICO,SEW,1700RPM 2.2KW	41.914,37	(11.556,16)	30.358,21	12110010	Ubu	25	300	14	168	68.382,00	43.080,66	32.147,45
2129319	0	13111091	Software	01/10/2008	LICENÃA DE SOFTWARE SIXMA-SIX SIGMA	126.002,84	(126.002,84)	-	12330030	Ubu	5	60	1	12	129.182,00	33.199,77	24.774,18
2129320	0	13111091	Software	01/10/2008	LICENÃA DE SOFTWARE MINITAB	43.128,49	(43.128,49)	-	12330030	Ubu	5	60	1	12	44.217,00	11.363,77	8.479,82
2129321	0	13111091	Software	01/10/2008	LICENÃA DE SOFTWARE (2) ADOBE PHOTOSHOP	2.847,69	(2.847,69)	-	12330020	Ubu	5	60	1	12	2.920,00	750,44	559,99
2129322	0	13111091	Software	01/10/2008	LICENÃA DE SOFTWARE SPAIDER (*)	96.275,79	(96.275,79)	-	12330020	Ubu	5	60	1	12	98.705,00	25.367,19	18.929,38
2129323	0	13111091	Software	01/10/2008	LICENÃA DE SOFTWARE TALPAC SURPAC 200	3.154,62	(3.154,62)	-	12330020	Ubu	5	60	1	12	3.235,00	831,40	620,40
2129324	0	13111091	Software	01/10/2008	LICENÃA DE SOFTWARE AVALIAÃÇÃO DE RISCOS	44.037,00	(44.037,00)	-	12330020	Ubu	5	60	1	12	45.149,00	11.603,29	8.658,56
2129325	0	13111091	Software	01/10/2008	LICENÃA DE SOFTWARE SINGLE SIGN-ON	96.896,10	(96.896,10)	-	12330030	Ubu	5	60	1	12	99.341,00	25.530,64	19.051,35
2129326	0	13111091	Software	01/10/2008	LICENÃA DE SOFTWARE SGPE - SIST.GES.PAT.ESTOC.	57.134,30	(57.134,30)	-	12330030	Ubu	5	60	1	12	58.576,00	15.054,03	11.233,55
2129327	0	13111091	Software	01/10/2008	LICENÃA DE SOFTWARE AVDMECAFEE (1270)	39.757,82	(39.757,82)	-	12330020	Ubu	5	60	1	12	40.761,00	10.475,58	7.817,04
2129328	0	13111091	Software	01/10/2008	CERTIFICAÃÇÃO DIGITAL - RENOVAÃÇÃO	5.896,47	(5.896,47)	-	12330020	Ubu	5	60	1	12	6.046,00	1.553,82	1.159,49
2129329	0	13111091	Software	01/10/2008	LICENÃA SAP CONECTOR E QLIKVIEW (10)	62.996,83	(62.996,83)	-	12330020	Ubu	5	60	1	12	64.587,00	16.598,86	12.386,32
2129330	0	13111091	Software	01/10/2008	LICENÃA SOFTWARE SAP ANUAL	256.192,85	(256.192,85)	-	12330020	Ubu	5	60	1	12	262.657,00	67.502,85	50.371,67
2129331	0	13111091	Software	01/10/2008	LICENCIAMENTO ANATEL FREQ.RADIOS	14.394,32	(14.394,32)	-	12330020	Ubu	5	60	1	12	14.758,00	3.792,81	2.830,25
2129332	0	13111091	Software	01/10/2008	SECURID FOR TOKEM AUTHENTICATORS	47.431,89	(47.431,89)	-	12330020	Ubu	5	60	1	12	48.629,00	12.497,65	9.325,94
2129333	0	13111071	Máquinas e Eqtos	01/10/2008	CONTRA RECUO EM AÃO CARBONO	112.132,73	(30.324,46)	81.808,27	11130020	Germano	25	300	14	168	209.989,00	132.293,07	98.719,13
2129334	0	13111051	Edificações	01/10/2008	MIRANTE DO CCEAM	15.765,62	(5.428,84)	10.336,78	12370010	Ubu	50	600	33	396	28.951,00	20.555,21	15.338,61
2129336	0	13111141	Bens de Rodízio	01/10/2008	ACOPLAMENTO HEMFEL HFF-250RR	32.354,96	(16.137,87)	16.217,09	12110030	Ubu	25	300	14	168	55.384,00	34.891,92	26.036,89
2129338	0	13111111	Móveis e Utensílios	01/10/2008	EXTINTOR DE INCENDIO TIPO CARRETA KIDDE PQS 50 KG	937,71	(937,71)	-	12342010	Ubu	15	180	5	60	1.655,00	652,07	486,58
2129339	0	13111111	Móveis e Utensílios	01/10/2008	EXTINTOR DE INCENDIO TIPO CARRETA KIDDE PQS 50 KG	937,71	(937,71)	-	12342010	Ubu	15	180	5	60	1.655,00	652,07	486,58
2129340	0	13111111	Móveis e Utensílios	01/10/2008	CAMERA DIGITAL SONY W35 DE 7.2 MP	710,11	(710,11)	-	12342010	Ubu	15	180	5	60	1.275,00	502,35	374,86
2129341	0	13111111	Móveis e Utensílios	01/10/2008	CAMERA DIGITAL SONY W35 DE 7.2 MP	710,11	(710,11)	-	12342010	Ubu	15	180	5	60	1.275,00	502,35	374,86

FDC CONSULT LTDA

SAMARCO
APRENDER PARA EVOLUIR E TRANSFORMAR

DATA-BASE: 31/03/2021					DADOS CONTÁBEIS CEDIDOS PELA SAMARCO						AVALIAÇÃO VALOR JUSTO DE MERCADO							
IMOBILIZADO	SUB Nº	CLASSE	CENTRO CST	DT.INCORP.	DENOMINAÇÃO DO IMOBILIZADO	VAL AQUIS. BRL	DEPREC. ACUM BRL	VALOR CONTÁBIL BRL	CENTRO DE CUSTOS	UNID. IND	VIDA ÚTIL DET. (ANOS)	VIDA ÚTIL DET. (MESES)	VIDA ÚTIL REM. (ANOS)	VIDA ÚTIL REM. (MESES)	VALOR DE REPOSIÇÃO (R$)	VALOR JUSTO DE MERCADO (R$)	VALOR DE LIQUIDAÇÃO FORÇADA
2129342	0	13111111	Móveis e Utensílios	01/10/2008	CAMERA DIGITAL SONY W35 DE 7.2 MP	710,11	(710,11)	-	12342010	Ubu	15	180	5	60	1.261,00	496,83	370,75
2129343	0	13111111	Móveis e Utensílios	01/10/2008	CAMERA DIGITAL SONY W35 DE 7.2 MP	710,11	(710,11)	-	12342010	Ubu	15	180	5	60	1.261,00	496,83	370,75
2129344	0	13111111	Móveis e Utensílios	01/10/2008	CAMERA DIGITAL SONY W35 DE 7.2 MP	696,51	(696,51)	-	12342010	Ubu	15	180	5	60	1.234,00	486,20	362,81
2129345	0	13111101	Eqtos Process Dados	01/10/2008	MICROCOMPUTADOR,MONITOR DE VIDEO 19" LCD,DELL,POWE	4.120,69	(4.120,69)	-	12210010	Ubu	5	60	1	12	7.815,00	2.008,46	1.498,74
2129346	0	13111101	Eqtos Process Dados	01/10/2008	MICROCOMPUTADOR,MONITOR DE VIDEO 19" LCD,DELL,POWE	4.251,01	(4.251,01)	-	12210010	Ubu	5	60	1	12	8.059,00	2.071,16	1.545,53
2129347	0	13111101	Eqtos Process Dados	01/10/2008	MICROCOMPUTADOR,MONITOR DE VIDEO 19" LCD,DELL,POWE	4.530,26	(4.530,26)	-	12210010	Ubu	5	60	1	12	8.588,00	2.207,12	1.646,98
2129348	0	13111101	Eqtos Process Dados	01/10/2008	MONITOR DE VIDEO 19" LCD,DELL,P1913SF,31EA65L,110	620,58	(620,58)	-	12210010	Ubu	5	60	1	12	339,00	87,12	65,01
2129349	0	13111101	Eqtos Process Dados	01/10/2008	MICROCOMPUTADOR,MONITOR DE VIDEO 20" LCD,COMPAQ,EV	2.482,35	(2.482,35)	-	12250010	Ubu	5	60	1	12	4.708,00	1.209,96	902,89
2129350	0	13111101	Eqtos Process Dados	01/10/2008	MICROCOMPUTADOR,MONITOR DE VIDEO 19" LCD,DELL,POWE	5.901,78	(5.901,78)	-	12210010	Ubu	5	60	1	12	11.180,00	2.873,26	2.144,07
2129351	0	13111101	Eqtos Process Dados	01/10/2008	UNIDADE DE FITA DATE POWER PV110T E VS160	6.683,73	(6.683,73)	-	12210010	Ubu	5	60	1	12	12.658,00	3.253,11	2.427,52
2129352	0	13111101	Eqtos Process Dados	01/10/2008	SERVIDOR,DELL,SVP / POWER EDGE,1CJFCF1	4.589,49	(4.589,49)	-	12210010	Ubu	5	60	1	12	8.680,00	2.230,76	1.664,63
2129353	0	13111071	Máquinas e Eqtos	01/10/2008	MOTOR ELETRICO,TRIFASICO,SEWEURODRIVE,DRE132S4,700	20.225,04	(5.441,87)	14.783,17	12110060	Ubu	25	300	14	168	34.625,00	21.813,75	16.277,76
2129354	0	13111091	Software	01/10/2008	SOFTWARE OCS P/PREPARAÃ?O	60.499,60	(60.499,60)	-	12210010	Ubu	5	60	1	12	62.027,00	15.940,94	11.895,37
2129355	0	13111101	Eqtos Process Dados	01/10/2008	MICROCOMPUTADOR,DELL,POWER EDGE 860,7QQ3H0F1,110 /	5.349,44	(5.349,44)	-	12210010	Ubu	5	60	1	12	10.135,00	2.604,70	1.943,66
2129356	0	13111101	Eqtos Process Dados	01/10/2008	MICROCOMPUTADOR COMPLETO C/ MONITOR DE	2.469,76	(2.469,76)	-	12210010	Ubu	5	60	1	12	4.680,00	1.202,76	897,52
2129357	0	13111101	Eqtos Process Dados	01/10/2008	MONITOR DE VIDEO 19" LCD,DELL,P1913SF,31EA67L,110	875,11	(875,11)	-	12210010	Ubu	5	60	1	12	474,00	121,82	90,90
2129358	0	13111101	Eqtos Process Dados	01/10/2008	MONITOR DE VIDEO 19" LCD,DELL,P1913SB,32408ML,110	1.264,06	(1.264,06)	-	12210010	Ubu	5	60	1	12	691,00	177,59	132,52
2129359	0	13111101	Eqtos Process Dados	01/10/2008	NOTEBOOK,HP,HSTNN105C,127 / 220 V	6.223,06	(6.223,06)	-	12210010	Ubu	5	60	1	12	12.631,00	3.246,17	2.422,34
2129360	0	13111111	Móveis e Utensílios	01/10/2008	CADEIRA GIRATORIA C/ BRACOS,ESTOF. COURVIM	577,63	(577,63)	-	12100005	Ubu	15	180	5	60	1.031,00	406,21	303,12
2129361	0	13111111	Móveis e Utensílios	01/10/2008	CADEIRA GIRATORIA C/ BRACOS,ESTOF. COURVIM	577,63	(577,63)	-	12100005	Ubu	15	180	5	60	1.031,00	406,21	303,12
2129362	0	13111111	Móveis e Utensílios	01/10/2008	ARMARIO DE MADEIRA C/ 3 PORTAS,REVEST. MELAMINICO,	2.207,66	(2.207,66)	-	12100005	Ubu	15	180	5	60	3.907,00	1.539,36	1.148,69
2129364	0	13111111	Móveis e Utensílios	01/10/2008	INFRA-ESTRUTURA DE REDE GGOP	2.801,12	(2.801,12)	-	12100005	Ubu	15	180	5	60	4.965,00	1.956,21	1.459,75
2129365	0	13111111	Móveis e Utensílios	01/10/2008	CADEIRA GIRATORIA,ESTOF. COURO,VITAL	648,86	(648,86)	-	12100005	Ubu	15	180	5	60	1.153,00	454,28	338,99
2129366	0	13111111	Móveis e Utensílios	01/10/2008	CADEIRA GIRATORIA,ESTOF. COURO,VITAL	648,86	(648,86)	-	12100005	Ubu	15	180	5	60	1.153,00	454,28	338,99
2129368	0	13111111	Móveis e Utensílios	01/10/2008	CADEIRA GIRATORIA C/ BRACOS,ESTOF. TECIDO	648,86	(648,86)	-	12205010	Ubu	15	180	5	60	1.166,00	459,40	342,81
2129369	0	13111111	Móveis e Utensílios	01/10/2008	CADEIRA GIRATORIA C/ BRACOS,ESTOF. COURO	648,86	(648,86)	-	12100005	Ubu	15	180	5	60	1.153,00	454,28	338,99
2129370	0	13111111	Móveis e Utensílios	01/10/2008	CADEIRA GIRATORIA C/ BRACOS,ESTOF. COURO	648,86	(648,86)	-	12100005	Ubu	15	180	5	60	1.166,00	459,40	342,81
2129371	0	13111111	Móveis e Utensílios	01/10/2008	CADEIRA GIRATORIA C/ BRACOS,ESTOF. COURO	648,86	(648,86)	-	12204010	Ubu	15	180	5	60	1.153,00	454,28	338,99
2129372	0	13111111	Móveis e Utensílios	01/10/2008	CADEIRA GIRATORIA C/ BRACOS,ESTOF. TECIDO	648,86	(648,86)	-	12205010	Ubu	15	180	5	60	1.166,00	459,40	342,81
2129373	0	13111111	Móveis e Utensílios	01/10/2008	CADEIRA GIRATORIA C/ BRACOS,BASE ALUMINIO	648,86	(648,86)	-	12100005	Ubu	15	180	5	60	1.166,00	459,40	342,81
2129374	0	13111111	Móveis e Utensílios	01/10/2008	CADEIRA GIRATORIA C/ BRACOS,BASE ALUMINIO	648,86	(648,86)	-	12100005	Ubu	15	180	5	60	1.166,00	459,40	342,81
2129375	0	13111111	Móveis e Utensílios	01/10/2008	CADEIRA GIRATORIA C/ BRACOS,BASE ALUMINIO	648,86	(648,86)	-	12100005	Ubu	15	180	5	60	1.166,00	459,40	342,81
2129376	0	13111111	Móveis e Utensílios	01/10/2008	CADEIRA GIRATORIA C/ BRACOS,BASE ALUMINIO	648,86	(648,86)	-	12300060	Ubu	15	180	5	60	1.166,00	459,40	342,81
2129377	0	13111111	Móveis e Utensílios	01/10/2008	CADEIRA GIRATORIA C/ BRACOS,BASE ALUMINIO	648,86	(648,86)	-	12100005	Ubu	15	180	5	60	1.166,00	459,40	342,81
2129378	0	13111111	Móveis e Utensílios	01/10/2008	CADEIRA GIRATORIA C/ BRACOS,ESTOF. TECIDO	648,86	(648,86)	-	12205010	Ubu	15	180	5	60	1.166,00	459,40	342,81
2129380	0	13111111	Móveis e Utensílios	01/10/2008	MESA DE MADEIRA,REVEST. FORMICA,1,90X0,70X0,75	957,45	(957,45)	-	12100005	Ubu	15	180	5	60	1.668,00	657,19	490,41
2129381	0	13111111	Móveis e Utensílios	01/10/2008	MESA DE MADEIRA C/ 2 GAVETAS,REVEST. MELAMINICO,14	957,45	(957,45)	-	12100005	Ubu	15	180	5	60	1.723,00	678,86	506,58
2129382	0	13111111	Móveis e Utensílios	01/10/2008	MESA DE MADEIRA C/ 2 GAVETAS,REVEST. MELAMINICO,14	957,45	(957,45)	-	12100005	Ubu	15	180	5	60	1.723,00	678,86	506,58
2129383	0	13111111	Móveis e Utensílios	01/10/2008	ESTACAO DE TRABALHO,REVEST. MELAMINICO,72 X 70 X 1	957,45	(957,45)	-	12205010	Ubu	15	180	5	60	1.723,00	678,86	506,58
2129384	0	13111111	Móveis e Utensílios	01/10/2008	MESA DE MADEIRA EM L,REVEST. MELAMINICO,72 X 70 X	957,45	(957,45)	-	12202020	Ubu	15	180	5	60	1.723,00	678,86	506,58
2129385	0	13111111	Móveis e Utensílios	01/10/2008	ESTACAO DE TRABALHO,REVEST. MELAMINICO,72 X 70 X 1	957,45	(957,45)	-	12205010	Ubu	15	180	5	60	1.723,00	678,86	506,58
2129386	0	13111111	Móveis e Utensílios	01/10/2008	MESA DE MADEIRA EM L,REVEST. MELAMINICO,72X 70X1,5	957,45	(957,45)	-	12100005	Ubu	15	180	5	60	1.506,00	593,36	442,78
2129387	0	13111111	Móveis e Utensílios	01/10/2008	ESTACAO DE TRABALHO EM L, C/ 3 GAVETAS,REVEST. MEL	957,45	(957,45)	-	12100010	Ubu	15	180	5	60	1.696,00	668,22	498,64
2129388	0	13111111	Móveis e Utensílios	01/10/2008	MESA DE MADEIRA EM L,REVEST. MELAMINICO,140X140X06	957,45	(957,45)	-	12203010	Ubu	15	180	5	60	1.383,00	544,90	406,61
2129389	0	13111111	Móveis e Utensílios	01/10/2008	MESA DE MADEIRA EM L,REVEST. MELAMINICO,140X140X06	957,45	(957,45)	-	12205010	Ubu	15	180	5	60	1.383,00	544,90	406,61
2129390	0	13111111	Móveis e Utensílios	01/10/2008	ESTACAO DE TRABALHO EM L, C/ 3 GAVETAS,REVEST. MEL	957,45	(957,45)	-	12100010	Ubu	15	180	5	60	1.696,00	668,22	498,64
2129391	0	13111111	Móveis e Utensílios	01/10/2008	APARADOR EM L,REVEST. FORMICA,110X110X065X080	4.352,03	(4.352,03)	-	12100005	Ubu	15	180	5	60	7.815,00	3.079,11	2.297,68
2129392	0	13111111	Móveis e Utensílios	01/10/2008	GAVETEIRO DE MADEIRA C/ 5 GAVETAS,REVEST. MELAMINI	427,29	(427,29)	-	12203010	Ubu	15	180	5	60	664,00	261,62	195,22
2129393	0	13111111	Móveis e Utensílios	01/10/2008	GAVETEIRO VOLANTE C/ 5 GAVETAS,REVEST. MELAMINICO,	427,29	(427,29)	-	12205010	Ubu	15	180	5	60	664,00	261,62	195,22
2129394	0	13111111	Móveis e Utensílios	01/10/2008	GAVETEIRO VOLANTE C/ 5 GAVETAS,GAVETEIRO EM MARFIM	427,29	(427,29)	-	12110070	Ubu	15	180	5	60	610,00	240,34	179,35
2129395	0	13111111	Móveis e Utensílios	01/10/2008	GAVETEIRO VOLANTE C/ 5 GAVETAS,REVEST. MELAMINICO,	427,29	(427,29)	-	12210020	Ubu	15	180	5	60	664,00	261,62	195,22
2129396	0	13111111	Móveis e Utensílios	01/10/2008	GAVETEIRO VOLANTE C/ 5 GAVETAS,REVEST. MELAMINICO,	427,29	(427,29)	-	12202020	Ubu	15	180	5	60	664,00	261,62	195,22
2129397	0	13111111	Móveis e Utensílios	01/10/2008	GAVETEIRO EM MARFIM MOVEL COM 5 GAVETAS	427,29	(427,29)	-	12133030	Ubu	15	180	5	60	610,00	240,34	179,35
2129398	0	13111111	Móveis e Utensílios	01/10/2008	GAVETEIRO EM MARFIM MOVEL COM 5 GAVETAS	427,29	(427,29)	-	12100005	Ubu	15	180	5	60	664,00	261,62	195,22
2129399	0	13111111	Móveis e Utensílios	01/10/2008	GAVETEIRO EM MARFIM MOVEL COM 5 GAVETAS	427,29	(427,29)	-	12100005	Ubu	15	180	5	60	664,00	261,62	195,22
2129400	0	13111111	Móveis e Utensílios	01/10/2008	GAVETEIRO VOLANTE C/ 3 GAVETAS,REVEST. MELAMINICO,	427,29	(427,29)	-	12100005	Ubu	15	180	5	60	664,00	261,62	195,22
2129401	0	13111141	Bens de Rodízio	01/10/2008	CAIXA DE ROLAMENTO EIXO PINHAO	152.544,33	(78.101,04)	74.443,29	11162010	Germano	25	300	14	168	227.282,00	143.187,66	106.848,84
2129402	0	13111141	Bens de Rodízio	01/10/2008	EIXO BOMBA WILSON SNYDER	168.358,57	(86.197,77)	82.160,80	11162010	Germano	25	300	14	168	155.638,00	98.051,94	73.167,87
2129403	0	13111141	Bens de Rodízio	01/10/2008	ROLAMENTO AUT. ROLO 24080 CAC/W33	145.593,55	(85.410,12)	60.183,43	11162010	Germano	25	300	14	168	240.869,00	151.747,47	113.236,30
2129404	0	13111141	Bens de Rodízio	01/10/2008	ROLAMENTO ROLO CILINDRICO	188.742,12	(110.722,54)	78.019,58	11162020	Germano	25	300	14	168	312.389,00	196.805,07	146.858,97
2129405	0	13111141	Bens de Rodízio	01/10/2008	COLETOR BOMBA WILSON SNYDER	204.226,51	(107.544,51)	96.682,00	11162020	Germano	25	300	14	168	322.395,00	203.108,85	151.562,95
2129406	0	13111141	Bens de Rodízio	01/10/2008	ACOPLAMENTO HIDRODINAMICO VOITH 750	114.799,41	(58.776,06)	56.023,35	11130020	Germano	25	300	14	168	108.823,00	68.558,49	51.159,40
2129407	0	13111141	Bens de Rodízio	01/10/2008	VALVULA GAVETA GUILHOTINA,CLARKSON	199.423,55	(199.423,55)	-	11162010	Germano	25	300	14	168	343.393,00	216.337,59	161.434,44
2129408	0	13111141	Bens de Rodízio	01/10/2008	COLETORES E TUBOS P/BOMBAS	132.489,91	(69.768,43)	62.721,48	11162010	Germano	25	300	14	168	209.989,00	132.293,07	98.719,13
2129409	0	13111141	Bens de Rodízio	01/12/2008	EIXO EXCENTRICO PENEIRA HAVER BOECKER	90.717,88	(44.854,08)	45.863,80	11130040	Germano	25	300	14	168	125.993,00	79.375,59	59.231,29
2129410	0	13111141	Bens de Rodízio	01/12/2008	ENGRENAGEM (02) PARA REDUTORES	62.207,14	(30.757,38)	31.449,76	11130020	Germano	25	300	14	168	86.466,00	54.473,58	40.649,02
2129411	0	13111141	Bens de Rodízio	01/10/2008	PAR CONICO COROA/PINHAO P/BRITADOR	36.791,52	(26.020,25)	10.771,27	11130050	Germano	25	300	14	168	45.041,00	28.375,83	21.174,48
2129412	0	13111141	Bens de Rodízio	01/10/2008	EIXO MOTRIZ DESENHO 050113/1100	26.250,00	(13.439,73)	12.810,27	11130020	Germano	25	300	14	168	46.291,00	29.163,33	21.762,13
2129413	0	13111141	Bens de Rodízio	01/10/2008	CARCACA DO CONTRAEIXO DO BRITADOR OMNICONE	39.467,12	(20.206,74)	19.260,38	11130050	Germano	25	300	14	168	69.598,00	43.846,74	32.719,11

FDC CONSULT LTDA

SAMARCO
APRENDER PARA EVOLUIR E TRANSFORMAR

DATA-BASE: 31/03/2021					DADOS CONTÁBEIS CEDIDOS PELA SAMARCO						AVALIAÇÃO VALOR JUSTO DE MERCADO						
IMOBILIZADO	SUB Nº	CLASSE	CENTRO CST	DT.INCORP.	DENOMINAÇÃO DO IMOBILIZADO	VAL AQUIS. BRL	DEPREC. ACUM BRL	VALOR CONTÁBIL BRL	CENTRO DE CUSTOS	UNID. IND	VIDA ÚTIL DET. (ANOS)	VIDA ÚTIL DET. (MESES)	VIDA ÚTIL REM. (ANOS)	VIDA ÚTIL REM. (MESES)	VALOR DE REPOSIÇÃO (R$)	VALOR JUSTO DE MERCADO (R$)	VALOR DE LIQUIDAÇÃO FORÇADA
2129414	0	13111071	Máquinas e Eqtos	01/10/2008	DISJUNTOR CAP. 3000 A GENERAL WEST	212.166,29	(54.879,25)	157.287,04	11130070	Germano	25	300	14	168	116.111,00	73.149,93	54.585,60
2129415	0	13111071	Máquinas e Eqtos	01/10/2008	DISJUNTOR CAP. 1250 A GENERAL WEST	206.797,77	(52.176,95)	154.620,82	11130070	Germano	25	300	14	168	226.047,00	142.409,61	106.268,24
2129416	0	13111071	Máquinas e Eqtos	01/10/2008	PARA-RAIO ABB (51) TIPO MWK12	55.414,01	(16.654,97)	38.759,04	11110040	Germano	25	300	14	168	121.766,00	76.712,58	57.244,11
2129417	0	13111071	Máquinas e Eqtos	01/10/2008	MELHORIAS EFETUADAS EM MOINHO (RESERVA)	1.210.254,73	(392.998,25)	817.256,48	11130120	Germano	20	240	9	108	2.188.800,00	1.133.798,40	846.057,82
2129418	0	13111141	Bens de Rodízio	01/10/2008	ENGRENAGEM BOMBA WILSON SNYDER	72.027,97	(36.877,56)	35.150,41	11162020	Germano	25	300	14	168	100.053,00	63.033,39	47.036,49
2129420	0	13111131	Ferramentas	01/12/2008	ANALISADOR COAGULANTE DIGIMED AI-ZT	29.593,68	(29.593,68)	-	11341010	Germano	10	120	3	36	38.100,00	14.173,20	10.576,26
2129421	0	13111131	Ferramentas	01/12/2008	ANALISADOR COAGULANTE DIGIMED AI-ZT	31.265,99	(31.265,99)	-	11341010	Germano	10	120	3	36	40.300,00	14.991,60	11.186,96
2129422	0	13111071	Máquinas e Eqtos	01/12/2008	RESERVATORIO P/ARMAZENAMENTO ALPINA	7.545,59	(2.075,98)	5.469,61	11341010	Germano	40	480	26	312	15.352,00	10.669,64	7.961,85
2129423	0	13111071	Máquinas e Eqtos	01/12/2008	RESERVATORIO P/ARMAZENAMENTO ALPINA	7.545,59	(2.075,98)	5.469,61	11341010	Germano	40	480	26	312	15.352,00	10.669,64	7.961,85
2129424	0	13111071	Máquinas e Eqtos	01/12/2008	RESERVATORIO P/ARMAZENAMENTO ALPINA	7.545,59	(2.075,98)	5.469,61	11341010	Germano	40	480	26	312	15.352,00	10.669,64	7.961,85
2129425	0	13111071	Máquinas e Eqtos	01/12/2008	RESERVATORIO P/ARMAZENAMENTO ALPINA	7.545,59	(2.075,98)	5.469,61	11341010	Germano	40	480	26	312	15.352,00	10.669,64	7.961,85
2129426	0	13111071	Máquinas e Eqtos	01/12/2008	RESERVATORIO P/ARMAZENAMENTO ALPINA	7.545,59	(2.075,98)	5.469,61	11341010	Germano	40	480	26	312	15.352,00	10.669,64	7.961,85
2129427	0	13111071	Máquinas e Eqtos	01/12/2008	RESERVATORIO P/ARMAZENAMENTO ALPINA	7.545,59	(2.075,98)	5.469,61	11341010	Germano	40	480	26	312	15.352,00	10.669,64	7.961,85
2129428	0	13111071	Máquinas e Eqtos	01/12/2008	RESERVATORIO P/ARMAZENAMENTO ALPINA	7.545,59	(2.075,98)	5.469,61	11341010	Germano	40	480	26	312	15.352,00	10.669,64	7.961,85
2129430	0	13111071	Máquinas e Eqtos	01/12/2008	SENSOR PRO TECHTRONICS (15)	12.279,34	(3.891,71)	8.387,63	11130130	Germano	20	240	9	108	24.467,00	12.673,91	9.457,46
2129431	0	13111111	Móveis e Utensílios	01/12/2008	DESFIBRILADOR EXTERNO AUTOMATICO NOVA RESGATE	14.443,32	(14.443,32)	-	11342010	Germano	15	180	5	60	11.707,00	4.612,56	3.441,96
2129432	0	13111111	Móveis e Utensílios	01/12/2008	DESFIBRILADOR EXTERNO AUTOMATICO NOVA RESGATE	20.891,62	(20.891,62)	-	11343010	Germano	15	180	5	60	19.556,00	7.705,06	5.749,64
2129433	0	13111111	Móveis e Utensílios	01/12/2008	AR CONDICIONADO,ELGIN,36000BTUS	1.054,65	(1.054,65)	-	11300020	Germano	15	180	5	60	1.837,00	723,78	540,09
2129434	0	13111111	Móveis e Utensílios	01/12/2008	AR CONDICIONADO,ELGIN	1.054,65	(1.054,65)	-	11230030	Germano	15	180	5	60	1.837,00	723,78	540,09
2129435	0	13111111	Móveis e Utensílios	01/12/2008	MALA DE RESGATE C/KIT OXIGENIO	2.404,63	(2.404,63)	-	11343010	Germano	15	180	5	60	4.002,00	1.576,79	1.176,62
2129436	0	13111111	Móveis e Utensílios	01/12/2008	CAMERA DIGITAL W-35 DE 7.2 MP	708,74	(708,74)	-	11343010	Germano	15	180	5	60	1.179,00	464,53	346,64
2129437	0	13111111	Móveis e Utensílios	01/12/2008	CAMERA DIGITAL W-35 DE 7.2 MP	708,74	(708,74)	-	11343010	Germano	15	180	5	60	1.179,00	464,53	346,64
2129438	0	13111111	Móveis e Utensílios	01/12/2008	CAMERA DIGITAL W-35 DE 7.2 MP	708,74	(708,74)	-	11343010	Germano	15	180	5	60	1.179,00	464,53	346,64
2129439	0	13111111	Móveis e Utensílios	01/12/2008	CAMERA DIGITAL W-35 DE 7.2 MP	708,74	(708,74)	-	11343010	Germano	15	180	5	60	1.179,00	464,53	346,64
2129440	0	13111111	Móveis e Utensílios	01/12/2008	CAMERA DIGITAL W-35 DE 7.2 MP	708,74	(708,74)	-	11343010	Germano	15	180	5	60	1.179,00	464,53	346,64
2129441	0	13111111	Móveis e Utensílios	01/12/2008	CAMERA DIGITAL SONY CYBER SHOT DSC-5650	896,47	(896,47)	-	11343010	Germano	15	180	5	60	1.492,00	587,85	438,66
2129442	0	13111101	Eqtos Process Dados	01/12/2008	PALM TOP PALMONE TUHGSTEN E2 DE 32 MB	911,22	(911,22)	-	11343010	Germano	5	60	1	12	1.978,00	508,35	379,34
2129443	0	13111111	Móveis e Utensílios	01/12/2008	CAMERA DIGITAL SONY CYBERSHOT DSC-W200	1.524,61	(1.524,61)	-	11130110	Germano	15	180	5	60	2.070,00	815,58	608,60
2129445	0	13111071	Máquinas e Eqtos	01/12/2008	ALINHADOR DE RETORNO BPC-RBP1E-30-48	5.182,54	(2.023,99)	3.158,55	11130110	Germano	20	240	9	108	6.195,00	3.209,01	2.394,61
2129447	0	13111141	Bens de Rodízio	01/12/2008	CONJUNTO FIXACAO CARCACA MOINHOS (25) CONTROL TEST	40.684,09	(23.261,74)	17.422,35	11130110	Germano	25	300	14	168	59.194,00	37.292,22	27.828,03
2129448	0	13111111	Móveis e Utensílios	01/12/2008	ARMARIO DE ACO TIPO VESTIARIO C/ 4 PORTAS,FENIX	346,14	(346,14)	-	11100005	Germano	15	180	5	60	602,00	237,19	176,99
2129449	0	13111111	Móveis e Utensílios	01/12/2008	ARMARIO DE ACO TIPO VESTIARIO C/ 2 PORTAS,190X140	346,14	(346,14)	-	11250010	Germano	15	180	5	60	469,00	184,79	137,89
2129450	0	13111111	Móveis e Utensílios	01/12/2008	ARMARIO DE ACO TIPO VESTIARIO C/ 2 PORTAS,190X140	346,14	(346,14)	-	11250010	Germano	15	180	5	60	388,00	152,87	114,08
2129451	0	13111111	Móveis e Utensílios	01/12/2008	ARMARIO DE ACO TIPO VESTIARIO C/ 4 PORTAS,FENIX	346,14	(346,14)	-	11100005	Germano	15	180	5	60	602,00	237,19	176,99
2129452	0	13111111	Móveis e Utensílios	01/12/2008	ARMARIO DE ACO TIPO VESTIARIO C/ 4 PORTAS,FENIX	346,14	(346,14)	-	11100005	Germano	15	180	5	60	602,00	237,19	176,99
2129453	0	13111111	Móveis e Utensílios	01/12/2008	ARMARIO DE ACO TIPO VESTIARIO C/ 4 PORTAS,FENIX	346,14	(346,14)	-	11100005	Germano	15	180	5	60	602,00	237,19	176,99
2129454	0	13111111	Móveis e Utensílios	01/12/2008	ARMARIO DE ACO TIPO VESTIARIO C/ 4 PORTAS,FENIX	346,14	(346,14)	-	11100005	Germano	15	180	5	60	602,00	237,19	176,99
2129455	0	13111111	Móveis e Utensílios	01/12/2008	ARMARIO DE ACO TIPO VESTIARIO C/ 4 PORTAS,FENIX	346,14	(346,14)	-	11100005	Germano	15	180	5	60	602,00	237,19	176,99
2129456	0	13111111	Móveis e Utensílios	01/12/2008	ARMARIO DE ACO TIPO VESTIARIO C/ 2 PORTAS,190X140	346,14	(346,14)	-	11250010	Germano	15	180	5	60	388,00	152,87	114,08
2129457	0	13111111	Móveis e Utensílios	01/12/2008	ARMARIO DE ACO TIPO VESTIARIO C/ 4 PORTAS	346,14	(346,14)	-	11100005	Germano	15	180	5	60	602,00	237,19	176,99
2129458	0	13111111	Móveis e Utensílios	01/12/2008	ARMARIO DE ACO TIPO VESTIARIO C/ 4 PORTAS	346,14	(346,14)	-	11100005	Germano	15	180	5	60	602,00	237,19	176,99
2129459	0	13111111	Móveis e Utensílios	01/12/2008	ARMARIO DE ACO TIPO VESTIARIO C/ 4 PORTAS	346,14	(346,14)	-	11100005	Germano	15	180	5	60	602,00	237,19	176,99
2129460	0	13111111	Móveis e Utensílios	01/12/2008	ARMARIO DE ACO TIPO VESTIARIO C/ 4 PORTAS	346,14	(346,14)	-	11100005	Germano	15	180	5	60	602,00	237,19	176,99
2129461	0	13111111	Móveis e Utensílios	01/12/2008	ARMARIO DE ACO TIPO VESTIARIO C/ 2 PORTAS,190X140	346,14	(346,14)	-	11250010	Germano	15	180	5	60	388,00	152,87	114,08
2129462	0	13111111	Móveis e Utensílios	01/12/2008	ARMARIO DE ACO TIPO VESTIARIO C/ 8 PORTAS,120X35X2	346,14	(346,14)	-	11000010	Germano	15	180	5	60	602,00	237,19	176,99
2129463	0	13111111	Móveis e Utensílios	01/12/2008	ARMARIO DE ACO TIPO VESTIARIO C/ 2 PORTAS,190X140	346,14	(346,14)	-	11250010	Germano	15	180	5	60	388,00	152,87	114,08
2129464	0	13111111	Móveis e Utensílios	01/12/2008	ARMARIO DE ACO TIPO VESTIARIO C/ 4 PORTAS60X40X195	346,14	(346,14)	-	11000010	Germano	15	180	5	60	602,00	237,19	176,99
2129465	0	13111111	Móveis e Utensílios	01/12/2008	ARMARIO DE ACO TIPO VESTIARIO C/ 4 PORTAS60X40X195	346,14	(346,14)	-	11000010	Germano	15	180	5	60	602,00	237,19	176,99
2129466	0	13111111	Móveis e Utensílios	01/12/2008	ARMARIO DE ACO TIPO VESTIARIO C/ 4 PORTAS60X40X195	346,14	(346,14)	-	11000010	Germano	15	180	5	60	602,00	237,19	176,99
2129467	0	13111111	Móveis e Utensílios	01/12/2008	ARMARIO DE ACO TIPO VESTIARIO C/ 4 PORTAS60X40X195	346,14	(346,14)	-	11000010	Germano	15	180	5	60	602,00	237,19	176,99
2129468	0	13111111	Móveis e Utensílios	01/12/2008	ARMARIO DE ACO TIPO VESTIARIO C/ 2 PORTAS	346,14	(346,14)	-	11250010	Germano	15	180	5	60	388,00	152,87	114,08
2129469	0	13111111	Móveis e Utensílios	01/12/2008	ARMARIO DE ACO TIPO VESTIARIO C/ 4 PORTAS60X40X195	346,14	(346,14)	-	11000010	Germano	15	180	5	60	337,00	132,78	99,08
2129470	0	13111111	Móveis e Utensílios	01/12/2008	ARMARIO DE ACO TIPO VESTIARIO C/ 4 PORTAS100X40X95	346,14	(346,14)	-	11000010	Germano	15	180	5	60	337,00	132,78	99,08
2129471	0	13111111	Móveis e Utensílios	01/12/2008	ARMARIO DE ACO TIPO VESTIARIO C/ 4 PORTAS100X40X95	346,14	(346,14)	-	11000010	Germano	15	180	5	60	602,00	237,19	176,99
2129472	0	13111111	Móveis e Utensílios	01/12/2008	ARMARIO DE ACO TIPO VESTIARIO C/ 4 PORTAS	346,14	(346,14)	-	11000010	Germano	15	180	5	60	602,00	237,19	176,99
2129473	0	13111111	Móveis e Utensílios	01/12/2008	ARMARIO DE ACO TIPO VESTIARIO C/ 4 PORTAS	346,14	(346,14)	-	11000010	Germano	15	180	5	60	602,00	237,19	176,99
2129474	0	13111111	Móveis e Utensílios	01/12/2008	ARMARIO DE ACO TIPO VESTIARIO C/ 4 PORTAS	346,14	(346,14)	-	11000010	Germano	15	180	5	60	602,00	237,19	176,99
2129475	0	13111111	Móveis e Utensílios	01/12/2008	ARMARIO DE ACO TIPO VESTIARIO C/ 4 PORTAS	346,14	(346,14)	-	11000010	Germano	15	180	5	60	602,00	237,19	176,99
2129476	0	13111111	Móveis e Utensílios	01/12/2008	ARMARIO DE ACO TIPO VESTIARIO C/ 4 PORTAS	346,14	(346,14)	-	11000010	Germano	15	180	5	60	602,00	237,19	176,99
2129477	0	13111111	Móveis e Utensílios	01/12/2008	ARMARIO DE ACO TIPO VESTIARIO C/ 4 PORTAS	346,14	(346,14)	-	11000010	Germano	15	180	5	60	602,00	237,19	176,99
2129478	0	13111111	Móveis e Utensílios	01/12/2008	ARMARIO DE ACO TIPO VESTIARIO C/ 4 PORTAS	346,14	(346,14)	-	11000010	Germano	15	180	5	60	602,00	237,19	176,99
2129479	0	13111111	Móveis e Utensílios	01/12/2008	ARMARIO DE ACO TIPO VESTIARIO C/ 4 PORTAS	346,14	(346,14)	-	11000010	Germano	15	180	5	60	602,00	237,19	176,99
2129480	0	13111111	Móveis e Utensílios	01/12/2008	ARMARIO DE ACO TIPO VESTIARIO C/ 4 PORTAS	346,14	(346,14)	-	11000010	Germano	15	180	5	60	337,00	132,78	99,08
2129481	0	13111111	Móveis e Utensílios	01/12/2008	ARMARIO DE ACO TIPO VESTIARIO C/ 4 PORTAS	346,14	(346,14)	-	11000010	Germano	15	180	5	60	337,00	132,78	99,08
2129482	0	13111111	Móveis e Utensílios	01/12/2008	ARMARIO DE ACO TIPO VESTIARIO C/ 4 PORTAS	346,14	(346,14)	-	11000010	Germano	15	180	5	60	337,00	132,78	99,08
2129483	0	13111111	Móveis e Utensílios	01/12/2008	ARMARIO DE ACO TIPO VESTIARIO C/ 4 PORTAS	346,14	(346,14)	-	11000010	Germano	15	180	5	60	602,00	237,19	176,99
2129484	0	13111111	Móveis e Utensílios	01/12/2008	ARMARIO DE ACO TIPO VESTIARIO C/ 4 PORTAS	346,14	(346,14)	-	11000010	Germano	15	180	5	60	337,00	132,78	99,08
2129485	0	13111111	Móveis e Utensílios	01/12/2008	ARMARIO DE ACO TIPO VESTIARIO C/ 4 PORTAS	346,14	(346,14)	-	11000010	Germano	15	180	5	60	602,00	237,19	176,99
2129486	0	13111111	Móveis e Utensílios	01/12/2008	ARMARIO DE ACO TIPO VESTIARIO C/ 4 PORTAS	346,14	(346,14)	-	11000010	Germano	15	180	5	60	337,00	132,78	99,08

FDC CONSULT LTDA

SAMARCO
APRENDER PARA EVOLUIR E TRANSFORMAR

DATA-BASE: 31/03/2021					DADOS CONTÁBEIS CEDIDOS PELA SAMARCO						AVALIAÇÃO VALOR JUSTO DE MERCADO						
IMOBILIZADO	SUB Nº	CLASSE	CENTRO CST	DT.INCORP.	DENOMINAÇÃO DO IMOBILIZADO	VAL AQUIS. BRL	DEPREC. ACUM BRL	VALOR CONTÁBIL BRL	CENTRO DE CUSTOS	UNID. IND	VIDA ÚTIL DET. (ANOS)	VIDA ÚTIL DET. (MESES)	VIDA ÚTIL REM. (ANOS)	VIDA ÚTIL REM. (MESES)	VALOR DE REPOSIÇÃO (R$)	VALOR JUSTO DE MERCADO (R$)	VALOR DE LIQUIDAÇÃO FORÇADA
2129487	0	13111111	Móveis e Utensílios	01/12/2008	ARMARIO DE ACO TIPO VESTIARIO C/ 4 PORTAS	346,14	(346,14)	-	11000010	Germano	15	180	5	60	337,00	132,78	99,08
2129488	0	13111071	Máquinas e Eqtos	01/12/2008	MOTOREDUTOR TRANSMOTECNICA	2.137,27	(572,91)	1.564,36	11250020	Germano	25	300	14	168	3.767,00	2.373,21	1.770,93
2129489	0	13111071	Máquinas e Eqtos	01/12/2008	MOTOREDUTOR TRANSMOTECNICA	2.137,27	(572,91)	1.564,36	11250020	Germano	25	300	14	168	3.767,00	2.373,21	1.770,93
2129490	0	13111071	Máquinas e Eqtos	01/12/2008	MOTOREDUTOR TRANSMOTECNICA	2.137,27	(572,91)	1.564,36	11250020	Germano	25	300	14	168	3.767,00	2.373,21	1.770,93
2129491	0	13111071	Máquinas e Eqtos	01/12/2008	MOTOREDUTOR TRANSMOTECNICA	2.137,27	(572,91)	1.564,36	11250020	Germano	25	300	14	168	3.767,00	2.373,21	1.770,93
2129492	0	13111071	Máquinas e Eqtos	01/12/2008	MOTOREDUTOR TRANSMOTECNICA	2.137,27	(572,91)	1.564,36	11250020	Germano	25	300	14	168	3.767,00	2.373,21	1.770,93
2129493	0	13111071	Máquinas e Eqtos	01/12/2008	MOTOREDUTOR TRANSMOTECNICA	2.186,53	(586,11)	1.600,42	11250020	Germano	25	300	14	168	3.856,00	2.429,28	1.812,77
2129494	0	13111071	Máquinas e Eqtos	01/12/2008	MOTOREDUTOR TRANSMOTECNICA	2.186,53	(586,11)	1.600,42	11250020	Germano	25	300	14	168	3.856,00	2.429,28	1.812,77
2129495	0	13111071	Máquinas e Eqtos	01/12/2008	MOTOREDUTOR TRANSMOTECNICA	2.186,53	(586,11)	1.600,42	11250020	Germano	25	300	14	168	3.856,00	2.429,28	1.812,77
2129496	0	13111071	Máquinas e Eqtos	01/12/2008	MOTOREDUTOR TRANSMOTECNICA	2.186,53	(586,11)	1.600,42	11250020	Germano	25	300	14	168	3.856,00	2.429,28	1.812,77
2129497	0	13111071	Máquinas e Eqtos	01/12/2008	MOTOREDUTOR TRANSMOTECNICA	2.186,53	(586,11)	1.600,42	11250020	Germano	25	300	14	168	3.856,00	2.429,28	1.812,77
2129498	0	13111071	Máquinas e Eqtos	01/12/2008	MOTOREDUTOR TRANSMOTECNICA	2.235,77	(599,29)	1.636,48	11250020	Germano	25	300	14	168	3.942,00	2.483,46	1.853,20
2129499	0	13111071	Máquinas e Eqtos	01/12/2008	MOTOREDUTOR TRANSMOTECNICA	2.235,77	(599,29)	1.636,48	11250020	Germano	25	300	14	168	3.942,00	2.483,46	1.853,20
2129500	0	13111071	Máquinas e Eqtos	01/12/2008	MOTOREDUTOR TRANSMOTECNICA	2.235,77	(599,29)	1.636,48	11250020	Germano	25	300	14	168	3.942,00	2.483,46	1.853,20
2129501	0	13111071	Máquinas e Eqtos	01/12/2008	MOTOREDUTOR TRANSMOTECNICA	2.235,77	(599,29)	1.636,48	11250020	Germano	25	300	14	168	3.942,00	2.483,46	1.853,20
2129502	0	13111071	Máquinas e Eqtos	01/12/2008	MOTOREDUTOR TRANSMOTECNICA	2.235,77	(607,69)	1.628,08	11250020	Germano	25	300	14	168	4.014,00	2.528,82	1.887,04
2129503	0	13111071	Máquinas e Eqtos	01/12/2008	MOTOREDUTOR TRANSMOTECNICA	2.235,77	(599,29)	1.636,48	11250020	Germano	25	300	14	168	3.942,00	2.483,46	1.853,20
2129504	0	13111071	Máquinas e Eqtos	01/12/2008	MOTOREDUTOR TRANSMOTECNICA	2.235,77	(599,29)	1.636,48	11250020	Germano	25	300	14	168	3.942,00	2.483,46	1.853,20
2129505	0	13111071	Máquinas e Eqtos	01/12/2008	MOTOREDUTOR TRANSMOTECNICA	2.235,77	(599,29)	1.636,48	11250020	Germano	25	300	14	168	3.942,00	2.483,46	1.853,20
2129506	0	13111071	Máquinas e Eqtos	01/12/2008	MOTOREDUTOR TRANSMOTECNICA	2.235,77	(599,29)	1.636,48	11250020	Germano	25	300	14	168	3.942,00	2.483,46	1.853,20
2129507	0	13111071	Máquinas e Eqtos	01/12/2008	MOTOREDUTOR TRANSMOTECNICA	2.235,77	(599,29)	1.636,48	11250020	Germano	25	300	14	168	3.942,00	2.483,46	1.853,20
2129510	0	13111071	Máquinas e Eqtos	01/12/2008	LAVADOR/DECANTADOR DE PARTICULADOS	6.165,60	(3.634,50)	2.531,10	11250020	Germano	25	300	14	168	11.275,00	7.103,25	5.300,55
2129512	0	13111111	Móveis e Utensílios	01/12/2008	MESA DE MADEIRA EM L,REVEST. MELAMINICO,150X150X11	895,19	(895,19)	-	11201010	Germano	15	180	5	60	1.217,00	479,50	357,81
2129513	0	13111111	Móveis e Utensílios	01/12/2008	ESTACAO DE TRABALHO C/ 3 GAVETAS,REVEST. MELAMINIC	895,19	(895,19)	-	11202050	Germano	15	180	5	60	1.558,00	613,85	458,07
2129514	0	13111111	Móveis e Utensílios	01/12/2008	MESA DE MADEIRA EM L,AGLOMERADA,150X150X110X075	895,19	(895,19)	-	11200010	Germano	15	180	5	60	1.241,00	488,95	364,87
2129515	0	13111111	Móveis e Utensílios	01/12/2008	MESA DE MADEIRA EM L,REVEST. MELAMINICO,150X150X11	895,19	(895,19)	-	11201010	Germano	15	180	5	60	1.241,00	488,95	364,87
2129516	0	13111111	Móveis e Utensílios	01/12/2008	MESA DE MADEIRA EM L,REVEST. MELAMINICO,150X150X11	895,19	(895,19)	-	11201010	Germano	15	180	5	60	1.217,00	479,50	357,81
2129517	0	13111111	Móveis e Utensílios	01/12/2008	ESTACAO DE TRABALHO C/ 3 GAVETAS,REVEST. MELAMINIC	895,19	(895,19)	-	11164020	Germano	15	180	5	60	1.558,00	613,85	458,07
2129518	0	13111111	Móveis e Utensílios	01/12/2008	MESA DE MADEIRA EM L C/ 3 GAVETAS,REVEST. MELAMINI	543,50	(543,50)	-	11201010	Germano	15	180	5	60	738,00	290,77	216,98
2129519	0	13111111	Móveis e Utensílios	01/12/2008	MESA DE MADEIRA EM L,AGLOMERADA,150X135X110X075	543,50	(543,50)	-	11200010	Germano	15	180	5	60	755,00	297,47	221,98
2129520	0	13111111	Móveis e Utensílios	01/12/2008	MESA DE MADEIRA EM L,REVEST. MELAMINICO,160X140X10	543,50	(543,50)	-	11200010	Germano	15	180	5	60	945,00	372,33	277,84
2129521	0	13111111	Móveis e Utensílios	01/12/2008	MESA DE MADEIRA EM L,AGLOMERADA,150X150X110X075	543,50	(543,50)	-	11200010	Germano	15	180	5	60	945,00	372,33	277,84
2129522	0	13111111	Móveis e Utensílios	01/12/2008	MESA DE MADEIRA EM L,REVEST. MELAMINICO,150X150X11	543,50	(543,50)	-	11200010	Germano	15	180	5	60	755,00	297,47	221,98
2129523	0	13111111	Móveis e Utensílios	01/12/2008	MESA DE MADEIRA EM L,REVEST. MELAMINICO	543,50	(543,50)	-	11200010	Germano	15	180	5	60	755,00	297,47	221,98
2129524	0	13111111	Móveis e Utensílios	01/12/2008	MESA DE MADEIRA EM L,AGLOMERADA,150X135X110X075	543,50	(543,50)	-	11200010	Germano	15	180	5	60	755,00	297,47	221,98
2129525	0	13111111	Móveis e Utensílios	01/12/2008	MESA DE MADEIRA EM L C/ 3 GAVETAS,REVEST. MELAMINI	543,50	(543,50)	-	11200010	Germano	15	180	5	60	945,00	372,33	277,84
2129526	0	13111111	Móveis e Utensílios	01/12/2008	ESTACAO DE TRABALHO C/ 3 GAVETAS,REVEST. MELAMINIC	575,49	(575,49)	-	11220010	Germano	15	180	5	60	1.002,00	394,79	294,60
2129527	0	13111111	Móveis e Utensílios	01/12/2008	GAVETEIRO DE MADEIRA 5 GAVETAS MADEIRENSE	383,65	(383,65)	-	11202020	Germano	15	180	5	60	667,00	262,80	196,10
2129528	0	13111111	Móveis e Utensílios	01/12/2008	GAVETEIRO DE MADEIRA 2 GAVETAS 1 P/PASTAS MADEIRE	351,68	(351,68)	-	11201010	Germano	15	180	5	60	477,00	187,94	140,24
2129529	0	13111111	Móveis e Utensílios	01/12/2008	GAVETEIRO DE MADEIRA 2 GAVETAS 1 P/PASTAS MADEIRE	351,68	(351,68)	-	11201010	Germano	15	180	5	60	477,00	187,94	140,24
2129530	0	13111111	Móveis e Utensílios	01/12/2008	GAVETEIRO DE MADEIRA 2 GAVETAS 1 P/PASTAS MADEIRE	351,68	(351,68)	-	11201010	Germano	15	180	5	60	487,00	191,88	143,18
2129531	0	13111111	Móveis e Utensílios	01/12/2008	GAVETEIRO DE MADEIRA 2 GAVETAS 1 P/PASTAS MADEIRE	351,68	(351,68)	-	11201020	Germano	15	180	5	60	487,00	191,88	143,18
2129532	0	13111111	Móveis e Utensílios	01/12/2008	GAVETEIRO DE MADEIRA 2 GAVETAS 1 P/PASTAS MADEIRE	351,68	(351,68)	-	11230030	Germano	15	180	5	60	613,00	241,52	180,23
2129533	0	13111111	Móveis e Utensílios	01/12/2008	GAVETEIRO DE MADEIRA 2 GAVETAS 1 P/PASTAS MADEIRE	351,68	(351,68)	-	11201020	Germano	15	180	5	60	487,00	191,88	143,18
2129534	0	13111111	Móveis e Utensílios	01/12/2008	GAVETEIRO DE MADEIRA 2 GAVETAS 1 P/PASTAS MADEIRE	351,68	(351,68)	-	11130010	Germano	15	180	5	60	477,00	187,94	140,24
2129535	0	13111111	Móveis e Utensílios	01/12/2008	GAVETEIRO DE MADEIRA 2 GAVETAS 1 P/PASTAS MADEIRE	351,68	(351,68)	-	11130010	Germano	15	180	5	60	477,00	187,94	140,24
2129542	0	13111111	Móveis e Utensílios	01/12/2008	ARMARIO DE MADEIRA C/ 2 PORTAS,REVEST. MELAMINICO,	895,19	(895,19)	-	11201010	Germano	15	180	5	60	1.217,00	479,50	357,81
2129543	0	13111111	Móveis e Utensílios	01/12/2008	ARMARIO DE MADEIRA C/ 2 PORTAS,REVEST. MELAMINICO	895,19	(895,19)	-	11342010	Germano	15	180	5	60	1.558,00	613,85	458,07
2129544	0	13111111	Móveis e Utensílios	01/12/2008	ARMARIO DE MADEIRA C/ 2 PORTAS,REVEST. MELAMINICO	543,50	(543,50)	-	11342010	Germano	15	180	5	60	945,00	372,33	277,84
2129545	0	13111111	Móveis e Utensílios	01/12/2008	ARMARIO DE MADEIRA C/ 2 PORTAS,REVEST. MELAMINICO,	511,53	(511,53)	-	11200010	Germano	15	180	5	60	693,00	273,04	203,75
2129546	0	13111111	Móveis e Utensílios	01/12/2008	ARMARIO DE MADEIRA C/ 12 PORTAS,200X75X200	511,53	(511,53)	-	11200010	Germano	15	180	5	60	891,00	351,05	261,96
2129547	0	13111111	Móveis e Utensílios	01/12/2008	CADEIRA GIRATORIA C/ BRACOS,ESTOF. COURO	543,50	(543,50)	-	11201020	Germano	15	180	5	60	755,00	297,47	221,98
2129548	0	13111111	Móveis e Utensílios	01/12/2008	CADEIRA GIRATORIA C/ BRACOS,ESTOF. COURVIM	543,50	(543,50)	-	11201010	Germano	15	180	5	60	755,00	297,47	221,98
2129549	0	13111111	Móveis e Utensílios	01/12/2008	CADEIRA GIRATORIA C/ BRACOS,ESTOF. COURO	543,50	(543,50)	-	11201020	Germano	15	180	5	60	755,00	297,47	221,98
2129550	0	13111111	Móveis e Utensílios	01/12/2008	CADEIRA GIRATORIA C/ BRACOS,ESTOF. COURVIM	543,50	(543,50)	-	11200010	Germano	15	180	5	60	755,00	297,47	221,98
2129551	0	13111111	Móveis e Utensílios	01/12/2008	CADEIRA GIRATORIA C/ BRACOS,ESTOF. COURVIM	543,50	(543,50)	-	11200010	Germano	15	180	5	60	738,00	290,77	216,98
2129552	0	13111111	Móveis e Utensílios	01/12/2008	CADEIRA GIRATORIA C/ BRACOS,ESTOF. COURVIM	543,50	(543,50)	-	11201010	Germano	15	180	5	60	738,00	290,77	216,98
2129553	0	13111111	Móveis e Utensílios	01/12/2008	CADEIRA GIRATORIA C/ BRACOS,ESTOF. COURVIM	543,50	(543,50)	-	11200010	Germano	15	180	5	60	755,00	297,47	221,98
2129554	0	13111111	Móveis e Utensílios	01/12/2008	CADEIRA GIRATORIA C/ BRACOS,ESTOF. COURVIM	543,50	(543,50)	-	11201010	Germano	15	180	5	60	738,00	290,77	216,98
2129555	0	13111111	Móveis e Utensílios	01/12/2008	CADEIRA GIRATORIA C/ BRACOS,ESTOF. COURO	543,50	(543,50)	-	11201020	Germano	15	180	5	60	755,00	297,47	221,98
2129556	0	13111111	Móveis e Utensílios	01/12/2008	CADEIRA GIRATORIA DIGITADOR MADEIRENSE	543,50	(543,50)	-	11201020	Germano	15	180	5	60	755,00	297,47	221,98
2129557	0	13111111	Móveis e Utensílios	01/12/2008	CADEIRA GIRATORIA C/ BRACOS,ESTOF. COURO	543,50	(543,50)	-	11201020	Germano	15	180	5	60	755,00	297,47	221,98
2129558	0	13111111	Móveis e Utensílios	01/12/2008	CADEIRA GIRATORIA C/ BRACOS,ESTOF. COURVIM	543,50	(543,50)	-	11200010	Germano	15	180	5	60	738,00	290,77	216,98
2129559	0	13111111	Móveis e Utensílios	01/12/2008	CADEIRA GIRATORIA C/ BRACOS,ESTOF. COURVIM	543,50	(543,50)	-	11200010	Germano	15	180	5	60	738,00	290,77	216,98
2129560	0	13111111	Móveis e Utensílios	01/12/2008	CADEIRA GIRATORIA C/ BRACOS,ESTOF. COURVIM	543,50	(543,50)	-	11201010	Germano	15	180	5	60	738,00	290,77	216,98
2129561	0	13111111	Móveis e Utensílios	01/12/2008	TELA PROJECAO TENSIONADA 84 POL. LITE	1.118,97	(1.118,97)	-	11200010	Germano	15	180	5	60	1.519,00	598,49	446,60
2129562	0	13111111	Móveis e Utensílios	01/12/2008	TELA PROJECAO TENSIONADA 100 POL. LITE	1.150,95	(1.150,95)	-	11200010	Germano	15	180	5	60	1.915,00	754,51	563,03
2129563	0	13111111	Móveis e Utensílios	01/12/2008	AR CONDICIONADO,TIPO SPLIT,TRANE,NT,40000BTUS	2.557,65	(2.557,65)	-	11200010	Germano	15	180	5	60	3.472,00	1.367,97	1.020,80
2129564	0	13111111	Móveis e Utensílios	01/12/2008	EVAPORADOR DE AR TRANE MCX524 / TTK524	895,19	(895,19)	-	11200010	Germano	15	180	5	60	1.491,00	587,45	438,37

FDC CONSULT LTDA

SAMARCO
APRENDER PARA EVOLUIR E TRANSFORMAR

DATA-BASE: 31/03/2021					DADOS CONTÁBEIS CEDIDOS PELA SAMARCO						AVALIAÇÃO VALOR JUSTO DE MERCADO						
IMOBILIZADO	SUB Nº	CLASSE	CENTRO CST	DT.INCORP.	DENOMINAÇÃO DO IMOBILIZADO	VAL AQUIS. BRL	DEPREC. ACUM BRL	VALOR CONTÁBIL BRL	CENTRO DE CUSTOS	UNID. IND	VIDA ÚTIL DET. (ANOS)	VIDA ÚTIL DET. (MESES)	VIDA ÚTIL REM. (ANOS)	VIDA ÚTIL REM. (MESES)	VALOR DE REPOSIÇÃO (R$)	VALOR JUSTO DE MERCADO (R$)	VALOR DE LIQUIDAÇÃO FORÇADA
2129565	0	13111111	Móveis e Utensílios	01/12/2008	AR CONDICIONADO,TIPO SPLIT,TRANE,40000BTUS	799,25	(799,25)	-	11201010	Germano	15	180	5	60	1.107,00	436,16	325,47
2129566	0	13111111	Móveis e Utensílios	01/12/2008	CONDICIONADOR DE AR TRANE 2XMCX536 / TRAE060	4.092,25	(4.092,25)	-	11200010	Germano	15	180	5	60	5.675,00	2.235,95	1.668,50
2129567	0	13111111	Móveis e Utensílios	01/12/2008	AR CONDICIONADO,TIPO SPLIT,TRANE,40000BTUS	1.342,78	(1.342,78)	-	11200010	Germano	15	180	5	60	1.823,00	718,26	535,98
2129568	0	13111111	Móveis e Utensílios	01/12/2008	AR CONDICIONADO,TIPO JANELA,ELGIN,SRFIC120002,5742	1.374,74	(1.374,74)	-	11200010	Germano	15	180	5	60	1.906,00	750,96	560,38
2129569	0	13111111	Móveis e Utensílios	01/12/2008	MESA DE MADEIRA EM L C/ 3 GAVETAS,REVEST. MELAMINI	1.726,43	(1.726,43)	-	11200010	Germano	15	180	5	60	3.005,00	1.183,97	883,50
2129570	0	13111111	Móveis e Utensílios	01/12/2008	ESTACAO DE TRABALHO C/ 3 GAVETAS,REVEST. MELAMINIC	543,50	(543,50)	-	11250010	Germano	15	180	5	60	945,00	372,33	277,84
2129571	0	13111111	Móveis e Utensílios	01/12/2008	MESA DE MADEIRA EM L C/ 3 GAVETAS,REVEST. MELAMINI	543,50	(543,50)	-	11201010	Germano	15	180	5	60	738,00	290,77	216,98
2129572	0	13111111	Móveis e Utensílios	01/12/2008	ESTACAO DE TRABALHO C/ 3 GAVETAS,REVEST. MELAMINIC	543,50	(543,50)	-	11220010	Germano	15	180	5	60	945,00	372,33	277,84
2129573	0	13111111	Móveis e Utensílios	01/12/2008	GAVETEIRO DE MADEIRA 2 GAVETAS 1 P/PASTAS MADEIRE	383,65	(383,65)	-	11201010	Germano	15	180	5	60	522,00	205,67	153,47
2129576	0	13111111	Móveis e Utensílios	01/12/2008	CADEIRA GIRATORIA C/BRACOS REGULAVEIS MADEIRENSE	543,50	(543,50)	-	11201020	Germano	15	180	5	60	755,00	297,47	221,98
2129577	0	13111111	Móveis e Utensílios	01/12/2008	CADEIRA GIRATORIA C/BRACOS REGULAVEIS MADEIRENSE	543,50	(543,50)	-	11130010	Germano	15	180	5	60	738,00	290,77	216,98
2129578	0	13111111	Móveis e Utensílios	01/12/2008	CADEIRA GIRATORIA C/BRACOS REGULAVEIS MADEIRENSE	543,50	(543,50)	-	11200010	Germano	15	180	5	60	755,00	297,47	221,98
2129579	0	13111081	Sistemas	01/12/2008	SISTEMA KIDDE DE COMBATE A INCENDIO DAS SE DE GERM	179.946,70	(51.483,94)	128.462,76	11130180	Germano	20	240	9	108	298.308,00	154.523,54	115.307,85
2129580	0	13111071	Máquinas e Eqtos	01/12/2008	RETIFICADOR DE BATERIAS CHAVEADO ELTEK TIPO 3RCI-1	25.470,36	(9.947,18)	15.523,18	11130180	Germano	20	240	9	108	30.450,00	15.773,10	11.770,13
2129581	0	13111071	Máquinas e Eqtos	01/12/2008	RETIFICADOR DE BATERIAS CHAVEADO ELTEK TIPO 3RCI-1	25.470,36	(9.947,18)	15.523,18	11130180	Germano	20	240	9	108	30.450,00	15.773,10	11.770,13
2129583	0	13111101	Eqtos Process Dados	01/12/2008	MICROCOMPUTADOR DELL OPTIPLEX 745	2.322,82	(2.322,82)	-	11130180	Germano	5	60	1	12	4.389,00	1.127,97	841,71
2129584	0	13111091	Software	01/12/2008	LICENCA DE USO INTOUCH RUNTIME 60K	13.272,23	(13.272,23)	-	11130180	Germano	5	60	1	12	13.608,00	3.497,26	2.609,71
2129585	0	13111071	Máquinas e Eqtos	01/12/2008	SISTEMA DE PARA-RAIOS DA SE00	22.286,67	(7.063,37)	15.223,30	11130180	Germano	20	240	9	108	44.403,00	23.000,75	17.163,52
2129586	0	13111111	Móveis e Utensílios	01/12/2008	COIFA EXAUSTORA TOPEMA P/REFEITORIO	12.773,63	(12.773,63)	-	11160010	Germano	15	180	5	60	21.263,00	8.377,62	6.251,51
2129587	0	13111111	Móveis e Utensílios	01/12/2008	CONJUNTO ESTANTE PORTA PALLETS BERTOLINI	43.627,91	(43.627,91)	-	11230030	Germano	15	180	5	60	60.507,00	23.839,76	17.789,59
2129588	0	13111111	Móveis e Utensílios	01/12/2008	ESTACAO DE TRABALHO EM L,REVEST. MELAMINICO	487,95	(487,95)	-	11230030	Germano	15	180	5	60	675,00	265,95	198,46
2129589	0	13111111	Móveis e Utensílios	01/12/2008	CADEIRA FIXA C/ BRACOS,ESTOF. TECIDO	414,02	(414,02)	-	11230030	Germano	15	180	5	60	575,00	226,55	169,06
2129590	0	13111111	Móveis e Utensílios	01/12/2008	CADEIRA BER MODELO ESPERA MADEIRENSE	414,02	(414,02)	-	11230030	Germano	15	180	5	60	575,00	226,55	169,06
2129591	0	13111111	Móveis e Utensílios	01/12/2008	CADEIRA GIRATORIA TIPO DIGITADOR MADEIRENSE	640,75	(640,75)	-	11130180	Germano	15	180	5	60	1.118,00	440,49	328,70
2129592	0	13111111	Móveis e Utensílios	01/12/2008	ESTACAO DE TRABALHO,REVEST. MELAMINICO,360X122X75	1.010,67	(1.010,67)	-	12300060	Ubu	15	180	5	60	1.763,00	694,62	518,34
2129595	0	13111111	Móveis e Utensílios	01/12/2008	ESTACAO DE TRABALHO,REVEST. MELAMINICO,360X122X75	1.010,67	(1.010,67)	-	12300060	Ubu	15	180	5	60	1.763,00	694,62	518,34
2129596	0	13111111	Móveis e Utensílios	01/12/2008	ESTACAO DE TRABALHO,REVEST. MELAMINICO,360X122X75	1.010,67	(1.010,67)	-	12300060	Ubu	15	180	5	60	1.763,00	694,62	518,34
2129600	0	13111111	Móveis e Utensílios	01/12/2008	GAVETEIRO VOLANTE C/ 4 GAVETAS,GAVETEIRO VOLANTE C	629,86	(629,86)	-	12230030	Ubu	15	180	5	60	1.126,00	443,64	331,05
2129601	0	13111111	Móveis e Utensílios	01/12/2008	GAVETEIRO VOLANTE C/ 5 GAVETAS,REVEST. MELAMINICO	629,86	(629,86)	-	12230030	Ubu	15	180	5	60	1.126,00	443,64	331,05
2129602	0	13111111	Móveis e Utensílios	01/12/2008	CADEIRA GIRATORIA C/ BRACOS,ESTOF. COURO	717,74	(717,74)	-	12230020	Ubu	15	180	5	60	1.288,00	507,47	378,68
2129603	0	13111111	Móveis e Utensílios	01/12/2008	CADEIRA GIRATORIA C/ BRACOS,ESTOF. COURO	717,74	(717,74)	-	12230020	Ubu	15	180	5	60	1.288,00	507,47	378,68
2129604	0	13111111	Móveis e Utensílios	01/12/2008	CADEIRA GIRATORIA C/ BRACOS,ESTOF. COURO	717,74	(717,74)	-	12230020	Ubu	15	180	5	60	1.288,00	507,47	378,68
2129605	0	13111111	Móveis e Utensílios	01/12/2008	CADEIRA GIRATORIA C/ BRACOS,ESTOF. COURO	717,74	(717,74)	-	12230020	Ubu	15	180	5	60	1.288,00	507,47	378,68
2129606	0	13111111	Móveis e Utensílios	01/12/2008	CADEIRA GIRATORIA C/ BRACOS,ESTOF. COURO	717,74	(717,74)	-	12230020	Ubu	15	180	5	60	1.288,00	507,47	378,68
2129607	0	13111111	Móveis e Utensílios	01/12/2008	ARMARIO DE MADEIRA C/ 10 PORTAS,REVEST. MELAMINICO	1.640,53	(1.640,53)	-	12220010	Ubu	15	180	5	60	2.944,00	1.159,94	865,56
2129608	0	13111111	Móveis e Utensílios	01/12/2008	ARMARIO DE MADEIRA C/ 1 PORTA,REVEST. MELAMINICO	1.127,88	(1.127,88)	-	12250010	Ubu	15	180	5	60	1.750,00	689,50	514,52
2129609	0	13111111	Móveis e Utensílios	01/12/2008	CADEIRA BER MODELO ESPERA MADEIRENSE	395,48	(395,48)	-	12300060	Ubu	15	180	5	60	705,00	277,77	207,28
2129610	0	13111111	Móveis e Utensílios	01/12/2008	CADEIRA BER MODELO ESPERA MADEIRENSE	395,48	(395,48)	-	12230020	Ubu	15	180	5	60	705,00	277,77	207,28
2129611	0	13111071	Máquinas e Eqtos	01/12/2008	TALHA ELETRICA MUNCK 5 TON	11.417,49	(3.677,06)	7.740,43	11110050	Germano	25	300	14	168	18.968,00	11.949,84	8.917,15
2129612	0	13111111	Móveis e Utensílios	01/12/2008	CADEIRA BER MODELO ESPERA MADEIRENSE	395,48	(395,48)	-	12230020	Ubu	15	180	5	60	691,00	272,25	203,16
2129613	0	13111111	Móveis e Utensílios	01/12/2008	CADEIRA BER MODELO ESPERA MADEIRENSE	395,48	(395,48)	-	12230020	Ubu	15	180	5	60	691,00	272,25	203,16
2129614	0	13111111	Móveis e Utensílios	01/12/2008	CADEIRA BER MODELO ESPERA MADEIRENSE	395,48	(395,48)	-	12230020	Ubu	15	180	5	60	705,00	277,77	207,28
2129615	0	13111111	Móveis e Utensílios	01/12/2008	MESA P/REUNIAO MADEIRENSE OVAL MED. 300X110	1.420,81	(1.420,81)	-	12205010	Ubu	15	180	5	60	2.550,00	1.004,70	749,72
2129616	0	13111111	Móveis e Utensílios	01/12/2008	SOFA 1 LUGAR,ESTOF. TECIDO	1.728,41	(1.728,41)	-	12330030	Ubu	15	180	5	60	3.107,00	1.224,16	913,49
2129618	0	13111071	Máquinas e Eqtos	01/12/2008	MOINHO PULVERIZADOR TIPO AMP1-A	32.299,94	(9.911,43)	22.388,51	11250020	Germano	25	300	14	168	40.676,00	25.625,88	19.122,43
2129619	0	13111071	Máquinas e Eqtos	01/12/2008	AGITADOR ELETROMAGNETICO BERTEL	1.371,43	(440,14)	931,29	11250020	Germano	25	300	14	168	2.423,00	1.526,49	1.139,09
2129624	0	13111101	Eqtos Process Dados	01/12/2008	MICROCOMPUTADOR DELL OPTIPLEX 745	2.236,31	(2.236,31)	-	11250010	Germano	5	60	1	12	4.902,00	1.259,81	940,09
2129625	0	13111101	Eqtos Process Dados	01/12/2008	MICROCOMPUTADOR DELL OPTIPLEX 745	2.236,31	(2.236,31)	-	11250020	Germano	5	60	1	12	4.854,00	1.247,48	930,89
2129626	0	13111071	Máquinas e Eqtos	01/12/2008	LAVADOR DE GASES TECNOLAB TEC800X3000MM	24.562,26	(6.583,94)	17.978,32	11250020	Germano	25	300	14	168	44.364,00	27.949,32	20.856,21
2129627	0	13111111	Móveis e Utensílios	01/12/2008	CONDICIONADOR DE AR TIPO SPLIT 12000 BTUS	1.828,58	(1.828,58)	-	11250020	Germano	15	180	5	60	2.482,00	977,91	729,73
2129628	0	13111111	Móveis e Utensílios	01/12/2008	AR CONDICIONADO,TIPO SPLIT	3.830,13	(3.830,13)	-	11250020	Germano	15	180	5	60	5.311,00	2.092,53	1.561,48
2129629	0	13111111	Móveis e Utensílios	01/12/2008	AR CONDICIONADO,TIPO SPLIT	3.830,13	(3.830,13)	-	11250020	Germano	15	180	5	60	5.311,00	2.092,53	1.561,48
2129630	0	13111071	Máquinas e Eqtos	01/12/2008	BALANCA ELETRONICA METTLER	4.707,35	(1.868,59)	2.838,76	11250010	Germano	25	300	14	168	19.902,00	12.538,26	9.356,24
2129631	0	13111071	Máquinas e Eqtos	01/12/2008	TRANSMISSOR DENSIDADE SMART DT30 (3)	37.327,68	(14.577,92)	22.749,76	11130130	Germano	20	240	9	108	44.626,00	23.116,27	17.249,72
2129632	0	13111081	Sistemas	01/12/2008	VALVULA GUILHOTINA CLARKSON WAF150 (5)	18.343,68	(11.107,80)	7.235,88	11130130	Germano	20	240	9	108	31.951,00	16.550,62	12.350,33
2129633	0	13111071	Máquinas e Eqtos	01/12/2008	TRANSMISSOR PRESSAO 2,5 BAR (2)	4.981,42	(1.945,44)	3.035,98	11130130	Germano	20	240	9	108	5.956,00	3.085,21	2.302,23
2129634	0	13111111	Móveis e Utensílios	01/12/2008	ESCADAS EM FIBRA DE VIDRO (6)	3.879,38	(3.879,38)	-	11200010	Germano	15	180	5	60	6.458,00	2.544,45	1.898,71
2129635	0	13111081	Sistemas	01/12/2008	VALVULA GUILHOTINA FOFO WAF-150 16" KGD	24.740,60	(14.981,38)	9.759,22	11250010	Germano	25	300	14	168	59.794,00	37.670,22	28.110,10
2129636	0	13111081	Sistemas	01/12/2008	VALVULA GUILHOTINA FOFO WAF-150 16" KGD	24.740,60	(14.981,38)	9.759,22	11250010	Germano	25	300	14	168	59.794,00	37.670,22	28.110,10
2129637	0	13111081	Sistemas	01/12/2008	VALVULA GUILHOTINA FOFO WAF-150 16" KGD	24.740,60	(14.981,38)	9.759,22	11130120	Germano	20	240	9	108	43.091,00	22.321,14	16.656,38
2129638	0	13111081	Sistemas	01/12/2008	VALVULA GUILHOTINA FOFO WAF-150 16" KGD	24.740,60	(14.981,38)	9.759,22	11130120	Germano	20	240	9	108	43.091,00	22.321,14	16.656,38
2129639	0	13111081	Sistemas	01/12/2008	VALVULA GUILHOTINA FOFO WAF-150 16" KGD	24.894,40	(15.074,51)	9.819,89	11130120	Germano	20	240	9	108	43.359,00	22.459,96	16.759,97
2129640	0	13111081	Sistemas	01/12/2008	VALVULA GUILHOTINA FOFO WAF-150 16" KGD	24.894,40	(15.074,51)	9.819,89	11130120	Germano	20	240	9	108	43.359,00	22.459,96	16.759,97
2129641	0	13111091	Software	01/12/2008	MICROSOFT MS-PROJECT 2007	930,65	(930,65)	-	11210010	Germano	5	60	1	12	955,00	245,44	183,15
2129642	0	13111091	Software	01/12/2008	MICROSOFT MS-PROJECT 2007	930,65	(930,65)	-	11210010	Germano	5	60	1	12	955,00	245,44	183,15
2129643	0	13111091	Software	01/12/2008	MICROSOFT MS-PROJECT 2007	930,65	(930,65)	-	11210010	Germano	5	60	1	12	955,00	245,44	183,15
2129644	0	13111111	Móveis e Utensílios	01/12/2008	GAVETEIRO MOD-LINE GV-40 4 GAVETAS	392,71	(392,71)	-	11210010	Germano	15	180	5	60	545,00	214,73	160,23
2129645	0	13111111	Móveis e Utensílios	01/12/2008	GAVETEIRO MOD-LINE GV-40 4 GAVETAS	392,71	(392,71)	-	11210010	Germano	15	180	5	60	545,00	214,73	160,23
2129646	0	13111111	Móveis e Utensílios	01/12/2008	GAVETEIRO VOLANTE C/ 4 GAVETAS,REVEST. MELAMINICO	392,71	(392,71)	-	11210010	Germano	15	180	5	60	545,00	214,73	160,23

FDC CONSULT LTDA

SAMARCO
APRENDER PARA EVOLUIR E TRANSFORMAR

DATA-BASE: 31/03/2021					DADOS CONTÁBEIS CEDIDOS PELA SAMARCO					AVALIAÇÃO VALOR JUSTO DE MERCADO							
IMOBILIZADO	SUB Nº	CLASSE	CENTRO CST	DT.INCORP.	DENOMINAÇÃO DO IMOBILIZADO	VAL AQUIS. BRL	DEPREC. ACUM BRL	VALOR CONTÁBIL BRL	CENTRO DE CUSTOS	UNID. IND	VIDA ÚTIL DET. (ANOS)	VIDA ÚTIL DET. (MESES)	VIDA ÚTIL REM. (ANOS)	VIDA ÚTIL REM. (MESES)	VALOR DE REPOSIÇÃO (R$)	VALOR JUSTO DE MERCADO (R$)	VALOR DE LIQUIDAÇÃO FORÇADA
2129647	0	13111131	Ferramentas	01/12/2008	MULTIMETRO FLUKE (5) REF 179	4.147,52	(3.495,76)	651,76	11210010	Germano	15	180	5	60	5.400,00	2.127,60	1.587,65
2129648	0	13111131	Ferramentas	01/12/2008	MULTICALIBRADOR PRESYS MCS-10	9.892,70	(8.338,14)	1.554,56	11210010	Germano	15	180	5	60	12.800,00	5.043,20	3.763,31
2129652	0	13111131	Ferramentas	01/12/2008	CHAVE DE IMPACTO PNEUMATICA CHICAGO	3.797,41	(3.797,41)	-	11200010	Germano	10	120	3	36	4.900,00	1.822,80	1.360,20
2129653	0	13111071	Máquinas e Eqtos	01/12/2008	BOMBA HIDRAULICA MANUAL ENERPAC P-464	5.518,53	(1.479,23)	4.039,30	11200010	Germano	25	300	14	168	14.699,00	9.260,37	6.910,23
2129654	0	13111131	Ferramentas	01/12/2008	MULTICALIBRADOR PRESYS MCS-10	9.916,97	(8.358,59)	1.558,38	11200010	Germano	15	180	5	60	12.800,00	5.043,20	3.763,31
2129655	0	13111131	Ferramentas	01/12/2008	CHAVE DE IMPACTO PNEUMATICA CHICAGO	5.190,69	(5.190,69)	-	11200010	Germano	10	120	3	36	6.700,00	2.492,40	1.859,87
2129656	0	13111111	Móveis e Utensílios	01/12/2008	CAMERA DIGITAL SONY CYBER SHOT DSC-W100	1.365,97	(1.365,97)	-	11200010	Germano	15	180	5	60	1.856,00	731,26	545,68
2129657	0	13111131	Ferramentas	01/12/2008	MULTIMETRO DIGITAL FLUKE (60) MOD. 175	41.225,08	(34.746,87)	6.478,21	11200010	Germano	15	180	5	60	53.100,00	20.921,40	15.611,87
2129658	0	13111131	Ferramentas	01/12/2008	PONTA DE PROVA FLUKE (60) MOD. 1400	40.842,60	(34.424,48)	6.418,12	11200010	Germano	15	180	5	60	52.600,00	20.724,40	15.464,87
2129659	0	13111131	Ferramentas	01/12/2008	CHAVE DE IMPACTO INGERSOLL RAND 285-B	2.240,20	(2.240,20)	-	11200010	Germano	10	120	3	36	2.900,00	1.078,80	805,02
2129660	0	13111071	Máquinas e Eqtos	01/12/2008	AQUECEDOR P/ROLAMENTO	5.682,46	(1.967,05)	3.715,41	11200010	Germano	20	240	9	108	12.996,00	6.731,93	5.023,47
2129661	0	13111131	Ferramentas	01/12/2008	CHAVE DE IMPACTO BIG 5518	8.632,96	(8.632,96)	-	11200010	Germano	10	120	3	36	11.200,00	4.166,40	3.109,03
2129662	0	13111131	Ferramentas	01/12/2008	CHAVE TORQUE HIDRAULICA AVANTI	55.158,01	(55.158,01)	-	11200010	Germano	10	120	3	36	71.000,00	26.412,00	19.709,04
2129664	0	13111101	Eqtos Process Dados	01/12/2008	MICROCOMPUTADOR,DELL,OPTIPLEX 390,2RLT6S1	2.294,82	(2.294,82)	-	11200010	Germano	5	60	1	12	4.334,00	1.113,84	831,16
2129670	0	13111111	Móveis e Utensílios	01/12/2008	CAMERA DIGITAL SONY DSC-W70	1.338,65	(1.338,65)	-	11200010	Germano	15	180	5	60	1.818,00	716,29	534,51
2129671	0	13111131	Ferramentas	01/12/2008	PARAFUSADEIRA PNEUMATICA NEW WORLD RAD-180	30.078,74	(25.352,09)	4.726,65	11200010	Germano	15	180	5	60	38.700,00	15.247,80	11.378,14
2129672	0	13111131	Ferramentas	01/12/2008	CONJUNTO DE FERRAMENTAS DIVERSAS	51.005,43	(42.990,30)	8.015,13	11200010	Germano	15	180	5	60	65.700,00	25.885,80	19.316,38
2129673	0	13111131	Ferramentas	01/12/2008	CHAVE DE IMPACTO PNEUMATICA COM ENCAIXE	11.006,63	(11.006,63)	-	11162010	Germano	10	120	3	36	14.200,00	5.282,40	3.941,81
2129674	0	13111131	Ferramentas	01/12/2008	CHAVE DE IMPACTO PNEUMATICA COM ENCAIXE	4.346,08	(4.346,08)	-	11162010	Germano	10	120	3	36	5.600,00	2.083,20	1.554,52
2129675	0	13111071	Máquinas e Eqtos	01/12/2008	CILINDRO VERTICAL EM ACO CARBONO PARA AR COMPRIMID	4.757,56	(1.265,57)	3.491,99	11162070	Germano	25	300	14	168	8.535,00	5.377,05	4.012,44
2129677	0	13111071	Máquinas e Eqtos	01/12/2008	AIR POWER TORQUE WRENCH RSA-RAD1800NG KTB MEGATRON	87.975,97	(22.937,59)	65.038,38	11162010	Germano	25	300	14	168	126.611,00	79.764,93	59.521,82
2129678	0	13111071	Máquinas e Eqtos	01/12/2008	BOMBA HIDROPNEUMATICA TURBO 2L	1.491,56	(446,77)	1.044,79	11162010	Germano	20	240	9	108	2.850,00	1.476,30	1.101,64
2129679	0	13111131	Ferramentas	01/12/2008	MULTIMETRO DIGITAL FLUKE MOD. VX-189	2.391,62	(2.015,80)	375,82	11162010	Germano	15	180	5	60	3.100,00	1.221,40	911,43
2129680	0	13111131	Ferramentas	01/12/2008	CHAVE DE IMPACTO INGERSOLL RAND 285-B	2.391,62	(2.391,62)	-	11162010	Germano	10	120	3	36	3.100,00	1.153,20	860,54
2129681	0	13111131	Ferramentas	01/12/2008	CHAVE DE IMPACTO INGERSOLL RAND 285-B	2.391,62	(2.391,62)	-	11162010	Germano	10	120	3	36	3.100,00	1.153,20	860,54
2129682	0	13111131	Ferramentas	01/12/2008	MOTO ESMERIL DE COLUNA BAMBOZZI 0404-E	2.545,93	(2.145,85)	400,08	11162010	Germano	15	180	5	60	3.300,00	1.300,20	970,23
2129683	0	13111131	Ferramentas	01/12/2008	MOTO ESMERIL DE COLUNA BAMBOZZI 0404-E	2.545,93	(2.145,85)	400,08	11162010	Germano	15	180	5	60	3.300,00	1.300,20	970,23
2129684	0	13111131	Ferramentas	01/12/2008	MOTO ESMERIL DE COLUNA BAMBOZZI 0404-E	2.545,93	(2.145,85)	400,08	11162010	Germano	15	180	5	60	3.300,00	1.300,20	970,23
2129686	0	13111071	Máquinas e Eqtos	01/12/2008	BOMBA HIDROPNEUMATICA TURBO 2L	1.491,56	(446,77)	1.044,79	11162010	Germano	20	240	9	108	2.850,00	1.476,30	1.101,64
2129688	0	13111111	Móveis e Utensílios	01/12/2008	CADEIRA FIXA (10)	900,08	(900,08)	-	11162010	Germano	15	180	5	60	1.497,00	589,82	440,13
2129690	0	13111111	Móveis e Utensílios	01/12/2008	FORNO MICROONDAS PANASONIC C/SUPORTE	385,75	(385,75)	-	11162010	Germano	15	180	5	60	671,00	264,37	197,28
2129692	0	13111111	Móveis e Utensílios	01/12/2008	BAMCADA DE MONTAGEM DESMONTAGEM 1,0 X 0,5 X 0,8M	2.854,53	(2.854,53)	-	11162010	Germano	15	180	5	60	4.971,00	1.958,57	1.461,52
2129693	0	13111131	Ferramentas	01/12/2008	CHAVE DE IMPACTO INGERSOLL RAND 2950-B7	7.534,91	(7.534,91)	-	11162010	Germano	10	120	3	36	9.700,00	3.608,40	2.692,64
2129695	0	13111131	Ferramentas	01/12/2008	CHAVE TORQUE HIDRAULICA TITAN LP-4	21.987,58	(21.987,58)	-	11162010	Germano	10	120	3	36	28.300,00	10.527,60	7.855,86
2129696	0	13111111	Móveis e Utensílios	01/12/2008	FRIGOBAR ELECTROLUX RE120BR	591,48	(591,48)	-	11162010	Germano	15	180	5	60	983,00	387,30	289,01
2129697	0	13111111	Móveis e Utensílios	01/12/2008	FRIGOBAR ELECTROLUX RE120BR	591,48	(591,48)	-	11162010	Germano	15	180	5	60	1.029,00	405,43	302,54
2129698	0	13111071	Máquinas e Eqtos	01/12/2008	TRANSMISSOR DENSIDADE	12.772,18	(4.039,07)	8.733,11	11162020	Germano	20	240	9	108	25.448,00	13.182,06	9.836,66
2129699	0	13111071	Máquinas e Eqtos	01/12/2008	DENSIMETRO NUCLEAR LINCE	15.526,52	(6.053,08)	9.473,44	11162020	Germano	20	240	9	108	18.563,00	9.615,63	7.175,33
2129700	0	13111071	Máquinas e Eqtos	01/12/2008	MEDIDOR DE RADIACAO AUTOMESS 6150AD5	14.413,94	(4.558,26)	9.855,68	11162020	Germano	20	240	9	108	28.720,00	14.876,96	11.101,42
2129702	0	13111111	Móveis e Utensílios	01/12/2008	CADEIRA GIRATORIA VINIL PRETO GIROFLEX	580,70	(580,70)	-	11250020	Germano	15	180	5	60	651,00	256,49	191,40
2129703	0	13111111	Móveis e Utensílios	01/12/2008	CADEIRA GIRATORIA VINIL PRETO GIROFLEX	580,70	(580,70)	-	11250010	Germano	15	180	5	60	805,00	317,17	236,68
2129704	0	13111111	Móveis e Utensílios	01/12/2008	CADEIRA GIRATORIA VINIL PRETO GIROFLEX	580,70	(580,70)	-	11250010	Germano	15	180	5	60	805,00	317,17	236,68
2129705	0	13111111	Móveis e Utensílios	01/12/2008	CADEIRA GIRATORIA,ESTOF. COURO,GIROFLEX	580,70	(580,70)	-	11250020	Germano	15	180	5	60	651,00	256,49	191,40
2129706	0	13111111	Móveis e Utensílios	01/12/2008	CADEIRA GIRATORIA VINIL PRETO GIROFLEX	580,70	(580,70)	-	11250020	Germano	15	180	5	60	651,00	256,49	191,40
2129707	0	13111111	Móveis e Utensílios	01/12/2008	CADEIRA GIRATORIA VINIL PRETO GIROFLEX	580,70	(580,70)	-	11250020	Germano	15	180	5	60	651,00	256,49	191,40
2129708	0	13111111	Móveis e Utensílios	01/12/2008	CADEIRA GIRATORIA VINIL PRETO GIROFLEX	580,70	(580,70)	-	11250020	Germano	15	180	5	60	651,00	256,49	191,40
2129709	0	13111111	Móveis e Utensílios	01/12/2008	CADEIRA TIPO CAIXA VINIL PRETO GIROFLEX	667,17	(667,17)	-	11250020	Germano	15	180	5	60	750,00	295,50	220,51
2129716	0	13111111	Móveis e Utensílios	01/12/2008	ARMARIO MEDIO OFFICE 90X50X108	534,83	(534,83)	-	11341010	Germano	15	180	5	60	727,00	286,44	213,74
2129717	0	13111111	Móveis e Utensílios	01/12/2008	ARMARIO DE MADEIRA C/ 2 PORTAS,REVEST. MELAMINICO	441,91	(441,91)	-	11341010	Germano	15	180	5	60	599,00	236,01	176,11
2129718	0	13111111	Móveis e Utensílios	01/12/2008	ARMARIO DE MADEIRA C/ 2 PORTAS,REVEST. MELAMINICO	441,91	(441,91)	-	11341010	Germano	15	180	5	60	599,00	236,01	176,11
2129719	0	13111111	Móveis e Utensílios	01/12/2008	DIVISORIA PISO TETO	4.212,98	(4.212,98)	-	13010010	BH	15	180	5	60	7.338,00	2.891,17	2.157,44
2129720	0	13111111	Móveis e Utensílios	01/12/2008	GAVETEIRO VOLANTE C/ 4 GAVETAS,REVEST. MELAMINICO,	367,57	(367,57)	-	11250010	Germano	15	180	5	60	628,00	247,43	184,64
2129721	0	13111111	Móveis e Utensílios	01/12/2008	GAVETEIRO VOLANTE C/ 4 GAVETAS,REVEST. MELAMINICO,	367,57	(367,57)	-	11300020	Germano	15	180	5	60	640,00	252,16	188,17
2129722	0	13111111	Móveis e Utensílios	01/12/2008	GAVETEIRO VOLANTE C/ 5 GAVETAS,REVEST. MELAMINICO	367,57	(367,57)	-	11341010	Germano	15	180	5	60	500,00	197,00	147,00
2129723	0	13111111	Móveis e Utensílios	01/12/2008	GAVETEIRO VOLANTE C/ 5 GAVETAS,REVEST. MELAMINICO	367,57	(367,57)	-	11341010	Germano	15	180	5	60	500,00	197,00	147,00
2129724	0	13111111	Móveis e Utensílios	01/12/2008	GAVETEIRO VOLANTE C/ 5 GAVETAS,REVEST. MELAMINICO	367,57	(367,57)	-	11341010	Germano	15	180	5	60	500,00	197,00	147,00
2129725	0	13111111	Móveis e Utensílios	01/12/2008	GAVETEIRO VOLANTE C/ 5 GAVETAS,REVEST. MELAMINICO	367,57	(367,57)	-	11341010	Germano	15	180	5	60	500,00	197,00	147,00
2129726	0	13111111	Móveis e Utensílios	01/12/2008	ARMARIO CREDENZA OFFICE 4 MODULOS	3.316,40	(3.316,40)	-	11341010	Germano	15	180	5	60	4.503,00	1.774,18	1.323,92
2129727	0	13111111	Móveis e Utensílios	01/12/2008	GAVETEIRO VOLANTE C/ 5 GAVETAS,REVEST. MELAMINICO	410,94	(410,94)	-	11341010	Germano	15	180	5	60	557,00	219,46	163,76
2129728	0	13111111	Móveis e Utensílios	01/12/2008	ARMARIO DE MADEIRA C/ 2 PORTAS,REVEST. MELAMINICO	441,91	(441,91)	-	11341010	Germano	15	180	5	60	599,00	236,01	176,11
2129730	0	13111111	Móveis e Utensílios	01/12/2008	PERSIANAS HORIZONTAIS	3.442,21	(3.442,21)	-	11341010	Germano	15	180	5	60	1.482,00	583,91	435,72
2129731	0	13111141	Bens de Rodízio	01/12/2008	CARCACA E TAMPAS DA BOMBA WORTHINGTON	56.289,81	(27.831,62)	28.458,19	11110050	Germano	25	300	14	168	149.917,00	94.447,71	70.478,34
2129732	0	13111141	Bens de Rodízio	01/12/2008	CONTATOR TRIPOLAR	79.324,22	(55.265,44)	24.058,78	11110050	Germano	25	300	14	168	146.665,00	92.398,95	68.949,52
2129733	0	13111141	Bens de Rodízio	01/12/2008	TAMBOR MOTRIZ PHB 1C055959/11/00	21.089,98	(12.058,51)	9.031,47	11110050	Germano	25	300	14	168	46.344,00	29.196,72	21.787,04
2129734	0	13111141	Bens de Rodízio	01/12/2008	ROLAMENTO ROLO CILINDRICO	21.389,12	(12.229,53)	9.159,59	11110050	Germano	25	300	14	168	46.999,00	29.609,37	22.094,97
2129735	0	13111141	Bens de Rodízio	01/12/2008	ACOPLAMENTO FLEX VULKAN BND500	22.087,14	(10.920,64)	11.166,50	11110050	Germano	25	300	14	168	58.825,00	37.059,75	27.654,56
2129736	0	13111071	Máquinas e Eqtos	01/12/2008	REDUTOR DE VELOCIDADE,WEG,150CV	9.223,75	(2.269,60)	6.954,15	11110050	Germano	25	300	14	168	15.280,00	9.626,40	7.183,37
2129738	0	13111081	Sistemas	01/12/2008	VALVULAS GUILHOTINA FOFO WAF-150 (246)	195.992,20	(108.335,99)	87.656,21	11110050	Germano	25	300	14	168	435.312,00	274.246,56	204.647,01
2129740	0	13111071	Máquinas e Eqtos	01/12/2008	REDUTOR DE VELOCIDADE,PTI,RPM1170 RPM63	41.867,82	(12.525,37)	29.342,45	11202010	Germano	20	240	9	108	126.856,00	65.711,41	49.034,86

FDC CONSULT LTDA

SAMARCO
APRENDER PARA EVOLUIR E TRANSFORMAR

DATA-BASE: 31/03/2021					DADOS CONTÁBEIS CEDIDOS PELA SAMARCO						AVALIAÇÃO VALOR JUSTO DE MERCADO						
IMOBILIZADO	SUB Nº	CLASSE	CENTRO CST	DT.INCORP.	DENOMINAÇÃO DO IMOBILIZADO	VAL AQUIS. BRL	DEPREC. ACUM BRL	VALOR CONTÁBIL BRL	CENTRO DE CUSTOS	UNID. IND	VIDA ÚTIL DET. (ANOS)	VIDA ÚTIL DET. (MESES)	VIDA ÚTIL REM. (ANOS)	VIDA ÚTIL REM. (MESES)	VALOR DE REPOSIÇÃO (R$)	VALOR JUSTO DE MERCADO (R$)	VALOR DE LIQUIDAÇÃO FORÇADA
2129742	0	13111141	Bens de Rodízio	01/12/2008	CAIXA DE ROLAMENTO (3)	89.583,64	(44.293,29)	45.290,35	11130070	Germano	25	300	14	168	133.404,00	84.044,52	62.715,31
2129743	0	13111081	Sistemas	01/12/2008	VALVULA GUILHOTINA FOFO WAF-150 16" KGD	24.740,60	(14.981,38)	9.759,22	11130120	Germano	20	240	9	108	43.091,00	22.321,14	16.656,38
2129744	0	13111141	Bens de Rodízio	01/12/2008	ROLAMENTO P/MONTAGEM 060.30.2809.005.17.1403	211.191,42	(120.751,80)	90.439,62	11130080	Germano	25	300	14	168	349.446,00	220.150,98	164.280,05
2129745	0	13111081	Sistemas	01/12/2008	VALVULA GUILHOTINA FOFO WAF-150 16" KGD	24.613,52	(14.904,43)	9.709,09	11130070	Germano	20	240	9	108	42.870,00	22.206,66	16.570,95
2129746	0	13111081	Sistemas	01/12/2008	VALVULA GUILHOTINA FOFO WAF-150 16" KGD	24.613,53	(14.904,43)	9.709,10	11130070	Germano	20	240	9	108	42.870,00	22.206,66	16.570,95
2129747	0	13111081	Sistemas	01/12/2008	VALVULA GUILHOTINA FOFO WAF-150 16" KGD	24.740,60	(14.981,38)	9.759,22	11130120	Germano	20	240	9	108	43.091,00	22.321,14	16.656,38
2129748	0	13111071	Máquinas e Eqtos	01/12/2008	BOMBA CENTRIFUGA 6DBE195B	21.488,69	(6.291,35)	15.197,34	11130120	Germano	20	240	9	108	43.112,00	22.332,02	16.664,49
2129749	0	13111081	Sistemas	01/12/2008	VƒLVULA DE PRESSÕO,VALVETECHNOLOGIES,A6CXRFFP,3"	1.479,03	(894,72)	584,31	11164030	Germano	20	240	9	108	3.891,00	2.015,54	1.504,03
2129750	0	13111081	Sistemas	01/12/2008	VALVULA MACHO 4"X900	11.139,04	(6.631,36)	4.507,68	11164010	Germano	20	240	9	108	18.543,00	9.605,27	7.167,60
2129751	0	13111081	Sistemas	01/12/2008	VALVULA MACHO 4"X900	11.139,04	(6.631,36)	4.507,68	11164010	Germano	20	240	9	108	18.543,00	9.605,27	7.167,60
2129752	0	13111081	Sistemas	01/12/2008	VALVULA MACHO 4"X900	11.139,04	(6.631,36)	4.507,68	11164010	Germano	20	240	9	108	18.543,00	9.605,27	7.167,60
2129753	0	13111081	Sistemas	01/12/2008	VALVULA MACHO 4"X900	11.139,04	(6.631,36)	4.507,68	11164010	Germano	20	240	9	108	18.543,00	9.605,27	7.167,60
2129754	0	13111081	Sistemas	01/12/2008	VALVULA MACHO 6"X900	100.112,75	(59.599,72)	40.513,03	11164010	Germano	20	240	9	108	172.932,00	89.578,78	66.845,06
2129755	0	13111081	Sistemas	01/12/2008	valvula pneumatico de guilhotina,8",3001500 PSI	8.042,31	(4.865,11)	3.177,20	11164010	Germano	20	240	9	108	14.007,00	7.255,63	5.414,26
2129756	0	13111081	Sistemas	01/12/2008	VƒLVULA DE PRESSÕO,VALVTECHNOLOGIES,B6CXRFFP,10"	132.062,49	(42.946,87)	89.115,62	11164030	Germano	20	240	9	108	187.968,00	97.367,42	72.657,07
2129757	0	13111081	Sistemas	01/12/2008	VƒLVULA DE PRESSÕO,VALVTECHNOLOGIES,B6CXRFFP,10"	132.062,49	(42.946,87)	89.115,62	11164030	Germano	20	240	9	108	187.968,00	97.367,42	72.657,07
2129758	0	13111081	Sistemas	01/12/2008	VƒLVULA DE PRESSÕO,VALVTECHNOLOGIES,B6CXRFFP,10	139.319,01	(47.266,87)	92.052,14	11164030	Germano	20	240	9	108	207.055,00	107.254,49	80.034,95
2129759	0	13111081	Sistemas	01/12/2008	VALVULA MACHO 8"X900	14.790,43	(8.805,12)	5.985,31	11164010	Germano	20	240	9	108	24.621,00	12.753,68	9.516,99
2129760	0	13111071	Máquinas e Eqtos	01/12/2008	BOMBA LUBR. OLEO	3.882,49	(1.182,29)	2.700,20	11164010	Germano	20	240	9	108	7.424,00	3.845,63	2.869,67
2129761	0	13111071	Máquinas e Eqtos	01/12/2008	UNIDADE HIDRAULICA C/ACESSORIOS E INSTALACAO	67.712,46	(22.249,61)	45.462,85	11162020	Germano	20	240	9	108	115.864,00	60.017,55	44.786,02
2129762	0	13111071	Máquinas e Eqtos	01/12/2008	REDUTOR DE VELOCIDADE PTI	166.831,45	(48.844,08)	117.987,37	11130120	Germano	20	240	9	108	265.080,00	137.311,44	102.463,91
2129763	0	13111071	Máquinas e Eqtos	01/12/2008	VALVULA GUILHOTINA FOFO WAF-150 (45)	215.794,95	(129.777,06)	86.017,89	11130120	Germano	20	240	9	108	373.039,00	193.234,20	144.194,34
2129764	0	13111111	Móveis e Utensílios	01/12/2008	CENTRAL DE ALARME C/CAMERAS DE CFTV	13.839,27	(13.839,27)	-	13010010	BH	15	180	5	60	23.038,00	9.076,97	6.773,38
2129765	0	13111101	Eqtos Process Dados	01/12/2008	SWTCH,CISCO,C3550,926X1L5,24 PORTAS	7.589,29	(7.589,29)	-	13036030	BH	5	60	1	12	14.338,00	3.684,87	2.749,70
2129768	0	13111101	Eqtos Process Dados	01/12/2008	ACCESS-POINT MARCA CISCO, MODELO AIR-AP1	2.008,93	(2.008,93)	-	13010010	BH	5	60	1	12	1.850,00	475,45	354,79
2129769	0	13111101	Eqtos Process Dados	01/12/2008	ACCESS-POINT MARCA CISCO, MODELO AIR-AP1	2.008,93	(2.008,93)	-	13010010	BH	5	60	1	12	1.850,00	475,45	354,79
2129770	0	13111111	Móveis e Utensílios	01/12/2008	MAQUETE PROJETO P3 C/CONTROLE ELET. E VITRINE	99.776,63	(99.776,63)	-	13010010	BH	15	180	5	60	164.285,00	64.728,29	48.301,25
2129771	0	13111111	Móveis e Utensílios	01/12/2008	TELEFONE IP CISCO MODELO 7912 GLOBAL	669,65	(669,65)	-	13030050	BH	15	180	5	60	1.165,00	459,01	342,52
2129772	0	13111111	Móveis e Utensílios	01/12/2008	TELEFONE IP CISCO MODELO 7912 GLOBAL	669,65	(669,65)	-	13010010	BH	15	180	5	60	1.165,00	459,01	342,52
2129773	0	13111111	Móveis e Utensílios	01/12/2008	TELEFONE IP CISCO MODELO 7912 GLOBAL	669,65	(669,65)	-	13010010	BH	15	180	5	60	1.165,00	459,01	342,52
2129774	0	13111111	Móveis e Utensílios	01/12/2008	TELEFONE IP CISCO MODELO 7912 GLOBAL	669,65	(669,65)	-	13010010	BH	15	180	5	60	1.165,00	459,01	342,52
2129775	0	13111111	Móveis e Utensílios	01/12/2008	TELEFONE IP CISCO MODELO 7912 GLOBAL	669,65	(669,65)	-	13010010	BH	15	180	5	60	1.165,00	459,01	342,52
2129776	0	13111111	Móveis e Utensílios	01/12/2008	TELEFONE IP CISCO MODELO 7912 GLOBAL	669,65	(669,65)	-	13010010	BH	15	180	5	60	1.165,00	459,01	342,52
2129777	0	13111111	Móveis e Utensílios	01/12/2008	TELEFONE IP CISCO MODELO 7912 GLOBAL	669,65	(669,65)	-	13030030	BH	15	180	5	60	1.165,00	459,01	342,52
2129778	0	13111111	Móveis e Utensílios	01/12/2008	CENTRAL CALL MANAGER CISCO COMPOSTO POR HARDWARE	62.053,47	(62.053,47)	-	13010010	BH	15	180	5	60	87.701,00	34.554,19	25.784,87
2129779	0	13111111	Móveis e Utensílios	01/12/2008	TELEFONE SEM FIO MARCA CISCO, MODELO IP	1.339,28	(1.339,28)	-	13010010	BH	15	180	5	60	2.332,00	918,81	685,63
2129781	0	13111111	Móveis e Utensílios	01/12/2008	QUADRO DE AVISO PADRAO SAMARCO	892,83	(892,83)	-	13010010	BH	15	180	5	60	1.485,00	585,09	436,60
2129782	0	13111111	Móveis e Utensílios	01/12/2008	QUADRO DE AVISO TIPO 02	669,65	(669,65)	-	13010010	BH	15	180	5	60	1.112,00	438,13	326,94
2129783	0	13111111	Móveis e Utensílios	01/12/2008	QUADRO DE AVISO TIPO 02	669,65	(669,65)	-	13010010	BH	15	180	5	60	1.112,00	438,13	326,94
2129786	0	13111111	Móveis e Utensílios	01/12/2008	TELEFONE IP CISCO MODELO 7912 GLOBAL	669,65	(669,65)	-	13010010	BH	15	180	5	60	1.165,00	459,01	342,52
2129787	0	13111111	Móveis e Utensílios	01/12/2008	ESTACAO DE TRABALHO C/ 3 GAVETAS,REVEST. MELAMINIC	1.010,67	(1.010,67)	-	12230030	Ubu	15	180	5	60	1.818,00	716,29	534,51
2129788	0	13111111	Móveis e Utensílios	01/12/2008	ESTACAO DE TRABALHO C/ 3 GAVETAS,REVEST. MELAMINIC	629,86	(629,86)	-	12230020	Ubu	15	180	5	60	1.126,00	443,64	331,05
2129789	0	13111111	Móveis e Utensílios	01/12/2008	GAVETEIRO VOLANTE C/ 5 GAVETAS,REVEST. MELAMINICO	629,86	(629,86)	-	12230030	Ubu	15	180	5	60	1.126,00	443,64	331,05
2129790	0	13111111	Móveis e Utensílios	01/12/2008	GAVETEIRO VOLANTE C/ 3 GAVETAS,BUREAUX,50X45X65	629,91	(629,91)	-	12136010	Ubu	15	180	5	60	1.126,00	443,64	331,05
2129791	0	13111111	Móveis e Utensílios	01/12/2008	GAVETEIRO VOLANTE C/ 3 GAVETAS,REVEST. FORMICA	199.981,02	(199.981,02)	-	12204010	Ubu	15	180	5	60	300,00	118,20	88,20
2129792	0	13111111	Móveis e Utensílios	01/12/2008	INSTALACAO CONJUNTO ESTANTE PORTA PALLETS	28.445,74	(28.445,74)	-	12230030	Ubu	15	180	5	60	50.364,00	19.843,42	14.807,46
2129794	0	13111131	Ferramentas	01/12/2008	CONJUNTO DE FERRAMENTAS DIVERSAS	87.564,54	(73.800,64)	13.763,90	11162010	Germano	15	180	5	60	112.700,00	44.403,80	33.134,80
2129795	1	13111081	Sistemas	01/12/2008	VALVULA CLARKSON KGD12 (8)	21.234,59	(12.858,36)	8.376,23	11130130	Germano	20	240	9	108	36.985,00	19.158,23	14.296,17
2129796	0	13111111	Móveis e Utensílios	01/12/2008	EXAUSTOR/VENTILADOR TECHSUMMIT TIPO VENTO-KIT	351,68	(351,68)	-	11131050	Germano	15	180	5	60	613,00	241,52	180,23
2129797	0	13111071	Máquinas e Eqtos	01/12/2008	TALHA ELETRICA CAPAC. 5 TON	11.337,28	(5.693,85)	5.643,43	12136020	Ubu	25	300	14	168	13.675,00	8.615,25	6.428,83
2129801	0	13111051	Edificações	01/10/2008	TƒNEL DA PILHA PULMÕO FAZENDÕO	8.533.869,60	(2.759.848,63)	5.774.020,97	11131030	Germano	50	600	33	396	11.138.507,00	7.908.339,97	5.901.325,05
2129802	0	13111111	Móveis e Utensílios	01/10/2008	AR CONDICIONADO SPRINGER CARRIER	59.396,04	(46.620,11)	12.775,93	11131030	Germano	15	180	5	60	60.032,00	23.652,61	17.649,94
2129805	0	13111071	Máquinas e Eqtos	01/06/2009	BANCO DE BATERIAS ESTACIONARIAS 1,2 V - ALCALINAS	41.089,37	(10.381,65)	30.707,72	12210010	Ubu	30	360	20	240	67.625,00	48.013,75	35.828,60
2129806	0	13111111	Móveis e Utensílios	01/08/2009	AR CONDICIONADO ,CARRIER,480V, 40 HZ, 127/220V	22.846,87	(22.846,87)	-	12220010	Ubu	15	180	7	84	40.446,00	21.719,50	16.207,43
2129807	0	13111111	Móveis e Utensílios	01/08/2009	AR CONDICIONADO ,CARRIER,480V, 40 HZ, 127/220V	22.846,86	(22.846,86)	-	12220010	Ubu	15	180	7	84	40.446,00	21.719,50	16.207,43
2129808	0	13111111	Móveis e Utensílios	01/08/2009	AR CONDICIONADO ,CARRIER,480V, 40 HZ, 127/220V	19.402,99	(19.402,99)	-	12220010	Ubu	15	180	7	84	34.354,00	18.448,10	13.766,25
2129809	0	13111111	Móveis e Utensílios	01/08/2009	AR CONDICIONADO ,CARRIER,480V, 40 HZ, 127/220V	19.402,98	(19.402,98)	-	12220010	Ubu	15	180	7	84	34.354,00	18.448,10	13.766,25
2129810	0	13111111	Móveis e Utensílios	01/08/2009	FORNO DE MICROONDAS,ELECTROLUX,ME 18S,83201359,CAP	581,06	(581,06)	-	12342010	Ubu	15	180	7	84	909,00	488,13	364,25
2129812	0	13111111	Móveis e Utensílios	01/08/2009	TELEVISOR COLORIDO 42",LG,42LQ30R	2.046,05	(2.046,05)	-	12343010	Ubu	15	180	7	84	3.215,00	1.726,46	1.288,31
2129814	0	13111111	Móveis e Utensílios	01/05/2009	AR CONDICIONADO,TIPO JANELA,SPRINGER,MINIMAX	681,51	(681,51)	-	12320020	Ubu	15	180	7	84	1.071,00	575,13	429,17
2129822	0	13111101	Eqtos Process Dados	12/01/2010	LEITOR CŒDIGO DE BARRAS	480,00	(480,00)	-	12320020	Ubu	5	60	1	12	651,00	167,31	124,85
2129823	0	13111101	Eqtos Process Dados	12/01/2010	LEITOR CŒDIGO DE BARRAS	480,00	(480,00)	-	12320020	Ubu	5	60	1	12	651,00	167,31	124,85
2129824	0	13111101	Eqtos Process Dados	12/01/2010	LEITOR CŒDIGO DE BARRAS	480,00	(480,00)	-	12320020	Ubu	5	60	1	12	651,00	167,31	124,85
2129825	0	13111101	Eqtos Process Dados	12/01/2010	LEITOR CŒDIGO DE BARRAS	480,00	(480,00)	-	12320020	Ubu	5	60	1	12	651,00	167,31	124,85
2129827	0	13111101	Eqtos Process Dados	12/01/2010	COLETOR DE CŒDIGO DE BARRAS ,MANUAL,BEMATECH	480,00	(480,00)	-	12350010	Ubu	5	60	1	12	976,00	250,83	187,17
2129838	0	13111071	Máquinas e Eqtos	20/01/2010	REDUTOR VELOCIDADE10147493 40HZ60 (75)CV 1740RPM	79.841,65	(18.864,35)	60.977,30	12111020	Ubu	25	300	14	168	106.149,00	66.873,87	49.902,31
2129842	0	13111141	Bens de Rodízio	31/01/2010	ACOPLAMENTO;DA VALVULA;VOITH/SR-F150	55.915,51	(31.281,64)	24.633,87	12110030	Ubu	25	300	14	168	108.823,00	68.558,49	51.159,40
2129843	0	13111071	Máquinas e Eqtos	11/12/2009	MOTOR INDUƒÕO GAIOLA,WEG,W22PLUS,40CV / 1770RPM /	53.454,56	(13.244,00)	40.210,56	12133020	Ubu	25	300	14	168	90.542,00	57.041,46	42.565,22
2129848	0	13111141	Bens de Rodízio	19/01/2010	ACOPLAMENTO FLEX;FLENDER/ZAPEX ZWN 640	169.504,64	(30.087,09)	139.417,55	11162070	Germano	25	300	14	168	263.450,00	165.973,50	123.851,98

FDC CONSULT LTDA

SAMARCO
APRENDER PARA EVOLUIR E TRANSFORMAR

DATA-BASE: 31/03/2021					DADOS CONTÁBEIS CEDIDOS PELA SAMARCO						AVALIAÇÃO VALOR JUSTO DE MERCADO						
IMOBILIZADO	SUB Nº	CLASSE	CENTRO CST	DT.INCORP.	DENOMINAÇÃO DO IMOBILIZADO	VAL AQUIS. BRL	DEPREC. ACUM BRL	VALOR CONTÁBIL BRL	CENTRO DE CUSTOS	UNID. IND	VIDA ÚTIL DET. (ANOS)	VIDA ÚTIL DET. (MESES)	VIDA ÚTIL REM. (ANOS)	VIDA ÚTIL REM. (MESES)	VALOR DE REPOSIÇÃO (R$)	VALOR JUSTO DE MERCADO (R$)	VALOR DE LIQUIDAÇÃO FORÇADA
2129849	0	13111141	Bens de Rodízio	21/12/2009	TAMPA;DA BOMBA;WEIR/025.587.005	32.695,08	(7.927,79)	24.767,29	11162070	Germano	25	300	14	168	44.048,00	27.750,24	20.707,66
2129850	0	13111141	Bens de Rodízio	21/12/2009	TAMPA;DA BOMBA;WEIR/025.587.003	36.826,01	(8.929,46)	27.896,55	11162070	Germano	25	300	14	168	49.528,00	31.202,64	23.283,89
2129851	0	13111141	Bens de Rodízio	21/12/2009	TUBULACAO;DA BOMBA;WEIR/828.551.663	60.943,42	(10.110,20)	50.833,22	11162070	Germano	25	300	14	168	82.091,00	51.717,33	38.592,27
2129852	0	13111071	Máquinas e Eqtos	21/12/2009	MOTOR;DO EQUIPAMENTO;WEIR/814.200951.30	336.059,40	(68.770,33)	267.289,07	11162070	Germano	25	300	14	168	627.748,00	395.481,24	295.114,19
2129853	0	13111141	Bens de Rodízio	21/12/2009	UNIDADE HIDR₮ULICA DA BP205,HERION,140KG/CM2	49.432,38	(12.217,25)	37.215,13	11162070	Germano	25	300	14	168	66.705,00	42.024,15	31.359,07
2129854	0	13111141	Bens de Rodízio	21/12/2009	UNIDADE HIDR₮ULICA DA BP204,HERION,140KG/CM2	49.432,38	(12.217,25)	37.215,13	11162070	Germano	25	300	14	168	66.705,00	42.024,15	31.359,07
2129855	0	13111141	Bens de Rodízio	21/12/2009	TAMPA;DA BOMBA;WEIR/81420095179	188.371,86	(34.063,89)	154.307,97	11162070	Germano	25	300	14	168	273.882,00	172.545,66	128.756,23
2129856	0	13111141	Bens de Rodízio	21/12/2009	CARCACA;DA BOMBA;WEIR/045587007	368.454,76	(66.628,90)	301.825,86	11162070	Germano	25	300	14	168	535.751,00	337.523,13	251.864,96
2129857	0	13111071	Máquinas e Eqtos	21/12/2009	BOMBA;WEIR 080048-DD-09	68.144,36	(17.721,20)	50.423,16	11131170	Germano	20	240	11	132	101.288,00	61.886,97	46.181,01
2129859	0	13111141	Bens de Rodízio	29/01/2010	CONTRA RECUO;VULKAN/261-7 DES 10726144	51.508,89	(26.735,47)	24.773,42	11131170	Germano	25	300	14	168	95.112,00	59.920,56	44.713,64
2129860	0	13111111	Móveis e Utensílios	01/10/2009	CADEIRA GIRATORIA C/ BRACOSESTOF. TECIDOCAVALETTI	435,60	(435,60)	-	12230020	Ubu	15	180	7	84	678,00	364,09	271,69
2129863	0	13111111	Móveis e Utensílios	01/10/2009	CADEIRA GIRATORIA C/ BRACOS,ESTOF. TECIDO	435,60	(435,60)	-	12300060	Ubu	15	180	7	84	678,00	364,09	271,69
2129864	0	13111111	Móveis e Utensílios	01/10/2009	CADEIRA GIRATORIA C/ BRACOS,ESTOF. TECIDO	435,60	(435,60)	-	12300060	Ubu	15	180	7	84	678,00	364,09	271,69
2129868	0	13111111	Móveis e Utensílios	01/10/2009	CADEIRA FIXA - PAT 129868, 129870, 129872 a 129879	1.179,75	(1.179,75)	-	12230020	Ubu	15	180	7	84	1.830,00	982,71	733,31
2129880	0	13111071	Máquinas e Eqtos	21/12/2009	DISJUNTOR A VACUO;ABB/VD4P1716-31	25.229,31	(5.984,93)	19.244,38	11131170	Germano	25	300	14	168	42.637,00	26.861,31	20.044,32
2129882	0	13111071	Máquinas e Eqtos	31/01/2010	CENTRO;MECATRON/CCM EXTRAIVEL 0972/08	23.602,63	(5.657,65)	17.944,98	12110010	Ubu	25	300	14	168	38.505,00	24.258,15	18.101,81
2129884	0	13111111	Móveis e Utensílios	12/01/2010	UNIDADE EVAPORADORA 18000BTU	1.411,52	(1.411,52)	-	12330030	Ubu	15	180	7	84	2.374,00	1.274,84	951,30
2129885	0	13111111	Móveis e Utensílios	12/01/2010	AR CONDICIONADO,TIPO JANELA,SPRINGER	1.945,98	(1.945,98)	-	12330020	Ubu	15	180	7	84	2.808,00	1.507,90	1.125,22
2129886	0	13111071	Máquinas e Eqtos	26/02/2010	BOMBA CENTRIFUGA;350X300MM;1350 M3/H	56.820,64	(11.818,75)	45.001,89	11110040	Germano	25	300	14	168	109.489,00	68.978,07	51.472,50
2129889	0	13111101	Eqtos Process Dados	12/01/2010	LEITOR C₮DIGO DE BARRAS	480,00	(480,00)	-	12320020	Ubu	5	60	1	12	651,00	167,31	124,85
2129890	0	13111101	Eqtos Process Dados	12/01/2010	COLETOR DE C₮DIGO DE BARRAS ,MANUAL,BEMATECH	480,00	(480,00)	-	12350010	Ubu	5	60	1	12	976,00	250,83	187,17
2129891	0	13111101	Eqtos Process Dados	12/01/2010	COLETOR DE C₮DIGO DE BARRAS ,MANUAL,BEMARTCH	480,00	(480,00)	-	12350010	Ubu	5	60	1	12	976,00	250,83	187,17
2129892	0	13111101	Eqtos Process Dados	12/01/2010	LEITOR OPTICO,METROLOGIC,VOYAGER	480,00	(480,00)	-	12320020	Ubu	5	60	1	12	909,00	233,61	174,33
2129893	0	13111101	Eqtos Process Dados	12/01/2010	LEITOR C₮DIGO DE BARRAS	480,00	(480,00)	-	12320020	Ubu	5	60	1	12	651,00	167,31	124,85
2129894	0	13111101	Eqtos Process Dados	12/01/2010	LEITOR C₮DIGO DE BARRAS	480,00	(480,00)	-	12320020	Ubu	5	60	1	12	651,00	167,31	124,85
2129895	0	13111101	Eqtos Process Dados	12/01/2010	LEITOR DE CRACHA,CODIN,TELEMATICA	480,00	(480,00)	-	13036030	BH	5	60	1	12	834,00	214,34	159,94
2129907	0	13111111	Móveis e Utensílios	01/06/2009	TAMPO COMPOSTO DE 28MM	444,67	(444,67)	-	12341010	Ubu	15	180	7	84	786,00	422,08	314,96
2129908	0	13111111	Móveis e Utensílios	01/06/2009	TAMPO COMPOSTO DE 28MM	444,68	(444,68)	-	12341010	Ubu	15	180	7	84	786,00	422,08	314,96
2129909	0	13111111	Móveis e Utensílios	01/06/2009	TAMPO PENISULAR 1400X800	716,93	(716,93)	-	12341010	Ubu	15	180	7	84	1.275,00	684,68	510,92
2129910	0	13111111	Móveis e Utensílios	01/06/2009	TAMPO PENISULAR 1400X800	716,92	(716,92)	-	12341010	Ubu	15	180	7	84	1.275,00	684,68	510,92
2129912	0	13111111	Móveis e Utensílios	01/06/2009	CADEIRA FIXA ,ESTOF. TECIDO	217,80	(217,80)	-	12341010	Ubu	15	180	7	84	339,00	182,04	135,84
2129913	0	13111111	Móveis e Utensílios	01/06/2009	CADEIRA FIXA ,ESTOF. TECIDO,GIROFLEX	217,80	(217,80)	-	12330030	Ubu	15	180	7	84	393,00	211,04	157,48
2129914	0	13111111	Móveis e Utensílios	01/06/2009	CADEIRA FIXA ,ESTOF. TECIDO,GIROFLEX	217,80	(217,80)	-	12330030	Ubu	15	180	7	84	393,00	211,04	157,48
2129915	0	13111111	Móveis e Utensílios	01/06/2009	CADEIRA GIRATORIA C/ BRACOS,ESTOF. TECIDO	712,39	(712,39)	-	12300020	Ubu	15	180	7	84	1.112,00	597,14	445,60
2129916	0	13111111	Móveis e Utensílios	01/06/2009	CADEIRA GIRATORIA C/ BRACOS,ESTOF. TECIDO	712,39	(712,39)	-	12300020	Ubu	15	180	7	84	1.112,00	597,14	445,60
2129917	0	13111111	Móveis e Utensílios	01/06/2009	CADEIRA GIRATORIA C/ BRACOS,ESTOF. TECIDO	712,38	(712,38)	-	12300020	Ubu	15	180	7	84	1.112,00	597,14	445,60
2129929	0	13111111	Móveis e Utensílios	01/07/2009	MESA DE MADEIRA P/ MICROCOMPUTADOR,REVEST. FORMICA	1.161,60	(1.161,60)	-	12342010	Ubu	15	180	7	84	1.818,00	976,27	728,50
2129931	0	13111111	Móveis e Utensílios	01/07/2009	GAVETEIRO VOLANTE C/ 3 GAVETAS,REVEST. FORMICA	526,35	(526,35)	-	12342010	Ubu	15	180	7	84	827,00	444,10	331,39
2129932	0	13111111	Móveis e Utensílios	01/07/2009	GAVETEIRO VOLANTE C/ 3 GAVETAS,REVEST. FORMICA	526,35	(526,35)	-	12342010	Ubu	15	180	7	84	827,00	444,10	331,39
2129933	0	13111111	Móveis e Utensílios	01/06/2009	ESTACAO DE TRABALHO C/ 3 GAVETAS,REVEST. MELAMINIC	1.424,77	(1.424,77)	-	12330030	Ubu	15	180	7	84	2.550,00	1.369,35	1.021,83
2129934	0	13111111	Móveis e Utensílios	01/06/2009	ESTACAO DE TRABALHO EM L,REVEST. MELAMINICO,160X16	1.424,77	(1.424,77)	-	12230020	Ubu	15	180	7	84	2.238,00	1.201,81	896,81
2129939	0	13111111	Móveis e Utensílios	01/05/2009	CADEIRA GIRATORIA C/ BRACOS,ESTOF. TECIDO	694,24	(694,24)	-	12343010	Ubu	15	180	7	84	1.069,00	574,05	428,37
2129940	0	13111111	Móveis e Utensílios	01/05/2009	CADEIRA GIRATORIA C/ BRACOS,ESTOF. TECIDO	694,24	(694,24)	-	12320020	Ubu	15	180	7	84	1.004,00	539,15	402,32
2129941	0	13111111	Móveis e Utensílios	01/05/2009	CADEIRA GIRATORIA C/ BRACOS,ESTOF. TECIDO	694,24	(694,24)	-	12350010	Ubu	15	180	7	84	1.085,00	582,65	434,78
2129942	0	13111111	Móveis e Utensílios	01/05/2009	CADEIRA GIRATORIA C/ BRACOS,ESTOF. TECIDO	694,24	(694,24)	-	12320020	Ubu	15	180	7	84	1.085,00	582,65	434,78
2129943	0	13111111	Móveis e Utensílios	01/05/2009	CADEIRA GIRATORIA C/ BRACOS,ESTOF. TECIDO	694,24	(694,24)	-	12320020	Ubu	15	180	7	84	1.085,00	582,65	434,78
2129944	0	13111111	Móveis e Utensílios	01/05/2009	CADEIRA GIRATORIA C/ BRACOS,ESTOF. TECIDO	694,24	(694,24)	-	12320030	Ubu	15	180	7	84	1.004,00	539,15	402,32
2129945	0	13111111	Móveis e Utensílios	01/05/2009	CADEIRA GIRATORIA C/ BRACOS,ESTOF. TECIDO	694,24	(694,24)	-	12320020	Ubu	15	180	7	84	1.004,00	539,15	402,32
2129946	0	13111111	Móveis e Utensílios	01/05/2009	CADEIRA GIRATORIA C/ BRACOS,ESTOF. TECIDO	694,24	(694,24)	-	12320020	Ubu	15	180	7	84	1.004,00	539,15	402,32
2129947	0	13111111	Móveis e Utensílios	01/05/2009	CADEIRA GIRATORIA C/ BRACOS,ESTOF. TECIDO	694,24	(694,24)	-	12210010	Ubu	15	180	7	84	1.069,00	574,05	428,37
2129948	0	13111111	Móveis e Utensílios	01/05/2009	CADEIRA GIRATORIA C/ BRACOS,ESTOF. TECIDO	694,24	(694,24)	-	12320030	Ubu	15	180	7	84	1.085,00	582,65	434,78
2129949	0	13111111	Móveis e Utensílios	01/05/2009	CADEIRA GIRATORIA C/ BRACOS,ESTOF. COURO	694,24	(694,24)	-	12210020	Ubu	15	180	7	84	1.069,00	574,05	428,37
2129950	0	13111111	Móveis e Utensílios	01/05/2009	CADEIRA GIRATORIA C/ BRACOS,ESTOF. TECIDO	694,24	(694,24)	-	12320020	Ubu	15	180	7	84	1.004,00	539,15	402,32
2129951	0	13111111	Móveis e Utensílios	01/05/2009	CADEIRA GIRAT₮RIO,ESTOF. TECIDO	694,23	(519,87)	174,36	11162070	Germano	15	180	7	84	1.069,00	574,05	428,37
2129953	0	13111111	Móveis e Utensílios	01/05/2009	CADEIRA GIRATORIA C/ BRACOS,ESTOF. TECIDO	694,23	(694,23)	-	12320020	Ubu	15	180	7	84	1.085,00	582,65	434,78
2129954	0	13111111	Móveis e Utensílios	01/05/2009	CADEIRA GIRATORIA C/ BRACOS,ESTOF. TECIDO	694,23	(694,23)	-	12320020	Ubu	15	180	7	84	1.085,00	582,65	434,78
2129955	0	13111111	Móveis e Utensílios	01/03/2009	MICROFONE DE MESA MARCA SONY	1.686,73	(1.686,73)	-	12330030	Ubu	15	180	7	84	2.984,00	1.602,41	1.195,74
2129956	0	13111111	Móveis e Utensílios	01/03/2009	MICROFONE DE MESA MARCA SONY	1.686,72	(1.686,72)	-	12330030	Ubu	15	180	7	84	2.984,00	1.602,41	1.195,74
2129957	0	13111111	Móveis e Utensílios	01/03/2009	RETROPROJETOR,VIDEO,EPSON,GM9G580417F,127 / 220V	3.364,32	(3.364,32)	-	12230030	Ubu	15	180	7	84	6.037,00	3.241,87	2.419,13
2129958	0	13111111	Móveis e Utensílios	01/03/2009	TELA RETRATIL P/ PROJECAO,VISORGRAF,180X195	1.823,49	(1.823,49)	-	12330030	Ubu	15	180	7	84	3.269,00	1.755,45	1.309,95
2129959	0	13111111	Móveis e Utensílios	01/05/2009	FAROL AUXILIAR;24V;XENON K2/FAROL AUXILIAR 3	581,00	(581,00)	-	12342010	Ubu	15	180	7	84	1.031,00	553,65	413,14
2129960	0	13111111	Móveis e Utensílios	01/05/2009	FAROL AUXILIAR;24V;XENON K2/FAROL AUXILIAR 3	580,99	(580,99)	-	12342010	Ubu	15	180	7	84	1.031,00	553,65	413,14
2129963	0	13111111	Móveis e Utensílios	01/05/2009	AR CONDICIONADO HITACHI HI WALL 18.000 BTUS	2.355,58	(2.355,58)	-	12343010	Ubu	15	180	7	84	3.690,00	1.981,53	1.478,65
2129964	0	13111111	Móveis e Utensílios	01/05/2009	AR CONDICIONADO,TIPO JANELA,ELGIN ,SGFI 180002	2.355,57	(2.355,57)	-	12342010	Ubu	15	180	7	84	3.690,00	1.981,53	1.478,65
2129965	0	13111111	Móveis e Utensílios	01/05/2009	AR CONDICIONADO,HITACHI,TIPO JANELA,127/220V 60 HZ	2.355,58	(2.355,58)	-	12343010	Ubu	15	180	7	84	4.165,00	2.236,61	1.668,99
2129969	0	13111111	Móveis e Utensílios	01/02/2009	AR CONDICIONADO,TIPO JANELA,SPRINGER,MINIMAX	1.040,83	(1.040,83)	-	12340010	Ubu	15	180	7	84	1.872,00	1.005,26	750,14
2129970	0	13111111	Móveis e Utensílios	01/02/2009	AR CONDICIONADO,TIPO JANELA,SPRINGER,SILENTIA	1.040,83	(1.040,83)	-	12340010	Ubu	15	180	7	84	1.872,00	1.005,26	750,14
2129973	0	13111111	Móveis e Utensílios	01/08/2009	FRAGMENTADORA DE PAPELAURORAAS810SD13810SD002308	337,20	(337,20)	-	12320020	Ubu	15	180	7	84	583,00	313,07	233,62
2129974	0	13111111	Móveis e Utensílios	01/05/2009	ARQUIVO ROLANTE,MODULO4,CAVIGLIA	15.000,00	(15.000,00)	-	12300030	Ubu	15	180	7	84	26.918,00	14.454,97	10.786,52

FDC CONSULT LTDA

SAMARCO
APRENDER PARA EVOLUIR E TRANSFORMAR

DATA-BASE: 31/03/2021					DADOS CONTÁBEIS CEDIDOS PELA SAMARCO						AVALIAÇÃO VALOR JUSTO DE MERCADO						
IMOBILIZADO	SUB Nº	CLASSE	CENTRO CST	DT.INCORP.	DENOMINAÇÃO DO IMOBILIZADO	VAL AQUIS. BRL	DEPREC. ACUM BRL	VALOR CONTÁBIL BRL	CENTRO DE CUSTOS	UNID. IND	VIDA ÚTIL DET. (ANOS)	VIDA ÚTIL DET. (MESES)	VIDA ÚTIL REM. (ANOS)	VIDA ÚTIL REM. (MESES)	VALOR DE REPOSIÇÃO (R$)	VALOR JUSTO DE MERCADO (R$)	VALOR DE LIQUIDAÇÃO FORÇADA
2129990	0	13111101	Eqtos Process Dados	01/04/2009	COLETOR DADOS PROC INTEL XSCALE 4 C/ ACESSORIOS	4.136,85	(4.136,85)	-	12202010	Ubu	5	60	1	12	7.842,00	2.015,39	1.503,92
2129991	0	13111101	Eqtos Process Dados	01/04/2009	COLETOR DADOS PROC INTEL XSCALE 4 C/ ACESSORIOS	4.136,85	(4.136,85)	-	12202010	Ubu	5	60	1	12	7.842,00	2.015,39	1.503,92
2129992	0	13111101	Eqtos Process Dados	01/04/2009	COLETOR DADOS PROC INTEL XSCALE 4 C/ ACESSORIOS	4.136,85	(4.136,85)	-	12202010	Ubu	5	60	1	12	7.842,00	2.015,39	1.503,92
2129993	0	13111101	Eqtos Process Dados	01/04/2009	COLETOR DADOS PROC INTEL XSCALE 4 C/ ACESSORIOS	4.136,85	(4.136,85)	-	12202010	Ubu	5	60	1	12	7.842,00	2.015,39	1.503,92
2129996	0	13111071	Máquinas e Eqtos	01/05/2009	AR CONDICIONADO,SPLINTER,KOMECO,KWH23,5 KW3,52	4.172,39	(1.066,58)	3.105,81	12111070	Ubu	25	300	14	168	6.527,00	4.112,01	3.068,45
2129997	0	13111071	Máquinas e Eqtos	01/05/2009	EXAUSTOR CENTRIFUGO,220V, 40 HZ, 127/220V	4.172,39	(1.384,32)	2.788,07	12342010	Ubu	25	300	14	168	4.396,00	2.769,48	2.066,63
2129998	0	13111071	Máquinas e Eqtos	01/05/2009	EXAUSTOR CENTRIFUGO,220V, 40 HZ, 127/220V	4.172,39	(1.384,32)	2.788,07	12342010	Ubu	25	300	14	168	4.396,00	2.769,48	2.066,63
2129999	0	13111111	Móveis e Utensílios	01/08/2009	LONGARINA 5 LUGARES,REVEST. COURVIM	1.724,25	(1.724,25)	-	12342010	Ubu	15	180	7	84	3.052,00	1.638,92	1.222,99
2130001	0	13111111	Móveis e Utensílios	01/05/2009	MICROFONE S/ FIO	329,00	(329,00)	-	12100010	Ubu	15	180	7	84	583,00	313,07	233,62
2130002	0	13111111	Móveis e Utensílios	01/05/2009	TELEVISOR LG 42" LCD 42LC4R	2.454,36	(2.454,36)	-	12100010	Ubu	15	180	7	84	3.853,00	2.069,06	1.543,97
2130003	0	13111111	Móveis e Utensílios	01/05/2009	MESA REUNIAO C/ PAINEL; ESTRUT SUPORTE/SL CONTROLE	30.105,16	(30.105,16)	-	12100010	Ubu	15	180	7	84	47.230,00	25.362,51	18.925,90
2130004	0	13111111	Móveis e Utensílios	01/05/2009	TELEFONE DE AUDIO CONFERENCIA,KONFTEL,KONFTEL 200,	1.273,14	(1.273,14)	-	12100005	Ubu	15	180	7	84	1.831,00	983,25	733,71
2130005	0	13111111	Móveis e Utensílios	01/06/2009	PROJETOR ,POWER LITE 1810P,JURF850205L	7.735,14	(7.735,14)	-	12370010	Ubu	15	180	7	84	12.143,00	6.520,79	4.865,91
2130006	0	13111111	Móveis e Utensílios	01/05/2009	ARMARIO DE MADEIRA C/ 2 PORTAS,REVEST. MELAMINICO,	498,67	(498,67)	-	12100015	Ubu	15	180	7	84	881,00	473,10	353,03
2130007	0	13111111	Móveis e Utensílios	01/05/2009	ARMARIO DE MADEIRA C/ 2 PORTAS,REVEST. MELAMINICO,	498,67	(498,67)	-	12100015	Ubu	15	180	7	84	881,00	473,10	353,03
2130008	0	13111111	Móveis e Utensílios	01/05/2009	ARMARIO DE MADEIRA C/ 2 PORTAS,REVEST. MELAMINICO,	498,67	(498,67)	-	12100015	Ubu	15	180	7	84	881,00	473,10	353,03
2130009	0	13111111	Móveis e Utensílios	01/05/2009	APARELHO COLETOR DE DADOS CONTROLE DE ACESSO	5.730,00	(5.730,00)	-	12100005	Ubu	15	180	7	84	8.262,00	4.436,69	3.310,73
2130010	0	13111111	Móveis e Utensílios	01/05/2009	APARELHO COLETOR DE DADOS CONTROLE DE ACESSO	5.730,00	(5.730,00)	-	12100005	Ubu	15	180	7	84	8.262,00	4.436,69	3.310,73
2130011	0	13111111	Móveis e Utensílios	01/05/2009	CADEIRA GIRATORIA C/ BRACOS,ESTOF. COURO	653,40	(653,40)	-	12100010	Ubu	15	180	7	84	949,00	509,61	380,28
2130012	0	13111111	Móveis e Utensílios	01/05/2009	CADEIRA GIRATORIA C/ BRACOS,ESTOF. COURO	653,40	(653,40)	-	12100010	Ubu	15	180	7	84	949,00	509,61	380,28
2130013	0	13111111	Móveis e Utensílios	01/05/2009	CADEIRA GIRATORIA C/ BRACOS,ESTOF. COURO	653,40	(653,40)	-	12100010	Ubu	15	180	7	84	949,00	509,61	380,28
2130014	0	13111111	Móveis e Utensílios	01/05/2009	CADEIRA GIRATORIA C/ BRACOS,ESTOF. COURO	653,40	(653,40)	-	12100010	Ubu	15	180	7	84	949,00	509,61	380,28
2130015	0	13111111	Móveis e Utensílios	01/05/2009	CADEIRA GIRATORIA C/ BRACOS,ESTOF. COURO	653,40	(653,40)	-	12100010	Ubu	15	180	7	84	949,00	509,61	380,28
2130017	0	13111111	Móveis e Utensílios	01/05/2009	APARELHO COLETOR DE DADOS CONTROLE DE ACESSO	5.730,00	(5.730,00)	-	12100005	Ubu	15	180	7	84	8.262,00	4.436,69	3.310,73
2130018	0	13111111	Móveis e Utensílios	01/05/2009	ARMARIO DE MADEIRA C/ 2 PORTAS,REVEST. MELAMINICO,	800,00	(800,00)	-	12100010	Ubu	15	180	7	84	1.261,00	677,16	505,30
2130019	0	13111101	Eqtos Process Dados	01/02/2009	MONITOR DE VIDEO 19" LCD,SANSUNG,110 /220 V	794,14	(794,14)	-	12210010	Ubu	5	60	1	12	1.614,00	414,80	309,53
2130020	0	13111101	Eqtos Process Dados	01/02/2009	MICROCOMPUTADOR,DESKTOP,DELL,DELL PRECISIONS T5600	4.920,04	(4.920,04)	-	12210010	Ubu	5	60	1	12	7.485,00	1.923,65	1.435,45
2130021	0	13111101	Eqtos Process Dados	01/02/2009	NOTEBOOK,TOSHIBA,PS140BR027XEQ,Y4022689B,127 / 220	4.266,98	(4.266,98)	-	12210010	Ubu	5	60	1	12	6.322,00	1.624,75	1.212,42
2130022	0	13111101	Eqtos Process Dados	01/02/2009	NOTEBOOK,DELL,E6330,BL7X2V1,127 / 220 V	4.266,99	(4.266,99)	-	12210010	Ubu	5	60	1	12	8.697,00	2.235,13	1.667,89
2130024	0	13111111	Móveis e Utensílios	01/05/2009	MACA DE EMERGENCIA PRIMEIROS SOCORROS C/ ACESSORIO	2.326,71	(2.326,71)	-	12343010	Ubu	15	180	7	84	4.124,00	2.214,59	1.652,56
2130025	0	13111111	Móveis e Utensílios	01/05/2009	MACA DE EMERGENCIA PRIMEIROS SOCORROS C/ ACESSORIO	2.326,71	(2.326,71)	-	12343010	Ubu	15	180	7	84	4.124,00	2.214,59	1.652,56
2130027	0	13111101	Eqtos Process Dados	01/02/2009	MICROCOMPUTADOR,MONITOR DE VIDEO 19" LCD,DELL,POWE	4.517,80	(4.517,80)	-	12210010	Ubu	5	60	1	12	8.561,00	2.200,18	1.641,81
2130028	0	13111101	Eqtos Process Dados	01/02/2009	MICROCOMPUTADOR,MONITOR DE VIDEO 19" LCD,DELL,POWE	4.517,80	(4.517,80)	-	12210010	Ubu	5	60	1	12	9.199,00	2.364,14	1.764,16
2130029	0	13111101	Eqtos Process Dados	01/02/2009	MICROCOMPUTADOR,MONITOR DE VIDEO 19" LCD,DELL,POWE	4.517,79	(4.517,79)	-	12210010	Ubu	5	60	1	12	9.199,00	2.364,14	1.764,16
2130030	0	13111101	Eqtos Process Dados	01/02/2009	THIN CLIENT CONNEC EZ700, 256MB, CF 1GB, WIN CE	983,72	(983,72)	-	12210010	Ubu	5	60	1	12	1.845,00	474,17	353,83
2130031	0	13111101	Eqtos Process Dados	01/02/2009	THIN CLIENT CONNEC EZ700, 256MB, CF 1GB, WIN CE	983,71	(983,71)	-	12210010	Ubu	5	60	1	12	2.008,00	516,06	385,09
2130032	0	13111111	Móveis e Utensílios	01/02/2009	MESA TRABALHO COR AZUL C/ GAVETEIRO 3 GAV	1.197,92	(1.197,92)	-	12203010	Ubu	15	180	7	84	2.116,00	1.136,29	847,92
2130033	0	13111111	Móveis e Utensílios	01/02/2009	MESA TRABALHO COR AZUL C/ GAVETEIRO 3 GAV	1.197,92	(1.197,92)	-	12203010	Ubu	15	180	7	84	2.116,00	1.136,29	847,92
2130035	0	13111111	Móveis e Utensílios	01/02/2009	MESA TRABALHO COR AZUL C/ GAVETEIRO 3 GAV	1.197,92	(1.197,92)	-	12203010	Ubu	15	180	7	84	2.116,00	1.136,29	847,92
2130036	0	13111111	Móveis e Utensílios	01/02/2009	ESTACAO DE TRABALHO,REVEST. MELAMINICO,140X140X70X	1.197,92	(1.197,92)	-	12203010	Ubu	15	180	7	84	2.116,00	1.136,29	847,92
2130037	0	13111111	Móveis e Utensílios	01/02/2009	ESTACAO DE TRABALHO,REVEST. MELAMINICO,140X140X70X	1.197,92	(1.197,92)	-	12203010	Ubu	15	180	7	84	2.116,00	1.136,29	847,92
2130038	0	13111111	Móveis e Utensílios	01/02/2009	CADEIRA GIRATORIA C/ BRACOS,ESTOF. COURO	653,40	(653,40)	-	12203010	Ubu	15	180	7	84	1.031,00	553,65	413,14
2130039	0	13111111	Móveis e Utensílios	01/02/2009	CADEIRA GIRATORIA C/ BRACOS,ESTOF. TECIDO	653,40	(653,40)	-	12203010	Ubu	15	180	7	84	1.031,00	553,65	413,14
2130040	0	13111111	Móveis e Utensílios	01/02/2009	CADEIRA GIRATORIA,ESTOF. TECIDO	653,40	(653,40)	-	12206010	Ubu	15	180	7	84	1.031,00	553,65	413,14
2130041	0	13111111	Móveis e Utensílios	01/02/2009	CADEIRA GIRATORIA C/ BRACOS,ESTOF. COURO	653,40	(653,40)	-	12204010	Ubu	15	180	7	84	1.031,00	553,65	413,14
2130042	0	13111111	Móveis e Utensílios	01/02/2009	CADEIRA GIRATORIA C/ BRACOS,ESTOF. COURO	653,40	(653,40)	-	12204010	Ubu	15	180	7	84	1.031,00	553,65	413,14
2130044	0	13111111	Móveis e Utensílios	01/02/2009	ESTACAO DE TRABALHO,REVEST. MELAMINICO,140X140X70X	1.197,91	(1.197,91)	-	12203010	Ubu	15	180	7	84	2.116,00	1.136,29	847,92
2130045	0	13111111	Móveis e Utensílios	01/02/2009	ESTACAO DE TRABALHO,REVEST. MELAMINICO,140X140X70X	1.197,91	(1.197,91)	-	12203010	Ubu	15	180	7	84	2.116,00	1.136,29	847,92
2130046	0	13111111	Móveis e Utensílios	01/02/2009	ESTACAO DE TRABALHO,REVEST. MELAMINICO,140X79X74	1.197,91	(1.197,91)	-	12203010	Ubu	15	180	7	84	2.116,00	1.136,29	847,92
2130047	0	13111111	Móveis e Utensílios	01/02/2009	CADEIRA GIRATORIA C/ BRACOS,ESTOF. COURO	653,40	(653,40)	-	12204010	Ubu	15	180	7	84	1.031,00	553,65	413,14
2130048	0	13111111	Móveis e Utensílios	01/02/2009	CADEIRA GIRATORIA C/ BRACOS,ESTOF. COURO	653,40	(653,40)	-	12204010	Ubu	15	180	7	84	1.031,00	553,65	413,14
2130049	0	13111111	Móveis e Utensílios	01/02/2009	CADEIRA GIRATORIA C/ BRACOS,ESTOF. COURVIM	653,40	(653,40)	-	12204010	Ubu	15	180	7	84	1.031,00	553,65	413,14
2130050	0	13111111	Móveis e Utensílios	01/02/2009	ARMARIO DE ACO TIPO VESTIARIO C/ 4 PORTAS	1.337,54	(1.337,54)	-	12203010	Ubu	15	180	7	84	1.926,00	1.034,26	771,78
2130052	0	13111111	Móveis e Utensílios	01/02/2009	ARMARIO DE ACO TIPO VESTIARIO C/ 4 PORTAS	1.337,54	(1.337,54)	-	12203010	Ubu	15	180	7	84	1.926,00	1.034,26	771,78
2130054	0	13111111	Móveis e Utensílios	01/02/2009	ARMARIO DE ACO TIPO VESTIARIO C/ 4 PORTAS	1.337,54	(1.337,54)	-	12203010	Ubu	15	180	7	84	2.103,00	1.129,31	842,71
2130058	0	13111111	Móveis e Utensílios	01/02/2009	ARMARIO DE ACO TIPO VESTIARIO C/ 4 PORTAS	1.337,53	(1.337,53)	-	12203010	Ubu	15	180	7	84	2.103,00	1.129,31	842,71
2130059	0	13111111	Móveis e Utensílios	01/02/2009	ARMARIO DE ACO TIPO VESTIARIO C/ 4 PORTAS	1.337,53	(1.337,53)	-	12203010	Ubu	15	180	7	84	2.103,00	1.129,31	842,71
2130061	0	13111111	Móveis e Utensílios	01/02/2009	ARMARIO DE ACO TIPO VESTIARIO C/ 4 PORTAS	1.337,53	(1.337,53)	-	12203010	Ubu	15	180	7	84	2.103,00	1.129,31	842,71
2130066	0	13111111	Móveis e Utensílios	01/02/2009	ARMARIO DE ACO TIPO VESTIARIO C/ 3 PORTAS94X40X197	1.337,53	(1.337,53)	-	12204020	Ubu	15	180	7	84	2.103,00	1.129,31	842,71
2130070	0	13111111	Móveis e Utensílios	01/02/2009	ARMARIO DE ACO TIPO VESTIARIO C/ 4 PORTAS	1.337,53	(1.337,53)	-	12203010	Ubu	15	180	7	84	2.103,00	1.129,31	842,71
2130071	0	13111111	Móveis e Utensílios	01/02/2009	ARMARIO DE ACO TIPO VESTIARIO C/ 4 PORTAS	1.337,53	(1.337,53)	-	12203010	Ubu	15	180	7	84	2.103,00	1.129,31	842,71
2130073	0	13111111	Móveis e Utensílios	01/02/2009	ARMARIO DE ACO TIPO VESTIARIO C/ 4 PORTAS	1.337,53	(1.337,53)	-	12203010	Ubu	15	180	7	84	2.103,00	1.129,31	842,71
2130083	0	13111111	Móveis e Utensílios	01/02/2009	ARMARIO DE ACO TIPO VESTIARIO C/ 4 PORTAS	1.337,53	(1.337,53)	-	12203010	Ubu	15	180	7	84	2.103,00	1.129,31	842,71
2130084	0	13111111	Móveis e Utensílios	01/02/2009	ARMARIO DE ACO TIPO VESTIARIO C/ 4 PORTAS	1.337,53	(1.337,53)	-	12203010	Ubu	15	180	7	84	2.103,00	1.129,31	842,71
2130086	0	13111111	Móveis e Utensílios	01/02/2009	ARMARIO DE ACO TIPO VESTIARIO C/ 4 PORTAS	1.337,53	(1.337,53)	-	12203010	Ubu	15	180	7	84	2.103,00	1.129,31	842,71
2130089	0	13111111	Móveis e Utensílios	01/02/2009	ARMARIO DE ACO TIPO VESTIARIO C/ 4 PORTAS	1.337,53	(1.337,53)	-	12203010	Ubu	15	180	7	84	2.103,00	1.129,31	842,71
2130091	0	13111111	Móveis e Utensílios	01/02/2009	ARMARIO DE ACO TIPO VESTIARIO C/ 4 PORTAS	1.337,53	(1.337,53)	-	12203010	Ubu	15	180	7	84	2.103,00	1.129,31	842,71
2130094	0	13111111	Móveis e Utensílios	01/05/2009	OXIMETRO DE DEDO SIMS BCI DIGITO	1.731,93	(1.731,93)	-	12343010	Ubu	15	180	7	84	3.066,00	1.646,44	1.228,60
2130095	0	13111111	Móveis e Utensílios	01/02/2009	CAFETEIRA EL/TRICA ELECTROLUX CHEF CREMA - 127V	369,52	(369,52)	-	12111020	Ubu	15	180	7	84	651,00	349,59	260,87

FDC CONSULT LTDA

SAMARCO
APRENDER PARA EVOLUIR E TRANSFORMAR

DATA-BASE: 31/03/2021					DADOS CONTÁBEIS CEDIDOS PELA SAMARCO					AVALIAÇÃO VALOR JUSTO DE MERCADO							
IMOBILIZADO	SUB Nº	CLASSE	CENTRO CST	DT.INCORP.	DENOMINAÇÃO DO IMOBILIZADO	VAL AQUIS. BRL	DEPREC. ACUM BRL	VALOR CONTÁBIL BRL	CENTRO DE CUSTOS	UNID. IND	VIDA ÚTIL DET. (ANOS)	VIDA ÚTIL DET. (MESES)	VIDA ÚTIL REM. (ANOS)	VIDA ÚTIL REM. (MESES)	VALOR DE REPOSIÇÃO (R$)	VALOR JUSTO DE MERCADO (R$)	VALOR DE LIQUIDAÇÃO FORÇADA
2130097	0	13111101	Eqtos Process Dados	01/06/2009	NO BREAK SVA 2200 2,2KVA 120APC	1.656,87	(1.656,87)	-	12100010	Ubu	5	60	1	12	3.120,00	801,84	598,35
2130098	0	13111131	Ferramentas	01/06/2009	VISCOSIMETRO 115VCA BROOKFIELD RVT	11.332,85	(9.329,37)	2.003,48	12250010	Ubu	15	180	7	84	19.130,00	10.272,81	7.665,73
2130099	0	13111111	Móveis e Utensílios	01/06/2009	AR CONDICIONADO,TIPO JANELA,ELECTROLUX	750,00	(750,00)	-	12250010	Ubu	15	180	7	84	1.329,00	713,67	532,55
2130100	0	13111111	Móveis e Utensílios	01/05/2009	CADEIRA GIRATORIA C/ BRACOS,ESTOF. COURVIM	653,40	(653,40)	-	12135020	Ubu	15	180	7	84	1.166,00	626,14	467,24
2130101	0	13111111	Móveis e Utensílios	01/05/2009	CADEIRA GIRATORIA C/ BRACOS,ESTOF. COURO	653,40	(653,40)	-	12100010	Ubu	15	180	7	84	1.153,00	619,16	462,03
2130102	0	13111111	Móveis e Utensílios	01/05/2009	CADEIRA GIRATORIA C/ BRACOS,ESTOF. COURO	653,40	(653,40)	-	12100010	Ubu	15	180	7	84	1.153,00	619,16	462,03
2130104	0	13111111	Móveis e Utensílios	01/06/2009	ARMARIO DE MADEIRA C/ 2 PORTAS,COM TAMPO DE MARMOR	725,99	(725,99)	-	12250010	Ubu	15	180	7	84	1.302,00	699,17	521,73
2130105	0	13111111	Móveis e Utensílios	01/05/2009	CADEIRA GIRATORIA C/ BRACOS,ESTOF. COURO	653,40	(653,40)	-	11300060	Germano	15	180	7	84	1.153,00	619,16	462,03
2130106	0	13111111	Móveis e Utensílios	01/05/2009	CADEIRA GIRATORIA C/ BRACOS,ESTOF. COURO	653,40	(653,40)	-	12100010	Ubu	15	180	7	84	1.153,00	619,16	462,03
2130108	0	13111071	Máquinas e Eqtos	01/05/2009	DETECTOR DE GAS;BW TECHNOLOGY / GAMIC4	2.674,98	(1.039,77)	1.635,21	12342010	Ubu	10	120	3	36	3.793,00	1.411,00	1.052,91
2130109	0	13111071	Máquinas e Eqtos	01/05/2009	DETECTOR DE GAS;BW TECHNOLOGY / GAMIC4	2.674,98	(1.039,77)	1.635,21	12342010	Ubu	10	120	3	36	3.793,00	1.411,00	1.052,91
2130110	0	13111071	Máquinas e Eqtos	01/05/2009	DETECTOR DE GAS;BW TECHNOLOGY / GAMIC4	2.674,97	(1.039,77)	1.635,20	12342010	Ubu	10	120	3	36	3.793,00	1.411,00	1.052,91
2130118	0	13111111	Móveis e Utensílios	01/02/2009	AR CONDICIONADO,TIPO JANELA,SPRINGER,MINIMAX 10000	845,45	(845,45)	-	12341010	Ubu	15	180	7	84	1.492,00	801,20	597,87
2130119	0	13111091	Software	01/04/2009	SOFTWARE DE GERENCIAMENTO POWER SUPS ENTERPRISE	11.959,40	(11.959,40)	-	11130130	Germano	5	60	1	12	12.262,00	3.151,33	2.351,57
2130120	0	13111051	Edificações	01/04/2009	SALA DOS EQUIPAMENTOS DE UPS	84.971,19	(31.262,33)	53.708,86	11130130	Germano	50	600	33	396	139.580,00	99.101,80	73.951,29
2130124	0	13111081	Sistemas	01/06/2009	SISTEMA DE CFTV - BOMBA PRINCIPAL	5.468,03	(1.215,88)	4.252,15	11162010	Germano	40	480	26	312	7.215,00	5.014,43	3.741,84
2130125	0	13111051	Edificações	01/02/2009	POSTO DE ABASTECIMENTO DE COMBUSTIVEL - UBU	229.741,48	(65.227,92)	164.513,56	12230020	Ubu	50	600	33	396	377.980,00	268.365,80	200.258,69
2130126	0	13111101	Eqtos Process Dados	01/05/2009	SISTEMA GERENCIAMENTO E ALOCACAO DINAMICA	228.768,21	(228.768,21)	-	11100010	Germano	5	60	1	12	378.968,00	97.394,78	72.677,48
2130127	0	13111091	Software	01/05/2009	SOFTWARE LICENCA DE USO SUPARC	3.012,02	(3.012,02)	-	11100010	Germano	5	60	1	12	3.089,00	793,87	592,40
2130128	0	13111091	Software	01/05/2009	SOFTWARE LICENCA DE USO SMARTMINE	1.034.421,15	(1.034.421,15)	-	11100010	Germano	5	60	1	12	1.060.520,00	272.553,64	203.383,72
2130129	0	13111091	Software	01/05/2009	SOFTWARE LICENCA DE USO APM - MERIDIUM V.3	1.372.611,97	(1.372.611,97)	-	12330020	Ubu	5	60	1	12	1.407.243,00	361.661,45	269.877,34
2130130	0	13111091	Software	01/05/2009	SOFTWARE LICENCA DE USO PSO.02.I - V.01 A V.04	399.985,59	(399.985,59)	-	12330020	Ubu	5	60	1	12	410.078,00	105.390,05	78.643,67
2130131	0	13111111	Móveis e Utensílios	01/05/2009	ARMARIO DE MADEIRA,COM 8 GAVETAS REVEST FORMICA,70	1.683,00	(1.683,00)	-	12111020	Ubu	15	180	7	84	2.611,00	1.402,11	1.046,27
2130132	0	13111111	Móveis e Utensílios	01/05/2009	CONJUNTO DE DIVIS₹RIAS	3.136,39	(3.136,39)	-	12320020	Ubu	15	180	7	84	5.549,00	2.979,81	2.223,58
2130133	0	13111111	Móveis e Utensílios	01/05/2009	SINALIZADOR GARAGEM 127/220V C/ AVISO SONORO	1.154,26	(1.154,26)	-	12342010	Ubu	15	180	7	84	2.048,00	1.099,78	820,67
2130134	0	13111131	Ferramentas	01/05/2009	CONJUNTO DE FERRAMENTAS	135.157,54	(111.706,11)	23.451,43	12100010	Ubu	14	168	5	60	173.900,00	72.342,40	53.983,01
2130135	0	13111081	Sistemas	01/06/2009	SISTEMA CONTROLE DE ACESSO AREA ALFANDEGA	119.432,08	(56.195,30)	63.236,78	12300060	Ubu	25	300	14	168	125.857,00	79.289,91	59.167,35
2130136	0	13111081	Sistemas	01/06/2009	SISTEMA DE AUTOMACAO DE TESTES LABORATORIO FISICO	322.185,72	(77.678,68)	244.507,04	12210010	Ubu	25	300	14	168	339.519,00	213.896,97	159.613,21
2130137	0	13111101	Eqtos Process Dados	01/01/2009	IMPRESSORA EPSON STYLUS C 79	289,91	(289,91)	-	11201010	Germano	5	60	1	12	504,00	129,53	96,66
2130138	0	13111051	Edificações	01/02/2009	OFICINA MANUT EQUIPAMENTOS PESADOS MOVEIS-LOC MINA	483.434,33	(181.086,44)	302.347,89	11110010	Germano	50	600	33	396	796.723,00	565.673,33	422.114,15
2130139	0	13111091	Software	01/02/2009	SOFTWARE CONTROLE OTMIZANTE-SIST OPT VISION FROTH	152.100,00	(152.100,00)	-	11131100	Germano	5	60	1	12	155.938,00	40.076,07	29.905,38
2130140	0	13111081	Sistemas	01/02/2009	SISTEMA MONITORAMENTO DE VIBRA₹₹O ON LINE	71.765,00	(16.747,40)	55.017,60	11130070	Germano	40	480	26	312	119.076,00	82.757,82	61.755,16
2130141	0	13111081	Sistemas	01/02/2009	SISTEMA DE COMBATE A INCENDIO GAS FM200	449.547,25	(104.908,32)	344.638,93	11130170	Germano	40	480	26	312	743.731,00	516.893,05	385.713,55
2130142	0	13111081	Sistemas	01/02/2009	SISTEMA CLIMATIZACAO E PRESS SUBESTACAO 03SE02	40.023,20	(10.782,32)	29.240,88	11130180	Germano	20	240	11	132	82.592,00	50.463,71	37.656,80
2130143	0	13111091	Software	01/02/2009	LICENCA DE USO SOFTWARE DE REDE WAN DO RBM WARE	47.127,24	(47.127,24)	-	11201020	Germano	5	60	1	12	48.317,00	12.417,47	9.266,11
2130144	0	13111091	Software	01/02/2009	SOFTWARE PEM P/ COLETORESD E DADOS	215.408,62	(215.408,62)	-	11201010	Germano	5	60	1	12	220.844,00	56.756,91	42.352,88
2130145	0	13111111	Móveis e Utensílios	01/02/2009	ARMARIO DE MADEIRA C/ 2 PORTAS,REVEST. MELAMINICO,	1.043,64	(1.043,64)	-	12320020	Ubu	15	180	7	84	1.845,00	990,77	739,32
2130146	0	13111111	Móveis e Utensílios	01/02/2009	ARMARIO DE MADEIRA C/ 2 PORTAS,REVEST. MELAMINICO,	1.043,64	(1.043,64)	-	12320020	Ubu	15	180	7	84	1.845,00	990,77	739,32
2130147	0	13111111	Móveis e Utensílios	01/02/2009	CADEIRA GIRATORIA C/ BRACOS,ESTOF. TECIDO	626,18	(626,18)	-	12300030	Ubu	15	180	7	84	1.126,00	604,66	451,21
2130149	0	13111111	Móveis e Utensílios	01/12/2008	TELEFONE SEM FIO MARCA CISCO, MODELO IP	1.339,28	(1.339,28)	-	13010010	BH	15	180	5	60	2.332,00	918,81	685,63
2130150	0	13111111	Móveis e Utensílios	01/12/2008	DIVISORIAS PISO-TETO	2.455,37	(2.455,37)	-	13010010	BH	15	180	5	60	4.276,00	1.684,74	1.257,18
2130151	0	13111111	Móveis e Utensílios	01/12/2008	EXTINTORES DE INCENDIO (13)	4.241,05	(4.241,05)	-	13010010	BH	15	180	5	60	7.386,00	2.910,08	2.171,55
2130152	0	13111101	Eqtos Process Dados	01/12/2008	INFRAESTRUTURA DE REDE E TELE-PROCESSAMENTO	67.187,41	(67.187,41)	-	13010010	BH	5	60	1	12	109.935,00	28.253,30	21.083,04
2130153	0	13111091	Software	01/12/2008	PACOTE SOFTWARE CONEX P/ TCP/IP CODIN	2.455,37	(2.455,37)	-	13010010	BH	5	60	1	12	2.518,00	647,13	482,90
2130154	0	13111091	Software	01/12/2008	SUBSCRICAO DE SOFTWARE P/ POLYCOM VSX700	22.767,84	(22.767,84)	-	13010010	BH	5	60	1	12	23.343,00	5.999,15	4.476,66
2130155	0	13111051	Edificações	01/12/2008	REFORMA GERAL ESCRITORIO BHZ - PROJETO P3P	1.202.676,61	(584.404,60)	618.272,01	13010010	BH	50	600	33	396	2.212.710,00	1.571.024,10	1.172.322,37
2130156	0	13111111	Móveis e Utensílios	01/12/2008	APARELHO AR CONDICIONADO LG 21.000 BTU/H	1.339,28	(1.339,28)	-	13010010	BH	15	180	5	60	2.230,00	878,62	655,64
2130157	0	13111111	Móveis e Utensílios	01/12/2008	APARELHO AR CONDICIONADO LG 21.000 BTU/H	1.339,28	(1.339,28)	-	13010010	BH	15	180	5	60	2.230,00	878,62	655,64
2130158	0	13111111	Móveis e Utensílios	01/12/2008	APARELHO AR CONDICIONADO LG 21.000 BTU/H	1.339,28	(1.339,28)	-	13010010	BH	15	180	5	60	2.230,00	878,62	655,64
2130159	0	13111111	Móveis e Utensílios	01/12/2008	APARELHO AR CONDICIONADO LG 21.000 BTU/H	1.339,28	(1.339,28)	-	13010010	BH	15	180	5	60	2.230,00	878,62	655,64
2130160	0	13111111	Móveis e Utensílios	01/12/2008	APARELHO AR CONDICIONADO LG 21.000 BTU/H	1.339,28	(1.339,28)	-	13010010	BH	15	180	5	60	2.230,00	878,62	655,64
2130161	0	13111111	Móveis e Utensílios	01/12/2008	EQUIPAMENTO DE AR CONDICIONADO TIPO SPLIT	669,65	(669,65)	-	13010010	BH	15	180	5	60	1.112,00	438,13	326,94
2130162	0	13111111	Móveis e Utensílios	01/12/2008	TELA DE PROJECAO C/SUPORTES E CABOS	5.580,34	(5.580,34)	-	13020030	BH	15	180	5	60	9.720,00	3.829,68	2.857,77
2130168	0	13111111	Móveis e Utensílios	01/12/2008	APARELHO TELEFONICO DE TECLAS DIGITAL C/ VIVA VOZ	1.116,09	(1.116,09)	-	13320020	BH	15	180	5	60	1.942,00	765,15	570,97
2130169	0	13111111	Móveis e Utensílios	01/12/2008	APARELHO TELEFONICO DE TECLAS DIGITAL C/ VIVA VOZ	1.116,09	(1.116,09)	-	13320020	BH	15	180	5	60	1.942,00	765,15	570,97
2130170	0	13111111	Móveis e Utensílios	01/12/2008	APARELHO TELEFONICO DE TECLAS DIGITAL C/ VIVA VOZ	1.116,09	(1.116,09)	-	13010030	BH	15	180	5	60	1.942,00	765,15	570,97
2130171	0	13111111	Móveis e Utensílios	01/12/2008	APARELHO TELEFONICO DE TECLAS DIGITAL C/ VIVA VOZ	1.116,09	(1.116,09)	-	13036030	BH	15	180	5	60	1.942,00	765,15	570,97
2130172	0	13111111	Móveis e Utensílios	01/12/2008	APARELHO TELEFONICO DE TECLAS DIGITAL C/ VIVA VOZ	1.116,09	(1.116,09)	-	13010020	BH	15	180	5	60	1.942,00	765,15	570,97
2130173	0	13111111	Móveis e Utensílios	01/12/2008	APARELHO TELEFONICO DE TECLAS DIGITAL C/ VIVA VOZ	1.116,09	(1.116,09)	-	13010020	BH	15	180	5	60	1.942,00	765,15	570,97
2130178	0	13111111	Móveis e Utensílios	01/12/2008	CADEIRA MODELO DIGITADOR MADEIRENSE	223,21	(223,21)	-	13010010	BH	15	180	5	60	389,00	153,27	114,37
2130182	0	13111111	Móveis e Utensílios	01/12/2008	CADEIRA MODELO DIGITADOR MADEIRENSE	223,21	(223,21)	-	13010010	BH	15	180	5	60	389,00	153,27	114,37
2130183	0	13111111	Móveis e Utensílios	01/12/2008	CADEIRA MODELO DIGITADOR MADEIRENSE	223,21	(223,21)	-	13010010	BH	15	180	5	60	389,00	153,27	114,37
2130184	0	13111111	Móveis e Utensílios	01/12/2008	CADEIRA MODELO DIGITADOR MADEIRENSE	223,21	(223,21)	-	13010020	BH	15	180	5	60	389,00	153,27	114,37
2130185	0	13111111	Móveis e Utensílios	01/12/2008	CADEIRA MODELO DIGITADOR MADEIRENSE	223,21	(223,21)	-	13010020	BH	15	180	5	60	389,00	153,27	114,37
2130186	0	13111111	Móveis e Utensílios	01/12/2008	CADEIRA MODELO DIGITADOR MADEIRENSE	223,21	(223,21)	-	13010020	BH	15	180	5	60	389,00	153,27	114,37
2130187	0	13111111	Móveis e Utensílios	01/12/2008	CADEIRA MODELO DIGITADOR MADEIRENSE	223,21	(223,21)	-	13010020	BH	15	180	5	60	389,00	153,27	114,37
2130188	0	13111111	Móveis e Utensílios	01/12/2008	CADEIRA MODELO DIGITADOR MADEIRENSE	223,21	(223,21)	-	13010020	BH	15	180	5	60	389,00	153,27	114,37
2130189	0	13111111	Móveis e Utensílios	01/12/2008	CADEIRA MODELO DIGITADOR MADEIRENSE	223,21	(223,21)	-	13010020	BH	15	180	5	60	389,00	153,27	114,37
2130190	0	13111111	Móveis e Utensílios	01/12/2008	CADEIRA MODELO DIGITADOR MADEIRENSE	223,21	(223,21)	-	13010020	BH	15	180	5	60	389,00	153,27	114,37

FDC CONSULT LTDA

SAMARCO
APRENDER PARA EVOLUIR E TRANSFORMAR

DATA-BASE: 31/03/2021					DADOS CONTÁBEIS CEDIDOS PELA SAMARCO					AVALIAÇÃO VALOR JUSTO DE MERCADO							
IMOBILIZADO	SUB Nº	CLASSE	CENTRO CST	DT.INCORP.	DENOMINAÇÃO DO IMOBILIZADO	VAL AQUIS. BRL	DEPREC. ACUM BRL	VALOR CONTÁBIL BRL	CENTRO DE CUSTOS	UNID. IND	VIDA ÚTIL DET. (ANOS)	VIDA ÚTIL DET. (MESES)	VIDA ÚTIL REM. (ANOS)	VIDA ÚTIL REM. (MESES)	VALOR DE REPOSIÇÃO (R$)	VALOR JUSTO DE MERCADO (R$)	VALOR DE LIQUIDAÇÃO FORÇADA
2130191	0	13111111	Móveis e Utensílios	01/12/2008	CADEIRA MODELO DIGITADOR MADEIRENSE	223,21	(223,21)	-	13010010	BH	15	180	5	60	389,00	153,27	114,37
2130192	0	13111111	Móveis e Utensílios	01/12/2008	CADEIRA MODELO DIGITADOR MADEIRENSE	223,21	(223,21)	-	13010040	BH	15	180	5	60	389,00	153,27	114,37
2130193	0	13111111	Móveis e Utensílios	01/12/2008	CADEIRA MODELO DIGITADOR MADEIRENSE	223,21	(223,21)	-	13010040	BH	15	180	5	60	389,00	153,27	114,37
2130194	0	13111111	Móveis e Utensílios	01/12/2008	CADEIRA MODELO DIGITADOR MADEIRENSE	223,21	(223,21)	-	13010040	BH	15	180	5	60	389,00	153,27	114,37
2130195	0	13111111	Móveis e Utensílios	01/12/2008	CADEIRA MODELO DIGITADOR MADEIRENSE	223,21	(223,21)	-	13010040	BH	15	180	5	60	389,00	153,27	114,37
2130196	0	13111111	Móveis e Utensílios	01/12/2008	CADEIRA MODELO DIGITADOR MADEIRENSE	223,21	(223,21)	-	13020030	BH	15	180	5	60	389,00	153,27	114,37
2130197	0	13111111	Móveis e Utensílios	01/12/2008	CADEIRA MODELO DIGITADOR MADEIRENSE	223,21	(223,21)	-	13020030	BH	15	180	5	60	389,00	153,27	114,37
2130198	0	13111111	Móveis e Utensílios	01/12/2008	CADEIRA MODELO DIGITADOR MADEIRENSE	223,21	(223,21)	-	13020030	BH	15	180	5	60	389,00	153,27	114,37
2130199	0	13111111	Móveis e Utensílios	01/12/2008	CADEIRA MODELO DIGITADOR MADEIRENSE	223,21	(223,21)	-	13020030	BH	15	180	5	60	389,00	153,27	114,37
2130200	0	13111111	Móveis e Utensílios	01/12/2008	CADEIRA MODELO DIGITADOR MADEIRENSE	223,21	(223,21)	-	13020030	BH	15	180	5	60	389,00	153,27	114,37
2130201	0	13111081	Sistemas	01/02/2009	SISTEMA SOMBRITE PONTO BN01 E PROT BOIAS RET SOLID	299.917,84	(94.564,10)	205.353,74	12341010	Ubu	25	300	14	168	316.053,00	199.113,39	148.581,48
2130202	0	13111111	Móveis e Utensílios	01/02/2009	GAVETEIRO VOLANTE C/ 3 GAVETAS,REVEST. MELAMINICO,	626,17	(626,17)	-	12320020	Ubu	15	180	7	84	1.126,00	604,66	451,21
2130205	0	13111101	Eqtos Process Dados	01/02/2009	MODULO CONVERSOR INTERFACE RS-232/422/485 ETHERNET	4.395,26	(4.395,26)	-	12210010	Ubu	5	60	1	12	6.687,00	1.718,56	1.282,42
2130209	0	13111101	Eqtos Process Dados	01/02/2009	BANCO DE BATERIAS,APICE,40 BATERIAS DE 44AH12V	2.739,77	(2.739,77)	-	12210010	Ubu	5	60	1	12	5.155,00	1.324,84	988,61
2130210	0	13111101	Eqtos Process Dados	01/02/2009	BATERIA P/NOBREAK;12 V;26 AH - CJ 4 UNID	778,77	(778,77)	-	12210010	Ubu	5	60	1	12	1.465,00	376,51	280,95
2130211	0	13111101	Eqtos Process Dados	01/01/2009	NO BREAK 1 KVA DUPLA CONVERSAO	2.790,08	(2.790,08)	-	11110060	Germano	5	60	1	12	5.671,00	1.457,45	1.087,57
2130212	0	13111101	Eqtos Process Dados	01/01/2009	NO BREAK 1 KVA DUPLA CONVERSAO	2.790,08	(2.790,08)	-	11110060	Germano	5	60	1	12	5.583,00	1.434,83	1.070,69
2130213	0	13111101	Eqtos Process Dados	01/01/2009	NO BREAK 1 KVA DUPLA CONVERSAO	2.790,08	(2.790,08)	-	11110060	Germano	5	60	1	12	5.583,00	1.434,83	1.070,69
2130215	0	13111101	Eqtos Process Dados	01/01/2009	RACK ALLEN BRADLEY 1746-A10 10 SLOTS	1.395,07	(1.395,07)	-	11160010	Germano	5	60	1	12	2.428,00	624,00	465,64
2130216	0	13111101	Eqtos Process Dados	01/01/2009	RACK ALLEN BRADLEY 1746-A7 07 SLOTS	1.395,07	(1.395,07)	-	11341010	Germano	5	60	1	12	2.428,00	624,00	465,64
2130217	0	13111101	Eqtos Process Dados	01/01/2009	RACK ALLEN BRADLEY 1746-A7 07 SLOTS	1.395,07	(1.395,07)	-	11300060	Germano	5	60	1	12	2.428,00	624,00	465,64
2130218	0	13111101	Eqtos Process Dados	01/01/2009	FONTE ALIMEN;10A;ROCKWELL/1606-XL240DR-CJ 03 UNID	2.790,08	(2.790,08)	-	11110040	Germano	5	60	1	12	5.583,00	1.434,83	1.070,69
2130219	0	13111101	Eqtos Process Dados	01/01/2009	FONTE ALIMEN;BIF;5/24 VCC;ALLEN BRADLEY	2.790,08	(2.790,08)	-	11110040	Germano	5	60	1	12	5.583,00	1.434,83	1.070,69
2130220	0	13111101	Eqtos Process Dados	01/01/2009	SWITCH C/ 24 PORTAS,D LINK,DES 1228P	4.185,16	(4.185,16)	-	11330010	Germano	5	60	1	12	7.404,00	1.902,83	1.419,92
2130222	0	13111091	Software	01/06/2009	SOFTWARE LICENÇA USO R-STRENG	2.947,64	(2.947,64)	-	11162020	Germano	5	60	1	12	3.023,00	776,91	579,74
2130223	0	13111111	Móveis e Utensílios	01/06/2009	PAINEIS, SUPERFICIES E COMPNENTES	913,74	(913,74)	-	11162020	Germano	15	180	7	84	1.438,00	772,21	576,23
2130224	0	13111111	Móveis e Utensílios	01/02/2009	CONJUNTO DE PRATELEIRAS E CAIXAS PALETIZADAS	195.759,30	(195.759,30)	-	11230030	Germano	15	180	7	84	350.805,00	188.382,29	140.573,76
2130225	0	13111111	Móveis e Utensílios	01/02/2009	CJ SUPERFICIE PAINEL FRONTAL C/ ACESSORIOS	1.783,95	(1.783,95)	-	11230030	Germano	15	180	7	84	2.421,00	1.300,08	970,14
2130226	0	13111111	Móveis e Utensílios	01/02/2009	CONJUNTO PRATELEIRAS C/GAV P/ARMAZENA TAMBOR TC	67.800,00	(67.800,00)	-	11230030	Germano	15	180	7	84	122.287,00	65.668,12	49.002,56
2130227	0	13111051	Edificações	01/02/2009	PATIO LUBRIFICANTES 330M2 C/ BAIA CONTENCAO 66000L	71.553,98	(35.449,06)	36.104,92	11230030	Germano	50	600	33	396	102.640,00	72.874,40	54.380,00
2130228	0	13111081	Sistemas	01/02/2009	SISTEMA DE ILUMINACAO NO TRAJETO U1 P/ U2-GERMANO	411.134,32	(113.137,89)	297.996,43	11201010	Germano	20	240	11	132	1.281.328,00	782.891,41	584.205,62
2130229	0	13111111	Móveis e Utensílios	01/02/2009	PALETS EM MADEIRA P/ ALMOXARIFADO - CJ 231 UNID	13.042,25	(13.042,25)	-	11230030	Germano	15	180	7	84	17.706,00	9.508,12	7.095,11
2130230	0	13111081	Sistemas	01/02/2009	SISTEMA MONITORAMENTO SAFETY VISION-MONITOR CAMERA	6.382,71	(1.376,67)	5.006,04	11100010	Germano	40	480	26	312	8.421,00	5.852,60	4.367,30
2130231	0	13111081	Sistemas	01/02/2009	SISTEMA MONITORAMENTO SAFETY VISION-MONITOR CAMERA	6.382,71	(1.376,67)	5.006,04	11100010	Germano	40	480	26	312	8.421,00	5.852,60	4.367,30
2130232	0	13111081	Sistemas	01/02/2009	SISTEMA MONITORAMENTO SAFETY VISION-MONITOR CAMERA	6.382,71	(1.376,67)	5.006,04	11100010	Germano	40	480	26	312	8.421,00	5.852,60	4.367,30
2130233	0	13111081	Sistemas	01/02/2009	SISTEMA MONITORAMENTO SAFETY VISION-MONITOR CAMERA	6.382,71	(1.376,67)	5.006,04	11100010	Germano	40	480	26	312	8.421,00	5.852,60	4.367,30
2130234	0	13111081	Sistemas	01/02/2009	SISTEMA MONITORAMENTO SAFETY VISION-MONITOR CAMERA	6.382,71	(1.376,67)	5.006,04	11100010	Germano	40	480	26	312	8.421,00	5.852,60	4.367,30
2130235	0	13111081	Sistemas	01/02/2009	SISTEMA MONITORAMENTO SAFETY VISION-MONITOR CAMERA	6.382,71	(1.376,67)	5.006,04	11100010	Germano	40	480	26	312	8.421,00	5.852,60	4.367,30
2130236	0	13111081	Sistemas	01/02/2009	SISTEMA MONITORAMENTO SAFETY VISION-MONITOR CAMERA	6.382,71	(1.376,67)	5.006,04	11100010	Germano	40	480	26	312	8.421,00	5.852,60	4.367,30
2130237	0	13111081	Sistemas	01/02/2009	SISTEMA MONITORAMENTO SAFETY VISION-MONITOR CAMERA	6.382,72	(1.376,68)	5.006,04	11100010	Germano	40	480	26	312	8.421,00	5.852,60	4.367,30
2130238	0	13111081	Sistemas	01/02/2009	SISTEMA MONITORAMENTO SAFETY VISION-MONITOR CAMERA	6.382,72	(1.376,68)	5.006,04	11100010	Germano	40	480	26	312	8.421,00	5.852,60	4.367,30
2130239	0	13111091	Software	01/02/2009	LICENCA DE USO SOFTWARE UPS N-FORM	17.250,00	(17.250,00)	-	11130070	Germano	5	60	1	12	17.686,00	4.545,30	3.391,77
2130240	0	13111081	Sistemas	01/02/2009	REDE DE AUTOMACAO BACKBONE	585.351,73	(173.449,47)	411.902,26	11210010	Germano	25	300	14	168	1.419.891,00	894.531,33	667.513,05
2130241	0	13111101	Eqtos Process Dados	01/02/2009	HD EXTERNO 500 GB	453,23	(453,23)	-	11210010	Germano	5	60	1	12	907,00	233,10	173,94
2130242	0	13111101	Eqtos Process Dados	01/02/2009	HD EXTERNO 500 GB	453,23	(453,23)	-	11210010	Germano	5	60	1	12	907,00	233,10	173,94
2130243	0	13111101	Eqtos Process Dados	01/02/2009	HD EXTERNO 500 GB	453,23	(453,23)	-	11210010	Germano	5	60	1	12	907,00	233,10	173,94
2130244	0	13111101	Eqtos Process Dados	01/02/2009	HD EXTERNO 500 GB	453,23	(453,23)	-	11210010	Germano	5	60	1	12	907,00	233,10	173,94
2130245	0	13111101	Eqtos Process Dados	01/02/2009	HD EXTERNO 500 GB	453,24	(453,24)	-	11210010	Germano	5	60	1	12	907,00	233,10	173,94
2130246	0	13111091	Software	01/02/2009	LICENCA DE USO SOFTWARE SYSTEM RECOVERY	5.400,00	(5.400,00)	-	11210010	Germano	5	60	1	12	5.537,00	1.423,01	1.061,87
2130247	0	13111081	Sistemas	01/02/2009	VALVULA GUILHOTINA;FLANGE 30POL;150LBS	99.369,36	(63.147,72)	36.221,64	11130170	Germano	20	240	11	132	171.696,00	104.906,26	78.282,66
2130248	0	13111081	Sistemas	01/02/2009	VALVULA GUILHOTINA;FLANGE 18POL;150LBS	20.478,91	(13.014,04)	7.464,87	11130170	Germano	20	240	11	132	35.720,00	21.824,92	16.286,09
2130249	0	13111081	Sistemas	01/02/2009	VALVULA GUILHOTINA;FLANGE 24POL;150LBS	32.965,08	(20.948,81)	12.016,27	11130170	Germano	20	240	11	132	54.046,00	33.022,11	24.641,60
2130250	0	13111081	Sistemas	01/02/2009	VALVULA GUILHOTINA,PNEUMATICA,CLARKSON,KGA30	32.965,08	(20.948,81)	12.016,27	11130170	Germano	20	240	11	132	57.498,00	35.131,28	26.215,50
2130251	0	13111081	Sistemas	01/02/2009	VALVULA GUILHOTINA;FLANGE 24POL;150LBS	32.965,09	(20.948,82)	12.016,27	11130170	Germano	20	240	11	132	57.498,00	35.131,28	26.215,50
2130252	0	13111081	Sistemas	01/02/2009	VALVULA GUILHOTINA;FLANGE 24POL;150LBS	32.965,09	(20.948,82)	12.016,27	11130170	Germano	20	240	11	132	57.498,00	35.131,28	26.215,50
2130253	0	13111131	Ferramentas	01/02/2009	CONJUNTO DE FERRAMENTAS	157.276,39	(131.531,74)	25.744,65	11204010	Germano	14	168	5	60	202.400,00	84.198,40	62.830,14
2130254	0	13111131	Ferramentas	01/02/2009	CONJUNTO DE FERRAMENTAS	21.219,68	(17.746,23)	3.473,45	11202010	Germano	14	168	5	60	27.300,00	11.356,80	8.474,62
2130255	0	13111081	Sistemas	01/06/2009	TORRE ILUMINACAO;INGERSOLL RAND/36048759	36.456,79	(13.546,52)	22.910,27	11100010	Germano	25	300	14	168	41.630,00	26.226,90	19.570,92
2130256	0	13111081	Sistemas	01/02/2009	VALVULA GUILHOTINA FOFO WAF 150# 26"	6.651,97	(4.227,22)	2.424,75	11130160	Germano	20	240	11	132	11.600,00	7.087,60	5.288,88
2130257	0	13111081	Sistemas	01/02/2009	VALVULA GUILHOTINA FOFO WAF 150# 16 " KGD	29.688,35	(18.866,49)	10.821,86	11130130	Germano	20	240	11	132	51.783,00	31.639,41	23.609,82
2130258	0	13111081	Sistemas	01/02/2009	VALVULA GUILHOTINA FOFO WAF 150# 16 " KGD	29.688,35	(18.866,49)	10.821,86	11130130	Germano	20	240	11	132	51.783,00	31.639,41	23.609,82
2130259	0	13111081	Sistemas	01/02/2009	VALVULA GUILHOTINA PNEUMÁTICA	24.631,69	(15.653,07)	8.978,62	11130160	Germano	20	240	11	132	42.964,00	26.251,00	19.588,90
2130260	0	13111081	Sistemas	01/02/2009	VALVULA GUILHOTINA PNEUMÁTICA	24.631,69	(15.653,07)	8.978,62	11130160	Germano	20	240	11	132	42.964,00	26.251,00	19.588,90
2130261	0	13111081	Sistemas	01/02/2009	VALVULA GUILHOTINA FOFO WAF 150# 8 " KGD	10.339,20	(6.570,41)	3.768,79	11130130	Germano	20	240	11	132	18.034,00	11.018,77	8.222,38
2130262	0	13111081	Sistemas	01/02/2009	VALVULA GUILHOTINA FOFO WAF 150# 8 " KGD	10.339,21	(6.570,41)	3.768,80	11130130	Germano	20	240	11	132	18.034,00	11.018,77	8.222,38
2130263	0	13111081	Sistemas	01/02/2009	VALVULA GUILHOTINA FOFO WAF 150# 8 " KGD	10.339,21	(6.570,41)	3.768,80	11130130	Germano	20	240	11	132	18.034,00	11.018,77	8.222,38
2130264	0	13111081	Sistemas	01/02/2009	VALVULA GUILHOTINA FOFO WAF 150# 8 " KGD	10.339,21	(6.570,41)	3.768,80	11130130	Germano	20	240	11	132	18.034,00	11.018,77	8.222,38
2130265	0	13111081	Sistemas	01/02/2009	VALVULA GUILHOTINA FOFO WAF 150# 8 " KGD	10.339,21	(6.570,41)	3.768,80	11130130	Germano	20	240	11	132	18.034,00	11.018,77	8.222,38
2130266	0	13111081	Sistemas	01/02/2009	VALVULA GUILHOTINA FOFO WAF 150# 8 " KGD	10.339,21	(6.570,41)	3.768,80	11130160	Germano	20	240	11	132	18.034,00	11.018,77	8.222,38

FDC CONSULT LTDA

SAMARCO
APRENDER PARA EVOLUIR E TRANSFORMAR

DATA-BASE: 31/03/2021					DADOS CONTÁBEIS CEDIDOS PELA SAMARCO					AVALIAÇÃO VALOR JUSTO DE MERCADO							
IMOBILIZADO	SUB Nº	CLASSE	CENTRO CST	DT.INCORP.	DENOMINAÇÃO DO IMOBILIZADO	VAL AQUIS. BRL	DEPREC. ACUM BRL	VALOR CONTÁBIL BRL	CENTRO DE CUSTOS	UNID. IND	VIDA ÚTIL DET. (ANOS)	VIDA ÚTIL DET. (MESES)	VIDA ÚTIL REM. (ANOS)	VIDA ÚTIL REM. (MESES)	VALOR DE REPOSIÇÃO (R$)	VALOR JUSTO DE MERCADO (R$)	VALOR DE LIQUIDAÇÃO FORÇADA
2130267	0	13111081	Sistemas	01/02/2009	VALVULA MANGOTE;FERRO FUNDIDO;8POL;150LB	14.996,99	(9.530,35)	5.466,64	11130160	Germano	20	240	11	132	26.159,00	15.983,15	11.926,87
2130268	0	13111081	Sistemas	01/02/2009	VALVULA MANGOTE;FERRO FUNDIDO;8POL;150LB	14.996,99	(9.530,35)	5.466,64	11130160	Germano	20	240	11	132	26.159,00	15.983,15	11.926,87
2130269	0	13111051	Edificações	01/02/2009	SUBESTACAO BARRAGEM PIRACICABA - SE10	99.825,00	(37.392,82)	62.432,18	11202010	Germano	50	600	33	396	143.211,00	101.679,81	75.875,04
2130270	0	13111141	Bens de Rodízio	01/02/2009	TAMPA;DO MOINHO METSO;GMEC/DES 1936	666.409,91	(392.402,83)	274.007,08	11130080	Germano	25	300	14	168	1.106.766,00	697.262,58	520.308,07
2130271	0	13111081	Sistemas	01/02/2009	VALVULA GUIL FOFO WAF 150# 10 " KGD	9.366,11	(5.952,02)	3.414,09	11130120	Germano	20	240	11	132	16.337,00	9.981,91	7.448,65
2130272	0	13111081	Sistemas	01/02/2009	VALVULA GUIL FOFO WAF 150# 10 " KGD	9.366,11	(5.952,02)	3.414,09	11130120	Germano	20	240	11	132	16.337,00	9.981,91	7.448,65
2130273	0	13111081	Sistemas	01/02/2009	VALVULA GUIL FOFO WAF 150# 12 " KGD	3.846,82	(2.444,59)	1.402,23	11130120	Germano	20	240	11	132	6.709,00	4.099,20	3.058,89
2130274	0	13111081	Sistemas	01/02/2009	VALVULA GUIL FOFO WAF 150# 12 " KGD	3.846,82	(2.444,59)	1.402,23	11130120	Germano	20	240	11	132	6.709,00	4.099,20	3.058,89
2130275	0	13111081	Sistemas	01/02/2009	VALVULA GUIL FOFO WAF 150# 12 " KGD	3.842,82	(2.442,05)	1.400,77	11130120	Germano	20	240	11	132	6.702,00	4.094,92	3.055,69
2130276	0	13111081	Sistemas	01/02/2009	VALVULA GUIL FOFO WAF 150# 8 " KGD	10.339,21	(6.570,41)	3.768,80	11130120	Germano	20	240	11	132	18.034,00	11.018,77	8.222,38
2130277	0	13111081	Sistemas	01/02/2009	VALVULA GUIL FOFO WAF 150# 8 " KGD	10.339,21	(6.570,41)	3.768,80	11130120	Germano	20	240	11	132	18.034,00	11.018,77	8.222,38
2130278	0	13111081	Sistemas	01/02/2009	VALVULA CONTR GUILHOT FOFO 6 " KGD	6.810,27	(4.327,83)	2.482,44	11130120	Germano	20	240	11	132	11.877,00	7.256,85	5.415,17
2130279	0	13111081	Sistemas	01/02/2009	MEDIDOR DE VASSAO,MILLTRONICS,MULTIRANGER	6.810,26	(4.327,82)	2.482,44	11130120	Germano	20	240	11	132	11.877,00	7.256,85	5.415,17
2130280	0	13111081	Sistemas	01/02/2009	VALVULA GUIL FOFO WAF 150# 8 " KGD	10.339,20	(6.570,41)	3.768,79	11130120	Germano	20	240	11	132	18.034,00	11.018,77	8.222,38
2130281	0	13111081	Sistemas	01/02/2009	VALVULA GUIL FOFO WAF 150# 8 " KGD	10.339,21	(6.570,41)	3.768,80	11130120	Germano	20	240	11	132	18.034,00	11.018,77	8.222,38
2130282	0	13111081	Sistemas	01/02/2009	VALVULA GUIL FOFO WAF 150# 8 " KGD	10.339,21	(6.570,41)	3.768,80	11130120	Germano	20	240	11	132	18.034,00	11.018,77	8.222,38
2130283	0	13111081	Sistemas	01/02/2009	VALVULA GUIL FOFO WAF 150# 8 " KGD	10.339,21	(6.570,41)	3.768,80	11130120	Germano	20	240	11	132	18.034,00	11.018,77	8.222,38
2130284	0	13111081	Sistemas	01/02/2009	VALVULA GUIL FOFO WAF 150# 12 " KGD	3.846,81	(2.444,59)	1.402,22	11130120	Germano	20	240	11	132	6.709,00	4.099,20	3.058,89
2130285	0	13111081	Sistemas	01/02/2009	VALVULA GUIL FOFO WAF 150# 12 " KGD	3.846,82	(2.444,59)	1.402,23	11130120	Germano	20	240	11	132	6.709,00	4.099,20	3.058,89
2130286	0	13111081	Sistemas	01/02/2009	VALVULA GUIL FOFO WAF 150# 12 " KGD	3.846,82	(2.444,59)	1.402,23	11130120	Germano	20	240	11	132	6.709,00	4.099,20	3.058,89
2130287	0	13111081	Sistemas	01/02/2009	VALVULA GUIL FOFO WAF 150# 12 " KGD	3.846,82	(2.444,59)	1.402,23	11130120	Germano	20	240	11	132	6.709,00	4.099,20	3.058,89
2130288	0	13111081	Sistemas	01/02/2009	VALVULA,SHAFER,12.5X8,TEST 2250PSI RATING1500PSI	85.069,29	(49.403,42)	35.665,87	11162010	Germano	25	300	14	168	122.287,00	77.040,81	57.489,04
2130289	0	13111081	Sistemas	01/02/2009	VALVULA,SHAFER,12.5X8,TEST 2250PSI RATING1500PSI	85.069,29	(49.403,42)	35.665,87	11162010	Germano	25	300	14	168	122.287,00	77.040,81	57.489,04
2130290	0	13111081	Sistemas	01/02/2009	VALVULA,SHAFER,12.5X8,TEST 2250PSI RATING1500PSI	85.069,29	(49.403,42)	35.665,87	11162010	Germano	25	300	14	168	122.287,00	77.040,81	57.489,04
2130291	0	13111081	Sistemas	01/02/2009	VALVULA,SHAFER,12.5X8,TEST 2250PSI RATING1500PSI	85.069,29	(49.403,42)	35.665,87	11162010	Germano	25	300	14	168	122.287,00	77.040,81	57.489,04
2130292	0	13111081	Sistemas	01/02/2009	VALVULA,SHAFER,12.5X8,TEST 2250PSI RATING1500PSI	85.069,30	(49.403,43)	35.665,87	11162010	Germano	25	300	14	168	122.287,00	77.040,81	57.489,04
2130293	0	13111081	Sistemas	01/02/2009	VALVULA,SHAFER,12.5X8,TEST 2250PSI RATING1500PSI	85.069,30	(49.403,43)	35.665,87	11162010	Germano	25	300	14	168	122.287,00	77.040,81	57.489,04
2130294	0	13111081	Sistemas	01/02/2009	VALVULA ESFERA;4 POL FLANGE RF	85.069,30	(49.403,43)	35.665,87	11162010	Germano	25	300	14	168	121.052,00	76.262,76	56.908,45
2130295	0	13111081	Sistemas	01/02/2009	VALVULA GAVETA,CLARKSON,196 MH/ 300 A 430 PSI	85.069,30	(46.137,66)	38.931,64	11162020	Germano	20	240	11	132	122.287,00	74.717,36	55.755,24
2130296	0	13111081	Sistemas	01/02/2009	VALVULA GAVETA GUILHOTINA,THE CLARKSON CD	85.069,30	(46.137,66)	38.931,64	11162020	Germano	20	240	11	132	122.287,00	74.717,36	55.755,24
2130297	0	13111081	Sistemas	01/02/2009	VALVULA GAVETA GUILHOTINA,THE CLARKSON CD	85.069,30	(46.137,66)	38.931,64	11162020	Germano	20	240	11	132	122.287,00	74.717,36	55.755,24
2130298	0	13111081	Sistemas	01/02/2009	VALVULA GAVETA GUILHOTINA,THE CLARKSON CD	85.069,30	(46.137,66)	38.931,64	11162020	Germano	20	240	11	132	122.287,00	74.717,36	55.755,24
2130299	0	13111081	Sistemas	01/02/2009	VALVULA GAVETA GUILHOTINA,THE CLARKSON CD	85.069,30	(46.137,66)	38.931,64	11162020	Germano	20	240	11	132	122.287,00	74.717,36	55.755,24
2130300	0	13111081	Sistemas	01/02/2009	VALVULA ESFERA;8POL FLANGE RF	136.239,78	(79.241,02)	56.998,76	11162010	Germano	25	300	14	168	221.106,00	139.296,78	103.945,40
2130301	0	13111081	Sistemas	01/02/2009	VALVULA ESFERICA,VALVTECNOLOGIES	136.239,78	(79.241,02)	56.998,76	11162010	Germano	25	300	14	168	221.106,00	139.296,78	103.945,40
2130302	0	13111081	Sistemas	01/02/2009	VALVULA ESFERICA,VALVTECNOLOGIES	136.239,78	(79.241,02)	56.998,76	11162010	Germano	25	300	14	168	221.106,00	139.296,78	103.945,40
2130303	0	13111081	Sistemas	01/02/2009	VALVULA ESFERICA,VALVTECNOLOGIES	136.239,78	(79.241,02)	56.998,76	11162010	Germano	25	300	14	168	221.106,00	139.296,78	103.945,40
2130304	0	13111081	Sistemas	01/02/2009	VALVULA ESFERA;8POL FLANGE RF	136.239,77	(79.241,00)	56.998,77	11162010	Germano	25	300	14	168	221.106,00	139.296,78	103.945,40
2130305	0	13111081	Sistemas	01/02/2009	VALVULA ESFERA;8POL FLANGE RF	136.239,77	(79.241,00)	56.998,77	11162010	Germano	25	300	14	168	221.106,00	139.296,78	103.945,40
2130306	0	13111081	Sistemas	01/02/2009	VALVULA ESFERA;8POL FLANGE RF	136.239,77	(79.241,00)	56.998,77	11162010	Germano	25	300	14	168	221.106,00	139.296,78	103.945,40
2130307	0	13111081	Sistemas	01/02/2009	VALVULA GAVETA GUILHOTINA,THE CLARKSON CD	136.239,77	(74.021,88)	62.217,89	11162020	Germano	20	240	11	132	122.287,00	74.717,36	55.755,24
2130308	0	13111081	Sistemas	01/02/2009	VALVULA GAVETA GUILHOTINA,THE CLARKSON CD	136.239,77	(74.021,88)	62.217,89	11162020	Germano	20	240	11	132	122.287,00	74.717,36	55.755,24
2130309	0	13111081	Sistemas	01/02/2009	VALVULA GUILHOTINA PNEUMÁTICA,8", 300PSI	136.239,77	(71.949,95)	64.289,82	11162020	Germano	20	240	11	132	221.106,00	135.095,77	100.810,54
2130310	0	13111081	Sistemas	01/02/2009	VALVULA GUILHOTINA PNEUMÁTICA,20", 300 PSI	136.239,77	(71.949,95)	64.289,82	11162020	Germano	20	240	11	132	221.106,00	135.095,77	100.810,54
2130311	0	13111081	Sistemas	01/02/2009	VALVULA GUILHOTINA PNEUMÁTICA,20", 300 PSI	136.239,77	(71.949,95)	64.289,82	11162020	Germano	20	240	11	132	221.106,00	135.095,77	100.810,54
2130312	0	13111081	Sistemas	01/02/2009	VALVULA CONTR GUILHOT FOFO 8 " KGA C/ SEDE E FLANG	15.141,67	(9.616,18)	5.525,49	11162010	Germano	20	240	11	132	26.411,00	16.137,12	12.041,77
2130313	0	13111081	Sistemas	01/02/2009	VALVULA CONTR GUILHOT FOFO 8 " KGA C/ SEDE E FLANG	15.141,67	(9.616,18)	5.525,49	11162010	Germano	20	240	11	132	26.411,00	16.137,12	12.041,77
2130314	0	13111081	Sistemas	01/02/2009	VALVULA CONTR GUILHOT FOFO 8 " KGA C/ SEDE E FLANG	15.141,68	(8.234,48)	6.907,20	11162020	Germano	20	240	11	132	26.411,00	16.137,12	12.041,77
2130315	0	13111081	Sistemas	01/02/2009	VALVULA CONTR GUILHOT FOFO 8 " KGA C/ SEDE E FLANG	15.141,68	(8.234,48)	6.907,20	11162020	Germano	20	240	11	132	26.411,00	16.137,12	12.041,77
2130316	0	13111081	Sistemas	01/02/2009	VALVULA GUILHOTINA FOFO WAF150 4" KGD CLARKSON	4.684,28	(2.729,36)	1.954,92	11131080	Germano	25	300	14	168	3.721,00	2.344,23	1.749,30
2130317	0	13111081	Sistemas	01/02/2009	VALVULA MANGOTE LAROX / PV200 AKU 2,7603 LNR	29.878,93	(18.987,61)	10.891,32	11131080	Germano	20	240	11	132	48.989,00	29.932,28	22.335,93
2130318	0	13111081	Sistemas	01/02/2009	VALVULA MANGOTE LAROX / PV200 AKU 2,7603 LNR	29.878,92	(18.987,61)	10.891,31	11131080	Germano	20	240	11	132	48.989,00	29.932,28	22.335,93
2130319	0	13111091	Software	01/06/2009	SOFTWARE LICENCA USO OFFICE SHAREPOINT SERVER 2007	9.978,90	(9.978,90)	-	12330030	Ubu	5	60	1	12	10.231,00	2.629,37	1.962,07
2130320	0	13111111	Móveis e Utensílios	01/06/2009	CONJUNTO DIVISORIAS	13.854,10	(13.854,10)	-	11341010	Germano	15	180	7	84	18.809,00	10.100,43	7.537,10
2130321	0	13111091	Software	01/06/2009	SOFTWARE LICENCA DE USO OPERAC;BROOKFIELD/10WRHEO3	7.562,24	(7.562,24)	-	11250020	Germano	5	60	1	12	7.754,00	1.992,78	1.487,04
2130322	0	13111131	Ferramentas	01/06/2009	CONJUNTO DE FERRAMENTAS	193.229,86	(159.069,59)	34.160,27	11162020	Germano	14	168	5	60	248.600,00	103.417,60	77.171,81
2130323	0	13111131	Ferramentas	01/06/2009	CONJUNTO DE FERRAMENTAS	8.398,34	(6.913,63)	1.484,71	12205010	Ubu	14	168	5	60	10.900,00	4.534,40	3.383,64
2130324	0	13111081	Sistemas	01/02/2009	VALVULA GUILHOTINA WAFER DIAM 8" - 720PSI	32.464,44	(18.915,85)	13.548,59	11131080	Germano	25	300	14	168	25.785,00	16.244,55	12.121,93
2130325	0	13111081	Sistemas	01/02/2009	VALVULA GUILHOTINA WAFER DIAM 12" - 720PSI	38.152,47	(22.230,05)	15.922,42	11131080	Germano	25	300	14	168	30.304,00	19.091,52	14.246,39
2130326	0	13111081	Sistemas	01/02/2009	VALVULA GUILHOTINA WAFER DIAM 8" - 720PSI	33.128,69	(19.302,88)	13.825,81	11131080	Germano	25	300	14	168	26.313,00	16.577,19	12.370,15
2130327	0	13111081	Sistemas	01/02/2009	VALVULA GUILHOTINA WAFER DIAM 12" - 720PSI	38.929,11	(22.682,57)	16.246,54	11131080	Germano	25	300	14	168	30.921,00	19.480,23	14.536,45
2130328	0	13111081	Sistemas	01/02/2009	VALVULA GUILHOTINA WAFER DIAM 8" - 720PSI	33.128,69	(19.302,88)	13.825,81	11131080	Germano	25	300	14	168	26.313,00	16.577,19	12.370,15
2130329	0	13111081	Sistemas	01/02/2009	VALVULA GUILHOTINA WAFER DIAM 12" - 720PSI	38.929,11	(22.682,57)	16.246,54	11131080	Germano	25	300	14	168	30.921,00	19.480,23	14.536,45
2130330	0	13111101	Eqtos Process Dados	01/02/2009	FONTE ALIMEN;ROCKWELL/1606-XL120D	713,40	(713,40)	-	11131080	Germano	5	60	1	12	1.427,00	366,74	273,67
2130331	0	13111101	Eqtos Process Dados	01/02/2009	FONTE ALIMEN;ROCKWELL/1606-XL120D	713,40	(713,40)	-	11131080	Germano	5	60	1	12	1.427,00	366,74	273,67
2130334	0	13111081	Sistemas	01/06/2009	SISTEMA DE ANALISE METEOROLOGICA	50.548,48	(15.454,95)	35.093,53	12341010	Ubu	25	300	14	168	53.267,00	33.558,21	25.041,65
2130335	0	13111111	Móveis e Utensílios	01/02/2009	AR CONDICIONADO MOD. SPRINGER 12000 BTUS 110VOLTS	950,63	(950,63)	-	12330030	Ubu	15	180	7	84	1.709,00	917,73	684,83
2130336	0	13111111	Móveis e Utensílios	01/02/2009	AR CONDICIONADO MOD. SPRINGER 12000 BTUS 110VOLTS	950,63	(950,63)	-	12133040	Ubu	15	180	7	84	1.709,00	917,73	684,83
2130337	0	13111111	Móveis e Utensílios	01/02/2009	AR CONDICIONADO,TIPO SPLIT	950,62	(950,62)	-	12330030	Ubu	15	180	7	84	1.709,00	917,73	684,83

FDC CONSULT LTDA

SAMARCO
APRENDER PARA EVOLUIR E TRANSFORMAR

DATA-BASE: 31/03/2021					DADOS CONTÁBEIS CEDIDOS PELA SAMARCO						AVALIAÇÃO VALOR JUSTO DE MERCADO							
IMOBILIZADO	SUB Nº	CLASSE	CENTRO CST	DT.INCORP.	DENOMINAÇÃO DO IMOBILIZADO	VAL AQUIS. BRL	DEPREC. ACUM BRL	VALOR CONTÁBIL BRL	CENTRO DE CUSTOS	UNID. IND	VIDA ÚTIL DET. (ANOS)	VIDA ÚTIL DET. (MESES)	VIDA ÚTIL REM. (ANOS)	VIDA ÚTIL REM. (MESES)	VALOR DE REPOSIÇÃO (R$)	VALOR JUSTO DE MERCADO (R$)	VALOR DE LIQUIDAÇÃO FORÇADA
2130338	0	13111111	Móveis e Utensílios	01/02/2009	AR CONDICIONADO,TIPO SPLIT	950,62	(950,62)	-	12330030	Ubu	15	180	7	84	1.709,00	917,73	684,83
2130340	0	13111051	Edificações	01/02/2009	PONTOS DE ONIBUS UNDADE UBU - RH	19.069,20	(5.340,36)	13.728,84	12300060	Ubu	50	600	33	396	34.472,49	24.475,47	18.263,97
2130341	0	13111051	Edificações	01/02/2009	PONTOS DE ONIBUS UNDADE UBU - SUPRIMENTOS	19.069,20	(5.348,76)	13.720,44	12300060	Ubu	50	600	33	396	34.472,49	24.475,47	18.263,97
2130342	0	13111051	Edificações	01/02/2009	PONTOS DE ONIBUS UNDADE UBU - RESTAURANTE	19.069,20	(5.485,98)	13.583,22	12300060	Ubu	50	600	33	396	34.472,49	24.475,47	18.263,97
2130344	0	13111051	Edificações	01/02/2009	PONTOS DE ONIBUS UNDADE UBU - CHAPEIRA	19.069,20	(7.143,01)	11.926,19	12300060	Ubu	50	600	33	396	34.472,49	24.475,47	18.263,97
2130345	0	13111051	Edificações	01/02/2009	PONTOS DE ONIBUS UNDADE UBU - LABORATORIO	25.402,82	(12.584,96)	12.817,86	12300060	Ubu	50	600	33	396	45.922,14	32.604,72	24.330,14
2130346	0	13111051	Edificações	01/02/2009	PONTOS DE ONIBUS UNDADE UBU - PREDIO ADMINISTRATIV	25.402,82	(7.212,33)	18.190,49	12300060	Ubu	50	600	33	396	45.922,14	32.604,72	24.330,14
2130347	0	13111091	Software	01/02/2009	SOFTWARE LICENCA USO ISNMP OPC SERVER	7.340,00	(7.340,00)	-	12210010	Ubu	5	60	1	12	7.526,00	1.934,18	1.443,32
2130348	0	13111091	Software	01/02/2009	SOFTWARE LICENCA USO AVD MCAFEE ACTIVE VIRUS DEFEN	5.199,60	(5.199,60)	-	12210010	Ubu	5	60	1	12	5.331,00	1.370,07	1.022,37
2130349	0	13111091	Software	01/02/2009	SOFTWARE LICENÃA USO ALARM MANAGER	45.000,00	(45.000,00)	-	12210010	Ubu	5	60	1	12	46.136,00	11.856,95	8.847,84
2130350	0	13111091	Software	01/02/2009	SOFTWARE LICENCA USO AUDIT TRAIL CONFIGURATION	14.397,75	(14.397,75)	-	12210010	Ubu	5	60	1	12	14.762,00	3.793,83	2.831,02
2130351	0	13111091	Software	01/02/2009	SOFTWARE LICENCA USO EVENT CHRONICLE VE2143	2.459,47	(2.459,47)	-	12210010	Ubu	5	60	1	12	2.522,00	648,15	483,66
2130352	0	13111081	Sistemas	01/06/2009	SISTEMA DE INSPECAO POR IMAGEM DE PELOTAS	66.435,01	(16.017,41)	50.417,60	12100010	Ubu	25	300	14	168	70.009,00	44.105,67	32.912,33
2130353	0	13111081	Sistemas	01/06/2009	SISTEMA IDENTIFICACAO POR IMAGEM MAQ MOVEIS PATIO	550.546,38	(132.736,22)	417.810,16	12100010	Ubu	25	300	14	168	580.165,00	365.503,95	272.744,68
2130354	0	13111091	Software	01/06/2009	SOFTWARE LICENCA DE USO DELTA V	76.702,95	(76.702,95)	-	12100010	Ubu	5	60	1	12	78.639,00	20.210,22	15.081,18
2130355	0	13111101	Eqtos Process Dados	01/06/2009	HARDWARE DELTA V MODELO SPIDER-4TX/1FX	61.955,69	(61.955,69)	-	12100010	Ubu	5	60	1	12	101.288,00	26.031,02	19.424,74
2130356	0	13111081	Sistemas	01/03/2009	SISTEMA ELETRICO ADEQUACAO DE FATOR POTENCIA	298.709,78	(74.165,46)	224.544,32	12203010	Ubu	25	300	14	168	493.597,00	310.966,11	232.047,70
2130357	0	13111111	Móveis e Utensílios	01/02/2009	CADEIRA FIXA ,ESTOF. TECIDO	2.501,07	(2.501,07)	-	12203010	Ubu	15	180	7	84	4.491,00	2.411,67	1.799,62
2130358	0	13111091	Software	01/03/2009	SOFTWARE LICENÃA USO SINGLE SING ON - 1500 LICENÃA	128.000,00	(128.000,00)	-	12330020	Ubu	5	60	1	12	131.230,00	33.726,11	25.166,94
2130359	0	13111091	Software	01/03/2009	SOFTWARE LICENÃA USO SM2 - 120 LICENÃAS	141.344,40	(141.344,40)	-	12330020	Ubu	5	60	1	12	144.911,00	37.242,13	27.790,65
2130360	0	13111091	Software	01/03/2009	SOFTWARE LICENCA USO SURPAC	101.041,34	(101.041,34)	-	12330020	Ubu	5	60	1	12	103.591,00	26.622,89	19.866,41
2130361	0	13111091	Software	01/03/2009	SOFTWARE LICENCA USO WHITTLE	131.691,35	(131.691,35)	-	12330020	Ubu	5	60	1	12	135.014,00	34.698,60	25.892,63
2130362	0	13111081	Sistemas	01/03/2009	SISTEMA BAROMETRICO DOS 26 FILTROS A VACUO	364.924,60	(89.370,11)	275.554,49	12110020	Ubu	25	300	14	168	604.645,00	380.926,35	284.253,11
2130363	0	13111081	Sistemas	01/03/2009	REFRATARIOS - FORNO DE ENDURECIMENTO 85FN01	2.865.083,37	(2.586.870,64)	278.212,73	12135020	Ubu	15	180	7	84	2.737.050,00	1.469.795,85	1.096.784,29
2130364	0	13111081	Sistemas	01/03/2009	REFRATARIOS - FORNO DE ENDURECIMENTO 55FN00	2.765.401,65	(2.496.868,47)	268.533,18	12133020	Ubu	15	180	7	84	2.737.050,00	1.469.795,85	1.096.784,29
2130368	0	13111081	Sistemas	01/06/2009	VALVULA VEEBALL,C/ ATUADOR E CONTROLADOR	18.400,00	(10.552,32)	7.847,68	12133020	Ubu	25	300	14	168	30.012,00	18.907,56	14.109,11
2130369	0	13111081	Sistemas	01/06/2009	VALVULA VEEBALL,C/ ATUADOR E CONTROLADOR	18.400,00	(10.552,32)	7.847,68	12133020	Ubu	25	300	14	168	30.012,00	18.907,56	14.109,11
2130370	0	13111081	Sistemas	01/06/2009	VALVULA VEEBALL,C/ ATUADOR E CONTROLADOR DE VFL.	18.400,00	(10.552,32)	7.847,68	12133020	Ubu	25	300	14	168	30.012,00	18.907,56	14.109,11
2130371	0	13111081	Sistemas	01/06/2009	VALVULA VEEBALL,C/ ATUADOR E CONTROLADOR	18.400,00	(10.552,32)	7.847,68	12133020	Ubu	25	300	14	168	30.012,00	18.907,56	14.109,11
2130372	0	13111081	Sistemas	01/06/2009	VALVULA VEEBALL,C/ ATUADOR E CONTROLADOR	18.400,00	(10.552,32)	7.847,68	12133020	Ubu	25	300	14	168	30.012,00	18.907,56	14.109,11
2130373	0	13111081	Sistemas	01/06/2009	VALVULA VEEBALL,C/ ATUADOR E CONTROLADOR DE VFL.	18.400,00	(10.552,32)	7.847,68	12133020	Ubu	25	300	14	168	30.012,00	18.907,56	14.109,11
2130374	0	13111081	Sistemas	01/06/2009	VALVULA VEEBALL,C/ ATUADOR E CONTROLADOR	18.400,00	(10.552,32)	7.847,68	12133020	Ubu	25	300	14	168	30.012,00	18.907,56	14.109,11
2130375	0	13111081	Sistemas	01/06/2009	VALVULA VEEBALL,C/ ATUADOR E CONTROLADOR	18.400,00	(10.552,32)	7.847,68	12133020	Ubu	25	300	14	168	30.012,00	18.907,56	14.109,11
2130376	0	13111081	Sistemas	01/06/2009	VALVULA VEEBALL,C/ ATUADOR E CONTROLADOR DE VFL.	18.400,00	(10.552,32)	7.847,68	12133020	Ubu	25	300	14	168	30.012,00	18.907,56	14.109,11
2130377	0	13111131	Ferramentas	01/06/2009	LAVADORA P/PECAS;UNIQUE/USC 5050 A	8.039,96	(8.039,96)	-	11250020	Germano	9	108	2	24	10.400,00	3.016,00	2.250,59
2130378	0	13111111	Móveis e Utensílios	01/06/2009	NEBULIZADOR;VARIAN/99-100574-00	3.082,14	(3.082,14)	-	11250020	Germano	15	180	7	84	4.857,00	2.608,21	1.946,29
2130379	0	13111111	Móveis e Utensílios	01/06/2009	NEBULIZADOR;VARIAN/99-100574-00	3.082,14	(3.082,14)	-	11250020	Germano	15	180	7	84	4.857,00	2.608,21	1.946,29
2130380	0	13111131	Ferramentas	01/06/2009	LAVADORA P/PECAS;UNIQUE/USC 5050 A	6.885,22	(3.719,50)	3.165,72	11250020	Germano	23	276	13	156	8.900,00	5.607,00	4.184,03
2130382	0	13111111	Móveis e Utensílios	01/06/2009	AR CONDICIONADO SPLIT 24.000 BTUS ELECTROLUX	4.720,26	(4.720,26)	-	11350010	Germano	15	180	7	84	7.439,00	3.994,74	2.980,94
2130383	0	13111111	Móveis e Utensílios	01/06/2009	CADEIRA GIRATORIA C/ BRACOS,ESTOF. COURO	806,77	(806,77)	-	12320020	Ubu	15	180	7	84	1.424,00	764,69	570,62
2130384	0	13111131	Ferramentas	01/06/2009	CHAVE IMPACTO;INGERSOLL RAND/2950B7	13.129,05	(13.129,05)	-	11100010	Germano	9	108	2	24	16.900,00	4.901,00	3.657,20
2130385	0	13111131	Ferramentas	01/06/2009	CHAVE IMPACTO;INGERSOLL RAND/2950B7	13.129,04	(13.129,04)	-	11100010	Germano	9	108	2	24	16.900,00	4.901,00	3.657,20
2130386	0	13111131	Ferramentas	01/06/2009	MEGOHMETRO ANALOGICO 5KV 274X250X124MM	3.741,91	(3.080,39)	661,52	12205010	Ubu	14	168	5	60	4.900,00	2.038,40	1.521,09
2130387	0	13111131	Ferramentas	01/06/2009	MEGOHMETRO ANALOGICO 5KV 274X250X124MM	3.741,90	(3.080,38)	661,52	12205010	Ubu	14	168	5	60	4.900,00	2.038,40	1.521,09
2130388	0	13111131	Ferramentas	01/06/2009	MEGOHMETRO ANALOGICO 5KV 274X250X124MM	3.741,90	(3.080,38)	661,52	12205010	Ubu	14	168	5	60	4.900,00	2.038,40	1.521,09
2130389	0	13111131	Ferramentas	01/06/2009	MEGOHMETRO ANALOGICO 1KV 274X250X124MM	2.056,14	(1.692,64)	363,50	12205010	Ubu	14	168	5	60	2.700,00	1.123,20	838,15
2130390	0	13111131	Ferramentas	01/06/2009	MEGOHMETRO DIGITAL MEGABRAS MD 1000R	1.130,96	(931,03)	199,93	12205010	Ubu	14	168	5	60	1.500,00	624,00	465,64
2130391	0	13111111	Móveis e Utensílios	01/06/2009	CAMERA DIGITAL SONY 7.2 MEGA PIXEL CYBER SHOT	1.341,86	(1.341,86)	-	11100020	Germano	15	180	7	84	2.115,00	1.135,76	847,52
2130392	0	13111111	Móveis e Utensílios	01/06/2009	AR CONDICIONADO SPLIT ELGIN 30.000 BTUS	2.653,52	(2.158,36)	495,16	11100020	Germano	15	180	7	84	3.932,00	2.111,48	1.575,62
2130393	0	13111091	Software	01/06/2009	SOFTWARE LICENCA DE USO VISUAL POCOS MINING / MODF	11.403,31	(11.403,31)	-	11100020	Germano	5	60	1	12	11.692,00	3.004,84	2.242,26
2130394	0	13111081	Sistemas	01/07/2009	SISTEMA DE MONITORAMENTO DE DEFENSAS POR CAMERAS	26.000,00	(6.191,94)	19.808,06	12420010	Ubu	25	300	14	168	27.398,00	17.260,74	12.880,23
2130395	0	13111111	Móveis e Utensílios	01/07/2009	LANTERNA MODELO 601 VERDE	4.174,49	(4.174,49)	-	12420010	Ubu	15	180	7	84	6.425,00	3.450,23	2.574,61
2130396	0	13111111	Móveis e Utensílios	01/07/2009	MICROFONE DE MESA SONY MOD PCS-1	1.379,40	(1.379,40)	-	12100010	Ubu	15	180	7	84	2.442,00	1.311,35	978,55
2130397	0	13111111	Móveis e Utensílios	01/07/2009	MICROFONE DE MESA SONY MOD PCS-1	1.379,40	(1.379,40)	-	12100010	Ubu	15	180	7	84	2.442,00	1.311,35	978,55
2130398	0	13111111	Móveis e Utensílios	01/07/2009	TELEVISOR LCD 42 - TIME MACHINE 42LB9RTB	3.902,25	(3.902,25)	-	12343010	Ubu	15	180	7	84	7.001,00	3.759,54	2.805,42
2130399	0	13111081	Sistemas	01/07/2009	SISTEMA ANILSADOR DE SILICA ESPESSADO CONCENTRADO	272.604,77	(69.738,51)	202.866,26	11130130	Germano	20	240	11	132	450.858,00	275.474,24	205.563,12
2130400	0	13111111	Móveis e Utensílios	01/07/2009	PRATELEIRAS, COLUNAS E DIVISORIAS	4.376,87	(4.376,87)	-	11130050	Germano	15	180	7	84	6.899,00	3.704,76	2.764,55
2130401	0	13111111	Móveis e Utensílios	01/10/2008	CADEIRA GIRATORIA,ESTOF. TECIDO	386,59	(386,59)	-	12330030	Ubu	15	180	5	60	691,00	272,25	203,16
2130402	0	13111111	Móveis e Utensílios	01/10/2008	CADEIRA GIRATORIA,ESTOF. TECIDO	386,59	(386,59)	-	12330030	Ubu	15	180	5	60	596,00	234,82	175,23
2130411	0	13111111	Móveis e Utensílios	01/10/2008	CADEIRA GIRATORIA,ESTOF. TECIDO	386,59	(386,59)	-	12330030	Ubu	15	180	5	60	691,00	272,25	203,16
2130412	0	13111111	Móveis e Utensílios	01/10/2008	TELEFONE KONFTEL 200 C/MICROFONES E INTERFACES	2.916,98	(2.916,98)	-	12330030	Ubu	15	180	5	60	3.957,00	1.559,06	1.163,39
2130413	0	13111091	Software	01/10/2008	LICENÃA DE USO KONFTEL E INTERFACE	7.520,84	(7.520,84)	-	12330030	Ubu	5	60	1	12	7.711,00	1.981,73	1.478,80
2130414	0	13111111	Móveis e Utensílios	01/10/2008	CONDICIONADOR DE AR CARRIER TIPO SPLIT 36000 BTUS	2.776,37	(2.776,37)	-	12330020	Ubu	15	180	5	60	4.843,00	1.908,14	1.423,88
2130415	0	13111111	Móveis e Utensílios	01/10/2008	CONDICIONADOR DE AR CARRIER TIPO SPLIT 36000 BTUS	2.776,37	(2.776,37)	-	12330020	Ubu	15	180	5	60	4.843,00	1.908,14	1.423,88
2130416	0	13111101	Eqtos Process Dados	01/10/2008	DISCOS RIGIDOS SCSI ULTRA 320 E SEAGATE ST73405LC	10.578,42	(10.578,42)	-	12330030	Ubu	5	60	1	12	20.039,00	5.150,02	3.843,03
2130417	0	13111071	Máquinas e Eqtos	01/10/2008	RETIFICADOR DE SOLDA EUTETIC MAX II	4.216,80	(1.672,17)	2.544,63	12133030	Ubu	25	300	14	168	6.878,00	4.333,14	3.233,46
2130418	0	13111071	Máquinas e Eqtos	01/10/2008	RETIFICADOR DE SOLDA EUTETIC MAX II	4.216,80	(2.069,77)	2.147,03	12330030	Ubu	25	300	14	168	7.218,00	4.547,34	3.393,30
2130419	0	13111071	Máquinas e Eqtos	01/10/2008	BOMBA CENTRIFUGA SUBMERSIVEL	39.267,05	(11.432,24)	27.834,81	12135020	Ubu	25	300	14	168	64.068,00	40.362,84	30.119,37
2130421	0	13111071	Máquinas e Eqtos	01/10/2008	BOMBA DE OLEO,DOSADORA,220L/H / 1750 RPM / 185 PPM	39.267,05	(11.432,24)	27.834,81	12135020	Ubu	25	300	14	168	64.068,00	40.362,84	30.119,37

FDC CONSULT LTDA

SAMARCO
APRENDER PARA EVOLUIR E TRANSFORMAR

DATA-BASE: 31/03/2021					DADOS CONTÁBEIS CEDIDOS PELA SAMARCO					AVALIAÇÃO VALOR JUSTO DE MERCADO							
IMOBILIZADO	SUB Nº	CLASSE	CENTRO CST	DT.INCORP.	DENOMINAÇÃO DO IMOBILIZADO	VAL AQUIS. BRL	DEPREC. ACUM BRL	VALOR CONTÁBIL BRL	CENTRO DE CUSTOS	UNID. IND	VIDA ÚTIL DET. (ANOS)	VIDA ÚTIL DET. (MESES)	VIDA ÚTIL REM. (ANOS)	VIDA ÚTIL REM. (MESES)	VALOR DE REPOSIÇÃO (R$)	VALOR JUSTO DE MERCADO (R$)	VALOR DE LIQUIDAÇÃO FORÇADA
2130422	0	13111101	Eqtos Process Dados	01/10/2008	MONITOR DE VIDEO 19" LCD,MONITOR DE VIDEO 19" LCD,	562,30	(562,30)	-	12330030	Ubu	5	60	1	12	1.139,00	292,72	218,43
2130423	0	13111091	Software	01/10/2008	LICENÃA DE USO TEDENIUM APPLIANCE T400	23.300,63	(23.300,63)	-	12330030	Ubu	5	60	1	12	23.889,00	6.139,47	4.581,37
2130426	0	13111051	Edificações	01/10/2008	REFORMA E MELHORIAS SALA DATACENTER UBU	225.731,45	(87.565,02)	138.166,43	12330030	Ubu	50	600	33	396	624.819,00	443.621,49	331.037,19
2130427	0	13111071	Máquinas e Eqtos	01/10/2008	TRANSMISSOR DE TEMPERATURA,INDICAÃÕO DE TEMPERATUR	37.187,32	(14.547,53)	22.639,79	12110050	Ubu	25	300	14	168	60.676,00	38.225,88	28.524,74
2130428	0	13111071	Máquinas e Eqtos	01/10/2008	TALHA MANUAL 1,5 TON	464,90	(258,06)	206,84	12110020	Ubu	19	228	9	108	708,00	380,20	283,71
2130429	0	13111071	Máquinas e Eqtos	01/10/2008	TALHA MANUAL 1,5 TON	464,90	(258,06)	206,84	12110020	Ubu	19	228	9	108	708,00	380,20	283,71
2130430	0	13111071	Máquinas e Eqtos	01/10/2008	TALHA MANUAL 1,5 TON	464,90	(258,06)	206,84	12110020	Ubu	19	228	9	108	708,00	380,20	283,71
2130431	0	13111071	Máquinas e Eqtos	01/10/2008	TALHA MANUAL 1,5 TON	464,90	(286,79)	178,11	12300030	Ubu	19	228	9	108	4.899,00	2.630,76	1.963,12
2130432	0	13111071	Máquinas e Eqtos	01/10/2008	TALHA MANUAL 1,5 TON	464,90	(258,06)	206,84	12110020	Ubu	19	228	9	108	708,00	380,20	283,71
2130433	0	13111071	Máquinas e Eqtos	01/10/2008	TALHA MANUAL 1,5 TON	464,90	(258,06)	206,84	12110020	Ubu	19	228	9	108	708,00	380,20	283,71
2130434	0	13111071	Máquinas e Eqtos	01/10/2008	TESOURA DE PUNCAO 500W 1500 RPM	1.406,06	(737,84)	668,22	12205010	Ubu	25	300	14	168	2.288,00	1.441,44	1.075,62
2130435	0	13111071	Máquinas e Eqtos	01/10/2008	TESOURA DE PUNCAO 500W 1500 RPM	1.406,06	(737,84)	668,22	12205010	Ubu	25	300	14	168	2.288,00	1.441,44	1.075,62
2130436	0	13111071	Máquinas e Eqtos	01/10/2008	MAQUINA DE SOLDA PORTATIL 230V 140A	5.034,57	(2.642,01)	2.392,56	12205010	Ubu	25	300	14	168	8.208,00	5.171,04	3.858,71
2130437	0	13111071	Máquinas e Eqtos	01/10/2008	CHAVE DE IMPACTO INGERSOLL RAND 2950B7	15.795,42	(8.289,07)	7.506,35	12205010	Ubu	25	300	14	168	25.715,00	16.200,45	12.089,03
2130438	0	13111131	Ferramentas	01/10/2008	CONJUNTO DE FERRAMENTAS DIVERSAS	82.855,20	(70.377,62)	12.477,58	12205010	Ubu	15	180	5	60	106.600,00	42.000,40	31.341,35
2130439	0	13111101	Eqtos Process Dados	07/10/2010	IMPRESSORA HP DESIGNJET CM766A 4020 PS	39.950,00	(39.950,00)	-	11250010	Germano	5	60	1	12	69.582,00	17.882,57	13.344,25
2130440	0	13111111	Móveis e Utensílios	01/10/2008	AMPLIAÃÕO CENTRAL TELEFONICA	4.533,63	(4.533,63)	-	12330030	Ubu	15	180	5	60	6.151,00	2.423,49	1.808,45
2130441	0	13111101	Eqtos Process Dados	07/10/2010	COLETOR DADOS;640X480DPI;128MB RAM	3.679,08	(3.679,08)	-	12204010	Ubu	5	60	1	12	4.991,00	1.282,69	957,16
2130442	0	13111101	Eqtos Process Dados	07/10/2010	COLETOR DE DADOS,INTERMEC,CN3,1838100016	3.679,08	(3.679,08)	-	12206010	Ubu	5	60	1	12	6.512,00	1.673,58	1.248,85
2130443	0	13111101	Eqtos Process Dados	07/10/2010	COLETOR DE DADOS,INTERMEC,CN3,18381000014	3.679,08	(3.679,08)	-	12206010	Ubu	5	60	1	12	6.512,00	1.673,58	1.248,85
2130444	0	13111101	Eqtos Process Dados	07/10/2010	COLETOR DE DADOS,INTERMEC,CN3,1838000015	3.679,08	(3.679,08)	-	12206010	Ubu	5	60	1	12	6.512,00	1.673,58	1.248,85
2130445	0	13111101	Eqtos Process Dados	07/10/2010	COLETOR DADOS;640X480DPI;128MB RAM	3.679,08	(3.679,08)	-	12204010	Ubu	5	60	1	12	4.991,00	1.282,69	957,16
2130446	0	13111101	Eqtos Process Dados	07/10/2010	COLETOR DADOS;640X480DPI;128MB RAM	3.679,08	(3.679,08)	-	12204010	Ubu	5	60	1	12	4.991,00	1.282,69	957,16
2130447	0	13111101	Eqtos Process Dados	07/10/2010	COLETOR DADOS;640X480DPI;128MB RAM	3.679,08	(3.679,08)	-	12204010	Ubu	5	60	1	12	4.991,00	1.282,69	957,16
2130448	0	13111101	Eqtos Process Dados	07/10/2010	COLETOR DADOS;640X480DPI;128MB RAM	3.679,08	(3.679,08)	-	12204010	Ubu	5	60	1	12	4.991,00	1.282,69	957,16
2130449	0	13111101	Eqtos Process Dados	07/10/2010	COLETOR DADOS;640X480DPI;128MB RAM	3.679,08	(3.679,08)	-	12204010	Ubu	5	60	1	12	4.991,00	1.282,69	957,16
2130450	0	13111101	Eqtos Process Dados	07/10/2010	COLETOR DADOS;640X480DPI;128MB RAM	3.679,08	(3.679,08)	-	12204010	Ubu	5	60	1	12	4.991,00	1.282,69	957,16
2130451	0	13111101	Eqtos Process Dados	07/10/2010	COLETOR DE DADOS,INTERMEC,CN3,18381000013	3.679,07	(3.679,07)	-	12206010	Ubu	5	60	1	12	6.512,00	1.673,58	1.248,85
2130452	0	13111101	Eqtos Process Dados	07/10/2010	COLETOR DADOS;640X480DPI;128MB RAM	3.679,07	(3.679,07)	-	12204010	Ubu	5	60	1	12	4.991,00	1.282,69	957,16
2130453	0	13111101	Eqtos Process Dados	07/10/2010	COLETOR DE DADOS,INTERMEC ,CN3,18381000020	3.679,07	(3.679,07)	-	12206010	Ubu	5	60	1	12	6.512,00	1.673,58	1.248,85
2130454	0	13111101	Eqtos Process Dados	07/10/2010	COLETOR DE DADOS,INTERMEC,CN3,18381000006	3.679,07	(3.679,07)	-	12206010	Ubu	5	60	1	12	6.512,00	1.673,58	1.248,85
2130455	0	13111101	Eqtos Process Dados	07/10/2010	COLETOR DADOS;640X480DPI;128MB RAM	3.679,07	(3.679,07)	-	12204010	Ubu	5	60	1	12	4.991,00	1.282,69	957,16
2130456	0	13111101	Eqtos Process Dados	07/10/2010	COLETOR DE DADOS,INTERMEC,CN3,13381000010	3.679,07	(3.679,07)	-	12206010	Ubu	5	60	1	12	6.512,00	1.673,58	1.248,85
2130457	0	13111101	Eqtos Process Dados	07/10/2010	COLETOR DADOS;640X480DPI;128MB RAM	3.679,07	(3.679,07)	-	12204010	Ubu	5	60	1	12	4.991,00	1.282,69	957,16
2130458	0	13111101	Eqtos Process Dados	07/10/2010	COLETOR DE DADOS,INTERMEC,CN3,18381000011	3.679,07	(3.679,07)	-	12206010	Ubu	5	60	1	12	6.512,00	1.673,58	1.248,85
2130459	0	13111101	Eqtos Process Dados	07/10/2010	COLETOR DADOS;640X480DPI;128MB RAM	3.679,07	(3.679,07)	-	12204010	Ubu	5	60	1	12	4.991,00	1.282,69	957,16
2130460	0	13111101	Eqtos Process Dados	07/10/2010	COLETOR DE DADOS,INTERMEC,CN3,1838000012	3.679,07	(3.679,07)	-	12206010	Ubu	5	60	1	12	6.512,00	1.673,58	1.248,85
2130461	0	13111111	Móveis e Utensílios	15/10/2010	GAVETEIRO VOLANTE C/ 3 GAVETAS,REVEST. MELAMINICO	560,00	(560,00)	-	12320030	Ubu	15	180	7	84	936,00	502,63	375,07
2130462	0	13111111	Móveis e Utensílios	15/10/2010	GAVETEIRO VOLANTE C/ 3 GAVETAS,REVEST. MELAMINICO,	560,00	(560,00)	-	12320030	Ubu	15	180	7	84	936,00	502,63	375,07
2130463	0	13111111	Móveis e Utensílios	15/10/2010	GAVETEIRO VOLANTE C/ 3 GAVETAS,REVEST. MELAMINICO,	560,00	(560,00)	-	12320030	Ubu	15	180	7	84	936,00	502,63	375,07
2130464	0	13111111	Móveis e Utensílios	15/10/2010	ESTACAO DE TRABALHO,C/ 2 POSIÃ1ES, REVEST. FÉRMICA	840,00	(840,00)	-	12206010	Ubu	15	180	7	84	1.370,00	735,69	548,98
2130465	0	13111111	Móveis e Utensílios	15/10/2010	ESTACAO DE TRABALHO EM L,REVEST. MELAMINICO,140X16	840,00	(840,00)	-	12320030	Ubu	15	180	7	84	1.411,00	757,71	565,41
2130466	0	13111111	Móveis e Utensílios	15/10/2010	ESTACAO DE TRABALHO EM L,REVEST. MELAMINICO,140X16	840,00	(840,00)	-	12320030	Ubu	15	180	7	84	1.411,00	757,71	565,41
2130467	0	13111111	Móveis e Utensílios	15/10/2010	ESTACAO DE TRABALHO EM L,REVEST. MELAMINICO,140X16	840,00	(840,00)	-	12320030	Ubu	15	180	7	84	1.411,00	757,71	565,41
2130468	0	13111111	Móveis e Utensílios	15/10/2010	CADEIRA GIRATORIA C/ BRACOS,ESTOF. TECIDO	765,00	(765,00)	-	12350010	Ubu	15	180	7	84	1.288,00	691,66	516,12
2130469	0	13111111	Móveis e Utensílios	15/10/2010	CADEIRA GIRATORIA C/ BRACOS,ESTOF. TECIDO	765,00	(765,00)	-	12320030	Ubu	15	180	7	84	1.288,00	691,66	516,12
2130470	0	13111111	Móveis e Utensílios	15/10/2010	CADEIRA GIRATORIA C/ BRACOS,ESTOF. TECIDO	765,00	(765,00)	-	12320030	Ubu	15	180	7	84	1.248,00	670,18	500,10
2130471	0	13111111	Móveis e Utensílios	15/10/2010	CADEIRA GIRATORIA C/ BRACOS,ESTOF. TECIDO	765,00	(765,00)	-	12320030	Ubu	15	180	7	84	1.248,00	670,18	500,10
2130472	0	13111111	Móveis e Utensílios	15/10/2010	CONJUNTO DE DIVISÉRIAS - Painel Mega REV 647	6.797,00	(6.797,00)	-	12320020	Ubu	15	180	7	84	11.085,00	5.952,65	4.441,96
2130473	0	13111111	Móveis e Utensílios	14/10/2010	ARMARIO DE MADEIRAREVEST. MELAMINICO280X220X50X90	217,53	(217,53)	-	11250020	Germano	15	180	7	84	295,00	158,42	118,21
2130474	0	13111111	Móveis e Utensílios	14/10/2010	ARMARIO DE MADEIRA,REVEST. MELAMINA TAMPA GRANITO	253,91	(253,91)	-	11250020	Germano	15	180	7	84	344,00	184,73	137,85
2130475	0	13111111	Móveis e Utensílios	14/10/2010	ARMARIO DE MADEIRA C/ 3 PORTAS,REVEST. MELAMINICO,	1.515,85	(1.515,85)	-	11250020	Germano	15	180	7	84	2.056,00	1.104,07	823,88
2130476	0	13111111	Móveis e Utensílios	14/10/2010	ARMARIO DE MADEIRA C/ 4 PORTAS,SUSPENSO,MODOVOVEIS	1.515,84	(1.515,84)	-	11250020	Germano	15	180	7	84	2.101,00	1.128,24	841,91
2130477	0	13111111	Móveis e Utensílios	14/10/2010	ARMARIO DE MADEIRA C/ 4 PORTAS,COM TAMPA DE MARMOR	1.515,84	(1.515,84)	-	11250020	Germano	15	180	7	84	1.723,00	925,25	690,44
2130478	0	13111111	Móveis e Utensílios	14/10/2010	CADEIRA GIRATORIA C/ BRACOS,ESTOF. COURO	499,80	(499,80)	-	11130070	Germano	15	180	7	84	835,00	448,40	334,60
2130479	0	13111111	Móveis e Utensílios	14/10/2010	CADEIRA GIRATORIA C/BRACOS,ESTOF. COURO	3.786,11	(3.786,11)	-	11250010	Germano	15	180	7	84	6.330,00	3.399,21	2.536,54
2130480	0	13111111	Móveis e Utensílios	14/10/2010	CADEIRA GIRATORIA C/BRACOS,ESTOF. COURO,TECIDO	353,17	(353,17)	-	11250010	Germano	15	180	7	84	591,00	317,37	236,82
2130481	0	13111111	Móveis e Utensílios	14/10/2010	CADEIRA GIRATORIA C/BRACOS,ESTOF. COURO	353,17	(353,17)	-	11250010	Germano	15	180	7	84	591,00	317,37	236,82
2130482	0	13111111	Móveis e Utensílios	14/10/2010	CADEIRA GIRATORIA C/BRACOS,ESTOF. COURO	353,17	(353,17)	-	11250010	Germano	15	180	7	84	591,00	317,37	236,82
2130483	0	13111111	Móveis e Utensílios	14/10/2010	CADEIRA GIRATORIA C/BRACOS,ESTOF. COURO	353,16	(353,16)	-	11250010	Germano	15	180	7	84	579,00	310,92	232,02
2130484	0	13111111	Móveis e Utensílios	14/10/2010	CADEIRA GIRATORIA C/BRACOS,ESTOF. COURO	353,16	(353,16)	-	11250010	Germano	15	180	7	84	591,00	317,37	236,82
2130486	0	13111111	Móveis e Utensílios	14/10/2010	REFRIGERADOR TIPO FRIGOBAR,CONSUL,CRC12ABANA,JM936	861,64	(861,64)	-	11250020	Germano	15	180	7	84	1.195,00	641,72	478,86
2130487	0	13111111	Móveis e Utensílios	14/10/2010	MESA DE MADEIRA EM L,REVEST. MELAMINICO,120X120X60	975,20	(975,20)	-	11250020	Germano	15	180	7	84	1.352,00	726,02	541,77
2130488	0	13111111	Móveis e Utensílios	14/10/2010	MESA DE MADEIRA EM L,REVEST. MELAMINICO,120X120X60	975,20	(975,20)	-	11250020	Germano	15	180	7	84	1.352,00	726,02	541,77
2130489	0	13111111	Móveis e Utensílios	14/10/2010	MESA DE MADEIRA,120x60x75	975,19	(975,19)	-	11300020	Germano	15	180	7	84	1.630,00	875,31	653,17
2130491	0	13111111	Móveis e Utensílios	14/10/2010	MESA DE MADEIRA P/ REUNIAO,REVEST. MELAMINICO	1.685,16	(1.685,16)	-	11220010	Germano	15	180	7	84	2.816,00	1.512,19	1.128,42
2130492	0	13111111	Móveis e Utensílios	14/10/2010	REFRIGERADOR TIPO FRIGOBAR,CONSUL,CORRENTE	996,44	(996,44)	-	11220010	Germano	15	180	7	84	1.666,00	894,64	667,60
2130493	0	13111111	Móveis e Utensílios	14/10/2010	REFRIGERADOR TIPO FRIGOBAR,CONSUL,CRC12ABANA,JE242	996,43	(996,43)	-	11210010	Germano	15	180	7	84	1.666,00	894,64	667,60
2130494	0	13111111	Móveis e Utensílios	14/10/2010	GAVETEIRO VOLANTE C/ 4 GAVETAS,REVEST. MELAMINICO	500,03	(500,03)	-	11250010	Germano	15	180	7	84	835,00	448,40	334,60

FDC CONSULT LTDA

SAMARCO
APRENDER PARA EVOLUIR E TRANSFORMAR

DATA-BASE: 31/03/2021					DADOS CONTÁBEIS CEDIDOS PELA SAMARCO					AVALIAÇÃO VALOR JUSTO DE MERCADO							
IMOBILIZADO	SUB Nº	CLASSE	CENTRO CST	DT.INCORP.	DENOMINAÇÃO DO IMOBILIZADO	VAL AQUIS. BRL	DEPREC. ACUM BRL	VALOR CONTÁBIL BRL	CENTRO DE CUSTOS	UNID. IND	VIDA ÚTIL DET. (ANOS)	VIDA ÚTIL DET. (MESES)	VIDA ÚTIL REM. (ANOS)	VIDA ÚTIL REM. (MESES)	VALOR DE REPOSIÇÃO (R$)	VALOR JUSTO DE MERCADO (R$)	VALOR DE LIQUIDAÇÃO FORÇADA
2130495	0	13111111	Móveis e Utensílios	14/10/2010	GAVETEIRO VOLANTE C/ 4 GAVETAS,REVEST. MELAMINICO	500,02	(500,02)	-	11250010	Germano	15	180	7	84	835,00	448,40	334,60
2130496	0	13111111	Móveis e Utensílios	14/10/2010	GAVETEIRO VOLANTE C/ 4 GAVETAS,REVEST. MELAMINICO	500,02	(500,02)	-	11250010	Germano	15	180	7	84	835,00	448,40	334,60
2130497	0	13111111	Móveis e Utensílios	15/10/2010	ARMARIO DE MADEIRA C/ 2 PORTAS,REVEST. MELAMINICO,	1.943,04	(1.943,04)	-	13010010	BH	15	180	7	84	3.246,00	1.743,10	1.300,73
2130498	0	13111111	Móveis e Utensílios	15/10/2010	ARMARIO DE MADEIRA C/ 2 PORTAS,REVEST. MELAMINICO,	1.943,03	(1.943,03)	-	13010010	BH	15	180	7	84	3.246,00	1.743,10	1.300,73
2130499	0	13111111	Móveis e Utensílios	15/10/2010	FOGÕO INDUSTRIAL,EM AÃO INOX,TOPEMA,TFG,14842	376,99	(376,99)	-	11164020	Germano	15	180	7	84	630,00	338,31	252,45
2130500	0	13111111	Móveis e Utensílios	01/12/2008	ESTACAO DE TRABALHO C/ 3 GAVETASREVEST. MELAMINICO	1.010,67	(1.010,67)	-	11230030	Germano	15	180	5	60	1.143,00	450,34	336,05
2130501	0	13111111	Móveis e Utensílios	01/06/2009	AR CONDICIONADO HI-WALL MARCA ELGIM 12.000 BTUS	920,41	(920,41)	-	11160010	Germano	15	180	7	84	1.450,00	778,65	581,04
2130502	0	13111111	Móveis e Utensílios	01/06/2009	AR CONDICIONADO HI-WALL MARCA ELGIM 12.000 BTUS	920,41	(920,41)	-	11160010	Germano	15	180	7	84	1.450,00	778,65	581,04
2130503	0	13111111	Móveis e Utensílios	01/06/2009	AR CONDICIONADO HI-WALL MARCA ELGIM 18.000 BTUS	1.289,28	(1.289,28)	-	11160010	Germano	15	180	7	84	2.032,00	1.091,18	814,26
2130504	0	13111111	Móveis e Utensílios	01/06/2009	AR CONDICIONADO HI-WALL MARCA ELGIM 18.000 BTUS	1.289,27	(1.289,27)	-	11160010	Germano	15	180	7	84	2.032,00	1.091,18	814,26
2130505	0	13111111	Móveis e Utensílios	01/06/2009	AR CONDICIONADO HI-WALL MARCA ELGIM 18.000 BTUS	1.289,27	(1.289,27)	-	11160010	Germano	15	180	7	84	2.032,00	1.091,18	814,26
2130506	0	13111111	Móveis e Utensílios	01/06/2009	AR CONDICIONADO HI-WALL MARCA ELGIM 18.000 BTUS	1.289,27	(1.289,27)	-	11160010	Germano	15	180	7	84	2.032,00	1.091,18	814,26
2130507	0	13111111	Móveis e Utensílios	01/06/2009	AR CONDICIONADO HI-WALL MARCA ELGIM 30.000 BTUS	2.498,44	(2.498,44)	-	11160010	Germano	15	180	7	84	3.937,00	2.114,17	1.577,63
2130508	0	13111111	Móveis e Utensílios	01/06/2009	AR CONDICIONADO HI-WALL MARCA ELGIM 36.000 BTUS	3.032,21	(3.032,21)	-	11160010	Germano	15	180	7	84	4.778,00	2.565,79	1.914,63
2130509	0	13111111	Móveis e Utensílios	01/06/2009	POLTRONA GIRATORIA ESPALDAR ALTO - VEGA	1.006,18	(1.006,18)	-	11160010	Germano	15	180	7	84	1.681,00	902,70	673,61
2130510	0	13111111	Móveis e Utensílios	01/06/2009	POLTRONA GIRATORIA ESPALDAR MEDIA - TITANIA	572,76	(572,76)	-	11160010	Germano	15	180	7	84	902,00	484,37	361,45
2130511	0	13111111	Móveis e Utensílios	01/06/2009	POLTRONA GIRATORIA ESPALDAR MEDIA - TITANIA	572,76	(572,76)	-	11160010	Germano	15	180	7	84	902,00	484,37	361,45
2130512	0	13111111	Móveis e Utensílios	01/06/2009	POLTRONA GIRATORIA ESPALDAR MEDIA - TITANIA	572,76	(572,76)	-	11160010	Germano	15	180	7	84	902,00	484,37	361,45
2130513	0	13111111	Móveis e Utensílios	01/06/2009	POLTRONA GIRATORIA ESPALDAR MEDIA - TITANIA	572,76	(572,76)	-	11160010	Germano	15	180	7	84	902,00	484,37	361,45
2130514	0	13111111	Móveis e Utensílios	01/06/2009	POLTRONA GIRATORIA ESPALDAR MEDIA - TITANIA	572,76	(572,76)	-	11160010	Germano	15	180	7	84	902,00	484,37	361,45
2130515	0	13111111	Móveis e Utensílios	01/06/2009	POLTRONA GIRATORIA ESPALDAR MEDIA - TITANIA	572,76	(572,76)	-	11160010	Germano	15	180	7	84	902,00	484,37	361,45
2130516	0	13111111	Móveis e Utensílios	01/06/2009	POLTRONA GIRATORIA ESPALDAR MEDIA - TITANIA	572,76	(572,76)	-	11160010	Germano	15	180	7	84	902,00	484,37	361,45
2130517	0	13111111	Móveis e Utensílios	01/06/2009	POLTRONA GIRATORIA ESPALDAR MEDIA - TITANIA	572,76	(572,76)	-	11160010	Germano	15	180	7	84	902,00	484,37	361,45
2130518	0	13111111	Móveis e Utensílios	01/06/2009	POLTRONA GIRATORIA ESPALDAR MEDIA - TITANIA	572,76	(572,76)	-	11160010	Germano	15	180	7	84	957,00	513,91	383,49
2130519	0	13111111	Móveis e Utensílios	01/06/2009	POLTRONA GIRATORIA ESPALDAR MEDIA - TITANIA	572,76	(572,76)	-	11160010	Germano	15	180	7	84	957,00	513,91	383,49
2130520	0	13111111	Móveis e Utensílios	01/06/2009	FRIGOBAR CONSUL 120 LITROS	806,77	(806,77)	-	11160010	Germano	15	180	7	84	1.272,00	683,06	509,71
2130521	0	13111111	Móveis e Utensílios	01/06/2009	FRIGOBAR CONSUL 120 LITROS	806,76	(806,76)	-	11160010	Germano	15	180	7	84	1.272,00	683,06	509,71
2130522	0	13111111	Móveis e Utensílios	01/06/2009	FORNO MICROONDAS PANASONIC NNST357W	425,62	(425,62)	-	11160010	Germano	15	180	7	84	671,00	360,33	268,88
2130523	0	13111111	Móveis e Utensílios	01/06/2009	FORNO MICROONDAS PANASONIC NNST357W	425,61	(425,61)	-	11160010	Germano	15	180	7	84	671,00	360,33	268,88
2130524	0	13111111	Móveis e Utensílios	01/06/2009	GAVETEIRO VOLANTE C/ 4 GAVETAS,40X50X70	545,70	(545,70)	-	11160010	Germano	15	180	7	84	757,00	406,51	303,34
2130525	0	13111111	Móveis e Utensílios	01/06/2009	GAVETEIRO VOLANTE C/ 4 GAVETAS,REVEST. MELAMINICO	545,70	(545,70)	-	11160010	Germano	15	180	7	84	740,00	397,38	296,53
2130526	0	13111111	Móveis e Utensílios	01/06/2009	GAVETEIRO VOLANTE C/ 4 GAVETAS,REVEST. MELAMINICO	545,70	(545,70)	-	11160010	Germano	15	180	7	84	740,00	397,38	296,53
2130527	0	13111111	Móveis e Utensílios	01/06/2009	GAVETEIRO VOLANTE C/ 4 GAVETAS,REVEST. MELAMINICO	545,70	(545,70)	-	11160010	Germano	15	180	7	84	740,00	397,38	296,53
2130528	0	13111111	Móveis e Utensílios	01/06/2009	GAVETEIRO VOLANTE C/ 4 GAVETAS,REVEST. MELAMINICO	545,70	(545,70)	-	11160010	Germano	15	180	7	84	740,00	397,38	296,53
2130529	0	13111111	Móveis e Utensílios	01/06/2009	GAVETEIRO VOLANTE C/ 5 GAVETAS,40X50X70	545,70	(545,70)	-	11160010	Germano	15	180	7	84	740,00	397,38	296,53
2130530	0	13111111	Móveis e Utensílios	01/06/2009	GAVETEIRO VOLANTE C/ 4 GAVETAS,REVEST. MELAMINICO	545,70	(545,70)	-	11164020	Germano	15	180	7	84	911,00	489,21	365,05
2130531	0	13111111	Móveis e Utensílios	01/06/2009	GAVETEIRO VOLANTE C/ 4 GAVETAS,REVEST. MELAMINICO	545,70	(545,70)	-	11164020	Germano	15	180	7	84	911,00	489,21	365,05
2130532	0	13111111	Móveis e Utensílios	01/06/2009	GAVETEIRO VOLANTE C/ 4 GAVETAS,REVEST. MELAMINICO	545,70	(545,70)	-	11163010	Germano	15	180	7	84	911,00	489,21	365,05
2130533	0	13111111	Móveis e Utensílios	01/06/2009	GAVETEIRO VOLANTE C/ 4 GAVETAS,REVEST. MELAMINICO	545,70	(545,70)	-	11162070	Germano	15	180	7	84	911,00	489,21	365,05
2130534	0	13111111	Móveis e Utensílios	01/06/2009	GAVETEIRO VOLANTE C/ 4 GAVETAS,REVEST. MELAMINICO	545,70	(545,70)	-	11100010	Germano	15	180	7	84	911,00	489,21	365,05
2130535	0	13111111	Móveis e Utensílios	01/06/2009	GAVETEIRO VOLANTE C/ 4 GAVETAS,REVEST. MELAMINICO	545,70	(545,70)	-	11100010	Germano	15	180	7	84	911,00	489,21	365,05
2130536	0	13111111	Móveis e Utensílios	01/06/2009	GAVETEIRO VOLANTE C/ 4 GAVETAS,MOG	545,69	(545,69)	-	11250010	Germano	15	180	7	84	894,00	480,08	358,24
2130537	0	13111111	Móveis e Utensílios	01/06/2009	GAVETEIRO VOLANTE C/ 4 GAVETAS,MOD LINE	545,69	(545,69)	-	11300060	Germano	15	180	7	84	911,00	489,21	365,05
2130539	0	13111111	Móveis e Utensílios	01/06/2009	ARMARIO ALTO C/ PORTA ALTA DE GIRO	1.417,41	(1.417,41)	-	11160010	Germano	15	180	7	84	1.966,00	1.055,74	787,81
2130540	0	13111111	Móveis e Utensílios	01/06/2009	ARMARIO DE MADEIRA C/ 3 PORTAS,COM TAMPA DE MARMOR	546,98	(546,98)	-	11160010	Germano	15	180	7	84	743,00	398,99	297,73
2130541	0	13111111	Móveis e Utensílios	01/06/2009	ARMARIO DE MADEIRA C/ 2 PORTAS,REVEST. MELAMINICO,	546,98	(546,98)	-	11164020	Germano	15	180	7	84	915,00	491,36	366,66
2130542	0	13111111	Móveis e Utensílios	01/06/2009	ARMARIO DE MADEIRA C/ 2 PORTAS,REVEST. MELAMINICO,	593,85	(593,85)	-	11100020	Germano	15	180	7	84	974,00	523,04	390,30
2130543	0	13111111	Móveis e Utensílios	01/06/2009	ARMARIO DE MADEIRA C/ 2 PORTAS,REVEST. MELAMINICO,	593,86	(593,86)	-	11300030	Germano	15	180	7	84	993,00	533,24	397,91
2130544	0	13111111	Móveis e Utensílios	01/06/2009	PAINEIS;DIVISORIAS E CONEXOES	15.881,30	(15.881,30)	-	11160010	Germano	15	180	7	84	25.027,00	13.439,50	10.028,76
2130545	0	13111111	Móveis e Utensílios	01/07/2009	CADEIRA GIRATÊRIA C/BRAÇOS EM COURO	2.139,38	(2.139,38)	-	11000010	Germano	15	180	7	84	3.576,00	1.920,31	1.432,97
2130546	0	13111111	Móveis e Utensílios	01/07/2009	CADEIRA GIRATÊRIA C/BRAÇOS EM COURO	2.139,37	(2.139,37)	-	11000010	Germano	15	180	7	84	3.576,00	1.920,31	1.432,97
2130547	0	13111111	Móveis e Utensílios	01/07/2009	CADEIRA GIRATÊRIA C/BRAÇOS EM COURO	2.139,37	(2.139,37)	-	11000010	Germano	15	180	7	84	3.576,00	1.920,31	1.432,97
2130548	0	13111111	Móveis e Utensílios	01/07/2009	CADEIRA FIXA C/BRAÇOS EM COURO	682,86	(682,86)	-	11000010	Germano	15	180	7	84	1.142,00	613,25	457,62
2130549	0	13111111	Móveis e Utensílios	01/07/2009	CADEIRA FIXA C/BRAÇOS EM COURO	682,85	(682,85)	-	11000010	Germano	15	180	7	84	1.142,00	613,25	457,62
2130550	0	13111111	Móveis e Utensílios	01/07/2009	CADEIRA FIXA C/BRAÇOS EM COURO	682,85	(682,85)	-	11000010	Germano	15	180	7	84	1.142,00	613,25	457,62
2130551	0	13111111	Móveis e Utensílios	01/07/2009	FILMADORA SONY MOD. DCR SR8	3.382,68	(3.382,68)	-	11130050	Germano	15	180	7	84	5.330,00	2.862,21	2.135,83
2130552	0	13111111	Móveis e Utensílios	01/07/2009	GAVETEIRO VOLANTE MOD. 2003 - CORPO BP	445,73	(445,73)	-	11100010	Germano	15	180	7	84	744,00	399,53	298,13
2130553	0	13111111	Móveis e Utensílios	01/07/2009	GAVETEIRO VOLANTE C/ 5 GAVETAS,REVEST. MELAMINICO,	445,73	(445,73)	-	11100010	Germano	15	180	7	84	436,00	234,13	174,71
2130554	0	13111111	Móveis e Utensílios	01/07/2009	GAVETEIRO VOLANTE C/ 5 GAVETAS,REVEST. MELAMINICO,	445,72	(445,72)	-	11100010	Germano	15	180	7	84	744,00	399,53	298,13
2130555	0	13111111	Móveis e Utensílios	01/07/2009	GAVETEIRO VOLANTE C/ 5 GAVETAS,REVEST. MELAMINICO,	400,08	(400,08)	-	11100010	Germano	15	180	7	84	668,00	358,72	267,68
2130556	0	13111111	Móveis e Utensílios	01/07/2009	AR CONDICIONADO,TIPO SPLIT	1.079,97	(1.079,97)	-	11130010	Germano	15	180	7	84	1.804,00	968,75	722,89
2130557	0	13111101	Eqtos Process Dados	01/07/2009	LEITOR DE DADOS CODIM,TELEMATICA,CODIM MD 400	4.801,43	(4.801,43)	-	11300060	Germano	5	60	1	12	8.363,00	2.149,29	1.603,83
2130558	0	13111111	Móveis e Utensílios	01/07/2009	CAFETEIRA CHEF CAFE ELECTROLUX	104,58	(104,58)	-	11130050	Germano	15	180	7	84	162,00	86,99	64,92
2130559	0	13111131	Ferramentas	01/07/2009	ALICATE COMPR MANUAL;CONEXEL/PZ 6/5	3.510,27	(3.510,27)	-	11131080	Germano	9	108	2	24	4.600,00	1.334,00	995,45
2130560	0	13111051	Edificações	01/07/2009	PAVIMENTACAO USINA 03 - AREA POLPA	1.000.000,00	(357.916,67)	642.083,33	12111010	Ubu	50	600	33	396	1.428.952,00	1.014.555,92	757.077,25
2130561	0	13111051	Edificações	01/07/2009	PAVIMENTACAO USINA 03 - AREA ESPESSADOR E FILTRAGE	249.826,50	(89.417,06)	160.409,44	12111020	Ubu	50	600	33	396	356.990,00	253.462,90	189.137,92
2130562	0	13111081	Sistemas	01/07/2009	SISTEMA DE RADIO FREQUENCIA	41.920,10	(17.553,82)	24.366,28	12230030	Ubu	25	300	14	168	44.175,00	27.830,25	20.767,36
2130564	0	13111071	Máquinas e Eqtos	12/08/2009	LANTERNA NAUTICA MODELO 704-5 VERMELHA	19.380,22	(5.054,09)	14.326,13	12420010	Ubu	25	300	14	168	31.613,00	19.916,19	14.861,77
2130565	0	13111071	Máquinas e Eqtos	12/08/2009	LANTERNA NAUTICA MODELO 704-5 VERDE	19.380,22	(9.514,26)	9.865,96	12420010	Ubu	25	300	14	168	31.613,00	19.916,19	14.861,77

FDC CONSULT LTDA

SAMARCO
APRENDER PARA EVOLUIR E TRANSFORMAR

DATA-BASE: 31/03/2021					DADOS CONTÁBEIS CEDIDOS PELA SAMARCO						AVALIAÇÃO VALOR JUSTO DE MERCADO						
IMOBILIZADO	SUB Nº	CLASSE	CENTRO CST	DT.INCORP.	DENOMINAÇÃO DO IMOBILIZADO	VAL AQUIS. BRL	DEPREC. ACUM BRL	VALOR CONTÁBIL BRL	CENTRO DE CUSTOS	UNID. IND	VIDA ÚTIL DET. (ANOS)	VIDA ÚTIL DET. (MESES)	VIDA ÚTIL REM. (ANOS)	VIDA ÚTIL REM. (MESES)	VALOR DE REPOSIÇÃO (R$)	VALOR JUSTO DE MERCADO (R$)	VALOR DE LIQUIDAÇÃO FORÇADA
2130566	0	13111071	Máquinas e Eqtos	12/08/2009	LANTERNA NAUTICA MODELO 601- VERMELHA	4.278,76	(1.115,83)	3.162,93	12420010	Ubu	25	300	14	168	6.987,00	4.401,81	3.284,70
2130567	0	13111071	Máquinas e Eqtos	12/08/2009	LANTERNA NAUTICA MODELO 601- VERMELHA	4.278,76	(1.115,83)	3.162,93	12420010	Ubu	25	300	14	168	6.987,00	4.401,81	3.284,70
2130568	0	13111071	Máquinas e Eqtos	12/08/2009	LANTERNA NAUTICA MODELO 601- VERDE	4.278,69	(1.115,83)	3.162,86	12420010	Ubu	25	300	14	168	6.987,00	4.401,81	3.284,70
2130569	0	13111131	Ferramentas	01/08/2009	MICROHMIMETRO DIGITAL MEGABRAS MPK 2000E	15.205,33	(15.205,33)	-	12136020	Ubu	9	108	2	24	19.600,00	5.684,00	4.241,49
2130571	0	13111101	Eqtos Process Dados	01/08/2009	ANALISADOR REDE SOFTING/PB-DIAG-450-L	49.241,32	(49.241,32)	-	12100005	Ubu	5	60	1	12	66.800,00	17.167,60	12.810,73
2130574	0	13111101	Eqtos Process Dados	01/08/2009	MICROCOMPUTADOR,DELL,OPTIPLEX 3010,4LJ21Y1,127 / 2	13.786,22	(13.786,22)	-	11000010	Germano	5	60	1	12	24.011,00	6.170,83	4.604,77
2130575	0	13111101	Eqtos Process Dados	01/08/2009	MICROCOMPUTADOR,DELL,OPTIPLEX 3010,41L21Y1,127 / 2	13.786,22	(13.786,22)	-	11200010	Germano	5	60	1	12	24.011,00	6.170,83	4.604,77
2130576	0	13111091	Software	01/08/2009	SOFTWARE OPERATOR WORKSTATION	52.800,00	(52.800,00)	-	11131140	Germano	5	60	1	12	54.133,00	13.912,18	10.381,48
2130577	0	13111091	Software	01/08/2009	SOFTWARE OPERATOR WORKSTATION	52.800,00	(52.800,00)	-	11131140	Germano	5	60	1	12	54.133,00	13.912,18	10.381,48
2130578	0	13111131	Ferramentas	01/08/2009	MEGOHMETRO DIGITAL;MINIPA/MI-2650	1.004,59	(820,41)	184,18	11131140	Germano	14	168	5	60	1.300,00	540,80	403,55
2130579	0	13111131	Ferramentas	01/08/2009	MEGOHMETRO DIGITAL;MINIPA/MI-2650	1.004,59	(820,41)	184,18	11131140	Germano	14	168	5	60	1.300,00	540,80	403,55
2130580	0	13111131	Ferramentas	01/08/2009	MULTIMETRO PORTATIL;FLUKE/179	1.339,54	(1.093,96)	245,58	11131140	Germano	14	168	5	60	1.800,00	748,80	558,77
2130581	0	13111131	Ferramentas	01/08/2009	TERMOMETRO INFRAVERMELHO;FLUKE/FLK 574	5.719,21	(4.670,68)	1.048,53	11131140	Germano	14	168	5	60	7.400,00	3.078,40	2.297,15
2130582	0	13111131	Ferramentas	01/08/2009	TERMOMETRO INFRAVERMELHO;FLUKE/FLK 574	5.719,20	(4.670,68)	1.048,52	11131140	Germano	14	168	5	60	7.400,00	3.078,40	2.297,15
2130583	0	13111131	Ferramentas	01/08/2009	CARRO TROLE;KOCH/05564	713,35	(713,35)	-	11162060	Germano	9	108	2	24	1.000,00	290,00	216,40
2130584	0	13111131	Ferramentas	01/08/2009	CARRO TROLE;KOCH/05564	713,36	(713,36)	-	11162060	Germano	9	108	2	24	1.000,00	290,00	216,40
2130585	0	13111131	Ferramentas	01/08/2009	MOTOESMERIL;TRIF;4P;BAMBOZZI/6765	4.054,94	(3.311,54)	743,40	11162060	Germano	14	168	5	60	5.300,00	2.204,80	1.645,26
2130586	0	13111131	Ferramentas	01/08/2009	EMPILHADEIRA;MANUAL;300KG;1,99M	4.790,43	(4.790,43)	-	11162060	Germano	9	108	2	24	6.200,00	1.798,00	1.341,70
2130587	0	13111131	Ferramentas	01/08/2009	LIXADEIRA ANGULAR;DEWALT/DW849	969,90	(792,09)	177,81	11162060	Germano	14	168	5	60	1.300,00	540,80	403,55
2130588	0	13111131	Ferramentas	01/08/2009	LIXADEIRA;7POL;220VCA-60HZ;2100W;5000RPM	407,31	(332,64)	74,67	11162060	Germano	14	168	5	60	600,00	249,60	186,26
2130589	0	13111131	Ferramentas	01/08/2009	CARRO P/TRANSP CILINDRO;CLIMBER/CL 214	1.455,69	(1.455,69)	-	11162060	Germano	9	108	2	24	1.900,00	551,00	411,16
2130590	0	13111131	Ferramentas	01/08/2009	CARRO PLATAFORMA;ACO CARB;1500X80MM	2.137,19	(2.137,19)	-	11162060	Germano	9	108	2	24	2.800,00	812,00	605,93
2130591	0	13111131	Ferramentas	01/08/2009	CARRO PLATAFORMA;ACO CARB;1500X80MM	2.164,04	(2.164,04)	-	11162060	Germano	9	108	2	24	2.800,00	812,00	605,93
2130592	0	13111051	Edificações	01/08/2009	BAIAS DE CONTENCAO - OBRA CIVIL	16.242,60	(7.722,02)	8.520,58	11131200	Germano	50	600	33	396	29.883,00	21.216,93	15.832,40
2130593	0	13111081	Sistemas	01/08/2009	BAIAS DE CONTENCAO - SISTEMA DE TUBULACAO	423.307,78	(104.668,72)	318.639,06	11131200	Germano	40	480	26	312	802.899,00	558.014,81	416.399,24
2130594	0	13111051	Edificações	01/08/2009	LINHA DE REJETIO II - OBRA CIVIL	285.592,58	(101.266,32)	184.326,26	11131200	Germano	50	600	33	396	470.622,00	334.141,62	249.341,62
2130595	0	13111081	Sistemas	01/08/2009	LINHA DE REJETIO II - SISTEMA DE TUBULACAO	7.264.067,31	(1.701.815,65)	5.562.251,66	11131200	Germano	20	240	11	132	13.669.400,00	8.352.003,40	6.232.393,53
2130596	0	13111081	Sistemas	01/08/2009	DISPLAY VU 331	4.174,51	(1.631,17)	2.543,34	12111010	Ubu	30	360	20	240	3.951,00	2.805,21	2.093,29
2130597	0	13111081	Sistemas	01/08/2009	VALVULA REGULADORA DE PRESSAO	8.737,13	(5.006,27)	3.730,86	12111010	Ubu	25	300	14	168	11.075,00	6.977,25	5.206,53
2130598	0	13111081	Sistemas	01/08/2009	VALVULA REDUTORA DE PRESSAO	6.852,25	(3.904,89)	2.947,36	12136030	Ubu	25	300	14	168	11.180,00	7.043,40	5.255,89
2130599	0	13111081	Sistemas	01/08/2009	SISTEMA DE AR CONDICIONADO - PREDIO LADO ALMOX U3	82.500,00	(25.638,40)	56.861,60	12220010	Ubu	25	300	14	168	86.938,00	54.770,94	40.870,92
2130601	0	13111111	Móveis e Utensílios	01/10/2008	GAVETEIRO VOLANTE C/ 5 GAVETAS,REVEST. MELAMINICO,	427,29	(427,29)	-	12205010	Ubu	15	180	5	60	773,00	304,56	227,27
2130602	0	13111111	Móveis e Utensílios	01/10/2008	GAVETEIRO VOLANTE C/ 3 GAVETAS,REVEST. MELAMINICO,	427,29	(427,29)	-	12100010	Ubu	15	180	5	60	759,00	299,05	223,15
2130603	0	13111111	Móveis e Utensílios	01/10/2008	GAVETEIRO VOLANTE C/ 5 GAVETAS,REVEST. MELAMINICO,	427,29	(427,29)	-	12205010	Ubu	15	180	5	60	773,00	304,56	227,27
2130605	0	13111111	Móveis e Utensílios	01/10/2008	GAVETEIRO DE MADEIRA C/ 5 GAVETAS,REVEST. MELAMINI	427,29	(427,29)	-	12203010	Ubu	15	180	5	60	773,00	304,56	227,27
2130606	0	13111111	Móveis e Utensílios	01/10/2008	MESA DE MADEIRA P/ REUNIAO,REVEST. FORMICA,100X100	1.558,82	(1.558,82)	-	12100005	Ubu	15	180	5	60	2.767,00	1.090,20	813,52
2130607	0	13111111	Móveis e Utensílios	01/10/2008	MESA DE MADEIRA P/ REUNIAO,REVEST. FORMICA,2,0X0,9	1.558,82	(1.558,82)	-	12100005	Ubu	15	180	5	60	2.713,00	1.068,92	797,65
2130608	0	13111111	Móveis e Utensílios	01/10/2008	MESA DE MADEIRA P/ REUNIAO,REVEST. MELAMINICO,100X	1.558,82	(1.558,82)	-	12136020	Ubu	15	180	5	60	2.767,00	1.090,20	813,52
2130609	0	13111111	Móveis e Utensílios	01/10/2008	CADEIRA PARA SALA DE REUNIÃO (18 UND - 2130609/26)	5.024,62	(5.024,62)	-	12100010	Ubu	15	180	5	60	8.764,00	3.453,02	2.576,69
2130627	0	13111111	Móveis e Utensílios	01/10/2008	ARMARIO DE MADEIRA C/ 6 PORTAS,C/ 4 GAVETAS,MOREIR	4.359,94	(4.359,94)	-	12100010	Ubu	15	180	5	60	7.828,00	3.084,23	2.301,50
2130628	0	13111111	Móveis e Utensílios	01/10/2008	ARMARIO DE MADEIRA,REVEST. MELAMINICO	4.058,89	(4.058,89)	-	12133020	Ubu	15	180	5	60	7.286,00	2.870,68	2.142,15
2130629	0	13111071	Máquinas e Eqtos	01/10/2008	BRITADOR DE MANDIBULA MOD 120.080	18.773,97	(6.074,41)	12.699,56	12250010	Ubu	25	300	14	168	25.422,00	16.015,86	11.951,28
2130631	0	13111101	Eqtos Process Dados	01/10/2008	MICROCOMPUTADOR,MONITOR DE VIDEO 20" LCD,DELL OPIT	1.453,62	(1.453,62)	-	12250010	Ubu	5	60	1	12	2.754,00	707,78	528,15
2130633	0	13111071	Máquinas e Eqtos	01/10/2008	SILO DE CARVÃO,DYNAMIC AIR,TRANSPORTADOR12J400,556	211.318,29	(61.523,48)	149.794,81	12135020	Ubu	25	300	14	168	349.323,00	220.073,49	164.222,23
2130634	0	13111101	Eqtos Process Dados	01/10/2008	MONITOR DE VIDEO 19" LCD,LG,W1943,012SPTM00649,110	563,62	(563,62)	-	12330030	Ubu	5	60	1	12	1.139,00	292,72	218,43
2130635	0	13111101	Eqtos Process Dados	01/10/2008	MICROCOMPUTADOR,POSITIVO,1A282SS7F,110 / 220V	1.651,78	(1.651,78)	-	12330030	Ubu	5	60	1	12	2.514,00	646,10	482,13
2130636	0	13111101	Eqtos Process Dados	01/10/2008	MICROCOMPUTADOR,POSITIVO,1A282SS9P,110 / 220V	1.651,78	(1.651,78)	-	12330030	Ubu	5	60	1	12	2.514,00	646,10	482,13
2130637	0	13111101	Eqtos Process Dados	01/10/2008	MICROCOMPUTADOR,POSITIVO,1A282ST10,110 / 220V	1.651,78	(1.651,78)	-	12330030	Ubu	5	60	1	12	2.514,00	646,10	482,13
2130638	0	13111101	Eqtos Process Dados	01/10/2008	MICROCOMPUTADOR,POSITIVO,1A282ST2T,110 / 220V	1.651,78	(1.651,78)	-	12330030	Ubu	5	60	1	12	2.514,00	646,10	482,13
2130639	0	13111101	Eqtos Process Dados	01/10/2008	CARTÃO DE MEMÓRIA MINI SD (10)	2.038,36	(2.038,36)	-	12330030	Ubu	5	60	1	12	3.866,00	993,56	741,41
2130640	0	13111101	Eqtos Process Dados	01/10/2008	MICROCOMPUTADOR,POSITIVO,1A282SR67,110 / 220V	3.584,72	(3.584,72)	-	12330030	Ubu	5	60	1	12	5.454,00	1.401,68	1.045,95
2130641	0	13111111	Móveis e Utensílios	01/10/2008	CONDICIONADOR DE AR SPRINGER TIPO SPLIT	2.143,81	(2.143,81)	-	12330020	Ubu	15	180	5	60	3.799,00	1.496,81	1.116,94
2130642	0	13111111	Móveis e Utensílios	01/10/2008	CONDICIONADOR DE AR SPRINGER TIPO SPLIT	2.143,81	(2.143,81)	-	12330020	Ubu	15	180	5	60	3.744,00	1.475,14	1.100,77
2130643	0	13111111	Móveis e Utensílios	01/10/2008	CONDICIONADOR DE AR TIPO SPLIT 12.000 BTUS	2.143,81	(2.143,81)	-	12330030	Ubu	15	180	5	60	3.799,00	1.496,81	1.116,94
2130644	0	13111111	Móveis e Utensílios	01/10/2008	CONDICIONADOR DE AR SPRINGER MUNDIAL	808,34	(808,34)	-	12330020	Ubu	15	180	5	60	1.411,00	555,93	414,85
2130646	0	13111101	Eqtos Process Dados	01/10/2008	WEBCAM CREATIVE LIVE (04)	1.194,92	(1.194,92)	-	12330030	Ubu	5	60	1	12	2.265,00	582,11	434,38
2130650	0	13111111	Móveis e Utensílios	01/10/2008	CADEIRA GIRATORIA C/ BRACOS,ESTOF. TECIDO	1.089,48	(1.089,48)	-	12330030	Ubu	15	180	5	60	1.953,00	769,48	574,20
2130651	0	13111111	Móveis e Utensílios	01/08/2009	EQ. VIDEOCONFERÊNCIA MARCA SONY - MODELO PCS-1	12.016,57	(12.016,57)	-	12133020	Ubu	15	180	7	84	21.274,00	11.424,14	8.524,87
2130652	0	13111111	Móveis e Utensílios	01/08/2009	Aparelhos Secadores de Mãos com Ar Quent	600,82	(600,82)	-	12300030	Ubu	15	180	7	84	1.058,00	568,15	423,96
2130653	0	13111111	Móveis e Utensílios	01/08/2009	Aparelho Secadores de Mãos com Ar Quent	600,82	(600,82)	-	12300030	Ubu	15	180	7	84	1.085,00	582,65	434,78
2130654	0	13111111	Móveis e Utensílios	01/08/2009	Aparelho Secadores de Mãos com Ar Quent	600,82	(600,82)	-	12300030	Ubu	15	180	7	84	1.058,00	568,15	423,96
2130655	0	13111111	Móveis e Utensílios	01/08/2009	Aparelho Secadores de Mãos com Ar Quent	600,82	(600,82)	-	12300030	Ubu	15	180	7	84	1.085,00	582,65	434,78
2130656	0	13111111	Móveis e Utensílios	01/08/2009	AQUECEDOR A GÁS SCAR-2 FABRIC.RINN	46.864,74	(46.864,74)	-	12300030	Ubu	15	180	7	84	82.968,00	44.553,82	33.246,74
2130657	0	13111111	Móveis e Utensílios	01/08/2009	CHURRAQ.ROTATIVA DUPLA-PPIENK-MOD.CD-50	16.823,22	(16.823,22)	-	12300030	Ubu	15	180	7	84	29.781,00	15.992,40	11.933,77
2130658	0	13111111	Móveis e Utensílios	01/08/2009	Filtro de Entr mod. FE3000 - Fab. Europa	1.802,49	(1.802,49)	-	12300030	Ubu	15	180	7	84	2.445,00	1.312,97	979,75
2130659	0	13111111	Móveis e Utensílios	01/08/2009	BANCADAS DISTRIBUIÇÃO PARA RESTAURANTE	106.346,79	(106.346,79)	-	12300030	Ubu	15	180	7	84	2.650,00	1.423,05	1.061,90
2130660	0	13111051	Edificações	01/08/2009	Prédio do Restaurante novo med 3,565 m2	7.119.099,75	(1.732.517,37)	5.386.582,38	12300030	Ubu	50	600	33	396	15.889.346,00	11.281.435,66	8.418.380,99
2130661	0	13111111	Móveis e Utensílios	01/08/2009	Reservatório térmico 1000 litros #Boiler	8.411,64	(8.411,64)	-	12300030	Ubu	15	180	7	84	11.412,00	6.128,24	4.572,99
2130662	0	13111111	Móveis e Utensílios	01/08/2009	Sist.combate incendio p/restaurante novo	9.012,48	(9.012,48)	-	12300030	Ubu	15	180	7	84	15.955,00	8.567,84	6.393,45

FDC CONSULT LTDA

SAMARCO
APRENDER PARA EVOLUIR E TRANSFORMAR

DATA-BASE: 31/03/2021					DADOS CONTÁBEIS CEDIDOS PELA SAMARCO						AVALIAÇÃO VALOR JUSTO DE MERCADO						
IMOBILIZADO	SUB Nº	CLASSE	CENTRO CST	DT.INCORP.	DENOMINAÇÃO DO IMOBILIZADO	VAL AQUIS. BRL	DEPREC. ACUM BRL	VALOR CONTÁBIL BRL	CENTRO DE CUSTOS	UNID. IND	VIDA ÚTIL DET. (ANOS)	VIDA ÚTIL DET. (MESES)	VIDA ÚTIL REM. (ANOS)	VIDA ÚTIL REM. (MESES)	VALOR DE REPOSIÇÃO (R$)	VALOR JUSTO DE MERCADO (R$)	VALOR DE LIQUIDAÇÃO FORÇADA
2130664	0	13111111	Móveis e Utensílios	01/08/2009	PROJETOR GEO 30 C BRANCA(09)	5.407,45	(5.407,45)	-	12300030	Ubu	15	180	7	84	9.579,00	5.143,92	3.838,47
2130665	0	13111111	Móveis e Utensílios	01/08/2009	Sist.ar condicionado restaurante novo	173.038,84	(173.038,84)	-	12300030	Ubu	15	180	7	84	285.832,00	153.491,78	114.537,93
2130666	0	13111101	Eqtos Process Dados	01/08/2009	CONVERSOR DE MIDIA F.O/ RJ45	4.544,71	(4.544,71)	-	12136010	Ubu	5	60	1	12	7.049,00	1.811,59	1.351,84
2130667	0	13111101	Eqtos Process Dados	01/08/2009	CONVERSOR DE MIDIA F.O/ RJ45	4.544,71	(4.544,71)	-	12136010	Ubu	5	60	1	12	7.049,00	1.811,59	1.351,84
2130668	0	13111101	Eqtos Process Dados	01/08/2009	CONVERSOR DE MIDIA F.O/ RJ45	4.544,71	(4.544,71)	-	12136010	Ubu	5	60	1	12	7.049,00	1.811,59	1.351,84
2130669	0	13111101	Eqtos Process Dados	01/08/2009	CONVERSOR DE MIDIA F.O/ RJ45	4.544,71	(4.544,71)	-	12136010	Ubu	5	60	1	12	7.049,00	1.811,59	1.351,84
2130670	0	13111101	Eqtos Process Dados	01/08/2009	CONVERSOR DE MIDIA F.O/ RJ45	4.544,71	(4.544,71)	-	12136010	Ubu	5	60	1	12	7.049,00	1.811,59	1.351,84
2130671	0	13111101	Eqtos Process Dados	01/08/2009	CONVERSOR DE MIDIA F.O/ RJ45	4.544,71	(4.544,71)	-	12136010	Ubu	5	60	1	12	7.049,00	1.811,59	1.351,84
2130672	0	13111101	Eqtos Process Dados	01/08/2009	CONVERSOR DE MIDIA F.O/ RJ45	4.544,71	(4.544,71)	-	12136010	Ubu	5	60	1	12	7.049,00	1.811,59	1.351,84
2130673	0	13111101	Eqtos Process Dados	01/08/2009	CONVERSOR DE MIDIA F.O/ RJ45	4.544,71	(4.544,71)	-	12136010	Ubu	5	60	1	12	7.049,00	1.811,59	1.351,84
2130674	0	13111101	Eqtos Process Dados	01/08/2009	CONVERSOR DE MIDIA F.O/ RJ45	4.544,70	(4.544,70)	-	12136010	Ubu	5	60	1	12	7.049,00	1.811,59	1.351,84
2130675	0	13111101	Eqtos Process Dados	01/08/2009	CONVERSOR DE MIDIA F.O/ RJ45	4.544,70	(4.544,70)	-	12136010	Ubu	5	60	1	12	7.049,00	1.811,59	1.351,84
2130676	0	13111101	Eqtos Process Dados	01/08/2009	CONVERSOR DE MIDIA F.O/ RJ45	4.544,70	(4.544,70)	-	12136010	Ubu	5	60	1	12	7.049,00	1.811,59	1.351,84
2130677	0	13111111	Móveis e Utensílios	01/08/2009	MESA DE MADEIRA,TAMPO DE MARMORE,50X70	1.442,92	(1.442,92)	-	12341010	Ubu	15	180	7	84	2.221,00	1.192,68	889,99
2130678	0	13111111	Móveis e Utensílios	01/08/2009	GAVETEIRO VOLANTE C/ 3 GAVETAS,REVEST. FORMICA	435,60	(435,60)	-	12370010	Ubu	15	180	7	84	591,00	317,37	236,82
2130679	0	13111111	Móveis e Utensílios	01/08/2009	CADEIRA GIRATORIA C/ BRACOS,ESTOF. COURO	653,40	(653,40)	-	12300060	Ubu	15	180	7	84	886,00	475,78	355,04
2130680	0	13111081	Sistemas	01/08/2009	SISTEMA DE CONTROLE DE ACESSO PV4	13.185,22	(3.944,99)	9.240,23	12300020	Ubu	25	300	14	168	13.894,00	8.753,22	6.531,79
2130681	0	13111051	Edificações	01/08/2009	PAVIMENTACAO TRECHO PV4 - ASFALTAMENTO	22.812,11	(8.088,76)	14.723,35	12300020	Ubu	50	600	33	396	32.598,00	23.144,58	17.270,84
2130682	0	13111051	Edificações	01/09/2009	PAVIMENTACAO - CALCAMENTO ₮REA EBII 2900 M2	220.000,00	(77.275,00)	142.725,00	11162020	Germano	50	600	33	396	361.922,00	256.964,62	191.750,96
2130683	0	13111051	Edificações	01/09/2009	GABIAO - BASE PARA REFORCO DE TORRES ENERGIA	258.718,34	(90.874,81)	167.843,53	11131180	Germano	50	600	33	396	426.154,00	302.569,34	225.781,90
2130684	0	13111111	Móveis e Utensílios	01/09/2009	CONDICIONADOR DE AR SPLIT 9000 BTUS HI - WALL	748,72	(748,72)	-	11342010	Germano	15	180	7	84	1.016,00	545,59	407,13
2130685	0	13111111	Móveis e Utensílios	01/09/2009	CONDICIONADOR DE AR SPLIT 18000 BTUS HI - WALL	1.212,02	(1.212,02)	-	11342010	Germano	15	180	7	84	1.647,00	884,44	659,98
2130686	0	13111111	Móveis e Utensílios	01/09/2009	CADEIRA GIRATORIA C/ BRACOS,ESTOF. TECIDO	348,81	(348,81)	-	11342010	Germano	15	180	7	84	484,00	259,91	193,95
2130687	0	13111111	Móveis e Utensílios	01/09/2009	CADEIRA GIRATORIA C/ BRACOS,ESTOF. TECIDO	348,81	(348,81)	-	11342010	Germano	15	180	7	84	484,00	259,91	193,95
2130688	0	13111111	Móveis e Utensílios	01/09/2009	CADEIRA GIRATORIA C/ BRACOS,ESTOF. TECIDO	348,80	(348,80)	-	11342010	Germano	15	180	7	84	484,00	259,91	193,95
2130689	0	13111111	Móveis e Utensílios	01/09/2009	CADEIRA GIRATORIA C/ BRACOS,ESTOF. TECIDO	348,80	(348,80)	-	11342010	Germano	15	180	7	84	484,00	259,91	193,95
2130690	0	13111111	Móveis e Utensílios	01/09/2009	CADEIRA GIRATORIA C/ BRACOS,ESTOF. TECIDO	348,80	(348,80)	-	11342010	Germano	15	180	7	84	484,00	259,91	193,95
2130692	0	13111111	Móveis e Utensílios	01/09/2009	CADEIRA GIRATORIA C/ BRACOS,ESTOF. COURO	348,80	(348,80)	-	11342010	Germano	15	180	7	84	484,00	259,91	193,95
2130693	0	13111111	Móveis e Utensílios	01/09/2009	CADEIRA GIRATORIA C/ BRACOS,ESTOF. TECIDO	348,80	(348,80)	-	11342010	Germano	15	180	7	84	484,00	259,91	193,95
2130694	0	13111111	Móveis e Utensílios	01/09/2009	CADEIRA GIRATORIA C/ BRACOS,ESTOF. TECIDO	348,80	(348,80)	-	11342010	Germano	15	180	7	84	484,00	259,91	193,95
2130695	0	13111111	Móveis e Utensílios	01/09/2009	CADEIRA GIRATORIA C/ BRACOS,ESTOF. TECIDO	348,80	(348,80)	-	11342010	Germano	15	180	7	84	484,00	259,91	193,95
2130696	0	13111111	Móveis e Utensílios	01/09/2009	CADEIRA SPECTRA FIXA - TECIDO AZUL	649,44	(649,44)	-	11342010	Germano	15	180	7	84	900,00	483,30	360,65
2130697	0	13111111	Móveis e Utensílios	01/09/2009	CADEIRA SPECTRA FIXA - TECIDO AZUL	649,44	(649,44)	-	11342010	Germano	15	180	7	84	900,00	483,30	360,65
2130699	0	13111111	Móveis e Utensílios	01/09/2009	LONGARINA SPECTRA CJ C/ 03 CADEIRAS / 02 CADEIRAS	1.185,40	(1.185,40)	-	11220010	Germano	15	180	7	84	1.980,00	1.063,26	793,42
2130700	0	13111111	Móveis e Utensílios	01/09/2009	GAVETEIRO VOLANTE C/ 5 GAVETAS,REVEST. MELAMINICO	587,82	(587,82)	-	11342010	Germano	15	180	7	84	816,00	438,19	326,99
2130703	0	13111071	Máquinas e Eqtos	31/07/2012	DISJUNTOR TERMOMAG;3P;125A;600V;18KA_2130704/705	756,72	(109,49)	647,23	12203010	Ubu	25	300	16	192	1.234,00	857,63	639,98
2130706	0	13111111	Móveis e Utensílios	16/06/2010	AUDIO CONFERENCIA SEM FIO SOUND STATION 2W POLYCOM	2.261,43	(2.261,43)	-	12330030	Ubu	15	180	7	84	3.068,00	1.647,52	1.229,40
2130707	0	13111111	Móveis e Utensílios	16/06/2010	AUDIO CONFERENCIA SEM FIO SOUND STATION 2W POLYCOM	2.261,42	(2.261,42)	-	12330030	Ubu	15	180	7	84	3.068,00	1.647,52	1.229,40
2130708	0	13111111	Móveis e Utensílios	16/06/2010	TELEFONE DIGITAL POLYCOMSOUNDSTATION 2W1849CSS2W	2.261,42	(2.261,42)	-	12111050	Ubu	15	180	7	84	3.812,00	2.047,04	1.527,54
2130709	0	13111111	Móveis e Utensílios	09/02/2010	RETROPROJETOR,EPSON,127 / 220V	1.994,19	(1.994,19)	-	12204030	Ubu	15	180	7	84	3.351,00	1.799,49	1.342,80
2130710	0	13111101	Eqtos Process Dados	15/06/2010	THIN CLIENT CONNEC 64MB RAM, 32MB FLASH WIN CE 5.0	1.101,55	(1.101,55)	-	12111020	Ubu	5	60	1	12	1.494,00	383,96	286,52
2130711	0	13111101	Eqtos Process Dados	15/06/2010	THIN CLIENT CONNEC 64MB RAM, 32MB FLASH WIN CE 5.0	1.101,55	(1.101,55)	-	12111020	Ubu	5	60	1	12	1.494,00	383,96	286,52
2130712	0	13111141	Bens de Rodízio	25/01/2010	CONTRA-RECUO;DO REDUTOR;FALK/NRT1095	28.850,15	(15.528,49)	13.321,66	12133020	Ubu	25	300	14	168	47.067,00	29.652,21	22.126,94
2130713	0	13111101	Eqtos Process Dados	31/01/2010	LAPTOP DELL LATITUDE E5500	3.597,57	(3.597,57)	-	12204010	Ubu	5	60	1	12	4.881,00	1.254,42	936,07
2130714	0	13111101	Eqtos Process Dados	31/01/2010	LAPTOP DELL LATITUDE E5500	3.597,56	(3.597,56)	-	12204010	Ubu	5	60	1	12	4.881,00	1.254,42	936,07
2130715	0	13111111	Móveis e Utensílios	27/04/2010	CORTINA DE AR 1200mm	880,00	(880,00)	-	11300060	Germano	15	180	7	84	1.195,00	641,72	478,86
2130716	0	13111111	Móveis e Utensílios	27/04/2010	CORTINA DE AR 1200mm	880,00	(880,00)	-	11300060	Germano	15	180	7	84	1.195,00	641,72	478,86
2130717	0	13111111	Móveis e Utensílios	27/04/2010	CORTINA DE AR 1550mm	1.100,00	(1.100,00)	-	11300060	Germano	15	180	7	84	1.492,00	801,20	597,87
2130718	0	13111111	Móveis e Utensílios	08/01/2010	RETROPROJETOR ,EPSON,127/220V	2.475,21	(2.475,21)	-	12300020	Ubu	15	180	7	84	4.029,00	2.163,57	1.614,49
2130719	0	13111111	Móveis e Utensílios	08/01/2010	RETROPROJETOR ,EPSON,127/220V	2.475,20	(2.475,20)	-	12300020	Ubu	15	180	7	84	4.029,00	2.163,57	1.614,49
2130720	0	13111111	Móveis e Utensílios	12/01/2010	PROJETOR MULTIM^DIA EPSON POWERLITE S6+	2.342,22	(2.342,22)	-	12330020	Ubu	15	180	7	84	3.948,00	2.120,08	1.582,03
2130721	0	13111101	Eqtos Process Dados	15/06/2010	NOTEBOOK,DELL,LATITUDE,2F3Z8S1,127 / 220 V	4.509,49	(4.509,49)	-	12111020	Ubu	5	60	1	12	8.480,00	2.179,36	1.626,27
2130722	0	13111101	Eqtos Process Dados	15/06/2010	NOTEBOOK DELL PRECISION LATITUDE E6400	4.509,48	(4.509,48)	-	12133020	Ubu	5	60	1	12	6.118,00	1.572,33	1.173,29
2130723	0	13111111	Móveis e Utensílios	10/02/2010	ARMARIO C/ BANCADA SOB MEDIDA 1	690,00	(690,00)	-	12110010	Ubu	15	180	7	84	1.126,00	604,66	451,21
2130724	0	13111111	Móveis e Utensílios	10/02/2010	ARMARIO DE MADEIRA C/ 2 PORTAS,REVEST. MELAMINICO,	590,00	(590,00)	-	12250010	Ubu	15	180	7	84	990,00	531,63	396,71
2130725	0	13111111	Móveis e Utensílios	10/02/2010	ARMARIO DE MADEIRA C/ 2 PORTAS,REVEST. MELAMINICO,	797,00	(797,00)	-	12250010	Ubu	15	180	7	84	1.343,00	721,19	538,16
2130726	0	13111111	Móveis e Utensílios	10/02/2010	ARMARIO DE MADEIRA C/ 2 PORTAS,REVEST. MELAMINICO,	1.459,00	(1.459,00)	-	12250010	Ubu	15	180	7	84	2.455,00	1.318,34	983,76
2130727	0	13111111	Móveis e Utensílios	10/02/2010	ARMARIO DE MADEIRA C/ 2 PORTAS,TIPO LAVANDERIA,060	1.187,00	(1.187,00)	-	12250010	Ubu	15	180	7	84	1.940,00	1.041,78	777,39
2130728	0	13111111	Móveis e Utensílios	10/02/2010	ARMARIO DE MADEIRA C/ 6 PORTAS,REVEST. MELAMINICO,	420,00	(420,00)	-	12250010	Ubu	15	180	7	84	678,00	364,09	271,69
2130731	0	13111091	Software	28/07/2010	Software IP Communication High-Density	8.939,00	(8.939,00)	-	12330030	Ubu	5	60	1	12	9.165,00	2.355,41	1.757,64
2130732	0	13111091	Software	28/07/2010	Software 64 Chanel Pack Voice	8.952,99	(8.952,99)	-	12330030	Ubu	5	60	1	12	9.179,00	2.359,00	1.760,32
2130733	0	13111111	Móveis e Utensílios	10/02/2010	CONDICIONADOR DE AR 24000 BTU SPIRIT HITACH	5.400,00	(5.400,00)	-	12330030	Ubu	15	180	7	84	7.326,00	3.934,06	2.935,66
2130734	0	13111111	Móveis e Utensílios	28/07/2010	AR CONDICIONADO SPLIT 30000BTUS SPRINGER	4.571,72	(4.571,72)	-	12330030	Ubu	15	180	7	84	7.693,00	4.131,14	3.082,72
2130737	0	13111111	Móveis e Utensílios	16/06/2010	CABINE DE FOBRA DE VIDRO	3.843,58	(3.843,58)	-	12330030	Ubu	15	180	7	84	6.471,00	3.474,93	2.593,04
2130738	0	13111111	Móveis e Utensílios	16/06/2010	CABINE DE FOBRA DE VIDRO	3.843,57	(3.843,57)	-	12330030	Ubu	15	180	7	84	6.471,00	3.474,93	2.593,04
2130739	0	13111111	Móveis e Utensílios	16/06/2010	Video confer麩cias Sony PCS-G50	11.258,09	(11.258,09)	-	12330030	Ubu	15	180	7	84	15.274,00	8.202,14	6.120,56
2130740	0	13111111	Móveis e Utensílios	16/06/2010	Video confer麩cias Sony PCS-G50	11.258,08	(11.258,08)	-	12330030	Ubu	15	180	7	84	15.274,00	8.202,14	6.120,56
2130741	0	13111111	Móveis e Utensílios	16/06/2010	Video confer麩cias Sony PCS-G50	11.258,08	(11.258,08)	-	12330030	Ubu	15	180	7	84	15.274,00	8.202,14	6.120,56
2130742	0	13111111	Móveis e Utensílios	16/06/2010	AUDIO CONFERENCIA SEM FIO SOUND STATION 2W POLYCOM	2.721,24	(2.721,24)	-	12330030	Ubu	15	180	7	84	3.692,00	1.982,60	1.479,45

FDC CONSULT LTDA

SAMARCO
APRENDER PARA EVOLUIR E TRANSFORMAR

DATA-BASE: 31/03/2021					DADOS CONTÁBEIS CEDIDOS PELA SAMARCO						AVALIAÇÃO VALOR JUSTO DE MERCADO							
IMOBILIZADO	SUB Nº	CLASSE	CENTRO CST	DT.INCORP.	DENOMINAÇÃO DO IMOBILIZADO	VAL AQUIS. BRL	DEPREC. ACUM BRL	VALOR CONTÁBIL BRL	CENTRO DE CUSTOS	UNID. IND	VIDA ÚTIL DET. (ANOS)	VIDA ÚTIL DET. (MESES)	VIDA ÚTIL REM. (ANOS)	VIDA ÚTIL REM. (MESES)	VALOR DE REPOSIÇÃO (R$)	VALOR JUSTO DE MERCADO (R$)	VALOR DE LIQUIDAÇÃO FORÇADA
2130743	0	13111111	Móveis e Utensílios	16/06/2010	AUDIO CONFERENCIA SEM FIO SOUND STATION 2W POLYCOM	2.721,24	(2.721,24)	-	12330030	Ubu	15	180	7	84	3.692,00	1.982,60	1.479,45
2130744	0	13111111	Móveis e Utensílios	16/06/2010	AUDIO CONFERENCIA SEM FIO SOUND STATION 2W POLYCOM	2.721,23	(2.721,23)	-	12330030	Ubu	15	180	7	84	3.692,00	1.982,60	1.479,45
2130747	0	13111111	Móveis e Utensílios	30/04/2010	MESA DE MADEIRA P/ REUNIAO,REVEST. MELAMINICO,MR,1	1.489,99	(1.489,99)	-	12136010	Ubu	15	180	7	84	2.510,00	1.347,87	1.005,80
2130748	0	13111111	Móveis e Utensílios	30/04/2010	MESA DE MADEIRA P/ REUNIAO,REVEST. MELAMINICO,370X	1.489,99	(1.489,99)	-	12460060	Ubu	15	180	7	84	2.510,00	1.347,87	1.005,80
2130749	0	13111111	Móveis e Utensílios	30/04/2010	CADEIRA DIRETOR C/ ESPUMA INJETADA MOD. 3030I	349,90	(349,90)	-	12300070	Ubu	15	180	7	84	569,00	305,55	228,01
2130750	0	13111111	Móveis e Utensílios	30/04/2010	CADEIRA DIRETOR C/ ESPUMA INJETADA MOD. 3030I	349,90	(349,90)	-	12136010	Ubu	15	180	7	84	583,00	313,07	233,62
2130751	0	13111111	Móveis e Utensílios	30/04/2010	CADEIRA DIRETOR C/ ESPUMA INJETADA MOD. 3030I	349,90	(349,90)	-	12136010	Ubu	15	180	7	84	583,00	313,07	233,62
2130752	0	13111111	Móveis e Utensílios	30/04/2010	CADEIRA DIRETOR C/ ESPUMA INJETADA MOD. 3030I	349,90	(349,90)	-	12136010	Ubu	15	180	7	84	583,00	313,07	233,62
2130753	0	13111111	Móveis e Utensílios	30/04/2010	CADEIRA DIRETOR C/ ESPUMA INJETADA MOD. 3030I	349,90	(349,90)	-	12111070	Ubu	15	180	7	84	583,00	313,07	233,62
2130754	0	13111111	Móveis e Utensílios	30/04/2010	CADEIRA DIRETOR C/ ESPUMA INJETADA MOD. 3030I	349,90	(349,90)	-	12300070	Ubu	15	180	7	84	569,00	305,55	228,01
2130755	0	13111111	Móveis e Utensílios	30/04/2010	CADEIRA DIRETOR C/ ESPUMA INJETADA MOD. 3030I	349,90	(349,90)	-	12300070	Ubu	15	180	7	84	569,00	305,55	228,01
2130756	0	13111111	Móveis e Utensílios	30/04/2010	CADEIRA DIRETOR C/ ESPUMA INJETADA MOD. 3030I	349,90	(349,90)	-	12111070	Ubu	15	180	7	84	583,00	313,07	233,62
2130757	0	13111111	Móveis e Utensílios	30/04/2010	ESTACAO DE TRABALHO EM L,REVEST. MELAMINICO,EATAC,	468,99	(468,99)	-	12300030	Ubu	15	180	7	84	786,00	422,08	314,96
2130758	0	13111111	Móveis e Utensílios	30/04/2010	GAVETEIRO VOLANTE C/ 3 GAVETAS,REVEST. MELAMINICO	259,95	(259,95)	-	12300070	Ubu	15	180	7	84	420,00	225,54	168,30
2130759	0	13111111	Móveis e Utensílios	30/04/2010	ARMARIO DE MADEIRA C/ 2 PORTAS,REVEST. MELAMINICO,	565,99	(565,99)	-	12300060	Ubu	15	180	7	84	922,00	495,11	369,46
2130761	0	13111111	Móveis e Utensílios	30/04/2010	CADEIRA FIXA C/ ESPUMA INJETADA MOD. 3034I	290,00	(290,00)	-	12342010	Ubu	15	180	7	84	488,00	262,06	195,55
2130762	0	13111111	Móveis e Utensílios	30/04/2010	CADEIRA FIXA C/ ESPUMA INJETADA MOD. 3034I	290,00	(290,00)	-	12342010	Ubu	15	180	7	84	488,00	262,06	195,55
2130763	0	13111111	Móveis e Utensílios	30/04/2010	CADEIRA FIXA C/ ESPUMA INJETADA MOD. 3034I	290,00	(290,00)	-	12342010	Ubu	15	180	7	84	488,00	262,06	195,55
2130764	0	13111111	Móveis e Utensílios	30/04/2010	CADEIRA FIXA C/ ESPUMA INJETADA MOD. 3034I	290,00	(290,00)	-	12342010	Ubu	15	180	7	84	488,00	262,06	195,55
2130765	0	13111111	Móveis e Utensílios	30/04/2010	CADEIRA FIXA C/ ESPUMA INJETADA MOD. 3034I	290,00	(290,00)	-	12342010	Ubu	15	180	7	84	488,00	262,06	195,55
2130766	0	13111111	Móveis e Utensílios	30/04/2010	CADEIRA FIXA C/ ESPUMA INJETADA MOD. 3034I	290,00	(290,00)	-	12342010	Ubu	15	180	7	84	488,00	262,06	195,55
2130767	0	13111111	Móveis e Utensílios	30/04/2010	CADEIRA FIXA C/ ESPUMA INJETADA MOD. 3034I	290,00	(290,00)	-	12342010	Ubu	15	180	7	84	488,00	262,06	195,55
2130768	0	13111111	Móveis e Utensílios	30/04/2010	CADEIRA FIXA C/ ESPUMA INJETADA MOD. 3034I	290,00	(290,00)	-	12342010	Ubu	15	180	7	84	488,00	262,06	195,55
2130769	0	13111111	Móveis e Utensílios	30/04/2010	CADEIRA FIXA C/ ESPUMA INJETADA MOD. 3034I	290,00	(290,00)	-	12342010	Ubu	15	180	7	84	488,00	262,06	195,55
2130770	0	13111111	Móveis e Utensílios	30/04/2010	CADEIRA FIXA C/ ESPUMA INJETADA MOD. 3034I	290,00	(290,00)	-	12342010	Ubu	15	180	7	84	488,00	262,06	195,55
2130771	0	13111131	Ferramentas	31/01/2010	ALINHADOR LASER;MONARCH/EASY LASER D450	19.045,34	(19.045,34)	-	12110030	Ubu	5	60	1	12	24.600,00	6.322,20	4.717,72
2130773	0	13111111	Móveis e Utensílios	30/04/2010	RETROPROJETOR ,EPSON,127/220V	2.090,00	(2.090,00)	-	12300090	Ubu	15	180	7	84	3.405,00	1.828,49	1.364,44
2130774	0	13111111	Móveis e Utensílios	16/06/2010	MICROFONE DE MESA PCS-G50 - SONY	1.123,83	(1.123,83)	-	12330030	Ubu	15	180	7	84	1.831,00	983,25	733,71
2130775	0	13111111	Móveis e Utensílios	16/06/2010	MICROFONE DE MESA PCS-G50 - SONY	1.123,83	(1.123,83)	-	12330030	Ubu	15	180	7	84	1.831,00	983,25	733,71
2130776	0	13111111	Móveis e Utensílios	16/06/2010	MICROFONE DE MESA PCS-G50 - SONY	1.123,83	(1.123,83)	-	12330030	Ubu	15	180	7	84	1.831,00	983,25	733,71
2130777	0	13111111	Móveis e Utensílios	16/06/2010	MICROFONE DE MESA PCS-G50 - SONY	1.123,82	(1.123,82)	-	12330030	Ubu	15	180	7	84	1.831,00	983,25	733,71
2130778	0	13111071	Máquinas e Eqtos	20/01/2010	BOMBA;REXROTH/A4VG250EP2D1/32RNZD10F001S	56.795,89	(13.919,40)	42.876,49	12111020	Ubu	25	300	14	168	71.964,00	45.337,32	33.831,41
2130779	0	13111111	Móveis e Utensílios	10/11/2010	MESA DE MADEIRA EM L,REVEST. MELAMINICO,160X160X45	450,00	(450,00)	-	12343010	Ubu	15	180	7	84	759,00	407,58	304,14
2130781	0	13111111	Móveis e Utensílios	10/11/2010	GAVETEIRO VOLANTE C/ 3 GAVETAS,REVEST. MELAMINICO,	290,00	(290,00)	-	12204010	Ubu	15	180	7	84	488,00	262,06	195,55
2130785	0	13111111	Móveis e Utensílios	10/11/2010	MESA DE MADEIRA EM L,REVEST. MELAMINICO,150X150X70	585,00	(585,00)	-	12330030	Ubu	15	180	7	84	990,00	531,63	396,71
2130793	0	13111141	Bens de Rodízio	12/08/2011	ACOPLAMENTO HIDRAULICO; HENFEL REF: HLFF-100-RR	22.947,11	(10.063,94)	12.883,17	12133020	Ubu	25	300	16	192	39.279,00	27.298,91	20.370,86
2130794	0	13111101	Eqtos Process Dados	25/07/2011	NOTEBOOK,DELL,E6410,1XBYFN1,127 / 220 V	4.382,21	(4.382,21)	-	12210010	Ubu	5	60	1	12	7.638,00	1.962,97	1.464,80
2130795	0	13111101	Eqtos Process Dados	25/07/2011	NOTEBOOK,DELL,LATITUDE E6320,127 / 220 V	4.382,21	(4.382,21)	-	12210010	Ubu	5	60	1	12	7.638,00	1.962,97	1.464,80
2130796	0	13111101	Eqtos Process Dados	25/07/2011	NOTEBOOK,DELL,LATITUDE E6410,127 / 220 V	4.382,22	(4.382,22)	-	12210010	Ubu	5	60	1	12	7.760,00	1.994,32	1.488,19
2130797	0	13111101	Eqtos Process Dados	25/07/2011	NOTEBOOK,DELL,LATITUDE E6410,127 / 220 V	4.382,22	(4.382,22)	-	12210010	Ubu	5	60	1	12	7.638,00	1.962,97	1.464,80
2130798	0	13111111	Móveis e Utensílios	20/01/2012	RACK PARA EQUIPAMENTOS INFORMƒTICA	3.644,59	(3.634,44)	10,15	12300060	Ubu	15	180	8	96	6.132,00	3.679,20	2.745,48
2130799	0	13111111	Móveis e Utensílios	20/01/2012	RACK PARA EQUIPAMENTOS INFORMƒTICA	3.644,60	(3.634,51)	10,09	12300060	Ubu	15	180	8	96	6.132,00	3.679,20	2.745,48
2130800	0	13111111	Móveis e Utensílios	20/01/2012	RACK PARA EQUIPAMENTOS INFORMƒTICA	3.644,60	(3.634,51)	10,09	12330030	Ubu	15	180	8	96	5.359,00	3.215,40	2.399,38
2130801	0	13111071	Máquinas e Eqtos	25/02/2010	PORTICO;GMEC/DES G021807-S-110002/3/4/5	37.063,54	(9.554,49)	27.509,05	11131200	Germano	20	240	11	132	70.818,00	43.269,80	32.288,59
2130802	0	13111071	Máquinas e Eqtos	25/02/2010	PORTICO;GMEC/DES G021807-S-110002/3/4/5	37.063,54	(9.554,49)	27.509,05	11131200	Germano	20	240	11	132	70.818,00	43.269,80	32.288,59
2130803	0	13111071	Máquinas e Eqtos	25/02/2010	PORTICO;GMEC/DES G021807-S-110002/3/4/5	37.063,53	(9.554,49)	27.509,04	11131200	Germano	20	240	11	132	70.818,00	43.269,80	32.288,59
2130804	0	13111071	Máquinas e Eqtos	25/02/2010	TALHA;MOVEL;5TON;ALTURA DE ELEVACAO:15M	47.437,57	(12.228,79)	35.208,78	11131200	Germano	20	240	11	132	90.639,00	55.380,43	41.325,73
2130805	0	13111071	Máquinas e Eqtos	25/02/2010	TALHA;MOVEL;5TON;ALTURA DE ELEVACAO:15M	47.437,57	(12.228,79)	35.208,78	11131200	Germano	20	240	11	132	90.639,00	55.380,43	41.325,73
2130806	0	13111071	Máquinas e Eqtos	25/02/2010	TALHA;MOVEL;5TON;ALTURA DE ELEVACAO:15M	47.437,56	(12.228,79)	35.208,77	11131200	Germano	20	240	11	132	90.639,00	55.380,43	41.325,73
2130807	0	13111081	Sistemas	25/02/2010	VALVULA GUILHOTINA, 6", 150 BAR/LBS, 70-200 NM	26.517,55	(7.342,53)	19.175,02	11131200	Germano	25	300	14	168	39.927,00	25.154,01	18.770,31
2130808	0	13111081	Sistemas	25/02/2010	VALVULA GUILHOTINA, 18", 120 BAR, 70-200 NM	30.713,05	(8.504,24)	22.208,81	11131200	Germano	25	300	14	168	46.245,00	29.134,35	21.740,50
2130809	0	13111081	Sistemas	25/02/2010	VALVULA GUILHOTINA, 12", 120 BAR, 70-200 NM	33.566,17	(9.294,27)	24.271,90	11131200	Germano	25	300	14	168	50.542,00	31.841,46	23.760,59
2130810	0	13111071	Máquinas e Eqtos	25/02/2010	AGITADOR;ENGENDRAR/AFVR AJ 12,5/1150	24.239,19	(6.083,69)	18.155,50	11131200	Germano	20	240	11	132	65.034,00	39.735,77	29.651,45
2130811	0	13111071	Máquinas e Eqtos	25/02/2010	AGITADOR;ENGENDRAR/AFVR AJ 12,5/850	29.254,20	(7.342,41)	21.911,79	11131200	Germano	20	240	11	132	65.034,00	39.735,77	29.651,45
2130812	0	13111071	Máquinas e Eqtos	25/02/2010	MEDIDOR VAZAO ELET;53W3H-H90B3AA0KAAK	30.141,07	(7.769,98)	22.371,09	11131200	Germano	20	240	11	132	57.589,00	35.186,88	26.256,99
2130813	0	13111071	Máquinas e Eqtos	25/02/2010	MEDIDOR VAZA MAGN;0-2402M3/H;12POL;150LB	9.997,67	(2.509,28)	7.488,39	11131200	Germano	20	240	11	132	19.981,00	12.208,39	9.110,09
2130814	0	13111071	Máquinas e Eqtos	25/02/2010	MEDIDOR DE NIVEL TEMPERATURAS,MILLTRONICS,MINIRAN	9.997,66	(2.509,28)	7.488,38	11131200	Germano	20	240	11	132	19.981,00	12.208,39	9.110,09
2130815	0	13111071	Máquinas e Eqtos	25/02/2010	TRANSMISSOR;EMERSON/8742C-FACNOD01B4M5	4.713,32	(1.182,98)	3.530,34	11131200	Germano	20	240	11	132	9.420,00	5.755,62	4.294,93
2130816	0	13111141	Bens de Rodízio	25/02/2010	CAIXA ALIM ESP.REJETO,AƎO DE CARBONIO	28.250,54	(14.572,58)	13.677,96	11131200	Germano	25	300	14	168	45.167,00	28.455,21	21.233,72
2130817	0	13111141	Bens de Rodízio	25/02/2010	CAIXA DE BORNES ,UNIDADE HIDRAULICA,110V	40.481,96	(20.881,96)	19.600,00	11131200	Germano	25	300	14	168	64.726,00	40.777,38	30.428,71
2130818	0	13111071	Máquinas e Eqtos	10/06/2010	MOTOR;WEG/350CV;6P;355ML;B3E;S/FLAN;460V	44.006,97	(10.755,46)	33.251,51	11131200	Germano	20	240	11	132	84.083,00	51.374,71	38.336,60
2130819	0	13111081	Sistemas	25/02/2010	VALVULA GUILHOTINA, CLARKSON, 20" 120 BAR	25.027,05	(6.929,83)	18.097,22	11131200	Germano	25	300	14	168	37.683,00	23.740,29	17.715,37
2130820	0	13111081	Sistemas	25/02/2010	VALVULA GUILHOTINA, CLARKSON, 20" 120 BAR	25.027,04	(6.929,83)	18.097,21	11131200	Germano	25	300	14	168	37.683,00	23.740,29	17.715,37
2130822	0	13111071	Máquinas e Eqtos	10/03/2010	MOTOR CA INDUCAO B3E 315S/M 6P 200CV	24.497,49	(6.233,96)	18.263,53	11131180	Germano	20	240	11	132	46.805,00	28.597,86	21.340,16
2130823	0	13111071	Máquinas e Eqtos	10/03/2010	MOTOR CA INDUCAO B3E 315S/M 6P 200CV	24.497,49	(6.233,96)	18.263,53	11131180	Germano	20	240	11	132	46.805,00	28.597,86	21.340,16
2130824	0	13111071	Máquinas e Eqtos	10/03/2010	MOTOR CA TRF 460V 250HP 335ML B3E	37.555,78	(9.556,93)	27.998,85	11131180	Germano	20	240	11	132	71.757,00	43.843,53	32.716,71
2130825	0	13111071	Máquinas e Eqtos	10/03/2010	MOTOR 350HP; 1185RPM; 460V	85.154,45	(21.669,51)	63.484,94	11131180	Germano	20	240	11	132	141.063,00	86.189,49	64.315,93
2130826	0	13111071	Máquinas e Eqtos	10/03/2010	MOTOR 300HP; 1180RPM;4000V	62.350,23	(15.866,45)	46.483,78	11131180	Germano	20	240	11	132	103.265,00	63.094,92	47.082,40
2130827	0	13111071	Máquinas e Eqtos	10/03/2010	MOTOR 800CV; 1191RPM; 690V	100.308,74	(25.525,86)	74.782,88	11131180	Germano	20	240	11	132	166.261,00	101.585,47	75.804,64

FDC CONSULT LTDA

SAMARCO
APRENDER PARA EVOLUIR E TRANSFORMAR

DATA-BASE: 31/03/2021					DADOS CONTÁBEIS CEDIDOS PELA SAMARCO						AVALIAÇÃO VALOR JUSTO DE MERCADO						
IMOBILIZADO	SUB Nº	CLASSE	CENTRO CST	DT.INCORP.	DENOMINAÇÃO DO IMOBILIZADO	VAL AQUIS. BRL	DEPREC. ACUM BRL	VALOR CONTÁBIL BRL	CENTRO DE CUSTOS	UNID. IND	VIDA ÚTIL DET. (ANOS)	VIDA ÚTIL DET. (MESES)	VIDA ÚTIL REM. (ANOS)	VIDA ÚTIL REM. (MESES)	VALOR DE REPOSIÇÃO (R$)	VALOR JUSTO DE MERCADO (R$)	VALOR DE LIQUIDAÇÃO FORÇADA
2130828	0	13111071	Máquinas e Eqtos	10/03/2010	MOTOR CA HGF355E B3D 6P 500CV	87.107,27	(22.166,45)	64.940,82	11131180	Germano	20	240	11	132	144.398,00	88.227,18	65.836,48
2130829	0	13111071	Máquinas e Eqtos	10/03/2010	MOTOR CA TRF 460V 600CV HGF400 B3E	93.234,49	(23.725,67)	69.508,82	11131180	Germano	20	240	11	132	154.527,00	94.416,00	70.454,67
2130830	0	13111071	Máquinas e Eqtos	10/03/2010	MOTOR 400HP; 1800RPM; 460V	64.203,86	(16.338,16)	47.865,70	11131180	Germano	20	240	11	132	106.353,00	64.981,68	48.490,33
2130831	0	13111071	Máquinas e Eqtos	10/03/2010	MOTOR 350CV; 1185RPM; 4000V	85.172,06	(21.673,99)	63.498,07	11131180	Germano	20	240	11	132	141.063,00	86.189,49	64.315,93
2130832	0	13111071	Máquinas e Eqtos	10/03/2010	MOTOR CA INDUCAO B3D 400A100 4P 600CV	109.327,50	(27.820,91)	81.506,59	11131180	Germano	20	240	11	132	181.208,00	110.718,09	82.619,54
2130834	0	13111141	Bens de Rodízio	11/06/2010	SAPATA;DO MOINHO;GMEC/DES.1010-1 REV.7	32.960,52	(16.562,69)	16.397,83	11203010	Germano	25	300	14	168	60.545,00	38.143,35	28.463,16
2130835	0	13111141	Bens de Rodízio	11/06/2010	SAPATA;DO MOINHO;GMEC/DES.1010-1 REV.7	32.960,52	(16.562,69)	16.397,83	11203010	Germano	25	300	14	168	60.545,00	38.143,35	28.463,16
2130836	0	13111141	Bens de Rodízio	11/06/2010	SAPATA;DO MOINHO;GMEC/DES.1010-1 REV.7	32.960,52	(16.562,69)	16.397,83	11203010	Germano	25	300	14	168	60.545,00	38.143,35	28.463,16
2130837	0	13111141	Bens de Rodízio	11/06/2010	SAPATA;DO MOINHO;GMEC/DES.1010-1 REV.7	32.960,51	(16.562,69)	16.397,82	11203010	Germano	25	300	14	168	60.545,00	38.143,35	28.463,16
2130838	0	13111071	Máquinas e Eqtos	11/06/2010	MOTOR DE INDUCAO,TRIFASICO,WEG,RPM 1175 V460 HZ 60	71.471,35	(17.267,66)	54.203,69	11202010	Germano	20	240	11	132	215.733,00	131.812,86	98.360,79
2130839	0	13111071	Máquinas e Eqtos	11/06/2010	REDUTOR DE VELOCIDADE,2145Y1LFC,1770RPM 1266HP	57.795,04	(29.961,87)	27.833,17	11230030	Germano	20	240	11	132	174.454,00	106.591,39	79.540,14
2130840	0	13111071	Máquinas e Eqtos	11/06/2010	REDUTOR DE VELOCIDADE,2100Y1LIFC,RPM 608 220V	117.705,12	(61.020,22)	56.684,90	11230030	Germano	20	240	11	132	355.287,00	217.080,36	161.988,70
2130842	0	13111141	Bens de Rodízio	11/06/2010	SAPATA;DO MOINHO;GMEC/DES.1010-1 REV.7	46.995,98	(23.615,49)	23.380,49	11203010	Germano	25	300	14	168	86.329,00	54.387,27	40.584,62
2130843	0	13111141	Bens de Rodízio	11/06/2010	SAPATA;DO MOINHO;GMEC/DES.1010-1 REV.7	46.995,98	(23.615,49)	23.380,49	11203010	Germano	25	300	14	168	86.329,00	54.387,27	40.584,62
2130844	0	13111141	Bens de Rodízio	11/06/2010	SAPATA;DO MOINHO;GMEC/DES.1010-1 REV.7	46.995,98	(23.615,49)	23.380,49	11203010	Germano	25	300	14	168	86.329,00	54.387,27	40.584,62
2130845	0	13111141	Bens de Rodízio	11/06/2010	SAPATA;DO MOINHO;GMEC/DES.1010-1 REV.7	46.995,98	(23.615,49)	23.380,49	11203010	Germano	25	300	14	168	86.329,00	54.387,27	40.584,62
2130846	0	13111141	Bens de Rodízio	11/06/2010	SAPATA;DO MOINHO;GMEC/DES.1010-1 REV.7	46.995,98	(23.615,49)	23.380,49	11203010	Germano	25	300	14	168	86.329,00	54.387,27	40.584,62
2130847	0	13111141	Bens de Rodízio	11/06/2010	SAPATA;DO MOINHO;GMEC/DES.1010-1 REV.7	46.995,98	(23.615,49)	23.380,49	11203010	Germano	25	300	14	168	86.329,00	54.387,27	40.584,62
2130848	0	13111141	Bens de Rodízio	11/06/2010	SAPATA;DO MOINHO;GMEC/DES.1010-1 REV.7	46.995,98	(23.615,49)	23.380,49	11203010	Germano	25	300	14	168	86.329,00	54.387,27	40.584,62
2130849	0	13111141	Bens de Rodízio	11/06/2010	SAPATA;DO MOINHO;GMEC/DES.1010-1 REV.7	46.995,97	(23.615,49)	23.380,48	11203010	Germano	25	300	14	168	86.329,00	54.387,27	40.584,62
2130850	0	13111141	Bens de Rodízio	11/06/2010	BRACO;DO ALIMENTADOR;GMEC/DES.2107 REV.0	22.640,50	(11.808,84)	10.831,66	11203010	Germano	25	300	14	168	34.730,00	21.879,90	16.327,12
2130851	0	13111141	Bens de Rodízio	11/06/2010	BRACO;DO ALIMENTADOR;GMEC/DES.2107 REV.0	22.640,50	(11.808,84)	10.831,66	11203010	Germano	25	300	14	168	34.730,00	21.879,90	16.327,12
2130852	0	13111141	Bens de Rodízio	11/06/2010	BRACO;DO ALIMENTADOR;GMEC/DES.2107 REV.0	22.640,50	(11.808,84)	10.831,66	11203010	Germano	25	300	14	168	34.730,00	21.879,90	16.327,12
2130853	0	13111141	Bens de Rodízio	11/06/2010	BRACO;DO ALIMENTADOR;GMEC/DES.2107 REV.0	22.640,50	(11.808,84)	10.831,66	11203010	Germano	25	300	14	168	34.730,00	21.879,90	16.327,12
2130854	0	13111141	Bens de Rodízio	11/06/2010	BRACO;DO ALIMENTADOR;GMEC/DES.2107 REV.0	22.640,51	(11.808,84)	10.831,67	11203010	Germano	25	300	14	168	34.730,00	21.879,90	16.327,12
2130855	0	13111141	Bens de Rodízio	11/06/2010	BRACO;DO ALIMENTADOR;GMEC/DES.2107 REV.0	22.640,51	(11.808,84)	10.831,67	11203010	Germano	25	300	14	168	34.730,00	21.879,90	16.327,12
2130856	0	13111071	Máquinas e Eqtos	11/06/2010	ESTATOR;TANKCELL;A022 04 P-855468-1	34.389,71	(8.404,97)	25.984,74	11203010	Germano	20	240	11	132	65.708,00	40.147,59	29.958,75
2130857	0	13111071	Máquinas e Eqtos	11/06/2010	BANCO BAT;120-150 V;32 A/H;ELTEK/KPM-32P	15.215,76	(3.615,31)	11.600,45	11130180	Germano	20	240	11	132	30.409,00	18.579,90	13.864,61
2130858	0	13111071	Máquinas e Eqtos	11/06/2010	DISTRIBUIDOR;DO CICLONE;KREBS/M-361-SAM	32.955,17	(7.830,24)	25.124,93	11131100	Germano	20	240	11	132	65.864,00	40.242,90	30.029,87
2130859	0	13111141	Bens de Rodízio	11/06/2010	PINHAO;DO REDUTOR;FALK/284334	30.952,54	(16.144,18)	14.808,36	11203010	Germano	25	300	14	168	47.479,00	29.911,77	22.320,62
2130860	0	13111071	Máquinas e Eqtos	11/06/2010	MOTOR;WEG/350CV;6P;355ML;B3E;S/FLAN;460V	53.383,25	(13.047,07)	40.336,18	11203010	Germano	20	240	11	132	90.665,00	55.396,32	41.337,58
2130861	0	13111141	Bens de Rodízio	11/06/2010	ENGRENAGEM CON	32.277,61	(16.219,48)	16.058,13	11203010	Germano	25	300	14	168	59.290,00	37.352,70	27.873,16
2130862	0	13111141	Bens de Rodízio	11/06/2010	ENGRENAGEM CON	32.278,01	(16.219,70)	16.058,31	11203010	Germano	25	300	14	168	59.292,00	37.353,96	27.874,10
2130863	0	13111071	Máquinas e Eqtos	11/06/2010	MOTOREDUTOR: SEW KA97AM180RSDRE180L4;	17.416,25	(4.256,59)	13.159,66	11203010	Germano	20	240	11	132	33.278,00	20.332,86	15.172,69
2130864	0	13111071	Máquinas e Eqtos	11/06/2010	MOTOREDUTOR: SEW KA97AM180RSDRE180L4;	17.416,24	(4.256,59)	13.159,65	11203010	Germano	20	240	11	132	33.278,00	20.332,86	15.172,69
2130865	0	13111071	Máquinas e Eqtos	11/06/2010	BOMBA CENTRIFUGA;340X300MM;KSB	61.548,15	(15.042,60)	46.505,55	11203010	Germano	20	240	11	132	91.407,00	55.849,68	41.675,89
2130866	0	13111141	Bens de Rodízio	11/06/2010	ROTATIVO CJ;ELOS & PPR/43461	39.168,60	(20.429,54)	18.739,06	11203010	Germano	25	300	14	168	60.083,00	37.852,29	28.245,96
2130867	0	13111141	Bens de Rodízio	11/06/2010	TAMBOR;GMEC/DES G011120-M-500021	32.885,21	(16.524,82)	16.360,39	11230030	Germano	25	300	14	168	79.411,00	50.028,93	37.332,36
2130868	0	13111141	Bens de Rodízio	31/03/2010	ROTOR;DA BOMBA;KREBS/MM350-447-00003	25.039,58	(12.832,78)	12.206,80	11130080	Germano	25	300	14	168	45.995,00	28.976,85	21.622,97
2130869	0	13111091	Software	19/04/2010	LICENÃA DE SOFTWARE DIAGNOSTIC MANAGER DTM-FC-AD	12.129,37	(12.129,37)	-	12330020	Ubu	5	60	1	12	12.436,00	3.196,05	2.384,94
2130870	0	13111091	Software	19/04/2010	LICENÃA DE SOFTWARE DELTA V PREDICT 10 MPC OUTPUTS	18.778,94	(18.778,94)	-	12330020	Ubu	5	60	1	12	19.253,00	4.948,02	3.692,29
2130871	0	13111111	Móveis e Utensílios	20/04/2010	AR CONDICIONADO,TIPO SPLIT	2.067,34	(2.067,34)	-	11131010	Germano	15	180	7	84	2.866,00	1.539,04	1.148,46
2130872	0	13111111	Móveis e Utensílios	20/04/2010	AR CONDICIONADO SPLIT 48000 BTUS - EVAPORADOR	2.171,88	(2.171,88)	-	11131010	Germano	15	180	7	84	3.423,00	1.838,15	1.371,66
2130873	0	13111111	Móveis e Utensílios	20/04/2010	AR CONDICIONADO,TIPO SPLIT,ELGIN,SILENT,30000BTUS	3.648,15	(3.648,15)	-	11131010	Germano	15	180	7	84	4.952,00	2.659,22	1.984,35
2130874	0	13111111	Móveis e Utensílios	20/04/2010	AR CONDICIONADO SPLIT 36000 BTUS - CONDENSADOR	1.526,39	(1.526,39)	-	11131010	Germano	15	180	7	84	2.405,00	1.291,49	963,73
2130875	0	13111111	Móveis e Utensílios	20/04/2010	AR CONDICIONADO SPLIT 36000 BTUS - EVAPORADOR	1.662,60	(1.662,60)	-	11131010	Germano	15	180	7	84	2.618,00	1.405,87	1.049,08
2130876	0	13111111	Móveis e Utensílios	20/04/2010	ARMARIO DE MADEIRA C/ 1 PORTA,REVEST. MELAMINICO	1.232,60	(1.232,60)	-	11131010	Germano	15	180	7	84	1.672,00	897,86	670,00
2130877	0	13111111	Móveis e Utensílios	20/04/2010	ARMARIO DE MADEIRA C/ 1 PORTA,REVEST. MELAMINICO	1.394,47	(1.394,47)	-	11131010	Germano	15	180	7	84	1.894,00	1.017,08	758,96
2130878	0	13111111	Móveis e Utensílios	20/04/2010	CADEIRA EXECUTIVA FIXA S/ BRAÃO COR AZUL - CJ 16 P	4.375,08	(4.247,48)	127,60	11131010	Germano	15	180	7	84	6.786,00	3.644,08	2.719,27
2130879	0	13111111	Móveis e Utensílios	20/04/2010	CADEIRA EXECUTIVA S/ BRAÃO COR VERMELHA - CJ 22 PÃ	5.996,67	(5.996,67)	-	11131010	Germano	15	180	7	84	8.140,00	4.371,18	3.261,84
2130880	0	13111111	Móveis e Utensílios	20/04/2010	CADEIRA EXECUTIVA S/ BRAÃO COR PRETA	387,90	(387,90)	-	11131010	Germano	15	180	7	84	538,00	288,91	215,59
2130881	0	13111111	Móveis e Utensílios	20/04/2010	CADEIRA EXECUTIVA S/ BRAÃO COR PRETA	387,90	(387,90)	-	11131010	Germano	15	180	7	84	526,00	282,46	210,78
2130882	0	13111111	Móveis e Utensílios	20/04/2010	CADEIRA EXECUTIVA S/ BRAÃO COR PRETA	387,90	(387,90)	-	11131010	Germano	15	180	7	84	526,00	282,46	210,78
2130883	0	13111111	Móveis e Utensílios	20/04/2010	CADEIRA EXECUTIVA S/ BRAÃO COR PRETA	387,89	(387,89)	-	11131010	Germano	15	180	7	84	526,00	282,46	210,78
2130884	0	13111111	Móveis e Utensílios	20/04/2010	CAFETEIRA ELETRICA 3LT 110VOLTS - MONARCHA	442,69	(442,69)	-	11131010	Germano	15	180	7	84	698,00	374,83	279,70
2130885	0	13111111	Móveis e Utensílios	20/04/2010	ARMARIO DE MADEIRA C/ 2 PORTAS,REVEST. MELAMINICO,	394,76	(394,76)	-	11131010	Germano	15	180	7	84	548,00	294,28	219,59
2130886	0	13111111	Móveis e Utensílios	20/04/2010	ARMARIO DE MADEIRA C/ 2 PORTAS,REVEST. MELAMINICO,	394,76	(394,76)	-	11131010	Germano	15	180	7	84	548,00	294,28	219,59
2130887	0	13111111	Móveis e Utensílios	20/04/2010	GAVETEIRO VOLANTE C/ 4 GAVETAS,REVEST. MELAMINICO	405,72	(405,72)	-	11131010	Germano	15	180	7	84	677,00	363,55	271,29
2130888	0	13111111	Móveis e Utensílios	20/04/2010	GAVETEIRO VOLANTE C/ 4 GAVETAS,50X35X60	405,72	(405,72)	-	11131010	Germano	15	180	7	84	677,00	363,55	271,29
2130889	0	13111111	Móveis e Utensílios	20/04/2010	MESA DE MADEIRA C/ 3 GAVETAS,150X65X75	820,26	(820,26)	-	11300070	Germano	15	180	7	84	1.370,00	735,69	548,98
2130890	0	13111111	Móveis e Utensílios	20/04/2010	MESA ANGULAR 160X1200X740	820,26	(820,26)	-	11300020	Germano	15	180	7	84	1.370,00	735,69	548,98
2130891	0	13111111	Móveis e Utensílios	20/04/2010	ESTACAO DE TRABALHO EM L,REVEST. MELAMINICO,60X140	1.928,85	(1.928,85)	-	11131010	Germano	15	180	7	84	2.674,00	1.435,94	1.071,52
2130892	0	13111111	Móveis e Utensílios	20/04/2010	PROJETOR MULTIMIDIA SONY MOD VPL-ES5	1.997,91	(1.997,91)	-	11131010	Germano	15	180	7	84	3.147,00	1.689,94	1.261,06
2130893	0	13111111	Móveis e Utensílios	20/04/2010	PROJETOR MULTIMIDIA SONY MOD VPL-ES5	2.056,31	(2.056,31)	-	11131010	Germano	15	180	7	84	3.241,00	1.740,42	1.298,73
2130894	0	13111111	Móveis e Utensílios	20/04/2010	PROJETOR MULTIMIDIA SONY MOD VPL-ES5	2.056,30	(2.056,30)	-	11131010	Germano	15	180	7	84	3.241,00	1.740,42	1.298,73
2130895	0	13111111	Móveis e Utensílios	20/04/2010	PROJETOR MULTIMIDIA SONY MOD VPL-ES5	1.999,91	(1.999,91)	-	11131010	Germano	15	180	7	84	3.151,00	1.692,09	1.262,66
2130896	0	13111111	Móveis e Utensílios	20/04/2010	TELA EL/TRICA STANDARD 84" VISOGRAF TEV84S	890,65	(890,65)	-	11131010	Germano	15	180	7	84	1.234,00	662,66	494,49
2130897	0	13111111	Móveis e Utensílios	20/04/2010	TELA RETRATIL P/ PROJECAO,VISORGRAF,RETRATIL180,15	885,46	(885,46)	-	11220010	Germano	15	180	7	84	1.478,00	793,69	592,26
2130898	0	13111111	Móveis e Utensílios	26/04/2010	GUICHÊT EM MADEIRA - CJ 03 PÃ	658,14	(658,14)	-	11300060	Germano	15	180	7	84	1.037,00	556,87	415,54

FDC CONSULT LTDA

SAMARCO
APRENDER PARA EVOLUIR E TRANSFORMAR

DATA-BASE: 31/03/2021					DADOS CONTÁBEIS CEDIDOS PELA SAMARCO						AVALIAÇÃO VALOR JUSTO DE MERCADO							
IMOBILIZADO	SUB Nº	CLASSE	CENTRO CST	DT.INCORP.	DENOMINAÇÃO DO IMOBILIZADO	VAL AQUIS. BRL	DEPREC. ACUM BRL	VALOR CONTÁBIL BRL	CENTRO DE CUSTOS	UNID. IND	VIDA ÚTIL DET. (ANOS)	VIDA ÚTIL DET. (MESES)	VIDA ÚTIL REM. (ANOS)	VIDA ÚTIL REM. (MESES)	VALOR DE REPOSIÇÃO (R$)	VALOR JUSTO DE MERCADO (R$)	VALOR DE LIQUIDAÇÃO FORÇADA
2130899	0	13111111	Móveis e Utensílios	27/04/2010	DECODIFICADOR P/ ANTENA SKY	599,00	(599,00)	-	11300060	Germano	15	180	7	84	812,00	436,04	325,38
2130900	0	13111111	Móveis e Utensílios	27/04/2010	BALCAO CO ACO INOX,200X60X75	2.280,00	(2.280,00)	-	11164020	Germano	15	180	7	84	3.811,00	2.046,51	1.527,14
2130901	0	13111111	Móveis e Utensílios	26/04/2010	COIFA C/ FILTROS - DE CENTRO	13.969,22	(13.969,22)	-	11300030	Germano	15	180	7	84	19.375,00	10.404,38	7.763,90
2130902	0	13111111	Móveis e Utensílios	26/04/2010	COIFA C/ FILTROS - DE ENCOSTO	16.299,84	(16.299,84)	-	11300030	Germano	15	180	7	84	22.605,00	12.138,89	9.058,22
2130904	0	13111111	Móveis e Utensílios	26/04/2010	PIA COM 1 CUBA ,ACO DE CARBONO,300X60X75	927,10	(927,10)	-	11300030	Germano	15	180	7	84	1.549,00	831,81	620,71
2130905	0	13111111	Móveis e Utensílios	26/04/2010	PIA COM 1 CUBA ,ACO DE CARBONO ,150X65X75	927,10	(927,10)	-	11300030	Germano	15	180	7	84	1.549,00	831,81	620,71
2130906	0	13111111	Móveis e Utensílios	26/04/2010	BANCADA,ACO DE CARBONO,300X65X75	1.581,15	(1.581,15)	-	11300030	Germano	15	180	7	84	2.650,00	1.423,05	1.061,90
2130910	0	13111111	Móveis e Utensílios	26/04/2010	PALETE ESTRADO P/ SACARIA 800x410x100 mm-CJ 20 PÃ	2.393,26	(2.393,26)	-	11300060	Germano	15	180	7	84	3.250,00	1.745,25	1.302,33
2130911	0	13111111	Móveis e Utensílios	26/04/2010	PRATELEIRA P/ CÂMARA FRIGOR^FICA	947,49	(947,49)	-	11300030	Germano	15	180	7	84	1.314,00	705,62	526,54
2130912	0	13111111	Móveis e Utensílios	26/04/2010	PRATELEIRA P/ CÂMARA FRIGOR^FICA	947,49	(947,49)	-	11300030	Germano	15	180	7	84	1.314,00	705,62	526,54
2130913	0	13111111	Móveis e Utensílios	26/04/2010	PRATELEIRA P/ CÂMARA FRIGOR^FICA	947,49	(947,49)	-	11300030	Germano	15	180	7	84	1.314,00	705,62	526,54
2130914	0	13111111	Móveis e Utensílios	26/04/2010	PRATELEIRA P/ CÂMARA FRIGOR^FICA	947,48	(947,48)	-	11300030	Germano	15	180	7	84	1.314,00	705,62	526,54
2130915	0	13111111	Móveis e Utensílios	26/04/2010	PRATELEIRA P/ CÂMARA FRIGOR^FICA	947,48	(947,48)	-	11300030	Germano	15	180	7	84	1.314,00	705,62	526,54
2130916	0	13111111	Móveis e Utensílios	26/04/2010	PRATELEIRA P/ CÂMARA FRIGOR^FICA	947,48	(947,48)	-	11300030	Germano	15	180	7	84	1.314,00	705,62	526,54
2130917	0	13111111	Móveis e Utensílios	26/04/2010	PRATELEIRA P/ CÂMARA FRIGOR^FICA	947,48	(947,48)	-	11300030	Germano	15	180	7	84	1.314,00	705,62	526,54
2130918	0	13111111	Móveis e Utensílios	26/04/2010	PRATELEIRA P/ CÂMARA FRIGOR^FICA	947,48	(947,48)	-	11300030	Germano	15	180	7	84	1.314,00	705,62	526,54
2130919	0	13111111	Móveis e Utensílios	26/04/2010	PRATELEIRA P/ CÂMARA FRIGOR^FICA	1.421,23	(1.421,23)	-	11300030	Germano	15	180	7	84	1.971,00	1.058,43	789,81
2130920	0	13111111	Móveis e Utensílios	26/04/2010	PRATELEIRA P/ CÂMARA FRIGOR^FICA	1.421,22	(1.421,22)	-	11300030	Germano	15	180	7	84	1.971,00	1.058,43	789,81
2130921	0	13111111	Móveis e Utensílios	26/04/2010	PRATELEIRA P/ CÂMARA FRIGOR^FICA	1.421,22	(1.421,22)	-	11300060	Germano	15	180	7	84	1.929,00	1.035,87	772,98
2130922	0	13111111	Móveis e Utensílios	26/04/2010	PRATELEIRA P/ CÂMARA FRIGOR^FICA	1.421,22	(1.421,22)	-	11300060	Germano	15	180	7	84	1.929,00	1.035,87	772,98
2130923	0	13111111	Móveis e Utensílios	26/04/2010	PRATELEIRA P/ CÂMARA FRIGOR^FICA	1.421,22	(1.421,22)	-	11300060	Germano	15	180	7	84	1.929,00	1.035,87	772,98
2130924	0	13111111	Móveis e Utensílios	26/04/2010	PRATELEIRA P/ PANELAS - 1000x700x1650 mm	1.193,98	(1.193,98)	-	11300060	Germano	15	180	7	84	1.622,00	871,01	649,96
2130925	0	13111111	Móveis e Utensílios	26/04/2010	PRATELEIRA P/ PANELAS - 1000x700x1650 mm	1.193,98	(1.193,98)	-	11300060	Germano	15	180	7	84	1.622,00	871,01	649,96
2130926	0	13111111	Móveis e Utensílios	26/04/2010	PRATELEIRA P/ PANELAS - 1500x700x1650 mm	1.790,96	(1.790,96)	-	11300060	Germano	15	180	7	84	2.431,00	1.305,45	974,14
2130927	0	13111111	Móveis e Utensílios	26/04/2010	CARRINHO DE ACO,ACO DE CARBONO	1.322,63	(1.322,63)	-	11300030	Germano	15	180	7	84	2.211,00	1.187,31	885,99
2130928	0	13111111	Móveis e Utensílios	26/04/2010	CARRINHO DE ACO,BALCAO 2ANDARES	1.063,36	(1.063,36)	-	11300030	Germano	15	180	7	84	1.474,00	791,54	590,66
2130929	0	13111111	Móveis e Utensílios	26/04/2010	CARRO P/ TRANSPORTE MULTIPLANO	1.063,35	(1.063,35)	-	11300030	Germano	15	180	7	84	1.474,00	791,54	590,66
2130930	0	13111111	Móveis e Utensílios	26/04/2010	CARRO P/ TRANSPORTE MULTIPLANO	1.063,35	(1.063,35)	-	11300030	Germano	15	180	7	84	1.474,00	791,54	590,66
2130931	0	13111111	Móveis e Utensílios	26/04/2010	CARRINHO PARA SALADA,ACO DE CARBONO,65X120X70	1.063,35	(1.063,35)	-	11300030	Germano	15	180	7	84	1.474,00	791,54	590,66
2130932	0	13111111	Móveis e Utensílios	26/04/2010	CARRINHO DE ACO,ACO DE CARBONO	3.357,57	(3.357,57)	-	11300030	Germano	15	180	7	84	4.656,00	2.500,27	1.865,74
2130933	0	13111111	Móveis e Utensílios	26/04/2010	CARRINHO DE ACO,ACO DE CARBONO	3.357,56	(3.357,56)	-	11300030	Germano	15	180	7	84	4.656,00	2.500,27	1.865,74
2130934	0	13111111	Móveis e Utensílios	26/04/2010	CARRINHO DE ACO,ACO DE CARBONO	1.482,14	(1.482,14)	-	11300030	Germano	15	180	7	84	2.055,00	1.103,54	823,47
2130935	0	13111111	Móveis e Utensílios	26/04/2010	CARRINHO DE ACO,ACO DE CARBONO	1.482,13	(1.482,13)	-	11300030	Germano	15	180	7	84	2.055,00	1.103,54	823,47
2130936	0	13111111	Móveis e Utensílios	26/04/2010	MÊDULO REFRIGERADO - 2000x900x900 mm	5.438,54	(5.438,54)	-	11300060	Germano	15	180	7	84	7.383,00	3.964,67	2.958,50
2130937	0	13111111	Móveis e Utensílios	26/04/2010	MÊDULO REFRIGERADO - 2000x700x900 mm	5.280,73	(5.280,73)	-	11300060	Germano	15	180	7	84	7.170,00	3.850,29	2.873,15
2130938	0	13111111	Móveis e Utensílios	26/04/2010	MÊDULO REFRIGERADO - 2000x700x900 mm	5.280,73	(5.280,73)	-	11300060	Germano	15	180	7	84	7.170,00	3.850,29	2.873,15
2130939	0	13111111	Móveis e Utensílios	26/04/2010	MÊDULO REFRIGERADO - 2000x700x900 mm	5.280,73	(5.280,73)	-	11300060	Germano	15	180	7	84	7.170,00	3.850,29	2.873,15
2130940	0	13111111	Móveis e Utensílios	26/04/2010	MÊDULO REFRIGERADO - 2000x700x900 mm	5.280,73	(5.280,73)	-	11300060	Germano	15	180	7	84	7.170,00	3.850,29	2.873,15
2130941	0	13111111	Móveis e Utensílios	26/04/2010	MÊDULO REFRIGERADO - 2000x700x900 mm	5.280,73	(5.280,73)	-	11300060	Germano	15	180	7	84	7.170,00	3.850,29	2.873,15
2130942	0	13111111	Móveis e Utensílios	26/04/2010	MÊDULO REFRIGERADO - 2000x700x900 mm	5.280,72	(5.280,72)	-	11300060	Germano	15	180	7	84	7.170,00	3.850,29	2.873,15
2130943	0	13111111	Móveis e Utensílios	26/04/2010	MÊDULO REFRIGERADO - 2000x700x900 mm	5.280,72	(5.280,72)	-	11300060	Germano	15	180	7	84	7.170,00	3.850,29	2.873,15
2130944	0	13111111	Móveis e Utensílios	26/04/2010	MÊDULO REFRIGERADO - 2000x700x900 mm	5.280,72	(5.280,72)	-	11300060	Germano	15	180	7	84	7.170,00	3.850,29	2.873,15
2130945	0	13111111	Móveis e Utensílios	26/04/2010	MÊDULO REFRIGERADO- 2500x700x900 mm	6.604,84	(6.412,17)	192,67	11300060	Germano	15	180	7	84	10.245,00	5.501,57	4.105,35
2130946	0	13111111	Móveis e Utensílios	26/04/2010	MÊDULO REFRIGERADO- 2500x700x900 mm	6.604,84	(6.604,84)	-	11300060	Germano	15	180	7	84	8.967,00	4.815,28	3.593,24
2130947	0	13111111	Móveis e Utensílios	26/04/2010	MÊDULO REFRIGERADO- 2500x700x900 mm	6.604,84	(6.604,84)	-	11300060	Germano	15	180	7	84	8.967,00	4.815,28	3.593,24
2130948	0	13111111	Móveis e Utensílios	26/04/2010	MÊDULO REFRIGERADO- 2500x700x900 mm	6.604,84	(6.604,84)	-	11300060	Germano	15	180	7	84	8.967,00	4.815,28	3.593,24
2130949	0	13111111	Móveis e Utensílios	26/04/2010	MÊDULO REFRIGERADO- 2500x700x900 mm	6.604,84	(6.604,84)	-	11300060	Germano	15	180	7	84	8.967,00	4.815,28	3.593,24
2130950	0	13111111	Móveis e Utensílios	26/04/2010	MÊDULO REFRIGERADO- 2500x700x900 mm	6.604,83	(6.604,83)	-	11300060	Germano	15	180	7	84	8.967,00	4.815,28	3.593,24
2130951	0	13111111	Móveis e Utensílios	26/04/2010	MÊDULO SANDUICHEIRA REFRIGERADA	4.882,58	(4.882,58)	-	11230030	Germano	15	180	7	84	8.162,00	4.382,99	3.270,66
2130952	0	13111111	Móveis e Utensílios	26/04/2010	PRATELEIRA P/ ESTOQUE	1.119,43	(1.119,43)	-	11300060	Germano	15	180	7	84	1.519,00	815,70	608,69
2130953	0	13111111	Móveis e Utensílios	26/04/2010	PRATELEIRA P/ ESTOQUE	1.119,43	(1.119,43)	-	11300060	Germano	15	180	7	84	1.519,00	815,70	608,69
2130954	0	13111111	Móveis e Utensílios	26/04/2010	PRATELEIRA P/ ESTOQUE	1.119,43	(1.119,43)	-	11300060	Germano	15	180	7	84	1.519,00	815,70	608,69
2130955	0	13111111	Móveis e Utensílios	26/04/2010	PRATELEIRA P/ ESTOQUE	1.119,43	(1.119,43)	-	11300060	Germano	15	180	7	84	1.519,00	815,70	608,69
2130956	0	13111111	Móveis e Utensílios	26/04/2010	PRATELEIRA P/ ESTOQUE	1.119,43	(1.119,43)	-	11300060	Germano	15	180	7	84	1.519,00	815,70	608,69
2130957	0	13111111	Móveis e Utensílios	26/04/2010	PRATELEIRA P/ ESTOQUE	1.119,43	(1.119,43)	-	11300060	Germano	15	180	7	84	1.519,00	815,70	608,69
2130958	0	13111111	Móveis e Utensílios	26/04/2010	PRATELEIRA P/ ESTOQUE	1.119,43	(1.119,43)	-	11300060	Germano	15	180	7	84	1.519,00	815,70	608,69
2130959	0	13111111	Móveis e Utensílios	26/04/2010	PRATELEIRA P/ ESTOQUE	1.119,42	(1.119,42)	-	11300060	Germano	15	180	7	84	1.519,00	815,70	608,69
2130960	0	13111111	Móveis e Utensílios	26/04/2010	PRATELEIRA P/ ESTOQUE	1.119,42	(1.119,42)	-	11300060	Germano	15	180	7	84	1.519,00	815,70	608,69
2130961	0	13111111	Móveis e Utensílios	26/04/2010	PRATELEIRA P/ ESTOQUE	1.119,42	(1.119,42)	-	11300060	Germano	15	180	7	84	1.519,00	815,70	608,69
2130962	0	13111111	Móveis e Utensílios	26/04/2010	PRATELEIRA P/ ESTOQUE	1.119,42	(1.119,42)	-	11300060	Germano	15	180	7	84	1.519,00	815,70	608,69
2130963	0	13111111	Móveis e Utensílios	26/04/2010	PRATELEIRA P/ ESTOQUE	1.119,42	(1.119,42)	-	11300060	Germano	15	180	7	84	1.519,00	815,70	608,69
2130964	0	13111111	Móveis e Utensílios	26/04/2010	PRATELEIRA P/ ESTOQUE	1.119,42	(1.119,42)	-	11300060	Germano	15	180	7	84	1.519,00	815,70	608,69
2130965	0	13111111	Móveis e Utensílios	26/04/2010	PRATELEIRA P/ ESTOQUE	1.119,42	(1.119,42)	-	11300060	Germano	15	180	7	84	1.519,00	815,70	608,69
2130966	0	13111111	Móveis e Utensílios	26/04/2010	PRATELEIRA P/ ESTOQUE	1.119,42	(1.119,42)	-	11300060	Germano	15	180	7	84	1.519,00	815,70	608,69
2130967	0	13111111	Móveis e Utensílios	26/04/2010	PRATELEIRA P/ ESTOQUE	1.119,42	(1.119,42)	-	11300060	Germano	15	180	7	84	1.519,00	815,70	608,69
2130968	0	13111111	Móveis e Utensílios	26/04/2010	PRATELEIRA P/ ESTOQUE	1.119,42	(1.119,42)	-	11300060	Germano	15	180	7	84	1.519,00	815,70	608,69
2130969	0	13111111	Móveis e Utensílios	26/04/2010	PRATELEIRA P/ ESTOQUE	1.119,42	(1.119,42)	-	11300060	Germano	15	180	7	84	1.519,00	815,70	608,69
2130970	0	13111111	Móveis e Utensílios	26/04/2010	PRATELEIRA P/ ESTOQUE	1.119,42	(1.119,42)	-	11300060	Germano	15	180	7	84	1.519,00	815,70	608,69
2130971	0	13111111	Móveis e Utensílios	26/04/2010	PRATELEIRA P/ ESTOQUE	1.119,42	(1.119,42)	-	11300060	Germano	15	180	7	84	1.519,00	815,70	608,69

FDC CONSULT LTDA

SAMARCO
APRENDER PARA EVOLUIR E TRANSFORMAR

DATA-BASE: 31/03/2021					DADOS CONTÁBEIS CEDIDOS PELA SAMARCO						AVALIAÇÃO VALOR JUSTO DE MERCADO						
IMOBILIZADO	SUB Nº	CLASSE	CENTRO CST	DT.INCORP.	DENOMINAÇÃO DO IMOBILIZADO	VAL AQUIS. BRL	DEPREC. ACUM BRL	VALOR CONTÁBIL BRL	CENTRO DE CUSTOS	UNID. IND	VIDA ÚTIL DET. (ANOS)	VIDA ÚTIL DET. (MESES)	VIDA ÚTIL REM. (ANOS)	VIDA ÚTIL REM. (MESES)	VALOR DE REPOSIÇÃO (R$)	VALOR JUSTO DE MERCADO (R$)	VALOR DE LIQUIDAÇÃO FORÇADA
2130972	0	13111111	Móveis e Utensílios	26/04/2010	PRATELEIRA P/ ESTOQUE	1.119,42	(1.119,42)	-	11300060	Germano	15	180	7	84	1.519,00	815,70	608,69
2130973	0	13111111	Móveis e Utensílios	26/04/2010	PRATELEIRA P/ ESTOQUE	1.119,42	(1.119,42)	-	11300060	Germano	15	180	7	84	1.519,00	815,70	608,69
2130974	0	13111111	Móveis e Utensílios	26/04/2010	PRATELEIRA P/ ESTOQUE	1.119,42	(1.119,42)	-	11300060	Germano	15	180	7	84	1.519,00	815,70	608,69
2130975	0	13111111	Móveis e Utensílios	26/04/2010	PRATELEIRA P/ ESTOQUE	1.119,42	(1.119,42)	-	11300060	Germano	15	180	7	84	1.519,00	815,70	608,69
2130976	0	13111111	Móveis e Utensílios	26/04/2010	CUBA DE ASSEPSIA P/ MÃOS E FACAS	1.578,96	(1.578,96)	-	11300060	Germano	15	180	7	84	2.143,00	1.150,79	858,74
2130977	0	13111111	Móveis e Utensílios	26/04/2010	CARRINHO DE ACO,ACO DE CARBONO	1.005,09	(1.005,09)	-	11300030	Germano	15	180	7	84	1.393,00	748,04	558,20
2130978	0	13111111	Móveis e Utensílios	26/04/2010	CARRINHO DE ACO,ACO DE CARBONO	1.005,08	(1.005,08)	-	11300030	Germano	15	180	7	84	1.393,00	748,04	558,20
2130979	0	13111111	Móveis e Utensílios	26/04/2010	CARRINHO DE ACO,ACO DE CARBONO	3.925,65	(3.925,65)	-	11300030	Germano	15	180	7	84	5.444,00	2.923,43	2.181,51
2130980	0	13111111	Móveis e Utensílios	26/04/2010	BALANÇA PLATAFORMA ELETRÔNICA 500Kg	3.998,48	(3.998,48)	-	11300060	Germano	15	180	7	84	5.429,00	2.915,37	2.175,50
2130981	0	13111111	Móveis e Utensílios	26/04/2010	ESTACAO DE TRABALHO EM L,REVEST. MELAMINICO	780,31	(780,31)	-	11342010	Germano	15	180	7	84	1.305,00	700,79	522,94
2130982	0	13111111	Móveis e Utensílios	26/04/2010	ESTACAO DE TRABALHO EM L,REVEST. MELAMINICO	910,81	(910,81)	-	11342010	Germano	15	180	7	84	1.522,00	817,31	609,89
2130983	0	13111111	Móveis e Utensílios	26/04/2010	ESTACAO DE TRABALHO EM L,REVEST. MELAMINICO	910,81	(910,81)	-	11342010	Germano	15	180	7	84	1.522,00	817,31	609,89
2130987	0	13111111	Móveis e Utensílios	26/04/2010	BANCADA,ACO INOX,2270X70X85	1.908,19	(1.908,19)	-	11300030	Germano	15	180	7	84	2.650,00	1.423,05	1.061,90
2130988	0	13111111	Móveis e Utensílios	26/04/2010	BALCAO EM AÇO,AQUECIDO,PPIENK,6P	2.038,64	(2.038,64)	-	11300060	Germano	15	180	7	84	2.826,00	1.517,56	1.132,43
2130989	0	13111111	Móveis e Utensílios	26/04/2010	BANCADA,ACO INOX,220X70X85	2.038,64	(2.038,64)	-	11300030	Germano	15	180	7	84	2.650,00	1.423,05	1.061,90
2130990	0	13111111	Móveis e Utensílios	26/04/2010	ESTACAO DE TRABALHO EM L,120X140X65X75	2.266,51	(2.266,51)	-	11300070	Germano	15	180	7	84	3.789,00	2.034,69	1.518,32
2130991	0	13111111	Móveis e Utensílios	26/04/2010	BANCADO C/ COM 2 BOJOS,250X70X90	2.840,65	(2.840,65)	-	11300030	Germano	15	180	7	84	3.938,00	2.114,71	1.578,03
2130995	0	13111111	Móveis e Utensílios	26/04/2010	ESTACAO DE TRABALHO EM L,REVEST. MELAMINICO	1.627,44	(1.627,44)	-	11342010	Germano	15	180	7	84	2.721,00	1.461,18	1.090,35
2130996	0	13111111	Móveis e Utensílios	26/04/2010	ESTACAO DE TRABALHO EM L,120X140X65X75	2.266,51	(2.266,51)	-	11300070	Germano	15	180	7	84	3.789,00	2.034,69	1.518,32
2130997	0	13111111	Móveis e Utensílios	26/04/2010	BALCAO EM AÇO,REFRIGERADO,PPIENK	1.725,43	(1.725,43)	-	11300030	Germano	15	180	7	84	2.393,00	1.285,04	958,92
2130998	0	13111111	Móveis e Utensílios	26/04/2010	BANCADA ,ACO INOX,280X70X85	1.725,43	(1.725,43)	-	11300030	Germano	15	180	7	84	2.650,00	1.423,05	1.061,90
2130999	0	13111111	Móveis e Utensílios	26/04/2010	ESTEIRA TRANSPORTADORA - 3820X540X900	14.247,42	(14.247,42)	-	11300060	Germano	15	180	7	84	19.343,00	10.387,19	7.751,08
2131000	0	13111081	Sistemas	29/06/2010	SISTEMA DE EXAUSTAO DO RESTAURANTE DE GERMANO	75.112,00	(24.757,58)	50.354,42	11300060	Germano	40	480	26	312	117.219,00	81.467,21	60.792,08
2131001	0	13111111	Móveis e Utensílios	09/09/2009	PRATELEIRA PARA EXTINTORES MED. 6,0 X 1,0 X1,9	7.850,00	(7.850,00)	-	11342010	Germano	15	180	7	84	12.372,00	6.643,76	4.957,68
2131002	0	13111111	Móveis e Utensílios	09/09/2009	CONJUNTO DIVISÓRIAS AMPLA -FINANCEIRO GERMANO	12.998,42	(12.998,42)	-	11350010	Germano	15	180	7	84	17.647,00	9.476,44	7.071,46
2131035	0	13111071	Máquinas e Eqtos	29/09/2009	APARELHO LOCALIZADOR TUBOS SONDEQ RECEP/TRANS	16.330,87	(4.496,30)	11.834,57	11162010	Germano	20	240	11	132	31.202,00	19.064,42	14.226,17
2131036	0	13111071	Máquinas e Eqtos	29/09/2009	SIST. LOCALIZAÇÃO PIG ROTRACK ITX 806 C TRANSM/LOC	52.234,69	(12.960,04)	39.274,65	11162010	Germano	25	300	14	168	86.219,00	54.317,97	40.532,91
2131037	0	13111071	Máquinas e Eqtos	29/09/2009	DETECTOR DE PASSAGEM PIG SONDEQ MODELO SPY-PHONER	5.710,41	(1.572,21)	4.138,20	11162010	Germano	20	240	11	132	10.911,00	6.666,62	4.974,74
2131038	0	13111071	Máquinas e Eqtos	29/09/2009	PÓRTICO GIRATÓRIO 2,5M P/RETIRADA DE PIG	23.254,24	(6.238,11)	17.016,13	11162010	Germano	20	240	11	132	40.876,00	24.975,24	18.636,91
2131039	0	13111071	Máquinas e Eqtos	29/09/2009	ATUADOR SHAFER PARA VALVULAS 9951-S	77.584,61	(48.509,46)	29.075,15	11162020	Germano	20	240	11	132	129.699,00	79.246,09	59.134,65
2131040	0	13111071	Máquinas e Eqtos	29/09/2009	ATUADOR SHAFER PARA VALVULAS 9951-S	77.584,61	(48.509,46)	29.075,15	11162020	Germano	20	240	11	132	129.699,00	79.246,09	59.134,65
2131041	0	13111071	Máquinas e Eqtos	29/09/2009	ATUADOR SHAFER PARA VALVULAS 9951-S	79.935,67	(49.979,45)	29.956,22	11162020	Germano	20	240	11	132	129.699,00	79.246,09	59.134,65
2131042	0	13111071	Máquinas e Eqtos	29/09/2009	ATUADOR SHAFER PARA VALVULAS 10313-S	29.726,97	(18.586,66)	11.140,31	11162020	Germano	20	240	11	132	56.798,00	34.703,58	25.896,34
2131043	0	13111071	Máquinas e Eqtos	29/09/2009	ATUADOR SHAFER PARA VALVULAS 10313-S	29.726,97	(18.586,66)	11.140,31	11162020	Germano	20	240	11	132	56.798,00	34.703,58	25.896,34
2131044	0	13111071	Máquinas e Eqtos	29/09/2009	ATUADOR SHAFER PARA VALVULAS 10313-S	29.726,97	(18.586,66)	11.140,31	11162020	Germano	20	240	11	132	56.798,00	34.703,58	25.896,34
2131045	0	13111071	Máquinas e Eqtos	29/09/2009	ATUADOR SHAFER PARA VALVULAS 10313-S	29.726,97	(18.586,66)	11.140,31	11162020	Germano	20	240	11	132	56.798,00	34.703,58	25.896,34
2131046	0	13111071	Máquinas e Eqtos	29/09/2009	ATUADOR SHAFER PARA VALVULAS 10313-S	29.726,97	(18.586,66)	11.140,31	11162020	Germano	20	240	11	132	56.798,00	34.703,58	25.896,34
2131047	0	13111071	Máquinas e Eqtos	29/09/2009	ATUADOR SHAFER PARA VALVULAS 10313-S	29.726,97	(18.586,66)	11.140,31	11162020	Germano	20	240	11	132	56.798,00	34.703,58	25.896,34
2131048	0	13111071	Máquinas e Eqtos	29/09/2009	ATUADOR SHAFER PARA VALVULAS 10313-S	29.726,97	(8.184,58)	21.542,39	11162020	Germano	20	240	11	132	56.798,00	34.703,58	25.896,34
2131049	0	13111071	Máquinas e Eqtos	29/09/2009	ATUADOR SHAFER PARA VALVULAS 10313-S	29.726,97	(8.184,58)	21.542,39	11162020	Germano	20	240	11	132	56.798,00	34.703,58	25.896,34
2131050	0	13111111	Móveis e Utensílios	30/09/2009	ARMARIO DE ACO TIPO VESTIARIO C/ 6 PORTAS	1.271,25	(1.271,25)	-	11100005	Germano	15	180	7	84	1.242,00	666,95	497,69
2131051	0	13111111	Móveis e Utensílios	30/09/2009	ARMARIO DE ACO TIPO VESTIARIO C/ 6 PORTAS	1.271,25	(1.271,25)	-	11100005	Germano	15	180	7	84	1.242,00	666,95	497,69
2131057	0	13111071	Máquinas e Eqtos	30/09/2009	CAMERA DIGITAL SONY CYBER-SHORT 7,2 MP DSC-W55/B	1.087,21	(243,64)	843,57	11100010	Germano	25	300	14	168	1.997,00	1.258,11	938,82
2131063	0	13111081	Sistemas	30/09/2009	SISTEMA MONITORAMENTO POR CAMERAS	20.830,00	(4.064,37)	16.765,63	11100010	Germano	40	480	26	312	27.483,00	19.100,69	14.253,23
2131064	0	13111111	Móveis e Utensílios	11/11/2009	ARMARIO DE ACO TIPO VESTIARIO C/ 4 PORTAS	1.052,75	(1.052,75)	-	11201020	Germano	15	180	7	84	1.758,00	944,05	704,46
2131065	0	13111111	Móveis e Utensílios	11/11/2009	ARMARIO DE ACO TIPO VESTIARIO C/ 4 PORTAS	1.068,70	(1.068,70)	-	11300060	Germano	15	180	7	84	1.482,00	795,83	593,86
2131066	0	13111111	Móveis e Utensílios	11/11/2009	ARMARIO DE ACO TIPO VESTIARIO C/ 4 PORTAS	1.068,70	(1.068,70)	-	11300060	Germano	15	180	7	84	1.482,00	795,83	593,86
2131067	0	13111111	Móveis e Utensílios	11/11/2009	ARMARIO DE ACO TIPO VESTIARIO C/ 8 PORTAS,PANDIN 1	646,42	(646,42)	-	11300060	Germano	15	180	7	84	877,00	470,95	351,43
2131068	0	13111111	Móveis e Utensílios	11/11/2009	ARMARIO DE ACO TIPO VESTIARIO C/ 8 PORTAS,PANDIN 1	646,42	(646,42)	-	11300060	Germano	15	180	7	84	877,00	470,95	351,43
2131069	0	13111111	Móveis e Utensílios	11/11/2009	ARMARIO DE ACO TIPO VESTIARIO C/ 8 PORTAS,PANDIN 1	646,42	(646,42)	-	11300060	Germano	15	180	7	84	877,00	470,95	351,43
2131070	0	13111111	Móveis e Utensílios	11/11/2009	ARMARIO DE ACO TIPO VESTIARIO C/ 4 PORTAS	646,42	(646,42)	-	11201020	Germano	15	180	7	84	1.080,00	579,96	432,78
2131071	0	13111111	Móveis e Utensílios	11/11/2009	ARMARIO DE ACO TIPO VESTIARIO C/ 4 PORTAS	646,03	(646,03)	-	11164020	Germano	15	180	7	84	1.080,00	579,96	432,78
2131072	0	13111111	Móveis e Utensílios	11/11/2009	ARMARIO DE ACO TIPO VESTIARIO C/ 4 PORTAS	646,04	(646,04)	-	11162060	Germano	15	180	7	84	1.080,00	579,96	432,78
2131073	0	13111071	Máquinas e Eqtos	11/11/2009	LAVADORA ALTA PRESSAO PROFISSIONAL KARCHER/HDS 8/1	20.796,22	(11.871,73)	8.924,49	11100010	Germano	20	240	11	132	34.096,00	20.832,66	15.545,65
2131074	0	13111071	Máquinas e Eqtos	11/11/2009	ASPIRADOR PO DOMESTICO SOTECO/LS 2004	4.410,03	(2.517,52)	1.892,51	11100010	Germano	20	240	11	132	7.229,00	4.416,92	3.295,97
2131076	0	13111111	Móveis e Utensílios	16/11/2009	DESCASCADOR BATATAS MOD. DB-10 MARCA SIEMSEN	1.154,82	(1.154,82)	-	11300060	Germano	15	180	7	84	1.567,00	841,48	627,92
2131078	0	13111111	Móveis e Utensílios	16/11/2009	FOGÃO INDUSTRIAL 08 BOCAS MARCA VENANCIO 0,40X0,40	1.463,79	(1.463,79)	-	11343010	Germano	15	180	7	84	2.446,00	1.313,50	980,16
2131079	0	13111111	Móveis e Utensílios	16/11/2009	LIQUIDIFICADOR,ACO DE CARBONO,LAR25LMBN,000163,TEN	837,25	(837,25)	-	11300030	Germano	15	180	7	84	1.160,00	622,92	464,83
2131080	0	13111111	Móveis e Utensílios	16/11/2009	LIQUIDIFICADOR IND.BASCULANTE MOD.LAR-25 SIEMSEN	837,24	(837,24)	-	11300060	Germano	15	180	7	84	1.135,00	609,50	454,81
2131082	0	13111111	Móveis e Utensílios	16/11/2009	DESCASCADOR TUBERCULOS MOD.B6115 MARCA HOBART	3.200,46	(3.200,46)	-	11300060	Germano	15	180	7	84	4.345,00	2.333,27	1.741,12
2131083	0	13111111	Móveis e Utensílios	16/11/2009	CÂMARA FRIGORÍFICA PARA CARNES 3800x2100x2400 m	108.526,50	(80.502,58)	28.023,92	11300060	Germano	15	180	7	84	25.593,00	13.743,44	10.255,57
2131084	0	13111111	Móveis e Utensílios	16/11/2009	CÂMARA FRIGORÍFICA CONGELADOS 2600x1600x2400 mm	17.770,00	(17.770,00)	-	11300060	Germano	15	180	7	84	24.126,00	12.955,66	9.667,71
2131085	0	13111111	Móveis e Utensílios	16/11/2009	CÂMARA FRIGORÍFICA PARA DIVERSOS 2600x1570x2400	16.270,00	(16.270,00)	-	11300060	Germano	15	180	7	84	22.090,00	11.862,33	8.851,85
2131086	0	13111111	Móveis e Utensílios	16/11/2009	CÂMARA FRIGORÍFICA PARA HORTIFRUTI 3580x2600x2400	19.250,00	(19.250,00)	-	11300060	Germano	15	180	7	84	26.136,00	14.035,03	10.473,16
2131087	0	13111111	Móveis e Utensílios	16/11/2009	CÂMARA FRIGORÍF P/ PRODUT ACABADOS 2600x1600x2400M	15.300,00	(15.300,00)	-	11300060	Germano	15	180	7	84	20.772,00	11.154,56	8.323,71
2131088	0	13111111	Móveis e Utensílios	16/11/2009	ANTE-CÂMARA 8650x1100x2400 mm	22.885,00	(22.885,00)	-	11300060	Germano	15	180	7	84	31.070,00	16.684,59	12.450,30
2131089	0	13111111	Móveis e Utensílios	27/11/2009	EXTINTOR INCÊNDIO 06 KG PÓ QUIMICO -20 UNIDADES	7.159,21	(7.159,21)	-	11342010	Germano	15	180	7	84	3.203,00	1.720,01	1.283,50
2131090	0	13111111	Móveis e Utensílios	27/11/2009	EXTINTOR INCENDIO PORTÁTIL TIPO PQS 08KG-35 UNIDAD	9.404,94	(9.404,94)	-	11342010	Germano	15	180	7	84	4.210,00	2.260,77	1.687,02
2131091	0	13111111	Móveis e Utensílios	27/11/2009	EXTINTOR INCENDIO PORTÁTIL TIPO PQS 06KG-40 UNIDAD	8.842,76	(8.842,76)	-	11342010	Germano	15	180	7	84	3.959,00	2.125,98	1.586,44

FDC CONSULT LTDA

SAMARCO
APRENDER PARA EVOLUIR E TRANSFORMAR

DATA-BASE: 31/03/2021					DADOS CONTÁBEIS CEDIDOS PELA SAMARCO						AVALIAÇÃO VALOR JUSTO DE MERCADO						
IMOBILIZADO	SUB Nº	CLASSE	CENTRO CST	DT.INCORP.	DENOMINAÇÃO DO IMOBILIZADO	VAL AQUIS. BRL	DEPREC. ACUM BRL	VALOR CONTÁBIL BRL	CENTRO DE CUSTOS	UNID. IND	VIDA ÚTIL DET. (ANOS)	VIDA ÚTIL DET. (MESES)	VIDA ÚTIL REM. (ANOS)	VIDA ÚTIL REM. (MESES)	VALOR DE REPOSIÇÃO (R$)	VALOR JUSTO DE MERCADO (R$)	VALOR DE LIQUIDAÇÃO FORÇADA
2131092	0	13111111	Móveis e Utensílios	27/11/2009	EXTINTOR INCENDIO PORTÁTIL TIPO PQS 04KG-20 UNIDAD	5.907,54	(5.907,54)	-	11342010	Germano	15	180	7	84	2.644,00	1.419,83	1.059,50
2131093	0	13111111	Móveis e Utensílios	27/11/2009	EXTINTOR INCENDIO PORTÁTIL TIPO PQS 02KG-12 UNIDAD	1.955,02	(1.955,02)	-	11342010	Germano	15	180	7	84	873,00	468,80	349,83
2131094	0	13111111	Móveis e Utensílios	27/11/2009	EXTINTORES SOBRE RODAS KIDDE PQS 50KG BC-05 UNID	6.174,31	(6.174,31)	-	11342010	Germano	15	180	7	84	2.763,00	1.483,73	1.107,18
2131095	0	13111071	Máquinas e Eqtos	27/11/2009	OX^METRO DE DEDO SIMS BCI DIGITO	9.686,47	(6.367,19)	3.319,28	11342010	Germano	20	240	11	132	23.579,00	14.406,77	10.750,55
2131096	0	13111111	Móveis e Utensílios	27/11/2009	CONJ. EQUIPAMENTOS RESGATE PRANCHA/TALAS	1.966,93	(1.966,93)	-	11342010	Germano	15	180	7	84	2.670,00	1.433,79	1.069,92
2131097	0	13111111	Móveis e Utensílios	20/01/2012	CADEIRA FIXA ESTOFADA REVESTIDA COURO PRETO	370,00	(370,00)	-	11133010	Germano	15	180	8	96	590,00	354,00	264,16
2131098	0	13111111	Móveis e Utensílios	20/01/2012	CADEIRA FIXA ESTOFADA REVESTIDA COURO PRETO	370,00	(370,00)	-	11133010	Germano	15	180	8	96	590,00	354,00	264,16
2131099	0	13111111	Móveis e Utensílios	20/01/2012	CADEIRA GIRATORIA TAMANHO DIRETOR COMPOS	840,00	(837,64)	2,36	11133010	Germano	15	180	8	96	1.313,00	787,80	587,87
2131100	0	13111111	Móveis e Utensílios	20/01/2012	CADEIRA FIXA ESTOFADA REVESTIDA COURO PRETO	370,00	(370,00)	-	11133010	Germano	15	180	8	96	590,00	354,00	264,16
2131103	0	13111111	Móveis e Utensílios	30/09/2009	GELADEIRA ELETROLUX 005330 (1 UNID) NF 277987	1.033,59	(922,87)	110,72	13036030	BH	15	180	7	84	1.727,00	927,40	692,04
2131104	0	13111111	Móveis e Utensílios	30/09/2009	TELEVISOR COLORIDO 32",LG,32LG30R,811AZJTO7292,240	1.348,16	(1.348,16)	-	13030030	BH	15	180	7	84	2.255,00	1.210,94	903,62
2131105	0	13111111	Móveis e Utensílios	30/09/2009	CADEIRA GIRADORIA COM BRAÇO GIROFLEX MOD. 54L6654	2.741,26	(2.447,56)	293,70	13036030	BH	15	180	7	84	4.583,00	2.461,07	1.836,49
2131106	0	13111111	Móveis e Utensílios	30/09/2009	CADEIRA FIXA MODELO 52L200000 NF 112672 GIROFLEX	5.078,08	(4.534,00)	544,08	13000010	BH	15	180	7	84	8.490,00	4.559,13	3.402,09
2131107	0	13111111	Móveis e Utensílios	30/09/2009	POLTRONA FIXA COM BRAÇO MODELO 34S8654201 NF 11267	29.704,50	(26.521,88)	3.182,62	13000010	BH	15	180	7	84	46.813,00	25.138,58	18.758,80
2131108	0	13111111	Móveis e Utensílios	30/09/2009	CADEIRA GIRATORIA COM BRAÇO MODELO 34S56554201	48.354,20	(43.173,38)	5.180,82	13000010	BH	15	180	7	84	80.838,00	43.410,01	32.393,21
2131109	0	13111111	Móveis e Utensílios	30/09/2009	CADEIRA FIXA MODELO 52L 12000000 NF 112672 - GIROF	1.572,86	(1.404,31)	168,55	13000010	BH	15	180	7	84	2.629,00	1.411,77	1.053,49
2131110	0	13111111	Móveis e Utensílios	30/09/2009	CADEIRA SOBRE FIXA MOD. 52LE030000 NF 112672 GIROF	1.213,34	(1.083,31)	130,03	13000010	BH	15	180	7	84	2.028,00	1.089,04	812,66
2131111	0	13111111	Móveis e Utensílios	30/09/2009	BANCADA EM L MDF FORMICA PARA SALA DE APOIO	1.303,23	(1.163,62)	139,61	13000010	BH	15	180	7	84	2.650,00	1.423,05	1.061,90
2131113	0	13111111	Móveis e Utensílios	30/09/2009	MESA DE MADEIRA,REVEST. MELAMINICO,140X060X075	2.786,21	(2.487,69)	298,52	13000010	BH	15	180	7	84	4.657,00	2.500,81	1.866,14
2131114	0	13111111	Móveis e Utensílios	30/09/2009	MESA REDONDA GM-5120 NF 13967-2 TECMÉVEL	3.460,28	(3.460,28)	-	11162020	Germano	15	180	7	84	5.786,00	3.107,08	2.318,55
2131115	0	13111111	Móveis e Utensílios	30/09/2009	MESA OPERACIONAL EM L GM-1515 GM0002 NF 13697-2	29.300,08	(26.160,81)	3.139,27	13000010	BH	15	180	7	84	46.175,00	24.795,98	18.503,14
2131116	0	13111111	Móveis e Utensílios	30/09/2009	MESA RETANGULAR GM-1200-GM0002 NF 13967-2	11.549,26	(10.311,81)	1.237,45	13000010	BH	15	180	7	84	18.201,00	9.773,94	7.293,46
2131117	0	13111111	Móveis e Utensílios	30/09/2009	GAVETEIRO VOLANTE C/ 4 GAVETAS,REVEST. MELAMINICO	15.683,63	(14.003,25)	1.680,38	13000010	BH	15	180	7	84	26.220,00	14.080,14	10.506,82
2131118	0	13111111	Móveis e Utensílios	30/09/2009	ARMARIO DE MADEIRA C/ 2 PORTAS,REVEST. MELAMINICO,	13.211,99	(11.796,44)	1.415,55	13010010	BH	15	180	7	84	22.087,00	11.860,72	8.850,65
2131120	0	13111111	Móveis e Utensílios	30/09/2009	MESA FORMATO ELPTICO GM S200V - NF 13967-2 TECMÉVE	2.291,87	(2.046,31)	245,56	13000010	BH	15	180	7	84	3.611,00	1.939,11	1.446,99
2131122	0	13111101	Eqtos Process Dados	30/09/2009	FECHADURA BIOMETRICA,BIOMETRUS,PASSFINGER 1010	11.369,50	(11.369,50)	-	13010020	BH	5	60	1	12	19.802,00	5.089,11	3.797,58
2131124	0	13111111	Móveis e Utensílios	30/09/2009	FORNO ELETRICO INOX LAYR LUXO INOX 220 V - NF 1134	674,08	(674,08)	-	13010010	BH	15	180	7	84	1.062,00	570,29	425,56
2131125	0	13111111	Móveis e Utensílios	30/09/2009	MAQUINA DE CAF/ UNISEL REDONDA 220 V - NF 113400	404,45	(404,45)	-	13010010	BH	15	180	7	84	677,00	363,55	271,29
2131126	0	13111081	Sistemas	30/09/2009	SISTEMA DE ARMAZENAMENTO PWER VAUL 124 - NF 833739	22.334,56	(6.610,63)	15.723,93	12330030	Ubu	25	300	14	168	30.303,00	19.090,89	14.245,92
2131127	0	13111101	Eqtos Process Dados	30/09/2009	SERVIDOR,MONITOR DE VIDEO 22" LCD,DELL,PRECICION R	26.289,17	(26.289,17)	-	11162110	Germano	5	60	1	12	49.468,00	12.713,28	9.486,84
2131128	0	13111071	Máquinas e Eqtos	30/09/2009	SUPORTE ARTICULADO ,A 400 LCD - NF 2287 GRAMOPHON	1.393,10	(910,12)	482,98	13010010	BH	20	240	11	132	2.662,00	1.626,48	1.213,71
2131129	0	13111111	Móveis e Utensílios	30/09/2009	CAMARA CFTV CP 520V HD SATA 500 GB - NF 637 -CFTV	3.684,98	(3.684,98)	-	13010010	BH	15	180	7	84	5.807,00	3.118,36	2.326,97
2131130	0	13111111	Móveis e Utensílios	30/09/2009	TV PLASMA LS 50" PGS00UR -NF28500 INFORMATICA NAC.	2.786,21	(2.786,21)	-	11160010	Germano	15	180	7	84	4.657,00	2.500,81	1.866,14
2131131	0	13111111	Móveis e Utensílios	30/09/2009	QUADRO DE AVISO JORNAL MURAL -NF 1782-2 PLAKAS	4.269,18	(4.269,18)	-	13010010	BH	15	180	7	84	6.728,00	3.612,94	2.696,03
2131132	0	13111101	Eqtos Process Dados	30/09/2009	NO BREAKMARCA APC-3KVA NF 7328 NET SERVICE	4.224,22	(4.224,22)	-	12133020	Ubu	5	60	1	12	8.005,00	2.057,29	1.535,18
2131133	0	13111111	Móveis e Utensílios	30/09/2009	TELEFONE IP CISCO MODELO 7940 GLOBAL - NF 7145	3.055,82	(3.055,82)	-	13040050	BH	15	180	7	84	5.108,00	2.743,00	2.046,87
2131134	0	13111111	Móveis e Utensílios	30/09/2009	GATEWAY VOIP CISCO 1 PORT RJ/48 - NF 7708 NET SERV	32.940,11	(32.940,11)	-	13010010	BH	15	180	7	84	51.913,00	27.877,28	20.802,46
2131135	0	13111111	Móveis e Utensílios	30/09/2009	CISCO CATALYST 3560 24 10/100/1000T - NF 7137 NET	27.457,58	(27.457,58)	-	13010010	BH	15	180	7	84	43.272,00	23.237,06	17.339,85
2131136	0	13111101	Eqtos Process Dados	30/09/2009	LICENÇAS DE SOFTWARE DE USO UNITARIO DE OP - 7940G	9.751,69	(9.751,69)	-	13010010	BH	5	60	1	12	17.371,00	4.464,35	3.331,36
2131137	0	13111111	Móveis e Utensílios	30/09/2009	TELEFONE CISCO IP MODELO 7912 GLOBAL - NF 7071	24.087,18	(24.087,18)	-	13010010	BH	15	180	7	84	37.961,00	20.385,06	15.211,64
2131139	0	13111111	Móveis e Utensílios	30/09/2009	CISCO ATA 186 2 ADAPTADORES - NF 7071 NET SERVICE	719,03	(719,03)	-	13010010	BH	15	180	7	84	1.134,00	608,96	454,41
2131140	0	13111101	Eqtos Process Dados	30/09/2009	SWTCHE CATALYST 3560 - COM 48 PORTAS NF 7071	18.559,70	(18.559,70)	-	13010010	BH	5	60	1	12	33.062,00	8.496,93	6.340,54
2131141	0	13111101	Eqtos Process Dados	30/09/2009	ACESS POINT CISCO 802 11A,11G, AP INT - NF 7071	8.044,04	(8.044,04)	-	13010010	BH	5	60	1	12	14.331,00	3.683,07	2.748,36
2131142	0	13111101	Eqtos Process Dados	30/09/2009	GATEWAY VOIP CISCO 3825 VOICE - NF 7071 NET SERV.	3.460,28	(3.460,28)	-	13010010	BH	5	60	1	12	6.163,00	1.583,89	1.181,92
2131143	0	13111101	Eqtos Process Dados	30/09/2009	NO BREAK,DESCARTE,APC,SMART UPS 2000,YSO44522467	4.224,22	(4.224,22)	-	12330030	Ubu	5	60	1	12	6.427,00	1.651,74	1.232,55
2131151	0	13111141	Bens de Rodízio	16/12/2009	ACOPLAMENTO FLEX;VULKAN/TSCHAN BND 450	20.218,64	(9.570,90)	10.647,74	11130020	Germano	25	300	14	168	34.169,00	21.526,47	16.063,38
2131152	0	13111141	Bens de Rodízio	16/12/2009	BUCHA;DA BOMBA;WEIR/090.587.001	31.158,06	(17.905,07)	13.252,99	11164010	Germano	25	300	14	168	65.910,00	41.523,30	30.985,33
2131153	0	13111141	Bens de Rodízio	16/12/2009	BUCHA;DA BOMBA;WEIR/090.587.001	31.158,06	(17.905,07)	13.252,99	11164010	Germano	25	300	14	168	65.910,00	41.523,30	30.985,33
2131154	0	13111141	Bens de Rodízio	16/12/2009	BUCHA;DA BOMBA;WEIR/090.587.001	31.158,06	(17.905,07)	13.252,99	11164010	Germano	25	300	14	168	65.910,00	41.523,30	30.985,33
2131155	0	13111141	Bens de Rodízio	16/12/2009	CABECOTE;BOMBA;GMEC/DES 0249-3 REV 08	20.376,42	(11.709,35)	8.667,07	11162010	Germano	25	300	14	168	28.540,00	17.980,20	13.417,10
2131156	0	13111141	Bens de Rodízio	16/12/2009	CABECOTE;BOMBA;GMEC/DES 0249-3 REV 08	20.376,42	(11.709,35)	8.667,07	11162010	Germano	25	300	14	168	28.540,00	17.980,20	13.417,10
2131157	0	13111141	Bens de Rodízio	16/12/2009	CAIXA ROLAM SDAF-23260-BP	22.937,67	(10.858,01)	12.079,66	11130120	Germano	25	300	14	168	38.763,00	24.420,69	18.223,09
2131158	0	13111141	Bens de Rodízio	16/12/2009	CAIXA;HENFEL/HPHB 68 TSGS BC 320	20.298,80	(9.928,78)	10.370,02	11130050	Germano	25	300	14	168	28.646,00	18.046,98	13.466,93
2131159	0	13111141	Bens de Rodízio	16/12/2009	CAIXA;HENFEL/HPHB 68 TSGS LC 320	20.298,76	(9.928,74)	10.370,02	11130050	Germano	25	300	14	168	28.646,00	18.046,98	13.466,93
2131160	0	13111141	Bens de Rodízio	16/12/2009	CAMISA;DA BOMBA;WEIR/841258000	51.358,09	(29.513,06)	21.845,03	11164010	Germano	25	300	14	168	108.641,00	68.443,83	51.073,84
2131161	0	13111141	Bens de Rodízio	16/12/2009	CARTUCHO MANCAL SVEDALA B963S3000A	29.402,08	(29.402,08)	-	11130060	Germano	25	300	14	168	23.354,00	14.713,02	10.979,08
2131162	0	13111141	Bens de Rodízio	16/12/2009	COLETOR; DESC DIR; GMEC 5624; CT 1016MM	48.268,78	(22.848,96)	25.419,82	11162010	Germano	25	300	14	168	74.869,00	47.167,47	35.197,09
2131163	0	13111141	Bens de Rodízio	16/12/2009	COLETOR; DESC DIR; GMEC 5624; CT 1016MM	48.268,78	(20.439,92)	27.828,86	11162010	Germano	25	300	14	168	74.869,00	47.167,47	35.197,09
2131164	0	13111141	Bens de Rodízio	16/12/2009	COLETOR; DESC DIR; GMEC 5624; CT 1117MM	33.107,29	(14.019,61)	19.087,68	11162020	Germano	25	300	14	168	51.353,00	32.352,39	24.141,85
2131165	0	13111141	Bens de Rodízio	16/12/2009	COLETOR; DESC DIR; GMEC 5624; CT 1117MM	33.107,29	(14.019,61)	19.087,68	11162020	Germano	25	300	14	168	51.353,00	32.352,39	24.141,85
2131166	0	13111141	Bens de Rodízio	16/12/2009	TAMBOR TRANSPORTADOR,tecnometal,1040x1418	120.418,21	(55.643,29)	64.774,92	11162020	Germano	25	300	14	168	198.872,00	125.289,36	93.492,85
2131167	0	13111141	Bens de Rodízio	16/12/2009	COLETOR; DESC ESQ; GMEC 5624; CT 1000MM	120.418,21	(53.724,11)	66.694,10	11162020	Germano	25	300	14	168	190.225,00	119.841,75	89.427,76
2131168	0	13111141	Bens de Rodízio	16/12/2009	COLETOR; DESC ESQ; GMEC 5624; CT 1025MM	53.660,09	(23.940,25)	29.719,84	11162010	Germano	25	300	14	168	190.225,00	119.841,75	89.427,76
2131169	0	13111141	Bens de Rodízio	16/12/2009	COLETOR; DESC ESQ; GMEC 5624; CT 1025MM	53.660,09	(23.940,25)	29.719,84	11162010	Germano	25	300	14	168	190.225,00	119.841,75	89.427,76
2131170	0	13111141	Bens de Rodízio	16/12/2009	CONE;ESPASSADOR;GMEC/DES 884 POS 2	25.238,82	(11.947,27)	13.291,55	11131160	Germano	25	300	14	168	42.653,00	26.871,39	20.051,84
2131171	0	13111141	Bens de Rodízio	16/12/2009	CONJUNTO;DA BOMBA;KREBS/MM350-110-00001	63.405,05	(30.014,02)	33.391,03	11130080	Germano	25	300	14	168	113.641,00	71.593,83	53.424,42
2131172	0	13111141	Bens de Rodízio	16/12/2009	CPU;DO PLC;ROCKWELL/560 1785-L60B	21.879,37	(21.879,37)	-	11210010	Germano	5	60	1	12	51.255,00	13.172,54	9.829,55
2131173	0	13111141	Bens de Rodízio	16/12/2009	EIXO;DO REDUTOR;FLENDER/3N5182093	28.299,32	(13.396,04)	14.903,28	11130050	Germano	25	300	14	168	47.824,00	30.129,12	22.482,81
2131174	0	13111141	Bens de Rodízio	16/12/2009	EIXO;DORR OLIVER/904818-A	27.918,15	(13.215,59)	14.702,56	11131160	Germano	25	300	14	168	47.181,00	29.724,03	22.180,53

FDC CONSULT LTDA

SAMARCO
APRENDER PARA EVOLUIR E TRANSFORMAR

DATA-BASE: 31/03/2021					DADOS CONTÁBEIS CEDIDOS PELA SAMARCO					AVALIAÇÃO VALOR JUSTO DE MERCADO							
IMOBILIZADO	SUB Nº	CLASSE	CENTRO CST	DT.INCORP.	DENOMINAÇÃO DO IMOBILIZADO	VAL AQUIS. BRL	DEPREC. ACUM BRL	VALOR CONTÁBIL BRL	CENTRO DE CUSTOS	UNID. IND	VIDA ÚTIL DET. (ANOS)	VIDA ÚTIL DET. (MESES)	VIDA ÚTIL REM. (ANOS)	VIDA ÚTIL REM. (MESES)	VALOR DE REPOSIÇÃO (R$)	VALOR JUSTO DE MERCADO (R$)	VALOR DE LIQUIDAÇÃO FORÇADA
2131175	0	13111141	Bens de Rodízio	16/12/2009	EIXO;DORR OLIVER/904818-A	27.918,15	(13.215,59)	14.702,56	11131160	Germano	25	300	14	168	47.181,00	29.724,03	22.180,53
2131176	0	13111141	Bens de Rodízio	16/12/2009	ENGRENAGEM;DO REDUTOR;FALK/281984	35.264,82	(16.693,28)	18.571,54	11203010	Germano	25	300	14	168	59.597,00	37.546,11	28.017,49
2131177	0	13111141	Bens de Rodízio	17/12/2009	ENGRENAGEM;PHILADELPHIA/50-105-3873-3	64.892,51	(30.718,12)	34.174,39	11164010	Germano	25	300	14	168	90.171,00	56.807,73	42.390,80
2131178	0	13111141	Bens de Rodízio	17/12/2009	ENGRENAGEM;PHILADELPHIA/50-105-3873-3	64.892,51	(30.718,12)	34.174,39	11164010	Germano	25	300	14	168	90.171,00	56.807,73	42.390,80
2131179	0	13111141	Bens de Rodízio	17/12/2009	MANCAL;DO MOTOR;GMEC/DESG010910-M-500103	27.005,95	(18.691,63)	8.314,32	11203010	Germano	25	300	14	168	42.877,00	27.012,51	20.157,15
2131180	0	13111141	Bens de Rodízio	17/12/2009	MANCAL;WEIR/SH005	22.976,41	(15.902,65)	7.073,76	11131200	Germano	25	300	14	168	36.478,00	22.981,14	17.148,88
2131181	0	13111141	Bens de Rodízio	17/12/2009	MODULO;DESGASTE;DA PENEIRA;GMEC/DES 5174	22.957,50	(10.867,38)	12.090,12	11110050	Germano	25	300	14	168	51.001,00	32.130,63	23.976,37
2131182	0	13111141	Bens de Rodízio	17/12/2009	PAINEL DE CONTROLE,AÃO DE CARBONIO,20X30X35	29.570,43	(13.997,76)	15.572,67	11130070	Germano	25	300	14	168	43.496,00	27.402,48	20.448,15
2131183	0	13111141	Bens de Rodízio	17/12/2009	PAINEL DE CONTROLE,AÃO DE CARBONIO,20X50X60	29.570,39	(13.997,74)	15.572,65	11131120	Germano	25	300	14	168	43.496,00	27.402,48	20.448,15
2131184	0	13111141	Bens de Rodízio	17/12/2009	PAINEL DE CONTROLE,AÃO DE CARBONIO,30X80X120	29.570,40	(13.997,75)	15.572,65	11130120	Germano	25	300	14	168	43.496,00	27.402,48	20.448,15
2131185	0	13111141	Bens de Rodízio	17/12/2009	RELE MULTIFUNC;MULTILIN/T35-N00HCHF8JH6	20.459,89	(14.675,09)	5.784,80	11131080	Germano	25	300	14	168	23.362,00	14.718,06	10.982,84
2131186	0	13111141	Bens de Rodízio	17/12/2009	RELE PROT TERM;24VCA;16-25A	21.448,99	(11.682,05)	9.766,94	11131080	Germano	25	300	14	168	33.270,00	20.960,10	15.640,75
2131187	0	13111141	Bens de Rodízio	17/12/2009	RELE;MULTILIN/F60G00HCHF8FH6TM6T	21.382,77	(15.337,05)	6.045,72	11131080	Germano	25	300	14	168	24.416,00	15.382,08	11.478,34
2131188	0	13111141	Bens de Rodízio	17/12/2009	REVESTIMENTO LOKOTRACK POS.9	20.742,31	(10.837,88)	9.904,43	11110050	Germano	25	300	14	168	57.546,00	36.253,98	27.053,28
2131189	0	13111141	Bens de Rodízio	17/12/2009	ROTOR;BOMBA;IDP/DES CM197626 POS 229	76.529,51	(36.226,73)	40.302,78	11130170	Germano	25	300	14	168	127.228,00	80.153,64	59.811,88
2131190	0	13111141	Bens de Rodízio	17/12/2009	ROTOR;BOMBA;IDP/DES CM197626 POS 229A	89.704,36	(42.463,32)	47.241,04	11130170	Germano	25	300	14	168	149.092,00	93.927,96	70.090,49
2131191	0	13111141	Bens de Rodízio	17/12/2009	ROTOR;DA BOMBA;KREBS/MM350-447-00115	26.822,35	(12.696,89)	14.125,46	11130080	Germano	25	300	14	168	45.329,00	28.557,27	21.309,87
2131192	0	13111141	Bens de Rodízio	17/12/2009	ROTOR;DA BOMBA;KREBS/MM350-447-00115	26.822,35	(12.696,89)	14.125,46	11130080	Germano	25	300	14	168	45.329,00	28.557,27	21.309,87
2131193	0	13111141	Bens de Rodízio	17/12/2009	ROTOR;DA BOMBA;WEIR/ER-067501	21.734,68	(10.288,56)	11.446,12	11130110	Germano	25	300	14	168	36.729,00	23.139,27	17.266,88
2131194	0	13111141	Bens de Rodízio	17/12/2009	ROTOR;DA BOMBA;WEIR/GAM35145EL2	36.515,22	(17.285,22)	19.230,00	11130080	Germano	25	300	14	168	61.711,00	38.877,93	29.011,31
2131195	0	13111141	Bens de Rodízio	17/12/2009	SAPATA;DO MOINHO;GMEC/DES.1010-1 REV.7	38.090,59	(21.888,88)	16.201,71	11203010	Germano	25	300	14	168	53.352,00	33.611,76	25.081,61
2131196	0	13111141	Bens de Rodízio	17/12/2009	SELO;DO EQUIPAMENTO;WEIR/DRI.200951.33	33.092,34	(17.922,09)	15.170,25	11164010	Germano	25	300	14	168	76.667,00	48.300,21	36.042,36
2131197	0	13111141	Bens de Rodízio	17/12/2009	TAMBOR MOV;P/CORREIA TRANSP 54POL	31.198,82	(20.465,90)	10.732,92	11230030	Germano	25	300	14	168	77.810,00	49.020,30	36.579,70
2131198	0	13111141	Bens de Rodízio	17/12/2009	TAMBOR;DO EQUIPAMENTO;GMEC/DES 5051	14.116,84	(9.260,42)	4.856,42	11230030	Germano	25	300	14	168	35.208,00	22.181,04	16.551,83
2131199	0	13111141	Bens de Rodízio	17/12/2009	TAMBOR;DO EQUIPAMENTO;GMEC/DES 5051	14.116,84	(9.260,42)	4.856,42	11230030	Germano	25	300	14	168	35.208,00	22.181,04	16.551,83
2131200	0	13111141	Bens de Rodízio	17/12/2009	TAMBOR;GMEC/DES G020207-M-500247	20.117,62	(13.196,83)	6.920,79	11230030	Germano	25	300	14	168	50.173,00	31.608,99	23.587,12
2131201	0	13111081	Sistemas	19/01/2010	VALVULA GUIL FOFO WAF 150# 14 " KGA	24.584,76	(7.171,10)	17.413,66	11162020	Germano	20	240	11	132	39.306,00	24.015,97	17.921,08
2131202	0	13111111	Móveis e Utensílios	08/01/2010	RETROPROJETOR,EPSON,POWER LITE X14	2.244,72	(2.244,72)	-	11300020	Germano	15	180	7	84	3.047,00	1.636,24	1.220,99
2131203	0	13111111	Móveis e Utensílios	08/01/2010	RETROPROJETOR,EPSON	2.244,71	(2.244,71)	-	11300020	Germano	15	180	7	84	3.112,00	1.671,14	1.247,03
2131205	0	13111141	Bens de Rodízio	22/12/2009	EIXO PINHAO;GMEC/DES 1941	79.375,00	(37.573,70)	41.801,30	11130080	Germano	25	300	14	168	111.170,00	70.037,10	52.262,76
2131206	0	13111111	Móveis e Utensílios	27/04/2010	MOINHO FILTRAGEM,DO FILTRO A VACUO	24.920,70	(24.920,70)	-	12110020	Ubu	15	180	7	84	24.623,00	13.222,55	9.866,87
2131207	0	13111141	Bens de Rodízio	11/06/2010	TAMBOR;630X1300MM;DO TRANSPORTADOR	26.777,85	(13.455,84)	13.322,01	11230030	Germano	25	300	14	168	64.661,00	40.736,43	30.398,15
2131208	0	13111141	Bens de Rodízio	11/06/2010	TAMBOR;800X1420MM;DO TRANSPORTADOR	24.031,52	(12.075,86)	11.955,66	11203010	Germano	25	300	14	168	38.423,00	24.206,49	18.063,26
2131211	0	13111141	Bens de Rodízio	11/06/2010	CASQUILHO KOPPERS;DESENHO 02-074701	87.688,42	(45.736,45)	41.951,97	11203010	Germano	25	300	14	168	118.582,00	74.706,66	55.747,26
2131212	0	13111141	Bens de Rodízio	25/02/2010	PINHAO;GMEC/DES 1941	76.275,00	(39.345,19)	36.929,81	11130080	Germano	25	300	14	168	125.746,00	79.219,98	59.115,17
2131215	0	13111111	Móveis e Utensílios	19/10/2010	REFRIGERADOR TIPO FRIGOBAR,CONSUL	963,50	(963,50)	-	11133010	Germano	15	180	7	84	1.611,00	865,11	645,56
2131216	0	13111111	Móveis e Utensílios	19/10/2010	REFRIGERADOR TIPO FRIGOBAR,CONSUL,11133010,OP. BRI	963,50	(963,50)	-	11133010	Germano	15	180	7	84	1.611,00	865,11	645,56
2131217	0	13111081	Sistemas	27/05/2011	VALVULA GUILHOT;ACO CARBONO;20POL ;300LB	74.164,72	(16.802,31)	57.362,41	11130170	Germano	20	240	11	132	127.228,00	77.736,31	58.008,03
2131219	0	13111071	Máquinas e Eqtos	28/10/2011	MOTOR DE INDUÃO TRIFÁSICORPM 1775 460V 60HZ 75KW	139.522,85	(24.192,67)	115.330,18	11130170	Germano	20	240	11	132	232.593,00	142.114,32	106.047,90
2131220	0	13111071	Máquinas e Eqtos	25/03/2011	MOTOR DE INDUÃO, TRIFÁSICO,RPM 1190 460V 60HZ 350	125.946,98	(26.239,39)	99.707,59	11130170	Germano	20	240	11	132	209.989,00	128.303,28	95.741,88
2131221	0	13111141	Bens de Rodízio	31/05/2011	CILINDRO;METSO MINERALS/80313104000	26.897,59	(12.529,79)	14.367,80	11110050	Germano	25	300	16	192	74.623,00	51.862,99	38.700,96
2131222	0	13111071	Máquinas e Eqtos	26/07/2012	MOTOBOMBA CENTRIFUGA;774,9M3/H;440V;65KW	45.566,21	(6.762,81)	38.803,40	11110070	Germano	20	240	11	132	87.064,00	53.196,10	39.695,75
2131223	0	13111071	Máquinas e Eqtos	26/07/2012	MOTOBOMBA CENTRIFUGA;774,9M3/H;440V;65KW	45.566,20	(6.762,81)	38.803,39	11110070	Germano	20	240	11	132	87.064,00	53.196,10	39.695,75
2131224	0	13111071	Máquinas e Eqtos	10/05/2012	EXASUTOR AXIAL CENTRIFUGO, HPH, 127/220V	350,00	(71,89)	278,11	11300060	Germano	25	300	16	192	641,00	445,50	332,44
2131225	0	13111071	Máquinas e Eqtos	10/05/2012	EXASUTOR AXIAL CENTRIFUGO, HPH, 127/220V	350,00	(71,89)	278,11	11300060	Germano	25	300	16	192	641,00	445,50	332,44
2131226	0	13111141	Bens de Rodízio	31/05/2011	TAMBOR;GRANEISA/DES GE060006-006-005	23.329,29	(10.867,53)	12.461,76	11110050	Germano	25	300	16	192	64.720,00	44.980,40	33.565,07
2131227	0	13111141	Bens de Rodízio	31/05/2011	TAMBOR;GRANEISA/DES GE060006-006-004	25.052,05	(11.670,06)	13.381,99	11110050	Germano	25	300	16	192	69.501,00	48.303,20	36.044,59
2131228	0	13111071	Máquinas e Eqtos	18/09/2012	ANALISADOR ENERGIA;PORTATIL;FLUKE/435 UNI	24.162,64	(3.790,19)	20.372,45	11130180	Germano	20	240	11	132	46.167,00	28.208,04	21.049,27
2131229	0	13111071	Máquinas e Eqtos	08/02/2011	OSCILOSCOPIO;200MHZ;FLUKE/199C	11.751,68	(2.563,11)	9.188,57	11131080	Germano	20	240	11	132	22.453,00	13.718,78	10.237,17
2131232	0	13111111	Móveis e Utensílios	21/10/2010	CONDICIONADOR DE AR SPLIT 9.000 BTU HI WALL COND	418,00	(418,00)	-	11300060	Germano	15	180	7	84	698,00	374,83	279,70
2131233	0	13111111	Móveis e Utensílios	21/10/2010	ARMARIO DE MADEIRA C/ 2 PORTAS,100X50X80	2.167,45	(2.167,45)	-	11000010	Germano	15	180	7	84	3.622,00	1.945,01	1.451,40
2131237	0	13111111	Móveis e Utensílios	21/10/2010	ARMARIO DE MADEIRA C/ 2 PORTAS,110X50X75	1.227,88	(1.227,88)	-	11000010	Germano	15	180	7	84	2.052,00	1.101,92	822,27
2131238	0	13111111	Móveis e Utensílios	21/10/2010	GAVETEIRO VOLANTE C/ 3 GAVETAS,60X55X45	845,94	(845,94)	-	11000010	Germano	15	180	7	84	1.413,00	758,78	566,21
2131239	0	13111131	Ferramentas	31/10/2011	CHAVE FIXADORA DE ROLAMENTO; HMV106E	15.861,62	(14.936,34)	925,28	11162060	Germano	10	120	4	48	20.500,00	9.799,00	7.312,16
2131242	0	13111111	Móveis e Utensílios	09/11/2010	PROJETOR MULTIMIDIA SONY MODELO VPL-ES5	2.109,40	(2.109,40)	-	11131010	Germano	15	180	7	84	2.926,00	1.571,26	1.172,50
2131243	0	13111071	Máquinas e Eqtos	21/10/2010	AFIADORA DE BIT MINI JUNIOR CME	43.136,54	(23.068,45)	20.068,09	11110100	Germano	20	240	11	132	82.421,00	50.359,23	37.578,83
2131248	0	13111111	Móveis e Utensílios	18/11/2010	MESA DE MADEIRA P/ REUNIAO,REVEST. MELAMINICO,100X	4.307,09	(4.307,09)	-	11300030	Germano	15	180	7	84	7.201,00	3.866,94	2.885,57
2131249	0	13111111	Móveis e Utensílios	18/11/2010	CADEIRA FIXA ,ESTOF. COURO Cor Preta	514,95	(514,95)	-	11230030	Germano	15	180	7	84	715,00	383,96	286,51
2131250	0	13111111	Móveis e Utensílios	18/11/2010	CADEIRA FIXA ,ESTOF. COURO Cor Preta	514,95	(514,95)	-	11230030	Germano	15	180	7	84	586,00	314,68	234,82
2131251	0	13111111	Móveis e Utensílios	18/11/2010	CADEIRA FIXA ,ESTOF. COURO Cor Preta	514,95	(514,95)	-	11230030	Germano	15	180	7	84	715,00	383,96	286,51
2131252	0	13111111	Móveis e Utensílios	18/11/2010	CADEIRA FIXA ,ESTOF. TECIDO Cor Preta	514,95	(514,95)	-	11230030	Germano	15	180	7	84	715,00	383,96	286,51
2131253	0	13111111	Móveis e Utensílios	18/11/2010	CADEIRA FIXA ,ESTOF. TECIDO Cor Preta	514,95	(514,95)	-	11230030	Germano	15	180	7	84	715,00	383,96	286,51
2131254	0	13111111	Móveis e Utensílios	18/11/2010	CADEIRA FIXA C/ BRACOS,ESTOF. TECIDO Cor Preta	514,95	(514,95)	-	12330030	Ubu	15	180	7	84	715,00	383,96	286,51
2131255	0	13111111	Móveis e Utensílios	18/11/2010	CADEIRA FIXA ,ESTOF. COURO Cor Preta	514,95	(514,95)	-	11230030	Germano	15	180	7	84	715,00	383,96	286,51
2131256	0	13111111	Móveis e Utensílios	18/11/2010	CADEIRA FIXA C/ BRACOS,ESTOF. TECIDO Cor Preta	514,95	(514,95)	-	11230020	Germano	15	180	7	84	715,00	383,96	286,51
2131257	0	13111111	Móveis e Utensílios	18/11/2010	CADEIRA FIXA ,ESTOF. COURO Cor Preta	514,94	(514,94)	-	11230030	Germano	15	180	7	84	715,00	383,96	286,51
2131258	0	13111111	Móveis e Utensílios	18/11/2010	CADEIRA FIXA ,ESTOF. COURO Cor Preta	514,94	(514,94)	-	11230030	Germano	15	180	7	84	715,00	383,96	286,51
2131259	0	13111111	Móveis e Utensílios	18/11/2010	CADEIRA FIXA C/ BRACOS,ESTOF. TECIDO Cor Preta	514,94	(514,94)	-	11230020	Germano	15	180	7	84	715,00	383,96	286,51
2131260	0	13111111	Móveis e Utensílios	18/11/2010	CADEIRA FIXA ,ESTOF. TECIDO Cor Preta	514,94	(514,94)	-	11230030	Germano	15	180	7	84	586,00	314,68	234,82

FDC CONSULT LTDA

SAMARCO
APRENDER PARA EVOLUIR E TRANSFORMAR

DATA-BASE: 31/03/2021					DADOS CONTÁBEIS CEDIDOS PELA SAMARCO						AVALIAÇÃO VALOR JUSTO DE MERCADO						
IMOBILIZADO	SUB Nº	CLASSE	CENTRO CST	DT.INCORP.	DENOMINAÇÃO DO IMOBILIZADO	VAL AQUIS. BRL	DEPREC. ACUM BRL	VALOR CONTÁBIL BRL	CENTRO DE CUSTOS	UNID. IND	VIDA ÚTIL DET. (ANOS)	VIDA ÚTIL DET. (MESES)	VIDA ÚTIL REM. (ANOS)	VIDA ÚTIL REM. (MESES)	VALOR DE REPOSIÇÃO (R$)	VALOR JUSTO DE MERCADO (R$)	VALOR DE LIQUIDAÇÃO FORÇADA
2131261	0	13111111	Móveis e Utensílios	18/11/2010	CADEIRA FIXA C/ BRACOS,ESTOF. TECIDO Cor Preta	514,94	(514,94)	-	11230030	Germano	15	180	7	84	715,00	383,96	286,51
2131262	0	13111111	Móveis e Utensílios	18/11/2010	CADEIRA FIXA ,ESTOF. TECIDO Cor Preta	514,94	(514,94)	-	11230030	Germano	15	180	7	84	700,00	375,90	280,50
2131263	0	13111111	Móveis e Utensílios	18/11/2010	CADEIRA FIXA ,ESTOF. COURO Cor Preta	514,94	(514,94)	-	11230030	Germano	15	180	7	84	586,00	314,68	234,82
2131264	0	13111111	Móveis e Utensílios	18/11/2010	CADEIRA FIXA ,ESTOF. TECIDO Cor Preta	514,94	(514,94)	-	11230030	Germano	10	120	3	36	784,00	291,65	217,63
2131265	0	13111111	Móveis e Utensílios	18/11/2010	CADEIRA FIXA ,ESTOF. TECIDO Cor Preta	514,94	(514,94)	-	11230030	Germano	15	180	7	84	586,00	314,68	234,82
2131266	0	13111111	Móveis e Utensílios	18/11/2010	CADEIRA FIXA C/ BRACOS,ESTOF. TECIDO Cor Preta	514,94	(514,94)	-	11230030	Germano	15	180	7	84	715,00	383,96	286,51
2131267	0	13111111	Móveis e Utensílios	18/11/2010	CADEIRA FIXA C/ BRACOS,ESTOF. TECIDO Cor Preta	514,94	(514,94)	-	11230030	Germano	15	180	7	84	715,00	383,96	286,51
2131268	0	13111111	Móveis e Utensílios	18/11/2010	CADEIRA FIXA ,ESTOF. TECIDO Cor Preta	514,94	(514,94)	-	11230030	Germano	15	180	7	84	715,00	383,96	286,51
2131269	0	13111111	Móveis e Utensílios	18/11/2010	CADEIRA FIXA C/ BRACOS,ESTOF. TECIDO Cor Preta	514,94	(514,94)	-	11230030	Germano	15	180	7	84	715,00	383,96	286,51
2131270	0	13111111	Móveis e Utensílios	18/11/2010	CADEIRA FIXA C/ BRACOS,ESTOF. TECIDO Cor Preta	514,94	(514,94)	-	12330030	Ubu	15	180	7	84	715,00	383,96	286,51
2131271	0	13111111	Móveis e Utensílios	09/11/2010	TELA DE PROJEÃ?O EL/TRICA C/ CONT REMOTO 1,70X1,28	1.500,16	(1.500,16)	-	11131010	Germano	15	180	7	84	2.079,00	1.116,42	833,09
2131275	0	13111071	Máquinas e Eqtos	17/06/2011	INVERSOR FREQUENCIA; TRIFASICO; 440 V; 38 A; 25CV	24.034,50	(4.926,46)	19.108,04	11130040	Germano	20	240	11	132	45.923,00	28.058,95	20.938,02
2131276	0	13111071	Máquinas e Eqtos	17/06/2011	INVERSOR FREQUENCIA; TRIFASICO; 440 V; 38 A; 25CV	24.034,50	(4.859,13)	19.175,37	11230030	Germano	20	240	11	132	72.548,00	44.326,83	33.077,36
2131277	0	13111071	Máquinas e Eqtos	17/06/2011	INVERSOR FREQUENCIA; TRIFASICO; 440 V; 38 A; 25CV	24.034,50	(4.926,46)	19.108,04	11130040	Germano	20	240	11	132	45.923,00	28.058,95	20.938,02
2131278	0	13111071	Máquinas e Eqtos	17/06/2011	INVERSOR FREQUENCIA; TRIFASICO; 440 V; 38 A; 25CV	24.034,50	(4.926,46)	19.108,04	11130040	Germano	20	240	11	132	45.923,00	28.058,95	20.938,02
2131279	0	13111071	Máquinas e Eqtos	17/06/2011	INVERSOR FREQUENCIA; TRIFASICO; 440 V; 38 A; 25CV	24.034,50	(4.926,46)	19.108,04	11130040	Germano	20	240	11	132	45.923,00	28.058,95	20.938,02
2131280	0	13111071	Máquinas e Eqtos	17/06/2011	INVERSOR FREQUENCIA; TRIFASICO; 440 V; 38 A; 25CV	24.034,50	(4.926,46)	19.108,04	11130040	Germano	20	240	11	132	45.923,00	28.058,95	20.938,02
2131301	0	13111111	Móveis e Utensílios	16/06/2010	PROJETOR MULTIMIDIA EPSON POWERLITE 78	2.244,72	(2.244,72)	-	12250010	Ubu	15	180	7	84	3.771,00	2.025,03	1.511,11
2131302	0	13111111	Móveis e Utensílios	16/06/2010	RETROPROJETOR,OPTOMA,CRESTRON,127 / 220V	2.244,72	(2.244,72)	-	12250010	Ubu	15	180	7	84	3.663,00	1.967,03	1.467,83
2131318	0	13111141	Bens de Rodízio	18/02/2011	TAMBOR RETORNO MGS K7009-006-003/004	36.533,27	(17.383,73)	19.149,54	11130020	Germano	25	300	16	192	67.110,00	46.641,45	34.804,57
2131319	0	13111141	Bens de Rodízio	18/02/2011	TAMBOR DESVIO MGS K7009-006-005/006	34.750,60	(16.535,48)	18.215,12	11130020	Germano	25	300	16	192	63.834,00	44.364,63	33.105,57
2131320	0	13111141	Bens de Rodízio	18/02/2011	TAMBOR/EIXO CJ;TRANSPORTADOR;DES FLNM800	22.089,55	(10.510,96)	11.578,59	11130020	Germano	25	300	16	192	40.575,00	28.199,63	21.042,99
2131324	0	13111071	Máquinas e Eqtos	30/06/2010	EMBUTIDORA,STRUERS,0576127,57710067	47.187,34	(9.434,40)	37.752,94	11250010	Germano	25	300	14	168	62.243,00	39.213,09	29.261,41
2131330	0	13111111	Móveis e Utensílios	21/10/2010	Projetor Multim‘ia Epson Power Lite W8+	3.250,00	(3.250,00)	-	11220010	Germano	15	180	7	84	4.412,00	2.369,24	1.767,97
2131331	0	13111071	Máquinas e Eqtos	28/02/2014	RESISTORES TAG G0208GR002, ATERRAMENTO,ASSEPLAN,21	11.218,86	(655,95)	10.562,91	11131180	Germano	25	300	16	192	20.167,00	14.016,07	10.459,00
2131356	0	13111081	Sistemas	28/02/2014	VALVULA BORBOLETA	1.307,16	(80,07)	1.227,09	11131090	Germano	20	240	13	156	2.496,00	1.734,72	1.294,47
2131357	0	13111081	Sistemas	28/02/2014	VALVULA DE ESFERA	1.303,95	(79,87)	1.224,08	11131100	Germano	25	300	16	192	2.394,00	1.663,83	1.241,58
2131358	0	13111081	Sistemas	28/02/2014	VALVULA DE ESFERA	1.303,95	(79,87)	1.224,08	11131100	Germano	25	300	16	192	2.394,00	1.663,83	1.241,58
2131359	0	13111081	Sistemas	28/02/2014	VALVULA DE ESFERA	1.303,95	(99,84)	1.204,11	11131100	Germano	25	300	16	192	1.964,00	1.364,98	1.018,57
2131360	0	13111081	Sistemas	28/02/2014	VALVULA DE ESFERA	1.303,95	(79,87)	1.224,08	11131100	Germano	25	300	16	192	2.439,00	1.695,11	1.264,91
2131361	0	13111081	Sistemas	28/02/2014	VALVULA DE ESFERA	1.303,95	(79,87)	1.224,08	11131100	Germano	25	300	16	192	2.439,00	1.695,11	1.264,91
2131362	0	13111081	Sistemas	28/02/2014	VALVULA DE ESFERA	1.303,95	(79,87)	1.224,08	11131100	Germano	25	300	16	192	2.439,00	1.695,11	1.264,91
2131363	0	13111081	Sistemas	28/02/2014	VALVULA DE ESFERA	1.303,95	(79,87)	1.224,08	11131100	Germano	25	300	16	192	2.394,00	1.663,83	1.241,58
2131364	0	13111081	Sistemas	28/02/2014	VALVULA DE ESFERA	1.303,95	(79,87)	1.224,08	11131100	Germano	25	300	16	192	2.394,00	1.663,83	1.241,58
2131365	0	13111081	Sistemas	28/02/2014	VALVULA DE ESFERA	1.303,95	(99,84)	1.204,11	11131100	Germano	25	300	16	192	1.951,00	1.355,95	1.011,83
2131366	0	13111081	Sistemas	28/02/2014	VALVULA DE ESFERA	1.303,95	(79,87)	1.224,08	11131100	Germano	25	300	16	192	2.394,00	1.663,83	1.241,58
2131367	0	13111081	Sistemas	28/02/2014	VALVULA DE ESFERA	1.303,95	(99,84)	1.204,11	11131100	Germano	25	300	16	192	1.964,00	1.364,98	1.018,57
2131368	0	13111081	Sistemas	28/02/2014	VALVULA DE ESFERA	1.303,95	(79,87)	1.224,08	11131100	Germano	25	300	16	192	2.394,00	1.663,83	1.241,58
2131369	0	13111081	Sistemas	28/02/2014	VALVULA DE ESFERA	1.303,95	(79,87)	1.224,08	11131100	Germano	25	300	16	192	2.394,00	1.663,83	1.241,58
2131370	0	13111081	Sistemas	28/02/2014	VALVULA DE ESFERA	1.303,95	(79,87)	1.224,08	11131100	Germano	25	300	16	192	2.394,00	1.663,83	1.241,58
2131371	0	13111081	Sistemas	28/02/2014	VALVULA DE ESFERA	1.303,95	(79,87)	1.224,08	11131100	Germano	25	300	16	192	2.394,00	1.663,83	1.241,58
2131372	0	13111081	Sistemas	28/02/2014	VALVULA DE ESFERA	1.303,95	(79,87)	1.224,08	11131100	Germano	25	300	16	192	2.394,00	1.663,83	1.241,58
2131373	0	13111081	Sistemas	28/02/2014	VALVULA DE ESFERA	1.303,95	(79,87)	1.224,08	11131100	Germano	25	300	16	192	2.394,00	1.663,83	1.241,58
2131374	0	13111081	Sistemas	28/02/2014	VALVULA DE ESFERA	1.303,95	(79,87)	1.224,08	11131100	Germano	25	300	16	192	2.394,00	1.663,83	1.241,58
2131375	0	13111081	Sistemas	28/02/2014	VALVULA DE ESFERA	1.303,95	(79,87)	1.224,08	11131100	Germano	25	300	16	192	2.394,00	1.663,83	1.241,58
2131376	0	13111081	Sistemas	28/02/2014	VALVULA DE ESFERA	1.303,95	(79,87)	1.224,08	11131100	Germano	25	300	16	192	2.394,00	1.663,83	1.241,58
2131377	0	13111081	Sistemas	28/02/2014	VALVULA DE ESFERA	1.303,95	(79,87)	1.224,08	11131100	Germano	25	300	16	192	2.394,00	1.663,83	1.241,58
2131378	0	13111081	Sistemas	28/02/2014	VALVULA DE ESFERA	1.303,95	(99,84)	1.204,11	11131100	Germano	25	300	16	192	1.964,00	1.364,98	1.018,57
2131379	0	13111081	Sistemas	28/02/2014	VALVULA DE ESFERA	1.303,95	(79,87)	1.224,08	11131100	Germano	25	300	16	192	2.394,00	1.663,83	1.241,58
2131380	0	13111081	Sistemas	28/02/2014	VALVULA DE ESFERA	1.303,97	(79,87)	1.224,10	11131100	Germano	25	300	16	192	2.394,00	1.663,83	1.241,58
2131381	0	13111101	Eqtos Process Dados	31/10/2011	GABINETE KNURR MIRACEL ESTRUTURA ABERTA	6.919,28	(6.919,28)	-	11164020	Germano	5	60	1	12	11.063,00	2.843,19	2.121,63
2131386	0	13111111	Móveis e Utensílios	31/10/2011	ARMARIO DE ACO FECHADO; 2,00x0,90x0,40M	353,84	(353,84)	-	11300030	Germano	15	180	7	84	565,00	303,41	226,41
2131387	0	13111111	Móveis e Utensílios	31/10/2011	ARMARIO DE ACO FECHADO; 2,00x0,90x0,40M	353,83	(353,83)	-	11300030	Germano	15	180	7	84	565,00	303,41	226,41
2131390	0	13111111	Móveis e Utensílios	31/10/2011	ESCANINHO DE AÃO COM 06 PORTAS; 1,98x0,95x0,35M	362,91	(362,91)	-	11260020	Germano	15	180	7	84	546,00	293,20	218,79
2131391	0	13111101	Eqtos Process Dados	27/10/2011	NO BREAK,ENGETRON,DUO3000,7491	14.699,22	(14.699,22)	-	11330010	Germano	5	60	1	12	23.502,00	6.040,01	4.507,15
2131392	0	13111101	Eqtos Process Dados	27/10/2011	NO BREAK,ENGETRON,DUO3000,7487,3000KVA	14.699,22	(14.699,22)	-	11330010	Germano	5	60	1	12	23.502,00	6.040,01	4.507,15
2131393	0	13111101	Eqtos Process Dados	27/10/2011	MODULO DE BATERIA ENGETRON GEX-DWTT14S	3.847,30	(3.847,30)	-	11130180	Germano	5	60	1	12	6.151,00	1.580,81	1.179,62
2131394	0	13111101	Eqtos Process Dados	27/10/2011	MODULO DE BATERIA ENGETRON GEX-DWTT14S	3.847,30	(3.847,30)	-	11130180	Germano	5	60	1	12	6.151,00	1.580,81	1.179,62
2131395	0	13111101	Eqtos Process Dados	27/10/2011	PLACA DE REDE ENGETRON WBRC SLOT	1.148,31	(1.148,31)	-	11130180	Germano	5	60	1	12	2.108,00	541,76	404,27
2131396	0	13111101	Eqtos Process Dados	27/10/2011	PLACA DE REDE ENGETRON WBRC SLOT	1.148,31	(1.148,31)	-	11130180	Germano	5	60	1	12	2.108,00	541,76	404,27
2131401	0	13111111	Móveis e Utensílios	09/06/2011	AR CONDICIONADO SALA ADM. PESSOAL	6.400,00	(6.400,00)	-	11300020	Germano	15	180	7	84	7.018,00	3.768,67	2.812,24
2131402	0	13111111	Móveis e Utensílios	23/01/2012	CADEIRA FIXA FABRICADA EM TUBO	348,00	(348,00)	-	11300020	Germano	15	180	8	96	472,00	283,20	211,33
2131403	0	13111111	Móveis e Utensílios	23/01/2012	CADEIRA FIXA FABRICADA EM TUBO	348,00	(348,00)	-	11300020	Germano	15	180	8	96	472,00	283,20	211,33
2131404	0	13111111	Móveis e Utensílios	23/01/2012	CADEIRA FIXA FABRICADA EM TUBO	348,00	(348,00)	-	11300020	Germano	15	180	8	96	481,00	288,60	215,36
2131405	0	13111111	Móveis e Utensílios	23/01/2012	CADEIRA FIXA FABRICADA EM TUBO	348,00	(348,00)	-	11300020	Germano	15	180	8	96	472,00	283,20	211,33
2131406	0	13111111	Móveis e Utensílios	23/01/2012	CADEIRA FIXA FABRICADA EM TUBO	348,00	(348,00)	-	11300020	Germano	15	180	8	96	472,00	283,20	211,33
2131407	0	13111111	Móveis e Utensílios	23/01/2012	CADEIRA FIXA FABRICADA EM TUBO	348,00	(348,00)	-	11300020	Germano	15	180	8	96	472,00	283,20	211,33
2131408	0	13111111	Móveis e Utensílios	23/01/2012	CADEIRA FIXA FABRICADA EM TUBO	348,00	(348,00)	-	11300020	Germano	15	180	8	96	472,00	283,20	211,33
2131409	0	13111111	Móveis e Utensílios	23/01/2012	CADEIRA FIXA FABRICADA EM TUBO	348,00	(348,00)	-	11300020	Germano	15	180	8	96	481,00	288,60	215,36

FDC CONSULT LTDA

SAMARCO
APRENDER PARA EVOLUIR E TRANSFORMAR

DATA-BASE: 31/03/2021					DADOS CONTÁBEIS CEDIDOS PELA SAMARCO						AVALIAÇÃO VALOR JUSTO DE MERCADO						
IMOBILIZADO	SUB Nº	CLASSE	CENTRO CST	DT.INCORP.	DENOMINAÇÃO DO IMOBILIZADO	VAL AQUIS. BRL	DEPREC. ACUM BRL	VALOR CONTÁBIL BRL	CENTRO DE CUSTOS	UNID. IND	VIDA ÚTIL DET. (ANOS)	VIDA ÚTIL DET. (MESES)	VIDA ÚTIL REM. (ANOS)	VIDA ÚTIL REM. (MESES)	VALOR DE REPOSIÇÃO (R$)	VALOR JUSTO DE MERCADO (R$)	VALOR DE LIQUIDAÇÃO FORÇADA
2131410	0	13111111	Móveis e Utensílios	23/01/2012	CADEIRA FIXA FABRICADA EM TUBO	348,00	(348,00)	-	11300020	Germano	15	180	8	96	472,00	283,20	211,33
2131411	0	13111111	Móveis e Utensílios	23/01/2012	CADEIRA FIXA FABRICADA EM TUBO	348,00	(348,00)	-	11300020	Germano	15	180	8	96	481,00	288,60	215,36
2131412	0	13111111	Móveis e Utensílios	23/01/2012	CADEIRA FIXA FABRICADA EM TUBO	348,00	(348,00)	-	11300020	Germano	15	180	8	96	481,00	288,60	215,36
2131413	0	13111111	Móveis e Utensílios	23/01/2012	CADEIRA FIXA FABRICADA EM TUBO	348,00	(348,00)	-	11300020	Germano	15	180	8	96	472,00	283,20	211,33
2131414	0	13111111	Móveis e Utensílios	23/01/2012	CADEIRA FIXA FABRICADA EM TUBO	348,00	(348,00)	-	11300020	Germano	15	180	8	96	472,00	283,20	211,33
2131415	0	13111111	Móveis e Utensílios	23/01/2012	CADEIRA FIXA FABRICADA EM TUBO	348,00	(348,00)	-	11300020	Germano	15	180	8	96	472,00	283,20	211,33
2131416	0	13111111	Móveis e Utensílios	23/01/2012	CADEIRA FIXA FABRICADA EM TUBO	348,00	(348,00)	-	11300020	Germano	15	180	8	96	472,00	283,20	211,33
2131417	0	13111111	Móveis e Utensílios	23/01/2012	CADEIRA FIXA FABRICADA EM TUBO	348,00	(348,00)	-	11300020	Germano	15	180	8	96	472,00	283,20	211,33
2131418	0	13111111	Móveis e Utensílios	23/01/2012	CADEIRA FIXA FABRICADA EM TUBO	348,00	(348,00)	-	11300020	Germano	15	180	8	96	481,00	288,60	215,36
2131419	0	13111111	Móveis e Utensílios	23/01/2012	CADEIRA FIXA FABRICADA EM TUBO	348,00	(348,00)	-	11300020	Germano	15	180	8	96	481,00	288,60	215,36
2131420	0	13111111	Móveis e Utensílios	23/01/2012	CADEIRA FIXA FABRICADA EM TUBO	348,00	(348,00)	-	11300020	Germano	15	180	8	96	472,00	283,20	211,33
2131421	0	13111111	Móveis e Utensílios	23/01/2012	CADEIRA FIXA FABRICADA EM TUBO	348,00	(348,00)	-	11300020	Germano	15	180	8	96	481,00	288,60	215,36
2131422	0	13111111	Móveis e Utensílios	23/01/2012	CADEIRA FIXA FABRICADA EM TUBO	348,00	(348,00)	-	11300020	Germano	15	180	8	96	481,00	288,60	215,36
2131423	0	13111111	Móveis e Utensílios	23/01/2012	CADEIRA FIXA FABRICADA EM TUBO	348,00	(348,00)	-	11300020	Germano	15	180	8	96	481,00	288,60	215,36
2131424	0	13111111	Móveis e Utensílios	23/01/2012	CADEIRA FIXA FABRICADA EM TUBO	348,00	(348,00)	-	11300020	Germano	15	180	8	96	481,00	288,60	215,36
2131425	0	13111111	Móveis e Utensílios	23/01/2012	CADEIRA FIXA FABRICADA EM TUBO	348,00	(348,00)	-	11300020	Germano	15	180	8	96	481,00	288,60	215,36
2131426	0	13111111	Móveis e Utensílios	23/01/2012	CADEIRA FIXA FABRICADA EM TUBO	348,00	(348,00)	-	11300020	Germano	15	180	8	96	481,00	288,60	215,36
2131427	0	13111111	Móveis e Utensílios	23/01/2012	CADEIRA FIXA FABRICADA EM TUBO	348,00	(348,00)	-	11300020	Germano	15	180	8	96	481,00	288,60	215,36
2131429	0	13111111	Móveis e Utensílios	23/01/2012	CADEIRA FIXA FABRICADA EM TUBO	348,00	(348,00)	-	11300020	Germano	15	180	8	96	472,00	283,20	211,33
2131430	0	13111111	Móveis e Utensílios	23/01/2012	CADEIRA FIXA FABRICADA EM TUBO	348,00	(348,00)	-	11300020	Germano	15	180	8	96	481,00	288,60	215,36
2131431	0	13111111	Móveis e Utensílios	23/01/2012	CADEIRA FIXA FABRICADA EM TUBO	348,00	(348,00)	-	11300020	Germano	15	180	8	96	472,00	283,20	211,33
2131432	0	13111111	Móveis e Utensílios	23/01/2012	CADEIRA FIXA FABRICADA EM TUBO	348,00	(348,00)	-	11300020	Germano	15	180	8	96	472,00	283,20	211,33
2131433	0	13111111	Móveis e Utensílios	23/01/2012	CADEIRA FIXA FABRICADA EM TUBO	348,00	(348,00)	-	11300020	Germano	15	180	8	96	481,00	288,60	215,36
2131435	0	13111111	Móveis e Utensílios	23/01/2012	CADEIRA FIXA FABRICADA EM TUBO	348,00	(348,00)	-	11300020	Germano	15	180	8	96	481,00	288,60	215,36
2131436	0	13111111	Móveis e Utensílios	23/01/2012	CADEIRA FIXA FABRICADA EM TUBO	348,00	(348,00)	-	11300020	Germano	15	180	8	96	481,00	288,60	215,36
2131437	0	13111111	Móveis e Utensílios	23/01/2012	CADEIRA FIXA FABRICADA EM TUBO	348,00	(348,00)	-	11300020	Germano	15	180	8	96	472,00	283,20	211,33
2131438	0	13111111	Móveis e Utensílios	23/01/2012	CADEIRA FIXA FABRICADA EM TUBO	348,00	(348,00)	-	11300020	Germano	15	180	8	96	472,00	283,20	211,33
2131439	0	13111111	Móveis e Utensílios	23/01/2012	CADEIRA FIXA FABRICADA EM TUBO	348,00	(348,00)	-	11300020	Germano	15	180	8	96	472,00	283,20	211,33
2131440	0	13111111	Móveis e Utensílios	23/01/2012	CADEIRA FIXA FABRICADA EM TUBO	348,00	(348,00)	-	11300020	Germano	15	180	8	96	472,00	283,20	211,33
2131441	0	13111111	Móveis e Utensílios	23/01/2012	CADEIRA FIXA FABRICADA EM TUBO	348,00	(348,00)	-	11300020	Germano	15	180	8	96	481,00	288,60	215,36
2131442	0	13111111	Móveis e Utensílios	23/01/2012	CADEIRA FIXA FABRICADA EM TUBO	348,00	(348,00)	-	11300020	Germano	15	180	8	96	472,00	283,20	211,33
2131443	0	13111111	Móveis e Utensílios	23/01/2012	CADEIRA FIXA FABRICADA EM TUBO	348,00	(348,00)	-	11300020	Germano	15	180	8	96	472,00	283,20	211,33
2131444	0	13111111	Móveis e Utensílios	23/01/2012	CADEIRA FIXA FABRICADA EM TUBO	348,00	(348,00)	-	11300020	Germano	15	180	8	96	481,00	288,60	215,36
2131445	0	13111111	Móveis e Utensílios	23/01/2012	CADEIRA FIXA FABRICADA EM TUBO	348,00	(348,00)	-	11300020	Germano	15	180	8	96	481,00	288,60	215,36
2131446	0	13111111	Móveis e Utensílios	23/01/2012	CADEIRA FIXA FABRICADA EM TUBO	348,00	(348,00)	-	11300020	Germano	15	180	8	96	472,00	283,20	211,33
2131447	0	13111111	Móveis e Utensílios	23/01/2012	CADEIRA FIXA FABRICADA EM TUBO	348,00	(348,00)	-	11300020	Germano	15	180	8	96	472,00	283,20	211,33
2131448	0	13111111	Móveis e Utensílios	23/01/2012	CADEIRA FIXA FABRICADA EM TUBO	348,00	(348,00)	-	11300020	Germano	15	180	8	96	472,00	283,20	211,33
2131449	0	13111111	Móveis e Utensílios	23/01/2012	CADEIRA FIXA FABRICADA EM TUBO	348,00	(348,00)	-	11300020	Germano	15	180	8	96	472,00	283,20	211,33
2131450	0	13111111	Móveis e Utensílios	23/01/2012	CADEIRA FIXA FABRICADA EM TUBO	348,00	(348,00)	-	11300020	Germano	15	180	8	96	481,00	288,60	215,36
2131451	0	13111111	Móveis e Utensílios	23/01/2012	CADEIRA FIXA FABRICADA EM TUBO	348,00	(348,00)	-	11300020	Germano	15	180	8	96	481,00	288,60	215,36
2131452	0	13111111	Móveis e Utensílios	23/01/2012	CADEIRA FIXA FABRICADA EM TUBO	348,00	(348,00)	-	11300020	Germano	15	180	8	96	481,00	288,60	215,36
2131453	0	13111111	Móveis e Utensílios	23/01/2012	CADEIRA FIXA FABRICADA EM TUBO	348,00	(348,00)	-	11300020	Germano	15	180	8	96	472,00	283,20	211,33
2131454	0	13111111	Móveis e Utensílios	23/01/2012	CADEIRA FIXA FABRICADA EM TUBO	348,00	(348,00)	-	11300020	Germano	15	180	8	96	472,00	283,20	211,33
2131455	0	13111111	Móveis e Utensílios	23/01/2012	CADEIRA FIXA FABRICADA EM TUBO	348,00	(348,00)	-	11300020	Germano	15	180	8	96	472,00	283,20	211,33
2131456	0	13111111	Móveis e Utensílios	23/01/2012	CADEIRA FIXA FABRICADA EM TUBO	348,00	(348,00)	-	11300020	Germano	15	180	8	96	472,00	283,20	211,33
2131457	0	13111111	Móveis e Utensílios	23/01/2012	CADEIRA FIXA FABRICADA EM TUBO	348,00	(348,00)	-	11300020	Germano	15	180	8	96	472,00	283,20	211,33
2131458	0	13111111	Móveis e Utensílios	23/01/2012	CADEIRA FIXA FABRICADA EM TUBO	348,00	(348,00)	-	11300020	Germano	15	180	8	96	472,00	283,20	211,33
2131459	0	13111111	Móveis e Utensílios	23/01/2012	CADEIRA FIXA FABRICADA EM TUBO	348,00	(348,00)	-	11300020	Germano	15	180	8	96	481,00	288,60	215,36
2131460	0	13111111	Móveis e Utensílios	23/01/2012	CADEIRA FIXA FABRICADA EM TUBO	348,00	(348,00)	-	11300020	Germano	15	180	8	96	481,00	288,60	215,36
2131461	0	13111111	Móveis e Utensílios	23/01/2012	CADEIRA FIXA FABRICADA EM TUBO	348,00	(348,00)	-	11300020	Germano	15	180	8	96	481,00	288,60	215,36
2131462	0	13111111	Móveis e Utensílios	23/01/2012	CADEIRA FIXA FABRICADA EM TUBO	348,00	(348,00)	-	11300020	Germano	15	180	8	96	472,00	283,20	211,33
2131463	0	13111111	Móveis e Utensílios	23/01/2012	CADEIRA FIXA FABRICADA EM TUBO	348,00	(348,00)	-	11300020	Germano	15	180	8	96	472,00	283,20	211,33
2131464	0	13111111	Móveis e Utensílios	23/01/2012	CADEIRA FIXA FABRICADA EM TUBO	348,00	(348,00)	-	11300020	Germano	15	180	8	96	472,00	283,20	211,33
2131465	0	13111111	Móveis e Utensílios	23/01/2012	CADEIRA FIXA FABRICADA EM TUBO	348,00	(348,00)	-	11300020	Germano	15	180	8	96	481,00	288,60	215,36
2131466	0	13111111	Móveis e Utensílios	23/01/2012	CADEIRA FIXA FABRICADA EM TUBO	348,00	(348,00)	-	11300020	Germano	15	180	8	96	472,00	283,20	211,33
2131467	0	13111111	Móveis e Utensílios	23/01/2012	CADEIRA FIXA FABRICADA EM TUBO	348,00	(348,00)	-	11300020	Germano	15	180	8	96	472,00	283,20	211,33
2131469	0	13111111	Móveis e Utensílios	23/01/2012	CADEIRA FIXA FABRICADA EM TUBO	348,00	(348,00)	-	11300020	Germano	15	180	8	96	481,00	288,60	215,36
2131470	0	13111111	Móveis e Utensílios	23/01/2012	CADEIRA FIXA FABRICADA EM TUBO	348,00	(348,00)	-	11300020	Germano	15	180	8	96	481,00	288,60	215,36
2131471	0	13111111	Móveis e Utensílios	23/01/2012	CADEIRA FIXA FABRICADA EM TUBO	348,00	(348,00)	-	11300020	Germano	15	180	8	96	472,00	283,20	211,33
2131472	0	13111111	Móveis e Utensílios	23/01/2012	CADEIRA FIXA FABRICADA EM TUBO	348,00	(348,00)	-	11300020	Germano	15	180	8	96	472,00	283,20	211,33
2131473	0	13111111	Móveis e Utensílios	23/01/2012	CADEIRA FIXA FABRICADA EM TUBO	348,00	(348,00)	-	11300020	Germano	15	180	8	96	472,00	283,20	211,33
2131489	0	13111111	Móveis e Utensílios	22/06/2012	ARMARIO DE ACO TIPO VESTIARIO C/ 10 PORTAS,PRESTO,	1.087,00	(1.087,00)	-	11130010	Germano	15	180	8	96	1.507,00	904,20	674,73
2131490	0	13111111	Móveis e Utensílios	22/06/2012	ARMARIO DE MADEIRA C/ 2 PORTAS,REVEST. MELAMINICO,	1.087,00	(1.087,00)	-	11130010	Germano	15	180	8	96	1.476,00	885,60	660,85
2131491	0	13111111	Móveis e Utensílios	22/06/2012	ARMARIO DE MADEIRA C/ 2 PORTAS,REVEST. MELAMINICO,	1.087,00	(1.087,00)	-	11130010	Germano	15	180	8	96	1.507,00	904,20	674,73
2131492	0	13111111	Móveis e Utensílios	22/06/2012	ARMARIO DE MADEIRA C/ 2 PORTAS,REVEST. MELAMINICO,	1.087,00	(1.087,00)	-	11130010	Germano	15	180	8	96	1.476,00	885,60	660,85
2131493	0	13111111	Móveis e Utensílios	22/06/2012	ARMARIO DE MADEIRA C/ 2 PORTAS,AGLOMERADA,055X040X	1.087,00	(1.087,00)	-	11130010	Germano	15	180	8	96	1.507,00	904,20	674,73
2131494	0	13111111	Móveis e Utensílios	22/06/2012	MESA DE MADEIRA P/ REUNIAO,110X75	640,00	(640,00)	-	11170010	Germano	15	180	8	96	1.023,00	613,80	458,03
2131495	0	13111111	Móveis e Utensílios	20/12/2011	MESA DE REUNIÃO	1.624,43	(1.502,57)	121,86	11300060	Germano	15	180	7	84	2.500,00	1.342,50	1.001,79
2131496	0	13111111	Móveis e Utensílios	20/12/2011	MESA DE REUNIÃO	1.624,42	(1.502,57)	121,85	11300060	Germano	15	180	7	84	2.500,00	1.342,50	1.001,79

FDC CONSULT LTDA

SAMARCO
APRENDER PARA EVOLUIR E TRANSFORMAR

DATA-BASE: 31/03/2021					DADOS CONTÁBEIS CEDIDOS PELA SAMARCO						AVALIAÇÃO VALOR JUSTO DE MERCADO						
IMOBILIZADO	SUB Nº	CLASSE	CENTRO CST	DT.INCORP.	DENOMINAÇÃO DO IMOBILIZADO	VAL AQUIS. BRL	DEPREC. ACUM BRL	VALOR CONTÁBIL BRL	CENTRO DE CUSTOS	UNID. IND	VIDA ÚTIL DET. (ANOS)	VIDA ÚTIL DET. (MESES)	VIDA ÚTIL REM. (ANOS)	VIDA ÚTIL REM. (MESES)	VALOR DE REPOSIÇÃO (R$)	VALOR JUSTO DE MERCADO (R$)	VALOR DE LIQUIDAÇÃO FORÇADA
2131497	0	13111141	Bens de Rodízio	20/01/2012	EIXO;DA BOMBA;WILSON SNYDER/10-306-002	239.501,55	(105.181,11)	134.320,44	11162020	Germano	25	300	16	192	454.564,00	315.921,98	235.745,85
2131498	0	13111111	Móveis e Utensílios	14/02/2012	CAMERA DIGITAL CYBER SHORT SONY 14.1 MP DSCH55B	1.197,85	(1.197,85)	-	11260020	Germano	15	180	8	96	1.808,00	1.084,80	809,49
2131499	0	13111111	Móveis e Utensílios	14/02/2012	CAMERA DIGITAL CYBER SHORT SONY 14.1 MP DSCH55B	1.197,84	(1.197,84)	-	11260020	Germano	15	180	8	96	1.808,00	1.084,80	809,49
2131502	0	13111111	Móveis e Utensílios	20/12/2011	CADEIRA DE REUNIÕO	299,48	(277,04)	22,44	11300060	Germano	15	180	7	84	900,00	483,30	360,65
2131504	0	13111111	Móveis e Utensílios	20/12/2011	CADEIRA DE REUNIÕO	299,48	(277,04)	22,44	11300060	Germano	15	180	7	84	900,00	483,30	360,65
2131506	0	13111111	Móveis e Utensílios	20/12/2011	CADEIRA DE REUNIÕO	299,48	(277,04)	22,44	11300060	Germano	15	180	7	84	900,00	483,30	360,65
2131507	0	13111111	Móveis e Utensílios	20/12/2011	CADEIRA DE REUNIÕO	299,48	(277,04)	22,44	11300060	Germano	15	180	7	84	900,00	483,30	360,65
2131508	0	13111111	Móveis e Utensílios	20/12/2011	CADEIRA DE REUNIÕO	299,48	(277,04)	22,44	11300060	Germano	15	180	7	84	900,00	483,30	360,65
2131509	0	13111111	Móveis e Utensílios	20/12/2011	CADEIRA DE REUNIÕO	299,48	(277,04)	22,44	11300060	Germano	15	180	7	84	900,00	483,30	360,65
2131512	0	13111111	Móveis e Utensílios	20/12/2011	CADEIRA DE REUNIÕO	299,48	(277,04)	22,44	11300060	Germano	15	180	7	84	900,00	483,30	360,65
2131515	0	13111111	Móveis e Utensílios	20/12/2011	CADEIRA DE REUNIÕO	299,48	(277,04)	22,44	11300060	Germano	15	180	7	84	900,00	483,30	360,65
2131517	0	13111111	Móveis e Utensílios	20/12/2011	CADEIRA DE REUNIÕO	299,48	(277,04)	22,44	11300060	Germano	15	180	7	84	900,00	483,30	360,65
2131520	0	13111111	Móveis e Utensílios	20/12/2011	CADEIRA DE REUNIÕO	299,48	(277,04)	22,44	11300060	Germano	15	180	7	84	900,00	483,30	360,65
2131522	0	13111111	Móveis e Utensílios	20/12/2011	CADEIRA DE REUNIÕO	299,48	(277,04)	22,44	11300060	Germano	15	180	7	84	900,00	483,30	360,65
2131524	0	13111111	Móveis e Utensílios	20/12/2011	CADEIRA DE REUNIÕO	299,48	(277,04)	22,44	11300060	Germano	15	180	7	84	900,00	483,30	360,65
2131527	0	13111111	Móveis e Utensílios	20/12/2011	CADEIRA DE REUNIÕO	299,48	(277,04)	22,44	11300060	Germano	15	180	7	84	900,00	483,30	360,65
2131528	0	13111111	Móveis e Utensílios	20/12/2011	CADEIRA DE REUNIÕO	299,48	(277,04)	22,44	11300060	Germano	15	180	7	84	900,00	483,30	360,65
2131531	0	13111111	Móveis e Utensílios	20/12/2011	CADEIRA DE REUNIÕO	299,48	(277,04)	22,44	11300060	Germano	15	180	7	84	900,00	483,30	360,65
2131532	0	13111111	Móveis e Utensílios	20/12/2011	CADEIRA DE REUNIÕO	299,48	(277,04)	22,44	11300060	Germano	15	180	7	84	900,00	483,30	360,65
2131536	0	13111111	Móveis e Utensílios	20/12/2011	CADEIRA DE REUNIÕO	299,48	(277,04)	22,44	11300060	Germano	15	180	7	84	900,00	483,30	360,65
2131541	0	13111111	Móveis e Utensílios	20/12/2011	MESA DE TRABALHO	676,09	(625,39)	50,70	11300060	Germano	15	180	7	84	1.000,00	537,00	400,72
2131542	0	13111111	Móveis e Utensílios	20/12/2011	MESA DE TRABALHO	676,09	(625,39)	50,70	11300060	Germano	15	180	7	84	1.000,00	537,00	400,72
2131543	0	13111111	Móveis e Utensílios	20/12/2011	MESA DE TRABALHO	676,09	(625,39)	50,70	11300060	Germano	15	180	7	84	1.000,00	537,00	400,72
2131545	0	13111111	Móveis e Utensílios	20/12/2011	MESA DE TRABALHO	676,09	(625,39)	50,70	11300060	Germano	15	180	7	84	1.000,00	537,00	400,72
2131546	0	13111111	Móveis e Utensílios	20/12/2011	MESA DE TRABALHO	676,09	(625,39)	50,70	11300060	Germano	15	180	7	84	1.000,00	537,00	400,72
2131547	0	13111111	Móveis e Utensílios	20/12/2011	MESA DE TRABALHO	676,09	(625,39)	50,70	11300060	Germano	15	180	7	84	1.000,00	537,00	400,72
2131548	0	13111111	Móveis e Utensílios	20/12/2011	MESA DE TRABALHO	676,09	(625,39)	50,70	11300060	Germano	15	180	7	84	1.000,00	537,00	400,72
2131550	0	13111111	Móveis e Utensílios	20/12/2011	MESA DE TRABALHO	676,09	(625,39)	50,70	11300060	Germano	15	180	7	84	1.000,00	537,00	400,72
2131552	0	13111111	Móveis e Utensílios	20/12/2011	MESA DE TRABALHO	676,09	(625,39)	50,70	11300060	Germano	15	180	7	84	1.000,00	537,00	400,72
2131553	0	13111111	Móveis e Utensílios	20/12/2011	MESA DE TRABALHO	676,09	(625,39)	50,70	11300060	Germano	15	180	7	84	1.000,00	537,00	400,72
2131554	0	13111111	Móveis e Utensílios	20/12/2011	MESA DE TRABALHO	676,09	(625,39)	50,70	11300060	Germano	15	180	7	84	1.000,00	537,00	400,72
2131555	0	13111111	Móveis e Utensílios	20/12/2011	MESA DE TRABALHO	676,09	(625,39)	50,70	11300060	Germano	15	180	7	84	1.000,00	537,00	400,72
2131557	0	13111111	Móveis e Utensílios	20/12/2011	MESA DE TRABALHO	676,09	(625,39)	50,70	11300060	Germano	15	180	7	84	1.000,00	537,00	400,72
2131558	0	13111111	Móveis e Utensílios	20/12/2011	MESA DE TRABALHO	676,09	(625,39)	50,70	11300060	Germano	15	180	7	84	1.000,00	537,00	400,72
2131559	0	13111111	Móveis e Utensílios	20/12/2011	MESA DE TRABALHO	676,09	(625,39)	50,70	11300060	Germano	15	180	7	84	1.000,00	537,00	400,72
2131560	0	13111111	Móveis e Utensílios	20/12/2011	MESA DE TRABALHO	676,09	(625,39)	50,70	11300060	Germano	15	180	7	84	1.000,00	537,00	400,72
2131561	0	13111111	Móveis e Utensílios	20/12/2011	MESA DE TRABALHO	676,09	(625,39)	50,70	11300060	Germano	15	180	7	84	1.000,00	537,00	400,72
2131562	0	13111111	Móveis e Utensílios	20/12/2011	MESA DE TRABALHO	676,09	(625,39)	50,70	11300060	Germano	15	180	7	84	1.000,00	537,00	400,72
2131563	0	13111111	Móveis e Utensílios	20/12/2011	MESA DE TRABALHO	676,09	(625,39)	50,70	11300060	Germano	15	180	7	84	1.000,00	537,00	400,72
2131565	0	13111111	Móveis e Utensílios	20/12/2011	MESA DE TRABALHO	676,09	(625,39)	50,70	11300060	Germano	15	180	7	84	1.000,00	537,00	400,72
2131566	0	13111111	Móveis e Utensílios	20/12/2011	MESA DE TRABALHO	676,09	(625,39)	50,70	11300060	Germano	15	180	7	84	1.000,00	537,00	400,72
2131567	0	13111111	Móveis e Utensílios	20/12/2011	MESA DE TRABALHO	676,09	(625,39)	50,70	11300060	Germano	15	180	7	84	1.000,00	537,00	400,72
2131568	0	13111111	Móveis e Utensílios	20/12/2011	MESA DE TRABALHO	676,09	(625,39)	50,70	11300060	Germano	15	180	7	84	1.000,00	537,00	400,72
2131569	0	13111111	Móveis e Utensílios	20/12/2011	MESA DE TRABALHO	676,09	(625,39)	50,70	11300060	Germano	15	180	7	84	1.000,00	537,00	400,72
2131570	0	13111111	Móveis e Utensílios	20/12/2011	MESA DE TRABALHO	676,02	(625,30)	50,72	11300060	Germano	15	180	7	84	1.000,00	537,00	400,72
2131573	0	13111111	Móveis e Utensílios	25/06/2012	TV 40" LED LCD FULL HD C/ ENTRADAS HDMI	2.989,00	(2.989,00)	-	11100005	Germano	15	180	8	96	4.780,00	2.868,00	2.140,15
2131574	0	13111111	Móveis e Utensílios	25/06/2012	PROJETOR MULTIMIDIA EPSON S10 2600	1.989,90	(1.989,90)	-	12330030	Ubu	15	180	8	96	3.003,00	1.801,80	1.344,53
2131575	0	13111111	Móveis e Utensílios	25/06/2012	REFRIGERADOR TIPO FRIGOBAR,CONSUL,COMPACTO	999,90	(999,90)	-	12330030	Ubu	15	180	8	96	1.386,00	831,60	620,55
2131576	0	13111111	Móveis e Utensílios	25/06/2012	QUADRO BRANCO 1,50X1,20M	425,00	(425,00)	-	12330030	Ubu	15	180	8	96	640,00	384,00	286,55
2131577	0	13111111	Móveis e Utensílios	25/06/2012	QUADRO BRANCO 1,50X1,20M	425,00	(425,00)	-	12330030	Ubu	15	180	8	96	640,00	384,00	286,55
2131578	0	13111111	Móveis e Utensílios	25/06/2012	POLTRONA GIRATORIA ,ESTOF. TECIDO	349,90	(349,90)	-	11130010	Germano	15	180	8	96	559,00	335,40	250,28
2131579	0	13111111	Móveis e Utensílios	25/06/2012	POLTRONA GIRATORIA ,ESTOF. COURO	349,90	(349,90)	-	11300030	Germano	15	180	8	96	559,00	335,40	250,28
2131580	0	13111111	Móveis e Utensílios	25/06/2012	POLTRONA GIRATORIA ,ESTOF. COURO	349,90	(349,90)	-	11300030	Germano	15	180	8	96	559,00	335,40	250,28
2131581	0	13111111	Móveis e Utensílios	25/06/2012	TELEFONE DIGITAL ,CISCO,INM100923WT	349,90	(349,90)	-	11220010	Germano	15	180	8	96	485,00	291,00	217,15
2131582	0	13111111	Móveis e Utensílios	25/06/2012	CADEIRA GIRATORIA C/ BRACOS,ESTOF. COURO,LASEDIA	349,90	(349,90)	-	11220010	Germano	15	180	8	96	485,00	291,00	217,15
2131583	0	13111111	Móveis e Utensílios	25/06/2012	POLTRONA GIRATORIA ,ESTOF. COURO	349,90	(349,90)	-	11300030	Germano	15	180	8	96	559,00	335,40	250,28
2131584	0	13111111	Móveis e Utensílios	25/06/2012	CADEIRA GIRATORIA C/ BRACOS,ESTOF. TECIDO	349,90	(349,90)	-	11220010	Germano	15	180	8	96	485,00	291,00	217,15
2131585	0	13111111	Móveis e Utensílios	25/06/2012	CADEIRA FIXA 04 PES ESPUMA INJETADA	109,90	(109,90)	-	11300020	Germano	15	180	8	96	175,00	105,00	78,35
2131586	0	13111111	Móveis e Utensílios	25/06/2012	CADEIRA FIXA ,ESTOF. COURO,MADEIRENSE	109,90	(109,90)	-	11220010	Germano	15	180	8	96	175,00	105,00	78,35
2131587	0	13111111	Móveis e Utensílios	25/06/2012	CADEIRA FIXA TIPO UNIVERSITARIA,ESTOF. COURO	109,90	(109,90)	-	12330030	Ubu	15	180	8	96	153,00	91,80	68,50
2131588	0	13111111	Móveis e Utensílios	25/06/2012	CADEIRA FIXA 04 PES ESPUMA INJETADA	109,90	(109,90)	-	12330030	Ubu	15	180	8	96	153,00	91,80	68,50
2131589	0	13111111	Móveis e Utensílios	25/06/2012	CADEIRA FIXA 04 PES ESPUMA INJETADA	109,90	(109,90)	-	11220010	Germano	15	180	8	96	153,00	91,80	68,50
2131590	0	13111111	Móveis e Utensílios	25/06/2012	CADEIRA FIXA TIPO UNIVERSITARIA,ESTOF. COURO	109,90	(109,90)	-	12330030	Ubu	15	180	8	96	153,00	91,80	68,50
2131591	0	13111111	Móveis e Utensílios	25/06/2012	CADEIRA FIXA 04 PES ESPUMA INJETADA	109,90	(109,90)	-	12330030	Ubu	15	180	8	96	153,00	91,80	68,50
2131592	0	13111111	Móveis e Utensílios	25/06/2012	CADEIRA FIXA 04 PES ESPUMA INJETADA	109,90	(109,90)	-	11133010	Germano	15	180	8	96	153,00	91,80	68,50
2131593	0	13111111	Móveis e Utensílios	25/06/2012	CADEIRA FIXA 04 PES ESPUMA INJETADA	109,90	(109,90)	-	11230030	Germano	15	180	8	96	149,00	89,40	66,71
2131594	0	13111111	Móveis e Utensílios	25/06/2012	CADEIRA FIXA 04 PES ESPUMA INJETADA	109,90	(109,90)	-	11133010	Germano	15	180	8	96	153,00	91,80	68,50
2131595	0	13111111	Móveis e Utensílios	25/06/2012	ARMARIO DE MADEIRA C/ 2 PORTAS,REVEST. MELAMINICO	595,00	(595,00)	-	12330030	Ubu	15	180	8	96	826,00	495,60	369,82
2131596	0	13111111	Móveis e Utensílios	25/06/2012	ARMARIO DE MADEIRA C/ 2 PORTAS,160X90X50	595,00	(595,00)	-	12330030	Ubu	15	180	8	96	808,00	484,80	361,77

FDC CONSULT LTDA

SAMARCO
APRENDER PARA EVOLUIR E TRANSFORMAR

DATA-BASE: 31/03/2021					DADOS CONTÁBEIS CEDIDOS PELA SAMARCO						AVALIAÇÃO VALOR JUSTO DE MERCADO						
IMOBILIZADO	SUB Nº	CLASSE	CENTRO CST	DT.INCORP.	DENOMINAÇÃO DO IMOBILIZADO	VAL AQUIS. BRL	DEPREC. ACUM BRL	VALOR CONTÁBIL BRL	CENTRO DE CUSTOS	UNID. IND	VIDA ÚTIL DET. (ANOS)	VIDA ÚTIL DET. (MESES)	VIDA ÚTIL REM. (ANOS)	VIDA ÚTIL REM. (MESES)	VALOR DE REPOSIÇÃO (R$)	VALOR JUSTO DE MERCADO (R$)	VALOR DE LIQUIDAÇÃO FORÇADA
2131597	0	13111111	Móveis e Utensílios	25/06/2012	ARMARIO DE MADEIRA C/ 2 PORTAS,REVEST. MELAMINICO,	309,90	(309,90)	-	11133010	Germano	15	180	8	96	431,00	258,60	192,97
2131598	0	13111111	Móveis e Utensílios	25/06/2012	ARMARIO DE MADEIRA C/ 2 PORTAS,REVEST. MELAMINICO	309,90	(309,90)	-	11133010	Germano	15	180	8	96	431,00	258,60	192,97
2131599	0	13111111	Móveis e Utensílios	25/06/2012	ARMARIO DE MADEIRA C/ 2 PORTAS,90X60X200	309,90	(309,90)	-	11220010	Germano	15	180	8	96	431,00	258,60	192,97
2131600	0	13111111	Móveis e Utensílios	25/06/2012	MESA DE MADEIRA P/ REUNIAO,REVEST. MELAMINICO	299,90	(299,90)	-	12330030	Ubu	15	180	8	96	416,00	249,60	186,26
2131605	0	13111111	Móveis e Utensílios	01/08/2009	EVAPORADORA ,C/ RECPTOR SINAL,HITACHI,CAP. 18.000	3.029,42	(3.029,42)	-	12220010	Ubu	15	180	7	84	5.440,00	2.921,28	2.179,90
2131606	0	13111111	Móveis e Utensílios	01/08/2009	EVAPORADORA ,C/ RECPTOR SINAL,HITACHI,CAP. 18.000	3.029,42	(3.029,42)	-	12220010	Ubu	15	180	7	84	5.277,00	2.833,75	2.114,59
2131608	0	13111111	Móveis e Utensílios	01/08/2009	EVAPORADORA ,C/ RECPTOR SINAL,HITACHI,CAP. 18.000	3.029,42	(3.029,42)	-	12220010	Ubu	15	180	7	84	5.277,00	2.833,75	2.114,59
2131609	0	13111111	Móveis e Utensílios	01/08/2009	EVAPORADORA ,C/ RECPTOR SINAL,HITACHI,CAP. 18.000	3.029,42	(3.029,42)	-	12342010	Ubu	15	180	7	84	5.277,00	2.833,75	2.114,59
2131610	0	13111111	Móveis e Utensílios	01/08/2009	EVAPORADORA ,C/ RECPTOR SINAL,HITACHI,CAP. 18.000	3.029,42	(3.029,42)	-	12220010	Ubu	15	180	7	84	5.277,00	2.833,75	2.114,59
2131611	0	13111111	Móveis e Utensílios	01/08/2009	EVAPORADORA ,C/ RECPTOR SINAL,HITACHI,CAP. 18.000	3.029,42	(3.029,42)	-	12220010	Ubu	15	180	7	84	5.277,00	2.833,75	2.114,59
2131612	0	13111111	Móveis e Utensílios	01/08/2009	EVAPORADORA ,C/ RECPTOR SINAL,HITACHI,CAP. 18.000	3.029,42	(3.029,42)	-	12220010	Ubu	15	180	7	84	5.277,00	2.833,75	2.114,59
2131613	0	13111111	Móveis e Utensílios	01/08/2009	EVAPORADORA HITACHI C/ RECPTOR SINAL E CONT REMOT	3.029,42	(3.029,42)	-	12342010	Ubu	15	180	7	84	5.440,00	2.921,28	2.179,90
2131614	0	13111111	Móveis e Utensílios	01/08/2009	EVAPORADORA ,C/ RECPTOR SINAL,HITACHI,CAP. 18.000	3.029,42	(3.029,42)	-	12220010	Ubu	15	180	7	84	5.277,00	2.833,75	2.114,59
2131615	0	13111111	Móveis e Utensílios	01/08/2009	EVAPORADORA ,C/ RECPTOR SINAL,HITACHI,CAP. 18.000	3.029,42	(3.029,42)	-	12220010	Ubu	15	180	7	84	5.440,00	2.921,28	2.179,90
2131616	0	13111111	Móveis e Utensílios	01/08/2009	EVAPORADORA ,C/ RECPTOR SINAL,HITACHI,CAP. 18.000	3.029,42	(3.029,42)	-	12220010	Ubu	15	180	7	84	5.440,00	2.921,28	2.179,90
2131617	0	13111111	Móveis e Utensílios	01/08/2009	EVAPORADORA ,C/ RECPTOR SINAL,HITACHI,CAP. 18.000	3.029,42	(3.029,42)	-	12220010	Ubu	15	180	7	84	5.237,00	2.812,27	2.098,56
2131618	0	13111111	Móveis e Utensílios	01/08/2009	EVAPORADORA ,C/ RECPTOR SINAL,HITACHI,CAP. 18.000	3.029,42	(3.029,42)	-	12220010	Ubu	15	180	7	84	5.277,00	2.833,75	2.114,59
2131619	0	13111111	Móveis e Utensílios	01/08/2009	EVAPORADORA ,C/ RECPTOR SINAL,HITACHI,CAP. 18.000	3.029,42	(3.029,42)	-	12220010	Ubu	15	180	7	84	5.440,00	2.921,28	2.179,90
2131620	0	13111111	Móveis e Utensílios	01/08/2009	EVAPORADORA ,C/ RECPTOR SINAL,HITACHI,CAP. 18.000	3.029,42	(3.029,42)	-	12220010	Ubu	15	180	7	84	5.277,00	2.833,75	2.114,59
2131622	0	13111111	Móveis e Utensílios	01/08/2009	EVAPORADORA ,C/ RECPTOR SINAL,HITACHI,CAP. 18.000	3.029,42	(3.029,42)	-	12220010	Ubu	15	180	7	84	5.277,00	2.833,75	2.114,59
2131623	0	13111111	Móveis e Utensílios	01/08/2009	EVAPORADORA ,C/ RECPTOR SINAL,HITACHI,CAP. 18.000	3.029,42	(3.029,42)	-	12220010	Ubu	15	180	7	84	5.277,00	2.833,75	2.114,59
2131624	0	13111111	Móveis e Utensílios	01/08/2009	EVAPORADORA ,C/ RECPTOR SINAL,HITACHI,CAP. 18.000	3.029,42	(3.029,42)	-	12220010	Ubu	15	180	7	84	5.440,00	2.921,28	2.179,90
2131625	0	13111111	Móveis e Utensílios	01/08/2009	EVAPORADORA ,C/ RECPTOR SINAL,HITACHI,CAP. 18.000	3.029,42	(3.029,42)	-	12220010	Ubu	15	180	7	84	4.748,00	2.549,68	1.902,61
2131630	0	13111111	Móveis e Utensílios	01/08/2009	EVAPORADORA ,C/ RECPTOR SINAL,HITACHI,CAP. 18.000	3.029,42	(3.029,42)	-	12220010	Ubu	15	180	7	84	4.748,00	2.549,68	1.902,61
2131631	0	13111111	Móveis e Utensílios	01/08/2009	EVAPORADORA HITACHI C/ RECPTOR SINAL E CONT REMOT	3.029,42	(3.029,42)	-	12220010	Ubu	15	180	7	84	4.748,00	2.549,68	1.902,61
2131633	0	13111111	Móveis e Utensílios	01/08/2009	EVAPORADORA ,C/ RECPTOR SINAL,HITACHI,CAP. 18.000	3.029,42	(3.029,42)	-	12220010	Ubu	15	180	7	84	4.748,00	2.549,68	1.902,61
2131636	0	13111111	Móveis e Utensílios	01/09/2009	AMPLIFICADOR DE VGA C/ EQUALIZADOR	783,72	(783,72)	-	11342010	Germano	15	180	7	84	1.065,00	571,91	426,76
2131637	0	13111081	Sistemas	01/09/2009	SISTEMA DE CONTROLE DE ACESSO	5.253,75	(2.436,32)	2.817,43	12330030	Ubu	25	300	14	168	7.128,00	4.490,64	3.350,98
2131638	0	13111081	Sistemas	01/09/2009	SISTEMA DE TUBULACAO	60.000,00	(19.016,60)	40.983,40	11162020	Germano	20	240	11	132	98.818,00	60.377,80	45.054,84
2131639	0	13111051	Edificações	01/09/2009	OBRA CIVIL - BASE EM CONCRETO 4ª BB SANTAR/M	54.328,29	(19.082,82)	35.245,47	11130170	Germano	50	600	33	396	88.936,00	63.144,56	47.119,44
2131642	0	13111081	Sistemas	01/10/2009	SISTEMA DE TUBULACOES DA AREA DO FORNO DA USINA 2,	4.556.693,43	(2.736.297,77)	1.820.395,66	12135020	Ubu	25	300	14	168	7.815.600,00	4.923.828,00	3.674.236,26
2131643	0	13111111	Móveis e Utensílios	01/10/2009	CONJUNTO DE 80 CADEIRAS PLASTICAS	4.998,51	(4.998,51)	-	12370010	Ubu	15	180	7	84	7.754,00	4.163,90	3.107,16
2131644	0	13111111	Móveis e Utensílios	01/10/2009	AR CONDICIONADO,TIPO SPLIT	5.626,80	(5.626,80)	-	11200010	Germano	15	180	7	84	7.804,00	4.190,75	3.127,20
2131645	0	13111081	Sistemas	01/10/2009	SISTEMA DE INSTRUMENTACAO DO FORNO DA USINA 2, COM	2.394.048,39	(1.437.640,74)	956.407,65	12135020	Ubu	25	300	14	168	4.105.800,00	2.586.654,00	1.930.201,04
2131646	0	13111051	Edificações	01/10/2009	PREDIO VESTIARIO CONTRATADAS - UBU	825.042,48	(196.653,64)	628.388,84	12230020	Ubu	50	600	33	396	1.006.379,00	714.529,09	533.192,61
2131649	0	13111071	Máquinas e Eqtos	21/12/2009	DISTRIBUIDOR CENTRAL ALIMENT MA1597-1SMO	25.094,35	(11.939,64)	13.154,71	11131090	Germano	25	300	14	168	46.941,00	29.572,83	22.067,70
2131650	0	13111071	Máquinas e Eqtos	21/12/2009	DISTRIBUIDOR CENTRAL ALIMENT M1314-1-SMO	38.247,25	(17.593,72)	20.653,53	11131090	Germano	25	300	14	168	70.257,00	44.261,91	33.028,92
2131651	0	13111141	Bens de Rodízio	17/12/2009	ESTACAO DE TRABALHO EM L, C/ 2 GAVETAS,REVEST. MEL	20.117,62	(9.008,22)	11.109,40	12330030	Ubu	25	300	14	168	20.659,00	13.015,17	9.712,12
2131652	0	13111141	Bens de Rodízio	17/12/2009	TAMBOR;MOVIDO;GMEC 1241-1 / GMEC 1089-1	34.341,93	(19.734,69)	14.607,24	11202050	Germano	25	300	14	168	72.646,00	45.766,98	34.152,03
2131653	0	13111141	Bens de Rodízio	17/12/2009	TAMBOR;MOVIDO;GMEC 1241-1 / GMEC 1089-1	34.341,93	(19.734,69)	14.607,24	11202050	Germano	25	300	14	168	72.646,00	45.766,98	34.152,03
2131654	0	13111141	Bens de Rodízio	17/12/2009	TAMPA;DO MOINHO;GMEC/DES 4943	30.000,00	(17.239,57)	12.760,43	11130120	Germano	25	300	14	168	42.018,00	26.471,34	19.753,32
2131656	0	13111141	Bens de Rodízio	17/12/2009	TUBO;MOINHO;DES.3106	27.224,96	(15.644,91)	11.580,05	11130080	Germano	25	300	14	168	38.132,00	24.023,16	17.926,45
2131657	0	13111081	Sistemas	17/12/2009	VALVULA;DA BOMBA;WEIR/921300562	40.382,54	(24.477,50)	15.905,04	11164010	Germano	25	300	14	168	95.824,00	60.369,12	45.048,37
2131658	0	13111081	Sistemas	17/12/2009	VALVULA;DA BOMBA;WEIR/921300562	40.382,54	(24.477,50)	15.905,04	11164010	Germano	25	300	14	168	95.824,00	60.369,12	45.048,37
2131659	0	13111141	Bens de Rodízio	22/12/2009	ENGRENAGEM;DA BOMBA;WILSONSNYDER10300060	70.249,50	(33.253,99)	36.995,51	11162020	Germano	25	300	14	168	154.403,00	97.273,89	72.587,27
2131660	0	13111141	Bens de Rodízio	22/12/2009	ENGRENAGEM;DA BOMBA;WILSONSNYDER10300060	70.249,50	(34.361,18)	35.888,32	11162020	Germano	25	300	14	168	154.403,00	97.273,89	72.587,27
2131661	0	13111141	Bens de Rodízio	22/12/2009	CARCACA P/ BOMBA WILSON SNYDER	480.482,06	(235.018,39)	245.463,67	11162020	Germano	25	300	14	168	716.433,00	451.352,79	336.806,40
2131662	0	13111141	Bens de Rodízio	22/12/2009	CARCAÃA; DA BOMBA WILSON SNYDER 1700-SPT; PN 10-30	215.210,80	(101.874,23)	113.336,57	11162020	Germano	25	300	14	168	319.924,00	201.552,12	150.401,30
2131663	0	13111141	Bens de Rodízio	22/12/2009	CARCAÃA; DA BOMBA WILSON SNYDER 1700-SPT; PN 10-30	205.922,79	(97.477,61)	108.445,18	11162020	Germano	25	300	14	168	319.924,00	201.552,12	150.401,30
2131664	0	13111141	Bens de Rodízio	22/12/2009	ENGRENAGEM;DA BOMBA;WILSONSNYDER10300060	72.339,43	(34.243,26)	38.096,17	11162020	Germano	25	300	14	168	154.403,00	97.273,89	72.587,27
2131665	0	13111141	Bens de Rodízio	22/12/2009	EIXO;GMEC/DES 6049	90.906,52	(44.465,17)	46.441,35	11162020	Germano	25	300	14	168	127.228,00	80.153,64	59.811,88
2131666	0	13111141	Bens de Rodízio	22/12/2009	EIXO PINHAO;GMEC/DES 6049	90.906,52	(43.032,38)	47.874,14	11162020	Germano	25	300	14	168	127.228,00	80.153,64	59.811,88
2131667	0	13111081	Sistemas	22/12/2009	VALVULA DE ESFERA DIAMETRO 14"	76.916,06	(40.536,23)	36.379,83	11162020	Germano	20	240	11	132	132.169,00	80.755,26	60.260,82
2131668	0	13111071	Máquinas e Eqtos	22/12/2009	MOTOR CA INDUCAO B3 8288S 4P 350CV	95.090,86	(24.153,89)	70.936,97	11162010	Germano	20	240	11	132	157.615,00	96.302,77	71.862,61
2131669	0	13111141	Bens de Rodízio	22/12/2009	EIXO;GMEC/DES 6049	90.906,52	(43.032,38)	47.874,14	11162020	Germano	25	300	14	168	127.228,00	80.153,64	59.811,88
2131670	0	13111081	Sistemas	22/12/2009	VALVULA GUILHOTINA;16POL FLANGE;150LB	44.199,31	(27.475,78)	16.723,53	11162020	Germano	20	240	11	132	72.469,00	44.278,56	33.041,34
2131671	0	13111141	Bens de Rodízio	22/12/2009	EIXO;GMEC/DES 6049	90.906,51	(43.032,37)	47.874,14	11162020	Germano	25	300	14	168	127.228,00	80.153,64	59.811,88
2131672	0	13111141	Bens de Rodízio	22/12/2009	ROLAMENTO ROLO CIL;N-3346 A	32.532,25	(18.694,77)	13.837,48	11162020	Germano	25	300	14	168	45.566,00	28.706,58	21.421,29
2131673	0	13111141	Bens de Rodízio	22/12/2009	ROLAMENTO AUT ROLO;24080 E	20.753,31	(11.925,93)	8.827,38	11162020	Germano	25	300	14	168	29.069,00	18.313,47	13.665,79
2131674	0	13111141	Bens de Rodízio	22/12/2009	ROLAMENTO AUT ROLO;24080 E	20.753,31	(11.925,93)	8.827,38	11162020	Germano	25	300	14	168	29.069,00	18.313,47	13.665,79
2131676	0	13111071	Máquinas e Eqtos	12/01/2010	SINALIZADOR MARITIMO;SOLAMAX 140 VD	16.854,69	(4.161,41)	12.693,28	12420010	Ubu	25	300	14	168	21.328,00	13.436,64	10.026,63
2131677	0	13111071	Máquinas e Eqtos	12/01/2010	SINALIZADOR MARITIMO;SOLAMAX 140 VD	16.854,69	(4.161,41)	12.693,28	12420010	Ubu	25	300	14	168	21.328,00	13.436,64	10.026,63
2131678	0	13111071	Máquinas e Eqtos	12/01/2010	SINALIZADOR MARITIMO;SOLAMAX 140 VD	16.854,69	(4.161,41)	12.693,28	12420010	Ubu	25	300	14	168	21.328,00	13.436,64	10.026,63
2131679	0	13111071	Máquinas e Eqtos	12/01/2010	SINALIZADOR MARITIMO;SOLAMAX 140 VM	16.854,69	(4.161,41)	12.693,28	12420010	Ubu	25	300	14	168	21.328,00	13.436,64	10.026,63
2131680	0	13111071	Máquinas e Eqtos	12/01/2010	SINALIZADOR MARITIMO;SOLAMAX 140 VM	16.854,69	(4.161,41)	12.693,28	12420010	Ubu	25	300	14	168	21.328,00	13.436,64	10.026,63
2131681	0	13111071	Máquinas e Eqtos	12/01/2010	SINALIZADOR MARITIMO;SOLAMAX 140 VM	16.854,69	(4.161,41)	12.693,28	12420010	Ubu	25	300	14	168	21.328,00	13.436,64	10.026,63
2131682	0	13111071	Máquinas e Eqtos	12/01/2010	SINALIZADOR MARITIMO;SOLAMAX 140 BR	18.748,76	(4.629,05)	14.119,71	12420010	Ubu	25	300	14	168	23.731,00	14.950,53	11.156,32
2131683	0	13111071	Máquinas e Eqtos	22/01/2010	REDUTOR VELOCIDADE SAZAKI 9,384 1722RPM	199.650,00	(49.165,75)	150.484,25	12136010	Ubu	25	300	14	168	335.364,00	211.279,32	157.659,88
2131684	0	13111071	Máquinas e Eqtos	22/01/2010	PAINEL EL/TRICO,EM AÃO CARBONO,60x30x80	10.675,02	(2.628,83)	8.046,19	12136010	Ubu	25	300	14	168	17.421,00	10.975,23	8.189,89

FDC CONSULT LTDA

SAMARCO
APRENDER PARA EVOLUIR E TRANSFORMAR

DATA-BASE: 31/03/2021					DADOS CONTÁBEIS CEDIDOS PELA SAMARCO					AVALIAÇÃO VALOR JUSTO DE MERCADO							
IMOBILIZADO	SUB Nº	CLASSE	CENTRO CST	DT.INCORP.	DENOMINAÇÃO DO IMOBILIZADO	VAL AQUIS. BRL	DEPREC. ACUM BRL	VALOR CONTÁBIL BRL	CENTRO DE CUSTOS	UNID. IND	VIDA ÚTIL DET. (ANOS)	VIDA ÚTIL DET. (MESES)	VIDA ÚTIL REM. (ANOS)	VIDA ÚTIL REM. (MESES)	VALOR DE REPOSIÇÃO (R$)	VALOR JUSTO DE MERCADO (R$)	VALOR DE LIQUIDAÇÃO FORÇADA
2131685	0	13111141	Bens de Rodízio	25/01/2010	PALETA E PARAFUSOS CJ 85VT07/55VT17	365.654,63	(196.812,02)	168.842,61	12133020	Ubu	25	300	14	168	619.714,00	390.419,82	291.337,28
2131686	0	13111071	Máquinas e Eqtos	25/01/2010	PAINEL;DA MESA;UMEC/DES U030600-E-560320	10.255,63	(2.525,55)	7.730,08	12133020	Ubu	25	300	14	168	16.729,00	10.539,27	7.864,57
2131687	0	13111071	Máquinas e Eqtos	25/01/2010	PAINEL;DA MESA;UMEC/DES U030615-E-600030	21.883,80	(5.389,09)	16.494,71	12133020	Ubu	25	300	14	168	35.697,00	22.489,11	16.781,72
2131688	0	13111141	Bens de Rodízio	31/01/2010	CUBO;FLEX;P/ACOPLAMENTO FALK 1180T10	29.409,66	(16.453,08)	12.956,58	12202010	Ubu	25	300	14	168	37.220,00	23.448,60	17.497,71
2131689	0	13111141	Bens de Rodízio	31/01/2010	MANCAL;VLC/11508	58.942,03	(32.974,81)	25.967,22	12202010	Ubu	25	300	14	168	74.598,00	46.996,74	35.069,69
2131692	0	13111081	Sistemas	31/01/2010	REFRATARIOS - FORNO DE ENDURECIMENTO 55FN00	1.791.919,72	(1.791.919,72)	-	12133020	Ubu	15	180	7	84	2.737.050,00	1.469.795,85	1.096.784,29
2131693	0	13111081	Sistemas	31/01/2010	REFRATARIOS - FORNO DE ENDURECIMENTO 85FN01	1.856.511,22	(1.856.511,22)	-	12135020	Ubu	15	180	7	84	2.737.050,00	1.469.795,85	1.096.784,29
2131694	0	13111071	Máquinas e Eqtos	10/02/2010	CHAVE ACION,480 V,400 A,ASCOVAL/3400A	11.371,23	(2.768,30)	8.602,93	12133020	Ubu	25	300	14	168	18.547,00	11.684,61	8.719,24
2131695	0	13111071	Máquinas e Eqtos	10/02/2010	CHAVE ACION;480 V;400 A;ASCOVAL/3400A	11.371,23	(2.768,30)	8.602,93	12133020	Ubu	25	300	14	168	18.547,00	11.684,61	8.719,24
2131696	0	13111071	Máquinas e Eqtos	10/02/2010	CHAVE ACION;480 V;400 A;ASCOVAL/3400A	11.371,23	(2.768,30)	8.602,93	12133020	Ubu	25	300	14	168	18.547,00	11.684,61	8.719,24
2131697	0	13111071	Máquinas e Eqtos	10/02/2010	CHAVE ACION;480 V;400 A;ASCOVAL/3400A	11.371,23	(2.768,30)	8.602,93	12133020	Ubu	25	300	14	168	18.547,00	11.684,61	8.719,24
2131698	0	13111071	Máquinas e Eqtos	10/02/2010	CHAVE ACION;480 V;400 A;ASCOVAL/3400A	11.371,23	(2.768,30)	8.602,93	12135020	Ubu	25	300	14	168	18.547,00	11.684,61	8.719,24
2131699	0	13111071	Máquinas e Eqtos	10/02/2010	CHAVE ACION;480 V;400 A;ASCOVAL/3400A	11.371,23	(2.768,30)	8.602,93	12135020	Ubu	25	300	14	168	18.547,00	11.684,61	8.719,24
2131700	0	13111071	Máquinas e Eqtos	10/02/2010	CHAVE ACION;480 V;400 A;ASCOVAL/3400A	11.371,23	(2.768,30)	8.602,93	12135020	Ubu	25	300	14	168	18.547,00	11.684,61	8.719,24
2131708	0	13111101	Eqtos Process Dados	30/08/2011	SERVIDOR BLADE INTEGRITY BL860C 2 CPUS	59.918,98	(59.918,98)	-	12330020	Ubu	5	60	1	12	98.694,00	25.364,36	18.927,27
2131709	0	13111101	Eqtos Process Dados	30/08/2011	SERVIDOR WINTEL 2.53 GHZ OU 4 CORES	13.445,70	(13.445,70)	-	12330020	Ubu	5	60	1	12	18.243,00	4.688,45	3.498,59
2131710	0	13111101	Eqtos Process Dados	29/09/2011	RACK METALICO,110X60X68	2.521,64	(2.521,64)	-	12330030	Ubu	5	60	1	12	4.396,00	1.129,77	843,05
2131711	0	13111111	Móveis e Utensílios	20/10/2010	ESTACAO DE TRABALHO EM L, C/ 2 GAVETAS,C/ ARMARIO	690,00	(690,00)	-	12205010	Ubu	15	180	7	84	1.166,00	626,14	467,24
2131712	0	13111111	Móveis e Utensílios	20/10/2010	ESTACAO DE TRABALHO EM L, C/ 2 GAVETAS,C/ ARMARIO	690,00	(690,00)	-	12205010	Ubu	15	180	7	84	1.166,00	626,14	467,24
2131713	0	13111111	Móveis e Utensílios	20/10/2010	ESTACAO DE TRABALHO EM L, C/ 2 GAVETAS,C/ ARMARIO	690,00	(690,00)	-	12205010	Ubu	15	180	7	84	1.166,00	626,14	467,24
2131714	0	13111111	Móveis e Utensílios	20/10/2010	ESTACAO DE TRABALHO EM L, C/ 2 GAVETAS,REVEST. FOR	690,00	(690,00)	-	12205010	Ubu	15	180	7	84	1.126,00	604,66	451,21
2131715	0	13111111	Móveis e Utensílios	20/10/2010	ESTACAO DE TRABALHO EM L, C/ 2 GAVETAS,REVEST. FOR	690,00	(690,00)	-	12205010	Ubu	15	180	7	84	1.126,00	604,66	451,21
2131716	0	13111111	Móveis e Utensílios	20/10/2010	CADEIRA FIXA ,ESTOF. COURVIM	278,00	(278,00)	-	12100010	Ubu	15	180	7	84	434,00	233,06	173,91
2131717	0	13111111	Móveis e Utensílios	20/10/2010	CADEIRA FIXA C/BRAƷOS ,REVEST. COURO	278,00	(278,00)	-	12100010	Ubu	15	180	7	84	434,00	233,06	173,91
2131718	0	13111111	Móveis e Utensílios	20/10/2010	CADEIRA FIXA C/BRAƷOS ,REVEST. COURO	278,00	(278,00)	-	12100010	Ubu	15	180	7	84	434,00	233,06	173,91
2131719	0	13111111	Móveis e Utensílios	20/10/2010	CADEIRA FIXA C/BRAƷOS ,REVEST. COURO	278,00	(278,00)	-	12100010	Ubu	15	180	7	84	434,00	233,06	173,91
2131720	0	13111111	Móveis e Utensílios	20/10/2010	CADEIRA FIXA C/BRAƷOS ,REVEST. COURO	278,00	(278,00)	-	12100010	Ubu	15	180	7	84	447,00	240,04	179,12
2131721	0	13111111	Móveis e Utensílios	20/10/2010	CADEIRA FIXA C/BRAƷOS ,REVEST. COURO	278,00	(278,00)	-	12100010	Ubu	15	180	7	84	447,00	240,04	179,12
2131722	0	13111111	Móveis e Utensílios	20/10/2010	CADEIRA FIXA C/BRAƷOS ,REVEST. COURO	278,00	(278,00)	-	12100010	Ubu	15	180	7	84	447,00	240,04	179,12
2131723	0	13111111	Móveis e Utensílios	20/10/2010	CADEIRA FIXA C/BRAƷOS ,REVEST. COURO	278,00	(278,00)	-	12100010	Ubu	15	180	7	84	447,00	240,04	179,12
2131724	0	13111111	Móveis e Utensílios	20/10/2010	CADEIRA FIXA C/BRAƷOS EM COURO,COURO	278,00	(278,00)	-	12100010	Ubu	15	180	7	84	447,00	240,04	179,12
2131725	0	13111111	Móveis e Utensílios	20/10/2010	CADEIRA FIXA C/BRAƷOS EM COURO,ESTOF. COURVIM	278,00	(278,00)	-	12100010	Ubu	15	180	7	84	447,00	240,04	179,12
2131726	0	13111111	Móveis e Utensílios	20/10/2010	ARMARIO DE ACO TIPO VESTIARIO C/ 4 PORTAS	320,00	(320,00)	-	12204020	Ubu	15	180	7	84	542,00	291,05	217,19
2131727	0	13111111	Móveis e Utensílios	20/10/2010	ARMARIO DE ACO TIPO VESTIARIO C/ 4 PORTAS20X30X120	320,00	(320,00)	-	12204020	Ubu	15	180	7	84	515,00	276,56	206,37
2131732	0	13111111	Móveis e Utensílios	20/10/2010	ARMARIO DE ACO TIPO VESTIARIO C/ 4 PORTAS	320,00	(320,00)	-	12204030	Ubu	15	180	7	84	542,00	291,05	217,19
2131733	0	13111111	Móveis e Utensílios	20/10/2010	ARMARIO DE ACO TIPO VESTIARIO C/ 4 PORTAS	320,00	(320,00)	-	12210020	Ubu	15	180	7	84	515,00	276,56	206,37
2131734	0	13111111	Móveis e Utensílios	20/10/2010	ARMARIO DE ACO TIPO VESTIARIO C/ 4 PORTAS60X230X70	320,00	(320,00)	-	12210020	Ubu	15	180	7	84	542,00	291,05	217,19
2131735	0	13111111	Móveis e Utensílios	20/10/2010	ARMARIO DE ACO TIPO VESTIARIO C/ 4 PORTAS70X60X180	320,00	(320,00)	-	12210020	Ubu	15	180	7	84	542,00	291,05	217,19
2131740	0	13111091	Software	27/10/2011	SOFTWARE WEBSENSE APPLIANCE V5KW SUPORTE 8X5XNDB	21.760,31	(21.760,31)	-	12330030	Ubu	5	60	1	12	22.310,00	5.733,67	4.278,55
2131741	0	13111091	Software	27/10/2011	SOFTWARE WEBSENSE APPLIANCE V5KW SUPORTE 8X5XNDB	21.760,31	(21.760,31)	-	12330030	Ubu	5	60	1	12	22.310,00	5.733,67	4.278,55
2131742	0	13111101	Eqtos Process Dados	25/07/2011	MICROCOMPUTADOR,DESKTOP,DELL,OPTIPLEX 780,00186721	8.387,22	(8.387,22)	-	12210010	Ubu	5	60	1	12	12.760,00	3.279,32	2.447,08
2131744	0	13111111	Móveis e Utensílios	29/07/2011	AR CONDICIONADO,TIPO SPLIT	1.743,69	(1.743,69)	-	12420010	Ubu	15	180	7	84	2.849,00	1.529,91	1.141,64
2131745	0	13111131	Ferramentas	29/08/2011	DINAMOMETRO DIGITAL; 100KGF; INSTRUTHERM/04419	2.078,37	(2.078,37)	-	12250010	Ubu	10	120	4	48	3.107,00	1.485,15	1.108,24
2131746	0	13111101	Eqtos Process Dados	25/07/2011	THINK CLIENT,DELL,FX100,273R004	1.411,23	(1.411,23)	-	12210010	Ubu	5	60	1	12	2.455,00	630,94	470,81
2131747	0	13111101	Eqtos Process Dados	25/07/2011	THINK CLIENT,DELL,FX100,28M008L	1.411,23	(1.411,23)	-	12210010	Ubu	5	60	1	12	2.455,00	630,94	470,81
2131748	0	13111101	Eqtos Process Dados	25/07/2011	THINK CLIENT,DELL,FX100,2AT0002	1.411,24	(1.411,24)	-	12210010	Ubu	5	60	1	12	2.455,00	630,94	470,81
2131749	0	13111111	Móveis e Utensílios	21/10/2010	RETROPROJETOR,EPSON,127 / 220V	1.785,11	(1.785,11)	-	12343010	Ubu	15	180	7	84	2.998,00	1.609,93	1.201,35
2131751	0	13111111	Móveis e Utensílios	21/10/2010	RETROPROJETOR,CISCO,FTT161900EW,127 / 220V	1.785,11	(1.785,11)	-	12460060	Ubu	15	180	7	84	2.998,00	1.609,93	1.201,35
2131753	0	13111111	Móveis e Utensílios	21/10/2010	Projetor S8 - 2500 Lumens	1.785,11	(1.643,79)	141,32	12300020	Ubu	15	180	7	84	2.769,00	1.486,95	1.109,59
2131755	0	13111111	Móveis e Utensílios	21/10/2010	Projetor S8 - 2500 Lumens	1.785,11	(1.643,79)	141,32	12300020	Ubu	15	180	7	84	2.769,00	1.486,95	1.109,59
2131758	0	13111111	Móveis e Utensílios	17/11/2010	ESTACAO DE TRABALHO EM L,REVEST. MELAMINICO,60X140	1.590,00	(1.590,00)	-	13040050	BH	15	180	7	84	2.657,00	1.426,81	1.064,71
2131761	0	13111111	Móveis e Utensílios	17/11/2010	GAVETEIRO VOLANTE C/ 4 GAVETAS,REVEST. MELAMINICO	490,00	(490,00)	-	13010020	BH	15	180	7	84	818,00	439,27	327,79
2131762	0	13111111	Móveis e Utensílios	17/11/2010	GAVETEIRO VOLANTE C/ 4 GAVETAS,REVEST. MELAMINICO	490,00	(490,00)	-	13010020	BH	15	180	7	84	818,00	439,27	327,79
2131763	0	13111111	Móveis e Utensílios	17/11/2010	GAVETEIRO VOLANTE C/ 4 GAVETAS,REVEST. MELAMINICO	490,00	(490,00)	-	13010020	BH	15	180	7	84	818,00	439,27	327,79
2131764	0	13111111	Móveis e Utensílios	17/11/2010	GAVETEIRO VOLANTE C/ 4 GAVETAS,REVEST. MELAMINICO	490,00	(490,00)	-	13010020	BH	15	180	7	84	818,00	439,27	327,79
2131765	0	13111111	Móveis e Utensílios	17/11/2010	ARMARIO DE MADEIRA C/ 2 PORTAS,REVEST. MELAMINICO,	2.400,00	(2.400,00)	-	13010010	BH	15	180	7	84	4.013,00	2.154,98	1.608,08
2131770	0	13111101	Eqtos Process Dados	29/08/2011	MONITOR DE VIDEO 19" LCD,SAMSUNG,2033M,LS20CFSKFMZ	682,96	(682,96)	-	12200010	Ubu	5	60	1	12	1.193,00	306,60	228,79
2131772	0	13111101	Eqtos Process Dados	10/05/2012	MONITOR DE VIDEO 19" LCD,DELL,110 /220 V	765,93	(765,93)	-	12330020	Ubu	5	60	1	12	1.329,00	341,55	254,87
2131773	0	13111101	Eqtos Process Dados	10/05/2012	MONITOR DE VIDRO 20" LCD,SAMSUNG,2033M,110 /220 V	765,93	(765,93)	-	12250010	Ubu	5	60	1	12	1.234,00	317,14	236,65
2131774	0	13111101	Eqtos Process Dados	10/05/2012	MONITOR DE VIDEO 19" LCD,DELL,110 /220 V	765,92	(765,92)	-	12330020	Ubu	5	60	1	12	1.329,00	341,55	254,87
2131776	0	13111101	Eqtos Process Dados	29/03/2011	MODULO SFP PARA SWITCH 2960	1.171,71	(1.171,71)	-	12210010	Ubu	5	60	1	12	1.589,00	408,37	304,73
2131777	0	13111101	Eqtos Process Dados	29/03/2011	MODULO SFP PARA SWITCH 2960	1.171,71	(1.171,71)	-	12210010	Ubu	5	60	1	12	1.589,00	408,37	304,73
2131786	0	13111101	Eqtos Process Dados	09/12/2011	PLACA DE VIDEO PCI-E GF 8400GS 512MB DDR - 08 UNI	1.011,52	(1.011,52)	-	11202010	Germano	5	60	1	12	1.857,00	477,25	356,13
2131794	0	13111101	Eqtos Process Dados	29/03/2011	MODULO SFP PARA SWITCH 2960	1.171,71	(1.171,71)	-	12210010	Ubu	5	60	1	12	1.589,00	408,37	304,73
2131795	0	13111101	Eqtos Process Dados	29/03/2011	MODULO SFP PARA SWITCH 2960	1.171,71	(1.171,71)	-	12210010	Ubu	5	60	1	12	1.589,00	408,37	304,73
2131796	0	13111101	Eqtos Process Dados	29/03/2011	MODULO SFP PARA SWITCH 2960	1.171,71	(1.171,71)	-	12210010	Ubu	5	60	1	12	1.589,00	408,37	304,73
2131797	0	13111101	Eqtos Process Dados	29/03/2011	MODULO SFP PARA SWITCH 2960	1.171,71	(1.171,71)	-	12210010	Ubu	5	60	1	12	1.589,00	408,37	304,73
2131798	0	13111101	Eqtos Process Dados	29/03/2011	MODULO SFP PARA SWITCH 2960	1.171,70	(1.171,70)	-	12210010	Ubu	5	60	1	12	1.589,00	408,37	304,73
2131799	0	13111101	Eqtos Process Dados	29/08/2011	MICROCOMPUTADOR,DELL,OPITIPLEX 780,BY7FQN1,110 / 2	3.810,01	(3.810,01)	-	12250010	Ubu	5	60	1	12	6.743,00	1.732,95	1.293,15

FDC CONSULT LTDA

SAMARCO

DATA-BASE: 31/03/2021					DADOS CONTÁBEIS CEDIDOS PELA SAMARCO						AVALIAÇÃO VALOR JUSTO DE MERCADO						
IMOBILIZADO	SUB Nº	CLASSE	CENTRO CST	DT.INCORP.	DENOMINAÇÃO DO IMOBILIZADO	VAL AQUIS. BRL	DEPREC. ACUM BRL	VALOR CONTÁBIL BRL	CENTRO DE CUSTOS	UNID. IND	VIDA ÚTIL DET. (ANOS)	VIDA ÚTIL DET. (MESES)	VIDA ÚTIL REM. (ANOS)	VIDA ÚTIL REM. (MESES)	VALOR DE REPOSIÇÃO (R$)	VALOR JUSTO DE MERCADO (R$)	VALOR DE LIQUIDAÇÃO FORÇADA
2131800	0	13111111	Móveis e Utensílios	10/11/2010	MESA DE MADEIRA EM L,REVEST. FORMICA,160X50X75	709,00	(709,00)	-	12343010	Ubu	15	180	7	84	1.193,00	640,64	478,06
2131801	0	13111111	Móveis e Utensílios	15/10/2010	ARMARIO DE MADEIRA,ARMARIO DE MADEIRA COM 2 PORTAS	1.000,00	(1.000,00)	-	12230030	Ubu	15	180	7	84	1.682,00	903,23	674,01
2131802	0	13111111	Móveis e Utensílios	18/10/2011	CONDICIONADOR DE AR CARRIER TIPO SPLIT	8.500,00	(8.500,00)	-	12203010	Ubu	15	180	7	84	14.300,00	7.679,10	5.730,26
2131803	0	13111111	Móveis e Utensílios	18/10/2011	CONDICIONADOR DE AR CARRIER TIPO SPLIT	8.500,00	(8.500,00)	-	12203010	Ubu	15	180	7	84	14.300,00	7.679,10	5.730,26
2131804	0	13111111	Móveis e Utensílios	18/10/2011	CONDICIONADOR DE AR CARRIER TIPO SPLIT	8.500,00	(8.500,00)	-	12203010	Ubu	15	180	7	84	13.852,00	7.438,52	5.550,74
2131805	0	13111111	Móveis e Utensílios	09/11/2010	APOIO ORTOP/DICO PARA P/S ,EM AӾO C/ REGULAGEM DE	1.764,95	(1.764,95)	-	12133020	Ubu	15	180	7	84	2.876,00	1.544,41	1.152,46
2131816	0	13111111	Móveis e Utensílios	20/10/2010	REFRIGERADOR TIPO FRIGOBAR,ECTROL,RE80,55X50X65	853,50	(853,50)	-	12136010	Ubu	15	180	7	84	1.438,00	772,21	576,23
2131817	0	13111111	Móveis e Utensílios	20/10/2010	FRIGOBAR 78 LITROS BRANCO	853,50	(853,50)	-	12343010	Ubu	15	180	7	84	1.438,00	772,21	576,23
2131818	0	13111111	Móveis e Utensílios	20/10/2010	REFRIGERADOR TIPO FRIGOBAR,RE 80,78 LTS	853,50	(853,50)	-	12111020	Ubu	15	180	7	84	1.438,00	772,21	576,23
2131819	0	13111111	Móveis e Utensílios	20/10/2010	FRIGOBAR 78 LITROS BRANCO,ELECTROLUX,COLD DRINK,50	853,50	(853,50)	-	12110040	Ubu	15	180	7	84	1.438,00	772,21	576,23
2131820	0	13111111	Móveis e Utensílios	20/10/2010	REFRIGERADOR,CONSUL,COMPACTO,JF1019072	853,49	(853,49)	-	12100010	Ubu	15	180	7	84	1.438,00	772,21	576,23
2131821	0	13111111	Móveis e Utensílios	20/10/2010	BEBEDOURO,2 BICAS,LIBELL,CGA	483,69	(483,69)	-	12204020	Ubu	15	180	7	84	990,00	531,63	396,71
2131822	0	13111111	Móveis e Utensílios	20/10/2010	BEBEDOURO ELETRICO DE GARRAFAO,LIBELL	483,69	(483,69)	-	12135030	Ubu	15	180	7	84	990,00	531,63	396,71
2131823	0	13111111	Móveis e Utensílios	20/10/2010	BEBEDOURO ELETRICO DE GARRAFAO,LATINA,LABRACTR14,1	483,68	(483,68)	-	11162020	Germano	15	180	7	84	990,00	531,63	396,71
2131824	0	13111111	Móveis e Utensílios	20/10/2010	BEBEDOURO ELETRICO DE GARRAFAO,LATINA,LABRAICE11S,	483,68	(483,68)	-	12136020	Ubu	15	180	7	84	990,00	531,63	396,71
2131825	0	13111111	Móveis e Utensílios	20/10/2010	BEBEDOURO ELETRICO DE GARRAFAO,LIBELL,359832,127V6	483,68	(483,68)	-	12137010	Ubu	15	180	7	84	990,00	531,63	396,71
2131826	0	13111111	Móveis e Utensílios	20/10/2010	BEBEDOURO ELETRICO DE GARRAFAO,LATINA,ACQUATRONIC,	483,68	(483,68)	-	12210020	Ubu	15	180	7	84	990,00	531,63	396,71
2131827	0	13111101	Eqtos Process Dados	29/03/2011	SWITCH,24 PORTAS,CISCO,CATALYST 2960 POE 24	2.657,45	(2.657,45)	-	12100015	Ubu	5	60	1	12	4.708,00	1.209,96	902,89
2131828	0	13111101	Eqtos Process Dados	29/03/2011	SWITCH,CISCO,CATALYST EXPRESS 500 SERIES,24 PORTAS	2.657,45	(2.657,45)	-	12330030	Ubu	5	60	1	12	4.640,00	1.192,48	889,85
2131829	0	13111101	Eqtos Process Dados	29/03/2011	SWITCH,CISCO,CATQLYST2960,FCQ1535Y535,24 PORTAS	2.657,45	(2.657,45)	-	12204010	Ubu	5	60	1	12	4.640,00	1.192,48	889,85
2131830	0	13111101	Eqtos Process Dados	29/03/2011	SWITCH,CISCO,CATQLYST500,FOC1149U181,24 PORTAS	2.657,45	(2.657,45)	-	12330030	Ubu	5	60	1	12	4.640,00	1.192,48	889,85
2131831	0	13111101	Eqtos Process Dados	29/03/2011	SWITCH 8 PORTAS, CISCO, CATALYST 2960-8	2.657,46	(2.657,46)	-	12204010	Ubu	5	60	1	12	4.640,00	1.192,48	889,85
2131832	0	13111101	Eqtos Process Dados	29/03/2011	SWITCH,CISCO,3560,FD01134Y3TE,24 PORTAS	2.657,46	(2.657,46)	-	12220010	Ubu	5	60	1	12	4.640,00	1.192,48	889,85
2131833	0	13111101	Eqtos Process Dados	29/03/2011	SWITCH 8 PORTAS, CISCO, CATALYST 2960-8	2.657,46	(2.657,46)	-	12221020	Muniz Freire	5	60	1	12	4.640,00	1.192,48	889,85
2131834	0	13111111	Móveis e Utensílios	20/10/2010	C稔era fotogr畴ica Sony DSC-W320/B 14.1MP	688,11	(688,11)	-	12100010	Ubu	15	180	7	84	1.153,00	619,16	462,03
2131835	0	13111101	Eqtos Process Dados	25/07/2011	MICROCOMPUTADOR,MONITOR DE 22" LCD,DELL,DELL PRECI	3.366,64	(3.366,64)	-	12210010	Ubu	5	60	1	12	5.874,00	1.509,62	1.126,50
2131836	0	13111101	Eqtos Process Dados	25/07/2011	MICROCOMPUTADOR,MONITOR DE 22" LCD,DELL,OPTIPLEX 7	3.366,65	(3.366,65)	-	12210010	Ubu	5	60	1	12	6.336,00	1.628,35	1.215,10
2131862	0	13111111	Móveis e Utensílios	17/11/2010	ARMARIO DE MADEIRA C/ 2 PORTAS,REVEST. MELAMINICO,	543,00	(543,00)	-	12330020	Ubu	15	180	7	84	909,00	488,13	364,25
2131863	0	13111111	Móveis e Utensílios	17/11/2010	ARMARIO DE MADEIRA C/ 2 PORTAS,REVEST. MELAMINICO,	543,00	(543,00)	-	12330020	Ubu	15	180	7	84	909,00	488,13	364,25
2131864	0	13111111	Móveis e Utensílios	17/11/2010	DIVISOR DE MESA COMPOSTO PAT 131864 a 131870	1.190,00	(1.190,00)	-	12330030	Ubu	15	180	7	84	1.940,00	1.041,78	777,39
2131871	0	13111111	Móveis e Utensílios	17/11/2010	CADEIRA GIRATŦRIA C/BRAӾOS EM COURO,ESTOF. COURO,V	316,00	(316,00)	-	12330020	Ubu	15	180	7	84	515,00	276,56	206,37
2131873	0	13111111	Móveis e Utensílios	17/11/2010	CADEIRA GIRATŦRIA C/BRAӾOS EM COURO,ESTOF. COURO,V	316,00	(316,00)	-	12330020	Ubu	15	180	7	84	529,00	284,07	211,98
2131874	0	13111111	Móveis e Utensílios	17/11/2010	CADEIRA GIRATŦRIA C/BRAӾOS EM COURO,ESTOF. COURO,V	316,00	(316,00)	-	12330020	Ubu	15	180	7	84	529,00	284,07	211,98
2131877	0	13111111	Móveis e Utensílios	17/11/2010	CADEIRA GIRATŦRIA C/BRAӾOS EM COURO,ESTOF. COURO,V	316,00	(316,00)	-	12330020	Ubu	15	180	7	84	529,00	284,07	211,98
2131878	0	13111111	Móveis e Utensílios	17/11/2010	CADEIRA GIRATŦRIA C/BRAӾOS EM COURO,VITAL MOEIS	316,00	(316,00)	-	12330030	Ubu	15	180	7	84	529,00	284,07	211,98
2131879	0	13111111	Móveis e Utensílios	17/11/2010	CADEIRA GIRATORIA C/ BRACOS,ESTOF. COURVIM	316,00	(316,00)	-	12330030	Ubu	15	180	7	84	529,00	284,07	211,98
2131880	0	13111111	Móveis e Utensílios	17/11/2010	CADEIRA GIRATŦRIA C/BRAӾOS EM COURO,ESTOF. COURO	316,00	(316,00)	-	12330020	Ubu	15	180	7	84	529,00	284,07	211,98
2131883	0	13111101	Eqtos Process Dados	25/07/2011	MONITOR DE VIDEO 20" LCD,SAMSUNG,SYNCMASTER 2033 M	607,54	(607,54)	-	12250010	Ubu	5	60	1	12	1.071,00	275,25	205,39
2131884	0	13111101	Eqtos Process Dados	25/07/2011	MONITOR DE VIDEO 19" LCD,DELL,E1912HC,24J29MM,110	607,54	(607,54)	-	12210010	Ubu	5	60	1	12	312,00	80,18	59,83
2131885	0	13111101	Eqtos Process Dados	25/07/2011	MONITOR DE VIDEO 20" LCD,SAMSUNG,SYNCMASTER 2033 M	607,53	(607,53)	-	12250010	Ubu	5	60	1	12	1.071,00	275,25	205,39
2131886	0	13111101	Eqtos Process Dados	25/07/2011	MONITOR DE VIDEO 19" LCD,DELL,E1912HC,24J29SM,110	607,53	(607,53)	-	12210010	Ubu	5	60	1	12	312,00	80,18	59,83
2131887	0	13111101	Eqtos Process Dados	21/10/2010	LEILTOR DE CŦDIGO DE BARRAS	387,00	(387,00)	-	12320020	Ubu	5	60	1	12	525,00	134,93	100,68
2131888	0	13111101	Eqtos Process Dados	21/10/2010	LEILTOR DE CŦDIGO DE BARRAS	387,00	(387,00)	-	12320020	Ubu	5	60	1	12	525,00	134,93	100,68
2131889	0	13111101	Eqtos Process Dados	21/10/2010	LEILTOR DE CŦDIGO DE BARRAS	387,00	(387,00)	-	12320020	Ubu	5	60	1	12	525,00	134,93	100,68
2131890	0	13111101	Eqtos Process Dados	21/10/2010	LEILTOR DE CŦDIGO DE BARRAS	387,00	(387,00)	-	12320020	Ubu	5	60	1	12	525,00	134,93	100,68
2131891	0	13111111	Móveis e Utensílios	17/11/2010	AR CONDICIONADO,TIPO SPLIT,ELGIN,SGFI 180002	1.333,68	(1.333,68)	-	12330020	Ubu	15	180	7	84	2.238,00	1.201,81	896,81
2131892	0	13111101	Eqtos Process Dados	25/07/2011	MICROCOMPUTADOR,MONITOR DE VIDEO 19" LCD,DELL,POWE	6.211,73	(6.211,73)	-	12210010	Ubu	5	60	1	12	11.003,00	2.827,77	2.110,13
2131893	0	13111101	Eqtos Process Dados	25/07/2011	MICROCOMPUTADOR,MONITOR DE VIDEO 19" LCD,DELL,POWE	6.211,73	(6.211,73)	-	12210010	Ubu	5	60	1	12	11.003,00	2.827,77	2.110,13
2131894	0	13111101	Eqtos Process Dados	25/07/2011	MICROCOMPUTADOR,DELL,POWER EDGE R210,JMM0GN1,110 /	6.211,73	(6.211,73)	-	12210010	Ubu	5	60	1	12	11.003,00	2.827,77	2.110,13
2131895	0	13111101	Eqtos Process Dados	29/03/2011	MICROCOMPUTADOR,MONITOR DE VIDEO 19" LCD,DELL,POWE	6.486,04	(6.486,04)	-	12210010	Ubu	5	60	1	12	11.478,00	2.949,85	2.201,22
2131896	0	13111101	Eqtos Process Dados	30/08/2011	DISCOS DE 146 GB 15K-EVA 8100	3.769,07	(3.769,07)	-	12320020	Ubu	5	60	1	12	6.675,00	1.715,48	1.280,11
2131897	0	13111101	Eqtos Process Dados	30/08/2011	DISCOS DE 146 GB 15K-EVA 8100	3.769,07	(3.769,07)	-	12320020	Ubu	5	60	1	12	6.675,00	1.715,48	1.280,11
2131898	0	13111101	Eqtos Process Dados	30/08/2011	DISCOS DE 146 GB 15K-EVA 8100	3.769,07	(3.769,07)	-	12320020	Ubu	5	60	1	12	6.675,00	1.715,48	1.280,11
2131899	0	13111101	Eqtos Process Dados	30/08/2011	DISCOS DE 146 GB 15K-EVA 8100	3.769,07	(3.769,07)	-	12320020	Ubu	5	60	1	12	6.675,00	1.715,48	1.280,11
2131900	0	13111101	Eqtos Process Dados	30/08/2011	DISCOS DE 146 GB 15K-EVA 8100	3.769,07	(3.769,07)	-	12320020	Ubu	5	60	1	12	6.675,00	1.715,48	1.280,11
2131901	0	13111111	Móveis e Utensílios	08/06/2010	AR CONDICIONADOTIPO SPLITLGTSNC122TMA012000BTUS	3.776,84	(3.776,84)	-	11130070	Germano	15	180	7	84	6.313,00	3.390,08	2.529,73
2131902	0	13111111	Móveis e Utensílios	08/06/2010	AR CONDICIONADO SPLIT 48.000 BTUS SPRINGER	4.771,07	(4.771,07)	-	11130070	Germano	15	180	7	84	7.519,00	4.037,70	3.013,00
2131903	0	13111111	Móveis e Utensílios	08/06/2010	AR CONDICIONADO SPLIT 48.000 BTUS SPRINGER	4.771,07	(4.771,07)	-	11130070	Germano	15	180	7	84	7.519,00	4.037,70	3.013,00
2131904	0	13111111	Móveis e Utensílios	08/06/2010	AR CONDICIONADO SPLIT 48.000 BTUS SPRINGER	4.771,06	(4.771,06)	-	11130070	Germano	15	180	7	84	7.519,00	4.037,70	3.013,00
2131972	0	13111101	Eqtos Process Dados	28/06/2010	BANCO DE BATERIAS EXTERNO EM GABINETES 2	2.507,40	(2.507,40)	-	11130070	Germano	5	60	1	12	4.174,00	1.072,72	800,48
2131973	0	13111101	Eqtos Process Dados	28/06/2010	BANCO DE BATERIAS EXTERNO EM GABINETES 2	2.507,40	(2.507,40)	-	11130070	Germano	5	60	1	12	4.174,00	1.072,72	800,48
2131974	0	13111101	Eqtos Process Dados	28/06/2010	BANCO DE BATERIAS EXTERNO EM GABINETES 2	2.507,40	(2.507,40)	-	11130070	Germano	5	60	1	12	4.174,00	1.072,72	800,48
2131975	0	13111101	Eqtos Process Dados	28/06/2010	BANCO DE BATERIAS EXTERNO EM GABINETES 2	2.507,40	(2.507,40)	-	11130070	Germano	5	60	1	12	4.174,00	1.072,72	800,48
2131976	0	13111101	Eqtos Process Dados	28/06/2010	BANCO DE BATERIAS EXTERNO EM GABINETES 2	2.507,40	(2.507,40)	-	11130070	Germano	5	60	1	12	4.174,00	1.072,72	800,48
2131977	0	13111101	Eqtos Process Dados	28/06/2010	BANCO DE BATERIAS EXTERNO EM GABINETES 2	2.507,40	(2.507,40)	-	11130070	Germano	5	60	1	12	4.174,00	1.072,72	800,48
2131978	0	13111101	Eqtos Process Dados	28/06/2010	BANCO DE BATERIAS EXTERNO EM GABINETES 2	2.507,40	(2.507,40)	-	11130070	Germano	5	60	1	12	4.174,00	1.072,72	800,48
2131979	0	13111101	Eqtos Process Dados	28/06/2010	BANCO DE BATERIAS EXTERNO EM GABINETES 2	2.507,40	(2.507,40)	-	11130070	Germano	5	60	1	12	4.174,00	1.072,72	800,48
2131980	0	13111101	Eqtos Process Dados	28/06/2010	BANCO DE BATERIAS EXTERNO EM GABINETES 2	2.507,40	(2.507,40)	-	11130070	Germano	5	60	1	12	4.174,00	1.072,72	800,48
2131981	0	13111101	Eqtos Process Dados	28/06/2010	BANCO DE BATERIAS EXTERNO EM GABINETES 2	2.507,40	(2.507,40)	-	11130070	Germano	5	60	1	12	4.174,00	1.072,72	800,48

FDC CONSULT LTDA

SAMARCO
APRENDER PARA EVOLUIR E TRANSFORMAR

DATA-BASE: 31/03/2021					DADOS CONTÁBEIS CEDIDOS PELA SAMARCO						AVALIAÇÃO VALOR JUSTO DE MERCADO						
IMOBILIZADO	SUB Nº	CLASSE	CENTRO CST	DT.INCORP.	DENOMINAÇÃO DO IMOBILIZADO	VAL AQUIS. BRL	DEPREC. ACUM BRL	VALOR CONTÁBIL BRL	CENTRO DE CUSTOS	UNID. IND	VIDA ÚTIL DET. (ANOS)	VIDA ÚTIL DET. (MESES)	VIDA ÚTIL REM. (ANOS)	VIDA ÚTIL REM. (MESES)	VALOR DE REPOSIÇÃO (R$)	VALOR JUSTO DE MERCADO (R$)	VALOR DE LIQUIDAÇÃO FORÇADA
2131982	0	13111101	Eqtos Process Dados	28/06/2010	BANCO DE BATERIAS EXTERNO EM GABINETES 2	2.507,40	(2.507,40)	-	11130070	Germano	5	60	1	12	4.174,00	1.072,72	800,48
2131983	0	13111101	Eqtos Process Dados	28/06/2010	BANCO DE BATERIAS EXTERNO EM GABINETES 2	2.507,40	(2.507,40)	-	11130070	Germano	5	60	1	12	4.174,00	1.072,72	800,48
2131984	0	13111101	Eqtos Process Dados	28/06/2010	RACK 19" KNURR - A. 41U" L.600MM - P.8	5.848,24	(5.848,24)	-	11133010	Germano	5	60	1	12	10.185,00	2.617,55	1.953,25
2131985	0	13111101	Eqtos Process Dados	28/06/2010	RACK 19" KNURR - A. 41U" L.600MM - P.8	5.848,24	(5.848,24)	-	11130010	Germano	5	60	1	12	10.185,00	2.617,55	1.953,25
2131986	0	13111101	Eqtos Process Dados	28/06/2010	RACK 19" KNURR - A. 41U" L.600MM - P.8	5.848,24	(5.848,24)	-	11202020	Germano	5	60	1	12	10.185,00	2.617,55	1.953,25
2131987	0	13111101	Eqtos Process Dados	28/06/2010	UPS LIEBERT GXT2 10000 RT - 230	17.881,51	(17.881,51)	-	11130070	Germano	5	60	1	12	29.766,00	7.649,86	5.708,44
2131988	0	13111101	Eqtos Process Dados	28/06/2010	UPS LIEBERT GXT2 10000 RT - 230	17.881,51	(17.881,51)	-	11130070	Germano	5	60	1	12	29.766,00	7.649,86	5.708,44
2131989	0	13111101	Eqtos Process Dados	28/06/2010	UPS LIEBERT GXT2 10000 RT - 230	17.881,51	(17.881,51)	-	11130070	Germano	5	60	1	12	29.766,00	7.649,86	5.708,44
2131990	0	13111101	Eqtos Process Dados	28/06/2010	UPS LIEBERT GXT2 10000 RT - 230	17.881,51	(17.881,51)	-	11130070	Germano	5	60	1	12	29.766,00	7.649,86	5.708,44
2131991	0	13111101	Eqtos Process Dados	28/06/2010	UPS LIEBERT GXT2 10000 RT - 230	17.881,51	(17.881,51)	-	11130070	Germano	5	60	1	12	29.766,00	7.649,86	5.708,44
2131992	0	13111101	Eqtos Process Dados	28/06/2010	UPS LIEBERT GXT2 10000 RT - 230	17.881,51	(17.881,51)	-	11130070	Germano	5	60	1	12	29.766,00	7.649,86	5.708,44
2131993	0	13111101	Eqtos Process Dados	28/06/2010	FIREWALL CISCO ASA 5520 APPLIANCE W/SW C/ ACESSORI	23.588,54	(23.588,54)	-	11130070	Germano	5	60	1	12	39.268,00	10.091,88	7.530,71
2131994	0	13111101	Eqtos Process Dados	28/06/2010	FIREWALL CISCO ASA 5520 APPLIANCE W/SW C/ ACESSORI	23.588,54	(23.588,54)	-	11130070	Germano	5	60	1	12	39.268,00	10.091,88	7.530,71
2131995	0	13111101	Eqtos Process Dados	28/06/2010	SWITCH CORE CISCO CATALYST 3750-48TS-S	13.566,62	(13.566,62)	-	11130070	Germano	5	60	1	12	22.583,00	5.803,83	4.330,91
2131996	0	13111101	Eqtos Process Dados	28/06/2010	SWITCH CORE CISCO CATALYST 3750-48TS-S	13.566,63	(13.566,63)	-	11130070	Germano	5	60	1	12	22.583,00	5.803,83	4.330,91
2131997	0	13111101	Eqtos Process Dados	28/06/2010	SWITCH N^VEL 2 CATALYST WS-C2960-24TT	2.776,50	(2.776,50)	-	11130070	Germano	5	60	1	12	4.622,00	1.187,85	886,39
2131998	0	13111101	Eqtos Process Dados	28/06/2010	SWITCH N^VEL 2 CATALYST WS-C2960-24TT	2.776,50	(2.776,50)	-	11130070	Germano	5	60	1	12	4.622,00	1.187,85	886,39
2131999	0	13111101	Eqtos Process Dados	28/06/2010	SWITCH N^VEL 2 CATALYST WS-C2960-24TT	2.776,50	(2.776,50)	-	11130070	Germano	5	60	1	12	4.622,00	1.187,85	886,39
2132000	0	13111101	Eqtos Process Dados	28/06/2010	SWITCH N^VEL 2 CATALYST WS-C2960-24TT	2.776,50	(2.776,50)	-	11130070	Germano	5	60	1	12	4.622,00	1.187,85	886,39
2132001	0	13111111	Móveis e Utensílios	01/05/2009	ARMARIO DE MADEIRA C/ 2 PORTAS,REVEST. MELAMINICO	1.744,05	(1.744,05)	-	11342010	Germano	15	180	7	84	2.915,00	1.565,36	1.168,09
2132002	0	13111111	Móveis e Utensílios	01/05/2009	ARMARIO ALTO MED 90X50X200 C/ PORTAS ALTAS DE GIRO	1.744,06	(1.744,06)	-	11342010	Germano	15	180	7	84	2.915,00	1.565,36	1.168,09
2132004	0	13111111	Móveis e Utensílios	01/05/2009	POLTRONA CORUNA FIXA CONTINUA ESP MEDIO C/ BRAÃOS	496,96	(496,96)	-	11260020	Germano	15	180	7	84	784,00	421,01	314,16
2132005	0	13111111	Móveis e Utensílios	01/05/2009	POLTRONA CORUNA FIXA CONTINUA ESP MEDIO C/ BRAÃOS	496,96	(496,96)	-	11260020	Germano	15	180	7	84	784,00	421,01	314,16
2132006	0	13111111	Móveis e Utensílios	01/05/2009	POLTRONA CORUNA FIXA CONTINUA ESP MEDIO C/ BRAÃOS	496,96	(496,96)	-	11260020	Germano	15	180	7	84	784,00	421,01	314,16
2132007	0	13111111	Móveis e Utensílios	01/05/2009	POLTRONA CORUNA FIXA CONTINUA ESP MEDIO C/ BRAÃOS	496,96	(496,96)	-	11260020	Germano	15	180	7	84	784,00	421,01	314,16
2132008	0	13111111	Móveis e Utensílios	01/05/2009	POLTRONA CORUNA FIXA CONTINUA ESP MEDIO C/ BRAÃOS	496,96	(496,96)	-	11260020	Germano	15	180	7	84	784,00	421,01	314,16
2132009	0	13111111	Móveis e Utensílios	01/05/2009	POLTRONA CORUNA FIXA CONTINUA ESP MEDIO C/ BRAÃOS	496,96	(496,96)	-	11260020	Germano	15	180	7	84	784,00	421,01	314,16
2132010	0	13111111	Móveis e Utensílios	01/05/2009	POLTRONA CORUNA FIXA CONTINUA ESP MEDIO C/ BRAÃOS	496,95	(496,95)	-	11260020	Germano	15	180	7	84	784,00	421,01	314,16
2132011	0	13111111	Móveis e Utensílios	01/05/2009	POLTRONA CORUNA FIXA CONTINUA ESP MEDIO C/ BRAÃOS	496,95	(496,95)	-	11260020	Germano	15	180	7	84	784,00	421,01	314,16
2132012	0	13111111	Móveis e Utensílios	01/05/2009	POLTRONA CORUNA FIXA CONTINUA ESP MEDIO C/ BRAÃOS	496,95	(496,95)	-	11260020	Germano	15	180	7	84	784,00	421,01	314,16
2132014	0	13111111	Móveis e Utensílios	01/05/2009	POLTRONA CORUNA GIRATORIA ESP ALTO GAS C/ BRAÃOS	778,26	(778,26)	-	11260020	Germano	15	180	7	84	1.227,00	658,90	491,68
2132015	0	13111111	Móveis e Utensílios	01/05/2009	POLTRONA CORUNA GIRATORIA ESP ALTO GAS C/ BRAÃOS	778,26	(778,26)	-	11260020	Germano	15	180	7	84	1.227,00	658,90	491,68
2132016	0	13111111	Móveis e Utensílios	01/05/2009	POLTRONA CORUNA GIRATORIA ESP ALTO GAS C/ BRAÃOS	778,26	(778,26)	-	11260020	Germano	15	180	7	84	1.227,00	658,90	491,68
2132017	0	13111111	Móveis e Utensílios	01/05/2009	POLTRONA CORUNA GIRATORIA ESP ALTO GAS C/ BRAÃOS	778,26	(778,26)	-	11260020	Germano	15	180	7	84	1.227,00	658,90	491,68
2132018	0	13111111	Móveis e Utensílios	01/05/2009	POLTRONA CORUNA GIRATORIA ESP ALTO GAS C/ BRAÃOS	778,26	(778,26)	-	11260020	Germano	15	180	7	84	1.227,00	658,90	491,68
2132019	0	13111111	Móveis e Utensílios	01/05/2009	POLTRONA CORUNA GIRATORIA ESP ALTO GAS C/ BRAÃOS	778,26	(778,26)	-	11260020	Germano	15	180	7	84	1.227,00	658,90	491,68
2132020	0	13111111	Móveis e Utensílios	01/05/2009	POLTRONA CORUNA GIRATORIA ESP ALTO GAS C/ BRAÃOS	778,26	(778,26)	-	11260020	Germano	15	180	7	84	1.227,00	658,90	491,68
2132021	0	13111111	Móveis e Utensílios	01/05/2009	POLTRONA CORUNA GIRATORIA ESP ALTO GAS C/ BRAÃOS	778,26	(778,26)	-	11260020	Germano	15	180	7	84	1.227,00	658,90	491,68
2132022	0	13111111	Móveis e Utensílios	01/05/2009	POLTRONA CORUNA GIRATORIA ESP ALTO GAS C/ BRAÃOS	778,26	(778,26)	-	11260020	Germano	15	180	7	84	1.227,00	658,90	491,68
2132023	0	13111111	Móveis e Utensílios	01/05/2009	POLTRONA CORUNA GIRATORIA ESP ALTO GAS C/ BRAÃOS	778,25	(778,25)	-	11260020	Germano	15	180	7	84	1.227,00	658,90	491,68
2132024	0	13111111	Móveis e Utensílios	01/05/2009	POLTRONA CORUNA GIRATORIA ESP ALTO GAS C/ BRAÃOS	778,25	(778,25)	-	11260020	Germano	15	180	7	84	1.227,00	658,90	491,68
2132025	0	13111111	Móveis e Utensílios	01/05/2009	POLTRONA CORUNA GIRATORIA ESP ALTO GAS C/ BRAÃOS	778,25	(778,25)	-	11260020	Germano	15	180	7	84	1.227,00	658,90	491,68
2132026	0	13111111	Móveis e Utensílios	01/05/2009	POLTRONA CORUNA GIRATORIA ESP ALTO GAS C/ BRAÃOS	778,25	(778,25)	-	11260020	Germano	15	180	7	84	1.227,00	658,90	491,68
2132027	0	13111111	Móveis e Utensílios	01/05/2009	POLTRONA CORUNA GIRATORIA ESP ALTO GAS C/ BRAÃOS	778,25	(778,25)	-	11260020	Germano	15	180	7	84	1.227,00	658,90	491,68
2132028	0	13111111	Móveis e Utensílios	01/05/2009	POLTRONA CORUNA GIRATORIA ESP ALTO GAS C/ BRAÃOS	778,25	(778,25)	-	11260020	Germano	15	180	7	84	1.227,00	658,90	491,68
2132029	0	13111111	Móveis e Utensílios	01/05/2009	POLTRONA CORUNA GIRATORIA ESP ALTO GAS C/ BRAÃOS	778,25	(778,25)	-	11260020	Germano	15	180	7	84	1.227,00	658,90	491,68
2132030	0	13111111	Móveis e Utensílios	01/05/2009	POLTRONA CORUNA GIRATORIA ESP ALTO GAS C/ BRAÃOS	778,25	(778,25)	-	11260020	Germano	15	180	7	84	1.227,00	658,90	491,68
2132031	0	13111071	Máquinas e Eqtos	21/12/2009	DISTRIBUIDOR CENTRAL ALIMENT MA1823-1SMO	40.497,08	(18.628,62)	21.868,46	11131090	Germano	25	300	14	168	74.390,00	46.865,70	34.971,91
2132032	0	13111111	Móveis e Utensílios	01/08/2009	ARMARIO DE MADEIRA C/ 2 PORTAS,REVEST. MELAMINICO	400,43	(400,43)	-	11342010	Germano	15	180	7	84	554,00	297,50	222,00
2132033	0	13111111	Móveis e Utensílios	01/08/2009	ARMARIO DE MADEIRA C/ 2 PORTAS,REVEST. MELAMINICO	400,43	(400,43)	-	11342010	Germano	15	180	7	84	554,00	297,50	222,00
2132034	0	13111111	Móveis e Utensílios	01/08/2009	ARMARIO DE MADEIRA C/ 2 PORTAS,REVEST. MELAMINICO	336,29	(336,29)	-	11342010	Germano	15	180	7	84	457,00	245,41	183,13
2132035	0	13111111	Móveis e Utensílios	01/08/2009	ARMARIO DE MADEIRA C/ 2 PORTAS,REVEST. MELAMINICO	336,29	(336,29)	-	11342010	Germano	15	180	7	84	457,00	245,41	183,13
2132036	0	13111111	Móveis e Utensílios	01/08/2009	ARMARIO DE MADEIRA C/ 2 PORTAS,REVEST. MELAMINICO	336,30	(336,30)	-	11342010	Germano	15	180	7	84	457,00	245,41	183,13
2132037	0	13111111	Móveis e Utensílios	01/08/2009	ARMARIO DE MADEIRA C/ 2 PORTAS,REVEST. MELAMINICO	336,30	(336,30)	-	11342010	Germano	15	180	7	84	466,00	250,24	186,73
2132038	0	13111111	Móveis e Utensílios	01/08/2009	ESTACAO DE TRABALHO EM L,REVEST. MELAMINICO	563,10	(563,10)	-	12330030	Ubu	15	180	7	84	940,00	504,78	376,67
2132039	0	13111111	Móveis e Utensílios	01/08/2009	ARMARIO DE MADEIRA C/ 4 PORTAS,400X100X90	617,13	(617,13)	-	11202050	Germano	15	180	7	84	1.031,00	553,65	413,14
2132040	0	13111111	Móveis e Utensílios	01/08/2009	ARMARIO DE MADEIRA C/ 4 PORTAS,100X40X170	617,13	(617,13)	-	11100010	Germano	15	180	7	84	1.031,00	553,65	413,14
2132041	0	13111111	Móveis e Utensílios	01/08/2009	GAVETEIRO VOLANTE C/ 3 GAVETAS,REVEST. MELAMINICO	770,89	(770,89)	-	11342010	Germano	15	180	7	84	1.046,00	561,70	419,15
2132042	0	13111111	Móveis e Utensílios	01/08/2009	GAVETEIRO VOLANTE C/ 3 GAVETAS,REVEST. MELAMINICO	770,89	(770,89)	-	11342010	Germano	15	180	7	84	1.046,00	561,70	419,15
2132043	0	13111111	Móveis e Utensílios	01/08/2009	ARMARIO MEDIO DE 90 PORAS MEDIAS DE GIRO	532,37	(532,37)	-	11342010	Germano	15	180	7	84	738,00	396,31	295,73
2132044	0	13111111	Móveis e Utensílios	01/08/2009	ARMARIO MEDIO DE 90 PORAS MEDIAS DE GIRO	532,37	(532,37)	-	11342010	Germano	15	180	7	84	738,00	396,31	295,73
2132045	0	13111111	Móveis e Utensílios	01/08/2009	ESTACAO DE TRABALHO EM L,REVEST. MELAMINICO	568,81	(568,81)	-	12330030	Ubu	15	180	7	84	949,00	509,61	380,28
2132046	0	13111111	Móveis e Utensílios	01/08/2009	ESTACAO DE TRABALHO EM L,REVEST. MELAMINICO	537,92	(537,92)	-	12330030	Ubu	15	180	7	84	899,00	482,76	360,25
2132047	0	13111111	Móveis e Utensílios	01/08/2009	ESTACAO DE TRABALHO EM L,REVEST. MELAMINICO	507,02	(507,02)	-	12330030	Ubu	15	180	7	84	848,00	455,38	339,81
2132048	0	13111111	Móveis e Utensílios	01/08/2009	ARMARIO DE MADEIRA C/ 2 PORTAS,REVEST. MELAMINICO,	374,72	(374,72)	-	11100020	Germano	15	180	7	84	626,00	336,16	250,85
2132049	0	13111111	Móveis e Utensílios	01/08/2009	MESA DE MADEIRA P/ REUNIAO,REVEST. MELAMINICO,180X	713,78	(713,78)	-	11163010	Germano	15	180	7	84	1.192,00	640,10	477,66
2132050	0	13111111	Móveis e Utensílios	01/08/2009	QUADRO DE AVISO EM ACO	334,47	(334,47)	-	11342010	Germano	15	180	7	84	454,00	243,80	181,93
2132051	0	13111111	Móveis e Utensílios	01/08/2009	QUADRO DE AVISO EM ACO	334,47	(334,47)	-	11342010	Germano	15	180	7	84	454,00	243,80	181,93
2132052	0	13111111	Móveis e Utensílios	01/08/2009	QUADRO DE AVISO EM ACO	334,47	(334,47)	-	11342010	Germano	15	180	7	84	454,00	243,80	181,93

FDC CONSULT LTDA

SAMARCO
APRENDER PARA EVOLUIR E TRANSFORMAR

DATA-BASE: 31/03/2021					DADOS CONTÁBEIS CEDIDOS PELA SAMARCO						AVALIAÇÃO VALOR JUSTO DE MERCADO						
IMOBILIZADO	SUB Nº	CLASSE	CENTRO CST	DT.INCORP.	DENOMINAÇÃO DO IMOBILIZADO	VAL AQUIS. BRL	DEPREC. ACUM BRL	VALOR CONTÁBIL BRL	CENTRO DE CUSTOS	UNID. IND	VIDA ÚTIL DET. (ANOS)	VIDA ÚTIL DET. (MESES)	VIDA ÚTIL REM. (ANOS)	VIDA ÚTIL REM. (MESES)	VALOR DE REPOSIÇÃO (R$)	VALOR JUSTO DE MERCADO (R$)	VALOR DE LIQUIDAÇÃO FORÇADA
2132053	0	13111111	Móveis e Utensílios	01/08/2009	QUADRO DE AVISO EM ACO	334,46	(334,46)	-	11342010	Germano	15	180	7	84	454,00	243,80	181,93
2132054	0	13111111	Móveis e Utensílios	01/06/2009	APARELHO COLETOR DE DADOS CONTROLE DE ACESSO	5.478,00	(5.478,00)	-	11300060	Germano	15	180	7	84	7.437,00	3.993,67	2.980,14
2132055	0	13111111	Móveis e Utensílios	01/06/2009	APARELHO COLETOR DE DADOS CONTROLE DE ACESSO	5.478,00	(5.478,00)	-	11300060	Germano	15	180	7	84	7.437,00	3.993,67	2.980,14
2132056	0	13111111	Móveis e Utensílios	01/06/2009	APARELHO COLETOR DE DADOS CONTROLE DE ACESSO	5.478,00	(5.478,00)	-	11300060	Germano	15	180	7	84	7.437,00	3.993,67	2.980,14
2132057	0	13111111	Móveis e Utensílios	01/06/2009	APARELHO COLETOR DE DADOS CONTROLE DE ACESSO	5.478,00	(5.478,00)	-	11300060	Germano	15	180	7	84	7.437,00	3.993,67	2.980,14
2132058	0	13111111	Móveis e Utensílios	01/06/2009	APARELHO COLETOR DE DADOS CONTROLE DE ACESSO	5.478,00	(5.478,00)	-	11300060	Germano	15	180	7	84	7.437,00	3.993,67	2.980,14
2132059	0	13111111	Móveis e Utensílios	01/06/2009	APARELHO COLETOR DE DADOS CONTROLE DE ACESSO	5.478,00	(5.478,00)	-	11300060	Germano	15	180	7	84	7.437,00	3.993,67	2.980,14
2132062	0	13111111	Móveis e Utensílios	01/06/2009	ESTACAO DE TRABALHO EM L,REVEST. MELAMINICO,140X14	617,10	(617,10)	-	11330010	Germano	15	180	7	84	1.031,00	553,65	413,14
2132063	0	13111111	Móveis e Utensílios	01/06/2009	ESTACAO DE TRABALHO EM L,REVEST. MELAMINICO,140X14	617,10	(617,10)	-	11330010	Germano	15	180	7	84	1.031,00	553,65	413,14
2132064	0	13111111	Móveis e Utensílios	01/06/2009	ESTACAO DE TRABALHO EM L,REVEST. MELAMINICO,140X14	617,10	(617,10)	-	11330010	Germano	15	180	7	84	1.031,00	553,65	413,14
2132065	0	13111111	Móveis e Utensílios	01/06/2009	ESTACAO DE TRABALHO EM L,REVEST. MELAMINICO,140X14	617,10	(617,10)	-	11330010	Germano	15	180	7	84	1.031,00	553,65	413,14
2132066	0	13111111	Móveis e Utensílios	01/06/2009	ESTACAO DE TRABALHO EM L,REVEST. MELAMINICO,140X14	617,10	(617,10)	-	11330010	Germano	15	180	7	84	1.031,00	553,65	413,14
2132067	0	13111111	Móveis e Utensílios	01/06/2009	ESTACAO DE TRABALHO EM L,REVEST. MELAMINICO,120X65	617,10	(617,10)	-	11202050	Germano	15	180	7	84	1.031,00	553,65	413,14
2132068	0	13111111	Móveis e Utensílios	01/06/2009	ESTACAO DE TRABALHO EM L,REVEST. MELAMINICO,120X16	617,10	(617,10)	-	11250010	Germano	15	180	7	84	1.031,00	553,65	413,14
2132069	0	13111131	Ferramentas	01/06/2009	CHAVE IMPACTO;INGERSOLL RAND/261 3/4POL	1.874,81	(1.874,81)	-	11162010	Germano	9	108	2	24	2.500,00	725,00	541,01
2132070	0	13111131	Ferramentas	01/06/2009	MACACO HIDRAULICO;15TON;41,4MM	822,00	(676,68)	145,32	11162010	Germano	14	168	5	60	1.100,00	457,60	341,47
2132071	0	13111131	Ferramentas	01/06/2009	ESMERILHADEIRA ANG PNEUM;PUMA/AT 7037	1.202,98	(1.202,98)	-	11162010	Germano	9	108	2	24	1.600,00	464,00	346,24
2132072	0	13111131	Ferramentas	01/06/2009	ESMERILHADEIRA ANG PNEUM;PUMA/AT 7037	1.202,97	(1.202,97)	-	11162010	Germano	9	108	2	24	1.600,00	464,00	346,24
2132073	0	13111131	Ferramentas	01/06/2009	RETIFICADORA PNEUMATICA;1/4POL;320W	1.406,69	(1.158,01)	248,68	11162010	Germano	14	168	5	60	1.900,00	790,40	589,81
2132074	0	13111131	Ferramentas	01/06/2009	CHAVE IMPACTO;INGERSOLL RAND/235 1/2POL	939,40	(939,40)	-	11162010	Germano	9	108	2	24	1.300,00	377,00	281,32
2132075	0	13111101	Eqtos Process Dados	01/06/2009	COMPUTADOR DE BORDO FORKLOG C/ TECLADO E KIT INSTA	2.860,83	(2.860,83)	-	11100010	Germano	5	60	1	12	6.211,00	1.596,23	1.191,13
2132076	0	13111101	Eqtos Process Dados	01/06/2009	COMPUTADOR DE BORDO FORKLOG C/ TECLADO E KIT INSTA	2.860,83	(2.860,83)	-	11100010	Germano	5	60	1	12	5.724,00	1.471,07	1.097,73
2132077	0	13111101	Eqtos Process Dados	01/06/2009	COMPUTADOR DE BORDO FORKLOG C/ TECLADO E KIT INSTA	2.860,83	(2.860,83)	-	11100010	Germano	5	60	1	12	6.211,00	1.596,23	1.191,13
2132078	0	13111101	Eqtos Process Dados	01/06/2009	COMPUTADOR DE BORDO FORKLOG C/ TECLADO E KIT INSTA	2.860,83	(2.860,83)	-	11100010	Germano	5	60	1	12	6.211,00	1.596,23	1.191,13
2132079	0	13111101	Eqtos Process Dados	01/06/2009	COMPUTADOR DE BORDO FORKLOG C/ TECLADO E KIT INSTA	2.860,83	(2.860,83)	-	11100010	Germano	5	60	1	12	5.724,00	1.471,07	1.097,73
2132080	0	13111101	Eqtos Process Dados	01/06/2009	COMPUTADOR DE BORDO FORKLOG C/ TECLADO E KIT INSTA	2.860,83	(2.860,83)	-	11100010	Germano	5	60	1	12	5.724,00	1.471,07	1.097,73
2132081	0	13111101	Eqtos Process Dados	01/06/2009	COMPUTADOR DE BORDO FORKLOG C/ TECLADO E KIT INSTA	2.860,83	(2.860,83)	-	11100010	Germano	5	60	1	12	6.211,00	1.596,23	1.191,13
2132082	0	13111101	Eqtos Process Dados	01/06/2009	COMPUTADOR DE BORDO FORKLOG C/ TECLADO E KIT INSTA	2.860,83	(2.860,83)	-	11100010	Germano	5	60	1	12	6.211,00	1.596,23	1.191,13
2132083	0	13111101	Eqtos Process Dados	01/06/2009	COMPUTADOR DE BORDO FORKLOG C/ TECLADO E KIT INSTA	2.860,83	(2.860,83)	-	11100010	Germano	5	60	1	12	6.211,00	1.596,23	1.191,13
2132084	0	13111101	Eqtos Process Dados	01/06/2009	COMPUTADOR DE BORDO FORKLOG C/ TECLADO E KIT INSTA	2.860,83	(2.860,83)	-	11100010	Germano	5	60	1	12	6.211,00	1.596,23	1.191,13
2132085	0	13111101	Eqtos Process Dados	01/06/2009	COMPUTADOR DE BORDO FORKLOG C/ TECLADO E KIT INSTA	2.860,83	(2.860,83)	-	11100010	Germano	5	60	1	12	6.211,00	1.596,23	1.191,13
2132086	0	13111101	Eqtos Process Dados	01/06/2009	COMPUTADOR DE BORDO FORKLOG C/ TECLADO E KIT INSTA	2.860,83	(2.860,83)	-	11100010	Germano	5	60	1	12	6.211,00	1.596,23	1.191,13
2132087	0	13111101	Eqtos Process Dados	01/06/2009	COMPUTADOR DE BORDO FORKLOG C/ TECLADO E KIT INSTA	2.860,83	(2.860,83)	-	11100010	Germano	5	60	1	12	5.724,00	1.471,07	1.097,73
2132088	0	13111101	Eqtos Process Dados	01/06/2009	COMPUTADOR DE BORDO FORKLOG C/ TECLADO E KIT INSTA	2.860,83	(2.860,83)	-	11100010	Germano	5	60	1	12	5.724,00	1.471,07	1.097,73
2132089	0	13111101	Eqtos Process Dados	01/06/2009	COMPUTADOR DE BORDO FORKLOG C/ TECLADO E KIT INSTA	2.860,83	(2.860,83)	-	11100010	Germano	5	60	1	12	5.724,00	1.471,07	1.097,73
2132090	0	13111101	Eqtos Process Dados	01/06/2009	COMPUTADOR DE BORDO FORKLOG C/ TECLADO E KIT INSTA	2.860,83	(2.860,83)	-	11100010	Germano	5	60	1	12	5.724,00	1.471,07	1.097,73
2132091	0	13111101	Eqtos Process Dados	01/06/2009	COMPUTADOR DE BORDO FORKLOG C/ TECLADO E KIT INSTA	2.860,83	(2.860,83)	-	11100010	Germano	5	60	1	12	5.724,00	1.471,07	1.097,73
2132092	0	13111101	Eqtos Process Dados	01/06/2009	COMPUTADOR DE BORDO FORKLOG C/ TECLADO E KIT INSTA	2.860,83	(2.860,83)	-	11100010	Germano	5	60	1	12	5.724,00	1.471,07	1.097,73
2132093	0	13111101	Eqtos Process Dados	01/06/2009	COMPUTADOR DE BORDO FORKLOG C/ TECLADO E KIT INSTA	2.860,84	(2.860,84)	-	11100010	Germano	5	60	1	12	6.211,00	1.596,23	1.191,13
2132094	0	13111101	Eqtos Process Dados	01/06/2009	COMPUTADOR DE BORDO FORKLOG C/ TECLADO E KIT INSTA	2.860,84	(2.860,84)	-	11100010	Germano	5	60	1	12	6.211,00	1.596,23	1.191,13
2132095	0	13111101	Eqtos Process Dados	01/06/2009	COMPUTADOR DE BORDO FORKLOG C/ TECLADO E KIT INSTA	2.860,84	(2.860,84)	-	11100010	Germano	5	60	1	12	5.724,00	1.471,07	1.097,73
2132096	0	13111101	Eqtos Process Dados	01/06/2009	COMPUTADOR DE BORDO FORKLOG C/ TECLADO E KIT INSTA	2.860,84	(2.860,84)	-	11100010	Germano	5	60	1	12	5.724,00	1.471,07	1.097,73
2132097	0	13111101	Eqtos Process Dados	01/06/2009	COMPUTADOR DE BORDO FORKLOG C/ TECLADO E KIT INSTA	2.860,84	(2.860,84)	-	11100010	Germano	5	60	1	12	6.211,00	1.596,23	1.191,13
2132098	0	13111101	Eqtos Process Dados	01/06/2009	COMPUTADOR DE BORDO FORKLOG C/ TECLADO E KIT INSTA	2.860,84	(2.860,84)	-	11100010	Germano	5	60	1	12	6.211,00	1.596,23	1.191,13
2132099	0	13111101	Eqtos Process Dados	01/06/2009	COMPUTADOR DE BORDO FORKLOG C/ TECLADO E KIT INSTA	2.860,84	(2.860,84)	-	11100010	Germano	5	60	1	12	6.211,00	1.596,23	1.191,13
2132100	0	13111101	Eqtos Process Dados	01/06/2009	COMPUTADOR DE BORDO FORKLOG C/ TECLADO E KIT INSTA	2.860,84	(2.860,84)	-	11100010	Germano	5	60	1	12	6.211,00	1.596,23	1.191,13
2132101	0	13111101	Eqtos Process Dados	01/06/2009	COMPUTADOR DE BORDO FORKLOG C/ TECLADO E KIT INSTA	2.860,84	(2.860,84)	-	11100010	Germano	5	60	1	12	6.211,00	1.596,23	1.191,13
2132102	0	13111111	Móveis e Utensílios	01/06/2009	MAQUINA DIGITAL SONY CYBER-SHOT DSC-W110 C/ M CARD	761,25	(761,25)	-	11162020	Germano	15	180	7	84	1.272,00	683,06	509,71
2132103	0	13111111	Móveis e Utensílios	01/06/2009	ARMARIO DE ACO P/ VESTIARIO - CJ 15 UNID	6.112,01	(6.112,01)	-	11130160	Germano	15	180	7	84	9.631,00	5.171,85	3.859,31
2132104	0	13111111	Móveis e Utensílios	01/04/2009	ESTACAO DE TRABALHO,135X150X70X75	1.418,31	(1.418,31)	-	11000010	Germano	15	180	7	84	1.967,00	1.056,28	788,21
2132105	0	13111111	Móveis e Utensílios	01/04/2009	ARMARIO DE MADEIRA C/ 10 PORTAS,REVEST. MELAMINICO	1.768,21	(1.768,21)	-	11100005	Germano	15	180	7	84	2.955,00	1.586,84	1.184,12
2132106	0	13111101	Eqtos Process Dados	01/07/2009	SISTEMA MONITORAMENTO VIDEO WALL ELICON L1300	93.558,18	(93.558,18)	-	11130040	Germano	5	60	1	12	155.268,00	39.903,88	29.776,89
2132107	0	13111101	Eqtos Process Dados	01/07/2009	SISTEMA MONITORAMENTO VIDEO WALL ELICON L1300	93.558,16	(93.558,16)	-	11130040	Germano	5	60	1	12	155.268,00	39.903,88	29.776,89
2132108	0	13111111	Móveis e Utensílios	01/07/2009	CAFETEIRA ELETRICA 7L - MARCA MONARCHA	560,76	(560,76)	-	11130070	Germano	15	180	7	84	884,00	474,71	354,23
2132109	0	13111111	Móveis e Utensílios	01/07/2009	GELADEIRA CONSUL 234 LITROS	909,00	(909,00)	-	11300060	Germano	15	180	7	84	1.518,00	815,17	608,29
2132110	0	13111111	Móveis e Utensílios	01/07/2009	FORNO MICROONDAS PANASONIC PICCOLO 22 LITROS	419,00	(419,00)	-	11250020	Germano	15	180	7	84	700,00	375,90	280,50
2132111	0	13111111	Móveis e Utensílios	01/07/2009	FORNO ELETRICO FISCHER 15 LITROS	529,00	(529,00)	-	11133010	Germano	15	180	7	84	866,00	465,04	347,02
2132112	0	13111111	Móveis e Utensílios	01/07/2009	BEBEDOURO,LIDER,PASILIO 80,PASILIO 80,HZ 60 VOLTS	502,25	(502,25)	-	11230020	Germano	15	180	7	84	990,00	531,63	396,71
2132114	0	13111101	Eqtos Process Dados	01/07/2009	MICROCOMPUTADOR,MONITOR DE VIDEO 19" LCD,DELL,E632	2.476,55	(2.476,55)	-	11130010	Germano	5	60	1	12	4.313,00	1.108,44	827,14
2132117	0	13111111	Móveis e Utensílios	01/07/2009	GELADEIRA CONSUL 241 LITROS	1.042,72	(1.042,72)	-	11250010	Germano	15	180	7	84	1.743,00	935,99	698,45
2132118	0	13111111	Móveis e Utensílios	01/07/2009	MICROONDAS PICCOLO 22 LITROS	444,59	(444,59)	-	11130070	Germano	15	180	7	84	700,00	375,90	280,50
2132119	0	13111111	Móveis e Utensílios	01/07/2009	FORNO,ACO INOX,BLACK & DECKER,FT 140	308,46	(308,46)	-	11133010	Germano	15	180	7	84	504,00	270,65	201,96
2132120	0	13111111	Móveis e Utensílios	01/04/2009	MESA ANGULAR 1400X1400X600X740MM	687,89	(687,89)	-	11300030	Germano	15	180	7	84	1.150,00	617,55	460,83
2132121	0	13111111	Móveis e Utensílios	01/04/2009	MESA ANGULAR 1400X1400X600X740MM	687,90	(687,90)	-	11300020	Germano	15	180	7	84	1.150,00	617,55	460,83
2132122	0	13111111	Móveis e Utensílios	01/04/2009	MESA ANGULAR 1400X1500X600X740MM	705,12	(705,12)	-	11133010	Germano	15	180	7	84	1.179,00	633,12	472,45
2132123	0	13111111	Móveis e Utensílios	01/04/2009	MESA ANGULAR 1400X1500X600X740MM	705,12	(705,12)	-	11300020	Germano	15	180	7	84	1.179,00	633,12	472,45
2132124	0	13111111	Móveis e Utensílios	01/04/2009	MESA ANGULAR 1500X1400X600X740MM	705,12	(705,12)	-	11220010	Germano	15	180	7	84	1.179,00	633,12	472,45
2132126	0	13111111	Móveis e Utensílios	01/04/2009	PAINEL DE COMANDO,EM AŽO CARBONO,60X20X80	5.009,63	(5.009,63)	-	11130070	Germano	15	180	7	84	6.801,00	3.652,14	2.725,28
2132127	0	13111111	Móveis e Utensílios	01/04/2009	CADEIRA GIRATŽRIA C/BRAŽOS EM COURO	359,57	(359,57)	-	11100020	Germano	15	180	7	84	601,00	322,74	240,83

FDC CONSULT LTDA

SAMARCO
APRENDER PARA EVOLUIR E TRANSFORMAR

DATA-BASE: 31/03/2021					DADOS CONTÁBEIS CEDIDOS PELA SAMARCO					AVALIAÇÃO VALOR JUSTO DE MERCADO							
IMOBILIZADO	SUB Nº	CLASSE	CENTRO CST	DT.INCORP.	DENOMINAÇÃO DO IMOBILIZADO	VAL AQUIS. BRL	DEPREC. ACUM BRL	VALOR CONTÁBIL BRL	CENTRO DE CUSTOS	UNID. IND	VIDA ÚTIL DET. (ANOS)	VIDA ÚTIL DET. (MESES)	VIDA ÚTIL REM. (ANOS)	VIDA ÚTIL REM. (MESES)	VALOR DE REPOSIÇÃO (R$)	VALOR JUSTO DE MERCADO (R$)	VALOR DE LIQUIDAÇÃO FORÇADA
2132128	0	13111111	Móveis e Utensílios	01/04/2009	CADEIRA GIRATORIA C/ BRACOS,ESTOF. COURO	359,57	(359,57)	-	11100020	Germano	15	180	7	84	601,00	322,74	240,83
2132129	0	13111111	Móveis e Utensílios	01/04/2009	CADEIRA GIRATORIA C/ BRACOS,ESTOF. COURO	359,57	(359,57)	-	11100020	Germano	15	180	7	84	601,00	322,74	240,83
2132130	0	13111111	Móveis e Utensílios	01/04/2009	CADEIRA GIRATORIA C/ BRACOS,ESTOF. COURO	359,57	(359,57)	-	11100020	Germano	15	180	7	84	601,00	322,74	240,83
2132131	0	13111111	Móveis e Utensílios	01/04/2009	CADEIRA GIRATORIA C/ BRACOS,ESTOF. COURO	359,56	(359,56)	-	11100020	Germano	15	180	7	84	601,00	322,74	240,83
2132132	0	13111111	Móveis e Utensílios	01/04/2009	CADEIRA GIRATORIA C/ BRACOS,ESTOF. COURO	359,56	(359,56)	-	11100020	Germano	15	180	7	84	601,00	322,74	240,83
2132133	0	13111111	Móveis e Utensílios	01/04/2009	CADEIRA GIRATORIA C/ BRACOS,ESTOF. COURO	359,56	(359,56)	-	11100020	Germano	15	180	7	84	601,00	322,74	240,83
2132134	0	13111111	Móveis e Utensílios	01/04/2009	POLTRONA PLUS MEDIA BASE CONTINUA - 04 UNIDADES	1.091,25	(1.091,25)	-	11100020	Germano	15	180	7	84	1.824,00	979,49	730,91
2132135	0	13111111	Móveis e Utensílios	01/04/2009	GAVETEIRO VOLANTE C/ 4 GAVETAS,MADEMOVEIS	425,08	(425,08)	-	11202050	Germano	15	180	7	84	697,00	374,29	279,30
2132136	0	13111111	Móveis e Utensílios	01/04/2009	GAVETEIRO VOLANTE C/ 4 GAVETAS,MADEMOVEIS	425,08	(425,08)	-	11202050	Germano	15	180	7	84	697,00	374,29	279,30
2132137	0	13111111	Móveis e Utensílios	01/04/2009	GAVETEIRO VOLANTE C/ 4 GAVETAS,MADEMOVEIS	425,08	(425,08)	-	11202050	Germano	15	180	7	84	697,00	374,29	279,30
2132138	0	13111111	Móveis e Utensílios	01/04/2009	GAVETEIRO VOLANTE C/ 4 GAVETAS,MADEMOVEIS	425,08	(425,08)	-	11202050	Germano	15	180	7	84	697,00	374,29	279,30
2132139	0	13111111	Móveis e Utensílios	01/04/2009	GAVETEIRO VOLANTE C/ 4 GAVETAS,MADEMOVEIS	425,08	(425,08)	-	11202050	Germano	15	180	7	84	697,00	374,29	279,30
2132140	0	13111111	Móveis e Utensílios	01/04/2009	GAVETEIRO VOLANTE C/ 4 GAVETAS,MADEMOVEIS	425,07	(425,07)	-	11202050	Germano	15	180	7	84	697,00	374,29	279,30
2132141	0	13111111	Móveis e Utensílios	01/04/2009	GAVETEIRO VOLANTE C/ 4 GAVETAS,MADEMOVEIS	425,07	(425,07)	-	11202050	Germano	15	180	7	84	697,00	374,29	279,30
2132142	0	13111101	Eqtos Process Dados	01/04/2009	RACK GE-FANUC AUTOMATION IC693CHS391	1.392,20	(1.392,20)	-	11260020	Germano	5	60	1	12	2.424,00	622,97	464,87
2132143	0	13111101	Eqtos Process Dados	01/04/2009	RACK GE-FANUC AUTOMATION IC693CHS391	1.392,19	(1.392,19)	-	11330010	Germano	5	60	1	12	2.424,00	622,97	464,87
2132144	0	13111101	Eqtos Process Dados	01/04/2009	RACK;12 SLOTS;GE FANUC/IC695CHS012	2.529,60	(2.529,60)	-	11100010	Germano	5	60	1	12	4.405,00	1.132,09	844,78
2132145	0	13111101	Eqtos Process Dados	01/04/2009	RACK;12 SLOTS;GE FANUC/IC695CHS012	2.529,60	(2.529,60)	-	11220010	Germano	5	60	1	12	4.405,00	1.132,09	844,78
2132146	0	13111101	Eqtos Process Dados	01/04/2009	RACK;12 SLOTS;GE FANUC/IC695CHS012	2.578,25	(2.578,25)	-	11160010	Germano	5	60	1	12	4.489,00	1.153,67	860,89
2132147	0	13111101	Eqtos Process Dados	01/04/2009	RACK METALICO,PARA AUDIO E VIDEO,270X060X080	2.578,24	(2.578,24)	-	11100010	Germano	5	60	1	12	4.558,00	1.171,41	874,12
2132148	0	13111101	Eqtos Process Dados	01/04/2009	RACK;12 SLOTS;GE FANUC/IC695CHS012	2.578,24	(2.578,24)	-	11164020	Germano	5	60	1	12	4.489,00	1.153,67	860,89
2132165	0	13111111	Móveis e Utensílios	01/04/2009	FORNO MICROONDAS FACILITE 18L COMPACTO	401,04	(401,04)	-	11133010	Germano	15	180	7	84	668,00	358,72	267,68
2132166	0	13111111	Móveis e Utensílios	01/04/2009	AR CONDICIONADO SPLIT 48000 BTUS SPRINGER	5.408,70	(5.408,70)	-	11210010	Germano	15	180	7	84	8.523,00	4.576,85	3.415,32
2132167	0	13111111	Móveis e Utensílios	01/04/2009	AR CONDICIONADO SPLIT 48000 BTUS SPRINGER	5.408,70	(5.408,70)	-	11210010	Germano	15	180	7	84	8.523,00	4.576,85	3.415,32
2132168	0	13111111	Móveis e Utensílios	01/04/2009	TV 52" LCD FULL HD BRAVIA 52W300A	9.458,41	(9.458,41)	-	11100005	Germano	15	180	7	84	13.117,00	7.043,83	5.256,21
2132169	0	13111111	Móveis e Utensílios	01/06/2009	CAFETEIRA ELETRICA 3L - MARCA MONARCHA	504,18	(504,18)	-	11110010	Germano	15	180	7	84	841,00	451,62	337,00
2132170	0	13111111	Móveis e Utensílios	01/06/2009	CAFETEIRA ELETRICA 3L - MARCA MONARCHA	504,18	(504,18)	-	11250020	Germano	15	180	7	84	793,00	425,84	317,77
2132171	0	13111111	Móveis e Utensílios	01/06/2009	CAFETEIRA ELETRICA 3L - MARCA MONARCHA	504,18	(504,18)	-	11250020	Germano	15	180	7	84	793,00	425,84	317,77
2132172	0	13111111	Móveis e Utensílios	01/06/2009	BEBEDOURO ELETRICO DE GARRAFAO,LATINA,ACQUATRONIC,	419,42	(419,42)	-	11250020	Germano	15	180	7	84	990,00	531,63	396,71
2132173	0	13111111	Móveis e Utensílios	01/06/2009	BEBEDOURO GARRAFAO INOX STANDARD 20L / 110V LIBEL	419,42	(419,42)	-	11204010	Germano	15	180	7	84	990,00	531,63	396,71
2132174	0	13111111	Móveis e Utensílios	01/06/2009	ESCANINHO DE ACO	452,84	(452,84)	-	11250020	Germano	15	180	7	84	713,00	382,88	285,71
2132175	0	13111111	Móveis e Utensílios	01/06/2009	ESCANINHO DE ACO	452,84	(452,84)	-	11250020	Germano	15	180	7	84	713,00	382,88	285,71
2132176	0	13111111	Móveis e Utensílios	01/06/2009	ESCANINHO DE ACO	452,85	(452,85)	-	11250020	Germano	15	180	7	84	713,00	382,88	285,71
2132177	0	13111111	Móveis e Utensílios	01/06/2009	ESCANINHO DE ACO	443,76	(443,76)	-	11250020	Germano	15	180	7	84	698,00	374,83	279,70
2132178	0	13111111	Móveis e Utensílios	01/06/2009	ESCANINHO DE ACO	443,76	(443,76)	-	11250020	Germano	15	180	7	84	698,00	374,83	279,70
2132179	0	13111111	Móveis e Utensílios	01/06/2009	ESCANINHO DE ACO	443,77	(443,77)	-	11250020	Germano	15	180	7	84	698,00	374,83	279,70
2132180	0	13111111	Móveis e Utensílios	01/06/2009	ESCANINHO DE ACO	443,77	(443,77)	-	11250020	Germano	15	180	7	84	698,00	374,83	279,70
2132181	0	13111111	Móveis e Utensílios	01/06/2009	ESCANINHO DE ACO	443,77	(443,77)	-	11250020	Germano	15	180	7	84	698,00	374,83	279,70
2132182	0	13111111	Móveis e Utensílios	01/06/2009	ESCANINHO DE ACO	443,77	(443,77)	-	11250020	Germano	15	180	7	84	698,00	374,83	279,70
2132183	0	13111111	Móveis e Utensílios	01/06/2009	ESCANINHO DE ACO	443,77	(443,77)	-	11250020	Germano	15	180	7	84	698,00	374,83	279,70
2132184	0	13111111	Móveis e Utensílios	01/06/2009	ESCANINHO DE ACO	443,77	(443,77)	-	11250020	Germano	15	180	7	84	698,00	374,83	279,70
2132185	0	13111111	Móveis e Utensílios	01/06/2009	ARMARIO DE ACO TIPO VESTIARIO C/ 4 PORTAS98X42X194	807,67	(807,67)	-	11250020	Germano	15	180	7	84	1.120,00	601,44	448,80
2132186	0	13111111	Móveis e Utensílios	01/06/2009	ARMARIO DE ACO TIPO VESTIARIO C/ 4 PORTAS98X42X194	807,67	(807,67)	-	11250020	Germano	15	180	7	84	1.120,00	601,44	448,80
2132187	0	13111111	Móveis e Utensílios	01/06/2009	ARMARIO DE ACO TIPO VESTIARIO C/ 4 PORTAS97X45X200	807,68	(807,68)	-	11250020	Germano	15	180	7	84	906,00	486,52	363,05
2132188	0	13111111	Móveis e Utensílios	01/06/2009	ARMARIO DE ACO TIPO VESTIARIO C/ 4 PORTAS97X45X200	807,68	(807,68)	-	11250020	Germano	15	180	7	84	906,00	486,52	363,05
2132189	0	13111071	Máquinas e Eqtos	01/06/2009	FILTRO PRENSA DIALMATICA	13.804,43	(5.828,89)	7.975,54	11250020	Germano	20	240	11	132	34.157,00	20.869,93	15.573,46
2132190	0	13111071	Máquinas e Eqtos	01/06/2009	DISJUNTOR A VACUO GE ML 18	176.445,59	(40.944,02)	135.501,57	11130180	Germano	25	300	14	168	85.230,00	53.694,90	40.067,96
2132191	0	13111111	Móveis e Utensílios	01/06/2009	AR CONDICIONADO,TIPO SPLIT,KOMECO,KOP 60FC	4.731,70	(4.731,70)	-	11130180	Germano	15	180	7	84	7.910,00	4.247,67	3.169,68
2132192	0	13111111	Móveis e Utensílios	01/06/2009	AR CONDICIONADO,TIPO SPLIT,KOMECO,22.000BTUS	4.731,70	(4.731,70)	-	11130180	Germano	15	180	7	84	7.910,00	4.247,67	3.169,68
2132193	0	13111111	Móveis e Utensílios	01/06/2009	AR CONDICIONADO,TIPO SPLIT,KOMECO,22.000BTUS	4.731,70	(4.731,70)	-	11130180	Germano	15	180	7	84	7.910,00	4.247,67	3.169,68
2132194	0	13111111	Móveis e Utensílios	01/06/2009	AR CONDICIONADO,TIPO SPLIT,KOMECO,22.000BTUS	4.731,70	(4.731,70)	-	11130180	Germano	15	180	7	84	7.910,00	4.247,67	3.169,68
2132195	0	13111111	Móveis e Utensílios	01/06/2009	AR CONDICIONADOTIPO SPLITHITACHIRAP2424.000BTUS	4.731,70	(4.731,70)	-	11130180	Germano	15	180	7	84	7.910,00	4.247,67	3.169,68
2132196	0	13111111	Móveis e Utensílios	01/06/2009	AR CONDICIONADO,TIPO SPLIT	4.731,70	(4.731,70)	-	11130180	Germano	15	180	7	84	7.910,00	4.247,67	3.169,68
2132197	0	13111071	Máquinas e Eqtos	01/06/2009	CONVERSOR SIMOREG CCP 6RA7091-6FC00-00	71.423,67	(20.475,30)	50.948,37	11130180	Germano	20	240	11	132	135.875,00	83.019,63	61.950,52
2132198	0	13111071	Máquinas e Eqtos	01/06/2009	CONVERSOR SIMOREG CCP 6RA7091-6FC00-00	71.423,67	(20.475,30)	50.948,37	11130180	Germano	20	240	11	132	135.875,00	83.019,63	61.950,52
2132199	0	13111071	Máquinas e Eqtos	01/06/2009	CONVERSOR SIMOREG CCP 6RA7091-6FC00-00	71.423,67	(20.475,30)	50.948,37	11130180	Germano	20	240	11	132	135.875,00	83.019,63	61.950,52
2132200	0	13111071	Máquinas e Eqtos	01/06/2009	CONVERSOR CA/CC;SIEMENS/6RA7091-6FV62-0	96.439,06	(27.646,55)	68.792,51	11130180	Germano	20	240	11	132	181.578,00	110.944,16	82.788,24
2132201	0	13111071	Máquinas e Eqtos	01/06/2009	CONVERSOR CA/CC;SIEMENS/6RA7091-6FV62-0	96.439,05	(27.646,55)	68.792,50	11130180	Germano	20	240	11	132	181.578,00	110.944,16	82.788,24
2132202	0	13111071	Máquinas e Eqtos	01/06/2009	CONVERSOR CA/CC;SIEMENS/6RA7091-6FV62-0	96.439,06	(27.646,55)	68.792,51	11130180	Germano	20	240	11	132	181.578,00	110.944,16	82.788,24
2132203	0	13111071	Máquinas e Eqtos	01/06/2009	ANALISADOR VIBRAÃ‡O CSI 2130A-1	43.239,09	(43.239,09)	-	11201020	Germano	20	240	11	132	113.904,00	69.595,34	51.933,12
2132204	0	13111071	Máquinas e Eqtos	01/06/2009	ANALISADOR VIBRAÃ‡O CSI 2130A-1	43.239,09	(43.239,09)	-	11201020	Germano	20	240	11	132	113.904,00	69.595,34	51.933,12
2132206	0	13111111	Móveis e Utensílios	01/06/2009	BANCADA EM ACO C/ 5 GAVETAS MED. 200X87,50X91 CM	3.254,40	(3.254,40)	-	13030120	BH	15	180	7	84	2.650,00	1.423,05	1.061,90
2132207	0	13111111	Móveis e Utensílios	01/06/2009	BANCADA EM ACO C/ 5 GAVETAS MED. 200X87,50X91 CM	3.254,40	(3.254,40)	-	13030120	BH	15	180	7	84	2.650,00	1.423,05	1.061,90
2132208	0	13111111	Móveis e Utensílios	01/06/2009	AR CONDICIONADO HI WALL SPLIT 12.000 BTUS	2.838,12	(2.838,12)	-	13030120	BH	15	180	7	84	4.472,00	2.401,46	1.792,01
2132209	0	13111071	Máquinas e Eqtos	01/06/2009	GERADOR ELETRICO;FG WILSON/P88E1 100KVA	39.798,44	(22.632,54)	17.165,90	13030120	BH	20	240	11	132	82.128,00	50.180,21	37.445,24
2132210	0	13111111	Móveis e Utensílios	01/06/2009	ARMARIO EM MDF 106CM	684,81	(684,81)	-	11343010	Germano	15	180	7	84	1.143,00	613,79	458,02
2132211	0	13111111	Móveis e Utensílios	01/06/2009	ARMARIO DE MADEIRA C/ 1 PORTA,165X030X100	583,02	(583,02)	-	11110010	Germano	15	180	7	84	974,00	523,04	390,30
2132227	0	13111111	Móveis e Utensílios	01/06/2009	BALCAO TIPO BANCADA C/ 06 SECOES E 03 TAMPOS	3.357,79	(3.357,79)	-	11230030	Germano	15	180	7	84	4.656,00	2.500,27	1.865,74
2132228	0	13111111	Móveis e Utensílios	01/08/2009	PRATELEIRA HIDRAULICA TM 3000	891,03	(891,03)	-	11230030	Germano	15	180	7	84	1.404,00	753,95	562,61

FDC CONSULT LTDA

SAMARCO
APRENDER PARA EVOLUIR E TRANSFORMAR

DATA-BASE: 31/03/2021					DADOS CONTÁBEIS CEDIDOS PELA SAMARCO						AVALIAÇÃO VALOR JUSTO DE MERCADO						
IMOBILIZADO	SUB Nº	CLASSE	CENTRO CST	DT.INCORP.	DENOMINAÇÃO DO IMOBILIZADO	VAL AQUIS. BRL	DEPREC. ACUM BRL	VALOR CONTÁBIL BRL	CENTRO DE CUSTOS	UNID. IND	VIDA ÚTIL DET. (ANOS)	VIDA ÚTIL DET. (MESES)	VIDA ÚTIL REM. (ANOS)	VIDA ÚTIL REM. (MESES)	VALOR DE REPOSIÇÃO (R$)	VALOR JUSTO DE MERCADO (R$)	VALOR DE LIQUIDAÇÃO FORÇADA
2132229	0	13111111	Móveis e Utensílios	01/08/2009	PRATELEIRA HIDRAULICA TM 3000	891,03	(891,03)	-	11230030	Germano	15	180	7	84	1.404,00	753,95	562,61
2132230	0	13111111	Móveis e Utensílios	01/08/2009	PRATELEIRA HIDRAULICA TM 3000	891,02	(891,02)	-	11230030	Germano	15	180	7	84	1.404,00	753,95	562,61
2132231	0	13111111	Móveis e Utensílios	01/08/2009	PRATELEIRA HIDRAULICA TM 2220	576,39	(576,39)	-	11230030	Germano	15	180	7	84	907,00	487,06	363,45
2132232	0	13111111	Móveis e Utensílios	01/08/2009	PRATELEIRA HIDRAULICA TM 2220	576,39	(576,39)	-	11230030	Germano	15	180	7	84	907,00	487,06	363,45
2132233	0	13111111	Móveis e Utensílios	01/08/2009	PRATELEIRA HIDRAULICA TM 2220	576,38	(576,38)	-	11230030	Germano	15	180	7	84	907,00	487,06	363,45
2132234	0	13111111	Móveis e Utensílios	01/08/2009	GAVETEIRO VOLANTE C/ 3 GAVETAS,REVEST. MELAMINICO	595,71	(595,71)	-	11230030	Germano	15	180	7	84	826,00	443,56	330,99
2132235	0	13111111	Móveis e Utensílios	01/08/2009	GAVETEIRO VOLANTE C/ 3 GAVETAS,REVEST. MELAMINICO	595,71	(595,71)	-	11230030	Germano	15	180	7	84	826,00	443,56	330,99
2132236	0	13111111	Móveis e Utensílios	01/08/2009	CADEIRA C/ BRACO REGULAVEL COLONIA GAS BASE ACO	624,86	(624,86)	-	11000010	Germano	15	180	7	84	1.044,00	560,63	418,35
2132237	0	13111111	Móveis e Utensílios	01/08/2009	CADEIRA C/ BRACO REGULAVEL COLONIA GAS BASE ACO	624,86	(624,86)	-	11000010	Germano	15	180	7	84	1.044,00	560,63	418,35
2132238	0	13111111	Móveis e Utensílios	01/08/2009	CADEIRA C/ BRACO REGULAVEL COLONIA GAS BASE ACO	624,85	(624,85)	-	11000010	Germano	15	180	7	84	1.044,00	560,63	418,35
2132239	0	13111111	Móveis e Utensílios	01/08/2009	CARRINHO FUNDO PEQUENO C/ CESTA MAO E ACESSORIOS	395,26	(395,26)	-	11230030	Germano	15	180	7	84	537,00	288,37	215,19
2132240	0	13111111	Móveis e Utensílios	01/08/2009	CARRINHO FUNDO PEQUENO C/ CESTA MAO E ACESSORIOS	395,25	(395,25)	-	11230030	Germano	15	180	7	84	537,00	288,37	215,19
2132241	0	13111111	Móveis e Utensílios	01/08/2009	CARRINHO FUNDO PEQUENO C/ CESTA MAO E ACESSORIOS	395,25	(395,25)	-	11230030	Germano	15	180	7	84	537,00	288,37	215,19
2132242	0	13111111	Móveis e Utensílios	01/08/2009	CARRINHO FUNDO PEQUENO C/ CESTA MAO E ACESSORIOS	439,19	(439,19)	-	11230030	Germano	15	180	7	84	682,00	366,23	273,29
2132243	0	13111111	Móveis e Utensílios	01/08/2009	CARRINHO FUNDO GRANDE C/ CESTA MAO E ACESSORIOS	439,19	(439,19)	-	11230030	Germano	15	180	7	84	596,00	320,05	238,83
2132244	0	13111111	Móveis e Utensílios	01/08/2009	CARRINHO FUNDO GRANDE C/ CESTA MAO E ACESSORIOS	439,22	(439,22)	-	11230030	Germano	15	180	7	84	596,00	320,05	238,83
2132245	0	13111111	Móveis e Utensílios	01/05/2009	TELEVISOR COLORIDO 50",SONY,KDL46W705A,2003532	10.075,10	(10.075,10)	-	11100005	Germano	15	180	7	84	13.973,00	7.503,50	5.599,23
2132246	0	13111111	Móveis e Utensílios	01/05/2009	TELEVISOR COLORIDO 50",SONY,KDL50W655A,2001833	10.075,10	(10.075,10)	-	11100010	Germano	15	180	7	84	13.973,00	7.503,50	5.599,23
2132247	0	13111111	Móveis e Utensílios	01/05/2009	TELEVISOR SONY LCD 52" BRAVIA FULL HD	10.075,11	(10.075,11)	-	11100010	Germano	15	180	7	84	13.973,00	7.503,50	5.599,23
2132248	0	13111101	Eqtos Process Dados	01/05/2009	SWITCH,SONYTEL,SELETORSVGA,41346	25.975,27	(25.975,27)	-	11100010	Germano	5	60	1	12	56.944,00	14.634,61	10.920,57
2132249	0	13111101	Eqtos Process Dados	01/05/2009	SWITCH CISCO CATALYST 3750G	25.975,26	(25.975,26)	-	11100010	Germano	5	60	1	12	56.944,00	14.634,61	10.920,57
2132250	0	13111101	Eqtos Process Dados	01/05/2009	SWITCHER ,PARA AUDIO,KRAMER TOOLS,VP211K	25.975,26	(25.975,26)	-	11100010	Germano	5	60	1	12	56.944,00	14.634,61	10.920,57
2132253	0	13111101	Eqtos Process Dados	01/05/2009	WORKSTATION HP XW6600,XEON E5405 - KZ273	7.877,10	(7.877,10)	-	11100010	Germano	5	60	1	12	14.033,00	3.606,48	2.691,21
2132254	0	13111101	Eqtos Process Dados	01/05/2009	WORKSTATION HP XW6600,XEON E5405 - KZ273	7.877,10	(7.877,10)	-	11100010	Germano	5	60	1	12	14.033,00	3.606,48	2.691,21
2132255	0	13111071	Máquinas e Eqtos	26/05/2009	FREIO FNN 3250 COM ELDRO	5.843,36	(1.552,93)	4.290,43	11130120	Germano	25	300	14	168	10.930,00	6.885,90	5.138,36
2132256	0	13111131	Ferramentas	01/05/2009	MEDIDOR VIBRACAO;01DB/MAESTRO HA / WB	29.953,38	(24.756,12)	5.197,26	12342010	Ubu	14	168	5	60	38.600,00	16.057,60	11.982,43
2132257	0	13111131	Ferramentas	01/05/2009	DECIBELIMETRO DIG;1/2POL;01DB/SSN4008000	19.144,59	(15.822,77)	3.321,82	12342010	Ubu	14	168	5	60	24.700,00	10.275,20	7.667,51
2132259	0	13111111	Móveis e Utensílios	01/05/2009	AUDIOMETRO DE DIAGNOSTICO AD229 MOD. B71 - INTERAC	9.562,50	(9.562,50)	-	12342010	Ubu	15	180	7	84	12.974,00	6.967,04	5.198,91
2132261	0	13111111	Móveis e Utensílios	01/05/2009	RESPIRADOR EMERG^NCIA VLP 2000E	2.287,23	(2.287,23)	-	12343010	Ubu	15	180	7	84	3.103,00	1.666,31	1.243,43
2132262	0	13111111	Móveis e Utensílios	01/05/2009	MALA KIT TRAUMA COMPLETA C/ 06 COLARES CERVICAIS	1.225,01	(1.225,01)	-	12343010	Ubu	15	180	7	84	2.170,00	1.165,29	869,56
2132263	0	13111111	Móveis e Utensílios	01/05/2009	ARM₮RIO DE MADEIRA C/ 15 PORTAS P/ COZINHA,SUSPENS	2.302,87	(2.302,87)	-	12343010	Ubu	15	180	7	84	4.138,00	2.222,11	1.658,17
2132264	0	13111111	Móveis e Utensílios	01/05/2009	ARMARIO DE MADEIRA C/ 5 PORTAS,COM 2 CUBA 4 GAVETA	1.988,69	(1.988,69)	-	12111020	Ubu	15	180	7	84	3.085,00	1.656,65	1.236,21
2132265	0	13111111	Móveis e Utensílios	01/05/2009	ARMARIO DE MADEIRA C/ 2 PORTAS,REVEST FORMICA	1.399,54	(1.399,54)	-	12342010	Ubu	15	180	7	84	2.510,00	1.347,87	1.005,80
2132266	0	13111111	Móveis e Utensílios	01/05/2009	ARMARIO DE MADEIRA C/ 2 PORTAS,REVEST FORMICA	2.217,75	(2.217,75)	-	12342010	Ubu	15	180	7	84	3.975,00	2.134,58	1.592,85
2132267	0	13111071	Máquinas e Eqtos	27/05/2009	TRANSMISSOR DE VAZAO ULTRA SONICO CCM11	14.811,70	(9.835,39)	4.976,31	11342010	Germano	20	240	11	132	36.053,00	22.028,38	16.437,92
2132268	0	13111131	Ferramentas	01/05/2009	MICROHMIMETRO DIGITAL 10VCC MEGABRAS MPK2000E	18.216,36	(18.216,36)	-	12133010	Ubu	9	108	2	24	23.500,00	6.815,00	5.085,46
2132269	0	13111071	Máquinas e Eqtos	01/05/2009	EXAUSTOR CENTRIFUGO,220V, 40 HZ, 127/220V	4.168,77	(1.383,10)	2.785,67	12342010	Ubu	25	300	14	168	4.393,00	2.767,59	2.065,22
2132270	0	13111071	Máquinas e Eqtos	01/05/2009	APARELHO AUXILIAR RESPIRACAO DRAGER/PA 94 LIGHT CO	8.254,35	(2.609,08)	5.645,27	12342010	Ubu	25	300	14	168	10.970,00	6.911,10	5.157,17
2132271	0	13111071	Máquinas e Eqtos	01/05/2009	APARELHO AUXILIAR RESPIRACAO DRAGER/PA 94 LIGHT CO	8.254,35	(2.609,08)	5.645,27	12342010	Ubu	25	300	14	168	10.970,00	6.911,10	5.157,17
2132272	0	13111131	Ferramentas	01/05/2009	MULTIMETRO PORTATIL - METERMAN HD 160B	1.499,88	(1.239,64)	260,24	12100010	Ubu	14	168	5	60	2.000,00	832,00	620,85
2132273	0	13111131	Ferramentas	01/05/2009	MULTIMETRO PORTATIL - METERMAN HD 160B	1.499,89	(1.239,65)	260,24	12100010	Ubu	14	168	5	60	2.000,00	832,00	620,85
2132274	0	13111131	Ferramentas	01/05/2009	FURADEIRA DE IMPACTO GSB 20-2 127V	398,10	(398,10)	-	12100010	Ubu	9	108	2	24	600,00	174,00	129,84
2132275	0	13111131	Ferramentas	01/05/2009	FURADEIRA DE IMPACTO GSB 20-2 127V	398,09	(398,09)	-	12100010	Ubu	9	108	2	24	600,00	174,00	129,84
2132276	0	13111131	Ferramentas	01/05/2009	FURADEIRA DE IMPACTO GSB 20-2 127V	398,09	(398,09)	-	12100010	Ubu	9	108	2	24	600,00	174,00	129,84
2132277	0	13111131	Ferramentas	01/05/2009	RETIFICADEIRA ELETRICA 4" 500W 127V	609,50	(503,75)	105,75	12100010	Ubu	15	180	7	84	900,00	483,30	360,65
2132278	0	13111131	Ferramentas	01/05/2009	RETIFICADEIRA ELETRICA 4" 500W 127V	606,97	(501,66)	105,31	12100010	Ubu	15	180	7	84	900,00	483,30	360,65
2132279	0	13111131	Ferramentas	01/05/2009	RETIFICADEIRA ELETRICA 4" 500W 127V	606,97	(501,66)	105,31	12100010	Ubu	15	180	7	84	900,00	483,30	360,65
2132280	0	13111131	Ferramentas	01/05/2009	SERRA TICO TICO BOSCH 1587	764,45	(764,45)	-	12100010	Ubu	9	108	2	24	1.000,00	290,00	216,40
2132281	0	13111131	Ferramentas	01/05/2009	SERRA TICO TICO BOSCH 1587	764,44	(764,44)	-	12100010	Ubu	9	108	2	24	1.000,00	290,00	216,40
2132282	0	13111131	Ferramentas	01/05/2009	SERRA TICO TICO BOSCH 1587	764,44	(764,44)	-	12100010	Ubu	9	108	2	24	1.000,00	290,00	216,40
2132283	0	13111111	Móveis e Utensílios	01/05/2009	ESTETOSC₮PIO,SKF ,TMST3,11171924	2.361,91	(2.361,91)	-	12206010	Ubu	15	180	7	84	4.178,00	2.243,59	1.674,20
2132284	0	13111111	Móveis e Utensílios	01/05/2009	ESTETOSC₮PIO,SKF ,TMST3,11342617	2.361,92	(2.361,92)	-	12206010	Ubu	15	180	7	84	4.178,00	2.243,59	1.674,20
2132285	0	13111111	Móveis e Utensílios	01/05/2009	ESTETOSCOPIO DETECTOR DE RUIDO	2.361,92	(2.361,92)	-	12206010	Ubu	15	180	7	84	4.178,00	2.243,59	1.674,20
2132286	0	13111111	Móveis e Utensílios	01/05/2009	ESTETOSCOPIO DETECTOR DE RUIDO	2.350,00	(2.350,00)	-	12206010	Ubu	15	180	7	84	4.165,00	2.236,61	1.668,99
2132287	0	13111131	Ferramentas	01/05/2009	ESTROBOSCOPIO DIGITAL 100/240VCA SKF TMRS1	2.461,02	(2.461,02)	-	12100010	Ubu	9	108	2	24	3.200,00	928,00	692,49
2132288	0	13111071	Máquinas e Eqtos	01/05/2009	COMPRESSOR HERM; 6,8TR; 220VCA; 60HZ	2.856,00	(1.118,93)	1.737,07	12100010	Ubu	25	300	14	168	3.875,00	2.441,25	1.821,70
2132289	0	13111071	Máquinas e Eqtos	01/05/2009	COMPRESSOR HERM; 6,8TR; 220VCA; 60HZ	2.856,00	(1.118,93)	1.737,07	12100010	Ubu	25	300	14	168	3.875,00	2.441,25	1.821,70
2132290	0	13111071	Máquinas e Eqtos	01/05/2009	COMPRESSOR HERM; 6,8TR; 220VCA; 60HZ	2.856,00	(1.118,93)	1.737,07	12100010	Ubu	25	300	14	168	3.875,00	2.441,25	1.821,70
2132291	0	13111071	Máquinas e Eqtos	01/05/2009	COMPRESSOR HERM; 6,8TR; 220VCA; 60HZ	2.856,00	(1.118,93)	1.737,07	12100010	Ubu	25	300	14	168	3.875,00	2.441,25	1.821,70
2132292	0	13111071	Máquinas e Eqtos	01/05/2009	MAQUINA SOLDA;PORTATIL;230V;140A	3.573,75	(966,36)	2.607,39	12100010	Ubu	25	300	14	168	5.834,00	3.675,42	2.742,65
2132293	0	13111071	Máquinas e Eqtos	01/05/2009	MEDIDOR ESPESSURA ULTRA SONICO C/ SUPORTES	14.134,13	(3.821,87)	10.312,26	12100010	Ubu	25	300	14	168	24.134,00	15.204,42	11.345,77
2132294	0	13111111	Móveis e Utensílios	01/05/2009	MESA DE MADEIRA EM L,REVEST. MELAMINICO,1, 40X1, 4	789,52	(789,52)	-	12220020	Ubu	15	180	7	84	1.411,00	757,71	565,41
2132295	0	13111111	Móveis e Utensílios	01/05/2009	MESA DE MADEIRA EM L,REVEST. MELAMINICO,150X70X74	789,53	(789,53)	-	12220020	Ubu	15	180	7	84	1.411,00	757,71	565,41
2132296	0	13111111	Móveis e Utensílios	01/05/2009	CADEIRA GIRATORIA C/ BRACOS,ESTOF. COURO	557,76	(557,76)	-	12100015	Ubu	15	180	7	84	990,00	531,63	396,71
2132297	0	13111111	Móveis e Utensílios	01/05/2009	GAVETEIRO VOLANTE C/ 3 GAVETAS,REVEST. FORMICA,40X	557,06	(557,06)	-	12206010	Ubu	15	180	7	84	1.004,00	539,15	402,32
2132298	0	13111111	Móveis e Utensílios	01/05/2009	AR CONDICIONADO,TIPO FANCOIL,TRANE,TRAE100D244AS10	1.973,81	(1.973,81)	-	12100005	Ubu	15	180	7	84	3.500,00	1.879,50	1.402,51
2132299	0	13111111	Móveis e Utensílios	01/05/2009	RETROPROJETOR,CISCO,FTT161900EW,127 / 220V	2.679,46	(2.679,46)	-	12460060	Ubu	15	180	7	84	4.803,00	2.579,21	1.924,65
2132301	0	13111101	Eqtos Process Dados	01/06/2009	MONITOR DE VIDEO 19" LCD,DELL,P1913SF,31JAAGL,110	691,39	(691,39)	-	12210010	Ubu	5	60	1	12	379,00	97,40	72,68
2132302	0	13111111	Móveis e Utensílios	01/06/2009	MICROCOMPUTADOR,MONITOR DE VIDEO 19" LCD,DELL,PREC	2.682,27	(2.682,27)	-	12210010	Ubu	15	180	7	84	4.748,00	2.549,68	1.902,61

FDC CONSULT LTDA

SAMARCO
APRENDER PARA EVOLUIR E TRANSFORMAR

DATA-BASE: 31/03/2021					DADOS CONTÁBEIS CEDIDOS PELA SAMARCO					AVALIAÇÃO VALOR JUSTO DE MERCADO							
IMOBILIZADO	SUB Nº	CLASSE	CENTRO CST	DT.INCORP.	DENOMINAÇÃO DO IMOBILIZADO	VAL AQUIS. BRL	DEPREC. ACUM BRL	VALOR CONTÁBIL BRL	CENTRO DE CUSTOS	UNID. IND	VIDA ÚTIL DET. (ANOS)	VIDA ÚTIL DET. (MESES)	VIDA ÚTIL REM. (ANOS)	VIDA ÚTIL REM. (MESES)	VALOR DE REPOSIÇÃO (R$)	VALOR JUSTO DE MERCADO (R$)	VALOR DE LIQUIDAÇÃO FORÇADA
2132303	0	13111101	Eqtos Process Dados	01/06/2009	MICROCOMPUTADOR,MONITOR DE VIDEO 22" LCD,DELL,OPTI	1.411,45	(1.411,45)	-	12210010	Ubu	5	60	1	12	2.659,00	683,36	509,94
2132305	0	13111101	Eqtos Process Dados	01/06/2009	MONITOR DE VIDEO 19" LCD,DELL,P1913SF,31JAANL,110	691,39	(691,39)	-	12210010	Ubu	5	60	1	12	379,00	97,40	72,68
2132306	0	13111101	Eqtos Process Dados	01/06/2009	MONITOR DE VIDEO 19" LCD,DELL,P1913SF,31JAAUL,110	691,39	(691,39)	-	12210010	Ubu	5	60	1	12	379,00	97,40	72,68
2132308	0	13111111	Móveis e Utensílios	01/06/2009	MICROCOMPUTADOR,MONITOR DE VIDEO 19" LCD,DELL,PREC	2.682,27	(2.682,27)	-	12210010	Ubu	15	180	7	84	4.748,00	2.549,68	1.902,61
2132309	0	13111101	Eqtos Process Dados	01/06/2009	MICROCOMPUTADOR COMPLETO C/ MONITOR DE	3.865,08	(3.865,08)	-	12100010	Ubu	5	60	1	12	7.326,00	1.882,78	1.404,96
2132311	0	13111111	Móveis e Utensílios	01/06/2009	RETROPROJETOR ,EPSON,127/220V	2.533,65	(2.533,65)	-	12330030	Ubu	15	180	7	84	4.491,00	2.411,67	1.799,62
2132312	0	13111111	Móveis e Utensílios	01/06/2009	RETROPROJETOR ,EPSON,127/220V	2.533,65	(2.533,65)	-	12330030	Ubu	15	180	7	84	4.491,00	2.411,67	1.799,62
2132313	0	13111111	Móveis e Utensílios	01/06/2009	RETROPROJETOR ,EPSON,127/220V	2.533,65	(2.533,65)	-	12330030	Ubu	15	180	7	84	4.491,00	2.411,67	1.799,62
2132314	0	13111111	Móveis e Utensílios	01/06/2009	RETROPROJETOR ,EPSON,127/220V	2.677,12	(2.677,12)	-	12330030	Ubu	15	180	7	84	4.735,00	2.542,70	1.897,40
2132315	0	13111111	Móveis e Utensílios	01/06/2009	TELEVISOR COLORIDO 42",LG,42LG60FR	3.367,74	(3.367,74)	-	12300060	Ubu	10	120	3	36	5.124,00	1.906,13	1.422,38
2132317	0	13111111	Móveis e Utensílios	01/06/2009	MESA DE MADEIRA P/ REUNIAO,REVEST. MELAMINICO,200X	1.124,88	(1.124,88)	-	12100010	Ubu	15	180	7	84	1.967,00	1.056,28	788,21
2132318	0	13111111	Móveis e Utensílios	01/06/2009	MESA DE MADEIRA P/ REUNIAO,REVEST. MELAMINICO,500X	1.124,88	(1.124,88)	-	12100010	Ubu	15	180	7	84	1.994,00	1.070,78	799,03
2132319	0	13111111	Móveis e Utensílios	01/06/2009	MESA DE MADEIRA P/ REUNIAO,REVEST. MELAMINICO,190X	1.124,88	(1.124,88)	-	12100015	Ubu	15	180	7	84	1.994,00	1.070,78	799,03
2132320	0	13111111	Móveis e Utensílios	01/06/2009	MESA DE MADEIRA P/ REUNIAO,REVEST. MELAMINICO	1.124,87	(1.124,87)	-	12110010	Ubu	15	180	7	84	1.994,00	1.070,78	799,03
2132322	0	13111111	Móveis e Utensílios	01/06/2009	ARMARIO DE MADEIRA C/ 2 PORTAS,REVEST FORMICA	2.391,52	(2.391,52)	-	12204010	Ubu	15	180	7	84	4.287,00	2.302,12	1.717,88
2132323	0	13111111	Móveis e Utensílios	01/06/2009	MESA DE MADEIRA C/ 3 GAVETAS,REVEST. MELAMINICO	1.501,61	(1.501,61)	-	12330020	Ubu	15	180	7	84	2.618,00	1.405,87	1.049,08
2132325	0	13111111	Móveis e Utensílios	01/06/2009	MESA DE MADEIRA,REVEST. MELAMINICO,120X80X75	634,41	(634,41)	-	12330020	Ubu	15	180	7	84	1.126,00	604,66	451,21
2132327	0	13111111	Móveis e Utensílios	01/06/2009	REDUTOR DE VELOCIDADE,TRIFASICO	599,68	(599,68)	-	12133010	Ubu	15	180	7	84	1.058,00	568,15	423,96
2132328	0	13111111	Móveis e Utensílios	01/06/2009	GAVETEIRO VOLANTE C/ 5 GAVETAS,REVEST. MELAMINICO,	599,68	(599,68)	-	12330030	Ubu	15	180	7	84	1.044,00	560,63	418,35
2132330	0	13111111	Móveis e Utensílios	01/06/2009	CADEIRA GIRATORIA C/ BRACOS,ESTOF. COURO	865,27	(865,27)	-	12330030	Ubu	15	180	7	84	1.546,00	830,20	619,51
2132331	0	13111111	Móveis e Utensílios	01/06/2009	CADEIRA GIRATORIA C/ BRACOS,ESTOF. COURO	865,27	(865,27)	-	12330030	Ubu	15	180	7	84	1.546,00	830,20	619,51
2132332	0	13111111	Móveis e Utensílios	01/06/2009	CADEIRA GIRATORIA C/ BRACOS,ESTOF. COURO	865,27	(865,27)	-	12330030	Ubu	15	180	7	84	1.546,00	830,20	619,51
2132335	0	13111111	Móveis e Utensílios	01/06/2009	MICROFONE DE MESA MARCA SONY	1.711,00	(1.711,00)	-	12330030	Ubu	15	180	7	84	3.025,00	1.624,43	1.212,17
2132336	0	13111111	Móveis e Utensílios	01/06/2009	MICROFONE DE MESA MARCA SONY	1.711,00	(1.711,00)	-	12330030	Ubu	15	180	7	84	3.025,00	1.624,43	1.212,17
2132337	0	13111111	Móveis e Utensílios	01/06/2009	MICROFONE DE MESA MARCA SONY	1.710,99	(1.710,99)	-	12330030	Ubu	15	180	7	84	3.025,00	1.624,43	1.212,17
2132338	0	13111111	Móveis e Utensílios	01/06/2009	TELEFONE POLYCOM SOUND POINT PRO SE-225	1.364,97	(1.364,97)	-	12330030	Ubu	15	180	7	84	1.851,00	993,99	741,73
2132339	0	13111111	Móveis e Utensílios	01/06/2009	TELEFONE POLYCOM SOUND POINT PRO SE-225	1.364,97	(1.364,97)	-	12330030	Ubu	15	180	7	84	1.851,00	993,99	741,73
2132340	0	13111111	Móveis e Utensílios	01/06/2009	TELEFONE POLYCOM SOUND POINT PRO SE-225	1.364,97	(1.364,97)	-	12330030	Ubu	15	180	7	84	1.851,00	993,99	741,73
2132341	0	13111111	Móveis e Utensílios	01/06/2009	VIDEO CONFERENCNG SYSTEM,POLYCOM,QDX6000,Q61111DE5	19.043,80	(19.043,80)	-	12220010	Ubu	15	180	7	84	34.177,00	18.353,05	13.695,33
2132342	0	13111101	Eqtos Process Dados	01/06/2009	MONITOR DE VIDEO 19" LCD,MONITOR DE VIDEO 19" LCD,	624,48	(624,48)	-	12330030	Ubu	5	60	1	12	1.180,00	303,26	226,30
2132343	0	13111101	Eqtos Process Dados	01/06/2009	MONITOR DE VIDEO 19" LCD,MONITOR DE VIDEO 19" LCD,	624,49	(624,49)	-	12330030	Ubu	5	60	1	12	1.180,00	303,26	226,30
2132344	0	13111101	Eqtos Process Dados	01/06/2009	MONITOR DE VIDEO 19" LCD,MONITOR DE VIDEO 19" LCD,	624,49	(624,49)	-	12330030	Ubu	5	60	1	12	1.180,00	303,26	226,30
2132345	0	13111111	Móveis e Utensílios	01/06/2009	ARQUIVO VOLATANTE,COM 3 MODULOS	25.372,97	(25.372,97)	-	12343010	Ubu	15	180	7	84	45.534,00	24.451,76	18.246,28
2132350	0	13111111	Móveis e Utensílios	01/06/2009	TELEFONES IP CISCO 7940	1.887,60	(1.887,60)	-	12330030	Ubu	15	180	7	84	2.561,00	1.375,26	1.026,24
2132351	0	13111111	Móveis e Utensílios	01/06/2009	TELEFONES IP CISCO 7940	1.887,60	(1.887,60)	-	12330030	Ubu	15	180	7	84	2.561,00	1.375,26	1.026,24
2132352	0	13111111	Móveis e Utensílios	01/06/2009	TELEFONES IP CISCO 7940	1.887,60	(1.887,60)	-	12330030	Ubu	15	180	7	84	2.561,00	1.375,26	1.026,24
2132353	0	13111111	Móveis e Utensílios	01/06/2009	TELEFONES IP CISCO 7940	1.887,60	(1.887,60)	-	12330030	Ubu	15	180	7	84	2.561,00	1.375,26	1.026,24
2132355	0	13111111	Móveis e Utensílios	01/06/2009	MESA DE MADEIRA EM L,REVEST. MELAMINICO,1, 40X1, 4	989,20	(989,20)	-	12220020	Ubu	15	180	7	84	1.777,00	954,25	712,08
2132356	0	13111111	Móveis e Utensílios	01/06/2009	CADEIRA GIRATORIA,ESTOF. COURVIM	626,16	(626,16)	-	12250010	Ubu	15	180	7	84	1.112,00	597,14	445,60
2132357	0	13111111	Móveis e Utensílios	01/06/2009	CADEIRA GIRATORIA,ESTOF. TECIDO	172,43	(172,43)	-	11220010	Germano	15	180	7	84	287,00	154,12	115,01
2132358	0	13111111	Móveis e Utensílios	01/06/2009	CADEIRA GIRATORIA,ESTOF. TECIDO	172,43	(172,43)	-	11220010	Germano	15	180	7	84	287,00	154,12	115,01
2132359	0	13111111	Móveis e Utensílios	01/06/2009	CADEIRA GIRATORIA,ESTOF. TECIDO	172,43	(172,43)	-	11202040	Germano	15	180	7	84	169,00	90,75	67,72
2132360	0	13111111	Móveis e Utensílios	01/06/2009	CADEIRA GIRATORIA,ESTOF. TECIDO	172,43	(172,43)	-	11164020	Germano	15	180	7	84	287,00	154,12	115,01
2132361	0	13111111	Móveis e Utensílios	01/06/2009	ESTACAO DE TRABALHO EM L,REVEST. MELAMINICO	340,31	(340,31)	-	11342010	Germano	15	180	7	84	568,00	305,02	227,61
2132362	0	13111111	Móveis e Utensílios	01/06/2009	ESTACAO DE TRABALHO EM L,REVEST. MELAMINICO	340,31	(340,31)	-	11342010	Germano	15	180	7	84	568,00	305,02	227,61
2132363	0	13111111	Móveis e Utensílios	01/06/2009	ESTACAO DE TRABALHO EM L,REVEST. MELAMINICO	340,32	(340,32)	-	11341010	Germano	15	180	7	84	568,00	305,02	227,61
2132364	0	13111111	Móveis e Utensílios	01/06/2009	MESA ANGULAR C/ GAVETEIRO FIXO 03 GAVETAS	833,99	(833,99)	-	11341010	Germano	15	180	7	84	1.132,00	607,88	453,61
2132365	0	13111111	Móveis e Utensílios	01/06/2009	MESA ANGULAR C/ GAVETEIRO FIXO 03 GAVETAS	833,99	(833,99)	-	11341010	Germano	15	180	7	84	1.132,00	607,88	453,61
2132366	0	13111111	Móveis e Utensílios	01/06/2009	MESA ANGULAR C/ GAVETEIRO FIXO 03 GAVETAS	833,99	(833,99)	-	11341010	Germano	15	180	7	84	1.132,00	607,88	453,61
2132367	0	13111111	Móveis e Utensílios	01/06/2009	MESA ANGULAR C/ GAVETEIRO FIXO 03 GAVETAS	833,99	(833,99)	-	11341010	Germano	15	180	7	84	1.132,00	607,88	453,61
2132368	0	13111111	Móveis e Utensílios	01/06/2009	MESA ANGULAR C/ GAVETEIRO FIXO 03 GAVETAS	833,99	(833,99)	-	11341010	Germano	15	180	7	84	1.132,00	607,88	453,61
2132369	0	13111111	Móveis e Utensílios	01/06/2009	ESTACAO DE TRABALHO EM L,REVEST. MELAMINICO	833,99	(833,99)	-	11341010	Germano	15	180	7	84	1.132,00	607,88	453,61
2132370	0	13111111	Móveis e Utensílios	01/06/2009	ESTACAO DE TRABALHO EM L,REVEST. MELAMINICO	833,99	(833,99)	-	11341010	Germano	15	180	7	84	1.132,00	607,88	453,61
2132371	0	13111111	Móveis e Utensílios	01/06/2009	CADEIRA GIRATORIA,ESTOF. COURO	694,24	(694,24)	-	11341010	Germano	15	180	7	84	941,00	505,32	377,08
2132372	0	13111111	Móveis e Utensílios	01/06/2009	CADEIRA GIRATORIA,ESTOF. COURO	694,24	(694,24)	-	11341010	Germano	15	180	7	84	941,00	505,32	377,08
2132373	0	13111111	Móveis e Utensílios	01/06/2009	CADEIRA GIRATORIA,ESTOF. COURO	694,24	(694,24)	-	11341010	Germano	15	180	7	84	941,00	505,32	377,08
2132374	0	13111111	Móveis e Utensílios	01/06/2009	CADEIRA GIRATORIA C/ BRACOS,ESTOF. COURO	694,24	(694,24)	-	11341010	Germano	15	180	7	84	941,00	505,32	377,08
2132375	0	13111111	Móveis e Utensílios	01/06/2009	CADEIRA GIRATORIA C/ BRACOS,ESTOF. COURO	694,24	(694,24)	-	11341010	Germano	15	180	7	84	941,00	505,32	377,08
2132376	0	13111111	Móveis e Utensílios	01/06/2009	CADEIRA GIRATORIA C/ BRACOS,ESTOF. COURO	694,24	(694,24)	-	11341010	Germano	15	180	7	84	941,00	505,32	377,08
2132377	0	13111111	Móveis e Utensílios	01/06/2009	CADEIRA GIRATORIA C/ BRACOS,ESTOF. COURO	694,23	(694,23)	-	11341010	Germano	15	180	7	84	941,00	505,32	377,08
2132378	0	13111111	Móveis e Utensílios	01/06/2009	CADEIRA GIRATORIA C/ BRACOS,ESTOF. COURO	694,23	(694,23)	-	11341010	Germano	15	180	7	84	941,00	505,32	377,08
2132379	0	13111111	Móveis e Utensílios	01/06/2009	ESTACAO DE TRABALHO EM L,REVEST. MELAMINICO,1,4X1,	1.800,00	(1.800,00)	-	12340010	Ubu	15	180	7	84	3.229,00	1.733,97	1.293,92
2132381	0	13111111	Móveis e Utensílios	01/06/2009	ARMARIO DE MADEIRA,REVEST. MELAMINICO	1.027,74	(1.027,74)	-	11341010	Germano	15	180	7	84	1.396,00	749,65	559,40
2132382	0	13111111	Móveis e Utensílios	01/06/2009	ARMARIO DE MADEIRA,REVEST. MOGNO	1.027,74	(1.027,74)	-	11341010	Germano	15	180	7	84	1.396,00	749,65	559,40
2132383	0	13111111	Móveis e Utensílios	01/06/2009	ARMARIO DE MADEIRA C/ 10 PORTAS,REVEST. MELAMINICO	1.027,74	(1.027,74)	-	11341010	Germano	15	180	7	84	1.396,00	749,65	559,40
2132384	0	13111111	Móveis e Utensílios	01/06/2009	ARMARIO DE MADEIRA C/ 14 PORTAS,REVEST. MELAMINA T	1.027,74	(1.027,74)	-	11341010	Germano	15	180	7	84	1.396,00	749,65	559,40
2132385	0	13111111	Móveis e Utensílios	01/06/2009	ARMARIO DE MADEIRA C/ 2 PORTAS,REVEST. MELAMINICO	1.027,75	(1.027,75)	-	11341010	Germano	15	180	7	84	1.396,00	749,65	559,40
2132386	0	13111111	Móveis e Utensílios	01/06/2009	ARMARIO DE MADEIRA C/ 2 PORTAS,REVEST. MELAMINICO	1.027,75	(1.027,75)	-	11341010	Germano	15	180	7	84	1.396,00	749,65	559,40
2132387	0	13111111	Móveis e Utensílios	01/06/2009	ARMARIO DE MADEIRA C/ 2 PORTAS,REVEST. MELAMINICO	615,01	(615,01)	-	11341010	Germano	15	180	7	84	834,00	447,86	334,20

FDC CONSULT LTDA

SAMARCO
APRENDER PARA EVOLUIR E TRANSFORMAR

DATA-BASE: 31/03/2021					DADOS CONTÁBEIS CEDIDOS PELA SAMARCO						AVALIAÇÃO VALOR JUSTO DE MERCADO						
IMOBILIZADO	SUB Nº	CLASSE	CENTRO CST	DT.INCORP.	DENOMINAÇÃO DO IMOBILIZADO	VAL AQUIS. BRL	DEPREC. ACUM BRL	VALOR CONTÁBIL BRL	CENTRO DE CUSTOS	UNID. IND	VIDA ÚTIL DET. (ANOS)	VIDA ÚTIL DET. (MESES)	VIDA ÚTIL REM. (ANOS)	VIDA ÚTIL REM. (MESES)	VALOR DE REPOSIÇÃO (R$)	VALOR JUSTO DE MERCADO (R$)	VALOR DE LIQUIDAÇÃO FORÇADA
2132388	0	13111111	Móveis e Utensílios	01/06/2009	ARMARIO DE MADEIRA C/ 2 PORTAS,REVEST. MELAMINICO	615,01	(615,01)	-	11341010	Germano	15	180	7	84	834,00	447,86	334,20
2132389	0	13111111	Móveis e Utensílios	01/06/2009	ARMARIO DE MADEIRA C/ 2 PORTAS,REVEST. MELAMINICO	615,01	(615,01)	-	11341010	Germano	15	180	7	84	834,00	447,86	334,20
2132390	0	13111111	Móveis e Utensílios	01/06/2009	ARMARIO DE MADEIRA C/ 2 PORTAS,REVEST. MELAMINICO	615,01	(615,01)	-	11341010	Germano	15	180	7	84	834,00	447,86	334,20
2132391	0	13111111	Móveis e Utensílios	01/06/2009	ARMARIO DE MADEIRA C/ 2 PORTAS,REVEST. MELAMINICO	615,02	(615,02)	-	11341010	Germano	15	180	7	84	834,00	447,86	334,20
2132392	0	13111111	Móveis e Utensílios	01/06/2009	MESA DE MADEIRA P/ REUNIAO,REVEST. MELAMINICO,100X	1.060,45	(1.060,45)	-	11202040	Germano	15	180	7	84	1.774,00	952,64	710,87
2132393	0	13111111	Móveis e Utensílios	01/06/2009	GAVETEIRO VOLANTE C/ 3 GAVETAS,REVEST. MELAMINICO	557,01	(557,01)	-	11341010	Germano	15	180	7	84	757,00	406,51	303,34
2132394	0	13111111	Móveis e Utensílios	01/06/2009	GAVETEIRO VOLANTE C/ 3 GAVETAS,REVEST. MELAMINICO	557,01	(557,01)	-	11341010	Germano	15	180	7	84	757,00	406,51	303,34
2132395	0	13111111	Móveis e Utensílios	01/06/2009	GAVETEIRO VOLANTE C/ 3 GAVETAS,REVEST. MELAMINICO	557,01	(557,01)	-	11341010	Germano	15	180	7	84	757,00	406,51	303,34
2132396	0	13111111	Móveis e Utensílios	01/06/2009	GAVETEIRO VOLANTE C/ 5 GAVETAS,REVEST. MELAMINICO	557,01	(557,01)	-	11341010	Germano	15	180	7	84	757,00	406,51	303,34
2132397	0	13111111	Móveis e Utensílios	01/06/2009	GAVETEIRO VOLANTE C/ 5 GAVETAS,REVEST. MELAMINICO	557,01	(557,01)	-	11341010	Germano	15	180	7	84	757,00	406,51	303,34
2132398	0	13111111	Móveis e Utensílios	01/06/2009	GAVETEIRO VOLANTE C/ 5 GAVETAS,REVEST. MELAMINICO	557,00	(557,00)	-	11341010	Germano	15	180	7	84	757,00	406,51	303,34
2132399	0	13111111	Móveis e Utensílios	01/06/2009	GAVETEIRO VOLANTE C/ 5 GAVETAS,REVEST. MELAMINICO	557,00	(557,00)	-	11341010	Germano	15	180	7	84	757,00	406,51	303,34
2132400	0	13111111	Móveis e Utensílios	01/06/2009	GAVETEIRO VOLANTE C/ 5 GAVETAS,REVEST. MELAMINICO	557,00	(557,00)	-	11341010	Germano	15	180	7	84	757,00	406,51	303,34
2132401	0	13111111	Móveis e Utensílios	01/06/2009	CADEIRA GIRATORIA C/ BRACOS,ESTOF. COURO	556,08	(556,08)	-	11341010	Germano	15	180	7	84	755,00	405,44	302,54
2132402	0	13111111	Móveis e Utensílios	01/06/2009	CADEIRA GIRATORIA C/ BRACOS,ESTOF. COURO	556,08	(556,08)	-	11341010	Germano	15	180	7	84	755,00	405,44	302,54
2132403	0	13111111	Móveis e Utensílios	01/06/2009	CADEIRA GIRATORIA C/ BRACOS,ESTOF. COURO	556,08	(556,08)	-	11341010	Germano	15	180	7	84	755,00	405,44	302,54
2132404	0	13111111	Móveis e Utensílios	01/06/2009	CADEIRA GIRATORIA C/ BRACOS,ESTOF. COURO	556,08	(556,08)	-	11341010	Germano	15	180	7	84	755,00	405,44	302,54
2132405	0	13111111	Móveis e Utensílios	01/06/2009	CADEIRA GIRATORIA C/ BRACOS,ESTOF. COURO	556,07	(556,07)	-	11341010	Germano	15	180	7	84	755,00	405,44	302,54
2132406	0	13111111	Móveis e Utensílios	01/06/2009	CADEIRA GIRATORIA C/ BRACOS,ESTOF. COURO	556,07	(556,07)	-	11341010	Germano	15	180	7	84	755,00	405,44	302,54
2132407	0	13111111	Móveis e Utensílios	01/06/2009	CADEIRA GIRATORIA C/ BRACOS,ESTOF. COURO	556,07	(556,07)	-	11341010	Germano	15	180	7	84	755,00	405,44	302,54
2132408	0	13111111	Móveis e Utensílios	01/06/2009	CADEIRA GIRATORIA C/ BRACOS,ESTOF. COURO	556,07	(556,07)	-	11341010	Germano	15	180	7	84	755,00	405,44	302,54
2132409	0	13111111	Móveis e Utensílios	01/06/2009	CADEIRA FIXA ,ESTOF. COURVIM	270,44	(270,44)	-	11300020	Germano	15	180	7	84	374,00	200,84	149,87
2132410	0	13111111	Móveis e Utensílios	01/06/2009	CADEIRA FIXA ,ESTOF. COURVIM	270,44	(270,44)	-	11300020	Germano	15	180	7	84	374,00	200,84	149,87
2132411	0	13111111	Móveis e Utensílios	01/06/2009	CADEIRA FIXA ,ESTOF. COURVIM	270,44	(270,44)	-	11300020	Germano	15	180	7	84	374,00	200,84	149,87
2132412	0	13111111	Móveis e Utensílios	01/06/2009	CADEIRA FIXA ,ESTOF. COURVIM	270,44	(270,44)	-	11300020	Germano	15	180	7	84	374,00	200,84	149,87
2132413	0	13111111	Móveis e Utensílios	01/06/2009	CADEIRA FIXA ,ESTOF. COURVIM	270,44	(270,44)	-	11300020	Germano	15	180	7	84	374,00	200,84	149,87
2132414	0	13111111	Móveis e Utensílios	01/06/2009	CADEIRA FIXA ,ESTOF. COURVIM	270,44	(270,44)	-	11300020	Germano	15	180	7	84	374,00	200,84	149,87
2132415	0	13111111	Móveis e Utensílios	01/06/2009	CADEIRA FIXA ,ESTOF. COURVIM	270,44	(270,44)	-	11300020	Germano	15	180	7	84	374,00	200,84	149,87
2132416	0	13111111	Móveis e Utensílios	01/06/2009	CADEIRA FIXA ,ESTOF. COURVIM	270,44	(270,44)	-	11300020	Germano	15	180	7	84	374,00	200,84	149,87
2132417	0	13111111	Móveis e Utensílios	01/06/2009	CADEIRA FIXA ,ESTOF. COURVIM	270,44	(270,44)	-	11300020	Germano	15	180	7	84	374,00	200,84	149,87
2132418	0	13111111	Móveis e Utensílios	01/06/2009	CADEIRA FIXA ,ESTOF. COURVIM	270,43	(270,43)	-	11300020	Germano	15	180	7	84	374,00	200,84	149,87
2132419	0	13111111	Móveis e Utensílios	01/06/2009	CADEIRA FIXA ,ESTOF. COURVIM	270,43	(270,43)	-	11300020	Germano	15	180	7	84	374,00	200,84	149,87
2132420	0	13111111	Móveis e Utensílios	01/06/2009	CADEIRA FIXA ,ESTOF. COURVIM	270,43	(270,43)	-	11300020	Germano	15	180	7	84	374,00	200,84	149,87
2132421	0	13111111	Móveis e Utensílios	01/06/2009	CADEIRA FIXA ,ESTOF. COURVIM	270,43	(270,43)	-	11300020	Germano	15	180	7	84	374,00	200,84	149,87
2132422	0	13111111	Móveis e Utensílios	01/06/2009	CADEIRA FIXA ,ESTOF. COURVIM	270,43	(270,43)	-	11300020	Germano	15	180	7	84	374,00	200,84	149,87
2132423	0	13111111	Móveis e Utensílios	01/06/2009	CADEIRA FIXA ,ESTOF. COURVIM	270,43	(270,43)	-	11300020	Germano	15	180	7	84	374,00	200,84	149,87
2132424	0	13111111	Móveis e Utensílios	01/06/2009	CADEIRA FIXA ,ESTOF. COURVIM	270,43	(270,43)	-	11300020	Germano	15	180	7	84	374,00	200,84	149,87
2132425	0	13111111	Móveis e Utensílios	01/06/2009	CADEIRA FIXA ,ESTOF. COURVIM	270,43	(270,43)	-	11300020	Germano	15	180	7	84	374,00	200,84	149,87
2132426	0	13111111	Móveis e Utensílios	01/06/2009	CADEIRA FIXA ,ESTOF. COURVIM	270,43	(270,43)	-	11300020	Germano	15	180	7	84	374,00	200,84	149,87
2132427	0	13111101	Eqtos Process Dados	01/06/2009	COMPUTADOR DE BORDO FORKLOG C/ TECLADO E KIT INSTA	2.860,83	(2.860,83)	-	11100010	Germano	5	60	1	12	5.724,00	1.471,07	1.097,73
2132438	0	13111111	Móveis e Utensílios	01/06/2009	MESA PHYSIO 60X60X72 CM C/ SUPENSOR P/ PASTA	1.265,59	(1.265,59)	-	13010020	BH	15	180	7	84	2.115,00	1.135,76	847,52
2132439	0	13111111	Móveis e Utensílios	01/06/2009	MESA PHYSIO ANGULAR	1.751,96	(1.751,96)	-	13010020	BH	15	180	7	84	2.927,00	1.571,80	1.172,90
2132440	0	13111111	Móveis e Utensílios	01/06/2009	ARMARIO DE MADEIRA C/ 1 PORTA,100x50x75	2.904,32	(2.904,32)	-	13010010	BH	15	180	7	84	4.855,00	2.607,14	1.945,48
2132441	0	13111111	Móveis e Utensílios	01/06/2009	ARMARIO DE MADEIRA C/ 1 PORTA,100x50x75	2.904,35	(2.904,35)	-	13010010	BH	15	180	7	84	4.855,00	2.607,14	1.945,48
2132442	0	13111111	Móveis e Utensílios	01/06/2009	ARMARIO DE MADEIRA C/ 2 PORTAS,REVEST. CEREJEIRA	3.054,04	(3.054,04)	-	13010010	BH	15	180	7	84	5.105,00	2.741,39	2.045,66
2132443	0	13111111	Móveis e Utensílios	01/06/2009	ESTANTE MOVEL REVESTIDO EM MDF	1.070,85	(1.070,85)	-	13010020	BH	15	180	7	84	2.000,00	1.074,00	801,44
2132444	0	13111111	Móveis e Utensílios	01/06/2009	TELEVISOR TELA PLANA 32" SAMSUNG	1.725,40	(1.725,40)	-	11300030	Germano	15	180	7	84	2.884,00	1.548,71	1.155,67
2132445	0	13111111	Móveis e Utensílios	01/06/2009	CONDICIONADOR DE AR 30.000 BTUS	2.931,23	(2.931,23)	-	11343010	Germano	15	180	7	84	4.900,00	2.631,30	1.963,52
2132446	0	13111111	Móveis e Utensílios	01/06/2009	PAINEL DE COMANDO,218PNL290,SMC,060X030X080	730,59	(730,59)	-	11131170	Germano	15	180	7	84	1.221,00	655,68	489,28
2132447	0	13111111	Móveis e Utensílios	01/06/2009	PROJETOR SANYO DUAL XGA 2.000 ANSI ULTRA	3.367,42	(3.367,42)	-	11130170	Germano	15	180	7	84	5.307,00	2.849,86	2.126,61
2132448	0	13111111	Móveis e Utensílios	01/06/2009	RECEIVER STEREO C/ DVD E 4 CAIXAS DE TETO	1.884,93	(1.884,93)	-	11130170	Germano	15	180	7	84	2.971,00	1.595,43	1.190,53
2132449	0	13111111	Móveis e Utensílios	01/06/2009	RECEIVER STEREO C/ DVD E 4 CAIXAS DE TETO	1.884,93	(1.884,93)	-	11130170	Germano	15	180	7	84	2.971,00	1.595,43	1.190,53
2132450	0	13111111	Móveis e Utensílios	01/06/2009	TELA ELETRICA 84"	1.388,13	(1.388,13)	-	11250010	Germano	15	180	7	84	2.320,00	1.245,84	929,66
2132451	0	13111111	Móveis e Utensílios	01/06/2009	ARMARIO DE MADEIRA	1.542,75	(1.542,75)	-	11250010	Germano	15	180	7	84	2.580,00	1.385,46	1.033,85
2132452	0	13111111	Móveis e Utensílios	01/06/2009	MESA DE MADEIRA P/ REUNIAO,REVEST. MELAMINICO	1.234,20	(1.234,20)	-	11342010	Germano	15	180	7	84	2.062,00	1.107,29	826,28
2132453	0	13111111	Móveis e Utensílios	01/06/2009	REFRIGERADOR,440V 60HZ 3,46 KW / 120X60X150	679,50	(679,50)	-	11230030	Germano	15	180	7	84	1.136,00	610,03	455,22
2132455	0	13111111	Móveis e Utensílios	01/06/2009	RACK METALICO C/1 PORTA,055X055X040	2.495,62	(2.495,62)	-	11330010	Germano	15	180	7	84	4.172,00	2.240,36	1.671,79
2132458	0	13111071	Máquinas e Eqtos	01/06/2009	UNIDADE HIDRAULICA;200L;250BAR;28L/MIN;440V	49.499,37	(15.452,39)	34.046,98	11130170	Germano	20	240	11	132	71.230,00	43.521,53	32.476,44
2132463	0	13111131	Ferramentas	01/06/2009	ALICATE COMPR MANUAL;CONEXEL/PZ 6/5	3.508,43	(3.508,43)	-	11130170	Germano	9	108	2	24	4.600,00	1.334,00	995,45
2132464	0	13111111	Móveis e Utensílios	01/06/2009	POLTRONA GIRATORIA C/ BRACOS	2.030,89	(2.030,89)	-	13110010	BH	15	180	7	84	3.200,00	1.718,40	1.282,30
2132465	0	13111111	Móveis e Utensílios	01/06/2009	POLTRONA GIRATORIA C/ BRACOS	2.030,89	(2.030,89)	-	13110010	BH	15	180	7	84	3.200,00	1.718,40	1.282,30
2132466	0	13111111	Móveis e Utensílios	01/06/2009	CADEIRA FIXA ,ESTOF. COURO	719,20	(719,20)	-	13110010	BH	15	180	7	84	1.179,00	633,12	472,45
2132467	0	13111111	Móveis e Utensílios	01/06/2009	CADEIRA FIXA ,ESTOF. COURO	719,20	(719,20)	-	13110010	BH	15	180	7	84	1.202,00	645,47	481,66
2132468	0	13111111	Móveis e Utensílios	01/06/2009	CADEIRA FIXA ,ESTOF. COURO	719,20	(719,20)	-	13110010	BH	15	180	7	84	1.202,00	645,47	481,66
2132469	0	13111111	Móveis e Utensílios	01/06/2009	CADEIRA FIXA ,ESTOF. COURO	719,20	(719,20)	-	13110010	BH	15	180	7	84	1.202,00	645,47	481,66
2132470	0	13111111	Móveis e Utensílios	01/06/2009	CADEIRA FIXA ,ESTOF. COURO	719,20	(719,20)	-	13110010	BH	15	180	7	84	1.202,00	645,47	481,66
2132471	0	13111111	Móveis e Utensílios	01/06/2009	CADEIRA FIXA ,ESTOF. COURO	719,20	(719,20)	-	13110010	BH	15	180	7	84	1.202,00	645,47	481,66
2132472	0	13111111	Móveis e Utensílios	01/06/2009	CADEIRA FIXA ,ESTOF. COURO	719,20	(719,20)	-	13110010	BH	15	180	7	84	1.202,00	645,47	481,66
2132473	0	13111111	Móveis e Utensílios	01/06/2009	CADEIRA FIXA ,ESTOF. COURO	719,21	(719,21)	-	13110010	BH	15	180	7	84	1.202,00	645,47	481,66

FDC CONSULT LTDA

SAMARCO
APRENDER PARA EVOLUIR E TRANSFORMAR

DATA-BASE: 31/03/2021					DADOS CONTÁBEIS CEDIDOS PELA SAMARCO						AVALIAÇÃO VALOR JUSTO DE MERCADO						
IMOBILIZADO	SUB Nº	CLASSE	CENTRO CST	DT.INCORP.	DENOMINAÇÃO DO IMOBILIZADO	VAL AQUIS. BRL	DEPREC. ACUM BRL	VALOR CONTÁBIL BRL	CENTRO DE CUSTOS	UNID. IND	VIDA ÚTIL DET. (ANOS)	VIDA ÚTIL DET. (MESES)	VIDA ÚTIL REM. (ANOS)	VIDA ÚTIL REM. (MESES)	VALOR DE REPOSIÇÃO (R$)	VALOR JUSTO DE MERCADO (R$)	VALOR DE LIQUIDAÇÃO FORÇADA
2132474	0	13111111	Móveis e Utensílios	01/06/2009	MESA DE MADEIRA,REVEST. MELAMINICO,60X80X75	1.834,39	(1.834,39)	-	13110010	BH	15	180	7	84	3.066,00	1.646,44	1.228,60
2132475	0	13111111	Móveis e Utensílios	01/06/2009	MESA DE MADEIRA,REVEST. MELAMINICO,80X40X75	1.834,38	(1.834,38)	-	13110010	BH	15	180	7	84	3.066,00	1.646,44	1.228,60
2132476	0	13111111	Móveis e Utensílios	01/06/2009	GAVETEIRO VOLANTE C/ 4 GAVETAS,REVEST. MELAMINICO	823,21	(823,21)	-	13110010	BH	15	180	7	84	1.377,00	739,45	551,79
2132477	0	13111111	Móveis e Utensílios	01/06/2009	GAVETEIRO VOLANTE C/ 4 GAVETAS,REVEST. MELAMINICO	823,20	(823,20)	-	13110010	BH	15	180	7	84	1.377,00	739,45	551,79
2132478	0	13111111	Móveis e Utensílios	01/06/2009	ARMARIO DE MADEIRA C/ 2 PORTAS,REVEST. MELAMINICO,	1.752,46	(1.752,46)	-	13000030	BH	15	180	7	84	2.929,00	1.572,87	1.173,70
2132479	0	13111111	Móveis e Utensílios	01/06/2009	ARMARIO DE MADEIRA C/ 2 PORTAS,REVEST. MELAMINICO,	1.752,45	(1.752,45)	-	13000030	BH	15	180	7	84	2.929,00	1.572,87	1.173,70
2132480	0	13111111	Móveis e Utensílios	01/06/2009	ARMARIO DE MADEIRA C/ 2 PORTAS,REVEST. MELAMINICO,	1.099,87	(1.099,87)	-	13320020	BH	15	180	7	84	1.838,00	987,01	736,52
2132481	0	13111111	Móveis e Utensílios	01/06/2009	ARMARIO DE MADEIRA C/ 2 PORTAS,REVEST. MELAMINICO,	1.099,86	(1.099,86)	-	13110010	BH	15	180	7	84	1.838,00	987,01	736,52
2132484	0	13111131	Ferramentas	01/06/2009	ALINHADOR A LASER FIXTURLASER	46.273,50	(38.093,01)	8.180,49	11204010	Germano	14	168	5	60	59.600,00	24.793,60	18.501,37
2132485	0	13111131	Ferramentas	01/06/2009	MULTIMETRO DIGITAL PORTATIL	1.339,54	(1.102,73)	236,81	11204010	Germano	14	168	5	60	1.800,00	748,80	558,77
2132486	0	13111131	Ferramentas	01/06/2009	ESMERILHADEIRA BOSCH GWS 18-180	482,55	(482,55)	-	11204010	Germano	9	108	2	24	700,00	203,00	151,48
2132487	0	13111131	Ferramentas	01/06/2009	ESMERILHADEIRA BOSCH GWS 18-180	482,54	(482,54)	-	11204010	Germano	9	108	2	24	700,00	203,00	151,48
2132488	0	13111131	Ferramentas	01/06/2009	FURADEIRA ELETRICA IMPACTO 1/2" 220V	435,68	(435,68)	-	11204010	Germano	9	108	2	24	600,00	174,00	129,84
2132489	0	13111131	Ferramentas	01/06/2009	FURADEIRA ELETRICA IMPACTO 1/2" 220V	435,68	(435,68)	-	11204010	Germano	9	108	2	24	600,00	174,00	129,84
2132490	0	13111131	Ferramentas	01/06/2009	LAVADORA DE PRESSAO KARCHER HDS 12000 TURBO K3	7.988,90	(7.988,90)	-	11204010	Germano	9	108	2	24	10.300,00	2.987,00	2.228,95
2132491	0	13111131	Ferramentas	01/06/2009	PARAFUSADEIRA PNEUMATICA GEDORE 18040 B06	26.387,58	(21.722,64)	4.664,94	11204010	Germano	14	168	5	60	34.000,00	14.144,00	10.554,47
2132492	0	13111131	Ferramentas	01/06/2009	TORNO DE BANCADA BASE FIXA 8"	514,45	(340,81)	173,64	11204010	Germano	18	216	8	96	700,00	362,60	270,58
2132493	0	13111131	Ferramentas	01/06/2009	TORNO DE BANCADA BASE FIXA 8"	514,44	(340,80)	173,64	11204010	Germano	18	216	8	96	700,00	362,60	270,58
2132494	0	13111131	Ferramentas	01/06/2009	TERMOMETRO INFRAVERMELHO FLUKE FLK 574	5.643,78	(4.646,04)	997,74	11204010	Germano	14	168	5	60	7.300,00	3.036,80	2.266,11
2132495	0	13111131	Ferramentas	01/06/2009	TERMOMETRO INFRAVERMELHO FLUKE FLK 574	5.643,78	(4.646,04)	997,74	11204010	Germano	14	168	5	60	7.300,00	3.036,80	2.266,11
2132496	0	13111071	Máquinas e Eqtos	01/06/2009	MACACO HIDRAULICO;60TON;91MM	8.727,38	(5.061,93)	3.665,45	11204010	Germano	20	240	11	132	16.675,00	10.188,43	7.602,76
2132497	0	13111071	Máquinas e Eqtos	01/06/2009	BOMBA SUCCAO MANUAL;LABOROIL/LAB-BSM	745,07	(383,16)	361,91	11204010	Germano	20	240	11	132	1.309,00	799,80	596,82
2132498	0	13111071	Máquinas e Eqtos	01/06/2009	BOMBA SUCCAO MANUAL;LABOROIL/LAB-BSM	745,07	(383,16)	361,91	11204010	Germano	20	240	11	132	1.309,00	799,80	596,82
2132499	0	13111131	Ferramentas	01/06/2009	AMPERIMETRO PORTATIL;0-1000A;54MM;1,0PCT	4.227,87	(4.227,87)	-	11204010	Germano	9	108	2	24	5.500,00	1.595,00	1.190,21
2132500	0	13111131	Ferramentas	01/06/2009	TERMOMETRO INFRAVERMELHO;FLUKE/FLUKE572	2.435,80	(2.005,20)	430,60	11204010	Germano	14	168	5	60	3.200,00	1.331,20	993,36
2132501	0	13111131	Ferramentas	01/06/2009	MAQUINA ELETRICA FRIATEC FRIAMAT BASIC PRINT	12.935,72	(12.935,72)	-	11202010	Germano	9	108	2	24	16.700,00	4.843,00	3.613,92
2132502	0	13111131	Ferramentas	01/06/2009	TERMOMETRO INFRAVERMELHO FLUKE FLK 572	2.027,49	(1.669,07)	358,42	11202010	Germano	14	168	5	60	2.700,00	1.123,20	838,15
2132503	0	13111131	Ferramentas	01/06/2009	TERMOMETRO INFRAVERMELHO FLUKE FLK 572	2.027,48	(1.669,06)	358,42	11202010	Germano	14	168	5	60	2.700,00	1.123,20	838,15
2132504	0	13111131	Ferramentas	01/06/2009	TERMOMETRO INFRAVERMELHO FLUKE FLK 572	2.027,48	(1.669,06)	358,42	11202010	Germano	14	168	5	60	2.700,00	1.123,20	838,15
2132505	0	13111131	Ferramentas	01/06/2009	TERMOMETRO INFRAVERMELHO FLUKE FLK 572	2.027,48	(1.669,06)	358,42	11202010	Germano	14	168	5	60	2.700,00	1.123,20	838,15
2132508	0	13111131	Ferramentas	01/06/2009	TORQUIMETRO BELZER 100-600NM 1060BR	2.096,64	(2.096,64)	-	11202010	Germano	9	108	2	24	2.700,00	783,00	584,29
2132509	0	13111131	Ferramentas	01/06/2009	TORQUIMETRO BELZER 100-600NM 1060BR	2.096,64	(2.096,64)	-	11202010	Germano	9	108	2	24	2.700,00	783,00	584,29
2132513	0	13111131	Ferramentas	01/06/2009	FURADEIRA ELETRICA MERAX FE 45 C/ KIT BROCAS	6.491,05	(6.491,05)	-	11202010	Germano	9	108	2	24	8.400,00	2.436,00	1.817,78
2132514	0	13111131	Ferramentas	01/06/2009	MULTIMETRO PROTATIL FLUKE 179	937,98	(772,17)	165,81	11202010	Germano	14	168	5	60	1.300,00	540,80	403,55
2132515	0	13111131	Ferramentas	01/06/2009	MULTIMETRO PROTATIL FLUKE 179	937,98	(772,17)	165,81	11202010	Germano	14	168	5	60	1.300,00	540,80	403,55
2132516	0	13111131	Ferramentas	01/06/2009	MULTIMETRO PROTATIL FLUKE 179	937,99	(772,17)	165,82	11202010	Germano	14	168	5	60	1.300,00	540,80	403,55
2132517	0	13111131	Ferramentas	01/06/2009	MULTIMETRO PROTATIL FLUKE 179	937,99	(772,17)	165,82	11202010	Germano	14	168	5	60	1.300,00	540,80	403,55
2132518	0	13111111	Móveis e Utensílios	01/06/2009	AR CONDICIONADO,TIPO JANELA,SPRINGER	6.368,26	(6.368,26)	-	11133010	Germano	15	180	7	84	10.648,00	5.717,98	4.266,84
2132519	0	13111111	Móveis e Utensílios	01/06/2009	PROJETOR EPSON POWER LIFE S5 COM SUPORTE	1.971,10	(1.971,10)	-	11202010	Germano	15	180	7	84	3.105,00	1.667,39	1.244,23
2132520	0	13111111	Móveis e Utensílios	01/06/2009	CAMERA FOTOGRAFICA DIGITAL SONY DSC W70	660,35	(660,35)	-	11202010	Germano	15	180	7	84	895,00	480,62	358,64
2132521	0	13111111	Móveis e Utensílios	01/06/2009	CAMERA FOTOGRAFICA DIGITAL SONY/DSC-5W	758,10	(758,10)	-	11100010	Germano	15	180	7	84	1.028,00	552,04	411,94
2132522	0	13111131	Ferramentas	01/06/2009	CHAVE IMPACTO;INGERSOLL RAND/261 3/4POL	2.974,16	(2.974,16)	-	11100010	Germano	9	108	2	24	3.900,00	1.131,00	843,97
2132523	0	13111131	Ferramentas	01/06/2009	CHAVE IMPACTO;INGERSOLL RAND/261 3/4POL	2.974,15	(2.974,15)	-	11100010	Germano	9	108	2	24	3.900,00	1.131,00	843,97
2132524	0	13111131	Ferramentas	01/06/2009	LIXADEIRA;7POL;220VCA-60HZ;2100W;5000RPM	906,58	(746,31)	160,27	11100010	Germano	14	168	5	60	1.200,00	499,20	372,51
2132525	0	13111131	Ferramentas	01/06/2009	LIXADEIRA;7POL;220VCA-60HZ;2100W;5000RPM	906,57	(746,31)	160,26	11100010	Germano	14	168	5	60	1.200,00	499,20	372,51
2132526	0	13111131	Ferramentas	01/06/2009	CHAVE IMPACTO;INGERSOLL RAND/235 1/2POL	946,52	(946,52)	-	11100010	Germano	9	108	2	24	1.300,00	377,00	281,32
2132527	0	13111131	Ferramentas	01/06/2009	CHAVE IMPACTO;INGERSOLL RAND/235 1/2POL	946,51	(946,51)	-	11100010	Germano	9	108	2	24	1.300,00	377,00	281,32
2132528	0	13111131	Ferramentas	01/06/2009	TESOURA FACA;220V;660W;MAKITA/JS3200	1.000,20	(823,39)	176,81	11100010	Germano	14	168	5	60	1.300,00	540,80	403,55
2132529	0	13111131	Ferramentas	01/06/2009	TESOURA FACA;320W;1/4NPT;175MM;BOSCH/503	1.871,48	(1.540,64)	330,84	11100010	Germano	14	168	5	60	2.500,00	1.040,00	776,06
2132561	0	13111111	Móveis e Utensílios	01/06/2009	ARMARIO DE MADEIRA C/ 2 PORTAS,REVEST. MELAMINICO,	875,00	(875,00)	-	11230030	Germano	15	180	7	84	1.462,00	785,09	585,85
2132562	0	13111111	Móveis e Utensílios	01/06/2009	ARMARIO DE MADEIRA C/ 2 PORTAS,REVEST. MELAMINICO,	875,00	(875,00)	-	11164020	Germano	15	180	7	84	1.462,00	785,09	585,85
2132566	0	13111111	Móveis e Utensílios	01/06/2009	CAMERA FOTOGRAFICA DIGITAL SONY W55 C/ MEMORY CARD	827,15	(827,15)	-	11162020	Germano	15	180	7	84	1.302,00	699,17	521,73
2132567	0	13111111	Móveis e Utensílios	01/06/2009	CAMERA FOTOGRAFICA DIGITAL SONY W55 C/ MEMORY CARD	827,15	(827,15)	-	11162020	Germano	15	180	7	84	1.302,00	699,17	521,73
2132568	0	13111131	Ferramentas	01/06/2009	CHAVE TORQUE HIDRAULICA TITAN LP-4	32.641,75	(32.641,75)	-	11162020	Germano	9	108	2	24	42.000,00	12.180,00	9.088,90
2132569	0	13111131	Ferramentas	01/06/2009	CHAVE TORQUE HIDRAULICA TITAN LP-4	16.005,00	(16.005,00)	-	11162020	Germano	9	108	2	24	20.600,00	5.974,00	4.457,89
2132570	0	13111111	Móveis e Utensílios	01/06/2009	ESCANINHO 06 VAOS GRANDES C/ PITAO	651,58	(651,58)	-	11162020	Germano	15	180	7	84	1.025,00	550,43	410,74
2132571	0	13111111	Móveis e Utensílios	01/06/2009	ESCANINHO 08 VAOS GRANDES C/ PITAO	416,55	(416,55)	-	11162020	Germano	15	180	7	84	655,00	351,74	262,47
2132572	0	13111111	Móveis e Utensílios	01/06/2009	FRIGOBAR ELECTROLUX RE120 BR	574,74	(574,74)	-	11162020	Germano	15	180	7	84	906,00	486,52	363,05
2132573	0	13111111	Móveis e Utensílios	01/06/2009	FRIGOBAR ELECTROLUX RE120 BR	574,74	(574,74)	-	11162020	Germano	15	180	7	84	906,00	486,52	363,05
2132574	0	13111111	Móveis e Utensílios	01/06/2009	FRIGOBAR ELECTROLUX RE120 BR	574,74	(574,74)	-	11162020	Germano	15	180	7	84	906,00	486,52	363,05
2132575	0	13111131	Ferramentas	01/06/2009	FURADEIRA DE BANCADA 1/2CV 4P 110/220V 60HZ	878,21	(878,21)	-	11162020	Germano	9	108	2	24	1.200,00	348,00	259,68
2132576	0	13111131	Ferramentas	01/06/2009	MACACO HIDRAULICO 60TON 91MM	5.169,60	(4.255,68)	913,92	11162020	Germano	14	168	5	60	6.700,00	2.787,20	2.079,85
2132577	0	13111131	Ferramentas	01/06/2009	MAQUINA DE CORTE 0-200MM 220 VCA 80W 0-45GR	8.323,82	(5.514,52)	2.809,30	11162020	Germano	18	216	8	96	10.800,00	5.594,40	4.174,63
2132578	0	13111131	Ferramentas	01/06/2009	MAQUINA DE CORTE 0-200MM 220 VCA 80W 0-45GR	8.323,82	(5.514,52)	2.809,30	11162020	Germano	18	216	8	96	10.800,00	5.594,40	4.174,63
2132579	0	13111131	Ferramentas	01/06/2009	TORNO DE BANCADA BASE FIXA 8"	523,36	(346,75)	176,61	11162020	Germano	18	216	8	96	700,00	362,60	270,58
2132580	0	13111131	Ferramentas	01/06/2009	TORNO DE BANCADA BASE FIXA 8"	531,80	(352,32)	179,48	11162020	Germano	18	216	8	96	700,00	362,60	270,58
2132581	0	13111131	Ferramentas	01/06/2009	TORNO DE BANCADA BASE FIXA 8"	531,80	(352,32)	179,48	11162020	Germano	18	216	8	96	700,00	362,60	270,58
2132582	0	13111131	Ferramentas	01/06/2009	MACARICO AQUECEDOR 1150MM - CONDOR	1.823,69	(1.501,30)	322,39	11162020	Germano	14	168	5	60	2.400,00	998,40	745,02
2132583	0	13111131	Ferramentas	01/06/2009	MACARICO AQUECEDOR 1150MM - CONDOR	1.823,69	(1.501,30)	322,39	11162020	Germano	14	168	5	60	2.400,00	998,40	745,02

FDC CONSULT LTDA

SAMARCO

DATA-BASE: 31/03/2021					DADOS CONTÁBEIS CEDIDOS PELA SAMARCO						AVALIAÇÃO VALOR JUSTO DE MERCADO						
IMOBILIZADO	*SUB Nº*	*CLASSE*	*CENTRO CST*	*DT.INCORP.*	*DENOMINAÇÃO DO IMOBILIZADO*	*VAL AQUIS. BRL*	*DEPREC. ACUM BRL*	*VALOR CONTÁBIL BRL*	*CENTRO DE CUSTOS*	*UNID. IND*	*VIDA ÚTIL DET. (ANOS)*	*VIDA ÚTIL DET. (MESES)*	*VIDA ÚTIL REM. (ANOS)*	*VIDA ÚTIL REM. (MESES)*	*VALOR DE REPOSIÇÃO (R$)*	*VALOR JUSTO DE MERCADO (R$)*	*VALOR DE LIQUIDAÇÃO FORÇADA*
2132584	0	13111111	Móveis e Utensílios	01/06/2009	CRIADO MUDO EM MADEIRA,1 PORTA, 1 GAVETA,40X48X68	1.878,82	(1.878,82)	-	11133010	Germano	15	180	7	84	3.140,00	1.686,18	1.258,25
2132585	0	13111111	Móveis e Utensílios	01/06/2009	ESTANTE DE MADEIRA C/ 4 PRATELEIRAS	7.913,46	(7.913,46)	-	11342010	Germano	15	180	7	84	13.231,00	7.105,05	5.301,90
2132587	0	13111111	Móveis e Utensílios	01/06/2009	MESA ANGULAR C/ GAVETEIRO FIXO 02 GAVETAS	827,36	(827,36)	-	11162020	Germano	15	180	7	84	1.305,00	700,79	522,94
2132588	0	13111111	Móveis e Utensílios	01/06/2009	MESA ANGULAR C/ GAVETEIRO FIXO 02 GAVETAS	827,36	(827,36)	-	11162020	Germano	15	180	7	84	1.305,00	700,79	522,94
2132589	0	13111111	Móveis e Utensílios	01/06/2009	MESA ANGULAR C/ GAVETEIRO FIXO 02 GAVETAS	827,36	(827,36)	-	11162020	Germano	15	180	7	84	1.305,00	700,79	522,94
2132590	0	13111111	Móveis e Utensílios	01/06/2009	MESA ANGULAR C/ GAVETEIRO FIXO 02 GAVETAS	827,36	(827,36)	-	11220010	Germano	15	180	7	84	1.383,00	742,67	554,19
2132591	0	13111111	Móveis e Utensílios	01/06/2009	MESA DE MADEIRA P/ REUNIAO,REVEST. MELAMINICO	1.809,81	(1.809,81)	-	11300030	Germano	15	180	7	84	3.025,00	1.624,43	1.212,17
2132592	0	13111111	Móveis e Utensílios	01/06/2009	POLTRONA VIP OPERATIVA BACK SISTEM	935,33	(935,33)	-	11162020	Germano	15	180	7	84	1.473,00	791,00	590,26
2132594	0	13111111	Móveis e Utensílios	01/06/2009	CADEIRA GIRATORIA,ESTOF. COURVIM	653,38	(653,38)	-	11250020	Germano	15	180	7	84	1.092,00	586,40	437,58
2132595	0	13111111	Móveis e Utensílios	01/06/2009	ARMARIO DE ACO TIPO VESTIARIO C/ 2 PORTAS,190X140	498,21	(498,21)	-	11250010	Germano	15	180	7	84	487,00	261,52	195,15
2132597	0	13111131	Ferramentas	01/06/2009	ESCADA DE FIBRA;RITZ BRASIL/EA/PR-15/PD	906,30	(746,08)	160,22	11162020	Germano	14	168	5	60	1.200,00	499,20	372,51
2132598	0	13111131	Ferramentas	01/06/2009	ESCADA DE FIBRA;RITZ BRASIL/EA/PR-15/PD	906,30	(746,08)	160,22	11162020	Germano	14	168	5	60	1.200,00	499,20	372,51
2132599	0	13111131	Ferramentas	01/06/2009	ESMERILHADEIRA;BOSCH/GWS 18-180 1351.0	490,90	(490,90)	-	11162020	Germano	9	108	2	24	700,00	203,00	151,48
2132600	0	13111131	Ferramentas	01/06/2009	ESMERILHADEIRA;BOSCH/GWS 7-115 1347.1	265,53	(265,53)	-	11162020	Germano	9	108	2	24	400,00	116,00	86,56
2132601	0	13111131	Ferramentas	01/06/2009	RETIFICADORA PNEUMATICA;1/4POL;320W	1.326,64	(1.092,11)	234,53	11162020	Germano	14	168	5	60	1.800,00	748,80	558,77
2132602	0	13111111	Móveis e Utensílios	01/06/2009	APARELHO P/ LIMPEZA EMBRASOL LS-16D-2/X	6.469,08	(6.469,08)	-	11162020	Germano	15	180	7	84	10.196,00	5.475,25	4.085,72
2132604	0	13111131	Ferramentas	01/06/2009	CENTRIFUGA P/ LABORARATORIO 240ML QUIMIS Q222TM116	4.237,84	(4.237,84)	-	11162020	Germano	9	108	2	24	5.500,00	1.595,00	1.190,21
2132605	0	13111111	Móveis e Utensílios	01/06/2009	CHAPA DE FRITURA ELETRICA CROYDON CHS 110V	1.400,00	(1.400,00)	-	11250020	Germano	15	180	7	84	2.340,00	1.256,58	937,68
2132606	0	13111111	Móveis e Utensílios	01/06/2009	ARMARIOS P/ NOVO PREDIO DO MINERODUTO	14.901,74	(14.901,74)	-	11162020	Germano	15	180	7	84	23.484,00	12.610,91	9.410,45
2132607	0	13111131	Ferramentas	09/02/2010	MULTIMETRO PORTATIL;METERMAN/HD 160B	1.274,86	(1.274,86)	-	12204030	Ubu	5	60	1	12	1.700,00	436,90	326,02
2132608	0	13111131	Ferramentas	09/02/2010	MULTIMETRO PORTATIL;METERMAN/HD 160B	1.274,86	(1.274,86)	-	12204030	Ubu	5	60	1	12	1.700,00	436,90	326,02
2132609	0	13111131	Ferramentas	09/02/2010	MULTIMETRO PORTATIL;METERMAN/HD 160B	1.274,86	(1.274,86)	-	12204030	Ubu	5	60	1	12	1.700,00	436,90	326,02
2132610	0	13111131	Ferramentas	09/02/2010	MULTIMETRO PORTATIL;METERMAN/HD 160B	1.274,86	(1.274,86)	-	12204030	Ubu	5	60	1	12	1.700,00	436,90	326,02
2132611	0	13111131	Ferramentas	09/02/2010	MULTIMETRO PORTATIL;METERMAN/HD 160B	1.274,86	(1.274,86)	-	12204030	Ubu	5	60	1	12	1.700,00	436,90	326,02
2132612	0	13111131	Ferramentas	09/02/2010	MULTIMETRO PORTATIL;METERMAN/HD 160B	1.274,86	(1.274,86)	-	12204030	Ubu	5	60	1	12	1.700,00	436,90	326,02
2132613	0	13111131	Ferramentas	09/02/2010	MULTIMETRO PORTATIL;METERMAN/HD 160B	1.274,86	(1.274,86)	-	12204030	Ubu	5	60	1	12	1.700,00	436,90	326,02
2132614	0	13111131	Ferramentas	09/02/2010	MULTIMETRO PORTATIL;METERMAN/HD 160B	1.274,86	(1.274,86)	-	12204030	Ubu	5	60	1	12	1.700,00	436,90	326,02
2132615	0	13111131	Ferramentas	09/02/2010	MULTIMETRO PORTATIL;METERMAN/HD 160B	1.274,86	(1.274,86)	-	12204030	Ubu	5	60	1	12	1.700,00	436,90	326,02
2132616	0	13111131	Ferramentas	09/02/2010	MULTIMETRO PORTATIL;METERMAN/HD 160B	1.274,85	(1.274,85)	-	12204030	Ubu	5	60	1	12	1.700,00	436,90	326,02
2132617	0	13111131	Ferramentas	09/02/2010	MULTIMETRO PORTATIL;METERMAN/HD 160B	1.279,46	(1.279,46)	-	12204030	Ubu	5	60	1	12	1.700,00	436,90	326,02
2132618	0	13111131	Ferramentas	09/02/2010	MULTIMETRO PORTATIL;METERMAN/HD 160B	1.279,46	(1.279,46)	-	12204030	Ubu	5	60	1	12	1.700,00	436,90	326,02
2132619	0	13111131	Ferramentas	09/02/2010	MULTIMETRO PORTATIL;METERMAN/HD 160B	1.279,47	(1.279,47)	-	12204030	Ubu	5	60	1	12	1.700,00	436,90	326,02
2132620	0	13111131	Ferramentas	09/02/2010	CHAVE;SOQUETE;HYTORC/L20212	1.151,59	(1.151,59)	-	12204030	Ubu	5	60	1	12	1.500,00	385,50	287,67
2132621	0	13111131	Ferramentas	09/02/2010	CHAVE IMPACTO;HYTORC/J-GUN DS 3	27.104,04	(27.104,04)	-	12204030	Ubu	5	60	1	12	34.900,00	8.969,30	6.693,03
2132622	0	13111131	Ferramentas	09/02/2010	CHAVE IMPACTO;HYTORC/J-GUN DS 3	27.204,83	(27.204,83)	-	12204030	Ubu	5	60	1	12	35.000,00	8.995,00	6.712,21
2132623	0	13111131	Ferramentas	09/02/2010	CHAVE;SOQUETE;HYTORC/L20212	1.253,93	(1.253,93)	-	12204030	Ubu	5	60	1	12	1.700,00	436,90	326,02
2132624	0	13111131	Ferramentas	09/02/2010	MEGOHMETRO DIG;MEGABRAS/MD5060X	7.285,52	(7.285,52)	-	12204030	Ubu	5	60	1	12	9.400,00	2.415,80	1.802,71
2132625	0	13111071	Máquinas e Eqtos	09/02/2010	GERADOR DE SOLDA,GERADOR DE SOLDA DIESEL BAMBOZZI,	3.371,17	(1.487,98)	1.883,19	12204030	Ubu	25	300	14	168	5.756,00	3.626,28	2.705,99
2132626	0	13111071	Máquinas e Eqtos	09/02/2010	MAQUINA SOLDA;PORTATIL;230V;140A	3.371,16	(1.590,20)	1.780,96	12204030	Ubu	25	300	14	168	5.756,00	3.626,28	2.705,99
2132627	0	13111131	Ferramentas	09/02/2010	MORSA;P/BANCADA;2 1/2POL;RIDGID/22	1.507,33	(1.507,33)	-	12204030	Ubu	5	60	1	12	2.000,00	514,00	383,55
2132628	0	13111131	Ferramentas	09/02/2010	HASTE IMPACTO;SLIDE SLEDGE/GSS-25050	5.347,58	(5.347,58)	-	12204030	Ubu	5	60	1	12	6.900,00	1.773,30	1.323,26
2132629	0	13111131	Ferramentas	09/02/2010	HASTE IMPACTO;SLIDE SLEDGE/GSS-25050	5.347,57	(5.347,57)	-	12204030	Ubu	5	60	1	12	6.900,00	1.773,30	1.323,26
2132630	0	13111131	Ferramentas	09/02/2010	HASTE IMPACTO;SLIDE SLEDGE/GSS-29050	6.227,78	(6.227,78)	-	12204030	Ubu	5	60	1	12	8.100,00	2.081,70	1.553,40
2132631	0	13111131	Ferramentas	09/02/2010	HASTE IMPACTO;SLIDE SLEDGE/GSS-29050	6.227,77	(6.227,77)	-	12204030	Ubu	5	60	1	12	8.100,00	2.081,70	1.553,40
2132632	0	13111131	Ferramentas	09/02/2010	SOLDA/CORTE CJ;WHITE MARTINS/886.998.7	3.004,42	(3.004,42)	-	12204030	Ubu	5	60	1	12	3.900,00	1.002,30	747,93
2132633	0	13111131	Ferramentas	09/02/2010	MULTIMETRO PORTATIL;METERMAN/HD 160B	1.277,82	(1.277,82)	-	12204030	Ubu	5	60	1	12	1.700,00	436,90	326,02
2132634	0	13111131	Ferramentas	09/02/2010	MULTIMETRO PORTATIL;METERMAN/HD 160B	1.277,82	(1.277,82)	-	12204030	Ubu	5	60	1	12	1.700,00	436,90	326,02
2132635	0	13111131	Ferramentas	09/02/2010	MULTIMETRO PORTATIL;METERMAN/HD 160B	1.277,82	(1.277,82)	-	12204030	Ubu	5	60	1	12	1.700,00	436,90	326,02
2132636	0	13111131	Ferramentas	09/02/2010	MULTIMETRO PORTATIL;METERMAN/HD 160B	1.277,81	(1.277,81)	-	12204030	Ubu	5	60	1	12	1.700,00	436,90	326,02
2132637	0	13111131	Ferramentas	09/02/2010	MULTIMETRO PORTATIL;METERMAN/HD 160B	1.292,61	(1.292,61)	-	12204030	Ubu	5	60	1	12	1.700,00	436,90	326,02
2132638	0	13111131	Ferramentas	09/02/2010	ALICATE CORTA CABOS;GEDORE/091 863	1.941,08	(1.941,08)	-	12204030	Ubu	5	60	1	12	2.500,00	642,50	479,44
2132639	0	13111071	Máquinas e Eqtos	09/02/2010	MAQUINA SOLDA;PORTATIL;230V;140A	3.381,27	(1.594,94)	1.786,33	12204030	Ubu	25	300	14	168	5.773,00	3.636,99	2.713,98
2132640	0	13111131	Ferramentas	09/02/2010	CONJUNTO DE FERRAMENTAS	66.821,63	(66.821,63)	-	12204030	Ubu	5	60	1	12	86.000,00	22.102,00	16.492,85
2132641	0	13111081	Sistemas	09/02/2010	SISTEMA DE REFRIGERAｽﾃO E FILTRAGEM DE ŦLEO	107.876,03	(61.839,48)	46.036,55	12221020	Muniz Freire	25	300	14	168	136.415,00	85.941,45	64.130,83
2132642	0	13111071	Máquinas e Eqtos	09/02/2010	MOTOBOMBA SUBMERS^VEL DE POLPA	111.668,98	(30.406,67)	81.262,31	11162060	Germano	25	300	14	168	181.253,00	114.189,39	85.209,88
2132643	0	13111071	Máquinas e Eqtos	09/02/2010	MOTOBOMBA SUBMERS^VEL DE POLPA	111.668,96	(20.606,10)	91.062,86	11162070	Germano	25	300	14	168	181.253,00	114.189,39	85.209,88
2132644	0	13111071	Máquinas e Eqtos	10/02/2010	GUINDASTE MADAL PALFINGER MOD PK-26	125.700,00	(27.254,33)	98.445,67	11202040	Germano	25	300	14	168	249.434,00	157.143,42	117.262,84
2132645	0	13111071	Máquinas e Eqtos	11/02/2010	PONTE ROLANTE - NOVO LAB METALURGICO DE UBU	72.784,03	(17.441,68)	55.342,35	12250010	Ubu	25	300	14	168	118.514,00	74.663,82	55.715,29
2132646	0	13111141	Bens de Rodízio	11/02/2010	CPU;DO PLC;ROCKWELL/560 1785-L60B	21.879,36	(11.703,56)	10.175,80	11210010	Germano	25	300	14	168	50.687,00	31.932,81	23.828,75
2132647	0	13111141	Bens de Rodízio	11/02/2010	CARRETEL DESC GMEC 3108 REV 02	33.034,86	(17.040,45)	15.994,41	11203010	Germano	25	300	14	168	60.681,00	38.229,03	28.527,09
2132648	0	13111141	Bens de Rodízio	11/02/2010	CABECOTE;BOMBA;GMEC/DES 0249-3 REV 08	20.376,42	(10.510,84)	9.865,58	11162010	Germano	25	300	14	168	37.430,00	23.580,90	17.596,43
2132650	0	13111111	Móveis e Utensílios	12/02/2010	AR CONDICIONADO,TIPO SPLIT,SPRINGER,Y2RW99012515	1.320,11	(1.320,11)	-	12221020	Muniz Freire	15	180	7	84	2.143,00	1.150,79	858,74
2132651	0	13111111	Móveis e Utensílios	31/08/2012	BANCO DE MADEIRA 2MX60CMX47CM DE ALTURA	959,00	(900,43)	58,57	12202010	Ubu	15	180	8	96	1.560,00	936,00	698,46
2132652	0	13111111	Móveis e Utensílios	31/08/2012	BANCO DE MADEIRA 2MX60CMX47CM DE ALTURA	959,00	(900,43)	58,57	12202010	Ubu	15	180	8	96	1.560,00	936,00	698,46
2132653	0	13111111	Móveis e Utensílios	31/08/2012	BANCO DE MADEIRA 2MX60CMX47CM DE ALTURA	959,00	(900,43)	58,57	12202010	Ubu	15	180	8	96	1.560,00	936,00	698,46
2132654	0	13111111	Móveis e Utensílios	31/08/2012	BANCO DE MADEIRA 2MX60CMX47CM DE ALTURA	959,00	(900,43)	58,57	12202010	Ubu	15	180	8	96	1.560,00	936,00	698,46
2132655	0	13111111	Móveis e Utensílios	31/08/2012	BANCO DE MADEIRA 2MX60CMX47CM DE ALTURA	959,00	(900,43)	58,57	12202010	Ubu	15	180	8	96	1.560,00	936,00	698,46
2132656	0	13111111	Móveis e Utensílios	31/08/2012	BANCO DE MADEIRA 2MX60CMX47CM DE ALTURA	959,00	(900,43)	58,57	12202010	Ubu	15	180	8	96	1.560,00	936,00	698,46
2132657	0	13111111	Móveis e Utensílios	31/08/2012	BANCO DE MADEIRA 2MX60CMX47CM DE ALTURA	959,00	(900,43)	58,57	12202010	Ubu	15	180	8	96	1.560,00	936,00	698,46

FDC CONSULT LTDA

SAMARCO
APRENDER PARA EVOLUIR E TRANSFORMAR

DATA-BASE: 31/03/2021					DADOS CONTÁBEIS CEDIDOS PELA SAMARCO						AVALIAÇÃO VALOR JUSTO DE MERCADO						
IMOBILIZADO	SUB Nº	CLASSE	CENTRO CST	DT.INCORP.	DENOMINAÇÃO DO IMOBILIZADO	VAL AQUIS. BRL	DEPREC. ACUM BRL	VALOR CONTÁBIL BRL	CENTRO DE CUSTOS	UNID. IND	VIDA ÚTIL DET. (ANOS)	VIDA ÚTIL DET. (MESES)	VIDA ÚTIL REM. (ANOS)	VIDA ÚTIL REM. (MESES)	VALOR DE REPOSIÇÃO (R$)	VALOR JUSTO DE MERCADO (R$)	VALOR DE LIQUIDAÇÃO FORÇADA
2132658	0	13111111	Móveis e Utensílios	31/08/2012	BANCO DE MADEIRA 2MX60CMX47CM DE ALTURA	959,00	(900,43)	58,57	12202010	Ubu	15	180	8	96	1.560,00	936,00	698,46
2132659	0	13111111	Móveis e Utensílios	31/08/2012	BANCO DE MADEIRA 2MX60CMX47CM DE ALTURA	959,00	(900,43)	58,57	12202010	Ubu	15	180	8	96	1.560,00	936,00	698,46
2132660	0	13111111	Móveis e Utensílios	31/08/2012	BANCO DE MADEIRA 2MX60CMX47CM DE ALTURA	959,00	(900,43)	58,57	12202010	Ubu	15	180	8	96	1.560,00	936,00	698,46
2132661	0	13111111	Móveis e Utensílios	31/08/2012	BANCO DE MADEIRA 2MX60CMX47CM DE ALTURA	959,00	(900,43)	58,57	12202010	Ubu	15	180	8	96	1.560,00	936,00	698,46
2132662	0	13111111	Móveis e Utensílios	31/08/2012	BANCO DE MADEIRA 2MX60CMX47CM DE ALTURA	959,00	(900,43)	58,57	12202010	Ubu	15	180	8	96	1.560,00	936,00	698,46
2132663	0	13111111	Móveis e Utensílios	31/08/2012	BANCO DE MADEIRA 2MX60CMX47CM DE ALTURA	959,00	(900,43)	58,57	12202010	Ubu	15	180	8	96	1.560,00	936,00	698,46
2132664	0	13111111	Móveis e Utensílios	31/08/2012	BANCO DE MADEIRA 2MX60CMX47CM DE ALTURA	959,00	(900,43)	58,57	12202010	Ubu	15	180	8	96	1.560,00	936,00	698,46
2132665	0	13111111	Móveis e Utensílios	31/08/2012	BANCO DE MADEIRA 2MX60CMX47CM DE ALTURA	959,00	(900,43)	58,57	12202010	Ubu	15	180	8	96	1.560,00	936,00	698,46
2132667	0	13111111	Móveis e Utensílios	31/08/2012	ARMARIO DE MADEIRA, 2 PORTAS, SUSPENCO,REVEST. MEL	6.340,00	(5.952,52)	387,48	12202010	Ubu	15	180	8	96	10.338,00	6.202,80	4.628,62
2132668	0	13111111	Móveis e Utensílios	31/08/2012	ARMARIO DE MADEIRA C/ 2 PORTAS,REVEST. MELAMINICO,	5.120,00	(4.807,12)	312,88	12202010	Ubu	15	180	8	96	8.317,00	4.990,20	3.723,76
2132669	0	13111111	Móveis e Utensílios	31/08/2012	ESTANTE ACO C/ 4 PRATELEIRAS,4 PRATELEIRAS,50X140X	3.400,00	(3.192,23)	207,77	12300030	Ubu	15	180	8	96	2.000,00	1.200,00	895,46
2132671	0	13111111	Móveis e Utensílios	31/08/2012	GAVETEIRO VOLANTE C/ 5 GAVETAS,REVEST. MELAMINICO,	670,00	(629,02)	40,98	12202010	Ubu	15	180	8	96	1.126,00	675,60	504,14
2132672	0	13111111	Móveis e Utensílios	31/08/2012	GAVETEIRO VOLANTE C/ 5 GAVETAS,REVEST. MELAMINICO,	670,00	(629,02)	40,98	12202010	Ubu	15	180	8	96	1.099,00	659,40	492,05
2132673	0	13111111	Móveis e Utensílios	31/08/2012	GAVETEIRO VOLANTE C/ 5 GAVETAS,REVEST. MELAMINICO,	670,00	(629,02)	40,98	12202010	Ubu	15	180	8	96	1.099,00	659,40	492,05
2132674	0	13111111	Móveis e Utensílios	31/08/2012	GAVETEIRO VOLANTE C/ 5 GAVETAS,REVEST. MELAMINICO,	670,00	(629,02)	40,98	12202010	Ubu	15	180	8	96	1.126,00	675,60	504,14
2132675	0	13111111	Móveis e Utensílios	31/08/2012	BEBEDOURO REFRIGERADO LATINA ACQUATRONIC	369,22	(346,63)	22,59	12135020	Ubu	15	180	8	96	990,00	594,00	443,25
2132679	0	13111111	Móveis e Utensílios	31/08/2012	CONJ.COLETA SELETIVA SUSPENSA COM 05 LIXEIRAS	822,80	(772,51)	50,29	12202010	Ubu	15	180	8	96	1.343,00	805,80	601,30
2132680	0	13111111	Móveis e Utensílios	31/08/2012	CONJ.COLETA SELETIVA COM SUPORTE 03 LIXEIRAS	478,96	(449,71)	29,25	12202010	Ubu	15	180	8	96	786,00	471,60	351,92
2132681	0	13111111	Móveis e Utensílios	31/08/2012	CONJ.COLETA SELETIVA COM SUPORTE 03 LIXEIRAS	478,96	(449,71)	29,25	12202010	Ubu	15	180	8	96	786,00	471,60	351,92
2132682	0	13111111	Móveis e Utensílios	31/08/2012	CONJ.COLETA SELETIVA COM SUPORTE 03 LIXEIRAS	478,96	(449,71)	29,25	12202010	Ubu	15	180	8	96	786,00	471,60	351,92
2132683	0	13111111	Móveis e Utensílios	31/08/2012	CONJ.COLETA SELETIVA COM SUPORTE 02 LIXEIRAS	350,10	(328,71)	21,39	12202010	Ubu	15	180	8	96	569,00	341,40	254,76
2132684	0	13111111	Móveis e Utensílios	31/08/2012	CONJUNTO DISPENSADOR ACO INOX PARA COPOS	369,43	(346,86)	22,57	12202010	Ubu	15	180	8	96	596,00	357,60	266,85
2132685	0	13111111	Móveis e Utensílios	31/08/2012	COLETORA DE LIXO PLASTICA 1100L COM RODAS	1.434,72	(1.347,01)	87,71	12202010	Ubu	15	180	8	96	2.333,00	1.399,80	1.044,55
2132686	0	13111051	Edificações	31/08/2012	VESTIARIO OFICINA MANUTENCAO USINA 03	290.695,72	(51.306,76)	239.388,96	12202010	Ubu	50	600	38	456	265.837,00	207.884,53	155.126,64
2132687	0	13111111	Móveis e Utensílios	31/08/2012	CONJUNTO DE MESA COM 3 CADEIRAS REFEITORIO	1.200,00	(1.126,64)	73,36	12202010	Ubu	15	180	8	96	1.953,00	1.171,80	874,42
2132688	0	13111111	Móveis e Utensílios	31/08/2012	CONJUNTO DE MESA COM 3 CADEIRAS REFEITORIO	1.200,00	(1.126,64)	73,36	12202010	Ubu	15	180	8	96	1.953,00	1.171,80	874,42
2132689	0	13111111	Móveis e Utensílios	31/08/2012	CONJUNTO DE MESA COM 3 CADEIRAS REFEITORIO	1.200,00	(1.126,64)	73,36	12202010	Ubu	15	180	8	96	1.953,00	1.171,80	874,42
2132690	0	13111111	Móveis e Utensílios	31/08/2012	CONJUNTO DE MESA COM 3 CADEIRAS REFEITORIO	1.200,00	(1.126,64)	73,36	12202010	Ubu	15	180	8	96	1.953,00	1.171,80	874,42
2132691	0	13111111	Móveis e Utensílios	31/08/2012	CONJUNTO DE MESA COM 3 CADEIRAS REFEITORIO	1.200,00	(1.126,64)	73,36	12202010	Ubu	15	180	8	96	1.953,00	1.171,80	874,42
2132692	0	13111111	Móveis e Utensílios	31/08/2012	CONJUNTO DE MESA COM 3 CADEIRAS REFEITORIO	1.200,00	(1.126,64)	73,36	12202010	Ubu	15	180	8	96	1.953,00	1.171,80	874,42
2132693	0	13111141	Bens de Rodízio	30/08/2012	CAPA FORJADO DO ROLLER PRESS; POLYCOM PM6-20/15M	1.607.774,37	(699.240,79)	908.533,58	12110030	Ubu	25	300	16	192	2.725.600,00	1.894.292,00	1.413.549,86
2132694	0	13111141	Bens de Rodízio	30/08/2012	CAPA FORJADO DO ROLLER PRESS; POLYCOM PM6-20/15M	1.607.774,38	(699.240,80)	908.533,58	12110030	Ubu	25	300	16	192	2.725.600,00	1.894.292,00	1.413.549,86
2132695	0	13111131	Ferramentas	30/08/2012	VULCANIZADOR P/RETENTOR DO ROLLER PRESS; POLYCOM	37.096,62	(31.841,25)	5.255,37	12110030	Ubu	10	120	4	48	47.800,00	22.848,40	17.049,83
2132696	0	13111071	Máquinas e Eqtos	30/08/2012	TORQUEADEIRA HIDRAULICA DO ROLLER PRESS; POLYCOM	96.267,46	(13.632,89)	82.634,57	12204010	Ubu	25	300	16	192	164.374,00	114.239,93	85.247,59
2132697	0	13111071	Máquinas e Eqtos	30/08/2012	BOMBA DO ROLLER PRESS; POLYCOM/11609110	38.228,08	(4.978,95)	33.249,13	12110030	Ubu	25	300	16	192	65.438,00	45.479,41	33.937,44
2132698	0	13111071	Máquinas e Eqtos	30/08/2012	BOMBA CENTRIFUGA;WEIR/WARMAN6/4DAHUA05 70MCA 290	35.665,02	(4.940,93)	30.724,09	12110030	Ubu	25	300	16	192	58.179,00	40.434,41	30.172,78
2132699	0	13111071	Máquinas e Eqtos	30/08/2012	BOMBA CENTRIFUGA;WEIR/WARMAN6/4DAHUA05 70MCA 290	35.665,03	(4.940,93)	30.724,10	12110030	Ubu	25	300	16	192	58.179,00	40.434,41	30.172,78
2132700	0	13111071	Máquinas e Eqtos	30/08/2012	GERADOR DO ESPECTROMETRO DE PLASMA/76023118E	23.218,46	(3.816,90)	19.401,56	11250020	Germano	25	300	16	192	46.472,00	32.298,04	24.101,29
2132701	0	13111071	Máquinas e Eqtos	24/08/2012	TALHA MANUAL ALAV 3TON ELEV 3M RED174/1	421,59	(50,76)	370,83	12110020	Ubu	25	300	16	192	641,00	445,50	332,44
2132702	0	13111071	Máquinas e Eqtos	24/08/2012	TALHA MANUAL ALAV 3TON ELEV 3M RED174/1	421,59	(50,76)	370,83	12110020	Ubu	25	300	16	192	641,00	445,50	332,44
2132703	0	13111071	Máquinas e Eqtos	24/08/2012	TALHA MANUAL ALAV 3TON ELEV 3M RED174/1	421,59	(50,76)	370,83	12110020	Ubu	25	300	16	192	641,00	445,50	332,44
2132704	0	13111071	Máquinas e Eqtos	24/08/2012	TALHA MANUAL ALAV 3TON ELEV 3M RED174/1	421,60	(50,76)	370,84	12110020	Ubu	25	300	16	192	641,00	445,50	332,44
2132705	0	13111131	Ferramentas	24/08/2012	SERRA TICO-TICO C/M BOSCH 060151166C	686,67	(589,42)	97,25	12203010	Ubu	10	120	4	48	900,00	430,20	321,02
2132706	0	13111131	Ferramentas	24/08/2012	SERRA TICO-TICO C/M BOSCH 060151166C	686,67	(589,42)	97,25	12203010	Ubu	10	120	4	48	900,00	430,20	321,02
2132707	0	13111131	Ferramentas	24/08/2012	SERRA TICO-TICO C/M BOSCH 060151166C	686,67	(589,42)	97,25	12203010	Ubu	10	120	4	48	900,00	430,20	321,02
2132708	0	13111131	Ferramentas	24/08/2012	SERRA TICO-TICO C/M BOSCH 060151166C	686,66	(589,42)	97,24	12203010	Ubu	10	120	4	48	900,00	430,20	321,02
2132709	0	13111131	Ferramentas	24/08/2012	ESCADA FIBRA ALUMINIO 15DEGRAUS ALTURA 4,86M	514,06	(441,27)	72,79	12203010	Ubu	10	120	4	48	700,00	334,60	249,68
2132710	0	13111131	Ferramentas	24/08/2012	ESCADA FIBRA ALUMINIO 15DEGRAUS ALTURA 4,86M	514,06	(441,27)	72,79	12203010	Ubu	10	120	4	48	700,00	334,60	249,68
2132711	0	13111131	Ferramentas	24/08/2012	PAQUIMETRO 600MM MITUTOYO 160-153	2.029,50	(1.741,99)	287,51	12203010	Ubu	10	120	4	48	2.700,00	1.290,60	963,07
2132712	0	13111071	Máquinas e Eqtos	24/08/2012	MACACO HIDRAULICO CAPACIDADE 50TON ALTURA 227MM	718,56	(136,35)	582,21	12221020	Muniz Freire	25	300	16	192	1.150,00	799,25	596,41
2132714	0	13111131	Ferramentas	24/08/2012	ESMERILHADEIRA 7POLEGADAS 2100W 06017514E0	453,96	(389,68)	64,28	12203010	Ubu	10	120	4	48	600,00	286,80	214,01
2132715	0	13111131	Ferramentas	24/08/2012	ESMERILHADEIRA 7POLEGADAS 2100W 06017514E0	453,96	(389,68)	64,28	12203010	Ubu	10	120	4	48	600,00	286,80	214,01
2132716	0	13111131	Ferramentas	24/08/2012	MICROMETRO EXTERNO MITUTOYO 104-142A	918,64	(788,47)	130,17	12203010	Ubu	10	120	4	48	1.200,00	573,60	428,03
2132717	0	13111131	Ferramentas	24/08/2012	CHAVE IMPACTO ELETRICA MAKITA BRASIL TW1000	2.468,11	(2.118,45)	349,66	12203010	Ubu	10	120	4	48	3.200,00	1.529,60	1.141,41
2132718	0	13111141	Bens de Rodízio	29/08/2012	TAMPA BOMBA NASH CL14003	55.674,98	(24.213,72)	31.461,26	12110020	Ubu	25	300	16	192	91.407,00	63.527,87	47.405,47
2132719	0	13111101	Eqtos Process Dados	28/08/2012	MONITOR SINAIS 4-20MA IFM VSE002	2.764,06	(2.764,06)	-	11260020	Germano	5	60	1	12	4.172,00	1.072,20	800,10
2132720	0	13111071	Máquinas e Eqtos	28/08/2012	ACELEROMETRO IFM VSA001 0-25G 9VCC M12 0-25G	778,32	(127,94)	650,38	11260020	Germano	20	240	11	132	2.132,00	1.302,65	972,06
2132721	0	13111071	Máquinas e Eqtos	28/08/2012	ACELEROMETRO IFM VSA001 0-25G 9VCC M12 0-25G	778,32	(127,94)	650,38	11260020	Germano	20	240	11	132	2.132,00	1.302,65	972,06
2132722	0	13111071	Máquinas e Eqtos	28/08/2012	ACELEROMETRO IFM VSA001 0-25G 9VCC M12 0-25G	778,32	(127,94)	650,38	11260020	Germano	20	240	11	132	2.132,00	1.302,65	972,06
2132723	0	13111071	Máquinas e Eqtos	28/08/2012	ACELEROMETRO IFM VSA001 0-25G 9VCC M12 0-25G	778,32	(127,94)	650,38	11260020	Germano	20	240	11	132	2.132,00	1.302,65	972,06
2132724	0	13111071	Máquinas e Eqtos	28/08/2012	ACELEROMETRO IFM VSA001 0-25G 9VCC M12 0-25G	778,32	(127,94)	650,38	11260020	Germano	20	240	11	132	2.132,00	1.302,65	972,06
2132725	0	13111071	Máquinas e Eqtos	28/08/2012	ACELEROMETRO IFM VSA001 0-25G 9VCC M12 0-25G	778,32	(127,94)	650,38	11260020	Germano	20	240	11	132	2.132,00	1.302,65	972,06
2132726	0	13111071	Máquinas e Eqtos	28/08/2012	ACELEROMETRO IFM VSA001 0-25G 9VCC M12 0-25G	778,32	(127,94)	650,38	11260020	Germano	20	240	11	132	2.132,00	1.302,65	972,06
2132727	0	13111071	Máquinas e Eqtos	28/08/2012	ACELEROMETRO IFM VSA001 0-25G 9VCC M12 0-25G	778,32	(127,94)	650,38	11260020	Germano	20	240	11	132	2.132,00	1.302,65	972,06
2132728	0	13111071	Máquinas e Eqtos	28/08/2012	ACELEROMETRO IFM VSA001 0-25G 9VCC M12 0-25G	778,32	(127,94)	650,38	11260020	Germano	20	240	11	132	2.132,00	1.302,65	972,06
2132729	0	13111071	Máquinas e Eqtos	28/08/2012	ACELEROMETRO IFM VSA001 0-25G 9VCC M12 0-25G	778,32	(127,94)	650,38	11260020	Germano	20	240	11	132	2.132,00	1.302,65	972,06
2132730	0	13111071	Máquinas e Eqtos	28/08/2012	ACELEROMETRO IFM VSA001 0-25G 9VCC M12 0-25G	778,32	(127,94)	650,38	11260020	Germano	20	240	11	132	2.132,00	1.302,65	972,06
2132731	0	13111071	Máquinas e Eqtos	28/08/2012	ACELEROMETRO IFM VSA001 0-25G 9VCC M12 0-25G	778,32	(127,94)	650,38	11260020	Germano	20	240	11	132	2.132,00	1.302,65	972,06
2132732	0	13111071	Máquinas e Eqtos	28/08/2012	ACELEROMETRO IFM VSA001 0-25G 9VCC M12 0-25G	778,32	(127,94)	650,38	11260020	Germano	20	240	11	132	2.132,00	1.302,65	972,06

FDC CONSULT LTDA

SAMARCO
APRENDER PARA EVOLUIR E TRANSFORMAR

DATA-BASE: 31/03/2021					DADOS CONTÁBEIS CEDIDOS PELA SAMARCO						AVALIAÇÃO VALOR JUSTO DE MERCADO						
IMOBILIZADO	SUB Nº	CLASSE	CENTRO CST	DT.INCORP.	DENOMINAÇÃO DO IMOBILIZADO	VAL AQUIS. BRL	DEPREC. ACUM BRL	VALOR CONTÁBIL BRL	CENTRO DE CUSTOS	UNID. IND	VIDA ÚTIL DET. (ANOS)	VIDA ÚTIL DET. (MESES)	VIDA ÚTIL REM. (ANOS)	VIDA ÚTIL REM. (MESES)	VALOR DE REPOSIÇÃO (R$)	VALOR JUSTO DE MERCADO (R$)	VALOR DE LIQUIDAÇÃO FORÇADA
2132733	0	13111071	Máquinas e Eqtos	28/08/2012	ACELEROMETRO IFM VSA001 0-25G 9VCC M12 0-25G	778,32	(127,94)	650,38	11260020	Germano	20	240	11	132	2.132,00	1.302,65	972,06
2132734	0	13111071	Máquinas e Eqtos	28/08/2012	ACELEROMETRO IFM VSA001 0-25G 9VCC M12 0-25G	778,32	(127,94)	650,38	11260020	Germano	20	240	11	132	2.132,00	1.302,65	972,06
2132735	0	13111071	Máquinas e Eqtos	28/08/2012	ACELEROMETRO IFM VSA001 0-25G 9VCC M12 0-25G	778,32	(127,94)	650,38	11260020	Germano	20	240	11	132	2.132,00	1.302,65	972,06
2132736	0	13111071	Máquinas e Eqtos	28/08/2012	ACELEROMETRO IFM VSA001 0-25G 9VCC M12 0-25G	778,32	(127,94)	650,38	11260020	Germano	20	240	11	132	2.132,00	1.302,65	972,06
2132737	0	13111071	Máquinas e Eqtos	28/08/2012	ACELEROMETRO IFM VSA001 0-25G 9VCC M12 0-25G	778,32	(127,94)	650,38	11260020	Germano	20	240	11	132	2.132,00	1.302,65	972,06
2132738	0	13111071	Máquinas e Eqtos	28/08/2012	ACELEROMETRO IFM VSA001 0-25G 9VCC M12 0-25G	778,32	(127,94)	650,38	11260020	Germano	20	240	11	132	2.132,00	1.302,65	972,06
2132739	0	13111071	Máquinas e Eqtos	28/08/2012	ACELEROMETRO IFM VSA001 0-25G 9VCC M12 0-25G	778,32	(127,94)	650,38	11260020	Germano	20	240	11	132	2.132,00	1.302,65	972,06
2132740	0	13111081	Sistemas	28/08/2012	VALVULA RETENCAO WAFER ALSTOM 400MM 16BAR	8.203,46	(1.453,80)	6.749,66	11260020	Germano	20	240	11	132	12.539,00	7.661,33	5.717,00
2132741	0	13111071	Máquinas e Eqtos	28/08/2012	MOTOR HGF 315CDE 350CV WEG IPW66 V1 1,15	86.240,15	(14.177,10)	72.063,05	11260020	Germano	20	240	11	132	145.757,00	89.057,53	66.456,10
2132742	0	13111141	Bens de Rodízio	28/08/2012	JUNTA DA BOMBA DINATECNICA DES 006709BH0901 REV 0	22.330,21	(9.285,65)	13.044,56	11260020	Germano	25	300	16	192	41.018,00	28.507,51	21.272,74
2132743	0	13111071	Máquinas e Eqtos	28/08/2012	ATUADOR ELETRICO ROTATIVO 480V 50/60HZ COESTER	22.051,33	(3.380,99)	18.670,34	11130100	Germano	20	240	11	132	61.661,00	37.674,87	28.113,57
2132744	0	13111071	Máquinas e Eqtos	28/08/2012	DISJUNTOR A VACUO ABB VD4 1706-25	16.700,00	(2.273,20)	14.426,80	11260020	Germano	25	300	16	192	30.675,00	21.319,13	15.908,66
2132746	0	13111071	Máquinas e Eqtos	28/08/2012	MOTOBOMBA CENTRIFUGA P/POCOS 8POL 251MCA	18.880,65	(3.103,80)	15.776,85	11260020	Germano	20	240	11	132	36.075,00	22.041,83	16.447,95
2132747	0	13111071	Máquinas e Eqtos	28/08/2012	ATUADOR ELETRICO 440VCA 60HZ COESTER	15.330,11	(2.350,47)	12.979,64	11130100	Germano	20	240	11	132	61.661,00	37.674,87	28.113,57
2132748	0	13111071	Máquinas e Eqtos	28/08/2012	ATUADOR ELETRICO 440VCA 60HZ COESTER	15.330,12	(2.350,47)	12.979,65	11130100	Germano	20	240	11	132	61.661,00	37.674,87	28.113,57
2132749	0	13111071	Máquinas e Eqtos	28/08/2012	ATUADOR ELETETRICO 440VCA 60HZ COESTER	15.330,12	(2.350,47)	12.979,65	11130100	Germano	20	240	11	132	61.661,00	37.674,87	28.113,57
2132750	0	13111071	Máquinas e Eqtos	28/08/2012	DIVISOR ROTATIVO AMOSTRAS-SIST.AMOSTRAGEM FAZENDAO	98.579,78	(13.418,73)	85.161,05	11131030	Germano	25	300	16	192	137.110,00	95.291,45	71.107,95
2132755	0	13111111	Móveis e Utensílios	31/08/2012	ARMARIO DE ACO TIPO VESTIARIO C/ 4 PORTAS	2.100,00	(1.971,64)	128,36	12202010	Ubu	15	180	8	96	3.527,00	2.116,20	1.579,14
2132758	0	13111111	Móveis e Utensílios	31/08/2012	ARMARIO DE ACO TIPO VESTIARIO C/ 4 PORTAS	2.100,00	(1.971,64)	128,36	12202010	Ubu	15	180	8	96	3.527,00	2.116,20	1.579,14
2132760	0	13111111	Móveis e Utensílios	31/08/2012	ARMARIO DE ACO TIPO VESTIARIO C/ 4 PORTAS	2.100,00	(1.971,64)	128,36	12202010	Ubu	15	180	8	96	3.527,00	2.116,20	1.579,14
2132761	0	13111111	Móveis e Utensílios	31/08/2012	ARMARIO DE ACO TIPO VESTIARIO C/ 4 PORTAS	2.100,00	(1.971,64)	128,36	12202010	Ubu	15	180	8	96	3.527,00	2.116,20	1.579,14
2132762	0	13111111	Móveis e Utensílios	31/08/2012	ARMARIO DE ACO TIPO VESTIARIO C/ 4 PORTAS	2.100,00	(1.971,64)	128,36	12202010	Ubu	15	180	8	96	3.527,00	2.116,20	1.579,14
2132763	0	13111111	Móveis e Utensílios	31/08/2012	ARMARIO DE ACO TIPO VESTIARIO C/ 4 PORTAS	2.100,00	(1.971,64)	128,36	12202010	Ubu	15	180	8	96	3.527,00	2.116,20	1.579,14
2132764	0	13111111	Móveis e Utensílios	31/08/2012	ARMARIO DE ACO TIPO VESTIARIO C/ 4 PORTAS	2.100,00	(1.971,64)	128,36	12202010	Ubu	15	180	8	96	3.527,00	2.116,20	1.579,14
2132765	0	13111111	Móveis e Utensílios	31/08/2012	ARMARIO DE ACO TIPO VESTIARIO C/ 4 PORTAS	2.100,00	(1.971,64)	128,36	12202010	Ubu	15	180	8	96	3.527,00	2.116,20	1.579,14
2132766	0	13111111	Móveis e Utensílios	31/08/2012	ARMARIO DE ACO TIPO VESTIARIO C/ 4 PORTAS	2.100,00	(1.971,64)	128,36	12202010	Ubu	15	180	8	96	3.527,00	2.116,20	1.579,14
2132768	0	13111111	Móveis e Utensílios	31/08/2012	ARMARIO DE ACO TIPO VESTIARIO C/ 4 PORTAS	2.100,00	(1.971,64)	128,36	12202010	Ubu	15	180	8	96	3.527,00	2.116,20	1.579,14
2132770	0	13111111	Móveis e Utensílios	31/08/2012	ARMARIO DE ACO TIPO VESTIARIO C/ 4 PORTAS	2.100,00	(1.971,64)	128,36	12202010	Ubu	15	180	8	96	3.527,00	2.116,20	1.579,14
2132771	0	13111111	Móveis e Utensílios	31/08/2012	ARMARIO DE ACO TIPO VESTIARIO C/ 4 PORTAS	2.100,00	(1.971,64)	128,36	12202010	Ubu	15	180	8	96	3.568,00	2.140,80	1.597,50
2132772	0	13111111	Móveis e Utensílios	31/08/2012	CADEIRA GIRATORIA C/ BRACOS,ESTOF. COURO	780,00	(732,36)	47,64	12300060	Ubu	15	180	8	96	1.316,00	789,60	589,21
2132773	0	13111111	Móveis e Utensílios	31/08/2012	CADEIRA GIRATORIA C/ BRACOS,ESTOF. TECIDO	780,00	(732,36)	47,64	12202010	Ubu	15	180	8	96	1.316,00	789,60	589,21
2132775	0	13111111	Móveis e Utensílios	31/08/2012	MESA TELE ATENDIMENTO MEDINDO L1000XP700XH740MM	700,00	(657,23)	42,77	12203010	Ubu	15	180	8	96	1.180,00	708,00	528,32
2132776	0	13111111	Móveis e Utensílios	31/08/2012	MESA COM ESTRUTURA DE FERRO,C/TAMPO DE GRANITO,STA	700,00	(657,23)	42,77	12202010	Ubu	15	180	8	96	1.180,00	708,00	528,32
2132777	0	13111111	Móveis e Utensílios	31/08/2012	CADEIRA GIRATORIA C/ BRACOS,ESTOF. COURO	780,00	(732,36)	47,64	12300060	Ubu	15	180	8	96	1.316,00	789,60	589,21
2132778	0	13111111	Móveis e Utensílios	31/08/2012	CADEIRA GIRATORIA C/ BRACOS,ESTOF. COURO	780,00	(732,36)	47,64	12202010	Ubu	15	180	8	96	1.316,00	789,60	589,21
2132780	0	13111111	Móveis e Utensílios	31/08/2012	GAVETEIRO VOLANTE C/ 5 GAVETAS,REVEST. MELAMINICO,	540,00	(507,00)	33,00	12202010	Ubu	15	180	8	96	909,00	545,40	406,99
2132781	0	13111111	Móveis e Utensílios	31/08/2012	MESA DELTA EM L MEDINDO L1500XP700XH740MM	1.140,00	(1.070,36)	69,64	12203010	Ubu	15	180	8	96	1.858,00	1.114,80	831,88
2132782	0	13111111	Móveis e Utensílios	31/08/2012	ESTACAO DE TRABALHO EM L,160X050X140X060X075	1.140,00	(1.070,36)	69,64	12202010	Ubu	15	180	8	96	1.858,00	1.114,80	831,88
2132783	0	13111111	Móveis e Utensílios	31/08/2012	ESTACAO DE TRABALHO EM L,160X040X140X060X075	1.140,00	(1.070,36)	69,64	12202010	Ubu	15	180	8	96	1.858,00	1.114,80	831,88
2132784	0	13111111	Móveis e Utensílios	31/08/2012	CADEIRA GIRATORIA C/ BRACOS,ESTOF. COURO	405,40	(380,59)	24,81	12300060	Ubu	15	180	8	96	515,00	309,00	230,58
2132785	0	13111111	Móveis e Utensílios	31/08/2012	CADEIRA GIRATORIA C/ BRACOS,ESTOF. COURO	405,38	(380,59)	24,79	12202010	Ubu	15	180	8	96	678,00	406,80	303,56
2132786	0	13111111	Móveis e Utensílios	31/08/2012	CAMERA DIGITAL DSC-W530 PRATA	405,40	(380,59)	24,81	12202010	Ubu	15	180	8	96	664,00	398,40	297,29
2132787	0	13111111	Móveis e Utensílios	31/08/2012	CAMERA DIGITAL DSC-W530 PRATA	405,40	(380,59)	24,81	12202010	Ubu	15	180	8	96	664,00	398,40	297,29
2132788	0	13111111	Móveis e Utensílios	31/08/2012	CAMERA DIGITAL DSC-W530 PRATA	405,40	(380,59)	24,81	12202010	Ubu	15	180	8	96	664,00	398,40	297,29
2132790	0	13111111	Móveis e Utensílios	31/08/2012	CADEIRA GIRATORIA C/ BRACOS,ESTOF. COURO	880,00	(826,23)	53,77	12202010	Ubu	15	180	8	96	1.478,00	886,80	661,74
2132791	0	13111111	Móveis e Utensílios	31/08/2012	CADEIRA GIRATORIA C/ BRACOS,ESTOF. TECIDO	880,00	(826,23)	53,77	12202010	Ubu	15	180	8	96	1.478,00	886,80	661,74
2132792	0	13111111	Móveis e Utensílios	31/08/2012	ESTACAO DE TRABALHO EM U,REVEST. MELAMINICO,160X60	1.090,00	(1.023,38)	66,62	12343010	Ubu	15	180	8	96	1.831,00	1.098,60	819,79
2132793	0	13111111	Móveis e Utensílios	31/08/2012	ARMARIO DE MADEIRA C/ 5 PORTAS, TAMPO DE GRANITO ,	1.900,00	(1.783,88)	116,12	12204010	Ubu	15	180	8	96	2.577,00	1.546,20	1.153,80
2132796	0	13111111	Móveis e Utensílios	31/08/2012	BANCO DE MADEIRA 2MX60CMX47CM DE ALTURA	959,00	(900,43)	58,57	12202010	Ubu	15	180	8	96	1.560,00	936,00	698,46
2132797	0	13111111	Móveis e Utensílios	31/08/2012	BANCO DE MADEIRA 2MX60CMX47CM DE ALTURA	959,00	(900,43)	58,57	12202010	Ubu	15	180	8	96	1.560,00	936,00	698,46
2132798	0	13111111	Móveis e Utensílios	31/08/2012	BANCO DE MADEIRA 2MX60CMX47CM DE ALTURA	959,00	(900,43)	58,57	12202010	Ubu	15	180	8	96	1.560,00	936,00	698,46
2132799	0	13111111	Móveis e Utensílios	31/08/2012	BANCO DE MADEIRA 2MX60CMX47CM DE ALTURA	959,00	(900,43)	58,57	12202010	Ubu	15	180	8	96	1.560,00	936,00	698,46
2132800	0	13111111	Móveis e Utensílios	31/08/2012	BANCO DE MADEIRA 2MX60CMX47CM DE ALTURA	959,00	(900,43)	58,57	12202010	Ubu	15	180	8	96	1.560,00	936,00	698,46
2132801	0	13111071	Máquinas e Eqtos	25/07/2012	BOMBA CENTRIFUGA HORIZ WORTHINGTON/D814 3X2X6	4.470,29	(718,12)	3.752,17	11202050	Germano	20	240	11	132	13.493,00	8.244,22	6.151,97
2132802	0	13111101	Eqtos Process Dados	25/07/2012	FONTE ALIMENTACAO BIFASICO TURCK/PSU 67-11-2440/M	3.564,36	(3.564,36)	-	11131160	Germano	5	60	1	12	5.379,00	1.382,40	1.031,57
2132803	0	13111071	Máquinas e Eqtos	28/08/2012	ALIMENTADOR DE CORREIA - SIST.AMOSTRAGEM FAZENDAO	67.841,47	(9.234,61)	58.606,86	11131030	Germano	25	300	16	192	204.307,00	141.993,37	105.957,64
2132804	0	13111071	Máquinas e Eqtos	28/08/2012	ALIMENTADOR DE CORREIA - SIST.AMOSTRAGEM FAZENDAO	67.841,47	(9.234,61)	58.606,86	11131030	Germano	25	300	16	192	204.307,00	141.993,37	105.957,64
2132805	0	13111131	Ferramentas	30/07/2012	TORQUIMETRO MECANICO;GEDORE/047 606	3.043,63	(2.637,79)	405,84	11162060	Germano	10	120	4	48	4.000,00	1.912,00	1.426,76
2132806	0	13111131	Ferramentas	30/07/2012	TORQUIMETRO MECANICO;GEDORE/047.270	572,08	(104,89)	467,19	11162070	Germano	10	120	4	48	800,00	382,40	285,35
2132807	0	13111131	Ferramentas	30/07/2012	MORSA PARA BANCADA;250MM;CABRI/MO-985	2.595,60	(2.249,52)	346,08	11162060	Germano	10	120	4	48	3.400,00	1.625,20	1.212,75
2132808	0	13111141	Bens de Rodízio	31/08/2012	ENGRENAGEM;UMEC/DESU010504M100111/100109	161.096,74	(73.478,02)	87.618,72	12133010	Ubu	25	300	16	192	224.811,00	156.243,65	116.591,41
2132809	0	13111141	Bens de Rodízio	06/08/2012	TAMBOR;UMEC/DES U030403-M-500033/34	22.516,31	(10.269,97)	12.246,34	12110040	Ubu	25	300	16	192	36.687,00	25.497,47	19.026,60
2132810	0	13111141	Bens de Rodízio	06/08/2012	TAMBOR;UMEC/DES U030403-M-500035/36	66.000,00	(30.103,36)	35.896,64	12250010	Ubu	25	300	16	192	83.534,00	58.056,13	43.322,38
2132811	0	13111141	Bens de Rodízio	31/08/2012	ACOPLAMENTO HIDRAULICO;VOITH/487 TW	24.620,25	(10.237,90)	14.382,35	12420010	Ubu	25	300	16	192	32.520,00	22.601,40	16.865,51
2132812	0	13111141	Bens de Rodízio	31/08/2012	ACOPLAMENTO FLEX;ELAST;FALK/1160T10	25.439,76	(10.578,72)	14.861,04	12420010	Ubu	25	300	16	192	32.594,00	22.652,83	16.903,89
2132813	0	13111141	Bens de Rodízio	31/08/2012	ACOPLAMENTO FLEX;VULKAN/BND650	33.772,45	(14.043,70)	19.728,75	12420010	Ubu	25	300	16	192	44.607,00	31.001,87	23.134,07
2132814	0	13111141	Bens de Rodízio	31/08/2012	ACOPLAMENTO FLEX;VULKAN/BND650	33.772,46	(14.043,70)	19.728,76	12420010	Ubu	25	300	16	192	44.607,00	31.001,87	23.134,07
2132815	0	13111141	Bens de Rodízio	31/08/2012	TAMBOR;UMEC/DES U030600-M-560453 ITEM A	33.066,13	(14.380,85)	18.685,28	12111020	Ubu	25	300	16	192	41.899,00	29.119,81	21.729,65
2132816	0	13111071	Máquinas e Eqtos	06/08/2012	MOTOREDUTOR 1:113,56 4P/SEW REF.: KAT77DZ80S4BM	7.163,41	(1.037,11)	6.126,30	12133020	Ubu	25	300	16	192	11.682,00	8.118,99	6.058,52

FDC CONSULT LTDA

SAMARCO
APRENDER PARA EVOLUIR E TRANSFORMAR

DATA-BASE: 31/03/2021					DADOS CONTÁBEIS CEDIDOS PELA SAMARCO						AVALIAÇÃO VALOR JUSTO DE MERCADO						
IMOBILIZADO	SUB Nº	CLASSE	CENTRO CST	DT.INCORP.	DENOMINAÇÃO DO IMOBILIZADO	VAL AQUIS. BRL	DEPREC. ACUM BRL	VALOR CONTÁBIL BRL	CENTRO DE CUSTOS	UNID. IND	VIDA ÚTIL DET. (ANOS)	VIDA ÚTIL DET. (MESES)	VIDA ÚTIL REM. (ANOS)	VIDA ÚTIL REM. (MESES)	VALOR DE REPOSIÇÃO (R$)	VALOR JUSTO DE MERCADO (R$)	VALOR DE LIQUIDAÇÃO FORÇADA
2132818	0	13111071	Máquinas e Eqtos	13/08/2012	EXITADOR DA PENEIRA;VIMEC/MU600	107.130,44	(15.510,14)	91.620,30	12111040	Ubu	25	300	16	192	176.637,00	122.762,72	91.607,43
2132819	0	13111071	Máquinas e Eqtos	13/08/2012	EXITADOR DA PENEIRA;VIMEC/MU600	119.932,55	(17.363,62)	102.568,93	12111040	Ubu	25	300	16	192	176.637,00	122.762,72	91.607,43
2132820	0	13111141	Bens de Rodízio	31/08/2012	CORPO DA BOMBA, UMEC/DES U030207GMM001 ITEM 101	50.604,75	(22.008,64)	28.596,11	12111040	Ubu	25	300	16	192	96.347,00	66.961,17	49.967,45
2132821	0	13111141	Bens de Rodízio	13/08/2012	ROTOR;UMEC/DES U030207GMM001 ITEM 110	60.569,57	(26.342,43)	34.227,14	12111040	Ubu	25	300	16	192	100.671,00	69.966,35	52.209,96
2132822	0	13111141	Bens de Rodízio	13/08/2012	ROTOR;UMEC/DES U030207GMM001 ITEM 110	60.569,58	(26.342,43)	34.227,15	12111040	Ubu	25	300	16	192	100.671,00	69.966,35	52.209,96
2132823	0	13111071	Máquinas e Eqtos	31/07/2012	ACELEROMETRO;0-25G;9VCC;M12	741,17	(121,13)	620,04	11131170	Germano	20	240	11	132	2.132,00	1.302,65	972,06
2132824	0	13111071	Máquinas e Eqtos	31/07/2012	ACELEROMETRO;0-25G;9VCC;M12	741,17	(121,13)	620,04	11131170	Germano	20	240	11	132	2.132,00	1.302,65	972,06
2132825	0	13111071	Máquinas e Eqtos	31/07/2012	ACELEROMETRO;0-25G;9VCC;M12	741,17	(121,13)	620,04	11131170	Germano	20	240	11	132	2.132,00	1.302,65	972,06
2132826	0	13111071	Máquinas e Eqtos	31/07/2012	ACELEROMETRO;0-25G;9VCC;M12	741,17	(121,13)	620,04	11131170	Germano	20	240	11	132	2.132,00	1.302,65	972,06
2132827	0	13111071	Máquinas e Eqtos	31/07/2012	ACELEROMETRO;0-25G;9VCC;M12	741,17	(121,13)	620,04	11131170	Germano	20	240	11	132	2.132,00	1.302,65	972,06
2132828	0	13111071	Máquinas e Eqtos	31/07/2012	ACELEROMETRO;0-25G;9VCC;M12	741,17	(121,13)	620,04	11131170	Germano	20	240	11	132	2.132,00	1.302,65	972,06
2132829	0	13111071	Máquinas e Eqtos	31/07/2012	ACELEROMETRO;0-25G;9VCC;M12	741,17	(121,13)	620,04	11131170	Germano	20	240	11	132	2.132,00	1.302,65	972,06
2132830	0	13111071	Máquinas e Eqtos	31/07/2012	ACELEROMETRO;0-25G;9VCC;M12	741,17	(121,13)	620,04	11131170	Germano	20	240	11	132	2.132,00	1.302,65	972,06
2132831	0	13111071	Máquinas e Eqtos	31/07/2012	ACELEROMETRO;0-25G;9VCC;M12	741,17	(121,13)	620,04	11131170	Germano	20	240	11	132	2.132,00	1.302,65	972,06
2132832	0	13111071	Máquinas e Eqtos	31/07/2012	ACELEROMETRO;0-25G;9VCC;M12	741,17	(121,13)	620,04	11131170	Germano	20	240	11	132	2.132,00	1.302,65	972,06
2132833	0	13111071	Máquinas e Eqtos	31/07/2012	ACELEROMETRO;0-25G;9VCC;M12	741,17	(121,13)	620,04	11131170	Germano	20	240	11	132	2.132,00	1.302,65	972,06
2132834	0	13111071	Máquinas e Eqtos	31/07/2012	ACELEROMETRO;0-25G;9VCC;M12	741,18	(121,13)	620,05	11131170	Germano	20	240	11	132	2.132,00	1.302,65	972,06
2132835	0	13111071	Máquinas e Eqtos	31/07/2012	ACELEROMETRO;0-25G;9VCC;M12	741,18	(121,13)	620,05	11131170	Germano	20	240	11	132	2.132,00	1.302,65	972,06
2132836	0	13111071	Máquinas e Eqtos	31/07/2012	ACELEROMETRO;0-25G;9VCC;M12	741,18	(121,13)	620,05	11131170	Germano	20	240	11	132	2.132,00	1.302,65	972,06
2132837	0	13111071	Máquinas e Eqtos	31/07/2012	ACELEROMETRO;0-25G;9VCC;M12	741,18	(121,13)	620,05	11131170	Germano	20	240	11	132	2.132,00	1.302,65	972,06
2132838	0	13111071	Máquinas e Eqtos	31/07/2012	ACELEROMETRO;0-25G;9VCC;M12	741,18	(121,13)	620,05	11131170	Germano	20	240	11	132	2.132,00	1.302,65	972,06
2132839	0	13111071	Máquinas e Eqtos	31/07/2012	ACELEROMETRO;0-25G;9VCC;M12	741,18	(121,13)	620,05	11131170	Germano	20	240	11	132	2.132,00	1.302,65	972,06
2132840	0	13111071	Máquinas e Eqtos	31/07/2012	ACELEROMETRO;0-25G;9VCC;M12	741,18	(121,13)	620,05	11131170	Germano	20	240	11	132	2.132,00	1.302,65	972,06
2132841	0	13111101	Eqtos Process Dados	31/07/2012	AMPLIFICADOR;DO ACELEROMETRO;IFM/VSE001	2.461,20	(2.461,20)	-	11131170	Germano	5	60	1	12	3.714,00	954,50	712,26
2132842	0	13111101	Eqtos Process Dados	31/07/2012	AMPLIFICADOR;DO ACELEROMETRO;IFM/VSE001	2.461,20	(2.461,20)	-	11131170	Germano	5	60	1	12	3.714,00	954,50	712,26
2132843	0	13111101	Eqtos Process Dados	31/07/2012	AMPLIFICADOR;DO ACELEROMETRO;IFM/VSE001	2.461,20	(2.461,20)	-	11131170	Germano	5	60	1	12	3.714,00	954,50	712,26
2132844	0	13111101	Eqtos Process Dados	31/07/2012	AMPLIFICADOR;DO ACELEROMETRO;IFM/VSE001	2.461,20	(2.461,20)	-	11131170	Germano	5	60	1	12	3.714,00	954,50	712,26
2132845	0	13111101	Eqtos Process Dados	31/07/2012	AMPLIFICADOR;DO ACELEROMETRO;IFM/VSE001	2.461,19	(2.461,19)	-	11131170	Germano	5	60	1	12	3.714,00	954,50	712,26
2132846	0	13111071	Máquinas e Eqtos	31/07/2012	TRANSMISSOR DE PRESS̄O,ROSEMOUNT,113,1794190,800 P	2.390,15	(374,40)	2.015,75	11131170	Germano	20	240	11	132	4.777,00	2.918,75	2.178,01
2132847	0	13111071	Máquinas e Eqtos	31/07/2012	TRANSMISSOR DE PRESS̄O,ROSEMOUNT,113	2.390,15	(374,40)	2.015,75	11131170	Germano	20	240	11	132	4.777,00	2.918,75	2.178,01
2132848	0	13111111	Móveis e Utensílios	31/07/2012	PALLET PL;AM;42,5X62X124,5MM	709,14	(709,14)	-	11131170	Germano	15	180	8	96	963,00	577,80	431,16
2132849	0	13111111	Móveis e Utensílios	31/07/2012	AR CONDICIONADO, CARRIER, TIPO SPLIT 30.000BTUS	3.180,57	(3.180,57)	-	11130010	Germano	15	180	8	96	4.318,00	2.590,80	1.933,29
2132850	0	13111111	Móveis e Utensílios	31/07/2012	AR CONDICIONADO, CARRIER, TIPO SPLIT 30.000BTUS	3.180,58	(3.180,58)	-	11130010	Germano	15	180	8	96	4.318,00	2.590,80	1.933,29
2132851	0	13111141	Bens de Rodízio	31/07/2012	CILINDRO CJ;CATERPILLAR/3080837	70.813,65	(31.033,75)	39.779,90	11110030	Germano	25	300	16	192	164.054,00	114.017,53	85.081,64
2132852	0	13111141	Bens de Rodízio	31/07/2012	TRANSMISSION AR 243-1729	1.277.364,24	(559.799,29)	717.564,95	11110030	Germano	25	300	16	192	2.236.900,00	1.554.645,50	1.160.100,41
2132853	0	13111121	Veículos	31/07/2012	TRATOR DE ESTEIRA CATERPILLAR D10T TR26	2.344.565,03	(2.344.565,03)	-	11110030	Germano	15	180	8	96	8.696.168,00	5.217.700,80	3.893.528,67
2132854	0	13111141	Bens de Rodízio	31/07/2012	COMANDO;DO TRATOR;CATERPILLAR	57.500,00	(24.102,08)	33.397,92	11110070	Germano	25	300	16	192	159.522,00	110.867,79	82.731,25
2132855	0	13111141	Bens de Rodízio	31/07/2012	MOTOR;DO TRATOR;CATERPILLAR	250.987,50	(109.994,19)	140.993,31	11110070	Germano	25	300	16	192	581.465,00	404.118,18	301.559,20
2132856	0	13111141	Bens de Rodízio	31/07/2012	BLOCO;DO TRATOR;CATERPILLAR/1247507	56.788,53	(23.803,89)	32.984,64	11110070	Germano	25	300	16	192	157.547,00	109.495,17	81.706,98
2132857	0	13111141	Bens de Rodízio	31/07/2012	COMANDO;CATERPILLAR/8R4204	280.417,50	(117.541,71)	162.875,79	11110070	Germano	25	300	16	192	777.958,00	540.680,81	403.464,35
2132858	0	13111071	Máquinas e Eqtos	03/08/2012	DAMPER BORBOLETA DE INTERLIGACAO FORNOS US1/US2	84.260,42	(11.464,38)	72.796,04	12133020	Ubu	25	300	16	192	171.696,00	119.328,72	89.044,93
2132859	0	13111071	Máquinas e Eqtos	03/08/2012	CAPACITOR,RWA,40193,361A 2,5KV 60HZ	327.884,56	(44.611,58)	283.272,98	12133020	Ubu	25	300	16	192	487.915,00	339.100,93	253.042,33
2132860	0	13111071	Máquinas e Eqtos	03/08/2012	DAMPER PARA O VENTILADOR 85VT07	432.085,06	(62.556,47)	369.528,59	12135020	Ubu	25	300	16	192	884.424,00	614.674,68	458.679,71
2132861	0	13111071	Máquinas e Eqtos	03/08/2012	ACIONAM.HIDR.DAMPER DOS VENTILADORES 55VT17/85VT07	154.005,90	(10.355,41)	143.650,49	12135020	Ubu	25	300	16	192	108.823,00	75.631,99	56.437,75
2132862	0	13111071	Máquinas e Eqtos	03/08/2012	ACIONAMENTO MECANIO DAMPER DOS FORNOS US1 E US2	259.059,37	(37.506,12)	221.553,25	12135020	Ubu	25	300	16	192	308.807,00	214.620,87	160.153,39
2132863	0	13111071	Máquinas e Eqtos	03/08/2012	TRANSFORMADOR TRIFASICO,A SECO,5KVA, 60 HZ, 480V,	1.696,26	(230,79)	1.465,47	12135020	Ubu	25	300	16	192	2.301,00	1.599,20	1.193,34
2132864	0	13111071	Máquinas e Eqtos	03/08/2012	TRANSFORMADOR TRIFASICO,A SECO,5KVA, 60 HZ, 480V,	1.696,26	(235,52)	1.460,74	12204030	Ubu	25	300	16	192	1.787,00	1.241,97	926,77
2132865	0	13111071	Máquinas e Eqtos	13/08/2012	SECADOR AR COMPRIMIDO; FARGON THL-0150 220V.1F	5.014,86	(723,30)	4.291,56	12204010	Ubu	25	300	16	192	8.563,00	5.951,29	4.440,94
2132866	0	13111141	Bens de Rodízio	10/08/2012	ACOPLAMENTO HIDRAULICO;HENFEL/HFF-100R	22.830,53	(9.929,30)	12.901,23	12133020	Ubu	25	300	16	192	37.244,00	25.884,58	19.315,47
2132867	0	13111111	Móveis e Utensílios	13/08/2012	CAMERA TERMOGRAFICA;320X240PIXEL;MEMORIA 100MB	58.476,01	(54.902,44)	3.573,57	12420010	Ubu	15	180	8	96	86.466,00	51.879,60	38.713,36
2132868	0	13111111	Móveis e Utensílios	13/08/2012	CAMERA TERMOGRAFICA;320X240PIXEL;MEMORIA 100MB	58.476,01	(54.902,44)	3.573,57	12420010	Ubu	15	180	8	96	86.466,00	51.879,60	38.713,36
2132869	0	13111111	Móveis e Utensílios	13/08/2012	CAMERA TERMOGRAFICA;320X240PIXEL;MEMORIA 100MB	58.476,01	(54.902,44)	3.573,57	12420010	Ubu	15	180	8	96	86.466,00	51.879,60	38.713,36
2132870	0	13111101	Eqtos Process Dados	13/08/2012	BATERIA PARA NOBREAK LIEBERT 10 KVA - CJ 04 UNID	7.818,80	(7.818,80)	-	12420010	Ubu	5	60	1	12	12.550,00	3.225,35	2.406,81
2132871	0	13111071	Máquinas e Eqtos	14/08/2012	MOTOREDUTOR; ENGRENAGENS; SEW/KH107TDX180L4C	27.136,24	(3.759,38)	23.376,86	12110030	Ubu	25	300	16	192	44.272,00	30.769,04	22.960,33
2132872	0	13111081	Sistemas	29/08/2012	VALVULA GUILHOTINA FOFO WAF 150 10 " KGD	5.962,04	(1.074,97)	4.887,07	11162060	Germano	25	300	16	192	16.064,00	11.164,48	8.331,11
2132873	0	13111071	Máquinas e Eqtos	29/08/2012	PAINEL AQUISICAO DADOS P/MODULO I/O;MURR/MK000991	11.695,50	(1.210,66)	10.484,84	11162020	Germano	20	240	11	132	23.373,00	14.280,90	10.656,63
2132874	0	13111071	Máquinas e Eqtos	29/08/2012	PAINEL AQUISICAO DADOS P/MODULO I/O;MURR/MK000991	11.695,50	(1.958,23)	9.737,27	11162060	Germano	20	240	11	132	35.301,00	21.568,91	16.095,05
2132875	0	13111071	Máquinas e Eqtos	29/08/2012	PAINEL AQUISICAO DADOS P/MODULO I/O;MURR/MK000991	11.695,50	(1.958,23)	9.737,27	11162060	Germano	20	240	11	132	35.301,00	21.568,91	16.095,05
2132876	0	13111081	Sistemas	29/08/2012	VALVULA GUILHOTINA;10POL FLANGE;150LB	15.104,56	(2.723,41)	12.381,15	11162060	Germano	25	300	16	192	42.925,00	29.832,88	22.261,75
2132877	0	13111071	Máquinas e Eqtos	29/08/2012	MEDIDOR VAZAO DA TUBULACAO;CIDRA /VF-100 DN16	112.419,73	(11.637,19)	100.782,54	11162020	Germano	20	240	11	132	185.284,00	113.208,52	84.477,94
2132878	0	13111071	Máquinas e Eqtos	29/08/2012	TRANSMISSOR PRESSAO SMAR/LD301M31I00190111	3.097,73	(518,68)	2.579,05	11162060	Germano	20	240	11	132	9.350,00	5.712,85	4.263,02
2132879	0	13111071	Máquinas e Eqtos	29/08/2012	TRANSMISSOR PRESSAO SMAR/LD301M31I00190111	3.097,74	(518,68)	2.579,06	11162060	Germano	20	240	11	132	9.350,00	5.712,85	4.263,02
2132880	0	13111081	Sistemas	29/08/2012	VALVULA ESFERA;MGA/VEB6-PP-A216-WCB-300LB	7.777,00	(1.402,22)	6.374,78	11162060	Germano	25	300	16	192	22.101,00	15.360,20	11.462,01
2132881	0	13111081	Sistemas	29/08/2012	VALVULA ESFERA;MGA/VEB6-PP-A216-WCB-300LB	7.777,01	(1.402,22)	6.374,79	11162060	Germano	25	300	16	192	22.101,00	15.360,20	11.462,01
2132882	0	13111071	Máquinas e Eqtos	21/08/2012	DEFENSA DE BORRACHA; BRIDGESTONE/SUC2250H	89.610,16	(12.848,82)	76.761,34	12442010	Ubu	25	300	16	192	94.431,00	65.629,55	48.973,78
2132883	0	13111121	Veículos	21/08/2012	EMPILHADEIRA; HYSTER/H55FT DSL	63.791,61	(63.791,61)	-	11230030	Germano	15	180	8	96	125.718,00	75.430,80	56.287,62
2132884	0	13111081	Sistemas	29/08/2012	VALVULA GUILHOTINA;16POL FLANGE;KGA	31.400,68	(5.661,64)	25.739,04	11162060	Germano	25	300	16	192	89.237,00	62.019,72	46.280,07
2132885	0	13111071	Máquinas e Eqtos	29/08/2012	DENSIMETRO NUCLEAR;LINCE/DSGH-AXH-XXX-00	15.406,48	(2.698,68)	12.707,80	11162060	Germano	25	300	16	192	32.773,00	22.777,24	16.996,72
2132886	0	13111081	Sistemas	29/08/2012	VALVULA GUILHOTIMA;20POL FLANGE;150LB	46.594,84	(8.401,19)	38.193,65	11162060	Germano	25	300	16	192	117.674,00	81.783,43	61.028,05

FDC CONSULT LTDA

SAMARCO
APRENDER PARA EVOLUIR E TRANSFORMAR

DATA-BASE: 31/03/2021					DADOS CONTÁBEIS CEDIDOS PELA SAMARCO						AVALIAÇÃO VALOR JUSTO DE MERCADO						
IMOBILIZADO	SUB Nº	CLASSE	CENTRO CST	DT.INCORP.	DENOMINAÇÃO DO IMOBILIZADO	VAL AQUIS. BRL	DEPREC. ACUM BRL	VALOR CONTÁBIL BRL	CENTRO DE CUSTOS	UNID. IND	VIDA ÚTIL DET. (ANOS)	VIDA ÚTIL DET. (MESES)	VIDA ÚTIL REM. (ANOS)	VIDA ÚTIL REM. (MESES)	VALOR DE REPOSIÇÃO (R$)	VALOR JUSTO DE MERCADO (R$)	VALOR DE LIQUIDAÇÃO FORÇADA
2132887	0	13111081	Sistemas	29/08/2012	VALVULA GUILHOTIMA;20POL FLANGE;150LB	46.594,84	(8.401,19)	38.193,65	11162060	Germano	20	240	11	132	112.515,00	68.746,67	51.299,82
2132888	0	13111081	Sistemas	29/08/2012	VALVULA GUILHOTIMA;20POL FLANGE;150LB	46.594,84	(8.401,19)	38.193,65	11162060	Germano	20	240	11	132	112.515,00	68.746,67	51.299,82
2132889	0	13111071	Máquinas e Eqtos	28/08/2012	AMOSTRADOR PRIMARIO - SIST.AMOSTRAGEM FAZENDAO	118.134,49	(16.080,51)	102.053,98	11131030	Germano	25	300	16	192	204.307,00	141.993,37	105.957,64
2132890	0	13111071	Máquinas e Eqtos	24/08/2012	MOTOR DE INDUCAO,WEG,MAW710A,101665319711/2,KW420(	12.045,46	(1.895,03)	10.150,43	11230030	Germano	20	240	11	132	36.360,00	22.215,96	16.577,89
2132891	0	13111071	Máquinas e Eqtos	24/08/2012	BOMBA LEMASA 170KGF L120/4 SAP LP-35 AC.ELETRICO	69.178,53	(11.091,31)	58.087,22	11162010	Germano	20	240	11	132	102.524,00	62.642,16	46.744,55
2132892	0	13111131	Ferramentas	24/08/2012	ALINHADOR LASER MONARCH EASY LASER D450	15.910,95	(13.656,94)	2.254,01	12203010	Ubu	10	120	4	48	20.500,00	9.799,00	7.312,16
2132893	0	13111131	Ferramentas	24/08/2012	CONJUNTO DE FERRAMENTAS	14.707,57	(12.624,02)	2.083,55	12203010	Ubu	10	120	4	48	19.000,00	9.082,00	6.777,13
2132894	0	13111131	Ferramentas	24/08/2012	MACARICO AQUEC WHITE MARTINS 40045378	577,30	(495,51)	81,79	12203010	Ubu	10	120	4	48	800,00	382,40	285,35
2132895	0	13111131	Ferramentas	24/08/2012	MACARICO AQUEC WHITE MARTINS 40045378	577,30	(495,51)	81,79	12203010	Ubu	10	120	4	48	800,00	382,40	285,35
2132896	0	13111071	Máquinas e Eqtos	27/08/2012	TRANSFORMADOR DE CORRENTE,ALSTON,145AV	28.684,26	(4.397,97)	24.286,29	11130180	Germano	20	240	11	132	57.330,00	35.028,63	26.138,90
2132897	0	13111131	Ferramentas	24/08/2012	MACARICO AQUEC WHITE MARTINS 40045378	577,30	(495,51)	81,79	12203010	Ubu	10	120	4	48	800,00	382,40	285,35
2132898	0	13111131	Ferramentas	24/08/2012	MACARICO AQUEC WHITE MARTINS 40045378	577,29	(495,51)	81,78	12203010	Ubu	10	120	4	48	800,00	382,40	285,35
2132899	0	13111141	Bens de Rodízio	29/08/2012	EIXO DA BOMBA NASH POS 111 MOD CL-14000	42.546,91	(18.504,17)	24.042,74	12110020	Ubu	25	300	16	192	69.413,00	48.242,04	35.998,95
2132900	0	13111141	Bens de Rodízio	29/08/2012	CORPO DA BOMBA NASH POS 101 MOD CL-14003	102.531,56	(44.592,25)	57.939,31	12110020	Ubu	25	300	16	192	195.166,00	135.640,37	101.216,93
2132919	0	13111111	Móveis e Utensílios	25/07/2012	ARMARIO DE MADEIRA C/ 2 PORTAS,90X40X65	450,00	(426,25)	23,75	12300060	Ubu	15	180	8	96	732,00	439,20	327,74
2132920	0	13111131	Ferramentas	25/07/2012	GPS PORTATIL GARMIN/ETREXVISTACXC/CABO	1.185,65	(1.027,60)	158,05	11162020	Germano	10	120	4	48	1.600,00	764,80	570,71
2132921	0	13111131	Ferramentas	25/07/2012	GPS PORTATIL GARMIN/ETREXVISTACXC/CABO	1.185,65	(1.027,60)	158,05	11162020	Germano	10	120	4	48	1.600,00	764,80	570,71
2132922	0	13111131	Ferramentas	25/07/2012	GPS PORTATIL GARMIN/ETREXVISTACXC/CABO	1.185,65	(1.027,60)	158,05	11162020	Germano	10	120	4	48	1.600,00	764,80	570,71
2132923	0	13111131	Ferramentas	25/07/2012	GPS PORTATIL GARMIN/ETREXVISTACXC/CABO	1.185,64	(1.027,52)	158,12	11162020	Germano	10	120	4	48	1.600,00	764,80	570,71
2132924	0	13111101	Eqtos Process Dados	26/07/2012	CONTROLE DE ACESSO ,CODIN,127/220V	7.430,67	(7.430,67)	-	12330020	Ubu	5	60	1	12	10.081,00	2.590,82	1.933,31
2132925	0	13111101	Eqtos Process Dados	26/07/2012	CONTROLE DE ACESSO ,CODIN,127/220V	7.430,67	(7.430,67)	-	12330020	Ubu	5	60	1	12	10.081,00	2.590,82	1.933,31
2132926	0	13111101	Eqtos Process Dados	26/07/2012	CONTROLE DE ACESSO ,CODIN,127/220V	7.430,66	(7.430,66)	-	12330020	Ubu	5	60	1	12	10.081,00	2.590,82	1.933,31
2132927	0	13111101	Eqtos Process Dados	26/07/2012	ACCESS POINT,WIRELLES,CISCO,AIRONET	2.700,93	(2.700,93)	-	12330020	Ubu	5	60	1	12	1.850,00	475,45	354,79
2132928	0	13111101	Eqtos Process Dados	26/07/2012	SWITCH,CISCO,CATALYST2960,24 PORTAS	3.837,98	(3.837,98)	-	12330030	Ubu	5	60	1	12	6.689,00	1.719,07	1.282,80
2132929	0	13111101	Eqtos Process Dados	26/07/2012	SWITCH,CISCO,CATALYST2960,24 PORTAS	3.837,98	(3.837,98)	-	12330030	Ubu	5	60	1	12	6.689,00	1.719,07	1.282,80
2132930	0	13111101	Eqtos Process Dados	26/07/2012	SWITCH,CISCO,CATALYST2960,24 PORTAS	3.837,98	(3.837,98)	-	12330030	Ubu	5	60	1	12	6.689,00	1.719,07	1.282,80
2132931	0	13111101	Eqtos Process Dados	26/07/2012	SWITCH,CISCO,CATALYST2960,24 PORTAS	3.837,98	(3.837,98)	-	12330030	Ubu	5	60	1	12	6.689,00	1.719,07	1.282,80
2132932	0	13111101	Eqtos Process Dados	26/07/2012	SWITCH,CISCO,CATALYST2960,24 PORTAS	3.837,98	(3.837,98)	-	12330030	Ubu	5	60	1	12	6.689,00	1.719,07	1.282,80
2132933	0	13111101	Eqtos Process Dados	26/07/2012	SWITCH,CISCO,CATALYST2960,24 PORTAS	3.837,98	(3.837,98)	-	12330030	Ubu	5	60	1	12	5.413,00	1.391,14	1.038,09
2132934	0	13111101	Eqtos Process Dados	26/07/2012	SWITCH,CISCO,CATALYST2960,24 PORTAS	3.837,98	(3.837,98)	-	12330030	Ubu	5	60	1	12	6.689,00	1.719,07	1.282,80
2132935	0	13111101	Eqtos Process Dados	26/07/2012	SWITCH,CISCO,CATALYST2960,24 PORTAS	3.837,98	(3.837,98)	-	12330030	Ubu	5	60	1	12	6.689,00	1.719,07	1.282,80
2132936	0	13111101	Eqtos Process Dados	26/07/2012	SWITCH,CISCO,CATALYST2960,24 PORTAS	3.837,98	(3.837,98)	-	12330030	Ubu	5	60	1	12	6.689,00	1.719,07	1.282,80
2132937	0	13111101	Eqtos Process Dados	26/07/2012	SWITCH,CISCO,CATALYST2960,24 PORTAS	3.837,98	(3.837,98)	-	12330030	Ubu	5	60	1	12	6.689,00	1.719,07	1.282,80
2132938	0	13111101	Eqtos Process Dados	26/07/2012	SWITCH,CISCO,CATALYST2960,24 PORTAS	3.837,98	(3.837,98)	-	12330030	Ubu	5	60	1	12	6.689,00	1.719,07	1.282,80
2132939	0	13111101	Eqtos Process Dados	26/07/2012	SWITCH,CISCO,CATALYST2960,24 PORTAS	3.837,98	(3.837,98)	-	12330030	Ubu	5	60	1	12	6.689,00	1.719,07	1.282,80
2132940	0	13111101	Eqtos Process Dados	26/07/2012	SWITCH,CISCO,CATALYST2960,24 PORTAS	3.837,98	(3.837,98)	-	12330030	Ubu	5	60	1	12	6.689,00	1.719,07	1.282,80
2132941	0	13111101	Eqtos Process Dados	26/07/2012	SWITCH,CISCO,CATALYST2960,24 PORTAS	3.837,98	(3.837,98)	-	12330030	Ubu	5	60	1	12	6.689,00	1.719,07	1.282,80
2132942	0	13111101	Eqtos Process Dados	26/07/2012	HARDWARE DISPLAY PARA TRACKER, LOADER, AUXILIARY	1.609,99	(1.609,99)	-	12330030	Ubu	5	60	1	12	2.184,00	561,29	418,84
2132943	0	13111101	Eqtos Process Dados	26/07/2012	HARDWARE HP 15M MULTI-MODE OM3 LC/LC FC CABLE	2.704,93	(2.704,93)	-	12330030	Ubu	5	60	1	12	3.670,00	943,19	703,82
2132944	0	13111101	Eqtos Process Dados	26/07/2012	HARDWARE HP 4GB SW SINGLE PACK SFP TRANSCEIVER	2.242,87	(2.242,87)	-	12330030	Ubu	5	60	1	12	3.043,00	782,05	583,58
2132945	0	13111101	Eqtos Process Dados	26/07/2012	HARDWARE HP 8GB 2RX4 PC3-10600R-9 KIT	11.044,60	(11.044,60)	-	12330030	Ubu	5	60	1	12	14.985,00	3.851,15	2.873,78
2132946	0	13111101	Eqtos Process Dados	26/07/2012	HARDWARE HP EVA 600GB 15K FIBRE CHANNEL ADD-ON DR	9.457,33	(9.457,33)	-	12330030	Ubu	5	60	1	12	12.831,00	3.297,57	2.460,70
2132947	0	13111101	Eqtos Process Dados	26/07/2012	HARDWARE HP EVA 600GB 15K FIBRE CHANNEL ADD-ON DR	9.457,33	(9.457,33)	-	12330030	Ubu	5	60	1	12	12.831,00	3.297,57	2.460,70
2132948	0	13111101	Eqtos Process Dados	26/07/2012	HARDWARE HP EVA 600GB 15K FIBRE CHANNEL ADD-ON DR	9.457,33	(9.457,33)	-	12330030	Ubu	5	60	1	12	12.831,00	3.297,57	2.460,70
2132949	0	13111101	Eqtos Process Dados	26/07/2012	HARDWARE HP EVA 600GB 15K FIBRE CHANNEL ADD-ON DR	9.457,33	(9.457,33)	-	12330030	Ubu	5	60	1	12	12.831,00	3.297,57	2.460,70
2132950	0	13111101	Eqtos Process Dados	26/07/2012	HARDWARE HP EVA 600GB 15K FIBRE CHANNEL ADD-ON DR	9.457,33	(9.457,33)	-	12330030	Ubu	5	60	1	12	12.831,00	3.297,57	2.460,70
2132951	0	13111101	Eqtos Process Dados	26/07/2012	HARDWARE HP EVA 600GB 15K FIBRE CHANNEL ADD-ON DR	9.457,33	(9.457,33)	-	12330030	Ubu	5	60	1	12	12.831,00	3.297,57	2.460,70
2132952	0	13111101	Eqtos Process Dados	26/07/2012	HARDWARE HP EVA 600GB 15K FIBRE CHANNEL ADD-ON DR	9.457,34	(9.457,34)	-	12330030	Ubu	5	60	1	12	12.831,00	3.297,57	2.460,70
2132953	0	13111101	Eqtos Process Dados	26/07/2012	HARDWARE HP EVA 600GB 15K FIBRE CHANNEL ADD-ON DR	9.457,34	(9.457,34)	-	12330030	Ubu	5	60	1	12	12.831,00	3.297,57	2.460,70
2132954	0	13111101	Eqtos Process Dados	26/07/2012	HARDWARE HP EVA 600GB 15K FIBRE CHANNEL ADD-ON DR	9.457,34	(9.457,34)	-	12330030	Ubu	5	60	1	12	12.831,00	3.297,57	2.460,70
2132955	0	13111101	Eqtos Process Dados	26/07/2012	HARDWARE HP EVA 600GB 15K FIBRE CHANNEL ADD-ON DR	9.457,34	(9.457,34)	-	12330030	Ubu	5	60	1	12	12.831,00	3.297,57	2.460,70
2132956	0	13111101	Eqtos Process Dados	26/07/2012	HARDWARE HP EVA 600GB 15K FIBRE CHANNEL ADD-ON DR	9.457,34	(9.457,34)	-	12330030	Ubu	5	60	1	12	12.831,00	3.297,57	2.460,70
2132957	0	13111101	Eqtos Process Dados	26/07/2012	HARDWARE HP EVA 600GB 15K FIBRE CHANNEL ADD-ON DR	9.457,34	(9.457,34)	-	12330030	Ubu	5	60	1	12	12.831,00	3.297,57	2.460,70
2132958	0	13111101	Eqtos Process Dados	26/07/2012	HARDWARE HP EVA 600GB 15K FIBRE CHANNEL ADD-ON DR	9.457,34	(9.457,34)	-	12330030	Ubu	5	60	1	12	12.831,00	3.297,57	2.460,70
2132959	0	13111101	Eqtos Process Dados	26/07/2012	HARDWARE HP EVA 600GB 15K FIBRE CHANNEL ADD-ON DR	9.457,34	(9.457,34)	-	12330030	Ubu	5	60	1	12	12.831,00	3.297,57	2.460,70
2132960	0	13111101	Eqtos Process Dados	26/07/2012	HARDWARE PLACA REDE 04 PORTAS UTP 10/100/1000	5.877,97	(5.877,97)	-	12330030	Ubu	5	60	1	12	9.429,00	2.423,25	1.808,27
2132961	0	13111101	Eqtos Process Dados	26/07/2012	HARDWARE TOUCH SCREEN TRACKER,LOADER, AUXILIARY	862,51	(862,51)	-	12330030	Ubu	5	60	1	12	1.383,00	355,43	265,23
2132962	0	13111131	Ferramentas	27/07/2012	CONJUNTO DE FERRAMENTAS	31.022,86	(26.886,51)	4.136,35	12230030	Ubu	10	120	4	48	40.000,00	19.120,00	14.267,64
2132963	0	13111141	Bens de Rodízio	24/08/2012	COROA DENTADA DOS MOINHOS U2 POLYSIUS 20008932-A	1.285.599,95	(534.595,33)	751.004,62	11130120	Germano	25	300	16	192	2.187.100,00	1.520.034,50	1.134.273,15
2132964	0	13111051	Edificações	27/07/2012	RESERVATORIO AGUA TIPO TACA. 5.200L	11.142,74	(2.591,58)	8.551,16	11350010	Germano	50	600	38	456	22.700,00	17.751,40	13.246,37
2132965	0	13111051	Edificações	27/07/2012	RESERVATORIO AGUA TIPO TACA. 5.200L	11.142,74	(3.937,97)	7.204,77	11350010	Germano	50	600	38	456	22.700,00	17.751,40	13.246,37
2132966	0	13111051	Edificações	27/07/2012	RESERVATORIO AGUA TIPO TACA. 20.000L	31.672,08	(11.184,09)	20.487,99	11350010	Germano	50	600	38	456	63.239,00	49.452,90	36.902,51
2132967	0	13111101	Eqtos Process Dados	27/07/2012	HARDWARE HP M5314C FC DRIVE ENCLOSURE	12.561,13	(12.561,13)	-	12330030	Ubu	5	60	1	12	21.912,00	5.631,38	4.202,23
2132968	0	13111101	Eqtos Process Dados	27/07/2012	HARDWARE HP EVA 300GB 15K FC ADD ON HDD	79.224,64	(79.224,64)	-	12330030	Ubu	5	60	1	12	129.699,00	33.332,64	24.873,33
2132969	0	13111101	Eqtos Process Dados	27/07/2012	HARDWARE HP 4GB SW SINGLE PACK SFP TRANSCEIVER	2.406,57	(2.406,57)	-	12330030	Ubu	5	60	1	12	4.192,00	1.077,34	803,93
2132970	0	13111101	Eqtos Process Dados	27/07/2012	HARDWARE HP EVA 300GB 15K FC ADD ON HDD	74.214,27	(74.214,27)	-	12330030	Ubu	5	60	1	12	129.699,00	33.332,64	24.873,33
2132971	0	13111101	Eqtos Process Dados	27/07/2012	HARDWARE HP FC1242SR 4GB PCI-E DC HBA	6.881,44	(6.881,44)	-	12330030	Ubu	5	60	1	12	12.007,00	3.085,80	2.302,67
2132972	0	13111101	Eqtos Process Dados	27/07/2012	HARDWARE HP BL460C G6 E5540 6G 1P BR SVR	24.924,02	(24.924,02)	-	12330030	Ubu	5	60	1	12	43.471,00	11.172,05	8.336,75
2132973	0	13111101	Eqtos Process Dados	27/07/2012	SERVIDOR,POWEREDGE,DELL,1950,GGT2KDF1	31.002,39	(31.002,39)	-	12330030	Ubu	5	60	1	12	54.068,00	13.895,48	10.369,02

FDC CONSULT LTDA

SAMARCO
APRENDER PARA EVOLUIR E TRANSFORMAR

DATA-BASE: 31/03/2021					DADOS CONTÁBEIS CEDIDOS PELA SAMARCO					AVALIAÇÃO VALOR JUSTO DE MERCADO							
IMOBILIZADO	SUB Nº	CLASSE	CENTRO CST	DT.INCORP.	DENOMINAÇÃO DO IMOBILIZADO	VAL AQUIS. BRL	DEPREC. ACUM BRL	VALOR CONTÁBIL BRL	CENTRO DE CUSTOS	UNID. IND	VIDA ÚTIL DET. (ANOS)	VIDA ÚTIL DET. (MESES)	VIDA ÚTIL REM. (ANOS)	VIDA ÚTIL REM. (MESES)	VALOR DE REPOSIÇÃO (R$)	VALOR JUSTO DE MERCADO (R$)	VALOR DE LIQUIDAÇÃO FORÇADA
2132974	0	13111101	Eqtos Process Dados	27/07/2012	HARDWARE HP DL380G7 E5630 BASE BR SVR	31.002,39	(31.002,39)	-	12330030	Ubu	5	60	1	12	54.068,00	13.895,48	10.369,02
2132975	0	13111101	Eqtos Process Dados	27/07/2012	HARDWARE HP DL380G7 E5630 BASE BR SVR	26.336,09	(26.336,09)	-	12330030	Ubu	5	60	1	12	45.927,00	11.803,24	8.807,76
2132976	0	13111101	Eqtos Process Dados	27/07/2012	HARDWARE AD399A-UNID PROCDIGPEQ CAP SERVIDOR BL86	35.139,55	(35.139,55)	-	12330030	Ubu	5	60	1	12	61.286,00	15.750,50	11.753,27
2132977	0	13111101	Eqtos Process Dados	27/07/2012	HARDWARE AD399A-UNID PROCDIGPEQ CAP SERVIDOR BL86	35.139,55	(35.139,55)	-	12330030	Ubu	5	60	1	12	61.286,00	15.750,50	11.753,27
2132978	0	13111101	Eqtos Process Dados	27/07/2012	HARDWARE AH320A-GABINETE COM PLACA, FONTE DE ALIM	16.742,80	(16.742,80)	-	12330030	Ubu	5	60	1	12	29.198,00	7.503,89	5.599,52
2132979	0	13111101	Eqtos Process Dados	27/07/2012	HARDWARE 451871-B21-PLACA CIRC IMPRESS HP BLC QLO	7.609,12	(7.609,12)	-	12330030	Ubu	5	60	1	12	13.269,00	3.410,13	2.544,69
2132980	0	13111101	Eqtos Process Dados	27/07/2012	HARDWARE AH253A-PLACACIRCIMPRESSO MONTADA MEM 8GB	7.587,40	(7.587,40)	-	12330030	Ubu	5	60	1	12	13.228,00	3.399,60	2.536,83
2132981	0	13111101	Eqtos Process Dados	30/07/2012	HARDWARE HD EXTERNO CAPACIDADE 500 GB - 22 UNID	4.400,00	(4.400,00)	-	12330030	Ubu	5	60	1	12	5.969,00	1.534,03	1.144,72
2132982	0	13111071	Máquinas e Eqtos	31/07/2012	PAINEL DE CONTROLE DO CENTRO CONTROLE MOTORES ,480	58.212,42	(7.922,53)	50.289,89	12203010	Ubu	25	300	16	192	97.583,00	67.820,19	50.608,47
2132983	0	13111071	Máquinas e Eqtos	31/07/2012	PAINEL DE CONTROLE DO CENTRO CONTROLE MOTORES ,480	58.288,29	(7.932,86)	50.355,43	12203010	Ubu	25	300	16	192	97.706,00	67.905,67	50.672,26
2132984	0	13111071	Máquinas e Eqtos	24/08/2012	VARIADOR VELOCIDADE HIDRAULICO 920KW 1750RPM	202.337,82	(32.440,57)	169.897,25	11162010	Germano	20	240	11	132	352.040,00	215.096,44	160.508,28
2132985	0	13111071	Máquinas e Eqtos	24/08/2012	VARIADOR VELOCIDADE HIDRAULICO 920KW 1750RPM	202.337,81	(32.440,57)	169.897,24	11162020	Germano	20	240	11	132	352.040,00	215.096,44	160.508,28
2132986	0	13111051	Edificações	24/08/2012	CONSTRUCAO ALMOXARIFADO MATIPO	120.341,19	(28.230,04)	92.111,15	11162020	Germano	50	600	38	456	217.400,00	170.006,80	126.861,69
2132987	0	13111101	Eqtos Process Dados	24/08/2012	IMPRESSORA DE ETIQUETA ADEVISA,ARGOX,OS214 PLUS	1.563,15	(1.563,15)	-	12250010	Ubu	5	60	1	12	2.510,00	645,07	481,36
2132988	0	13111101	Eqtos Process Dados	24/08/2012	IMPRESSORA MULTIFUNCIONAL,HP,HP OFFICEJET J3680 AL	66.480,24	(66.480,24)	-	12420010	Ubu	5	60	1	12	108.700,00	27.935,90	20.846,20
2132989	0	13111141	Bens de Rodízio	24/08/2012	ENGRENAGEM PRINCIPAL ACIONAMENTO C108 EIMCO	307.303,51	(105.507,54)	201.795,97	11130130	Germano	25	300	16	192	395.400,00	274.803,00	205.062,23
2132990	0	13111071	Máquinas e Eqtos	24/08/2012	REDUTOR CJ PLANETARIO FLSMIDTH / MAC001831 RED	77.411,25	(10.991,51)	66.419,74	11130130	Germano	20	240	11	132	127.846,00	78.113,91	58.289,80
2132991	0	13111071	Máquinas e Eqtos	24/08/2012	UNIDADE CJ HIDRAULICA FLSMIDTH / MAC001831 UNHID	119.902,00	(15.937,44)	103.964,56	11130130	Germano	25	300	16	192	205.048,00	142.508,36	106.341,93
2132992	0	13111051	Edificações	27/08/2012	CONSTRUCAO SALA ELETRICA SE032 ESPESSAMENTO	2.515.060,97	(528.833,08)	1.986.227,89	11130180	Germano	50	600	38	456	3.263.084,00	2.551.731,69	1.904.141,47
2132993	0	13111071	Máquinas e Eqtos	27/08/2012	TRANSFORMADOR TRIFASICO 220KVA GMEC 480VCA	5.819,82	(931,89)	4.887,93	11130180	Germano	20	240	11	132	11.118,00	6.793,10	5.069,11
2132994	0	13111071	Máquinas e Eqtos	24/08/2012	TALHA MANUAL ALAV 3TON ELEV 3M RED174/1	421,59	(50,76)	370,83	12110020	Ubu	25	300	16	192	641,00	445,50	332,44
2132995	0	13111121	Veículos	25/07/2012	UNIDADE MOVEL TRAILER MEDINDO 5,50M X 2,10	57.172,50	(57.172,50)	-	11260020	Germano	20	240	11	132	98.077,00	59.925,05	44.716,99
2132996	0	13111121	Veículos	25/07/2012	EMPILHADEIRA ELETRICA 2000KG PALETRANS/PR-2070	93.633,05	(93.633,05)	-	12230030	Ubu	15	180	8	96	185.152,00	111.091,20	82.897,96
2132997	0	13111071	Máquinas e Eqtos	28/08/2012	AMOSTRADOR SECUNDARIO - SIST.AMOSTRAGEM FAZENDAO	108.574,36	(14.779,17)	93.795,19	11131030	Germano	25	300	16	192	204.307,00	141.993,37	105.957,64
2132998	0	13111071	Máquinas e Eqtos	28/08/2012	ALIMENTADOR DE CORREIA - SIST.AMOSTRAGEM FAZENDAO	67.841,47	(9.234,61)	58.606,86	11131030	Germano	25	300	16	192	204.307,00	141.993,37	105.957,64
2132999	0	13111131	Ferramentas	24/08/2012	MACARICO AQUEC WHITE MARTINS 40045378	577,29	(495,51)	81,78	12203010	Ubu	10	120	4	48	800,00	382,40	285,35
2133000	0	13111121	Veículos	25/07/2012	AMBULANCIA COM UTI INTERNA; MOD. F4000 4X4 FORD	220.331,59	(220.331,59)	-	11343010	Germano	10	120	4	48	462.723,00	221.181,59	165.049,11
2133002	0	13111101	Eqtos Process Dados	30/08/2017	DELL WYSE P25	1.657,34	(1.187,77)	469,57	12210010	Ubu	5	60	2	24	2.200,00	1.051,60	784,72
2133006	0	13111141	Bens de Rodízio	29/07/2011	ACOPLAMENTO FLEX ENGREN 1060G	24.381,18	(10.774,17)	13.607,01	12135020	Ubu	25	300	16	192	41.735,00	29.005,83	21.644,59
2133007	0	13111141	Bens de Rodízio	29/07/2011	ACOPLAMENTO FLEX ENGREN 1060G	24.381,18	(11.660,20)	12.720,98	12135020	Ubu	25	300	16	192	39.781,00	27.647,80	20.631,21
2133015	0	13111101	Eqtos Process Dados	30/08/2017	DELL WYSE P25	1.657,32	(1.187,74)	469,58	12210010	Ubu	5	60	2	24	2.200,00	1.051,60	784,72
2133019	0	13111081	Sistemas	23/05/2017	LANTERNA PARA NAVEG BLEST LN500 ENCARNADA	6.930,00	(14,68)	6.915,32	12420010	Ubu	30	360	23	276	38.339,00	29.981,10	22.372,36
2133027	0	13111071	Máquinas e Eqtos	26/05/2017	PAINEL DE VALVULA 202-PNV-002 01 KIT 2V	67.545,29	-	67.545,29	12110020	Ubu	25	300	19	228	91.600,00	71.631,20	53.452,30
2133030	0	13111081	Sistemas	22/06/2017	VALVULA CONTROLE;ROTAT;SEDE CER;4NPT	59.941,79	(126,98)	59.814,81	12420010	Ubu	30	360	23	276	331.624,00	259.329,97	193.516,01
2133036	0	13111071	Máquinas e Eqtos	09/08/2011	MOTOR ELETRICO,TRIFASICO,OLI,3000RPM 60HZ 0.25A 0.	225.750,00	(38.602,40)	187.147,60	12200010	Ubu	25	300	16	192	378.474,00	263.039,43	196.284,07
2133037	0	13111071	Máquinas e Eqtos	04/02/2011	MOTOR CA;SIEMENS/1RN4 456-6FW90Z B3	154.717,75	(31.719,40)	122.998,35	12111030	Ubu	25	300	16	192	256.680,00	178.392,60	133.119,30
2133038	0	13111071	Máquinas e Eqtos	22/06/2017	MEDIDOR VAZ ULTRASSONIC;MINISONIC2000	32.001,88	(54,24)	31.947,64	12420010	Ubu	25	300	19	228	42.174,00	32.980,07	24.610,23
2133039	0	13111081	Sistemas	31/08/2012	SISTEMA DE LINHA DE VIDA	659.994,04	(143.343,81)	516.650,23	12342010	Ubu	25	300	16	192	695.501,00	483.373,20	360.700,52
2133040	0	13111071	Máquinas e Eqtos	11/05/2017	MEDIDOR NIV RADAR;0-70M;FMR57CNC9/0	30.004,83	(50,85)	29.953,98	12420010	Ubu	25	300	19	228	39.541,00	30.921,06	23.073,77
2133042	0	13111101	Eqtos Process Dados	30/08/2017	DELL WYSE P25	1.657,32	(1.187,74)	469,58	12210010	Ubu	5	60	2	24	2.200,00	1.051,60	784,72
2133044	0	13111071	Máquinas e Eqtos	07/03/2017	CONTATOR TRIPOLAR VACUO SLC014S5A220	15.300,52	-	15.300,52	12133020	Ubu	25	300	19	228	20.700,00	16.187,40	12.079,29
2133053	0	13111111	Móveis e Utensílios	12/05/2017	CONDICIONADOR AR;10000BTU SPRINGER/MCA108BB	2.290,88	(878,17)	1.412,71	12230030	Ubu	15	180	10	120	2.850,00	2.023,50	1.509,97
2133055	0	13111141	Bens de Rodízio	31/03/2016	UNIDADE DO MOINHO; POLYSIUS 3F1.TM01	164.284,45	(32.856,89)	131.427,56	12138020	Ubu	25	300	19	228	287.830,00	225.083,06	167.960,44
2133057	0	13111071	Máquinas e Eqtos	29/04/2020	SISTEMA MONIT;CLEAN BRASIL/UMRFIXA01	141.470,44	-	141.470,44	12110020	Ubu	25	300	19	228	148.826,00	116.381,93	86.845,99
2133058	0	13111071	Máquinas e Eqtos	23/01/2013	MOTOR DE INDU₮O,TRIF₮SICO,WEG,W22PLUS,250CV / 179	20.997,85	(7.400,82)	13.597,03	12110050	Ubu	25	300	16	192	34.259,00	23.810,01	17.767,39
2133063	0	13111071	Máquinas e Eqtos	29/08/2011	MOTOR ELETRICO,TRIFASICO,OLI,3000RPM 60HZ 0.25A 0.	21.670,78	(3.650,53)	18.020,25	12133020	Ubu	25	300	16	192	35.738,00	24.837,91	18.534,43
2133066	0	13111081	Sistemas	28/07/2017	VALVULA CONTROLE;ROTAT;SEDE CER;4NPT	46.176,91	(135,01)	46.041,90	12210010	Ubu	30	360	23	276	255.470,00	199.777,54	149.077,08
2133068	0	13111111	Móveis e Utensílios	29/04/2020	CONDICIONADOR AR;SPRINGER/XCJ185D	3.320,75	(304,40)	3.016,35	12230030	Ubu	10	120	8	96	3.493,00	2.829,33	2.111,29
2133070	0	13111111	Móveis e Utensílios	29/04/2020	CONDICIONADOR AR;SPRINGER/XCJ185D	3.320,75	(304,40)	3.016,35	12230030	Ubu	10	120	8	96	3.493,00	2.829,33	2.111,29
2133071	0	13111111	Móveis e Utensílios	12/05/2017	CONDICIONADOR AR;10000BTU SPRINGER/MCA108BB	2.290,88	(878,17)	1.412,71	12230030	Ubu	15	180	10	120	2.850,00	2.023,50	1.509,97
2133074	0	13111111	Móveis e Utensílios	29/04/2020	CONDICIONADOR AR;SPRINGER/XCJ185D	3.320,75	(304,40)	3.016,35	12230030	Ubu	10	120	8	96	3.493,00	2.829,33	2.111,29
2133075	0	13111081	Sistemas	23/05/2017	LANTERNA PARA NAVEG BLEST LN500 BRANCA	6.930,00	(14,68)	6.915,32	12420010	Ubu	30	360	23	276	38.339,00	29.981,10	22.372,36
2133080	0	13111081	Sistemas	21/06/2017	MEZANINO ESTRUTURA ACO C/GUARDA CORPO/ESCADA ACESS	166.081,04	(21.273,84)	144.807,20	12230030	Ubu	30	360	23	276	918.834,00	718.528,19	536.176,80
2133085	0	13111111	Móveis e Utensílios	12/05/2017	CONDICIONADOR AR;10000BTU SPRINGER/MCA108BB	2.290,88	(878,17)	1.412,71	12230030	Ubu	15	180	10	120	2.850,00	2.023,50	1.509,97
2133087	0	13111071	Máquinas e Eqtos	26/05/2017	PAINEL DE VALVULA 202-PNV-003 01 KIT 2V	67.545,29	-	67.545,29	12110020	Ubu	25	300	19	228	91.600,00	71.631,20	53.452,30
2133088	0	13111071	Máquinas e Eqtos	06/07/2017	BOMBA CENTRIF HORIZ 150,84 M³/H WEIR/4/3CAHA05A05	23.929,17	(55,97)	23.873,20	12203010	Ubu	25	300	19	228	32.400,00	25.336,80	18.906,71
2133089	0	13111111	Móveis e Utensílios	29/04/2020	CONDICIONADOR AR;SPRINGER/XCJ185D	3.320,75	(304,40)	3.016,35	12230030	Ubu	10	120	8	96	3.493,00	2.829,33	2.111,29
2133091	0	13111071	Máquinas e Eqtos	20/09/2012	MOTOR EL/TRICO DE FASE,10 CV / 1780 RPM	47.268,86	(6.682,99)	40.585,87	12133020	Ubu	25	300	16	192	77.120,00	53.598,40	39.995,95
2133093	0	13111071	Máquinas e Eqtos	23/01/2013	MOTOR CA GAIOLA TRIF IPW55315SM250CV380440V4PB35D	20.997,85	(7.769,22)	13.228,63	12110050	Ubu	25	300	16	192	30.473,00	21.178,74	15.803,90
2133099	0	13111111	Móveis e Utensílios	29/04/2020	CONDICIONADOR AR;SPRINGER/XCJ185D	3.320,75	(304,40)	3.016,35	12230030	Ubu	10	120	8	96	3.493,00	2.829,33	2.111,29
2133103	0	13111081	Sistemas	24/01/2012	VALVULA GUILHOTINA;16POL FLANGE;150LB	26.582,91	(5.166,24)	21.416,67	11130170	Germano	20	240	11	132	42.501,00	25.968,11	19.377,80
2133104	0	13111081	Sistemas	24/01/2012	VALVULA GUILHOTINA;16POL FLANGE;150LB	26.582,91	(5.166,24)	21.416,67	11130170	Germano	20	240	11	132	42.501,00	25.968,11	19.377,80
2133105	0	13111071	Máquinas e Eqtos	02/02/2012	RELE PROTECAO MULTIFUNCAO GE-FANUC SR469P5HIA20	14.149,18	(2.155,82)	11.993,36	11130020	Germano	25	300	16	192	25.992,00	18.064,44	13.479,96
2133106	0	13111071	Máquinas e Eqtos	02/02/2012	RELE PROTECAO MULTIFUNCAO GE-FANUC SR469P5HIA20	14.149,17	(2.155,82)	11.993,35	11130020	Germano	25	300	16	192	25.992,00	18.064,44	13.479,96
2133107	0	13111071	Máquinas e Eqtos	07/02/2011	DETECTOR ELET PIG;ROSEN/EPD II	29.870,00	(6.503,51)	23.366,49	11162020	Germano	20	240	11	132	57.073,00	34.871,60	26.021,73
2133108	0	13111071	Máquinas e Eqtos	07/02/2011	DETECTOR ELET PIG;ROSEN/EPD II	29.870,00	(6.300,29)	23.569,71	11162020	Germano	20	240	11	132	59.699,00	36.476,09	27.219,02
2133109	0	13111071	Máquinas e Eqtos	07/02/2011	DETECTOR ELET PIG;ROSEN/EPD II	29.870,00	(6.503,51)	23.366,49	11162020	Germano	20	240	11	132	57.073,00	34.871,60	26.021,73
2133110	0	13111071	Máquinas e Eqtos	04/02/2011	REOSTATO LIQ OLEO;445A;600CV	56.213,65	(12.260,54)	43.953,11	11130020	Germano	20	240	11	132	92.765,00	56.679,42	42.295,05
2133111	0	13111111	Móveis e Utensílios	27/03/2012	PRATELEIRA L=0,83 X C=1,47MT VAO 1,37MT	4.483,87	(4.483,87)	-	11260010	Germano	15	180	8	96	6.087,00	3.652,20	2.725,33

FDC CONSULT LTDA

SAMARCO
APRENDER PARA EVOLUIR E TRANSFORMAR

DATA-BASE: 31/03/2021					DADOS CONTÁBEIS CEDIDOS PELA SAMARCO						AVALIAÇÃO VALOR JUSTO DE MERCADO							
IMOBILIZADO	SUB Nº	CLASSE	CENTRO CST	DT.INCORP.	DENOMINAÇÃO DO IMOBILIZADO	VAL AQUIS. BRL	DEPREC. ACUM BRL	VALOR CONTÁBIL BRL	CENTRO DE CUSTOS	UNID. IND	VIDA ÚTIL DET. (ANOS)	VIDA ÚTIL DET. (MESES)	VIDA ÚTIL REM. (ANOS)	VIDA ÚTIL REM. (MESES)	VALOR DE REPOSIÇÃO (R$)	VALOR JUSTO DE MERCADO (R$)	VALOR DE LIQUIDAÇÃO FORÇADA
2133112	0	13111111	Móveis e Utensílios	27/03/2012	PRATELEIRA L=0,83 X C=1,47MT VAO 1,37MT	4.483,87	(4.483,87)	-	11260010	Germano	15	180	8	96	6.087,00	3.652,20	2.725,33
2133113	0	13111111	Móveis e Utensílios	27/03/2012	PRATELEIRA L=0,83 X C=1,47MT VAO 1,37MT	4.483,87	(4.483,87)	-	11260010	Germano	15	180	8	96	6.087,00	3.652,20	2.725,33
2133114	0	13111111	Móveis e Utensílios	27/03/2012	PRATELEIRA L=0,83 X C=1,47MT VAO 1,37MT	4.483,87	(4.483,87)	-	11260010	Germano	15	180	8	96	6.087,00	3.652,20	2.725,33
2133115	0	13111071	Máquinas e Eqtos	04/02/2011	PAINEL ELETRICO,EM ACO CARBONO,30X30X35	135.884,47	(28.713,08)	107.171,39	11130120	Germano	20	240	11	132	229.011,00	139.925,72	104.414,73
2133116	0	13111071	Máquinas e Eqtos	17/06/2011	CCM CENTRO CONTROLE MOTORES 110CV;G010403-E-500003	32.858,45	(6.735,15)	26.123,30	11130040	Germano	20	240	11	132	62.781,00	38.359,19	28.624,22
2133117	0	13111111	Móveis e Utensílios	27/03/2012	PRATELEIRA L=0,83 X C=1,47MT VAO 1,37MT	4.483,87	(4.483,87)	-	11260010	Germano	15	180	8	96	6.087,00	3.652,20	2.725,33
2133118	0	13111111	Móveis e Utensílios	27/03/2012	PRATELEIRA L=0,83 X C=1,47MT VAO 1,37MT	4.483,87	(4.483,87)	-	11260010	Germano	15	180	8	96	6.087,00	3.652,20	2.725,33
2133119	0	13111111	Móveis e Utensílios	27/03/2012	PRATELEIRA L=0,83 X C=1,47MT VAO 1,37MT	4.483,87	(4.483,87)	-	11260010	Germano	15	180	8	96	6.087,00	3.652,20	2.725,33
2133120	0	13111111	Móveis e Utensílios	27/03/2012	PRATELEIRA L=0,83 X C=1,47MT VAO 1,37MT	4.483,87	(4.483,87)	-	11260010	Germano	15	180	8	96	6.087,00	3.652,20	2.725,33
2133121	0	13111111	Móveis e Utensílios	27/03/2012	PRATELEIRA L=0,83 X C=1,47MT VAO 1,37MT	4.483,87	(4.483,87)	-	11260010	Germano	15	180	8	96	6.087,00	3.652,20	2.725,33
2133122	0	13111111	Móveis e Utensílios	27/03/2012	PRATELEIRA L=0,83 X C=1,47MT VAO 1,37MT	4.483,87	(4.483,87)	-	11260010	Germano	15	180	8	96	6.087,00	3.652,20	2.725,33
2133123	0	13111111	Móveis e Utensílios	27/03/2012	PRATELEIRA L=0,83 X C=1,47MT VAO 1,37MT	4.483,87	(4.483,87)	-	11260010	Germano	15	180	8	96	6.087,00	3.652,20	2.725,33
2133124	0	13111111	Móveis e Utensílios	27/03/2012	PRATELEIRA L=0,83 X C=1,47MT VAO 1,37MT	4.483,87	(4.483,87)	-	11260010	Germano	15	180	8	96	6.087,00	3.652,20	2.725,33
2133125	0	13111111	Móveis e Utensílios	27/03/2012	PRATELEIRA L=0,83 X C=1,47MT VAO 1,37MT	4.483,87	(4.483,87)	-	11260010	Germano	15	180	8	96	6.087,00	3.652,20	2.725,33
2133126	0	13111111	Móveis e Utensílios	27/03/2012	PRATELEIRA L=0,83 X C=1,47MT VAO 1,37MT	4.483,87	(4.483,87)	-	11260010	Germano	15	180	8	96	6.087,00	3.652,20	2.725,33
2133127	0	13111111	Móveis e Utensílios	27/03/2012	PRATELEIRA L=0,83 X C=1,47MT VAO 1,37MT	4.483,87	(4.483,87)	-	11260010	Germano	15	180	8	96	6.087,00	3.652,20	2.725,33
2133128	0	13111111	Móveis e Utensílios	27/03/2012	PRATELEIRA L=0,83 X C=1,47MT VAO 1,37MT	4.483,87	(4.483,87)	-	11260010	Germano	15	180	8	96	6.087,00	3.652,20	2.725,33
2133129	0	13111111	Móveis e Utensílios	27/03/2012	PRATELEIRA L=0,83 X C=1,47MT VAO 1,37MT	4.483,87	(4.483,87)	-	11260010	Germano	15	180	8	96	6.087,00	3.652,20	2.725,33
2133130	0	13111111	Móveis e Utensílios	27/03/2012	PRATELEIRA L=0,83 X C=1,47MT VAO 1,37MT	4.483,87	(4.483,87)	-	11260010	Germano	15	180	8	96	6.087,00	3.652,20	2.725,33
2133131	0	13111111	Móveis e Utensílios	27/03/2012	PRATELEIRA L=0,83 X C=1,47MT VAO 1,37MT	4.483,87	(4.483,87)	-	11260010	Germano	15	180	8	96	6.087,00	3.652,20	2.725,33
2133132	0	13111111	Móveis e Utensílios	27/03/2012	PRATELEIRA L=0,83 X C=1,47MT VAO 1,37MT	4.483,87	(4.483,87)	-	11260010	Germano	15	180	8	96	6.087,00	3.652,20	2.725,33
2133133	0	13111071	Máquinas e Eqtos	26/05/2011	PAINEL DE AUTOMAƷÃO VARIADOR 650SVTL	24.153,75	(4.274,99)	19.878,76	11162010	Germano	25	300	16	192	44.663,00	31.040,79	23.163,11
2133134	0	13111071	Máquinas e Eqtos	26/05/2011	PAINEL DE AUTOMAƷÃO VARIADOR 650SVTL	24.153,75	(4.274,99)	19.878,76	11162010	Germano	25	300	16	192	44.663,00	31.040,79	23.163,11
2133135	0	13111071	Máquinas e Eqtos	26/05/2011	PAINEL DE AUTOMAƷÃO VARIADOR 650SVTL	24.153,75	(4.368,89)	19.784,86	11162010	Germano	25	300	16	192	44.367,00	30.835,07	23.009,60
2133136	0	13111111	Móveis e Utensílios	27/03/2012	PRATELEIRA L=0,83 X C=1,47MT VAO 1,37MT	4.483,87	(4.483,87)	-	11260010	Germano	15	180	8	96	6.087,00	3.652,20	2.725,33
2133137	0	13111071	Máquinas e Eqtos	31/05/2011	REOSTATO LIQ OLEO;280A;350CV	61.570,54	(9.788,61)	51.781,93	11110050	Germano	25	300	16	192	126.666,00	88.032,87	65.691,48
2133138	0	13111111	Móveis e Utensílios	27/03/2012	PRATELEIRA L=0,83 X C=1,47MT VAO 1,37MT	4.483,87	(4.483,87)	-	11260010	Germano	15	180	8	96	6.087,00	3.652,20	2.725,33
2133139	0	13111111	Móveis e Utensílios	27/03/2012	PRATELEIRA L=0,83 X C=1,47MT VAO 1,37MT	4.483,87	(4.483,87)	-	11260010	Germano	15	180	8	96	6.087,00	3.652,20	2.725,33
2133140	0	13111111	Móveis e Utensílios	27/03/2012	PRATELEIRA L=0,83 X C=1,47MT VAO 1,37MT	4.483,87	(4.483,87)	-	11260010	Germano	15	180	8	96	6.087,00	3.652,20	2.725,33
2133141	0	13111141	Bens de Rodízio	04/02/2011	TROMMEL;DO MOINHO;WEIR/70201083600108	134.080,39	(63.799,93)	70.280,46	11131080	Germano	25	300	16	192	228.517,00	158.819,32	118.513,42
2133142	0	13111071	Máquinas e Eqtos	31/01/2011	UNIDADE HIDR;100L;13L/MIN;4P;440VCA	110.175,01	(18.393,60)	91.781,41	11110040	Germano	25	300	16	192	307.695,00	213.848,03	159.576,69
2133143	0	13111141	Bens de Rodízio	31/05/2011	BRACO;DO LOKOTRACK;SANDVIK/C 320N	181.675,44	(88.096,69)	93.578,75	11110050	Germano	25	300	16	192	420.888,00	292.517,16	218.280,81
2133144	0	13111111	Móveis e Utensílios	27/03/2012	PRATELEIRA L=0,83 X C=1,47MT VAO 1,37MT	4.483,87	(4.483,87)	-	11260010	Germano	15	180	8	96	6.087,00	3.652,20	2.725,33
2133145	0	13111111	Móveis e Utensílios	27/03/2012	PRATELEIRA L=0,83 X C=1,47MT VAO 1,37MT	4.483,87	(4.483,87)	-	11260010	Germano	15	180	8	96	6.087,00	3.652,20	2.725,33
2133146	0	13111071	Máquinas e Eqtos	25/05/2011	INVERSOR FREQUENCIA;TRIF;380/480V;312A;250KW	37.819,00	(7.626,06)	30.192,94	11130050	Germano	20	240	11	132	75.584,00	46.181,82	34.461,59
2133147	0	13111071	Máquinas e Eqtos	25/05/2011	INVERSOR FREQUENCIA;TRIF;380/480V;312A;250KW	37.819,00	(7.626,06)	30.192,94	11130050	Germano	20	240	11	132	75.584,00	46.181,82	34.461,59
2133148	0	13111111	Móveis e Utensílios	27/03/2012	MOTOR DE INDUƷÃOTRIFƒSICORPM 1190 460V 60HZ 300KW	4.483,87	(4.483,87)	-	11260010	Germano	15	180	8	96	6.218,00	3.730,80	2.783,98
2133149	0	13111071	Máquinas e Eqtos	11/10/2012	MOTOR;WEG;150CV;8P;315SM;B3D;S/FLAN;460V	22.534,95	(2.571,62)	19.963,33	11110040	Germano	25	300	16	192	42.152,00	29.295,64	21.860,86
2133150	0	13111141	Bens de Rodízio	31/01/2012	COLETOR; ESQ; GMEC 5624 REV.0 CT 1000MM	23.271,12	(8.813,93)	14.457,19	11162010	Germano	25	300	16	192	36.096,00	25.086,72	18.720,10
2133151	0	13111141	Bens de Rodízio	31/01/2012	COLETOR; DIR; GMEC 5624 REV.0 CT 1016MM	23.271,12	(10.219,92)	13.051,20	11162010	Germano	25	300	16	192	36.096,00	25.086,72	18.720,10
2133152	0	13111101	Eqtos Process Dados	31/10/2013	COMPUTADOR PRECISION T3500 MINITOWER	15.316,70	(6.350,22)	8.966,48	11131110	Germano	5	60	1	12	115.591,00	29.706,89	22.167,74
2133153	0	13111121	Veículos	31/07/2012	CARREGADEIRA DE RODAS CATERPILLAR 993KHL CR28	4.228.583,14	(4.228.583,14)	-	11110030	Germano	20	240	11	132	10.499.455,00	6.415.167,01	4.787.096,39
2133154	0	13111141	Bens de Rodízio	24/07/2013	CONTRA-RECUO;GMEC/DES G020320-M-500064	45.539,34	(17.267,02)	28.272,32	11131050	Germano	25	300	16	192	83.652,00	58.138,14	43.383,58
2133155	0	13111071	Máquinas e Eqtos	17/01/2012	MOINHO PULVERIZADOR MARCA AMEF MOD.AMP1-A	37.114,00	(5.889,08)	31.224,92	11250020	Germano	25	300	16	192	78.718,00	54.709,01	40.824,71
2133158	0	13111071	Máquinas e Eqtos	07/05/2012	REDUTOR OUTOTEC/MOVENTAS GEARBOX D2PVHF80MIXFO	285.115,26	(124.975,50)	160.139,76	11130190	Germano	20	240	11	132	477.663,00	291.852,09	217.784,53
2133159	0	13111071	Máquinas e Eqtos	15/06/2012	MAQUINA SOLDA 750A CASTOLIN EUTECTIC GSX750 ITAIPU	4.545,04	(776,76)	3.768,28	11202010	Germano	20	240	11	132	13.114,00	8.012,65	5.979,17
2133160	0	13111071	Máquinas e Eqtos	15/06/2012	MAQUINA SOLDA 750A CASTOLIN EUTECTIC GSX750 ITAIPU	4.545,04	(776,76)	3.768,28	11202010	Germano	20	240	11	132	13.114,00	8.012,65	5.979,17
2133161	0	13111081	Sistemas	24/01/2012	VALVULA GUILHOTINA; CLARKSON/KGD - AC 16POL	15.963,58	(7.915,28)	8.048,30	11131090	Germano	20	240	11	132	24.400,00	14.908,40	11.124,88
2133162	0	13111081	Sistemas	24/01/2012	VALVULA GUILHOTINA; CLARKSON/KGD - AC 16POL	15.963,58	(6.851,06)	9.112,52	11130070	Germano	40	480	26	312	16.495,00	11.464,03	8.554,63
2133163	0	13111081	Sistemas	08/03/2012	VALVULA BORBOLETA,GIGAFLUX,6ƒ 500NM/ VASAO 12 MM	22.042,25	(3.765,97)	18.276,28	12110010	Ubu	25	300	16	192	35.955,00	24.988,73	18.646,97
2133164	0	13111081	Sistemas	08/03/2012	VALVULA GUILHOTINA;16POL FLANGE;150LB	22.042,25	(3.765,97)	18.276,28	12110010	Ubu	25	300	16	192	35.955,00	24.988,73	18.646,97
2133165	0	13111071	Máquinas e Eqtos	31/01/2012	BALANƷA RODOVIARIA TOLEDO P/PATIO RESIDUO GERMANO	388.034,69	(217.299,43)	170.735,26	11300060	Germano	20	240	11	132	1.119.755,00	684.170,31	510.538,42
2133168	0	13111131	Ferramentas	27/03/2012	CORTADORA GEOLOGICA,CTG 120,CTG,1210003,VOLTS 220	55.713,11	(55.713,11)	-	11100010	Germano	15	180	8	96	107.465,00	64.479,00	48.115,22
2133170	0	13111081	Sistemas	31/01/2012	VIBRADOR;DA PENEIRA;METSO/53.162.960.500	27.578,00	(5.359,63)	22.218,37	11130050	Germano	20	240	11	132	44.093,00	26.940,82	20.103,66
2133171	0	13111081	Sistemas	31/01/2012	VIBRADOR;DA PENEIRA;METSO/53.162.960.500	27.578,00	(5.359,63)	22.218,37	11130050	Germano	20	240	11	132	44.093,00	26.940,82	20.103,66
2133172	0	13111141	Bens de Rodízio	23/01/2012	COLETOR; ESQ; GMEC 5624 REV.0 CT 1000MM	37.814,03	(16.606,65)	21.207,38	11162020	Germano	25	300	16	192	58.653,00	40.763,84	30.418,60
2133174	0	13111071	Máquinas e Eqtos	19/07/2013	MOTOREDUTOR;ENGR;SEW/KH167R107DX160L4THC	60.087,46	(5.883,03)	54.204,43	11131040	Germano	25	300	16	192	102.153,00	70.996,34	52.978,56
2133175	0	13111071	Máquinas e Eqtos	24/01/2012	MOTOBOMBA CENTRIF;440V;1750RPM;250CV	135.759,70	(24.800,54)	110.959,16	11130170	Germano	20	240	11	132	224.564,00	137.208,60	102.387,17
2133176	0	13111141	Bens de Rodízio	23/01/2012	EXTREMIDADE;DA BOMBA;GMEC/DES.1633	98.425,61	(45.103,13)	53.322,48	11162020	Germano	25	300	16	192	161.815,00	112.461,43	83.920,45
2133177	0	13111071	Máquinas e Eqtos	31/01/2012	MOTOREDUTOR;ENGR;FLENDER/K2X132 RED41,38	24.266,73	(4.433,03)	19.833,70	11131080	Germano	20	240	11	132	46.367,00	28.330,24	21.140,46
2133178	0	13111071	Máquinas e Eqtos	28/06/2012	MEDIDOR DE VAZAO SONARTRAC GVF-100 DN16"F-FMS TUBO	110.661,09	(19.237,47)	91.423,62	11162060	Germano	25	300	16	192	223.721,00	155.486,10	116.026,12
2133179	0	13111071	Máquinas e Eqtos	13/01/2012	COMPRESSOR AR;CHICAGO MOD. S22-200 CPF200	83.764,78	(11.898,28)	71.866,50	11202050	Germano	25	300	16	192	147.321,00	102.388,10	76.403,57
2133180	0	13111071	Máquinas e Eqtos	10/05/2012	COMPRESSOR DE AR INDUSTRIAL,CHICAGO,CPB 40 8BAR,80	58.870,50	(9.777,40)	49.093,10	11164020	Germano	25	300	16	192	111.597,00	77.559,92	57.876,40
2133181	0	13111071	Máquinas e Eqtos	10/05/2012	COMPRESSOR DE AR CHICAGO 40HP 460VCA	58.870,49	(8.188,04)	50.682,45	11162010	Germano	25	300	16	192	97.583,00	67.820,19	50.608,47
2133182	0	13111071	Máquinas e Eqtos	13/01/2012	COMPRESSOR DE AR INDUSTRIAL,chicago pneumatic,2220	83.764,77	(13.450,44)	70.314,33	11130110	Germano	20	240	11	132	123.523,00	75.472,55	56.318,78
2133183	0	13111071	Máquinas e Eqtos	13/01/2012	COMPRESSOR DE AR INDUSTRIAL,chicago pneumatic,2220	83.764,77	(13.450,44)	70.314,33	11130110	Germano	20	240	11	132	123.523,00	75.472,55	56.318,78
2133184	0	13111141	Bens de Rodízio	30/01/2012	TAMBOR DESVIO MGS K7009-006-005/006	44.072,54	(19.355,21)	24.717,33	11130040	Germano	25	300	16	192	80.958,00	56.265,81	41.986,41
2133185	0	13111141	Bens de Rodízio	14/08/2013	TAMBOR DE DESVIO,GMEC / G020220-M-500085	34.400,39	(12.928,81)	21.471,58	11131050	Germano	25	300	16	192	63.191,00	43.917,75	32.772,10
2133186	0	13111141	Bens de Rodízio	14/08/2013	TAMBOR DE ESTI E DESV, G020220-M-500081	42.925,75	(16.132,94)	26.792,81	11131050	Germano	25	300	16	192	78.850,00	54.800,75	40.893,16

FDC CONSULT LTDA

SAMARCO
APRENDER PARA EVOLUIR E TRANSFORMAR

DATA-BASE: 31/03/2021					DADOS CONTÁBEIS CEDIDOS PELA SAMARCO					AVALIAÇÃO VALOR JUSTO DE MERCADO							
IMOBILIZADO	SUB Nº	CLASSE	CENTRO CST	DT.INCORP.	DENOMINAÇÃO DO IMOBILIZADO	VAL AQUIS. BRL	DEPREC. ACUM BRL	VALOR CONTÁBIL BRL	CENTRO DE CUSTOS	UNID. IND	VIDA ÚTIL DET. (ANOS)	VIDA ÚTIL DET. (MESES)	VIDA ÚTIL REM. (ANOS)	VIDA ÚTIL REM. (MESES)	VALOR DE REPOSIÇÃO (R$)	VALOR JUSTO DE MERCADO (R$)	VALOR DE LIQUIDAÇÃO FORÇADA
2133187	0	13111141	Bens de Rodízio	14/08/2013	TAMBOR;DO TRANSPORT;DESG020220M500110	39.211,13	(14.736,88)	24.474,25	11131050	Germano	25	300	16	192	72.028,00	50.059,46	37.355,14
2133188	0	13111141	Bens de Rodízio	14/08/2013	TAMBOR;DO TRANSPORT;DESG020220M500104	37.318,77	(14.025,64)	23.293,13	11131050	Germano	25	300	16	192	68.552,00	47.643,64	35.552,42
2133189	0	13111141	Bens de Rodízio	14/08/2013	TAMBOR;DO TRANSPORT;DESG020220M500108	49.243,37	(18.507,31)	30.736,06	11131050	Germano	25	300	16	192	90.456,00	62.866,92	46.912,26
2133190	0	13111141	Bens de Rodízio	23/01/2012	TAMBOR EIXO PHB 049950	21.444,70	(9.417,84)	12.026,86	11230030	Germano	25	300	16	192	51.782,00	35.988,49	26.855,17
2133192	0	13111141	Bens de Rodízio	14/08/2013	TAMBOR;GMEC/DES G020220-M-500106	31.041,19	(11.666,31)	19.374,88	11131050	Germano	25	300	16	192	57.022,00	39.630,29	29.572,73
2133193	0	13111141	Bens de Rodízio	24/07/2013	TAMBOR;GMEC/DES G020320-M-500103	36.250,47	(13.744,94)	22.505,53	11131050	Germano	25	300	16	192	66.590,00	46.280,05	34.534,89
2133195	0	13111071	Máquinas e Eqtos	08/05/2012	CENTRO CONTROLE MOTORES SEMPEL G010403-E-500003	24.837,40	(9.101,58)	15.735,82	11131020	Germano	25	300	16	192	45.625,00	31.709,38	23.662,02
2133196	0	13111071	Máquinas e Eqtos	08/05/2012	CENTRO CONTROLE MOTORES SEMPEL G010403-E-500003	24.837,40	(9.101,58)	15.735,82	11131020	Germano	25	300	16	192	45.625,00	31.709,38	23.662,02
2133197	0	13111071	Máquinas e Eqtos	08/05/2012	CENTRO CONTROLE MOTORES G010403-E-500002	58.135,92	(21.303,72)	36.832,20	11131020	Germano	25	300	16	192	433.565,00	301.327,68	224.855,35
2133198	0	13111071	Máquinas e Eqtos	24/07/2013	INVERSOR FREQUENCIA;TRIF;380/480 V;600 A;450CV	35.037,21	(3.430,42)	31.606,79	11131050	Germano	25	300	16	192	64.359,00	44.729,51	33.377,85
2133199	0	13111071	Máquinas e Eqtos	25/07/2013	INVERSOR FREQUENCIA;TRIF;380/480 V;600 A;450CV	35.037,20	(3.294,25)	31.742,95	11131080	Germano	25	300	16	192	64.789,00	45.028,36	33.600,85
2133200	0	13111121	Veículos	25/03/2013	EMPILHADEIRA ELETRICA 2780KG; HYSTER/B60Z	26.605,92	(26.605,92)	-	11202050	Germano	15	180	8	96	89.573,00	53.743,80	40.104,45
2133201	0	13111071	Máquinas e Eqtos	31/03/2016	BOMBA CENTRIFUGA;HOR;250X400MM;42,40MCA	18.272,62	(157,05)	18.115,57	12138020	Ubu	25	300	19	228	24.081,00	18.831,34	14.052,24
2133202	0	13111111	Móveis e Utensílios	29/04/2020	CONDICIONADOR AR;SPRINGER/XCJ185D	3.320,75	(304,40)	3.016,35	12230030	Ubu	10	120	8	96	3.493,00	2.829,33	2.111,29
2133212	0	13111111	Móveis e Utensílios	29/04/2020	CONDICIONADOR AR;SPRINGER/XCJ185D	3.320,75	(304,40)	3.016,35	12230030	Ubu	10	120	8	96	3.493,00	2.829,33	2.111,29
2133213	0	13111111	Móveis e Utensílios	15/09/2017	CANCELA CAME GARD 4 4M ESCAMONTAVEL	10.635,07	(3.722,29)	6.912,78	12300060	Ubu	15	180	10	120	13.300,00	9.443,00	7.046,51
2133215	0	13111101	Eqtos Process Dados	30/08/2017	DELL WYSE P25	1.657,32	(1.187,74)	469,58	12210010	Ubu	5	60	2	24	2.200,00	1.051,60	784,72
2133223	0	13111071	Máquinas e Eqtos	11/05/2017	FILTRO PRENSA PILOTO BRASTORNO/BTFVC30	43.484,51	(101,71)	43.382,80	12250010	Ubu	25	300	19	228	57.306,00	44.813,29	33.440,37
2133224	0	13111071	Máquinas e Eqtos	26/05/2017	MOTOR CA WEG 100CV 460V	25.293,12	-	25.293,12	12110020	Ubu	25	300	19	228	34.300,00	26.822,60	20.015,44
2133227	0	13111061	Embarcações	31/08/2015	BOTE FIBRA VIDRO CAP 5 PESSOAS - TOP BOATS	26.144,84	(5.839,00)	20.305,84	12442010	Ubu	25	300	16	192	35.400,00	24.603,00	18.359,14
2133228	0	13111071	Máquinas e Eqtos	31/03/2016	REDUTOR VELOCIDADE;ENGREN CON;RED 197,54	196.298,86	(1.687,19)	194.611,67	12138020	Ubu	25	300	19	228	258.692,00	202.297,14	150.957,24
2133229	0	13111111	Móveis e Utensílios	11/04/2014	GAVETEIRO DE MADEIRA C/ 3 GAVETAS,REVEST. MELAMINI	644,33	(445,65)	198,68	12250010	Ubu	15	180	8	96	1.044,00	626,40	467,43
2133230	0	13111111	Móveis e Utensílios	11/04/2014	GAVETEIRO DE MADEIRA C/ 3 GAVETAS,REVEST. MELAMINI	644,33	(445,65)	198,68	12250010	Ubu	15	180	8	96	1.044,00	626,40	467,43
2133231	0	13111111	Móveis e Utensílios	11/04/2014	ARMARIO DE ACO TIPO VESTIARIO C/ 4 PORTAS	1.179,75	(816,02)	363,73	12250010	Ubu	15	180	8	96	1.980,00	1.188,00	886,50
2133232	0	13111111	Móveis e Utensílios	11/04/2014	ARMARIO DE ACO TIPO VESTIARIO C/ 4 PORTAS	1.179,75	(816,02)	363,73	12250010	Ubu	15	180	8	96	1.980,00	1.188,00	886,50
2133233	0	13111111	Móveis e Utensílios	11/04/2014	GAVETEIRO DE MADEIRA C/ 3 GAVETAS,REVEST. MELAMINI	644,33	(445,65)	198,68	12250010	Ubu	15	180	8	96	1.044,00	626,40	467,43
2133234	0	13111111	Móveis e Utensílios	11/04/2014	MESA DE MADEIRA,REVEST. MELAMINICO,ARTESANO	1.176,12	(813,47)	362,65	12250010	Ubu	15	180	8	96	1.913,00	1.147,80	856,51
2133235	0	13111111	Móveis e Utensílios	11/04/2014	MESA DE MADEIRA,REVEST. MELAMINICO,ARTESANO,140X14	1.176,12	(813,47)	362,65	12250010	Ubu	15	180	8	96	1.913,00	1.147,80	856,51
2133236	0	13111111	Móveis e Utensílios	30/10/2015	ANTENA P/GPS;3,3-12VCC;130X70MM	2.693,25	(1.458,87)	1.234,38	12442010	Ubu	15	180	10	120	3.300,00	2.343,00	1.748,38
2133239	0	13111071	Máquinas e Eqtos	31/03/2016	MOTOR CA;200CV;460V-60HZ;4 P;315SM;B3E	24.798,70	(213,15)	24.585,55	12138020	Ubu	25	300	19	228	32.681,00	25.556,54	19.070,69
2133244	0	13111071	Máquinas e Eqtos	06/07/2017	BOMBA CENTRIF VERT 4X4POL 180 M3/H WEIR/100 RV	32.909,71	(76,98)	32.832,73	12203010	Ubu	25	300	19	228	44.600,00	34.877,20	26.025,90
2133248	0	13111101	Eqtos Process Dados	30/08/2017	DELL WYSE P25	1.657,32	(1.187,74)	469,58	12210010	Ubu	5	60	2	24	2.200,00	1.051,60	784,72
2133255	0	13111071	Máquinas e Eqtos	11/05/2017	PENEIRADOR;JAT AR E200 LS;HAVER&BOECKER/30075425	93.892,09	(219,61)	93.672,48	12250010	Ubu	25	300	19	228	123.736,00	96.761,55	72.204,96
2133257	0	13111071	Máquinas e Eqtos	26/08/2014	REDUTOR VEL;FLENDER/SVN280/112 RED115.03	80.000,90	(3.776,59)	76.224,31	12133020	Ubu	25	300	16	192	108.500,00	75.407,50	56.270,24
2133258	0	13111071	Máquinas e Eqtos	22/09/2014	REDUTOR VELOCIDADE;SEW/X3KS180B	89.281,17	(3.946,60)	85.334,57	12133020	Ubu	25	300	16	192	121.100,00	84.164,50	62.804,85
2133260	0	13111111	Móveis e Utensílios	11/04/2014	MESA DE MADEIRA,REVEST. MELAMINICO,ARTESANO,140X14	1.176,12	(813,47)	362,65	12250010	Ubu	15	180	8	96	1.913,00	1.147,80	856,51
2133271	0	13111081	Sistemas	29/03/2016	VALVULA GUIL FOFO WAF 150# 20 " KGA	58.659,92	-	58.659,92	12110020	Ubu	20	240	13	156	60.140,00	41.797,30	31.189,79
2133272	0	13111101	Eqtos Process Dados	30/08/2017	DELL WYSE P25	1.657,32	(1.187,74)	469,58	12210010	Ubu	5	60	2	24	2.200,00	1.051,60	784,72
2133274	0	13111141	Bens de Rodízio	31/03/2016	MANCAL CJ;HAVER BOECKER/30103349	30.949,66	(6.189,95)	24.759,71	12138020	Ubu	25	300	19	228	54.224,00	42.403,17	31.641,90
2133276	0	13111071	Máquinas e Eqtos	05/07/2017	ACIONAMENTO COMPLETO DEMAG CRANES MOD P600 55PR00	24.417,35	(57,11)	24.360,24	12203010	Ubu	25	300	19	228	33.100,00	25.884,20	19.315,19
2133277	0	13111141	Bens de Rodízio	31/03/2016	CASQUILHO;ZOLLERN/DES122890024	28.599,11	(5.719,80)	22.879,31	12138020	Ubu	25	300	19	228	50.106,00	39.182,89	29.238,88
2133279	0	13111111	Móveis e Utensílios	29/04/2020	CONDICIONADOR AR;SPRINGER/XCJ185D	3.320,75	(304,40)	3.016,35	12230030	Ubu	10	120	8	96	3.493,00	2.829,33	2.111,29
2133283	0	13111071	Máquinas e Eqtos	11/05/2017	PRENSA VULCANIZADORA PARA EMENDA DE 54"	280.355,06	(29.654,93)	250.700,13	12204010	Ubu	25	300	19	228	369.465,00	288.921,63	215.597,77
2133285	0	13111111	Móveis e Utensílios	29/04/2020	CONDICIONADOR AR;SPRINGER/XCJ185D	3.320,75	(304,40)	3.016,35	12230030	Ubu	10	120	8	96	3.493,00	2.829,33	2.111,29
2133295	0	13111071	Máquinas e Eqtos	06/07/2017	BOMBA CENTRIF HORIZ WEIR/8/6E AHR 55/A05 35M3/H	36.916,02	(86,35)	36.829,67	12203010	Ubu	25	300	19	228	50.000,00	39.100,00	29.177,02
2133296	0	13111111	Móveis e Utensílios	11/04/2014	GAVETEIRO DE MADEIRA C/ 3 GAVETAS,REVEST. MELAMINI	644,33	(445,65)	198,68	12250010	Ubu	15	180	8	96	1.044,00	626,40	467,43
2133297	0	13111111	Móveis e Utensílios	11/04/2014	GAVETEIRO DE MADEIRA C/ 3 GAVETAS,REVEST. MELAMINI	644,33	(445,65)	198,68	12250010	Ubu	15	180	8	96	1.044,00	626,40	467,43
2133298	0	13111111	Móveis e Utensílios	11/04/2014	GAVETEIRO DE MADEIRA C/ 3 GAVETAS,REVEST. MELAMINI	644,30	(445,64)	198,66	12250010	Ubu	15	180	8	96	1.044,00	626,40	467,43
2133299	0	13111111	Móveis e Utensílios	30/10/2015	RECEPTOR MULTIFUNCOES;3 CAN;OPER 1575MHZ	22.863,76	(12.384,55)	10.479,21	12442010	Ubu	15	180	10	120	28.600,00	20.306,00	15.152,65
2133300	0	13111101	Eqtos Process Dados	29/04/2020	UNIDADE ELETR CONTR;SENS;CLEAN/UMRFIXA02	53.129,48	(9.740,40)	43.389,08	12110020	Ubu	5	60	4	48	55.892,00	45.272,52	33.783,05
2133301	0	13111111	Móveis e Utensílios	27/03/2012	PRATELEIRA L=0,83 X C=1,47MT VAO 1,37MT	4.483,87	(4.483,87)	-	11260010	Germano	15	180	8	96	6.087,00	3.652,20	2.725,33
2133302	0	13111111	Móveis e Utensílios	27/03/2012	PRATELEIRA L=0,83 X C=1,47MT VAO 1,37MT	4.483,87	(4.483,87)	-	11260010	Germano	15	180	8	96	6.087,00	3.652,20	2.725,33
2133303	0	13111111	Móveis e Utensílios	27/03/2012	PRATELEIRA L=0,83 X C=1,47MT VAO 1,37MT	4.483,87	(4.483,87)	-	11260010	Germano	15	180	8	96	6.087,00	3.652,20	2.725,33
2133304	0	13111111	Móveis e Utensílios	27/03/2012	PRATELEIRA L=0,83 X C=1,47MT VAO 1,37MT	4.483,87	(4.483,87)	-	11260010	Germano	15	180	8	96	6.087,00	3.652,20	2.725,33
2133305	0	13111111	Móveis e Utensílios	27/03/2012	PRATELEIRA L=0,83 X C=1,47MT VAO 1,37MT	4.483,87	(4.483,87)	-	11260010	Germano	15	180	8	96	6.087,00	3.652,20	2.725,33
2133306	0	13111111	Móveis e Utensílios	27/03/2012	PRATELEIRA L=0,83 X C=1,47MT VAO 1,37MT	4.483,87	(4.483,87)	-	11260010	Germano	15	180	8	96	6.087,00	3.652,20	2.725,33
2133307	0	13111111	Móveis e Utensílios	27/03/2012	PRATELEIRA L=0,83 X C=1,47MT VAO 1,37MT	4.483,87	(4.483,87)	-	11260010	Germano	15	180	8	96	6.087,00	3.652,20	2.725,33
2133308	0	13111111	Móveis e Utensílios	27/03/2012	PRATELEIRA L=0,83 X C=1,47MT VAO 1,37MT	4.483,87	(4.483,87)	-	11260010	Germano	15	180	8	96	6.087,00	3.652,20	2.725,33
2133309	0	13111111	Móveis e Utensílios	27/03/2012	PRATELEIRA L=0,83 X C=1,47MT VAO 1,37MT	4.483,87	(4.483,87)	-	11260010	Germano	15	180	8	96	6.087,00	3.652,20	2.725,33
2133310	0	13111111	Móveis e Utensílios	27/03/2012	PRATELEIRA L=0,83 X C=1,47MT VAO 1,37MT	4.483,87	(4.483,87)	-	11260010	Germano	15	180	8	96	6.087,00	3.652,20	2.725,33
2133311	0	13111111	Móveis e Utensílios	27/03/2012	PRATELEIRA L=0,83 X C=1,47MT VAO 1,37MT	4.483,87	(4.483,87)	-	11260010	Germano	15	180	8	96	6.087,00	3.652,20	2.725,33
2133312	0	13111111	Móveis e Utensílios	27/03/2012	PRATELEIRA L=0,83 X C=1,47MT VAO 1,37MT	4.483,87	(4.483,87)	-	11260010	Germano	15	180	8	96	6.087,00	3.652,20	2.725,33
2133313	0	13111111	Móveis e Utensílios	27/03/2012	PRATELEIRA L=0,83 X C=1,47MT VAO 1,37MT	4.483,87	(4.483,87)	-	11260010	Germano	15	180	8	96	6.087,00	3.652,20	2.725,33
2133314	0	13111111	Móveis e Utensílios	27/03/2012	PRATELEIRA L=0,83 X C=1,47MT VAO 1,37MT	4.483,87	(4.483,87)	-	11260010	Germano	15	180	8	96	6.087,00	3.652,20	2.725,33
2133315	0	13111111	Móveis e Utensílios	27/03/2012	PRATELEIRA L=0,83 X C=1,47MT VAO 1,37MT	4.483,87	(4.483,87)	-	11260010	Germano	15	180	8	96	6.087,00	3.652,20	2.725,33
2133316	0	13111111	Móveis e Utensílios	27/03/2012	PRATELEIRA L=0,83 X C=1,47MT VAO 1,37MT	4.483,87	(4.483,87)	-	11260010	Germano	15	180	8	96	6.087,00	3.652,20	2.725,33
2133317	0	13111111	Móveis e Utensílios	27/03/2012	PRATELEIRA L=0,83 X C=1,47MT VAO 1,37MT	4.483,87	(4.483,87)	-	11260010	Germano	15	180	8	96	6.087,00	3.652,20	2.725,33
2133318	0	13111111	Móveis e Utensílios	27/03/2012	PRATELEIRA L=0,83 X C=1,47MT VAO 1,37MT	4.483,87	(4.483,87)	-	11260010	Germano	15	180	8	96	6.087,00	3.652,20	2.725,33
2133319	0	13111111	Móveis e Utensílios	27/03/2012	PRATELEIRA L=0,83 X C=1,47MT VAO 1,37MT	4.483,87	(4.483,87)	-	11260010	Germano	15	180	8	96	6.087,00	3.652,20	2.725,33

FDC CONSULT LTDA

SAMARCO
APRENDER PARA EVOLUIR E TRANSFORMAR

DATA-BASE: 31/03/2021					DADOS CONTÁBEIS CEDIDOS PELA SAMARCO						AVALIAÇÃO VALOR JUSTO DE MERCADO						
IMOBILIZADO	SUB Nº	CLASSE	CENTRO CST	DT.INCORP.	DENOMINAÇÃO DO IMOBILIZADO	VAL AQUIS. BRL	DEPREC. ACUM BRL	VALOR CONTÁBIL BRL	CENTRO DE CUSTOS	UNID. IND	VIDA ÚTIL DET. (ANOS)	VIDA ÚTIL DET. (MESES)	VIDA ÚTIL REM. (ANOS)	VIDA ÚTIL REM. (MESES)	VALOR DE REPOSIÇÃO (R$)	VALOR JUSTO DE MERCADO (R$)	VALOR DE LIQUIDAÇÃO FORÇADA
2133320	0	13111111	Móveis e Utensílios	27/03/2012	PRATELEIRA L=0,83 X C=1,47MT VAO 1,37MT	4.483,87	(4.483,87)	-	11260010	Germano	15	180	8	96	6.087,00	3.652,20	2.725,33
2133321	0	13111111	Móveis e Utensílios	27/03/2012	PRATELEIRA L=0,83 X C=1,47MT VAO 1,37MT	4.483,87	(4.483,87)	-	11260010	Germano	15	180	8	96	6.087,00	3.652,20	2.725,33
2133322	0	13111111	Móveis e Utensílios	27/03/2012	PRATELEIRA L=0,83 X C=1,47MT VAO 1,37MT	4.483,87	(4.483,87)	-	11260010	Germano	15	180	8	96	6.087,00	3.652,20	2.725,33
2133323	0	13111111	Móveis e Utensílios	27/03/2012	PRATELEIRA L=0,83 X C=1,47MT VAO 1,37MT	4.483,87	(4.483,87)	-	11260010	Germano	15	180	8	96	6.087,00	3.652,20	2.725,33
2133324	0	13111111	Móveis e Utensílios	27/03/2012	PRATELEIRA L=0,83 X C=1,47MT VAO 1,37MT	4.483,87	(4.483,87)	-	11260010	Germano	15	180	8	96	6.087,00	3.652,20	2.725,33
2133325	0	13111111	Móveis e Utensílios	27/03/2012	PRATELEIRA L=0,83 X C=1,47MT VAO 1,37MT	4.483,87	(4.483,87)	-	11260010	Germano	15	180	8	96	6.087,00	3.652,20	2.725,33
2133326	0	13111111	Móveis e Utensílios	27/03/2012	PRATELEIRA L=0,83 X C=1,47MT VAO 1,37MT	4.483,87	(4.483,87)	-	11260010	Germano	15	180	8	96	6.087,00	3.652,20	2.725,33
2133327	0	13111111	Móveis e Utensílios	27/03/2012	PRATELEIRA L=0,83 X C=1,47MT VAO 1,37MT	4.483,87	(4.483,87)	-	11260010	Germano	15	180	8	96	6.087,00	3.652,20	2.725,33
2133328	0	13111111	Móveis e Utensílios	27/03/2012	PRATELEIRA L=0,83 X C=1,47MT VAO 1,37MT	4.483,87	(4.483,87)	-	11260010	Germano	15	180	8	96	6.087,00	3.652,20	2.725,33
2133329	0	13111111	Móveis e Utensílios	27/03/2012	PRATELEIRA L=0,83 X C=1,47MT VAO 1,37MT	4.483,87	(4.483,87)	-	11260010	Germano	15	180	8	96	6.087,00	3.652,20	2.725,33
2133330	0	13111111	Móveis e Utensílios	27/03/2012	PRATELEIRA L=0,83 X C=1,47MT VAO 1,37MT	4.483,87	(4.483,87)	-	11260010	Germano	15	180	8	96	6.087,00	3.652,20	2.725,33
2133331	0	13111111	Móveis e Utensílios	27/03/2012	PRATELEIRA L=0,83 X C=1,47MT VAO 1,37MT	4.483,87	(4.483,87)	-	11260010	Germano	15	180	8	96	6.087,00	3.652,20	2.725,33
2133332	0	13111111	Móveis e Utensílios	27/03/2012	PRATELEIRA L=0,83 X C=1,47MT VAO 1,37MT	4.483,87	(4.483,87)	-	11260010	Germano	15	180	8	96	6.087,00	3.652,20	2.725,33
2133333	0	13111111	Móveis e Utensílios	27/03/2012	PRATELEIRA L=0,83 X C=1,47MT VAO 1,37MT	4.483,87	(4.483,87)	-	11260010	Germano	15	180	8	96	6.087,00	3.652,20	2.725,33
2133334	0	13111111	Móveis e Utensílios	27/03/2012	PRATELEIRA L=0,83 X C=1,47MT VAO 1,37MT	4.483,87	(4.483,87)	-	11260010	Germano	15	180	8	96	6.087,00	3.652,20	2.725,33
2133335	0	13111111	Móveis e Utensílios	27/03/2012	PRATELEIRA L=0,83 X C=1,47MT VAO 1,37MT	4.483,87	(4.483,87)	-	11260010	Germano	15	180	8	96	6.087,00	3.652,20	2.725,33
2133336	0	13111111	Móveis e Utensílios	27/03/2012	PRATELEIRA L=0,83 X C=1,47MT VAO 1,37MT	4.483,87	(4.483,87)	-	11260010	Germano	15	180	8	96	6.087,00	3.652,20	2.725,33
2133337	0	13111111	Móveis e Utensílios	27/03/2012	PRATELEIRA L=0,83 X C=1,47MT VAO 1,37MT	4.483,87	(4.483,87)	-	11260010	Germano	15	180	8	96	6.087,00	3.652,20	2.725,33
2133338	0	13111111	Móveis e Utensílios	27/03/2012	PRATELEIRA L=0,83 X C=1,47MT VAO 1,37MT	4.483,87	(4.483,87)	-	11260010	Germano	15	180	8	96	6.087,00	3.652,20	2.725,33
2133339	0	13111111	Móveis e Utensílios	27/03/2012	PRATELEIRA L=0,83 X C=1,47MT VAO 1,37MT	4.483,87	(4.483,87)	-	11260010	Germano	15	180	8	96	6.087,00	3.652,20	2.725,33
2133340	0	13111111	Móveis e Utensílios	27/03/2012	PRATELEIRA L=0,83 X C=1,47MT VAO 1,37MT	4.483,87	(4.483,87)	-	11260010	Germano	15	180	8	96	6.087,00	3.652,20	2.725,33
2133341	0	13111111	Móveis e Utensílios	27/03/2012	PRATELEIRA L=0,83 X C=1,47MT VAO 1,37MT	4.483,87	(4.483,87)	-	11260010	Germano	15	180	8	96	6.087,00	3.652,20	2.725,33
2133342	0	13111111	Móveis e Utensílios	27/03/2012	PRATELEIRA L=0,83 X C=1,47MT VAO 1,37MT	4.483,87	(4.483,87)	-	11260010	Germano	15	180	8	96	6.087,00	3.652,20	2.725,33
2133343	0	13111111	Móveis e Utensílios	27/03/2012	PRATELEIRA L=0,83 X C=1,47MT VAO 1,37MT	4.483,87	(4.483,87)	-	11260010	Germano	15	180	8	96	6.087,00	3.652,20	2.725,33
2133344	0	13111111	Móveis e Utensílios	27/03/2012	PRATELEIRA L=0,83 X C=1,47MT VAO 1,37MT	4.483,87	(4.483,87)	-	11260010	Germano	15	180	8	96	6.087,00	3.652,20	2.725,33
2133345	0	13111111	Móveis e Utensílios	27/03/2012	PRATELEIRA L=0,83 X C=1,47MT VAO 1,37MT	4.483,87	(4.483,87)	-	11260010	Germano	15	180	8	96	6.087,00	3.652,20	2.725,33
2133346	0	13111111	Móveis e Utensílios	27/03/2012	PRATELEIRA L=0,83 X C=1,47MT VAO 1,37MT	4.483,87	(4.483,87)	-	11260010	Germano	15	180	8	96	6.087,00	3.652,20	2.725,33
2133347	0	13111111	Móveis e Utensílios	27/03/2012	PRATELEIRA L=0,83 X C=1,47MT VAO 1,37MT	4.483,87	(4.483,87)	-	11260010	Germano	15	180	8	96	6.087,00	3.652,20	2.725,33
2133348	0	13111111	Móveis e Utensílios	27/03/2012	PRATELEIRA L=0,83 X C=1,47MT VAO 1,37MT	4.483,87	(4.483,87)	-	11260010	Germano	15	180	8	96	6.087,00	3.652,20	2.725,33
2133349	0	13111111	Móveis e Utensílios	27/03/2012	PRATELEIRA L=0,83 X C=1,47MT VAO 1,37MT	4.483,87	(4.483,87)	-	11260010	Germano	15	180	8	96	6.087,00	3.652,20	2.725,33
2133350	0	13111111	Móveis e Utensílios	27/03/2012	PRATELEIRA L=0,83 X C=1,47MT VAO 1,37MT	4.483,87	(4.483,87)	-	11260010	Germano	15	180	8	96	6.087,00	3.652,20	2.725,33
2133351	0	13111111	Móveis e Utensílios	27/03/2012	PRATELEIRA L=0,83 X C=1,47MT VAO 1,37MT	4.483,87	(4.483,87)	-	11260010	Germano	15	180	8	96	6.087,00	3.652,20	2.725,33
2133352	0	13111111	Móveis e Utensílios	27/03/2012	PRATELEIRA L=0,83 X C=1,47MT VAO 1,37MT	4.483,87	(4.483,87)	-	11260010	Germano	15	180	8	96	6.087,00	3.652,20	2.725,33
2133353	0	13111111	Móveis e Utensílios	27/03/2012	PRATELEIRA L=0,83 X C=1,47MT VAO 1,37MT	4.483,87	(4.483,87)	-	11260010	Germano	15	180	8	96	6.087,00	3.652,20	2.725,33
2133354	0	13111111	Móveis e Utensílios	27/03/2012	PRATELEIRA L=0,83 X C=1,47MT VAO 1,37MT	4.483,87	(4.483,87)	-	11260010	Germano	15	180	8	96	6.087,00	3.652,20	2.725,33
2133355	0	13111111	Móveis e Utensílios	27/03/2012	PRATELEIRA L=0,83 X C=1,47MT VAO 1,37MT	4.483,87	(4.483,87)	-	11260010	Germano	15	180	8	96	6.087,00	3.652,20	2.725,33
2133356	0	13111111	Móveis e Utensílios	27/03/2012	PRATELEIRA L=0,83 X C=1,47MT VAO 1,37MT	4.483,87	(4.483,87)	-	11260010	Germano	15	180	8	96	6.087,00	3.652,20	2.725,33
2133357	0	13111111	Móveis e Utensílios	27/03/2012	PRATELEIRA L=0,83 X C=1,47MT VAO 1,37MT	4.483,87	(4.483,87)	-	11260010	Germano	15	180	8	96	6.087,00	3.652,20	2.725,33
2133358	0	13111111	Móveis e Utensílios	27/03/2012	PRATELEIRA L=0,83 X C=1,47MT VAO 1,37MT	4.483,87	(4.483,87)	-	11260010	Germano	15	180	8	96	6.087,00	3.652,20	2.725,33
2133359	0	13111111	Móveis e Utensílios	27/03/2012	PRATELEIRA L=0,83 X C=1,47MT VAO 1,37MT	4.483,87	(4.483,87)	-	11260010	Germano	15	180	8	96	6.087,00	3.652,20	2.725,33
2133360	0	13111111	Móveis e Utensílios	27/03/2012	PRATELEIRA L=0,83 X C=1,47MT VAO 1,37MT	4.483,87	(4.483,87)	-	11260010	Germano	15	180	8	96	6.087,00	3.652,20	2.725,33
2133361	0	13111111	Móveis e Utensílios	27/03/2012	PRATELEIRA L=0,83 X C=1,47MT VAO 1,37MT	4.483,87	(4.483,87)	-	11260010	Germano	15	180	8	96	6.087,00	3.652,20	2.725,33
2133362	0	13111111	Móveis e Utensílios	27/03/2012	PRATELEIRA L=0,83 X C=1,47MT VAO 1,37MT	4.483,87	(4.483,87)	-	11260010	Germano	15	180	8	96	6.087,00	3.652,20	2.725,33
2133363	0	13111111	Móveis e Utensílios	27/03/2012	PRATELEIRA L=0,83 X C=1,47MT VAO 1,37MT	4.483,87	(4.483,87)	-	11260010	Germano	15	180	8	96	6.087,00	3.652,20	2.725,33
2133364	0	13111111	Móveis e Utensílios	27/03/2012	PRATELEIRA L=0,83 X C=1,47MT VAO 1,37MT	4.483,87	(4.483,87)	-	11260010	Germano	15	180	8	96	6.087,00	3.652,20	2.725,33
2133365	0	13111111	Móveis e Utensílios	27/03/2012	PRATELEIRA L=0,83 X C=1,47MT VAO 1,37MT	4.483,87	(4.483,87)	-	11260010	Germano	15	180	8	96	6.087,00	3.652,20	2.725,33
2133366	0	13111111	Móveis e Utensílios	27/03/2012	PRATELEIRA L=0,83 X C=1,47MT VAO 1,37MT	4.483,87	(4.483,87)	-	11260010	Germano	15	180	8	96	6.087,00	3.652,20	2.725,33
2133367	0	13111111	Móveis e Utensílios	27/03/2012	PRATELEIRA L=0,83 X C=1,47MT VAO 1,37MT	4.483,87	(4.483,87)	-	11260010	Germano	15	180	8	96	6.087,00	3.652,20	2.725,33
2133368	0	13111111	Móveis e Utensílios	27/03/2012	PRATELEIRA L=0,83 X C=1,47MT VAO 1,37MT	4.483,87	(4.483,87)	-	11260010	Germano	15	180	8	96	6.087,00	3.652,20	2.725,33
2133369	0	13111111	Móveis e Utensílios	27/03/2012	PRATELEIRA L=0,83 X C=1,47MT VAO 1,37MT	4.483,87	(4.483,87)	-	11260010	Germano	15	180	8	96	6.087,00	3.652,20	2.725,33
2133370	0	13111111	Móveis e Utensílios	27/03/2012	PRATELEIRA L=0,83 X C=1,47MT VAO 1,37MT	4.483,87	(4.483,87)	-	11260010	Germano	15	180	8	96	6.087,00	3.652,20	2.725,33
2133371	0	13111111	Móveis e Utensílios	27/03/2012	PRATELEIRA L=0,83 X C=1,47MT VAO 1,37MT	4.483,87	(4.483,87)	-	11260010	Germano	15	180	8	96	6.087,00	3.652,20	2.725,33
2133372	0	13111111	Móveis e Utensílios	27/03/2012	PRATELEIRA L=0,83 X C=1,47MT VAO 1,37MT	4.483,87	(4.483,87)	-	11260010	Germano	15	180	8	96	6.087,00	3.652,20	2.725,33
2133373	0	13111111	Móveis e Utensílios	27/03/2012	PRATELEIRA L=0,83 X C=1,47MT VAO 1,37MT	4.483,87	(4.483,87)	-	11260010	Germano	15	180	8	96	6.087,00	3.652,20	2.725,33
2133374	0	13111111	Móveis e Utensílios	27/03/2012	PRATELEIRA L=0,83 X C=1,47MT VAO 1,37MT	4.483,87	(4.483,87)	-	11260010	Germano	15	180	8	96	6.087,00	3.652,20	2.725,33
2133375	0	13111111	Móveis e Utensílios	27/03/2012	PRATELEIRA L=0,83 X C=1,47MT VAO 1,37MT	4.483,87	(4.483,87)	-	11260010	Germano	15	180	8	96	6.087,00	3.652,20	2.725,33
2133376	0	13111111	Móveis e Utensílios	27/03/2012	PRATELEIRA L=0,83 X C=1,47MT VAO 1,37MT	4.483,87	(4.483,87)	-	11260010	Germano	15	180	8	96	6.087,00	3.652,20	2.725,33
2133377	0	13111111	Móveis e Utensílios	27/03/2012	PRATELEIRA L=0,83 X C=1,47MT VAO 1,37MT	4.483,87	(4.483,87)	-	11260010	Germano	15	180	8	96	6.087,00	3.652,20	2.725,33
2133378	0	13111111	Móveis e Utensílios	27/03/2012	PRATELEIRA L=0,83 X C=1,47MT VAO 1,37MT	4.483,87	(4.483,87)	-	11260010	Germano	15	180	8	96	6.087,00	3.652,20	2.725,33
2133379	0	13111111	Móveis e Utensílios	27/03/2012	PRATELEIRA L=0,83 X C=1,47MT VAO 1,37MT	4.483,87	(4.483,87)	-	11260010	Germano	15	180	8	96	6.087,00	3.652,20	2.725,33
2133380	0	13111111	Móveis e Utensílios	27/03/2012	PRATELEIRA L=0,83 X C=1,47MT VAO 1,37MT	4.483,87	(4.483,87)	-	11260010	Germano	15	180	8	96	6.087,00	3.652,20	2.725,33
2133381	0	13111111	Móveis e Utensílios	27/03/2012	PRATELEIRA L=0,83 X C=1,47MT VAO 1,37MT	4.483,87	(4.483,87)	-	11260010	Germano	15	180	8	96	6.087,00	3.652,20	2.725,33
2133382	0	13111111	Móveis e Utensílios	27/03/2012	PRATELEIRA L=0,83 X C=1,47MT VAO 1,37MT	4.483,87	(4.483,87)	-	11260010	Germano	15	180	8	96	6.087,00	3.652,20	2.725,33
2133383	0	13111111	Móveis e Utensílios	27/03/2012	PRATELEIRA L=0,83 X C=1,47MT VAO 1,37MT	4.483,87	(4.483,87)	-	11260010	Germano	15	180	8	96	6.087,00	3.652,20	2.725,33
2133384	0	13111111	Móveis e Utensílios	27/03/2012	PRATELEIRA L=0,83 X C=1,47MT VAO 1,37MT	4.483,87	(4.483,87)	-	11260010	Germano	15	180	8	96	6.087,00	3.652,20	2.725,33
2133385	0	13111111	Móveis e Utensílios	27/03/2012	PRATELEIRA L=0,83 X C=1,47MT VAO 1,37MT	4.483,87	(4.483,87)	-	11260010	Germano	15	180	8	96	6.087,00	3.652,20	2.725,33
2133386	0	13111111	Móveis e Utensílios	27/03/2012	PRATELEIRA L=0,83 X C=1,47MT VAO 1,37MT	4.483,87	(4.483,87)	-	11260010	Germano	15	180	8	96	6.087,00	3.652,20	2.725,33
2133387	0	13111111	Móveis e Utensílios	27/03/2012	PRATELEIRA L=0,83 X C=1,47MT VAO 1,37MT	4.483,87	(4.483,87)	-	11260010	Germano	15	180	8	96	6.087,00	3.652,20	2.725,33
2133388	0	13111111	Móveis e Utensílios	27/03/2012	PRATELEIRA L=0,83 X C=1,47MT VAO 1,37MT	4.483,87	(4.483,87)	-	11260010	Germano	15	180	8	96	6.087,00	3.652,20	2.725,33

FDC CONSULT LTDA

SAMARCO
APRENDER PARA EVOLUIR E TRANSFORMAR

DATA-BASE: 31/03/2021					DADOS CONTÁBEIS CEDIDOS PELA SAMARCO						AVALIAÇÃO VALOR JUSTO DE MERCADO						
IMOBILIZADO	SUB Nº	CLASSE	CENTRO CST	DT.INCORP.	DENOMINAÇÃO DO IMOBILIZADO	VAL AQUIS. BRL	DEPREC. ACUM BRL	VALOR CONTÁBIL BRL	CENTRO DE CUSTOS	UNID. IND	VIDA ÚTIL DET. (ANOS)	VIDA ÚTIL DET. (MESES)	VIDA ÚTIL REM. (ANOS)	VIDA ÚTIL REM. (MESES)	VALOR DE REPOSIÇÃO (R$)	VALOR JUSTO DE MERCADO (R$)	VALOR DE LIQUIDAÇÃO FORÇADA
2133389	0	13111111	Móveis e Utensílios	27/03/2012	PRATELEIRA L=0,83 X C=1,47MT VAO 1,37MT	4.483,87	(4.483,87)	-	11260010	Germano	15	180	8	96	6.087,00	3.652,20	2.725,33
2133390	0	13111071	Máquinas e Eqtos	26/01/2012	TANQUE P/ARMAZ;ACO INOX;VERTICAL;15000L	35.701,26	(6.674,21)	29.027,05	11202050	Germano	20	240	11	132	103.025,00	62.948,28	46.972,97
2133391	0	13111071	Máquinas e Eqtos	27/06/2012	AQUECEDOR INDUTIVO JAMO 440V	35.675,99	(5.802,04)	29.873,95	11164020	Germano	25	300	16	192	69.340,00	48.191,30	35.961,09
2133392	0	13111141	Bens de Rodízio	23/01/2012	EXTREMIDADE;DA BOMBA;GMEC/DES.1633	97.491,57	(44.675,11)	52.816,46	11162020	Germano	25	300	16	192	161.815,00	112.461,43	83.920,45
2133393	0	13111141	Bens de Rodízio	24/05/2016	ROLAMENTO DA BOMBA;WEIR/942900064	63.954,09	(12.364,44)	51.589,65	11162020	Germano	25	300	19	228	82.300,00	64.358,60	48.025,38
2133394	0	13111141	Bens de Rodízio	20/04/2016	ROLAMENTO NNU 4164 C3	73.469,23	(14.448,95)	59.020,28	11131080	Germano	25	300	19	228	94.600,00	73.977,20	55.202,93
2133396	0	13111141	Bens de Rodízio	14/08/2013	TAMBOR;DO TRANSPORT;DESG020220M500100	35.923,20	(13.501,14)	22.422,06	11131050	Germano	25	300	16	192	65.987,00	45.860,97	34.222,16
2133397	0	13111141	Bens de Rodízio	24/07/2013	TAMBOR;GMEC/DES G020320-M-500113	25.736,70	(9.758,54)	15.978,16	11131050	Germano	25	300	16	192	47.276,00	32.856,82	24.518,26
2133399	0	13111141	Bens de Rodízio	24/07/2013	TAMBOR;GMEC/DES G020320-M-500107	56.731,36	(21.510,65)	35.220,71	11131050	Germano	25	300	16	192	93.877,00	65.244,52	48.686,46
2133400	0	13111071	Máquinas e Eqtos	28/06/2012	MEDIDOR DE VAZAO SONARTRAC GVF-100 DN20"F-FMS TUBO	145.782,09	(19.773,04)	126.009,05	11162010	Germano	25	300	16	192	239.634,00	166.545,63	124.278,91
2133401	0	13111111	Móveis e Utensílios	27/03/2012	PRATELEIRA L=0,83 X C=1,47MT VAO 1,37MT	4.483,87	(4.483,87)	-	11260010	Germano	15	180	8	96	6.087,00	3.652,20	2.725,33
2133402	0	13111111	Móveis e Utensílios	27/03/2012	PRATELEIRA L=0,83 X C=1,47MT VAO 1,37MT	4.483,87	(4.483,87)	-	11260010	Germano	15	180	8	96	6.087,00	3.652,20	2.725,33
2133403	0	13111111	Móveis e Utensílios	27/03/2012	PRATELEIRA L=0,83 X C=1,47MT VAO 1,37MT	4.483,87	(4.483,87)	-	11260010	Germano	15	180	8	96	6.087,00	3.652,20	2.725,33
2133404	0	13111111	Móveis e Utensílios	27/03/2012	PRATELEIRA L=0,83 X C=1,47MT VAO 1,37MT	4.483,87	(4.483,87)	-	11260010	Germano	15	180	8	96	6.087,00	3.652,20	2.725,33
2133405	0	13111111	Móveis e Utensílios	27/03/2012	PRATELEIRA L=0,83 X C=1,47MT VAO 1,37MT	4.483,87	(4.483,87)	-	11260010	Germano	15	180	8	96	6.087,00	3.652,20	2.725,33
2133406	0	13111111	Móveis e Utensílios	27/03/2012	PRATELEIRA L=0,83 X C=1,47MT VAO 1,37MT	4.483,87	(4.483,87)	-	11260010	Germano	15	180	8	96	6.087,00	3.652,20	2.725,33
2133407	0	13111111	Móveis e Utensílios	27/03/2012	PRATELEIRA L=0,83 X C=1,47MT VAO 1,37MT	4.483,87	(4.483,87)	-	11260010	Germano	15	180	8	96	6.087,00	3.652,20	2.725,33
2133408	0	13111111	Móveis e Utensílios	27/03/2012	PRATELEIRA L=0,83 X C=1,47MT VAO 1,37MT	4.483,87	(4.483,87)	-	11260010	Germano	15	180	8	96	6.087,00	3.652,20	2.725,33
2133409	0	13111111	Móveis e Utensílios	27/03/2012	PRATELEIRA L=0,83 X C=1,47MT VAO 1,37MT	4.483,87	(4.483,87)	-	11260010	Germano	15	180	8	96	6.087,00	3.652,20	2.725,33
2133410	0	13111111	Móveis e Utensílios	27/03/2012	PRATELEIRA L=0,83 X C=1,47MT VAO 1,37MT	4.483,87	(4.483,87)	-	11260010	Germano	15	180	8	96	6.087,00	3.652,20	2.725,33
2133411	0	13111111	Móveis e Utensílios	27/03/2012	PRATELEIRA L=0,83 X C=1,47MT VAO 1,37MT	4.483,87	(4.483,87)	-	11260010	Germano	15	180	8	96	6.087,00	3.652,20	2.725,33
2133412	0	13111111	Móveis e Utensílios	27/03/2012	PRATELEIRA L=0,83 X C=1,47MT VAO 1,37MT	4.483,87	(4.483,87)	-	11260010	Germano	15	180	8	96	6.087,00	3.652,20	2.725,33
2133413	0	13111111	Móveis e Utensílios	27/03/2012	PRATELEIRA L=0,83 X C=1,47MT VAO 1,37MT	4.483,87	(4.483,87)	-	11260010	Germano	15	180	8	96	6.087,00	3.652,20	2.725,33
2133414	0	13111111	Móveis e Utensílios	27/03/2012	PRATELEIRA L=0,83 X C=1,47MT VAO 1,37MT	4.483,87	(4.483,87)	-	11260010	Germano	15	180	8	96	6.087,00	3.652,20	2.725,33
2133415	0	13111111	Móveis e Utensílios	27/03/2012	PRATELEIRA L=0,83 X C=1,47MT VAO 1,37MT	4.483,87	(4.483,87)	-	11260010	Germano	15	180	8	96	6.087,00	3.652,20	2.725,33
2133416	0	13111111	Móveis e Utensílios	27/03/2012	PRATELEIRA L=0,83 X C=1,47MT VAO 1,37MT	4.483,87	(4.483,87)	-	11260010	Germano	15	180	8	96	6.087,00	3.652,20	2.725,33
2133417	0	13111111	Móveis e Utensílios	27/03/2012	PRATELEIRA L=0,83 X C=1,47MT VAO 1,37MT	4.483,87	(4.483,87)	-	11260010	Germano	15	180	8	96	6.087,00	3.652,20	2.725,33
2133418	0	13111111	Móveis e Utensílios	27/03/2012	PRATELEIRA L=0,83 X C=1,47MT VAO 1,37MT	4.483,87	(4.483,87)	-	11260010	Germano	15	180	8	96	6.087,00	3.652,20	2.725,33
2133419	0	13111111	Móveis e Utensílios	27/03/2012	PRATELEIRA L=0,83 X C=1,47MT VAO 1,37MT	4.483,87	(4.483,87)	-	11260010	Germano	15	180	8	96	6.087,00	3.652,20	2.725,33
2133420	0	13111111	Móveis e Utensílios	27/03/2012	PRATELEIRA L=0,83 X C=1,47MT VAO 1,37MT	4.483,87	(4.483,87)	-	11260010	Germano	15	180	8	96	6.087,00	3.652,20	2.725,33
2133421	0	13111111	Móveis e Utensílios	27/03/2012	PRATELEIRA L=0,83 X C=1,47MT VAO 1,37MT	4.483,87	(4.483,87)	-	11260010	Germano	15	180	8	96	6.087,00	3.652,20	2.725,33
2133422	0	13111111	Móveis e Utensílios	27/03/2012	PRATELEIRA L=0,83 X C=1,47MT VAO 1,37MT	4.483,87	(4.483,87)	-	11260010	Germano	15	180	8	96	6.087,00	3.652,20	2.725,33
2133423	0	13111111	Móveis e Utensílios	27/03/2012	PRATELEIRA L=0,83 X C=1,47MT VAO 1,37MT	4.483,87	(4.483,87)	-	11260010	Germano	15	180	8	96	6.087,00	3.652,20	2.725,33
2133424	0	13111111	Móveis e Utensílios	27/03/2012	PRATELEIRA L=0,83 X C=1,47MT VAO 1,37MT	4.483,87	(4.483,87)	-	11260010	Germano	15	180	8	96	6.087,00	3.652,20	2.725,33
2133425	0	13111111	Móveis e Utensílios	27/03/2012	PRATELEIRA L=0,83 X C=1,47MT VAO 1,37MT	4.483,87	(4.483,87)	-	11260010	Germano	15	180	8	96	6.087,00	3.652,20	2.725,33
2133426	0	13111111	Móveis e Utensílios	27/03/2012	PRATELEIRA L=0,83 X C=1,47MT VAO 1,37MT	4.483,87	(4.483,87)	-	11260010	Germano	15	180	8	96	6.087,00	3.652,20	2.725,33
2133427	0	13111111	Móveis e Utensílios	27/03/2012	PRATELEIRA L=0,83 X C=1,47MT VAO 1,37MT	4.483,87	(4.483,87)	-	11260010	Germano	15	180	8	96	6.087,00	3.652,20	2.725,33
2133428	0	13111111	Móveis e Utensílios	27/03/2012	PRATELEIRA L=0,83 X C=1,47MT VAO 1,37MT	4.483,87	(4.483,87)	-	11260010	Germano	15	180	8	96	6.087,00	3.652,20	2.725,33
2133429	0	13111111	Móveis e Utensílios	27/03/2012	PRATELEIRA L=0,83 X C=1,47MT VAO 1,37MT	4.483,87	(4.483,87)	-	11260010	Germano	15	180	8	96	6.087,00	3.652,20	2.725,33
2133430	0	13111111	Móveis e Utensílios	27/03/2012	PRATELEIRA L=0,83 X C=1,47MT VAO 1,37MT	4.483,87	(4.483,87)	-	11260010	Germano	15	180	8	96	6.087,00	3.652,20	2.725,33
2133431	0	13111111	Móveis e Utensílios	27/03/2012	PRATELEIRA L=0,83 X C=1,47MT VAO 1,37MT	4.483,87	(4.483,87)	-	11260010	Germano	15	180	8	96	6.087,00	3.652,20	2.725,33
2133432	0	13111111	Móveis e Utensílios	27/03/2012	PRATELEIRA L=0,83 X C=1,47MT VAO 1,37MT	4.483,87	(4.483,87)	-	11260010	Germano	15	180	8	96	6.087,00	3.652,20	2.725,33
2133433	0	13111111	Móveis e Utensílios	27/03/2012	PRATELEIRA L=0,83 X C=1,47MT VAO 1,37MT	4.483,87	(4.483,87)	-	11260010	Germano	15	180	8	96	6.087,00	3.652,20	2.725,33
2133434	0	13111111	Móveis e Utensílios	27/03/2012	PRATELEIRA L=0,83 X C=1,47MT VAO 1,37MT	4.483,87	(4.483,87)	-	11260010	Germano	15	180	8	96	6.087,00	3.652,20	2.725,33
2133435	0	13111111	Móveis e Utensílios	27/03/2012	PRATELEIRA L=0,83 X C=1,47MT VAO 1,37MT	4.483,87	(4.483,87)	-	11260010	Germano	15	180	8	96	6.087,00	3.652,20	2.725,33
2133436	0	13111111	Móveis e Utensílios	27/03/2012	PRATELEIRA L=0,83 X C=1,47MT VAO 1,37MT	4.483,87	(4.483,87)	-	11260010	Germano	15	180	8	96	6.087,00	3.652,20	2.725,33
2133437	0	13111111	Móveis e Utensílios	27/03/2012	PRATELEIRA L=0,83 X C=1,47MT VAO 1,37MT	4.483,87	(4.483,87)	-	11260010	Germano	15	180	8	96	6.087,00	3.652,20	2.725,33
2133438	0	13111111	Móveis e Utensílios	27/03/2012	PRATELEIRA L=0,83 X C=1,47MT VAO 1,37MT	4.483,87	(4.483,87)	-	11260010	Germano	15	180	8	96	6.087,00	3.652,20	2.725,33
2133439	0	13111111	Móveis e Utensílios	27/03/2012	PRATELEIRA L=0,83 X C=1,47MT VAO 1,37MT	4.483,87	(4.483,87)	-	11260010	Germano	15	180	8	96	6.087,00	3.652,20	2.725,33
2133440	0	13111111	Móveis e Utensílios	27/03/2012	PRATELEIRA L=0,83 X C=1,47MT VAO 1,37MT	4.483,87	(4.483,87)	-	11260010	Germano	15	180	8	96	6.087,00	3.652,20	2.725,33
2133441	0	13111111	Móveis e Utensílios	27/03/2012	PRATELEIRA L=0,83 X C=1,47MT VAO 1,37MT	4.483,87	(4.483,87)	-	11260010	Germano	15	180	8	96	6.087,00	3.652,20	2.725,33
2133442	0	13111111	Móveis e Utensílios	27/03/2012	PRATELEIRA L=0,83 X C=1,47MT VAO 1,37MT	4.483,87	(4.483,87)	-	11260010	Germano	15	180	8	96	6.087,00	3.652,20	2.725,33
2133443	0	13111111	Móveis e Utensílios	27/03/2012	PRATELEIRA L=0,83 X C=1,47MT VAO 1,37MT	4.483,87	(4.483,87)	-	11260010	Germano	15	180	8	96	6.087,00	3.652,20	2.725,33
2133444	0	13111111	Móveis e Utensílios	27/03/2012	PRATELEIRA L=0,83 X C=1,47MT VAO 1,37MT	4.483,87	(4.483,87)	-	11260010	Germano	15	180	8	96	6.087,00	3.652,20	2.725,33
2133445	0	13111111	Móveis e Utensílios	27/03/2012	PRATELEIRA L=0,83 X C=1,47MT VAO 1,37MT	4.483,87	(4.483,87)	-	11260010	Germano	15	180	8	96	6.087,00	3.652,20	2.725,33
2133446	0	13111111	Móveis e Utensílios	27/03/2012	PRATELEIRA L=0,83 X C=1,47MT VAO 1,37MT	4.483,87	(4.483,87)	-	11260010	Germano	15	180	8	96	6.087,00	3.652,20	2.725,33
2133447	0	13111111	Móveis e Utensílios	27/03/2012	PRATELEIRA L=0,83 X C=1,47MT VAO 1,37MT	4.483,87	(4.483,87)	-	11260010	Germano	15	180	8	96	6.087,00	3.652,20	2.725,33
2133448	0	13111111	Móveis e Utensílios	27/03/2012	PRATELEIRA L=0,83 X C=1,47MT VAO 1,37MT	4.483,87	(4.483,87)	-	11260010	Germano	15	180	8	96	6.087,00	3.652,20	2.725,33
2133449	0	13111111	Móveis e Utensílios	27/03/2012	PRATELEIRA L=0,83 X C=1,47MT VAO 1,37MT	4.483,87	(4.483,87)	-	11260010	Germano	15	180	8	96	6.087,00	3.652,20	2.725,33
2133450	0	13111111	Móveis e Utensílios	27/03/2012	PRATELEIRA L=0,83 X C=1,47MT VAO 1,37MT	4.483,87	(4.483,87)	-	11260010	Germano	15	180	8	96	6.087,00	3.652,20	2.725,33
2133451	0	13111111	Móveis e Utensílios	27/03/2012	PRATELEIRA L=0,83 X C=1,47MT VAO 1,37MT	4.483,87	(4.483,87)	-	11260010	Germano	15	180	8	96	6.087,00	3.652,20	2.725,33
2133452	0	13111111	Móveis e Utensílios	27/03/2012	PRATELEIRA L=0,83 X C=1,47MT VAO 1,37MT	4.483,87	(4.483,87)	-	11260010	Germano	15	180	8	96	6.087,00	3.652,20	2.725,33
2133453	0	13111111	Móveis e Utensílios	27/03/2012	PRATELEIRA L=0,83 X C=1,47MT VAO 1,37MT	4.483,87	(4.483,87)	-	11260010	Germano	15	180	8	96	6.087,00	3.652,20	2.725,33
2133454	0	13111111	Móveis e Utensílios	27/03/2012	PRATELEIRA L=0,83 X C=1,47MT VAO 1,37MT	4.483,87	(4.483,87)	-	11260010	Germano	15	180	8	96	6.087,00	3.652,20	2.725,33
2133455	0	13111111	Móveis e Utensílios	27/03/2012	PRATELEIRA L=0,83 X C=1,47MT VAO 1,37MT	4.483,87	(4.483,87)	-	11260010	Germano	15	180	8	96	6.087,00	3.652,20	2.725,33
2133456	0	13111111	Móveis e Utensílios	27/03/2012	PRATELEIRA L=0,83 X C=1,47MT VAO 1,37MT	4.483,87	(4.483,87)	-	11260010	Germano	15	180	8	96	6.087,00	3.652,20	2.725,33
2133457	0	13111111	Móveis e Utensílios	27/03/2012	PRATELEIRA L=0,83 X C=1,47MT VAO 1,37MT	4.483,87	(4.483,87)	-	11260010	Germano	15	180	8	96	6.087,00	3.652,20	2.725,33
2133458	0	13111111	Móveis e Utensílios	27/03/2012	PRATELEIRA L=0,83 X C=1,47MT VAO 1,37MT	4.483,87	(4.483,87)	-	11260010	Germano	15	180	8	96	6.087,00	3.652,20	2.725,33
2133459	0	13111111	Móveis e Utensílios	27/03/2012	PRATELEIRA L=0,83 X C=1,47MT VAO 1,37MT	4.483,87	(4.483,87)	-	11260010	Germano	15	180	8	96	6.087,00	3.652,20	2.725,33

FDC CONSULT LTDA

SAMARCO
APRENDER PARA EVOLUIR E TRANSFORMAR

DATA-BASE: 31/03/2021					DADOS CONTÁBEIS CEDIDOS PELA SAMARCO					AVALIAÇÃO VALOR JUSTO DE MERCADO							
IMOBILIZADO	SUB Nº	CLASSE	CENTRO CST	DT.INCORP.	DENOMINAÇÃO DO IMOBILIZADO	VAL AQUIS. BRL	DEPREC. ACUM BRL	VALOR CONTÁBIL BRL	CENTRO DE CUSTOS	UNID. IND	VIDA ÚTIL DET. (ANOS)	VIDA ÚTIL DET. (MESES)	VIDA ÚTIL REM. (ANOS)	VIDA ÚTIL REM. (MESES)	VALOR DE REPOSIÇÃO (R$)	VALOR JUSTO DE MERCADO (R$)	VALOR DE LIQUIDAÇÃO FORÇADA
2133460	0	13111111	Móveis e Utensílios	27/03/2012	PRATELEIRA L=0,83 X C=1,47MT VAO 1,37MT	4.483,87	(4.483,87)	-	11260010	Germano	15	180	8	96	6.087,00	3.652,20	2.725,33
2133461	0	13111111	Móveis e Utensílios	27/03/2012	PRATELEIRA L=0,83 X C=1,47MT VAO 1,37MT	4.483,87	(4.483,87)	-	11260010	Germano	15	180	8	96	6.087,00	3.652,20	2.725,33
2133462	0	13111111	Móveis e Utensílios	27/03/2012	PRATELEIRA L=0,83 X C=1,47MT VAO 1,37MT	4.483,87	(4.483,87)	-	11260010	Germano	15	180	8	96	6.087,00	3.652,20	2.725,33
2133463	0	13111111	Móveis e Utensílios	27/03/2012	PRATELEIRA L=0,83 X C=1,47MT VAO 1,37MT	4.483,87	(4.483,87)	-	11260010	Germano	15	180	8	96	6.087,00	3.652,20	2.725,33
2133464	0	13111111	Móveis e Utensílios	27/03/2012	PRATELEIRA L=0,83 X C=1,47MT VAO 1,37MT	4.483,87	(4.483,87)	-	11260010	Germano	15	180	8	96	6.087,00	3.652,20	2.725,33
2133465	0	13111111	Móveis e Utensílios	27/03/2012	PRATELEIRA L=0,83 X C=1,47MT VAO 1,37MT	4.483,87	(4.483,87)	-	11260010	Germano	15	180	8	96	6.087,00	3.652,20	2.725,33
2133466	0	13111111	Móveis e Utensílios	27/03/2012	PRATELEIRA L=0,83 X C=1,47MT VAO 1,37MT	4.483,87	(4.483,87)	-	11260010	Germano	15	180	8	96	6.087,00	3.652,20	2.725,33
2133467	0	13111111	Móveis e Utensílios	27/03/2012	PRATELEIRA L=0,83 X C=1,47MT VAO 1,37MT	4.483,87	(4.483,87)	-	11260010	Germano	15	180	8	96	6.087,00	3.652,20	2.725,33
2133468	0	13111111	Móveis e Utensílios	27/03/2012	PRATELEIRA L=0,83 X C=1,47MT VAO 1,37MT	4.483,87	(4.483,87)	-	11260010	Germano	15	180	8	96	6.087,00	3.652,20	2.725,33
2133469	0	13111111	Móveis e Utensílios	27/03/2012	PRATELEIRA L=0,83 X C=1,47MT VAO 1,37MT	4.483,87	(4.483,87)	-	11260010	Germano	15	180	8	96	6.087,00	3.652,20	2.725,33
2133470	0	13111111	Móveis e Utensílios	27/03/2012	PRATELEIRA L=0,83 X C=1,47MT VAO 1,37MT	4.483,87	(4.483,87)	-	11260010	Germano	15	180	8	96	6.087,00	3.652,20	2.725,33
2133471	0	13111111	Móveis e Utensílios	27/03/2012	PRATELEIRA L=0,83 X C=1,47MT VAO 1,37MT	4.483,87	(4.483,87)	-	11260010	Germano	15	180	8	96	6.087,00	3.652,20	2.725,33
2133472	0	13111111	Móveis e Utensílios	27/03/2012	PRATELEIRA L=0,83 X C=1,47MT VAO 1,37MT	4.483,87	(4.483,87)	-	11260010	Germano	15	180	8	96	6.087,00	3.652,20	2.725,33
2133473	0	13111111	Móveis e Utensílios	27/03/2012	PRATELEIRA L=0,83 X C=1,47MT VAO 1,37MT	4.483,87	(4.483,87)	-	11260010	Germano	15	180	8	96	6.087,00	3.652,20	2.725,33
2133474	0	13111111	Móveis e Utensílios	27/03/2012	PRATELEIRA L=0,83 X C=1,47MT VAO 1,37MT	4.483,87	(4.483,87)	-	11260010	Germano	15	180	8	96	6.087,00	3.652,20	2.725,33
2133475	0	13111111	Móveis e Utensílios	27/03/2012	PRATELEIRA L=0,83 X C=1,47MT VAO 1,37MT	4.483,87	(4.483,87)	-	11260010	Germano	15	180	8	96	6.087,00	3.652,20	2.725,33
2133476	0	13111111	Móveis e Utensílios	27/03/2012	PRATELEIRA L=0,83 X C=1,47MT VAO 1,37MT	4.483,87	(4.483,87)	-	11260010	Germano	15	180	8	96	6.087,00	3.652,20	2.725,33
2133477	0	13111111	Móveis e Utensílios	27/03/2012	PRATELEIRA L=0,83 X C=1,47MT VAO 1,37MT	4.483,87	(4.483,87)	-	11260010	Germano	15	180	8	96	6.087,00	3.652,20	2.725,33
2133478	0	13111111	Móveis e Utensílios	27/03/2012	PRATELEIRA L=0,83 X C=1,47MT VAO 1,37MT	4.483,87	(4.483,87)	-	11260010	Germano	15	180	8	96	6.087,00	3.652,20	2.725,33
2133479	0	13111111	Móveis e Utensílios	27/03/2012	PRATELEIRA L=0,83 X C=1,47MT VAO 1,37MT	4.483,87	(4.483,87)	-	11260010	Germano	15	180	8	96	6.087,00	3.652,20	2.725,33
2133480	0	13111111	Móveis e Utensílios	27/03/2012	PRATELEIRA L=0,83 X C=1,47MT VAO 1,37MT	4.483,87	(4.483,87)	-	11260010	Germano	15	180	8	96	6.087,00	3.652,20	2.725,33
2133481	0	13111111	Móveis e Utensílios	27/03/2012	PRATELEIRA L=0,83 X C=1,47MT VAO 1,37MT	4.483,87	(4.483,87)	-	11260010	Germano	15	180	8	96	6.087,00	3.652,20	2.725,33
2133482	0	13111111	Móveis e Utensílios	27/03/2012	PRATELEIRA L=0,83 X C=1,47MT VAO 1,37MT	4.483,87	(4.483,87)	-	11260010	Germano	15	180	8	96	6.087,00	3.652,20	2.725,33
2133483	0	13111111	Móveis e Utensílios	27/03/2012	PRATELEIRA L=0,83 X C=1,47MT VAO 1,37MT	4.483,87	(4.483,87)	-	11260010	Germano	15	180	8	96	6.087,00	3.652,20	2.725,33
2133484	0	13111111	Móveis e Utensílios	27/03/2012	PRATELEIRA L=0,83 X C=1,47MT VAO 1,37MT	4.483,87	(4.483,87)	-	11260010	Germano	15	180	8	96	6.087,00	3.652,20	2.725,33
2133485	0	13111111	Móveis e Utensílios	27/03/2012	PRATELEIRA L=0,83 X C=1,47MT VAO 1,37MT	4.483,87	(4.483,87)	-	11260010	Germano	15	180	8	96	6.087,00	3.652,20	2.725,33
2133486	0	13111111	Móveis e Utensílios	27/03/2012	PRATELEIRA L=0,83 X C=1,47MT VAO 1,37MT	4.483,87	(4.483,87)	-	11260010	Germano	15	180	8	96	6.087,00	3.652,20	2.725,33
2133487	0	13111111	Móveis e Utensílios	27/03/2012	PRATELEIRA L=0,83 X C=1,47MT VAO 1,37MT	4.483,87	(4.483,87)	-	11260010	Germano	15	180	8	96	6.087,00	3.652,20	2.725,33
2133488	0	13111111	Móveis e Utensílios	27/03/2012	PRATELEIRA L=0,83 X C=1,47MT VAO 1,37MT	4.483,87	(4.483,87)	-	11260010	Germano	15	180	8	96	6.087,00	3.652,20	2.725,33
2133489	0	13111111	Móveis e Utensílios	27/03/2012	PRATELEIRA L=0,83 X C=1,47MT VAO 1,37MT	4.483,87	(4.483,87)	-	11260010	Germano	15	180	8	96	6.087,00	3.652,20	2.725,33
2133490	0	13111111	Móveis e Utensílios	27/03/2012	PRATELEIRA L=0,83 X C=1,47MT VAO 1,37MT	4.483,87	(4.483,87)	-	11260010	Germano	15	180	8	96	6.087,00	3.652,20	2.725,33
2133491	0	13111111	Móveis e Utensílios	27/03/2012	PRATELEIRA L=0,83 X C=1,47MT VAO 1,37MT	4.483,87	(4.483,87)	-	11260010	Germano	15	180	8	96	6.087,00	3.652,20	2.725,33
2133492	0	13111111	Móveis e Utensílios	27/03/2012	PRATELEIRA L=0,83 X C=1,47MT VAO 1,37MT	4.483,87	(4.483,87)	-	11260010	Germano	15	180	8	96	6.087,00	3.652,20	2.725,33
2133493	0	13111111	Móveis e Utensílios	27/03/2012	PRATELEIRA L=0,83 X C=1,47MT VAO 1,37MT	4.483,87	(4.483,87)	-	11260010	Germano	15	180	8	96	6.087,00	3.652,20	2.725,33
2133494	0	13111111	Móveis e Utensílios	27/03/2012	PRATELEIRA L=0,83 X C=1,47MT VAO 1,37MT	4.483,87	(4.483,87)	-	11260010	Germano	15	180	8	96	6.087,00	3.652,20	2.725,33
2133495	0	13111111	Móveis e Utensílios	27/03/2012	PRATELEIRA L=0,83 X C=1,47MT VAO 1,37MT	4.483,87	(4.483,87)	-	11260010	Germano	15	180	8	96	6.087,00	3.652,20	2.725,33
2133496	0	13111111	Móveis e Utensílios	27/03/2012	PRATELEIRA L=0,83 X C=1,47MT VAO 1,37MT	4.483,87	(4.483,87)	-	11260010	Germano	15	180	8	96	6.087,00	3.652,20	2.725,33
2133497	0	13111111	Móveis e Utensílios	27/03/2012	PRATELEIRA L=0,83 X C=1,47MT VAO 1,37MT	4.483,87	(4.483,87)	-	11260010	Germano	15	180	8	96	6.087,00	3.652,20	2.725,33
2133498	0	13111111	Móveis e Utensílios	27/03/2012	PRATELEIRA L=0,83 X C=1,47MT VAO 1,37MT	4.483,87	(4.483,87)	-	11260010	Germano	15	180	8	96	6.087,00	3.652,20	2.725,33
2133499	0	13111111	Móveis e Utensílios	27/03/2012	PRATELEIRA L=0,83 X C=1,47MT VAO 1,37MT	4.483,87	(4.483,87)	-	11260010	Germano	15	180	8	96	6.087,00	3.652,20	2.725,33
2133500	0	13111111	Móveis e Utensílios	27/03/2012	PRATELEIRA L=0,83 X C=1,47MT VAO 1,37MT	4.483,87	(4.483,87)	-	11260010	Germano	15	180	8	96	6.087,00	3.652,20	2.725,33
2133501	0	13111131	Ferramentas	31/08/2012	PARAFUSADEIRA PNEUM;NEW WORLD/RAD1800NG	20.286,18	(17.412,32)	2.873,86	11162010	Germano	10	120	4	48	26.100,00	12.475,80	9.309,63
2133502	0	13111131	Ferramentas	31/08/2012	PARAFUSADEIRA PNEUM;NEW WORLD/RAD1800NG	20.286,18	(17.412,32)	2.873,86	11162010	Germano	10	120	4	48	26.100,00	12.475,80	9.309,63
2133503	0	13111131	Ferramentas	27/06/2012	CHAVE TORQUE HIDRAULICA HYTORC AVANTI 5	26.111,99	(22.848,00)	3.263,99	11164020	Germano	10	120	4	48	33.600,00	16.060,80	11.984,82
2133504	0	13111121	Veículos	21/08/2012	EMPILHADEIRA; HYSTER/H110FT DSL	111.380,49	(111.380,49)	-	11230030	Germano	15	180	8	96	220.033,00	132.019,80	98.515,21
2133506	0	13111141	Bens de Rodízio	11/10/2012	ACOPLAMENTO HIDRAULICO; VOITH/750 TVVS+GPK+BTS	106.034,76	(43.385,90)	62.648,86	11110040	Germano	25	300	16	192	294.171,00	204.448,85	152.562,88
2133507	0	13111141	Bens de Rodízio	24/07/2013	UNIDADE;METSO MINERALS/DES 80415698001	142.624,02	(51.616,32)	91.007,70	11131050	Germano	25	300	16	192	244.699,00	170.065,81	126.905,72
2133508	0	13111071	Máquinas e Eqtos	13/01/2012	CENTRO DE CONTROLE DE MOTORES,SEMPEL,CCM,TENSAO 0.	130.605,50	(22.970,72)	107.634,78	11130180	Germano	20	240	11	132	608.968,00	372.079,45	277.651,41
2133509	0	13111071	Máquinas e Eqtos	26/01/2012	CONJUNTO DEVMONOBRA E CONTROLE DE TENSAO,EATON,EMC	81.007,18	(14.247,43)	66.759,75	11130180	Germano	20	240	11	132	144.521,00	88.302,33	65.892,56
2133510	0	13111071	Máquinas e Eqtos	26/01/2012	CONJUNTO DEVMONOBRA E CONTROLE DE TENSAO,EATON,EMC	81.007,17	(14.247,43)	66.759,74	11130180	Germano	20	240	11	132	144.521,00	88.302,33	65.892,56
2133511	0	13111071	Máquinas e Eqtos	30/01/2012	CILINDRO PNEUMATICO WORK TEAM/WT CAVD8-150	35.428,04	(6.471,98)	28.956,06	11130100	Germano	20	240	11	132	67.693,00	41.360,42	30.863,78
2133512	0	13111071	Máquinas e Eqtos	30/01/2012	CILINDRO PNEUMATICO WORK TEAM/WT CAVD8-150	34.428,04	(6.289,30)	28.138,74	11130100	Germano	20	240	11	132	65.783,00	40.193,41	29.992,94
2133513	0	13111071	Máquinas e Eqtos	30/01/2012	CILINDRO PNEUMATICO WORK TEAM/WT CAVD8-150	36.428,04	(6.654,66)	29.773,38	11130100	Germano	20	240	11	132	69.602,00	42.526,82	31.734,17
2133514	0	13111071	Máquinas e Eqtos	06/02/2012	SIST.IƷAMENTO CONTRAPESO 37,8TON MGS SK6087-601--2	114.963,14	(42.919,59)	72.043,55	11131050	Germano	25	300	16	192	189.731,00	131.863,05	98.398,23
2133515	0	13111071	Máquinas e Eqtos	06/02/2012	SIST.IƷAMENTO CONTRAPESO 19,6TON G020500-M-110637	98.089,21	(36.920,53)	61.168,68	11131020	Germano	25	300	16	192	161.815,00	112.461,43	83.920,45
2133516	0	13111071	Máquinas e Eqtos	13/01/2012	VARIADOR;DA BOMBA;VOITH/562SVNLII 80BP1A/5A	340.797,50	(59.939,01)	280.858,49	11130100	Germano	20	240	11	132	592.910,00	362.268,01	270.329,97
2133517	0	13111071	Máquinas e Eqtos	14/08/2013	MOTOR REDUTOR,WEG,RPM1191 HZ 60 CV 600 VOLTS 460	79.625,47	(31.264,27)	48.361,20	11230030	Germano	20	240	13	156	240.346,00	167.040,47	124.648,17
2133518	0	13111071	Máquinas e Eqtos	11/10/2012	CONVERSOR CA/CC;SIEMENS/6RA7091-6FV62-0	56.528,25	(6.450,81)	50.077,44	11110040	Germano	25	300	16	192	105.801,00	73.531,70	54.870,48
2133519	0	13111071	Máquinas e Eqtos	24/07/2013	BOMBA IND FLG 10 "	28.889,48	(3.614,42)	25.275,06	11131120	Germano	20	240	13	156	55.200,00	38.364,00	28.627,81
2133520	0	13111071	Máquinas e Eqtos	24/07/2013	BOMBA IND FLG 10 "	28.889,48	(3.614,42)	25.275,06	11131120	Germano	20	240	13	156	55.200,00	38.364,00	28.627,81
2133521	0	13111121	Veículos	26/01/2012	EMPILHADEIRA TRACIONADA CAP 1600KG ELEV 5400MM	35.961,86	(35.961,86)	-	11230030	Germano	15	180	8	96	89.573,00	53.743,80	40.104,45
2133522	0	13111121	Veículos	26/01/2012	EMPILHADEIRA TRACIONADA CAP 1600KG ELEV 5400MM	35.961,86	(35.961,86)	-	11230030	Germano	15	180	8	96	89.573,00	53.743,80	40.104,45
2133523	0	13111071	Máquinas e Eqtos	23/01/2012	REDUTORBDE VELOCIDADE,FALK,14X5.424SCR,RPM1750 POT	159.824,15	(28.748,92)	131.075,23	11230030	Germano	20	240	11	132	482.424,00	294.761,06	219.955,24
2133524	0	13111141	Bens de Rodízio	26/01/2012	ROLAMENTO;WEIR/942900083	205.504,88	(90.250,87)	115.254,01	11162010	Germano	25	300	16	192	340.305,00	236.511,98	176.488,88
2133525	0	13111141	Bens de Rodízio	26/01/2012	ROLAMENTO;WEIR/942900083	205.504,88	(90.250,87)	115.254,01	11162010	Germano	25	300	16	192	340.305,00	236.511,98	176.488,88
2133526	0	13111141	Bens de Rodízio	26/01/2012	ROLAMENTO;WEIR/942900083	205.504,88	(90.250,87)	115.254,01	11162010	Germano	25	300	16	192	340.305,00	236.511,98	176.488,88
2133527	0	13111141	Bens de Rodízio	11/10/2012	CORRENTE;METSO MINERALS/802379	185.614,87	(75.947,39)	109.667,48	11110040	Germano	25	300	16	192	514.949,00	357.889,56	267.062,70
2133528	0	13111071	Máquinas e Eqtos	25/03/2013	BOMBA CENTRIFUGA;HORIZONTAL;WARMAN 10X8POL	47.836,89	(6.258,41)	41.578,48	11130120	Germano	20	240	13	156	95.606,00	66.446,17	49.583,16
2133529	0	13111071	Máquinas e Eqtos	31/05/2012	ACIONAMENTO;METSO MINERALS/920721	22.661,41	(2.848,07)	19.813,34	11110040	Germano	25	300	16	192	42.468,00	29.515,26	22.024,74

FDC CONSULT LTDA

SAMARCO
APRENDER PARA EVOLUIR E TRANSFORMAR

DATA-BASE: 31/03/2021					DADOS CONTÁBEIS CEDIDOS PELA SAMARCO						AVALIAÇÃO VALOR JUSTO DE MERCADO						
IMOBILIZADO	SUB Nº	CLASSE	CENTRO CST	DT.INCORP.	DENOMINAÇÃO DO IMOBILIZADO	VAL AQUIS. BRL	DEPREC. ACUM BRL	VALOR CONTÁBIL BRL	CENTRO DE CUSTOS	UNID. IND	VIDA ÚTIL DET. (ANOS)	VIDA ÚTIL DET. (MESES)	VIDA ÚTIL REM. (ANOS)	VIDA ÚTIL REM. (MESES)	VALOR DE REPOSIÇÃO (R$)	VALOR JUSTO DE MERCADO (R$)	VALOR DE LIQUIDAÇÃO FORÇADA
2133530	0	13111071	Máquinas e Eqtos	31/05/2012	ACIONAMENTO;METSO MINERALS/920721	22.661,41	(2.848,07)	19.813,34	11110040	Germano	25	300	16	192	42.468,00	29.515,26	22.024,74
2133531	0	13111141	Bens de Rodízio	26/01/2012	CAMISA P/ CILINDRO DA BOMBA;WEIR/841258000	41.838,67	(18.374,12)	23.464,55	11162010	Germano	25	300	16	192	76.854,00	53.413,53	39.858,00
2133532	0	13111141	Bens de Rodízio	26/01/2012	CAMISA P/ CILINDRO DA BOMBA;WEIR/841258000	41.838,67	(18.374,12)	23.464,55	11162010	Germano	25	300	16	192	76.854,00	53.413,53	39.858,00
2133533	0	13111141	Bens de Rodízio	26/01/2012	ENGRENAGEM;DA BOMBA;WILSONSNYDER10300060	64.403,58	(28.283,90)	36.119,68	11162010	Germano	25	300	16	192	154.403,00	107.310,09	80.076,44
2133534	0	13111141	Bens de Rodízio	26/01/2012	ENGRENAGEM DA BOMBA;WILSONSNYDER10300060	64.403,58	(28.283,90)	36.119,68	11162010	Germano	25	300	16	192	90.171,00	62.668,85	46.764,46
2133535	0	13111141	Bens de Rodízio	13/01/2012	PINHÃO MOINHO SEC.19 DENTES GMEC/DES 1941 REV 3	69.045,94	(31.640,02)	37.405,92	11130120	Germano	25	300	16	192	113.888,00	79.152,16	59.064,56
2133536	0	13111141	Bens de Rodízio	13/01/2012	PINHÃO MOINHO SEC.19 DENTES GMEC/DES 1941 REV 3	69.045,93	(31.640,02)	37.405,91	11130120	Germano	25	300	16	192	113.888,00	79.152,16	59.064,56
2133537	0	13111141	Bens de Rodízio	26/01/2012	CAMISA P/ CILINDRO DA BOMBA;WEIR/841258000	41.838,83	(18.374,21)	23.464,62	11162010	Germano	25	300	16	192	76.854,00	53.413,53	39.858,00
2133538	0	13111141	Bens de Rodízio	26/01/2012	CAMISA P/ CILINDRO DA BOMBA;WEIR/841258000	41.838,84	(19.172,43)	22.666,41	11162010	Germano	25	300	16	192	78.258,00	54.389,31	40.586,14
2133539	0	13111071	Máquinas e Eqtos	26/01/2012	TROCADOR DE CALOR NPT 56,4MM 19,90M2	19.547,27	(3.033,01)	16.514,26	11162010	Germano	25	300	16	192	35.906,00	24.954,67	18.621,56
2133540	0	13111071	Máquinas e Eqtos	26/01/2012	TROCADOR DE CALOR NPT 56,4MM 19,90M2	19.547,27	(3.033,01)	16.514,26	11162010	Germano	25	300	16	192	35.906,00	24.954,67	18.621,56
2133542	0	13111071	Máquinas e Eqtos	28/02/2014	MOTOR PRINCIPAL DO MOINHO VERTIMILL	451.284,65	(26.386,13)	424.898,52	11131080	Germano	25	300	16	192	729.897,00	507.278,42	378.538,96
2133543	0	13111071	Máquinas e Eqtos	13/01/2012	MOTOR P/BB WILSON SNYDER CA 1250CV;4000V;4P;IP22;B	128.595,95	(19.953,32)	108.642,63	11162020	Germano	25	300	16	192	217.894,00	151.436,33	113.004,12
2133545	0	13111141	Bens de Rodízio	31/05/2012	RODA;METSO MINERALS/801069	98.520,93	(41.953,52)	56.567,41	11110040	Germano	25	300	16	192	273.325,00	189.960,88	141.751,73
2133546	0	13111141	Bens de Rodízio	31/05/2012	RODA;METSO MINERALS/801069	98.520,93	(41.953,52)	56.567,41	11110040	Germano	25	300	16	192	273.325,00	189.960,88	141.751,73
2133547	0	13111071	Máquinas e Eqtos	26/03/2013	TALHA ELETRICA;5TON;40M;460V;IP55	72.051,34	(9.714,52)	62.336,82	11202050	Germano	25	300	16	192	133.094,00	92.500,33	69.025,17
2133548	0	13111071	Máquinas e Eqtos	26/03/2013	TALHA ELETRICA;5TON;40M;460V;IP55	72.051,34	(9.714,52)	62.336,82	11202050	Germano	25	300	16	192	133.094,00	92.500,33	69.025,17
2133549	0	13111071	Máquinas e Eqtos	26/03/2013	TALHA ELETRICA;5TON;40M;460V;IP55	72.051,35	(9.714,52)	62.336,83	11202050	Germano	25	300	16	192	133.094,00	92.500,33	69.025,17
2133550	0	13111071	Máquinas e Eqtos	22/03/2013	CHAVE;TRIPOLAR;S&C ELECTRIC/358112-F1	22.607,50	(3.111,46)	19.496,04	11130130	Germano	20	240	13	156	43.196,00	30.021,22	22.402,30
2133551	0	13111121	Veículos	22/03/2013	CAMINHAO;DIESEL;VOLVO/VM 210 4X2 ST BR	118.125,00	(118.125,00)	-	11202010	Germano	10	120	5	60	247.959,00	142.328,47	106.207,69
2133552	0	13111071	Máquinas e Eqtos	30/01/2014	BOMBA CENTRIFUGA;HORIZ;WEIR/450STL	126.665,48	(7.984,66)	118.680,82	11130080	Germano	20	240	13	156	187.754,00	130.489,03	97.372,92
2133553	0	13111071	Máquinas e Eqtos	26/03/2013	GUINDASTE ROD C/G;10 TON;MADAL/PKK 26000	124.434,59	(17.656,71)	106.777,88	11202050	Germano	25	300	16	192	233.732,00	162.443,74	121.218,02
2133554	0	13111071	Máquinas e Eqtos	22/03/2013	GUINDASTE ROD C/G;10 TON;MADAL/PKK 26000	124.434,59	(27.495,37)	96.939,22	11343010	Germano	20	240	13	156	359.082,00	249.561,99	186.227,00
2133555	0	13111141	Bens de Rodízio	20/04/2016	ROLAMENTO;SKF/C 3164 M	64.023,45	(12.591,28)	51.432,17	11131080	Germano	25	300	19	228	82.400,00	64.436,80	48.083,73
2133556	0	13111071	Máquinas e Eqtos	27/03/2012	PAINEL ELETRICO, EM ACO CARBONO, 480V, 60 HZ, 220V	55.055,65	(8.390,17)	46.665,48	11260010	Germano	25	300	16	192	101.797,00	70.748,92	52.793,93
2133557	0	13111071	Máquinas e Eqtos	27/03/2012	PAINEL ELETRICO, EM ACO CARBONO, 480V, 60 HZ, 220V	55.055,65	(8.390,17)	46.665,48	11260010	Germano	25	300	16	192	107.592,00	74.776,44	55.799,33
2133558	0	13111141	Bens de Rodízio	23/01/2012	TAMBOR DESVIO MGS K7009-006-005/006	52.540,80	(23.074,17)	29.466,63	11131050	Germano	25	300	16	192	86.466,00	60.093,87	44.842,97
2133559	0	13111071	Máquinas e Eqtos	14/08/2013	MOTOR ELETRICO,TRIFASICO,SEW,70018428470300110,177	63.627,39	(6.022,64)	57.604,75	11131050	Germano	25	300	16	192	106.723,00	74.172,49	55.348,65
2133560	0	13111071	Máquinas e Eqtos	22/07/2013	MOTOR CA INDUCAO V5 315S/M 6P 175CV	26.646,50	(3.333,80)	23.312,70	11131160	Germano	20	240	13	156	50.913,00	35.384,54	26.404,48
2133561	0	13111071	Máquinas e Eqtos	27/03/2012	PAINEL ELETRICO, EM ACO CARBONO, 480V, 60 HZ, 220V	55.055,65	(8.390,17)	46.665,48	11260010	Germano	25	300	16	192	107.592,00	74.776,44	55.799,33
2133562	0	13111141	Bens de Rodízio	20/04/2016	ROLAMENTO NNU 4164 C3	73.469,23	(14.448,95)	59.020,28	11131080	Germano	25	300	19	228	94.600,00	73.977,20	55.202,93
2133563	0	13111071	Máquinas e Eqtos	27/03/2012	PAINEL ELETRICO, EM ACO CARBONO, 480V, 60 HZ, 220V	64.435,22	(9.819,55)	54.615,67	11260010	Germano	25	300	16	192	126.034,00	87.593,63	65.363,72
2133565	0	13111131	Ferramentas	11/01/2012	PORTA-PALETE;P/ GALPÃO A;BERTOLINI;	84.976,17	(77.894,84)	7.081,33	12230030	Ubu	10	120	4	48	109.400,00	52.293,20	39.021,99
2133567	0	13111081	Sistemas	16/12/2014	VALVULA GUILHOTINA WORK TEAM/WTGNPE 48" 150LB	185.689,37	(7.976,85)	177.712,52	11260020	Germano	20	240	13	156	190.375,00	132.310,63	98.732,23
2133568	0	13111111	Móveis e Utensílios	15/02/2013	PRATELEIRA L=0,83 X C=1,47MT VAO 1,37MT	5.214,12	(5.159,84)	54,28	11260010	Germano	15	180	8	96	7.079,00	4.247,40	3.169,48
2133569	0	13111111	Móveis e Utensílios	15/02/2013	PRATELEIRA L=0,83 X C=1,47MT VAO 1,37MT	5.214,12	(5.159,84)	54,28	11260010	Germano	15	180	8	96	7.079,00	4.247,40	3.169,48
2133570	0	13111111	Móveis e Utensílios	15/02/2013	PRATELEIRA L=0,83 X C=1,47MT VAO 1,37MT	5.214,12	(5.159,84)	54,28	11260010	Germano	15	180	8	96	7.079,00	4.247,40	3.169,48
2133571	0	13111111	Móveis e Utensílios	15/02/2013	PRATELEIRA L=0,83 X C=1,47MT VAO 1,37MT	5.214,12	(5.159,84)	54,28	11260010	Germano	15	180	8	96	7.079,00	4.247,40	3.169,48
2133572	0	13111111	Móveis e Utensílios	15/02/2013	PRATELEIRA L=0,83 X C=1,47MT VAO 1,37MT	5.214,12	(5.159,84)	54,28	11260010	Germano	15	180	8	96	7.079,00	4.247,40	3.169,48
2133573	0	13111111	Móveis e Utensílios	15/02/2013	PRATELEIRA L=0,83 X C=1,47MT VAO 1,37MT	5.214,12	(5.159,84)	54,28	11260010	Germano	15	180	8	96	7.079,00	4.247,40	3.169,48
2133574	0	13111111	Móveis e Utensílios	15/02/2013	PRATELEIRA L=0,83 X C=1,47MT VAO 1,37MT	5.214,12	(5.159,84)	54,28	11260010	Germano	15	180	8	96	7.079,00	4.247,40	3.169,48
2133575	0	13111111	Móveis e Utensílios	15/02/2013	PRATELEIRA L=0,83 X C=1,47MT VAO 1,37MT	5.214,12	(5.159,84)	54,28	11260010	Germano	15	180	8	96	7.079,00	4.247,40	3.169,48
2133576	0	13111111	Móveis e Utensílios	15/02/2013	PRATELEIRA L=0,83 X C=1,47MT VAO 1,37MT	5.214,12	(5.159,84)	54,28	11260010	Germano	15	180	8	96	7.079,00	4.247,40	3.169,48
2133577	0	13111141	Bens de Rodízio	30/04/2015	TAMBOR;GMEC/DES G020207-M-500025	29.364,47	(6.949,59)	22.414,88	11130020	Germano	25	300	16	192	37.800,00	26.271,00	19.603,82
2133578	0	13111071	Máquinas e Eqtos	28/01/2014	BALANCA INTEG. P/CORREIA LLK-WIT3D-001 CAP.1800T/H	60.812,15	(3.833,44)	56.978,71	11130020	Germano	25	300	16	192	109.811,00	76.318,65	56.950,15
2133579	0	13111071	Máquinas e Eqtos	19/09/2014	PAINEL ELETRO-PNEUMATICO P/VALVULA SMC	22.759,34	(949,81)	21.809,53	11162020	Germano	25	300	16	192	30.800,00	21.406,00	15.973,49
2133583	0	13111071	Máquinas e Eqtos	31/03/2015	REDUTOR FLENDER 1:31.5 KZN 500-E, CP8716-30	177.320,00	(4.047,79)	173.272,21	11131080	Germano	25	300	16	192	240.500,00	167.147,50	124.728,04
2133584	0	13111141	Bens de Rodízio	26/04/2016	CARRETEL;DRAWING NUMBER 1724506;FULLER	150.109,05	(29.521,44)	120.587,61	11130070	Germano	25	300	19	228	193.200,00	151.082,40	112.740,01
2133585	0	13111071	Máquinas e Eqtos	31/03/2014	BOMBA CENTRIFUGA;4DAHFR55A05WH1010484	33.155,76	(1.961,26)	31.194,50	11131080	Germano	20	240	13	156	63.351,00	44.028,95	32.855,08
2133586	0	13111141	Bens de Rodízio	24/05/2016	PINO DA BOMBA;WEIR/066.587.001	123.886,07	(23.951,29)	99.934,78	11162020	Germano	25	300	19	228	159.400,00	124.650,80	93.016,35
2133589	0	13111141	Bens de Rodízio	30/04/2015	TAMBOR/EIXO CJ;TRANSPORTADOR;DES FLNM800	57.426,56	(13.590,94)	43.835,62	11130020	Germano	25	300	16	192	73.900,00	51.360,50	38.326,00
2133592	0	13111071	Máquinas e Eqtos	16/07/2013	TRANSFORMADOR DE CORRENTE,ALSTON,145AV	37.289,23	(4.411,72)	32.877,51	11130180	Germano	20	240	13	156	74.527,00	51.796,27	38.651,17
2133593	0	13111111	Móveis e Utensílios	15/02/2013	REFRIGERADOR;127/220V;1416X550X665MM	1.220,29	(1.207,60)	12,69	11203010	Germano	15	180	8	96	1.656,00	993,60	741,44
2133594	0	13111071	Máquinas e Eqtos	13/05/2016	MOTOR CA;700CV;6P;F;GMEC/DESG0303CV020M1	190.791,80	(1.441,95)	189.349,85	11132120	Germano	25	300	19	228	290.005,00	226.783,91	169.229,65
2133595	0	13111071	Máquinas e Eqtos	17/01/2013	REDUTOR VELOCIDADE FALK/2110Y2 - 177HP P/ 02CV16	60.290,93	(7.289,75)	53.001,18	11130070	Germano	25	300	16	192	101.165,00	70.309,68	52.466,16
2133596	0	13111141	Bens de Rodízio	30/04/2015	CHASSI TRANSPORTADOR CORREIA DES 2002-300-00+2002	26.568,81	(6.287,94)	20.280,87	11110040	Germano	25	300	16	192	29.190,00	20.287,05	15.138,51
2133597	0	13111071	Máquinas e Eqtos	19/09/2014	PAINEL ELETRO-PNEUMATICO P/VALVULA SMC	22.759,33	(949,81)	21.809,52	11162020	Germano	25	300	16	192	30.800,00	21.406,00	15.973,49
2133598	0	13111071	Máquinas e Eqtos	29/01/2014	SAPATA;APOIO;DO MOINHO POLYSIUS D000112 FIG37	71.476,88	(4.505,72)	66.971,16	11131120	Germano	25	300	16	192	117.717,00	81.813,32	61.050,36
2133599	0	13111141	Bens de Rodízio	30/04/2015	TAMBOR EIXO FILSAN FLNM-1250	102.300,53	(24.211,12)	78.089,41	11130020	Germano	25	300	16	192	131.700,00	91.531,50	68.302,21
2133600	0	13111071	Máquinas e Eqtos	31/03/2015	DISJUNTOR A VACUO;EATON/C-H 72VCPW251250	35.240,50	(894,67)	34.345,83	11202010	Germano	25	300	16	192	54.902,00	38.156,89	28.473,26
2133601	0	13111071	Máquinas e Eqtos	27/06/2011	REDUTOR DE VELOCIDADE,TRIFASICO,FALK,SDN360P,86111	29.718,79	(8.960,67)	20.758,12	12136010	Ubu	25	300	16	192	48.478,00	33.692,21	25.141,65
2133602	0	13111071	Máquinas e Eqtos	30/06/2011	REDUTOR VELOCIDADE,TRIFASICO,SEWEURODRIVE,1750RPM,	2.313,35	(1.599,84)	713,51	12133010	Ubu	25	300	16	192	3.771,00	2.620,85	1.955,71
2133603	0	13111071	Máquinas e Eqtos	30/06/2011	REDUTOR VELOCIDADE,PNEUMÁTICO,FLENDER BRASIL,250CV	73.354,05	(16.738,52)	56.615,53	12133010	Ubu	25	300	16	192	119.199,00	82.843,31	61.818,95
2133604	0	13111071	Máquinas e Eqtos	30/06/2011	REDUTOR DE VELOCIDADE,TRIFASICO,SEW,2,5CV, 1740RPM	2.313,35	(1.599,85)	713,50	12133010	Ubu	25	300	16	192	3.771,00	2.620,85	1.955,71
2133605	0	13111071	Máquinas e Eqtos	30/06/2011	REDUTOR DE VELOCIDADE,TRIFASICO,SEW,2,5CV, 1740RPM	1.860,63	(1.860,63)	-	12133010	Ubu	25	300	16	192	3.039,00	2.112,11	1.576,09
2133606	0	13111071	Máquinas e Eqtos	30/06/2011	REDUTOR VELOCIDADE,TRIFASICO,SEWEURODRIVE,1750RPM,	72.795,85	(23.291,21)	49.504,64	12133010	Ubu	25	300	16	192	119.199,00	82.843,31	61.818,95
2133607	0	13111071	Máquinas e Eqtos	30/06/2011	REDUTOR DE VELOCIDADE,TRIFASICO,SEW,2,5CV, 1740RPM	1.755,15	(1.474,23)	280,92	12133010	Ubu	25	300	16	192	2.862,00	1.989,09	1.484,29
2133608	0	13111071	Máquinas e Eqtos	30/06/2011	REDUTOR VELOCIDADE,PNEUMÁTICO,FLENDER BRASIL,250CV	1.983,91	(1.360,70)	623,21	12133010	Ubu	25	300	16	192	3.242,00	2.253,19	1.681,37
2133609	0	13111071	Máquinas e Eqtos	30/06/2011	REDUTOR VELOCIDADE 2110YT2 RESERVA - GALPAO C	1.983,91	(1.360,70)	623,21	12135020	Ubu	25	300	16	192	3.392,00	2.357,44	1.759,16

FDC CONSULT LTDA

SAMARCO
APRENDER PARA EVOLUIR E TRANSFORMAR

DATA-BASE: 31/03/2021					DADOS CONTÁBEIS CEDIDOS PELA SAMARCO						AVALIAÇÃO VALOR JUSTO DE MERCADO						
IMOBILIZADO	SUB Nº	CLASSE	CENTRO CST	DT.INCORP.	DENOMINAÇÃO DO IMOBILIZADO	VAL AQUIS. BRL	DEPREC. ACUM BRL	VALOR CONTÁBIL BRL	CENTRO DE CUSTOS	UNID. IND	VIDA ÚTIL DET. (ANOS)	VIDA ÚTIL DET. (MESES)	VIDA ÚTIL REM. (ANOS)	VIDA ÚTIL REM. (MESES)	VALOR DE REPOSIÇÃO (R$)	VALOR JUSTO DE MERCADO (R$)	VALOR DE LIQUIDAÇÃO FORÇADA
2133610	0	13111121	Veículos	30/06/2011	TRATOR DE ESTEIRA CATERPILLAR D10T TR27	2.241.128,65	(2.169.049,43)	72.079,22	11110030	Germano	20	240	11	132	6.152.063,00	3.758.910,49	2.804.956,88
2133611	0	13111121	Veículos	30/06/2011	TRATOR DE ESTEIRA CATERPILLAR D10T TR28	2.349.316,74	(2.209.619,96)	139.696,78	11110030	Germano	15	180	7	84	8.696.168,00	4.669.842,22	3.484.708,16
2133612	0	13111121	Veículos	30/06/2011	TRATOR DE ESTEIRA CATERPILLAR D10T TR29	2.322.301,20	(2.199.489,08)	122.812,12	11110030	Germano	15	180	7	84	8.696.168,00	4.669.842,22	3.484.708,16
2133613	0	13111121	Veículos	30/06/2011	CARREGADEIRA DE RODAS CATERPILLAR 993KHL	6.329.445,51	(5.446.471,77)	882.973,74	11110030	Germano	20	240	11	132	10.499.455,00	6.415.167,01	4.787.096,39
2133614	0	13111121	Veículos	30/06/2011	CARREGADEIRA DE RODAS CATERPILLAR 993KHL	4.225.647,82	(4.011.197,08)	214.450,74	11110030	Germano	20	240	11	132	10.499.455,00	6.415.167,01	4.787.096,39
2133615	0	13111071	Máquinas e Eqtos	09/08/2011	REDUTOR DE VELOCIDADE,FLENDER,1600410,N1=1726 N2=	121.151,25	(21.281,05)	99.870,20	12133020	Ubu	25	300	16	192	201.342,00	139.932,69	104.419,93
2133616	0	13111071	Máquinas e Eqtos	25/07/2012	BOMBA CENTRIFUGA VERTICAL; BOMAX/MAXBLOC 421/2	4.137,69	(585,92)	3.551,77	12110070	Ubu	25	300	16	192	6.743,00	4.686,39	3.497,05
2133617	0	13111071	Máquinas e Eqtos	25/07/2012	BOMBA CENTRIFUGA VERTICAL; BOMAX/MAXBLOC 421/2	4.137,69	(585,92)	3.551,77	12110070	Ubu	25	300	16	192	6.743,00	4.686,39	3.497,05
2133618	0	13111071	Máquinas e Eqtos	25/07/2012	BOMBA CENTRIFUGA VERTICAL; BOMAX/MAXBLOC 421/2	4.137,69	(585,92)	3.551,77	12110070	Ubu	25	300	16	192	6.743,00	4.686,39	3.497,05
2133619	0	13111111	Móveis e Utensílios	18/01/2012	CADEIRA PLUS MEDIA FIXA FLEXFORM COM BRACOS	353,92	(353,92)	-	13110010	BH	15	180	8	96	565,00	339,00	252,97
2133620	0	13111111	Móveis e Utensílios	18/01/2012	CADEIRA PLUS MEDIA FIXA FLEXFORM COM BRACOS	353,92	(353,92)	-	13040050	BH	15	180	8	96	565,00	339,00	252,97
2133621	0	13111111	Móveis e Utensílios	18/01/2012	CADEIRA PLUS MEDIA FIXA FLEXFORM COM BRACOS	353,92	(353,92)	-	13040050	BH	15	180	8	96	565,00	339,00	252,97
2133622	0	13111071	Máquinas e Eqtos	28/12/2012	BALANCA DOSADORA DE AGLOMERANTE,SCHENCK,GRMD11,150	72.538,18	(9.124,53)	63.413,65	12110040	Ubu	25	300	16	192	450.858,00	313.346,31	233.823,84
2133623	0	13111121	Veículos	23/12/2011	EMPILHADEIRA ELETRICA PT1625; 1600KG; 2500MM	20.890,31	(20.890,31)	-	12110080	Ubu	20	240	11	132	33.960,00	20.749,56	15.483,64
2133624	0	13111071	Máquinas e Eqtos	28/12/2012	BALANCA INTEGRADORA ,SCHENCK	72.538,17	(9.124,53)	63.413,64	12110040	Ubu	25	300	16	192	109.811,00	76.318,65	56.950,15
2133627	0	13111081	Sistemas	29/12/2011	VALVULA GUILHOTINA; WT-GNP18-150; WORK TEAM	24.008,35	(4.844,63)	19.163,72	11260020	Germano	20	240	11	132	38.386,00	23.453,85	17.501,62
2133628	0	13111081	Sistemas	29/12/2011	VALVULA GUILHOTINA; WT-GNP18-150; WORK TEAM	24.008,35	(4.748,60)	19.259,75	11130100	Germano	20	240	11	132	38.386,00	23.453,85	17.501,62
2133629	0	13111081	Sistemas	29/12/2011	VALVULA GUILHOTINA; WT-GNP18-150; WORK TEAM	24.008,35	(4.748,60)	19.259,75	11130100	Germano	20	240	11	132	38.386,00	23.453,85	17.501,62
2133630	0	13111081	Sistemas	29/12/2011	VALVULA GUILHOTINA; WT-GNP18-150; WORK TEAM	24.008,35	(4.844,63)	19.163,72	11260020	Germano	20	240	11	132	38.386,00	23.453,85	17.501,62
2133631	0	13111081	Sistemas	29/12/2011	VALVULA GUILHOTINA; WT-GNP18-150; WORK TEAM	24.008,35	(4.844,63)	19.163,72	11260020	Germano	20	240	11	132	38.386,00	23.453,85	17.501,62
2133632	0	13111081	Sistemas	29/12/2011	VALVULA GUILHOTINA; WT-GNP18-150; WORK TEAM	24.008,33	(4.844,61)	19.163,72	11260020	Germano	20	240	11	132	38.386,00	23.453,85	17.501,62
2133633	0	13111081	Sistemas	29/12/2011	VALVULA GUILHOTINA; WT-GNP18-150; WORK TEAM	24.008,35	(4.844,63)	19.163,72	11260020	Germano	20	240	11	132	38.386,00	23.453,85	17.501,62
2133634	0	13111081	Sistemas	29/12/2011	VALVULA GUILHOTINA; WT-GNP18-150; WORK TEAM	24.008,35	(4.748,60)	19.259,75	11130130	Germano	20	240	11	132	38.386,00	23.453,85	17.501,62
2133635	0	13111081	Sistemas	29/12/2011	VALVULA GUILHOTINA; WT-GNP18-150; WORK TEAM	24.008,35	(4.748,60)	19.259,75	11130130	Germano	20	240	11	132	38.386,00	23.453,85	17.501,62
2133636	0	13111081	Sistemas	29/12/2011	VALVULA GUILHOTINA; WT-GNP18-150; WORK TEAM	24.008,35	(4.748,60)	19.259,75	11130130	Germano	20	240	11	132	38.386,00	23.453,85	17.501,62
2133637	0	13111081	Sistemas	29/12/2011	VALVULA GUILHOTINA; WT-GNP18-150; WORK TEAM	24.008,35	(4.748,60)	19.259,75	11130130	Germano	20	240	11	132	38.386,00	23.453,85	17.501,62
2133638	0	13111081	Sistemas	29/12/2011	VALVULA GUILHOTINA; WT-GNP18-150; WORK TEAM	24.008,33	(4.748,58)	19.259,75	11130130	Germano	20	240	11	132	38.386,00	23.453,85	17.501,62
2133639	0	13111081	Sistemas	29/12/2011	VALVULA COM ACIONAMENTO PNEUMATICO 450MM	30.533,98	(6.377,23)	24.156,75	11260020	Germano	20	240	11	132	46.672,00	28.516,59	21.279,52
2133640	0	13111081	Sistemas	29/12/2011	VALVULA COM ACIONAMENTO PNEUMATICO 450MM	30.533,98	(6.377,23)	24.156,75	11260020	Germano	20	240	11	132	46.672,00	28.516,59	21.279,52
2133641	0	13111081	Sistemas	29/12/2011	VALVULA COM ACIONAMENTO PNEUMATICO 450MM	30.533,98	(6.377,23)	24.156,75	11260020	Germano	20	240	11	132	46.672,00	28.516,59	21.279,52
2133642	0	13111081	Sistemas	29/12/2011	VALVULA COM ACIONAMENTO PNEUMATICO 450MM	30.533,98	(6.377,23)	24.156,75	11260020	Germano	20	240	11	132	46.672,00	28.516,59	21.279,52
2133643	0	13111081	Sistemas	29/12/2011	VALVULA COM ACIONAMENTO PNEUMATICO 450MM	30.533,98	(6.377,23)	24.156,75	11260020	Germano	20	240	11	132	46.672,00	28.516,59	21.279,52
2133644	0	13111081	Sistemas	29/12/2011	VALVULA COM ACIONAMENTO PNEUMATICO 450MM	30.533,98	(6.377,23)	24.156,75	11260020	Germano	20	240	11	132	46.672,00	28.516,59	21.279,52
2133645	0	13111081	Sistemas	29/12/2011	TELEFONE DIGITAL ,CISCO SYSTEMS,7912,INM11051FS9	30.533,99	(5.390,69)	25.143,30	11260020	Germano	25	300	16	192	38.014,00	26.419,73	19.714,81
2133646	0	13111081	Sistemas	29/12/2011	VALVULA COM ACIONAMENTO PNEUMATICO 450MM	30.533,99	(6.377,23)	24.156,76	11260020	Germano	20	240	11	132	46.672,00	28.516,59	21.279,52
2133647	0	13111081	Sistemas	29/12/2011	VALVULA COM ACIONAMENTO PNEUMATICO 450MM	30.533,99	(6.377,23)	24.156,76	11260020	Germano	20	240	11	132	46.672,00	28.516,59	21.279,52
2133648	0	13111081	Sistemas	29/12/2011	VALVULA COM ACIONAMENTO PNEUMATICO 450MM	30.514,64	(6.373,18)	24.141,46	11260020	Germano	20	240	11	132	46.644,00	28.499,48	21.266,75
2133649	0	13111081	Sistemas	29/12/2011	VALVULA COM ACIONAMENTO PNEUMATICO 450MM	30.514,64	(6.373,18)	24.141,46	11260020	Germano	20	240	11	132	46.644,00	28.499,48	21.266,75
2133650	0	13111081	Sistemas	29/12/2011	VALVULA COM ACIONAMENTO PNEUMATICO 450MM	30.514,63	(6.373,18)	24.141,45	11260020	Germano	20	240	11	132	46.644,00	28.499,48	21.266,75
2133651	0	13111081	Sistemas	29/12/2011	VALVULA DIRECIONAL 5/2 VIAS;PARKER A3322 KM-26 UND	13.370,56	(2.680,65)	10.689,91	11164030	Germano	20	240	11	132	32.288,00	19.727,97	14.721,31
2133652	0	13111121	Veículos	30/12/2011	CAMINHAO; DIESEL; VOLVO/VM 210 4X2 ST BR	139.225,00	(139.225,00)	-	11202020	Germano	10	120	4	48	293.377,00	140.234,21	104.644,92
2133653	0	13111071	Máquinas e Eqtos	30/12/2011	GUINDASTE RODOVIARIO; 10 TON;MADAL/PKK 26.000 HPLS	108.685,64	(20.617,88)	88.067,76	11202020	Germano	25	300	16	192	232.257,00	161.418,62	120.453,06
2133654	0	13111051	Edificações	05/01/2012	CONSTRUÇÃO DE FOSSA S/PTICA - MUNIZ FREIRE	5.700,27	(2.158,97)	3.541,30	12221020	Muniz Freire	50	600	38	456	9.775,00	7.644,05	5.704,11
2133655	0	13111071	Máquinas e Eqtos	05/01/2012	PAINEL EL/TRICO U001001-E-600132 - USO QCR-MD	3.430,16	(568,53)	2.861,63	12111020	Ubu	25	300	16	192	4.352,00	3.024,64	2.257,03
2133656	0	13111071	Máquinas e Eqtos	05/01/2012	PAINEL EL/TRICO U001001-E-600315 - USO QCC	1.454,30	(307,73)	1.146,57	12300030	Ubu	25	300	16	192	1.928,00	1.339,96	999,90
2133657	0	13111071	Máquinas e Eqtos	05/01/2012	PAINEL EL/TRICO U001001-E-600313 - USO QCL	2.787,66	(462,02)	2.325,64	12111020	Ubu	25	300	16	192	3.530,00	2.453,35	1.830,73
2133658	0	13111071	Máquinas e Eqtos	05/01/2012	PAINEL EL/TRICO U001001-E-600049 - USO QDT	6.376,62	(1.056,87)	5.319,75	12111020	Ubu	25	300	16	192	8.082,00	5.616,99	4.191,48
2133659	0	13111101	Eqtos Process Dados	06/01/2012	ANALISADOR REDE,PROFIBUS,PROCENTEC/38022	17.783,36	(17.783,36)	-	12200010	Ubu	5	60	1	12	24.128,00	6.200,90	4.627,20
2133660	0	13111131	Ferramentas	06/01/2012	CALIBRADOR PRESSAO PNEUMATICO;0,8-700BAR	7.543,50	(6.914,88)	628,62	12200010	Ubu	10	120	4	48	9.800,00	4.684,40	3.495,57
2133661	0	13111131	Ferramentas	06/01/2012	MEGOHMETRO DIGITAL;FLUKE/1550B	2.287,91	(2.097,25)	190,66	12200010	Ubu	10	120	4	48	3.000,00	1.434,00	1.070,07
2133662	0	13111051	Edificações	06/01/2012	GUARITA DA VIGILÂNCIA DA UHE MUNIZ FREIRE	40.200,00	(10.368,25)	29.831,75	12221020	Muniz Freire	50	600	38	456	49.115,00	38.407,93	28.660,59
2133663	0	13111051	Edificações	06/01/2012	PREDIO DO LABORATORIO -OBRA CIVIL LAB. METALURGICO	559.568,32	(88.253,87)	471.314,45	12250010	Ubu	50	600	38	456	47.935,00	37.485,17	27.972,01
2133664	0	13111071	Máquinas e Eqtos	06/01/2012	BALANCA DE PRECISAO,TOLEDO,NETTER,320 G	3.029,02	(495,08)	2.533,94	12250010	Ubu	25	300	16	192	4.929,00	3.425,66	2.556,28
2133666	0	13111111	Móveis e Utensílios	06/01/2012	CAMERA FOTOGRAF DIGITAL;SONY/DSC-W380	500,10	(498,73)	1,37	12250010	Ubu	15	180	8	96	814,00	488,40	364,45
2133667	0	13111071	Máquinas e Eqtos	06/01/2012	SISTEMA CALIBRACAO;ECIL/2095865	34.335,76	(5.611,99)	28.723,77	12200010	Ubu	25	300	16	192	43.511,00	30.240,15	22.565,66
2133668	0	13111101	Eqtos Process Dados	06/01/2012	MODULO;EMERSON/VE3006	16.234,10	(16.234,10)	-	12200010	Ubu	5	60	1	12	26.064,00	6.698,45	4.998,49
2133669	0	13111101	Eqtos Process Dados	06/01/2012	MODULO ELETRONICO;EMERSON PROCES/VE4014	1.943,31	(1.943,31)	-	12200010	Ubu	5	60	1	12	2.636,00	677,45	505,53
2133670	0	13111101	Eqtos Process Dados	06/01/2012	PLACA ELETRONICA INTERF;16A;ELETROMAG	3.218,99	(3.218,99)	-	12200010	Ubu	5	60	1	12	5.169,00	1.328,43	991,30
2133671	0	13111071	Máquinas e Eqtos	06/01/2012	RESISTOR;EMERSON/BT302	501,18	(81,91)	419,27	12200010	Ubu	25	300	16	192	5.281,00	3.670,30	2.738,83
2133672	0	13111101	Eqtos Process Dados	06/01/2012	NOTEBOOK,DELL,LATITUDE,127/220 V	5.186,96	(5.186,96)	-	12133020	Ubu	5	60	1	12	7.037,00	1.808,51	1.349,54
2133673	0	13111101	Eqtos Process Dados	06/01/2012	ESTACAO DE TRABALHO,REVEST. MELAMINICO,72 X 70 X 1	4.785,87	(4.785,87)	-	12205010	Ubu	5	60	1	12	8.344,00	2.144,41	1.600,19
2133674	0	13111051	Edificações	09/01/2012	PISO ÁREA ARMAZENAMENTO MATERIAIS	127.400,00	(32.858,58)	94.541,42	12230030	Ubu	50	600	38	456	155.655,00	121.722,21	90.830,99
2133675	0	13111101	Eqtos Process Dados	09/01/2012	CODIN REP2000 PRETO N.S 288 - PONTO ELETRONICO	4.868,60	(4.868,60)	-	12330020	Ubu	5	60	1	12	6.605,00	1.697,49	1.266,69
2133676	0	13111101	Eqtos Process Dados	09/01/2012	CODIN REP2000 PRETO N.S 292 - PONTO ELETRONICO	4.868,60	(4.868,60)	-	12330020	Ubu	5	60	1	12	6.605,00	1.697,49	1.266,69
2133677	0	13111101	Eqtos Process Dados	09/01/2012	CODIN REP2000 PRETO N.S 293 - PONTO ELETRONICO	4.868,60	(4.868,60)	-	12330020	Ubu	5	60	1	12	6.605,00	1.697,49	1.266,69
2133678	0	13111101	Eqtos Process Dados	09/01/2012	CODIN REP2000 PRETO N.S 294 - PONTO ELETRONICO	4.868,60	(4.868,60)	-	12330020	Ubu	5	60	1	12	6.605,00	1.697,49	1.266,69
2133679	0	13111101	Eqtos Process Dados	09/01/2012	CODIN REP2000 PRETO N.S 295 - PONTO ELETRONICO	4.868,60	(4.868,60)	-	12330020	Ubu	5	60	1	12	6.605,00	1.697,49	1.266,69
2133680	0	13111101	Eqtos Process Dados	09/01/2012	CODIN REP2000 PRETO N.S 297 - PONTO ELETRONICO	4.868,60	(4.868,60)	-	12330020	Ubu	5	60	1	12	6.605,00	1.697,49	1.266,69
2133681	0	13111101	Eqtos Process Dados	09/01/2012	CODIN REP2000 PRETO N.S 298 - PONTO ELETRONICO	4.868,60	(4.868,60)	-	12330020	Ubu	5	60	1	12	6.605,00	1.697,49	1.266,69

FDC CONSULT LTDA

SAMARCO
APRENDER PARA EVOLUIR E TRANSFORMAR

DATA-BASE: 31/03/2021					DADOS CONTÁBEIS CEDIDOS PELA SAMARCO					AVALIAÇÃO VALOR JUSTO DE MERCADO							
IMOBILIZADO	SUB Nº	CLASSE	CENTRO CST	DT.INCORP.	DENOMINAÇÃO DO IMOBILIZADO	VAL AQUIS. BRL	DEPREC. ACUM BRL	VALOR CONTÁBIL BRL	CENTRO DE CUSTOS	UNID. IND	VIDA ÚTIL DET. (ANOS)	VIDA ÚTIL DET. (MESES)	VIDA ÚTIL REM. (ANOS)	VIDA ÚTIL REM. (MESES)	VALOR DE REPOSIÇÃO (R$)	VALOR JUSTO DE MERCADO (R$)	VALOR DE LIQUIDAÇÃO FORÇADA
2133682	0	13111101	Eqtos Process Dados	09/01/2012	CODIN REP2000 PRETO N.S 299 - PONTO ELETRONICO	4.868,60	(4.868,60)	-	12330020	Ubu	5	60	1	12	6.605,00	1.697,49	1.266,69
2133683	0	13111101	Eqtos Process Dados	09/01/2012	CODIN REP2000 PRETO N.S 300 - PONTO ELETRONICO	4.868,60	(4.868,60)	-	12330020	Ubu	5	60	1	12	6.605,00	1.697,49	1.266,69
2133684	0	13111101	Eqtos Process Dados	09/01/2012	CODIN REP2000 PRETO N.S 301 - PONTO ELETRONICO	4.868,60	(4.868,60)	-	12330020	Ubu	5	60	1	12	6.605,00	1.697,49	1.266,69
2133685	0	13111101	Eqtos Process Dados	09/01/2012	CODIN REP2000 PRETO N.S 302 - PONTO ELETRONICO	4.868,60	(4.868,60)	-	12330020	Ubu	5	60	1	12	6.605,00	1.697,49	1.266,69
2133686	0	13111101	Eqtos Process Dados	09/01/2012	CODIN REP2000 PRETO N.S 303 - PONTO ELETRONICO	4.868,60	(4.868,60)	-	12330020	Ubu	5	60	1	12	6.605,00	1.697,49	1.266,69
2133687	0	13111101	Eqtos Process Dados	09/01/2012	CODIN REP2000 PRETO N.S 304 - PONTO ELETRONICO	4.868,60	(4.868,60)	-	12330020	Ubu	5	60	1	12	6.605,00	1.697,49	1.266,69
2133688	0	13111101	Eqtos Process Dados	09/01/2012	CODIN REP2000 PRETO N.S 305 - PONTO ELETRONICO	4.868,60	(4.868,60)	-	12330020	Ubu	5	60	1	12	6.605,00	1.697,49	1.266,69
2133689	0	13111101	Eqtos Process Dados	09/01/2012	CODIN REP2000 PRETO N.S 306 - PONTO ELETRONICO	4.868,60	(4.868,60)	-	12330020	Ubu	5	60	1	12	6.605,00	1.697,49	1.266,69
2133690	0	13111101	Eqtos Process Dados	09/01/2012	CODIN REP2000 PRETO N.S 307 - PONTO ELETRONICO	4.868,60	(4.868,60)	-	12330020	Ubu	5	60	1	12	6.605,00	1.697,49	1.266,69
2133691	0	13111081	Sistemas	09/01/2012	SISTEMA DE ALARME E VIDEOMONITORAMENTO NO BUNKER	88.500,50	(16.086,28)	72.414,22	12250010	Ubu	25	300	16	192	93.261,00	64.816,40	48.366,99
2133692	0	13111131	Ferramentas	09/01/2012	ESMERILHADEIRA;BOSCH/GWS 21-180 220/230V	454,36	(416,53)	37,83	12200010	Ubu	10	120	4	48	600,00	286,80	214,01
2133693	0	13111131	Ferramentas	09/01/2012	ESMERILHADEIRA;BOSCH/GWS 21-180 220/230V	454,36	(416,53)	37,83	12200010	Ubu	10	120	4	48	600,00	286,80	214,01
2133694	0	13111131	Ferramentas	09/01/2012	ESMERILHADEIRA;BOSCH/GWS 21-180 220/230V	454,36	(416,53)	37,83	12200010	Ubu	10	120	4	48	600,00	286,80	214,01
2133695	0	13111131	Ferramentas	09/01/2012	ESMERILHADEIRA;BOSCH/GWS 21-180 220/230V	454,36	(416,53)	37,83	12200010	Ubu	10	120	4	48	600,00	286,80	214,01
2133696	0	13111131	Ferramentas	11/01/2012	CONJUNTO DE FERRAMENTAS	73.562,49	(67.432,29)	6.130,20	12200010	Ubu	10	120	4	48	94.700,00	45.266,60	33.778,63
2133697	0	13111131	Ferramentas	09/01/2012	FURADEIRA;IMPACTO;700W;MANDRIL 1/2POL	518,30	(475,11)	43,19	12200010	Ubu	10	120	4	48	700,00	334,60	249,68
2133698	0	13111131	Ferramentas	09/01/2012	FURADEIRA;IMPACTO;700W;MANDRIL 1/2POL	518,30	(475,11)	43,19	12200010	Ubu	10	120	4	48	700,00	334,60	249,68
2133699	0	13111131	Ferramentas	09/01/2012	ESMERILHADEIRA;BOSCH/GWS 21-180 220/230V	454,36	(416,53)	37,83	12200010	Ubu	10	120	4	48	600,00	286,80	214,01
2133700	0	13111131	Ferramentas	09/01/2012	ESMERILHADEIRA;BOSCH/GWS 21-180 220/230V	454,36	(416,53)	37,83	12200010	Ubu	10	120	4	48	600,00	286,80	214,01
2133701	0	13111071	Máquinas e Eqtos	24/08/2012	MOTOR DE INDUƷÃO TRIFƒSICO,WEG,MAW 630M,1013796212	418.491,61	(55.626,13)	362.865,48	11130070	Germano	25	300	16	192	697.534,00	484.786,13	361.754,87
2133702	0	13111141	Bens de Rodízio	20/04/2016	ROLAMENTO;SKF/C 3164 M	64.023,45	(12.591,28)	51.432,17	11131080	Germano	25	300	19	228	82.400,00	64.436,80	48.083,73
2133704	0	13111071	Máquinas e Eqtos	24/08/2012	MOTOR DE INDUƷÃO TRIFƒSICO,WEG,MAW 630M,1013842515	418.491,60	(55.626,12)	362.865,48	11130070	Germano	25	300	16	192	697.657,00	484.871,62	361.818,66
2133705	0	13111071	Máquinas e Eqtos	24/08/2012	MOTOR CA TRIFASICO INDUCAO 2.240KW 8P 3000CV 60HZ	418.491,60	(53.999,74)	364.491,86	11130070	Germano	25	300	16	192	694.075,00	482.382,13	359.960,97
2133706	0	13111071	Máquinas e Eqtos	31/03/2014	REDUTOR VELOCID;FALK/1265Y2L19 RED 19,20	246.786,45	(15.229,87)	231.556,58	11201010	Germano	20	240	13	156	712.153,00	494.946,34	369.336,58
2133708	0	13111121	Veículos	16/10/2012	GUINDASTE RODOVIARIO HIDR. TADANO; GS 700BR; 70 TN	1.283.692,63	(1.283.692,63)	-	11000010	Germano	10	120	4	48	2.322.259,00	1.110.039,80	828.328,79
2133709	0	13111111	Móveis e Utensílios	15/02/2013	PRATELEIRA L=0,83 X C=1,47MT VAO 1,37MT	5.214,12	(5.159,84)	54,28	11260010	Germano	15	180	8	96	7.079,00	4.247,40	3.169,48
2133710	0	13111111	Móveis e Utensílios	15/02/2013	PRATELEIRA L=0,83 X C=1,47MT VAO 1,37MT	5.214,12	(5.159,84)	54,28	11260010	Germano	15	180	8	96	7.079,00	4.247,40	3.169,48
2133711	0	13111111	Móveis e Utensílios	15/02/2013	PRATELEIRA L=0,83 X C=1,47MT VAO 1,37MT	5.214,12	(5.159,84)	54,28	11260010	Germano	15	180	8	96	7.079,00	4.247,40	3.169,48
2133712	0	13111111	Móveis e Utensílios	15/02/2013	PRATELEIRA L=0,83 X C=1,47MT VAO 1,37MT	5.214,12	(5.159,84)	54,28	11260010	Germano	15	180	8	96	7.079,00	4.247,40	3.169,48
2133713	0	13111111	Móveis e Utensílios	15/02/2013	PRATELEIRA L=0,83 X C=1,47MT VAO 1,37MT	5.214,12	(5.159,84)	54,28	11260010	Germano	15	180	8	96	7.079,00	4.247,40	3.169,48
2133714	0	13111111	Móveis e Utensílios	15/02/2013	PRATELEIRA L=0,83 X C=1,47MT VAO 1,37MT	5.214,12	(5.159,84)	54,28	11260010	Germano	15	180	8	96	7.079,00	4.247,40	3.169,48
2133715	0	13111111	Móveis e Utensílios	15/02/2013	PRATELEIRA L=0,83 X C=1,47MT VAO 1,37MT	5.214,12	(5.159,84)	54,28	11260010	Germano	15	180	8	96	7.079,00	4.247,40	3.169,48
2133716	0	13111111	Móveis e Utensílios	15/02/2013	PRATELEIRA L=0,83 X C=1,47MT VAO 1,37MT	5.214,12	(5.159,84)	54,28	11260010	Germano	15	180	8	96	7.079,00	4.247,40	3.169,48
2133717	0	13111111	Móveis e Utensílios	15/02/2013	PRATELEIRA L=0,83 X C=1,47MT VAO 1,37MT	5.214,12	(5.159,84)	54,28	11260010	Germano	15	180	8	96	7.079,00	4.247,40	3.169,48
2133718	0	13111111	Móveis e Utensílios	15/02/2013	PRATELEIRA L=0,83 X C=1,47MT VAO 1,37MT	5.214,12	(5.159,84)	54,28	11260010	Germano	15	180	8	96	7.079,00	4.247,40	3.169,48
2133719	0	13111111	Móveis e Utensílios	15/02/2013	PRATELEIRA L=0,83 X C=1,47MT VAO 1,37MT	5.214,12	(5.159,84)	54,28	11260010	Germano	15	180	8	96	7.079,00	4.247,40	3.169,48
2133720	0	13111111	Móveis e Utensílios	15/02/2013	PRATELEIRA L=0,83 X C=1,47MT VAO 1,37MT	5.214,12	(5.159,84)	54,28	11260010	Germano	15	180	8	96	7.079,00	4.247,40	3.169,48
2133721	0	13111111	Móveis e Utensílios	15/02/2013	PRATELEIRA L=0,83 X C=1,47MT VAO 1,37MT	5.214,12	(5.159,84)	54,28	11260010	Germano	15	180	8	96	7.079,00	4.247,40	3.169,48
2133722	0	13111111	Móveis e Utensílios	15/02/2013	PRATELEIRA L=0,83 X C=1,47MT VAO 1,37MT	5.214,12	(5.159,84)	54,28	11260010	Germano	15	180	8	96	7.079,00	4.247,40	3.169,48
2133723	0	13111111	Móveis e Utensílios	15/02/2013	PRATELEIRA L=0,83 X C=1,47MT VAO 1,37MT	5.214,12	(5.159,84)	54,28	11260010	Germano	15	180	8	96	7.079,00	4.247,40	3.169,48
2133726	0	13111071	Máquinas e Eqtos	13/05/2016	MOTOR CA;400CV;GMEC/DESG0319BPE5FD300	86.223,44	(651,65)	85.571,79	11132120	Germano	25	300	19	228	129.512,00	101.278,38	75.575,49
2133727	0	13111081	Sistemas	07/12/2012	VALVULA GAVETA GUILHOTINA,CLARKSON,214TK03	58.318,42	(5.844,96)	52.473,46	11162020	Germano	20	240	11	132	100.053,00	61.132,38	45.617,93
2133729	0	13111071	Máquinas e Eqtos	17/01/2013	MOTOR ELETRICO,TRIFASICO,RPM 1189 500HZ	84.600,67	(11.591,76)	73.008,91	11130070	Germano	20	240	13	156	141.804,00	98.553,78	73.542,35
2133730	0	13111141	Bens de Rodízio	22/10/2012	LAMINA DO TRATOR CATERPILLAR;D11T;3481591	196.061,25	(80.221,72)	115.839,53	11000010	Germano	25	300	16	192	543.931,00	378.032,05	282.093,33
2133732	0	13111111	Móveis e Utensílios	15/02/2013	PRATELEIRA L=0,83 X C=1,47MT VAO 1,37MT	5.214,12	(5.159,84)	54,28	11260010	Germano	15	180	8	96	7.079,00	4.247,40	3.169,48
2133733	0	13111111	Móveis e Utensílios	15/02/2013	PRATELEIRA L=0,83 X C=1,47MT VAO 1,37MT	5.214,12	(5.159,84)	54,28	11260010	Germano	15	180	8	96	7.079,00	4.247,40	3.169,48
2133734	0	13111111	Móveis e Utensílios	15/02/2013	PRATELEIRA L=0,83 X C=1,47MT VAO 1,37MT	5.214,12	(5.159,84)	54,28	11260010	Germano	15	180	8	96	7.079,00	4.247,40	3.169,48
2133735	0	13111111	Móveis e Utensílios	15/02/2013	PRATELEIRA L=0,83 X C=1,47MT VAO 1,37MT	5.214,12	(5.159,84)	54,28	11260010	Germano	15	180	8	96	7.079,00	4.247,40	3.169,48
2133736	0	13111111	Móveis e Utensílios	15/02/2013	PRATELEIRA L=0,83 X C=1,47MT VAO 1,37MT	5.214,12	(5.159,84)	54,28	11260010	Germano	15	180	8	96	7.079,00	4.247,40	3.169,48
2133737	0	13111111	Móveis e Utensílios	15/02/2013	PRATELEIRA L=0,83 X C=1,47MT VAO 1,37MT	5.214,12	(5.159,84)	54,28	11260010	Germano	15	180	8	96	7.079,00	4.247,40	3.169,48
2133738	0	13111111	Móveis e Utensílios	15/02/2013	PRATELEIRA L=0,83 X C=1,47MT VAO 1,37MT	5.214,12	(5.159,84)	54,28	11260010	Germano	15	180	8	96	7.079,00	4.247,40	3.169,48
2133739	0	13111111	Móveis e Utensílios	15/02/2013	PRATELEIRA L=0,83 X C=1,47MT VAO 1,37MT	5.214,12	(5.159,84)	54,28	11260010	Germano	15	180	8	96	7.079,00	4.247,40	3.169,48
2133740	0	13111111	Móveis e Utensílios	15/02/2013	PRATELEIRA L=0,83 X C=1,47MT VAO 1,37MT	5.214,12	(5.159,84)	54,28	11260010	Germano	15	180	8	96	7.079,00	4.247,40	3.169,48
2133741	0	13111111	Móveis e Utensílios	15/02/2013	PRATELEIRA L=0,83 X C=1,47MT VAO 1,37MT	5.214,12	(5.159,84)	54,28	11260010	Germano	15	180	8	96	7.079,00	4.247,40	3.169,48
2133742	0	13111111	Móveis e Utensílios	15/02/2013	PRATELEIRA L=0,83 X C=1,47MT VAO 1,37MT	5.214,12	(5.159,84)	54,28	11260010	Germano	15	180	8	96	7.079,00	4.247,40	3.169,48
2133743	0	13111111	Móveis e Utensílios	15/02/2013	PRATELEIRA L=0,83 X C=1,47MT VAO 1,37MT	5.214,12	(5.159,84)	54,28	11260010	Germano	15	180	8	96	7.079,00	4.247,40	3.169,48
2133744	0	13111111	Móveis e Utensílios	15/02/2013	PRATELEIRA L=0,83 X C=1,47MT VAO 1,37MT	5.214,12	(5.159,84)	54,28	11260010	Germano	15	180	8	96	7.079,00	4.247,40	3.169,48
2133745	0	13111141	Bens de Rodízio	28/03/2014	ROLAMENTO;WEIR/942900083	121.918,63	(34.137,25)	87.781,38	11160010	Germano	25	300	16	192	338.238,00	235.075,41	175.416,89
2133746	0	13111071	Máquinas e Eqtos	31/03/2015	REDUTOR FLENDER 1:25 SZN 400 PLUS CP8716-100	68.510,00	(1.563,92)	66.946,08	11131080	Germano	25	300	16	192	92.900,00	64.565,50	48.179,77
2133748	0	13111071	Máquinas e Eqtos	31/03/2015	DISJUNTOR A VACUO;EATON/C-H 72VCPW251250	35.240,49	(894,67)	34.345,82	11202010	Germano	25	300	16	192	54.902,00	38.156,89	28.473,26
2133749	0	13111071	Máquinas e Eqtos	24/11/2017	GERADOR;LINCOLN ELET/TRAILBLAZER 305D	38.793,04	(99,30)	38.693,74	11260010	Germano	25	300	19	228	53.006,00	41.450,69	30.931,14
2133750	0	13111141	Bens de Rodízio	28/03/2014	ROLAMENTO;WEIR/942900083	121.918,63	(34.137,25)	87.781,38	11160010	Germano	25	300	16	192	338.238,00	235.075,41	175.416,89
2133751	0	13111141	Bens de Rodízio	28/03/2014	ROLAMENTO;WEIR/942900083	121.918,63	(34.137,25)	87.781,38	11160010	Germano	25	300	16	192	338.238,00	235.075,41	175.416,89
2133757	0	13111121	Veículos	31/03/2015	CAMINHƑO TRUCK VOLVO/VM270 6X2R CARROCERIA	219.889,44	(219.889,44)	-	11205010	Germano	10	120	6	72	421.520,00	282.418,40	210.744,96
2133758	0	13111071	Máquinas e Eqtos	31/03/2015	AGITADOR;ENGENDRAR/CFVZAJK75144013000NM	116.743,13	(2.664,96)	114.078,17	11131110	Germano	25	300	16	192	158.300,00	110.018,50	82.097,50
2133759	0	13111071	Máquinas e Eqtos	28/01/2014	BALANCA INTEG. P/CORREIA LLK-WIT3D-001 CAP.1800T/H	60.812,15	(3.833,44)	56.978,71	11130020	Germano	25	300	16	192	109.811,00	76.318,65	56.950,15
2133760	0	13111071	Máquinas e Eqtos	17/01/2013	MOTOR EL/TRICO TRIFƒSICO,TRIFASE,WEG,WEG 22 PLUS,4	84.600,68	(11.591,76)	73.008,92	11130070	Germano	20	240	13	156	142.916,00	99.326,62	74.119,05
2133761	0	13111131	Ferramentas	26/08/2014	MOTOSERRA PORTATIL;STIHL/MS 361S	1.870,39	(1.231,35)	639,04	11342010	Germano	10	120	5	60	2.500,00	1.435,00	1.070,82
2133762	0	13111071	Máquinas e Eqtos	21/01/2014	PENEIRA VIBRATORIA,EM ACO CARBONO,OMNISCREEN	123.098,39	(7.759,80)	115.338,59	11130050	Germano	20	240	13	156	203.442,00	141.392,19	105.509,03

FDC CONSULT LTDA

SAMARCO
APRENDER PARA EVOLUIR E TRANSFORMAR

DATA-BASE: 31/03/2021					DADOS CONTÁBEIS CEDIDOS PELA SAMARCO						AVALIAÇÃO VALOR JUSTO DE MERCADO						
IMOBILIZADO	SUB Nº	CLASSE	CENTRO CST	DT.INCORP.	DENOMINAÇÃO DO IMOBILIZADO	VAL AQUIS. BRL	DEPREC. ACUM BRL	VALOR CONTÁBIL BRL	CENTRO DE CUSTOS	UNID. IND	VIDA ÚTIL DET. (ANOS)	VIDA ÚTIL DET. (MESES)	VIDA ÚTIL REM. (ANOS)	VIDA ÚTIL REM. (MESES)	VALOR DE REPOSIÇÃO (R$)	VALOR JUSTO DE MERCADO (R$)	VALOR DE LIQUIDAÇÃO FORÇADA
2133763	0	13111071	Máquinas e Eqtos	26/05/2017	INVERSOR FREQUENCIA;720A;WEG/11272546	35.262,18	(195,51)	35.066,67	11110050	Germano	25	300	19	228	50.266,00	39.308,01	29.332,24
2133764	0	13111111	Móveis e Utensílios	15/02/2013	PRATELEIRA L=0,83 X C=1,47MT VAO 1,37MT	5.214,12	(5.159,84)	54,28	11260010	Germano	15	180	8	96	7.079,00	4.247,40	3.169,48
2133765	0	13111111	Móveis e Utensílios	15/02/2013	PRATELEIRA L=0,83 X C=1,47MT VAO 1,37MT	5.214,12	(5.159,84)	54,28	11260010	Germano	15	180	8	96	7.079,00	4.247,40	3.169,48
2133766	0	13111111	Móveis e Utensílios	15/02/2013	PRATELEIRA L=0,83 X C=1,47MT VAO 1,37MT	5.214,12	(5.159,84)	54,28	11260010	Germano	15	180	8	96	7.079,00	4.247,40	3.169,48
2133767	0	13111111	Móveis e Utensílios	15/02/2013	PRATELEIRA L=0,83 X C=1,47MT VAO 1,37MT	5.214,12	(5.159,84)	54,28	11260010	Germano	15	180	8	96	7.079,00	4.247,40	3.169,48
2133768	0	13111111	Móveis e Utensílios	15/02/2013	PRATELEIRA L=0,83 X C=1,47MT VAO 1,37MT	5.214,12	(5.159,84)	54,28	11260010	Germano	15	180	8	96	7.079,00	4.247,40	3.169,48
2133769	0	13111111	Móveis e Utensílios	15/02/2013	PRATELEIRA L=0,83 X C=1,47MT VAO 1,37MT	5.214,12	(5.159,84)	54,28	11260010	Germano	15	180	8	96	7.079,00	4.247,40	3.169,48
2133770	0	13111111	Móveis e Utensílios	15/02/2013	PRATELEIRA L=0,83 X C=1,47MT VAO 1,37MT	5.214,12	(5.159,84)	54,28	11260010	Germano	15	180	8	96	7.079,00	4.247,40	3.169,48
2133771	0	13111111	Móveis e Utensílios	15/02/2013	PRATELEIRA L=0,83 X C=1,47MT VAO 1,37MT	5.214,12	(5.159,84)	54,28	11260010	Germano	15	180	8	96	7.079,00	4.247,40	3.169,48
2133772	0	13111111	Móveis e Utensílios	15/02/2013	PRATELEIRA L=0,83 X C=1,47MT VAO 1,37MT	5.214,12	(5.159,84)	54,28	11260010	Germano	15	180	8	96	7.079,00	4.247,40	3.169,48
2133773	0	13111111	Móveis e Utensílios	15/02/2013	PRATELEIRA L=0,83 X C=1,47MT VAO 1,37MT	5.214,12	(5.159,84)	54,28	11260010	Germano	15	180	8	96	7.079,00	4.247,40	3.169,48
2133774	0	13111111	Móveis e Utensílios	15/02/2013	PRATELEIRA L=0,83 X C=1,47MT VAO 1,37MT	5.214,12	(5.159,84)	54,28	11260010	Germano	15	180	8	96	7.079,00	4.247,40	3.169,48
2133775	0	13111111	Móveis e Utensílios	15/02/2013	PRATELEIRA L=0,83 X C=1,47MT VAO 1,37MT	5.214,12	(5.159,84)	54,28	11260010	Germano	15	180	8	96	7.079,00	4.247,40	3.169,48
2133776	0	13111111	Móveis e Utensílios	15/02/2013	PRATELEIRA L=0,83 X C=1,47MT VAO 1,37MT	5.214,12	(5.159,84)	54,28	11260010	Germano	15	180	8	96	7.079,00	4.247,40	3.169,48
2133777	0	13111111	Móveis e Utensílios	15/02/2013	PRATELEIRA L=0,83 X C=1,47MT VAO 1,37MT	5.214,12	(5.159,84)	54,28	11260010	Germano	15	180	8	96	7.079,00	4.247,40	3.169,48
2133778	0	13111111	Móveis e Utensílios	15/02/2013	PRATELEIRA L=0,83 X C=1,47MT VAO 1,37MT	5.214,12	(5.159,84)	54,28	11260010	Germano	15	180	8	96	7.079,00	4.247,40	3.169,48
2133779	0	13111111	Móveis e Utensílios	15/02/2013	PRATELEIRA L=0,83 X C=1,47MT VAO 1,37MT	5.214,12	(5.159,84)	54,28	11260010	Germano	15	180	8	96	7.079,00	4.247,40	3.169,48
2133780	0	13111111	Móveis e Utensílios	15/02/2013	PRATELEIRA L=0,83 X C=1,47MT VAO 1,37MT	5.214,12	(5.159,84)	54,28	11260010	Germano	15	180	8	96	7.079,00	4.247,40	3.169,48
2133781	0	13111111	Móveis e Utensílios	15/02/2013	PRATELEIRA L=0,83 X C=1,47MT VAO 1,37MT	5.214,12	(5.159,84)	54,28	11260010	Germano	15	180	8	96	7.079,00	4.247,40	3.169,48
2133782	0	13111111	Móveis e Utensílios	15/02/2013	PRATELEIRA L=0,83 X C=1,47MT VAO 1,37MT	5.214,12	(5.159,84)	54,28	11260010	Germano	15	180	8	96	7.079,00	4.247,40	3.169,48
2133783	0	13111111	Móveis e Utensílios	15/02/2013	PRATELEIRA L=0,83 X C=1,47MT VAO 1,37MT	5.214,12	(5.159,84)	54,28	11260010	Germano	15	180	8	96	7.079,00	4.247,40	3.169,48
2133784	0	13111111	Móveis e Utensílios	15/02/2013	PRATELEIRA L=0,83 X C=1,47MT VAO 1,37MT	5.214,12	(5.159,84)	54,28	11260010	Germano	15	180	8	96	7.079,00	4.247,40	3.169,48
2133785	0	13111111	Móveis e Utensílios	15/02/2013	PRATELEIRA L=0,83 X C=1,47MT VAO 1,37MT	5.214,12	(5.159,84)	54,28	11260010	Germano	15	180	8	96	7.079,00	4.247,40	3.169,48
2133786	0	13111111	Móveis e Utensílios	15/02/2013	PRATELEIRA L=0,83 X C=1,47MT VAO 1,37MT	5.214,12	(5.159,84)	54,28	11260010	Germano	15	180	8	96	7.079,00	4.247,40	3.169,48
2133787	0	13111111	Móveis e Utensílios	15/02/2013	PRATELEIRA L=0,83 X C=1,47MT VAO 1,37MT	5.214,12	(5.159,84)	54,28	11260010	Germano	15	180	8	96	7.079,00	4.247,40	3.169,48
2133788	0	13111111	Móveis e Utensílios	15/02/2013	PRATELEIRA L=0,83 X C=1,47MT VAO 1,37MT	5.214,12	(5.159,84)	54,28	11260010	Germano	15	180	8	96	7.079,00	4.247,40	3.169,48
2133789	0	13111111	Móveis e Utensílios	15/02/2013	PRATELEIRA L=0,83 X C=1,47MT VAO 1,37MT	5.214,12	(5.159,84)	54,28	11260010	Germano	15	180	8	96	7.079,00	4.247,40	3.169,48
2133790	0	13111111	Móveis e Utensílios	15/02/2013	PRATELEIRA L=0,83 X C=1,47MT VAO 1,37MT	5.214,12	(5.159,84)	54,28	11260010	Germano	15	180	8	96	7.079,00	4.247,40	3.169,48
2133791	0	13111111	Móveis e Utensílios	15/02/2013	PRATELEIRA L=0,83 X C=1,47MT VAO 1,37MT	5.214,12	(5.159,84)	54,28	11260010	Germano	15	180	8	96	7.079,00	4.247,40	3.169,48
2133792	0	13111111	Móveis e Utensílios	15/02/2013	PRATELEIRA L=0,83 X C=1,47MT VAO 1,37MT	5.214,12	(5.159,84)	54,28	11260010	Germano	15	180	8	96	7.079,00	4.247,40	3.169,48
2133793	0	13111111	Móveis e Utensílios	15/02/2013	PRATELEIRA L=0,83 X C=1,47MT VAO 1,37MT	5.214,12	(5.159,84)	54,28	11260010	Germano	15	180	8	96	7.079,00	4.247,40	3.169,48
2133794	0	13111111	Móveis e Utensílios	15/02/2013	PRATELEIRA L=0,83 X C=1,47MT VAO 1,37MT	5.214,12	(5.159,84)	54,28	11260010	Germano	15	180	8	96	7.079,00	4.247,40	3.169,48
2133795	0	13111111	Móveis e Utensílios	15/02/2013	PRATELEIRA L=0,83 X C=1,47MT VAO 1,37MT	5.214,12	(5.159,84)	54,28	11260010	Germano	15	180	8	96	7.079,00	4.247,40	3.169,48
2133796	0	13111111	Móveis e Utensílios	15/02/2013	PRATELEIRA L=0,83 X C=1,47MT VAO 1,37MT	5.214,12	(5.159,84)	54,28	11260010	Germano	15	180	8	96	7.079,00	4.247,40	3.169,48
2133797	0	13111111	Móveis e Utensílios	15/02/2013	PRATELEIRA L=0,83 X C=1,47MT VAO 1,37MT	5.214,12	(5.159,84)	54,28	11260010	Germano	15	180	8	96	7.079,00	4.247,40	3.169,48
2133798	0	13111111	Móveis e Utensílios	15/02/2013	PRATELEIRA L=0,83 X C=1,47MT VAO 1,37MT	5.214,12	(5.159,84)	54,28	11260010	Germano	15	180	8	96	7.079,00	4.247,40	3.169,48
2133799	0	13111111	Móveis e Utensílios	15/02/2013	PRATELEIRA L=0,83 X C=1,47MT VAO 1,37MT	5.214,12	(5.159,84)	54,28	11260010	Germano	15	180	8	96	7.079,00	4.247,40	3.169,48
2133800	0	13111111	Móveis e Utensílios	15/02/2013	PRATELEIRA L=0,83 X C=1,47MT VAO 1,37MT	5.214,12	(5.159,84)	54,28	11260010	Germano	15	180	8	96	7.079,00	4.247,40	3.169,48
2133801	0	13111131	Ferramentas	31/10/2011	CONJUNTO DE FERRAMENTAS	73.784,40	(69.480,31)	4.304,09	11202010	Germano	10	120	4	48	95.000,00	45.410,00	33.885,64
2133802	0	13111101	Eqtos Process Dados	31/10/2011	IMPRESSORA ARGOX OS-214PLUS	997,38	(997,38)	-	11202010	Germano	5	60	1	12	1.548,00	397,84	296,87
2133803	0	13111101	Eqtos Process Dados	31/10/2011	CONTROLADOR PROG;24VCC;DAKOL/V350-35R2	6.080,57	(6.080,57)	-	11202010	Germano	5	60	1	12	10.121,00	2.601,10	1.940,98
2133804	0	13111131	Ferramentas	31/10/2011	ARMARIO;GEDORE/1401	2.127,29	(2.003,20)	124,09	11202010	Germano	10	120	4	48	2.800,00	1.338,40	998,73
2133805	0	13111131	Ferramentas	31/10/2011	ARMARIO;GEDORE/1401	2.127,29	(2.003,20)	124,09	11202010	Germano	10	120	4	48	2.800,00	1.338,40	998,73
2133806	0	13111111	Móveis e Utensílios	31/10/2011	ASPIRADOR PO;ELECTROLUX/PRO ULTRALUX 50	1.269,59	(1.269,59)	-	11202010	Germano	15	180	7	84	1.915,00	1.028,36	767,37
2133807	0	13111071	Máquinas e Eqtos	31/10/2011	BOMBA MANUAL HIDRAULICA;ENERPAC/P-842	3.311,95	(675,22)	2.636,73	11202010	Germano	20	240	11	132	8.777,00	5.362,75	4.001,76
2133808	0	13111071	Máquinas e Eqtos	31/10/2011	BOMBA MANUAL HIDRAULICA;ENERPAC/P-842	3.311,94	(625,06)	2.686,88	11202010	Germano	20	240	11	132	9.998,00	6.108,78	4.558,46
2133809	0	13111071	Máquinas e Eqtos	31/10/2011	BOMBA;200BAR;ENERPAC-P18	1.227,91	(231,74)	996,17	11202010	Germano	20	240	11	132	3.705,00	2.263,76	1.689,25
2133810	0	13111071	Máquinas e Eqtos	31/10/2011	BOMBA;200BAR;ENERPAC-P18	1.227,90	(231,74)	996,16	11202010	Germano	20	240	11	132	432.328,00	264.152,41	197.114,59
2133811	0	13111131	Ferramentas	31/10/2011	MACACO HIDRAULICO;25TON;57,2MM	2.075,95	(1.954,90)	121,05	11202010	Germano	10	120	4	48	2.700,00	1.290,60	963,07
2133812	0	13111131	Ferramentas	31/10/2011	MACACO HIDRAULICO;25TON;57,2MM	2.075,96	(1.954,90)	121,06	11202010	Germano	10	120	4	48	2.700,00	1.290,60	963,07
2133813	0	13111131	Ferramentas	31/10/2011	CAIXA FERRAMENTAS;GAB C/4 GAV;720X350X380MM	2.818,04	(2.653,62)	164,42	11202010	Germano	10	120	4	48	3.700,00	1.768,60	1.319,76
2133814	0	13111131	Ferramentas	31/10/2011	EXTRATOR JG;RIDGID/35590	2.644,11	(2.489,86)	154,25	11202010	Germano	10	120	4	48	3.500,00	1.673,00	1.248,42
2133815	0	13111111	Móveis e Utensílios	31/10/2011	CAMERA TERMOG;FLIR SYSTMS/I50	18.705,62	(18.705,62)	-	11202010	Germano	15	180	7	84	28.235,00	15.162,20	11.314,26
2133816	0	13111131	Ferramentas	31/10/2011	CHAVE IMPACTO ELET;MAKITA BRASIL/TW1000	2.575,52	(2.425,27)	150,25	11202010	Germano	10	120	4	48	3.400,00	1.625,20	1.212,75
2133817	0	13111131	Ferramentas	31/10/2011	CHAVE IMPACTO;INGERSOLL RAND/261 3/4POL	3.018,15	(2.842,13)	176,02	11202010	Germano	10	120	4	48	3.900,00	1.864,20	1.391,09
2133818	0	13111131	Ferramentas	31/10/2011	CHAVE IMPACTO;INGERSOLL RAND/261 3/4POL	3.018,15	(2.842,13)	176,02	11202010	Germano	10	120	4	48	3.900,00	1.864,20	1.391,09
2133819	0	13111131	Ferramentas	31/10/2011	CHAVE IMPACTO;INGERSOLL RAND/261 3/4POL	3.018,16	(2.842,13)	176,03	11202010	Germano	10	120	4	48	3.900,00	1.864,20	1.391,09
2133820	0	13111131	Ferramentas	31/10/2011	CHAVE IMPACTO;INGERSOLL RAND/261 3/4POL	3.018,16	(2.842,13)	176,03	11202010	Germano	10	120	4	48	3.900,00	1.864,20	1.391,09
2133821	0	13111131	Ferramentas	31/10/2011	CHAVE IMPACTO;INGERSOLL RAND/285B	2.517,18	(2.370,36)	146,82	11202010	Germano	10	120	4	48	3.300,00	1.577,40	1.177,08
2133822	0	13111131	Ferramentas	31/10/2011	CHAVE IMPACTO;INGERSOLL RAND/285B	2.517,19	(2.370,36)	146,83	11202010	Germano	10	120	4	48	3.300,00	1.577,40	1.177,08
2133823	0	13111131	Ferramentas	31/10/2011	CHAVE IMPACTO;INGERSOLL RAND/2950B7	14.151,44	(13.325,91)	825,53	11202010	Germano	10	120	4	48	18.300,00	8.747,40	6.527,44
2133824	0	13111101	Eqtos Process Dados	31/10/2011	COLETOR DADOS;640X480DPI;128MB RAM	3.906,00	(3.906,00)	-	11202010	Germano	5	60	1	12	6.501,00	1.670,76	1.246,74
2133825	0	13111101	Eqtos Process Dados	31/10/2011	DELL E/PORT - REPLICADOR DE PORTAS P	542,65	(542,65)	-	11210010	Germano	5	60	1	12	888,00	228,22	170,30
2133826	0	13111101	Eqtos Process Dados	31/10/2011	DELL E/PORT - REPLICADOR DE PORTAS P	542,65	(542,65)	-	11210010	Germano	5	60	1	12	888,00	228,22	170,30
2133827	0	13111101	Eqtos Process Dados	31/10/2011	DELL NOTEBOOK LATITUDE E6410	4.177,06	(4.177,06)	-	11202010	Germano	5	60	1	12	6.953,00	1.786,92	1.333,43
2133828	0	13111131	Ferramentas	31/10/2011	ESCADA;FIBRA/ALUMINIO;15 DEG;ALT 4,86M	671,57	(632,42)	39,15	11202010	Germano	10	120	4	48	900,00	430,20	321,02
2133829	0	13111131	Ferramentas	31/10/2011	ESCADA;FIBRA/ALUMINIO;15 DEG;ALT 4,86M	671,57	(632,42)	39,15	11202010	Germano	10	120	4	48	900,00	430,20	321,02
2133830	0	13111131	Ferramentas	31/10/2011	ESCADA;FIBRA/ALUMINIO;23 DEG;ALT 7,26M	683,86	(644,01)	39,85	11202010	Germano	10	120	4	48	900,00	430,20	321,02
2133831	0	13111131	Ferramentas	31/10/2011	ESCADA;FIBRA/ALUMINIO;23 DEG;ALT 7,26M	683,87	(644,01)	39,86	11202010	Germano	10	120	4	48	900,00	430,20	321,02

FDC CONSULT LTDA

SAMARCO

DATA-BASE: 31/03/2021					DADOS CONTÁBEIS CEDIDOS PELA SAMARCO					AVALIAÇÃO VALOR JUSTO DE MERCADO							
IMOBILIZADO	SUB Nº	CLASSE	CENTRO CST	DT.INCORP.	DENOMINAÇÃO DO IMOBILIZADO	VAL AQUIS. BRL	DEPREC. ACUM BRL	VALOR CONTÁBIL BRL	CENTRO DE CUSTOS	UNID. IND	VIDA ÚTIL DET. (ANOS)	VIDA ÚTIL DET. (MESES)	VIDA ÚTIL REM. (ANOS)	VIDA ÚTIL REM. (MESES)	VALOR DE REPOSIÇÃO (R$)	VALOR JUSTO DE MERCADO (R$)	VALOR DE LIQUIDAÇÃO FORÇADA
2133832	0	13111131	Ferramentas	31/10/2011	ESCADA;FIBRA/ALUMINIO;27 DEG;ALT 8,46M	839,06	(790,15)	48,91	11202010	Germano	10	120	4	48	1.100,00	525,80	392,36
2133833	0	13111131	Ferramentas	31/10/2011	ESCADA;FIBRA;RITZ BRASIL/EA/PR-24/PD	845,48	(796,18)	49,30	11202010	Germano	10	120	4	48	1.100,00	525,80	392,36
2133834	0	13111131	Ferramentas	31/10/2011	ESTETOSCOPIO DET RUID P/EQ;SKF/TMST 3	2.913,52	(2.743,55)	169,97	11202010	Germano	10	120	4	48	3.800,00	1.816,40	1.355,43
2133835	0	13111131	Ferramentas	31/10/2011	ESTETOSCOPIO DET RUID P/EQ;SKF/TMST 3	2.913,52	(2.743,55)	169,97	11202010	Germano	10	120	4	48	3.800,00	1.816,40	1.355,43
2133836	0	13111131	Ferramentas	31/10/2011	ESTETOSCOPIO DET RUID P/EQ;SKF/TMST 3	2.913,52	(2.743,55)	169,97	11202010	Germano	10	120	4	48	3.800,00	1.816,40	1.355,43
2133837	0	13111131	Ferramentas	31/10/2011	ESTETOSCOPIO DET RUID P/EQ;SKF/TMST 3	2.913,51	(2.743,55)	169,96	11202010	Germano	10	120	4	48	3.800,00	1.816,40	1.355,43
2133838	0	13111131	Ferramentas	31/10/2011	ESTETOSCOPIO DET RUID P/EQ;SKF/TMST 3	2.913,51	(2.743,55)	169,96	11202010	Germano	10	120	4	48	3.800,00	1.816,40	1.355,43
2133839	0	13111131	Ferramentas	31/10/2011	FURADEIRA ELETRICA;BOSCH/0 601 174 212	1.199,56	(1.129,62)	69,94	11202010	Germano	10	120	4	48	1.600,00	764,80	570,71
2133840	0	13111131	Ferramentas	31/10/2011	FURADEIRA ELETRICA;BOSCH/0601 121 114	2.202,03	(2.073,55)	128,48	11202010	Germano	10	120	4	48	2.900,00	1.386,20	1.034,40
2133841	0	13111131	Ferramentas	31/10/2011	FURADEIRA ELETRICA;BOSCH/0601 121 114	2.202,03	(2.073,55)	128,48	11202010	Germano	10	120	4	48	2.900,00	1.386,20	1.034,40
2133842	0	13111071	Máquinas e Eqtos	31/10/2011	MAQUINA SOLDA;CONVEV;BAMBOZZI/TN6B56375A	4.123,31	(807,34)	3.315,97	11202010	Germano	20	240	11	132	11.899,00	7.270,29	5.425,20
2133843	0	13111131	Ferramentas	31/10/2011	MEDIDOR VIBRACAO;LCD;SKF/CMVL 3600-IS	8.236,31	(7.755,85)	480,46	11202010	Germano	10	120	4	48	10.600,00	5.066,80	3.780,92
2133844	0	13111131	Ferramentas	31/10/2011	MEDIDOR VIBRACAO;LCD;SKF/CMVL 3600-IS	8.236,30	(7.755,85)	480,45	11202010	Germano	10	120	4	48	10.600,00	5.066,80	3.780,92
2133845	0	13111131	Ferramentas	31/10/2011	MEDIDOR VIBRACAO;LCD;SKF/CMVL 3600-IS	9.075,62	(8.546,19)	529,43	11202010	Germano	10	120	4	48	11.700,00	5.592,60	4.173,28
2133846	0	13111131	Ferramentas	31/10/2011	MEDIDOR VIBRACAO;LCD;SKF/CMVL 3600-IS	9.075,62	(8.546,19)	529,43	11202010	Germano	10	120	4	48	11.700,00	5.592,60	4.173,28
2133847	0	13111131	Ferramentas	31/10/2011	MEDIDOR VIBRACAO;LCD;SKF/CMVL 3600-IS	9.075,62	(8.546,19)	529,43	11202010	Germano	10	120	4	48	11.700,00	5.592,60	4.173,28
2133848	0	13111131	Ferramentas	31/10/2011	MICROMETRO EXTERNO;MITUTOYO/293-821	460,40	(433,54)	26,86	11202010	Germano	10	120	4	48	600,00	286,80	214,01
2133849	0	13111131	Ferramentas	31/10/2011	RELOGIO COMP ANAL;52MM;MITUTOYO/2050S	814,92	(767,36)	47,56	11202010	Germano	10	120	4	48	1.100,00	525,80	392,36
2133850	0	13111131	Ferramentas	31/10/2011	RELOGIO COMP ANAL;52MM;MITUTOYO/2050S	814,92	(767,36)	47,56	11202010	Germano	10	120	4	48	1.100,00	525,80	392,36
2133851	0	13111131	Ferramentas	31/10/2011	RELOGIO COMP ANAL;52MM;MITUTOYO/2050S	814,91	(767,36)	47,55	11202010	Germano	10	120	4	48	1.100,00	525,80	392,36
2133852	0	13111131	Ferramentas	31/10/2011	MULTIMETRO;FLUKE/TRUE RMS 175	892,42	(840,34)	52,08	11202010	Germano	10	120	4	48	1.200,00	573,60	428,03
2133853	0	13111131	Ferramentas	31/10/2011	MULTIMETRO;FLUKE/TRUE RMS 175	892,42	(840,34)	52,08	11202010	Germano	10	120	4	48	1.200,00	573,60	428,03
2133854	0	13111131	Ferramentas	31/10/2011	OSCILOSCOPIO ANALOGICO;MINIPA/MO-1227	2.586,94	(2.436,00)	150,94	11202010	Germano	10	120	4	48	3.400,00	1.625,20	1.212,75
2133855	0	13111131	Ferramentas	31/10/2011	RETIFICADORA RET PNEUM;1/4POL;320W	846,10	(796,74)	49,36	11202010	Germano	10	120	4	48	1.100,00	525,80	392,36
2133856	0	13111131	Ferramentas	31/10/2011	RETIFICADORA RET PNEUM;1/4POL;320W	846,10	(796,74)	49,36	11202010	Germano	10	120	4	48	1.100,00	525,80	392,36
2133857	0	13111131	Ferramentas	31/10/2011	TERMOMETRO DIGITAL;FLUKE/62 MINI	491,84	(463,12)	28,72	11202010	Germano	10	120	4	48	700,00	334,60	249,68
2133858	0	13111131	Ferramentas	31/10/2011	TERMOMETRO DIGITAL;FLUKE/62 MINI	491,85	(463,21)	28,64	11202010	Germano	10	120	4	48	700,00	334,60	249,68
2133861	0	13111101	Eqtos Process Dados	31/10/2011	COLETOR DADOS;640X480DPI;128MB RAM	3.906,00	(3.906,00)	-	11202010	Germano	5	60	1	12	6.501,00	1.670,76	1.246,74
2133862	0	13111071	Máquinas e Eqtos	27/03/2012	MOTOBOMBA CENTRIFUGA P/POCOS;10POL 190CV 440V/60HZ	20.783,20	(2.937,33)	17.845,87	11260010	Germano	25	300	16	192	40.571,00	28.196,85	21.040,92
2133863	0	13111071	Máquinas e Eqtos	06/08/2012	REDUTOR DE VELOCIDADE,193931,N1=1726 N2= 51, 8/ P1	105.676,34	(14.378,19)	91.298,15	12136010	Ubu	25	300	16	192	175.402,00	121.904,39	90.966,93
2133864	0	13111081	Sistemas	27/03/2012	VALVULA GUILHOTINA;3/4NPT;150LBS	25.914,17	(5.009,06)	20.905,11	11130150	Germano	20	240	11	132	39.611,00	24.202,32	18.060,14
2133865	0	13111081	Sistemas	27/03/2012	VALVULA GUILHOTINA;3/4NPT;150LBS	25.914,16	(5.009,05)	20.905,11	11130150	Germano	20	240	11	132	39.611,00	24.202,32	18.060,14
2133866	0	13111071	Máquinas e Eqtos	27/03/2012	MOTOR EL/TRICO TRIFチSICO,INDUスチO TRIFチSICO,RPM 176	70.007,54	(11.873,10)	58.134,44	11130150	Germano	20	240	11	132	118.211,00	72.226,92	53.896,84
2133867	0	13111071	Máquinas e Eqtos	27/03/2012	MOTOR CA;350CV;460V;6P;355ML;IPW55;B3D	70.007,54	(11.873,10)	58.134,44	11130150	Germano	20	240	11	132	116.111,00	70.943,82	52.939,37
2133868	0	13111071	Máquinas e Eqtos	27/03/2012	MOTOR EL/TRICO TRIFチSICO,INDUスチO TRIFチSICO,RPM 176	53.202,34	(9.022,98)	44.179,36	11130150	Germano	20	240	11	132	89.801,00	54.868,41	40.943,65
2133869	0	13111071	Máquinas e Eqtos	27/03/2012	PAINEL PNEUMチTIC0,AスO DE CARBONO,30X80X120	14.628,00	(2.480,88)	12.147,12	11130120	Germano	20	240	11	132	29.234,00	17.861,97	13.328,88
2133870	0	13111071	Máquinas e Eqtos	27/03/2012	PAINEL PNEUMチTIC0,AスO DE CARBONO,30X80X120	14.628,00	(2.480,88)	12.147,12	11130120	Germano	20	240	11	132	29.234,00	17.861,97	13.328,88
2133871	0	13111071	Máquinas e Eqtos	27/03/2012	PAINEL PNEUMチTIC0,AスO DE CARBONO,30X60X80	14.628,00	(2.480,88)	12.147,12	11130120	Germano	20	240	11	132	29.234,00	17.861,97	13.328,88
2133872	0	13111071	Máquinas e Eqtos	27/03/2012	PAINEL PNEUMチTICA ,AスO DE CARBONO	87.243,28	(14.796,24)	72.447,04	11130150	Germano	20	240	11	132	147.609,00	90.189,10	67.300,49
2133873	0	13111081	Sistemas	27/03/2012	VALVULA CONTR GUILHOT FOFO 8 " KGA	8.642,39	(1.611,74)	7.030,65	11130150	Germano	20	240	11	132	13.817,00	8.442,19	6.299,69
2133875	0	13111071	Máquinas e Eqtos	06/08/2012	REDUTOR VEL;PLANETARIO;29,33;345HP;RENK KPAV80	587.880,00	(85.112,17)	502.767,83	12111040	Ubu	25	300	16	192	986.825,00	685.843,38	511.786,89
2133876	0	13111071	Máquinas e Eqtos	01/03/2012	BOMBA 6EAHF REVESTIDA DE BORRACHA E ROTOR	89.547,20	(15.186,99)	74.360,21	11130150	Germano	20	240	11	132	197.636,00	120.755,60	90.109,68
2133877	0	13111081	Sistemas	27/03/2012	TANQUE VOLUME 7M3 REVESTIDO DE BORRACHA NATURAL,	93.202,19	(18.015,43)	75.186,76	11130150	Germano	20	240	11	132	153.168,00	93.585,65	69.835,05
2133878	0	13111081	Sistemas	27/03/2012	Sistema do Circuito do Concentrador 1	6.717.440,14	(1.298.441,00)	5.418.999,14	11130150	Germano	20	240	11	132	11.520.400,00	7.038.964,40	5.252.583,61
2133879	0	13111071	Máquinas e Eqtos	27/03/2012	MEDIDOR DE VAZテO,EMERSON PROCESS,570TM	2.277,04	(395,28)	1.881,76	11260010	Germano	20	240	11	132	6.872,00	4.198,79	3.133,20
2133880	0	13111071	Máquinas e Eqtos	27/03/2012	MEDIDOR DE VAZテO,EMERSON PROCESS,570TM	2.277,04	(395,28)	1.881,76	11260010	Germano	20	240	11	132	6.872,00	4.198,79	3.133,20
2133881	0	13111071	Máquinas e Eqtos	27/03/2012	MEDIDOR DE VAZテO,EMERSON PROCESS,214FIT083	2.277,04	(395,28)	1.881,76	11260010	Germano	20	240	11	132	6.872,00	4.198,79	3.133,20
2133882	0	13111071	Máquinas e Eqtos	27/03/2012	SENSOR PRESSAO;-0,5-10BAR;IFM/PF2954	2.277,04	(395,28)	1.881,76	11260010	Germano	25	300	16	192	4.425,00	3.075,38	2.294,89
2133883	0	13111101	Eqtos Process Dados	27/03/2012	PAINEL DE COMANDO,COMBATE A INCENDIO,ARGUS,050X020	7.140,43	(7.140,43)	-	11204010	Germano	5	60	1	12	11.416,00	2.933,91	2.189,33
2133884	0	13111101	Eqtos Process Dados	27/03/2012	PAINEL DE COMANDO,COMBATE A INCENDIO,ARGUS,050X020	7.140,43	(7.140,43)	-	11131180	Germano	5	60	1	12	11.416,00	2.933,91	2.189,33
2133885	0	13111101	Eqtos Process Dados	27/03/2012	PAINEL DE COMANDO,BLOQUEIO DE PONTE ROLANTE,440V	7.140,43	(7.140,43)	-	11131050	Germano	5	60	1	12	11.416,00	2.933,91	2.189,33
2133886	0	13111101	Eqtos Process Dados	27/03/2012	PAINEL DE COMANDO,ALARME DE INCENDIO,FENWAL,035X01	7.140,44	(7.140,44)	-	11130010	Germano	5	60	1	12	11.416,00	2.933,91	2.189,33
2133887	0	13111101	Eqtos Process Dados	27/03/2012	PAINEL DE COMANDO,ALARME DE INCENDIO,FENWAL,035X01	7.140,44	(7.140,44)	-	11131180	Germano	5	60	1	12	11.416,00	2.933,91	2.189,33
2133888	0	13111071	Máquinas e Eqtos	27/03/2012	MEDIDOR VAZAO MAGN;0-600M3/H;FLANGE 6POL	5.653,53	(981,45)	4.672,08	11260010	Germano	25	300	16	192	11.064,00	7.689,48	5.738,01
2133889	0	13111071	Máquinas e Eqtos	27/03/2012	MEDIDOR VAZAO MAGN;0-600M3/H;FLANGE 6POL	5.653,53	(981,45)	4.672,08	11260010	Germano	20	240	11	132	17.064,00	10.426,10	7.780,12
2133890	0	13111071	Máquinas e Eqtos	27/03/2012	MEDIDOR VAZAO MAGN;0-600M3/H;FLANGE 6POL	5.653,54	(981,45)	4.672,09	11260010	Germano	20	240	11	132	17.064,00	10.426,10	7.780,12
2133891	0	13111071	Máquinas e Eqtos	27/03/2012	MEDIDOR VAZAO MAGN;0-600M3/H;FLANGE 6POL	5.653,54	(981,45)	4.672,09	11260010	Germano	20	240	11	132	17.064,00	10.426,10	7.780,12
2133892	0	13111111	Móveis e Utensílios	27/03/2012	PRATELEIRA L=0,83 X C=1,47MT VAO 1,37MT	4.483,87	(4.483,87)	-	11260010	Germano	15	180	8	96	6.087,00	3.652,20	2.725,33
2133893	0	13111111	Móveis e Utensílios	27/03/2012	PRATELEIRA L=0,83 X C=1,47MT VAO 1,37MT	4.483,38	(4.483,38)	-	11260010	Germano	15	180	8	96	6.086,00	3.651,60	2.724,88
2133894	0	13111121	Veículos	07/05/2012	GUINDASTE HIDRAULICO MOD. GR-300EX; TADANO	799.100,71	(799.100,71)	-	12204030	Ubu	5	60	1	12	1.836.878,00	472.077,65	352.271,61
2133895	0	13111101	Eqtos Process Dados	07/05/2012	MODEM SEM FIO COM 124 CANAIS; ELPRO/605M-D1	3.782,22	(3.782,22)	-	12341010	Ubu	5	60	1	12	6.078,00	1.562,05	1.165,62
2133896	0	13111101	Eqtos Process Dados	07/05/2012	MODEM SEM FIO COM 124 CANAIS; ELPRO/605M-D1	3.782,22	(3.782,22)	-	12341010	Ubu	5	60	1	12	6.078,00	1.562,05	1.165,62
2133897	0	13111101	Eqtos Process Dados	07/05/2012	MODEM SEM FIO COM 124 CANAIS; ELPRO/605M-D1	3.782,22	(3.782,22)	-	12341010	Ubu	5	60	1	12	6.078,00	1.562,05	1.165,62
2133898	0	13111111	Móveis e Utensílios	07/05/2012	MAQUINA DIGITAL SONY 10 MP	454,75	(438,35)	16,40	12341010	Ubu	15	180	8	96	746,00	447,60	334,01
2133899	0	13111111	Móveis e Utensílios	07/05/2012	MAQUINA DIGITAL SONY 10 MP	454,75	(438,35)	16,40	12341010	Ubu	15	180	8	96	746,00	447,60	334,01
2133900	0	13111071	Máquinas e Eqtos	07/05/2012	REDUTOR OUTOTEC/MOVENTAS GEARBOX D2PVHF80MIXFO	228.716,77	(100.254,19)	128.462,58	11130190	Germano	20	240	11	132	383.168,00	234.115,65	174.700,70
2133901	0	13111141	Bens de Rodízio	13/05/2016	ACOPLAMENTO;HORIZ;DESG0305CVM500019	64.644,04	(12.497,84)	52.146,20	11132120	Germano	25	300	19	228	49.317,00	38.565,89	28.778,46
2133902	0	13111071	Máquinas e Eqtos	29/01/2014	SAPATA;APOIO;DO MOINHO POLYSIUS D000112 FIG37	71.476,88	(4.505,72)	66.971,16	11131120	Germano	25	300	16	192	117.840,00	81.898,80	61.114,15
2133903	0	13111071	Máquinas e Eqtos	29/01/2014	SAPATA;APOIO;DO MOINHO POLYSIUS D000112 FIG37	71.476,88	(4.505,72)	66.971,16	11131120	Germano	25	300	16	192	117.840,00	81.898,80	61.114,15

FDC CONSULT LTDA

SAMARCO
APRENDER PARA EVOLUIR E TRANSFORMAR

DATA-BASE: 31/03/2021					DADOS CONTÁBEIS CEDIDOS PELA SAMARCO						AVALIAÇÃO VALOR JUSTO DE MERCADO						
IMOBILIZADO	SUB Nº	CLASSE	CENTRO CST	DT.INCORP.	DENOMINAÇÃO DO IMOBILIZADO	VAL AQUIS. BRL	DEPREC. ACUM BRL	VALOR CONTÁBIL BRL	CENTRO DE CUSTOS	UNID. IND	VIDA ÚTIL DET. (ANOS)	VIDA ÚTIL DET. (MESES)	VIDA ÚTIL REM. (ANOS)	VIDA ÚTIL REM. (MESES)	VALOR DE REPOSIÇÃO (R$)	VALOR JUSTO DE MERCADO (R$)	VALOR DE LIQUIDAÇÃO FORÇADA
2133904	0	13111071	Máquinas e Eqtos	29/01/2014	SAPATA;APOIO;DO MOINHO POLYSIUS D000112 FIG37	71.476,87	(4.505,71)	66.971,16	11131120	Germano	25	300	16	192	117.840,00	81.898,80	61.114,15
2133907	0	13111081	Sistemas	07/12/2012	VALVULA GAVETA GUILHOTINA,CLARKSON,214FV017	58.318,42	(5.844,96)	52.473,46	11162020	Germano	20	240	11	132	100.053,00	61.132,38	45.617,93
2133909	0	13111111	Móveis e Utensílios	15/02/2013	PRATELEIRA L=0,83 X C=1,47MT VAO 1,37MT	5.214,12	(5.159,84)	54,28	11260010	Germano	15	180	8	96	7.079,00	4.247,40	3.169,48
2133910	0	13111111	Móveis e Utensílios	15/02/2013	PRATELEIRA L=0,83 X C=1,47MT VAO 1,37MT	5.214,12	(5.159,84)	54,28	11260010	Germano	15	180	8	96	7.079,00	4.247,40	3.169,48
2133911	0	13111111	Móveis e Utensílios	15/02/2013	PRATELEIRA L=0,83 X C=1,47MT VAO 1,37MT	5.214,12	(5.159,84)	54,28	11260010	Germano	15	180	8	96	7.079,00	4.247,40	3.169,48
2133912	0	13111111	Móveis e Utensílios	15/02/2013	PRATELEIRA L=0,83 X C=1,47MT VAO 1,37MT	5.214,12	(5.159,84)	54,28	11260010	Germano	15	180	8	96	7.079,00	4.247,40	3.169,48
2133913	0	13111111	Móveis e Utensílios	15/02/2013	PRATELEIRA L=0,83 X C=1,47MT VAO 1,37MT	5.214,12	(5.159,84)	54,28	11260010	Germano	15	180	8	96	7.079,00	4.247,40	3.169,48
2133914	0	13111111	Móveis e Utensílios	15/02/2013	PRATELEIRA L=0,83 X C=1,47MT VAO 1,37MT	5.214,12	(5.159,84)	54,28	11260010	Germano	15	180	8	96	7.079,00	4.247,40	3.169,48
2133915	0	13111111	Móveis e Utensílios	15/02/2013	PRATELEIRA L=0,83 X C=1,47MT VAO 1,37MT	5.214,12	(5.159,84)	54,28	11260010	Germano	15	180	8	96	7.079,00	4.247,40	3.169,48
2133916	0	13111111	Móveis e Utensílios	15/02/2013	PRATELEIRA L=0,83 X C=1,47MT VAO 1,37MT	5.214,12	(5.159,84)	54,28	11260010	Germano	15	180	8	96	7.079,00	4.247,40	3.169,48
2133917	0	13111111	Móveis e Utensílios	15/02/2013	PRATELEIRA L=0,83 X C=1,47MT VAO 1,37MT	5.214,12	(5.159,84)	54,28	11260010	Germano	15	180	8	96	7.079,00	4.247,40	3.169,48
2133918	0	13111111	Móveis e Utensílios	15/02/2013	PRATELEIRA L=0,83 X C=1,47MT VAO 1,37MT	5.214,12	(5.159,84)	54,28	11260010	Germano	15	180	8	96	7.079,00	4.247,40	3.169,48
2133919	0	13111111	Móveis e Utensílios	15/02/2013	PRATELEIRA L=0,83 X C=1,47MT VAO 1,37MT	5.214,12	(5.159,84)	54,28	11260010	Germano	15	180	8	96	7.079,00	4.247,40	3.169,48
2133920	0	13111111	Móveis e Utensílios	15/02/2013	PRATELEIRA L=0,83 X C=1,47MT VAO 1,37MT	5.214,12	(5.159,84)	54,28	11260010	Germano	15	180	8	96	7.079,00	4.247,40	3.169,48
2133921	0	13111111	Móveis e Utensílios	15/02/2013	PRATELEIRA L=0,83 X C=1,47MT VAO 1,37MT	5.214,12	(5.159,84)	54,28	11260010	Germano	15	180	8	96	7.079,00	4.247,40	3.169,48
2133922	0	13111111	Móveis e Utensílios	15/02/2013	PRATELEIRA L=0,83 X C=1,47MT VAO 1,37MT	5.214,12	(5.159,84)	54,28	11260010	Germano	15	180	8	96	7.079,00	4.247,40	3.169,48
2133923	0	13111111	Móveis e Utensílios	15/02/2013	PRATELEIRA L=0,83 X C=1,47MT VAO 1,37MT	5.214,12	(5.159,84)	54,28	11260010	Germano	15	180	8	96	7.079,00	4.247,40	3.169,48
2133924	0	13111111	Móveis e Utensílios	15/02/2013	PRATELEIRA L=0,83 X C=1,47MT VAO 1,37MT	5.214,12	(5.159,84)	54,28	11260010	Germano	15	180	8	96	7.079,00	4.247,40	3.169,48
2133925	0	13111111	Móveis e Utensílios	15/02/2013	PRATELEIRA L=0,83 X C=1,47MT VAO 1,37MT	5.214,12	(5.159,84)	54,28	11260010	Germano	15	180	8	96	7.079,00	4.247,40	3.169,48
2133926	0	13111111	Móveis e Utensílios	15/02/2013	PRATELEIRA L=0,83 X C=1,47MT VAO 1,37MT	5.214,12	(5.159,84)	54,28	11260010	Germano	15	180	8	96	7.079,00	4.247,40	3.169,48
2133927	0	13111111	Móveis e Utensílios	15/02/2013	PRATELEIRA L=0,83 X C=1,47MT VAO 1,37MT	5.214,12	(5.159,84)	54,28	11260010	Germano	15	180	8	96	7.079,00	4.247,40	3.169,48
2133928	0	13111111	Móveis e Utensílios	15/02/2013	PRATELEIRA L=0,83 X C=1,47MT VAO 1,37MT	5.214,12	(5.159,84)	54,28	11260010	Germano	15	180	8	96	7.079,00	4.247,40	3.169,48
2133929	0	13111111	Móveis e Utensílios	15/02/2013	PRATELEIRA L=0,83 X C=1,47MT VAO 1,37MT	5.214,12	(5.159,84)	54,28	11260010	Germano	15	180	8	96	7.079,00	4.247,40	3.169,48
2133930	0	13111111	Móveis e Utensílios	15/02/2013	PRATELEIRA L=0,83 X C=1,47MT VAO 1,37MT	5.214,12	(5.159,84)	54,28	11260010	Germano	15	180	8	96	7.079,00	4.247,40	3.169,48
2133931	0	13111111	Móveis e Utensílios	15/02/2013	PRATELEIRA L=0,83 X C=1,47MT VAO 1,37MT	5.214,12	(5.159,84)	54,28	11260010	Germano	15	180	8	96	7.079,00	4.247,40	3.169,48
2133932	0	13111111	Móveis e Utensílios	15/02/2013	PRATELEIRA L=0,83 X C=1,47MT VAO 1,37MT	5.214,12	(3.584,71)	1.629,41	11260010	Germano	15	180	8	96	8.087,00	4.852,20	3.620,79
2133933	0	13111111	Móveis e Utensílios	15/02/2013	PRATELEIRA L=0,83 X C=1,47MT VAO 1,37MT	5.214,12	(5.159,84)	54,28	11260010	Germano	15	180	8	96	7.079,00	4.247,40	3.169,48
2133934	0	13111111	Móveis e Utensílios	15/02/2013	PRATELEIRA L=0,83 X C=1,47MT VAO 1,37MT	5.214,11	(5.159,77)	54,34	11260010	Germano	15	180	8	96	7.079,00	4.247,40	3.169,48
2133935	0	13111141	Bens de Rodízio	26/04/2016	SAPATA;DO MOINHO;GMEC/DES.1010-1 REV.7	50.104,87	(9.853,94)	40.250,93	11130070	Germano	25	300	19	228	64.500,00	50.439,00	37.638,36
2133936	0	13111141	Bens de Rodízio	31/03/2015	CARCACA COMP. BRITADOR METSO MINERALS/1093040131	467.471,84	(38.868,81)	428.603,03	11131060	Germano	25	300	16	192	601.500,00	418.042,50	311.949,75
2133937	0	13111071	Máquinas e Eqtos	30/01/2014	MOTOR ELETRICO,TRIFASICO,RPM 1725 60HZ	112.113,92	(7.067,36)	105.046,56	11130070	Germano	20	240	13	156	188.002,00	130.661,39	97.501,54
2133939	0	13111141	Bens de Rodízio	31/03/2014	CARRETEL;DO MOINHO;GMEC/DES 0697	97.412,25	(27.275,43)	70.136,82	11201010	Germano	25	300	16	192	109.935,00	76.404,83	57.014,46
2133940	0	13111071	Máquinas e Eqtos	20/01/2014	DISJUNTOR TRIPOLAR SECO;PMS416125SPL	68.871,88	(4.392,64)	64.479,24	11110040	Germano	25	300	16	192	101.691,00	70.675,25	52.738,96
2133943	0	13111141	Bens de Rodízio	28/03/2014	ROLAMENTO;WEIR/942900083	121.918,63	(34.137,25)	87.781,38	11160010	Germano	25	300	16	192	344.418,00	239.370,51	178.621,96
2133944	0	13111071	Máquinas e Eqtos	31/03/2015	AGITADOR;ENGENDRAR/CFVZAJK601600	120.768,74	(2.756,86)	118.011,88	11131110	Germano	25	300	16	192	163.800,00	113.841,00	84.949,91
2133945	0	13111071	Máquinas e Eqtos	29/01/2014	MOTOR DE INDU₹O TRIF₹SICO,WEG,10CV / 1160RPM / 44	86.377,79	(5.445,03)	80.932,76	11131040	Germano	25	300	16	192	143.780,00	99.927,10	74.567,14
2133947	0	13111071	Máquinas e Eqtos	19/09/2014	PAINEL ELETRO-PNEUMATICO P/VALVULA SMC	22.796,74	(951,38)	21.845,36	11162020	Germano	25	300	16	192	30.900,00	21.475,50	16.025,35
2133948	0	13111071	Máquinas e Eqtos	26/06/2015	UNIDADE HIRAULICA VULKAN SIME 60L;160BAR;6L/MIN	39.917,54	(699,74)	39.217,80	11110050	Germano	25	300	16	192	51.320,00	35.667,40	26.615,56
2133949	0	13111141	Bens de Rodízio	30/04/2015	CARRETEL;DO MOINHO;GMEC/DES 3108 REV2	41.580,17	(9.840,65)	31.739,52	11130120	Germano	25	300	16	192	53.500,00	37.182,50	27.746,15
2133950	0	13111081	Sistemas	12/12/2014	VALVULA ESFERA VALVTECHNOLOG/B7CX-RF-FP-BS-6/IW7R/	275.784,93	(11.033,55)	264.751,38	11162020	Germano	20	240	13	156	282.743,00	196.506,39	146.636,09
2133951	0	13111081	Sistemas	30/03/2012	VALVULA GUILHOTINA ,PNEUMATICA,PARCKER	15.289,56	(2.694,41)	12.595,15	12111020	Ubu	25	300	16	192	19.368,00	13.460,76	10.044,63
2133952	0	13111071	Máquinas e Eqtos	06/01/2012	HIDROJATEADORA;CINOMATIC/CINOJET 400/25	25.744,29	(4.285,20)	21.459,09	12420010	Ubu	25	300	16	192	41.910,00	29.127,45	21.735,35
2133953	0	13111111	Móveis e Utensílios	06/01/2012	LUXIMETRO C/ DISPLAY LCD; ICEL/LD-550	531,78	(530,33)	1,45	12343010	Ubu	15	180	8	96	721,00	432,60	322,81
2133954	0	13111071	Máquinas e Eqtos	06/01/2012	MOTOR ELETICO,MOTOR ELETICO,IMO PUMP DIVISION,CAP7	89.043,73	(13.541,15)	75.502,58	12110020	Ubu	25	300	16	192	148.598,00	103.275,61	77.065,85
2133955	0	13111071	Máquinas e Eqtos	09/01/2012	MULTIMEDIDOR GRANDEZAS ELETRICAS;RS485; KRON/PA-02	3.284,21	(536,78)	2.747,43	12203010	Ubu	25	300	16	192	5.359,00	3.724,51	2.779,28
2133956	0	13111071	Máquinas e Eqtos	09/01/2012	MULTIMEDIDOR GRANDEZAS ELETRICAS;RS485; KRON/PA-02	3.284,21	(536,78)	2.747,43	12203010	Ubu	25	300	16	192	5.359,00	3.724,51	2.779,28
2133957	0	13111071	Máquinas e Eqtos	09/01/2012	MULTIMEDIDOR GRANDEZAS ELETRICAS;RS485; KRON/PA-02	3.284,21	(536,78)	2.747,43	12203010	Ubu	25	300	16	192	5.359,00	3.724,51	2.779,28
2133958	0	13111071	Máquinas e Eqtos	09/01/2012	MULTIMEDIDOR GRANDEZAS ELETRICAS;RS485; KRON/PA-02	3.284,21	(536,78)	2.747,43	12203010	Ubu	25	300	16	192	5.359,00	3.724,51	2.779,28
2133959	0	13111071	Máquinas e Eqtos	09/01/2012	MULTIMEDIDOR GRANDEZAS ELETRICAS;RS485; KRON/PA-02	3.284,22	(536,78)	2.747,44	12203010	Ubu	25	300	16	192	5.359,00	3.724,51	2.779,28
2133960	0	13111071	Máquinas e Eqtos	09/01/2012	MULTIMEDIDOR GRANDEZAS ELETRICAS;RS485; KRON/PA-02	3.284,22	(536,78)	2.747,44	12203010	Ubu	25	300	16	192	5.359,00	3.724,51	2.779,28
2133961	0	13111071	Máquinas e Eqtos	09/01/2012	MULTIMEDIDOR GRANDEZAS ELETRICAS;RS485; KRON/PA-02	3.284,22	(536,78)	2.747,44	12203010	Ubu	25	300	16	192	5.359,00	3.724,51	2.779,28
2133962	0	13111071	Máquinas e Eqtos	09/01/2012	MULTIMEDIDOR GRANDEZAS ELETRICAS;RS485; KRON/PA-02	3.284,22	(536,78)	2.747,44	12203010	Ubu	25	300	16	192	5.359,00	3.724,51	2.779,28
2133963	0	13111071	Máquinas e Eqtos	09/01/2012	ACELEROMETRO; 100MV/G; 18-28VDC; 1/4-28 UNF-2B	985,56	(156,64)	828,92	12203010	Ubu	25	300	16	192	2.132,00	1.481,74	1.105,70
2133964	0	13111071	Máquinas e Eqtos	09/01/2012	ACELEROMETRO; 100MV/G; 18-28VDC; 1/4-28 UNF-2B	985,56	(156,64)	828,92	12203010	Ubu	25	300	16	192	2.132,00	1.481,74	1.105,70
2133965	0	13111071	Máquinas e Eqtos	09/01/2012	ACELEROMETRO; 100MV/G; 18-28VDC; 1/4-28 UNF-2B	985,56	(156,64)	828,92	12203010	Ubu	25	300	16	192	2.132,00	1.481,74	1.105,70
2133966	0	13111071	Máquinas e Eqtos	09/01/2012	ACELEROMETRO; 100MV/G; 18-28VDC; 1/4-28 UNF-2B	985,56	(156,64)	828,92	12203010	Ubu	25	300	16	192	2.132,00	1.481,74	1.105,70
2133967	0	13111071	Máquinas e Eqtos	09/01/2012	ACELEROMETRO; 100MV/G; 18-28VDC; 1/4-28 UNF-2B	985,57	(156,65)	828,92	12203010	Ubu	25	300	16	192	2.132,00	1.481,74	1.105,70
2133968	0	13111071	Máquinas e Eqtos	09/01/2012	ACELEROMETRO; 100MV/G; 18-28VDC; 1/4-28 UNF-2B	985,57	(156,65)	828,92	12203010	Ubu	25	300	16	192	2.132,00	1.481,74	1.105,70
2133969	0	13111071	Máquinas e Eqtos	09/01/2012	ACELEROMETRO; 100MV/G; 18-28VDC; 1/4-28 UNF-2B	985,57	(156,65)	828,92	12203010	Ubu	25	300	16	192	2.132,00	1.481,74	1.105,70
2133970	0	13111071	Máquinas e Eqtos	09/01/2012	ACELEROMETRO; 100MV/G; 18-28VDC; 1/4-28 UNF-2B	985,57	(156,65)	828,92	12203010	Ubu	25	300	16	192	2.132,00	1.481,74	1.105,70
2133971	0	13111071	Máquinas e Eqtos	09/01/2012	ACELEROMETRO; 100MV/G; 18-28VDC; 1/4-28 UNF-2B	985,57	(156,65)	828,92	12203010	Ubu	25	300	16	192	2.132,00	1.481,74	1.105,70
2133972	0	13111071	Máquinas e Eqtos	09/01/2012	ACELEROMETRO; 100MV/G; 18-28VDC; 1/4-28 UNF-2B	985,57	(156,65)	828,92	12203010	Ubu	25	300	16	192	2.132,00	1.481,74	1.105,70
2133973	0	13111071	Máquinas e Eqtos	09/01/2012	ACELEROMETRO; 100MV/G; 18-28VDC; 1/4-28 UNF-2B	985,57	(156,65)	828,92	12203010	Ubu	25	300	16	192	2.132,00	1.481,74	1.105,70
2133974	0	13111071	Máquinas e Eqtos	09/01/2012	ACELEROMETRO; 100MV/G; 18-28VDC; 1/4-28 UNF-2B	985,57	(156,65)	828,92	12203010	Ubu	25	300	16	192	2.132,00	1.481,74	1.105,70
2133975	0	13111071	Máquinas e Eqtos	09/01/2012	ACELEROMETRO; 100MV/G; 18-28VDC; 1/4-28 UNF-2B	985,57	(156,65)	828,92	12203010	Ubu	25	300	16	192	2.132,00	1.481,74	1.105,70
2133976	0	13111071	Máquinas e Eqtos	09/01/2012	ACELEROMETRO; 100MV/G; 18-28VDC; 1/4-28 UNF-2B	985,57	(156,65)	828,92	12203010	Ubu	25	300	16	192	2.132,00	1.481,74	1.105,70
2133977	0	13111111	Móveis e Utensílios	09/01/2012	CONDICIONADOR DE AR 12000 BTUS CARRIER MINI MAX	1.809,93	(1.804,88)	5,05	12300030	Ubu	15	180	8	96	2.944,00	1.766,40	1.318,11
2133978	0	13111111	Móveis e Utensílios	09/01/2012	CADEIRA EM ESTRUTURA METALICA,REVEST. COURVIM	406,00	(404,87)	1,13	12300030	Ubu	15	180	8	96	678,00	406,80	303,56
2133979	0	13111111	Móveis e Utensílios	09/01/2012	CADEIRA EM ESTRUTURA METALICA,REVEST. COURVIM	406,00	(404,87)	1,13	12300030	Ubu	15	180	8	96	678,00	406,80	303,56

FDC CONSULT LTDA

SAMARCO
APRENDER PARA EVOLUIR E TRANSFORMAR

DATA-BASE: 31/03/2021					DADOS CONTÁBEIS CEDIDOS PELA SAMARCO						AVALIAÇÃO VALOR JUSTO DE MERCADO						
IMOBILIZADO	SUB Nº	CLASSE	CENTRO CST	DT.INCORP.	DENOMINAÇÃO DO IMOBILIZADO	VAL AQUIS. BRL	DEPREC. ACUM BRL	VALOR CONTÁBIL BRL	CENTRO DE CUSTOS	UNID. IND	VIDA ÚTIL DET. (ANOS)	VIDA ÚTIL DET. (MESES)	VIDA ÚTIL REM. (ANOS)	VIDA ÚTIL REM. (MESES)	VALOR DE REPOSIÇÃO (R$)	VALOR JUSTO DE MERCADO (R$)	VALOR DE LIQUIDAÇÃO FORÇADA
2133980	0	13111111	Móveis e Utensílios	09/01/2012	TRANSPORTADOR P/ LAVAR CEREAIS,EM ACO CARBONO	1.691,17	(1.686,49)	4,68	12420010	Ubu	15	180	8	96	2.754,00	1.652,40	1.233,05
2133981	0	13111111	Móveis e Utensílios	09/01/2012	TRANSPORTADOR P/ LAVAR CEREAIS,EM ACO CARBONO	1.691,17	(1.686,49)	4,68	12420010	Ubu	15	180	8	96	2.754,00	1.652,40	1.233,05
2133982	0	13111111	Móveis e Utensílios	09/01/2012	PROCESSADOR DE ALIMENTOS COM 06 DISCOS; SKYMSEN	2.641,59	(2.634,26)	7,33	12300030	Ubu	15	180	8	96	4.301,00	2.580,60	1.925,68
2133983	0	13111111	Móveis e Utensílios	09/01/2012	PROCESSADOR DE ALIMENTOS COM 06 DISCOS; SKYMSEN	2.641,58	(2.634,25)	7,33	12300030	Ubu	15	180	8	96	4.301,00	2.580,60	1.925,68
2133984	0	13111111	Móveis e Utensílios	09/01/2012	TRANSPORTADOR MULTIPLANOS; PPIENK MODELO CPR	2.088,61	(2.082,83)	5,78	12420010	Ubu	15	180	8	96	3.405,00	2.043,00	1.524,52
2133985	0	13111111	Móveis e Utensílios	09/01/2012	TRANSPORTADOR MULTIPLANOS; PPIENK MODELO CPR	2.088,60	(2.082,83)	5,77	12440010	Ubu	15	180	8	96	3.405,00	2.043,00	1.524,52
2133986	0	13111111	Móveis e Utensílios	09/01/2012	RECHAUD REDONDO,C/ TAMPA DE VIDRO,CAP. 8 LTS	492,45	(491,11)	1,34	12300030	Ubu	15	180	8	96	800,00	480,00	358,18
2133987	0	13111111	Móveis e Utensílios	09/01/2012	RECHAUD REDONDO,C/ TAMPA DE VIDRO,CAP. 8 LTS	492,45	(491,11)	1,34	12300030	Ubu	15	180	8	96	800,00	480,00	358,18
2133988	0	13111111	Móveis e Utensílios	09/01/2012	RECHAUD REDONDO,C/ TAMPA DE VIDRO,CAP. 8 LTS	492,44	(491,10)	1,34	12300030	Ubu	15	180	8	96	800,00	480,00	358,18
2133989	0	13111111	Móveis e Utensílios	09/01/2012	RECHAUD RETANGULAR BASCULATE,BASCULANTE,CAP. 8 LTS	753,76	(751,66)	2,10	12300030	Ubu	15	180	8	96	1.234,00	740,40	552,50
2133990	0	13111111	Móveis e Utensílios	09/01/2012	RECHAUD RETANGULAR BASCULATE,BASCULANTE,CAP. 8 LTS	753,76	(751,66)	2,10	12300030	Ubu	15	180	8	96	1.234,00	740,40	552,50
2133991	0	13111111	Móveis e Utensílios	09/01/2012	RECHAUD RETANGULAR BASCULATE,BASCULANTE,CAP. 8 LTS	753,76	(751,66)	2,10	12300030	Ubu	15	180	8	96	1.234,00	740,40	552,50
2133992	0	13111111	Móveis e Utensílios	09/01/2012	RECHAUD RETANGULAR BASCULATE,BASCULANTE,CAP. 8 LTS	753,77	(751,67)	2,10	12300030	Ubu	15	180	8	96	1.234,00	740,40	552,50
2133993	0	13111081	Sistemas	11/01/2012	SISTEMA DE SEGURANƎA E MONITORAMENTO DA BARRAGEM	117.993,51	(54.220,43)	63.773,08	12221020	Muniz Freire	25	300	16	192	113.614,00	78.961,73	58.922,46
2133995	0	13111081	Sistemas	11/01/2012	SIST.ABERTURA DO PORTAO ELETRONICO ACESSO AO PIER	103.509,05	(19.221,39)	84.287,66	12440010	Ubu	25	300	16	192	109.077,00	75.808,52	56.569,48
2133996	0	13111111	Móveis e Utensílios	18/01/2012	CADEIRA PLUS MEDIA FIXA FLEXFORM COM BRACOS	353,93	(353,93)	-	13030020	BH	15	180	8	96	565,00	339,00	252,97
2133997	0	13111111	Móveis e Utensílios	18/01/2012	CADEIRA PLUS MEDIA FIXA FLEXFORM COM BRACOS	353,93	(353,93)	-	13030020	BH	15	180	8	96	565,00	339,00	252,97
2133998	0	13111111	Móveis e Utensílios	18/01/2012	CADEIRA PLUS MEDIA FIXA FLEXFORM COM BRACOS	353,93	(353,93)	-	13030020	BH	15	180	8	96	565,00	339,00	252,97
2134792	0	13111071	Máquinas e Eqtos	16/05/2011	ANALISADOR PARTICULAS GRANULOMETRICAS MASTERSIZER	81.756,64	(54.765,08)	26.991,56	11250010	Germano	25	300	16	192	175.668,00	122.089,26	91.104,89
2135255	0	13111071	Máquinas e Eqtos	14/10/2019	TANQUE BAROMETRICA,EM ACO CARBONO,CAPA 0,25M3	5.748,66	(1.558,21)	4.190,45	12111020	Ubu	25	300	19	228	7.576,00	5.924,43	4.420,90
2135284	0	13111071	Máquinas e Eqtos	01/11/2008	MOTOR ELETRICO,TRIFASICO,WEG,355M/L,0B51458,895RPM	37.000,00	(10.117,28)	26.882,72	12111010	Ubu	25	300	14	168	49.191,00	30.990,33	23.125,46
2135285	0	13111071	Máquinas e Eqtos	01/11/2008	MOTOR ELETRICO,TRIFASICO,WEG,355M/L,0B51457,895RPM	37.000,00	(10.117,28)	26.882,72	12111010	Ubu	25	300	14	168	49.191,00	30.990,33	23.125,46
2135286	0	13111071	Máquinas e Eqtos	01/11/2008	MOTOR ELETRICO,TRIFASICO,WEG,355M/L,0B51714,895RPM	37.000,00	(10.117,29)	26.882,71	12111010	Ubu	25	300	14	168	49.191,00	30.990,33	23.125,46
2135287	0	13111071	Máquinas e Eqtos	01/11/2008	MOTOR ELETRICO,TRIFASICO,WEG,355M/L,0B51713,895RPM	37.000,00	(9.997,83)	27.002,17	12111010	Ubu	25	300	14	168	49.191,00	30.990,33	23.125,46
2135311	0	13111071	Máquinas e Eqtos	30/06/2011	REDUTOR DE VELOCIDADE,TRIFASICO,SEW,2,5CV, 1740RPM	2.313,35	(1.599,85)	713,50	12133010	Ubu	25	300	16	192	3.771,00	2.620,85	1.955,71
2135319	0	13111071	Máquinas e Eqtos	30/06/2011	REDUTOR VELOCIDADE,TRIFASICO,SEWEURODRIVE,15CV 175	2.313,35	(1.599,86)	713,49	12133010	Ubu	25	300	16	192	3.771,00	2.620,85	1.955,71
2135327	0	13111071	Máquinas e Eqtos	30/06/2011	REDUTOR DE VELOCIDADE,TRIFASICO,SEW,2,5CV, 1740RPM	2.313,35	(1.599,84)	713,51	12133010	Ubu	25	300	16	192	3.771,00	2.620,85	1.955,71
2135567	0	13111071	Máquinas e Eqtos	14/06/2010	PORTICO GIRATORIO DE COLUNA C/ TALHA E TROLE ELETR	47.494,58	(10.604,25)	36.890,33	12110040	Ubu	25	300	14	168	77.486,00	48.816,18	36.427,39
2135573	0	13111071	Máquinas e Eqtos	28/09/2010	Queimador Tipo Insert Forno 3	84.957,84	(18.646,35)	66.311,49	12136020	Ubu	25	300	14	168	129.699,00	81.710,37	60.973,54
2135574	0	13111071	Máquinas e Eqtos	28/09/2010	Queimador Tipo Insert Forno 3	84.957,84	(18.646,35)	66.311,49	12136020	Ubu	25	300	14	168	129.699,00	81.710,37	60.973,54
2135575	0	13111071	Máquinas e Eqtos	28/09/2010	Queimador Tipo Insert Forno 3	84.957,84	(18.646,35)	66.311,49	12136020	Ubu	25	300	14	168	129.699,00	81.710,37	60.973,54
2135576	0	13111071	Máquinas e Eqtos	28/09/2010	Queimador Tipo Insert Forno 3	84.957,84	(18.646,35)	66.311,49	12136020	Ubu	25	300	14	168	129.699,00	81.710,37	60.973,54
2135577	0	13111071	Máquinas e Eqtos	28/09/2010	Queimador Tipo Insert Forno 3	84.957,84	(18.646,35)	66.311,49	12136020	Ubu	25	300	14	168	129.699,00	81.710,37	60.973,54
2135578	0	13111071	Máquinas e Eqtos	28/09/2010	Queimador Tipo Insert Forno 3	84.957,84	(18.646,35)	66.311,49	12136020	Ubu	25	300	14	168	129.699,00	81.710,37	60.973,54
2135579	0	13111071	Máquinas e Eqtos	28/09/2010	Queimador Tipo Insert Forno 3	84.957,84	(18.646,35)	66.311,49	12136020	Ubu	25	300	14	168	129.699,00	81.710,37	60.973,54
2135580	0	13111071	Máquinas e Eqtos	28/09/2010	Queimador Tipo Insert Forno 3	84.957,83	(18.646,35)	66.311,48	12136020	Ubu	25	300	14	168	129.699,00	81.710,37	60.973,54
2135581	0	13111071	Máquinas e Eqtos	28/09/2010	Queimador Tipo Insert Forno 3	84.957,83	(18.646,35)	66.311,48	12136020	Ubu	25	300	14	168	129.699,00	81.710,37	60.973,54
2135582	0	13111071	Máquinas e Eqtos	28/09/2010	Queimador Tipo Insert Forno 3	84.957,83	(18.646,35)	66.311,48	12136020	Ubu	25	300	14	168	129.699,00	81.710,37	60.973,54
2135583	0	13111071	Máquinas e Eqtos	28/09/2010	Queimador Tipo Insert Forno 3	84.957,83	(18.646,35)	66.311,48	12136020	Ubu	25	300	14	168	129.699,00	81.710,37	60.973,54
2135584	0	13111071	Máquinas e Eqtos	28/09/2010	Queimador Tipo Insert Forno 3	84.957,83	(18.646,35)	66.311,48	12136020	Ubu	25	300	14	168	129.699,00	81.710,37	60.973,54
2135585	0	13111071	Máquinas e Eqtos	28/09/2010	Queimador Tipo Insert Forno 3	84.957,83	(18.646,35)	66.311,48	12136020	Ubu	25	300	14	168	129.699,00	81.710,37	60.973,54
2135586	0	13111071	Máquinas e Eqtos	28/09/2010	Queimador Tipo Insert Forno 3	84.957,83	(18.646,35)	66.311,48	12136020	Ubu	25	300	14	168	129.699,00	81.710,37	60.973,54
2135587	0	13111071	Máquinas e Eqtos	28/09/2010	Queimador Tipo Insert Forno 3	84.957,83	(18.646,35)	66.311,48	12136020	Ubu	25	300	14	168	129.699,00	81.710,37	60.973,54
2135590	0	13111071	Máquinas e Eqtos	28/09/2010	Queimador Tipo Insert Forno 3	84.957,83	(18.646,35)	66.311,48	12136020	Ubu	25	300	14	168	129.699,00	81.710,37	60.973,54
2135592	0	13111071	Máquinas e Eqtos	28/09/2010	Queimador Tipo Insert Forno 3	84.957,83	(18.646,35)	66.311,48	12136020	Ubu	25	300	14	168	129.699,00	81.710,37	60.973,54
2135593	0	13111071	Máquinas e Eqtos	28/09/2010	Queimador Tipo Insert Forno 3	84.957,83	(18.646,35)	66.311,48	12136020	Ubu	25	300	14	168	129.699,00	81.710,37	60.973,54
2135594	0	13111071	Máquinas e Eqtos	28/09/2010	Queimador Tipo Insert Forno 3	84.957,83	(18.646,35)	66.311,48	12136020	Ubu	25	300	14	168	129.699,00	81.710,37	60.973,54
2135595	0	13111071	Máquinas e Eqtos	28/09/2010	Queimador Tipo Insert Forno 3	84.957,83	(18.646,35)	66.311,48	12136020	Ubu	25	300	14	168	129.699,00	81.710,37	60.973,54
2135596	0	13111071	Máquinas e Eqtos	28/09/2010	Queimador Tipo Insert Forno 3	84.957,83	(18.646,35)	66.311,48	12136020	Ubu	25	300	14	168	129.699,00	81.710,37	60.973,54
2135597	0	13111071	Máquinas e Eqtos	28/09/2010	Queimador Tipo Insert Forno 3	84.957,83	(18.646,35)	66.311,48	12136020	Ubu	25	300	14	168	129.699,00	81.710,37	60.973,54
2135599	0	13111071	Máquinas e Eqtos	28/09/2010	Queimador Tipo Insert Forno 3	84.957,83	(18.646,35)	66.311,48	12136020	Ubu	25	300	14	168	129.699,00	81.710,37	60.973,54
2135600	0	13111071	Máquinas e Eqtos	28/09/2010	Queimador Tipo Insert Forno 3	84.957,83	(18.646,35)	66.311,48	12136020	Ubu	25	300	14	168	129.699,00	81.710,37	60.973,54
2135648	0	13111131	Ferramentas	09/01/2012	TORQUIMETRO MECANICO;GEDORE/047.607	4.275,83	(3.919,49)	356,34	12200010	Ubu	10	120	4	48	5.600,00	2.676,80	1.997,47
2135662	0	13111131	Ferramentas	09/01/2012	TORQUIMETRO MECANICO;GEDORE/047.607	4.275,84	(3.919,49)	356,35	12200010	Ubu	10	120	4	48	5.600,00	2.676,80	1.997,47
2135765	0	13111071	Máquinas e Eqtos	30/06/2011	REDUTOR DE VELOCIDADE,TRIFASICO,SEWEURORIVE,15CV 1	127.109,34	(25.615,07)	101.494,27	12133010	Ubu	25	300	16	192	210.236,00	146.114,02	109.032,53
2135830	0	13111071	Máquinas e Eqtos	28/09/2010	TRANSFORMADOR MT 100KVA, 480V, 60 HZ,100KVA, 60 HZ	11.249,62	(2.504,60)	8.745,02	12230030	Ubu	25	300	14	168	10.070,00	6.344,10	4.734,07
2135897	0	13111101	Eqtos Process Dados	13/01/2012	SWITCH,CISCO,CATALYST2960,24 PORTAS	3.837,98	(3.837,98)	-	12330030	Ubu	5	60	1	12	6.689,00	1.719,07	1.282,80
2135898	0	13111071	Máquinas e Eqtos	11/01/2012	MAQUINA DE SOLDA ,EL/TRICA, TRIFƒSICA,220V 480 V,	6.287,99	(1.027,74)	5.260,25	12200010	Ubu	25	300	16	192	8.515,00	5.917,93	4.416,05
2135899	0	13111101	Eqtos Process Dados	13/01/2012	SWITCH,CISCO,CATALYST2960,24 PORTAS	3.837,98	(3.837,98)	-	12330030	Ubu	5	60	1	12	6.689,00	1.719,07	1.282,80
2135900	0	13111101	Eqtos Process Dados	13/01/2012	SWITCH,CISCO,CATALYST2960,24 PORTAS	3.837,98	(3.837,98)	-	12330030	Ubu	5	60	1	12	6.689,00	1.719,07	1.282,80
2135901	0	13111071	Máquinas e Eqtos	28/09/2010	Queimador Tipo Insert Forno 3	84.957,83	(18.646,35)	66.311,48	12136020	Ubu	25	300	14	168	129.699,00	81.710,37	60.973,54
2135902	0	13111071	Máquinas e Eqtos	28/09/2010	Queimador Tipo Insert Forno 3	84.957,83	(18.646,35)	66.311,48	12136020	Ubu	25	300	14	168	129.699,00	81.710,37	60.973,54
2135903	0	13111071	Máquinas e Eqtos	28/09/2010	Queimador Tipo Insert Forno 3	84.957,83	(18.646,35)	66.311,48	12136020	Ubu	25	300	14	168	129.699,00	81.710,37	60.973,54
2135904	0	13111071	Máquinas e Eqtos	28/09/2010	Queimador Tipo Insert Forno 3	84.957,83	(18.646,35)	66.311,48	12136020	Ubu	25	300	14	168	129.699,00	81.710,37	60.973,54
2135905	0	13111071	Máquinas e Eqtos	28/09/2010	Queimador Tipo Insert Forno 3	84.957,83	(18.646,35)	66.311,48	12136020	Ubu	25	300	14	168	129.699,00	81.710,37	60.973,54
2135906	0	13111071	Máquinas e Eqtos	28/09/2010	Queimador Tipo Insert Forno 3	84.957,83	(18.646,35)	66.311,48	12136020	Ubu	25	300	14	168	129.699,00	81.710,37	60.973,54
2135907	0	13111071	Máquinas e Eqtos	28/09/2010	Queimador Tipo Insert Forno 3	84.957,83	(18.646,35)	66.311,48	12136020	Ubu	25	300	14	168	129.699,00	81.710,37	60.973,54
2135908	0	13111071	Máquinas e Eqtos	28/09/2010	Queimador Tipo Insert Forno 3	84.957,83	(18.646,35)	66.311,48	12136020	Ubu	25	300	14	168	129.699,00	81.710,37	60.973,54
2135909	0	13111071	Máquinas e Eqtos	28/09/2010	Queimador Tipo Insert Forno 3	84.957,83	(18.646,35)	66.311,48	12136020	Ubu	25	300	14	168	129.699,00	81.710,37	60.973,54

FDC CONSULT LTDA

SAMARCO
APRENDER PARA EVOLUIR E TRANSFORMAR

DATA-BASE: 31/03/2021					DADOS CONTÁBEIS CEDIDOS PELA SAMARCO						AVALIAÇÃO VALOR JUSTO DE MERCADO						
IMOBILIZADO	SUB Nº	CLASSE	CENTRO CST	DT.INCORP.	DENOMINAÇÃO DO IMOBILIZADO	VAL AQUIS. BRL	DEPREC. ACUM BRL	VALOR CONTÁBIL BRL	CENTRO DE CUSTOS	UNID. IND	VIDA ÚTIL DET. (ANOS)	VIDA ÚTIL DET. (MESES)	VIDA ÚTIL REM. (ANOS)	VIDA ÚTIL REM. (MESES)	VALOR DE REPOSIÇÃO (R$)	VALOR JUSTO DE MERCADO (R$)	VALOR DE LIQUIDAÇÃO FORÇADA
2135910	0	13111071	Máquinas e Eqtos	28/09/2010	Queimador Tipo Insert Forno 3	84.957,83	(18.646,35)	66.311,48	12136020	Ubu	25	300	14	168	129.699,00	81.710,37	60.973,54
2135911	0	13111071	Máquinas e Eqtos	28/09/2010	Queimador Tipo Insert Forno 3	84.957,83	(18.646,35)	66.311,48	12136020	Ubu	25	300	14	168	129.699,00	81.710,37	60.973,54
2135912	0	13111071	Máquinas e Eqtos	28/09/2010	Queimador Tipo Insert Forno 3	84.957,83	(18.646,35)	66.311,48	12136020	Ubu	25	300	14	168	129.699,00	81.710,37	60.973,54
2135913	0	13111071	Máquinas e Eqtos	28/09/2010	Queimador Tipo Insert Forno 3	84.957,83	(18.646,35)	66.311,48	12136020	Ubu	25	300	14	168	129.699,00	81.710,37	60.973,54
2135935	0	13111101	Eqtos Process Dados	13/01/2012	SWITCH,CISCO,CATALYST2960,24 PORTAS	3.837,98	(3.837,98)	-	12330030	Ubu	5	60	1	12	6.689,00	1.719,07	1.282,80
2135945	0	13111111	Móveis e Utensílios	13/01/2012	PAINEL DE MADEIRA	2.390,00	(2.383,39)	6,61	12330030	Ubu	15	180	8	96	3.894,00	2.336,40	1.743,46
2135946	0	13111101	Eqtos Process Dados	13/01/2012	SWITCH,CISCO,CATALYST2960,24 PORTAS	3.837,98	(3.837,98)	-	12330030	Ubu	5	60	1	12	6.689,00	1.719,07	1.282,80
2135947	0	13111101	Eqtos Process Dados	13/01/2012	SWITCH,CISCO,CATALYST2960,FCQ1535Y4BK	3.837,98	(3.837,98)	-	12330030	Ubu	5	60	1	12	6.689,00	1.719,07	1.282,80
2135948	0	13111101	Eqtos Process Dados	13/01/2012	SWITCH,CISCO,CATALYST2960,FCQ1535Y4JE,24 PORTAS	3.837,98	(3.837,98)	-	12330030	Ubu	5	60	1	12	6.689,00	1.719,07	1.282,80
2135949	0	13111071	Máquinas e Eqtos	11/01/2012	MAQUINA DE SOLDA ,EL/TRICA, TRIFÁSICA,220V 480 V,	5.122,62	(837,26)	4.285,36	12200010	Ubu	25	300	16	192	6.937,00	4.821,22	3.597,66
2135950	0	13111131	Ferramentas	11/01/2012	PORTA-PALETE;P/ GALPÃO NOVO;BERTOLINI;	64.171,86	(58.824,24)	5.347,62	12230030	Ubu	10	120	4	48	82.600,00	39.482,80	29.462,67
2135953	0	13111111	Móveis e Utensílios	11/01/2012	ESTANTE MB;BERTOLINI C/ PRATELEIRAS E ACESSORIOS	25.103,88	(25.034,15)	69,73	12230030	Ubu	15	180	8	96	40.921,00	24.552,60	18.321,53
2135954	0	13111101	Eqtos Process Dados	11/01/2012	SISTEMA DE CFTV ALMOXARIFADO UBU	279.161,34	(279.161,34)	-	12230030	Ubu	5	60	1	12	461.481,00	118.600,62	88.501,61
2135955	0	13111081	Sistemas	12/01/2012	PONTO ALIMENTACAO POLPA CAIXAS FILTRAGEM 1	320.060,41	(57.190,70)	262.869,71	12110020	Ubu	25	300	16	192	527.566,00	366.658,37	273.606,12
2135957	0	13111111	Móveis e Utensílios	13/01/2012	TELA TENSIONADA ELETRICA 100" 4:3 BRANCA	2.168,93	(2.162,89)	6,04	12330030	Ubu	15	180	8	96	2.942,00	1.765,20	1.317,22
2135958	0	13111111	Móveis e Utensílios	13/01/2012	CJ DIVISÕRIAS PISO TETO 90 PAINEL CEGO 1,80	12.134,43	(12.100,72)	33,71	12330030	Ubu	15	180	8	96	16.463,00	9.877,80	7.370,97
2135959	0	13111111	Móveis e Utensílios	13/01/2012	CJ COMPONENTES PARA SALA VIDEO CONFERÊNCIA	128.656,00	(128.298,62)	357,38	12330030	Ubu	15	180	8	96	197.636,00	118.581,60	88.487,42
2135960	0	13111101	Eqtos Process Dados	13/01/2012	SWITCH,CISCO,CATALYST2960,FCQ1535Y4JL,24 PORTAS	3.837,98	(3.837,98)	-	12330030	Ubu	5	60	1	12	6.689,00	1.719,07	1.282,80
2135961	0	13111071	Máquinas e Eqtos	11/01/2012	MAQUINA DE SOLDA ,EL/TRICA, TRIFÁSICA,220V 480 V,	6.287,99	(1.027,74)	5.260,25	12200010	Ubu	25	300	16	192	8.515,00	5.917,93	4.416,05
2135962	0	13111071	Máquinas e Eqtos	11/01/2012	MAQUINA SOLDA;PORTATIL;230V;140A	7.757,18	(1.267,87)	6.489,31	12200010	Ubu	25	300	16	192	12.635,00	8.781,33	6.552,76
2135963	0	13111101	Eqtos Process Dados	13/01/2012	SWITCH,CISCO,CATALYST2960,FCQ1535Z042,24 PORTAS	3.837,98	(3.837,98)	-	12330030	Ubu	5	60	1	12	6.689,00	1.719,07	1.282,80
2135964	0	13111131	Ferramentas	09/01/2012	RETIFICADORA ELET;BOSCH/GGS 27L 1215.0	587,87	(538,91)	48,96	12200010	Ubu	10	120	4	48	800,00	382,40	285,35
2135965	0	13111071	Máquinas e Eqtos	11/01/2012	MAQUINA DE SOLDA ,EL/TRICA, TRIFÁSICA,220V 480 V,	6.287,99	(1.027,74)	5.260,25	12200010	Ubu	25	300	16	192	8.515,00	5.917,93	4.416,05
2135966	0	13111131	Ferramentas	09/01/2012	RETIFICADORA ELET;BOSCH/GGS 27L 1215.0	587,87	(538,91)	48,96	12200010	Ubu	10	120	4	48	800,00	382,40	285,35
2135967	0	13111131	Ferramentas	09/01/2012	RETIFICADORA ELET;BOSCH/GGS 27L 1215.0	587,87	(538,91)	48,96	12200010	Ubu	10	120	4	48	800,00	382,40	285,35
2135968	0	13111131	Ferramentas	09/01/2012	RETIFICADORA ELET;BOSCH/GGS 27L 1215.0	587,87	(538,91)	48,96	12200010	Ubu	10	120	4	48	800,00	382,40	285,35
2135969	0	13111101	Eqtos Process Dados	13/01/2012	SWITCH,CISCO,CATALYST2960,FCQ1535Z08W,24 PORTAS	3.837,98	(3.837,98)	-	12330030	Ubu	5	60	1	12	6.689,00	1.719,07	1.282,80
2135970	0	13111131	Ferramentas	09/01/2012	TORQUIMETRO MECANICO;GEDORE/047 604	1.643,30	(1.506,36)	136,94	12200010	Ubu	10	120	4	48	2.200,00	1.051,60	784,72
2135971	0	13111131	Ferramentas	09/01/2012	TORQUIMETRO MECANICO;GEDORE/047 604	1.643,30	(1.506,36)	136,94	12200010	Ubu	10	120	4	48	2.200,00	1.051,60	784,72
2135972	0	13111101	Eqtos Process Dados	13/01/2012	CONVERSOR DE MIDIA FIBRA OTICA/VIDEO CABO COAXIAL	60.182,32	(60.182,32)	-	12330030	Ubu	5	60	1	12	113.641,00	29.205,74	21.793,77
2135973	0	13111101	Eqtos Process Dados	13/01/2012	CONVERSOR DE MÃDIA CGETF1014-110	97.836,81	(97.836,81)	-	12204010	Ubu	5	60	1	12	185.284,00	47.617,99	35.533,28
2135974	0	13111131	Ferramentas	09/01/2012	RETIFICADORA ELET;BOSCH/GGS 27L 1215.0	587,87	(538,91)	48,96	12200010	Ubu	10	120	4	48	800,00	382,40	285,35
2135975	0	13111101	Eqtos Process Dados	13/01/2012	SWITCH,CISCO,CATALYST2960,FCQ1535ZOBK,24 PORTAS	3.837,98	(3.837,98)	-	12330030	Ubu	5	60	1	12	6.689,00	1.719,07	1.282,80
2135976	0	13111131	Ferramentas	09/01/2012	RETIFICADORA ELET;BOSCH/GGS 27L 1215.0	587,87	(538,91)	48,96	12200010	Ubu	10	120	4	48	800,00	382,40	285,35
2135977	0	13111101	Eqtos Process Dados	13/01/2012	SWITCH,CISCO,CATALYST2960,FCQ1535ZOBZ,24 PORTAS	3.837,98	(3.837,98)	-	12330030	Ubu	5	60	1	12	6.689,00	1.719,07	1.282,80
2135978	0	13111101	Eqtos Process Dados	13/01/2012	SWITCH,CISCO,CATALYST2960,FCQ1724X4EJ	3.837,98	(3.837,98)	-	12330030	Ubu	5	60	1	12	6.689,00	1.719,07	1.282,80
2135979	0	13111101	Eqtos Process Dados	13/01/2012	SWITCH,CISCO,CATALYST2960,FOC1007Y2P3,24 PORTAS	3.837,98	(3.837,98)	-	12330030	Ubu	5	60	1	12	6.689,00	1.719,07	1.282,80
2135980	0	13111101	Eqtos Process Dados	13/01/2012	WEBSENSE V5000 G2 APPLIANCE	27.203,66	(27.203,66)	-	12330030	Ubu	5	60	1	12	43.675,00	11.224,48	8.375,88
2135981	0	13111071	Máquinas e Eqtos	11/01/2012	MAQUINA SOLDA;PORTATIL;230V;140A	7.757,18	(1.267,87)	6.489,31	12200010	Ubu	25	300	16	192	12.635,00	8.781,33	6.552,76
2135982	0	13111071	Máquinas e Eqtos	11/01/2012	MAQUINA SOLDA;PORTATIL;230V;140A	7.757,19	(1.267,87)	6.489,32	12200010	Ubu	25	300	16	192	12.635,00	8.781,33	6.552,76
2135983	0	13111101	Eqtos Process Dados	13/01/2012	SWITCH,CISCO,CATALYST2960,FOC2008Z7MK	3.837,98	(3.837,98)	-	12330030	Ubu	5	60	1	12	6.689,00	1.719,07	1.282,80
2135984	0	13111111	Móveis e Utensílios	13/01/2012	CJ DIVISÕRIAS PISO TETO 90 PAINEL CEGO 2,50	17.729,16	(17.679,94)	49,22	12330030	Ubu	15	180	8	96	24.054,00	14.432,40	10.769,68
2135985	0	13111121	Veículos	13/01/2012	CARRO DE BOMBEIROS,VOLVO,VM 260 6X4 R ,0028298,PTB	555.551,78	(555.551,78)	-	12342010	Ubu	5	60	1	12	1.222.302,00	314.131,61	234.409,85
2135986	0	13111131	Ferramentas	09/01/2012	MORSA;P/BANCADA;2 1/2POL;RIDGID/22	909,41	(909,41)	-	12330030	Ubu	5	60	1	12	6.689,00	1.719,07	1.282,80
2135987	0	13111131	Ferramentas	09/01/2012	FURADEIRA;IMPACTO;700W;MANDRIL 1/2POL	518,30	(475,11)	43,19	12200010	Ubu	10	120	4	48	700,00	334,60	249,68
2135988	0	13111071	Máquinas e Eqtos	11/01/2012	MAQUINA DE SOLDA ,EL/TRICA, TRIFÁSICA,220V 480 V,	6.287,99	(1.027,74)	5.260,25	12200010	Ubu	25	300	16	192	8.515,00	5.917,93	4.416,05
2135989	0	13111071	Máquinas e Eqtos	11/01/2012	MAQUINA DE SOLDA ,EL/TRICA, TRIFÁSICA,220V 480 V,	6.287,99	(1.027,74)	5.260,25	12200010	Ubu	25	300	16	192	8.515,00	5.917,93	4.416,05
2135990	0	13111121	Veículos	22/02/2011	TRAILER - UNIDADE MÉVEL APOIO OPER.AUXILIARES MINA	49.149,57	(49.149,57)	-	11110070	Germano	20	240	11	132	21.581,00	13.185,99	9.839,59
2135991	0	13111121	Veículos	22/02/2011	TRAILER - UNIDADE MÉVEL APOIO OPER.AUXILIARES MINA	49.149,57	(49.149,57)	-	11110070	Germano	20	240	11	132	21.581,00	13.185,99	9.839,59
2135992	0	13111121	Veículos	22/02/2011	TRAILER - UNIDADE MÉVEL APOIO OPER.AUXILIARES MINA	49.149,57	(49.149,57)	-	11110070	Germano	20	240	11	132	21.581,00	13.185,99	9.839,59
2135993	0	13111121	Veículos	22/02/2011	TRAILER - UNIDADE MÉVEL APOIO OPER.AUXILIARES MINA	49.149,57	(49.149,57)	-	11110070	Germano	20	240	11	132	21.581,00	13.185,99	9.839,59
2135994	0	13111121	Veículos	22/02/2011	TRAILER - UNIDADE MÉVEL APOIO OPER.AUXILIARES MINA	49.149,57	(49.149,57)	-	11110070	Germano	20	240	11	132	21.581,00	13.185,99	9.839,59
2135995	0	13111071	Máquinas e Eqtos	11/01/2012	MAQUINA DE SOLDA ,EL/TRICA, TRIFÁSICA,220V 480 V,	5.122,62	(837,26)	4.285,36	12200010	Ubu	25	300	16	192	6.937,00	4.821,22	3.597,66
2135996	0	13111131	Ferramentas	09/01/2012	FURADEIRA;IMPACTO;700W;MANDRIL 1/2POL	518,30	(475,11)	43,19	12200010	Ubu	10	120	4	48	700,00	334,60	249,68
2135997	0	13111071	Máquinas e Eqtos	11/01/2012	MAQUINA SOLDA;PORTATIL;230VCC;150 A	2.575,08	(420,88)	2.154,20	12200010	Ubu	25	300	16	192	4.198,00	2.917,61	2.177,17
2135998	0	13111131	Ferramentas	09/01/2012	CONJUNTO DE FERRAMENTAS	42.773,17	(39.208,76)	3.564,41	12200010	Ubu	10	120	4	48	55.100,00	26.337,80	19.653,67
2135999	0	13111071	Máquinas e Eqtos	11/01/2012	MAQUINA SOLDA;PORTATIL;230VCC;150 A	2.575,08	(420,88)	2.154,20	12200010	Ubu	25	300	16	192	4.198,00	2.917,61	2.177,17
2136000	0	13111071	Máquinas e Eqtos	11/01/2012	MAQUINA SOLDA;PORTATIL;230VCC;150 A	2.575,08	(420,88)	2.154,20	12200010	Ubu	25	300	16	192	4.198,00	2.917,61	2.177,17
2136001	0	13111101	Eqtos Process Dados	31/01/2012	MODULO ELETRONICO;EMERSON PROCES/VE3007	31.907,10	(31.907,10)	-	12111020	Ubu	5	60	1	12	51.219,00	13.163,28	9.822,64
2136002	0	13111101	Eqtos Process Dados	31/01/2012	MODULO ELETRONICO;EMERSON PROCES/VE3007	31.907,10	(31.907,10)	-	12111020	Ubu	5	60	1	12	51.219,00	13.163,28	9.822,64
2136003	0	13111101	Eqtos Process Dados	31/01/2012	CARTUCHO DE DADOS ULTRIUM LTO4 (15 UND)	2.002,27	(2.002,27)	-	12210010	Ubu	5	60	1	12	3.215,00	826,26	616,56
2136004	0	13111101	Eqtos Process Dados	31/01/2012	MICROCOMPUTADOR,MONITOR DE VIDEO 19" LCD,DELL,OPTI	4.785,87	(4.785,87)	-	12133030	Ubu	5	60	1	12	7.679,00	1.973,50	1.472,66
2136005	0	13111101	Eqtos Process Dados	31/01/2012	ESTACAO DE TRABALHO DELL PRECISION T3500	4.785,87	(4.785,87)	-	12133030	Ubu	5	60	1	12	6.493,00	1.668,70	1.245,21
2136006	0	13111101	Eqtos Process Dados	31/01/2012	ESTACAO DE TRABALHO DELL PRECISION T3500	4.785,87	(4.785,87)	-	12133030	Ubu	5	60	1	12	6.493,00	1.668,70	1.245,21
2136007	0	13111101	Eqtos Process Dados	31/01/2012	ESTACAO DE TRABALHO DELL PRECISION T3500	4.785,88	(4.785,88)	-	12133030	Ubu	5	60	1	12	6.493,00	1.668,70	1.245,21
2136008	0	13111101	Eqtos Process Dados	31/01/2012	ESTACAO DE TRABALHO DELL PRECISION T3500	4.785,88	(4.785,88)	-	12135030	Ubu	5	60	1	12	6.493,00	1.668,70	1.245,21
2136009	0	13111101	Eqtos Process Dados	31/01/2012	ESTACAO DE TRABALHO DELL PRECISION T3500	4.785,88	(4.785,88)	-	12135030	Ubu	5	60	1	12	6.493,00	1.668,70	1.245,21
2136010	0	13111101	Eqtos Process Dados	31/01/2012	ESTACAO DE TRABALHO DELL PRECISION T3500	4.785,88	(4.785,88)	-	12135030	Ubu	5	60	1	12	6.493,00	1.668,70	1.245,21
2136011	0	13111101	Eqtos Process Dados	31/01/2012	ESTACAO DE TRABALHO DELL PRECISION T3500	4.785,88	(4.785,88)	-	12135030	Ubu	5	60	1	12	6.493,00	1.668,70	1.245,21

FDC CONSULT LTDA

SAMARCO
APRENDER PARA EVOLUIR E TRANSFORMAR

DATA-BASE: 31/03/2021					DADOS CONTÁBEIS CEDIDOS PELA SAMARCO						AVALIAÇÃO VALOR JUSTO DE MERCADO						
IMOBILIZADO	SUB Nº	CLASSE	CENTRO CST	DT.INCORP.	DENOMINAÇÃO DO IMOBILIZADO	VAL AQUIS. BRL	DEPREC. ACUM BRL	VALOR CONTÁBIL BRL	CENTRO DE CUSTOS	UNID. IND	VIDA ÚTIL DET. (ANOS)	VIDA ÚTIL DET. (MESES)	VIDA ÚTIL REM. (ANOS)	VIDA ÚTIL REM. (MESES)	VALOR DE REPOSIÇÃO (R$)	VALOR JUSTO DE MERCADO (R$)	VALOR DE LIQUIDAÇÃO FORÇADA
2136012	0	13111101	Eqtos Process Dados	31/01/2012	MICROCOMPUTADOR,MONITOR DE VIDEO 19" LCD,DELL,PREC	6.482,16	(6.482,16)	-	12210010	Ubu	5	60	1	12	11.302,00	2.904,61	2.167,47
2136013	0	13111101	Eqtos Process Dados	31/01/2012	NOTEBOOK,DELL,PP17L,9S6D1F1,127 / 220 V	4.869,33	(4.869,33)	-	12210010	Ubu	5	60	1	12	7.409,00	1.904,11	1.420,88
2136014	0	13111101	Eqtos Process Dados	31/01/2012	SERVIDOR,POWEREDGE,POWER EDGE,2950	22.482,90	(22.482,90)	-	12330030	Ubu	5	60	1	12	39.211,00	10.077,23	7.519,78
2136015	0	13111101	Eqtos Process Dados	31/01/2012	STORAGE AUTOLOADER PARA FITA LTO4 (800/1600GB)	10.220,59	(10.220,59)	-	12210010	Ubu	5	60	1	12	16.403,00	4.215,57	3.145,72
2136016	0	13111071	Máquinas e Eqtos	31/01/2012	TRANSFORMADOR,TRIFASICO,TRAFOMIL,8800/1,15KVA	4.535,79	(675,32)	3.860,47	12133040	Ubu	30	360	20	240	5.752,00	4.083,92	3.047,48
2136017	0	13111071	Máquinas e Eqtos	31/01/2012	QUADRO COMANDO;MECATRON/MEC-1301-07-003	6.340,49	(1.009,66)	5.330,83	12133030	Ubu	25	300	16	192	10.854,00	7.543,53	5.629,10
2136018	0	13111071	Máquinas e Eqtos	31/01/2012	QUADRO ELETRICO,C/QUADRO DE COMANDO EXTERNO,090X03	3.014,22	(479,98)	2.534,24	12133020	Ubu	25	300	16	192	5.155,00	3.582,73	2.673,48
2136019	0	13111071	Máquinas e Eqtos	31/01/2012	QUADRO ELETRICO,EM ACO CARBONO,060X010X060	3.014,22	(506,27)	2.507,95	12135020	Ubu	25	300	16	192	4.911,00	3.413,15	2.546,94
2136020	0	13111071	Máquinas e Eqtos	31/01/2012	QUADRO DIS SOBRE;MECATRON/320NB003004R00	3.014,22	(483,38)	2.530,84	12110040	Ubu	25	300	16	192	4.911,00	3.413,15	2.546,94
2136021	0	13111101	Eqtos Process Dados	31/01/2012	NO BREAK,EMERSON,09343R2045AF097	54.035,08	(54.035,08)	-	12100010	Ubu	5	60	1	12	92.024,00	23.650,17	17.648,12
2136022	0	13111101	Eqtos Process Dados	31/01/2012	NO BREAK,APC,600,5953240388,600VA 300WATTS	54.035,08	(54.035,08)	-	12221020	Muniz Freire	5	60	1	12	92.024,00	23.650,17	17.648,12
2136023	0	13111101	Eqtos Process Dados	31/01/2012	NO BREAK,APC,1500,5973680113,1500VA 825WATTS	54.035,09	(54.035,09)	-	12221020	Muniz Freire	5	60	1	12	91.901,00	23.618,56	17.624,53
2136024	0	13111101	Eqtos Process Dados	31/01/2012	MONITOR DE VIDEO 19" LCD,DELL,P1913SB,110 /220 V	627,73	(627,73)	-	12204010	Ubu	5	60	1	12	1.099,00	282,44	210,76
2136025	0	13111101	Eqtos Process Dados	31/01/2012	MONITOR DE VIDEO 19" LCD,DELL,0MCO4064180637535JCS	627,73	(627,73)	-	12250010	Ubu	5	60	1	12	1.004,00	258,03	192,54
2136026	0	13111101	Eqtos Process Dados	31/01/2012	MONITOR DE VIDEO 19" LCD,DELL,E1709WC,110 /220 V	627,73	(627,73)	-	12250010	Ubu	5	60	1	12	1.004,00	258,03	192,54
2136028	0	13111081	Sistemas	31/01/2012	SISTEMA DE ACESSO DAS SALAS DE AUTOMACAO	29.627,08	(5.385,17)	24.241,91	12210010	Ubu	25	300	16	192	31.221,00	21.698,60	16.191,83
2136029	0	13111081	Sistemas	31/01/2012	SISTEMA DE ACESSO DAS SALAS DE AUTOMACAO (P3P)	12.381,35	(2.250,50)	10.130,85	12210010	Ubu	25	300	16	192	13.047,00	9.067,67	6.766,43
2136030	0	13111101	Eqtos Process Dados	31/01/2012	CODIN PRO STELL; DIGITAL; TELEMATICA	4.336,86	(4.336,86)	-	11130040	Germano	5	60	1	12	6.546,00	1.682,32	1.255,37
2136031	0	13111101	Eqtos Process Dados	31/01/2012	CODIN PRO STELL; DIGITAL; TELEMATICA	4.336,86	(4.336,86)	-	11130040	Germano	5	60	1	12	6.546,00	1.682,32	1.255,37
2136032	0	13111101	Eqtos Process Dados	31/01/2012	CODIN PRO STELL; DIGITAL; TELEMATICA	4.336,86	(4.336,86)	-	11130040	Germano	5	60	1	12	6.546,00	1.682,32	1.255,37
2136033	0	13111101	Eqtos Process Dados	31/01/2012	CODIN PRO STELL; DIGITAL; TELEMATICA	4.336,87	(4.336,87)	-	11130040	Germano	5	60	1	12	6.546,00	1.682,32	1.255,37
2136034	0	13111101	Eqtos Process Dados	31/01/2012	CODIN PRO STELL; DIGITAL; TELEMATICA	4.316,00	(4.316,00)	-	11130040	Germano	5	60	1	12	6.515,00	1.674,36	1.249,43
2136035	0	13111101	Eqtos Process Dados	31/01/2012	CODIN PRO STELL; DIGITAL; TELEMATICA	4.316,00	(4.316,00)	-	11130040	Germano	5	60	1	12	6.515,00	1.674,36	1.249,43
2136036	0	13111101	Eqtos Process Dados	31/01/2012	CODIN PRO STELL; DIGITAL; TELEMATICA	4.316,00	(4.316,00)	-	11130040	Germano	5	60	1	12	6.515,00	1.674,36	1.249,43
2136037	0	13111101	Eqtos Process Dados	31/01/2012	CODIN PRO STELL; DIGITAL; TELEMATICA	4.316,00	(4.316,00)	-	11130040	Germano	5	60	1	12	6.515,00	1.674,36	1.249,43
2136038	0	13111101	Eqtos Process Dados	31/01/2012	CODIN PRO STELL; DIGITAL; TELEMATICA	4.316,00	(4.316,00)	-	11130040	Germano	5	60	1	12	6.515,00	1.674,36	1.249,43
2136039	0	13111071	Máquinas e Eqtos	08/02/2012	DISPOSITIVO REMOÃ7O SHUTS ALIMENTAÃ7O MOINHOS US 2	133.319,12	(18.893,80)	114.425,32	11131120	Germano	25	300	16	192	186.519,00	129.630,71	96.732,43
2136040	0	13111071	Máquinas e Eqtos	08/02/2012	MOTOBOMBA CENTRIFUGA P/POCOS;SAER/6NR250 C/6A	44.635,67	(8.015,14)	36.620,53	11130170	Germano	20	240	11	132	85.287,00	52.110,36	38.885,55
2136041	0	13111071	Máquinas e Eqtos	09/03/2012	MOTOBOMBA CENTRIF;220/380/440VCA;3480RPM	7.442,42	(1.262,21)	6.180,21	11130100	Germano	20	240	11	132	14.874,00	9.088,01	6.781,62
2136042	0	13111071	Máquinas e Eqtos	09/03/2012	CHUTE;DESCARGA;GMEC/DES G010513-M-200008	44.296,24	(7.512,54)	36.783,70	11130110	Germano	20	240	11	132	88.531,00	54.092,44	40.364,61
2136043	0	13111071	Máquinas e Eqtos	09/02/2012	EXAUSTOR AXIAL;200/380V;1 1/2HP;1130RPM	1.615,14	(296,92)	1.318,22	11202010	Germano	20	240	11	132	4.659,00	2.846,65	2.124,21
2136044	0	13111071	Máquinas e Eqtos	09/02/2012	EXAUSTOR AXIAL;200/380V;1 1/2HP;1130RPM	1.615,14	(296,92)	1.318,22	11202010	Germano	20	240	11	132	4.659,00	2.846,65	2.124,21
2136045	0	13111071	Máquinas e Eqtos	09/02/2012	EXAUSTOR AXIAL;200/380V;1 1/2HP;1130RPM	1.615,14	(296,92)	1.318,22	11202010	Germano	20	240	11	132	4.659,00	2.846,65	2.124,21
2136046	0	13111071	Máquinas e Eqtos	09/02/2012	EXAUSTOR AXIAL;200/380V;1 1/2HP;1130RPM	1.615,15	(296,92)	1.318,23	11202010	Germano	20	240	11	132	4.659,00	2.846,65	2.124,21
2136047	0	13111071	Máquinas e Eqtos	09/02/2012	EXAUSTOR AXIAL;200/380V;1 1/2HP;1130RPM	1.615,15	(296,92)	1.318,23	11202010	Germano	20	240	11	132	4.659,00	2.846,65	2.124,21
2136048	0	13111071	Máquinas e Eqtos	09/02/2012	EXAUSTOR AXIAL;200/380V;1 1/2HP;1130RPM	1.615,15	(296,92)	1.318,23	11202010	Germano	20	240	11	132	4.659,00	2.846,65	2.124,21
2136049	0	13111071	Máquinas e Eqtos	09/02/2012	EXAUSTOR AXIAL;200/380V;1 1/2HP;1130RPM	1.615,15	(296,92)	1.318,23	11202010	Germano	20	240	11	132	4.659,00	2.846,65	2.124,21
2136050	0	13111071	Máquinas e Eqtos	09/02/2012	UNIDADE ELETRONICA COMPRESSOR CHICAGO/1900070124	8.517,56	(1.565,82)	6.951,74	11202010	Germano	20	240	11	132	24.577,00	15.016,55	11.205,58
2136051	0	13111071	Máquinas e Eqtos	09/02/2012	UNIDADE ELETRONICA COMPRESSOR CHICAGO/1900070124	8.517,57	(1.565,82)	6.951,75	11202010	Germano	20	240	11	132	24.577,00	15.016,55	11.205,58
2136052	0	13111071	Máquinas e Eqtos	09/02/2012	MOTOBOMBA CENTRIF P/POCOS;10POL	21.941,90	(3.498,19)	18.443,71	11100020	Germano	25	300	16	192	40.149,00	27.903,56	20.822,06
2136053	0	13111111	Móveis e Utensílios	15/02/2012	BEBEDOURO PEDESTAL LIBELL MASTER	546,00	(539,96)	6,04	11204010	Germano	15	180	8	96	990,00	594,00	443,25
2136054	0	13111111	Móveis e Utensílios	15/02/2012	ARMARIO DE MADEIRA C/ 2 PORTAS,REVEST. MELAMINICO	1.294,75	(1.294,75)	-	11300060	Germano	15	180	8	96	2.069,00	1.241,40	926,35
2136055	0	13111111	Móveis e Utensílios	15/02/2012	CADEIRA GIRATORIA C/ BRACOS,ESTOF. COURO	729,82	(729,82)	-	11201020	Germano	15	180	8	96	1.013,00	607,80	453,55
2136056	0	13111111	Móveis e Utensílios	15/02/2012	CADEIRA GIRATORIA C/ BRACOS,ESTOF. COURO	729,82	(729,82)	-	11201020	Germano	15	180	8	96	1.013,00	607,80	453,55
2136057	0	13111111	Móveis e Utensílios	15/02/2012	CADEIRA GIRATORIA C/ BRACOS,ESTOF. COURO	729,82	(729,82)	-	11201020	Germano	15	180	8	96	1.013,00	607,80	453,55
2136058	0	13111111	Móveis e Utensílios	15/02/2012	CADEIRA GIRATORIA C/ BRACOS,ESTOF. COURO	729,82	(729,82)	-	11201020	Germano	15	180	8	96	1.013,00	607,80	453,55
2136059	0	13111111	Móveis e Utensílios	15/02/2012	CADEIRA GIRATORIA C/ BRACOS,ESTOF. COURO	729,82	(729,82)	-	11201020	Germano	15	180	8	96	1.013,00	607,80	453,55
2136060	0	13111111	Móveis e Utensílios	15/02/2012	CADEIRA GIRATORIA C/ BRACOS,ESTOF. COURO	729,82	(729,82)	-	11201020	Germano	15	180	8	96	1.013,00	607,80	453,55
2136061	0	13111111	Móveis e Utensílios	15/02/2012	CADEIRA GIRATORIA C/ BRACOS,ESTOF. COURO	729,82	(729,82)	-	11201020	Germano	15	180	8	96	1.013,00	607,80	453,55
2136062	0	13111111	Móveis e Utensílios	15/02/2012	CADEIRA GIRATORIA C/ BRACOS,ESTOF. COURO	729,82	(729,82)	-	11201020	Germano	15	180	8	96	1.013,00	607,80	453,55
2136063	0	13111111	Móveis e Utensílios	15/02/2012	CADEIRA GIRATORIA C/ BRACOS,ESTOF. COURO	729,82	(729,82)	-	11201020	Germano	15	180	8	96	1.013,00	607,80	453,55
2136064	0	13111111	Móveis e Utensílios	15/02/2012	CADEIRA GIRATORIA C/ BRACOS,ESTOF. COURO	729,82	(729,82)	-	11201020	Germano	15	180	8	96	1.013,00	607,80	453,55
2136065	0	13111111	Móveis e Utensílios	15/02/2012	CADEIRA GIRATORIA C/ BRACOS,ESTOF. COURO	729,82	(729,82)	-	11201020	Germano	15	180	8	96	1.013,00	607,80	453,55
2136066	0	13111111	Móveis e Utensílios	15/02/2012	CADEIRA GIRATORIA C/ BRACOS,ESTOF. COURO	729,82	(729,82)	-	11201020	Germano	15	180	8	96	829,00	497,40	371,17
2136067	0	13111111	Móveis e Utensílios	15/02/2012	CADEIRA GIRATORIA C/ BRACOS,ESTOF. COURO	729,82	(729,82)	-	11201020	Germano	15	180	8	96	1.013,00	607,80	453,55
2136068	0	13111111	Móveis e Utensílios	15/02/2012	CADEIRA GIRATORIA C/ BRACOS,ESTOF. COURO	729,82	(729,82)	-	11201020	Germano	15	180	8	96	1.013,00	607,80	453,55
2136069	0	13111111	Móveis e Utensílios	15/02/2012	CADEIRA GIRATORIA C/ BRACOS,ESTOF. COURO	729,82	(729,82)	-	11201020	Germano	15	180	8	96	1.013,00	607,80	453,55
2136070	0	13111111	Móveis e Utensílios	15/02/2012	CADEIRA GIRATORIA C/ BRACOS,ESTOF. COURO	729,82	(729,82)	-	11201020	Germano	15	180	8	96	1.013,00	607,80	453,55
2136071	0	13111111	Móveis e Utensílios	15/02/2012	CADEIRA GIRATORIA C/ BRACOS,ESTOF. COURO	729,82	(729,82)	-	11201020	Germano	15	180	8	96	1.013,00	607,80	453,55
2136072	0	13111111	Móveis e Utensílios	15/02/2012	CADEIRA GIRATORIA C/ BRACOS,ESTOF. COURO	729,82	(729,82)	-	11201020	Germano	15	180	8	96	1.013,00	607,80	453,55
2136073	0	13111111	Móveis e Utensílios	15/02/2012	CADEIRA GIRATORIA C/ BRACOS,ESTOF. COURO	729,82	(729,82)	-	11201020	Germano	15	180	8	96	1.013,00	607,80	453,55
2136074	0	13111111	Móveis e Utensílios	15/02/2012	CADEIRA GIRATORIA C/ BRACOS,ESTOF. COURO	729,82	(729,82)	-	11201020	Germano	15	180	8	96	1.013,00	607,80	453,55
2136075	0	13111111	Móveis e Utensílios	15/02/2012	CADEIRA GIRATORIA C/ BRACOS,ESTOF. COURO	729,82	(729,82)	-	11201020	Germano	15	180	8	96	1.013,00	607,80	453,55
2136076	0	13111111	Móveis e Utensílios	15/02/2012	GAVETEIRO DE MADEIRA C/ 3 GAVETAS,REVEST. MELAMINI	545,23	(545,23)	-	11201020	Germano	15	180	8	96	757,00	454,20	338,93
2136077	0	13111111	Móveis e Utensílios	15/02/2012	GAVETEIRO DE MADEIRA C/ 3 GAVETAS,REVEST. MELAMINI	545,23	(545,23)	-	11201020	Germano	15	180	8	96	757,00	454,20	338,93
2136078	0	13111111	Móveis e Utensílios	15/02/2012	GAVETEIRO VOLANTE C/ 3 GAVETAS,REVEST. MELAMINICO	545,23	(545,23)	-	11201020	Germano	15	180	8	96	757,00	454,20	338,93
2136079	0	13111111	Móveis e Utensílios	15/02/2012	GAVETEIRO VOLANTE C/ 3 GAVETAS,REVEST. MELAMINICO	545,23	(545,23)	-	11201020	Germano	15	180	8	96	757,00	454,20	338,93
2136080	0	13111111	Móveis e Utensílios	15/02/2012	GAVETEIRO VOLANTE C/ 3 GAVETAS,REVEST. MELAMINICO	545,23	(545,23)	-	11201020	Germano	15	180	8	96	757,00	454,20	338,93
2136081	0	13111111	Móveis e Utensílios	15/02/2012	GAVETEIRO VOLANTE C/ 3 GAVETAS,REVEST. MELAMINICO	545,23	(545,23)	-	11201020	Germano	15	180	8	96	757,00	454,20	338,93

FDC CONSULT LTDA

SAMARCO
APRENDER PARA EVOLUIR E TRANSFORMAR

DATA-BASE: 31/03/2021					DADOS CONTÁBEIS CEDIDOS PELA SAMARCO					AVALIAÇÃO VALOR JUSTO DE MERCADO							
IMOBILIZADO	SUB Nº	CLASSE	CENTRO CST	DT.INCORP.	DENOMINAÇÃO DO IMOBILIZADO	VAL AQUIS. BRL	DEPREC. ACUM BRL	VALOR CONTÁBIL BRL	CENTRO DE CUSTOS	UNID. IND	VIDA ÚTIL DET. (ANOS)	VIDA ÚTIL DET. (MESES)	VIDA ÚTIL REM. (ANOS)	VIDA ÚTIL REM. (MESES)	VALOR DE REPOSIÇÃO (R$)	VALOR JUSTO DE MERCADO (R$)	VALOR DE LIQUIDAÇÃO FORÇADA
2136082	0	13111111	Móveis e Utensílios	15/02/2012	GAVETEIRO VOLANTE C/ 3 GAVETAS,REVEST. MELAMINICO	545,23	(545,23)	-	11201020	Germano	15	180	8	96	757,00	454,20	338,93
2136083	0	13111111	Móveis e Utensílios	15/02/2012	GAVETEIRO VOLANTE C/ 3 GAVETAS,REVEST. MELAMINICO	545,23	(545,23)	-	11201020	Germano	15	180	8	96	757,00	454,20	338,93
2136084	0	13111111	Móveis e Utensílios	15/02/2012	GAVETEIRO VOLANTE C/ 3 GAVETAS,REVEST. MELAMINICO	545,23	(545,23)	-	11201020	Germano	15	180	8	96	757,00	454,20	338,93
2136085	0	13111111	Móveis e Utensílios	15/02/2012	GAVETEIRO VOLANTE C/ 3 GAVETAS,REVEST. MELAMINICO	545,23	(545,23)	-	11201020	Germano	15	180	8	96	757,00	454,20	338,93
2136086	0	13111111	Móveis e Utensílios	15/02/2012	GAVETEIRO VOLANTE C/ 3 GAVETAS,REVEST. MELAMINICO	545,23	(545,23)	-	11201020	Germano	15	180	8	96	757,00	454,20	338,93
2136087	0	13111111	Móveis e Utensílios	15/02/2012	GAVETEIRO VOLANTE C/ 3 GAVETAS,REVEST. MELAMINICO	545,23	(545,23)	-	11201020	Germano	15	180	8	96	757,00	454,20	338,93
2136088	0	13111111	Móveis e Utensílios	15/02/2012	GAVETEIRO VOLANTE C/ 3 GAVETAS,REVEST. MELAMINICO	545,23	(545,23)	-	11201020	Germano	15	180	8	96	757,00	454,20	338,93
2136089	0	13111111	Móveis e Utensílios	15/02/2012	GAVETEIRO VOLANTE C/ 3 GAVETAS,REVEST. MELAMINICO	545,23	(545,23)	-	11201020	Germano	15	180	8	96	757,00	454,20	338,93
2136090	0	13111111	Móveis e Utensílios	15/02/2012	GAVETEIRO VOLANTE C/ 3 GAVETAS	545,23	(545,23)	-	11201020	Germano	15	180	8	96	757,00	454,20	338,93
2136091	0	13111111	Móveis e Utensílios	15/02/2012	MESA DE REUNIÕO STANDARD REDONDA	732,16	(732,16)	-	11201020	Germano	15	180	8	96	1.104,00	662,40	494,29
2136092	0	13111111	Móveis e Utensílios	15/02/2012	MESA DE REUNIÕO STANDARD REDONDA	732,16	(732,16)	-	11201020	Germano	15	180	8	96	1.104,00	662,40	494,29
2136093	0	13111111	Móveis e Utensílios	15/02/2012	CADEIRA GIRATORIA C/ BRACOS,ESTOF. COURO	599,45	(599,45)	-	11201020	Germano	15	180	8	96	831,00	498,60	372,06
2136094	0	13111111	Móveis e Utensílios	15/02/2012	CADEIRA GIRATORIA C/ BRACOS,ESTOF. COURO	599,45	(599,45)	-	11201020	Germano	15	180	8	96	831,00	498,60	372,06
2136095	0	13111111	Móveis e Utensílios	15/02/2012	CADEIRA GIRATORIA C/ BRACOS,ESTOF. COURO	599,45	(599,45)	-	11201020	Germano	15	180	8	96	831,00	498,60	372,06
2136096	0	13111111	Móveis e Utensílios	15/02/2012	CADEIRA GIRATORIA C/ BRACOS,ESTOF. COURO	599,45	(599,45)	-	11201020	Germano	15	180	8	96	831,00	498,60	372,06
2136097	0	13111111	Móveis e Utensílios	15/02/2012	POLTRONA BERLIN MEDIA	599,45	(599,45)	-	11201020	Germano	15	180	8	96	904,00	542,40	404,75
2136098	0	13111111	Móveis e Utensílios	15/02/2012	POLTRONA BERLIN MEDIA	599,45	(599,45)	-	11201020	Germano	15	180	8	96	904,00	542,40	404,75
2136099	0	13111111	Móveis e Utensílios	15/02/2012	POLTRONA BERLIN MEDIA	599,45	(599,45)	-	11201020	Germano	15	180	8	96	904,00	542,40	404,75
2136100	0	13111111	Móveis e Utensílios	15/02/2012	POLTRONA BERLIN MEDIA	599,45	(599,45)	-	11201020	Germano	15	180	8	96	904,00	542,40	404,75
2136101	0	13111071	Máquinas e Eqtos	31/03/2014	BOMBA CENTRIFUGA;102X102MM;200M3/H	73.704,47	(4.359,84)	69.344,63	11131080	Germano	20	240	13	156	187.754,00	130.489,03	97.372,92
2136102	0	13111071	Máquinas e Eqtos	31/03/2015	PENEIRA VIBRATORIA;2;OMNI/DES12016130P02	200.639,98	(4.580,13)	196.059,85	11130050	Germano	25	300	16	192	272.200,00	189.179,00	141.168,28
2136103	0	13111141	Bens de Rodízio	26/04/2016	CONE;ALIMENTACAO;DO MOINHO METSO	81.272,66	(15.983,64)	65.289,02	11130070	Germano	25	300	19	228	104.600,00	81.797,20	61.038,33
2136104	0	13111141	Bens de Rodízio	30/04/2015	CONJ.CUBO;P/ACOPL FALK 1180T10;1180T10CUBO 3 UNID	48.118,25	(11.387,98)	36.730,27	11130080	Germano	25	300	16	192	62.000,00	43.090,00	32.154,42
2136106	0	13111071	Máquinas e Eqtos	16/07/2013	TRANSFORMADOR DE CORRENTE,ALSTON,145AV	37.289,22	(4.411,72)	32.877,50	11130180	Germano	20	240	13	156	74.527,00	51.796,27	38.651,17
2136110	0	13111141	Bens de Rodízio	24/05/2016	PINO DA BOMBA;WEIR/066.587.001	123.886,07	(23.951,29)	99.934,78	11162020	Germano	25	300	19	228	159.400,00	124.650,80	93.016,35
2136112	0	13111141	Bens de Rodízio	18/01/2013	ENGRENAGEM DA BOMBA WILSONSNYDER10300060	64.557,33	(22.716,69)	41.840,64	11162010	Germano	25	300	16	192	90.171,00	62.668,85	46.764,46
2136113	0	13111071	Máquinas e Eqtos	31/03/2014	REDUTOR VEL EIXO PARAL 1:14,16	51.154,23	(3.156,86)	47.997,37	11201010	Germano	20	240	13	156	147.614,00	102.591,73	76.555,53
2136114	0	13111071	Máquinas e Eqtos	31/03/2014	MOTOR INDUCAO,TRIFASICO,WEG,132M,VOLTS 460 HZ 60 R	354.374,75	(21.869,44)	332.505,31	11200010	Germano	20	240	13	156	1.069.663,00	743.415,79	554.748,30
2136115	0	13111141	Bens de Rodízio	18/01/2013	EIXO DA BOMBA WILSON SNYDER/10-301-004	59.984,84	(21.107,73)	38.877,11	11162010	Germano	25	300	16	192	155.638,00	108.168,41	80.716,93
2136116	0	13111141	Bens de Rodízio	18/01/2013	EIXO DA BOMBA WILSON SNYDER/10-301-004	59.984,83	(21.107,73)	38.877,10	11162010	Germano	25	300	16	192	155.638,00	108.168,41	80.716,93
2136120	0	13111081	Sistemas	28/03/2014	MANGUEIRA HIDRAULICA;HURST/353R325 VD	14.571,74	(2.003,39)	12.568,35	12342010	Ubu	30	360	20	240	13.794,00	9.793,74	7.308,24
2136124	0	13111141	Bens de Rodízio	26/04/2016	TAMPA;DO MOINHO;GMEC/DES 774	51.495,18	(10.127,39)	41.367,79	11130070	Germano	25	300	19	228	66.300,00	51.846,60	38.688,73
2136125	0	13111141	Bens de Rodízio	26/04/2016	SAPATA;DO MOINHO;GMEC/DES.1010-1 REV.7	50.104,87	(9.853,94)	40.250,93	11130070	Germano	25	300	19	228	64.500,00	50.439,00	37.638,36
2136127	0	13111071	Máquinas e Eqtos	08/02/2013	INCLINOMETRO MEMS VERTICAL RST/IC32125	124.521,71	(18.069,24)	106.452,47	11260020	Germano	20	240	13	156	205.048,00	142.508,36	106.341,93
2136128	0	13111141	Bens de Rodízio	31/03/2014	EIXO;OUTOTEC/L4592-06A002-PF-152-R3	33.145,68	(9.280,81)	23.864,87	11131080	Germano	25	300	16	192	57.057,00	39.654,62	29.590,88
2136130	0	13111071	Máquinas e Eqtos	17/01/2013	REDUDTOR DE VELOCIDADE,PHILADELPHIA,2240KW / 4000V	60.290,93	(7.030,77)	53.260,16	11130070	Germano	25	300	16	192	99.436,00	69.108,02	51.569,47
2136131	0	13111121	Veículos	04/01/2013	EMPILHADEIRA COMB - HYSTER - H55FT DSL	81.176,76	(81.176,76)	-	11202010	Germano	15	180	8	96	118.025,00	70.815,00	52.843,24
2136134	0	13111141	Bens de Rodízio	24/05/2016	ROLAMENTO DA BOMBA;WEIR/942900064	63.954,08	(12.364,44)	51.589,64	11162020	Germano	25	300	19	228	82.300,00	64.358,60	48.025,38
2136138	0	13111141	Bens de Rodízio	28/03/2014	ROLAMENTO;WEIR/942900083	121.918,63	(34.137,25)	87.781,38	11160010	Germano	25	300	16	192	344.418,00	239.370,51	178.621,96
2136141	0	13111141	Bens de Rodízio	28/03/2014	ROLAMENTO;WEIR/942900083	121.918,63	(34.137,25)	87.781,38	11160010	Germano	25	300	16	192	338.238,00	235.075,41	175.416,89
2136142	0	13111141	Bens de Rodízio	31/03/2014	ACOPLAMENTO ENGR;FLENDER/UZWN-460	90.009,16	(25.202,58)	64.806,58	11131080	Germano	25	300	16	192	129.699,00	90.140,81	67.264,46
2136144	0	13111141	Bens de Rodízio	20/04/2016	CONTRA RECUO;C/BRACO;VULKAN/DES59940401	94.756,50	(18.635,45)	76.121,05	11131080	Germano	25	300	19	228	122.000,00	95.404,00	71.191,93
2136145	0	13111071	Máquinas e Eqtos	09/08/2013	DISJUNTOR A VACUO;EXTR;ABB/VD4P171232	35.726,51	(1.102,54)	34.623,97	11162020	Germano	25	300	16	192	65.627,00	45.610,77	34.035,46
2136149	0	13111141	Bens de Rodízio	30/04/2015	PINHAO MOINHO GMEC/DES 1101-1 - SOBRESSALENTE	173.840,79	(41.142,31)	132.698,48	11130080	Germano	25	300	16	192	223.700,00	155.471,50	116.015,23
2136151	0	13111071	Máquinas e Eqtos	28/08/2014	BOMBA VACUO NASH/MHF 50 MOT.3HP VAZAO MAX 50CFM	7.573,58	(339,52)	7.234,06	11131100	Germano	25	300	16	192	10.200,00	7.089,00	5.289,92
2136152	0	13111071	Máquinas e Eqtos	20/04/2016	ESTATOR;OUTOKUMPU/06A002P-854742-1	47.712,19	-	47.712,19	11131080	Germano	25	300	19	228	64.700,00	50.595,40	37.755,07
2136153	0	13111071	Máquinas e Eqtos	20/04/2016	INVERSOR;WEG/CFW09-361T3848PODNZ	29.099,50	-	29.099,50	11131080	Germano	25	300	19	228	39.400,00	30.810,80	22.991,49
2136154	0	13111141	Bens de Rodízio	13/05/2016	CABECA CJ;BRITADOR CONICO METSO;HP400	187.707,84	(36.290,17)	151.417,67	11132120	Germano	25	300	19	228	167.975,00	131.356,45	98.020,21
2136157	0	13111141	Bens de Rodízio	30/04/2015	TAMBOR ENCOSTO MGS K7009-006-011/012	65.090,39	(15.404,74)	49.685,65	11130020	Germano	25	300	16	192	83.800,00	58.241,00	43.460,33
2136158	0	13111071	Máquinas e Eqtos	24/05/2016	MOTOR CA;800CV;690V-60HZ;6P;HGF400C	213.166,00	-	213.166,00	11162020	Germano	25	300	19	228	289.200,00	226.154,40	168.759,90
2136159	0	13111111	Móveis e Utensílios	19/09/2014	ETILOMETRO DIGITAL PORTATIL ALCOSCAN ALCOLOK	3.163,72	(2.056,40)	1.107,32	11343010	Germano	15	180	8	96	3.900,00	2.340,00	1.746,14
2136160	0	13111071	Máquinas e Eqtos	20/04/2016	INVERSOR FREQUENCIA;720A;WEG/11272546	35.603,53	-	35.603,53	11131080	Germano	25	300	19	228	48.300,00	37.770,60	28.185,00
2136162	0	13111071	Máquinas e Eqtos	31/03/2014	BOMBA CENTRIF;6X4POL;190,2 M3/H	18.280,14	(1.081,32)	17.198,82	11131080	Germano	25	300	16	192	34.194,00	23.764,83	17.733,68
2136165	0	13111071	Máquinas e Eqtos	31/03/2014	BOMBA CENTRIF;WEIR/10/8E-M 530M3/H 18MCA	35.892,76	(2.123,16)	33.769,60	11131080	Germano	25	300	16	192	67.137,00	46.660,22	34.818,57
2136166	0	13111071	Máquinas e Eqtos	20/04/2016	ESTATOR;OUTOKUMPU/06A002P-854742-1	47.560,65	-	47.560,65	11131080	Germano	25	300	19	228	64.500,00	50.439,00	37.638,36
2136167	0	13111071	Máquinas e Eqtos	21/01/2013	CUBICULO MEDIA TENSAO;SEMPEL/CCMSPL 4,16KV-04MC003	878.570,75	(295.785,50)	582.785,25	11131050	Germano	25	300	16	192	1.761.437,00	1.224.198,72	913.515,93
2136168	0	13111141	Bens de Rodízio	28/03/2014	ROLAMENTO;WEIR/942900083	121.918,63	(34.137,25)	87.781,38	11160010	Germano	25	300	16	192	344.418,00	239.370,51	178.621,96
2136169	0	13111071	Máquinas e Eqtos	31/03/2014	REDUTOR;FLENDER/KZN450E RED 1:17,10 M2	189.743,98	(11.709,62)	178.034,36	11201010	Germano	20	240	13	156	547.546,00	380.544,47	283.968,14
2136170	0	13111121	Veículos	16/01/2014	CAMINHAO VOLVO MOD. VM 270 6X2R C/ CARROCERIA	176.287,50	(176.287,50)	-	11230030	Germano	10	120	5	60	370.199,00	212.494,23	158.566,46
2136171	0	13111111	Móveis e Utensílios	19/09/2014	ETILOMETRO DIGITAL PORTATIL ALCOSCAN ALCOLOK	3.163,72	(2.056,40)	1.107,32	11343010	Germano	15	180	8	96	3.900,00	2.340,00	1.746,14
2136172	0	13111081	Sistemas	26/04/2016	VALVULA GUILHOTINA;18POL KGD	19.278,87	-	19.278,87	11130070	Germano	20	240	13	156	19.766,00	13.737,37	10.251,04
2136173	0	13111141	Bens de Rodízio	30/04/2015	ESTATOR TANLCELL OUTOKUMPU/A022 04 P-855468-1	38.151,00	(9.029,07)	29.121,93	11130190	Germano	25	300	16	192	49.100,00	34.124,50	25.464,23
2136174	0	13111071	Máquinas e Eqtos	31/03/2014	MOTOREDUTOR;460V;FLENDER/KADS128K2160	17.022,82	(1.006,95)	16.015,87	11131080	Germano	25	300	16	192	31.841,00	22.129,50	16.513,37
2136175	0	13111071	Máquinas e Eqtos	31/03/2014	REDUTOR DE VELOCIDADE,PTI POWER TRANSMISSION INDUS	40.642,13	(2.404,10)	38.238,03	11131170	Germano	25	300	16	192	76.020,00	52.833,90	39.425,47
2136176	0	13111071	Máquinas e Eqtos	31/03/2014	REDUTOR;FLENDER/KEA-450 RED 1:16,94 M2	114.242,45	(7.050,21)	107.192,24	11201010	Germano	20	240	13	156	329.670,00	229.120,65	170.973,36
2136178	0	13111071	Máquinas e Eqtos	31/03/2015	MOTOR CA INDUCAO 84096 4P 1700CV GEVISA IPW-55	206.079,82	(4.704,30)	201.375,52	11130170	Germano	25	300	16	192	279.600,00	194.322,00	145.006,07
2136181	0	13111071	Máquinas e Eqtos	13/05/2016	UNIDADE HIDR;RESERV 160L;FLUID OLEO HIDR	100.156,04	(756,95)	99.399,09	11132120	Germano	25	300	19	228	155.224,00	121.385,17	90.579,48
2136184	0	13111141	Bens de Rodízio	30/04/2015	CARRETEL;DO MOINHO;GMEC/DES 0697	70.843,95	(16.766,41)	54.077,54	11130120	Germano	25	300	16	192	91.200,00	63.384,00	47.298,12
2136185	0	13111071	Máquinas e Eqtos	22/01/2014	REDUTOR VELOCIDADE; 75 CV; 11HP3; PTI (SDN 280/7)	35.591,63	(2.270,04)	33.321,59	11110050	Germano	25	300	16	192	53.954,00	37.498,03	27.981,61

FDC CONSULT LTDA

SAMARCO
APRENDER PARA EVOLUIR E TRANSFORMAR

DATA-BASE: 31/03/2021					DADOS CONTÁBEIS CEDIDOS PELA SAMARCO						AVALIAÇÃO VALOR JUSTO DE MERCADO						
IMOBILIZADO	SUB Nº	CLASSE	CENTRO CST	DT.INCORP.	DENOMINAÇÃO DO IMOBILIZADO	VAL AQUIS. BRL	DEPREC. ACUM BRL	VALOR CONTÁBIL BRL	CENTRO DE CUSTOS	UNID. IND	VIDA ÚTIL DET. (ANOS)	VIDA ÚTIL DET. (MESES)	VIDA ÚTIL REM. (ANOS)	VIDA ÚTIL REM. (MESES)	VALOR DE REPOSIÇÃO (R$)	VALOR JUSTO DE MERCADO (R$)	VALOR DE LIQUIDAÇÃO FORÇADA
2136186	0	13111071	Máquinas e Eqtos	31/03/2015	PAINEL;PROCONTROL/PN-INV90W 2000X600X600MM	41.673,96	(1.065,33)	40.608,63	11110040	Germano	25	300	16	192	61.120,00	42.478,40	31.698,04
2136187	0	13111071	Máquinas e Eqtos	31/03/2015	GUINDASTE VEIC. HIDRAUL.MUNCK 13,9 T MADAL/PK-42.5	203.682,01	(40.238,94)	163.443,07	11205010	Germano	25	300	16	192	317.509,00	220.668,76	164.666,42
2136188	0	13111071	Máquinas e Eqtos	24/05/2016	ATUADOR ELETRICO ROT;ABB/PME120AI 115VCA	38.164,07	-	38.164,07	11162020	Germano	25	300	19	228	56.320,00	44.042,24	32.865,00
2136189	0	13111141	Bens de Rodízio	31/07/2017	ATUADOR ELETRICO ROT;ABB/PME120AI 115VCA	36.829,35	(5.401,62)	31.427,73	11164020	Germano	25	300	19	228	47.400,00	37.066,80	27.659,82
2136190	0	13111071	Máquinas e Eqtos	31/03/2015	DISJUNTOR A VACUO;EATON/C-H 72VCPW251250	43.540,82	(993,93)	42.546,89	11130170	Germano	25	300	16	192	59.000,00	41.005,00	30.598,56
2136196	0	13111141	Bens de Rodízio	16/05/2016	EIXO CJ;ACIONAMENTO;ALIMENTADOR	112.457,08	(21.741,69)	90.715,39	11130050	Germano	25	300	19	228	144.700,00	113.155,40	84.438,30
2136197	0	13111071	Máquinas e Eqtos	31/03/2015	BOMBA HIDRAUL.PNEUMAT. REFERR/RF241OU;	24.371,25	(556,34)	23.814,91	11131080	Germano	25	300	16	192	33.000,00	22.935,00	17.114,45
2136198	0	13111131	Ferramentas	30/04/2015	CHAVE TORQUE HIDRAULICA;HYTORC/HY-3XLT	16.357,18	(9.678,01)	6.679,17	11162010	Germano	10	120	6	72	21.100,00	14.137,00	10.549,25
2136199	0	13111071	Máquinas e Eqtos	21/01/2014	PENEIRA VIBRATORIA,EM ACO CARBONO,OMNISCREEN	200.639,98	(12.647,81)	187.992,17	11130050	Germano	25	300	16	192	331.659,00	230.503,01	172.004,89
2136201	0	13111111	Móveis e Utensílios	18/01/2012	CADEIRA FLEXFORM GIRATORIA COM BRACOS REGULAVEIS	306,00	(306,00)	-	13020010	BH	15	180	8	96	488,00	292,80	218,49
2136202	0	13111111	Móveis e Utensílios	18/01/2012	CADEIRA FLEXFORM GIRATORIA COM BRACOS REGULAVEIS	306,00	(306,00)	-	13020010	BH	15	180	8	96	488,00	292,80	218,49
2136203	0	13111111	Móveis e Utensílios	18/01/2012	CADEIRA FLEXFORM GIRATORIA COM BRACOS REGULAVEIS	306,00	(306,00)	-	13020010	BH	15	180	8	96	488,00	292,80	218,49
2136204	0	13111111	Móveis e Utensílios	18/01/2012	CADEIRA FLEXFORM GIRATORIA COM BRACOS REGULAVEIS	306,00	(306,00)	-	13020010	BH	15	180	8	96	488,00	292,80	218,49
2136205	0	13111111	Móveis e Utensílios	18/01/2012	CADEIRA FLEXFORM GIRATORIA COM BRACOS REGULAVEIS	306,00	(306,00)	-	13020010	BH	15	180	8	96	488,00	292,80	218,49
2136206	0	13111111	Móveis e Utensílios	18/01/2012	CADEIRA FLEXFORM GIRATORIA COM BRACOS REGULAVEIS	306,00	(306,00)	-	13020010	BH	15	180	8	96	488,00	292,80	218,49
2136207	0	13111071	Máquinas e Eqtos	24/01/2012	SONDA MULTIPARAMETRIC; HACH/HYDROLAB DS5X	59.849,60	(9.919,51)	49.930,09	12111010	Ubu	25	300	16	192	75.831,00	52.702,55	39.327,45
2136208	0	13111071	Máquinas e Eqtos	24/01/2012	SONDA MULTIPARAMETRIC; HACH/HYDROLAB DS5X	59.849,61	(9.919,52)	49.930,09	12111010	Ubu	25	300	16	192	75.831,00	52.702,55	39.327,45
2136209	0	13111071	Máquinas e Eqtos	24/01/2012	SONDA MULTIPARAMETRIC; HACH/HYDROLAB DS5X	59.640,33	(9.884,82)	49.755,51	12111010	Ubu	25	300	16	192	75.567,00	52.519,07	39.190,53
2136211	0	13111111	Móveis e Utensílios	17/01/2012	CATRACA,ACESSO,TELEMATICA,BLOQUEIO PD 300	10.823,97	(10.793,89)	30,08	12300060	Ubu	15	180	8	96	14.685,00	8.811,00	6.574,90
2136212	0	13111111	Móveis e Utensílios	17/01/2012	CATRACA,ACESSO,TELEMATICA,BLOQUEIO PD 300	10.823,97	(10.793,89)	30,08	12300060	Ubu	15	180	8	96	14.685,00	8.811,00	6.574,90
2136213	0	13111111	Móveis e Utensílios	17/01/2012	CATRACA,ACESSO,TELEMATICA,BLOQUEIO PD 300	10.823,97	(10.793,89)	30,08	12300060	Ubu	15	180	8	96	14.685,00	8.811,00	6.574,90
2136214	0	13111111	Móveis e Utensílios	17/01/2012	CATRACA,ACESSO,TELEMATICA,BLOQUEIO PD 300	10.823,98	(10.793,89)	30,09	12300060	Ubu	15	180	8	96	14.685,00	8.811,00	6.574,90
2136215	0	13111111	Móveis e Utensílios	17/01/2012	CATRACA,ACESSO,TELEMATICA,BLOQUEIO PD 300	10.823,98	(10.793,89)	30,09	12300060	Ubu	15	180	8	96	14.685,00	8.811,00	6.574,90
2136216	0	13111111	Móveis e Utensílios	17/01/2012	CATRACA,ACESSO,TELEMATICA,BLOQUEIO PD 300	10.823,98	(10.793,89)	30,09	12300060	Ubu	15	180	8	96	14.685,00	8.811,00	6.574,90
2136218	0	13111111	Móveis e Utensílios	17/01/2012	CANCELA ELETRICA;TELEMATICA/702700850AC	15.346,89	(15.304,26)	42,63	12440010	Ubu	15	180	8	96	23.624,00	14.174,40	10.577,16
2136219	0	13111141	Bens de Rodízio	18/01/2012	EIXO DO VENTIL; HOWDEN/DES U030600-M-560003 ITEM 4	971.091,43	(465.584,37)	505.507,06	12136020	Ubu	25	300	16	192	2.075.186,00	1.442.254,27	1.076.232,34
2136220	0	13111141	Bens de Rodízio	18/01/2012	EIXO DO VENTIL.;UMEC/DES U030600-M-560002 ITEM 4	1.853.805,93	(774.460,56)	1.079.345,37	12136020	Ubu	25	300	16	192	2.075.186,00	1.442.254,27	1.076.232,34
2136221	0	13111141	Bens de Rodízio	18/01/2012	ROTOR DO VENTIL.;UMEC/DESU030600-M-560002 ITEM 2	1.643.484,37	(787.959,46)	855.524,91	12136020	Ubu	25	300	16	192	2.075.186,00	1.442.254,27	1.076.232,34
2136222	0	13111141	Bens de Rodízio	18/01/2012	CONE DO VENTIL.;HOWDEN/DES U030600-M-560018 ITEM 8	44.493,75	(21.332,32)	23.161,43	12136020	Ubu	25	300	16	192	64.461,00	44.800,40	33.430,74
2136223	0	13111141	Bens de Rodízio	18/01/2012	CONE DO VENTIL.;HOWDEN/DES U030600-M-560018 ITEM 8	44.493,75	(21.332,32)	23.161,43	12136020	Ubu	25	300	16	192	64.461,00	44.800,40	33.430,74
2136224	0	13111101	Eqtos Process Dados	24/01/2012	SWITCH INDUSTR. MODULAR 6 SEMANAS GIGABIT ETHERNET	34.633,09	(34.633,09)	-	11210010	Germano	5	60	1	12	55.373,00	14.230,86	10.619,29
2136225	0	13111101	Eqtos Process Dados	24/01/2012	SWITCH INDUSTR. MODULAR 6 SEMANAS GIGABIT ETHERNET	34.633,10	(34.633,10)	-	11210010	Germano	5	60	1	12	55.373,00	14.230,86	10.619,29
2136226	0	13111101	Eqtos Process Dados	24/01/2012	CARTUCHO DE FITA MAGNETICA P/ULTRIUM LTO4 - 16 UND	2.239,38	(2.239,38)	-	11210010	Germano	5	60	1	12	4.113,00	1.057,04	788,78
2136227	0	13111101	Eqtos Process Dados	24/01/2012	STORAGEWORKS HP 1/8 AUTOLOADER 1 DRIVE ULTRIUM	11.403,37	(11.403,37)	-	11210010	Germano	5	60	1	12	17.688,00	4.545,82	3.392,16
2136228	0	13111111	Móveis e Utensílios	24/01/2012	TV MONITOR LED BRAVIA 52" FULL HD COM SUPORTE	5.809,14	(4.623,13)	1.186,01	11210010	Germano	15	180	8	96	9.011,00	5.406,60	4.034,49
2136229	0	13111071	Máquinas e Eqtos	24/01/2012	MOTOR EL/TRICO TRIFŦSICO,WEG,RPM 1189 500HZ	21.848,41	(3.842,67)	18.005,74	11131200	Germano	20	240	11	132	43.665,00	26.679,32	19.908,52
2136230	0	13111071	Máquinas e Eqtos	26/01/2012	PAINEL EL/TRICO PNEUMŦTICOS,AŽO DE CARBONIO,35X80X	19.308,82	(2.927,00)	16.381,82	11130090	Germano	25	300	16	192	35.705,00	24.814,98	18.517,32
2136231	0	13111071	Máquinas e Eqtos	26/01/2012	PAINEL EL/TRICO PNEUMŦTICOS,AŽO DE CARBONIO,35X80X	19.308,82	(2.927,00)	16.381,82	11130090	Germano	25	300	16	192	35.705,00	24.814,98	18.517,32
2136232	0	13111071	Máquinas e Eqtos	26/01/2012	PAINEL EL/TRICO PNEUMŦTICOS,AŽO DE CARBONIO,35X80X	19.308,82	(2.927,00)	16.381,82	11130090	Germano	25	300	16	192	35.705,00	24.814,98	18.517,32
2136233	0	13111071	Máquinas e Eqtos	26/01/2012	PAINEL EL/TRICO PNEUMŦTICOS,AŽO DE CARBONIO,35X80X	19.308,82	(2.927,00)	16.381,82	11130090	Germano	25	300	16	192	35.705,00	24.814,98	18.517,32
2136234	0	13111071	Máquinas e Eqtos	26/01/2012	PAINEL EL/TRICO PNEUMŦTICOS,AŽO DE CARBONIO,35X80X	19.308,82	(2.927,00)	16.381,82	11130090	Germano	25	300	16	192	35.705,00	24.814,98	18.517,32
2136235	0	13111071	Máquinas e Eqtos	26/01/2012	PAINEL EL/TRICO PNEUMŦTICOS,AŽO DE CARBONIO,35X80X	19.308,82	(3.002,04)	16.306,78	11130090	Germano	25	300	16	192	36.378,00	25.282,71	18.866,35
2136236	0	13111071	Máquinas e Eqtos	26/01/2012	PAINEL EL/TRICO PNEUMŦTICOS,AŽO DE CARBONIO,35X80X	19.308,82	(2.927,00)	16.381,82	11130090	Germano	25	300	16	192	35.705,00	24.814,98	18.517,32
2136237	0	13111071	Máquinas e Eqtos	26/01/2012	PAINEL EL/TRICO PNEUMŦTICOS,AŽO DE CARBONIO,35X80X	19.308,82	(2.927,00)	16.381,82	11130090	Germano	25	300	16	192	35.705,00	24.814,98	18.517,32
2136238	0	13111071	Máquinas e Eqtos	26/01/2012	PAINEL EL/TRICO PNEUMŦTICOS,AŽO DE CARBONIO,35X80X	19.308,82	(2.927,00)	16.381,82	11130090	Germano	25	300	16	192	35.705,00	24.814,98	18.517,32
2136239	0	13111071	Máquinas e Eqtos	26/01/2012	PAINEL ELETRICO, PENEUMATICO, TYCO, IP67 480V	19.308,82	(3.002,04)	16.306,78	11130090	Germano	25	300	16	192	35.469,00	24.650,96	18.394,92
2136240	0	13111071	Máquinas e Eqtos	26/01/2012	PAINEL ELETRICO, PENEUMATICO, TYCO, IP67 480V	19.308,82	(3.002,04)	16.306,78	11130090	Germano	25	300	16	192	35.469,00	24.650,96	18.394,92
2136241	0	13111071	Máquinas e Eqtos	26/01/2012	PAINEL ELETRICO, PENEUMATICO, TYCO, IP67 480V	19.308,82	(3.002,04)	16.306,78	11130090	Germano	25	300	16	192	35.469,00	24.650,96	18.394,92
2136242	0	13111071	Máquinas e Eqtos	26/01/2012	PAINEL ELETRICO, PENEUMATICO, TYCO, IP67 480V	19.308,82	(3.002,04)	16.306,78	11130090	Germano	25	300	16	192	35.469,00	24.650,96	18.394,92
2136243	0	13111071	Máquinas e Eqtos	26/01/2012	PAINEL ELETRICO, PENEUMATICO, TYCO, IP67 480V	19.308,82	(3.002,04)	16.306,78	11130090	Germano	25	300	16	192	35.469,00	24.650,96	18.394,92
2136244	0	13111071	Máquinas e Eqtos	26/01/2012	PAINEL ELETRICO, PENEUMATICO, TYCO, IP67 480V	19.308,82	(3.002,04)	16.306,78	11130090	Germano	25	300	16	192	35.469,00	24.650,96	18.394,92
2136245	0	13111071	Máquinas e Eqtos	26/01/2012	PAINEL ELETRICO, PENEUMATICO, TYCO, IP67 480V	19.308,82	(3.002,04)	16.306,78	11130090	Germano	25	300	16	192	35.469,00	24.650,96	18.394,92
2136246	0	13111071	Máquinas e Eqtos	26/01/2012	PAINEL ELETRICO, PENEUMATICO, TYCO, IP67 480V	19.308,82	(3.002,04)	16.306,78	11130090	Germano	25	300	16	192	35.469,00	24.650,96	18.394,92
2136247	0	13111071	Máquinas e Eqtos	26/01/2012	PAINEL ELETRICO, PENEUMATICO, TYCO, IP67 480V	19.308,82	(3.002,04)	16.306,78	11130090	Germano	25	300	16	192	35.469,00	24.650,96	18.394,92
2136248	0	13111071	Máquinas e Eqtos	26/01/2012	PAINEL ELETRICO, PENEUMATICO, TYCO, IP67 480V	19.308,82	(3.002,04)	16.306,78	11130090	Germano	25	300	16	192	35.469,00	24.650,96	18.394,92
2136249	0	13111071	Máquinas e Eqtos	26/01/2012	PAINEL ELETRICO, PENEUMATICO, TYCO, IP67 480V	19.308,82	(3.002,04)	16.306,78	11130090	Germano	25	300	16	192	35.469,00	24.650,96	18.394,92
2136250	0	13111071	Máquinas e Eqtos	26/01/2012	PAINEL ELETRICO, PENEUMATICO, TYCO, IP67 480V	19.308,82	(3.002,04)	16.306,78	11130090	Germano	25	300	16	192	35.469,00	24.650,96	18.394,92
2136251	0	13111071	Máquinas e Eqtos	26/01/2012	PAINEL ELETRICO, PENEUMATICO, TYCO, IP67 480V	19.308,83	(3.002,04)	16.306,79	11130090	Germano	25	300	16	192	35.469,00	24.650,96	18.394,92
2136252	0	13111071	Máquinas e Eqtos	26/01/2012	PAINEL ELETRICO, PENEUMATICO, TYCO, IP67 480V	19.308,92	(3.002,07)	16.306,85	11130090	Germano	25	300	16	192	35.469,00	24.650,96	18.394,92
2136253	0	13111081	Sistemas	26/01/2012	SISTEMA CLIMATIZAŽŦO E PRESSURIZAŽŦO SE EB II	64.860,00	(11.844,39)	53.015,61	11162010	Germano	40	480	26	312	107.465,00	74.688,18	55.733,47
2136254	0	13111071	Máquinas e Eqtos	30/01/2012	INVERSOR FREQ;TRIF;380/480V;312A;250KW	40.128,72	(7.330,70)	32.798,02	11130040	Germano	20	240	11	132	76.675,00	46.848,43	34.959,02
2136255	0	13111071	Máquinas e Eqtos	30/01/2012	PENEIRA VIBRATORIA INCLINADA SHDD8X20 580X320X180	19.702,39	(3.063,23)	16.639,16	11130040	Germano	25	300	16	192	36.191,00	25.152,75	18.769,37
2136256	0	13111071	Máquinas e Eqtos	30/01/2012	RELE PROTECAO MULTIFUNCAO;GE MULTILIN/SR239-RTD-AN	8.555,74	(1.330,21)	7.225,53	11130040	Germano	25	300	16	192	15.715,00	10.921,93	8.150,11
2136257	0	13111071	Máquinas e Eqtos	30/01/2012	RELE PROTECAO MULTIFUNCAO;GE MULTILIN/SR239-RTD-AN	8.555,74	(1.330,21)	7.225,53	11130040	Germano	25	300	16	192	15.715,00	10.921,93	8.150,11
2136267	0	13111141	Bens de Rodízio	30/01/2012	TAMBOR;GMEC/DES G011120-M-500023	24.060,18	(10.566,44)	13.493,74	11130040	Germano	25	300	16	192	44.196,00	30.716,22	22.920,92
2136268	0	13111141	Bens de Rodízio	30/01/2012	TAMBOR;GMEC/DES G020207-M-500248	81.139,65	(35.633,82)	45.505,83	11130040	Germano	25	300	16	192	133.404,00	92.715,78	69.185,94
2136269	0	13111081	Sistemas	30/01/2012	SISTEMA DE AR CONDICIONADO SE ALIMENTADOR ROTATIVO	10.750,00	(1.967,36)	8.782,64	11130040	Germano	40	480	26	312	11.108,00	7.720,06	5.760,83
2136270	0	13111071	Máquinas e Eqtos	31/01/2012	DETECTOR GAS;LEL/O2/H2S/CO;IP65/IP67 C/ ACESSORIOS	5.776,06	(894,47)	4.881,59	12250010	Ubu	25	300	16	192	7.822,00	5.436,29	4.056,64
2136271	0	13111111	Móveis e Utensílios	31/01/2012	CANCELA ELETRICA;TELEMATICA/702700850AC	7.355,29	(7.355,29)	-	11300060	Germano	15	180	8	96	11.102,00	6.661,20	4.970,69

FDC CONSULT LTDA

SAMARCO
APRENDER PARA EVOLUIR E TRANSFORMAR

DATA-BASE: 31/03/2021					DADOS CONTÁBEIS CEDIDOS PELA SAMARCO						AVALIAÇÃO VALOR JUSTO DE MERCADO							
IMOBILIZADO	SUB Nº	CLASSE	CENTRO CST	DT.INCORP.	DENOMINAÇÃO DO IMOBILIZADO	VAL AQUIS. BRL	DEPREC. ACUM BRL	VALOR CONTÁBIL BRL	CENTRO DE CUSTOS	UNID. IND	VIDA ÚTIL DET. (ANOS)	VIDA ÚTIL DET. (MESES)	VIDA ÚTIL REM. (ANOS)	VIDA ÚTIL REM. (MESES)	VALOR DE REPOSIÇÃO (R$)	VALOR JUSTO DE MERCADO (R$)	VALOR DE LIQUIDAÇÃO FORÇADA
2136272	0	13111111	Móveis e Utensílios	15/02/2012	CONDICIONADOR AR C/EVAPORADOR;SPLIT HIWAL 12000BTU	2.098,66	(2.098,66)	-	11201020	Germano	15	180	8	96	3.355,00	2.013,00	1.502,13
2136273	0	13111111	Móveis e Utensílios	15/02/2012	CONDICIONADOR AR C/EVAPORADOR;SPLIT HIWAL 12000BTU	2.098,66	(2.098,66)	-	11201020	Germano	15	180	8	96	3.355,00	2.013,00	1.502,13
2136274	0	13111111	Móveis e Utensílios	15/02/2012	CONDICIONADOR AR C/EVAPORADOR;48000BTU/H;220VCA	7.577,05	(7.577,05)	-	11201020	Germano	15	180	8	96	12.114,00	7.268,40	5.423,79
2136275	0	13111071	Máquinas e Eqtos	26/01/2012	BOMBA INJ.P/COMP. SELAGEM;LEMASA/L120/4 SAP L P-35	69.856,99	(12.740,28)	57.116,71	11162010	Germano	20	240	11	132	103.759,00	63.396,75	47.307,63
2136276	0	13111071	Máquinas e Eqtos	26/01/2012	BOMBA INJ.P/COMP. SELAGEM;LEMASA/L120/4 SAP L P-35	70.826,16	(12.917,03)	57.909,13	11162010	Germano	20	240	11	132	103.759,00	63.396,75	47.307,63
2136277	0	13111141	Bens de Rodízio	26/01/2012	ENGRENAGEM DA BOMBA;WILSONSNYDER08575006	21.868,48	(10.021,11)	11.847,37	11162010	Germano	25	300	16	192	40.904,00	28.428,28	21.213,62
2136278	0	13111071	Máquinas e Eqtos	26/01/2012	REDUTOR VEL;TRANSMOTECNICA/276972 FC-3B	25.064,52	(3.889,08)	21.175,44	11162010	Germano	25	300	16	192	46.041,00	31.998,50	23.877,77
2136279	0	13111121	Veículos	26/01/2012	EMPILHADEIRA TRACIONARIA 1.6 TONELDAS;PT 1654 FAST	32.548,00	(32.548,00)	-	12230030	Ubu	15	180	8	96	89.573,00	53.743,80	40.104,45
2136280	0	13111121	Veículos	26/01/2012	EMPILHADEIRA TRACIONARIA 1.6 TONELDAS;PT 1654 FAST	32.548,00	(32.548,00)	-	12230030	Ubu	15	180	8	96	89.573,00	53.743,80	40.104,45
2136281	0	13111101	Eqtos Process Dados	31/01/2012	PLACA CIRCUITO IMPRESSO MONTADA MEMORIA 8 GB	3.744,13	(3.744,13)	-	12330030	Ubu	5	60	1	12	6.010,00	1.544,57	1.152,58
2136282	0	13111101	Eqtos Process Dados	31/01/2012	PLACA CIRCUITO IMPRESSO MONTADA MEMORIA 8 GB	3.744,13	(3.744,13)	-	12330030	Ubu	5	60	1	12	6.010,00	1.544,57	1.152,58
2136283	0	13111101	Eqtos Process Dados	31/01/2012	PLACA CIRCUITO IMPRESSO MONTADA MEMORIA 8 GB	3.744,11	(3.744,11)	-	12330030	Ubu	5	60	1	12	6.010,00	1.544,57	1.152,58
2136284	0	13111101	Eqtos Process Dados	31/01/2012	PLACA CIRCUITO IMPRESSO MONTADA MEMORIA 8 GB	3.744,11	(3.744,11)	-	12330030	Ubu	5	60	1	12	6.010,00	1.544,57	1.152,58
2136285	0	13111101	Eqtos Process Dados	31/01/2012	PLACA CIRCUITO IMPRESSO MONTADA MEMORIA 8 GB	3.744,11	(3.744,11)	-	12330030	Ubu	5	60	1	12	6.010,00	1.544,57	1.152,58
2136286	0	13111101	Eqtos Process Dados	31/01/2012	PLACA CIRCUITO IMPRESSO MONTADA MEMORIA 8 GB	3.744,11	(3.744,11)	-	12330030	Ubu	5	60	1	12	6.010,00	1.544,57	1.152,58
2136287	0	13111101	Eqtos Process Dados	31/01/2012	PLACA CIRCUITO IMPRESSO MONTADA	12.498,03	(12.498,03)	-	12330030	Ubu	5	60	1	12	20.067,00	5.157,22	3.848,40
2136288	0	13111101	Eqtos Process Dados	31/01/2012	CIRC.INTEGRADO PROCESSADOR INTEL ITANIUM DC	12.458,55	(12.458,55)	-	12330030	Ubu	5	60	1	12	19.999,00	5.139,74	3.835,36
2136289	0	13111101	Eqtos Process Dados	31/01/2012	CIRC.INTEGRADO PROCESSADOR INTEL ITANIUM DC	12.458,62	(12.458,62)	-	12330030	Ubu	5	60	1	12	19.999,00	5.139,74	3.835,36
2136290	0	13111091	Software	31/01/2012	SOFTWARE MCU (MULTIPONTOS) PCSA-M3G50	21.850,00	(21.850,00)	-	12330030	Ubu	5	60	1	12	22.402,00	5.757,31	4.296,20
2136291	0	13111091	Software	31/01/2012	LICENCA ELETRONICA SOFTWARE MIRRORDI	1.855,32	(1.855,32)	-	12330030	Ubu	5	60	1	12	1.903,00	489,07	364,95
2136292	0	13111091	Software	31/01/2012	LICENCA DE USO HP ONLINEJFS 11I V3 E-LTU	8.176,08	(8.176,08)	-	12330030	Ubu	5	60	1	12	8.383,00	2.154,43	1.607,67
2136293	0	13111091	Software	31/01/2012	LICENCA DE USO HP-UX 11I V3 BASE OE	7.389,90	(7.389,90)	-	12330030	Ubu	5	60	1	12	7.577,00	1.947,29	1.453,10
2136294	0	13111101	Eqtos Process Dados	31/01/2012	DRIVE PROG P/M PASSO;APPLIED/SI3540	3.479,34	(3.479,34)	-	12250010	Ubu	5	60	1	12	4.720,00	1.213,04	905,19
2136295	0	13111101	Eqtos Process Dados	31/01/2012	DRIVE PROG P/M PASSO;APPLIED/SI3540	3.479,34	(3.479,34)	-	12250010	Ubu	5	60	1	12	4.720,00	1.213,04	905,19
2136296	0	13111101	Eqtos Process Dados	31/01/2012	RADIO COMUNICACAO ELPRO COM ANTENAS E ATENUADORES	14.139,26	(14.139,26)	-	12420010	Ubu	5	60	1	12	19.184,00	4.930,29	3.679,06
2136297	0	13111101	Eqtos Process Dados	31/01/2012	MODULO ELETRONICO;EMERSON PROCES/VE3007	31.907,10	(31.907,10)	-	12111010	Ubu	5	60	1	12	51.219,00	13.163,28	9.822,64
2136298	0	13111101	Eqtos Process Dados	31/01/2012	MODULO ELETRONICO;EMERSON PROCES/VE3007	31.907,10	(31.907,10)	-	12111010	Ubu	5	60	1	12	51.219,00	13.163,28	9.822,64
2136299	0	13111101	Eqtos Process Dados	31/01/2012	MODULO ELETRONICO;EMERSON PROCES/VE3007	31.907,10	(31.907,10)	-	12111010	Ubu	5	60	1	12	51.219,00	13.163,28	9.822,64
2136300	0	13111101	Eqtos Process Dados	31/01/2012	MODULO ELETRONICO;EMERSON PROCES/VE3007	31.907,10	(31.907,10)	-	12111020	Ubu	5	60	1	12	51.219,00	13.163,28	9.822,64
2136301	0	13111111	Móveis e Utensílios	23/01/2012	PROJETOR MULTIM^DA EPSON W10/2600 LUMES	1.986,59	(1.986,59)	-	11131130	Germano	15	180	8	96	3.174,00	1.904,40	1.421,09
2136302	0	13111111	Móveis e Utensílios	23/01/2012	CADEIRA GIRATORIA C/ BRACOS,ESTOF. COURVIM	780,00	(777,86)	2,14	12300020	Ubu	15	180	8	96	1.261,00	756,60	564,59
2136303	0	13111111	Móveis e Utensílios	23/01/2012	MESA DE MADEIRA EM L,REVEST. MELAMINICO,160X160X45	994,28	(991,55)	2,73	12343010	Ubu	15	180	8	96	1.668,00	1.000,80	746,81
2136304	0	13111111	Móveis e Utensílios	23/01/2012	MESA DE MADEIRA EM L,REVEST. MELAMINICO,160X160X45	994,28	(991,55)	2,73	12343010	Ubu	15	180	8	96	1.668,00	1.000,80	746,81
2136305	0	13111111	Móveis e Utensílios	23/01/2012	MESA DE MADEIRA EM L,REVEST. MELAMINICO,L,1,4X1,4X	1.132,93	(1.129,77)	3,16	12205010	Ubu	15	180	8	96	1.913,00	1.147,80	856,51
2136306	0	13111111	Móveis e Utensílios	23/01/2012	CADEIRA FIXA FABRICADA EM TUBO SAE 1020	834,00	(831,71)	2,29	12204010	Ubu	15	180	8	96	1.356,00	813,60	607,12
2136308	0	13111111	Móveis e Utensílios	23/01/2012	CADEIRA FIXA FABRICADA EM TUBO SAE 1020	834,00	(831,71)	2,29	12300060	Ubu	15	180	8	96	1.356,00	813,60	607,12
2136309	0	13111111	Móveis e Utensílios	23/01/2012	CADEIRA FIXA FABRICADA EM TUBO SAE 1020	834,00	(831,71)	2,29	12204020	Ubu	15	180	8	96	1.397,00	838,20	625,48
2136310	0	13111111	Móveis e Utensílios	23/01/2012	CADEIRA FIXA FABRICADA EM TUBO SAE 1020	834,00	(831,71)	2,29	12204020	Ubu	15	180	8	96	1.397,00	838,20	625,48
2136311	0	13111111	Móveis e Utensílios	23/01/2012	CADEIRA FIXA FABRICADA EM TUBO SAE 1020	834,00	(831,71)	2,29	12204020	Ubu	15	180	8	96	1.397,00	838,20	625,48
2136312	0	13111111	Móveis e Utensílios	23/01/2012	CADEIRA FIXA FABRICADA EM TUBO SAE 1020	834,00	(831,71)	2,29	12204020	Ubu	15	180	8	96	1.397,00	838,20	625,48
2136313	0	13111111	Móveis e Utensílios	23/01/2012	CADEIRA FIXA FABRICADA EM TUBO SAE 1020	834,00	(831,71)	2,29	12204020	Ubu	15	180	8	96	1.397,00	838,20	625,48
2136314	0	13111111	Móveis e Utensílios	23/01/2012	CADEIRA FIXA FABRICADA EM TUBO SAE 1020	834,00	(831,71)	2,29	12204020	Ubu	15	180	8	96	1.397,00	838,20	625,48
2136315	0	13111111	Móveis e Utensílios	23/01/2012	CADEIRA FIXA ,ESTOF. COURO,VITAL MOVEIS	834,00	(831,71)	2,29	12204020	Ubu	15	180	8	96	1.397,00	838,20	625,48
2136316	0	13111111	Móveis e Utensílios	23/01/2012	CADEIRA FIXA ,ESTOF. COURO,VITAL MOVEIS	834,00	(831,71)	2,29	12204020	Ubu	15	180	8	96	1.397,00	838,20	625,48
2136317	0	13111111	Móveis e Utensílios	23/01/2012	PAINEL ELETRICO,050X110X020	4.800,00	(4.786,64)	13,36	12133010	Ubu	15	180	8	96	8.072,00	4.843,20	3.614,07
2136320	0	13111111	Móveis e Utensílios	24/01/2012	ARMARIO DE MADEIRA C/ 2 PORTAS,REVEST FORMICA	499,90	(499,90)	-	11100010	Germano	15	180	8	96	799,00	479,40	357,74
2136321	0	13111111	Móveis e Utensílios	24/01/2012	CONJUNTO DE DIVISŦRIA PISO TETO 90 PAINEL CEGO 2,5	3.506,51	(3.506,51)	-	11330010	Germano	15	180	8	96	4.761,00	2.856,60	2.131,64
2136322	0	13111111	Móveis e Utensílios	24/01/2012	ARMARIO DE MADEIRA C/ 2 PORTAS,REVEST FORMICA	499,90	(499,90)	-	11131010	Germano	15	180	8	96	799,00	479,40	357,74
2136323	0	13111111	Móveis e Utensílios	24/01/2012	ARMARIO DE MADEIRA C/ 2 PORTAS,REVEST FORMICA	499,90	(499,90)	-	11131010	Germano	15	180	8	96	799,00	479,40	357,74
2136324	0	13111111	Móveis e Utensílios	24/01/2012	ARMARIO DE MADEIRA C/ 2 PORTAS,REVEST FORMICA	499,90	(499,90)	-	11131040	Germano	15	180	8	96	799,00	479,40	357,74
2136325	0	13111111	Móveis e Utensílios	24/01/2012	ARMARIO DE MADEIRA C/ 2 PORTAS,REVEST. CEREJEIRA	499,90	(499,90)	-	11110010	Germano	15	180	8	96	799,00	479,40	357,74
2136326	0	13111111	Móveis e Utensílios	24/01/2012	GAVETEIRO VOLANTE C/ 4 GAVETAS,REVEST. MELAMINICO	209,90	(209,90)	-	11300060	Germano	15	180	8	96	335,00	201,00	149,99
2136327	0	13111111	Móveis e Utensílios	24/01/2012	GAVETEIRO VOLANTE C/ 4 GAVETAS,REVEST. MELAMINICO	209,90	(209,90)	-	11300060	Germano	15	180	8	96	335,00	201,00	149,99
2136328	0	13111111	Móveis e Utensílios	24/01/2012	MESA DE MADEIRA EM L,REVEST. MELAMINICO,150X150X75	499,90	(499,90)	-	11202010	Germano	15	180	8	96	693,00	415,80	310,28
2136329	0	13111111	Móveis e Utensílios	24/01/2012	MESA DE MADEIRA EM L,REVEST. MELAMINICO,150X150X60	499,90	(499,90)	-	11202010	Germano	15	180	8	96	693,00	415,80	310,28
2136330	0	13111111	Móveis e Utensílios	24/01/2012	MESA DE MADEIRA P/ REUNIAO,REVEST. MELAMINICO,120X	499,90	(499,90)	-	11202010	Germano	15	180	8	96	693,00	415,80	310,28
2136331	0	13111111	Móveis e Utensílios	24/01/2012	POLTRONA DIRETOR ACOLCHOADO COURO PRETO	399,90	(399,90)	-	11230030	Germano	15	180	8	96	640,00	384,00	286,55
2136332	0	13111111	Móveis e Utensílios	24/01/2012	POLTRONA DIRETOR ACOLCHOADO COURO PRETO	399,90	(399,90)	-	11300030	Germano	15	180	8	96	640,00	384,00	286,55
2136333	0	13111111	Móveis e Utensílios	24/01/2012	POLTRONA DIRETOR ACOLCHOADO COURO PRETO	399,90	(399,90)	-	11300030	Germano	15	180	8	96	640,00	384,00	286,55
2136334	0	13111111	Móveis e Utensílios	24/01/2012	POLTRONA FIXA COURVIN,ESTRUTURA CROMADA ESTOF. COU	399,90	(399,90)	-	11341010	Germano	15	180	8	96	640,00	384,00	286,55
2136335	0	13111111	Móveis e Utensílios	24/01/2012	MESA DE MADEIRA P/ REUNIAO,REVEST. MELAMINICO,120X	911,13	(911,13)	-	11202010	Germano	15	180	8	96	1.264,00	758,40	565,93
2136336	0	13111111	Móveis e Utensílios	24/01/2012	GAVETEIRO VOLANTE C/ 4 GAVETAS,MADEMOVEIS	209,90	(209,90)	-	11202050	Germano	15	180	8	96	290,00	174,00	129,84
2136337	0	13111111	Móveis e Utensílios	24/01/2012	GAVETEIRO VOLANTE C/ 4 GAVETAS,MADEMOVEIS	209,90	(209,90)	-	11202050	Germano	15	180	8	96	290,00	174,00	129,84
2136338	0	13111111	Móveis e Utensílios	24/01/2012	GAVETEIRO VOLANTE C/ 4 GAVETAS,MADEMOVEIS	209,90	(209,90)	-	11202050	Germano	15	180	8	96	290,00	174,00	129,84
2136339	0	13111111	Móveis e Utensílios	24/01/2012	POLTRONA BERLIM MEDIA FIXA "S" SEM BRAƷO	399,90	(399,90)	-	11202050	Germano	15	180	8	96	603,00	361,80	269,98
2136340	0	13111111	Móveis e Utensílios	24/01/2012	POLTRONA BERLIM MEDIA FIXA "S" SEM BRAƷO	399,90	(399,90)	-	11202050	Germano	15	180	8	96	603,00	361,80	269,98
2136341	0	13111111	Móveis e Utensílios	24/01/2012	ARMARIO DE MADEIRA C/ 2 PORTAS,REVEST. MELAMINICO	499,90	(499,90)	-	11202020	Germano	15	180	8	96	799,00	479,40	357,74
2136342	0	13111111	Móveis e Utensílios	24/01/2012	ARMARIO DE ACO TIPO VESTIARIO C/ 4 PORTAS,PRISMA	300,39	(300,39)	-	11100005	Germano	15	180	8	96	480,00	288,00	214,91
2136343	0	13111111	Móveis e Utensílios	24/01/2012	ARMARIO DE ACO TIPO VESTIARIO C/ 4 PORTAS,PRISMA	300,39	(300,39)	-	11100005	Germano	15	180	8	96	480,00	288,00	214,91

FDC CONSULT LTDA

SAMARCO
APRENDER PARA EVOLUIR E TRANSFORMAR

DATA-BASE: 31/03/2021					DADOS CONTÁBEIS CEDIDOS PELA SAMARCO					AVALIAÇÃO VALOR JUSTO DE MERCADO							
IMOBILIZADO	SUB Nº	CLASSE	CENTRO CST	DT.INCORP.	DENOMINAÇÃO DO IMOBILIZADO	VAL AQUIS. BRL	DEPREC. ACUM BRL	VALOR CONTÁBIL BRL	CENTRO DE CUSTOS	UNID. IND	VIDA ÚTIL DET. (ANOS)	VIDA ÚTIL DET. (MESES)	VIDA ÚTIL REM. (ANOS)	VIDA ÚTIL REM. (MESES)	VALOR DE REPOSIÇÃO (R$)	VALOR JUSTO DE MERCADO (R$)	VALOR DE LIQUIDAÇÃO FORÇADA
2136344	0	13111111	Móveis e Utensílios	24/01/2012	ARMARIO DE ACO TIPO VESTIARIO C/ 4 PORTAS,PRISMA	300,39	(300,39)	-	11100005	Germano	15	180	8	96	480,00	288,00	214,91
2136345	0	13111111	Móveis e Utensílios	24/01/2012	ARMARIO DE ACO TIPO VESTIARIO C/ 4 PORTAS,PRISMA	300,39	(300,39)	-	11100005	Germano	15	180	8	96	480,00	288,00	214,91
2136346	0	13111111	Móveis e Utensílios	24/01/2012	ARMARIO DE ACO TIPO VESTIARIO C/ 4 PORTAS,PRISMA	300,39	(300,39)	-	11100005	Germano	15	180	8	96	480,00	288,00	214,91
2136347	0	13111111	Móveis e Utensílios	24/01/2012	ARMARIO DE ACO TIPO VESTIARIO C/ 4 PORTAS,PRISMA	300,39	(300,39)	-	11100005	Germano	15	180	8	96	480,00	288,00	214,91
2136348	0	13111111	Móveis e Utensílios	24/01/2012	ARMARIO DE ACO TIPO VESTIARIO C/ 4 PORTAS,PRISMA	300,39	(300,39)	-	11100005	Germano	15	180	8	96	480,00	288,00	214,91
2136349	0	13111111	Móveis e Utensílios	24/01/2012	ARMARIO DE ACO TIPO VESTIARIO C/ 4 PORTAS,PRISMA	300,40	(300,40)	-	11100005	Germano	15	180	8	96	480,00	288,00	214,91
2136350	0	13111111	Móveis e Utensílios	24/01/2012	ARMARIO DE ACO TIPO VESTIARIO C/ 4 PORTAS,PRISMA	300,40	(300,40)	-	11100005	Germano	15	180	8	96	420,00	252,00	188,05
2136351	0	13111111	Móveis e Utensílios	24/01/2012	ARMARIO DE ACO TIPO VESTIARIO C/ 2 PORTAS	300,39	(300,39)	-	11162010	Germano	15	180	8	96	407,00	244,20	182,23
2136352	0	13111111	Móveis e Utensílios	24/01/2012	ARMARIO DE ACO TIPO VESTIARIO C/ 2 PORTAS	300,39	(300,39)	-	11162010	Germano	15	180	8	96	407,00	244,20	182,23
2136353	0	13111111	Móveis e Utensílios	24/01/2012	ARMARIO DE ACO TIPO VESTIARIO C/ 2 PORTAS	300,39	(300,39)	-	11162010	Germano	15	180	8	96	407,00	244,20	182,23
2136354	0	13111111	Móveis e Utensílios	24/01/2012	ARMARIO DE ACO TIPO VESTIARIO C/ 2 PORTAS	300,39	(300,39)	-	11162010	Germano	15	180	8	96	407,00	244,20	182,23
2136355	0	13111111	Móveis e Utensílios	24/01/2012	ARMARIO DE ACO TIPO VESTIARIO C/ 2 PORTAS	300,39	(300,39)	-	11162010	Germano	15	180	8	96	407,00	244,20	182,23
2136356	0	13111111	Móveis e Utensílios	24/01/2012	ARMARIO DE ACO TIPO VESTIARIO C/ 2 PORTAS	300,39	(300,39)	-	11162010	Germano	15	180	8	96	407,00	244,20	182,23
2136357	0	13111111	Móveis e Utensílios	24/01/2012	ARMARIO DE ACO TIPO VESTIARIO C/ 2 PORTAS	300,39	(300,39)	-	11162010	Germano	15	180	8	96	407,00	244,20	182,23
2136358	0	13111111	Móveis e Utensílios	24/01/2012	ARMARIO DE ACO TIPO VESTIARIO C/ 2 PORTAS	300,39	(300,39)	-	11162010	Germano	15	180	8	96	407,00	244,20	182,23
2136359	0	13111111	Móveis e Utensílios	24/01/2012	ARMARIO DE ACO TIPO VESTIARIO C/ 4 PORTAS	300,39	(300,39)	-	11162010	Germano	15	180	8	96	407,00	244,20	182,23
2136360	0	13111111	Móveis e Utensílios	24/01/2012	ARMARIO DE ACO TIPO VESTIARIO C/ 4 PORTAS	300,39	(300,39)	-	11162010	Germano	15	180	8	96	407,00	244,20	182,23
2136361	0	13111111	Móveis e Utensílios	24/01/2012	ARMARIO DE ACO TIPO VESTIARIO C/ 6 PORTAS	300,39	(300,39)	-	11162010	Germano	15	180	8	96	407,00	244,20	182,23
2136362	0	13111111	Móveis e Utensílios	24/01/2012	ARMARIO DE ACO TIPO VESTIARIO C/ 8 PORTAS	300,39	(300,39)	-	11162010	Germano	15	180	8	96	407,00	244,20	182,23
2136363	0	13111111	Móveis e Utensílios	24/01/2012	ARMARIO DE ACO TIPO VESTIARIO C/ 8 PORTAS	300,39	(300,39)	-	11162010	Germano	15	180	8	96	407,00	244,20	182,23
2136364	0	13111111	Móveis e Utensílios	24/01/2012	ARMARIO DE ACO TIPO VESTIARIO C/ 8 PORTAS	300,40	(300,40)	-	11162010	Germano	15	180	8	96	407,00	244,20	182,23
2136365	0	13111111	Móveis e Utensílios	24/01/2012	ARMARIO DE ACO TIPO VESTIARIO C/ 4 PORTAS	300,40	(300,40)	-	11130180	Germano	15	180	8	96	480,00	288,00	214,91
2136366	0	13111111	Móveis e Utensílios	24/01/2012	ARMARIO DE ACO TIPO VESTIARIO C/ 4 PORTAS,VEGEL	499,00	(499,00)	-	11202050	Germano	15	180	8	96	797,00	478,20	356,84
2136367	0	13111111	Móveis e Utensílios	24/01/2012	ARMARIO DE ACO TIPO VESTIARIO C/ 4 PORTAS,VEGEL	499,00	(499,00)	-	11202050	Germano	15	180	8	96	797,00	478,20	356,84
2136368	0	13111111	Móveis e Utensílios	24/01/2012	ARMARIO DE ACO TIPO VESTIARIO C/ 4 PORTAS,VEGEL	499,00	(499,00)	-	11202050	Germano	15	180	8	96	797,00	478,20	356,84
2136369	0	13111111	Móveis e Utensílios	24/01/2012	ARMARIO DE ACO TIPO VESTIARIO C/ 4 PORTAS,VEGEL	499,00	(499,00)	-	11202050	Germano	15	180	8	96	797,00	478,20	356,84
2136370	0	13111111	Móveis e Utensílios	24/01/2012	ARMARIO DE ACO TIPO VESTIARIO C/ 4 PORTAS,VEGEL	499,00	(499,00)	-	11202050	Germano	15	180	8	96	797,00	478,20	356,84
2136371	0	13111111	Móveis e Utensílios	24/01/2012	ARMARIO DE ACO TIPO VESTIARIO C/ 4 PORTAS,VEGEL	499,00	(499,00)	-	11202050	Germano	15	180	8	96	797,00	478,20	356,84
2136372	0	13111111	Móveis e Utensílios	24/01/2012	ARMARIO DE ACO TIPO VESTIARIO C/ 4 PORTAS,VEGEL	499,00	(499,00)	-	11202050	Germano	15	180	8	96	797,00	478,20	356,84
2136373	0	13111111	Móveis e Utensílios	24/01/2012	ARMARIO DE ACO TIPO VESTIARIO C/ 4 PORTAS,VEGEL	499,00	(499,00)	-	11202050	Germano	15	180	8	96	797,00	478,20	356,84
2136374	0	13111111	Móveis e Utensílios	24/01/2012	ARMARIO DE ACO TIPO VESTIARIO C/ 4 PORTAS,VEGEL	499,00	(499,00)	-	11202050	Germano	15	180	8	96	797,00	478,20	356,84
2136375	0	13111111	Móveis e Utensílios	24/01/2012	ARMARIO DE ACO TIPO VESTIARIO C/ 4 PORTAS,VEGEL	499,00	(499,00)	-	11202050	Germano	15	180	8	96	797,00	478,20	356,84
2136376	0	13111111	Móveis e Utensílios	24/01/2012	ARMARIO DE ACO TIPO VESTIARIO C/ 4 PORTAS,VEGEL	499,00	(499,00)	-	11202050	Germano	15	180	8	96	797,00	478,20	356,84
2136377	0	13111111	Móveis e Utensílios	24/01/2012	ARMARIO DE ACO TIPO VESTIARIO C/ 4 PORTAS,VEGEL	499,00	(499,00)	-	11202050	Germano	15	180	8	96	797,00	478,20	356,84
2136378	0	13111111	Móveis e Utensílios	24/01/2012	AR CONDICIONADO 18000 BTU SPLIT HIGH WAL	717,77	(717,77)	-	11203010	Germano	15	180	8	96	1.082,00	649,20	484,44
2136379	0	13111111	Móveis e Utensílios	24/01/2012	AR CONDICIONADO 18000 PARTE EVAPORADOR	598,13	(598,13)	-	11203010	Germano	15	180	8	96	902,00	541,20	403,85
2136380	0	13111111	Móveis e Utensílios	25/01/2012	CONJUNTO DE DIVIS₹RIA PISO TETO 90 PAINEL CEGO 2,5	14.004,23	(14.004,23)	-	11330010	Germano	15	180	8	96	19.014,00	11.408,40	8.513,12
2136381	0	13111101	Eqtos Process Dados	25/01/2012	IMPRESSORA TERMICA,ZEBRA,p330i,85j112600001	10.897,75	(10.897,75)	-	11300060	Germano	5	60	1	12	17.425,00	4.478,23	3.341,72
2136382	0	13111101	Eqtos Process Dados	25/01/2012	IMPRESSORA TERMICA,ZEBRA,p330i,85j112600001	10.891,22	(10.891,22)	-	11230030	Germano	5	60	1	12	17.413,00	4.475,14	3.339,42
2136383	0	13111101	Eqtos Process Dados	25/01/2012	LEITOR DE DADOS CODIM,TELEMATICA,CODIM MD 400	5.909,19	(5.909,19)	-	11300060	Germano	5	60	1	12	9.447,00	2.427,88	1.811,72
2136384	0	13111101	Eqtos Process Dados	25/01/2012	LEITOR DE DADOS CODIM,TELEMATICA,CODIM MD 400	5.909,19	(5.909,19)	-	11300060	Germano	5	60	1	12	9.447,00	2.427,88	1.811,72
2136385	0	13111101	Eqtos Process Dados	25/01/2012	LEITOR DE DADOS CODIM,TELEMATICA,CODIM MD 400	5.909,19	(5.909,19)	-	11300060	Germano	5	60	1	12	9.447,00	2.427,88	1.811,72
2136387	0	13111101	Eqtos Process Dados	25/01/2012	LEITOR DE DADOS CODIM,TELEMATICA,CODIM MD 400	5.909,20	(5.909,20)	-	11300060	Germano	5	60	1	12	9.447,00	2.427,88	1.811,72
2136388	0	13111101	Eqtos Process Dados	25/01/2012	LEITOR DE DADOS CODIM,TELEMATICA,CODIM MD 400	5.909,20	(5.909,20)	-	11300060	Germano	5	60	1	12	9.447,00	2.427,88	1.811,72
2136389	0	13111101	Eqtos Process Dados	25/01/2012	LEITOR DE DADOS CODIM,TELEMATICA,CODIM MD 400	5.909,20	(5.909,20)	-	11300060	Germano	5	60	1	12	9.447,00	2.427,88	1.811,72
2136390	0	13111101	Eqtos Process Dados	25/01/2012	LEITOR DE DADOS CODIM,TELEMATICA,CODIM MD 400	5.909,20	(5.909,20)	-	11300060	Germano	5	60	1	12	9.447,00	2.427,88	1.811,72
2136391	0	13111101	Eqtos Process Dados	25/01/2012	LEITOR DE DADOS CODIM,TELEMATICA,CODIM MD 400	5.909,20	(5.909,20)	-	11300060	Germano	5	60	1	12	9.447,00	2.427,88	1.811,72
2136392	0	13111101	Eqtos Process Dados	25/01/2012	LEITOR DE DADOS CODIM,TELEMATICA,CODIM MD 400	5.909,20	(5.909,20)	-	11300060	Germano	5	60	1	12	9.447,00	2.427,88	1.811,72
2136393	0	13111101	Eqtos Process Dados	25/01/2012	RELOGIO DE PONTO P/CART₹O TELEMATICA/702500710	7.453,05	(7.453,05)	-	11300060	Germano	5	60	1	12	11.250,00	2.891,25	2.157,50
2136394	0	13111101	Eqtos Process Dados	25/01/2012	RELOGIO DE PONTO P/CART₹O TELEMATICA/702500710	7.453,05	(7.453,05)	-	11300060	Germano	5	60	1	12	11.250,00	2.891,25	2.157,50
2136395	0	13111101	Eqtos Process Dados	25/01/2012	MOTOR ELETRICO,TRIFASICO,WEG,470 KG, 30 CV, 60 HZ,	7.453,05	(7.453,05)	-	12110020	Ubu	5	60	1	12	10.877,00	2.795,39	2.085,96
2136396	0	13111101	Eqtos Process Dados	25/01/2012	RELOGIO DE PONTO P/CART₹O TELEMATICA/702500710	7.453,05	(7.453,05)	-	11300060	Germano	5	60	1	12	11.250,00	2.891,25	2.157,50
2136397	0	13111101	Eqtos Process Dados	25/01/2012	RELOGIO DE PONTO P/CART₹O TELEMATICA/702500710	7.453,05	(7.453,05)	-	11300060	Germano	5	60	1	12	11.250,00	2.891,25	2.157,50
2136398	0	13111101	Eqtos Process Dados	25/01/2012	RELOGIO DE PONTO P/CART₹O TELEMATICA/702500710	7.453,05	(7.453,05)	-	11300060	Germano	5	60	1	12	11.250,00	2.891,25	2.157,50
2136399	0	13111101	Eqtos Process Dados	25/01/2012	RELOGIO DE PONTO P/CART₹O TELEMATICA/702500710	7.453,05	(7.453,05)	-	11300060	Germano	5	60	1	12	11.250,00	2.891,25	2.157,50
2136400	0	13111071	Máquinas e Eqtos	18/01/2013	CONJ ACIONADOR PLANETARIO C84P3; GMEC/DES 905334	1.225.000,00	(146.772,16)	1.078.227,84	11202010	Germano	25	300	16	192	2.357.245,00	1.638.285,28	1.222.513,70
2136402	0	13111081	Sistemas	31/03/2015	VALVULA GAVETA ENGEVAL/GA10030E 16POL 600LB	159.254,75	(2.227,25)	157.027,50	11130170	Germano	20	240	13	156	163.273,00	113.474,74	84.676,59
2136403	0	13111071	Máquinas e Eqtos	31/10/2013	BOMBA CENTRIFUGA WEIR/F 8145-HE1	39.013,70	(4.234,85)	34.778,85	11131120	Germano	20	240	13	156	77.972,00	54.190,54	40.437,82
2136405	0	13111071	Máquinas e Eqtos	31/03/2015	BOMBA HIDRAUL.PNEUMAT. REFERR/RF241OU;	24.371,25	(556,34)	23.814,91	11131080	Germano	25	300	16	192	33.000,00	22.935,00	17.114,45
2136406	0	13111081	Sistemas	28/02/2015	VALVULA ESFERA 20" 600LBS VALVTECHNOLOG C/ ATUADOR	746.439,98	(24.451,00)	721.988,98	11162010	Germano	20	240	13	156	765.273,00	531.864,74	396.885,65
2136407	0	13111111	Móveis e Utensílios	19/09/2014	ETILOMETRO DIGITAL PORTATIL ALCOSCAN ALCOLOK	3.163,72	(2.056,40)	1.107,32	11343010	Germano	15	180	8	96	3.900,00	2.340,00	1.746,14
2136409	0	13111071	Máquinas e Eqtos	17/01/2013	BOMBA HIDRAULICA C/ MANOMETRO,ENERPAC,P80,MAX 1000	25.587,22	(3.515,66)	22.071,56	11162010	Germano	20	240	13	156	51.139,00	35.541,61	26.521,69
2136410	0	13111071	Máquinas e Eqtos	30/04/2015	MOTOR CA INDUCAO 84096 4P 1700CV	97.053,65	(2.173,30)	94.880,35	11202010	Germano	25	300	16	192	163.971,00	113.959,85	85.038,59
2136411	0	13111071	Máquinas e Eqtos	22/01/2014	REDUTOR VELOCIDADE; 75 CV; 11HP3; PTI (SDN 280/7)	35.591,64	(2.270,04)	33.321,60	11110040	Germano	25	300	16	192	53.638,00	37.278,41	27.817,72
2136412	0	13111071	Máquinas e Eqtos	22/01/2014	TRANSFORMADOR TRIF. WEG /TF A 3 60 4000 KVA	240.038,28	(15.131,38)	224.906,90	11131100	Germano	40	480	30	360	397.744,00	305.865,14	228.241,27
2136413	0	13111141	Bens de Rodízio	30/04/2015	TAMBOR;MGS/DESK7009006009010	83.075,31	(19.661,14)	63.414,17	11130020	Germano	25	300	16	192	106.900,00	74.295,50	55.440,45
2136414	0	13111071	Máquinas e Eqtos	22/01/2014	TRANSFORMADOR TRIF. WEG /TF A 3 60 4000 KVA	240.038,28	(15.131,38)	224.906,90	11131100	Germano	40	480	30	360	397.744,00	305.865,14	228.241,27
2136415	0	13111141	Bens de Rodízio	12/05/2016	CONTRA EIXO CJ;BRITADOR;METSO/N90018011	70.822,30	(13.692,30)	57.130,00	11132120	Germano	25	300	19	228	77.348,00	60.486,14	45.135,69
2136418	0	13111071	Máquinas e Eqtos	16/05/2016	MOTOR CA;600CV;GMEC/DESG0300CVE5FD002	134.967,68	-	134.967,68	11130050	Germano	25	300	19	228	183.100,00	143.184,20	106.846,25

FDC CONSULT LTDA

SAMARCO
APRENDER PARA EVOLUIR E TRANSFORMAR

DATA-BASE: 31/03/2021					DADOS CONTÁBEIS CEDIDOS PELA SAMARCO						AVALIAÇÃO VALOR JUSTO DE MERCADO						
IMOBILIZADO	SUB Nº	CLASSE	CENTRO CST	DT.INCORP.	DENOMINAÇÃO DO IMOBILIZADO	VAL AQUIS. BRL	DEPREC. ACUM BRL	VALOR CONTÁBIL BRL	CENTRO DE CUSTOS	UNID. IND	VIDA ÚTIL DET. (ANOS)	VIDA ÚTIL DET. (MESES)	VIDA ÚTIL REM. (ANOS)	VIDA ÚTIL REM. (MESES)	VALOR DE REPOSIÇÃO (R$)	VALOR JUSTO DE MERCADO (R$)	VALOR DE LIQUIDAÇÃO FORÇADA
2136420	0	13111141	Bens de Rodízio	30/04/2015	CONTRA PESO CJ;DO BRITADOR METSO METSO/7090228112	85.357,32	(20.201,22)	65.156,10	11131060	Germano	25	300	16	192	109.900,00	76.380,50	56.996,31
2136422	0	13111071	Máquinas e Eqtos	20/04/2016	DISJUNTOR TERMOMAGNETICO;TRIP;NW50H1	98.635,91	-	98.635,91	11131080	Germano	25	300	19	228	133.800,00	104.631,60	78.077,71
2136427	0	13111081	Sistemas	28/02/2015	VALVULA ESFERA 20POL;600LBS VALVTECHNOLOG/V6CE-RF-	1.181.500,02	(38.702,18)	1.142.797,84	11162010	Germano	25	300	16	192	2.545.000,00	1.768.775,00	1.319.887,14
2136428	0	13111141	Bens de Rodízio	26/05/2017	TAMBOR;914X1448MM;G012707M110016ITEM17	46.005,14	(7.054,13)	38.951,01	11110050	Germano	25	300	19	228	47.315,00	37.000,33	27.610,22
2136429	0	13111081	Sistemas	28/02/2015	VALVULA GUILHO 20"150LB CLARKSON/KGA-20-AC-B6-D7-H	60.758,12	(1.990,24)	58.767,88	11162010	Germano	20	240	13	156	62.292,00	43.292,94	32.305,86
2136431	0	13111141	Bens de Rodízio	26/04/2016	TAMPA;DO MOINHO;GMEC/DES 4943	61.500,00	(12.095,00)	49.405,00	11130070	Germano	25	300	19	228	79.200,00	61.934,40	46.216,40
2136432	0	13111071	Máquinas e Eqtos	26/04/2016	INVERSOR FREQ;TRIF;380/480V;312A;250KW	28.591,93	-	28.591,93	11130070	Germano	25	300	19	228	38.700,00	30.263,40	22.583,02
2136433	0	13111071	Máquinas e Eqtos	26/04/2016	INVERSOR FREQ;TRIF;380/480V;312A;250KW	28.591,93	-	28.591,93	11130070	Germano	25	300	19	228	38.700,00	30.263,40	22.583,02
2136434	0	13111071	Máquinas e Eqtos	31/03/2015	MOTOR CA;400HP;4000V-60HZ;4P;IPW55	85.391,48	(1.949,28)	83.442,20	11131110	Germano	25	300	16	192	115.800,00	80.481,00	60.056,16
2136436	0	13111071	Máquinas e Eqtos	30/04/2015	REDUTOR VEL;PHILADELPHIA/0110100584	178.518,34	(3.540,55)	174.977,79	11130120	Germano	25	300	16	192	242.200,00	168.329,00	125.609,69
2136437	0	13111141	Bens de Rodízio	30/04/2015	TAMBOR;GMEC/DES G020207-M-500025	29.364,47	(6.949,59)	22.414,88	11130020	Germano	25	300	16	192	37.800,00	26.271,00	19.603,82
2136440	0	13111141	Bens de Rodízio	30/04/2015	CONJ.CAMARA BRIT. BARMAC METSO MINERALS/5994202511	107.797,96	(25.512,19)	82.285,77	11130050	Germano	25	300	16	192	138.700,00	96.396,50	71.932,55
2136441	0	13111071	Máquinas e Eqtos	28/01/2014	BALANCA INTEGRADORA, SHENCK, CAP. 1200 A 1850 T/H	81.409,76	(5.131,86)	76.277,90	11130020	Germano	25	300	16	192	129.699,00	90.140,81	67.264,46
2136442	0	13111071	Máquinas e Eqtos	31/03/2014	MOTOR ELETRICO,TRIFASICO,WEG,700KW	58.557,85	(3.463,87)	55.093,98	11131080	Germano	25	300	16	192	98.324,00	68.335,18	50.992,76
2136443	0	13111071	Máquinas e Eqtos	01/09/2015	BRITADOR MANDIBULA;3CV;BRASTORNO/TORMAX	27.985,00	(180,75)	27.804,25	11250020	Germano	25	300	16	192	42.784,00	29.734,88	22.188,63
2136444	0	13111071	Máquinas e Eqtos	31/03/2014	MOTOR;GEV600CV;6P;400H100;B3D;SF;4000V	90.322,46	(5.574,05)	84.748,41	11200010	Germano	20	240	13	156	272.632,00	189.479,24	141.392,33
2136445	0	13111071	Máquinas e Eqtos	31/03/2014	MOTOR;WEG/IPW55HGF355E600CV4000V6PB3DE	80.929,52	(4.994,38)	75.935,14	11200010	Germano	20	240	13	156	244.281,00	169.775,30	126.688,94
2136446	0	13111121	Veículos	04/01/2013	EMPILHADEIRA COMB - HYSTER - H55FT DSL	79.367,18	(79.367,18)	-	11131100	Germano	20	240	13	156	98.818,00	68.678,51	51.248,96
2136447	0	13111071	Máquinas e Eqtos	28/03/2014	CORTADOR HIDR,868KN,132MM,345BAR	21.211,47	(2.333,00)	18.878,47	12342010	Ubu	25	300	16	192	26.882,00	18.682,99	13.941,53
2136448	0	13111071	Máquinas e Eqtos	28/03/2014	ALARGADOR HIDR;96 KN;711 MM;345BAR	34.292,93	(3.771,79)	30.521,14	12221010	Ubu	25	300	16	192	57.959,00	40.281,51	30.058,68
2136449	0	13111141	Bens de Rodízio	31/03/2014	EIXO;OUTOTEC/L4000-06A002-PF-158-R4	25.334,96	(7.093,80)	18.241,16	11131080	Germano	25	300	16	192	46.538,00	32.343,91	24.135,52
2136450	0	13111071	Máquinas e Eqtos	31/03/2014	BOMBA; CENTRIFUGA VERTICAL; 10/8 SVM	105.233,50	(6.224,87)	99.008,63	11131080	Germano	20	240	13	156	156.874,00	109.027,43	81.357,95
2136467	0	13111071	Máquinas e Eqtos	19/09/2014	PAINEL ELETRO-PNEUMATICO P/VALVULA SMC	22.759,33	(949,81)	21.809,52	11162020	Germano	25	300	16	192	30.800,00	21.406,00	15.973,49
2136470	0	13111071	Máquinas e Eqtos	29/01/2014	UNIDADE HIDRAULICA HIGHPOWER/HPS250/95/150-22/1.75	36.243,23	(2.606,84)	33.636,39	11162060	Germano	25	300	16	192	61.963,00	43.064,29	32.135,23
2136471	0	13111071	Máquinas e Eqtos	31/03/2015	ALIMENTADOR VIBRAT.LOKOTRACK METSO MINERALS/541009	198.271,75	(5.068,49)	193.203,26	11110050	Germano	25	300	16	192	290.954,00	202.213,03	150.894,48
2136472	0	13111071	Máquinas e Eqtos	24/05/2016	MOTOR CA;800CV;690V-60HZ;6P;HGF400C	213.166,00	-	213.166,00	11162020	Germano	25	300	19	228	289.200,00	226.154,40	168.759,90
2136473	0	13111081	Sistemas	28/02/2015	VALVULA ESFERA 20" 600LBS VALVTECHNOLOG C/ ATUADOR	746.439,98	(24.451,00)	721.988,98	11162010	Germano	20	240	13	156	765.273,00	531.864,74	396.885,65
2136476	0	13111141	Bens de Rodízio	28/03/2014	ROLAMENTO;WEIR/942900083	121.918,63	(34.137,25)	87.781,38	11160010	Germano	25	300	16	192	338.238,00	235.075,41	175.416,89
2136478	0	13111141	Bens de Rodízio	31/03/2014	EIXO;OUTOTEC/L4592-06A002-PF-152-R3	33.145,68	(9.280,81)	23.864,87	11131080	Germano	25	300	16	192	60.886,00	42.315,77	31.576,68
2136480	0	13111141	Bens de Rodízio	30/04/2015	TAMBOR DESVIO MGS K7009-006-005/006	72.930,10	(17.260,10)	55.670,00	11130020	Germano	25	300	16	192	93.900,00	65.260,50	48.698,39
2136483	0	13111071	Máquinas e Eqtos	31/03/2014	REDUTOR VEL;FALK/485A2-S-17-4,185	225.828,94	(13.936,53)	211.892,41	11201010	Germano	20	240	13	156	651.677,00	452.915,52	337.972,53
2136486	0	13111141	Bens de Rodízio	28/03/2014	ROLAMENTO;WEIR/942900083	121.918,64	(34.137,25)	87.781,39	11160010	Germano	25	300	16	192	338.238,00	235.075,41	175.416,89
2136487	0	13111071	Máquinas e Eqtos	27/08/2014	PAINEL INNPACK-EXMB;;Fabr/Ref: INNTAG/UN1010-A2-B1	92.565,00	(4.149,64)	88.415,36	11130110	Germano	25	300	16	192	125.500,00	87.222,50	65.086,77
2136489	0	13111081	Sistemas	31/03/2015	VALVULA GAVETA ENGEVAL/GA10030R 16POL 600LB; INDUM	132.643,25	(1.467,91)	131.175,34	11130170	Germano	20	240	13	156	135.990,00	94.513,05	70.527,09
2136490	0	13111071	Máquinas e Eqtos	20/04/2016	DISJUNTOR ELETROMAGNETICO;TRIP;1600A	13.555,38	-	13.555,38	11131080	Germano	25	300	19	228	18.300,00	14.310,60	10.678,79
2136492	0	13111111	Móveis e Utensílios	14/02/2013	MACA RETRATIL,NUCLEO TECH/NT1050	8.202,49	(7.291,12)	911,37	12343010	Ubu	15	180	8	96	13.378,00	8.026,80	5.989,72
2136493	0	13111111	Móveis e Utensílios	19/09/2014	ETILOMETRO DIGITAL PORTATIL ALCOSCAN ALCOLOK	3.163,72	(2.056,40)	1.107,32	11343010	Germano	15	180	8	96	3.900,00	2.340,00	1.746,14
2136494	0	13111071	Máquinas e Eqtos	31/03/2015	TREMONHA ALIM. LOKOTRACK METSO MINERALS/5410079750	70.713,66	(1.807,67)	68.905,99	11110050	Germano	25	300	16	192	108.752,00	75.582,64	56.400,93
2136495	0	13111141	Bens de Rodízio	30/04/2015	TAMBOR;DESCARGA DO CARREG. BANCADA GMEC/DES 5053	27.719,84	(6.560,35)	21.159,49	11110040	Germano	25	300	16	192	30.665,00	21.312,18	15.903,47
2136499	0	13111141	Bens de Rodízio	13/05/2016	ACOPLAMENTO HIDRODINAMICO;G0303CVM500651	21.697,09	(4.194,76)	17.502,33	11132120	Germano	25	300	19	228	20.022,00	15.657,20	11.683,65
2136500	0	13111071	Máquinas e Eqtos	26/04/2016	BOMBA CENTRIFUGA;8X6POL;84MCA;527M3/H	11.153,80	-	11.153,80	11130070	Germano	25	300	19	228	15.100,00	11.808,20	8.811,46
2136501	0	13111101	Eqtos Process Dados	13/01/2012	CPCES-COPREMIUM - COLLABORATIVE ENTERPRISE	5.223,62	(5.223,62)	-	12330030	Ubu	5	60	1	12	8.385,00	2.154,95	1.608,05
2136502	0	13111101	Eqtos Process Dados	13/01/2012	CPUTM-APPINV-M570 - CHECK POINT UTM -1 AP	18.515,38	(18.515,38)	-	12330030	Ubu	5	60	1	12	29.727,00	7.639,84	5.700,97
2136503	0	13111101	Eqtos Process Dados	13/01/2012	UPG-CPAPSG578-SW FOR 578 APLIANCE WITH	10.281,00	(10.281,00)	-	12330030	Ubu	5	60	1	12	16.498,00	4.239,99	3.163,94
2136504	0	13111101	Eqtos Process Dados	13/01/2012	FIREWALL UTM-1 MODELO 130 SUPORT PREMIUM	31.701,87	(31.701,87)	-	12330030	Ubu	5	60	1	12	50.893,00	13.079,50	9.760,13
2136505	0	13111101	Eqtos Process Dados	13/01/2012	FIREWALL UTM-1MODELO 130 SUPORT STANDARD	18.711,52	(18.711,52)	-	12330030	Ubu	5	60	1	12	30.039,00	7.720,02	5.760,80
2136506	0	13111101	Eqtos Process Dados	13/01/2012	IMPRESSORA MP2500 (RICOH) 400 5̄ 400	12.340,00	(12.340,00)	-	12330030	Ubu	5	60	1	12	18.775,00	4.825,18	3.600,62
2136507	0	13111101	Eqtos Process Dados	20/01/2012	MICRO EXTENSOR BLACK BOX - ACU - 4222A	4.088,10	(4.088,10)	-	12210010	Ubu	5	60	1	12	5.546,00	1.425,32	1.063,60
2136508	0	13111101	Eqtos Process Dados	20/01/2012	MICROCOMPUTADOR,DELL,POWER EDGE R720,9GCCRW1,110 /	9.266,81	(9.266,81)	-	12210010	Ubu	5	60	1	12	14.870,00	3.821,59	2.851,73
2136509	0	13111101	Eqtos Process Dados	20/01/2012	MICROCOMPUTADOR,DELL,PRECISION 370,730P461,110 / 2	9.266,81	(9.266,81)	-	12210010	Ubu	5	60	1	12	14.099,00	3.623,44	2.703,87
2136510	0	13111101	Eqtos Process Dados	20/01/2012	MICROCOMPUTADOR,DELL,PRECISION R5500,29QZBX1,110 /	9.266,81	(9.266,81)	-	12210010	Ubu	5	60	1	12	14.870,00	3.821,59	2.851,73
2136511	0	13111101	Eqtos Process Dados	20/01/2012	MICROCOMPUTADOR,DELL,PRECISION R5500,29RXBX1,110 /	9.266,81	(9.266,81)	-	12210010	Ubu	5	60	1	12	14.870,00	3.821,59	2.851,73
2136512	0	13111101	Eqtos Process Dados	20/01/2012	MICROCOMPUTADOR,DELL,PRECISION R5500,29RYBX1,110 /	9.266,79	(9.266,79)	-	12210010	Ubu	5	60	1	12	14.870,00	3.821,59	2.851,73
2136513	0	13111101	Eqtos Process Dados	20/01/2012	MICROCOMPUTADOR,DELL,PRECISION R5500,29RZBX1,110 /	9.279,73	(9.279,73)	-	12210010	Ubu	5	60	1	12	14.897,00	3.828,53	2.856,91
2136514	0	13111101	Eqtos Process Dados	20/01/2012	MICROCOMPUTADOR,DELL,PRECISION R5500,54F0QW1,110 /	9.279,73	(9.279,73)	-	12210010	Ubu	5	60	1	12	14.897,00	3.828,53	2.856,91
2136515	0	13111101	Eqtos Process Dados	20/01/2012	MONITOR DE VIDEO 19" LCD,DELL,P1913SF,31JAMPL,110	653,73	(653,73)	-	12210010	Ubu	5	60	1	12	1.044,00	268,31	200,22
2136516	0	13111101	Eqtos Process Dados	20/01/2012	MONITOR DE VIDEO 20" LCD,DELL,CN0C0646466334AC1ELL	653,73	(653,73)	-	12210010	Ubu	5	60	1	12	1.044,00	268,31	200,22
2136517	0	13111101	Eqtos Process Dados	20/01/2012	MONITOR DE VIDEO 20" LCD,SAMSUNG,BX2050,0136HQAZ80	653,73	(653,73)	-	12210010	Ubu	5	60	1	12	1.044,00	268,31	200,22
2136518	0	13111101	Eqtos Process Dados	20/01/2012	MONITOR DE VIDEO 20" LCD,DELL,2007FPB,23FSAO5,110	653,73	(653,73)	-	12210010	Ubu	5	60	1	12	1.044,00	268,31	200,22
2136519	0	13111101	Eqtos Process Dados	20/01/2012	MONITOR DE VIDEO 20" LCD,DELL,MX0C95366CD15KS,110	1.159,37	(1.159,37)	-	12210010	Ubu	5	60	1	12	2.021,00	519,40	387,58
2136520	0	13111101	Eqtos Process Dados	20/01/2012	MONITOR DE VIDEO 20" LCD,DELL,2007FPB,1911MAL,110	653,73	(653,73)	-	12210010	Ubu	5	60	1	12	312,00	80,18	59,83
2136521	0	13111101	Eqtos Process Dados	20/01/2012	MICROCOMPUTADOR,MONITOR DE 23" LCD,DELL,DELL PRECI	12.349,53	(12.349,53)	-	12210010	Ubu	5	60	1	12	21.532,00	5.533,72	4.129,35
2136522	0	13111101	Eqtos Process Dados	20/01/2012	MICROCOMPUTADOR,MONITOR DE 23" LCD,DELL,OPTIPLEX 3	12.349,53	(12.349,53)	-	12210010	Ubu	5	60	1	12	21.532,00	5.533,72	4.129,35
2136523	0	13111101	Eqtos Process Dados	20/01/2012	MICROCOMPUTADOR,MONITOR DE 23" LCD,DELL,OPTIPLEX 3	12.349,53	(12.349,53)	-	12210010	Ubu	5	60	1	12	21.532,00	5.533,72	4.129,35
2136524	0	13111101	Eqtos Process Dados	20/01/2012	MICROCOMPUTADOR,MONITOR DE VIDEO 19" LCD,DELL ,POW	12.349,53	(12.349,53)	-	12210010	Ubu	5	60	1	12	19.822,00	5.094,25	3.801,41
2136525	0	13111101	Eqtos Process Dados	20/01/2012	MICROCOMPUTADOR,DELL,POWER EDGE R720,9G9BRW1,110 /	6.282,87	(6.282,87)	-	12210010	Ubu	5	60	1	12	10.081,00	2.590,82	1.933,31
2136526	0	13111101	Eqtos Process Dados	20/01/2012	MICROCOMPUTADOR,DELL,POWER EDGE R720,9G9DRW1,110 /	5.777,23	(5.777,23)	-	12210010	Ubu	5	60	1	12	9.280,00	2.384,96	1.779,69
2136527	0	13111091	Software	31/01/2012	LICENCA SOFTWARE SUPERVISORIO ABB/BAILEY 800XA	1.866.962,47	(1.866.962,47)	-	12210010	Ubu	5	60	1	12	1.914.066,00	491.914,96	367.074,52
2136528	0	13111091	Software	20/01/2012	VE31UPS082 ANALOGICO INPUT SCALEUP 100DST	22.290,52	(22.290,52)	-	12210010	Ubu	5	60	1	12	22.853,00	5.873,22	4.382,69

FDC CONSULT LTDA

SAMARCO
APRENDER PARA EVOLUIR E TRANSFORMAR

DATA-BASE: 31/03/2021					DADOS CONTÁBEIS CEDIDOS PELA SAMARCO					AVALIAÇÃO VALOR JUSTO DE MERCADO							
IMOBILIZADO	SUB Nº	CLASSE	CENTRO CST	DT.INCORP.	DENOMINAÇÃO DO IMOBILIZADO	VAL AQUIS. BRL	DEPREC. ACUM BRL	VALOR CONTÁBIL BRL	CENTRO DE CUSTOS	UNID. IND	VIDA ÚTIL DET. (ANOS)	VIDA ÚTIL DET. (MESES)	VIDA ÚTIL REM. (ANOS)	VIDA ÚTIL REM. (MESES)	VALOR DE REPOSIÇÃO (R$)	VALOR JUSTO DE MERCADO (R$)	VALOR DE LIQUIDAÇÃO FORÇADA
2136529	0	13111091	Software	20/01/2012	VE31UPS091 ANALOGICO CONTROL OUTPUT 25 DSTS	14.604,31	(14.604,31)	-	12210010	Ubu	5	60	1	12	14.973,00	3.848,06	2.871,48
2136530	0	13111091	Software	20/01/2012	DELTA V CONTINUOUS HISTORIAN 1000 PARAMET	12.105,17	(12.105,17)	-	12210010	Ubu	5	60	1	12	12.411,00	3.189,63	2.380,15
2136531	0	13111091	Software	20/01/2012	LICENÃA DE TAGS REDUNDANTES	107.600,03	(107.600,03)	-	12210010	Ubu	5	60	1	12	110.315,00	28.350,96	21.155,92
2136532	0	13111111	Móveis e Utensílios	13/01/2012	TELA TENSIONADA ELETRICA 100" 4:3 BRANCA	2.804,17	(2.796,35)	7,82	12330030	Ubu	15	180	8	96	3.804,00	2.282,40	1.703,16
2136533	0	13111101	Eqtos Process Dados	13/01/2012	SWITCH CISCO WS-C2960-24PC-L	3.837,98	(3.837,98)	-	12330030	Ubu	5	60	1	12	5.200,00	1.336,40	997,24
2136534	0	13111111	Móveis e Utensílios	18/01/2012	CONJUNTO DE MOVEIS (DIVISORIAS E CARPETES)	108.849,68	(108.849,68)	-	13030020	BH	15	180	8	96	193.931,00	116.358,60	86.828,58
2136535	0	13111081	Sistemas	18/01/2012	CABEAMENTO ESTRUTURADO DE REDE	25.418,87	(14.721,75)	10.697,12	13030020	BH	20	240	11	132	38.853,00	23.739,18	17.714,54
2136536	0	13111071	Máquinas e Eqtos	16/01/2012	REDUTOR DE VELOCIDADE,TRIFASICO,18.5KW/1760RPM/460	56.227,36	(9.443,94)	46.783,42	12136010	Ubu	25	300	16	192	93.630,00	65.072,85	48.558,36
2136537	0	13111121	Veículos	16/01/2012	EMPILHADEIRA;MANUAL;HYUNDAI/160D-7E	324.110,84	(324.110,84)	-	12204010	Ubu	15	180	8	96	640.815,00	384.489,00	286.911,61
2136538	0	13111121	Veículos	16/01/2012	EMPILHADEIRA;DIESEL;4,5T;HYUNDAI/45D-7	87.145,36	(87.145,36)	-	12204010	Ubu	15	180	8	96	171.137,00	102.682,20	76.623,04
2136539	0	13111081	Sistemas	16/01/2012	SISTEMA CARREGAMENTO BENTONITA CARRO SILO	121.693,00	(21.744,98)	99.948,02	12110040	Ubu	25	300	16	192	201.589,00	140.104,36	104.548,03
2136540	0	13111111	Móveis e Utensílios	18/01/2012	CARRO TRANSPORTE MEDICAMENTO;110X45X85CM;BRANCO	548,92	(547,39)	1,53	12343010	Ubu	15	180	8	96	895,00	537,00	400,72
2136541	0	13111111	Móveis e Utensílios	18/01/2012	POLTRONA;REC;AZ;METAHOSPIT/MT 1021R CR15	2.013,75	(2.008,16)	5,59	12250010	Ubu	15	180	8	96	3.283,00	1.969,80	1.469,90
2136542	0	13111111	Móveis e Utensílios	18/01/2012	POLTRONA,GIRATÊRIA, C/ BRAÃOS, REVEST. COURO	2.013,76	(2.008,16)	5,60	12250010	Ubu	15	180	8	96	3.283,00	1.969,80	1.469,90
2136543	0	13111111	Móveis e Utensílios	18/01/2012	CARRO TRANSPORTE MEDICAMENTO;935X490X760MM BRANCC	4.966,09	(4.952,31)	13,78	12343010	Ubu	15	180	8	96	8.072,00	4.843,20	3.614,07
2136544	0	13111131	Ferramentas	18/01/2012	DECIBELIMETRO DIG;1/2POL;01DB/SSN4008000	1.534,39	(1.406,53)	127,86	12343010	Ubu	10	120	4	48	2.000,00	956,00	713,38
2136545	0	13111131	Ferramentas	18/01/2012	MEDIDOR DIGITAL STR TERM;LCD 3 1/2DIG	4.120,69	(3.777,31)	343,38	12343010	Ubu	10	120	4	48	5.400,00	2.581,20	1.926,13
2136546	0	13111071	Máquinas e Eqtos	18/01/2012	DETECTOR GAS;INSTRUTEMP/ITGX-2009	2.551,37	(577,01)	1.974,36	12343010	Ubu	10	120	4	48	3.793,00	1.813,05	1.352,93
2136547	0	13111111	Móveis e Utensílios	18/01/2012	CJ ACESSORIOS HOSPITALARES	8.741,27	(8.716,97)	24,30	12343010	Ubu	15	180	8	96	11.860,00	7.116,00	5.310,07
2136548	0	13111111	Móveis e Utensílios	19/01/2012	POLTRONA,GIRATÊRIA, C/ BRAÃOS, REVEST. COURO	2.013,75	(2.008,16)	5,59	12250010	Ubu	15	180	8	96	3.283,00	1.969,80	1.469,90
2136550	0	13111111	Móveis e Utensílios	19/01/2012	CAMERA FOTOGRAF DIGITAL;SONY/DSC-W215	558,70	(557,16)	1,54	12343010	Ubu	15	180	8	96	909,00	545,40	406,99
2136551	0	13111111	Móveis e Utensílios	19/01/2012	CAMERA FOTOGRAF DIGITAL;SONY/DSC-W215	558,70	(557,16)	1,54	12343010	Ubu	15	180	8	96	909,00	545,40	406,99
2136552	0	13111111	Móveis e Utensílios	19/01/2012	CAMERA FOTOGRAF DIGITAL;SONY/DSC-W215	558,70	(557,16)	1,54	12343010	Ubu	15	180	8	96	909,00	545,40	406,99
2136553	0	13111111	Móveis e Utensílios	19/01/2012	ESFIGMOMANOMETRO;ADULTO; 1VIA;VELCRO	619,12	(617,39)	1,73	12343010	Ubu	15	180	8	96	840,00	504,00	376,09
2136554	0	13111111	Móveis e Utensílios	19/01/2012	ESFIGMOMANOMETRO;ADULTO; 1VIA;VELCRO	512,53	(511,12)	1,41	12343010	Ubu	15	180	8	96	695,00	417,00	311,17
2136555	0	13111111	Móveis e Utensílios	19/01/2012	ESFIGMOMANOMETRO;ADULTO; 1VIA;VELCRO	512,53	(511,12)	1,41	12343010	Ubu	15	180	8	96	695,00	417,00	311,17
2136556	0	13111131	Ferramentas	19/01/2012	FOTOPOLIMERIZADOR;DMC MANUTENCAO/ULTRA	1.147,78	(1.052,14)	95,64	12343010	Ubu	10	120	4	48	1.500,00	717,00	535,04
2136557	0	13111111	Móveis e Utensílios	19/01/2012	AR CONDICIONADO,TIPO CENTRAL,HITACHI	1.838,49	(1.833,41)	5,08	12343010	Ubu	15	180	8	96	2.984,00	1.790,40	1.336,02
2136558	0	13111051	Edificações	19/01/2012	SALA ELETRICA P/ INVERSOR FREQUENCIA 85VT04	53.616,95	(13.828,68)	39.788,27	12135020	Ubu	50	600	38	456	87.701,00	68.582,18	51.177,08
2136559	0	13111101	Eqtos Process Dados	20/01/2012	MICRO EXTENSOR BLACK BOX - ACU - 4222A	4.088,10	(4.088,10)	-	12210010	Ubu	5	60	1	12	5.546,00	1.425,32	1.063,60
2136560	0	13111101	Eqtos Process Dados	20/01/2012	MICRO EXTENSOR BLACK BOX - ACU - 4222A	4.088,09	(4.088,09)	-	12210010	Ubu	5	60	1	12	5.546,00	1.425,32	1.063,60
2136561	0	13111101	Eqtos Process Dados	20/01/2012	MICRO EXTENSOR BLACK BOX - ACU - 4222A	4.088,10	(4.088,10)	-	12210010	Ubu	5	60	1	12	5.546,00	1.425,32	1.063,60
2136562	0	13111101	Eqtos Process Dados	20/01/2012	SISTEMA BAILEY E ABB - EQPTOS E COMPONENTES REDE	1.339.095,48	(1.339.095,48)	-	12210010	Ubu	5	60	1	12	1.804.964,00	463.875,75	346.151,23
2136563	0	13111141	Bens de Rodízio	20/01/2012	CARRETEL;DRAWING NUMBER 1724506;FULLER	142.838,83	(62.730,04)	80.108,79	11130070	Germano	25	300	16	192	212.459,00	147.659,01	110.185,42
2136564	0	13111071	Máquinas e Eqtos	20/01/2012	BOMBA;DO VARIADOR;VOITH/ZP-120	30.445,50	(5.561,78)	24.883,72	11130110	Germano	20	240	11	132	58.172,00	35.543,09	26.522,80
2136565	0	13111071	Máquinas e Eqtos	20/01/2012	BOMBA ENGREN;HL4724/SSNG/CGCG/V/D09801JH	30.440,67	(5.560,88)	24.879,79	11130140	Germano	20	240	11	132	58.164,00	35.538,20	26.519,15
2136566	0	13111071	Máquinas e Eqtos	20/01/2012	BOMBA ENGREN;HL4724/SSNG/CGCG/V/D09801JH	30.440,67	(5.560,88)	24.879,79	11130140	Germano	20	240	11	132	58.164,00	35.538,20	26.519,15
2136567	0	13111071	Máquinas e Eqtos	20/01/2012	MOTOREDUTOR;ENGR;FLENDER/KADS168-K2-132	32.260,27	(5.015,68)	27.244,59	11131040	Germano	25	300	16	192	59.258,00	41.184,31	30.732,37
2136568	0	13111071	Máquinas e Eqtos	20/01/2012	ESTATOR;OUTOKUMPU/06A002P-854742-1	48.458,92	(8.852,46)	39.606,46	11131100	Germano	20	240	11	132	92.590,00	56.572,49	42.215,26
2136569	0	13111141	Bens de Rodízio	20/01/2012	CORPO;DA BOMBA;WEIR/023587017	113.759,06	(49.959,17)	63.799,89	11162060	Germano	25	300	16	192	315.599,00	219.341,31	163.675,86
2136570	0	13111141	Bens de Rodízio	20/01/2012	CARCAÃA;DA BOMBA W. SNYDER;PN 10-306-210	346.065,75	(151.980,56)	194.085,19	11162020	Germano	25	300	16	192	515.090,00	357.987,55	267.135,82
2136571	0	13111141	Bens de Rodízio	20/01/2012	CARCAÃA;DA BOMBA W. SNYDER;PN 10-306-210	346.065,74	(151.980,56)	194.085,18	11162020	Germano	25	300	16	192	515.090,00	357.987,55	267.135,82
2136572	0	13111141	Bens de Rodízio	23/01/2012	CARTUCHO MANCAL SVEDALA B963S3000A	41.976,35	(18.434,62)	23.541,73	11130080	Germano	25	300	16	192	77.109,00	53.590,76	39.990,25
2136573	0	13111141	Bens de Rodízio	23/01/2012	CONE DE ALIMENTACAO DO MOINHO METSO	57.085,41	(25.070,01)	32.015,40	11130080	Germano	25	300	16	192	97.583,00	67.820,19	50.608,47
2136574	0	13111141	Bens de Rodízio	23/01/2012	CARRETEL;DRAWING NUMBER 1724506;FULLER	149.202,46	(65.524,73)	83.677,73	11130080	Germano	25	300	16	192	212.459,00	147.659,01	110.185,42
2136575	0	13111141	Bens de Rodízio	23/01/2012	ROTOR DO TANKCELL; OUTOKUMPU/A022 04P-850780-1	28.807,72	(12.651,42)	16.156,30	11130190	Germano	25	300	16	192	52.917,00	36.777,32	27.443,80
2136576	0	13111071	Máquinas e Eqtos	23/01/2012	MOTOR;DO COMPRESSOR;CHICAGO/1028 7461 36	6.810,75	(1.244,18)	5.566,57	11130110	Germano	20	240	11	132	13.011,00	7.949,72	5.932,20
2136577	0	13111071	Máquinas e Eqtos	23/01/2012	MOTOR;DO COMPRESSOR;CHICAGO/1028 7461 36	6.810,75	(1.244,18)	5.566,57	11130110	Germano	20	240	11	132	13.011,00	7.949,72	5.932,20
2136578	0	13111071	Máquinas e Eqtos	24/01/2012	BOMBA CENTRIF;40X40MM;27 M3/H	6.472,10	(1.138,31)	5.333,79	11130170	Germano	20	240	11	132	12.934,00	7.902,67	5.897,10
2136579	0	13111071	Máquinas e Eqtos	24/01/2012	MOTOBOMBA CENTRIF P/POCOS;10POL	22.935,08	(4.189,77)	18.745,31	11130170	Germano	20	240	11	132	43.823,00	26.775,85	19.980,55
2136580	0	13111071	Máquinas e Eqtos	24/01/2012	CHAVE ESTATICA;WEG/03.290/220-440/2-PL	3.885,76	(683,42)	3.202,34	11130180	Germano	20	240	11	132	7.766,00	4.745,03	3.540,81
2136581	0	13111071	Máquinas e Eqtos	24/01/2012	TANQUE;GMEC/DES G021510-T-110001-FL03	11.670,91	(2.132,04)	9.538,87	11130170	Germano	20	240	11	132	22.299,00	13.624,69	10.166,95
2136582	0	13111081	Sistemas	24/01/2012	SISTEMA ELETROMECANICO - SOBRESS SIST AGUA	121.057,62	(22.154,68)	98.902,94	11130170	Germano	40	480	26	312	200.107,00	139.074,37	103.779,43
2136583	0	13111071	Máquinas e Eqtos	24/01/2012	BOMBA;GMEC/DES 3333M135D002 POS 01	86.661,20	(15.831,23)	70.829,97	11130170	Germano	20	240	11	132	128.463,00	78.490,89	58.571,11
2136584	0	13111071	Máquinas e Eqtos	24/01/2012	BOMBA;GMEC/DES 75372-DD-01 REV 1	78.037,55	(14.255,88)	63.781,67	11130170	Germano	20	240	11	132	116.111,00	70.943,82	52.939,37
2136585	0	13111071	Máquinas e Eqtos	24/01/2012	QUADRO;GMEC/DES G011803-E-110007	9.648,34	(1.762,56)	7.885,78	11130170	Germano	20	240	11	132	18.434,00	11.263,17	8.404,75
2136586	0	13111071	Máquinas e Eqtos	24/01/2012	TRANSFORMADOR;GMEC/DES G011803-E-1ET003	18.015,04	(3.290,98)	14.724,06	11130170	Germano	20	240	11	132	34.422,00	21.031,84	15.694,28
2136587	0	13111081	Sistemas	24/01/2012	SISTEMA ELETROMECANICO - SOBRESS EXTRAVASAMENTO	257.154,73	(47.061,72)	210.093,01	11130170	Germano	40	480	26	312	425.166,00	295.490,37	220.499,46
2136588	0	13111141	Bens de Rodízio	31/01/2012	CONTRA RECUO;VULKAN/261-7 199X460X208MM	47.610,98	(20.909,17)	26.701,81	11131080	Germano	25	300	16	192	87.459,00	60.784,01	45.357,96
2136589	0	13111141	Bens de Rodízio	31/01/2012	AMORTECEDOR;DA BOMBA;GMEC/DES 1707	33.591,98	(14.752,49)	18.839,49	11162010	Germano	25	300	16	192	61.705,00	42.884,98	32.001,43
2136590	0	13111141	Bens de Rodízio	31/01/2012	AMORTECEDOR;DA BOMBA;GMEC/DES 1707	33.581,37	(14.747,83)	18.833,54	11162010	Germano	25	300	16	192	61.685,00	42.871,08	31.991,06
2136591	0	13111141	Bens de Rodízio	31/01/2012	AMORTECEDOR;DA BOMBA;GMEC/DES 1707	33.581,37	(14.747,83)	18.833,54	11162010	Germano	25	300	16	192	61.685,00	42.871,08	31.991,06
2136592	0	13111071	Máquinas e Eqtos	26/01/2012	PAINEL ELETRICO, PENEUMATICO, TYCO, IP67 480V	19.308,82	(3.002,04)	16.306,78	11130090	Germano	25	300	16	192	35.469,00	24.650,96	18.394,92
2136593	0	13111071	Máquinas e Eqtos	26/01/2012	PAINEL ELETRICO, PENEUMATICO, TYCO, IP67 480V	19.308,82	(3.002,04)	16.306,78	11130090	Germano	25	300	16	192	35.469,00	24.650,96	18.394,92
2136594	0	13111141	Bens de Rodízio	31/01/2012	CARCACA;DA VALVULA;GMEC/DES 0397	32.436,17	(14.244,90)	18.191,27	11162010	Germano	25	300	16	192	59.583,00	41.410,19	30.900,92
2136595	0	13111071	Máquinas e Eqtos	31/01/2012	DENSIMETRO NUCLEAR;LINCE/DSGH-A-AXH-XXX-00	16.162,62	(2.947,68)	13.214,94	11162010	Germano	20	240	11	132	30.880,00	18.867,68	14.079,35
2136596	0	13111071	Máquinas e Eqtos	26/01/2012	PAINEL ELETRICO, PENEUMATICO, TYCO, IP67 480V	19.308,82	(3.002,04)	16.306,78	11130090	Germano	25	300	16	192	35.469,00	24.650,96	18.394,92
2136597	0	13111071	Máquinas e Eqtos	26/01/2012	PAINEL ELETRICO, PENEUMATICO, TYCO, IP67 480V	19.308,82	(3.002,04)	16.306,78	11130090	Germano	25	300	16	192	35.469,00	24.650,96	18.394,92
2136598	0	13111071	Máquinas e Eqtos	26/01/2012	PAINEL ELETRICO, PENEUMATICO, TYCO, IP67 480V	19.308,82	(2.796,50)	16.512,32	11130090	Germano	25	300	16	192	33.238,00	23.100,41	17.237,88

FDC CONSULT LTDA

SAMARCO
APRENDER PARA EVOLUIR E TRANSFORMAR

DATA-BASE: 31/03/2021					DADOS CONTÁBEIS CEDIDOS PELA SAMARCO						AVALIAÇÃO VALOR JUSTO DE MERCADO						
IMOBILIZADO	SUB Nº	CLASSE	CENTRO CST	DT.INCORP.	DENOMINAÇÃO DO IMOBILIZADO	VAL AQUIS. BRL	DEPREC. ACUM BRL	VALOR CONTÁBIL BRL	CENTRO DE CUSTOS	UNID. IND	VIDA ÚTIL DET. (ANOS)	VIDA ÚTIL DET. (MESES)	VIDA ÚTIL REM. (ANOS)	VIDA ÚTIL REM. (MESES)	VALOR DE REPOSIÇÃO (R$)	VALOR JUSTO DE MERCADO (R$)	VALOR DE LIQUIDAÇÃO FORÇADA
2136599	0	13111071	Máquinas e Eqtos	26/01/2012	PAINEL ELETRICO, PENEUMATICO, TYCO, IP67 480V	19.308,82	(2.796,50)	16.512,32	11130090	Germano	25	300	16	192	33.238,00	23.100,41	17.237,88
2136600	0	13111071	Máquinas e Eqtos	26/01/2012	PAINEL ELETRICO, PENEUMATICO, TYCO, IP67 480V	19.308,82	(2.796,50)	16.512,32	11130090	Germano	25	300	16	192	33.238,00	23.100,41	17.237,88
2136602	0	13111111	Móveis e Utensílios	18/01/2012	CADEIRA FLEXFORM FIXA COM BRACOS FIXOS	305,00	(305,00)	-	13030020	BH	15	180	8	96	487,00	292,20	218,04
2136603	0	13111111	Móveis e Utensílios	18/01/2012	CADEIRA FLEXFORM FIXA COM BRACOS FIXOS	305,00	(305,00)	-	13030020	BH	15	180	8	96	487,00	292,20	218,04
2136604	0	13111111	Móveis e Utensílios	18/01/2012	CADEIRA FLEXFORM FIXA COM BRACOS FIXOS	305,00	(305,00)	-	13030020	BH	15	180	8	96	487,00	292,20	218,04
2136605	0	13111111	Móveis e Utensílios	18/01/2012	CADEIRA FLEXFORM FIXA COM BRACOS FIXOS	305,00	(305,00)	-	13030020	BH	15	180	8	96	487,00	292,20	218,04
2136606	0	13111111	Móveis e Utensílios	18/01/2012	CADEIRA FLEXFORM FIXA COM BRACOS FIXOS	305,00	(305,00)	-	13030020	BH	15	180	8	96	487,00	292,20	218,04
2136607	0	13111111	Móveis e Utensílios	18/01/2012	CADEIRA FLEXFORM FIXA COM BRACOS FIXOS	305,00	(305,00)	-	13030020	BH	15	180	8	96	487,00	292,20	218,04
2136608	0	13111111	Móveis e Utensílios	18/01/2012	CADEIRA FLEXFORM FIXA COM BRACOS FIXOS	305,00	(305,00)	-	13010030	BH	15	180	8	96	487,00	292,20	218,04
2136609	0	13111111	Móveis e Utensílios	18/01/2012	CADEIRA FLEXFORM FIXA COM BRACOS FIXOS	305,00	(305,00)	-	13010030	BH	15	180	8	96	487,00	292,20	218,04
2136610	0	13111111	Móveis e Utensílios	18/01/2012	CADEIRA FLEXFORM FIXA COM BRACOS FIXOS	305,00	(305,00)	-	13010030	BH	15	180	8	96	487,00	292,20	218,04
2136611	0	13111111	Móveis e Utensílios	18/01/2012	CADEIRA FLEXFORM FIXA COM BRACOS FIXOS	305,00	(305,00)	-	13010030	BH	15	180	8	96	487,00	292,20	218,04
2136612	0	13111111	Móveis e Utensílios	18/01/2012	CADEIRA FLEXFORM FIXA COM BRACOS FIXOS	305,00	(305,00)	-	13010030	BH	15	180	8	96	487,00	292,20	218,04
2136613	0	13111111	Móveis e Utensílios	18/01/2012	CADEIRA FLEXFORM FIXA COM BRACOS FIXOS	305,00	(305,00)	-	13010040	BH	15	180	8	96	487,00	292,20	218,04
2136614	0	13111111	Móveis e Utensílios	18/01/2012	CADEIRA FLEXFORM FIXA COM BRACOS FIXOS	305,00	(305,00)	-	13010040	BH	15	180	8	96	487,00	292,20	218,04
2136615	0	13111111	Móveis e Utensílios	18/01/2012	CADEIRA FLEXFORM FIXA COM BRACOS FIXOS	305,00	(305,00)	-	13010040	BH	15	180	8	96	487,00	292,20	218,04
2136616	0	13111111	Móveis e Utensílios	18/01/2012	CADEIRA FLEXFORM FIXA COM BRACOS FIXOS	305,00	(305,00)	-	13110010	BH	15	180	8	96	487,00	292,20	218,04
2136617	0	13111111	Móveis e Utensílios	18/01/2012	CADEIRA FIXA C/ BRACOS,ESTOF. TECIDO,GIROFLEX	305,00	(305,00)	-	13030020	BH	15	180	8	96	487,00	292,20	218,04
2136618	0	13111111	Móveis e Utensílios	18/01/2012	CADEIRA FIXA C/ BRACOS,ESTOF. TECIDO,GIROFLEX	305,00	(305,00)	-	13030020	BH	15	180	8	96	487,00	292,20	218,04
2136619	0	13111111	Móveis e Utensílios	18/01/2012	CADEIRA FIXA C/ BRACOS,ESTOF. TECIDO,GIROFLEX	305,00	(305,00)	-	13030020	BH	15	180	8	96	487,00	292,20	218,04
2136620	0	13111111	Móveis e Utensílios	18/01/2012	CADEIRA FIXA C/ BRACOS,ESTOF. TECIDO,GIROFLEX	305,00	(305,00)	-	13030020	BH	15	180	8	96	487,00	292,20	218,04
2136621	0	13111111	Móveis e Utensílios	18/01/2012	CADEIRA FIXA C/ BRACOS,ESTOF. TECIDO,GIROFLEX	305,00	(305,00)	-	13030020	BH	15	180	8	96	487,00	292,20	218,04
2136622	0	13111111	Móveis e Utensílios	18/01/2012	CADEIRA FIXA C/ BRACOS,ESTOF. TECIDO,GIROFLEX	305,00	(305,00)	-	13030020	BH	15	180	8	96	487,00	292,20	218,04
2136623	0	13111111	Móveis e Utensílios	18/01/2012	CADEIRA FIXA C/ BRACOS,ESTOF. TECIDO,GIROFLEX	305,00	(305,00)	-	13030020	BH	15	180	8	96	487,00	292,20	218,04
2136624	0	13111111	Móveis e Utensílios	18/01/2012	CADEIRA FLEXFORM GIRATORIA COM BRACOS REGULAVEIS	306,00	(306,00)	-	13020010	BH	15	180	8	96	488,00	292,80	218,49
2136625	0	13111111	Móveis e Utensílios	18/01/2012	CADEIRA FLEXFORM GIRATORIA COM BRACOS REGULAVEIS	306,00	(306,00)	-	13020010	BH	15	180	8	96	488,00	292,80	218,49
2136626	0	13111111	Móveis e Utensílios	18/01/2012	CADEIRA FLEXFORM GIRATORIA COM BRACOS REGULAVEIS	306,00	(306,00)	-	13020010	BH	15	180	8	96	488,00	292,80	218,49
2136627	0	13111111	Móveis e Utensílios	18/01/2012	CADEIRA FLEXFORM GIRATORIA COM BRACOS REGULAVEIS	306,00	(306,00)	-	13020010	BH	15	180	8	96	488,00	292,80	218,49
2136628	0	13111111	Móveis e Utensílios	18/01/2012	CADEIRA FLEXFORM GIRATORIA COM BRACOS REGULAVEIS	306,00	(306,00)	-	13020010	BH	15	180	8	96	488,00	292,80	218,49
2136629	0	13111111	Móveis e Utensílios	18/01/2012	CADEIRA FLEXFORM GIRATORIA COM BRACOS REGULAVEIS	306,00	(306,00)	-	13020010	BH	15	180	8	96	488,00	292,80	218,49
2136630	0	13111111	Móveis e Utensílios	18/01/2012	CADEIRA FLEXFORM GIRATORIA COM BRACOS REGULAVEIS	306,00	(306,00)	-	13020010	BH	15	180	8	96	488,00	292,80	218,49
2136631	0	13111111	Móveis e Utensílios	18/01/2012	CADEIRA FLEXFORM GIRATORIA COM BRACOS REGULAVEIS	306,00	(306,00)	-	13020010	BH	15	180	8	96	488,00	292,80	218,49
2136632	0	13111111	Móveis e Utensílios	18/01/2012	CADEIRA FLEXFORM GIRATORIA COM BRACOS REGULAVEIS	306,00	(306,00)	-	13020010	BH	15	180	8	96	488,00	292,80	218,49
2136633	0	13111111	Móveis e Utensílios	18/01/2012	CADEIRA FLEXFORM GIRATORIA COM BRACOS REGULAVEIS	306,00	(306,00)	-	13020010	BH	15	180	8	96	488,00	292,80	218,49
2136634	0	13111111	Móveis e Utensílios	18/01/2012	CADEIRA FLEXFORM GIRATORIA COM BRACOS REGULAVEIS	306,00	(306,00)	-	13020010	BH	15	180	8	96	461,00	276,60	206,40
2136635	0	13111111	Móveis e Utensílios	18/01/2012	CADEIRA FLEXFORM GIRATORIA COM BRACOS REGULAVEIS	306,00	(306,00)	-	13020010	BH	15	180	8	96	488,00	292,80	218,49
2136636	0	13111111	Móveis e Utensílios	18/01/2012	CADEIRA FLEXFORM GIRATORIA COM BRACOS REGULAVEIS	306,00	(306,00)	-	13020010	BH	15	180	8	96	488,00	292,80	218,49
2136637	0	13111111	Móveis e Utensílios	18/01/2012	CADEIRA GIRATORIA C/ BRACOS,ACENTO COM TELA E EMCO	306,00	(306,00)	-	13040050	BH	15	180	8	96	488,00	292,80	218,49
2136638	0	13111111	Móveis e Utensílios	18/01/2012	CADEIRA GIRATORIA C/ BRACOS,ACENTO EM TELA COM EMC	306,00	(306,00)	-	13020010	BH	15	180	8	96	488,00	292,80	218,49
2136639	0	13111111	Móveis e Utensílios	18/01/2012	CADEIRA GIRATORIA C/ BRACOS,ACENTO EM TELA COM EMC	306,00	(306,00)	-	13020010	BH	15	180	8	96	488,00	292,80	218,49
2136640	0	13111111	Móveis e Utensílios	18/01/2012	CADEIRA GIRATORIA C/ BRACOS,COM ACENTO EM TELA E E	306,00	(306,00)	-	13040050	BH	15	180	8	96	488,00	292,80	218,49
2136641	0	13111111	Móveis e Utensílios	18/01/2012	CADEIRA GIRATORIA C/ BRACOS,COM ASSENTO EM NYLON E	306,00	(306,00)	-	13036030	BH	15	180	8	96	488,00	292,80	218,49
2136642	0	13111111	Móveis e Utensílios	18/01/2012	CADEIRA GIRATORIA C/ BRACOS,COM ASSENTO EM NYLON E	306,00	(306,00)	-	13010010	BH	15	180	8	96	488,00	292,80	218,49
2136643	0	13111111	Móveis e Utensílios	18/01/2012	CADEIRA GIRATORIA C/ BRACOS,ASSENTO EM NYLON E ENC	306,00	(306,00)	-	13010010	BH	15	180	8	96	488,00	292,80	218,49
2136644	0	13111111	Móveis e Utensílios	18/01/2012	CADEIRA FLEXFORM GIRATORIA COM BRACOS REGULAVEIS	306,00	(306,00)	-	13040050	BH	15	180	8	96	488,00	292,80	218,49
2136645	0	13111111	Móveis e Utensílios	18/01/2012	CADEIRA FLEXFORM GIRATORIA COM BRACOS REGULAVEIS	306,00	(306,00)	-	13040050	BH	15	180	8	96	488,00	292,80	218,49
2136646	0	13111111	Móveis e Utensílios	18/01/2012	CADEIRA FLEXFORM GIRATORIA COM BRACOS REGULAVEIS	306,00	(306,00)	-	13030050	BH	15	180	8	96	488,00	292,80	218,49
2136647	0	13111111	Móveis e Utensílios	18/01/2012	CADEIRA FLEXFORM GIRATORIA COM BRACOS REGULAVEIS	306,00	(306,00)	-	13030050	BH	15	180	8	96	488,00	292,80	218,49
2136648	0	13111111	Móveis e Utensílios	18/01/2012	CADEIRA FLEXFORM GIRATORIA COM BRACOS REGULAVEIS	306,00	(306,00)	-	13030030	BH	15	180	8	96	488,00	292,80	218,49
2136649	0	13111111	Móveis e Utensílios	18/01/2012	CADEIRA FLEXFORM GIRATORIA COM BRACOS REGULAVEIS	306,00	(306,00)	-	13010010	BH	15	180	8	96	488,00	292,80	218,49
2136650	0	13111111	Móveis e Utensílios	18/01/2012	CADEIRA FLEXFORM GIRATORIA COM BRACOS REGULAVEIS	306,00	(306,00)	-	13320020	BH	15	180	8	96	488,00	292,80	218,49
2136651	0	13111111	Móveis e Utensílios	18/01/2012	CADEIRA FLEXFORM GIRATORIA COM BRACOS REGULAVEIS	306,00	(306,00)	-	13010020	BH	15	180	8	96	488,00	292,80	218,49
2136652	0	13111111	Móveis e Utensílios	18/01/2012	CADEIRA FLEXFORM GIRATORIA COM BRACOS REGULAVEIS	306,00	(306,00)	-	13320020	BH	15	180	8	96	488,00	292,80	218,49
2136864	0	13111131	Ferramentas	16/02/2012	MULTIMETRO;FLUKE/TRUE RMS 175	724,70	(658,27)	66,43	11250010	Germano	10	120	4	48	1.000,00	478,00	356,69
2137401	0	13111071	Máquinas e Eqtos	30/01/2014	PAINEL DE ALIMENTACAO DE CONTROLE U01-06QDTC001	4.062,25	(272,52)	3.789,73	12133020	Ubu	25	300	16	192	6.621,00	4.601,60	3.433,78
2137402	0	13111071	Máquinas e Eqtos	30/01/2014	PAINEL DE COMANDO ,DE INTERLIGACAO DA TP,040X015X0	4.062,24	(272,52)	3.789,72	12135020	Ubu	25	300	16	192	6.621,00	4.601,60	3.433,78
2137403	0	13111071	Máquinas e Eqtos	30/01/2014	PAINEL DE ALIMENTACAO ININTERRUPTA U01-06QDTI001	4.062,24	(272,52)	3.789,72	12133020	Ubu	25	300	16	192	6.621,00	4.601,60	3.433,78
2137404	0	13111071	Máquinas e Eqtos	30/01/2014	QUADRO DISTRIBUICAO TENSAO AUXILIAR U02-M38QDL013	3.807,78	(255,44)	3.552,34	12135020	Ubu	25	300	16	192	6.512,00	4.525,84	3.377,25
2137405	0	13111071	Máquinas e Eqtos	30/01/2014	PAINEL DE COMANDO ,DO CARRO DO FORNO II EM ACRILIC	3.961,97	(265,79)	3.696,18	12135020	Ubu	25	300	16	192	6.458,00	4.488,31	3.349,25
2137406	0	13111071	Máquinas e Eqtos	30/01/2014	PAINEL DE COMANDO,EM ACO CARBORNO,070X030X115	7.033,17	(471,83)	6.561,34	12135020	Ubu	25	300	16	192	11.478,00	7.977,21	5.952,72
2137407	0	13111071	Máquinas e Eqtos	31/01/2014	CENTRO DE CONTROLE DE MOTORES U01-E17CM01	110.027,99	(7.381,27)	102.646,72	12133020	Ubu	25	300	16	192	608.968,00	423.232,76	315.822,80
2137408	0	13111071	Máquinas e Eqtos	28/01/2014	BALANCA INTEG. P/CORREIA LLK-WIT3D-001 CAP.1800T/H	60.812,15	(3.833,44)	56.978,71	11130020	Germano	25	300	16	192	109.811,00	76.318,65	56.950,15
2137409	0	13111071	Máquinas e Eqtos	28/01/2014	BALANCA INTEG. P/CORREIA LLK-WIT3D-001 CAP.1800T/H	60.812,15	(3.833,44)	56.978,71	11130020	Germano	25	300	16	192	109.811,00	76.318,65	56.950,15
2137410	0	13111071	Máquinas e Eqtos	28/01/2014	BALANCA INTEG. P/CORREIA LLK-WIT3D-001 CAP.1800T/H	60.812,15	(3.833,44)	56.978,71	11130020	Germano	25	300	16	192	109.811,00	76.318,65	56.950,15
2137411	0	13111071	Máquinas e Eqtos	28/01/2014	BALANCA INTEG. P/CORREIA LLK-WIT3D-001 CAP.1800T/H	60.812,16	(3.833,44)	56.978,72	11130020	Germano	25	300	16	192	109.811,00	76.318,65	56.950,15
2137412	0	13111071	Máquinas e Eqtos	30/01/2014	PAINEL DE COMANDO ,EM ACO CARBONO N15	59.304,73	(3.978,48)	55.326,25	12133020	Ubu	25	300	16	192	98.571,00	68.506,85	51.120,86
2137413	0	13111071	Máquinas e Eqtos	30/01/2014	PAINEL DE COMANDO ,DA VALVULA DUPLO PENDULO,055X02	59.304,73	(3.978,48)	55.326,25	12135020	Ubu	25	300	16	192	98.571,00	68.506,85	51.120,86
2137414	0	13111071	Máquinas e Eqtos	31/01/2014	PAINEL DE COMANDO ,BOMBA SAPO,37X17X47	169.461,74	(11.368,40)	158.093,34	12133020	Ubu	25	300	16	192	281.755,00	195.819,73	146.123,69
2137415	0	13111071	Máquinas e Eqtos	30/01/2014	TRANSFORMADOR,TRIFASICO, A SECO,COOTRANS,83030,75K	5.490,42	(381,18)	5.109,24	12204010	Ubu	30	360	20	240	5.405,00	3.837,55	2.863,64

FDC CONSULT LTDA

SAMARCO
APRENDER PARA EVOLUIR E TRANSFORMAR

DATA-BASE: 31/03/2021					DADOS CONTÁBEIS CEDIDOS PELA SAMARCO						AVALIAÇÃO VALOR JUSTO DE MERCADO							
IMOBILIZADO	SUB Nº	CLASSE	CENTRO CST	DT.INCORP.	DENOMINAÇÃO DO IMOBILIZADO	VAL AQUIS. BRL	DEPREC. ACUM BRL	VALOR CONTÁBIL BRL	CENTRO DE CUSTOS	UNID. IND	VIDA ÚTIL DET. (ANOS)	VIDA ÚTIL DET. (MESES)	VIDA ÚTIL REM. (ANOS)	VIDA ÚTIL REM. (MESES)	VALOR DE REPOSIÇÃO (R$)	VALOR JUSTO DE MERCADO (R$)	VALOR DE LIQUIDAÇÃO FORÇADA
2137416	0	13111071	Máquinas e Eqtos	30/01/2014	TRANSFORMADOR,TRIFŦSICO, A SECO,10.8 / 220 15 K	1.514,59	(177,33)	1.337,26	12221020	Muniz Freire	30	360	20	240	1.795,00	1.274,45	951,01
2137417	0	13111071	Máquinas e Eqtos	30/01/2014	TRANSFORMADOR DE INSTRUMENTACAO QDTC U02-E38TX002	5.490,40	(368,32)	5.122,08	12135020	Ubu	25	300	16	192	8.353,00	5.805,34	4.332,03
2137418	0	13111071	Máquinas e Eqtos	31/01/2014	QUADRO DISTRIBUICAO 480V U02-C61QD001	145.201,34	(9.740,89)	135.460,45	12135020	Ubu	25	300	16	192	240.005,00	166.803,48	124.471,32
2137419	0	13111071	Máquinas e Eqtos	31/01/2014	QUADRO DISTRIBUICAO 480V U01-C63QD001	145.201,34	(9.740,89)	135.460,45	12133020	Ubu	25	300	16	192	240.005,00	166.803,48	124.471,32
2137420	0	13111071	Máquinas e Eqtos	31/01/2014	PAINEL DE COMANDO ,DA VALVULA DUPLO PENDULO,TAG 85	120.727,64	(8.099,06)	112.628,58	12135020	Ubu	25	300	16	192	200.724,00	139.503,18	104.099,42
2137421	0	13111071	Máquinas e Eqtos	31/01/2014	PAINEL CONTROLE ELETRONICO 1000V 106-PCU-103	225.284,01	(15.113,26)	210.170,75	12133020	Ubu	25	300	16	192	373.780,00	259.777,10	193.849,67
2137422	0	13111071	Máquinas e Eqtos	31/01/2014	PAINEL CONTROLE ELETRONICO 1000V 206-PCU-104	225.284,01	(15.113,26)	210.170,75	12133020	Ubu	25	300	16	192	373.780,00	259.777,10	193.849,67
2137423	0	13111071	Máquinas e Eqtos	31/01/2014	PAINEL CONTROLE ELETRONICO 1000V 106-RE-103	225.284,01	(15.113,26)	210.170,75	12133020	Ubu	25	300	16	192	373.780,00	259.777,10	193.849,67
2137424	0	13111071	Máquinas e Eqtos	31/01/2014	ATUADOR ELETRICO MEDELO A.E. ST14 CLIII POSIGAM	24.291,48	(1.629,60)	22.661,88	12133020	Ubu	25	300	16	192	39.632,00	27.544,24	20.553,94
2137425	0	13111071	Máquinas e Eqtos	31/01/2014	ATUADOR PNEUMŦTICO,COM SWITCH MONITOR DE POSIƷÃO,K	35.999,80	(2.415,06)	33.584,74	12133020	Ubu	25	300	16	192	76.279,00	53.013,91	39.559,79
2137426	0	13111071	Máquinas e Eqtos	31/01/2014	PAINEL DE CONTROLE DO CENTRO CONTROLE MOTORES ,480	110.027,99	(7.381,27)	102.646,72	12135020	Ubu	25	300	16	192	184.543,00	128.257,39	95.707,64
2137427	0	13111071	Máquinas e Eqtos	31/01/2014	TRANSFORMADOR,WEG,12109068,1016573701,1016573701	63.514,57	(4.409,45)	59.105,12	12230030	Ubu	30	360	20	240	62.585,00	44.435,35	33.158,34
2137428	0	13111071	Máquinas e Eqtos	31/01/2014	OPACIMETRO - DUSTHUNTER SP100	28.316,43	(1.899,61)	26.416,82	12135020	Ubu	25	300	16	192	38.419,00	26.701,21	19.924,85
2137429	0	13111071	Máquinas e Eqtos	31/01/2014	PAINEL DE 13,8 KV U01-B1M001	113.985,11	(7.646,73)	106.338,38	12135020	Ubu	25	300	16	192	189.113,00	131.433,54	98.077,73
2137430	0	13111071	Máquinas e Eqtos	12/02/2014	MOTOR 50 CV - W22/200L/4P/FS1,0IPW66-460V	8.050,71	(433,87)	7.616,84	11203010	Germano	25	300	16	192	12.487,00	8.678,47	6.476,00
2137431	0	13111071	Máquinas e Eqtos	12/02/2014	MOTOR 50 CV - W22/200L/4P/FS1,0IPW66-460V	8.050,72	(433,87)	7.616,85	11203010	Germano	25	300	16	192	12.487,00	8.678,47	6.476,00
2137432	0	13111141	Bens de Rodízio	12/02/2014	ROTOR DO BRITADOR 11-BR-03/04/05	77.179,88	(21.095,86)	56.084,02	11203010	Germano	25	300	16	192	128.093,00	89.024,64	66.431,55
2137433	0	13111141	Bens de Rodízio	12/02/2014	ROTOR DO BRITADOR 11-BR-03/04/05	77.179,88	(21.095,86)	56.084,02	11203010	Germano	25	300	16	192	128.093,00	89.024,64	66.431,55
2137434	0	13111141	Bens de Rodízio	12/02/2014	ROTOR DO BRITADOR 11-BR-03/04/05	77.179,89	(21.095,86)	56.084,03	11203010	Germano	25	300	16	192	128.093,00	89.024,64	66.431,55
2137435	0	13111081	Sistemas	12/02/2014	VALVULA QUILHOTINA PARA COLUNA DE FLOTACAO	32.347,20	(2.179,04)	30.168,16	11203010	Germano	20	240	13	156	49.444,00	34.363,58	25.642,63
2137436	0	13111081	Sistemas	12/02/2014	VALVULA QUILHOTINA PARA COLUNA DE FLOTACAO	32.347,20	(2.179,04)	30.168,16	11203010	Germano	20	240	13	156	49.444,00	34.363,58	25.642,63
2137437	0	13111081	Sistemas	12/02/2014	VALVULA QUILHOTINA PARA COLUNA DE FLOTACAO	32.347,20	(2.179,04)	30.168,16	11203010	Germano	20	240	13	156	49.444,00	34.363,58	25.642,63
2137438	0	13111081	Sistemas	12/02/2014	VALVULA QUILHOTINA PARA COLUNA DE FLOTACAO	32.347,21	(2.179,04)	30.168,17	11203010	Germano	20	240	13	156	49.444,00	34.363,58	25.642,63
2137439	0	13111081	Sistemas	12/02/2014	VALVULA QUILHOTINA PARA COLUNA DE FLOTACAO	21.564,80	(1.452,70)	20.112,10	11203010	Germano	20	240	13	156	32.963,00	22.909,29	17.095,26
2137440	0	13111081	Sistemas	12/02/2014	VALVULA QUILHOTINA PARA COLUNA DE FLOTACAO	21.564,80	(1.452,70)	20.112,10	11203010	Germano	20	240	13	156	32.963,00	22.909,29	17.095,26
2137441	0	13111081	Sistemas	12/02/2014	VALVULA QUILHOTINA PARA COLUNA DE FLOTACAO	21.564,80	(1.452,70)	20.112,10	11203010	Germano	20	240	13	156	32.963,00	22.909,29	17.095,26
2137442	0	13111081	Sistemas	12/02/2014	VALVULA QUILHOTINA PARA COLUNA DE FLOTACAO	21.564,81	(1.452,70)	20.112,11	11203010	Germano	20	240	13	156	32.963,00	22.909,29	17.095,26
2137443	0	13111071	Máquinas e Eqtos	12/02/2014	RESISTORES DE ATERRAMENTO 277 V	7.217,24	(388,95)	6.828,29	11203010	Germano	25	300	16	192	13.498,00	9.381,11	7.000,33
2137444	0	13111071	Máquinas e Eqtos	12/02/2014	BOMBA DE POLPA - G01-08BP013	24.103,36	(1.298,97)	22.804,39	11203010	Germano	20	240	13	156	46.052,00	32.006,14	23.883,47
2137445	0	13111071	Máquinas e Eqtos	12/02/2014	BOMBA DE POLPA - G01-08BP014	22.561,86	(1.215,89)	21.345,97	11203010	Germano	20	240	13	156	43.110,00	29.961,45	22.357,70
2137446	0	13111071	Máquinas e Eqtos	12/02/2014	BOMBA DE POLPA - G01-08BP015	26.041,49	(1.403,41)	24.638,08	11203010	Germano	20	240	13	156	49.756,00	34.580,42	25.804,44
2137447	0	13111071	Máquinas e Eqtos	28/02/2014	CAIXA POLPA G02-09CX001 DES.G020501	481.394,97	(28.146,65)	453.248,32	11131080	Germano	20	240	13	156	684.317,00	475.600,32	354.900,28
2137448	0	13111071	Máquinas e Eqtos	28/02/2014	RESERVATORIO AR COMPRIMIDO G02-17RA012	56.746,47	(13.067,25)	43.679,22	11131090	Germano	20	240	13	156	89.307,00	62.068,37	46.316,37
2137449	0	13111071	Máquinas e Eqtos	28/02/2014	RESERVATORIO AR COMPRIMIDO G02-17RA011	79.564,04	(18.321,52)	61.242,52	11131090	Germano	20	240	13	156	125.252,00	87.050,14	64.958,15
2137450	0	13111071	Máquinas e Eqtos	28/02/2014	COMPRESSOR TIPO PARAFUSO G02-17CP013	145.172,77	(8.488,10)	136.684,67	11131040	Germano	25	300	16	192	235.928,00	163.969,96	122.356,91
2137451	0	13111071	Máquinas e Eqtos	28/02/2014	COMPRESSOR TIPO PARAFUSO G02-17CP014	145.172,77	(8.488,10)	136.684,67	11131040	Germano	25	300	16	192	235.928,00	163.969,96	122.356,91
2137452	0	13111071	Máquinas e Eqtos	28/02/2014	COMPRESSOR TIPO PARAFUSO G02-17CP015	145.172,77	(8.488,10)	136.684,67	11131040	Germano	25	300	16	192	235.928,00	163.969,96	122.356,91
2137453	0	13111071	Máquinas e Eqtos	28/02/2014	COMPRESSOR TIPO PARAFUSO G02-17CP016	145.172,77	(8.488,10)	136.684,67	11131040	Germano	25	300	16	192	237.164,00	164.828,98	122.997,92
2137454	0	13111081	Sistemas	28/02/2014	VALVULA CABECA,6'' MANUAL	13.313,68	(973,04)	12.340,64	11131170	Germano	20	240	13	156	20.309,00	14.114,76	10.532,65
2137455	0	13111081	Sistemas	28/02/2014	VALVULA GUILHOTINA PNEU. PARA POLPA 10''	22.313,17	(1.630,79)	20.682,38	11130130	Germano	20	240	13	156	34.038,00	23.656,41	17.652,78
2137456	0	13111071	Máquinas e Eqtos	28/02/2014	PAINEL ELETRICO, PENEUMATICO, TYCO, IP67 480V	34.330,74	(2.007,27)	32.323,47	11131170	Germano	25	300	16	192	56.385,00	39.187,58	29.242,37
2137457	0	13111071	Máquinas e Eqtos	28/02/2014	PAINEL ELETRICO, PENEUMATICO, TYCO, IP67 480V	34.330,74	(2.007,27)	32.323,47	11131170	Germano	25	300	16	192	60.170,00	41.818,15	31.205,35
2137458	0	13111071	Máquinas e Eqtos	28/02/2014	BOMBA CENTRIFUGA;500X400MM;1773 M3/H G02-18BU002	91.236,39	(5.334,50)	85.901,89	11131170	Germano	20	240	13	156	129.699,00	90.140,81	67.264,46
2137459	0	13111071	Máquinas e Eqtos	28/02/2014	BOMBA AGUA SELAGEM,TAG G02-18BU018	51.988,10	(3.039,68)	48.948,42	11131170	Germano	20	240	13	156	99.135,00	68.898,83	51.413,36
2137460	0	13111071	Máquinas e Eqtos	28/02/2014	BOMBA CENTRIFUGA;340X300MM;KSB	60.954,13	(3.563,92)	57.390,21	11131170	Germano	20	240	13	156	91.407,00	63.527,87	47.405,47
2137461	0	13111071	Máquinas e Eqtos	28/02/2014	BOMBA AGUA SELAGEM,TAG G02-18BU017	50.414,49	(2.947,68)	47.466,81	11131170	Germano	20	240	13	156	96.134,00	66.813,13	49.856,99
2137462	0	13111071	Máquinas e Eqtos	28/02/2014	MOINHO DE BOLAS VERTIMILL- NACIONAL - VTM 1500	11.015.763,81	(644.079,91)	10.371.683,90	11131080	Germano	25	300	16	192	16.505.580,00	11.471.378,10	8.560.118,96
2137463	0	13111071	Máquinas e Eqtos	28/02/2014	REDUTOR TIPO D3PHX180 VM	1.202.886,64	(70.331,49)	1.132.555,15	11131080	Germano	20	240	13	156	1.395.809,00	970.087,26	723.894,05
2137464	0	13111071	Máquinas e Eqtos	28/02/2014	ALIMENTENTADOR CORREIA G02-03AL009 48''	395.565,88	(23.128,31)	372.437,57	11131080	Germano	25	300	16	192	802.899,00	558.014,81	416.399,24
2137465	0	13111071	Máquinas e Eqtos	28/02/2014	ALIMENTENTADOR CORREIA G02-03AL010 48''	387.319,85	(22.646,18)	364.673,67	11131080	Germano	25	300	16	192	802.899,00	558.014,81	416.399,24
2137466	0	13111071	Máquinas e Eqtos	28/02/2014	BOMBA CENTRIFUGA;500X400MM;1773 M3/H G02-18BU014	82.734,26	(4.837,38)	77.896,88	11131170	Germano	20	240	13	156	117.346,00	81.555,47	60.857,95
2137467	0	13111071	Máquinas e Eqtos	28/02/2014	BOMBA AGUA TAG G02-09BU001	28.360,04	(1.658,18)	26.701,86	11131170	Germano	20	240	13	156	54.079,00	37.584,91	28.046,43
2137468	0	13111071	Máquinas e Eqtos	28/02/2014	BOMBA CENTRIFUGA; 97MCA; 256M3/H G02-18BU014	28.783,67	(1.682,95)	27.100,72	11131170	Germano	20	240	13	156	54.887,00	38.146,47	28.465,48
2137469	0	13111071	Máquinas e Eqtos	28/02/2014	BOMBA REAGENTE(SODA),C02-11PP059	15.891,85	(929,18)	14.962,67	11131170	Germano	20	240	13	156	28.973,00	20.136,24	15.025,97
2137470	0	13111071	Máquinas e Eqtos	28/02/2014	BOMBA REAGENTE(SODA),G02-11PP060	15.891,85	(929,18)	14.962,67	11131170	Germano	20	240	13	156	28.973,00	20.136,24	15.025,97
2137471	0	13111071	Máquinas e Eqtos	28/02/2014	BOMBA AGUA SELAGEM G02-18BU013	63.946,30	(3.738,88)	60.207,42	11131170	Germano	20	240	13	156	81.278,00	56.488,21	42.152,37
2137472	0	13111071	Máquinas e Eqtos	28/02/2014	BOMBA AGUA SELAGEM G02-18BU014	63.946,30	(3.738,88)	60.207,42	11131170	Germano	20	240	13	156	81.278,00	56.488,21	42.152,37
2137473	0	13111071	Máquinas e Eqtos	28/02/2014	MOTOBOMBA POLPA,G02-09BP008	242.882,54	(14.201,08)	228.681,46	11131170	Germano	20	240	13	156	383.538,00	266.558,91	198.910,36
2137474	0	13111071	Máquinas e Eqtos	28/02/2014	BOMBA POLPA;G02-08BP009	26.177,66	(1.530,57)	24.647,09	11131170	Germano	20	240	13	156	47.724,00	33.168,18	24.750,61
2137475	0	13111081	Sistemas	28/02/2014	VALVULA CONTROLE TIPO PILOTO OPERADA 1''	3.185,85	(243,93)	2.941,92	11131080	Germano	25	300	16	192	4.797,00	3.333,92	2.487,82
2137476	0	13111081	Sistemas	28/02/2014	VALVULA CONTROLE TIPO PILOTO OPERADA 1''	3.185,85	(243,93)	2.941,92	11131080	Germano	25	300	16	192	4.797,00	3.333,92	2.487,82
2137477	0	13111081	Sistemas	28/02/2014	VALVULA CONTROLE TIPO PILOTO OPERADA 1''	3.185,85	(243,93)	2.941,92	11131080	Germano	25	300	16	192	4.942,00	3.434,69	2.563,02
2137478	0	13111081	Sistemas	28/02/2014	VALVULA CONTROLE TIPO PILOTO OPERADA 1''	3.185,85	(243,93)	2.941,92	11131080	Germano	25	300	16	192	4.797,00	3.333,92	2.487,82
2137479	0	13111081	Sistemas	28/02/2014	VALVULA CONTROLE TIPO PILOTO OPERADA 1''	3.185,85	(243,93)	2.941,92	11131080	Germano	25	300	16	192	4.797,00	3.333,92	2.487,82
2137480	0	13111081	Sistemas	28/02/2014	VALVULA CONTROLE TIPO PILOTO OPERADA 1''	3.185,85	(195,14)	2.990,71	11131080	Germano	25	300	16	192	5.851,00	4.066,45	3.034,44
2137481	0	13111081	Sistemas	28/02/2014	VALVULA CONTROLE TIPO PILOTO OPERADA 1''	3.185,85	(195,14)	2.990,71	11131080	Germano	25	300	16	192	5.851,00	4.066,45	3.034,44
2137482	0	13111081	Sistemas	28/02/2014	VALVULA CONTROLE TIPO PILOTO OPERADA 1''	3.185,85	(195,14)	2.990,71	11131080	Germano	25	300	16	192	5.851,00	4.066,45	3.034,44
2137483	0	13111081	Sistemas	28/02/2014	VALVULA CONTROLE TIPO PILOTO OPERADA 1''	3.191,40	(195,49)	2.995,91	11131080	Germano	25	300	16	192	5.861,00	4.073,40	3.039,63
2137484	0	13111081	Sistemas	28/02/2014	VALVULA CONTROLE TIPO PILOTO OPERADA 1''	3.191,40	(195,49)	2.995,91	11131080	Germano	25	300	16	192	5.861,00	4.073,40	3.039,63

FDC CONSULT LTDA

SAMARCO
APRENDER PARA EVOLUIR E TRANSFORMAR

DATA-BASE: 31/03/2021					DADOS CONTÁBEIS CEDIDOS PELA SAMARCO					AVALIAÇÃO VALOR JUSTO DE MERCADO							
IMOBILIZADO	SUB Nº	CLASSE	CENTRO CST	DT.INCORP.	DENOMINAÇÃO DO IMOBILIZADO	VAL AQUIS. BRL	DEPREC. ACUM BRL	VALOR CONTÁBIL BRL	CENTRO DE CUSTOS	UNID. IND	VIDA ÚTIL DET. (ANOS)	VIDA ÚTIL DET. (MESES)	VIDA ÚTIL REM. (ANOS)	VIDA ÚTIL REM. (MESES)	VALOR DE REPOSIÇÃO (R$)	VALOR JUSTO DE MERCADO (R$)	VALOR DE LIQUIDAÇÃO FORÇADA
2137485	0	13111081	Sistemas	28/02/2014	VALVULA CONTROLE TIPO PILOTO OPERADA 1"	3.191,40	(195,49)	2.995,91	11131080	Germano	25	300	16	192	5.861,00	4.073,40	3.039,63
2137486	0	13111081	Sistemas	28/02/2014	VALVULA CONTROLE TIPO PILOTO OPERADA 1"	3.191,40	(195,49)	2.995,91	11131080	Germano	25	300	16	192	5.861,00	4.073,40	3.039,63
2137487	0	13111081	Sistemas	28/02/2014	VALVULA DE CONTROLE MODULADO 6"	77.255,66	(4.517,06)	72.738,60	11131080	Germano	25	300	16	192	125.993,00	87.565,14	65.342,45
2137488	0	13111071	Máquinas e Eqtos	28/02/2014	PAINEL DE COMANDO,RITAL,060X030X080	41.964,36	(2.453,61)	39.510,75	11131080	Germano	25	300	16	192	73.549,00	51.116,56	38.143,96
2137489	0	13111081	Sistemas	28/02/2014	VALVULA 8"" TAG: 207-FCV-003"	23.987,42	(1.402,52)	22.584,90	11131080	Germano	25	300	16	192	42.040,00	29.217,80	21.802,77
2137490	0	13111081	Sistemas	28/02/2014	VALVULA 3"" TAG: 207-LCV-014"	14.663,53	(857,36)	13.806,17	11131080	Germano	25	300	16	192	25.700,00	17.861,50	13.328,53
2137491	0	13111081	Sistemas	28/02/2014	VALVULA 3"" TAG: 207-LCV-055"	12.592,72	(736,28)	11.856,44	11131080	Germano	25	300	16	192	22.071,00	15.339,35	11.446,46
2137492	0	13111081	Sistemas	28/02/2014	VALVULA 3" TAG: 209-LCV-061	12.592,72	(736,28)	11.856,44	11131080	Germano	25	300	16	192	22.071,00	15.339,35	11.446,46
2137493	0	13111071	Máquinas e Eqtos	28/02/2014	PAINEL ELETRICO, PENEUMATICO, TYCO, IP67 480V	41.964,36	(2.453,61)	39.510,75	11131170	Germano	25	300	16	192	74.894,00	52.051,33	38.841,50
2137494	0	13111081	Sistemas	28/02/2014	VALVULA CONTROLE ON-OF GUILHOTINA 18"	49.397,78	(2.888,24)	46.509,54	11131170	Germano	20	240	13	156	94.195,00	65.465,53	48.851,38
2137495	0	13111081	Sistemas	28/02/2014	VALVULA CONTROLE ON-OF GUILHOTINA 18"	49.397,78	(2.888,24)	46.509,54	11131170	Germano	20	240	13	156	94.195,00	65.465,53	48.851,38
2137496	0	13111081	Sistemas	28/02/2014	VALVULA CONTROLE ON-OF GUILHOTINA 8"	16.549,59	(967,64)	15.581,95	11131170	Germano	20	240	13	156	31.556,00	21.931,42	16.365,56
2137497	0	13111081	Sistemas	28/02/2014	VALVULA CONTROLE ON-OF GUILHOTINA 8"	16.549,59	(967,64)	15.581,95	11131170	Germano	20	240	13	156	31.556,00	21.931,42	16.365,56
2137498	0	13111081	Sistemas	28/02/2014	VALVULA CONTROLE ON-OF GUILHOTINA 8"	16.549,59	(967,64)	15.581,95	11131170	Germano	20	240	13	156	31.556,00	21.931,42	16.365,56
2137499	0	13111081	Sistemas	28/02/2014	VALVULA CONTROLE ON-OF GUILHOTINA 8"	16.549,59	(967,64)	15.581,95	11131170	Germano	20	240	13	156	31.556,00	21.931,42	16.365,56
2137500	0	13111081	Sistemas	28/02/2014	VALVULA CONTROLE ON-OF GUILHOTINA 8"	16.549,59	(967,64)	15.581,95	11131170	Germano	20	240	13	156	31.556,00	21.931,42	16.365,56
2137501	0	13111081	Sistemas	28/02/2014	VALVULA CONTROLE ON-OF GUILHOTINA 8"	16.549,59	(967,64)	15.581,95	11131170	Germano	20	240	13	156	31.556,00	21.931,42	16.365,56
2137502	0	13111081	Sistemas	28/02/2014	VALVULA CONTROLE ON-OF GUILHOTINA 8"	16.549,59	(967,64)	15.581,95	11131170	Germano	20	240	13	156	31.556,00	21.931,42	16.365,56
2137503	0	13111081	Sistemas	28/02/2014	VALVULA CONTROLE ON-OF GUILHOTINA 8"	16.549,59	(967,64)	15.581,95	11131170	Germano	20	240	13	156	31.556,00	21.931,42	16.365,56
2137504	0	13111081	Sistemas	28/02/2014	VALVULA CONTROLE ON-OF GUILHOTINA 8"	16.549,59	(967,64)	15.581,95	11131170	Germano	20	240	13	156	31.556,00	21.931,42	16.365,56
2137505	0	13111071	Máquinas e Eqtos	28/02/2014	PAINEL DE COMANDO,03GR003,ASSEPLAN,0040X020X050	35.073,84	(2.050,73)	33.023,11	11131040	Germano	25	300	16	192	59.292,00	41.207,94	30.750,00
2137506	0	13111071	Máquinas e Eqtos	28/02/2014	PAINEL DE COMANDO,CADEADOS PARA BLOQUEIO,050X020X0	43.305,45	(2.532,03)	40.773,42	11131040	Germano	25	300	16	192	73.208,00	50.879,56	37.967,11
2137507	0	13111071	Máquinas e Eqtos	28/02/2014	PAINEL DE REMOTA DE I/O IP-67 TAG 207-PNI-103	30.421,16	(1.778,69)	28.642,47	11131040	Germano	25	300	16	192	51.428,00	35.742,46	26.671,57
2137508	0	13111071	Máquinas e Eqtos	28/02/2014	PAINEL DE COMANDO DO EXTRATOR DE METAIS,EM AÃO CAR	38.652,79	(2.260,00)	36.392,79	11131040	Germano	25	300	16	192	63.484,00	44.121,38	32.924,05
2137509	0	13111071	Máquinas e Eqtos	28/02/2014	PAINEL DE ILUMINAÃÃO PENEIRAMENTO,EM AÃO CARBONO,7	43.484,38	(2.542,48)	40.941,90	11131040	Germano	25	300	16	192	71.419,00	49.636,21	37.039,30
2137510	0	13111071	Máquinas e Eqtos	28/02/2014	PAINEL DE COMANDO,209PNL088,SMC,0060X030X060	35.857,47	(2.096,55)	33.760,92	11131080	Germano	25	300	16	192	58.894,00	40.931,33	30.543,59
2137511	0	13111071	Máquinas e Eqtos	28/02/2014	PAINEL DE COMANDO,TOMADA DE SOLDA,440V	35.857,47	(2.096,55)	33.760,92	11131080	Germano	25	300	16	192	58.894,00	40.931,33	30.543,59
2137512	0	13111071	Máquinas e Eqtos	28/02/2014	PAINEL DE COMANDO,205PNL005,RITAL,030X030X080	35.857,47	(2.096,55)	33.760,92	11131080	Germano	25	300	16	192	58.894,00	40.931,33	30.543,59
2137513	0	13111071	Máquinas e Eqtos	28/02/2014	PAINEL DE COMANDO,REOSTATO LIQUIDO,RITAL,440V	36.162,81	(2.114,40)	34.048,41	11131080	Germano	25	300	16	192	59.395,00	41.279,53	30.803,42
2137514	0	13111071	Máquinas e Eqtos	28/02/2014	PAINEL DE COMANDO,ROSTATO LIQUIDO 05MP002,ELETEL	34.330,74	(2.007,27)	32.323,47	11131080	Germano	25	300	16	192	56.385,00	39.187,58	29.242,37
2137515	0	13111071	Máquinas e Eqtos	28/02/2014	PAINEL DE TOMADAS PENEIRAMENTO,EM AÃO CARBONO,75X3	34.330,74	(2.007,27)	32.323,47	11131040	Germano	25	300	16	192	60.170,00	41.818,15	31.205,35
2137516	0	13111081	Sistemas	28/02/2014	VALVULA CONTROLE AUTO OPERADA	26.807,07	(1.567,38)	25.239,69	11131040	Germano	25	300	16	192	46.983,00	32.653,19	24.366,31
2137517	0	13111081	Sistemas	28/02/2014	VALVULA CONTROLE AUTO OPERADA	26.807,07	(1.567,38)	25.239,69	11131040	Germano	25	300	16	192	46.983,00	32.653,19	24.366,31
2137518	0	13111081	Sistemas	28/02/2014	VALVULA CONTROLE AUTO OPERADA	26.807,07	(1.567,38)	25.239,69	11131040	Germano	25	300	16	192	46.983,00	32.653,19	24.366,31
2137519	0	13111081	Sistemas	28/02/2014	VALVULA CONTROLE AUTO OPERADA	26.807,07	(1.567,38)	25.239,69	11131040	Germano	25	300	16	192	46.983,00	32.653,19	24.366,31
2137520	0	13111081	Sistemas	28/02/2014	VALVULA CONT. ON-OFF TIPO BORBOLETA 8"	7.742,14	(474,23)	7.267,91	11131040	Germano	25	300	16	192	14.221,00	9.883,60	7.375,29
2137521	0	13111071	Máquinas e Eqtos	28/02/2014	MOTOBOMBA POLPA,G02-07BP011	49.723,40	(2.907,28)	46.816,12	11131100	Germano	20	240	13	156	90.647,00	62.999,67	47.011,32
2137522	0	13111071	Máquinas e Eqtos	28/02/2014	MOTOBOMBA POLPA,G02-07BP012	49.723,40	(2.907,28)	46.816,12	11131100	Germano	20	240	13	156	90.647,00	62.999,67	47.011,32
2137523	0	13111081	Sistemas	28/02/2014	VALVULA GUILHOTINA, 8", 150 BAR/LBS, 70-200 NM	67.829,72	(3.965,94)	63.863,78	11131200	Germano	25	300	16	192	111.170,00	77.263,15	57.654,95
2137524	0	13111071	Máquinas e Eqtos	28/02/2014	PAINEL EL/TRICO PNEUMÃTICO,95X30X80	39.216,26	(2.292,94)	36.923,32	11131200	Germano	20	240	13	156	74.781,00	51.972,80	38.782,90
2137525	0	13111081	Sistemas	28/02/2014	VALVULA GUILHOTINA, 4", 150 BAR/LBS, 70-200 NM	32.110,47	(1.877,47)	30.233,00	11131200	Germano	25	300	16	192	56.277,00	39.112,52	29.186,36
2137526	0	13111081	Sistemas	28/02/2014	VALVULA GUILHOTINA, 6", 150 BAR/LBS, 70-200 NM	7.176,37	(439,58)	6.736,79	11131200	Germano	25	300	16	192	13.184,00	9.162,88	6.837,48
2137527	0	13111071	Máquinas e Eqtos	28/02/2014	CAIXA POLPA G02-07CX004 DES.G020701-M-10	81.903,91	(4.788,83)	77.115,08	11131110	Germano	20	240	13	156	192.695,00	133.923,03	99.935,42
2137528	0	13111071	Máquinas e Eqtos	28/02/2014	CAIXA POLPA G02-07CX005 DES.G020701-M-10	136.093,78	(7.957,26)	128.136,52	11131110	Germano	20	240	13	156	192.695,00	133.923,03	99.935,42
2137529	0	13111071	Máquinas e Eqtos	28/02/2014	CAIXA POLPA G02-07CX006 DES.G020701-M-10	49.644,57	(2.902,66)	46.741,91	11131110	Germano	20	240	13	156	90.503,00	62.899,59	46.936,64
2137530	0	13111071	Máquinas e Eqtos	28/02/2014	DISTRIBUIDOR G02-09DT001 DES.G020601-M-1	25.693,29	(1.502,26)	24.191,03	11131110	Germano	20	240	13	156	46.839,00	32.553,11	24.291,63
2137531	0	13111071	Máquinas e Eqtos	28/02/2014	MOEGA G02-05MG004 DES.G020501-M-100421-0	80.780,43	(4.723,14)	76.057,29	11131110	Germano	20	240	13	156	127.228,00	88.423,46	65.982,95
2137532	0	13111071	Máquinas e Eqtos	28/02/2014	BOMBA DE POLPA PARA BOMBEAMENTO	24.620,76	(1.439,55)	23.181,21	11131120	Germano	20	240	13	156	46.950,00	32.630,25	24.349,19
2137533	0	13111071	Máquinas e Eqtos	28/02/2014	MOTOBOMBA POLPA,G02-07BP013	20.686,84	(1.209,54)	19.477,30	11131100	Germano	20	240	13	156	37.712,00	26.209,84	19.558,19
2137534	0	13111071	Máquinas e Eqtos	28/02/2014	MOTOBOMBA POLPA,G02-07BP015	48.392,56	(2.829,46)	45.563,10	11131100	Germano	20	240	13	156	88.221,00	61.313,60	45.753,15
2137535	0	13111071	Máquinas e Eqtos	28/02/2014	MOTOBOMBA POLPA,G02-18BP019	137.692,41	(8.050,73)	129.641,68	11131100	Germano	20	240	13	156	217.400,00	151.093,00	112.747,92
2137536	0	13111071	Máquinas e Eqtos	28/02/2014	MOTOBOMBA POLPA,G02-07BP014	20.687,11	(1.209,55)	19.477,56	11131100	Germano	20	240	13	156	37.712,00	26.209,84	19.558,19
2137537	0	13111071	Máquinas e Eqtos	28/02/2014	AGITADOR DE POLPA G02-07CN001	154.564,44	(9.037,22)	145.527,22	11131100	Germano	25	300	16	192	920.246,00	639.570,97	477.257,71
2137538	0	13111071	Máquinas e Eqtos	28/02/2014	AGITADOR DE POLPA G02-07CN002	157.199,03	(9.191,26)	148.007,77	11131100	Germano	25	300	16	192	920.246,00	639.570,97	477.257,71
2137539	0	13111071	Máquinas e Eqtos	28/02/2014	AGITADOR DE POLPA G02-07CN003	671.041,81	(39.235,09)	631.806,72	11131100	Germano	25	300	16	192	920.246,00	639.570,97	477.257,71
2137540	0	13111071	Máquinas e Eqtos	28/02/2014	PAINEL ELETRICO,EM ACO CARBONO,35X45X20	35.857,47	(2.096,55)	33.760,92	11131100	Germano	25	300	16	192	63.263,00	43.967,79	32.809,44
2137541	0	13111081	Sistemas	28/02/2014	VÃLVULA DE GUILHOTINA PNEUMATICO	12.438,43	(727,26)	11.711,17	11131100	Germano	25	300	16	192	21.801,00	15.151,70	11.306,43
2137542	0	13111081	Sistemas	28/02/2014	VÃLVULA GUILHOTINA BORBOLETA,WEIR,0636804/7	20.303,62	(1.187,13)	19.116,49	11131100	Germano	25	300	16	192	35.586,00	24.732,27	18.455,60
2137543	0	13111081	Sistemas	28/02/2014	VÃLVULA GUILHOTINA BORBOLETA,WEIR,063682/7	20.809,67	(1.216,72)	19.592,95	11131100	Germano	25	300	16	192	36.470,00	25.346,65	18.914,06
2137544	0	13111081	Sistemas	28/02/2014	VÃLVULA GUILHOTINA BORBOLETA,WEIR,063697/7	23.083,49	(1.349,66)	21.733,83	11131100	Germano	25	300	16	192	40.457,00	28.117,62	20.981,80
2137545	0	13111081	Sistemas	28/02/2014	VÃLVULA DE GUILHOTINA PNEUMATICO	12.085,96	(706,65)	11.379,31	11131100	Germano	25	300	16	192	21.182,00	14.721,49	10.985,40
2137546	0	13111081	Sistemas	28/02/2014	VÃLVULA GUILHOTINA BORBOLETA,WEIR,06686/7	16.325,32	(954,52)	15.370,80	11131100	Germano	25	300	16	192	28.612,00	19.885,34	14.838,75
2137547	0	13111081	Sistemas	28/02/2014	VÃLVULA GUILHOTINA BORBOLETA,WEIR,0063681/7	48.949,20	(2.862,00)	46.087,20	11131100	Germano	25	300	16	192	85.789,00	59.623,36	44.491,87
2137548	0	13111081	Sistemas	28/02/2014	VÃLVULA DE GUILHOTINA PNEUMATICO	25.738,55	(1.504,91)	24.233,64	11131100	Germano	25	300	16	192	45.110,00	31.351,45	23.394,93
2137549	0	13111071	Máquinas e Eqtos	28/02/2014	BATERIA DE 04 HIDROCICLONES DE 10"DIAM. 09CS007	91.007,66	(5.321,12)	85.686,54	11131090	Germano	20	240	13	156	466.916,00	324.506,62	242.151,84
2137550	0	13111071	Máquinas e Eqtos	28/02/2014	BATERIA DE 06 HIDROCICLONES DE 10" DIAM. 09CS008	112.141,41	(6.556,78)	105.584,63	11131090	Germano	20	240	13	156	466.916,00	324.506,62	242.151,84
2137551	0	13111071	Máquinas e Eqtos	28/02/2014	PAINEL ELETRICO,EM ACO CARBONO,80X120X30	43.796,43	(2.560,73)	41.235,70	11131100	Germano	25	300	16	192	77.269,00	53.701,96	40.073,23
2137552	0	13111071	Máquinas e Eqtos	28/02/2014	PAINEL ELETRICO,EM ACO CARBONO,35X45X20	37.384,19	(2.185,81)	35.198,38	11131100	Germano	25	300	16	192	65.956,00	45.839,42	34.206,08
2137553	0	13111071	Máquinas e Eqtos	28/02/2014	PAINEL ELETRICO,EM ACO CARBONO,80X120X30	37.384,19	(2.185,81)	35.198,38	11131100	Germano	25	300	16	192	65.956,00	45.839,42	34.206,08

FDC CONSULT LTDA

SAMARCO
APRENDER PARA EVOLUIR E TRANSFORMAR

DATA-BASE: 31/03/2021					DADOS CONTÁBEIS CEDIDOS PELA SAMARCO						AVALIAÇÃO VALOR JUSTO DE MERCADO						
IMOBILIZADO	SUB Nº	CLASSE	CENTRO CST	DT.INCORP.	DENOMINAÇÃO DO IMOBILIZADO	VAL AQUIS. BRL	DEPREC. ACUM BRL	VALOR CONTÁBIL BRL	CENTRO DE CUSTOS	UNID. IND	VIDA ÚTIL DET. (ANOS)	VIDA ÚTIL DET. (MESES)	VIDA ÚTIL REM. (ANOS)	VIDA ÚTIL REM. (MESES)	VALOR DE REPOSIÇÃO (R$)	VALOR JUSTO DE MERCADO (R$)	VALOR DE LIQUIDAÇÃO FORÇADA
2137554	0	13111071	Máquinas e Eqtos	28/02/2014	PAINEL ELETRICO,EM ACO CARBONO,80X120X30	37.384,19	(2.185,81)	35.198,38	11131100	Germano	25	300	16	192	65.956,00	45.839,42	34.206,08
2137555	0	13111071	Máquinas e Eqtos	28/02/2014	PAINEL ELETRICO,EM ACO CARBONO,80X120X30	37.384,19	(2.185,81)	35.198,38	11131100	Germano	25	300	16	192	65.956,00	45.839,42	34.206,08
2137556	0	13111071	Máquinas e Eqtos	28/02/2014	PAINEL ELETRICO,EM ACO CARBONO,95X80X30	37.384,19	(2.185,81)	35.198,38	11131100	Germano	25	300	16	192	65.956,00	45.839,42	34.206,08
2137557	0	13111071	Máquinas e Eqtos	28/02/2014	PAINEL ELETRICO,EM ACO CARBONO,95X80X30	37.384,19	(2.185,81)	35.198,38	11131100	Germano	25	300	16	192	65.956,00	45.839,42	34.206,08
2137558	0	13111071	Máquinas e Eqtos	28/02/2014	PAINEL ELETRICO,EM ACO CARBONO,95X80X30	37.384,19	(2.185,81)	35.198,38	11131100	Germano	25	300	16	192	65.956,00	45.839,42	34.206,08
2137559	0	13111071	Máquinas e Eqtos	28/02/2014	PAINEL ELETRICO,EM ACO CARBONO,80X120X30	37.384,19	(2.185,81)	35.198,38	11131100	Germano	25	300	16	192	67.200,00	46.704,00	34.851,24
2137560	0	13111081	Sistemas	28/02/2014	VALVULA DE BLOQUEIO TIPO GUILHOTINA 6"	15.250,06	(891,65)	14.358,41	11131080	Germano	25	300	16	192	26.727,00	18.575,27	13.861,15
2137561	0	13111081	Sistemas	28/02/2014	VALVULA DE BLOQUEIO TIPO GUILHOTINA 6"	15.250,06	(891,65)	14.358,41	11131080	Germano	25	300	16	192	26.727,00	18.575,27	13.861,15
2137562	0	13111081	Sistemas	28/02/2014	VALVULA DE BLOQUEIO TIPO GUILHOTINA 6"	15.250,06	(891,65)	14.358,41	11131080	Germano	25	300	16	192	26.727,00	18.575,27	13.861,15
2137563	0	13111081	Sistemas	28/02/2014	VALVULA DE BLOQUEIO TIPO GUILHOTINA 6"	15.250,06	(891,65)	14.358,41	11131080	Germano	25	300	16	192	26.727,00	18.575,27	13.861,15
2137564	0	13111081	Sistemas	28/02/2014	VALVULA DE BLOQUEIO TIPO GUILHOTINA 6"	15.250,06	(891,65)	14.358,41	11131080	Germano	25	300	16	192	26.727,00	18.575,27	13.861,15
2137565	0	13111081	Sistemas	28/02/2014	VALVULA GULHOTINA PNEUMATICA,GLARKSON,KCA4ACP6P7D7	19.504,06	(1.140,38)	18.363,68	11131100	Germano	25	300	16	192	34.183,00	23.757,19	17.727,98
2137566	0	13111081	Sistemas	28/02/2014	VALVULA DE BLOQUEIO TIPO GUILHOTINA 10"	19.504,06	(1.140,38)	18.363,68	11131100	Germano	25	300	16	192	34.183,00	23.757,19	17.727,98
2137567	0	13111081	Sistemas	28/02/2014	VALVULA DE BLOQUEIO TIPO GUILHOTINA 10"	19.504,06	(1.425,47)	18.078,59	11131100	Germano	25	300	16	192	28.020,00	19.473,90	14.531,72
2137568	0	13111081	Sistemas	28/02/2014	VALVULA DE BLOQUEIO TIPO GUILHOTINA 10"	19.504,06	(1.140,38)	18.363,68	11131100	Germano	25	300	16	192	34.183,00	23.757,19	17.727,98
2137569	0	13111081	Sistemas	28/02/2014	VALVULA DE BLOQUEIO TIPO GUILHOTINA 10"	19.504,06	(1.140,38)	18.363,68	11131100	Germano	25	300	16	192	34.183,00	23.757,19	17.727,98
2137570	0	13111081	Sistemas	28/02/2014	VALVULA DE BLOQUEIO TIPO GUILHOTINA 10"	19.504,06	(1.140,38)	18.363,68	11131100	Germano	25	300	16	192	34.183,00	23.757,19	17.727,98
2137571	0	13111081	Sistemas	28/02/2014	VALVULA DE BLOQUEIO TIPO GUILHOTINA 10"	19.504,06	(1.140,38)	18.363,68	11131100	Germano	25	300	16	192	34.183,00	23.757,19	17.727,98
2137572	0	13111081	Sistemas	28/02/2014	VALVULA DE BLOQUEIO TIPO GUILHOTINA 10"	19.398,27	(1.134,20)	18.264,07	11131100	Germano	25	300	16	192	33.997,00	23.627,92	17.631,51
2137573	0	13111081	Sistemas	28/02/2014	VALVULA DE BLOQUEIO TIPO GUILHOTINA 10"	19.398,27	(1.134,20)	18.264,07	11131100	Germano	25	300	16	192	33.997,00	23.627,92	17.631,51
2137574	0	13111081	Sistemas	28/02/2014	VALVULA DE BLOQUEIO TIPO GUILHOTINA 10"	19.398,27	(1.134,20)	18.264,07	11131100	Germano	25	300	16	192	33.997,00	23.627,92	17.631,51
2137575	0	13111081	Sistemas	28/02/2014	VALVULA DE BLOQUEIO TIPO GUILHOTINA 10"	19.398,27	(1.134,20)	18.264,07	11131100	Germano	25	300	16	192	33.997,00	23.627,92	17.631,51
2137576	0	13111081	Sistemas	28/02/2014	VALVULA DE BLOQUEIO TIPO GUILHOTINA 12"	26.208,26	(1.532,36)	24.675,90	11131100	Germano	25	300	16	192	45.933,00	31.923,44	23.821,76
2137577	0	13111081	Sistemas	28/02/2014	VALVULA DE BLOQUEIO TIPO GUILHOTINA 12"	26.208,26	(1.532,36)	24.675,90	11131100	Germano	25	300	16	192	45.933,00	31.923,44	23.821,76
2137578	0	13111081	Sistemas	28/02/2014	VALVULA DE BLOQUEIO TIPO GUILHOTINA 12"	26.208,26	(1.532,36)	24.675,90	11131100	Germano	25	300	16	192	45.933,00	31.923,44	23.821,76
2137579	0	13111081	Sistemas	28/02/2014	VALVULA DE BLOQUEIO TIPO GUILHOTINA 14"	30.457,48	(1.780,81)	28.676,67	11131090	Germano	20	240	13	156	55.522,00	38.587,79	28.794,80
2137580	0	13111081	Sistemas	28/02/2014	VALVULA DE BLOQUEIO TIPO GUILHOTINA 14"	30.457,48	(1.780,81)	28.676,67	11131090	Germano	20	240	13	156	55.522,00	38.587,79	28.794,80
2137581	0	13111081	Sistemas	28/02/2014	VALVULA DE BLOQUEIO TIPO GUILHOTINA 14"	30.457,48	(1.780,81)	28.676,67	11131090	Germano	20	240	13	156	55.522,00	38.587,79	28.794,80
2137582	0	13111081	Sistemas	28/02/2014	VALVULA DE BLOQUEIO TIPO GUILHOTINA 14"	30.457,48	(1.780,81)	28.676,67	11131090	Germano	20	240	13	156	55.522,00	38.587,79	28.794,80
2137583	0	13111081	Sistemas	28/02/2014	VALVULA DE BLOQUEIO TIPO GUILHOTINA 14"	30.457,48	(1.780,81)	28.676,67	11131090	Germano	20	240	13	156	55.522,00	38.587,79	28.794,80
2137584	0	13111081	Sistemas	28/02/2014	VALVULA DE BLOQUEIO TIPO GUILHOTINA 16"	37.238,21	(2.177,28)	35.060,93	11131100	Germano	25	300	16	192	65.264,00	45.358,48	33.847,20
2137585	0	13111081	Sistemas	28/02/2014	VALVULA DE BLOQUEIO TIPO GUILHOTINA 16"	37.238,21	(2.177,28)	35.060,93	11131100	Germano	25	300	16	192	65.264,00	45.358,48	33.847,20
2137586	0	13111081	Sistemas	28/02/2014	VALVULA DE BLOQUEIO TIPO GUILHOTINA 16"	37.238,21	(2.177,28)	35.060,93	11131100	Germano	25	300	16	192	65.264,00	45.358,48	33.847,20
2137587	0	13111081	Sistemas	28/02/2014	VALVULA DE BLOQUEIO TIPO GUILHOTINA 16"	37.238,21	(2.177,28)	35.060,93	11131100	Germano	25	300	16	192	65.264,00	45.358,48	33.847,20
2137588	0	13111081	Sistemas	28/02/2014	VALVULA GUILHOTINA PNEUMATICA,8",3001500 PSI	6.956,18	(426,09)	6.530,09	11131140	Germano	20	240	13	156	13.903,00	9.662,59	7.210,37
2137589	0	13111081	Sistemas	28/02/2014	VALVULA GUILHOTINA PNEUMATICA,8",3001500 PSI	6.956,18	(426,09)	6.530,09	11131140	Germano	20	240	13	156	13.903,00	9.662,59	7.210,37
2137590	0	13111081	Sistemas	28/02/2014	VALVULA GUILHOTINA PNEUMATICA,8",3001500 PSI	6.956,18	(426,09)	6.530,09	11131140	Germano	20	240	13	156	13.903,00	9.662,59	7.210,37
2137591	0	13111081	Sistemas	28/02/2014	VALVULA GUILHOTINA PNEUMATICA,8",3001500 PSI	6.956,18	(426,09)	6.530,09	11131140	Germano	20	240	13	156	13.903,00	9.662,59	7.210,37
2137592	0	13111081	Sistemas	28/02/2014	VALVULA GUILHOTINA PNEUMATICA,8",3001500 PSI	6.956,18	(426,09)	6.530,09	11131140	Germano	20	240	13	156	13.903,00	9.662,59	7.210,37
2137593	0	13111081	Sistemas	28/02/2014	VALVULA GUILHOTINA PNEUMATICA,8",3001500 PSI	6.956,18	(426,09)	6.530,09	11131140	Germano	20	240	13	156	13.903,00	9.662,59	7.210,37
2137594	0	13111081	Sistemas	28/02/2014	VALVULA GUILHOTINA PNEUMATICA,8",3001500 PSI	6.956,18	(426,09)	6.530,09	11131140	Germano	20	240	13	156	13.903,00	9.662,59	7.210,37
2137595	0	13111081	Sistemas	28/02/2014	VALVULA GUILHOTINA PNEUMATICA,8",3001500 PSI	6.956,18	(426,09)	6.530,09	11131140	Germano	20	240	13	156	13.903,00	9.662,59	7.210,37
2137596	0	13111081	Sistemas	28/02/2014	VALVULA DE BLOQUEIO TIPO GUILHOTINA 4"	10.742,75	(628,12)	10.114,63	11131120	Germano	20	240	13	156	20.486,00	14.237,77	10.624,44
2137597	0	13111081	Sistemas	28/02/2014	VALVULA DE BLOQUEIO TIPO GUILHOTINA 4"	10.742,75	(628,12)	10.114,63	11131120	Germano	20	240	13	156	20.486,00	14.237,77	10.624,44
2137598	0	13111081	Sistemas	28/02/2014	VALVULA DE BLOQUEIO TIPO GUILHOTINA 4"	10.742,75	(628,12)	10.114,63	11131120	Germano	20	240	13	156	20.486,00	14.237,77	10.624,44
2137599	0	13111081	Sistemas	28/02/2014	VALVULA DE BLOQUEIO TIPO GUILHOTINA 4"	10.742,75	(628,12)	10.114,63	11131120	Germano	20	240	13	156	20.486,00	14.237,77	10.624,44
2137600	0	13111081	Sistemas	28/02/2014	VALVULA DE BLOQUEIO TIPO GUILHOTINA 4"	10.742,75	(628,12)	10.114,63	11131140	Germano	20	240	13	156	20.486,00	14.237,77	10.624,44
2137601	0	13111081	Sistemas	28/02/2014	VALVULA DE BLOQUEIO TIPO GUILHOTINA 4"	10.742,75	(628,12)	10.114,63	11131140	Germano	20	240	13	156	20.486,00	14.237,77	10.624,44
2137602	0	13111081	Sistemas	28/02/2014	VALVULA GUILHOTINA PNEUMATICA,8",3001500 PSI	10.742,75	(628,12)	10.114,63	11131140	Germano	20	240	13	156	20.486,00	14.237,77	10.624,44
2137603	0	13111081	Sistemas	28/02/2014	VALVULA GUILHOTINA PNEUMATICA,8",3001500 PSI	10.742,75	(628,12)	10.114,63	11131140	Germano	20	240	13	156	20.486,00	14.237,77	10.624,44
2137604	0	13111081	Sistemas	28/02/2014	VALVULA GUILHOTINA PNEUMATICA,8",3001500 PSI	10.742,75	(628,12)	10.114,63	11131140	Germano	20	240	13	156	20.486,00	14.237,77	10.624,44
2137605	0	13111081	Sistemas	28/02/2014	VALVULA GUILHOTINA PNEUMATICA,8",3001500 PSI	10.742,75	(628,12)	10.114,63	11131140	Germano	20	240	13	156	20.486,00	14.237,77	10.624,44
2137606	0	13111081	Sistemas	28/02/2014	VALVULA GUILHOTINA PNEUMATICA,8",3001500 PSI	10.742,75	(628,12)	10.114,63	11131140	Germano	20	240	13	156	20.486,00	14.237,77	10.624,44
2137607	0	13111071	Máquinas e Eqtos	28/02/2014	TALHA ELETRICA G02-05TL017 PARA O VERTIM	149.788,18	(8.757,95)	141.030,23	11130070	Germano	20	240	13	156	235.928,00	163.969,96	122.356,91
2137608	0	13111071	Máquinas e Eqtos	28/02/2014	CAIXA POLPA G02-09CX003 DES.G020501	481.394,97	(28.146,65)	453.248,32	11131140	Germano	20	240	13	156	684.317,00	475.600,32	354.900,28
2137609	0	13111071	Máquinas e Eqtos	28/02/2014	ATUADOR ELETROMEC?NICO G02-05AE001	51.649,54	(3.019,90)	48.629,64	11131140	Germano	20	240	13	156	98.490,00	68.450,55	51.078,85
2137610	0	13111071	Máquinas e Eqtos	28/02/2014	MOTOBOMBA POLPA,G02-07BP016	48.392,56	(2.829,46)	45.563,10	11131140	Germano	20	240	13	156	88.221,00	61.313,60	45.753,15
2137611	0	13111071	Máquinas e Eqtos	28/02/2014	MOTOBOMBA POLPA,G02-18BP020	137.692,41	(8.050,73)	129.641,68	11131140	Germano	20	240	13	156	217.524,00	151.179,18	112.812,23
2137612	0	13111071	Máquinas e Eqtos	28/02/2014	MOTOR 500CV/4P/, 2080Y-TAG-G02-06BP001	194.614,79	(11.378,92)	183.235,87	11131140	Germano	20	240	13	156	307.695,00	213.848,03	159.576,69
2137613	0	13111071	Máquinas e Eqtos	28/02/2014	MOTOR ELETRICO,TRIFASICO,WEG,W22PLUS,30CV	194.614,77	(11.378,92)	183.235,85	11131140	Germano	20	240	13	156	311.895,00	216.767,03	161.754,89
2137614	0	13111071	Máquinas e Eqtos	28/02/2014	MOTOR ELETRICO,TRIFASICO,WEG,W22PLUS,30CV	194.614,76	(11.378,92)	183.235,84	11131140	Germano	20	240	13	156	312.019,00	216.853,21	161.819,20
2137615	0	13111071	Máquinas e Eqtos	28/02/2014	REDUTOR DE VELOCIDADE,1130YF1 S4,3,RPM 1713 60HZ	89.822,21	(5.251,81)	84.570,40	11131140	Germano	20	240	13	156	142.174,00	98.810,93	73.734,24
2137616	0	13111071	Máquinas e Eqtos	28/02/2014	REDUTOR 2100Y1. FALK; G02-06BP004	89.822,21	(5.481,74)	84.340,47	11230030	Germano	20	240	13	156	227.068,00	157.812,26	117.761,94
2137617	0	13111071	Máquinas e Eqtos	28/02/2014	REDUTOR DE VELOCIDADE ,PTI,KZN 360 PLUS ,RPM1180 R	89.822,21	(5.481,74)	84.340,47	11230030	Germano	20	240	13	156	258.684,00	179.785,38	134.158,62
2137618	0	13111071	Máquinas e Eqtos	28/02/2014	MOTOBOMBA POLPA,G02-09BP006	64.947,05	(3.797,39)	61.149,66	11131140	Germano	20	240	13	156	102.524,00	71.254,18	53.170,97
2137619	0	13111071	Máquinas e Eqtos	28/02/2014	MOTOBOMBA POLPA,G02-09BP005	36.293,95	(2.122,07)	34.171,88	11131140	Germano	20	240	13	156	66.164,00	45.983,98	34.313,95
2137620	0	13111071	Máquinas e Eqtos	28/02/2014	BOMBA POLPA CENTRIFUGA,G02-07BP004	49.463,61	(2.892,08)	46.571,53	11131140	Germano	20	240	13	156	94.322,00	65.553,79	48.917,25
2137621	0	13111071	Máquinas e Eqtos	28/02/2014	BOMBA POLPA CENTRIFUGA,G02-07BP010	49.463,61	(2.892,08)	46.571,53	11131140	Germano	20	240	13	156	94.322,00	65.553,79	48.917,25
2137622	0	13111071	Máquinas e Eqtos	28/02/2014	BOMBA POLPA CENTRIFUGA,G02-07BP003	49.463,61	(2.892,08)	46.571,53	11131140	Germano	20	240	13	156	94.322,00	65.553,79	48.917,25

FDC CONSULT LTDA

SAMARCO
APRENDER PARA EVOLUIR E TRANSFORMAR

DATA-BASE: 31/03/2021					DADOS CONTÁBEIS CEDIDOS PELA SAMARCO						AVALIAÇÃO VALOR JUSTO DE MERCADO						
IMOBILIZADO	SUB Nº	CLASSE	CENTRO CST	DT.INCORP.	DENOMINAÇÃO DO IMOBILIZADO	VAL AQUIS. BRL	DEPREC. ACUM BRL	VALOR CONTÁBIL BRL	CENTRO DE CUSTOS	UNID. IND	VIDA ÚTIL DET. (ANOS)	VIDA ÚTIL DET. (MESES)	VIDA ÚTIL REM. (ANOS)	VIDA ÚTIL REM. (MESES)	VALOR DE REPOSIÇÃO (R$)	VALOR JUSTO DE MERCADO (R$)	VALOR DE LIQUIDAÇÃO FORÇADA
2137623	0	13111071	Máquinas e Eqtos	28/02/2014	DISTRIBUIDOR G02-07DT002 DES.G020701-M-1	129.404,73	(7.566,15)	121.838,58	11131140	Germano	20	240	13	156	172.932,00	120.187,74	89.685,94
2137624	0	13111081	Sistemas	28/02/2014	VALVULA GUILHOTINA 4"	8.381,75	(513,41)	7.868,34	11131120	Germano	20	240	13	156	16.751,00	11.641,95	8.687,40
2137625	0	13111081	Sistemas	28/02/2014	VALVUL GUILHOTINA PNEUMATICA,8",3001500 PSI	23.565,61	(1.377,86)	22.187,75	11131140	Germano	20	240	13	156	44.935,00	31.229,83	23.304,18
2137626	0	13111071	Máquinas e Eqtos	28/02/2014	DISTRIBUIDOR DE POLPA DA FLOTACAO EM COLUNAS	220.194,18	(12.874,52)	207.319,66	11130130	Germano	20	240	13	156	293.984,00	204.318,88	152.465,89
2137627	0	13111071	Máquinas e Eqtos	28/02/2014	PAINEL ELETRICO PNEUMATICO,100X030X140	16.590,68	(970,04)	15.620,64	11131140	Germano	20	240	13	156	31.635,00	21.986,33	16.406,53
2137628	0	13111071	Máquinas e Eqtos	28/02/2014	PAINEL ELETRICO PNEUMATICO,100X030X140	16.590,68	(970,04)	15.620,64	11131140	Germano	20	240	13	156	31.635,00	21.986,33	16.406,53
2137629	0	13111071	Máquinas e Eqtos	28/02/2014	PAINEL ELETRICO PNEUMATICO,100X030X100	16.590,68	(970,04)	15.620,64	11131140	Germano	20	240	13	156	27.769,00	19.299,46	14.401,55
2137630	0	13111071	Máquinas e Eqtos	28/02/2014	PAINEL ELETRICO PNEUMATICO,100X030X100	16.590,68	(970,04)	15.620,64	11131140	Germano	20	240	13	156	27.769,00	19.299,46	14.401,55
2137631	0	13111071	Máquinas e Eqtos	28/02/2014	COLUNAS FLOTACAO ROUGHER D=4,5M H=15,0M	1.209.498,94	(70.718,10)	1.138.780,84	11131140	Germano	20	240	13	156	1.638.532,00	1.138.779,74	849.774,98
2137632	0	13111071	Máquinas e Eqtos	28/02/2014	COLUNAS FLOTACAO SCAVENGER D=4,5M H=12,0	1.156.864,49	(67.640,63)	1.089.223,86	11131140	Germano	20	240	13	156	1.638.532,00	1.138.779,74	849.774,98
2137633	0	13111071	Máquinas e Eqtos	28/02/2014	COLUNAS FLOTACAO CLEANER D=4,5M H=15,0M	1.182.919,00	(69.164,00)	1.113.755,00	11131140	Germano	20	240	13	156	1.638.532,00	1.138.779,74	849.774,98
2137634	0	13111071	Máquinas e Eqtos	28/02/2014	COLUNAS FLOTACAO ROUGHER D=4,5M H=15,0M	1.209.498,95	(70.718,10)	1.138.780,85	11131140	Germano	20	240	13	156	1.638.532,00	1.138.779,74	849.774,98
2137635	0	13111081	Sistemas	28/02/2014	VALVULA GUILHOTINA PNEUMATICA	7.743,18	(474,30)	7.268,88	11131120	Germano	20	240	13	156	15.474,00	10.754,43	8.025,12
2137636	0	13111081	Sistemas	28/02/2014	VALVULA GUILHOTINA	7.743,18	(474,30)	7.268,88	11131120	Germano	20	240	13	156	15.474,00	10.754,43	8.025,12
2137637	0	13111081	Sistemas	28/02/2014	VALVULA GUILHOTINA	7.743,18	(474,30)	7.268,88	11131120	Germano	20	240	13	156	15.474,00	10.754,43	8.025,12
2137638	0	13111081	Sistemas	28/02/2014	VALVULA GUILHOTINA	6.872,41	(420,96)	6.451,45	11131120	Germano	20	240	13	156	13.736,00	9.546,52	7.123,76
2137639	0	13111071	Máquinas e Eqtos	28/02/2014	CAIXA G02-09CX005 DES.G020501-M-100407-0	260.321,64	(15.220,73)	245.100,91	11131140	Germano	20	240	13	156	369.333,00	256.686,44	191.543,37
2137640	0	13111071	Máquinas e Eqtos	28/02/2014	CAIXA G02-09CX006 DES.G020501-M-100413-0	235.175,46	(13.750,47)	221.424,99	11131140	Germano	20	240	13	156	333.512,00	231.790,84	172.965,89
2137641	0	13111071	Máquinas e Eqtos	28/02/2014	MOEGA G02-05MG004DES.G020501-M-100417-0	53.797,96	(3.145,51)	50.652,45	11131140	Germano	20	240	13	156	84.736,00	58.891,52	43.945,76
2137642	0	13111071	Máquinas e Eqtos	28/02/2014	MOEGA G02-05MG004 DES.G020501-M-100420-0	27.644,29	(1.616,33)	26.027,96	11131140	Germano	20	240	13	156	50.396,00	35.025,22	26.136,36
2137643	0	13111071	Máquinas e Eqtos	28/02/2014	CHUTE ALIMENT-G02-03SH025/026 DES.G02030	91.380,95	(5.342,95)	86.038,00	11131140	Germano	20	240	13	156	129.699,00	90.140,81	67.264,46
2137644	0	13111071	Máquinas e Eqtos	28/02/2014	CHUTE ALIMENT-G02-05SH007/008 DES.G02050	11.906,80	(696,18)	11.210,62	11131140	Germano	20	240	13	156	21.707,00	15.086,37	11.257,68
2137645	0	13111081	Sistemas	28/02/2014	VALVULA DE PRESSAO	11.914,74	(696,65)	11.218,09	11131120	Germano	20	240	13	156	22.718,00	15.789,01	11.782,00
2137646	0	13111081	Sistemas	28/02/2014	VFLVULA DE GUILHOTINA PNEUMATICO	16.770,53	(980,55)	15.789,98	11131120	Germano	20	240	13	156	31.978,00	22.224,71	16.584,42
2137647	0	13111081	Sistemas	28/02/2014	VALVULA BORBOLETA	12.764,49	(746,32)	12.018,17	11131140	Germano	20	240	13	156	24.340,00	16.916,30	12.623,20
2137648	0	13111081	Sistemas	28/02/2014	VALVULA GUILHOTINA 4"	8.379,53	(513,27)	7.866,26	11131120	Germano	20	240	13	156	16.748,00	11.639,86	8.685,84
2137649	0	13111081	Sistemas	28/02/2014	VALVULA GUILHOTINA 4"	8.379,53	(513,27)	7.866,26	11131120	Germano	20	240	13	156	16.748,00	11.639,86	8.685,84
2137650	0	13111081	Sistemas	28/02/2014	VALVULA GUILHOTINA 4"	8.379,53	(513,27)	7.866,26	11131120	Germano	20	240	13	156	16.748,00	11.639,86	8.685,84
2137651	0	13111071	Máquinas e Eqtos	19/07/2013	MOTOR;WEG;405CV;6P;HGF355C;B3D;460V	86.881,46	(8.168,72)	78.712,74	11131040	Germano	25	300	16	192	147.609,00	102.588,26	76.552,94
2137652	0	13111071	Máquinas e Eqtos	25/07/2013	PAINEL PNEUMATICO DE ACIONAMENTO VALVULAS CONCENTR	56.756,85	(6.714,96)	50.041,89	11130120	Germano	20	240	13	156	95.977,00	66.704,02	49.775,56
2137653	0	13111071	Máquinas e Eqtos	25/07/2013	PAINEL ELETRICO DE ACIONAMENTO VALVULAS CONCENTRAD	56.756,85	(6.714,96)	50.041,89	11130120	Germano	20	240	13	156	95.359,00	66.274,51	49.455,06
2137654	0	13111071	Máquinas e Eqtos	25/07/2013	PAINEL PNEUMATICO DE ACIONAMENTO VALVULAS CONCENTR	56.756,85	(6.714,96)	50.041,89	11130120	Germano	20	240	13	156	95.977,00	66.704,02	49.775,56
2137655	0	13111071	Máquinas e Eqtos	25/07/2013	PAINEL PNEUMATICO DE ACIONAMENTO VALVULAS CONCENTR	56.756,85	(6.714,96)	50.041,89	11130120	Germano	20	240	13	156	95.977,00	66.704,02	49.775,56
2137656	0	13111071	Máquinas e Eqtos	25/07/2013	PAINEL PNEUMATICO DE ACIONAMENTO VALVULAS CONCENTR	56.756,84	(6.714,96)	50.041,88	11130120	Germano	20	240	13	156	95.977,00	66.704,02	49.775,56
2137657	0	13111071	Máquinas e Eqtos	25/07/2013	PAINEL DE ANALISE DE VIBRACAO C/17 SENSORES	53.550,96	(6.335,66)	47.215,30	11130120	Germano	20	240	13	156	88.936,00	61.810,52	46.123,96
2137658	0	13111071	Máquinas e Eqtos	25/07/2013	PAINEL DE ANALISE DE VIBRACAO C/17 SENSORES	53.550,96	(6.335,66)	47.215,30	11130120	Germano	20	240	13	156	88.936,00	61.810,52	46.123,96
2137659	0	13111071	Máquinas e Eqtos	25/07/2013	PAINEL DE ANALISE DE VIBRACAO C/17 SENSORES	53.550,96	(6.335,66)	47.215,30	11130120	Germano	20	240	13	156	88.936,00	61.810,52	46.123,96
2137660	0	13111071	Máquinas e Eqtos	19/07/2013	BOMBA DOSADORA;NETZSCH/NM090BY01L07V77M3	39.655,53	(4.691,68)	34.963,85	11131140	Germano	20	240	13	156	79.257,00	55.083,62	41.104,24
2137661	0	13111071	Máquinas e Eqtos	19/07/2013	BOMBA DOSADORA;NETZSCH/NM105SY02S14K	70.024,23	(8.284,64)	61.739,59	11131140	Germano	20	240	13	156	103.759,00	72.112,51	53.811,46
2137662	0	13111141	Bens de Rodízio	24/07/2013	CONTRA-RECUO;DES G020320-M500056	45.539,34	(17.267,02)	28.272,32	11131050	Germano	25	300	16	192	83.652,00	58.138,14	43.383,58
2137663	0	13111141	Bens de Rodízio	24/07/2013	ACOPLAMENTO;GMEC/G020320-M-500062	91.741,20	(34.785,21)	56.955,99	11131050	Germano	25	300	16	192	108.823,00	75.631,99	56.437,75
2137664	0	13111141	Bens de Rodízio	24/07/2013	ACOPLAMENTO;GMEC/DES G020320-M-500069	66.214,53	(25.106,37)	41.108,16	11131050	Germano	25	300	16	192	108.823,00	75.631,99	56.437,75
2137665	0	13111141	Bens de Rodízio	24/07/2013	TAMBOR;GMEC/DES G020320-M-500111	92.908,35	(35.227,76)	57.680,59	11131050	Germano	25	300	16	192	153.168,00	106.451,76	79.435,94
2137666	0	13111141	Bens de Rodízio	24/07/2013	TAMBOR;GMEC/DES G020320-M-500121	45.518,84	(17.259,22)	28.259,62	11131050	Germano	25	300	16	192	83.616,00	58.113,12	43.364,90
2137667	0	13111141	Bens de Rodízio	24/07/2013	TAMBOR;GMEC/DES G020320-M-500105	40.608,12	(15.397,27)	25.210,85	11131050	Germano	25	300	16	192	74.594,00	51.842,83	38.685,92
2137668	0	13111141	Bens de Rodízio	24/07/2013	TAMBOR;GMEC/DES G020320-M-500115	41.834,07	(15.862,06)	25.972,01	11131050	Germano	25	300	16	192	76.846,00	53.407,97	39.853,85
2137669	0	13111141	Bens de Rodízio	24/07/2013	ACOPLAMENTO;GMEC/DES G020520-M-500558	25.739,65	(9.759,60)	15.980,05	11131050	Germano	25	300	16	192	47.281,00	32.860,30	24.520,86
2137670	0	13111141	Bens de Rodízio	24/07/2013	CONTRA PESO CJ;METSO/7090228112	62.092,66	(23.543,45)	38.549,21	11131050	Germano	25	300	16	192	116.111,00	80.697,15	60.217,45
2137671	0	13111141	Bens de Rodízio	24/07/2013	TAMBOR;GMEC/DES G020320-M-500109	105.207,26	(39.891,06)	65.316,20	11131050	Germano	25	300	16	192	174.167,00	121.046,07	90.326,44
2137672	0	13111071	Máquinas e Eqtos	24/07/2013	MOTOR ELETRICO,TRIFASICO,SEW,1770RPM	80.372,17	(7.869,07)	72.503,10	11131050	Germano	25	300	16	192	134.887,00	93.746,47	69.955,06
2137673	0	13111141	Bens de Rodízio	24/07/2013	EXCENTRICO;DO BRITADOR;METSO/80100414000	34.814,82	(13.200,62)	21.614,20	11131050	Germano	25	300	16	192	63.951,00	44.445,95	33.166,25
2137674	0	13111141	Bens de Rodízio	24/07/2013	TAMBOR;800X1450MM;DO TRANSPORTADOR	25.769,26	(9.770,83)	15.998,43	11131050	Germano	25	300	16	192	47.337,00	32.899,22	24.549,90
2137675	0	13111071	Máquinas e Eqtos	24/07/2013	BOMBA;WEIR/12/10ST-AH 1200M3/H 40,7MCA	97.144,70	(12.153,96)	84.990,74	11131120	Germano	20	240	13	156	144.521,00	100.442,10	74.951,44
2137676	0	13111071	Máquinas e Eqtos	23/07/2013	REDUTOR;OUTOTEC/06A002P-DT-237	204.560,70	(25.593,00)	178.967,70	11131100	Germano	20	240	13	156	344.258,00	239.259,31	178.538,98
2137677	0	13111071	Máquinas e Eqtos	23/07/2013	BOMBA;WEIR/8/6E-AH 374,6M3/H 23,7MCA	27.044,30	(2.647,84)	24.396,46	11131100	Germano	25	300	16	192	49.677,00	34.525,52	25.763,47
2137678	0	13111081	Sistemas	23/07/2013	VALVULA CONTR;EMERSON PROCES/V150B-343	18.891,24	(2.007,70)	16.883,54	11131100	Germano	25	300	16	192	28.268,00	19.646,26	14.660,34
2137679	0	13111081	Sistemas	23/07/2013	VALVULA CONTR;EMERSON PROCES/V150B-343	18.891,24	(2.097,87)	16.793,37	11131100	Germano	40	480	30	360	19.520,00	15.010,88	11.201,35
2137680	0	13111081	Sistemas	23/07/2013	VALVULA CONTR;EMERSON PROCES/V150B-333	13.426,43	(1.490,99)	11.935,44	11131100	Germano	40	480	30	360	13.873,00	10.668,34	7.960,88
2137681	0	13111081	Sistemas	23/07/2013	VALVULA CONTR;EMERSON PROCES/V150B-333	13.426,43	(1.490,99)	11.935,44	11131100	Germano	40	480	30	360	13.873,00	10.668,34	7.960,88
2137682	0	13111081	Sistemas	23/07/2013	VALVULA GUILHOTINA;FOFO;20POL;150LB	35.615,76	(3.955,12)	31.660,64	11131100	Germano	25	300	16	192	53.627,00	37.270,77	27.812,02
2137683	0	13111081	Sistemas	23/07/2013	VALVULA GUILHOTINA;FOFO;20POL;150LB	35.615,76	(3.955,12)	31.660,64	11131100	Germano	25	300	16	192	53.627,00	37.270,77	27.812,02
2137684	0	13111141	Bens de Rodízio	25/07/2013	TAMBOR ACION;P/CORREIA 48POL;1250X1450MM	54.862,28	(20.801,92)	34.060,36	11131080	Germano	25	300	16	192	90.171,00	62.668,85	46.764,46
2137685	0	13111141	Bens de Rodízio	25/07/2013	CONTRA-RECUO;DES G020520-M-500508	61.014,53	(23.134,70)	37.879,83	11131080	Germano	25	300	16	192	113.641,00	78.980,50	58.936,46
2137686	0	13111071	Máquinas e Eqtos	25/07/2013	REDUTOR VELOCIDADE;ENG HEL;RED20,64;B	102.607,66	(12.837,44)	89.770,22	11131080	Germano	20	240	13	156	172.561,00	119.929,90	89.493,53
2137687	0	13111141	Bens de Rodízio	25/07/2013	TAMBOR;GMEC/DES G020520-M-500078	50.410,49	(19.113,94)	31.296,55	11131080	Germano	25	300	16	192	82.760,00	57.518,20	42.920,97
2137688	0	13111081	Sistemas	25/07/2013	VALVULA GUILHOTINA;12POL WAFER;150LB	10.334,39	(1.147,63)	9.186,76	11131080	Germano	25	300	16	192	15.561,00	10.814,90	8.070,24
2137689	0	13111081	Sistemas	25/07/2013	VALVULA GUILHOTINA;12POL WAFER;150LB	10.334,39	(1.098,30)	9.236,09	11131080	Germano	25	300	16	192	15.463,00	10.746,79	8.019,42
2137690	0	13111081	Sistemas	25/07/2013	VALVULA GUILHOTINA;12POL WAFER;150LB	10.334,39	(1.098,30)	9.236,09	11131080	Germano	25	300	16	192	15.463,00	10.746,79	8.019,42
2137691	0	13111081	Sistemas	25/07/2013	VALVULA GUILHOTINA;12POL WAFER;150LB	10.334,40	(1.098,30)	9.236,10	11131080	Germano	25	300	16	192	15.463,00	10.746,79	8.019,42

FDC CONSULT LTDA

SAMARCO
APRENDER PARA EVOLUIR E TRANSFORMAR

DATA-BASE: 31/03/2021					DADOS CONTÁBEIS CEDIDOS PELA SAMARCO						AVALIAÇÃO VALOR JUSTO DE MERCADO						
IMOBILIZADO	SUB Nº	CLASSE	CENTRO CST	DT.INCORP.	DENOMINAÇÃO DO IMOBILIZADO	VAL AQUIS. BRL	DEPREC. ACUM BRL	VALOR CONTÁBIL BRL	CENTRO DE CUSTOS	UNID. IND	VIDA ÚTIL DET. (ANOS)	VIDA ÚTIL DET. (MESES)	VIDA ÚTIL REM. (ANOS)	VIDA ÚTIL REM. (MESES)	VALOR DE REPOSIÇÃO (R$)	VALOR JUSTO DE MERCADO (R$)	VALOR DE LIQUIDAÇÃO FORÇADA
2137692	0	13111081	Sistemas	25/07/2013	VALVULA GUILHOTINA;12POL WAFER;150LB	10.334,39	(1.098,30)	9.236,09	11131080	Germano	25	300	16	192	15.463,00	10.746,79	8.019,42
2137693	0	13111081	Sistemas	25/07/2013	VALVULA GUILHOTINA;12POL WAFER;150LB	10.334,39	(1.098,30)	9.236,09	11131080	Germano	25	300	16	192	15.463,00	10.746,79	8.019,42
2137694	0	13111081	Sistemas	25/07/2013	VALVULA GUILHOTINA;12POL WAFER;150LB	10.334,39	(1.053,92)	9.280,47	11131080	Germano	25	300	16	192	16.030,00	11.140,85	8.313,47
2137695	0	13111081	Sistemas	25/07/2013	VALVULA GUILHOTINA;12POL WAFER;150LB	10.334,40	(1.098,30)	9.236,10	11131080	Germano	25	300	16	192	15.463,00	10.746,79	8.019,42
2137696	0	13111081	Sistemas	25/07/2013	VALVULA GUILHOTINA;14POL KGD	13.207,28	(1.403,63)	11.803,65	11131080	Germano	25	300	16	192	19.764,00	13.735,98	10.250,00
2137697	0	13111081	Sistemas	25/07/2013	VALVULA GUILHOTINA;14POL KGD	13.207,28	(1.403,63)	11.803,65	11131080	Germano	25	300	16	192	19.764,00	13.735,98	10.250,00
2137698	0	13111081	Sistemas	25/07/2013	VALVULA GUILHOTINA;18POL KGD	16.297,46	(1.732,04)	14.565,42	11131080	Germano	25	300	16	192	24.388,00	16.949,66	12.648,10
2137699	0	13111081	Sistemas	25/07/2013	VALVULA GUILHOTINA;18POL KGD	16.297,46	(1.732,04)	14.565,42	11131080	Germano	25	300	16	192	24.388,00	16.949,66	12.648,10
2137700	0	13111081	Sistemas	25/07/2013	VALVULA,ACTUADOR,BODY,BR0041129	16.297,46	(1.732,04)	14.565,42	11131080	Germano	25	300	16	192	24.388,00	16.949,66	12.648,10
2137701	0	13111081	Sistemas	31/01/2014	TANQUE DE POLPA U02-06TQ001	122.439,32	(10.267,36)	112.171,96	12135020	Ubu	30	360	20	240	201.342,00	142.952,82	106.673,60
2137702	0	13111071	Máquinas e Eqtos	31/01/2014	BOMBA CENTR^FUGA SUBMERSA,SEMCO,PMV 10 PIO,EA46566	37.940,43	(2.545,25)	35.395,18	12135020	Ubu	25	300	16	192	61.897,00	43.018,42	32.101,00
2137703	0	13111071	Máquinas e Eqtos	30/01/2014	MOTOR DE INDUƒO ,TRIFƒSICO,WEG,15CV / 1760RPM / 4	22.058,89	(1.479,82)	20.579,07	12135020	Ubu	25	300	16	192	35.982,00	25.007,49	18.660,97
2137704	0	13111071	Máquinas e Eqtos	31/01/2014	BOMBA DE POLPA 60 CV U02-06MB001	37.940,43	(2.545,25)	35.395,18	12135020	Ubu	25	300	16	192	61.897,00	43.018,42	32.101,00
2137707	0	13111071	Máquinas e Eqtos	30/01/2014	QUADRO ELETRICO,PAINEL MAQUINAS DE SOLDA 2E38TS01,	6.411,41	(430,12)	5.981,29	12135020	Ubu	25	300	16	192	10.976,00	7.628,32	5.692,37
2137708	0	13111071	Máquinas e Eqtos	30/01/2014	PAINEL REMOTAS PI-67 U02-106-PNI-015	13.237,95	(888,07)	12.349,88	12135020	Ubu	25	300	16	192	22.658,00	15.747,31	11.750,89
2137709	0	13111071	Máquinas e Eqtos	30/01/2014	PAINEL REMOTAS PI-67 U02-106-PNI-014	12.560,32	(842,61)	11.717,71	12135020	Ubu	25	300	16	192	21.505,00	14.945,98	11.152,92
2137710	0	13111071	Máquinas e Eqtos	30/01/2014	PAINEL REMOTAS PI-67 U02-106-PNI-013	14.165,98	(950,33)	13.215,65	12135020	Ubu	25	300	16	192	24.246,00	16.850,97	12.574,45
2137711	0	13111071	Máquinas e Eqtos	30/01/2014	BANCO DE CAPACITORES,2B4CQ020,MECATRON,600KVAR	12.793,51	(858,26)	11.935,25	12135020	Ubu	25	300	16	192	21.898,00	15.219,11	11.356,73
2137712	0	13111071	Máquinas e Eqtos	30/01/2014	PAINEL REMOTAS PI-67 U02-106-PNI-005	13.569,82	(910,34)	12.659,48	12135020	Ubu	25	300	16	192	22.142,00	15.388,69	11.483,28
2137713	0	13111071	Máquinas e Eqtos	30/01/2014	PAINEL REMOTAS PI-67 U02-106-PNI-004	12.857,88	(862,58)	11.995,30	12135020	Ubu	25	300	16	192	20.976,00	14.578,32	10.878,57
2137714	0	13111071	Máquinas e Eqtos	31/01/2014	MOTOR ELETRICO WEG 2750CV, 60 HZ, 480 V, 127/220V	304.009,44	(20.394,58)	283.614,86	12135020	Ubu	25	300	16	192	509.285,00	353.953,08	264.125,23
2137715	0	13111071	Máquinas e Eqtos	30/01/2014	COMPRESSOR SECADOR ,UC06CP002 2E38CM01G4B,ATLAS CO	22.364,19	(1.500,31)	20.863,88	12135020	Ubu	25	300	16	192	38.288,00	26.610,16	19.856,91
2137716	0	13111071	Máquinas e Eqtos	31/01/2014	MOTOR DE INDUƒO ,TRIFƒSICO,WEG,WMININGL PREMIUM,	24.936,12	(1.747,91)	23.188,21	12200010	Ubu	25	300	16	192	40.676,00	28.269,82	21.095,37
2137717	0	13111071	Máquinas e Eqtos	30/01/2014	BOMBA ARRASTE DE PO E POLPA U02-06AC001	22.828,26	(1.531,44)	21.296,82	12135020	Ubu	25	300	16	192	37.244,00	25.884,58	19.315,47
2137718	0	13111071	Máquinas e Eqtos	30/01/2014	BOMBA ARRASTE DE PO E POLPA U02-06AC002	22.828,26	(1.531,44)	21.296,82	12135020	Ubu	25	300	16	192	37.244,00	25.884,58	19.315,47
2137719	0	13111071	Máquinas e Eqtos	30/01/2014	PAINEL REMOTAS PI-67 U02-106-PNI-003	13.237,95	(888,07)	12.349,88	12135020	Ubu	25	300	16	192	21.600,00	15.012,00	11.202,19
2137720	0	13111071	Máquinas e Eqtos	30/01/2014	PAINEL REMOTAS PI-67 U02-106-PNI-002	23.106,89	(1.550,13)	21.556,76	12135020	Ubu	25	300	16	192	37.691,00	26.195,25	19.547,30
2137721	0	13111071	Máquinas e Eqtos	30/01/2014	PAINEL EL/TRICO,EM AƒO CARBONO,120X25X90	14.165,98	(950,33)	13.215,65	12135020	Ubu	25	300	16	192	23.106,00	16.058,67	11.983,23
2137725	0	13111071	Máquinas e Eqtos	30/01/2014	QUADRO ELETRICO,206PNI016,120X030X090	13.258,35	(889,44)	12.368,91	12135020	Ubu	25	300	16	192	22.699,00	15.775,81	11.772,15
2137726	0	13111071	Máquinas e Eqtos	30/01/2014	QUADR ELETRICO,206PNI011,120X030X090	13.237,95	(888,07)	12.349,88	12135020	Ubu	25	300	16	192	22.658,00	15.747,31	11.750,89
2137727	0	13111071	Máquinas e Eqtos	31/10/2013	PAINEL ELETRICO,EM ACO CARBONO,060X030X120	19.497,69	(1.802,36)	17.695,33	11131110	Germano	25	300	16	192	36.472,00	25.348,04	18.915,10
2137728	0	13111071	Máquinas e Eqtos	31/10/2013	PAINEL ELETRICO,PNEUMATICO,060X020X050	24.322,50	(2.494,20)	21.828,30	11131110	Germano	25	300	16	192	39.575,00	27.504,63	20.524,37
2137729	0	13111071	Máquinas e Eqtos	31/10/2013	MEDIDOR DE GAS,ROSEMOUNT,8711SSA01,740PSI 5.10MPA	12.295,33	(1.083,77)	11.211,56	11131110	Germano	25	300	16	192	22.586,00	15.697,27	11.713,54
2137730	0	13111081	Sistemas	31/10/2013	VALVULA GUILHOTINA,PNEUMATICA,150LBS 10KGF/CM2	10.004,06	(988,87)	9.015,19	11131110	Germano	25	300	16	192	15.063,00	10.468,79	7.811,97
2137731	0	13111081	Sistemas	31/10/2013	VALVULAS GUILHOTINAS 2.1/2 AUTOMATIZADA	8.477,35	(991,69)	7.485,66	11131110	Germano	20	240	13	156	12.957,00	9.005,12	6.719,76
2137732	0	13111081	Sistemas	31/10/2013	VALVULAS GUILHOTINAS 2.1/2 AUTOMATIZADA	8.477,35	(991,69)	7.485,66	11131110	Germano	20	240	13	156	12.957,00	9.005,12	6.719,76
2137733	0	13111081	Sistemas	31/10/2013	VALVULAS GUILHOTINAS 2.1/2 AUTOMATIZADA	8.477,35	(991,69)	7.485,66	11131110	Germano	20	240	13	156	12.957,00	9.005,12	6.719,76
2137734	0	13111081	Sistemas	31/10/2013	VALVULAS GUILHOTINAS 2.1/2 AUTOMATIZADA	8.477,35	(991,69)	7.485,66	11131110	Germano	20	240	13	156	12.957,00	9.005,12	6.719,76
2137735	0	13111081	Sistemas	31/10/2013	VALVULAS GUILHOTINA 3 AUTOMATIZADA	8.921,46	(1.043,66)	7.877,80	11131110	Germano	20	240	13	156	13.637,00	9.477,72	7.072,42
2137736	0	13111081	Sistemas	31/10/2013	VALVULAS GUILHOTINA 3 AUTOMATIZADA	8.921,46	(1.043,66)	7.877,80	11131110	Germano	20	240	13	156	13.637,00	9.477,72	7.072,42
2137737	0	13111071	Máquinas e Eqtos	31/10/2013	DENSIMETRO ,VEJA,22988493,MINITRA C31	56.016,34	(6.080,46)	49.935,88	11131110	Germano	20	240	13	156	77.819,00	54.084,21	40.358,47
2137738	0	13111081	Sistemas	31/10/2013	VALVULA CONTROLE ,ESFERA 1",FISHER,BODY V150,122CV	15.863,28	(1.568,02)	14.295,26	11131110	Germano	25	300	16	192	23.886,00	16.600,77	12.387,75
2137739	0	13111071	Máquinas e Eqtos	31/10/2013	MEDIDOR DE VASSAO,ROSEMOUNT,8711SSA01,0168894,740P	4.868,50	(429,13)	4.439,37	11131110	Germano	25	300	16	192	8.941,00	6.214,00	4.636,98
2137740	0	13111071	Máquinas e Eqtos	31/10/2013	MEDIDOR DE VASSAO,ROSEMOUNT,8711SSA01,0168893,740P	4.868,50	(429,13)	4.439,37	11131110	Germano	25	300	16	192	8.941,00	6.214,00	4.636,98
2137741	0	13111071	Máquinas e Eqtos	31/10/2013	MEDIDOR DE VASSAO,ROSEMOUNT,8711SSA01,740PSI 5.10M	4.868,50	(429,13)	4.439,37	11131110	Germano	25	300	16	192	8.941,00	6.214,00	4.636,98
2137742	0	13111081	Sistemas	31/10/2013	VALVULA CONTROLE ,ESFERA 1",FISHER,BODY V150,122CV	5.795,14	(572,83)	5.222,31	11131110	Germano	25	300	16	192	8.725,00	6.063,88	4.524,96
2137743	0	13111081	Sistemas	31/10/2013	VALVULA CONTROLE ,ESFERA 1",FISHER,BODY V150,122CV	6.075,51	(600,54)	5.474,97	11131110	Germano	25	300	16	192	9.147,00	6.357,17	4.743,81
2137744	0	13111081	Sistemas	31/10/2013	VALVULA CONTROLE ,ESFERA 1",FISHER,BODY V150,122CV	6.319,68	(624,68)	5.695,00	11131110	Germano	25	300	16	192	9.516,00	6.613,62	4.935,19
2137745	0	13111071	Máquinas e Eqtos	31/10/2013	DENSIMETRO POR DIFERENCIAL DE PRESSAO	55.691,66	(6.045,21)	49.646,45	11130130	Germano	20	240	13	156	77.819,00	54.084,21	40.358,47
2137746	0	13111071	Máquinas e Eqtos	31/10/2013	TRANSMISSORES NIVEL TIPO BORBULHAMENTO	15.982,52	(1.408,78)	14.573,74	11131110	Germano	25	300	16	192	29.358,00	20.403,81	15.225,64
2137747	0	13111071	Máquinas e Eqtos	31/10/2013	TRANSMISSORES NIVEL TIPO BORBULHAMENTO	15.982,52	(1.408,78)	14.573,74	11131110	Germano	25	300	16	192	29.358,00	20.403,81	15.225,64
2137748	0	13111071	Máquinas e Eqtos	31/10/2013	ANALISADOR DE PH, CONFORME FOLHA DE DADO	8.142,36	(883,84)	7.258,52	11130150	Germano	20	240	13	156	16.273,00	11.309,74	8.439,50
2137749	0	13111111	Móveis e Utensílios	12/12/2013	CACAMBA P/ DEPOSITO INTERMEDIARIO EM ACO LAMINADO	2.979,11	(2.699,83)	279,28	12330030	Ubu	15	180	8	96	4.044,00	2.426,40	1.810,62
2137750	0	13111111	Móveis e Utensílios	12/12/2013	CACAMBA P/ DEPOSITO INTERMEDIARIO EM ACO LAMINADO	2.979,11	(2.699,83)	279,28	12330030	Ubu	15	180	8	96	4.044,00	2.426,40	1.810,62
2137751	0	13111071	Máquinas e Eqtos	31/01/2014	AGITADOR WEG DO TANQUE DE POLPA U01-06AG001	24.936,12	(1.672,85)	23.263,27	12135020	Ubu	25	300	16	192	42.684,00	29.665,38	22.136,76
2137752	0	13111071	Máquinas e Eqtos	30/01/2014	BOMBA ARRASTE DE PO E POLPA U01-06AC001	20.582,21	(1.380,76)	19.201,45	12135020	Ubu	25	300	16	192	35.236,00	24.489,02	18.274,08
2137753	0	13111071	Máquinas e Eqtos	30/01/2014	BOMBA ARRASTE DE PO E POLPA U01-06AC002	20.582,21	(1.380,76)	19.201,45	12135020	Ubu	25	300	16	192	35.236,00	24.489,02	18.274,08
2137754	0	13111111	Móveis e Utensílios	12/12/2013	CACAMBA P/ DEPOSITO INTERMEDIARIO EM ACO LAMINADO	2.979,12	(2.699,83)	279,29	12330030	Ubu	15	180	8	96	4.044,00	2.426,40	1.810,62
2137755	0	13111111	Móveis e Utensílios	12/12/2013	CACAMBA P/ DEPOSITO INTERMEDIARIO EM ACO LAMINADO	2.979,12	(2.699,83)	279,29	12330030	Ubu	15	180	8	96	4.044,00	2.426,40	1.810,62
2137756	0	13111111	Móveis e Utensílios	12/12/2013	CACAMBA P/ DEPOSITO INTERMEDIARIO EM ACO LAMINADO	2.979,12	(2.699,83)	279,29	12330030	Ubu	15	180	8	96	4.044,00	2.426,40	1.810,62
2137757	0	13111111	Móveis e Utensílios	12/12/2013	CACAMBA P/ DEPOSITO INTERMEDIARIO EM ACO LAMINADO	2.979,12	(2.699,83)	279,29	12330030	Ubu	15	180	8	96	4.044,00	2.426,40	1.810,62
2137758	0	13111111	Móveis e Utensílios	12/12/2013	CACAMBA P/ DEPOSITO INTERMEDIARIO EM ACO LAMINADO	2.979,12	(2.699,83)	279,29	12330030	Ubu	15	180	8	96	4.044,00	2.426,40	1.810,62
2137759	0	13111111	Móveis e Utensílios	12/12/2013	CACAMBA P/ DEPOSITO INTERMEDIARIO EM ACO LAMINADO	2.979,12	(2.699,83)	279,29	12330030	Ubu	15	180	8	96	4.044,00	2.426,40	1.810,62
2137760	0	13111071	Máquinas e Eqtos	18/12/2013	ELEVADOR DE PASSAGEIROS PREDIO PENEIRAMENTO CONC 2	241.753,68	(19.730,13)	222.023,55	11131040	Germano	25	300	16	192	338.453,00	235.224,84	175.528,39
2137764	0	13111071	Máquinas e Eqtos	25/09/2013	TRANSFORMADOR,OLEO,ELETELE,350CV 4160V 45.7A	5.223,67	(410,31)	4.813,36	11110060	Germano	40	480	30	360	6.421,00	4.937,75	3.684,62
2137765	0	13111071	Máquinas e Eqtos	25/09/2013	TRANSFORMADOR;TRIF;WEG/45KVA 4,16KV-220V	5.223,67	(410,31)	4.813,36	11110060	Germano	40	480	30	360	6.421,00	4.937,75	3.684,62
2137766	0	13111071	Máquinas e Eqtos	25/09/2013	INVERSOR FREQ;220V;600A;WEG/417102233	34.214,54	(3.054,35)	31.160,19	11110040	Germano	25	300	16	192	94.921,00	65.970,10	49.227,90
2137767	0	13111071	Máquinas e Eqtos	25/09/2013	TRANSFORMADOR;750KVA;4,16KV;480/227V	39.408,75	(3.095,46)	36.313,29	11110060	Germano	40	480	30	360	48.441,00	37.251,13	27.797,37
2137768	0	13111071	Máquinas e Eqtos	25/09/2013	CHAVE ESTATICA;WEG/SSW060412T2257PSZ	9.816,04	(876,27)	8.939,77	11110040	Germano	25	300	16	192	16.333,00	11.351,44	8.470,62

FDC CONSULT LTDA

SAMARCO
APRENDER PARA EVOLUIR E TRANSFORMAR

DATA-BASE: 31/03/2021					DADOS CONTÁBEIS CEDIDOS PELA SAMARCO						AVALIAÇÃO VALOR JUSTO DE MERCADO						
IMOBILIZADO	SUB Nº	CLASSE	CENTRO CST	DT.INCORP.	DENOMINAÇÃO DO IMOBILIZADO	VAL AQUIS. BRL	DEPREC. ACUM BRL	VALOR CONTÁBIL BRL	CENTRO DE CUSTOS	UNID. IND	VIDA ÚTIL DET. (ANOS)	VIDA ÚTIL DET. (MESES)	VIDA ÚTIL REM. (ANOS)	VIDA ÚTIL REM. (MESES)	VALOR DE REPOSIÇÃO (R$)	VALOR JUSTO DE MERCADO (R$)	VALOR DE LIQUIDAÇÃO FORÇADA
2137769	0	13111071	Máquinas e Eqtos	25/09/2013	CHAVE ESTATICA;WEG/SSW060412T2257PSZ	9.816,05	(876,27)	8.939,78	11110040	Germano	25	300	16	192	16.333,00	11.351,44	8.470,62
2137770	0	13111071	Máquinas e Eqtos	25/09/2013	PAINEL DE COMANDO,INVERSOR DO TRANSPORTADOR,METSO	98.608,77	(8.802,84)	89.805,93	11110050	Germano	25	300	16	192	280.585,00	195.006,58	145.516,91
2137771	0	13111081	Sistemas	31/10/2013	CAIXAS DE POLPA	21.150,00	(2.474,17)	18.675,83	11131110	Germano	20	240	13	156	32.328,00	22.467,96	16.765,94
2137772	0	13111081	Sistemas	31/10/2013	CAIXAS DE POLPA	21.150,00	(2.474,17)	18.675,83	11131110	Germano	20	240	13	156	32.328,00	22.467,96	16.765,94
2137773	0	13111081	Sistemas	31/10/2013	CAIXA DE ESPUMA P/ WEIR 4DAHFR26/A05	58.153,50	(6.802,91)	51.350,59	11131110	Germano	20	240	13	156	86.466,00	60.093,87	44.842,97
2137774	0	13111081	Sistemas	31/10/2013	CAIXA DE POLPA DES. G023411-M-100010	4.591,39	(537,11)	4.054,28	11131110	Germano	20	240	13	156	7.017,00	4.876,82	3.639,15
2137775	0	13111071	Máquinas e Eqtos	31/10/2013	TALHA ELETRICA C TROLEI MOTORIZADO	27.376,09	(2.971,62)	24.404,47	11131110	Germano	20	240	13	156	54.712,00	38.024,84	28.374,72
2137776	0	13111071	Máquinas e Eqtos	31/10/2013	TALHA ELETRICA C TROLEI MOTORIZADO	27.376,09	(2.971,62)	24.404,47	11131100	Germano	20	240	13	156	54.712,00	38.024,84	28.374,72
2137777	0	13111071	Máquinas e Eqtos	31/10/2013	PENEIRA VIBRATORIAOMNISCREENDSM6X162X15CV 900RPM	135.667,08	(14.726,37)	120.940,71	11130050	Germano	20	240	13	156	224.317,00	155.900,32	116.335,22
2137778	0	13111071	Máquinas e Eqtos	31/10/2013	BOMBA POLPA ESPUMOSA WEIR -4DAHFR26/A05	53.632,76	(5.821,72)	47.811,04	11131120	Germano	20	240	13	156	79.054,00	54.942,53	40.998,96
2137779	0	13111071	Máquinas e Eqtos	31/10/2013	BOMBA DE POLPA 6/4E-AH A05/A05	48.402,02	(5.253,93)	43.148,09	11131120	Germano	20	240	13	156	96.735,00	67.230,83	50.168,68
2137780	0	13111071	Máquinas e Eqtos	31/10/2013	BOMBA CENTRIFUGA,WARMAN	28.795,26	(3.125,67)	25.669,59	11131120	Germano	20	240	13	156	99.887,00	69.421,47	51.803,37
2137781	0	13111071	Máquinas e Eqtos	31/10/2013	BOMBA CENTRIFUGA,WARMAN	28.795,26	(3.125,67)	25.669,59	11131120	Germano	20	240	13	156	99.887,00	69.421,47	51.803,37
2137782	0	13111071	Máquinas e Eqtos	31/10/2013	GAVETA EXTRAIVEL 7,5CV	12.225,94	(1.077,65)	11.148,29	11131110	Germano	25	300	16	192	22.459,00	15.609,01	11.647,68
2137783	0	13111081	Sistemas	31/10/2013	VALVULA GUILHOTINA,PNEUMATICA,150LBS 10KGF/CM2	4.168,14	(412,00)	3.756,14	11131110	Germano	25	300	16	192	6.276,00	4.361,82	3.254,86
2137784	0	13111081	Sistemas	31/10/2013	VALVULA GUIL FOFO WAF 150 10 "" KGD"	5.503,43	(544,00)	4.959,43	11131110	Germano	25	300	16	192	8.287,00	5.759,47	4.297,80
2137785	0	13111081	Sistemas	31/10/2013	VALVULA GUIL FOFO WAF 150 10 "" KGD"	5.503,43	(544,00)	4.959,43	11131110	Germano	25	300	16	192	8.287,00	5.759,47	4.297,80
2137786	0	13111081	Sistemas	31/10/2013	VALVULA MANGOTE BORR FLG FLG 10 "X 2700MM"	8.539,77	(999,00)	7.540,77	11131110	Germano	20	240	13	156	13.055,00	9.073,23	6.770,58
2137787	0	13111071	Máquinas e Eqtos	31/10/2013	BOMBA 3 X 4 G023400-P-1FD009-R0	16.508,58	(1.791,97)	14.716,61	11131120	Germano	20	240	13	156	32.994,00	22.930,83	17.111,34
2137788	0	13111081	Sistemas	31/10/2013	VALVULA GUILHOTINA,PNEUMATICA,150LBS 10KGF/CM2	2.353,05	(232,59)	2.120,46	11131110	Germano	25	300	16	192	3.542,00	2.461,69	1.836,95
2137789	0	13111071	Máquinas e Eqtos	31/10/2013	QUADRO DE DISTRIBUICAO QDTI 800X600X200	2.471,78	(278,20)	2.193,58	11260020	Germano	20	240	13	156	4.938,00	3.431,91	2.560,94
2137790	0	13111071	Máquinas e Eqtos	31/10/2013	PAINEL ELETRICO,EM ACO CARBONO,60X60X30	2.005,34	(168,97)	1.836,37	11131100	Germano	25	300	16	192	3.708,00	2.577,06	1.923,04
2137791	0	13111071	Máquinas e Eqtos	31/10/2013	PAINEL ELETRICO,EM ACO CARBONO,040X020X050	124.800,82	(11.000,54)	113.800,28	11131110	Germano	25	300	16	192	210.236,00	146.114,02	109.032,53
2137792	0	13111071	Máquinas e Eqtos	31/10/2013	PAINEL ELETRICO,EM ACO CARBONO,040X020X050	17.633,32	(1.554,28)	16.079,04	11131110	Germano	25	300	16	192	32.390,00	22.511,05	16.798,09
2137793	0	13111071	Máquinas e Eqtos	31/10/2013	PAINEL ELETRICO,EM ACO CARBONO,040X020X050	17.633,33	(1.554,28)	16.079,05	11131110	Germano	25	300	16	192	32.390,00	22.511,05	16.798,09
2137794	0	13111071	Máquinas e Eqtos	31/10/2013	PAINEL ELETRICO,EM ACO CARBONO,040X020X050	17.633,33	(1.554,28)	16.079,05	11131110	Germano	25	300	16	192	32.390,00	22.511,05	16.798,09
2137795	0	13111071	Máquinas e Eqtos	31/10/2013	PAINEL DE AQUISICAO DE DADOS MURR IP67	17.633,33	(1.554,28)	16.079,05	11131110	Germano	25	300	16	192	32.390,00	22.511,05	16.798,09
2137796	0	13111071	Máquinas e Eqtos	31/10/2013	PAINEL ELETRICO,EM ACO CARBONO,040X020X050	29.753,99	(2.622,66)	27.131,33	11131110	Germano	25	300	16	192	54.655,00	37.985,23	28.345,16
2137797	0	13111071	Máquinas e Eqtos	31/10/2013	TRANSMISSOR DE NIVEL ULTRASONICO REMOTO	7.539,07	(664,53)	6.874,54	11131110	Germano	25	300	16	192	13.848,00	9.624,36	7.181,85
2137798	0	13111071	Máquinas e Eqtos	31/10/2013	TRANSMISSOR DE NIVEL ULTRASONICO REMOTO	7.539,07	(664,53)	6.874,54	11131110	Germano	25	300	16	192	13.848,00	9.624,36	7.181,85
2137799	0	13111071	Máquinas e Eqtos	31/10/2013	TRANSMISSOR DE NIVEL ULTRASONICO REMOTO	7.539,07	(664,53)	6.874,54	11131110	Germano	25	300	16	192	13.848,00	9.624,36	7.181,85
2137800	0	13111071	Máquinas e Eqtos	31/10/2013	TRANSMISSOR DE VAZAO MAGNETICO DE 6	7.258,96	(639,84)	6.619,12	11131110	Germano	25	300	16	192	13.334,00	9.267,13	6.915,28
2137803	0	13111071	Máquinas e Eqtos	06/07/2017	HIDROJATEADORA CINOMATIC/CINOJET400/25 25HP5800PSI	23.534,11	(55,05)	23.479,06	12203010	Ubu	25	300	19	228	31.900,00	24.945,80	18.614,94
2137806	0	13111071	Máquinas e Eqtos	28/03/2016	CACAMBA;UMEC/DES U030905-M-500529	60.558,52	(141,65)	60.416,87	12202020	Ubu	30	360	23	276	76.400,00	59.744,80	44.582,49
2137807	0	13111101	Eqtos Process Dados	22/06/2017	MODULO ELET CONT;65X120MM;18-30VCC	19.946,62	(14.959,95)	4.986,67	12420010	Ubu	5	60	2	24	27.000,00	12.906,00	9.630,66
2137812	0	13111071	Máquinas e Eqtos	11/05/2017	PAINEL COM INVERSOR 15CV	9.780,77	(22,87)	9.757,90	12203010	Ubu	25	300	19	228	13.200,00	10.322,40	7.702,73
2137816	0	13111111	Móveis e Utensílios	29/04/2020	CONDICIONADOR AR;SPRINGER/XCJ185D	3.320,75	(304,40)	3.016,35	12230030	Ubu	10	120	8	96	3.493,00	2.829,33	2.111,29
2137817	0	13111071	Máquinas e Eqtos	06/07/2017	BOMBA CENTRIF VERTICAL WARMAN MOD 4/3 QV AHU	50.983,71	(119,25)	50.864,46	12203010	Ubu	25	300	19	228	69.100,00	54.036,20	40.322,64
2137819	0	13111081	Sistemas	29/03/2016	VALVULA GUIL FOFO WAF 150# 20 " KGA	57.876,17	-	57.876,17	12110020	Ubu	20	240	13	156	59.337,00	41.239,22	30.773,34
2137820	0	13111071	Máquinas e Eqtos	07/03/2017	CONTATOR TRIPOLAR VACUO SLC014S5A220	15.300,53	-	15.300,53	12133020	Ubu	25	300	19	228	20.700,00	16.187,40	12.079,29
2137821	0	13111141	Bens de Rodízio	31/03/2016	CASQUILHO;HOWDEN/DESHVC32M0008CASQUILHO	82.377,49	(16.475,49)	65.902,00	12138020	Ubu	25	300	19	228	144.327,00	112.863,71	84.220,64
2137823	0	13111071	Máquinas e Eqtos	31/03/2016	REDUTOR VELOCIDADE;RED 101,265;150KW	375.562,99	(3.227,96)	372.335,03	12138020	Ubu	25	300	19	228	494.934,00	387.038,39	288.814,00
2137825	0	13111071	Máquinas e Eqtos	07/03/2017	CONTATOR TRIPOLAR VACUO SLC014S5A220	15.300,53	-	15.300,53	12133020	Ubu	25	300	19	228	20.700,00	16.187,40	12.079,29
2137826	0	13111141	Bens de Rodízio	31/03/2016	CASQUILHO;HOWDEN/DESHVC32M0009CASQUILHO	59.294,25	(11.858,85)	47.435,40	12138020	Ubu	25	300	19	228	103.884,00	81.237,29	60.620,52
2137827	0	13111071	Máquinas e Eqtos	29/04/2020	MOTORREDUTOR C/FREIO;131,49;KADS148K4132	54.113,14	(126,57)	53.986,57	12200010	Ubu	25	300	19	228	71.312,00	55.765,98	41.613,44
2137828	0	13111141	Bens de Rodízio	30/07/2017	FILTRO;POLP;BOMBA;GMEC/DESM0302FIM500100	43.688,71	(6.407,69)	37.281,02	11164010	Germano	25	300	19	228	56.300,00	44.026,60	32.853,33
2137831	0	13111101	Eqtos Process Dados	30/08/2017	DELL WYSE P25	1.657,32	(1.187,74)	469,58	12210010	Ubu	5	60	2	24	2.200,00	1.051,60	784,72
2137832	0	13111081	Sistemas	23/05/2017	LANTERNA PARA NAVEG BLEST LN500 VERDE	6.930,00	(14,68)	6.915,32	12420010	Ubu	30	360	23	276	38.339,00	29.981,10	22.372,36
2137834	0	13111071	Máquinas e Eqtos	06/07/2017	BOMBA CENTRIF HORIZ 150,84 M³/H WEIR/4/3CAHA05A05	23.929,17	(55,97)	23.873,20	12203010	Ubu	25	300	19	228	32.400,00	25.336,80	18.906,71
2137835	0	13111071	Máquinas e Eqtos	11/05/2017	FORNO ANALISADOR CARBONO/ENXOFRE;LECO/SC832-MC	338.807,32	(792,46)	338.014,86	12250010	Ubu	25	300	19	228	446.496,00	349.159,87	260.548,47
2137838	0	13111141	Bens de Rodízio	31/03/2016	CASQUILHO;RENK ZANINI/EZLK 35-300	97.997,43	(19.599,49)	78.397,94	12138020	Ubu	25	300	19	228	171.693,00	134.263,93	100.189,81
2137846	0	13111071	Máquinas e Eqtos	22/09/2014	BOMBA;TRANS40;UMEC/DESU030402M500020REV3	51.276,13	(2.266,62)	49.009,51	12133020	Ubu	25	300	16	192	69.500,00	48.302,50	36.044,07
2137847	0	13111071	Máquinas e Eqtos	22/09/2014	BOMBA;TRANS40;UMEC/DESU030402M500020REV3	51.276,13	(2.266,62)	49.009,51	12133020	Ubu	25	300	16	192	69.500,00	48.302,50	36.044,07
2137853	0	13111141	Bens de Rodízio	31/03/2016	MANCAL CJ;HAVER BOECKER/30103349	30.949,66	(6.189,95)	24.759,71	12138020	Ubu	25	300	19	228	54.224,00	42.403,17	31.641,90
2137863	0	13111071	Máquinas e Eqtos	20/04/2018	HIDROJATEADORA;USO JAT ABRAS;60HZ	23.366,77	(1.614,78)	21.751,99	12204010	Ubu	25	300	19	228	30.063,00	23.509,27	17.542,98
2137867	0	13111071	Máquinas e Eqtos	29/04/2020	MOTORREDUTOR C/FREIO;131,49;KADS148K4132	54.113,14	(126,57)	53.986,57	12200010	Ubu	25	300	19	228	71.312,00	55.765,98	41.613,44
2137871	0	13111141	Bens de Rodízio	31/03/2016	CASQUILHO;RENK ZANINI/EZLQ 35-300	77.954,33	(15.590,85)	62.363,48	12138020	Ubu	25	300	19	228	136.577,00	106.803,21	79.698,20
2137875	0	13111071	Máquinas e Eqtos	29/04/2020	MOTORREDUTOR C/FREIO;131,49;KADS148K4132	54.113,14	(126,57)	53.986,57	12200010	Ubu	25	300	19	228	71.312,00	55.765,98	41.613,44
2137878	0	13111071	Máquinas e Eqtos	06/07/2017	BOMBA CENTRIF VERTICAL WARMAN MOD 4/3 QV AHU	50.983,70	(119,25)	50.864,45	12203010	Ubu	25	300	19	228	69.100,00	54.036,20	40.322,64
2137889	0	13111071	Máquinas e Eqtos	28/03/2016	CACAMBA;UMEC/DES U030905-M-500529	60.558,52	(141,65)	60.416,87	12202020	Ubu	30	360	23	276	76.400,00	59.744,80	44.582,49
2137890	0	13111071	Máquinas e Eqtos	07/03/2017	CONTATOR TRIPOLAR VACUO SLC014S5A220	15.300,49	-	15.300,49	12133020	Ubu	25	300	19	228	20.700,00	16.187,40	12.079,29
2137895	0	13111131	Ferramentas	29/04/2020	HIDROJATEADORA;USO JAT ABRAS;60HZ	26.539,92	(2.432,83)	24.107,09	12200010	Ubu	10	120	8	96	27.919,00	22.614,39	16.875,21
2137897	0	13111071	Máquinas e Eqtos	20/04/2018	HIDROJATEADORA;USO JAT ABRAS;60HZ	23.366,77	(1.614,78)	21.751,99	12204010	Ubu	25	300	19	228	30.063,00	23.509,27	17.542,98
2137901	0	13111071	Máquinas e Eqtos	18/09/2012	BANCO CAPACITOR IESA/BCO POSTE 300KVAR	18.229,67	(2.859,53)	15.370,14	11130180	Germano	20	240	11	132	34.831,00	21.281,74	15.880,76
2137902	0	13111071	Máquinas e Eqtos	18/09/2012	BANCO CAPACITOR IESA/BCO POSTE 450KVAR	18.655,60	(2.926,34)	15.729,26	11130180	Germano	20	240	11	132	35.645,00	21.779,10	16.251,90
2137903	0	13111071	Máquinas e Eqtos	18/09/2012	BANCO CAPACITOR IESA/BCO POSTE 450KVAR	18.655,60	(2.926,34)	15.729,26	11130180	Germano	20	240	11	132	35.645,00	21.779,10	16.251,90
2137904	0	13111071	Máquinas e Eqtos	18/09/2012	BANCO CAPACITOR MECATRONELET/MEC05091075KVAR	15.471,25	(2.426,84)	13.044,41	11130180	Germano	20	240	11	132	29.560,00	18.061,16	13.477,52
2137905	0	13111071	Máquinas e Eqtos	18/09/2012	BANCO CAPACITOR MECATRONELET/MEC05091090KVAR	12.368,20	(1.940,09)	10.428,11	11130180	Germano	20	240	11	132	23.631,00	14.438,54	10.774,26
2137906	0	13111071	Máquinas e Eqtos	18/09/2012	BANCO CAPACITOR MECATRONELET/MEC05091090KVAR	12.368,20	(1.940,09)	10.428,11	11130180	Germano	20	240	11	132	23.631,00	14.438,54	10.774,26

FDC CONSULT LTDA

SAMARCO
APRENDER PARA EVOLUIR E TRANSFORMAR

DATA-BASE: 31/03/2021					DADOS CONTÁBEIS CEDIDOS PELA SAMARCO						AVALIAÇÃO VALOR JUSTO DE MERCADO						
IMOBILIZADO	SUB Nº	CLASSE	CENTRO CST	DT.INCORP.	DENOMINAÇÃO DO IMOBILIZADO	VAL AQUIS. BRL	DEPREC. ACUM BRL	VALOR CONTÁBIL BRL	CENTRO DE CUSTOS	UNID. IND	VIDA ÚTIL DET. (ANOS)	VIDA ÚTIL DET. (MESES)	VIDA ÚTIL REM. (ANOS)	VIDA ÚTIL REM. (MESES)	VALOR DE REPOSIÇÃO (R$)	VALOR JUSTO DE MERCADO (R$)	VALOR DE LIQUIDAÇÃO FORÇADA
2137907	0	13111071	Máquinas e Eqtos	18/09/2012	BANCO CAPACITOR MECATRONELET/MEC05091090KVAR	12.368,20	(1.940,09)	10.428,11	11130180	Germano	20	240	11	132	23.631,00	14.438,54	10.774,26
2137908	0	13111071	Máquinas e Eqtos	18/09/2012	BANCO CAPACITOR MECATRONELET/MEC05091090KVAR	12.368,20	(1.940,09)	10.428,11	11130180	Germano	20	240	11	132	23.631,00	14.438,54	10.774,26
2137909	0	13111071	Máquinas e Eqtos	18/09/2012	BANCO CAPACITOR MECATRONELET/MEC050910100KVAR	12.552,77	(1.969,04)	10.583,73	11130180	Germano	20	240	11	132	23.984,00	14.654,22	10.935,21
2137910	0	13111071	Máquinas e Eqtos	18/09/2012	BANCO CAPACITOR MECATRONELET/MEC050910100KVAR	12.552,77	(1.969,04)	10.583,73	11130180	Germano	20	240	11	132	23.984,00	14.654,22	10.935,21
2137911	0	13111071	Máquinas e Eqtos	18/09/2012	BANCO CAPACITOR MECATRONELET/MEC050910100KVAR	12.552,77	(1.969,04)	10.583,73	11130180	Germano	20	240	11	132	23.984,00	14.654,22	10.935,21
2137915	0	13111071	Máquinas e Eqtos	18/09/2012	ESPECTROMETRO;RIGAKU/RAIO X SIMULTIX 14	817.582,76	(113.192,54)	704.390,22	12250010	Ubu	25	300	16	192	1.107.115,00	769.444,93	574.171,65
2137916	0	13111071	Máquinas e Eqtos	18/09/2012	PRENSA,AUTOMATICA TECNOLOGIA,66PS04	77.910,83	(10.786,58)	67.124,25	12250010	Ubu	25	300	16	192	126.855,00	88.164,23	65.789,50
2137917	0	13111141	Bens de Rodízio	18/09/2012	TRUCK;UMEC/DES 56CA00-M-04651	229.998,91	(99.262,72)	130.736,19	12420010	Ubu	25	300	16	192	291.438,00	202.549,41	151.145,49
2137918	0	13111141	Bens de Rodízio	18/09/2012	TRUCK;UMEC/DES.56RC00-M-1057	171.773,24	(74.133,73)	97.639,51	12420010	Ubu	25	300	16	192	217.651,00	151.267,45	112.878,10
2137919	0	13111071	Máquinas e Eqtos	18/09/2012	MOTOR ELETRICO,TRIFASICO,2 CV, 60 HZ, 480V, 127/22	56.048,34	(7.880,37)	48.167,97	12420010	Ubu	25	300	16	192	91.255,00	63.422,23	47.326,64
2137920	0	13111071	Máquinas e Eqtos	18/09/2012	BALANCA INTEGRADORA ,SCHENCK	112.861,72	(14.906,59)	97.955,13	12420010	Ubu	25	300	16	192	152.830,00	106.216,85	79.260,65
2137921	0	13111071	Máquinas e Eqtos	18/09/2012	BACIA DE CICLONE	145.636,60	(22.844,78)	122.791,82	11130090	Germano	20	240	11	132	167.497,00	102.340,67	76.368,18
2137922	0	13111071	Máquinas e Eqtos	18/09/2012	BATERIA DE CICLONE GMAX 15"	236.952,26	(35.557,16)	201.395,10	11130070	Germano	20	240	11	132	466.916,00	285.285,68	212.884,56
2137923	0	13111071	Máquinas e Eqtos	18/09/2012	BATERIA DE CICLONE GMAX 15"	239.154,20	(35.887,58)	203.266,62	11130070	Germano	20	240	11	132	466.916,00	285.285,68	212.884,56
2137924	0	13111071	Máquinas e Eqtos	20/09/2012	REDUTOR DE VELOCIDADE,FLENDER,250E ,RED31.50	47.744,67	(6.897,21)	40.847,46	12230030	Ubu	25	300	16	192	77.740,00	54.029,30	40.317,50
2137925	0	13111141	Bens de Rodízio	20/09/2012	ACOPLAMENTO HIDRODIN VOITH/650 TVVS GPK	76.691,46	(30.311,35)	46.380,11	12133020	Ubu	25	300	16	192	179.108,00	124.480,06	92.888,94
2137926	0	13111071	Máquinas e Eqtos	20/09/2012	ATUADOR PNEUMÁTICO,COM SWITCH MONITOR DE POSIÇÃO,K	46.755,30	(6.610,37)	40.144,93	12133020	Ubu	25	300	16	192	76.279,00	53.013,91	39.559,79
2137927	0	13111071	Máquinas e Eqtos	20/09/2012	BALANCA INTEGRADORA,TOLEDO,9270,CAP. 200 TON	36.112,68	(5.105,70)	31.006,98	12133020	Ubu	25	300	16	192	58.912,00	40.943,84	30.552,92
2137928	0	13111071	Máquinas e Eqtos	20/09/2012	BALANCA INTEGRADORA,TOLEDO,9270,CAP. 200 TON	36.112,68	(5.105,70)	31.006,98	12133020	Ubu	25	300	16	192	58.912,00	40.943,84	30.552,92
2137929	0	13111071	Máquinas e Eqtos	20/09/2012	ATUADOR PNEUMÁTICO,LEWA,VS80,127/220 V, 60HZ	59.833,80	(8.643,60)	51.190,20	12230030	Ubu	25	300	16	192	102.164,00	71.003,98	52.984,26
2137930	0	13111071	Máquinas e Eqtos	20/09/2012	ATUADOR PNEUMÁTICO,LEWA,127/220 V, 60HZ	59.833,79	(8.643,60)	51.190,19	12230030	Ubu	25	300	16	192	102.164,00	71.003,98	52.984,26
2137931	0	13111071	Máquinas e Eqtos	20/09/2012	ATUADOR PNEUMÁTICO,LEWA,127/220 V, 60HZ	59.833,79	(8.643,60)	51.190,19	12230030	Ubu	25	300	16	192	102.164,00	71.003,98	52.984,26
2137932	0	13111071	Máquinas e Eqtos	20/09/2012	ATUADOR PNEUMÁTICO,LEWA,127/220 V, 60HZ	59.833,79	(8.643,60)	51.190,19	12230030	Ubu	25	300	16	192	102.164,00	71.003,98	52.984,26
2137933	0	13111071	Máquinas e Eqtos	20/09/2012	ATUADOR PNEUMÁTICO,LEWA,127/220 V, 60HZ	59.833,79	(8.643,60)	51.190,19	12230030	Ubu	25	300	16	192	102.164,00	71.003,98	52.984,26
2137934	0	13111071	Máquinas e Eqtos	20/09/2012	ATUADOR PNEUMÁTICO,LEWA,127/220 V, 60HZ	59.833,79	(8.643,60)	51.190,19	12230030	Ubu	25	300	16	192	102.164,00	71.003,98	52.984,26
2137935	0	13111071	Máquinas e Eqtos	20/09/2012	ATUADOR PNEUMÁTICO,LEWA,127/220 V, 60HZ	59.833,79	(8.643,60)	51.190,19	12230030	Ubu	25	300	16	192	102.164,00	71.003,98	52.984,26
2137936	0	13111141	Bens de Rodízio	20/09/2012	ACOPLAMENTO FLEX FALK/1170T10	32.373,47	(13.971,73)	18.401,74	12133020	Ubu	25	300	16	192	52.820,00	36.709,90	27.393,49
2137937	0	13111071	Máquinas e Eqtos	30/09/2012	BOMBA Ã VACUO,700 CV, 60 HZ, 480 V	134.014,38	(18.947,28)	115.067,10	12133020	Ubu	25	300	16	192	376.745,00	261.837,78	195.387,38
2137939	0	13111101	Eqtos Process Dados	18/09/2012	MICROCOMPUTADOR,MONITOR DE VIDEO 19" LCD,DELL,OPTI	6.150,66	(3.075,33)	3.075,33	11162070	Germano	5	60	1	12	9.834,00	2.527,34	1.885,94
2137940	0	13111071	Máquinas e Eqtos	30/09/2012	COMPRESSOR AR 10HP 460VCA 60HZ 710RPM	7.869,16	(1.039,36)	6.829,80	12420010	Ubu	25	300	16	192	10.656,00	7.405,92	5.526,41
2137951	0	13111101	Eqtos Process Dados	30/08/2012	BACKUP MSL6060 TAPE LIBRARY	35.000,00	(35.000,00)	-	12330030	Ubu	5	60	1	12	47.488,00	12.204,42	9.107,12
2137952	0	13111101	Eqtos Process Dados	30/08/2012	STORAGE ENT VIRTUAL ARRAY 8100 2C12D	9.500,00	(9.500,00)	-	12330030	Ubu	5	60	1	12	12.889,00	3.312,47	2.471,82
2137953	0	13111101	Eqtos Process Dados	30/08/2012	STORAGE ENT VIRTUAL ARRAY 8100 2C12D	9.500,00	(9.500,00)	-	12330030	Ubu	5	60	1	12	12.889,00	3.312,47	2.471,82
2137954	0	13111101	Eqtos Process Dados	30/08/2012	SERVIDOR INTEGRITY RX2660 OFS	8.465,01	(8.465,01)	-	12330020	Ubu	5	60	1	12	11.485,00	2.951,65	2.202,56
2137955	0	13111101	Eqtos Process Dados	30/08/2012	SERVIDOR INTEGRITY RX2660 OFS	8.465,01	(8.465,01)	-	12330020	Ubu	5	60	1	12	11.485,00	2.951,65	2.202,56
2137956	0	13111071	Máquinas e Eqtos	30/08/2012	MOTOR CA;7,50CV;460V-60HZ;4 P;IPW66;B3D	1.615,12	(258,62)	1.356,50	11130140	Germano	20	240	11	132	3.085,00	1.884,94	1.406,57
2137957	0	13111071	Máquinas e Eqtos	30/08/2012	MOTOR CA;7,50CV;460V-60HZ;4 P;IPW66;B3D	1.725,97	(276,38)	1.449,59	11130140	Germano	20	240	11	132	3.297,00	2.014,47	1.503,23
2137958	0	13111071	Máquinas e Eqtos	30/08/2012	MOTOR CA;7,50CV;460V-60HZ;4 P;IPW66;B3D	1.725,97	(276,38)	1.449,59	11130140	Germano	20	240	11	132	3.297,00	2.014,47	1.503,23
2137959	0	13111071	Máquinas e Eqtos	30/08/2012	MOTOR CA;50CV;460V-60HZ;2P;3560RPM;B3D	5.429,24	(869,36)	4.559,88	11130140	Germano	20	240	11	132	10.372,00	6.337,29	4.728,98
2137960	0	13111071	Máquinas e Eqtos	30/08/2012	MOTOR CA;50CV;460V-60HZ;2P;3560RPM;B3D	5.429,24	(869,36)	4.559,88	11130140	Germano	20	240	11	132	10.372,00	6.337,29	4.728,98
2137961	0	13111131	Ferramentas	31/08/2012	CHAVE IMPACTO;INGERSOLL RAND/2950B7	13.412,54	(11.512,39)	1.900,15	11162010	Germano	10	120	4	48	17.300,00	8.269,40	6.170,75
2137962	0	13111131	Ferramentas	31/08/2012	CHAVE IMPACTO;INGERSOLL RAND/261 3/4POL	2.578,50	(2.213,21)	365,29	11162010	Germano	10	120	4	48	3.400,00	1.625,20	1.212,75
2137963	0	13111131	Ferramentas	31/08/2012	CHAVE IMPACTO;INGERSOLL RAND/285B	2.218,75	(1.904,47)	314,28	11162010	Germano	10	120	4	48	2.900,00	1.386,20	1.034,40
2137964	0	13111131	Ferramentas	31/08/2012	CHAVE IMPACTO;INGERSOLL RAND/2950B7	13.430,56	(11.527,93)	1.902,63	11162010	Germano	10	120	4	48	17.300,00	8.269,40	6.170,75
2137965	0	13111131	Ferramentas	31/08/2012	PARAFUSADEIRA PNEUM;NEW WORLD/RAD1800NG	50.729,25	(43.542,65)	7.186,60	11162010	Germano	10	120	4	48	65.300,00	31.213,40	23.291,92
2137966	0	13111071	Máquinas e Eqtos	31/08/2012	BOMBA;700BAR;ENERPAC/P-801	2.361,17	(378,56)	1.982,61	11162010	Germano	20	240	11	132	4.511,00	2.756,22	2.056,73
2137967	0	13111131	Ferramentas	31/08/2012	CHAVE IMPACTO;INGERSOLL RAND/285B	2.152,92	(1.847,90)	305,02	11162010	Germano	10	120	4	48	2.800,00	1.338,40	998,73
2137968	0	13111131	Ferramentas	31/08/2012	CHAVE IMPACTO;INGERSOLL RAND/261 3/4POL	2.504,08	(2.149,35)	354,73	11162010	Germano	10	120	4	48	3.300,00	1.577,40	1.177,08
2137969	0	13111131	Ferramentas	31/08/2012	CHAVE IMPACTO;INGERSOLL RAND/2950B7	13.480,36	(11.570,68)	1.909,68	11162010	Germano	10	120	4	48	17.400,00	8.317,20	6.206,42
2137970	0	13111071	Máquinas e Eqtos	31/08/2012	BOMBA PNEUMATICA;100PSI	10.411,40	(1.669,24)	8.742,16	11162010	Germano	20	240	11	132	19.893,00	12.154,62	9.069,97
2137971	0	13111131	Ferramentas	31/08/2012	CHAVE TORQUE HIDRAULICA;HYTORC/HY-10XLT	24.403,76	(20.946,59)	3.457,17	11162010	Germano	10	120	4	48	31.400,00	15.009,20	11.200,10
2137972	0	13111131	Ferramentas	31/08/2012	CHAVE TORQUE HIDRAULICA;HYTORC/HY-10XLT	24.403,76	(20.946,59)	3.457,17	11162010	Germano	10	120	4	48	31.400,00	15.009,20	11.200,10
2137973	0	13111071	Máquinas e Eqtos	31/08/2012	BOMBA HID;1ESTAGIO;35POL3;REFERR/RF241OU	27.820,53	(3.595,18)	24.225,35	11162010	Germano	25	300	16	192	51.444,00	35.753,58	26.679,87
2137974	0	13111071	Máquinas e Eqtos	31/08/2012	LAVADORA ALTA PRES;KARCHER/HD10/25MAXI	8.488,83	(996,81)	7.492,02	11162070	Germano	25	300	16	192	17.598,00	12.230,61	9.126,67
2137975	0	13111071	Máquinas e Eqtos	31/08/2012	BOMBA HIDRAULICA;ENERPAC/ZU4410SI-GRT	13.065,29	(2.094,74)	10.970,55	11162010	Germano	20	240	11	132	24.963,00	15.252,39	11.381,57
2137976	0	13111071	Máquinas e Eqtos	31/08/2012	BOMBA HIDRAULICA;ENERPAC/ZU4410SI-GRT	13.065,30	(2.094,74)	10.970,56	11162010	Germano	20	240	11	132	24.963,00	15.252,39	11.381,57
2137977	0	13111071	Máquinas e Eqtos	31/08/2012	BOMBA HIDRAULICA/PNEUM;ENERPAC/PATG-1102	1.447,92	(222,29)	1.225,63	11162010	Germano	20	240	11	132	2.892,00	1.767,01	1.318,57
2137978	0	13111071	Máquinas e Eqtos	31/08/2012	CARREGADOR NITROG;HIDRAUTRONICA/HPC-200	1.475,88	(236,63)	1.239,25	11162010	Germano	20	240	11	132	2.820,00	1.723,02	1.285,74
2137979	0	13111071	Máquinas e Eqtos	31/08/2012	PORTICO FIXO;GMEC/DES G011801-S-100200	49.840,26	(22.809,90)	27.030,36	11230020	Germano	20	240	11	132	143.823,00	87.875,85	65.574,31
2137980	0	13111111	Móveis e Utensílios	31/08/2012	REFRIGERADOR,ACO DE CARBONO,120X50X75	869,70	(869,70)	-	11300030	Germano	15	180	8	96	1.389,00	833,40	621,90
2137981	0	13111071	Máquinas e Eqtos	31/08/2012	CARRO TRANSF.DA MAQUINA PATIO;DES G011801-S-100001	19.636,20	(8.464,32)	11.171,88	11164020	Germano	20	240	11	132	39.244,00	23.978,08	17.892,82
2137982	0	13111071	Máquinas e Eqtos	31/08/2012	CARRO TRANSF.DA MAQUINA PATIO;DES G011801-S-100001	19.636,20	(8.464,32)	11.171,88	11164020	Germano	20	240	11	132	39.244,00	23.978,08	17.892,82
2137983	0	13111111	Móveis e Utensílios	31/08/2012	LIXEIRA-CJ COLETORES P/COLETA SELETIVA;250X94X45CM	478,04	(478,04)	-	11230020	Germano	15	180	8	96	649,00	389,40	290,58
2137984	0	13111111	Móveis e Utensílios	31/08/2012	LIXEIRA-CJ COLETORES P/COLETA SELETIVA;250X94X45CM	478,04	(478,04)	-	11230020	Germano	15	180	8	96	649,00	389,40	290,58
2137985	0	13111111	Móveis e Utensílios	31/08/2012	LIXEIRA-CJ COLETORES P/COLETA SELETIVA;250X94X45CM	478,04	(478,04)	-	11230020	Germano	15	180	8	96	649,00	389,40	290,58
2137986	0	13111111	Móveis e Utensílios	31/08/2012	LIXEIRA-CJ COLETORES P/COLETA SELETIVA;250X94X45CM	478,04	(478,04)	-	11230020	Germano	15	180	8	96	649,00	389,40	290,58
2137987	0	13111111	Móveis e Utensílios	31/08/2012	LIXEIRA-CJ COLETORES P/COLETA SELETIVA;250X94X45CM	478,04	(478,04)	-	11230020	Germano	15	180	8	96	649,00	389,40	290,58
2137988	0	13111071	Máquinas e Eqtos	31/08/2012	PORTICO FIXO;GMEC/DES G011801-S-110001	12.327,28	(5.641,71)	6.685,57	11230020	Germano	20	240	11	132	35.572,00	21.734,49	16.218,61
2137989	0	13111071	Máquinas e Eqtos	31/08/2012	PORTICO;GMEC/DES G011801-S-110003/110004	14.944,58	(6.839,57)	8.105,01	11230020	Germano	20	240	11	132	43.124,00	26.348,76	19.661,85

FDC CONSULT LTDA

SAMARCO
APRENDER PARA EVOLUIR E TRANSFORMAR

DATA-BASE: 31/03/2021					DADOS CONTÁBEIS CEDIDOS PELA SAMARCO						AVALIAÇÃO VALOR JUSTO DE MERCADO						
IMOBILIZADO	SUB Nº	CLASSE	CENTRO CST	DT.INCORP.	DENOMINAÇÃO DO IMOBILIZADO	VAL AQUIS. BRL	DEPREC. ACUM BRL	VALOR CONTÁBIL BRL	CENTRO DE CUSTOS	UNID. IND	VIDA ÚTIL DET. (ANOS)	VIDA ÚTIL DET. (MESES)	VIDA ÚTIL REM. (ANOS)	VIDA ÚTIL REM. (MESES)	VALOR DE REPOSIÇÃO (R$)	VALOR JUSTO DE MERCADO (R$)	VALOR DE LIQUIDAÇÃO FORÇADA
2137990	0	13111131	Ferramentas	31/08/2012	DUROMETRO PORTATIL ANALITICO; MITUTOYO/963-102R	15.880,00	(13.630,33)	2.249,67	11230020	Germano	10	120	4	48	20.500,00	9.799,00	7.312,16
2137991	0	13111131	Ferramentas	31/08/2012	TESOURA CORTA FITA ACO 18	952,28	(817,39)	134,89	11230020	Germano	10	120	4	48	1.300,00	621,40	463,70
2137992	0	13111131	Ferramentas	31/08/2012	TESOURA CORTA FITA ACO 18	952,28	(817,39)	134,89	11230020	Germano	10	120	4	48	1.300,00	621,40	463,70
2137993	0	13111131	Ferramentas	31/08/2012	TESOURA CORTA FITA ACO 18	952,28	(817,39)	134,89	11230020	Germano	10	120	4	48	1.300,00	621,40	463,70
2137994	0	13111131	Ferramentas	31/08/2012	TESOURA CORTA FITA ACO 18	952,28	(817,39)	134,89	11230020	Germano	10	120	4	48	1.300,00	621,40	463,70
2137997	0	13111121	Veículos	05/10/2012	CAMINHAO VOLVO C/GUINDASTE; DIESEL; MOD. VM 260	272.856,16	(272.856,16)	-	11000010	Germano	10	120	4	48	574.531,00	274.625,82	204.930,01
2137998	0	13111071	Máquinas e Eqtos	05/10/2012	TRANSFORMADOR; WEG/WT 2000KVA 138KV 480V TRIF	45.160,66	(6.935,12)	38.225,54	11130180	Germano	20	240	11	132	86.288,00	52.721,97	39.341,94
2137999	0	13111071	Máquinas e Eqtos	08/10/2012	TALHA ELETRICA C/TROLE MOTORIZADO;CAP.5TON;GGT-250	134.021,15	(16.312,59)	117.708,56	12133020	Ubu	25	300	16	192	221.106,00	153.668,67	114.669,93
2138000	0	13111071	Máquinas e Eqtos	10/10/2012	MOTOR CA; GAIOLA; TRIF 100CV; 460V-60HZ; IP66	10.944,63	(1.248,97)	9.695,66	11110050	Germano	25	300	16	192	21.076,00	14.647,82	10.930,43
2138001	0	13111131	Ferramentas	07/11/2012	PARAFUSADEIRA PNEUM;NEW WORLD/RAD1800NG	46.067,77	(38.389,83)	7.677,94	11000010	Germano	10	120	4	48	59.300,00	28.345,40	21.151,77
2138002	0	13111071	Máquinas e Eqtos	07/11/2012	BOMBA CENTRIF.SUBMERS.TOYO, DEM-81-100-4E75-HC-460	124.253,56	(16.777,87)	107.475,69	12135020	Ubu	25	300	16	192	185.284,00	128.772,38	96.091,93
2138003	0	13111071	Máquinas e Eqtos	07/11/2012	BOMBA CENTRIF.SUBMERS.TOYO, DEM-81-100-4E75-HC-460	124.253,56	(16.777,87)	107.475,69	12135020	Ubu	25	300	16	192	185.284,00	128.772,38	96.091,93
2138004	0	13111071	Máquinas e Eqtos	07/11/2012	BOMBA HAZLETON SUB. 40CV-1800RPM SWH 50-350	54.455,50	(7.353,09)	47.102,41	12135020	Ubu	25	300	16	192	80.289,00	55.800,86	41.639,46
2138005	0	13111071	Máquinas e Eqtos	21/11/2012	BOMBA MANUAL HIDRAULICA; ENERPAC/P80	1.495,87	(458,85)	1.037,02	12230030	Ubu	25	300	16	192	2.464,00	1.712,48	1.277,88
2138006	0	13111071	Máquinas e Eqtos	21/11/2012	BOMBA MANUAL HIDRAULICA; ENERPAC/P80	1.495,87	(496,38)	999,49	12230030	Ubu	25	300	16	192	2.559,00	1.778,51	1.327,15
2138007	0	13111071	Máquinas e Eqtos	21/11/2012	BOMBA MANUAL HIDRAULICA; ENERPAC/P80	1.495,87	(496,38)	999,49	12230030	Ubu	25	300	16	192	2.559,00	1.778,51	1.327,15
2138008	0	13111071	Máquinas e Eqtos	21/11/2012	BOMBA MANUAL HIDRAULICA; ENERPAC/P80	1.495,87	(541,86)	954,01	12230030	Ubu	25	300	16	192	1.896,00	1.317,72	983,30
2138009	0	13111071	Máquinas e Eqtos	21/11/2012	BOMBA MANUAL HIDRAULICA; ENERPAC/P80	1.495,88	(496,39)	999,49	12230030	Ubu	25	300	16	192	2.559,00	1.778,51	1.327,15
2138010	0	13111071	Máquinas e Eqtos	21/11/2012	BOMBA MANUAL HIDRAULICA; ENERPAC/P80	1.495,88	(541,87)	954,01	12230030	Ubu	25	300	16	192	2.437,00	1.693,72	1.263,88
2138011	0	13111071	Máquinas e Eqtos	21/11/2012	BOMBA MANUAL HIDRAULICA; ENERPAC/P80	1.495,88	(541,87)	954,01	12230030	Ubu	25	300	16	192	2.437,00	1.693,72	1.263,88
2138012	0	13111071	Máquinas e Eqtos	21/11/2012	BOMBA MANUAL HIDRAULICA; ENERPAC/P80	1.495,88	(496,39)	999,49	12230030	Ubu	25	300	16	192	2.559,00	1.778,51	1.327,15
2138021	0	13111071	Máquinas e Eqtos	21/11/2012	BOMBA MANUAL HIDRAULICA; 700BAR; ENERPAC/P-84	2.792,28	(856,48)	1.935,80	12230030	Ubu	25	300	16	192	4.591,00	3.190,75	2.380,98
2138022	0	13111071	Máquinas e Eqtos	21/11/2012	BOMBA MANUAL HIDRAULICA; 700BAR; ENERPAC/P-84	2.792,28	(856,48)	1.935,80	12230030	Ubu	25	300	16	192	4.591,00	3.190,75	2.380,98
2138023	0	13111071	Máquinas e Eqtos	21/11/2012	BOMBA MANUAL HIDRAULICA; 700BAR; ENERPAC/P-84	2.792,28	(856,48)	1.935,80	12230030	Ubu	25	300	16	192	4.591,00	3.190,75	2.380,98
2138024	0	13111071	Máquinas e Eqtos	21/11/2012	BOMBA MANUAL HIDRAULICA; 700BAR; ENERPAC/P-84	2.792,28	(856,48)	1.935,80	12230030	Ubu	25	300	16	192	4.591,00	3.190,75	2.380,98
2138025	0	13111071	Máquinas e Eqtos	11/12/2012	PENEIRA VIBRATORIA;OMNI/OSM 6X16DD	146.761,99	(19.434,64)	127.327,35	11230030	Germano	20	240	11	132	433.699,00	264.990,09	197.739,68
2138026	0	13111071	Máquinas e Eqtos	10/12/2012	CORTADORA GEOLOGICA,CTG 120,CTG,1210007,VOLTS 220	83.948,76	(12.105,61)	71.843,15	11260010	Germano	25	300	16	192	141.525,00	98.359,88	73.397,65
2138027	0	13111071	Máquinas e Eqtos	21/11/2012	BOMBA MANUAL HIDRAULICA; 700BAR; ENERPAC/P-84	2.792,27	(856,48)	1.935,79	12230030	Ubu	25	300	16	192	4.591,00	3.190,75	2.380,98
2138028	0	13111071	Máquinas e Eqtos	22/11/2012	ACIONAMENTO PLANETARIO CJ;FLSMIDTH/DES 112842	1.081.000,60	(133.128,07)	947.872,53	11130130	Germano	25	300	16	192	2.709.100,00	1.882.824,50	1.404.992,63
2138029	0	13111071	Máquinas e Eqtos	22/11/2012	ACIONAMENTO PLANETARIO CJ;GMEC/DES 905334	1.153.900,01	(142.105,82)	1.011.794,19	11130130	Germano	25	300	16	192	2.709.100,00	1.882.824,50	1.404.992,63
2138030	0	13111071	Máquinas e Eqtos	22/11/2012	DISTRIBUIDOR;GMEC/DES G010600-M-110002	26.933,52	(3.866,46)	23.067,06	11131100	Germano	20	240	11	132	53.829,00	32.889,52	24.542,67
2138031	0	13111071	Máquinas e Eqtos	22/11/2012	DISTRIBUIDOR;GMEC/DES G010600-M-110002	26.933,52	(3.866,46)	23.067,06	11131100	Germano	20	240	11	132	53.829,00	32.889,52	24.542,67
2138032	0	13111071	Máquinas e Eqtos	07/12/2012	CENTRO DE CONTROLE DE MOTORES 480V	151.904,04	(71.177,90)	80.726,14	11130180	Germano	20	240	11	132	608.968,00	372.079,45	277.651,41
2138033	0	13111141	Bens de Rodízio	07/12/2012	CARCACA DO BRITADOR METSO MINERALS/B963S1BA	205.716,24	(82.800,77)	122.915,47	11130060	Germano	25	300	16	192	306.337,00	212.904,22	158.872,40
2138034	0	13111071	Máquinas e Eqtos	07/12/2012	TROCADOR CALOR VARIADOR VOITH; NPT 56,4MM 19,90M2	18.531,43	(2.227,25)	16.304,18	11162010	Germano	25	300	16	192	34.040,00	23.657,80	17.653,81
2138035	0	13111141	Bens de Rodízio	11/12/2012	ACOPLAMENTO HIDRODINAMICO; VOITH/562 TV	42.686,97	(16.444,63)	26.242,34	12135010	Ubu	25	300	16	192	73.077,00	50.788,52	37.899,17
2138036	0	13111071	Máquinas e Eqtos	18/12/2012	DISJUNTOR A VACUO;ABB/VD4/P 17 12.32KA	18.821,46	(2.254,80)	16.566,66	11131170	Germano	25	300	16	192	34.573,00	24.028,24	17.930,24
2138037	0	13111071	Máquinas e Eqtos	18/12/2012	ATUADOR ELETRICO,COSTER,CSR06M,18307,440V60HZ	14.080,70	(1.974,15)	12.106,55	11131170	Germano	20	240	11	132	132.623,00	81.032,65	60.467,81
2138038	0	13111071	Máquinas e Eqtos	21/12/2012	ANALISADOR DE FERRO ON LINE - COURIER/OUTOTEC	1.740.268,56	(232.764,75)	1.507.503,81	11250020	Germano	20	240	11	132	4.539.770,00	2.773.799,47	2.069.851,87
2138039	0	13111071	Máquinas e Eqtos	21/12/2012	TITULADOR AUTOMATICO PARA ANALISE DE FERRO	217.347,25	(32.878,12)	184.469,13	11250020	Germano	25	300	16	192	368.197,00	255.896,92	190.954,22
2138040	0	13111071	Máquinas e Eqtos	21/12/2012	GERADOR,MAQUIGERAL,NTA400,440V320KVA1800RPM358A	76.849,46	(11.081,87)	65.767,59	11250020	Germano	20	240	11	132	164.285,00	100.378,14	74.903,71
2138041	0	13111071	Máquinas e Eqtos	04/01/2013	BANCO DE CAPACITORES 5,118MVAR X 17,66KV X 60HZ	195.600,46	(26.800,65)	168.799,81	11131180	Germano	20	240	13	156	298.308,00	207.324,06	154.708,41
2138042	0	13111071	Máquinas e Eqtos	04/01/2013	REDUTOR VELOCIDADE; SEW/ML4PVSF120	264.533,65	(40.026,17)	224.507,48	11162060	Germano	25	300	16	192	436.905,00	303.648,98	226.587,54
2138043	0	13111071	Máquinas e Eqtos	07/01/2013	INVERSOR FREQUENCIA TRIF;720A;WEG/11272546	34.530,69	(5.113,47)	29.417,22	11202020	Germano	20	240	13	156	99.648,00	69.255,36	51.679,42
2138044	0	13111071	Máquinas e Eqtos	07/01/2013	REDUTOR MOD.TKCELL;OUTOTEC/MOVENTAS D2PVHF80MIXFO	294.748,11	(121.337,99)	173.410,12	11130190	Germano	20	240	13	156	493.721,00	343.136,10	256.053,44
2138045	0	13111071	Máquinas e Eqtos	07/01/2013	REDUTOR OUTOTEC ,MOVENTAS,D2PVHF80MIXFF0,250KW /	294.748,10	(121.337,99)	173.410,11	11130190	Germano	20	240	13	156	493.844,00	343.221,58	256.117,23
2138046	0	13111071	Máquinas e Eqtos	08/01/2013	MOTOR DE INDUCAO,TRIFASICO,WEG,RPM1175 CV25 60HZ V	39.647,25	(4.311,70)	35.335,55	11202010	Germano	25	300	16	192	106.658,00	74.127,31	55.314,94
2138047	0	13111071	Máquinas e Eqtos	08/01/2013	MOTOR DE INDUCAO,TRIFASICO,WEG,RPM1770 VOLTS 460 5	39.647,25	(4.590,17)	35.057,08	11202010	Germano	25	300	16	192	110.725,00	76.953,88	57.424,17
2138048	0	13111071	Máquinas e Eqtos	08/01/2013	MOTOR DE INDUCAO,TRIFASICO,WEG,RPM1170 460VOLTS 60	39.647,25	(4.590,17)	35.057,08	11202010	Germano	25	300	16	192	110.725,00	76.953,88	57.424,17
2138049	0	13111071	Máquinas e Eqtos	08/01/2013	MOTOR DE INDUCAO,TRIFASICO,WEG,RPM1175 VOLTS 460 6	39.647,24	(4.590,17)	35.057,07	11202010	Germano	25	300	16	192	110.725,00	76.953,88	57.424,17
2138050	0	13111131	Ferramentas	09/01/2013	ALINHADOR LASER;MONARCH/EASY LASER D450	17.233,42	(14.073,95)	3.159,47	12110020	Ubu	10	120	5	60	22.200,00	12.742,80	9.508,87
2138051	0	13111071	Máquinas e Eqtos	10/10/2012	MOTOR CA; GAIOLA; TRIF 100CV; 460V-60HZ; IP66	10.944,63	(1.248,97)	9.695,66	11110050	Germano	25	300	16	192	30.365,00	21.103,68	15.747,89
2138052	0	13111071	Máquinas e Eqtos	10/10/2012	MOTOR CA; GAIOLA; TRIF 100CV; 460V-60HZ; IP66	10.944,63	(1.248,97)	9.695,66	11110050	Germano	25	300	16	192	30.365,00	21.103,68	15.747,89
2138053	0	13111071	Máquinas e Eqtos	10/10/2012	MOTOR CA; GAIOLA; TRIF 100CV; 460V-60HZ; IP66	10.944,63	(1.248,97)	9.695,66	11110050	Germano	25	300	16	192	30.365,00	21.103,68	15.747,89
2138054	0	13111071	Máquinas e Eqtos	10/10/2012	MOTOR DE ELETRICO TRIFASICO,WEG,W22PLUS,100CV	10.944,63	(1.248,97)	9.695,66	11110050	Germano	25	300	16	192	21.076,00	14.647,82	10.930,43
2138055	0	13111071	Máquinas e Eqtos	10/10/2012	PAINEL; PROCONTROL/PN - INV90W	38.447,51	(4.387,51)	34.060,00	11110060	Germano	25	300	16	192	70.625,00	49.084,38	36.627,52
2138056	0	13111071	Máquinas e Eqtos	10/10/2012	PAINEL DE COMANDO,CAIXA DE TOMADAS,FUJINOR,4160V	38.447,51	(4.387,51)	34.060,00	11110060	Germano	25	300	16	192	70.625,00	49.084,38	36.627,52
2138057	0	13111071	Máquinas e Eqtos	10/10/2012	PAINEL DE COMANDO,TOMADA DE SOLDA,050XX020X060	38.447,51	(4.387,51)	34.060,00	11110060	Germano	25	300	16	192	70.625,00	49.084,38	36.627,52
2138058	0	13111071	Máquinas e Eqtos	10/10/2012	PAINEL DE COMANDO,DISTRIBUICAO,ON OF,050X025X100	38.447,51	(4.387,51)	34.060,00	11110060	Germano	25	300	16	192	70.625,00	49.084,38	36.627,52
2138059	0	13111071	Máquinas e Eqtos	10/10/2012	PAINEL DE COMANDO,FREIO E REOSTATO,440V	38.447,51	(4.387,51)	34.060,00	11110060	Germano	25	300	16	192	70.625,00	49.084,38	36.627,52
2138060	0	13111071	Máquinas e Eqtos	10/10/2012	PAINEL DE COMANDO,11CV21,050X025X050	38.447,51	(4.387,51)	34.060,00	11110060	Germano	25	300	16	192	70.625,00	49.084,38	36.627,52
2138061	0	13111141	Bens de Rodízio	11/10/2012	CILINDRO;METSO MINERALS/80313104000	26.796,89	(10.964,37)	15.832,52	11110040	Germano	25	300	16	192	74.343,00	51.668,39	38.555,74
2138062	0	13111141	Bens de Rodízio	11/10/2012	CILINDRO;METSO MINERALS/80313104000	26.796,90	(10.964,44)	15.832,46	11110040	Germano	25	300	16	192	74.343,00	51.668,39	38.555,74
2138063	0	13111071	Máquinas e Eqtos	11/10/2012	MOTOREDUTOR: FLENDER K128KX180L4	27.214,22	(3.105,59)	24.108,63	11110040	Germano	25	300	16	192	50.898,00	35.374,11	26.396,71
2138064	0	13111071	Máquinas e Eqtos	11/10/2012	MOTOREDUTOR: FLENDER K128KX180L4;	27.214,16	(3.105,59)	24.108,57	11110040	Germano	25	300	16	192	50.898,00	35.374,11	26.396,71
2138065	0	13111141	Bens de Rodízio	11/10/2012	EIXO DO EQUIPAMENTO HAVER & BOECKER/556341	88.573,36	(36.241,28)	52.332,08	11110040	Germano	25	300	16	192	245.729,00	170.781,66	127.439,90
2138066	0	13111071	Máquinas e Eqtos	11/10/2012	PAINEL DE COMANDO,PLC,120X065X250	331.206,78	(36.499,58)	294.707,20	11110060	Germano	25	300	16	192	554.494,00	385.373,33	287.571,51
2138067	0	13111071	Máquinas e Eqtos	11/10/2012	PAINEL DE COMANDO,ILUMINACAO,440V	83.175,34	(9.166,08)	74.009,26	11110060	Germano	25	300	16	192	138.963,00	96.579,29	72.068,95
2138068	0	13111141	Bens de Rodízio	11/10/2012	QUEIXO;METSO MINERALS/910869	618.629,71	(253.122,69)	365.507,02	11110040	Germano	25	300	16	192	1.716.258,00	1.192.799,31	890.085,21

FDC CONSULT LTDA

SAMARCO
APRENDER PARA EVOLUIR E TRANSFORMAR

DATA-BASE: 31/03/2021					DADOS CONTÁBEIS CEDIDOS PELA SAMARCO						AVALIAÇÃO VALOR JUSTO DE MERCADO						
IMOBILIZADO	SUB Nº	CLASSE	CENTRO CST	DT.INCORP.	DENOMINAÇÃO DO IMOBILIZADO	VAL AQUIS. BRL	DEPREC. ACUM BRL	VALOR CONTÁBIL BRL	CENTRO DE CUSTOS	UNID. IND	VIDA ÚTIL DET. (ANOS)	VIDA ÚTIL DET. (MESES)	VIDA ÚTIL REM. (ANOS)	VIDA ÚTIL REM. (MESES)	VALOR DE REPOSIÇÃO (R$)	VALOR JUSTO DE MERCADO (R$)	VALOR DE LIQUIDAÇÃO FORÇADA
2138069	0	13111071	Máquinas e Eqtos	11/10/2012	TRANSFORMADOR;WT1500KVA138KV480VTRIF	37.289,18	(3.855,46)	33.433,72	11110060	Germano	40	480	26	312	45.836,00	31.856,02	23.771,45
2138070	0	13111141	Bens de Rodízio	11/10/2012	BRACO DO LOKOTRACK;SANDVIK/C 320N	298.171,28	(127.690,58)	170.480,70	11110040	Germano	25	300	16	192	690.775,00	480.088,63	358.249,52
2138071	0	13111071	Máquinas e Eqtos	11/10/2012	TRANSFORMADOR;TRIF;WEG/45KVA 4,16KV-220V	7.575,79	(783,29)	6.792,50	11110060	Germano	40	480	26	312	9.313,00	6.472,54	4.829,91
2138072	0	13111071	Máquinas e Eqtos	11/10/2012	TRANSFORMADOR;TRIF;WEG/45KVA 4,16KV-220V	7.575,80	(783,29)	6.792,51	11110060	Germano	40	480	26	312	9.313,00	6.472,54	4.829,91
2138073	0	13111141	Bens de Rodízio	15/10/2012	RADIADOR MOD.T10 C/ MOTOR TRIF.220/380/440V 7,5 CV	37.573,62	(16.090,74)	21.482,88	12420010	Ubu	25	300	16	192	47.610,00	33.088,95	24.691,48
2138074	0	13111071	Máquinas e Eqtos	15/10/2012	SOPRADOR TIPO ROOTS MOD. RBS - 85 / F-HT	23.947,48	(3.291,63)	20.655,85	12420010	Ubu	25	300	16	192	32.428,00	22.537,46	16.817,80
2138075	0	13111141	Bens de Rodízio	15/10/2012	RADIADOR MOD. T11 C/MOTOR WEG.220/380/440V	47.062,92	(20.154,52)	26.908,40	12420010	Ubu	25	300	16	192	59.634,00	41.445,63	30.927,37
2138076	0	13111141	Bens de Rodízio	15/10/2012	RADIADOR MOD. T11 C/MOTOR WEG.220/380/440V	47.062,93	(20.154,52)	26.908,41	12420010	Ubu	25	300	16	192	59.634,00	41.445,63	30.927,37
2138077	0	13111141	Bens de Rodízio	15/10/2012	RADIADOR MOD.T10 C/ MOTOR TRIF.220/380/440V 7,5 CV	37.573,62	(16.090,74)	21.482,88	12420010	Ubu	25	300	16	192	47.610,00	33.088,95	24.691,48
2138078	0	13111071	Máquinas e Eqtos	17/10/2012	BOMBA NEMO HELICOIDAL MOD. NM148SY02S14Z	123.777,99	(19.008,03)	104.769,96	11130140	Germano	20	240	11	132	184.049,00	112.453,94	83.914,86
2138079	0	13111071	Máquinas e Eqtos	17/10/2012	BOMBA NEMO HELICOIDAL MOD. NM148SY02S14Z	123.777,99	(19.008,03)	104.769,96	11130140	Germano	20	240	11	132	184.049,00	112.453,94	83.914,86
2138080	0	13111071	Máquinas e Eqtos	17/10/2012	BOMBA NEMO HELICOIDAL MOD. NM148SY02S14Z	123.307,84	(18.935,83)	104.372,01	11130140	Germano	20	240	11	132	184.049,00	112.453,94	83.914,86
2138081	0	13111071	Máquinas e Eqtos	22/10/2012	FILTRO CESTO ACO CARBONO;8POL;PMFA5SC	33.271,42	(4.214,08)	29.057,34	11162010	Germano	25	300	16	192	61.117,00	42.476,32	31.696,48
2138082	0	13111071	Máquinas e Eqtos	22/10/2012	FILTRO CESTO ACO CARBONO;8POL;PMFA5SC	33.271,43	(4.214,08)	29.057,35	11162010	Germano	25	300	16	192	61.117,00	42.476,32	31.696,48
2138083	0	13111071	Máquinas e Eqtos	17/10/2012	PAINEL DE COMANDOTRIFASICOORTENG480V60HZ400A65KA	16.251,07	(2.013,67)	14.237,40	12110020	Ubu	25	300	16	192	27.814,00	19.330,73	14.424,89
2138084	0	13111071	Máquinas e Eqtos	17/10/2012	PAINEL DE COMANDO,PAINEL DE COMANDO,MACROTEC,050X0	16.362,30	(2.027,43)	14.334,87	12110020	Ubu	25	300	16	192	28.004,00	19.462,78	14.523,43
2138085	0	13111071	Máquinas e Eqtos	17/10/2012	PAINEL DE COMANDO,PAINEL DE COMANDO,SAFE,050X020X0	16.362,87	(1.866,35)	14.496,52	12110020	Ubu	25	300	16	192	24.895,00	17.302,03	12.911,04
2138086	0	13111071	Máquinas e Eqtos	17/10/2012	PAINEL DE COMANDO,DO FILTRO A DISCO/VACUO,127VCA /	16.362,88	(2.430,41)	13.932,47	12110020	Ubu	25	300	16	192	20.474,00	14.229,43	10.618,22
2138087	0	13111131	Ferramentas	07/11/2012	CHAVE IMPACTO;INGERSOLL RAND/235 1/2POL	617,00	(514,17)	102,83	11000010	Germano	10	120	4	48	800,00	382,40	285,35
2138088	0	13111131	Ferramentas	07/11/2012	CHAVE IMPACTO;INGERSOLL RAND/261 3/4POL	3.973,59	(3.311,33)	662,26	11000010	Germano	10	120	4	48	5.200,00	2.485,60	1.854,79
2138089	0	13111131	Ferramentas	07/11/2012	CHAVE IMPACTO;INGERSOLL RAND/261 3/4POL	3.973,59	(3.311,33)	662,26	11000010	Germano	10	120	4	48	5.200,00	2.485,60	1.854,79
2138090	0	13111071	Máquinas e Eqtos	07/11/2012	BOMBA HID/PNEUM;ENERPAC/PATG-1102	2.539,07	(320,81)	2.218,26	11000010	Germano	25	300	16	192	4.664,00	3.241,48	2.418,84
2138091	0	13111071	Máquinas e Eqtos	07/11/2012	BOMBA HID/PNEUM;ENERPAC/PATG-1102	2.539,06	(320,81)	2.218,25	11000010	Germano	25	300	16	192	4.664,00	3.241,48	2.418,84
2138092	0	13111071	Máquinas e Eqtos	07/11/2012	BOMBA MANUAL HIDRAULICA;700BAR;ENERPAC/P-801	3.326,81	(420,36)	2.906,45	11000010	Germano	25	300	16	192	6.111,00	4.247,15	3.169,28
2138093	0	13111071	Máquinas e Eqtos	07/11/2012	BOMBA MANUAL HIDRAULICA;700BAR;ENERPAC/P-801	3.326,81	(420,36)	2.906,45	11000010	Germano	25	300	16	192	6.111,00	4.247,15	3.169,28
2138094	0	13111071	Máquinas e Eqtos	07/11/2012	BOMBA MANUAL HIDRAULICA;700BAR;ENERPAC/P-801	3.326,82	(420,36)	2.906,46	11000010	Germano	25	300	16	192	6.111,00	4.247,15	3.169,28
2138095	0	13111071	Máquinas e Eqtos	07/11/2012	LAVADORA ALTA PRESSAO;KARCHER/HD10/25MAXI	8.955,56	(1.384,74)	7.570,82	11000010	Germano	20	240	11	132	17.111,00	10.454,82	7.801,55
2138096	0	13111131	Ferramentas	07/11/2012	PARAFUSADEIRA PNEUM;NEW WORLD/RAD1800NG	46.067,79	(38.389,83)	7.677,96	11000010	Germano	10	120	4	48	59.300,00	28.345,40	21.151,77
2138097	0	13111101	Eqtos Process Dados	10/02/2012	SWITCH ETHERNET HIRSCHMANN 8 PORTAS RS20-0400S2S2S	4.323,46	(4.323,46)	-	11162020	Germano	5	60	1	12	6.526,00	1.677,18	1.251,54
2138098	0	13111101	Eqtos Process Dados	10/02/2012	SWITCH ETHERNET HIRSCHMANN 8 PORTAS RS20-0400S2S2S	4.323,46	(4.323,46)	-	11162020	Germano	5	60	1	12	6.526,00	1.677,18	1.251,54
2138099	0	13111101	Eqtos Process Dados	10/02/2012	SWITCH ETHERNET HIRSCHMANN 8 PORTAS RS20-0400S2S2S	4.323,46	(4.323,46)	-	11162020	Germano	5	60	1	12	6.526,00	1.677,18	1.251,54
2138100	0	13111101	Eqtos Process Dados	10/02/2012	SWITCH ETHERNET HIRSCHMANN 8 PORTAS RS20-0400S2S2S	4.323,46	(4.323,46)	-	11162020	Germano	5	60	1	12	6.526,00	1.677,18	1.251,54
2138101	0	13111101	Eqtos Process Dados	10/02/2012	SWITCH ETHERNET HIRSCHMANN 8 PORTAS RS20-0400S2S2S	4.323,46	(4.323,46)	-	11162020	Germano	5	60	1	12	6.526,00	1.677,18	1.251,54
2138102	0	13111101	Eqtos Process Dados	10/02/2012	SWITCH ETHERNET HIRSCHMANN 8 PORTAS RS20-0400S2S2S	4.323,46	(4.323,46)	-	11162020	Germano	5	60	1	12	6.526,00	1.677,18	1.251,54
2138103	0	13111101	Eqtos Process Dados	10/02/2012	SWITCH ETHERNET HIRSCHMANN 8 PORTAS RS20-0400S2S2S	4.323,45	(4.323,45)	-	11162020	Germano	5	60	1	12	6.526,00	1.677,18	1.251,54
2138104	0	13111101	Eqtos Process Dados	10/02/2012	SWITCH ETHERNET HIRSCHMANN 8 PORTAS RS20-0400S2S2S	4.323,45	(4.323,45)	-	11162020	Germano	5	60	1	12	6.526,00	1.677,18	1.251,54
2138105	0	13111101	Eqtos Process Dados	10/02/2012	SWITCH ETHERNET HIRSCHMANN 8 PORTAS RS20-0400S2S2S	4.323,45	(4.323,45)	-	11162020	Germano	5	60	1	12	6.526,00	1.677,18	1.251,54
2138106	0	13111101	Eqtos Process Dados	10/02/2012	SWITCH ETHERNET HIRSCHMANN 8 PORTAS RS20-0400S2S2S	4.323,45	(4.323,45)	-	11162020	Germano	5	60	1	12	6.526,00	1.677,18	1.251,54
2138107	0	13111101	Eqtos Process Dados	10/02/2012	SWITCH ETHERNET HIRSCHMANN 8 PORTAS RS20-0400S2S2S	4.323,45	(4.323,45)	-	11162020	Germano	5	60	1	12	6.526,00	1.677,18	1.251,54
2138108	0	13111101	Eqtos Process Dados	10/02/2012	SWITCH ETHERNET HIRSCHMANN 8 PORTAS RS20-0400S2S2S	4.323,45	(4.323,45)	-	11162020	Germano	5	60	1	12	6.526,00	1.677,18	1.251,54
2138109	0	13111101	Eqtos Process Dados	10/02/2012	SWITCH ETHERNET HIRSCHMANN 8 PORTAS RS20-0400S2S2S	6.009,61	(6.009,61)	-	11162020	Germano	5	60	1	12	9.070,00	2.330,99	1.739,42
2138110	0	13111071	Máquinas e Eqtos	10/02/2012	PAINEL DE CONTROLE 800X600X200MM IHM ENG.SAT-SAM-2	3.120,55	(538,58)	2.581,97	11162010	Germano	20	240	11	132	6.235,00	3.809,59	2.842,77
2138111	0	13111071	Máquinas e Eqtos	10/02/2012	PAINEL DE COMANDO GERAL,ILH800X600X200MM IHM ENG.S	3.120,55	(559,81)	2.560,74	11162010	Germano	20	240	11	132	5.961,00	3.642,17	2.717,84
2138112	0	13111071	Máquinas e Eqtos	10/02/2012	PAINEL DE COMANDO GERAL 800X600X200MM IHM ENG.SAT-	3.120,55	(538,58)	2.581,97	11162010	Germano	20	240	11	132	6.235,00	3.809,59	2.842,77
2138113	0	13111071	Máquinas e Eqtos	10/02/2012	PAINEL DE COMANDO GERAL 800X600X200MM IHM ENG.SAT-	3.120,56	(538,58)	2.581,98	11162010	Germano	20	240	11	132	6.235,00	3.809,59	2.842,77
2138114	0	13111071	Máquinas e Eqtos	10/02/2012	QUADRO DISTRIB.IHM ENG/SAT-SAM-202-EDF-001 1200X70	8.805,20	(1.579,59)	7.225,61	11162020	Germano	20	240	11	132	16.822,00	10.278,24	7.669,78
2138115	0	13111071	Máquinas e Eqtos	10/02/2012	QUADRO DISTRIB.IHM ENG/SAT-SAM-202-EDF-001 1200X70	8.805,20	(1.579,59)	7.225,61	11162020	Germano	20	240	11	132	16.822,00	10.278,24	7.669,78
2138116	0	13111071	Máquinas e Eqtos	10/02/2012	QUADRO DISTRIB.IHM ENG/SAT-SAM-202-EDF-001 1200X70	8.805,20	(1.579,59)	7.225,61	11162020	Germano	20	240	11	132	16.822,00	10.278,24	7.669,78
2138117	0	13111141	Bens de Rodízio	09/01/2013	ACOPLAMENTO HID;HENFEL REF.: HLFF-100-RR	32.966,57	(12.590,11)	20.376,46	12110020	Ubu	25	300	16	192	56.429,00	39.218,16	29.265,19
2138118	0	13111071	Máquinas e Eqtos	09/01/2013	TRANSMISSOR NIVEL ULTRA SIEMENS/7ML1002-0AA05-OCM	42.397,05	(5.195,94)	37.201,11	12110020	Ubu	25	300	16	192	69.169,00	48.072,46	35.872,41
2138119	0	13111071	Máquinas e Eqtos	11/01/2013	UNIDADE DE FILTRAGEM DE OLEO 06VT001	69.735,92	(12.518,31)	57.217,61	12221010	Ubu	25	300	16	192	94.432,00	65.630,24	48.974,30
2138120	0	13111071	Máquinas e Eqtos	11/01/2013	UNIDADE DE FILTRAGEM DE OLEO 06VT005	69.735,91	(12.518,31)	57.217,60	12221010	Ubu	25	300	16	192	94.432,00	65.630,24	48.974,30
2138121	0	13111071	Máquinas e Eqtos	11/01/2013	DEFENSA;BORRACHA;BRIDGESTONE/SUC2250H	139.291,79	(17.761,42)	121.530,37	12442010	Ubu	25	300	16	192	146.785,00	102.015,58	76.125,59
2138122	0	13111111	Móveis e Utensílios	18/01/2013	GAVETEIRO VOLANTE C/ 5 GAVETAS,REVEST. MELAMINICO	608,65	(607,37)	1,28	11342010	Germano	15	180	8	96	826,00	495,60	369,82
2138123	0	13111141	Bens de Rodízio	22/01/2013	CONTATOR TRIPOLAR VACUO ARTECHE INCV2	19.031,25	(7.596,62)	11.434,63	11260020	Germano	25	300	16	192	34.960,00	24.297,20	18.130,94
2138124	0	13111071	Máquinas e Eqtos	23/01/2013	ELIMINADOR DO COMPRESSOR ATLAS COPCO 1621865000	12.170,97	(1.529,07)	10.641,90	12205010	Ubu	25	300	16	192	20.781,00	14.442,80	10.777,44
2138125	0	13111071	Máquinas e Eqtos	23/01/2013	UNIDADE DO COMPRESSOR INGERSOLL 36017028	34.162,89	(12.148,37)	22.014,52	12203010	Ubu	25	300	16	192	55.737,00	38.737,22	28.906,31
2138126	0	13111071	Máquinas e Eqtos	23/01/2013	GERADOR DE SOLDA,BAMBOZZI,"O",TN5 / 3KVA MONOFÁSI	4.660,83	(1.657,42)	3.003,41	12203010	Ubu	25	300	16	192	7.598,00	5.280,61	3.940,47
2138127	0	13111071	Máquinas e Eqtos	23/01/2013	COMPRESSOR AR C/MOTOR ELETRICO 220V 60HZ SCHULZ	870,03	(324,84)	545,19	12205010	Ubu	25	300	16	192	1.485,00	1.032,08	770,15
2138128	0	13111071	Máquinas e Eqtos	23/01/2013	MEDIDOR VIBRACAO MECANICA LCD 3 1/2 INSTRUTHERM	1.655,41	(588,68)	1.066,73	12205010	Ubu	25	300	16	192	2.827,00	1.964,77	1.466,14
2138129	0	13111071	Máquinas e Eqtos	14/02/2013	TROCADOR CALOR;FLENDER/000.000.464.351	23.773,94	(8.427,77)	15.346,17	12111020	Ubu	25	300	16	192	32.193,00	22.374,14	16.695,92
2138130	0	13111071	Máquinas e Eqtos	23/01/2013	UNIDADE LUBRIFICACAO ELETRICA 220V LUPUS	4.938,29	(2.065,42)	2.872,87	12221010	Ubu	25	300	16	192	8.043,00	5.589,89	4.171,26
2138131	0	13111071	Máquinas e Eqtos	23/01/2013	BOMBA CENTRIFUGA HORIZONTAL KSB OMEGA250480A	43.304,95	(12.995,65)	30.309,30	12205010	Ubu	25	300	16	192	58.640,00	40.754,80	30.411,86
2138132	0	13111071	Máquinas e Eqtos	23/01/2013	RETIFICADOR FLUTUADOR DO GERADOR STEMAC 500K	1.324,18	(553,80)	770,38	12000010	Ubu	25	300	16	192	1.793,00	1.246,14	929,89
2138133	0	13111131	Ferramentas	23/01/2013	CHAVE IMPACTO ELETRICA DEWALT DW292	800,11	(653,41)	146,70	12205010	Ubu	10	120	5	60	1.100,00	631,40	471,16
2138134	0	13111071	Máquinas e Eqtos	23/01/2013	CONTROLADOR DO GRUPO GERADOR STEMAC GM ST2140	3.951,30	(1.284,99)	2.666,31	12205010	Ubu	25	300	16	192	5.351,00	3.718,95	2.775,13
2138135	0	13111141	Bens de Rodízio	23/01/2013	ENGRENAGEM ACESSORIOS COMPRESSOR CHICAGO1611634098	35.776,93	(15.721,99)	20.054,94	12205010	Ubu	25	300	16	192	45.281,00	31.470,30	23.483,62
2138136	0	13111141	Bens de Rodízio	23/01/2013	ADAPTADOR P/UND COMPRESSOR ATLAS COPCO 1028683066	12.058,65	(5.299,14)	6.759,51	12205010	Ubu	25	300	16	192	14.987,00	10.415,97	7.772,55
2138137	0	13111131	Ferramentas	23/01/2013	CONJUNTO DE FERRAMENTAS MANUTENCAO UTILIDADES	3.199,52	(2.612,93)	586,59	12205010	Ubu	10	120	5	60	4.200,00	2.410,80	1.798,98

FDC CONSULT LTDA

SAMARCO
APRENDER PARA EVOLUIR E TRANSFORMAR

DATA-BASE: 31/03/2021					DADOS CONTÁBEIS CEDIDOS PELA SAMARCO						AVALIAÇÃO VALOR JUSTO DE MERCADO						
IMOBILIZADO	SUB Nº	CLASSE	CENTRO CST	DT.INCORP.	DENOMINAÇÃO DO IMOBILIZADO	VAL AQUIS. BRL	DEPREC. ACUM BRL	VALOR CONTÁBIL BRL	CENTRO DE CUSTOS	UNID. IND	VIDA ÚTIL DET. (ANOS)	VIDA ÚTIL DET. (MESES)	VIDA ÚTIL REM. (ANOS)	VIDA ÚTIL REM. (MESES)	VALOR DE REPOSIÇÃO (R$)	VALOR JUSTO DE MERCADO (R$)	VALOR DE LIQUIDAÇÃO FORÇADA
2138138	0	13111071	Máquinas e Eqtos	23/01/2013	VENT.CENTRIF.BERNAUER VBR431 ATOMIZACAO 85VT08/09	75.749,36	(9.749,37)	65.999,99	12135020	Ubu	25	300	16	192	130.934,00	90.999,13	67.904,95
2138139	0	13111071	Máquinas e Eqtos	07/02/2013	DENSIMETRO NUCLEAR LINCE MT31XX1FDNBX	22.178,61	(2.972,86)	19.205,75	11130130	Germano	20	240	13	156	44.328,00	30.807,96	22.989,37
2138140	0	13111141	Bens de Rodízio	14/02/2013	ACOPLAMENTO FLEXIVEL FALK 1180T10	48.586,38	(18.393,44)	30.192,94	12204010	Ubu	25	300	16	192	64.597,00	44.894,92	33.501,28
2138141	0	13111071	Máquinas e Eqtos	14/02/2013	BOMBA ENGREN KEI-TEK M123	23.191,93	(8.170,15)	15.021,78	12204010	Ubu	25	300	16	192	31.466,00	21.868,87	16.318,89
2138142	0	13111071	Máquinas e Eqtos	14/02/2013	BOMBA HIDRAULICA 210BAR SERTHI PVA 120-RD-A4	227.274,30	(61.059,00)	166.215,30	12204010	Ubu	25	300	16	192	138.027,00	95.928,77	71.583,52
2138143	0	13111071	Máquinas e Eqtos	14/02/2013	BOMBA GALIGHER SUB. 25CV 4POLOS 440V	40.259,81	(14.182,88)	26.076,93	12204010	Ubu	25	300	16	192	68.743,00	47.776,39	35.651,47
2138144	0	13111141	Bens de Rodízio	14/02/2013	CILINDRO,DO,MOINHO,POLYSIUS,70016133	63.934,86	(27.882,72)	36.052,14	12110030	Ubu	25	300	16	192	97.583,00	67.820,19	50.608,47
2138145	0	13111141	Bens de Rodízio	14/02/2013	CONE UMEC DES 53MH01-M-01000 REV 01	26.030,26	(11.352,12)	14.678,14	12204010	Ubu	25	300	16	192	42.413,00	29.477,04	21.996,22
2138146	0	13111071	Máquinas e Eqtos	14/02/2013	MOTOREDUTOR;460V;SEW/KA127TDRE180M4C	36.157,49	(12.623,43)	23.534,06	12135020	Ubu	25	300	16	192	58.993,00	41.000,14	30.594,93
2138147	0	13111071	Máquinas e Eqtos	14/02/2013	MOTO REDUTOR,SEW EURODRIVER,PE87R57,70020981100100	36.157,49	(11.711,79)	24.445,70	12111010	Ubu	25	300	16	192	48.074,00	33.411,43	24.932,12
2138148	0	13111071	Máquinas e Eqtos	14/02/2013	MOTOREDUTOR ,SEW EURODRIVE,7.5 KW / 1745RPM / 60HZ	41.275,95	(14.410,39)	26.865,56	12135020	Ubu	25	300	16	192	67.337,00	46.799,22	34.922,29
2138149	0	13111111	Móveis e Utensílios	14/02/2013	RETROPROJETOR,SONY,VPLDX120,127 / 220V	1.959,28	(1.741,59)	217,69	12204010	Ubu	15	180	8	96	3.297,00	1.978,20	1.476,16
2138150	0	13111071	Máquinas e Eqtos	14/02/2013	REDUTOR SEW MC2PLSF05 FAN RED19,40 MC2	26.424,05	(9.688,80)	16.735,25	12137010	Ubu	25	300	16	192	38.343,00	26.648,39	19.885,44
2138151	0	13111071	Máquinas e Eqtos	21/01/2014	CUBICULO DE DISTRIBUICAO MT 13,8KV SIMOPRIME	319.246,95	(37.379,15)	281.867,80	12221010	Ubu	25	300	16	192	424.449,00	294.992,06	220.127,61
2138152	0	13111071	Máquinas e Eqtos	21/01/2014	INVERSOR DE FREQUENCIA MT MVW01	791.244,25	(53.080,91)	738.163,34	12135020	Ubu	25	300	16	192	1.304.402,00	906.559,39	676.488,57
2138153	0	13111071	Máquinas e Eqtos	21/01/2014	TRASFORMADOR,ADOR POWERTRON,841801102010,460V 60HZ	224.437,29	(15.056,46)	209.380,83	12135020	Ubu	25	300	16	192	381.686,00	265.271,77	197.949,88
2138154	0	13111071	Máquinas e Eqtos	21/01/2014	CONTATOR TRIPOLAR VACUO SLC014S5A220	12.206,68	(818,89)	11.387,79	12135020	Ubu	25	300	16	192	19.917,00	13.842,32	10.329,35
2138155	0	13111071	Máquinas e Eqtos	21/01/2014	CONTATOR TRIPOLAR VACUO SLC014S5A220	12.206,68	(818,89)	11.387,79	12135020	Ubu	25	300	16	192	19.917,00	13.842,32	10.329,35
2138156	0	13111071	Máquinas e Eqtos	21/01/2014	CONTATOR TRIPOLAR VACUO SLC014S5A220	12.206,68	(818,89)	11.387,79	12135020	Ubu	25	300	16	192	19.917,00	13.842,32	10.329,35
2138157	0	13111071	Máquinas e Eqtos	21/01/2014	CONTATOR TRIPOLAR VACUO SLC014S5A220	12.206,68	(818,89)	11.387,79	12135020	Ubu	25	300	16	192	19.917,00	13.842,32	10.329,35
2138158	0	13111071	Máquinas e Eqtos	21/01/2014	CONTATOR TRIPOLAR VACUO SLC014S5A220	12.206,68	(818,89)	11.387,79	12135020	Ubu	25	300	16	192	19.917,00	13.842,32	10.329,35
2138159	0	13111071	Máquinas e Eqtos	21/01/2014	CONTATOR TRIPOLAR VACUO SLC014S5A220	12.206,69	(818,89)	11.387,80	12135020	Ubu	25	300	16	192	19.917,00	13.842,32	10.329,35
2138160	0	13111071	Máquinas e Eqtos	21/01/2014	CONTATOR TRIPOLAR VACUO SLC014S5A220	12.206,69	(818,89)	11.387,80	12135020	Ubu	25	300	16	192	19.917,00	13.842,32	10.329,35
2138161	0	13111071	Máquinas e Eqtos	22/01/2014	ATUADOR PNEUMƒTICO,COM SWITCH DE MONITORAMENTO DE	36.864,36	(2.473,06)	34.391,30	12135020	Ubu	25	300	16	192	60.146,00	41.801,47	31.192,90
2138162	0	13111071	Máquinas e Eqtos	22/01/2014	ATUADOR PNEUMƒTICO,COM SWITCH DE MONITORAMENTO DE	36.864,38	(2.473,06)	34.391,32	12135020	Ubu	25	300	16	192	60.146,00	41.801,47	31.192,90
2138163	0	13111071	Máquinas e Eqtos	22/01/2014	ATUADOR PNEUMƒTICO,COM SWITCH DE MONITORAMENTO DE	36.864,38	(2.473,06)	34.391,32	12135020	Ubu	25	300	16	192	60.146,00	41.801,47	31.192,90
2138164	0	13111121	Veículos	24/01/2014	UNIDADE MOVEL TRAILER ANDORINHA 5,50 X 2,10	64.990,84	(64.990,84)	-	11130050	Germano	20	240	13	156	111.417,00	77.434,82	57.783,05
2138165	0	13111121	Veículos	24/01/2014	UNIDADE MOVEL TRAILER ANDORINHA 5,50 X 2,10	64.990,83	(64.990,83)	-	11130050	Germano	20	240	13	156	111.417,00	77.434,82	57.783,05
2138166	0	13111081	Sistemas	24/01/2014	SISTEMA HIDRANTES CONTRA INCENDIOS	82.205,38	(29.456,94)	52.748,44	11300060	Germano	25	300	16	192	136.122,00	94.604,79	70.595,55
2138167	0	13111051	Edificações	24/01/2014	PAVIMENTAƒÃO,DRENAGEM,URBANIZAƒÃO CMD	1.037.577,64	(297.438,95)	740.138,69	11300060	Germano	50	600	38	456	2.883.055,00	2.254.549,01	1.682.379,18
2138168	0	13111051	Edificações	27/01/2014	CONST.TUNEL BALA SOB FERROVIA DA VALE - 67 MTS	2.762.689,62	(791.971,00)	1.970.718,62	11260020	Germano	50	600	38	456	5.263.038,00	4.115.695,72	3.071.195,51
2138169	0	13111051	Edificações	27/01/2014	ESTACIONAMENTO C/CERCA VEICULOS DE CARGA 0,39ha	648.915,08	(186.022,30)	462.892,78	11300060	Germano	50	600	38	456	1.803.101,00	1.410.024,98	1.052.182,35
2138170	0	13111051	Edificações	27/01/2014	PAVIMENTAƒÃO ESTACIONAMENTO SECUND.PORT.PRINCIPAL	984.780,34	(265.169,01)	719.611,33	11300060	Germano	50	600	38	456	852.308,00	666.504,86	497.356,19
2138171	0	13111051	Edificações	27/01/2014	PREDIO VESTIARIO ALMOXARIFADO GERMANO 168 M‹	944.156,91	(269.271,54)	674.885,37	11230030	Germano	50	600	38	456	1.344.438,00	1.051.350,52	784.533,94
2138172	0	13111111	Móveis e Utensílios	27/01/2014	FRAGMENTADORA DE PAPEL,SECRETA ,AT201XCD	1.448,97	(1.038,44)	410,53	12343010	Ubu	15	180	8	96	2.442,00	1.465,20	1.093,35
2138173	0	13111071	Máquinas e Eqtos	27/01/2014	BOMBA EM INOX DE 1,66" X 2FT	2.721,05	(309,87)	2.411,18	12341010	Ubu	25	300	16	192	4.646,00	3.228,97	2.409,51
2138174	0	13111071	Máquinas e Eqtos	27/01/2014	CONTROLADOR 250 PSI C/CONEXOES	12.587,23	(1.433,42)	11.153,81	12341010	Ubu	25	300	16	192	21.493,00	14.937,64	11.146,69
2138175	0	13111071	Máquinas e Eqtos	27/01/2014	PHMETRO,SENSION,PH31,328257,3.3W	3.674,76	(418,48)	3.256,28	12341010	Ubu	25	300	16	192	4.657,00	3.236,62	2.415,21
2138176	0	13111071	Máquinas e Eqtos	27/01/2014	ESPECTROFOTOMETRO DR3900 VISIVEL	19.687,50	(2.241,99)	17.445,51	12341010	Ubu	25	300	16	192	32.405,00	22.521,48	16.805,87
2138177	0	13111071	Máquinas e Eqtos	27/01/2014	TURBIDIMETRO PORTATIL 2100Q MODULO USB	8.019,55	(531,04)	7.488,51	12250010	Ubu	25	300	16	192	13.704,00	9.524,28	7.107,16
2138178	0	13111071	Máquinas e Eqtos	27/01/2014	BANHO MARIA,ETHIK TECHNOLOGY,5004D,36591/13,127 \	3.109,77	(354,13)	2.755,64	12341010	Ubu	15	180	8	96	4.215,00	2.529,00	1.887,18
2138179	0	13111071	Máquinas e Eqtos	27/01/2014	MEDIDOR CONDUTIVIDADE MOD EC71C/ACESS E ELETRODO	5.650,00	(643,42)	5.006,58	12341010	Ubu	25	300	16	192	7.155,00	4.972,73	3.710,72
2138180	0	13111061	Embarcações	27/01/2014	BARCO METAL GLASS SAVAGE 5013 CONSOLE	34.938,75	(10.015,78)	24.922,97	12203010	Ubu	25	300	16	192	56.999,00	39.614,31	29.560,80
2138181	0	13111071	Máquinas e Eqtos	27/01/2014	BALANŽA ANAL^TICA,METTLER TOLEDO,MS304S,B343906380	15.213,00	(1.732,44)	13.480,56	12341010	Ubu	25	300	16	192	25.976,00	18.053,32	13.471,67
2138182	0	13111071	Máquinas e Eqtos	27/01/2014	PAINEL AQUISICAO DADOS P/MODULO MURR/MK001002	14.364,00	(905,47)	13.458,53	11130020	Germano	25	300	16	192	26.385,00	18.337,58	13.683,78
2138183	0	13111071	Máquinas e Eqtos	27/01/2014	PAINEL AQUISICAO DADOS P/MODULO MURR/MK001002	14.364,00	(905,47)	13.458,53	11130020	Germano	25	300	16	192	26.385,00	18.337,58	13.683,78
2138184	0	13111071	Máquinas e Eqtos	27/01/2014	PAINEL AQUISICAO DADOS P/MODULO MURR/MK001002	14.364,00	(905,47)	13.458,53	11130020	Germano	25	300	16	192	26.385,00	18.337,58	13.683,78
2138185	0	13111071	Máquinas e Eqtos	27/01/2014	PAINEL AQUISICAO DADOS P/MODULO MURR/MK001002	14.364,00	(905,47)	13.458,53	11130020	Germano	25	300	16	192	26.385,00	18.337,58	13.683,78
2138186	0	13111071	Máquinas e Eqtos	27/01/2014	PAINEL AQUISICAO DADOS P/MODULO MURR/MK001002	14.364,00	(905,47)	13.458,53	11130020	Germano	25	300	16	192	26.385,00	18.337,58	13.683,78
2138187	0	13111071	Máquinas e Eqtos	27/01/2014	PAINEL AQUISICAO DADOS P/MODULO MURR/MK001002	14.364,00	(905,47)	13.458,53	11130020	Germano	25	300	16	192	26.868,00	18.673,26	13.934,27
2138188	0	13111071	Máquinas e Eqtos	27/01/2014	PAINEL AQUISICAO DADOS P/MODULO MURR/MK001002	14.364,00	(905,47)	13.458,53	11130020	Germano	25	300	16	192	26.868,00	18.673,26	13.934,27
2138189	0	13111071	Máquinas e Eqtos	27/01/2014	PAINEL AQUISICAO DADOS P/MODULO MURR/MK001002	14.364,00	(905,47)	13.458,53	11130020	Germano	25	300	16	192	26.868,00	18.673,26	13.934,27
2138190	0	13111071	Máquinas e Eqtos	27/01/2014	PAINEL AQUISICAO DADOS P/MODULO MURR/MK001002	14.364,00	(905,47)	13.458,53	11130020	Germano	25	300	16	192	26.385,00	18.337,58	13.683,78
2138191	0	13111071	Máquinas e Eqtos	27/01/2014	PAINEL AQUISICAO DADOS P/MODULO MURR/MK001002	14.364,00	(905,47)	13.458,53	11130020	Germano	25	300	16	192	26.385,00	18.337,58	13.683,78
2138192	0	13111071	Máquinas e Eqtos	27/01/2014	PAINEL AQUISICAO DADOS P/MODULO MURR/MK001002	14.364,00	(905,47)	13.458,53	11130020	Germano	25	300	16	192	26.385,00	18.337,58	13.683,78
2138193	0	13111071	Máquinas e Eqtos	27/01/2014	PAINEL AQUISICAO DADOS P/MODULO MURR/MK001002	14.364,00	(905,47)	13.458,53	11130020	Germano	25	300	16	192	26.385,00	18.337,58	13.683,78
2138194	0	13111071	Máquinas e Eqtos	27/01/2014	PAINEL AQUISICAO DADOS P/MODULO MURR/MK001002	14.364,00	(905,47)	13.458,53	11130020	Germano	25	300	16	192	26.385,00	18.337,58	13.683,78
2138195	0	13111071	Máquinas e Eqtos	27/01/2014	PAINEL AQUISICAO DADOS P/MODULO MURR/MK001002	14.364,00	(905,47)	13.458,53	11130020	Germano	25	300	16	192	26.385,00	18.337,58	13.683,78
2138196	0	13111071	Máquinas e Eqtos	27/01/2014	PAINEL AQUISICAO DADOS P/MODULO MURR/MK001002	14.364,00	(905,47)	13.458,53	11130020	Germano	25	300	16	192	26.385,00	18.337,58	13.683,78
2138197	0	13111071	Máquinas e Eqtos	27/01/2014	PAINEL AQUISICAO DADOS P/MODULO MURR/MK001002	14.364,00	(905,47)	13.458,53	11130020	Germano	25	300	16	192	26.385,00	18.337,58	13.683,78
2138198	0	13111071	Máquinas e Eqtos	27/01/2014	PAINEL AQUISICAO DADOS P/MODULO MURR/MK001002	14.364,00	(905,47)	13.458,53	11130020	Germano	25	300	16	192	26.385,00	18.337,58	13.683,78
2138199	0	13111071	Máquinas e Eqtos	27/01/2014	PAINEL AQUISICAO DADOS P/MODULO MURR/MK001002	14.364,00	(905,47)	13.458,53	11130020	Germano	25	300	16	192	26.385,00	18.337,58	13.683,78
2138200	0	13111071	Máquinas e Eqtos	27/01/2014	PAINEL AQUISICAO DADOS P/MODULO MURR/MK001002	14.364,00	(905,47)	13.458,53	11130020	Germano	25	300	16	192	26.385,00	18.337,58	13.683,78
2138201	0	13111071	Máquinas e Eqtos	27/01/2014	PAINEL AQUISICAO DADOS P/MODULO MURR/MK001002	14.364,00	(905,47)	13.458,53	11130020	Germano	25	300	16	192	26.385,00	18.337,58	13.683,78
2138202	0	13111081	Sistemas	27/01/2014	REDE INFRAESTRUTURA AUTOMAƒÃO TCLD -MONTAGEM	222.313,46	(17.517,57)	204.795,89	11130020	Germano	20	240	13	156	366.616,00	254.798,12	190.134,28
2138203	0	13111121	Veículos	28/01/2014	BENFEITORIA EM VEICULOS DE TERCEIROS - SOTREQ	399.602,15	(399.602,15)	-	11110030	Germano	20	240	13	156	595.380,00	413.789,10	308.775,80
2138204	0	13111071	Máquinas e Eqtos	29/01/2014	BOMBA CENTRIFUGA;HORIZ;6X4POL;WEIR/64EAH	84.624,85	(2.624,89)	81.999,96	11162020	Germano	20	240	13	156	125.993,00	87.565,14	65.342,45
2138205	0	13111071	Máquinas e Eqtos	29/01/2014	BOMBA CENTRIFUGA;HORIZ;6X4POL;WEIR/64EAH	84.624,85	(2.624,89)	81.999,96	11162020	Germano	20	240	13	156	125.993,00	87.565,14	65.342,45
2138206	0	13111071	Máquinas e Eqtos	29/01/2014	BOMBA CENTRIFUGA;HORIZ;6X4POL;WEIR/64EAH	84.624,85	(2.624,89)	81.999,96	11162020	Germano	20	240	13	156	125.993,00	87.565,14	65.342,45

FDC CONSULT LTDA

SAMARCO
APRENDER PARA EVOLUIR E TRANSFORMAR

DATA-BASE: 31/03/2021					DADOS CONTÁBEIS CEDIDOS PELA SAMARCO					AVALIAÇÃO VALOR JUSTO DE MERCADO							
IMOBILIZADO	SUB Nº	CLASSE	CENTRO CST	DT.INCORP.	DENOMINAÇÃO DO IMOBILIZADO	VAL AQUIS. BRL	DEPREC. ACUM BRL	VALOR CONTÁBIL BRL	CENTRO DE CUSTOS	UNID. IND	VIDA ÚTIL DET. (ANOS)	VIDA ÚTIL DET. (MESES)	VIDA ÚTIL REM. (ANOS)	VIDA ÚTIL REM. (MESES)	VALOR DE REPOSIÇÃO (R$)	VALOR JUSTO DE MERCADO (R$)	VALOR DE LIQUIDAÇÃO FORÇADA
2138207	0	13111071	Máquinas e Eqtos	29/01/2014	BOMBA CENTRIFUGA;HORIZ;6X4POL;WEIR/64EAH	84.624,85	(2.624,89)	81.999,96	11162020	Germano	20	240	13	156	125.993,00	87.565,14	65.342,45
2138208	0	13111071	Máquinas e Eqtos	29/01/2014	BOMBA INJECAO P/COMP. SELAGEM;AGUA LEMASA/L120/4	68.275,97	(4.910,82)	63.365,15	11162060	Germano	25	300	16	192	116.234,00	80.782,63	60.281,24
2138209	0	13111071	Máquinas e Eqtos	29/01/2014	PAINEL ELETRICO LOG P/ACIONA.VIA INVERSOS FREQUENC	39.651,86	(2.852,00)	36.799,86	11162060	Germano	20	240	13	156	119.687,00	83.182,47	62.072,04
2138210	0	13111071	Máquinas e Eqtos	29/01/2014	PAINEL ELETRICO LOG P/ACIONA.VIA INVERSOS FREQUENC	39.651,86	(2.852,00)	36.799,86	11162060	Germano	20	240	13	156	119.687,00	83.182,47	62.072,04
2138211	0	13111071	Máquinas e Eqtos	29/01/2014	PAINEL ELETRICO LOG P/ACIONA.VIA INVERSOS FREQUENC	39.651,86	(2.852,00)	36.799,86	11162060	Germano	20	240	13	156	119.687,00	83.182,47	62.072,04
2138212	0	13111071	Máquinas e Eqtos	29/01/2014	PAINEL ELETRICO LOG P/ACIONA.VIA INVERSOS FREQUENC	39.651,86	(2.852,00)	36.799,86	11162060	Germano	20	240	13	156	119.687,00	83.182,47	62.072,04
2138213	0	13111071	Máquinas e Eqtos	29/01/2014	PAINEL ELETRICO LOG P/ACIONA.VIA INVERSOS FREQUENC	15.624,70	(1.123,83)	14.500,87	11162060	Germano	20	240	13	156	47.161,00	32.776,90	24.458,62
2138214	0	13111071	Máquinas e Eqtos	29/01/2014	PAINEL ELETRICO LOG P/ACIONA.VIA INVERSOS FREQUENC	10.386,01	(747,02)	9.638,99	11162060	Germano	20	240	13	156	31.350,00	21.788,25	16.258,73
2138215	0	13111071	Máquinas e Eqtos	29/01/2014	TANQUE HORIZONTAL CAP. 900 GAL/3240 L	40.000,00	(2.521,49)	37.478,51	11130180	Germano	20	240	13	156	76.428,00	53.117,46	39.637,07
2138216	0	13111071	Máquinas e Eqtos	29/01/2014	PAINELCENTRAL DO SIST. COMBATE INCENDIOS SE-01	50.000,00	(3.151,87)	46.848,13	11130180	Germano	20	240	13	156	99.931,00	69.452,05	51.826,19
2138217	0	13111121	Veículos	29/01/2014	EMPILHADEIRA HYSTER MOD.H55FTDSL ELE. 5,50MTS	93.291,00	(93.291,00)	-	11230030	Germano	15	180	8	96	183.361,00	110.016,60	82.096,08
2138218	0	13111071	Máquinas e Eqtos	29/01/2014	BOMBA KREBS MILLMAX 16X14 KREBS/MM400-010-00001	171.353,94	(10.801,70)	160.552,24	11130080	Germano	20	240	13	156	254.457,00	176.847,62	131.966,41
2138219	0	13111071	Máquinas e Eqtos	29/01/2014	BOMBA KREBS MILLMAX 16X14 KREBS/MM400-010-00001	171.353,94	(10.801,70)	160.552,24	11130080	Germano	20	240	13	156	254.457,00	176.847,62	131.966,41
2138220	0	13111071	Máquinas e Eqtos	29/01/2014	BOMBA KREBS MILLMAX 16X14 KREBS/MM400-010-00001	171.353,94	(10.801,70)	160.552,24	11130080	Germano	20	240	13	156	254.457,00	176.847,62	131.966,41
2138221	0	13111071	Máquinas e Eqtos	29/01/2014	BOMBA KREBS MILLMAX 16X14 KREBS/MM400-010-00001	171.353,88	(10.801,69)	160.552,19	11130080	Germano	20	240	13	156	254.457,00	176.847,62	131.966,41
2138222	0	13111071	Máquinas e Eqtos	30/01/2014	COLUNA DE CCM PARA 03 MOTORES DE 100CV - 03CM39	55.114,89	(3.474,30)	51.640,59	11130100	Germano	20	240	13	156	87.701,00	60.952,20	45.483,47
2138223	0	13111071	Máquinas e Eqtos	30/01/2014	COLUNA DE CCM PARA 03 MOTORES DE 100CV - 03CM39	55.114,89	(3.474,30)	51.640,59	11130100	Germano	20	240	13	156	87.701,00	60.952,20	45.483,47
2138224	0	13111071	Máquinas e Eqtos	30/01/2014	MOTOR DE INDUƒO ,TRIFƒSICO,GEVISA,5K400A4354501,W	92.377,50	(5.823,23)	86.554,27	11130110	Germano	20	240	13	156	153.662,00	106.795,09	79.692,14
2138225	0	13111071	Máquinas e Eqtos	30/01/2014	AGITADOR FLOTAƒƒO CONV. MODELO CFVZ AJK 75/1300	91.745,32	(5.783,39)	85.961,93	11130100	Germano	25	300	16	192	166.756,00	115.895,42	86.482,95
2138226	0	13111071	Máquinas e Eqtos	30/01/2014	AGITADOR FLOTAƒƒO CONV. MODELO CFVZ AJK 75/1300	91.745,31	(5.783,38)	85.961,93	11130100	Germano	25	300	16	192	166.756,00	115.895,42	86.482,95
2138227	0	13111081	Sistemas	30/01/2014	VALVULA VEEBALL,C/ ATUADOR E CONTROLADOR	14.354,90	(1.203,76)	13.151,14	12133020	Ubu	25	300	16	192	23.418,00	16.275,51	12.145,04
2138228	0	13111081	Sistemas	30/01/2014	VALVULA VEEBALL,C/ ATUADOR E CONTROLADOR	11.175,39	(937,13)	10.238,26	12133020	Ubu	25	300	16	192	18.235,00	12.673,33	9.457,03
2138229	0	13111081	Sistemas	30/01/2014	VALVULA VEEBALL,C/ ATUADOR E CONTROLADOR DE VƒL.	17.269,60	(1.448,17)	15.821,43	12133020	Ubu	25	300	16	192	28.180,00	19.585,10	14.614,70
2138230	0	13111081	Sistemas	30/01/2014	VALVULA VEEBALL,C/ ATUADOR E CONTROLADOR	14.355,13	(1.203,77)	13.151,36	12133020	Ubu	25	300	16	192	23.418,00	16.275,51	12.145,04
2138231	0	13111081	Sistemas	30/01/2014	VALVULA VEEBALL,C/ ATUADOR E CONTROLADOR DE VƒL.	11.175,39	(937,13)	10.238,26	12133020	Ubu	25	300	16	192	18.235,00	12.673,33	9.457,03
2138232	0	13111081	Sistemas	30/01/2014	VALVULA VEEBALL,C/ ATUADOR E CONTROLADOR	17.269,60	(1.448,17)	15.821,43	12133020	Ubu	25	300	16	192	28.180,00	19.585,10	14.614,70
2138233	0	13111081	Sistemas	30/01/2014	VALVULA VEEBALL,C/ ATUADOR E CONTROLADOR	21.715,81	(1.821,02)	19.894,79	12135020	Ubu	25	300	16	192	35.426,00	24.621,07	18.372,62
2138234	0	13111081	Sistemas	30/01/2014	VALVULA VEEBALL,C/ ATUADOR E CONTROLADOR	11.095,83	(930,46)	10.165,37	12135020	Ubu	25	300	16	192	18.099,00	12.578,81	9.386,50
2138235	0	13111081	Sistemas	30/01/2014	VALVULA VEEBALL,C/ ATUADOR E CONTROLADOR	14.252,91	(1.195,21)	13.057,70	12135020	Ubu	25	300	16	192	23.255,00	16.162,23	12.060,50
2138236	0	13111081	Sistemas	30/01/2014	VALVULA VEEBALL,C/ ATUADOR E CONTROLADOR	21.715,81	(1.821,02)	19.894,79	12135020	Ubu	25	300	16	192	35.426,00	24.621,07	18.372,62
2138237	0	13111081	Sistemas	30/01/2014	VALVULA VEEBALL,C/ ATUADOR E CONTROLADOR	11.095,83	(930,46)	10.165,37	12135020	Ubu	25	300	16	192	18.099,00	12.578,81	9.386,50
2138238	0	13111081	Sistemas	30/01/2014	VALVULA VEEBALL,C/ ATUADOR E CONTROLADOR	14.252,94	(1.195,21)	13.057,73	12135020	Ubu	25	300	16	192	23.255,00	16.162,23	12.060,50
2138239	0	13111071	Máquinas e Eqtos	30/01/2014	QUADRO DISTRIBUICAO TENSAO AUXILIAR U01-M17QDL13	3.884,39	(260,59)	3.623,80	12133020	Ubu	25	300	16	192	6.648,00	4.620,36	3.447,78
2138240	0	13111071	Máquinas e Eqtos	30/01/2014	PAINEL DE COMANDO DOS DISJUNTORES U01-M17QD001	3.298,76	(221,30)	3.077,46	12133020	Ubu	25	300	16	192	5.386,00	3.743,27	2.793,29
2138241	0	13111071	Máquinas e Eqtos	30/01/2014	PAINEL DE COMANDO 12,EM AƒO CARBONO, DOS QUEIMADOR	3.289,46	(220,67)	3.068,79	12133020	Ubu	25	300	16	192	5.372,00	3.733,54	2.786,03
2138242	0	13111071	Máquinas e Eqtos	30/01/2014	PAINEL DE COMANDO 13,EM AƒO CARBONO, DOS QUEIMADOR	7.019,15	(470,88)	6.548,27	12133020	Ubu	25	300	16	192	11.451,00	7.958,45	5.938,71
2138243	0	13111071	Máquinas e Eqtos	30/01/2014	PAINEL DE COMANDO,DA VALVULA DUPLO PENDULO,TAG 85F	4.054,34	(271,98)	3.782,36	12135020	Ubu	25	300	16	192	5.888,00	4.092,16	3.053,63
2138244	0	13111071	Máquinas e Eqtos	31/01/2014	CENTRO DE CONTROLE DE MOTORES U01-E16CM01	129.355,29	(8.677,85)	120.677,44	12133020	Ubu	25	300	16	192	608.968,00	423.232,76	315.822,80
2138245	0	13111071	Máquinas e Eqtos	31/01/2014	PAINEL DE CONTROLE DO CENTRO CONTROLE MOTORES ,480	129.355,29	(8.677,85)	120.677,44	12135020	Ubu	25	300	16	192	216.906,00	150.749,67	112.491,72
2138246	0	13111071	Máquinas e Eqtos	31/01/2014	TRANSFORMADOR,TRIFASICO, A SECO,TRAFOMIL,5454/1,64	266.207,93	(17.858,66)	248.349,27	12136010	Ubu	30	360	20	240	442.212,00	313.970,52	234.289,64
2138247	0	13111071	Máquinas e Eqtos	30/01/2014	TRANSFORMADOR,TRIFASICO, ƒ SECO,COOTRANS,83031,100	63.514,57	(4.409,45)	59.105,12	12100005	Ubu	30	360	20	240	62.585,00	44.435,35	33.158,34
2138248	0	13111071	Máquinas e Eqtos	30/01/2014	TRANSFORMADOR,TRIFASICO, ƒ SECO,ULTRASSINUS,64/37,	1.514,59	(105,14)	1.409,45	12100005	Ubu	30	360	20	240	1.926,00	1.367,46	1.020,42
2138249	0	13111071	Máquinas e Eqtos	30/01/2014	TRANSFORMADOR,TRIFASICO, A SECO,TRAFOMIL,5864/1,64	5.490,40	(368,32)	5.122,08	12136010	Ubu	30	360	20	240	6.960,00	4.941,60	3.687,50
2138250	0	13111071	Máquinas e Eqtos	30/01/2014	TRANSFORMADOR DE INSTRUMENTACAO QDTC U01-E17TX002	5.490,39	(368,32)	5.122,07	12133040	Ubu	30	360	20	240	6.960,00	4.941,60	3.687,50
2138251	0	13111071	Máquinas e Eqtos	31/03/2015	REDUTOR VEL;FLENDER/REDUREXKZN450E 17,10	190.131,12	(4.340,23)	185.790,89	11130050	Germano	25	300	16	192	257.900,00	179.240,50	133.752,02
2138252	0	13111071	Máquinas e Eqtos	31/03/2015	TRANSF. TRIFASICO WEG/WT750KVA 4,16KV-480/277V-F	52.469,08	(1.341,29)	51.127,79	11110040	Germano	25	300	16	192	80.721,00	56.101,10	41.863,50
2138253	0	13111081	Sistemas	27/08/2014	VALVULA ESFERA INOX EMERSON GR WCC;V15011441950696	22.299,60	(1.249,60)	21.050,00	11130110	Germano	20	240	13	156	22.863,00	15.889,79	11.857,20
2138254	0	13111081	Sistemas	27/08/2014	VALVULA ESFERA INOX EMERSON GR WCC;V15011441950696	22.299,60	(1.249,60)	21.050,00	11130110	Germano	20	240	13	156	22.863,00	15.889,79	11.857,20
2138255	0	13111081	Sistemas	27/08/2014	VALVULA ESFERA INOX EMERSON GR WCC;V15011441950696	22.299,60	(1.249,60)	21.050,00	11130110	Germano	20	240	13	156	22.863,00	15.889,79	11.857,20
2138256	0	13111081	Sistemas	27/08/2014	VALVULA ESFERA INOX EMERSON GR WCC;V15011441950696	22.299,60	(1.249,60)	21.050,00	11130110	Germano	20	240	13	156	22.863,00	15.889,79	11.857,20
2138257	0	13111141	Bens de Rodízio	26/04/2016	ACOPLAMENTO FLEX ENGREN 1100G	69.510,06	(13.670,30)	55.839,76	11130070	Germano	25	300	19	228	89.500,00	69.989,00	52.226,87
2138258	0	13111071	Máquinas e Eqtos	12/05/2016	TORRE ILUMINACAO REBOCAVEL;PORT;DIESEL	38.311,84	(289,54)	38.022,30	11132120	Germano	25	300	19	228	33.405,00	26.122,71	19.493,17
2138260	0	13111071	Máquinas e Eqtos	28/01/2014	BALANCA INTEGRADORA, SHENCK, CAP. 1200 A 1850 T/H	81.566,62	(5.141,75)	76.424,87	11130020	Germano	25	300	16	192	129.699,00	90.140,81	67.264,46
2138261	0	13111071	Máquinas e Eqtos	28/01/2014	BALANCA INTEGRADORA, SHENCK, CAP. 1200 A 1850 T/H	81.409,75	(5.131,86)	76.277,89	11130020	Germano	25	300	16	192	129.699,00	90.140,81	67.264,46
2138263	0	13111071	Máquinas e Eqtos	30/04/2015	PAINEL ELETRO-PNEUMAT.SMC/SC00004607	22.758,93	(455,15)	22.303,78	11162010	Germano	25	300	16	192	30.800,00	21.406,00	15.973,49
2138264	0	13111111	Móveis e Utensílios	19/09/2014	RAIO-X ODONTOLOGICO 70 KVP COLUNA MOVEL XDENT	3.747,34	(2.435,74)	1.311,60	11343010	Germano	10	120	5	60	10.300,00	5.912,20	4.411,77
2138265	0	13111071	Máquinas e Eqtos	30/04/2015	PAINEL ELETRO-PNEUMAT.SMC/SC00004607	22.758,93	(455,15)	22.303,78	11162010	Germano	25	300	16	192	30.800,00	21.406,00	15.973,49
2138266	0	13111071	Máquinas e Eqtos	31/03/2015	REDUTOR VEL;FALK/2120Y1-L-FC RED4,185 23	77.318,89	(1.765,00)	75.553,89	11131080	Germano	25	300	16	192	104.900,00	72.905,50	54.403,21
2138267	0	13111071	Máquinas e Eqtos	31/03/2015	REOSTATO HELICOIDIAL 45,7A;350CV ELETELE/FK2414B	78.732,33	(2.012,66)	76.719,67	11110040	Germano	25	300	16	192	131.619,00	91.475,21	68.260,21
2138268	0	13111071	Máquinas e Eqtos	31/03/2015	PENEIRA VIBRAT;METSO MINERALS/BS8X21DD	504.817,42	(11.523,76)	493.293,66	11130050	Germano	25	300	16	192	684.900,00	476.005,50	355.202,63
2138271	0	13111071	Máquinas e Eqtos	31/03/2015	DISJUNTOR A VACUO;ABB/VD4/P 17 12.32KA	31.425,77	(717,37)	30.708,40	11131110	Germano	25	300	16	192	42.600,00	29.607,00	22.093,20
2138272	0	13111141	Bens de Rodízio	31/03/2015	VOLANTE;INERCIA;DO MOTOR GEVISA; M84C630039G001	114.341,42	(27.441,95)	86.899,47	11202010	Germano	25	300	16	192	121.713,00	84.590,54	63.122,76
2138273	0	13111141	Bens de Rodízio	30/04/2015	VOLANTE;MOTOR GEVISA;DESM84C630039G001	121.835,45	(28.834,40)	93.001,05	11202010	Germano	25	300	16	192	129.617,00	90.083,82	67.221,93
2138274	0	13111071	Máquinas e Eqtos	31/03/2015	DISJUNTOR A VACUO;SCHNEIDER/MP01047201S	87.837,29	(2.229,96)	85.607,33	11202010	Germano	25	300	16	192	129.617,00	90.083,82	67.221,93
2138275	0	13111071	Máquinas e Eqtos	31/03/2015	MOTOR CA TRF 690V 900CV 4P B3E WEG	278.060,93	(6.347,46)	271.713,47	11131110	Germano	25	300	16	192	377.200,00	262.154,00	195.623,35
2138277	0	13111071	Máquinas e Eqtos	24/01/2014	EMPILHADEIRA HYSTER CAP. 3830KG MOD.H90 FT DSL	145.973,00	(34.939,40)	111.033,60	11202010	Germano	20	240	13	156	440.615,00	306.227,43	228.511,62
2138278	0	13111141	Bens de Rodízio	30/04/2015	CONTATOR TRIP VACUO;ABB/V7/F	27.656,72	(6.545,43)	21.111,29	11130020	Germano	25	300	16	192	35.600,00	24.742,00	18.462,86
2138279	0	13111071	Máquinas e Eqtos	31/03/2015	PENEIRA VIBRAT;METSO MINERALS/BS8X21DD	492.447,50	(11.241,39)	481.206,11	11130050	Germano	25	300	16	192	668.100,00	464.329,50	346.489,82
2138281	0	13111071	Máquinas e Eqtos	10/09/2014	SALA ELETRICA MOVEL PARA CORREIA DE BANCADA 350CV	708.309,34	(30.427,06)	677.882,28	11110050	Germano	25	300	16	192	1.023.872,00	711.591,04	531.000,19

FDC CONSULT LTDA

SAMARCO
APRENDER PARA EVOLUIR E TRANSFORMAR

DATA-BASE: 31/03/2021					DADOS CONTÁBEIS CEDIDOS PELA SAMARCO						AVALIAÇÃO VALOR JUSTO DE MERCADO						
IMOBILIZADO	SUB Nº	CLASSE	CENTRO CST	DT.INCORP.	DENOMINAÇÃO DO IMOBILIZADO	VAL AQUIS. BRL	DEPREC. ACUM BRL	VALOR CONTÁBIL BRL	CENTRO DE CUSTOS	UNID. IND	VIDA ÚTIL DET. (ANOS)	VIDA ÚTIL DET. (MESES)	VIDA ÚTIL REM. (ANOS)	VIDA ÚTIL REM. (MESES)	VALOR DE REPOSIÇÃO (R$)	VALOR JUSTO DE MERCADO (R$)	VALOR DE LIQUIDAÇÃO FORÇADA
2138282	0	13111141	Bens de Rodízio	26/04/2016	ROTOR;BOMBA;IDP/DES CM197626 POS 229	73.567,47	(14.468,27)	59.099,20	11202050	Germano	25	300	19	228	75.768,00	59.250,58	44.213,69
2138283	0	13111071	Máquinas e Eqtos	20/04/2016	DISJUNTOR A VACUO;ABB/VD4P1716-31	40.403,32	-	40.403,32	11131080	Germano	25	300	19	228	54.800,00	42.853,60	31.978,02
2138284	0	13111071	Máquinas e Eqtos	01/09/2015	CORTADOR P/METAIS ELETRICO;TRIF;MTR 5CV	26.800,20	(173,10)	26.627,10	11250020	Germano	25	300	16	192	36.300,00	25.228,50	18.825,90
2138288	0	13111071	Máquinas e Eqtos	01/09/2015	DINAMOMETRO;100KGF;INSTRUTHERM/04419	1.720,07	(11,11)	1.708,96	11250020	Germano	25	300	16	192	2.634,00	1.830,63	1.366,04
2138289	0	13111142	Bens de Massa	01/09/2015	RELE PROTECAO MULTIFUNCAO GE-SR469P5HIA20	28.778,60	(28.778,60)	-	11130100	Germano	5	60	1	12	37.100,00	9.534,70	7.114,94
2138290	0	13111142	Bens de Massa	01/09/2015	RELE PROTECAO MULTIFUNCAO GE-SR469P5HIA20	28.778,59	(28.778,59)	-	11130100	Germano	5	60	1	12	37.100,00	9.534,70	7.114,94
2138293	0	13111071	Máquinas e Eqtos	26/04/2016	MOTOR CA 315E 4P 550CV 460V	75.106,11	-	75.106,11	11130070	Germano	25	300	19	228	101.900,00	79.685,80	59.462,77
2138294	0	13111131	Ferramentas	24/11/2017	MAQUINA SOLDA TERMOFUSAO;PORT;220-380VCA	96.982,58	(32.327,53)	64.655,05	11260010	Germano	10	120	7	84	124.800,00	92.352,00	68.914,48
2138295	0	13111141	Bens de Rodízio	26/05/2017	CILINDRO;METSO MINERALS/80313104000	43.224,60	(6.627,76)	36.596,84	11110050	Germano	25	300	19	228	44.470,00	34.775,54	25.950,04
2138298	0	13111071	Máquinas e Eqtos	13/05/2016	UNIDADE HIDR;RESERV 110L;FLUID OLEO HIDR	95.167,82	(719,24)	94.448,58	11132120	Germano	25	300	19	228	100.743,00	78.781,03	58.787,61
2138299	0	13111071	Máquinas e Eqtos	01/09/2015	BRITADOR MANDIBULA;TP PISO;TRIF;220/380V	37.427,73	(241,74)	37.185,99	11250020	Germano	25	300	16	192	57.959,00	40.281,51	30.058,68
2138300	0	13111071	Máquinas e Eqtos	27/08/2014	GERADOR ELETRICO COMB.DIESEL DSA/TR30RPE 440V-60H	10.876,13	(487,57)	10.388,56	11130110	Germano	25	300	16	192	14.700,00	10.216,50	7.623,71
2138301	0	13111141	Bens de Rodízio	10/01/2014	EIXO P/ 06VT001;HOWDEN/DES U030600-M-560001 ITEM 4	1.610.574,36	(461.697,95)	1.148.876,41	12136020	Ubu	25	300	16	192	2.075.186,00	1.442.254,27	1.076.232,34
2138302	0	13111071	Máquinas e Eqtos	13/01/2014	TALHA ELETRICA; FIX; IP55; FP-625 H26 L6/1 F10	201.609,59	(12.878,60)	188.730,99	12110020	Ubu	25	300	16	192	332.276,00	230.931,82	172.324,88
2138303	0	13111071	Máquinas e Eqtos	15/01/2014	TRANSFORMADOR TRIFASICO,A SECO,75KVA, 60 HZ, 480V,	9.249,40	(612,25)	8.637,15	12420010	Ubu	25	300	16	192	9.747,00	6.774,17	5.054,99
2138304	0	13111071	Máquinas e Eqtos	15/01/2014	TRANSFORMADOR TRIFASICO,A SECO,75KVA, 60 HZ, 480V,	9.249,40	(612,25)	8.637,15	12420010	Ubu	25	300	16	192	9.747,00	6.774,17	5.054,99
2138305	0	13111071	Máquinas e Eqtos	17/01/2014	MAQUINA DE SOLDA PORTATIL 230VCC 150A	2.555,30	(169,21)	2.386,09	12202020	Ubu	25	300	16	192	3.235,00	2.248,33	1.677,73
2138306	0	13111071	Máquinas e Eqtos	17/01/2014	MAQUINA DE SOLDA PORTATIL 230VCC 150A	2.555,30	(169,21)	2.386,09	12202020	Ubu	25	300	16	192	4.157,00	2.889,12	2.155,90
2138307	0	13111071	Máquinas e Eqtos	17/01/2014	MAQUINA DE SOLDA PORTATIL 230VCC 150A	2.555,30	(169,21)	2.386,09	12202020	Ubu	25	300	16	192	4.157,00	2.889,12	2.155,90
2138308	0	13111071	Máquinas e Eqtos	17/01/2014	MAQUINA DE SOLDA PORTATIL 220/440VCA 275A	7.575,45	(501,63)	7.073,82	12202020	Ubu	25	300	16	192	12.336,00	8.573,52	6.397,69
2138309	0	13111071	Máquinas e Eqtos	17/01/2014	MAQUINA DE SOLDA PORTATIL 220/440VCA 275A	7.575,45	(501,63)	7.073,82	12202020	Ubu	25	300	16	192	12.336,00	8.573,52	6.397,69
2138310	0	13111071	Máquinas e Eqtos	17/01/2014	MAQUINA DE SOLDA PORTATIL 220/440VCA 275A	7.575,46	(501,63)	7.073,83	12202020	Ubu	25	300	16	192	12.336,00	8.573,52	6.397,69
2138311	0	13111071	Máquinas e Eqtos	17/01/2014	MAQUINA DE SOLDA PORTATIL 220/440VCA 275A	7.575,46	(501,63)	7.073,83	12202020	Ubu	25	300	16	192	12.336,00	8.573,52	6.397,69
2138312	0	13111071	Máquinas e Eqtos	17/01/2014	MAQUINA DE SOLDA PORTATIL 220/440VCA 275A	7.575,46	(501,63)	7.073,83	12202020	Ubu	25	300	16	192	12.336,00	8.573,52	6.397,69
2138313	0	13111071	Máquinas e Eqtos	17/01/2014	MAQUINA DE SOLDA ,EL/TRICA, TRIFƒSICA,220V 480 V,	19.395,38	(1.284,31)	18.111,07	12202020	Ubu	25	300	16	192	26.264,00	18.253,48	13.621,03
2138314	0	13111071	Máquinas e Eqtos	17/01/2014	MAQUINA DE SOLDA ,EL/TRICA, TRIFƒSICA,220V 480 V,	19.395,37	(1.284,31)	18.111,06	12202020	Ubu	25	300	16	192	26.264,00	18.253,48	13.621,03
2138315	0	13111131	Ferramentas	17/01/2014	FURADEIRA DE BANCADA 2CV FGC16	633,41	(453,94)	179,47	12202020	Ubu	10	120	5	60	900,00	516,60	385,49
2138316	0	13111131	Ferramentas	17/01/2014	MOTOESMERIL 220/440V 4P MEB10	3.588,10	(2.571,47)	1.016,63	12202020	Ubu	10	120	5	60	4.700,00	2.697,80	2.013,14
2138317	0	13111081	Sistemas	21/01/2014	TANQUE METALICO DE COMBUSTIVEL	4.950,00	(1.773,76)	3.176,24	12330030	Ubu	30	360	20	240	6.037,00	4.286,27	3.198,48
2138318	0	13111071	Máquinas e Eqtos	21/01/2014	PAINEL DE COMANDO,WEG,11CR12,17,KVA, 60 HZ, 480V,	155.362,08	(44.505,88)	110.856,20	12330030	Ubu	25	300	16	192	196.291,00	136.422,25	101.800,38
2138319	0	13111071	Máquinas e Eqtos	21/01/2014	TRANSFORMADOR TRIFASICO TRM 500KVA IP20,A SECO,500	41.820,06	(9.897,40)	31.922,66	12133040	Ubu	25	300	16	192	56.741,00	39.435,00	29.427,00
2138320	0	13111051	Edificações	20/01/2014	PAVIMENTACAO AREAS EXTERNAS ALMOXARIFADO GERMANO	453.897,67	(130.117,35)	323.780,32	11230030	Germano	50	600	38	456	1.261.219,00	986.273,26	735.972,29
2138321	0	13111081	Sistemas	30/01/2014	VALVULA ,BODY,FISHER,U150B,4" / 57 LBS / 20BAR	9.548,12	(811,15)	8.736,97	12111020	Ubu	25	300	16	192	12.097,00	8.407,42	6.273,74
2138322	0	13111081	Sistemas	30/01/2014	VALVULA BORBOLETA;WAFER 20POL;150LB	9.548,12	(811,15)	8.736,97	12111020	Ubu	25	300	16	192	12.698,00	8.825,11	6.585,43
2138323	0	13111081	Sistemas	30/01/2014	VALVULA BORBOLETA;WAFER 20POL;150LB	9.548,12	(811,15)	8.736,97	12111020	Ubu	25	300	16	192	12.698,00	8.825,11	6.585,43
2138324	0	13111081	Sistemas	30/01/2014	VALVULA BORBOLETA;WAFER 20POL;150LB	9.548,12	(811,15)	8.736,97	12111010	Ubu	25	300	16	192	12.698,00	8.825,11	6.585,43
2138326	0	13111141	Bens de Rodízio	20/01/2014	CARCACA,PENEIRA,VIBRATORIA,07PN002	509.031,31	(145.922,29)	363.109,02	12136030	Ubu	25	300	16	192	758.431,00	527.109,55	393.337,26
2138327	0	13111081	Sistemas	20/01/2014	SISTEMA DE MONITORAMENTO DE VIBRACAO	18.458,45	(1.547,86)	16.910,59	12136030	Ubu	25	300	16	192	25.044,00	17.405,58	12.988,31
2138328	0	13111071	Máquinas e Eqtos	20/01/2014	VALVULA DE GAS,C/ ATUADOR PNEUMATICO,MAXON	1.825,00	(122,43)	1.702,57	12135020	Ubu	25	300	16	192	2.971,00	2.064,85	1.540,82
2138329	0	13111071	Máquinas e Eqtos	20/01/2014	VALVULA DE GAS,C/ ATUADOR PNEUMATICO,MAXON	1.825,00	(122,43)	1.702,57	12135020	Ubu	25	300	16	192	2.971,00	2.064,85	1.540,82
2138330	0	13111071	Máquinas e Eqtos	22/01/2014	PAINEL DE CONTROLE,AÃO DE CARBONIO,15X35X25	21.330,93	(1.344,64)	19.986,29	11130070	Germano	20	240	13	156	42.632,00	29.629,24	22.109,80
2138331	0	13111051	Edificações	21/01/2014	SANITARIOS DA MOAGEM PRIMARIA	198.247,47	(56.830,94)	141.416,53	11130080	Germano	50	600	38	456	326.100,00	255.010,20	190.292,54
2138332	0	13111071	Máquinas e Eqtos	22/01/2014	AGITADOR ELETROMAGNETICO P/PENEIRAS; RETSCH	18.295,86	(1.200,16)	17.095,70	11250020	Germano	25	300	16	192	27.609,00	19.188,26	14.318,57
2138333	0	13111071	Máquinas e Eqtos	22/01/2014	BALANCA HERMETICA	34.674,87	(2.185,81)	32.489,06	11130140	Germano	20	240	13	156	66.252,00	46.045,14	34.359,59
2138334	0	13111071	Máquinas e Eqtos	22/01/2014	BALANCA HERMETICA	34.674,88	(2.185,81)	32.489,07	11130140	Germano	20	240	13	156	66.252,00	46.045,14	34.359,59
2138335	0	13111141	Bens de Rodízio	21/01/2014	SEDE;DO SELO;JOHNCRANEA37118750029237	80.307,23	(23.021,41)	57.285,82	12221020	Muniz Freire	25	300	16	192	121.966,00	84.766,37	63.253,97
2138336	0	13111141	Bens de Rodízio	21/01/2014	ANEL;DO SELO;JOHN CRANE/A37118750019237	87.467,15	(25.073,94)	62.393,21	12221020	Muniz Freire	25	300	16	192	114.910,00	79.862,45	59.594,59
2138337	0	13111071	Máquinas e Eqtos	21/01/2014	MULTIMEDIDOR GRANDEZAS;ALIMENTACAO 115VAC;	4.085,62	(1.171,19)	2.914,43	12221020	Muniz Freire	25	300	16	192	6.208,00	4.314,56	3.219,59
2138338	0	13111071	Máquinas e Eqtos	21/01/2014	MULTIMEDIDOR GRANDEZAS;ALIMENTACAO 115VAC;	4.085,62	(1.171,19)	2.914,43	12221020	Muniz Freire	25	300	16	192	6.208,00	4.314,56	3.219,59
2138339	0	13111071	Máquinas e Eqtos	21/01/2014	MULTIMEDIDOR GRANDEZAS;ALIMENTACAO 115VAC;	4.085,63	(1.171,25)	2.914,38	12221020	Muniz Freire	25	300	16	192	6.208,00	4.314,56	3.219,59
2138340	0	13111071	Máquinas e Eqtos	21/01/2014	MULTIMEDIDOR GRANDEZAS;ALIMENTACAO 115VAC;	4.085,63	(1.171,25)	2.914,38	12221020	Muniz Freire	25	300	16	192	6.208,00	4.314,56	3.219,59
2138341	0	13111071	Máquinas e Eqtos	21/01/2014	RELE BLOQUEIO;BOBINA 220VCC;CONTATO 6NA6NF;24-660V	3.169,79	(908,67)	2.261,12	12221020	Muniz Freire	25	300	16	192	4.817,00	3.347,82	2.498,19
2138342	0	13111071	Máquinas e Eqtos	21/01/2014	CONTATOR SOBRE BARRAS;TRIPOLAR;550 A;60HZ	8.940,45	(2.562,94)	6.377,51	12221020	Muniz Freire	25	300	16	192	13.594,00	9.447,83	7.050,12
2138343	0	13111051	Edificações	21/01/2014	MELHORIAS EM IMOVEIS DE TERCEIROS 19Ɔ ANDAR BH	465.880,86	(465.880,86)	-	13010020	BH	50	600	38	456	754.725,00	590.194,95	440.412,56
2138344	0	13111051	Edificações	21/01/2014	MELHORIAS EM IMOVEIS DE TERCEIROS 19Ɔ ANDAR BH	465.880,85	(465.880,85)	-	13010040	BH	50	600	38	456	754.725,00	590.194,95	440.412,56
2138345	0	13111051	Edificações	21/01/2014	MELHORIAS EM IMOVEIS DE TERCEIROS 19Ɔ ANDAR BH	465.880,85	(465.880,85)	-	12230030	Ubu	50	600	38	456	655.254,00	512.408,63	382.367,21
2138346	0	13111051	Edificações	21/01/2014	MELHORIAS EM IMOVEIS DE TERCEIROS 19Ɔ ANDAR BH	465.880,85	(465.880,85)	-	12300060	Ubu	50	600	38	456	754.725,00	590.194,95	440.412,56
2138347	0	13111051	Edificações	21/01/2014	MELHORIAS EM IMOVEIS DE TERCEIROS 19Ɔ ANDAR BH	465.880,86	(465.880,86)	-	13040040	BH	50	600	38	456	754.725,00	590.194,95	440.412,56
2138348	0	13111111	Móveis e Utensílios	21/01/2014	MESA EM ACO INOX, COM TAMPA DE VIDRO,160x7076	334,00	(239,37)	94,63	13010010	BH	15	180	8	96	533,00	319,80	238,64
2138349	0	13111111	Móveis e Utensílios	21/01/2014	MESA EM ACO INOX, COM TAMPA DE VIDRO,160x7076	1.331,00	(953,89)	377,11	13010010	BH	15	180	8	96	2.127,00	1.276,20	952,32
2138350	0	13111111	Móveis e Utensílios	21/01/2014	CONJUNTO DE GAVETEIROS	518,00	(371,23)	146,77	13040040	BH	15	180	8	96	782,00	469,20	350,12
2138351	0	13111071	Máquinas e Eqtos	26/04/2016	REDUTOR VEL;PHILADELPHIA/0110100584	1.105.472,38	-	1.105.472,38	11130070	Germano	25	300	19	228	1.872.300,00	1.464.138,60	1.092.562,77
2138352	0	13111071	Máquinas e Eqtos	12/09/2014	UNIDADE HIDRAULICA 700BAR HIDRAUTRONICA/UH201	16.618,60	(3.534,48)	13.084,12	11202050	Germano	25	300	16	192	24.237,00	16.844,72	12.569,79
2138353	0	13111071	Máquinas e Eqtos	12/09/2014	GERADOR COMB.P/SOLDA LINCOLN ELET/TRAILBLAZER 305D	35.035,31	(7.451,42)	27.583,89	11202050	Germano	25	300	16	192	52.690,00	36.619,55	27.326,07
2138354	0	13111071	Máquinas e Eqtos	27/08/2014	DISTRIBUIDOR POLPA RECLEANER GMEC./DES 56745	49.018,66	(2.197,48)	46.821,18	11130110	Germano	25	300	16	192	66.500,00	46.217,50	34.488,21
2138355	0	13111071	Máquinas e Eqtos	30/04/2015	MOTOR TRIF.CA ASEA 1750 V 8P 3000CV	656.540,90	(13.021,14)	643.519,76	11130120	Germano	25	300	16	192	890.800,00	619.106,00	461.986,43
2138357	0	13111141	Bens de Rodízio	31/03/2015	TROMMEL;COMPLETO;DO MOINHO G020000-M-110008	153.351,84	(12.750,72)	140.601,12	11131010	Germano	25	300	16	192	197.300,00	137.123,50	102.323,67
2138358	0	13111071	Máquinas e Eqtos	14/02/2014	PAINEL EL/TRICO PNEUMƒTICOS,AÃO DE CARBONIO,25X60X	88.208,93	(5.403,13)	82.805,80	11130050	Germano	20	240	13	156	148.968,00	103.532,76	77.257,74
2138359	0	13111051	Edificações	30/05/2017	GALPAO;COBERT LON MP10320/PVC;COMP 25M	138.474,72	(21.232,80)	117.241,92	11110010	Germano	50	600	38	456	250.328,71	195.757,05	146.076,93

FDC CONSULT LTDA

SAMARCO
APRENDER PARA EVOLUIR E TRANSFORMAR

DATA-BASE: 31/03/2021					DADOS CONTÁBEIS CEDIDOS PELA SAMARCO						AVALIAÇÃO VALOR JUSTO DE MERCADO						
IMOBILIZADO	SUB Nº	CLASSE	CENTRO CST	DT.INCORP.	DENOMINAÇÃO DO IMOBILIZADO	VAL AQUIS. BRL	DEPREC. ACUM BRL	VALOR CONTÁBIL BRL	CENTRO DE CUSTOS	UNID. IND	VIDA ÚTIL DET. (ANOS)	VIDA ÚTIL DET. (MESES)	VIDA ÚTIL REM. (ANOS)	VIDA ÚTIL REM. (MESES)	VALOR DE REPOSIÇÃO (R$)	VALOR JUSTO DE MERCADO (R$)	VALOR DE LIQUIDAÇÃO FORÇADA
2138361	0	13111071	Máquinas e Eqtos	25/08/2014	PAINEL DO RADIO MOD 245U-E-G-400 TECWISE/TW0706090	6.172,33	(1.352,62)	4.819,71	11110100	Germano	25	300	16	192	8.300,00	5.768,50	4.304,54
2138362	0	13111071	Máquinas e Eqtos	25/08/2014	PAINEL DO RADIO MOD 245U-E-G-400 TECWISE/TW0706090	6.172,33	(1.352,62)	4.819,71	11110100	Germano	25	300	16	192	8.300,00	5.768,50	4.304,54
2138363	0	13111071	Máquinas e Eqtos	25/08/2014	PAINEL DO RADIO MOD 245U-E-G-400 TECWISE/TW0706090	6.172,33	(1.352,62)	4.819,71	11110100	Germano	25	300	16	192	8.300,00	5.768,50	4.304,54
2138364	0	13111071	Máquinas e Eqtos	25/08/2014	PAINEL DO RADIO MOD 245U-E-G-400 TECWISE/TW0706090	6.172,33	(1.352,62)	4.819,71	11110100	Germano	25	300	16	192	8.300,00	5.768,50	4.304,54
2138365	0	13111071	Máquinas e Eqtos	25/08/2014	PAINEL DO RADIO MOD 245U-E-G-400 TECWISE/TW0706090	6.172,33	(1.352,62)	4.819,71	11110100	Germano	25	300	16	192	8.300,00	5.768,50	4.304,54
2138366	0	13111071	Máquinas e Eqtos	25/08/2014	PAINEL DO RADIO MOD 245U-E-G-400 TECWISE/TW0706090	6.172,33	(1.352,62)	4.819,71	11110100	Germano	25	300	16	192	8.300,00	5.768,50	4.304,54
2138367	0	13111071	Máquinas e Eqtos	25/08/2014	PAINEL DO RADIO MOD 245U-E-G-400 TECWISE/TW0706090	6.172,33	(1.352,62)	4.819,71	11110100	Germano	25	300	16	192	8.300,00	5.768,50	4.304,54
2138368	0	13111071	Máquinas e Eqtos	25/08/2014	PAINEL DO RADIO MOD 245U-E-G-400 TECWISE/TW0706090	6.172,33	(1.352,62)	4.819,71	11110100	Germano	25	300	16	192	8.300,00	5.768,50	4.304,54
2138369	0	13111071	Máquinas e Eqtos	25/08/2014	PAINEL DO RADIO MOD 245U-E-G-400 TECWISE/TW0706090	6.172,33	(1.352,62)	4.819,71	11110100	Germano	25	300	16	192	8.300,00	5.768,50	4.304,54
2138370	0	13111071	Máquinas e Eqtos	25/08/2014	PAINEL DO RADIO MOD 245U-E-G-400 TECWISE/TW0706090	6.172,31	(1.352,62)	4.819,69	11110100	Germano	25	300	16	192	8.300,00	5.768,50	4.304,54
2138372	0	13111071	Máquinas e Eqtos	20/04/2016	INVERSOR;FREQ;BOMBA;06BP003;WEG/10413552	28.233,90	-	28.233,90	11131080	Germano	25	300	19	228	38.300,00	29.950,60	22.349,60
2138378	0	13111071	Máquinas e Eqtos	28/01/2014	BALANCA INTEG. P/CORREIA LLK-WIT3D-001 CAP.1800T/H	60.812,15	(3.833,44)	56.978,71	11130020	Germano	25	300	16	192	109.811,00	76.318,65	56.950,15
2138379	0	13111071	Máquinas e Eqtos	29/01/2014	MEDIDOR DE VAZ?O,ROSEMOUNT,150 PSI / 10.3 BAR	88.317,74	(5.567,32)	82.750,42	11131100	Germano	20	240	13	156	144.521,00	100.442,10	74.951,44
2138380	0	13111071	Máquinas e Eqtos	28/01/2014	BALANCA INTEG. P/CORREIA LLK-WIT3D-001 CAP.1800T/H	60.812,16	(3.833,44)	56.978,72	11130020	Germano	25	300	16	192	109.811,00	76.318,65	56.950,15
2138381	0	13111071	Máquinas e Eqtos	30/01/2014	MOTOR;WEG;350CV;4P;355;B3E;S/FLAN;4160V	27.713,25	(1.746,97)	25.966,28	11130070	Germano	20	240	13	156	55.387,00	38.493,97	28.724,79
2138382	0	13111071	Máquinas e Eqtos	31/03/2015	TREMONHA ALIM. LOKOTRACK METSO MINERALS/5410079750	319.188,61	(8.159,54)	311.029,07	11110050	Germano	25	300	16	192	468.414,00	325.547,73	242.928,73
2138383	0	13111071	Máquinas e Eqtos	20/04/2016	MOTOR CA;6P;F;WEG/IP55315CDE300CV4000V6P	80.255,19	-	80.255,19	11131080	Germano	25	300	19	228	108.800,00	85.081,60	63.489,20
2138385	0	13111141	Bens de Rodízio	12/05/2016	ACOPLAMENTO FLEXIVEL;FLENDER/RUPEXRWS710	27.241,12	(5.266,60)	21.974,52	11132120	Germano	25	300	19	228	30.454,00	23.815,03	17.771,14
2138386	0	13111071	Máquinas e Eqtos	20/04/2016	ESTATOR;OUTOKUMPU/06A002P-854742-1	47.712,19	-	47.712,19	11131080	Germano	25	300	19	228	64.700,00	50.595,40	37.755,07
2138387	0	13111141	Bens de Rodízio	12/05/2016	ACOPLAMENTO FLEXIVEL;FLENDER/RUPEXRWS710	27.241,13	(5.266,64)	21.974,49	11132120	Germano	25	300	19	228	30.454,00	23.815,03	17.771,14
2138388	0	13111081	Sistemas	16/05/2016	ESTRUTURA;GMEC/DES G000020-M-200014	36.315,07	-	36.315,07	11130050	Germano	20	240	13	156	37.232,00	25.876,24	19.309,25
2138389	0	13111071	Máquinas e Eqtos	26/04/2016	BOMBA IND FLG 10 "	44.716,77	-	44.716,77	11130070	Germano	25	300	19	228	60.600,00	47.389,20	35.362,55
2138390	0	13111071	Máquinas e Eqtos	26/04/2016	MOTOR CA INDUCAO B3E 315S/M 6P 200CV	31.813,67	-	31.813,67	11130070	Germano	25	300	19	228	43.100,00	33.704,20	25.150,59
2138391	0	13111071	Máquinas e Eqtos	30/05/2017	INVERSOR FREQUENCIA;132KW;ATV71HC13N4D	24.435,27	(135,48)	24.299,79	11110040	Germano	25	300	19	228	34.459,00	26.946,94	20.108,22
2138392	0	13111141	Bens de Rodízio	26/04/2016	ACOPLAMENTO FLEX ENGREN 1100G	69.510,06	(13.670,30)	55.839,76	11130070	Germano	25	300	19	228	89.500,00	69.989,00	52.226,87
2138393	0	13111071	Máquinas e Eqtos	13/05/2016	UNIDADE HIDR;RESERV 110L;FLUID OLEO HIDR	95.167,82	(719,24)	94.448,58	11132120	Germano	25	300	19	228	100.743,00	78.781,03	58.787,61
2138394	0	13111071	Máquinas e Eqtos	26/05/2017	INVERSOR FREQUENCIA;720A;WEG/11272546	35.262,18	(195,51)	35.066,67	11110050	Germano	25	300	19	228	50.266,00	39.308,01	29.332,24
2138397	0	13111071	Máquinas e Eqtos	31/03/2015	REDUTOR FLENDER 1:22,4 kZN 360, CP8716-110	56.722,25	(1.294,83)	55.427,42	11131080	Germano	25	300	16	192	76.900,00	53.445,50	39.881,85
2138399	0	13111071	Máquinas e Eqtos	20/04/2016	MOTOR CA INDUCAO V5 315S/M 6P 175CV	47.300,07	-	47.300,07	11131080	Germano	25	300	19	228	64.100,00	50.126,20	37.404,94
2138400	0	13111071	Máquinas e Eqtos	26/04/2016	BOMBA CENTRIFUGA;8X6POL;84MCA;527M3/H	24.912,95	-	24.912,95	11130070	Germano	25	300	19	228	33.800,00	26.431,60	19.723,67
2138401	0	13111081	Sistemas	28/02/2014	VALVULA GUILHOTINA 4"	8.381,75	(513,41)	7.868,34	11131120	Germano	20	240	13	156	16.751,00	11.641,95	8.687,40
2138402	0	13111071	Máquinas e Eqtos	28/02/2014	TRANSFORMADOR,A SECO,KING,16KVA, 480V, 60HZ, 127/2	5.565,99	(340,94)	5.225,05	11131140	Germano	20	240	13	156	11.124,00	7.731,18	5.769,13
2138403	0	13111071	Máquinas e Eqtos	28/02/2014	PAINEL ELETRICO,DISTRIBUICAO,080X030X120	6.202,68	(379,94)	5.822,74	11131140	Germano	20	240	13	156	12.395,00	8.614,53	6.428,29
2138404	0	13111071	Máquinas e Eqtos	28/02/2014	PAINEL ELETRICO,DISTRIBUICAO,080X030X120	4.353,82	(266,69)	4.087,13	11131140	Germano	20	240	13	156	8.701,00	6.047,20	4.512,51
2138405	0	13111071	Máquinas e Eqtos	28/02/2014	CARREGADORES E BANCO DE BATERIAS 48AH	109.153,19	(6.382,07)	102.771,12	11131140	Germano	20	240	13	156	161.815,00	112.461,43	83.920,45
2138406	0	13111071	Máquinas e Eqtos	28/02/2014	CENTRO DE CONTROLE DE MOTORES,CEI	227.024,00	(13.273,84)	213.750,16	11130180	Germano	20	240	13	156	608.968,00	423.232,76	315.822,80
2138407	0	13111071	Máquinas e Eqtos	28/02/2014	COLUNA ADICIONAL G02-07MC013C	72.452,75	(4.236,24)	68.216,51	11131140	Germano	20	240	13	156	217.400,00	151.093,00	112.747,92
2138408	0	13111071	Máquinas e Eqtos	28/02/2014	COLUNAS ADICIONAIS G02-07MC012	90.122,80	(5.269,38)	84.853,42	11131140	Germano	20	240	13	156	139.580,00	97.008,10	72.388,94
2138409	0	13111071	Máquinas e Eqtos	28/02/2014	GAVETA ADICIONAL G02-05MC007	8.157,72	(499,69)	7.658,03	11131140	Germano	20	240	13	156	15.588,00	10.833,66	8.084,24
2138410	0	13111071	Máquinas e Eqtos	28/02/2014	COLUNA ADICIONAL G02-05MC007	143.394,59	(8.384,12)	135.010,47	11131140	Germano	20	240	13	156	217.400,00	151.093,00	112.747,92
2138411	0	13111071	Máquinas e Eqtos	28/02/2014	COLUNA ADICIONAL G02-05MC006	66.436,70	(3.884,48)	62.552,22	11131140	Germano	20	240	13	156	217.400,00	151.093,00	112.747,92
2138412	0	13111071	Máquinas e Eqtos	28/02/2014	COLUNAS ADICIONAIS G02-05MC005	124.011,60	(7.250,83)	116.760,77	11131140	Germano	20	240	13	156	191.460,00	133.064,70	99.294,93
2138413	0	13111071	Máquinas e Eqtos	28/02/2014	GAVETAS ADICIONAIS G02-03MC003	12.739,31	(744,85)	11.994,46	11131140	Germano	20	240	13	156	23.224,00	16.140,68	12.044,42
2138414	0	13111071	Máquinas e Eqtos	28/02/2014	COLUNA ADICIONAL G02-07MC013A	67.238,93	(3.931,39)	63.307,54	11131140	Germano	20	240	13	156	217.400,00	151.093,00	112.747,92
2138415	0	13111071	Máquinas e Eqtos	28/02/2014	PAINEL ELETRICO PNEUMATICO,100X035X100	23.249,99	(1.359,41)	21.890,58	11131140	Germano	20	240	13	156	44.333,00	30.811,44	22.991,97
2138416	0	13111071	Máquinas e Eqtos	28/02/2014	PAINEL ELETRICO,DISTRIBUICAO,060X025X080	81.242,92	(4.750,19)	76.492,73	11131140	Germano	20	240	13	156	130.440,00	90.655,80	67.648,75
2138417	0	13111071	Máquinas e Eqtos	28/02/2014	PAINEL ELETRICO PNEUMATICO,100X035X100	55.940,67	(3.270,79)	52.669,88	11131140	Germano	20	240	13	156	89.677,00	62.325,52	46.508,26
2138418	0	13111071	Máquinas e Eqtos	28/02/2014	PAINEL INVERSOR FREQUENCIA G02-08IF003	48.245,79	(2.820,88)	45.424,91	11131140	Germano	20	240	13	156	92.000,00	63.940,00	47.713,01
2138419	0	13111071	Máquinas e Eqtos	28/02/2014	PAINEL MEDIA TENSAO 500 CV G02-07IF097	150.444,22	(8.796,32)	141.647,90	11131140	Germano	20	240	13	156	242.722,00	168.691,79	125.880,41
2138420	0	13111071	Máquinas e Eqtos	28/02/2014	PAINEL ELETRICO,DISTRIBUICAO,060X025X080	150.444,22	(8.796,32)	141.647,90	11131140	Germano	20	240	13	156	241.734,00	168.005,13	125.368,01
2138421	0	13111071	Máquinas e Eqtos	28/02/2014	PAINEL INVERSOR FREQUENCIA G02-08IF004	48.245,79	(2.820,88)	45.424,91	11131140	Germano	20	240	13	156	92.000,00	63.940,00	47.713,01
2138422	0	13111071	Máquinas e Eqtos	28/02/2014	PAINEL INVERSOR FREQUENCIA G02-08IF001	30.454,02	(1.780,61)	28.673,41	11131140	Germano	20	240	13	156	58.073,00	40.360,74	30.117,80
2138423	0	13111071	Máquinas e Eqtos	28/02/2014	PAINEL INVERSOR FREQUENCIA G02-08IF002	30.454,02	(1.780,61)	28.673,41	11131140	Germano	20	240	13	156	58.073,00	40.360,74	30.117,80
2138424	0	13111071	Máquinas e Eqtos	28/02/2014	PAINEL INVERSOR FREQUENCIA G02-07IF096	23.249,94	(1.359,41)	21.890,53	11131140	Germano	20	240	13	156	44.333,00	30.811,44	22.991,97
2138425	0	13111071	Máquinas e Eqtos	28/02/2014	PAINEL MEDIA TENSAO 400 CV G02-05IF092	137.182,46	(8.020,90)	129.161,56	11131140	Germano	20	240	13	156	221.353,00	153.840,34	114.798,03
2138426	0	13111071	Máquinas e Eqtos	28/02/2014	PAINEL MEDIA TENSAO 400 CV G02-05IF093	137.182,46	(8.020,90)	129.161,56	11131140	Germano	20	240	13	156	221.353,00	153.840,34	114.798,03
2138427	0	13111071	Máquinas e Eqtos	28/02/2014	PAINEL INVERSOR FREQUENCIA G0205IF085,ONOFF,050X02	33.738,82	(1.972,67)	31.766,15	11131140	Germano	25	300	16	192	59.132,00	41.096,74	30.667,02
2138428	0	13111071	Máquinas e Eqtos	28/02/2014	PAINEL ELETRICO PNEUMATICO,100X035X100	33.738,82	(1.972,67)	31.766,15	11131140	Germano	20	240	13	156	64.336,00	44.713,52	33.365,92
2138429	0	13111071	Máquinas e Eqtos	28/02/2014	PAINEL ELETRICO PNEUMATICO,100X030X140	29.159,12	(1.704,90)	27.454,22	11131140	Germano	20	240	13	156	55.601,00	38.642,70	28.835,77
2138430	0	13111071	Máquinas e Eqtos	28/02/2014	PAINEL ELETRICO PNEUMATICO,100X030X140	69.950,62	(4.089,94)	65.860,68	11131140	Germano	20	240	13	156	112.158,00	77.949,81	58.167,35
2138431	0	13111071	Máquinas e Eqtos	28/02/2014	PAINEL ELETRICO PNEUMATICO,100X035X100	84.076,92	(4.915,89)	79.161,03	11131140	Germano	20	240	13	156	134.887,00	93.746,47	69.955,06
2138432	0	13111071	Máquinas e Eqtos	28/02/2014	PAINEL ELETRICO PNEUMATICO,100X030X140	29.278,25	(1.711,87)	27.566,38	11131140	Germano	20	240	13	156	55.830,00	38.801,85	28.954,54
2138433	0	13111071	Máquinas e Eqtos	28/02/2014	PAINEL ELETRICO,DISTRIBUICAO,100X030X140	135.224,81	(7.906,44)	127.318,37	11131140	Germano	20	240	13	156	217.276,00	151.006,82	112.683,61
2138434	0	13111071	Máquinas e Eqtos	28/02/2014	TRANSFORMADOR,OLEO,WEG,843274751,1500KVA, 480V, 60	131.985,30	(8.054,91)	123.930,39	11260020	Germano	20	240	13	156	208.753,00	145.083,34	108.263,42
2138435	0	13111071	Máquinas e Eqtos	28/02/2014	CUBICULOS DE 4.160 V G02-03MC002	99.107,43	(5.794,70)	93.312,73	11131140	Germano	20	240	13	156	188.990,00	131.348,05	98.013,94
2138436	0	13111071	Máquinas e Eqtos	28/02/2014	CUBICULOS DE 4.160 V G02-05MC004	156.775,87	(9.166,51)	147.609,36	11131140	Germano	20	240	13	156	300.160,00	208.611,20	155.668,89
2138437	0	13111071	Máquinas e Eqtos	28/02/2014	TRANSFORMADOR,REGULADOR,TOSHIBA,5356/93,67200KVA	21.509,10	(1.257,62)	20.251,48	11131180	Germano	20	240	13	156	41.014,00	28.504,73	21.270,67
2138438	0	13111081	Sistemas	28/02/2014	VALVUL GUILHOTINA PNEUMATICA,8",3001500 PSI	10.984,79	(642,28)	10.342,51	11131140	Germano	20	240	13	156	20.946,00	14.557,47	10.863,01
2138439	0	13111081	Sistemas	28/02/2014	VALVUL GUILHOTINA PNEUMATICA,8",3001500 PSI	12.998,35	(760,00)	12.238,35	11131140	Germano	20	240	13	156	24.786,00	17.226,27	12.854,51

FDC CONSULT LTDA

SAMARCO
APRENDER PARA EVOLUIR E TRANSFORMAR

DATA-BASE: 31/03/2021					DADOS CONTÁBEIS CEDIDOS PELA SAMARCO					AVALIAÇÃO VALOR JUSTO DE MERCADO							
IMOBILIZADO	SUB Nº	CLASSE	CENTRO CST	DT.INCORP.	DENOMINAÇÃO DO IMOBILIZADO	VAL AQUIS. BRL	DEPREC. ACUM BRL	VALOR CONTÁBIL BRL	CENTRO DE CUSTOS	UNID. IND	VIDA ÚTIL DET. (ANOS)	VIDA ÚTIL DET. (MESES)	VIDA ÚTIL REM. (ANOS)	VIDA ÚTIL REM. (MESES)	VALOR DE REPOSIÇÃO (R$)	VALOR JUSTO DE MERCADO (R$)	VALOR DE LIQUIDAÇÃO FORÇADA
2138440	0	13111081	Sistemas	28/02/2014	VALVUL GUILHOTINA PNEUMATICA,8",3001500 PSI	11.612,97	(679,00)	10.933,97	11131140	Germano	20	240	13	156	22.144,00	15.390,08	11.484,31
2138441	0	13111081	Sistemas	28/02/2014	VALVULA DE ESFERA DE 8"	6.637,05	(406,54)	6.230,51	11131040	Germano	25	300	16	192	12.190,00	8.472,05	6.321,97
2138442	0	13111081	Sistemas	28/02/2014	VALVULA DE ESFERA DE 8"	6.637,05	(406,54)	6.230,51	11131040	Germano	25	300	16	192	12.190,00	8.472,05	6.321,97
2138443	0	13111081	Sistemas	28/02/2014	VALVULA DE ESFERA DE 8"	6.637,05	(406,54)	6.230,51	11131040	Germano	25	300	16	192	12.190,00	8.472,05	6.321,97
2138444	0	13111081	Sistemas	28/02/2014	VALVULA DE ESFERA DE 8"	6.637,05	(406,54)	6.230,51	11131040	Germano	25	300	16	192	12.190,00	8.472,05	6.321,97
2138445	0	13111081	Sistemas	28/02/2014	VALVULA DE ESFERA DE 8"	6.637,05	(406,54)	6.230,51	11131040	Germano	25	300	16	192	12.190,00	8.472,05	6.321,97
2138446	0	13111081	Sistemas	28/02/2014	VALVULA DE ESFERA DE 8"	6.637,05	(406,54)	6.230,51	11131040	Germano	25	300	16	192	12.414,00	8.627,73	6.438,14
2138447	0	13111081	Sistemas	28/02/2014	VALVULA DE ESFERA DE 8"	6.637,05	(406,54)	6.230,51	11131040	Germano	25	300	16	192	12.414,00	8.627,73	6.438,14
2138448	0	13111081	Sistemas	28/02/2014	VALVULA DE ESFERA DE 8"	6.637,05	(406,54)	6.230,51	11131040	Germano	25	300	16	192	12.414,00	8.627,73	6.438,14
2138449	0	13111081	Sistemas	28/02/2014	VALVULA DE ESFERA DE 8"	6.637,05	(406,54)	6.230,51	11131040	Germano	25	300	16	192	12.414,00	8.627,73	6.438,14
2138450	0	13111071	Máquinas e Eqtos	14/03/2014	TRANSFORMADOR TRIFASICO,A SECO,45KVA, 60 HZ, 480V,	4.162,30	(259,51)	3.902,79	12420010	Ubu	25	300	16	192	4.386,00	3.048,27	2.274,67
2138451	0	13111071	Máquinas e Eqtos	14/03/2014	MOTOBOMBA SUBMERS 4CV	2.291,74	(142,89)	2.148,85	12420010	Ubu	25	300	16	192	3.103,00	2.156,59	1.609,28
2138452	0	13111071	Máquinas e Eqtos	14/03/2014	MOTOBOMBA SUBMERS 4CV	2.291,74	(142,89)	2.148,85	12420010	Ubu	25	300	16	192	3.103,00	2.156,59	1.609,28
2138453	0	13111071	Máquinas e Eqtos	14/03/2014	MOTOBOMBA SUBMERS 4CV	2.291,75	(142,89)	2.148,86	12420010	Ubu	25	300	16	192	3.103,00	2.156,59	1.609,28
2138454	0	13111131	Ferramentas	31/03/2014	VULCANIZADOR PARA RETENTOR DA PRENSA ROLO/POLYSIUS	37.096,62	(25.967,63)	11.128,99	12204010	Ubu	10	120	5	60	47.800,00	27.437,20	20.474,06
2138455	0	13111071	Máquinas e Eqtos	31/03/2014	REFRIGERADOR DO MOTOR SIEMENS/COILTECH/W2836	33.239,35	(7.726,85)	25.512,50	12204010	Ubu	25	300	16	192	54.231,00	37.690,55	28.125,26
2138456	0	13111071	Máquinas e Eqtos	31/03/2014	MOTOR ELETRICO,TRIFASICO,2 CV, 60 HZ, 480V, 127/22	54.530,25	(12.676,19)	41.854,06	12204010	Ubu	25	300	16	192	73.841,00	51.319,50	38.295,40
2138457	0	13111071	Máquinas e Eqtos	31/03/2014	INVERSOR FREQUENCIA;CFW090312T3848POV1Z	26.478,04	(6.155,11)	20.322,93	12204010	Ubu	25	300	16	192	27.902,00	19.391,89	14.470,53
2138458	0	13111071	Máquinas e Eqtos	31/03/2014	REDUTOR DE VELOCIDADE,TRIFASICO,FLENDER,88K4,88193	79.788,92	(18.351,47)	61.437,45	12136010	Ubu	25	300	16	192	133.034,00	92.458,63	68.994,05
2138459	0	13111071	Máquinas e Eqtos	28/03/2014	BOMBA VACUO;ANEL LIQ;50CFM;NASH/MHF 50	8.337,81	(519,66)	7.818,15	12250010	Ubu	25	300	16	192	11.291,00	7.847,25	5.855,74
2138461	0	13111141	Bens de Rodízio	31/03/2014	EIXO;DA BOMBA;WEIR/089.587.000	27.538,23	(7.710,71)	19.827,52	11160010	Germano	25	300	16	192	77.796,00	54.068,22	40.346,54
2138462	0	13111141	Bens de Rodízio	28/03/2014	ROLAMENTO;WEIR/942900083	177.324,63	(49.650,93)	127.673,70	11160010	Germano	25	300	16	192	500.942,00	348.154,69	259.798,39
2138463	0	13111141	Bens de Rodízio	28/03/2014	ROLAMENTO;WEIR/942900083	177.324,63	(49.650,93)	127.673,70	11160010	Germano	25	300	16	192	500.942,00	348.154,69	259.798,39
2138464	0	13111141	Bens de Rodízio	28/03/2014	CARCACA;DA BOMBA;WEIR/045587007	69.616,21	(19.492,55)	50.123,66	11160010	Germano	25	300	16	192	196.665,00	136.682,18	101.994,34
2138465	0	13111071	Máquinas e Eqtos	28/03/2014	MOTOR;DO EQUIPAMENTO;WEIR/814.200951.30	297.908,15	(18.140,60)	279.767,55	11160010	Germano	25	300	16	192	500.028,00	347.519,46	259.324,37
2138466	0	13111141	Bens de Rodízio	28/03/2014	CARCACA;DA BOMBA;WEIR/045587007	92.502,73	(25.900,77)	66.601,96	11160010	Germano	25	300	16	192	261.321,00	181.618,10	135.526,22
2138467	0	13111141	Bens de Rodízio	28/03/2014	ROLAMENTO;WEIR/942900083	177.517,65	(49.704,97)	127.812,68	11160010	Germano	25	300	16	192	501.489,00	348.534,86	260.082,08
2138468	0	13111071	Máquinas e Eqtos	31/03/2014	PENEIRA;DO MOINHO;IMIC/CZ20060/1 DECK	19.866,45	(1.226,00)	18.640,45	11230030	Germano	20	240	13	156	58.706,00	40.800,67	30.446,09
2138469	0	13111071	Máquinas e Eqtos	31/03/2014	ACIONAMENTO;HAVER&BOECKER/HBL 28116	48.137,50	(2.970,70)	45.166,80	11201010	Germano	25	300	16	192	135.989,00	94.512,36	70.526,57
2138470	0	13111071	Máquinas e Eqtos	31/03/2014	PENEIRA VIBRAT;METSO MINERALS/BS8X21DD	182.171,60	(10.775,98)	171.395,62	11130050	Germano	20	240	13	156	300.531,00	208.869,05	155.861,30
2138471	0	13111071	Máquinas e Eqtos	31/03/2014	DISTRIBUIDOR;GMEC/DES G010600-M-110002	17.648,47	(1.043,96)	16.604,51	11131100	Germano	20	240	13	156	35.271,00	24.513,35	18.292,24
2138472	0	13111141	Bens de Rodízio	31/03/2014	TAMBOR;GMEC/DES G020207-M-500246	46.561,60	(13.037,23)	33.524,37	11201010	Germano	25	300	16	192	107.869,00	74.968,96	55.942,99
2138473	0	13111141	Bens de Rodízio	31/03/2014	TAMBOR;GMEC/DES G020207-M-500246	46.561,60	(13.037,23)	33.524,37	11201010	Germano	25	300	16	192	107.869,00	74.968,96	55.942,99
2138474	0	13111071	Máquinas e Eqtos	31/03/2014	MOTOR INDUCAO,TRIFASICO,WEG,100L,HZ 60 CV 50 RPM38	17.968,11	(1.108,86)	16.859,25	11200010	Germano	20	240	13	156	54.236,00	37.694,02	28.127,86
2138475	0	13111141	Bens de Rodízio	31/03/2014	CARCACA;BRITADOR;METSO/80112511000	47.384,97	(13.267,80)	34.117,17	11201010	Germano	25	300	16	192	133.861,00	93.033,40	69.422,95
2138476	0	13111071	Máquinas e Eqtos	31/03/2014	MOTOR INDUCAO,TRIFASICO,WEG,132M,HZ 60 RPM 1200 VO	6.678,00	(412,11)	6.265,89	11200010	Germano	20	240	13	156	20.156,00	14.008,42	10.453,30
2138477	0	13111071	Máquinas e Eqtos	31/03/2014	MOTOR INDUCAO,TRIFASICO,WEG,132M,HZ 60 RPM 1200 CV	6.678,00	(412,11)	6.265,89	11200010	Germano	20	240	13	156	20.156,00	14.008,42	10.453,30
2138478	0	13111141	Bens de Rodízio	31/03/2014	COROA/PINHAO;NORDBERG/36831530+36831204	264.932,36	(74.181,03)	190.751,33	11201010	Germano	25	300	16	192	748.436,00	520.163,02	388.153,65
2138479	0	13111141	Bens de Rodízio	31/03/2014	CARTUCHO MANCAL SVEDALA B963S3000A	52.415,10	(14.676,20)	37.738,90	11201010	Germano	25	300	16	192	122.787,00	85.336,97	63.679,76
2138480	0	13111071	Máquinas e Eqtos	31/03/2014	COMUNICADOR;EMERSON PROC/475FP1ENAUGM9S	22.624,80	(1.396,23)	21.228,57	11201010	Germano	20	240	13	156	65.290,00	45.376,55	33.860,68
2138481	0	13111071	Máquinas e Eqtos	31/03/2014	REDUTOR VEL;FLENDER/REDUREXKZN450E 17,10	208.652,27	(12.876,51)	195.775,76	11201010	Germano	20	240	13	156	602.108,00	418.465,06	312.265,07
2138482	0	13111141	Bens de Rodízio	31/03/2014	FREIO HIDR;42MM;120BAR;105000N;SIMESH121	23.016,97	(6.444,76)	16.572,21	11201010	Germano	25	300	16	192	63.856,00	44.379,92	33.116,98
2138483	0	13111141	Bens de Rodízio	31/03/2014	FREIO HIDR;42MM;120BAR;105000N;SIMESH121	23.016,97	(6.444,76)	16.572,21	11201010	Germano	25	300	16	192	63.856,00	44.379,92	33.116,98
2138484	0	13111141	Bens de Rodízio	31/03/2014	FREIO HIDR;42MM;120BAR;105000N;SIMESH121	23.016,97	(6.444,76)	16.572,21	11201010	Germano	25	300	16	192	63.856,00	44.379,92	33.116,98
2138485	0	13111141	Bens de Rodízio	31/03/2014	FREIO HIDR;42MM;120BAR;105000N;SIMESH121	23.016,97	(6.444,76)	16.572,21	11201010	Germano	25	300	16	192	53.921,00	37.475,10	27.964,49
2138486	0	13111141	Bens de Rodízio	31/03/2014	FREIO;TRANSPORT;GMEC/DESG010207M200064	43.869,84	(12.283,54)	31.586,30	11201010	Germano	25	300	16	192	121.707,00	84.586,37	63.119,65
2138487	0	13111141	Bens de Rodízio	31/03/2014	ACOPLAMENTO HID;VOITH/750 TVVS+GPK+BTS	119.642,06	(33.499,76)	86.142,30	11201010	Germano	25	300	16	192	331.920,00	230.684,40	172.140,25
2138488	0	13111141	Bens de Rodízio	31/03/2014	CONEXAO;P/ACOPLAMENTO VOITH 750TVVS	25.469,54	(7.131,47)	18.338,07	11201010	Germano	25	300	16	192	70.661,00	49.109,40	36.646,19
2138489	0	13111141	Bens de Rodízio	28/03/2014	CASQUILHO;METSO MINERALS P/ MOINHO DE BOLA	296.291,79	(82.961,69)	213.330,10	11201010	Germano	25	300	16	192	402.684,00	279.865,38	208.839,86
2138490	0	13111071	Máquinas e Eqtos	31/03/2014	AGITADOR;ENGENDRAR/CFVZ AJK 40/1100	67.856,23	(4.187,60)	63.668,63	11201010	Germano	25	300	16	192	188.252,00	130.835,14	97.631,20
2138491	0	13111071	Máquinas e Eqtos	31/03/2014	AGITADOR;ENGENDRAR/CFVZ AJK 40/1100	67.856,23	(4.187,60)	63.668,63	11201010	Germano	25	300	16	192	188.252,00	130.835,14	97.631,20
2138492	0	13111141	Bens de Rodízio	31/03/2014	CARRETEL;DO MOINHO;GMEC/DES 3108 REV2	65.100,34	(18.228,07)	46.872,27	11201010	Germano	25	300	16	192	109.935,00	76.404,83	57.014,46
2138493	0	13111071	Máquinas e Eqtos	31/03/2014	UNIDADE HIDR;60L;160BAR;6L/MIN	36.471,91	(2.250,78)	34.221,13	11201010	Germano	20	240	13	156	110.088,00	76.511,16	57.093,81
2138494	0	13111071	Máquinas e Eqtos	31/03/2014	UNIDADE HIDR;100L;13L/MIN;4P;440VCA	159.482,86	(9.842,13)	149.640,73	11201010	Germano	20	240	13	156	481.393,00	334.568,14	249.659,89
2138495	0	13111141	Bens de Rodízio	31/03/2014	CONTRA RECUO;VULKAN/10826126	62.286,00	(17.440,08)	44.845,92	11201010	Germano	25	300	16	192	172.801,00	120.096,70	89.618,00
2138496	0	13111141	Bens de Rodízio	31/03/2014	CONTRA RECUO;VULKAN/2616140X390X165MM	33.121,65	(9.274,09)	23.847,56	11201010	Germano	25	300	16	192	91.890,00	63.863,55	47.655,96
2138497	0	13111141	Bens de Rodízio	31/03/2014	CARRETEL;DO MOINHO;GMEC/DES 3108 REV2	65.776,64	(18.417,49)	47.359,15	11201010	Germano	25	300	16	192	109.935,00	76.404,83	57.014,46
2138498	0	13111071	Máquinas e Eqtos	31/03/2014	REDUTOR VELOC;FLENDER/KDA 250-E	61.415,96	(3.790,15)	57.625,81	11201010	Germano	20	240	13	156	177.229,00	123.174,16	91.914,45
2138499	0	13111071	Máquinas e Eqtos	31/03/2014	ESTATOR;TANKCELL;A022 04 P-855468-1	91.934,69	(5.673,54)	86.261,15	11201010	Germano	20	240	13	156	128.463,00	89.281,79	66.623,44
2138500	0	13111071	Máquinas e Eqtos	31/03/2014	ESTATOR;TANKCELL;A022 04 P-855468-1	91.934,69	(5.673,54)	86.261,15	11201010	Germano	20	240	13	156	128.463,00	89.281,79	66.623,44
2138501	0	13111071	Máquinas e Eqtos	31/03/2014	BOMBA;JMB ZEPPELIN/GR 12-12.2-90	36.834,95	(2.314,54)	34.520,41	12136020	Ubu	25	300	16	192	44.429,00	30.878,16	23.041,75
2138502	0	13111071	Máquinas e Eqtos	31/03/2014	ATUADOR ELETRICO;IP67;AS200CLIIIPOSIGAM	14.465,96	(908,97)	13.556,99	12136020	Ubu	25	300	16	192	20.976,00	14.578,32	10.878,57
2138503	0	13111071	Máquinas e Eqtos	31/03/2014	ATUADOR ELETRICO;IP67;AS200CLIIIPOSIGAM	14.465,96	(908,97)	13.556,99	12136020	Ubu	25	300	16	192	20.976,00	14.578,32	10.878,57
2138504	0	13111071	Máquinas e Eqtos	31/03/2014	ATUADOR ELETRICO;IP67;AS200CLIIIPOSIGAM	14.465,96	(908,97)	13.556,99	12136020	Ubu	25	300	16	192	20.976,00	14.578,32	10.878,57
2138505	0	13111071	Máquinas e Eqtos	31/03/2014	BALANCA ELETRONICA;TOLEDO/2090	2.514,14	(157,98)	2.356,16	12136020	Ubu	25	300	16	192	3.823,00	2.656,99	1.982,68
2138506	0	13111071	Máquinas e Eqtos	31/03/2014	BALANCA ELETRONICA;TOLEDO/2090	2.514,14	(157,98)	2.356,16	12136020	Ubu	25	300	16	192	3.823,00	2.656,99	1.982,68
2138507	0	13111071	Máquinas e Eqtos	31/03/2014	BALANCA ELETRONICA;TOLEDO/2090	2.514,14	(157,98)	2.356,16	12136020	Ubu	25	300	16	192	3.823,00	2.656,99	1.982,68
2138508	0	13111071	Máquinas e Eqtos	31/03/2014	EXAUSTOR MONOF?SICO E50FC M4	960,29	(60,34)	899,95	12136020	Ubu	25	300	16	192	1.346,00	935,47	698,06
2138509	0	13111071	Máquinas e Eqtos	31/03/2014	EXAUSTOR MONOF?SICO E50FC M4	960,29	(60,34)	899,95	12136020	Ubu	25	300	16	192	1.346,00	935,47	698,06

FDC CONSULT LTDA

SAMARCO
APRENDER PARA EVOLUIR E TRANSFORMAR

DATA-BASE: 31/03/2021					DADOS CONTÁBEIS CEDIDOS PELA SAMARCO						AVALIAÇÃO VALOR JUSTO DE MERCADO						
IMOBILIZADO	SUB Nº	CLASSE	CENTRO CST	DT.INCORP.	DENOMINAÇÃO DO IMOBILIZADO	VAL AQUIS. BRL	DEPREC. ACUM BRL	VALOR CONTÁBIL BRL	CENTRO DE CUSTOS	UNID. IND	VIDA ÚTIL DET. (ANOS)	VIDA ÚTIL DET. (MESES)	VIDA ÚTIL REM. (ANOS)	VIDA ÚTIL REM. (MESES)	VALOR DE REPOSIÇÃO (R$)	VALOR JUSTO DE MERCADO (R$)	VALOR DE LIQUIDAÇÃO FORÇADA
2138510	0	13111071	Máquinas e Eqtos	28/03/2014	MOTOBOMBA HIDRAULICA GASOLINA;PR 5000PSI	14.147,93	(1.556,10)	12.591,83	12342010	Ubu	25	300	16	192	14.909,00	10.361,76	7.732,10
2138511	0	13111071	Máquinas e Eqtos	28/03/2014	MOTOBOMBA HIDRAULICA GASOLINA;PR 5000PSI	16.200,00	(1.781,80)	14.418,20	12342010	Ubu	25	300	16	192	17.071,00	11.864,35	8.853,36
2138512	0	13111071	Máquinas e Eqtos	28/03/2014	COMPRESSOR AR;5HP;230VCA;1250RPM;171L/MI	45.219,79	(4.973,61)	40.246,18	12342010	Ubu	25	300	16	192	60.119,00	41.782,71	31.178,90
2138513	0	13111071	Máquinas e Eqtos	28/03/2014	CORTADOR HIDR,868KN,132MM,345BAR	17.417,63	(1.915,73)	15.501,90	12342010	Ubu	25	300	16	192	22.066,00	15.335,87	11.443,86
2138514	0	13111071	Máquinas e Eqtos	28/03/2014	ALARGADOR HIDR;96 KN;711 MM;345BAR	27.560,00	(3.031,25)	24.528,75	12221010	Ubu	25	300	16	192	57.959,00	40.281,51	30.058,68
2138515	0	13111071	Máquinas e Eqtos	28/03/2014	TACOGRAFO;9-32VCC;SEVA/SVT-3000A	600,00	(65,99)	534,01	12342010	Ubu	25	300	16	192	6.322,00	4.393,79	3.278,71
2138516	0	13111071	Máquinas e Eqtos	28/03/2014	TACOGRAFO;9-32VCC;SEVA/SVT-3000A	600,00	(65,99)	534,01	12342010	Ubu	25	300	16	192	6.322,00	4.393,79	3.278,71
2138517	0	13111071	Máquinas e Eqtos	28/03/2014	CANHAO MONITOR PORTATIL;KIDDE/8296	14.357,64	(1.579,16)	12.778,48	12342010	Ubu	25	300	16	192	18.188,00	12.640,66	9.432,66
2138518	0	13111141	Bens de Rodízio	31/03/2014	MANGOTE;BORPAC/RFX H-FLEX 18X1622MM	48.824,08	(13.670,72)	35.153,36	11131040	Germano	25	300	16	192	89.687,00	62.332,47	46.513,45
2138519	0	13111071	Máquinas e Eqtos	31/03/2014	BASE;DA BOMBA;WEIR/ST003M	15.289,49	(904,42)	14.385,07	11131040	Germano	25	300	16	192	28.084,00	19.518,38	14.564,92
2138520	0	13111071	Máquinas e Eqtos	31/03/2014	TREMONHA CJ;METSO MINERALS/59840345800	19.754,81	(1.168,55)	18.586,26	11131040	Germano	25	300	16	192	36.952,00	25.681,64	19.164,04
2138521	0	13111071	Máquinas e Eqtos	31/03/2014	TREMONHA CJ;METSO MINERALS/59840345800	19.754,81	(1.168,55)	18.586,26	11131040	Germano	25	300	16	192	36.952,00	25.681,64	19.164,04
2138522	0	13111071	Máquinas e Eqtos	31/03/2014	MOTOREDUTOR;ENGR;FLENDER/KAD168-K	34.005,58	(2.011,53)	31.994,05	11131040	Germano	25	300	16	192	63.608,00	44.207,56	32.988,36
2138523	0	13111071	Máquinas e Eqtos	31/03/2014	MOTOREDUTOR;ENGR;FLENDER/KAD168-K	34.005,58	(2.011,53)	31.994,05	11131040	Germano	25	300	16	192	62.465,00	43.413,18	32.395,58
2138524	0	13111071	Máquinas e Eqtos	31/03/2014	BASE;DA BOMBA;WEIR/ST003M	15.314,46	(905,89)	14.408,57	11131040	Germano	25	300	16	192	28.131,00	19.551,05	14.589,29
2138525	0	13111071	Máquinas e Eqtos	31/03/2014	BOMBA CENT;KSB/MULTITEC C 65/5-5.1	17.707,63	(1.092,79)	16.614,84	11202010	Germano	20	240	13	156	53.448,00	37.146,36	27.719,19
2138526	0	13111141	Bens de Rodízio	31/03/2014	POLIA;METSO MINERALS/DES 1193040005	27.418,29	(7.677,11)	19.741,18	11131040	Germano	25	300	16	192	50.364,00	35.002,98	26.119,76
2138527	0	13111141	Bens de Rodízio	31/03/2014	POLIA;METSO MINERALS/DES 1193040005	27.418,29	(7.677,11)	19.741,18	11131040	Germano	25	300	16	192	50.364,00	35.002,98	26.119,76
2138528	0	13111081	Sistemas	31/03/2014	VALVULA GUILHOTINA;18POL KGD	21.178,12	(1.565,93)	19.612,19	11131040	Germano	25	300	16	192	31.888,00	22.162,16	16.537,75
2138529	0	13111081	Sistemas	31/03/2014	VALVULA GUILHOTINA;18POL KGD	21.178,12	(1.565,93)	19.612,19	11131040	Germano	25	300	16	192	31.888,00	22.162,16	16.537,75
2138530	0	13111081	Sistemas	31/03/2014	VALVULA GUILHOTINA;18POL KGD	21.178,13	(1.565,93)	19.612,20	11131040	Germano	25	300	16	192	31.888,00	22.162,16	16.537,75
2138531	0	13111071	Máquinas e Eqtos	31/03/2014	PAINEL ELETRICO,RITTAL,60X30X80/35X30X80/110V	37.287,84	(2.205,68)	35.082,16	11131040	Germano	25	300	16	192	68.952,00	47.921,64	35.759,87
2138532	0	13111071	Máquinas e Eqtos	31/03/2014	REDUTOR;FALK/2080 Y1-S	38.281,38	(2.264,45)	36.016,93	11131040	Germano	25	300	16	192	70.320,00	48.872,40	36.469,34
2138533	0	13111081	Sistemas	31/03/2014	VALVULA GUILHOTINA;12POL LUG;720PSI	48.988,78	(3.622,29)	45.366,49	11131080	Germano	25	300	16	192	73.763,00	51.265,29	38.254,94
2138534	0	13111081	Sistemas	31/03/2014	VALVULA GUILHOTINA;12POL LUG;720PSI	48.988,77	(3.622,29)	45.366,48	11131080	Germano	25	300	16	192	73.763,00	51.265,29	38.254,94
2138535	0	13111081	Sistemas	31/03/2014	VALVULA GUILHOTINA;12POL LUG;720PSI	48.988,77	(3.622,29)	45.366,48	11131080	Germano	25	300	16	192	73.763,00	51.265,29	38.254,94
2138536	0	13111071	Máquinas e Eqtos	31/03/2014	INVERSOR FREQUENCIA;720A;WEG/11272546	37.847,34	(2.238,78)	35.608,56	11131080	Germano	25	300	16	192	69.985,00	48.639,58	36.295,60
2138537	0	13111081	Sistemas	31/03/2014	VALVULA GUILHOTINA;8POL LUG;720PSI	39.698,26	(2.935,33)	36.762,93	11131080	Germano	40	480	30	360	41.020,00	31.544,38	23.538,90
2138538	0	13111071	Máquinas e Eqtos	31/03/2014	INVERSOR;FREQ;BOMBA;06BP003;WEG/10413552	29.947,35	(1.771,47)	28.175,88	11131080	Germano	25	300	16	192	55.377,00	38.487,02	28.719,60
2138539	0	13111071	Máquinas e Eqtos	31/03/2014	MOTOR CA;WEG/IPW55355ML450CV460V4PB3D	47.143,60	(2.788,68)	44.354,92	11131080	Germano	25	300	16	192	87.177,00	60.588,02	45.211,71
2138540	0	13111071	Máquinas e Eqtos	31/03/2014	MOTOREDUTOR;ENGREN CON	60.058,91	(3.552,66)	56.506,25	11131080	Germano	20	240	13	156	102.153,00	70.996,34	52.978,56
2138541	0	13111071	Máquinas e Eqtos	31/03/2014	MOTOREDUTOR;SEW/KH167DRE180LC4THCM4B	60.058,91	(3.552,66)	56.506,25	11131080	Germano	20	240	13	156	102.153,00	70.996,34	52.978,56
2138542	0	13111071	Máquinas e Eqtos	31/03/2014	TRANSMISSOR;SMAR/DT302-2IS10151/3J/N1/R1	18.937,81	(1.120,23)	17.817,58	11131080	Germano	25	300	16	192	34.786,00	24.176,27	18.040,70
2138543	0	13111071	Máquinas e Eqtos	31/03/2014	TRANSMISSOR;SMAR/DT302-2IS10151/3J/N1/R1	18.937,81	(1.120,23)	17.817,58	11131080	Germano	25	300	16	192	34.786,00	24.176,27	18.040,70
2138544	0	13111071	Máquinas e Eqtos	31/03/2014	REDUTOR VEL;COAXIAL;BREVINI/DES 400 0106	23.907,02	(1.414,17)	22.492,85	11131080	Germano	20	240	13	156	45.679,00	31.746,91	23.690,03
2138545	0	13111071	Máquinas e Eqtos	31/03/2014	REDUTOR VEL;COAXIAL;BREVINI/DES 400 0106	23.907,02	(1.414,17)	22.492,85	11131080	Germano	20	240	13	156	45.679,00	31.746,91	23.690,03
2138546	0	13111071	Máquinas e Eqtos	31/03/2014	TRANSMISSOR;SMAR/DT302-2IS10151/3J/N1/R1	18.951,91	(1.121,06)	17.830,85	11131080	Germano	25	300	16	192	34.814,00	24.195,73	18.055,23
2138547	0	13111081	Sistemas	31/03/2014	SIST.HIDRAULICO P/ACIONAMENTO DA VALVULA;DSA/14598	145.604,01	(10.766,13)	134.837,88	11131080	Germano	40	480	30	360	240.128,00	184.658,43	137.794,97
2138548	0	13111071	Máquinas e Eqtos	31/03/2014	CHUTE;DO MOINHO PRIM;EUTECTIC/DES EC5822	92.347,16	(5.462,60)	86.884,56	11131080	Germano	25	300	16	192	138.345,00	96.149,78	71.748,44
2138549	0	13111071	Máquinas e Eqtos	31/03/2014	BOMBA CENTRIFUGA;HORIZ;WEIR/32CAHR55A05	13.304,12	(786,98)	12.517,14	11131080	Germano	20	240	13	156	25.419,00	17.666,21	13.182,79
2138550	0	13111071	Máquinas e Eqtos	31/03/2014	BOMBA CENTRIFUGA;8X6POL;54 MCA;338,2M3/H	75.886,49	(4.488,91)	71.397,58	11131080	Germano	20	240	13	156	187.754,00	130.489,03	97.372,92
2138551	0	13111071	Máquinas e Eqtos	31/03/2014	MOTOR;WEG/IPW55 315SM 132KW 460V 4P V1	24.881,26	(1.471,80)	23.409,46	11131080	Germano	25	300	16	192	45.706,00	31.765,67	23.704,03
2138552	0	13111071	Máquinas e Eqtos	31/03/2014	REDUTOR;GMEC/DES G020208-M-500001	79.419,77	(4.697,91)	74.721,86	11131080	Germano	20	240	13	156	133.651,00	92.887,45	69.314,04
2138553	0	13111141	Bens de Rodízio	31/03/2014	TAMBOR ACION;P/CORREIA 48POL;500X1400MM	34.961,71	(9.789,29)	25.172,42	11131080	Germano	25	300	16	192	64.222,00	44.634,29	33.306,79
2138554	0	13111141	Bens de Rodízio	31/03/2014	TAMBOR RET;P/CORREIA 48POL;500X1400MM	21.806,30	(6.105,75)	15.700,55	11131080	Germano	25	300	16	192	40.056,00	27.838,92	20.773,83
2138555	0	13111071	Máquinas e Eqtos	31/03/2014	BOMBA;WEIR/4/3C-AH 95,6M3/H 28,5MCA	12.582,93	(744,32)	11.838,61	11131080	Germano	20	240	13	156	24.041,00	16.708,50	12.468,14
2138556	0	13111141	Bens de Rodízio	31/03/2014	CONTRA-RECUO;DES G020520-M-500508	61.864,72	(17.322,13)	44.542,59	11131080	Germano	25	300	16	192	113.641,00	78.980,50	58.936,46
2138557	0	13111071	Máquinas e Eqtos	31/03/2014	EXCITADOR;METSO MINERALS/80-114674-503	139.984,19	(8.280,47)	131.703,72	11131080	Germano	25	300	16	192	185.284,00	128.772,38	96.091,93
2138558	0	13111071	Máquinas e Eqtos	31/03/2014	EXCITADOR;METSO MINERALS/80-114674-503	139.984,19	(8.280,47)	131.703,72	11131080	Germano	25	300	16	192	185.284,00	128.772,38	96.091,93
2138559	0	13111141	Bens de Rodízio	31/03/2014	CONTRA REC;VULKAN/261.9	73.950,21	(20.706,07)	53.244,14	11131080	Germano	25	300	16	192	138.345,00	96.149,78	71.748,44
2138560	0	13111141	Bens de Rodízio	31/03/2014	CONTRA RECUO;VULKAN/DES 11026123	77.020,75	(21.565,81)	55.454,94	11131080	Germano	25	300	16	192	144.521,00	100.442,10	74.951,44
2138561	0	13111071	Máquinas e Eqtos	31/03/2014	BOMBA;GMEC/DES G021920-M-500012	157.963,06	(9.343,98)	148.619,08	11131080	Germano	20	240	13	156	234.693,00	163.111,64	121.716,41
2138562	0	13111071	Máquinas e Eqtos	31/03/2014	BOMBA CENTRIFUGA;HORIZ;WEIR/64DAHR55A05	17.546,04	(1.037,90)	16.508,14	11131080	Germano	20	240	13	156	33.525,00	23.299,88	17.386,73
2138563	0	13111071	Máquinas e Eqtos	31/03/2014	BOMBA CENTRIFUGA;10X8POL;42MCA;803,3M3/H	82.224,97	(4.863,85)	77.361,12	11131080	Germano	20	240	13	156	187.754,00	130.489,03	97.372,92
2138564	0	13111071	Máquinas e Eqtos	31/03/2014	DETECTOR;THERMO FISH/ORETRONICIII33655MM	34.985,94	(2.069,52)	32.916,42	11131080	Germano	20	240	13	156	66.848,00	46.459,36	34.668,69
2138565	0	13111071	Máquinas e Eqtos	26/06/2014	PAINEL ELETRICO,PARA INTERLIGACAO,050X020X060	12.053,85	(655,05)	11.398,80	12200010	Ubu	25	300	16	192	17.455,00	12.131,23	9.052,51
2138566	0	13111071	Máquinas e Eqtos	26/06/2014	PAINEL ELETRICO,DE MOTORES E REDUTORES,035X025X035	12.053,86	(655,05)	11.398,81	12200010	Ubu	25	300	16	192	19.621,00	13.636,60	10.175,84
2138650	0	13111141	Bens de Rodízio	30/05/2017	CILINDRO;TRATOR CATERPILLAR;D11N;1018614	25.177,21	(3.860,51)	21.316,70	11110010	Germano	25	300	19	228	21.076,00	16.481,43	12.298,70
2138651	0	13111071	Máquinas e Eqtos	31/03/2015	PENEIRA VIBRATORIA;ELETR;2TELAS;SH8X20DD	254.730,92	(5.814,89)	248.916,03	11130050	Germano	25	300	16	192	345.600,00	240.192,00	179.234,97
2138652	0	13111071	Máquinas e Eqtos	13/05/2016	INVERSOR FREQUENCIA;WEG/BRCFW110601T4SZ	27.454,51	(207,49)	27.247,02	11132120	Germano	25	300	19	228	29.084,00	22.743,69	16.971,69
2138653	0	13111071	Máquinas e Eqtos	12/05/2016	DISJUNTOR ABERTO CA;EXTR;WEG/ABW4000A	25.769,48	(194,75)	25.574,73	11132120	Germano	25	300	19	228	24.869,00	19.447,56	14.512,07
2138654	0	13111071	Máquinas e Eqtos	27/12/2017	MOTOR CA;450CV;4160V-60HZ;6P;1200RPM;B3E	92.306,75	-	92.306,75	11130050	Germano	25	300	19	228	125.200,00	97.906,40	73.059,26
2138655	0	13111071	Máquinas e Eqtos	01/09/2015	DENSIMETRO;ESC 0-2,50G/CM3;COMP 935MM	53.900,14	(348,14)	53.552,00	11210010	Germano	25	300	16	192	71.342,00	49.582,69	36.999,37
2138658	0	13111141	Bens de Rodízio	31/07/2017	CARCACA;BOMBA GEHO;HERO/045047009	767.941,81	(112.631,46)	655.310,35	11164020	Germano	25	300	19	228	552.507,00	432.060,47	322.410,18
2138659	0	13111081	Sistemas	20/07/2018	VALVULA GUILHOTINA;FOFO;20POL;150LB	21.203,76	(1.702,26)	19.501,50	11205010	Germano	25	300	19	228	36.307,00	28.392,07	21.186,60
2138660	0	13111071	Máquinas e Eqtos	24/05/2016	BOMBA CJ;BOMBA WEIR;856100074	28.559,33	-	28.559,33	11162020	Germano	25	300	19	228	38.700,00	30.263,40	22.583,02
2138661	0	13111071	Máquinas e Eqtos	30/06/2017	LOCALIZADOR;RADIODETECTION/RD8000 PDL	34.842,00	(1.742,10)	33.099,90	11342010	Germano	25	300	19	228	49.107,00	38.401,67	28.655,92
2138664	0	13111141	Bens de Rodízio	17/05/2016	TAMBOR;1250X1755MM;DESG0300CVM500039	115.743,57	(22.377,08)	93.366,49	11130050	Germano	25	300	19	228	149.000,00	116.518,00	86.947,53
2138665	0	13111071	Máquinas e Eqtos	29/06/2015	ESTA3̃7O BALSA FLUTUANTE P/BOMBA HIGRA/V3	60.871,55	(1.067,05)	59.804,50	11110070	Germano	25	300	16	192	82.500,00	57.337,50	42.786,13

FDC CONSULT LTDA

SAMARCO
APRENDER PARA EVOLUIR E TRANSFORMAR

DATA-BASE: 31/03/2021					DADOS CONTÁBEIS CEDIDOS PELA SAMARCO					AVALIAÇÃO VALOR JUSTO DE MERCADO							
IMOBILIZADO	SUB Nº	CLASSE	CENTRO CST	DT.INCORP.	DENOMINAÇÃO DO IMOBILIZADO	VAL AQUIS. BRL	DEPREC. ACUM BRL	VALOR CONTÁBIL BRL	CENTRO DE CUSTOS	UNID. IND	VIDA ÚTIL DET. (ANOS)	VIDA ÚTIL DET. (MESES)	VIDA ÚTIL REM. (ANOS)	VIDA ÚTIL REM. (MESES)	VALOR DE REPOSIÇÃO (R$)	VALOR JUSTO DE MERCADO (R$)	VALOR DE LIQUIDAÇÃO FORÇADA
2138666	0	13111141	Bens de Rodízio	13/05/2016	ROTOR;CELULA FLOTACAO;OUTOTEC/861846	67.735,48	(13.095,52)	54.639,96	11132120	Germano	25	300	19	228	51.741,00	40.461,46	30.192,97
2138667	0	13111141	Bens de Rodízio	26/04/2016	ACOPLAMENTO;GMEC/DES G020520-M-500557	27.901,67	(5.487,34)	22.414,33	11130070	Germano	25	300	19	228	35.900,00	28.073,80	20.949,10
2138668	0	13111071	Máquinas e Eqtos	13/05/2016	BOMBA CENTRIFUGA;HORIZ;KSB/OMEGA300700B	94.755,88	(716,14)	94.039,74	11132120	Germano	25	300	19	228	100.321,00	78.451,02	58.541,36
2138669	0	13111141	Bens de Rodízio	13/05/2016	TAMBOR;800X1300MM;DESG0300CVM5000156	48.470,92	(9.371,06)	39.099,86	11132120	Germano	25	300	19	228	30.138,00	23.567,92	17.586,74
2138670	0	13111141	Bens de Rodízio	13/05/2016	TAMBOR;630X1300MM;DESG0300CVM500157	35.424,23	(6.848,69)	28.575,54	11132120	Germano	25	300	19	228	22.024,00	17.222,77	12.851,89
2138674	0	13111071	Máquinas e Eqtos	14/07/2015	PAINEL;BUSCARIOLI/BPS255-480 P/BOMBA	16.759,94	(173,73)	16.586,21	11130180	Germano	25	300	16	192	22.700,00	15.776,50	11.772,67
2138675	0	13111071	Máquinas e Eqtos	14/07/2015	PAINEL;BUSCARIOLI/BPS255-480 P/BOMBA	16.759,93	(173,73)	16.586,20	11130180	Germano	25	300	16	192	22.700,00	15.776,50	11.772,67
2138676	0	13111071	Máquinas e Eqtos	30/06/2017	G03-11AG025 - AGITADORES DE REAGENTES -	210.391,26	(1.590,07)	208.801,19	11132140	Germano	25	300	19	228	215.712,00	168.686,78	125.876,68
2138677	0	13111071	Máquinas e Eqtos	24/05/2016	BOMBA CJ;BOMBA WEIR;856100074	28.559,33	-	28.559,33	11162020	Germano	25	300	19	228	38.700,00	30.263,40	22.583,02
2138678	0	13111141	Bens de Rodízio	13/05/2016	EIXO PINHAO;MOINHO;CITIC/M52141	273.401,78	(52.857,67)	220.544,11	11132120	Germano	25	300	19	228	299.806,00	234.448,29	174.948,93
2138679	0	13111071	Máquinas e Eqtos	30/07/2017	CONTRA RECUO;CR261/1P7180H7190AHD1JS9PEN	105.519,62	(797,48)	104.722,14	11132040	Germano	25	300	19	228	97.160,00	75.979,12	56.696,79
2138680	0	13111071	Máquinas e Eqtos	13/05/2016	DISTRIBUIDOR DE ALIMENTACAO 13 X GMAX 26 FLSMIDTH	55.077,12	(416,25)	54.660,87	11132120	Germano	25	300	19	228	61.647,00	48.207,95	35.973,52
2138681	0	13111141	Bens de Rodízio	28/02/2018	MOTOREDUTOR: FLENDER K128KX180L4 410958	35.002,68	(4.317,01)	30.685,67	11202020	Germano	25	300	19	228	27.082,00	21.178,12	15.803,44
2138682	0	13111071	Máquinas e Eqtos	13/05/2016	REDUTOR VELOCIDADE;SZN280E18118,225	62.129,95	(469,55)	61.660,40	11132120	Germano	25	300	19	228	80.299,00	62.793,82	46.857,71
2138683	0	13111142	Bens de Massa	01/09/2015	PINHAO;GMEC/DESG010900M200094	224.910,77	(224.910,77)	-	11130080	Germano	5	60	1	12	289.400,00	74.375,80	55.500,37
2138685	0	13111071	Máquinas e Eqtos	13/05/2016	INVERSOR FREQUENCIA;WEG/BRCFW110720T4SZ	32.005,85	(241,89)	31.763,96	11132120	Germano	25	300	19	228	35.196,00	27.523,27	20.538,29
2138687	0	13111071	Máquinas e Eqtos	01/09/2015	CARCACA CJ;BOMBA KREBS;MM40001000001	99.105,63	(386,41)	98.719,22	11130100	Germano	25	300	16	192	134.400,00	93.408,00	69.702,49
2138688	0	13111141	Bens de Rodízio	26/04/2016	CARCACA;DA BOMBA;FLOWSERVE/7301390900003	49.422,58	(9.719,77)	39.702,81	11202050	Germano	25	300	19	228	39.201,00	30.655,18	22.875,37
2138689	0	13111071	Máquinas e Eqtos	26/04/2016	BOMBA CENTRIFUGA;HOR;10X10POL;20MCA	186.769,62	-	186.769,62	11130070	Germano	25	300	19	228	253.400,00	198.158,80	147.869,15
2138690	0	13111071	Máquinas e Eqtos	30/10/2018	BALANCA INTEGRADORA P/CORR TRANSP	62.926,44	(161,08)	62.765,36	11210010	Germano	25	300	19	228	80.615,00	63.040,93	47.042,11
2138691	0	13111071	Máquinas e Eqtos	30/03/2020	TAMBOR/EIXO CJ;TRANSPORTADOR;DES FLNM800	50.023,97	(128,06)	49.895,91	11200010	Germano	25	300	19	228	41.941,00	32.797,86	24.474,27
2138692	0	13111141	Bens de Rodízio	30/05/2017	BOMBA;CATERPILLAR/3259799	115.815,23	(17.758,34)	98.056,89	11110010	Germano	25	300	19	228	96.949,00	75.814,12	56.573,66
2138693	0	13111071	Máquinas e Eqtos	13/05/2016	MOTOR CA;WEG/MAW710AIPW654200KW13200V	836.476,92	(6.321,82)	830.155,10	11132120	Germano	25	300	19	228	756.628,00	591.683,10	441.523,04
2138695	0	13111101	Eqtos Process Dados	30/01/2018	COLETOR MC 9000	5.730,95	(3.629,60)	2.101,35	11260020	Germano	5	60	3	36	7.373,00	4.939,91	3.686,24
2138697	0	13111141	Bens de Rodízio	26/04/2016	BRACO;DO ALIMENTADOR;GMEC/DES.4713 REV.0	23.655,53	(4.652,25)	19.003,28	11130070	Germano	25	300	19	228	30.500,00	23.851,00	17.797,98
2138698	0	13111141	Bens de Rodízio	28/02/2018	TAMBOR;800X1525MM;DESG0302CVM508313 404604	47.536,68	(5.862,87)	41.673,81	11202020	Germano	25	300	19	228	36.356,00	28.430,39	21.215,20
2138699	0	13111141	Bens de Rodízio	24/05/2016	MIDDLE PIECE, BOMBA TZPM 2000; 832.100.868	194.846,16	(37.670,27)	157.175,89	11162020	Germano	25	300	19	228	250.700,00	196.047,40	146.293,59
2138701	0	13111141	Bens de Rodízio	30/05/2017	CONTRA RECUO;CR261/1P7180H7190AHD1JS9PEN	52.509,82	(8.051,50)	44.458,32	11110040	Germano	25	300	19	228	53.427,00	41.779,91	31.176,82
2138702	0	13111141	Bens de Rodízio	26/04/2016	CARRETEL;DO MOINHO;GMEC/DES 0697	72.600,00	(14.278,00)	58.322,00	11130070	Germano	25	300	19	228	93.500,00	73.117,00	54.561,03
2138703	0	13111071	Máquinas e Eqtos	30/03/2020	TAMBOR/EIXO CJ;TRANSPORTADOR;DES FLNM800	50.023,97	(128,06)	49.895,91	11200010	Germano	25	300	19	228	41.941,00	32.797,86	24.474,27
2138704	0	13111071	Máquinas e Eqtos	20/04/2016	TRANSMISSOR;SMAR/DT302-2IS10151/3J/N1/R1	20.016,81	-	20.016,81	11131080	Germano	25	300	19	228	27.100,00	21.192,20	15.813,95
2138705	0	13111141	Bens de Rodízio	28/02/2018	INDUTOR;GMEC/DESDCL15604 406329	22.543,42	(2.780,36)	19.763,06	11202020	Germano	25	300	19	228	17.703,00	13.843,75	10.330,42
2138706	0	13111071	Máquinas e Eqtos	31/03/2015	ACOPLAMENTO HIDRO. AL0086.64;VOITH/750 TVVS+GPK	129.130,99	(2.947,75)	126.183,24	11130020	Germano	25	300	16	192	175.200,00	121.764,00	90.862,17
2138707	0	13111071	Máquinas e Eqtos	29/06/2015	MOTOBOMBA CENTRIFUGA ANFIBIA HIGRA/R2-360/200b	159.549,27	(2.796,83)	156.752,44	11110070	Germano	25	300	16	192	216.400,00	150.398,00	112.229,30
2138708	0	13111071	Máquinas e Eqtos	06/03/2017	MOTOR CA;4P;WEG/IPW55355 350CV 4160V 4PB3E	85.875,97	(219,83)	85.656,14	11202040	Germano	25	300	19	228	110.122,00	86.115,40	64.260,64
2138709	0	13111071	Máquinas e Eqtos	06/03/2017	MOTOR CA;4P;WEG/IPW55355 350CV 4160V 4PB3E	85.875,96	(219,83)	85.656,13	11202040	Germano	25	300	19	228	110.122,00	86.115,40	64.260,64
2138710	0	13111071	Máquinas e Eqtos	26/05/2017	INVERSOR;CORREIA TRANSP;WEG/CFW110720T4O	30.964,97	(171,68)	30.793,29	11110050	Germano	25	300	19	228	44.154,00	34.528,43	25.765,64
2138711	0	13111141	Bens de Rodízio	26/04/2016	CASQUILHO 9869B;DESENHO 02-004669 180GR	149.697,41	(29.440,50)	120.256,91	11130070	Germano	25	300	19	228	192.600,00	150.613,20	112.389,89
2138712	0	13111071	Máquinas e Eqtos	30/10/2018	DENSIMETRO;ESC 0-2,50G/CM3;COMP 935MM	59.516,76	(152,35)	59.364,41	11210010	Germano	25	300	19	228	76.295,00	59.662,69	44.521,22
2138713	0	13111141	Bens de Rodízio	24/05/2016	ENGRENAGEM DA BOMBA WEIR;960020080	41.546,35	(8.032,27)	33.514,08	11162020	Germano	25	300	19	228	53.500,00	41.837,00	31.219,41
2138714	0	13111081	Sistemas	30/10/2018	VALVULA MANGOTE;FECH;ATUAD DU AC;150LB	50.593,49	(161,89)	50.431,60	11210010	Germano	25	300	19	228	87.187,00	68.180,23	50.877,14
2138716	0	13111081	Sistemas	30/10/2018	VALVULA MANGOTE;FECH;ATUAD DU AC;150LB	50.593,48	(161,89)	50.431,59	11210010	Germano	25	300	19	228	87.187,00	68.180,23	50.877,14
2138717	0	13111141	Bens de Rodízio	24/05/2016	ENGRENAGEM DA BOMBA WEIR;960020080	41.546,35	(8.032,27)	33.514,08	11162020	Germano	25	300	19	228	53.500,00	41.837,00	31.219,41
2138718	0	13111071	Máquinas e Eqtos	29/06/2015	ESTAÃŽO BALSA FLUTUANTE P/BOMBA HIGRA/V3	60.871,55	(1.067,05)	59.804,50	11110070	Germano	25	300	16	192	82.500,00	57.337,50	42.786,13
2138719	0	13111071	Máquinas e Eqtos	26/05/2017	INVERSOR FREQUENCIA;WEG/CFW110720T4ORBZ	31.470,55	(174,49)	31.296,06	11110050	Germano	25	300	19	228	44.891,00	35.104,76	26.195,71
2138720	0	13111141	Bens de Rodízio	26/04/2016	CASQUILHO 9869B;DESENHO 02-004669 180GR	149.697,41	(29.440,50)	120.256,91	11130070	Germano	25	300	19	228	192.600,00	150.613,20	112.389,89
2138721	0	13111071	Máquinas e Eqtos	26/04/2016	BOMBA CENTRIFUGA;350X300MM;1350 M3/H	75.402,90	(193,02)	75.209,88	11202050	Germano	25	300	19	228	76.822,00	60.074,80	44.828,74
2138723	0	13111071	Máquinas e Eqtos	31/03/2015	ACOPLAMENTO HIDRO. AL0086.64;VOITH/750 TVVS+GPK	129.130,99	(2.947,75)	126.183,24	11130020	Germano	25	300	16	192	175.200,00	121.764,00	90.862,17
2138724	0	13111141	Bens de Rodízio	26/04/2016	CARCACA;DA BOMBA;FLOWSERVE/7301390900003	52.190,63	(10.264,18)	41.926,45	11202050	Germano	25	300	19	228	41.625,00	32.550,75	24.289,87
2138726	0	13111071	Máquinas e Eqtos	13/05/2016	MOTOR CA;400CV;4000V-60HZ;4P;1787RPM;V5	128.014,43	(967,50)	127.046,93	11132120	Germano	25	300	19	228	194.636,00	152.205,35	113.577,98
2138727	0	13111071	Máquinas e Eqtos	12/05/2016	INVERSOR FREQUENCIA;TRIF;660/690V;700CV	7.251,65	(54,81)	7.196,84	11132120	Germano	25	300	19	228	7.060,00	5.520,92	4.119,80
2138728	0	13111141	Bens de Rodízio	24/05/2016	BLOCO;CONTROLE;BOMBA WEIR;GEHO TZPM 2000	27.912,96	(5.396,51)	22.516,45	11162020	Germano	25	300	19	228	36.000,00	28.152,00	21.007,46
2138729	0	13111101	Eqtos Process Dados	30/01/2018	COLETOR MC 9000	5.730,94	(3.629,60)	2.101,34	11260020	Germano	5	60	3	36	7.373,00	4.939,91	3.686,24
2138730	0	13111141	Bens de Rodízio	13/05/2016	ROTOR;CELULA FLOTACAO;OUTOTEC/861846	67.735,48	(13.095,52)	54.639,96	11132120	Germano	25	300	19	228	51.741,00	40.461,46	30.192,97
2138733	0	13111071	Máquinas e Eqtos	01/09/2015	BALANÃŽA INTEG. PABR/EMB220/1050/1000/4A PILHA CENT	45.862,99	(7.919,50)	37.943,49	11132020	Germano	25	300	16	192	59.118,00	41.087,01	30.659,76
2138735	0	13111071	Máquinas e Eqtos	13/05/2016	BOMBA CENTRIFUGA;HORIZ;KSB/RDL250620A	92.917,94	(702,25)	92.215,69	11132120	Germano	25	300	19	228	98.424,00	76.967,57	57.434,38
2138736	0	13111071	Máquinas e Eqtos	13/05/2016	REDUTOR VELOCIDADE;WOODBROOK/DES5579850	25.584,96	(193,36)	25.391,60	11132120	Germano	25	300	19	228	38.674,00	30.243,07	22.567,84
2138737	0	13111141	Bens de Rodízio	26/04/2016	CASQUILHO KOPPERS;DES 02-074701 180GR	72.687,28	(14.295,16)	58.392,12	11130070	Germano	25	300	19	228	93.600,00	73.195,20	54.619,39
2138739	0	13111071	Máquinas e Eqtos	01/09/2015	ROTOR;BOMBA KREBS;MM40044700003	49.279,72	(192,14)	49.087,58	11130100	Germano	25	300	16	192	66.800,00	46.426,00	34.643,80
2138740	0	13111071	Máquinas e Eqtos	01/09/2015	CCM SEMPEL AŽO GMEC/DES G010403-E-500003 ALIM.ROT.	48.665,53	(189,75)	48.475,78	11130100	Germano	25	300	16	192	66.000,00	45.870,00	34.228,90
2138741	0	13111071	Máquinas e Eqtos	24/11/2017	PAINEL CJ;BOMBA;SEMPEL/SE250SSTPLCSPL	177.309,46	(453,89)	176.855,57	11260010	Germano	25	300	19	228	242.268,00	189.453,58	141.373,18
2138742	0	13111071	Máquinas e Eqtos	20/04/2016	MOTOR CA INDUCAO 8228P24 4P 350CV	167.259,40	-	167.259,40	11131080	Germano	25	300	19	228	226.900,00	177.435,80	132.405,33
2138743	0	13111141	Bens de Rodízio	30/05/2017	MOTOR CA; 500CV; 6P; 480V	80.584,41	(12.356,28)	68.228,13	11110040	Germano	25	300	19	228	82.091,00	64.195,16	47.903,42
2138744	0	13111141	Bens de Rodízio	30/05/2017	TAMBOR;800X1755MM;DESG0300CVM500042	26.254,93	(4.025,77)	22.229,16	11110040	Germano	25	300	19	228	26.661,00	20.848,90	15.557,77
2138745	0	13111081	Sistemas	20/04/2016	VALVULA CONTR;EMERSON PROCES/V150B-333	27.027,00	-	27.027,00	11131080	Germano	20	240	13	156	27.709,00	19.257,76	14.370,43
2138746	0	13111141	Bens de Rodízio	30/05/2017	TAMBOR;1000X1755MM;DESG0300CVM500037	48.350,69	(7.413,78)	40.936,91	11110040	Germano	25	300	19	228	49.212,00	38.483,78	28.717,19
2138747	0	13111141	Bens de Rodízio	12/05/2016	ROLAMENTO FIX ESF;1 CAR;480X600X56MM;LAT	29.108,41	(5.627,64)	23.480,77	11132120	Germano	25	300	19	228	27.504,00	21.508,13	16.049,70
2138749	0	13111141	Bens de Rodízio	17/05/2016	TAMBOR;1000X1755MM;DESG0300CVM500038	87.972,67	(17.008,07)	70.964,60	11130050	Germano	25	300	19	228	113.200,00	88.522,40	66.056,78
2138750	0	13111141	Bens de Rodízio	26/04/2016	BRACO;DO ALIMENTADOR;GMEC/DES.4713 REV.0	23.655,53	(4.652,25)	19.003,28	11130070	Germano	25	300	19	228	30.500,00	23.851,00	17.797,98

FDC CONSULT LTDA

SAMARCO
APRENDER PARA EVOLUIR E TRANSFORMAR

DATA-BASE: 31/03/2021					DADOS CONTÁBEIS CEDIDOS PELA SAMARCO					AVALIAÇÃO VALOR JUSTO DE MERCADO							
IMOBILIZADO	SUB Nº	CLASSE	CENTRO CST	DT.INCORP.	DENOMINAÇÃO DO IMOBILIZADO	VAL AQUIS. BRL	DEPREC. ACUM BRL	VALOR CONTÁBIL BRL	CENTRO DE CUSTOS	UNID. IND	VIDA ÚTIL DET. (ANOS)	VIDA ÚTIL DET. (MESES)	VIDA ÚTIL REM. (ANOS)	VIDA ÚTIL REM. (MESES)	VALOR DE REPOSIÇÃO (R$)	VALOR JUSTO DE MERCADO (R$)	VALOR DE LIQUIDAÇÃO FORÇADA
2138751	0	13111051	Edificações	22/03/2018	CONTAINER AREA SECA 6,00 X 2,30 M	7.563,66	(907,65)	6.656,01	11260020	Germano	25	300	19	228	9.731,00	7.609,64	5.678,43
2138753	0	13111071	Máquinas e Eqtos	24/05/2016	BOMBA;WEIR/4/3C-AH 95,6M3/H 28,5MCA	274.565,15	-	274.565,15	11162020	Germano	25	300	19	228	372.500,00	291.295,00	217.368,81
2138754	0	13111141	Bens de Rodízio	31/07/2017	DISJUNTOR A GAS SF6;FIX;TRIP;1250A	92.571,09	(13.577,08)	78.994,01	11164020	Germano	25	300	19	228	66.600,00	52.081,20	38.863,79
2138756	0	13111071	Máquinas e Eqtos	24/11/2017	PAINEL CJ;BOMBA;SEMPEL/SE250SSTPLCSPL	177.309,46	(453,89)	176.855,57	11260010	Germano	25	300	19	228	242.268,00	189.453,58	141.373,18
2138757	0	13111071	Máquinas e Eqtos	01/09/2015	MOTOR CA;B3E;250S/M;8P;75CV;S/FLANGE	23.713,34	(92,46)	23.620,88	11130100	Germano	25	300	16	192	32.100,00	22.309,50	16.647,69
2138758	0	13111071	Máquinas e Eqtos	31/03/2015	TALHA ELETRICA MARCA MUNCK CAP. 10 TON.	57.879,81	(1.321,26)	56.558,55	11130070	Germano	25	300	16	192	78.500,00	54.557,50	40.711,65
2138759	0	13111071	Máquinas e Eqtos	20/04/2016	TRANSMISSOR;SMAR/DT302-2IS10151/3J/N1/R1	20.016,81	-	20.016,81	11131080	Germano	25	300	19	228	27.100,00	21.192,20	15.813,95
2138760	0	13111141	Bens de Rodízio	13/05/2016	TAMBOR;1400X1300MM;DESG0300CVM500029	194.626,84	(37.627,84)	156.999,00	11132120	Germano	25	300	19	228	117.393,00	91.801,33	68.503,56
2138761	0	13111071	Máquinas e Eqtos	01/09/2015	DENSIMETRO;ESC 0-2,50G/CM3;COMP 935MM	53.900,14	(348,14)	53.552,00	11210010	Germano	25	300	16	192	71.342,00	49.582,69	36.999,37
2138763	0	13111071	Máquinas e Eqtos	31/03/2015	MOTOR CA TRIF.ASEA IPW-55 8P 4000V 3000CV	745.708,62	(17.022,73)	728.685,89	11130070	Germano	25	300	16	192	1.011.700,00	703.131,50	524.687,55
2138765	0	13111071	Máquinas e Eqtos	20/04/2016	REDUTOR VEL;FLENDER/BA4226346/BA4226344	3.750.119,73	-	3.750.119,73	11131080	Germano	25	300	19	228	6.627.600,00	5.182.783,20	3.867.472,62
2138766	0	13111141	Bens de Rodízio	30/05/2017	MOTOR;CATERPILLAR/10R7244	321.009,60	(49.221,46)	271.788,14	11110010	Germano	25	300	19	228	268.719,00	210.138,26	156.808,40
2138767	0	13111071	Máquinas e Eqtos	29/06/2015	CORREIA TRANSP. MOVEL 11CV73	919.661,31	(16.121,28)	903.540,03	11110050	Germano	25	300	16	192	1.231.049,00	855.579,06	638.446,26
2138770	0	13111071	Máquinas e Eqtos	26/04/2016	REDUTOR;GMEC/DESG0107FTM500001	355.302,08	-	355.302,08	11130070	Germano	25	300	19	228	482.000,00	376.924,00	281.266,49
2138771	0	13111071	Máquinas e Eqtos	30/06/2017	LOCALIZADOR;RADIODETECTION/RD8000 PDL	34.842,00	(1.742,10)	33.099,90	11342010	Germano	25	300	19	228	49.107,00	38.401,67	28.655,92
2138772	0	13111141	Bens de Rodízio	26/04/2016	EIXO PINHAO PRINC EIMCO	58.640,14	(11.532,58)	47.107,56	11130070	Germano	25	300	19	228	75.500,00	59.041,00	44.057,30
2138775	0	13111141	Bens de Rodízio	31/07/2017	CARCACA;BOMBA GEHO;HERO/045047009	767.941,81	(112.631,46)	655.310,35	11164020	Germano	25	300	19	228	552.507,00	432.060,47	322.410,18
2138776	0	13111071	Máquinas e Eqtos	01/09/2015	ROTOR;BOMBA KREBS;MM40044700003	49.279,72	(192,14)	49.087,58	11130100	Germano	25	300	16	192	66.800,00	46.426,00	34.643,80
2138777	0	13111071	Máquinas e Eqtos	29/06/2015	MOTOBOMBA CENTRIFUGA ANFIBIA HIGRA/R2-360/200b	159.549,28	(2.796,83)	156.752,45	11110070	Germano	25	300	16	192	216.400,00	150.398,00	112.229,30
2138778	0	13111141	Bens de Rodízio	17/05/2016	TAMBOR;1000X1300MM;DESG020220M500100	25.940,99	(5.015,26)	20.925,73	11130050	Germano	25	300	19	228	33.400,00	26.118,80	19.490,25
2138779	0	13111081	Sistemas	20/04/2016	VALVULA GUIL FOFO WAF 150 14 " KGA	31.490,44	-	31.490,44	11131080	Germano	20	240	13	156	32.285,00	22.438,08	16.743,64
2138780	0	13111071	Máquinas e Eqtos	01/09/2015	CCM SEMPEL AÃO GMEC/DES G010403-E-500003 ALIM.ROT.	48.665,53	(189,75)	48.475,78	11130100	Germano	25	300	16	192	66.000,00	45.870,00	34.228,90
2138783	0	13111141	Bens de Rodízio	28/02/2018	TAMBOR;800X1525MM;DESG0302CVM508315 404607	44.993,89	(5.549,26)	39.444,63	11202020	Germano	25	300	19	228	34.353,00	26.864,05	20.046,36
2138784	0	13111141	Bens de Rodízio	13/05/2016	ROLAMENTO AUTOCOMP ROLOS;420X760X272MM	98.724,14	(19.086,68)	79.637,46	11132120	Germano	25	300	19	228	91.996,00	71.940,87	53.683,39
2138786	0	13111071	Máquinas e Eqtos	29/06/2015	ESTAÃÕO BALSA FLUTUANTE P/BOMBA HIGRA/V3	60.871,55	(1.067,05)	59.804,50	11110070	Germano	25	300	16	192	82.500,00	57.337,50	42.786,13
2138787	0	13111081	Sistemas	20/04/2016	VALVULA CONTR;EMERSON PROCES/V150B-333	27.027,00	-	27.027,00	11131080	Germano	20	240	13	156	27.709,00	19.257,76	14.370,43
2138788	0	13111141	Bens de Rodízio	24/05/2016	BLOCO;CONTROLE;BOMBA WEIR;GEHO TZPM 2000	27.912,96	(5.396,51)	22.516,45	11162020	Germano	25	300	19	228	36.000,00	28.152,00	21.007,46
2138790	0	13111051	Edificações	22/03/2018	CONTAINER AREA SECA 6,00 X 2,30 M	7.563,66	(907,65)	6.656,01	11260020	Germano	25	300	19	228	9.731,00	7.609,64	5.678,43
2138792	0	13111141	Bens de Rodízio	24/05/2016	CAMISA;PISTAO;BOMBA WEIR;GEHO TZPM 2000	168.838,05	(32.642,01)	136.196,04	11162020	Germano	25	300	19	228	217.300,00	169.928,60	126.803,34
2138793	0	13111141	Bens de Rodízio	26/04/2016	BRACO;DO ALIMENTADOR;GMEC/DES.4713 REV.0	23.655,53	(4.652,25)	19.003,28	11130070	Germano	25	300	19	228	30.500,00	23.851,00	17.797,98
2138794	0	13111071	Máquinas e Eqtos	13/05/2016	REDUTOR VELOCIDADE;SZN320/17PLUS117,000	97.860,23	(739,60)	97.120,63	11132120	Germano	25	300	19	228	147.953,00	115.699,25	86.336,56
2138795	0	13111142	Bens de Massa	01/09/2015	PINHAO;GMEC/DESG010900M200094	267.249,65	(267.249,65)	-	11130080	Germano	5	60	1	12	343.900,00	88.382,30	65.952,23
2138796	0	13111141	Bens de Rodízio	17/05/2016	TAMBOR;GMEC/DES G020207-M-500247	46.077,11	(8.908,22)	37.168,89	11130050	Germano	25	300	19	228	59.300,00	46.372,60	34.603,95
2138797	0	13111071	Máquinas e Eqtos	26/04/2016	REDUTOR VEL 1:5,2 887RPM	320.641,49	-	320.641,49	11130070	Germano	25	300	19	228	435.000,00	340.170,00	253.840,09
2138798	0	13111141	Bens de Rodízio	26/04/2016	ENGRENAGEM PRINC EIMCO	328.384,76	(64.582,34)	263.802,42	11130070	Germano	25	300	19	228	422.500,00	330.395,00	246.545,84
2138799	0	13111141	Bens de Rodízio	28/02/2018	COMPRESSOR;ATLAS COPCO/9822199548 406389	358.757,33	(44.246,73)	314.510,60	11200010	Germano	25	300	19	228	284.104,00	222.169,33	165.786,17
2138800	0	13111071	Máquinas e Eqtos	13/05/2016	INVERSOR FREQUENCIA;WEG/BRCFW110515T4SZ	28.450,19	(215,02)	28.235,17	11132120	Germano	25	300	19	228	31.297,00	24.474,25	18.263,07
2138801	0	13111071	Máquinas e Eqtos	31/03/2015	CONJ.ACIONAMENTO ESPESSADOR FLSMIDTH MOD.C-108B2P	1.220.779,22	(27.867,44)	1.192.911,78	11131130	Germano	25	300	16	192	2.236.900,00	1.554.645,50	1.160.100,41
2138802	0	13111141	Bens de Rodízio	26/04/2016	UNIDADE ACIONAMENTO EIMCO	251.853,82	(49.531,24)	202.322,58	11130070	Germano	25	300	19	228	324.100,00	253.446,20	189.125,46
2138804	0	13111071	Máquinas e Eqtos	06/03/2017	MOTOR CA INDUCAO B3 400L 6P 350CV	152.934,30	(391,49)	152.542,81	11202040	Germano	25	300	19	228	198.219,00	155.007,26	115.668,80
2138805	0	13111141	Bens de Rodízio	26/05/2017	TAMBOR;MOTRIZ;DES1C055964	74.947,92	(11.492,02)	63.455,90	11110050	Germano	25	300	19	228	77.138,00	60.321,92	45.013,14
2138808	0	13111071	Máquinas e Eqtos	20/04/2016	BOMBA; CENTRIFUGA VERTICAL; 10/8 SVM	143.748,62	-	143.748,62	11131080	Germano	25	300	19	228	195.000,00	152.490,00	113.790,39
2138809	0	13111141	Bens de Rodízio	31/07/2017	DISJUNTOR A GAS SF6;FIX;TRIP;1250A	92.571,09	(13.577,08)	78.994,01	11164020	Germano	25	300	19	228	66.600,00	52.081,20	38.863,79
2138810	0	13111141	Bens de Rodízio	31/07/2017	DISJUNTOR A GAS SF6;FIX;TRIP;1250A	92.571,09	(13.577,08)	78.994,01	11164020	Germano	25	300	19	228	66.600,00	52.081,20	38.863,79
2138811	0	13111071	Máquinas e Eqtos	31/07/2017	TALHA ELETRICA;TP CAB AC;CAP 1,6TON;IP55	35.833,95	(61,90)	35.772,05	11164020	Germano	25	300	19	228	35.723,00	27.935,39	20.845,82
2138812	0	13111071	Máquinas e Eqtos	27/12/2017	ACOPLAMENTO HID;VOITH/750 TVVS+GPK+BTS	125.735,18	-	125.735,18	11130050	Germano	25	300	19	228	170.600,00	133.409,20	99.552,00
2138814	0	13111071	Máquinas e Eqtos	20/04/2016	MOTOR CA;700CV;4000V-60HZ;4 P;IP24;F;S1	191.919,36	-	191.919,36	11131080	Germano	25	300	19	228	260.400,00	203.632,80	151.953,93
2138815	0	13111071	Máquinas e Eqtos	26/06/2015	PAINEL ELETRICO DO FREIO HIDR;SIME/9426056	14.904,12	(261,26)	14.642,86	11110050	Germano	25	300	16	192	20.759,00	14.427,51	10.766,03
2138816	0	13111071	Máquinas e Eqtos	29/06/2015	MOTOBOMBA CENTRIFUGA ANFIBIA HIGRA/R2-360/200b	159.549,28	(2.796,83)	156.752,45	11110070	Germano	25	300	16	192	216.400,00	150.398,00	112.229,30
2138818	0	13111071	Máquinas e Eqtos	13/05/2016	REDUTOR VELOCIDADE;KZN450/45144,467	241.810,51	(1.827,52)	239.982,99	11132120	Germano	25	300	19	228	314.453,00	245.902,25	183.496,04
2138819	0	13111071	Máquinas e Eqtos	30/10/2018	DENSIMETRO;ESC 0-2,50G/CM3;COMP 935MM	59.516,76	(152,35)	59.364,41	11210010	Germano	25	300	19	228	76.295,00	59.662,69	44.521,22
2138820	0	13111071	Máquinas e Eqtos	30/10/2018	DENSIMETRO;ESC 0-2,50G/CM3;COMP 935MM	59.516,76	(152,35)	59.364,41	11210010	Germano	25	300	19	228	76.295,00	59.662,69	44.521,22
2138821	0	13111071	Máquinas e Eqtos	30/10/2018	DENSIMETRO;ESC 0-2,50G/CM3;COMP 935MM	59.516,76	(152,35)	59.364,41	11210010	Germano	25	300	19	228	76.295,00	59.662,69	44.521,22
2138822	0	13111071	Máquinas e Eqtos	13/05/2016	REDUTOR VELOCIDADE;KZN200E22,4122,187	61.101,72	(461,79)	60.639,93	11132120	Germano	25	300	19	228	92.418,00	72.270,88	53.929,64
2138823	0	13111141	Bens de Rodízio	13/05/2016	TAMBOR;1400X1300MM;DESG0300CVM500168	184.965,68	(35.760,05)	149.205,63	11132120	Germano	25	300	19	228	111.597,00	87.268,85	65.121,36
2138825	0	13111141	Bens de Rodízio	31/07/2017	COLETOR; ESQ; GMEC 5624 REV.0 CT 1000MM	107.501,89	(15.766,96)	91.734,93	11164020	Germano	25	300	19	228	138.400,00	108.228,80	80.762,00
2138826	0	13111071	Máquinas e Eqtos	13/05/2016	UNIDADE;INVERSOR FREQUENCIA WEG;UP1101	52.037,91	(393,28)	51.644,63	11132120	Germano	25	300	19	228	64.492,00	50.432,74	37.633,69
2138827	0	13111071	Máquinas e Eqtos	01/09/2015	DENSIMETRO;ESC 0-2,50G/CM3;COMP 935MM	53.900,15	(348,14)	53.552,01	11210010	Germano	25	300	16	192	71.342,00	49.582,69	36.999,37
2138828	0	13111071	Máquinas e Eqtos	01/09/2015	DENSIMETRO;ESC 0-2,50G/CM3;COMP 935MM	53.900,14	(348,14)	53.552,00	11210010	Germano	25	300	16	192	71.342,00	49.582,69	36.999,37
2138829	0	13111071	Máquinas e Eqtos	26/04/2016	BOMBA CJ;BOMB;GMEC/DESG0308BPM500001BOMB	408.551,66	-	408.551,66	11130070	Germano	25	300	19	228	554.300,00	433.462,60	323.456,47
2138830	0	13111071	Máquinas e Eqtos	24/11/2017	GERADOR ELETRICO COMBUSTAO;DIESEL;22CV	36.684,72	(93,91)	36.590,81	11260010	Germano	25	300	19	228	50.055,00	39.143,01	29.209,12
2138831	0	13111142	Bens de Massa	01/09/2015	PINHAO;GMEC/DESG010900M200094	224.910,77	(224.910,77)	-	11130120	Germano	5	60	1	12	289.400,00	74.375,80	55.500,37
2138832	0	13111071	Máquinas e Eqtos	26/04/2016	REDUTOR VEL 1:5,2 887RPM	320.641,49	-	320.641,49	11130070	Germano	25	300	19	228	435.000,00	340.170,00	253.840,09
2138833	0	13111071	Máquinas e Eqtos	30/06/2017	G03-11AG026 - AGITADORES DE REAGENTES -	210.391,26	(1.590,07)	208.801,19	11132140	Germano	25	300	19	228	215.712,00	168.686,78	125.876,68
2138834	0	13111081	Sistemas	20/04/2016	VALVULA CONTR;EMERSON PROCES/V150B-343	40.531,37	-	40.531,37	11131080	Germano	20	240	13	156	41.554,00	28.880,03	21.550,72
2138838	0	13111081	Sistemas	31/03/2015	SIST.CABOS POT. MEDIA TENSÃO PIRELLI/EPROTENAX	266.362,79	(8.511,42)	257.851,37	11110060	Germano	20	240	13	156	273.084,00	189.793,38	141.626,74
2138839	0	13111071	Máquinas e Eqtos	24/05/2016	MOTOR CA;1250CV;4000V-60HZ;4P;IP55;B3	199.490,82	-	199.490,82	11162020	Germano	25	300	19	228	270.600,00	211.609,20	157.906,04
2138840	0	13111071	Máquinas e Eqtos	01/09/2015	BALANÇA INTEG. PABR/EMB220/1050/1000/4A PILHA CENT	45.862,98	(7.919,50)	37.943,48	11132020	Germano	25	300	16	192	59.118,00	41.087,01	30.659,76
2138841	0	13111071	Máquinas e Eqtos	30/10/2018	BALANCA INTEGRADORA P/CORR TRANSP	62.926,43	(161,08)	62.765,35	11210010	Germano	25	300	19	228	80.615,00	63.040,93	47.042,11

FDC CONSULT LTDA

SAMARCO
APRENDER PARA EVOLUIR E TRANSFORMAR

DATA-BASE: 31/03/2021					DADOS CONTÁBEIS CEDIDOS PELA SAMARCO						AVALIAÇÃO VALOR JUSTO DE MERCADO							
IMOBILIZADO	SUB Nº	CLASSE	CENTRO CST	DT.INCORP.	DENOMINAÇÃO DO IMOBILIZADO	VAL AQUIS. BRL	DEPREC. ACUM BRL	VALOR CONTÁBIL BRL	CENTRO DE CUSTOS	UNID. IND	VIDA ÚTIL DET. (ANOS)	VIDA ÚTIL DET. (MESES)	VIDA ÚTIL REM. (ANOS)	VIDA ÚTIL REM. (MESES)	VALOR DE REPOSIÇÃO (R$)	VALOR JUSTO DE MERCADO (R$)	VALOR DE LIQUIDAÇÃO FORÇADA
2138843	0	13111071	Máquinas e Eqtos	30/07/2017	CONTRA RECUO;VULKAN/CR261/1P6180H7165AH	77.992,77	(589,44)	77.403,33	11132040	Germano	25	300	19	228	71.763,00	56.118,67	41.876,61
2138848	0	13111142	Bens de Massa	29/06/2015	TUBO ALIMENTAƒ†O;PR/-MOINHOS 03PM01/03PM02	146.902,05	(146.902,05)	-	11130070	Germano	5	60	1	12	189.000,00	48.573,00	36.245,92
2138850	0	13111141	Bens de Rodízio	20/04/2016	CARCACA;MOINHO POLYSIUS;DES20008517ITEM3	3.406.783,40	(670.000,75)	2.736.782,65	11131080	Germano	20	240	13	156	5.867.342,00	4.077.802,69	3.042.919,15
2138851	0	13111071	Máquinas e Eqtos	24/05/2016	MOTOR ELETRICO DA BOMBA WEIR;TZPM 2000;81420143030	402.249,55	-	402.249,55	11162020	Germano	25	300	19	228	545.700,00	426.737,40	318.438,02
2138852	0	13111071	Máquinas e Eqtos	24/05/2016	AGITADOR ELETRICO;220V-60HZ;2PAS DIAGONAIS	48.047,55	-	48.047,55	11162020	Germano	25	300	19	228	65.100,00	50.908,20	37.988,48
2138853	0	13111071	Máquinas e Eqtos	30/10/2018	CHUTE;BRITADOR;GMEC/DESG010307S200120	258.147,55	(660,83)	257.486,72	11202040	Germano	25	300	19	228	335.424,00	262.301,57	195.733,47
2138855	0	13111071	Máquinas e Eqtos	13/05/2016	INVERSOR FREQUENCIA;183KW;WEG/CFW11/370A	19.457,51	(147,05)	19.310,46	11132120	Germano	25	300	19	228	21.392,00	16.728,54	12.483,10
2138856	0	13111071	Máquinas e Eqtos	26/04/2016	MOTOR CA;WEG/IPW66280SM75CV460V6PB3T	27.621,72	-	27.621,72	11130070	Germano	25	300	19	228	37.400,00	29.246,80	21.824,41
2138857	0	13111141	Bens de Rodízio	26/04/2016	BRACO;DO ALIMENTADOR;GMEC/DES.4713 REV.0	23.655,53	(4.652,25)	19.003,28	11130070	Germano	25	300	19	228	30.500,00	23.851,00	17.797,98
2138859	0	13111141	Bens de Rodízio	20/04/2016	CARCACA;DA BOMBA;FLOWSERVE/7301390900003	40.290,53	(7.923,80)	32.366,73	11131080	Germano	25	300	19	228	51.900,00	40.585,80	30.285,75
2138860	0	13111071	Máquinas e Eqtos	30/06/2017	G03-11AG027 - AGITADORES DE REAGENTES -	210.391,26	(1.590,07)	208.801,19	11132140	Germano	25	300	19	228	215.712,00	168.686,78	125.876,68
2138861	0	13111141	Bens de Rodízio	31/07/2017	COLETOR; DIR; GMEC 5624 REV.0 CT 1016MM	107.501,90	(15.766,96)	91.734,94	11164020	Germano	25	300	19	228	138.400,00	108.228,80	80.762,00
2138862	0	13111071	Máquinas e Eqtos	12/05/2016	BOMBA CENTRIFUGA;VERT;80X60MM;KSB/B24B1	144.755,06	(1.094,02)	143.661,04	11132120	Germano	25	300	19	228	187.049,00	146.272,32	109.150,66
2138863	0	13111071	Máquinas e Eqtos	13/05/2016	INVERSOR FREQUENCIA;380/480V;601A;450CV	27.454,51	(207,49)	27.247,02	11132120	Germano	25	300	19	228	29.084,00	22.743,69	16.971,69
2138864	0	13111141	Bens de Rodízio	26/04/2016	CARRETEL;DO MOINHO;GMEC/DES 0697	73.060,25	(14.368,51)	58.691,74	11130070	Germano	25	300	19	228	94.000,00	73.508,00	54.852,80
2138865	0	13111141	Bens de Rodízio	20/04/2016	ROLAMENTO FIX ESF;1 CAR;480X600X56MM;LAT	28.491,40	(5.603,32)	22.888,08	11131080	Germano	25	300	19	228	36.700,00	28.699,40	21.415,93
2138866	0	13111071	Máquinas e Eqtos	24/05/2016	MOTOR CA;750CV;4160V-60HZ;4P;1790RPM;B3E	163.144,34	-	163.144,34	11162020	Germano	25	300	19	228	221.300,00	173.056,60	129.137,50
2138869	0	13111071	Máquinas e Eqtos	31/03/2015	PENEIRA VIBRAT. ELETR. METSO 2TELAS;SH8X20DD	254.730,92	(5.814,89)	248.916,03	11130050	Germano	25	300	16	192	345.600,00	240.192,00	179.234,97
2138870	0	13111071	Máquinas e Eqtos	06/03/2017	CONVERSOR;CATERPILLAR/3473442	414.142,36	(2.296,12)	411.846,24	11110010	Germano	25	300	19	228	436.378,00	341.247,60	254.644,21
2138871	0	13111141	Bens de Rodízio	26/05/2017	TAMBOR;GMEC/DES G002120-M-200127	16.304,02	(2.499,95)	13.804,07	11110050	Germano	25	300	19	228	16.755,00	13.102,41	9.777,22
2138872	0	13111141	Bens de Rodízio	26/04/2016	ACOPLAMENTO;GMEC/DES G020520-M-500557	27.901,67	(5.487,34)	22.414,33	11130070	Germano	25	300	19	228	35.900,00	28.073,80	20.949,10
2138873	0	13111141	Bens de Rodízio	12/05/2016	ROLAMENTO FIX ESF;1 CAR;480X600X56MM;LAT	29.108,42	(5.627,64)	23.480,78	11132120	Germano	25	300	19	228	27.504,00	21.508,13	16.049,70
2138874	0	13111141	Bens de Rodízio	24/05/2016	HASTE;P/PISTAO;BOMBA WEIR;GEHO	116.484,34	(22.520,29)	93.964,05	11162020	Germano	25	300	19	228	149.900,00	117.221,80	87.472,71
2138876	0	13111142	Bens de Massa	01/09/2015	RELE PROTECAO MULTIFUNCAO GE-SR469P5HIA20	28.778,64	(28.778,64)	-	11130100	Germano	5	60	1	12	37.100,00	9.534,70	7.114,94
2138878	0	13111141	Bens de Rodízio	30/05/2017	BOMBA;CATERPILLAR/3849431	104.485,49	(16.021,10)	88.464,39	11110010	Germano	25	300	19	228	87.465,00	68.397,63	51.039,36
2138879	0	13111141	Bens de Rodízio	13/05/2016	ROLAMENTO AUTOCOMP ROLOS;420X760X272MM	98.724,14	(19.086,68)	79.637,46	11132120	Germano	25	300	19	228	107.698,00	84.219,84	62.846,14
2138880	0	13111071	Máquinas e Eqtos	13/05/2016	UNIDADE;INVERSOR FREQUENCIA;WEG/UP1102	56.199,43	(424,74)	55.774,69	11132120	Germano	25	300	19	228	85.357,00	66.749,17	49.809,26
2138881	0	13111141	Bens de Rodízio	28/02/2018	INDUTOR;GMEC/DESDCL15604 406329	22.543,42	(2.780,36)	19.763,06	11202020	Germano	25	300	19	228	17.703,00	13.843,75	10.330,42
2138882	0	13111141	Bens de Rodízio	13/05/2016	ROTOR;CELULA FLOTACAO;OUTOTEC/861846	67.735,48	(13.095,52)	54.639,96	11132120	Germano	25	300	19	228	51.741,00	40.461,46	30.192,97
2138883	0	13111142	Bens de Massa	01/09/2015	PINHAO;MOINHO BOLA;GMEC/DES31161REV2	267.249,65	(267.249,65)	-	11130080	Germano	5	60	1	12	343.900,00	88.382,30	65.952,23
2138884	0	13111141	Bens de Rodízio	24/05/2016	ACOPLAMENTO FLEX ENGREN 1100G	57.406,93	(11.098,69)	46.308,24	11162020	Germano	25	300	19	228	73.900,00	57.789,80	43.123,64
2138885	0	13111081	Sistemas	20/07/2018	VALVULA GUILHOTINA;FOFO;20POL;150LB	21.203,77	(1.702,26)	19.501,51	11205010	Germano	25	300	19	228	36.307,00	28.392,07	21.186,60
2138886	0	13111071	Máquinas e Eqtos	06/03/2017	MOTOR CA;350CV;4000V-60HZ;6P;1200RPM;B3E	214.116,56	(548,11)	213.568,45	11202040	Germano	25	300	19	228	274.514,00	214.669,95	160.190,02
2138887	0	13111071	Máquinas e Eqtos	20/04/2016	BOMBA CTF;HOR;51,2 MCA;KSB/OP 668380/1	59.103,89	-	59.103,89	11131080	Germano	25	300	19	228	80.100,00	62.638,20	46.741,59
2138888	0	13111141	Bens de Rodízio	17/05/2016	TAMBOR DE DESVIO,GMEC / G020220-M-500085	34.626,52	(6.694,46)	27.932,06	11130050	Germano	25	300	19	228	44.600,00	34.877,20	26.025,90
2138890	0	13111081	Sistemas	20/04/2016	VALVULA GUIL FOFO WAF 150 14 " KGA	31.490,44	-	31.490,44	11131080	Germano	20	240	13	156	32.285,00	22.438,08	16.743,64
2138891	0	13111071	Máquinas e Eqtos	12/05/2016	REDUTOR VELOCIDADE;KZN160/20PLUS118,809	41.437,72	(313,17)	41.124,55	11132120	Germano	25	300	19	228	38.358,00	29.995,96	22.383,44
2138892	0	13111081	Sistemas	20/07/2018	VALVULA GUILHOTINA;18POL KGD	19.426,36	(1.559,56)	17.866,80	11205010	Germano	25	300	19	228	33.282,00	26.026,52	19.421,39
2138893	0	13111081	Sistemas	20/07/2018	VALVULA GUILHOTINA;FOFO;20POL;150LB	21.203,76	(1.702,26)	19.501,50	11205010	Germano	25	300	19	228	36.307,00	28.392,07	21.186,60
2138894	0	13111081	Sistemas	20/07/2018	VALVULA GUILHOTINA;FOFO;20POL;150LB	21.203,77	(1.702,26)	19.501,51	11205010	Germano	25	300	19	228	36.307,00	28.392,07	21.186,60
2138895	0	13111071	Máquinas e Eqtos	13/05/2016	REDUTOR VELOCIDADE;SZN250/18PLUS117,647	59.394,45	(448,88)	58.945,57	11132120	Germano	25	300	19	228	76.716,00	59.991,91	44.766,89
2138896	0	13111071	Máquinas e Eqtos	26/04/2016	ATUADOR OUTOKUMPU A022-04-P-CPY25NE726/*	25.656,36	-	25.656,36	11130070	Germano	25	300	19	228	56.320,00	44.042,24	32.865,00
2138897	0	13111141	Bens de Rodízio	26/04/2016	CASQUILHO KOPPERS;DES 02-074701 180GR	72.687,28	(14.295,16)	58.392,12	11130070	Germano	25	300	19	228	93.600,00	73.195,20	54.619,39
2138898	0	13111071	Máquinas e Eqtos	20/04/2016	ESTATOR;OUTOKUMPU/06A002P-854742-1	49.415,59	-	49.415,59	11131080	Germano	25	300	19	228	67.000,00	52.394,00	39.097,21
2138899	0	13111071	Máquinas e Eqtos	29/10/2015	BRITADOR CONICO;METSO MINERALS/HP 400	1.223.809,81	(694,59)	1.223.115,22	11131060	Germano	25	300	16	192	2.197.100,00	1.526.984,50	1.139.459,34
2138900	0	13111071	Máquinas e Eqtos	24/05/2016	BOMBA;WEIR/4/3C-AH 95,6M3/H 28,5MCA	274.565,15	-	274.565,15	11162020	Germano	25	300	19	228	372.500,00	291.295,00	217.368,81
2138901	0	13111071	Máquinas e Eqtos	24/01/2012	SISTEMA P/MONITORAR FACES MARCA MDL/QUARRYMAN	77.020,70	(12.469,13)	64.551,57	11100020	Germano	25	300	16	192	157.437,00	109.418,72	81.649,93
2138902	0	13111071	Máquinas e Eqtos	24/01/2012	SIST.P/MONITORAR DEVIOS MDL/SYSTEM RODDED BORETRAK	56.765,79	(9.190,01)	47.575,78	11100020	Germano	25	300	16	192	116.023,00	80.635,99	60.171,81
2138903	0	13111051	Edificações	24/01/2012	PREDIO DO MEIO AMBIENTE DE GERMANO	306.090,21	(64.538,75)	241.551,46	11341010	Germano	50	600	38	456	171.242,00	133.911,24	99.926,63
2138904	0	13111081	Sistemas	24/01/2012	REPOTENC BOMBEAMENTO MOAGEM PRIMARIA USINA II	370.004,59	(67.714,30)	302.290,29	11131080	Germano	40	480	26	312	610.697,00	424.434,42	316.719,50
2138905	0	13111071	Máquinas e Eqtos	25/01/2012	DETECTOR RASGO P/CORREIA;48POL;900MM LLK ENGENHARI	22.801,52	(4.262,66)	18.538,86	11202020	Germano	25	300	16	192	42.152,00	29.295,64	21.860,86
2138906	0	13111081	Sistemas	24/01/2012	SISTEMA BOMBEAMENTO MOAGEM SECUNDARIA USINA II	184.780,46	(37.167,75)	147.612,71	11131120	Germano	20	240	11	132	306.213,00	187.096,14	139.614,02
2138907	0	13111081	Sistemas	24/01/2012	SISTEMA BOMBEAMENTO REJEITO TUNEL ESPESSADOR	2.022.195,74	(35.840,85)	1.986.354,89	11131200	Germano	20	240	11	132	2.073.216,00	1.266.734,98	945.257,14
2138908	0	13111071	Máquinas e Eqtos	25/01/2012	DETECTOR RASGO P/CORREIA;48POL;900MM LLK ENGENHARI	22.801,52	(3.545,08)	19.256,44	11130020	Germano	25	300	16	192	41.884,00	29.109,38	21.721,87
2138909	0	13111071	Máquinas e Eqtos	25/01/2012	DETECTOR RASGO P/CORREIA;48POL;900MM LLK ENGENHARI	22.801,52	(3.545,08)	19.256,44	11130020	Germano	25	300	16	192	41.884,00	29.109,38	21.721,87
2138910	0	13111071	Máquinas e Eqtos	25/01/2012	DETECTOR RASGO P/CORREIA;48POL;900MM LLK ENGENHARI	22.801,52	(3.545,08)	19.256,44	11130020	Germano	25	300	16	192	41.884,00	29.109,38	21.721,87
2138911	0	13111071	Máquinas e Eqtos	25/01/2012	DETECTOR RASGO P/CORREIA;48POL;900MM LLK ENGENHARI	22.801,52	(3.545,08)	19.256,44	11130020	Germano	25	300	16	192	41.884,00	29.109,38	21.721,87
2138912	0	13111071	Máquinas e Eqtos	25/01/2012	DETECTOR RASGO P/CORREIA;48POL;900MM LLK ENGENHARI	22.801,52	(3.545,08)	19.256,44	11130020	Germano	25	300	16	192	41.884,00	29.109,38	21.721,87
2138913	0	13111071	Máquinas e Eqtos	25/01/2012	DETECTOR RASGO P/CORREIA;48POL;900MM LLK ENGENHARI	22.801,52	(3.545,08)	19.256,44	11130020	Germano	25	300	16	192	41.884,00	29.109,38	21.721,87
2138914	0	13111071	Máquinas e Eqtos	25/01/2012	DETECTOR RASGO P/CORREIA;48POL;900MM LLK ENGENHARI	22.801,52	(3.545,08)	19.256,44	11130020	Germano	25	300	16	192	41.884,00	29.109,38	21.721,87
2138915	0	13111071	Máquinas e Eqtos	25/01/2012	DETECTOR RASGO P/CORREIA;48POL;900MM LLK ENGENHARI	22.801,52	(3.545,08)	19.256,44	11130020	Germano	25	300	16	192	41.884,00	29.109,38	21.721,87
2138916	0	13111071	Máquinas e Eqtos	25/01/2012	DETECTOR RASGO P/CORREIA;48POL;900MM LLK ENGENHARI	22.801,52	(3.545,08)	19.256,44	11130020	Germano	25	300	16	192	41.884,00	29.109,38	21.721,87
2138917	0	13111071	Máquinas e Eqtos	25/01/2012	DETECTOR RASGO P/CORREIA;48POL;900MM LLK ENGENHARI	22.801,52	(3.545,08)	19.256,44	11130020	Germano	25	300	16	192	41.884,00	29.109,38	21.721,87
2138918	0	13111071	Máquinas e Eqtos	25/01/2012	DETECTOR RASGO P/CORREIA;48POL;900MM LLK ENGENHARI	22.801,52	(3.545,08)	19.256,44	11130020	Germano	25	300	16	192	41.884,00	29.109,38	21.721,87
2138919	0	13111071	Máquinas e Eqtos	25/01/2012	DETECTOR RASGO P/CORREIA;48POL;900MM LLK ENGENHARI	22.801,52	(3.545,08)	19.256,44	11130020	Germano	25	300	16	192	41.884,00	29.109,38	21.721,87
2138920	0	13111071	Máquinas e Eqtos	25/01/2012	DETECTOR RASGO P/CORREIA;48POL;900MM LLK ENGENHARI	22.801,52	(3.545,08)	19.256,44	11130020	Germano	25	300	16	192	41.884,00	29.109,38	21.721,87
2138921	0	13111071	Máquinas e Eqtos	25/01/2012	DETECTOR RASGO P/CORREIA;48POL;900MM LLK ENGENHARI	22.801,52	(3.545,08)	19.256,44	11130020	Germano	25	300	16	192	41.884,00	29.109,38	21.721,87
2138922	0	13111071	Máquinas e Eqtos	25/01/2012	DETECTOR RASGO P/CORREIA;48POL;900MM LLK ENGENHARI	22.801,52	(3.545,08)	19.256,44	11130020	Germano	25	300	16	192	41.884,00	29.109,38	21.721,87
2138923	0	13111071	Máquinas e Eqtos	25/01/2012	DETECTOR RASGO P/CORREIA;48POL;900MM LLK ENGENHARI	22.801,52	(3.545,08)	19.256,44	11130020	Germano	25	300	16	192	41.884,00	29.109,38	21.721,87

FDC CONSULT LTDA

SAMARCO
APRENDER PARA EVOLUIR E TRANSFORMAR

DATA-BASE: 31/03/2021					DADOS CONTÁBEIS CEDIDOS PELA SAMARCO						AVALIAÇÃO VALOR JUSTO DE MERCADO						
IMOBILIZADO	SUB Nº	CLASSE	CENTRO CST	DT.INCORP.	DENOMINAÇÃO DO IMOBILIZADO	VAL AQUIS. BRL	DEPREC. ACUM BRL	VALOR CONTÁBIL BRL	CENTRO DE CUSTOS	UNID. IND	VIDA ÚTIL DET. (ANOS)	VIDA ÚTIL DET. (MESES)	VIDA ÚTIL REM. (ANOS)	VIDA ÚTIL REM. (MESES)	VALOR DE REPOSIÇÃO (R$)	VALOR JUSTO DE MERCADO (R$)	VALOR DE LIQUIDAÇÃO FORÇADA
2138924	0	13111071	Máquinas e Eqtos	25/01/2012	DETECTOR RASGO P/CORREIA;48POL;900MM LLK ENGENHARI	22.801,52	(3.545,08)	19.256,44	11130020	Germano	25	300	16	192	41.884,00	29.109,38	21.721,87
2138925	0	13111071	Máquinas e Eqtos	25/01/2012	DETECTOR RASGO P/CORREIA;48POL;900MM LLK ENGENHARI	22.801,52	(3.545,08)	19.256,44	11130020	Germano	25	300	16	192	41.884,00	29.109,38	21.721,87
2138926	0	13111071	Máquinas e Eqtos	25/01/2012	DETECTOR RASGO P/CORREIA;48POL;900MM LLK ENGENHARI	22.801,52	(3.545,08)	19.256,44	11130020	Germano	25	300	16	192	41.884,00	29.109,38	21.721,87
2138927	0	13111071	Máquinas e Eqtos	25/01/2012	DETECTOR RASGO P/CORREIA;48POL;900MM LLK ENGENHARI	22.801,52	(3.545,08)	19.256,44	11130020	Germano	25	300	16	192	41.884,00	29.109,38	21.721,87
2138928	0	13111071	Máquinas e Eqtos	25/01/2012	DETECTOR RASGO P/CORREIA;48POL;900MM LLK ENGENHARI	22.801,52	(3.545,08)	19.256,44	11130020	Germano	25	300	16	192	41.884,00	29.109,38	21.721,87
2138929	0	13111071	Máquinas e Eqtos	25/01/2012	DETECTOR RASGO P/CORREIA;48POL;900MM LLK ENGENHARI	22.801,52	(3.545,08)	19.256,44	11130020	Germano	25	300	16	192	41.884,00	29.109,38	21.721,87
2138930	0	13111071	Máquinas e Eqtos	25/01/2012	DETECTOR RASGO P/CORREIA;48POL;900MM LLK ENGENHARI	22.801,52	(3.545,08)	19.256,44	11130020	Germano	25	300	16	192	41.884,00	29.109,38	21.721,87
2138931	0	13111071	Máquinas e Eqtos	25/01/2012	DETECTOR RASGO P/CORREIA;48POL;900MM LLK ENGENHARI	22.801,52	(3.545,08)	19.256,44	11130020	Germano	25	300	16	192	41.884,00	29.109,38	21.721,87
2138932	0	13111071	Máquinas e Eqtos	25/01/2012	DETECTOR RASGO P/CORREIA;48POL;900MM LLK ENGENHARI	22.801,52	(3.545,08)	19.256,44	11130020	Germano	25	300	16	192	41.884,00	29.109,38	21.721,87
2138933	0	13111071	Máquinas e Eqtos	25/01/2012	DETECTOR RASGO P/CORREIA;48POL;900MM LLK ENGENHARI	22.801,52	(3.545,08)	19.256,44	11130020	Germano	25	300	16	192	41.884,00	29.109,38	21.721,87
2138934	0	13111071	Máquinas e Eqtos	25/01/2012	DETECTOR RASGO P/CORREIA;48POL;900MM LLK ENGENHARI	22.801,52	(3.545,08)	19.256,44	11130020	Germano	25	300	16	192	41.884,00	29.109,38	21.721,87
2138935	0	13111071	Máquinas e Eqtos	25/01/2012	DETECTOR RASGO P/CORREIA;48POL;900MM LLK ENGENHARI	22.801,52	(3.545,08)	19.256,44	11130020	Germano	25	300	16	192	41.884,00	29.109,38	21.721,87
2138936	0	13111071	Máquinas e Eqtos	25/01/2012	DETECTOR RASGO P/CORREIA;48POL;900MM LLK ENGENHARI	22.801,52	(3.545,08)	19.256,44	11130020	Germano	25	300	16	192	41.884,00	29.109,38	21.721,87
2138937	0	13111071	Máquinas e Eqtos	25/01/2012	DETECTOR RASGO P/CORREIA;48POL;900MM LLK ENGENHARI	22.801,52	(3.545,08)	19.256,44	11130020	Germano	25	300	16	192	41.884,00	29.109,38	21.721,87
2138938	0	13111071	Máquinas e Eqtos	25/01/2012	DETECTOR RASGO P/CORREIA;48POL;900MM LLK ENGENHARI	22.801,52	(3.545,08)	19.256,44	11130020	Germano	25	300	16	192	41.884,00	29.109,38	21.721,87
2138939	0	13111071	Máquinas e Eqtos	25/01/2012	DETECTOR RASGO P/CORREIA;48POL;900MM LLK ENGENHARI	22.801,52	(3.545,08)	19.256,44	11130020	Germano	25	300	16	192	41.884,00	29.109,38	21.721,87
2138940	0	13111071	Máquinas e Eqtos	25/01/2012	DETECTOR RASGO P/CORREIA;48POL;900MM LLK ENGENHARI	22.801,52	(3.545,08)	19.256,44	11130020	Germano	25	300	16	192	41.884,00	29.109,38	21.721,87
2138941	0	13111071	Máquinas e Eqtos	25/01/2012	DETECTOR RASGO P/CORREIA;48POL;900MM LLK ENGENHARI	22.801,52	(3.545,08)	19.256,44	11130020	Germano	25	300	16	192	41.884,00	29.109,38	21.721,87
2138942	0	13111071	Máquinas e Eqtos	25/01/2012	DETECTOR RASGO P/CORREIA;48POL;900MM LLK ENGENHARI	22.801,52	(3.545,08)	19.256,44	11130020	Germano	25	300	16	192	41.884,00	29.109,38	21.721,87
2138943	0	13111071	Máquinas e Eqtos	25/01/2012	DETECTOR RASGO P/CORREIA;48POL;900MM LLK ENGENHARI	22.801,52	(3.545,08)	19.256,44	11130020	Germano	25	300	16	192	41.884,00	29.109,38	21.721,87
2138944	0	13111071	Máquinas e Eqtos	25/01/2012	DETECTOR RASGO P/CORREIA;48POL;900MM LLK ENGENHARI	22.801,52	(3.545,08)	19.256,44	11130020	Germano	25	300	16	192	41.884,00	29.109,38	21.721,87
2138945	0	13111071	Máquinas e Eqtos	25/01/2012	DETECTOR RASGO P/CORREIA;48POL;900MM LLK ENGENHARI	22.801,52	(3.545,08)	19.256,44	11130020	Germano	25	300	16	192	41.884,00	29.109,38	21.721,87
2138946	0	13111071	Máquinas e Eqtos	25/01/2012	DETECTOR RASGO P/CORREIA;48POL;900MM LLK ENGENHARI	22.801,53	(3.545,08)	19.256,45	11130020	Germano	25	300	16	192	41.884,00	29.109,38	21.721,87
2138947	0	13111081	Sistemas	25/01/2012	SIST.FENCES GEOBRUGG P/TALUDES CORREGO DAS ALMAS	1.157.697,45	(181.405,26)	976.292,19	11100010	Germano	40	480	26	312	2.093.584,00	1.455.040,88	1.085.773,91
2138948	0	13111071	Máquinas e Eqtos	25/01/2012	DETECTOR RASGO P/CORREIA;42 POL. WORK TEAM/SSAR-4Z	22.536,20	(3.030,90)	19.505,30	11110040	Germano	25	300	16	192	43.943,00	30.540,39	22.789,71
2138949	0	13111071	Máquinas e Eqtos	25/01/2012	DETECTOR RASGO P/CORREIA;42 POL. WORK TEAM/SSAR-4Z	22.536,19	(3.030,90)	19.505,29	11110040	Germano	25	300	16	192	43.943,00	30.540,39	22.789,71
2138950	0	13111071	Máquinas e Eqtos	25/01/2012	DETECTOR RASGO P/CORREIA;42 POL. WORK TEAM/SSAR-4Z	25.270,54	(3.928,94)	21.341,60	11130020	Germano	25	300	16	192	46.420,00	32.261,90	24.074,33
2138951	0	13111071	Máquinas e Eqtos	25/01/2012	DETECTOR RASGO P/CORREIA;42 POL. WORK TEAM/SSAR-4Z	25.270,54	(3.928,94)	21.341,60	11130020	Germano	25	300	16	192	46.420,00	32.261,90	24.074,33
2138952	0	13111071	Máquinas e Eqtos	25/01/2012	DETECTOR RASGO P/CORREIA;42 POL. WORK TEAM/SSAR-4Z	25.270,54	(3.928,94)	21.341,60	11130020	Germano	25	300	16	192	46.420,00	32.261,90	24.074,33
2138953	0	13111071	Máquinas e Eqtos	25/01/2012	DETECTOR RASGO P/CORREIA;42 POL. WORK TEAM/SSAR-4Z	25.270,54	(3.928,94)	21.341,60	11130020	Germano	25	300	16	192	46.420,00	32.261,90	24.074,33
2138954	0	13111071	Máquinas e Eqtos	25/01/2012	DETECTOR RASGO P/CORREIA;42 POL. WORK TEAM/SSAR-4Z	25.270,54	(3.928,94)	21.341,60	11130020	Germano	25	300	16	192	46.420,00	32.261,90	24.074,33
2138955	0	13111071	Máquinas e Eqtos	25/01/2012	DETECTOR RASGO P/CORREIA;42 POL. WORK TEAM/SSAR-4Z	25.270,54	(3.928,94)	21.341,60	11130020	Germano	25	300	16	192	46.420,00	32.261,90	24.074,33
2138956	0	13111071	Máquinas e Eqtos	25/01/2012	DETECTOR RASGO P/CORREIA;42 POL. WORK TEAM/SSAR-4Z	25.270,54	(3.928,94)	21.341,60	11130020	Germano	25	300	16	192	46.420,00	32.261,90	24.074,33
2138957	0	13111071	Máquinas e Eqtos	25/01/2012	DETECTOR RASGO P/CORREIA;42 POL. WORK TEAM/SSAR-4Z	25.270,54	(3.928,94)	21.341,60	11130020	Germano	25	300	16	192	46.420,00	32.261,90	24.074,33
2138958	0	13111071	Máquinas e Eqtos	25/01/2012	DETECTOR RASGO P/CORREIA;42 POL. WORK TEAM/SSAR-4Z	25.270,54	(3.928,94)	21.341,60	11130020	Germano	25	300	16	192	46.420,00	32.261,90	24.074,33
2138959	0	13111071	Máquinas e Eqtos	25/01/2012	DETECTOR RASGO P/CORREIA;42 POL. WORK TEAM/SSAR-4Z	25.270,54	(3.928,94)	21.341,60	11130020	Germano	25	300	16	192	46.420,00	32.261,90	24.074,33
2138960	0	13111071	Máquinas e Eqtos	25/01/2012	DETECTOR RASGO P/CORREIA;46 POL.MARCA RHF/RHF-DCR	6.792,45	(1.056,06)	5.736,39	11130020	Germano	25	300	16	192	12.475,00	8.670,13	6.469,78
2138961	0	13111071	Máquinas e Eqtos	25/01/2012	DETECTOR RASGO P/CORREIA;46 POL.MARCA RHF/RHF-DCR	6.792,46	(1.056,06)	5.736,40	11130020	Germano	25	300	16	192	12.475,00	8.670,13	6.469,78
2138962	0	13111071	Máquinas e Eqtos	25/01/2012	DETECTOR RASGO P/CORREIA;46 POL.MARCA RHF/RHF-DCR	6.792,45	(1.056,06)	5.736,39	11130020	Germano	25	300	16	192	12.475,00	8.670,13	6.469,78
2138963	0	13111051	Edificações	25/01/2012	CONSTRUÇÃO POÇOS MONIT.AMBIENTAL NBR-13895	100.000,00	(37.875,03)	62.124,97	11341010	Germano	50	600	38	456	143.527,00	112.238,11	83.753,81
2138964	0	13111071	Máquinas e Eqtos	26/01/2012	PAINEL AQUISICAO DADOS P/MODULO MARC.MURR/MK000991	18.301,43	(2.461,37)	15.840,06	11110060	Germano	25	300	16	192	33.618,00	23.364,51	17.434,96
2138965	0	13111071	Máquinas e Eqtos	26/01/2012	PAINEL AQUISICAO DADOS P/MODULO MARC.MURR/MK000991	18.301,43	(2.461,37)	15.840,06	11110060	Germano	25	300	16	192	33.618,00	23.364,51	17.434,96
2138966	0	13111071	Máquinas e Eqtos	26/01/2012	SISTEMA DETECTOR VIBRACAO FAB. IFM MOD.ZEBR0086	58.961,46	(7.929,74)	51.031,72	11110040	Germano	25	300	16	192	123.610,00	85.908,95	64.106,58
2138967	0	13111051	Edificações	26/01/2012	PREDIO UNITROL ADEQ.AMBIENTAL CONSTRUÇÃO BACIA	91.496,83	(34.654,43)	56.842,40	11202050	Germano	50	600	38	456	131.303,00	102.678,95	76.620,61
2138968	0	13111071	Máquinas e Eqtos	26/01/2012	SECADOR AR DOMINICK MOD.DPRE0075A213 VAZAO 270M³	12.683,31	(4.803,53)	7.879,78	11164030	Germano	25	300	16	192	35.188,00	24.455,66	18.249,19
2138969	0	13111071	Máquinas e Eqtos	26/01/2012	COMPRESSOR AR CHICAGO MOD.CPB 40/8 40HP 3600RPM	17.978,55	(6.808,97)	11.169,58	11164030	Germano	25	300	16	192	49.876,00	34.663,82	25.866,68
2138970	0	13111071	Máquinas e Eqtos	26/01/2012	COMPRESSOR AR CHICAGO MOD.CPB 40/8 40HP 3600RPM	17.978,55	(6.808,97)	11.169,58	11164030	Germano	25	300	16	192	49.876,00	34.663,82	25.866,68
2138971	0	13111071	Máquinas e Eqtos	26/01/2012	MOTOCOMPRESSOR DIESEL INGERSOLL RAND /C185 50 HP	35.587,84	(13.478,07)	22.109,77	11164030	Germano	25	300	16	192	98.732,00	68.618,74	51.204,36
2138972	0	13111071	Máquinas e Eqtos	26/01/2012	MOTOCOMPRESSOR DIESEL INGERSOLL RAND /C185 50 HP	35.587,83	(13.478,07)	22.109,76	11164030	Germano	25	300	16	192	98.732,00	68.618,74	51.204,36
2138973	0	13111071	Máquinas e Eqtos	27/01/2012	MEDIDOR NIVEL RADAR ENDRESS HAUSER MOD.FMR240-5V1A	13.306,74	(1.670,84)	11.635,90	11162020	Germano	20	240	11	132	26.593,00	16.248,32	12.124,75
2138974	0	13111071	Máquinas e Eqtos	27/01/2012	MEDIDOR NIVEL RADAR ENDRESS HAUSER MOD.FMR240-5V1A	13.306,74	(1.670,84)	11.635,90	11162020	Germano	20	240	11	132	26.593,00	16.248,32	12.124,75
2138975	0	13111071	Máquinas e Eqtos	27/01/2012	MEDIDOR NIVEL RADAR ENDRESS HAUSER MOD.FMR240-5V1A	13.306,74	(1.670,84)	11.635,90	11162020	Germano	20	240	11	132	26.593,00	16.248,32	12.124,75
2138976	0	13111071	Máquinas e Eqtos	27/01/2012	MEDIDOR NIVEL RADAR ENDRESS HAUSER MOD.FMR240-5V1A	13.306,74	(1.670,84)	11.635,90	11162020	Germano	20	240	11	132	26.593,00	16.248,32	12.124,75
2138977	0	13111071	Máquinas e Eqtos	27/01/2012	PAINEL COLUNA P/CCM SEMPEL/CCM-SPL-2500A-35KA-400A	66.814,61	(11.751,27)	55.063,34	11130160	Germano	20	240	11	132	110.676,00	67.623,04	50.461,35
2138978	0	13111071	Máquinas e Eqtos	27/01/2012	DISJUNTOR A VACUO NORTEL MOD.VD4/P 171232 32-KVA	15.683,58	(2.608,04)	13.075,54	11162060	Germano	25	300	16	192	31.403,00	21.825,09	16.286,21
2138979	0	13111071	Máquinas e Eqtos	27/01/2012	ALINHADOR AUTOMATICO TAPETE DAKRON	54.449,55	(8.465,58)	45.983,97	11130020	Germano	25	300	16	192	96.347,00	66.961,17	49.967,45
2138980	0	13111071	Máquinas e Eqtos	31/01/2012	MOTOBOMBA P/ SIST.OFFLINE MARCA HYPRO/LF 18-40 6AB	11.011,78	(2.008,30)	9.003,48	11162020	Germano	20	240	11	132	21.039,00	12.854,83	9.592,47
2138981	0	13111071	Máquinas e Eqtos	31/01/2012	MOTOBOMBA P/ SIST.OFFLINE MARCA HYPRO/LF 18-40 6AB	11.011,78	(2.008,30)	9.003,48	11162020	Germano	20	240	11	132	21.039,00	12.854,83	9.592,47
2138982	0	13111071	Máquinas e Eqtos	31/01/2012	MOTOBOMBA P/ SIST.OFFLINE MARCA HYPRO/LF 18-40 6AB	11.011,78	(2.008,30)	9.003,48	11162020	Germano	20	240	11	132	21.039,00	12.854,83	9.592,47
2138983	0	13111071	Máquinas e Eqtos	31/01/2012	MOTOBOMBA P/ SIST.OFFLINE MARCA HYPRO/LF 18-40 6AB	11.011,78	(2.008,30)	9.003,48	11162020	Germano	20	240	11	132	21.039,00	12.854,83	9.592,47
2138984	0	13111071	Máquinas e Eqtos	31/01/2012	MOTOBOMBA P/ SIST.OFFLINE MARCA HYPRO/LF 18-40 6AB	11.011,78	(2.008,30)	9.003,48	11162020	Germano	20	240	11	132	21.039,00	12.854,83	9.592,47
2138985	0	13111071	Máquinas e Eqtos	31/01/2012	MOTOBOMBA P/ SIST.OFFLINE MARCA HYPRO/LF 18-40 6AB	11.011,78	(2.008,30)	9.003,48	11162020	Germano	20	240	11	132	21.039,00	12.854,83	9.592,47
2138986	0	13111071	Máquinas e Eqtos	31/01/2012	MOTOBOMBA P/ SIST.OFFLINE MARCA HYPRO/LF 18-40 6AB	11.011,78	(2.008,30)	9.003,48	11162020	Germano	20	240	11	132	21.039,00	12.854,83	9.592,47
2138987	0	13111071	Máquinas e Eqtos	31/01/2012	MOTOBOMBA P/ SIST.OFFLINE MARCA HYPRO/LF 18-40 6AB	11.011,78	(2.008,30)	9.003,48	11162020	Germano	20	240	11	132	21.039,00	12.854,83	9.592,47
2138988	0	13111071	Máquinas e Eqtos	31/01/2012	MOTOBOMBA P/ SIST.OFFLINE MARCA HYPRO/LF 18-40 6AB	11.011,78	(2.008,30)	9.003,48	11162020	Germano	20	240	11	132	21.039,00	12.854,83	9.592,47
2138989	0	13111071	Máquinas e Eqtos	31/01/2012	MOTOBOMBA P/ SIST.OFFLINE MARCA HYPRO/LF 18-40 6AB	11.011,78	(2.008,30)	9.003,48	11162020	Germano	20	240	11	132	21.039,00	12.854,83	9.592,47
2138990	0	13111071	Máquinas e Eqtos	31/01/2012	MOTOBOMBA P/ SIST.OFFLINE MARCA HYPRO/LF 18-40 6AB	11.011,78	(2.008,30)	9.003,48	11162020	Germano	20	240	11	132	21.039,00	12.854,83	9.592,47
2138991	0	13111071	Máquinas e Eqtos	31/01/2012	MOTOBOMBA P/ SIST.OFFLINE MARCA HYPRO/LF 18-40 6AB	11.011,78	(2.008,30)	9.003,48	11162020	Germano	20	240	11	132	21.039,00	12.854,83	9.592,47
2138992	0	13111071	Máquinas e Eqtos	31/01/2012	MOTOBOMBA P/ SIST.OFFLINE MARCA HYPRO/LF 18-40 6AB	11.011,77	(2.008,30)	9.003,47	11162020	Germano	20	240	11	132	21.039,00	12.854,83	9.592,47

FDC CONSULT LTDA

SAMARCO
APRENDER PARA EVOLUIR E TRANSFORMAR

DATA-BASE: 31/03/2021					DADOS CONTÁBEIS CEDIDOS PELA SAMARCO					AVALIAÇÃO VALOR JUSTO DE MERCADO							
IMOBILIZADO	SUB Nº	CLASSE	CENTRO CST	DT.INCORP.	DENOMINAÇÃO DO IMOBILIZADO	VAL AQUIS. BRL	DEPREC. ACUM BRL	VALOR CONTÁBIL BRL	CENTRO DE CUSTOS	UNID. IND	VIDA ÚTIL DET. (ANOS)	VIDA ÚTIL DET. (MESES)	VIDA ÚTIL REM. (ANOS)	VIDA ÚTIL REM. (MESES)	VALOR DE REPOSIÇÃO (R$)	VALOR JUSTO DE MERCADO (R$)	VALOR DE LIQUIDAÇÃO FORÇADA
2138993	0	13111071	Máquinas e Eqtos	02/02/2012	MOTOR CA TRIFASICO 25HP MARC WEG M.IPW55 160L 440V	3.444,81	(595,16)	2.849,65	11130050	Germano	20	240	11	132	6.885,00	4.206,74	3.139,13
2138994	0	13111071	Máquinas e Eqtos	02/02/2012	MOTOR ELETICOTRIFASICOWEG25CV 440V 32.3A 1765RPM	3.444,81	(595,16)	2.849,65	11130050	Germano	20	240	11	132	6.885,00	4.206,74	3.139,13
2138995	0	13111071	Máquinas e Eqtos	02/02/2012	MOTOR CA TRIFASICO 25HP MARC WEG M.IPW55 160L 440V	3.444,81	(595,16)	2.849,65	11130050	Germano	20	240	11	132	6.885,00	4.206,74	3.139,13
2138996	0	13111071	Máquinas e Eqtos	02/02/2012	MOTOR CA TRIFASICO 25HP MARC WEG M.IPW55 160L 440V	3.444,81	(595,16)	2.849,65	11130050	Germano	20	240	11	132	6.885,00	4.206,74	3.139,13
2138997	0	13111071	Máquinas e Eqtos	02/02/2012	MOTOR CA TRIFASICO 25HP MARC WEG M.IPW55 160L 440V	3.444,82	(595,16)	2.849,66	11130050	Germano	20	240	11	132	6.885,00	4.206,74	3.139,13
2138998	0	13111071	Máquinas e Eqtos	02/02/2012	MOTOR CA TRIFASICO 25HP MARC WEG M.IPW55 160L 440V	3.444,82	(595,16)	2.849,66	11130050	Germano	20	240	11	132	6.885,00	4.206,74	3.139,13
2138999	0	13111071	Máquinas e Eqtos	02/02/2012	INVERSOR FREQUENCIA 75A 30KW SIEMENS/6SE6440-2UD33	7.854,27	(1.356,96)	6.497,31	11130050	Germano	20	240	11	132	15.699,00	9.592,09	7.157,76
2139000	0	13111101	Eqtos Process Dados	25/01/2012	RELOGIO DE PONTO P/CARTÃO TELEMATICA/702500710	7.453,05	(7.453,05)	-	11300060	Germano	5	60	1	12	11.250,00	2.891,25	2.157,50
2139001	0	13111101	Eqtos Process Dados	25/01/2012	RELOGIO DE PONTO P/CARTÃO TELEMATICA/702500710	7.453,05	(7.453,05)	-	11300060	Germano	5	60	1	12	11.250,00	2.891,25	2.157,50
2139002	0	13111101	Eqtos Process Dados	25/01/2012	RELOGIO DE PONTO P/CARTÃO TELEMATICA/702500710	7.453,05	(7.453,05)	-	11300060	Germano	5	60	1	12	11.250,00	2.891,25	2.157,50
2139003	0	13111101	Eqtos Process Dados	25/01/2012	RELOGIO DE PONTO P/CARTÃO TELEMATICA/702500710	7.453,05	(7.453,05)	-	11300060	Germano	5	60	1	12	11.250,00	2.891,25	2.157,50
2139004	0	13111101	Eqtos Process Dados	25/01/2012	RELOGIO DE PONTO P/CARTÃO TELEMATICA/702500710	7.453,05	(7.453,05)	-	11300060	Germano	5	60	1	12	11.250,00	2.891,25	2.157,50
2139005	0	13111101	Eqtos Process Dados	25/01/2012	RELOGIO DE PONTO P/CARTÃO TELEMATICA/702500710	7.453,05	(7.453,05)	-	11300060	Germano	5	60	1	12	11.250,00	2.891,25	2.157,50
2139006	0	13111101	Eqtos Process Dados	25/01/2012	RELOGIO DE PONTO P/CARTÃO TELEMATICA/702500710	7.453,05	(7.453,05)	-	11300060	Germano	5	60	1	12	11.250,00	2.891,25	2.157,50
2139007	0	13111101	Eqtos Process Dados	25/01/2012	RELOGIO DE PONTO P/CARTÃO TELEMATICA/702500710	7.453,05	(7.453,05)	-	11300060	Germano	5	60	1	12	11.250,00	2.891,25	2.157,50
2139008	0	13111101	Eqtos Process Dados	25/01/2012	RELOGIO DE PONTO P/CARTÃO TELEMATICA/702500710	7.453,05	(7.453,05)	-	11300060	Germano	5	60	1	12	11.250,00	2.891,25	2.157,50
2139009	0	13111101	Eqtos Process Dados	25/01/2012	RELOGIO DE PONTO P/CARTÃO TELEMATICA/702500710	7.453,05	(7.453,05)	-	11300060	Germano	5	60	1	12	11.250,00	2.891,25	2.157,50
2139010	0	13111101	Eqtos Process Dados	25/01/2012	RELOGIO DE PONTO P/CARTÃO TELEMATICA/702500710	7.453,05	(7.453,05)	-	11300060	Germano	5	60	1	12	11.250,00	2.891,25	2.157,50
2139011	0	13111101	Eqtos Process Dados	25/01/2012	RELOGIO DE PONTO P/CARTÃO TELEMATICA/702500710	7.453,05	(7.453,05)	-	11300060	Germano	5	60	1	12	11.250,00	2.891,25	2.157,50
2139012	0	13111101	Eqtos Process Dados	25/01/2012	CODIN MD PORTATIL ETHERNET; DIGITAL; TELEMATICA	7.453,05	(7.453,05)	-	11300060	Germano	5	60	1	12	11.250,00	2.891,25	2.157,50
2139013	0	13111101	Eqtos Process Dados	25/01/2012	CODIN MD PORTATIL ETHERNET; DIGITAL; TELEMATICA	7.453,05	(7.453,05)	-	11300060	Germano	5	60	1	12	11.250,00	2.891,25	2.157,50
2139014	0	13111101	Eqtos Process Dados	25/01/2012	CODIN MD PORTATIL ETHERNET; DIGITAL; TELEMATICA	7.453,05	(7.453,05)	-	11300060	Germano	5	60	1	12	11.250,00	2.891,25	2.157,50
2139015	0	13111101	Eqtos Process Dados	25/01/2012	CODIN MD PORTATIL ETHERNET; DIGITAL; TELEMATICA	7.453,05	(7.453,05)	-	11300060	Germano	5	60	1	12	11.250,00	2.891,25	2.157,50
2139016	0	13111101	Eqtos Process Dados	25/01/2012	CODIN MD PORTATIL ETHERNET; DIGITAL; TELEMATICA	7.453,05	(7.453,05)	-	11300060	Germano	5	60	1	12	11.250,00	2.891,25	2.157,50
2139017	0	13111101	Eqtos Process Dados	25/01/2012	CODIN MD PORTATIL ETHERNET; DIGITAL; TELEMATICA	7.453,05	(7.453,05)	-	11300060	Germano	5	60	1	12	11.250,00	2.891,25	2.157,50
2139018	0	13111101	Eqtos Process Dados	25/01/2012	CODIN MD PORTATIL ETHERNET; DIGITAL; TELEMATICA	7.453,05	(7.453,05)	-	11300060	Germano	5	60	1	12	11.250,00	2.891,25	2.157,50
2139019	0	13111101	Eqtos Process Dados	25/01/2012	CODIN MD PORTATIL ETHERNET; DIGITAL; TELEMATICA	7.453,05	(7.453,05)	-	11300060	Germano	5	60	1	12	11.250,00	2.891,25	2.157,50
2139020	0	13111101	Eqtos Process Dados	25/01/2012	RELOGIO DE PONTO,TELEMATICA,CODINREP 2000 TII,0000	7.453,05	(7.453,05)	-	11000010	Germano	5	60	1	12	11.916,00	3.062,41	2.285,22
2139021	0	13111101	Eqtos Process Dados	25/01/2012	LEITOR MAGNETICO,CODIN,TELEMÁTICA,70.250.107 OAB	7.453,05	(7.453,05)	-	11300060	Germano	5	60	1	12	11.916,00	3.062,41	2.285,22
2139022	0	13111101	Eqtos Process Dados	25/01/2012	CODIN MD PORTATIL ETHERNET; DIGITAL; TELEMATICA	7.453,05	(7.453,05)	-	11300060	Germano	5	60	1	12	11.916,00	3.062,41	2.285,22
2139023	0	13111101	Eqtos Process Dados	25/01/2012	CODIN MD PORTATIL ETHERNET; DIGITAL; TELEMATICA	7.453,05	(7.453,05)	-	11300060	Germano	5	60	1	12	11.916,00	3.062,41	2.285,22
2139024	0	13111101	Eqtos Process Dados	25/01/2012	CODIN MD PORTATIL ETHERNET; DIGITAL; TELEMATICA	7.453,05	(7.453,05)	-	11300030	Germano	5	60	1	12	11.916,00	3.062,41	2.285,22
2139026	0	13111101	Eqtos Process Dados	25/01/2012	CODIN MD PORTATIL ETHERNET; DIGITAL; TELEMATICA	7.453,05	(7.453,05)	-	11130180	Germano	5	60	1	12	11.916,00	3.062,41	2.285,22
2139027	0	13111101	Eqtos Process Dados	25/01/2012	CODIN MD PORTATIL ETHERNET; DIGITAL; TELEMATICA	7.453,05	(7.453,05)	-	11130180	Germano	5	60	1	12	11.916,00	3.062,41	2.285,22
2139028	0	13111101	Eqtos Process Dados	25/01/2012	CODIN MD PORTATIL ETHERNET; DIGITAL; TELEMATICA	7.453,05	(7.453,05)	-	11130180	Germano	5	60	1	12	11.916,00	3.062,41	2.285,22
2139029	0	13111101	Eqtos Process Dados	25/01/2012	CODIN MD PORTATIL ETHERNET; DIGITAL; TELEMATICA	7.453,05	(7.453,05)	-	11162010	Germano	5	60	1	12	11.916,00	3.062,41	2.285,22
2139030	0	13111101	Eqtos Process Dados	25/01/2012	CODIN MD PORTATIL ETHERNET; DIGITAL; TELEMATICA	7.453,05	(7.453,05)	-	11162010	Germano	5	60	1	12	11.916,00	3.062,41	2.285,22
2139031	0	13111101	Eqtos Process Dados	25/01/2012	CODIN MD PORTATIL ETHERNET; DIGITAL; TELEMATICA	7.453,05	(7.453,05)	-	11300060	Germano	5	60	1	12	11.916,00	3.062,41	2.285,22
2139032	0	13111101	Eqtos Process Dados	25/01/2012	CODIN MD PORTATIL ETHERNET; DIGITAL; TELEMATICA	7.453,05	(7.453,05)	-	11300060	Germano	5	60	1	12	11.916,00	3.062,41	2.285,22
2139033	0	13111101	Eqtos Process Dados	25/01/2012	CODIN MD PORTATIL ETHERNET; DIGITAL; TELEMATICA	7.453,05	(7.453,05)	-	11300060	Germano	5	60	1	12	11.916,00	3.062,41	2.285,22
2139034	0	13111101	Eqtos Process Dados	25/01/2012	CODIN MD PORTATIL ETHERNET; DIGITAL; TELEMATICA	7.453,05	(7.453,05)	-	11300060	Germano	5	60	1	12	11.916,00	3.062,41	2.285,22
2139035	0	13111101	Eqtos Process Dados	25/01/2012	CODIN MD PORTATIL ETHERNET; DIGITAL; TELEMATICA	7.453,04	(7.453,04)	-	11300060	Germano	5	60	1	12	11.916,00	3.062,41	2.285,22
2139036	0	13111101	Eqtos Process Dados	25/01/2012	CODIN MD PORTATIL ETHERNET; DIGITAL; TELEMATICA	7.453,04	(7.453,04)	-	11300060	Germano	5	60	1	12	11.916,00	3.062,41	2.285,22
2139037	0	13111101	Eqtos Process Dados	25/01/2012	CODIN MD PORTATIL ETHERNET; DIGITAL; TELEMATICA	7.453,04	(7.453,04)	-	11300060	Germano	5	60	1	12	11.916,00	3.062,41	2.285,22
2139038	0	13111101	Eqtos Process Dados	25/01/2012	CODIN MD PORTATIL ETHERNET; DIGITAL; TELEMATICA	7.453,04	(7.453,04)	-	11300060	Germano	5	60	1	12	11.916,00	3.062,41	2.285,22
2139039	0	13111101	Eqtos Process Dados	25/01/2012	CODIN MD PORTATIL ETHERNET; DIGITAL; TELEMATICA	7.453,04	(7.453,04)	-	11300060	Germano	5	60	1	12	11.916,00	3.062,41	2.285,22
2139041	0	13111101	Eqtos Process Dados	25/01/2012	CODIN MD PORTATIL ETHERNET; DIGITAL; TELEMATICA	5.908,27	(5.908,27)	-	11300060	Germano	5	60	1	12	8.918,00	2.291,93	1.710,27
2139042	0	13111101	Eqtos Process Dados	25/01/2012	CODIN MD PORTATIL ETHERNET; DIGITAL; TELEMATICA	5.908,27	(5.908,27)	-	11300060	Germano	5	60	1	12	9.446,00	2.427,62	1.811,53
2139043	0	13111091	Software	25/01/2012	AQUISIÃÕ DE 53 LICENÇAS DE SOFTWARE RONDA ACESSO	45.050,00	(45.050,00)	-	11300060	Germano	5	60	1	12	46.187,00	11.870,06	8.857,62
2139046	0	13111111	Móveis e Utensílios	26/01/2012	SUPORTE PARA OS P/S ARCO-MICRO	200,00	(200,00)	-	11162010	Germano	15	180	8	96	301,00	180,60	134,77
2139047	0	13111111	Móveis e Utensílios	26/01/2012	SUPORTE PARA OS P/S ARCO-MICRO	200,00	(200,00)	-	11162010	Germano	15	180	8	96	301,00	180,60	134,77
2139048	0	13111111	Móveis e Utensílios	26/01/2012	CONJ.CONSOLE DE OPERAÇÃO COM ARMÁRIO TECNICO	28.177,97	(28.177,97)	-	11162010	Germano	15	180	8	96	38.257,00	22.954,20	17.128,78
2139049	0	13111111	Móveis e Utensílios	26/01/2012	CONJ.CONSOLE DE OPERAÇÃO COM ARMÁRIO TECNICO	27.927,46	(27.927,46)	-	11162020	Germano	15	180	8	96	37.917,00	22.750,20	16.976,55
2139050	0	13111111	Móveis e Utensílios	26/01/2012	ARMARIO DE ACO TIPO VESTIARIO C/ 4 PORTAS	1.300,00	(1.300,00)	-	11131010	Germano	15	180	8	96	1.824,00	1.094,40	816,66
2139051	0	13111111	Móveis e Utensílios	26/01/2012	ESTACAO DE TRABALHO,REVEST. MELAMINICO	1.770,00	(1.770,00)	-	11162060	Germano	15	180	8	96	2.828,00	1.696,80	1.266,18
2139052	0	13111111	Móveis e Utensílios	26/01/2012	ESTACAO DE TRABALHO EM L,REVEST. MELAMINICO,120x70	920,00	(920,00)	-	11162060	Germano	15	180	8	96	1.470,00	882,00	658,16
2139053	0	13111111	Móveis e Utensílios	26/01/2012	MESA AUXILIAR 820X740 MDF	387,00	(387,00)	-	11162060	Germano	15	180	8	96	620,00	372,00	277,59
2139054	0	13111111	Móveis e Utensílios	26/01/2012	GAVETEIRO 3 GAVETAS EM MADEIRA,0,6 X 0,5 X 0,6 M	900,00	(900,00)	-	11162060	Germano	15	180	8	96	1.438,00	862,80	643,83
2139055	0	13111111	Móveis e Utensílios	26/01/2012	POLTRONA GIRATÓRIA PRESIDENTE	1.600,99	(1.600,99)	-	11162060	Germano	15	180	8	96	2.417,00	1.450,20	1.082,16
2139056	0	13111111	Móveis e Utensílios	26/01/2012	POLTRONA COM RODÃZIO	2.960,00	(2.960,00)	-	11164010	Germano	15	180	8	96	4.467,00	2.680,20	2.000,01
2139057	0	13111111	Móveis e Utensílios	26/01/2012	POLTRONA COM RODÃZIO	2.960,00	(2.960,00)	-	11164010	Germano	15	180	8	96	4.467,00	2.680,20	2.000,01
2139058	0	13111111	Móveis e Utensílios	26/01/2012	POLTRONA COM RODÃZIO	2.960,00	(2.960,00)	-	11164010	Germano	15	180	8	96	4.467,00	2.680,20	2.000,01
2139059	0	13111111	Móveis e Utensílios	26/01/2012	POLTRONA COM RODÃZIO	2.960,00	(2.960,00)	-	11164010	Germano	15	180	8	96	4.467,00	2.680,20	2.000,01
2139060	0	13111111	Móveis e Utensílios	26/01/2012	POLTRONA COM RODÃZIO	2.960,00	(2.960,00)	-	11164010	Germano	15	180	8	96	4.467,00	2.680,20	2.000,01
2139061	0	13111111	Móveis e Utensílios	26/01/2012	SUPORTE PARA OS P/S ARCO-MICRO	220,00	(220,00)	-	11164010	Germano	15	180	8	96	331,00	198,60	148,20
2139062	0	13111111	Móveis e Utensílios	26/01/2012	SUPORTE PARA OS P/S ARCO-MICRO	220,00	(220,00)	-	11164010	Germano	15	180	8	96	331,00	198,60	148,20
2139063	0	13111111	Móveis e Utensílios	26/01/2012	SUPORTE PARA OS P/S ARCO-MICRO	220,00	(220,00)	-	11164010	Germano	15	180	8	96	331,00	198,60	148,20
2139064	0	13111111	Móveis e Utensílios	26/01/2012	SUPORTE PARA OS P/S ARCO-MICRO	220,00	(220,00)	-	11164010	Germano	15	180	8	96	331,00	198,60	148,20
2139065	0	13111111	Móveis e Utensílios	26/01/2012	SUPORTE PARA OS P/S ARCO-MICRO	220,00	(220,00)	-	11164010	Germano	15	180	8	96	331,00	198,60	148,20

FDC CONSULT LTDA

SAMARCO
APRENDER PARA EVOLUIR E TRANSFORMAR

DATA-BASE: 31/03/2021					DADOS CONTÁBEIS CEDIDOS PELA SAMARCO						AVALIAÇÃO VALOR JUSTO DE MERCADO						
IMOBILIZADO	SUB Nº	CLASSE	CENTRO CST	DT.INCORP.	DENOMINAÇÃO DO IMOBILIZADO	VAL AQUIS. BRL	DEPREC. ACUM BRL	VALOR CONTÁBIL BRL	CENTRO DE CUSTOS	UNID. IND	VIDA ÚTIL DET. (ANOS)	VIDA ÚTIL DET. (MESES)	VIDA ÚTIL REM. (ANOS)	VIDA ÚTIL REM. (MESES)	VALOR DE REPOSIÇÃO (R$)	VALOR JUSTO DE MERCADO (R$)	VALOR DE LIQUIDAÇÃO FORÇADA
2139066	0	13111111	Móveis e Utensílios	26/01/2012	MODULO ROUPEIRO ESPECIAL EM AÃO	1.740,00	(1.740,00)	-	11230030	Germano	15	180	8	96	2.781,00	1.668,60	1.245,14
2139067	0	13111111	Móveis e Utensílios	26/01/2012	MODULO ROUPEIRO ESPECIAL EM AÃO	490,00	(490,00)	-	11230030	Germano	15	180	8	96	784,00	470,40	351,02
2139068	0	13111111	Móveis e Utensílios	26/01/2012	ARMARIO DE ACO TIPO VESTIARIO C/ 4 PORTAS	1.740,00	(1.740,00)	-	11131010	Germano	15	180	8	96	2.440,00	1.464,00	1.092,46
2139069	0	13111111	Móveis e Utensílios	26/01/2012	ARMARIO DE ACO TIPO VESTIARIO C/ 4 PORTAS	1.740,00	(1.740,00)	-	11131010	Germano	15	180	8	96	2.440,00	1.464,00	1.092,46
2139071	0	13111111	Móveis e Utensílios	26/01/2012	ARMARIO DE ACO TIPO VESTIARIO C/ 4 PORTAS	1.740,00	(1.740,00)	-	11131010	Germano	15	180	8	96	2.440,00	1.464,00	1.092,46
2139072	0	13111111	Móveis e Utensílios	26/01/2012	ARMARIO DE ACO TIPO VESTIARIO C/ 4 PORTAS	1.740,00	(1.740,00)	-	11131010	Germano	15	180	8	96	2.440,00	1.464,00	1.092,46
2139073	0	13111111	Móveis e Utensílios	26/01/2012	ARMARIO DE ACO TIPO VESTIARIO C/ 6 PORTAS	1.740,00	(1.740,00)	-	11133010	Germano	15	180	8	96	2.781,00	1.668,60	1.245,14
2139074	0	13111111	Móveis e Utensílios	26/01/2012	ARMARIO DE ACO TIPO VESTIARIO C/ 6 PORTAS	1.740,00	(1.740,00)	-	11133010	Germano	15	180	8	96	2.781,00	1.668,60	1.245,14
2139075	0	13111111	Móveis e Utensílios	26/01/2012	ARMARIO DE ACO TIPO VESTIARIO C/ 6 PORTAS	1.740,00	(1.740,00)	-	11133010	Germano	15	180	8	96	2.781,00	1.668,60	1.245,14
2139076	0	13111111	Móveis e Utensílios	26/01/2012	ARMARIO DE ACO TIPO VESTIARIO C/ 6 PORTAS	1.740,00	(1.740,00)	-	11133010	Germano	15	180	8	96	2.781,00	1.668,60	1.245,14
2139077	0	13111111	Móveis e Utensílios	26/01/2012	ARMARIO DE ACO TIPO VESTIARIO C/ 6 PORTAS	1.740,00	(1.740,00)	-	11133010	Germano	15	180	8	96	2.781,00	1.668,60	1.245,14
2139078	0	13111111	Móveis e Utensílios	26/01/2012	ARMARIO DE ACO TIPO VESTIARIO C/ 6 PORTAS	1.740,00	(1.740,00)	-	11133010	Germano	15	180	8	96	2.781,00	1.668,60	1.245,14
2139079	0	13111111	Móveis e Utensílios	26/01/2012	ARMARIO DE ACO TIPO VESTIARIO C/ 6 PORTAS	1.740,00	(1.740,00)	-	11133010	Germano	15	180	8	96	2.781,00	1.668,60	1.245,14
2139080	0	13111111	Móveis e Utensílios	26/01/2012	ARMARIO DE ACO TIPO VESTIARIO C/ 6 PORTAS	870,00	(870,00)	-	11133010	Germano	15	180	8	96	1.389,00	833,40	621,90
2139081	0	13111111	Móveis e Utensílios	26/01/2012	ARMARIO DE ACO TIPO VESTIARIO C/ 6 PORTAS	870,00	(870,00)	-	11133010	Germano	15	180	8	96	1.389,00	833,40	621,90
2139082	0	13111111	Móveis e Utensílios	26/01/2012	ARMARIO DE ACO TIPO VESTIARIO C/ 6 PORTAS	870,00	(870,00)	-	11133010	Germano	15	180	8	96	1.389,00	833,40	621,90
2139083	0	13111111	Móveis e Utensílios	30/01/2012	TV-SONY BRAVIA 3D 55 POLEGADS TELA LED PLANA	7.298,97	(7.298,97)	-	11163010	Germano	15	180	8	96	11.668,00	7.000,80	5.224,10
2139084	0	13111111	Móveis e Utensílios	30/01/2012	ARQUIVO DESLIZANTE EM ACO CARBONO COM 3 MODULOS,CA	35.116,44	(35.116,44)	-	11130010	Germano	15	180	8	96	56.147,00	33.688,20	25.138,65
2139085	0	13111101	Eqtos Process Dados	27/01/2012	SISTEMA CFTV ALMOXARIFADO GERMANO	34.362,00	(34.362,00)	-	11230030	Germano	5	60	1	12	63.121,00	16.222,10	12.105,18
2139088	0	13111111	Móveis e Utensílios	27/01/2012	POLTRONA ERM FIXA MOD LINE AZUL/005 20 AZUL	286,49	(285,68)	0,81	12135030	Ubu	15	180	8	96	420,00	252,00	188,05
2139091	0	13111111	Móveis e Utensílios	27/01/2012	POLTRONA ERM FIXA MOD LINE AZUL/005 20 AZUL	286,49	(285,68)	0,81	12343010	Ubu	15	180	8	96	488,00	292,80	218,49
2139092	0	13111081	Sistemas	27/01/2012	SISTEMA ILUMINAÃÕ PATIO CORREIAS TRANSP/PATIO C	34.407,00	(14.261,00)	20.146,00	12230030	Ubu	25	300	16	192	36.258,00	25.199,31	18.804,11
2139093	0	13111081	Sistemas	06/02/2012	SISTEMA MANUT. ELETRICA ALMOXARIFADO GER	9.788,02	(4.056,95)	5.731,07	12230030	Ubu	25	300	16	192	10.314,00	7.168,23	5.349,04
2139094	0	13111111	Móveis e Utensílios	13/02/2012	C?MERA FOTOGRAFICA DIGITAL SONY MODELO DSC-W380	563,90	(563,90)	-	12330030	Ubu	15	180	8	96	850,00	510,00	380,57
2139096	0	13111071	Máquinas e Eqtos	13/02/2012	ESTABILIZADOR TENSÕO CM COMANDOS/MI-7500 S15	6.006,85	(934,44)	5.072,41	11250020	Germano	25	300	16	192	12.118,00	8.422,01	6.284,63
2139097	0	13111071	Máquinas e Eqtos	13/02/2012	DOSADOR LABOSYSTEM STRUERS LABODOSER	14.415,75	(2.490,56)	11.925,19	11130180	Germano	20	240	11	132	28.811,00	17.603,52	13.136,02
2139099	0	13111071	Máquinas e Eqtos	13/02/2012	MOVIMENTADOR STRUERS LABORFORCE-3 -LAF03	25.440,71	(4.676,88)	20.763,83	11250020	Germano	25	300	16	192	46.894,00	32.591,33	24.320,15
2139100	0	13111101	Eqtos Process Dados	14/02/2012	CHASSI PARA SERVIDOR MODULAR DELL M1000E	25.873,49	(25.873,49)	-	11210010	Germano	5	60	1	12	71.779,00	18.447,20	13.765,59
2139101	0	13111101	Eqtos Process Dados	14/02/2012	SERVIDOR POWER EDGE BLADE M610 C/PROCESSADORES 56	13.621,49	(13.621,49)	-	11210010	Germano	5	60	1	12	37.790,00	9.712,03	7.247,27
2139102	0	13111101	Eqtos Process Dados	14/02/2012	SERVIDOR POWER EDGE BLADE M610 C/PROCESSADORES 56	13.621,49	(13.621,49)	-	11210010	Germano	5	60	1	12	37.790,00	9.712,03	7.247,27
2139103	0	13111101	Eqtos Process Dados	14/02/2012	SERVIDOR POWER EDGE BLADE M610 C/PROCESSADORES 56	13.621,49	(13.621,49)	-	11210010	Germano	5	60	1	12	37.790,00	9.712,03	7.247,27
2139104	0	13111101	Eqtos Process Dados	14/02/2012	SERVIDOR POWER EDGE BLADE M610 C/PROCESSADORES 56	13.621,49	(13.621,49)	-	11210010	Germano	5	60	1	12	37.790,00	9.712,03	7.247,27
2139105	0	13111101	Eqtos Process Dados	14/02/2012	SERVIDOR POWER EDGE BLADE M610 C/PROCESSADORES 56	13.621,49	(13.621,49)	-	11210010	Germano	5	60	1	12	37.790,00	9.712,03	7.247,27
2139106	0	13111101	Eqtos Process Dados	14/02/2012	SERVIDOR POWER EDGE BLADE M610 C/PROCESSADORES 56	13.621,49	(13.621,49)	-	11210010	Germano	5	60	1	12	37.790,00	9.712,03	7.247,27
2139107	0	13111101	Eqtos Process Dados	14/02/2012	SERVIDOR POWER EDGE BLADE M610 C/PROCESSADORES 56	13.621,49	(13.621,49)	-	11210010	Germano	5	60	1	12	37.790,00	9.712,03	7.247,27
2139108	0	13111101	Eqtos Process Dados	14/02/2012	SERVIDOR POWER EDGE BLADE M610 C/PROCESSADORES 56	13.621,50	(13.621,50)	-	11210010	Germano	5	60	1	12	37.790,00	9.712,03	7.247,27
2139109	0	13111101	Eqtos Process Dados	14/02/2012	SERVIDOR POWER EDGE BLADE M610 C/PROCESSADORES 56	13.621,50	(13.621,50)	-	11210010	Germano	5	60	1	12	37.790,00	9.712,03	7.247,27
2139110	0	13111101	Eqtos Process Dados	14/02/2012	SERVIDOR POWER EDGE BLADE M610 C/PROCESSADORES 56	13.621,50	(13.621,50)	-	11210010	Germano	5	60	1	12	37.790,00	9.712,03	7.247,27
2139111	0	13111101	Eqtos Process Dados	14/02/2012	SERVIDOR POWER EDGE BLADE M610 C/PROCESSADORES 56	13.621,50	(13.621,50)	-	11210010	Germano	5	60	1	12	37.790,00	9.712,03	7.247,27
2139112	0	13111101	Eqtos Process Dados	14/02/2012	SERVIDOR POWER EDGE BLADE M610 C/PROCESSADORES 56	13.621,50	(13.621,50)	-	11210010	Germano	5	60	1	12	37.790,00	9.712,03	7.247,27
2139113	0	13111101	Eqtos Process Dados	14/02/2012	MICRO COMPUTADOR PORTATIL DELL	12.737,96	(12.737,96)	-	11100010	Germano	5	60	1	12	20.368,00	5.234,58	3.906,12
2139114	0	13111071	Máquinas e Eqtos	14/02/2012	PAINEL AQUIS.DADOS 800X600X200MM IHM ENG.SAT-SAM-2	8.924,87	(1.541,92)	7.382,95	11130120	Germano	20	240	11	132	17.837,00	10.898,41	8.132,56
2139115	0	13111081	Sistemas	14/02/2012	SIST. P/ANALISE VIBRAÃÕ REMOTA ON-LINE MS05	64.918,75	(12.805,61)	52.113,14	11130120	Germano	20	240	11	132	107.217,00	65.509,59	48.884,26
2139117	0	13111091	Software	14/02/2012	SOFTWARE INSTANTEL MONITOR VIBRACAO MOD.MMPRO06	17.499,06	(17.499,06)	-	11260020	Germano	5	60	1	12	17.941,00	4.610,84	3.440,68
2139118	0	13111071	Máquinas e Eqtos	14/02/2012	TRANSMISSOR NIVEL ULTRA SIEMENS/7ML1002-OAA05-OCM	16.575,13	(2.297,33)	14.277,80	11260020	Germano	25	300	16	192	22.400,00	15.568,00	11.617,08
2139121	0	13111111	Móveis e Utensílios	23/02/2012	MACA ENVELOPE PEAD LARANJA 90X200CM TASK/M 0017	2.304,56	(2.304,56)	-	11342010	Germano	15	180	8	96	3.130,00	1.878,00	1.401,39
2139122	0	13111111	Móveis e Utensílios	23/02/2012	MACA ENVELOPE PEAD LARANJA 90X200CM TASK/M 0017	1.740,47	(1.740,47)	-	11342010	Germano	15	180	8	96	2.363,00	1.417,80	1.057,98
2139123	0	13111111	Móveis e Utensílios	24/02/2012	CONJUNTO DE ACESSORIOS PARA OPERACOES DE RESGATE	16.510,20	(16.510,20)	-	11342010	Germano	15	180	8	96	22.415,00	13.449,00	10.035,85
2139151	0	13111071	Máquinas e Eqtos	08/05/2012	MOTOR CA TRIFASICO WEG 100CV 460V-60HZ	20.065,74	(7.353,04)	12.712,70	11131020	Germano	25	300	16	192	36.860,00	25.617,70	19.116,32
2139152	0	13111111	Móveis e Utensílios	08/05/2012	ARMARIO BAIXO COM PORTAS PROFUNDIDADE 60CM	1.133,83	(1.133,83)	-	11000010	Germano	15	180	8	96	1.811,00	1.086,60	810,84
2139153	0	13111111	Móveis e Utensílios	08/05/2012	ARMARIO BAIXO COM PORTAS PROFUNDIDADE 60CM	1.133,83	(1.133,83)	-	11000010	Germano	15	180	8	96	1.811,00	1.086,60	810,84
2139154	0	13111111	Móveis e Utensílios	08/05/2012	ARMARIO BAIXO COM PORTAS PROFUNDIDADE 60CM	1.133,83	(1.133,83)	-	11000010	Germano	15	180	8	96	1.811,00	1.086,60	810,84
2139155	0	13111111	Móveis e Utensílios	08/05/2012	ARMARIO BAIXO COM PORTAS PROFUNDIDADE 60CM	1.133,83	(1.133,83)	-	11000010	Germano	15	180	8	96	1.811,00	1.086,60	810,84
2139156	0	13111111	Móveis e Utensílios	08/05/2012	ARMARIO BAIXO COM PORTAS PROFUNDIDADE 60CM	1.133,83	(1.133,83)	-	11000010	Germano	15	180	8	96	1.811,00	1.086,60	810,84
2139157	0	13111111	Móveis e Utensílios	08/05/2012	ARMARIO BAIXO COM PORTAS PROFUNDIDADE 60CM	1.133,83	(1.133,83)	-	11000010	Germano	15	180	8	96	1.811,00	1.086,60	810,84
2139158	0	13111111	Móveis e Utensílios	08/05/2012	GAVETEIRO VOLANTE COM 3 GAVETAS	794,24	(794,24)	-	11100005	Germano	15	180	8	96	1.198,00	718,80	536,38
2139159	0	13111111	Móveis e Utensílios	08/05/2012	GAVETEIRO VOLANTE COM 3 GAVETAS	794,24	(794,24)	-	11100005	Germano	15	180	8	96	1.198,00	718,80	536,38
2139160	0	13111111	Móveis e Utensílios	08/05/2012	MESA DE MADEIRA,C/ TAMPO DE MARMURE,120X80X75	2.266,23	(2.266,23)	-	11100005	Germano	15	180	8	96	3.142,00	1.885,20	1.406,77
2139161	0	13111111	Móveis e Utensílios	08/05/2012	MESA COMPLEMENTAR EM L 1400MMX1400MMX720MM	2.266,23	(2.266,23)	-	11000010	Germano	15	180	8	96	3.622,00	2.173,20	1.621,68
2139162	0	13111111	Móveis e Utensílios	08/05/2012	MESA DE MADEIRA,C/ TAMPO DE MARMURE,120X80X75	7.988,19	(7.988,19)	-	11100005	Germano	15	180	8	96	10.844,00	6.506,40	4.855,18
2139163	0	13111111	Móveis e Utensílios	08/05/2012	ESTANTE COM PAINEL BAIXO	9.005,23	(9.005,23)	-	11100005	Germano	15	180	8	96	13.592,00	8.155,20	6.085,54
2139164	0	13111111	Móveis e Utensílios	08/05/2012	ESTANTE COM PAINEL BAIXO	9.005,23	(9.005,23)	-	11100005	Germano	15	180	8	96	13.592,00	8.155,20	6.085,54
2139165	0	13111111	Móveis e Utensílios	08/05/2012	ESTACAO DE TRABALHO,REVEST. MELAMINICO,200X200X190	2.693,90	(2.693,90)	-	11100005	Germano	15	180	8	96	3.736,00	2.241,60	1.672,72
2139166	0	13111111	Móveis e Utensílios	08/05/2012	MESA BAIXA REDONDA 51CM ACABAMENTO MARMORE CARRAI	2.693,90	(2.693,90)	-	11100005	Germano	15	180	8	96	3.736,00	2.241,60	1.672,72
2139167	0	13111111	Móveis e Utensílios	08/05/2012	CADEIRA GIRATORIO C/ BRACOS, REGULAVEL, REVEST. CO	6.241,97	(6.241,97)	-	11100005	Germano	15	180	8	96	8.474,00	5.084,40	3.794,06
2139168	0	13111111	Móveis e Utensílios	08/05/2012	CADEIRA GIRATORIO C/ BRACOS, REGULAVEL, REVEST. CO	6.241,97	(6.241,97)	-	11100005	Germano	15	180	8	96	8.474,00	5.084,40	3.794,06
2139169	0	13111111	Móveis e Utensílios	08/05/2012	SOFÃ PAST DOIS LUGARES EM SIMILICOURO NA COR PRETA	8.135,08	(8.135,08)	-	11000010	Germano	15	180	8	96	13.007,00	7.804,20	5.823,61
2139170	0	13111111	Móveis e Utensílios	08/05/2012	CADEIRA GIRATORIO C/ BRACOS, REGULAVEL, REVEST. CO	1.768,66	(1.768,66)	-	11100005	Germano	15	180	8	96	2.401,00	1.440,60	1.075,00
2139171	0	13111111	Móveis e Utensílios	08/05/2012	CADEIRA GIRATORIO C/ BRACOS, REGULAVEL, REVEST. CO	1.768,66	(1.768,66)	-	11100005	Germano	15	180	8	96	2.401,00	1.440,60	1.075,00

FDC CONSULT LTDA

SAMARCO
APRENDER PARA EVOLUIR E TRANSFORMAR

DATA-BASE: 31/03/2021					DADOS CONTÁBEIS CEDIDOS PELA SAMARCO					AVALIAÇÃO VALOR JUSTO DE MERCADO							
IMOBILIZADO	SUB Nº	CLASSE	CENTRO CST	DT.INCORP.	DENOMINAÇÃO DO IMOBILIZADO	VAL AQUIS. BRL	DEPREC. ACUM BRL	VALOR CONTÁBIL BRL	CENTRO DE CUSTOS	UNID. IND	VIDA ÚTIL DET. (ANOS)	VIDA ÚTIL DET. (MESES)	VIDA ÚTIL REM. (ANOS)	VIDA ÚTIL REM. (MESES)	VALOR DE REPOSIÇÃO (R$)	VALOR JUSTO DE MERCADO (R$)	VALOR DE LIQUIDAÇÃO FORÇADA
2139172	0	13111111	Móveis e Utensílios	08/05/2012	CADEIRA GIRATORIO C/ BRACOS, REGULAVEL, REVEST. CO	1.768,66	(1.768,66)	-	11100005	Germano	15	180	8	96	2.401,00	1.440,60	1.075,00
2139173	0	13111111	Móveis e Utensílios	08/05/2012	CADEIRA GIRATORIO C/ BRACOS, REGULAVEL, REVEST. CO	1.768,66	(1.768,66)	-	11100005	Germano	15	180	8	96	2.401,00	1.440,60	1.075,00
2139174	0	13111111	Móveis e Utensílios	08/05/2012	CADEIRA GIRATORIO C/ BRACOS, REGULAVEL, REVEST. CO	1.768,66	(1.768,66)	-	11100005	Germano	15	180	8	96	2.401,00	1.440,60	1.075,00
2139175	0	13111111	Móveis e Utensílios	08/05/2012	CADEIRA GIRATORIO C/ BRACOS, REGULAVEL, REVEST. CO	1.768,66	(1.768,66)	-	11100005	Germano	15	180	8	96	2.401,00	1.440,60	1.075,00
2139176	0	13111111	Móveis e Utensílios	08/05/2012	CADEIRA GIRATORIO C/ BRACOS, REGULAVEL, REVEST. CO	1.768,66	(1.768,66)	-	11100005	Germano	15	180	8	96	2.401,00	1.440,60	1.075,00
2139177	0	13111111	Móveis e Utensílios	08/05/2012	CADEIRA GIRATORIO C/ BRACOS, REGULAVEL, REVEST. CO	1.768,66	(1.768,66)	-	11100005	Germano	15	180	8	96	2.401,00	1.440,60	1.075,00
2139178	0	13111111	Móveis e Utensílios	08/05/2012	CADEIRA GIRATORIO C/ BRACOS, REGULAVEL, REVEST. CO	1.768,66	(1.768,66)	-	11100005	Germano	15	180	8	96	2.401,00	1.440,60	1.075,00
2139179	0	13111111	Móveis e Utensílios	08/05/2012	CADEIRA GIRATORIO C/ BRACOS, REGULAVEL, REVEST. CO	1.768,66	(1.768,66)	-	11100005	Germano	15	180	8	96	2.401,00	1.440,60	1.075,00
2139180	0	13111111	Móveis e Utensílios	08/05/2012	CADEIRA GIRATORIO C/ BRACOS, REGULAVEL, REVEST. CO	1.768,66	(1.768,66)	-	11100005	Germano	15	180	8	96	2.401,00	1.440,60	1.075,00
2139181	0	13111111	Móveis e Utensílios	08/05/2012	CADEIRA GIRATORIO C/ BRACOS, REGULAVEL, REVEST. CO	1.768,66	(1.768,66)	-	11100005	Germano	15	180	8	96	2.401,00	1.440,60	1.075,00
2139182	0	13111111	Móveis e Utensílios	08/05/2012	CADEIRA GIRATORIO C/ BRACOS, REGULAVEL, REVEST. CO	1.768,66	(1.768,66)	-	11100005	Germano	15	180	8	96	2.401,00	1.440,60	1.075,00
2139183	0	13111111	Móveis e Utensílios	08/05/2012	CADEIRA GIRATORIO C/ BRACOS, REGULAVEL, REVEST. CO	1.768,66	(1.768,66)	-	11100005	Germano	15	180	8	96	2.401,00	1.440,60	1.075,00
2139184	0	13111111	Móveis e Utensílios	08/05/2012	CADEIRA GIRATORIO C/ BRACOS, REGULAVEL, REVEST. CO	1.768,66	(1.768,66)	-	11100005	Germano	15	180	8	96	2.401,00	1.440,60	1.075,00
2139185	0	13111111	Móveis e Utensílios	08/05/2012	CADEIRA GIRATORIO C/ BRACOS, REGULAVEL, REVEST. CO	1.768,66	(1.768,66)	-	11100005	Germano	15	180	8	96	2.401,00	1.440,60	1.075,00
2139186	0	13111111	Móveis e Utensílios	08/05/2012	CADEIRA GIRATORIA COM APOIO PARA OS BRAŽOS	1.274,34	(1.274,34)	-	11000010	Germano	15	180	8	96	2.037,00	1.222,20	912,02
2139187	0	13111111	Móveis e Utensílios	08/05/2012	CADEIRA GIRATORIA COM APOIO PARA OS BRAŽOS	1.274,34	(1.274,34)	-	11000010	Germano	15	180	8	96	2.037,00	1.222,20	912,02
2139188	0	13111111	Móveis e Utensílios	08/05/2012	CADEIRA GIRATŦRIA C/BRAŽOS EM COURO	289,68	(289,68)	-	11000010	Germano	15	180	8	96	464,00	278,40	207,75
2139189	0	13111111	Móveis e Utensílios	08/05/2012	MESA DE MADEIRA C/ 1 GAVETA,50X55X75	1.007,40	(1.007,40)	-	11000010	Germano	15	180	8	96	1.610,00	966,00	720,84
2139190	0	13111071	Máquinas e Eqtos	08/05/2012	BATERIA CICLONE GMAX 15	206.910,00	(33.782,51)	173.127,49	11130070	Germano	20	240	11	132	466.916,00	285.285,68	212.884,56
2139191	0	13111071	Máquinas e Eqtos	08/05/2012	CICLONE, EM ACO CARBONO, KREBS,	8.575,66	(1.225,19)	7.350,47	11130090	Germano	25	300	16	192	15.752,00	10.947,64	8.169,30
2139192	0	13111071	Máquinas e Eqtos	08/05/2012	CICLONE, EM ACO CARBONO, KREBS,	8.575,66	(1.225,19)	7.350,47	11130090	Germano	25	300	16	192	15.752,00	10.947,64	8.169,30
2139193	0	13111071	Máquinas e Eqtos	08/05/2012	CICLONE, EM ACO CARBONO, KREBS,	8.575,66	(1.262,03)	7.313,63	11130090	Germano	25	300	16	192	16.041,00	11.148,50	8.319,18
2139194	0	13111071	Máquinas e Eqtos	08/05/2012	CICLONE, EM ACO CARBONO, KREBS,	8.575,66	(1.225,19)	7.350,47	11130090	Germano	25	300	16	192	15.752,00	10.947,64	8.169,30
2139195	0	13111071	Máquinas e Eqtos	08/05/2012	CICLONE, EM ACO CARBONO, KREBS,	8.575,66	(1.225,19)	7.350,47	11130090	Germano	25	300	16	192	15.752,00	10.947,64	8.169,30
2139196	0	13111071	Máquinas e Eqtos	08/05/2012	CICLONE, EM ACO CARBONO, KREBS,	8.575,66	(1.225,19)	7.350,47	11130090	Germano	25	300	16	192	15.752,00	10.947,64	8.169,30
2139197	0	13111071	Máquinas e Eqtos	08/05/2012	CICLONE, EM ACO CARBONO, KREBS,	8.575,66	(1.262,03)	7.313,63	11130090	Germano	25	300	16	192	16.041,00	11.148,50	8.319,18
2139198	0	13111071	Máquinas e Eqtos	08/05/2012	CICLONE, EM ACO CARBONO, KREBS,	8.575,66	(1.225,19)	7.350,47	11130090	Germano	25	300	16	192	15.752,00	10.947,64	8.169,30
2139199	0	13111071	Máquinas e Eqtos	08/05/2012	CICLONE, EM ACO CARBONO, KREBS,	8.575,66	(1.225,19)	7.350,47	11130090	Germano	25	300	16	192	15.752,00	10.947,64	8.169,30
2139200	0	13111071	Máquinas e Eqtos	08/05/2012	CICLONE, EM ACO CARBONO, KREBS,	8.575,66	(1.225,19)	7.350,47	11130090	Germano	25	300	16	192	15.752,00	10.947,64	8.169,30
2139201	0	13111071	Máquinas e Eqtos	08/05/2012	CICLONE, EM ACO CARBONO, KREBS,	8.575,65	(1.225,19)	7.350,46	11130090	Germano	25	300	16	192	15.752,00	10.947,64	8.169,30
2139202	0	13111071	Máquinas e Eqtos	08/05/2012	MULTIMEDIDOR GRANDEZAS ELETRICAS;RS485; KRON/PA-02	3.284,21	(496,26)	2.787,95	12202010	Ubu	25	300	16	192	5.349,00	3.717,56	2.774,10
2139203	0	13111071	Máquinas e Eqtos	08/05/2012	MULTIMEDIDOR GRANDEZAS ELETRICAS;RS485; KRON/PA-02	3.284,21	(496,26)	2.787,95	12202010	Ubu	25	300	16	192	5.349,00	3.717,56	2.774,10
2139204	0	13111071	Máquinas e Eqtos	08/05/2012	MULTIMEDIDOR GRANDEZAS ELETRICAS;RS485; KRON/PA-02	3.284,21	(496,26)	2.787,95	12202010	Ubu	25	300	16	192	5.349,00	3.717,56	2.774,10
2139205	0	13111071	Máquinas e Eqtos	08/05/2012	MULTIMEDIDOR GRANDEZAS ELETRICAS;RS485; KRON/PA-02	3.284,21	(496,26)	2.787,95	12202010	Ubu	25	300	16	192	5.349,00	3.717,56	2.774,10
2139206	0	13111071	Máquinas e Eqtos	08/05/2012	MULTIMEDIDOR GRANDEZAS ELETRICAS;RS485; KRON/PA-02	3.284,21	(496,26)	2.787,95	12202010	Ubu	25	300	16	192	5.349,00	3.717,56	2.774,10
2139207	0	13111071	Máquinas e Eqtos	08/05/2012	MULTIMEDIDOR GRAND.ELETR; KRON/PA-MCM LV-INVERTER	16.389,72	(2.476,59)	13.913,13	12202010	Ubu	25	300	16	192	26.690,00	18.549,55	13.841,96
2139208	0	13111071	Máquinas e Eqtos	08/05/2012	MULTIMEDIDOR GRAND.ELETR; KRON/PA-MCM LV-INVERTER	16.389,72	(2.476,59)	13.913,13	12202010	Ubu	25	300	16	192	26.690,00	18.549,55	13.841,96
2139209	0	13111071	Máquinas e Eqtos	08/05/2012	MULTIMEDIDOR GRAND.ELETR; KRON/PA-MCM LV-INVERTER	16.389,72	(2.476,59)	13.913,13	12202010	Ubu	25	300	16	192	26.690,00	18.549,55	13.841,96
2139210	0	13111071	Máquinas e Eqtos	08/05/2012	ACELEROMETRO; 100MV/G; 18-28VDC; 1/4-28 UNF-2B	985,56	(210,72)	774,84	12221020	Muniz Freire	25	300	16	192	1.987,00	1.380,97	1.030,50
2139211	0	13111071	Máquinas e Eqtos	08/05/2012	ACELEROMETRO; 100MV/G; 18-28VDC; 1/4-28 UNF-2B	985,56	(210,72)	774,84	12221020	Muniz Freire	25	300	16	192	1.987,00	1.380,97	1.030,50
2139212	0	13111071	Máquinas e Eqtos	08/05/2012	ACELEROMETRO; 100MV/G; 18-28VDC; 1/4-28 UNF-2B	985,56	(210,72)	774,84	12221020	Muniz Freire	25	300	16	192	1.987,00	1.380,97	1.030,50
2139213	0	13111071	Máquinas e Eqtos	08/05/2012	ACELEROMETRO; 100MV/G; 18-28VDC; 1/4-28 UNF-2B	985,56	(210,72)	774,84	12221020	Muniz Freire	25	300	16	192	1.987,00	1.380,97	1.030,50
2139214	0	13111071	Máquinas e Eqtos	08/05/2012	ACELEROMETRO; 100MV/G; 18-28VDC; 1/4-28 UNF-2B	985,56	(210,72)	774,84	12221020	Muniz Freire	25	300	16	192	1.987,00	1.380,97	1.030,50
2139215	0	13111071	Máquinas e Eqtos	08/05/2012	ACELEROMETRO; 100MV/G; 18-28VDC; 1/4-28 UNF-2B	985,56	(148,92)	836,64	12202010	Ubu	25	300	16	192	2.129,00	1.479,66	1.104,14
2139216	0	13111071	Máquinas e Eqtos	08/05/2012	ACELEROMETRO; 100MV/G; 18-28VDC; 1/4-28 UNF-2B	985,56	(148,92)	836,64	12202010	Ubu	25	300	16	192	2.129,00	1.479,66	1.104,14
2139217	0	13111071	Máquinas e Eqtos	08/05/2012	ACELEROMETRO; 100MV/G; 18-28VDC; 1/4-28 UNF-2B	985,56	(148,92)	836,64	12202010	Ubu	25	300	16	192	2.129,00	1.479,66	1.104,14
2139218	0	13111071	Máquinas e Eqtos	08/05/2012	ACELEROMETRO; 100MV/G; 18-28VDC; 1/4-28 UNF-2B	985,56	(148,92)	836,64	12202010	Ubu	25	300	16	192	2.129,00	1.479,66	1.104,14
2139219	0	13111071	Máquinas e Eqtos	08/05/2012	ACELEROMETRO; 100MV/G; 18-28VDC; 1/4-28 UNF-2B	985,56	(148,92)	836,64	12202010	Ubu	25	300	16	192	2.129,00	1.479,66	1.104,14
2139220	0	13111071	Máquinas e Eqtos	08/05/2012	ACELEROMETRO; 100MV/G; 18-28VDC; 1/4-28 UNF-2B	985,56	(148,92)	836,64	12202010	Ubu	25	300	16	192	2.129,00	1.479,66	1.104,14
2139221	0	13111071	Máquinas e Eqtos	08/05/2012	ACELEROMETRO; 100MV/G; 18-28VDC; 1/4-28 UNF-2B	985,55	(148,92)	836,63	12202010	Ubu	25	300	16	192	2.129,00	1.479,66	1.104,14
2139222	0	13111071	Máquinas e Eqtos	10/05/2012	ACELEROMETRO;0-25G;9VCC;M12;0-25G/IFM/VSA001	740,90	(126,01)	614,89	11130170	Germano	20	240	11	132	2.132,00	1.302,65	972,06
2139223	0	13111071	Máquinas e Eqtos	10/05/2012	ACELEROMETRO;0-25G;9VCC;M12;0-25G/IFM/VSA001	740,90	(126,01)	614,89	11130170	Germano	20	240	11	132	2.132,00	1.302,65	972,06
2139224	0	13111071	Máquinas e Eqtos	10/05/2012	ACELEROMETRO;0-25G;9VCC;M12;0-25G/IFM/VSA001	740,90	(126,01)	614,89	11130170	Germano	20	240	11	132	2.132,00	1.302,65	972,06
2139225	0	13111071	Máquinas e Eqtos	10/05/2012	ACELEROMETRO;0-25G;9VCC;M12;0-25G/IFM/VSA001	740,90	(126,01)	614,89	11130170	Germano	20	240	11	132	2.132,00	1.302,65	972,06
2139226	0	13111071	Máquinas e Eqtos	10/05/2012	ACELEROMETRO;0-25G;9VCC;M12;0-25G/IFM/VSA001	740,90	(126,01)	614,89	11130170	Germano	20	240	11	132	2.132,00	1.302,65	972,06
2139227	0	13111071	Máquinas e Eqtos	10/05/2012	ACELEROMETRO;0-25G;9VCC;M12;0-25G/IFM/VSA001	740,90	(126,01)	614,89	11130170	Germano	20	240	11	132	2.132,00	1.302,65	972,06
2139228	0	13111071	Máquinas e Eqtos	10/05/2012	ACELEROMETRO;0-25G;9VCC;M12;0-25G/IFM/VSA001	740,90	(126,01)	614,89	11130170	Germano	20	240	11	132	2.132,00	1.302,65	972,06
2139229	0	13111071	Máquinas e Eqtos	10/05/2012	ACELEROMETRO;0-25G;9VCC;M12;0-25G/IFM/VSA001	740,90	(126,01)	614,89	11130170	Germano	20	240	11	132	2.132,00	1.302,65	972,06
2139230	0	13111071	Máquinas e Eqtos	10/05/2012	ACELEROMETRO;0-25G;9VCC;M12;0-25G/IFM/VSA001	740,90	(126,01)	614,89	11130170	Germano	20	240	11	132	2.132,00	1.302,65	972,06
2139231	0	13111071	Máquinas e Eqtos	10/05/2012	ACELEROMETRO;0-25G;9VCC;M12;0-25G/IFM/VSA001	740,90	(126,01)	614,89	11130170	Germano	20	240	11	132	2.132,00	1.302,65	972,06
2139232	0	13111071	Máquinas e Eqtos	10/05/2012	ACELEROMETRO;0-25G;9VCC;M12;0-25G/IFM/VSA001	740,90	(126,01)	614,89	11130170	Germano	20	240	11	132	2.132,00	1.302,65	972,06
2139233	0	13111071	Máquinas e Eqtos	10/05/2012	ACELEROMETRO;0-25G;9VCC;M12;0-25G/IFM/VSA001	740,90	(126,01)	614,89	11130170	Germano	20	240	11	132	2.132,00	1.302,65	972,06
2139234	0	13111071	Máquinas e Eqtos	10/05/2012	ACELEROMETRO;0-25G;9VCC;M12;0-25G/IFM/VSA001	740,90	(126,01)	614,89	11130170	Germano	20	240	11	132	2.132,00	1.302,65	972,06
2139235	0	13111071	Máquinas e Eqtos	10/05/2012	ACELEROMETRO;0-25G;9VCC;M12;0-25G/IFM/VSA001	740,90	(126,01)	614,89	11130170	Germano	20	240	11	132	2.132,00	1.302,65	972,06
2139236	0	13111071	Máquinas e Eqtos	10/05/2012	ACELEROMETRO;0-25G;9VCC;M12;0-25G/IFM/VSA001	740,90	(126,01)	614,89	11130170	Germano	20	240	11	132	2.132,00	1.302,65	972,06
2139237	0	13111071	Máquinas e Eqtos	10/05/2012	ACELEROMETRO;0-25G;9VCC;M12;0-25G/IFM/VSA001	740,90	(126,01)	614,89	11130170	Germano	20	240	11	132	2.132,00	1.302,65	972,06
2139238	0	13111071	Máquinas e Eqtos	10/05/2012	ACELEROMETRO;0-25G;9VCC;M12;0-25G/IFM/VSA001	740,90	(126,01)	614,89	11130170	Germano	20	240	11	132	2.132,00	1.302,65	972,06
2139239	0	13111071	Máquinas e Eqtos	10/05/2012	ACELEROMETRO;0-25G;9VCC;M12;0-25G/IFM/VSA001	740,90	(126,01)	614,89	11130170	Germano	20	240	11	132	2.132,00	1.302,65	972,06
2139240	0	13111071	Máquinas e Eqtos	10/05/2012	ACELEROMETRO;0-25G;9VCC;M12;0-25G/IFM/VSA001	740,90	(126,01)	614,89	11130170	Germano	20	240	11	132	2.132,00	1.302,65	972,06

FDC CONSULT LTDA

SAMARCO
APRENDER PARA EVOLUIR E TRANSFORMAR

DATA-BASE: 31/03/2021					DADOS CONTÁBEIS CEDIDOS PELA SAMARCO					AVALIAÇÃO VALOR JUSTO DE MERCADO							
IMOBILIZADO	SUB Nº	CLASSE	CENTRO CST	DT.INCORP.	DENOMINAÇÃO DO IMOBILIZADO	VAL AQUIS. BRL	DEPREC. ACUM BRL	VALOR CONTÁBIL BRL	CENTRO DE CUSTOS	UNID. IND	VIDA ÚTIL DET. (ANOS)	VIDA ÚTIL DET. (MESES)	VIDA ÚTIL REM. (ANOS)	VIDA ÚTIL REM. (MESES)	VALOR DE REPOSIÇÃO (R$)	VALOR JUSTO DE MERCADO (R$)	VALOR DE LIQUIDAÇÃO FORÇADA
2139241	0	13111071	Máquinas e Eqtos	10/05/2012	ACELEROMETRO;0-25G;9VCC;M12;0-25G/IFM/VSA001	740,90	(126,01)	614,89	11130170	Germano	20	240	11	132	2.132,00	1.302,65	972,06
2139242	0	13111071	Máquinas e Eqtos	10/05/2012	ACELEROMETRO;0-25G;9VCC;M12;0-25G/IFM/VSA001	740,90	(126,01)	614,89	11130170	Germano	20	240	11	132	2.132,00	1.302,65	972,06
2139243	0	13111071	Máquinas e Eqtos	10/05/2012	ACELEROMETRO;0-25G;9VCC;M12;0-25G/IFM/VSA001	740,90	(126,01)	614,89	11130170	Germano	20	240	11	132	2.132,00	1.302,65	972,06
2139244	0	13111071	Máquinas e Eqtos	10/05/2012	ACELEROMETRO;0-25G;9VCC;M12;0-25G/IFM/VSA001	740,90	(126,01)	614,89	11130170	Germano	20	240	11	132	2.132,00	1.302,65	972,06
2139245	0	13111071	Máquinas e Eqtos	10/05/2012	ACELEROMETRO;0-25G;9VCC;M12;0-25G/IFM/VSA001	740,90	(126,01)	614,89	11130170	Germano	20	240	11	132	2.132,00	1.302,65	972,06
2139246	0	13111071	Máquinas e Eqtos	10/05/2012	ACELEROMETRO;0-25G;9VCC;M12;0-25G/IFM/VSA001	740,90	(126,01)	614,89	11130170	Germano	20	240	11	132	2.132,00	1.302,65	972,06
2139247	0	13111071	Máquinas e Eqtos	10/05/2012	ACELEROMETRO;0-25G;9VCC;M12;0-25G/IFM/VSA001	740,91	(126,01)	614,90	11130170	Germano	20	240	11	132	2.132,00	1.302,65	972,06
2139248	0	13111071	Máquinas e Eqtos	10/05/2012	ACELEROMETRO;0-25G;9VCC;M12;0-25G/IFM/VSA001	740,91	(126,01)	614,90	11130170	Germano	20	240	11	132	2.132,00	1.302,65	972,06
2139249	0	13111071	Máquinas e Eqtos	10/05/2012	ACELEROMETRO;0-25G;9VCC;M12;0-25G/IFM/VSA001	740,91	(126,01)	614,90	11130170	Germano	20	240	11	132	2.132,00	1.302,65	972,06
2139250	0	13111071	Máquinas e Eqtos	10/05/2012	ACELEROMETRO;0-25G;9VCC;M12;0-25G/IFM/VSA001	740,91	(126,01)	614,90	11130170	Germano	20	240	11	132	2.132,00	1.302,65	972,06
2139251	0	13111071	Máquinas e Eqtos	10/05/2012	ACELEROMETRO;0-25G;9VCC;M12;0-25G/IFM/VSA001	740,91	(126,01)	614,90	11130170	Germano	20	240	11	132	2.132,00	1.302,65	972,06
2139252	0	13111101	Eqtos Process Dados	10/05/2012	MONITOR SINAIS;4-20MA;IFM/VSE002	2.764,05	(2.764,05)	-	11130170	Germano	5	60	1	12	4.172,00	1.072,20	800,10
2139253	0	13111101	Eqtos Process Dados	10/05/2012	MONITOR SINAIS;4-20MA;IFM/VSE002	2.764,05	(2.764,05)	-	11130170	Germano	5	60	1	12	4.172,00	1.072,20	800,10
2139254	0	13111101	Eqtos Process Dados	10/05/2012	MONITOR SINAIS;4-20MA;IFM/VSE002	2.764,05	(2.764,05)	-	11130170	Germano	5	60	1	12	4.172,00	1.072,20	800,10
2139255	0	13111101	Eqtos Process Dados	10/05/2012	MONITOR SINAIS;4-20MA;IFM/VSE002	2.764,05	(2.764,05)	-	11130170	Germano	5	60	1	12	4.172,00	1.072,20	800,10
2139256	0	13111101	Eqtos Process Dados	10/05/2012	MONITOR SINAIS;4-20MA;IFM/VSE002	2.764,05	(2.764,05)	-	11130170	Germano	5	60	1	12	4.172,00	1.072,20	800,10
2139257	0	13111101	Eqtos Process Dados	10/05/2012	MONITOR SINAIS;4-20MA;IFM/VSE002	2.764,05	(2.764,05)	-	11130170	Germano	5	60	1	12	4.172,00	1.072,20	800,10
2139258	0	13111101	Eqtos Process Dados	10/05/2012	MONITOR SINAIS;4-20MA;IFM/VSE002	2.764,06	(2.764,06)	-	11130170	Germano	5	60	1	12	4.172,00	1.072,20	800,10
2139259	0	13111101	Eqtos Process Dados	10/05/2012	MONITOR SINAIS;4-20MA;IFM/VSE002	2.764,06	(2.764,06)	-	11130170	Germano	5	60	1	12	4.172,00	1.072,20	800,10
2139260	0	13111101	Eqtos Process Dados	10/05/2012	MONITOR SINAIS;4-20MA;IFM/VSE002	2.764,06	(2.764,06)	-	11130170	Germano	5	60	1	12	4.172,00	1.072,20	800,10
2139261	0	13111101	Eqtos Process Dados	10/05/2012	MONITOR SINAIS;4-20MA;IFM/VSE002	2.764,06	(2.764,06)	-	11130170	Germano	5	60	1	12	4.172,00	1.072,20	800,10
2139262	0	13111101	Eqtos Process Dados	10/05/2012	MONITOR SINAIS;4-20MA;IFM/VSE002	2.764,06	(2.764,06)	-	11130170	Germano	5	60	1	12	4.172,00	1.072,20	800,10
2139263	0	13111071	Máquinas e Eqtos	10/05/2012	MOTOBOMBA CENTRIFUGA;440V;1750RPM;250CV	140.274,86	(23.856,90)	116.417,96	11130170	Germano	20	240	11	132	232.099,00	141.812,49	105.822,66
2139264	0	13111071	Máquinas e Eqtos	07/03/2013	MOTOR DE INDUX̄O,TRIF₮SICO,WEG,MGL900L,10136495791	639.248,93	(70.732,07)	568.516,86	12135020	Ubu	25	300	16	192	1.041.422,00	723.788,29	540.101,97
2139265	0	13111071	Máquinas e Eqtos	08/03/2013	MOTOR DE INDUCAO,TRIFASICO,WEG,MGL900L,10136213701	639.466,87	(70.735,80)	568.731,07	12133020	Ubu	25	300	16	192	1.037.469,00	721.040,96	538.051,86
2139273	0	13111071	Máquinas e Eqtos	09/05/2012	MEDIDOR FIOS COM MOLINETE; 2-35MM; DOMINIK/MDK500	2.303,79	(1.009,85)	1.293,94	11130120	Germano	20	240	11	132	4.604,00	2.813,04	2.099,14
2139274	0	13111071	Máquinas e Eqtos	09/05/2012	MEDIDOR FIOS COM MOLINETE; 2-35MM; DOMINIK/MDK500	2.303,79	(1.018,97)	1.284,82	11230030	Germano	20	240	11	132	6.955,00	4.249,51	3.171,05
2139275	0	13111131	Ferramentas	09/05/2012	MICROMETRO INTERNO MITUTOYO; CAPAC 0-1000MM	1.597,56	(1.411,21)	186,35	11230030	Germano	10	120	4	48	2.100,00	1.003,80	749,05
2139276	0	13111111	Móveis e Utensílios	10/05/2012	CONDICIONADOR DE AR SPLIT 60.000 BTU'S	6.980,00	(6.980,00)	-	11300060	Germano	15	180	8	96	9.477,00	5.686,20	4.243,13
2139277	0	13111111	Móveis e Utensílios	10/05/2012	CONDICIONADOR DE AR SPLIT 60.000 BTU'S	6.980,00	(6.980,00)	-	11300060	Germano	15	180	8	96	9.477,00	5.686,20	4.243,13
2139278	0	13111111	Móveis e Utensílios	10/05/2012	CONDICIONADOR DE AR SPLIT 60.000 BTU'S	6.980,00	(6.980,00)	-	11300060	Germano	15	180	8	96	9.477,00	5.686,20	4.243,13
2139279	0	13111111	Móveis e Utensílios	10/05/2012	CONDICIONADOR DE AR SPLIT 60.000 BTU'S	6.980,00	(6.980,00)	-	11300060	Germano	15	180	8	96	9.477,00	5.686,20	4.243,13
2139280	0	13111111	Móveis e Utensílios	10/05/2012	CONDICIONADOR DE AR SPLIT 60.000 BTU'S	6.980,00	(6.980,00)	-	11300060	Germano	15	180	8	96	9.477,00	5.686,20	4.243,13
2139281	0	13111111	Móveis e Utensílios	10/05/2012	CONDICIONADOR DE AR SPLIT 60.000 BTU'S	6.980,00	(6.980,00)	-	11300060	Germano	15	180	8	96	9.477,00	5.686,20	4.243,13
2139282	0	13111111	Móveis e Utensílios	10/05/2012	CONDICIONADOR DE AR SPLIT 12.000 BTU'S	1.540,00	(1.540,00)	-	11300060	Germano	15	180	8	96	2.092,00	1.255,20	936,65
2139283	0	13111081	Sistemas	10/05/2012	VALVULA GUILHOTINA;14POL KGD	6.510,77	(3.119,74)	3.391,03	11130190	Germano	20	240	11	132	9.952,00	6.080,67	4.537,49
2139284	0	13111081	Sistemas	10/05/2012	VALVULA GUILHOTINA;14POL KGD	6.510,77	(3.119,74)	3.391,03	11130190	Germano	20	240	11	132	9.952,00	6.080,67	4.537,49
2139285	0	13111081	Sistemas	10/05/2012	VALVULA GUILHOTINA;CLARKSON/KGD 36	106.415,33	(50.990,71)	55.424,62	11130190	Germano	20	240	11	132	184.049,00	112.453,94	83.914,86
2139286	0	13111081	Sistemas	10/05/2012	VALVULA MANGOTE;CLARKSON/C15U1D11EI1P1	21.040,41	(10.081,84)	10.958,57	11130190	Germano	20	240	11	132	32.161,00	19.650,37	14.663,41
2139287	0	13111081	Sistemas	10/05/2012	VALVULA MANGOTE;CLARKSON/C15U1D11EI1P1	21.040,42	(10.081,84)	10.958,58	11130190	Germano	20	240	11	132	32.161,00	19.650,37	14.663,41
2139288	0	13111081	Sistemas	10/05/2012	VALVULA MANGOTE;LAROX/PV250 AKU 2,7-603L	45.622,41	(21.860,71)	23.761,70	11130190	Germano	20	240	11	132	69.736,00	42.608,70	31.795,26
2139289	0	13111081	Sistemas	10/05/2012	VALVULA GUILHOTINA;FOFO;20POL;150LB	32.546,75	(15.595,30)	16.951,45	11130190	Germano	20	240	11	132	49.749,00	30.396,64	22.682,44
2139290	0	13111081	Sistemas	10/05/2012	VALVULA GUI;WORK TEAM/WT-GNPPCA-A3-300	25.294,69	(12.120,35)	13.174,34	11130190	Germano	20	240	11	132	38.663,00	23.623,09	17.627,92
2139291	0	13111081	Sistemas	10/05/2012	VALVULA GUI;WORK TEAM/WT-GNPPCA-A3-300	25.294,69	(12.120,35)	13.174,34	11130190	Germano	20	240	11	132	38.663,00	23.623,09	17.627,92
2139292	0	13111081	Sistemas	10/05/2012	VALVULA CONTR;EMERSON PROCES/V150B-343	19.075,17	(9.140,20)	9.934,97	11130190	Germano	20	240	11	132	29.157,00	17.814,93	13.293,77
2139293	0	13111071	Máquinas e Eqtos	31/05/2012	ESTATOR DO MOTOR DR180L4 R13 WB346	7.084,10	(890,33)	6.193,77	11110040	Germano	25	300	16	192	13.277,00	9.227,52	6.885,71
2139294	0	13111141	Bens de Rodízio	31/05/2012	POLIA;METSO MINERALS/MM0219628	79.165,08	(33.711,10)	45.453,98	11110040	Germano	25	300	16	192	219.625,00	152.639,38	113.901,85
2139295	0	13111141	Bens de Rodízio	31/05/2012	TAMBOR;GMEC/DES G002120-M-200000	23.209,86	(10.326,33)	12.883,53	11110040	Germano	25	300	16	192	53.772,00	37.371,54	27.887,22
2139296	0	13111071	Máquinas e Eqtos	31/05/2012	INVERSOR FREQ;TRIF;380/480V;180A;125CV	19.296,75	(2.425,20)	16.871,55	11110040	Germano	25	300	16	192	53.534,00	37.206,13	27.763,79
2139297	0	13111071	Máquinas e Eqtos	31/05/2012	MOTOREDUTOR;METSO/59943929002	31.270,13	(3.930,02)	27.340,11	11110040	Germano	25	300	16	192	59.750,00	41.526,25	30.987,53
2139298	0	13111071	Máquinas e Eqtos	31/05/2012	MOTOREDUTOR;METSO/59943929001	31.270,14	(3.930,03)	27.340,11	11110040	Germano	25	300	16	192	59.750,00	41.526,25	30.987,53
2139299	0	13111142	Bens de Massa	31/05/2012	MOTO REDUTOR ,SEW,RPM 1785 VOLTS 440 HZ 60 RPM 71	507,56	(507,56)	-	11110040	Germano	25	300	16	192	1.225,00	851,38	635,31
2139300	0	13111071	Máquinas e Eqtos	31/05/2012	CONTROLE REMOTO INDUSTRIAL;SAGA/1L40	13.673,05	(2.093,11)	11.579,94	11110040	Germano	25	300	16	192	26.134,00	18.163,13	13.553,61
2139301	0	13111141	Bens de Rodízio	23/07/2012	EIXO DA BOMBA WILSON SNYDER	60.023,66	(25.159,90)	34.863,76	11164010	Germano	25	300	16	192	155.638,00	108.168,41	80.716,93
2139302	0	13111071	Máquinas e Eqtos	11/05/2012	MOTOBOMBA CJ WEIR FLOWAY 12JKH 4M3/H	190.883,06	(33.035,44)	157.847,62	11164010	Germano	25	300	16	192	349.440,00	242.860,80	181.226,47
2139303	0	13111071	Máquinas e Eqtos	11/05/2012	MOTOR DE INDUX̄O,TRIF₮SICO,RPM 1783 460V 60HZ	62.105,66	(10.395,46)	51.710,20	11230030	Germano	20	240	11	132	187.462,00	114.539,28	85.470,98
2139304	0	13111111	Móveis e Utensílios	11/05/2012	CAFETEIRA INDUSTRIAL UNIVERSAL MC 130ST 9 LITROS	891,61	(859,43)	32,18	12320020	Ubu	15	180	8	96	1.506,00	903,60	674,28
2139305	0	13111111	Móveis e Utensílios	11/05/2012	PROJETOR MULTIMIDIA POWERLITE EPSON W8	2.613,60	(2.613,60)	-	13010010	BH	15	180	8	96	4.177,00	2.506,20	1.870,17
2139306	0	13111111	Móveis e Utensílios	11/05/2012	CADEIRA GIRATORIA,ESTOF. COURVIM	790,00	(761,48)	28,52	12250010	Ubu	15	180	8	96	1.288,00	772,80	576,68
2139307	0	13111111	Móveis e Utensílios	11/05/2012	CADEIRA GIRATORIA,ESTOF. COURVIM	790,00	(761,48)	28,52	12250010	Ubu	15	180	8	96	1.288,00	772,80	576,68
2139308	0	13111111	Móveis e Utensílios	11/05/2012	GAVETEIRO VOLANTE C/ 3 GAVETAS	570,00	(549,39)	20,61	12250010	Ubu	15	180	8	96	936,00	561,60	419,07
2139309	0	13111111	Móveis e Utensílios	11/05/2012	GAVETEIRO VOLANTE C/ 3 GAVETAS,REVEST. MELAMINICO	570,00	(549,39)	20,61	12250010	Ubu	15	180	8	96	922,00	553,20	412,81
2139310	0	13111111	Móveis e Utensílios	11/05/2012	ARMARIO DE MADEIRA C/ 2 PORTAS,REVEST. MELAMINICO,	1.799,00	(1.734,04)	64,96	12250010	Ubu	15	180	8	96	3.025,00	1.815,00	1.354,38
2139311	0	13111111	Móveis e Utensílios	11/05/2012	AR CONDICIONADO SPLIT 36.000 BTU 220V ELGIN	6.450,00	(6.450,00)	-	11300030	Germano	15	180	8	96	8.945,00	5.367,00	4.004,94
2139312	0	13111111	Móveis e Utensílios	11/05/2012	AR CONDICIONADO,TIPO SPLIT,CONSUL,AIR MASTER,12000	6.450,00	(4.918,13)	1.531,87	11300060	Germano	15	180	8	96	10.005,00	6.003,00	4.479,53
2139313	0	13111111	Móveis e Utensílios	11/05/2012	LAVADORA AUTOMATICA DE PISOS,ARTLAV,450B,312412	4.362,59	(4.362,59)	-	11230030	Germano	15	180	8	96	6.973,00	4.183,80	3.122,02
2139314	0	13111111	Móveis e Utensílios	11/05/2012	LAVADORA PRESSURIZADA,KARCHER,HD12/15S	4.362,59	(4.362,59)	-	11164020	Germano	15	180	8	96	6.973,00	4.183,80	3.122,02
2139315	0	13111111	Móveis e Utensílios	11/05/2012	EXAUSTOR AXIAIL MODELO A300 - DI⁾METRO. 30CM	445,00	(339,29)	105,71	11300060	Germano	15	180	8	96	690,00	414,00	308,93
2139316	0	13111111	Móveis e Utensílios	11/05/2012	EXAUSTOR AXIAIL MODELO A300 - DI⁾METRO. 30CM	445,00	(339,29)	105,71	11300060	Germano	15	180	8	96	690,00	414,00	308,93

FDC CONSULT LTDA

SAMARCO
APRENDER PARA EVOLUIR E TRANSFORMAR

DATA-BASE: 31/03/2021					DADOS CONTÁBEIS CEDIDOS PELA SAMARCO						AVALIAÇÃO VALOR JUSTO DE MERCADO						
IMOBILIZADO	SUB Nº	CLASSE	CENTRO CST	DT.INCORP.	DENOMINAÇÃO DO IMOBILIZADO	VAL AQUIS. BRL	DEPREC. ACUM BRL	VALOR CONTÁBIL BRL	CENTRO DE CUSTOS	UNID. IND	VIDA ÚTIL DET. (ANOS)	VIDA ÚTIL DET. (MESES)	VIDA ÚTIL REM. (ANOS)	VIDA ÚTIL REM. (MESES)	VALOR DE REPOSIÇÃO (R$)	VALOR JUSTO DE MERCADO (R$)	VALOR DE LIQUIDAÇÃO FORÇADA
2139317	0	13111111	Móveis e Utensílios	11/05/2012	FRITADEIRA MULTIFRITAS A G₮S.CAPACIDADE 90 LITROS.	7.836,70	(5.975,49)	1.861,21	11300060	Germano	15	180	8	96	12.155,00	7.293,00	5.442,15
2139318	0	13111111	Móveis e Utensílios	22/06/2012	AR CONDICIONADO, CARRIER, TIPO SPLIT 30.000BTUS	5.466,97	(5.466,97)	-	11130010	Germano	15	180	8	96	7.423,00	4.453,80	3.323,49
2139319	0	13111111	Móveis e Utensílios	22/06/2012	CADEIRA GIRATORIO C/ BRACOS, REGULAVEL, REVEST. CO	594,39	(594,39)	-	11130010	Germano	15	180	8	96	808,00	484,80	361,77
2139320	0	13111111	Móveis e Utensílios	22/06/2012	CADEIRA GIRATORIO C/ BRACOS, REGULAVEL, REVEST. CO	594,39	(594,39)	-	11130010	Germano	15	180	8	96	808,00	484,80	361,77
2139321	0	13111111	Móveis e Utensílios	22/06/2012	CADEIRA GIRATORIO C/ BRACOS, REGULAVEL, REVEST. CO	594,39	(594,39)	-	11130010	Germano	15	180	8	96	808,00	484,80	361,77
2139322	0	13111111	Móveis e Utensílios	22/06/2012	CADEIRA GIRATORIO C/ BRACOS, REGULAVEL, REVEST. CO	594,39	(594,39)	-	11130010	Germano	15	180	8	96	808,00	484,80	361,77
2139323	0	13111111	Móveis e Utensílios	22/06/2012	CADEIRA GIRATORIO C/ BRACOS, REGULAVEL, REVEST. CO	594,39	(594,39)	-	11130010	Germano	15	180	8	96	808,00	484,80	361,77
2139324	0	13111111	Móveis e Utensílios	22/06/2012	CADEIRA GIRATORIO C/ BRACOS, REGULAVEL, REVEST. CO	594,39	(594,39)	-	11130010	Germano	15	180	8	96	808,00	484,80	361,77
2139325	0	13111111	Móveis e Utensílios	22/06/2012	CADEIRA GIRATORIO C/ BRACOS, REGULAVEL, REVEST. CO	594,39	(594,39)	-	11130010	Germano	15	180	8	96	808,00	484,80	361,77
2139326	0	13111111	Móveis e Utensílios	22/06/2012	CADEIRA GIRATORIO C/ BRACOS, REGULAVEL, REVEST. CO	594,39	(594,39)	-	11130010	Germano	15	180	8	96	808,00	484,80	361,77
2139327	0	13111111	Móveis e Utensílios	22/06/2012	CADEIRA GIRATORIO C/ BRACOS, REGULAVEL, REVEST. CO	594,39	(594,39)	-	11130010	Germano	15	180	8	96	808,00	484,80	361,77
2139328	0	13111111	Móveis e Utensílios	22/06/2012	CADEIRA GIRATORIO C/ BRACOS, REGULAVEL, REVEST. CO	594,39	(594,39)	-	11130010	Germano	15	180	8	96	808,00	484,80	361,77
2139329	0	13111111	Móveis e Utensílios	22/06/2012	CADEIRA GIRATORIO C/ BRACOS, REGULAVEL, REVEST. CO	594,39	(594,39)	-	11130010	Germano	15	180	8	96	808,00	484,80	361,77
2139330	0	13111111	Móveis e Utensílios	22/06/2012	CADEIRA GIRATORIO C/ BRACOS, REGULAVEL, REVEST. CO	594,39	(594,39)	-	11130010	Germano	15	180	8	96	808,00	484,80	361,77
2139331	0	13111111	Móveis e Utensílios	22/06/2012	CADEIRA GIRATORIO C/ BRACOS, REGULAVEL, REVEST. CO	594,39	(594,39)	-	11130010	Germano	15	180	8	96	808,00	484,80	361,77
2139332	0	13111111	Móveis e Utensílios	22/06/2012	CADEIRA GIRATORIO C/ BRACOS, REGULAVEL, REVEST. CO	594,39	(594,39)	-	11130010	Germano	15	180	8	96	808,00	484,80	361,77
2139333	0	13111111	Móveis e Utensílios	22/06/2012	CADEIRA GIRATORIO C/ BRACOS, REGULAVEL, REVEST. CO	594,39	(594,39)	-	11130010	Germano	15	180	8	96	808,00	484,80	361,77
2139334	0	13111111	Móveis e Utensílios	22/06/2012	CADEIRA GIRATORIO C/ BRACOS, REGULAVEL, REVEST. CO	594,39	(594,39)	-	11130010	Germano	15	180	8	96	808,00	484,80	361,77
2139335	0	13111111	Móveis e Utensílios	22/06/2012	CADEIRA GIRATORIO C/ BRACOS, REGULAVEL, REVEST. CO	594,39	(594,39)	-	11130010	Germano	15	180	8	96	808,00	484,80	361,77
2139336	0	13111111	Móveis e Utensílios	22/06/2012	CADEIRA GIRATORIO C/ BRACOS, REGULAVEL, REVEST. CO	594,39	(594,39)	-	11130010	Germano	15	180	8	96	808,00	484,80	361,77
2139337	0	13111111	Móveis e Utensílios	22/06/2012	CADEIRA GIRATORIO C/ BRACOS, REGULAVEL, REVEST. CO	594,39	(594,39)	-	11130010	Germano	15	180	8	96	808,00	484,80	361,77
2139338	0	13111111	Móveis e Utensílios	22/06/2012	CADEIRA GIRATORIO C/ BRACOS, REGULAVEL, REVEST. CO	594,39	(594,39)	-	11130010	Germano	15	180	8	96	808,00	484,80	361,77
2139339	0	13111111	Móveis e Utensílios	22/06/2012	CADEIRA GIRATORIO C/ BRACOS, REGULAVEL, REVEST. CO	319,90	(319,90)	-	11130010	Germano	15	180	8	96	434,00	260,40	194,31
2139340	0	13111111	Móveis e Utensílios	22/06/2012	CADEIRA GIRATORIO C/ BRACOS, REGULAVEL, REVEST. CO	319,90	(319,90)	-	11130010	Germano	15	180	8	96	434,00	260,40	194,31
2139341	0	13111111	Móveis e Utensílios	22/06/2012	CADEIRA GIRATORIO C/ BRACOS, REGULAVEL, REVEST. CO	319,90	(319,90)	-	11130010	Germano	15	180	8	96	434,00	260,40	194,31
2139342	0	13111111	Móveis e Utensílios	22/06/2012	CADEIRA GIRATORIO C/ BRACOS, REGULAVEL, REVEST. CO	319,90	(319,90)	-	11130010	Germano	15	180	8	96	434,00	260,40	194,31
2139343	0	13111111	Móveis e Utensílios	22/06/2012	CADEIRA GIRATORIO C/ BRACOS, REGULAVEL, REVEST. CO	319,90	(319,90)	-	11130010	Germano	15	180	8	96	434,00	260,40	194,31
2139344	0	13111111	Móveis e Utensílios	22/06/2012	CADEIRA GIRATORIO C/ BRACOS, REGULAVEL, REVEST. CO	319,90	(319,90)	-	11130010	Germano	15	180	8	96	434,00	260,40	194,31
2139345	0	13111111	Móveis e Utensílios	22/06/2012	CADEIRA GIRATORIO C/ BRACOS, REGULAVEL, REVEST. CO	319,90	(319,90)	-	11130010	Germano	15	180	8	96	434,00	260,40	194,31
2139346	0	13111111	Móveis e Utensílios	22/06/2012	POLTRONA MODELO F5000 C/BASE GIRATORIA APOIO BRAƷO	319,90	(319,90)	-	11000010	Germano	15	180	8	96	511,00	306,60	228,79
2139347	0	13111111	Móveis e Utensílios	22/06/2012	POLTRONA MODELO F5000 C/BASE GIRATORIA APOIO BRAƷO	319,90	(319,90)	-	11000010	Germano	15	180	8	96	511,00	306,60	228,79
2139348	0	13111111	Móveis e Utensílios	22/06/2012	POLTRONA MODELO F5000 C/BASE GIRATORIA APOIO BRAƷO	319,90	(319,90)	-	11000010	Germano	15	180	8	96	511,00	306,60	228,79
2139349	0	13111111	Móveis e Utensílios	22/06/2012	POLTRONA MODELO F5000 C/BASE GIRATORIA APOIO BRAƷO	319,90	(319,90)	-	11000010	Germano	15	180	8	96	511,00	306,60	228,79
2139350	0	13111111	Móveis e Utensílios	22/06/2012	POLTRONA MODELO F5000 C/BASE GIRATORIA APOIO BRAƷO	319,90	(319,90)	-	11000010	Germano	15	180	8	96	511,00	306,60	228,79
2139351	0	13111111	Móveis e Utensílios	22/06/2012	ARM₮RIO AGLOMERADO MODELO AR9. MEDIDAS 70X42X89CM	239,90	(239,90)	-	11130010	Germano	15	180	8	96	325,00	195,00	145,51
2139352	0	13111111	Móveis e Utensílios	22/06/2012	ARMARIO DE MAREIRA C/1 PORTA,REVEST. FORMICA,46X52	239,90	(239,90)	-	11130010	Germano	15	180	8	96	325,00	195,00	145,51
2139353	0	13111111	Móveis e Utensílios	22/06/2012	ARMARIO DE MAREIRA C/1 PORTA,REVEST. FORMICA,46X52	239,90	(239,90)	-	11130010	Germano	15	180	8	96	325,00	195,00	145,51
2139354	0	13111111	Móveis e Utensílios	22/06/2012	ARMARIO DE MAREIRA C/1 PORTA,REVEST. FORMICA,46X52	239,90	(239,90)	-	11130010	Germano	15	180	8	96	333,00	199,80	149,09
2139355	0	13111111	Móveis e Utensílios	22/06/2012	ARMARIO DE MAREIRA C/1 PORTA,REVEST. FORMICA,46X52	239,90	(239,90)	-	11130010	Germano	15	180	8	96	325,00	195,00	145,51
2139356	0	13111111	Móveis e Utensílios	22/06/2012	ARMARIO DE MAREIRA C/1 PORTA,REVEST. FORMICA,46X52	239,90	(239,90)	-	11130010	Germano	15	180	8	96	325,00	195,00	145,51
2139357	0	13111111	Móveis e Utensílios	22/06/2012	ARMARIO DE MAREIRA C/1 PORTA,REVEST. FORMICA,46X52	239,90	(239,90)	-	11130010	Germano	15	180	8	96	325,00	195,00	145,51
2139358	0	13111111	Móveis e Utensílios	22/06/2012	ARMARIO DE MAREIRA C/2 PORTA,REVEST. FORMICA,90X75	239,90	(239,90)	-	11130010	Germano	15	180	8	96	325,00	195,00	145,51
2139359	0	13111111	Móveis e Utensílios	22/06/2012	ARM₮RIO AGLOMERADO MODELO AR9. MEDIDAS 70X42X89CM	439,90	(439,90)	-	11130010	Germano	15	180	8	96	610,00	366,00	273,11
2139360	0	13111111	Móveis e Utensílios	22/06/2012	ARM₮RIO AGLOMERADO MODELO AR9. MEDIDAS 70X42X89CM	439,90	(439,90)	-	11130010	Germano	15	180	8	96	610,00	366,00	273,11
2139361	0	13111111	Móveis e Utensílios	22/06/2012	ARM₮RIO AGLOMERADO MODELO AR9. MEDIDAS 70X42X89CM	439,90	(439,90)	-	11130010	Germano	15	180	8	96	610,00	366,00	273,11
2139362	0	13111111	Móveis e Utensílios	22/06/2012	ARMARIO DE ACO TIPO VESTIARIO C/ 4 PORTAS,FENIX	489,90	(489,90)	-	11100005	Germano	15	180	8	96	678,00	406,80	303,56
2139363	0	13111111	Móveis e Utensílios	22/06/2012	ARMARIO DE ACO TIPO VESTIARIO C/ 4 PORTAS,FENIX	489,90	(489,90)	-	11100005	Germano	15	180	8	96	678,00	406,80	303,56
2139364	0	13111111	Móveis e Utensílios	22/06/2012	ARMARIO DE ACO TIPO VESTIARIO C/ 4 PORTAS,FENIX	489,90	(489,90)	-	11100005	Germano	15	180	8	96	678,00	406,80	303,56
2139365	0	13111111	Móveis e Utensílios	22/06/2012	ARMARIO DE ACO TIPO VESTIARIO C/ 4 PORTAS,FENIX	489,90	(489,90)	-	11100005	Germano	15	180	8	96	678,00	406,80	303,56
2139366	0	13111111	Móveis e Utensílios	22/06/2012	ARMARIO DE ACO TIPO VESTIARIO C/ 4 PORTAS,FENIX	489,90	(489,90)	-	11100005	Germano	15	180	8	96	678,00	406,80	303,56
2139367	0	13111111	Móveis e Utensílios	22/06/2012	ARMARIO DE ACO TIPO VESTIARIO C/ 4 PORTAS,FENIX	489,90	(489,90)	-	11100005	Germano	15	180	8	96	678,00	406,80	303,56
2139368	0	13111111	Móveis e Utensílios	22/06/2012	ARMARIO DE ACO TIPO VESTIARIO C/ 4 PORTAS,FENIX	489,90	(489,90)	-	11100005	Germano	15	180	8	96	678,00	406,80	303,56
2139369	0	13111111	Móveis e Utensílios	22/06/2012	ARMARIO DE ACO TIPO VESTIARIO C/ 4 PORTAS,FENIX	489,90	(489,90)	-	11100005	Germano	15	180	8	96	678,00	406,80	303,56
2139370	0	13111111	Móveis e Utensílios	22/06/2012	ARMARIO DE ACO TIPO VESTIARIO C/ 4 PORTAS,FENIX	489,90	(489,90)	-	11100005	Germano	15	180	8	96	678,00	406,80	303,56
2139371	0	13111111	Móveis e Utensílios	22/06/2012	ARMARIO DE ACO TIPO VESTIARIO C/ 4 PORTAS,FENIX	489,90	(489,90)	-	11100005	Germano	15	180	8	96	678,00	406,80	303,56
2139372	0	13111111	Móveis e Utensílios	22/06/2012	ARMARIO DE ACO TIPO VESTIARIO C/ 4 PORTAS,FENIX	489,90	(489,90)	-	11100005	Germano	15	180	8	96	678,00	406,80	303,56
2139373	0	13111111	Móveis e Utensílios	22/06/2012	ARMARIO DE ACO TIPO VESTIARIO C/ 4 PORTAS,PRISMA	489,90	(489,90)	-	11100005	Germano	15	180	8	96	678,00	406,80	303,56
2139374	0	13111111	Móveis e Utensílios	22/06/2012	ARMARIO DE ACO TIPO VESTIARIO C/ 4 PORTAS,PRISMA	489,90	(489,90)	-	11100005	Germano	15	180	8	96	678,00	406,80	303,56
2139375	0	13111111	Móveis e Utensílios	22/06/2012	ARMARIO DE ACO TIPO VESTIARIO C/ 4 PORTAS,PRISMA	489,90	(489,90)	-	11100005	Germano	15	180	8	96	556,00	333,60	248,94
2139376	0	13111111	Móveis e Utensílios	22/06/2012	ARMARIO DE ACO TIPO VESTIARIO C/ 4 PORTAS,PRISMA	489,90	(489,90)	-	11100005	Germano	15	180	8	96	556,00	333,60	248,94
2139377	0	13111111	Móveis e Utensílios	22/06/2012	ARMARIO DE ACO TIPO VESTIARIO C/ 4 PORTAS,PRISMA	489,90	(489,90)	-	11100005	Germano	15	180	8	96	678,00	406,80	303,56
2139378	0	13111111	Móveis e Utensílios	22/06/2012	ARMARIO DE ACO TIPO VESTIARIO C/ 4 PORTAS,PRISMA	489,90	(489,90)	-	11100005	Germano	15	180	8	96	678,00	406,80	303,56
2139379	0	13111111	Móveis e Utensílios	22/06/2012	ARMARIO DE ACO TIPO VESTIARIO C/ 4 PORTAS,PRISMA	489,90	(489,90)	-	11100005	Germano	15	180	8	96	678,00	406,80	303,56
2139380	0	13111111	Móveis e Utensílios	22/06/2012	ARMARIO DE ACO TIPO VESTIARIO C/ 4 PORTAS,PRISMA	489,90	(489,90)	-	11100005	Germano	15	180	8	96	678,00	406,80	303,56
2139381	0	13111111	Móveis e Utensílios	22/06/2012	ARMARIO DE ACO TIPO VESTIARIO C/ 4 PORTAS,PRISMA	489,90	(489,90)	-	11100005	Germano	15	180	8	96	556,00	333,60	248,94
2139382	0	13111111	Móveis e Utensílios	22/06/2012	ENCADERNADORA TERMICA CS435 445MMx160MMx75MM	1.395,00	(1.395,00)	-	11130010	Germano	15	180	8	96	2.105,00	1.263,00	942,47
2139383	0	13111111	Móveis e Utensílios	22/06/2012	C₮MERA FOTOGR₮FICA SAMSUNG 12.2 MP LCD	264,36	(264,36)	-	11130010	Germano	15	180	8	96	358,00	214,80	160,29
2139384	0	13111111	Móveis e Utensílios	22/06/2012	C₮MERA FOTOGR₮FICA SAMSUNG 12.2 MP LCD	264,36	(264,36)	-	11130010	Germano	15	180	8	96	358,00	214,80	160,29
2139385	0	13111111	Móveis e Utensílios	22/06/2012	C₮MERA FOTOGR₮FICA SAMSUNG 12.2 MP LCD	264,36	(264,36)	-	11130010	Germano	15	180	8	96	358,00	214,80	160,29

FDC CONSULT LTDA

SAMARCO
APRENDER PARA EVOLUIR E TRANSFORMAR

DATA-BASE: 31/03/2021					DADOS CONTÁBEIS CEDIDOS PELA SAMARCO					AVALIAÇÃO VALOR JUSTO DE MERCADO							
IMOBILIZADO	SUB Nº	CLASSE	CENTRO CST	DT.INCORP.	DENOMINAÇÃO DO IMOBILIZADO	VAL AQUIS. BRL	DEPREC. ACUM BRL	VALOR CONTÁBIL BRL	CENTRO DE CUSTOS	UNID. IND	VIDA ÚTIL DET. (ANOS)	VIDA ÚTIL DET. (MESES)	VIDA ÚTIL REM. (ANOS)	VIDA ÚTIL REM. (MESES)	VALOR DE REPOSIÇÃO (R$)	VALOR JUSTO DE MERCADO (R$)	VALOR DE LIQUIDAÇÃO FORÇADA
2139386	0	13111111	Móveis e Utensílios	22/06/2012	C⁄MERA FOTOGR₮FICA SAMSUNG 12.2 MP LCD	264,36	(264,36)	-	11130010	Germano	15	180	8	96	358,00	214,80	160,29
2139387	0	13111111	Móveis e Utensílios	22/06/2012	C⁄MERA FOTOGR₮FICA SAMSUNG 12.2 MP LCD	264,36	(264,36)	-	11130010	Germano	15	180	8	96	358,00	214,80	160,29
2139388	0	13111111	Móveis e Utensílios	22/06/2012	C⁄MERA DIGITAL EOS REBEL T2I 18.0MP LCD 3.0 CANON	2.556,67	(2.556,67)	-	11130010	Germano	15	180	8	96	3.472,00	2.083,20	1.554,52
2139389	0	13111111	Móveis e Utensílios	22/06/2012	FILMADORA SONY HANDYCAM HDR-PJ10 16GB LCD 3.0	1.948,38	(1.948,38)	-	11130010	Germano	15	180	8	96	2.940,00	1.764,00	1.316,32
2139390	0	13111071	Máquinas e Eqtos	22/06/2012	DETECTOR GAS PORTATIL DISPLAY LCD BW GASALERMAX	3.190,25	(444,83)	2.745,42	11130010	Germano	25	300	16	192	5.860,00	4.072,70	3.039,11
2139391	0	13111071	Máquinas e Eqtos	22/06/2012	DETECTOR GAS PORTATIL DISPLAY LCD BW GASALERMAX	3.190,25	(444,83)	2.745,42	11130010	Germano	25	300	16	192	5.860,00	4.072,70	3.039,11
2139392	0	13111111	Móveis e Utensílios	22/06/2012	CONJUNTO DE PRATELEIRAS EM L VIDRO TEMPERADO 8MM	2.994,75	(2.994,75)	-	11130010	Germano	15	180	8	96	4.066,00	2.439,60	1.820,47
2139393	0	13111111	Móveis e Utensílios	22/06/2012	GAVETEIRO DE MADEIRA C/ 4 GAVETAS,REVEST. MELAMINI	635,25	(635,25)	-	11130010	Germano	15	180	8	96	880,00	528,00	394,00
2139394	0	13111111	Móveis e Utensílios	22/06/2012	ARMARIO EM ALUMINIO VENEZIANA CHAPA LISA SOB PIA	562,65	(562,65)	-	11250010	Germano	15	180	8	96	899,00	539,40	402,51
2139395	0	13111111	Móveis e Utensílios	22/06/2012	ARMARIO EM ALUMINIO VENEZIANA CHAPA LISA SOB PIA	562,65	(562,65)	-	11250010	Germano	15	180	8	96	899,00	539,40	402,51
2139396	0	13111111	Móveis e Utensílios	22/06/2012	MESA EM MDF 2,50X70X60 COM TAMPO DE VIDRO 6MM	907,50	(907,50)	-	11133010	Germano	15	180	8	96	1.450,00	870,00	649,21
2139397	0	13111111	Móveis e Utensílios	22/06/2012	GAVETEIRO DE MADEIRA C/ 4 GAVETAS,REVEST. MELAMINI	998,25	(998,25)	-	11130010	Germano	15	180	8	96	1.385,00	831,00	620,10
2139398	0	13111111	Móveis e Utensílios	22/06/2012	CONJUNTO DE CABIDEIROS 3 SUPORTES PARA CAPACETE	698,80	(698,80)	-	11130010	Germano	15	180	8	96	948,00	568,80	424,45
2139399	0	13111111	Móveis e Utensílios	22/06/2012	CAMERA FOTOGRAF DIGITAL SONY DSC - W70	491,84	(491,84)	-	11130010	Germano	15	180	8	96	667,00	400,20	298,64
2139400	0	13111111	Móveis e Utensílios	22/06/2012	CAMERA FOTOGRAF DIGITAL SONY DSC - W70	491,84	(491,84)	-	11130010	Germano	15	180	8	96	667,00	400,20	298,64
2139401	0	13111071	Máquinas e Eqtos	27/06/2012	AGITADOR DE POLPA; ENGENDRAR/CFVZ AJK 40/1100 MM	60.217,07	(8.396,15)	51.820,92	11130100	Germano	25	300	16	192	104.994,00	72.970,83	54.451,96
2139402	0	13111071	Máquinas e Eqtos	27/06/2012	AGITADOR DE POLPA; ENGENDRAR/CFVZ AJK 40/1100 MM	62.755,79	(8.750,14)	54.005,65	11130100	Germano	25	300	16	192	104.994,00	72.970,83	54.451,96
2139403	0	13111071	Máquinas e Eqtos	27/06/2012	AGITADOR DE POLPA; ENGENDRAR/CFVZ AJK 40/1100 MM	62.755,79	(8.750,14)	54.005,65	11130100	Germano	25	300	16	192	104.994,00	72.970,83	54.451,96
2139404	0	13111071	Máquinas e Eqtos	27/06/2012	AGITADOR DE POLPA; ENGENDRAR/CFVZ AJK 40/1100 MM	62.755,79	(8.750,14)	54.005,65	11130100	Germano	25	300	16	192	104.994,00	72.970,83	54.451,96
2139405	0	13111141	Bens de Rodízio	27/06/2012	MANCAL PEDESTAL DO MOINHO/DES 0-CAIX-100-002-00	38.837,39	(17.149,76)	21.687,63	12133020	Ubu	25	300	16	192	63.362,00	44.036,59	32.860,78
2139406	0	13111141	Bens de Rodízio	27/06/2012	MANCAL PEDESTAL DO MOINHO/DES 0-CAIX-100-002-00	38.837,40	(17.149,76)	21.687,64	12133020	Ubu	25	300	16	192	63.362,00	44.036,59	32.860,78
2139407	0	13111111	Móveis e Utensílios	25/07/2012	MESA DE MADEIRA C/ 3 GAVETAS,REVEST. MELAMINICO,10	615,00	(582,52)	32,48	12135030	Ubu	15	180	8	96	1.004,00	602,40	449,52
2139408	0	13111071	Máquinas e Eqtos	25/07/2012	EXAUSTOR;200/380V;COMTEC CENTER/LVSL 300	3.167,30	(458,27)	2.709,03	12250010	Ubu	25	300	16	192	4.288,00	2.980,16	2.223,84
2139409	0	13111111	Móveis e Utensílios	25/07/2012	CONDICIONADOR AR 12.000 BTU;SPRINGER/MCC125RB	1.324,21	(1.254,29)	69,92	12420080	Ubu	15	180	8	96	1.796,00	1.077,60	804,12
2139411	0	13111111	Móveis e Utensílios	25/07/2012	AR CONDICIONADO,TIPO SPLIT	1.332,11	(1.261,78)	70,33	12250010	Ubu	15	180	8	96	1.807,00	1.084,20	809,05
2139412	0	13111071	Máquinas e Eqtos	25/07/2012	CONTROLADOR VAZAO 24VDC ANILHA 1.4POL/BROOKS	11.903,33	(1.722,22)	10.181,11	12250010	Ubu	25	300	16	192	16.118,00	11.202,01	8.359,11
2139413	0	13111111	Móveis e Utensílios	25/07/2012	PROJETOR MULTIMIDIA FULLHD -4000	11.500,00	(11.500,00)	-	13010010	BH	15	180	8	96	18.387,00	11.032,20	8.232,40
2139414	0	13111111	Móveis e Utensílios	25/07/2012	TELA RETRATIL P/ PROJECAO,220X200	3.140,00	(3.140,00)	-	13010010	BH	15	180	8	96	5.020,00	3.012,00	2.247,60
2139415	0	13111111	Móveis e Utensílios	25/07/2012	RECEIVER 7.1 ALL STEREO MODE	2.650,00	(2.650,00)	-	13010010	BH	15	180	8	96	4.237,00	2.542,20	1.897,03
2139416	0	13111111	Móveis e Utensílios	25/07/2012	SELETOR KRAMER 8 ENTRADAS	5.990,00	(5.990,00)	-	13010010	BH	15	180	8	96	9.041,00	5.424,60	4.047,92
2139417	0	13111111	Móveis e Utensílios	25/07/2012	PROJETOR MULTIMIDIA XGA - 4500 ANSI 4:3	11.025,00	(11.025,00)	-	11000010	Germano	15	180	8	96	14.968,00	8.980,80	6.701,61
2139418	0	13111111	Móveis e Utensílios	25/07/2012	TELA DE PROJEOR TENSIONADA	2.475,00	(2.475,00)	-	11000010	Germano	15	180	8	96	3.735,00	2.241,00	1.672,27
2139451	0	13111111	Móveis e Utensílios	28/06/2012	MESA DE MADEIRA P/ REUNIAO,REDONDA,120X75	845,00	(807,45)	37,55	12230020	Ubu	15	180	8	96	1.370,00	822,00	613,39
2139452	0	13111111	Móveis e Utensílios	28/06/2012	MESA DE MADEIRA,REVEST. MELAMINICO,120X240X74	845,00	(807,45)	37,55	12230020	Ubu	15	180	8	96	1.370,00	822,00	613,39
2139453	0	13111111	Móveis e Utensílios	28/06/2012	MESA DE MADEIRA,REVEST. MELAMINICO,120X240X75	845,00	(807,45)	37,55	12230020	Ubu	15	180	8	96	1.370,00	822,00	613,39
2139454	0	13111111	Móveis e Utensílios	28/06/2012	MESA DE MADEIRA,REVEST. MELAMINICO,120X260X75	845,00	(807,45)	37,55	12230020	Ubu	15	180	8	96	1.370,00	822,00	613,39
2139455	0	13111111	Móveis e Utensílios	28/06/2012	MESA DE MADEIRA,REVEST. MELAMINICO,122X120X75	845,00	(807,45)	37,55	12230020	Ubu	15	180	8	96	1.370,00	822,00	613,39
2139456	0	13111111	Móveis e Utensílios	28/06/2012	MESA DE MADEIRA,REVEST. MELAMINICO,240X71X75	845,00	(807,45)	37,55	12230020	Ubu	15	180	8	96	1.370,00	822,00	613,39
2139457	0	13111111	Móveis e Utensílios	28/06/2012	MESA DE MADEIRA,REVEST. MELAMINICO,240X71X75	845,00	(807,45)	37,55	12230020	Ubu	15	180	8	96	1.370,00	822,00	613,39
2139459	0	13111111	Móveis e Utensílios	28/06/2012	MESA DE MADEIRA,REVEST. MELAMINICO,360X122X75	845,00	(807,45)	37,55	12230020	Ubu	15	180	8	96	1.370,00	822,00	613,39
2139461	0	13111111	Móveis e Utensílios	28/06/2012	MESA DE MADEIRA,P MONITOAMENTO, 2 POSI₮1ES, C/ EST	845,00	(807,45)	37,55	11162110	Germano	15	180	8	96	1.424,00	854,40	637,57
2139462	0	13111111	Móveis e Utensílios	28/06/2012	MESA DE MADEIRA,REVEST. MELAMINICO,120X50X70	845,00	(807,45)	37,55	12100010	Ubu	15	180	8	96	1.370,00	822,00	613,39
2139463	0	13111111	Móveis e Utensílios	28/06/2012	CADEIRA GIRATORIA C/ BRACOS,ESTOF. COURO	464,00	(443,41)	20,59	12230020	Ubu	15	180	8	96	759,00	455,40	339,83
2139464	0	13111111	Móveis e Utensílios	28/06/2012	CADEIRA GIRATORIA C/ BRACOS,ESTOF. COURO	464,00	(443,41)	20,59	12230020	Ubu	15	180	8	96	759,00	455,40	339,83
2139465	0	13111111	Móveis e Utensílios	28/06/2012	CADEIRA GIRATORIA C/ BRACOS,ESTOF. COURO	464,00	(443,41)	20,59	12230020	Ubu	15	180	8	96	759,00	455,40	339,83
2139466	0	13111111	Móveis e Utensílios	28/06/2012	CADEIRA GIRATORIA C/ BRACOS,ESTOF. COURO	464,00	(443,41)	20,59	12230020	Ubu	15	180	8	96	759,00	455,40	339,83
2139467	0	13111111	Móveis e Utensílios	28/06/2012	CADEIRA GIRATORIA C/ BRACOS,ESTOF. COURO	464,00	(443,41)	20,59	12230020	Ubu	15	180	8	96	759,00	455,40	339,83
2139468	0	13111111	Móveis e Utensílios	28/06/2012	CADEIRA GIRATORIA C/ BRACOS,ESTOF. COURO	464,00	(443,41)	20,59	12230020	Ubu	15	180	8	96	759,00	455,40	339,83
2139469	0	13111111	Móveis e Utensílios	28/06/2012	CADEIRA GIRATORIA C/ BRACOS,ESTOF. COURO	464,00	(443,41)	20,59	12230020	Ubu	15	180	8	96	759,00	455,40	339,83
2139470	0	13111111	Móveis e Utensílios	28/06/2012	CADEIRA GIRATORIA C/ BRACOS,ESTOF. COURO	464,00	(443,41)	20,59	12230020	Ubu	15	180	8	96	759,00	455,40	339,83
2139471	0	13111111	Móveis e Utensílios	28/06/2012	CADEIRA GIRATORIA C/ BRACOS,ESTOF. COURO	464,00	(443,41)	20,59	12230020	Ubu	15	180	8	96	759,00	455,40	339,83
2139472	0	13111111	Móveis e Utensílios	28/06/2012	CADEIRA GIRATORIA C/ BRACOS,ESTOF. COURO	464,00	(443,41)	20,59	12230020	Ubu	15	180	8	96	759,00	455,40	339,83
2139473	0	13111111	Móveis e Utensílios	28/06/2012	CADEIRA GIRATORIA C/ BRACOS,ESTOF. COURO	464,00	(443,41)	20,59	12300060	Ubu	15	180	8	96	759,00	455,40	339,83
2139474	0	13111111	Móveis e Utensílios	28/06/2012	CADEIRA GIRATORIA C/ BRACOS,ESTOF. COURO	464,00	(443,41)	20,59	12230020	Ubu	15	180	8	96	759,00	455,40	339,83
2139475	0	13111111	Móveis e Utensílios	28/06/2012	GAVETEIRO VOLANTE C/ 3 GAVETAS,REVEST. MELAMINICO,	490,00	(468,19)	21,81	12230020	Ubu	15	180	8	96	800,00	480,00	358,18
2139476	0	13111111	Móveis e Utensílios	28/06/2012	GAVETEIRO VOLANTE C/ 3 GAVETAS,REVEST. MELAMINICO,	490,00	(468,19)	21,81	12230020	Ubu	15	180	8	96	800,00	480,00	358,18
2139477	0	13111111	Móveis e Utensílios	28/06/2012	GAVETEIRO VOLANTE C/ 3 GAVETAS,REVEST. MELAMINICO,	490,00	(468,19)	21,81	12230020	Ubu	15	180	8	96	800,00	480,00	358,18
2139478	0	13111111	Móveis e Utensílios	28/06/2012	GAVETEIRO VOLANTE C/ 3 GAVETAS,REVEST. MELAMINICO,	490,00	(468,19)	21,81	12230020	Ubu	15	180	8	96	800,00	480,00	358,18
2139479	0	13111111	Móveis e Utensílios	28/06/2012	GAVETEIRO VOLANTE C/ 3 GAVETAS,REVEST. MELAMINICO,	490,00	(468,19)	21,81	12230020	Ubu	15	180	8	96	800,00	480,00	358,18
2139480	0	13111111	Móveis e Utensílios	28/06/2012	GAVETEIRO VOLANTE C/ 3 GAVETAS,REVEST. MELAMINICO,	490,00	(468,19)	21,81	12230020	Ubu	15	180	8	96	800,00	480,00	358,18
2139481	0	13111111	Móveis e Utensílios	28/06/2012	GAVETEIRO VOLANTE C/ 3 GAVETAS,REVEST. MELAMINICO,	490,00	(468,19)	21,81	12230020	Ubu	15	180	8	96	800,00	480,00	358,18
2139483	0	13111111	Móveis e Utensílios	28/06/2012	GAVETEIRO VOLANTE C/ 3 GAVETAS,REVEST. MELAMINICO,	490,00	(468,19)	21,81	12230020	Ubu	15	180	8	96	800,00	480,00	358,18
2139484	0	13111111	Móveis e Utensílios	28/06/2012	GAVETEIRO VOLANTE C/ 3 GAVETAS,REVEST. MELAMINICO,	490,00	(468,19)	21,81	12230020	Ubu	15	180	8	96	800,00	480,00	358,18
2139485	0	13111111	Móveis e Utensílios	28/06/2012	GAVETEIRO VOLANTE C/ 3 GAVETAS,REVEST. MELAMINICO,	490,00	(468,19)	21,81	12230020	Ubu	15	180	8	96	800,00	480,00	358,18
2139486	0	13111111	Móveis e Utensílios	28/06/2012	GAVETEIRO VOLANTE C/ 3 GAVETAS,REVEST. MELAMINICO,	490,00	(468,19)	21,81	12230020	Ubu	15	180	8	96	800,00	480,00	358,18
2139487	0	13111111	Móveis e Utensílios	28/06/2012	CONJUNTO PAINEL DIVISOR 1400	623,00	(595,30)	27,70	12230020	Ubu	15	180	8	96	1.017,00	610,20	455,34
2139488	0	13111111	Móveis e Utensílios	28/06/2012	CONJUNTO PAINEL DIVISOR 1600	490,00	(468,19)	21,81	12230020	Ubu	15	180	8	96	800,00	480,00	358,18
2139489	0	13111071	Máquinas e Eqtos	28/06/2012	PONTE ROLANTE NO GALP₮O DE INSUMOS	85.181,80	(12.332,41)	72.849,39	12110040	Ubu	25	300	16	192	140.816,00	97.867,12	73.029,95
2139490	0	13111101	Eqtos Process Dados	25/07/2012	PAINEL DO RADIO MODEM IP65 60X40X20CM CENTELHADOR	6.793,71	(6.793,71)	-	11210010	Germano	5	60	1	12	12.479,00	3.207,10	2.393,19

FDC CONSULT LTDA

SAMARCO
APRENDER PARA EVOLUIR E TRANSFORMAR

DATA-BASE: 31/03/2021					DADOS CONTÁBEIS CEDIDOS PELA SAMARCO					AVALIAÇÃO VALOR JUSTO DE MERCADO							
IMOBILIZADO	SUB Nº	CLASSE	CENTRO CST	DT.INCORP.	DENOMINAÇÃO DO IMOBILIZADO	VAL AQUIS. BRL	DEPREC. ACUM BRL	VALOR CONTÁBIL BRL	CENTRO DE CUSTOS	UNID. IND	VIDA ÚTIL DET. (ANOS)	VIDA ÚTIL DET. (MESES)	VIDA ÚTIL REM. (ANOS)	VIDA ÚTIL REM. (MESES)	VALOR DE REPOSIÇÃO (R$)	VALOR JUSTO DE MERCADO (R$)	VALOR DE LIQUIDAÇÃO FORÇADA
2139491	0	13111101	Eqtos Process Dados	25/07/2012	PAINEL DO RADIO MODEM IP65 60X40X20CM CENTELHADOR	6.793,71	(6.793,71)	-	11210010	Germano	5	60	1	12	12.479,00	3.207,10	2.393,19
2139492	0	13111101	Eqtos Process Dados	25/07/2012	PAINEL DO RADIO MODEM IP65 60X40X20CM CENTELHADOR	6.793,71	(6.793,71)	-	11210010	Germano	5	60	1	12	13.595,00	3.493,92	2.607,21
2139493	0	13111101	Eqtos Process Dados	25/07/2012	PAINEL DO RADIO MODEM IP65 60X40X20CM CENTELHADOR	6.793,71	(6.793,71)	-	11210010	Germano	5	60	1	12	10.538,00	2.708,27	2.020,95
2139494	0	13111101	Eqtos Process Dados	25/07/2012	PAINEL DO RADIO MODEM IP65 60X40X20CM CENTELHADOR	6.793,71	(6.793,71)	-	11210010	Germano	5	60	1	12	13.595,00	3.493,92	2.607,21
2139495	0	13111101	Eqtos Process Dados	25/07/2012	PAINEL DO RADIO MODEM IP65 60X40X20CM CENTELHADOR	6.793,71	(6.793,71)	-	11210010	Germano	5	60	1	12	13.595,00	3.493,92	2.607,21
2139496	0	13111101	Eqtos Process Dados	25/07/2012	PAINEL DO RADIO MODEM IP65 60X40X20CM CENTELHADOR	6.793,70	(6.793,70)	-	11210010	Germano	5	60	1	12	13.595,00	3.493,92	2.607,21
2139497	0	13111101	Eqtos Process Dados	25/07/2012	PAINEL DO RADIO IP65 80X60X30CM RADIO ET	21.974,59	(21.974,59)	-	11210010	Germano	5	60	1	12	43.972,00	11.300,80	8.432,83
2139498	0	13111071	Máquinas e Eqtos	20/07/2012	PARA-RAIO POLIMERICO COM SUPORTE 15KV 10KA ABB	1.942,99	(264,71)	1.678,28	11130180	Germano	25	300	16	192	3.014,00	2.094,73	1.563,12
2139499	0	13111071	Máquinas e Eqtos	20/07/2012	PARA-RAIO POLIMERICO COM SUPORTE 15KV 10KA ABB	1.942,99	(273,06)	1.669,93	11130180	Germano	25	300	16	192	3.633,00	2.524,94	1.884,15
2139500	0	13111071	Máquinas e Eqtos	20/07/2012	PARA-RAIO POLIMERICO COM SUPORTE 15KV 10KA ABB	1.942,99	(264,71)	1.678,28	11130180	Germano	25	300	16	192	3.014,00	2.094,73	1.563,12
2139501	0	13111071	Máquinas e Eqtos	20/07/2012	PARA-RAIO POLIMERICO COM SUPORTE 15KV 10KA ABB	1.942,99	(273,06)	1.669,93	11130180	Germano	25	300	16	192	3.633,00	2.524,94	1.884,15
2139502	0	13111071	Máquinas e Eqtos	20/07/2012	PARA-RAIO POLIMERICO COM SUPORTE 15KV 10KA ABB	1.942,99	(264,71)	1.678,28	11130180	Germano	25	300	16	192	3.568,00	2.479,76	1.850,44
2139503	0	13111071	Máquinas e Eqtos	20/07/2012	PARA-RAIO POLIMERICO COM SUPORTE 15KV 10KA ABB	1.942,99	(264,71)	1.678,28	11130180	Germano	25	300	16	192	3.568,00	2.479,76	1.850,44
2139504	0	13111071	Máquinas e Eqtos	20/07/2012	PARA-RAIO POLIMERICO COM SUPORTE 15KV 10KA ABB	1.942,99	(264,71)	1.678,28	11130180	Germano	25	300	16	192	3.568,00	2.479,76	1.850,44
2139505	0	13111071	Máquinas e Eqtos	20/07/2012	PARA-RAIO POLIMERICO COM SUPORTE 15KV 10KA ABB	1.942,99	(273,06)	1.669,93	11130180	Germano	25	300	16	192	3.633,00	2.524,94	1.884,15
2139506	0	13111071	Máquinas e Eqtos	20/07/2012	PARA-RAIO POLIMERICO COM SUPORTE 15KV 10KA ABB	1.942,99	(264,71)	1.678,28	11130180	Germano	25	300	16	192	3.014,00	2.094,73	1.563,12
2139507	0	13111071	Máquinas e Eqtos	20/07/2012	PARA-RAIO POLIMERICO COM SUPORTE 15KV 10KA ABB	1.942,99	(273,06)	1.669,93	11130180	Germano	25	300	16	192	3.633,00	2.524,94	1.884,15
2139508	0	13111071	Máquinas e Eqtos	20/07/2012	PARA-RAIO POLIMERICO COM SUPORTE 15KV 10KA ABB	1.942,99	(273,06)	1.669,93	11130180	Germano	25	300	16	192	3.633,00	2.524,94	1.884,15
2139509	0	13111071	Máquinas e Eqtos	20/07/2012	PARA-RAIO POLIMERICO COM SUPORTE 15KV 10KA ABB	1.942,99	(273,06)	1.669,93	11130180	Germano	25	300	16	192	3.633,00	2.524,94	1.884,15
2139510	0	13111071	Máquinas e Eqtos	20/07/2012	PARA-RAIO POLIMERICO COM SUPORTE 15KV 10KA ABB	1.942,99	(273,06)	1.669,93	11130180	Germano	25	300	16	192	3.633,00	2.524,94	1.884,15
2139511	0	13111071	Máquinas e Eqtos	20/07/2012	PARA-RAIO POLIMERICO COM SUPORTE 15KV 10KA ABB	1.942,99	(273,06)	1.669,93	11130180	Germano	25	300	16	192	3.633,00	2.524,94	1.884,15
2139512	0	13111071	Máquinas e Eqtos	20/07/2012	PARA-RAIO POLIMERICO COM SUPORTE 15KV 10KA ABB	1.942,99	(273,06)	1.669,93	11130180	Germano	25	300	16	192	3.633,00	2.524,94	1.884,15
2139513	0	13111071	Máquinas e Eqtos	20/07/2012	PARA-RAIO POLIMERICO COM SUPORTE 15KV 10KA ABB	1.942,99	(273,06)	1.669,93	11130180	Germano	25	300	16	192	3.633,00	2.524,94	1.884,15
2139514	0	13111071	Máquinas e Eqtos	20/07/2012	PARA-RAIO POLIMERICO COM SUPORTE 15KV 10KA ABB	1.942,99	(273,06)	1.669,93	11130180	Germano	25	300	16	192	3.633,00	2.524,94	1.884,15
2139515	0	13111071	Máquinas e Eqtos	20/07/2012	PARA-RAIO POLIMERICO COM SUPORTE 15KV 10KA ABB	1.942,99	(273,06)	1.669,93	11130180	Germano	25	300	16	192	3.633,00	2.524,94	1.884,15
2139516	0	13111071	Máquinas e Eqtos	20/07/2012	PARA-RAIO POLIMERICO COM SUPORTE 15KV 10KA ABB	1.987,56	(279,33)	1.708,23	11130180	Germano	25	300	16	192	3.717,00	2.583,32	1.927,71
2139517	0	13111071	Máquinas e Eqtos	20/07/2012	PARA-RAIO POLIMERICO COM SUPORTE 15KV 10KA ABB	1.987,56	(270,79)	1.716,77	11130180	Germano	25	300	16	192	3.084,00	2.143,38	1.599,42
2139518	0	13111071	Máquinas e Eqtos	20/07/2012	PARA-RAIO POLIMERICO COM SUPORTE 15KV 10KA ABB	1.987,56	(279,33)	1.708,23	11130180	Germano	25	300	16	192	3.717,00	2.583,32	1.927,71
2139519	0	13111071	Máquinas e Eqtos	20/07/2012	PARA-RAIO POLIMERICO COM SUPORTE 15KV 10KA ABB	1.987,55	(270,79)	1.716,76	11130180	Germano	25	300	16	192	3.084,00	2.143,38	1.599,42
2139520	0	13111071	Máquinas e Eqtos	20/07/2012	PARA-RAIO POLIMERICO COM SUPORTE 15KV 10KA ABB	1.987,55	(270,79)	1.716,76	11130180	Germano	25	300	16	192	3.084,00	2.143,38	1.599,42
2139521	0	13111071	Máquinas e Eqtos	20/07/2012	PARA-RAIO POLIMERICO COM SUPORTE 15KV 10KA ABB	1.987,55	(270,79)	1.716,76	11130180	Germano	25	300	16	192	3.084,00	2.143,38	1.599,42
2139522	0	13111071	Máquinas e Eqtos	20/07/2012	PARA-RAIO POLIMERICO COM SUPORTE 15KV 10KA ABB	1.987,55	(279,33)	1.708,22	11130180	Germano	25	300	16	192	3.717,00	2.583,32	1.927,71
2139523	0	13111071	Máquinas e Eqtos	20/07/2012	PARA-RAIO POLIMERICO COM SUPORTE 15KV 10KA ABB	1.987,55	(270,79)	1.716,76	11130180	Germano	25	300	16	192	3.084,00	2.143,38	1.599,42
2139524	0	13111071	Máquinas e Eqtos	20/07/2012	PARA-RAIO POLIMERICO COM SUPORTE 15KV 10KA ABB	1.987,55	(270,79)	1.716,76	11130180	Germano	25	300	16	192	3.084,00	2.143,38	1.599,42
2139525	0	13111071	Máquinas e Eqtos	20/07/2012	PARA-RAIO POLIMERICO COM SUPORTE 15KV 10KA ABB	1.987,55	(270,79)	1.716,76	11130180	Germano	25	300	16	192	3.084,00	2.143,38	1.599,42
2139526	0	13111071	Máquinas e Eqtos	20/07/2012	PARA-RAIO POLIMERICO COM SUPORTE 15KV 10KA ABB	1.987,54	(270,78)	1.716,76	11130180	Germano	25	300	16	192	3.084,00	2.143,38	1.599,42
2139527	0	13111071	Máquinas e Eqtos	20/07/2012	PARA-RAIO POLIMERICO COM SUPORTE 15KV 10KA ABB	1.987,54	(279,32)	1.708,22	11130180	Germano	25	300	16	192	3.717,00	2.583,32	1.927,71
2139528	0	13111071	Máquinas e Eqtos	20/07/2012	PARA-RAIO POLIMERICO COM SUPORTE 15KV 10KA ABB	1.987,54	(270,78)	1.716,76	11130180	Germano	25	300	16	192	3.084,00	2.143,38	1.599,42
2139529	0	13111071	Máquinas e Eqtos	20/07/2012	PARA-RAIO POLIMERICO COM SUPORTE 15KV 10KA ABB	1.987,54	(279,32)	1.708,22	11130180	Germano	25	300	16	192	3.717,00	2.583,32	1.927,71
2139530	0	13111071	Máquinas e Eqtos	20/07/2012	PARA-RAIO POLIMERICO COM SUPORTE 15KV 10KA ABB	1.921,94	(261,84)	1.660,10	11130180	Germano	25	300	16	192	2.982,00	2.072,49	1.546,52
2139531	0	13111071	Máquinas e Eqtos	20/07/2012	PARA-RAIO POLIMERICO COM SUPORTE 15KV 10KA ABB	1.921,94	(261,84)	1.660,10	11130180	Germano	25	300	16	192	2.982,00	2.072,49	1.546,52
2139532	0	13111071	Máquinas e Eqtos	20/07/2012	PARA-RAIO POLIMERICO COM SUPORTE 15KV 10KA ABB	1.921,94	(261,84)	1.660,10	11130180	Germano	25	300	16	192	2.982,00	2.072,49	1.546,52
2139533	0	13111071	Máquinas e Eqtos	20/07/2012	PARA-RAIO POLIMERICO COM SUPORTE 15KV 10KA ABB	1.921,94	(261,84)	1.660,10	11130180	Germano	25	300	16	192	2.982,00	2.072,49	1.546,52
2139534	0	13111071	Máquinas e Eqtos	20/07/2012	PARA-RAIO POLIMERICO COM SUPORTE 15KV 10KA ABB	1.921,94	(261,84)	1.660,10	11130180	Germano	25	300	16	192	2.982,00	2.072,49	1.546,52
2139535	0	13111071	Máquinas e Eqtos	20/07/2012	PARA-RAIO POLIMERICO COM SUPORTE 15KV 10KA ABB	1.921,94	(261,84)	1.660,10	11130180	Germano	25	300	16	192	2.982,00	2.072,49	1.546,52
2139536	0	13111071	Máquinas e Eqtos	20/07/2012	PARA-RAIO POLIMERICO COM SUPORTE 15KV 10KA ABB	1.921,94	(261,84)	1.660,10	11130180	Germano	25	300	16	192	2.982,00	2.072,49	1.546,52
2139537	0	13111071	Máquinas e Eqtos	20/07/2012	PARA-RAIO POLIMERICO COM SUPORTE 15KV 10KA ABB	1.921,94	(261,84)	1.660,10	11130180	Germano	25	300	16	192	2.982,00	2.072,49	1.546,52
2139538	0	13111071	Máquinas e Eqtos	20/07/2012	PARA-RAIO POLIMERICO COM SUPORTE 15KV 10KA ABB	1.921,94	(261,84)	1.660,10	11130180	Germano	25	300	16	192	2.982,00	2.072,49	1.546,52
2139539	0	13111071	Máquinas e Eqtos	20/07/2012	PARA-RAIO POLIMERICO COM SUPORTE 15KV 10KA ABB	1.921,94	(261,84)	1.660,10	11130180	Germano	25	300	16	192	2.982,00	2.072,49	1.546,52
2139540	0	13111071	Máquinas e Eqtos	20/07/2012	PARA-RAIO POLIMERICO COM SUPORTE 15KV 10KA ABB	1.921,94	(270,10)	1.651,84	11130180	Germano	25	300	16	192	3.595,00	2.498,53	1.864,44
2139541	0	13111071	Máquinas e Eqtos	20/07/2012	PARA-RAIO POLIMERICO COM SUPORTE 15KV 10KA ABB	1.921,94	(261,84)	1.660,10	11130180	Germano	25	300	16	192	2.982,00	2.072,49	1.546,52
2139542	0	13111071	Máquinas e Eqtos	20/07/2012	PARA-RAIO POLIMERICO COM SUPORTE 15KV 10KA ABB	1.921,94	(261,84)	1.660,10	11130180	Germano	25	300	16	192	2.982,00	2.072,49	1.546,52
2139543	0	13111071	Máquinas e Eqtos	20/07/2012	PARA-RAIO POLIMERICO COM SUPORTE 15KV 10KA ABB	1.921,94	(261,84)	1.660,10	11130180	Germano	25	300	16	192	2.982,00	2.072,49	1.546,52
2139544	0	13111071	Máquinas e Eqtos	20/07/2012	PARA-RAIO POLIMERICO COM SUPORTE 15KV 10KA ABB	1.921,94	(261,84)	1.660,10	11130180	Germano	25	300	16	192	2.982,00	2.072,49	1.546,52
2139545	0	13111071	Máquinas e Eqtos	20/07/2012	PARA-RAIO POLIMERICO COM SUPORTE 15KV 10KA ABB	1.921,94	(261,84)	1.660,10	11130180	Germano	25	300	16	192	2.982,00	2.072,49	1.546,52
2139546	0	13111071	Máquinas e Eqtos	20/07/2012	PARA-RAIO POLIMERICO COM SUPORTE 15KV 10KA ABB	1.921,94	(261,84)	1.660,10	11130180	Germano	25	300	16	192	2.982,00	2.072,49	1.546,52
2139547	0	13111071	Máquinas e Eqtos	20/07/2012	PARA-RAIO POLIMERICO COM SUPORTE 15KV 10KA ABB	1.921,94	(261,84)	1.660,10	11130180	Germano	25	300	16	192	2.982,00	2.072,49	1.546,52
2139548	0	13111071	Máquinas e Eqtos	20/07/2012	PARA-RAIO POLIMERICO COM SUPORTE 15KV 10KA ABB	1.921,94	(270,10)	1.651,84	11130180	Germano	25	300	16	192	3.595,00	2.498,53	1.864,44
2139549	0	13111071	Máquinas e Eqtos	20/07/2012	PARA-RAIO POLIMERICO COM SUPORTE 15KV 10KA ABB	1.921,94	(270,10)	1.651,84	11130180	Germano	25	300	16	192	3.595,00	2.498,53	1.864,44
2139550	0	13111071	Máquinas e Eqtos	20/07/2012	PARA-RAIO POLIMERICO COM SUPORTE 15KV 10KA ABB	1.921,94	(261,84)	1.660,10	11130180	Germano	25	300	16	192	3.531,00	2.454,05	1.831,25
2139551	0	13111071	Máquinas e Eqtos	20/07/2012	PARA-RAIO POLIMERICO COM SUPORTE 15KV 10KA ABB	1.921,94	(261,84)	1.660,10	11130180	Germano	25	300	16	192	3.531,00	2.454,05	1.831,25
2139552	0	13111071	Máquinas e Eqtos	20/07/2012	PARA-RAIO POLIMERICO COM SUPORTE 15KV 10KA ABB	1.921,94	(261,84)	1.660,10	11130180	Germano	25	300	16	192	3.531,00	2.454,05	1.831,25
2139553	0	13111071	Máquinas e Eqtos	20/07/2012	PARA-RAIO POLIMERICO COM SUPORTE 15KV 10KA ABB	1.921,94	(261,84)	1.660,10	11130180	Germano	25	300	16	192	2.982,00	2.072,49	1.546,52
2139554	0	13111071	Máquinas e Eqtos	20/07/2012	PARA-RAIO POLIMERICO COM SUPORTE 15KV 10KA ABB	1.921,94	(261,84)	1.660,10	11130180	Germano	25	300	16	192	3.531,00	2.454,05	1.831,25
2139555	0	13111071	Máquinas e Eqtos	20/07/2012	PARA-RAIO POLIMERICO COM SUPORTE 15KV 10KA ABB	1.921,94	(270,10)	1.651,84	11130180	Germano	25	300	16	192	3.595,00	2.498,53	1.864,44
2139556	0	13111071	Máquinas e Eqtos	20/07/2012	PARA-RAIO POLIMERICO COM SUPORTE 15KV 10KA ABB	1.921,94	(261,84)	1.660,10	11130180	Germano	25	300	16	192	3.531,00	2.454,05	1.831,25
2139557	0	13111071	Máquinas e Eqtos	20/07/2012	PARA-RAIO POLIMERICO COM SUPORTE 15KV 10KA ABB	1.921,94	(270,10)	1.651,84	11130180	Germano	25	300	16	192	3.595,00	2.498,53	1.864,44
2139558	0	13111071	Máquinas e Eqtos	20/07/2012	PARA-RAIO POLIMERICO COM SUPORTE 15KV 10KA ABB	1.921,94	(270,10)	1.651,84	11130180	Germano	25	300	16	192	3.595,00	2.498,53	1.864,44
2139559	0	13111071	Máquinas e Eqtos	20/07/2012	PARA-RAIO POLIMERICO COM SUPORTE 15KV 10KA ABB	1.921,94	(261,84)	1.660,10	11130180	Germano	25	300	16	192	3.531,00	2.454,05	1.831,25

FDC CONSULT LTDA

SAMARCO
APRENDER PARA EVOLUIR E TRANSFORMAR

DATA-BASE: 31/03/2021					DADOS CONTÁBEIS CEDIDOS PELA SAMARCO					AVALIAÇÃO VALOR JUSTO DE MERCADO							
IMOBILIZADO	SUB Nº	CLASSE	CENTRO CST	DT.INCORP.	DENOMINAÇÃO DO IMOBILIZADO	VAL AQUIS. BRL	DEPREC. ACUM BRL	VALOR CONTÁBIL BRL	CENTRO DE CUSTOS	UNID. IND	VIDA ÚTIL DET. (ANOS)	VIDA ÚTIL DET. (MESES)	VIDA ÚTIL REM. (ANOS)	VIDA ÚTIL REM. (MESES)	VALOR DE REPOSIÇÃO (R$)	VALOR JUSTO DE MERCADO (R$)	VALOR DE LIQUIDAÇÃO FORÇADA
2139560	0	13111071	Máquinas e Eqtos	20/07/2012	PARA-RAIO POLIMERICO COM SUPORTE 15KV 10KA ABB	1.921,95	(261,84)	1.660,11	11130180	Germano	25	300	16	192	3.531,00	2.454,05	1.831,25
2139561	0	13111071	Máquinas e Eqtos	20/07/2012	PARA-RAIO POLIMERICO COM SUPORTE 15KV 10KA ABB	1.921,95	(261,84)	1.660,11	11130180	Germano	25	300	16	192	3.531,00	2.454,05	1.831,25
2139562	0	13111071	Máquinas e Eqtos	20/07/2012	PARA-RAIO POLIMERICO COM SUPORTE 15KV 10KA ABB	1.921,95	(261,84)	1.660,11	11130180	Germano	25	300	16	192	3.531,00	2.454,05	1.831,25
2139563	0	13111071	Máquinas e Eqtos	20/07/2012	PARA-RAIO POLIMERICO COM SUPORTE 15KV 10KA ABB	1.921,95	(261,84)	1.660,11	11130180	Germano	25	300	16	192	3.531,00	2.454,05	1.831,25
2139564	0	13111071	Máquinas e Eqtos	20/07/2012	PARA-RAIO POLIMERICO COM SUPORTE 15KV 10KA ABB	1.921,95	(261,84)	1.660,11	11130180	Germano	25	300	16	192	3.531,00	2.454,05	1.831,25
2139565	0	13111071	Máquinas e Eqtos	20/07/2012	PARA-RAIO POLIMERICO COM SUPORTE 15KV 10KA ABB	1.921,95	(261,84)	1.660,11	11130180	Germano	25	300	16	192	3.531,00	2.454,05	1.831,25
2139566	0	13111071	Máquinas e Eqtos	20/07/2012	PARA-RAIO POLIMERICO COM SUPORTE 15KV 10KA ABB	1.921,95	(261,84)	1.660,11	11130180	Germano	25	300	16	192	3.531,00	2.454,05	1.831,25
2139567	0	13111071	Máquinas e Eqtos	20/07/2012	PARA-RAIO POLIMERICO COM SUPORTE 15KV 10KA ABB	1.921,95	(261,84)	1.660,11	11130180	Germano	25	300	16	192	3.531,00	2.454,05	1.831,25
2139568	0	13111071	Máquinas e Eqtos	20/07/2012	PARA-RAIO POLIMERICO COM SUPORTE 15KV 10KA ABB	1.921,95	(261,84)	1.660,11	11130180	Germano	25	300	16	192	3.531,00	2.454,05	1.831,25
2139569	0	13111071	Máquinas e Eqtos	20/07/2012	PARA-RAIO POLIMERICO COM SUPORTE 15KV 10KA ABB	1.921,95	(270,11)	1.651,84	11130180	Germano	25	300	16	192	3.595,00	2.498,53	1.864,44
2139570	0	13111071	Máquinas e Eqtos	20/07/2012	PARA-RAIO POLIMERICO COM SUPORTE 15KV 10KA ABB	1.921,95	(270,11)	1.651,84	11130180	Germano	25	300	16	192	3.595,00	2.498,53	1.864,44
2139571	0	13111071	Máquinas e Eqtos	20/07/2012	PARA-RAIO POLIMERICO COM SUPORTE 15KV 10KA ABB	1.921,95	(261,84)	1.660,11	11130180	Germano	25	300	16	192	3.531,00	2.454,05	1.831,25
2139572	0	13111071	Máquinas e Eqtos	20/07/2012	PARA-RAIO POLIMERICO COM SUPORTE 15KV 10KA ABB	1.921,95	(261,84)	1.660,11	11130180	Germano	25	300	16	192	3.531,00	2.454,05	1.831,25
2139573	0	13111071	Máquinas e Eqtos	20/07/2012	PARA-RAIO POLIMERICO COM SUPORTE 15KV 10KA ABB	1.921,95	(261,84)	1.660,11	11130180	Germano	25	300	16	192	3.531,00	2.454,05	1.831,25
2139574	0	13111071	Máquinas e Eqtos	20/07/2012	PARA-RAIO POLIMERICO COM SUPORTE 15KV 10KA ABB	1.921,95	(261,84)	1.660,11	11130180	Germano	25	300	16	192	3.531,00	2.454,05	1.831,25
2139575	0	13111071	Máquinas e Eqtos	20/07/2012	PARA-RAIO POLIMERICO COM SUPORTE 15KV 10KA ABB	1.921,95	(261,84)	1.660,11	11130180	Germano	25	300	16	192	3.531,00	2.454,05	1.831,25
2139576	0	13111071	Máquinas e Eqtos	20/07/2012	PARA-RAIO POLIMERICO COM SUPORTE 15KV 10KA ABB	1.921,95	(261,84)	1.660,11	11130180	Germano	25	300	16	192	3.531,00	2.454,05	1.831,25
2139577	0	13111071	Máquinas e Eqtos	20/07/2012	PARA-RAIO POLIMERICO COM SUPORTE 15KV 10KA ABB	1.921,95	(270,11)	1.651,84	11130180	Germano	25	300	16	192	3.595,00	2.498,53	1.864,44
2139578	0	13111071	Máquinas e Eqtos	20/07/2012	PARA-RAIO POLIMERICO COM SUPORTE 15KV 10KA ABB	1.921,95	(261,84)	1.660,11	11130180	Germano	25	300	16	192	3.531,00	2.454,05	1.831,25
2139579	0	13111071	Máquinas e Eqtos	20/07/2012	PARA-RAIO POLIMERICO COM SUPORTE 15KV 10KA ABB	1.921,95	(270,11)	1.651,84	11130180	Germano	25	300	16	192	3.595,00	2.498,53	1.864,44
2139580	0	13111071	Máquinas e Eqtos	20/07/2012	PARA-RAIO POLIMERICO COM SUPORTE 15KV 10KA ABB	1.921,95	(261,84)	1.660,11	11130180	Germano	25	300	16	192	3.531,00	2.454,05	1.831,25
2139581	0	13111071	Máquinas e Eqtos	20/07/2012	PARA-RAIO POLIMERICO COM SUPORTE 15KV 10KA ABB	1.921,95	(261,84)	1.660,11	11130180	Germano	25	300	16	192	3.531,00	2.454,05	1.831,25
2139582	0	13111071	Máquinas e Eqtos	20/07/2012	PARA-RAIO POLIMERICO COM SUPORTE 15KV 10KA ABB	1.921,95	(261,84)	1.660,11	11130180	Germano	25	300	16	192	3.531,00	2.454,05	1.831,25
2139583	0	13111071	Máquinas e Eqtos	20/07/2012	PARA-RAIO POLIMERICO COM SUPORTE 15KV 10KA ABB	1.921,95	(261,84)	1.660,11	11130180	Germano	25	300	16	192	3.531,00	2.454,05	1.831,25
2139584	0	13111071	Máquinas e Eqtos	20/07/2012	PARA-RAIO POLIMERICO COM SUPORTE 15KV 10KA ABB	1.921,95	(261,84)	1.660,11	11130180	Germano	25	300	16	192	3.531,00	2.454,05	1.831,25
2139585	0	13111071	Máquinas e Eqtos	20/07/2012	PARA-RAIO POLIMERICO COM SUPORTE 15KV 10KA ABB	1.921,94	(261,84)	1.660,10	11130180	Germano	25	300	16	192	3.531,00	2.454,05	1.831,25
2139586	0	13111071	Máquinas e Eqtos	20/07/2012	PARA-RAIO POLIMERICO COM SUPORTE 15KV 10KA ABB	1.921,94	(261,84)	1.660,10	11130180	Germano	25	300	16	192	3.531,00	2.454,05	1.831,25
2139587	0	13111081	Sistemas	23/07/2012	SISTEMA DE INJECAO DE AR SHUT - 11CV25 P/ 02CV001	111.285,59	(45.360,65)	65.924,94	11131020	Germano	40	480	26	312	184.049,00	127.914,06	95.451,44
2139588	0	13111071	Máquinas e Eqtos	23/07/2012	COMPRESSOR AR 60HP CHICAGO/CPC 60/8 440V	49.850,79	(17.936,93)	31.913,86	11131020	Germano	25	300	16	192	91.573,00	63.643,24	47.491,56
2139589	0	13111071	Máquinas e Eqtos	23/07/2012	INVERSOR FREQUENCIA TRIFASICO 380/480 V38 A25CV	4.184,68	(592,57)	3.592,11	12110040	Ubu	25	300	16	192	5.677,00	3.945,52	2.944,20
2139651	0	13111131	Ferramentas	15/06/2012	MULTIMETRO PORTATIL LCD 3,75 FLUKE TRUE RMS 175	728,32	(637,27)	91,05	11202010	Germano	10	120	4	48	1.000,00	478,00	356,69
2139652	0	13111131	Ferramentas	15/06/2012	MULTIMETRO PORTATIL LCD 3,75 FLUKE TRUE RMS 175	728,32	(637,27)	91,05	11202010	Germano	10	120	4	48	1.000,00	478,00	356,69
2139653	0	13111131	Ferramentas	15/06/2012	MULTIMETRO PORTATIL LCD 3,75 FLUKE TRUE RMS 175	724,69	(634,11)	90,58	11202010	Germano	10	120	4	48	1.000,00	478,00	356,69
2139654	0	13111131	Ferramentas	15/06/2012	MULTIMETRO PORTATIL LCD 3,75 FLUKE TRUE RMS 175	787,31	(688,89)	98,42	11202010	Germano	10	120	4	48	1.100,00	525,80	392,36
2139655	0	13111131	Ferramentas	15/06/2012	MULTIMETRO PORTATIL LCD 3,75 FLUKE TRUE RMS 175	787,31	(688,89)	98,42	11202010	Germano	10	120	4	48	1.100,00	525,80	392,36
2139656	0	13111131	Ferramentas	15/06/2012	MULTIMETRO PORTATIL LCD 3,75 FLUKE TRUE RMS 175	787,31	(688,89)	98,42	11202010	Germano	10	120	4	48	1.100,00	525,80	392,36
2139657	0	13111131	Ferramentas	15/06/2012	MULTIMETRO PORTATIL LCD 3,75 FLUKE TRUE RMS 175	787,31	(688,89)	98,42	11202010	Germano	10	120	4	48	1.100,00	525,80	392,36
2139658	0	13111131	Ferramentas	15/06/2012	MULTIMETRO PORTATIL LCD 3,75 FLUKE TRUE RMS 175	787,31	(688,89)	98,42	11202010	Germano	10	120	4	48	1.100,00	525,80	392,36
2139659	0	13111131	Ferramentas	15/06/2012	MULTIMETRO PORTATIL LCD 3,75 FLUKE TRUE RMS 175	787,31	(688,89)	98,42	11202010	Germano	10	120	4	48	1.100,00	525,80	392,36
2139660	0	13111131	Ferramentas	15/06/2012	MULTIMETRO PORTATIL LCD 3,75 FLUKE TRUE RMS 175	787,31	(688,89)	98,42	11202010	Germano	10	120	4	48	1.100,00	525,80	392,36
2139661	0	13111131	Ferramentas	15/06/2012	MULTIMETRO PORTATIL LCD 3,75 FLUKE TRUE RMS 175	787,31	(688,89)	98,42	11202010	Germano	10	120	4	48	1.100,00	525,80	392,36
2139662	0	13111131	Ferramentas	15/06/2012	MULTIMETRO PORTATIL LCD 3,75 FLUKE TRUE RMS 175	787,31	(688,89)	98,42	11202010	Germano	10	120	4	48	1.100,00	525,80	392,36
2139663	0	13111131	Ferramentas	15/06/2012	MULTIMETRO PORTATIL LCD 3,75 FLUKE TRUE RMS 175	787,31	(688,89)	98,42	11202010	Germano	10	120	4	48	1.100,00	525,80	392,36
2139664	0	13111131	Ferramentas	15/06/2012	MULTIMETRO PORTATIL LCD 4.1/2 FLUKE 179	1.695,32	(1.483,39)	211,93	11202010	Germano	10	120	4	48	2.200,00	1.051,60	784,72
2139665	0	13111131	Ferramentas	15/06/2012	MULTIMETRO PORTATIL LCD 4.1/2 FLUKE 179	1.695,32	(1.483,39)	211,93	11202010	Germano	10	120	4	48	2.200,00	1.051,60	784,72
2139666	0	13111131	Ferramentas	15/06/2012	MULTIMETRO PORTATIL LCD 4.1/2 FLUKE 179	1.012,13	(885,59)	126,54	11202010	Germano	10	120	4	48	1.400,00	669,20	499,37
2139667	0	13111131	Ferramentas	15/06/2012	MULTIMETRO PORTATIL LCD 4.1/2 FLUKE 179	1.012,13	(885,59)	126,54	11202010	Germano	10	120	4	48	1.400,00	669,20	499,37
2139668	0	13111131	Ferramentas	15/06/2012	FURADEIRA ELETRICA BOSCH	1.436,06	(1.256,58)	179,48	11202010	Germano	10	120	4	48	1.900,00	908,20	677,71
2139669	0	13111071	Máquinas e Eqtos	15/06/2012	TALHA MANUAL ALAVANCA UNO 1500/1	554,38	(79,07)	475,31	11202010	Germano	25	300	16	192	1.537,00	1.068,22	797,12
2139670	0	13111071	Máquinas e Eqtos	15/06/2012	TALHA MANUAL ALAVANCA UNO 1500/1	554,38	(79,07)	475,31	11202010	Germano	25	300	16	192	1.537,00	1.068,22	797,12
2139671	0	13111131	Ferramentas	15/06/2012	TORQUIMETRO MECANICO GEDORE	4.398,34	(3.848,52)	549,82	11202010	Germano	10	120	4	48	5.700,00	2.724,60	2.033,14
2139672	0	13111131	Ferramentas	15/06/2012	CHAVE IMPACTO PNEUMATICA INGERSOLL RAND 1.1/2POL	13.412,55	(11.736,02)	1.676,53	11202010	Germano	10	120	4	48	17.300,00	8.269,40	6.170,75
2139673	0	13111131	Ferramentas	15/06/2012	CHAVE IMPACTO PNEUMATICA INGERSOLL RAND 1.1/2POL	13.412,55	(11.736,02)	1.676,53	11202010	Germano	10	120	4	48	17.300,00	8.269,40	6.170,75
2139674	0	13111131	Ferramentas	15/06/2012	CHAVE IMPACTO PNEUMATICA INGERSOLL RAND 1POL	4.838,90	(4.234,04)	604,86	11202010	Germano	10	120	4	48	6.300,00	3.011,40	2.247,15
2139675	0	13111131	Ferramentas	15/06/2012	MICROMETRO EXTERNO MITUTOYO CONTADOR DIGITAL	498,61	(436,28)	62,33	11202010	Germano	10	120	4	48	700,00	334,60	249,68
2139676	0	13111131	Ferramentas	15/06/2012	MICROMETRO EXTERNO MITUTOYO CONTADOR DIGITAL	498,61	(436,28)	62,33	11202010	Germano	10	120	4	48	700,00	334,60	249,68
2139677	0	13111131	Ferramentas	15/06/2012	MICROMETRO EXTERNO MITUTOYO CONTADOR DIGITAL	498,61	(436,28)	62,33	11202010	Germano	10	120	4	48	700,00	334,60	249,68
2139678	0	13111131	Ferramentas	15/06/2012	MICROMETRO EXTERNO MITUTOYO CONTADOR DIGITAL	501,74	(438,99)	62,75	11202010	Germano	10	120	4	48	700,00	334,60	249,68
2139679	0	13111131	Ferramentas	15/06/2012	MICROMETRO EXTERNO MITUTOYO CONTADOR DIGITAL	501,74	(438,99)	62,75	11202010	Germano	10	120	4	48	700,00	334,60	249,68
2139682	0	13111131	Ferramentas	15/06/2012	RETIFICADORA RETA ELETRICA BOSCH GGS 115/127V	662,14	(579,34)	82,80	11202010	Germano	10	120	4	48	900,00	430,20	321,02
2139683	0	13111071	Máquinas e Eqtos	15/06/2012	CANHAO JAMO DO AQUECEDOR INDUTIVO	6.469,94	(1.105,73)	5.364,21	11202010	Germano	20	240	11	132	18.668,00	11.406,15	8.511,44
2139684	0	13111131	Ferramentas	15/06/2012	CHAVE IMPACTO PNEUMATICA CHICAGO - CP6760RS	1.971,42	(1.724,98)	246,44	11202010	Germano	10	120	4	48	2.600,00	1.242,80	927,40
2139685	0	13111071	Máquinas e Eqtos	15/06/2012	TROCADOR DE CALOR,ABERKO ,T1200,AFC 063508	43.657,66	(5.770,44)	37.887,22	12230030	Ubu	25	300	16	192	74.544,00	51.808,08	38.659,99
2139686	0	13111071	Máquinas e Eqtos	15/06/2012	TROCADOR DE CALOR,ABERKO ,T1200,AFC 063508	35.089,63	(4.637,95)	30.451,68	12230030	Ubu	25	300	16	192	59.914,00	41.640,23	31.072,58
2139687	0	13111071	Máquinas e Eqtos	15/06/2012	TROCADOR DE CALOR,ABERKO ,T1200,AFC 063508	28.857,97	(4.177,98)	24.679,99	12110050	Ubu	25	300	16	192	47.080,00	32.720,60	24.416,62
2139688	0	13111071	Máquinas e Eqtos	15/06/2012	ELIMINADOR DO COMPRESSOR ATLAS COPCO 1621865000	18.127,61	(2.680,27)	15.447,34	12203010	Ubu	25	300	16	192	29.578,00	20.556,71	15.339,73
2139689	0	13111071	Máquinas e Eqtos	15/06/2012	SECADOR DE AR ,TERMO DRY,INGERSOLL RAND,TD570,1609	67.351,54	(9.958,27)	57.393,27	12203010	Ubu	25	300	16	192	111.170,00	77.263,15	57.654,95
2139690	0	13111111	Móveis e Utensílios	11/05/2012	MESA DE MADEIRA,REVEST. FORMICA,120X090X080	440,14	(424,21)	15,93	12250010	Ubu	15	180	8	96	719,00	431,40	321,92
2139691	0	13111111	Móveis e Utensílios	11/05/2012	GAVETEIRO VOLANTE C/ 3 GAVETAS,REVEST. MELAMINICO	554,57	(534,55)	20,02	12250010	Ubu	15	180	8	96	895,00	537,00	400,72

FDC CONSULT LTDA

SAMARCO
APRENDER PARA EVOLUIR E TRANSFORMAR

DATA-BASE: 31/03/2021					DADOS CONTÁBEIS CEDIDOS PELA SAMARCO						AVALIAÇÃO VALOR JUSTO DE MERCADO						
IMOBILIZADO	SUB Nº	CLASSE	CENTRO CST	DT.INCORP.	DENOMINAÇÃO DO IMOBILIZADO	VAL AQUIS. BRL	DEPREC. ACUM BRL	VALOR CONTÁBIL BRL	CENTRO DE CUSTOS	UNID. IND	VIDA ÚTIL DET. (ANOS)	VIDA ÚTIL DET. (MESES)	VIDA ÚTIL REM. (ANOS)	VIDA ÚTIL REM. (MESES)	VALOR DE REPOSIÇÃO (R$)	VALOR JUSTO DE MERCADO (R$)	VALOR DE LIQUIDAÇÃO FORÇADA
2139692	0	13111111	Móveis e Utensílios	11/05/2012	GAVETEIRO VOLANTE C/ 3 GAVETAS,REVEST. MELAMINICO	554,57	(534,55)	20,02	12250010	Ubu	15	180	8	96	909,00	545,40	406,99
2139693	0	13111111	Móveis e Utensílios	11/05/2012	ARMARIO DE MADEIRA C/ 1 PORTA,COM CUBA,60X40X70	2.024,63	(1.951,52)	73,11	12250010	Ubu	15	180	8	96	3.405,00	2.043,00	1.524,52
2139694	0	13111111	Móveis e Utensílios	11/05/2012	GAVETEIRO METALICO VOLANTE,C/ 5 GAVETAS	228,69	(220,43)	8,26	12250010	Ubu	15	180	8	96	366,00	219,60	163,87
2139695	0	13111071	Máquinas e Eqtos	11/05/2012	MOTOR CA TRIFASICO WEG 405CV 4PB3DS FLAN460V	45.286,20	(7.393,94)	37.892,26	11131200	Germano	20	240	11	132	90.508,00	55.300,39	41.266,00
2139696	0	13111071	Máquinas e Eqtos	15/06/2012	SECADOR DE AR ,INGERSOLL RAND,TD570,16094/06,16.0	27.235,25	(4.026,86)	23.208,39	12203010	Ubu	25	300	16	192	36.952,00	25.681,64	19.164,04
2139697	0	13111071	Máquinas e Eqtos	15/06/2012	RESFRIADOR DO COMPRESSOR CHICAGO 1614826300	43.685,70	(6.459,15)	37.226,55	12230020	Ubu	25	300	16	192	74.592,00	51.841,44	38.684,88
2139698	0	13111071	Máquinas e Eqtos	15/06/2012	RESFRIADOR DO COMPRESSOR CHICAGO 1614886900	42.339,36	(6.260,08)	36.079,28	12230020	Ubu	25	300	16	192	72.293,00	50.243,64	37.492,57
2139699	0	13111071	Máquinas e Eqtos	15/06/2012	RESFRIADOR DO COMPRESSOR INGERSOLL RAND 39799523	17.095,38	(2.527,64)	14.567,74	12230030	Ubu	25	300	16	192	29.190,00	20.287,05	15.138,51
2139700	0	13111071	Máquinas e Eqtos	15/06/2012	RESFRIADOR DO COMPRESSOR INGERSOLL RAND 39799523	17.095,38	(2.527,64)	14.567,74	12230020	Ubu	25	300	16	192	29.190,00	20.287,05	15.138,51
2139701	0	13111111	Móveis e Utensílios	21/06/2012	GAVETEIRO VOLANTE C/ 3 GAVETAS,REVEST. MELAMINICO	435,22	(435,22)	-	11202040	Germano	15	180	8	96	696,00	417,60	311,62
2139702	0	13111111	Móveis e Utensílios	21/06/2012	GAVETEIRO VOLANTE C/ 3 GAVETAS,REVEST. MELAMINICO	435,22	(435,22)	-	11201020	Germano	15	180	8	96	696,00	417,60	311,62
2139704	0	13111111	Móveis e Utensílios	14/06/2012	AR CONDICIONADO SPLIT KOMECO - 18.000BTUS	1.692,00	(1.616,80)	75,20	12230030	Ubu	15	180	8	96	2.754,00	1.652,40	1.233,05
2139705	0	13111111	Móveis e Utensílios	14/06/2012	AR CONDICIONADO,TIPO JANELA,SPRINGER,MINIMAX	1.692,00	(1.616,80)	75,20	12230030	Ubu	15	180	8	96	2.754,00	1.652,40	1.233,05
2139706	0	13111111	Móveis e Utensílios	14/06/2012	AR CONDICIONADO,TIPO JANELA,SPRINGER,MINIMAX	1.692,00	(1.616,80)	75,20	12230030	Ubu	15	180	8	96	2.754,00	1.652,40	1.233,05
2139708	0	13111111	Móveis e Utensílios	14/06/2012	AR CONDICIONADO,TIPO SPLIT,ELGIN,18000BTN	2.350,00	(2.245,55)	104,45	12230030	Ubu	15	180	8	96	3.826,00	2.295,60	1.713,01
2139709	0	13111111	Móveis e Utensílios	14/06/2012	AR CONDICIONADO,TIPO SPLIT	3.901,00	(3.727,59)	173,41	12230030	Ubu	15	180	8	96	6.336,00	3.801,60	2.836,81
2139710	0	13111111	Móveis e Utensílios	14/06/2012	ARMŦRIO DE AŽO DUAS PORTAS 1980X900X400	618,15	(590,66)	27,49	12230030	Ubu	15	180	8	96	951,00	570,60	425,79
2139711	0	13111111	Móveis e Utensílios	14/06/2012	ARMŦRIO DE AŽO DUAS PORTAS 1980X900X400	618,15	(590,66)	27,49	12230030	Ubu	15	180	8	96	951,00	570,60	425,79
2139712	0	13111111	Móveis e Utensílios	14/06/2012	ARMŦRIO DE AŽO DUAS PORTAS 1980X900X400	618,15	(500,18)	117,97	12230030	Ubu	15	180	8	96	959,00	575,40	429,37
2139713	0	13111111	Móveis e Utensílios	14/06/2012	PERSIANA PVC CTC WHITE ES-3 P	1.040,00	(993,81)	46,19	12230030	Ubu	15	180	8	96	1.696,00	1.017,60	759,35
2139714	0	13111111	Móveis e Utensílios	14/06/2012	ARMARIO DE MADEIRA C/ 2 PORTAS,REVEST FORMICA	2.378,00	(2.272,30)	105,70	12230020	Ubu	15	180	8	96	4.002,00	2.401,20	1.791,81
2139715	0	13111111	Móveis e Utensílios	14/06/2012	ARMARIO DE MADEIRA C/ 2 PORTAS,REVEST FORMICA	1.150,00	(1.098,90)	51,10	12204010	Ubu	15	180	8	96	1.872,00	1.123,20	838,15
2139718	0	13111111	Móveis e Utensílios	15/06/2012	PAINEL PARA TV LCD MDF NOCE NATURALE E IMBUIA	4.850,00	(4.850,00)	-	11000010	Germano	15	180	8	96	6.584,00	3.950,40	2.947,85
2139719	0	13111111	Móveis e Utensílios	15/06/2012	RACK EM MDF NOCE NATURALE E IMBUIA MEDINDO	2.950,00	(2.950,00)	-	11100010	Germano	15	180	8	96	4.090,00	2.454,00	1.831,21
2139720	0	13111071	Máquinas e Eqtos	27/06/2012	UNIDADE HIDRŦULICA DE LUBRIFICAŽŦO,NATIONAL OILWEL	19.356,47	(3.147,96)	16.208,51	11164020	Germano	25	300	16	192	40.044,00	27.830,58	20.767,61
2139721	0	13111071	Máquinas e Eqtos	27/06/2012	UNIDADE HIDRŦULICA DE LUBRIFICAŽŦO,140KG/CM2	19.356,47	(3.147,96)	16.208,51	11164020	Germano	25	300	16	192	38.885,00	27.025,08	20.166,53
2139722	0	13111131	Ferramentas	27/06/2012	CHAVE TORQUE HIDRAULICA HYTORC HY-10XLT 9800PSI	29.026,46	(25.398,18)	3.628,28	11164020	Germano	10	120	4	48	37.400,00	17.877,20	13.340,24
2139723	0	13111131	Ferramentas	27/06/2012	CHAVE TORQUE HIDRAULICA HYTORC HY-10XLT 10000PSI	25.958,93	(22.714,04)	3.244,89	11164020	Germano	10	120	4	48	33.400,00	15.965,20	11.913,48
2139724	0	13111131	Ferramentas	27/06/2012	CHAVE TORQUE HIDRIDRAULICA HYTORC AVANTI 5 9800PSI	26.138,05	(22.870,83)	3.267,22	11164020	Germano	10	120	4	48	33.700,00	16.108,60	12.020,49
2139726	0	13111131	Ferramentas	27/06/2012	ALICATE AMPERIMETRO LAYOUT LCD 4DIG FLUKE 381	2.362,33	(2.067,02)	295,31	11164020	Germano	10	120	4	48	3.100,00	1.481,80	1.105,74
2139727	0	13111131	Ferramentas	27/06/2012	ALICATE AMPERIMETRO LAYOUT LCD 4DIG FLUKE 381	2.362,33	(2.067,02)	295,31	11164020	Germano	10	120	4	48	3.100,00	1.481,80	1.105,74
2139728	0	13111131	Ferramentas	27/06/2012	ALICATE AMPERIMETRO LAYOUT LCD 4DIG FLUKE 381	2.362,33	(2.067,02)	295,31	11164020	Germano	10	120	4	48	3.100,00	1.481,80	1.105,74
2139729	0	13111131	Ferramentas	27/06/2012	ALICATE AMPERIMETRO LAYOUT LCD 4DIG FLUKE 381	2.362,33	(2.067,02)	295,31	11164020	Germano	10	120	4	48	3.100,00	1.481,80	1.105,74
2139730	0	13111131	Ferramentas	27/06/2012	ALICATE AMPERIMETRO LAYOUT LCD 4DIG FLUKE 381	2.362,32	(2.067,02)	295,30	11164020	Germano	10	120	4	48	3.100,00	1.481,80	1.105,74
2139731	0	13111131	Ferramentas	27/06/2012	ALICATE AMPERIMETRO LAYOUT LCD 4DIG FLUKE 381	2.362,32	(2.067,02)	295,30	11164020	Germano	10	120	4	48	3.100,00	1.481,80	1.105,74
2139732	0	13111071	Máquinas e Eqtos	27/06/2012	MAQUINA DE SOLDA PORTATIL LINCOLN 230/400V	6.099,52	(1.034,57)	5.064,95	11164020	Germano	25	300	16	192	12.856,00	8.934,92	6.667,37
2139733	0	13111071	Máquinas e Eqtos	27/06/2012	MAQUINA DE SOLDA PORTATIL LINCOLN 230/400V	6.099,52	(1.034,57)	5.064,95	11164020	Germano	25	300	16	192	12.856,00	8.934,92	6.667,37
2139734	0	13111071	Máquinas e Eqtos	27/06/2012	MAQUINA SOLDA CONVENCIONAL BAMBOZZI TRR 2750NM	8.950,69	(1.455,66)	7.495,03	11164020	Germano	25	300	16	192	18.336,00	12.743,52	9.509,41
2139735	0	13111131	Ferramentas	27/06/2012	MULTICALIBRADOR P/INSTRUMENTOS ALTEK TECHCHEK 820	10.298,61	(9.011,28)	1.287,33	11164020	Germano	10	120	4	48	13.300,00	6.357,40	4.743,99
2139736	0	13111131	Ferramentas	27/06/2012	MULTICALIBRADOR P/INSTRUMENTOS ALTEK TECHCHEK 820	10.298,61	(9.011,28)	1.287,33	11164020	Germano	10	120	4	48	13.300,00	6.357,40	4.743,99
2139737	0	13111131	Ferramentas	27/06/2012	CURVADOR ELETRO HIDRAULICO P/TUBOS NOWAK 13625	13.088,75	(11.452,70)	1.636,05	11164020	Germano	10	120	4	48	16.900,00	8.078,20	6.028,08
2139738	0	13111131	Ferramentas	27/06/2012	COMUNICADOR CALIBRADOR EMERSON	24.917,59	(21.802,90)	3.114,69	11164020	Germano	10	120	4	48	32.100,00	15.343,80	11.449,78
2139739	0	13111111	Móveis e Utensílios	15/06/2012	CAMERA FOTOGRAFICA DIGITAL SONY DSC-W110 PRATA	555,63	(555,63)	-	11202010	Germano	15	180	8	96	755,00	453,00	338,04
2139740	0	13111111	Móveis e Utensílios	15/06/2012	CAMERA FOTOGRAFICA DIGITAL SONY DSC-W110 PRATA	467,96	(467,96)	-	11202010	Germano	15	180	8	96	636,00	381,60	284,76
2139741	0	13111111	Móveis e Utensílios	15/06/2012	CAMERA FOTOGRAFICA DIGITAL SONY DSC-W110 PRATA	467,96	(467,96)	-	11202010	Germano	15	180	8	96	636,00	381,60	284,76
2139742	0	13111111	Móveis e Utensílios	15/06/2012	CAMERA FOTOGRAFICA DIGITAL SONY DSC-W110 PRATA	467,96	(467,96)	-	11202010	Germano	15	180	8	96	636,00	381,60	284,76
2139743	0	13111111	Móveis e Utensílios	15/06/2012	CAMERA FOTOGRAFICA DIGITAL SONY DSC-W110 PRATA	467,96	(467,96)	-	11202010	Germano	15	180	8	96	636,00	381,60	284,76
2139744	0	13111111	Móveis e Utensílios	15/06/2012	CAMERA FOTOGRAFICA DIGITAL SONY DSC-W110 PRATA	467,96	(467,96)	-	11202010	Germano	15	180	8	96	636,00	381,60	284,76
2139745	0	13111071	Máquinas e Eqtos	15/06/2012	GERADOR LINCOLN ELETRICA TRAILBLAZER 305D	25.427,65	(3.626,78)	21.800,87	11202010	Germano	25	300	16	192	59.567,00	41.399,07	30.892,62
2139746	0	13111071	Máquinas e Eqtos	15/06/2012	COMPRESSOR AR COM MOTOR COMBUSTŦO CHICAGO CPS90	23.477,50	(3.846,41)	19.631,09	11230030	Germano	20	240	11	132	70.865,00	43.298,52	32.310,02
2139747	0	13111071	Máquinas e Eqtos	15/06/2012	MAQUINA SOLDA PORTATIL 275A LINCON 220/440VCA	7.284,67	(1.244,97)	6.039,70	11202010	Germano	20	240	11	132	21.022,00	12.844,44	9.584,72
2139748	0	13111071	Máquinas e Eqtos	15/06/2012	MEDIDOR VIBRACAO MECANICO LCD SKF CMVL 3600-IS	8.592,64	(1.407,77)	7.184,87	11230030	Germano	20	240	11	132	25.936,00	15.846,90	11.825,20
2139749	0	13111071	Máquinas e Eqtos	15/06/2012	MEDIDOR VIBRACAO MECANICO LCD SKF CMVL 3600-IS	8.592,64	(1.407,77)	7.184,87	11230030	Germano	20	240	11	132	25.936,00	15.846,90	11.825,20
2139750	0	13111131	Ferramentas	15/06/2012	MULTIMETRO PORTATIL LCD 3,75 FLUKE TRUE RMS 175	728,32	(637,27)	91,05	11202010	Germano	10	120	4	48	1.000,00	478,00	356,69
2139751	0	13111071	Máquinas e Eqtos	22/06/2012	DETECTOR GAS PORTATIL DISPLAY LCD BW GASALERMAX	4.061,09	(566,24)	3.494,85	11130010	Germano	25	300	16	192	7.459,00	5.184,01	3.868,38
2139752	0	13111071	Máquinas e Eqtos	22/06/2012	DETECTOR GAS PORTATIL DISPLAY LCD BW GASALERMAX	4.061,09	(566,24)	3.494,85	11130010	Germano	25	300	16	192	7.459,00	5.184,01	3.868,38
2139753	0	13111111	Móveis e Utensílios	22/06/2012	ARMARIO DE MADEIRA C/ 2 PORTAS,90X50X75	1.790,00	(1.790,00)	-	11170010	Germano	15	180	8	96	2.861,00	1.716,60	1.280,95
2139754	0	13111111	Móveis e Utensílios	22/06/2012	ARMARIO DE MADEIRA C/ 2 PORTAS,90X60X180	1.790,00	(1.790,00)	-	11220010	Germano	15	180	8	96	2.861,00	1.716,60	1.280,95
2139755	0	13111111	Móveis e Utensílios	22/06/2012	GAVETEIRO VOLANTE GIRO - 4 GAVETAS COR NOCE MONZA	620,00	(620,00)	-	11130010	Germano	15	180	8	96	841,00	504,60	376,54
2139756	0	13111111	Móveis e Utensílios	22/06/2012	CADEIRA VIP OPERACIONAL BACK SYSTEM SEM BRAŽO	360,00	(360,00)	-	11130010	Germano	15	180	8	96	542,00	325,20	242,67
2139758	0	13111111	Móveis e Utensílios	21/06/2012	TV 50" PLASMA FULL HD 600HZ HDMI NETCAST 50PK550	4.552,92	(4.552,92)	-	11160010	Germano	15	180	8	96	7.279,00	4.367,40	3.259,02
2139759	0	13111111	Móveis e Utensílios	21/06/2012	POLTRONA BERLIM FIXA SEM BRAŽO	537,35	(537,35)	-	11202040	Germano	15	180	8	96	729,00	437,40	326,39
2139760	0	13111111	Móveis e Utensílios	21/06/2012	POLTRONA BERLIM FIXA SEM BRAŽO	537,35	(537,35)	-	11202040	Germano	15	180	8	96	729,00	437,40	326,39
2139761	0	13111111	Móveis e Utensílios	21/06/2012	POLTRONA BERLIM FIXA SEM BRAŽO	537,35	(537,35)	-	11202040	Germano	15	180	8	96	729,00	437,40	326,39
2139762	0	13111111	Móveis e Utensílios	21/06/2012	POLTRONA BERLIM FIXA SEM BRAŽO	537,35	(537,35)	-	11202040	Germano	15	180	8	96	729,00	437,40	326,39
2139763	0	13111111	Móveis e Utensílios	21/06/2012	POLTRONA BERLIM FIXA SEM BRAŽO	537,35	(537,35)	-	11202040	Germano	15	180	8	96	729,00	437,40	326,39
2139764	0	13111111	Móveis e Utensílios	21/06/2012	POLTRONA BERLIM FIXA SEM BRAŽO	537,35	(537,35)	-	11202040	Germano	15	180	8	96	729,00	437,40	326,39
2139765	0	13111111	Móveis e Utensílios	21/06/2012	POLTRONA BERLIM FIXA SEM BRAŽO	537,35	(537,35)	-	11202040	Germano	15	180	8	96	729,00	437,40	326,39
2139766	0	13111111	Móveis e Utensílios	21/06/2012	POLTRONA BERLIM FIXA SEM BRAŽO	537,35	(537,35)	-	11202040	Germano	15	180	8	96	729,00	437,40	326,39

FDC CONSULT LTDA

SAMARCO
APRENDER PARA EVOLUIR E TRANSFORMAR

DATA-BASE: 31/03/2021					DADOS CONTÁBEIS CEDIDOS PELA SAMARCO						AVALIAÇÃO VALOR JUSTO DE MERCADO							
IMOBILIZADO	SUB Nº	CLASSE	CENTRO CST	DT.INCORP.	DENOMINAÇÃO DO IMOBILIZADO	VAL AQUIS. BRL	DEPREC. ACUM BRL	VALOR CONTÁBIL BRL	CENTRO DE CUSTOS	UNID. IND	VIDA ÚTIL DET. (ANOS)	VIDA ÚTIL DET. (MESES)	VIDA ÚTIL REM. (ANOS)	VIDA ÚTIL REM. (MESES)	VALOR DE REPOSIÇÃO (R$)	VALOR JUSTO DE MERCADO (R$)	VALOR DE LIQUIDAÇÃO FORÇADA
2139767	0	13111111	Móveis e Utensílios	21/06/2012	POLTRONA BERLIM FIXA SEM BRAƷO	537,35	(537,35)	-	11202040	Germano	15	180	8	96	744,00	446,40	333,11
2139768	0	13111111	Móveis e Utensílios	21/06/2012	POLTRONA BERLIM FIXA SEM BRAƷO	537,35	(380,25)	157,10	11202040	Germano	15	180	8	96	834,00	500,40	373,41
2139769	0	13111111	Móveis e Utensílios	21/06/2012	POLTRONA BERLIM FIXA SEM BRAƷO	537,35	(537,35)	-	11202040	Germano	15	180	8	96	729,00	437,40	326,39
2139770	0	13111111	Móveis e Utensílios	21/06/2012	POLTRONA BERLIM FIXA SEM BRAƷO	537,30	(405,25)	132,05	11202040	Germano	15	180	8	96	834,00	500,40	373,41
2139771	0	13111111	Móveis e Utensílios	21/06/2012	MESA REUNIƒO STANDARD 350X110X74CM RETANGULAR	1.525,05	(1.150,16)	374,89	11202040	Germano	15	180	8	96	2.366,00	1.419,60	1.059,33
2139772	0	13111111	Móveis e Utensílios	21/06/2012	CADEIRA MONIQUE DIGITADOR GƒS DATILO CAPA NYLON	575,67	(575,67)	-	11202040	Germano	15	180	8	96	781,00	468,60	349,68
2139773	0	13111111	Móveis e Utensílios	21/06/2012	CADEIRA MONIQUE DIGITADOR GƒS DATILO CAPA NYLON	575,67	(575,67)	-	11202040	Germano	15	180	8	96	781,00	468,60	349,68
2139774	0	13111111	Móveis e Utensílios	21/06/2012	CADEIRA MONIQUE DIGITADOR GƒS DATILO CAPA NYLON	575,67	(575,67)	-	11202040	Germano	15	180	8	96	781,00	468,60	349,68
2139775	0	13111111	Móveis e Utensílios	21/06/2012	CADEIRA MONIQUE DIGITADOR GƒS DATILO CAPA NYLON	575,67	(575,67)	-	11202040	Germano	15	180	8	96	781,00	468,60	349,68
2139776	0	13111111	Móveis e Utensílios	21/06/2012	CADEIRA MONIQUE DIGITADOR GƒS DATILO CAPA NYLON	575,66	(575,66)	-	11202040	Germano	15	180	8	96	797,00	478,20	356,84
2139777	0	13111111	Móveis e Utensílios	21/06/2012	BEBEDOURO DE COLUNA DE GARRAFƒO COM COMPRESSOR	434,51	(434,51)	-	11300020	Germano	15	180	8	96	990,00	594,00	443,25
2139778	0	13111111	Móveis e Utensílios	21/06/2012	BEBEDOURO DE COLUNA DE GARRAFƒO COM COMPRESSOR	434,51	(434,51)	-	11130120	Germano	15	180	8	96	990,00	594,00	443,25
2139779	0	13111111	Móveis e Utensílios	21/06/2012	BEBEDOURO ELETRICO DE GARRAFAO,OCY,MASTER FRIO,TEN	410,09	(410,09)	-	11204010	Germano	15	180	8	96	990,00	594,00	443,25
2139780	0	13111111	Móveis e Utensílios	21/06/2012	TAMPO PARA MESA SALA REUNIƒES E.CENTRAL 3,80X1,20	1.615,35	(1.615,35)	-	11202040	Germano	15	180	8	96	2.192,00	1.315,20	981,42
2139781	0	13111111	Móveis e Utensílios	21/06/2012	FRAGMENTADORA DE PAPEL,AURORA,AS1500CD,6108	1.356,98	(1.356,98)	-	11300020	Germano	15	180	8	96	2.169,00	1.301,40	971,12
2139782	0	13111111	Móveis e Utensílios	21/06/2012	MICROFONE SEM FIO UHF COM FREQUENCIA SELECIONAVEL	653,36	(653,36)	-	11202040	Germano	15	180	8	96	986,00	591,60	441,46
2139783	0	13111111	Móveis e Utensílios	21/06/2012	MICROFONE SEM FIO UHF COM FREQUENCIA SELECIONAVEL	653,36	(653,36)	-	11202040	Germano	15	180	8	96	986,00	591,60	441,46
2139784	0	13111111	Móveis e Utensílios	21/06/2012	MICROFONE SEM FIO UHF COM FREQUENCIA SELECIONAVEL	653,36	(653,36)	-	11202040	Germano	15	180	8	96	986,00	591,60	441,46
2139785	0	13111111	Móveis e Utensílios	21/06/2012	DISTRIBUIDOR VGA 2X1 TRANSCORTEC DVGA 140	452,33	(341,10)	111,23	11202040	Germano	15	180	8	96	702,00	421,20	314,31
2139786	0	13111111	Móveis e Utensílios	21/06/2012	DISTRIBUIDOR VGA 2X1 TRANSCORTEC DVGA 140	452,33	(341,10)	111,23	11202040	Germano	15	180	8	96	702,00	421,20	314,31
2139787	0	13111111	Móveis e Utensílios	21/06/2012	DISTRIBUIDOR VGA 2X1 TRANSCORTEC DVGA 140	452,33	(341,10)	111,23	11202040	Germano	15	180	8	96	702,00	421,20	314,31
2139788	0	13111111	Móveis e Utensílios	21/06/2012	ARMƒRIO DE AƷO PA90 4BANDEJAS MEDINDO 1980X900X400	635,25	(635,25)	-	11164020	Germano	15	180	8	96	1.014,00	608,40	454,00
2139789	0	13111111	Móveis e Utensílios	21/06/2012	ARMƒRIO DE AƷO PA90 4BANDEJAS MEDINDO 1980X900X400	635,25	(635,25)	-	11162010	Germano	15	180	8	96	1.014,00	608,40	454,00
2139790	0	13111111	Móveis e Utensílios	21/06/2012	AR CONDICIONADO,TIPO JANELA,SPRINGER,MUNDIAL	1.246,21	(1.190,84)	55,37	11202040	Germano	10	120	4	48	1.896,00	906,29	676,29
2139791	0	13111111	Móveis e Utensílios	21/06/2012	ARMARIO DE MADEIRA C/ 2 PORTAS,REVEST. MELAMINICO	1.246,21	(1.246,21)	-	11202040	Germano	15	180	8	96	1.691,00	1.014,60	757,11
2139792	0	13111111	Móveis e Utensílios	21/06/2012	ARMARIO DE MADEIRA C/ 2 PORTAS,REVEST. MELAMINICO,	1.246,21	(1.246,21)	-	11202040	Germano	15	180	8	96	1.691,00	1.014,60	757,11
2139793	0	13111111	Móveis e Utensílios	21/06/2012	ARMARIO DE MADEIRA C/ 2 PORTAS,REVEST. MELAMINICO	1.246,21	(1.246,21)	-	11202040	Germano	15	180	8	96	1.691,00	1.014,60	757,11
2139794	0	13111111	Móveis e Utensílios	21/06/2012	ARMARIO DE MADEIRA C/ 2 PORTAS,REVEST. MELAMINICO,	1.246,20	(1.246,20)	-	11202040	Germano	15	180	8	96	1.691,00	1.014,60	757,11
2139795	0	13111111	Móveis e Utensílios	21/06/2012	MESA DE MADEIRA P/ REUNIAO,REVEST. MELAMINICO,120X	537,30	(513,43)	23,87	11250010	Germano	15	180	8	96	841,00	504,60	376,54
2139796	0	13111111	Móveis e Utensílios	21/06/2012	CADEIRA MUNIQUE DIGITADOR GƒS DATILO	512,63	(512,63)	-	11202040	Germano	15	180	8	96	697,00	418,20	312,07
2139797	0	13111111	Móveis e Utensílios	21/06/2012	POLTRONA BERLIM MEDIA FIXO EM "S" SEM BRAƷO	478,50	(478,50)	-	11202040	Germano	15	180	8	96	721,00	432,60	322,81
2139798	0	13111111	Móveis e Utensílios	21/06/2012	POLTRONA BERLIM MEDIA FIXO EM "S" SEM BRAƷO	478,50	(478,50)	-	11202040	Germano	15	180	8	96	721,00	432,60	322,81
2139799	0	13111111	Móveis e Utensílios	21/06/2012	POLTRONA BERLIM MEDIA FIXO EM "S" SEM BRAƷO	478,50	(478,50)	-	11202040	Germano	15	180	8	96	721,00	432,60	322,81
2139800	0	13111111	Móveis e Utensílios	21/06/2012	POLTRONA BERLIM MEDIA FIXO EM "S" SEM BRAƷO	478,50	(478,50)	-	11202040	Germano	15	180	8	96	721,00	432,60	322,81
2139801	0	13111071	Máquinas e Eqtos	18/05/2012	TRANSMISSOR PRESSAO; EMERSON; -14,7/800PSI/8PSI	1.989,43	(276,49)	1.712,94	11130070	Germano	25	300	16	192	3.678,00	2.556,21	1.907,48
2139802	0	13111071	Máquinas e Eqtos	18/05/2012	TRANSMISSOR PRESSAO; EMERSON; -14,7/800PSI/8PSI	1.989,43	(276,49)	1.712,94	11130070	Germano	25	300	16	192	3.678,00	2.556,21	1.907,48
2139803	0	13111071	Máquinas e Eqtos	18/05/2012	TRANSMISSOR PRESSAO; EMERSON; -14,7/800PSI/8PSI	1.989,43	(276,49)	1.712,94	11130070	Germano	25	300	16	192	3.678,00	2.556,21	1.907,48
2139804	0	13111071	Máquinas e Eqtos	18/05/2012	TRANSMISSOR PRESSAO; EMERSON; -62,3/+62,3BAR	4.543,77	(631,50)	3.912,27	11130070	Germano	25	300	16	192	8.401,00	5.838,70	4.356,92
2139805	0	13111071	Máquinas e Eqtos	18/05/2012	TRANSMISSOR PRESSAO; EMERSON; -62,3/+62,3BAR	4.543,77	(631,50)	3.912,27	11130070	Germano	25	300	16	192	8.401,00	5.838,70	4.356,92
2139806	0	13111071	Máquinas e Eqtos	18/05/2012	TRANSMISSOR PRESSAO; EMERSON; -62,3/+62,3BAR	4.543,77	(631,50)	3.912,27	11130070	Germano	25	300	16	192	8.401,00	5.838,70	4.356,92
2139807	0	13111071	Máquinas e Eqtos	18/05/2012	TRANSMISSOR PRESSAO; EMERSON; -62,3/+62,3BAR	4.543,77	(631,50)	3.912,27	11130070	Germano	25	300	16	192	8.401,00	5.838,70	4.356,92
2139808	0	13111071	Máquinas e Eqtos	18/05/2012	TRANSMISSOR PRESSAO; EMERSON; -62,3/+62,3BAR	4.543,77	(631,50)	3.912,27	11130070	Germano	25	300	16	192	8.401,00	5.838,70	4.356,92
2139809	0	13111071	Máquinas e Eqtos	18/05/2012	TRANSMISSOR PRESSAO; EMERSON; -62,3/+62,3BAR	4.543,77	(631,50)	3.912,27	11130070	Germano	25	300	16	192	8.401,00	5.838,70	4.356,92
2139810	0	13111071	Máquinas e Eqtos	18/05/2012	TRANSMISSOR PRESSAO; EMERSON; -62,3/+62,3BAR	4.543,77	(631,50)	3.912,27	11130070	Germano	25	300	16	192	8.401,00	5.838,70	4.356,92
2139811	0	13111071	Máquinas e Eqtos	18/05/2012	TRANSMISSOR PRESSAO; EMERSON; -62,3/+62,3BAR	4.543,77	(631,50)	3.912,27	11130070	Germano	25	300	16	192	8.401,00	5.838,70	4.356,92
2139812	0	13111071	Máquinas e Eqtos	18/05/2012	TRANSMISSOR PRESSAO; EMERSON; -62,3/+62,3BAR	4.543,77	(631,50)	3.912,27	11130070	Germano	25	300	16	192	8.401,00	5.838,70	4.356,92
2139813	0	13111071	Máquinas e Eqtos	18/05/2012	TRANSMISSOR PRESSAO; EMERSON; -62,3/+62,3BAR	4.543,77	(631,50)	3.912,27	11130070	Germano	25	300	16	192	8.401,00	5.838,70	4.356,92
2139814	0	13111071	Máquinas e Eqtos	18/05/2012	TRANSMISSOR PRESSAO; EMERSON; -62,3/+62,3BAR	4.543,77	(631,50)	3.912,27	11130070	Germano	25	300	16	192	8.401,00	5.838,70	4.356,92
2139815	0	13111071	Máquinas e Eqtos	18/05/2012	TRANSMISSOR PRESSAO; EMERSON; -62,3/+62,3BAR	4.543,77	(631,50)	3.912,27	11130070	Germano	25	300	16	192	8.401,00	5.838,70	4.356,92
2139816	0	13111071	Máquinas e Eqtos	18/05/2012	TRANSMISSOR PRESSAO; EMERSON; -62,3/+62,3BAR	4.543,77	(649,16)	3.894,61	11130070	Germano	25	300	16	192	8.347,00	5.801,17	4.328,92
2139817	0	13111071	Máquinas e Eqtos	18/05/2012	TRANSMISSOR PRESSAO; EMERSON; -62,3/+62,3BAR	4.543,77	(649,16)	3.894,61	11130070	Germano	25	300	16	192	8.347,00	5.801,17	4.328,92
2139818	0	13111071	Máquinas e Eqtos	18/05/2012	MEDIDOR DE VAZƒO,KROHNE CONAUT,OPTIFLUX KC2000F/18	4.543,76	(649,16)	3.894,60	11130070	Germano	25	300	16	192	8.347,00	5.801,17	4.328,92
2139819	0	13111071	Máquinas e Eqtos	18/05/2012	TRANSMISSOR PRESSAO; EMERSON; -62,3/+62,3BAR	4.543,76	(649,16)	3.894,60	11130070	Germano	25	300	16	192	8.347,00	5.801,17	4.328,92
2139820	0	13111071	Máquinas e Eqtos	18/05/2012	MEDIDORMEDIDOR DE VASAO E PRESSAOSIEMENS35X25X20	4.543,76	(631,50)	3.912,26	11130070	Germano	25	300	16	192	8.401,00	5.838,70	4.356,92
2139821	0	13111071	Máquinas e Eqtos	18/05/2012	MEDIDOR DE CONTROLE,CONTROLE DO NIVEL DA AGUA EM A	4.543,76	(631,50)	3.912,26	11130070	Germano	25	300	16	192	8.401,00	5.838,70	4.356,92
2139822	0	13111071	Máquinas e Eqtos	18/05/2012	MEDIDOR DE CRONOMETRAGEM,SIEMENS,MULTI RANGER 100	4.543,76	(631,50)	3.912,26	11130070	Germano	25	300	16	192	8.401,00	5.838,70	4.356,92
2139823	0	13111071	Máquinas e Eqtos	18/05/2012	TRANSMISSOR PRESSAO; EMERSON; -62,3/+62,3BAR	4.543,76	(631,50)	3.912,26	11130070	Germano	25	300	16	192	8.401,00	5.838,70	4.356,92
2139824	0	13111111	Móveis e Utensílios	18/05/2012	PALLET PL;AM;34,50X124,50X124,50MM	1.060,00	(1.060,00)	-	11202050	Germano	15	180	8	96	1.439,00	863,40	644,28
2139825	0	13111111	Móveis e Utensílios	18/05/2012	PEDESTAL ISOLACAO;ACO INOX;34X96CM - CJ 15 UND	5.167,53	(3.940,26)	1.227,27	11202050	Germano	15	180	8	96	8.015,00	4.809,00	3.588,55
2139826	0	13111071	Máquinas e Eqtos	30/05/2012	PORTICO FIXO;GMEC/DES G011801-S-100200	56.932,92	(12.173,33)	44.759,59	12342010	Ubu	25	300	16	192	59.995,00	41.696,53	31.114,59
2139827	0	13111101	Eqtos Process Dados	30/05/2012	CODIN MD400 GABINETE PLƒSTICO C/FECHADURA ELETRONI	5.142,68	(5.142,68)	-	12342010	Ubu	5	60	1	12	6.977,00	1.793,09	1.338,03
2139828	0	13111101	Eqtos Process Dados	30/05/2012	CONTROLE DE ACESSO ,CODIN,127/220V	2.329,63	(2.329,63)	-	12342010	Ubu	5	60	1	12	3.160,00	812,12	606,02
2139829	0	13111121	Veículos	31/05/2012	GUINDASTE ROD C/G;70 TON;TADANO/GR-700EX	1.712.706,25	(1.712.706,25)	-	12342010	Ubu	10	120	4	48	2.322.259,00	1.110.039,80	828.328,79
2139830	0	13111071	Máquinas e Eqtos	31/05/2012	SENSOR INCLINACAO;IFM/CR2102	3.049,93	(383,31)	2.666,62	11110050	Germano	25	300	16	192	6.112,00	4.247,84	3.169,80
2139831	0	13111071	Máquinas e Eqtos	31/05/2012	SENSOR NIVEL ELETRON;IFM/LK3124	1.475,19	(185,39)	1.289,80	11110050	Germano	25	300	16	192	2.950,00	2.050,25	1.529,93
2139832	0	13111071	Máquinas e Eqtos	31/05/2012	DETECTOR VIBRACAO;24VCC;IFM/ZEBR0086	23.154,97	(3.544,62)	19.610,35	11110050	Germano	25	300	16	192	46.788,00	32.517,66	24.265,18
2139833	0	13111071	Máquinas e Eqtos	31/05/2012	PAINEL AQUISICAO DADOS P/MODULO I/O;MURR/MK000991	14.628,00	(1.838,45)	12.789,55	11110060	Germano	25	300	16	192	26.870,00	18.674,65	13.935,31
2139834	0	13111071	Máquinas e Eqtos	31/05/2012	PAINEL AQUISICAO DADOS P/MODULO I/O;MURR/MK000991	14.628,00	(1.838,45)	12.789,55	11110060	Germano	25	300	16	192	26.870,00	18.674,65	13.935,31
2139835	0	13111131	Ferramentas	31/05/2012	CONJUNTO DE FERRAMENTAS	322.157,71	(284.572,63)	37.585,08	11342010	Germano	10	120	4	48	414.500,00	198.131,00	147.848,40

FDC CONSULT LTDA

SAMARCO
APRENDER PARA EVOLUIR E TRANSFORMAR

DATA-BASE: 31/03/2021					DADOS CONTÁBEIS CEDIDOS PELA SAMARCO						AVALIAÇÃO VALOR JUSTO DE MERCADO							
IMOBILIZADO	SUB Nº	CLASSE	CENTRO CST	DT.INCORP.	DENOMINAÇÃO DO IMOBILIZADO	VAL AQUIS. BRL	DEPREC. ACUM BRL	VALOR CONTÁBIL BRL	CENTRO DE CUSTOS	UNID. IND	VIDA ÚTIL DET. (ANOS)	VIDA ÚTIL DET. (MESES)	VIDA ÚTIL REM. (ANOS)	VIDA ÚTIL REM. (MESES)	VALOR DE REPOSIÇÃO (R$)	VALOR JUSTO DE MERCADO (R$)	VALOR DE LIQUIDAÇÃO FORÇADA
2139836	0	13111111	Móveis e Utensílios	25/06/2012	CADEIRA GIRATORIA C/ BRACOS,ESTOF. COURO	269,90	(257,92)	11,98	12300060	Ubu	15	180	8	96	434,00	260,40	194,31
2139837	0	13111111	Móveis e Utensílios	25/06/2012	CADEIRA GIRATORIA C/ BRACOS,ESTOF. COURO	269,90	(257,92)	11,98	12300060	Ubu	15	180	8	96	434,00	260,40	194,31
2139838	0	13111111	Móveis e Utensílios	25/06/2012	CADEIRA FIXA ,ESTOF. COURO,VITAL MOVEIS	129,90	(124,11)	5,79	12300060	Ubu	15	180	8	96	217,00	130,20	97,16
2139839	0	13111111	Móveis e Utensílios	25/06/2012	CADEIRA FIXA ,ESTOF. COURO,VITAL MOVEIS	129,90	(124,11)	5,79	12300060	Ubu	15	180	8	96	217,00	130,20	97,16
2139840	0	13111111	Móveis e Utensílios	25/06/2012	CADEIRA FIXA ,ESTOF. COURO,VITAL MOVEIS	129,90	(124,11)	5,79	12300060	Ubu	15	180	8	96	217,00	130,20	97,16
2139841	0	13111111	Móveis e Utensílios	25/06/2012	CADEIRA FIXA ,ESTOF. COURVIM	129,90	(124,11)	5,79	12300060	Ubu	15	180	8	96	217,00	130,20	97,16
2139842	0	13111111	Móveis e Utensílios	25/06/2012	CADEIRA FIXA ,ESTOF. TECIDO	129,90	(124,11)	5,79	12300060	Ubu	15	180	8	96	217,00	130,20	97,16
2139843	0	13111111	Móveis e Utensílios	25/06/2012	CADEIRA FIXA ,ESTOF. TECIDO,VITAL MOVEIS	129,90	(124,11)	5,79	12300060	Ubu	15	180	8	96	217,00	130,20	97,16
2139844	0	13111111	Móveis e Utensílios	25/06/2012	ARMARIO DE MADEIRA C/ 2 PORTAS,REVEST. MELAMINICO,	539,90	(515,92)	23,98	12300060	Ubu	15	180	8	96	881,00	528,60	394,45
2139845	0	13111111	Móveis e Utensílios	25/06/2012	ARMARIO DE MADEIRA C/ 2 PORTAS,REVEST. MELAMINICO,	539,90	(515,92)	23,98	12300060	Ubu	15	180	8	96	881,00	528,60	394,45
2139846	0	13111111	Móveis e Utensílios	25/06/2012	GAVETEIRO DE MADEIRA C/ 4 GAVETAS,112X65X102	229,90	(219,66)	10,24	12300060	Ubu	15	180	8	96	379,00	227,40	169,69
2139847	0	13111111	Móveis e Utensílios	25/06/2012	GAVETEIRO DE MADEIRA C/ 4 GAVETAS,REVEST. MELAMINI	229,90	(219,66)	10,24	12300060	Ubu	15	180	8	96	379,00	227,40	169,69
2139848	0	13111111	Móveis e Utensílios	25/06/2012	GAVETEIRO DE MADEIRA C/ 4 GAVETAS,REVEST. MELAMINI	229,90	(219,66)	10,24	12300060	Ubu	15	180	8	96	339,00	203,40	151,78
2139849	0	13111111	Móveis e Utensílios	25/06/2012	ESTACAO DE TRABALHO 1,20X1,40X600X740	499,90	(477,66)	22,24	12300060	Ubu	15	180	8	96	814,00	488,40	364,45
2139850	0	13111111	Móveis e Utensílios	25/06/2012	ESTACAO DE TRABALHO C/ 3 GAVETAS,REVEST. MELAMINIC	499,90	(477,66)	22,24	12300060	Ubu	15	180	8	96	814,00	488,40	364,45
2139851	0	13111111	Móveis e Utensílios	15/02/2012	CAFETEIRA INDUSTRIAL INOX 900W 100V - CAPAC. 4 LT	506,14	(506,14)	-	11341010	Germano	15	180	8	96	810,00	486,00	362,66
2139852	0	13111111	Móveis e Utensílios	15/02/2012	ARMARIO WC MASC. ENGENHARIA	2.195,00	(2.195,00)	-	11201020	Germano	15	180	8	96	3.313,00	1.987,80	1.483,33
2139853	0	13111111	Móveis e Utensílios	15/02/2012	ARMARIO WC FEM. ENGENHARIA	743,00	(743,00)	-	11201020	Germano	15	180	8	96	1.122,00	673,20	502,35
2139854	0	13111111	Móveis e Utensílios	15/02/2012	ARMARIO DE MADEIRA C/ 4 PORTAS,50X75X150	2.146,00	(2.146,00)	-	11220010	Germano	15	180	8	96	3.429,00	2.057,40	1.535,26
2139855	0	13111111	Móveis e Utensílios	15/02/2012	ARMARIO WC MASC. PLANEJ/CONFIAB.	1.005,00	(1.005,00)	-	11201020	Germano	15	180	8	96	1.516,00	909,60	678,76
2139856	0	13111111	Móveis e Utensílios	15/02/2012	ARMARIO WC FEM. PLANEJ/CONFIAB.	685,00	(685,00)	-	11201020	Germano	15	180	8	96	1.033,00	619,80	462,50
2139857	0	13111111	Móveis e Utensílios	15/02/2012	ARMARIO DE MADEIRA C/ 42 PORTAS	1.090,00	(1.090,00)	-	11202050	Germano	15	180	8	96	1.530,00	918,00	685,03
2139858	0	13111111	Móveis e Utensílios	15/02/2012	CJ DE MŦVEIS - COMPONENTE E SUPERFICIE PATEN/PROFT	20.809,37	(20.809,37)	-	11201020	Germano	15	180	8	96	28.251,00	16.950,60	12.648,80
2139859	0	13111051	Edificações	15/02/2012	PR/DIO PLANEJAMENTO MANUTENƛƢO - COPA E WC (NOVO)	63.971,24	(24.015,88)	39.955,36	11201020	Germano	50	600	38	456	91.785,00	71.775,87	53.560,26
2139860	0	13111131	Ferramentas	16/02/2012	CJ FERRAMENTAS	1.495,30	(1.358,23)	137,07	11250010	Germano	10	120	4	48	2.000,00	956,00	713,38
2139861	0	13111131	Ferramentas	16/02/2012	MULTIMETRO;FLUKE/TRUE RMS 175	724,69	(658,27)	66,42	11250010	Germano	10	120	4	48	1.000,00	478,00	356,69
2139862	0	13111131	Ferramentas	16/02/2012	MULTIMETRO;FLUKE/TRUE RMS 175	724,69	(658,27)	66,42	11250010	Germano	10	120	4	48	1.000,00	478,00	356,69
2139863	0	13111131	Ferramentas	16/02/2012	MULTIMETRO;FLUKE/TRUE RMS 175	724,69	(658,27)	66,42	11250010	Germano	10	120	4	48	1.000,00	478,00	356,69
2139865	0	13111071	Máquinas e Eqtos	16/02/2012	DETECTOR TENSAO PORTATIL;90-1000VCA;3VCC	1.480,80	(272,22)	1.208,58	11250010	Germano	25	300	16	192	2.950,00	2.050,25	1.529,93
2139866	0	13111101	Eqtos Process Dados	16/02/2012	MODULO COND;PEPPERL FUCHS/HD2-DM-A	4.603,93	(4.603,93)	-	11250010	Germano	5	60	1	12	8.456,00	2.173,19	1.621,67
2139867	0	13111101	Eqtos Process Dados	16/02/2012	MODULO COND;PEPPERL FUCHS/HD2-DM-A	4.603,95	(4.603,95)	-	11250010	Germano	5	60	1	12	8.456,00	2.173,19	1.621,67
2139868	0	13111101	Eqtos Process Dados	16/02/2012	MODULO COND;PEPPERL FUCHS/HD2-DM-A	4.603,93	(4.603,93)	-	11250010	Germano	5	60	1	12	8.456,00	2.173,19	1.621,67
2139869	0	13111101	Eqtos Process Dados	16/02/2012	MODULO COND;PEPPERL FUCHS/HD2-DM-A	4.603,93	(4.603,93)	-	11250010	Germano	5	60	1	12	7.142,00	1.835,49	1.369,67
2139870	0	13111101	Eqtos Process Dados	16/02/2012	MODULO COND;PEPPERL FUCHS/HD2-DM-A	4.603,93	(4.603,93)	-	11250010	Germano	5	60	1	12	8.456,00	2.173,19	1.621,67
2139871	0	13111101	Eqtos Process Dados	16/02/2012	MODULO COND;PEPPERL FUCHS/HD2-DM-A	4.603,93	(4.603,93)	-	11250010	Germano	5	60	1	12	8.456,00	2.173,19	1.621,67
2139872	0	13111101	Eqtos Process Dados	16/02/2012	MODULO COND;PEPPERL FUCHS/HD2-DM-A	4.603,93	(4.603,93)	-	11250010	Germano	5	60	1	12	9.212,00	2.367,48	1.766,65
2139873	0	13111101	Eqtos Process Dados	16/02/2012	MODULO COND;PEPPERL FUCHS/HD2-DM-A	4.603,93	(4.603,93)	-	11250010	Germano	5	60	1	12	8.456,00	2.173,19	1.621,67
2139874	0	13111101	Eqtos Process Dados	16/02/2012	MODULO COND;PEPPERL FUCHS/HD2-DM-A	4.603,93	(4.603,93)	-	11250010	Germano	5	60	1	12	8.456,00	2.173,19	1.621,67
2139875	0	13111101	Eqtos Process Dados	16/02/2012	MODULO COND;PEPPERL FUCHS/HD2-DM-A	4.603,93	(4.603,93)	-	11250010	Germano	5	60	1	12	8.456,00	2.173,19	1.621,67
2139876	0	13111101	Eqtos Process Dados	16/02/2012	MODULO COND;PEPPERL FUCHS/HD2-DM-A	4.603,93	(4.603,93)	-	11250010	Germano	5	60	1	12	8.456,00	2.173,19	1.621,67
2139877	0	13111101	Eqtos Process Dados	16/02/2012	MODULO COND;PEPPERL FUCHS/HD2-DM-A	4.603,93	(4.603,93)	-	11250010	Germano	5	60	1	12	8.456,00	2.173,19	1.621,67
2139878	0	13111101	Eqtos Process Dados	16/02/2012	MODULO COND;PEPPERL FUCHS/HD2-DM-A	4.603,93	(4.603,93)	-	11250010	Germano	5	60	1	12	8.456,00	2.173,19	1.621,67
2139879	0	13111101	Eqtos Process Dados	16/02/2012	MODULO COND;PEPPERL FUCHS/HD2-DM-A	4.603,93	(4.603,93)	-	11250010	Germano	5	60	1	12	8.456,00	2.173,19	1.621,67
2139880	0	13111101	Eqtos Process Dados	16/02/2012	MODULO COND;PEPPERL FUCHS/HD2-DM-A	4.603,93	(4.603,93)	-	11250010	Germano	5	60	1	12	8.456,00	2.173,19	1.621,67
2139881	0	13111131	Ferramentas	16/02/2012	ALICATE P/DECAP CAB RED;PHOENIX/2744623	1.172,95	(1.065,47)	107,48	11250010	Germano	10	120	4	48	1.600,00	764,80	570,71
2139882	0	13111071	Máquinas e Eqtos	31/05/2012	MOTOR;WEG/IP55 HGF355B 350CV 460V 6P B3D	52.489,17	(6.596,81)	45.892,36	11110040	Germano	25	300	16	192	96.738,00	67.232,91	50.170,23
2139883	0	13111071	Máquinas e Eqtos	18/05/2012	MEDIDOR DE N^VEL,SIEMENS,MULTIRANGER 100	5.427,71	(775,45)	4.652,26	11130070	Germano	25	300	16	192	9.969,00	6.928,46	5.170,12
2139884	0	13111071	Máquinas e Eqtos	18/05/2012	MEDIDOR DE NIVEL DE PRESSƢO,AƛO DE CARBONIO,20X40	1.989,63	(276,53)	1.713,10	11130070	Germano	25	300	16	192	3.678,00	2.556,21	1.907,48
2139885	0	13111071	Máquinas e Eqtos	18/05/2012	MEDIDOR PRESSAO DIGITAL;EMERSON/3051TG4A2B21AM5Q4	1.989,63	(276,53)	1.713,10	11130070	Germano	25	300	16	192	3.678,00	2.556,21	1.907,48
2139886	0	13111071	Máquinas e Eqtos	18/05/2012	MEDIDOR PRESSAO DIGITAL;EMERSON/3051TG4A2B21AM5Q4	1.989,63	(276,53)	1.713,10	11130070	Germano	25	300	16	192	3.678,00	2.556,21	1.907,48
2139887	0	13111071	Máquinas e Eqtos	18/05/2012	MEDIDOR PRESSAO DIGITAL;EMERSON/3051TG4A2B21AM5Q4	1.989,63	(276,53)	1.713,10	11130070	Germano	25	300	16	192	3.678,00	2.556,21	1.907,48
2139888	0	13111071	Máquinas e Eqtos	18/05/2012	MEDIDOR PRESSAO DIGITAL;EMERSON/3051TG4A2B21AM5Q4	1.989,63	(276,53)	1.713,10	11130070	Germano	25	300	16	192	3.678,00	2.556,21	1.907,48
2139889	0	13111071	Máquinas e Eqtos	18/05/2012	MEDIDOR PRESSAO DIGITAL;EMERSON/3051TG4A2B21AM5Q4	1.989,63	(276,53)	1.713,10	11130070	Germano	25	300	16	192	3.678,00	2.556,21	1.907,48
2139890	0	13111071	Máquinas e Eqtos	18/05/2012	MEDIDOR PRESSAO DIGITAL;EMERSON/3051TG4A2B21AM5Q4	1.989,63	(284,25)	1.705,38	11130070	Germano	25	300	16	192	3.748,00	2.604,86	1.943,79
2139891	0	13111071	Máquinas e Eqtos	18/05/2012	MEDIDOR PRESSAO DIGITAL;EMERSON/3051TG4A2B21AM5Q4	1.989,62	(276,53)	1.713,09	11130070	Germano	25	300	16	192	3.678,00	2.556,21	1.907,48
2139892	0	13111071	Máquinas e Eqtos	18/05/2012	MEDIDOR PRESSAO DIGITAL;EMERSON/3051TG4A2B21AM5Q4	1.989,62	(276,53)	1.713,09	11130070	Germano	25	300	16	192	3.678,00	2.556,21	1.907,48
2139893	0	13111071	Máquinas e Eqtos	18/05/2012	MEDIDOR PRESSAO DIGITAL;EMERSON/3051TG4A2B21AM5Q4	1.989,62	(276,53)	1.713,09	11130070	Germano	25	300	16	192	3.678,00	2.556,21	1.907,48
2139894	0	13111071	Máquinas e Eqtos	18/05/2012	TRANSMISSOR PRESSAO; EMERSON; -14,7/800PSI/8PSI	1.989,44	(276,49)	1.712,95	11130070	Germano	25	300	16	192	3.678,00	2.556,21	1.907,48
2139895	0	13111071	Máquinas e Eqtos	18/05/2012	TRANSMISSOR PRESSAO; EMERSON; -14,7/800PSI/8PSI	1.989,44	(276,49)	1.712,95	11130070	Germano	25	300	16	192	3.678,00	2.556,21	1.907,48
2139896	0	13111071	Máquinas e Eqtos	18/05/2012	TRANSMISSOR PRESSAO; EMERSON; -14,7/800PSI/8PSI	1.989,44	(276,49)	1.712,95	11130070	Germano	25	300	16	192	3.678,00	2.556,21	1.907,48
2139897	0	13111071	Máquinas e Eqtos	18/05/2012	TRANSMISSOR PRESSAO; EMERSON; -14,7/800PSI/8PSI	1.989,44	(276,49)	1.712,95	11130070	Germano	25	300	16	192	3.678,00	2.556,21	1.907,48
2139898	0	13111071	Máquinas e Eqtos	18/05/2012	TRANSMISSOR PRESSAO; EMERSON; -14,7/800PSI/8PSI	1.989,44	(276,49)	1.712,95	11130070	Germano	25	300	16	192	3.678,00	2.556,21	1.907,48
2139899	0	13111071	Máquinas e Eqtos	18/05/2012	TRANSMISSOR PRESSAO; EMERSON; -14,7/800PSI/8PSI	1.989,44	(276,49)	1.712,95	11130070	Germano	25	300	16	192	3.678,00	2.556,21	1.907,48
2139900	0	13111071	Máquinas e Eqtos	18/05/2012	TRANSMISSOR PRESSAO; EMERSON; -14,7/800PSI/8PSI	1.989,44	(276,49)	1.712,95	11130070	Germano	25	300	16	192	3.678,00	2.556,21	1.907,48
2140402	0	13111071	Máquinas e Eqtos	31/07/2015	PAINEL EM ACO CARBORNO,CHAVEAMENTO AUTOTRAFO,SCHNE	74.961,12	(777,03)	74.184,09	11130180	Germano	25	300	16	192	101.700,00	70.681,50	52.743,62
2140404	0	13111071	Máquinas e Eqtos	31/07/2015	PAINEL EM ACO CARBORNO,LT PLANTA 1L1,SCHNEIDER ELE	74.961,12	(777,03)	74.184,09	11130180	Germano	25	300	16	192	101.700,00	70.681,50	52.743,62
2140405	0	13111071	Máquinas e Eqtos	31/07/2015	PAINEL EM ACO CARBORNO,LT PLANTA 2L2,SCHNEIDER ELE	74.961,12	(777,03)	74.184,09	11130180	Germano	25	300	16	192	101.700,00	70.681,50	52.743,62
2140406	0	13111071	Máquinas e Eqtos	31/07/2015	PAINEL EM ACO CARBORNO,AUTOTRAFO AT1,SCHNEIDER ELE	74.961,12	(777,03)	74.184,09	11130180	Germano	25	300	16	192	101.700,00	70.681,50	52.743,62
2140407	0	13111071	Máquinas e Eqtos	31/07/2015	PAINEL EM ACO CARBORNO,VAO DE TRANSFERENCIA,SCHNEI	74.961,12	(777,03)	74.184,09	11130180	Germano	25	300	16	192	101.700,00	70.681,50	52.743,62

FDC CONSULT LTDA

SAMARCO
APRENDER PARA EVOLUIR E TRANSFORMAR

DATA-BASE: 31/03/2021					DADOS CONTÁBEIS CEDIDOS PELA SAMARCO					AVALIAÇÃO VALOR JUSTO DE MERCADO							
IMOBILIZADO	SUB Nº	CLASSE	CENTRO CST	DT.INCORP.	DENOMINAÇÃO DO IMOBILIZADO	VAL AQUIS. BRL	DEPREC. ACUM BRL	VALOR CONTÁBIL BRL	CENTRO DE CUSTOS	UNID. IND	VIDA ÚTIL DET. (ANOS)	VIDA ÚTIL DET. (MESES)	VIDA ÚTIL REM. (ANOS)	VIDA ÚTIL REM. (MESES)	VALOR DE REPOSIÇÃO (R$)	VALOR JUSTO DE MERCADO (R$)	VALOR DE LIQUIDAÇÃO FORÇADA
2140408	0	13111071	Máquinas e Eqtos	31/07/2015	GRUPO GERADO,STEMAC,ADC9062A	1.178.170,67	(11.737,25)	1.166.433,42	11130180	Germano	30	360	23	276	2.236.900,00	1.749.255,80	1.305.321,61
2140409	0	13111071	Máquinas e Eqtos	31/07/2015	PAINEL DE COMANDO,DO GERADOR ,STEMAC	74.961,12	(777,03)	74.184,09	11130180	Germano	25	300	16	192	101.700,00	70.681,50	52.743,62
2140415	0	13111071	Máquinas e Eqtos	31/07/2015	PAINEL EM ACO CARBORNO,LP PLANTA 3L3,SCHNEIDER ELE	74.961,12	(777,03)	74.184,09	11130180	Germano	25	300	16	192	101.700,00	70.681,50	52.743,62
2140418	0	13111071	Máquinas e Eqtos	31/07/2015	PAINEL EM ACO CARBORNO,LT PLANTA 2L2,SCHNEIDER ELE	74.961,12	(777,03)	74.184,09	11130180	Germano	25	300	16	192	101.700,00	70.681,50	52.743,62
2140419	0	13111071	Máquinas e Eqtos	31/07/2015	PAINEL EM ACO CARBORNO,AUTOTRAFO AT1,SCHNEIDER ELE	74.961,12	(777,03)	74.184,09	11130180	Germano	25	300	16	192	101.700,00	70.681,50	52.743,62
2140421	0	13111071	Máquinas e Eqtos	31/07/2015	PAINEL EM ACO CARBORNO,OSCILOGRAFIA,SCHNEIDER ELET	74.961,12	(777,03)	74.184,09	11130180	Germano	25	300	16	192	101.700,00	70.681,50	52.743,62
2140422	0	13111071	Máquinas e Eqtos	31/07/2015	PAINEL EM ACO CARBORNO,LP PLANTA 3L3,SCHNEIDER ELE	74.961,12	(777,03)	74.184,09	11130180	Germano	25	300	16	192	101.700,00	70.681,50	52.743,62
2140501	0	13111071	Máquinas e Eqtos	08/03/2013	TRANSMISSOR DE PRESSAO 106-PIT-846	2.693,93	(328,67)	2.365,26	12133020	Ubu	25	300	16	192	4.396,00	3.055,22	2.279,85
2140502	0	13111071	Máquinas e Eqtos	08/03/2013	PAINEL DE COMANDO,EM ACO CARBONO ILUMINA3̃7̃O E TOMA	2.693,93	(328,67)	2.365,26	12133020	Ubu	25	300	16	192	4.396,00	3.055,22	2.279,85
2140503	0	13111071	Máquinas e Eqtos	08/03/2013	TRANSMISSOR DE PRESSAO 106-PIT-846	2.693,93	(328,67)	2.365,26	12133020	Ubu	25	300	16	192	4.396,00	3.055,22	2.279,85
2140504	0	13111071	Máquinas e Eqtos	08/03/2013	TRANSMISSOR DE PRESSAO 106-PIT-846	2.693,93	(328,67)	2.365,26	12133020	Ubu	25	300	16	192	4.396,00	3.055,22	2.279,85
2140505	0	13111071	Máquinas e Eqtos	08/03/2013	TRANSMISSOR TEMPERATURA 106-TE/TIT-407	6.703,05	(817,79)	5.885,26	12137010	Ubu	25	300	16	192	10.935,00	7.599,83	5.671,11
2140506	0	13111071	Máquinas e Eqtos	08/03/2013	TRANSMISSOR TEMPERATURA 106-TE/TIT-407	6.703,05	(817,79)	5.885,26	12137010	Ubu	25	300	16	192	10.935,00	7.599,83	5.671,11
2140507	0	13111071	Máquinas e Eqtos	08/03/2013	QUADRO ELETRICO,P09 PAREDE ATRAS JI SE01,480VOLTS	3.443,22	(390,05)	3.053,17	12133020	Ubu	25	300	16	192	5.888,00	4.092,16	3.053,63
2140508	0	13111071	Máquinas e Eqtos	08/03/2013	TRANSFORMADOR,TRIFASICO,TRAFOMIL,8800/1,15KVA	3.493,14	(359,54)	3.133,60	12133040	Ubu	30	360	20	240	4.436,00	3.149,56	2.350,25
2140509	0	13111131	Ferramentas	08/03/2013	EMPILHADEIRA HIDRAULICA MANUAL	15.049,56	(12.039,68)	3.009,88	12133020	Ubu	10	120	5	60	19.400,00	11.135,60	8.309,56
2140510	0	13111071	Máquinas e Eqtos	08/03/2013	TORRE DE RESFRIAMENTO ,EM FIBRA/ CARBONO,80M3/H	10.671,12	(1.301,90)	9.369,22	12135010	Ubu	25	300	16	192	17.407,00	12.097,87	9.027,61
2140511	0	13111071	Máquinas e Eqtos	08/03/2013	BOMBA KSB MEGABLOC 65 TRF 315F 20HP IP55 160M 440V	6.349,76	(774,68)	5.575,08	12133020	Ubu	25	300	16	192	8.615,00	5.987,43	4.467,91
2140512	0	13111071	Máquinas e Eqtos	08/03/2013	BOMBA KSB MEGABLOC 65 TRF 315F 20HP IP55 160M 440V	6.349,76	(774,68)	5.575,08	12133020	Ubu	25	300	16	192	8.615,00	5.987,43	4.467,91
2140513	0	13111051	Edificações	08/03/2013	GALPAO DE LONA MODELO PAVILHAO ALTERNATIVO	19.802,71	(6.526,01)	13.276,70	12133020	Ubu	50	600	38	456	35.567,00	27.813,39	20.754,78
2140514	0	13111071	Máquinas e Eqtos	11/03/2013	CUBICULO DISTRIB.MEDIA TENSAO 13,8KV - TAG 2B1QD10	77.180,17	(9.194,62)	67.985,55	12133020	Ubu	25	300	16	192	149.462,00	103.876,09	77.513,94
2140515	0	13111071	Máquinas e Eqtos	15/03/2013	PAINEL ELETRICO, EM ACO CARBONO, 480V, 60 HZ, 220V	149.598,91	(16.998,14)	132.600,77	11260010	Germano	25	300	16	192	249.645,00	173.503,28	129.470,82
2140516	0	13111071	Máquinas e Eqtos	11/03/2013	CUBICULO DISTRIB.MEDIA TENSAO 13,8KV - TAG B1S84A	77.180,17	(13.131,48)	64.048,69	11132180	Germano	25	300	16	192	100.174,00	69.620,93	51.952,21
2140517	0	13111071	Máquinas e Eqtos	15/03/2013	PAINEL ELETRICO, EM ACO CARBONO, 480V, 60 HZ, 220V	149.598,91	(16.998,14)	132.600,77	11260010	Germano	25	300	16	192	249.645,00	173.503,28	129.470,82
2140518	0	13111071	Máquinas e Eqtos	15/03/2013	MOTOBOMBA P/POCOS; BHS8170-10 EST 190CV 440V 60HZ	23.863,79	(2.711,51)	21.152,28	11260010	Germano	25	300	16	192	39.833,00	27.683,94	20.658,18
2140519	0	13111071	Máquinas e Eqtos	15/03/2013	MOTOBOMBA P/POCOS; BHS8170-10 EST 190CV 440V 60HZ	23.863,79	(2.711,51)	21.152,28	11260010	Germano	25	300	16	192	39.833,00	27.683,94	20.658,18
2140520	0	13111071	Máquinas e Eqtos	15/03/2013	MOTOBOMBA P/POCOS; BHS8170-10 EST 190CV 440V 60HZ	23.863,79	(2.711,51)	21.152,28	11260010	Germano	25	300	16	192	39.833,00	27.683,94	20.658,18
2140521	0	13111071	Máquinas e Eqtos	15/03/2013	MOTOBOMBA P/POCOS; BHS8170-10 EST 190CV 440V 60HZ	23.863,79	(2.711,51)	21.152,28	11260010	Germano	25	300	16	192	39.833,00	27.683,94	20.658,18
2140522	0	13111071	Máquinas e Eqtos	15/03/2013	MOTOBOMBA P/POCOS; BHS8170-10 EST 190CV 440V 60HZ	23.863,79	(2.711,51)	21.152,28	11260010	Germano	25	300	16	192	39.833,00	27.683,94	20.658,18
2140523	0	13111071	Máquinas e Eqtos	15/03/2013	MOTOBOMBA P/POCOS; BHS8170-10 EST 190CV 440V 60HZ	23.863,86	(2.818,05)	21.045,81	11260010	Germano	25	300	16	192	39.833,00	27.683,94	20.658,18
2140524	0	13111071	Máquinas e Eqtos	15/03/2013	MOTOBOMBA P/POCOS; BHS8170-10 EST 190CV 440V 60HZ	23.863,79	(2.711,51)	21.152,28	11260010	Germano	25	300	16	192	39.833,00	27.683,94	20.658,18
2140525	0	13111071	Máquinas e Eqtos	15/03/2013	MOTOBOMBA P/POCOS; BHS8150-9 EST 130HP 440V 60HZ	20.673,58	(2.349,03)	18.324,55	11260010	Germano	25	300	16	192	34.459,00	23.949,01	17.871,12
2140526	0	13111071	Máquinas e Eqtos	15/03/2013	CHAVE ESTATICA P/PARTIDA/WEG SSW-06 0312 T 2257 PS	8.844,59	(1.192,49)	7.652,10	11260020	Germano	20	240	13	156	17.677,00	12.285,52	9.167,64
2140527	0	13111071	Máquinas e Eqtos	15/03/2013	CHAVE ESTATICA P/PARTIDA/WEG SSW-06 0312 T 2257 PS	8.844,60	(1.192,49)	7.652,11	11260010	Germano	20	240	13	156	26.699,00	18.555,81	13.846,63
2140528	0	13111071	Máquinas e Eqtos	15/03/2013	MEDIDOR VAZAO MAGNETICO; 0-600M3/H; FLANGE 6POL	6.509,00	(877,59)	5.631,41	11260010	Germano	25	300	16	192	10.854,00	7.543,53	5.629,10
2140529	0	13111071	Máquinas e Eqtos	15/03/2013	MEDIDOR VAZAO MAGNETICO; 0-600M3/H; FLANGE 6POL	6.509,00	(877,59)	5.631,41	11260010	Germano	25	300	16	192	10.854,00	7.543,53	5.629,10
2140530	0	13111071	Máquinas e Eqtos	15/03/2013	MEDIDOR VAZAO MAGNETICO; 0-600M3/H; FLANGE 6POL	6.509,00	(877,59)	5.631,41	11260010	Germano	20	240	13	156	19.648,00	13.655,36	10.189,84
2140531	0	13111071	Máquinas e Eqtos	15/03/2013	MOTOBOMBA P/POCOS; BHS8170-10 EST 190CV 440V 60HZ	25.227,45	(2.866,47)	22.360,98	11260010	Germano	25	300	16	192	42.362,00	29.441,59	21.969,77
2140532	0	13111071	Máquinas e Eqtos	15/03/2013	MOTOBOMBA P/POCOS; BHS8170-10 EST 190CV 440V 60HZ	25.227,45	(2.866,47)	22.360,98	11260010	Germano	25	300	16	192	42.362,00	29.441,59	21.969,77
2140533	0	13111071	Máquinas e Eqtos	15/03/2013	MOTOBOMBA P/POCOS; BHS8170-10 EST 190CV 440V 60HZ	25.227,45	(2.866,47)	22.360,98	11260010	Germano	25	300	16	192	42.362,00	29.441,59	21.969,77
2140534	0	13111071	Máquinas e Eqtos	15/03/2013	MOTOBOMBA P/POCOS; BHS8170-10 EST 190CV 440V 60HZ	25.227,45	(2.979,08)	22.248,37	11260010	Germano	25	300	16	192	42.362,00	29.441,59	21.969,77
2140535	0	13111071	Máquinas e Eqtos	15/03/2013	MOTOBOMBA P/POCOS; BHS8170-10 EST 190CV 440V 60HZ	25.227,45	(2.866,47)	22.360,98	11260010	Germano	25	300	16	192	42.362,00	29.441,59	21.969,77
2140536	0	13111071	Máquinas e Eqtos	15/03/2013	MOTOBOMBA P/POCOS; BHS8170-10 EST 190CV 440V 60HZ	25.227,44	(2.866,47)	22.360,97	11260010	Germano	25	300	16	192	42.362,00	29.441,59	21.969,77
2140537	0	13111071	Máquinas e Eqtos	15/03/2013	MOTOBOMBA P/POCOS; BHS8170-10 EST 190CV 440V 60HZ	25.227,44	(2.866,47)	22.360,97	11260010	Germano	25	300	16	192	42.362,00	29.441,59	21.969,77
2140538	0	13111071	Máquinas e Eqtos	15/03/2013	MOTOBOMBA P/POCOS; BHS8150-9 EST 130HP 440V 60HZ	21.854,93	(2.483,25)	19.371,68	11260010	Germano	25	300	16	192	36.672,00	25.487,04	19.018,82
2140539	0	13111121	Veículos	26/03/2013	GUINDASTE TELESCOPIO MANDAL MD 600;CAPACIDADE 60 T	1.217.869,21	(1.217.869,21)	-	11202050	Germano	10	120	5	60	2.322.259,00	1.332.976,67	994.687,71
2140540	0	13111141	Bens de Rodízio	24/06/2013	PISTAO CJ DA BOMBA LEMASA/101.0417.L	24.454,00	(9.353,66)	15.100,34	11162010	Germano	25	300	16	192	44.920,00	31.219,40	23.296,40
2140541	0	13111141	Bens de Rodízio	24/06/2013	AMORTECEDOR DA BOMBA;GMEC/DES 1707	31.961,28	(12.225,17)	19.736,11	11162010	Germano	25	300	16	192	58.711,00	40.804,15	30.448,68
2140542	0	13111141	Bens de Rodízio	24/06/2013	AMORTECEDOR DA BOMBA;GMEC/DES 1707	31.961,29	(12.225,17)	19.736,12	11162010	Germano	25	300	16	192	58.711,00	40.804,15	30.448,68
2140543	0	13111141	Bens de Rodízio	24/06/2013	EXTREMIDADE DA BOMBA;GMEC/DES.1633	107.830,50	(41.245,20)	66.585,30	11162010	Germano	25	300	16	192	177.873,00	123.621,74	92.248,44
2140544	0	13111141	Bens de Rodízio	24/06/2013	EXTREMIDADE DA BOMBA;GMEC/DES.1633	108.144,83	(43.428,67)	64.716,16	11162010	Germano	25	300	16	192	177.873,00	123.621,74	92.248,44
2140545	0	13111141	Bens de Rodízio	05/07/2013	ACOPLAMENTO FLEX FALK ENGREN 1100G 20	87.253,41	(33.083,58)	54.169,83	11130080	Germano	25	300	16	192	108.823,00	75.631,99	56.437,75
2140546	0	13111071	Máquinas e Eqtos	19/07/2013	BOMBA CENTRIFUGA 10/8 RM.	69.975,13	(8.278,83)	61.696,30	11131200	Germano	20	240	13	156	103.759,00	72.112,51	53.811,46
2140547	0	13111071	Máquinas e Eqtos	19/07/2013	BOMBA CENTRIFUGA 10/8 RM.	71.773,23	(8.491,56)	63.281,67	11131200	Germano	20	240	13	156	103.759,00	72.112,51	53.811,46
2140548	0	13111071	Máquinas e Eqtos	19/07/2013	BOMBA CENTRIFUGA 10/8 RM.	71.773,23	(8.491,56)	63.281,67	11131200	Germano	20	240	13	156	103.759,00	72.112,51	53.811,46
2140549	0	13111071	Máquinas e Eqtos	07/03/2013	TORRE DE RESFRIAMENTO DE 7̃GUA,EM PLASTICO REFOR3̃AD	10.670,59	(1.301,83)	9.368,76	12135020	Ubu	25	300	16	192	17.407,00	12.097,87	9.027,61
2140550	0	13111071	Máquinas e Eqtos	07/03/2013	CUBICULO DISTRIB. MEDIA TENSAO 13,8KV - TAG B1S84	91.498,67	(15.570,56)	75.928,11	12221010	Ubu	25	300	16	192	118.794,00	82.561,83	61.608,91
2140551	0	13111071	Máquinas e Eqtos	18/01/2013	REFRATOMETRO ANALOGICO PORTATIL 211	419,10	(53,43)	365,67	12442010	Ubu	25	300	16	192	4.416,00	3.069,12	2.290,22
2140552	0	13111071	Máquinas e Eqtos	18/01/2013	INVERSOR TENSAO 2000W GW ENERGY	4.323,00	(551,23)	3.771,77	12442010	Ubu	25	300	16	192	4.555,00	3.165,73	2.362,31
2140553	0	13111071	Máquinas e Eqtos	19/02/2013	DISJUNTOR TERMOMAGNETICO;TRIP;ZS125GJ	3.149,05	(357,85)	2.791,20	11130180	Germano	25	300	16	192	5.785,00	4.020,58	3.000,21
2140554	0	13111071	Máquinas e Eqtos	18/01/2013	REFRATOMETRO ANALOGICO PORTATIL 211	533,05	(67,98)	465,07	12442010	Ubu	25	300	16	192	5.617,00	3.903,82	2.913,09
2140555	0	13111071	Máquinas e Eqtos	18/01/2013	RETIFICADOR PROTECAO CATODICA 100V/50A	83.851,35	(12.091,58)	71.759,77	11162020	Germano	20	240	13	156	138.222,00	96.064,29	71.684,65
2140556	0	13111071	Máquinas e Eqtos	19/02/2013	DISJUNTOR TERMOMAGNETICO;TRIP;ZS125GJ	3.149,05	(357,85)	2.791,20	11130180	Germano	25	300	16	192	5.785,00	4.020,58	3.000,21
2140557	0	13111071	Máquinas e Eqtos	19/02/2013	DISJUNTOR TERMOMAGNETICO;TRIP;ZS125GJ	3.149,04	(357,85)	2.791,19	11130180	Germano	25	300	16	192	5.785,00	4.020,58	3.000,21
2140558	0	13111071	Máquinas e Eqtos	06/03/2013	INVERSOR DE FREQUENCIA,TRIFASICO,480V, 60 HZ, 127/	14.564,97	(1.748,94)	12.816,03	12420010	Ubu	25	300	16	192	18.452,00	12.824,14	9.569,57
2140559	0	13111071	Máquinas e Eqtos	06/03/2013	INVERSOR DE FREQUENCIA,TRIFASICO,480V, 60 HZ, 127/	14.564,97	(1.748,94)	12.816,03	12420010	Ubu	25	300	16	192	18.452,00	12.824,14	9.569,57
2140560	0	13111071	Máquinas e Eqtos	06/03/2013	INVERSOR DE FREQUENCIA,TRIFASICO,480V, 60 HZ, 127/	14.564,97	(1.748,94)	12.816,03	12420010	Ubu	25	300	16	192	18.452,00	12.824,14	9.569,57
2140561	0	13111071	Máquinas e Eqtos	06/03/2013	INVERSOR DE FREQUENCIA,TRIFASICO,480V, 60 HZ, 127/	14.564,97	(1.748,94)	12.816,03	12420010	Ubu	25	300	16	192	18.452,00	12.824,14	9.569,57
2140562	0	13111071	Máquinas e Eqtos	06/03/2013	PAINEL DE COMANDO,EMERSON,050X025X070	35.719,23	(3.656,39)	32.062,84	12420010	Ubu	25	300	16	192	44.754,00	31.104,03	23.210,31

FDC CONSULT LTDA

SAMARCO
APRENDER PARA EVOLUIR E TRANSFORMAR

DATA-BASE: 31/03/2021					DADOS CONTÁBEIS CEDIDOS PELA SAMARCO						AVALIAÇÃO VALOR JUSTO DE MERCADO						
IMOBILIZADO	SUB Nº	CLASSE	CENTRO CST	DT.INCORP.	DENOMINAÇÃO DO IMOBILIZADO	VAL AQUIS. BRL	DEPREC. ACUM BRL	VALOR CONTÁBIL BRL	CENTRO DE CUSTOS	UNID. IND	VIDA ÚTIL DET. (ANOS)	VIDA ÚTIL DET. (MESES)	VIDA ÚTIL REM. (ANOS)	VIDA ÚTIL REM. (MESES)	VALOR DE REPOSIÇÃO (R$)	VALOR JUSTO DE MERCADO (R$)	VALOR DE LIQUIDAÇÃO FORÇADA
2140563	0	13111071	Máquinas e Eqtos	06/03/2013	PAINEL ELETRICO,EM ACO CARBONO,SEMPEL,060X025X100	6.495,03	(724,57)	5.770,46	12420010	Ubu	25	300	16	192	6.844,00	4.756,58	3.549,43
2140564	0	13111071	Máquinas e Eqtos	06/03/2013	MOTOBOMBA INI 32250.1 160M 20CV 2P 460V IPW BF97	5.265,60	(632,28)	4.633,32	12420010	Ubu	25	300	16	192	8.572,00	5.957,54	4.445,61
2140565	0	13111071	Máquinas e Eqtos	06/03/2013	MOTOBOMBA INI 32250.1 160M 20CV 2P 460V IPW BF97	5.265,60	(632,28)	4.633,32	12420010	Ubu	25	300	16	192	8.572,00	5.957,54	4.445,61
2140566	0	13111071	Máquinas e Eqtos	06/03/2013	MOTOBOMBA INI 32250.1 160M 20CV 2P 460V IPW BF97	5.265,60	(632,28)	4.633,32	12420010	Ubu	25	300	16	192	7.131,00	4.956,05	3.698,28
2140567	0	13111071	Máquinas e Eqtos	06/03/2013	BOMBA DE DESLOCAMENTO; MODELO NM021SY04S24B	8.995,55	(1.003,52)	7.992,03	12420010	Ubu	25	300	16	192	12.181,00	8.465,80	6.317,31
2140568	0	13111071	Máquinas e Eqtos	06/03/2013	BOMBA DE DESLOCAMENTO; MODELO NM021SY04S24B	8.995,55	(1.080,17)	7.915,38	12420010	Ubu	25	300	16	192	12.181,00	8.465,80	6.317,31
2140569	0	13111071	Máquinas e Eqtos	06/03/2013	BOMBA DE DESLOCAMENTO; MODELO NM021SY04S24B	8.995,55	(1.003,52)	7.992,03	12420010	Ubu	25	300	16	192	12.181,00	8.465,80	6.317,31
2140570	0	13111071	Máquinas e Eqtos	06/03/2013	COMPRESSOR AR COMPRIMIDO GA 15 AFF VSD 480/60 220	46.219,13	(5.661,00)	40.558,13	12420010	Ubu	25	300	16	192	47.651,00	33.117,45	24.712,75
2140571	0	13111071	Máquinas e Eqtos	06/03/2013	COMPRESSOR AR COMPRIMIDO GA 15 AFF VSD 480/60 220	46.219,13	(5.435,89)	40.783,24	12420010	Ubu	25	300	16	192	47.651,00	33.117,45	24.712,75
2140572	0	13111071	Máquinas e Eqtos	06/03/2013	CONJ.MEDIDOR DE CONTROLE VAZAO E NIVEL DOS TANQUES	92.892,21	(10.925,17)	81.967,04	12420010	Ubu	25	300	16	192	123.065,00	85.530,18	63.823,93
2140573	0	13111071	Máquinas e Eqtos	06/03/2013	QUADRO PARA REMOTAS PNI - 301	5.425,78	(605,29)	4.820,49	12420010	Ubu	25	300	16	192	5.717,00	3.973,32	2.964,95
2140574	0	13111071	Máquinas e Eqtos	06/03/2013	QUADRO PARA REMOTAS PNI - 303	5.425,77	(605,29)	4.820,48	12420010	Ubu	25	300	16	192	5.717,00	3.973,32	2.964,95
2140575	0	13111071	Máquinas e Eqtos	06/03/2013	PAINEL DE COMANDO,60HZ, 480V, 127/220V	12.821,45	(1.430,34)	11.391,11	12420010	Ubu	25	300	16	192	13.511,00	9.390,15	7.007,07
2140576	0	13111071	Máquinas e Eqtos	06/03/2013	PAINEL DE COMANDO,60HZ, 480V, 127/220V	12.821,45	(1.430,34)	11.391,11	12420010	Ubu	25	300	16	192	13.511,00	9.390,15	7.007,07
2140577	0	13111071	Máquinas e Eqtos	07/03/2013	BOMBA CENTR^FUGA SUBMERSA,SEMCO,PMV 10 PIO,EA46566	6.349,44	(801,72)	5.547,72	12200010	Ubu	25	300	16	192	10.332,00	7.180,74	5.358,38
2140578	0	13111071	Máquinas e Eqtos	07/03/2013	BOMBA KSB MEGABLOC 65 TRF 315F 20HP IP55 160M 440V	6.349,44	(719,28)	5.630,16	12135020	Ubu	25	300	16	192	10.867,00	7.552,57	5.635,84
2140579	0	13111131	Ferramentas	07/03/2013	EMPILHADEIRA HIDRAULICA MANUAL	15.048,82	(12.039,04)	3.009,78	12135020	Ubu	10	120	5	60	19.400,00	11.135,60	8.309,56
2140580	0	13111071	Máquinas e Eqtos	07/03/2013	TRANSFORMADOR,TRIFASICO, ₮ ₮LEO,ADOR CORONA,841201	652.559,81	(65.604,64)	586.955,17	12135020	Ubu	30	360	20	240	1.059.827,00	752.477,17	561.510,05
2140581	0	13111071	Máquinas e Eqtos	07/03/2013	CONVERSOR EST₮TICO,ROBICON,600KW, 480 V, 60 HZ	1.184.347,26	(141.134,11)	1.043.213,15	12135020	Ubu	25	300	16	192	2.405.900,00	1.672.100,50	1.247.747,14
2140582	0	13111071	Máquinas e Eqtos	07/03/2013	VENTILADOR CENTRIFUGO,13.450MM, P/1203500BAR	16.558.320,73	(1.973.191,35)	14.585.129,38	12135020	Ubu	25	300	16	192	31.895.200,00	22.167.164,00	16.541.479,08
2140583	0	13111141	Bens de Rodízio	07/03/2013	ROTOR COM EIXO TVAF6-A4731-01-99DBL6T	2.679.833,84	(1.094.994,50)	1.584.839,34	12135020	Ubu	25	300	16	192	6.544.800,00	4.548.636,00	3.394.262,22
2140584	0	13111071	Máquinas e Eqtos	08/03/2013	CUBICULO DISTRIB. MEDIA TENSAO 13,8KV - TAG B1S83	91.529,86	(10.904,11)	80.625,75	12133020	Ubu	25	300	16	192	176.637,00	122.762,72	91.607,43
2140585	0	13111071	Máquinas e Eqtos	08/03/2013	TRANSFORMADOR,TRIFASICO, A SECO,TRAFOMIL,5452/1,40	652.782,28	(65.608,09)	587.174,19	12136010	Ubu	30	360	20	240	1.059.827,00	752.477,17	561.510,05
2140586	0	13111071	Máquinas e Eqtos	08/03/2013	CONVERSOR EST₮TICO,ROBICON,600KW, 480 V, 60 HZ	1.185.343,92	(141.212,17)	1.044.131,75	12133020	Ubu	25	300	16	192	2.405.900,00	1.672.100,50	1.247.747,14
2140587	0	13111071	Máquinas e Eqtos	08/03/2013	TRANSMISSOR DE PRESSAO MANOMETRICO	2.693,97	(328,67)	2.365,30	12133020	Ubu	25	300	16	192	4.396,00	3.055,22	2.279,85
2140588	0	13111071	Máquinas e Eqtos	08/03/2013	PAINEL DE COMANDO,EM ACO CARBONO ILUMINA₮O E TOMA	2.693,97	(328,67)	2.365,30	12133020	Ubu	25	300	16	192	4.396,00	3.055,22	2.279,85
2140589	0	13111071	Máquinas e Eqtos	08/03/2013	TRANSMISSOR DE TEMPERATURA,SMAR,TT301,5018906,30V	2.693,97	(305,18)	2.388,79	12133020	Ubu	25	300	16	192	4.613,00	3.206,04	2.392,39
2140590	0	13111071	Máquinas e Eqtos	08/03/2013	TRANSMISSOR DE TEMPERATURA,SMAR,TT301,5872907,30V	2.693,97	(305,18)	2.388,79	12133020	Ubu	25	300	16	192	4.613,00	3.206,04	2.392,39
2140591	0	13111071	Máquinas e Eqtos	08/03/2013	TRANSMISSOR DE TEMPERATURA,SMAR,TT301,5873507,30V	2.693,97	(305,18)	2.388,79	12133020	Ubu	25	300	16	192	4.613,00	3.206,04	2.392,39
2140592	0	13111071	Máquinas e Eqtos	08/03/2013	PAINEL DE COMANDO,EM ACO CARBONO ILUMINA₮O E TOMA	2.693,93	(328,67)	2.365,26	12133020	Ubu	25	300	16	192	4.396,00	3.055,22	2.279,85
2140593	0	13111071	Máquinas e Eqtos	25/01/2013	MOTOR ELETRICO ,TRIFASICO,SEWEURODRIVE,15CV	124.267,06	(15.229,45)	109.037,61	12110040	Ubu	25	300	16	192	207.518,00	144.225,01	107.622,92
2140594	0	13111071	Máquinas e Eqtos	25/01/2013	PAINEL SOLDA TRIF 480VCA 60HZ;DES U000005-E-200001	13.110,00	(1.606,68)	11.503,32	12110040	Ubu	25	300	16	192	21.383,00	14.861,19	11.089,65
2140595	0	13111071	Máquinas e Eqtos	25/01/2013	PAINEL SOLDA TRIF 480VCA 60HZ;DES U000005-E-200001	13.110,00	(1.606,68)	11.503,32	12110040	Ubu	25	300	16	192	21.383,00	14.861,19	11.089,65
2140596	0	13111071	Máquinas e Eqtos	25/01/2013	PAINEL ELETRICO,INTERLIGACAO DOS CIRCUITOS,120X030	13.110,00	(1.606,68)	11.503,32	12110040	Ubu	25	300	16	192	21.383,00	14.861,19	11.089,65
2140597	0	13111071	Máquinas e Eqtos	08/02/2013	INSTALACAO CICLONE GMAX CONC 1	129.982,36	(14.771,01)	115.211,35	11130080	Germano	25	300	16	192	213.694,00	148.517,33	110.825,92
2140598	0	13111071	Máquinas e Eqtos	18/02/2013	FORNO ELETRICO;CZ;C/ PAINEL;COMBUSTOL/FEEP-20/94	313.020,12	(38.392,78)	274.627,34	12250010	Ubu	25	300	16	192	509.669,00	354.219,96	264.324,38
2140599	0	13111071	Máquinas e Eqtos	19/02/2013	DISJUNTOR TERMOMAGNETICO;TRIP;ZS125GJ	3.149,05	(357,85)	2.791,20	11130180	Germano	25	300	16	192	5.785,00	4.020,58	3.000,21
2140600	0	13111071	Máquinas e Eqtos	19/02/2013	DISJUNTOR TERMOMAGNETICO;TRIP;ZS125GJ	3.149,05	(357,85)	2.791,20	11130180	Germano	25	300	16	192	5.785,00	4.020,58	3.000,21
2140601	0	13111141	Bens de Rodízio	15/01/2013	ROTOR BOBINADO DO MOTOR GE 5TS954540D1	1.077.311,29	(430.026,72)	647.284,57	11130080	Germano	25	300	16	192	1.656.900,00	1.151.545,50	859.300,98
2140602	0	13111141	Bens de Rodízio	15/01/2013	PEDESTAL DO MANCAL CJ LOA MOTOR GE/34A540230P004	101.602,29	(42.494,72)	59.107,57	11130080	Germano	25	300	16	192	167.497,00	116.410,42	86.867,24
2140603	0	13111141	Bens de Rodízio	15/01/2013	PEDESTAL DO MANCAL CJ LA MOTOR GE/34A540229P005	126.610,31	(52.954,21)	73.656,10	11130080	Germano	25	300	16	192	208.753,00	145.083,34	108.263,42
2140604	0	13111071	Máquinas e Eqtos	21/01/2013	MOTOR ELETRICO TRIF 125CV 280S 460V 60HZ B35T IP66	16.356,75	(3.519,02)	12.837,73	11330010	Germano	20	240	13	156	32.690,00	22.719,55	16.953,68
2140605	0	13111071	Máquinas e Eqtos	21/01/2013	MOTOR ELETRICO TRIFASICO 30CV, 60 HZ, 480 V, 127/2	6.308,23	(907,25)	5.400,98	11130020	Germano	20	240	13	156	12.053,00	8.376,84	6.250,92
2140606	0	13111071	Máquinas e Eqtos	21/01/2013	MOTOR ELETRICO TRIFASICO 30CV, 60 HZ, 480 V, 127/2	6.308,23	(907,25)	5.400,98	11130020	Germano	20	240	13	156	12.053,00	8.376,84	6.250,92
2140607	0	13111071	Máquinas e Eqtos	21/01/2013	MOTOR ELETRICO TRIFASICO 500CV, 60 HZ, 480 V, 127/	55.345,61	(7.959,71)	47.385,90	11130020	Germano	20	240	13	156	92.642,00	64.386,19	48.045,97
2140608	0	13111071	Máquinas e Eqtos	21/01/2013	MOTOR ELETRICO TRIFASICO 500CV, 60 HZ, 480 V, 127/	55.345,61	(7.959,71)	47.385,90	11130020	Germano	20	240	13	156	92.642,00	64.386,19	48.045,97
2140609	0	13111071	Máquinas e Eqtos	21/01/2013	MOTOR ELETRICO TRIFASICO 500CV, 60 HZ, 480 V, 127/	79.764,12	(11.471,54)	68.292,58	11130020	Germano	20	240	13	156	133.528,00	92.801,96	69.250,25
2140610	0	13111071	Máquinas e Eqtos	21/01/2013	MOTOR GAIOLA WMINING 100CV 4P 460 B3D IPW66 ISOL	18.659,95	(2.683,64)	15.976,31	11130020	Germano	20	240	13	156	35.652,00	24.778,14	18.489,83
2140611	0	13111071	Máquinas e Eqtos	21/01/2013	MOTOR GAIOLA WMINING 100CV 4P 460 B3D IPW66 ISOL	18.659,94	(2.683,64)	15.976,30	11130020	Germano	20	240	13	156	35.652,00	24.778,14	18.489,83
2140612	0	13111071	Máquinas e Eqtos	15/01/2013	BALANCA INTEGRADORA CONTRABALANCA SEIS CAVALETES	65.134,60	(7.595,62)	57.538,98	11130050	Germano	25	300	16	192	113.641,00	78.980,50	58.936,46
2140613	0	13111071	Máquinas e Eqtos	15/01/2013	BALANCA INTEGRADORA CONTRABALANCA QUATRO CAVALETES	50.289,04	(5.864,41)	44.424,63	11130050	Germano	25	300	16	192	73.990,00	51.423,05	38.372,67
2140614	0	13111071	Máquinas e Eqtos	15/01/2013	BALANCA INTEGRADORA CONTRABALANCA QUATRO CAVALETES	50.289,05	(5.864,41)	44.424,64	11130050	Germano	25	300	16	192	73.990,00	51.423,05	38.372,67
2140615	0	13111071	Máquinas e Eqtos	15/01/2013	BALANCA INTEGRADORA CONTRABALANCA QUATRO CAVALETES	50.289,05	(6.080,43)	44.208,62	11130050	Germano	25	300	16	192	73.990,00	51.423,05	38.372,67
2140616	0	13111071	Máquinas e Eqtos	15/01/2013	MULTIMEDIDOR GRANDEZA ELETRICA SCHNEIDER 7550 5MB	19.077,34	(2.396,72)	16.680,62	12210010	Ubu	25	300	16	192	25.833,00	17.953,94	13.397,50
2140617	0	13111071	Máquinas e Eqtos	15/01/2013	MULTIMEDIDOR GRANDEZA ELETRICA SCHNEIDER 7550 5MB	19.077,33	(2.396,71)	16.680,62	12210010	Ubu	25	300	16	192	25.833,00	17.953,94	13.397,50
2140618	0	13111071	Máquinas e Eqtos	15/01/2013	TRANSFORMADOR,TRIFASICO,TRAFOMIL,380V60HZ POT30KVA	56.484,38	(6.035,23)	50.449,15	12210010	Ubu	30	360	20	240	55.661,00	39.519,31	29.489,92
2140619	0	13111071	Máquinas e Eqtos	15/01/2013	TRANSFORMADOR TRIFASICO 1,5MVA 13,8KV 480V,13,8KVA	56.484,37	(6.035,23)	50.449,14	12250010	Ubu	30	360	20	240	53.490,00	37.977,90	28.339,69
2140620	0	13111071	Máquinas e Eqtos	15/01/2013	TRANSFORMADOR TRIFASICO,A SECO,13,8KVA, 60 HZ, 480	254.539,19	(27.196,95)	227.342,24	12210010	Ubu	30	360	20	240	241.046,00	171.142,66	127.709,29
2140621	0	13111071	Máquinas e Eqtos	15/01/2013	TRANSFORMADOR TRIFASICO 1,5MVA 13,8KV 480V,13,8KVA	68.342,16	(7.135,70)	61.206,46	12110030	Ubu	30	360	20	240	140.816,00	99.979,36	74.606,14
2140622	0	13111071	Máquinas e Eqtos	15/01/2013	BOMBA SANITARIA SUBMERSA PERISTALTICA WATSON SPX65	66.596,28	(7.322,34)	59.273,94	12210010	Ubu	25	300	16	192	109.603,00	76.174,09	56.842,28
2140623	0	13111071	Máquinas e Eqtos	16/01/2013	ANEMOMETRO DIGITAL PORTATIL MINIPA MDA11	991,29	(177,55)	813,74	11342010	Germano	25	300	16	192	2.750,00	1.911,25	1.426,20
2140624	0	13111071	Máquinas e Eqtos	16/01/2013	ANEMOMETRO DIGITAL PORTATIL MINIPA MDA11	991,28	(177,55)	813,73	11342010	Germano	25	300	16	192	2.750,00	1.911,25	1.426,20
2140625	0	13111071	Máquinas e Eqtos	16/01/2013	ANEMOMETRO DIGITAL PORTATIL MINIPA MDA11	991,28	(177,55)	813,73	11342010	Germano	25	300	16	192	2.750,00	1.911,25	1.426,20
2140626	0	13111111	Móveis e Utensílios	18/01/2013	GAVETEIRO VOLANTE C/ 5 GAVETAS,REVEST. MELAMINICO	608,65	(607,37)	1,28	11342010	Germano	15	180	8	96	843,00	505,80	377,44
2140627	0	13111071	Máquinas e Eqtos	17/01/2013	CANHAO JAMO DO AQUECEDOR INDUTIVO 375MM	22.393,72	(3.229,23)	19.164,49	11162010	Germano	20	240	13	156	42.786,00	29.736,27	22.189,66
2140628	0	13111071	Máquinas e Eqtos	17/01/2013	FORNO DO AQUECEDOR INDUTIVO JAMO 35KVA 440V 60HZ	115.853,56	(16.706,39)	99.147,17	11162010	Germano	20	240	13	156	190.225,00	132.206,38	98.654,43
2140629	0	13111131	Ferramentas	17/01/2013	MORSA PARA BANCADA 2.1/2POLEGADAS RIDGIDO	1.193,56	(974,77)	218,79	11162010	Germano	10	120	5	60	1.600,00	918,40	685,32
2140630	0	13111131	Ferramentas	17/01/2013	CONJUNTO DE FERRAMENTAS MANUTENCAO	1.795,48	(1.466,33)	329,15	11162010	Germano	10	120	5	60	2.400,00	1.377,60	1.027,99
2140631	0	13111071	Máquinas e Eqtos	17/01/2013	VARIADOR FREQUENCIA 380-480VCA ROF VARIAC 6881	20.943,61	(3.020,12)	17.923,49	11162010	Germano	20	240	13	156	40.017,00	27.811,82	20.753,60

FDC CONSULT LTDA

SAMARCO
APRENDER PARA EVOLUIR E TRANSFORMAR

DATA-BASE: 31/03/2021					DADOS CONTÁBEIS CEDIDOS PELA SAMARCO					AVALIAÇÃO VALOR JUSTO DE MERCADO							
IMOBILIZADO	SUB Nº	CLASSE	CENTRO CST	DT.INCORP.	DENOMINAÇÃO DO IMOBILIZADO	VAL AQUIS. BRL	DEPREC. ACUM BRL	VALOR CONTÁBIL BRL	CENTRO DE CUSTOS	UNID. IND	VIDA ÚTIL DET. (ANOS)	VIDA ÚTIL DET. (MESES)	VIDA ÚTIL REM. (ANOS)	VIDA ÚTIL REM. (MESES)	VALOR DE REPOSIÇÃO (R$)	VALOR JUSTO DE MERCADO (R$)	VALOR DE LIQUIDAÇÃO FORÇADA
2140632	0	13111141	Bens de Rodízio	16/01/2013	ACOPLAMENTO FLEXIVEL EQUIPAMENTO WEIR814.200951.32	31.609,32	(12.617,42)	18.991,90	11162060	Germano	25	300	16	192	87.694,00	60.947,33	45.479,84
2140633	0	13111141	Bens de Rodízio	16/01/2013	ACOPLAMENTO FLEXIVEL EQUIPAMENTO WEIR814.200951.33	133.002,98	(53.090,37)	79.912,61	11162060	Germano	25	300	16	192	368.990,00	256.448,05	191.365,48
2140634	0	13111141	Bens de Rodízio	16/01/2013	BIELA DA BOMBA WEIR 068.587.003	72.858,99	(29.082,89)	43.776,10	11162060	Germano	25	300	16	192	202.134,00	140.483,13	104.830,67
2140635	0	13111071	Máquinas e Eqtos	16/01/2013	BOMBA ENGRENGEM VOITH 42.2306.20	35.039,63	(5.572,66)	29.466,97	11162060	Germano	25	300	16	192	67.548,00	46.945,86	35.031,72
2140636	0	13111071	Máquinas e Eqtos	16/01/2013	REDUTOR DE VELOCIDADE,PTIFLAK,2070Y1LS060142	33.467,45	(2.924,70)	30.542,75	11162020	Germano	20	240	13	156	66.886,00	46.485,77	34.688,40
2140637	0	13111071	Máquinas e Eqtos	16/01/2013	UNIDADE HIDRAULICA COM MAN‡METRO,HASKEL	59.392,26	(8.986,54)	50.405,72	11162060	Germano	25	300	16	192	112.756,00	78.365,42	58.477,48
2140638	0	13111141	Bens de Rodízio	16/01/2013	ROLAMENTO ROLOS CILINDRICOS INA/LSL192340-C3	26.956,78	(10.760,26)	16.196,52	11162060	Germano	25	300	16	192	74.788,00	51.977,66	38.786,53
2140639	0	13111141	Bens de Rodízio	16/01/2013	ROLAMENTO ROLOS CILINDRICOS INA/LSL192340-C3	26.956,78	(11.274,57)	15.682,21	11162060	Germano	25	300	16	192	76.154,00	52.927,03	39.494,96
2140640	0	13111141	Bens de Rodízio	16/01/2013	ROLAMENTO ROLOS CILINDRICOS INA/LSL192340-C3	26.956,78	(10.760,26)	16.196,52	11162060	Germano	25	300	16	192	74.788,00	51.977,66	38.786,53
2140641	0	13111141	Bens de Rodízio	16/01/2013	ROLAMENTO ROLOS CILINDRICOS INA/LSL192340-C3	26.956,78	(10.760,26)	16.196,52	11162060	Germano	25	300	16	192	74.788,00	51.977,66	38.786,53
2140642	0	13111071	Máquinas e Eqtos	16/01/2013	REDUTOR VELOCIDADE TRANSMOTECNICA 276972 FC-3B	25.166,36	(1.793,72)	23.372,64	11162070	Germano	25	300	16	192	49.001,00	34.055,70	25.412,88
2140643	0	13111141	Bens de Rodízio	16/01/2013	FLANGE PESCOCO ASTM A694 F52 16POL SCH100 1500LB	14.323,89	(839,33)	13.484,56	11162070	Germano	25	300	16	192	20.022,00	13.915,29	10.383,80
2140644	0	13111141	Bens de Rodízio	16/01/2013	FLANGE PESCOCO ASTM A694 F52 16POL SCH100 1500LB	14.323,89	(839,33)	13.484,56	11162070	Germano	25	300	16	192	20.022,00	13.915,29	10.383,80
2140645	0	13111131	Ferramentas	16/01/2013	CALIBRADOR ACUSTICO INSTRUTHERM 04250	515,27	(420,82)	94,45	11343010	Germano	10	120	5	60	700,00	401,80	299,83
2140646	0	13111131	Ferramentas	16/01/2013	MEDIDOR DIGITAL STRESS TERMICO INSTRUTHERM LCD	4.045,87	(3.304,15)	741,72	11343010	Germano	10	120	5	60	5.300,00	3.042,20	2.270,14
2140647	0	13111131	Ferramentas	16/01/2013	TERMOANEMOMETRO INSTRUTHERM TAFR-180	1.092,72	(892,38)	200,34	11343010	Germano	10	120	5	60	1.500,00	861,00	642,49
2140648	0	13111131	Ferramentas	16/01/2013	DECIBELIMETRO DIGITAL 1/2POL 01DB SSN4008000	1.011,70	(826,22)	185,48	11343010	Germano	10	120	5	60	1.400,00	803,60	599,66
2140649	0	13111071	Máquinas e Eqtos	16/01/2013	DETECTOR GAS COMBUSTIVEL BW TECHNOLOGY/MCXWHMYNA	2.293,04	(1.192,39)	1.100,65	11343010	Germano	10	120	5	60	3.793,00	2.177,18	1.624,65
2140650	0	13111061	Embarcações	18/01/2013	LANCHA MARITIMA INTECH BOATIN IB 360	840.124,95	(342.531,92)	497.593,03	12442010	Ubu	25	300	16	192	1.287.109,00	894.540,76	667.520,08
2140651	0	13111111	Móveis e Utensílios	06/06/2012	ARMARIO DE ACO TIPO VESTIARIO C/ 2 PORTAS50X40X200	797,92	(762,47)	35,45	12300030	Ubu	15	180	8	96	1.302,00	781,20	582,94
2140652	0	13111111	Móveis e Utensílios	06/06/2012	ARMARIO DE ACO TIPO VESTIARIO C/ 2 PORTAS50X40X200	797,92	(762,47)	35,45	12300030	Ubu	15	180	8	96	1.302,00	781,20	582,94
2140653	0	13111111	Móveis e Utensílios	06/06/2012	ARMARIO DE ACO TIPO VESTIARIO C/ 2 PORTAS50X40X200	797,92	(762,47)	35,45	12300030	Ubu	15	180	8	96	1.302,00	781,20	582,94
2140654	0	13111111	Móveis e Utensílios	06/06/2012	ARMARIO DE ACO TIPO VESTIARIO C/ 16 PORTAS	797,92	(762,47)	35,45	12300030	Ubu	15	180	8	96	1.017,00	610,20	455,34
2140655	0	13111111	Móveis e Utensílios	06/06/2012	ARMARIO DE ACO TIPO VESTIARIO C/ 2 PORTAS50X40X200	797,92	(762,47)	35,45	12300030	Ubu	15	180	8	96	1.302,00	781,20	582,94
2140656	0	13111111	Móveis e Utensílios	06/06/2012	ARMARIO DE ACO TIPO VESTIARIO C/ 2 PORTAS50X40X200	797,92	(762,47)	35,45	12300030	Ubu	15	180	8	96	1.302,00	781,20	582,94
2140657	0	13111111	Móveis e Utensílios	06/06/2012	ARMARIO DE ACO TIPO VESTIARIO C/ 16 PORTAS	797,92	(762,47)	35,45	12300030	Ubu	15	180	8	96	1.343,00	805,80	601,30
2140658	0	13111111	Móveis e Utensílios	06/06/2012	ARMARIO DE ACO TIPO VESTIARIO C/ 2 PORTAS50X40X200	797,92	(762,47)	35,45	12300030	Ubu	15	180	8	96	1.302,00	781,20	582,94
2140659	0	13111111	Móveis e Utensílios	06/06/2012	ARMARIO DE ACO TIPO VESTIARIO C/ 8 PORTAS70X40X200	797,92	(762,47)	35,45	12300030	Ubu	15	180	8	96	1.166,00	699,60	522,05
2140660	0	13111111	Móveis e Utensílios	06/06/2012	ARMARIO DE ACO,ARMARIO DE ACO,160X50X 100	797,92	(762,47)	35,45	12300030	Ubu	15	180	8	96	1.302,00	781,20	582,94
2140661	0	13111111	Móveis e Utensílios	06/06/2012	ARMARIO DE ACO TIPO VESTIARIO C/ 16 PORTAS	797,92	(762,47)	35,45	12300030	Ubu	15	180	8	96	1.017,00	610,20	455,34
2140662	0	13111111	Móveis e Utensílios	06/06/2012	ARMARIO DE MADEIRA C/ 1 PORTA, 2 GAVETAS,50X45X145	797,92	(762,47)	35,45	12300030	Ubu	15	180	8	96	1.302,00	781,20	582,94
2140663	0	13111111	Móveis e Utensílios	06/06/2012	ARMARIO DE ACO TIPO VESTIARIO C/ 16 PORTAS	797,92	(762,47)	35,45	12300030	Ubu	15	180	8	96	1.017,00	610,20	455,34
2140664	0	13111111	Móveis e Utensílios	06/06/2012	ARMARIO DE MADEIRA C/ 1 PORTA,REVEST. MELAMINICO	797,92	(762,47)	35,45	12300030	Ubu	15	180	8	96	1.302,00	781,20	582,94
2140665	0	13111111	Móveis e Utensílios	06/06/2012	ARMARIO DE MADEIRA C/ 12 PORTAS,230X40X110	797,92	(762,47)	35,45	12300030	Ubu	15	180	8	96	1.302,00	781,20	582,94
2140666	0	13111111	Móveis e Utensílios	06/06/2012	ARMARIO DE ACO TIPO VESTIARIO C/ 16 PORTAS	797,92	(762,47)	35,45	12300030	Ubu	15	180	8	96	1.017,00	610,20	455,34
2140667	0	13111111	Móveis e Utensílios	06/06/2012	ARMARIO DE ACO TIPO VESTIARIO C/ 16 PORTAS	797,92	(762,47)	35,45	12300030	Ubu	15	180	8	96	1.343,00	805,80	601,30
2140668	0	13111111	Móveis e Utensílios	06/06/2012	ARMARIO DE ACO TIPO VESTIARIO C/ 16 PORTAS	797,92	(762,47)	35,45	12300030	Ubu	15	180	8	96	1.343,00	805,80	601,30
2140669	0	13111111	Móveis e Utensílios	06/06/2012	ARM‡RIO ROUPEIRO EM AƒO 16 VAOS	797,92	(762,47)	35,45	12300030	Ubu	15	180	8	96	1.302,00	781,20	582,94
2140670	0	13111111	Móveis e Utensílios	06/06/2012	ARMARIO DE ACO TIPO VESTIARIO C/ 16 PORTAS	797,82	(762,38)	35,44	12300030	Ubu	15	180	8	96	1.017,00	610,20	455,34
2140671	0	13111071	Máquinas e Eqtos	14/03/2012	BOMBA CENTR^FUGA KSB MAGANORM (TANQUE AGUA SHELL)	7.885,36	(2.366,92)	5.518,44	12111070	Ubu	25	300	16	192	13.464,00	9.357,48	6.982,70
2140672	0	13111071	Máquinas e Eqtos	14/03/2012	BOMBA CENTR^FUGA KSB MAGANORM (TANQUE AGUA SHELL)	7.885,36	(2.366,92)	5.518,44	12111070	Ubu	25	300	16	192	13.464,00	9.357,48	6.982,70
2140673	0	13111121	Veículos	07/05/2012	EMPILHADEIRA EL/TRICA RETR‡TIL HYUNDAI 20BRJ7 2TON	75.457,39	(75.457,39)	-	12111020	Ubu	15	180	8	96	148.480,00	89.088,00	66.478,84
2140674	0	13111121	Veículos	07/05/2012	EMPILHADEIRA CONTRABALANƒADA HYUNDAI 45L-7 4TON	105.019,59	(79.639,86)	25.379,73	12230030	Ubu	15	180	8	96	300.333,00	180.199,80	134.467,87
2140675	0	13111121	Veículos	07/05/2012	EMPILHADEIRA CONTRABALANƒADA HYUNDAI HDF70-7S 7TON	152.057,40	(115.310,20)	36.747,20	12230030	Ubu	15	180	8	96	266.611,00	159.966,60	119.369,54
2140678	0	13111071	Máquinas e Eqtos	31/03/2014	BOMBA DE VACUO U04-02CV019	494.886,38	(30.659,84)	464.226,54	12111020	Ubu	25	300	16	192	815.166,00	566.540,37	422.761,15
2140679	0	13111071	Máquinas e Eqtos	31/03/2014	BOMBA DE VACUO U04-02CV020	477.410,87	(30.588,47)	446.822,40	12111020	Ubu	25	300	16	192	815.166,00	566.540,37	422.761,15
2140680	0	13111071	Máquinas e Eqtos	31/03/2014	BOMBA DE VACUO U04-02CV021	477.410,87	(30.588,47)	446.822,40	12111020	Ubu	25	300	16	192	815.166,00	566.540,37	422.761,15
2140681	0	13111071	Máquinas e Eqtos	31/03/2014	BOMBA DE VACUO U04-02CV018	477.410,87	(30.588,47)	446.822,40	12111020	Ubu	25	300	16	192	815.166,00	566.540,37	422.761,15
2140682	0	13111111	Móveis e Utensílios	09/05/2012	ARM‡RIO DESLIZANTE ARQUIVO - CJ DE MOVEIS	68.437,50	(60.453,13)	7.984,37	12300060	Ubu	15	180	8	96	85.700,00	51.420,00	38.370,40
2140683	0	13111071	Máquinas e Eqtos	31/01/2014	MOTOR ELETRICO WEG 2750CV, 60 HZ, 480 V, 127/220V	257.160,59	(17.853,20)	239.307,39	12230030	Ubu	25	300	16	192	439.349,00	305.347,56	227.855,05
2140684	0	13111071	Máquinas e Eqtos	30/01/2014	BANCO DE CAPACITOR,1B40CQ001 ,MECATRON,350KVAR	10.615,97	(712,18)	9.903,79	12133020	Ubu	25	300	16	192	18.167,00	12.626,07	9.421,76
2140685	0	13111071	Máquinas e Eqtos	30/01/2014	QUADRO ELETRICO,106PNI004,120X030X090	13.237,95	(888,07)	12.349,88	12133020	Ubu	25	300	16	192	22.658,00	15.747,31	11.750,89
2140686	0	13111071	Máquinas e Eqtos	30/01/2014	QUADRO ELETRICO,106PNI005,120X030X090	14.503,41	(972,97)	13.530,44	12133020	Ubu	25	300	16	192	24.829,00	17.256,16	12.876,81
2140687	0	13111071	Máquinas e Eqtos	30/01/2014	QUADRO ELETRICO,106PNI013,120X030X090	12.857,88	(862,58)	11.995,30	12133020	Ubu	25	300	16	192	22.007,00	15.294,87	11.413,26
2140688	0	13111071	Máquinas e Eqtos	30/01/2014	PAINEL DE COMANDO 5,EM AƒO CARBONO,80X30X100	14.165,98	(950,33)	13.215,65	12133020	Ubu	25	300	16	192	23.106,00	16.058,67	11.983,23
2140689	0	13111071	Máquinas e Eqtos	30/01/2014	QUADRO ELETRICO,106PNI014,120X030X090	13.569,82	(910,34)	12.659,48	12133020	Ubu	25	300	16	192	23.228,00	16.143,46	12.046,50
2140690	0	13111071	Máquinas e Eqtos	30/01/2014	QUADRO DISTRIBUICAO TOMADAS U01-E17TS001	6.411,41	(430,12)	5.981,29	12133020	Ubu	25	300	16	192	10.976,00	7.628,32	5.692,37
2140691	0	13111071	Máquinas e Eqtos	30/01/2014	PAINEL REMOTAS PI-67 U01-106-PNI-003	12.560,32	(842,61)	11.717,71	12135020	Ubu	25	300	16	192	21.505,00	14.945,98	11.152,92
2140692	0	13111071	Máquinas e Eqtos	30/01/2014	PAINEL REMOTAS PI-67 U01-106-PNI-002	16.980,88	(1.139,17)	15.841,71	12135020	Ubu	25	300	16	192	29.062,00	20.198,09	15.072,13
2140693	0	13111071	Máquinas e Eqtos	30/01/2014	PAINEL DE COMANDO 4,EM AƒO CARBONO,80X30X100	13.237,95	(888,07)	12.349,88	12133020	Ubu	25	300	16	192	21.600,00	15.012,00	11.202,19
2140694	0	13111071	Máquinas e Eqtos	30/01/2014	PAINEL DE COMANDO 6,EM AƒO CARBONO,80X30X100	13.258,35	(889,44)	12.368,91	12133020	Ubu	25	300	16	192	21.627,00	15.030,77	11.216,19
2140695	0	13111071	Máquinas e Eqtos	30/01/2014	PAINEL DE COMANDO 3,EM AƒO CARBONO,80X30X100	13.237,95	(888,07)	12.349,88	12133020	Ubu	25	300	16	192	21.600,00	15.012,00	11.202,19
2140696	0	13111071	Máquinas e Eqtos	30/01/2014	MOTOR ELETRICO,TRIFASICO,APM 37,50 460HZ 200V	28.579,24	(1.917,24)	26.662,00	12135020	Ubu	25	300	16	192	48.926,00	34.003,57	25.373,99
2140697	0	13111071	Máquinas e Eqtos	30/01/2014	BOMBA LUBRIFICANTE,DO MANCAL,ZAHNRADPUN,LRWD3/140F	19.369,21	(1.299,39)	18.069,82	12133020	Ubu	25	300	16	192	33.160,00	23.046,20	17.197,43
2140698	0	13111071	Máquinas e Eqtos	30/01/2014	BOMBA DE AGUA,P/ POLPA,50 CV, 60 HZ, 480 V, 3300 R	28.579,24	(1.917,24)	26.662,00	12133020	Ubu	25	300	16	192	38.776,00	26.949,32	20.110,00
2140699	0	13111081	Sistemas	31/01/2014	TANQUE DE POLPA U01-06TQ001	125.124,15	(10.492,50)	114.631,65	12133020	Ubu	30	360	20	240	206.283,00	146.460,93	109.291,40
2140700	0	13111071	Máquinas e Eqtos	30/01/2014	COMPRESSOR SECADOR ATLAS U01-06CP001	24.423,03	(1.638,42)	22.784,61	12133020	Ubu	25	300	16	192	41.803,00	29.053,09	21.679,86
2140701	0	13111071	Máquinas e Eqtos	27/03/2013	PRECIPITADOR ELETROSTATICO, ,PRESSAO 200MM/H	34.163.204,03	(4.060.850,31)	30.102.353,72	12135020	Ubu	30	360	20	240	53.020.500,00	37.644.555,00	28.090.946,54
2140702	0	13111071	Máquinas e Eqtos	27/03/2013	VENTILADOR PRECIPITADOR ELETROSTATICO USINA 2	4.282.303,18	(500.445,72)	3.781.857,46	12136020	Ubu	25	300	16	192	6.793.765,00	4.721.666,68	3.523.380,37

FDC CONSULT LTDA

SAMARCO
APRENDER PARA EVOLUIR E TRANSFORMAR

DATA-BASE: 31/03/2021					DADOS CONTÁBEIS CEDIDOS PELA SAMARCO						AVALIAÇÃO VALOR JUSTO DE MERCADO						
IMOBILIZADO	SUB Nº	CLASSE	CENTRO CST	DT.INCORP.	DENOMINAÇÃO DO IMOBILIZADO	VAL AQUIS. BRL	DEPREC. ACUM BRL	VALOR CONTÁBIL BRL	CENTRO DE CUSTOS	UNID. IND	VIDA ÚTIL DET. (ANOS)	VIDA ÚTIL DET. (MESES)	VIDA ÚTIL REM. (ANOS)	VIDA ÚTIL REM. (MESES)	VALOR DE REPOSIÇÃO (R$)	VALOR JUSTO DE MERCADO (R$)	VALOR DE LIQUIDAÇÃO FORÇADA
2140703	0	13111081	Sistemas	27/03/2013	CHAMINE USINA 2 PRECIPITADOR ELETROSTATICO	655.945,82	(83.953,89)	571.991,93	12135020	Ubu	30	360	20	240	952.362,00	676.177,02	504.573,70
2140704	0	13111071	Máquinas e Eqtos	27/03/2013	PRECIPITADOR ELETROSTATICO, ,PRESSAO 200MM/H	29.381.359,21	(3.476.581,66)	25.904.777,55	12133020	Ubu	30	360	20	240	53.020.500,00	37.644.555,00	28.090.946,54
2140705	0	13111071	Máquinas e Eqtos	27/03/2013	VENTILADOR PRECIPITADOR ELETROSTATICO USINA 1	3.921.581,01	(472.540,06)	3.449.040,95	12133010	Ubu	25	300	16	192	9.112.900,00	6.333.465,50	4.726.129,47
2140706	0	13111081	Sistemas	27/03/2013	CHAMINE USINA 1 PRECIPITADOR ELETROSTATICO	684.608,29	(87.624,54)	596.983,75	12133020	Ubu	30	360	20	240	993.124,00	705.118,04	526.169,94
2140707	0	13111071	Máquinas e Eqtos	31/07/2015	TRANSFORMADOR,OLEO,TOSHIBA,HC/OP/OPLARD,85000KVA	7.892.908,58	(78.589,84)	7.814.318,74	11130180	Germano	40	480	30	360	14.332.200,00	11.021.461,80	8.224.384,49
2140708	0	13111071	Máquinas e Eqtos	31/07/2015	TRANSFORMADOR,OLEO,TOSHIBA,HC/OP/OPLARD,85000KVA	7.892.908,58	(78.589,84)	7.814.318,74	11130180	Germano	40	480	30	360	14.332.200,00	11.021.461,80	8.224.384,49
2140709	0	13111071	Máquinas e Eqtos	31/07/2015	TRANSFORMADOR,OLEO,TOSHIBA,HC/OP/OPLARD,85000KVA	7.892.908,58	(78.589,84)	7.814.318,74	11130180	Germano	40	480	30	360	14.332.200,00	11.021.461,80	8.224.384,49
2140710	0	13111071	Máquinas e Eqtos	31/07/2015	TRANSFORMADOR,OLEO,TOSHIBA,HC/OP/OPLARD,85000KVA	7.892.908,58	(78.589,84)	7.814.318,74	11130180	Germano	40	480	30	360	14.332.200,00	11.021.461,80	8.224.384,49
2140711	0	13111071	Máquinas e Eqtos	31/07/2015	PAINEL SECIONADOR,TOSHIBA,SDA	74.961,12	(777,03)	74.184,09	11130180	Germano	25	300	16	192	101.700,00	70.681,50	52.743,62
2140712	0	13111071	Máquinas e Eqtos	31/07/2015	PAINEL SECIONADOR,TOSHIBA,SDA	74.961,12	(777,03)	74.184,09	11130180	Germano	25	300	16	192	101.700,00	70.681,50	52.743,62
2140713	0	13111071	Máquinas e Eqtos	31/07/2015	PAINEL SECIONADOR,TOSHIBA,SDA	74.961,12	(777,03)	74.184,09	11130180	Germano	25	300	16	192	101.700,00	70.681,50	52.743,62
2140714	0	13111071	Máquinas e Eqtos	31/07/2015	PAINEL SECIONADOR,TOSHIBA,SDA	74.961,12	(777,03)	74.184,09	11130180	Germano	25	300	16	192	101.700,00	70.681,50	52.743,62
2140715	0	13111071	Máquinas e Eqtos	31/07/2015	PAINEL SECIONADOR,TOSHIBA,SDA	74.961,12	(777,03)	74.184,09	11130180	Germano	25	300	16	192	101.700,00	70.681,50	52.743,62
2140716	0	13111071	Máquinas e Eqtos	31/07/2015	PAINEL SECIONADOR,TOSHIBA,SDA	74.961,12	(777,03)	74.184,09	11130180	Germano	25	300	16	192	101.700,00	70.681,50	52.743,62
2140717	0	13111071	Máquinas e Eqtos	31/07/2015	PAINEL SECIONADOR,TOSHIBA,SDA	74.961,12	(777,03)	74.184,09	11130180	Germano	25	300	16	192	101.700,00	70.681,50	52.743,62
2140718	0	13111071	Máquinas e Eqtos	31/07/2015	PAINEL SECIONADOR,TOSHIBA,SDA	74.961,12	(777,03)	74.184,09	11130180	Germano	25	300	16	192	101.700,00	70.681,50	52.743,62
2140719	0	13111071	Máquinas e Eqtos	31/07/2015	PAINEL SECIONADOR,TOSHIBA,SDA	74.961,12	(777,03)	74.184,09	11130180	Germano	25	300	16	192	101.700,00	70.681,50	52.743,62
2140721	0	13111071	Máquinas e Eqtos	31/07/2015	PAINEL SECIONADOR,TOSHIBA,SDA	74.961,12	(777,03)	74.184,09	11130180	Germano	25	300	16	192	101.700,00	70.681,50	52.743,62
2140722	0	13111071	Máquinas e Eqtos	31/07/2015	PAINEL SECIONADOR,TOSHIBA,SDA	74.961,12	(777,03)	74.184,09	11130180	Germano	25	300	16	192	101.700,00	70.681,50	52.743,62
2140723	0	13111071	Máquinas e Eqtos	31/07/2015	PAINEL SECIONADOR,TOSHIBA,SDA	74.961,12	(777,03)	74.184,09	11130180	Germano	25	300	16	192	101.700,00	70.681,50	52.743,62
2140724	0	13111071	Máquinas e Eqtos	31/07/2015	DISJUNTOR A GAS,TOSHIBA,SF6	197.447,24	(2.046,70)	195.400,54	11130180	Germano	25	300	16	192	267.900,00	186.190,50	138.938,22
2140725	0	13111071	Máquinas e Eqtos	31/07/2015	DISJUNTOR A GAS,TOSHIBA,SF6	197.447,24	(2.046,70)	195.400,54	11130180	Germano	25	300	16	192	267.900,00	186.190,50	138.938,22
2140726	0	13111071	Máquinas e Eqtos	31/07/2015	DISJUNTOR A GAS,TOSHIBA,SF6	197.447,24	(2.046,70)	195.400,54	11130180	Germano	25	300	16	192	267.900,00	186.190,50	138.938,22
2140727	0	13111071	Máquinas e Eqtos	31/07/2015	DISJUNTOR A GAS,TOSHIBA,SF6	197.447,24	(2.046,70)	195.400,54	11130180	Germano	25	300	16	192	267.900,00	186.190,50	138.938,22
2140728	0	13111071	Máquinas e Eqtos	31/07/2015	DISJUNTOR A GAS,TOSHIBA,SF6	197.447,24	(2.046,70)	195.400,54	11130180	Germano	25	300	16	192	267.900,00	186.190,50	138.938,22
2140729	0	13111071	Máquinas e Eqtos	31/07/2015	PAINEL SECIONADOR,TOSHIBA,SDA	74.961,12	(777,03)	74.184,09	11130180	Germano	25	300	16	192	101.700,00	70.681,50	52.743,62
2140730	0	13111071	Máquinas e Eqtos	31/07/2015	PAINEL SECIONADOR,TOSHIBA,DSCP	74.961,12	(777,03)	74.184,09	11130180	Germano	25	300	16	192	101.700,00	70.681,50	52.743,62
2140731	0	13111071	Máquinas e Eqtos	31/07/2015	PAINEL SECIONADOR,TOSHIBA,DSCP	74.961,12	(777,03)	74.184,09	11130180	Germano	25	300	16	192	101.700,00	70.681,50	52.743,62
2140732	0	13111071	Máquinas e Eqtos	31/07/2015	PAINEL SECIONADOR,TOSHIBA,DSCP	74.961,12	(777,03)	74.184,09	11130180	Germano	25	300	16	192	101.700,00	70.681,50	52.743,62
2140733	0	13111071	Máquinas e Eqtos	31/07/2015	PAINEL SECIONADOR,TOSHIBA,DSCP	74.961,12	(777,03)	74.184,09	11130180	Germano	25	300	16	192	101.700,00	70.681,50	52.743,62
2140734	0	13111071	Máquinas e Eqtos	31/07/2015	PAINEL SECIONADOR,TOSHIBA,DSCP	74.961,12	(777,03)	74.184,09	11130180	Germano	25	300	16	192	101.700,00	70.681,50	52.743,62
2140735	0	13111071	Máquinas e Eqtos	31/07/2015	PAINEL SECIONADOR,TOSHIBA,DSCP	74.961,12	(777,03)	74.184,09	11130180	Germano	25	300	16	192	101.700,00	70.681,50	52.743,62
2140736	0	13111071	Máquinas e Eqtos	31/07/2015	PAINEL SECIONADOR,TOSHIBA,DSCP	74.961,12	(777,03)	74.184,09	11130180	Germano	25	300	16	192	101.700,00	70.681,50	52.743,62
2140737	0	13111071	Máquinas e Eqtos	31/07/2015	PAINEL SECIONADOR,TOSHIBA,DSCP	74.961,12	(777,03)	74.184,09	11130180	Germano	25	300	16	192	101.700,00	70.681,50	52.743,62
2140738	0	13111071	Máquinas e Eqtos	31/07/2015	PAINEL SECIONADOR,TOSHIBA,DSCP	74.961,12	(777,03)	74.184,09	11130180	Germano	25	300	16	192	101.700,00	70.681,50	52.743,62
2140739	0	13111071	Máquinas e Eqtos	31/07/2015	PAINEL SECIONADOR,TOSHIBA,DSCP	74.961,12	(777,03)	74.184,09	11130180	Germano	25	300	16	192	101.700,00	70.681,50	52.743,62
2140740	0	13111071	Máquinas e Eqtos	31/07/2015	PAINEL SECIONADOR,TOSHIBA,DSCP	74.961,12	(777,03)	74.184,09	11130180	Germano	25	300	16	192	101.700,00	70.681,50	52.743,62
2140741	0	13111071	Máquinas e Eqtos	31/07/2015	PAINEL SECIONADOR,TOSHIBA,DSCP	74.961,12	(777,03)	74.184,09	11130180	Germano	25	300	16	192	101.700,00	70.681,50	52.743,62
2140742	0	13111071	Máquinas e Eqtos	31/07/2015	PAINEL SECIONADOR,TOSHIBA,DSCP	74.961,12	(777,03)	74.184,09	11130180	Germano	25	300	16	192	101.700,00	70.681,50	52.743,62
2140743	0	13111071	Máquinas e Eqtos	31/07/2015	PAINEL SECIONADOR,TOSHIBA,DSCP	74.961,12	(777,03)	74.184,09	11130180	Germano	25	300	16	192	101.700,00	70.681,50	52.743,62
2140744	0	13111071	Máquinas e Eqtos	31/07/2015	PAINEL SECIONADOR,TOSHIBA,DSCP	74.961,12	(777,03)	74.184,09	11130180	Germano	25	300	16	192	101.700,00	70.681,50	52.743,62
2140745	0	13111071	Máquinas e Eqtos	31/07/2015	PAINEL SECIONADOR,TOSHIBA,DSCP	74.961,12	(777,03)	74.184,09	11130180	Germano	25	300	16	192	101.700,00	70.681,50	52.743,62
2140746	0	13111071	Máquinas e Eqtos	31/07/2015	PAINEL SECIONADOR,TOSHIBA,DSCP	74.961,12	(777,03)	74.184,09	11130180	Germano	25	300	16	192	101.700,00	70.681,50	52.743,62
2140747	0	13111071	Máquinas e Eqtos	31/07/2015	PAINEL SECIONADOR,TOSHIBA,DSCP	74.961,12	(777,03)	74.184,09	11130180	Germano	25	300	16	192	101.700,00	70.681,50	52.743,62
2140748	0	13111071	Máquinas e Eqtos	31/07/2015	PAINEL SECIONADOR,TOSHIBA,DSCP	74.961,12	(777,03)	74.184,09	11130180	Germano	25	300	16	192	101.700,00	70.681,50	52.743,62
2140749	0	13111071	Máquinas e Eqtos	31/07/2015	PAINEL SECIONADOR,TOSHIBA,DSCP	74.961,12	(777,03)	74.184,09	11130180	Germano	25	300	16	192	101.700,00	70.681,50	52.743,62
2140750	0	13111071	Máquinas e Eqtos	31/07/2015	PAINEL SECIONADOR,TOSHIBA,SDA	74.961,12	(777,03)	74.184,09	11130180	Germano	25	300	16	192	101.700,00	70.681,50	52.743,62
2140751	0	13111071	Máquinas e Eqtos	31/07/2015	PAINEL SECIONADOR,TOSHIBA,SDA	74.961,12	(777,03)	74.184,09	11130180	Germano	25	300	16	192	101.700,00	70.681,50	52.743,62
2140752	0	13111071	Máquinas e Eqtos	31/07/2015	PAINEL SECIONADOR,TOSHIBA,SDA	74.961,12	(777,03)	74.184,09	11130180	Germano	25	300	16	192	101.700,00	70.681,50	52.743,62
2140753	0	13111071	Máquinas e Eqtos	31/07/2015	PAINEL SECIONADOR,TOSHIBA,SDA	74.961,12	(777,03)	74.184,09	11130180	Germano	25	300	16	192	101.700,00	70.681,50	52.743,62
2140754	0	13111071	Máquinas e Eqtos	31/07/2015	PAINEL SECIONADOR,TOSHIBA,SDA	74.961,12	(777,03)	74.184,09	11130180	Germano	25	300	16	192	101.700,00	70.681,50	52.743,62
2140755	0	13111071	Máquinas e Eqtos	31/07/2015	PAINEL SECIONADOR,TOSHIBA,SDA	74.961,12	(777,03)	74.184,09	11130180	Germano	25	300	16	192	101.700,00	70.681,50	52.743,62
2140756	0	13111071	Máquinas e Eqtos	31/07/2015	PAINEL SECIONADOR,TOSHIBA,SDA	74.961,12	(777,03)	74.184,09	11130180	Germano	25	300	16	192	101.700,00	70.681,50	52.743,62
2140757	0	13111071	Máquinas e Eqtos	31/07/2015	PAINEL SECIONADOR,TOSHIBA,DSCP	74.961,12	(777,03)	74.184,09	11130180	Germano	25	300	16	192	101.700,00	70.681,50	52.743,62
2140758	0	13111071	Máquinas e Eqtos	31/07/2015	PAINEL SECIONADOR,TOSHIBA,SDA	74.961,12	(777,03)	74.184,09	11130180	Germano	25	300	16	192	101.700,00	70.681,50	52.743,62
2140759	0	13111071	Máquinas e Eqtos	31/07/2015	PAINEL SECIONADOR,TOSHIBA,SDA	74.961,12	(777,03)	74.184,09	11130180	Germano	25	300	16	192	101.700,00	70.681,50	52.743,62
2140760	0	13111071	Máquinas e Eqtos	31/07/2015	PAINEL SECIONADOR,TOSHIBA,SDA	74.961,12	(777,03)	74.184,09	11130180	Germano	25	300	16	192	101.700,00	70.681,50	52.743,62
2140761	0	13111071	Máquinas e Eqtos	31/07/2015	PAINEL SECIONADOR,TOSHIBA,SDA	74.961,12	(777,03)	74.184,09	11130180	Germano	25	300	16	192	101.700,00	70.681,50	52.743,62
2140762	0	13111071	Máquinas e Eqtos	31/07/2015	PAINEL SECIONADOR,TOSHIBA,DSCP	74.961,12	(777,03)	74.184,09	11130180	Germano	25	300	16	192	101.700,00	70.681,50	52.743,62
2140763	0	13111071	Máquinas e Eqtos	31/07/2015	PAINEL SECIONADOR,TOSHIBA,DSCP	74.961,12	(777,03)	74.184,09	11130180	Germano	25	300	16	192	101.700,00	70.681,50	52.743,62
2140764	0	13111071	Máquinas e Eqtos	31/07/2015	PAINEL SECIONADOR,TOSHIBA,DSCP	74.961,12	(777,03)	74.184,09	11130180	Germano	25	300	16	192	101.700,00	70.681,50	52.743,62
2140765	0	13111071	Máquinas e Eqtos	31/07/2015	PAINEL SECIONADOR,TOSHIBA,DSCP	74.961,12	(777,03)	74.184,09	11130180	Germano	25	300	16	192	101.700,00	70.681,50	52.743,62
2140766	0	13111071	Máquinas e Eqtos	31/07/2015	PAINEL SECIONADOR,TOSHIBA,DSCP	74.961,12	(777,03)	74.184,09	11130180	Germano	25	300	16	192	101.700,00	70.681,50	52.743,62
2140767	0	13111071	Máquinas e Eqtos	31/07/2015	PAINEL SECIONADOR,TOSHIBA,DSCP	74.961,12	(777,03)	74.184,09	11130180	Germano	25	300	16	192	101.700,00	70.681,50	52.743,62
2140768	0	13111071	Máquinas e Eqtos	31/07/2015	PAINEL SECIONADOR,TOSHIBA,DSCP	74.961,12	(777,03)	74.184,09	11130180	Germano	25	300	16	192	101.700,00	70.681,50	52.743,62
2140769	0	13111071	Máquinas e Eqtos	31/07/2015	PAINEL SECIONADOR,TOSHIBA,DSCP	74.961,12	(777,03)	74.184,09	11130180	Germano	25	300	16	192	101.700,00	70.681,50	52.743,62
2140770	0	13111071	Máquinas e Eqtos	31/07/2015	PAINEL SECIONADOR,TOSHIBA,DSCP	74.961,12	(777,03)	74.184,09	11130180	Germano	25	300	16	192	101.700,00	70.681,50	52.743,62
2140771	0	13111071	Máquinas e Eqtos	31/07/2015	PAINEL SECIONADOR,TOSHIBA,DSCP	74.961,12	(777,03)	74.184,09	11130180	Germano	25	300	16	192	101.700,00	70.681,50	52.743,62
2140772	0	13111071	Máquinas e Eqtos	31/07/2015	PAINEL SECIONADOR,TOSHIBA,DSCP	74.961,12	(777,03)	74.184,09	11130180	Germano	25	300	16	192	101.700,00	70.681,50	52.743,62

FDC CONSULT LTDA

SAMARCO
APRENDER PARA EVOLUIR E TRANSFORMAR

DATA-BASE: 31/03/2021					DADOS CONTÁBEIS CEDIDOS PELA SAMARCO					AVALIAÇÃO VALOR JUSTO DE MERCADO							
IMOBILIZADO	SUB Nº	CLASSE	CENTRO CST	DT.INCORP.	DENOMINAÇÃO DO IMOBILIZADO	VAL AQUIS. BRL	DEPREC. ACUM BRL	VALOR CONTÁBIL BRL	CENTRO DE CUSTOS	UNID. IND	VIDA ÚTIL DET. (ANOS)	VIDA ÚTIL DET. (MESES)	VIDA ÚTIL REM. (ANOS)	VIDA ÚTIL REM. (MESES)	VALOR DE REPOSIÇÃO (R$)	VALOR JUSTO DE MERCADO (R$)	VALOR DE LIQUIDAÇÃO FORÇADA
2140773	0	13111071	Máquinas e Eqtos	31/07/2015	PAINEL SECIONADOR,TOSHIBA,DSCP	74.961,12	(777,03)	74.184,09	11130180	Germano	25	300	16	192	101.700,00	70.681,50	52.743,62
2140774	0	13111071	Máquinas e Eqtos	31/07/2015	DISJUNTOR ,ABB,BLG 1002,125VCC 2X1175W 10000RPM	451.913,60	(4.492,38)	447.421,22	11130180	Germano	25	300	16	192	613.100,00	426.104,50	317.965,74
2140775	0	13111071	Máquinas e Eqtos	31/07/2015	DISJUNTOR ,ABB,BLG 1002,125VCC 2X1175W 10000RPM	451.913,60	(4.492,38)	447.421,22	11130180	Germano	25	300	16	192	613.100,00	426.104,50	317.965,74
2140776	0	13111071	Máquinas e Eqtos	31/07/2015	DISJUNTOR ,ABB,BLG 1002,125VCC 2X1175W 10000RPM	451.913,60	(4.492,38)	447.421,22	11130180	Germano	25	300	16	192	613.100,00	426.104,50	317.965,74
2140777	0	13111071	Máquinas e Eqtos	31/07/2015	DISJUNTOR ,ABB,BLG1002,125VCC 2X1175W 10000RPM	451.913,60	(4.492,38)	447.421,22	11130180	Germano	25	300	16	192	613.100,00	426.104,50	317.965,74
2140778	0	13111071	Máquinas e Eqtos	31/07/2015	DISJUNTOR ,ABB,BLG1002,125VCC 2X1175W 10000RPM	451.913,60	(4.492,38)	447.421,22	11130180	Germano	25	300	16	192	613.100,00	426.104,50	317.965,74
2140779	0	13111071	Máquinas e Eqtos	31/07/2015	DISJUNTOR ,ABB,BLG1002,125VCC 2X1175W 10000RPM	451.913,60	(4.492,38)	447.421,22	11130180	Germano	25	300	16	192	613.100,00	426.104,50	317.965,74
2140780	0	13111071	Máquinas e Eqtos	31/07/2015	PAINEL SECIONADOR,MONOPOLAR,TOSHIBA,SSPVP	74.961,12	(777,03)	74.184,09	11130180	Germano	25	300	16	192	101.700,00	70.681,50	52.743,62
2140781	0	13111071	Máquinas e Eqtos	31/07/2015	PAINEL SECIONADOR,MONOPOLAR,TOSHIBA,SSPVP	74.961,12	(777,03)	74.184,09	11130180	Germano	25	300	16	192	101.700,00	70.681,50	52.743,62
2140782	0	13111071	Máquinas e Eqtos	31/07/2015	PAINEL SECIONADOR,MONOPOLAR,TOSHIBA,SSPVP	74.961,12	(777,03)	74.184,09	11130180	Germano	25	300	16	192	101.700,00	70.681,50	52.743,62
2140783	0	13111071	Máquinas e Eqtos	31/07/2015	TRANSFORMADOR DE CORRENTE,ALSTON,145AV	145.856,28	(1.511,92)	144.344,36	11130180	Germano	25	300	16	192	197.900,00	137.540,50	102.634,84
2140784	0	13111071	Máquinas e Eqtos	31/07/2015	TRANSFORMADOR DE CORRENTE,ALSTON,145AV	145.856,28	(1.511,92)	144.344,36	11130180	Germano	25	300	16	192	197.900,00	137.540,50	102.634,84
2140785	0	13111071	Máquinas e Eqtos	31/07/2015	TRANSFORMADOR DE CORRENTE,ALSTON,145AV	145.856,28	(1.511,92)	144.344,36	11130180	Germano	25	300	16	192	197.900,00	137.540,50	102.634,84
2140787	0	13111071	Máquinas e Eqtos	31/07/2015	TRANSFORMADOR DE CORRENTE,ALSTON,145AV	145.856,28	(1.511,92)	144.344,36	11130180	Germano	25	300	16	192	197.900,00	137.540,50	102.634,84
2140788	0	13111071	Máquinas e Eqtos	31/07/2015	TRANSFORMADOR DE CORRENTE,ALSTON,145AV	145.856,28	(1.511,92)	144.344,36	11130180	Germano	25	300	16	192	197.900,00	137.540,50	102.634,84
2140789	0	13111071	Máquinas e Eqtos	31/07/2015	TRANSFORMADOR DE CORRENTE,ALSTON,145AV	145.856,28	(1.511,92)	144.344,36	11130180	Germano	25	300	16	192	197.900,00	137.540,50	102.634,84
2140790	0	13111071	Máquinas e Eqtos	31/07/2015	TRANSFORMADOR DE CORRENTE,ALSTON,145AV	145.856,28	(1.511,92)	144.344,36	11130180	Germano	25	300	16	192	197.900,00	137.540,50	102.634,84
2140791	0	13111071	Máquinas e Eqtos	31/07/2015	TRANSFORMADOR DE CORRENTE,ALSTON,145AV	145.856,28	(1.511,92)	144.344,36	11130180	Germano	25	300	16	192	197.900,00	137.540,50	102.634,84
2140792	0	13111071	Máquinas e Eqtos	31/07/2015	TRANSFORMADOR DE CORRENTE,ALSTON,145AV	145.856,28	(1.511,92)	144.344,36	11130180	Germano	25	300	16	192	197.900,00	137.540,50	102.634,84
2140793	0	13111071	Máquinas e Eqtos	31/07/2015	TRANSFORMADOR DE POTENCIA INDUTIVO,ALSTON,145AV	349.863,13	(3.485,51)	346.377,62	11130180	Germano	25	300	16	192	474.700,00	329.916,50	246.188,77
2140794	0	13111071	Máquinas e Eqtos	31/07/2015	TRANSFORMADOR DE POTENCIA INDUTIVO,ALSTON,145AV	349.863,13	(3.485,51)	346.377,62	11130180	Germano	25	300	16	192	474.700,00	329.916,50	246.188,77
2140795	0	13111071	Máquinas e Eqtos	31/07/2015	TRANSFORMADOR DE POTENCIA INDUTIVO,ALSTON,145AV	349.863,13	(3.485,51)	346.377,62	11130180	Germano	25	300	16	192	474.700,00	329.916,50	246.188,77
2140796	0	13111071	Máquinas e Eqtos	31/07/2015	TRANSFORMADOR DE POTENCIA INDUTIVO,ALSTON,145AV	349.863,13	(3.485,51)	346.377,62	11130180	Germano	25	300	16	192	474.700,00	329.916,50	246.188,77
2140797	0	13111071	Máquinas e Eqtos	31/07/2015	TRANSFORMADOR DE POTENCIA INDUTIVO,ALSTON,145AV	349.863,23	(3.485,51)	346.377,72	11130180	Germano	25	300	16	192	474.700,00	329.916,50	246.188,77
2140798	0	13111071	Máquinas e Eqtos	31/07/2015	TRANSFORMADOR DE CORRENTE,ALSTON,145AV	145.856,28	(1.511,92)	144.344,36	11130180	Germano	25	300	16	192	197.900,00	137.540,50	102.634,84
2140799	0	13111071	Máquinas e Eqtos	31/07/2015	TRANSFORMADOR DE CORRENTE,ALSTON,145AV	145.856,28	(1.511,92)	144.344,36	11130180	Germano	25	300	16	192	197.900,00	137.540,50	102.634,84
2140800	0	13111071	Máquinas e Eqtos	31/07/2015	TRANSFORMADOR DE CORRENTE,ALSTON,145AV	145.856,28	(1.511,92)	144.344,36	11130180	Germano	25	300	16	192	197.900,00	137.540,50	102.634,84
2140801	0	13111101	Eqtos Process Dados	30/08/2012	MICROCOMPUTADOR DELL OPTIPLEX 980 COM 02 MONITORES	3.429,05	(3.429,05)	-	11210010	Germano	5	60	1	12	6.461,00	1.660,48	1.239,07
2140802	0	13111101	Eqtos Process Dados	30/08/2012	MICROCOMPUTADOR DELL OPTIPLEX 980 COM 02 MONITORES	3.429,05	(3.429,05)	-	11210010	Germano	5	60	1	12	6.298,00	1.618,59	1.207,81
2140803	0	13111101	Eqtos Process Dados	30/08/2012	MICROCOMPUTADOR,MONITOR DE VIDEO 22" LCD,DELL,OPTI	3.429,05	(3.429,05)	-	11210010	Germano	5	60	1	12	6.461,00	1.660,48	1.239,07
2140804	0	13111101	Eqtos Process Dados	30/08/2012	MICROCOMPUTADOR,DELL,PRECISION T5500,J1J4HQ1,110 /	3.429,05	(3.429,05)	-	12210010	Ubu	5	60	1	12	5.508,00	1.415,56	1.056,31
2140805	0	13111101	Eqtos Process Dados	30/08/2012	MICROCOMPUTADOR DELL OPTIPLEX 980 COM 02 MONITORES	3.429,05	(3.429,05)	-	12210010	Ubu	5	60	1	12	4.600,00	1.182,20	882,18
2140806	0	13111101	Eqtos Process Dados	30/08/2012	MICROCOMPUTADOR,DELL,PRECISION T5500,67ZDPS1,110 /	3.429,05	(3.429,05)	-	12210010	Ubu	5	60	1	12	5.508,00	1.415,56	1.056,31
2140807	0	13111101	Eqtos Process Dados	30/08/2012	MICROCOMPUTADOR,DESKTOP,DELL,DELL PRECISION,271469	3.429,05	(3.429,05)	-	12210010	Ubu	5	60	1	12	5.218,00	1.341,03	1.000,69
2140808	0	13111101	Eqtos Process Dados	30/08/2012	MICROCOMPUTADOR,DESKTOP,DELL,DELL PRECISIONS T5600	3.429,05	(3.429,05)	-	12210010	Ubu	5	60	1	12	5.218,00	1.341,03	1.000,69
2140809	0	13111101	Eqtos Process Dados	30/08/2012	MICROCOMPUTADOR,DESKTOP,DELL,OPTIPLEX 780,00186721	3.429,05	(3.429,05)	-	12210010	Ubu	5	60	1	12	5.218,00	1.341,03	1.000,69
2140810	0	13111101	Eqtos Process Dados	30/08/2012	MICROCOMPUTADOR,MONITOR DE 22" LCD,DELL,OPTIPLEX 3	3.429,05	(3.429,05)	-	12210010	Ubu	5	60	1	12	5.983,00	1.537,63	1.147,40
2140811	0	13111101	Eqtos Process Dados	30/08/2012	MICROCOMPUTADOR,MONITOR DE 23" LCD,DELL,OPTIPLEX 3	3.429,05	(3.429,05)	-	12210010	Ubu	5	60	1	12	5.983,00	1.537,63	1.147,40
2140812	0	13111101	Eqtos Process Dados	30/08/2012	MICROCOMPUTADOR,MONITOR DE 23" LCD,DELL,OPTIPLEX 3	3.429,05	(3.429,05)	-	12210010	Ubu	5	60	1	12	5.983,00	1.537,63	1.147,40
2140813	0	13111101	Eqtos Process Dados	30/08/2012	MICROCOMPUTADOR,MONITOR DE 22" LCD,DELL,OPTIPLEX 3	3.429,05	(3.429,05)	-	12210010	Ubu	5	60	1	12	5.983,00	1.537,63	1.147,40
2140815	0	13111101	Eqtos Process Dados	30/08/2012	MICROCOMPUTADOR,MONITOR DE VIDEO 19" LCD,DELL,PREC	4.909,79	(4.909,79)	-	12210010	Ubu	5	60	1	12	7.883,00	2.025,93	1.511,78
2140816	0	13111101	Eqtos Process Dados	30/08/2012	CISCO AIRONET 1131AG	1.578,18	(1.578,18)	-	12210010	Ubu	5	60	1	12	2.537,00	652,01	486,54
2140817	0	13111101	Eqtos Process Dados	30/08/2012	CISCO AIRONET 1131AG	1.578,17	(1.578,17)	-	12210010	Ubu	5	60	1	12	2.537,00	652,01	486,54
2140818	0	13111101	Eqtos Process Dados	30/08/2012	CISCO AIRONET 1131AG	1.578,17	(1.578,17)	-	12210010	Ubu	5	60	1	12	2.537,00	652,01	486,54
2140819	0	13111101	Eqtos Process Dados	30/08/2012	CISCO AIRONET 1131AG	1.578,17	(1.578,17)	-	12210010	Ubu	5	60	1	12	2.537,00	652,01	486,54
2140820	0	13111131	Ferramentas	30/08/2012	CHAVE TORQUE;M12;MURR/7000-99102-0000000	1.017,90	(873,70)	144,20	12210010	Ubu	10	120	4	48	1.400,00	669,20	499,37
2140821	0	13111131	Ferramentas	30/08/2012	CHAVE TORQUE;M12;MURR/7000-99103-0000000	1.017,90	(873,70)	144,20	12210010	Ubu	10	120	4	48	1.400,00	669,20	499,37
2140822	0	13111071	Máquinas e Eqtos	31/08/2012	RESFRIADOR DE AR/ COMPRESSOR,220V, 60 HZ	28.161,50	(3.988,10)	24.173,40	12230020	Ubu	25	300	16	192	48.085,00	33.419,08	24.937,83
2140823	0	13111071	Máquinas e Eqtos	31/08/2012	RESFRIADOR DE AR/ COMPRESSOR,220V, 60 HZ	18.710,66	(2.649,70)	16.060,96	12220010	Ubu	25	300	16	192	23.710,00	16.478,45	12.296,47
2140824	0	13111111	Móveis e Utensílios	31/08/2012	CAMERA FOTOGRAFICA DIGITAL;SONY/DSC-W350	660,19	(619,82)	40,37	12110070	Ubu	15	180	8	96	1.071,00	642,60	479,52
2140825	0	13111111	Móveis e Utensílios	31/08/2012	CAMERA FOTOGRAFICA DIGITAL;SONY/DSC-W350	660,20	(619,89)	40,31	12110070	Ubu	15	180	8	96	1.071,00	642,60	479,52
2140826	0	13111071	Máquinas e Eqtos	31/08/2012	MEDIDOR DISTACIA LASER;0,05-50M;BOSCH/DLE 50	412,96	(57,20)	355,76	12110070	Ubu	25	300	16	192	678,00	471,21	351,62
2140827	0	13111071	Máquinas e Eqtos	31/08/2012	MEDIDOR ESPESSURA CAMADA;INSTRUTHERM/ME-240	973,88	(134,91)	838,97	12110070	Ubu	25	300	16	192	1.321,00	918,10	685,10
2140828	0	13111071	Máquinas e Eqtos	31/08/2012	RESISTOR DE ATERRAMENTO ELETELE 4.16KV 25A 10S	9.799,21	(1.357,57)	8.441,64	12110070	Ubu	25	300	16	192	15.983,00	11.108,19	8.289,10
2140829	0	13111131	Ferramentas	31/08/2012	MACARICO P/CORTE;180GR;SM/SM-531N	1.290,62	(1.107,77)	182,85	12110070	Ubu	10	120	4	48	1.700,00	812,60	606,37
2140830	0	13111131	Ferramentas	31/08/2012	MACARICO P/CORTE;180GR;SM/SM-531N	1.290,62	(1.107,77)	182,85	12110070	Ubu	10	120	4	48	1.700,00	812,60	606,37
2140831	0	13111131	Ferramentas	31/08/2012	MACARICO P/CORTE;180GR;SM/SM-531N	1.290,62	(1.107,77)	182,85	12110070	Ubu	10	120	4	48	1.700,00	812,60	606,37
2140832	0	13111071	Máquinas e Eqtos	31/08/2012	MAQUINA DE SOLDA ,EL/TRICA, TRIF⊀SICA,220V 480 V,	5.304,29	(734,84)	4.569,45	12110070	Ubu	25	300	16	192	7.196,00	5.001,22	3.731,99
2140833	0	13111131	Ferramentas	31/08/2012	KIT USINAGEM PARA TORNO MECANICO	6.619,86	(5.682,08)	937,78	12110070	Ubu	10	120	4	48	8.600,00	4.110,80	3.067,54
2140834	0	13111131	Ferramentas	31/08/2012	MICROHMIMETRO DIGITAL;MEGABRAS/MPK-253	7.707,07	(6.615,26)	1.091,81	12110070	Ubu	10	120	4	48	10.000,00	4.780,00	3.566,91
2140835	0	13111101	Eqtos Process Dados	31/08/2012	NOTEBOOK,POSITIVO,1A280869T,127 / 220 V	4.227,38	(4.227,38)	-	12370010	Ubu	5	60	1	12	7.367,00	1.893,32	1.412,82
2140836	0	13111101	Eqtos Process Dados	31/08/2012	NOTEBOOK,POSITIVO,1A280869T,127 / 220 V	4.227,39	(4.227,39)	-	12370010	Ubu	5	60	1	12	7.367,00	1.893,32	1.412,82
2140837	0	13111111	Móveis e Utensílios	31/08/2012	BINOCULO;LUGAN/GLADIATOR;19,7 METROS	1.104,88	(1.037,33)	67,55	12110070	Ubu	15	180	8	96	1.804,00	1.082,40	807,70
2140838	0	13111071	Máquinas e Eqtos	31/08/2012	TORNO AUTOMATICO,L26120A,CLEVER,12378,440V	57.844,05	(8.191,57)	49.652,48	12203010	Ubu	25	300	16	192	95.112,00	66.102,84	49.326,96
2140839	0	13111071	Máquinas e Eqtos	31/08/2012	TORNO AUTOMATICO,L2680A,CLEVER,12359,440V	48.474,27	(6.864,68)	41.609,59	12203010	Ubu	25	300	16	192	79.087,00	54.965,47	41.016,08
2140840	0	13111071	Máquinas e Eqtos	31/08/2012	GRUPO GERADOR DE ENERGIA ,BAMBOZZI	56.371,53	(7.809,56)	48.561,97	12110070	Ubu	25	300	16	192	164.285,00	114.178,08	85.201,44
2140841	0	13111071	Máquinas e Eqtos	31/08/2012	GRUPO GERADOR DE ENERGIA ,CUMMINS,480V, 60 HZ	95.748,74	(13.264,77)	82.483,97	12110070	Ubu	25	300	16	192	345.864,00	240.375,48	179.371,88
2140842	0	13111141	Bens de Rodízio	31/08/2012	PAINEL DE COMANDO,RETOMADA DE PRODUTO,EMERSON,120›	29.120,83	(11.606,76)	17.514,07	12110080	Ubu	25	300	16	192	49.848,00	34.644,36	25.852,15
2140843	0	13111131	Ferramentas	31/08/2012	PAQUIMETRO DIG;MITUTOYO/500-171	379,43	(325,66)	53,77	12110070	Ubu	10	120	4	48	500,00	239,00	178,35

FDC CONSULT LTDA

SAMARCO
APRENDER PARA EVOLUIR E TRANSFORMAR

DATA-BASE: 31/03/2021					DADOS CONTÁBEIS CEDIDOS PELA SAMARCO					AVALIAÇÃO VALOR JUSTO DE MERCADO							
IMOBILIZADO	SUB Nº	CLASSE	CENTRO CST	DT.INCORP.	DENOMINAÇÃO DO IMOBILIZADO	VAL AQUIS. BRL	DEPREC. ACUM BRL	VALOR CONTÁBIL BRL	CENTRO DE CUSTOS	UNID. IND	VIDA ÚTIL DET. (ANOS)	VIDA ÚTIL DET. (MESES)	VIDA ÚTIL REM. (ANOS)	VIDA ÚTIL REM. (MESES)	VALOR DE REPOSIÇÃO (R$)	VALOR JUSTO DE MERCADO (R$)	VALOR DE LIQUIDAÇÃO FORÇADA
2140844	0	13111131	Ferramentas	31/08/2012	PIROMETRO	372,92	(320,07)	52,85	12110070	Ubu	10	120	4	48	500,00	239,00	178,35
2140845	0	13111101	Eqtos Process Dados	30/08/2012	MODULO INTERF;SCHNEIDER/HMI GTW 7353	16.671,68	(16.671,68)	-	11130050	Germano	5	60	1	12	25.165,00	6.467,41	4.826,08
2140846	0	13111071	Máquinas e Eqtos	30/08/2012	PAINEL ELETRICO,DE DISTRIICAO,060X025X080	1.069,15	(163,93)	905,22	11130050	Germano	20	240	11	132	2.135,00	1.304,49	973,43
2140847	0	13111101	Eqtos Process Dados	30/08/2012	SERVIDOR BLADESYSTEM C7000 BLADE ENCLOSURE	50.000,00	(50.000,00)	-	12330020	Ubu	5	60	1	12	67.840,00	17.434,88	13.010,18
2140848	0	13111101	Eqtos Process Dados	30/08/2012	SERVIDOR REF INFO STG SYS BACKUP FIBRE CHANNEL	15.000,00	(15.000,00)	-	12330020	Ubu	5	60	1	12	20.352,00	5.230,46	3.903,05
2140849	0	13111101	Eqtos Process Dados	30/08/2012	SERVIDOR,PROLIANT,HP,DL380,2UX81800BD	15.000,00	(15.000,00)	-	12330030	Ubu	5	60	1	12	26.159,00	6.722,86	5.016,70
2140850	0	13111101	Eqtos Process Dados	30/08/2012	STORAGE ENT VIRTUAL ARRAY 6100 2C4D	35.000,00	(35.000,00)	-	12330030	Ubu	5	60	1	12	47.488,00	12.204,42	9.107,12
2140851	0	13111071	Máquinas e Eqtos	08/03/2013	CCM INTELIGENTE EM BAIXA TENSAO - TAG 2EC1CM10	96.652,66	(10.960,55)	85.692,11	12100005	Ubu	25	300	16	192	125.444,00	87.183,58	65.057,73
2140852	0	13111071	Máquinas e Eqtos	21/05/2015	CENTRO DE CONTROLE DE MOTORES TAG 1-E84A	93.636,36	(1.630,86)	92.005,50	12133020	Ubu	25	300	16	192	127.000,00	88.265,00	65.864,70
2140853	0	13111071	Máquinas e Eqtos	07/03/2013	CCM INTELIGENTE EM BAIXA TENSAO - TAG 1EC1CM10	96.619,72	(10.959,88)	85.659,84	12100005	Ubu	25	300	16	192	125.444,00	87.183,58	65.057,73
2140854	0	13111071	Máquinas e Eqtos	21/05/2015	CENTRO DE CONTROLE DE MOTORES TAG 2-E83A	90.964,31	(1.584,32)	89.379,99	12133020	Ubu	25	300	16	192	123.400,00	85.763,00	63.997,67
2140855	0	13111071	Máquinas e Eqtos	14/02/2013	REDUTOR DE VELOCIDADE,TRIFASICO,FLENDER,88K4,88193	26.638,26	(8.498,88)	18.139,38	12136010	Ubu	25	300	16	192	45.602,00	31.693,39	23.650,10
2140856	0	13111071	Máquinas e Eqtos	14/02/2013	REDUTOR DE VELOCIDADE,SEW EURODRIVE,R87 IM160,1765	61.492,78	(21.468,52)	40.024,26	12137010	Ubu	25	300	16	192	102.400,00	71.168,00	53.106,66
2140857	0	13111071	Máquinas e Eqtos	14/02/2013	REDUTOR DE VELOCIDADE,TRIFASICO,FLENDER,88K4,1740R	208.551,44	(66.537,83)	142.013,61	12136010	Ubu	25	300	16	192	347.964,00	241.834,98	180.460,99
2140858	0	13111071	Máquinas e Eqtos	14/02/2013	REDUTOR DE VELOCIDADE,TRIFASICO,FLENDER,88K4,88192	10.714,57	(3.418,47)	7.296,10	12136010	Ubu	25	300	16	192	18.343,00	12.748,39	9.513,04
2140859	0	13111071	Máquinas e Eqtos	14/02/2013	REDUTOR DE VELOCIDADE,TRIFASICO,FLENDER,88K4,88192	10.714,57	(3.418,47)	7.296,10	12136010	Ubu	25	300	16	192	18.343,00	12.748,39	9.513,04
2140860	0	13111071	Máquinas e Eqtos	14/02/2013	REDUTOR DE VELOCIDADE,TRIFASICO,WDS,SDN360P,250CV/	116.656,33	(40.727,40)	75.928,93	12136010	Ubu	25	300	16	192	194.795,00	135.382,53	101.024,52
2140861	0	13111071	Máquinas e Eqtos	14/02/2013	TALHA PNEUMATICA;AIR SERVICE/LMF6TRSL	117.914,26	(41.539,25)	76.375,01	12100010	Ubu	25	300	16	192	201.335,00	139.927,83	104.416,30
2140862	0	13111071	Máquinas e Eqtos	14/02/2013	TORRE DE RESFRIAMENTO ,EM FIBRA/ CARBONO,80M3/H	39.540,00	(13.804,30)	25.735,70	12133020	Ubu	25	300	16	192	53.647,00	37.284,67	27.822,39
2140863	0	13111071	Máquinas e Eqtos	14/02/2013	TROCADOR CALOR;FLENDER/000.000.464.351	23.773,94	(8.354,65)	15.419,29	12420010	Ubu	25	300	16	192	25.052,00	17.411,14	12.992,46
2140864	0	13111111	Móveis e Utensílios	14/02/2013	MESA DE MADEIRA EM L,REVEST. MELAMINICO,1, 40X1, 4	549,00	(488,00)	61,00	12220020	Ubu	15	180	8	96	922,00	553,20	412,81
2140865	0	13111141	Bens de Rodízio	14/02/2013	ROLAMENTO AUT ROLO FAG/241/710-BK30MB/C3	52.574,96	(22.928,52)	29.646,44	12204010	Ubu	25	300	16	192	66.536,00	46.242,52	34.506,88
2140866	0	13111141	Bens de Rodízio	14/02/2013	ROLAMENTO AUT ROLO FAG/241/710-BK30MB/C3	52.574,96	(22.928,52)	29.646,44	12204010	Ubu	25	300	16	192	66.536,00	46.242,52	34.506,88
2140868	0	13111141	Bens de Rodízio	14/02/2013	CONE DE DESGASTE ROTOR VZ36/36	21.287,01	(9.283,49)	12.003,52	12204010	Ubu	25	300	16	192	34.693,00	24.111,64	17.992,47
2140869	0	13111141	Bens de Rodízio	14/02/2013	CONE DE DESGASTE ROTOR VZ36/36	21.287,01	(9.283,49)	12.003,52	12204010	Ubu	25	300	16	192	34.693,00	24.111,64	17.992,47
2140870	0	13111141	Bens de Rodízio	14/02/2013	CONE DE DESGASTE ROTOR VZ36/36	21.287,01	(9.283,49)	12.003,52	12204010	Ubu	25	300	16	192	34.693,00	24.111,64	17.992,47
2140871	0	13111141	Bens de Rodízio	14/02/2013	CONE DE DESGASTE ROTOR VZ36/36	21.287,01	(9.283,49)	12.003,52	12204010	Ubu	25	300	16	192	34.693,00	24.111,64	17.992,47
2140872	0	13111141	Bens de Rodízio	14/02/2013	CONE DE DESGASTE ROTOR VZ36/36	21.287,01	(9.283,49)	12.003,52	12204010	Ubu	25	300	16	192	26.945,00	18.726,78	13.974,21
2140873	0	13111141	Bens de Rodízio	14/02/2013	ROLAMENTO AUT ROLO FAG/241/710-BK30MB/C3	52.574,93	(22.928,52)	29.646,41	12204010	Ubu	25	300	16	192	66.536,00	46.242,52	34.506,88
2140874	0	13111071	Máquinas e Eqtos	19/07/2013	BOMBA CENTRIFUGA 10/8 RM.	71.773,24	(8.491,56)	63.281,68	11131200	Germano	20	240	13	156	103.759,00	72.112,51	53.811,46
2140875	0	13111071	Máquinas e Eqtos	19/07/2013	BOMBA CENTRIFUGA 12/10 RM R26/A05.	91.035,36	(11.389,61)	79.645,75	11131200	Germano	20	240	13	156	134.640,00	93.574,80	69.826,96
2140876	0	13111071	Máquinas e Eqtos	19/07/2013	BOMBA CENTRIFUGA 12/10 RM R26/A05.	91.141,16	(10.782,99)	80.358,17	11131200	Germano	20	240	13	156	134.640,00	93.574,80	69.826,96
2140877	0	13111071	Máquinas e Eqtos	19/07/2013	REDUTOR DE VELOCIDADE,POWER ,RPM 1189 500HZ	21.043,97	(2.489,74)	18.554,23	11131130	Germano	20	240	13	156	42.059,00	29.231,01	21.812,63
2140878	0	13111071	Máquinas e Eqtos	19/07/2013	INVERSOR FREQ;TRIF;380/480 V;600 A;500CV	30.975,47	(3.664,73)	27.310,74	11131130	Germano	20	240	13	156	61.906,00	43.024,67	32.105,67
2140879	0	13111111	Móveis e Utensílios	12/12/2013	CACAMBA P/ DEPOSITO INTERMEDIARIO EM ACO LAMINADO	2.979,11	(2.699,83)	279,28	12330030	Ubu	15	180	8	96	4.044,00	2.426,40	1.810,62
2140880	0	13111111	Móveis e Utensílios	12/12/2013	CACAMBA P/ DEPOSITO INTERMEDIARIO EM ACO LAMINADO	2.979,11	(2.699,83)	279,28	12330030	Ubu	15	180	8	96	4.044,00	2.426,40	1.810,62
2140881	0	13111111	Móveis e Utensílios	12/12/2013	CACAMBA P/ DEPOSITO INTERMEDIARIO EM ACO LAMINADO	2.979,11	(2.699,83)	279,28	12330030	Ubu	15	180	8	96	4.044,00	2.426,40	1.810,62
2140882	0	13111111	Móveis e Utensílios	12/12/2013	CACAMBA P/ DEPOSITO INTERMEDIARIO EM ACO LAMINADO	2.979,11	(2.699,83)	279,28	12330030	Ubu	15	180	8	96	4.044,00	2.426,40	1.810,62
2140883	0	13111111	Móveis e Utensílios	12/12/2013	CACAMBA P/ DEPOSITO INTERMEDIARIO EM ACO LAMINADO	2.979,11	(2.699,83)	279,28	12330030	Ubu	15	180	8	96	4.044,00	2.426,40	1.810,62
2140884	0	13111111	Móveis e Utensílios	12/12/2013	CACAMBA P/ DEPOSITO INTERMEDIARIO EM ACO LAMINADO	2.979,11	(2.699,83)	279,28	12330030	Ubu	15	180	8	96	4.044,00	2.426,40	1.810,62
2140885	0	13111111	Móveis e Utensílios	12/12/2013	CACAMBA P/ DEPOSITO INTERMEDIARIO EM ACO LAMINADO	2.979,11	(2.699,83)	279,28	12330030	Ubu	15	180	8	96	4.044,00	2.426,40	1.810,62
2140886	0	13111111	Móveis e Utensílios	12/12/2013	CACAMBA P/ DEPOSITO INTERMEDIARIO EM ACO LAMINADO	2.979,11	(2.699,83)	279,28	12330030	Ubu	15	180	8	96	4.044,00	2.426,40	1.810,62
2140887	0	13111111	Móveis e Utensílios	12/12/2013	CACAMBA P/ DEPOSITO INTERMEDIARIO EM ACO LAMINADO	2.979,11	(2.699,83)	279,28	12330030	Ubu	15	180	8	96	4.044,00	2.426,40	1.810,62
2140888	0	13111111	Móveis e Utensílios	12/12/2013	CACAMBA P/ DEPOSITO INTERMEDIARIO EM ACO LAMINADO	2.979,11	(2.699,83)	279,28	12330030	Ubu	15	180	8	96	4.044,00	2.426,40	1.810,62
2140889	0	13111111	Móveis e Utensílios	12/12/2013	CACAMBA P/ DEPOSITO INTERMEDIARIO EM ACO LAMINADO	2.979,11	(2.699,83)	279,28	12330030	Ubu	15	180	8	96	4.044,00	2.426,40	1.810,62
2140890	0	13111111	Móveis e Utensílios	12/12/2013	CACAMBA P/ DEPOSITO INTERMEDIARIO EM ACO LAMINADO	2.979,11	(2.699,83)	279,28	12330030	Ubu	15	180	8	96	4.044,00	2.426,40	1.810,62
2140891	0	13111111	Móveis e Utensílios	12/12/2013	CACAMBA P/ DEPOSITO INTERMEDIARIO EM ACO LAMINADO	2.979,11	(2.699,83)	279,28	12330030	Ubu	15	180	8	96	4.044,00	2.426,40	1.810,62
2140892	0	13111111	Móveis e Utensílios	12/12/2013	CACAMBA P/ DEPOSITO INTERMEDIARIO EM ACO LAMINADO	2.979,11	(2.699,83)	279,28	12330030	Ubu	15	180	8	96	4.044,00	2.426,40	1.810,62
2140893	0	13111111	Móveis e Utensílios	12/12/2013	CACAMBA P/ DEPOSITO INTERMEDIARIO EM ACO LAMINADO	2.979,11	(2.699,83)	279,28	12330030	Ubu	15	180	8	96	4.044,00	2.426,40	1.810,62
2140894	0	13111111	Móveis e Utensílios	12/12/2013	CACAMBA P/ DEPOSITO INTERMEDIARIO EM ACO LAMINADO	2.979,11	(2.699,83)	279,28	12330030	Ubu	15	180	8	96	4.044,00	2.426,40	1.810,62
2140895	0	13111111	Móveis e Utensílios	12/12/2013	CACAMBA P/ DEPOSITO INTERMEDIARIO EM ACO LAMINADO	2.979,11	(2.699,83)	279,28	12330030	Ubu	15	180	8	96	4.044,00	2.426,40	1.810,62
2140896	0	13111111	Móveis e Utensílios	12/12/2013	CACAMBA P/ DEPOSITO INTERMEDIARIO EM ACO LAMINADO	2.979,11	(2.699,83)	279,28	12330030	Ubu	15	180	8	96	4.044,00	2.426,40	1.810,62
2140897	0	13111111	Móveis e Utensílios	12/12/2013	CACAMBA P/ DEPOSITO INTERMEDIARIO EM ACO LAMINADO	2.979,11	(2.699,83)	279,28	12330030	Ubu	15	180	8	96	4.044,00	2.426,40	1.810,62
2140898	0	13111111	Móveis e Utensílios	12/12/2013	CACAMBA P/ DEPOSITO INTERMEDIARIO EM ACO LAMINADO	2.979,11	(2.699,83)	279,28	12330030	Ubu	15	180	8	96	4.044,00	2.426,40	1.810,62
2140899	0	13111111	Móveis e Utensílios	12/12/2013	CACAMBA P/ DEPOSITO INTERMEDIARIO EM ACO LAMINADO	2.979,11	(2.699,83)	279,28	12330030	Ubu	15	180	8	96	4.044,00	2.426,40	1.810,62
2140900	0	13111111	Móveis e Utensílios	12/12/2013	CACAMBA P/ DEPOSITO INTERMEDIARIO EM ACO LAMINADO	2.979,12	(2.699,83)	279,29	12330030	Ubu	15	180	8	96	4.044,00	2.426,40	1.810,62
2140901	0	13111081	Sistemas	25/07/2013	VALVULA GUILHOTINA,311550,150LBS 10KGF/CM2	16.297,46	(1.809,82)	14.487,64	11131080	Germano	25	300	16	192	24.539,00	17.054,61	12.726,41
2140902	0	13111081	Sistemas	25/07/2013	VALVULA GUILHOTINA,311550,150LBS 10KGF/CM2	16.297,46	(1.809,82)	14.487,64	11131080	Germano	25	300	16	192	24.539,00	17.054,61	12.726,41
2140903	0	13111081	Sistemas	25/07/2013	VALVULA GUILHOTINA,0735,150LBS 10KGF/CM2	16.297,47	(1.809,83)	14.487,64	11131080	Germano	25	300	16	192	24.539,00	17.054,61	12.726,41
2140904	0	13111081	Sistemas	25/07/2013	VALVULA GUILHOTINA;18POL KGD	16.297,47	(1.809,83)	14.487,64	11131080	Germano	25	300	16	192	24.539,00	17.054,61	12.726,41
2140905	0	13111081	Sistemas	25/07/2013	VALVULA GUILHOT;CLARKSON/KGD24-AC-M6	29.209,32	(3.243,69)	25.965,63	11131080	Germano	25	300	16	192	43.982,00	30.567,49	22.809,93
2140906	0	13111081	Sistemas	25/07/2013	VALVULA GUILHOT;CLARKSON/KGD24-AC-M6	29.209,32	(3.243,69)	25.965,63	11131080	Germano	25	300	16	192	43.982,00	30.567,49	22.809,93
2140907	0	13111081	Sistemas	25/07/2013	VALVULA GUILHOT;CLARKSON/KGD24-AC-M6	29.209,31	(3.243,68)	25.965,63	11131080	Germano	25	300	16	192	43.982,00	30.567,49	22.809,93
2140908	0	13111131	Ferramentas	25/07/2013	CHAVE IMPACTO PNEUM;CHICAGO/CP6760RS	2.407,32	(1.845,60)	561,72	11131080	Germano	10	120	5	60	3.100,00	1.779,40	1.327,82
2140909	0	13111131	Ferramentas	25/07/2013	CHAVE IMPACTO PNEUM;CHICAGO/CP6760RS	2.407,32	(1.845,60)	561,72	11131080	Germano	10	120	5	60	3.100,00	1.779,40	1.327,82
2140910	0	13111131	Ferramentas	25/07/2013	CHAVE IMPACTO;INGERSOLL RAND/2190T	4.744,24	(3.637,23)	1.107,01	11131080	Germano	10	120	5	60	6.200,00	3.558,80	2.655,63
2140911	0	13111131	Ferramentas	25/07/2013	CHAVE IMPACTO;INGERSOLL RAND/2950B7	13.583,17	(10.413,79)	3.169,38	11131080	Germano	10	120	5	60	17.500,00	10.045,00	7.495,73
2140912	0	13111131	Ferramentas	25/07/2013	CHAVE IMPACTO PNEUM;CHICAGO/CP6760RS	2.253,56	(1.727,76)	525,80	11131080	Germano	10	120	5	60	2.900,00	1.664,60	1.242,15
2140913	0	13111131	Ferramentas	25/07/2013	CHAVE IMPACTO PNEUM;CHICAGO/CP6760RS	2.253,56	(1.727,76)	525,80	11131080	Germano	10	120	5	60	2.900,00	1.664,60	1.242,15

FDC CONSULT LTDA

SAMARCO
APRENDER PARA EVOLUIR E TRANSFORMAR

DATA-BASE: 31/03/2021					DADOS CONTÁBEIS CEDIDOS PELA SAMARCO						AVALIAÇÃO VALOR JUSTO DE MERCADO						
IMOBILIZADO	SUB Nº	CLASSE	CENTRO CST	DT.INCORP.	DENOMINAÇÃO DO IMOBILIZADO	VAL AQUIS. BRL	DEPREC. ACUM BRL	VALOR CONTÁBIL BRL	CENTRO DE CUSTOS	UNID. IND	VIDA ÚTIL DET. (ANOS)	VIDA ÚTIL DET. (MESES)	VIDA ÚTIL REM. (ANOS)	VIDA ÚTIL REM. (MESES)	VALOR DE REPOSIÇÃO (R$)	VALOR JUSTO DE MERCADO (R$)	VALOR DE LIQUIDAÇÃO FORÇADA
2140914	0	13111131	Ferramentas	25/07/2013	CHAVE IMPACTO PNEUM;CHICAGO/CP6760RS	2.253,56	(1.727,76)	525,80	11131080	Germano	10	120	5	60	2.900,00	1.664,60	1.242,15
2140915	0	13111131	Ferramentas	25/07/2013	CHAVE IMPACTO;INGERSOLL RAND/2950B7	15.103,22	(11.579,12)	3.524,10	11131080	Germano	10	120	5	60	19.500,00	11.193,00	8.352,39
2140916	0	13111131	Ferramentas	25/07/2013	CHAVE IMPACTO;INGERSOLL RAND/2950B7	15.103,22	(11.579,12)	3.524,10	11131080	Germano	10	120	5	60	19.500,00	11.193,00	8.352,39
2140917	0	13111071	Máquinas e Eqtos	25/07/2013	TALHA MANUAL;ALAV;CAP 1,50TON;3M;87/1	621,83	(60,88)	560,95	11131080	Germano	25	300	16	192	1.142,00	793,69	592,26
2140918	0	13111071	Máquinas e Eqtos	25/07/2013	TALHA MANUAL;ALAV;CAP 1,50TON;3M;87/1	621,83	(60,88)	560,95	11131080	Germano	25	300	16	192	1.142,00	793,69	592,26
2140919	0	13111071	Máquinas e Eqtos	25/07/2013	TALHA MANUAL;CAP 2TON;3M;92/1	682,62	(66,83)	615,79	11131080	Germano	25	300	16	192	1.253,00	870,84	649,83
2140920	0	13111071	Máquinas e Eqtos	25/07/2013	TALHA MANUAL;CAP 2TON;3M;92/1	682,63	(66,83)	615,80	11131080	Germano	25	300	16	192	1.253,00	870,84	649,83
2140921	0	13111071	Máquinas e Eqtos	25/07/2013	TALHA MANUAL;ALAV;CAP 3TON;3M;174/1	972,73	(95,23)	877,50	11131080	Germano	25	300	16	192	1.786,00	1.241,27	926,25
2140922	0	13111071	Máquinas e Eqtos	25/07/2013	TALHA MANUAL;ALAV;CAP 3TON;3M;174/1	972,74	(95,23)	877,51	11131080	Germano	25	300	16	192	1.786,00	1.241,27	926,25
2140923	0	13111071	Máquinas e Eqtos	25/07/2013	TALHA MANUAL;CAP 2TON;3M;92/1	577,39	(56,54)	520,85	11131080	Germano	25	300	16	192	1.061,00	737,40	550,26
2140924	0	13111071	Máquinas e Eqtos	25/07/2013	TALHA MANUAL;CAP 2TON;3M;92/1	577,39	(56,54)	520,85	11131080	Germano	25	300	16	192	1.061,00	737,40	550,26
2140925	0	13111071	Máquinas e Eqtos	25/07/2013	TALHA MANUAL;CAP 2TON;3M;92/1	577,40	(56,54)	520,86	11131080	Germano	25	300	16	192	1.061,00	737,40	550,26
2140926	0	13111071	Máquinas e Eqtos	25/07/2013	TALHA MANUAL;CAP 2TON;3M;92/1	577,40	(56,54)	520,86	11131080	Germano	25	300	16	192	1.061,00	737,40	550,26
2140927	0	13111071	Máquinas e Eqtos	25/07/2013	TALHA MANUAL;CAP 2TON;3M;92/1	577,40	(56,54)	520,86	11131080	Germano	25	300	16	192	1.061,00	737,40	550,26
2140928	0	13111071	Máquinas e Eqtos	25/07/2013	TALHA MANUAL;CAP 2TON;3M;92/1	577,40	(56,54)	520,86	11131080	Germano	25	300	16	192	1.061,00	737,40	550,26
2140929	0	13111071	Máquinas e Eqtos	25/07/2013	TALHA MANUAL;ALAV;CAP 1,50TON;3M;87/1	617,98	(60,51)	557,47	11131080	Germano	25	300	16	192	1.135,00	788,83	588,63
2140930	0	13111071	Máquinas e Eqtos	25/07/2013	TALHA MANUAL;ALAV;CAP 3TON;3M;174/1	966,72	(94,65)	872,07	11131080	Germano	25	300	16	192	1.776,00	1.234,32	921,07
2140931	0	13111071	Máquinas e Eqtos	25/07/2013	TALHA MANUAL;ALAV;CAP 3TON;3M;174/1	966,72	(94,65)	872,07	11131080	Germano	25	300	16	192	1.776,00	1.234,32	921,07
2140932	0	13111131	Ferramentas	25/07/2013	ROSQUEADEIRA;MONOFASICA;220V-50/60HZ	8.313,59	(6.373,76)	1.939,83	11131080	Germano	10	120	5	60	10.700,00	6.141,80	4.583,11
2140933	0	13111071	Máquinas e Eqtos	24/07/2013	TRANSMISSOR CONCENTRACAO/DENSIDADE;OHMART/MT31	22.525,16	(2.984,56)	19.540,60	11162060	Germano	25	300	16	192	38.042,00	26.439,19	19.729,33
2140934	0	13111071	Máquinas e Eqtos	24/07/2013	REDUTOR DE VELOCIDADE,FALK,207OY1LS,300HP	37.842,75	(2.595,24)	35.247,51	11162020	Germano	20	240	13	156	75.633,00	52.564,94	39.224,76
2140935	0	13111081	Sistemas	25/07/2013	VALVULA GUILHOTINA;16POL FLANGE;150LB	14.181,31	(1.574,83)	12.606,48	11131080	Germano	25	300	16	192	21.353,00	14.840,34	11.074,09
2140936	0	13111081	Sistemas	25/07/2013	VALVULA GUILHOTINA;16POL FLANGE;150LB	14.181,31	(1.574,83)	12.606,48	11131080	Germano	25	300	16	192	21.353,00	14.840,34	11.074,09
2140937	0	13111071	Máquinas e Eqtos	26/07/2013	PARA-RAIO DISTRIBUICAO;15KV;ABB/MWK12	905,59	(88,66)	816,93	11130170	Germano	25	300	16	192	1.664,00	1.156,48	862,98
2140938	0	13111071	Máquinas e Eqtos	26/07/2013	PARA-RAIO DISTRIBUICAO;15KV;ABB/MWK12	905,59	(88,66)	816,93	11130170	Germano	25	300	16	192	1.664,00	1.156,48	862,98
2140939	0	13111071	Máquinas e Eqtos	26/07/2013	PARA-RAIO DISTRIBUICAO;15KV;ABB/MWK12	905,59	(88,66)	816,93	11130170	Germano	25	300	16	192	1.664,00	1.156,48	862,98
2140940	0	13111071	Máquinas e Eqtos	26/07/2013	PARA-RAIO DISTRIBUICAO;15KV;ABB/MWK12	905,59	(88,66)	816,93	11130170	Germano	25	300	16	192	1.664,00	1.156,48	862,98
2140941	0	13111071	Máquinas e Eqtos	26/07/2013	PARA-RAIO DISTRIBUICAO;15KV;ABB/MWK12	905,59	(88,66)	816,93	11130170	Germano	25	300	16	192	1.664,00	1.156,48	862,98
2140942	0	13111071	Máquinas e Eqtos	26/07/2013	PARA-RAIO DISTRIBUICAO;15KV;ABB/MWK12	905,59	(88,66)	816,93	11130170	Germano	25	300	16	192	1.664,00	1.156,48	862,98
2140943	0	13111071	Máquinas e Eqtos	26/07/2013	PARA-RAIO DISTRIBUICAO;15KV;ABB/MWK12	905,59	(88,66)	816,93	11130170	Germano	25	300	16	192	1.664,00	1.156,48	862,98
2140944	0	13111071	Máquinas e Eqtos	26/07/2013	PARA-RAIO DISTRIBUICAO;15KV;ABB/MWK12	905,59	(88,66)	816,93	11130170	Germano	25	300	16	192	1.664,00	1.156,48	862,98
2140945	0	13111071	Máquinas e Eqtos	26/07/2013	PARA-RAIO DISTRIBUICAO;15KV;ABB/MWK12	905,59	(88,66)	816,93	11130170	Germano	25	300	16	192	1.664,00	1.156,48	862,98
2140946	0	13111071	Máquinas e Eqtos	26/07/2013	PARA-RAIO DISTRIBUICAO;15KV;ABB/MWK12	905,59	(88,66)	816,93	11130170	Germano	25	300	16	192	1.664,00	1.156,48	862,98
2140947	0	13111071	Máquinas e Eqtos	26/07/2013	PARA-RAIO DISTRIBUICAO;15KV;ABB/MWK12	905,59	(88,66)	816,93	11130170	Germano	25	300	16	192	1.664,00	1.156,48	862,98
2140948	0	13111071	Máquinas e Eqtos	26/07/2013	PARA-RAIO DISTRIBUICAO;15KV;ABB/MWK12	905,59	(88,66)	816,93	11130170	Germano	25	300	16	192	1.664,00	1.156,48	862,98
2140949	0	13111071	Máquinas e Eqtos	26/07/2013	PARA-RAIO DISTRIBUICAO;15KV;ABB/MWK12	905,59	(88,66)	816,93	11130170	Germano	25	300	16	192	1.664,00	1.156,48	862,98
2140950	0	13111071	Máquinas e Eqtos	26/07/2013	PARA-RAIO DISTRIBUICAO;15KV;ABB/MWK12	905,59	(88,66)	816,93	11130170	Germano	25	300	16	192	1.664,00	1.156,48	862,98
2140951	0	13111071	Máquinas e Eqtos	26/07/2013	PARA-RAIO DISTRIBUICAO;15KV;ABB/MWK12	905,59	(88,66)	816,93	11130170	Germano	25	300	16	192	1.664,00	1.156,48	862,98
2140952	0	13111071	Máquinas e Eqtos	26/07/2013	PARA-RAIO DISTRIBUICAO;15KV;ABB/MWK12	905,59	(88,66)	816,93	11130170	Germano	25	300	16	192	1.664,00	1.156,48	862,98
2140953	0	13111071	Máquinas e Eqtos	26/07/2013	PARA-RAIO DISTRIBUICAO;15KV;ABB/MWK12	905,59	(88,66)	816,93	11130170	Germano	25	300	16	192	1.664,00	1.156,48	862,98
2140954	0	13111071	Máquinas e Eqtos	26/07/2013	PARA-RAIO DISTRIBUICAO;15KV;ABB/MWK12	905,59	(88,66)	816,93	11130170	Germano	25	300	16	192	1.664,00	1.156,48	862,98
2140955	0	13111071	Máquinas e Eqtos	26/07/2013	PARA-RAIO DISTRIBUICAO;15KV;ABB/MWK12	905,59	(88,66)	816,93	11130170	Germano	25	300	16	192	1.664,00	1.156,48	862,98
2140956	0	13111071	Máquinas e Eqtos	26/07/2013	PARA-RAIO DISTRIBUICAO;15KV;ABB/MWK12	905,59	(88,66)	816,93	11130170	Germano	25	300	16	192	1.405,00	976,48	728,66
2140957	0	13111071	Máquinas e Eqtos	26/07/2013	PARA-RAIO DISTRIBUICAO;15KV;ABB/MWK12	905,59	(88,66)	816,93	11130170	Germano	25	300	16	192	1.664,00	1.156,48	862,98
2140958	0	13111071	Máquinas e Eqtos	26/07/2013	PARA-RAIO DISTRIBUICAO;15KV;ABB/MWK12	905,59	(88,66)	816,93	11130170	Germano	25	300	16	192	1.664,00	1.156,48	862,98
2140959	0	13111071	Máquinas e Eqtos	26/07/2013	PARA-RAIO DISTRIBUICAO;15KV;ABB/MWK12	905,59	(88,66)	816,93	11130170	Germano	25	300	16	192	1.664,00	1.156,48	862,98
2140960	0	13111071	Máquinas e Eqtos	26/07/2013	PARA-RAIO DISTRIBUICAO;15KV;ABB/MWK12	905,59	(88,66)	816,93	11130170	Germano	25	300	16	192	1.664,00	1.156,48	862,98
2140961	0	13111071	Máquinas e Eqtos	26/07/2013	PARA-RAIO DISTRIBUICAO;15KV;ABB/MWK12	905,59	(92,56)	813,03	11130170	Germano	25	300	16	192	1.694,00	1.177,33	878,54
2140962	0	13111071	Máquinas e Eqtos	26/07/2013	PARA-RAIO DISTRIBUICAO;15KV;ABB/MWK12	905,59	(88,66)	816,93	11130170	Germano	25	300	16	192	1.664,00	1.156,48	862,98
2140963	0	13111071	Máquinas e Eqtos	26/07/2013	PARA-RAIO DISTRIBUICAO;15KV;ABB/MWK12	905,59	(88,66)	816,93	11130170	Germano	25	300	16	192	1.664,00	1.156,48	862,98
2140964	0	13111071	Máquinas e Eqtos	26/07/2013	PARA-RAIO DISTRIBUICAO;15KV;ABB/MWK12	905,59	(92,56)	813,03	11130170	Germano	25	300	16	192	1.694,00	1.177,33	878,54
2140965	0	13111071	Máquinas e Eqtos	26/07/2013	PARA-RAIO DISTRIBUICAO;15KV;ABB/MWK12	905,59	(92,56)	813,03	11130170	Germano	25	300	16	192	1.694,00	1.177,33	878,54
2140966	0	13111071	Máquinas e Eqtos	26/07/2013	PARA-RAIO DISTRIBUICAO;15KV;ABB/MWK12	905,59	(88,66)	816,93	11130170	Germano	25	300	16	192	1.664,00	1.156,48	862,98
2140967	0	13111071	Máquinas e Eqtos	26/07/2013	PARA-RAIO DISTRIBUICAO;15KV;ABB/MWK12	905,59	(88,66)	816,93	11130170	Germano	25	300	16	192	1.664,00	1.156,48	862,98
2140968	0	13111071	Máquinas e Eqtos	26/07/2013	PARA-RAIO DISTRIBUICAO;15KV;ABB/MWK12	905,59	(88,66)	816,93	11130170	Germano	25	300	16	192	1.664,00	1.156,48	862,98
2140969	0	13111071	Máquinas e Eqtos	26/07/2013	PARA-RAIO DISTRIBUICAO;15KV;ABB/MWK12	905,59	(88,66)	816,93	11130170	Germano	25	300	16	192	1.664,00	1.156,48	862,98
2140970	0	13111071	Máquinas e Eqtos	26/07/2013	PARA-RAIO DISTRIBUICAO;15KV;ABB/MWK12	905,59	(88,66)	816,93	11130170	Germano	25	300	16	192	1.664,00	1.156,48	862,98
2140971	0	13111071	Máquinas e Eqtos	26/07/2013	PARA-RAIO DISTRIBUICAO;15KV;ABB/MWK12	905,59	(88,66)	816,93	11130170	Germano	25	300	16	192	1.664,00	1.156,48	862,98
2140972	0	13111071	Máquinas e Eqtos	26/07/2013	PARA-RAIO DISTRIBUICAO;15KV;ABB/MWK12	905,59	(88,66)	816,93	11130170	Germano	25	300	16	192	1.664,00	1.156,48	862,98
2140973	0	13111071	Máquinas e Eqtos	26/07/2013	PARA-RAIO DISTRIBUICAO;15KV;ABB/MWK12	905,59	(88,66)	816,93	11130170	Germano	25	300	16	192	1.664,00	1.156,48	862,98
2140974	0	13111071	Máquinas e Eqtos	26/07/2013	PARA-RAIO DISTRIBUICAO;15KV;ABB/MWK12	905,59	(88,66)	816,93	11130170	Germano	25	300	16	192	1.664,00	1.156,48	862,98
2140975	0	13111071	Máquinas e Eqtos	26/07/2013	PARA-RAIO DISTRIBUICAO;15KV;ABB/MWK12	905,59	(88,66)	816,93	11130170	Germano	25	300	16	192	1.405,00	976,48	728,66
2140976	0	13111071	Máquinas e Eqtos	26/07/2013	PARA-RAIO DISTRIBUICAO;15KV;ABB/MWK12	905,59	(88,66)	816,93	11130170	Germano	25	300	16	192	1.664,00	1.156,48	862,98
2140977	0	13111071	Máquinas e Eqtos	26/07/2013	PARA-RAIO DISTRIBUICAO;15KV;ABB/MWK12	905,59	(88,66)	816,93	11130170	Germano	25	300	16	192	1.664,00	1.156,48	862,98
2140978	0	13111071	Máquinas e Eqtos	26/07/2013	PARA-RAIO DISTRIBUICAO;15KV;ABB/MWK12	905,59	(88,66)	816,93	11130170	Germano	25	300	16	192	1.664,00	1.156,48	862,98
2140979	0	13111071	Máquinas e Eqtos	26/07/2013	PARA-RAIO DISTRIBUICAO;15KV;ABB/MWK12	905,59	(88,66)	816,93	11130170	Germano	25	300	16	192	1.664,00	1.156,48	862,98
2140980	0	13111071	Máquinas e Eqtos	26/07/2013	PARA-RAIO DISTRIBUICAO;15KV;ABB/MWK12	905,59	(88,66)	816,93	11130170	Germano	25	300	16	192	1.664,00	1.156,48	862,98
2140981	0	13111071	Máquinas e Eqtos	26/07/2013	PARA-RAIO DISTRIBUICAO;15KV;ABB/MWK12	905,59	(88,66)	816,93	11130170	Germano	25	300	16	192	1.664,00	1.156,48	862,98
2140982	0	13111071	Máquinas e Eqtos	26/07/2013	PARA-RAIO DISTRIBUICAO;15KV;ABB/MWK12	905,59	(88,66)	816,93	11130170	Germano	25	300	16	192	1.664,00	1.156,48	862,98

FDC CONSULT LTDA

SAMARCO
APRENDER PARA EVOLUIR E TRANSFORMAR

DATA-BASE: 31/03/2021					DADOS CONTÁBEIS CEDIDOS PELA SAMARCO						AVALIAÇÃO VALOR JUSTO DE MERCADO						
IMOBILIZADO	SUB Nº	CLASSE	CENTRO CST	DT.INCORP.	DENOMINAÇÃO DO IMOBILIZADO	VAL AQUIS. BRL	DEPREC. ACUM BRL	VALOR CONTÁBIL BRL	CENTRO DE CUSTOS	UNID. IND	VIDA ÚTIL DET. (ANOS)	VIDA ÚTIL DET. (MESES)	VIDA ÚTIL REM. (ANOS)	VIDA ÚTIL REM. (MESES)	VALOR DE REPOSIÇÃO (R$)	VALOR JUSTO DE MERCADO (R$)	VALOR DE LIQUIDAÇÃO FORÇADA
2140983	0	13111071	Máquinas e Eqtos	26/07/2013	PARA-RAIO DISTRIBUICAO;15KV;ABB/MWK12	905,59	(88,66)	816,93	11130170	Germano	25	300	16	192	1.664,00	1.156,48	862,98
2140984	0	13111071	Máquinas e Eqtos	26/07/2013	PARA-RAIO DISTRIBUICAO;15KV;ABB/MWK12	905,59	(88,66)	816,93	11130170	Germano	25	300	16	192	1.664,00	1.156,48	862,98
2140985	0	13111071	Máquinas e Eqtos	26/07/2013	PARA-RAIO DISTRIBUICAO;15KV;ABB/MWK12	905,59	(88,66)	816,93	11130170	Germano	25	300	16	192	1.664,00	1.156,48	862,98
2140986	0	13111071	Máquinas e Eqtos	26/07/2013	PARA-RAIO DISTRIBUICAO;15KV;ABB/MWK12	905,59	(88,66)	816,93	11130170	Germano	25	300	16	192	1.664,00	1.156,48	862,98
2140987	0	13111071	Máquinas e Eqtos	26/07/2013	PARA-RAIO DISTRIBUICAO;15KV;ABB/MWK12	905,59	(88,66)	816,93	11130170	Germano	25	300	16	192	1.664,00	1.156,48	862,98
2140988	0	13111071	Máquinas e Eqtos	26/07/2013	PARA-RAIO DISTRIBUICAO;15KV;ABB/MWK12	905,59	(88,66)	816,93	11130170	Germano	25	300	16	192	1.405,00	976,48	728,66
2140989	0	13111071	Máquinas e Eqtos	26/07/2013	PARA-RAIO DISTRIBUICAO;15KV;ABB/MWK12	905,59	(88,66)	816,93	11130170	Germano	25	300	16	192	1.664,00	1.156,48	862,98
2140990	0	13111071	Máquinas e Eqtos	26/07/2013	PARA-RAIO DISTRIBUICAO;15KV;ABB/MWK12	905,59	(88,66)	816,93	11130170	Germano	25	300	16	192	1.664,00	1.156,48	862,98
2140991	0	13111071	Máquinas e Eqtos	26/07/2013	PARA-RAIO DISTRIBUICAO;15KV;ABB/MWK12	905,59	(88,66)	816,93	11130170	Germano	25	300	16	192	1.664,00	1.156,48	862,98
2140992	0	13111071	Máquinas e Eqtos	26/07/2013	PARA-RAIO DISTRIBUICAO;15KV;ABB/MWK12	905,59	(92,56)	813,03	11130170	Germano	25	300	16	192	1.694,00	1.177,33	878,54
2140993	0	13111071	Máquinas e Eqtos	26/07/2013	PARA-RAIO DISTRIBUICAO;15KV;ABB/MWK12	905,59	(88,66)	816,93	11130170	Germano	25	300	16	192	1.664,00	1.156,48	862,98
2140994	0	13111071	Máquinas e Eqtos	26/07/2013	PARA-RAIO DISTRIBUICAO;15KV;ABB/MWK12	905,59	(88,66)	816,93	11130170	Germano	25	300	16	192	1.664,00	1.156,48	862,98
2140995	0	13111071	Máquinas e Eqtos	26/07/2013	PARA-RAIO DISTRIBUICAO;15KV;ABB/MWK12	905,59	(88,66)	816,93	11130170	Germano	25	300	16	192	1.664,00	1.156,48	862,98
2140996	0	13111071	Máquinas e Eqtos	26/07/2013	PARA-RAIO DISTRIBUICAO;15KV;ABB/MWK12	905,59	(88,66)	816,93	11130170	Germano	25	300	16	192	1.664,00	1.156,48	862,98
2140997	0	13111071	Máquinas e Eqtos	26/07/2013	PARA-RAIO DISTRIBUICAO;15KV;ABB/MWK12	905,59	(88,66)	816,93	11130170	Germano	25	300	16	192	1.664,00	1.156,48	862,98
2140998	0	13111071	Máquinas e Eqtos	26/07/2013	PARA-RAIO DISTRIBUICAO;15KV;ABB/MWK12	905,59	(88,66)	816,93	11130170	Germano	25	300	16	192	1.664,00	1.156,48	862,98
2140999	0	13111071	Máquinas e Eqtos	26/07/2013	PARA-RAIO DISTRIBUICAO;15KV;ABB/MWK12	905,59	(88,66)	816,93	11130170	Germano	25	300	16	192	1.664,00	1.156,48	862,98
2141000	0	13111071	Máquinas e Eqtos	26/07/2013	PARA-RAIO DISTRIBUICAO;15KV;ABB/MWK12	905,59	(88,66)	816,93	11130170	Germano	25	300	16	192	1.664,00	1.156,48	862,98
2141001	0	13111071	Máquinas e Eqtos	26/07/2013	PARA-RAIO DISTRIBUICAO;15KV;ABB/MWK12	905,59	(88,66)	816,93	11130170	Germano	25	300	16	192	1.664,00	1.156,48	862,98
2141002	0	13111071	Máquinas e Eqtos	26/07/2013	PARA-RAIO DISTRIBUICAO;15KV;ABB/MWK12	905,59	(88,66)	816,93	11130170	Germano	25	300	16	192	1.664,00	1.156,48	862,98
2141003	0	13111071	Máquinas e Eqtos	26/07/2013	PARA-RAIO DISTRIBUICAO;15KV;ABB/MWK12	905,59	(88,66)	816,93	11130170	Germano	25	300	16	192	1.664,00	1.156,48	862,98
2141004	0	13111071	Máquinas e Eqtos	26/07/2013	PARA-RAIO DISTRIBUICAO;15KV;ABB/MWK12	905,59	(88,66)	816,93	11130170	Germano	25	300	16	192	1.664,00	1.156,48	862,98
2141005	0	13111071	Máquinas e Eqtos	26/07/2013	PARA-RAIO DISTRIBUICAO;15KV;ABB/MWK12	905,59	(88,66)	816,93	11130170	Germano	25	300	16	192	1.664,00	1.156,48	862,98
2141006	0	13111071	Máquinas e Eqtos	26/07/2013	PARA-RAIO DISTRIBUICAO;15KV;ABB/MWK12	905,59	(88,66)	816,93	11130170	Germano	25	300	16	192	1.664,00	1.156,48	862,98
2141007	0	13111071	Máquinas e Eqtos	26/07/2013	PARA-RAIO DISTRIBUICAO;15KV;ABB/MWK12	905,58	(88,66)	816,92	11130170	Germano	25	300	16	192	1.664,00	1.156,48	862,98
2141008	0	13111071	Máquinas e Eqtos	26/07/2013	PARA-RAIO DISTRIBUICAO;15KV;ABB/MWK12	905,58	(88,66)	816,92	11130170	Germano	25	300	16	192	1.664,00	1.156,48	862,98
2141009	0	13111071	Máquinas e Eqtos	26/07/2013	PARA-RAIO DISTRIBUICAO;15KV;ABB/MWK12	905,58	(88,66)	816,92	11130170	Germano	25	300	16	192	1.664,00	1.156,48	862,98
2141010	0	13111071	Máquinas e Eqtos	26/07/2013	PARA-RAIO DISTRIBUICAO;15KV;ABB/MWK12	905,58	(88,66)	816,92	11130170	Germano	25	300	16	192	1.664,00	1.156,48	862,98
2141011	0	13111071	Máquinas e Eqtos	26/07/2013	PARA-RAIO DISTRIBUICAO;15KV;ABB/MWK12	905,58	(88,66)	816,92	11130170	Germano	25	300	16	192	1.664,00	1.156,48	862,98
2141012	0	13111071	Máquinas e Eqtos	26/07/2013	PARA-RAIO DISTRIBUICAO;15KV;ABB/MWK12	905,58	(88,66)	816,92	11130170	Germano	25	300	16	192	1.664,00	1.156,48	862,98
2141013	0	13111071	Máquinas e Eqtos	26/07/2013	PARA-RAIO DISTRIBUICAO;15KV;ABB/MWK12	905,58	(88,66)	816,92	11130170	Germano	25	300	16	192	1.664,00	1.156,48	862,98
2141014	0	13111071	Máquinas e Eqtos	26/07/2013	PARA-RAIO DISTRIBUICAO;15KV;ABB/MWK12	905,58	(88,66)	816,92	11130170	Germano	25	300	16	192	1.664,00	1.156,48	862,98
2141015	0	13111071	Máquinas e Eqtos	26/07/2013	PARA-RAIO DISTRIBUICAO;15KV;ABB/MWK12	905,58	(88,66)	816,92	11130170	Germano	25	300	16	192	1.664,00	1.156,48	862,98
2141016	0	13111071	Máquinas e Eqtos	26/07/2013	PARA-RAIO DISTRIBUICAO;15KV;ABB/MWK12	905,58	(88,66)	816,92	11130170	Germano	25	300	16	192	1.664,00	1.156,48	862,98
2141017	0	13111071	Máquinas e Eqtos	26/07/2013	PARA-RAIO DISTRIBUICAO;15KV;ABB/MWK12	905,58	(88,66)	816,92	11130170	Germano	25	300	16	192	1.664,00	1.156,48	862,98
2141018	0	13111071	Máquinas e Eqtos	26/07/2013	PARA-RAIO DISTRIBUICAO;15KV;ABB/MWK12	905,58	(88,66)	816,92	11130170	Germano	25	300	16	192	1.664,00	1.156,48	862,98
2141019	0	13111071	Máquinas e Eqtos	26/07/2013	PARA-RAIO DISTRIBUICAO;15KV;ABB/MWK12	905,58	(88,66)	816,92	11130170	Germano	25	300	16	192	1.664,00	1.156,48	862,98
2141020	0	13111071	Máquinas e Eqtos	26/07/2013	PARA-RAIO DISTRIBUICAO;15KV;ABB/MWK12	905,58	(88,66)	816,92	11130170	Germano	25	300	16	192	1.664,00	1.156,48	862,98
2141021	0	13111071	Máquinas e Eqtos	26/07/2013	PARA-RAIO DISTRIBUICAO;15KV;ABB/MWK12	905,58	(88,66)	816,92	11130170	Germano	25	300	16	192	1.664,00	1.156,48	862,98
2141022	0	13111071	Máquinas e Eqtos	26/07/2013	PARA-RAIO DISTRIBUICAO;15KV;ABB/MWK12	905,58	(88,66)	816,92	11130170	Germano	25	300	16	192	1.664,00	1.156,48	862,98
2141023	0	13111071	Máquinas e Eqtos	26/07/2013	PARA-RAIO DISTRIBUICAO;15KV;ABB/MWK12	905,58	(88,66)	816,92	11130170	Germano	25	300	16	192	1.664,00	1.156,48	862,98
2141024	0	13111071	Máquinas e Eqtos	26/07/2013	PARA-RAIO DISTRIBUICAO;15KV;ABB/MWK12	905,58	(88,66)	816,92	11130170	Germano	25	300	16	192	1.664,00	1.156,48	862,98
2141025	0	13111071	Máquinas e Eqtos	26/07/2013	PARA-RAIO DISTRIBUICAO;15KV;ABB/MWK12	905,58	(88,66)	816,92	11130170	Germano	25	300	16	192	1.664,00	1.156,48	862,98
2141026	0	13111071	Máquinas e Eqtos	26/07/2013	PARA-RAIO DISTRIBUICAO;15KV;ABB/MWK12	905,58	(88,66)	816,92	11130170	Germano	25	300	16	192	1.664,00	1.156,48	862,98
2141027	0	13111071	Máquinas e Eqtos	26/07/2013	PARA-RAIO DISTRIBUICAO;15KV;ABB/MWK12	905,58	(92,56)	813,02	11130170	Germano	25	300	16	192	1.694,00	1.177,33	878,54
2141028	0	13111071	Máquinas e Eqtos	26/07/2013	PARA-RAIO DISTRIBUICAO;15KV;ABB/MWK12	905,58	(88,66)	816,92	11130170	Germano	25	300	16	192	1.664,00	1.156,48	862,98
2141029	0	13111071	Máquinas e Eqtos	26/07/2013	PARA-RAIO DISTRIBUICAO;15KV;ABB/MWK12	905,58	(88,66)	816,92	11130170	Germano	25	300	16	192	1.664,00	1.156,48	862,98
2141030	0	13111071	Máquinas e Eqtos	26/07/2013	PARA-RAIO DISTRIBUICAO;15KV;ABB/MWK12	905,58	(88,66)	816,92	11130170	Germano	25	300	16	192	1.664,00	1.156,48	862,98
2141031	0	13111071	Máquinas e Eqtos	26/07/2013	PARA-RAIO DISTRIBUICAO;15KV;ABB/MWK12	905,58	(88,66)	816,92	11130170	Germano	25	300	16	192	1.664,00	1.156,48	862,98
2141032	0	13111071	Máquinas e Eqtos	26/07/2013	PARA-RAIO DISTRIBUICAO;15KV;ABB/MWK12	905,58	(88,66)	816,92	11130170	Germano	25	300	16	192	1.664,00	1.156,48	862,98
2141033	0	13111071	Máquinas e Eqtos	26/07/2013	PARA-RAIO DISTRIBUICAO;15KV;ABB/MWK12	905,58	(88,66)	816,92	11130170	Germano	25	300	16	192	1.664,00	1.156,48	862,98
2141034	0	13111071	Máquinas e Eqtos	26/07/2013	PARA-RAIO DISTRIBUICAO;15KV;ABB/MWK12	905,58	(88,66)	816,92	11130170	Germano	25	300	16	192	1.664,00	1.156,48	862,98
2141035	0	13111071	Máquinas e Eqtos	26/07/2013	PARA-RAIO DISTRIBUICAO;15KV;ABB/MWK12	905,58	(88,66)	816,92	11130170	Germano	25	300	16	192	1.405,00	976,48	728,66
2141036	0	13111071	Máquinas e Eqtos	26/07/2013	PARA-RAIO DISTRIBUICAO;15KV;ABB/MWK12	905,58	(88,66)	816,92	11130170	Germano	25	300	16	192	1.664,00	1.156,48	862,98
2141037	0	13111071	Máquinas e Eqtos	26/07/2013	PARA-RAIO DISTRIBUICAO;15KV;ABB/MWK12	905,58	(88,66)	816,92	11130170	Germano	25	300	16	192	1.405,00	976,48	728,66
2141038	0	13111071	Máquinas e Eqtos	26/07/2013	PARA-RAIO DISTRIBUICAO;15KV;ABB/MWK12	905,58	(88,66)	816,92	11130170	Germano	25	300	16	192	1.405,00	976,48	728,66
2141039	0	13111071	Máquinas e Eqtos	26/07/2013	PARA-RAIO DISTRIBUICAO;15KV;ABB/MWK12	905,58	(88,66)	816,92	11130170	Germano	25	300	16	192	1.664,00	1.156,48	862,98
2141040	0	13111071	Máquinas e Eqtos	26/07/2013	PARA-RAIO DISTRIBUICAO;15KV;ABB/MWK12	905,58	(88,66)	816,92	11130170	Germano	25	300	16	192	1.664,00	1.156,48	862,98
2141041	0	13111071	Máquinas e Eqtos	26/07/2013	PARA-RAIO DISTRIBUICAO;15KV;ABB/MWK12	905,58	(88,66)	816,92	11130170	Germano	25	300	16	192	1.405,00	976,48	728,66
2141042	0	13111071	Máquinas e Eqtos	26/07/2013	PARA-RAIO DISTRIBUICAO;15KV;ABB/MWK12	905,58	(88,66)	816,92	11130170	Germano	25	300	16	192	1.664,00	1.156,48	862,98
2141043	0	13111071	Máquinas e Eqtos	26/07/2013	PARA-RAIO DISTRIBUICAO;15KV;ABB/MWK12	905,58	(88,66)	816,92	11130170	Germano	25	300	16	192	1.664,00	1.156,48	862,98
2141044	0	13111071	Máquinas e Eqtos	26/07/2013	PARA-RAIO DISTRIBUICAO;15KV;ABB/MWK12	905,58	(88,66)	816,92	11130170	Germano	25	300	16	192	1.405,00	976,48	728,66
2141045	0	13111071	Máquinas e Eqtos	26/07/2013	PARA-RAIO DISTRIBUICAO;15KV;ABB/MWK12	905,58	(88,66)	816,92	11130170	Germano	25	300	16	192	1.405,00	976,48	728,66
2141046	0	13111071	Máquinas e Eqtos	26/07/2013	PARA-RAIO DISTRIBUICAO;15KV;ABB/MWK12	905,58	(88,66)	816,92	11130170	Germano	25	300	16	192	1.405,00	976,48	728,66
2141047	0	13111071	Máquinas e Eqtos	26/07/2013	PARA-RAIO DISTRIBUICAO;15KV;ABB/MWK12	905,58	(88,66)	816,92	11130170	Germano	25	300	16	192	1.405,00	976,48	728,66
2141048	0	13111071	Máquinas e Eqtos	26/07/2013	EQUIP. LAVA RODAS PV4	230.579,06	(91.827,10)	138.751,96	12300060	Ubu	25	300	16	192	322.395,00	224.064,53	167.200,40
2141049	0	13111071	Máquinas e Eqtos	30/07/2013	VALVULA DE GAS,C/ ATUADOR PNEUMATICO,MAXON	329.952,74	(35.939,97)	294.012,77	12135020	Ubu	25	300	16	192	566.970,00	394.044,15	294.041,81
2141050	0	13111141	Bens de Rodízio	14/08/2013	ROLO DA PENEIRA GMEC/DESG021220M5000013705MM72122	28.899,79	(10.861,51)	18.038,28	11131090	Germano	25	300	16	192	44.827,00	31.154,77	23.248,17
2141051	0	13111081	Sistemas	14/08/2013	VALVULA CONTR;EMERSON PROCES/V150B-323	11.367,20	(4.736,31)	6.630,89	11131090	Germano	20	240	13	156	17.375,00	12.075,63	9.011,02

FDC CONSULT LTDA

SAMARCO
APRENDER PARA EVOLUIR E TRANSFORMAR

DATA-BASE: 31/03/2021					DADOS CONTÁBEIS CEDIDOS PELA SAMARCO						AVALIAÇÃO VALOR JUSTO DE MERCADO						
IMOBILIZADO	SUB Nº	CLASSE	CENTRO CST	DT.INCORP.	DENOMINAÇÃO DO IMOBILIZADO	VAL AQUIS. BRL	DEPREC. ACUM BRL	VALOR CONTÁBIL BRL	CENTRO DE CUSTOS	UNID. IND	VIDA ÚTIL DET. (ANOS)	VIDA ÚTIL DET. (MESES)	VIDA ÚTIL REM. (ANOS)	VIDA ÚTIL REM. (MESES)	VALOR DE REPOSIÇÃO (R$)	VALOR JUSTO DE MERCADO (R$)	VALOR DE LIQUIDAÇÃO FORÇADA
2141052	0	13111081	Sistemas	14/08/2013	VALVULA GUILHOTINA;18POL KGD	25.738,30	(10.724,31)	15.013,99	11131090	Germano	20	240	13	156	39.341,00	27.342,00	20.403,02
2141053	0	13111141	Bens de Rodízio	14/08/2013	CONTRA-RECUO;GMEC/DES G020220-M-500135	92.841,53	(34.892,97)	57.948,56	11131050	Germano	25	300	16	192	174.167,00	121.046,07	90.326,44
2141054	0	13111141	Bens de Rodízio	14/08/2013	TAMBOR ACION;P/CORREIA TRANSP 42POL	69.617,23	(26.164,47)	43.452,76	11131050	Germano	25	300	16	192	114.876,00	79.838,82	59.576,96
2141055	0	13111141	Bens de Rodízio	14/08/2013	TAMBOR;DO TRANSPORT;DESG020220M500100	23.246,20	(8.736,70)	14.509,50	11131050	Germano	25	300	16	192	36.058,00	25.060,31	18.700,39
2141056	0	13111141	Bens de Rodízio	14/08/2013	TAMBOR;DO TRANSPORT;DESG020220M500102	48.339,44	(18.167,56)	30.171,88	11131050	Germano	25	300	16	192	74.979,00	52.110,41	38.885,59
2141057	0	13111141	Bens de Rodízio	14/08/2013	TAMBOR;DO TRANSP;GMEC/DES G020220M500079	29.700,30	(11.162,39)	18.537,91	11131050	Germano	25	300	16	192	46.068,00	32.017,26	23.891,77
2141058	0	13111081	Sistemas	14/08/2013	VALVULA GUILHOTINA; CLARKSON/KGD24-AC-M6	53.856,86	(5.273,42)	48.583,44	11131050	Germano	25	300	16	192	92.642,00	64.386,19	48.045,97
2141059	0	13111081	Sistemas	14/08/2013	VALVULA GUILHOTINA; CLARKSON/KGD24-AC-M6	53.856,87	(5.273,42)	48.583,45	11131050	Germano	25	300	16	192	92.642,00	64.386,19	48.045,97
2141062	0	13111071	Máquinas e Eqtos	28/08/2013	PAINEL ELETRICO; GMEC/DESG011803E110009800MM	1.772,33	(203,92)	1.568,41	11130130	Germano	20	240	13	156	3.542,00	2.461,69	1.836,95
2141063	0	13111071	Máquinas e Eqtos	28/08/2013	PAINEL ELETRICO; GMEC/DESG011803E1100091300MM	9.968,13	(1.146,91)	8.821,22	11130130	Germano	20	240	13	156	19.921,00	13.845,10	10.331,42
2141064	0	13111071	Máquinas e Eqtos	28/08/2013	QUADRO QD TOMADA DE SOLDA 440V	4.208,92	(512,89)	3.696,03	11130130	Germano	20	240	13	156	8.041,00	5.588,50	4.170,22
2141065	0	13111071	Máquinas e Eqtos	28/08/2013	QUADRO QD TOMADA DE SOLDA 440V	4.208,92	(512,89)	3.696,03	11130130	Germano	20	240	13	156	8.041,00	5.588,50	4.170,22
2141066	0	13111071	Máquinas e Eqtos	28/08/2013	QUADRO QD TOMADA DE SOLDA 440V	4.208,92	(512,89)	3.696,03	11130130	Germano	20	240	13	156	8.041,00	5.588,50	4.170,22
2141067	0	13111071	Máquinas e Eqtos	28/08/2013	QUADRO QD TOMADA DE SOLDA 440V	4.208,92	(512,89)	3.696,03	11130130	Germano	20	240	13	156	8.041,00	5.588,50	4.170,22
2141068	0	13111071	Máquinas e Eqtos	28/08/2013	QUADRO QD TOMADA DE SOLDA 440V	4.208,92	(512,89)	3.696,03	11130130	Germano	20	240	13	156	8.041,00	5.588,50	4.170,22
2141069	0	13111071	Máquinas e Eqtos	28/08/2013	QUADRO QD TOMADA DE SOLDA 440V	4.208,92	(512,89)	3.696,03	11130130	Germano	20	240	13	156	8.041,00	5.588,50	4.170,22
2141070	0	13111071	Máquinas e Eqtos	28/08/2013	QUADRO QD TOMADA DE SOLDA 440V	4.208,92	(512,89)	3.696,03	11130130	Germano	20	240	13	156	8.041,00	5.588,50	4.170,22
2141071	0	13111071	Máquinas e Eqtos	28/08/2013	QUADRO QD TOMADA DE SOLDA 440V	4.208,92	(512,89)	3.696,03	11130130	Germano	20	240	13	156	8.041,00	5.588,50	4.170,22
2141072	0	13111071	Máquinas e Eqtos	28/08/2013	MOTOR,PNEUM₮TICOS EL/TRICO TRIF₮SICO,RPM 1770 460V	26.913,98	(2.442,94)	24.471,04	11130070	Germano	25	300	16	192	41.747,00	29.014,17	21.650,82
2141073	0	13111071	Máquinas e Eqtos	28/08/2013	MOTOR,EL/TRICO TRIF₮SICO,RPM 1189 400KW 60HZ	24.972,18	(2.266,69)	22.705,49	11130070	Germano	25	300	16	192	38.735,00	26.920,83	20.088,73
2141074	0	13111071	Máquinas e Eqtos	09/09/2013	PAINEL AQUISICAO DADOS P/MODULO; MURR/MK000991	14.628,00	(1.636,36)	12.991,64	11130120	Germano	20	240	13	156	29.234,00	20.317,63	15.161,33
2141075	0	13111071	Máquinas e Eqtos	09/09/2013	PAINEL AQUISICAO DADOS P/MODULO; MURR/MK000991	14.628,00	(1.636,36)	12.991,64	11130120	Germano	20	240	13	156	29.234,00	20.317,63	15.161,33
2141076	0	13111071	Máquinas e Eqtos	09/09/2013	PAINEL AQUISICAO DADOS P/MODULO; MURR/MK000991	14.628,00	(1.636,36)	12.991,64	11130120	Germano	20	240	13	156	29.234,00	20.317,63	15.161,33
2141077	0	13111071	Máquinas e Eqtos	09/09/2013	PAINEL AQUISICAO DADOS P/MODULO; MURR/MK000991	14.628,00	(1.636,36)	12.991,64	11130120	Germano	20	240	13	156	29.234,00	20.317,63	15.161,33
2141078	0	13111071	Máquinas e Eqtos	09/09/2013	PAINEL AQUISICAO DADOS P/MODULO; MURR/MK000991	14.628,00	(1.636,36)	12.991,64	11130120	Germano	20	240	13	156	29.234,00	20.317,63	15.161,33
2141079	0	13111071	Máquinas e Eqtos	09/09/2013	PAINEL AQUISICAO DADOS P/MODULO; MURR/MK000991	14.628,00	(1.636,36)	12.991,64	11130120	Germano	20	240	13	156	29.234,00	20.317,63	15.161,33
2141080	0	13111071	Máquinas e Eqtos	10/09/2013	MOTOR CA;3CV;WEG/IPW6690L3CV460V4PB35D	1.344,51	(159,54)	1.184,97	11130140	Germano	20	240	13	156	2.569,00	1.785,46	1.332,33
2141081	0	13111071	Máquinas e Eqtos	10/09/2013	MOTOR CA;3CV;WEG/IPW6690L3CV460V4PB35D	1.344,51	(159,54)	1.184,97	11130140	Germano	20	240	13	156	2.569,00	1.785,46	1.332,33
2141082	0	13111071	Máquinas e Eqtos	10/09/2013	MOTOR CA;3CV;WEG/IPW6690L3CV460V4PB35D	1.344,51	(159,54)	1.184,97	11130140	Germano	20	240	13	156	2.569,00	1.785,46	1.332,33
2141083	0	13111071	Máquinas e Eqtos	10/09/2013	MOTOREDUTOR;0,55KW;NORD/SK3721IEC9090S4	3.231,24	(361,46)	2.869,78	11130140	Germano	20	240	13	156	6.458,00	4.488,31	3.349,25
2141084	0	13111071	Máquinas e Eqtos	11/09/2013	CHAVE ESTATICA,TSE 10.0CCH61M,63557,TENSAO DE ENTR	2.121,48	(245,80)	1.875,68	11250020	Germano	20	240	13	156	4.240,00	2.946,80	2.198,95
2141085	0	13111071	Máquinas e Eqtos	11/09/2013	TRANSFORMADOR DE CORRENTE,ALSTON,145AV	10.094,60	(1.129,23)	8.965,37	11130180	Germano	20	240	13	156	20.174,00	14.020,93	10.462,63
2141086	0	13111071	Máquinas e Eqtos	23/10/2013	TROCADOR DE CALOR,INTERC,15KGF105/CM2	14.211,38	(2.262,81)	11.948,57	12300030	Ubu	25	300	16	192	14.975,00	10.407,63	7.766,33
2141087	0	13111071	Máquinas e Eqtos	23/10/2013	EXAUSTOR,EM ACO CARBONO,PPIENK,890X100 / 127/220V	6.090,59	(881,10)	5.209,49	12300030	Ubu	25	300	16	192	8.093,00	5.624,64	4.197,19
2141088	0	13111071	Máquinas e Eqtos	23/10/2013	TORRE DE RESFRIAMENTO ,EM FIBRA/ CARBONO,80M3/H	59.783,60	(9.519,06)	50.264,54	12300030	Ubu	25	300	16	192	62.999,00	43.784,31	32.672,52
2141089	0	13111071	Máquinas e Eqtos	23/10/2013	BOMBA CENTRIFUGA VAZAO 40M³/H DIAM 326MM	8.718,44	(1.388,21)	7.330,23	12300030	Ubu	25	300	16	192	9.187,00	6.384,97	4.764,56
2141090	0	13111071	Máquinas e Eqtos	23/10/2013	BOMBA CENTRIFUGA VAZAO 40M³/H DIAM 326MM	8.718,44	(1.261,26)	7.457,18	12300030	Ubu	25	300	16	192	9.187,00	6.384,97	4.764,56
2141091	0	13111071	Máquinas e Eqtos	23/10/2013	BOMBA CENTRIFUGA VAZAO 40M³/H DIAM 326MM	8.718,44	(1.261,26)	7.457,18	12300030	Ubu	25	300	16	192	9.187,00	6.384,97	4.764,56
2141092	0	13111071	Máquinas e Eqtos	23/10/2013	BOMBA CENTRIFUGA VAZAO 60M³/H DIAM 238MM	11.832,17	(1.711,71)	10.120,46	12300030	Ubu	25	300	16	192	12.468,00	8.665,26	6.466,15
2141093	0	13111071	Máquinas e Eqtos	19/09/2013	TRANSFORMADOR TRIFASICO; 45KVA; 480V; 1,2KV,A SECO	4.227,82	(346,96)	3.880,86	12110010	Ubu	25	300	16	192	5.736,00	3.986,52	2.974,80
2141094	0	13111071	Máquinas e Eqtos	19/09/2013	PAINEL;193X370X144MM; UMEC/DES U000005-E-200002	1.544,60	(150,15)	1.394,45	12110060	Ubu	25	300	16	192	2.523,00	1.753,49	1.308,48
2141095	0	13111071	Máquinas e Eqtos	19/09/2013	DETECTOR DE GAS CO2; ENGEZER/CO-SYSTEM-003-SIMPLES	31.738,45	(3.085,37)	28.653,08	12110040	Ubu	25	300	16	192	51.775,00	35.983,63	26.851,54
2141096	0	13111071	Máquinas e Eqtos	19/09/2013	DETECTOR DE GAS CO2; ENGEZER/CO-SYSTEM-003-SIMPLES	31.738,45	(3.085,37)	28.653,08	12110040	Ubu	25	300	16	192	51.775,00	35.983,63	26.851,54
2141097	0	13111071	Máquinas e Eqtos	19/09/2013	DETECTOR DE GAS CO2; ENGEZER/CO-SYSTEM-003-DUPLO	58.979,55	(5.733,55)	53.246,00	12110040	Ubu	25	300	16	192	81.525,00	56.659,88	42.280,47
2141098	0	13111141	Bens de Rodízio	19/09/2013	CARCACA MOINHO, POLYSIUS/PROJ D000167 FIG8 ECLUSA	34.049,47	(12.095,64)	21.953,83	12110040	Ubu	25	300	16	192	58.288,00	40.510,16	30.229,31
2141099	0	13111141	Bens de Rodízio	25/09/2013	ROMPEDOR;SANDVIK/DES BR-825	41.607,82	(15.498,91)	26.108,91	11110040	Germano	25	300	16	192	97.472,00	67.743,04	50.550,90
2141100	0	13111071	Máquinas e Eqtos	25/09/2013	MOTOR;WEG/IPW55 355B 400CV 4160V 6P B3D	71.912,98	(6.419,68)	65.493,30	11110040	Germano	25	300	16	192	122.135,00	84.883,83	63.341,62
2141101	0	13111071	Máquinas e Eqtos	31/10/2013	TRANSMISSOR DE VAZAO MAGNETICO DE 3''	5.926,71	(522,41)	5.404,30	11131110	Germano	25	300	16	192	9.193,00	6.389,14	4.767,67
2141102	0	13111071	Máquinas e Eqtos	31/10/2013	TRANSMISSOR DE VAZAO MAGNETICO DE 3"	5.926,71	(522,41)	5.404,30	11131110	Germano	25	300	16	192	10.886,00	7.565,77	5.645,69
2141103	0	13111071	Máquinas e Eqtos	31/10/2013	TRANSMISSOR DE PRESSAO 10KGF/CM²	3.145,41	(277,26)	2.868,15	11131110	Germano	25	300	16	192	4.879,00	3.390,91	2.530,35
2141104	0	13111081	Sistemas	31/10/2013	VALVULA GUILHOTINA DE 2"	2.915,66	(261,76)	2.653,90	11131110	Germano	25	300	16	192	4.523,00	3.143,49	2.345,72
2141105	0	13111081	Sistemas	31/10/2013	VALVULA GUILHOTINA DE 2"	2.915,66	(261,76)	2.653,90	11131110	Germano	25	300	16	192	4.523,00	3.143,49	2.345,72
2141106	0	13111081	Sistemas	31/10/2013	VALVULA GUILHOTINA DE 2	2.915,66	(261,76)	2.653,90	11131110	Germano	25	300	16	192	4.523,00	3.143,49	2.345,72
2141107	0	13111081	Sistemas	31/10/2013	VALVULA GUILHOTINA DE 3"	3.528,52	(316,78)	3.211,74	11131110	Germano	25	300	16	192	5.473,00	3.803,74	2.838,41
2141108	0	13111081	Sistemas	31/10/2013	VALVULA GUILHOTINA DE 3"	3.528,52	(316,78)	3.211,74	11131110	Germano	25	300	16	192	5.473,00	3.803,74	2.838,41
2141109	0	13111081	Sistemas	31/10/2013	VALVULA GUILHOTINA DE 3"	3.528,52	(316,78)	3.211,74	11131110	Germano	25	300	16	192	5.473,00	3.803,74	2.838,41
2141110	0	13111081	Sistemas	31/10/2013	VALVULA GUILHOTINA DE 3"	3.528,52	(316,78)	3.211,74	11131110	Germano	25	300	16	192	5.473,00	3.803,74	2.838,41
2141111	0	13111081	Sistemas	31/10/2013	VALVULA GUILHOTINA DE 3"	3.528,52	(316,78)	3.211,74	11131110	Germano	25	300	16	192	5.473,00	3.803,74	2.838,41
2141112	0	13111081	Sistemas	31/10/2013	VALVULA GUILHOTINA DE 3"	3.528,52	(316,78)	3.211,74	11131110	Germano	25	300	16	192	5.473,00	3.803,74	2.838,41
2141113	0	13111081	Sistemas	31/10/2013	VALVULA GUILHOTINA DE 3"	3.528,52	(316,78)	3.211,74	11131110	Germano	25	300	16	192	5.473,00	3.803,74	2.838,41
2141114	0	13111081	Sistemas	31/10/2013	VALVULA GUILHOTINA DE 3"	3.528,52	(316,78)	3.211,74	11131110	Germano	25	300	16	192	5.473,00	3.803,74	2.838,41
2141115	0	13111081	Sistemas	31/10/2013	VALVULA GUILHOTINA DE 4"	4.707,73	(422,65)	4.285,08	11131110	Germano	25	300	16	192	7.302,00	5.074,89	3.786,96
2141116	0	13111081	Sistemas	31/10/2013	VALVULA GUILHOTINA DE 4"	4.707,73	(422,65)	4.285,08	11131110	Germano	25	300	16	192	7.302,00	5.074,89	3.786,96
2141117	0	13111081	Sistemas	31/10/2013	VALVULA GUILHOTINA DE 4"	4.707,73	(422,65)	4.285,08	11131110	Germano	25	300	16	192	7.302,00	5.074,89	3.786,96
2141118	0	13111081	Sistemas	31/10/2013	VALVULA GUILHOTINA DE 4"	4.707,73	(422,65)	4.285,08	11131110	Germano	25	300	16	192	7.302,00	5.074,89	3.786,96
2141119	0	13111081	Sistemas	31/10/2013	VALVULA GUILHOTINA DE 4"	4.707,73	(422,65)	4.285,08	11131110	Germano	25	300	16	192	7.302,00	5.074,89	3.786,96
2141120	0	13111081	Sistemas	31/10/2013	VALVULA GUILHOTINA DE 4"	4.707,73	(422,65)	4.285,08	11131110	Germano	25	300	16	192	7.302,00	5.074,89	3.786,96
2141121	0	13111081	Sistemas	31/10/2013	VALVULA GUILHOTINA DE 4"	4.707,73	(422,65)	4.285,08	11131110	Germano	25	300	16	192	7.302,00	5.074,89	3.786,96
2141122	0	13111081	Sistemas	31/10/2013	VALVULA GUILHOTINA DE 4"	4.707,73	(422,65)	4.285,08	11131110	Germano	25	300	16	192	7.302,00	5.074,89	3.786,96

FDC CONSULT LTDA

SAMARCO
APRENDER PARA EVOLUIR E TRANSFORMAR

DATA-BASE: 31/03/2021					DADOS CONTÁBEIS CEDIDOS PELA SAMARCO						AVALIAÇÃO VALOR JUSTO DE MERCADO						
IMOBILIZADO	SUB Nº	CLASSE	CENTRO CST	DT.INCORP.	DENOMINAÇÃO DO IMOBILIZADO	VAL AQUIS. BRL	DEPREC. ACUM BRL	VALOR CONTÁBIL BRL	CENTRO DE CUSTOS	UNID. IND	VIDA ÚTIL DET. (ANOS)	VIDA ÚTIL DET. (MESES)	VIDA ÚTIL REM. (ANOS)	VIDA ÚTIL REM. (MESES)	VALOR DE REPOSIÇÃO (R$)	VALOR JUSTO DE MERCADO (R$)	VALOR DE LIQUIDAÇÃO FORÇADA
2141123	0	13111081	Sistemas	31/10/2013	VALVULA GUILHOTINA DE 6"	6.030,13	(705,42)	5.324,71	11131110	Germano	20	240	13	156	9.218,00	6.406,51	4.780,64
2141124	0	13111081	Sistemas	31/10/2013	VALVULA GUILHOTINA DE 6"	6.030,13	(705,42)	5.324,71	11131110	Germano	20	240	13	156	9.218,00	6.406,51	4.780,64
2141125	0	13111081	Sistemas	31/10/2013	VALVULA GUILHOTINA DE 6"	6.030,13	(705,42)	5.324,71	11131110	Germano	20	240	13	156	9.218,00	6.406,51	4.780,64
2141126	0	13111081	Sistemas	31/10/2013	VALVULA GUILHOTINA DE 6"	6.030,13	(705,42)	5.324,71	11131110	Germano	20	240	13	156	9.218,00	6.406,51	4.780,64
2141127	0	13111081	Sistemas	31/10/2013	VALVULA GUILHOTINA DE 8"	6.829,04	(798,87)	6.030,17	11131110	Germano	20	240	13	156	10.439,00	7.255,11	5.413,87
2141128	0	13111081	Sistemas	31/10/2013	VALVULA GUILHOTINA DE 8"	6.829,04	(798,87)	6.030,17	11131110	Germano	20	240	13	156	10.439,00	7.255,11	5.413,87
2141129	0	13111071	Máquinas e Eqtos	31/10/2013	PAINEL DE COMANDO,PNEUMATICO,MICRO,080X025X100	21.647,23	(1.908,09)	19.739,14	11131110	Germano	25	300	16	192	39.765,00	27.636,68	20.622,91
2141130	0	13111071	Máquinas e Eqtos	31/10/2013	PAINEL ELETRICO,EM ACO CARBORNO,040X020X050	21.647,23	(1.908,09)	19.739,14	11131110	Germano	25	300	16	192	39.765,00	27.636,68	20.622,91
2141131	0	13111071	Máquinas e Eqtos	31/10/2013	PAINEL ELETRICO,EM ACO CARBORNO,040X020X050	21.647,23	(1.908,09)	19.739,14	11131110	Germano	25	300	16	192	33.578,00	23.336,71	17.414,21
2141132	0	13111071	Máquinas e Eqtos	31/10/2013	PAINEL ELETRICO,EM ACO CARBONO,040X020X050	21.647,23	(1.908,09)	19.739,14	11131110	Germano	25	300	16	192	33.578,00	23.336,71	17.414,21
2141133	0	13111071	Máquinas e Eqtos	31/10/2013	PAINEL ELETRICO,EM ACO CARBONO,040X020X050	21.647,23	(1.908,09)	19.739,14	11131110	Germano	25	300	16	192	33.578,00	23.336,71	17.414,21
2141134	0	13111071	Máquinas e Eqtos	31/10/2013	PAINEL 4 VALVULAS C/ MODULO - ECCN: EAR99	21.647,23	(2.001,07)	19.646,16	11131110	Germano	25	300	16	192	40.492,00	28.141,94	20.999,95
2141135	0	13111071	Máquinas e Eqtos	31/10/2013	PAINEL ELETRICO,EM ACO CARBONO,040X020X050	21.647,23	(1.908,09)	19.739,14	11131110	Germano	25	300	16	192	33.578,00	23.336,71	17.414,21
2141136	0	13111071	Máquinas e Eqtos	31/10/2013	PAINEL ELETRICO,EM ACO CARBONO,030X015X045	21.647,23	(2.104,38)	19.542,85	11131110	Germano	25	300	16	192	33.578,00	23.336,71	17.414,21
2141137	0	13111071	Máquinas e Eqtos	31/10/2013	PAINEL 4 VALVULAS C/ MODULO - ECCN: EAR99	21.647,23	(1.908,09)	19.739,14	11131110	Germano	25	300	16	192	33.578,00	23.336,71	17.414,21
2141138	0	13111081	Sistemas	31/10/2013	VALVULA SEGMENTO DE ESFERA ON/OFF 4"	7.257,65	(849,02)	6.408,63	11131110	Germano	20	240	13	156	11.093,00	7.709,64	5.753,05
2141139	0	13111081	Sistemas	31/10/2013	VALVULA SEGMENTO DE ESFERA ON/OFF 4"	7.257,65	(849,02)	6.408,63	11131110	Germano	20	240	13	156	11.093,00	7.709,64	5.753,05
2141140	0	13111081	Sistemas	31/10/2013	VALVULA SEGMENTO DE ESFERA ON/OFF 4"	7.257,65	(849,02)	6.408,63	11131110	Germano	20	240	13	156	11.093,00	7.709,64	5.753,05
2141141	0	13111081	Sistemas	31/10/2013	VALVULA CONTROLE ,ESFERA 1",FISHER,BODY V150,122CV	57.457,74	(5.158,43)	52.299,31	11131110	Germano	25	300	16	192	97.583,00	67.820,19	50.608,47
2141142	0	13111081	Sistemas	31/10/2013	VALVULA GUILHOTINA DE CONTROLE 1.1/2"	9.742,83	(1.139,74)	8.603,09	11131110	Germano	20	240	13	156	14.892,00	10.349,94	7.723,28
2141143	0	13111071	Máquinas e Eqtos	31/10/2013	MEDIDOR DENSIDADE TAG 234-DIT-035	55.002,04	(4.848,14)	50.153,90	11131110	Germano	25	300	16	192	90.171,00	62.668,85	46.764,46
2141144	0	13111071	Máquinas e Eqtos	31/10/2013	MEDIDOR DENSIDADE TAG 234-DIT-036	61.213,76	(5.395,67)	55.818,09	11131110	Germano	25	300	16	192	100.053,00	69.536,84	51.889,46
2141145	0	13111071	Máquinas e Eqtos	31/10/2013	MEDIDOR DENSIDADE TAG 234-DIT-037	61.213,76	(5.395,67)	55.818,09	11131110	Germano	25	300	16	192	100.053,00	69.536,84	51.889,46
2141146	0	13111081	Sistemas	31/10/2013	VALVULA GUILHOTINA DE CONTROLE 3"	14.387,18	(1.683,05)	12.704,13	11131110	Germano	20	240	13	156	21.991,00	15.283,75	11.404,97
2141147	0	13111071	Máquinas e Eqtos	31/10/2013	TRANSMISSORES DE PRESSAO MANOMETRICO	1.558,30	(137,36)	1.420,94	11131110	Germano	25	300	16	192	2.417,00	1.679,82	1.253,50
2141148	0	13111071	Máquinas e Eqtos	31/10/2013	TRANSMISSORES DE PRESSAO MANOMETRICO	1.558,30	(137,36)	1.420,94	11131110	Germano	25	300	16	192	2.862,00	1.989,09	1.484,29
2141149	0	13111071	Máquinas e Eqtos	31/10/2013	MEDIDOR DE VASSAO,ROSEMOUNT	6.215,75	(547,89)	5.667,86	11131110	Germano	25	300	16	192	11.417,00	7.934,82	5.921,08
2141150	0	13111071	Máquinas e Eqtos	31/10/2013	PAINEL ELETRICO,EM ACO CARBONO,040X020X050	15.198,20	(1.339,64)	13.858,56	11131110	Germano	25	300	16	192	27.918,00	19.403,01	14.478,82
2141151	0	13111071	Máquinas e Eqtos	26/05/2017	INVERSOR FREQUENCIA;90KW;ATV71HD90N4	21.233,16	(117,72)	21.115,44	11110050	Germano	25	300	19	228	30.244,00	23.650,81	17.648,60
2141152	0	13111141	Bens de Rodízio	30/05/2017	TAMBOR;800X1525MM;DESG0302CVM508315	29.634,24	(4.543,92)	25.090,32	11110040	Germano	25	300	19	228	30.138,00	23.567,92	17.586,74
2141153	0	13111131	Ferramentas	30/04/2015	PARAFUSADEIRA PNEUM;NEW WORLD/RAD1800NG ENC.1 POL.	25.793,22	(15.260,98)	10.532,24	11164010	Germano	10	120	6	72	33.200,00	22.244,00	16.598,82
2141154	0	13111071	Máquinas e Eqtos	01/09/2015	PENEIRADOR;PNEUM;DIALMATICA/000120	28.929,02	(186,84)	28.742,18	11250020	Germano	25	300	16	192	44.048,00	30.613,36	22.844,16
2141155	0	13111071	Máquinas e Eqtos	26/06/2015	MOTOR CA TRIF.WEG MOD.IPW55 355D 500CV 480 V	81.236,30	(1.424,03)	79.812,27	11110050	Germano	25	300	16	192	114.231,00	79.390,55	59.242,45
2141156	0	13111071	Máquinas e Eqtos	12/05/2016	REDUTOR VELOCIDADE;DESG0302ALM500122	77.140,81	(583,01)	76.557,80	11132120	Germano	25	300	19	228	68.391,00	53.481,76	39.908,91
2141157	0	13111071	Máquinas e Eqtos	13/05/2016	REDUTOR VELOCIDADE;DESG0302ALM500147	76.220,94	(576,06)	75.644,88	11132120	Germano	25	300	19	228	83.250,00	65.101,50	48.579,74
2141158	0	13111071	Máquinas e Eqtos	12/05/2016	BOMBA CENTRIFUGA;HORIZ;10X8POL;36,7MCA	89.997,29	(680,17)	89.317,12	11132120	Germano	25	300	19	228	75.030,00	58.673,46	43.783,04
2141159	0	13111141	Bens de Rodízio	30/05/2017	TAMBOR;800X1525MM;DESG0302CVM508310	20.796,00	(3.188,72)	17.607,28	11110040	Germano	25	300	19	228	21.181,00	16.563,54	12.359,97
2141160	0	13111141	Bens de Rodízio	30/05/2017	TAMBOR;1000X1525MM;DESG0302CVM508312	66.287,18	(10.164,04)	56.123,14	11110040	Germano	25	300	19	228	67.443,00	52.740,43	39.355,72
2141161	0	13111071	Máquinas e Eqtos	24/05/2016	BOMBA HIDRAULICA;7KGF;S/RESERVAT;S/EXT	27.863,10	-	27.863,10	11162020	Germano	25	300	19	228	37.800,00	29.559,60	22.057,83
2141162	0	13111071	Máquinas e Eqtos	13/05/2016	REDUTOR VELOCIDADE;FALK/3070Y1FCSRED3,05	35.067,33	(265,03)	34.802,30	11132120	Germano	25	300	19	228	43.416,00	33.951,31	25.334,99
2141163	0	13111141	Bens de Rodízio	30/05/2017	SUPRESSOR;CJ;AFEX/A2030-3BR	41.542,44	(6.369,84)	35.172,60	11110010	Germano	25	300	19	228	53.500,00	41.837,00	31.219,41
2141164	0	13111141	Bens de Rodízio	30/05/2017	REDUTOR VELOCIDADE;C/FLANG;RED 19,84	28.334,53	(4.344,63)	23.989,90	11110040	Germano	25	300	19	228	28.768,00	22.496,58	16.787,29
2141165	0	13111141	Bens de Rodízio	30/05/2017	REDUTOR VELOCIDADE;C/FLANG;RED 19,84	29.374,32	(4.504,05)	24.870,27	11110040	Germano	25	300	19	228	29.927,00	23.402,91	17.463,61
2141166	0	13111141	Bens de Rodízio	30/05/2017	TAMBOR;1250X1300MM;DESG000106M200075	41.591,93	(6.377,44)	35.214,49	11110040	Germano	25	300	19	228	42.362,00	33.127,08	24.719,94
2141167	0	13111141	Bens de Rodízio	26/05/2017	TAMBOR;914X1448MM;G012707M110016ITEM18	23.887,29	(3.662,71)	20.224,58	11110050	Germano	25	300	19	228	24.553,00	19.200,45	14.327,67
2141168	0	13111141	Bens de Rodízio	26/05/2017	TAMBOR;48POL;DESG012707M110016	24.771,99	(3.798,37)	20.973,62	11110050	Germano	25	300	19	228	25.501,00	19.941,78	14.880,86
2141169	0	13111141	Bens de Rodízio	26/05/2017	TAMBOR;48POL;DESG012707M110005	39.053,81	(5.988,25)	33.065,56	11110050	Germano	25	300	19	228	40.149,00	31.396,52	23.428,57
2141170	0	13111141	Bens de Rodízio	26/05/2017	TAMBOR;GMEC/DES G012707-M-110017	46.763,45	(7.170,40)	39.593,05	11110050	Germano	25	300	19	228	48.158,00	37.659,56	28.102,14
2141171	0	13111071	Máquinas e Eqtos	06/03/2017	MOTOR CA;350CV;4160V-60HZ;4P;1800RPM;B3E	85.847,05	(219,75)	85.627,30	11202040	Germano	25	300	19	228	128.774,00	100.701,27	75.144,84
2141172	0	13111071	Máquinas e Eqtos	06/03/2017	MOTOR CA;350CV;4160V-60HZ;4P;1800RPM;B3E	85.847,06	(219,75)	85.627,31	11202040	Germano	25	300	19	228	128.774,00	100.701,27	75.144,84
2141174	0	13111071	Máquinas e Eqtos	20/04/2016	MOTOR CA INDUCAO B5D 315S/M 4P 175CV	20.663,99	-	20.663,99	11131080	Germano	25	300	19	228	28.000,00	21.896,00	16.339,13
2141175	0	13111071	Máquinas e Eqtos	24/05/2016	MOTOR CA INDUCAO V1 315S/M 6/4P 200CV	42.943,91	-	42.943,91	11162020	Germano	25	300	19	228	58.200,00	45.512,40	33.962,05
2141176	0	13111071	Máquinas e Eqtos	24/05/2016	MOTOR CA INDUCAO V1 315S/M 6/4P 200CV	42.943,91	-	42.943,91	11162020	Germano	25	300	19	228	58.200,00	45.512,40	33.962,05
2141177	0	13111071	Máquinas e Eqtos	12/05/2016	MOTOR CA;4P;WEG/HGF355CDE600CV4P460VB3E	121.913,03	(921,38)	120.991,65	11132120	Germano	25	300	19	228	110.754,00	86.609,63	64.629,44
2141178	0	13111071	Máquinas e Eqtos	12/05/2016	MOTOR CA;630KW;4P;S1;GMEC/G0309BP023/024	218.971,29	(1.654,91)	217.316,38	11132120	Germano	25	300	19	228	334.897,00	261.889,45	195.425,94
2141179	0	13111071	Máquinas e Eqtos	13/05/2016	MOTOR CA;500CV;GMEC/DESG0312BP059/060	87.777,40	(663,39)	87.114,01	11132120	Germano	25	300	19	228	92.945,00	72.682,99	54.237,17
2141180	0	13111071	Máquinas e Eqtos	13/05/2016	MOTOR CA;4P;WEG/280SM110KW4P460V60HZB3D	29.355,13	(221,86)	29.133,27	11132120	Germano	25	300	19	228	31.087,00	24.310,03	18.140,52
2141181	0	13111071	Máquinas e Eqtos	13/05/2016	MOTOR CA;600CV;6P;F;GMEC/DESG0305CV025M1	171.034,44	(1.292,62)	169.741,82	11132120	Germano	25	300	19	228	256.916,00	200.908,31	149.920,88
2141182	0	13111071	Máquinas e Eqtos	13/05/2016	MOTOR CA;4P;WEG/400CDE560KW4P4000V60HZB	204.284,77	(1.543,92)	202.740,85	11132120	Germano	25	300	19	228	306.866,00	239.969,21	179.068,72
2141183	0	13111141	Bens de Rodízio	30/05/2017	TAMBOR;1000X1525MM;DESG0302CVM508311	50.170,28	(7.692,77)	42.477,51	11110040	Germano	25	300	19	228	51.109,00	39.967,24	29.824,17
2141184	0	13111071	Máquinas e Eqtos	26/04/2016	PENEIRA;DO MOINHO;IMIC/CZ20060/1 DECK	24.175,19	-	24.175,19	11130070	Germano	25	300	19	228	32.800,00	25.649,60	19.140,13
2141185	0	13111081	Sistemas	20/04/2016	VALVULA GAVETA;600LB;GA10030E16POL600LB	99.480,27	-	99.480,27	11131080	Germano	20	240	13	156	101.991,00	70.883,75	52.894,54
2141188	0	13111141	Bens de Rodízio	30/05/2017	REDUTOR VELOCIDADE;C/FLANG;RED 15,05	43.411,60	(6.656,44)	36.755,16	11110040	Germano	25	300	19	228	44.154,00	34.528,43	25.765,64
2141189	0	13111141	Bens de Rodízio	30/05/2017	REDUTOR VELOCIDADE;C/FLANG;RED 15,05	43.671,59	(6.696,30)	36.975,29	11110040	Germano	25	300	19	228	44.470,00	34.775,54	25.950,04
2141190	0	13111071	Máquinas e Eqtos	20/04/2016	DISJUNTOR A VACUO;ABB/VD4 120625	36.942,42	-	36.942,42	11131080	Germano	25	300	19	228	50.100,00	39.178,20	29.235,38
2141191	0	13111141	Bens de Rodízio	30/05/2017	REDUTOR;CARREGAD;CESTARI/E58444P15000001	330.396,13	(50.660,75)	279.735,38	11110040	Germano	25	300	19	228	336.583,00	263.207,91	196.409,79
2141192	0	13111141	Bens de Rodízio	26/04/2016	BUCHA/MANCAL CJ;MOT ABB;MAEB1000FN2240KW	21.048,35	(4.139,49)	16.908,86	11130070	Germano	25	300	19	228	27.100,00	21.192,20	15.813,95
2141193	0	13111141	Bens de Rodízio	26/04/2016	BUCHA/MANCAL CJ;MOT ABB;MAEB1000FN2240KW	21.048,35	(4.139,49)	16.908,86	11130070	Germano	25	300	19	228	27.100,00	21.192,20	15.813,95
2141194	0	13111071	Máquinas e Eqtos	16/05/2016	MOTOREDUTOR;ENGR CON;SEW/KA107/TDRE180L4	26.656,30	-	26.656,30	11130050	Germano	25	300	19	228	36.100,00	28.230,20	21.065,81

FDC CONSULT LTDA

SAMARCO
APRENDER PARA EVOLUIR E TRANSFORMAR

DATA-BASE: 31/03/2021					DADOS CONTÁBEIS CEDIDOS PELA SAMARCO						AVALIAÇÃO VALOR JUSTO DE MERCADO						
IMOBILIZADO	SUB Nº	CLASSE	CENTRO CST	DT.INCORP.	DENOMINAÇÃO DO IMOBILIZADO	VAL AQUIS. BRL	DEPREC. ACUM BRL	VALOR CONTÁBIL BRL	CENTRO DE CUSTOS	UNID. IND	VIDA ÚTIL DET. (ANOS)	VIDA ÚTIL DET. (MESES)	VIDA ÚTIL REM. (ANOS)	VIDA ÚTIL REM. (MESES)	VALOR DE REPOSIÇÃO (R$)	VALOR JUSTO DE MERCADO (R$)	VALOR DE LIQUIDAÇÃO FORÇADA
2141195	0	13111071	Máquinas e Eqtos	26/04/2016	MOTOR 300HP; 1180RPM;4000V	78.882,92	-	78.882,92	11130070	Germano	25	300	19	228	107.000,00	83.674,00	62.438,83
2141196	0	13111071	Máquinas e Eqtos	26/05/2017	CONVERSOR CA/CC;TRIF;460VCA/CC 50/60HZ	54.978,64	(304,82)	54.673,82	11110050	Germano	25	300	19	228	78.508,00	61.393,26	45.812,59
2141197	0	13111071	Máquinas e Eqtos	20/04/2016	MOTOR CA;200CV;460V-60HZ;4 P;1780 RPM	25.899,21	-	25.899,21	11131080	Germano	25	300	19	228	35.100,00	27.448,20	20.482,27
2141199	0	13111071	Máquinas e Eqtos	24/11/2017	GERADOR;LINCOLN ELET/TRAILBLAZER 305D	38.793,04	(99,30)	38.693,74	11260010	Germano	25	300	19	228	53.006,00	41.450,69	30.931,14
2141200	0	13111071	Máquinas e Eqtos	31/03/2015	GERADOR P/SOLDA ELET. LINCOLN ELET/TRAILBLAZER 305	37.782,09	(7.464,13)	30.317,96	11205010	Germano	25	300	16	192	53.533,00	37.205,44	27.763,27
2141201	0	13111071	Máquinas e Eqtos	05/06/2014	MOINHO DE BOLAS 3,6X7,0M U04-42MH001	8.795.518,55	(551.952,62)	8.243.565,93	12112040	Ubu	25	300	16	192	16.587.338,00	11.528.199,91	8.602.520,27
2141202	0	13111071	Máquinas e Eqtos	13/06/2014	ELEVADOR DE CANECAS NS BWZL55KW 200TH U04-42EL001	644.285,63	(40.431,40)	603.854,23	12112040	Ubu	25	300	16	192	1.100.100,00	764.569,50	570.533,53
2141203	0	13111071	Máquinas e Eqtos	13/06/2014	MOTOREDUTOR 11KW U04-42TP001MZ1	36.628,36	(2.298,57)	34.329,79	12112040	Ubu	25	300	16	192	62.541,00	43.466,00	32.434,99
2141204	0	13111071	Máquinas e Eqtos	13/06/2014	TRANSPORTADOR DE CORREIA GF 36" U04-42TP001	304.079,81	(19.082,17)	284.997,64	12112040	Ubu	25	300	16	192	519.208,00	360.849,56	269.271,50
2141205	0	13111071	Máquinas e Eqtos	13/06/2014	SILO DE CALCARIO CAP 1 TON U04-42SL001	4.428.244,79	(277.889,40)	4.150.355,39	12112040	Ubu	25	300	16	192	7.561.108,00	5.254.970,06	3.921.339,57
2141206	0	13111071	Máquinas e Eqtos	30/08/2014	PAINEL DE INSTRUMENTACAO 442PNI086	12.850,26	(717,07)	12.133,19	12112040	Ubu	25	300	16	192	21.942,00	15.249,69	11.379,55
2141207	0	13111071	Máquinas e Eqtos	05/06/2014	SEPARADOR DINAMICO 250-LMR U04-42SD001	2.469.116,53	(154.946,57)	2.314.169,96	12112040	Ubu	25	300	16	192	4.365.155,00	3.033.782,73	2.263.855,38
2141208	0	13111071	Máquinas e Eqtos	05/06/2014	FILTRO DE MANGAS IFJS 1176/1-4000D U04-42FM002	4.283.379,87	(268.798,57)	4.014.581,30	12112040	Ubu	25	300	16	192	7.313.755,00	5.083.059,73	3.793.057,43
2141210	0	13111071	Máquinas e Eqtos	05/06/2014	SILO DE CALCARIO MOIDO 1000M3 U04-42SL002	3.779.452,82	(237.175,20)	3.542.277,62	12112040	Ubu	25	300	16	192	6.453.314,00	4.485.053,23	3.346.815,77
2141211	0	13111071	Máquinas e Eqtos	05/06/2014	BOMBA DE LUBRIFICACAO DO REDUTOR U04-42MH001	444.085,71	(27.868,09)	416.217,62	12112040	Ubu	25	300	16	192	758.264,00	526.993,48	393.250,65
2141212	0	13111071	Máquinas e Eqtos	05/06/2014	ECLUSA DE BRITA 800X800MM U04-42VR001	336.913,02	(21.142,59)	315.770,43	12112040	Ubu	25	300	16	192	575.270,00	399.812,65	298.346,36
2141213	0	13111071	Máquinas e Eqtos	05/06/2014	MOTOREDUTOR 5,5KW U04-42VR001MZ1	6.299,08	(395,29)	5.903,79	12112040	Ubu	25	300	16	192	10.756,00	7.475,42	5.578,27
2141214	0	13111071	Máquinas e Eqtos	13/06/2014	VENTILADOR CENTRIFUGO VBR 231/560 U04-42VT001	24.973,89	(1.567,20)	23.406,69	12112040	Ubu	25	300	16	192	42.643,00	29.636,89	22.115,50
2141215	0	13111071	Máquinas e Eqtos	13/06/2014	MOTOR 7,5KW U04-42VT001MZ2	1.921,72	(120,59)	1.801,13	12112040	Ubu	25	300	16	192	3.281,00	2.280,30	1.701,59
2141216	0	13111071	Máquinas e Eqtos	30/06/2014	FILTRO DE MANGAS IFJC 80/08-4 EX U04-43FM001	4.599.860,71	(288.658,96)	4.311.201,75	12112040	Ubu	25	300	16	192	7.854.137,00	5.458.625,22	4.073.310,18
2141217	0	13111071	Máquinas e Eqtos	30/06/2014	DETECTOR DE METAIS U04-43TP001	41.400,39	(2.598,04)	38.802,35	12112040	Ubu	25	300	16	192	70.691,00	49.130,25	36.661,75
2141219	0	13111071	Máquinas e Eqtos	30/08/2014	MOTOR 22KW 1780 RPM U04-03TP001	34.626,70	(1.932,24)	32.694,46	12112030	Ubu	25	300	16	192	59.124,00	41.091,18	30.662,87
2141225	0	13111071	Máquinas e Eqtos	05/06/2014	MOTOREDUTOR 1,5KW 480V 60HZ U04-42WT001P1	3.779,45	(237,17)	3.542,28	12112040	Ubu	25	300	16	192	6.453,00	4.484,84	3.346,65
2141300	0	13111071	Máquinas e Eqtos	29/12/2020	MOTOBOMBA HYDRACELL 70BU007	98.621,34	(229,95)	98.391,39	11140020	Germano	25	300	19	228	103.749,00	81.131,72	60.541,74
2141301	0	13111071	Máquinas e Eqtos	29/12/2020	MOTOBOMBA HYDRACELL 70BU008	98.621,34	(229,95)	98.391,39	11140020	Germano	25	300	19	228	103.749,00	81.131,72	60.541,74
2141302	0	13111071	Máquinas e Eqtos	29/12/2020	BOMBA DE AGUA 125CV G20-70BU011	62.336,55	(145,35)	62.191,20	11140020	Germano	25	300	19	228	65.578,00	51.282,00	38.267,41
2141303	0	13111071	Máquinas e Eqtos	29/12/2020	BOMBA DE AGUA 125CV G20-70BU012	62.336,55	(145,35)	62.191,20	11140020	Germano	25	300	19	228	65.578,00	51.282,00	38.267,41
2141304	0	13111071	Máquinas e Eqtos	29/12/2020	PAINEL DE VALVULAS SOLENOIDE 2070-PNV-201	39.444,57	(91,97)	39.352,60	11140020	Germano	25	300	19	228	41.495,00	32.449,09	24.214,01
2141305	0	13111071	Máquinas e Eqtos	29/12/2020	PAINEL DE VALVULAS SOLENOIDE 2070-PNV-202	39.299,52	(91,63)	39.207,89	11140020	Germano	25	300	19	228	41.343,00	32.330,23	24.125,31
2141306	0	13111071	Máquinas e Eqtos	29/12/2020	PAINEL DE REMOTA IP-65 2052-PNI-011	46.933,80	(109,43)	46.824,37	11140020	Germano	25	300	19	228	49.374,00	38.610,47	28.811,73
2141307	0	13111071	Máquinas e Eqtos	29/12/2020	PAINEL DE REMOTA IP-65 2052-PNI-012	46.822,68	(109,17)	46.713,51	11140020	Germano	25	300	19	228	49.257,00	38.518,97	28.743,45
2141308	0	13111071	Máquinas e Eqtos	25/02/2021	PAINEL DE VALVULAS SOLENOIDE 052-PNV-192	27.292,24	(26,12)	27.266,12	11140020	Germano	25	300	19	228	28.711,00	22.452,00	16.754,03
2141310	0	13111071	Máquinas e Eqtos	29/12/2020	PAINEL DE VALVULAS SOLENOIDE 2070-PNV-204	44.216,93	(103,10)	44.113,83	11140020	Germano	25	300	19	228	46.516,00	36.375,51	27.143,97
2141311	0	13111071	Máquinas e Eqtos	29/12/2020	PAINEL DE VALVULAS SOLENOIDE 2070-PNV-203	44.216,93	(103,10)	44.113,83	11140020	Germano	25	300	19	228	46.516,00	36.375,51	27.143,97
2141312	0	13111071	Máquinas e Eqtos	29/12/2020	TORRE DE RESFRIAMENTO G20-70TF002	539.017,89	(1.256,79)	537.761,10	11140020	Germano	25	300	19	228	567.046,00	443.429,97	330.894,27
2141313	0	13111071	Máquinas e Eqtos	29/12/2020	TORRE DE RESFRIAMENTO G20-70TF001	539.017,89	(1.256,79)	537.761,10	11140020	Germano	25	300	19	228	567.046,00	443.429,97	330.894,27
2141314	0	13111071	Máquinas e Eqtos	29/12/2020	PAINEL DE VALVULAS SOLENOIDE 052-PNV-251	23.993,09	(55,94)	23.937,15	11140020	Germano	25	300	19	228	25.240,00	19.737,68	14.728,56
2141315	0	13111071	Máquinas e Eqtos	29/12/2020	PAINEL DE VALVULAS SOLENOIDE 052-PNV-261	23.551,92	(54,91)	23.497,01	11140020	Germano	25	300	19	228	24.776,00	19.374,83	14.457,80
2141316	0	13111071	Máquinas e Eqtos	29/12/2020	BOMBA DE POLPA WEIR 10/8ST-AHP G20-52BP038	487.095,96	(1.135,73)	485.960,23	11140020	Germano	25	300	19	228	512.424,00	400.715,57	299.020,13
2141317	0	13111071	Máquinas e Eqtos	29/12/2020	REDUTOR VELOCIDADE NS BR0004308 400CV G20-52BP038	66.121,40	(154,17)	65.967,23	11140020	Germano	25	300	19	228	69.559,00	54.395,14	40.590,49
2141318	0	13111071	Máquinas e Eqtos	29/12/2020	MOTOR WEG 400CV 4000V G20-52BP038	218.353,61	(509,12)	217.844,49	11140020	Germano	25	300	19	228	229.707,00	179.630,87	134.043,32
2141319	0	13111071	Máquinas e Eqtos	29/12/2020	BOMBA DE POLPA WEIR 10/8ST-AHP G20-52BP037	487.095,96	(1.135,73)	485.960,23	11140020	Germano	25	300	19	228	512.424,00	400.715,57	299.020,13
2141320	0	13111071	Máquinas e Eqtos	29/12/2020	REDUTOR VELOCIDADE NS BR0004307 400CV G20-52BP037	66.121,40	(154,17)	65.967,23	11140020	Germano	25	300	19	228	69.559,00	54.395,14	40.590,49
2141321	0	13111071	Máquinas e Eqtos	29/12/2020	MOTOR WEG 400CV 4000V G20-52BP037	218.353,61	(509,12)	217.844,49	11140020	Germano	25	300	19	228	229.707,00	179.630,87	134.043,32
2141322	0	13111071	Máquinas e Eqtos	29/12/2020	BOMBA DE POLPA WEIR 10/8ST-AHP G20-52BP039	487.095,96	(1.135,73)	485.960,23	11140020	Germano	25	300	19	228	512.424,00	400.715,57	299.020,13
2141323	0	13111071	Máquinas e Eqtos	29/12/2020	REDUTOR VELOCIDADE NS BR0004309 400CV G20-52BP039	66.121,40	(154,17)	65.967,23	11140020	Germano	25	300	19	228	69.559,00	54.395,14	40.590,49
2141324	0	13111071	Máquinas e Eqtos	29/12/2020	MOTOR WEG 400CV 4000V G20-52BP039	218.353,61	(509,12)	217.844,49	11140020	Germano	25	300	19	228	229.707,00	179.630,87	134.043,32
2141325	0	13111071	Máquinas e Eqtos	29/12/2020	PAINEL DE REMOTA IP-65 2052-PNI-023	43.229,32	(100,79)	43.128,53	11140020	Germano	25	300	19	228	45.477,00	35.563,01	26.537,67
2141326	0	13111071	Máquinas e Eqtos	29/12/2020	PAINEL DE REMOTA IP-65 2052-PNI-021	46.824,43	(109,18)	46.715,25	11140020	Germano	25	300	19	228	49.259,00	38.520,54	28.744,62
2141327	0	13111071	Máquinas e Eqtos	29/12/2020	PAINEL DE REMOTA IP-65 2052-PNI-022	38.765,74	(90,39)	38.675,35	11140020	Germano	25	300	19	228	40.781,00	31.890,74	23.797,36
2141328	0	13111071	Máquinas e Eqtos	29/12/2020	PAINEL DE ILUMINACAO G20-52PL006	7.751,82	(18,07)	7.733,75	11140020	Germano	25	300	19	228	8.154,00	6.376,43	4.758,19
2141329	0	13111071	Máquinas e Eqtos	29/12/2020	MOTOR WEG 500CV G20-52CV084	248.400,06	(579,18)	247.820,88	11140020	Germano	25	300	19	228	261.316,00	204.349,11	152.488,45
2141330	0	13111071	Máquinas e Eqtos	29/12/2020	REDUTOR VELOCIDADE 500CV NS BR0004101 G20-52CV084	280.129,59	(653,16)	279.476,43	11140020	Germano	25	300	19	228	294.696,00	230.452,27	171.967,03
2141331	0	13111071	Máquinas e Eqtos	29/12/2020	TRANSPORTADOR DE CORREIA G20-52CV084	6.526.922,27	(15.218,40)	6.511.703,87	11140020	Germano	25	300	19	228	6.866.322,00	5.369.463,80	4.006.776,56
2141332	0	13111071	Máquinas e Eqtos	29/12/2020	PAINEL DE ILUMINACAO G20-52PL007	7.751,82	(18,07)	7.733,75	11140020	Germano	25	300	19	228	8.154,00	6.376,43	4.758,19
2141333	0	13111071	Máquinas e Eqtos	29/12/2020	PAINEL DE REMOTA IP-65 2052-PNI-024	58.987,58	(137,54)	58.850,04	11140020	Germano	25	300	19	228	62.054,00	48.526,23	36.211,02
2141334	0	13111071	Máquinas e Eqtos	29/12/2020	MOTOR WEG 350CV G20-52CV085	199.266,52	(464,62)	198.801,90	11140020	Germano	25	300	19	228	209.628,00	163.929,10	122.326,42
2141335	0	13111071	Máquinas e Eqtos	29/12/2020	REDUTOR VELOCIDADE 350CV NS BR0004102 G20-52CV085	233.395,84	(544,19)	232.851,65	11140020	Germano	25	300	19	228	245.532,00	192.006,02	143.277,85
2141336	0	13111071	Máquinas e Eqtos	29/12/2020	TRANSPORTADOR DE CORREIA G20-52CV085	2.719.399,85	(6.340,65)	2.713.059,20	11140020	Germano	25	300	19	228	2.860.808,00	2.237.151,86	1.669.397,16
2141337	0	13111101	Eqtos Process Dados	26/01/2016	NOTEBOOK;INTEL CORE I5 4310U;4GBRAM	3.532,65	(3.532,65)	-	12330030	Ubu	5	60	2	24	4.700,00	2.246,60	1.676,45
2141338	0	13111071	Máquinas e Eqtos	29/12/2020	PAINEL DE ILUMINACAO G20-52PL008	8.110,81	(18,91)	8.091,90	11140020	Germano	25	300	19	228	8.532,00	6.672,02	4.978,77
2141339	0	13111071	Máquinas e Eqtos	29/12/2020	MOTOR WEG 300CV G20-52CV086	192.187,47	(448,11)	191.739,36	11140020	Germano	25	300	19	228	202.181,00	158.105,54	117.980,79
2141340	0	13111071	Máquinas e Eqtos	29/12/2020	REDUTOR VELOCIDADE 300CV NS BR0004103 G20-52CV086	169.869,57	(396,07)	169.473,50	11140020	Germano	25	300	19	228	178.702,00	139.744,96	104.279,84
2141341	0	13111071	Máquinas e Eqtos	29/12/2020	MOTOR WEG 400CV 4000V G20-52BP040	218.353,61	(509,12)	217.844,49	11140020	Germano	25	300	19	228	229.707,00	179.630,87	134.043,32
2141342	0	13111071	Máquinas e Eqtos	29/12/2020	REDUTOR VELOCIDADE NS BR0004310 400CV G20-52BP040	66.121,40	(154,17)	65.967,23	11140020	Germano	25	300	19	228	69.559,00	54.395,14	40.590,49
2141343	0	13111071	Máquinas e Eqtos	29/12/2020	BOMBA DE POLPA WEIR 10/8ST-AHP G20-52BP040	487.095,96	(1.135,73)	485.960,23	11140020	Germano	25	300	19	228	512.424,00	400.715,57	299.020,13
2141344	0	13111071	Máquinas e Eqtos	29/12/2020	GRUPO GERADOR DE EMERGENCIA 480V 150KVA G02-08GE00	124.870,81	(291,15)	124.579,66	11140020	Germano	25	300	19	228	131.364,00	102.726,65	76.656,21
2141345	0	13111071	Máquinas e Eqtos	29/12/2020	MOTOREDUTOR G20-52FV002-M01	53.211,82	(124,07)	53.087,75	11140020	Germano	25	300	19	228	55.978,00	43.774,80	32.665,43
2141346	0	13111071	Máquinas e Eqtos	29/12/2020	MOTOREDUTOR G20-52FV001-M01	53.211,82	(124,07)	53.087,75	11140020	Germano	25	300	19	228	55.978,00	43.774,80	32.665,43

FDC CONSULT LTDA

SAMARCO
APRENDER PARA EVOLUIR E TRANSFORMAR

DATA-BASE: 31/03/2021					DADOS CONTÁBEIS CEDIDOS PELA SAMARCO					AVALIAÇÃO VALOR JUSTO DE MERCADO							
IMOBILIZADO	SUB Nº	CLASSE	CENTRO CST	DT.INCORP.	DENOMINAÇÃO DO IMOBILIZADO	VAL AQUIS. BRL	DEPREC. ACUM BRL	VALOR CONTÁBIL BRL	CENTRO DE CUSTOS	UNID. IND	VIDA ÚTIL DET. (ANOS)	VIDA ÚTIL DET. (MESES)	VIDA ÚTIL REM. (ANOS)	VIDA ÚTIL REM. (MESES)	VALOR DE REPOSIÇÃO (R$)	VALOR JUSTO DE MERCADO (R$)	VALOR DE LIQUIDAÇÃO FORÇADA
2141347	0	13111071	Máquinas e Eqtos	29/12/2020	MOTOREDUTOR G20-52FV006-M01	53.211,82	(124,07)	53.087,75	11140020	Germano	25	300	19	228	55.978,00	43.774,80	32.665,43
2141348	0	13111071	Máquinas e Eqtos	29/12/2020	MOTOREDUTOR G20-52FV004-M01	53.211,82	(124,07)	53.087,75	11140020	Germano	25	300	19	228	55.978,00	43.774,80	32.665,43
2141349	0	13111071	Máquinas e Eqtos	29/12/2020	MOTOREDUTOR G20-52FV003-M01	53.211,82	(124,07)	53.087,75	11140020	Germano	25	300	19	228	55.978,00	43.774,80	32.665,43
2141350	0	13111071	Máquinas e Eqtos	29/12/2020	MOTOREDUTOR G20-52FV005-M01	53.211,82	(124,07)	53.087,75	11140020	Germano	25	300	19	228	55.978,00	43.774,80	32.665,43
2141351	0	13111131	Ferramentas	30/09/2014	TERROMETRO DIGITAL EM4055	2.271,15	(1.476,28)	794,87	11221020	Guilman Amorim	10	120	5	60	3.000,00	1.722,00	1.284,98
2141360	0	13111101	Eqtos Process Dados	26/01/2016	NOTEBOOK;INTEL CORE I5 4310U;4GBRAM	3.532,65	(3.532,65)	-	12330030	Ubu	5	60	2	24	4.700,00	2.246,60	1.676,45
2141421	0	13111141	Bens de Rodízio	23/05/2016	CONJ.CORRENTE CJ;AUMUND/DES30145257ITEM04	112.505,31	(21.751,01)	90.754,30	12133020	Ubu	25	300	19	228	144.800,00	113.233,60	84.496,66
2141424	0	13111081	Sistemas	29/03/2016	VALVULA GUILHOTINA;18POL KGD	40.547,55	-	40.547,55	12110020	Ubu	20	240	13	156	41.571,00	28.891,85	21.559,54
2141425	0	13111141	Bens de Rodízio	30/03/2016	EIXO/PINHAO CJ;UMEC/DES83MH01M01000	88.756,70	(17.751,35)	71.005,35	12203010	Ubu	25	300	19	228	114.200,00	89.304,40	66.640,32
2141426	0	13111141	Bens de Rodízio	23/05/2016	CONJ.JUNTA EXPANS THS;DESU0406JEG1LD100ITEM21	381.371,44	(73.731,82)	307.639,62	12133020	Ubu	25	300	19	228	490.700,00	383.727,40	286.343,29
2141427	0	13111141	Bens de Rodízio	31/03/2016	COBERTURA;PENE VIBR;SCHENCK/48280221011D	53.215,63	(10.643,15)	42.572,48	12138020	Ubu	25	300	19	228	93.234,00	72.908,99	54.405,81
2141428	0	13111071	Máquinas e Eqtos	30/03/2016	REDUTOR VELOCIDADE;SEW/X3KS180B	95.394,79	(223,12)	95.171,67	12203010	Ubu	25	300	19	228	129.400,00	101.190,80	75.510,13
2141429	0	13111071	Máquinas e Eqtos	30/03/2016	REDUTOR VELOCIDADE;SEW/X3KS180B	95.394,79	(223,12)	95.171,67	12203010	Ubu	25	300	19	228	129.400,00	101.190,80	75.510,13
2141431	0	13111141	Bens de Rodízio	31/03/2016	TAMBOR;1000X1370MM;DESU0403TPM500185	110.242,22	(22.048,45)	88.193,77	12138020	Ubu	25	300	19	228	193.146,00	151.040,17	112.708,50
2141432	0	13111071	Máquinas e Eqtos	30/03/2016	MOTOREDUTOR;EIXO;SEW/7001812759001000110	19.367,69	(45,30)	19.322,39	12203010	Ubu	25	300	19	228	26.200,00	20.488,40	15.288,76
2141434	0	13111071	Máquinas e Eqtos	31/03/2016	MOTOR CA;600CV;460V-60HZ;6P;1188RPM;B3D	105.193,84	(904,14)	104.289,70	12138020	Ubu	25	300	19	228	138.629,00	108.407,88	80.895,63
2141435	0	13111071	Máquinas e Eqtos	28/03/2016	BOMBA;DENISON/P24S7R1E9A2B002B1M282164	113.318,78	(265,05)	113.053,73	12202020	Ubu	25	300	19	228	149.337,00	116.781,53	87.144,18
2141436	0	13111141	Bens de Rodízio	28/03/2016	CONTRA-RECUO;DO REDUTOR;FALK/NRT1095	24.465,93	(4.893,20)	19.572,73	12203010	Ubu	25	300	19	228	31.500,00	24.633,00	18.381,52
2141440	0	13111071	Máquinas e Eqtos	23/05/2016	REDUTOR VELOCIDADE;HELIC;RED 25,24;69RPM	14.107,32	-	14.107,32	12133020	Ubu	25	300	19	228	19.100,00	14.936,20	11.145,62
2141441	0	13111081	Sistemas	31/03/2016	VALVULA DUPLO PENDULO MOTORIZADA;AC	27.971,25	(300,52)	27.670,73	12138020	Ubu	30	360	23	276	154.749,00	121.013,72	90.302,30
2141442	0	13111081	Sistemas	31/03/2016	VALVULA DUPLO PENDULO MOTORIZADA;AC	27.971,25	(300,52)	27.670,73	12138020	Ubu	30	360	23	276	154.749,00	121.013,72	90.302,30
2141443	0	13111081	Sistemas	31/03/2016	VALVULA DUPLO PENDULO MOTORIZADA;AC	27.971,25	(300,52)	27.670,73	12138020	Ubu	30	360	23	276	154.749,00	121.013,72	90.302,30
2141444	0	13111081	Sistemas	31/03/2016	VALVULA DUPLO PENDULO MOTORIZADA;AC	27.971,25	(300,52)	27.670,73	12138020	Ubu	30	360	23	276	154.749,00	121.013,72	90.302,30
2141445	0	13111081	Sistemas	31/03/2016	VALVULA DUPLO PENDULO MOTORIZADA;AC	27.971,25	(300,52)	27.670,73	12138020	Ubu	30	360	23	276	154.749,00	121.013,72	90.302,30
2141446	0	13111081	Sistemas	31/03/2016	VALVULA DUPLO PENDULO MOTORIZADA;AC	27.971,25	(300,52)	27.670,73	12138020	Ubu	30	360	23	276	154.749,00	121.013,72	90.302,30
2141447	0	13111081	Sistemas	31/03/2016	VALVULA DUPLO PENDULO MOTORIZADA;AC	27.971,25	(300,52)	27.670,73	12138020	Ubu	30	360	23	276	154.749,00	121.013,72	90.302,30
2141448	0	13111081	Sistemas	31/03/2016	VALVULA DUPLO PENDULO MOTORIZADA;AC	27.971,25	(300,52)	27.670,73	12138020	Ubu	30	360	23	276	154.749,00	121.013,72	90.302,30
2141449	0	13111081	Sistemas	31/03/2016	VALVULA DUPLO PENDULO MOTORIZADA;AC	27.971,25	(300,52)	27.670,73	12138020	Ubu	30	360	23	276	154.749,00	121.013,72	90.302,30
2141450	0	13111081	Sistemas	31/03/2016	VALVULA DUPLO PENDULO MOTORIZADA;AC	27.971,25	(300,52)	27.670,73	12138020	Ubu	30	360	23	276	154.749,00	121.013,72	90.302,30
2141451	0	13111141	Bens de Rodízio	28/03/2016	CONTRA RECUO;VULKAN/261-5	32.459,12	(6.491,80)	25.967,32	12202010	Ubu	25	300	19	228	56.868,00	44.470,78	33.184,78
2141452	0	13111071	Máquinas e Eqtos	26/05/2017	PAINEL IHM OPERATOR TERMINAL WITH 3"	8.312,27	-	8.312,27	12110020	Ubu	25	300	19	228	11.200,00	8.758,40	6.535,65
2141453	0	13111071	Máquinas e Eqtos	26/05/2017	PAINEL IHM D30E	6.010,55	-	6.010,55	12110020	Ubu	25	300	19	228	8.100,00	6.334,20	4.726,68
2141454	0	13111071	Máquinas e Eqtos	31/03/2016	REDUTOR VELOCIDADE;EI PAR;RED 28,80	326.326,77	(2.804,77)	323.522,00	12138020	Ubu	25	300	19	228	430.048,00	336.297,54	250.950,40
2141456	0	13111071	Máquinas e Eqtos	26/05/2017	PAINEL IHM D30E	6.010,55	-	6.010,55	12110020	Ubu	25	300	19	228	8.100,00	6.334,20	4.726,68
2141457	0	13111071	Máquinas e Eqtos	25/05/2017	TAMBOR;UMEC/DES U000005-M-200012	18.899,84	-	18.899,84	12133030	Ubu	25	300	19	228	25.600,00	20.019,20	14.938,64
2141458	0	13111071	Máquinas e Eqtos	25/05/2017	TAMBOR;UMEC/DES U000005-M-200012	18.899,84	-	18.899,84	12133030	Ubu	25	300	19	228	25.600,00	20.019,20	14.938,64
2141459	0	13111141	Bens de Rodízio	30/03/2016	EIXO;HAVER&BOECKER/NR 9213/96	105.638,75	(21.127,75)	84.511,00	12203010	Ubu	25	300	19	228	136.000,00	106.352,00	79.361,50
2141460	0	13111141	Bens de Rodízio	30/03/2016	EIXO;HAVER&BOECKER/NR 9213/96	105.638,74	(21.127,75)	84.510,99	12203010	Ubu	25	300	19	228	136.000,00	106.352,00	79.361,50
2141467	0	13111141	Bens de Rodízio	22/06/2017	ACOPLAMENTO FLEXIVEL;ELAST;FR 100-280MM	21.935,63	(3.290,36)	18.645,27	12203010	Ubu	25	300	19	228	28.300,00	22.130,60	16.514,19
2141468	0	13111071	Máquinas e Eqtos	31/03/2016	REDUTOR VELOCIDADE;ENGR HELIC;RED 28,38	276.328,77	(2.375,05)	273.953,72	12138020	Ubu	25	300	19	228	364.159,00	284.772,34	212.501,50
2141470	0	13111141	Bens de Rodízio	29/04/2020	CONTRA RECUO;300X770X470MM;MAT AC CARB	116.964,36	(4.288,69)	112.675,67	12200010	Ubu	25	300	19	228	204.924,00	160.250,57	119.581,44
2141471	0	13111141	Bens de Rodízio	31/03/2016	ACOPLAMENTO FLEXIVEL;FR 280-133MM	36.349,87	(7.269,96)	29.079,91	12138020	Ubu	25	300	19	228	32.594,00	25.488,51	19.019,92
2141472	0	13111071	Máquinas e Eqtos	31/03/2016	REDUTOR VELOCIDADE;ENGR CON;RED 29,32	70.079,12	(602,33)	69.476,79	12138020	Ubu	25	300	19	228	92.353,00	72.220,05	53.891,71
2141473	0	13111071	Máquinas e Eqtos	31/03/2016	REDUTOR VELOCIDADE;ENGREN CON;RED 17,25	129.756,18	(1.115,25)	128.640,93	12138020	Ubu	25	300	19	228	170.999,00	133.721,22	99.784,83
2141486	0	13111141	Bens de Rodízio	29/04/2020	ROLAMENTO AUTOCOMP ROLOS;239600BKMBC3	39.557,65	(1.450,45)	38.107,20	12200010	Ubu	25	300	19	228	69.305,00	54.196,51	40.442,27
2141487	0	13111081	Sistemas	29/04/2020	VALVULA BORB;150LB;NIAGARA/550327332POL	22.470,15	(65,70)	22.404,45	12200010	Ubu	30	360	23	276	124.314,00	97.213,55	72.542,25
2141493	0	13111071	Máquinas e Eqtos	26/05/2017	PAINEL IHM OPERATOR TERMINAL WITH 3"	8.312,27	-	8.312,27	12110020	Ubu	25	300	19	228	11.200,00	8.758,40	6.535,65
2141501	0	13111071	Máquinas e Eqtos	31/03/2016	REDUTOR VELOCIDADE;RED 39,42	103.353,39	(888,32)	102.465,07	12138020	Ubu	25	300	19	228	136.204,00	106.511,53	79.480,54
2141503	0	13111141	Bens de Rodízio	31/03/2016	ACOPLAMENTO ENGR;FALK/1070G20	35.460,52	(7.092,11)	28.368,41	12138020	Ubu	25	300	19	228	42.225,00	33.019,95	24.640,00
2141505	0	13111141	Bens de Rodízio	30/03/2016	CONE;UMEC/DES U030409-M-200000	55.034,56	(11.006,91)	44.027,65	12203010	Ubu	25	300	19	228	70.900,00	55.443,80	41.373,02
2141506	0	13111141	Bens de Rodízio	28/03/2016	TAMBOR;DO TRANSPORTADOR;6997-P1-000	40.516,96	(8.103,40)	32.413,56	12202020	Ubu	25	300	19	228	70.986,00	55.511,05	41.423,20
2141507	0	13111071	Máquinas e Eqtos	28/07/2017	BALANCA ELETRONICA;CAP 4200G;S/ACES	8.989,31	(21,03)	8.968,28	12210010	Ubu	15	180	10	120	9.340,00	6.631,40	4.948,45
2141508	0	13111141	Bens de Rodízio	28/03/2016	ROLAMENTO;CONE M270749 CAPA M270710	58.393,05	(11.678,60)	46.714,45	12203010	Ubu	25	300	19	228	75.200,00	58.806,40	43.882,24
2141513	0	13111111	Móveis e Utensílios	11/05/2017	CONDICIONADOR AR;SPRINGER/XCJ185D 18000BTU	2.493,77	(955,95)	1.537,82	12250010	Ubu	15	180	10	120	2.850,00	2.023,50	1.509,97
2141516	0	13111071	Máquinas e Eqtos	31/03/2016	REDUTOR VELOCIDADE;ENGREN CON;RED 39,55	248.741,67	(2.137,93)	246.603,74	12138020	Ubu	25	300	19	228	327.803,00	256.341,95	191.286,31
2141517	0	13111071	Máquinas e Eqtos	26/05/2017	MOTOR CA WEG 100CV 460V	25.292,16	-	25.292,16	12110020	Ubu	25	300	19	228	34.300,00	26.822,60	20.015,44
2141519	0	13111071	Máquinas e Eqtos	31/03/2016	REDUTOR VELOCIDADE;RED 53,28;81,5KW	80.120,13	(688,63)	79.431,50	12138020	Ubu	25	300	19	228	105.586,00	82.568,25	61.613,70
2141525	0	13111111	Móveis e Utensílios	29/04/2020	CONDICIONADOR AR;SPRINGER/XCJ185D	3.320,75	(304,40)	3.016,35	12230030	Ubu	10	120	8	96	3.493,00	2.829,33	2.111,29
2141533	0	13111111	Móveis e Utensílios	29/04/2020	CONDICIONADOR AR;SPRINGER/XCJ185D	3.320,75	(304,40)	3.016,35	12230030	Ubu	10	120	8	96	3.493,00	2.829,33	2.111,29
2141538	0	13111141	Bens de Rodízio	29/04/2020	ROLAMENTO AUTOCOMP ROLOS;239600BKMBC3	39.557,65	(1.450,45)	38.107,20	12200010	Ubu	25	300	19	228	69.305,00	54.196,51	40.442,27
2141540	0	13111111	Móveis e Utensílios	29/04/2020	CONDICIONADOR AR;SPRINGER/XCJ185D	3.320,75	(304,40)	3.016,35	12230030	Ubu	10	120	8	96	3.493,00	2.829,33	2.111,29
2141544	0	13111131	Ferramentas	29/04/2020	HIDROJATEADORA;USO JAT ABRAS;60HZ	26.539,92	(2.432,83)	24.107,09	12200010	Ubu	10	120	8	96	27.919,00	22.614,39	16.875,21
2141545	0	13111101	Eqtos Process Dados	24/03/2019	SISTEMA DE ALINHAMENTO NAUTICO; TUBO LUZ	110.905,88	(44.362,35)	66.543,53	12420010	Ubu	5	60	3	36	131.149,00	87.869,83	65.569,82
2141546	0	13111111	Móveis e Utensílios	29/04/2020	CONDICIONADOR AR;SPRINGER/XCJ185D	3.320,75	(304,40)	3.016,35	12230030	Ubu	10	120	8	96	3.493,00	2.829,33	2.111,29
2141547	0	13111131	Ferramentas	24/03/2019	APARELHO OPERACAO SUBMARINA ROV;100M;BLUEROV2	68.465,14	(13.693,03)	54.772,11	12420010	Ubu	10	120	8	96	80.962,00	65.579,22	48.936,22
2141548	0	13111101	Eqtos Process Dados	24/03/2019	SISTEMA DE ALINHAMENTO NAUTICO; TUBO LUZ	110.905,88	(44.362,35)	66.543,53	12420010	Ubu	5	60	3	36	131.149,00	87.869,83	65.569,82
2141549	0	13111071	Máquinas e Eqtos	22/08/2018	TRANSFORMADOR TRIF 90KVA 13800V BT FAB NACIONAL	38.008,36	(3.927,52)	34.080,84	12221020	Muniz Freire	30	360	23	276	63.228,00	49.444,30	36.896,09
2141551	0	13111071	Máquinas e Eqtos	13/05/2016	MOTOBOMBA DOSADORA HELICOIDAL;15CV	39.692,41	(299,98)	39.392,43	11132120	Germano	25	300	19	228	51.214,00	40.049,35	29.885,44
2141552	0	13111071	Máquinas e Eqtos	13/05/2016	MOTOBOMBA DOSADORA HELICOIDAL;30CV;180M	49.677,37	(375,44)	49.301,93	11132120	Germano	25	300	19	228	75.135,00	58.755,57	43.844,31

FDC CONSULT LTDA

SAMARCO
APRENDER PARA EVOLUIR E TRANSFORMAR

DATA-BASE: 31/03/2021					DADOS CONTÁBEIS CEDIDOS PELA SAMARCO						AVALIAÇÃO VALOR JUSTO DE MERCADO						
IMOBILIZADO	SUB Nº	CLASSE	CENTRO CST	DT.INCORP.	DENOMINAÇÃO DO IMOBILIZADO	VAL AQUIS. BRL	DEPREC. ACUM BRL	VALOR CONTÁBIL BRL	CENTRO DE CUSTOS	UNID. IND	VIDA ÚTIL DET. (ANOS)	VIDA ÚTIL DET. (MESES)	VIDA ÚTIL REM. (ANOS)	VIDA ÚTIL REM. (MESES)	VALOR DE REPOSIÇÃO (R$)	VALOR JUSTO DE MERCADO (R$)	VALOR DE LIQUIDAÇÃO FORÇADA
2141553	0	13111071	Máquinas e Eqtos	13/05/2016	BOMBA CENTRIFUGA;HORIZ;12X10POL;39,2MCA	106.687,09	(806,31)	105.880,78	11132120	Germano	25	300	19	228	152.063,00	118.913,27	88.734,91
2141554	0	13111071	Máquinas e Eqtos	13/05/2016	BOMBA CENTRIFUGA;12/10STAH1249,7M3H52MCA	106.687,09	(806,31)	105.880,78	11132120	Germano	25	300	19	228	152.063,00	118.913,27	88.734,91
2141555	0	13111071	Máquinas e Eqtos	13/05/2016	BOMBA CENTRIFUGA;HORIZ;22X14POL;27,60MCA	108.567,70	(820,52)	107.747,18	11132120	Germano	25	300	19	228	134.675,00	105.315,85	78.588,31
2141556	0	13111141	Bens de Rodízio	30/05/2017	REDUTOR VELOCIDADE;X3KS180BE11408M1F1	133.094,29	(20.407,78)	112.686,51	11110040	Germano	25	300	19	228	135.518,00	105.975,08	79.080,23
2141557	0	13111071	Máquinas e Eqtos	26/04/2016	REDUTOR VELOCIDADE;562;FALK/2110Y1LFC37	51.054,44	-	51.054,44	11130070	Germano	25	300	19	228	69.200,00	54.114,40	40.381,00
2141558	0	13111071	Máquinas e Eqtos	13/05/2016	REDUTOR VELOCIDADE;SEW/X4KS230BE138457M1	196.806,18	(1.487,40)	195.318,78	11132120	Germano	25	300	19	228	244.165,00	190.937,03	142.480,15
2141559	0	13111071	Máquinas e Eqtos	13/05/2016	REDUTOR VELOCIDADE;FALK/DES9235310	96.287,23	(727,71)	95.559,52	11132120	Germano	25	300	19	228	123.399,00	96.498,02	72.008,31
2141560	0	13111071	Máquinas e Eqtos	13/05/2016	REDUTOR VELOCIDADE;FALK/DES9235370	56.877,16	(429,86)	56.447,30	11132120	Germano	25	300	19	228	72.922,00	57.025,00	42.552,94
2141561	0	13111071	Máquinas e Eqtos	12/05/2016	REDUTOR VELOCIDADE;FALK/DES9235380	46.661,22	(352,65)	46.308,57	11132120	Germano	25	300	19	228	41.519,00	32.467,86	24.228,02
2141562	0	13111071	Máquinas e Eqtos	12/05/2016	REDUTOR VELOCIDADE;562;FALK/2110Y1LFC37	49.458,11	(373,78)	49.084,33	11132120	Germano	25	300	19	228	42.573,00	33.292,09	24.843,07
2141563	0	13111071	Máquinas e Eqtos	12/05/2016	REDUTOR VELOCIDADE;FALK/2090Y1LFC54	36.860,84	(278,59)	36.582,25	11132120	Germano	25	300	19	228	31.719,00	24.804,26	18.509,32
2141564	0	13111141	Bens de Rodízio	30/07/2017	EXTREMIDADE;DA BOMBA;GMEC/DES.1633	127.458,83	(18.693,95)	108.764,88	11164010	Germano	25	300	19	228	164.000,00	128.248,00	95.700,63
2141565	0	13111141	Bens de Rodízio	26/04/2016	ROTOR;BOMBA;IDP/DES CM197626 POS 229A	48.001,46	(9.440,29)	38.561,17	11202050	Germano	25	300	19	228	49.423,00	38.648,79	28.840,32
2141566	0	13111071	Máquinas e Eqtos	13/05/2016	REDUTOR VELOCIDADE;DESG0303ALM500025	103.190,94	(779,88)	102.411,06	11132120	Germano	25	300	19	228	159.861,00	125.011,30	93.285,36
2141567	0	13111071	Máquinas e Eqtos	13/05/2016	BOMBA CENTRIFUGA;14/12STAH1984,4M3HMCA	120.322,48	(909,35)	119.413,13	11132120	Germano	25	300	19	228	149.218,00	116.688,48	87.074,74
2141568	0	13111071	Máquinas e Eqtos	13/05/2016	REDUTOR VELOCIDADE;FALK/2100Y1LFC336	47.942,97	(362,33)	47.580,64	11132120	Germano	25	300	19	228	61.963,00	48.455,07	36.157,92
2141569	0	13111071	Máquinas e Eqtos	13/05/2016	REDUTOR VELOCIDADE;FALK/2100Y1LFC32	47.942,97	(362,33)	47.580,64	11132120	Germano	25	300	19	228	72.501,00	56.695,78	42.307,27
2141570	0	13111071	Máquinas e Eqtos	13/05/2016	REDUTOR VELOCIDADE;FALK/2100Y1LFC33	47.942,97	(362,33)	47.580,64	11132120	Germano	25	300	19	228	72.501,00	56.695,78	42.307,27
2141571	0	13111071	Máquinas e Eqtos	30/09/2017	BOMBA CENTRIFUGA;HORIZ;WEIR/450STL	228.479,28	-	228.479,28	11130150	Germano	25	300	19	228	310.000,00	242.420,00	180.897,54
2141572	0	13111071	Máquinas e Eqtos	13/05/2016	REDUTOR VELOCIDADE;DESG0303ALM500083	20.486,95	(154,83)	20.332,12	11132120	Germano	25	300	19	228	26.239,00	20.518,90	15.311,52
2141573	0	13111071	Máquinas e Eqtos	13/05/2016	REDUTOR VELOCIDADE;DESG0303ALM500112	16.890,24	(127,65)	16.762,59	11132120	Germano	25	300	19	228	21.602,00	16.892,76	12.605,64
2141574	0	13111071	Máquinas e Eqtos	13/05/2016	REDUTOR VELOCIDADE;SEW/MC3PVSF05RED22,57	27.507,80	(207,89)	27.299,91	11132120	Germano	25	300	19	228	35.196,00	27.523,27	20.538,29
2141575	0	13111071	Máquinas e Eqtos	13/05/2016	REDUTOR VELOCIDADE;100CV;SEW/MC3PVSF09	59.099,76	(446,66)	58.653,10	11132120	Germano	25	300	19	228	75.768,00	59.250,58	44.213,69
2141576	0	13111071	Máquinas e Eqtos	13/05/2016	REDUTOR;AGITADOR;AFVZ AJ 100/3200	44.881,52	(339,20)	44.542,32	11132120	Germano	25	300	19	228	57.537,00	44.993,93	33.575,17
2141577	0	13111071	Máquinas e Eqtos	13/05/2016	MOTOR CA;6P;WEG/355ML185KW6P460V60HZB3D	72.418,62	(547,32)	71.871,30	11132120	Germano	25	300	19	228	79.140,00	61.887,48	46.181,39
2141578	0	13111071	Máquinas e Eqtos	13/05/2016	MOTOR CA;6P;WEG/355ML220KW6P460V60HZB3E	80.037,41	(604,90)	79.432,51	11132120	Germano	25	300	19	228	87.465,00	68.397,63	51.039,36
2141579	0	13111071	Máquinas e Eqtos	13/05/2016	MOTOR CA;250CV;6P;B3D;GMEC/DESG0302CV010	60.731,12	(458,99)	60.272,13	11132120	Germano	25	300	19	228	66.284,00	51.834,09	38.679,39
2141580	0	13111071	Máquinas e Eqtos	13/05/2016	MOTOR CA;6P;F;WEG/HGF315SM150CV460V6PB3E	31.369,93	(237,09)	31.132,84	11132120	Germano	25	300	19	228	34.248,00	26.781,94	19.985,09
2141581	0	13111071	Máquinas e Eqtos	13/05/2016	MOTOR CA;6P;WEG/315SM132KW6P460V60HZB3D	38.300,62	(289,47)	38.011,15	11132120	Germano	25	300	19	228	41.835,00	32.714,97	24.412,41
2141582	0	13111071	Máquinas e Eqtos	13/05/2016	MOTOR CA;4P;WEG/355ML220KW4P460V60HZB3E	66.647,75	(503,70)	66.144,05	11132120	Germano	25	300	19	228	72.817,00	56.942,89	42.491,66
2141583	0	13111071	Máquinas e Eqtos	13/05/2016	MOTOR CA;175CV;4P;V6;GMEC/DESG0307AG001	23.689,18	(179,03)	23.510,15	11132120	Germano	25	300	19	228	25.818,00	20.189,68	15.065,85
2141584	0	13111141	Bens de Rodízio	30/05/2017	TRANSFORMADOR;TRIF;1000KVA;PRIMAR 4,16KV	53.029,77	(8.131,23)	44.898,54	11110040	Germano	25	300	19	228	53.954,00	42.192,03	31.484,34
2141587	0	13111071	Máquinas e Eqtos	26/06/2015	DISCO FREIO VULKAN SIME 59229051 1500MM	62.195,86	(1.090,27)	61.105,59	11110050	Germano	25	300	16	192	87.465,00	60.788,18	45.361,07
2141588	0	13111071	Máquinas e Eqtos	26/06/2015	DISCO FREIO VULKAN SIME 59229051 1500MM	62.195,86	(1.090,27)	61.105,59	11110050	Germano	25	300	16	192	87.465,00	60.788,18	45.361,07
2141589	0	13111071	Máquinas e Eqtos	13/05/2016	DISTRIBUIDOR;POLPA;BORR;CICLONE KREBS	52.476,81	(396,60)	52.080,21	11132120	Germano	25	300	19	228	65.019,00	50.844,86	37.941,22
2141590	0	13111081	Sistemas	24/05/2016	VALVULA GUILHO;20POL FLANGE;150LB	57.827,87	-	57.827,87	11162020	Germano	20	240	13	156	59.287,00	41.204,47	30.747,41
2141591	0	13111141	Bens de Rodízio	30/05/2017	TAMBOR;800X1525MM;DESG0302CVM508313	30.414,13	(4.663,51)	25.750,62	11110040	Germano	25	300	19	228	30.981,00	24.227,14	18.078,67
2141592	0	13111141	Bens de Rodízio	26/05/2017	REOSTATO;HEL;45,7A;350CV;1,19OHM	86.954,75	(13.333,06)	73.621,69	11110050	Germano	25	300	19	228	89.467,00	69.963,19	52.207,61
2141593	0	13111141	Bens de Rodízio	26/05/2017	REOSTATO;HEL;45,7A;350CV;1,19OHM	86.954,75	(13.333,06)	73.621,69	11110050	Germano	25	300	19	228	89.467,00	69.963,19	52.207,61
2141594	0	13111141	Bens de Rodízio	30/05/2017	TAMBOR;630X1525MM;DESG0302CVM508314	14.037,33	(2.152,38)	11.884,95	11110040	Germano	25	300	19	228	14.226,00	11.124,73	8.301,45
2141595	0	13111141	Bens de Rodízio	30/07/2017	EXTREMIDADE;DA BOMBA;GMEC/DES.1633	127.458,83	(18.693,95)	108.764,88	11164010	Germano	25	300	19	228	164.000,00	128.248,00	95.700,63
2141596	0	13111071	Máquinas e Eqtos	26/05/2017	TRANSFORMADOR;750KVA;4,16KV;480/227V	45.878,76	(254,36)	45.624,40	11110050	Germano	25	300	19	228	65.440,00	51.174,08	38.186,89
2141597	0	13111071	Máquinas e Eqtos	12/05/2016	BOMBA CENTRIFUGA;HORIZ;20X18POL;22,2MCA	140.906,41	(1.064,92)	139.841,49	11132120	Germano	25	300	19	228	126.350,00	98.805,70	73.730,33
2141600	0	13111071	Máquinas e Eqtos	13/05/2016	BOMBA CENTRIFUGA;HORIZ;20X18POL;44,30MCA	140.296,56	(1.060,31)	139.236,25	11132120	Germano	25	300	19	228	200.011,00	156.408,60	116.714,51
2141602	0	13111071	Máquinas e Eqtos	20/04/2016	MOTOR CA;400CV;4000V-60HZ;4P;1781RPM;B3D	95.400,01	-	95.400,01	11131080	Germano	25	300	19	228	129.400,00	101.190,80	75.510,13
2141603	0	13111071	Máquinas e Eqtos	30/05/2017	INVERSOR FREQUENCIA;380/480V;75KW/100HP	16.116,93	(89,36)	16.027,57	11110040	Germano	25	300	19	228	22.762,00	17.799,88	13.282,55
2141604	0	13111141	Bens de Rodízio	26/05/2017	UNIDADE HIDR;60L;160BAR;6L/MIN	45.626,00	(6.995,99)	38.630,01	11110050	Germano	25	300	19	228	46.894,00	36.671,11	27.364,55
2141605	0	13111071	Máquinas e Eqtos	30/05/2017	INVERSOR;CORREIA TRANSP;WEG/CFW110720T4O	29.114,43	(161,42)	28.953,01	11110040	Germano	25	300	19	228	41.098,00	32.138,64	23.982,35
2141606	0	13111071	Máquinas e Eqtos	13/05/2016	MOTOREDUTOR;ENGR CON;DESG0303CVM500042	34.961,46	(264,23)	34.697,23	11132120	Germano	25	300	19	228	44.786,00	35.022,65	26.134,44
2141607	0	13111141	Bens de Rodízio	26/05/2017	UNIDADE HIDR;60L;160BAR;6L/MIN	45.626,00	(6.995,99)	38.630,01	11110050	Germano	25	300	19	228	46.894,00	36.671,11	27.364,55
2141608	0	13111141	Bens de Rodízio	24/05/2016	ACOPLAMENTO FLEXIVEL;FR 280-133MM	31.825,58	(6.152,94)	25.672,64	11162020	Germano	25	300	19	228	41.000,00	32.062,00	23.925,16
2141609	0	13111141	Bens de Rodízio	24/05/2016	ACOPLAMENTO FLEXIVEL;FR 280-133MM	31.825,58	(6.152,94)	25.672,64	11162020	Germano	25	300	19	228	41.000,00	32.062,00	23.925,16
2141610	0	13111141	Bens de Rodízio	24/05/2016	ACOPLAMENTO FLEXIVEL;FR 280-133MM	31.825,58	(6.152,94)	25.672,64	11162020	Germano	25	300	19	228	41.000,00	32.062,00	23.925,16
2141611	0	13111141	Bens de Rodízio	24/05/2016	ACOPLAMENTO FLEXIVEL;FR 280-133MM	31.825,58	(6.152,94)	25.672,64	11162020	Germano	25	300	19	228	41.000,00	32.062,00	23.925,16
2141612	0	13111141	Bens de Rodízio	24/05/2016	ACOPLAMENTO FLEXIVEL;FR 280-133MM	31.825,58	(6.152,94)	25.672,64	11162020	Germano	25	300	19	228	41.000,00	32.062,00	23.925,16
2141613	0	13111141	Bens de Rodízio	24/05/2016	ACOPLAMENTO FLEXIVEL;FR 280-133MM	31.825,58	(6.152,94)	25.672,64	11162020	Germano	25	300	19	228	41.000,00	32.062,00	23.925,16
2141614	0	13111141	Bens de Rodízio	24/05/2016	ACOPLAMENTO FLEXIVEL;FR 280-133MM	31.825,58	(6.152,94)	25.672,64	11162020	Germano	25	300	19	228	41.000,00	32.062,00	23.925,16
2141615	0	13111071	Máquinas e Eqtos	30/05/2017	INVERSOR FREQUENCIA;WEG/CFW110720T4ORBZ	35.613,11	(197,45)	35.415,66	11110040	Germano	25	300	19	228	50.266,00	39.308,01	29.332,24
2141616	0	13111141	Bens de Rodízio	24/05/2016	ACOPLAMENTO FLEXIVEL;FR 280-133MM	31.825,58	(6.152,94)	25.672,64	11162020	Germano	25	300	19	228	41.000,00	32.062,00	23.925,16
2141617	0	13111141	Bens de Rodízio	13/05/2016	BOJO CJ;COMPLETO;BRITADOR METSO;HP400	203.166,04	(39.278,76)	163.887,28	11132120	Germano	25	300	19	228	181.780,00	142.151,96	106.075,98
2141618	0	13111141	Bens de Rodízio	12/05/2016	EXCENTRICO;BRIT;METSO80118255000	41.517,11	(8.026,62)	33.490,49	11132120	Germano	25	300	19	228	25.818,00	20.189,68	15.065,85
2141619	0	13111071	Máquinas e Eqtos	26/05/2017	MOTOR CA; 500CV; 6P; 480V	79.877,03	(442,86)	79.434,17	11110050	Germano	25	300	19	228	114.021,00	89.164,42	66.535,86
2141620	0	13111071	Máquinas e Eqtos	26/04/2016	INVERSOR FREQUENCIA CFW090240T3848POB3	18.089,54	-	18.089,54	11130070	Germano	25	300	19	228	24.500,00	19.159,00	14.296,74
2141621	0	13111141	Bens de Rodízio	30/07/2017	EXTREMIDADE;DA BOMBA;GMEC/DES.1633	127.458,83	(18.693,95)	108.764,88	11164010	Germano	25	300	19	228	164.000,00	128.248,00	95.700,63
2141622	0	13111071	Máquinas e Eqtos	20/04/2016	ESTATOR;OUTOKUMPU/06A002P-854742-1	47.834,99	-	47.834,99	11131080	Germano	25	300	19	228	64.900,00	50.751,80	37.871,77
2141623	0	13111071	Máquinas e Eqtos	30/01/2018	INCLINOMETRO;RST/IC32125	58.623,33	(150,07)	58.473,26	11260020	Germano	25	300	19	228	75.424,00	58.981,57	44.012,95
2141624	0	13111071	Máquinas e Eqtos	13/05/2016	MOTOREDUTOR;GMEC/DESG0303CVM500043	34.961,46	(264,23)	34.697,23	11132120	Germano	25	300	19	228	44.786,00	35.022,65	26.134,44
2141625	0	13111071	Máquinas e Eqtos	13/05/2016	MOTOREDUTOR;SEW/K127DRE180S4THRED36,25	32.046,20	(242,19)	31.804,01	11132120	Germano	25	300	19	228	40.992,00	32.055,74	23.920,49
2141626	0	13111071	Máquinas e Eqtos	31/03/2015	PENEIRA VIBRATORIA OMNI/OSM 6X16DD 30CV;890	160.923,48	(3.673,49)	157.249,99	11130060	Germano	25	300	16	192	218.300,00	151.718,50	113.214,68

FDC CONSULT LTDA

SAMARCO
APRENDER PARA EVOLUIR E TRANSFORMAR

DATA-BASE: 31/03/2021					DADOS CONTÁBEIS CEDIDOS PELA SAMARCO					AVALIAÇÃO VALOR JUSTO DE MERCADO							
IMOBILIZADO	SUB Nº	CLASSE	CENTRO CST	DT.INCORP.	DENOMINAÇÃO DO IMOBILIZADO	VAL AQUIS. BRL	DEPREC. ACUM BRL	VALOR CONTÁBIL BRL	CENTRO DE CUSTOS	UNID. IND	VIDA ÚTIL DET. (ANOS)	VIDA ÚTIL DET. (MESES)	VIDA ÚTIL REM. (ANOS)	VIDA ÚTIL REM. (MESES)	VALOR DE REPOSIÇÃO (R$)	VALOR JUSTO DE MERCADO (R$)	VALOR DE LIQUIDAÇÃO FORÇADA
2141627	0	13111071	Máquinas e Eqtos	31/03/2015	PENEIRA VIBRATORIA OMNI/OSM 6X16DD 30CV;890	160.923,47	(3.673,49)	157.249,98	11130060	Germano	25	300	16	192	218.300,00	151.718,50	113.214,68
2141628	0	13111071	Máquinas e Eqtos	06/03/2017	MOTOR CA;800CV;690V-60HZ;6P;HGF400C	89.131,49	(228,16)	88.903,33	11202040	Germano	25	300	19	228	137.731,00	107.705,64	80.371,61
2141629	0	13111071	Máquinas e Eqtos	26/04/2016	MOTOR CA;300HP;460V-60HZ;6P;IPW55;B3E	50.436,30	-	50.436,30	11130070	Germano	25	300	19	228	68.400,00	53.488,80	39.914,17
2141630	0	13111071	Máquinas e Eqtos	31/03/2015	DIVISOR CARROSSEL ELET. BRASTORNO/BT QRC 100 K/201	23.311,48	(591,81)	22.719,67	11250020	Germano	25	300	16	192	35.407,00	24.607,87	18.362,77
2141631	0	13111071	Máquinas e Eqtos	26/04/2016	INVERSOR FREQUENCIA CFW090240T3848POB3	18.089,54	-	18.089,54	11130070	Germano	25	300	19	228	24.500,00	19.159,00	14.296,74
2141632	0	13111071	Máquinas e Eqtos	26/04/2016	TRANSFORMADOR DISTRIBUICAO;WEG/74905	46.872,41	-	46.872,41	11130070	Germano	25	300	19	228	63.500,00	49.657,00	37.054,82
2141633	0	13111071	Máquinas e Eqtos	20/04/2016	ESTATOR;OUTOKUMPU/06A002P-854742-1	47.426,95	-	47.426,95	11131080	Germano	25	300	19	228	64.300,00	50.282,60	37.521,65
2141634	0	13111071	Máquinas e Eqtos	26/05/2017	MOTOREDUTOR: FLENDER K128KX180L4	34.377,48	(190,59)	34.186,89	11110050	Germano	25	300	19	228	49.001,00	38.318,78	28.594,07
2141635	0	13111071	Máquinas e Eqtos	24/05/2016	MOTOR CA INDUCAO V1 315S/M 6/4P 200CV	43.188,92	-	43.188,92	11162020	Germano	25	300	19	228	58.500,00	45.747,00	34.137,12
2141636	0	13111071	Máquinas e Eqtos	12/05/2016	BOMBA CENTRIFUGA;6/4DAH180M3H39,5MCL	29.179,55	(220,53)	28.959,02	11132120	Germano	25	300	19	228	25.080,00	19.612,56	14.635,19
2141637	0	13111141	Bens de Rodízio	30/05/2017	MOTOR CA;400CV;GMEC/DESG0302CVE5FD800	68.626,76	(10.522,77)	58.103,99	11110040	Germano	25	300	19	228	69.866,00	54.635,21	40.769,64
2141638	0	13111071	Máquinas e Eqtos	12/05/2016	BOMBA CENTRIFUGA;VERT;8X6POL;48MCA	73.492,64	(555,43)	72.937,21	11132120	Germano	25	300	19	228	63.333,00	49.526,41	36.957,37
2141639	0	13111071	Máquinas e Eqtos	12/05/2016	BOMBA CENTRIFUGA;HORIZ;8X6POL;44,5MCA	51.065,72	(385,94)	50.679,78	11132120	Germano	25	300	19	228	43.943,00	34.363,43	25.642,52
2141640	0	13111071	Máquinas e Eqtos	12/05/2016	BOMBA CENTRIFUGA;HORIZ;20X18POL;33,7MCA	43.963,25	(332,26)	43.630,99	11132120	Germano	25	300	19	228	37.831,00	29.583,84	22.075,92
2141641	0	13111071	Máquinas e Eqtos	12/05/2016	BOMBA CENTRIFUGA;HORIZ;8X6POL;33,6MCA	38.366,84	(289,96)	38.076,88	11132120	Germano	25	300	19	228	32.983,00	25.792,71	19.246,91
2141642	0	13111071	Máquinas e Eqtos	12/05/2016	BOMBA CENTRIFUGA;VERT;10X8POL;26,7MCA	40.031,18	(302,54)	39.728,64	11132120	Germano	25	300	19	228	34.459,00	26.946,94	20.108,22
2141643	0	13111071	Máquinas e Eqtos	12/05/2016	REDUTOR VELOCIDADE;FALK/2100Y1LFC23	47.936,78	(362,29)	47.574,49	11132120	Germano	25	300	19	228	41.308,00	32.302,86	24.104,89
2141644	0	13111071	Máquinas e Eqtos	12/05/2016	BOMBA CENTRIFUGA;HORIZ;10X8POL;30,50MCA	40.021,90	(302,48)	39.719,42	11132120	Germano	25	300	19	228	34.459,00	26.946,94	20.108,22
2141645	0	13111141	Bens de Rodízio	30/05/2017	MOTOR CA;350CV;4000V-60HZ;6P;1190RPM;B3D	120.356,77	(18.454,70)	101.902,07	11110040	Germano	25	300	19	228	122.556,00	95.838,79	71.516,38
2141646	0	13111071	Máquinas e Eqtos	12/05/2016	BOMBA CENTRIFUGA;6/4EAH250M3H51,7MCA	35.581,72	(268,92)	35.312,80	11132120	Germano	25	300	19	228	30.665,00	23.980,03	17.894,27
2141647	0	13111071	Máquinas e Eqtos	12/05/2016	REDUTOR VELOCIDADE;FALK/2090Y1LFC24	38.053,37	(287,59)	37.765,78	11132120	Germano	25	300	19	228	32.773,00	25.628,49	19.124,37
2141648	0	13111071	Máquinas e Eqtos	12/05/2016	REDUTOR VELOCIDADE;FALK/3070Y1FCSRED2,73	35.065,03	(265,01)	34.800,02	11132120	Germano	25	300	19	228	30.138,00	23.567,92	17.586,74
2141650	0	13111121	Veículos	01/09/2015	EMPILHADEIRA PALETRANS/PT 1654 TRACIONARIA;1,6TON;	31.878,61	(31.878,61)	-	11230030	Germano	15	180	10	120	71.658,00	50.877,18	37.965,34
2141652	0	13111141	Bens de Rodízio	26/04/2016	EMBREAGEM;PNEUM;MOINHO;CONBOR/38IVLSD	94.531,73	(18.591,25)	75.940,48	11130070	Germano	25	300	19	228	121.700,00	95.169,40	71.016,87
2141653	0	13111131	Ferramentas	30/04/2015	PARAFUSADEIRA PNEUM.NEW WORLD/RAD1800NG ENC 1 POL.	25.793,22	(15.260,98)	10.532,24	11164010	Germano	10	120	6	72	33.200,00	22.244,00	16.598,82
2141655	0	13111131	Ferramentas	26/09/2011	MULTIMETRO PORTATIL; FLUKE/87-V	1.603,03	(1.522,86)	80,17	12203010	Ubu	10	120	4	48	2.100,00	1.003,80	749,05
2141656	0	13111131	Ferramentas	26/09/2011	MULTIMETRO PORTATIL;FLUKE/87-V	1.603,03	(1.522,86)	80,17	12203010	Ubu	10	120	4	48	2.100,00	1.003,80	749,05
2141657	0	13111131	Ferramentas	26/09/2011	MULTIMETRO PORTATIL;FLUKE/87-V	1.603,03	(1.522,86)	80,17	12203010	Ubu	10	120	4	48	2.100,00	1.003,80	749,05
2141658	0	13111131	Ferramentas	26/09/2011	MULTIMETRO PORTATIL;FLUKE/87-V	1.603,03	(1.522,86)	80,17	12203010	Ubu	10	120	4	48	2.100,00	1.003,80	749,05
2141659	0	13111131	Ferramentas	26/09/2011	MULTIMETRO PORTATIL;FLUKE/87-V	1.603,04	(1.522,86)	80,18	12203010	Ubu	10	120	4	48	2.100,00	1.003,80	749,05
2141664	0	13111101	Eqtos Process Dados	01/02/2013	MICROCOMPUTADOR COMPLETO C/ MONITOR DE	1.371,28	(1.371,28)	-	12300030	Ubu	5	60	1	12	2.001,00	514,26	383,75
2141665	0	13111101	Eqtos Process Dados	01/02/2013	MICRO COMPUTADOR PORTATIL E 6320 NOTEBOOK	1.972,13	(1.972,13)	-	11330010	Germano	5	60	1	12	2.879,00	739,90	552,13
2141667	0	13111101	Eqtos Process Dados	01/02/2013	MICROCOMPUTADOR COMPLETO C/ MONITOR DE	1.371,28	(1.371,28)	-	12330020	Ubu	5	60	1	12	2.387,00	613,46	457,77
2141670	0	13111101	Eqtos Process Dados	01/02/2013	MICROCOMPUTADOR,MONITOR DE 20" LCD,DELL,OPTIPLEX 3	1.371,28	(1.371,28)	-	12210010	Ubu	5	60	1	12	2.387,00	613,46	457,77
2141671	0	13111101	Eqtos Process Dados	01/02/2013	MICROCOMPUTADOR,MONITOR DE VIDEO 19",DELL,OPTIPLEX	1.371,28	(1.371,28)	-	12205010	Ubu	5	60	1	12	2.387,00	613,46	457,77
2141672	0	13111101	Eqtos Process Dados	01/02/2013	MICROCOMPUTADOR,MONITOR DE VIDEO 19",DELL,OPTIPLEX	1.371,28	(1.371,28)	-	12203010	Ubu	5	60	1	12	2.387,00	613,46	457,77
2141673	0	13111101	Eqtos Process Dados	01/02/2013	MICRO COMPUTADOR PORTATIL E 6320 NOTEBOOK	1.972,13	(1.972,13)	-	12330030	Ubu	5	60	1	12	3.446,00	885,62	660,86
2141674	0	13111101	Eqtos Process Dados	01/02/2013	MICROCOMPUTADOR,MONITOR DE VIDEO 20" LCD,DELL,OPTI	1.371,28	(1.371,28)	-	12100005	Ubu	5	60	1	12	2.387,00	613,46	457,77
2141675	0	13111101	Eqtos Process Dados	01/02/2013	MICRO COMPUTADOR DELL OPTIPLEX 390 DESKTOP	1.418,62	(1.418,62)	-	12300060	Ubu	5	60	1	12	2.279,00	585,70	437,06
2141677	0	13111101	Eqtos Process Dados	01/02/2013	MICROCOMPUTADOR,MONITOR DE VIDEO 19" LCD,DELL,POWE	1.418,62	(1.418,62)	-	12210010	Ubu	5	60	1	12	2.469,00	634,53	473,50
2141678	0	13111101	Eqtos Process Dados	01/02/2013	MICROCOMPUTADOR COMPLETO C/ MONITOR DE	1.418,62	(1.418,62)	-	12100010	Ubu	5	60	1	12	2.279,00	585,70	437,06
2141679	0	13111101	Eqtos Process Dados	01/02/2013	MICROCOMPUTADOR COMPLETO C/ MONITOR DE	1.418,62	(1.418,62)	-	12100010	Ubu	5	60	1	12	2.279,00	585,70	437,06
2141680	0	13111101	Eqtos Process Dados	01/02/2013	MICROCOMPUTADOR COMPLETO C/ MONITOR DE	1.418,62	(1.418,62)	-	12133020	Ubu	5	60	1	12	2.469,00	634,53	473,50
2141683	0	13111101	Eqtos Process Dados	01/02/2013	MICROCOMPUTADOR COMPLETO C/ MONITOR DE	1.418,62	(1.418,62)	-	12135020	Ubu	5	60	1	12	2.469,00	634,53	473,50
2141684	0	13111101	Eqtos Process Dados	01/02/2013	MICROCOMPUTADOR,MONITOR DE VIDEO 19" LCD,DELL,OPTI	1.418,62	(1.418,62)	-	12100010	Ubu	5	60	1	12	2.469,00	634,53	473,50
2141685	0	13111101	Eqtos Process Dados	01/02/2013	NOTEBOOK,DELL,LATITUDE E6320,26019S1,127 / 220 V	1.972,13	(1.972,13)	-	12100010	Ubu	5	60	1	12	3.446,00	885,62	660,86
2141686	0	13111101	Eqtos Process Dados	01/02/2013	MICROCOMPUTADORDELLOPTPLEX 3902DBB9S1110 / 220V	1.418,62	(1.418,62)	-	12135010	Ubu	5	60	1	12	2.279,00	585,70	437,06
2141687	0	13111101	Eqtos Process Dados	01/02/2013	MICROCOMPUTADOR,MONITOR DE VIDEO 19" LCD,DELL,OPTI	1.418,62	(1.418,62)	-	11330010	Germano	5	60	1	12	2.279,00	585,70	437,06
2141689	0	13111101	Eqtos Process Dados	01/02/2013	MICRO COMPUTADOR PORTATIL E 6320 NOTEBOOK	1.972,13	(1.972,13)	-	12220010	Ubu	5	60	1	12	3.446,00	885,62	660,86
2141690	0	13111101	Eqtos Process Dados	01/02/2013	MICRO COMPUTADOR PORTATIL E 6320 NOTEBOOK	1.972,13	(1.972,13)	-	12230020	Ubu	5	60	1	12	3.446,00	885,62	660,86
2141693	0	13111101	Eqtos Process Dados	01/02/2013	MICRO COMPUTADOR PORTATIL E 6320 NOTEBOOK	2.042,90	(2.042,90)	-	12204010	Ubu	5	60	1	12	2.771,00	712,15	531,42
2141698	0	13111101	Eqtos Process Dados	11/07/2012	MICROCOMPUTADOR,DELL,POWER EDGE R610,295R7S1,110 /	18.581,21	(18.581,21)	-	12210010	Ubu	5	60	1	12	29.822,00	7.664,25	5.719,18
2141699	0	13111101	Eqtos Process Dados	11/07/2012	MICROCOMPUTADOR,MONITOR DE VIDEO 19" LCD,DELL,POWE	18.600,47	(18.600,47)	-	12210010	Ubu	5	60	1	12	29.863,00	7.674,79	5.727,05
2141700	0	13111101	Eqtos Process Dados	11/07/2012	MICROCOMPUTADOR,DELL ,POWER EDGE R410,538V2V1,110	11.004,25	(11.004,25)	-	12210010	Ubu	5	60	1	12	17.665,00	4.539,91	3.387,75
2141701	0	13111101	Eqtos Process Dados	11/07/2012	MICROCOMPUTADOR,MONITOR DE VIDEO 19" LCD,DELL,POWE	11.004,25	(11.004,25)	-	12210010	Ubu	5	60	1	12	17.665,00	4.539,91	3.387,75
2141702	0	13111101	Eqtos Process Dados	11/07/2012	MICROCOMPUTADOR,MONITOR DE VIDEO 19" LCD,DELL,POWE	11.004,26	(11.004,26)	-	12210010	Ubu	5	60	1	12	19.198,00	4.933,89	3.681,74
2141703	0	13111101	Eqtos Process Dados	11/07/2012	MICROCOMPUTADOR,MONITOR DE VIDEO 19" LCD,DELL,POWE	11.021,39	(11.021,39)	-	12210010	Ubu	5	60	1	12	17.692,00	4.546,84	3.392,92
2141719	0	13111101	Eqtos Process Dados	21/01/2014	PATCHVIEW - MASTER EXPANDER	6.172,13	(6.172,13)	-	12330030	Ubu	5	60	1	12	9.904,00	2.545,33	1.899,36
2141724	0	13111111	Móveis e Utensílios	21/01/2014	PAINEL DE COMANDO, AR CONDICIONADO UNIDADE B2,LIEB	44.107,80	(31.610,60)	12.497,20	12330030	Ubu	15	180	8	96	74.230,00	44.538,00	33.234,94
2141725	0	13111111	Móveis e Utensílios	21/01/2014	PAINEL DE COMANDO,AR CONDICIONADO UNIDADE B1,LIEBE	44.107,80	(31.610,60)	12.497,20	12330030	Ubu	15	180	8	96	74.230,00	44.538,00	33.234,94
2141726	0	13111101	Eqtos Process Dados	21/01/2014	NO BREAK,UPSY1,CHLORIDE,UPS120KVA,2101201009211802	82.723,16	(82.723,16)	-	12330030	Ubu	5	60	1	12	140.816,00	36.189,71	27.005,32
2141727	0	13111101	Eqtos Process Dados	21/01/2014	NO BREAK,UPSX1,CHLORIDE,UPS 120 KVA,21012010092118	82.723,16	(82.723,16)	-	12330030	Ubu	5	60	1	12	140.816,00	36.189,71	27.005,32
2141728	0	13111071	Máquinas e Eqtos	21/01/2014	QUADRO DE DISTRIBUICAO,QDIY1 C/MUTIMEDIDOR,100X030	19.602,00	(5.619,24)	13.982,76	12330030	Ubu	25	300	16	192	33.553,00	23.319,34	17.401,25
2141729	0	13111071	Máquinas e Eqtos	21/01/2014	QUADRO DE DISTRIBUICAO ,QDIX1 C/MUTIMEDIDOR,100X03	19.602,00	(5.619,24)	13.982,76	12330030	Ubu	25	300	16	192	33.553,00	23.319,34	17.401,25
2141730	0	13111101	Eqtos Process Dados	21/01/2014	CONTROLE DE ACESSO INTERNO CX PROX - CONTROLID	843,91	(843,91)	-	12330030	Ubu	5	60	1	12	1.465,00	376,51	280,95
2141731	0	13111101	Eqtos Process Dados	21/01/2014	CONTROLE DE ACESSO EXTERNO CX700 - CONTROLID	1.271,95	(1.271,95)	-	12330030	Ubu	5	60	1	12	2.048,00	526,34	392,76
2141732	0	13111101	Eqtos Process Dados	21/01/2014	CONTROLE DE ACESSO EXTERNO CX700 - CONTROLID	1.271,95	(1.271,95)	-	12330030	Ubu	5	60	1	12	2.211,00	568,23	424,02
2141733	0	13111101	Eqtos Process Dados	21/01/2014	CONTROLE DE ACESSO EXTERNO CX700 - CONTROLID	1.271,95	(1.271,95)	-	12330030	Ubu	5	60	1	12	2.211,00	568,23	424,02
2141734	0	13111101	Eqtos Process Dados	21/01/2014	QUADRO DE DETECSAO DE INCENDIO,EVERSYS,QUICKSTART,	843,91	(843,91)	-	12330030	Ubu	5	60	1	12	1.465,00	376,51	280,95

FDC CONSULT LTDA

SAMARCO
APRENDER PARA EVOLUIR E TRANSFORMAR

DATA-BASE: 31/03/2021					DADOS CONTÁBEIS CEDIDOS PELA SAMARCO						AVALIAÇÃO VALOR JUSTO DE MERCADO						
IMOBILIZADO	SUB Nº	CLASSE	CENTRO CST	DT.INCORP.	DENOMINAÇÃO DO IMOBILIZADO	VAL AQUIS. BRL	DEPREC. ACUM BRL	VALOR CONTÁBIL BRL	CENTRO DE CUSTOS	UNID. IND	VIDA ÚTIL DET. (ANOS)	VIDA ÚTIL DET. (MESES)	VIDA ÚTIL REM. (ANOS)	VIDA ÚTIL REM. (MESES)	VALOR DE REPOSIÇÃO (R$)	VALOR JUSTO DE MERCADO (R$)	VALOR DE LIQUIDAÇÃO FORÇADA
2141735	0	13111101	Eqtos Process Dados	21/01/2014	CONTROLE DE ACESSO INTERNO CX PROX - CONTROLID	843,91	(843,91)	-	12330030	Ubu	5	60	1	12	1.465,00	376,51	280,95
2141736	0	13111101	Eqtos Process Dados	21/01/2014	CONTROLE DE ACESSO INTERNO CX PROX - CONTROLID	843,91	(843,91)	-	12330030	Ubu	5	60	1	12	1.465,00	376,51	280,95
2141737	0	13111101	Eqtos Process Dados	21/01/2014	CONTROLE DE ACESSO EXTERNO CX700 - CONTROLID	1.271,95	(1.271,95)	-	12330030	Ubu	5	60	1	12	2.211,00	568,23	424,02
2141738	0	13111071	Máquinas e Eqtos	21/01/2014	QUADRO ELETRICO,QD1,VEPACT,003/12,380V 800A 60KZ 3	28.018,00	(8.031,83)	19.986,17	12330030	Ubu	25	300	16	192	47.962,00	33.333,59	24.874,04
2141739	0	13111141	Bens de Rodízio	21/01/2014	CILINDRO DE FLUIDO DE PROTECAO DE INCENDIO,JANUS,1	55.708,19	(15.969,69)	39.738,50	12330030	Ubu	25	300	16	192	83.995,00	58.376,53	43.561,46
2141740	0	13111141	Bens de Rodízio	21/01/2014	CILINDRO DE FLUIDO CONTRA INCENDIO,JANUS,1230,2050	55.708,19	(15.969,69)	39.738,50	12330030	Ubu	25	300	16	192	83.995,00	58.376,53	43.561,46
2141741	0	13111111	Móveis e Utensílios	21/01/2014	CENTRAL DE AR CONDICIONADO,MCU,LIBERT HMP,MX051266	87.420,09	(62.651,07)	24.769,02	12330030	Ubu	15	180	8	96	123.523,00	74.113,80	55.304,86
2141742	0	13111111	Móveis e Utensílios	21/01/2014	CENTRAL DE AR CONDICIONADO,MCU,LIBERT,MX05126611,1	87.420,09	(62.651,07)	24.769,02	12330030	Ubu	15	180	8	96	123.523,00	74.113,80	55.304,86
2141743	0	13111111	Móveis e Utensílios	21/01/2014	RACK METALICO,T14,090X050X220	10.575,39	(7.579,03)	2.996,36	12330030	Ubu	15	180	8	96	17.801,00	10.680,60	7.970,03
2141744	0	13111111	Móveis e Utensílios	21/01/2014	RACK METALICO,T13,BRS004975,065523,080X080X220	8.715,52	(6.246,11)	2.469,41	12330030	Ubu	15	180	8	96	14.667,00	8.800,20	6.566,84
2141745	0	13111111	Móveis e Utensílios	21/01/2014	RACK CORE REDE 800X2200X800MM TP 2 RAL70	8.715,52	(6.246,11)	2.469,41	12330030	Ubu	15	180	8	96	14.667,00	8.800,20	6.566,84
2141746	0	13111101	Eqtos Process Dados	21/01/2014	SCANNER,C/18MODULOS DE FIBRA E 9 PATCHVIEW,FURUKAW	12.349,12	(12.349,12)	-	12330030	Ubu	5	60	1	12	21.532,00	5.533,72	4.129,35
2141747	0	13111101	Eqtos Process Dados	21/01/2014	PATCHVIEW - SCANNER	12.349,12	(12.349,12)	-	12330030	Ubu	5	60	1	12	19.822,00	5.094,25	3.801,41
2141748	0	13111101	Eqtos Process Dados	21/01/2014	SCANNER,C/18MODULOS DE FIBRA E 9 PATCHVIEW,FURUKAW	12.349,12	(12.349,12)	-	12330030	Ubu	5	60	1	12	21.532,00	5.533,72	4.129,35
2141750	0	13111101	Eqtos Process Dados	21/01/2014	PATCHVIEW - SERVIDORDELL POWEREDGE R410	8.358,99	(8.358,99)	-	12330030	Ubu	5	60	1	12	13.418,00	3.448,43	2.573,27
2141751	0	13111101	Eqtos Process Dados	21/01/2014	CIRCUITO FECHADO DE SEGURTANÃA E MONITORAMENTO	3.908,30	(3.908,30)	-	12330030	Ubu	5	60	1	12	6.811,00	1.750,43	1.306,20
2141753	0	13111111	Móveis e Utensílios	21/01/2014	RACK METALICO,G04,BRS004534,065523,060X120X210	6.436,16	(4.612,60)	1.823,56	12330030	Ubu	15	180	8	96	10.827,00	6.496,20	4.847,56
2141754	0	13111111	Móveis e Utensílios	21/01/2014	RACK METALICO,G4,BRS004534,065523,060X120X210	6.436,16	(4.612,60)	1.823,56	12330030	Ubu	15	180	8	96	10.827,00	6.496,20	4.847,56
2141755	0	13111111	Móveis e Utensílios	21/01/2014	RACK METALICO,G04,BRS004534,065523,060X120X210	6.436,16	(4.612,60)	1.823,56	12330030	Ubu	15	180	8	96	10.827,00	6.496,20	4.847,56
2141756	0	13111111	Móveis e Utensílios	21/01/2014	RACK METALICO,G04,BRS004534,065523,060X120X210	6.436,16	(4.612,60)	1.823,56	12330030	Ubu	15	180	8	96	10.827,00	6.496,20	4.847,56
2141757	0	13111111	Móveis e Utensílios	21/01/2014	RACK METALICO,G04,BRS004534,065523,060X120X210	6.436,17	(4.612,60)	1.823,57	12330030	Ubu	15	180	8	96	10.827,00	6.496,20	4.847,56
2141758	0	13111111	Móveis e Utensílios	21/01/2014	RACK METALICO,L04,BRS004534,065523,060X120X210	6.436,17	(4.612,60)	1.823,57	12330030	Ubu	15	180	8	96	10.827,00	6.496,20	4.847,56
2141759	0	13111111	Móveis e Utensílios	21/01/2014	RACK METALICO,M04,BRS004534,065523,060X120X210	6.436,17	(4.612,60)	1.823,57	12330030	Ubu	15	180	8	96	10.827,00	6.496,20	4.847,56
2141760	0	13111111	Móveis e Utensílios	21/01/2014	RACK METALICO,M08,BRS004534,065523,060X120X210	6.436,17	(4.612,60)	1.823,57	12330030	Ubu	15	180	8	96	10.827,00	6.496,20	4.847,56
2141761	0	13111111	Móveis e Utensílios	21/01/2014	RACK METALICO,L08,BRS004534,065523,060X120X210	6.436,17	(4.612,60)	1.823,57	12330030	Ubu	15	180	8	96	10.827,00	6.496,20	4.847,56
2141762	0	13111111	Móveis e Utensílios	21/01/2014	RACK METALICO,K08,BRS004534,065523,060X120X210	6.436,17	(4.612,60)	1.823,57	12330030	Ubu	15	180	8	96	10.827,00	6.496,20	4.847,56
2141763	0	13111111	Móveis e Utensílios	21/01/2014	RACK METALICO,J08,BRS004534,065523,060X120X210	6.436,17	(4.612,60)	1.823,57	12330030	Ubu	15	180	8	96	10.827,00	6.496,20	4.847,56
2141764	0	13111111	Móveis e Utensílios	21/01/2014	RACK METALICO,I08,BRS004534,065523,060X120X210	6.436,17	(4.612,60)	1.823,57	12330030	Ubu	15	180	8	96	10.827,00	6.496,20	4.847,56
2141765	0	13111111	Móveis e Utensílios	21/01/2014	RACK METALICO,H08,BRS004534,065523,065523	6.436,17	(4.612,60)	1.823,57	12330030	Ubu	15	180	8	96	10.827,00	6.496,20	4.847,56
2141766	0	13111111	Móveis e Utensílios	21/01/2014	RACK METALICO,G08,BRS004534,065523,060X120X210	6.436,17	(4.612,60)	1.823,57	12330030	Ubu	15	180	8	96	10.827,00	6.496,20	4.847,56
2141767	0	13111101	Eqtos Process Dados	21/01/2014	SWITCH,HP,V1910,CN1BBX40CD,24 PORTAS	1.061,83	(1.061,83)	-	12330030	Ubu	5	60	1	12	1.858,00	477,51	356,32
2141768	0	13111101	Eqtos Process Dados	21/01/2014	SWITCH,HP,V1910,CN1BBX409D,24 PORTAS	1.061,83	(1.061,83)	-	12330030	Ubu	5	60	1	12	1.858,00	477,51	356,32
2141769	0	13111111	Móveis e Utensílios	21/01/2014	RACK METALICO,T07,RITTAL,BRS004535,065523,080X080X	8.236,43	(5.902,76)	2.333,67	12330030	Ubu	15	180	8	96	13.866,00	8.319,60	6.208,21
2141770	0	13111111	Móveis e Utensílios	21/01/2014	RACK METALICO,T09,RITAL,BRS004535,065523,080X080X2	8.236,43	(5.902,76)	2.333,67	12330030	Ubu	15	180	8	96	13.866,00	8.319,60	6.208,21
2141771	0	13111111	Móveis e Utensílios	21/01/2014	RACK METALICO,T10,RITTAL,BRS004535,065523,080X080X	8.236,43	(5.902,76)	2.333,67	12330030	Ubu	15	180	8	96	13.866,00	8.319,60	6.208,21
2141772	0	13111111	Móveis e Utensílios	21/01/2014	AR CONDICIONADO,TIPO SPLIT	2.517,90	(1.804,50)	713,40	12330030	Ubu	15	180	8	96	4.233,00	2.539,80	1.895,24
2141773	0	13111111	Móveis e Utensílios	21/01/2014	AR CONDICIONADO,TIPO SPLIT,HITACHI,RPA20,UA559661,	2.517,90	(1.804,50)	713,40	12330030	Ubu	15	180	8	96	4.233,00	2.539,80	1.895,24
2141774	0	13111101	Eqtos Process Dados	21/01/2014	GRUPO GERADOR DE ENERGIA ,CATERPILAR,625KVA 480V,	176.507,71	(176.507,71)	-	12330030	Ubu	5	60	1	12	289.043,00	74.284,05	55.431,90
2141775	0	13111101	Eqtos Process Dados	21/01/2014	GRUPO GERADOR DE ENERGIA ,CATERPILAR,625KVA 480V,	176.507,71	(176.507,71)	-	12330030	Ubu	5	60	1	12	289.043,00	74.284,05	55.431,90
2141776	0	13111071	Máquinas e Eqtos	21/01/2014	QUADRO DE TRANSFERENCIA AUTOMATICO,QTA1,SIEMENS,08	12.375,00	(3.547,50)	8.827,50	12330030	Ubu	30	360	20	240	15.698,00	11.145,58	8.317,00
2141777	0	13111071	Máquinas e Eqtos	21/01/2014	QUADRO DE TRANSFERENCIA ,QTA2,SIEMENS,080X060X160	12.375,00	(3.547,50)	8.827,50	12330030	Ubu	30	360	20	240	15.698,00	11.145,58	8.317,00
2141804	0	13111101	Eqtos Process Dados	01/02/2013	MICROCOMPUTADORCOMPAC1600F940CNJ11009110 / 220V	1.469,40	(1.469,40)	-	12330030	Ubu	5	60	1	12	2.564,00	658,95	491,72
2141805	0	13111101	Eqtos Process Dados	01/02/2013	MICROCOMPUTADOR,DELL,OPTIPLEX 320,110 / 220V	1.469,40	(1.469,40)	-	12330030	Ubu	5	60	1	12	2.236,00	574,65	428,81
2141806	0	13111101	Eqtos Process Dados	01/02/2013	MICROCOMPUTADORDELLOPTIPLEX39029879S1110 / 220V	1.469,40	(1.469,40)	-	12330030	Ubu	5	60	1	12	2.564,00	658,95	491,72
2141807	0	13111101	Eqtos Process Dados	01/02/2013	MICROCOMPUTADORDELLOPTIPLEX39029LJ8S1110 / 220V	1.469,40	(1.469,40)	-	12330030	Ubu	5	60	1	12	2.564,00	658,95	491,72
2141808	0	13111101	Eqtos Process Dados	01/02/2013	MICROCOMPUTADORDELLOPTIPLEX3902DNX8S1110 / 220V	1.469,40	(1.469,40)	-	12330030	Ubu	5	60	1	12	2.564,00	658,95	491,72
2141809	0	13111101	Eqtos Process Dados	01/02/2013	MICRO COMPUTADOR DELL OPTIPLEX 390 DESKTOP	1.469,40	(1.469,40)	-	12330030	Ubu	5	60	1	12	2.564,00	658,95	491,72
2141810	0	13111101	Eqtos Process Dados	01/02/2013	MICROCOMPUTADOR,DELL,OPTIPLEXGX260,110 / 220V	1.469,40	(1.469,40)	-	12330030	Ubu	5	60	1	12	2.236,00	574,65	428,81
2141811	0	13111101	Eqtos Process Dados	01/02/2013	MICROCOMPUTADOR,DELL,T100,4LRNZK1,110 / 220V	1.469,40	(1.469,40)	-	12330030	Ubu	5	60	1	12	2.564,00	658,95	491,72
2141812	0	13111101	Eqtos Process Dados	01/02/2013	MICRO COMPUTADOR DELL OPTIPLEX 390 DESKTOP	1.469,40	(1.469,40)	-	12330030	Ubu	5	60	1	12	2.236,00	574,65	428,81
2141813	0	13111101	Eqtos Process Dados	01/02/2013	MICROCOMPUTADOR,HP,MP350,BRC707N09C,110 / 220V	1.469,40	(1.469,40)	-	12330030	Ubu	5	60	1	12	2.564,00	658,95	491,72
2141815	0	13111101	Eqtos Process Dados	01/02/2013	MICROCOMPUTADORMICRO EM REPAROPOSITIVO110 / 220V	1.469,40	(1.469,40)	-	12330030	Ubu	5	60	1	12	2.360,00	606,52	452,59
2141816	0	13111101	Eqtos Process Dados	01/02/2013	MICROCOMPUTADOR,MICRO EM REPARO,POSITIVO,N,N,110 /	1.469,40	(1.469,40)	-	12330030	Ubu	5	60	1	12	2.360,00	606,52	452,59
2141817	0	13111101	Eqtos Process Dados	01/02/2013	MICROCOMPUTADORMICROCOMPUTADORPOSITIVO110 / 220V	1.469,40	(1.469,40)	-	12330030	Ubu	5	60	1	12	2.564,00	658,95	491,72
2141818	0	13111101	Eqtos Process Dados	01/02/2013	MICROCOMPUTADOR,MONITOR DE 23" LCD,POSITIVO,1A282S	1.469,40	(1.469,40)	-	12330030	Ubu	5	60	1	12	2.236,00	574,65	428,81
2141819	0	13111101	Eqtos Process Dados	01/02/2013	MICROCOMPUTADOR,MONITOR DE VIDEO 19" LCD,DELL,287Y	1.469,40	(1.469,40)	-	12330030	Ubu	5	60	1	12	2.564,00	658,95	491,72
2141820	0	13111101	Eqtos Process Dados	01/02/2013	MICROCOMPUTADOR,MONITOR DE VIDEO 19" LCD,DELL,2C2S	1.469,40	(1.469,40)	-	12330030	Ubu	5	60	1	12	2.564,00	658,95	491,72
2141821	0	13111101	Eqtos Process Dados	01/02/2013	MICROCOMPUTADOR,MONITOR DE VIDEO 19" LCD,DELL,HCFJ	1.469,40	(1.469,40)	-	12330030	Ubu	5	60	1	12	2.564,00	658,95	491,72
2141822	0	13111101	Eqtos Process Dados	01/02/2013	MICROCOMPUTADOR COMPLETO C/ MONITOR DE	1.469,40	(1.469,40)	-	12330030	Ubu	5	60	1	12	2.564,00	658,95	491,72
2141823	0	13111101	Eqtos Process Dados	01/02/2013	MICROCOMPUTADOR COMPLETO C/ MONITOR DE	1.469,40	(1.469,40)	-	12330030	Ubu	5	60	1	12	2.564,00	658,95	491,72
2141824	0	13111101	Eqtos Process Dados	01/02/2013	MICROCOMPUTADOR COMPLETO C/ MONITOR DE	1.469,40	(1.469,40)	-	12330030	Ubu	5	60	1	12	2.564,00	658,95	491,72
2141825	0	13111101	Eqtos Process Dados	01/02/2013	MICROCOMPUTADOR COMPLETO C/ MONITOR DE	1.469,40	(1.469,40)	-	12330030	Ubu	5	60	1	12	2.564,00	658,95	491,72
2141826	0	13111101	Eqtos Process Dados	01/02/2013	MICROCOMPUTADOR COMPLETO C/ MONITOR DE	1.469,40	(1.469,40)	-	12330030	Ubu	5	60	1	12	2.564,00	658,95	491,72
2141827	0	13111101	Eqtos Process Dados	01/02/2013	MICROCOMPUTADOR COMPLETO C/ MONITOR DE	1.469,40	(1.469,40)	-	12330030	Ubu	5	60	1	12	2.564,00	658,95	491,72
2141828	0	13111101	Eqtos Process Dados	01/02/2013	MICROCOMPUTADOR COMPLETO C/ MONITOR DE	1.469,40	(1.469,40)	-	12330030	Ubu	5	60	1	12	2.564,00	658,95	491,72
2141829	0	13111101	Eqtos Process Dados	01/02/2013	MICROCOMPUTADOR,MONITOR DE VIDEO 19" LCD,PISITIVO,	1.469,40	(1.469,40)	-	12330030	Ubu	5	60	1	12	2.236,00	574,65	428,81
2141830	0	13111101	Eqtos Process Dados	01/02/2013	MICROCOMPUTADOR,MONITOR DE VIDEO 19" LCD,POSITIIVO	1.469,40	(1.469,40)	-	12330030	Ubu	5	60	1	12	2.564,00	658,95	491,72
2141831	0	13111101	Eqtos Process Dados	01/02/2013	MICROCOMPUTADOR,MONITOR DE VIDEO 19" LCD,POSITIVO,	1.469,40	(1.469,40)	-	12330030	Ubu	5	60	1	12	2.236,00	574,65	428,81
2141832	0	13111101	Eqtos Process Dados	01/02/2013	MICROCOMPUTADOR,MONITOR DE VIDEO 19" LCD,POSITIVO,	1.469,40	(1.469,40)	-	12330030	Ubu	5	60	1	12	2.236,00	574,65	428,81

FDC CONSULT LTDA

SAMARCO
APRENDER PARA EVOLUIR E TRANSFORMAR

DATA-BASE: 31/03/2021					DADOS CONTÁBEIS CEDIDOS PELA SAMARCO					AVALIAÇÃO VALOR JUSTO DE MERCADO							
IMOBILIZADO	SUB Nº	CLASSE	CENTRO CST	DT.INCORP.	DENOMINAÇÃO DO IMOBILIZADO	VAL AQUIS. BRL	DEPREC. ACUM BRL	VALOR CONTÁBIL BRL	CENTRO DE CUSTOS	UNID. IND	VIDA ÚTIL DET. (ANOS)	VIDA ÚTIL DET. (MESES)	VIDA ÚTIL REM. (ANOS)	VIDA ÚTIL REM. (MESES)	VALOR DE REPOSIÇÃO (R$)	VALOR JUSTO DE MERCADO (R$)	VALOR DE LIQUIDAÇÃO FORÇADA
2141833	0	13111101	Eqtos Process Dados	01/02/2013	MICROCOMPUTADOR,MONITOR DE VIDEO 19" LCD,POSITIVO,	1.469,40	(1.469,40)	-	12330030	Ubu	5	60	1	12	2.236,00	574,65	428,81
2141837	0	13111101	Eqtos Process Dados	01/02/2013	MICROCOMPUTADOR,MONITOR DE VIDEO 19" LCD,POSITIVO,	1.469,40	(1.469,40)	-	12330030	Ubu	5	60	1	12	2.236,00	574,65	428,81
2141838	0	13111101	Eqtos Process Dados	01/02/2013	MICROCOMPUTADOR,MONITOR DE VIDEO 19" LCD,POSITIVO,	1.469,40	(1.469,40)	-	12330030	Ubu	5	60	1	12	2.236,00	574,65	428,81
2141839	0	13111101	Eqtos Process Dados	01/02/2013	MICROCOMPUTADOR,MONITOR DE VIDEO 19" LCD,POSITIVO,	1.469,40	(1.469,40)	-	12330030	Ubu	5	60	1	12	2.236,00	574,65	428,81
2141840	0	13111101	Eqtos Process Dados	01/02/2013	MICROCOMPUTADOR,MONITOR DE VIDEO 19" LCD,POSITIVO,	1.469,40	(1.469,40)	-	12330030	Ubu	5	60	1	12	2.236,00	574,65	428,81
2141841	0	13111101	Eqtos Process Dados	01/02/2013	MICROCOMPUTADOR,MONITOR DE VIDEO 19" LCD,POSITIVO,	1.469,40	(1.469,40)	-	12330030	Ubu	5	60	1	12	2.564,00	658,95	491,72
2141842	0	13111101	Eqtos Process Dados	01/02/2013	MICROCOMPUTADOR,MONITOR DE VIDEO 19" LCD,POSITIVO,	1.469,40	(1.469,40)	-	12330030	Ubu	5	60	1	12	2.236,00	574,65	428,81
2141843	0	13111101	Eqtos Process Dados	01/02/2013	MICROCOMPUTADOR,MONITOR DE VIDEO 19" LCD,POSITIVO,	1.469,40	(1.469,40)	-	12330030	Ubu	5	60	1	12	2.564,00	658,95	491,72
2141844	0	13111101	Eqtos Process Dados	01/02/2013	MICROCOMPUTADOR,MONITOR DE VIDEO 19" LCD,POSITIVO,	1.469,40	(1.469,40)	-	12330030	Ubu	5	60	1	12	2.236,00	574,65	428,81
2141845	0	13111101	Eqtos Process Dados	01/02/2013	MICROCOMPUTADOR,MONITOR DE VIDEO 19" LCD,POSITIVO,	1.469,40	(1.469,40)	-	12330030	Ubu	5	60	1	12	2.236,00	574,65	428,81
2141846	0	13111101	Eqtos Process Dados	01/02/2013	MICROCOMPUTADOR,MONITOR DE VIDEO 19" LCD,POSITIVO,	1.469,40	(1.469,40)	-	12330030	Ubu	5	60	1	12	2.236,00	574,65	428,81
2141847	0	13111101	Eqtos Process Dados	01/02/2013	MICROCOMPUTADOR,MONITOR DE VIDEO 19" LCD,POSITIVO,	1.469,40	(1.469,40)	-	12330030	Ubu	5	60	1	12	2.236,00	574,65	428,81
2141848	0	13111101	Eqtos Process Dados	01/02/2013	MICROCOMPUTADOR,MONITOR DE VIDEO 19" LCD,POSITIVO,	1.469,40	(1.469,40)	-	12330030	Ubu	5	60	1	12	2.236,00	574,65	428,81
2141849	0	13111101	Eqtos Process Dados	01/02/2013	MICROCOMPUTADOR,MONITOR DE VIDEO 19" LCD,POSITIVO,	1.469,40	(1.469,40)	-	12330030	Ubu	5	60	1	12	2.236,00	574,65	428,81
2141850	0	13111101	Eqtos Process Dados	01/02/2013	MICROCOMPUTADOR,MONITOR DE VIDEO 19" LCD,POSITIVO,	1.469,40	(1.469,40)	-	12330030	Ubu	5	60	1	12	2.236,00	574,65	428,81
2141851	0	13111101	Eqtos Process Dados	01/02/2013	MICROCOMPUTADOR,MONITOR DE VIDEO 19" LCD,POSITIVO,	1.469,40	(1.469,40)	-	12330030	Ubu	5	60	1	12	2.236,00	574,65	428,81
2141852	0	13111101	Eqtos Process Dados	01/02/2013	MICROCOMPUTADOR,MONITOR DE VIDEO 19" LCD,POSITIVO,	1.469,40	(1.469,40)	-	12330030	Ubu	5	60	1	12	2.236,00	574,65	428,81
2141853	0	13111101	Eqtos Process Dados	01/02/2013	MICROCOMPUTADOR,MONITOR DE VIDEO 19" LCD,POSITIVO,	1.469,40	(1.469,40)	-	12330030	Ubu	5	60	1	12	2.236,00	574,65	428,81
2141854	0	13111101	Eqtos Process Dados	01/02/2013	MICROCOMPUTADOR,MONITOR DE VIDEO 19" LCD,POSITIVO,	1.469,40	(1.469,40)	-	12330030	Ubu	5	60	1	12	2.605,00	669,49	499,58
2141855	0	13111101	Eqtos Process Dados	01/02/2013	MICROCOMPUTADOR,MONITOR DE VIDEO 19" LCD,POSITIVO,	1.469,40	(1.469,40)	-	12330030	Ubu	5	60	1	12	2.236,00	574,65	428,81
2141856	0	13111101	Eqtos Process Dados	01/02/2013	MICROCOMPUTADOR,MONITOR DE VIDEO 19" LCD,POSITIVO,	1.469,40	(1.469,40)	-	12330030	Ubu	5	60	1	12	2.236,00	574,65	428,81
2141857	0	13111101	Eqtos Process Dados	01/02/2013	MICROCOMPUTADOR,MONITOR DE VIDEO 19" LCD,POSITIVO,	1.469,40	(1.469,40)	-	12330030	Ubu	5	60	1	12	2.236,00	574,65	428,81
2141858	0	13111101	Eqtos Process Dados	01/02/2013	MICROCOMPUTADOR,MONITOR DE VIDEO 19" LCD,POSITIVO,	1.469,40	(1.469,40)	-	12330030	Ubu	5	60	1	12	2.236,00	574,65	428,81
2141859	0	13111101	Eqtos Process Dados	01/02/2013	MICROCOMPUTADOR,MONITOR DE VIDEO 19" LCD,POSITIVO,	1.469,40	(1.469,40)	-	12330030	Ubu	5	60	1	12	2.236,00	574,65	428,81
2141860	0	13111101	Eqtos Process Dados	01/02/2013	MICROCOMPUTADOR,MONITOR DE VIDEO 19" LCD,POSITIVO,	1.469,40	(1.469,40)	-	12330030	Ubu	5	60	1	12	2.236,00	574,65	428,81
2141862	0	13111101	Eqtos Process Dados	24/01/2013	LEITOR UHF-EPC GEN 2 C/ANTENA - ETHERNET TCP/IP	15.855,44	(15.855,44)	-	12300060	Ubu	5	60	1	12	27.651,00	7.106,31	5.302,84
2141863	0	13111101	Eqtos Process Dados	24/01/2013	LEITOR UHF-EPC GEN 2 C/ANTENA - ETHERNET TCP/IP	15.855,45	(15.855,45)	-	12300060	Ubu	5	60	1	12	27.651,00	7.106,31	5.302,84
2141884	0	13111101	Eqtos Process Dados	12/05/2017	MICROCOMPUTADOR PORTATIL DELL LAT E7440	3.748,64	(2.873,96)	874,68	12330030	Ubu	5	60	2	24	5.000,00	2.390,00	1.783,45
2141885	0	13111101	Eqtos Process Dados	12/05/2017	MICROCOMPUTADOR PORTATIL DELL LAT E7440	3.748,64	(2.873,96)	874,68	12330030	Ubu	5	60	2	24	5.000,00	2.390,00	1.783,45
2141886	0	13111101	Eqtos Process Dados	12/05/2017	MICROCOMPUTADOR PORTATIL DELL LAT E7440	3.748,64	(2.873,96)	874,68	12330030	Ubu	5	60	2	24	5.000,00	2.390,00	1.783,45
2141887	0	13111101	Eqtos Process Dados	12/05/2017	MICROCOMPUTADOR PORTATIL DELL LAT E7440	3.748,64	(2.873,96)	874,68	12330030	Ubu	5	60	2	24	5.000,00	2.390,00	1.783,45
2141888	0	13111101	Eqtos Process Dados	12/05/2017	MICROCOMPUTADOR PORTATIL DELL LAT E7440	3.748,64	(2.873,96)	874,68	12330030	Ubu	5	60	2	24	5.000,00	2.390,00	1.783,45
2141890	0	13111101	Eqtos Process Dados	12/05/2017	MICROCOMPUTADOR PORTATIL DELL LAT E7440	3.748,64	(2.873,96)	874,68	12330030	Ubu	5	60	2	24	5.000,00	2.390,00	1.783,45
2141891	0	13111101	Eqtos Process Dados	12/05/2017	MICROCOMPUTADOR PORTATIL DELL LAT E7440	3.748,64	(2.873,96)	874,68	12330030	Ubu	5	60	2	24	5.000,00	2.390,00	1.783,45
2141892	0	13111101	Eqtos Process Dados	12/05/2017	MICROCOMPUTADOR PORTATIL DELL LAT E7440	3.748,64	(2.873,96)	874,68	12330030	Ubu	5	60	2	24	5.000,00	2.390,00	1.783,45
2141893	0	13111101	Eqtos Process Dados	12/05/2017	MICROCOMPUTADOR PORTATIL DELL LAT E7440	3.748,63	(2.873,96)	874,67	12330030	Ubu	5	60	2	24	5.000,00	2.390,00	1.783,45
2141911	0	13111101	Eqtos Process Dados	21/01/2014	MICROCOMPUTADOR,POSITIVO,1A282T55F,110 / 220V	7.283,98	(7.283,98)	-	12330030	Ubu	5	60	1	12	11.082,00	2.848,07	2.125,28
2141912	0	13111101	Eqtos Process Dados	21/01/2014	MICROCOMPUTADOR,POSITIVO,1A282T56K,110 / 220V	7.283,98	(7.283,98)	-	12330030	Ubu	5	60	1	12	11.082,00	2.848,07	2.125,28
2141974	0	13111101	Eqtos Process Dados	12/05/2017	MICROCOMPUTADOR PORTATIL DELL LAT E7440	3.748,63	(2.873,96)	874,67	12330030	Ubu	5	60	2	24	5.000,00	2.390,00	1.783,45
2141975	0	13111101	Eqtos Process Dados	12/05/2017	MICROCOMPUTADOR PORTATIL DELL LAT E7440	3.748,63	(2.873,96)	874,67	12330030	Ubu	5	60	2	24	5.000,00	2.390,00	1.783,45
2141976	0	13111101	Eqtos Process Dados	12/05/2017	MICROCOMPUTADOR PORTATIL DELL LAT E7440	3.748,63	(2.873,96)	874,67	12330030	Ubu	5	60	2	24	5.000,00	2.390,00	1.783,45
2141977	0	13111101	Eqtos Process Dados	12/05/2017	MICROCOMPUTADOR PORTATIL DELL LAT E7440	3.748,63	(2.873,96)	874,67	12330030	Ubu	5	60	2	24	5.000,00	2.390,00	1.783,45
2141978	0	13111101	Eqtos Process Dados	12/05/2017	MICROCOMPUTADOR PORTATIL DELL LAT E7440	3.748,63	(2.873,96)	874,67	12330030	Ubu	5	60	2	24	5.000,00	2.390,00	1.783,45
2141979	0	13111101	Eqtos Process Dados	12/05/2017	MICROCOMPUTADOR PORTATIL DELL LAT E7440	3.748,63	(2.873,96)	874,67	12330030	Ubu	5	60	2	24	5.000,00	2.390,00	1.783,45
2141980	0	13111101	Eqtos Process Dados	12/05/2017	MICROCOMPUTADOR PORTATIL DELL LAT E7440	3.748,63	(2.873,96)	874,67	12330030	Ubu	5	60	2	24	5.000,00	2.390,00	1.783,45
2141981	0	13111101	Eqtos Process Dados	12/05/2017	MICROCOMPUTADOR PORTATIL DELL LAT E7440	3.748,63	(2.873,96)	874,67	12330030	Ubu	5	60	2	24	5.000,00	2.390,00	1.783,45
2141982	0	13111101	Eqtos Process Dados	12/05/2017	MICROCOMPUTADOR PORTATIL DELL LAT E7440	3.748,63	(2.873,96)	874,67	12330030	Ubu	5	60	2	24	5.000,00	2.390,00	1.783,45
2141983	0	13111101	Eqtos Process Dados	12/05/2017	MICROCOMPUTADOR PORTATIL DELL LAT E7440	3.748,63	(2.873,96)	874,67	12330030	Ubu	5	60	2	24	5.000,00	2.390,00	1.783,45
2141984	0	13111101	Eqtos Process Dados	12/05/2017	MICROCOMPUTADOR PORTATIL DELL LAT E7440	3.748,63	(2.873,96)	874,67	11330010	Germano	5	60	2	24	5.000,00	2.390,00	1.783,45
2141985	0	13111101	Eqtos Process Dados	12/05/2017	MICROCOMPUTADOR PORTATIL DELL LAT E7440	3.748,63	(2.873,96)	874,67	11330010	Germano	5	60	2	24	5.000,00	2.390,00	1.783,45
2142034	0	13111111	Móveis e Utensílios	23/10/2013	TELEFONE CELULAR SAMSUNG GALAXY PRO B5510	533,85	(492,69)	41,16	11330010	Germano	15	180	8	96	805,00	483,00	360,42
2142035	0	13111111	Móveis e Utensílios	23/10/2013	TELEFONE CELULAR SAMSUNG GALAXY PRO B5511	533,85	(492,69)	41,16	11330010	Germano	15	180	8	96	805,00	483,00	360,42
2142036	0	13111111	Móveis e Utensílios	23/10/2013	TELEFONE CELULAR SAMSUNG GALAXY PRO B5512	533,85	(492,69)	41,16	11330010	Germano	15	180	8	96	805,00	483,00	360,42
2142037	0	13111111	Móveis e Utensílios	23/10/2013	TELEFONE CELULAR SAMSUNG GALAXY PRO B5513	533,85	(492,69)	41,16	11330010	Germano	15	180	8	96	805,00	483,00	360,42
2142038	0	13111111	Móveis e Utensílios	23/10/2013	TELEFONE CELULAR SAMSUNG GALAXY PRO B5514	533,85	(492,69)	41,16	11330010	Germano	15	180	8	96	805,00	483,00	360,42
2142039	0	13111111	Móveis e Utensílios	23/10/2013	TELEFONE CELULAR SAMSUNG GALAXY PRO B5515	533,85	(492,69)	41,16	11330010	Germano	15	180	8	96	805,00	483,00	360,42
2142040	0	13111111	Móveis e Utensílios	23/10/2013	TELEFONE CELULAR SAMSUNG GALAXY PRO B5516	533,85	(492,69)	41,16	11330010	Germano	15	180	8	96	805,00	483,00	360,42
2142041	0	13111111	Móveis e Utensílios	23/10/2013	TELEFONE CELULAR SAMSUNG GALAXY PRO B5517	533,85	(492,69)	41,16	11330010	Germano	15	180	8	96	805,00	483,00	360,42
2142042	0	13111111	Móveis e Utensílios	23/10/2013	TELEFONE CELULAR SAMSUNG GALAXY PRO B5518	533,85	(492,69)	41,16	11330010	Germano	15	180	8	96	805,00	483,00	360,42
2142043	0	13111111	Móveis e Utensílios	23/10/2013	TELEFONE CELULAR SAMSUNG GALAXY PRO B5519	533,85	(492,69)	41,16	11330010	Germano	15	180	8	96	805,00	483,00	360,42
2142044	0	13111111	Móveis e Utensílios	23/10/2013	TELEFONE CELULAR SAMSUNG GALAXY PRO B5520	533,85	(492,69)	41,16	11330010	Germano	15	180	8	96	805,00	483,00	360,42
2142045	0	13111111	Móveis e Utensílios	23/10/2013	TELEFONE CELULAR SAMSUNG GALAXY PRO B5521	533,85	(492,69)	41,16	11330010	Germano	15	180	8	96	805,00	483,00	360,42
2142046	0	13111111	Móveis e Utensílios	23/10/2013	TELEFONE CELULAR SAMSUNG GALAXY PRO B5522	533,86	(492,69)	41,17	11330010	Germano	15	180	8	96	805,00	483,00	360,42
2142047	0	13111111	Móveis e Utensílios	23/10/2013	TELEFONE CELULAR SAMSUNG GALAXY PRO B5523	533,86	(492,69)	41,17	11330010	Germano	15	180	8	96	805,00	483,00	360,42
2142048	0	13111111	Móveis e Utensílios	16/01/2013	TV NEW PLASMA 60 FULL HD 60PA6500 PRETO BIVOLT LG	6.409,09	(6.395,76)	13,33	11000010	Germano	15	180	8	96	10.247,00	6.148,20	4.587,88
2142050	0	13111131	Ferramentas	26/08/2014	MASCARA CJ RESPIRACAO EMERGENCIA AIRPAK NXG7 SCOTT	21.200,00	(13.956,67)	7.243,33	11342010	Germano	10	120	5	60	27.300,00	15.670,20	11.693,34
2142052	0	13111101	Eqtos Process Dados	12/05/2017	MICROCOMPUTADOR PORTATIL DELL LAT E7440	3.748,63	(2.873,96)	874,67	12330030	Ubu	5	60	2	24	5.000,00	2.390,00	1.783,45
2142058	0	13111111	Móveis e Utensílios	17/12/2013	DATASHOW S12 2800 LUMENS PRETO	1.406,49	(1.133,03)	273,46	11300020	Germano	15	180	8	96	2.181,00	1.308,60	976,50
2142060	0	13111111	Móveis e Utensílios	17/12/2013	DATASHOW S12 2800 LUMENS PRETO	1.406,49	(849,77)	556,72	11300020	Germano	15	180	8	96	2.181,00	1.308,60	976,50

FDC CONSULT LTDA

SAMARCO
APRENDER PARA EVOLUIR E TRANSFORMAR

DATA-BASE: 31/03/2021					DADOS CONTÁBEIS CEDIDOS PELA SAMARCO					AVALIAÇÃO VALOR JUSTO DE MERCADO							
IMOBILIZADO	SUB Nº	CLASSE	CENTRO CST	DT.INCORP.	DENOMINAÇÃO DO IMOBILIZADO	VAL AQUIS. BRL	DEPREC. ACUM BRL	VALOR CONTÁBIL BRL	CENTRO DE CUSTOS	UNID. IND	VIDA ÚTIL DET. (ANOS)	VIDA ÚTIL DET. (MESES)	VIDA ÚTIL REM. (ANOS)	VIDA ÚTIL REM. (MESES)	VALOR DE REPOSIÇÃO (R$)	VALOR JUSTO DE MERCADO (R$)	VALOR DE LIQUIDAÇÃO FORÇADA
2142061	0	13111111	Móveis e Utensílios	17/12/2013	DATASHOW S12 2800 LUMENS PRETO	1.406,49	(849,77)	556,72	11300020	Germano	15	180	8	96	2.181,00	1.308,60	976,50
2142062	0	13111111	Móveis e Utensílios	17/12/2013	DATASHOW S12 2800 LUMENS PRETO	1.406,48	(849,77)	556,71	11300020	Germano	15	180	8	96	2.181,00	1.308,60	976,50
2142063	0	13111111	Móveis e Utensílios	17/12/2013	DATASHOW S12 2800 LUMENS PRETO	1.406,48	(849,77)	556,71	11300020	Germano	15	180	8	96	2.181,00	1.308,60	976,50
2142064	0	13111111	Móveis e Utensílios	24/10/2013	CAMERA DIGITAL 12 MP SONY	362,99	(334,98)	28,01	11162010	Germano	15	180	8	96	493,00	295,80	220,73
2142065	0	13111111	Móveis e Utensílios	24/10/2013	CAMERA DIGITAL 12 MP SONY	362,99	(334,98)	28,01	11162010	Germano	15	180	8	96	493,00	295,80	220,73
2142066	0	13111111	Móveis e Utensílios	24/10/2013	CAMERA DIGITAL 12 MP SONY	362,99	(334,98)	28,01	11162010	Germano	15	180	8	96	493,00	295,80	220,73
2142067	0	13111111	Móveis e Utensílios	24/10/2013	CAMERA DIGITAL 12 MP SONY	362,99	(334,98)	28,01	11162010	Germano	15	180	8	96	493,00	295,80	220,73
2142068	0	13111111	Móveis e Utensílios	24/10/2013	CAMERA DIGITAL 12 MP SONY	362,99	(334,98)	28,01	11162010	Germano	15	180	8	96	493,00	295,80	220,73
2142069	0	13111111	Móveis e Utensílios	24/10/2013	CAMERA DIGITAL 12 MP SONY	362,99	(334,98)	28,01	11162010	Germano	15	180	8	96	493,00	295,80	220,73
2142070	0	13111111	Móveis e Utensílios	24/10/2013	CAMERA DIGITAL 12 MP SONY	362,99	(334,98)	28,01	11162010	Germano	15	180	8	96	493,00	295,80	220,73
2142071	0	13111111	Móveis e Utensílios	24/10/2013	CAMERA DIGITAL 12 MP SONY	363,00	(335,05)	27,95	11162010	Germano	15	180	8	96	493,00	295,80	220,73
2142072	0	13111101	Eqtos Process Dados	24/10/2013	HD EXTERNO 1 TB	362,99	(362,99)	-	11162010	Germano	5	60	1	12	667,00	171,42	127,92
2142075	0	13111101	Eqtos Process Dados	12/05/2017	MICROCOMPUTADOR PORTATIL DELL LAT E7440	3.748,63	(2.873,96)	874,67	12330030	Ubu	5	60	2	24	5.000,00	2.390,00	1.783,45
2142076	0	13111141	Bens de Rodízio	24/05/2016	TAMPA DO LANCADOR;TORMENE/TA THE 24 600	101.228,40	(19.570,84)	81.657,56	11162020	Germano	25	300	19	228	130.300,00	101.894,60	76.035,32
2142077	0	13111101	Eqtos Process Dados	12/05/2017	MICROCOMPUTADOR PORTATIL DELL LAT E7440	3.748,63	(2.873,96)	874,67	12330030	Ubu	5	60	2	24	5.000,00	2.390,00	1.783,45
2142078	0	13111101	Eqtos Process Dados	12/05/2017	MICROCOMPUTADOR PORTATIL DELL LAT E7440	3.748,63	(2.873,96)	874,67	12330030	Ubu	5	60	2	24	5.000,00	2.390,00	1.783,45
2142084	0	13111081	Sistemas	10/09/2014	SIST.ANALISE VIBRAÃ?O P/SENSORES SIST.LONG.DISTANC	720.010,86	(37.398,85)	682.612,01	11130020	Germano	20	240	13	156	738.177,00	513.033,02	382.833,13
2142085	0	13111101	Eqtos Process Dados	11/09/2014	AP. WORKSTATION THINKSTATION LENOVO S20	6.200,00	(6.200,00)	-	11210010	Germano	5	60	1	12	8.400,00	2.158,80	1.610,93
2142127	0	13111101	Eqtos Process Dados	11/09/2019	DESKTOP OPTIPLEX 3060MFF	3.730,94	(1.119,29)	2.611,65	11330010	Germano	5	60	3	36	4.411,00	2.955,37	2.205,34
2142128	0	13111101	Eqtos Process Dados	11/09/2019	DESKTOP OPTIPLEX 3060MFF	3.730,94	(1.119,29)	2.611,65	11330010	Germano	5	60	3	36	4.411,00	2.955,37	2.205,34
2142129	0	13111101	Eqtos Process Dados	11/09/2019	DESKTOP OPTIPLEX 3060MFF	3.730,94	(1.119,29)	2.611,65	11330010	Germano	5	60	3	36	4.411,00	2.955,37	2.205,34
2142130	0	13111101	Eqtos Process Dados	11/09/2019	DESKTOP OPTIPLEX 3060MFF	3.730,94	(1.119,29)	2.611,65	11330010	Germano	5	60	3	36	4.411,00	2.955,37	2.205,34
2142131	0	13111101	Eqtos Process Dados	11/09/2019	DESKTOP OPTIPLEX 3060MFF	3.730,94	(1.119,29)	2.611,65	11330010	Germano	5	60	3	36	4.411,00	2.955,37	2.205,34
2142132	0	13111101	Eqtos Process Dados	11/09/2019	DESKTOP OPTIPLEX 3060MFF	3.730,94	(1.119,29)	2.611,65	11330010	Germano	5	60	3	36	4.411,00	2.955,37	2.205,34
2142133	0	13111101	Eqtos Process Dados	11/09/2019	DESKTOP OPTIPLEX 3060MFF	3.730,94	(1.119,29)	2.611,65	11330010	Germano	5	60	3	36	4.411,00	2.955,37	2.205,34
2142138	0	13111101	Eqtos Process Dados	11/09/2019	DESKTOP OPTIPLEX 3060MFF	3.730,94	(1.119,29)	2.611,65	11330010	Germano	5	60	3	36	4.411,00	2.955,37	2.205,34
2142139	0	13111101	Eqtos Process Dados	11/09/2019	DESKTOP OPTIPLEX 3060MFF	3.730,94	(1.119,29)	2.611,65	11330010	Germano	5	60	3	36	4.411,00	2.955,37	2.205,34
2142140	0	13111101	Eqtos Process Dados	11/09/2019	DESKTOP OPTIPLEX 3060MFF	3.730,94	(1.119,29)	2.611,65	11330010	Germano	5	60	3	36	4.411,00	2.955,37	2.205,34
2142141	0	13111101	Eqtos Process Dados	11/09/2019	DESKTOP OPTIPLEX 3060MFF	3.730,94	(1.119,29)	2.611,65	11330010	Germano	5	60	3	36	4.411,00	2.955,37	2.205,34
2142142	0	13111101	Eqtos Process Dados	11/09/2019	DESKTOP OPTIPLEX 3060MFF	3.730,94	(1.119,29)	2.611,65	11330010	Germano	5	60	3	36	4.411,00	2.955,37	2.205,34
2142143	0	13111101	Eqtos Process Dados	11/09/2019	DESKTOP OPTIPLEX 3060MFF	3.730,94	(1.119,29)	2.611,65	11330010	Germano	5	60	3	36	4.411,00	2.955,37	2.205,34
2142146	0	13111101	Eqtos Process Dados	11/09/2019	DESKTOP OPTIPLEX 3060MFF	3.730,94	(1.119,29)	2.611,65	11330010	Germano	5	60	3	36	4.411,00	2.955,37	2.205,34
2142147	0	13111101	Eqtos Process Dados	11/09/2019	DESKTOP OPTIPLEX 3060MFF	3.730,94	(1.119,29)	2.611,65	11330010	Germano	5	60	3	36	4.411,00	2.955,37	2.205,34
2142148	0	13111101	Eqtos Process Dados	11/09/2019	DESKTOP OPTIPLEX 3060MFF	3.730,94	(1.119,29)	2.611,65	11330010	Germano	5	60	3	36	4.411,00	2.955,37	2.205,34
2142149	0	13111101	Eqtos Process Dados	11/09/2019	DESKTOP OPTIPLEX 3060MFF	3.730,94	(1.119,29)	2.611,65	11330010	Germano	5	60	3	36	4.411,00	2.955,37	2.205,34
2142150	0	13111101	Eqtos Process Dados	11/09/2019	DESKTOP OPTIPLEX 3060MFF	3.730,94	(1.119,29)	2.611,65	11330010	Germano	5	60	3	36	4.411,00	2.955,37	2.205,34
2142151	0	13111101	Eqtos Process Dados	11/09/2019	DESKTOP OPTIPLEX 3060MFF	3.730,94	(1.119,29)	2.611,65	11330010	Germano	5	60	3	36	4.411,00	2.955,37	2.205,34
2142152	0	13111101	Eqtos Process Dados	11/09/2019	DESKTOP OPTIPLEX 3060MFF	3.730,94	(1.119,29)	2.611,65	11330010	Germano	5	60	3	36	4.411,00	2.955,37	2.205,34
2142153	0	13111101	Eqtos Process Dados	11/09/2019	DESKTOP OPTIPLEX 3060MFF	3.730,94	(1.119,29)	2.611,65	11330010	Germano	5	60	3	36	4.411,00	2.955,37	2.205,34
2142155	0	13111101	Eqtos Process Dados	11/09/2019	NOTEBOOK DELL LATITUDE 7490	8.313,59	(2.494,08)	5.819,51	11330010	Germano	5	60	3	36	9.831,00	6.586,77	4.915,15
2142156	0	13111101	Eqtos Process Dados	11/09/2019	NOTEBOOK DELL LATITUDE 7490	8.313,59	(2.494,08)	5.819,51	11330010	Germano	5	60	3	36	9.831,00	6.586,77	4.915,15
2142157	0	13111101	Eqtos Process Dados	11/09/2019	NOTEBOOK DELL LATITUDE 7490	8.313,59	(2.494,08)	5.819,51	11330010	Germano	5	60	3	36	9.831,00	6.586,77	4.915,15
2142158	0	13111101	Eqtos Process Dados	11/09/2019	NOTEBOOK DELL LATITUDE 7490	8.313,59	(2.494,08)	5.819,51	11330010	Germano	5	60	3	36	9.831,00	6.586,77	4.915,15
2142159	0	13111101	Eqtos Process Dados	11/09/2019	NOTEBOOK DELL LATITUDE 7490	8.313,59	(2.494,08)	5.819,51	11330010	Germano	5	60	3	36	9.831,00	6.586,77	4.915,15
2142160	0	13111101	Eqtos Process Dados	11/09/2019	NOTEBOOK DELL LATITUDE 7490	8.313,59	(2.494,08)	5.819,51	11330010	Germano	5	60	3	36	9.831,00	6.586,77	4.915,15
2142161	0	13111101	Eqtos Process Dados	11/09/2019	NOTEBOOK DELL LATITUDE 7490	8.313,59	(2.494,08)	5.819,51	11330010	Germano	5	60	3	36	9.831,00	6.586,77	4.915,15
2142162	0	13111101	Eqtos Process Dados	11/09/2019	NOTEBOOK DELL LATITUDE 7490	8.313,59	(2.494,08)	5.819,51	11330010	Germano	5	60	3	36	9.831,00	6.586,77	4.915,15
2142163	0	13111101	Eqtos Process Dados	11/09/2019	NOTEBOOK DELL LATITUDE 7490	8.313,59	(2.494,08)	5.819,51	11330010	Germano	5	60	3	36	9.831,00	6.586,77	4.915,15
2142164	0	13111101	Eqtos Process Dados	11/09/2019	NOTEBOOK DELL LATITUDE 7490	8.313,59	(2.494,08)	5.819,51	13036030	BH	5	60	3	36	9.831,00	6.586,77	4.915,15
2142165	0	13111101	Eqtos Process Dados	11/09/2019	NOTEBOOK DELL LATITUDE 7490	8.313,59	(2.494,08)	5.819,51	13036030	BH	5	60	3	36	9.831,00	6.586,77	4.915,15
2142166	0	13111101	Eqtos Process Dados	11/09/2019	NOTEBOOK DELL LATITUDE 7490	8.313,59	(2.494,08)	5.819,51	13036030	BH	5	60	3	36	9.831,00	6.586,77	4.915,15
2142167	0	13111101	Eqtos Process Dados	11/09/2019	NOTEBOOK DELL LATITUDE 7490	8.313,59	(2.494,08)	5.819,51	13036030	BH	5	60	3	36	9.831,00	6.586,77	4.915,15
2142168	0	13111101	Eqtos Process Dados	11/09/2019	NOTEBOOK DELL LATITUDE 7490	8.313,59	(2.494,08)	5.819,51	13036030	BH	5	60	3	36	9.831,00	6.586,77	4.915,15
2142169	0	13111101	Eqtos Process Dados	11/09/2019	NOTEBOOK DELL LATITUDE 7490	8.313,59	(2.494,08)	5.819,51	13036030	BH	5	60	3	36	9.831,00	6.586,77	4.915,15
2142170	0	13111101	Eqtos Process Dados	11/09/2019	NOTEBOOK DELL LATITUDE 7490	8.313,59	(2.494,08)	5.819,51	13036030	BH	5	60	3	36	9.831,00	6.586,77	4.915,15
2142171	0	13111101	Eqtos Process Dados	11/09/2019	NOTEBOOK DELL LATITUDE 7490	8.313,59	(2.494,08)	5.819,51	13036030	BH	5	60	3	36	9.831,00	6.586,77	4.915,15
2142174	0	13111101	Eqtos Process Dados	11/09/2019	NOTEBOOK DELL LATITUDE 7490	8.313,59	(2.494,08)	5.819,51	13036030	BH	5	60	3	36	9.831,00	6.586,77	4.915,15
2142175	0	13111101	Eqtos Process Dados	11/09/2019	NOTEBOOK DELL LATITUDE 7490	8.313,59	(2.494,08)	5.819,51	13036030	BH	5	60	3	36	9.831,00	6.586,77	4.915,15
2142176	0	13111101	Eqtos Process Dados	11/09/2019	NOTEBOOK DELL LATITUDE 7490	8.313,59	(2.494,08)	5.819,51	13036030	BH	5	60	3	36	9.831,00	6.586,77	4.915,15
2142177	0	13111101	Eqtos Process Dados	11/09/2019	NOTEBOOK DELL LATITUDE 7490	8.313,59	(2.494,08)	5.819,51	13036030	BH	5	60	3	36	9.831,00	6.586,77	4.915,15
2142178	0	13111101	Eqtos Process Dados	11/09/2019	NOTEBOOK DELL LATITUDE 7490	8.313,59	(2.494,08)	5.819,51	13036030	BH	5	60	3	36	9.831,00	6.586,77	4.915,15
2142179	0	13111101	Eqtos Process Dados	11/09/2019	NOTEBOOK DELL LATITUDE 7490	8.313,59	(2.494,08)	5.819,51	13036030	BH	5	60	3	36	9.831,00	6.586,77	4.915,15
2142180	0	13111101	Eqtos Process Dados	11/09/2019	NOTEBOOK DELL LATITUDE 7490	8.313,59	(2.494,08)	5.819,51	13036030	BH	5	60	3	36	9.831,00	6.586,77	4.915,15
2142181	0	13111101	Eqtos Process Dados	11/09/2019	NOTEBOOK DELL LATITUDE 7490	8.313,59	(2.494,08)	5.819,51	13036030	BH	5	60	3	36	9.831,00	6.586,77	4.915,15
2142182	0	13111101	Eqtos Process Dados	11/09/2019	NOTEBOOK DELL LATITUDE 7490	8.313,59	(2.494,08)	5.819,51	13036030	BH	5	60	3	36	9.831,00	6.586,77	4.915,15
2142183	0	13111101	Eqtos Process Dados	11/09/2019	NOTEBOOK DELL LATITUDE 7490	8.313,59	(2.494,08)	5.819,51	13036030	BH	5	60	3	36	9.831,00	6.586,77	4.915,15
2142184	0	13111101	Eqtos Process Dados	11/09/2019	NOTEBOOK DELL LATITUDE 7490	8.313,59	(2.494,08)	5.819,51	13036030	BH	5	60	3	36	9.831,00	6.586,77	4.915,15
2142185	0	13111101	Eqtos Process Dados	11/09/2019	NOTEBOOK DELL LATITUDE 7490	8.313,59	(2.494,08)	5.819,51	13036030	BH	5	60	3	36	9.831,00	6.586,77	4.915,15
2142186	0	13111101	Eqtos Process Dados	11/09/2019	NOTEBOOK DELL LATITUDE 7490	8.313,59	(2.494,08)	5.819,51	13036030	BH	5	60	3	36	9.831,00	6.586,77	4.915,15

FDC CONSULT LTDA

SAMARCO
APRENDER PARA EVOLUIR E TRANSFORMAR

DATA-BASE: 31/03/2021					DADOS CONTÁBEIS CEDIDOS PELA SAMARCO						AVALIAÇÃO VALOR JUSTO DE MERCADO						
IMOBILIZADO	SUB Nº	CLASSE	CENTRO CST	DT.INCORP.	DENOMINAÇÃO DO IMOBILIZADO	VAL AQUIS. BRL	DEPREC. ACUM BRL	VALOR CONTÁBIL BRL	CENTRO DE CUSTOS	UNID. IND	VIDA ÚTIL DET. (ANOS)	VIDA ÚTIL DET. (MESES)	VIDA ÚTIL REM. (ANOS)	VIDA ÚTIL REM. (MESES)	VALOR DE REPOSIÇÃO (R$)	VALOR JUSTO DE MERCADO (R$)	VALOR DE LIQUIDAÇÃO FORÇADA
2142188	0	13111101	Eqtos Process Dados	11/09/2019	NOTEBOOK DELL LATITUDE 7490	8.313,59	(2.494,08)	5.819,51	13036030	BH	5	60	3	36	9.831,00	6.586,77	4.915,15
2142189	0	13111101	Eqtos Process Dados	11/09/2019	NOTEBOOK DELL LATITUDE 7490	8.313,59	(2.494,08)	5.819,51	13036030	BH	5	60	3	36	9.831,00	6.586,77	4.915,15
2142190	0	13111101	Eqtos Process Dados	11/09/2019	NOTEBOOK DELL LATITUDE 7490	8.313,59	(2.494,08)	5.819,51	13036030	BH	5	60	3	36	9.831,00	6.586,77	4.915,15
2142191	0	13111101	Eqtos Process Dados	11/09/2019	NOTEBOOK DELL LATITUDE 7490	8.313,59	(2.494,08)	5.819,51	13036030	BH	5	60	3	36	9.831,00	6.586,77	4.915,15
2142192	0	13111101	Eqtos Process Dados	11/09/2019	NOTEBOOK DELL LATITUDE 7490	8.313,59	(2.494,08)	5.819,51	13036030	BH	5	60	3	36	9.831,00	6.586,77	4.915,15
2142193	0	13111101	Eqtos Process Dados	11/09/2019	NOTEBOOK DELL LATITUDE 7490	8.313,59	(2.494,08)	5.819,51	13036030	BH	5	60	3	36	9.831,00	6.586,77	4.915,15
2142194	0	13111101	Eqtos Process Dados	11/09/2019	NOTEBOOK DELL LATITUDE 7490	8.313,59	(2.494,08)	5.819,51	13036030	BH	5	60	3	36	9.831,00	6.586,77	4.915,15
2142195	0	13111101	Eqtos Process Dados	11/09/2019	NOTEBOOK DELL LATITUDE 7490	8.313,59	(2.494,08)	5.819,51	13036030	BH	5	60	3	36	9.831,00	6.586,77	4.915,15
2142196	0	13111101	Eqtos Process Dados	11/09/2019	NOTEBOOK DELL LATITUDE 7490	8.313,59	(2.494,08)	5.819,51	13036030	BH	5	60	3	36	9.831,00	6.586,77	4.915,15
2142197	0	13111101	Eqtos Process Dados	11/09/2019	NOTEBOOK DELL LATITUDE 7490	8.313,59	(2.494,08)	5.819,51	13036030	BH	5	60	3	36	9.831,00	6.586,77	4.915,15
2142198	0	13111101	Eqtos Process Dados	11/09/2019	NOTEBOOK DELL LATITUDE 7490	8.313,59	(2.494,08)	5.819,51	13036030	BH	5	60	3	36	9.831,00	6.586,77	4.915,15
2142199	0	13111101	Eqtos Process Dados	11/09/2019	NOTEBOOK DELL LATITUDE 7490	8.313,59	(2.494,08)	5.819,51	13036030	BH	5	60	3	36	9.831,00	6.586,77	4.915,15
2142200	0	13111101	Eqtos Process Dados	11/09/2019	NOTEBOOK DELL LATITUDE 7490	8.313,59	(2.494,08)	5.819,51	13036030	BH	5	60	3	36	9.831,00	6.586,77	4.915,15
2142201	0	13111101	Eqtos Process Dados	11/09/2019	NOTEBOOK DELL LATITUDE 7490	8.313,59	(2.494,08)	5.819,51	13036030	BH	5	60	3	36	9.831,00	6.586,77	4.915,15
2142202	0	13111101	Eqtos Process Dados	11/09/2019	NOTEBOOK DELL LATITUDE 7490	8.313,59	(2.494,08)	5.819,51	13036030	BH	5	60	3	36	9.831,00	6.586,77	4.915,15
2142203	0	13111101	Eqtos Process Dados	11/09/2019	NOTEBOOK DELL LATITUDE 7490	8.313,59	(2.494,08)	5.819,51	13036030	BH	5	60	3	36	9.831,00	6.586,77	4.915,15
2142204	0	13111101	Eqtos Process Dados	11/09/2019	NOTEBOOK DELL LATITUDE 7490	8.313,59	(2.494,08)	5.819,51	11330010	Germano	5	60	3	36	9.831,00	6.586,77	4.915,15
2142205	0	13111101	Eqtos Process Dados	11/09/2019	NOTEBOOK DELL LATITUDE 7490	8.313,59	(2.494,08)	5.819,51	11330010	Germano	5	60	3	36	9.831,00	6.586,77	4.915,15
2142206	0	13111101	Eqtos Process Dados	11/09/2019	NOTEBOOK DELL LATITUDE 7490	8.313,59	(2.494,08)	5.819,51	13036030	BH	5	60	3	36	9.831,00	6.586,77	4.915,15
2142207	0	13111101	Eqtos Process Dados	11/09/2019	NOTEBOOK DELL LATITUDE 7490	8.313,59	(2.494,08)	5.819,51	11330010	Germano	5	60	3	36	9.831,00	6.586,77	4.915,15
2142208	0	13111101	Eqtos Process Dados	11/09/2019	NOTEBOOK DELL LATITUDE 7490	8.313,59	(2.494,08)	5.819,51	11330010	Germano	5	60	3	36	9.831,00	6.586,77	4.915,15
2142209	0	13111101	Eqtos Process Dados	11/09/2019	NOTEBOOK DELL LATITUDE 7490	8.313,59	(2.494,08)	5.819,51	11330010	Germano	5	60	3	36	9.831,00	6.586,77	4.915,15
2142210	0	13111101	Eqtos Process Dados	11/09/2019	NOTEBOOK DELL LATITUDE 7490	8.313,59	(2.494,08)	5.819,51	11330010	Germano	5	60	3	36	9.831,00	6.586,77	4.915,15
2142211	0	13111101	Eqtos Process Dados	11/09/2019	NOTEBOOK DELL LATITUDE 7490	8.313,59	(2.494,08)	5.819,51	11330010	Germano	5	60	3	36	9.831,00	6.586,77	4.915,15
2142212	0	13111101	Eqtos Process Dados	11/09/2019	NOTEBOOK DELL LATITUDE 7490	8.313,59	(2.494,08)	5.819,51	11330010	Germano	5	60	3	36	9.831,00	6.586,77	4.915,15
2142213	0	13111101	Eqtos Process Dados	11/09/2019	NOTEBOOK DELL LATITUDE 7490	8.313,59	(2.494,08)	5.819,51	11330010	Germano	5	60	3	36	9.831,00	6.586,77	4.915,15
2142214	0	13111101	Eqtos Process Dados	11/09/2019	NOTEBOOK DELL LATITUDE 7490	8.313,59	(2.494,08)	5.819,51	11330010	Germano	5	60	3	36	9.831,00	6.586,77	4.915,15
2142215	0	13111101	Eqtos Process Dados	11/09/2019	NOTEBOOK DELL LATITUDE 7490	8.313,59	(2.494,08)	5.819,51	11330010	Germano	5	60	3	36	9.831,00	6.586,77	4.915,15
2142216	0	13111101	Eqtos Process Dados	11/09/2019	NOTEBOOK DELL LATITUDE 7490	8.313,59	(2.494,08)	5.819,51	11330010	Germano	5	60	3	36	9.831,00	6.586,77	4.915,15
2142217	0	13111101	Eqtos Process Dados	11/09/2019	NOTEBOOK DELL LATITUDE 7490	8.313,59	(2.494,08)	5.819,51	11330010	Germano	5	60	3	36	9.831,00	6.586,77	4.915,15
2142218	0	13111101	Eqtos Process Dados	11/09/2019	NOTEBOOK DELL LATITUDE 7490	8.313,59	(2.494,08)	5.819,51	11330010	Germano	5	60	3	36	9.831,00	6.586,77	4.915,15
2142219	0	13111101	Eqtos Process Dados	11/09/2019	NOTEBOOK DELL LATITUDE 7490	8.313,59	(2.494,08)	5.819,51	11330010	Germano	5	60	3	36	9.831,00	6.586,77	4.915,15
2142220	0	13111101	Eqtos Process Dados	11/09/2019	NOTEBOOK DELL LATITUDE 7490	8.313,59	(2.494,08)	5.819,51	11330010	Germano	5	60	3	36	9.831,00	6.586,77	4.915,15
2142221	0	13111101	Eqtos Process Dados	11/09/2019	NOTEBOOK DELL LATITUDE 7490	8.313,59	(2.494,08)	5.819,51	11330010	Germano	5	60	3	36	9.831,00	6.586,77	4.915,15
2142222	0	13111101	Eqtos Process Dados	11/09/2019	NOTEBOOK DELL LATITUDE 7490	8.313,59	(2.494,08)	5.819,51	11330010	Germano	5	60	3	36	9.831,00	6.586,77	4.915,15
2142234	0	13111101	Eqtos Process Dados	11/09/2019	NOTEBOOK DELL LATITUDE 7490	8.313,59	(2.494,08)	5.819,51	11330010	Germano	5	60	3	36	9.831,00	6.586,77	4.915,15
2142235	0	13111101	Eqtos Process Dados	11/09/2019	NOTEBOOK DELL LATITUDE 7490	8.313,59	(2.494,08)	5.819,51	11330010	Germano	5	60	3	36	9.831,00	6.586,77	4.915,15
2142236	0	13111101	Eqtos Process Dados	11/09/2019	NOTEBOOK DELL LATITUDE 7490	8.313,59	(2.494,08)	5.819,51	11330010	Germano	5	60	3	36	9.831,00	6.586,77	4.915,15
2142244	0	13111101	Eqtos Process Dados	11/09/2019	NOTEBOOK DELL LATITUDE 7490	8.313,59	(2.494,08)	5.819,51	11330010	Germano	5	60	3	36	9.831,00	6.586,77	4.915,15
2142245	0	13111101	Eqtos Process Dados	11/09/2019	NOTEBOOK DELL LATITUDE 7490	8.313,59	(2.494,08)	5.819,51	11330010	Germano	5	60	3	36	9.831,00	6.586,77	4.915,15
2142246	0	13111101	Eqtos Process Dados	11/09/2019	NOTEBOOK DELL LATITUDE 7490	8.313,59	(2.494,08)	5.819,51	11330010	Germano	5	60	3	36	9.831,00	6.586,77	4.915,15
2142247	0	13111101	Eqtos Process Dados	11/09/2019	NOTEBOOK DELL LATITUDE 7490	8.313,59	(2.494,08)	5.819,51	11330010	Germano	5	60	3	36	9.831,00	6.586,77	4.915,15
2142248	0	13111101	Eqtos Process Dados	11/09/2019	NOTEBOOK DELL LATITUDE 7490	8.313,59	(2.494,08)	5.819,51	11330010	Germano	5	60	3	36	9.831,00	6.586,77	4.915,15
2142249	0	13111101	Eqtos Process Dados	11/09/2019	NOTEBOOK DELL LATITUDE 7490	8.313,59	(2.494,08)	5.819,51	11330010	Germano	5	60	3	36	9.831,00	6.586,77	4.915,15
2142250	0	13111101	Eqtos Process Dados	11/09/2019	NOTEBOOK DELL LATITUDE 7490	8.313,59	(2.494,08)	5.819,51	11330010	Germano	5	60	3	36	9.831,00	6.586,77	4.915,15
2142251	0	13111101	Eqtos Process Dados	11/09/2019	NOTEBOOK DELL LATITUDE 7490	8.313,59	(2.494,08)	5.819,51	11330010	Germano	5	60	3	36	9.831,00	6.586,77	4.915,15
2142252	0	13111101	Eqtos Process Dados	11/09/2019	NOTEBOOK DELL LATITUDE 7490	8.313,59	(2.494,08)	5.819,51	11330010	Germano	5	60	3	36	9.831,00	6.586,77	4.915,15
2142253	0	13111101	Eqtos Process Dados	11/09/2019	NOTEBOOK DELL LATITUDE 7490	8.313,59	(2.494,08)	5.819,51	11330010	Germano	5	60	3	36	9.831,00	6.586,77	4.915,15
2142254	0	13111101	Eqtos Process Dados	11/09/2019	DESKTOP OPTIPLEX 3060MFF	3.730,94	(1.119,29)	2.611,65	11330010	Germano	5	60	3	36	4.411,00	2.955,37	2.205,34
2142255	0	13111101	Eqtos Process Dados	11/09/2019	DESKTOP OPTIPLEX 3060MFF	3.730,94	(1.119,29)	2.611,65	11330010	Germano	5	60	3	36	4.411,00	2.955,37	2.205,34
2142256	0	13111101	Eqtos Process Dados	11/09/2019	DESKTOP OPTIPLEX 3060MFF	3.730,94	(1.119,29)	2.611,65	11330010	Germano	5	60	3	36	4.411,00	2.955,37	2.205,34
2142257	0	13111101	Eqtos Process Dados	11/09/2019	DESKTOP OPTIPLEX 3060MFF	3.730,94	(1.119,29)	2.611,65	11330010	Germano	5	60	3	36	4.411,00	2.955,37	2.205,34
2142258	0	13111101	Eqtos Process Dados	11/09/2019	DESKTOP OPTIPLEX 3060MFF	3.730,94	(1.119,29)	2.611,65	11330010	Germano	5	60	3	36	4.411,00	2.955,37	2.205,34
2142259	0	13111101	Eqtos Process Dados	11/09/2019	DESKTOP OPTIPLEX 3060MFF	3.730,94	(1.119,29)	2.611,65	11330010	Germano	5	60	3	36	4.411,00	2.955,37	2.205,34
2142260	0	13111101	Eqtos Process Dados	11/09/2019	DESKTOP OPTIPLEX 3060MFF	3.730,94	(1.119,29)	2.611,65	11330010	Germano	5	60	3	36	4.411,00	2.955,37	2.205,34
2142261	0	13111101	Eqtos Process Dados	11/09/2019	DESKTOP OPTIPLEX 3060MFF	3.730,94	(1.119,29)	2.611,65	11330010	Germano	5	60	3	36	4.411,00	2.955,37	2.205,34
2142262	0	13111101	Eqtos Process Dados	11/09/2019	DESKTOP OPTIPLEX 3060MFF	3.730,94	(1.119,29)	2.611,65	11330010	Germano	5	60	3	36	4.411,00	2.955,37	2.205,34
2142263	0	13111101	Eqtos Process Dados	11/09/2019	DESKTOP OPTIPLEX 3060MFF	3.730,94	(1.119,29)	2.611,65	11330010	Germano	5	60	3	36	4.411,00	2.955,37	2.205,34
2142264	0	13111101	Eqtos Process Dados	11/09/2019	DESKTOP OPTIPLEX 3060MFF	3.730,94	(1.119,29)	2.611,65	11330010	Germano	5	60	3	36	4.411,00	2.955,37	2.205,34
2142265	0	13111101	Eqtos Process Dados	11/09/2019	DESKTOP OPTIPLEX 3060MFF	3.730,94	(1.119,29)	2.611,65	11330010	Germano	5	60	3	36	4.411,00	2.955,37	2.205,34
2142266	0	13111101	Eqtos Process Dados	11/09/2019	DESKTOP OPTIPLEX 3060MFF	3.730,94	(1.119,29)	2.611,65	11330010	Germano	5	60	3	36	4.411,00	2.955,37	2.205,34
2142267	0	13111101	Eqtos Process Dados	11/09/2019	DESKTOP OPTIPLEX 3060MFF	3.730,94	(1.119,29)	2.611,65	11330010	Germano	5	60	3	36	4.411,00	2.955,37	2.205,34
2142268	0	13111101	Eqtos Process Dados	11/09/2019	DESKTOP OPTIPLEX 3060MFF	3.730,94	(1.119,29)	2.611,65	11330010	Germano	5	60	3	36	4.411,00	2.955,37	2.205,34
2142269	0	13111101	Eqtos Process Dados	11/09/2019	DESKTOP OPTIPLEX 3060MFF	3.730,94	(1.119,29)	2.611,65	11330010	Germano	5	60	3	36	4.411,00	2.955,37	2.205,34
2142270	0	13111101	Eqtos Process Dados	11/09/2019	DESKTOP OPTIPLEX 3060MFF	3.730,94	(1.119,29)	2.611,65	11330010	Germano	5	60	3	36	4.411,00	2.955,37	2.205,34
2142271	0	13111101	Eqtos Process Dados	11/09/2019	DESKTOP OPTIPLEX 3060MFF	3.730,94	(1.119,29)	2.611,65	11330010	Germano	5	60	3	36	4.411,00	2.955,37	2.205,34
2142272	0	13111101	Eqtos Process Dados	11/09/2019	DESKTOP OPTIPLEX 3060MFF	3.730,94	(1.119,29)	2.611,65	11330010	Germano	5	60	3	36	4.411,00	2.955,37	2.205,34
2142295	0	13111101	Eqtos Process Dados	12/05/2017	MICROCOMPUTADOR PORTATIL DELL LAT E7440	3.748,63	(2.873,96)	874,67	12330030	Ubu	5	60	2	24	5.000,00	2.390,00	1.783,45
2142296	0	13111101	Eqtos Process Dados	12/05/2017	MICROCOMPUTADOR PORTATIL DELL LAT E7440	3.748,63	(2.873,96)	874,67	12330030	Ubu	5	60	2	24	5.000,00	2.390,00	1.783,45

FDC CONSULT LTDA

SAMARCO
APRENDER PARA EVOLUIR E TRANSFORMAR

DATA-BASE: 31/03/2021					DADOS CONTÁBEIS CEDIDOS PELA SAMARCO					AVALIAÇÃO VALOR JUSTO DE MERCADO							
IMOBILIZADO	SUB Nº	CLASSE	CENTRO CST	DT.INCORP.	DENOMINAÇÃO DO IMOBILIZADO	VAL AQUIS. BRL	DEPREC. ACUM BRL	VALOR CONTÁBIL BRL	CENTRO DE CUSTOS	UNID. IND	VIDA ÚTIL DET. (ANOS)	VIDA ÚTIL DET. (MESES)	VIDA ÚTIL REM. (ANOS)	VIDA ÚTIL REM. (MESES)	VALOR DE REPOSIÇÃO (R$)	VALOR JUSTO DE MERCADO (R$)	VALOR DE LIQUIDAÇÃO FORÇADA
2142298	0	13111101	Eqtos Process Dados	12/05/2017	MICROCOMPUTADOR PORTATIL DELL LAT E7440	3.748,63	(2.873,96)	874,67	12330030	Ubu	5	60	2	24	5.000,00	2.390,00	1.783,45
2142305	0	13111101	Eqtos Process Dados	26/09/2014	ACCESS POINT (PART NUMBER: AIR-SAP1602I	1.258,99	(1.258,99)	-	12330030	Ubu	5	60	1	12	1.850,00	475,45	354,79
2142306	0	13111101	Eqtos Process Dados	26/09/2014	ACCESS POINT (PART NUMBER: AIR-SAP1602I	1.258,99	(1.258,99)	-	12330030	Ubu	5	60	1	12	1.850,00	475,45	354,79
2142307	0	13111111	Móveis e Utensílios	26/09/2014	CISCO UNIFIED IP CONFERENCE PHONE 8831	2.590,37	(1.683,76)	906,61	12330030	Ubu	15	180	8	96	3.200,00	1.920,00	1.432,73
2142308	0	13111101	Eqtos Process Dados	26/09/2014	ACCESS POINT (PART NUMBER: AIR-SAP1602I	1.258,99	(1.258,99)	-	12330030	Ubu	5	60	1	12	1.850,00	475,45	354,79
2142309	0	13111111	Móveis e Utensílios	26/09/2014	IP PHONE 6941	467,57	(303,94)	163,63	12330030	Ubu	10	120	5	60	680,00	390,32	291,26
2142310	0	13111101	Eqtos Process Dados	26/09/2014	ACCESS POINT (PART NUMBER: AIR-SAP1602I	1.258,99	(1.258,99)	-	12330030	Ubu	5	60	1	12	1.850,00	475,45	354,79
2142311	0	13111101	Eqtos Process Dados	26/09/2014	SWITCH CISCO WS-C2960-24-S	1.585,25	(1.585,25)	-	12330030	Ubu	5	60	1	12	2.100,00	539,70	402,73
2142312	0	13111111	Móveis e Utensílios	26/09/2014	CISCO UNIFIED IP CONFERENCE PHONE 8831	2.590,37	(1.683,76)	906,61	12330030	Ubu	15	180	8	96	3.200,00	1.920,00	1.432,73
2142313	0	13111101	Eqtos Process Dados	26/09/2014	ACCESS POINT (PART NUMBER: AIR-SAP1602I	1.258,99	(1.258,99)	-	12330030	Ubu	5	60	1	12	1.850,00	475,45	354,79
2142314	0	13111111	Móveis e Utensílios	26/09/2014	IP PHONE 6941	467,57	(303,94)	163,63	12330030	Ubu	10	120	5	60	680,00	390,32	291,26
2142315	0	13111101	Eqtos Process Dados	26/09/2014	SWITCH CISCO WS-C2960-24PC-L	4.605,27	(4.605,27)	-	12330030	Ubu	5	60	1	12	6.200,00	1.593,40	1.189,02
2142316	0	13111101	Eqtos Process Dados	26/09/2014	ACCESS POINT (PART NUMBER: AIR-SAP1602I	1.258,99	(1.258,99)	-	12330030	Ubu	5	60	1	12	1.850,00	475,45	354,79
2142317	0	13111111	Móveis e Utensílios	26/09/2014	IP PHONE 6941	467,57	(303,94)	163,63	12330030	Ubu	10	120	5	60	680,00	390,32	291,26
2142318	0	13111101	Eqtos Process Dados	26/09/2014	SWITCH CISCO WS-C2960-24PC-L	4.605,27	(4.605,27)	-	12330030	Ubu	5	60	1	12	6.200,00	1.593,40	1.189,02
2142319	0	13111101	Eqtos Process Dados	26/09/2014	SWITCH CISCO WS-C2960-24PC-L	4.605,27	(4.605,27)	-	12330030	Ubu	5	60	1	12	6.200,00	1.593,40	1.189,02
2142320	0	13111111	Móveis e Utensílios	26/09/2014	IP PHONE 6941	467,57	(303,94)	163,63	12330030	Ubu	10	120	5	60	680,00	390,32	291,26
2142321	0	13111101	Eqtos Process Dados	26/09/2014	SWITCH CISCO WS-C2960-24PC-L	4.605,27	(4.605,27)	-	12330030	Ubu	5	60	1	12	6.200,00	1.593,40	1.189,02
2142322	0	13111101	Eqtos Process Dados	26/09/2014	ACCESS POINT (PART NUMBER: AIR-SAP1602I	1.258,99	(1.258,99)	-	12330030	Ubu	5	60	1	12	1.850,00	475,45	354,79
2142323	0	13111101	Eqtos Process Dados	26/09/2014	ACCESS POINT (PART NUMBER: AIR-SAP1602I	1.258,99	(1.258,99)	-	12330030	Ubu	5	60	1	12	1.850,00	475,45	354,79
2142324	0	13111111	Móveis e Utensílios	26/09/2014	CISCO UNIFIED IP CONFERENCE PHONE 8831	2.590,37	(1.683,76)	906,61	12330030	Ubu	15	180	8	96	3.200,00	1.920,00	1.432,73
2142325	0	13111101	Eqtos Process Dados	26/09/2014	SWITCH CISCO WS-C2960-24PC-L	4.605,27	(4.605,27)	-	12330030	Ubu	5	60	1	12	6.200,00	1.593,40	1.189,02
2142326	0	13111111	Móveis e Utensílios	26/09/2014	CISCO UNIFIED IP CONFERENCE PHONE 8831	2.590,37	(1.683,76)	906,61	12330030	Ubu	15	180	8	96	3.200,00	1.920,00	1.432,73
2142327	0	13111111	Móveis e Utensílios	26/09/2014	CISCO UNIFIED IP CONFERENCE PHONE 8831	2.590,37	(1.683,76)	906,61	12330030	Ubu	15	180	8	96	3.200,00	1.920,00	1.432,73
2142328	0	13111111	Móveis e Utensílios	26/09/2014	IP PHONE 6941	467,57	(303,94)	163,63	12330030	Ubu	10	120	5	60	680,00	390,32	291,26
2142329	0	13111111	Móveis e Utensílios	26/09/2014	IP PHONE 6941	467,57	(303,94)	163,63	12330030	Ubu	10	120	5	60	680,00	390,32	291,26
2142330	0	13111111	Móveis e Utensílios	26/09/2014	CISCO UNIFIED IP CONFERENCE PHONE 8831	2.590,37	(1.683,76)	906,61	12330030	Ubu	15	180	8	96	3.200,00	1.920,00	1.432,73
2142331	0	13111111	Móveis e Utensílios	26/09/2014	IP PHONE 6941	467,57	(303,94)	163,63	12330030	Ubu	10	120	5	60	680,00	390,32	291,26
2142332	0	13111111	Móveis e Utensílios	26/09/2014	IP PHONE 6941	467,57	(303,94)	163,63	12330030	Ubu	10	120	5	60	680,00	390,32	291,26
2142333	0	13111101	Eqtos Process Dados	26/09/2014	ACCESS POINT (PART NUMBER: AIR-SAP1602I	1.258,99	(1.258,99)	-	12330030	Ubu	5	60	1	12	1.850,00	475,45	354,79
2142334	0	13111101	Eqtos Process Dados	26/01/2016	NOTEBOOK;INTEL CORE I5 4310U;4GBRAM	3.532,65	(3.532,65)	-	12330030	Ubu	5	60	2	24	4.700,00	2.246,60	1.676,45
2142335	0	13111101	Eqtos Process Dados	26/01/2016	NOTEBOOK;INTEL CORE I5 4310U;4GBRAM	3.532,65	(3.532,65)	-	12330030	Ubu	5	60	2	24	4.700,00	2.246,60	1.676,45
2142337	0	13111101	Eqtos Process Dados	12/05/2017	MICROCOMPUTADOR PORTATIL DELL LAT E7440	3.748,63	(2.873,96)	874,67	12330030	Ubu	5	60	2	24	5.000,00	2.390,00	1.783,45
2142338	0	13111101	Eqtos Process Dados	26/01/2016	NOTEBOOK;INTEL CORE I5 4310U;4GBRAM	3.532,65	(3.532,65)	-	12330030	Ubu	5	60	2	24	4.700,00	2.246,60	1.676,45
2142339	0	13111101	Eqtos Process Dados	26/01/2016	NOTEBOOK;INTEL CORE I5 4310U;4GBRAM	3.532,65	(3.532,65)	-	12330030	Ubu	5	60	2	24	4.700,00	2.246,60	1.676,45
2142340	0	13111101	Eqtos Process Dados	26/01/2016	NOTEBOOK;INTEL CORE I5 4310U;4GBRAM	3.532,65	(3.532,65)	-	12330030	Ubu	5	60	2	24	4.700,00	2.246,60	1.676,45
2142341	0	13111101	Eqtos Process Dados	26/01/2016	NOTEBOOK;INTEL CORE I5 4310U;4GBRAM	3.532,65	(3.532,65)	-	12330030	Ubu	5	60	2	24	4.700,00	2.246,60	1.676,45
2142343	0	13111141	Bens de Rodízio	20/04/2016	RELE PROT 46,48,49,50,50GS	30.381,03	(5.974,93)	24.406,10	11131080	Germano	25	300	19	228	39.100,00	30.576,20	22.816,43
2142344	0	13111101	Eqtos Process Dados	26/01/2016	NOTEBOOK;INTEL CORE I5 4310U;4GBRAM	3.532,65	(3.532,65)	-	12330030	Ubu	5	60	2	24	4.700,00	2.246,60	1.676,45
2142345	0	13111101	Eqtos Process Dados	26/01/2016	NOTEBOOK;INTEL CORE I5 4310U;4GBRAM	3.532,65	(3.532,65)	-	12330030	Ubu	5	60	2	24	4.700,00	2.246,60	1.676,45
2142346	0	13111101	Eqtos Process Dados	26/01/2016	NOTEBOOK;INTEL CORE I5 4310U;4GBRAM	3.532,65	(3.532,65)	-	12330030	Ubu	5	60	2	24	4.700,00	2.246,60	1.676,45
2142347	0	13111101	Eqtos Process Dados	26/01/2016	NOTEBOOK;INTEL CORE I5 4310U;4GBRAM	3.532,65	(3.532,65)	-	12330030	Ubu	5	60	2	24	4.700,00	2.246,60	1.676,45
2142348	0	13111101	Eqtos Process Dados	26/01/2016	NOTEBOOK;INTEL CORE I5 4310U;4GBRAM	3.532,65	(3.532,65)	-	12330030	Ubu	5	60	2	24	4.700,00	2.246,60	1.676,45
2142349	0	13111101	Eqtos Process Dados	26/01/2016	NOTEBOOK;INTEL CORE I5 4310U;4GBRAM	3.532,65	(3.532,65)	-	12330030	Ubu	5	60	2	24	4.700,00	2.246,60	1.676,45
2142350	0	13111101	Eqtos Process Dados	26/01/2016	NOTEBOOK;INTEL CORE I5 4310U;4GBRAM	3.532,65	(3.532,65)	-	12330030	Ubu	5	60	2	24	4.700,00	2.246,60	1.676,45
2142351	0	13111101	Eqtos Process Dados	26/01/2016	NOTEBOOK;INTEL CORE I5 4310U;4GBRAM	3.532,65	(3.532,65)	-	12330030	Ubu	5	60	2	24	4.700,00	2.246,60	1.676,45
2142352	0	13111101	Eqtos Process Dados	26/01/2016	NOTEBOOK;INTEL CORE I5 4310U;4GBRAM	3.532,65	(3.532,65)	-	11330010	Germano	5	60	2	24	4.700,00	2.246,60	1.676,45
2142356	0	13111101	Eqtos Process Dados	26/01/2016	NOTEBOOK;INTEL CORE I5 4310U;4GBRAM	3.532,65	(3.532,65)	-	11330010	Germano	5	60	2	24	4.700,00	2.246,60	1.676,45
2142357	0	13111101	Eqtos Process Dados	12/05/2017	MICROCOMPUTADOR PORTATIL DELL LAT E7440	3.016,29	(2.312,49)	703,80	12330030	Ubu	5	60	2	24	4.000,00	1.912,00	1.426,76
2142358	0	13111101	Eqtos Process Dados	26/01/2016	NOTEBOOK;INTEL CORE I5 4310U;4GBRAM	3.532,65	(3.532,65)	-	12330030	Ubu	5	60	2	24	4.700,00	2.246,60	1.676,45
2142359	0	13111101	Eqtos Process Dados	26/01/2016	NOTEBOOK;INTEL CORE I5 4310U;4GBRAM	3.532,65	(3.532,65)	-	12330030	Ubu	5	60	2	24	4.700,00	2.246,60	1.676,45
2142360	0	13111101	Eqtos Process Dados	12/05/2017	MICROCOMPUTADOR PORTATIL DELL LAT E7440	3.016,29	(2.312,49)	703,80	12330030	Ubu	5	60	2	24	4.000,00	1.912,00	1.426,76
2142361	0	13111101	Eqtos Process Dados	26/01/2016	NOTEBOOK;INTEL CORE I5 4310U;4GBRAM	3.532,65	(3.532,65)	-	12330030	Ubu	5	60	2	24	4.700,00	2.246,60	1.676,45
2142362	0	13111101	Eqtos Process Dados	26/01/2016	NOTEBOOK;INTEL CORE I5 4310U;4GBRAM	3.532,65	(3.532,65)	-	12330030	Ubu	5	60	2	24	4.700,00	2.246,60	1.676,45
2142363	0	13111101	Eqtos Process Dados	26/01/2016	NOTEBOOK;INTEL CORE I5 4310U;4GBRAM	3.532,65	(3.532,65)	-	11330010	Germano	5	60	2	24	4.700,00	2.246,60	1.676,45
2142365	0	13111101	Eqtos Process Dados	12/05/2017	MICROCOMPUTADOR PORTATIL DELL LAT E7440	3.016,29	(2.312,49)	703,80	12330030	Ubu	5	60	2	24	4.000,00	1.912,00	1.426,76
2142368	0	13111101	Eqtos Process Dados	12/05/2017	MICROCOMPUTADOR PORTATIL DELL LAT E7440	3.016,29	(2.312,49)	703,80	11330010	Germano	5	60	2	24	4.000,00	1.912,00	1.426,76
2142370	0	13111101	Eqtos Process Dados	12/05/2017	MICROCOMPUTADOR PORTATIL DELL LAT E7440	3.016,29	(2.312,49)	703,80	12330030	Ubu	5	60	2	24	4.000,00	1.912,00	1.426,76
2142371	0	13111101	Eqtos Process Dados	12/05/2017	MICROCOMPUTADOR PORTATIL DELL LAT E7440	3.016,29	(2.312,49)	703,80	12330030	Ubu	5	60	2	24	4.000,00	1.912,00	1.426,76
2142372	0	13111101	Eqtos Process Dados	12/05/2017	MICROCOMPUTADOR PORTATIL DELL LAT E7440	3.016,29	(2.312,49)	703,80	11330010	Germano	5	60	2	24	4.000,00	1.912,00	1.426,76
2142387	0	13111101	Eqtos Process Dados	12/05/2017	MICROCOMPUTADOR PORTATIL DELL LAT E7440	3.016,30	(2.312,50)	703,80	11330010	Germano	5	60	2	24	4.000,00	1.912,00	1.426,76
2142388	0	13111101	Eqtos Process Dados	12/05/2017	MICROCOMPUTADOR PORTATIL DELL LAT E7440	3.016,30	(2.312,50)	703,80	12330030	Ubu	5	60	2	24	4.000,00	1.912,00	1.426,76
2142389	0	13111101	Eqtos Process Dados	12/05/2017	MICROCOMPUTADOR PORTATIL DELL LAT E7440	3.016,30	(2.312,50)	703,80	12330030	Ubu	5	60	2	24	4.000,00	1.912,00	1.426,76
2142394	0	13111101	Eqtos Process Dados	28/08/2014	MODULO ELETRONICO CPU;ROCKWELL/1756L73	44.949,46	(44.949,46)	-	11162010	Germano	5	60	1	12	60.900,00	15.651,30	11.679,24
2142395	0	13111101	Eqtos Process Dados	28/08/2014	MODULO ELETRONICO CPU;ROCKWELL/1756L73	44.949,45	(44.949,45)	-	11162020	Germano	5	60	1	12	60.900,00	15.651,30	11.679,24
2142396	0	13111101	Eqtos Process Dados	30/06/2017	MODULO ELETRONICO CPU;ROCKWELL/1756L73	49.451,91	(37.088,93)	12.362,98	11130050	Germano	5	60	2	24	67.000,00	32.026,00	23.898,29
2142397	0	13111101	Eqtos Process Dados	26/09/2014	SWITCH CISCO WS-C2960-24PC-L	4.605,27	(4.605,27)	-	12330030	Ubu	5	60	1	12	6.200,00	1.593,40	1.189,02
2142398	0	13111101	Eqtos Process Dados	26/09/2014	ACCESS POINT (PART NUMBER: AIR-SAP1602I	1.258,99	(1.258,99)	-	12330030	Ubu	5	60	1	12	1.850,00	475,45	354,79
2142399	0	13111111	Móveis e Utensílios	26/09/2014	IP PHONE 6941	467,57	(303,94)	163,63	12330030	Ubu	10	120	5	60	680,00	390,32	291,26

FDC CONSULT LTDA

SAMARCO
APRENDER PARA EVOLUIR E TRANSFORMAR

DATA-BASE: 31/03/2021					DADOS CONTÁBEIS CEDIDOS PELA SAMARCO						AVALIAÇÃO VALOR JUSTO DE MERCADO						
IMOBILIZADO	SUB Nº	CLASSE	CENTRO CST	DT.INCORP.	DENOMINAÇÃO DO IMOBILIZADO	VAL AQUIS. BRL	DEPREC. ACUM BRL	VALOR CONTÁBIL BRL	CENTRO DE CUSTOS	UNID. IND	VIDA ÚTIL DET. (ANOS)	VIDA ÚTIL DET. (MESES)	VIDA ÚTIL REM. (ANOS)	VIDA ÚTIL REM. (MESES)	VALOR DE REPOSIÇÃO (R$)	VALOR JUSTO DE MERCADO (R$)	VALOR DE LIQUIDAÇÃO FORÇADA
2142400	0	13111111	Móveis e Utensílios	26/09/2014	IP PHONE 6941	467,57	(303,94)	163,63	12330030	Ubu	10	120	5	60	680,00	390,32	291,26
2142401	0	13111111	Móveis e Utensílios	26/09/2014	IP PHONE 6941	467,57	(303,94)	163,63	12330030	Ubu	10	120	5	60	680,00	390,32	291,26
2142402	0	13111111	Móveis e Utensílios	26/09/2014	CISCO UNIFIED IP CONFERENCE PHONE 8831	2.590,37	(1.683,76)	906,61	12330030	Ubu	15	180	8	96	3.200,00	1.920,00	1.432,73
2142403	0	13111111	Móveis e Utensílios	26/09/2014	IP PHONE 6941	467,57	(303,94)	163,63	12330030	Ubu	10	120	5	60	680,00	390,32	291,26
2142404	0	13111101	Eqtos Process Dados	26/09/2014	SWITCH CISCO WS-C2960-24PC-L	4.605,27	(4.605,27)	-	12330030	Ubu	5	60	1	12	6.200,00	1.593,40	1.189,02
2142405	0	13111111	Móveis e Utensílios	26/09/2014	IP PHONE 6941	467,57	(303,94)	163,63	12330030	Ubu	10	120	5	60	680,00	390,32	291,26
2142406	0	13111101	Eqtos Process Dados	26/09/2014	SWITCH CISCO WS-C2960-24PC-L	4.605,27	(4.605,27)	-	12330030	Ubu	5	60	1	12	6.200,00	1.593,40	1.189,02
2142407	0	13111111	Móveis e Utensílios	26/09/2014	CISCO UNIFIED IP CONFERENCE PHONE 8831	2.590,37	(1.683,76)	906,61	12330030	Ubu	15	180	8	96	3.200,00	1.920,00	1.432,73
2142408	0	13111111	Móveis e Utensílios	26/09/2014	IP PHONE 6941	467,57	(303,94)	163,63	12330030	Ubu	10	120	5	60	680,00	390,32	291,26
2142409	0	13111111	Móveis e Utensílios	26/09/2014	IP PHONE 6941	467,57	(303,94)	163,63	12330030	Ubu	10	120	5	60	680,00	390,32	291,26
2142410	0	13111101	Eqtos Process Dados	26/09/2014	SWITCH CISCO WS-C2960-24PC-L	4.605,27	(4.605,27)	-	12330030	Ubu	5	60	1	12	6.200,00	1.593,40	1.189,02
2142411	0	13111101	Eqtos Process Dados	26/09/2014	SWITCH CISCO WS-C2960-24PC-L	4.605,27	(4.605,27)	-	12330030	Ubu	5	60	1	12	6.200,00	1.593,40	1.189,02
2142412	0	13111111	Móveis e Utensílios	26/09/2014	CISCO UNIFIED IP CONFERENCE PHONE 8831	2.590,37	(1.683,76)	906,61	12330030	Ubu	15	180	8	96	3.200,00	1.920,00	1.432,73
2142413	0	13111101	Eqtos Process Dados	26/09/2014	SWITCH CISCO WS-C2960-24PC-L	4.605,27	(4.605,27)	-	12330030	Ubu	5	60	1	12	6.200,00	1.593,40	1.189,02
2142414	0	13111111	Móveis e Utensílios	26/09/2014	IP PHONE 6941	467,57	(303,94)	163,63	12330030	Ubu	10	120	5	60	680,00	390,32	291,26
2142415	0	13111111	Móveis e Utensílios	26/09/2014	IP PHONE 6941	467,57	(303,94)	163,63	12330030	Ubu	10	120	5	60	680,00	390,32	291,26
2142416	0	13111111	Móveis e Utensílios	26/09/2014	CISCO UNIFIED IP CONFERENCE PHONE 8831	2.590,37	(1.683,76)	906,61	12330030	Ubu	15	180	8	96	3.200,00	1.920,00	1.432,73
2142417	0	13111111	Móveis e Utensílios	26/09/2014	CISCO UNIFIED IP CONFERENCE PHONE 8831	2.590,37	(1.683,76)	906,61	12330030	Ubu	15	180	8	96	3.200,00	1.920,00	1.432,73
2142418	0	13111101	Eqtos Process Dados	26/09/2014	SWITCH CISCO WS-C2960-24PC-L	4.605,27	(4.605,27)	-	12330030	Ubu	5	60	1	12	6.200,00	1.593,40	1.189,02
2142419	0	13111101	Eqtos Process Dados	26/09/2014	SWITCH CISCO WS-C2960-24PC-L	4.605,27	(4.605,27)	-	12330030	Ubu	5	60	1	12	6.200,00	1.593,40	1.189,02
2142420	0	13111101	Eqtos Process Dados	26/09/2014	SWITCH CISCO WS-C2960-24PC-L	4.605,27	(4.605,27)	-	12330030	Ubu	5	60	1	12	6.200,00	1.593,40	1.189,02
2142421	0	13111101	Eqtos Process Dados	26/09/2014	SWITCH CISCO WS-C2960-24PC-L	4.605,27	(4.605,27)	-	12330030	Ubu	5	60	1	12	6.200,00	1.593,40	1.189,02
2142422	0	13111101	Eqtos Process Dados	26/09/2014	SWITCH CISCO WS-C2960-24PC-L	4.605,27	(4.605,27)	-	12330030	Ubu	5	60	1	12	6.200,00	1.593,40	1.189,02
2142423	0	13111101	Eqtos Process Dados	26/09/2014	SWITCH CISCO WS-C2960-24PC-L	4.605,27	(4.605,27)	-	12330030	Ubu	5	60	1	12	6.200,00	1.593,40	1.189,02
2142424	0	13111111	Móveis e Utensílios	26/09/2014	IP PHONE 6941	467,57	(303,94)	163,63	12330030	Ubu	10	120	5	60	680,00	390,32	291,26
2142425	0	13111111	Móveis e Utensílios	26/09/2014	IP PHONE 6941	467,57	(303,94)	163,63	12330030	Ubu	10	120	5	60	680,00	390,32	291,26
2142426	0	13111111	Móveis e Utensílios	26/09/2014	IP PHONE 6941	467,57	(303,94)	163,63	12330030	Ubu	10	120	5	60	680,00	390,32	291,26
2142427	0	13111111	Móveis e Utensílios	26/09/2014	IP PHONE 6941	467,57	(303,94)	163,63	12330030	Ubu	10	120	5	60	680,00	390,32	291,26
2142428	0	13111111	Móveis e Utensílios	26/09/2014	CISCO UNIFIED IP CONFERENCE PHONE 8831	2.590,37	(1.683,76)	906,61	12330030	Ubu	15	180	8	96	3.200,00	1.920,00	1.432,73
2142429	0	13111111	Móveis e Utensílios	26/09/2014	IP PHONE 6941	467,57	(303,94)	163,63	12330030	Ubu	10	120	5	60	680,00	390,32	291,26
2142430	0	13111111	Móveis e Utensílios	26/09/2014	IP PHONE 6941	467,57	(303,94)	163,63	12330030	Ubu	10	120	5	60	680,00	390,32	291,26
2142431	0	13111111	Móveis e Utensílios	26/09/2014	IP PHONE 6941	467,57	(303,94)	163,63	12330030	Ubu	10	120	5	60	680,00	390,32	291,26
2142432	0	13111111	Móveis e Utensílios	26/09/2014	IP PHONE 6941	467,57	(303,94)	163,63	12330030	Ubu	10	120	5	60	680,00	390,32	291,26
2142433	0	13111111	Móveis e Utensílios	26/09/2014	IP PHONE 6941	467,57	(303,94)	163,63	12330030	Ubu	10	120	5	60	680,00	390,32	291,26
2142464	0	13111101	Eqtos Process Dados	12/05/2017	MICROCOMPUTADOR PORTATIL DELL LAT E7440	3.016,30	(2.312,50)	703,80	12330030	Ubu	5	60	2	24	4.000,00	1.912,00	1.426,76
2142466	0	13111101	Eqtos Process Dados	12/05/2017	MICROCOMPUTADOR PORTATIL DELL LAT E7440	3.016,30	(2.312,50)	703,80	12330030	Ubu	5	60	2	24	4.000,00	1.912,00	1.426,76
2142467	0	13111101	Eqtos Process Dados	12/05/2017	MICROCOMPUTADOR PORTATIL DELL LAT E7440	3.016,30	(2.312,50)	703,80	12330030	Ubu	5	60	2	24	4.000,00	1.912,00	1.426,76
2142468	0	13111101	Eqtos Process Dados	12/05/2017	MICROCOMPUTADOR PORTATIL DELL LAT E7440	3.016,30	(2.312,50)	703,80	12330030	Ubu	5	60	2	24	4.000,00	1.912,00	1.426,76
2142469	0	13111101	Eqtos Process Dados	12/05/2017	MICROCOMPUTADOR PORTATIL DELL LAT E7440	3.016,30	(2.312,50)	703,80	12330030	Ubu	5	60	2	24	4.000,00	1.912,00	1.426,76
2142470	0	13111101	Eqtos Process Dados	12/05/2017	MICROCOMPUTADOR PORTATIL DELL LAT E7440	3.016,30	(2.312,50)	703,80	12330030	Ubu	5	60	2	24	4.000,00	1.912,00	1.426,76
2142471	0	13111101	Eqtos Process Dados	12/05/2017	MICROCOMPUTADOR PORTATIL DELL LAT E7440	3.016,30	(2.312,50)	703,80	12330030	Ubu	5	60	2	24	4.000,00	1.912,00	1.426,76
2142472	0	13111101	Eqtos Process Dados	12/05/2017	MICROCOMPUTADOR PORTATIL DELL LAT E7440	3.016,30	(2.312,50)	703,80	12330030	Ubu	5	60	2	24	4.000,00	1.912,00	1.426,76
2142473	0	13111101	Eqtos Process Dados	12/05/2017	MICROCOMPUTADOR PORTATIL DELL LAT E7440	3.016,30	(2.312,50)	703,80	12330030	Ubu	5	60	2	24	4.000,00	1.912,00	1.426,76
2142474	0	13111101	Eqtos Process Dados	12/05/2017	MICROCOMPUTADOR PORTATIL DELL LAT E7440	3.016,30	(2.312,50)	703,80	12330030	Ubu	5	60	2	24	4.000,00	1.912,00	1.426,76
2142475	0	13111101	Eqtos Process Dados	12/05/2017	MICROCOMPUTADOR PORTATIL DELL LAT E7440	3.016,30	(2.312,50)	703,80	11330010	Germano	5	60	2	24	4.000,00	1.912,00	1.426,76
2142476	0	13111101	Eqtos Process Dados	12/05/2017	MICROCOMPUTADOR PORTATIL DELL LAT E7440	3.016,30	(2.312,50)	703,80	12330030	Ubu	5	60	2	24	4.000,00	1.912,00	1.426,76
2142477	0	13111101	Eqtos Process Dados	12/05/2017	MICROCOMPUTADOR PORTATIL DELL LAT E7440	3.016,30	(2.312,50)	703,80	12330030	Ubu	5	60	2	24	4.000,00	1.912,00	1.426,76
2142478	0	13111101	Eqtos Process Dados	12/05/2017	MICROCOMPUTADOR PORTATIL DELL LAT E7440	3.016,30	(2.312,50)	703,80	12330030	Ubu	5	60	2	24	4.000,00	1.912,00	1.426,76
2142479	0	13111101	Eqtos Process Dados	12/05/2017	MICROCOMPUTADOR PORTATIL DELL LAT E7440	3.016,30	(2.312,50)	703,80	12330030	Ubu	5	60	2	24	4.000,00	1.912,00	1.426,76
2142480	0	13111101	Eqtos Process Dados	12/05/2017	MICROCOMPUTADOR PORTATIL DELL LAT E7440	3.016,30	(2.312,50)	703,80	12330030	Ubu	5	60	2	24	4.000,00	1.912,00	1.426,76
2142481	0	13111101	Eqtos Process Dados	12/05/2017	MICROCOMPUTADOR PORTATIL DELL LAT E7440	3.016,30	(2.312,50)	703,80	12330030	Ubu	5	60	2	24	4.000,00	1.912,00	1.426,76
2142482	0	13111101	Eqtos Process Dados	12/05/2017	MICROCOMPUTADOR PORTATIL DELL LAT E7440	3.016,30	(2.312,50)	703,80	12330030	Ubu	5	60	2	24	4.000,00	1.912,00	1.426,76
2142483	0	13111101	Eqtos Process Dados	12/05/2017	MICROCOMPUTADOR PORTATIL DELL LAT E7440	3.016,30	(2.312,50)	703,80	12330030	Ubu	5	60	2	24	4.000,00	1.912,00	1.426,76
2142489	0	13111101	Eqtos Process Dados	26/01/2016	MONITOR DELL 21.5 POLEGADAS MODELO P2214	1.442,13	(1.442,13)	-	12330030	Ubu	5	60	2	24	1.900,00	908,20	677,71
2142490	0	13111101	Eqtos Process Dados	26/01/2016	MONITOR DELL 21.5 POLEGADAS MODELO P2214	1.442,13	(1.442,13)	-	12330030	Ubu	5	60	2	24	1.900,00	908,20	677,71
2142491	0	13111101	Eqtos Process Dados	26/01/2016	MONITOR DELL 21.5 POLEGADAS MODELO P2214	1.442,13	(1.442,13)	-	12330030	Ubu	5	60	2	24	1.900,00	908,20	677,71
2142492	0	13111101	Eqtos Process Dados	26/01/2016	MONITOR DELL 21.5 POLEGADAS MODELO P2214	1.442,13	(1.442,13)	-	12330030	Ubu	5	60	2	24	1.900,00	908,20	677,71
2142493	0	13111101	Eqtos Process Dados	26/01/2016	MONITOR DELL 21.5 POLEGADAS MODELO P2214	1.442,13	(1.442,13)	-	12330030	Ubu	5	60	2	24	1.900,00	908,20	677,71
2142494	0	13111071	Máquinas e Eqtos	04/12/2014	DESMAGNETIZADOR PROTON T-1.5	25.800,00	(6.450,00)	19.350,00	12330030	Ubu	25	300	16	192	44.053,00	30.616,84	22.846,75
2142495	0	13111131	Ferramentas	04/12/2014	GAUSSMETER BELL SERIE 5100 MOD. 5180	5.623,00	(3.514,38)	2.108,62	12330030	Ubu	10	120	5	60	7.300,00	4.190,20	3.126,79
2142496	0	13111071	Máquinas e Eqtos	21/08/2014	RAIO-X P/USO ORAL;XDENT/70KVPCOLUNAMOVEL	3.923,62	(1.033,19)	2.890,43	12343010	Ubu	25	300	16	192	6.700,00	4.656,50	3.474,75
2142497	0	13111111	Móveis e Utensílios	21/08/2014	CADEIRA ODONTOLOGICA;KAVO/UNIK4TERMINAIS	10.381,09	(6.834,23)	3.546,86	12343010	Ubu	15	180	8	96	22.500,00	13.500,00	10.073,91
2142516	0	13111101	Eqtos Process Dados	01/02/2013	MICRO COMPUTADOR DELL OPTIPLEX 390 DESKTOP	1.418,62	(1.418,62)	-	11330010	Germano	5	60	1	12	2.605,00	669,49	499,58
2142521	0	13111131	Ferramentas	12/03/2012	LAVADORA P/PECAS;UNIQUE/USC 800A	895,99	(895,99)	-	12250010	Ubu	10	120	4	48	1.438,00	687,36	512,92
2142523	0	13111131	Ferramentas	12/03/2012	PAQUIMETRO DIGITAL; MITUTOYO/500-144B	402,37	(402,37)	-	12250010	Ubu	10	120	4	48	651,00	311,18	232,21
2142536	0	13111101	Eqtos Process Dados	01/02/2013	MICRO COMPUTADOR PORTATIL E 6320 NOTEBOOK	2.042,90	(2.042,90)	-	11330010	Germano	5	60	1	12	2.771,00	712,15	531,42
2142537	0	13111101	Eqtos Process Dados	01/02/2013	MICRO COMPUTADOR PORTATIL E 6320 NOTEBOOK	2.042,90	(2.042,90)	-	11330010	Germano	5	60	1	12	3.084,00	792,59	591,44
2142540	0	13111101	Eqtos Process Dados	28/05/2012	MICRO COMPUTADOR DELL OPTIPLEX 390 DESKTOP	1.381,63	(1.381,63)	-	12330030	Ubu	5	60	1	12	1.800,00	462,60	345,20
2142541	0	13111101	Eqtos Process Dados	28/05/2012	MICRO COMPUTADOR DELL OPTIPLEX 390 DESKTOP	1.381,63	(1.381,63)	-	12330030	Ubu	5	60	1	12	1.800,00	462,60	345,20

FDC CONSULT LTDA

SAMARCO
APRENDER PARA EVOLUIR E TRANSFORMAR

DATA-BASE: 31/03/2021					DADOS CONTÁBEIS CEDIDOS PELA SAMARCO						AVALIAÇÃO VALOR JUSTO DE MERCADO						
IMOBILIZADO	SUB Nº	CLASSE	CENTRO CST	DT.INCORP.	DENOMINAÇÃO DO IMOBILIZADO	VAL AQUIS. BRL	DEPREC. ACUM BRL	VALOR CONTÁBIL BRL	CENTRO DE CUSTOS	UNID. IND	VIDA ÚTIL DET. (ANOS)	VIDA ÚTIL DET. (MESES)	VIDA ÚTIL REM. (ANOS)	VIDA ÚTIL REM. (MESES)	VALOR DE REPOSIÇÃO (R$)	VALOR JUSTO DE MERCADO (R$)	VALOR DE LIQUIDAÇÃO FORÇADA
2142542	0	13111101	Eqtos Process Dados	28/05/2012	MICRO COMPUTADOR DELL OPTIPLEX 390 DESKTOP	1.381,63	(1.381,63)	-	12330030	Ubu	5	60	1	12	1.800,00	462,60	345,20
2142543	0	13111101	Eqtos Process Dados	28/05/2012	MICRO COMPUTADOR DELL OPTIPLEX 390 DESKTOP	1.381,63	(1.381,63)	-	12330030	Ubu	5	60	1	12	1.800,00	462,60	345,20
2142544	0	13111101	Eqtos Process Dados	01/02/2013	MICRO COMPUTADOR DELL OPTIPLEX 390 DESKTOP	1.371,19	(1.371,19)	-	13110010	BH	5	60	1	12	2.191,00	563,09	420,18
2142545	0	13111101	Eqtos Process Dados	01/02/2013	MICROCOMPUTADOR,MONITOR DE VIDEO 19" LCD,DELL,OPTI	1.371,19	(1.371,19)	-	13010020	BH	5	60	1	12	2.191,00	563,09	420,18
2142546	0	13111101	Eqtos Process Dados	01/02/2013	MICRO COMPUTADOR DELL OPTIPLEX 390 DESKTOP	1.371,19	(1.371,19)	-	13010020	BH	5	60	1	12	2.191,00	563,09	420,18
2142547	0	13111101	Eqtos Process Dados	01/02/2013	MICROCOMPUTADOR,MONITOR DE VIDEO 19" LCD,DELL,OPTI	1.371,19	(1.371,19)	-	13010020	BH	5	60	1	12	2.191,00	563,09	420,18
2142549	0	13111101	Eqtos Process Dados	01/02/2013	NOTEBOOK,COMPAQ,EVO N400C,1JAJMWZ512K,127 / 220 V	2.042,90	(2.042,90)	-	12330030	Ubu	5	60	1	12	3.108,00	798,76	596,04
2142550	0	13111101	Eqtos Process Dados	01/02/2013	MICRO COMPUTADOR PORTATIL E 6320 NOTEBOOK	2.042,90	(2.042,90)	-	13030120	BH	5	60	1	12	3.084,00	792,59	591,44
2142551	0	13111101	Eqtos Process Dados	23/10/2013	NOTEBOOK DELL/LATITUDE E6320	4.809,10	(4.809,10)	-	13036030	BH	5	60	1	12	7.258,00	1.865,31	1.391,92
2142554	0	13111101	Eqtos Process Dados	01/02/2013	MICRO COMPUTADOR PORTATIL E 6320 NOTEBOOK	2.042,90	(2.042,90)	-	12330030	Ubu	5	60	1	12	3.568,00	916,98	684,26
2142555	0	13111101	Eqtos Process Dados	01/02/2013	MICRO COMPUTADOR PORTATIL E 6320 NOTEBOOK	2.042,90	(2.042,90)	-	12330020	Ubu	5	60	1	12	2.771,00	712,15	531,42
2142558	0	13111101	Eqtos Process Dados	01/02/2013	MICRO COMPUTADOR PORTATIL E 6320 NOTEBOOK	2.042,90	(2.042,90)	-	12330020	Ubu	5	60	1	12	3.568,00	916,98	684,26
2142560	0	13111101	Eqtos Process Dados	01/02/2013	MICRO COMPUTADOR PORTATIL E 6320 NOTEBOOK	2.042,90	(2.042,90)	-	12330030	Ubu	5	60	1	12	3.568,00	916,98	684,26
2142562	0	13111101	Eqtos Process Dados	01/02/2013	MICRO COMPUTADOR PORTATIL E 6320 NOTEBOOK	2.042,90	(2.042,90)	-	12341010	Ubu	5	60	1	12	3.568,00	916,98	684,26
2142563	0	13111101	Eqtos Process Dados	01/02/2013	MICROCOMPUTADOR COMPLETO C/ MONITOR DE	1.371,19	(1.371,19)	-	11330010	Germano	5	60	1	12	2.387,00	613,46	457,77
2142565	0	13111101	Eqtos Process Dados	01/02/2013	MICRO COMPUTADOR PORTATIL E 6320 NOTEBOOK	2.042,90	(2.042,90)	-	12330030	Ubu	5	60	1	12	2.771,00	712,15	531,42
2142566	0	13111101	Eqtos Process Dados	01/02/2013	MICRO COMPUTADOR PORTATIL E 6320 NOTEBOOK	2.042,90	(2.042,90)	-	12330020	Ubu	5	60	1	12	3.568,00	916,98	684,26
2142568	0	13111101	Eqtos Process Dados	01/02/2013	MICRO COMPUTADOR PORTATIL E 6320 NOTEBOOK	1.979,94	(1.979,94)	-	12460060	Ubu	5	60	1	12	3.459,00	888,96	663,36
2142569	0	13111101	Eqtos Process Dados	01/02/2013	MICRO COMPUTADOR PORTATIL E 6320 NOTEBOOK	1.979,94	(1.979,94)	-	12330030	Ubu	5	60	1	12	3.459,00	888,96	663,36
2142570	0	13111101	Eqtos Process Dados	01/02/2013	NOTEBOOK,DELL,LATITUDE,64G84S1,127 / 220 V	1.979,94	(1.979,94)	-	12200010	Ubu	5	60	1	12	3.459,00	888,96	663,36
2142572	0	13111101	Eqtos Process Dados	01/02/2013	MICRO COMPUTADOR PORTATIL E 6320 NOTEBOOK	1.979,94	(1.979,94)	-	12330030	Ubu	5	60	1	12	3.459,00	888,96	663,36
2142573	0	13111101	Eqtos Process Dados	01/02/2013	MICROCOMPUTADOR COMPLETO C/ MONITOR DE	1.371,19	(1.371,19)	-	12300020	Ubu	5	60	1	12	2.387,00	613,46	457,77
2142574	0	13111101	Eqtos Process Dados	12/09/2013	MICROCOMPUTADOR COMPLETO C/ MONITOR DE	1.371,19	(1.371,19)	-	12300020	Ubu	5	60	1	12	2.387,00	613,46	457,77
2142579	0	13111101	Eqtos Process Dados	01/02/2013	MICROCOMPUTADOR COMPLETO C/ MONITOR DE	1.371,19	(1.371,19)	-	11330010	Germano	5	60	1	12	2.198,00	564,89	421,53
2142580	0	13111101	Eqtos Process Dados	01/02/2013	MICROCOMPUTADOR COMPLETO C/ MONITOR DE	1.371,19	(1.371,19)	-	12330020	Ubu	5	60	1	12	2.387,00	613,46	457,77
2142581	0	13111101	Eqtos Process Dados	01/02/2013	MICROCOMPUTADOR COMPLETO C/ MONITOR DE	1.371,19	(1.371,19)	-	12230020	Ubu	5	60	1	12	2.387,00	613,46	457,77
2142582	0	13111101	Eqtos Process Dados	01/02/2013	MICROCOMPUTADOR,MONITOR DE VIDEO 19" LCD,DELL,OPTI	1.371,19	(1.371,19)	-	12330030	Ubu	5	60	1	12	2.387,00	613,46	457,77
2142583	0	13111101	Eqtos Process Dados	01/02/2013	MICROCOMPUTADOR,MONITOR DE VIDEO 19" LCD,DELL,N,11	1.371,19	(1.371,19)	-	12330020	Ubu	5	60	1	12	2.387,00	613,46	457,77
2142584	0	13111101	Eqtos Process Dados	01/02/2013	MICRO COMPUTADOR PORTATIL E 6320 NOTEBOOK	1.979,94	(1.979,94)	-	12460060	Ubu	5	60	1	12	3.459,00	888,96	663,36
2142585	0	13111101	Eqtos Process Dados	23/10/2013	NOTEBOOK DELL/LATITUDE E6320	4.809,10	(4.809,10)	-	12330030	Ubu	5	60	1	12	8.385,00	2.154,95	1.608,05
2142586	0	13111101	Eqtos Process Dados	01/02/2013	MICROCOMPUTADOR,HP,PAVILION P6000,BRG02302Z5,110 /	1.371,19	(1.371,19)	-	12250010	Ubu	5	60	1	12	2.387,00	613,46	457,77
2142587	0	13111101	Eqtos Process Dados	12/09/2013	MICROCOMPUTADOR,DELL,OPITIPLEX 380,110 / 220V	1.371,19	(1.371,19)	-	12250010	Ubu	5	60	1	12	2.198,00	564,89	421,53
2142589	0	13111101	Eqtos Process Dados	01/02/2013	MICROCOMPUTADOR,MONITOR DE VIDEO 19" LCD,DELL,B0ZT	1.371,19	(1.371,19)	-	12330020	Ubu	5	60	1	12	2.387,00	613,46	457,77
2142590	0	13111101	Eqtos Process Dados	01/02/2013	NOTEBOOK,DELL,LATITUDE,64TT6S1,127 / 220 V	1.979,94	(1.979,94)	-	12100010	Ubu	5	60	1	12	3.459,00	888,96	663,36
2142592	0	13111101	Eqtos Process Dados	01/02/2013	MICRO COMPUTADOR PORTATIL E 6320 NOTEBOOK	1.979,94	(1.979,94)	-	11330010	Germano	5	60	1	12	3.459,00	888,96	663,36
2142594	0	13111101	Eqtos Process Dados	01/02/2013	MICRO COMPUTADOR PORTATIL E 6320 NOTEBOOK	1.979,94	(1.979,94)	-	13020010	BH	5	60	1	12	3.459,00	888,96	663,36
2142595	0	13111101	Eqtos Process Dados	01/02/2013	MICRO COMPUTADOR PORTATIL E 6320 NOTEBOOK	1.979,94	(1.979,94)	-	11330010	Germano	5	60	1	12	3.459,00	888,96	663,36
2142597	0	13111101	Eqtos Process Dados	01/02/2013	MICRO COMPUTADOR PORTATIL E 6320 NOTEBOOK	1.979,94	(1.979,94)	-	13020010	BH	5	60	1	12	2.686,00	690,30	515,11
2142598	0	13111101	Eqtos Process Dados	01/02/2013	MICROCOMPUTADOR,MONITOR DE VIDEO 19" LCD,DELL,OPTI	1.371,19	(1.371,19)	-	12260010	Ubu	5	60	1	12	2.387,00	613,46	457,77
2142600	0	13111101	Eqtos Process Dados	01/02/2013	MICRO COMPUTADOR PORTATIL E 6320 NOTEBOOK	1.979,94	(1.979,94)	-	13036030	BH	5	60	1	12	2.989,00	768,17	573,22
2142601	0	13111101	Eqtos Process Dados	01/02/2013	MICRO COMPUTADOR PORTATIL E 6320 NOTEBOOK	1.979,94	(1.979,94)	-	12330020	Ubu	5	60	1	12	3.459,00	888,96	663,36
2142602	0	13111101	Eqtos Process Dados	01/02/2013	MICRO COMPUTADOR PORTATIL E 6320 NOTEBOOK	1.979,94	(1.979,94)	-	12330030	Ubu	5	60	1	12	3.459,00	888,96	663,36
2142605	0	13111101	Eqtos Process Dados	01/02/2013	MICROCOMPUTADORDELLOPTIPLEX39053ZT6S1110 / 220V	1.371,19	(1.371,19)	-	12330030	Ubu	5	60	1	12	2.387,00	613,46	457,77
2142606	0	13111101	Eqtos Process Dados	01/02/2013	MICROCOMPUTADOR,MONITOR DE VIDEO 19" LCD,DELL,OPTI	1.371,19	(1.371,19)	-	12204010	Ubu	5	60	1	12	2.387,00	613,46	457,77
2142607	0	13111101	Eqtos Process Dados	01/02/2013	MICRO COMPUTADOR DELL OPTIPLEX 390 DESKTOP	1.371,19	(1.371,19)	-	13010020	BH	5	60	1	12	2.191,00	563,09	420,18
2142608	0	13111101	Eqtos Process Dados	01/02/2013	MICRO COMPUTADOR PORTATIL E 6320 NOTEBOOK	1.979,94	(1.979,94)	-	12330020	Ubu	5	60	1	12	2.686,00	690,30	515,11
2142609	0	13111101	Eqtos Process Dados	01/02/2013	MICROCOMPUTADOR COMPLETO C/ MONITOR DE	1.371,19	(1.371,19)	-	12220010	Ubu	5	60	1	12	2.387,00	613,46	457,77
2142610	0	13111101	Eqtos Process Dados	01/02/2013	MICROCOMPUTADOR,MONITOR DE VIDEO 19" LCD,DELL ,OPT	1.371,19	(1.371,19)	-	12330020	Ubu	5	60	1	12	2.387,00	613,46	457,77
2142611	0	13111101	Eqtos Process Dados	01/02/2013	MICROCOMPUTADOR,MONITOR DE VIDEO 19" LCD,DELL ,OPT	1.371,19	(1.371,19)	-	12330020	Ubu	5	60	1	12	2.387,00	613,46	457,77
2142614	0	13111101	Eqtos Process Dados	01/02/2013	MICRO COMPUTADOR PORTATIL E 6320 NOTEBOOK	1.979,94	(1.979,94)	-	12370010	Ubu	5	60	1	12	3.459,00	888,96	663,36
2142615	0	13111101	Eqtos Process Dados	01/02/2013	MICROCOMPUTADOR,MONITOR DE VIDEO 19" LCD,DELL,OPTI	1.371,19	(1.371,19)	-	12370010	Ubu	5	60	1	12	2.387,00	613,46	457,77
2142616	0	13111101	Eqtos Process Dados	01/02/2013	MICRO COMPUTADOR PORTATIL E 6320 NOTEBOOK	1.979,94	(1.979,94)	-	12133020	Ubu	5	60	1	12	2.686,00	690,30	515,11
2142618	0	13111101	Eqtos Process Dados	01/02/2013	MICRO COMPUTADOR PORTATIL E 6320 NOTEBOOK	1.979,94	(1.979,94)	-	11330010	Germano	5	60	1	12	3.459,00	888,96	663,36
2142619	0	13111101	Eqtos Process Dados	01/02/2013	MICROCOMPUTADOR,MONITOR DE VIDEO 19" LCD,DELL,1965	1.371,19	(1.371,19)	-	12370010	Ubu	5	60	1	12	2.387,00	613,46	457,77
2142620	0	13111101	Eqtos Process Dados	01/02/2013	MICRO COMPUTADOR PORTATIL E 6320 NOTEBOOK	1.979,94	(1.979,94)	-	12370010	Ubu	5	60	1	12	3.459,00	888,96	663,36
2142621	0	13111101	Eqtos Process Dados	01/02/2013	MICROCOMPUTADOR,MONITOR DE VIDEO 19" LCD,DELL,POWE	1.371,19	(1.371,19)	-	12210010	Ubu	5	60	1	12	2.387,00	613,46	457,77
2142623	0	13111101	Eqtos Process Dados	01/02/2013	NOTEBOOK,DELL,LATITUDE,36TT6S1,127 / 220 V	1.979,94	(1.979,94)	-	12100010	Ubu	5	60	1	12	3.459,00	888,96	663,36
2142625	0	13111101	Eqtos Process Dados	01/02/2013	MICROCOMPUTADOR,MONITOR DE VIDEO 19" LCD,DELL,OPIT	1.371,19	(1.371,19)	-	12221020	Muniz Freire	5	60	1	12	2.174,00	558,72	416,92
2142626	0	13111101	Eqtos Process Dados	01/02/2013	MICROCOMPUTADOR COMPLETO C/ MONITOR DE	1.371,19	(1.371,19)	-	12330030	Ubu	5	60	1	12	2.387,00	613,46	457,77
2142627	0	13111101	Eqtos Process Dados	01/02/2013	MICROCOMPUTADOR COMPLETO C/ MONITOR DE	1.371,19	(1.371,19)	-	12200010	Ubu	5	60	1	12	2.387,00	613,46	457,77
2142628	0	13111101	Eqtos Process Dados	01/02/2013	MICRO COMPUTADOR PORTATIL E 6320 NOTEBOOK	1.979,94	(1.979,94)	-	12330030	Ubu	5	60	1	12	3.013,00	774,34	577,83
2142629	0	13111101	Eqtos Process Dados	01/02/2013	MICRO COMPUTADOR PORTATIL E 6320 NOTEBOOK	1.979,94	(1.979,94)	-	12300060	Ubu	5	60	1	12	3.459,00	888,96	663,36
2142630	0	13111101	Eqtos Process Dados	01/02/2013	MICROCOMPUTADOR COMPLETO C/ MONITOR DE	1.371,19	(1.371,19)	-	12200010	Ubu	5	60	1	12	2.198,00	564,89	421,53
2142631	0	13111101	Eqtos Process Dados	01/02/2013	MICROCOMPUTADOR,MONITOR DE VIDEO 22" LCD,DELL,110	1.371,19	(1.371,19)	-	11162110	Germano	5	60	1	12	2.387,00	613,46	457,77
2142632	0	13111101	Eqtos Process Dados	01/02/2013	MICRO COMPUTADOR PORTATIL E 6320 NOTEBOOK	1.979,94	(1.979,94)	-	12330030	Ubu	5	60	1	12	3.013,00	774,34	577,83
2142633	0	13111101	Eqtos Process Dados	01/02/2013	MICROCOMPUTADOR,MONITOR DE VIDEO 19" LCD,DELL,OPTI	1.371,19	(1.371,19)	-	12330020	Ubu	5	60	1	12	2.387,00	613,46	457,77
2142635	0	13111101	Eqtos Process Dados	01/02/2013	MICROCOMPUTADOR COMPLETO C/ MONITOR DE	1.371,19	(1.371,19)	-	12204010	Ubu	5	60	1	12	2.387,00	613,46	457,77
2142636	0	13111101	Eqtos Process Dados	01/02/2013	MICROCOMPUTADOR,MONITOR DE VIDEO 19" LCD,DELL,OPTI	1.538,19	(1.538,19)	-	12260010	Ubu	5	60	1	12	2.686,00	690,30	515,11
2142637	0	13111101	Eqtos Process Dados	01/02/2013	MICROCOMPUTADOR COMPLETO C/ MONITOR DE	1.538,19	(1.538,19)	-	12220020	Ubu	5	60	1	12	2.686,00	690,30	515,11

FDC CONSULT LTDA

SAMARCO
APRENDER PARA EVOLUIR E TRANSFORMAR

DATA-BASE: 31/03/2021					DADOS CONTÁBEIS CEDIDOS PELA SAMARCO					AVALIAÇÃO VALOR JUSTO DE MERCADO							
IMOBILIZADO	SUB Nº	CLASSE	CENTRO CST	DT.INCORP.	DENOMINAÇÃO DO IMOBILIZADO	VAL AQUIS. BRL	DEPREC. ACUM BRL	VALOR CONTÁBIL BRL	CENTRO DE CUSTOS	UNID. IND	VIDA ÚTIL DET. (ANOS)	VIDA ÚTIL DET. (MESES)	VIDA ÚTIL REM. (ANOS)	VIDA ÚTIL REM. (MESES)	VALOR DE REPOSIÇÃO (R$)	VALOR JUSTO DE MERCADO (R$)	VALOR DE LIQUIDAÇÃO FORÇADA
2142638	0	13111101	Eqtos Process Dados	01/02/2013	MICROCOMPUTADOR COMPLETO C/ MONITOR DE	1.538,19	(1.538,19)	-	12202010	Ubu	5	60	1	12	2.686,00	690,30	515,11
2142639	0	13111101	Eqtos Process Dados	01/02/2013	MICROCOMPUTADOR,MONITOR DE VIDEO 19" LCD,DELL,OPTI	1.538,19	(1.538,19)	-	12370010	Ubu	5	60	1	12	2.686,00	690,30	515,11
2142640	0	13111101	Eqtos Process Dados	01/02/2013	MICROCOMPUTADOR,MONITOR DE VIDEO 19" LCD,DELL,D2ZT	1.538,19	(1.538,19)	-	12203010	Ubu	5	60	1	12	2.469,00	634,53	473,50
2142642	0	13111101	Eqtos Process Dados	01/02/2013	MICROCOMPUTADOR,MONITOR DE VIDEO 19" LCD,DELL,OPTI	1.538,19	(1.538,19)	-	12300020	Ubu	5	60	1	12	2.686,00	690,30	515,11
2142643	0	13111101	Eqtos Process Dados	01/02/2013	MICRO COMPUTADOR PORTATIL E 6320 NOTEBOOK	1.979,94	(1.979,94)	-	12330030	Ubu	5	60	1	12	2.686,00	690,30	515,11
2142644	0	13111101	Eqtos Process Dados	01/02/2013	MICROCOMPUTADOR COMPLETO C/ MONITOR DE	1.538,19	(1.538,19)	-	12133030	Ubu	5	60	1	12	2.469,00	634,53	473,50
2142645	0	13111101	Eqtos Process Dados	12/09/2013	MICRO COMPUTADOR PORTATIL E 6320 NOTEBOOK	1.979,94	(1.979,94)	-	12260010	Ubu	5	60	1	12	3.459,00	888,96	663,36
2142647	0	13111101	Eqtos Process Dados	01/02/2013	MICRO COMPUTADOR PORTATIL E 6320 NOTEBOOK	2.112,94	(2.112,94)	-	13020010	BH	5	60	1	12	3.690,00	948,33	707,66
2142648	0	13111101	Eqtos Process Dados	01/02/2013	MICRO COMPUTADOR PORTATIL E 6320 NOTEBOOK	2.112,94	(2.112,94)	-	12230020	Ubu	5	60	1	12	2.866,00	736,56	549,63
2142649	0	13111101	Eqtos Process Dados	01/02/2013	MICROCOMPUTADOR COMPLETO C/ MONITOR DE	1.538,19	(1.538,19)	-	12206010	Ubu	5	60	1	12	2.686,00	690,30	515,11
2142650	0	13111101	Eqtos Process Dados	01/02/2013	MICROCOMPUTADOR COMPLETO C/ MONITOR DE	1.538,19	(1.538,19)	-	11330010	Germano	5	60	1	12	2.686,00	690,30	515,11
2142652	0	13111101	Eqtos Process Dados	01/02/2013	MICRO COMPUTADOR PORTATIL E 6320 NOTEBOOK	2.112,94	(2.112,94)	-	12350010	Ubu	5	60	1	12	2.866,00	736,56	549,63
2142656	0	13111101	Eqtos Process Dados	01/02/2013	MICROCOMPUTADOR COMPLETO C/ MONITOR DE	1.538,19	(1.538,19)	-	12230020	Ubu	5	60	1	12	2.686,00	690,30	515,11
2142658	0	13111101	Eqtos Process Dados	01/02/2013	MICROCOMPUTADOR,MONITOR DE VIDEO 19" LCD,DELL,OPTI	1.538,19	(1.538,19)	-	13020010	BH	5	60	1	12	2.686,00	690,30	515,11
2142660	0	13111101	Eqtos Process Dados	01/02/2013	MICRO COMPUTADOR PORTATIL E 6320 NOTEBOOK	2.112,94	(2.112,94)	-	12230020	Ubu	5	60	1	12	3.690,00	948,33	707,66
2142661	0	13111101	Eqtos Process Dados	01/02/2013	MICRO COMPUTADOR PORTATIL E 6320 NOTEBOOK	2.112,94	(2.112,94)	-	11330010	Germano	5	60	1	12	3.188,00	819,32	611,39
2142662	0	13111101	Eqtos Process Dados	01/02/2013	MICROCOMPUTADOR COMPLETO C/ MONITOR DE	1.538,19	(1.538,19)	-	12340010	Ubu	5	60	1	12	2.686,00	690,30	515,11
2142663	0	13111101	Eqtos Process Dados	01/02/2013	MICROCOMPUTADOR COMPLETO C/ MONITOR DE	1.538,19	(1.538,19)	-	12460060	Ubu	5	60	1	12	2.686,00	690,30	515,11
2142664	0	13111101	Eqtos Process Dados	01/02/2013	MICROCOMPUTADOR,MONITOR DE VIDEO 15",DELL,OPTIPLEX	1.538,19	(1.538,19)	-	12330030	Ubu	5	60	1	12	2.686,00	690,30	515,11
2142665	0	13111101	Eqtos Process Dados	01/02/2013	MICROCOMPUTADOR,MONITOR DE VIDEO 19" LCD,DELL,OPTI	1.538,19	(1.538,19)	-	12330030	Ubu	5	60	1	12	2.686,00	690,30	515,11
2142667	0	13111101	Eqtos Process Dados	01/02/2013	MICROCOMPUTADOR,MONITOR DE VIDEO 19" LCD,HANNSG,65	1.538,19	(1.538,19)	-	12100005	Ubu	5	60	1	12	2.469,00	634,53	473,50
2142668	0	13111101	Eqtos Process Dados	01/02/2013	MICROCOMPUTADOR COMPLETO C/ MONITOR DE	1.538,19	(1.538,19)	-	12300060	Ubu	5	60	1	12	2.439,00	626,82	467,74
2142670	0	13111101	Eqtos Process Dados	01/02/2013	MICROCOMPUTADOR,MONITOR DE VIDEO 19" LCD,DELL,13ZT	1.538,19	(1.538,19)	-	12350010	Ubu	5	60	1	12	2.686,00	690,30	515,11
2142671	0	13111101	Eqtos Process Dados	01/02/2013	MICROCOMPUTADOR COMPLETO C/ MONITOR DE	1.538,19	(1.538,19)	-	12250010	Ubu	5	60	1	12	2.686,00	690,30	515,11
2142673	0	13111101	Eqtos Process Dados	01/02/2013	MICRO COMPUTADOR PORTATIL E 6320 NOTEBOOK	2.112,94	(2.112,94)	-	12133020	Ubu	5	60	1	12	2.866,00	736,56	549,63
2142674	0	13111101	Eqtos Process Dados	23/10/2013	NOTEBOOK DELL/LATITUDE E6320	4.809,10	(4.809,10)	-	12133020	Ubu	5	60	1	12	6.524,00	1.676,67	1.251,16
2142675	0	13111101	Eqtos Process Dados	01/02/2013	MICROCOMPUTADOR,MONITOR DE VIDEO 19" LCD,DELL,OPTI	1.538,19	(1.538,19)	-	12204010	Ubu	5	60	1	12	2.469,00	634,53	473,50
2142676	0	13111101	Eqtos Process Dados	01/02/2013	MICRO COMPUTADOR PORTATIL E 6320 NOTEBOOK	2.112,94	(2.112,94)	-	11330010	Germano	5	60	1	12	3.377,00	867,89	647,63
2142678	0	13111101	Eqtos Process Dados	23/10/2013	NOTEBOOK,DELL,6320,25VW8S1,127 / 220 V	4.809,10	(4.809,10)	-	12110020	Ubu	5	60	1	12	8.385,00	2.154,95	1.608,05
2142680	0	13111101	Eqtos Process Dados	01/02/2013	MICROCOMPUTADOR COMPLETO C/ MONITOR DE	1.538,19	(1.538,19)	-	12220010	Ubu	5	60	1	12	2.686,00	690,30	515,11
2142681	0	13111101	Eqtos Process Dados	01/02/2013	MICROCOMPUTADOR,MONITOR DE VIDEO 19" LCD,DELL,OPTI	1.538,19	(1.538,19)	-	12204010	Ubu	5	60	1	12	2.686,00	690,30	515,11
2142682	0	13111101	Eqtos Process Dados	01/02/2013	MICROCOMPUTADOR COMPLETO C/ MONITOR DE	1.538,19	(1.538,19)	-	12250010	Ubu	5	60	1	12	2.686,00	690,30	515,11
2142683	0	13111101	Eqtos Process Dados	01/02/2013	MICROCOMPUTADORDELLOPTIPLEX39027QL8S1110 / 220V	1.538,19	(1.538,19)	-	11330010	Germano	5	60	1	12	2.686,00	690,30	515,11
2142684	0	13111101	Eqtos Process Dados	01/02/2013	MICROCOMPUTADOR COMPLETO C/ MONITOR DE	1.538,19	(1.538,19)	-	12230020	Ubu	5	60	1	12	2.686,00	690,30	515,11
2142685	0	13111101	Eqtos Process Dados	01/02/2013	MICROCOMPUTADOR COMPLETO C/ MONITOR DE	1.538,19	(1.538,19)	-	12300070	Ubu	5	60	1	12	2.469,00	634,53	473,50
2142686	0	13111101	Eqtos Process Dados	23/10/2013	NOTEBOOK DELL/LATITUDE E6320	4.809,10	(4.809,10)	-	12133020	Ubu	5	60	1	12	6.524,00	1.676,67	1.251,16
2142687	0	13111101	Eqtos Process Dados	01/02/2013	MICROCOMPUTADOR COMPLETO C/ MONITOR DE	1.538,19	(1.538,19)	-	12350010	Ubu	5	60	1	12	2.469,00	634,53	473,50
2142688	0	13111101	Eqtos Process Dados	01/02/2013	MICROCOMPUTADOR COMPLETO C/ MONITOR DE	1.538,19	(1.538,19)	-	12300060	Ubu	5	60	1	12	2.686,00	690,30	515,11
2142689	0	13111101	Eqtos Process Dados	01/02/2013	MICROCOMPUTADOR COMPLETO C/ MONITOR DE	1.945,46	(1.945,46)	-	12204010	Ubu	5	60	1	12	3.392,00	871,74	650,51
2142690	0	13111101	Eqtos Process Dados	01/02/2013	MICRO COMPUTADOR PORTATIL E 6320 NOTEBOOK	2.112,94	(2.112,94)	-	12220010	Ubu	5	60	1	12	3.690,00	948,33	707,66
2142691	0	13111101	Eqtos Process Dados	01/02/2013	MICRO COMPUTADOR PORTATIL E 6320 NOTEBOOK	2.112,94	(2.112,94)	-	12330030	Ubu	5	60	1	12	3.690,00	948,33	707,66
2142692	0	13111101	Eqtos Process Dados	23/10/2013	NOTEBOOK,DELL,6320,127 / 220 V	4.809,10	(4.809,10)	-	12220010	Ubu	5	60	1	12	8.385,00	2.154,95	1.608,05
2142693	0	13111101	Eqtos Process Dados	01/02/2013	MICRO COMPUTADOR PORTATIL E 6320 NOTEBOOK	2.112,94	(2.112,94)	-	12330030	Ubu	5	60	1	12	3.215,00	826,26	616,56
2142694	0	13111101	Eqtos Process Dados	01/02/2013	NOTEBOOK,DELL,LATITUDE E6320,924Y1V1,127 / 220V	2.112,94	(2.112,94)	-	13030020	BH	5	60	1	12	3.377,00	867,89	647,63
2142695	0	13111101	Eqtos Process Dados	01/02/2013	MICROCOMPUTADOR,DELL,OPITIPLEX 390,110 / 220V	1.538,19	(1.538,19)	-	12110010	Ubu	5	60	1	12	2.469,00	634,53	473,50
2142696	0	13111101	Eqtos Process Dados	01/02/2013	NOTEBOOK,DELL,LATITUDE,251C8S1,127 / 220 V	2.112,94	(2.112,94)	-	12300030	Ubu	5	60	1	12	3.392,00	871,74	650,51
2142697	0	13111101	Eqtos Process Dados	01/02/2013	MICROCOMPUTADOR,MONITOR DE VIDEO 19" LCD,DELL,OPTI	1.538,19	(1.538,19)	-	12230020	Ubu	5	60	1	12	2.686,00	690,30	515,11
2142698	0	13111101	Eqtos Process Dados	01/02/2013	MICRO COMPUTADOR PORTATIL E 6320 NOTEBOOK	2.112,94	(2.112,94)	-	12230030	Ubu	5	60	1	12	3.690,00	948,33	707,66
2142703	0	13111101	Eqtos Process Dados	01/02/2013	MICROCOMPUTADOR,MONITOR DE VIDEO 19" LCD,DELL,OPTI	1.538,19	(1.538,19)	-	11330010	Germano	5	60	1	12	2.686,00	690,30	515,11
2142704	0	13111101	Eqtos Process Dados	01/02/2013	MICRO COMPUTADOR PORTATIL E 6320 NOTEBOOK	2.112,94	(2.112,94)	-	12230020	Ubu	5	60	1	12	3.690,00	948,33	707,66
2142705	0	13111101	Eqtos Process Dados	01/02/2013	MICRO COMPUTADOR PORTATIL E 6320 NOTEBOOK	2.112,94	(2.112,94)	-	12133020	Ubu	5	60	1	12	2.866,00	736,56	549,63
2142707	0	13111101	Eqtos Process Dados	01/02/2013	MICRO COMPUTADOR PORTATIL E 6320 NOTEBOOK	2.112,94	(2.112,94)	-	12133020	Ubu	5	60	1	12	2.866,00	736,56	549,63
2142708	0	13111101	Eqtos Process Dados	01/02/2013	GAVETEIRO VOLANTE C/ 4 GAVETAS,REVEST. MELAMINICO,	2.112,94	(2.112,94)	-	12342010	Ubu	5	60	1	12	3.690,00	948,33	707,66
2142709	0	13111101	Eqtos Process Dados	01/02/2013	MICRO COMPUTADOR PORTATIL E 6320 NOTEBOOK	2.112,94	(2.112,94)	-	12220010	Ubu	5	60	1	12	2.866,00	736,56	549,63
2142710	0	13111101	Eqtos Process Dados	01/02/2013	MICRO COMPUTADOR PORTATIL E 6320 NOTEBOOK	2.112,94	(2.112,94)	-	11330010	Germano	5	60	1	12	2.866,00	736,56	549,63
2142712	0	13111101	Eqtos Process Dados	01/02/2013	MICRO COMPUTADOR PORTATIL E 6320 NOTEBOOK	2.112,94	(2.112,94)	-	12460060	Ubu	5	60	1	12	3.690,00	948,33	707,66
2142714	0	13111101	Eqtos Process Dados	01/02/2013	MICROCOMPUTADOR COMPLETO C/ MONITOR DE	1.538,19	(1.538,19)	-	12250010	Ubu	5	60	1	12	2.686,00	690,30	515,11
2142715	0	13111101	Eqtos Process Dados	01/02/2013	MICROCOMPUTADOR COMPLETO C/ MONITOR DE	1.538,19	(1.538,19)	-	12250010	Ubu	5	60	1	12	2.686,00	690,30	515,11
2142716	0	13111101	Eqtos Process Dados	01/02/2013	MICROCOMPUTADOR COMPLETO C/ MONITOR DE	1.538,19	(1.538,19)	-	12250010	Ubu	5	60	1	12	2.686,00	690,30	515,11
2142717	0	13111101	Eqtos Process Dados	01/02/2013	MICROCOMPUTADOR COMPLETO C/ MONITOR DE	1.538,19	(1.538,19)	-	12220010	Ubu	5	60	1	12	2.686,00	690,30	515,11
2142718	0	13111101	Eqtos Process Dados	23/10/2013	NOTEBOOK DELL/LATITUDE E6320	2.447,87	(2.447,87)	-	12230020	Ubu	5	60	1	12	3.321,00	853,50	636,89
2142719	0	13111101	Eqtos Process Dados	01/02/2013	MICRO COMPUTADOR PORTATIL E 6320 NOTEBOOK	2.112,94	(2.112,94)	-	13030120	BH	5	60	1	12	3.188,00	819,32	611,39
2142720	0	13111101	Eqtos Process Dados	01/02/2013	MICRO COMPUTADOR PORTATIL E 6320 NOTEBOOK	2.112,94	(2.112,94)	-	13036020	BH	5	60	1	12	3.188,00	819,32	611,39
2142723	0	13111101	Eqtos Process Dados	01/02/2013	MICRO COMPUTADOR PORTATIL E 6320 NOTEBOOK	2.112,94	(2.112,94)	-	12133020	Ubu	5	60	1	12	2.866,00	736,56	549,63
2142725	0	13111101	Eqtos Process Dados	01/02/2013	MICRO COMPUTADOR PORTATIL E 6320 NOTEBOOK	2.112,94	(2.112,94)	-	12341010	Ubu	5	60	1	12	3.690,00	948,33	707,66
2142728	0	13111101	Eqtos Process Dados	01/02/2013	MICROCOMPUTADOR,MONITOR DE VIDEO 19" LCD,DELL,OPIT	1.538,19	(1.538,19)	-	12320020	Ubu	5	60	1	12	2.469,00	634,53	473,50
2142729	0	13111101	Eqtos Process Dados	01/02/2013	MICRO COMPUTADOR PORTATIL E 6320 NOTEBOOK	2.112,94	(2.112,94)	-	12460060	Ubu	5	60	1	12	3.690,00	948,33	707,66
2142730	0	13111101	Eqtos Process Dados	01/02/2013	MICRO COMPUTADOR PORTATIL E 6320 NOTEBOOK	2.112,94	(2.112,94)	-	12460060	Ubu	5	60	1	12	3.690,00	948,33	707,66
2142731	0	13111101	Eqtos Process Dados	01/02/2013	MICRO COMPUTADOR PORTATIL E 6320 NOTEBOOK	2.112,94	(2.112,94)	-	12460060	Ubu	5	60	1	12	3.690,00	948,33	707,66

FDC CONSULT LTDA

SAMARCO
APRENDER PARA EVOLUIR E TRANSFORMAR

DATA-BASE: 31/03/2021					DADOS CONTÁBEIS CEDIDOS PELA SAMARCO						AVALIAÇÃO VALOR JUSTO DE MERCADO						
IMOBILIZADO	SUB Nº	CLASSE	CENTRO CST	DT.INCORP.	DENOMINAÇÃO DO IMOBILIZADO	VAL AQUIS. BRL	DEPREC. ACUM BRL	VALOR CONTÁBIL BRL	CENTRO DE CUSTOS	UNID. IND	VIDA ÚTIL DET. (ANOS)	VIDA ÚTIL DET. (MESES)	VIDA ÚTIL REM. (ANOS)	VIDA ÚTIL REM. (MESES)	VALOR DE REPOSIÇÃO (R$)	VALOR JUSTO DE MERCADO (R$)	VALOR DE LIQUIDAÇÃO FORÇADA
2142732	0	13111101	Eqtos Process Dados	01/02/2013	MICROCOMPUTADOR,MONITOR DE VIDEO 19" LCD,DELL,OPTI	1.538,19	(1.538,19)	-	11330010	Germano	5	60	1	12	2.686,00	690,30	515,11
2142733	0	13111101	Eqtos Process Dados	01/02/2013	MICROCOMPUTADOR,MONITOR DE VIDEO 19" LCD,DELL,OPTI	1.538,19	(1.538,19)	-	12260010	Ubu	5	60	1	12	2.686,00	690,30	515,11
2142736	0	13111101	Eqtos Process Dados	01/02/2013	MICROCOMPUTADOR,MONITOR DE VIDEO 19" LCD,DELL,OPTI	1.538,19	(1.538,19)	-	11330010	Germano	5	60	1	12	2.686,00	690,30	515,11
2142739	0	13111101	Eqtos Process Dados	01/02/2013	MICROCOMPUTADOR,MONITOR DE VIDEO 19" LCD,DELL,OPTI	1.537,73	(1.537,73)	-	11330010	Germano	5	60	1	12	2.686,00	690,30	515,11
2142740	0	13111101	Eqtos Process Dados	01/02/2013	MICROCOMPUTADOR,MONITOR DE VIDEO 19" LCD,DELL,OPTI	1.537,73	(1.537,73)	-	12342010	Ubu	5	60	1	12	2.686,00	690,30	515,11
2142742	0	13111101	Eqtos Process Dados	01/02/2013	MICROCOMPUTADOR,MONITOR DE VIDEO 19" LCD,DELL,PREC	1.537,73	(1.537,73)	-	11330010	Germano	5	60	1	12	2.469,00	634,53	473,50
2142744	0	13111101	Eqtos Process Dados	01/02/2013	MICRO COMPUTADOR PORTATIL E 6320 NOTEBOOK	2.112,94	(2.112,94)	-	12230020	Ubu	5	60	1	12	3.690,00	948,33	707,66
2142745	0	13111101	Eqtos Process Dados	01/02/2013	MICROCOMPUTADOR,MONITOR DE VIDEO 19" LCD,DELL,OPTI	1.537,73	(1.537,73)	-	12204010	Ubu	5	60	1	12	2.686,00	690,30	515,11
2142746	0	13111101	Eqtos Process Dados	01/02/2013	MICRO COMPUTADOR PORTATIL E 6320 NOTEBOOK	2.112,94	(2.112,94)	-	12133020	Ubu	5	60	1	12	2.866,00	736,56	549,63
2142748	0	13111101	Eqtos Process Dados	01/02/2013	MICRO COMPUTADOR DELL OPTIPLEX 390 DESKTOP	1.537,73	(1.537,73)	-	12230030	Ubu	5	60	1	12	2.686,00	690,30	515,11
2142749	0	13111101	Eqtos Process Dados	01/02/2013	MICROCOMPUTADOR,MONITOR DE VIDEO 19" LCD,POSITIVO,	1.537,73	(1.537,73)	-	12330030	Ubu	5	60	1	12	2.340,00	601,38	448,76
2142751	0	13111101	Eqtos Process Dados	01/02/2013	MICRO COMPUTADOR PORTATIL E 6320 NOTEBOOK	2.112,94	(2.112,94)	-	12330020	Ubu	5	60	1	12	3.392,00	871,74	650,51
2142753	0	13111101	Eqtos Process Dados	01/02/2013	MICROCOMPUTADOR,MONITOR DE VIDEO 19",DELL,OPTIPLEX	1.537,73	(1.537,73)	-	12110020	Ubu	5	60	1	12	2.469,00	634,53	473,50
2142754	0	13111101	Eqtos Process Dados	01/02/2013	MICRO COMPUTADOR PORTATIL E 6320 NOTEBOOK	2.112,94	(2.112,94)	-	12460060	Ubu	5	60	1	12	3.690,00	948,33	707,66
2142756	0	13111101	Eqtos Process Dados	01/02/2013	MICROCOMPUTADOR,MONITOR DE VIDEO 19" LCD,DELL, OPT	1.537,73	(1.537,73)	-	11330010	Germano	5	60	1	12	2.686,00	690,30	515,11
2142757	0	13111101	Eqtos Process Dados	01/02/2013	MICROCOMPUTADOR COMPLETO C/ MONITOR DE	1.537,73	(1.537,73)	-	12250010	Ubu	5	60	1	12	2.469,00	634,53	473,50
2142758	0	13111101	Eqtos Process Dados	01/02/2013	MICRO COMPUTADOR PORTATIL E 6320 NOTEBOOK	2.112,94	(2.112,94)	-	12343010	Ubu	5	60	1	12	3.690,00	948,33	707,66
2142759	0	13111101	Eqtos Process Dados	01/02/2013	MICROCOMPUTADOR COMPLETO C/ MONITOR DE	1.537,73	(1.537,73)	-	11330010	Germano	5	60	1	12	2.686,00	690,30	515,11
2142761	0	13111101	Eqtos Process Dados	01/02/2013	MICRO COMPUTADOR PORTATIL E 6320 NOTEBOOK	2.112,94	(2.112,94)	-	12460060	Ubu	5	60	1	12	3.690,00	948,33	707,66
2142762	0	13111101	Eqtos Process Dados	23/10/2013	MICROCOMPUTADOR,MONITOR DE VIDEO 19" LCD,DELL,2460	4.809,10	(4.809,10)	-	12320020	Ubu	5	60	1	12	8.385,00	2.154,95	1.608,05
2142763	0	13111101	Eqtos Process Dados	01/02/2013	MICRO COMPUTADOR PORTATIL E 6320 NOTEBOOK	2.112,94	(2.112,94)	-	12220010	Ubu	5	60	1	12	3.690,00	948,33	707,66
2142764	0	13111101	Eqtos Process Dados	23/10/2013	NOTEBOOK DELL/LATITUDE E6320	2.447,87	(2.447,87)	-	12330030	Ubu	5	60	1	12	3.321,00	853,50	636,89
2142765	0	13111101	Eqtos Process Dados	01/02/2013	MICRO COMPUTADOR PORTATIL E 6320 NOTEBOOK	2.112,94	(2.112,94)	-	12300030	Ubu	5	60	1	12	3.690,00	948,33	707,66
2142768	0	13111101	Eqtos Process Dados	01/02/2013	MICROCOMPUTADOR COMPLETO C/ MONITOR DE	1.537,73	(1.537,73)	-	12250010	Ubu	5	60	1	12	2.686,00	690,30	515,11
2142769	0	13111101	Eqtos Process Dados	01/02/2013	MICROCOMPUTADOR,MONITOR DE VIDEO 19" LCD,DELL,OPTI	1.537,73	(1.537,73)	-	12342010	Ubu	5	60	1	12	2.686,00	690,30	515,11
2142770	0	13111101	Eqtos Process Dados	01/02/2013	MICROCOMPUTADOR COMPLETO C/ MONITOR DE	1.537,73	(1.537,73)	-	11330010	Germano	5	60	1	12	2.469,00	634,53	473,50
2142771	0	13111101	Eqtos Process Dados	01/02/2013	MICRO COMPUTADOR DELL OPTIPLEX 390 DESKTOP	1.537,73	(1.537,73)	-	12341010	Ubu	5	60	1	12	2.686,00	690,30	515,11
2142772	0	13111101	Eqtos Process Dados	01/02/2013	MICROCOMPUTADOR,MONITOR DE VIDEO 20" LCD,DELL,OPIT	1.537,73	(1.537,73)	-	12250010	Ubu	5	60	1	12	2.469,00	634,53	473,50
2142773	0	13111101	Eqtos Process Dados	01/02/2013	MICROCOMPUTADOR COMPLETO C/ MONITOR DE	1.537,73	(1.537,73)	-	12206010	Ubu	5	60	1	12	2.469,00	634,53	473,50
2142774	0	13111101	Eqtos Process Dados	01/02/2013	NOTEBOOK,DELL,LATITUDE,25059S1,127 / 220 V	2.112,94	(2.112,94)	-	11330010	Germano	5	60	1	12	3.690,00	948,33	707,66
2142776	0	13111101	Eqtos Process Dados	01/02/2013	MICROCOMPUTADOR COMPLETO C/ MONITOR DE	1.537,73	(1.537,73)	-	12205010	Ubu	5	60	1	12	2.469,00	634,53	473,50
2142777	0	13111101	Eqtos Process Dados	23/10/2013	NOTEBOOK DELL/LATITUDE E6320	2.447,87	(2.447,87)	-	12341010	Ubu	5	60	1	12	3.321,00	853,50	636,89
2142778	0	13111101	Eqtos Process Dados	01/02/2013	MICROCOMPUTADOR,MONITOR DE VIDEO 19" LCD,DELL,OPTI	1.537,73	(1.537,73)	-	12342010	Ubu	5	60	1	12	2.686,00	690,30	515,11
2142780	0	13111101	Eqtos Process Dados	01/02/2013	MICROCOMPUTADOR,MONITOR DE VIDEO 19" LCD,DELL,OPTI	1.537,73	(1.537,73)	-	12300060	Ubu	5	60	1	12	2.686,00	690,30	515,11
2142781	0	13111101	Eqtos Process Dados	01/02/2013	MICROCOMPUTADOR COMPLETO C/ MONITOR DE	1.537,73	(1.537,73)	-	12330030	Ubu	5	60	1	12	2.686,00	690,30	515,11
2142782	0	13111101	Eqtos Process Dados	01/02/2013	MICROCOMPUTADOR,MONITOR DE VIDEO 19",DELL,OPTIPLEX	1.537,73	(1.537,73)	-	12100005	Ubu	5	60	1	12	2.686,00	690,30	515,11
2142783	0	13111101	Eqtos Process Dados	01/02/2013	MICROCOMPUTADOR,MONITOR DE VIDEO 19" LCD,DELL,OPTI	1.537,73	(1.537,73)	-	12110040	Ubu	5	60	1	12	2.686,00	690,30	515,11
2142784	0	13111101	Eqtos Process Dados	01/02/2013	MICRO COMPUTADOR PORTATIL E 6320 NOTEBOOK	2.112,94	(2.112,94)	-	12330020	Ubu	5	60	1	12	3.690,00	948,33	707,66
2142785	0	13111101	Eqtos Process Dados	01/02/2013	MICRO COMPUTADOR PORTATIL E 6320 NOTEBOOK	2.112,94	(2.112,94)	-	12230020	Ubu	5	60	1	12	3.690,00	948,33	707,66
2142786	0	13111101	Eqtos Process Dados	01/02/2013	MICRO COMPUTADOR PORTATIL E 6320 NOTEBOOK	2.112,94	(2.112,94)	-	12230020	Ubu	5	60	1	12	3.690,00	948,33	707,66
2142787	0	13111101	Eqtos Process Dados	01/02/2013	MICRO COMPUTADOR PORTATIL E 6320 NOTEBOOK	2.112,94	(2.112,94)	-	12230020	Ubu	5	60	1	12	3.690,00	948,33	707,66
2142788	0	13111101	Eqtos Process Dados	01/02/2013	MICRO COMPUTADOR PORTATIL E 6320 NOTEBOOK	2.112,94	(2.112,94)	-	12230020	Ubu	5	60	1	12	3.690,00	948,33	707,66
2142789	0	13111101	Eqtos Process Dados	01/02/2013	MICRO COMPUTADOR PORTATIL E 6320 NOTEBOOK	2.112,94	(2.112,94)	-	12230020	Ubu	5	60	1	12	3.690,00	948,33	707,66
2142790	0	13111101	Eqtos Process Dados	01/02/2013	MICROCOMPUTADOR COMPLETO C/ MONITOR DE	1.537,73	(1.537,73)	-	12230030	Ubu	5	60	1	12	2.686,00	690,30	515,11
2142791	0	13111101	Eqtos Process Dados	01/02/2013	MICROCOMPUTADOR,MONITOR DE VIDEO 19" LCD,DELL,OPTI	1.537,73	(1.537,73)	-	12203010	Ubu	5	60	1	12	2.686,00	690,30	515,11
2142792	0	13111101	Eqtos Process Dados	01/02/2013	MICROCOMPUTADOR,MONITOR DE VIDEO 19",DELL,OPTIPLEX	1.537,73	(1.537,73)	-	11330010	Germano	5	60	1	12	2.686,00	690,30	515,11
2142793	0	13111101	Eqtos Process Dados	01/02/2013	MICROCOMPUTADOR COMPLETO C/ MONITOR DE	1.537,73	(1.537,73)	-	12230020	Ubu	5	60	1	12	2.686,00	690,30	515,11
2142795	0	13111101	Eqtos Process Dados	01/02/2013	MICROCOMPUTADOR,MONITOR DE VIDEO 19" LCD,DELL,OPTI	1.537,73	(1.537,73)	-	13020010	BH	5	60	1	12	2.686,00	690,30	515,11
2142797	0	13111101	Eqtos Process Dados	01/02/2013	MICROCOMPUTADOR,MONITOR DE VIDEO 19" LCD,DELLL,OPT	1.537,73	(1.537,73)	-	12203010	Ubu	5	60	1	12	2.686,00	690,30	515,11
2142798	0	13111101	Eqtos Process Dados	01/02/2013	MICROCOMPUTADOR,MONITOR DE VIDEO 19" LCD,DELLL,OPT	1.537,73	(1.537,73)	-	12203010	Ubu	5	60	1	12	2.686,00	690,30	515,11
2142799	0	13111101	Eqtos Process Dados	01/02/2013	MICROCOMPUTADOR COMPLETO C/ MONITOR DE	1.537,73	(1.537,73)	-	12200010	Ubu	5	60	1	12	2.686,00	690,30	515,11
2142800	0	13111101	Eqtos Process Dados	01/02/2013	MICROCOMPUTADOR,MONITOR DE VIDEO 19" LCD,DELL,OPTI	1.537,73	(1.537,73)	-	12135010	Ubu	5	60	1	12	2.686,00	690,30	515,11
2142801	0	13111101	Eqtos Process Dados	01/02/2013	MICROCOMPUTADOR,MONITOR DE 22" LCD,POSITIVO,1A126Z	1.537,73	(1.537,73)	-	12110020	Ubu	5	60	1	12	2.469,00	634,53	473,50
2142802	0	13111101	Eqtos Process Dados	01/02/2013	MICROCOMPUTADOR COMPLETO C/ MONITOR DE	1.537,73	(1.537,73)	-	12300020	Ubu	5	60	1	12	2.686,00	690,30	515,11
2142803	0	13111101	Eqtos Process Dados	01/02/2013	MICROCOMPUTADOR,MONITOR DE VIDEO 19" LCD,DELL,2D8Z	1.537,73	(1.537,73)	-	12203010	Ubu	5	60	1	12	2.686,00	690,30	515,11
2142804	0	13111101	Eqtos Process Dados	01/02/2013	MICROCOMPUTADOR COMPLETO C/ MONITOR DE	1.537,73	(1.537,73)	-	12203010	Ubu	5	60	1	12	2.686,00	690,30	515,11
2142805	0	13111101	Eqtos Process Dados	01/02/2013	MICROCOMPUTADOR COMPLETO C/ MONITOR DE	1.537,73	(1.537,73)	-	11330010	Germano	5	60	1	12	2.686,00	690,30	515,11
2142806	0	13111101	Eqtos Process Dados	01/02/2013	MICROCOMPUTADOR COMPLETO C/ MONITOR DE	1.537,73	(1.537,73)	-	12250010	Ubu	5	60	1	12	2.686,00	690,30	515,11
2142807	0	13111101	Eqtos Process Dados	01/02/2013	MICROCOMPUTADOR,MONITOR DE VIDEO 19" LCD,DELL,OPIT	1.537,73	(1.537,73)	-	12250010	Ubu	5	60	1	12	2.469,00	634,53	473,50
2142808	0	13111101	Eqtos Process Dados	01/02/2013	NOTEBOOK,DELL,LATITUDE,25PG8S1,127 / 220 V	2.112,94	(2.112,94)	-	12343010	Ubu	5	60	1	12	3.690,00	948,33	707,66
2142809	0	13111101	Eqtos Process Dados	23/10/2013	NOTEBOOK,DELL,26059S1,127 / 220 V	4.809,11	(4.809,11)	-	12343010	Ubu	5	60	1	12	8.385,00	2.154,95	1.608,05
2142813	0	13111101	Eqtos Process Dados	01/02/2013	MICROCOMPUTADOR COMPLETO C/ MONITOR DE	1.537,73	(1.537,73)	-	12250010	Ubu	5	60	1	12	2.686,00	690,30	515,11
2142816	0	13111101	Eqtos Process Dados	01/02/2013	MICROCOMPUTADOR,MONITOR DE VIDEO 19" LCD,DELL,OPTI	1.537,73	(1.537,73)	-	13020010	BH	5	60	1	12	2.469,00	634,53	473,50
2142817	0	13111101	Eqtos Process Dados	01/02/2013	MICROCOMPUTADOR,MONITOR DE VIDEO 20" LCD,DELL,OPIT	1.537,73	(1.537,73)	-	12250010	Ubu	5	60	1	12	2.469,00	634,53	473,50
2142818	0	13111101	Eqtos Process Dados	01/02/2013	MICROCOMPUTADOR,MONITOR DE VIDEO 20" LCD,DELL,OPIT	1.537,73	(1.537,73)	-	12250010	Ubu	5	60	1	12	2.469,00	634,53	473,50
2142819	0	13111101	Eqtos Process Dados	12/09/2013	MICROCOMPUTADOR COMPLETO C/ MONITOR DE	1.371,19	(1.371,19)	-	12250010	Ubu	5	60	1	12	2.387,00	613,46	457,77
2142821	0	13111101	Eqtos Process Dados	01/02/2013	MICROCOMPUTADOR COMPLETO C/ MONITOR DE	1.537,73	(1.537,73)	-	12204010	Ubu	5	60	1	12	2.686,00	690,30	515,11
2142822	0	13111101	Eqtos Process Dados	01/02/2013	MICROCOMPUTADOR,MONITOR DE VIDEO 17" LCD,DELL,OPTI	1.537,73	(1.537,73)	-	13036030	BH	5	60	1	12	2.458,00	631,71	471,39
2142823	0	13111101	Eqtos Process Dados	01/02/2013	MICROCOMPUTADOR COMPLETO C/ MONITOR DE	1.537,73	(1.537,73)	-	12202010	Ubu	5	60	1	12	2.469,00	634,53	473,50

FDC CONSULT LTDA

SAMARCO
APRENDER PARA EVOLUIR E TRANSFORMAR

DATA-BASE: 31/03/2021					DADOS CONTÁBEIS CEDIDOS PELA SAMARCO						AVALIAÇÃO VALOR JUSTO DE MERCADO						
IMOBILIZADO	SUB Nº	CLASSE	CENTRO CST	DT.INCORP.	DENOMINAÇÃO DO IMOBILIZADO	VAL AQUIS. BRL	DEPREC. ACUM BRL	VALOR CONTÁBIL BRL	CENTRO DE CUSTOS	UNID. IND	VIDA ÚTIL DET. (ANOS)	VIDA ÚTIL DET. (MESES)	VIDA ÚTIL REM. (ANOS)	VIDA ÚTIL REM. (MESES)	VALOR DE REPOSIÇÃO (R$)	VALOR JUSTO DE MERCADO (R$)	VALOR DE LIQUIDAÇÃO FORÇADA
2142824	0	13111101	Eqtos Process Dados	01/02/2013	MICROCOMPUTADOR COMPLETO C/ MONITOR DE	1.537,73	(1.537,73)	-	12210020	Ubu	5	60	1	12	2.686,00	690,30	515,11
2142825	0	13111101	Eqtos Process Dados	01/02/2013	MICROCOMPUTADOR,MONITOR DE VIDEO 19" LCD,DELL	1.537,73	(1.537,73)	-	12203010	Ubu	5	60	1	12	2.686,00	690,30	515,11
2142826	0	13111101	Eqtos Process Dados	01/02/2013	MICROCOMPUTADOR,MONITOR DE VIDEO 19" LCD,DELL,OPTI	1.537,73	(1.537,73)	-	12203010	Ubu	5	60	1	12	2.686,00	690,30	515,11
2142828	0	13111101	Eqtos Process Dados	01/02/2013	MICROCOMPUTADOR COMPLETO C/ MONITOR DE	1.537,73	(1.537,73)	-	12204020	Ubu	5	60	1	12	2.469,00	634,53	473,50
2142831	0	13111101	Eqtos Process Dados	01/02/2013	MICROCOMPUTADOR COMPLETO C/ MONITOR DE	1.537,73	(1.537,73)	-	12203010	Ubu	5	60	1	12	2.686,00	690,30	515,11
2142832	0	13111101	Eqtos Process Dados	01/02/2013	MICROCOMPUTADOR,MONITOR DE VIDEO 19" LCD,DELL,287H	1.537,73	(1.537,73)	-	12203010	Ubu	5	60	1	12	2.686,00	690,30	515,11
2142833	0	13111101	Eqtos Process Dados	01/02/2013	MICROCOMPUTADOR COMPLETO C/ MONITOR DE	1.537,73	(1.537,73)	-	12202010	Ubu	5	60	1	12	2.686,00	690,30	515,11
2142834	0	13111101	Eqtos Process Dados	01/02/2013	MICRO COMPUTADOR PORTATIL E 6320 NOTEBOOK	2.112,94	(2.112,94)	-	12133020	Ubu	5	60	1	12	2.866,00	736,56	549,63
2142835	0	13111101	Eqtos Process Dados	01/02/2013	MICRO COMPUTADOR PORTATIL E 6320 NOTEBOOK	2.112,94	(2.112,94)	-	12250010	Ubu	5	60	1	12	3.690,00	948,33	707,66
2142836	0	13111101	Eqtos Process Dados	01/02/2013	MICROCOMPUTADOR COMPLETO C/ MONITOR DE	1.537,73	(1.537,73)	-	12230030	Ubu	5	60	1	12	2.686,00	690,30	515,11
2142837	0	13111101	Eqtos Process Dados	01/02/2013	NOTEBOOK,DELL,LATITUDE E6320,25R68S1,127 / 220 V	2.112,94	(2.112,94)	-	12200010	Ubu	5	60	1	12	3.690,00	948,33	707,66
2142838	0	13111101	Eqtos Process Dados	01/02/2013	MICROCOMPUTADOR COMPLETO C/ MONITOR DE	1.537,73	(1.537,73)	-	12220010	Ubu	5	60	1	12	2.686,00	690,30	515,11
2142839	0	13111101	Eqtos Process Dados	01/02/2013	MICROCOMPUTADOR COMPLETO C/ MONITOR DE	1.537,73	(1.537,73)	-	12110020	Ubu	5	60	1	12	2.686,00	690,30	515,11
2142840	0	13111101	Eqtos Process Dados	01/02/2013	MICROCOMPUTADOR,MONITOR DE VIDEO 19",DELL,OPTIPLEX	1.537,73	(1.537,73)	-	12110050	Ubu	5	60	1	12	2.469,00	634,53	473,50
2142841	0	13111101	Eqtos Process Dados	23/10/2013	NOTEBOOK DELL/LATITUDE E6320	4.809,10	(4.809,10)	-	12330020	Ubu	5	60	1	12	8.385,00	2.154,95	1.608,05
2142842	0	13111101	Eqtos Process Dados	01/02/2013	MICRO COMPUTADOR PORTATIL E 6320 NOTEBOOK	2.112,94	(2.112,94)	-	12133020	Ubu	5	60	1	12	2.866,00	736,56	549,63
2142843	0	13111101	Eqtos Process Dados	01/02/2013	MICRO COMPUTADOR PORTATIL E 6320 NOTEBOOK	2.112,94	(2.112,94)	-	12330030	Ubu	5	60	1	12	3.690,00	948,33	707,66
2142855	0	13111101	Eqtos Process Dados	01/02/2013	NOTEBOOK,DELL,LATITUDE,25309S1,127 / 220 V	2.112,94	(2.112,94)	-	12320030	Ubu	5	60	1	12	3.392,00	871,74	650,51
2142856	0	13111101	Eqtos Process Dados	01/02/2013	MICROCOMPUTADOR COMPLETO C/ MONITOR DE	1.537,73	(1.537,73)	-	12230020	Ubu	5	60	1	12	2.439,00	626,82	467,74
2142858	0	13111101	Eqtos Process Dados	01/02/2013	MICRO COMPUTADOR PORTATIL E 6320 NOTEBOOK	2.112,94	(2.112,94)	-	12230020	Ubu	5	60	1	12	3.690,00	948,33	707,66
2142859	0	13111101	Eqtos Process Dados	01/02/2013	MICRO COMPUTADOR PORTATIL E 6320 NOTEBOOK	2.112,94	(2.112,94)	-	12133020	Ubu	5	60	1	12	2.866,00	736,56	549,63
2142860	0	13111101	Eqtos Process Dados	23/10/2013	NOTEBOOK DELL/LATITUDE E6320	4.809,10	(4.809,10)	-	12133020	Ubu	5	60	1	12	6.524,00	1.676,67	1.251,16
2142861	0	13111101	Eqtos Process Dados	01/02/2013	MICROCOMPUTADOR COMPLETO C/ MONITOR DE	1.537,73	(1.537,73)	-	12230020	Ubu	5	60	1	12	2.686,00	690,30	515,11
2142862	0	13111101	Eqtos Process Dados	12/09/2013	NOTEBOOK,DELL,LATITUDE E6320,25XX8S1,127 / 220 V	2.112,94	(2.112,94)	-	12133020	Ubu	5	60	1	12	3.690,00	948,33	707,66
2142864	0	13111101	Eqtos Process Dados	01/02/2013	MICRO COMPUTADOR DELL OPTIPLEX 390 DESKTOP	1.537,73	(1.537,73)	-	13010020	BH	5	60	1	12	2.458,00	631,71	471,39
2142865	0	13111101	Eqtos Process Dados	01/02/2013	MICROCOMPUTADOR,MONITOR DE 22" LCD,DELL,OPTIPLEX90	1.537,73	(1.537,73)	-	12250010	Ubu	5	60	1	12	2.469,00	634,53	473,50
2142866	0	13111101	Eqtos Process Dados	01/02/2013	MICROCOMPUTADOR,MONITOR DE VIDEO 15",DELL,OPITIPLE	1.537,73	(1.537,73)	-	12250010	Ubu	5	60	1	12	2.469,00	634,53	473,50
2142867	0	13111101	Eqtos Process Dados	23/10/2013	NOTEBOOK DELL/LATITUDE E6320	4.809,10	(4.809,10)	-	12320020	Ubu	5	60	1	12	6.524,00	1.676,67	1.251,16
2142868	0	13111101	Eqtos Process Dados	01/02/2013	MICRO COMPUTADOR PORTATIL E 6320 NOTEBOOK	2.112,94	(2.112,94)	-	12300030	Ubu	5	60	1	12	3.690,00	948,33	707,66
2142869	0	13111101	Eqtos Process Dados	23/10/2013	NOTEBOOK,DELL,25YV8S1,127 / 220 V	2.447,87	(2.447,87)	-	12330020	Ubu	5	60	1	12	4.273,00	1.098,16	819,46
2142870	0	13111101	Eqtos Process Dados	01/02/2013	MICROCOMPUTADOR,MONITOR DE VIDEO 19" LCD,DELL,POWE	1.537,73	(1.537,73)	-	12210010	Ubu	5	60	1	12	2.686,00	690,30	515,11
2142871	0	13111101	Eqtos Process Dados	01/02/2013	MICROCOMPUTADOR COMPLETO C/ MONITOR DE	1.537,73	(1.537,73)	-	12300020	Ubu	5	60	1	12	2.686,00	690,30	515,11
2142872	0	13111101	Eqtos Process Dados	01/02/2013	MICROCOMPUTADOR COMPLETO C/ MONITOR DE	1.537,73	(1.537,73)	-	12250010	Ubu	5	60	1	12	2.686,00	690,30	515,11
2142873	0	13111101	Eqtos Process Dados	01/02/2013	MICROCOMPUTADOR COMPLETO C/ MONITOR DE	1.537,73	(1.537,73)	-	11330010	Germano	5	60	1	12	2.469,00	634,53	473,50
2142875	0	13111101	Eqtos Process Dados	01/02/2013	MICROCOMPUTADOR COMPLETO C/ MONITOR DE	1.537,73	(1.537,73)	-	12343010	Ubu	5	60	1	12	2.686,00	690,30	515,11
2142876	0	13111101	Eqtos Process Dados	01/02/2013	MICROCOMPUTADOR COMPLETO C/ MONITOR DE	1.537,73	(1.537,73)	-	12343010	Ubu	5	60	1	12	2.686,00	690,30	515,11
2142877	0	13111101	Eqtos Process Dados	01/02/2013	MICROCOMPUTADOR,MONITOR DE VIDEO 19" LCD,CGPT6S1,1	1.537,73	(1.537,73)	-	12343010	Ubu	5	60	1	12	2.686,00	690,30	515,11
2142878	0	13111101	Eqtos Process Dados	01/02/2013	MICROCOMPUTADOR,MONITOR DE VIDEO 19" LCD,DELL,FFPT	1.537,73	(1.537,73)	-	12343010	Ubu	5	60	1	12	2.686,00	690,30	515,11
2142879	0	13111101	Eqtos Process Dados	01/02/2013	MICROCOMPUTADOR COMPLETO C/ MONITOR DE	1.537,73	(1.537,73)	-	12343010	Ubu	5	60	1	12	2.686,00	690,30	515,11
2142880	0	13111101	Eqtos Process Dados	01/02/2013	MICROCOMPUTADOR,MONITOR DE VIDEO 19",DELL,OPTIPLEX	1.537,73	(1.537,73)	-	12220010	Ubu	5	60	1	12	2.686,00	690,30	515,11
2142881	0	13111101	Eqtos Process Dados	01/02/2013	MICROCOMPUTADOR COMPLETO C/ MONITOR DE	1.537,73	(1.537,73)	-	12110020	Ubu	5	60	1	12	2.686,00	690,30	515,11
2142882	0	13111101	Eqtos Process Dados	01/02/2013	MICROCOMPUTADOR COMPLETO C/ MONITOR DE	1.537,73	(1.537,73)	-	12230020	Ubu	5	60	1	12	2.686,00	690,30	515,11
2142884	0	13111101	Eqtos Process Dados	01/02/2013	MICROCOMPUTADOR COMPLETO C/ MONITOR DE	1.537,73	(1.537,73)	-	12230020	Ubu	5	60	1	12	2.686,00	690,30	515,11
2142885	0	13111101	Eqtos Process Dados	01/02/2013	MICROCOMPUTADOR COMPLETO C/ MONITOR DE	1.537,73	(1.537,73)	-	12230020	Ubu	5	60	1	12	2.686,00	690,30	515,11
2142886	0	13111101	Eqtos Process Dados	01/02/2013	MICROCOMPUTADOR COMPLETO C/ MONITOR DE	1.537,73	(1.537,73)	-	12230020	Ubu	5	60	1	12	2.686,00	690,30	515,11
2142887	0	13111101	Eqtos Process Dados	12/09/2013	MICRO COMPUTADOR PORTATIL E 6320 NOTEBOOK	2.112,94	(2.112,94)	-	12320030	Ubu	5	60	1	12	3.392,00	871,74	650,51
2142890	0	13111101	Eqtos Process Dados	01/02/2013	MICROCOMPUTADOR COMPLETO C/ MONITOR DE	1.537,73	(1.537,73)	-	12210020	Ubu	5	60	1	12	2.686,00	690,30	515,11
2142891	0	13111101	Eqtos Process Dados	01/02/2013	MICROCOMPUTADOR,MONITOR DE VIDEO 19" LCD,POSITIVO,	1.537,73	(1.537,73)	-	12330030	Ubu	5	60	1	12	2.340,00	601,38	448,76
2142892	0	13111101	Eqtos Process Dados	01/02/2013	MICRO COMPUTADOR PORTATIL E 6320 NOTEBOOK	2.112,94	(2.112,94)	-	12250010	Ubu	5	60	1	12	3.392,00	871,74	650,51
2142894	0	13111101	Eqtos Process Dados	01/02/2013	MICRO COMPUTADOR PORTATIL E 6320 NOTEBOOK	2.112,94	(2.112,94)	-	12320020	Ubu	5	60	1	12	3.690,00	948,33	707,66
2142895	0	13111101	Eqtos Process Dados	01/02/2013	MICRO COMPUTADOR PORTATIL E 6320 NOTEBOOK	2.189,36	(2.189,36)	-	12330030	Ubu	5	60	1	12	3.812,00	979,68	731,06
2142896	0	13111101	Eqtos Process Dados	01/02/2013	MICROCOMPUTADOR COMPLETO C/ MONITOR DE	1.537,73	(1.537,73)	-	12230020	Ubu	5	60	1	12	2.686,00	690,30	515,11
2142897	0	13111101	Eqtos Process Dados	01/02/2013	MICRO COMPUTADOR PORTATIL E 6320 NOTEBOOK	2.189,36	(2.189,36)	-	12133020	Ubu	5	60	1	12	2.970,00	763,29	569,58
2142899	0	13111101	Eqtos Process Dados	01/02/2013	MICRO COMPUTADOR PORTATIL E 6320 NOTEBOOK	2.189,36	(2.189,36)	-	12230020	Ubu	5	60	1	12	3.812,00	979,68	731,06
2142900	0	13111101	Eqtos Process Dados	23/10/2013	NOTEBOOK,DELL,25199S1,127 / 220 V	2.447,88	(2.447,88)	-	12330030	Ubu	5	60	1	12	4.273,00	1.098,16	819,46
2142901	0	13111101	Eqtos Process Dados	23/10/2013	NOTEBOOK DELL/LATITUDE E6320	2.447,88	(2.447,88)	-	13030030	BH	5	60	1	12	3.694,00	949,36	708,43
2142902	0	13111101	Eqtos Process Dados	01/02/2013	MICRO COMPUTADOR PORTATIL E 6320 NOTEBOOK	2.189,36	(2.189,36)	-	12133020	Ubu	5	60	1	12	2.970,00	763,29	569,58
2142904	0	13111101	Eqtos Process Dados	01/02/2013	MICROCOMPUTADOR COMPLETO C/ MONITOR DE	1.537,73	(1.537,73)	-	12343010	Ubu	5	60	1	12	2.686,00	690,30	515,11
2142905	0	13111101	Eqtos Process Dados	01/02/2013	MICROCOMPUTADOR COMPLETO C/ MONITOR DE	1.537,73	(1.537,73)	-	12343010	Ubu	5	60	1	12	2.686,00	690,30	515,11
2142906	0	13111101	Eqtos Process Dados	01/02/2013	MICROCOMPUTADOR COMPLETO C/ MONITOR DE	1.537,73	(1.537,73)	-	12250010	Ubu	5	60	1	12	2.686,00	690,30	515,11
2142907	0	13111101	Eqtos Process Dados	23/10/2013	NOTEBOOK,DELL,LATITUDE E6320,127 / 220 V	4.809,10	(4.809,10)	-	12440010	Ubu	5	60	1	12	7.720,00	1.984,04	1.480,52
2142910	0	13111101	Eqtos Process Dados	01/02/2013	MICRO COMPUTADOR PORTATIL E 6320 NOTEBOOK	2.189,36	(2.189,36)	-	12133020	Ubu	5	60	1	12	2.970,00	763,29	569,58
2142914	0	13111101	Eqtos Process Dados	01/02/2013	MICRO COMPUTADOR PORTATIL E 6320 NOTEBOOK	2.189,36	(2.189,36)	-	12300030	Ubu	5	60	1	12	3.812,00	979,68	731,06
2142918	0	13111101	Eqtos Process Dados	01/02/2013	MICRO COMPUTADOR PORTATIL E 6320 NOTEBOOK	2.189,36	(2.189,36)	-	12320020	Ubu	5	60	1	12	3.812,00	979,68	731,06
2142919	0	13111101	Eqtos Process Dados	01/02/2013	MICROCOMPUTADOR COMPLETO C/ MONITOR DE	1.537,73	(1.537,73)	-	12300030	Ubu	5	60	1	12	2.469,00	634,53	473,50
2142921	0	13111101	Eqtos Process Dados	01/02/2013	MICRO COMPUTADOR PORTATIL E 6320 NOTEBOOK	2.189,36	(2.189,36)	-	12320030	Ubu	5	60	1	12	2.970,00	763,29	569,58
2142922	0	13111101	Eqtos Process Dados	01/02/2013	MICRO COMPUTADOR PORTATIL E 6320 NOTEBOOK	2.189,36	(2.189,36)	-	12133020	Ubu	5	60	1	12	2.970,00	763,29	569,58
2142923	0	13111101	Eqtos Process Dados	01/02/2013	MICROCOMPUTADOR,MONITOR DE VIDEO 19" LCD,DELL,OPTI	1.537,73	(1.537,73)	-	12342010	Ubu	5	60	1	12	2.686,00	690,30	515,11
2142924	0	13111101	Eqtos Process Dados	01/02/2013	MICROCOMPUTADOR,MONITOR DE VIDEO 19" LCD,DELL,OPTI	1.537,73	(1.537,73)	-	11330010	Germano	5	60	1	12	2.170,00	557,69	416,16

FDC CONSULT LTDA

SAMARCO
APRENDER PARA EVOLUIR E TRANSFORMAR

DATA-BASE: 31/03/2021					DADOS CONTÁBEIS CEDIDOS PELA SAMARCO						AVALIAÇÃO VALOR JUSTO DE MERCADO						
IMOBILIZADO	SUB Nº	CLASSE	CENTRO CST	DT.INCORP.	DENOMINAÇÃO DO IMOBILIZADO	VAL AQUIS. BRL	DEPREC. ACUM BRL	VALOR CONTÁBIL BRL	CENTRO DE CUSTOS	UNID. IND	VIDA ÚTIL DET. (ANOS)	VIDA ÚTIL DET. (MESES)	VIDA ÚTIL REM. (ANOS)	VIDA ÚTIL REM. (MESES)	VALOR DE REPOSIÇÃO (R$)	VALOR JUSTO DE MERCADO (R$)	VALOR DE LIQUIDAÇÃO FORÇADA
2142926	0	13111101	Eqtos Process Dados	01/02/2013	MICROCOMPUTADOR,MONITOR DE VIDEO 19",DELL,OPTIPLEX	1.537,73	(1.537,73)	-	12110020	Ubu	5	60	1	12	2.469,00	634,53	473,50
2142929	0	13111101	Eqtos Process Dados	01/02/2013	MICRO COMPUTADOR PORTATIL E 6320 NOTEBOOK	2.189,36	(2.189,36)	-	12300030	Ubu	5	60	1	12	3.812,00	979,68	731,06
2142930	0	13111101	Eqtos Process Dados	01/02/2013	MICRO COMPUTADOR PORTATIL E 6320 NOTEBOOK	2.189,36	(2.189,36)	-	12220010	Ubu	5	60	1	12	3.812,00	979,68	731,06
2142931	0	13111101	Eqtos Process Dados	01/02/2013	NOTEBOOK,DELL,LATITUDE E6320,43M42V1,127 / 220 V	2.189,36	(2.189,36)	-	12420010	Ubu	5	60	1	12	3.514,00	903,10	673,91
2142932	0	13111101	Eqtos Process Dados	01/02/2013	MICRO COMPUTADOR PORTATIL E 6320 NOTEBOOK	2.189,36	(2.189,36)	-	12220010	Ubu	5	60	1	12	3.812,00	979,68	731,06
2142934	0	13111101	Eqtos Process Dados	01/02/2013	MICROCOMPUTADOR COMPLETO C/ MONITOR DE	1.537,73	(1.537,73)	-	12343010	Ubu	5	60	1	12	2.686,00	690,30	515,11
2142935	0	13111101	Eqtos Process Dados	01/02/2013	MICROCOMPUTADOR,MONITOR DE VIDEO 17" LCD,POSITIVO	1.537,73	(1.537,73)	-	11330010	Germano	5	60	1	12	2.458,00	631,71	471,39
2142936	0	13111101	Eqtos Process Dados	01/02/2013	MICRO COMPUTADOR PORTATIL E 6320 NOTEBOOK	2.189,36	(2.189,36)	-	12300060	Ubu	5	60	1	12	3.472,00	892,30	665,85
2142939	0	13111101	Eqtos Process Dados	12/09/2013	MICROCOMPUTADOR,MONITOR DE VIDEO 19" LCD,DELL,OPTI	1.371,28	(1.371,28)	-	12320020	Ubu	5	60	1	12	2.174,00	558,72	416,92
2142940	0	13111101	Eqtos Process Dados	01/02/2013	MICRO COMPUTADOR PORTATIL E 6320 NOTEBOOK	2.189,36	(2.189,36)	-	12330030	Ubu	5	60	1	12	3.330,00	855,81	638,62
2142942	0	13111101	Eqtos Process Dados	01/02/2013	NOTEBOOK,DELL,LATITUDE E 6320,25VJ8S1,127 / 220 V	2.189,36	(2.189,36)	-	12340010	Ubu	5	60	1	12	3.812,00	979,68	731,06
2142945	0	13111101	Eqtos Process Dados	12/09/2013	MICRO COMPUTADOR PORTATIL E 6320 NOTEBOOK	1.979,94	(1.979,94)	-	12260010	Ubu	5	60	1	12	2.686,00	690,30	515,11
2142946	0	13111101	Eqtos Process Dados	01/02/2013	MICROCOMPUTADOR,MONITOR DE VIDEO 19",DELL,OPTIPLEX	1.537,73	(1.537,73)	-	12210010	Ubu	5	60	1	12	2.686,00	690,30	515,11
2142948	0	13111101	Eqtos Process Dados	01/02/2013	MICROCOMPUTADOR COMPLETO C/ MONITOR DE	2.094,47	(2.094,47)	-	12204010	Ubu	5	60	1	12	3.649,00	937,79	699,80
2142949	0	13111101	Eqtos Process Dados	01/02/2013	MICROCOMPUTADOR COMPLETO C/ MONITOR DE	1.537,73	(1.537,73)	-	12300030	Ubu	5	60	1	12	2.686,00	690,30	515,11
2142950	0	13111101	Eqtos Process Dados	01/02/2013	MICROCOMPUTADOR,MONITOR DE VIDEO 19" LCD,DELL,OPTI	1.537,73	(1.537,73)	-	12110040	Ubu	5	60	1	12	2.686,00	690,30	515,11
2142951	0	13111101	Eqtos Process Dados	01/02/2013	MICRO COMPUTADOR DELL OPTIPLEX 390 DESKTOP	1.537,73	(1.537,73)	-	11330010	Germano	5	60	1	12	2.686,00	690,30	515,11
2142953	0	13111101	Eqtos Process Dados	01/02/2013	MICROCOMPUTADORDELLOPTIPLEX390270V6S1110 / 220V	1.537,73	(1.537,73)	-	11330010	Germano	5	60	1	12	2.686,00	690,30	515,11
2142954	0	13111101	Eqtos Process Dados	01/02/2013	MICROCOMPUTADOR,MONITOR DE VIDEO 19" LCD,DELL,OPIT	1.537,73	(1.537,73)	-	12320020	Ubu	5	60	1	12	2.469,00	634,53	473,50
2142955	0	13111101	Eqtos Process Dados	01/02/2013	MICROCOMPUTADOR COMPLETO C/ MONITOR DE	1.537,73	(1.537,73)	-	12350010	Ubu	5	60	1	12	2.686,00	690,30	515,11
2142956	0	13111101	Eqtos Process Dados	01/02/2013	MICROCOMPUTADOR COMPLETO C/ MONITOR DE	1.537,73	(1.537,73)	-	12300020	Ubu	5	60	1	12	2.686,00	690,30	515,11
2142957	0	13111101	Eqtos Process Dados	01/02/2013	MICROCOMPUTADOR,MONITOR DE VIDEO 19" LCD,DELL ,PRE	1.537,73	(1.537,73)	-	12250010	Ubu	5	60	1	12	2.469,00	634,53	473,50
2142959	0	13111101	Eqtos Process Dados	01/02/2013	MICROCOMPUTADOR COMPLETO C/ MONITOR DE	1.537,73	(1.537,73)	-	12230020	Ubu	5	60	1	12	2.686,00	690,30	515,11
2142962	0	13111101	Eqtos Process Dados	01/02/2013	MICROCOMPUTADOR,MONITOR DE VIDEO 19" LCD,OPTIPLEX	1.537,73	(1.537,73)	-	11330010	Germano	5	60	1	12	2.686,00	690,30	515,11
2142963	0	13111101	Eqtos Process Dados	01/02/2013	MICRO COMPUTADOR PORTATIL E 6320 NOTEBOOK	2.189,36	(2.189,36)	-	12350010	Ubu	5	60	1	12	3.812,00	979,68	731,06
2142965	0	13111101	Eqtos Process Dados	01/02/2013	MICROCOMPUTADOR COMPLETO C/ MONITOR DE	1.537,73	(1.537,73)	-	12204020	Ubu	5	60	1	12	2.469,00	634,53	473,50
2142967	0	13111101	Eqtos Process Dados	01/02/2013	NOTEBOOK,DELL,LATITUDE,56TT6S1,127 / 220 V	2.189,36	(2.189,36)	-	12340010	Ubu	5	60	1	12	3.812,00	979,68	731,06
2142968	0	13111101	Eqtos Process Dados	01/02/2013	MICROCOMPUTADOR COMPLETO C/ MONITOR DE	1.537,73	(1.537,73)	-	12320030	Ubu	5	60	1	12	2.686,00	690,30	515,11
2142969	0	13111101	Eqtos Process Dados	01/02/2013	MICROCOMPUTADOR COMPLETO C/ MONITOR DE	1.537,73	(1.537,73)	-	12300060	Ubu	5	60	1	12	2.686,00	690,30	515,11
2142970	0	13111101	Eqtos Process Dados	01/02/2013	MICROCOMPUTADOR,MONITOR DE VIDEO 19" LCD,DELL,OPTI	1.537,73	(1.537,73)	-	12300060	Ubu	5	60	1	12	2.439,00	626,82	467,74
2142971	0	13111101	Eqtos Process Dados	01/02/2013	MICROCOMPUTADOR,DELL,OPTIPLEX 390,2D2Z8S1,110 / 22	1.537,73	(1.537,73)	-	12111020	Ubu	5	60	1	12	2.469,00	634,53	473,50
2142972	0	13111101	Eqtos Process Dados	01/02/2013	MICROCOMPUTADOR COMPLETO C/ MONITOR DE	1.537,73	(1.537,73)	-	12320020	Ubu	5	60	1	12	2.686,00	690,30	515,11
2142973	0	13111101	Eqtos Process Dados	01/02/2013	MICROCOMPUTADOR,MONITOR DE VIDEO 19" LCD,DELL,OPTI	1.537,73	(1.537,73)	-	12300060	Ubu	5	60	1	12	2.686,00	690,30	515,11
2142977	0	13111101	Eqtos Process Dados	01/02/2013	MICRO COMPUTADOR PORTATIL E 6320 NOTEBOOK	2.189,36	(2.189,36)	-	12320030	Ubu	5	60	1	12	3.812,00	979,68	731,06
2142985	0	13111101	Eqtos Process Dados	01/02/2013	MICROCOMPUTADOR,MONITOR DE VIDEO 19" LCD,DELL,4844	1.537,73	(1.537,73)	-	12320020	Ubu	5	60	1	12	2.686,00	690,30	515,11
2142986	0	13111101	Eqtos Process Dados	01/02/2013	MICROCOMPUTADOR COMPLETO C/ MONITOR DE	1.537,73	(1.537,73)	-	12350010	Ubu	5	60	1	12	2.686,00	690,30	515,11
2142988	0	13111101	Eqtos Process Dados	01/02/2013	MICROCOMPUTADOR COMPLETO C/ MONITOR DE	1.537,73	(1.537,73)	-	12300060	Ubu	5	60	1	12	2.439,00	626,82	467,74
2142990	0	13111101	Eqtos Process Dados	01/02/2013	MICROCOMPUTADOR COMPLETO C/ MONITOR DE	1.537,73	(1.537,73)	-	12440010	Ubu	5	60	1	12	2.686,00	690,30	515,11
2142991	0	13111101	Eqtos Process Dados	01/02/2013	MICRO COMPUTADOR PORTATIL E 6320 NOTEBOOK	2.189,36	(2.189,36)	-	12300060	Ubu	5	60	1	12	3.812,00	979,68	731,06
2142993	0	13111101	Eqtos Process Dados	01/02/2013	MICROCOMPUTADOR,MONITOR DE VIDEO 19" LCD,DELL,92ZT	1.537,73	(1.537,73)	-	12320020	Ubu	5	60	1	12	2.686,00	690,30	515,11
2142995	0	13111101	Eqtos Process Dados	01/02/2013	MICROCOMPUTADOR COMPLETO C/ MONITOR DE	1.537,73	(1.537,73)	-	12250010	Ubu	5	60	1	12	2.469,00	634,53	473,50
2142996	0	13111101	Eqtos Process Dados	01/02/2013	MICROCOMPUTADOR COMPLETO C/ MONITOR DE	1.537,73	(1.537,73)	-	12250010	Ubu	5	60	1	12	2.469,00	634,53	473,50
2142997	0	13111101	Eqtos Process Dados	01/02/2013	MICROCOMPUTADOR COMPLETO C/ MONITOR DE	1.537,73	(1.537,73)	-	12250010	Ubu	5	60	1	12	2.686,00	690,30	515,11
2142999	0	13111101	Eqtos Process Dados	01/02/2013	MICRO COMPUTADOR PORTATIL E 6320 NOTEBOOK	2.189,36	(2.189,36)	-	12133020	Ubu	5	60	1	12	3.514,00	903,10	673,91
2143001	0	13111101	Eqtos Process Dados	01/02/2013	MICROCOMPUTADOR,MONITOR DE VIDEO 19" LCD,DELL,OPTI	1.537,73	(1.537,73)	-	12342010	Ubu	5	60	1	12	2.686,00	690,30	515,11
2143005	0	13111101	Eqtos Process Dados	01/02/2013	MICRO COMPUTADOR DELL OPTIPLEX 390 DESKTOP	1.537,73	(1.537,73)	-	13010010	BH	5	60	1	12	2.458,00	631,71	471,39
2143006	0	13111101	Eqtos Process Dados	01/02/2013	MICRO COMPUTADOR DELL OPTIPLEX 390 DESKTOP	1.537,73	(1.537,73)	-	13010010	BH	5	60	1	12	2.458,00	631,71	471,39
2143008	0	13111101	Eqtos Process Dados	01/02/2013	MICROCOMPUTADOR COMPLETO C/ MONITOR DE	1.537,73	(1.537,73)	-	12202010	Ubu	5	60	1	12	2.686,00	690,30	515,11
2143009	0	13111101	Eqtos Process Dados	01/02/2013	MICROCOMPUTADOR,MONITOR DE VIDEO 19" LCD,DELL,OPTI	1.537,73	(1.537,73)	-	13020010	BH	5	60	1	12	2.458,00	631,71	471,39
2143010	0	13111101	Eqtos Process Dados	01/02/2013	MICRO COMPUTADOR DELL OPTIPLEX 390 DESKTOP	1.537,73	(1.537,73)	-	11300060	Germano	5	60	1	12	2.896,00	744,27	555,39
2143011	0	13111101	Eqtos Process Dados	12/09/2013	MICRO COMPUTADOR DELL OPTIPLEX 390 DESKTOP	1.475,62	(1.475,62)	-	13020010	BH	5	60	1	12	2.359,00	606,26	452,40
2143012	0	13111101	Eqtos Process Dados	01/02/2013	MICROCOMPUTADOR COMPLETO,DELL	1.537,73	(1.537,73)	-	13030050	BH	5	60	1	12	2.458,00	631,71	471,39
2143013	0	13111101	Eqtos Process Dados	28/05/2012	MICRO COMPUTADOR DELL OPTIPLEX 390 DESKTOP	1.381,63	(1.381,63)	-	12330030	Ubu	5	60	1	12	1.800,00	462,60	345,20
2143015	0	13111101	Eqtos Process Dados	23/10/2013	NOTEBOOK DELL/LATITUDE E6320	4.809,10	(4.809,10)	-	11330010	Germano	5	60	1	12	7.690,00	1.976,33	1.474,77
2143017	0	13111101	Eqtos Process Dados	01/02/2013	MICRO COMPUTADOR PORTATIL E 6320 NOTEBOOK	2.189,36	(2.189,36)	-	13010040	BH	5	60	1	12	3.499,00	899,24	671,03
2143018	0	13111101	Eqtos Process Dados	23/10/2013	NOTEBOOK,DELL,LATITUDE E6320,23LB9S1,127 / 220V	4.809,10	(4.809,10)	-	11220010	Germano	5	60	1	12	7.690,00	1.976,33	1.474,77
2143019	0	13111101	Eqtos Process Dados	01/02/2013	MICRO COMPUTADOR PORTATIL E 6320 NOTEBOOK	2.189,36	(2.189,36)	-	11330010	Germano	5	60	1	12	3.303,00	848,87	633,44
2143021	0	13111101	Eqtos Process Dados	01/02/2013	MICROCOMPUTADOR COMPLETO C/ MONITOR DE	1.537,73	(1.537,73)	-	12202010	Ubu	5	60	1	12	2.686,00	690,30	515,11
2143022	0	13111101	Eqtos Process Dados	01/02/2013	MICRO COMPUTADOR PORTATIL E 6320 NOTEBOOK	2.189,36	(2.189,36)	-	13030030	BH	5	60	1	12	3.396,00	872,77	651,28
2143023	0	13111101	Eqtos Process Dados	01/02/2013	MICROCOMPUTADOR,MONITOR DE VIDEO 19" LCD,DELL,OPTI	1.537,73	(1.537,73)	-	13020030	BH	5	60	1	12	2.458,00	631,71	471,39
2143025	0	13111101	Eqtos Process Dados	01/02/2013	MICRO COMPUTADOR PORTATIL E 6320 NOTEBOOK	2.189,36	(2.189,36)	-	11330010	Germano	5	60	1	12	3.303,00	848,87	633,44
2143026	0	13111101	Eqtos Process Dados	01/02/2013	MICRO COMPUTADOR PORTATIL E 6320 NOTEBOOK	2.189,36	(2.189,36)	-	11330010	Germano	5	60	1	12	3.499,00	899,24	671,03
2143027	0	13111101	Eqtos Process Dados	01/02/2013	MICRO COMPUTADOR PORTATIL E 6320 NOTEBOOK	2.189,36	(2.189,36)	-	11330010	Germano	5	60	1	12	2.970,00	763,29	569,58
2143028	0	13111101	Eqtos Process Dados	01/02/2013	MICRO COMPUTADOR PORTATIL E 6320 NOTEBOOK	2.189,36	(2.189,36)	-	13040050	BH	5	60	1	12	3.303,00	848,87	633,44
2143031	0	13111101	Eqtos Process Dados	01/02/2013	MICRO COMPUTADOR PORTATIL E 6320 NOTEBOOK	2.189,36	(2.189,36)	-	11330010	Germano	5	60	1	12	3.499,00	899,24	671,03
2143032	0	13111101	Eqtos Process Dados	01/02/2013	MICRO COMPUTADOR PORTATIL E 6320 NOTEBOOK	2.189,36	(2.189,36)	-	13010010	BH	5	60	1	12	3.499,00	899,24	671,03
2143034	0	13111101	Eqtos Process Dados	21/01/2014	COMPUTADOR;110-220V;DELL/OPTIPLEX3010	1.689,60	(1.689,60)	-	12342010	Ubu	5	60	1	12	2.292,00	589,04	439,55
2143035	0	13111101	Eqtos Process Dados	21/01/2014	COMPUTADOR;110-220V;DELL/OPTIPLEX3010	1.689,60	(1.689,60)	-	12342010	Ubu	5	60	1	12	2.292,00	589,04	439,55
2143036	0	13111101	Eqtos Process Dados	21/01/2014	COMPUTADOR;110-220V;DELL/OPTIPLEX3010	1.689,60	(1.689,60)	-	12342010	Ubu	5	60	1	12	2.292,00	589,04	439,55

FDC CONSULT LTDA

SAMARCO
APRENDER PARA EVOLUIR E TRANSFORMAR

DATA-BASE: 31/03/2021					DADOS CONTÁBEIS CEDIDOS PELA SAMARCO					AVALIAÇÃO VALOR JUSTO DE MERCADO							
IMOBILIZADO	SUB Nº	CLASSE	CENTRO CST	DT.INCORP.	DENOMINAÇÃO DO IMOBILIZADO	VAL AQUIS. BRL	DEPREC. ACUM BRL	VALOR CONTÁBIL BRL	CENTRO DE CUSTOS	UNID. IND	VIDA ÚTIL DET. (ANOS)	VIDA ÚTIL DET. (MESES)	VIDA ÚTIL REM. (ANOS)	VIDA ÚTIL REM. (MESES)	VALOR DE REPOSIÇÃO (R$)	VALOR JUSTO DE MERCADO (R$)	VALOR DE LIQUIDAÇÃO FORÇADA
2143037	0	13111101	Eqtos Process Dados	21/01/2014	COMPUTADOR;110-220V;DELL/OPTIPLEX3010	1.689,60	(1.689,60)	-	12342010	Ubu	5	60	1	12	2.292,00	589,04	439,55
2143038	0	13111101	Eqtos Process Dados	21/01/2014	COMPUTADOR;110-220V;DELL/OPTIPLEX3010	1.689,60	(1.689,60)	-	12342010	Ubu	5	60	1	12	2.292,00	589,04	439,55
2143039	0	13111101	Eqtos Process Dados	21/01/2014	COMPUTADOR;110-220V;DELL/OPTIPLEX3010	1.689,60	(1.689,60)	-	12342010	Ubu	5	60	1	12	2.292,00	589,04	439,55
2143041	0	13111101	Eqtos Process Dados	21/01/2014	COMPUTADOR;110-220V;DELL/OPTIPLEX3010	1.689,60	(1.689,60)	-	12330020	Ubu	5	60	1	12	2.292,00	589,04	439,55
2143042	0	13111101	Eqtos Process Dados	21/01/2014	COMPUTADOR;110-220V;DELL/OPTIPLEX3010	1.689,60	(1.689,60)	-	12330020	Ubu	5	60	1	12	2.292,00	589,04	439,55
2143043	0	13111101	Eqtos Process Dados	21/01/2014	COMPUTADOR;110-220V;DELL/OPTIPLEX3010	1.689,60	(1.689,60)	-	12330020	Ubu	5	60	1	12	2.292,00	589,04	439,55
2143063	0	13111101	Eqtos Process Dados	29/05/2012	MICRO COMPUTADOR PORTÊTIL E 6320 NOTEBOOK	1.978,89	(1.978,89)	-	11330010	Germano	5	60	1	12	2.600,00	668,20	498,62
2143064	0	13111101	Eqtos Process Dados	01/02/2013	MICRO COMPUTADOR PORTATIL E 6320 NOTEBOOK	2.189,36	(2.189,36)	-	11330010	Germano	5	60	1	12	3.303,00	848,87	633,44
2143075	0	13111101	Eqtos Process Dados	01/02/2013	MICRO COMPUTADOR PORTATIL E 6320 NOTEBOOK	2.189,36	(2.189,36)	-	12330030	Ubu	5	60	1	12	3.330,00	855,81	638,62
2143094	0	13111101	Eqtos Process Dados	01/02/2013	MICRO COMPUTADOR DELL OPTIPLEX 390 DESKTOP	1.537,73	(1.537,73)	-	13010020	BH	5	60	1	12	2.458,00	631,71	471,39
2143095	0	13111101	Eqtos Process Dados	28/05/2012	MICRO COMPUTADOR DELL OPTIPLEX 390 DESKTOP	1.381,63	(1.381,63)	-	12330030	Ubu	5	60	1	12	1.800,00	462,60	345,20
2143096	0	13111101	Eqtos Process Dados	28/05/2012	MICRO COMPUTADOR DELL OPTIPLEX 390 DESKTOP	1.381,63	(1.381,63)	-	11330010	Germano	5	60	1	12	1.800,00	462,60	345,20
2143098	0	13111101	Eqtos Process Dados	28/05/2012	MICRO COMPUTADOR DELL OPTIPLEX 390 DESKTOP	1.381,63	(1.381,63)	-	12330030	Ubu	5	60	1	12	1.800,00	462,60	345,20
2143099	0	13111101	Eqtos Process Dados	28/05/2012	MICRO COMPUTADOR DELL OPTIPLEX 390 DESKTOP	1.381,63	(1.381,63)	-	12330030	Ubu	5	60	1	12	1.800,00	462,60	345,20
2143100	0	13111101	Eqtos Process Dados	01/02/2013	MICRO COMPUTADOR PORTATIL E 6320 NOTEBOOK	2.189,36	(2.189,36)	-	12230020	Ubu	5	60	1	12	3.812,00	979,68	731,06
2143103	0	13111101	Eqtos Process Dados	01/02/2013	MICROCOMPUTADOR,DELL,OPTIPLEX 3010,D0L21Y1,127 / 2	1.537,73	(1.537,73)	-	11300060	Germano	5	60	1	12	2.824,00	725,77	541,58
2143104	0	13111101	Eqtos Process Dados	01/02/2013	MICROCOMPUTADOR,MONITOR DE VIDEO 19" LCD,DELL,OPTI	1.537,73	(1.537,73)	-	13030050	BH	5	60	1	12	2.458,00	631,71	471,39
2143123	0	13111101	Eqtos Process Dados	11/09/2019	NOTEBOOK DELL LATITUDE 7490	8.313,59	(2.494,08)	5.819,51	13036030	BH	5	60	3	36	9.831,00	6.586,77	4.915,15
2143124	0	13111101	Eqtos Process Dados	01/02/2013	MICRO COMPUTADOR PORTATIL E 6320 NOTEBOOK	2.189,36	(2.189,36)	-	13020030	BH	5	60	1	12	3.303,00	848,87	633,44
2143125	0	13111101	Eqtos Process Dados	01/02/2013	NOTEBOOK,DELL,LATITUDE E6320,B44Y1V1,127 / 220V	2.195,62	(2.195,62)	-	13030020	BH	5	60	1	12	3.510,00	902,07	673,14
2143126	0	13111101	Eqtos Process Dados	01/02/2013	MICRO COMPUTADOR PORTATIL E 6320 NOTEBOOK	2.195,62	(2.195,62)	-	11330010	Germano	5	60	1	12	3.340,00	858,38	640,54
2143128	0	13111101	Eqtos Process Dados	29/05/2012	MICRO COMPUTADOR PORTÊTIL E 6320 NOTEBOOK	1.978,89	(1.978,89)	-	11330010	Germano	5	60	1	12	2.600,00	668,20	498,62
2143130	0	13111101	Eqtos Process Dados	01/02/2013	MICRO COMPUTADOR PORTATIL E 6320 NOTEBOOK	2.195,62	(2.195,62)	-	13036030	BH	5	60	1	12	3.314,00	851,70	635,55
2143134	0	13111101	Eqtos Process Dados	01/02/2013	MICRO COMPUTADOR PORTATIL E 6320 NOTEBOOK	2.112,83	(2.112,83)	-	13030120	BH	5	60	1	12	3.377,00	867,89	647,63
2143135	0	13111101	Eqtos Process Dados	29/05/2012	MICRO COMPUTADOR PORTÊTIL E 6320 NOTEBOOK	1.978,89	(1.978,89)	-	12330030	Ubu	5	60	1	12	2.600,00	668,20	498,62
2143136	0	13111101	Eqtos Process Dados	28/05/2012	MICRO COMPUTADOR DELL OPTIPLEX 390 DESKTOP	1.381,63	(1.381,63)	-	12330030	Ubu	5	60	1	12	1.800,00	462,60	345,20
2143138	0	13111101	Eqtos Process Dados	24/05/2012	MICROCOMPUTADOR C/MONITOR 18" POSITIVO AT S/RIES Q	1.503,95	(1.503,95)	-	12330030	Ubu	5	60	1	12	2.000,00	514,00	383,55
2143139	0	13111101	Eqtos Process Dados	01/02/2013	MICRO COMPUTADOR PORTATIL E 6320 NOTEBOOK	2.112,83	(2.112,83)	-	13036020	BH	5	60	1	12	3.188,00	819,32	611,39
2143140	0	13111101	Eqtos Process Dados	29/05/2012	MICRO COMPUTADOR PORTÊTIL E 6320 NOTEBOOK	1.978,89	(1.978,89)	-	11330010	Germano	5	60	1	12	2.600,00	668,20	498,62
2143141	0	13111101	Eqtos Process Dados	29/05/2012	MICRO COMPUTADOR PORTÊTIL E 6320 NOTEBOOK	1.978,89	(1.978,89)	-	12330030	Ubu	5	60	1	12	2.600,00	668,20	498,62
2143142	0	13111101	Eqtos Process Dados	29/05/2012	MICRO COMPUTADOR PORTÊTIL E 6320 NOTEBOOK	1.978,89	(1.978,89)	-	12330030	Ubu	5	60	1	12	2.600,00	668,20	498,62
2143164	0	13111101	Eqtos Process Dados	01/02/2013	MICRO COMPUTADOR PORTATIL E 6320 NOTEBOOK	2.112,83	(2.112,83)	-	13320020	BH	5	60	1	12	3.377,00	867,89	647,63
2143165	0	13111101	Eqtos Process Dados	01/02/2013	MICRO COMPUTADOR PORTATIL E 6320 NOTEBOOK	2.112,83	(2.112,83)	-	13020030	BH	5	60	1	12	3.188,00	819,32	611,39
2143174	0	13111101	Eqtos Process Dados	01/02/2013	MICRO COMPUTADOR PORTATIL E 6320 NOTEBOOK	2.112,83	(2.112,83)	-	12220020	Ubu	5	60	1	12	2.866,00	736,56	549,63
2143175	0	13111101	Eqtos Process Dados	23/10/2013	NOTEBOOK DELL/LATITUDE E6320	4.809,10	(4.809,10)	-	13030020	BH	5	60	1	12	7.258,00	1.865,31	1.391,92
2143176	0	13111101	Eqtos Process Dados	29/05/2012	MICRO COMPUTADOR PORTÊTIL E 6320 NOTEBOOK	1.978,89	(1.978,89)	-	12330030	Ubu	5	60	1	12	2.600,00	668,20	498,62
2143177	0	13111101	Eqtos Process Dados	01/02/2013	MICRO COMPUTADOR PORTATIL E 6320 NOTEBOOK	2.112,83	(2.112,83)	-	11330010	Germano	5	60	1	12	3.377,00	867,89	647,63
2143178	0	13111101	Eqtos Process Dados	29/05/2012	MICRO COMPUTADOR PORTÊTIL E 6320 NOTEBOOK	1.978,90	(1.978,90)	-	12330030	Ubu	5	60	1	12	2.600,00	668,20	498,62
2143179	0	13111101	Eqtos Process Dados	29/05/2012	MICRO COMPUTADOR PORTÊTIL E 6320 NOTEBOOK	1.978,89	(1.978,89)	-	12330030	Ubu	5	60	1	12	2.600,00	668,20	498,62
2143180	0	13111101	Eqtos Process Dados	29/05/2012	MICRO COMPUTADOR PORTÊTIL E 6320 NOTEBOOK	1.978,89	(1.978,89)	-	11330010	Germano	5	60	1	12	2.600,00	668,20	498,62
2143182	0	13111101	Eqtos Process Dados	01/02/2013	MICROCOMPUTADOR,MONITOR DE VIDEO 19" LCD,DELL,OPTI	1.537,73	(1.537,73)	-	13036030	BH	5	60	1	12	2.458,00	631,71	471,39
2143183	0	13111101	Eqtos Process Dados	01/02/2013	MICROCOMPUTADOR,MONITOR DE VIDEO 19" LCD,DELL	1.537,73	(1.537,73)	-	12210010	Ubu	5	60	1	12	2.469,00	634,53	473,50
2143194	0	13111101	Eqtos Process Dados	01/02/2013	MICRO COMPUTADOR PORTATIL E 6320 NOTEBOOK	2.112,83	(2.112,83)	-	13030050	BH	5	60	1	12	3.377,00	867,89	647,63
2143195	0	13111101	Eqtos Process Dados	01/02/2013	MICRO COMPUTADOR DELL OPTIPLEX 390 DESKTOP	1.537,73	(1.537,73)	-	13010020	BH	5	60	1	12	2.458,00	631,71	471,39
2143196	0	13111101	Eqtos Process Dados	29/05/2012	MICRO COMPUTADOR PORTÊTIL E 6320 NOTEBOOK	1.978,90	(1.978,90)	-	11330010	Germano	5	60	1	12	2.600,00	668,20	498,62
2143197	0	13111101	Eqtos Process Dados	01/02/2013	MICROCOMPUTADOR,MONITOR DE VIDEO 19" LCD,DELL,OPTI	1.537,73	(1.537,73)	-	12203010	Ubu	5	60	1	12	2.686,00	690,30	515,11
2143198	0	13111101	Eqtos Process Dados	01/02/2013	MICRO COMPUTADOR PORTATIL E 6320 NOTEBOOK	2.112,83	(2.112,83)	-	13010010	BH	5	60	1	12	3.377,00	867,89	647,63
2143199	0	13111101	Eqtos Process Dados	01/02/2013	MICRO COMPUTADOR PORTATIL E 6320 NOTEBOOK	2.112,83	(2.112,83)	-	13030120	BH	5	60	1	12	3.188,00	819,32	611,39
2143203	0	13111101	Eqtos Process Dados	23/10/2013	NOTEBOOK DELL/LATITUDE E6320	4.809,10	(4.809,10)	-	13030020	BH	5	60	1	12	7.690,00	1.976,33	1.474,77
2143204	0	13111101	Eqtos Process Dados	01/02/2013	NOTEBOOK,DELL,LATITUDE E6320,CZ6TYR1,127 / 220V	2.112,83	(2.112,83)	-	11250020	Germano	5	60	1	12	3.880,00	997,16	744,10
2143205	0	13111101	Eqtos Process Dados	01/02/2013	NOTEBOOK,DELL,LATITUDE E6320,8Z6TYR1,127 / 220V	2.112,83	(2.112,83)	-	11300070	Germano	5	60	1	12	3.880,00	997,16	744,10
2143207	0	13111101	Eqtos Process Dados	01/02/2013	MICROCOMPUTADOR,DELL,OPTIPLEX 390,27W59S1,127 / 22	1.537,73	(1.537,73)	-	11350010	Germano	5	60	1	12	2.824,00	725,77	541,58
2143208	0	13111101	Eqtos Process Dados	01/02/2013	MICROCOMPUTADOR,MONITOR DE VIDEO 19" LCD,POSITIVO,	1.537,73	(1.537,73)	-	12330030	Ubu	5	60	1	12	2.340,00	601,38	448,76
2143209	0	13111101	Eqtos Process Dados	01/02/2013	MICRO COMPUTADOR DELL OPTIPLEX 390 DESKTOP	1.537,73	(1.537,73)	-	11300060	Germano	5	60	1	12	2.896,00	744,27	555,39
2143210	0	13111101	Eqtos Process Dados	01/02/2013	MICROCOMPUTADOR,DELL,OPTIPLEX 390,27V39S1,127 / 22	1.537,73	(1.537,73)	-	11200010	Germano	5	60	1	12	2.824,00	725,77	541,58
2143211	0	13111101	Eqtos Process Dados	01/02/2013	MICROCOMPUTADOR,MONITOR DE VIDEO 19" LCD,DELL,OPTI	1.537,73	(1.537,73)	-	11163010	Germano	5	60	1	12	2.896,00	744,27	555,39
2143213	0	13111101	Eqtos Process Dados	01/02/2013	MICRO COMPUTADOR PORTATIL E 6320 NOTEBOOK	2.112,83	(2.112,83)	-	11330010	Germano	5	60	1	12	3.215,00	826,26	616,56
2143215	0	13111101	Eqtos Process Dados	01/02/2013	MICROCOMPUTADOR COMPLETO C/ MONITOR DE	1.537,73	(1.537,73)	-	12210010	Ubu	5	60	1	12	2.469,00	634,53	473,50
2143216	0	13111101	Eqtos Process Dados	01/02/2013	MICRO COMPUTADOR DELL OPTIPLEX 390 DESKTOP	1.537,73	(1.537,73)	-	11201020	Germano	5	60	1	12	2.896,00	744,27	555,39
2143217	0	13111101	Eqtos Process Dados	01/02/2013	MICROCOMPUTADOR,MONITOR DE VIDEO 19" LCD,DELL,OPTI	1.537,73	(1.537,73)	-	11130010	Germano	5	60	1	12	2.896,00	744,27	555,39
2143218	0	13111101	Eqtos Process Dados	01/02/2013	MICROCOMPUTADOR,MONITOR DE VIDEO 19" LCD,DELL,POWE	1.537,73	(1.537,73)	-	12210010	Ubu	5	60	1	12	2.686,00	690,30	515,11
2143219	0	13111101	Eqtos Process Dados	01/02/2013	MICRO COMPUTADOR DELL OPTIPLEX 390 DESKTOP	1.537,73	(1.537,73)	-	11300020	Germano	5	60	1	12	2.458,00	631,71	471,39
2143220	0	13111101	Eqtos Process Dados	01/02/2013	MICROCOMPUTADOR,MONITOR DE VIDEO 19" LCD,DELL,OPTI	1.537,73	(1.537,73)	-	11202050	Germano	5	60	1	12	2.896,00	744,27	555,39
2143222	0	13111101	Eqtos Process Dados	01/02/2013	MICROCOMPUTADOR,MONITOR DE VIDEO 19" LCD,DELL,PREC	1.537,73	(1.537,73)	-	12330020	Ubu	5	60	1	12	2.340,00	601,38	448,76
2143223	0	13111101	Eqtos Process Dados	01/02/2013	MICROCOMPUTADOR,MONITOR DE VIDEO 19" LCD,DELL,OPTI	1.537,73	(1.537,73)	-	11130010	Germano	5	60	1	12	2.824,00	725,77	541,58
2143224	0	13111101	Eqtos Process Dados	01/02/2013	MICRO COMPUTADOR DELL OPTIPLEX 390 DESKTOP	1.537,73	(1.537,73)	-	11342010	Germano	5	60	1	12	2.896,00	744,27	555,39
2143225	0	13111101	Eqtos Process Dados	01/02/2013	MICROCOMPUTADOR,MONITOR DE VIDEO 19" LCD,DELL,PREC	1.537,73	(1.537,73)	-	12210010	Ubu	5	60	1	12	2.469,00	634,53	473,50
2143226	0	13111101	Eqtos Process Dados	01/02/2013	MICRO COMPUTADOR DELL OPTIPLEX 390 DESKTOP	1.537,73	(1.537,73)	-	11342010	Germano	5	60	1	12	2.896,00	744,27	555,39
2143228	0	13111101	Eqtos Process Dados	01/02/2013	MICROCOMPUTADOR,DELL,OPTIPLEX 390,27X48S1,127 / 22	1.537,73	(1.537,73)	-	11200010	Germano	5	60	1	12	2.824,00	725,77	541,58

FDC CONSULT LTDA

SAMARCO
APRENDER PARA EVOLUIR E TRANSFORMAR

DATA-BASE: 31/03/2021					DADOS CONTÁBEIS CEDIDOS PELA SAMARCO					AVALIAÇÃO VALOR JUSTO DE MERCADO							
IMOBILIZADO	SUB Nº	CLASSE	CENTRO CST	DT.INCORP.	DENOMINAÇÃO DO IMOBILIZADO	VAL AQUIS. BRL	DEPREC. ACUM BRL	VALOR CONTÁBIL BRL	CENTRO DE CUSTOS	UNID. IND	VIDA ÚTIL DET. (ANOS)	VIDA ÚTIL DET. (MESES)	VIDA ÚTIL REM. (ANOS)	VIDA ÚTIL REM. (MESES)	VALOR DE REPOSIÇÃO (R$)	VALOR JUSTO DE MERCADO (R$)	VALOR DE LIQUIDAÇÃO FORÇADA
2143230	0	13111101	Eqtos Process Dados	01/02/2013	MICRO COMPUTADOR DELL OPTIPLEX 390 DESKTOP	1.537,73	(1.537,73)	-	11342010	Germano	5	60	1	12	2.896,00	744,27	555,39
2143231	0	13111101	Eqtos Process Dados	01/02/2013	MICRO COMPUTADOR DELL OPTIPLEX 390 DESKTOP	1.537,73	(1.537,73)	-	11330010	Germano	5	60	1	12	2.896,00	744,27	555,39
2143233	0	13111101	Eqtos Process Dados	01/02/2013	MICROCOMPUTADOR,MONITOR DE VIDEO 19" LCD,DELL,OPTI	1.537,73	(1.537,73)	-	11300020	Germano	5	60	1	12	2.896,00	744,27	555,39
2143235	0	13111101	Eqtos Process Dados	01/02/2013	MICROCOMPUTADOR COMPLETO,DELL	2.094,47	(2.094,47)	-	11100010	Germano	5	60	1	12	3.945,00	1.013,87	756,56
2143236	0	13111101	Eqtos Process Dados	01/02/2013	MICROCOMPUTADOR,DELL,OPTIPLEX 990,33BH8S1,127 / 22	2.094,47	(2.094,47)	-	11300060	Germano	5	60	1	12	4.191,00	1.077,09	803,74
2143237	0	13111101	Eqtos Process Dados	01/02/2013	MICROCOMPUTADOR,DELL,OPTIPLEX 990,33CT8S1,127 / 22	2.094,47	(2.094,47)	-	11250010	Germano	5	60	1	12	3.846,00	988,42	737,58
2143238	0	13111101	Eqtos Process Dados	01/02/2013	MICROCOMPUTADOR,MONITOR DE VIDEO 19" LCD,POSITIVO,	1.537,73	(1.537,73)	-	12330030	Ubu	5	60	1	12	2.340,00	601,38	448,76
2143239	0	13111101	Eqtos Process Dados	01/02/2013	MICROCOMPUTADOR,MONITOR DE VIDEO 19" LCD,POSITIVO,	1.537,73	(1.537,73)	-	12330030	Ubu	5	60	1	12	2.340,00	601,38	448,76
2143240	0	13111101	Eqtos Process Dados	01/02/2013	MICROCOMPUTADOR,MONITOR DE VIDEO 19" LCD,POSITIVO,	1.537,73	(1.537,73)	-	12330030	Ubu	5	60	1	12	2.340,00	601,38	448,76
2143241	0	13111101	Eqtos Process Dados	01/02/2013	MICRO COMPUTADOR DELL OPTIPLEX 390 DESKTOP	1.537,73	(1.537,73)	-	11202020	Germano	5	60	1	12	2.896,00	744,27	555,39
2143242	0	13111101	Eqtos Process Dados	01/02/2013	MICROCOMPUTADOR,MONITOR DE VIDEO 19" LCD,POSITIVO,	1.537,73	(1.537,73)	-	12330030	Ubu	5	60	1	12	2.340,00	601,38	448,76
2143243	0	13111101	Eqtos Process Dados	01/02/2013	MICROCOMPUTADOR,MONITOR DE VIDEO 19" LCD,POSITIVO,	1.537,73	(1.537,73)	-	12330030	Ubu	5	60	1	12	2.340,00	601,38	448,76
2143244	0	13111101	Eqtos Process Dados	01/02/2013	MICRO COMPUTADOR DELL OPTIPLEX 390 DESKTOP	1.537,73	(1.537,73)	-	11162010	Germano	5	60	1	12	2.896,00	744,27	555,39
2143245	0	13111101	Eqtos Process Dados	01/02/2013	MICROCOMPUTADOR,DELL,OPTIPLEX 390,2BT89S1,127 / 22	1.537,73	(1.537,73)	-	11200010	Germano	5	60	1	12	2.824,00	725,77	541,58
2143247	0	13111101	Eqtos Process Dados	01/02/2013	MICRO COMPUTADOR DELL OPTIPLEX 390 DESKTOP	1.537,73	(1.537,73)	-	11160010	Germano	5	60	1	12	2.824,00	725,77	541,58
2143248	0	13111101	Eqtos Process Dados	01/02/2013	MICRO COMPUTADOR DELL OPTIPLEX 390 DESKTOP	1.537,73	(1.537,73)	-	11230020	Germano	5	60	1	12	2.896,00	744,27	555,39
2143249	0	13111101	Eqtos Process Dados	01/02/2013	MICROCOMPUTADOR,MONITOR DE VIDEO 19" LCD,DELL,PREC	1.537,73	(1.537,73)	-	12210010	Ubu	5	60	1	12	2.469,00	634,53	473,50
2143250	0	13111101	Eqtos Process Dados	01/02/2013	MICROCOMPUTADOR,MONITOR DE VIDEO 19" LCD,POSITIVO,	1.537,73	(1.537,73)	-	12330030	Ubu	5	60	1	12	2.340,00	601,38	448,76
2143251	0	13111101	Eqtos Process Dados	01/02/2013	MICRO COMPUTADOR DELL OPTIPLEX 390 DESKTOP	1.537,73	(1.537,73)	-	11300060	Germano	5	60	1	12	2.824,00	725,77	541,58
2143254	0	13111101	Eqtos Process Dados	01/02/2013	MICROCOMPUTADOR COMPLETO,DELL	1.537,73	(1.537,73)	-	11130010	Germano	5	60	1	12	2.896,00	744,27	555,39
2143255	0	13111101	Eqtos Process Dados	01/02/2013	MICROCOMPUTADOR,MONITOR DE VIDEO 19" LCD,2BW68S1	1.537,73	(1.537,73)	-	11220010	Germano	5	60	1	12	2.896,00	744,27	555,39
2143257	0	13111101	Eqtos Process Dados	01/02/2013	NOTEBOOK,DELL,LATITUDE E6320,7LMV6S1,127 / 220V	2.112,83	(2.112,83)	-	11164030	Germano	5	60	1	12	3.880,00	997,16	744,10
2143258	0	13111101	Eqtos Process Dados	01/02/2013	MICROCOMPUTADOR,MONITOR DE VIDEO 19" LCD,DELL,5076	1.537,73	(1.537,73)	-	11100010	Germano	5	60	1	12	2.896,00	744,27	555,39
2143259	0	13111101	Eqtos Process Dados	01/02/2013	MICROCOMPUTADOR,MONITOR DE VIDEO 19" LCD,DELL,OPTI	1.537,73	(1.537,73)	-	11330010	Germano	5	60	1	12	2.824,00	725,77	541,58
2143260	0	13111101	Eqtos Process Dados	01/02/2013	MICROCOMPUTADOR COMPLETO,DELL	1.537,73	(1.537,73)	-	11131010	Germano	5	60	1	12	2.896,00	744,27	555,39
2143261	0	13111101	Eqtos Process Dados	01/02/2013	MICROCOMPUTADOR,MONITOR DE VIDEO 19" LCD,DELL,OPTI	1.537,73	(1.537,73)	-	11131010	Germano	5	60	1	12	2.824,00	725,77	541,58
2143262	0	13111101	Eqtos Process Dados	01/02/2013	MICROCOMPUTADORMONITOR DE VIDEO 19" LCD5074505857	1.537,73	(1.537,73)	-	11100010	Germano	5	60	1	12	2.896,00	744,27	555,39
2143264	0	13111101	Eqtos Process Dados	01/02/2013	MICRO COMPUTADOR DELL OPTIPLEX 390 DESKTOP	1.537,73	(1.537,73)	-	11162010	Germano	5	60	1	12	2.824,00	725,77	541,58
2143265	0	13111101	Eqtos Process Dados	01/02/2013	MICRO COMPUTADOR DELL OPTIPLEX 390 DESKTOP	1.537,73	(1.537,73)	-	11162010	Germano	5	60	1	12	2.824,00	725,77	541,58
2143266	0	13111101	Eqtos Process Dados	01/02/2013	MICRO COMPUTADOR DELL OPTIPLEX 390 DESKTOP	1.537,73	(1.537,73)	-	11162010	Germano	5	60	1	12	2.824,00	725,77	541,58
2143267	0	13111101	Eqtos Process Dados	01/02/2013	MICRO COMPUTADOR DELL OPTIPLEX 390 DESKTOP	1.537,73	(1.537,73)	-	11162010	Germano	5	60	1	12	2.824,00	725,77	541,58
2143268	0	13111101	Eqtos Process Dados	01/02/2013	MICRO COMPUTADOR DELL OPTIPLEX 390 DESKTOP	1.537,73	(1.537,73)	-	11130001	Germano	5	60	1	12	2.824,00	725,77	541,58
2143269	0	13111101	Eqtos Process Dados	01/02/2013	MICROCOMPUTADOR,MONITOR DE VIDEO 19" LCD,DELL,OPTI	1.537,73	(1.537,73)	-	11131010	Germano	5	60	1	12	2.896,00	744,27	555,39
2143270	0	13111101	Eqtos Process Dados	01/02/2013	MICRO COMPUTADOR DELL OPTIPLEX 390 DESKTOP	1.537,73	(1.537,73)	-	11133010	Germano	5	60	1	12	2.896,00	744,27	555,39
2143272	0	13111101	Eqtos Process Dados	01/02/2013	MICROCOMPUTADOR,MONITOR DE VIDEO 19" LCD,DELL,OPTI	1.537,73	(1.537,73)	-	11250010	Germano	5	60	1	12	2.896,00	744,27	555,39
2143273	0	13111101	Eqtos Process Dados	01/02/2013	MICROCOMPUTADOR COMPLETO,DELL	1.537,73	(1.537,73)	-	11220010	Germano	5	60	1	12	2.896,00	744,27	555,39
2143274	0	13111101	Eqtos Process Dados	01/02/2013	MICROCOMPUTADOR,MONITOR DE VIDEO 19" LCD,DELL,PREC	1.537,73	(1.537,73)	-	12210010	Ubu	5	60	1	12	2.469,00	634,53	473,50
2143275	0	13111101	Eqtos Process Dados	01/02/2013	MICROCOMPUTADOR,MONITOR DE VIDEO 19" LCD,DELL,OPTI	1.537,73	(1.537,73)	-	11250010	Germano	5	60	1	12	2.896,00	744,27	555,39
2143278	0	13111101	Eqtos Process Dados	01/02/2013	MICRO COMPUTADOR PORTATIL E 6320 NOTEBOOK	2.112,83	(2.112,83)	-	11220020	Germano	5	60	1	12	3.980,00	1.022,86	763,27
2143279	0	13111101	Eqtos Process Dados	01/02/2013	MICROCOMPUTADOR,DELL,OPTIPLEX 390,27X98S1,127 / 22	1.537,73	(1.537,73)	-	11200010	Germano	5	60	1	12	2.824,00	725,77	541,58
2143280	0	13111101	Eqtos Process Dados	01/02/2013	MICROCOMPUTADOR,MONITOR DE VIDEO 19" LCD,DELL,PREC	1.537,73	(1.537,73)	-	12210010	Ubu	5	60	1	12	2.469,00	634,53	473,50
2143281	0	13111101	Eqtos Process Dados	01/02/2013	MICROCOMPUTADOR,DELL,OPTIPLEX 390,28058S1,127 / 22	1.537,73	(1.537,73)	-	11300060	Germano	5	60	1	12	2.824,00	725,77	541,58
2143282	0	13111101	Eqtos Process Dados	01/02/2013	MICRO COMPUTADOR DELL OPTIPLEX 390 DESKTOP	1.537,73	(1.537,73)	-	11350010	Germano	5	60	1	12	2.458,00	631,71	471,39
2143284	0	13111101	Eqtos Process Dados	01/02/2013	MICROCOMPUTADOR,MONITOR DE VIDEO 19" LCD,DELL,PREC	1.537,73	(1.537,73)	-	12210010	Ubu	5	60	1	12	2.686,00	690,30	515,11
2143285	0	13111101	Eqtos Process Dados	01/02/2013	MICRO COMPUTADOR DELL OPTIPLEX 390 DESKTOP	1.537,73	(1.537,73)	-	11201020	Germano	5	60	1	12	2.896,00	744,27	555,39
2143286	0	13111101	Eqtos Process Dados	01/02/2013	MICROCOMPUTADOR COMPLETO,DELL	1.537,73	(1.537,73)	-	11330010	Germano	5	60	1	12	2.458,00	631,71	471,39
2143287	0	13111101	Eqtos Process Dados	01/02/2013	MICROCOMPUTADOR,MONITOR DE VIDEO 22" LCD,DELL,OPTI	2.094,47	(2.094,47)	-	11201010	Germano	5	60	1	12	3.945,00	1.013,87	756,56
2143289	0	13111101	Eqtos Process Dados	01/02/2013	MICRO COMPUTADOR DELL OPTIPLEX 390 DESKTOP	1.537,73	(1.537,73)	-	11203010	Germano	5	60	1	12	2.824,00	725,77	541,58
2143290	0	13111101	Eqtos Process Dados	01/02/2013	MICROCOMPUTADOR,MONITOR DE VIDEO 19" LCD,POSITIVO,	1.537,73	(1.537,73)	-	12330030	Ubu	5	60	1	12	2.340,00	601,38	448,76
2143292	0	13111101	Eqtos Process Dados	01/02/2013	MICRO COMPUTADOR DELL OPTIPLEX 390 DESKTOP	1.537,73	(1.537,73)	-	11201020	Germano	5	60	1	12	2.896,00	744,27	555,39
2143294	0	13111101	Eqtos Process Dados	01/02/2013	MICROCOMPUTADOR,MONITOR DE VIDEO 19" LCD,POSITIVO,	1.537,73	(1.537,73)	-	11330010	Germano	5	60	1	12	2.340,00	601,38	448,76
2143295	0	13111101	Eqtos Process Dados	01/02/2013	MICROCOMPUTADOR COMPLETO,DELL	1.537,73	(1.537,73)	-	11131010	Germano	5	60	1	12	2.896,00	744,27	555,39
2143296	0	13111101	Eqtos Process Dados	01/02/2013	MICROCOMPUTADOR,MONITOR DE VIDEO 19" LCD,DELL,OPTI	1.537,73	(1.537,73)	-	11210010	Germano	5	60	1	12	2.896,00	744,27	555,39
2143297	0	13111101	Eqtos Process Dados	01/02/2013	MICRO COMPUTADOR DELL OPTIPLEX 390 DESKTOP	1.537,73	(1.537,73)	-	11130001	Germano	5	60	1	12	2.824,00	725,77	541,58
2143298	0	13111101	Eqtos Process Dados	01/02/2013	MICROCOMPUTADOR COMPLETO,DELL	1.537,73	(1.537,73)	-	11131010	Germano	5	60	1	12	2.896,00	744,27	555,39
2143299	0	13111101	Eqtos Process Dados	01/02/2013	MICROCOMPUTADOR,MONITOR DE VIDEO 19" LCD,POSITIVO,	1.537,73	(1.537,73)	-	12330030	Ubu	5	60	1	12	2.340,00	601,38	448,76
2143300	0	13111101	Eqtos Process Dados	01/02/2013	MICRO COMPUTADOR DELL OPTIPLEX 390 DESKTOP	1.537,73	(1.537,73)	-	11163010	Germano	5	60	1	12	2.896,00	744,27	555,39
2143301	0	13111101	Eqtos Process Dados	01/02/2013	MICROCOMPUTADOR,MONITOR DE VIDEO 19" LCD,DELL,OPTI	1.537,73	(1.537,73)	-	11131010	Germano	5	60	1	12	2.896,00	744,27	555,39
2143302	0	13111101	Eqtos Process Dados	01/02/2013	MICRO COMPUTADOR DELL OPTIPLEX 390 DESKTOP	1.537,73	(1.537,73)	-	11163010	Germano	5	60	1	12	2.824,00	725,77	541,58
2143303	0	13111101	Eqtos Process Dados	01/02/2013	MICRO COMPUTADOR DELL OPTIPLEX 390 DESKTOP	1.537,73	(1.537,73)	-	11130001	Germano	5	60	1	12	2.824,00	725,77	541,58
2143304	0	13111101	Eqtos Process Dados	01/02/2013	MICRO COMPUTADOR DELL OPTIPLEX 390 DESKTOP	1.537,73	(1.537,73)	-	11100020	Germano	5	60	1	12	2.896,00	744,27	555,39
2143305	0	13111101	Eqtos Process Dados	01/02/2013	MICROCOMPUTADOR COMPLETO,DELL	1.537,73	(1.537,73)	-	11131010	Germano	5	60	1	12	2.896,00	744,27	555,39
2143306	0	13111101	Eqtos Process Dados	01/02/2013	MICRO COMPUTADOR DELL OPTIPLEX 390 DESKTOP	1.537,73	(1.537,73)	-	11300060	Germano	5	60	1	12	2.824,00	725,77	541,58
2143308	0	13111101	Eqtos Process Dados	01/02/2013	MICRO COMPUTADOR DELL OPTIPLEX 390 DESKTOP	1.537,73	(1.537,73)	-	11163010	Germano	5	60	1	12	2.896,00	744,27	555,39
2143309	0	13111101	Eqtos Process Dados	01/02/2013	MICROCOMPUTADOR,MONITOR DE VIDEO 20" LCD,DELL,OPTI	1.537,73	(1.537,73)	-	11131050	Germano	5	60	1	12	2.896,00	744,27	555,39
2143310	0	13111101	Eqtos Process Dados	01/02/2013	MICROCOMPUTADOR COMPLETO,DELL	1.537,73	(1.537,73)	-	11131010	Germano	5	60	1	12	2.896,00	744,27	555,39
2143311	0	13111101	Eqtos Process Dados	01/02/2013	MICRO COMPUTADOR DELL OPTIPLEX 390 DESKTOP	1.537,73	(1.537,73)	-	11100020	Germano	5	60	1	12	2.896,00	744,27	555,39
2143312	0	13111101	Eqtos Process Dados	01/02/2013	MICROCOMPUTADOR,2CXDESOM,DELL,OPTIPLEX390,28G09S1	1.537,73	(1.537,73)	-	11131010	Germano	5	60	1	12	2.896,00	744,27	555,39
2143313	0	13111101	Eqtos Process Dados	12/09/2013	MICROCOMPUTADOR,DELL,OPTIPLEX390,285X8S1,22P	1.475,62	(1.475,62)	-	11100020	Germano	5	60	1	12	2.780,00	714,46	533,14

FDC CONSULT LTDA

SAMARCO
APRENDER PARA EVOLUIR E TRANSFORMAR

DATA-BASE: 31/03/2021					DADOS CONTÁBEIS CEDIDOS PELA SAMARCO					AVALIAÇÃO VALOR JUSTO DE MERCADO							
IMOBILIZADO	SUB Nº	CLASSE	CENTRO CST	DT.INCORP.	DENOMINAÇÃO DO IMOBILIZADO	VAL AQUIS. BRL	DEPREC. ACUM BRL	VALOR CONTÁBIL BRL	CENTRO DE CUSTOS	UNID. IND	VIDA ÚTIL DET. (ANOS)	VIDA ÚTIL DET. (MESES)	VIDA ÚTIL REM. (ANOS)	VIDA ÚTIL REM. (MESES)	VALOR DE REPOSIÇÃO (R$)	VALOR JUSTO DE MERCADO (R$)	VALOR DE LIQUIDAÇÃO FORÇADA
2143314	0	13111101	Eqtos Process Dados	01/02/2013	MICROCOMPUTADOR,DELL,OPTIPLEX 390,2C0P8S1,127 / 22	1.537,73	(1.537,73)	-	11162010	Germano	5	60	1	12	2.824,00	725,77	541,58
2143315	0	13111101	Eqtos Process Dados	01/02/2013	MICROCOMPUTADOR,MONITOR DE VIDEO 19" LCD,DELL,OPTI	1.537,73	(1.537,73)	-	11100005	Germano	5	60	1	12	2.896,00	744,27	555,39
2143317	0	13111101	Eqtos Process Dados	01/02/2013	MICROCOMPUTADOR,MONITOR DE VIDEO 19" LCD,DELL,OPTI	1.537,73	(1.537,73)	-	11204010	Germano	5	60	1	12	2.896,00	744,27	555,39
2143318	0	13111101	Eqtos Process Dados	01/02/2013	MICROCOMPUTADOR,MONITOR DE VIDEO 19" LCD,DELL,283C	1.537,73	(1.537,73)	-	11131010	Germano	5	60	1	12	2.896,00	744,27	555,39
2143319	0	13111101	Eqtos Process Dados	01/02/2013	MICROCOMPUTADOR,MONITOR DE VIDEO 19" LCD,DELL,OPTI	1.537,73	(1.537,73)	-	11131010	Germano	5	60	1	12	2.824,00	725,77	541,58
2143320	0	13111101	Eqtos Process Dados	01/02/2013	MICROCOMPUTADOR,MONITOR DE VIDEO 19" LCD,DELL,OPTI	1.537,73	(1.537,73)	-	11204010	Germano	5	60	1	12	2.896,00	744,27	555,39
2143321	0	13111101	Eqtos Process Dados	01/02/2013	MICROCOMPUTADOR,MONITOR DE VIDEO 19" LCD,DELL,OPTI	1.537,73	(1.537,73)	-	11204010	Germano	5	60	1	12	3.126,00	803,38	599,50
2143322	0	13111101	Eqtos Process Dados	01/02/2013	MICROCOMPUTADOR COMPLETO,DELL	1.537,73	(1.537,73)	-	11204010	Germano	5	60	1	12	2.896,00	744,27	555,39
2143323	0	13111101	Eqtos Process Dados	01/02/2013	MICRO COMPUTADOR DELL OPTIPLEX 390 DESKTOP	1.537,73	(1.537,73)	-	11201020	Germano	5	60	1	12	2.896,00	744,27	555,39
2143324	0	13111101	Eqtos Process Dados	01/02/2013	MICROCOMPUTADOR,MONITOR DE VIDEO 20" LCD,DELL,OPTI	1.537,73	(1.537,73)	-	11330010	Germano	5	60	1	12	3.107,00	798,50	595,85
2143325	0	13111101	Eqtos Process Dados	01/02/2013	MICROCOMPUTADOR,MONITOR DE VIDEO 19" LCD,DELL	1.537,73	(1.537,73)	-	11131010	Germano	5	60	1	12	2.896,00	744,27	555,39
2143326	0	13111101	Eqtos Process Dados	01/02/2013	MICROCOMPUTADOR,MONITOR DE VIDEO 19" LCD,DELL,OPTI	1.537,73	(1.537,73)	-	11204010	Germano	5	60	1	12	2.896,00	744,27	555,39
2143327	0	13111101	Eqtos Process Dados	01/02/2013	MICROCOMPUTADOR,MONITOR DE VIDEO 19" LCD,DELL,OPTI	1.537,73	(1.537,73)	-	11204010	Germano	5	60	1	12	2.896,00	744,27	555,39
2143328	0	13111101	Eqtos Process Dados	01/02/2013	MICROCOMPUTADOR,MONITOR DE VIDEO 19" LCD,DELL,OPTI	1.537,73	(1.537,73)	-	11204010	Germano	5	60	1	12	2.896,00	744,27	555,39
2143329	0	13111101	Eqtos Process Dados	01/02/2013	MICROCOMPUTADOR,DELL,OPTIPLEX 390,2BW49S1,127 / 22	1.537,73	(1.537,73)	-	11000010	Germano	5	60	1	12	2.824,00	725,77	541,58
2143330	0	13111101	Eqtos Process Dados	01/02/2013	MICROCOMPUTADOR COMPLETO,DELL	1.537,73	(1.537,73)	-	11250020	Germano	5	60	1	12	2.896,00	744,27	555,39
2143331	0	13111101	Eqtos Process Dados	01/02/2013	MICRO COMPUTADOR DELL OPTIPLEX 390 DESKTOP	1.537,73	(1.537,73)	-	11300060	Germano	5	60	1	12	2.896,00	744,27	555,39
2143332	0	13111101	Eqtos Process Dados	01/02/2013	MICROCOMPUTADOR,MONITOR DE VIDEO 19" LCD,DELL,OPTI	1.537,73	(1.537,73)	-	11250020	Germano	5	60	1	12	2.896,00	744,27	555,39
2143333	0	13111101	Eqtos Process Dados	01/02/2013	MICRO COMPUTADOR DELL OPTIPLEX 390 DESKTOP	1.537,73	(1.537,73)	-	11131010	Germano	5	60	1	12	2.896,00	744,27	555,39
2143334	0	13111101	Eqtos Process Dados	01/02/2013	MICROCOMPUTADOR COMPLETO,DELL	1.537,73	(1.537,73)	-	11250010	Germano	5	60	1	12	2.896,00	744,27	555,39
2143335	0	13111101	Eqtos Process Dados	01/02/2013	MICROCOMPUTADOR,MONITOR DE VIDEO 19" LCD,DELL,OPTI	1.537,73	(1.537,73)	-	11200010	Germano	5	60	1	12	2.458,00	631,71	471,39
2143337	0	13111101	Eqtos Process Dados	01/02/2013	MICRO COMPUTADOR DELL OPTIPLEX 390 DESKTOP	1.504,39	(1.504,39)	-	11162010	Germano	5	60	1	12	2.834,00	728,34	543,50
2143338	0	13111101	Eqtos Process Dados	01/02/2013	MICROCOMPUTADOR,DELL,OPTIPLEX 390,2BY49S1,127 / 22	1.504,39	(1.504,39)	-	13030120	BH	5	60	1	12	2.763,00	710,09	529,88
2143339	0	13111101	Eqtos Process Dados	01/02/2013	MICRO COMPUTADOR PORTATIL E 6320 NOTEBOOK	2.112,83	(2.112,83)	-	11330010	Germano	5	60	1	12	3.377,00	867,89	647,63
2143340	0	13111101	Eqtos Process Dados	01/02/2013	MICRO COMPUTADOR DELL OPTIPLEX 390 DESKTOP	1.504,39	(1.504,39)	-	11162060	Germano	5	60	1	12	2.218,00	570,03	425,36
2143342	0	13111101	Eqtos Process Dados	01/02/2013	MICRO COMPUTADOR DELL OPTIPLEX 390 DESKTOP	1.504,39	(1.504,39)	-	11230030	Germano	5	60	1	12	2.834,00	728,34	543,50
2143343	0	13111101	Eqtos Process Dados	01/02/2013	MICRO COMPUTADOR DELL OPTIPLEX 390 DESKTOP	1.504,39	(1.504,39)	-	11162060	Germano	5	60	1	12	2.404,00	617,83	461,03
2143344	0	13111101	Eqtos Process Dados	01/02/2013	NOTEBOOK,DELL,LATITUDE E6320,794Y1V1,127 / 220V	2.112,83	(2.112,83)	-	11250010	Germano	5	60	1	12	3.880,00	997,16	744,10
2143345	0	13111101	Eqtos Process Dados	01/02/2013	NOTEBOOK,DELL,LATITUDE E6320,J44Y1V1,127 / 220V	2.112,83	(2.112,83)	-	11330010	Germano	5	60	1	12	4.229,00	1.086,85	811,03
2143346	0	13111101	Eqtos Process Dados	01/02/2013	MICRO COMPUTADOR PORTATIL E 6320 NOTEBOOK	2.112,83	(2.112,83)	-	11220010	Germano	5	60	1	12	3.980,00	1.022,86	763,27
2143348	0	13111101	Eqtos Process Dados	01/02/2013	MICROCOMPUTADOR,MONITOR DE VIDEO 19" LCD,DELL,OPTI	2.094,47	(2.094,47)	-	11220010	Germano	5	60	1	12	3.945,00	1.013,87	756,56
2143350	0	13111101	Eqtos Process Dados	01/02/2013	MICROCOMPUTADOR,MONITOR DE VIDEO 19" LCD,POSITIVO,	1.504,39	(1.504,39)	-	12330030	Ubu	5	60	1	12	2.288,00	588,02	438,79
2143353	0	13111101	Eqtos Process Dados	01/02/2013	MICRO COMPUTADOR PORTATIL E 6320 NOTEBOOK	2.112,83	(2.112,83)	-	11230030	Germano	5	60	1	12	3.980,00	1.022,86	763,27
2143354	0	13111101	Eqtos Process Dados	01/02/2013	NOTEBOOK,DELL,LATITUDE E6320,23KP8S1,127 / 220V	2.112,83	(2.112,83)	-	13030020	BH	5	60	1	12	3.880,00	997,16	744,10
2143355	0	13111101	Eqtos Process Dados	01/02/2013	MICRO COMPUTADOR PORTATIL E 6320 NOTEBOOK	2.112,83	(2.112,83)	-	11330010	Germano	5	60	1	12	3.980,00	1.022,86	763,27
2143356	0	13111101	Eqtos Process Dados	01/02/2013	MICROCOMPUTADOR,MONITOR DE VIDEO 19" LCD,DELL,OPTI	1.504,39	(1.504,39)	-	11202010	Germano	5	60	1	12	2.834,00	728,34	543,50
2143357	0	13111101	Eqtos Process Dados	01/02/2013	NOTEBOOK,DELL,LATITUDE E6320,23K58S1,127 / 220V	2.112,83	(2.112,83)	-	11330010	Germano	5	60	1	12	3.880,00	997,16	744,10
2143359	0	13111101	Eqtos Process Dados	01/02/2013	MICROCOMPUTADOR,MONITOR DE VIDEO 19" LCD,DELL,OPTI	1.504,39	(1.504,39)	-	11204010	Germano	5	60	1	12	2.834,00	728,34	543,50
2143361	0	13111101	Eqtos Process Dados	01/02/2013	MICROCOMPUTADOR,DELL,OPTIPLEX 390,227Y8S1,127 / 22	1.504,39	(1.504,39)	-	11200010	Germano	5	60	1	12	2.763,00	710,09	529,88
2143362	0	13111101	Eqtos Process Dados	01/02/2013	NOTEBOOK,DELL,LATITUDE E6320,23JN8S1,127 / 220V	2.112,83	(2.112,83)	-	11202050	Germano	5	60	1	12	3.880,00	997,16	744,10
2143363	0	13111101	Eqtos Process Dados	01/02/2013	MICRO COMPUTADOR DELL OPTIPLEX 390 DESKTOP	1.504,39	(1.504,39)	-	11163010	Germano	5	60	1	12	2.834,00	728,34	543,50
2143364	0	13111101	Eqtos Process Dados	01/02/2013	MICRO COMPUTADOR DELL OPTIPLEX 390 DESKTOP	1.504,39	(1.504,39)	-	11162010	Germano	5	60	1	12	2.834,00	728,34	543,50
2143365	0	13111101	Eqtos Process Dados	01/02/2013	MICRO COMPUTADOR DELL OPTIPLEX 390 DESKTOP	1.504,39	(1.504,39)	-	11162010	Germano	5	60	1	12	2.834,00	728,34	543,50
2143367	0	13111101	Eqtos Process Dados	01/02/2013	MICRO COMPUTADOR DELL OPTIPLEX 390 DESKTOP	1.504,39	(1.504,39)	-	11250020	Germano	5	60	1	12	2.763,00	710,09	529,88
2143369	0	13111101	Eqtos Process Dados	01/02/2013	MICRO COMPUTADOR DELL OPTIPLEX 390 DESKTOP	1.504,39	(1.504,39)	-	11250010	Germano	5	60	1	12	2.834,00	728,34	543,50
2143370	0	13111101	Eqtos Process Dados	01/02/2013	MICRO COMPUTADOR DELL OPTIPLEX 390 DESKTOP	1.504,39	(1.504,39)	-	11162010	Germano	5	60	1	12	2.834,00	728,34	543,50
2143371	0	13111101	Eqtos Process Dados	01/02/2013	MICROCOMPUTADOR COMPLETO C/ MONITOR DE	1.504,39	(1.504,39)	-	12203010	Ubu	5	60	1	12	2.618,00	672,83	502,07
2143372	0	13111101	Eqtos Process Dados	01/02/2013	MICRO COMPUTADOR DELL OPTIPLEX 390 DESKTOP	1.504,39	(1.504,39)	-	11131010	Germano	5	60	1	12	2.834,00	728,34	543,50
2143373	0	13111101	Eqtos Process Dados	01/02/2013	MICROCOMPUTADOR COMPLETO,DELL	1.504,39	(1.504,39)	-	11130010	Germano	5	60	1	12	2.834,00	728,34	543,50
2143374	0	13111101	Eqtos Process Dados	01/02/2013	MICROCOMPUTADOR,DELL,OPTIPLEX 390,4LPT6S1,127 / 22	1.504,39	(1.504,39)	-	11300060	Germano	5	60	1	12	2.763,00	710,09	529,88
2143375	0	13111101	Eqtos Process Dados	01/02/2013	MICROCOMPUTADOR,DELL,OPTIPLEX 390,2NLT6S1,127 / 22	1.504,39	(1.504,39)	-	11300060	Germano	5	60	1	12	2.763,00	710,09	529,88
2143376	0	13111101	Eqtos Process Dados	01/02/2013	MICRO COMPUTADOR DELL OPTIPLEX 390 DESKTOP	1.504,39	(1.504,39)	-	11250010	Germano	5	60	1	12	2.834,00	728,34	543,50
2143377	0	13111101	Eqtos Process Dados	01/02/2013	MICRO COMPUTADOR DELL OPTIPLEX 390 DESKTOP	1.504,39	(1.504,39)	-	11250010	Germano	5	60	1	12	2.834,00	728,34	543,50
2143378	0	13111101	Eqtos Process Dados	01/02/2013	MICRO COMPUTADOR DELL OPTIPLEX 390 DESKTOP	1.504,39	(1.504,39)	-	11133010	Germano	5	60	1	12	2.834,00	728,34	543,50
2143379	0	13111101	Eqtos Process Dados	01/02/2013	MICROCOMPUTADOR,MONITOR DE VIDEO 19" LCD,DELL,G2N4	1.504,39	(1.504,39)	-	12210010	Ubu	5	60	1	12	2.618,00	672,83	502,07
2143380	0	13111101	Eqtos Process Dados	01/02/2013	MICRO COMPUTADOR DELL OPTIPLEX 390 DESKTOP	1.504,39	(1.504,39)	-	11202040	Germano	5	60	1	12	2.763,00	710,09	529,88
2143382	0	13111101	Eqtos Process Dados	01/02/2013	MICROCOMPUTADOR,DELL,OPTIPLEX 390,2C1D8S1,127 / 22	1.504,39	(1.504,39)	-	11330010	Germano	5	60	1	12	2.763,00	710,09	529,88
2143383	0	13111101	Eqtos Process Dados	01/02/2013	MICRO COMPUTADOR DELL OPTIPLEX 390 DESKTOP	1.504,39	(1.504,39)	-	11202020	Germano	5	60	1	12	2.834,00	728,34	543,50
2143384	0	13111101	Eqtos Process Dados	01/02/2013	MICROCOMPUTADOR,MONITOR DE VIDEO 19" LCD,DELL,OPTI	1.504,39	(1.504,39)	-	11202050	Germano	5	60	1	12	2.834,00	728,34	543,50
2143385	0	13111101	Eqtos Process Dados	01/02/2013	MICRO COMPUTADOR PORTATIL E 6320 NOTEBOOK	2.112,83	(2.112,83)	-	13030120	BH	5	60	1	12	3.188,00	819,32	611,39
2143386	0	13111101	Eqtos Process Dados	01/02/2013	MICROCOMPUTADOR,MONITOR DE VIDEO 19" LCD,DELL,OPTI	1.504,39	(1.504,39)	-	11202050	Germano	5	60	1	12	2.834,00	728,34	543,50
2143387	0	13111101	Eqtos Process Dados	01/02/2013	MICROCOMPUTADOR,MONITOR DE VIDEO 19" LCD,DELL,OPTI	1.504,39	(1.504,39)	-	11202050	Germano	5	60	1	12	2.834,00	728,34	543,50
2143388	0	13111101	Eqtos Process Dados	01/02/2013	MICROCOMPUTADOR,MONITOR DE VIDEO 19" LCD,DELL,OPTI	1.504,39	(1.504,39)	-	12210010	Ubu	5	60	1	12	2.415,00	620,66	463,14
2143389	0	13111101	Eqtos Process Dados	01/02/2013	MICROCOMPUTADOR,MONITOR DE VIDEO 19" LCD,DELL,OPTI	1.504,39	(1.504,39)	-	11202050	Germano	5	60	1	12	2.834,00	728,34	543,50
2143390	0	13111101	Eqtos Process Dados	01/02/2013	MICROCOMPUTADOR,MONITOR DE VIDEO 19" LCD,DELL,OPTI	1.504,39	(1.504,39)	-	11202050	Germano	5	60	1	12	2.333,00	599,58	447,42
2143392	0	13111101	Eqtos Process Dados	01/02/2013	MICRO COMPUTADOR DELL OPTIPLEX 390 DESKTOP	1.504,39	(1.504,39)	-	11330010	Germano	5	60	1	12	2.404,00	617,83	461,03
2143393	0	13111101	Eqtos Process Dados	01/02/2013	MICRO COMPUTADOR DELL OPTIPLEX 390 DESKTOP	1.504,39	(1.504,39)	-	11201020	Germano	5	60	1	12	2.834,00	728,34	543,50
2143394	0	13111101	Eqtos Process Dados	01/02/2013	MICROCOMPUTADOR COMPLETO,DELL	1.504,39	(1.504,39)	-	11220010	Germano	5	60	1	12	2.834,00	728,34	543,50
2143395	0	13111101	Eqtos Process Dados	01/02/2013	MICRO COMPUTADOR DELL OPTIPLEX 390 DESKTOP	1.504,39	(1.504,39)	-	11210010	Germano	5	60	1	12	2.834,00	728,34	543,50

FDC CONSULT LTDA

SAMARCO
APRENDER PARA EVOLUIR E TRANSFORMAR

DATA-BASE: 31/03/2021					DADOS CONTÁBEIS CEDIDOS PELA SAMARCO					AVALIAÇÃO VALOR JUSTO DE MERCADO							
IMOBILIZADO	SUB Nº	CLASSE	CENTRO CST	DT.INCORP.	DENOMINAÇÃO DO IMOBILIZADO	VAL AQUIS. BRL	DEPREC. ACUM BRL	VALOR CONTÁBIL BRL	CENTRO DE CUSTOS	UNID. IND	VIDA ÚTIL DET. (ANOS)	VIDA ÚTIL DET. (MESES)	VIDA ÚTIL REM. (ANOS)	VIDA ÚTIL REM. (MESES)	VALOR DE REPOSIÇÃO (R$)	VALOR JUSTO DE MERCADO (R$)	VALOR DE LIQUIDAÇÃO FORÇADA
2143397	0	13111101	Eqtos Process Dados	01/02/2013	MICROCOMPUTADOR COMPLETO,DELL	1.556,99	(1.556,99)	-	11220010	Germano	5	60	1	12	2.933,00	753,78	562,48
2143398	0	13111101	Eqtos Process Dados	01/02/2013	MICRO COMPUTADOR DELL OPTIPLEX 390 DESKTOP	1.556,99	(1.556,99)	-	11133010	Germano	5	60	1	12	2.933,00	753,78	562,48
2143399	0	13111101	Eqtos Process Dados	01/02/2013	MICROCOMPUTADOR,DELL,OPTIPLEX 390,27XK8S1,127 / 22	1.556,99	(1.556,99)	-	11300030	Germano	5	60	1	12	2.860,00	735,02	548,48
2143400	0	13111101	Eqtos Process Dados	01/02/2013	MICRO COMPUTADOR PORTATIL E 6320 NOTEBOOK	2.112,83	(2.112,83)	-	11330010	Germano	5	60	1	12	3.377,00	867,89	647,63
2143401	0	13111101	Eqtos Process Dados	01/02/2013	MICRO COMPUTADOR DELL OPTIPLEX 390 DESKTOP	1.556,99	(1.556,99)	-	11343010	Germano	5	60	1	12	2.933,00	753,78	562,48
2143404	0	13111101	Eqtos Process Dados	01/02/2013	MICROCOMPUTADOR,DELL,OPTIPLEX 390,288P8S1,127 / 22	1.556,99	(1.556,99)	-	11000010	Germano	5	60	1	12	2.860,00	735,02	548,48
2143405	0	13111101	Eqtos Process Dados	01/02/2013	MICROCOMPUTADOR,DELL,OPTIPLEX 390,283M8S1,127 / 22	1.556,99	(1.556,99)	-	11200010	Germano	5	60	1	12	2.860,00	735,02	548,48
2143407	0	13111101	Eqtos Process Dados	01/02/2013	MICROCOMPUTADOR COMPLETO C/ MONITOR DE	1.556,99	(1.556,99)	-	12230020	Ubu	5	60	1	12	2.713,00	697,24	520,29
2143408	0	13111101	Eqtos Process Dados	01/02/2013	MICRO COMPUTADOR DELL OPTIPLEX 390 DESKTOP	1.556,99	(1.556,99)	-	11343010	Germano	5	60	1	12	2.933,00	753,78	562,48
2143409	0	13111101	Eqtos Process Dados	01/02/2013	MICROCOMPUTADOR COMPLETO,DELL	1.556,99	(1.556,99)	-	11130010	Germano	5	60	1	12	2.933,00	753,78	562,48
2143410	0	13111101	Eqtos Process Dados	01/02/2013	MICRO COMPUTADOR DELL OPTIPLEX 390 DESKTOP	1.556,99	(1.556,99)	-	11230030	Germano	5	60	1	12	2.933,00	753,78	562,48
2143411	0	13111101	Eqtos Process Dados	01/02/2013	MICRO COMPUTADOR DELL OPTIPLEX 390 DESKTOP	1.556,99	(1.556,99)	-	11300060	Germano	5	60	1	12	2.933,00	753,78	562,48
2143412	0	13111101	Eqtos Process Dados	01/02/2013	MICRO COMPUTADOR DELL OPTIPLEX 390 DESKTOP	1.556,99	(1.556,99)	-	11330010	Germano	5	60	1	12	2.933,00	753,78	562,48
2143417	0	13111101	Eqtos Process Dados	01/02/2013	MICRO COMPUTADOR DELL OPTIPLEX 390 DESKTOP	1.387,61	(1.387,61)	-	11300060	Germano	5	60	1	12	2.548,00	654,84	488,65
2143418	0	13111101	Eqtos Process Dados	01/02/2013	MICRO COMPUTADOR DELL OPTIPLEX 390 DESKTOP	1.387,61	(375,81)	1.011,80	11300020	Germano	5	60	1	12	2.218,00	570,03	425,36
2143419	0	13111101	Eqtos Process Dados	01/02/2013	MICRO COMPUTADOR DELL OPTIPLEX 390 DESKTOP	1.387,61	(1.387,61)	-	11300060	Germano	5	60	1	12	2.548,00	654,84	488,65
2143420	0	13111101	Eqtos Process Dados	01/02/2013	MICROCOMPUTADOR,MONITOR DE VIDEO 19" LCD,POSITIVO,	1.387,61	(1.387,61)	-	12330030	Ubu	5	60	1	12	2.111,00	542,53	404,84
2143421	0	13111101	Eqtos Process Dados	01/02/2013	MICROCOMPUTADOR,DELL,OPTIPLEX 390,286N8S1,127 / 22	1.387,61	(1.387,61)	-	11000010	Germano	5	60	1	12	2.548,00	654,84	488,65
2143422	0	13111101	Eqtos Process Dados	01/02/2013	MICRO COMPUTADOR DELL OPTIPLEX 390 DESKTOP	1.387,61	(1.387,61)	-	11203010	Germano	5	60	1	12	2.548,00	654,84	488,65
2143423	0	13111101	Eqtos Process Dados	01/02/2013	MICROCOMPUTADOR,MONITOR DE VIDEO 19" LCD,POSITIVO,	1.387,61	(1.387,61)	-	12330030	Ubu	5	60	1	12	2.111,00	542,53	404,84
2143424	0	13111101	Eqtos Process Dados	01/02/2013	MICRO COMPUTADOR DELL OPTIPLEX 390 DESKTOP	1.387,61	(1.387,61)	-	11300060	Germano	5	60	1	12	2.548,00	654,84	488,65
2143425	0	13111101	Eqtos Process Dados	01/02/2013	MICROCOMPUTADOR,MONITOR DE VIDEO 19" LCD,DELL,OPTI	1.387,61	(1.387,61)	-	11202050	Germano	5	60	1	12	2.820,00	724,74	540,81
2143426	0	13111101	Eqtos Process Dados	01/02/2013	MICRO COMPUTADOR DELL OPTIPLEX 390 DESKTOP	1.387,61	(1.387,61)	-	11300060	Germano	5	60	1	12	2.614,00	671,80	501,31
2143427	0	13111101	Eqtos Process Dados	01/02/2013	MICRO COMPUTADOR PORTATIL E 6320 NOTEBOOK	2.112,82	(2.112,82)	-	11330010	Germano	5	60	1	12	3.980,00	1.022,86	763,27
2143428	0	13111101	Eqtos Process Dados	01/02/2013	MICRO COMPUTADOR PORTATIL E 6320 NOTEBOOK	2.112,82	(2.112,82)	-	11330010	Germano	5	60	1	12	3.980,00	1.022,86	763,27
2143429	0	13111101	Eqtos Process Dados	01/02/2013	NOTEBOOK,DELL,LATITUDE E6320,23HN8S1,127 / 220V	2.112,82	(2.112,82)	-	11300060	Germano	5	60	1	12	3.880,00	997,16	744,10
2143430	0	13111101	Eqtos Process Dados	01/02/2013	MICRO COMPUTADOR PORTATIL E 6320 NOTEBOOK	2.112,82	(2.112,82)	-	11230030	Germano	5	60	1	12	3.980,00	1.022,86	763,27
2143432	0	13111101	Eqtos Process Dados	01/02/2013	NOTEBOOK,DELL,LATITUDE E6320,23L39S1,127 / 220V	2.112,82	(2.112,82)	-	11170010	Germano	5	60	1	12	3.880,00	997,16	744,10
2143433	0	13111101	Eqtos Process Dados	29/05/2012	MICRO COMPUTADOR PORTÁTIL E 6320 NOTEBOOK	1.978,90	(1.978,90)	-	12330030	Ubu	5	60	1	12	2.600,00	668,20	498,62
2143434	0	13111101	Eqtos Process Dados	01/02/2013	NOTEBOOK,DELL,LATITUDE E6320,23G68S1,127 / 220V	2.112,82	(2.112,82)	-	11330010	Germano	5	60	1	12	3.377,00	867,89	647,63
2143435	0	13111101	Eqtos Process Dados	01/02/2013	NOTEBOOK,DELL,LATITUDE E6320,H04Y1V1,127 / 220V	2.112,82	(2.112,82)	-	11300060	Germano	5	60	1	12	3.880,00	997,16	744,10
2143436	0	13111101	Eqtos Process Dados	01/02/2013	MICRO COMPUTADOR PORTATIL E 6320 NOTEBOOK	2.112,82	(2.112,82)	-	12370010	Ubu	5	60	1	12	2.866,00	736,56	549,63
2143437	0	13111101	Eqtos Process Dados	01/02/2013	MICROCOMPUTADOR,MONITOR DE VIDEO 20" LCD,DELL,OPTI	2.094,47	(2.094,47)	-	11201010	Germano	5	60	1	12	3.945,00	1.013,87	756,56
2143438	0	13111101	Eqtos Process Dados	01/02/2013	MICROCOMPUTADOR,MONITOR DE VIDEO 19" LCD,DELL,OPTI	2.094,47	(2.094,47)	-	11220010	Germano	5	60	1	12	3.945,00	1.013,87	756,56
2143439	0	13111101	Eqtos Process Dados	01/02/2013	MICROCOMPUTADOR,MONITOR DE VIDEO 19" LCD,DELL,OPTI	2.094,47	(2.094,47)	-	11201010	Germano	5	60	1	12	3.945,00	1.013,87	756,56
2143441	0	13111101	Eqtos Process Dados	01/02/2013	MICRO COMPUTADOR PORTATIL E 6320 NOTEBOOK	2.112,82	(2.112,82)	-	11201020	Germano	5	60	1	12	3.980,00	1.022,86	763,27
2143444	0	13111101	Eqtos Process Dados	01/02/2013	MICRO COMPUTADOR PORTATIL E 6320 NOTEBOOK	2.112,82	(2.112,82)	-	11341010	Germano	5	60	1	12	3.880,00	997,16	744,10
2143445	0	13111101	Eqtos Process Dados	01/02/2013	MICRO COMPUTADOR PORTATIL E 6320 NOTEBOOK	2.112,82	(2.112,82)	-	11330010	Germano	5	60	1	12	3.980,00	1.022,86	763,27
2143446	0	13111101	Eqtos Process Dados	01/02/2013	NOTEBOOK,DELL,LATITUDE E6320,754Y1V1,127 / 220V	2.112,82	(2.112,82)	-	11330010	Germano	5	60	1	12	3.880,00	997,16	744,10
2143448	0	13111101	Eqtos Process Dados	01/02/2013	MICRO COMPUTADOR PORTATIL E 6320 NOTEBOOK	2.112,82	(2.112,82)	-	11230030	Germano	5	60	1	12	3.377,00	867,89	647,63
2143450	0	13111101	Eqtos Process Dados	01/02/2013	MICRO COMPUTADOR PORTATIL E 6320 NOTEBOOK	2.112,82	(2.112,82)	-	11330010	Germano	5	60	1	12	3.980,00	1.022,86	763,27
2143455	0	13111101	Eqtos Process Dados	01/02/2013	MICRO COMPUTADOR DELL OPTIPLEX 390 DESKTOP	1.387,61	(1.387,61)	-	11203010	Germano	5	60	1	12	2.548,00	654,84	488,65
2143456	0	13111101	Eqtos Process Dados	01/02/2013	NOTEBOOK,DELL,LATITUDE E6320,23K59S1,127 / 220V	2.121,73	(2.121,73)	-	11202020	Germano	5	60	1	12	3.291,00	845,79	631,14
2143457	0	13111101	Eqtos Process Dados	01/02/2013	MICROCOMPUTADOR,DELL,OPTIPLEX 390,FPLT6S1,127 / 22	1.387,61	(1.387,61)	-	11200010	Germano	5	60	1	12	2.548,00	654,84	488,65
2143458	0	13111101	Eqtos Process Dados	01/02/2013	NOTEBOOK,DELL,LATITUDE E6320,23JG8S1,127 / 220V	2.121,73	(2.121,73)	-	13030120	BH	5	60	1	12	3.898,00	1.001,79	747,55
2143460	0	13111101	Eqtos Process Dados	01/02/2013	MICROCOMPUTADOR,MONITOR DE VIDEO 19" LCD,DELL,PREC	1.387,61	(1.387,61)	-	12210010	Ubu	5	60	1	12	2.225,00	571,83	426,70
2143461	0	13111101	Eqtos Process Dados	01/02/2013	MICRO COMPUTADOR DELL OPTIPLEX 390 DESKTOP	1.387,61	(1.387,61)	-	11203010	Germano	5	60	1	12	2.153,00	553,32	412,90
2143462	0	13111101	Eqtos Process Dados	01/02/2013	MICRO COMPUTADOR DELL OPTIPLEX 390 DESKTOP	1.387,61	(1.387,61)	-	11203010	Germano	5	60	1	12	2.548,00	654,84	488,65
2143463	0	13111101	Eqtos Process Dados	01/02/2013	MICRO COMPUTADOR DELL OPTIPLEX 390 DESKTOP	1.387,61	(1.387,61)	-	11203010	Germano	5	60	1	12	2.548,00	654,84	488,65
2143465	0	13111101	Eqtos Process Dados	01/02/2013	MICRO COMPUTADOR DELL OPTIPLEX 390 DESKTOP	1.387,61	(1.387,61)	-	11162010	Germano	5	60	1	12	2.548,00	654,84	488,65
2143466	0	13111101	Eqtos Process Dados	01/02/2013	MICRO COMPUTADOR DELL OPTIPLEX 390 DESKTOP	1.387,61	(1.387,61)	-	11202040	Germano	5	60	1	12	2.548,00	654,84	488,65
2143469	0	13111101	Eqtos Process Dados	01/02/2013	MICRO COMPUTADOR DELL OPTIPLEX 390 DESKTOP	1.438,78	(1.438,78)	-	11202040	Germano	5	60	1	12	2.643,00	679,25	506,87
2143470	0	13111101	Eqtos Process Dados	01/02/2013	MICRO COMPUTADOR PORTATIL E 6320 NOTEBOOK	2.121,73	(2.121,73)	-	11210010	Germano	5	60	1	12	3.998,00	1.027,49	766,73
2143473	0	13111131	Ferramentas	28/03/2014	MEGOHMETRO DIGITAL PORTATIL; MEGABRAS/MD-5075X	11.349,33	(7.944,51)	3.404,82	12206010	Ubu	10	120	5	60	18.221,00	10.458,85	7.804,56
2143474	0	13111101	Eqtos Process Dados	01/02/2013	MICROCOMPUTADOR,MONITOR DE VIDEO 19" LCD,DELL,OPTI	1.438,78	(1.438,78)	-	11220010	Germano	5	60	1	12	2.710,00	696,47	519,72
2143475	0	13111101	Eqtos Process Dados	01/02/2013	MICROCOMPUTADOR,MONITOR DE VIDEO 19" LCD,DELL,PREC	1.438,78	(1.438,78)	-	12210010	Ubu	5	60	1	12	2.306,00	592,64	442,24
2143476	0	13111101	Eqtos Process Dados	01/02/2013	MICROCOMPUTADOR,MONITOR DE VIDEO 19" LCD,DELL,PREC	1.438,78	(1.438,78)	-	12210010	Ubu	5	60	1	12	2.510,00	645,07	481,36
2143478	0	13111101	Eqtos Process Dados	01/02/2013	MICROCOMPUTADOR,DELL,OPTIPLEX 390,9LLT6S1,127 / 22	1.438,78	(1.438,78)	-	11203010	Germano	5	60	1	12	2.643,00	679,25	506,87
2143479	0	13111101	Eqtos Process Dados	01/02/2013	MICROCOMPUTADOR,MONITOR DE VIDEO 19" LCD,DELL,OPTI	1.438,78	(1.438,78)	-	11220010	Germano	5	60	1	12	2.710,00	696,47	519,72
2143480	0	13111101	Eqtos Process Dados	01/02/2013	MICROCOMPUTADOR,MONITOR DE VIDEO 19" LCD,POSITIVO,	1.438,78	(1.438,78)	-	12330030	Ubu	5	60	1	12	2.189,00	562,57	419,80
2143481	0	13111101	Eqtos Process Dados	01/02/2013	MICROCOMPUTADOR,DELL,OPTIPLEX 390,2BSH8S1,127 / 22	1.438,78	(1.438,78)	-	11210010	Germano	5	60	1	12	2.643,00	679,25	506,87
2143482	0	13111101	Eqtos Process Dados	01/02/2013	MICROCOMPUTADOR,MONITOR DE VIDEO 19" LCD,DELL,PREC	1.438,78	(1.438,78)	-	12210010	Ubu	5	60	1	12	2.306,00	592,64	442,24
2143483	0	13111101	Eqtos Process Dados	01/02/2013	MICROCOMPUTADOR,MONITOR DE VIDEO 19" LCD,POSITIVO,	1.438,78	(1.438,78)	-	12330030	Ubu	5	60	1	12	2.189,00	562,57	419,80
2143484	0	13111101	Eqtos Process Dados	01/02/2013	MICROCOMPUTADOR,MONITOR DE VIDEO 19" LCD,DELL,OPTI	1.438,78	(1.438,78)	-	11220010	Germano	5	60	1	12	2.710,00	696,47	519,72
2143485	0	13111101	Eqtos Process Dados	01/02/2013	MICROCOMPUTADOR,MONITOR DE VIDEO 19" LCD,DELL,OPTI	1.438,78	(1.438,78)	-	11220010	Germano	5	60	1	12	2.710,00	696,47	519,72
2143486	0	13111101	Eqtos Process Dados	01/02/2013	MICROCOMPUTADOR,MONITOR DE VIDEO 19" LCD,DELL,PREC	1.438,78	(1.438,78)	-	12210010	Ubu	5	60	1	12	2.306,00	592,64	442,24
2143488	0	13111101	Eqtos Process Dados	01/02/2013	MICROCOMPUTADOR,DELL,OPTIPLEX 390,2C0V8S1,127 / 22	1.438,78	(1.438,78)	-	13030020	BH	5	60	1	12	2.643,00	679,25	506,87
2143489	0	13111101	Eqtos Process Dados	01/02/2013	MICROCOMPUTADOR,DELL,OPTIPLEX 390,2BX58S1,127 / 22	1.438,78	(1.438,78)	-	11000010	Germano	5	60	1	12	2.879,00	739,90	552,13
2143490	0	13111101	Eqtos Process Dados	01/02/2013	MICRO COMPUTADOR DELL OPTIPLEX 390 DESKTOP	1.438,78	(1.438,78)	-	11201020	Germano	5	60	1	12	2.231,00	573,37	427,86

FDC CONSULT LTDA

SAMARCO
APRENDER PARA EVOLUIR E TRANSFORMAR

DATA-BASE: 31/03/2021					DADOS CONTÁBEIS CEDIDOS PELA SAMARCO					AVALIAÇÃO VALOR JUSTO DE MERCADO							
IMOBILIZADO	SUB Nº	CLASSE	CENTRO CST	DT.INCORP.	DENOMINAÇÃO DO IMOBILIZADO	VAL AQUIS. BRL	DEPREC. ACUM BRL	VALOR CONTÁBIL BRL	CENTRO DE CUSTOS	UNID. IND	VIDA ÚTIL DET. (ANOS)	VIDA ÚTIL DET. (MESES)	VIDA ÚTIL REM. (ANOS)	VIDA ÚTIL REM. (MESES)	VALOR DE REPOSIÇÃO (R$)	VALOR JUSTO DE MERCADO (R$)	VALOR DE LIQUIDAÇÃO FORÇADA
2143492	0	13111101	Eqtos Process Dados	01/02/2013	MICROCOMPUTADOR COMPLETO,DELL	1.438,78	(1.438,78)	-	11220010	Germano	5	60	1	12	2.231,00	573,37	427,86
2143493	0	13111101	Eqtos Process Dados	01/02/2013	MICRO COMPUTADOR DELL OPTIPLEX 390 DESKTOP	1.438,78	(1.438,78)	-	11300030	Germano	5	60	1	12	2.299,00	590,84	440,90
2143494	0	13111101	Eqtos Process Dados	01/02/2013	MICROCOMPUTADOR,DELL,OPTIPLEX 390,2C0M8S1,127 / 22	1.438,78	(1.438,78)	-	11330010	Germano	5	60	1	12	2.231,00	573,37	427,86
2143495	0	13111101	Eqtos Process Dados	01/02/2013	MICROCOMPUTADOR,DELL,OPTIPLEX 390,2C1Z8S1,127 / 22	1.438,78	(1.438,78)	-	11300060	Germano	5	60	1	12	2.231,00	573,37	427,86
2143496	0	13111101	Eqtos Process Dados	01/02/2013	MICROCOMPUTADOR,MONITOR DE VIDEO 19" LCD,DELL,OPTI	1.438,78	(1.438,78)	-	11220010	Germano	5	60	1	12	2.231,00	573,37	427,86
2143497	0	13111101	Eqtos Process Dados	01/02/2013	MICROCOMPUTADOR,MONITOR DE VIDEO 19" LCD,DELL,OPIP	1.438,78	(1.438,78)	-	11130010	Germano	5	60	1	12	2.231,00	573,37	427,86
2143500	0	13111101	Eqtos Process Dados	01/02/2013	MICROCOMPUTADOR COMPLETO,DELL	1.438,78	(1.438,78)	-	11220010	Germano	5	60	1	12	2.710,00	696,47	519,72
2143501	0	13111101	Eqtos Process Dados	01/02/2013	MICROCOMPUTADOR COMPLETO,DELL	1.438,78	(1.438,78)	-	11220010	Germano	5	60	1	12	2.710,00	696,47	519,72
2143502	0	13111101	Eqtos Process Dados	01/02/2013	MICRO COMPUTADOR DELL OPTIPLEX 390 DESKTOP	1.438,78	(1.438,78)	-	11201020	Germano	5	60	1	12	2.231,00	573,37	427,86
2143503	0	13111101	Eqtos Process Dados	01/02/2013	MICROCOMPUTADOR,DELL,OPTIPLEX 390,2BXD8S1,127 / 22	1.438,78	(1.438,78)	-	13030020	BH	5	60	1	12	2.643,00	679,25	506,87
2143504	0	13111101	Eqtos Process Dados	01/02/2013	MICROCOMPUTADOR,MONITOR DE VIDEO 19" LCD,POSITIVO,	1.438,78	(1.438,78)	-	12330030	Ubu	5	60	1	12	2.189,00	562,57	419,80
2143505	0	13111101	Eqtos Process Dados	01/02/2013	MICROCOMPUTADOR,MONITOR DE VIDEO 19" LCD,POSITIVO,	1.438,78	(1.438,78)	-	12330030	Ubu	5	60	1	12	2.189,00	562,57	419,80
2143508	0	13111101	Eqtos Process Dados	01/02/2013	MICRO COMPUTADOR DELL OPTIPLEX 390 DESKTOP	1.438,78	(1.438,78)	-	11342010	Germano	5	60	1	12	2.231,00	573,37	427,86
2143509	0	13111101	Eqtos Process Dados	01/02/2013	MICROCOMPUTADOR,MONITOR DE VIDEO 19" LCD,POSITIVO,	1.438,78	(1.438,78)	-	12330030	Ubu	5	60	1	12	2.189,00	562,57	419,80
2143510	0	13111101	Eqtos Process Dados	01/02/2013	MICROCOMPUTADOR,MONITOR DE VIDEO 19" LCD,POSITIVO,	1.438,78	(1.438,78)	-	12330030	Ubu	5	60	1	12	2.189,00	562,57	419,80
2143511	0	13111101	Eqtos Process Dados	01/02/2013	MICROCOMPUTADOR,MONITOR DE VIDEO 19" LCD,DELL,PREC	1.438,78	(1.438,78)	-	12210010	Ubu	5	60	1	12	2.306,00	592,64	442,24
2143512	0	13111101	Eqtos Process Dados	01/02/2013	MICROCOMPUTADOR,MONITOR DE VIDEO 19" LCD,POSUTIVO,	1.438,78	(1.438,78)	-	11330010	Germano	5	60	1	12	2.189,00	562,57	419,80
2143513	0	13111101	Eqtos Process Dados	01/02/2013	MICROCOMPUTADOR,DELL,OPTIPLEX 390,2C0T8S1,127 / 22	1.438,78	(1.438,78)	-	13030020	BH	5	60	1	12	2.643,00	679,25	506,87
2143514	0	13111101	Eqtos Process Dados	01/02/2013	MICRO COMPUTADOR DELL OPTIPLEX 390 DESKTOP	1.438,78	(1.438,78)	-	11300030	Germano	5	60	1	12	2.299,00	590,84	440,90
2143515	0	13111101	Eqtos Process Dados	01/02/2013	MICROCOMPUTADOR,MONITOR DE VIDEO 20" LCD,DELL,OPTI	1.438,78	(1.438,78)	-	11164020	Germano	5	60	1	12	2.299,00	590,84	440,90
2143517	0	13111101	Eqtos Process Dados	01/02/2013	MICROCOMPUTADOR,MONITOR DE VIDEO 19" LCD,DELL,OPTI	1.438,78	(1.438,78)	-	11164020	Germano	5	60	1	12	2.299,00	590,84	440,90
2143518	0	13111101	Eqtos Process Dados	01/02/2013	MICROCOMPUTADOR,PERIF/RICO,DESCARTE,ATEN,CS114,110	1.438,78	(1.438,78)	-	12330030	Ubu	5	60	1	12	2.189,00	562,57	419,80
2143519	0	13111101	Eqtos Process Dados	01/02/2013	MICROCOMPUTADOR,PERIF/RICO,DESCARTE,ATEN,CS114A,11	1.438,78	(1.438,78)	-	12330030	Ubu	5	60	1	12	2.189,00	562,57	419,80
2143520	0	13111101	Eqtos Process Dados	01/02/2013	MICROCOMPUTADOR,PERIF/RICO,DESCARTE,COMPAQ,110 / 2	1.438,78	(1.438,78)	-	12330030	Ubu	5	60	1	12	2.189,00	562,57	419,80
2143521	0	13111101	Eqtos Process Dados	01/02/2013	MICROCOMPUTADOR,PERIF/RICO,DESCARTE,HP,CS106,110 /	1.438,78	(1.438,78)	-	12330030	Ubu	5	60	1	12	2.189,00	562,57	419,80
2143522	0	13111101	Eqtos Process Dados	01/02/2013	MICRO COMPUTADOR DELL OPTIPLEX 390 DESKTOP	1.438,78	(1.438,78)	-	11330010	Germano	5	60	1	12	2.299,00	590,84	440,90
2143523	0	13111101	Eqtos Process Dados	01/02/2013	MICROCOMPUTADOR,MONITOR DE VIDEO 19" LCD,DELL,OPTI	1.475,62	(1.475,62)	-	11130010	Germano	5	60	1	12	2.780,00	714,46	533,14
2143524	0	13111101	Eqtos Process Dados	01/02/2013	MICROCOMPUTADOR COMPLETO,DELL	1.475,62	(1.475,62)	-	11130010	Germano	5	60	1	12	2.780,00	714,46	533,14
2143525	0	13111101	Eqtos Process Dados	01/02/2013	MICROCOMPUTADOR,MONITOR DE VIDEO 19" LCD,DELL,OPTI	1.475,62	(1.475,62)	-	11250010	Germano	5	60	1	12	2.710,00	696,47	519,72
2143526	0	13111101	Eqtos Process Dados	01/02/2013	MICRO COMPUTADOR DELL OPTIPLEX 390 DESKTOP	1.475,62	(1.475,62)	-	11250010	Germano	5	60	1	12	2.780,00	714,46	533,14
2143529	0	13111101	Eqtos Process Dados	01/02/2013	MICROCOMPUTADOR,DELL,OPTIPLEX 390,FMLT6S1,127 / 22	1.475,62	(1.475,62)	-	11350010	Germano	5	60	1	12	2.710,00	696,47	519,72
2143531	0	13111101	Eqtos Process Dados	01/02/2013	MICROCOMPUTADOR,MONITOR DE VIDEO 19" LCD,DELL,OPTI	1.475,62	(1.475,62)	-	11250010	Germano	5	60	1	12	2.780,00	714,46	533,14
2143533	0	13111101	Eqtos Process Dados	01/02/2013	MICROCOMPUTADOR COMPLETO,DELL	1.475,62	(1.475,62)	-	11250010	Germano	5	60	1	12	2.780,00	714,46	533,14
2143534	0	13111101	Eqtos Process Dados	01/02/2013	MICROCOMPUTADOR,MONITOR DE VIDEO 19" LCD,DELL,OPTP	2.072,13	(2.072,13)	-	11220010	Germano	5	60	1	12	3.214,00	826,00	616,37
2143535	0	13111101	Eqtos Process Dados	01/02/2013	MICROCOMPUTADOR,MONITOR DE VIDEO 19" LCD,DELL,OPTI	2.072,13	(2.072,13)	-	11220010	Germano	5	60	1	12	3.214,00	826,00	616,37
2143536	0	13111101	Eqtos Process Dados	01/02/2013	MICROCOMPUTADOR COMPLETO,DELL	2.072,13	(2.072,13)	-	11220010	Germano	5	60	1	12	3.903,00	1.003,07	748,51
2143537	0	13111101	Eqtos Process Dados	01/02/2013	MICRO COMPUTADOR PORTATIL E 6320 NOTEBOOK	2.121,73	(2.121,73)	-	13020010	BH	5	60	1	12	3.202,00	822,91	614,07
2143538	0	13111101	Eqtos Process Dados	01/02/2013	NOTEBOOK,DELL,LATITUDE E6320,594Y1V1,127 / 220V	2.121,73	(2.121,73)	-	11330010	Germano	5	60	1	12	3.898,00	1.001,79	747,55
2143539	0	13111101	Eqtos Process Dados	01/02/2013	NOTEBOOK,DELL,LATITUDE E6320,C24Y1V1,127 / 220V	2.121,73	(2.121,73)	-	11330010	Germano	5	60	1	12	3.291,00	845,79	631,14
2143541	0	13111101	Eqtos Process Dados	01/02/2013	MICRO COMPUTADOR PORTATIL E 6320 NOTEBOOK	2.121,73	(2.121,73)	-	11330010	Germano	5	60	1	12	3.704,00	951,93	710,34
2143542	0	13111101	Eqtos Process Dados	01/02/2013	MICRO COMPUTADOR PORTATIL E 6320 NOTEBOOK	2.121,73	(2.121,73)	-	11330010	Germano	5	60	1	12	3.392,00	871,74	650,51
2143544	0	13111101	Eqtos Process Dados	01/02/2013	MICRO COMPUTADOR DELL OPTIPLEX 390 DESKTOP	1.475,62	(1.475,62)	-	11201020	Germano	5	60	1	12	2.998,00	770,49	574,95
2143545	0	13111101	Eqtos Process Dados	01/02/2013	MICRO COMPUTADOR DELL OPTIPLEX 390 DESKTOP	1.475,62	(1.475,62)	-	11230030	Germano	5	60	1	12	2.780,00	714,46	533,14
2143546	0	13111101	Eqtos Process Dados	01/02/2013	MICRO COMPUTADOR DELL OPTIPLEX 390 DESKTOP	1.475,62	(1.475,62)	-	11201020	Germano	5	60	1	12	2.288,00	588,02	438,79
2143547	0	13111101	Eqtos Process Dados	01/02/2013	MICROCOMPUTADOR,MONITOR DE VIDEO 19" LCD,DELL,OPTI	1.475,62	(1.475,62)	-	11202020	Germano	5	60	1	12	2.288,00	588,02	438,79
2143548	0	13111101	Eqtos Process Dados	01/02/2013	MICROCOMPUTADOR COMPLETO,DELL	1.475,62	(1.475,62)	-	11330010	Germano	5	60	1	12	2.288,00	588,02	438,79
2143550	0	13111101	Eqtos Process Dados	01/02/2013	MICROCOMPUTADOR,DELL,OPTIPLEX 390,6NLT6S1,127 / 22	1.475,62	(1.475,62)	-	13030120	BH	5	60	1	12	2.288,00	588,02	438,79
2143551	0	13111101	Eqtos Process Dados	01/02/2013	MICROCOMPUTADOR,MONITOR DE VIDEO 19" LCD,DELL,OPTI	1.475,62	(1.475,62)	-	11250010	Germano	5	60	1	12	2.288,00	588,02	438,79
2143552	0	13111101	Eqtos Process Dados	01/02/2013	MICRO COMPUTADOR DELL OPTIPLEX 390 DESKTOP	1.475,62	(1.475,62)	-	11201020	Germano	5	60	1	12	2.288,00	588,02	438,79
2143553	0	13111101	Eqtos Process Dados	01/02/2013	MICRO COMPUTADOR DELL OPTIPLEX 390 DESKTOP	1.475,62	(1.475,62)	-	11201020	Germano	5	60	1	12	2.780,00	714,46	533,14
2143555	0	13111101	Eqtos Process Dados	01/02/2013	MICRO COMPUTADOR DELL OPTIPLEX 390 DESKTOP	1.475,62	(1.475,62)	-	11202020	Germano	5	60	1	12	2.780,00	714,46	533,14
2143556	0	13111101	Eqtos Process Dados	01/02/2013	MICRO COMPUTADOR PORTATIL E 6320 NOTEBOOK	2.121,73	(2.121,73)	-	11100010	Germano	5	60	1	12	3.998,00	1.027,49	766,73
2143557	0	13111101	Eqtos Process Dados	01/02/2013	NOTEBOOK,DELL,LATITUDE E6320,2F329S1,127 / 220V	2.121,73	(2.121,73)	-	12330030	Ubu	5	60	1	12	3.898,00	1.001,79	747,55
2143559	0	13111101	Eqtos Process Dados	01/02/2013	MICROCOMPUTADOR,DELL,OPTIPLEX 390,1kpt6s1,127 / 22	1.475,62	(1.475,62)	-	11000010	Germano	5	60	1	12	2.710,00	696,47	519,72
2143560	0	13111101	Eqtos Process Dados	01/02/2013	MICRO COMPUTADOR DELL OPTIPLEX 390 DESKTOP	1.475,62	(1.475,62)	-	11100010	Germano	5	60	1	12	2.288,00	588,02	438,79
2143562	0	13111101	Eqtos Process Dados	01/02/2013	MICRO COMPUTADOR DELL OPTIPLEX 390 DESKTOP	1.475,62	(1.475,62)	-	12330030	Ubu	5	60	1	12	2.288,00	588,02	438,79
2143563	0	13111101	Eqtos Process Dados	01/02/2013	MICRO COMPUTADOR PORTATIL E 6320 NOTEBOOK	2.121,73	(2.121,73)	-	13030130	BH	5	60	1	12	3.202,00	822,91	614,07
2143565	0	13111101	Eqtos Process Dados	01/02/2013	MICROCOMPUTADOR,DELL,OPTIPLEX 390,2C0Y8S1,127 / 22	1.475,62	(1.475,62)	-	11110070	Germano	5	60	1	12	2.710,00	696,47	519,72
2143566	0	13111101	Eqtos Process Dados	01/02/2013	MICRO COMPUTADOR DELL OPTIPLEX 390 DESKTOP	1.475,62	(1.475,62)	-	11100010	Germano	5	60	1	12	2.288,00	588,02	438,79
2143567	0	13111101	Eqtos Process Dados	01/02/2013	MICROCOMPUTADOR,MONITOR DE VIDEO 22" LCD,DELL,OPTI	1.475,62	(1.475,62)	-	11202050	Germano	5	60	1	12	2.288,00	588,02	438,79
2143568	0	13111101	Eqtos Process Dados	01/02/2013	MICROCOMPUTADOR,MONITOR DE VIDEO 19" LCD,DELL,OPTP	1.475,62	(1.475,62)	-	11164020	Germano	5	60	1	12	2.359,00	606,26	452,40
2143569	0	13111101	Eqtos Process Dados	01/02/2013	MICROCOMPUTADOR,MONITOR DE VIDEO 19" LCD,DELL,OPTI	1.475,62	(1.475,62)	-	11100010	Germano	5	60	1	12	2.780,00	714,46	533,14
2143570	0	13111101	Eqtos Process Dados	12/09/2013	MICRO COMPUTADOR DELL OPTIPLEX 390 DESKTOP	1.475,62	(1.475,62)	-	11163010	Germano	5	60	1	12	2.780,00	714,46	533,14
2143571	0	13111101	Eqtos Process Dados	01/02/2013	MICRO COMPUTADOR DELL OPTIPLEX 390 DESKTOP	1.475,62	(1.475,62)	-	11163010	Germano	5	60	1	12	2.288,00	588,02	438,79
2143572	0	13111101	Eqtos Process Dados	01/02/2013	MICRO COMPUTADOR DELL OPTIPLEX 390 DESKTOP	1.475,62	(1.475,62)	-	11163010	Germano	5	60	1	12	2.780,00	714,46	533,14
2143573	0	13111101	Eqtos Process Dados	01/02/2013	MICRO COMPUTADOR DELL OPTIPLEX 390 DESKTOP	1.475,62	(1.475,62)	-	12330030	Ubu	5	60	1	12	2.288,00	588,02	438,79
2143574	0	13111101	Eqtos Process Dados	12/09/2013	MICRO COMPUTADOR DELL OPTIPLEX 390 DESKTOP	1.371,19	(1.371,19)	-	11162060	Germano	5	60	1	12	2.022,00	519,65	387,77
2143576	0	13111101	Eqtos Process Dados	01/02/2013	MICRO COMPUTADOR DELL OPTIPLEX 390 DESKTOP	1.475,62	(1.475,62)	-	11300060	Germano	5	60	1	12	2.780,00	714,46	533,14
2143577	0	13111101	Eqtos Process Dados	01/02/2013	MICROCOMPUTADOR,DELL,OPTIPLEX 390,2c1h8s1,127 / 22	1.475,62	(1.475,62)	-	11000010	Germano	5	60	1	12	2.710,00	696,47	519,72

FDC CONSULT LTDA

SAMARCO
APRENDER PARA EVOLUIR E TRANSFORMAR

DATA-BASE: 31/03/2021					DADOS CONTÁBEIS CEDIDOS PELA SAMARCO					AVALIAÇÃO VALOR JUSTO DE MERCADO							
IMOBILIZADO	SUB Nº	CLASSE	CENTRO CST	DT.INCORP.	DENOMINAÇÃO DO IMOBILIZADO	VAL AQUIS. BRL	DEPREC. ACUM BRL	VALOR CONTÁBIL BRL	CENTRO DE CUSTOS	UNID. IND	VIDA ÚTIL DET. (ANOS)	VIDA ÚTIL DET. (MESES)	VIDA ÚTIL REM. (ANOS)	VIDA ÚTIL REM. (MESES)	VALOR DE REPOSIÇÃO (R$)	VALOR JUSTO DE MERCADO (R$)	VALOR DE LIQUIDAÇÃO FORÇADA
2143578	0	13111101	Eqtos Process Dados	01/02/2013	NOTEBOOK,DELL,LATITUDE E6320,2F478S1,127 / 220V	2.121,73	(2.121,73)	-	11260020	Germano	5	60	1	12	3.898,00	1.001,79	747,55
2143579	0	13111101	Eqtos Process Dados	01/02/2013	MICROCOMPUTADOR,MONITOR DE VIDEO 20" LCD,DELL, 390	1.475,62	(1.475,62)	-	11100020	Germano	5	60	1	12	2.780,00	714,46	533,14
2143580	0	13111101	Eqtos Process Dados	01/02/2013	MICRO COMPUTADOR DELL OPTIPLEX 390 DESKTOP	1.475,62	(1.475,62)	-	11163010	Germano	5	60	1	12	2.780,00	714,46	533,14
2143581	0	13111101	Eqtos Process Dados	01/02/2013	NOTEBOOK,DELL,LATITUDE E6320,2F3L8S1,127 / 220V	2.121,73	(2.121,73)	-	11220020	Germano	5	60	1	12	3.898,00	1.001,79	747,55
2143583	0	13111101	Eqtos Process Dados	01/02/2013	MICRO COMPUTADOR DELL OPTIPLEX 390 DESKTOP	1.475,62	(1.475,62)	-	11100010	Germano	5	60	1	12	2.780,00	714,46	533,14
2143584	0	13111101	Eqtos Process Dados	01/02/2013	MICROCOMPUTADOR,MONITOR DE VIDEO 19" LCD,DELL,5081	1.475,62	(1.475,62)	-	11100010	Germano	5	60	1	12	2.780,00	714,46	533,14
2143585	0	13111101	Eqtos Process Dados	01/02/2013	MICROCOMPUTADOR COMPLETO,DELL	1.475,62	(1.475,62)	-	11131010	Germano	5	60	1	12	2.710,00	696,47	519,72
2143589	0	13111101	Eqtos Process Dados	01/02/2013	MICRO COMPUTADOR PORTATIL E 6320 NOTEBOOK	2.121,73	(2.121,73)	-	12220010	Ubu	5	60	1	12	2.878,00	739,65	551,94
2143590	0	13111101	Eqtos Process Dados	01/02/2013	MICRO COMPUTADOR PORTATIL E 6320 NOTEBOOK	2.121,73	(2.121,73)	-	11202040	Germano	5	60	1	12	3.898,00	1.001,79	747,55
2143591	0	13111101	Eqtos Process Dados	01/02/2013	MICROCOMPUTADOR,DELL,OPTIPLEX 390,28b39s1,127 / 22	1.475,62	(1.475,62)	-	11000010	Germano	5	60	1	12	2.710,00	696,47	519,72
2143593	0	13111101	Eqtos Process Dados	01/02/2013	MICROCOMPUTADOR,DELL,OPTIPLEX 3010,49L21Y1,127 / 2	1.475,62	(1.475,62)	-	11300060	Germano	5	60	1	12	2.710,00	696,47	519,72
2143594	0	13111101	Eqtos Process Dados	01/02/2013	NOTEBOOK,DELL,LATITUDE E6320,514Y1V1,127 / 220V	2.121,73	(2.121,73)	-	11250010	Germano	5	60	1	12	3.898,00	1.001,79	747,55
2143595	0	13111101	Eqtos Process Dados	01/02/2013	MICRO COMPUTADOR PORTATIL E 6320 NOTEBOOK	2.121,73	(2.121,73)	-	11220010	Germano	5	60	1	12	3.998,00	1.027,49	766,73
2143596	0	13111101	Eqtos Process Dados	01/02/2013	MICRO COMPUTADOR PORTATIL E 6320 NOTEBOOK	2.121,73	(2.121,73)	-	11250010	Germano	5	60	1	12	3.998,00	1.027,49	766,73
2143597	0	13111101	Eqtos Process Dados	01/02/2013	MICRO COMPUTADOR PORTATIL E 6320 NOTEBOOK	2.121,73	(2.121,73)	-	11330010	Germano	5	60	1	12	3.898,00	1.001,79	747,55
2143598	0	13111101	Eqtos Process Dados	01/02/2013	MICRO COMPUTADOR PORTATIL E 6320 NOTEBOOK	2.121,73	(2.121,73)	-	11350010	Germano	5	60	1	12	3.392,00	871,74	650,51
2143599	0	13111101	Eqtos Process Dados	01/02/2013	NOTEBOOK,DELL,LATITUDE E6320,F44Y1V1,127 / 220V	2.121,73	(2.121,73)	-	11250020	Germano	5	60	1	12	3.898,00	1.001,79	747,55
2143600	0	13111101	Eqtos Process Dados	01/02/2013	MICRO COMPUTADOR PORTATIL E 6320 NOTEBOOK	2.121,73	(2.121,73)	-	11220010	Germano	5	60	1	12	3.291,00	845,79	631,14
2143601	0	13111101	Eqtos Process Dados	01/02/2013	MICRO COMPUTADOR PORTATIL E 6320 NOTEBOOK	2.121,73	(2.121,73)	-	11100010	Germano	5	60	1	12	3.998,00	1.027,49	766,73
2143602	0	13111101	Eqtos Process Dados	01/02/2013	NOTEBOOK,DELL,LATITUDE E6320,454Y1V1,127 / 220V	2.121,73	(2.121,73)	-	11330010	Germano	5	60	1	12	3.898,00	1.001,79	747,55
2143604	0	13111101	Eqtos Process Dados	01/02/2013	MICROCOMPUTADOR,MONITOR DE VIDEO 19" LCD,DELL,OPTI	1.475,62	(1.475,62)	-	11250010	Germano	5	60	1	12	2.980,00	765,86	571,50
2143605	0	13111101	Eqtos Process Dados	01/02/2013	MICRO COMPUTADOR DELL OPTIPLEX 390 DESKTOP	1.475,62	(1.475,62)	-	11330010	Germano	5	60	1	12	2.780,00	714,46	533,14
2143606	0	13111101	Eqtos Process Dados	01/02/2013	MICRO COMPUTADOR DELL OPTIPLEX 390 DESKTOP	1.475,62	(1.475,62)	-	12330030	Ubu	5	60	1	12	2.780,00	714,46	533,14
2143607	0	13111101	Eqtos Process Dados	01/02/2013	MICROCOMPUTADOR,DELL,OPTIPLEX 390,28D59S1,127 / 22	2.121,73	(2.121,73)	-	11330010	Germano	5	60	1	12	3.392,00	871,74	650,51
2143608	0	13111101	Eqtos Process Dados	01/02/2013	MICROCOMPUTADOR,MONITOR DE VIDEO 19" LCD,DELL,OPTI	1.475,62	(1.475,62)	-	11202010	Germano	5	60	1	12	2.780,00	714,46	533,14
2143609	0	13111101	Eqtos Process Dados	01/02/2013	MICRO COMPUTADOR DELL OPTIPLEX 390 DESKTOP	1.475,62	(1.475,62)	-	11160010	Germano	5	60	1	12	2.951,00	758,41	565,93
2143610	0	13111101	Eqtos Process Dados	01/02/2013	MICROCOMPUTADOR,DELL,OPTIPLEX 390,CRLT6S1,127 / 22	1.475,62	(1.475,62)	-	11300060	Germano	5	60	1	12	2.710,00	696,47	519,72
2143611	0	13111101	Eqtos Process Dados	01/02/2013	MICRO COMPUTADOR PORTATIL E 6320 NOTEBOOK	2.121,73	(2.121,73)	-	11200010	Germano	5	60	1	12	3.392,00	871,74	650,51
2143612	0	13111101	Eqtos Process Dados	01/02/2013	NOTEBOOK,DELL,LATITUDE E6320,23H89S1,127 / 220V	2.121,73	(2.121,73)	-	11131010	Germano	5	60	1	12	3.898,00	1.001,79	747,55
2143613	0	13111101	Eqtos Process Dados	01/02/2013	MICRO COMPUTADOR PORTATIL E 6320 NOTEBOOK	2.121,73	(2.121,73)	-	11330010	Germano	5	60	1	12	3.392,00	871,74	650,51
2143615	0	13111101	Eqtos Process Dados	01/02/2013	MICROCOMPUTADOR,MONITOR DE VIDEO 19" LCD,DELL,OPTI	1.475,62	(1.475,62)	-	11100010	Germano	5	60	1	12	2.780,00	714,46	533,14
2143616	0	13111101	Eqtos Process Dados	01/02/2013	MICROCOMPUTADOR,MONITOR DE VIDEO 19" LCD,DELL,OPTI	1.475,62	(1.475,62)	-	11202050	Germano	5	60	1	12	2.780,00	714,46	533,14
2143617	0	13111101	Eqtos Process Dados	01/02/2013	MICROCOMPUTADOR,DELL,OPTIPLEX 390,28879S1,127 / 22	1.475,62	(1.475,62)	-	11130010	Germano	5	60	1	12	2.710,00	696,47	519,72
2143618	0	13111101	Eqtos Process Dados	01/02/2013	MICROCOMPUTADOR,POSITIVO,1A282SH9S,110 / 220V	1.475,62	(1.475,62)	-	12330030	Ubu	5	60	1	12	2.245,00	576,97	430,54
2143620	0	13111101	Eqtos Process Dados	01/02/2013	MICRO COMPUTADOR DELL OPTIPLEX 390 DESKTOP	1.475,62	(1.475,62)	-	11202040	Germano	5	60	1	12	2.710,00	696,47	519,72
2143621	0	13111101	Eqtos Process Dados	01/02/2013	MICRO COMPUTADOR DELL OPTIPLEX 390 DESKTOP	1.475,62	(1.475,62)	-	11330010	Germano	5	60	1	12	2.359,00	606,26	452,40
2143624	0	13111101	Eqtos Process Dados	01/02/2013	MICROCOMPUTADOR,POSITIVO,1A282SJ34,110 / 220V	1.475,62	(1.475,62)	-	12330030	Ubu	5	60	1	12	2.245,00	576,97	430,54
2143625	0	13111101	Eqtos Process Dados	01/02/2013	MICRO COMPUTADOR DELL OPTIPLEX 390 DESKTOP	1.475,62	(1.475,62)	-	11131010	Germano	5	60	1	12	2.780,00	714,46	533,14
2143626	0	13111101	Eqtos Process Dados	01/02/2013	MICRO COMPUTADOR DELL OPTIPLEX 390 DESKTOP	1.475,62	(1.475,62)	-	11131010	Germano	5	60	1	12	2.780,00	714,46	533,14
2143627	0	13111101	Eqtos Process Dados	01/02/2013	MICROCOMPUTADOR,MONITOR DE VIDEO 19" LCD,DELL,OPTI	1.475,62	(1.475,62)	-	11250010	Germano	5	60	1	12	2.780,00	714,46	533,14
2143628	0	13111101	Eqtos Process Dados	01/02/2013	MICROCOMPUTADOR,DELL,OPTIPLEX 390,9QLT6S1,127 / 22	1.475,62	(1.475,62)	-	11000010	Germano	5	60	1	12	2.710,00	696,47	519,72
2143632	0	13111101	Eqtos Process Dados	01/02/2013	MICROCOMPUTADOR,MONITOR DE VIDEO 19" LCD,DELL,OPTI	1.475,62	(1.475,62)	-	11130010	Germano	5	60	1	12	2.780,00	714,46	533,14
2143634	0	13111101	Eqtos Process Dados	01/02/2013	NOTEBOOK,DELL,LATITUDE E6320,23HD8S1,127 / 220V	2.121,73	(2.121,73)	-	11330010	Germano	5	60	1	12	3.898,00	1.001,79	747,55
2143635	0	13111101	Eqtos Process Dados	01/02/2013	MICRO COMPUTADOR DELL OPTIPLEX 390 DESKTOP	1.475,62	(1.475,62)	-	11201020	Germano	5	60	1	12	2.780,00	714,46	533,14
2143636	0	13111101	Eqtos Process Dados	01/02/2013	MICROCOMPUTADOR,MONITOR DE VIDEO 20" LCD,DELL,OPTI	2.072,13	(2.072,13)	-	11201010	Germano	5	60	1	12	3.903,00	1.003,07	748,51
2143637	0	13111101	Eqtos Process Dados	23/10/2013	MICROCOMPUTADOR,MONITOR DE VIDEO 19" LCD,DELL,OPTI	2.436,20	(2.436,20)	-	11220010	Germano	5	60	1	12	4.590,00	1.179,63	880,26
2143638	0	13111101	Eqtos Process Dados	23/10/2013	MICROCOMPUTADOR,DELL,OPITPLEX	2.334,21	(2.334,21)	-	11100020	Germano	5	60	1	12	4.396,00	1.129,77	843,05
2143640	0	13111101	Eqtos Process Dados	01/02/2013	MICRO COMPUTADOR PORTATIL E 6320 NOTEBOOK	2.121,73	(2.121,73)	-	11163010	Germano	5	60	1	12	3.998,00	1.027,49	766,73
2143641	0	13111101	Eqtos Process Dados	01/02/2013	MICROCOMPUTADOR,DELL,OPTIPLEX 390,GLPT6S1,127 / 22	1.475,62	(1.475,62)	-	11200010	Germano	5	60	1	12	2.710,00	696,47	519,72
2143643	0	13111101	Eqtos Process Dados	01/02/2013	MICROCOMPUTADOR,MONITOR DE VIDEO 19" LCD,DELL,OPTI	1.475,62	(1.475,62)	-	11330010	Germano	5	60	1	12	2.359,00	606,26	452,40
2143644	0	13111101	Eqtos Process Dados	01/02/2013	MICRO COMPUTADOR DELL OPTIPLEX 390 DESKTOP	1.475,62	(1.475,62)	-	11201020	Germano	5	60	1	12	2.780,00	714,46	533,14
2143646	0	13111101	Eqtos Process Dados	01/02/2013	MICROCOMPUTADOR,POSITIVO,1A282SJ49,110 / 220V	1.475,62	(1.475,62)	-	12330030	Ubu	5	60	1	12	2.245,00	576,97	430,54
2143647	0	13111101	Eqtos Process Dados	01/02/2013	MICRO COMPUTADOR DELL OPTIPLEX 390 DESKTOP	1.475,62	(1.475,62)	-	11163010	Germano	5	60	1	12	2.780,00	714,46	533,14
2143648	0	13111101	Eqtos Process Dados	01/02/2013	MICROCOMPUTADOR,POSITIVO,1A282SJ6J,110 / 220V	1.475,62	(1.475,62)	-	12330030	Ubu	5	60	1	12	2.245,00	576,97	430,54
2143649	0	13111101	Eqtos Process Dados	01/02/2013	MICROCOMPUTADOR,MONITOR DE VIDEO 19" LCD,DELL,OPTI	1.475,62	(1.475,62)	-	11202050	Germano	5	60	1	12	2.780,00	714,46	533,14
2143650	0	13111101	Eqtos Process Dados	01/02/2013	NOTEBOOK,DELL,LATITUDE E6320,2F3V8S1,127 / 220V	2.121,73	(2.121,73)	-	11330010	Germano	5	60	1	12	3.898,00	1.001,79	747,55
2143651	0	13111101	Eqtos Process Dados	01/02/2013	MICROCOMPUTADOR,MONITOR DE VIDEO 19" LCD,DELL,OPTI	1.475,62	(1.475,62)	-	11202050	Germano	5	60	1	12	2.780,00	714,46	533,14
2143652	0	13111101	Eqtos Process Dados	01/02/2013	MICROCOMPUTADOR,MONITOR DE VIDEO 19" LCD,DELL,PREC	1.475,62	(1.475,62)	-	12210010	Ubu	5	60	1	12	2.374,00	610,12	455,28
2143653	0	13111101	Eqtos Process Dados	01/02/2013	MICRO COMPUTADOR DELL OPTIPLEX 390 DESKTOP	1.475,62	(1.475,62)	-	12220010	Ubu	5	60	1	12	2.340,00	601,38	448,76
2143654	0	13111101	Eqtos Process Dados	01/02/2013	MICROCOMPUTADOR,DELL,OPTIPLEX 390,2C509S1,127 / 22	1.475,62	(1.475,62)	-	11200010	Germano	5	60	1	12	2.710,00	696,47	519,72
2143655	0	13111101	Eqtos Process Dados	01/02/2013	MICROCOMPUTADOR,DELL,OPTIPLEX 390,227D8S1,127 / 22	1.475,62	(1.475,62)	-	11300060	Germano	5	60	1	12	2.710,00	696,47	519,72
2143656	0	13111101	Eqtos Process Dados	01/02/2013	MICROCOMPUTADOR,MONITOR DE VIDEO 19" LCD,DELL,OPTI	1.475,62	(1.475,62)	-	11202050	Germano	5	60	1	12	2.780,00	714,46	533,14
2143659	0	13111101	Eqtos Process Dados	01/02/2013	MICRO COMPUTADOR DELL OPTIPLEX 390 DESKTOP	1.475,62	(1.475,62)	-	11200010	Germano	5	60	1	12	2.710,00	696,47	519,72
2143660	0	13111101	Eqtos Process Dados	01/02/2013	MICRO COMPUTADOR DELL OPTIPLEX 390 DESKTOP	1.475,62	(1.475,62)	-	11210010	Germano	5	60	1	12	2.780,00	714,46	533,14
2143661	0	13111101	Eqtos Process Dados	01/02/2013	MICRO COMPUTADOR DELL OPTIPLEX 390 DESKTOP	1.475,62	(1.475,62)	-	11330010	Germano	5	60	1	12	2.359,00	606,26	452,40
2143662	0	13111101	Eqtos Process Dados	01/02/2013	MICRO COMPUTADOR PORTATIL E 6320 NOTEBOOK	2.121,73	(2.121,73)	-	11300020	Germano	5	60	1	12	3.392,00	871,74	650,51
2143665	0	13111101	Eqtos Process Dados	01/02/2013	MICRO COMPUTADOR DELL OPTIPLEX 390 DESKTOP	1.475,62	(1.475,62)	-	11203010	Germano	5	60	1	12	2.710,00	696,47	519,72
2143666	0	13111101	Eqtos Process Dados	01/02/2013	MICRO COMPUTADOR DELL OPTIPLEX 390 DESKTOP	1.475,62	(1.475,62)	-	11201020	Germano	5	60	1	12	2.780,00	714,46	533,14
2143667	0	13111101	Eqtos Process Dados	01/02/2013	MICROCOMPUTADOR,MONITOR DE VIDEO 19" LCD,DELL,OPTI	1.475,62	(1.475,62)	-	11130010	Germano	5	60	1	12	2.710,00	696,47	519,72

FDC CONSULT LTDA

SAMARCO
APRENDER PARA EVOLUIR E TRANSFORMAR

DATA-BASE: 31/03/2021					DADOS CONTÁBEIS CEDIDOS PELA SAMARCO					AVALIAÇÃO VALOR JUSTO DE MERCADO							
IMOBILIZADO	SUB Nº	CLASSE	CENTRO CST	DT.INCORP.	DENOMINAÇÃO DO IMOBILIZADO	VAL AQUIS. BRL	DEPREC. ACUM BRL	VALOR CONTÁBIL BRL	CENTRO DE CUSTOS	UNID. IND	VIDA ÚTIL DET. (ANOS)	VIDA ÚTIL DET. (MESES)	VIDA ÚTIL REM. (ANOS)	VIDA ÚTIL REM. (MESES)	VALOR DE REPOSIÇÃO (R$)	VALOR JUSTO DE MERCADO (R$)	VALOR DE LIQUIDAÇÃO FORÇADA
2143669	0	13111101	Eqtos Process Dados	12/09/2013	MICRO COMPUTADOR DELL OPTIPLEX 390 DESKTOP	1.475,62	(1.475,62)	-	11162010	Germano	5	60	1	12	2.780,00	714,46	533,14
2143670	0	13111101	Eqtos Process Dados	01/02/2013	NOTEBOOK,DELL,LATITUDE,23K79S1,127 / 220 V	2.121,73	(2.121,73)	-	12202010	Ubu	5	60	1	12	3.364,00	864,55	645,14
2143671	0	13111101	Eqtos Process Dados	12/09/2013	MICRO COMPUTADOR DELL OPTIPLEX 390 DESKTOP	1.475,62	(1.475,62)	-	11160010	Germano	5	60	1	12	2.710,00	696,47	519,72
2143672	0	13111101	Eqtos Process Dados	01/02/2013	MICRO COMPUTADOR DELL OPTIPLEX 390 DESKTOP	1.475,62	(1.475,62)	-	11162010	Germano	5	60	1	12	2.710,00	696,47	519,72
2143673	0	13111101	Eqtos Process Dados	01/02/2013	MICRO COMPUTADOR DELL OPTIPLEX 390 DESKTOP	1.475,62	(1.475,62)	-	11162010	Germano	5	60	1	12	2.780,00	714,46	533,14
2143674	0	13111101	Eqtos Process Dados	01/02/2013	MICROCOMPUTADOR,MONITOR DE VIDEO 19" LCD,DELL,OPTI	1.475,62	(1.475,62)	-	11300020	Germano	5	60	1	12	2.980,00	765,86	571,50
2143676	0	13111101	Eqtos Process Dados	01/02/2013	MICROCOMPUTADOR,DELL,OPTIPLEX 390,284P8S1,127 / 22	1.475,62	(1.475,62)	-	11200010	Germano	5	60	1	12	2.710,00	696,47	519,72
2143677	0	13111101	Eqtos Process Dados	12/09/2013	MICROCOMPUTADOR,MONITOR DE VIDEO 19" LCD,DELL,OPTI	1.475,62	(1.475,62)	-	11202010	Germano	5	60	1	12	2.780,00	714,46	533,14
2143678	0	13111101	Eqtos Process Dados	01/02/2013	MICROCOMPUTADOR,MONITOR DE VIDEO 19" LCD,DELL,OPTI	1.475,62	(1.475,62)	-	11202010	Germano	5	60	1	12	2.780,00	714,46	533,14
2143679	0	13111101	Eqtos Process Dados	01/02/2013	MICRO COMPUTADOR PORTATIL E 6320 NOTEBOOK	2.121,73	(2.121,73)	-	11341010	Germano	5	60	1	12	3.898,00	1.001,79	747,55
2143681	0	13111101	Eqtos Process Dados	01/02/2013	MICROCOMPUTADOR,MONITOR DE VIDEO 19" LCD,DELL,OPTI	1.475,62	(1.475,62)	-	11202010	Germano	5	60	1	12	2.780,00	714,46	533,14
2143682	0	13111101	Eqtos Process Dados	01/02/2013	MICROCOMPUTADOR,POSITIVO,1A282SJ9Y,110 / 220V	1.475,62	(1.475,62)	-	12330030	Ubu	5	60	1	12	2.245,00	576,97	430,54
2143683	0	13111101	Eqtos Process Dados	01/02/2013	MICROCOMPUTADOR,MONITOR DE VIDEO 19" LCD,DELL,OPTI	1.475,62	(1.475,62)	-	11220010	Germano	5	60	1	12	2.780,00	714,46	533,14
2143684	0	13111101	Eqtos Process Dados	01/02/2013	MICRO COMPUTADOR PORTATIL E 6320 NOTEBOOK	2.121,73	(2.121,73)	-	12330030	Ubu	5	60	1	12	3.392,00	871,74	650,51
2143685	0	13111101	Eqtos Process Dados	01/02/2013	NOTEBOOK,DELL,LATITUDE E6320,DKMV6S1,127 / 220V	2.121,73	(2.121,73)	-	11300060	Germano	5	60	1	12	4.245,00	1.090,97	814,09
2143686	0	13111101	Eqtos Process Dados	01/02/2013	MICRO COMPUTADOR PORTATIL E 6320 NOTEBOOK	2.079,52	(2.079,52)	-	12330030	Ubu	5	60	1	12	3.164,00	813,15	606,78
2143688	0	13111101	Eqtos Process Dados	01/02/2013	MICRO COMPUTADOR PORTATIL E 6320 NOTEBOOK	2.079,52	(2.079,52)	-	12370010	Ubu	5	60	1	12	2.821,00	725,00	541,00
2143689	0	13111101	Eqtos Process Dados	01/02/2013	NOTEBOOK,DELL,LATITUDE E6320,DLMV6S1,127 / 220V	2.079,52	(2.079,52)	-	11350010	Germano	5	60	1	12	3.819,00	981,48	732,40
2143691	0	13111101	Eqtos Process Dados	01/02/2013	MICROCOMPUTADOR,DELL,OPTIPLEX 390,28668S1,127 / 22	1.475,62	(1.475,62)	-	11300060	Germano	5	60	1	12	2.710,00	696,47	519,72
2143692	0	13111101	Eqtos Process Dados	01/02/2013	MICRO COMPUTADOR DELL OPTIPLEX 390 DESKTOP	1.475,62	(1.475,62)	-	11300020	Germano	5	60	1	12	2.227,00	572,34	427,09
2143694	0	13111101	Eqtos Process Dados	01/02/2013	NOTEBOOK,DELL,LATITUDE E6320,DWLV6S1,127 / 220V	2.079,52	(2.079,52)	-	11330010	Germano	5	60	1	12	3.819,00	981,48	732,40
2143695	0	13111101	Eqtos Process Dados	01/02/2013	MICROCOMPUTADOR,MONITOR DE VIDEO 19" LCD,DELL,PREC	1.475,62	(1.475,62)	-	12210010	Ubu	5	60	1	12	2.374,00	610,12	455,28
2143696	0	13111101	Eqtos Process Dados	01/02/2013	MICROCOMPUTADOR,DELL,OPTIPLEX 390,6XLT6S1,127 / 22	1.475,62	(1.475,62)	-	11330010	Germano	5	60	1	12	2.710,00	696,47	519,72
2143697	0	13111101	Eqtos Process Dados	01/02/2013	MICRO COMPUTADOR DELL OPTIPLEX 390 DESKTOP	1.475,62	(1.475,62)	-	11100010	Germano	5	60	1	12	2.780,00	714,46	533,14
2143700	0	13111101	Eqtos Process Dados	01/02/2013	MICRO COMPUTADOR DELL OPTIPLEX 390 DESKTOP	1.475,62	(1.475,62)	-	11000010	Germano	5	60	1	12	2.288,00	588,02	438,79
2143701	0	13111101	Eqtos Process Dados	01/02/2013	MICRO COMPUTADOR PORTATIL E 6320 NOTEBOOK	2.079,52	(2.079,52)	-	11100005	Germano	5	60	1	12	3.226,00	829,08	618,67
2143702	0	13111101	Eqtos Process Dados	01/02/2013	MICRO COMPUTADOR PORTATIL E 6320 NOTEBOOK	2.079,52	(2.079,52)	-	11100010	Germano	5	60	1	12	3.226,00	829,08	618,67
2143708	0	13111101	Eqtos Process Dados	01/02/2013	MICROCOMPUTADOR,MONITOR DE VIDEO 19" LCD,DELL,OPTI	1.475,62	(1.475,62)	-	11204010	Germano	5	60	1	12	2.780,00	714,46	533,14
2143709	0	13111101	Eqtos Process Dados	01/02/2013	MICROCOMPUTADOR,MONITOR DE VIDEO 19" LCD,DELL,PREC	1.475,62	(1.475,62)	-	11330010	Germano	5	60	1	12	2.374,00	610,12	455,28
2143712	0	13111101	Eqtos Process Dados	01/02/2013	MICRO COMPUTADOR DELL OPTIPLEX 390 DESKTOP	1.475,62	(1.475,62)	-	11250010	Germano	5	60	1	12	2.780,00	714,46	533,14
2143713	0	13111101	Eqtos Process Dados	12/09/2013	MICROCOMPUTADOR,MONITOR DE VIDEO 19" LCD,DELL,PREC	1.475,62	(1.475,62)	-	12210010	Ubu	5	60	1	12	2.577,00	662,29	494,21
2143714	0	13111101	Eqtos Process Dados	01/02/2013	MICROCOMPUTADOR,DELL,OPTIPLEX 390,28CX8S1,127 / 22	1.475,62	(1.475,62)	-	11300060	Germano	5	60	1	12	2.710,00	696,47	519,72
2143715	0	13111101	Eqtos Process Dados	01/02/2013	MICROCOMPUTADOR,MONITOR DE VIDEO 19" LCD,DELL,POWE	1.475,62	(1.475,62)	-	12210010	Ubu	5	60	1	12	2.577,00	662,29	494,21
2143719	0	13111101	Eqtos Process Dados	01/02/2013	MICROCOMPUTADOR,DELL,OPTIPLEX 390,284V8S1,127 / 22	1.475,62	(1.475,62)	-	11343010	Germano	5	60	1	12	2.710,00	696,47	519,72
2143720	0	13111101	Eqtos Process Dados	01/02/2013	MICROCOMPUTADOR,MONITOR DE VIDEO 19" LCD,DELL,PREC	1.475,62	(1.475,62)	-	12210010	Ubu	5	60	1	12	2.374,00	610,12	455,28
2143723	0	13111101	Eqtos Process Dados	01/02/2013	MICROCOMPUTADOR,MONITOR DE VIDEO 19" LCD,DELL,PREC	1.475,62	(1.475,62)	-	12210010	Ubu	5	60	1	12	2.374,00	610,12	455,28
2143724	0	13111101	Eqtos Process Dados	01/02/2013	MICRO COMPUTADOR DELL OPTIPLEX 390 DESKTOP	1.475,62	(1.475,62)	-	11342010	Germano	5	60	1	12	2.780,00	714,46	533,14
2143725	0	13111101	Eqtos Process Dados	01/02/2013	MICRO COMPUTADOR DELL OPTIPLEX 390 DESKTOP	1.475,62	(1.475,62)	-	11343010	Germano	5	60	1	12	2.780,00	714,46	533,14
2143726	0	13111101	Eqtos Process Dados	01/02/2013	MICRO COMPUTADOR DELL OPTIPLEX 390 DESKTOP	1.475,62	(1.475,62)	-	11133010	Germano	5	60	1	12	2.780,00	714,46	533,14
2143727	0	13111101	Eqtos Process Dados	01/02/2013	MICROCOMPUTADOR,DELL,OPTIPLEX 390,2C558S1,127 / 22	1.475,62	(1.475,62)	-	11300060	Germano	5	60	1	12	2.710,00	696,47	519,72
2143730	0	13111101	Eqtos Process Dados	01/02/2013	MICRO COMPUTADOR DELL OPTIPLEX 390 DESKTOP	1.475,62	(1.475,62)	-	11203010	Germano	5	60	1	12	2.710,00	696,47	519,72
2143731	0	13111101	Eqtos Process Dados	01/02/2013	MICRO COMPUTADOR DELL OPTIPLEX 390 DESKTOP	1.475,62	(1.475,62)	-	11330010	Germano	5	60	1	12	2.780,00	714,46	533,14
2143732	0	13111101	Eqtos Process Dados	01/02/2013	MICROCOMPUTADOR,POSITIVO,1A282SK5H,110 / 220V	1.475,62	(1.475,62)	-	12330030	Ubu	5	60	1	12	2.245,00	576,97	430,54
2143734	0	13111101	Eqtos Process Dados	01/02/2013	MICRO COMPUTADOR DELL OPTIPLEX 390 DESKTOP	1.475,62	(1.475,62)	-	11000010	Germano	5	60	1	12	2.710,00	696,47	519,72
2143735	0	13111101	Eqtos Process Dados	01/02/2013	MICROCOMPUTADOR,MONITOR DE VIDEO 19" LCD,DELL,OPTP	1.475,62	(1.475,62)	-	11164020	Germano	5	60	1	12	2.359,00	606,26	452,40
2143736	0	13111101	Eqtos Process Dados	01/02/2013	MICROCOMPUTADOR,DELL,OPTIPLEX 390,2BVW8S1,127 / 22	1.475,62	(1.475,62)	-	11330010	Germano	5	60	1	12	2.710,00	696,47	519,72
2143737	0	13111101	Eqtos Process Dados	12/09/2013	MICRO COMPUTADOR DELL OPTIPLEX 390 DESKTOP	1.475,62	(1.475,62)	-	11343010	Germano	5	60	1	12	2.780,00	714,46	533,14
2143739	0	13111101	Eqtos Process Dados	01/02/2013	MICROCOMPUTADOR COMPLETO,DELL	1.475,62	(1.475,62)	-	11100010	Germano	5	60	1	12	2.780,00	714,46	533,14
2143740	0	13111101	Eqtos Process Dados	01/02/2013	MICRO COMPUTADOR DELL OPTIPLEX 390 DESKTOP	1.475,62	(1.475,62)	-	11133010	Germano	5	60	1	12	2.780,00	714,46	533,14
2143741	0	13111101	Eqtos Process Dados	01/02/2013	MICRO COMPUTADOR DELL OPTIPLEX 390 DESKTOP	1.475,62	(1.475,62)	-	11202020	Germano	5	60	1	12	2.780,00	714,46	533,14
2143742	0	13111101	Eqtos Process Dados	01/02/2013	MICRO COMPUTADOR DELL OPTIPLEX 390 DESKTOP	1.475,62	(614,85)	860,77	11162020	Germano	5	60	1	12	2.359,00	606,26	452,40
2143743	0	13111101	Eqtos Process Dados	01/02/2013	MICRO COMPUTADOR DELL OPTIPLEX 390 DESKTOP	1.475,62	(1.475,62)	-	11300060	Germano	5	60	1	12	2.780,00	714,46	533,14
2143745	0	13111101	Eqtos Process Dados	23/10/2013	MICROCOMPUTADOR,DELL,OPTIPLEX990,33D68S1	2.334,21	(2.334,21)	-	11163010	Germano	5	60	1	12	4.396,00	1.129,77	843,05
2143746	0	13111101	Eqtos Process Dados	01/02/2013	MICRO COMPUTADOR DELL OPTIPLEX 390 DESKTOP	1.475,62	(1.475,62)	-	11250010	Germano	5	60	1	12	2.780,00	714,46	533,14
2143750	0	13111101	Eqtos Process Dados	01/02/2013	NOTEBOOK,DELL,LATITUDE E6320,2F3F8S1,127 / 220V	2.079,52	(2.079,52)	-	11000010	Germano	5	60	1	12	3.819,00	981,48	732,40
2143751	0	13111101	Eqtos Process Dados	01/02/2013	MICRO COMPUTADOR PORTATIL E 6320 NOTEBOOK	2.079,52	(2.079,52)	-	11100010	Germano	5	60	1	12	3.918,00	1.006,93	751,38
2143752	0	13111101	Eqtos Process Dados	01/02/2013	NOTEBOOK,DELL,LATITUDE E6320,2F2K8S1,127 / 220V	2.079,52	(2.079,52)	-	11250010	Germano	5	60	1	12	3.819,00	981,48	732,40
2143753	0	13111101	Eqtos Process Dados	01/02/2013	MICRO COMPUTADOR PORTATIL E 6320 NOTEBOOK	2.057,21	(2.057,21)	-	11100010	Germano	5	60	1	12	3.873,00	995,36	742,75
2143754	0	13111101	Eqtos Process Dados	01/02/2013	MICROCOMPUTADOR COMPLETO,DELL	1.475,62	(1.475,62)	-	11220020	Germano	5	60	1	12	2.780,00	714,46	533,14
2143755	0	13111101	Eqtos Process Dados	01/02/2013	MICROCOMPUTADOR,DELL,OPTIPLEX 390,2C549S1,127 / 22	1.475,62	(1.475,62)	-	11000010	Germano	5	60	1	12	2.359,00	606,26	452,40
2143756	0	13111101	Eqtos Process Dados	01/02/2013	MICROCOMPUTADOR,POSITIVO,1A282SL10,110 / 220V	1.475,62	(1.475,62)	-	12330030	Ubu	5	60	1	12	2.245,00	576,97	430,54
2143757	0	13111101	Eqtos Process Dados	01/02/2013	MICRO COMPUTADOR DELL OPTIPLEX 390 DESKTOP	1.475,62	(1.475,62)	-	13030120	BH	5	60	1	12	2.359,00	606,26	452,40
2143758	0	13111101	Eqtos Process Dados	01/02/2013	MICROCOMPUTADOR,MONITOR DE VIDEO 19" LCD,DELL,OPTI	1.475,62	(1.475,62)	-	11164020	Germano	5	60	1	12	2.359,00	606,26	452,40
2143760	0	13111101	Eqtos Process Dados	01/02/2013	MICROCOMPUTADOR,MONITOR DE VIDEO 19" LCD,DELL,OPTI	1.475,62	(1.475,62)	-	11164020	Germano	5	60	1	12	2.359,00	606,26	452,40
2143762	0	13111101	Eqtos Process Dados	01/02/2013	MICROCOMPUTADOR,MONITOR DE VIDEO 19" LCD,DELL,OPTI	1.475,62	(1.475,62)	-	11164020	Germano	5	60	1	12	2.359,00	606,26	452,40
2143763	0	13111101	Eqtos Process Dados	01/02/2013	MICROCOMPUTADOR,MONITOR DE VIDEO 19" LCD,DELL,OPTI	1.475,62	(1.475,62)	-	11164020	Germano	5	60	1	12	2.359,00	606,26	452,40
2143764	0	13111101	Eqtos Process Dados	01/02/2013	MICROCOMPUTADOR,MONITOR DE VIDEO 19" LCD,DELL,OPTI	1.475,62	(1.475,62)	-	11202050	Germano	5	60	1	12	2.780,00	714,46	533,14
2143765	0	13111101	Eqtos Process Dados	01/02/2013	MICRO COMPUTADOR PORTATIL E 6320 NOTEBOOK	2.057,21	(2.057,21)	-	12330030	Ubu	5	60	1	12	2.791,00	717,29	535,25
2143766	0	13111101	Eqtos Process Dados	01/02/2013	MICROCOMPUTADOR,MONITOR DE VIDEO 19" LCD,DELL,OPTI	1.475,62	(1.475,62)	-	11202010	Germano	5	60	1	12	2.780,00	714,46	533,14

FDC CONSULT LTDA

SAMARCO
APRENDER PARA EVOLUIR E TRANSFORMAR

DATA-BASE: 31/03/2021					DADOS CONTÁBEIS CEDIDOS PELA SAMARCO					AVALIAÇÃO VALOR JUSTO DE MERCADO							
IMOBILIZADO	SUB Nº	CLASSE	CENTRO CST	DT.INCORP.	DENOMINAÇÃO DO IMOBILIZADO	VAL AQUIS. BRL	DEPREC. ACUM BRL	VALOR CONTÁBIL BRL	CENTRO DE CUSTOS	UNID. IND	VIDA ÚTIL DET. (ANOS)	VIDA ÚTIL DET. (MESES)	VIDA ÚTIL REM. (ANOS)	VIDA ÚTIL REM. (MESES)	VALOR DE REPOSIÇÃO (R$)	VALOR JUSTO DE MERCADO (R$)	VALOR DE LIQUIDAÇÃO FORÇADA
2143767	0	13111101	Eqtos Process Dados	01/02/2013	MICRO COMPUTADOR DELL OPTIPLEX 390 DESKTOP	1.475,62	(1.475,62)	-	11163010	Germano	5	60	1	12	2.780,00	714,46	533,14
2143768	0	13111101	Eqtos Process Dados	01/02/2013	MICROCOMPUTADOR,POSITIVO,1A282SL8Z,110 / 220V	1.475,62	(1.475,62)	-	12330030	Ubu	5	60	1	12	2.245,00	576,97	430,54
2143769	0	13111101	Eqtos Process Dados	01/02/2013	MICROCOMPUTADOR,MONITOR DE VIDEO 19" LCD,DELL,OPTI	1.475,62	(1.475,62)	-	11000010	Germano	5	60	1	12	2.710,00	696,47	519,72
2143770	0	13111101	Eqtos Process Dados	01/02/2013	MICROCOMPUTADOR,MONITOR DE VIDEO 19" LCD,DELL,OPTI	1.475,62	(1.475,62)	-	11000010	Germano	5	60	1	12	2.710,00	696,47	519,72
2143771	0	13111101	Eqtos Process Dados	01/02/2013	MICRO COMPUTADOR DELL OPTIPLEX 390 DESKTOP	1.475,62	(1.475,62)	-	11100010	Germano	5	60	1	12	2.780,00	714,46	533,14
2143772	0	13111101	Eqtos Process Dados	01/02/2013	MICROCOMPUTADOR,MONITOR DE VIDEO 19" LCD,DELL,OPTI	1.475,62	(1.475,62)	-	11100010	Germano	5	60	1	12	2.780,00	714,46	533,14
2143773	0	13111101	Eqtos Process Dados	01/02/2013	MICROCOMPUTADOR,MONITOR DE VIDEO 19" LCD,DELL,OPTI	1.475,62	(1.475,62)	-	11202050	Germano	5	60	1	12	2.780,00	714,46	533,14
2143774	0	13111101	Eqtos Process Dados	01/02/2013	MICRO COMPUTADOR DELL OPTIPLEX 390 DESKTOP	1.475,62	(1.475,62)	-	11341010	Germano	5	60	1	12	2.710,00	696,47	519,72
2143775	0	13111101	Eqtos Process Dados	01/02/2013	MICROCOMPUTADOR,DELL,OPTIPLEX 390,2bvm8s1,127 / 22	1.475,62	(1.475,62)	-	11100010	Germano	5	60	1	12	2.951,00	758,41	565,93
2143776	0	13111101	Eqtos Process Dados	01/02/2013	MICROCOMPUTADOR,MONITOR DE VIDEO 20" LCD,DELL,OPTI	1.475,62	(1.475,62)	-	11100010	Germano	5	60	1	12	2.780,00	714,46	533,14
2143777	0	13111101	Eqtos Process Dados	01/02/2013	MICROCOMPUTADOR,DELL,OPTIPLEX 390,2BYH8S1,127 / 22	1.475,62	(1.475,62)	-	11000010	Germano	5	60	1	12	2.710,00	696,47	519,72
2143778	0	13111101	Eqtos Process Dados	01/02/2013	MICROCOMPUTADOR,MONITOR DE VIDEO 19" LCD,DELL,OPIT	1.475,62	(1.475,62)	-	11100010	Germano	5	60	1	12	2.780,00	714,46	533,14
2143779	0	13111101	Eqtos Process Dados	01/02/2013	MICRO COMPUTADOR DELL OPTIPLEX 390 DESKTOP	1.475,62	(1.475,62)	-	11250010	Germano	5	60	1	12	2.780,00	714,46	533,14
2143780	0	13111101	Eqtos Process Dados	01/02/2013	MICROCOMPUTADOR,MONITOR DE VIDEO 19" LCD,DELL,OPTI	1.475,62	(1.475,62)	-	11100010	Germano	5	60	1	12	2.780,00	714,46	533,14
2143781	0	13111101	Eqtos Process Dados	01/02/2013	MICROCOMPUTADOR,MONITOR DE VIDEO 19" LCD,DELL,OPTI	1.475,62	(1.475,62)	-	11210010	Germano	5	60	1	12	2.780,00	714,46	533,14
2143782	0	13111101	Eqtos Process Dados	12/09/2013	MICRO COMPUTADOR DELL OPTIPLEX 390 DESKTOP	1.475,62	(1.475,62)	-	11201020	Germano	5	60	1	12	2.359,00	606,26	452,40
2143783	0	13111101	Eqtos Process Dados	01/02/2013	MICROCOMPUTADOR,MONITOR DE VIDEO 19" LCD,DELL,PREC	1.475,62	(1.475,62)	-	12210010	Ubu	5	60	1	12	2.374,00	610,12	455,28
2143784	0	13111101	Eqtos Process Dados	01/02/2013	MICROCOMPUTADOR,DELL,OPTIPLEX745,110 / 220V	1.475,62	(1.475,62)	-	12110080	Ubu	5	60	1	12	2.577,00	662,29	494,21
2143785	0	13111101	Eqtos Process Dados	01/02/2013	MICROCOMPUTADOR COMPLETO C/ MONITOR DE	1.475,62	(1.475,62)	-	12204010	Ubu	5	60	1	12	2.577,00	662,29	494,21
2143786	0	13111101	Eqtos Process Dados	01/02/2013	MICROCOMPUTADOR COMPLETO C/ MONITOR DE	1.475,62	(1.475,62)	-	12250010	Ubu	5	60	1	12	2.075,00	533,28	397,94
2143787	0	13111101	Eqtos Process Dados	01/02/2013	MICROCOMPUTADOR,MONITOR DE VIDEO 20" LCD,DELL,OPTI	1.475,62	(1.475,62)	-	12210010	Ubu	5	60	1	12	2.577,00	662,29	494,21
2143788	0	13111101	Eqtos Process Dados	01/02/2013	MICRO COMPUTADOR PORTATIL E 6320 NOTEBOOK	2.057,21	(2.057,21)	-	12250010	Ubu	5	60	1	12	3.297,00	847,33	632,29
2143790	0	13111101	Eqtos Process Dados	01/02/2013	MICROCOMPUTADOR COMPLETO C/ MONITOR DE	1.475,62	(1.475,62)	-	11330010	Germano	5	60	1	12	2.577,00	662,29	494,21
2143791	0	13111101	Eqtos Process Dados	01/02/2013	NOTEBOOK,DELL,LATITUDE E6320,25459S1,127 / 220 V	2.057,21	(2.057,21)	-	12203010	Ubu	5	60	1	12	3.297,00	847,33	632,29
2143792	0	13111101	Eqtos Process Dados	01/02/2013	MICROCOMPUTADOR,MONITOR DE VIDEO 19" LCD,DELL,OPTI	1.475,62	(1.475,62)	-	12370010	Ubu	5	60	1	12	2.577,00	662,29	494,21
2143793	0	13111101	Eqtos Process Dados	01/02/2013	MICROCOMPUTADOR,MONITOR DE VIDEO 20" LCD,DELL,110	1.475,62	(1.475,62)	-	12111020	Ubu	5	60	1	12	2.577,00	662,29	494,21
2143794	0	13111101	Eqtos Process Dados	23/10/2013	NOTEBOOK DELL/LATITUDE E6320	2.447,87	(2.447,87)	-	12133020	Ubu	5	60	1	12	3.321,00	853,50	636,89
2143795	0	13111101	Eqtos Process Dados	01/02/2013	MICRO COMPUTADOR PORTATIL E 6320 NOTEBOOK	2.057,21	(2.057,21)	-	12300070	Ubu	5	60	1	12	2.791,00	717,29	535,25
2143796	0	13111101	Eqtos Process Dados	01/02/2013	MICROCOMPUTADOR,MONITOR DE VIDEO 19" LCD,DELL,OPTI	1.475,62	(1.475,62)	-	12300060	Ubu	5	60	1	12	2.577,00	662,29	494,21
2143797	0	13111101	Eqtos Process Dados	01/02/2013	MICROCOMPUTADOR,MONITOR DE VIDEO 19",DELL ,OPTIPLE	1.475,62	(1.475,62)	-	12100005	Ubu	5	60	1	12	2.577,00	662,29	494,21
2143798	0	13111101	Eqtos Process Dados	01/02/2013	MICROCOMPUTADOR,MONITOR DE VIDEO 19" LCD,DELL,OPTI	1.475,62	(1.475,62)	-	12300060	Ubu	5	60	1	12	2.577,00	662,29	494,21
2143799	0	13111101	Eqtos Process Dados	01/02/2013	MICROCOMPUTADOR COMPLETO C/ MONITOR DE	1.475,62	(1.475,62)	-	12300060	Ubu	5	60	1	12	2.577,00	662,29	494,21
2143800	0	13111101	Eqtos Process Dados	01/02/2013	MICROCOMPUTADOR COMPLETO C/ MONITOR DE	1.475,62	(1.475,62)	-	12300060	Ubu	5	60	1	12	2.577,00	662,29	494,21
2143801	0	13111101	Eqtos Process Dados	01/02/2013	MICROCOMPUTADOR,MONITOR DE VIDEO 19" LCD,DELL,OPTI	1.475,62	(1.475,62)	-	12300060	Ubu	5	60	1	12	2.577,00	662,29	494,21
2143803	0	13111101	Eqtos Process Dados	01/02/2013	MICROCOMPUTADOR,MONITOR DE VIDEO 22" LCD,DELL,OPTI	1.475,62	(1.475,62)	-	12300020	Ubu	5	60	1	12	2.374,00	610,12	455,28
2143805	0	13111101	Eqtos Process Dados	01/02/2013	MICROCOMPUTADOR COMPLETO C/ MONITOR DE	1.475,62	(1.475,62)	-	12330030	Ubu	5	60	1	12	2.577,00	662,29	494,21
2143806	0	13111101	Eqtos Process Dados	01/02/2013	MICRO COMPUTADOR PORTATIL E 6320 NOTEBOOK	2.057,21	(2.057,21)	-	12230020	Ubu	5	60	1	12	2.791,00	717,29	535,25
2143807	0	13111101	Eqtos Process Dados	01/02/2013	MICROCOMPUTADOR,MONITOR DE VIDEO 19" LCD,DELL,OPTI	1.475,62	(1.475,62)	-	12203010	Ubu	5	60	1	12	2.577,00	662,29	494,21
2143808	0	13111101	Eqtos Process Dados	01/02/2013	MICROCOMPUTADOR,MONITOR DE VIDEO 19" LCD,DELLL,OPT	1.475,62	(1.475,62)	-	11330010	Germano	5	60	1	12	2.577,00	662,29	494,21
2143809	0	13111101	Eqtos Process Dados	01/02/2013	MICRO COMPUTADOR PORTATIL E 6320 NOTEBOOK	2.057,21	(2.057,21)	-	12330030	Ubu	5	60	1	12	2.791,00	717,29	535,25
2143810	0	13111101	Eqtos Process Dados	01/02/2013	MESA DE MADEIRA,REVEST. FORMICA,110X070X070	1.475,62	(1.475,62)	-	12110020	Ubu	5	60	1	12	2.374,00	610,12	455,28
2143811	0	13111101	Eqtos Process Dados	01/02/2013	MICROCOMPUTADOR COMPLETO C/ MONITOR DE	1.475,62	(1.475,62)	-	12330030	Ubu	5	60	1	12	2.577,00	662,29	494,21
2143812	0	13111101	Eqtos Process Dados	01/02/2013	MICROCOMPUTADOR COMPLETO C/ MONITOR DE	1.475,62	(1.475,62)	-	12100015	Ubu	5	60	1	12	2.374,00	610,12	455,28
2143814	0	13111101	Eqtos Process Dados	01/02/2013	MICROCOMPUTADOR,MONITOR DE VIDEO 19",DELL,OPTIPLEX	1.475,62	(1.475,62)	-	12205010	Ubu	5	60	1	12	2.374,00	610,12	455,28
2143815	0	13111101	Eqtos Process Dados	01/02/2013	MICROCOMPUTADOR COMPLETO C/ MONITOR DE	1.475,62	(1.475,62)	-	12203010	Ubu	5	60	1	12	2.577,00	662,29	494,21
2143816	0	13111101	Eqtos Process Dados	01/02/2013	MICRO COMPUTADOR PORTATIL E 6320 NOTEBOOK	2.057,21	(2.057,21)	-	12300060	Ubu	5	60	1	12	3.581,00	920,32	686,75
2143817	0	13111101	Eqtos Process Dados	01/02/2013	MICROCOMPUTADOR,MONITOR DE VIDEO 20" LCD,DELL,OPTI	1.475,62	(1.475,62)	-	12100005	Ubu	5	60	1	12	2.577,00	662,29	494,21
2143818	0	13111101	Eqtos Process Dados	01/02/2013	MICROCOMPUTADOR,MONITOR DE 23" LCD,DELL,OPTIPLEX 3	1.475,62	(1.475,62)	-	12210010	Ubu	5	60	1	12	2.577,00	662,29	494,21
2143819	0	13111101	Eqtos Process Dados	01/02/2013	MICROCOMPUTADOR COMPLETO C/ MONITOR DE	1.475,62	(1.475,62)	-	12300020	Ubu	5	60	1	12	2.577,00	662,29	494,21
2143820	0	13111101	Eqtos Process Dados	01/02/2013	MICROCOMPUTADOR COMPLETO C/ MONITOR DE	1.475,62	(1.475,62)	-	12100010	Ubu	5	60	1	12	2.374,00	610,12	455,28
2143824	0	13111101	Eqtos Process Dados	01/02/2013	MICROCOMPUTADOR COMPLETO C/ MONITOR DE	1.475,62	(1.475,62)	-	11162020	Germano	5	60	1	12	2.340,00	601,38	448,76
2143825	0	13111101	Eqtos Process Dados	01/02/2013	MICRO COMPUTADOR DELL OPTIPLEX 390 DESKTOP	1.475,62	(1.475,62)	-	12110050	Ubu	5	60	1	12	2.374,00	610,12	455,28
2143826	0	13111101	Eqtos Process Dados	01/02/2013	MICROCOMPUTADOR COMPLETO C/ MONITOR DE	1.475,62	(1.475,62)	-	12341010	Ubu	5	60	1	12	2.577,00	662,29	494,21
2143828	0	13111101	Eqtos Process Dados	01/02/2013	MICROCOMPUTADOR COMPLETO C/ MONITOR DE	1.475,62	(1.475,62)	-	12203010	Ubu	5	60	1	12	2.577,00	662,29	494,21
2143830	0	13111101	Eqtos Process Dados	01/02/2013	MICROCOMPUTADOR,MONITOR DE VIDEO 19" LCD,DELL,OPIT	1.475,62	(1.475,62)	-	12250010	Ubu	5	60	1	12	2.374,00	610,12	455,28
2143831	0	13111101	Eqtos Process Dados	01/02/2013	MICROCOMPUTADOR COMPLETO C/ MONITOR DE	1.475,62	(1.475,62)	-	12100010	Ubu	5	60	1	12	2.374,00	610,12	455,28
2143832	0	13111101	Eqtos Process Dados	23/10/2013	NOTEBOOK,DELL,LATITUDE,127/220 V	2.361,23	(2.361,23)	-	12133020	Ubu	5	60	1	12	3.203,00	823,17	614,26
2143833	0	13111101	Eqtos Process Dados	01/02/2013	MICROCOMPUTADOR COMPLETO C/ MONITOR DE	1.475,62	(1.475,62)	-	11330010	Germano	5	60	1	12	2.577,00	662,29	494,21
2143834	0	13111101	Eqtos Process Dados	01/02/2013	MICROCOMPUTADOR,MONITOR DE VIDEO 19" LCD,DELL,OPTI	1.475,62	(1.475,62)	-	11330010	Germano	5	60	1	12	2.577,00	662,29	494,21
2143836	0	13111101	Eqtos Process Dados	01/02/2013	MICROCOMPUTADOR,MONITOR DE VIDEO 19" LCD,DELL,OPTI	1.475,62	(1.475,62)	-	12300020	Ubu	5	60	1	12	2.577,00	662,29	494,21
2143838	0	13111101	Eqtos Process Dados	01/02/2013	MICROCOMPUTADOR COMPLETO C/ MONITOR DE	1.475,62	(1.475,62)	-	12300020	Ubu	5	60	1	12	2.577,00	662,29	494,21
2143839	0	13111101	Eqtos Process Dados	01/02/2013	MICROCOMPUTADOR COMPLETO C/ MONITOR DE	1.475,62	(1.475,62)	-	12300060	Ubu	5	60	1	12	2.577,00	662,29	494,21
2143841	0	13111101	Eqtos Process Dados	01/02/2013	MICRO COMPUTADOR PORTATIL E 6320 NOTEBOOK	2.057,21	(2.057,21)	-	13036030	BH	5	60	1	12	3.105,00	797,99	595,47
2143842	0	13111101	Eqtos Process Dados	01/02/2013	MICROCOMPUTADOR,MONITOR DE VIDEO 19" LCD,DELL,29D8	1.475,62	(1.475,62)	-	12240020	Ubu	5	60	1	12	2.577,00	662,29	494,21
2143843	0	13111101	Eqtos Process Dados	01/02/2013	MICROCOMPUTADOR COMPLETO C/ MONITOR DE	1.475,62	(1.475,62)	-	12330030	Ubu	5	60	1	12	2.577,00	662,29	494,21
2143844	0	13111101	Eqtos Process Dados	01/02/2013	MICROCOMPUTADOR,MONITOR DE VIDEO 19" LCD,28729S1,1	1.475,62	(1.475,62)	-	12135010	Ubu	5	60	1	12	2.374,00	610,12	455,28
2143845	0	13111101	Eqtos Process Dados	01/02/2013	MICROCOMPUTADOR COMPLETO C/ MONITOR DE	1.475,62	(1.475,62)	-	12202010	Ubu	5	60	1	12	2.577,00	662,29	494,21
2143847	0	13111101	Eqtos Process Dados	01/02/2013	MICROCOMPUTADOR COMPLETO C/ MONITOR DE	1.475,62	(1.475,62)	-	12203010	Ubu	5	60	1	12	2.577,00	662,29	494,21
2143848	0	13111101	Eqtos Process Dados	01/02/2013	MICROCOMPUTADOR COMPLETO C/ MONITOR DE	1.475,62	(1.475,62)	-	12204010	Ubu	5	60	1	12	2.577,00	662,29	494,21

FDC CONSULT LTDA

SAMARCO
APRENDER PARA EVOLUIR E TRANSFORMAR

DATA-BASE: 31/03/2021					DADOS CONTÁBEIS CEDIDOS PELA SAMARCO						AVALIAÇÃO VALOR JUSTO DE MERCADO						
IMOBILIZADO	SUB Nº	CLASSE	CENTRO CST	DT.INCORP.	DENOMINAÇÃO DO IMOBILIZADO	VAL AQUIS. BRL	DEPREC. ACUM BRL	VALOR CONTÁBIL BRL	CENTRO DE CUSTOS	UNID. IND	VIDA ÚTIL DET. (ANOS)	VIDA ÚTIL DET. (MESES)	VIDA ÚTIL REM. (ANOS)	VIDA ÚTIL REM. (MESES)	VALOR DE REPOSIÇÃO (R$)	VALOR JUSTO DE MERCADO (R$)	VALOR DE LIQUIDAÇÃO FORÇADA
2143849	0	13111101	Eqtos Process Dados	01/02/2013	MICROCOMPUTADOR,MONITOR DE VIDEO 19",DELL,OPTIPLEX	1.475,62	(1.475,62)	-	12203010	Ubu	5	60	1	12	2.577,00	662,29	494,21
2143850	0	13111101	Eqtos Process Dados	01/02/2013	MICROCOMPUTADOR COMPLETO C/ MONITOR DE	1.475,62	(1.475,62)	-	12203010	Ubu	5	60	1	12	2.577,00	662,29	494,21
2143851	0	13111101	Eqtos Process Dados	01/02/2013	MICRO COMPUTADOR DELL OPTIPLEX 390 DESKTOP	1.475,62	(1.475,62)	-	12342010	Ubu	5	60	1	12	2.002,00	514,51	383,94
2143852	0	13111101	Eqtos Process Dados	01/02/2013	MICROCOMPUTADOR,MONITOR DE VIDEO 19" LCD,DELL,OPTI	1.475,62	(1.475,62)	-	12135010	Ubu	5	60	1	12	2.577,00	662,29	494,21
2143853	0	13111101	Eqtos Process Dados	01/02/2013	MICROCOMPUTADOR COMPLETO C/ MONITOR DE	1.475,62	(1.475,62)	-	12100015	Ubu	5	60	1	12	2.374,00	610,12	455,28
2143854	0	13111101	Eqtos Process Dados	01/02/2013	MICRO COMPUTADOR DELL OPTIPLEX 390 DESKTOP	1.475,62	(1.475,62)	-	12300060	Ubu	5	60	1	12	2.374,00	610,12	455,28
2143855	0	13111101	Eqtos Process Dados	01/02/2013	MICROCOMPUTADOR COMPLETO C/ MONITOR DE	1.475,62	(1.475,62)	-	12230020	Ubu	5	60	1	12	2.577,00	662,29	494,21
2143856	0	13111101	Eqtos Process Dados	01/02/2013	MICROCOMPUTADOR,MONITOR DE VIDEO 20" LCD,DELL,OPTI	1.475,62	(1.475,62)	-	12200010	Ubu	5	60	1	12	2.577,00	662,29	494,21
2143858	0	13111101	Eqtos Process Dados	01/02/2013	MICROCOMPUTADOR COMPLETO C/ MONITOR DE	1.475,62	(1.475,62)	-	11330010	Germano	5	60	1	12	2.577,00	662,29	494,21
2143859	0	13111101	Eqtos Process Dados	01/02/2013	MICROCOMPUTADOR,MONITOR DE VIDEO 19" LCD,DELL,OPTI	1.475,62	(1.475,62)	-	12204010	Ubu	5	60	1	12	2.577,00	662,29	494,21
2143861	0	13111101	Eqtos Process Dados	01/02/2013	MICRO COMPUTADOR PORTATIL E 6320 NOTEBOOK	2.057,21	(2.057,21)	-	12230020	Ubu	5	60	1	12	3.581,00	920,32	686,75
2143862	0	13111101	Eqtos Process Dados	01/02/2013	MICRO COMPUTADOR PORTATIL E 6320 NOTEBOOK	2.057,21	(2.057,21)	-	11330010	Germano	5	60	1	12	3.581,00	920,32	686,75
2143863	0	13111101	Eqtos Process Dados	01/02/2013	MICROCOMPUTADOR COMPLETO C/ MONITOR DE	1.475,62	(1.475,62)	-	12300060	Ubu	5	60	1	12	2.577,00	662,29	494,21
2143864	0	13111101	Eqtos Process Dados	01/02/2013	MICROCOMPUTADOR COMPLETO C/ MONITOR DE	1.475,62	(1.475,62)	-	12204010	Ubu	5	60	1	12	2.577,00	662,29	494,21
2143865	0	13111101	Eqtos Process Dados	01/02/2013	MICROCOMPUTADOR COMPLETO C/ MONITOR DE	1.475,62	(1.475,62)	-	12204010	Ubu	5	60	1	12	2.577,00	662,29	494,21
2143866	0	13111101	Eqtos Process Dados	01/02/2013	MICROCOMPUTADOR COMPLETO C/ MONITOR DE	1.475,62	(1.475,62)	-	12206010	Ubu	5	60	1	12	2.577,00	662,29	494,21
2143867	0	13111101	Eqtos Process Dados	01/02/2013	MICROCOMPUTADOR COMPLETO C/ MONITOR DE	1.475,62	(1.475,62)	-	12210020	Ubu	5	60	1	12	2.577,00	662,29	494,21
2143868	0	13111101	Eqtos Process Dados	01/02/2013	MICROCOMPUTADOR COMPLETO C/ MONITOR DE	1.475,62	(1.475,62)	-	12206010	Ubu	5	60	1	12	2.577,00	662,29	494,21
2143869	0	13111101	Eqtos Process Dados	01/02/2013	MICRO COMPUTADOR PORTATIL E 6320 NOTEBOOK	2.057,21	(2.057,21)	-	12204010	Ubu	5	60	1	12	2.791,00	717,29	535,25
2143870	0	13111101	Eqtos Process Dados	01/02/2013	MICROCOMPUTADOR,MONITOR DE VIDEO 19",DELL,OPTIPLEX	1.475,62	(1.475,62)	-	12110050	Ubu	5	60	1	12	2.374,00	610,12	455,28
2143872	0	13111101	Eqtos Process Dados	01/02/2013	MICROCOMPUTADOR,MONITOR DE VIDEO 19" LCD,DELL,OPTP	1.475,62	(1.475,62)	-	11330010	Germano	5	60	1	12	2.577,00	662,29	494,21
2143873	0	13111101	Eqtos Process Dados	01/02/2013	MICROCOMPUTADOR COMPLETO C/ MONITOR DE	1.475,62	(1.475,62)	-	12340010	Ubu	5	60	1	12	2.577,00	662,29	494,21
2143875	0	13111101	Eqtos Process Dados	01/02/2013	MICROCOMPUTADOR COMPLETO C/ MONITOR DE	1.475,62	(1.475,62)	-	12204030	Ubu	5	60	1	12	2.577,00	662,29	494,21
2143876	0	13111101	Eqtos Process Dados	01/02/2013	MICRO COMPUTADOR PORTATIL E 6320 NOTEBOOK	2.057,21	(2.057,21)	-	12220010	Ubu	5	60	1	12	3.581,00	920,32	686,75
2143877	0	13111101	Eqtos Process Dados	01/02/2013	MICROCOMPUTADOR COMPLETO C/ MONITOR DE	1.475,62	(1.475,62)	-	12204010	Ubu	5	60	1	12	2.577,00	662,29	494,21
2143878	0	13111101	Eqtos Process Dados	01/02/2013	MICROCOMPUTADOR COMPLETO C/ MONITOR DE	1.475,62	(1.475,62)	-	12202010	Ubu	5	60	1	12	2.577,00	662,29	494,21
2143879	0	13111101	Eqtos Process Dados	01/02/2013	MICROCOMPUTADOR COMPLETO C/ MONITOR DE	1.475,62	(1.475,62)	-	12203010	Ubu	5	60	1	12	2.577,00	662,29	494,21
2143880	0	13111101	Eqtos Process Dados	01/02/2013	MICROCOMPUTADOR COMPLETO C/ MONITOR DE	1.475,62	(1.475,62)	-	12330030	Ubu	5	60	1	12	2.577,00	662,29	494,21
2143881	0	13111101	Eqtos Process Dados	01/02/2013	MICROCOMPUTADOR COMPLETO C/ MONITOR DE	1.475,62	(1.475,62)	-	12203010	Ubu	5	60	1	12	2.577,00	662,29	494,21
2143883	0	13111101	Eqtos Process Dados	01/02/2013	MICROCOMPUTADOR COMPLETO C/ MONITOR DE	1.475,62	(1.475,62)	-	11330010	Germano	5	60	1	12	2.577,00	662,29	494,21
2143884	0	13111101	Eqtos Process Dados	01/02/2013	MICROCOMPUTADOR COMPLETO C/ MONITOR DE	1.475,62	(1.475,62)	-	12204010	Ubu	5	60	1	12	2.374,00	610,12	455,28
2143885	0	13111101	Eqtos Process Dados	23/10/2013	MICROCOMPUTADOR COMPLETO C/ MONITOR DE	2.436,19	(2.436,19)	-	12204010	Ubu	5	60	1	12	3.907,00	1.004,10	749,27
2143886	0	13111101	Eqtos Process Dados	01/02/2013	MICROCOMPUTADOR COMPLETO C/ MONITOR DE	1.475,62	(1.475,62)	-	12203010	Ubu	5	60	1	12	2.577,00	662,29	494,21
2143887	0	13111101	Eqtos Process Dados	01/02/2013	MICROCOMPUTADOR COMPLETO C/ MONITOR DE	1.475,62	(1.475,62)	-	12206010	Ubu	5	60	1	12	2.374,00	610,12	455,28
2143888	0	13111101	Eqtos Process Dados	01/02/2013	MICROCOMPUTADOR COMPLETO C/ MONITOR DE	1.475,62	(1.475,62)	-	12204010	Ubu	5	60	1	12	2.374,00	610,12	455,28
2143889	0	13111101	Eqtos Process Dados	01/02/2013	MICROCOMPUTADOR COMPLETO C/ MONITOR DE	1.475,62	(1.475,62)	-	12204010	Ubu	5	60	1	12	2.577,00	662,29	494,21
2143890	0	13111101	Eqtos Process Dados	01/02/2013	MICROCOMPUTADOR,MONITOR DE VIDEO 17" LCD,DELL,OPTI	1.475,62	(1.475,62)	-	12205010	Ubu	5	60	1	12	2.577,00	662,29	494,21
2143891	0	13111101	Eqtos Process Dados	01/02/2013	MICROCOMPUTADOR COMPLETO C/ MONITOR DE	1.475,62	(1.475,62)	-	12300020	Ubu	5	60	1	12	2.577,00	662,29	494,21
2143892	0	13111101	Eqtos Process Dados	23/10/2013	NOTEBOOK,DELL,X1696091,127 / 220 V	4.809,11	(4.809,11)	-	12300020	Ubu	5	60	1	12	8.385,00	2.154,95	1.608,05
2143893	0	13111101	Eqtos Process Dados	01/02/2013	NOTEBOOK,DELL,LATITUDE,25X78S1,127 / 220 V	2.057,21	(2.057,21)	-	12204010	Ubu	5	60	1	12	3.581,00	920,32	686,75
2143894	0	13111101	Eqtos Process Dados	01/02/2013	MICROCOMPUTADOR COMPLETO C/ MONITOR DE	1.475,62	(1.475,62)	-	12300020	Ubu	5	60	1	12	2.577,00	662,29	494,21
2143895	0	13111101	Eqtos Process Dados	01/02/2013	MICROCOMPUTADOR,MONITOR DE VIDEO 19" LCD,DELL,OPTI	1.475,62	(1.475,62)	-	12300020	Ubu	5	60	1	12	2.577,00	662,29	494,21
2143898	0	13111101	Eqtos Process Dados	23/10/2013	NOTEBOOK DELL/LATITUDE E6320	4.809,10	(4.809,10)	-	12133020	Ubu	5	60	1	12	6.524,00	1.676,67	1.251,16
2143899	0	13111101	Eqtos Process Dados	01/02/2013	MICROCOMPUTADOR COMPLETO C/ MONITOR DE	1.475,62	(1.475,62)	-	12210020	Ubu	5	60	1	12	2.374,00	610,12	455,28
2143900	0	13111101	Eqtos Process Dados	01/02/2013	MICRO COMPUTADOR PORTATIL E 6320 NOTEBOOK	2.057,21	(2.057,21)	-	12300020	Ubu	5	60	1	12	3.581,00	920,32	686,75
2143901	0	13111101	Eqtos Process Dados	01/02/2013	MICROCOMPUTADOR,MONITOR DE VIDEO 19" LCD,DELL,OPTI	1.475,62	(1.475,62)	-	11330010	Germano	5	60	1	12	2.577,00	662,29	494,21
2143902	0	13111101	Eqtos Process Dados	01/02/2013	MICRO COMPUTADOR PORTATIL E 6320 NOTEBOOK	2.057,21	(2.057,21)	-	11330010	Germano	5	60	1	12	2.791,00	717,29	535,25
2143903	0	13111101	Eqtos Process Dados	01/02/2013	MICRO COMPUTADOR PORTATIL E 6320 NOTEBOOK	2.057,21	(2.057,21)	-	12300030	Ubu	5	60	1	12	3.581,00	920,32	686,75
2143904	0	13111101	Eqtos Process Dados	01/02/2013	MICROCOMPUTADOR,MONITOR DE VIDEO 19" LCD,DELL,OPTI	1.475,62	(1.475,62)	-	12220010	Ubu	5	60	1	12	2.577,00	662,29	494,21
2143905	0	13111101	Eqtos Process Dados	01/02/2013	MICROCOMPUTADOR,MONITOR DE VIDEO 19" LCD,DELL,OPTI	1.475,62	(1.475,62)	-	12203010	Ubu	5	60	1	12	2.577,00	662,29	494,21
2143906	0	13111101	Eqtos Process Dados	01/02/2013	MICRO COMPUTADOR PORTATIL E 6320 NOTEBOOK	2.057,21	(2.057,21)	-	12300030	Ubu	5	60	1	12	3.581,00	920,32	686,75
2143908	0	13111101	Eqtos Process Dados	01/02/2013	MICRO COMPUTADOR PORTATIL E 6320 NOTEBOOK	2.057,21	(2.057,21)	-	12300060	Ubu	5	60	1	12	3.581,00	920,32	686,75
2143910	0	13111101	Eqtos Process Dados	01/02/2013	MICROCOMPUTADOR,MONITOR DE VIDEO 19" LCD,DELL ,OPT	1.475,62	(1.475,62)	-	12210020	Ubu	5	60	1	12	2.577,00	662,29	494,21
2143911	0	13111101	Eqtos Process Dados	12/09/2013	MICROCOMPUTADOR COMPLETO C/ MONITOR DE	1.475,62	(1.475,62)	-	12206010	Ubu	5	60	1	12	2.577,00	662,29	494,21
2143913	0	13111101	Eqtos Process Dados	01/02/2013	MICROCOMPUTADOR COMPLETO C/ MONITOR DE	1.475,62	(1.475,62)	-	12220010	Ubu	5	60	1	12	2.577,00	662,29	494,21
2143914	0	13111101	Eqtos Process Dados	01/02/2013	MICROCOMPUTADOR,MONITOR DE VIDEO 19" LCD,DELL,OPTI	1.475,62	(1.475,62)	-	12300020	Ubu	5	60	1	12	2.577,00	662,29	494,21
2143915	0	13111101	Eqtos Process Dados	01/02/2013	MICROCOMPUTADOR COMPLETO C/ MONITOR DE	1.475,62	(1.475,62)	-	12300020	Ubu	5	60	1	12	2.577,00	662,29	494,21
2143916	0	13111101	Eqtos Process Dados	01/02/2013	MICROCOMPUTADOR COMPLETO C/ MONITOR DE	1.475,62	(1.475,62)	-	12300020	Ubu	5	60	1	12	2.577,00	662,29	494,21
2143917	0	13111101	Eqtos Process Dados	01/02/2013	MICROCOMPUTADOR COMPLETO C/ MONITOR DE	1.475,62	(1.475,62)	-	12300020	Ubu	5	60	1	12	2.577,00	662,29	494,21
2143919	0	13111101	Eqtos Process Dados	01/02/2013	MICRO COMPUTADOR PORTATIL E 6320 NOTEBOOK	2.057,21	(2.057,21)	-	12133020	Ubu	5	60	1	12	2.791,00	717,29	535,25
2143920	0	13111101	Eqtos Process Dados	01/02/2013	MICROCOMPUTADOR,MONITOR DE VIDEO 19" LCD,DELL,OPTP	1.475,62	(1.475,62)	-	12300020	Ubu	5	60	1	12	2.577,00	662,29	494,21
2143921	0	13111101	Eqtos Process Dados	01/02/2013	MICROCOMPUTADOR COMPLETO C/ MONITOR DE	1.475,62	(1.475,62)	-	12300020	Ubu	5	60	1	12	2.577,00	662,29	494,21
2143926	0	13111101	Eqtos Process Dados	01/02/2013	MICROCOMPUTADOR,MONITOR DE VIDEO 19" LCD,DELL,OPTI	1.475,62	(1.475,62)	-	12342010	Ubu	5	60	1	12	2.577,00	662,29	494,21
2143928	0	13111101	Eqtos Process Dados	01/02/2013	NOTEBOOK,DELL,LATITUDE E6320,25MZ8S1,127 / 220 V	2.057,21	(2.057,21)	-	11330010	Germano	5	60	1	12	3.581,00	920,32	686,75
2143929	0	13111101	Eqtos Process Dados	01/02/2013	MICROCOMPUTADOR,MONITOR DE VIDEO 17" LCD,DELL,OPTI	1.475,62	(1.475,62)	-	11330010	Germano	5	60	1	12	2.577,00	662,29	494,21
2143930	0	13111101	Eqtos Process Dados	01/02/2013	MICROCOMPUTADOR COMPLETO C/ MONITOR DE	1.475,62	(1.475,62)	-	12300030	Ubu	5	60	1	12	2.577,00	662,29	494,21
2143931	0	13111101	Eqtos Process Dados	01/02/2013	MICROCOMPUTADOR COMPLETO C/ MONITOR DE	1.475,62	(1.475,62)	-	12206010	Ubu	5	60	1	12	2.577,00	662,29	494,21
2143932	0	13111101	Eqtos Process Dados	01/02/2013	MICROCOMPUTADOR,MONITOR DE VIDEO 20" LCD,DELL,CBOV	1.475,62	(1.475,62)	-	12210010	Ubu	5	60	1	12	2.577,00	662,29	494,21
2143933	0	13111101	Eqtos Process Dados	01/02/2013	MICROCOMPUTADOR COMPLETO C/ MONITOR DE	1.475,62	(1.475,62)	-	12350010	Ubu	5	60	1	12	2.577,00	662,29	494,21

FDC CONSULT LTDA

SAMARCO
APRENDER PARA EVOLUIR E TRANSFORMAR

DATA-BASE: 31/03/2021					DADOS CONTÁBEIS CEDIDOS PELA SAMARCO						AVALIAÇÃO VALOR JUSTO DE MERCADO						
IMOBILIZADO	SUB Nº	CLASSE	CENTRO CST	DT.INCORP.	DENOMINAÇÃO DO IMOBILIZADO	VAL AQUIS. BRL	DEPREC. ACUM BRL	VALOR CONTÁBIL BRL	CENTRO DE CUSTOS	UNID. IND	VIDA ÚTIL DET. (ANOS)	VIDA ÚTIL DET. (MESES)	VIDA ÚTIL REM. (ANOS)	VIDA ÚTIL REM. (MESES)	VALOR DE REPOSIÇÃO (R$)	VALOR JUSTO DE MERCADO (R$)	VALOR DE LIQUIDAÇÃO FORÇADA
2143934	0	13111101	Eqtos Process Dados	01/02/2013	MICROCOMPUTADOR COMPLETO C/ MONITOR DE	1.475,62	(1.475,62)	-	12202010	Ubu	5	60	1	12	2.577,00	662,29	494,21
2143935	0	13111101	Eqtos Process Dados	01/02/2013	MICROCOMPUTADOR COMPLETO C/ MONITOR DE	1.475,62	(1.475,62)	-	11330010	Germano	5	60	1	12	2.577,00	662,29	494,21
2143936	0	13111101	Eqtos Process Dados	01/02/2013	MICROCOMPUTADOR COMPLETO C/ MONITOR DE	1.475,62	(1.475,62)	-	11330010	Germano	5	60	1	12	2.577,00	662,29	494,21
2143937	0	13111101	Eqtos Process Dados	01/02/2013	MICROCOMPUTADOR COMPLETO C/ MONITOR DE	1.475,62	(1.475,62)	-	12203010	Ubu	5	60	1	12	2.577,00	662,29	494,21
2143938	0	13111101	Eqtos Process Dados	01/02/2013	MICROCOMPUTADOR COMPLETO C/ MONITOR DE	1.475,62	(1.475,62)	-	12230020	Ubu	5	60	1	12	2.577,00	662,29	494,21
2143939	0	13111101	Eqtos Process Dados	01/02/2013	MICROCOMPUTADOR COMPLETO C/ MONITOR DE	1.475,62	(1.475,62)	-	12203010	Ubu	5	60	1	12	2.577,00	662,29	494,21
2143940	0	13111101	Eqtos Process Dados	01/02/2013	MICRO COMPUTADOR PORTATIL E 6320 NOTEBOOK	2.057,21	(2.057,21)	-	12320020	Ubu	5	60	1	12	2.791,00	717,29	535,25
2143942	0	13111101	Eqtos Process Dados	01/02/2013	MICROCOMPUTADOR COMPLETO C/ MONITOR DE	1.475,62	(1.475,62)	-	12320030	Ubu	5	60	1	12	2.577,00	662,29	494,21
2143943	0	13111101	Eqtos Process Dados	23/10/2013	NOTEBOOK DELL/LATITUDE E6320	2.447,87	(2.447,87)	-	12133020	Ubu	5	60	1	12	3.321,00	853,50	636,89
2143944	0	13111101	Eqtos Process Dados	01/02/2013	MICROCOMPUTADOR COMPLETO C/ MONITOR DE	1.475,62	(1.475,62)	-	12204010	Ubu	5	60	1	12	2.577,00	662,29	494,21
2143945	0	13111101	Eqtos Process Dados	01/02/2013	MICROCOMPUTADOR COMPLETO C/ MONITOR DE	1.475,62	(1.475,62)	-	11330010	Germano	5	60	1	12	2.577,00	662,29	494,21
2143948	0	13111101	Eqtos Process Dados	01/02/2013	MICROCOMPUTADOR COMPLETO C/ MONITOR DE	1.475,62	(1.475,62)	-	12100010	Ubu	5	60	1	12	2.374,00	610,12	455,28
2143949	0	13111101	Eqtos Process Dados	01/02/2013	MICROCOMPUTADOR COMPLETO C/ MONITOR DE	1.475,61	(1.475,61)	-	12203010	Ubu	5	60	1	12	2.577,00	662,29	494,21
2143950	0	13111101	Eqtos Process Dados	01/02/2013	MICROCOMPUTADOR,MONITOR DE VIDEO 20" LCD,DELL,OPIT	1.475,61	(1.475,61)	-	12250010	Ubu	5	60	1	12	2.374,00	610,12	455,28
2143951	0	13111101	Eqtos Process Dados	01/02/2013	MICROCOMPUTADOR COMPLETO C/ MONITOR DE	1.475,61	(1.475,61)	-	12220010	Ubu	5	60	1	12	2.577,00	662,29	494,21
2143952	0	13111101	Eqtos Process Dados	01/02/2013	MESA DE MADEIRA,REVEST. FORMICA,160X100X075	1.475,61	(1.475,61)	-	12110020	Ubu	5	60	1	12	2.374,00	610,12	455,28
2143956	0	13111101	Eqtos Process Dados	01/02/2013	MICROCOMPUTADOR COMPLETO C/ MONITOR DE	1.475,61	(1.475,61)	-	12300030	Ubu	5	60	1	12	2.374,00	610,12	455,28
2143957	0	13111101	Eqtos Process Dados	01/02/2013	MICROCOMPUTADOR,MONITOR DE VIDEO 19" LCD,DELL,PREC	1.475,61	(1.475,61)	-	12210010	Ubu	5	60	1	12	2.374,00	610,12	455,28
2143958	0	13111101	Eqtos Process Dados	01/02/2013	MICROCOMPUTADOR,MONITOR DE VIDEO 19" LCD,DELL,PREC	1.475,61	(1.475,61)	-	12210010	Ubu	5	60	1	12	2.374,00	610,12	455,28
2143959	0	13111101	Eqtos Process Dados	01/02/2013	MICROCOMPUTADOR,MONITOR DE VIDEO 19",DEL,OPTIPLEX	1.475,61	(1.475,61)	-	12205010	Ubu	5	60	1	12	2.577,00	662,29	494,21
2143960	0	13111101	Eqtos Process Dados	01/02/2013	MICROCOMPUTADOR,MONITOR DE VIDEO 19" LCD,DELL,OPTI	1.475,61	(1.475,61)	-	12206010	Ubu	5	60	1	12	2.374,00	610,12	455,28
2143961	0	13111101	Eqtos Process Dados	01/02/2013	MICROCOMPUTADOR COMPLETO C/ MONITOR DE	1.475,61	(1.475,61)	-	12300020	Ubu	5	60	1	12	2.577,00	662,29	494,21
2143962	0	13111101	Eqtos Process Dados	01/02/2013	MICRO COMPUTADOR PORTATIL E 6320 NOTEBOOK	2.057,21	(2.057,21)	-	12342010	Ubu	5	60	1	12	3.581,00	920,32	686,75
2143963	0	13111101	Eqtos Process Dados	01/02/2013	MICROCOMPUTADOR,MONITOR DE VIDEO 19",DELL,OPTIPLEX	1.475,61	(1.475,61)	-	11330010	Germano	5	60	1	12	2.374,00	610,12	455,28
2143966	0	13111101	Eqtos Process Dados	01/02/2013	MICROCOMPUTADOR,MONITOR DE VIDEO 20" LCD,DELL ,OPT	1.520,93	(1.520,93)	-	12420010	Ubu	5	60	1	12	2.442,00	627,59	468,32
2143967	0	13111101	Eqtos Process Dados	01/02/2013	MICROCOMPUTADOR,MONITOR DE VIDEO 19",DELL,OPTIPLEX	1.520,93	(1.520,93)	-	12110020	Ubu	5	60	1	12	2.442,00	627,59	468,32
2143968	0	13111101	Eqtos Process Dados	01/02/2013	MICROCOMPUTADOR COMPLETO C/ MONITOR DE	1.520,93	(1.520,93)	-	12133020	Ubu	5	60	1	12	2.659,00	683,36	509,94
2143969	0	13111101	Eqtos Process Dados	01/02/2013	MICROCOMPUTADOR COMPLETO C/ MONITOR DE	1.520,93	(1.520,93)	-	12135020	Ubu	5	60	1	12	2.442,00	627,59	468,32
2143971	0	13111101	Eqtos Process Dados	01/02/2013	MICROCOMPUTADOR,MONITOR DE VIDEO 19" LCD,DELL,PREC	1.520,93	(1.520,93)	-	11330010	Germano	5	60	1	12	2.442,00	627,59	468,32
2143972	0	13111101	Eqtos Process Dados	01/02/2013	MICROCOMPUTADOR,MONITOR DE VIDEO 19" LCD,DELL,OPTI	1.520,93	(1.520,93)	-	12133010	Ubu	5	60	1	12	2.442,00	627,59	468,32
2143973	0	13111101	Eqtos Process Dados	01/02/2013	MICROCOMPUTADOR,MONITOR DE VIDEO 19" LCD,DELL,OPTI	1.520,93	(1.520,93)	-	12330030	Ubu	5	60	1	12	2.659,00	683,36	509,94
2143974	0	13111101	Eqtos Process Dados	01/02/2013	MICROCOMPUTADOR,MONITOR DE VIDEO 17",DELL,OPTIPLEX	1.520,93	(1.520,93)	-	11330010	Germano	5	60	1	12	2.659,00	683,36	509,94
2143975	0	13111101	Eqtos Process Dados	01/02/2013	MICRO COMPUTADOR PORTATIL E 6320 NOTEBOOK	2.057,21	(2.057,21)	-	12133020	Ubu	5	60	1	12	2.791,00	717,29	535,25
2143976	0	13111101	Eqtos Process Dados	01/02/2013	MICROCOMPUTADOR,MONITOR DE VIDEO 19" LCD,DELL,OPTI	1.520,93	(1.520,93)	-	12110040	Ubu	5	60	1	12	2.659,00	683,36	509,94
2143977	0	13111101	Eqtos Process Dados	01/02/2013	MICROCOMPUTADOR COMPLETO C/ MONITOR DE	1.520,93	(1.520,93)	-	12204010	Ubu	5	60	1	12	2.659,00	683,36	509,94
2143978	0	13111101	Eqtos Process Dados	01/02/2013	MICROCOMPUTADOR,MONITOR DE VIDEO 20" LCD,DELL,110	1.520,93	(1.520,93)	-	12111020	Ubu	5	60	1	12	2.659,00	683,36	509,94
2143979	0	13111101	Eqtos Process Dados	01/02/2013	MICROCOMPUTADOR,MONITOR DE VIDEO 19" LCD,DELL ,OPT	1.520,93	(1.520,93)	-	12204010	Ubu	5	60	1	12	2.442,00	627,59	468,32
2143980	0	13111101	Eqtos Process Dados	01/02/2013	MICROCOMPUTADOR,MONITOR DE VIDEO 19" LCD,DELL,OPTI	1.520,93	(1.520,93)	-	12330030	Ubu	5	60	1	12	2.659,00	683,36	509,94
2143981	0	13111101	Eqtos Process Dados	01/02/2013	NOTEBOOK,DELL ,LATITUDE E6320,26239S1,127 / 220 V	2.057,21	(2.057,21)	-	11330010	Germano	5	60	1	12	3.581,00	920,32	686,75
2143983	0	13111101	Eqtos Process Dados	01/02/2013	MICROCOMPUTADOR,MONITOR DE VIDEO 19",DELL ,OPTIPLE	1.520,93	(1.520,93)	-	12440010	Ubu	5	60	1	12	2.659,00	683,36	509,94
2143986	0	13111101	Eqtos Process Dados	01/02/2013	MICROCOMPUTADOR,MONITOR DE VIDEO 19",DELL,OPTIPLEX	1.520,93	(1.520,93)	-	12420010	Ubu	5	60	1	12	2.442,00	627,59	468,32
2143987	0	13111101	Eqtos Process Dados	01/02/2013	MOTOR ELETRICO,TRIFASICO,SEWERODRIVEL,R8 DRE132S4/	1.520,93	(1.520,93)	-	12110020	Ubu	5	60	1	12	2.442,00	627,59	468,32
2143989	0	13111101	Eqtos Process Dados	01/02/2013	MICROCOMPUTADOR,MONITOR DE VIDEO 19" LCD,DELL,2895	1.520,93	(1.520,93)	-	12203010	Ubu	5	60	1	12	2.659,00	683,36	509,94
2143990	0	13111101	Eqtos Process Dados	01/02/2013	MICROCOMPUTADOR COMPLETO C/ MONITOR DE	1.520,93	(1.520,93)	-	12221020	Muniz Freire	5	60	1	12	2.412,00	619,88	462,57
2143991	0	13111101	Eqtos Process Dados	01/02/2013	MICROCOMPUTADOR,MONITOR DE VIDEO 19" LCD,DELL ,OPT	1.520,93	(1.520,93)	-	12133020	Ubu	5	60	1	12	2.143,00	550,75	410,98
2143994	0	13111101	Eqtos Process Dados	01/02/2013	MICROCOMPUTADOR COMPLETO C/ MONITOR DE	1.520,93	(1.520,93)	-	12220010	Ubu	5	60	1	12	2.659,00	683,36	509,94
2143997	0	13111101	Eqtos Process Dados	01/02/2013	MICRO COMPUTADOR DELL OPTIPLEX 390 DESKTOP	1.520,93	(1.520,93)	-	12230020	Ubu	5	60	1	12	2.659,00	683,36	509,94
2143998	0	13111101	Eqtos Process Dados	01/02/2013	MICROCOMPUTADOR COMPLETO C/ MONITOR DE	1.520,93	(1.520,93)	-	12300060	Ubu	5	60	1	12	2.659,00	683,36	509,94
2143999	0	13111101	Eqtos Process Dados	01/02/2013	MICROCOMPUTADOR COMPLETO C/ MONITOR DE	1.520,93	(1.520,93)	-	12221020	Muniz Freire	5	60	1	12	2.412,00	619,88	462,57
2144000	0	13111101	Eqtos Process Dados	01/02/2013	MICROCOMPUTADOR,MONITOR DE VIDEO 19" LCD,DELL,OPTI	1.520,93	(1.520,93)	-	12204010	Ubu	5	60	1	12	2.442,00	627,59	468,32
2144004	0	13111101	Eqtos Process Dados	01/02/2013	MICROCOMPUTADOR COMPLETO C/ MONITOR DE	1.520,93	(1.520,93)	-	11330010	Germano	5	60	1	12	2.442,00	627,59	468,32
2144005	0	13111101	Eqtos Process Dados	01/02/2013	MICROCOMPUTADOR,MONITOR DE VIDEO 19" LCD,DELL,OPTI	1.520,93	(1.520,93)	-	12204010	Ubu	5	60	1	12	2.659,00	683,36	509,94
2144006	0	13111101	Eqtos Process Dados	01/02/2013	MICROCOMPUTADOR COMPLETO C/ MONITOR DE	1.520,93	(1.520,93)	-	12206010	Ubu	5	60	1	12	2.442,00	627,59	468,32
2144008	0	13111101	Eqtos Process Dados	01/02/2013	MICROCOMPUTADOR COMPLETO C/ MONITOR DE	1.520,93	(1.520,93)	-	12204030	Ubu	5	60	1	12	2.659,00	683,36	509,94
2144009	0	13111101	Eqtos Process Dados	01/02/2013	MICROCOMPUTADOR,MONITOR DE VIDEO 19" LCD,DELL,OPTI	1.520,93	(1.520,93)	-	12100010	Ubu	5	60	1	12	2.442,00	627,59	468,32
2144011	0	13111101	Eqtos Process Dados	01/02/2013	MICROCOMPUTADOR,MONITOR DE VIDEO 19" LCD,DELL,OPTI	1.520,93	(1.520,93)	-	12300020	Ubu	5	60	1	12	2.659,00	683,36	509,94
2144012	0	13111101	Eqtos Process Dados	01/02/2013	MICROCOMPUTADOR,MONITOR DE VIDEO 19" LCD,LENOVO,TH	1.520,93	(1.520,93)	-	12204020	Ubu	5	60	1	12	2.659,00	683,36	509,94
2144013	0	13111101	Eqtos Process Dados	01/02/2013	MICROCOMPUTADOR COMPLETO C/ MONITOR DE	1.520,93	(1.520,93)	-	12206010	Ubu	5	60	1	12	2.442,00	627,59	468,32
2144015	0	13111101	Eqtos Process Dados	01/02/2013	MICROCOMPUTADOR COMPLETO C/ MONITOR DE	1.520,93	(1.520,93)	-	12300030	Ubu	5	60	1	12	2.442,00	627,59	468,32
2144017	0	13111101	Eqtos Process Dados	01/02/2013	MICROCOMPUTADOR,MONITOR DE VIDEO 19",DELL,OPTIPLEX	1.520,93	(1.520,93)	-	11330010	Germano	5	60	1	12	2.659,00	683,36	509,94
2144018	0	13111101	Eqtos Process Dados	01/02/2013	MICROCOMPUTADOR,MONITOR DE VIDEO 19",DELL ,OPTIPLE	1.520,93	(1.520,93)	-	12110020	Ubu	5	60	1	12	2.442,00	627,59	468,32
2144019	0	13111101	Eqtos Process Dados	01/02/2013	MICRO COMPUTADOR PORTATIL E 6320 NOTEBOOK	2.057,21	(2.057,21)	-	12300060	Ubu	5	60	1	12	3.581,00	920,32	686,75
2144020	0	13111101	Eqtos Process Dados	01/02/2013	MICROCOMPUTADOR COMPLETO C/ MONITOR DE	1.520,93	(1.520,93)	-	12206010	Ubu	5	60	1	12	2.442,00	627,59	468,32
2144021	0	13111101	Eqtos Process Dados	01/02/2013	MICROCOMPUTADOR COMPLETO C/ MONITOR DE	1.520,93	(1.520,93)	-	12206010	Ubu	5	60	1	12	2.442,00	627,59	468,32
2144022	0	13111101	Eqtos Process Dados	01/02/2013	MICROCOMPUTADOR COMPLETO C/ MONITOR DE	1.520,93	(1.520,93)	-	12206010	Ubu	5	60	1	12	2.442,00	627,59	468,32
2144023	0	13111101	Eqtos Process Dados	01/02/2013	MICROCOMPUTADOR,MONITOR DE VIDEO 17",DELL,OPTIPLEX	1.520,93	(1.520,93)	-	12205010	Ubu	5	60	1	12	2.659,00	683,36	509,94
2144025	0	13111101	Eqtos Process Dados	01/02/2013	MICRO COMPUTADOR PORTATIL E 6320 NOTEBOOK	2.057,21	(2.057,21)	-	11170010	Germano	5	60	1	12	3.105,00	797,99	595,47
2144026	0	13111101	Eqtos Process Dados	01/02/2013	MICROCOMPUTADOR,MONITOR DE VIDEO 19" LCD,DELL,OPTI	1.520,93	(1.520,93)	-	12342010	Ubu	5	60	1	12	2.659,00	683,36	509,94
2144027	0	13111101	Eqtos Process Dados	01/02/2013	MICROCOMPUTADOR,MONITOR DE VIDEO 17" LCD,DELL,CM23	1.520,93	(1.520,93)	-	12300060	Ubu	5	60	1	12	2.659,00	683,36	509,94

FDC CONSULT LTDA

SAMARCO
APRENDER PARA EVOLUIR E TRANSFORMAR

DATA-BASE: 31/03/2021					DADOS CONTÁBEIS CEDIDOS PELA SAMARCO					AVALIAÇÃO VALOR JUSTO DE MERCADO							
IMOBILIZADO	SUB Nº	CLASSE	CENTRO CST	DT.INCORP.	DENOMINAÇÃO DO IMOBILIZADO	VAL AQUIS. BRL	DEPREC. ACUM BRL	VALOR CONTÁBIL BRL	CENTRO DE CUSTOS	UNID. IND	VIDA ÚTIL DET. (ANOS)	VIDA ÚTIL DET. (MESES)	VIDA ÚTIL REM. (ANOS)	VIDA ÚTIL REM. (MESES)	VALOR DE REPOSIÇÃO (R$)	VALOR JUSTO DE MERCADO (R$)	VALOR DE LIQUIDAÇÃO FORÇADA
2144028	0	13111101	Eqtos Process Dados	01/02/2013	MICRO COMPUTADOR PORTATIL E 6320 NOTEBOOK	2.057,21	(2.057,21)	-	12460060	Ubu	5	60	1	12	3.581,00	920,32	686,75
2144031	0	13111101	Eqtos Process Dados	01/02/2013	MICROCOMPUTADOR COMPLETO C/ MONITOR DE	1.520,93	(1.520,93)	-	12320020	Ubu	5	60	1	12	2.442,00	627,59	468,32
2144032	0	13111101	Eqtos Process Dados	01/02/2013	MICROCOMPUTADOR COMPLETO C/ MONITOR DE	1.520,93	(1.520,93)	-	12200010	Ubu	5	60	1	12	2.659,00	683,36	509,94
2144033	0	13111101	Eqtos Process Dados	01/02/2013	MICRO COMPUTADOR PORTATIL E 6320 NOTEBOOK	2.057,21	(2.057,21)	-	13036030	BH	5	60	1	12	3.105,00	797,99	595,47
2144034	0	13111101	Eqtos Process Dados	01/02/2013	MICROCOMPUTADOR,MONITOR DE VIDEO 19" LCD,DELL,OPTI	1.520,93	(1.520,93)	-	12220010	Ubu	5	60	1	12	2.659,00	683,36	509,94
2144036	0	13111101	Eqtos Process Dados	01/02/2013	MICROCOMPUTADOR,PELCO,ENDURA VCD 5200 S/RIES	1.520,93	(1.520,93)	-	12136010	Ubu	5	60	1	12	2.442,00	627,59	468,32
2144037	0	13111101	Eqtos Process Dados	01/02/2013	MICROCOMPUTADOR COMPLETO C/ MONITOR DE	1.520,93	(1.520,93)	-	12250010	Ubu	5	60	1	12	2.659,00	683,36	509,94
2144039	0	13111101	Eqtos Process Dados	01/02/2013	MICROCOMPUTADOR,MONITOR DE VIDEO 19" LCD,DELL,OPTI	1.520,93	(1.520,93)	-	12330030	Ubu	5	60	1	12	2.659,00	683,36	509,94
2144040	0	13111101	Eqtos Process Dados	01/02/2013	MICROCOMPUTADOR,MONITOR DE VIDEO 19" LCD,DELL ,OPT	1.520,93	(1.520,93)	-	12206010	Ubu	5	60	1	12	2.442,00	627,59	468,32
2144043	0	13111101	Eqtos Process Dados	01/02/2013	MICROCOMPUTADOR COMPLETO C/ MONITOR DE	1.520,93	(1.520,93)	-	11330010	Germano	5	60	1	12	2.659,00	683,36	509,94
2144044	0	13111101	Eqtos Process Dados	01/02/2013	MICROCOMPUTADOR COMPLETO C/ MONITOR DE	1.520,93	(1.520,93)	-	12330030	Ubu	5	60	1	12	2.659,00	683,36	509,94
2144046	0	13111101	Eqtos Process Dados	01/02/2013	MICROCOMPUTADOR COMPLETO C/ MONITOR DE	1.520,93	(1.520,93)	-	12220010	Ubu	5	60	1	12	2.659,00	683,36	509,94
2144048	0	13111101	Eqtos Process Dados	01/02/2013	MICROCOMPUTADOR,MONITOR DE VIDEO 19" LCD,DELL,OPTI	1.520,93	(1.520,93)	-	12220010	Ubu	5	60	1	12	2.659,00	683,36	509,94
2144049	0	13111101	Eqtos Process Dados	01/02/2013	MICROCOMPUTADOR COMPLETO C/ MONITOR DE	1.520,93	(1.520,93)	-	12100010	Ubu	5	60	1	12	2.659,00	683,36	509,94
2144050	0	13111101	Eqtos Process Dados	01/02/2013	MICROCOMPUTADOR COMPLETO C/ MONITOR DE	1.520,93	(1.520,93)	-	12220010	Ubu	5	60	1	12	2.659,00	683,36	509,94
2144054	0	13111101	Eqtos Process Dados	01/02/2013	MICROCOMPUTADOR COMPLETO C/ MONITOR DE	1.520,93	(1.520,93)	-	12320030	Ubu	5	60	1	12	2.659,00	683,36	509,94
2144055	0	13111101	Eqtos Process Dados	01/02/2013	MICRO COMPUTADOR PORTATIL E 6320 NOTEBOOK	2.057,21	(2.057,21)	-	12300060	Ubu	5	60	1	12	3.581,00	920,32	686,75
2144056	0	13111101	Eqtos Process Dados	01/02/2013	MICRO COMPUTADOR PORTATIL E 6320 NOTEBOOK	2.057,21	(2.057,21)	-	13036020	BH	5	60	1	12	3.105,00	797,99	595,47
2144057	0	13111101	Eqtos Process Dados	23/10/2013	NOTEBOOK DELL/LATITUDE E6320	2.447,88	(2.447,88)	-	12330030	Ubu	5	60	1	12	3.321,00	853,50	636,89
2144059	0	13111101	Eqtos Process Dados	01/02/2013	MICROCOMPUTADOR,MONITOR DE VIDEO 19" LCD,DELL,OPTI	1.520,93	(1.520,93)	-	12300060	Ubu	5	60	1	12	2.659,00	683,36	509,94
2144063	0	13111101	Eqtos Process Dados	01/02/2013	MICRO COMPUTADOR DELL OPTIPLEX 390 DESKTOP	1.520,93	(1.520,93)	-	12230020	Ubu	5	60	1	12	2.314,00	594,70	443,77
2144064	0	13111101	Eqtos Process Dados	01/02/2013	MICROCOMPUTADOR COMPLETO C/ MONITOR DE	1.520,93	(1.520,93)	-	12220010	Ubu	5	60	1	12	2.659,00	683,36	509,94
2144065	0	13111101	Eqtos Process Dados	01/02/2013	MICROCOMPUTADORDELLOPTPLEX 3902D9F8S1110 / 220V	1.520,93	(1.520,93)	-	12220010	Ubu	5	60	1	12	2.143,00	550,75	410,98
2144066	0	13111101	Eqtos Process Dados	01/02/2013	MICROCOMPUTADOR,MONITOR DE VIDEO 20" LCD,DELL,OPIT	1.520,93	(1.520,93)	-	12250010	Ubu	5	60	1	12	2.442,00	627,59	468,32
2144067	0	13111101	Eqtos Process Dados	01/02/2013	MICRO COMPUTADOR DELL OPTIPLEX 390 DESKTOP	1.520,93	(1.520,93)	-	13030050	BH	5	60	1	12	2.432,00	625,02	466,40
2144068	0	13111101	Eqtos Process Dados	01/02/2013	MICROCOMPUTADOR COMPLETO C/ MONITOR DE	1.520,93	(1.520,93)	-	12230020	Ubu	5	60	1	12	2.659,00	683,36	509,94
2144069	0	13111101	Eqtos Process Dados	01/02/2013	MICROCOMPUTADOR COMPLETO C/ MONITOR DE	1.520,93	(1.520,93)	-	12220010	Ubu	5	60	1	12	2.143,00	550,75	410,98
2144070	0	13111101	Eqtos Process Dados	01/02/2013	MICROCOMPUTADOR,MONITOR DE VIDEO 20" LCD,DELL,OPTI	1.520,93	(1.520,93)	-	12210010	Ubu	5	60	1	12	2.659,00	683,36	509,94
2144072	0	13111101	Eqtos Process Dados	01/02/2013	MICROCOMPUTADOR COMPLETO C/ MONITOR DE	1.520,93	(1.520,93)	-	12220010	Ubu	5	60	1	12	2.659,00	683,36	509,94
2144075	0	13111101	Eqtos Process Dados	01/02/2013	MICRO COMPUTADOR PORTATIL E 6320 NOTEBOOK	2.057,21	(2.057,21)	-	12330030	Ubu	5	60	1	12	2.791,00	717,29	535,25
2144077	0	13111101	Eqtos Process Dados	01/02/2013	MICRO COMPUTADOR PORTATIL E 6320 NOTEBOOK	2.057,21	(2.057,21)	-	12230020	Ubu	5	60	1	12	2.791,00	717,29	535,25
2144078	0	13111101	Eqtos Process Dados	01/02/2013	MESA DE MADEIRA,REVEST. FORMICA,160X100X075	2.057,21	(2.057,21)	-	12110020	Ubu	5	60	1	12	3.297,00	847,33	632,29
2144079	0	13111101	Eqtos Process Dados	01/02/2013	MICRO COMPUTADOR PORTATIL E 6320 NOTEBOOK	2.057,21	(2.057,21)	-	12220010	Ubu	5	60	1	12	2.791,00	717,29	535,25
2144080	0	13111101	Eqtos Process Dados	01/02/2013	MICROCOMPUTADOR COMPLETO C/ MONITOR DE	1.520,93	(1.520,93)	-	12221020	Muniz Freire	5	60	1	12	2.412,00	619,88	462,57
2144081	0	13111101	Eqtos Process Dados	01/02/2013	MICROCOMPUTADOR COMPLETO C/ MONITOR DE	1.520,93	(1.520,93)	-	12202010	Ubu	5	60	1	12	2.659,00	683,36	509,94
2144082	0	13111101	Eqtos Process Dados	01/02/2013	MICROCOMPUTADOR COMPLETO C/ MONITOR DE	1.520,93	(1.520,93)	-	12341010	Ubu	5	60	1	12	2.659,00	683,36	509,94
2144083	0	13111101	Eqtos Process Dados	01/02/2013	MICROCOMPUTADOR COMPLETO C/ MONITOR DE	1.520,93	(1.520,93)	-	11162110	Germano	5	60	1	12	2.412,00	619,88	462,57
2144084	0	13111101	Eqtos Process Dados	01/02/2013	MICRO COMPUTADOR PORTATIL E 6320 NOTEBOOK	2.057,21	(2.057,21)	-	12220010	Ubu	5	60	1	12	3.581,00	920,32	686,75
2144086	0	13111101	Eqtos Process Dados	01/02/2013	NOTEBOOK,DELL,LATITUDE,25RN8S1,127 / 220 V	2.115,54	(2.115,54)	-	12230020	Ubu	5	60	1	12	3.690,00	948,33	707,66
2144087	0	13111101	Eqtos Process Dados	01/02/2013	MICRO COMPUTADOR PORTATIL E 6320 NOTEBOOK	2.115,54	(2.115,54)	-	12330030	Ubu	5	60	1	12	2.870,00	737,59	550,40
2144088	0	13111101	Eqtos Process Dados	01/02/2013	MICRO COMPUTADOR PORTATIL E 6320 NOTEBOOK	2.115,54	(2.115,54)	-	12220010	Ubu	5	60	1	12	3.690,00	948,33	707,66
2144089	0	13111101	Eqtos Process Dados	01/02/2013	MICRO COMPUTADOR PORTATIL E 6320 NOTEBOOK	2.115,54	(2.115,54)	-	12330030	Ubu	5	60	1	12	2.870,00	737,59	550,40
2144090	0	13111101	Eqtos Process Dados	01/02/2013	MICRO COMPUTADOR PORTATIL E 6320 NOTEBOOK	2.115,54	(2.115,54)	-	12350010	Ubu	5	60	1	12	3.690,00	948,33	707,66
2144091	0	13111101	Eqtos Process Dados	01/02/2013	MICRO COMPUTADOR PORTATIL E 6320 NOTEBOOK	2.115,54	(2.115,54)	-	12330030	Ubu	5	60	1	12	2.870,00	737,59	550,40
2144092	0	13111101	Eqtos Process Dados	01/02/2013	MICRO COMPUTADOR PORTATIL E 6320 NOTEBOOK	2.115,54	(2.115,54)	-	12330030	Ubu	5	60	1	12	2.870,00	737,59	550,40
2144094	0	13111101	Eqtos Process Dados	23/10/2013	COMPUTADOR DELL/OPTIPLEX 990	2.334,21	(2.334,21)	-	11230030	Germano	5	60	1	12	3.731,00	958,87	715,52
2144095	0	13111101	Eqtos Process Dados	01/02/2013	MICRO COMPUTADOR PORTATIL E 6320 NOTEBOOK	2.115,54	(2.115,54)	-	11300060	Germano	5	60	1	12	3.885,00	998,45	745,06
2144096	0	13111101	Eqtos Process Dados	01/02/2013	NOTEBOOK,DELL,LATITUDE E6320,926Y1V1,127 / 220V	2.115,54	(2.115,54)	-	11131010	Germano	5	60	1	12	3.885,00	998,45	745,06
2144098	0	13111101	Eqtos Process Dados	01/02/2013	MICRO COMPUTADOR PORTATIL E 6320 NOTEBOOK	2.115,54	(2.115,54)	-	12220010	Ubu	5	60	1	12	2.870,00	737,59	550,40
2144100	0	13111101	Eqtos Process Dados	01/02/2013	MICRO COMPUTADOR PORTATIL E 6320 NOTEBOOK	2.115,54	(2.115,54)	-	12220010	Ubu	5	60	1	12	2.870,00	737,59	550,40
2144114	0	13111101	Eqtos Process Dados	01/02/2013	MICROCOMPUTADOR,MONITOR DE VIDEO 19" LCD,DELL,OPTI	1.520,93	(1.520,93)	-	11330010	Germano	5	60	1	12	2.442,00	627,59	468,32
2144115	0	13111101	Eqtos Process Dados	01/02/2013	MICROCOMPUTADOR,MONITOR DE VIDEO 19" LCD,DELL,OPTI	1.520,93	(1.520,93)	-	12300020	Ubu	5	60	1	12	2.314,00	594,70	443,77
2144116	0	13111101	Eqtos Process Dados	01/02/2013	MICROCOMPUTADOR,MONITOR DE VIDEO 19" LCD,DELL,POWE	1.520,93	(1.520,93)	-	12210010	Ubu	5	60	1	12	2.442,00	627,59	468,32
2144117	0	13111101	Eqtos Process Dados	01/02/2013	MICROCOMPUTADOR,MONITOR DE VIDEO 19" LCD,DELL,POWE	1.520,93	(1.520,93)	-	11330010	Germano	5	60	1	12	2.442,00	627,59	468,32
2144118	0	13111101	Eqtos Process Dados	01/02/2013	MICROCOMPUTADOR,MONITOR DE VIDEO 19" LCD,DELL,POWE	1.520,93	(1.520,93)	-	12210010	Ubu	5	60	1	12	2.442,00	627,59	468,32
2144119	0	13111101	Eqtos Process Dados	01/02/2013	MICROCOMPUTADOR,MONITOR DE VIDEO 19" LCD,DELL,POWE	1.520,93	(1.520,93)	-	11330010	Germano	5	60	1	12	2.442,00	627,59	468,32
2144121	0	13111101	Eqtos Process Dados	01/02/2013	MICROCOMPUTADOR,MONITOR DE VIDEO 19" LCD,DELL,POWE	1.520,93	(1.520,93)	-	12210010	Ubu	5	60	1	12	2.442,00	627,59	468,32
2144122	0	13111101	Eqtos Process Dados	01/02/2013	MICROCOMPUTADOR,MONITOR DE VIDEO 19" LCD,DELL,POWE	1.520,93	(1.520,93)	-	12210010	Ubu	5	60	1	12	2.442,00	627,59	468,32
2144123	0	13111101	Eqtos Process Dados	01/02/2013	MICROCOMPUTADOR,MONITOR DE VIDEO 19" LCD,DELL,POWE	1.520,93	(1.520,93)	-	11330010	Germano	5	60	1	12	2.659,00	683,36	509,94
2144124	0	13111101	Eqtos Process Dados	29/05/2012	MICRO COMPUTADOR PORT₮IL E 6320 NOTEBOOK	1.978,90	(1.978,90)	-	12330030	Ubu	5	60	1	12	2.600,00	668,20	498,62
2144125	0	13111101	Eqtos Process Dados	01/02/2013	MICRO COMPUTADOR PORTATIL E 6320 NOTEBOOK	2.115,54	(2.115,54)	-	11220020	Germano	5	60	1	12	3.986,00	1.024,40	764,42
2144126	0	13111101	Eqtos Process Dados	01/02/2013	MICROCOMPUTADOR,MONITOR DE VIDEO 19" LCD,DELL,PREC	1.523,98	(1.523,98)	-	12210010	Ubu	5	60	1	12	2.442,00	627,59	468,32
2144127	0	13111101	Eqtos Process Dados	01/02/2013	MICROCOMPUTADOR,POSITIVO,1A282SL94,110 / 220V	1.523,98	(1.523,98)	-	12330030	Ubu	5	60	1	12	2.318,00	595,73	444,54
2144128	0	13111101	Eqtos Process Dados	01/02/2013	MICROCOMPUTADOR,POSITIVO,1A282SM28,110 / 220V	1.523,98	(1.523,98)	-	12330030	Ubu	5	60	1	12	2.318,00	595,73	444,54
2144129	0	13111101	Eqtos Process Dados	01/02/2013	MICROCOMPUTADOR,MONITOR DE VIDEO 19" LCD,DELL,POWE	1.523,98	(1.523,98)	-	12210010	Ubu	5	60	1	12	2.442,00	627,59	468,32
2144132	0	13111101	Eqtos Process Dados	01/02/2013	NOTEBOOK,DELL,LATITUDE E6320,23K98S1,127 / 220V	2.115,54	(2.115,54)	-	13030020	BH	5	60	1	12	3.885,00	998,45	745,06
2144133	0	13111101	Eqtos Process Dados	01/02/2013	MICROCOMPUTADOR,MONITOR DE VIDEO 19" LCD,DELL,OPTI	1.523,98	(1.523,98)	-	11202050	Germano	5	60	1	12	2.869,00	737,33	550,21
2144135	0	13111101	Eqtos Process Dados	01/02/2013	MICRO COMPUTADOR DELL OPTIPLEX 390 DESKTOP	1.523,98	(1.523,98)	-	11370010	Germano	5	60	1	12	2.869,00	737,33	550,21
2144136	0	13111101	Eqtos Process Dados	01/02/2013	MICROCOMPUTADOR,MONITOR DE VIDEO 19" LCD,DELL,PREC	1.523,98	(1.523,98)	-	12210010	Ubu	5	60	1	12	2.442,00	627,59	468,32

FDC CONSULT LTDA

SAMARCO
APRENDER PARA EVOLUIR E TRANSFORMAR

DATA-BASE: 31/03/2021					DADOS CONTÁBEIS CEDIDOS PELA SAMARCO					AVALIAÇÃO VALOR JUSTO DE MERCADO							
IMOBILIZADO	SUB Nº	CLASSE	CENTRO CST	DT.INCORP.	DENOMINAÇÃO DO IMOBILIZADO	VAL AQUIS. BRL	DEPREC. ACUM BRL	VALOR CONTÁBIL BRL	CENTRO DE CUSTOS	UNID. IND	VIDA ÚTIL DET. (ANOS)	VIDA ÚTIL DET. (MESES)	VIDA ÚTIL REM. (ANOS)	VIDA ÚTIL REM. (MESES)	VALOR DE REPOSIÇÃO (R$)	VALOR JUSTO DE MERCADO (R$)	VALOR DE LIQUIDAÇÃO FORÇADA
2144137	0	13111101	Eqtos Process Dados	01/02/2013	NOTEBOOK,DELL,LATITUDE E6320,744Y1V1,127 / 220V	2.115,54	(2.115,54)	-	11220010	Germano	5	60	1	12	3.885,00	998,45	745,06
2144139	0	13111101	Eqtos Process Dados	23/10/2013	MICROCOMPUTADOR,MONITOR DE VIDEO 20" LCD,DELL,OPTI	2.436,20	(2.436,20)	-	11201010	Germano	5	60	1	12	4.590,00	1.179,63	880,26
2144140	0	13111101	Eqtos Process Dados	01/02/2013	MICRO COMPUTADOR DELL OPTIPLEX 390 DESKTOP	1.523,98	(1.523,98)	-	11350010	Germano	5	60	1	12	2.435,00	625,80	466,98
2144141	0	13111101	Eqtos Process Dados	01/02/2013	MICROCOMPUTADOR,MONITOR DE VIDEO 19" LCD,DELL,OPTI	1.523,98	(1.523,98)	-	11300020	Germano	5	60	1	12	2.869,00	737,33	550,21
2144142	0	13111101	Eqtos Process Dados	01/02/2013	MICROCOMPUTADOR,POSITIVO,1A282SM5N,110 / 220V	1.523,98	(1.523,98)	-	12330030	Ubu	5	60	1	12	2.318,00	595,73	444,54
2144143	0	13111101	Eqtos Process Dados	01/02/2013	NOTEBOOK,DELL,LATITUDE E6320,5Z6TYR1,127 / 220V	2.115,54	(2.115,54)	-	11300060	Germano	5	60	1	12	3.885,00	998,45	745,06
2144144	0	13111101	Eqtos Process Dados	01/02/2013	NOTEBOOK,DELL,LATITUDE E6320,954Y1V1,127 / 220V	2.115,54	(2.115,54)	-	11220010	Germano	5	60	1	12	3.885,00	998,45	745,06
2144146	0	13111101	Eqtos Process Dados	01/02/2013	MICROCOMPUTADOR COMPLETO,DELL	1.523,98	(1.523,98)	-	11110010	Germano	5	60	1	12	2.799,00	719,34	536,78
2144147	0	13111101	Eqtos Process Dados	01/02/2013	MICRO COMPUTADOR PORTATIL E 6320 NOTEBOOK	2.115,54	(2.115,54)	-	12330030	Ubu	5	60	1	12	2.870,00	737,59	550,40
2144149	0	13111101	Eqtos Process Dados	01/02/2013	NOTEBOOK,DELL,LATITUDE E6320,7Q5Y1V1,127 / 220V	2.115,54	(2.115,54)	-	11300060	Germano	5	60	1	12	3.885,00	998,45	745,06
2144150	0	13111101	Eqtos Process Dados	01/02/2013	MICRO COMPUTADOR PORTATIL E 6320 NOTEBOOK	2.115,54	(2.115,54)	-	12330030	Ubu	5	60	1	12	2.870,00	737,59	550,40
2144151	0	13111101	Eqtos Process Dados	01/02/2013	MICRO COMPUTADOR PORTATIL E 6320 NOTEBOOK	2.115,54	(2.115,54)	-	11330010	Germano	5	60	1	12	2.870,00	737,59	550,40
2144152	0	13111101	Eqtos Process Dados	01/02/2013	MICRO COMPUTADOR PORTATIL E 6320 NOTEBOOK	2.115,54	(2.115,54)	-	11330010	Germano	5	60	1	12	2.870,00	737,59	550,40
2144153	0	13111101	Eqtos Process Dados	01/02/2013	MICRO COMPUTADOR PORTATIL E 6320 NOTEBOOK	2.115,54	(2.115,54)	-	12330030	Ubu	5	60	1	12	2.870,00	737,59	550,40
2144154	0	13111101	Eqtos Process Dados	01/02/2013	MICROCOMPUTADOR,MONITOR DE VIDEO 19" LCD,DELL,OPTI	1.523,98	(1.523,98)	-	11220010	Germano	5	60	1	12	2.869,00	737,33	550,21
2144155	0	13111101	Eqtos Process Dados	01/02/2013	MICROCOMPUTADOR,DELL,OPTIPLEX 390,2BR19S1,127 / 22	1.523,98	(1.523,98)	-	13030120	BH	5	60	1	12	2.799,00	719,34	536,78
2144157	0	13111101	Eqtos Process Dados	01/02/2013	MICROCOMPUTADOR COMPLETO,DELL	1.523,98	(1.523,98)	-	11220010	Germano	5	60	1	12	2.869,00	737,33	550,21
2144158	0	13111101	Eqtos Process Dados	01/02/2013	MICROCOMPUTADOR,POSITIVO,1A282SM7X,110 / 220V	1.523,98	(1.523,98)	-	12330030	Ubu	5	60	1	12	2.318,00	595,73	444,54
2144159	0	13111101	Eqtos Process Dados	01/02/2013	MICROCOMPUTADOR,DELL,OPTIPLEX 390,28G39S1,127 / 22	1.523,98	(1.523,98)	-	13030120	BH	5	60	1	12	2.799,00	719,34	536,78
2144160	0	13111101	Eqtos Process Dados	01/02/2013	MICROCOMPUTADOR,MONITOR DE VIDEO 19" LCD,DELL,OPTI	1.523,98	(1.523,98)	-	11220010	Germano	5	60	1	12	2.869,00	737,33	550,21
2144161	0	13111101	Eqtos Process Dados	01/02/2013	MICROCOMPUTADOR COMPLETO,DELL	1.523,98	(1.523,98)	-	11220010	Germano	5	60	1	12	2.869,00	737,33	550,21
2144162	0	13111101	Eqtos Process Dados	01/02/2013	MICROCOMPUTADOR,POSITIVO,1A282SM97,110 / 220V	1.523,98	(1.523,98)	-	12330030	Ubu	5	60	1	12	2.318,00	595,73	444,54
2144163	0	13111101	Eqtos Process Dados	01/02/2013	MICRO COMPUTADOR DELL OPTIPLEX 390 DESKTOP	1.523,98	(1.523,98)	-	11100010	Germano	5	60	1	12	2.869,00	737,33	550,21
2144164	0	13111101	Eqtos Process Dados	01/02/2013	NOTEBOOK,DELL,LATITUDE E6320,23HC9S1,127 / 220V	2.115,54	(2.115,54)	-	11330010	Germano	5	60	1	12	3.885,00	998,45	745,06
2144165	0	13111101	Eqtos Process Dados	01/02/2013	MICROCOMPUTADOR,MONITOR DE VIDEO 19" LCD,DELL,PREC	1.523,98	(1.523,98)	-	12210010	Ubu	5	60	1	12	2.659,00	683,36	509,94
2144166	0	13111101	Eqtos Process Dados	01/02/2013	MICROCOMPUTADOR,MONITOR DE VIDEO 19" LCD,DELL,PREC	1.523,98	(1.523,98)	-	12210010	Ubu	5	60	1	12	2.659,00	683,36	509,94
2144168	0	13111101	Eqtos Process Dados	01/02/2013	MICRO COMPUTADOR DELL OPTIPLEX 390 DESKTOP	1.523,98	(1.523,98)	-	11203010	Germano	5	60	1	12	2.799,00	719,34	536,78
2144169	0	13111101	Eqtos Process Dados	01/02/2013	MICROCOMPUTADOR,DELL,OPTIPLEX 390,1WLT6S1,127 / 22	1.523,98	(1.523,98)	-	11250020	Germano	5	60	1	12	2.799,00	719,34	536,78
2144170	0	13111101	Eqtos Process Dados	01/02/2013	MICROCOMPUTADOR,POSITIVO,1A282SN3G,110 / 220V	1.523,98	(1.523,98)	-	12330030	Ubu	5	60	1	12	2.318,00	595,73	444,54
2144171	0	13111101	Eqtos Process Dados	01/02/2013	MICROCOMPUTADOR,MONITOR DE VIDEO 19" LCD,DELL,PREC	1.523,98	(1.523,98)	-	12210010	Ubu	5	60	1	12	2.442,00	627,59	468,32
2144172	0	13111101	Eqtos Process Dados	01/02/2013	MICRO COMPUTADOR DELL OPTIPLEX 390 DESKTOP	1.523,98	(1.523,98)	-	11250010	Germano	5	60	1	12	3.078,00	791,05	590,29
2144173	0	13111101	Eqtos Process Dados	01/02/2013	MICRO COMPUTADOR DELL OPTIPLEX 390 DESKTOP	1.523,98	(1.523,98)	-	11100020	Germano	5	60	1	12	2.869,00	737,33	550,21
2144174	0	13111101	Eqtos Process Dados	01/02/2013	MICRO COMPUTADOR DELL OPTIPLEX 390 DESKTOP	1.523,98	(1.523,98)	-	11330010	Germano	5	60	1	12	2.435,00	625,80	466,98
2144175	0	13111101	Eqtos Process Dados	01/02/2013	MICRO COMPUTADOR DELL OPTIPLEX 390 DESKTOP	1.523,98	(1.523,98)	-	11370010	Germano	5	60	1	12	2.869,00	737,33	550,21
2144176	0	13111101	Eqtos Process Dados	01/02/2013	MICRO COMPUTADOR DELL OPTIPLEX 390 DESKTOP	1.523,98	(1.523,98)	-	11300030	Germano	5	60	1	12	2.869,00	737,33	550,21
2144178	0	13111101	Eqtos Process Dados	01/02/2013	MICRO COMPUTADOR DELL OPTIPLEX 390 DESKTOP	1.523,98	(1.523,98)	-	11370010	Germano	5	60	1	12	2.869,00	737,33	550,21
2144180	0	13111101	Eqtos Process Dados	01/02/2013	MICRO COMPUTADOR PORTATIL E 6320 NOTEBOOK	2.115,54	(2.115,54)	-	12300020	Ubu	5	60	1	12	2.870,00	737,59	550,40
2144183	0	13111101	Eqtos Process Dados	01/02/2013	MICROCOMPUTADOR,MONITOR DE VIDEO 19" LCD,DELL,POWE	1.523,98	(1.523,98)	-	12210010	Ubu	5	60	1	12	2.659,00	683,36	509,94
2144184	0	13111101	Eqtos Process Dados	01/02/2013	MICRO COMPUTADOR PORTATIL E 6320 NOTEBOOK	2.115,54	(2.115,54)	-	12330030	Ubu	5	60	1	12	2.870,00	737,59	550,40
2144195	0	13111101	Eqtos Process Dados	01/02/2013	MICRO COMPUTADOR PORTATIL E 6320 NOTEBOOK	2.115,54	(2.115,54)	-	11202040	Germano	5	60	1	12	3.885,00	998,45	745,06
2144196	0	13111101	Eqtos Process Dados	01/02/2013	MICROCOMPUTADOR,MONITOR DE VIDEO 19" LCD,DELL,POWE	1.523,98	(1.523,98)	-	12210010	Ubu	5	60	1	12	2.442,00	627,59	468,32
2144197	0	13111101	Eqtos Process Dados	01/02/2013	MICROCOMPUTADOR,MONITOR DE VIDEO 19" LCD,DELL,POWE	1.523,98	(1.523,98)	-	12210010	Ubu	5	60	1	12	2.659,00	683,36	509,94
2144198	0	13111101	Eqtos Process Dados	01/02/2013	MICROCOMPUTADOR,MONITOR DE VIDEO 19" LCD,DELL,POWE	1.523,98	(1.523,98)	-	12210010	Ubu	5	60	1	12	2.659,00	683,36	509,94
2144199	0	13111101	Eqtos Process Dados	01/02/2013	MICROCOMPUTADOR,MONITOR DE VIDEO 19" LCD,DELL,POWE	1.523,98	(1.523,98)	-	12210010	Ubu	5	60	1	12	2.442,00	627,59	468,32
2144200	0	13111101	Eqtos Process Dados	01/02/2013	MICROCOMPUTADOR,POSITIVO,1A282SN50,110 / 220V	1.523,98	(1.523,98)	-	12330030	Ubu	5	60	1	12	2.318,00	595,73	444,54
2144201	0	13111101	Eqtos Process Dados	23/10/2013	MICROCOMPUTADOR,DELL,OPTIPLEX 990,339X8S1	2.436,19	(2.436,19)	-	11100020	Germano	5	60	1	12	4.474,00	1.149,82	858,01
2144214	0	13111101	Eqtos Process Dados	01/02/2013	NOTEBOOK,DELL,LATITUDE E6320,23HH8S1,127 / 220V	2.115,54	(2.115,54)	-	11250010	Germano	5	60	1	12	3.885,00	998,45	745,06
2144215	0	13111101	Eqtos Process Dados	01/02/2013	MICRO COMPUTADOR PORTATIL E 6320 NOTEBOOK	2.115,54	(2.115,54)	-	11330010	Germano	5	60	1	12	2.870,00	737,59	550,40
2144217	0	13111101	Eqtos Process Dados	01/02/2013	MICROCOMPUTADOR,MONITOR DE VIDEO 19" LCD,DELL,PREC	1.523,98	(1.523,98)	-	12210010	Ubu	5	60	1	12	2.442,00	627,59	468,32
2144218	0	13111101	Eqtos Process Dados	01/02/2013	MICROCOMPUTADOR,DELL,OPTIPLEX 390,27VT8S 1	1.523,98	(1.523,98)	-	11133010	Germano	5	60	1	12	2.869,00	737,33	550,21
2144220	0	13111101	Eqtos Process Dados	01/02/2013	MICRO COMPUTADOR DELL OPTIPLEX 390 DESKTOP	1.523,98	(1.523,98)	-	11300060	Germano	5	60	1	12	2.869,00	737,33	550,21
2144221	0	13111101	Eqtos Process Dados	01/02/2013	MICRO COMPUTADOR DELL OPTIPLEX 390 DESKTOP	1.523,98	(1.523,98)	-	11341010	Germano	5	60	1	12	2.799,00	719,34	536,78
2144224	0	13111101	Eqtos Process Dados	01/02/2013	MICROCOMPUTADOR,POSITIVO,1A282SN6V,110 / 220V	1.523,98	(1.523,98)	-	12330030	Ubu	5	60	1	12	2.318,00	595,73	444,54
2144225	0	13111101	Eqtos Process Dados	01/02/2013	MICROCOMPUTADOR,MONITOR DE VIDEO 19" LCD,DELL,OPTI	1.523,98	(1.523,98)	-	11202010	Germano	5	60	1	12	2.869,00	737,33	550,21
2144226	0	13111101	Eqtos Process Dados	01/02/2013	MICRO COMPUTADOR DELL OPTIPLEX 390 DESKTOP	1.523,98	(1.523,98)	-	11300030	Germano	5	60	1	12	2.869,00	737,33	550,21
2144227	0	13111101	Eqtos Process Dados	01/02/2013	MICROCOMPUTADOR,DELL,OPTIPLEX 390,3XLT6S1,127 / 22	1.523,98	(1.523,98)	-	11300030	Germano	5	60	1	12	2.799,00	719,34	536,78
2144228	0	13111101	Eqtos Process Dados	01/02/2013	MICRO COMPUTADOR DELL OPTIPLEX 390 DESKTOP	1.469,40	(1.469,40)	-	11100020	Germano	5	60	1	12	2.767,00	711,12	530,65
2144244	0	13111101	Eqtos Process Dados	01/02/2013	MICROCOMPUTADOR,MONITOR DE VIDEO 19" LCD,DELL,PREC	1.469,40	(1.469,40)	-	12210010	Ubu	5	60	1	12	2.360,00	606,52	452,59
2144245	0	13111101	Eqtos Process Dados	01/02/2013	MICRO COMPUTADOR PORTATIL E 6320 NOTEBOOK	2.224,05	(2.224,05)	-	11330010	Germano	5	60	1	12	3.554,00	913,38	681,58
2144246	0	13111101	Eqtos Process Dados	01/02/2013	MICRO COMPUTADOR DELL OPTIPLEX 390 DESKTOP	1.469,40	(1.469,40)	-	11200010	Germano	5	60	1	12	2.698,00	693,39	517,42
2144247	0	13111101	Eqtos Process Dados	01/02/2013	MICROCOMPUTADOR,MONITOR DE VIDEO 19" LCD,DELL,OPTI	1.469,40	(1.469,40)	-	11204010	Germano	5	60	1	12	2.767,00	711,12	530,65
2144248	0	13111101	Eqtos Process Dados	01/02/2013	MICROCOMPUTADOR,DELL,OPTIPLEX 390,1PLT6S1,127 / 22	1.469,40	(1.469,40)	-	11210010	Germano	5	60	1	12	2.698,00	693,39	517,42
2144249	0	13111101	Eqtos Process Dados	01/02/2013	MICRO COMPUTADOR DELL OPTIPLEX 390 DESKTOP	1.469,40	(1.469,40)	-	11202040	Germano	5	60	1	12	2.698,00	693,39	517,42
2144251	0	13111101	Eqtos Process Dados	01/02/2013	MICROCOMPUTADOR ,DELL,OPTIPLEX 390,127/220V	1.469,40	(1.469,40)	-	12350010	Ubu	5	60	1	12	2.360,00	606,52	452,59
2144253	0	13111101	Eqtos Process Dados	01/02/2013	MICRO COMPUTADOR PORTATIL E 6320 NOTEBOOK	2.224,05	(2.224,05)	-	11330010	Germano	5	60	1	12	3.017,00	775,37	578,59
2144254	0	13111101	Eqtos Process Dados	01/02/2013	MICRO COMPUTADOR PORTATIL E 6320 NOTEBOOK	2.224,05	(2.224,05)	-	11163010	Germano	5	60	1	12	3.554,00	913,38	681,58
2144255	0	13111101	Eqtos Process Dados	01/02/2013	MICRO COMPUTADOR PORTATIL E 6320 NOTEBOOK	2.224,05	(2.224,05)	-	12230020	Ubu	5	60	1	12	3.017,00	775,37	578,59
2144258	0	13111101	Eqtos Process Dados	01/02/2013	MICRO COMPUTADOR PORTATIL E 6320 NOTEBOOK	2.224,05	(2.224,05)	-	11350010	Germano	5	60	1	12	3.554,00	913,38	681,58
2144260	0	13111101	Eqtos Process Dados	01/02/2013	NOTEBOOK,DELL,LATITUDE E6320,2F459S1,127 / 220V	2.224,05	(2.224,05)	-	11164030	Germano	5	60	1	12	4.083,00	1.049,33	783,03

FDC CONSULT LTDA

SAMARCO
APRENDER PARA EVOLUIR E TRANSFORMAR

DATA-BASE: 31/03/2021					DADOS CONTÁBEIS CEDIDOS PELA SAMARCO					AVALIAÇÃO VALOR JUSTO DE MERCADO							
IMOBILIZADO	SUB Nº	CLASSE	CENTRO CST	DT.INCORP.	DENOMINAÇÃO DO IMOBILIZADO	VAL AQUIS. BRL	DEPREC. ACUM BRL	VALOR CONTÁBIL BRL	CENTRO DE CUSTOS	UNID. IND	VIDA ÚTIL DET. (ANOS)	VIDA ÚTIL DET. (MESES)	VIDA ÚTIL REM. (ANOS)	VIDA ÚTIL REM. (MESES)	VALOR DE REPOSIÇÃO (R$)	VALOR JUSTO DE MERCADO (R$)	VALOR DE LIQUIDAÇÃO FORÇADA
2144261	0	13111101	Eqtos Process Dados	01/02/2013	MICROCOMPUTADOR,DELL,OPTIPLEX 390,2BTN8S1,127 / 22	1.469,40	(1.469,40)	-	11202020	Germano	5	60	1	12	2.698,00	693,39	517,42
2144262	0	13111101	Eqtos Process Dados	12/09/2013	NOTEBOOK,DELL,LATITUDE E6320,GJMV6S1,127 / 220V	2.224,05	(2.224,05)	-	11370010	Germano	5	60	1	12	4.083,00	1.049,33	783,03
2144263	0	13111101	Eqtos Process Dados	01/02/2013	NOTEBOOK,DELL,LATITUDE E6320,1XLV6S1,127 / 220V	2.224,05	(2.224,05)	-	11330010	Germano	5	60	1	12	4.083,00	1.049,33	783,03
2144264	0	13111101	Eqtos Process Dados	01/02/2013	MICROCOMPUTADOR,MONITOR DE VIDEO 17" LCD,DELL,OPTI	1.469,40	(1.469,40)	-	13000030	BH	5	60	1	12	2.349,00	603,69	450,49
2144265	0	13111101	Eqtos Process Dados	01/02/2013	MICROCOMPUTADOR COMPLETO C/ MONITOR DE	1.469,40	(1.469,40)	-	12133020	Ubu	5	60	1	12	2.564,00	658,95	491,72
2144267	0	13111101	Eqtos Process Dados	01/02/2013	MICROCOMPUTADOR COMPLETO C/ MONITOR DE	1.469,40	(1.469,40)	-	12220010	Ubu	5	60	1	12	2.075,00	533,28	397,94
2144269	0	13111101	Eqtos Process Dados	01/02/2013	MICROCOMPUTADOR,MONITOR DE VIDEO 19" LCD,DELL,OPTI	1.469,40	(1.469,40)	-	12110040	Ubu	5	60	1	12	2.564,00	658,95	491,72
2144273	0	13111101	Eqtos Process Dados	01/02/2013	MICROCOMPUTADOR COMPLETO C/ MONITOR DE	1.469,40	(1.469,40)	-	12300060	Ubu	5	60	1	12	2.564,00	658,95	491,72
2144274	0	13111101	Eqtos Process Dados	01/02/2013	MICRO COMPUTADOR DELL OPTIPLEX 390 DESKTOP	1.469,40	(1.469,40)	-	12342010	Ubu	5	60	1	12	2.564,00	658,95	491,72
2144275	0	13111101	Eqtos Process Dados	01/02/2013	MICROCOMPUTADOR COMPLETO C/ MONITOR DE	1.469,40	(1.469,40)	-	12100005	Ubu	5	60	1	12	2.360,00	606,52	452,59
2144276	0	13111101	Eqtos Process Dados	01/02/2013	MICROCOMPUTADOR COMPLETO C/ MONITOR DE	1.469,40	(1.469,40)	-	12300060	Ubu	5	60	1	12	2.564,00	658,95	491,72
2144277	0	13111101	Eqtos Process Dados	01/02/2013	MICROCOMPUTADOR,MONITOR DE VIDEO 19" LCD,DELL,OPTI	1.469,40	(1.469,40)	-	12250010	Ubu	5	60	1	12	2.564,00	658,95	491,72
2144278	0	13111101	Eqtos Process Dados	01/02/2013	MICROCOMPUTADOR COMPLETO C/ MONITOR DE	1.469,40	(1.469,40)	-	12420010	Ubu	5	60	1	12	2.360,00	606,52	452,59
2144279	0	13111101	Eqtos Process Dados	01/02/2013	MICROCOMPUTADOR,MONITOR DE VIDEO 19" LCD,DELL,OPTI	1.469,40	(1.469,40)	-	12135010	Ubu	5	60	1	12	2.564,00	658,95	491,72
2144280	0	13111101	Eqtos Process Dados	01/02/2013	MICROCOMPUTADOR,MONITOR DE VIDEO 19" LCD,DELL,OPIT	1.469,40	(1.469,40)	-	12250010	Ubu	5	60	1	12	2.360,00	606,52	452,59
2144281	0	13111101	Eqtos Process Dados	01/02/2013	MICROCOMPUTADOR,POSITIVO,1A282SN70,110 / 220V	1.469,40	(1.469,40)	-	12330030	Ubu	5	60	1	12	2.236,00	574,65	428,81
2144282	0	13111101	Eqtos Process Dados	01/02/2013	MICROCOMPUTADOR,MONITOR DE VIDEO 20" LCD,DELL,OPTI	1.469,40	(1.469,40)	-	12210010	Ubu	5	60	1	12	2.564,00	658,95	491,72
2144283	0	13111101	Eqtos Process Dados	01/02/2013	MICROCOMPUTADOR,POSITIVO,1A282SP1C,110 / 220V	1.469,40	(1.469,40)	-	12330030	Ubu	5	60	1	12	2.236,00	574,65	428,81
2144285	0	13111101	Eqtos Process Dados	01/02/2013	MICROCOMPUTADOR,MONITOR DE VIDEO 19" LCD,DELL,OPTI	1.469,40	(1.469,40)	-	11100010	Germano	5	60	1	12	2.767,00	711,12	530,65
2144286	0	13111101	Eqtos Process Dados	23/10/2013	MICROCOMPUTADOR,DELL,OPTIPLEX 990	2.436,20	(2.436,20)	-	11100020	Germano	5	60	1	12	4.590,00	1.179,63	880,26
2144288	0	13111101	Eqtos Process Dados	01/02/2013	MICROCOMPUTADOR COMPLETO C/ MONITOR DE	2.224,05	(2.224,05)	-	12203010	Ubu	5	60	1	12	3.880,00	997,16	744,10
2144289	0	13111101	Eqtos Process Dados	01/02/2013	NOTEBOOK,DELL,LATITUDE E6320,C14Y1V1,127 / 220V	2.224,05	(2.224,05)	-	13036030	BH	5	60	1	12	4.083,00	1.049,33	783,03
2144290	0	13111101	Eqtos Process Dados	01/02/2013	MICRO COMPUTADOR PORTATIL E 6320 NOTEBOOK	2.224,05	(2.224,05)	-	11230030	Germano	5	60	1	12	4.189,00	1.076,57	803,36
2144291	0	13111101	Eqtos Process Dados	01/02/2013	NOTEBOOK,DELL,LATITUDE E6320,2F259S1,127 / 220V	2.224,05	(2.224,05)	-	11300060	Germano	5	60	1	12	4.083,00	1.049,33	783,03
2144292	0	13111101	Eqtos Process Dados	01/02/2013	MICROCOMPUTADOR,DELL,OPTIPLEX 390,2C519S1,127 / 22	1.469,40	(1.469,40)	-	11350010	Germano	5	60	1	12	2.698,00	693,39	517,42
2144294	0	13111101	Eqtos Process Dados	01/02/2013	MICROCOMPUTADOR,MONITOR DE VIDEO 19" LCD,DELL,PREC	1.469,40	(1.469,40)	-	12210010	Ubu	5	60	1	12	2.564,00	658,95	491,72
2144295	0	13111101	Eqtos Process Dados	01/02/2013	MICROCOMPUTADOR,MONITOR DE VIDEO 19" LCD,DELL,PREC	1.469,40	(1.469,40)	-	12210010	Ubu	5	60	1	12	2.360,00	606,52	452,59
2144296	0	13111101	Eqtos Process Dados	01/02/2013	MICROCOMPUTADOR,MONITOR DE VIDEO 19" LCD,DELL,PREC	1.469,40	(1.469,40)	-	12210010	Ubu	5	60	1	12	2.564,00	658,95	491,72
2144298	0	13111101	Eqtos Process Dados	01/02/2013	MICROCOMPUTADOR,MONITOR DE VIDEO 19" LCD,DELL,PREC	1.469,40	(1.469,40)	-	12210010	Ubu	5	60	1	12	2.564,00	658,95	491,72
2144299	0	13111101	Eqtos Process Dados	01/02/2013	MICROCOMPUTADOR,MONITOR DE VIDEO 19" LCD,DELL,PREC	1.469,40	(1.469,40)	-	12210010	Ubu	5	60	1	12	2.564,00	658,95	491,72
2144300	0	13111101	Eqtos Process Dados	01/02/2013	MICROCOMPUTADOR,MONITOR DE VIDEO 19" LCD,DELL,PREC	1.469,40	(1.469,40)	-	12210010	Ubu	5	60	1	12	2.564,00	658,95	491,72
2144303	0	13111101	Eqtos Process Dados	01/02/2013	MICROCOMPUTADOR,MONITOR DE VIDEO 19" LCD,DELL,PREC	1.469,40	(1.469,40)	-	12210010	Ubu	5	60	1	12	2.360,00	606,52	452,59
2144321	0	13111101	Eqtos Process Dados	23/10/2013	MICROCOMPUTADOR,DELL,OPTIPLEX990,F7T12V1	2.436,20	(2.436,20)	-	11100020	Germano	5	60	1	12	4.590,00	1.179,63	880,26
2144322	0	13111101	Eqtos Process Dados	23/10/2013	MICROCOMPUTADOR,DELL,OPTIPLEX 990,F1T12V1	2.436,19	(2.436,19)	-	11100020	Germano	5	60	1	12	4.474,00	1.149,82	858,01
2144323	0	13111101	Eqtos Process Dados	23/10/2013	MICROCOMPUTADOR,DELL,OPTIPLEX990,8HT12V1	2.334,21	(2.334,21)	-	11100020	Germano	5	60	1	12	4.396,00	1.129,77	843,05
2144324	0	13111101	Eqtos Process Dados	01/02/2013	MICROCOMPUTADOR,DELL,OPTIPLEX 390,HLPT6S1,127 / 22	1.469,40	(1.469,40)	-	11000010	Germano	5	60	1	12	2.698,00	693,39	517,42
2144325	0	13111101	Eqtos Process Dados	01/02/2013	MICRO COMPUTADOR DELL OPTIPLEX 390 DESKTOP	1.469,40	(1.469,40)	-	11300060	Germano	5	60	1	12	2.767,00	711,12	530,65
2144327	0	13111101	Eqtos Process Dados	01/02/2013	MICROCOMPUTADOR,MONITOR DE VIDEO 19" LCD,DELL,OPTI	1.469,40	(1.469,40)	-	11130070	Germano	5	60	1	12	2.698,00	693,39	517,42
2144328	0	13111101	Eqtos Process Dados	01/02/2013	MICROCOMPUTADOR,DELL,OPTIPLEX 390,2KPT6S1,127 / 22	1.469,40	(1.469,40)	-	11000010	Germano	5	60	1	12	2.698,00	693,39	517,42
2144329	0	13111101	Eqtos Process Dados	01/02/2013	MICROCOMPUTADOR,DELL,OPTIPLEX 390,3KPT6S1,127 / 22	1.469,40	(1.469,40)	-	11300060	Germano	5	60	1	12	2.698,00	693,39	517,42
2144330	0	13111101	Eqtos Process Dados	01/02/2013	MICROCOMPUTADOR,DELL,OPTIPLEX 390,5KPT6S1,127 / 22	1.469,40	(1.469,40)	-	11000010	Germano	5	60	1	12	2.698,00	693,39	517,42
2144332	0	13111101	Eqtos Process Dados	01/02/2013	NOTEBOOK,DELL,LATITUDE E6320,DZ6TYR1,127 / 220V	2.224,05	(2.224,05)	-	11300060	Germano	5	60	1	12	4.083,00	1.049,33	783,03
2144344	0	13111101	Eqtos Process Dados	01/02/2013	MICROCOMPUTADOR,DELL,OPTIPLEX 390,JWLT6S1,127 / 22	1.469,40	(1.469,40)	-	11200010	Germano	5	60	1	12	2.698,00	693,39	517,42
2144345	0	13111101	Eqtos Process Dados	01/02/2013	MICRO COMPUTADOR DELL OPTIPLEX 390 DESKTOP	1.469,40	(1.469,40)	-	11230020	Germano	5	60	1	12	2.767,00	711,12	530,65
2144346	0	13111101	Eqtos Process Dados	01/02/2013	MICROCOMPUTADOR,DELL,OPTIPLEX 390,5YLT6S1,127 / 22	1.469,40	(1.469,40)	-	11350010	Germano	5	60	1	12	2.698,00	693,39	517,42
2144347	0	13111101	Eqtos Process Dados	01/02/2013	MICRO COMPUTADOR DELL OPTIPLEX 390 DESKTOP	1.469,40	(1.469,40)	-	11300030	Germano	5	60	1	12	2.349,00	603,69	450,49
2144348	0	13111101	Eqtos Process Dados	01/02/2013	MICROCOMPUTADOR,DELL,OPTIPLEX 390,28599S1,127 / 22	1.469,40	(1.469,40)	-	11300030	Germano	5	60	1	12	2.698,00	693,39	517,42
2144349	0	13111101	Eqtos Process Dados	01/02/2013	MICROCOMPUTADOR,MONITOR DE VIDEO 19" LCD,DELL,PREC	1.469,40	(1.469,40)	-	12210010	Ubu	5	60	1	12	2.360,00	606,52	452,59
2144351	0	13111101	Eqtos Process Dados	01/02/2013	NOTEBOOK,POSITIVO,POSITIVO MOBILE ,1A0180167,127 /	2.224,05	(2.224,05)	-	12300030	Ubu	5	60	1	12	3.568,00	916,98	684,26
2144352	0	13111101	Eqtos Process Dados	01/02/2013	NOTEBOOK,DELL,LATITUDE,0NMY3G,127 / 220 V	2.224,05	(2.224,05)	-	12204010	Ubu	5	60	1	12	3.880,00	997,16	744,10
2144353	0	13111101	Eqtos Process Dados	01/02/2013	MICRO COMPUTADOR PORTATIL E 6320 NOTEBOOK	2.224,05	(2.224,05)	-	11200010	Germano	5	60	1	12	3.554,00	913,38	681,58
2144355	0	13111101	Eqtos Process Dados	01/02/2013	MICRO COMPUTADOR PORTATIL E 6320 NOTEBOOK	2.224,05	(2.224,05)	-	11330010	Germano	5	60	1	12	4.083,00	1.049,33	783,03
2144359	0	13111101	Eqtos Process Dados	01/02/2013	MICROCOMPUTADOR,POSITIVO,1A282SP9G,110 / 220V	1.469,40	(1.469,40)	-	12330030	Ubu	5	60	1	12	2.236,00	574,65	428,81
2144360	0	13111101	Eqtos Process Dados	01/02/2013	MICRO COMPUTADOR DELL OPTIPLEX 390 DESKTOP	1.469,40	(1.469,40)	-	11203010	Germano	5	60	1	12	2.698,00	693,39	517,42
2144361	0	13111101	Eqtos Process Dados	01/02/2013	MICRO COMPUTADOR DELL OPTIPLEX 390 DESKTOP	1.469,40	(1.469,40)	-	11342010	Germano	5	60	1	12	2.767,00	711,12	530,65
2144362	0	13111101	Eqtos Process Dados	01/02/2013	MICROCOMPUTADOR,MONITOR DE VIDEO 19" LCD,DELL,PREC	1.469,40	(1.469,40)	-	12210010	Ubu	5	60	1	12	2.360,00	606,52	452,59
2144365	0	13111101	Eqtos Process Dados	01/02/2013	MICRO COMPUTADOR PORTATIL E 6320 NOTEBOOK	2.192,19	(2.192,19)	-	12210010	Ubu	5	60	1	12	3.826,00	983,28	733,74
2144366	0	13111101	Eqtos Process Dados	23/10/2013	NOTEBOOK,DELL,LATITUDE E6410,127 / 220 V	2.447,87	(2.447,87)	-	12330030	Ubu	5	60	1	12	4.273,00	1.098,16	819,46
2144375	0	13111101	Eqtos Process Dados	21/01/2014	COMPUTADOR;110-220V;DELL/OPTIPLEX3010	1.689,60	(1.689,60)	-	12342010	Ubu	5	60	1	12	2.292,00	589,04	439,55
2144376	0	13111101	Eqtos Process Dados	21/01/2014	MICROCOMPUTADOR,MONITOR DE VIDEO 20" LCD,DELL,OPTI	1.689,60	(1.689,60)	-	12100010	Ubu	5	60	1	12	2.387,00	613,46	457,77
2144377	0	13111101	Eqtos Process Dados	21/01/2014	MICROCOMPUTADOR,MONITOR DE VIDEO 19" LCD,DELL,8PK2	1.689,60	(1.689,60)	-	12330020	Ubu	5	60	1	12	2.387,00	613,46	457,77
2144379	0	13111101	Eqtos Process Dados	21/01/2014	MICROCOMPUTADOR COMPLETO C/ MONITOR DE	1.689,60	(1.689,60)	-	12203010	Ubu	5	60	1	12	2.387,00	613,46	457,77
2144380	0	13111101	Eqtos Process Dados	21/01/2014	MICROCOMPUTADOR COMPLETO C/ MONITOR DE	1.689,60	(1.689,60)	-	12204010	Ubu	5	60	1	12	2.387,00	613,46	457,77
2144381	0	13111101	Eqtos Process Dados	21/01/2014	MICROCOMPUTADOR,MONITOR DE VIDEO 20" LCD,DELL,OPTI	1.689,60	(1.689,60)	-	12210010	Ubu	5	60	1	12	2.387,00	613,46	457,77
2144382	0	13111101	Eqtos Process Dados	21/01/2014	COMPUTADOR;110-220V;DELL/OPTIPLEX3010	1.689,60	(1.689,60)	-	11330010	Germano	5	60	1	12	2.292,00	589,04	439,55
2144383	0	13111101	Eqtos Process Dados	21/01/2014	COMPUTADOR;110-220V;DELL/OPTIPLEX3010	1.689,60	(1.689,60)	-	12342010	Ubu	5	60	1	12	2.292,00	589,04	439,55
2144384	0	13111101	Eqtos Process Dados	23/10/2013	MICROCOMPUTADOR COMPLETO C/ MONITOR DE	2.334,21	(2.334,21)	-	12220010	Ubu	5	60	1	12	4.070,00	1.045,99	780,53
2144385	0	13111101	Eqtos Process Dados	01/02/2013	MICRO COMPUTADOR PORTATIL E 6320 NOTEBOOK	2.192,19	(2.192,19)	-	12342010	Ubu	5	60	1	12	3.826,00	983,28	733,74
2144386	0	13111101	Eqtos Process Dados	23/10/2013	MICROCOMPUTADOR COMPLETO C/ MONITOR DE	2.436,19	(2.436,19)	-	12220010	Ubu	5	60	1	12	4.246,00	1.091,22	814,29

FDC CONSULT LTDA

SAMARCO
APRENDER PARA EVOLUIR E TRANSFORMAR

DATA-BASE: 31/03/2021					DADOS CONTÁBEIS CEDIDOS PELA SAMARCO						AVALIAÇÃO VALOR JUSTO DE MERCADO						
IMOBILIZADO	SUB Nº	CLASSE	CENTRO CST	DT.INCORP.	DENOMINAÇÃO DO IMOBILIZADO	VAL AQUIS. BRL	DEPREC. ACUM BRL	VALOR CONTÁBIL BRL	CENTRO DE CUSTOS	UNID. IND	VIDA ÚTIL DET. (ANOS)	VIDA ÚTIL DET. (MESES)	VIDA ÚTIL REM. (ANOS)	VIDA ÚTIL REM. (MESES)	VALOR DE REPOSIÇÃO (R$)	VALOR JUSTO DE MERCADO (R$)	VALOR DE LIQUIDAÇÃO FORÇADA
2144387	0	13111101	Eqtos Process Dados	01/02/2013	NOTEBOOK,DELL,LATITUDE,6X4Y1V1,127 / 220 V	2.192,19	(2.192,19)	-	12330030	Ubu	5	60	1	12	3.514,00	903,10	673,91
2144388	0	13111101	Eqtos Process Dados	23/10/2013	MICROCOMPUTADOR,MONITOR DE VIDEO 23" LCD,DELL,OPTI	2.334,20	(2.334,20)	-	12210010	Ubu	5	60	1	12	4.070,00	1.045,99	780,53
2144389	0	13111101	Eqtos Process Dados	23/10/2013	COMPUTADOR DELL/OPTIPLEX 990	2.334,21	(2.334,21)	-	12330030	Ubu	5	60	1	12	3.167,00	813,92	607,36
2144390	0	13111101	Eqtos Process Dados	01/02/2013	MICRO COMPUTADOR PORTATIL E 6320 NOTEBOOK	2.192,19	(2.192,19)	-	12330030	Ubu	5	60	1	12	3.514,00	903,10	673,91
2144391	0	13111101	Eqtos Process Dados	01/02/2013	MICRO COMPUTADOR PORTATIL E 6320 NOTEBOOK	2.192,19	(2.192,19)	-	12250010	Ubu	5	60	1	12	2.974,00	764,32	570,35
2144392	0	13111101	Eqtos Process Dados	01/02/2013	MICRO COMPUTADOR PORTATIL E 6320 NOTEBOOK	2.192,19	(2.192,19)	-	12136020	Ubu	5	60	1	12	2.974,00	764,32	570,35
2144393	0	13111101	Eqtos Process Dados	23/10/2013	MICROCOMPUTADOR COMPLETO C/ MONITOR DE	2.334,21	(2.334,21)	-	12220010	Ubu	5	60	1	12	4.070,00	1.045,99	780,53
2144394	0	13111101	Eqtos Process Dados	01/02/2013	NOTEBOOK,DELL,LATITUDE E6320,B2M42V1,127 / 220 V	2.192,19	(2.192,19)	-	12420010	Ubu	5	60	1	12	3.093,00	794,90	593,17
2144395	0	13111101	Eqtos Process Dados	23/10/2013	NOTEBOOK,DELL,LATITUDE E6320,5Y5Y1V1,127 / 220 V	2.447,87	(2.447,87)	-	12420010	Ubu	5	60	1	12	3.446,00	885,62	660,86
2144396	0	13111101	Eqtos Process Dados	23/10/2013	NOTEBOOK,DELL,LATITUDE,8S5Y1V1,127 / 220 V	4.809,10	(4.809,10)	-	12340010	Ubu	5	60	1	12	6.784,00	1.743,49	1.301,02
2144398	0	13111101	Eqtos Process Dados	01/02/2013	MICRO COMPUTADOR PORTATIL E 6320 NOTEBOOK	2.192,19	(2.192,19)	-	12330030	Ubu	5	60	1	12	2.974,00	764,32	570,35
2144401	0	13111101	Eqtos Process Dados	01/02/2013	MICRO COMPUTADOR PORTATIL E 6320 NOTEBOOK	2.192,19	(2.192,19)	-	12204010	Ubu	5	60	1	12	2.974,00	764,32	570,35
2144402	0	13111101	Eqtos Process Dados	01/02/2013	MICRO COMPUTADOR PORTATIL E 6320 NOTEBOOK	2.192,19	(2.192,19)	-	13020010	BH	5	60	1	12	3.093,00	794,90	593,17
2144403	0	13111101	Eqtos Process Dados	01/02/2013	MICRO COMPUTADOR PORTATIL E 6320 NOTEBOOK	2.192,19	(2.192,19)	-	12230020	Ubu	5	60	1	12	3.826,00	983,28	733,74
2144404	0	13111101	Eqtos Process Dados	23/10/2013	MICROCOMPUTADOR COMPLETO C/ MONITOR DE	2.334,20	(2.334,20)	-	12204010	Ubu	5	60	1	12	4.070,00	1.045,99	780,53
2144405	0	13111101	Eqtos Process Dados	23/10/2013	MICROCOMPUTADOR,88Q12V1,SAM202863	2.334,21	(2.334,21)	-	12342010	Ubu	5	60	1	12	3.167,00	813,92	607,36
2144406	0	13111101	Eqtos Process Dados	23/10/2013	MICROCOMPUTADOR COMPLETO C/ MONITOR DE	2.436,20	(2.436,20)	-	12204010	Ubu	5	60	1	12	3.432,00	882,02	658,18
2144412	0	13111101	Eqtos Process Dados	23/10/2013	MICROCOMPUTADOR,MONITOR DE VIDEO 19" LCD,DELL,GFQ1	2.334,21	(2.334,21)	-	12330030	Ubu	5	60	1	12	4.070,00	1.045,99	780,53
2144413	0	13111101	Eqtos Process Dados	23/10/2013	MICROCOMPUTADOR,DELL,OPTIPLEX990,6FQ12V1,22P	2.436,19	(2.436,19)	-	11100020	Germano	5	60	1	12	4.590,00	1.179,63	880,26
2144414	0	13111101	Eqtos Process Dados	01/02/2013	MICRO COMPUTADOR PORTATIL E 6320 NOTEBOOK	2.192,19	(2.192,19)	-	12250010	Ubu	5	60	1	12	3.093,00	794,90	593,17
2144415	0	13111101	Eqtos Process Dados	23/10/2013	MICROCOMPUTADOR,MONITOR DE VIDEO 19" LCD,DELL,OPTI	2.334,21	(2.334,21)	-	13020010	BH	5	60	1	12	4.070,00	1.045,99	780,53
2144418	0	13111101	Eqtos Process Dados	01/02/2013	NOTEBOOK,DELL,LATITUDE E6320,9Q6Y1V1,127 / 220 V	2.192,19	(2.192,19)	-	11330010	Germano	5	60	1	12	3.514,00	903,10	673,91
2144420	0	13111101	Eqtos Process Dados	01/02/2013	NOTEBOOK,DELL,LATITUDE ,C26Y1V1,127 / 220 V	2.192,19	(2.192,19)	-	12300030	Ubu	5	60	1	12	3.514,00	903,10	673,91
2144421	0	13111101	Eqtos Process Dados	23/10/2013	NOTEBOOK DELL/LATITUDE E6320	2.361,23	(2.361,23)	-	11330010	Germano	5	60	1	12	4.111,00	1.056,53	788,40
2144422	0	13111101	Eqtos Process Dados	01/02/2013	MICRO COMPUTADOR PORTATIL E 6320 NOTEBOOK	2.192,19	(2.192,19)	-	12260010	Ubu	5	60	1	12	2.974,00	764,32	570,35
2144423	0	13111101	Eqtos Process Dados	23/10/2013	MICROCOMPUTADOR COMPLETO C/ MONITOR DE	2.436,19	(2.436,19)	-	12220010	Ubu	5	60	1	12	4.246,00	1.091,22	814,29
2144424	0	13111101	Eqtos Process Dados	01/02/2013	MICROCOMPUTADOR COMPLETO C/ MONITOR DE	1.469,40	(1.469,40)	-	12300060	Ubu	5	60	1	12	2.564,00	658,95	491,72
2144425	0	13111101	Eqtos Process Dados	01/02/2013	MICROCOMPUTADOR COMPLETO C/ MONITOR DE	1.469,40	(1.469,40)	-	12204020	Ubu	5	60	1	12	2.360,00	606,52	452,59
2144426	0	13111101	Eqtos Process Dados	01/02/2013	MICROCOMPUTADOR COMPLETO C/ MONITOR DE	1.469,40	(1.469,40)	-	12203010	Ubu	5	60	1	12	2.360,00	606,52	452,59
2144427	0	13111101	Eqtos Process Dados	01/02/2013	MICRO COMPUTADOR PORTATIL E 6320 NOTEBOOK	2.192,19	(2.192,19)	-	12230020	Ubu	5	60	1	12	3.826,00	983,28	733,74
2144428	0	13111101	Eqtos Process Dados	01/02/2013	MICRO COMPUTADOR PORTATIL E 6320 NOTEBOOK	2.192,19	(2.192,19)	-	11330010	Germano	5	60	1	12	2.974,00	764,32	570,35
2144429	0	13111101	Eqtos Process Dados	23/10/2013	NOTEBOOK,DELL,LATITUDE,JK5Y1V1,127 / 220 V	2.447,87	(2.447,87)	-	12204010	Ubu	5	60	1	12	4.273,00	1.098,16	819,46
2144431	0	13111101	Eqtos Process Dados	01/02/2013	NOTEBOOK,DELL,LATITUDE,EJ5Y1V1,127 / 220 V	2.192,19	(2.192,19)	-	12204010	Ubu	5	60	1	12	3.826,00	983,28	733,74
2144432	0	13111101	Eqtos Process Dados	01/02/2013	MICRO COMPUTADOR PORTATIL E 6320 NOTEBOOK	2.192,19	(2.192,19)	-	12370010	Ubu	5	60	1	12	2.974,00	764,32	570,35
2144434	0	13111101	Eqtos Process Dados	01/02/2013	MICROCOMPUTADOR COMPLETO C/ MONITOR DE	1.469,40	(1.469,40)	-	12206010	Ubu	5	60	1	12	2.564,00	658,95	491,72
2144435	0	13111101	Eqtos Process Dados	01/02/2013	MICROCOMPUTADOR,MONITOR DE VIDEO 19",DELL ,POWER E	1.469,40	(1.469,40)	-	11330010	Germano	5	60	1	12	2.360,00	606,52	452,59
2144436	0	13111101	Eqtos Process Dados	01/02/2013	MICROCOMPUTADOR,MONITOR DE VIDEO 19" LCD,DELL,OPTI	1.469,40	(1.469,40)	-	12330020	Ubu	5	60	1	12	2.564,00	658,95	491,72
2144437	0	13111101	Eqtos Process Dados	01/02/2013	MICROCOMPUTADOR COMPLETO C/ MONITOR DE	1.469,40	(1.469,40)	-	12220010	Ubu	5	60	1	12	2.564,00	658,95	491,72
2144438	0	13111101	Eqtos Process Dados	01/02/2013	MICROCOMPUTADOR,MONITOR DE VIDEO 20" LCD,DELL,OPIT	1.469,40	(1.469,40)	-	12250010	Ubu	5	60	1	12	2.360,00	606,52	452,59
2144439	0	13111101	Eqtos Process Dados	01/02/2013	MICROCOMPUTADOR,MONITOR DE VIDEO 19" LCD,2ZYT6S1,1	1.469,40	(1.469,40)	-	12300060	Ubu	5	60	1	12	2.564,00	658,95	491,72
2144440	0	13111101	Eqtos Process Dados	01/02/2013	MICROCOMPUTADOR COMPLETO C/ MONITOR DE	1.469,40	(1.469,40)	-	12100015	Ubu	5	60	1	12	2.360,00	606,52	452,59
2144441	0	13111101	Eqtos Process Dados	01/02/2013	MICROCOMPUTADOR,DELL,OPITIPLEX 390,110 / 220V	1.469,40	(1.469,40)	-	12250010	Ubu	5	60	1	12	2.360,00	606,52	452,59
2144442	0	13111101	Eqtos Process Dados	01/02/2013	MICROCOMPUTADOR,POSITIVO,1A282SQ3P,110 / 220V	1.469,40	(1.469,40)	-	12330030	Ubu	5	60	1	12	2.236,00	574,65	428,81
2144443	0	13111101	Eqtos Process Dados	01/02/2013	MICROCOMPUTADOR COMPLETO C/ MONITOR DE	1.469,40	(1.469,40)	-	12220010	Ubu	5	60	1	12	2.564,00	658,95	491,72
2144454	0	13111101	Eqtos Process Dados	01/02/2013	MICROCOMPUTADOR,MONITOR DE VIDEO 19" LCD,DELL,2DH4	1.469,40	(1.469,40)	-	12300060	Ubu	5	60	1	12	2.564,00	658,95	491,72
2144457	0	13111101	Eqtos Process Dados	12/09/2013	MICRO COMPUTADOR PORTATIL E 6320 NOTEBOOK	2.224,05	(2.224,05)	-	11330010	Germano	5	60	1	12	3.554,00	913,38	681,58
2144458	0	13111101	Eqtos Process Dados	01/02/2013	MICRO COMPUTADOR PORTATIL E 6320 NOTEBOOK	2.192,19	(2.192,19)	-	12320020	Ubu	5	60	1	12	3.826,00	983,28	733,74
2144459	0	13111101	Eqtos Process Dados	01/02/2013	MICRO COMPUTADOR PORTATIL E 6320 NOTEBOOK	2.192,19	(2.192,19)	-	11330010	Germano	5	60	1	12	2.974,00	764,32	570,35
2144460	0	13111101	Eqtos Process Dados	01/02/2013	MICRO COMPUTADOR PORTATIL E 6320 NOTEBOOK	2.192,19	(2.192,19)	-	12133020	Ubu	5	60	1	12	2.974,00	764,32	570,35
2144461	0	13111101	Eqtos Process Dados	01/02/2013	NOTEBOOK,DELL,LATITUDE,250N8S1,127 / 220 V	2.192,19	(2.192,19)	-	12340010	Ubu	5	60	1	12	3.826,00	983,28	733,74
2144462	0	13111101	Eqtos Process Dados	29/05/2012	MICRO COMPUTADOR PORT₮IL E 6320 NOTEBOOK	1.978,90	(1.978,90)	-	12330030	Ubu	5	60	1	12	2.600,00	668,20	498,62
2144463	0	13111101	Eqtos Process Dados	01/02/2013	MICROCOMPUTADORDELLOPTIPLEX3902BVJ8S1110 / 220V	1.469,40	(1.469,40)	-	12220010	Ubu	5	60	1	12	2.564,00	658,95	491,72
2144465	0	13111101	Eqtos Process Dados	01/02/2013	MICROCOMPUTADOR,MONITOR DE VIDEO 20" LCD,DELL,OPTI	1.469,40	(1.469,40)	-	12210010	Ubu	5	60	1	12	2.564,00	658,95	491,72
2144467	0	13111101	Eqtos Process Dados	01/02/2013	MICROCOMPUTADOR COMPLETO C/ MONITOR DE	1.469,40	(1.469,40)	-	12203010	Ubu	5	60	1	12	2.564,00	658,95	491,72
2144468	0	13111101	Eqtos Process Dados	01/02/2013	MICRO COMPUTADOR PORTATIL E 6320 NOTEBOOK	2.192,19	(2.192,19)	-	11170010	Germano	5	60	1	12	3.307,00	849,90	634,21
2144470	0	13111101	Eqtos Process Dados	01/02/2013	MICROCOMPUTADOR,MONITOR DE VIDEO 19" LCD,DELL,OPTI	1.469,40	(1.469,40)	-	12300060	Ubu	5	60	1	12	2.564,00	658,95	491,72
2144471	0	13111101	Eqtos Process Dados	01/02/2013	MICROCOMPUTADOR ,DELL,OPTIPLEX 390,127/220V	1.469,40	(1.469,40)	-	12440010	Ubu	5	60	1	12	1.993,00	512,20	382,21
2144472	0	13111101	Eqtos Process Dados	01/02/2013	NOTEBOOK,DELL,LATITUDE E6320,250D8S1,127 / 220 V	2.192,19	(2.192,19)	-	11330010	Germano	5	60	1	12	3.514,00	903,10	673,91
2144474	0	13111101	Eqtos Process Dados	01/02/2013	MICRO COMPUTADOR DELL OPTIPLEX 390 DESKTOP	1.469,40	(1.469,40)	-	12342010	Ubu	5	60	1	12	2.564,00	658,95	491,72
2144475	0	13111101	Eqtos Process Dados	01/02/2013	MICROCOMPUTADOR COMPLETO C/ MONITOR DE	1.469,40	(1.469,40)	-	12250010	Ubu	5	60	1	12	2.564,00	658,95	491,72
2144476	0	13111101	Eqtos Process Dados	01/02/2013	MICROCOMPUTADOR,MONITOR DE VIDEO 19" LCD,DELL,PREC	1.469,40	(1.469,40)	-	12210010	Ubu	5	60	1	12	2.360,00	606,52	452,59
2144478	0	13111101	Eqtos Process Dados	01/02/2013	MICROCOMPUTADOR,MONITOR DE VIDEO 19" LCD,DELL,PREC	1.469,40	(1.469,40)	-	12210010	Ubu	5	60	1	12	2.360,00	606,52	452,59
2144479	0	13111101	Eqtos Process Dados	01/02/2013	MICROCOMPUTADOR,MONITOR DE VIDEO 19" LCD,DELL,PREC	1.469,40	(1.469,40)	-	12210010	Ubu	5	60	1	12	2.360,00	606,52	452,59
2144480	0	13111101	Eqtos Process Dados	01/02/2013	MICROCOMPUTADOR,MONITOR DE VIDEO 19" LCD,DELL,2BYL	1.469,40	(1.469,40)	-	12110070	Ubu	5	60	1	12	2.360,00	606,52	452,59
2144481	0	13111101	Eqtos Process Dados	01/02/2013	MICROCOMPUTADOR,MONITOR DE VIDEO 19" LCD,DELL,PREC	1.469,40	(1.469,40)	-	12210010	Ubu	5	60	1	12	2.360,00	606,52	452,59
2144482	0	13111101	Eqtos Process Dados	01/02/2013	MICROCOMPUTADOR,MV21,DELL,OPITIPLEX 390,110 / 220V	1.469,40	(1.469,40)	-	12300060	Ubu	5	60	1	12	2.360,00	606,52	452,59
2144485	0	13111101	Eqtos Process Dados	01/02/2013	MICROCOMPUTADOR COMPLETO C/ MONITOR DE	1.469,40	(1.469,40)	-	12100015	Ubu	5	60	1	12	2.360,00	606,52	452,59
2144486	0	13111101	Eqtos Process Dados	01/02/2013	MICROCOMPUTADOR COMPLETO C/ MONITOR DE	1.469,40	(1.469,40)	-	12100015	Ubu	5	60	1	12	2.360,00	606,52	452,59
2144487	0	13111101	Eqtos Process Dados	01/02/2013	MICROCOMPUTADOR COMPLETO C/ MONITOR DE	1.469,40	(1.469,40)	-	11330010	Germano	5	60	1	12	2.564,00	658,95	491,72

FDC CONSULT LTDA

SAMARCO
APRENDER PARA EVOLUIR E TRANSFORMAR

DATA-BASE: 31/03/2021					DADOS CONTÁBEIS CEDIDOS PELA SAMARCO					AVALIAÇÃO VALOR JUSTO DE MERCADO							
IMOBILIZADO	SUB Nº	CLASSE	CENTRO CST	DT.INCORP.	DENOMINAÇÃO DO IMOBILIZADO	VAL AQUIS. BRL	DEPREC. ACUM BRL	VALOR CONTÁBIL BRL	CENTRO DE CUSTOS	UNID. IND	VIDA ÚTIL DET. (ANOS)	VIDA ÚTIL DET. (MESES)	VIDA ÚTIL REM. (ANOS)	VIDA ÚTIL REM. (MESES)	VALOR DE REPOSIÇÃO (R$)	VALOR JUSTO DE MERCADO (R$)	VALOR DE LIQUIDAÇÃO FORÇADA
2144488	0	13111101	Eqtos Process Dados	01/02/2013	MICROCOMPUTADOR COMPLETO C/ MONITOR DE	1.469,40	(1.469,40)	-	12206010	Ubu	5	60	1	12	2.564,00	658,95	491,72
2144490	0	13111101	Eqtos Process Dados	01/02/2013	MICROCOMPUTADOR,MONITOR DE VIDEO 19" LCD,DELL,OPTI	1.469,40	(1.469,40)	-	12110040	Ubu	5	60	1	12	2.564,00	658,95	491,72
2144491	0	13111101	Eqtos Process Dados	01/02/2013	MICROCOMPUTADOR,MONITOR DE VIDEO 19" LCD,DELL,OPTI	1.469,40	(1.469,40)	-	12136010	Ubu	5	60	1	12	2.564,00	658,95	491,72
2144493	0	13111101	Eqtos Process Dados	01/02/2013	MICRO COMPUTADOR DELL OPTIPLEX 390 DESKTOP	1.469,40	(1.469,40)	-	13030120	BH	5	60	1	12	2.349,00	603,69	450,49
2144494	0	13111101	Eqtos Process Dados	01/02/2013	MICROCOMPUTADOR COMPLETO C/ MONITOR DE	1.469,40	(1.469,40)	-	11330010	Germano	5	60	1	12	2.360,00	606,52	452,59
2144496	0	13111101	Eqtos Process Dados	01/02/2013	MICROCOMPUTADOR COMPLETO C/ MONITOR DE	1.469,40	(1.469,40)	-	11330010	Germano	5	60	1	12	2.360,00	606,52	452,59
2144497	0	13111101	Eqtos Process Dados	01/02/2013	MICRO COMPUTADOR DELL OPTIPLEX 390 DESKTOP	1.469,40	(1.469,40)	-	12204020	Ubu	5	60	1	12	2.564,00	658,95	491,72
2144500	0	13111101	Eqtos Process Dados	01/02/2013	MICROCOMPUTADOR,MONITOR DE VIDEO 19" LCD,DELL,OPTI	1.469,40	(1.469,40)	-	12136010	Ubu	5	60	1	12	2.564,00	658,95	491,72
2144501	0	13111101	Eqtos Process Dados	01/02/2013	MICROCOMPUTADOR,MONITOR DE VIDEO 19" LCD,DELL,OPTI	1.469,40	(1.469,40)	-	12135020	Ubu	5	60	1	12	2.360,00	606,52	452,59
2144503	0	13111101	Eqtos Process Dados	01/02/2013	MICROCOMPUTADOR,MONITOR DE VIDEO 19" LCD,DELL,OPTI	1.469,40	(1.469,40)	-	12370010	Ubu	5	60	1	12	2.564,00	658,95	491,72
2144506	0	13111101	Eqtos Process Dados	01/02/2013	MICROCOMPUTADOR,MONITOR DE VIDEO 19" LCD,DELL,2DG0	1.469,40	(1.469,40)	-	11330010	Germano	5	60	1	12	2.564,00	658,95	491,72
2144507	0	13111101	Eqtos Process Dados	01/02/2013	MICRO COMPUTADOR DELL OPTIPLEX 390 DESKTOP,DELL,51	1.469,40	(1.469,40)	-	12100010	Ubu	5	60	1	12	2.564,00	658,95	491,72
2144508	0	13111101	Eqtos Process Dados	01/02/2013	MICROCOMPUTADOR,MONITOR DE VIDEO 20" LCD,DELL,OPTI	1.469,40	(1.469,40)	-	12135030	Ubu	5	60	1	12	2.360,00	606,52	452,59
2144510	0	13111101	Eqtos Process Dados	01/02/2013	MICROCOMPUTADOR COMPLETO C/ MONITOR DE	1.469,40	(1.469,40)	-	12300030	Ubu	5	60	1	12	2.564,00	658,95	491,72
2144513	0	13111101	Eqtos Process Dados	23/10/2013	MICROCOMPUTADOR COMPLETO C/ MONITOR DE	2.436,19	(2.436,19)	-	12204010	Ubu	5	60	1	12	4.246,00	1.091,22	814,29
2144514	0	13111101	Eqtos Process Dados	01/02/2013	NOTEBOOK,DELL,LATITUDE,HX5Y1V1,127 / 220 V	2.192,19	(2.192,19)	-	12202010	Ubu	5	60	1	12	3.826,00	983,28	733,74
2144515	0	13111101	Eqtos Process Dados	01/02/2013	MICRO COMPUTADOR PORTATIL E 6320 NOTEBOOK	2.192,19	(2.192,19)	-	12230030	Ubu	5	60	1	12	2.974,00	764,32	570,35
2144519	0	13111101	Eqtos Process Dados	01/02/2013	MICRO COMPUTADOR PORTATIL E 6320 NOTEBOOK	2.192,19	(2.192,19)	-	12330030	Ubu	5	60	1	12	2.974,00	764,32	570,35
2144520	0	13111101	Eqtos Process Dados	01/02/2013	MICRO COMPUTADOR PORTATIL E 6320 NOTEBOOK	2.192,19	(2.192,19)	-	13020010	BH	5	60	1	12	3.826,00	983,28	733,74
2144521	0	13111101	Eqtos Process Dados	01/02/2013	MICRO COMPUTADOR PORTATIL E 6320 NOTEBOOK	2.192,19	(2.192,19)	-	12210010	Ubu	5	60	1	12	2.974,00	764,32	570,35
2144522	0	13111101	Eqtos Process Dados	01/02/2013	MICRO COMPUTADOR PORTATIL E 6320 NOTEBOOK	2.192,19	(2.192,19)	-	12250010	Ubu	5	60	1	12	3.514,00	903,10	673,91
2144529	0	13111101	Eqtos Process Dados	21/01/2014	MICROCOMPUTADOR,MONITOR DE 20" LCD,DELL,OPTIPLEX 3	1.689,60	(1.689,60)	-	12203010	Ubu	5	60	1	12	2.944,00	756,61	564,59
2144530	0	13111101	Eqtos Process Dados	21/01/2014	MICROCOMPUTADOR,MONITOR DE VIDEO 19",DELL,OPTIPLEX	1.689,60	(1.689,60)	-	12420010	Ubu	5	60	1	12	2.944,00	756,61	564,59
2144532	0	13111101	Eqtos Process Dados	21/01/2014	MICROCOMPUTADOR COMPLETO C/ MONITOR DE	1.689,60	(1.689,60)	-	12204010	Ubu	5	60	1	12	2.944,00	756,61	564,59
2144534	0	13111101	Eqtos Process Dados	21/01/2014	MICROCOMPUTADOR COMPLETO C/ MONITOR DE	1.689,60	(1.689,60)	-	12204010	Ubu	5	60	1	12	2.944,00	756,61	564,59
2144535	0	13111101	Eqtos Process Dados	21/01/2014	MICROCOMPUTADOR COMPLETO C/ MONITOR DE	1.689,60	(1.689,60)	-	12300060	Ubu	5	60	1	12	2.944,00	756,61	564,59
2144536	0	13111101	Eqtos Process Dados	21/01/2014	MICROCOMPUTADOR,MONITOR DE VIDEO 19" LCD,DELL,OPTI	1.689,60	(1.689,60)	-	12330030	Ubu	5	60	1	12	2.944,00	756,61	564,59
2144537	0	13111101	Eqtos Process Dados	21/01/2014	MICROCOMPUTADOR COMPLETO C/ MONITOR DE	1.689,60	(1.689,60)	-	12220010	Ubu	5	60	1	12	2.944,00	756,61	564,59
2144538	0	13111101	Eqtos Process Dados	21/01/2014	COMPUTADOR;110-220V;DELL/OPTIPLEX3010	1.689,60	(1.689,60)	-	12342010	Ubu	5	60	1	12	2.292,00	589,04	439,55
2144539	0	13111101	Eqtos Process Dados	21/01/2014	MICROCOMPUTADOR,MONITOR DE VIDEO 19" LCD,DELL,OPTI	1.689,60	(1.689,60)	-	12330030	Ubu	5	60	1	12	2.944,00	756,61	564,59
2144540	0	13111101	Eqtos Process Dados	21/01/2014	MICROCOMPUTADOR COMPLETO C/ MONITOR DE	1.689,60	(1.689,60)	-	12300060	Ubu	5	60	1	12	2.944,00	756,61	564,59
2144542	0	13111101	Eqtos Process Dados	21/01/2014	MICROCOMPUTADOR COMPLETO C/ MONITOR DE	1.689,60	(1.689,60)	-	12206010	Ubu	5	60	1	12	2.713,00	697,24	520,29
2144544	0	13111101	Eqtos Process Dados	01/02/2013	MICROCOMPUTADOR COMPLETO C/ MONITOR DE	1.469,40	(1.469,40)	-	12330030	Ubu	5	60	1	12	2.564,00	658,95	491,72
2144545	0	13111101	Eqtos Process Dados	12/09/2013	MICROCOMPUTADOR,MONITOR DE 20" LCD,DELL,OPTIPLEX 3	1.469,40	(1.469,40)	-	12210010	Ubu	5	60	1	12	2.564,00	658,95	491,72
2144548	0	13111101	Eqtos Process Dados	01/02/2013	MICROCOMPUTADOR COMPLETO C/ MONITOR DE	1.469,40	(1.469,40)	-	12203010	Ubu	5	60	1	12	2.564,00	658,95	491,72
2144549	0	13111101	Eqtos Process Dados	01/02/2013	MICROCOMPUTADOR COMPLETO C/ MONITOR DE	1.469,40	(1.469,40)	-	12206010	Ubu	5	60	1	12	2.564,00	658,95	491,72
2144552	0	13111101	Eqtos Process Dados	23/10/2013	NOTEBOOK,DELL,LATITUDE,54TT65S1,127 / 220 V	2.447,88	(2.447,88)	-	12350010	Ubu	5	60	1	12	4.273,00	1.098,16	819,46
2144553	0	13111101	Eqtos Process Dados	01/02/2013	MICROCOMPUTADOR,MONITOR DE VIDEO 19" LCD,DELL,OPTI	1.469,40	(1.469,40)	-	12206010	Ubu	5	60	1	12	2.360,00	606,52	452,59
2144555	0	13111101	Eqtos Process Dados	23/10/2013	NOTEBOOK DELL/LATITUDE E6320	2.361,23	(2.361,23)	-	12341010	Ubu	5	60	1	12	4.111,00	1.056,53	788,40
2144556	0	13111101	Eqtos Process Dados	01/02/2013	MICROCOMPUTADOR,MONITOR DE VIDEO 19" LCD,DELL,OPTI	1.469,40	(1.469,40)	-	12300060	Ubu	5	60	1	12	2.564,00	658,95	491,72
2144560	0	13111101	Eqtos Process Dados	01/02/2013	MICROCOMPUTADOR COMPLETO C/ MONITOR DE	1.469,40	(1.469,40)	-	12220010	Ubu	5	60	1	12	2.564,00	658,95	491,72
2144561	0	13111101	Eqtos Process Dados	01/02/2013	MICRO COMPUTADOR DELL OPTIPLEX 390 DESKTOP	1.469,40	(1.469,40)	-	13010020	BH	5	60	1	12	2.349,00	603,69	450,49
2144564	0	13111101	Eqtos Process Dados	01/02/2013	MICRO COMPUTADOR DELL OPTIPLEX 390 DESKTOP	1.469,40	(1.469,40)	-	13030050	BH	5	60	1	12	2.349,00	603,69	450,49
2144565	0	13111101	Eqtos Process Dados	01/02/2013	MICRO COMPUTADOR DELL OPTIPLEX 390 DESKTOP	1.469,40	(1.469,40)	-	11300060	Germano	5	60	1	12	2.767,00	711,12	530,65
2144566	0	13111101	Eqtos Process Dados	01/02/2013	MONITOR DE VIDEO 19" LCD,DELL,OPTIPLEX 390	1.469,40	(1.469,40)	-	13010040	BH	5	60	1	12	2.349,00	603,69	450,49
2144568	0	13111101	Eqtos Process Dados	28/05/2012	MICRO COMPUTADOR DELL OPTIPLEX 390 DESKTOP	1.381,63	(1.381,63)	-	12330030	Ubu	5	60	1	12	1.800,00	462,60	345,20
2144569	0	13111101	Eqtos Process Dados	01/02/2013	MICROCOMPUTADOR,MONITOR DE VIDEO 19" LCD,DELL,IRLT	1.469,40	(1.469,40)	-	13030050	BH	5	60	1	12	2.349,00	603,69	450,49
2144571	0	13111101	Eqtos Process Dados	01/02/2013	MICROCOMPUTADOR,MONITOR DE VIDEO 19" LCD,DELL,OPTI	1.469,40	(1.469,40)	-	13320020	BH	5	60	1	12	2.349,00	603,69	450,49
2144572	0	13111101	Eqtos Process Dados	01/02/2013	MICROCOMPUTADOR,MONITOR DE VIDEO 19" LCD,DELLL,OPT	1.469,40	(1.469,40)	-	13010030	BH	5	60	1	12	2.349,00	603,69	450,49
2144573	0	13111101	Eqtos Process Dados	01/02/2013	MICROCOMPUTADOR,MONITOR DE VIDEO 17" LCD,DELL,DRLT	1.469,40	(1.469,40)	-	13030120	BH	5	60	1	12	2.349,00	603,69	450,49
2144574	0	13111101	Eqtos Process Dados	01/02/2013	MICROCOMPUTADOR COMPLETO,DELL	1.469,40	(1.469,40)	-	13320020	BH	5	60	1	12	2.349,00	603,69	450,49
2144575	0	13111101	Eqtos Process Dados	01/02/2013	MICROCOMPUTADOR,MONITOR DE VIDEO 19" LCD,DELL,OPTI	1.469,40	(1.469,40)	-	13320020	BH	5	60	1	12	2.349,00	603,69	450,49
2144576	0	13111101	Eqtos Process Dados	12/09/2013	MICROCOMPUTADOR,POSITIVO,1A282SQ8E,110 / 220V	1.469,40	(1.469,40)	-	12330030	Ubu	5	60	1	12	2.236,00	574,65	428,81
2144577	0	13111101	Eqtos Process Dados	01/02/2013	MICROCOMPUTADOR,POSITIVO,1A282SR1I,110 / 220V	1.469,40	(1.469,40)	-	12330030	Ubu	5	60	1	12	2.236,00	574,65	428,81
2144578	0	13111101	Eqtos Process Dados	12/09/2013	MICRO COMPUTADOR DELL OPTIPLEX 390 DESKTOP	1.469,40	(1.469,40)	-	13010010	BH	5	60	1	12	2.349,00	603,69	450,49
2144579	0	13111101	Eqtos Process Dados	01/02/2013	MICROCOMPUTADOR,MONITOR DE VIDEO 19" LCD,DELL,OPTI	1.469,40	(1.469,40)	-	13010020	BH	5	60	1	12	2.349,00	603,69	450,49
2144580	0	13111101	Eqtos Process Dados	01/02/2013	MICROCOMPUTADOR,MONITOR DE VIDEO 17" LCD,DELL,OPTI	1.469,40	(1.469,40)	-	13036030	BH	5	60	1	12	2.349,00	603,69	450,49
2144582	0	13111101	Eqtos Process Dados	23/10/2013	NOTEBOOK DELL/LATITUDE E6320	2.361,23	(2.361,23)	-	11330010	Germano	5	60	1	12	3.564,00	915,95	683,49
2144583	0	13111101	Eqtos Process Dados	23/10/2013	NOTEBOOK DELL/LATITUDE E6320	2.447,88	(2.447,88)	-	11330010	Germano	5	60	1	12	3.694,00	949,36	708,43
2144585	0	13111101	Eqtos Process Dados	01/02/2013	MICROCOMPUTADOR,MONITOR DE VIDEO 19" LCD,DELL,OPTI	1.469,40	(1.469,40)	-	13010020	BH	5	60	1	12	2.349,00	603,69	450,49
2144586	0	13111101	Eqtos Process Dados	01/02/2013	MICROCOMPUTADOR,POSITIVO,1A282SR2N,110 / 220V	1.469,40	(1.469,40)	-	12330030	Ubu	5	60	1	12	2.236,00	574,65	428,81
2144587	0	13111101	Eqtos Process Dados	01/02/2013	MICRO COMPUTADOR DELL OPTIPLEX 390 DESKTOP	1.469,40	(1.469,40)	-	11300060	Germano	5	60	1	12	2.767,00	711,12	530,65
2144588	0	13111101	Eqtos Process Dados	01/02/2013	MICROCOMPUTADOR,DELL,OPTIPLEX 390,5GPT6S1,127 / 22	1.469,40	(1.469,40)	-	11300060	Germano	5	60	1	12	2.698,00	693,39	517,42
2144589	0	13111101	Eqtos Process Dados	01/02/2013	MICROCOMPUTADOR,POSITIVO,1A282SR52,110 / 220V	1.469,40	(1.469,40)	-	12330030	Ubu	5	60	1	12	2.236,00	574,65	428,81
2144590	0	13111101	Eqtos Process Dados	01/02/2013	MICROCOMPUTADOR,DELL,OPTIPLEX 390,5GPT6S1,127 / 22	1.469,40	(1.469,40)	-	11300060	Germano	5	60	1	12	2.698,00	693,39	517,42
2144591	0	13111101	Eqtos Process Dados	01/02/2013	MICRO COMPUTADOR DELL OPTIPLEX 390 DESKTOP	1.469,40	(1.469,40)	-	13010010	BH	5	60	1	12	2.349,00	603,69	450,49
2144592	0	13111101	Eqtos Process Dados	01/02/2013	MICRO COMPUTADOR DELL OPTIPLEX 390 DESKTOP	1.469,40	(1.469,40)	-	11300060	Germano	5	60	1	12	2.767,00	711,12	530,65
2144593	0	13111101	Eqtos Process Dados	01/02/2013	MICROCOMPUTADOR,DELL,OPTIPLEX 390,280c8s1,127 / 22	1.469,40	(1.469,40)	-	11300060	Germano	5	60	1	12	2.698,00	693,39	517,42
2144594	0	13111101	Eqtos Process Dados	11/07/2012	MICROCOMPUTADOR,MONITOR DE VIDEO 19" LCD,DELL,POWE	11.021,39	(11.021,39)	-	12210010	Ubu	5	60	1	12	19.225,00	4.940,83	3.686,92

FDC CONSULT LTDA

SAMARCO
APRENDER PARA EVOLUIR E TRANSFORMAR

DATA-BASE: 31/03/2021					DADOS CONTÁBEIS CEDIDOS PELA SAMARCO						AVALIAÇÃO VALOR JUSTO DE MERCADO						
IMOBILIZADO	SUB Nº	CLASSE	CENTRO CST	DT.INCORP.	DENOMINAÇÃO DO IMOBILIZADO	VAL AQUIS. BRL	DEPREC. ACUM BRL	VALOR CONTÁBIL BRL	CENTRO DE CUSTOS	UNID. IND	VIDA ÚTIL DET. (ANOS)	VIDA ÚTIL DET. (MESES)	VIDA ÚTIL REM. (ANOS)	VIDA ÚTIL REM. (MESES)	VALOR DE REPOSIÇÃO (R$)	VALOR JUSTO DE MERCADO (R$)	VALOR DE LIQUIDAÇÃO FORÇADA
2144595	0	13111111	Móveis e Utensílios	11/07/2012	AR CONDICIONADO,TIPO SPLIT	8.100,00	(7.672,50)	427,50	12204020	Ubu	15	180	8	96	13.635,00	8.181,00	6.104,79
2144604	0	13111101	Eqtos Process Dados	23/10/2013	NOTEBOOK,DELL ,LATITUDE,127 / 220 V	2.447,87	(2.447,87)	-	12320020	Ubu	5	60	1	12	3.934,00	1.011,04	754,45
2144606	0	13111101	Eqtos Process Dados	29/05/2012	MICRO COMPUTADOR PORT₮TIL E 6320 NOTEBOOK	1.978,89	(1.978,89)	-	12330030	Ubu	5	60	1	12	2.600,00	668,20	498,62
2144607	0	13111101	Eqtos Process Dados	23/10/2013	NOTEBOOK DELL/LATITUDE E6320	2.447,87	(2.447,87)	-	11330010	Germano	5	60	1	12	3.694,00	949,36	708,43
2144608	0	13111101	Eqtos Process Dados	23/10/2013	NOTEBOOK DELL/LATITUDE E6320	2.447,87	(2.447,87)	-	13010010	BH	5	60	1	12	3.694,00	949,36	708,43
2144609	0	13111101	Eqtos Process Dados	29/05/2012	MICRO COMPUTADOR PORT₮TIL E 6320 NOTEBOOK	1.978,89	(1.978,89)	-	11330010	Germano	5	60	1	12	2.600,00	668,20	498,62
2144610	0	13111101	Eqtos Process Dados	23/10/2013	NOTEBOOK DELL/LATITUDE E6320	2.447,87	(2.447,87)	-	11230020	Germano	5	60	1	12	4.611,00	1.185,03	884,29
2144611	0	13111101	Eqtos Process Dados	23/10/2013	NOTEBOOK DELL/LATITUDE E6320	2.447,87	(2.447,87)	-	13320020	BH	5	60	1	12	3.913,00	1.005,64	750,42
2144612	0	13111101	Eqtos Process Dados	23/10/2013	NOTEBOOK,DELL,LATITUDE,127/220 V	4.809,11	(4.809,11)	-	12133020	Ubu	5	60	1	12	6.525,00	1.676,93	1.251,35
2144614	0	13111101	Eqtos Process Dados	23/10/2013	NOTEBOOK DELL/LATITUDE E6320	2.447,87	(2.447,87)	-	13036020	BH	5	60	1	12	3.694,00	949,36	708,43
2144615	0	13111101	Eqtos Process Dados	23/10/2013	NOTEBOOK DELL/LATITUDE E6320	4.809,10	(4.809,10)	-	13010020	BH	5	60	1	12	7.690,00	1.976,33	1.474,77
2144616	0	13111101	Eqtos Process Dados	23/10/2013	NOTEBOOK DELL/LATITUDE E6320	2.447,88	(2.447,88)	-	13010020	BH	5	60	1	12	3.694,00	949,36	708,43
2144618	0	13111101	Eqtos Process Dados	23/10/2013	NOTEBOOK DELL/LATITUDE E6320	2.447,87	(2.447,87)	-	13000030	BH	5	60	1	12	3.694,00	949,36	708,43
2144619	0	13111101	Eqtos Process Dados	23/10/2013	NOTEBOOK DELL/LATITUDE E6320	2.447,87	(2.447,87)	-	13010030	BH	5	60	1	12	3.694,00	949,36	708,43
2144620	0	13111101	Eqtos Process Dados	23/10/2013	NOTEBOOK DELL/LATITUDE E6320	2.447,87	(2.447,87)	-	13010020	BH	5	60	1	12	3.913,00	1.005,64	750,42
2144623	0	13111101	Eqtos Process Dados	23/10/2013	NOTEBOOK DELL/LATITUDE E6320	2.447,87	(2.447,87)	-	13010020	BH	5	60	1	12	3.913,00	1.005,64	750,42
2144624	0	13111101	Eqtos Process Dados	23/10/2013	NOTEBOOK DELL/LATITUDE E6320	4.809,10	(4.809,10)	-	11330010	Germano	5	60	1	12	7.258,00	1.865,31	1.391,92
2144625	0	13111101	Eqtos Process Dados	23/10/2013	NOTEBOOK DELL/LATITUDE E6320	4.809,10	(4.809,10)	-	13036020	BH	5	60	1	12	7.258,00	1.865,31	1.391,92
2144626	0	13111101	Eqtos Process Dados	23/10/2013	MICROCOMPUTADOR COMPLETO,DELL	2.447,87	(2.447,87)	-	11220010	Germano	5	60	1	12	3.913,00	1.005,64	750,42
2144627	0	13111101	Eqtos Process Dados	23/10/2013	NOTEBOOK DELL/LATITUDE E6320	4.809,10	(4.809,10)	-	12330030	Ubu	5	60	1	12	6.524,00	1.676,67	1.251,16
2144628	0	13111101	Eqtos Process Dados	23/10/2013	NOTEBOOK,DELL,LATITUDE,127/220 V	4.809,10	(4.809,10)	-	12133020	Ubu	5	60	1	12	6.524,00	1.676,67	1.251,16
2144629	0	13111101	Eqtos Process Dados	23/10/2013	NOTEBOOK,DELL,LATITUDE E6320,HJMV6S1,127 / 220 V	4.809,10	(4.809,10)	-	12420010	Ubu	5	60	1	12	8.385,00	2.154,95	1.608,05
2144634	0	13111101	Eqtos Process Dados	23/10/2013	NOTEBOOK,DELL,LATITUDE,127/220 V	4.809,10	(4.809,10)	-	12133020	Ubu	5	60	1	12	6.524,00	1.676,67	1.251,16
2144635	0	13111101	Eqtos Process Dados	23/10/2013	NOTEBOOK DELL/LATITUDE E6320	4.809,10	(4.809,10)	-	11170010	Germano	5	60	1	12	7.258,00	1.865,31	1.391,92
2144637	0	13111101	Eqtos Process Dados	23/10/2013	NOTEBOOK DELL/LATITUDE E6320	2.447,87	(2.447,87)	-	13030020	BH	5	60	1	12	3.694,00	949,36	708,43
2144641	0	13111101	Eqtos Process Dados	23/10/2013	NOTEBOOK DELL/LATITUDE E6320	4.809,10	(4.809,10)	-	11330010	Germano	5	60	1	12	7.258,00	1.865,31	1.391,92
2144642	0	13111101	Eqtos Process Dados	23/10/2013	NOTEBOOK DELL/LATITUDE E6320	2.361,23	(2.361,23)	-	13030120	BH	5	60	1	12	3.564,00	915,95	683,49
2144643	0	13111101	Eqtos Process Dados	23/10/2013	NOTEBOOK DELL/LATITUDE E6320	4.809,10	(4.809,10)	-	12320020	Ubu	5	60	1	12	6.524,00	1.676,67	1.251,16
2144646	0	13111101	Eqtos Process Dados	12/09/2013	MICRO COMPUTADOR DELL OPTIPLEX 390 DESKTOP	1.469,40	(1.469,40)	-	13110010	BH	5	60	1	12	2.349,00	603,69	450,49
2144647	0	13111101	Eqtos Process Dados	01/02/2013	MICROCOMPUTADOR COMPLETO C/ MONITOR DE	1.469,40	(1.469,40)	-	12203010	Ubu	5	60	1	12	2.564,00	658,95	491,72
2144649	0	13111101	Eqtos Process Dados	23/10/2013	NOTEBOOK,DELL,LATITUDE,127/220 V	2.361,23	(2.361,23)	-	11330010	Germano	5	60	1	12	3.203,00	823,17	614,26
2144650	0	13111101	Eqtos Process Dados	23/10/2013	NOTEBOOK DELL/LATITUDE E6320	2.447,87	(2.447,87)	-	13020030	BH	5	60	1	12	3.694,00	949,36	708,43
2144652	0	13111101	Eqtos Process Dados	01/02/2013	MICROCOMPUTADOR,MONITOR DE VIDEO 20" LCD,DELL,OPTI	1.469,40	(1.469,40)	-	13036020	BH	5	60	1	12	2.349,00	603,69	450,49
2144653	0	13111101	Eqtos Process Dados	01/02/2013	MICRO COMPUTADOR DELL OPTIPLEX 390 DESKTOP	1.469,40	(1.469,40)	-	13010010	BH	5	60	1	12	2.349,00	603,69	450,49
2144663	0	13111101	Eqtos Process Dados	18/09/2018	MONITOR INDUSTRIAL FLAT-PANEL MOD BL FPM 21.5	14.647,92	(7.323,96)	7.323,96	11250010	Germano	5	60	3	36	18.845,00	12.626,15	9.421,83
2144664	0	13111101	Eqtos Process Dados	18/09/2018	MONITOR INDUSTRIAL FLAT-PANEL MOD BL FPM 21.5	14.647,92	(7.323,96)	7.323,96	11250010	Germano	5	60	3	36	18.845,00	12.626,15	9.421,83
2144665	0	13111101	Eqtos Process Dados	18/09/2018	MONITOR INDUSTRIAL FLAT-PANEL MOD BL FPM 21.5	14.647,92	(7.323,96)	7.323,96	11250010	Germano	5	60	3	36	18.845,00	12.626,15	9.421,83
2144666	0	13111101	Eqtos Process Dados	18/09/2018	MONITOR INDUSTRIAL FLAT-PANEL MOD BL FPM 21.5	14.647,91	(7.323,96)	7.323,95	11250010	Germano	5	60	3	36	18.845,00	12.626,15	9.421,83
2144667	0	13111101	Eqtos Process Dados	18/09/2018	MONITOR INDUSTRIAL FLAT-PANEL MOD BL FPM 21.5	14.647,91	(7.323,96)	7.323,95	11250010	Germano	5	60	3	36	18.845,00	12.626,15	9.421,83
2144668	0	13111101	Eqtos Process Dados	18/09/2018	MONITOR INDUSTRIAL FLAT-PANEL MOD BL FPM 21.5	14.647,91	(7.323,96)	7.323,95	11250010	Germano	5	60	3	36	18.845,00	12.626,15	9.421,83
2144669	0	13111101	Eqtos Process Dados	18/09/2018	MONITOR INDUSTRIAL FLAT-PANEL MOD BL FPM 21.5	14.647,92	(7.323,96)	7.323,96	11250010	Germano	5	60	3	36	18.845,00	12.626,15	9.421,83
2144670	0	13111101	Eqtos Process Dados	18/09/2018	MONITOR INDUSTRIAL FLAT-PANEL MOD BL FPM 21.5	14.647,92	(7.323,96)	7.323,96	11250010	Germano	5	60	3	36	18.845,00	12.626,15	9.421,83
2144671	0	13111101	Eqtos Process Dados	18/09/2018	MONITOR INDUSTRIAL FLAT-PANEL MOD BL FPM 21.5	14.647,91	(7.323,96)	7.323,95	11250010	Germano	5	60	3	36	18.845,00	12.626,15	9.421,83
2144672	0	13111101	Eqtos Process Dados	18/09/2018	MONITOR INDUSTRIAL FLAT-PANEL MOD BL FPM 21.5	14.647,91	(7.323,96)	7.323,95	11250010	Germano	5	60	3	36	18.845,00	12.626,15	9.421,83
2144673	0	13111101	Eqtos Process Dados	18/09/2018	MONITOR INDUSTRIAL FLAT-PANEL MOD BL FPM 21.5	14.647,91	(7.323,96)	7.323,95	11250010	Germano	5	60	3	36	18.845,00	12.626,15	9.421,83
2144674	0	13111101	Eqtos Process Dados	28/09/2018	CISCO ONE ISR 4321 (2GE,2NIM,4G FLASH,4G DRAM,IPB)	55.136,40	(27.568,20)	27.568,20	11330010	Germano	5	60	3	36	70.938,00	47.528,46	35.466,47
2144675	0	13111101	Eqtos Process Dados	28/09/2018	CISCO ONE ISR 4321 (2GE,2NIM,4G FLASH,4G DRAM,IPB)	55.136,40	(27.568,20)	27.568,20	11330010	Germano	5	60	3	36	70.938,00	47.528,46	35.466,47
2144676	0	13111101	Eqtos Process Dados	28/09/2018	CISCO ONE ISR 4321 (2GE,2NIM,4G FLASH,4G DRAM,IPB)	55.136,41	(27.568,20)	27.568,21	11330010	Germano	5	60	3	36	70.938,00	47.528,46	35.466,47
2144678	0	13111101	Eqtos Process Dados	28/09/2018	CODIN AP COLETA DADOS CONTROLE MD PORTATIL	5.890,00	(2.945,00)	2.945,00	11300060	Germano	5	60	3	36	7.578,00	5.077,26	3.788,73
2144679	0	13111101	Eqtos Process Dados	28/09/2018	CODIN AP COLETA DADOS CONTROLE MD PORTATIL	5.890,00	(2.945,00)	2.945,00	11300060	Germano	5	60	3	36	7.578,00	5.077,26	3.788,73
2144680	0	13111101	Eqtos Process Dados	28/09/2018	CODIN AP COLETA DADOS CONTROLE MD PORTATIL	5.890,00	(2.945,00)	2.945,00	11300060	Germano	5	60	3	36	7.578,00	5.077,26	3.788,73
2144681	0	13111101	Eqtos Process Dados	28/09/2018	CODIN AP COLETA DADOS CONTROLE MD PORTATIL	5.890,00	(2.945,00)	2.945,00	11300060	Germano	5	60	3	36	7.578,00	5.077,26	3.788,73
2144682	0	13111101	Eqtos Process Dados	28/09/2018	CODIN AP COLETA DADOS CONTROLE MD PORTATIL	5.890,00	(2.945,00)	2.945,00	11300060	Germano	5	60	3	36	7.578,00	5.077,26	3.788,73
2144683	0	13111101	Eqtos Process Dados	28/09/2018	CODIN AP COLETA DADOS CONTROLE MD PORTATIL	5.890,00	(2.945,00)	2.945,00	11300060	Germano	5	60	3	36	7.578,00	5.077,26	3.788,73
2144684	0	13111101	Eqtos Process Dados	28/09/2018	HARDWARE HPE STOREONCE 5100	229.649,97	(114.824,98)	114.824,99	11330010	Germano	5	60	3	36	295.467,00	197.962,89	147.722,96
2144685	0	13111111	Móveis e Utensílios	23/01/2019	CONDICIONADOR AR SPLIT 12000 BTU ECOPOWER ELGIN	1.986,00	(430,30)	1.555,70	12340010	Ubu	10	120	8	96	2.348,00	1.901,88	1.419,21
2144686	0	13111111	Móveis e Utensílios	23/01/2019	CONDICIONADOR AR SPLIT 12000 BTU ECOPOWER ELGIN	1.986,00	(430,30)	1.555,70	12340010	Ubu	10	120	8	96	2.348,00	1.901,88	1.419,21
2144687	0	13111111	Móveis e Utensílios	23/01/2019	CONDICIONADOR AR SPLIT 12000 BTU ECOPOWER ELGIN	1.986,00	(430,30)	1.555,70	12340010	Ubu	10	120	8	96	2.348,00	1.901,88	1.419,21
2144688	0	13111111	Móveis e Utensílios	23/01/2019	CONDICIONADOR AR SPLIT 12000 BTU ECOPOWER ELGIN	1.986,00	(430,30)	1.555,70	12340010	Ubu	10	120	8	96	2.348,00	1.901,88	1.419,21
2144690	0	13111101	Eqtos Process Dados	20/03/2019	GRAVADORES DE DADOS CENTAUR	49.324,27	(19.729,70)	29.594,57	11163010	Germano	5	60	3	36	58.327,00	39.079,09	29.161,42
2144691	0	13111101	Eqtos Process Dados	20/03/2019	GRAVADORES DE DADOS CENTAUR	49.324,27	(19.729,70)	29.594,57	11163010	Germano	5	60	3	36	58.327,00	39.079,09	29.161,42
2144692	0	13111101	Eqtos Process Dados	20/03/2019	GRAVADORES DE DADOS CENTAUR	49.324,27	(19.729,70)	29.594,57	11163010	Germano	5	60	3	36	58.327,00	39.079,09	29.161,42
2144693	0	13111101	Eqtos Process Dados	20/03/2019	GRAVADORES DE DADOS CENTAUR	49.324,27	(19.729,70)	29.594,57	11163010	Germano	5	60	3	36	58.327,00	39.079,09	29.161,42
2144694	0	13111101	Eqtos Process Dados	20/03/2019	GRAVADORES DE DADOS CENTAUR	49.324,26	(19.729,70)	29.594,56	11163010	Germano	5	60	3	36	58.327,00	39.079,09	29.161,42
2144695	0	13111101	Eqtos Process Dados	20/03/2019	GRAVADORES DE DADOS CENTAUR	49.324,26	(19.729,70)	29.594,56	11163010	Germano	5	60	3	36	58.327,00	39.079,09	29.161,42
2144696	0	13111101	Eqtos Process Dados	11/04/2019	PROJETOR MULTIMIDIA DATASHOW EPSON POWER LITE S31	3.125,36	(1.198,05)	1.927,31	12300050	Ubu	5	60	3	36	3.695,00	2.475,65	1.847,37
2144697	0	13111101	Eqtos Process Dados	26/04/2019	NOBREAK SMS EXPERT NET4	696,89	(267,14)	429,75	11100020	Germano	5	60	3	36	824,00	552,08	411,97
2144698	0	13111101	Eqtos Process Dados	26/04/2019	NOBREAK SMS EXPERT NET4	696,89	(267,14)	429,75	11100020	Germano	5	60	3	36	824,00	552,08	411,97
2144699	0	13111101	Eqtos Process Dados	26/04/2019	NOTBOOK DELL G7 15	15.026,10	(5.760,01)	9.266,09	11100005	Germano	5	60	3	36	17.768,00	11.904,56	8.883,37

FDC CONSULT LTDA

SAMARCO
APRENDER PARA EVOLUIR E TRANSFORMAR

DATA-BASE: 31/03/2021					DADOS CONTÁBEIS CEDIDOS PELA SAMARCO						AVALIAÇÃO VALOR JUSTO DE MERCADO							
IMOBILIZADO	SUB Nº	CLASSE	CENTRO CST	DT.INCORP.	DENOMINAÇÃO DO IMOBILIZADO	VAL AQUIS. BRL	DEPREC. ACUM BRL	VALOR CONTÁBIL BRL	CENTRO DE CUSTOS	UNID. IND	VIDA ÚTIL DET. (ANOS)	VIDA ÚTIL DET. (MESES)	VIDA ÚTIL REM. (ANOS)	VIDA ÚTIL REM. (MESES)	VALOR DE REPOSIÇÃO (R$)	VALOR JUSTO DE MERCADO (R$)	VALOR DE LIQUIDAÇÃO FORÇADA
2144700	0	13111101	Eqtos Process Dados	26/04/2019	NOTBOOK DELL G7 15	15.026,10	(5.760,01)	9.266,09	11100005	Germano	5	60	3	36	17.768,00	11.904,56	8.883,37
2144701	0	13111111	Móveis e Utensílios	20/01/2014	CAMERA FOTOGRAF DIGITAL;SONY/DSC-W380	470,61	(337,27)	133,34	12342010	Ubu	15	180	8	96	773,00	463,80	346,09
2144702	0	13111111	Móveis e Utensílios	20/01/2014	CAMERA FOTOGRAF DIGITAL;SONY/DSC-W380	470,61	(337,27)	133,34	12342010	Ubu	15	180	8	96	773,00	463,80	346,09
2144703	0	13111111	Móveis e Utensílios	20/01/2014	CAMERA FOTOGRAF DIGITAL;SONY/DSC-W380	470,61	(337,27)	133,34	12342010	Ubu	15	180	8	96	773,00	463,80	346,09
2144721	0	13111111	Móveis e Utensílios	20/01/2014	CADEIRA GIRATORIA C/ BRACOS,ESTOF. COURO	716,92	(513,78)	203,14	12300030	Ubu	15	180	8	96	1.166,00	699,60	522,05
2144722	0	13111101	Eqtos Process Dados	19/09/2014	COMPUTADOR DELTAV DUAL-MONITOR WORKSTATION	18.422,44	(18.422,44)	-	12250010	Ubu	5	60	1	12	24.900,00	6.399,30	4.775,26
2144723	0	13111111	Móveis e Utensílios	20/01/2014	CAMERA FOTOGRAF DIGITAL;SONY/DSC-W380	470,61	(337,27)	133,34	12342010	Ubu	15	180	8	96	773,00	463,80	346,09
2144725	0	13111111	Móveis e Utensílios	26/09/2014	GAVETEIRO	772,41	(502,06)	270,35	12250010	Ubu	15	180	8	96	850,00	510,00	380,57
2144726	0	13111111	Móveis e Utensílios	26/09/2014	GAVETEIRO	772,41	(502,06)	270,35	12250010	Ubu	15	180	8	96	850,00	510,00	380,57
2144727	0	13111111	Móveis e Utensílios	26/09/2014	MESA ESTRUTURAL	672,00	(436,80)	235,20	12250010	Ubu	15	180	8	96	1.000,00	600,00	447,73
2144728	0	13111111	Móveis e Utensílios	26/09/2014	CADEIRA	790,00	(513,50)	276,50	12250010	Ubu	15	180	8	96	900,00	540,00	402,96
2144729	0	13111111	Móveis e Utensílios	26/09/2014	ARMARIO ALTO	1.300,00	(845,00)	455,00	12250010	Ubu	15	180	8	96	1.500,00	900,00	671,59
2144730	0	13111111	Móveis e Utensílios	26/09/2014	GAVETEIRO	772,40	(502,06)	270,34	12250010	Ubu	15	180	8	96	850,00	510,00	380,57
2144731	0	13111111	Móveis e Utensílios	26/09/2014	MESA ESTRUTURAL	672,00	(436,80)	235,20	12250010	Ubu	15	180	8	96	1.000,00	600,00	447,73
2144733	0	13111111	Móveis e Utensílios	26/09/2014	MESA PEDESTAL	1.100,00	(715,00)	385,00	12250010	Ubu	15	180	8	96	1.650,00	990,00	738,75
2144734	0	13111131	Ferramentas	11/09/2014	TORQUIMETRO HIDRAULICO;WREN TOOLS/3IBT	22.321,84	(14.509,18)	7.812,66	12200010	Ubu	10	120	5	60	28.800,00	16.531,20	12.335,84
2144735	0	13111111	Móveis e Utensílios	26/08/2014	MESA CALL CENTER PARA 3 LUGARES	2.000,00	(1.316,67)	683,33	12135030	Ubu	15	180	8	96	2.500,00	1.500,00	1.119,32
2144736	0	13111111	Móveis e Utensílios	20/01/2014	CAMERA FOTOGRAFICA DIGITAL;SONY/DSCH100	714,54	(512,06)	202,48	12342010	Ubu	15	180	8	96	1.166,00	699,60	522,05
2144737	0	13111111	Móveis e Utensílios	29/09/2014	CADEIRA GIRATORIA PARA MESA DE REUNIAO	349,45	(227,18)	122,27	12330030	Ubu	15	180	8	96	900,00	540,00	402,96
2144738	0	13111141	Bens de Rodízio	22/09/2014	ROLAMENTO AUT ROLO;FAG/241/710-BK30MB/C3	53.942,76	(14.025,12)	39.917,64	12133020	Ubu	25	300	16	192	69.400,00	48.233,00	35.992,21
2144741	0	13111111	Móveis e Utensílios	22/09/2014	ARMARIO SUPER ALTO DE MADEIRA COM CHAVE	470,00	(305,50)	164,50	12110020	Ubu	15	180	8	96	900,00	540,00	402,96
2144742	0	13111111	Móveis e Utensílios	22/09/2014	ARMARIO SUPER ALTO DE MADEIRA COM CHAVE	470,00	(305,50)	164,50	12110020	Ubu	15	180	8	96	900,00	540,00	402,96
2144743	0	13111111	Móveis e Utensílios	22/09/2014	ARMARIO SUPER ALTO DE MADEIRA COM CHAVE	470,00	(305,50)	164,50	12110020	Ubu	15	180	8	96	900,00	540,00	402,96
2144744	0	13111111	Móveis e Utensílios	22/09/2014	ARMARIO SUPER ALTO DE MADEIRA COM CHAVE	470,00	(305,50)	164,50	12110020	Ubu	15	180	8	96	900,00	540,00	402,96
2144745	0	13111111	Móveis e Utensílios	22/09/2014	ARMARIO BAIXO COM PORTAS E PRATELEIRAS	510,00	(331,50)	178,50	12110020	Ubu	15	180	8	96	900,00	540,00	402,96
2144746	0	13111111	Móveis e Utensílios	22/09/2014	ARMARIO BAIXO COM PORTAS E PRATELEIRAS	510,00	(331,50)	178,50	12110020	Ubu	15	180	8	96	900,00	540,00	402,96
2144747	0	13111111	Móveis e Utensílios	22/09/2014	ARMARIO BAIXO COM PORTAS E PRATELEIRAS	510,00	(331,50)	178,50	12110020	Ubu	15	180	8	96	900,00	540,00	402,96
2144748	0	13111111	Móveis e Utensílios	22/09/2014	ARMARIO BAIXO COM PORTAS E PRATELEIRAS	510,00	(331,50)	178,50	12110020	Ubu	15	180	8	96	900,00	540,00	402,96
2144749	0	13111101	Eqtos Process Dados	25/09/2014	PROJETOR MULTIMIDIA DATASHOW VPL-DX140 SONY	2.840,84	(2.840,84)	-	12300020	Ubu	5	60	1	12	3.800,00	976,60	728,75
2144750	0	13111071	Máquinas e Eqtos	19/09/2014	GRUPO GERADOR DIESEL STEMAC	56.223,53	(2.548,42)	53.675,11	12420010	Ubu	25	300	16	192	96.001,00	66.720,70	49.788,01
2144752	0	13111111	Móveis e Utensílios	29/09/2014	CADEIRA GIRATORIA PARA MESA DE REUNIAO	349,45	(227,18)	122,27	12330030	Ubu	15	180	8	96	900,00	540,00	402,96
2144753	0	13111111	Móveis e Utensílios	26/07/2017	IMPRESSORA APLICADORA DE ETIQUETAS PHOENIX	12.791,42	(4.690,19)	8.101,23	12342010	Ubu	15	180	10	120	16.000,00	11.360,00	8.477,01
2144754	0	13111111	Móveis e Utensílios	29/09/2014	CADEIRA GIRATORIA PARA MESA DE REUNIAO	349,45	(227,18)	122,27	12330030	Ubu	15	180	8	96	900,00	540,00	402,96
2144755	0	13111111	Móveis e Utensílios	29/09/2014	CADEIRA GIRATORIA PARA MESA DE REUNIAO	349,45	(227,18)	122,27	12330030	Ubu	15	180	8	96	900,00	540,00	402,96
2144756	0	13111111	Móveis e Utensílios	29/09/2014	CADEIRA GIRATORIA PARA MESA DE REUNIAO	349,45	(227,18)	122,27	12330030	Ubu	15	180	8	96	900,00	540,00	402,96
2144757	0	13111071	Máquinas e Eqtos	26/07/2017	UNIDADE HIDRAULICA WREN TOOLS KLW 4000 A 10000PSI	27.389,00	(1.369,45)	26.019,55	12342010	Ubu	25	300	19	228	36.094,00	28.225,51	21.062,31
2144758	0	13111131	Ferramentas	26/07/2017	TORQUIMETRO HIDRAULICO 1000PSI 1POL HYTORC STEALTH	22.580,00	(8.279,33)	14.300,67	12342010	Ubu	10	120	7	84	29.100,00	21.534,00	16.069,00
2144759	0	13111131	Ferramentas	26/07/2017	TORQUIMETRO HIDRAULICO CHARLLENGER CH3 WREN TOOLS	16.770,00	(6.149,00)	10.621,00	12342010	Ubu	10	120	7	84	21.600,00	15.984,00	11.927,51
2144760	0	13111111	Móveis e Utensílios	12/05/2015	ARMARIO;VERT;AC GALV;PINT BEGE/CINZA	896,31	(522,84)	373,47	12203010	Ubu	15	180	10	120	900,00	639,00	476,83
2144762	0	13111111	Móveis e Utensílios	25/09/2014	FORNO ELETRICO FT140 14L BLACK&DECKER	315,75	(205,26)	110,49	12300020	Ubu	15	180	8	96	800,00	480,00	358,18
2144763	0	13111101	Eqtos Process Dados	25/09/2014	CHAVEADOR KVM USB 2 PORTAS	99,99	(99,99)	-	12300020	Ubu	5	60	1	12	380,00	97,66	72,88
2144764	0	13111101	Eqtos Process Dados	25/09/2014	CHAVEADOR KVM USB 2 PORTAS	99,99	(99,99)	-	12300020	Ubu	5	60	1	12	380,00	97,66	72,88
2144765	0	13111101	Eqtos Process Dados	25/09/2014	CHAVEADOR KVM USB 2 PORTAS	99,99	(99,99)	-	12300020	Ubu	5	60	1	12	380,00	97,66	72,88
2144766	0	13111101	Eqtos Process Dados	25/09/2014	CHAVEADOR KVM USB 2 PORTAS	99,99	(99,99)	-	12300020	Ubu	5	60	1	12	380,00	97,66	72,88
2144767	0	13111111	Móveis e Utensílios	11/04/2014	TELEVISOR COLORIDO 40",SAMSUNG	4.407,13	(3.048,25)	1.358,88	12330030	Ubu	15	180	8	96	7.163,00	4.297,80	3.207,08
2144769	0	13111141	Bens de Rodízio	18/09/2014	CAIXA P/ROLAMENTO;FMC/SSGC 3084 LP	48.056,21	(12.494,62)	35.561,59	12420010	Ubu	25	300	16	192	84.195,00	58.515,53	43.665,19
2144771	0	13111111	Móveis e Utensílios	20/01/2014	MICROCOMPUTADOR,MONITOR DE VIDEO 19" LCD,DELL,OPTI	523,63	(375,25)	148,38	12220020	Ubu	15	180	8	96	854,00	512,40	382,36
2144772	0	13111111	Móveis e Utensílios	20/01/2014	CADEIRA GIRATORIA C/ BRACOS,ESTOF. TECIDO	716,92	(513,78)	203,14	12300030	Ubu	15	180	8	96	1.166,00	699,60	522,05
2144773	0	13111111	Móveis e Utensílios	20/01/2014	GAVETEIRO 03 GAVESTAS MILLENIUM	523,63	(375,25)	148,38	12300030	Ubu	15	180	8	96	854,00	512,40	382,36
2144774	0	13111111	Móveis e Utensílios	20/01/2014	CADEIRA GIRATORIA C/ BRACOS,ESTOF. TECIDO	716,92	(513,78)	203,14	12300030	Ubu	15	180	8	96	1.166,00	699,60	522,05
2144775	0	13111111	Móveis e Utensílios	26/09/2014	MESA ESTRUTURAL	672,00	(436,80)	235,20	12250010	Ubu	15	180	8	96	1.000,00	600,00	447,73
2144776	0	13111111	Móveis e Utensílios	20/01/2014	GAVETEIRO VOLANTE C/ 3 GAVETAS,REVEST. MELAMINICO	523,63	(375,25)	148,38	12300030	Ubu	15	180	8	96	854,00	512,40	382,36
2144778	0	13111111	Móveis e Utensílios	11/04/2014	TV SLIM LED 60" SAMSUNG,SAMSUNG,SLIM60",Y1QB3XID50	2.206,94	(1.526,44)	680,50	12220010	Ubu	15	180	8	96	3.717,00	2.230,20	1.664,21
2144779	0	13111111	Móveis e Utensílios	11/04/2014	TELEVISOR COLORIDO 40",SAMSUNG,UN40F5200	2.206,94	(1.526,44)	680,50	12330030	Ubu	15	180	8	96	3.581,00	2.148,60	1.603,32
2144780	0	13111101	Eqtos Process Dados	25/09/2014	CHAVEADOR KVM USB 2 PORTAS	99,99	(99,99)	-	12300020	Ubu	5	60	1	12	380,00	97,66	72,88
2144781	0	13111101	Eqtos Process Dados	25/09/2014	CHAVEADOR KVM USB 2 PORTAS	99,99	(99,99)	-	12300020	Ubu	5	60	1	12	380,00	97,66	72,88
2144782	0	13111101	Eqtos Process Dados	25/09/2014	CHAVEADOR KVM USB 2 PORTAS	99,99	(99,99)	-	12300020	Ubu	5	60	1	12	380,00	97,66	72,88
2144783	0	13111101	Eqtos Process Dados	25/09/2014	CHAVEADOR KVM USB 2 PORTAS	99,99	(99,99)	-	12300020	Ubu	5	60	1	12	380,00	97,66	72,88
2144784	0	13111101	Eqtos Process Dados	25/09/2014	PROJETOR MULTIMIDIA DATASHOW VPL-DX140 SONY	2.840,84	(2.840,84)	-	12300020	Ubu	5	60	1	12	3.800,00	976,60	728,75
2144785	0	13111101	Eqtos Process Dados	25/09/2014	PROJETOR MULTIMIDIA DATASHOW VPL-DX140 SONY	2.840,84	(2.840,84)	-	12300020	Ubu	5	60	1	12	3.800,00	976,60	728,75
2144786	0	13111101	Eqtos Process Dados	25/09/2014	PROJETOR MULTIMIDIA DATASHOW VPL-DX140 SONY	2.840,84	(2.840,84)	-	12300020	Ubu	5	60	1	12	3.800,00	976,60	728,75
2144787	0	13111111	Móveis e Utensílios	22/04/2014	ARMARIO DE MADEIRA C/ 2 PORTAS,REVEST. MELAMINICO,	550,00	(380,42)	169,58	12300060	Ubu	15	180	8	96	895,00	537,00	400,72
2144788	0	13111111	Móveis e Utensílios	22/09/2014	ARMARIO BAIXO COM PORTAS E PRATELEIRAS	510,00	(331,50)	178,50	12110020	Ubu	15	180	8	96	900,00	540,00	402,96
2144789	0	13111111	Móveis e Utensílios	22/09/2014	ARMARIO BAIXO COM PORTAS E PRATELEIRAS	510,00	(331,50)	178,50	12110020	Ubu	15	180	8	96	900,00	540,00	402,96
2144791	0	13111111	Móveis e Utensílios	26/09/2014	CADEIRA CROMADA	420,00	(273,00)	147,00	12250010	Ubu	15	180	8	96	900,00	540,00	402,96
2144793	0	13111111	Móveis e Utensílios	29/09/2014	CADEIRA GIRATORIA PARA MESA DE REUNIAO	349,45	(227,18)	122,27	12330030	Ubu	15	180	8	96	900,00	540,00	402,96
2144795	0	13111111	Móveis e Utensílios	11/04/2014	AR CONDICIONADO SPLIT 60.000 BTU COM CONDENSADOR	7.269,36	(5.027,99)	2.241,37	12100005	Ubu	15	180	8	96	11.844,00	7.106,40	5.302,91
2144796	0	13111111	Móveis e Utensílios	20/01/2014	CADEIRA GIRATORIA C/ BRACOS,ESTOF. TECIDO	716,92	(513,78)	203,14	12300030	Ubu	15	180	8	96	1.166,00	699,60	522,05
2144797	0	13111111	Móveis e Utensílios	20/01/2014	ARMARIO DE MADEIRA C/ 2 PORTAS,REVEST. MELAMINICO,	716,92	(513,78)	203,14	12300060	Ubu	15	180	8	96	1.207,00	724,20	540,41

FDC CONSULT LTDA

SAMARCO
APRENDER PARA EVOLUIR E TRANSFORMAR

DATA-BASE: 31/03/2021					DADOS CONTÁBEIS CEDIDOS PELA SAMARCO						AVALIAÇÃO VALOR JUSTO DE MERCADO						
IMOBILIZADO	SUB Nº	CLASSE	CENTRO CST	DT.INCORP.	DENOMINAÇÃO DO IMOBILIZADO	VAL AQUIS. BRL	DEPREC. ACUM BRL	VALOR CONTÁBIL BRL	CENTRO DE CUSTOS	UNID. IND	VIDA ÚTIL DET. (ANOS)	VIDA ÚTIL DET. (MESES)	VIDA ÚTIL REM. (ANOS)	VIDA ÚTIL REM. (MESES)	VALOR DE REPOSIÇÃO (R$)	VALOR JUSTO DE MERCADO (R$)	VALOR DE LIQUIDAÇÃO FORÇADA
2144798	0	13111111	Móveis e Utensílios	20/01/2014	CADEIRA GIRATORIA C/ BRACOS,ESTOF. TECIDO,GIROFLEX	716,92	(513,78)	203,14	12300030	Ubu	15	180	8	96	1.166,00	699,60	522,05
2144799	0	13111111	Móveis e Utensílios	20/01/2014	CADEIRA GIRATORIA,ESTOF. COURO,LORENZZO	716,92	(513,78)	203,14	12300030	Ubu	15	180	8	96	1.166,00	699,60	522,05
2144800	0	13111111	Móveis e Utensílios	20/01/2014	CAMERA FOTOGRAF DIGITAL;SONY/DSC-W380	470,60	(337,27)	133,33	12342010	Ubu	15	180	8	96	773,00	463,80	346,09
2144901	0	13111101	Eqtos Process Dados	21/01/2014	MICROCOMPUTADOR PORTATIL TIPO TABLET DELL 10ST2	3.375,34	(3.375,34)	-	12330020	Ubu	5	60	1	12	4.579,00	1.176,80	878,15
2144902	0	13111111	Móveis e Utensílios	29/09/2014	MESA DUPLO COM DIVISORIA CENTRAL	616,00	(400,40)	215,60	12330030	Ubu	15	180	8	96	1.000,00	600,00	447,73
2144903	0	13111111	Móveis e Utensílios	29/09/2014	MESA DUPLO COM DIVISORIA CENTRAL	616,00	(400,40)	215,60	12330030	Ubu	15	180	8	96	1.000,00	600,00	447,73
2144904	0	13111111	Móveis e Utensílios	29/09/2014	MESA DUPLO COM DIVISORIA CENTRAL	616,00	(400,40)	215,60	12330030	Ubu	15	180	8	96	1.000,00	600,00	447,73
2144905	0	13111111	Móveis e Utensílios	29/09/2014	MESA DUPLO COM DIVISORIA CENTRAL	616,00	(400,40)	215,60	12330030	Ubu	15	180	8	96	1.000,00	600,00	447,73
2144906	0	13111111	Móveis e Utensílios	29/09/2014	MESA DUPLO COM DIVISORIA CENTRAL	616,00	(400,40)	215,60	12330030	Ubu	15	180	8	96	1.000,00	600,00	447,73
2144907	0	13111111	Móveis e Utensílios	29/09/2014	MESA DUPLO COM DIVISORIA CENTRAL	616,00	(400,40)	215,60	12330030	Ubu	15	180	8	96	1.000,00	600,00	447,73
2144908	0	13111111	Móveis e Utensílios	29/09/2014	ARMARIO ALTO DIRETOR PLUS	452,00	(293,80)	158,20	12330030	Ubu	15	180	8	96	900,00	540,00	402,96
2144909	0	13111111	Móveis e Utensílios	29/09/2014	ARMARIO ALTO DIRETOR PLUS	452,00	(293,80)	158,20	12330030	Ubu	15	180	8	96	900,00	540,00	402,96
2144910	0	13111111	Móveis e Utensílios	29/09/2014	ARMARIO ALTO DIRETOR PLUS	452,00	(293,80)	158,20	12330030	Ubu	15	180	8	96	900,00	540,00	402,96
2144911	0	13111111	Móveis e Utensílios	29/09/2014	ARMARIO ALTO DIRETOR PLUS	452,00	(293,80)	158,20	12330030	Ubu	15	180	8	96	900,00	540,00	402,96
2144912	0	13111111	Móveis e Utensílios	29/09/2014	ARMARIO ALTO DIRETOR PLUS	452,00	(293,80)	158,20	12330030	Ubu	15	180	8	96	900,00	540,00	402,96
2144913	0	13111111	Móveis e Utensílios	29/09/2014	ARMARIO ALTO DIRETOR PLUS	452,00	(293,80)	158,20	12330030	Ubu	15	180	8	96	900,00	540,00	402,96
2144914	0	13111111	Móveis e Utensílios	29/09/2014	GAVETEIRO MOVEL	270,00	(175,50)	94,50	12330030	Ubu	15	180	8	96	850,00	510,00	380,57
2144915	0	13111111	Móveis e Utensílios	29/09/2014	GAVETEIRO MOVEL	270,00	(175,50)	94,50	12330030	Ubu	15	180	8	96	850,00	510,00	380,57
2144916	0	13111111	Móveis e Utensílios	29/09/2014	GAVETEIRO MOVEL	270,00	(175,50)	94,50	12330030	Ubu	15	180	8	96	850,00	510,00	380,57
2144917	0	13111111	Móveis e Utensílios	29/09/2014	GAVETEIRO MOVEL	270,00	(175,50)	94,50	12330030	Ubu	15	180	8	96	850,00	510,00	380,57
2144918	0	13111111	Móveis e Utensílios	29/09/2014	GAVETEIRO MOVEL	270,00	(175,50)	94,50	12330030	Ubu	15	180	8	96	850,00	510,00	380,57
2144919	0	13111111	Móveis e Utensílios	29/09/2014	GAVETEIRO MOVEL	270,00	(175,50)	94,50	12330030	Ubu	15	180	8	96	850,00	510,00	380,57
2144920	0	13111111	Móveis e Utensílios	29/09/2014	GAVETEIRO MOVEL	270,00	(175,50)	94,50	12330030	Ubu	15	180	8	96	850,00	510,00	380,57
2144921	0	13111111	Móveis e Utensílios	29/09/2014	GAVETEIRO MOVEL	270,00	(175,50)	94,50	12330030	Ubu	15	180	8	96	850,00	510,00	380,57
2144922	0	13111111	Móveis e Utensílios	29/09/2014	GAVETEIRO MOVEL	270,00	(175,50)	94,50	12330030	Ubu	15	180	8	96	850,00	510,00	380,57
2144923	0	13111111	Móveis e Utensílios	29/09/2014	GAVETEIRO MOVEL	270,00	(175,50)	94,50	12330030	Ubu	15	180	8	96	850,00	510,00	380,57
2144924	0	13111111	Móveis e Utensílios	29/09/2014	GAVETEIRO MOVEL	270,00	(175,50)	94,50	12330030	Ubu	15	180	8	96	850,00	510,00	380,57
2144925	0	13111111	Móveis e Utensílios	29/09/2014	GAVETEIRO MOVEL	270,00	(175,50)	94,50	12330030	Ubu	15	180	8	96	850,00	510,00	380,57
2144940	0	13111111	Móveis e Utensílios	29/09/2014	CADEIRA ERGONOMICA GIRATORIA	796,00	(517,40)	278,60	12330030	Ubu	15	180	8	96	900,00	540,00	402,96
2144941	0	13111111	Móveis e Utensílios	29/09/2014	CADEIRA ERGONOMICA GIRATORIA	796,00	(517,40)	278,60	12330030	Ubu	15	180	8	96	900,00	540,00	402,96
2144942	0	13111111	Móveis e Utensílios	29/09/2014	CADEIRA ERGONOMICA GIRATORIA	796,00	(517,40)	278,60	12330030	Ubu	15	180	8	96	900,00	540,00	402,96
2144943	0	13111111	Móveis e Utensílios	29/09/2014	CADEIRA ERGONOMICA GIRATORIA	796,00	(517,40)	278,60	12330030	Ubu	15	180	8	96	900,00	540,00	402,96
2144944	0	13111111	Móveis e Utensílios	29/09/2014	CADEIRA ERGONOMICA GIRATORIA	796,00	(517,40)	278,60	12330030	Ubu	15	180	8	96	900,00	540,00	402,96
2144945	0	13111111	Móveis e Utensílios	29/09/2014	CADEIRA ERGONOMICA GIRATORIA	796,00	(517,40)	278,60	12330030	Ubu	15	180	8	96	900,00	540,00	402,96
2144946	0	13111111	Móveis e Utensílios	29/09/2014	CADEIRA ERGONOMICA GIRATORIA	796,00	(517,40)	278,60	12330030	Ubu	15	180	8	96	900,00	540,00	402,96
2144947	0	13111111	Móveis e Utensílios	29/09/2014	CADEIRA ERGONOMICA GIRATORIA	796,00	(517,40)	278,60	12330030	Ubu	15	180	8	96	900,00	540,00	402,96
2144948	0	13111111	Móveis e Utensílios	29/09/2014	CADEIRA ERGONOMICA GIRATORIA	796,00	(517,40)	278,60	12330030	Ubu	15	180	8	96	900,00	540,00	402,96
2144949	0	13111111	Móveis e Utensílios	29/09/2014	CADEIRA ERGONOMICA GIRATORIA	796,00	(517,40)	278,60	12330030	Ubu	15	180	8	96	900,00	540,00	402,96
2144950	0	13111111	Móveis e Utensílios	29/09/2014	CADEIRA ERGONOMICA GIRATORIA	796,00	(517,40)	278,60	12330030	Ubu	15	180	8	96	900,00	540,00	402,96
2144951	0	13111111	Móveis e Utensílios	29/09/2014	CADEIRA ERGONOMICA GIRATORIA	796,00	(517,40)	278,60	12330030	Ubu	15	180	8	96	900,00	540,00	402,96
2144952	0	13111111	Móveis e Utensílios	29/09/2014	CADEIRA ERGONOMICA GIRATORIA	796,00	(517,40)	278,60	12330030	Ubu	15	180	8	96	900,00	540,00	402,96
2144953	0	13111111	Móveis e Utensílios	29/09/2014	CADEIRA ERGONOMICA GIRATORIA	796,00	(517,40)	278,60	12330030	Ubu	15	180	8	96	900,00	540,00	402,96
2144954	0	13111111	Móveis e Utensílios	29/09/2014	CADEIRA ERGONOMICA GIRATORIA	398,00	(258,70)	139,30	12330030	Ubu	15	180	8	96	900,00	540,00	402,96
2144955	0	13111111	Móveis e Utensílios	29/09/2014	CADEIRA ERGONOMICA GIRATORIA	398,00	(258,70)	139,30	12330030	Ubu	15	180	8	96	900,00	540,00	402,96
2144956	0	13111111	Móveis e Utensílios	29/09/2014	CADEIRA ERGONOMICA GIRATORIA	398,00	(258,70)	139,30	12330030	Ubu	15	180	8	96	900,00	540,00	402,96
2144957	0	13111111	Móveis e Utensílios	29/09/2014	CADEIRA ERGONOMICA GIRATORIA	398,00	(258,70)	139,30	12330030	Ubu	15	180	8	96	900,00	540,00	402,96
2144958	0	13111111	Móveis e Utensílios	29/09/2014	CADEIRA ERGONOMICA GIRATORIA	398,00	(258,70)	139,30	12330030	Ubu	15	180	8	96	900,00	540,00	402,96
2144959	0	13111111	Móveis e Utensílios	29/09/2014	CADEIRA ERGONOMICA GIRATORIA	398,00	(258,70)	139,30	12330030	Ubu	15	180	8	96	900,00	540,00	402,96
2144960	0	13111111	Móveis e Utensílios	29/09/2014	CADEIRA ERGONOMICA GIRATORIA	398,00	(258,70)	139,30	12330030	Ubu	15	180	8	96	900,00	540,00	402,96
2144961	0	13111111	Móveis e Utensílios	29/09/2014	CADEIRA ERGONOMICA GIRATORIA	398,00	(258,70)	139,30	12330030	Ubu	15	180	8	96	900,00	540,00	402,96
2144962	0	13111111	Móveis e Utensílios	29/09/2014	CADEIRA ERGONOMICA GIRATORIA	398,00	(258,70)	139,30	12330030	Ubu	15	180	8	96	900,00	540,00	402,96
2144963	0	13111111	Móveis e Utensílios	29/09/2014	CADEIRA ERGONOMICA GIRATORIA	398,00	(258,70)	139,30	12330030	Ubu	15	180	8	96	900,00	540,00	402,96
2144964	0	13111111	Móveis e Utensílios	29/09/2014	CADEIRA ERGONOMICA GIRATORIA	398,00	(258,70)	139,30	12330030	Ubu	15	180	8	96	900,00	540,00	402,96
2144965	0	13111111	Móveis e Utensílios	29/09/2014	CADEIRA ERGONOMICA GIRATORIA	398,00	(258,70)	139,30	12330030	Ubu	15	180	8	96	900,00	540,00	402,96
2144966	0	13111111	Móveis e Utensílios	11/04/2014	MESA POSTO DUPLO COM DIVISORIA CENTRAL1360 AR BP	688,00	(475,87)	212,13	12342010	Ubu	15	180	8	96	1.112,00	667,20	497,87
2144967	0	13111111	Móveis e Utensílios	11/04/2014	MESA POSTO DUPLO COM DIVISORIA CENTRAL1360 AR BP	688,00	(475,87)	212,13	12342010	Ubu	15	180	8	96	1.112,00	667,20	497,87
2144968	0	13111111	Móveis e Utensílios	11/04/2014	MESA POSTO DUPLO COM DIVISORIA CENTRAL1360 AR BP	688,00	(475,87)	212,13	12342010	Ubu	15	180	8	96	1.112,00	667,20	497,87
2144969	0	13111111	Móveis e Utensílios	11/04/2014	MESA POSTO DUPLO COM DIVISORIA CENTRAL1360 AR BP	688,00	(475,87)	212,13	12342010	Ubu	15	180	8	96	1.112,00	667,20	497,87
2144970	0	13111111	Móveis e Utensílios	11/04/2014	ARMARIO DE MADEIRA C/ 2 PORTAS,90X40X74	497,00	(343,76)	153,24	12343010	Ubu	15	180	8	96	814,00	488,40	364,45
2144971	0	13111111	Móveis e Utensílios	11/04/2014	ARMARIO DE MADEIRA C/ 2 PORTAS,90X45X75	497,00	(343,76)	153,24	12343010	Ubu	15	180	8	96	814,00	488,40	364,45
2144972	0	13111111	Móveis e Utensílios	11/04/2014	ARMARIO DE MADEIRA C/ 2 PORTAS,COM 12 GAVETAS ,60X	497,00	(343,76)	153,24	12343010	Ubu	15	180	8	96	814,00	488,40	364,45
2144973	0	13111111	Móveis e Utensílios	11/04/2014	ARMARIO DE MADEIRA C/ 2 PORTAS,REVEST. FORMICA	497,00	(343,76)	153,24	12343010	Ubu	15	180	8	96	814,00	488,40	364,45
2144974	0	13111111	Móveis e Utensílios	11/04/2014	ARMARIO DE MADEIRA C/ 2 PORTAS,REVEST FORMICA	497,00	(343,76)	153,24	12343010	Ubu	15	180	8	96	814,00	488,40	364,45
2144975	0	13111111	Móveis e Utensílios	11/04/2014	ARMARIO DE MADEIRA C/ 2 PORTAS,REVEST FORMICA	497,00	(343,76)	153,24	12343010	Ubu	15	180	8	96	814,00	488,40	364,45
2144976	0	13111111	Móveis e Utensílios	11/04/2014	ARMARIO DE MADEIRA C/ 2 PORTAS,REVEST FORMICA	497,00	(343,76)	153,24	12343010	Ubu	15	180	8	96	814,00	488,40	364,45
2144977	0	13111111	Móveis e Utensílios	11/04/2014	ARMARIO DE MADEIRA C/ 2 PORTAS,REVEST. MELAMINICO,	497,00	(343,76)	153,24	12343010	Ubu	15	180	8	96	814,00	488,40	364,45
2144978	0	13111111	Móveis e Utensílios	11/04/2014	ARMARIO DE MADEIRA C/ 2 PORTAS,VIDRO,90X40X120	497,00	(343,76)	153,24	12343010	Ubu	15	180	8	96	814,00	488,40	364,45
2145021	0	13111111	Móveis e Utensílios	12/05/2015	ARMARIO;VERT;AC GALV;PINT BEGE/CINZA	896,31	(522,84)	373,47	12203010	Ubu	15	180	10	120	900,00	639,00	476,83
2145022	0	13111111	Móveis e Utensílios	12/05/2015	ARMARIO;VERT;AC GALV;PINT BEGE/CINZA	896,31	(522,84)	373,47	12203010	Ubu	15	180	10	120	900,00	639,00	476,83

FDC CONSULT LTDA

SAMARCO
APRENDER PARA EVOLUIR E TRANSFORMAR

DATA-BASE: 31/03/2021					DADOS CONTÁBEIS CEDIDOS PELA SAMARCO						AVALIAÇÃO VALOR JUSTO DE MERCADO						
IMOBILIZADO	SUB Nº	CLASSE	CENTRO CST	DT.INCORP.	DENOMINAÇÃO DO IMOBILIZADO	VAL AQUIS. BRL	DEPREC. ACUM BRL	VALOR CONTÁBIL BRL	CENTRO DE CUSTOS	UNID. IND	VIDA ÚTIL DET. (ANOS)	VIDA ÚTIL DET. (MESES)	VIDA ÚTIL REM. (ANOS)	VIDA ÚTIL REM. (MESES)	VALOR DE REPOSIÇÃO (R$)	VALOR JUSTO DE MERCADO (R$)	VALOR DE LIQUIDAÇÃO FORÇADA
2145023	0	13111111	Móveis e Utensílios	12/05/2015	ARMARIO;VERT;AC GALV;PINT BEGE/CINZA	896,31	(522,84)	373,47	12203010	Ubu	15	180	10	120	900,00	639,00	476,83
2145024	0	13111111	Móveis e Utensílios	12/05/2015	ARMARIO;VERT;AC GALV;PINT BEGE/CINZA	896,31	(522,84)	373,47	12203010	Ubu	15	180	10	120	900,00	639,00	476,83
2145032	0	13111111	Móveis e Utensílios	12/05/2015	ARMARIO;VERT;AC GALV;PINT BEGE/CINZA	896,31	(522,84)	373,47	12203010	Ubu	15	180	10	120	900,00	639,00	476,83
2145033	0	13111071	Máquinas e Eqtos	28/03/2016	INVERSOR FREQ;TRIF;380/480 V;600 A;500CV	39.829,62	(93,16)	39.736,46	12202020	Ubu	25	300	19	228	52.489,00	41.046,40	30.629,45
2145034	0	13111141	Bens de Rodízio	28/03/2016	ACOPLAMENTO FLEX;GRAD ELAST;FALK/1100T41	30.703,29	(6.140,65)	24.562,64	12202010	Ubu	25	300	19	228	50.245,00	39.291,59	29.319,99
2145035	0	13111071	Máquinas e Eqtos	29/03/2016	BOMBA FUSO;HOR;6X4POL;30000KG/H;1770RPM	164.869,77	-	164.869,77	12110020	Ubu	25	300	19	228	223.600,00	174.855,20	130.479,64
2145037	0	13111111	Móveis e Utensílios	12/05/2015	CAMERA DIGITAL SONY DSC W-610	349,99	(204,17)	145,82	12300060	Ubu	10	120	6	72	980,00	656,60	489,97
2145038	0	13111121	Veículos	11/12/2014	CARRETA INTECH BOATING 360	30.273,15	(30.273,15)	-	12442010	Ubu	10	120	5	60	48.264,00	27.703,54	20.672,81
2145039	0	13111071	Máquinas e Eqtos	28/03/2016	SOPRADOR ROTATIVO;ROBUSCHI/RBS 85/F	23.181,69	(54,22)	23.127,47	12202020	Ubu	25	300	19	228	30.550,00	23.890,10	17.827,16
2145051	0	13111071	Máquinas e Eqtos	29/03/2016	RESFRIADOR;CHICAGO/1614958000	36.989,22	-	36.989,22	12110020	Ubu	25	300	19	228	50.100,00	39.178,20	29.235,38
2145052	0	13111071	Máquinas e Eqtos	28/03/2016	MOTOREDUTOR C/FREIO;KADS148K413231149	38.302,94	(89,59)	38.213,35	12202020	Ubu	25	300	19	228	50.478,00	39.473,80	29.455,95
2145053	0	13111071	Máquinas e Eqtos	28/03/2016	MOTOREDUTOR C/FREIO;KADS148K413231149	38.302,94	(89,59)	38.213,35	12202020	Ubu	25	300	19	228	50.478,00	39.473,80	29.455,95
2145054	0	13111071	Máquinas e Eqtos	28/03/2016	MOTOREDUTOR C/FREIO;KADS148K413231149	38.302,94	(89,59)	38.213,35	12202020	Ubu	25	300	19	228	50.478,00	39.473,80	29.455,95
2145055	0	13111071	Máquinas e Eqtos	31/03/2016	BOMBA CENTRIFUGA;HOR;250X400MM;42,40MCA	13.666,85	(117,47)	13.549,38	12138020	Ubu	25	300	19	228	18.011,00	14.084,60	10.510,15
2145056	0	13111071	Máquinas e Eqtos	31/03/2016	MOTOREDUTOR;ANG;5,5KW;SEW/KA97TDRE132S4	15.279,17	(62,40)	15.216,77	12111010	Ubu	25	300	19	228	20.136,00	15.746,35	11.750,17
2145061	0	13111111	Móveis e Utensílios	29/09/2014	CADEIRA GIRATORIO ALTA ERGONOMICA	735,00	(477,76)	257,24	12330030	Ubu	15	180	8	96	900,00	540,00	402,96
2145067	0	13111141	Bens de Rodízio	29/03/2016	ANEL CJ;UMEC/U030905M500703U030905M5LM70	152.405,92	(30.481,20)	121.924,72	12110020	Ubu	25	300	19	228	196.100,00	153.350,20	114.432,28
2145068	0	13111141	Bens de Rodízio	30/03/2016	TAMBOR;ACIONADOR;DESU000005M600026	83.790,00	(16.758,00)	67.032,00	12203010	Ubu	25	300	19	228	107.800,00	84.299,60	62.905,66
2145069	0	13111111	Móveis e Utensílios	12/05/2015	ARMARIO SUPER ALTO C/ PAINEL P/ TV - ARTESANO	1.100,00	(641,67)	458,33	12300060	Ubu	15	180	10	120	1.500,00	1.065,00	794,72
2145070	0	13111111	Móveis e Utensílios	12/05/2015	ARMARIO SUPER ALTO C/ PAINEL P/ TV - ARTESANO	1.100,00	(641,67)	458,33	12300060	Ubu	15	180	10	120	1.500,00	1.065,00	794,72
2145071	0	13111071	Máquinas e Eqtos	28/03/2016	REDUTOR VELOCIDADE;EIX PARALEL;RED 4,185	64.263,24	(150,31)	64.112,93	12202010	Ubu	25	300	19	228	84.689,00	66.226,80	49.419,46
2145073	0	13111071	Máquinas e Eqtos	28/03/2016	MOTOREDUTOR;ENGR;SEW/KH107TDX180L4C	31.108,31	(72,76)	31.035,55	12202010	Ubu	25	300	19	228	40.995,00	32.058,09	23.922,24
2145074	0	13111071	Máquinas e Eqtos	28/03/2016	REDUTOR VEL;FLENDER/REDUREX SDN225E/25	56.600,97	(132,39)	56.468,58	12203010	Ubu	25	300	19	228	76.700,00	59.979,40	44.757,55
2145075	0	13111141	Bens de Rodízio	31/03/2016	TAMBOR;TRANS CORREIA;UMEC/U0409TPM500314	149.722,46	(29.944,49)	119.777,97	12138020	Ubu	25	300	19	228	262.317,00	205.131,89	153.072,58
2145076	0	13111081	Sistemas	29/03/2016	VALVULA GUILHOTINA;16POL FLANGE;150LB	34.081,85	-	34.081,85	12110020	Ubu	20	240	13	156	34.942,00	24.284,69	18.121,61
2145077	0	13111141	Bens de Rodízio	30/03/2016	EIXO/PINHAO CJ;UMEC/DES53MH00M01012	60.473,86	(12.094,76)	48.379,10	12203010	Ubu	25	300	19	228	77.900,00	60.917,80	45.457,80
2145078	0	13111141	Bens de Rodízio	28/03/2016	BLOCO;DO MOINHO;REXROTH/HS-41-A16384	21.766,33	(4.353,25)	17.413,08	12203010	Ubu	25	300	19	228	28.100,00	21.974,20	16.397,49
2145081	0	13111081	Sistemas	29/03/2016	VALVULA GUILHOTINA;16POL FLANGE;150LB	34.081,85	-	34.081,85	12110020	Ubu	20	240	13	156	34.942,00	24.284,69	18.121,61
2145085	0	13111081	Sistemas	28/07/2017	VALVULA CONTROLE;CORP AC INOX;4POL	39.082,38	(114,26)	38.968,12	12210010	Ubu	30	360	23	276	216.220,00	169.084,04	126.173,11
2145086	0	13111071	Máquinas e Eqtos	31/03/2016	REDUTOR VELOCIDADE;ENGR CON;RED 39,12	101.698,19	(874,09)	100.824,10	12138020	Ubu	25	300	19	228	134.023,00	104.805,99	78.207,84
2145088	0	13111071	Máquinas e Eqtos	31/03/2016	REDUTOR VELOCIDADE;ENGR CON;RED 43,22	114.886,54	(987,45)	113.899,09	12138020	Ubu	25	300	19	228	151.403,00	118.397,15	88.349,77
2145089	0	13111071	Máquinas e Eqtos	31/03/2016	REDUTOR VELOCIDADE;ENGR CON;RED 26,42	80.646,96	(693,16)	79.953,80	12138020	Ubu	25	300	19	228	106.280,00	83.110,96	62.018,68
2145090	0	13111081	Sistemas	29/03/2016	VALVULA GUILHOTINA;18POL KGD	40.547,55	-	40.547,55	12110020	Ubu	20	240	13	156	41.571,00	28.891,85	21.559,54
2145091	0	13111141	Bens de Rodízio	28/03/2016	CONTRA RECUO MARLAND BC-18MA	32.603,10	(6.520,60)	26.082,50	12203010	Ubu	25	300	19	228	42.000,00	32.844,00	24.508,70
2145096	0	13111121	Veículos	28/11/2014	EMPILHADEIRA HYUNDAI DIESEL; MODELO 45DS-7	134.864,73	(134.864,73)	-	12135020	Ubu	4	48	1	12	182.900,00	56.699,00	42.309,67
2145097	0	13111111	Móveis e Utensílios	24/01/2017	CAMERA FOTOGRAFICA DIGITAL;NIKON/AW100	1.922,97	(801,24)	1.121,73	12133020	Ubu	15	180	10	120	2.400,00	1.704,00	1.271,55
2145098	0	13111131	Ferramentas	28/07/2017	MEDIDOR PARTICULA;24V;60HZ;690X268X208MM	55.064,34	(20.190,25)	34.874,09	12210010	Ubu	10	120	7	84	70.900,00	52.466,00	39.150,94
2145343	0	13111101	Eqtos Process Dados	23/10/2013	NOTEBOOK,DELL,LATITUDE E6320,B24Y1V1,127 / 220V	4.809,10	(4.809,10)	-	11330010	Germano	5	60	1	12	8.832,00	2.269,82	1.693,78
2145530	0	13111101	Eqtos Process Dados	15/05/2017	ROBO DE BACKUP LTO7IBM TS3200	238.791,12	(183.073,20)	55.717,92	12330030	Ubu	5	60	2	24	323.900,00	154.824,20	115.532,20
2145531	0	13111101	Eqtos Process Dados	15/05/2017	ROBO DE BACKUP LTO6IBM TS3200	118.841,23	(91.111,60)	27.729,63	12330030	Ubu	5	60	2	24	161.200,00	77.053,60	57.498,58
2145601	0	13111141	Bens de Rodízio	31/03/2016	TAMBOR;TRANSP;UMEC/U0443TPM500005	27.017,60	(5.403,51)	21.614,09	12138020	Ubu	25	300	19	228	47.334,00	37.015,19	27.621,30
2145602	0	13111071	Máquinas e Eqtos	31/03/2016	REDUTOR VELOCIDADE;RED 68,20;90KW	108.208,00	(930,05)	107.277,95	12138020	Ubu	25	300	19	228	142.602,00	111.514,76	83.214,03
2145603	0	13111141	Bens de Rodízio	31/03/2016	ACOPLAMENTO FLEXIVEL;FALK/ECOTORKTTM80	23.538,20	(4.707,65)	18.830,55	12138020	Ubu	25	300	19	228	64.597,00	50.514,85	37.694,96
2145604	0	13111141	Bens de Rodízio	28/03/2016	CASQUILHO;RENK ZANINI/EZLK35375	74.197,44	(14.839,49)	59.357,95	12202010	Ubu	25	300	19	228	129.995,00	101.656,09	75.857,34
2145605	0	13111141	Bens de Rodízio	28/03/2016	CONTRA RECUO;VULKAN/261-5	36.224,32	(7.244,85)	28.979,47	12202010	Ubu	25	300	19	228	63.465,00	49.629,63	37.034,39
2145606	0	13111071	Máquinas e Eqtos	29/03/2016	BOMBA CTF;HOR;14X8POL;FLOWSERVE/8LN21	73.551,08	-	73.551,08	12110020	Ubu	25	300	19	228	99.700,00	77.965,40	58.178,98
2145608	0	13111071	Máquinas e Eqtos	30/03/2016	REDUTOR VEL;SEW/KA127/T AM200 31,37 M1	27.278,37	(63,80)	27.214,57	12203010	Ubu	25	300	19	228	37.000,00	28.934,00	21.591,00
2145659	0	13111071	Máquinas e Eqtos	31/03/2016	REDUTOR VELOCIDADE;HELIC;RED 19,37;750KW	285.899,26	(2.457,31)	283.441,95	12138020	Ubu	25	300	19	228	376.771,00	294.634,92	219.861,12
2145661	0	13111141	Bens de Rodízio	31/03/2016	ACOPLAMENTO HIDRODINAMICO;DI 100/80MM	134.386,25	(26.877,25)	107.509,00	12138020	Ubu	25	300	19	228	167.048,00	130.631,54	97.479,26
2145662	0	13111071	Máquinas e Eqtos	28/03/2016	REDUTOR VEL;SEW/X3FS180 /B/FAN/ET/MA	87.870,82	(205,53)	87.665,29	12203010	Ubu	25	300	19	228	119.200,00	93.214,40	69.558,02
2145663	0	13111071	Máquinas e Eqtos	31/03/2016	REDUTOR VELOCIDADE;EIX MACIC;RED 21,57	64.989,29	(558,58)	64.430,71	12138020	Ubu	25	300	19	228	85.646,00	66.975,17	49.977,90
2145664	0	13111071	Máquinas e Eqtos	31/03/2016	REDUTOR VELOCIDADE;EIX MACIC;RED 36,24	71.691,80	(616,19)	71.075,61	12138020	Ubu	25	300	19	228	94.479,00	73.882,58	55.132,32
2145665	0	13111071	Máquinas e Eqtos	31/03/2016	REDUTOR VELOCIDADE;EIX MACIC;RED 23,31	64.989,30	(558,58)	64.430,72	12138020	Ubu	25	300	19	228	85.646,00	66.975,17	49.977,90
2145666	0	13111071	Máquinas e Eqtos	31/03/2016	MOTOR CA;200HP;460V-60HZ;4P;1785RPM;B35D	43.273,40	(371,94)	42.901,46	12138020	Ubu	25	300	19	228	57.028,00	44.595,90	33.278,14
2145670	0	13111071	Máquinas e Eqtos	30/10/2015	ANALISADOR P/MAQUINA #ROTATIVA;7,2V;IP65;CSIA2140	88.570,54	(14.978,94)	73.591,60	12204010	Ubu	25	300	16	192	151.231,00	105.105,55	78.431,38
2145676	0	13111071	Máquinas e Eqtos	31/03/2016	REDUTOR VELOCIDADE;ENGR CON;RED 49,57	50.117,47	(430,76)	49.686,71	12138020	Ubu	25	300	19	228	66.047,00	51.648,75	38.541,10
2145677	0	13111071	Máquinas e Eqtos	31/03/2016	MOTOREDUTOR AUXILIAR	7.442,34	(63,97)	7.378,37	12138020	Ubu	25	300	19	228	9.808,00	7.669,86	5.723,36
2145678	0	13111141	Bens de Rodízio	29/03/2016	JUNTA EXPANS BORR;JEBS20POLCRCREVINTNBR	5.646,50	(1.129,31)	4.517,19	12110020	Ubu	25	300	19	228	7.300,00	5.708,60	4.259,85
2145679	0	13111141	Bens de Rodízio	29/03/2016	JUNTA EXP BORRACHA;DINATECNICA/JEBS 18	21.693,79	(4.338,75)	17.355,04	12110020	Ubu	25	300	19	228	28.000,00	21.896,00	16.339,13
2145680	0	13111071	Máquinas e Eqtos	31/03/2016	MOTOR CA;25CV;230/460V-60HZ;4P;1765RPM	4.195,76	(36,06)	4.159,70	12138020	Ubu	25	300	19	228	5.530,00	4.324,46	3.226,98
2145683	0	13111071	Máquinas e Eqtos	31/03/2016	REDUTOR VELOCIDADE;EIX MACIC;RED 31,72	87.543,59	(752,43)	86.791,16	12138020	Ubu	25	300	19	228	115.368,00	90.217,78	67.321,89
2145693	0	13111141	Bens de Rodízio	29/03/2016	TRILHO;RECUPERADORA;UMEC/U030905M500663	308.204,27	(61.640,85)	246.563,42	12110020	Ubu	25	300	19	228	396.600,00	310.141,20	231.432,14
2145694	0	13111071	Máquinas e Eqtos	31/03/2016	REDUTOR VELOCIDADE;EIX MACIC;RED 39,86	117.800,56	(1.012,50)	116.788,06	12138020	Ubu	25	300	19	228	155.243,00	121.400,03	90.590,57
2145696	0	13111101	Eqtos Process Dados	26/01/2016	ULTRABOOK DELL LATITUDE E7240	5.362,49	(5.362,49)	-	12330030	Ubu	5	60	2	24	7.200,00	3.441,60	2.568,17
2145697	0	13111101	Eqtos Process Dados	26/01/2016	ULTRABOOK DELL LATITUDE E7240	5.362,48	(5.362,48)	-	12330030	Ubu	5	60	2	24	7.200,00	3.441,60	2.568,17
2145698	0	13111101	Eqtos Process Dados	26/01/2016	ULTRABOOK DELL LATITUDE E7240	5.362,48	(5.362,48)	-	12330030	Ubu	5	60	2	24	7.200,00	3.441,60	2.568,17
2145699	0	13111101	Eqtos Process Dados	26/01/2016	ULTRABOOK DELL LATITUDE E7240	5.362,48	(5.362,48)	-	12330030	Ubu	5	60	2	24	7.200,00	3.441,60	2.568,17
2145700	0	13111101	Eqtos Process Dados	26/01/2016	ULTRABOOK DELL LATITUDE E7240	5.362,48	(5.362,48)	-	12330030	Ubu	5	60	2	24	7.200,00	3.441,60	2.568,17
2146001	0	13111111	Móveis e Utensílios	27/01/2014	FREEZER HORIZONTAL 166 LITROS-METAL FRIO	1.600,27	(1.146,88)	453,39	12341010	Ubu	15	180	8	96	2.605,00	1.563,00	1.166,33

FDC CONSULT LTDA

SAMARCO
APRENDER PARA EVOLUIR E TRANSFORMAR

DATA-BASE: 31/03/2021					DADOS CONTÁBEIS CEDIDOS PELA SAMARCO						AVALIAÇÃO VALOR JUSTO DE MERCADO						
IMOBILIZADO	SUB Nº	CLASSE	CENTRO CST	DT.INCORP.	DENOMINAÇÃO DO IMOBILIZADO	VAL AQUIS. BRL	DEPREC. ACUM BRL	VALOR CONTÁBIL BRL	CENTRO DE CUSTOS	UNID. IND	VIDA ÚTIL DET. (ANOS)	VIDA ÚTIL DET. (MESES)	VIDA ÚTIL REM. (ANOS)	VIDA ÚTIL REM. (MESES)	VALOR DE REPOSIÇÃO (R$)	VALOR JUSTO DE MERCADO (R$)	VALOR DE LIQUIDAÇÃO FORÇADA
2146002	0	13111111	Móveis e Utensílios	27/01/2014	GAVETEIRO VOLANTE C/ 5 GAVETAS,REVEST. MELAMINICO,	1.673,37	(1.199,26)	474,11	12340010	Ubu	15	180	8	96	2.822,00	1.693,20	1.263,49
2146003	0	13111111	Móveis e Utensílios	11/04/2014	CJ 8 CADEIRAS(2146003,004,2146006 A 010,2146018)	1.960,20	(1.355,81)	604,39	12330020	Ubu	15	180	8	96	3.040,00	1.824,00	1.361,10
2146011	0	13111111	Móveis e Utensílios	11/04/2014	CADEIRA GIRATORIA C/ BRACOS,ESTOF. TECIDO	381,15	(263,66)	117,49	12330030	Ubu	15	180	8	96	637,00	382,20	285,20
2146012	0	13111111	Móveis e Utensílios	11/04/2014	CADEIRA GIRATORIA EM TECIDO,ESTOF. TECIDO	381,15	(263,66)	117,49	12330020	Ubu	15	180	8	96	624,00	374,40	279,38
2146014	0	13111111	Móveis e Utensílios	11/04/2014	POLTRONA FIXA,ESTOF. COURO	381,15	(263,66)	117,49	12133020	Ubu	15	180	8	96	637,00	382,20	285,20
2146019	0	13111101	Eqtos Process Dados	29/01/2014	CARTAO,ABB/PHCBRC30000000	22.096,06	(22.096,06)	-	12210010	Ubu	5	60	1	12	35.466,00	9.114,76	6.801,58
2146020	0	13111101	Eqtos Process Dados	29/01/2014	CARTAO,DO SISTEMA DIG,ABB/PHCHPG80010000	37.738,20	(37.738,20)	-	12210010	Ubu	5	60	1	12	60.581,00	15.569,32	11.618,06
2146038	0	13111101	Eqtos Process Dados	21/01/2014	MICROCOMPUTADOR COMPLETO C/ MONITOR DE	2.449,66	(2.449,66)	-	12206010	Ubu	5	60	1	12	4.273,00	1.098,16	819,46
2146039	0	13111101	Eqtos Process Dados	21/01/2014	MICROCOMPUTADOR COMPLETO C/ MONITOR DE	2.449,66	(2.449,66)	-	12203010	Ubu	5	60	1	12	4.273,00	1.098,16	819,46
2146042	0	13111101	Eqtos Process Dados	21/01/2014	MICROCOMPUTADOR COMPLETO C/ MONITOR DE	2.449,66	(2.449,66)	-	12206010	Ubu	5	60	1	12	4.273,00	1.098,16	819,46
2146043	0	13111101	Eqtos Process Dados	21/01/2014	MICROCOMPUTADOR,MONITOR DE VIDEO 20" LCD,DELL,OPTI	2.449,66	(2.449,66)	-	12210010	Ubu	5	60	1	12	4.273,00	1.098,16	819,46
2146044	0	13111101	Eqtos Process Dados	21/01/2014	MICROCOMPUTADOR,MONITOR DE 23" LCD,DELL,OPTIPLEX 3	2.449,66	(2.449,66)	-	12210010	Ubu	5	60	1	12	4.273,00	1.098,16	819,46
2146045	0	13111101	Eqtos Process Dados	21/01/2014	MICROCOMPUTADOR COMPLETO C/ MONITOR DE	2.449,66	(2.449,66)	-	12206010	Ubu	5	60	1	12	3.934,00	1.011,04	754,45
2146046	0	13111101	Eqtos Process Dados	21/01/2014	MICROCOMPUTADOR,MONITOR DE VIDEO 19" LCD,DELL,OPTI	2.449,66	(2.449,66)	-	12220010	Ubu	5	60	1	12	4.273,00	1.098,16	819,46
2146047	0	13111101	Eqtos Process Dados	21/01/2014	MICROCOMPUTADOR,MONITOR DE VIDEO 19" LCD,DELL,OPTI	2.449,66	(2.449,66)	-	12204010	Ubu	5	60	1	12	4.273,00	1.098,16	819,46
2146049	0	13111111	Móveis e Utensílios	21/08/2014	AUTOCLAVE;21L;HORIZ;SERCON/AUTOCLAVE21L	3.968,86	(2.612,86)	1.356,00	12343010	Ubu	15	180	8	96	4.900,00	2.940,00	2.193,87
2146053	0	13111111	Móveis e Utensílios	29/09/2014	CADEIRA GIRATORIA PARA MESA DE REUNIAO	349,45	(227,18)	122,27	12330030	Ubu	15	180	8	96	900,00	540,00	402,96
2146054	0	13111111	Móveis e Utensílios	29/09/2014	CADEIRA GIRATORIA PARA MESA DE REUNIAO	349,45	(227,18)	122,27	12330030	Ubu	15	180	8	96	900,00	540,00	402,96
2146055	0	13111111	Móveis e Utensílios	29/09/2014	CADEIRA GIRATORIA PARA MESA DE REUNIAO	349,45	(227,18)	122,27	12330030	Ubu	15	180	8	96	900,00	540,00	402,96
2146056	0	13111111	Móveis e Utensílios	29/09/2014	CADEIRA GIRATORIA PARA MESA DE REUNIAO	349,45	(227,18)	122,27	12330030	Ubu	15	180	8	96	900,00	540,00	402,96
2146057	0	13111111	Móveis e Utensílios	29/09/2014	CADEIRA GIRATORIA PARA MESA DE REUNIAO	349,45	(227,18)	122,27	12330030	Ubu	15	180	8	96	900,00	540,00	402,96
2146058	0	13111111	Móveis e Utensílios	29/09/2014	CADEIRA GIRATORIA PARA MESA DE REUNIAO	349,45	(227,18)	122,27	12330030	Ubu	15	180	8	96	900,00	540,00	402,96
2146059	0	13111111	Móveis e Utensílios	29/09/2014	GAVETEIRO MOVEL	720,00	(468,00)	252,00	12330030	Ubu	15	180	8	96	850,00	510,00	380,57
2146060	0	13111111	Móveis e Utensílios	29/09/2014	CADEIRA GIRATORIO ALTA ERGONOMICA	685,00	(445,26)	239,74	12330030	Ubu	15	180	8	96	900,00	540,00	402,96
2146062	0	13111111	Móveis e Utensílios	29/09/2014	MESA DE GERENTES	1.850,00	(1.202,50)	647,50	12330030	Ubu	15	180	8	96	2.500,00	1.500,00	1.119,32
2146063	0	13111111	Móveis e Utensílios	29/09/2014	MESA DE GERENTES	1.850,00	(1.202,50)	647,50	12330030	Ubu	15	180	8	96	2.500,00	1.500,00	1.119,32
2146064	0	13111111	Móveis e Utensílios	29/09/2014	GAVETEIRO MOVEL	720,00	(468,00)	252,00	12330030	Ubu	15	180	8	96	850,00	510,00	380,57
2146065	0	13111111	Móveis e Utensílios	26/09/2014	CADEIRA	790,00	(513,50)	276,50	12250010	Ubu	15	180	8	96	900,00	540,00	402,96
2146066	0	13111111	Móveis e Utensílios	20/01/2014	CARRINHO DE ACO,TRANSPORTE DE BANDEIJAS/ASSADEIRAS	456,47	(327,15)	129,32	12300030	Ubu	15	180	8	96	746,00	447,60	334,01
2146067	0	13111111	Móveis e Utensílios	26/09/2014	CADEIRA CROMADA	420,00	(273,00)	147,00	12250010	Ubu	15	180	8	96	900,00	540,00	402,96
2146068	0	13111111	Móveis e Utensílios	26/09/2014	CADEIRA CROMADA	420,00	(273,00)	147,00	12250010	Ubu	15	180	8	96	900,00	540,00	402,96
2146069	0	13111111	Móveis e Utensílios	20/01/2014	CADEIRA GIRATORIA C/ BRACOS,ESTOF. COURO	716,92	(513,78)	203,14	12210020	Ubu	15	180	8	96	1.207,00	724,20	540,41
2146070	0	13111111	Móveis e Utensílios	20/01/2014	CARRINHO DE ACO,TRANSPORTE DE BANDEIJAS/ASSADEIRAS	456,47	(327,15)	129,32	12300030	Ubu	15	180	8	96	746,00	447,60	334,01
2146071	0	13111111	Móveis e Utensílios	26/09/2014	CADEIRA CROMADA	420,00	(273,00)	147,00	12250010	Ubu	15	180	8	96	900,00	540,00	402,96
2146073	0	13111111	Móveis e Utensílios	26/09/2014	MESA	720,00	(468,00)	252,00	12250010	Ubu	15	180	8	96	1.000,00	600,00	447,73
2146074	0	13111111	Móveis e Utensílios	20/01/2014	CARRINHO DE ACO,TRANSPORTE DE BANDEIJAS/ASSADEIRAS	456,47	(327,15)	129,32	12300030	Ubu	15	180	8	96	746,00	447,60	334,01
2146075	0	13111141	Bens de Rodízio	18/09/2014	CAIXA P/ROLAMENTO;FMC/SSGC 3084 LP	48.056,22	(12.494,62)	35.561,60	12420010	Ubu	25	300	16	192	84.195,00	58.515,53	43.665,19
2146081	0	13111111	Móveis e Utensílios	11/04/2014	CONJUNTO GAVETEIRO 3 GAVETAS (2146081 A 2146088)	3.278,00	(2.267,28)	1.010,72	12342010	Ubu	15	180	8	96	5.085,00	3.051,00	2.276,70
2146082	0	13111111	Móveis e Utensílios	11/04/2014	CADEIRA GIRATORIA C/ BRACOS,ESTOF. TECIDO	398,00	(275,28)	122,72	12350010	Ubu	15	180	8	96	583,00	349,80	261,03
2146083	0	13111111	Móveis e Utensílios	11/04/2014	CADEIRA GIRATORIA C/ BRACOS,ESTOF. TECIDO	398,00	(275,28)	122,72	12350010	Ubu	15	180	8	96	651,00	390,60	291,47
2146084	0	13111111	Móveis e Utensílios	11/04/2014	CADEIRA GIRATORIA C/ BRACOS,ESTOF. TECIDO	398,00	(275,28)	122,72	12350010	Ubu	15	180	8	96	651,00	390,60	291,47
2146085	0	13111111	Móveis e Utensílios	11/04/2014	CADEIRA GIRATORIA C/ BRACOS,ESTOF. TECIDO	398,00	(275,28)	122,72	12350010	Ubu	15	180	8	96	651,00	390,60	291,47
2146086	0	13111111	Móveis e Utensílios	11/04/2014	CADEIRA GIRATORIA C/ BRACOS,ESTOF. TECIDO	398,00	(275,28)	122,72	12350010	Ubu	15	180	8	96	651,00	390,60	291,47
2146087	0	13111111	Móveis e Utensílios	11/04/2014	CADEIRA GIRATORIA C/ BRACOS,ESTOF. COURO	398,00	(275,28)	122,72	12342010	Ubu	15	180	8	96	651,00	390,60	291,47
2146088	0	13111111	Móveis e Utensílios	11/04/2014	CADEIRA GIRATORIA C/ BRACOS,ESTOF. COURO	398,00	(275,28)	122,72	12342010	Ubu	15	180	8	96	651,00	390,60	291,47
2146089	0	13111111	Móveis e Utensílios	29/09/2014	ARMARIO ALTO PARA GERENTES	1.360,00	(884,00)	476,00	12330030	Ubu	15	180	8	96	1.500,00	900,00	671,59
2146090	0	13111111	Móveis e Utensílios	29/09/2014	ARMARIO ALTO PARA GERENTES	1.360,00	(884,00)	476,00	12330030	Ubu	15	180	8	96	1.500,00	900,00	671,59
2146091	0	13111111	Móveis e Utensílios	29/09/2014	MESA DE REUNIAO COM PAINEL PARA TV	1.990,00	(1.293,50)	696,50	12330030	Ubu	15	180	8	96	2.500,00	1.500,00	1.119,32
2146092	0	13111111	Móveis e Utensílios	29/09/2014	MESA DE REUNIAO COM PAINEL PARA TV	2.150,00	(1.397,50)	752,50	12330030	Ubu	15	180	8	96	2.500,00	1.500,00	1.119,32
2146093	0	13111111	Móveis e Utensílios	29/09/2014	MESA DE REUNIAO COM PAINEL PARA TV	1.990,00	(1.293,50)	696,50	12330030	Ubu	15	180	8	96	2.500,00	1.500,00	1.119,32
2146094	0	13111111	Móveis e Utensílios	29/09/2014	CADEIRA GIRATORIA PARA MESA DE REUNIAO	349,45	(227,18)	122,27	12330030	Ubu	15	180	8	96	900,00	540,00	402,96
2146095	0	13111111	Móveis e Utensílios	29/09/2014	CADEIRA GIRATORIA PARA MESA DE REUNIAO	349,45	(227,18)	122,27	12330030	Ubu	15	180	8	96	900,00	540,00	402,96
2146096	0	13111101	Eqtos Process Dados	18/09/2014	CARTAO;DO SISTEMA DIG;ABB/PHCHPG80010000	28.038,29	(28.038,29)	-	12210010	Ubu	5	60	1	12	38.000,00	9.766,00	7.287,54
2146097	0	13111071	Máquinas e Eqtos	22/09/2014	RESFRIADOR P/ COMPRESSOR CHICAGO 1614958400 S.6990	30.520,47	(1.349,13)	29.171,34	12135020	Ubu	25	300	16	192	41.400,00	28.773,00	21.470,86
2146098	0	13111071	Máquinas e Eqtos	22/09/2014	RESFRIADOR P/ COMPRESSOR CHICAGO 1614958400 S.6990	30.520,47	(1.349,13)	29.171,34	12135020	Ubu	25	300	16	192	41.400,00	28.773,00	21.470,86
2146099	0	13111111	Móveis e Utensílios	29/09/2014	CADEIRA GIRATORIA PARA MESA DE REUNIAO	349,45	(227,18)	122,27	12330030	Ubu	15	180	8	96	900,00	540,00	402,96
2146100	0	13111071	Máquinas e Eqtos	19/09/2014	PENEIRADOR DE GAVETA C/8 GAVETAS - DIALMATICA	54.710,77	(2.450,09)	52.260,68	12250010	Ubu	25	300	16	192	93.417,00	64.924,82	48.447,90
2146120	0	13111081	Sistemas	29/08/2014	SIST. MEDIÃÕO TEMPERATURA ON-LINE/VEL. ESPUMA	124.969,57	(7.402,78)	117.566,79	11210010	Germano	25	300	16	192	255.283,00	177.421,69	132.394,79
2146121	0	13111101	Eqtos Process Dados	21/01/2014	COMPUTADOR;110-220V;DELL/OPTIPLEX3010	1.633,88	(1.633,88)	-	12300020	Ubu	5	60	1	12	2.849,00	732,19	546,37
2146122	0	13111101	Eqtos Process Dados	21/01/2014	COMPUTADOR;110-220V;DELL/OPTIPLEX3010	1.633,88	(1.633,88)	-	12330020	Ubu	5	60	1	12	2.216,00	569,51	424,98
2146123	0	13111101	Eqtos Process Dados	21/01/2014	COMPUTADOR;110-220V;DELL/OPTIPLEX3010	1.633,88	(1.633,88)	-	12330020	Ubu	5	60	1	12	2.216,00	569,51	424,98
2146124	0	13111101	Eqtos Process Dados	21/01/2014	COMPUTADOR;110-220V;DELL/OPTIPLEX3010	1.633,88	(1.633,88)	-	12330020	Ubu	5	60	1	12	2.216,00	569,51	424,98
2146125	0	13111101	Eqtos Process Dados	21/01/2014	COMPUTADOR;110-220V;DELL/OPTIPLEX3010	1.633,88	(1.633,88)	-	12330020	Ubu	5	60	1	12	2.216,00	569,51	424,98
2146126	0	13111101	Eqtos Process Dados	21/01/2014	COMPUTADOR;110-220V;DELL/OPTIPLEX3010	1.633,88	(1.633,88)	-	12330020	Ubu	5	60	1	12	2.216,00	569,51	424,98
2146127	0	13111101	Eqtos Process Dados	21/01/2014	COMPUTADOR;110-220V;DELL/OPTIPLEX3010	1.633,88	(1.633,88)	-	12330020	Ubu	5	60	1	12	2.216,00	569,51	424,98
2146128	0	13111101	Eqtos Process Dados	21/01/2014	COMPUTADOR;110-220V;DELL/OPTIPLEX3010	1.633,88	(1.633,88)	-	12330020	Ubu	5	60	1	12	2.216,00	569,51	424,98
2146129	0	13111101	Eqtos Process Dados	21/01/2014	COMPUTADOR;110-220V;DELL/OPTIPLEX3010	1.633,88	(1.633,88)	-	12330020	Ubu	5	60	1	12	2.216,00	569,51	424,98
2146130	0	13111101	Eqtos Process Dados	21/01/2014	COMPUTADOR;110-220V;DELL/OPTIPLEX3010	1.633,88	(1.633,88)	-	12133010	Ubu	5	60	1	12	2.216,00	569,51	424,98
2146131	0	13111101	Eqtos Process Dados	21/01/2014	COMPUTADOR;110-220V;DELL/OPTIPLEX3010	1.633,88	(1.633,88)	-	12136010	Ubu	5	60	1	12	2.216,00	569,51	424,98

FDC CONSULT LTDA

SAMARCO
APRENDER PARA EVOLUIR E TRANSFORMAR

DATA-BASE: 31/03/2021					DADOS CONTÁBEIS CEDIDOS PELA SAMARCO					AVALIAÇÃO VALOR JUSTO DE MERCADO							
IMOBILIZADO	SUB Nº	CLASSE	CENTRO CST	DT.INCORP.	DENOMINAÇÃO DO IMOBILIZADO	VAL AQUIS. BRL	DEPREC. ACUM BRL	VALOR CONTÁBIL BRL	CENTRO DE CUSTOS	UNID. IND	VIDA ÚTIL DET. (ANOS)	VIDA ÚTIL DET. (MESES)	VIDA ÚTIL REM. (ANOS)	VIDA ÚTIL REM. (MESES)	VALOR DE REPOSIÇÃO (R$)	VALOR JUSTO DE MERCADO (R$)	VALOR DE LIQUIDAÇÃO FORÇADA
2146132	0	13111101	Eqtos Process Dados	21/01/2014	COMPUTADOR;110-220V;DELL/OPTIPLEX3010	1.633,88	(1.633,88)	-	12136010	Ubu	5	60	1	12	2.216,00	569,51	424,98
2146133	0	13111101	Eqtos Process Dados	21/01/2014	COMPUTADOR;110-220V;DELL/OPTIPLEX3010	1.633,88	(1.633,88)	-	12420010	Ubu	5	60	1	12	2.216,00	569,51	424,98
2146134	0	13111101	Eqtos Process Dados	21/01/2014	COMPUTADOR;110-220V;DELL/OPTIPLEX3010	1.633,88	(1.633,88)	-	12420010	Ubu	5	60	1	12	2.216,00	569,51	424,98
2146135	0	13111101	Eqtos Process Dados	21/01/2014	COMPUTADOR;110-220V;DELL/OPTIPLEX3010	1.633,88	(1.633,88)	-	12420010	Ubu	5	60	1	12	2.216,00	569,51	424,98
2146136	0	13111101	Eqtos Process Dados	21/01/2014	COMPUTADOR;110-220V;DELL/OPTIPLEX3010	1.633,88	(1.633,88)	-	12420010	Ubu	5	60	1	12	2.216,00	569,51	424,98
2146137	0	13111101	Eqtos Process Dados	21/01/2014	COMPUTADOR;110-220V;DELL/OPTIPLEX3010	1.633,88	(1.633,88)	-	12420010	Ubu	5	60	1	12	2.216,00	569,51	424,98
2146138	0	13111101	Eqtos Process Dados	21/01/2014	COMPUTADOR;110-220V;DELL/OPTIPLEX3010	1.633,88	(1.633,88)	-	12330020	Ubu	5	60	1	12	2.216,00	569,51	424,98
2146139	0	13111101	Eqtos Process Dados	21/01/2014	COMPUTADOR;110-220V;DELL/OPTIPLEX3010	1.633,88	(1.633,88)	-	12330020	Ubu	5	60	1	12	2.216,00	569,51	424,98
2146140	0	13111101	Eqtos Process Dados	21/01/2014	COMPUTADOR;110-220V;DELL/OPTIPLEX3010	1.633,88	(1.633,88)	-	11330010	Germano	5	60	1	12	2.216,00	569,51	424,98
2146141	0	13111101	Eqtos Process Dados	21/01/2014	COMPUTADOR;110-220V;DELL/OPTIPLEX3010	1.633,88	(1.633,88)	-	12330020	Ubu	5	60	1	12	2.216,00	569,51	424,98
2146142	0	13111101	Eqtos Process Dados	21/01/2014	COMPUTADOR;110-220V;DELL/OPTIPLEX3010	1.633,88	(1.633,88)	-	12330020	Ubu	5	60	1	12	2.216,00	569,51	424,98
2146143	0	13111101	Eqtos Process Dados	21/01/2014	COMPUTADOR;110-220V;DELL/OPTIPLEX3010	1.633,88	(1.633,88)	-	12330020	Ubu	5	60	1	12	2.216,00	569,51	424,98
2146144	0	13111101	Eqtos Process Dados	21/01/2014	COMPUTADOR;110-220V;DELL/OPTIPLEX3010	1.633,88	(1.633,88)	-	12330020	Ubu	5	60	1	12	2.216,00	569,51	424,98
2146145	0	13111101	Eqtos Process Dados	21/01/2014	COMPUTADOR;110-220V;DELL/OPTIPLEX3010	1.633,88	(1.633,88)	-	12330020	Ubu	5	60	1	12	2.216,00	569,51	424,98
2146146	0	13111101	Eqtos Process Dados	29/08/2014	MICRO COMPUTADOR DELL MOD.VOSTRO 270S	2.275,62	(2.275,62)	-	11210010	Germano	5	60	1	12	3.000,00	771,00	575,33
2146147	0	13111101	Eqtos Process Dados	29/08/2014	MICRO COMPUTADOR DELL MOD.VOSTRO 270S	2.275,62	(2.275,62)	-	11210010	Germano	5	60	1	12	3.000,00	771,00	575,33
2146148	0	13111101	Eqtos Process Dados	29/08/2014	MICRO COMPUTADOR DELL MOD.VOSTRO 270S	2.275,62	(2.275,62)	-	11210010	Germano	5	60	1	12	3.000,00	771,00	575,33
2146149	0	13111101	Eqtos Process Dados	29/08/2014	MICRO COMPUTADOR DELL MOD.VOSTRO 270S	2.275,62	(2.275,62)	-	11210010	Germano	5	60	1	12	3.000,00	771,00	575,33
2146151	0	13111101	Eqtos Process Dados	29/08/2014	MICRO COMPUTADOR DELL MOD.VOSTRO 270S	2.275,61	(2.275,61)	-	11210010	Germano	5	60	1	12	3.000,00	771,00	575,33
2146161	0	13111071	Máquinas e Eqtos	30/01/2014	QUADRO COMANDO;EXTRAIVEL SEMPEL/SPLCCM2506	351.558,31	(22.161,31)	329.397,00	11130180	Germano	20	240	13	156	579.693,00	402.886,64	300.640,21
2146162	0	13111101	Eqtos Process Dados	21/01/2014	NOTEBOOK;8GBRAM;DELL/LATITUDEE6330	3.143,44	(3.143,44)	-	12330020	Ubu	5	60	1	12	4.265,00	1.096,11	817,93
2146163	0	13111101	Eqtos Process Dados	21/01/2014	NOTEBOOK;8GBRAM;DELL/LATITUDEE6330	3.143,44	(3.143,44)	-	12330020	Ubu	5	60	1	12	4.265,00	1.096,11	817,93
2146164	0	13111101	Eqtos Process Dados	21/01/2014	NOTEBOOK;8GBRAM;DELL/LATITUDEE6330	3.143,44	(3.143,44)	-	12330020	Ubu	5	60	1	12	4.265,00	1.096,11	817,93
2146165	0	13111101	Eqtos Process Dados	21/01/2014	NOTEBOOK;8GBRAM;DELL/LATITUDEE6330	3.143,44	(3.143,44)	-	12330020	Ubu	5	60	1	12	4.265,00	1.096,11	817,93
2146166	0	13111101	Eqtos Process Dados	21/01/2014	NOTEBOOK;8GBRAM;DELL/LATITUDEE6330	3.143,44	(3.143,44)	-	12330020	Ubu	5	60	1	12	4.265,00	1.096,11	817,93
2146167	0	13111101	Eqtos Process Dados	21/01/2014	NOTEBOOK;8GBRAM;DELL/LATITUDEE6330	3.143,44	(3.143,44)	-	12330020	Ubu	5	60	1	12	4.265,00	1.096,11	817,93
2146168	0	13111101	Eqtos Process Dados	21/01/2014	NOTEBOOK;8GBRAM;DELL/LATITUDEE6330	3.143,45	(3.143,45)	-	12330020	Ubu	5	60	1	12	4.265,00	1.096,11	817,93
2146169	0	13111101	Eqtos Process Dados	21/01/2014	NOTEBOOK;8GBRAM;DELL/LATITUDEE6330	3.143,45	(3.143,45)	-	12330020	Ubu	5	60	1	12	4.265,00	1.096,11	817,93
2146170	0	13111101	Eqtos Process Dados	21/01/2014	NOTEBOOK;8GBRAM;DELL/LATITUDEE6330	3.143,45	(3.143,45)	-	12330020	Ubu	5	60	1	12	4.265,00	1.096,11	817,93
2146171	0	13111101	Eqtos Process Dados	21/01/2014	NOTEBOOK;8GBRAM;DELL/LATITUDEE6330	3.143,45	(3.143,45)	-	12330020	Ubu	5	60	1	12	4.265,00	1.096,11	817,93
2146172	0	13111101	Eqtos Process Dados	21/01/2014	NOTEBOOK;8GBRAM;DELL/LATITUDEE6330	3.143,45	(3.143,45)	-	12330020	Ubu	5	60	1	12	4.265,00	1.096,11	817,93
2146173	0	13111101	Eqtos Process Dados	21/01/2014	NOTEBOOK;8GBRAM;DELL/LATITUDEE6330	3.143,45	(3.143,45)	-	12330020	Ubu	5	60	1	12	4.265,00	1.096,11	817,93
2146174	0	13111101	Eqtos Process Dados	21/01/2014	NOTEBOOK;8GBRAM;DELL/LATITUDEE6330	3.143,45	(3.143,45)	-	12330020	Ubu	5	60	1	12	4.265,00	1.096,11	817,93
2146175	0	13111101	Eqtos Process Dados	21/01/2014	NOTEBOOK;8GBRAM;DELL/LATITUDEE6330	3.143,45	(3.143,45)	-	12330020	Ubu	5	60	1	12	4.265,00	1.096,11	817,93
2146176	0	13111101	Eqtos Process Dados	21/01/2014	NOTEBOOK;8GBRAM;DELL/LATITUDEE6330	3.143,45	(3.143,45)	-	12330020	Ubu	5	60	1	12	4.265,00	1.096,11	817,93
2146177	0	13111101	Eqtos Process Dados	21/01/2014	NOTEBOOK;8GBRAM;DELL/LATITUDEE6330	3.143,45	(3.143,45)	-	12420010	Ubu	5	60	1	12	4.265,00	1.096,11	817,93
2146178	0	13111101	Eqtos Process Dados	21/01/2014	NOTEBOOK;8GBRAM;DELL/LATITUDEE6330	3.143,45	(3.143,45)	-	12330020	Ubu	5	60	1	12	4.265,00	1.096,11	817,93
2146179	0	13111101	Eqtos Process Dados	21/01/2014	NOTEBOOK;8GBRAM;DELL/LATITUDEE6330	3.143,45	(3.143,45)	-	12330020	Ubu	5	60	1	12	4.265,00	1.096,11	817,93
2146180	0	13111101	Eqtos Process Dados	21/01/2014	NOTEBOOK;8GBRAM;DELL/LATITUDEE6330	3.143,45	(3.143,45)	-	12330020	Ubu	5	60	1	12	4.265,00	1.096,11	817,93
2146181	0	13111101	Eqtos Process Dados	21/01/2014	NOTEBOOK;8GBRAM;DELL/LATITUDEE6330	3.143,45	(3.143,45)	-	12330020	Ubu	5	60	1	12	4.265,00	1.096,11	817,93
2146182	0	13111071	Máquinas e Eqtos	22/01/2014	DISJUNTOR TERMOMAGNETICO;SCHNEIDER/CE097	41.056,82	(850,06)	40.206,76	11162070	Germano	25	300	16	192	60.382,00	41.965,49	31.315,29
2146183	0	13111071	Máquinas e Eqtos	27/08/2014	PAINEL CJ BOMBA SEMPEL/PIN2100SPL 2300X1400X600MM	26.121,57	(1.171,02)	24.950,55	11130110	Germano	25	300	16	192	35.400,00	24.603,00	18.359,14
2146184	0	13111071	Máquinas e Eqtos	16/01/2014	GUINDASTE ROD C/G;10 TON;MADAL/PKK 26000	128.288,91	(30.706,64)	97.582,27	11230030	Germano	20	240	13	156	370.203,00	257.291,09	191.994,57
2146186	0	13111101	Eqtos Process Dados	26/09/2014	SWITCH CISCO WS-C2960-24PC-L	4.605,27	(4.605,27)	-	12330030	Ubu	5	60	1	12	6.200,00	1.593,40	1.189,02
2146187	0	13111101	Eqtos Process Dados	26/09/2014	ACCESS POINT (PART NUMBER: AIR-SAP1602I	1.258,99	(1.258,99)	-	12330030	Ubu	5	60	1	12	1.850,00	475,45	354,79
2146188	0	13111101	Eqtos Process Dados	26/09/2014	ACCESS POINT (PART NUMBER: AIR-SAP1602I	1.258,99	(1.258,99)	-	12330030	Ubu	5	60	1	12	1.850,00	475,45	354,79
2146189	0	13111111	Móveis e Utensílios	26/09/2014	IP PHONE 6941	467,57	(303,94)	163,63	12330030	Ubu	10	120	5	60	680,00	390,32	291,26
2146190	0	13111111	Móveis e Utensílios	26/09/2014	IP PHONE 6941	467,57	(303,94)	163,63	12330030	Ubu	10	120	5	60	680,00	390,32	291,26
2146191	0	13111101	Eqtos Process Dados	26/09/2014	ACCESS POINT (PART NUMBER: AIR-SAP1602I	1.258,99	(1.258,99)	-	12330030	Ubu	5	60	1	12	1.850,00	475,45	354,79
2146192	0	13111111	Móveis e Utensílios	26/09/2014	CISCO UNIFIED IP CONFERENCE PHONE 8831	2.590,36	(1.683,76)	906,60	12330030	Ubu	15	180	8	96	3.200,00	1.920,00	1.432,73
2146193	0	13111101	Eqtos Process Dados	26/09/2014	ACCESS POINT (PART NUMBER: AIR-SAP1602I	1.259,00	(1.259,00)	-	12330030	Ubu	5	60	1	12	1.850,00	475,45	354,79
2146194	0	13111111	Móveis e Utensílios	26/09/2014	IP PHONE 6941	467,57	(303,94)	163,63	12330030	Ubu	10	120	5	60	680,00	390,32	291,26
2146195	0	13111111	Móveis e Utensílios	26/09/2014	IP PHONE 6941	467,57	(303,94)	163,63	12330030	Ubu	10	120	5	60	680,00	390,32	291,26
2146196	0	13111111	Móveis e Utensílios	26/09/2014	IP PHONE 6941	467,57	(303,94)	163,63	12330030	Ubu	10	120	5	60	680,00	390,32	291,26
2146197	0	13111101	Eqtos Process Dados	26/09/2014	SWITCH CISCO WS-C2960-24-S	1.585,25	(1.585,25)	-	12330030	Ubu	5	60	1	12	2.100,00	539,70	402,73
2146198	0	13111111	Móveis e Utensílios	26/09/2014	IP PHONE 6941	467,48	(303,88)	163,60	12330030	Ubu	10	120	5	60	680,00	390,32	291,26
2146199	0	13111101	Eqtos Process Dados	26/09/2014	SWITCH CISCO WS-C2960-24PC-L	4.605,27	(4.605,27)	-	12330030	Ubu	5	60	1	12	6.200,00	1.593,40	1.189,02
2146200	0	13111101	Eqtos Process Dados	26/09/2014	SWITCH CISCO WS-C2960-24PC-L	4.605,21	(4.605,21)	-	12330030	Ubu	5	60	1	12	6.200,00	1.593,40	1.189,02
2146203	0	13111101	Eqtos Process Dados	11/09/2019	NOTEBOOK DELL LATITUDE 7490	8.313,59	(2.494,08)	5.819,51	12330030	Ubu	5	60	3	36	9.831,00	6.586,77	4.915,15
2146204	0	13111101	Eqtos Process Dados	11/09/2019	NOTEBOOK DELL LATITUDE 7490	8.313,59	(2.494,08)	5.819,51	12330030	Ubu	5	60	3	36	9.831,00	6.586,77	4.915,15
2146205	0	13111101	Eqtos Process Dados	11/09/2019	NOTEBOOK DELL LATITUDE 7490	8.313,59	(2.494,08)	5.819,51	12330030	Ubu	5	60	3	36	9.831,00	6.586,77	4.915,15
2146206	0	13111101	Eqtos Process Dados	11/09/2019	NOTEBOOK DELL LATITUDE 7490	8.313,59	(2.494,08)	5.819,51	12330030	Ubu	5	60	3	36	9.831,00	6.586,77	4.915,15
2146207	0	13111101	Eqtos Process Dados	11/09/2019	NOTEBOOK DELL LATITUDE 7490	8.313,59	(2.494,08)	5.819,51	12330030	Ubu	5	60	3	36	9.831,00	6.586,77	4.915,15
2146208	0	13111101	Eqtos Process Dados	11/09/2019	NOTEBOOK DELL LATITUDE 7490	8.313,59	(2.494,08)	5.819,51	12330030	Ubu	5	60	3	36	9.831,00	6.586,77	4.915,15
2146209	0	13111101	Eqtos Process Dados	11/09/2019	NOTEBOOK DELL LATITUDE 7490	8.313,59	(2.494,08)	5.819,51	12330030	Ubu	5	60	3	36	9.831,00	6.586,77	4.915,15
2146210	0	13111101	Eqtos Process Dados	11/09/2019	NOTEBOOK DELL LATITUDE 7490	8.313,59	(2.494,08)	5.819,51	12330030	Ubu	5	60	3	36	9.831,00	6.586,77	4.915,15
2146211	0	13111101	Eqtos Process Dados	11/09/2019	NOTEBOOK DELL LATITUDE 7490	8.313,59	(2.494,08)	5.819,51	12330030	Ubu	5	60	3	36	9.831,00	6.586,77	4.915,15
2146212	0	13111101	Eqtos Process Dados	11/09/2019	NOTEBOOK DELL LATITUDE 7490	8.313,59	(2.494,08)	5.819,51	12330030	Ubu	5	60	3	36	9.831,00	6.586,77	4.915,15
2146213	0	13111101	Eqtos Process Dados	11/09/2019	NOTEBOOK DELL LATITUDE 7490	8.313,59	(2.494,08)	5.819,51	12330030	Ubu	5	60	3	36	9.831,00	6.586,77	4.915,15

FDC CONSULT LTDA

SAMARCO
APRENDER PARA EVOLUIR E TRANSFORMAR

DATA-BASE: 31/03/2021					DADOS CONTÁBEIS CEDIDOS PELA SAMARCO						AVALIAÇÃO VALOR JUSTO DE MERCADO						
IMOBILIZADO	SUB Nº	CLASSE	CENTRO CST	DT.INCORP.	DENOMINAÇÃO DO IMOBILIZADO	VAL AQUIS. BRL	DEPREC. ACUM BRL	VALOR CONTÁBIL BRL	CENTRO DE CUSTOS	UNID. IND	VIDA ÚTIL DET. (ANOS)	VIDA ÚTIL DET. (MESES)	VIDA ÚTIL REM. (ANOS)	VIDA ÚTIL REM. (MESES)	VALOR DE REPOSIÇÃO (R$)	VALOR JUSTO DE MERCADO (R$)	VALOR DE LIQUIDAÇÃO FORÇADA
2146214	0	13111101	Eqtos Process Dados	11/09/2019	NOTEBOOK DELL LATITUDE 7490	8.313,59	(2.494,08)	5.819,51	12330030	Ubu	5	60	3	36	9.831,00	6.586,77	4.915,15
2146215	0	13111101	Eqtos Process Dados	11/09/2019	NOTEBOOK DELL LATITUDE 7490	8.313,59	(2.494,08)	5.819,51	12330030	Ubu	5	60	3	36	9.831,00	6.586,77	4.915,15
2146216	0	13111101	Eqtos Process Dados	11/09/2019	NOTEBOOK DELL LATITUDE 7490	8.313,59	(2.494,08)	5.819,51	12330030	Ubu	5	60	3	36	9.831,00	6.586,77	4.915,15
2146217	0	13111101	Eqtos Process Dados	11/09/2019	NOTEBOOK DELL LATITUDE 7490	8.313,59	(2.494,08)	5.819,51	12330030	Ubu	5	60	3	36	9.831,00	6.586,77	4.915,15
2146218	0	13111101	Eqtos Process Dados	11/09/2019	NOTEBOOK DELL LATITUDE 7490	8.313,59	(2.494,08)	5.819,51	12330030	Ubu	5	60	3	36	9.831,00	6.586,77	4.915,15
2146219	0	13111101	Eqtos Process Dados	11/09/2019	NOTEBOOK DELL LATITUDE 7490	8.313,59	(2.494,08)	5.819,51	12330030	Ubu	5	60	3	36	9.831,00	6.586,77	4.915,15
2146220	0	13111101	Eqtos Process Dados	11/09/2019	NOTEBOOK DELL LATITUDE 7490	8.313,59	(2.494,08)	5.819,51	12330030	Ubu	5	60	3	36	9.831,00	6.586,77	4.915,15
2146222	0	13111101	Eqtos Process Dados	11/09/2019	NOTEBOOK DELL LATITUDE 7490	8.313,59	(2.494,08)	5.819,51	12330030	Ubu	5	60	3	36	9.831,00	6.586,77	4.915,15
2146223	0	13111101	Eqtos Process Dados	11/09/2019	NOTEBOOK DELL LATITUDE 7490	8.313,59	(2.494,08)	5.819,51	12330030	Ubu	5	60	3	36	9.831,00	6.586,77	4.915,15
2146224	0	13111101	Eqtos Process Dados	11/09/2019	NOTEBOOK DELL LATITUDE 7490	8.313,59	(2.494,08)	5.819,51	12330030	Ubu	5	60	3	36	9.831,00	6.586,77	4.915,15
2146225	0	13111101	Eqtos Process Dados	11/09/2019	NOTEBOOK DELL LATITUDE 7490	8.313,59	(2.494,08)	5.819,51	12330030	Ubu	5	60	3	36	9.831,00	6.586,77	4.915,15
2146226	0	13111101	Eqtos Process Dados	11/09/2019	NOTEBOOK DELL LATITUDE 7490	8.313,59	(2.494,08)	5.819,51	12330030	Ubu	5	60	3	36	9.831,00	6.586,77	4.915,15
2146227	0	13111101	Eqtos Process Dados	11/09/2019	NOTEBOOK DELL LATITUDE 7490	8.313,59	(2.494,08)	5.819,51	12330030	Ubu	5	60	3	36	9.831,00	6.586,77	4.915,15
2146228	0	13111101	Eqtos Process Dados	11/09/2019	NOTEBOOK DELL LATITUDE 7490	8.313,59	(2.494,08)	5.819,51	12330030	Ubu	5	60	3	36	9.831,00	6.586,77	4.915,15
2146229	0	13111101	Eqtos Process Dados	11/09/2019	NOTEBOOK DELL LATITUDE 7490	8.313,59	(2.494,08)	5.819,51	12330030	Ubu	5	60	3	36	9.831,00	6.586,77	4.915,15
2146230	0	13111101	Eqtos Process Dados	11/09/2019	NOTEBOOK DELL LATITUDE 7490	8.313,59	(2.494,08)	5.819,51	12330030	Ubu	5	60	3	36	9.831,00	6.586,77	4.915,15
2146231	0	13111101	Eqtos Process Dados	11/09/2019	NOTEBOOK DELL LATITUDE 7490	8.313,59	(2.494,08)	5.819,51	12330030	Ubu	5	60	3	36	9.831,00	6.586,77	4.915,15
2146232	0	13111101	Eqtos Process Dados	11/09/2019	NOTEBOOK DELL LATITUDE 7490	8.313,59	(2.494,08)	5.819,51	12330030	Ubu	5	60	3	36	9.831,00	6.586,77	4.915,15
2146233	0	13111101	Eqtos Process Dados	11/09/2019	NOTEBOOK DELL LATITUDE 7490	8.313,59	(2.494,08)	5.819,51	12330030	Ubu	5	60	3	36	9.831,00	6.586,77	4.915,15
2146290	0	13111101	Eqtos Process Dados	13/01/2014	SWITCH ETHERNET CISCO WS-C3750X-24P-S	16.042,35	(16.042,35)	-	11210010	Germano	5	60	1	12	23.670,00	6.083,19	4.539,37
2146291	0	13111101	Eqtos Process Dados	13/01/2014	SWITCH ETHERNET CISCO WS-C3750X-24P-S	16.042,35	(16.042,35)	-	11210010	Germano	5	60	1	12	23.670,00	6.083,19	4.539,37
2146292	0	13111101	Eqtos Process Dados	13/01/2014	SWITCH ETHERNET CISCO WS-C3750X-24P-S	2.626,11	(2.626,11)	-	11210010	Germano	5	60	1	12	3.875,00	995,88	743,14
2146293	0	13111101	Eqtos Process Dados	13/01/2014	SWITCH ETHERNET CISCO WS-C3750X-24P-S	2.626,11	(2.626,11)	-	11210010	Germano	5	60	1	12	3.875,00	995,88	743,14
2146294	0	13111101	Eqtos Process Dados	13/01/2014	SWITCH ETHERNET CISCO WS-C3750X-24P-S	2.626,11	(2.626,11)	-	11210010	Germano	5	60	1	12	3.875,00	995,88	743,14
2146295	0	13111101	Eqtos Process Dados	13/01/2014	SWITCH ETHERNET CISCO WS-C3750X-24P-S	2.626,11	(2.626,11)	-	11210010	Germano	5	60	1	12	3.875,00	995,88	743,14
2146296	0	13111101	Eqtos Process Dados	13/01/2014	SWITCH C/ 24 PORTAS,CISCO,CE50024L,FOC1210U2LJ	2.626,11	(2.626,11)	-	11202050	Germano	5	60	1	12	4.197,00	1.078,63	804,89
2146297	0	13111101	Eqtos Process Dados	13/01/2014	SWITCH C/ 24 PORTAS,CISCO,CATALYST2960	2.626,11	(2.626,11)	-	11330010	Germano	5	60	1	12	4.197,00	1.078,63	804,89
2146298	0	13111101	Eqtos Process Dados	13/01/2014	MODULO REDE PARA CONVERSORES ATE 10 GBPS	5.399,87	(5.399,87)	-	11210010	Germano	5	60	1	12	9.918,00	2.548,93	1.902,05
2146299	0	13111101	Eqtos Process Dados	13/01/2014	MODULO REDE PARA CONVERSORES ATE 10 GBPS	5.399,87	(5.399,87)	-	11210010	Germano	5	60	1	12	9.918,00	2.548,93	1.902,05
2146303	0	13111111	Móveis e Utensílios	19/09/2014	CADEIRA ODONTOLOGICA UNIK 4 TERMINAIS KAVO	18.826,49	(12.237,22)	6.589,27	11343010	Germano	15	180	8	96	22.500,00	13.500,00	10.073,91
2146368	0	13111081	Sistemas	30/09/2017	prote鈩es p/ Polia	4.218,08	-	4.218,08	11130150	Germano	20	240	15	180	4.325,00	3.325,93	2.481,86
2146369	0	13111101	Eqtos Process Dados	30/04/2015	Notebook Dell Vostro V14T-5470-A60 RAM 8GB	3.718,56	(3.718,56)	-	11202010	Germano	5	60	1	12	5.000,00	1.285,00	958,89
2146370	0	13111101	Eqtos Process Dados	30/04/2015	Notebook Dell Vostro V14T-5470-A60 RAM 8GB	3.718,56	(3.718,56)	-	11202010	Germano	5	60	1	12	5.000,00	1.285,00	958,89
2146371	0	13111101	Eqtos Process Dados	30/10/2017	MICROCOMP. PORTATIL DELL LATITUDE E6440 C/ SIST OP	4.088,94	(2.794,12)	1.294,82	11130020	Germano	5	60	2	24	5.500,00	2.629,00	1.961,80
2146372	0	13111101	Eqtos Process Dados	30/10/2017	MICROCOMP. PORTATIL DELL LATITUDE E6440 C/ SIST OP	4.088,94	(2.794,12)	1.294,82	11130020	Germano	5	60	2	24	5.500,00	2.629,00	1.961,80
2146373	0	13111101	Eqtos Process Dados	30/10/2017	MICROCOMP. PORTATIL DELL LATITUDE E6440 C/ SIST OP	4.088,94	(2.794,12)	1.294,82	11130020	Germano	5	60	2	24	5.500,00	2.629,00	1.961,80
2146374	0	13111101	Eqtos Process Dados	30/10/2017	MICROCOMP. PORTATIL DELL LATITUDE E6440 C/ SIST OP	4.088,94	(2.794,12)	1.294,82	11130020	Germano	5	60	2	24	5.500,00	2.629,00	1.961,80
2146375	0	13111101	Eqtos Process Dados	30/10/2017	MICROCOMP. PORTATIL DELL LATITUDE E6440 C/ SIST OP	4.088,94	(2.794,12)	1.294,82	11130020	Germano	5	60	2	24	5.500,00	2.629,00	1.961,80
2146376	0	13111101	Eqtos Process Dados	30/10/2017	MICROCOMP. PORTATIL DELL LATITUDE E6440 C/ SIST OP	4.088,94	(2.794,12)	1.294,82	11130020	Germano	5	60	2	24	5.500,00	2.629,00	1.961,80
2146377	0	13111101	Eqtos Process Dados	30/10/2017	MICROCOMP. PORTATIL DELL LATITUDE E6440 C/ SIST OP	4.088,94	(2.794,12)	1.294,82	11130020	Germano	5	60	2	24	5.500,00	2.629,00	1.961,80
2146382	0	13111081	Sistemas	30/09/2017	prote鈩es p/ Polia	4.218,08	-	4.218,08	11130150	Germano	20	240	15	180	4.325,00	3.325,93	2.481,86
2146398	0	13111101	Eqtos Process Dados	12/05/2017	MICROCOMPUTADOR PORTATIL DELL LAT E7440	3.016,30	(2.312,50)	703,80	12330030	Ubu	5	60	2	24	4.000,00	1.912,00	1.426,76
2146399	0	13111101	Eqtos Process Dados	26/01/2016	NOTEBOOK;INTEL CORE I5 4310U;4GBRAM	3.513,55	(3.513,55)	-	12330030	Ubu	5	60	2	24	4.700,00	2.246,60	1.676,45
2146403	0	13111131	Ferramentas	01/09/2015	CHAVE TOR HIDR;7266NM;HYTORC/AVANTI 5	33.516,44	(18.434,02)	15.082,42	11162020	Germano	10	120	6	72	43.200,00	28.944,00	21.598,46
2146404	0	13111071	Máquinas e Eqtos	26/04/2016	PAINEL;SEMPEL/CCM-SPL-2500A-35KA-400AEXT	60.477,58	-	60.477,58	11130070	Germano	25	300	19	228	82.000,00	64.124,00	47.850,32
2146405	0	13111071	Máquinas e Eqtos	24/05/2016	DENSIMETRO NUCLEAR;VEGA/MT31XX1VDNBX	23.357,61	-	23.357,61	11162020	Germano	25	300	19	228	31.600,00	24.711,20	18.439,88
2146406	0	13111071	Máquinas e Eqtos	20/04/2016	DISJUNTOR ELETROMAGNETICO;TRIP;1000A	14.853,57	-	14.853,57	11131080	Germano	25	300	19	228	20.100,00	15.718,20	11.729,16
2146407	0	13111101	Eqtos Process Dados	12/05/2017	MICROCOMPUTADOR PORTATIL DELL LAT E7440	3.016,30	(2.312,50)	703,80	12330030	Ubu	5	60	2	24	4.000,00	1.912,00	1.426,76
2146408	0	13111101	Eqtos Process Dados	12/05/2017	MICROCOMPUTADOR PORTATIL DELL LAT E7440	3.016,30	(2.312,50)	703,80	12330030	Ubu	5	60	2	24	4.000,00	1.912,00	1.426,76
2146409	0	13111101	Eqtos Process Dados	12/05/2017	MICROCOMPUTADOR PORTATIL DELL LAT E7440	3.016,30	(2.312,50)	703,80	12330030	Ubu	5	60	2	24	4.000,00	1.912,00	1.426,76
2146410	0	13111101	Eqtos Process Dados	12/05/2017	MICROCOMPUTADOR PORTATIL DELL LAT E7440	3.016,30	(2.312,50)	703,80	12330030	Ubu	5	60	2	24	4.000,00	1.912,00	1.426,76
2146411	0	13111101	Eqtos Process Dados	12/05/2017	MICROCOMPUTADOR PORTATIL DELL LAT E7440	3.016,30	(2.312,50)	703,80	11330010	Germano	5	60	2	24	4.000,00	1.912,00	1.426,76
2146412	0	13111101	Eqtos Process Dados	12/05/2017	MICROCOMPUTADOR PORTATIL DELL LAT E7440	3.016,30	(2.312,50)	703,80	12330030	Ubu	5	60	2	24	4.000,00	1.912,00	1.426,76
2146413	0	13111101	Eqtos Process Dados	12/05/2017	MICROCOMPUTADOR PORTATIL DELL LAT E7440	3.016,30	(2.312,50)	703,80	12330030	Ubu	5	60	2	24	4.000,00	1.912,00	1.426,76
2146414	0	13111101	Eqtos Process Dados	12/05/2017	MICROCOMPUTADOR PORTATIL DELL LAT E7440	3.016,30	(2.312,50)	703,80	12330030	Ubu	5	60	2	24	4.000,00	1.912,00	1.426,76
2146415	0	13111101	Eqtos Process Dados	12/05/2017	MICROCOMPUTADOR PORTATIL DELL LAT E7440	3.016,30	(2.312,50)	703,80	12330030	Ubu	5	60	2	24	4.000,00	1.912,00	1.426,76
2146416	0	13111101	Eqtos Process Dados	12/05/2017	MICROCOMPUTADOR PORTATIL DELL LAT E7440	3.748,92	(2.874,16)	874,76	12330030	Ubu	5	60	2	24	5.000,00	2.390,00	1.783,45
2146417	0	13111101	Eqtos Process Dados	12/05/2017	MICROCOMPUTADOR PORTATIL DELL LAT E7440	3.748,92	(2.874,16)	874,76	12330030	Ubu	5	60	2	24	5.000,00	2.390,00	1.783,45
2146418	0	13111101	Eqtos Process Dados	12/05/2017	MICROCOMPUTADOR PORTATIL DELL LAT E7440	3.748,92	(2.874,16)	874,76	11330010	Germano	5	60	2	24	5.000,00	2.390,00	1.783,45
2146419	0	13111101	Eqtos Process Dados	12/05/2017	MICROCOMPUTADOR PORTATIL DELL LAT E7440	3.748,92	(2.874,16)	874,76	12330030	Ubu	5	60	2	24	5.000,00	2.390,00	1.783,45
2146420	0	13111101	Eqtos Process Dados	12/05/2017	MICROCOMPUTADOR PORTATIL DELL LAT E7440	3.748,92	(2.874,16)	874,76	12330030	Ubu	5	60	2	24	5.000,00	2.390,00	1.783,45
2146421	0	13111101	Eqtos Process Dados	12/05/2017	MICROCOMPUTADOR PORTATIL DELL LAT E7440	3.748,92	(2.874,16)	874,76	12330030	Ubu	5	60	2	24	5.000,00	2.390,00	1.783,45
2146422	0	13111101	Eqtos Process Dados	12/05/2017	MICROCOMPUTADOR PORTATIL DELL LAT E7440	3.748,92	(2.874,16)	874,76	12330030	Ubu	5	60	2	24	5.000,00	2.390,00	1.783,45
2146423	0	13111101	Eqtos Process Dados	12/05/2017	MICROCOMPUTADOR PORTATIL DELL LAT E7440	3.748,91	(2.874,16)	874,75	12330030	Ubu	5	60	2	24	5.000,00	2.390,00	1.783,45
2146424	0	13111101	Eqtos Process Dados	12/05/2017	MICROCOMPUTADOR PORTATIL DELL LAT E7440	3.748,91	(2.874,16)	874,75	12330030	Ubu	5	60	2	24	5.000,00	2.390,00	1.783,45
2146425	0	13111111	Móveis e Utensílios	21/03/2018	MICROONDAS 31 LITROS	488,94	(146,67)	342,27	11100010	Germano	10	120	7	84	629,00	465,46	347,33
2146426	0	13111111	Móveis e Utensílios	21/03/2018	MICROONDAS 31 LITROS	488,94	(146,67)	342,27	11100010	Germano	10	120	7	84	629,00	465,46	347,33
2146427	0	13111111	Móveis e Utensílios	21/03/2018	CAFETEIRA INDUSTRIAL - 7 LITROS	507,97	(152,40)	355,57	11100010	Germano	10	120	7	84	653,00	483,22	360,59
2146428	0	13111111	Móveis e Utensílios	21/03/2018	CAFETEIRA INDUSTRIAL - 7 LITROS	507,97	(152,40)	355,57	11100010	Germano	10	120	7	84	653,00	483,22	360,59

FDC CONSULT LTDA

SAMARCO
APRENDER PARA EVOLUIR E TRANSFORMAR

DATA-BASE: 31/03/2021					DADOS CONTÁBEIS CEDIDOS PELA SAMARCO						AVALIAÇÃO VALOR JUSTO DE MERCADO						
IMOBILIZADO	SUB Nº	CLASSE	CENTRO CST	DT.INCORP.	DENOMINAÇÃO DO IMOBILIZADO	VAL AQUIS. BRL	DEPREC. ACUM BRL	VALOR CONTÁBIL BRL	CENTRO DE CUSTOS	UNID. IND	VIDA ÚTIL DET. (ANOS)	VIDA ÚTIL DET. (MESES)	VIDA ÚTIL REM. (ANOS)	VIDA ÚTIL REM. (MESES)	VALOR DE REPOSIÇÃO (R$)	VALOR JUSTO DE MERCADO (R$)	VALOR DE LIQUIDAÇÃO FORÇADA
2146429	0	13111111	Móveis e Utensílios	21/03/2018	MICROONDAS 31 LITROS	488,95	(146,69)	342,26	11100010	Germano	10	120	7	84	629,00	465,46	347,33
2146430	0	13111111	Móveis e Utensílios	21/03/2018	CAFETEIRA INDUSTRIAL - 7 LITROS	507,97	(152,40)	355,57	11100010	Germano	10	120	7	84	653,00	483,22	360,59
2146431	0	13111101	Eqtos Process Dados	30/09/2017	CAMERA;FLIR SYSTMS/FLIR E60	29.418,66	(20.593,05)	8.825,61	11201020	Germano	5	60	2	24	39.900,00	19.072,20	14.231,97
2146432	0	13111101	Eqtos Process Dados	28/02/2018	AP COLETA DADOS CONTROLE ACESSO MD 400	6.239,89	(3.847,93)	2.391,96	11300060	Germano	5	60	3	36	8.028,00	5.378,76	4.013,71
2146434	0	13111101	Eqtos Process Dados	28/02/2018	AP COLETA DADOS CONTROLE ACESSO MD 400	6.239,89	(3.847,93)	2.391,96	11300060	Germano	5	60	3	36	8.028,00	5.378,76	4.013,71
2146435	0	13111101	Eqtos Process Dados	28/02/2018	AP COLETA DADOS CONTROLE ACESSO MD 400	6.239,89	(3.847,93)	2.391,96	11300060	Germano	5	60	3	36	8.028,00	5.378,76	4.013,71
2146436	0	13111101	Eqtos Process Dados	28/02/2018	AP COLETA DADOS CONTROLE ACESSO MD 400	6.239,89	(3.847,93)	2.391,96	11300060	Germano	5	60	3	36	8.028,00	5.378,76	4.013,71
2146438	0	13111101	Eqtos Process Dados	28/02/2018	AP COLETA DADOS CONTROLE ACESSO MD 400	6.239,89	(3.847,93)	2.391,96	11300060	Germano	5	60	3	36	8.028,00	5.378,76	4.013,71
2146440	0	13111101	Eqtos Process Dados	28/02/2018	AP COLETA DADOS CONTROLE ACESSO MD 400	6.239,89	(3.847,93)	2.391,96	11300060	Germano	5	60	3	36	8.028,00	5.378,76	4.013,71
2146462	0	13111101	Eqtos Process Dados	12/05/2017	MICROCOMPUTADOR PORTATIL DELL LAT E7440	3.748,91	(2.874,16)	874,75	12330030	Ubu	5	60	2	24	5.000,00	2.390,00	1.783,45
2146463	0	13111101	Eqtos Process Dados	12/05/2017	MICROCOMPUTADOR PORTATIL DELL LAT E7440	3.748,91	(2.874,16)	874,75	12330030	Ubu	5	60	2	24	5.000,00	2.390,00	1.783,45
2146464	0	13111101	Eqtos Process Dados	12/05/2017	MICROCOMPUTADOR PORTATIL DELL LAT E7440	3.748,91	(2.874,16)	874,75	12330030	Ubu	5	60	2	24	5.000,00	2.390,00	1.783,45
2146465	0	13111101	Eqtos Process Dados	12/05/2017	MICROCOMPUTADOR PORTATIL DELL LAT E7440	3.748,91	(2.874,16)	874,75	11330010	Germano	5	60	2	24	5.000,00	2.390,00	1.783,45
2146466	0	13111101	Eqtos Process Dados	12/05/2017	MICROCOMPUTADOR PORTATIL DELL LAT E7440	3.748,91	(2.874,16)	874,75	12330030	Ubu	5	60	2	24	5.000,00	2.390,00	1.783,45
2146468	0	13111101	Eqtos Process Dados	12/05/2017	MICROCOMPUTADOR PORTATIL DELL LAT E7440	3.748,91	(2.874,16)	874,75	12330030	Ubu	5	60	2	24	5.000,00	2.390,00	1.783,45
2146469	0	13111101	Eqtos Process Dados	12/05/2017	MICROCOMPUTADOR PORTATIL DELL LAT E7440	3.748,91	(2.874,16)	874,75	12330030	Ubu	5	60	2	24	5.000,00	2.390,00	1.783,45
2146472	0	13111101	Eqtos Process Dados	12/05/2017	MICROCOMPUTADOR PORTATIL DELL LAT E7440	3.748,91	(2.874,16)	874,75	12330030	Ubu	5	60	2	24	5.000,00	2.390,00	1.783,45
2146474	0	13111101	Eqtos Process Dados	12/05/2017	MICROCOMPUTADOR PORTATIL DELL LAT E7440	3.748,91	(2.874,16)	874,75	12330030	Ubu	5	60	2	24	5.000,00	2.390,00	1.783,45
2146476	0	13111101	Eqtos Process Dados	12/05/2017	MICROCOMPUTADOR PORTATIL DELL LAT E7440	3.748,91	(2.874,16)	874,75	12330030	Ubu	5	60	2	24	5.000,00	2.390,00	1.783,45
2146477	0	13111101	Eqtos Process Dados	12/05/2017	MICROCOMPUTADOR PORTATIL DELL LAT E7440	3.748,91	(2.874,16)	874,75	12330030	Ubu	5	60	2	24	5.000,00	2.390,00	1.783,45
2146478	0	13111101	Eqtos Process Dados	12/05/2017	MICROCOMPUTADOR PORTATIL DELL LAT E7440	3.748,91	(2.874,16)	874,75	12330030	Ubu	5	60	2	24	5.000,00	2.390,00	1.783,45
2146479	0	13111101	Eqtos Process Dados	12/05/2017	MICROCOMPUTADOR PORTATIL DELL LAT E7440	3.748,91	(2.874,16)	874,75	12330030	Ubu	5	60	2	24	5.000,00	2.390,00	1.783,45
2146480	0	13111101	Eqtos Process Dados	12/05/2017	MICROCOMPUTADOR PORTATIL DELL LAT E7440	3.748,91	(2.874,16)	874,75	12330030	Ubu	5	60	2	24	5.000,00	2.390,00	1.783,45
2146481	0	13111101	Eqtos Process Dados	12/05/2017	MICROCOMPUTADOR PORTATIL DELL LAT E7440	3.748,91	(2.874,16)	874,75	12330030	Ubu	5	60	2	24	5.000,00	2.390,00	1.783,45
2146482	0	13111101	Eqtos Process Dados	12/05/2017	MICROCOMPUTADOR PORTATIL DELL LAT E7440	3.748,91	(2.874,16)	874,75	12330030	Ubu	5	60	2	24	5.000,00	2.390,00	1.783,45
2146484	0	13111101	Eqtos Process Dados	12/05/2017	MICROCOMPUTADOR PORTATIL DELL LAT E7440	3.748,91	(2.874,16)	874,75	11330010	Germano	5	60	2	24	5.000,00	2.390,00	1.783,45
2146485	0	13111101	Eqtos Process Dados	12/05/2017	MICROCOMPUTADOR PORTATIL DELL LAT E7440	3.748,91	(2.874,16)	874,75	12330030	Ubu	5	60	2	24	5.000,00	2.390,00	1.783,45
2146486	0	13111101	Eqtos Process Dados	12/05/2017	MICROCOMPUTADOR PORTATIL DELL LAT E7440	3.748,91	(2.874,16)	874,75	12330030	Ubu	5	60	2	24	5.000,00	2.390,00	1.783,45
2146489	0	13111101	Eqtos Process Dados	12/05/2017	MICROCOMPUTADOR PORTATIL DELL LAT E7440	3.748,91	(2.874,16)	874,75	12330030	Ubu	5	60	2	24	5.000,00	2.390,00	1.783,45
2146491	0	13111101	Eqtos Process Dados	12/05/2017	MICROCOMPUTADOR PORTATIL DELL LAT E7440	3.748,91	(2.874,16)	874,75	12330030	Ubu	5	60	2	24	5.000,00	2.390,00	1.783,45
2146497	0	13111101	Eqtos Process Dados	20/04/2016	MODULO;INVERSOR;SIEMENS;6SY70000AC84	6.136,66	(6.034,37)	102,29	11131080	Germano	5	60	2	24	8.300,00	3.967,40	2.960,53
2146498	0	13111101	Eqtos Process Dados	20/04/2016	MODULO;INVERSOR;SIEMENS;6SY70000AC84	6.136,66	(6.034,37)	102,29	11131080	Germano	5	60	2	24	8.300,00	3.967,40	2.960,53
2146499	0	13111101	Eqtos Process Dados	20/04/2016	MODULO;INVERSOR;SIEMENS;6SY70000AC84	6.136,66	(6.034,37)	102,29	11131080	Germano	5	60	2	24	8.300,00	3.967,40	2.960,53
2146500	0	13111101	Eqtos Process Dados	20/04/2016	MODULO;INVERSOR;SIEMENS;6SY70000AC84	6.136,66	(6.034,37)	102,29	11131080	Germano	5	60	2	24	8.300,00	3.967,40	2.960,53
2146502	0	13111111	Móveis e Utensílios	15/04/2014	ARMARIO DE MADEIRA C/ 2 PORTAS,REVEST. MELAMINICO	805,00	(556,80)	248,20	11300060	Germano	15	180	8	96	1.286,00	771,60	575,78
2146503	0	13111111	Móveis e Utensílios	15/04/2014	ESTACAO DE TRABALHO EM L,REVEST. MELAMINICO	752,00	(520,13)	231,87	11300060	Germano	15	180	8	96	1.203,00	721,80	538,62
2146504	0	13111111	Móveis e Utensílios	15/04/2014	CADEIRA GIRATORIA C/ BRACOS,ESTOF. COURO	533,00	(368,66)	164,34	11300060	Germano	15	180	8	96	852,00	511,20	381,47
2146505	0	13111111	Móveis e Utensílios	15/04/2014	LONGARINA COM 3 LUGARES BRACO AMERICANO	1.160,00	(802,33)	357,67	11300060	Germano	15	180	8	96	1.609,00	965,40	720,40
2146506	0	13111111	Móveis e Utensílios	15/04/2014	CADEIRA GIRATORIA C/ BRACOS,ESTOF. COURO	533,00	(368,66)	164,34	11300060	Germano	15	180	8	96	738,00	442,80	330,42
2146507	0	13111111	Móveis e Utensílios	15/04/2014	GAVETEIRO VOLANTE C/ 3 GAVETAS,REVEST. MELAMINICO	355,00	(245,55)	109,45	11300060	Germano	15	180	8	96	568,00	340,80	254,31
2146508	0	13111111	Móveis e Utensílios	15/04/2014	GAVETEIRO VOLANTE C/ 3 GAVETAS,REVEST. MELAMINICO	355,00	(245,55)	109,45	11300060	Germano	15	180	8	96	568,00	340,80	254,31
2146509	0	13111111	Móveis e Utensílios	15/04/2014	LONGARINA COM 3 LUGARES BRACO AMERICANO	1.160,00	(802,33)	357,67	11300060	Germano	15	180	8	96	1.609,00	965,40	720,40
2146510	0	13111111	Móveis e Utensílios	15/04/2014	LONGARINA COM 3 LUGARES BRACO AMERICANO	1.160,00	(802,33)	357,67	11110010	Germano	15	180	8	96	1.750,00	1.050,00	783,53
2146511	0	13111111	Móveis e Utensílios	15/04/2014	LONGARINA COM 3 LUGARES BRACO AMERICANO	1.160,00	(802,33)	357,67	11110010	Germano	15	180	8	96	1.750,00	1.050,00	783,53
2146512	0	13111111	Móveis e Utensílios	15/04/2014	LONGARINA COM 3 LUGARES BRACO AMERICANO	1.160,00	(802,33)	357,67	11110010	Germano	15	180	8	96	1.750,00	1.050,00	783,53
2146513	0	13111111	Móveis e Utensílios	15/04/2014	CADEIRA GIRATORIA C/ BRACOS,ESTOF. COURO	533,00	(368,66)	164,34	11300060	Germano	15	180	8	96	852,00	511,20	381,47
2146514	0	13111111	Móveis e Utensílios	15/04/2014	LONGARINA COM 3 LUGARES BRACO AMERICANO	1.160,00	(802,33)	357,67	11110010	Germano	15	180	8	96	1.750,00	1.050,00	783,53
2146516	0	13111111	Móveis e Utensílios	15/04/2014	CADEIRA GIRATORIA C/ BRACOS,ESTOF. COURO	533,00	(368,66)	164,34	11300060	Germano	15	180	8	96	738,00	442,80	330,42
2146517	0	13111111	Móveis e Utensílios	15/04/2014	CADEIRA GIRATORIA SECRETARIA EXECUTIVA	533,00	(368,66)	164,34	11110010	Germano	15	180	8	96	804,00	482,40	359,97
2146518	0	13111111	Móveis e Utensílios	15/04/2014	CADEIRA GIRATORIA C/ BRACOS,ESTOF. COURO	533,00	(368,66)	164,34	11300060	Germano	15	180	8	96	852,00	511,20	381,47
2146519	0	13111111	Móveis e Utensílios	15/04/2014	GAVETEIRO VOLANTE C/ 3 GAVETAS,REVEST. MELAMINICO	355,00	(245,55)	109,45	11300060	Germano	15	180	8	96	568,00	340,80	254,31
2146520	0	13111111	Móveis e Utensílios	15/04/2014	GAVETEIRO VOLANTE C/ 3 GAVETAS,REVEST. MELAMINICO	355,00	(245,55)	109,45	11300060	Germano	15	180	8	96	568,00	340,80	254,31
2146521	0	13111111	Móveis e Utensílios	15/04/2014	GAVETEIRO VOLANTE C/ 3 GAVETAS,REVEST. MELAMINICO	355,00	(245,55)	109,45	11300060	Germano	15	180	8	96	568,00	340,80	254,31
2146522	0	13111111	Móveis e Utensílios	15/04/2014	GAVETEIRO VOLANTE C/ 3 GAVETAS,REVEST. MELAMINICO	355,00	(245,55)	109,45	11300060	Germano	15	180	8	96	568,00	340,80	254,31
2146523	0	13111111	Móveis e Utensílios	15/04/2014	MESA DE MADEIRA TRIPEDAL,REVEST. MELAMINICO,060X13	821,70	(568,34)	253,36	11110010	Germano	15	180	8	96	1.313,00	787,80	587,87
2146524	0	13111111	Móveis e Utensílios	15/04/2014	CADEIRA GIRATORIA C/ BRACOS,ESTOF. COURO	533,00	(368,66)	164,34	11300060	Germano	15	180	8	96	723,00	433,80	323,71
2146525	0	13111111	Móveis e Utensílios	15/04/2014	ESTACAO DE TRABALHO,REVEST. MELAMINICO	335,00	(231,71)	103,29	11300060	Germano	15	180	8	96	535,00	321,00	239,54
2146526	0	13111111	Móveis e Utensílios	15/04/2014	MESA DE MADEIRA,REVEST. MELAMINICO,275X080X080	335,00	(231,71)	103,29	11110010	Germano	15	180	8	96	535,00	321,00	239,54
2146527	0	13111111	Móveis e Utensílios	15/04/2014	ARMARIO DE MADEIRA C/ 2 PORTAS,REVEST. MELAMINICO	805,00	(556,80)	248,20	11300060	Germano	15	180	8	96	1.286,00	771,60	575,78
2146528	0	13111111	Móveis e Utensílios	15/04/2014	GAVETEIRO VOLANTE C/ 3 GAVETAS,REVEST. MELAMINICO	355,00	(245,55)	109,45	11300060	Germano	15	180	8	96	568,00	340,80	254,31
2146530	0	13111111	Móveis e Utensílios	15/04/2014	ARMARIO DE MADEIRA C/ 2 PORTAS,REVEST. MELAMINICO	805,00	(556,80)	248,20	11300060	Germano	15	180	8	96	1.286,00	771,60	575,78
2146531	0	13111111	Móveis e Utensílios	15/04/2014	LONGARINA COM 3 LUGARES BRACO AMERICANO	1.160,00	(802,33)	357,67	11300060	Germano	15	180	8	96	1.609,00	965,40	720,40
2146532	0	13111111	Móveis e Utensílios	15/04/2014	ESTACAO DE TRABALHO EM L,REVEST. MELAMINICO	752,00	(520,13)	231,87	11300060	Germano	15	180	8	96	1.203,00	721,80	538,62
2146533	0	13111111	Móveis e Utensílios	15/04/2014	ARMARIO DE MADEIRA C/ 2 PORTAS,REVEST. MELAMINICO	805,00	(556,80)	248,20	11300060	Germano	15	180	8	96	1.118,00	670,80	500,56
2146535	0	13111111	Móveis e Utensílios	15/04/2014	CADEIRA GIRATORIA SECRETARIA EXECUTIVA	533,00	(368,66)	164,34	11110010	Germano	15	180	8	96	804,00	482,40	359,97
2146537	0	13111111	Móveis e Utensílios	15/04/2014	ARMARIO DE MADEIRA C/ 2 PORTAS,REVEST. MELAMINICO,	805,00	(556,80)	248,20	11300060	Germano	15	180	8	96	1.118,00	670,80	500,56
2146538	0	13111111	Móveis e Utensílios	15/04/2014	ARMARIO DE MADEIRA C/ 2 PORTAS,REVEST. MELAMINICO,	805,00	(556,80)	248,20	11300060	Germano	15	180	8	96	1.118,00	670,80	500,56
2146539	0	13111111	Móveis e Utensílios	15/04/2014	LONGARINA COM 3 LUGARES BRACO AMERICANO	1.160,00	(802,33)	357,67	11300060	Germano	15	180	8	96	1.575,00	945,00	705,17
2146540	0	13111111	Móveis e Utensílios	15/04/2014	CADEIRA GIRATORIA C/ BRACOS,ESTOF. COURO	533,00	(368,66)	164,34	11300060	Germano	15	180	8	96	738,00	442,80	330,42

FDC CONSULT LTDA

SAMARCO
APRENDER PARA EVOLUIR E TRANSFORMAR

DATA-BASE: 31/03/2021					DADOS CONTÁBEIS CEDIDOS PELA SAMARCO					AVALIAÇÃO VALOR JUSTO DE MERCADO							
IMOBILIZADO	SUB Nº	CLASSE	CENTRO CST	DT.INCORP.	DENOMINAÇÃO DO IMOBILIZADO	VAL AQUIS. BRL	DEPREC. ACUM BRL	VALOR CONTÁBIL BRL	CENTRO DE CUSTOS	UNID. IND	VIDA ÚTIL DET. (ANOS)	VIDA ÚTIL DET. (MESES)	VIDA ÚTIL REM. (ANOS)	VIDA ÚTIL REM. (MESES)	VALOR DE REPOSIÇÃO (R$)	VALOR JUSTO DE MERCADO (R$)	VALOR DE LIQUIDAÇÃO FORÇADA
2146541	0	13111111	Móveis e Utensílios	15/04/2014	CADEIRA GIRATORIA C/ BRACOS,ESTOF. COURO	533,00	(368,66)	164,34	11300060	Germano	15	180	8	96	738,00	442,80	330,42
2146542	0	13111111	Móveis e Utensílios	15/04/2014	LONGARINA COM 3 LUGARES BRACO AMERICANO	1.160,00	(802,33)	357,67	11110010	Germano	15	180	8	96	1.750,00	1.050,00	783,53
2146543	0	13111111	Móveis e Utensílios	15/04/2014	CADEIRA GIRATORIA C/ BRACOS,ESTOF. COURO	533,00	(368,66)	164,34	11300060	Germano	15	180	8	96	852,00	511,20	381,47
2146544	0	13111111	Móveis e Utensílios	15/04/2014	CADEIRA GIRATORIA C/ BRACOS,ESTOF. COURO	533,00	(368,66)	164,34	11300060	Germano	15	180	8	96	852,00	511,20	381,47
2146545	0	13111111	Móveis e Utensílios	15/04/2014	MESA RETA DUPLO POSTO ADVANCED PLATAFORMA	821,70	(568,34)	253,36	11110010	Germano	15	180	8	96	1.313,00	787,80	587,87
2146547	0	13111111	Móveis e Utensílios	15/04/2014	LONGARINA COM 3 LUGARES BRACO AMERICANO	1.160,00	(802,33)	357,67	11300060	Germano	15	180	8	96	1.609,00	965,40	720,40
2146548	0	13111111	Móveis e Utensílios	15/04/2014	CADEIRA GIRATORIA C/ BRACOS,ESTOF. COURO	533,00	(368,66)	164,34	11300060	Germano	15	180	8	96	852,00	511,20	381,47
2146549	0	13111111	Móveis e Utensílios	15/04/2014	ARMARIO DE MADEIRA C/ 2 PORTAS,REVEST. MELAMINICO	805,00	(556,80)	248,20	11300060	Germano	15	180	8	96	1.118,00	670,80	500,56
2146550	0	13111111	Móveis e Utensílios	15/04/2014	CADEIRA FIXA C/ BRACOS,ESTOF. COURO,GIROFLEX	396,00	(273,90)	122,10	11000010	Germano	15	180	8	96	537,00	322,20	240,43
2146551	0	13111111	Móveis e Utensílios	15/04/2014	CADEIRA FIXA C/ BRACOS,ESTOF. COURO,GIROFLEX	396,00	(273,90)	122,10	11000010	Germano	15	180	8	96	537,00	322,20	240,43
2146552	0	13111111	Móveis e Utensílios	15/04/2014	CADEIRA GIRATORIA SECRETARIA EXECUTIVA	533,00	(368,66)	164,34	11110010	Germano	15	180	8	96	804,00	482,40	359,97
2146553	0	13111111	Móveis e Utensílios	15/04/2014	CADEIRA FIXA C/ BRACOS,ESTOF. COURO,GIROFLEX	396,00	(273,90)	122,10	11000010	Germano	15	180	8	96	537,00	322,20	240,43
2146554	0	13111111	Móveis e Utensílios	15/04/2014	CADEIRA FIXA C/ BRACOS,ESTOF. COURO,GIROFLEX	396,00	(273,90)	122,10	11000010	Germano	15	180	8	96	537,00	322,20	240,43
2146555	0	13111111	Móveis e Utensílios	15/04/2014	CADEIRA FIXA C/ BRACOS,ESTOF. COURO	396,00	(273,90)	122,10	11000010	Germano	15	180	8	96	537,00	322,20	240,43
2146589	0	13111111	Móveis e Utensílios	15/04/2014	ARMARIO DE MADEIRA C/ 1 PORTA,REVEST. MELAMINICO	805,00	(556,80)	248,20	11110010	Germano	15	180	8	96	1.286,00	771,60	575,78
2146656	0	13111071	Máquinas e Eqtos	22/03/2013	PAINEL ELETRO-PNEUMATICO P/VALVULA; TYCO/9430006	26.393,48	(3.453,01)	22.940,47	11130100	Germano	20	240	13	156	52.751,00	36.661,95	27.357,71
2146657	0	13111071	Máquinas e Eqtos	22/03/2013	PAINEL ELETRO-PNEUMATICO P/VALVULA; TYCO/9430006	26.393,48	(3.453,01)	22.940,47	11131200	Germano	20	240	13	156	52.751,00	36.661,95	27.357,71
2146658	0	13111071	Máquinas e Eqtos	22/03/2013	PAINEL ELETRO-PNEUMATICO P/VALVULA; TYCO/9430006	26.393,48	(3.453,01)	22.940,47	11131200	Germano	20	240	13	156	52.751,00	36.661,95	27.357,71
2146659	0	13111071	Máquinas e Eqtos	22/03/2013	PAINEL ELETRO-PNEUMATICO P/VALVULA; TYCO/9430006	26.393,48	(3.453,01)	22.940,47	11204010	Germano	20	240	13	156	52.751,00	36.661,95	27.357,71
2146660	0	13111071	Máquinas e Eqtos	22/03/2013	PAINEL ELETRO-PNEUMATICO P/VALVULA; TYCO/9430006	26.393,48	(3.837,65)	22.555,83	11131200	Germano	20	240	13	156	46.303,00	32.180,59	24.013,65
2146661	0	13111071	Máquinas e Eqtos	22/03/2013	PAINEL ELETRO-PNEUMATICO P/VALVULA; TYCO/9430006	26.393,48	(3.453,01)	22.940,47	11131120	Germano	20	240	13	156	52.751,00	36.661,95	27.357,71
2146662	0	13111071	Máquinas e Eqtos	22/03/2013	PAINEL ELETRO-PNEUMATICO P/VALVULA; TYCO/9430006	26.393,46	(3.453,01)	22.940,45	11204010	Germano	20	240	13	156	52.751,00	36.661,95	27.357,71
2146663	0	13111071	Máquinas e Eqtos	22/03/2013	PAINEL ELETRO-PNEUMATICO P/VALVULA; TYCO/9430006	26.393,46	(3.453,01)	22.940,45	11131130	Germano	20	240	13	156	52.751,00	36.661,95	27.357,71
2146664	0	13111071	Máquinas e Eqtos	22/03/2013	PAINEL ELETRO-PNEUMATICO P/VALVULA; TYCO/9430006	27.471,44	(3.594,04)	23.877,40	11131130	Germano	20	240	13	156	54.904,00	38.158,28	28.474,30
2146665	0	13111071	Máquinas e Eqtos	22/03/2013	PAINEL ELETRO-PNEUMATICO P/VALVULA; TYCO/9430006	27.471,44	(3.594,04)	23.877,40	11131130	Germano	20	240	13	156	54.904,00	38.158,28	28.474,30
2146666	0	13111071	Máquinas e Eqtos	22/03/2013	PAINEL ELETRO-PNEUMATICO P/VALVULA; TYCO/9430006	27.471,44	(3.594,04)	23.877,40	11131200	Germano	20	240	13	156	54.904,00	38.158,28	28.474,30
2146667	0	13111071	Máquinas e Eqtos	22/03/2013	PAINEL ELETRO-PNEUMATICO P/VALVULA; TYCO/9430006	27.471,44	(3.594,04)	23.877,40	11131050	Germano	20	240	13	156	54.904,00	38.158,28	28.474,30
2146668	0	13111071	Máquinas e Eqtos	22/03/2013	PAINEL ELETRO-PNEUMATICO P/VALVULA; TYCO/9430006	27.471,44	(3.594,04)	23.877,40	11131050	Germano	20	240	13	156	54.904,00	38.158,28	28.474,30
2146669	0	13111071	Máquinas e Eqtos	22/03/2013	PAINEL DE COMANDO,WEIR,P.DIST.150 AMP,P.DIST.150 A	27.471,44	(3.594,04)	23.877,40	11130120	Germano	20	240	13	156	54.904,00	38.158,28	28.474,30
2146670	0	13111071	Máquinas e Eqtos	22/03/2013	PAINEL ELETRO-PNEUMATICO P/VALVULA; TYCO/9430006	27.471,44	(3.594,04)	23.877,40	11130120	Germano	20	240	13	156	54.904,00	38.158,28	28.474,30
2146671	0	13111071	Máquinas e Eqtos	22/03/2013	PAINEL ELETRO-PNEUMATICO P/VALVULA; TYCO/9430006	27.471,44	(3.594,04)	23.877,40	11131180	Germano	20	240	13	156	54.904,00	38.158,28	28.474,30
2146672	0	13111071	Máquinas e Eqtos	22/03/2013	PAINEL ELETRO-PNEUMATICO P/VALVULA; TYCO/9430006	27.471,44	(3.594,04)	23.877,40	11131120	Germano	20	240	13	156	54.904,00	38.158,28	28.474,30
2146673	0	13111071	Máquinas e Eqtos	22/03/2013	PAINEL;IHM ENGENHARIA/SAT-SAM-202-EDI009	3.144,12	(356,18)	2.787,94	12137010	Ubu	25	300	16	192	5.386,00	3.743,27	2.793,29
2146674	0	13111071	Máquinas e Eqtos	22/03/2013	PAINEL;IHM ENGENHARIA/SAT-SAM-202-EDI009	3.144,13	(356,18)	2.787,95	12137010	Ubu	25	300	16	192	5.386,00	3.743,27	2.793,29
2146675	0	13111071	Máquinas e Eqtos	22/03/2013	PAINEL;IHM ENGENHARIA/SAT-SAM-202-EDI009	3.144,13	(356,18)	2.787,95	12137010	Ubu	25	300	16	192	5.386,00	3.743,27	2.793,29
2146676	0	13111071	Máquinas e Eqtos	25/03/2013	TALHA MANUAL;CAP 3TON; 5M;36/1	2.248,92	(309,52)	1.939,40	11130120	Germano	20	240	13	156	4.296,00	2.985,72	2.227,99
2146677	0	13111071	Máquinas e Eqtos	25/03/2013	TALHA MANUAL;CAP 3TON; 5M;36/1	2.248,92	(309,52)	1.939,40	11130120	Germano	20	240	13	156	4.296,00	2.985,72	2.227,99
2146678	0	13111071	Máquinas e Eqtos	25/03/2013	TALHA MANUAL;CAP 3TON; 5M;36/1	2.248,92	(309,52)	1.939,40	11130120	Germano	20	240	13	156	4.296,00	2.985,72	2.227,99
2146679	0	13111071	Máquinas e Eqtos	25/03/2013	TALHA MANUAL;CAP 3TON; 5M;36/1	2.248,92	(309,52)	1.939,40	11130120	Germano	20	240	13	156	4.296,00	2.985,72	2.227,99
2146680	0	13111071	Máquinas e Eqtos	25/03/2013	TALHA MANUAL;CAP 3TON; 5M;36/1	2.248,92	(309,52)	1.939,40	11130120	Germano	20	240	13	156	4.296,00	2.985,72	2.227,99
2146681	0	13111071	Máquinas e Eqtos	25/03/2013	TALHA MANUAL;CAP 3TON; 5M;36/1	2.248,93	(309,52)	1.939,41	11130120	Germano	20	240	13	156	4.296,00	2.985,72	2.227,99
2146682	0	13111071	Máquinas e Eqtos	25/03/2013	TALHA MANUAL;CORRENTE;2TON; 4,80M; 216/1	637,39	(87,72)	549,67	11130120	Germano	20	240	13	156	1.217,00	845,82	631,16
2146683	0	13111071	Máquinas e Eqtos	25/03/2013	TALHA MANUAL;CORRENTE;2TON; 4,80M; 216/1	637,39	(87,72)	549,67	11130120	Germano	20	240	13	156	1.217,00	845,82	631,16
2146684	0	13111071	Máquinas e Eqtos	25/03/2013	TALHA MANUAL;CORRENTE;2TON; 4,80M; 216/1	637,40	(87,73)	549,67	11130120	Germano	20	240	13	156	1.217,00	845,82	631,16
2146685	0	13111071	Máquinas e Eqtos	25/03/2013	TALHA MANUAL;CORRENTE;2TON; 4,80M; 216/1	637,40	(87,73)	549,67	11130120	Germano	20	240	13	156	1.217,00	845,82	631,16
2146686	0	13111081	Sistemas	20/06/2013	VALVULA GUILHOTINA;FOFO;20POL;150LB	30.064,78	(4.006,74)	26.058,04	11130170	Germano	20	240	13	156	45.956,00	31.939,42	23.833,69
2146687	0	13111071	Máquinas e Eqtos	24/06/2013	PAINEL DE CONTROLE PCL CV066 FD; 2200X1200X300	20.478,74	(2.489,77)	17.988,97	11131050	Germano	20	240	13	156	40.929,00	28.445,66	21.226,59
2146688	0	13111071	Máquinas e Eqtos	24/06/2013	PAINEL DE CONTROLE PCL CV066 FD; 2200X1200X300	20.478,74	(2.489,77)	17.988,97	11131050	Germano	20	240	13	156	40.929,00	28.445,66	21.226,59
2146689	0	13111071	Máquinas e Eqtos	24/06/2013	PAINEL DE CONTROLE PCL CV066 FD; 2200X1200X300	20.478,74	(2.489,77)	17.988,97	11131050	Germano	20	240	13	156	40.929,00	28.445,66	21.226,59
2146690	0	13111071	Máquinas e Eqtos	24/06/2013	PAINEL DE CONTROLE PCL CV066 FD; 2200X1200X300	20.478,73	(2.489,77)	17.988,96	11131050	Germano	20	240	13	156	40.929,00	28.445,66	21.226,59
2146691	0	13111111	Móveis e Utensílios	05/07/2013	BEBEDOURO INDUST.100LT INOX C/2 TORN./BEBINOX 110V	2.010,41	(1.905,70)	104,71	11130010	Germano	15	180	8	96	3.750,00	2.250,00	1.678,98
2146692	0	13111111	Móveis e Utensílios	05/07/2013	BEBEDOURO INDUST.100LT INOX C/2 TORN./BEBINOX 110V	2.010,41	(1.905,70)	104,71	11130010	Germano	15	180	8	96	3.750,00	2.250,00	1.678,98
2146693	0	13111111	Móveis e Utensílios	05/07/2013	BEBEDOURO INDUST.100LT INOX C/2 TORN./BEBINOX 110V	2.013,98	(1.909,11)	104,87	11130010	Germano	15	180	8	96	3.750,00	2.250,00	1.678,98
2146694	0	13111111	Móveis e Utensílios	05/07/2013	BEBEDOURO INDUST.100LT INOX C/2 TORN./BEBINOX 110V	2.013,98	(1.909,11)	104,87	11130010	Germano	15	180	8	96	3.750,00	2.250,00	1.678,98
2146695	0	13111111	Móveis e Utensílios	05/07/2013	BEBEDOURO INDUST.100LT INOX C/2 TORN./BEBINOX 110V	2.013,99	(1.909,11)	104,88	11130010	Germano	15	180	8	96	3.750,00	2.250,00	1.678,98
2146696	0	13111101	Eqtos Process Dados	05/07/2013	LEITOR DE CARTÕO/ CRACHA CODIM PROX ABA 127/220V	3.878,86	(3.878,86)	-	11130010	Germano	5	60	1	12	7.125,00	1.831,13	1.366,41
2146697	0	13111101	Eqtos Process Dados	05/07/2013	LEITOR DE CARTÕO/ CRACHA CODIM PROX ABA 127/220V	3.878,84	(3.878,84)	-	11130010	Germano	5	60	1	12	7.125,00	1.831,13	1.366,41
2146698	0	13111081	Sistemas	19/07/2013	VALVULA GUILHOTINA, CLARKSON, 16", 120 BAR	7.686,39	(853,56)	6.832,83	11131200	Germano	25	300	16	192	11.573,00	8.043,24	6.001,99
2146699	0	13111081	Sistemas	19/07/2013	VALVULA GUILHOTINA, CLARKSON, 16", 120 BAR	7.686,39	(853,56)	6.832,83	11131200	Germano	25	300	16	192	11.573,00	8.043,24	6.001,99
2146700	0	13111081	Sistemas	19/07/2013	VALVULA GUILHOTINA, CLARKSON, 16", 120 BAR	7.686,39	(853,56)	6.832,83	11131200	Germano	25	300	16	192	11.573,00	8.043,24	6.001,99
2146703	0	13111111	Móveis e Utensílios	23/10/2013	CADEIRA FIXA ,ESTRUTURA DE FERRO, ASSENTO E ENCOST	219,71	(180,44)	39,27	12300030	Ubu	15	180	8	96	352,00	211,20	157,60
2146704	0	13111111	Móveis e Utensílios	23/10/2013	CADEIRA FIXA ,ESTRUTURA DE FERRO, ASSENTO E ENCOST	219,71	(180,44)	39,27	12300030	Ubu	15	180	8	96	366,00	219,60	163,87
2146705	0	13111111	Móveis e Utensílios	23/10/2013	CADEIRA FIXA ,ESTRUTURA DE FERRO, ASSENTO E ENCOST	219,71	(180,44)	39,27	12300030	Ubu	15	180	8	96	366,00	219,60	163,87
2146706	0	13111111	Móveis e Utensílios	23/10/2013	CADEIRA FIXA ,ESTRUTURA DE FERRO, ASSENTO E ENCOST	219,71	(180,44)	39,27	12300030	Ubu	15	180	8	96	366,00	219,60	163,87
2146707	0	13111111	Móveis e Utensílios	23/10/2013	CADEIRA FIXA ,ESTRUTURA DE FERRO, ASSENTO E ENCOST	219,71	(180,44)	39,27	12300030	Ubu	15	180	8	96	366,00	219,60	163,87
2146708	0	13111111	Móveis e Utensílios	23/10/2013	CADEIRA FIXA ,ESTRUTURA DE FERRO, ASSENTO E ENCOST	219,70	(180,44)	39,26	12300030	Ubu	15	180	8	96	366,00	219,60	163,87
2146710	0	13111111	Móveis e Utensílios	24/10/2013	CADEIRA FIXA DE VISITA REV COURO	410,00	(378,39)	31,61	11162010	Germano	15	180	8	96	568,00	340,80	254,31
2146712	0	13111111	Móveis e Utensílios	24/10/2013	CADEIRA FIXA DE VISITA REV COURO	410,00	(378,39)	31,61	11162010	Germano	15	180	8	96	556,00	333,60	248,94
2146730	0	13111111	Móveis e Utensílios	23/10/2013	CADEIRA FIXA ,ESTRUTURA DE FERRO, ASSENTO E ENCOST	219,70	(180,44)	39,26	12300030	Ubu	15	180	8	96	366,00	219,60	163,87

FDC CONSULT LTDA

SAMARCO

DATA-BASE: 31/03/2021					DADOS CONTÁBEIS CEDIDOS PELA SAMARCO						AVALIAÇÃO VALOR JUSTO DE MERCADO						
IMOBILIZADO	SUB Nº	CLASSE	CENTRO CST	DT.INCORP.	DENOMINAÇÃO DO IMOBILIZADO	VAL AQUIS. BRL	DEPREC. ACUM BRL	VALOR CONTÁBIL BRL	CENTRO DE CUSTOS	UNID. IND	VIDA ÚTIL DET. (ANOS)	VIDA ÚTIL DET. (MESES)	VIDA ÚTIL REM. (ANOS)	VIDA ÚTIL REM. (MESES)	VALOR DE REPOSIÇÃO (R$)	VALOR JUSTO DE MERCADO (R$)	VALOR DE LIQUIDAÇÃO FORÇADA
2146731	0	13111111	Móveis e Utensílios	23/10/2013	CADEIRA FIXA ,ESTRUTURA DE FERRO, ASSENTO E ENCOST	219,70	(180,44)	39,26	12300030	Ubu	15	180	8	96	366,00	219,60	163,87
2146732	0	13111111	Móveis e Utensílios	23/10/2013	CADEIRA FIXA ,ESTRUTURA DE FERRO, ASSENTO E ENCOST	219,70	(180,44)	39,26	12300030	Ubu	15	180	8	96	366,00	219,60	163,87
2146733	0	13111111	Móveis e Utensílios	23/10/2013	CADEIRA FIXA ,ESTRUTURA DE FERRO, ASSENTO E ENCOST	219,70	(180,44)	39,26	12300030	Ubu	15	180	8	96	366,00	219,60	163,87
2146734	0	13111111	Móveis e Utensílios	23/10/2013	CADEIRA FIXA ,ESTRUTURA DE FERRO, ASSENTO E ENCOST	219,70	(180,44)	39,26	12300030	Ubu	15	180	8	96	366,00	219,60	163,87
2146735	0	13111111	Móveis e Utensílios	24/10/2013	CADEIRA FIXA DE VISITA REV COURO	410,00	(378,39)	31,61	11162010	Germano	15	180	8	96	556,00	333,60	248,94
2146742	0	13111111	Móveis e Utensílios	24/10/2013	CADEIRA FIXA DE VISITA REV COURO	410,00	(378,39)	31,61	11162010	Germano	15	180	8	96	568,00	340,80	254,31
2146744	0	13111111	Móveis e Utensílios	24/10/2013	CADEIRA FIXA DE VISITA REV COURO	410,00	(378,39)	31,61	11162010	Germano	15	180	8	96	568,00	340,80	254,31
2146745	0	13111111	Móveis e Utensílios	24/10/2013	CADEIRA FIXA DE VISITA REV COURO	410,00	(378,39)	31,61	11162010	Germano	15	180	8	96	568,00	340,80	254,31
2146747	0	13111111	Móveis e Utensílios	24/10/2013	CADEIRA FIXA DE VISITA REV COURO	410,00	(378,39)	31,61	11162010	Germano	15	180	8	96	568,00	340,80	254,31
2146751	0	13111111	Móveis e Utensílios	24/10/2013	ARMARIO DE MADEIRA C/ 2 PORTAS,REVEST. MELAMINICO	1.150,00	(1.061,36)	88,64	11162010	Germano	15	180	8	96	1.560,00	936,00	698,46
2146753	0	13111111	Móveis e Utensílios	24/10/2013	GAVETEIRO VOLANTE C/ 2 GAVETAS	458,00	(422,69)	35,31	11162010	Germano	15	180	8	96	622,00	373,20	278,49
2146754	0	13111111	Móveis e Utensílios	24/10/2013	GAVETEIRO VOLANTE C/ 3 GAVETAS,105X40X17	458,00	(422,69)	35,31	11162010	Germano	15	180	8	96	636,00	381,60	284,76
2146755	0	13111111	Móveis e Utensílios	24/10/2013	GAVETEIRO VOLANTE C/ 4 GAVETAS,REVEST. MELAMINICO	458,00	(422,69)	35,31	11162010	Germano	15	180	8	96	622,00	373,20	278,49
2146756	0	13111111	Móveis e Utensílios	24/10/2013	CADEIRA GIRATORIA DIRETOR REV COURO	850,00	(784,48)	65,52	11162010	Germano	15	180	8	96	1.179,00	707,40	527,87
2146757	0	13111111	Móveis e Utensílios	24/10/2013	CADEIRA GIRATORIA DIRETOR REV COURO	850,00	(784,48)	65,52	11162010	Germano	15	180	8	96	1.179,00	707,40	527,87
2146758	0	13111111	Móveis e Utensílios	24/10/2013	CADEIRA GIRATORIA DIRETOR REV COURO	850,00	(784,48)	65,52	11162010	Germano	15	180	8	96	1.179,00	707,40	527,87
2146759	0	13111111	Móveis e Utensílios	24/10/2013	CADEIRA GIRATORIA DIRETOR REV COURO	850,00	(784,48)	65,52	11162010	Germano	15	180	8	96	1.179,00	707,40	527,87
2146760	0	13111111	Móveis e Utensílios	24/10/2013	ESTACAO DE TRABALHO EM L,REVEST. MELAMINICO	1.150,00	(1.061,36)	88,64	12330030	Ubu	15	180	8	96	1.838,00	1.102,80	822,93
2146763	0	13111111	Móveis e Utensílios	24/10/2013	ESTACAO DE TRABALHO EM L,REVEST. MELAMINICO,150X70	1.150,00	(1.061,36)	88,64	11162010	Germano	15	180	8	96	1.594,00	956,40	713,68
2146765	0	13111111	Móveis e Utensílios	24/10/2013	ARMARIO DE ACO TIPO VESTIARIO C/ 8 PORTAS	735,00	(678,38)	56,62	11162010	Germano	15	180	8	96	998,00	598,80	446,83
2146768	0	13111111	Móveis e Utensílios	24/10/2013	ARMARIO DE ACO TIPO VESTIARIO C/ 8 PORTAS	735,00	(678,38)	56,62	11162010	Germano	15	180	8	96	998,00	598,80	446,83
2146771	0	13111111	Móveis e Utensílios	24/10/2013	ARMARIO DE MADEIRA C/ 1 PORTA,40X67X68	490,00	(452,23)	37,77	11162010	Germano	15	180	8	96	678,00	406,80	303,56
2146787	0	13111111	Móveis e Utensílios	24/10/2013	ARMARIO DE ACO TIPO VESTIARIO C/ 8 PORTAS	608,03	(561,13)	46,90	11162010	Germano	15	180	8	96	826,00	495,60	369,82
2146791	0	13111111	Móveis e Utensílios	24/10/2013	ARMARIO DE ACO TIPO VESTIARIO C/ 8 PORTAS	608,03	(561,13)	46,90	11162010	Germano	15	180	8	96	826,00	495,60	369,82
2146792	0	13111111	Móveis e Utensílios	24/10/2013	ARMARIO METチLICO 4 REPARTIヌユES 1,8 X 1,2 X 0,6	690,00	(636,81)	53,19	11162010	Germano	15	180	8	96	1.103,00	661,80	493,85
2146801	0	13111111	Móveis e Utensílios	23/10/2013	CADEIRA FIXA ,ESTRUTURA DE FERRO, ASSENTO E ENCOST	219,70	(180,44)	39,26	12300030	Ubu	15	180	8	96	366,00	219,60	163,87
2146802	0	13111111	Móveis e Utensílios	23/10/2013	CADEIRA FIXA ,ESTRUTURA DE FERRO, ASSENTO E ENCOST	219,70	(180,44)	39,26	12300030	Ubu	15	180	8	96	366,00	219,60	163,87
2146803	0	13111111	Móveis e Utensílios	23/10/2013	CADEIRA FIXA ,ESTRUTURA DE FERRO, ASSENTO E ENCOST	219,70	(180,44)	39,26	12300030	Ubu	15	180	8	96	366,00	219,60	163,87
2146804	0	13111111	Móveis e Utensílios	23/10/2013	CADEIRA FIXA ,ESTRUTURA DE FERRO, ASSENTO E ENCOST	219,70	(180,44)	39,26	12300030	Ubu	15	180	8	96	366,00	219,60	163,87
2146805	0	13111111	Móveis e Utensílios	23/10/2013	CADEIRA FIXA ,ESTRUTURA DE FERRO, ASSENTO E ENCOST	219,70	(180,44)	39,26	12300030	Ubu	15	180	8	96	366,00	219,60	163,87
2146806	0	13111111	Móveis e Utensílios	23/10/2013	CADEIRA FIXA ,ESTRUTURA DE FERRO, ASSENTO E ENCOST	219,70	(180,44)	39,26	12300030	Ubu	15	180	8	96	366,00	219,60	163,87
2146807	0	13111111	Móveis e Utensílios	23/10/2013	CADEIRA FIXA ,ESTRUTURA DE FERRO, ASSENTO E ENCOST	219,70	(180,44)	39,26	12300030	Ubu	15	180	8	96	366,00	219,60	163,87
2146808	0	13111111	Móveis e Utensílios	23/10/2013	CADEIRA FIXA ,ESTRUTURA DE FERRO, ASSENTO E ENCOST	219,70	(180,44)	39,26	12300030	Ubu	15	180	8	96	366,00	219,60	163,87
2146809	0	13111111	Móveis e Utensílios	23/10/2013	CADEIRA FIXA ,ESTRUTURA DE FERRO, ASSENTO E ENCOST	219,70	(180,44)	39,26	12300030	Ubu	15	180	8	96	366,00	219,60	163,87
2146810	0	13111111	Móveis e Utensílios	23/10/2013	CADEIRA FIXA ,ESTRUTURA DE FERRO, ASSENTO E ENCOST	219,70	(180,44)	39,26	12300030	Ubu	15	180	8	96	366,00	219,60	163,87
2146811	0	13111111	Móveis e Utensílios	23/10/2013	CADEIRA FIXA ,ESTRUTURA DE FERRO, ASSENTO E ENCOST	219,70	(180,44)	39,26	12300030	Ubu	15	180	8	96	366,00	219,60	163,87
2146812	0	13111111	Móveis e Utensílios	23/10/2013	CADEIRA FIXA ,ESTRUTURA DE FERRO, ASSENTO E ENCOST	219,70	(180,44)	39,26	12300030	Ubu	15	180	8	96	366,00	219,60	163,87
2146813	0	13111111	Móveis e Utensílios	23/10/2013	CADEIRA FIXA ,ESTRUTURA DE FERRO, ASSENTO E ENCOST	219,70	(180,44)	39,26	12300030	Ubu	15	180	8	96	366,00	219,60	163,87
2146814	0	13111111	Móveis e Utensílios	23/10/2013	CADEIRA FIXA ,ESTRUTURA DE FERRO, ASSENTO E ENCOST	219,70	(180,44)	39,26	12300030	Ubu	15	180	8	96	366,00	219,60	163,87
2146815	0	13111111	Móveis e Utensílios	23/10/2013	CADEIRA FIXA ,ESTRUTURA DE FERRO, ASSENTO E ENCOST	219,70	(180,44)	39,26	12300030	Ubu	15	180	8	96	366,00	219,60	163,87
2146816	0	13111111	Móveis e Utensílios	23/10/2013	CADEIRA FIXA ,ESTRUTURA DE FERRO, ASSENTO E ENCOST	219,70	(180,44)	39,26	12300030	Ubu	15	180	8	96	366,00	219,60	163,87
2146817	0	13111111	Móveis e Utensílios	23/10/2013	CADEIRA FIXA ,ESTRUTURA DE FERRO, ASSENTO E ENCOST	219,70	(180,44)	39,26	12300030	Ubu	15	180	8	96	366,00	219,60	163,87
2146818	0	13111111	Móveis e Utensílios	23/10/2013	CADEIRA FIXA ,ESTRUTURA DE FERRO, ASSENTO E ENCOST	219,70	(180,44)	39,26	12300030	Ubu	15	180	8	96	366,00	219,60	163,87
2146819	0	13111111	Móveis e Utensílios	23/10/2013	CADEIRA FIXA ,ESTRUTURA DE FERRO, ASSENTO E ENCOST	219,70	(180,44)	39,26	12300030	Ubu	15	180	8	96	366,00	219,60	163,87
2146820	0	13111111	Móveis e Utensílios	23/10/2013	CADEIRA FIXA ,ESTRUTURA DE FERRO, ASSENTO E ENCOST	219,70	(180,44)	39,26	12300030	Ubu	15	180	8	96	366,00	219,60	163,87
2146821	0	13111111	Móveis e Utensílios	23/10/2013	CADEIRA FIXA ,ESTRUTURA DE FERRO, ASSENTO E ENCOST	219,70	(180,44)	39,26	12300030	Ubu	15	180	8	96	366,00	219,60	163,87
2146822	0	13111111	Móveis e Utensílios	23/10/2013	CADEIRA FIXA ,ESTRUTURA DE FERRO, ASSENTO E ENCOST	219,70	(180,44)	39,26	12300030	Ubu	15	180	8	96	366,00	219,60	163,87
2146823	0	13111111	Móveis e Utensílios	23/10/2013	CADEIRA FIXA ,ESTRUTURA DE FERRO, ASSENTO E ENCOST	219,70	(180,44)	39,26	12300030	Ubu	15	180	8	96	366,00	219,60	163,87
2146824	0	13111111	Móveis e Utensílios	23/10/2013	CADEIRA FIXA ,ESTRUTURA DE FERRO, ASSENTO E ENCOST	219,70	(180,44)	39,26	12300030	Ubu	15	180	8	96	366,00	219,60	163,87
2146825	0	13111111	Móveis e Utensílios	23/10/2013	CADEIRA FIXA ,ESTRUTURA DE FERRO, ASSENTO E ENCOST	219,70	(180,44)	39,26	12300030	Ubu	15	180	8	96	366,00	219,60	163,87
2146826	0	13111111	Móveis e Utensílios	23/10/2013	CADEIRA FIXA ,ESTRUTURA DE FERRO, ASSENTO E ENCOST	219,70	(180,44)	39,26	12300030	Ubu	15	180	8	96	366,00	219,60	163,87
2146827	0	13111111	Móveis e Utensílios	23/10/2013	CADEIRA FIXA ,ESTRUTURA DE FERRO, ASSENTO E ENCOST	219,70	(180,44)	39,26	12300030	Ubu	15	180	8	96	366,00	219,60	163,87
2146828	0	13111111	Móveis e Utensílios	23/10/2013	CADEIRA FIXA ,ESTRUTURA DE FERRO, ASSENTO E ENCOST	219,70	(180,44)	39,26	12300030	Ubu	15	180	8	96	366,00	219,60	163,87
2146829	0	13111111	Móveis e Utensílios	23/10/2013	CADEIRA FIXA ,ESTRUTURA DE FERRO, ASSENTO E ENCOST	219,70	(180,44)	39,26	12300030	Ubu	15	180	8	96	366,00	219,60	163,87
2146830	0	13111111	Móveis e Utensílios	23/10/2013	CADEIRA FIXA ,ESTRUTURA DE FERRO, ASSENTO E ENCOST	219,70	(180,44)	39,26	12300030	Ubu	15	180	8	96	366,00	219,60	163,87
2146831	0	13111111	Móveis e Utensílios	23/10/2013	CADEIRA FIXA ,ESTRUTURA DE FERRO, ASSENTO E ENCOST	219,70	(180,44)	39,26	12300030	Ubu	15	180	8	96	366,00	219,60	163,87
2146832	0	13111111	Móveis e Utensílios	23/10/2013	CADEIRA FIXA ,ESTRUTURA DE FERRO, ASSENTO E ENCOST	219,70	(180,44)	39,26	12300030	Ubu	15	180	8	96	366,00	219,60	163,87
2146833	0	13111111	Móveis e Utensílios	23/10/2013	CADEIRA FIXA ,ESTRUTURA DE FERRO, ASSENTO E ENCOST	219,70	(180,44)	39,26	12300030	Ubu	15	180	8	96	366,00	219,60	163,87
2146834	0	13111111	Móveis e Utensílios	23/10/2013	CADEIRA FIXA ,ESTRUTURA DE FERRO, ASSENTO E ENCOST	219,70	(180,44)	39,26	12300030	Ubu	15	180	8	96	352,00	211,20	157,60
2146835	0	13111111	Móveis e Utensílios	23/10/2013	CADEIRA FIXA ,ESTRUTURA DE FERRO, ASSENTO E ENCOST	219,70	(180,44)	39,26	12300030	Ubu	15	180	8	96	352,00	211,20	157,60
2146836	0	13111111	Móveis e Utensílios	23/10/2013	CADEIRA FIXA ,ESTRUTURA DE FERRO, ASSENTO E ENCOST	219,70	(180,44)	39,26	12300030	Ubu	15	180	8	96	366,00	219,60	163,87
2146837	0	13111111	Móveis e Utensílios	23/10/2013	CADEIRA FIXA ,ESTRUTURA DE FERRO, ASSENTO E ENCOST	219,70	(180,44)	39,26	12300030	Ubu	15	180	8	96	366,00	219,60	163,87
2146838	0	13111111	Móveis e Utensílios	23/10/2013	CADEIRA FIXA ,ESTRUTURA DE FERRO, ASSENTO E ENCOST	219,70	(180,44)	39,26	12300030	Ubu	15	180	8	96	366,00	219,60	163,87
2146839	0	13111111	Móveis e Utensílios	23/10/2013	CADEIRA FIXA ,ESTRUTURA DE FERRO, ASSENTO E ENCOST	219,70	(180,44)	39,26	12300030	Ubu	15	180	8	96	366,00	219,60	163,87
2146840	0	13111111	Móveis e Utensílios	23/10/2013	CADEIRA FIXA ,ESTRUTURA DE FERRO, ASSENTO E ENCOST	219,70	(180,44)	39,26	12300030	Ubu	15	180	8	96	366,00	219,60	163,87
2146841	0	13111111	Móveis e Utensílios	23/10/2013	CADEIRA FIXA ,ESTRUTURA DE FERRO, ASSENTO E ENCOST	219,70	(180,44)	39,26	12300030	Ubu	15	180	8	96	366,00	219,60	163,87
2146842	0	13111111	Móveis e Utensílios	23/10/2013	CADEIRA FIXA ,ESTRUTURA DE FERRO, ASSENTO E ENCOST	219,70	(180,44)	39,26	12300030	Ubu	15	180	8	96	366,00	219,60	163,87
2146843	0	13111111	Móveis e Utensílios	23/10/2013	CADEIRA FIXA ,ESTRUTURA DE FERRO, ASSENTO E ENCOST	219,70	(180,44)	39,26	12300030	Ubu	15	180	8	96	366,00	219,60	163,87
2146844	0	13111111	Móveis e Utensílios	23/10/2013	CADEIRA FIXA ,ESTRUTURA DE FERRO, ASSENTO E ENCOST	219,70	(180,44)	39,26	12300030	Ubu	15	180	8	96	366,00	219,60	163,87

FDC CONSULT LTDA

SAMARCO
APRENDER PARA EVOLUIR E TRANSFORMAR

DATA-BASE: 31/03/2021					DADOS CONTÁBEIS CEDIDOS PELA SAMARCO						AVALIAÇÃO VALOR JUSTO DE MERCADO						
IMOBILIZADO	SUB Nº	CLASSE	CENTRO CST	DT.INCORP.	DENOMINAÇÃO DO IMOBILIZADO	VAL AQUIS. BRL	DEPREC. ACUM BRL	VALOR CONTÁBIL BRL	CENTRO DE CUSTOS	UNID. IND	VIDA ÚTIL DET. (ANOS)	VIDA ÚTIL DET. (MESES)	VIDA ÚTIL REM. (ANOS)	VIDA ÚTIL REM. (MESES)	VALOR DE REPOSIÇÃO (R$)	VALOR JUSTO DE MERCADO (R$)	VALOR DE LIQUIDAÇÃO FORÇADA
2146845	0	13111111	Móveis e Utensílios	23/10/2013	CADEIRA FIXA ,ESTRUTURA DE FERRO, ASSENTO E ENCOST	219,70	(180,44)	39,26	12300030	Ubu	15	180	8	96	366,00	219,60	163,87
2146846	0	13111111	Móveis e Utensílios	23/10/2013	CADEIRA FIXA ,ESTRUTURA DE FERRO, ASSENTO E ENCOST	219,70	(180,44)	39,26	12300030	Ubu	15	180	8	96	352,00	211,20	157,60
2146847	0	13111111	Móveis e Utensílios	23/10/2013	CADEIRA FIXA ,ESTRUTURA DE FERRO, ASSENTO E ENCOST	219,70	(180,44)	39,26	12300030	Ubu	15	180	8	96	366,00	219,60	163,87
2146848	0	13111111	Móveis e Utensílios	23/10/2013	CADEIRA FIXA ,ESTRUTURA DE FERRO, ASSENTO E ENCOST	219,70	(180,44)	39,26	12300030	Ubu	15	180	8	96	366,00	219,60	163,87
2146851	0	13111111	Móveis e Utensílios	23/10/2013	CADEIRA FIXA ,ESTRUTURA DE FERRO, ASSENTO E ENCOST	219,72	(180,44)	39,28	12300030	Ubu	15	180	8	96	366,00	219,60	163,87
2146852	0	13111111	Móveis e Utensílios	23/10/2013	CADEIRA FIXA ,ESTRUTURA DE FERRO, ASSENTO E ENCOST	219,72	(180,44)	39,28	12300030	Ubu	15	180	8	96	366,00	219,60	163,87
2146853	0	13111111	Móveis e Utensílios	23/10/2013	CADEIRA FIXA ,ESTRUTURA DE FERRO, ASSENTO E ENCOST	219,72	(180,44)	39,28	12300030	Ubu	15	180	8	96	366,00	219,60	163,87
2146854	0	13111111	Móveis e Utensílios	23/10/2013	CADEIRA FIXA ,ESTRUTURA DE FERRO, ASSENTO E ENCOST	219,72	(180,44)	39,28	12300030	Ubu	15	180	8	96	366,00	219,60	163,87
2146855	0	13111111	Móveis e Utensílios	23/10/2013	CADEIRA FIXA ,ESTRUTURA DE FERRO, ASSENTO E ENCOST	219,72	(180,44)	39,28	12300030	Ubu	15	180	8	96	366,00	219,60	163,87
2146856	0	13111111	Móveis e Utensílios	23/10/2013	CADEIRA FIXA ,ESTRUTURA DE FERRO, ASSENTO E ENCOST	219,72	(180,44)	39,28	12300030	Ubu	15	180	8	96	366,00	219,60	163,87
2146857	0	13111111	Móveis e Utensílios	23/10/2013	CADEIRA FIXA ,ESTRUTURA DE FERRO, ASSENTO E ENCOST	219,72	(180,44)	39,28	12300030	Ubu	15	180	8	96	366,00	219,60	163,87
2146858	0	13111111	Móveis e Utensílios	23/10/2013	CADEIRA FIXA ,ESTRUTURA DE FERRO, ASSENTO E ENCOST	219,72	(180,44)	39,28	12300030	Ubu	15	180	8	96	366,00	219,60	163,87
2146859	0	13111111	Móveis e Utensílios	23/10/2013	CADEIRA FIXA ,ESTRUTURA DE FERRO, ASSENTO E ENCOST	219,72	(180,44)	39,28	12300030	Ubu	15	180	8	96	366,00	219,60	163,87
2146860	0	13111111	Móveis e Utensílios	23/10/2013	CADEIRA FIXA ,ESTRUTURA DE FERRO, ASSENTO E ENCOST	219,72	(180,44)	39,28	12300030	Ubu	15	180	8	96	366,00	219,60	163,87
2146861	0	13111111	Móveis e Utensílios	23/10/2013	CADEIRA FIXA ,ESTRUTURA DE FERRO, ASSENTO E ENCOST	219,72	(180,44)	39,28	12300030	Ubu	15	180	8	96	366,00	219,60	163,87
2146862	0	13111111	Móveis e Utensílios	23/10/2013	CADEIRA FIXA ,ESTRUTURA DE FERRO, ASSENTO E ENCOST	219,72	(180,44)	39,28	12300030	Ubu	15	180	8	96	366,00	219,60	163,87
2146863	0	13111111	Móveis e Utensílios	23/10/2013	CADEIRA FIXA ,ESTRUTURA DE FERRO, ASSENTO E ENCOST	219,72	(180,44)	39,28	12300030	Ubu	15	180	8	96	366,00	219,60	163,87
2146864	0	13111111	Móveis e Utensílios	23/10/2013	CADEIRA FIXA ,ESTRUTURA DE FERRO, ASSENTO E ENCOST	219,72	(180,44)	39,28	12300030	Ubu	15	180	8	96	366,00	219,60	163,87
2146865	0	13111111	Móveis e Utensílios	23/10/2013	CADEIRA FIXA ,ESTRUTURA DE FERRO, ASSENTO E ENCOST	219,72	(180,44)	39,28	12300030	Ubu	15	180	8	96	352,00	211,20	157,60
2146866	0	13111111	Móveis e Utensílios	23/10/2013	CADEIRA FIXA ,ESTRUTURA DE FERRO, ASSENTO E ENCOST	219,72	(180,44)	39,28	12300030	Ubu	15	180	8	96	366,00	219,60	163,87
2146867	0	13111111	Móveis e Utensílios	23/10/2013	CADEIRA FIXA ,ESTRUTURA DE FERRO, ASSENTO E ENCOST	219,72	(180,44)	39,28	12300030	Ubu	15	180	8	96	352,00	211,20	157,60
2146868	0	13111111	Móveis e Utensílios	23/10/2013	CADEIRA FIXA ,ESTRUTURA DE FERRO, ASSENTO E ENCOST	219,72	(180,44)	39,28	12300030	Ubu	15	180	8	96	366,00	219,60	163,87
2146869	0	13111111	Móveis e Utensílios	23/10/2013	CADEIRA FIXA ,ESTRUTURA DE FERRO, ASSENTO E ENCOST	219,72	(180,44)	39,28	12300030	Ubu	15	180	8	96	366,00	219,60	163,87
2146870	0	13111111	Móveis e Utensílios	23/10/2013	CADEIRA FIXA ,ESTRUTURA DE FERRO, ASSENTO E ENCOST	219,72	(180,44)	39,28	12300030	Ubu	15	180	8	96	366,00	219,60	163,87
2146871	0	13111111	Móveis e Utensílios	23/10/2013	CADEIRA FIXA ,ESTRUTURA DE FERRO, ASSENTO E ENCOST	219,72	(180,44)	39,28	12300030	Ubu	15	180	8	96	366,00	219,60	163,87
2146872	0	13111111	Móveis e Utensílios	23/10/2013	CADEIRA FIXA ,ESTRUTURA DE FERRO, ASSENTO E ENCOST	219,72	(180,44)	39,28	12300030	Ubu	15	180	8	96	366,00	219,60	163,87
2146873	0	13111111	Móveis e Utensílios	23/10/2013	CADEIRA FIXA ,ESTRUTURA DE FERRO, ASSENTO E ENCOST	219,72	(180,44)	39,28	12300030	Ubu	15	180	8	96	352,00	211,20	157,60
2146874	0	13111111	Móveis e Utensílios	23/10/2013	CADEIRA FIXA ,ESTRUTURA DE FERRO, ASSENTO E ENCOST	219,72	(180,44)	39,28	12300030	Ubu	15	180	8	96	366,00	219,60	163,87
2146875	0	13111111	Móveis e Utensílios	23/10/2013	CADEIRA FIXA ,ESTRUTURA DE FERRO, ASSENTO E ENCOST	219,72	(180,44)	39,28	12300030	Ubu	15	180	8	96	366,00	219,60	163,87
2146876	0	13111111	Móveis e Utensílios	23/10/2013	CADEIRA FIXA ,ESTRUTURA DE FERRO, ASSENTO E ENCOST	219,72	(180,44)	39,28	12300030	Ubu	15	180	8	96	366,00	219,60	163,87
2146877	0	13111111	Móveis e Utensílios	23/10/2013	CADEIRA FIXA ,ESTRUTURA DE FERRO, ASSENTO E ENCOST	219,72	(180,44)	39,28	12300030	Ubu	15	180	8	96	366,00	219,60	163,87
2146878	0	13111111	Móveis e Utensílios	23/10/2013	CADEIRA FIXA ,ESTRUTURA DE FERRO, ASSENTO E ENCOST	219,72	(180,44)	39,28	12300030	Ubu	15	180	8	96	366,00	219,60	163,87
2146879	0	13111111	Móveis e Utensílios	23/10/2013	CADEIRA FIXA ,ESTRUTURA DE FERRO, ASSENTO E ENCOST	219,72	(180,44)	39,28	12300030	Ubu	15	180	8	96	366,00	219,60	163,87
2146880	0	13111111	Móveis e Utensílios	23/10/2013	CADEIRA FIXA ,ESTRUTURA DE FERRO, ASSENTO E ENCOST	219,72	(180,44)	39,28	12300030	Ubu	15	180	8	96	366,00	219,60	163,87
2146881	0	13111111	Móveis e Utensílios	23/10/2013	CADEIRA FIXA ,ESTRUTURA DE FERRO, ASSENTO E ENCOST	219,72	(180,44)	39,28	12300030	Ubu	15	180	8	96	366,00	219,60	163,87
2146882	0	13111111	Móveis e Utensílios	23/10/2013	CADEIRA FIXA ,ESTRUTURA DE FERRO, ASSENTO E ENCOST	219,72	(180,44)	39,28	12300030	Ubu	15	180	8	96	366,00	219,60	163,87
2146883	0	13111111	Móveis e Utensílios	23/10/2013	CADEIRA FIXA ,ESTRUTURA DE FERRO, ASSENTO E ENCOST	219,71	(180,44)	39,27	12300030	Ubu	15	180	8	96	366,00	219,60	163,87
2146884	0	13111111	Móveis e Utensílios	23/10/2013	CADEIRA FIXA ,ESTRUTURA DE FERRO, ASSENTO E ENCOST	219,71	(180,44)	39,27	12300030	Ubu	15	180	8	96	366,00	219,60	163,87
2146885	0	13111111	Móveis e Utensílios	23/10/2013	CADEIRA FIXA ,ESTRUTURA DE FERRO, ASSENTO E ENCOST	219,71	(180,44)	39,27	12300030	Ubu	15	180	8	96	366,00	219,60	163,87
2146886	0	13111111	Móveis e Utensílios	23/10/2013	CADEIRA FIXA ,ESTRUTURA DE FERRO, ASSENTO E ENCOST	219,71	(180,44)	39,27	12300030	Ubu	15	180	8	96	366,00	219,60	163,87
2146887	0	13111111	Móveis e Utensílios	23/10/2013	CADEIRA FIXA ,ESTRUTURA DE FERRO, ASSENTO E ENCOST	219,71	(180,44)	39,27	12300030	Ubu	15	180	8	96	366,00	219,60	163,87
2146888	0	13111111	Móveis e Utensílios	23/10/2013	CADEIRA FIXA ,ESTRUTURA DE FERRO, ASSENTO E ENCOST	219,71	(180,44)	39,27	12300030	Ubu	15	180	8	96	366,00	219,60	163,87
2146889	0	13111111	Móveis e Utensílios	23/10/2013	CADEIRA FIXA ,ESTRUTURA DE FERRO, ASSENTO E ENCOST	219,71	(180,44)	39,27	12300030	Ubu	15	180	8	96	366,00	219,60	163,87
2146890	0	13111111	Móveis e Utensílios	23/10/2013	CADEIRA FIXA ,ESTRUTURA DE FERRO, ASSENTO E ENCOST	219,71	(180,44)	39,27	12300030	Ubu	15	180	8	96	366,00	219,60	163,87
2146891	0	13111111	Móveis e Utensílios	23/10/2013	CADEIRA FIXA ,ESTRUTURA DE FERRO, ASSENTO E ENCOST	219,71	(180,44)	39,27	12300030	Ubu	15	180	8	96	366,00	219,60	163,87
2146892	0	13111111	Móveis e Utensílios	23/10/2013	CADEIRA FIXA ,ESTRUTURA DE FERRO, ASSENTO E ENCOST	219,71	(180,44)	39,27	12300030	Ubu	15	180	8	96	366,00	219,60	163,87
2146893	0	13111111	Móveis e Utensílios	23/10/2013	CADEIRA FIXA ,ESTRUTURA DE FERRO, ASSENTO E ENCOST	219,71	(180,44)	39,27	12300030	Ubu	15	180	8	96	366,00	219,60	163,87
2146894	0	13111111	Móveis e Utensílios	23/10/2013	CADEIRA FIXA ,ESTRUTURA DE FERRO, ASSENTO E ENCOST	219,71	(180,44)	39,27	12300030	Ubu	15	180	8	96	366,00	219,60	163,87
2146895	0	13111111	Móveis e Utensílios	23/10/2013	CADEIRA FIXA ,ESTRUTURA DE FERRO, ASSENTO E ENCOST	219,71	(180,44)	39,27	12300030	Ubu	15	180	8	96	366,00	219,60	163,87
2146896	0	13111111	Móveis e Utensílios	23/10/2013	CADEIRA FIXA ,ESTRUTURA DE FERRO, ASSENTO E ENCOST	219,71	(180,44)	39,27	12300030	Ubu	15	180	8	96	366,00	219,60	163,87
2146897	0	13111111	Móveis e Utensílios	23/10/2013	CADEIRA FIXA ,ESTRUTURA DE FERRO, ASSENTO E ENCOST	219,71	(180,44)	39,27	12300030	Ubu	15	180	8	96	366,00	219,60	163,87
2146898	0	13111111	Móveis e Utensílios	23/10/2013	CADEIRA FIXA ,ESTRUTURA DE FERRO, ASSENTO E ENCOST	219,71	(180,44)	39,27	12300030	Ubu	15	180	8	96	366,00	219,60	163,87
2146899	0	13111111	Móveis e Utensílios	23/10/2013	CADEIRA FIXA ,ESTRUTURA DE FERRO, ASSENTO E ENCOST	219,71	(180,44)	39,27	12300030	Ubu	15	180	8	96	366,00	219,60	163,87
2146900	0	13111111	Móveis e Utensílios	23/10/2013	CADEIRA FIXA ,ESTRUTURA DE FERRO, ASSENTO E ENCOST	219,71	(180,44)	39,27	12300030	Ubu	15	180	8	96	366,00	219,60	163,87
2146901	0	13111111	Móveis e Utensílios	24/10/2013	CADEIRA FIXA DE VISITA REV COURO	410,00	(378,39)	31,61	11162010	Germano	15	180	8	96	568,00	340,80	254,31
2146921	0	13111111	Móveis e Utensílios	24/10/2013	APARELHO PARA AUDIO E VIDEO CONFERNCIA,CISCO	2.249,76	(2.076,35)	173,41	11000010	Germano	15	180	8	96	3.595,00	2.157,00	1.609,59
2146922	0	13111111	Móveis e Utensílios	24/10/2013	FORNO MICROONDAS PANASONIC ST341WRUN	334,94	(309,14)	25,80	11110010	Germano	15	180	8	96	535,00	321,00	239,54
2146923	0	13111111	Móveis e Utensílios	24/10/2013	AR CONDICION.SPLIT UNID.COND/EVAP. HIWALL 9000BTU	901,44	(831,95)	69,49	11162010	Germano	15	180	8	96	1.249,00	749,40	559,21
2146924	0	13111111	Móveis e Utensílios	24/10/2013	CONJUNTO DE PERSIANAS	2.400,00	(2.215,00)	185,00	11162010	Germano	15	180	8	96	3.259,00	1.955,40	1.459,15
2146925	0	13111111	Móveis e Utensílios	24/10/2013	MESA REDONDA PARA 6 LUGARES	760,00	(701,42)	58,58	11162010	Germano	15	180	8	96	1.146,00	687,60	513,10
2146928	0	13111111	Móveis e Utensílios	24/10/2013	ARMARIO DE MADEIRA C/ 4 PORTAS,190X67X89	1.350,00	(1.245,94)	104,06	11162010	Germano	15	180	8	96	1.872,00	1.123,20	838,15
2146932	0	13111111	Móveis e Utensílios	24/10/2013	ARMARIO DE MADEIRA C/ 4 PORTAS,REVEST. MELAMINICO	1.350,00	(1.245,94)	104,06	11162010	Germano	15	180	8	96	1.834,00	1.100,40	821,14
2146933	0	13111111	Móveis e Utensílios	24/10/2013	ARMARIO DE MADEIRA C/ 4 PORTAS,COM TAMPA EM MARMOR	1.350,00	(1.245,94)	104,06	11162010	Germano	15	180	8	96	1.872,00	1.123,20	838,15
2146934	0	13111111	Móveis e Utensílios	24/10/2013	ARMARIO DE MADEIRA C/ 5 PORTAS,210X60X78	1.350,00	(1.245,94)	104,06	11162010	Germano	15	180	8	96	1.872,00	1.123,20	838,15
2146935	0	13111111	Móveis e Utensílios	24/10/2013	ARMARIO DE MADEIRA C/ 5 PORTAS,220X62X230	1.350,00	(775,41)	574,59	11162010	Germano	15	180	8	96	2.094,00	1.256,40	937,55
2146941	0	13111111	Móveis e Utensílios	24/10/2013	CADEIRA FIXA DE VISITA REV COURO	410,00	(378,39)	31,61	11162010	Germano	15	180	8	96	568,00	340,80	254,31
2146950	0	13111111	Móveis e Utensílios	23/10/2013	MESA COM ESTRUTURA METALICA COM TAMPO EM GRANITO,R	327,47	(269,00)	58,47	12300030	Ubu	15	180	8	96	556,00	333,60	248,94
2146951	0	13111111	Móveis e Utensílios	23/10/2013	CADEIRA FIXA ,ESTRUTURA DE FERRO, ASSENTO E ENCOST	219,70	(180,44)	39,26	12300030	Ubu	15	180	8	96	366,00	219,60	163,87
2146952	0	13111111	Móveis e Utensílios	23/10/2013	MESA COM ESTRUTURA METALICA COM TAMPO EM GRANITO,R	327,47	(269,00)	58,47	12300030	Ubu	15	180	8	96	556,00	333,60	248,94

FDC CONSULT LTDA

SAMARCO
APRENDER PARA EVOLUIR E TRANSFORMAR

DATA-BASE: 31/03/2021					DADOS CONTÁBEIS CEDIDOS PELA SAMARCO						AVALIAÇÃO VALOR JUSTO DE MERCADO						
IMOBILIZADO	SUB Nº	CLASSE	CENTRO CST	DT.INCORP.	DENOMINAÇÃO DO IMOBILIZADO	VAL AQUIS. BRL	DEPREC. ACUM BRL	VALOR CONTÁBIL BRL	CENTRO DE CUSTOS	UNID. IND	VIDA ÚTIL DET. (ANOS)	VIDA ÚTIL DET. (MESES)	VIDA ÚTIL REM. (ANOS)	VIDA ÚTIL REM. (MESES)	VALOR DE REPOSIÇÃO (R$)	VALOR JUSTO DE MERCADO (R$)	VALOR DE LIQUIDAÇÃO FORÇADA
2146953	0	13111111	Móveis e Utensílios	23/10/2013	CADEIRA FIXA ,ESTRUTURA DE FERRO, ASSENTO E ENCOST	219,70	(180,44)	39,26	12300030	Ubu	15	180	8	96	366,00	219,60	163,87
2146954	0	13111111	Móveis e Utensílios	23/10/2013	CADEIRA FIXA ,ESTRUTURA DE FERRO, ASSENTO E ENCOST	219,70	(180,44)	39,26	12300030	Ubu	15	180	8	96	366,00	219,60	163,87
2146956	0	13111111	Móveis e Utensílios	23/10/2013	CADEIRA FIXA ,ESTRUTURA DE FERRO, ASSENTO E ENCOST	219,70	(180,44)	39,26	12300030	Ubu	15	180	8	96	366,00	219,60	163,87
2146957	0	13111111	Móveis e Utensílios	23/10/2013	MESA RETANGULAR, ESTRUTURA DE FERRO,TAMPO DE GRANI	327,47	(269,00)	58,47	12300030	Ubu	15	180	8	96	556,00	333,60	248,94
2146958	0	13111111	Móveis e Utensílios	23/10/2013	CADEIRA FIXA ,ESTRUTURA DE FERRO, ASSENTO E ENCOST	219,70	(180,44)	39,26	12300030	Ubu	15	180	8	96	366,00	219,60	163,87
2146959	0	13111111	Móveis e Utensílios	23/10/2013	CADEIRA FIXA ,ESTRUTURA DE FERRO, ASSENTO E ENCOST	219,70	(180,44)	39,26	12300030	Ubu	15	180	8	96	366,00	219,60	163,87
2146960	0	13111111	Móveis e Utensílios	23/10/2013	MESA RETANGULAR, ESTRUTURA DE FERRO,TAMPO DE GRANI	327,47	(269,00)	58,47	12300030	Ubu	15	180	8	96	556,00	333,60	248,94
2146961	0	13111111	Móveis e Utensílios	23/10/2013	CADEIRA FIXA ,ESTRUTURA DE FERRO, ASSENTO E ENCOST	219,70	(180,44)	39,26	12300030	Ubu	15	180	8	96	352,00	211,20	157,60
2146962	0	13111111	Móveis e Utensílios	23/10/2013	MESA COM ESTRUTURA METALICA COM TAMPO EM GRANITO,R	327,47	(269,00)	58,47	12300030	Ubu	15	180	8	96	556,00	333,60	248,94
2146963	0	13111111	Móveis e Utensílios	23/10/2013	CADEIRA FIXA ,ESTRUTURA DE FERRO, ASSENTO E ENCOST	219,70	(180,44)	39,26	12300030	Ubu	15	180	8	96	366,00	219,60	163,87
2146964	0	13111111	Móveis e Utensílios	23/10/2013	CADEIRA FIXA ,ESTRUTURA DE FERRO, ASSENTO E ENCOST	219,70	(180,44)	39,26	12300030	Ubu	15	180	8	96	366,00	219,60	163,87
2146965	0	13111111	Móveis e Utensílios	23/10/2013	CADEIRA FIXA ,ESTRUTURA DE FERRO, ASSENTO E ENCOST	219,70	(180,44)	39,26	12300030	Ubu	15	180	8	96	366,00	219,60	163,87
2146966	0	13111111	Móveis e Utensílios	23/10/2013	CADEIRA FIXA ,ESTRUTURA DE FERRO, ASSENTO E ENCOST	219,70	(180,44)	39,26	12300030	Ubu	15	180	8	96	366,00	219,60	163,87
2146967	0	13111111	Móveis e Utensílios	23/10/2013	CADEIRA FIXA ,ESTRUTURA DE FERRO, ASSENTO E ENCOST	219,70	(180,44)	39,26	12300030	Ubu	15	180	8	96	366,00	219,60	163,87
2146968	0	13111111	Móveis e Utensílios	23/10/2013	CADEIRA FIXA ,ESTRUTURA DE FERRO, ASSENTO E ENCOST	219,70	(180,44)	39,26	12300030	Ubu	15	180	8	96	366,00	219,60	163,87
2146969	0	13111111	Móveis e Utensílios	23/10/2013	CADEIRA FIXA ,ESTRUTURA DE FERRO, ASSENTO E ENCOST	219,70	(180,44)	39,26	12300030	Ubu	15	180	8	96	366,00	219,60	163,87
2146970	0	13111111	Móveis e Utensílios	23/10/2013	CADEIRA FIXA ,ESTRUTURA DE FERRO, ASSENTO E ENCOST	219,70	(180,44)	39,26	12300030	Ubu	15	180	8	96	366,00	219,60	163,87
2146971	0	13111111	Móveis e Utensílios	23/10/2013	CADEIRA FIXA ,ESTRUTURA DE FERRO, ASSENTO E ENCOST	219,70	(180,44)	39,26	12300030	Ubu	15	180	8	96	366,00	219,60	163,87
2146972	0	13111111	Móveis e Utensílios	23/10/2013	MESA COM ESTRUTURA METALICA COM TAMPO EM GRANITO,R	327,47	(269,00)	58,47	12300030	Ubu	15	180	8	96	556,00	333,60	248,94
2146973	0	13111111	Móveis e Utensílios	23/10/2013	CADEIRA FIXA ,ESTRUTURA DE FERRO, ASSENTO E ENCOST	219,70	(180,44)	39,26	12300030	Ubu	15	180	8	96	366,00	219,60	163,87
2146974	0	13111111	Móveis e Utensílios	23/10/2013	CADEIRA FIXA ,ESTRUTURA DE FERRO, ASSENTO E ENCOST	327,47	(269,00)	58,47	12300030	Ubu	15	180	8	96	556,00	333,60	248,94
2146975	0	13111111	Móveis e Utensílios	23/10/2013	CADEIRA FIXA ,ESTRUTURA DE FERRO, ASSENTO E ENCOST	219,70	(180,44)	39,26	12300030	Ubu	15	180	8	96	366,00	219,60	163,87
2146976	0	13111111	Móveis e Utensílios	23/10/2013	CADEIRA FIXA ,ESTRUTURA DE FERRO, ASSENTO E ENCOST	219,70	(180,44)	39,26	12300030	Ubu	15	180	8	96	366,00	219,60	163,87
2146977	0	13111111	Móveis e Utensílios	23/10/2013	CADEIRA FIXA ,ESTRUTURA DE FERRO, ASSENTO E ENCOST	219,70	(180,44)	39,26	12300030	Ubu	15	180	8	96	366,00	219,60	163,87
2146978	0	13111111	Móveis e Utensílios	23/10/2013	CADEIRA FIXA ,ESTRUTURA DE FERRO, ASSENTO E ENCOST	219,70	(180,44)	39,26	12300030	Ubu	15	180	8	96	366,00	219,60	163,87
2146979	0	13111111	Móveis e Utensílios	23/10/2013	ESTACAO DE TRABALHO C/ 2 GAVETAS,160X60X75	219,70	(180,44)	39,26	12300060	Ubu	15	180	8	96	366,00	219,60	163,87
2146980	0	13111111	Móveis e Utensílios	23/10/2013	CADEIRA FIXA ,ESTRUTURA DE FERRO, ASSENTO E ENCOST	219,70	(180,44)	39,26	12300030	Ubu	15	180	8	96	366,00	219,60	163,87
2146981	0	13111111	Móveis e Utensílios	23/10/2013	CADEIRA FIXA ,ESTRUTURA DE FERRO, ASSENTO E ENCOST	219,70	(180,44)	39,26	12300030	Ubu	15	180	8	96	366,00	219,60	163,87
2146982	0	13111111	Móveis e Utensílios	23/10/2013	CADEIRA FIXA ,ESTRUTURA DE FERRO, ASSENTO E ENCOST	219,70	(180,44)	39,26	12300030	Ubu	15	180	8	96	366,00	219,60	163,87
2146983	0	13111111	Móveis e Utensílios	23/10/2013	MESA COM ESTRUTURA METALICA COM TAMPO EM GRANITO,R	327,47	(269,00)	58,47	12300030	Ubu	15	180	8	96	556,00	333,60	248,94
2146984	0	13111111	Móveis e Utensílios	23/10/2013	MESA COM ESTRUTURA METALICA COM TAMPO EM GRANITO,R	327,47	(269,00)	58,47	12300030	Ubu	15	180	8	96	556,00	333,60	248,94
2146985	0	13111111	Móveis e Utensílios	23/10/2013	CADEIRA FIXA ,ESTRUTURA DE FERRO, ASSENTO E ENCOST	219,70	(180,44)	39,26	12300030	Ubu	15	180	8	96	366,00	219,60	163,87
2146986	0	13111111	Móveis e Utensílios	23/10/2013	CADEIRA FIXA ,ESTRUTURA DE FERRO, ASSENTO E ENCOST	219,70	(180,44)	39,26	12300030	Ubu	15	180	8	96	366,00	219,60	163,87
2146987	0	13111111	Móveis e Utensílios	23/10/2013	CADEIRA FIXA ,ESTRUTURA DE FERRO, ASSENTO E ENCOST	219,70	(180,44)	39,26	12300030	Ubu	15	180	8	96	312,00	187,20	139,69
2146988	0	13111111	Móveis e Utensílios	23/10/2013	CADEIRA FIXA ,ESTRUTURA DE FERRO, ASSENTO E ENCOST	219,70	(180,44)	39,26	12300030	Ubu	15	180	8	96	366,00	219,60	163,87
2146989	0	13111111	Móveis e Utensílios	23/10/2013	CADEIRA FIXA ,ESTRUTURA DE FERRO, ASSENTO E ENCOST	219,70	(180,44)	39,26	12300030	Ubu	15	180	8	96	366,00	219,60	163,87
2146990	0	13111111	Móveis e Utensílios	23/10/2013	CADEIRA FIXA ,ESTRUTURA DE FERRO, ASSENTO E ENCOST	219,70	(180,44)	39,26	12300030	Ubu	15	180	8	96	366,00	219,60	163,87
2146991	0	13111111	Móveis e Utensílios	23/10/2013	CADEIRA FIXA ,ESTRUTURA DE FERRO, ASSENTO E ENCOST	219,70	(180,44)	39,26	12300030	Ubu	15	180	8	96	352,00	211,20	157,60
2146992	0	13111111	Móveis e Utensílios	23/10/2013	CADEIRA FIXA ,ESTRUTURA DE FERRO, ASSENTO E ENCOST	219,70	(180,44)	39,26	12300030	Ubu	15	180	8	96	366,00	219,60	163,87
2146993	0	13111111	Móveis e Utensílios	23/10/2013	CADEIRA FIXA ,ESTRUTURA DE FERRO, ASSENTO E ENCOST	219,70	(180,44)	39,26	12300030	Ubu	15	180	8	96	352,00	211,20	157,60
2146994	0	13111111	Móveis e Utensílios	23/10/2013	CADEIRA FIXA ,ESTRUTURA DE FERRO, ASSENTO E ENCOST	219,70	(180,44)	39,26	12300030	Ubu	15	180	8	96	366,00	219,60	163,87
2146995	0	13111111	Móveis e Utensílios	23/10/2013	CADEIRA FIXA ,ESTRUTURA DE FERRO, ASSENTO E ENCOST	219,70	(180,44)	39,26	12300030	Ubu	15	180	8	96	366,00	219,60	163,87
2146996	0	13111111	Móveis e Utensílios	23/10/2013	CADEIRA FIXA ,ESTRUTURA DE FERRO, ASSENTO E ENCOST	219,70	(180,44)	39,26	12300030	Ubu	15	180	8	96	366,00	219,60	163,87
2146997	0	13111111	Móveis e Utensílios	23/10/2013	CADEIRA FIXA ,ESTRUTURA DE FERRO, ASSENTO E ENCOST	219,70	(180,44)	39,26	12300030	Ubu	15	180	8	96	366,00	219,60	163,87
2146998	0	13111111	Móveis e Utensílios	23/10/2013	CADEIRA FIXA ,ESTRUTURA DE FERRO, ASSENTO E ENCOST	219,70	(180,44)	39,26	12300030	Ubu	15	180	8	96	366,00	219,60	163,87
2146999	0	13111111	Móveis e Utensílios	23/10/2013	MESA COM ESTRUTURA METALICA COM TAMPO EM GRANITO,R	327,47	(269,00)	58,47	12300030	Ubu	15	180	8	96	556,00	333,60	248,94
2147001	0	13111111	Móveis e Utensílios	29/08/2013	CAMERA DE VIDEO AXIS; MODELO M1113	1.512,38	(1.421,02)	91,36	11130190	Germano	15	180	8	96	2.054,00	1.232,40	919,64
2147002	0	13111111	Móveis e Utensílios	29/08/2013	CAMERA DE VIDEO AXIS; MODELO M1113	1.512,38	(1.421,02)	91,36	11130190	Germano	15	180	8	96	2.054,00	1.232,40	919,64
2147003	0	13111111	Móveis e Utensílios	29/08/2013	CAMERA DE VIDEO AXIS; MODELO M1113	1.512,38	(1.421,02)	91,36	11130190	Germano	15	180	8	96	2.054,00	1.232,40	919,64
2147004	0	13111111	Móveis e Utensílios	29/08/2013	CAMERA DE VIDEO AXIS; MODELO M1113	1.512,38	(1.421,02)	91,36	11130190	Germano	15	180	8	96	2.054,00	1.232,40	919,64
2147005	0	13111111	Móveis e Utensílios	29/08/2013	CAMERA DE VIDEO AXIS; MODELO M1113	1.512,38	(1.421,02)	91,36	11130190	Germano	15	180	8	96	2.054,00	1.232,40	919,64
2147006	0	13111111	Móveis e Utensílios	29/08/2013	CAMERA DE VIDEO AXIS; MODELO M1113	1.512,38	(1.421,02)	91,36	11130190	Germano	15	180	8	96	2.054,00	1.232,40	919,64
2147007	0	13111111	Móveis e Utensílios	29/08/2013	CAMERA DE VIDEO AXIS; MODELO M1113	1.512,38	(1.421,02)	91,36	11130190	Germano	15	180	8	96	2.054,00	1.232,40	919,64
2147008	0	13111111	Móveis e Utensílios	29/08/2013	CAMERA DE VIDEO AXIS; MODELO M1113	1.512,38	(1.421,02)	91,36	11130190	Germano	15	180	8	96	2.054,00	1.232,40	919,64
2147009	0	13111111	Móveis e Utensílios	29/08/2013	CAMERA DE VIDEO AXIS; MODELO M1113	1.512,38	(1.421,02)	91,36	11130190	Germano	15	180	8	96	2.054,00	1.232,40	919,64
2147010	0	13111111	Móveis e Utensílios	29/08/2013	CAMERA DE VIDEO AXIS; MODELO M1113	1.512,38	(1.421,02)	91,36	11130190	Germano	15	180	8	96	2.054,00	1.232,40	919,64
2147011	0	13111111	Móveis e Utensílios	29/08/2013	CAMERA DE VIDEO AXIS; MODELO M1113	1.512,38	(1.421,02)	91,36	11130190	Germano	15	180	8	96	2.054,00	1.232,40	919,64
2147012	0	13111111	Móveis e Utensílios	29/08/2013	CAMERA DE VIDEO AXIS; MODELO M1113	1.512,38	(1.421,02)	91,36	11130190	Germano	15	180	8	96	2.054,00	1.232,40	919,64
2147013	0	13111111	Móveis e Utensílios	29/08/2013	CAMERA DE VIDEO AXIS; MODELO M1113	1.512,38	(1.421,02)	91,36	11130190	Germano	15	180	8	96	2.054,00	1.232,40	919,64
2147014	0	13111111	Móveis e Utensílios	29/08/2013	CAMERA DE VIDEO AXIS; MODELO M1113	1.512,38	(1.421,02)	91,36	11130190	Germano	15	180	8	96	2.054,00	1.232,40	919,64
2147015	0	13111111	Móveis e Utensílios	29/08/2013	CAMERA DE VIDEO AXIS; MODELO M1113	1.512,38	(1.421,02)	91,36	11130190	Germano	15	180	8	96	2.054,00	1.232,40	919,64
2147016	0	13111111	Móveis e Utensílios	29/08/2013	CAMERA DE VIDEO AXIS; MODELO M1113	1.512,38	(1.421,02)	91,36	11130190	Germano	15	180	8	96	2.054,00	1.232,40	919,64
2147017	0	13111111	Móveis e Utensílios	29/08/2013	CAMERA DE VIDEO AXIS; MODELO M1113	1.512,38	(1.421,02)	91,36	11130190	Germano	15	180	8	96	2.054,00	1.232,40	919,64
2147018	0	13111111	Móveis e Utensílios	29/08/2013	CAMERA DE VIDEO AXIS; MODELO M1113	1.512,38	(1.421,02)	91,36	11130190	Germano	15	180	8	96	2.054,00	1.232,40	919,64
2147019	0	13111111	Móveis e Utensílios	29/08/2013	CAMERA DE VIDEO AXIS; MODELO M1113	1.512,38	(1.421,02)	91,36	11130190	Germano	15	180	8	96	2.054,00	1.232,40	919,64
2147020	0	13111111	Móveis e Utensílios	29/08/2013	CAMERA DE VIDEO AXIS; MODELO M1113	1.512,38	(1.421,02)	91,36	11130190	Germano	15	180	8	96	2.054,00	1.232,40	919,64
2147021	0	13111111	Móveis e Utensílios	29/08/2013	CAMERA DE VIDEO AXIS; MODELO M1113	1.512,38	(1.421,02)	91,36	11130190	Germano	15	180	8	96	2.054,00	1.232,40	919,64
2147022	0	13111111	Móveis e Utensílios	29/08/2013	CAMERA DE VIDEO AXIS; MODELO M1113	1.512,38	(1.146,90)	365,48	11130190	Germano	15	180	8	96	1.800,00	1.080,00	805,91
2147023	0	13111111	Móveis e Utensílios	29/08/2013	CAMERA DE VIDEO AXIS; MODELO M1113	1.512,38	(1.421,02)	91,36	11130190	Germano	15	180	8	96	2.054,00	1.232,40	919,64

FDC CONSULT LTDA

SAMARCO
APRENDER PARA EVOLUIR E TRANSFORMAR

DATA-BASE: 31/03/2021					DADOS CONTÁBEIS CEDIDOS PELA SAMARCO						AVALIAÇÃO VALOR JUSTO DE MERCADO						
IMOBILIZADO	SUB Nº	CLASSE	CENTRO CST	DT.INCORP.	DENOMINAÇÃO DO IMOBILIZADO	VAL AQUIS. BRL	DEPREC. ACUM BRL	VALOR CONTÁBIL BRL	CENTRO DE CUSTOS	UNID. IND	VIDA ÚTIL DET. (ANOS)	VIDA ÚTIL DET. (MESES)	VIDA ÚTIL REM. (ANOS)	VIDA ÚTIL REM. (MESES)	VALOR DE REPOSIÇÃO (R$)	VALOR JUSTO DE MERCADO (R$)	VALOR DE LIQUIDAÇÃO FORÇADA
2147024	0	13111111	Móveis e Utensílios	29/08/2013	CAMERA DE VIDEO AXIS; MODELO M1113	1.512,38	(1.421,02)	91,36	11130190	Germano	15	180	8	96	2.054,00	1.232,40	919,64
2147025	0	13111111	Móveis e Utensílios	29/08/2013	CAMERA DE VIDEO AXIS; MODELO M1113	1.512,38	(1.421,02)	91,36	11130190	Germano	15	180	8	96	2.054,00	1.232,40	919,64
2147026	0	13111111	Móveis e Utensílios	29/08/2013	CAMERA DE VIDEO AXIS; MODELO M1113	1.512,38	(1.421,02)	91,36	11130190	Germano	15	180	8	96	2.054,00	1.232,40	919,64
2147027	0	13111111	Móveis e Utensílios	29/08/2013	CAMERA DE VIDEO AXIS; MODELO M1113	1.512,38	(1.421,02)	91,36	11130190	Germano	15	180	8	96	2.054,00	1.232,40	919,64
2147028	0	13111111	Móveis e Utensílios	29/08/2013	CAMERA DE VIDEO AXIS; MODELO M1113	1.512,38	(1.421,02)	91,36	11130190	Germano	15	180	8	96	2.054,00	1.232,40	919,64
2147029	0	13111111	Móveis e Utensílios	29/08/2013	CAMERA DE VIDEO AXIS; MODELO M1113	1.512,38	(1.421,02)	91,36	11130190	Germano	15	180	8	96	2.054,00	1.232,40	919,64
2147030	0	13111111	Móveis e Utensílios	29/08/2013	CAMERA DE VIDEO AXIS; MODELO M1113	1.512,38	(1.421,02)	91,36	11130190	Germano	15	180	8	96	2.054,00	1.232,40	919,64
2147031	0	13111111	Móveis e Utensílios	29/08/2013	CAMERA DE VIDEO AXIS; MODELO M1113	1.512,38	(1.421,02)	91,36	11130190	Germano	15	180	8	96	2.054,00	1.232,40	919,64
2147032	0	13111101	Eqtos Process Dados	29/08/2013	SWITCH ETHERNET CISCO WS-C3560CG-8PC-S	2.995,80	(2.995,80)	-	11130190	Germano	5	60	1	12	4.522,00	1.162,15	867,22
2147033	0	13111101	Eqtos Process Dados	29/08/2013	SWITCH ETHERNET CISCO WS-C3560CG-8PC-S	2.995,80	(2.995,80)	-	11130190	Germano	5	60	1	12	4.522,00	1.162,15	867,22
2147034	0	13111101	Eqtos Process Dados	29/08/2013	SWITCH ETHERNET CISCO WS-C3560CG-8PC-S	2.995,80	(2.995,80)	-	11130190	Germano	5	60	1	12	4.522,00	1.162,15	867,22
2147035	0	13111101	Eqtos Process Dados	29/08/2013	SWITCH ETHERNET CISCO WS-C3560CG-8PC-S	2.995,80	(2.995,80)	-	11130190	Germano	5	60	1	12	4.522,00	1.162,15	867,22
2147036	0	13111101	Eqtos Process Dados	29/08/2013	SWITCH ETHERNET CISCO WS-C3560CG-8PC-S	2.995,80	(2.995,80)	-	11130190	Germano	5	60	1	12	4.522,00	1.162,15	867,22
2147037	0	13111101	Eqtos Process Dados	29/08/2013	SWITCH ETHERNET CISCO WS-C2960C-8PC-L	1.744,07	(1.744,07)	-	11130190	Germano	5	60	1	12	2.632,00	676,42	504,76
2147038	0	13111101	Eqtos Process Dados	29/08/2013	SWITCH ETHERNET CISCO WS-C2960C-8PC-L	1.744,07	(1.744,07)	-	11130190	Germano	5	60	1	12	2.632,00	676,42	504,76
2147039	0	13111101	Eqtos Process Dados	29/08/2013	SWITCH ETHERNET CISCO WS-C2960C-8PC-L	1.744,07	(1.744,07)	-	11130190	Germano	5	60	1	12	2.632,00	676,42	504,76
2147040	0	13111101	Eqtos Process Dados	29/08/2013	SWITCH ETHERNET CISCO WS-C2960C-8PC-L	1.744,07	(1.744,07)	-	11130190	Germano	5	60	1	12	2.632,00	676,42	504,76
2147041	0	13111101	Eqtos Process Dados	29/08/2013	SWITCH ETHERNET CISCO WS-C2960C-8PC-L	1.744,07	(1.744,07)	-	11130190	Germano	5	60	1	12	2.632,00	676,42	504,76
2147042	0	13111101	Eqtos Process Dados	29/08/2013	SWITCH ETHERNET CISCO WS-C2960C-8PC-L	1.744,07	(1.744,07)	-	11130190	Germano	5	60	1	12	2.632,00	676,42	504,76
2147043	0	13111101	Eqtos Process Dados	29/08/2013	SWITCH ETHERNET CISCO WS-C2960C-8PC-L	1.744,07	(1.744,07)	-	11130190	Germano	5	60	1	12	2.632,00	676,42	504,76
2147044	0	13111101	Eqtos Process Dados	29/08/2013	SWITCH ETHERNET CISCO WS-C2960C-8PC-L	1.744,07	(1.744,07)	-	11130190	Germano	5	60	1	12	2.632,00	676,42	504,76
2147045	0	13111101	Eqtos Process Dados	29/08/2013	SWITCH ETHERNET CISCO WS-C2960C-8PC-L	1.744,07	(1.744,07)	-	11130190	Germano	5	60	1	12	2.632,00	676,42	504,76
2147046	0	13111101	Eqtos Process Dados	29/08/2013	SWITCH ETHERNET CISCO WS-C2960C-8PC-L	1.744,07	(1.744,07)	-	11130190	Germano	5	60	1	12	2.632,00	676,42	504,76
2147047	0	13111101	Eqtos Process Dados	29/08/2013	SWITCH ETHERNET CISCO WS-C2960C-8PC-L	1.744,07	(1.744,07)	-	11130190	Germano	5	60	1	12	2.632,00	676,42	504,76
2147048	0	13111101	Eqtos Process Dados	29/08/2013	SWITCH ETHERNET CISCO WS-C2960C-8PC-L	1.744,07	(1.744,07)	-	11130190	Germano	5	60	1	12	2.632,00	676,42	504,76
2147049	0	13111101	Eqtos Process Dados	29/08/2013	SWITCH ETHERNET CISCO WS-C2960C-8PC-L	1.744,07	(1.744,07)	-	11130190	Germano	5	60	1	12	2.632,00	676,42	504,76
2147050	0	13111071	Máquinas e Eqtos	09/09/2013	MEDIDOR DE PRESSAO, EMERSON, PRESSAO 62 35 - 5- M	2.535,69	(231,91)	2.303,78	11130120	Germano	25	300	16	192	4.657,00	3.236,62	2.415,21
2147051	0	13111071	Máquinas e Eqtos	09/09/2013	MEDIDOR DE PRESSAO, EMERSON, PRESSAO 62 35 - 5- M	2.535,69	(231,91)	2.303,78	11130120	Germano	25	300	16	192	4.657,00	3.236,62	2.415,21
2147052	0	13111071	Máquinas e Eqtos	09/09/2013	MEDIDOR DE PRESSAO, EMERSON, PRESSAO 62 35 - 5- M	2.535,69	(231,91)	2.303,78	11130120	Germano	25	300	16	192	4.657,00	3.236,62	2.415,21
2147053	0	13111071	Máquinas e Eqtos	09/09/2013	MEDIDOR DE PRESSAO, EMERSON, PRESSAO 62 35 - 5- M	2.535,69	(231,91)	2.303,78	11130120	Germano	25	300	16	192	4.657,00	3.236,62	2.415,21
2147054	0	13111071	Máquinas e Eqtos	09/09/2013	MEDIDOR DE PRESSAO, EMERSON, PRESSAO 62 35 - 5- M	2.535,69	(231,91)	2.303,78	11130120	Germano	25	300	16	192	4.657,00	3.236,62	2.415,21
2147055	0	13111071	Máquinas e Eqtos	09/09/2013	MEDIDOR DE PRESSAO, EMERSON, PRESSAO 62 35 - 5- M	2.535,69	(231,91)	2.303,78	11130120	Germano	25	300	16	192	4.657,00	3.236,62	2.415,21
2147056	0	13111071	Máquinas e Eqtos	09/09/2013	MEDIDOR DE PRESSAO, EMERSON, PRESSAO 62 35 - 5- M	2.535,69	(231,91)	2.303,78	11130120	Germano	25	300	16	192	4.657,00	3.236,62	2.415,21
2147057	0	13111071	Máquinas e Eqtos	09/09/2013	MEDIDOR DE PRESSAO, EMERSON, PRESSAO 62 35 - 5- M	2.535,69	(231,91)	2.303,78	11130120	Germano	25	300	16	192	4.657,00	3.236,62	2.415,21
2147058	0	13111071	Máquinas e Eqtos	09/09/2013	MEDIDOR DE PRESSAO, EMERSON, PRESSAO 62 35 - 5- M	2.535,69	(231,91)	2.303,78	11130120	Germano	25	300	16	192	4.657,00	3.236,62	2.415,21
2147059	0	13111071	Máquinas e Eqtos	09/09/2013	MEDIDOR DE PRESSAO, EMERSON, PRESSAO 62 35 - 5- M	2.535,69	(231,91)	2.303,78	11130120	Germano	25	300	16	192	4.657,00	3.236,62	2.415,21
2147060	0	13111071	Máquinas e Eqtos	09/09/2013	MEDIDOR DE PRESSAO, EMERSON, PRESSAO 62 35 - 5- M	2.535,69	(231,91)	2.303,78	11130120	Germano	25	300	16	192	4.657,00	3.236,62	2.415,21
2147061	0	13111071	Máquinas e Eqtos	09/09/2013	MEDIDOR DE PRESSAO, EMERSON, PRESSAO 62 35 - 5- M	2.535,69	(231,91)	2.303,78	11130120	Germano	25	300	16	192	4.657,00	3.236,62	2.415,21
2147062	0	13111071	Máquinas e Eqtos	09/09/2013	MEDIDOR DE PRESSAO, EMERSON, PRESSAO 62 35 - 5- M	2.535,69	(231,91)	2.303,78	11130120	Germano	25	300	16	192	4.657,00	3.236,62	2.415,21
2147063	0	13111071	Máquinas e Eqtos	09/09/2013	MEDIDOR DE PRESSAO, EMERSON, PRESSAO 62 35 - 5- M	2.535,69	(231,91)	2.303,78	11130120	Germano	25	300	16	192	4.657,00	3.236,62	2.415,21
2147064	0	13111071	Máquinas e Eqtos	09/09/2013	MEDIDOR DE PRESSAO, EMERSON, PRESSAO 62 35 - 5- M	2.535,69	(231,91)	2.303,78	11130120	Germano	25	300	16	192	4.657,00	3.236,62	2.415,21
2147065	0	13111071	Máquinas e Eqtos	09/09/2013	MEDIDOR DE PRESSAO, EMERSON, PRESSAO 62 35 - 5- M	2.535,69	(231,91)	2.303,78	11130120	Germano	25	300	16	192	4.657,00	3.236,62	2.415,21
2147066	0	13111071	Máquinas e Eqtos	09/09/2013	MEDIDOR DE PRESSAO, EMERSON, PRESSAO 62 35 - 5- M	2.535,69	(231,91)	2.303,78	11130120	Germano	25	300	16	192	4.657,00	3.236,62	2.415,21
2147067	0	13111071	Máquinas e Eqtos	09/09/2013	MEDIDOR DE PRESSAO, EMERSON, PRESSAO 62 35 - 5- M	2.535,69	(231,91)	2.303,78	11130120	Germano	25	300	16	192	4.657,00	3.236,62	2.415,21
2147068	0	13111071	Máquinas e Eqtos	09/09/2013	MEDIDOR DE PRESSAO, EMERSON, PRESSAO 62 35 - 5- M	2.535,69	(231,91)	2.303,78	11130120	Germano	25	300	16	192	4.657,00	3.236,62	2.415,21
2147069	0	13111071	Máquinas e Eqtos	09/09/2013	MEDIDOR DE PRESSAO, EMERSON, PRESSAO 62 35 - 5- M	2.535,69	(231,91)	2.303,78	11130120	Germano	25	300	16	192	4.657,00	3.236,62	2.415,21
2147070	0	13111071	Máquinas e Eqtos	09/09/2013	MEDIDOR DE PRESSAO, EMERSON, PRESSAO 62 35 - 5- M	2.535,69	(231,91)	2.303,78	11130120	Germano	25	300	16	192	4.657,00	3.236,62	2.415,21
2147071	0	13111071	Máquinas e Eqtos	09/09/2013	MEDIDOR DE PRESSAO, EMERSON, PRESSAO 62 35 - 5- M	2.535,69	(231,91)	2.303,78	11130120	Germano	25	300	16	192	4.657,00	3.236,62	2.415,21
2147072	0	13111071	Máquinas e Eqtos	09/09/2013	MEDIDOR DE PRESSAO, EMERSON, PRESSAO 62 35 - 5- M	2.535,69	(231,91)	2.303,78	11130120	Germano	25	300	16	192	4.657,00	3.236,62	2.415,21
2147073	0	13111071	Máquinas e Eqtos	09/09/2013	MEDIDOR DE PRESSAO, EMERSON, PRESSAO 62 35 - 5- M	2.535,69	(231,91)	2.303,78	11130120	Germano	25	300	16	192	4.657,00	3.236,62	2.415,21
2147074	0	13111071	Máquinas e Eqtos	09/09/2013	MEDIDOR DE PRESSAO, EMERSON, PRESSAO 62 35 - 5- M	2.535,69	(231,91)	2.303,78	11130120	Germano	25	300	16	192	4.657,00	3.236,62	2.415,21
2147075	0	13111071	Máquinas e Eqtos	09/09/2013	MEDIDOR DE PRESSAO, EMERSON, PRESSAO 62 35 - 5- M	2.535,69	(231,91)	2.303,78	11130120	Germano	25	300	16	192	4.657,00	3.236,62	2.415,21
2147076	0	13111071	Máquinas e Eqtos	09/09/2013	MEDIDOR DE PRESSAO, EMERSON, PRESSAO 62 35 - 5- M	2.535,69	(231,91)	2.303,78	11130120	Germano	25	300	16	192	4.657,00	3.236,62	2.415,21
2147077	0	13111071	Máquinas e Eqtos	09/09/2013	MEDIDOR DE PRESSAO, EMERSON, PRESSAO 62 35 - 5- M	2.535,69	(231,91)	2.303,78	11130120	Germano	25	300	16	192	4.657,00	3.236,62	2.415,21
2147078	0	13111071	Máquinas e Eqtos	09/09/2013	MEDIDOR DE PRESSAO, EMERSON, PRESSAO 62 35 - 5- M	2.535,69	(231,91)	2.303,78	11130120	Germano	25	300	16	192	4.657,00	3.236,62	2.415,21
2147079	0	13111071	Máquinas e Eqtos	09/09/2013	MEDIDOR DE PRESSAO, EMERSON, PRESSAO 62 35 - 5- M	2.535,69	(231,91)	2.303,78	11130120	Germano	25	300	16	192	4.657,00	3.236,62	2.415,21
2147080	0	13111071	Máquinas e Eqtos	09/09/2013	MEDIDOR DE PRESSAO, EMERSON, PRESSAO 62 35 - 5- M	2.535,69	(231,91)	2.303,78	11130120	Germano	25	300	16	192	4.657,00	3.236,62	2.415,21
2147081	0	13111071	Máquinas e Eqtos	09/09/2013	MEDIDOR DE PRESSAO, EMERSON, PRESSAO 62 35 - 5- M	2.535,69	(231,91)	2.303,78	11130120	Germano	25	300	16	192	4.657,00	3.236,62	2.415,21
2147082	0	13111071	Máquinas e Eqtos	09/09/2013	MEDIDOR DE PRESSAO, EMERSON, PRESSAO 62 35 - 5- M	2.535,69	(231,91)	2.303,78	11130120	Germano	25	300	16	192	4.657,00	3.236,62	2.415,21
2147083	0	13111071	Máquinas e Eqtos	09/09/2013	MEDIDOR DE PRESSAO, EMERSON, PRESSAO 62 35 - 5- M	2.535,69	(231,91)	2.303,78	11130120	Germano	25	300	16	192	4.657,00	3.236,62	2.415,21
2147084	0	13111071	Máquinas e Eqtos	09/09/2013	MEDIDOR DE PRESSAO, EMERSON, PRESSAO 62 35 - 5- M	2.535,69	(231,91)	2.303,78	11130120	Germano	25	300	16	192	4.657,00	3.236,62	2.415,21
2147085	0	13111071	Máquinas e Eqtos	09/09/2013	MEDIDOR DE PRESSAO, EMERSON, PRESSAO 62 35 - 5- M	2.535,69	(231,91)	2.303,78	11130120	Germano	25	300	16	192	4.657,00	3.236,62	2.415,21
2147086	0	13111071	Máquinas e Eqtos	09/09/2013	MEDIDOR DE PRESSAO, EMERSON, PRESSAO 62 35 - 5- M	2.535,69	(231,91)	2.303,78	11130120	Germano	25	300	16	192	4.657,00	3.236,62	2.415,21
2147087	0	13111071	Máquinas e Eqtos	09/09/2013	MEDIDOR DE PRESSAO, EMERSON, PRESSAO 62 35 - 5- M	2.535,69	(231,91)	2.303,78	11130120	Germano	25	300	16	192	4.657,00	3.236,62	2.415,21
2147088	0	13111071	Máquinas e Eqtos	09/09/2013	MEDIDOR DE PRESSAO, EMERSON, PRESSAO 62 35 - 5- M	2.535,69	(231,91)	2.303,78	11130120	Germano	25	300	16	192	4.657,00	3.236,62	2.415,21
2147089	0	13111071	Máquinas e Eqtos	09/09/2013	MEDIDOR DE PRESSAO, EMERSON, PRESSAO 62 35 - 5- M	2.535,69	(231,91)	2.303,78	11130120	Germano	25	300	16	192	4.657,00	3.236,62	2.415,21
2147090	0	13111071	Máquinas e Eqtos	09/09/2013	MEDIDOR DE PRESSAO, EMERSON, PRESSAO 62 35 - 5- M	2.535,69	(231,91)	2.303,78	11130120	Germano	25	300	16	192	4.657,00	3.236,62	2.415,21
2147091	0	13111071	Máquinas e Eqtos	09/09/2013	MEDIDOR DE PRESSAO, EMERSON, PRESSAO 62 35 - 5- M	2.535,69	(231,91)	2.303,78	11130120	Germano	25	300	16	192	4.657,00	3.236,62	2.415,21
2147092	0	13111071	Máquinas e Eqtos	09/09/2013	MEDIDOR DE PRESSAO, EMERSON, PRESSAO 62 35 - 5- M	2.535,69	(231,91)	2.303,78	11130120	Germano	25	300	16	192	4.657,00	3.236,62	2.415,21

FDC CONSULT LTDA

SAMARCO
APRENDER PARA EVOLUIR E TRANSFORMAR

DATA-BASE: 31/03/2021					DADOS CONTÁBEIS CEDIDOS PELA SAMARCO					AVALIAÇÃO VALOR JUSTO DE MERCADO							
IMOBILIZADO	SUB Nº	CLASSE	CENTRO CST	DT.INCORP.	DENOMINAÇÃO DO IMOBILIZADO	VAL AQUIS. BRL	DEPREC. ACUM BRL	VALOR CONTÁBIL BRL	CENTRO DE CUSTOS	UNID. IND	VIDA ÚTIL DET. (ANOS)	VIDA ÚTIL DET. (MESES)	VIDA ÚTIL REM. (ANOS)	VIDA ÚTIL REM. (MESES)	VALOR DE REPOSIÇÃO (R$)	VALOR JUSTO DE MERCADO (R$)	VALOR DE LIQUIDAÇÃO FORÇADA
2147093	0	13111071	Máquinas e Eqtos	09/09/2013	MEDIDOR DE PRESSAO, EMERSON, PRESSAO 62 35 - 5- M	2.535,69	(231,91)	2.303,78	11130120	Germano	25	300	16	192	4.657,00	3.236,62	2.415,21
2147094	0	13111071	Máquinas e Eqtos	09/09/2013	MEDIDOR DE PRESSAO, EMERSON, PRESSAO 14, 35 - 5-	1.810,10	(165,56)	1.644,54	11130120	Germano	25	300	16	192	3.324,00	2.310,18	1.723,89
2147095	0	13111071	Máquinas e Eqtos	09/09/2013	MEDIDOR DE PRESSAO, EMERSON, PRESSAO 14, 35 - 5-	1.810,10	(165,56)	1.644,54	11130120	Germano	25	300	16	192	3.324,00	2.310,18	1.723,89
2147096	0	13111071	Máquinas e Eqtos	09/09/2013	MEDIDOR DE PRESSAO, EMERSON, PRESSAO 14, 35 - 5-	1.810,10	(165,56)	1.644,54	11130120	Germano	25	300	16	192	3.324,00	2.310,18	1.723,89
2147097	0	13111071	Máquinas e Eqtos	09/09/2013	MEDIDOR DE PRESSAO, EMERSON, PRESSAO 14, 35 - 5-	1.810,10	(165,56)	1.644,54	11130120	Germano	25	300	16	192	3.324,00	2.310,18	1.723,89
2147098	0	13111071	Máquinas e Eqtos	09/09/2013	MEDIDOR DE PRESSAO, EMERSON, PRESSAO 14, 35 - 5-	1.810,10	(165,56)	1.644,54	11130120	Germano	25	300	16	192	3.324,00	2.310,18	1.723,89
2147099	0	13111111	Móveis e Utensílios	11/04/2014	SANDUICHEIRA ELETRICA,TEDESCO,127/220V	399,00	(275,98)	123,02	12204010	Ubu	15	180	8	96	651,00	390,60	291,47
2147100	0	13111111	Móveis e Utensílios	11/04/2014	SANDUICHEIRA ELETRICA,TEDESCO,127/220V	399,00	(275,98)	123,02	12204010	Ubu	15	180	8	96	651,00	390,60	291,47
2147101	0	13111111	Móveis e Utensílios	14/04/2014	AR CONDICIONADO,TIPO SPLIT,V220230/60 BTUS 24000	980,87	(678,45)	302,42	12230030	Ubu	15	180	8	96	1.655,00	993,00	740,99
2147102	0	13111141	Bens de Rodízio	22/09/2014	ROLAMENTO AUT ROLO;FAG/241/710-BK30MB/C3	106.150,04	(27.599,00)	78.551,04	12133020	Ubu	25	300	16	192	136.600,00	94.937,00	70.843,45
2147103	0	13111071	Máquinas e Eqtos	20/01/2014	DETECTOR GAS;INSTRUTEMP/ITGX-2009	2.799,81	(318,84)	2.480,97	12342010	Ubu	10	120	5	60	3.793,00	2.177,18	1.624,65
2147104	0	13111071	Máquinas e Eqtos	20/01/2014	DETECTOR GAS;INSTRUTEMP/ITGX-2009	2.799,81	(318,84)	2.480,97	12342010	Ubu	10	120	5	60	3.793,00	2.177,18	1.624,65
2147105	0	13111071	Máquinas e Eqtos	20/01/2014	DETECTOR GAS;INSTRUTEMP/ITGX-2009	2.799,81	(318,84)	2.480,97	12342010	Ubu	10	120	5	60	3.793,00	2.177,18	1.624,65
2147106	0	13111071	Máquinas e Eqtos	20/01/2014	DETECTOR GAS;INSTRUTEMP/ITGX-2009	2.799,81	(318,84)	2.480,97	12342010	Ubu	10	120	5	60	3.793,00	2.177,18	1.624,65
2147107	0	13111071	Máquinas e Eqtos	20/01/2014	DETECTOR GAS;INSTRUTEMP/ITGX-2009	2.799,81	(318,84)	2.480,97	12342010	Ubu	10	120	5	60	3.793,00	2.177,18	1.624,65
2147108	0	13111071	Máquinas e Eqtos	20/01/2014	DETECTOR GAS;INSTRUTEMP/ITGX-2009	2.799,81	(318,84)	2.480,97	12342010	Ubu	10	120	5	60	3.793,00	2.177,18	1.624,65
2147109	0	13111071	Máquinas e Eqtos	20/01/2014	DETECTOR GAS;INSTRUTEMP/ITGX-2009	2.799,81	(318,84)	2.480,97	12342010	Ubu	10	120	5	60	3.793,00	2.177,18	1.624,65
2147110	0	13111071	Máquinas e Eqtos	20/01/2014	DETECTOR GAS;INSTRUTEMP/ITGX-2009	2.799,81	(318,84)	2.480,97	12342010	Ubu	10	120	5	60	3.793,00	2.177,18	1.624,65
2147111	0	13111071	Máquinas e Eqtos	20/01/2014	DETECTOR GAS;INSTRUTEMP/ITGX-2009	2.799,81	(318,84)	2.480,97	12342010	Ubu	10	120	5	60	3.793,00	2.177,18	1.624,65
2147112	0	13111071	Máquinas e Eqtos	20/01/2014	DETECTOR GAS;INSTRUTEMP/ITGX-2009	2.799,81	(318,84)	2.480,97	12342010	Ubu	10	120	5	60	3.793,00	2.177,18	1.624,65
2147113	0	13111071	Máquinas e Eqtos	20/01/2014	DETECTOR GAS;INSTRUTEMP/ITGX-2009	2.799,81	(318,84)	2.480,97	12342010	Ubu	10	120	5	60	3.793,00	2.177,18	1.624,65
2147114	0	13111071	Máquinas e Eqtos	20/01/2014	DETECTOR GAS;INSTRUTEMP/ITGX-2009	2.799,81	(318,84)	2.480,97	12342010	Ubu	10	120	5	60	3.793,00	2.177,18	1.624,65
2147115	0	13111071	Máquinas e Eqtos	20/01/2014	DETECTOR GAS;INSTRUTEMP/ITGX-2009	2.799,81	(318,84)	2.480,97	12342010	Ubu	10	120	5	60	3.793,00	2.177,18	1.624,65
2147116	0	13111071	Máquinas e Eqtos	20/01/2014	DETECTOR GAS;INSTRUTEMP/ITGX-2009	2.799,81	(318,84)	2.480,97	12342010	Ubu	10	120	5	60	3.793,00	2.177,18	1.624,65
2147117	0	13111071	Máquinas e Eqtos	20/01/2014	DETECTOR GAS;INSTRUTEMP/ITGX-2009	2.799,81	(318,84)	2.480,97	12342010	Ubu	10	120	5	60	3.793,00	2.177,18	1.624,65
2147118	0	13111071	Máquinas e Eqtos	20/01/2014	DETECTOR GAS;INSTRUTEMP/ITGX-2009	2.799,81	(318,84)	2.480,97	12342010	Ubu	10	120	5	60	3.793,00	2.177,18	1.624,65
2147119	0	13111071	Máquinas e Eqtos	20/01/2014	DETECTOR GAS;INSTRUTEMP/ITGX-2009	2.799,81	(318,84)	2.480,97	12342010	Ubu	10	120	5	60	3.793,00	2.177,18	1.624,65
2147120	0	13111071	Máquinas e Eqtos	20/01/2014	DETECTOR GAS;INSTRUTEMP/ITGX-2009	2.799,81	(318,84)	2.480,97	12342010	Ubu	10	120	5	60	3.793,00	2.177,18	1.624,65
2147121	0	13111071	Máquinas e Eqtos	20/01/2014	DETECTOR GAS;INSTRUTEMP/ITGX-2009	2.799,81	(318,84)	2.480,97	12342010	Ubu	10	120	5	60	3.793,00	2.177,18	1.624,65
2147122	0	13111071	Máquinas e Eqtos	20/01/2014	DETECTOR GAS;INSTRUTEMP/ITGX-2009	2.799,81	(318,84)	2.480,97	12342010	Ubu	10	120	5	60	3.793,00	2.177,18	1.624,65
2147123	0	13111071	Máquinas e Eqtos	20/01/2014	DETECTOR GAS;INSTRUTEMP/ITGX-2009	2.799,81	(318,84)	2.480,97	12342010	Ubu	10	120	5	60	3.793,00	2.177,18	1.624,65
2147124	0	13111071	Máquinas e Eqtos	20/01/2014	DETECTOR GAS;INSTRUTEMP/ITGX-2009	2.799,81	(318,84)	2.480,97	12342010	Ubu	10	120	5	60	3.793,00	2.177,18	1.624,65
2147125	0	13111071	Máquinas e Eqtos	20/01/2014	DETECTOR GAS;INSTRUTEMP/ITGX-2009	2.799,81	(318,84)	2.480,97	12342010	Ubu	10	120	5	60	3.793,00	2.177,18	1.624,65
2147126	0	13111071	Máquinas e Eqtos	20/01/2014	DETECTOR GAS;INSTRUTEMP/ITGX-2009	2.799,81	(318,84)	2.480,97	12342010	Ubu	10	120	5	60	3.793,00	2.177,18	1.624,65
2147127	0	13111071	Máquinas e Eqtos	20/01/2014	DETECTOR GAS;INSTRUTEMP/ITGX-2009	2.799,81	(318,84)	2.480,97	12342010	Ubu	10	120	5	60	3.793,00	2.177,18	1.624,65
2147128	0	13111071	Máquinas e Eqtos	20/01/2014	DETECTOR GAS;INSTRUTEMP/ITGX-2009	2.799,82	(318,84)	2.480,98	12342010	Ubu	10	120	5	60	3.793,00	2.177,18	1.624,65
2147129	0	13111071	Máquinas e Eqtos	20/01/2014	DETECTOR GAS;INSTRUTEMP/ITGX-2009	2.799,82	(318,84)	2.480,98	12342010	Ubu	10	120	5	60	3.793,00	2.177,18	1.624,65
2147130	0	13111071	Máquinas e Eqtos	20/01/2014	DETECTOR GAS;INSTRUTEMP/ITGX-2009	2.799,82	(318,84)	2.480,98	12342010	Ubu	10	120	5	60	3.793,00	2.177,18	1.624,65
2147131	0	13111071	Máquinas e Eqtos	20/01/2014	DETECTOR GAS;INSTRUTEMP/ITGX-2009	2.799,82	(318,84)	2.480,98	12342010	Ubu	10	120	5	60	3.793,00	2.177,18	1.624,65
2147132	0	13111071	Máquinas e Eqtos	20/01/2014	DETECTOR GAS;INSTRUTEMP/ITGX-2009	2.799,82	(318,84)	2.480,98	12342010	Ubu	10	120	5	60	3.793,00	2.177,18	1.624,65
2147133	0	13111071	Máquinas e Eqtos	20/01/2014	DETECTOR GAS;INSTRUTEMP/ITGX-2009	2.799,82	(318,84)	2.480,98	12342010	Ubu	10	120	5	60	3.793,00	2.177,18	1.624,65
2147134	0	13111071	Máquinas e Eqtos	20/01/2014	DETECTOR GAS;INSTRUTEMP/ITGX-2009	2.799,82	(318,84)	2.480,98	12342010	Ubu	10	120	5	60	3.793,00	2.177,18	1.624,65
2147135	0	13111071	Máquinas e Eqtos	20/01/2014	DETECTOR GAS;INSTRUTEMP/ITGX-2009	2.799,82	(318,84)	2.480,98	12342010	Ubu	10	120	5	60	3.793,00	2.177,18	1.624,65
2147136	0	13111071	Máquinas e Eqtos	20/01/2014	DETECTOR GAS;INSTRUTEMP/ITGX-2009	2.799,82	(318,84)	2.480,98	12342010	Ubu	10	120	5	60	3.793,00	2.177,18	1.624,65
2147137	0	13111071	Máquinas e Eqtos	20/01/2014	DETECTOR GAS;INSTRUTEMP/ITGX-2009	2.799,82	(318,84)	2.480,98	12342010	Ubu	10	120	5	60	3.793,00	2.177,18	1.624,65
2147138	0	13111071	Máquinas e Eqtos	20/01/2014	DETECTOR GAS;INSTRUTEMP/ITGX-2009	2.799,82	(318,84)	2.480,98	12342010	Ubu	10	120	5	60	3.793,00	2.177,18	1.624,65
2147139	0	13111071	Máquinas e Eqtos	20/01/2014	DETECTOR GAS;INSTRUTEMP/ITGX-2009	2.799,82	(318,84)	2.480,98	12342010	Ubu	10	120	5	60	3.793,00	2.177,18	1.624,65
2147140	0	13111071	Máquinas e Eqtos	20/01/2014	DETECTOR GAS;INSTRUTEMP/ITGX-2009	2.799,82	(318,84)	2.480,98	12342010	Ubu	10	120	5	60	3.793,00	2.177,18	1.624,65
2147141	0	13111071	Máquinas e Eqtos	20/01/2014	DETECTOR GAS;INSTRUTEMP/ITGX-2009	2.799,82	(318,84)	2.480,98	12342010	Ubu	10	120	5	60	3.793,00	2.177,18	1.624,65
2147142	0	13111071	Máquinas e Eqtos	20/01/2014	DETECTOR GAS;INSTRUTEMP/ITGX-2009	2.799,82	(318,84)	2.480,98	12342010	Ubu	10	120	5	60	3.793,00	2.177,18	1.624,65
2147143	0	13111111	Móveis e Utensílios	11/04/2014	CADEIRA ERGONOMICA GIRATORIA	380,00	(262,83)	117,17	12210020	Ubu	15	180	8	96	590,00	354,00	264,16
2147144	0	13111111	Móveis e Utensílios	11/04/2014	CADEIRA ERGONOMICA GIRATORIA	380,00	(262,83)	117,17	12343010	Ubu	15	180	8	96	590,00	354,00	264,16
2147145	0	13111111	Móveis e Utensílios	11/04/2014	CADEIRA ERGONOMICA GIRATORIA	380,00	(262,83)	117,17	12210010	Ubu	15	180	8	96	590,00	354,00	264,16
2147146	0	13111111	Móveis e Utensílios	11/04/2014	CONJ.CADEIRA REUNIAO(2147146 A 149,2147151 A 154)	1.760,00	(1.217,33)	542,67	12420010	Ubu	15	180	8	96	2.731,00	1.638,60	1.222,75
2147150	0	13111111	Móveis e Utensílios	11/04/2014	ARMARIO 10 PORTAS E PRATELEIRAS INTERNAS	2.500,00	(1.729,17)	770,83	12210020	Ubu	15	180	8	96	4.206,00	2.523,60	1.883,15
2147155	0	13111111	Móveis e Utensílios	11/04/2014	GAVETEIRO VOLANTE C/ 5 GAVETAS,REVEST. MELAMINICO,	890,00	(615,58)	274,42	12330030	Ubu	15	180	8	96	1.492,00	895,20	668,01
2147156	0	13111111	Móveis e Utensílios	26/09/2014	FORNO MICROONDAS LG 30L	595,16	(386,88)	208,28	12250010	Ubu	15	180	8	96	680,00	408,00	304,46
2147159	0	13111111	Móveis e Utensílios	26/09/2014	FORNO MICROONDAS LG 30L	595,16	(386,88)	208,28	12250010	Ubu	15	180	8	96	680,00	408,00	304,46
2147160	0	13111141	Bens de Rodízio	22/09/2014	CASQUILHO;RENK ZANINI/753092	21.457,42	(5.578,94)	15.878,48	12136020	Ubu	20	240	13	156	43.233,00	30.046,94	22.421,49
2147161	0	13111141	Bens de Rodízio	22/09/2014	CASQUILHO;RENK ZANINI/EGZLQ 28-280	21.457,43	(5.578,94)	15.878,49	12136020	Ubu	20	240	13	156	43.233,00	30.046,94	22.421,49
2147162	0	13111071	Máquinas e Eqtos	22/09/2014	CUBICULO MEDIA TENSAO;WEG/037803B/06-RM	48.485,50	(2.143,26)	46.342,24	12133020	Ubu	25	300	16	192	65.700,00	45.661,50	34.073,31
2147164	0	13111071	Máquinas e Eqtos	22/09/2014	MOTOR CA 420CV 4000V IPW55MGF355 6P B3E	127.576,12	(5.639,40)	121.936,72	12136020	Ubu	20	240	13	156	203.812,00	141.649,34	105.700,92
2147167	0	13111071	Máquinas e Eqtos	22/09/2014	CILINDRO HIDRAULICO DUPLA ACAO USO CARROS U1 2 E 3	134.717,80	(2.393,46)	132.324,34	12135020	Ubu	25	300	16	192	182.700,00	126.976,50	94.751,82
2147168	0	13111111	Móveis e Utensílios	29/09/2014	TV LED 40 SAMSUNG - UN40F5200	2.577,29	(1.675,24)	902,05	12330030	Ubu	15	180	8	96	3.200,00	1.920,00	1.432,73
2147169	0	13111111	Móveis e Utensílios	29/09/2014	TV LED 40 SAMSUNG - UN40F5200	2.577,28	(1.675,24)	902,04	12330030	Ubu	15	180	8	96	3.200,00	1.920,00	1.432,73
2147170	0	13111111	Móveis e Utensílios	29/09/2014	TV LED 40 SAMSUNG - UN40F5200	2.577,28	(1.675,24)	902,04	11201010	Germano	15	180	8	96	3.200,00	1.920,00	1.432,73
2147173	0	13111071	Máquinas e Eqtos	22/09/2014	ATUADOR ELETRO-MECANICO TRIFASICO CSR25MRS600	20.949,58	(889,17)	20.060,41	12110020	Ubu	25	300	16	192	56.320,00	39.142,40	29.208,66
2147174	0	13111071	Máquinas e Eqtos	22/09/2014	ATUADOR ELETRO-MECANICO TRIFASICO CSR25MRS600	20.949,58	(889,17)	20.060,41	12110020	Ubu	25	300	16	192	56.320,00	39.142,40	29.208,66
2147175	0	13111071	Máquinas e Eqtos	22/09/2014	ATUADOR ELETRO-MECANICO TRIFASICO CSR25MRS600	20.949,58	(889,17)	20.060,41	12110020	Ubu	25	300	16	192	56.320,00	39.142,40	29.208,66

FDC CONSULT LTDA

SAMARCO
APRENDER PARA EVOLUIR E TRANSFORMAR

DATA-BASE: 31/03/2021					DADOS CONTÁBEIS CEDIDOS PELA SAMARCO					AVALIAÇÃO VALOR JUSTO DE MERCADO							
IMOBILIZADO	SUB Nº	CLASSE	CENTRO CST	DT.INCORP.	DENOMINAÇÃO DO IMOBILIZADO	VAL AQUIS. BRL	DEPREC. ACUM BRL	VALOR CONTÁBIL BRL	CENTRO DE CUSTOS	UNID. IND	VIDA ÚTIL DET. (ANOS)	VIDA ÚTIL DET. (MESES)	VIDA ÚTIL REM. (ANOS)	VIDA ÚTIL REM. (MESES)	VALOR DE REPOSIÇÃO (R$)	VALOR JUSTO DE MERCADO (R$)	VALOR DE LIQUIDAÇÃO FORÇADA
2147176	0	13111071	Máquinas e Eqtos	22/09/2014	ATUADOR ELETRO-MECANICO TRIFASICO CSR25MRS600	20.949,58	(889,17)	20.060,41	12110020	Ubu	25	300	16	192	56.320,00	39.142,40	29.208,66
2147177	0	13111071	Máquinas e Eqtos	22/09/2014	ATUADOR ELETRO-MECANICO TRIFASICO CSR25MRS600	20.949,58	(889,17)	20.060,41	12110020	Ubu	25	300	16	192	56.320,00	39.142,40	29.208,66
2147179	0	13111071	Máquinas e Eqtos	22/09/2014	REDUTOR DE VELOCIDADE SEW KA127/T AM200 3137 M1	29.639,95	(1.258,02)	28.381,93	12110020	Ubu	25	300	16	192	40.200,00	27.939,00	20.848,51
2147180	0	13111071	Máquinas e Eqtos	22/09/2014	CILINDRO HIDRAULICO DUPLA ACAO USO CARROS U1 2 E 3	134.717,80	(2.393,46)	132.324,34	12135020	Ubu	25	300	16	192	182.700,00	126.976,50	94.751,82
2147181	0	13111111	Móveis e Utensílios	11/04/2014	GAVETEIRO DE MADEIRA C/ 3 GAVETAS,REVEST. MELAMINI	1.450,00	(1.002,92)	447,08	12133020	Ubu	15	180	8	96	2.360,00	1.416,00	1.056,64
2147186	0	13111111	Móveis e Utensílios	11/04/2014	CADEIRA GIRATÊRIA C/BRAZOS EM COURO,ESTOF. COURVIM	340,00	(235,17)	104,83	12133020	Ubu	15	180	8	96	569,00	341,40	254,76
2147187	0	13111111	Móveis e Utensílios	11/04/2014	CADEIRA GIRATORIA C/ BRACOS,ESTOF. COURO	340,00	(235,17)	104,83	12133020	Ubu	15	180	8	96	556,00	333,60	248,94
2147188	0	13111111	Móveis e Utensílios	11/04/2014	CADEIRA GIRATORIA C/ BRACOS,ESTOF. COURO	340,00	(235,17)	104,83	12133020	Ubu	15	180	8	96	556,00	333,60	248,94
2147189	0	13111111	Móveis e Utensílios	11/04/2014	CADEIRA GIRATORIA C/ BRACOS,ESTOF. COURO	340,00	(235,17)	104,83	12133020	Ubu	15	180	8	96	502,00	301,20	224,76
2147190	0	13111111	Móveis e Utensílios	11/04/2014	CADEIRA GIRATORIA C/ BRACOS,ESTOF. TECIDO	340,00	(235,17)	104,83	12133020	Ubu	15	180	8	96	556,00	333,60	248,94
2147191	0	13111111	Móveis e Utensílios	19/09/2014	MESA DELTA	344,85	(224,18)	120,67	12342010	Ubu	15	180	8	96	1.000,00	600,00	447,73
2147192	0	13111111	Móveis e Utensílios	19/09/2014	GAVETEIRO PEDESTAL	381,15	(247,78)	133,37	12342010	Ubu	15	180	8	96	850,00	510,00	380,57
2147194	0	13111071	Máquinas e Eqtos	22/01/2014	FORNO ELETRICO;HORIZ;IMP/FORNO220V6KWLR	42.658,98	(2.824,79)	39.834,19	12250010	Ubu	25	300	16	192	69.453,00	48.269,84	36.019,69
2147195	0	13111071	Máquinas e Eqtos	19/09/2014	CAMARA DE COMBUSTAO 1651X419MM - 66FN001	26.306,99	(1.178,10)	25.128,89	12250010	Ubu	25	300	16	192	44.919,00	31.218,71	23.295,88
2147196	0	13111071	Máquinas e Eqtos	29/01/2014	ANALISADOR DE VIBRAÇ1ES,2 CANAIS,CSI,2130	66.741,29	(4.419,47)	62.321,82	12206010	Ubu	25	300	16	192	113.958,00	79.200,81	59.100,86
2147197	0	13111111	Móveis e Utensílios	11/04/2014	ARMARIO DE MADEIRA,COM 8 GAVETAS REVEST FORMICA,70	2.800,00	(1.936,67)	863,33	12111020	Ubu	15	180	8	96	4.343,00	2.605,80	1.944,49
2147198	0	13111111	Móveis e Utensílios	11/04/2014	ARMARIO BALCAO	1.500,00	(1.037,50)	462,50	12110010	Ubu	15	180	8	96	2.326,00	1.395,60	1.041,42
2147199	0	13111111	Móveis e Utensílios	11/04/2014	MESA DE MADEIRA P/ REUNIAO,REVEST. MELAMINICO,120X	1.400,00	(968,33)	431,67	12111070	Ubu	15	180	8	96	2.360,00	1.416,00	1.056,64
2147200	0	13111111	Móveis e Utensílios	11/04/2014	GABINETE C/2 CUBA C/ TAMPO DE GRANIZO	500,00	(345,83)	154,17	13030120	BH	15	180	8	96	776,00	465,60	347,44
2147221	0	13111111	Móveis e Utensílios	23/07/2013	CAMERA DIGITAL FUJI FINIPIX S4500HD 14MP	902,45	(764,56)	137,89	12300060	Ubu	15	180	8	96	1.465,00	879,00	655,92
2147222	0	13111111	Móveis e Utensílios	23/07/2013	MESA DE MADEIRA EM L,REVEST. MELAMINICO,140X140X06	716,93	(607,40)	109,53	12300060	Ubu	15	180	8	96	1.166,00	699,60	522,05
2147223	0	13111111	Móveis e Utensílios	23/07/2013	MESA DE MADEIRA EM L,REVEST. MELAMINICO,150X150X60	716,93	(607,40)	109,53	12300060	Ubu	15	180	8	96	1.058,00	634,80	473,70
2147224	0	13111111	Móveis e Utensílios	23/07/2013	MESA DE MADEIRA EM L,REVEST. MELAMINICO,160X160X50	716,93	(607,40)	109,53	12300060	Ubu	15	180	8	96	1.166,00	699,60	522,05
2147225	0	13111111	Móveis e Utensílios	23/07/2013	GAVETEIRO VOLANTE C/ 3 GAVETAS,REVEST. MELAMINICO,	381,15	(322,92)	58,23	12300060	Ubu	15	180	8	96	624,00	374,40	279,38
2147226	0	13111111	Móveis e Utensílios	23/07/2013	GAVETEIRO VOLANTE C/ 3 GAVETAS,REVEST. MELAMINICO,	381,15	(322,92)	58,23	12300060	Ubu	15	180	8	96	624,00	374,40	279,38
2147227	0	13111111	Móveis e Utensílios	23/07/2013	GAVETEIRO VOLANTE C/ 3 GAVETAS,REVEST. MELAMINICO,	381,15	(322,92)	58,23	12300060	Ubu	15	180	8	96	624,00	374,40	279,38
2147228	0	13111111	Móveis e Utensílios	23/07/2013	CADEIRA GIRATORIA C/ BRACOS,ESTOF. TECIDO	490,05	(415,18)	74,87	12300060	Ubu	15	180	8	96	800,00	480,00	358,18
2147230	0	13111111	Móveis e Utensílios	23/07/2013	CADEIRA GIRATORIA C/ BRACOS,ESTOF. TECIDO	490,05	(415,18)	74,87	12300060	Ubu	15	180	8	96	800,00	480,00	358,18
2147232	0	13111111	Móveis e Utensílios	23/07/2013	CADEIRA FIXA ,ESTOF. COURO,VITAL MOVEIS	172,43	(146,09)	26,34	12300060	Ubu	15	180	8	96	284,00	170,40	127,16
2147233	0	13111111	Móveis e Utensílios	23/07/2013	CADEIRA FIXA ,ESTOF. COURO,VITAL MOVEIS	172,43	(146,09)	26,34	12300060	Ubu	15	180	8	96	284,00	170,40	127,16
2147234	0	13111111	Móveis e Utensílios	23/07/2013	CADEIRA FIXA ,ESTOF. COURO,VITAL MOVEIS	172,43	(146,09)	26,34	12300060	Ubu	15	180	8	96	284,00	170,40	127,16
2147235	0	13111111	Móveis e Utensílios	23/07/2013	CADEIRA FIXA ,ESTOF. COURO,VITAL MOVEIS	172,42	(146,09)	26,33	12300060	Ubu	15	180	8	96	284,00	170,40	127,16
2147236	0	13111111	Móveis e Utensílios	23/07/2013	CADEIRA FIXA ,ESTOF. COURO,VITAL MOVEIS	172,42	(146,09)	26,33	12300060	Ubu	15	180	8	96	284,00	170,40	127,16
2147237	0	13111111	Móveis e Utensílios	23/07/2013	CADEIRA FIXA ,ESTOF. COURO,VITAL MOVEIS	172,42	(146,09)	26,33	12300060	Ubu	15	180	8	96	284,00	170,40	127,16
2147238	0	13111111	Móveis e Utensílios	23/07/2013	CADEIRA FIXA ,ESTOF. COURO,VITAL MOVEIS	172,42	(146,09)	26,33	12300060	Ubu	15	180	8	96	284,00	170,40	127,16
2147239	0	13111111	Móveis e Utensílios	23/07/2013	CADEIRA FIXA ,ESTOF. COURO,VITAL MOVEIS	172,42	(146,09)	26,33	12300060	Ubu	15	180	8	96	284,00	170,40	127,16
2147240	0	13111111	Móveis e Utensílios	23/07/2013	BEBEDOURO ELETRICO DE GARRAFAO,C/GALAO,AQUA MASTER	2.456,00	(2.080,78)	375,22	12300060	Ubu	15	180	8	96	3.750,00	2.250,00	1.678,98
2147241	0	13111111	Móveis e Utensílios	23/07/2013	AR CONDICIONADO SPRINGER SILENTIA 12.000 BTU	1.878,42	(1.591,42)	287,00	12300060	Ubu	15	180	8	96	3.052,00	1.831,20	1.366,47
2147242	0	13111111	Móveis e Utensílios	23/07/2013	ESTACAO DE TRABALHO EM U,REVEST. MELAMINICO,160X60	1.090,00	(923,47)	166,53	12220010	Ubu	15	180	8	96	1.831,00	1.098,60	819,79
2147243	0	13111111	Móveis e Utensílios	23/07/2013	CONJUNTO PERSIANAS	380,00	(321,93)	58,07	12300060	Ubu	15	180	8	96	624,00	374,40	279,38
2147244	0	13111111	Móveis e Utensílios	23/07/2013	CADEIRA GIRATORIA C/ BRACOS,ESTOF. COURO	554,00	(469,39)	84,61	12300060	Ubu	15	180	8	96	895,00	537,00	400,72
2147245	0	13111111	Móveis e Utensílios	23/07/2013	CADEIRA GIRATORIA C/ BRACOS,ESTOF. COURO	554,00	(469,39)	84,61	12300060	Ubu	15	180	8	96	895,00	537,00	400,72
2147246	0	13111111	Móveis e Utensílios	23/07/2013	CADEIRA GIRATORIA C/ BRACOS,ESTOF. COURO	554,00	(469,39)	84,61	12300060	Ubu	15	180	8	96	895,00	537,00	400,72
2147247	0	13111111	Móveis e Utensílios	23/07/2013	LONGARINA C/ 3 LUGARES,COURVIN,VITAL	738,50	(625,70)	112,80	12300060	Ubu	15	180	8	96	1.207,00	724,20	540,41
2147248	0	13111111	Móveis e Utensílios	23/07/2013	LONGARINA C/ 3 LUGARES,ESTOF. COURVIM,VITAL MOVEIS	738,50	(625,70)	112,80	12300060	Ubu	15	180	8	96	1.207,00	724,20	540,41
2147249	0	13111111	Móveis e Utensílios	23/07/2013	LONGARINA C/ 3 LUGARES,ESTOF. COURVIM,VITAL MOVEIS	738,50	(625,70)	112,80	12300060	Ubu	15	180	8	96	1.207,00	724,20	540,41
2147250	0	13111111	Móveis e Utensílios	23/07/2013	LONGARINA C/ 3 LUGARES,ESTOF. COURVIM,VITAL MOVEIS	738,50	(625,70)	112,80	12300060	Ubu	15	180	8	96	1.207,00	724,20	540,41
2147251	0	13111111	Móveis e Utensílios	23/07/2013	LONGARINA C/ 3 LUGARES,ESTOF. COURVIM,VITAL MOVEIS	738,50	(625,70)	112,80	12300060	Ubu	15	180	8	96	1.207,00	724,20	540,41
2147252	0	13111111	Móveis e Utensílios	23/07/2013	LONGARINA C/ 3 LUGARES,ESTOF. COURVIM,VITAL MOVEIS	738,50	(625,70)	112,80	12300060	Ubu	15	180	8	96	1.207,00	724,20	540,41
2147253	0	13111111	Móveis e Utensílios	23/07/2013	LONGARINA C/ 3 LUGARES,ESTOF. COURVIM,VITAL MOVEIS	738,50	(625,70)	112,80	12300060	Ubu	15	180	8	96	1.207,00	724,20	540,41
2147254	0	13111111	Móveis e Utensílios	23/07/2013	LONGARINA C/ 3 LUGARES,ESTOF. COURVIM,VITAL MOVEIS	738,50	(625,70)	112,80	12300060	Ubu	15	180	8	96	1.207,00	724,20	540,41
2147255	0	13111071	Máquinas e Eqtos	25/07/2013	BANCO DE BATERIAS PARA NOBREAK DE 30KVA	28.193,85	(2.825,18)	25.368,67	12133020	Ubu	25	300	16	192	48.261,00	33.541,40	25.029,11
2147256	0	13111071	Máquinas e Eqtos	25/07/2013	BANCO DE BATERIAS PARA NOBREAK DE 30KVA	28.193,85	(3.071,00)	25.122,85	12133020	Ubu	25	300	16	192	45.995,00	31.966,53	23.853,91
2147257	0	13111071	Máquinas e Eqtos	25/07/2013	BANCO DE BATERIAS PARA NOBREAK DE 30KVA	28.193,85	(3.071,00)	25.122,85	12133020	Ubu	25	300	16	192	45.995,00	31.966,53	23.853,91
2147258	0	13111071	Máquinas e Eqtos	25/07/2013	BANCO DE BATERIAS PARA NOBREAK DE 30KVA	28.193,85	(3.157,77)	25.036,08	12210010	Ubu	25	300	16	192	45.995,00	31.966,53	23.853,91
2147259	0	13111071	Máquinas e Eqtos	25/07/2013	BANCO DE BATERIAS PARA NOBREAK DE 30KVA	28.193,85	(3.157,77)	25.036,08	12210010	Ubu	25	300	16	192	45.995,00	31.966,53	23.853,91
2147260	0	13111071	Máquinas e Eqtos	25/07/2013	BANCO DE BATERIAS PARA NOBREAK DE 30KVA	28.193,84	(2.825,18)	25.368,66	12133020	Ubu	25	300	16	192	48.261,00	33.541,40	25.029,11
2147261	0	13111131	Ferramentas	25/07/2013	MEGOHMETRO DIG;MEGABRAS/MD-5060	5.085,59	(3.898,96)	1.186,63	11131080	Germano	10	120	5	60	6.600,00	3.788,40	2.826,96
2147262	0	13111131	Ferramentas	25/07/2013	MEGOHMETRO DIG;MEGABRAS/MD-5060	5.085,60	(3.898,96)	1.186,64	11131080	Germano	10	120	5	60	6.600,00	3.788,40	2.826,96
2147263	0	13111071	Máquinas e Eqtos	24/07/2013	SENSOR DE NIVEL MODELO MG	23.148,41	(2.831,29)	20.317,12	11210010	Germano	25	300	16	192	39.201,00	27.244,70	20.330,41
2147264	0	13111071	Máquinas e Eqtos	24/07/2013	SENSOR DE NIVEL,ROSEMOUNT,20073113196	5.494,63	(672,06)	4.822,57	11210010	Germano	25	300	16	192	9.273,00	6.444,74	4.809,16
2147265	0	13111101	Eqtos Process Dados	24/07/2013	NO BREAK,ENGETRON,2200KVA	2.866,36	(2.866,36)	-	11260020	Germano	5	60	1	12	4.583,00	1.177,83	878,92
2147266	0	13111101	Eqtos Process Dados	24/07/2013	NO BREAK,ENGETRON,2200KVA	2.866,36	(2.866,36)	-	11260020	Germano	5	60	1	12	4.583,00	1.177,83	878,92
2147267	0	13111101	Eqtos Process Dados	24/07/2013	NO BREAK,POWERWARE,R1V231A0114,1KVA	2.952,35	(2.952,35)	-	12210010	Ubu	5	60	1	12	4.735,00	1.216,90	908,07
2147269	0	13111111	Móveis e Utensílios	24/07/2013	ARMARIO SUSPENSO,1GAVETA 1 PORTA,180X030X040	625,00	(529,48)	95,52	12221020	Muniz Freire	15	180	8	96	1.058,00	634,80	473,70
2147270	0	13111111	Móveis e Utensílios	24/07/2013	FORNO ELETRICO MUELLER QUESTO	356,00	(301,64)	54,36	12221020	Muniz Freire	15	180	8	96	583,00	349,80	261,03
2147271	0	13111111	Móveis e Utensílios	24/07/2013	REFRIGERADOR,VERTICAL C/ 2 PORTAS,CONSUL,CHB42,JH2	1.110,00	(940,39)	169,61	12221020	Muniz Freire	15	180	8	96	1.872,00	1.123,20	838,15
2147274	0	13111111	Móveis e Utensílios	24/07/2013	REFRIGERADOR,CONSUL,CRD37,JL2110670	1.525,00	(1.291,98)	233,02	12221020	Muniz Freire	15	180	8	96	2.564,00	1.538,40	1.147,98
2147276	0	13111111	Móveis e Utensílios	24/07/2013	ARMARIO DE ACO C/ 2 PORTAS,INCA,090X200X040	578,00	(489,68)	88,32	12221020	Muniz Freire	15	180	8	96	936,00	561,60	419,07

FDC CONSULT LTDA

SAMARCO
APRENDER PARA EVOLUIR E TRANSFORMAR

DATA-BASE: 31/03/2021					DADOS CONTÁBEIS CEDIDOS PELA SAMARCO						AVALIAÇÃO VALOR JUSTO DE MERCADO						
IMOBILIZADO	SUB Nº	CLASSE	CENTRO CST	DT.INCORP.	DENOMINAÇÃO DO IMOBILIZADO	VAL AQUIS. BRL	DEPREC. ACUM BRL	VALOR CONTÁBIL BRL	CENTRO DE CUSTOS	UNID. IND	VIDA ÚTIL DET. (ANOS)	VIDA ÚTIL DET. (MESES)	VIDA ÚTIL REM. (ANOS)	VIDA ÚTIL REM. (MESES)	VALOR DE REPOSIÇÃO (R$)	VALOR JUSTO DE MERCADO (R$)	VALOR DE LIQUIDAÇÃO FORÇADA
2147278	0	13111111	Móveis e Utensílios	24/07/2013	ARMARIO DE MADEIRA C/ 2 PORTAS,REVEST. MELAMINICO,	918,00	(777,75)	140,25	12221020	Muniz Freire	15	180	8	96	1.492,00	895,20	668,01
2147279	0	13111111	Móveis e Utensílios	24/07/2013	ARMARIO DE MADEIRA,9 GAVETAS MELA,092X092X042	936,00	(793,00)	143,00	12221020	Muniz Freire	15	180	8	96	1.519,00	911,40	680,10
2147280	0	13111111	Móveis e Utensílios	24/07/2013	PAINEL MDF COM PORTA PARA SUPORTE COM 470X300X12	5.769,97	(4.888,47)	881,50	12330030	Ubu	15	180	8	96	9.402,00	5.641,20	4.209,55
2147281	0	13111111	Móveis e Utensílios	24/07/2013	RACK MDF COM RODIZIO DIVISOES INTERNAS 220X76X55	3.892,02	(3.297,43)	594,59	12330030	Ubu	15	180	8	96	6.553,00	3.931,80	2.933,97
2147282	0	13111101	Eqtos Process Dados	25/07/2013	MODULO ELETRONICO;MURR/MVK-MP-ME55309	1.998,11	(1.998,11)	-	11130120	Germano	5	60	1	12	3.016,00	775,11	578,40
2147283	0	13111101	Eqtos Process Dados	25/07/2013	MODULO ELETRONICO;MURR/MVK-MP-ME55309	1.998,11	(1.998,11)	-	11130120	Germano	5	60	1	12	3.016,00	775,11	578,40
2147284	0	13111101	Eqtos Process Dados	25/07/2013	MODULO ELETRONICO;MURR/MVK-MP-ME55309	1.998,11	(1.998,11)	-	11130120	Germano	5	60	1	12	3.016,00	775,11	578,40
2147285	0	13111101	Eqtos Process Dados	25/07/2013	MODULO ELETRONICO;MURR/MVK-MP-ME55309	1.998,11	(1.998,11)	-	11130120	Germano	5	60	1	12	3.016,00	775,11	578,40
2147286	0	13111101	Eqtos Process Dados	25/07/2013	MODULO ELETRONICO;MURR/MVK-MP-ME55309	1.998,11	(1.998,11)	-	11130120	Germano	5	60	1	12	3.016,00	775,11	578,40
2147287	0	13111101	Eqtos Process Dados	25/07/2013	MODULO ELETRONICO;MURR/MVK-MP-ME55309	1.998,11	(1.998,11)	-	11130120	Germano	5	60	1	12	3.016,00	775,11	578,40
2147288	0	13111101	Eqtos Process Dados	25/07/2013	MODULO ELETRONICO;MURR/MVK-MP-ME55309	1.998,11	(1.998,11)	-	11130120	Germano	5	60	1	12	3.016,00	775,11	578,40
2147289	0	13111101	Eqtos Process Dados	25/07/2013	MODULO ELETRONICO;MURR/MVK-MP-ME55309	1.998,12	(1.998,12)	-	11130120	Germano	5	60	1	12	3.016,00	775,11	578,40
2147290	0	13111101	Eqtos Process Dados	25/07/2013	MODULO ELETRONICO;MURR/MVK-MP-ME55309	1.998,11	(1.998,11)	-	11130120	Germano	5	60	1	12	3.016,00	775,11	578,40
2147291	0	13111101	Eqtos Process Dados	25/07/2013	MODULO ELETRONICO;MURR/MVK-MP-ME55309	1.998,11	(1.998,11)	-	11130120	Germano	5	60	1	12	3.016,00	775,11	578,40
2147292	0	13111101	Eqtos Process Dados	25/07/2013	MODULO ELETRONICO;MURR/MVK-MP-ME55309	1.998,11	(1.998,11)	-	11130120	Germano	5	60	1	12	3.016,00	775,11	578,40
2147293	0	13111101	Eqtos Process Dados	25/07/2013	MODULO ELETRONICO;MURR/MVK-MP-ME55309	1.998,11	(1.998,11)	-	11130120	Germano	5	60	1	12	3.016,00	775,11	578,40
2147294	0	13111131	Ferramentas	24/07/2013	MALETA CALCO P/ ALINHAMENTO DO CONJUNTO ROTATIVO	6.069,69	(4.653,43)	1.416,26	12111070	Ubu	10	120	5	60	7.900,00	4.534,60	3.383,79
2147295	0	13111131	Ferramentas	24/07/2013	MAQUINA CORTE PORTATIL MC46 220V/60HZ WM	6.469,35	(4.959,87)	1.509,48	12111070	Ubu	10	120	5	60	8.400,00	4.821,60	3.597,95
2147296	0	13111131	Ferramentas	24/07/2013	MAQUINA CORTE EXOTERMICO/KIT MINI OXFLAME	6.462,17	(4.954,35)	1.507,82	12111070	Ubu	10	120	5	60	8.400,00	4.821,60	3.597,95
2147297	0	13111101	Eqtos Process Dados	26/07/2013	IMPRESSORA,OFICIO,RICOH,C410,Q7088600474	2.794,68	(2.794,68)	-	11162020	Germano	5	60	1	12	4.870,00	1.251,59	933,96
2147299	0	13111101	Eqtos Process Dados	26/07/2013	IMPRESSORA AFICIO SP 4310N	2.801,01	(2.801,01)	-	12250010	Ubu	5	60	1	12	4.491,00	1.154,19	861,27
2147300	0	13111101	Eqtos Process Dados	26/07/2013	IMPRESSORA,ZEBRA ,ZM400,480V / 60HZ / 1200A	2.801,02	(2.801,02)	-	12300060	Ubu	5	60	1	12	4.884,00	1.255,19	936,64
2147301	0	13111111	Móveis e Utensílios	23/07/2013	AR CONIDICIONADO SPLIT ELGIN 12.000 BTU 220 VOLTS	3.020,50	(2.863,16)	157,34	13110010	BH	15	180	8	96	4.828,00	2.896,80	2.161,64
2147302	0	13111111	Móveis e Utensílios	17/07/2013	MAQUINAS CAFE UNIVERSAL REDONDA 220 VOLTS 12LTS	912,22	(864,73)	47,49	13000010	BH	15	180	8	96	1.377,00	826,20	616,52
2147303	0	13111111	Móveis e Utensílios	17/07/2013	MAQUINAS CAFE UNIVERSAL REDONDA 220 VOLTS 12LTS	912,21	(864,73)	47,48	13000010	BH	15	180	8	96	1.377,00	826,20	616,52
2147304	0	13111111	Móveis e Utensílios	17/07/2013	MAQUINAS CAFE UNIVERSAL REDONDA 220 VOLTS 12LTS	912,22	(864,73)	47,49	13000010	BH	15	180	8	96	1.377,00	826,20	616,52
2147305	0	13111111	Móveis e Utensílios	17/07/2013	CARRINHO CONTENTOR RETANGULAR PLASTICO TAMPA 1000L	1.675,60	(1.588,33)	87,27	13000010	BH	15	180	8	96	2.529,00	1.517,40	1.132,31
2147307	0	13111111	Móveis e Utensílios	17/07/2013	CADEIRA GIRATORIA COMPOSTA DE REGULAGEM MALDONADO	289,49	(245,29)	44,20	12250010	Ubu	15	180	8	96	474,00	284,40	212,22
2147308	0	13111111	Móveis e Utensílios	17/07/2013	CADEIRA GIRATORIA COMPOSTA DE REGULAGEM MALDONADO	289,49	(245,29)	44,20	12250010	Ubu	15	180	8	96	474,00	284,40	212,22
2147309	0	13111111	Móveis e Utensílios	17/07/2013	CADEIRA GIRATORIA TAMANHO DIRETOR	645,23	(546,63)	98,60	12250010	Ubu	15	180	8	96	1.044,00	626,40	467,43
2147310	0	13111111	Móveis e Utensílios	17/07/2013	CADEIRA GIRATORIA TAMANHO DIRETOR	645,23	(546,63)	98,60	12250010	Ubu	15	180	8	96	1.058,00	634,80	473,70
2147311	0	13111111	Móveis e Utensílios	17/07/2013	CADEIRA GIRATORIA TAMANHO DIRETOR	645,23	(546,63)	98,60	12250010	Ubu	15	180	8	96	1.044,00	626,40	467,43
2147312	0	13111111	Móveis e Utensílios	17/07/2013	CADEIRA GIRATORIA TAMANHO DIRETOR	645,23	(546,63)	98,60	12250010	Ubu	15	180	8	96	1.044,00	626,40	467,43
2147313	0	13111111	Móveis e Utensílios	17/07/2013	CADEIRA GIRATORIA TAMANHO DIRETOR	645,23	(546,63)	98,60	12250010	Ubu	15	180	8	96	1.044,00	626,40	467,43
2147314	0	13111111	Móveis e Utensílios	17/07/2013	CADEIRA GIRATORIA TAMANHO DIRETOR	645,23	(546,63)	98,60	12250010	Ubu	15	180	8	96	1.044,00	626,40	467,43
2147315	0	13111111	Móveis e Utensílios	17/07/2013	CADEIRA GIRATORIA TAMANHO DIRETOR	645,23	(546,63)	98,60	12250010	Ubu	15	180	8	96	1.044,00	626,40	467,43
2147316	0	13111111	Móveis e Utensílios	17/07/2013	CADEIRA GIRATORIA TAMANHO DIRETOR	645,24	(546,64)	98,60	12250010	Ubu	15	180	8	96	1.044,00	626,40	467,43
2147317	0	13111111	Móveis e Utensílios	17/07/2013	CADEIRA GIRATORIA TAMANHO DIRETOR	645,24	(546,64)	98,60	12250010	Ubu	15	180	8	96	1.044,00	626,40	467,43
2147318	0	13111111	Móveis e Utensílios	17/07/2013	CADEIRA GIRATORIA TAMANHO DIRETOR	645,24	(546,64)	98,60	12250010	Ubu	15	180	8	96	1.044,00	626,40	467,43
2147319	0	13111111	Móveis e Utensílios	17/07/2013	CADEIRA GIRATORIA TAMANHO DIRETOR	645,24	(546,64)	98,60	12250010	Ubu	15	180	8	96	1.044,00	626,40	467,43
2147320	0	13111111	Móveis e Utensílios	17/07/2013	CADEIRA GIRATORIA TAMANHO DIRETOR	645,23	(546,63)	98,60	12250010	Ubu	15	180	8	96	1.044,00	626,40	467,43
2147321	0	13111111	Móveis e Utensílios	17/07/2013	CADEIRA GIRATORIA TAMANHO DIRETOR	645,23	(546,63)	98,60	12250010	Ubu	15	180	8	96	1.044,00	626,40	467,43
2147322	0	13111111	Móveis e Utensílios	17/07/2013	BEBEDOURO ESMALTEC EGC35B TIPO COLUNA TENSAO 110V	448,92	(425,58)	23,34	11220020	Germano	15	180	8	96	990,00	594,00	443,25
2147323	0	13111111	Móveis e Utensílios	17/07/2013	MESA DE MADEIRA EM L,REVEST. MELAMINICO,1, 40X1, 4	1.290,00	(1.092,89)	197,11	12300060	Ubu	15	180	8	96	2.170,00	1.302,00	971,57
2147324	0	13111111	Móveis e Utensílios	17/07/2013	ESTACAO DE TRABALHO EM L,REVEST. MELAMINICO,160X60	1.290,00	(1.222,81)	67,19	11220020	Germano	15	180	8	96	1.789,00	1.073,40	800,99
2147325	0	13111111	Móveis e Utensílios	17/07/2013	ESTACAO DE TRABALHO EM L,REVEST. MELAMINICO,160X60	1.290,00	(1.222,81)	67,19	11220020	Germano	15	180	8	96	1.789,00	1.073,40	800,99
2147326	0	13111111	Móveis e Utensílios	17/07/2013	ESTACAO DE TRABALHO EM L,REVEST. MELAMINICO,160X60	1.290,00	(1.222,81)	67,19	11220020	Germano	15	180	8	96	1.789,00	1.073,40	800,99
2147327	0	13111111	Móveis e Utensílios	17/07/2013	GAVETEIRO VOLANTE C/ 5 GAVETAS,REVEST. MELAMINICO,	550,00	(521,36)	28,64	11220020	Germano	15	180	8	96	763,00	457,80	341,62
2147328	0	13111111	Móveis e Utensílios	17/07/2013	GAVETEIRO VOLANTE C/ 5 GAVETAS,REVEST. MELAMINICO,	550,00	(521,36)	28,64	11220020	Germano	15	180	8	96	763,00	457,80	341,62
2147329	0	13111111	Móveis e Utensílios	17/07/2013	GAVETEIRO VOLANTE C/ 5 GAVETAS,REVEST. MELAMINICO,	550,00	(521,36)	28,64	11220020	Germano	15	180	8	96	763,00	457,80	341,62
2147330	0	13111111	Móveis e Utensílios	17/07/2013	GAVETEIRO VOLANTE C/ 5 GAVETAS,REVEST. MELAMINICO,	550,00	(521,36)	28,64	11220020	Germano	15	180	8	96	763,00	457,80	341,62
2147331	0	13111111	Móveis e Utensílios	17/07/2013	ARMARIO DE MADEIRA C/ 2 PORTAS,REVEST. MELAMINICO,	490,00	(464,48)	25,52	11220020	Germano	15	180	8	96	678,00	406,80	303,56
2147332	0	13111111	Móveis e Utensílios	17/07/2013	ARMARIO DE MADEIRA C/ 2 PORTAS,REVEST. MELAMINICO,	490,00	(464,48)	25,52	11220020	Germano	15	180	8	96	678,00	406,80	303,56
2147333	0	13111111	Móveis e Utensílios	17/07/2013	ARMARIO DE MADEIRA C/ 2 PORTAS,REVEST. MELAMINICO,	490,00	(464,48)	25,52	11220020	Germano	15	180	8	96	678,00	406,80	303,56
2147334	0	13111111	Móveis e Utensílios	17/07/2013	ARMARIO DE MADEIRA C/ 2 PORTAS,REVEST. MELAMINICO,	490,00	(464,48)	25,52	11220020	Germano	15	180	8	96	678,00	406,80	303,56
2147335	0	13111111	Móveis e Utensílios	17/07/2013	CADEIRA GIRATORIA C/ BRACOS,ESTOF. COURO	890,00	(843,64)	46,36	11220020	Germano	15	180	8	96	1.234,00	740,40	552,50
2147336	0	13111111	Móveis e Utensílios	17/07/2013	CADEIRA GIRATŦRIA C/BRAŻOS EM COURO	890,00	(843,64)	46,36	11220020	Germano	15	180	8	96	1.234,00	740,40	552,50
2147337	0	13111111	Móveis e Utensílios	17/07/2013	CADEIRA GIRATŦRIA C/BRAŻOS EM COURO	890,00	(843,64)	46,36	11220020	Germano	15	180	8	96	1.234,00	740,40	552,50
2147338	0	13111111	Móveis e Utensílios	17/07/2013	CADEIRA GIRATŦRIA C/BRAŻOS EM COURO	890,00	(843,64)	46,36	11220020	Germano	15	180	8	96	1.234,00	740,40	552,50
2147339	0	13111111	Móveis e Utensílios	17/07/2013	CADEIRA FIXA ESTRUTURA CROMADA	690,00	(654,06)	35,94	11220020	Germano	15	180	8	96	956,00	573,60	428,03
2147340	0	13111111	Móveis e Utensílios	17/07/2013	CADEIRA FIXA ESTRUTURA CROMADA	690,00	(654,06)	35,94	11220020	Germano	15	180	8	96	956,00	573,60	428,03
2147341	0	13111111	Móveis e Utensílios	17/07/2013	CADEIRA FIXA ESTRUTURA CROMADA	690,00	(654,06)	35,94	11220020	Germano	15	180	8	96	956,00	573,60	428,03
2147342	0	13111111	Móveis e Utensílios	17/07/2013	CADEIRA FIXA ESTRUTURA CROMADA	690,00	(654,06)	35,94	11220020	Germano	15	180	8	96	956,00	573,60	428,03
2147343	0	13111111	Móveis e Utensílios	17/07/2013	ARMARIO DE MADEIRA C/ 2 PORTAS,REVEST. MELAMINICO,	1.420,00	(1.346,05)	73,95	11220020	Germano	15	180	8	96	1.970,00	1.182,00	882,03
2147344	0	13111111	Móveis e Utensílios	17/07/2013	MESA REUNIAO REDONDA MILLENIUM	760,00	(582,67)	177,33	11220020	Germano	15	180	8	96	1.157,00	694,20	518,02
2147345	0	13111111	Móveis e Utensílios	17/07/2013	CADEIRA EM CONCHA UNICA	890,00	(843,64)	46,36	11220020	Germano	15	180	8	96	1.341,00	804,60	600,40
2147346	0	13111111	Móveis e Utensílios	17/07/2013	ESTACAO DE TRABALHO EM L,REVEST. MELAMINICO,60X160	1.180,00	(1.118,55)	61,45	11220020	Germano	15	180	8	96	1.637,00	982,20	732,93
2147347	0	13111111	Móveis e Utensílios	18/07/2013	PROJETOR MULTIMIDIA DELL 1610 HD 1280X800 LUMENS	3.289,12	(2.521,65)	767,47	12420010	Ubu	15	180	8	96	5.003,00	3.001,80	2.239,99
2147348	0	13111111	Móveis e Utensílios	18/07/2013	GAVETEIRO DE MADEIRA C/ 4 GAVETAS,REVEST. MELAMINI	500,00	(423,64)	76,36	12440010	Ubu	15	180	8	96	814,00	488,40	364,45

FDC CONSULT LTDA

SAMARCO
APRENDER PARA EVOLUIR E TRANSFORMAR

DATA-BASE: 31/03/2021					DADOS CONTÁBEIS CEDIDOS PELA SAMARCO						AVALIAÇÃO VALOR JUSTO DE MERCADO						
IMOBILIZADO	SUB Nº	CLASSE	CENTRO CST	DT.INCORP.	DENOMINAÇÃO DO IMOBILIZADO	VAL AQUIS. BRL	DEPREC. ACUM BRL	VALOR CONTÁBIL BRL	CENTRO DE CUSTOS	UNID. IND	VIDA ÚTIL DET. (ANOS)	VIDA ÚTIL DET. (MESES)	VIDA ÚTIL REM. (ANOS)	VIDA ÚTIL REM. (MESES)	VALOR DE REPOSIÇÃO (R$)	VALOR JUSTO DE MERCADO (R$)	VALOR DE LIQUIDAÇÃO FORÇADA
2147349	0	13111111	Móveis e Utensílios	18/07/2013	CADEIRA GIRATOTIA VIP OPER BACKSYS VINIL PRETO	408,82	(387,51)	21,31	11130180	Germano	15	180	8	96	653,00	391,80	292,37
2147350	0	13111111	Móveis e Utensílios	18/07/2013	CADEIRA GIRATOTIA VIP OPER BACKSYS VINIL PRETO	408,82	(387,51)	21,31	11130180	Germano	15	180	8	96	653,00	391,80	292,37
2147351	0	13111111	Móveis e Utensílios	18/07/2013	CADEIRA GIRATOTIA VIP OPER BACKSYS VINIL PRETO	408,82	(387,51)	21,31	11130180	Germano	15	180	8	96	653,00	391,80	292,37
2147353	0	13111111	Móveis e Utensílios	18/07/2013	AR CONDICIONADO,TIPO SPLIT	1.040,46	(881,52)	158,94	12230020	Ubu	15	180	8	96	1.750,00	1.050,00	783,53
2147354	0	13111111	Móveis e Utensílios	18/07/2013	TELEVISOR LG 26 POLEGADAS	1.146,62	(879,07)	267,55	12440010	Ubu	15	180	8	96	1.744,00	1.046,40	780,84
2147360	0	13111111	Móveis e Utensílios	18/07/2013	CADEIRA GIRATORIA C/ BRACOS,ESTOF. COURO	460,00	(389,72)	70,28	12370010	Ubu	15	180	8	96	746,00	447,60	334,01
2147361	0	13111111	Móveis e Utensílios	18/07/2013	CADEIRA GIRATORIA C/ BRACOS,ESTOF. COURO	460,00	(389,72)	70,28	12370010	Ubu	15	180	8	96	746,00	447,60	334,01
2147362	0	13111111	Móveis e Utensílios	18/07/2013	CADEIRA GIRATORIA C/ BRACOS,ESTOF. COURO	460,00	(389,72)	70,28	12370010	Ubu	15	180	8	96	746,00	447,60	334,01
2147363	0	13111111	Móveis e Utensílios	18/07/2013	CADEIRA GIRATORIA C/ BRACOS,ESTOF. COURO	460,00	(389,72)	70,28	12370010	Ubu	15	180	8	96	746,00	447,60	334,01
2147364	0	13111111	Móveis e Utensílios	18/07/2013	MESA DE MADEIRA EM L,REVEST. MELAMINICO,1, 40X1, 4	1.179,77	(999,56)	180,21	12220020	Ubu	15	180	8	96	1.980,00	1.188,00	886,50
2147365	0	13111111	Móveis e Utensílios	18/07/2013	GAVETEIRO VOLANTE C/ 2 GAVETAS,REVEST. MELAMINICO	226,87	(192,22)	34,65	13020010	BH	15	180	8	96	379,00	227,40	169,69
2147366	0	13111111	Móveis e Utensílios	18/07/2013	CADEIRA GIRATORIA,ESTOF. COURO	390,22	(330,62)	59,60	12133020	Ubu	15	180	8	96	637,00	382,20	285,20
2147367	0	13111111	Móveis e Utensílios	18/07/2013	CADEIRA GIRATORIA,ESTOF. COURO	390,22	(330,62)	59,60	12133020	Ubu	15	180	8	96	637,00	382,20	285,20
2147368	0	13111111	Móveis e Utensílios	18/07/2013	CADEIRA GIRATORIA,ESTOF. COURO	390,22	(330,62)	59,60	12133020	Ubu	15	180	8	96	637,00	382,20	285,20
2147369	0	13111111	Móveis e Utensílios	18/07/2013	CADEIRA GIRATORIA,ESTOF. COURO	390,22	(330,62)	59,60	12133020	Ubu	15	180	8	96	637,00	382,20	285,20
2147370	0	13111111	Móveis e Utensílios	18/07/2013	CADEIRA GIRATORIA,ESTOF. COURO	390,22	(330,62)	59,60	12133020	Ubu	15	180	8	96	637,00	382,20	285,20
2147371	0	13111111	Móveis e Utensílios	18/07/2013	ARMARIO DE MADEIRA C/ 6 PORTAS,REVEST. CEREJEIRA	562,65	(476,71)	85,94	12133020	Ubu	15	180	8	96	922,00	553,20	412,81
2147372	0	13111111	Móveis e Utensílios	18/07/2013	GAVETEIRO VOLANTE C/ 3 GAVETAS,REVEST. FORMICA,40X	580,80	(492,04)	88,76	12206010	Ubu	15	180	8	96	976,00	585,60	436,98
2147374	0	13111111	Móveis e Utensílios	18/07/2013	ESTACAO DE TRABALHO EM L, C/ 4 GAVETAS,REVEST. MEL	1.233,30	(1.044,86)	188,44	12210010	Ubu	15	180	8	96	2.075,00	1.245,00	929,04
2147375	0	13111111	Móveis e Utensílios	18/07/2013	ARMARIO DE ACO TIPO VESTIARIO C/ 4 PORTAS	335,78	(284,49)	51,29	12250010	Ubu	15	180	8	96	455,00	273,00	203,72
2147377	0	13111111	Móveis e Utensílios	18/07/2013	ARMARIO DE ACO TIPO VESTIARIO C/ 4 PORTAS	335,78	(284,49)	51,29	12250010	Ubu	15	180	8	96	455,00	273,00	203,72
2147378	0	13111111	Móveis e Utensílios	18/07/2013	ARMARIO DE ACO TIPO VESTIARIO C/ 4 PORTAS	335,78	(284,49)	51,29	12250010	Ubu	15	180	8	96	455,00	273,00	203,72
2147379	0	13111111	Móveis e Utensílios	18/07/2013	ARMARIO DE MADEIRA C/ 4 PORTAS,BAIXO, REVEST. MELA	344,85	(292,19)	52,66	12250010	Ubu	15	180	8	96	556,00	333,60	248,94
2147380	0	13111111	Móveis e Utensílios	18/07/2013	ARMARIO DE MADEIRA C/ 4 PORTAS,COM 2 CUBAS E TAMPO	344,85	(292,19)	52,66	12250010	Ubu	15	180	8	96	556,00	333,60	248,94
2147381	0	13111111	Móveis e Utensílios	18/07/2013	ARMARIO DE MADEIRA C/ 4 PORTAS,COM TAMPA EM GRANIT	344,85	(292,19)	52,66	12250010	Ubu	15	180	8	96	556,00	333,60	248,94
2147382	0	13111111	Móveis e Utensílios	18/07/2013	ARMARIO DE MADEIRA C/ 4 PORTAS,REVEST. MELAMINICO,	344,85	(292,19)	52,66	12250010	Ubu	15	180	8	96	556,00	333,60	248,94
2147383	0	13111111	Móveis e Utensílios	18/07/2013	ARMARIO DE MADEIRA C/ 4 PORTAS,TIPO BALCAO C/TAMPO	344,85	(292,19)	52,66	12250010	Ubu	15	180	8	96	556,00	333,60	248,94
2147384	0	13111111	Móveis e Utensílios	18/07/2013	ARMARIO DE MADEIRA C/ 6 PORTAS,COM TAMPO DE MARMOR	344,85	(292,19)	52,66	12250010	Ubu	15	180	8	96	556,00	333,60	248,94
2147385	0	13111111	Móveis e Utensílios	18/07/2013	ARMARIO DE MADEIRA C/ 6 PORTAS,REVEST. FORMICA	344,85	(292,19)	52,66	12250010	Ubu	15	180	8	96	556,00	333,60	248,94
2147386	0	13111111	Móveis e Utensílios	18/07/2013	ARMARIO DE ACO TIPO VESTIARIO C/ 4 PORTAS	344,85	(292,19)	52,66	12250010	Ubu	15	180	8	96	583,00	349,80	261,03
2147387	0	13111111	Móveis e Utensílios	18/07/2013	ARMARIO DE ACO TIPO VESTIARIO C/ 4 PORTAS	344,85	(292,19)	52,66	12250010	Ubu	15	180	8	96	583,00	349,80	261,03
2147388	0	13111111	Móveis e Utensílios	18/07/2013	ARMARIO DE ACO TIPO VESTIARIO C/ 4 PORTAS	344,85	(292,19)	52,66	12250010	Ubu	15	180	8	96	583,00	349,80	261,03
2147389	0	13111111	Móveis e Utensílios	19/07/2013	BEBEDOURO ESMALTEC BC TENSAO 110V 2 TORNEIRAS	545,47	(418,22)	127,25	12220010	Ubu	15	180	8	96	990,00	594,00	443,25
2147390	0	13111111	Móveis e Utensílios	19/07/2013	SANDUICHEIRA ELETRICA TOP SCH40E 110V MONARCHA	847,85	(650,06)	197,79	12220010	Ubu	15	180	8	96	1.290,00	774,00	577,57
2147391	0	13111111	Móveis e Utensílios	19/07/2013	ARMARIO DE MADEIRA C/ 2 PORTAS,REVEST. MELAMINICO,	653,40	(619,41)	33,99	11163010	Germano	15	180	8	96	1.043,00	625,80	466,98
2147392	0	13111111	Móveis e Utensílios	19/07/2013	ARMARIO DE MADEIRA C/ 2 PORTAS,REVEST. MELAMINICO,	653,40	(619,41)	33,99	11163010	Germano	15	180	8	96	1.043,00	625,80	466,98
2147393	0	13111111	Móveis e Utensílios	19/07/2013	ESTACAO DE TRABALHO EM L,REVEST. MELAMINICO,120X70	1.290,00	(1.222,81)	67,19	11163010	Germano	15	180	8	96	2.062,00	1.237,20	923,22
2147394	0	13111111	Móveis e Utensílios	19/07/2013	ESTACAO DE TRABALHO EM L,REVEST. MELAMINICO,120X70	1.290,00	(1.222,81)	67,19	11163010	Germano	15	180	8	96	2.062,00	1.237,20	923,22
2147395	0	13111111	Móveis e Utensílios	19/07/2013	GAVETEIRO VOLANTE C/ 5 GAVETAS,REVEST. MELAMINICO	640,00	(606,67)	33,33	11163010	Germano	15	180	8	96	1.023,00	613,80	458,03
2147396	0	13111111	Móveis e Utensílios	19/07/2013	GAVETEIRO VOLANTE C/ 5 GAVETAS,REVEST. MELAMINICO	640,00	(606,67)	33,33	11163010	Germano	15	180	8	96	1.023,00	613,80	458,03
2147397	0	13111111	Móveis e Utensílios	19/07/2013	ESTACAO DE TRABALHO,REVEST. MELAMINICO,1,6X1,6X1,1	1.161,60	(984,16)	177,44	12341010	Ubu	15	180	8	96	1.953,00	1.171,80	874,42
2147398	0	13111111	Móveis e Utensílios	19/07/2013	ESTACAO DE TRABALHO EM L,REVEST. MELAMINICO,1,40X1	1.161,60	(984,16)	177,44	12340010	Ubu	15	180	8	96	1.953,00	1.171,80	874,42
2147399	0	13111111	Móveis e Utensílios	19/07/2013	ESTACAO DE TRABALHO EM L,REVEST. MELAMINICO,1,4X1,	1.161,60	(984,16)	177,44	12340010	Ubu	15	180	8	96	1.953,00	1.171,80	874,42
2147400	0	13111111	Móveis e Utensílios	19/07/2013	ESTACAO DE TRABALHO EM L,REVEST. MELAMINICO,1,4X1,	1.161,60	(984,16)	177,44	12340010	Ubu	15	180	8	96	1.953,00	1.171,80	874,42
2147401	0	13111111	Móveis e Utensílios	23/10/2013	CADEIRA FIXA ,ESTRUTURA DE FERRO, ASSENTO E ENCOST	219,70	(180,44)	39,26	12300030	Ubu	15	180	8	96	352,00	211,20	157,60
2147402	0	13111111	Móveis e Utensílios	23/10/2013	CADEIRA FIXA ,ESTRUTURA DE FERRO, ASSENTO E ENCOST	219,70	(180,44)	39,26	12300030	Ubu	15	180	8	96	366,00	219,60	163,87
2147403	0	13111111	Móveis e Utensílios	23/10/2013	CADEIRA FIXA ,ESTRUTURA DE FERRO, ASSENTO E ENCOST	219,70	(180,44)	39,26	12300030	Ubu	15	180	8	96	366,00	219,60	163,87
2147404	0	13111111	Móveis e Utensílios	23/10/2013	CADEIRA FIXA ,ESTRUTURA DE FERRO, ASSENTO E ENCOST	219,70	(180,44)	39,26	12300030	Ubu	15	180	8	96	366,00	219,60	163,87
2147405	0	13111111	Móveis e Utensílios	23/10/2013	CADEIRA FIXA ,ESTRUTURA DE FERRO, ASSENTO E ENCOST	219,70	(180,44)	39,26	12300030	Ubu	15	180	8	96	366,00	219,60	163,87
2147406	0	13111111	Móveis e Utensílios	23/10/2013	CADEIRA FIXA ,ESTRUTURA DE FERRO, ASSENTO E ENCOST	219,71	(180,44)	39,27	12300030	Ubu	15	180	8	96	366,00	219,60	163,87
2147407	0	13111111	Móveis e Utensílios	23/10/2013	CADEIRA FIXA ,ESTRUTURA DE FERRO, ASSENTO E ENCOST	219,71	(180,44)	39,27	12300030	Ubu	15	180	8	96	366,00	219,60	163,87
2147408	0	13111111	Móveis e Utensílios	23/10/2013	CADEIRA FIXA ,ESTRUTURA DE FERRO, ASSENTO E ENCOST	219,71	(180,44)	39,27	12300030	Ubu	15	180	8	96	366,00	219,60	163,87
2147409	0	13111111	Móveis e Utensílios	23/10/2013	CADEIRA FIXA ,ESTRUTURA DE FERRO, ASSENTO E ENCOST	219,71	(180,44)	39,27	12300030	Ubu	15	180	8	96	366,00	219,60	163,87
2147410	0	13111111	Móveis e Utensílios	23/10/2013	CADEIRA FIXA ,ESTRUTURA DE FERRO, ASSENTO E ENCOST	219,71	(180,44)	39,27	12300030	Ubu	15	180	8	96	366,00	219,60	163,87
2147411	0	13111111	Móveis e Utensílios	23/10/2013	CADEIRA FIXA ,ESTRUTURA DE FERRO, ASSENTO E ENCOST	219,71	(180,44)	39,27	12300030	Ubu	15	180	8	96	366,00	219,60	163,87
2147412	0	13111111	Móveis e Utensílios	23/10/2013	CADEIRA FIXA ,ESTRUTURA DE FERRO, ASSENTO E ENCOST	219,71	(180,44)	39,27	12300030	Ubu	15	180	8	96	352,00	211,20	157,60
2147413	0	13111111	Móveis e Utensílios	23/10/2013	CADEIRA FIXA ,ESTRUTURA DE FERRO, ASSENTO E ENCOST	219,71	(180,44)	39,27	12300030	Ubu	15	180	8	96	366,00	219,60	163,87
2147414	0	13111111	Móveis e Utensílios	23/10/2013	CADEIRA FIXA ,ESTRUTURA DE FERRO, ASSENTO E ENCOST	219,71	(180,44)	39,27	12300030	Ubu	15	180	8	96	366,00	219,60	163,87
2147415	0	13111111	Móveis e Utensílios	23/10/2013	CADEIRA FIXA ,ESTRUTURA DE FERRO, ASSENTO E ENCOST	219,71	(180,44)	39,27	12300030	Ubu	15	180	8	96	366,00	219,60	163,87
2147416	0	13111111	Móveis e Utensílios	23/10/2013	CADEIRA FIXA ,ESTRUTURA DE FERRO, ASSENTO E ENCOST	219,71	(180,44)	39,27	12300030	Ubu	15	180	8	96	352,00	211,20	157,60
2147417	0	13111111	Móveis e Utensílios	23/10/2013	CADEIRA FIXA ,ESTRUTURA DE FERRO, ASSENTO E ENCOST	219,71	(180,44)	39,27	12300030	Ubu	15	180	8	96	366,00	219,60	163,87
2147418	0	13111111	Móveis e Utensílios	23/10/2013	CADEIRA FIXA ,ESTRUTURA DE FERRO, ASSENTO E ENCOST	219,71	(180,44)	39,27	12300030	Ubu	15	180	8	96	366,00	219,60	163,87
2147419	0	13111111	Móveis e Utensílios	23/10/2013	CADEIRA FIXA ,ESTRUTURA DE FERRO, ASSENTO E ENCOST	219,71	(180,44)	39,27	12300030	Ubu	15	180	8	96	366,00	219,60	163,87
2147420	0	13111111	Móveis e Utensílios	23/10/2013	CADEIRA FIXA ,ESTRUTURA DE FERRO, ASSENTO E ENCOST	219,71	(180,44)	39,27	12300030	Ubu	15	180	8	96	366,00	219,60	163,87
2147421	0	13111111	Móveis e Utensílios	23/10/2013	CADEIRA FIXA ,ESTRUTURA DE FERRO, ASSENTO E ENCOST	219,71	(180,44)	39,27	12300030	Ubu	15	180	8	96	366,00	219,60	163,87
2147422	0	13111111	Móveis e Utensílios	23/10/2013	CADEIRA FIXA ,ESTRUTURA DE FERRO, ASSENTO E ENCOST	219,71	(180,44)	39,27	12300030	Ubu	15	180	8	96	366,00	219,60	163,87
2147423	0	13111111	Móveis e Utensílios	23/10/2013	CADEIRA FIXA ,ESTRUTURA DE FERRO, ASSENTO E ENCOST	219,71	(180,44)	39,27	12300030	Ubu	15	180	8	96	366,00	219,60	163,87
2147424	0	13111111	Móveis e Utensílios	23/10/2013	CADEIRA FIXA ,ESTRUTURA DE FERRO, ASSENTO E ENCOST	219,71	(180,44)	39,27	12300030	Ubu	15	180	8	96	366,00	219,60	163,87
2147425	0	13111111	Móveis e Utensílios	23/10/2013	CADEIRA FIXA ,ESTRUTURA DE FERRO, ASSENTO E ENCOST	219,71	(180,44)	39,27	12300030	Ubu	15	180	8	96	366,00	219,60	163,87

FDC CONSULT LTDA

SAMARCO
APRENDER PARA EVOLUIR E TRANSFORMAR

DATA-BASE: 31/03/2021					DADOS CONTÁBEIS CEDIDOS PELA SAMARCO						AVALIAÇÃO VALOR JUSTO DE MERCADO						
IMOBILIZADO	SUB Nº	CLASSE	CENTRO CST	DT.INCORP.	DENOMINAÇÃO DO IMOBILIZADO	VAL AQUIS. BRL	DEPREC. ACUM BRL	VALOR CONTÁBIL BRL	CENTRO DE CUSTOS	UNID. IND	VIDA ÚTIL DET. (ANOS)	VIDA ÚTIL DET. (MESES)	VIDA ÚTIL REM. (ANOS)	VIDA ÚTIL REM. (MESES)	VALOR DE REPOSIÇÃO (R$)	VALOR JUSTO DE MERCADO (R$)	VALOR DE LIQUIDAÇÃO FORÇADA
2147426	0	13111111	Móveis e Utensílios	23/10/2013	CADEIRA FIXA ,ESTRUTURA DE FERRO, ASSENTO E ENCOST	219,71	(180,44)	39,27	12300030	Ubu	15	180	8	96	366,00	219,60	163,87
2147427	0	13111111	Móveis e Utensílios	23/10/2013	CADEIRA FIXA ,ESTRUTURA DE FERRO, ASSENTO E ENCOST	219,71	(180,44)	39,27	12300030	Ubu	15	180	8	96	366,00	219,60	163,87
2147428	0	13111111	Móveis e Utensílios	23/10/2013	CADEIRA FIXA ,ESTRUTURA DE FERRO, ASSENTO E ENCOST	219,71	(180,44)	39,27	12300030	Ubu	15	180	8	96	366,00	219,60	163,87
2147429	0	13111111	Móveis e Utensílios	23/10/2013	CADEIRA FIXA ,ESTRUTURA DE FERRO, ASSENTO E ENCOST	219,71	(180,44)	39,27	12300030	Ubu	15	180	8	96	366,00	219,60	163,87
2147430	0	13111111	Móveis e Utensílios	23/10/2013	CADEIRA FIXA ,ESTRUTURA DE FERRO, ASSENTO E ENCOST	219,71	(180,44)	39,27	12300030	Ubu	15	180	8	96	366,00	219,60	163,87
2147431	0	13111111	Móveis e Utensílios	23/10/2013	CADEIRA FIXA ,ESTRUTURA DE FERRO, ASSENTO E ENCOST	219,71	(180,44)	39,27	12300030	Ubu	15	180	8	96	366,00	219,60	163,87
2147432	0	13111111	Móveis e Utensílios	23/10/2013	CADEIRA FIXA ,ESTRUTURA DE FERRO, ASSENTO E ENCOST	219,71	(180,44)	39,27	12300030	Ubu	15	180	8	96	366,00	219,60	163,87
2147433	0	13111111	Móveis e Utensílios	23/10/2013	CADEIRA FIXA ,ESTRUTURA DE FERRO, ASSENTO E ENCOST	219,71	(180,44)	39,27	12300030	Ubu	15	180	8	96	366,00	219,60	163,87
2147434	0	13111111	Móveis e Utensílios	23/10/2013	CADEIRA FIXA ,ESTRUTURA DE FERRO, ASSENTO E ENCOST	219,71	(180,44)	39,27	12300030	Ubu	15	180	8	96	366,00	219,60	163,87
2147435	0	13111111	Móveis e Utensílios	23/10/2013	CADEIRA FIXA ,ESTRUTURA DE FERRO, ASSENTO E ENCOST	219,71	(180,44)	39,27	12300030	Ubu	15	180	8	96	366,00	219,60	163,87
2147436	0	13111111	Móveis e Utensílios	23/10/2013	CADEIRA FIXA ,ESTRUTURA DE FERRO, ASSENTO E ENCOST	219,71	(180,44)	39,27	12300030	Ubu	15	180	8	96	366,00	219,60	163,87
2147437	0	13111111	Móveis e Utensílios	23/10/2013	CADEIRA FIXA ,ESTRUTURA DE FERRO, ASSENTO E ENCOST	219,71	(180,44)	39,27	12300030	Ubu	15	180	8	96	366,00	219,60	163,87
2147438	0	13111111	Móveis e Utensílios	23/10/2013	CADEIRA FIXA ,ESTRUTURA DE FERRO, ASSENTO E ENCOST	219,71	(180,44)	39,27	12300030	Ubu	15	180	8	96	366,00	219,60	163,87
2147439	0	13111111	Móveis e Utensílios	23/10/2013	CADEIRA FIXA ,ESTRUTURA DE FERRO, ASSENTO E ENCOST	219,71	(180,44)	39,27	12300030	Ubu	15	180	8	96	366,00	219,60	163,87
2147440	0	13111111	Móveis e Utensílios	23/10/2013	CADEIRA FIXA ,ESTRUTURA DE FERRO, ASSENTO E ENCOST	219,71	(180,44)	39,27	12300030	Ubu	15	180	8	96	312,00	187,20	139,69
2147441	0	13111111	Móveis e Utensílios	23/10/2013	CADEIRA FIXA ,ESTRUTURA DE FERRO, ASSENTO E ENCOST	219,71	(180,44)	39,27	12300030	Ubu	15	180	8	96	366,00	219,60	163,87
2147442	0	13111111	Móveis e Utensílios	23/10/2013	CADEIRA FIXA ,ESTRUTURA DE FERRO, ASSENTO E ENCOST	219,71	(180,44)	39,27	12300030	Ubu	15	180	8	96	366,00	219,60	163,87
2147443	0	13111111	Móveis e Utensílios	23/10/2013	CADEIRA FIXA ,ESTRUTURA DE FERRO, ASSENTO E ENCOST	219,71	(180,44)	39,27	12300030	Ubu	15	180	8	96	366,00	219,60	163,87
2147444	0	13111111	Móveis e Utensílios	23/10/2013	CADEIRA FIXA ,ESTRUTURA DE FERRO, ASSENTO E ENCOST	219,71	(180,44)	39,27	12300030	Ubu	15	180	8	96	366,00	219,60	163,87
2147445	0	13111111	Móveis e Utensílios	23/10/2013	CADEIRA FIXA ,ESTRUTURA DE FERRO, ASSENTO E ENCOST	219,71	(180,44)	39,27	12300030	Ubu	15	180	8	96	366,00	219,60	163,87
2147446	0	13111111	Móveis e Utensílios	23/10/2013	CADEIRA FIXA ,ESTRUTURA DE FERRO, ASSENTO E ENCOST	219,71	(180,44)	39,27	12300030	Ubu	15	180	8	96	366,00	219,60	163,87
2147447	0	13111111	Móveis e Utensílios	23/10/2013	CADEIRA FIXA ,ESTRUTURA DE FERRO, ASSENTO E ENCOST	219,71	(180,44)	39,27	12300030	Ubu	15	180	8	96	366,00	219,60	163,87
2147448	0	13111111	Móveis e Utensílios	23/10/2013	CADEIRA FIXA ,ESTRUTURA DE FERRO, ASSENTO E ENCOST	219,71	(180,44)	39,27	12300030	Ubu	15	180	8	96	366,00	219,60	163,87
2147449	0	13111111	Móveis e Utensílios	23/10/2013	CADEIRA FIXA ,ESTRUTURA DE FERRO, ASSENTO E ENCOST	219,71	(180,44)	39,27	12300030	Ubu	15	180	8	96	366,00	219,60	163,87
2147451	0	13111111	Móveis e Utensílios	23/10/2013	CADEIRA FIXA ,ESTRUTURA DE FERRO, ASSENTO E ENCOST	219,71	(180,44)	39,27	12300030	Ubu	15	180	8	96	366,00	219,60	163,87
2147452	0	13111111	Móveis e Utensílios	23/10/2013	CADEIRA FIXA ,ESTRUTURA DE FERRO, ASSENTO E ENCOST	219,71	(180,44)	39,27	12300030	Ubu	15	180	8	96	366,00	219,60	163,87
2147453	0	13111111	Móveis e Utensílios	23/10/2013	CADEIRA FIXA ,ESTRUTURA DE FERRO, ASSENTO E ENCOST	219,71	(180,44)	39,27	12300030	Ubu	15	180	8	96	366,00	219,60	163,87
2147454	0	13111111	Móveis e Utensílios	23/10/2013	CADEIRA FIXA ,ESTRUTURA DE FERRO, ASSENTO E ENCOST	219,71	(180,44)	39,27	12300030	Ubu	15	180	8	96	366,00	219,60	163,87
2147455	0	13111111	Móveis e Utensílios	23/10/2013	CADEIRA FIXA ,ESTRUTURA DE FERRO, ASSENTO E ENCOST	219,71	(180,44)	39,27	12300030	Ubu	15	180	8	96	366,00	219,60	163,87
2147456	0	13111111	Móveis e Utensílios	23/10/2013	CADEIRA FIXA ,ESTRUTURA DE FERRO, ASSENTO E ENCOST	219,71	(180,44)	39,27	12300030	Ubu	15	180	8	96	366,00	219,60	163,87
2147457	0	13111111	Móveis e Utensílios	23/10/2013	CADEIRA FIXA ,ESTRUTURA DE FERRO, ASSENTO E ENCOST	219,71	(180,44)	39,27	12300030	Ubu	15	180	8	96	352,00	211,20	157,60
2147458	0	13111111	Móveis e Utensílios	23/10/2013	CADEIRA FIXA ,ESTRUTURA DE FERRO, ASSENTO E ENCOST	219,71	(180,44)	39,27	12300030	Ubu	15	180	8	96	366,00	219,60	163,87
2147459	0	13111111	Móveis e Utensílios	23/10/2013	CADEIRA FIXA ,ESTRUTURA DE FERRO, ASSENTO E ENCOST	219,71	(180,44)	39,27	12300030	Ubu	15	180	8	96	366,00	219,60	163,87
2147460	0	13111111	Móveis e Utensílios	23/10/2013	CADEIRA FIXA ,ESTRUTURA DE FERRO, ASSENTO E ENCOST	219,71	(180,44)	39,27	12300030	Ubu	15	180	8	96	366,00	219,60	163,87
2147461	0	13111111	Móveis e Utensílios	23/10/2013	CADEIRA FIXA ,ESTRUTURA DE FERRO, ASSENTO E ENCOST	219,71	(180,44)	39,27	12300030	Ubu	15	180	8	96	366,00	219,60	163,87
2147462	0	13111111	Móveis e Utensílios	23/10/2013	CADEIRA FIXA ,ESTRUTURA DE FERRO, ASSENTO E ENCOST	219,71	(180,44)	39,27	12300030	Ubu	15	180	8	96	366,00	219,60	163,87
2147463	0	13111111	Móveis e Utensílios	23/10/2013	CADEIRA FIXA ,ESTRUTURA DE FERRO, ASSENTO E ENCOST	219,71	(180,44)	39,27	12300030	Ubu	15	180	8	96	366,00	219,60	163,87
2147464	0	13111111	Móveis e Utensílios	23/10/2013	CADEIRA FIXA ,ESTRUTURA DE FERRO, ASSENTO E ENCOST	219,71	(180,44)	39,27	12300030	Ubu	15	180	8	96	352,00	211,20	157,60
2147465	0	13111111	Móveis e Utensílios	23/10/2013	CADEIRA FIXA ,ESTRUTURA DE FERRO, ASSENTO E ENCOST	219,71	(180,44)	39,27	12300030	Ubu	15	180	8	96	366,00	219,60	163,87
2147466	0	13111111	Móveis e Utensílios	23/10/2013	CADEIRA FIXA ,ESTRUTURA DE FERRO, ASSENTO E ENCOST	219,71	(180,44)	39,27	12300030	Ubu	15	180	8	96	366,00	219,60	163,87
2147467	0	13111111	Móveis e Utensílios	23/10/2013	CADEIRA FIXA ,ESTRUTURA DE FERRO, ASSENTO E ENCOST	219,71	(180,44)	39,27	12300030	Ubu	15	180	8	96	366,00	219,60	163,87
2147468	0	13111111	Móveis e Utensílios	23/10/2013	CADEIRA FIXA ,ESTRUTURA DE FERRO, ASSENTO E ENCOST	219,71	(180,44)	39,27	12300030	Ubu	15	180	8	96	366,00	219,60	163,87
2147469	0	13111111	Móveis e Utensílios	23/10/2013	CADEIRA FIXA ,ESTRUTURA DE FERRO, ASSENTO E ENCOST	219,71	(180,44)	39,27	12300030	Ubu	15	180	8	96	366,00	219,60	163,87
2147470	0	13111111	Móveis e Utensílios	23/10/2013	CADEIRA FIXA ,ESTRUTURA DE FERRO, ASSENTO E ENCOST	219,71	(180,44)	39,27	12300030	Ubu	15	180	8	96	366,00	219,60	163,87
2147471	0	13111111	Móveis e Utensílios	23/10/2013	CADEIRA FIXA ,ESTRUTURA DE FERRO, ASSENTO E ENCOST	219,71	(180,44)	39,27	12300030	Ubu	15	180	8	96	366,00	219,60	163,87
2147472	0	13111111	Móveis e Utensílios	23/10/2013	CADEIRA FIXA ,ESTRUTURA DE FERRO, ASSENTO E ENCOST	219,71	(180,44)	39,27	12300030	Ubu	15	180	8	96	366,00	219,60	163,87
2147473	0	13111111	Móveis e Utensílios	23/10/2013	CADEIRA FIXA ,ESTRUTURA DE FERRO, ASSENTO E ENCOST	219,71	(180,44)	39,27	12300030	Ubu	15	180	8	96	366,00	219,60	163,87
2147474	0	13111111	Móveis e Utensílios	23/10/2013	CADEIRA FIXA ,ESTRUTURA DE FERRO, ASSENTO E ENCOST	219,71	(180,44)	39,27	12300030	Ubu	15	180	8	96	366,00	219,60	163,87
2147475	0	13111111	Móveis e Utensílios	23/10/2013	CADEIRA FIXA ,ESTRUTURA DE FERRO, ASSENTO E ENCOST	219,71	(180,44)	39,27	12300030	Ubu	15	180	8	96	366,00	219,60	163,87
2147476	0	13111111	Móveis e Utensílios	23/10/2013	CADEIRA FIXA ,ESTRUTURA DE FERRO, ASSENTO E ENCOST	219,71	(180,44)	39,27	12300030	Ubu	15	180	8	96	366,00	219,60	163,87
2147477	0	13111111	Móveis e Utensílios	23/10/2013	CADEIRA FIXA ,ESTRUTURA DE FERRO, ASSENTO E ENCOST	219,71	(180,44)	39,27	12300030	Ubu	15	180	8	96	366,00	219,60	163,87
2147478	0	13111111	Móveis e Utensílios	23/10/2013	CADEIRA FIXA ,ESTRUTURA DE FERRO, ASSENTO E ENCOST	219,71	(180,44)	39,27	12300030	Ubu	15	180	8	96	366,00	219,60	163,87
2147479	0	13111111	Móveis e Utensílios	23/10/2013	CADEIRA FIXA ,ESTRUTURA DE FERRO, ASSENTO E ENCOST	219,71	(180,44)	39,27	12300030	Ubu	15	180	8	96	366,00	219,60	163,87
2147480	0	13111111	Móveis e Utensílios	23/10/2013	CADEIRA FIXA ,ESTRUTURA DE FERRO, ASSENTO E ENCOST	219,71	(180,44)	39,27	12300030	Ubu	15	180	8	96	366,00	219,60	163,87
2147481	0	13111111	Móveis e Utensílios	23/10/2013	CADEIRA FIXA ,ESTRUTURA DE FERRO, ASSENTO E ENCOST	219,71	(180,44)	39,27	12300030	Ubu	15	180	8	96	366,00	219,60	163,87
2147482	0	13111111	Móveis e Utensílios	23/10/2013	CADEIRA FIXA ,ESTRUTURA DE FERRO, ASSENTO E ENCOST	219,71	(180,44)	39,27	12300030	Ubu	15	180	8	96	366,00	219,60	163,87
2147483	0	13111111	Móveis e Utensílios	23/10/2013	CADEIRA FIXA ,ESTRUTURA DE FERRO, ASSENTO E ENCOST	219,71	(180,44)	39,27	12300030	Ubu	15	180	8	96	366,00	219,60	163,87
2147484	0	13111111	Móveis e Utensílios	23/10/2013	CADEIRA FIXA ,ESTRUTURA DE FERRO, ASSENTO E ENCOST	219,71	(180,44)	39,27	12300030	Ubu	15	180	8	96	366,00	219,60	163,87
2147485	0	13111111	Móveis e Utensílios	23/10/2013	CADEIRA FIXA ,ESTRUTURA DE FERRO, ASSENTO E ENCOST	219,71	(180,44)	39,27	12300030	Ubu	15	180	8	96	366,00	219,60	163,87
2147486	0	13111111	Móveis e Utensílios	23/10/2013	CADEIRA FIXA ,ESTRUTURA DE FERRO, ASSENTO E ENCOST	219,71	(180,44)	39,27	12300030	Ubu	15	180	8	96	366,00	219,60	163,87
2147487	0	13111111	Móveis e Utensílios	23/10/2013	CADEIRA FIXA ,ESTRUTURA DE FERRO, ASSENTO E ENCOST	219,71	(180,44)	39,27	12300030	Ubu	15	180	8	96	366,00	219,60	163,87
2147488	0	13111111	Móveis e Utensílios	23/10/2013	CADEIRA FIXA ,ESTRUTURA DE FERRO, ASSENTO E ENCOST	219,71	(180,44)	39,27	12300030	Ubu	15	180	8	96	366,00	219,60	163,87
2147489	0	13111111	Móveis e Utensílios	23/10/2013	CADEIRA FIXA ,ESTRUTURA DE FERRO, ASSENTO E ENCOST	219,71	(180,44)	39,27	12300030	Ubu	15	180	8	96	366,00	219,60	163,87
2147490	0	13111111	Móveis e Utensílios	23/10/2013	CADEIRA FIXA ,ESTRUTURA DE FERRO, ASSENTO E ENCOST	219,71	(180,44)	39,27	12300030	Ubu	15	180	8	96	366,00	219,60	163,87
2147491	0	13111111	Móveis e Utensílios	23/10/2013	CADEIRA FIXA ,ESTRUTURA DE FERRO, ASSENTO E ENCOST	219,71	(180,44)	39,27	12300030	Ubu	15	180	8	96	366,00	219,60	163,87
2147492	0	13111111	Móveis e Utensílios	23/10/2013	CADEIRA FIXA ,ESTRUTURA DE FERRO, ASSENTO E ENCOST	219,71	(180,44)	39,27	12300030	Ubu	15	180	8	96	366,00	219,60	163,87
2147493	0	13111111	Móveis e Utensílios	23/10/2013	CADEIRA FIXA ,ESTRUTURA DE FERRO, ASSENTO E ENCOST	219,71	(180,44)	39,27	12300030	Ubu	15	180	8	96	366,00	219,60	163,87
2147494	0	13111111	Móveis e Utensílios	23/10/2013	CADEIRA FIXA ,ESTRUTURA DE FERRO, ASSENTO E ENCOST	219,71	(180,44)	39,27	12300030	Ubu	15	180	8	96	366,00	219,60	163,87
2147495	0	13111111	Móveis e Utensílios	23/10/2013	CADEIRA FIXA ,ESTRUTURA DE FERRO, ASSENTO E ENCOST	219,71	(180,44)	39,27	12300030	Ubu	15	180	8	96	366,00	219,60	163,87

FDC CONSULT LTDA

SAMARCO
APRENDER PARA EVOLUIR E TRANSFORMAR

DATA-BASE: 31/03/2021					DADOS CONTÁBEIS CEDIDOS PELA SAMARCO						AVALIAÇÃO VALOR JUSTO DE MERCADO						
IMOBILIZADO	SUB Nº	CLASSE	CENTRO CST	DT.INCORP.	DENOMINAÇÃO DO IMOBILIZADO	VAL AQUIS. BRL	DEPREC. ACUM BRL	VALOR CONTÁBIL BRL	CENTRO DE CUSTOS	UNID. IND	VIDA ÚTIL DET. (ANOS)	VIDA ÚTIL DET. (MESES)	VIDA ÚTIL REM. (ANOS)	VIDA ÚTIL REM. (MESES)	VALOR DE REPOSIÇÃO (R$)	VALOR JUSTO DE MERCADO (R$)	VALOR DE LIQUIDAÇÃO FORÇADA
2147497	0	13111111	Móveis e Utensílios	23/10/2013	CADEIRA FIXA ,ESTRUTURA DE FERRO, ASSENTO E ENCOST	219,71	(180,44)	39,27	12300030	Ubu	15	180	8	96	366,00	219,60	163,87
2147498	0	13111111	Móveis e Utensílios	23/10/2013	CADEIRA FIXA ,ESTRUTURA DE FERRO, ASSENTO E ENCOST	219,71	(180,44)	39,27	12300030	Ubu	15	180	8	96	352,00	211,20	157,60
2147499	0	13111111	Móveis e Utensílios	23/10/2013	CADEIRA FIXA ,ESTRUTURA DE FERRO, ASSENTO E ENCOST	219,71	(180,44)	39,27	12300030	Ubu	15	180	8	96	366,00	219,60	163,87
2147500	0	13111111	Móveis e Utensílios	23/10/2013	CADEIRA FIXA ,ESTRUTURA DE FERRO, ASSENTO E ENCOST	219,71	(180,44)	39,27	12300030	Ubu	15	180	8	96	366,00	219,60	163,87
2147502	0	13111111	Móveis e Utensílios	27/01/2014	ARMARIO DE ACO TIPO VESTIARIO C/ 4 PORTAS	719,00	(515,29)	203,71	11230030	Germano	15	180	8	96	997,00	598,20	446,39
2147503	0	13111111	Móveis e Utensílios	27/01/2014	ARMARIO DE ACO TIPO VESTIARIO C/ 4 PORTAS	719,00	(515,29)	203,71	11230030	Germano	15	180	8	96	997,00	598,20	446,39
2147504	0	13111111	Móveis e Utensílios	27/01/2014	ARMARIO DE ACO TIPO VESTIARIO C/ 4 PORTAS	719,00	(515,29)	203,71	11230030	Germano	15	180	8	96	997,00	598,20	446,39
2147505	0	13111111	Móveis e Utensílios	27/01/2014	ARMARIO DE ACO TIPO VESTIARIO C/ 4 PORTAS	719,00	(515,29)	203,71	11230030	Germano	15	180	8	96	997,00	598,20	446,39
2147506	0	13111111	Móveis e Utensílios	27/01/2014	ARMARIO DE ACO TIPO VESTIARIO C/ 4 PORTAS	719,00	(515,29)	203,71	11230030	Germano	15	180	8	96	997,00	598,20	446,39
2147507	0	13111111	Móveis e Utensílios	27/01/2014	ARMARIO DE ACO TIPO VESTIARIO C/ 4 PORTAS	719,00	(515,29)	203,71	11230030	Germano	15	180	8	96	997,00	598,20	446,39
2147508	0	13111111	Móveis e Utensílios	27/01/2014	ARMARIO DE ACO TIPO VESTIARIO C/ 4 PORTAS	719,00	(515,29)	203,71	11230030	Germano	15	180	8	96	997,00	598,20	446,39
2147509	0	13111111	Móveis e Utensílios	27/01/2014	ARMARIO DE ACO TIPO VESTIARIO C/ 4 PORTAS	719,00	(515,29)	203,71	11230030	Germano	15	180	8	96	997,00	598,20	446,39
2147510	0	13111111	Móveis e Utensílios	27/01/2014	ARMARIO DE ACO TIPO VESTIARIO C/ 4 PORTAS	719,00	(515,29)	203,71	11230030	Germano	15	180	8	96	997,00	598,20	446,39
2147511	0	13111111	Móveis e Utensílios	01/01/2014	CADEIRA GIRATORIA C/BRACOS,ESTOF. TECIDO	340,00	(243,67)	96,33	11204010	Germano	15	180	8	96	542,00	325,20	242,67
2147512	0	13111111	Móveis e Utensílios	01/01/2014	CADEIRA GIRATORIA C/BRACOS,ESTOF. COURO,GIROFLEX	340,00	(243,67)	96,33	11250010	Germano	15	180	8	96	542,00	325,20	242,67
2147513	0	13111111	Móveis e Utensílios	01/01/2014	CADEIRA GIRATORIA C/BRACOS,ESTOF. COURO	340,00	(243,67)	96,33	11250010	Germano	15	180	8	96	542,00	325,20	242,67
2147514	0	13111111	Móveis e Utensílios	01/01/2014	CADEIRA GIRATORIA C/BRACOS,ESTOF. COURO	340,00	(243,67)	96,33	11250010	Germano	15	180	8	96	542,00	325,20	242,67
2147516	0	13111111	Móveis e Utensílios	01/01/2014	CADEIRA GIRATORIA C/BRACOS,ESTOF. COURO	340,00	(243,67)	96,33	11250010	Germano	15	180	8	96	542,00	325,20	242,67
2147519	0	13111111	Móveis e Utensílios	01/01/2014	CADEIRA GIRATŦRIA C/BRAȜOS EM COURO	340,00	(243,67)	96,33	11370010	Germano	15	180	8	96	472,00	283,20	211,33
2147521	0	13111111	Móveis e Utensílios	27/01/2014	ARMARIO DE ACO TIPO VESTIARIO C/ 4 PORTAS	719,00	(515,29)	203,71	11230030	Germano	15	180	8	96	997,00	598,20	446,39
2147523	0	13111111	Móveis e Utensílios	27/01/2014	ARMARIO DE ACO TIPO VESTIARIO C/ 4 PORTAS	719,00	(515,29)	203,71	11230030	Germano	15	180	8	96	997,00	598,20	446,39
2147524	0	13111081	Sistemas	26/04/2016	VALVULA RETENCAO;PENTAIR/06124000100	28.963,56	(92,68)	28.870,88	11202050	Germano	25	300	19	228	34.226,00	26.764,73	19.972,26
2147526	0	13111111	Móveis e Utensílios	27/01/2014	ARMARIO DE ACO TIPO VESTIARIO C/ 4 PORTAS	719,00	(515,29)	203,71	11230030	Germano	15	180	8	96	997,00	598,20	446,39
2147527	0	13111111	Móveis e Utensílios	27/01/2014	ARMARIO DE ACO TIPO VESTIARIO C/ 4 PORTAS	719,00	(515,29)	203,71	11230030	Germano	15	180	8	96	997,00	598,20	446,39
2147529	0	13111111	Móveis e Utensílios	01/01/2014	CADEIRA GIRATŦRIA C/BRAȜOS EM COURO	340,00	(243,67)	96,33	11370010	Germano	15	180	8	96	472,00	283,20	211,33
2147530	0	13111111	Móveis e Utensílios	01/01/2014	CADEIRA GIRATŦRIA C/BRAȜOS EM COURO	340,00	(243,67)	96,33	11370010	Germano	15	180	8	96	472,00	283,20	211,33
2147531	0	13111111	Móveis e Utensílios	27/08/2014	ROUPEIRO DE ACO COM 04 PORTAS	719,00	(473,35)	245,65	11131010	Germano	15	180	8	96	1.000,00	600,00	447,73
2147532	0	13111081	Sistemas	27/08/2014	VALVULA ESFERA INOX EMERSON V150-6-HD/2052-31/DVC6	19.449,55	(1.089,89)	18.359,66	11130110	Germano	20	240	13	156	19.941,00	13.859,00	10.341,80
2147533	0	13111111	Móveis e Utensílios	27/08/2014	ROUPEIRO DE ACO COM 04 PORTAS	719,00	(473,35)	245,65	11131010	Germano	15	180	8	96	1.000,00	600,00	447,73
2147534	0	13111111	Móveis e Utensílios	27/08/2014	ROUPEIRO DE ACO COM 04 PORTAS	719,00	(473,35)	245,65	11131010	Germano	15	180	8	96	1.000,00	600,00	447,73
2147535	0	13111111	Móveis e Utensílios	27/08/2014	ROUPEIRO DE ACO COM 04 PORTAS	719,00	(473,35)	245,65	11131010	Germano	15	180	8	96	1.000,00	600,00	447,73
2147536	0	13111111	Móveis e Utensílios	27/08/2014	ROUPEIRO DE ACO COM 04 PORTAS	719,00	(473,35)	245,65	11131010	Germano	15	180	8	96	1.000,00	600,00	447,73
2147537	0	13111111	Móveis e Utensílios	27/08/2014	ROUPEIRO DE ACO COM 04 PORTAS	719,00	(473,35)	245,65	11131010	Germano	15	180	8	96	1.000,00	600,00	447,73
2147538	0	13111111	Móveis e Utensílios	27/08/2014	ROUPEIRO DE ACO COM 04 PORTAS	719,00	(473,35)	245,65	11131010	Germano	15	180	8	96	1.000,00	600,00	447,73
2147539	0	13111111	Móveis e Utensílios	27/08/2014	ROUPEIRO DE ACO COM 04 PORTAS	719,00	(473,35)	245,65	11131010	Germano	15	180	8	96	1.000,00	600,00	447,73
2147540	0	13111111	Móveis e Utensílios	27/01/2014	ARMARIO DE ACO TIPO VESTIARIO C/ 4 PORTAS	719,00	(515,29)	203,71	11230030	Germano	15	180	8	96	997,00	598,20	446,39
2147541	0	13111111	Móveis e Utensílios	27/01/2014	ARMARIO DE ACO TIPO VESTIARIO C/ 4 PORTAS	719,00	(515,29)	203,71	11230030	Germano	15	180	8	96	1.115,00	669,00	499,22
2147542	0	13111111	Móveis e Utensílios	27/01/2014	ARMARIO DE ACO TIPO VESTIARIO C/ 4 PORTAS	719,00	(515,29)	203,71	11230030	Germano	15	180	8	96	997,00	598,20	446,39
2147543	0	13111111	Móveis e Utensílios	27/01/2014	ARMARIO DE ACO TIPO VESTIARIO C/ 4 PORTAS	719,00	(515,29)	203,71	11230030	Germano	15	180	8	96	997,00	598,20	446,39
2147544	0	13111111	Móveis e Utensílios	27/01/2014	ARMARIO DE ACO TIPO VESTIARIO C/ 4 PORTAS	719,00	(515,29)	203,71	11230030	Germano	15	180	8	96	997,00	598,20	446,39
2147545	0	13111111	Móveis e Utensílios	27/01/2014	ARMARIO DE ACO TIPO VESTIARIO C/ 4 PORTAS	719,00	(515,29)	203,71	11230030	Germano	15	180	8	96	997,00	598,20	446,39
2147546	0	13111111	Móveis e Utensílios	27/01/2014	ARMARIO DE ACO TIPO VESTIARIO C/ 4 PORTAS	719,00	(515,29)	203,71	11230030	Germano	15	180	8	96	997,00	598,20	446,39
2147547	0	13111111	Móveis e Utensílios	27/01/2014	ARMARIO DE ACO TIPO VESTIARIO C/ 4 PORTAS	719,00	(515,29)	203,71	11230030	Germano	15	180	8	96	997,00	598,20	446,39
2147548	0	13111111	Móveis e Utensílios	27/01/2014	ARMARIO DE ACO TIPO VESTIARIO C/ 4 PORTAS	719,00	(515,29)	203,71	11230030	Germano	15	180	8	96	997,00	598,20	446,39
2147549	0	13111111	Móveis e Utensílios	27/01/2014	ARMARIO DE ACO TIPO VESTIARIO C/ 4 PORTAS	719,00	(515,29)	203,71	11230030	Germano	15	180	8	96	997,00	598,20	446,39
2147550	0	13111071	Máquinas e Eqtos	22/01/2014	GRUPO GERADOR ,STEMAC,DC13072A,467 KW 662CV	78.141,48	(4.925,83)	73.215,65	11130180	Germano	20	240	13	156	164.285,00	114.178,08	85.201,44
2147551	0	13111071	Máquinas e Eqtos	22/01/2014	GRUPO GERADOR;DIESEL;STEMAC/6CTAA83G1	78.141,49	(4.925,83)	73.215,66	11130180	Germano	20	240	13	156	128.463,00	89.281,79	66.623,44
2147552	0	13111071	Máquinas e Eqtos	22/01/2014	REOSTATO LIQUIDO 6000CV 358A NS 96S4834B	180.376,10	(11.370,44)	169.005,66	11130120	Germano	20	240	13	156	297.690,00	206.894,55	154.387,90
2147553	0	13111111	Móveis e Utensílios	27/08/2014	ROUPEIRO DE ACO COM 04 PORTAS	719,00	(473,35)	245,65	11131010	Germano	15	180	8	96	1.000,00	600,00	447,73
2147554	0	13111111	Móveis e Utensílios	27/08/2014	ROUPEIRO DE ACO COM 04 PORTAS	719,00	(473,35)	245,65	11131010	Germano	15	180	8	96	1.000,00	600,00	447,73
2147555	0	13111111	Móveis e Utensílios	27/08/2014	ROUPEIRO DE ACO COM 04 PORTAS	719,00	(473,35)	245,65	11131010	Germano	15	180	8	96	1.000,00	600,00	447,73
2147556	0	13111111	Móveis e Utensílios	27/08/2014	ROUPEIRO DE ACO COM 04 PORTAS	719,00	(473,35)	245,65	11131010	Germano	15	180	8	96	1.000,00	600,00	447,73
2147557	0	13111111	Móveis e Utensílios	27/08/2014	ROUPEIRO DE ACO COM 04 PORTAS	719,00	(473,35)	245,65	11131010	Germano	15	180	8	96	1.000,00	600,00	447,73
2147558	0	13111111	Móveis e Utensílios	27/08/2014	ROUPEIRO DE ACO COM 04 PORTAS	719,00	(473,35)	245,65	11131010	Germano	15	180	8	96	1.000,00	600,00	447,73
2147559	0	13111111	Móveis e Utensílios	27/08/2014	ROUPEIRO DE ACO COM 04 PORTAS	719,00	(473,35)	245,65	11131010	Germano	15	180	8	96	1.000,00	600,00	447,73
2147560	0	13111111	Móveis e Utensílios	27/08/2014	ROUPEIRO DE ACO COM 04 PORTAS	719,00	(473,35)	245,65	11131010	Germano	15	180	8	96	1.000,00	600,00	447,73
2147561	0	13111111	Móveis e Utensílios	27/08/2014	ROUPEIRO DE ACO COM 04 PORTAS	719,00	(473,35)	245,65	11131010	Germano	15	180	8	96	1.000,00	600,00	447,73
2147562	0	13111111	Móveis e Utensílios	27/08/2014	ROUPEIRO DE ACO COM 04 PORTAS	719,00	(473,35)	245,65	11131010	Germano	15	180	8	96	1.000,00	600,00	447,73
2147563	0	13111071	Máquinas e Eqtos	31/03/2015	CAIXA;LIG;MOTOR GEVISA;DESCR518444/1	71.448,23	(1.630,99)	69.817,24	11130070	Germano	25	300	16	192	96.900,00	67.345,50	50.254,25
2147564	0	13111111	Móveis e Utensílios	27/08/2014	ROUPEIRO DE ACO COM 04 PORTAS	719,00	(473,35)	245,65	11131010	Germano	15	180	8	96	1.000,00	600,00	447,73
2147565	0	13111111	Móveis e Utensílios	27/08/2014	ROUPEIRO DE ACO COM 04 PORTAS	719,00	(473,35)	245,65	11131010	Germano	15	180	8	96	1.000,00	600,00	447,73
2147566	0	13111111	Móveis e Utensílios	27/08/2014	ROUPEIRO DE ACO COM 04 PORTAS	719,00	(473,35)	245,65	11131010	Germano	15	180	8	96	1.000,00	600,00	447,73
2147567	0	13111111	Móveis e Utensílios	27/08/2014	ROUPEIRO DE ACO COM 04 PORTAS	719,00	(473,35)	245,65	11131010	Germano	15	180	8	96	1.000,00	600,00	447,73
2147568	0	13111111	Móveis e Utensílios	27/08/2014	ROUPEIRO DE ACO COM 04 PORTAS	719,00	(473,35)	245,65	11131010	Germano	15	180	8	96	1.000,00	600,00	447,73
2147569	0	13111111	Móveis e Utensílios	27/08/2014	ROUPEIRO DE ACO COM 04 PORTAS	719,00	(473,35)	245,65	11131010	Germano	15	180	8	96	1.000,00	600,00	447,73
2147571	0	13111131	Ferramentas	12/09/2014	MAQUINA SOLDA PORTATIL EUTECTIC/POWER MAX 2000	8.347,54	(5.425,88)	2.921,66	11202050	Germano	10	120	5	60	10.800,00	6.199,20	4.625,94
2147575	0	13111071	Máquinas e Eqtos	30/04/2015	REOSTATO LIQ OLEO;358A;ELETELE/96S4834B	181.431,90	(3.598,33)	177.833,57	11130120	Germano	25	300	16	192	246.100,00	171.039,50	127.632,31
2147576	0	13111071	Máquinas e Eqtos	30/06/2017	LOCALIZADOR;RADIODETECTION/RD8000 PDL	45.004,29	(2.250,21)	42.754,08	11342010	Germano	25	300	19	228	63.438,00	49.608,52	37.018,64
2147577	0	13111081	Sistemas	27/08/2014	VALVULA ESFERA INOX EMERSON V150-6-HD/2052-31/DVC6	19.449,55	(1.089,89)	18.359,66	11130110	Germano	20	240	13	156	19.941,00	13.859,00	10.341,80

FDC CONSULT LTDA

SAMARCO
APRENDER PARA EVOLUIR E TRANSFORMAR

DATA-BASE: 31/03/2021					DADOS CONTÁBEIS CEDIDOS PELA SAMARCO					AVALIAÇÃO VALOR JUSTO DE MERCADO							
IMOBILIZADO	SUB Nº	CLASSE	CENTRO CST	DT.INCORP.	DENOMINAÇÃO DO IMOBILIZADO	VAL AQUIS. BRL	DEPREC. ACUM BRL	VALOR CONTÁBIL BRL	CENTRO DE CUSTOS	UNID. IND	VIDA ÚTIL DET. (ANOS)	VIDA ÚTIL DET. (MESES)	VIDA ÚTIL REM. (ANOS)	VIDA ÚTIL REM. (MESES)	VALOR DE REPOSIÇÃO (R$)	VALOR JUSTO DE MERCADO (R$)	VALOR DE LIQUIDAÇÃO FORÇADA
2147578	0	13111081	Sistemas	27/08/2014	VALVULA ESFERA INOX EMERSON V150-6-HD/2052-31/DVC6	19.449,55	(1.089,89)	18.359,66	11130110	Germano	20	240	13	156	19.941,00	13.859,00	10.341,80
2147579	0	13111111	Móveis e Utensílios	19/09/2014	ETILOMETRO DIGITAL PORTATIL ALCOSCAN ALCOLOK	3.163,71	(2.056,40)	1.107,31	11343010	Germano	15	180	8	96	3.900,00	2.340,00	1.746,14
2147580	0	13111111	Móveis e Utensílios	19/09/2014	ETILOMETRO DIGITAL PORTATIL ALCOSCAN ALCOLOK	3.163,71	(2.056,40)	1.107,31	11343010	Germano	15	180	8	96	3.900,00	2.340,00	1.746,14
2147581	0	13111111	Móveis e Utensílios	19/09/2014	ETILOMETRO DIGITAL PORTATIL ALCOSCAN ALCOLOK	3.163,71	(2.056,40)	1.107,31	11343010	Germano	15	180	8	96	3.900,00	2.340,00	1.746,14
2147582	0	13111081	Sistemas	28/02/2015	VALVULA MACHO ROCKWELL 20" 900 LBS REF. 4949MW	404.270,31	(13.242,61)	391.027,70	11162020	Germano	20	240	13	156	414.471,00	288.057,35	214.952,83
2147583	0	13111081	Sistemas	27/08/2014	VALVULA ESFERA INOX EMERSON V150-6-HD/2052-31/DVC6	19.449,54	(1.089,89)	18.359,65	11130110	Germano	20	240	13	156	19.941,00	13.859,00	10.341,80
2147584	0	13111111	Móveis e Utensílios	19/09/2014	ETILOMETRO DIGITAL PORTATIL ALCOSCAN ALCOLOK	3.163,71	(2.056,40)	1.107,31	11343010	Germano	15	180	8	96	3.900,00	2.340,00	1.746,14
2147585	0	13111111	Móveis e Utensílios	27/01/2014	ARMARIO DE ACO TIPO VESTIARIO C/ 4 PORTAS	719,00	(515,29)	203,71	11230030	Germano	15	180	8	96	997,00	598,20	446,39
2147586	0	13111111	Móveis e Utensílios	19/09/2014	ETILOMETRO DIGITAL PORTATIL ALCOSCAN ALCOLOK	3.163,71	(2.056,40)	1.107,31	11343010	Germano	15	180	8	96	3.900,00	2.340,00	1.746,14
2147587	0	13111111	Móveis e Utensílios	19/09/2014	ETILOMETRO DIGITAL PORTATIL ALCOSCAN ALCOLOK	3.163,71	(2.056,40)	1.107,31	11343010	Germano	15	180	8	96	3.900,00	2.340,00	1.746,14
2147589	0	13111111	Móveis e Utensílios	19/09/2014	ETILOMETRO DIGITAL PORTATIL ALCOSCAN ALCOLOK	3.163,71	(2.056,40)	1.107,31	11343010	Germano	15	180	8	96	3.900,00	2.340,00	1.746,14
2147590	0	13111111	Móveis e Utensílios	19/09/2014	ULTRASSOM PIEZOELETCO JETLAXIS SONIC BP-SCHUSTER	3.412,40	(2.218,06)	1.194,34	11343010	Germano	15	180	8	96	4.200,00	2.520,00	1.880,46
2147591	0	13111111	Móveis e Utensílios	19/09/2014	AUTOCLAVE HORIZONTAL 21 LITROS 110V AHMC5 SERCON	3.916,85	(2.545,98)	1.370,87	11343010	Germano	15	180	8	96	4.900,00	2.940,00	2.193,87
2147592	0	13111111	Móveis e Utensílios	21/03/2018	TELEVISAO 60 POLEGADAS	5.329,37	(1.598,81)	3.730,56	11300060	Germano	10	120	7	84	6.856,00	5.073,44	3.785,88
2147594	0	13111111	Móveis e Utensílios	27/08/2014	ROUPEIRO DE ACO COM 04 PORTAS	719,00	(473,35)	245,65	11131010	Germano	15	180	8	96	1.000,00	600,00	447,73
2147595	0	13111141	Bens de Rodízio	30/04/2015	ACOPLAMENTO;GMEC/DES G020520-M-500506	79.752,67	(18.874,82)	60.877,85	11131030	Germano	25	300	16	192	102.700,00	71.376,50	53.262,24
2147596	0	13111111	Móveis e Utensílios	19/09/2014	AUTOCLAVE HORIZONTAL 21 LITROS 110V AHMC5 SERCON	3.916,85	(2.545,98)	1.370,87	11343010	Germano	15	180	8	96	4.900,00	2.940,00	2.193,87
2147597	0	13111111	Móveis e Utensílios	19/09/2014	ETILOMETRO DIGITAL PORTATIL ALCOSCAN ALCOLOK	3.163,71	(2.056,40)	1.107,31	11343010	Germano	15	180	8	96	3.900,00	2.340,00	1.746,14
2147598	0	13111111	Móveis e Utensílios	27/01/2014	ARMARIO DE ACO TIPO VESTIARIO C/ 4 PORTAS	719,00	(515,29)	203,71	11230030	Germano	15	180	8	96	997,00	598,20	446,39
2147601	0	13111071	Máquinas e Eqtos	26/09/2014	TITULADOR;MSB/USB;METROHM/29050010	93.239,79	(4.175,50)	89.064,29	12250010	Ubu	25	300	16	192	159.204,00	110.646,78	82.566,33
2147603	0	13111111	Móveis e Utensílios	26/08/2014	ARMARIO SUSP P/PAINEL MODULADO PORTA BASCULANTE	721,00	(474,66)	246,34	12135030	Ubu	15	180	8	96	900,00	540,00	402,96
2147604	0	13111111	Móveis e Utensílios	26/08/2014	ARMARIO DIRETOR FECHADO MILLUS TP-A	960,00	(632,00)	328,00	12135030	Ubu	15	180	8	96	900,00	540,00	402,96
2147605	0	13111071	Máquinas e Eqtos	22/09/2014	VARIADOR FREQUENCIA 380-480VCA ROF/VARIAC 6881	23.990,63	(1.018,25)	22.972,38	12110020	Ubu	25	300	16	192	32.500,00	22.587,50	16.855,14
2147606	0	13111111	Móveis e Utensílios	19/09/2014	CONDICIONADOR DE AR SPRINGER 12000BTU	1.684,73	(1.095,06)	589,67	12342010	Ubu	15	180	8	96	2.850,00	1.710,00	1.276,03
2147608	0	13111141	Bens de Rodízio	22/09/2014	ACOMPLAMENTO FLEX FALK 1100T41 (ACION GRELHA)	25.126,55	(6.532,90)	18.593,65	12110020	Ubu	25	300	16	192	32.400,00	22.518,00	16.803,28
2147609	0	13111111	Móveis e Utensílios	29/09/2014	CADEIRA GIRATORIA PARA MESA DE REUNIAO	398,00	(258,70)	139,30	12330030	Ubu	15	180	8	96	900,00	540,00	402,96
2147610	0	13111071	Máquinas e Eqtos	22/09/2014	MOTOR CA;4P;250CV;315S/M;V1;FF600	25.121,82	(1.110,49)	24.011,33	12133020	Ubu	25	300	16	192	34.000,00	23.630,00	17.633,07
2147612	0	13111071	Máquinas e Eqtos	22/01/2014	ROBO INDUSTRIAL;200-600VCA;ABB/IRB140	107.792,59	(7.137,79)	100.654,80	12250010	Ubu	25	300	16	192	145.966,00	101.446,37	75.700,84
2147614	0	13111141	Bens de Rodízio	22/09/2014	COROA DENTADA 100 DENTES DES 1E-4154 IT3 ROSCA ESQ	26.942,84	(7.005,12)	19.937,72	12136020	Ubu	25	300	16	192	30.880,00	21.461,60	16.014,98
2147616	0	13111071	Máquinas e Eqtos	17/01/2014	GERADOR ,ELETRICO COMBUSTAO,TOYAMA,TD4000 CXE	49.119,46	(5.593,67)	43.525,79	12300060	Ubu	25	300	16	192	84.080,00	58.435,60	43.605,54
2147619	0	13111131	Ferramentas	26/09/2014	DINAMOMETRO DIGITAL DD-300 100KGF	2.411,85	(1.567,74)	844,11	12250010	Ubu	10	120	5	60	3.200,00	1.836,80	1.370,65
2147621	0	13111141	Bens de Rodízio	22/09/2014	EIXO P/ PENEIRA HAVER&BOECKER NR 9213/96	51.430,83	(13.372,00)	38.058,83	12135020	Ubu	25	300	16	192	66.200,00	46.009,00	34.332,62
2147622	0	13111071	Máquinas e Eqtos	22/09/2014	INVERSOR DE FREQUENCIA TRIF 380/480V 312A 200CV	26.397,36	(1.120,39)	25.276,97	12110020	Ubu	25	300	16	192	35.800,00	24.881,00	18.566,59
2147623	0	13111071	Máquinas e Eqtos	22/09/2014	INVERSOR DE FREQUENCIA TRIF 380/480V 312A 200CV	26.397,36	(1.120,39)	25.276,97	12110020	Ubu	25	300	16	192	35.800,00	24.881,00	18.566,59
2147634	0	13111101	Eqtos Process Dados	18/09/2014	COMUNICADOR CAMPO;IP51;475FP1EKLUGM9	26.093,82	(26.093,82)	-	12210010	Ubu	5	60	1	12	35.400,00	9.097,80	6.788,92
2147635	0	13111111	Móveis e Utensílios	11/04/2014	ARMARIO DE MADEIRA C/ 2 PORTAS,REVEST. MELAMINICO,	1.528,80	(1.057,42)	471,38	11300060	Germano	15	180	8	96	2.577,00	1.546,20	1.153,80
2147636	0	13111111	Móveis e Utensílios	11/04/2014	ARMARIO DE MADEIRA C/ 10 PORTAS,COM TAMPO DE GRANI	3.045,00	(2.106,13)	938,87	12341010	Ubu	15	180	8	96	5.128,00	3.076,80	2.295,96
2147638	0	13111111	Móveis e Utensílios	11/04/2014	ARMARIO DE MADEIRA C/ 2 PORTAS,REVEST. MELAMINICO,	970,00	(670,92)	299,08	12340010	Ubu	15	180	8	96	1.628,00	976,80	728,90
2147639	0	13111141	Bens de Rodízio	30/01/2014	ACOPLAMENTO ENGR;FALK/1070G20	33.321,71	(9.552,24)	23.769,47	12111020	Ubu	25	300	16	192	42.225,00	29.346,38	21.898,72
2147642	0	13111141	Bens de Rodízio	22/09/2014	CONE DA BOMBA NASH CL14003	95.113,68	(24.729,58)	70.384,10	12133020	Ubu	25	300	16	192	122.400,00	85.068,00	63.479,05
2147643	0	13111071	Máquinas e Eqtos	22/09/2014	REDUTOR DE VELOCIDADE SEW/X3FS180 /B/FAN/ET/MA	88.521,25	(3.757,15)	84.764,10	12110020	Ubu	25	300	16	192	120.100,00	83.469,50	62.286,23
2147644	0	13111111	Móveis e Utensílios	11/04/2014	GAVETEIRO VOLANTE C/ 4 GAVETAS,REVEST. MELAMINICO	1.183,28	(818,45)	364,83	12350010	Ubu	15	180	8	96	1.994,00	1.196,40	892,77
2147645	0	13111111	Móveis e Utensílios	11/04/2014	ESTACAO DE TRABALHO EM L,REVEST. MELAMINICO,140X14	580,00	(401,17)	178,83	12350010	Ubu	15	180	8	96	949,00	569,40	424,90
2147646	0	13111111	Móveis e Utensílios	11/04/2014	PAINEL DIVISOR DE ESTRUTURA DE ACO	790,00	(546,42)	243,58	12350010	Ubu	15	180	8	96	1.288,00	772,80	576,68
2147647	0	13111111	Móveis e Utensílios	11/04/2014	PAINEL DIVISOR DE ESTRUTURA DE ACO	890,00	(615,58)	274,42	12350010	Ubu	15	180	8	96	1.451,00	870,60	649,66
2147648	0	13111111	Móveis e Utensílios	11/04/2014	PAINEL DIVISOR DE ESTRUTURA DE ACO	890,00	(615,58)	274,42	12350010	Ubu	15	180	8	96	1.451,00	870,60	649,66
2147649	0	13111111	Móveis e Utensílios	26/06/2014	ARMARIO DE MADEIRA C/ 2 PORTAS,REVEST. MELAMINICO,	604,16	(407,83)	196,33	12111070	Ubu	15	180	8	96	1.017,00	610,20	455,34
2147650	0	13111111	Móveis e Utensílios	26/06/2014	ARMARIO DE MADEIRA C/ 2 PORTAS,REVEST FORMICA	604,16	(407,83)	196,33	12203010	Ubu	15	180	8	96	1.017,00	610,20	455,34
2147651	0	13111111	Móveis e Utensílios	26/06/2014	ARMARIO DE MADEIRA C/ 2 PORTAS,REVEST FORMICA	604,16	(407,83)	196,33	12203010	Ubu	15	180	8	96	1.017,00	610,20	455,34
2147652	0	13111111	Móveis e Utensílios	26/06/2014	ARMARIO DE MADEIRA C/ 2 PORTAS,REVEST. MELAMINICO,	604,16	(407,83)	196,33	12203010	Ubu	15	180	8	96	990,00	594,00	443,25
2147653	0	13111111	Móveis e Utensílios	26/06/2014	ARMARIO DE MADEIRA C/ 2 PORTAS,REVEST. MELAMINICO,	604,16	(407,83)	196,33	12203010	Ubu	15	180	8	96	1.017,00	610,20	455,34
2147654	0	13111111	Móveis e Utensílios	26/06/2014	ARMARIO DE MADEIRA C/ 2 PORTAS,REVEST. MELAMINICO,	604,16	(407,83)	196,33	12203010	Ubu	15	180	8	96	1.017,00	610,20	455,34
2147655	0	13111111	Móveis e Utensílios	26/06/2014	ARMARIO DE MADEIRA C/ 2 PORTAS,REVEST. MELAMINICO	604,16	(407,83)	196,33	12203010	Ubu	15	180	8	96	1.017,00	610,20	455,34
2147656	0	13111111	Móveis e Utensílios	26/06/2014	ARMARIO DE MADEIRA C/ 2 PORTAS,REVEST. MELAMINICO	604,16	(407,83)	196,33	12203010	Ubu	15	180	8	96	1.017,00	610,20	455,34
2147657	0	13111141	Bens de Rodízio	22/09/2014	EIXO;DORR/DES 2E-8659 ITEM 12A14/19A22	33.741,71	(8.772,86)	24.968,85	12136020	Ubu	25	300	16	192	59.624,00	41.438,68	30.922,18
2147658	0	13111071	Máquinas e Eqtos	29/01/2014	ESTROBOSCOPIO DIG;100/240VAC;SKF/TMRS 1	3.558,15	(235,62)	3.322,53	12206010	Ubu	25	300	16	192	6.076,00	4.222,82	3.151,13
2147659	0	13111071	Máquinas e Eqtos	29/01/2014	ESTROBOSCOPIO DIG;100/240VAC;SKF/TMRS 1	3.558,14	(235,62)	3.322,52	12203010	Ubu	25	300	16	192	4.827,00	3.354,77	2.503,38
2147660	0	13111071	Máquinas e Eqtos	22/09/2014	BOMBA VAC;ANEL LIQ;50CFM;NASH/MHF 50	8.457,57	(373,86)	8.083,71	12133020	Ubu	25	300	16	192	11.400,00	7.923,00	5.912,26
2147663	0	13111141	Bens de Rodízio	22/09/2014	CASQUILHO;RENK ZANINI/EZLK 35-300	56.905,37	(14.795,36)	42.110,01	12136020	Ubu	20	240	13	156	76.584,00	53.225,88	39.717,97
2147666	0	13111071	Máquinas e Eqtos	18/09/2014	DETECTOR GAS;INSTRUTEMP/ITGX-2009	4.791,89	(214,60)	4.577,29	12210010	Ubu	25	300	16	192	8.182,00	5.686,49	4.243,35
2147667	0	13111071	Máquinas e Eqtos	18/09/2014	DETECTOR GAS;INSTRUTEMP/ITGX-2009	4.791,89	(214,60)	4.577,29	12210010	Ubu	25	300	16	192	8.182,00	5.686,49	4.243,35
2147668	0	13111071	Máquinas e Eqtos	18/09/2014	DETECTOR GAS;INSTRUTEMP/ITGX-2009	4.791,90	(214,60)	4.577,30	12210010	Ubu	25	300	16	192	8.182,00	5.686,49	4.243,35
2147669	0	13111071	Máquinas e Eqtos	18/09/2014	DETECTOR GAS;INSTRUTEMP/ITGX-2009	4.791,90	(214,60)	4.577,30	12210010	Ubu	25	300	16	192	8.182,00	5.686,49	4.243,35
2147670	0	13111071	Máquinas e Eqtos	18/09/2014	DETECTOR GAS;INSTRUTEMP/ITGX-2009	4.791,90	(214,60)	4.577,30	12210010	Ubu	25	300	16	192	8.182,00	5.686,49	4.243,35
2147671	0	13111141	Bens de Rodízio	22/09/2014	CASQUILHO;RENK ZANINI/EZLQ 35-300	48.432,90	(12.592,58)	35.840,32	12136020	Ubu	20	240	13	156	76.584,00	53.225,88	39.717,97
2147672	0	13111131	Ferramentas	11/09/2014	ALINHADOR LASER;MONARCH/EASY LASER D450	20.224,96	(13.146,24)	7.078,72	12200010	Ubu	10	120	5	60	26.100,00	14.981,40	11.179,35
2147674	0	13111111	Móveis e Utensílios	11/04/2014	MESA DE MADEIRA EM L,REVEST. FORMICA,160X50X75	1.183,29	(818,45)	364,84	12343010	Ubu	15	180	8	96	1.994,00	1.196,40	892,77
2147678	0	13111071	Máquinas e Eqtos	19/09/2014	SOPRADOR ROTATIVO TRILOBULAR SRT	37.266,55	(1.668,89)	35.597,66	12250010	Ubu	25	300	16	192	63.632,00	44.224,24	33.000,81
2147679	0	13111141	Bens de Rodízio	22/09/2014	ANEL C/ EIXO CJ HAVER&BOECKER DES561176CGM	121.294,37	(31.536,50)	89.757,87	12136020	Ubu	20	240	13	156	146.374,00	101.729,93	75.912,44

FDC CONSULT LTDA

SAMARCO
APRENDER PARA EVOLUIR E TRANSFORMAR

DATA-BASE: 31/03/2021					DADOS CONTÁBEIS CEDIDOS PELA SAMARCO						AVALIAÇÃO VALOR JUSTO DE MERCADO						
IMOBILIZADO	SUB Nº	CLASSE	CENTRO CST	DT.INCORP.	DENOMINAÇÃO DO IMOBILIZADO	VAL AQUIS. BRL	DEPREC. ACUM BRL	VALOR CONTÁBIL BRL	CENTRO DE CUSTOS	UNID. IND	VIDA ÚTIL DET. (ANOS)	VIDA ÚTIL DET. (MESES)	VIDA ÚTIL REM. (ANOS)	VIDA ÚTIL REM. (MESES)	VALOR DE REPOSIÇÃO (R$)	VALOR JUSTO DE MERCADO (R$)	VALOR DE LIQUIDAÇÃO FORÇADA
2147680	0	13111071	Máquinas e Eqtos	18/09/2014	BOMBA;DENISON/P14S-7R1C-9A2-B00-0A1-M2	138.731,62	(6.288,22)	132.443,40	12420010	Ubu	25	300	16	192	236.880,00	164.631,60	122.850,63
2147681	0	13111071	Máquinas e Eqtos	22/09/2014	CELULA;INV FREQ;SIEMENS/A1A31000082660	98.468,21	(4.352,71)	94.115,50	12133020	Ubu	25	300	16	192	133.600,00	92.852,00	69.287,59
2147682	0	13111071	Máquinas e Eqtos	22/09/2014	MOTOR CA 600HP 4160V-60HZ 2P 3580RPM B3D	151.158,49	(6.415,70)	144.742,79	12110020	Ubu	25	300	16	192	205.000,00	142.475,00	106.317,04
2147683	0	13111071	Máquinas e Eqtos	11/09/2014	UNIDADE HIDRAULICA;WREN TOOLS/KLW4000A	29.793,28	(1.334,22)	28.459,06	12200010	Ubu	25	300	16	192	50.872,00	35.356,04	26.383,22
2147685	0	13111111	Móveis e Utensílios	29/09/2014	MESA DELTA EM L	643,00	(417,96)	225,04	12330030	Ubu	15	180	8	96	1.000,00	600,00	447,73
2147686	0	13111111	Móveis e Utensílios	29/09/2014	MESA DELTA EM L	643,00	(417,96)	225,04	12330030	Ubu	15	180	8	96	1.000,00	600,00	447,73
2147687	0	13111111	Móveis e Utensílios	29/09/2014	MESA DELTA EM L	643,00	(417,96)	225,04	12330030	Ubu	15	180	8	96	1.000,00	600,00	447,73
2147688	0	13111111	Móveis e Utensílios	29/09/2014	MESA DELTA EM L	643,00	(417,96)	225,04	12330030	Ubu	15	180	8	96	1.000,00	600,00	447,73
2147701	0	13111111	Móveis e Utensílios	19/07/2013	CADEIRA GIRATORIA C/ BRACOS,ESTOF. COURO	798,60	(676,57)	122,03	12300070	Ubu	15	180	8	96	1.302,00	781,20	582,94
2147702	0	13111111	Móveis e Utensílios	19/07/2013	CADEIRA GIRATORIA C/ BRACOS,ESTOF. COURO	798,60	(676,57)	122,03	12300070	Ubu	15	180	8	96	1.302,00	781,20	582,94
2147703	0	13111111	Móveis e Utensílios	19/07/2013	CADEIRA GIRATORIA C/ BRACOS,ESTOF. COURO	798,60	(676,57)	122,03	12300070	Ubu	15	180	8	96	1.302,00	781,20	582,94
2147704	0	13111111	Móveis e Utensílios	19/07/2013	CADEIRA GIRATORIA C/ BRACOS,ESTOF. COURO	798,60	(676,57)	122,03	12300070	Ubu	15	180	8	96	1.302,00	781,20	582,94
2147705	0	13111111	Móveis e Utensílios	19/07/2013	CONJUNTO DIVISORIA EM FIBRA PARA ESTACAO TRABALHO	1.938,42	(1.642,28)	296,14	12341010	Ubu	15	180	8	96	3.161,00	1.896,60	1.415,27
2147706	0	13111111	Móveis e Utensílios	19/07/2013	ARMARIO DUAS PORTAS MOD LINE	769,39	(729,29)	40,10	11370010	Germano	15	180	8	96	1.160,00	696,00	519,37
2147707	0	13111111	Móveis e Utensílios	19/07/2013	GAVETEIRO COM 4 GAVETAS MOD LINE	465,07	(440,82)	24,25	11201020	Germano	15	180	8	96	743,00	445,80	332,66
2147708	0	13111111	Móveis e Utensílios	19/07/2013	GAVETEIRO COM 4 GAVETAS MOD LINE	465,06	(440,82)	24,24	11201020	Germano	15	180	8	96	743,00	445,80	332,66
2147709	0	13111111	Móveis e Utensílios	19/07/2013	GAVETEIRO VOLANTE C/ 4 GAVETAS,REVEST. MELAMINICO	572,00	(542,21)	29,79	13110010	BH	15	180	8	96	914,00	548,40	409,22
2147710	0	13111111	Móveis e Utensílios	24/07/2013	MESA DE MADEIRA,REVEST. MELAMINICO,60X120X75	1.824,00	(1.545,36)	278,64	12250010	Ubu	15	180	8	96	3.066,00	1.839,60	1.372,74
2147711	0	13111111	Móveis e Utensílios	24/07/2013	ARMARIO DE MADEIRA C/ 16 PORTAS,588X125X105	576,00	(488,00)	88,00	12203010	Ubu	15	180	8	96	936,00	561,60	419,07
2147712	0	13111111	Móveis e Utensílios	24/07/2013	SOFA 1 LUGAR,C/PERNA DE ACO, REVEST. COURO	1.285,00	(1.088,69)	196,31	12100005	Ubu	15	180	8	96	2.157,00	1.294,20	965,75
2147713	0	13111111	Móveis e Utensílios	24/07/2013	SOFA ALUMINIO POLIDO 2 LUGARES K-207	1.900,00	(1.609,72)	290,28	12330030	Ubu	15	180	8	96	3.202,00	1.921,20	1.433,63
2147714	0	13111111	Móveis e Utensílios	24/07/2013	CADEIRA DIRETOR	766,00	(587,27)	178,73	12250010	Ubu	15	180	8	96	1.165,00	699,00	521,60
2147715	0	13111111	Móveis e Utensílios	24/07/2013	MESA APOIO REVISTEIRO LYNUX CROMADO COM VIDRO	844,00	(715,07)	128,93	12110020	Ubu	15	180	8	96	1.370,00	822,00	613,39
2147716	0	13111111	Móveis e Utensílios	19/07/2013	ESTACAO DE TRABALHO EM L, C/ 3 GAVETAS,REVEST. MEL	1.179,75	(999,49)	180,26	12136020	Ubu	15	180	8	96	1.926,00	1.155,60	862,33
2147717	0	13111111	Móveis e Utensílios	19/07/2013	ESTACAO DE TRABALHO EM L, C/ 2 GAVETAS,REVEST. MEL	1.179,75	(999,49)	180,26	12136010	Ubu	15	180	8	96	1.980,00	1.188,00	886,50
2147718	0	13111111	Móveis e Utensílios	19/07/2013	ESTACAO DE TRABALHO EM L, C/ 2 GAVETAS,REVEST. MEL	1.179,75	(999,49)	180,26	12136010	Ubu	15	180	8	96	1.980,00	1.188,00	886,50
2147719	0	13111111	Móveis e Utensílios	19/07/2013	GAVETEIRO DE MADEIRA VOLANTE C/ 3 GAVETAS,REVEST.	226,87	(192,22)	34,65	12136020	Ubu	15	180	8	96	366,00	219,60	163,87
2147720	0	13111111	Móveis e Utensílios	19/07/2013	GAVETEIRO DE MADEIRA VOLANTE C/ 3 GAVETAS,REVEST.	226,87	(192,22)	34,65	12136020	Ubu	15	180	8	96	366,00	219,60	163,87
2147721	0	13111111	Móveis e Utensílios	19/07/2013	CADEIRA GIRATORIA C/ BRACOS,ESTOF. COURO	390,22	(330,62)	59,60	12136010	Ubu	15	180	8	96	651,00	390,60	291,47
2147722	0	13111111	Móveis e Utensílios	19/07/2013	CADEIRA GIRATŦRIA C/BRAƷOS EM COURO,ESTOF. COURO	390,22	(330,62)	59,60	12136010	Ubu	15	180	8	96	651,00	390,60	291,47
2147723	0	13111111	Móveis e Utensílios	19/07/2013	CADEIRA GIRATORIA,ESTOF. COURO	390,23	(330,62)	59,61	12136020	Ubu	15	180	8	96	637,00	382,20	285,20
2147724	0	13111111	Móveis e Utensílios	19/07/2013	CADEIRA GIRATORIA,ESTOF. COURO	390,23	(330,62)	59,61	12136020	Ubu	15	180	8	96	637,00	382,20	285,20
2147725	0	13111111	Móveis e Utensílios	19/07/2013	ARMARIO DE MADEIRA C/ 1 PORTA,REVEST. MELAMINICO	562,65	(476,71)	85,94	12136020	Ubu	15	180	8	96	922,00	553,20	412,81
2147726	0	13111111	Móveis e Utensílios	19/07/2013	ARMARIO DE MADEIRA C/ 1 PORTA,REVEST. MELAMINICO	562,65	(476,71)	85,94	12136020	Ubu	15	180	8	96	922,00	553,20	412,81
2147727	0	13111111	Móveis e Utensílios	19/07/2013	GAVETEIRO DE MADEIRA VOLANTE C/ 3 GAVETAS,REVEST.	226,88	(192,22)	34,66	12342010	Ubu	15	180	8	96	366,00	219,60	163,87
2147728	0	13111111	Móveis e Utensílios	19/07/2013	GAVETEIRO DE MADEIRA VOLANTE C/ 3 GAVETAS,REVEST.	226,88	(192,22)	34,66	12342010	Ubu	15	180	8	96	366,00	219,60	163,87
2147729	0	13111111	Móveis e Utensílios	19/07/2013	MESA DE MADEIRA,REVEST. MELAMINICO,70X160X75	635,25	(538,18)	97,07	12136010	Ubu	15	180	8	96	1.071,00	642,60	479,52
2147730	0	13111111	Móveis e Utensílios	19/07/2013	CADEIRA GIRATORIA,ESTOF. COURO	290,40	(246,06)	44,34	12136020	Ubu	15	180	8	96	474,00	284,40	212,22
2147731	0	13111111	Móveis e Utensílios	19/07/2013	CADEIRA GIRATORIA,ESTOF. COURO	290,40	(246,06)	44,34	12136020	Ubu	15	180	8	96	474,00	284,40	212,22
2147732	0	13111111	Móveis e Utensílios	19/07/2013	CADEIRA GIRATORIA C/ BRACOS,ESTOF. COURO	290,40	(246,06)	44,34	12136020	Ubu	15	180	8	96	474,00	284,40	212,22
2147733	0	13111111	Móveis e Utensílios	19/07/2013	CADEIRA GIRATORIA C/ BRACOS,ESTOF. COURO,VITAL	290,40	(246,06)	44,34	12240020	Ubu	15	180	8	96	488,00	292,80	218,49
2147734	0	13111111	Móveis e Utensílios	19/07/2013	REFRIGERADOR TIPO FRIGOBAR,CONSUL,CRC12ABANA20	995,34	(843,25)	152,09	12136020	Ubu	15	180	8	96	1.628,00	976,80	728,90
2147735	0	13111111	Móveis e Utensílios	19/07/2013	ARMARIO DIRETOR DE 25MM 2 PORTAS FORTLINE	550,00	(465,97)	84,03	11250010	Germano	15	180	8	96	861,00	516,60	385,49
2147736	0	13111111	Móveis e Utensílios	19/07/2013	ARMARIO DIRETOR DE 25MM 2 PORTAS FORTLINE	842,97	(799,05)	43,92	11133010	Germano	15	180	8	96	1.348,00	808,80	603,54
2147737	0	13111111	Móveis e Utensílios	19/07/2013	ARMARIO DIRETOR DE 25MM 2 PORTAS FORTLINE	390,14	(369,84)	20,30	11133010	Germano	15	180	8	96	622,00	373,20	278,49
2147738	0	13111111	Móveis e Utensílios	19/07/2013	CONJUNTO DE PERSIANAS EM ALUMINIO	870,00	(824,69)	45,31	11330010	Germano	15	180	8	96	1.181,00	708,60	528,77
2147739	0	13111111	Móveis e Utensílios	19/07/2013	GAVETEIRO VOLANTE C/ 4 GAVETAS,REVEST. MELAMINICO	630,00	(597,19)	32,81	13000010	BH	15	180	8	96	1.008,00	604,80	451,31
2147740	0	13111111	Móveis e Utensílios	19/07/2013	CADEIRA GIRATORIA C/ BRACOS,ESTOF. COURO	263,08	(222,88)	40,20	12230020	Ubu	15	180	8	96	420,00	252,00	188,05
2147741	0	13111111	Móveis e Utensílios	19/07/2013	CADEIRA GIRATORIA C/ BRACOS,ESTOF. COURO	263,08	(222,88)	40,20	12300060	Ubu	15	180	8	96	420,00	252,00	188,05
2147742	0	13111111	Móveis e Utensílios	19/07/2013	CADEIRA GIRATORIA C/ BRACOS,ESTOF. COURO	263,08	(222,88)	40,20	12230020	Ubu	15	180	8	96	420,00	252,00	188,05
2147743	0	13111111	Móveis e Utensílios	19/07/2013	GAVETEIRO VOLANTE C/ 3 GAVETAS,REVEST. MELAMINICO,	261,36	(221,43)	39,93	12230020	Ubu	15	180	8	96	420,00	252,00	188,05
2147744	0	13111111	Móveis e Utensílios	19/07/2013	GAVETEIRO VOLANTE C/ 3 GAVETAS,REVEST. MELAMINICO,	261,36	(221,43)	39,93	12230020	Ubu	15	180	8	96	420,00	252,00	188,05
2147745	0	13111111	Móveis e Utensílios	19/07/2013	GAVETEIRO VOLANTE C/ 3 GAVETAS,REVEST. MELAMINICO,	261,36	(221,43)	39,93	12230020	Ubu	15	180	8	96	420,00	252,00	188,05
2147746	0	13111111	Móveis e Utensílios	19/07/2013	ESTACAO DE TRABALHO EM L,REVEST. MELAMINICO,160X16	443,77	(375,99)	67,78	12230020	Ubu	15	180	8	96	719,00	431,40	321,92
2147747	0	13111111	Móveis e Utensílios	19/07/2013	ESTACAO DE TRABALHO EM L,REVEST. MELAMINICO,160X16	443,77	(375,99)	67,78	12230020	Ubu	15	180	8	96	719,00	431,40	321,92
2147748	0	13111111	Móveis e Utensílios	19/07/2013	ESTACAO DE TRABALHO EM L,REVEST. MELAMINICO,160X16	443,77	(375,99)	67,78	12230020	Ubu	15	180	8	96	719,00	431,40	321,92
2147749	0	13111111	Móveis e Utensílios	19/07/2013	CADEIRA GIRATORIA C/ BRACOS,ESTOF. COURO	390,00	(330,39)	59,61	12300030	Ubu	15	180	8	96	637,00	382,20	285,20
2147750	0	13111111	Móveis e Utensílios	19/07/2013	CARRINHO DE ACO,TRANSPORTE DE BANDEIJAS/ASSADEIRAS	990,00	(838,75)	151,25	12300030	Ubu	15	180	8	96	1.614,00	968,40	722,63
2147751	0	13111111	Móveis e Utensílios	19/07/2013	MESA DELTA 25 MM	1.150,00	(881,67)	268,33	12300030	Ubu	10	120	5	60	1.750,00	1.004,50	749,57
2147752	0	13111111	Móveis e Utensílios	19/07/2013	TV LG 42CS460 LCD PLANA 42 POLEGADAS	1.796,85	(1.703,29)	93,56	11220010	Germano	15	180	8	96	2.492,00	1.495,20	1.115,74
2147753	0	13111111	Móveis e Utensílios	19/07/2013	MESA REUNIAO EM MELAMINICO BP TAMPO 25MM	1.420,00	(1.088,67)	331,33	11220010	Germano	15	180	8	96	2.161,00	1.296,60	967,54
2147754	0	13111111	Móveis e Utensílios	19/07/2013	CADEIRA GIRATORIA C/ BRACOS,ESTOF. COURO,LASEDIA	390,00	(369,69)	20,31	11220010	Germano	15	180	8	96	443,00	265,80	198,34
2147755	0	13111111	Móveis e Utensílios	19/07/2013	CADEIRA GIRATORIA C/ BRACOS,ESTOF. COURO	390,00	(369,69)	20,31	11220010	Germano	15	180	8	96	541,00	324,60	242,22
2147757	0	13111111	Móveis e Utensílios	19/07/2013	CADEIRA GIRATORIA C/ BRACOS,ESTOF. COURO	390,00	(369,69)	20,31	11220010	Germano	15	180	8	96	541,00	324,60	242,22
2147758	0	13111111	Móveis e Utensílios	19/07/2013	CADEIRA GIRATORIA C/ BRACOS,ESTOF. COURO,GIROFLEX	390,00	(369,69)	20,31	11220010	Germano	15	180	8	96	541,00	324,60	242,22
2147759	0	13111111	Móveis e Utensílios	19/07/2013	CADEIRA GIRATORIA C/ BRACOS,ESTOF. COURO	390,00	(369,69)	20,31	11220010	Germano	15	180	8	96	541,00	324,60	242,22
2147760	0	13111111	Móveis e Utensílios	19/07/2013	CADEIRA GIRATORIA C/ BRACOS,ESTOF. COURO	390,00	(369,69)	20,31	11220010	Germano	15	180	8	96	541,00	324,60	242,22
2147761	0	13111111	Móveis e Utensílios	19/07/2013	CADEIRA GIRATORIA C/ BRACOS,ESTOF. COURO	390,00	(369,69)	20,31	11220010	Germano	15	180	8	96	541,00	324,60	242,22
2147762	0	13111111	Móveis e Utensílios	19/07/2013	CADEIRA GIRATORIA C/ BRACOS,ESTOF. COURO	390,00	(369,69)	20,31	11220010	Germano	15	180	8	96	541,00	324,60	242,22

FDC CONSULT LTDA

SAMARCO
APRENDER PARA EVOLUIR E TRANSFORMAR

DATA-BASE: 31/03/2021					DADOS CONTÁBEIS CEDIDOS PELA SAMARCO					AVALIAÇÃO VALOR JUSTO DE MERCADO							
IMOBILIZADO	SUB Nº	CLASSE	CENTRO CST	DT.INCORP.	DENOMINAÇÃO DO IMOBILIZADO	VAL AQUIS. BRL	DEPREC. ACUM BRL	VALOR CONTÁBIL BRL	CENTRO DE CUSTOS	UNID. IND	VIDA ÚTIL DET. (ANOS)	VIDA ÚTIL DET. (MESES)	VIDA ÚTIL REM. (ANOS)	VIDA ÚTIL REM. (MESES)	VALOR DE REPOSIÇÃO (R$)	VALOR JUSTO DE MERCADO (R$)	VALOR DE LIQUIDAÇÃO FORÇADA
2147763	0	13111111	Móveis e Utensílios	19/07/2013	CADEIRA GIRATORIA C/ BRACOS,ESTOF. COURO	390,00	(369,69)	20,31	11220010	Germano	15	180	8	96	541,00	324,60	242,22
2147764	0	13111111	Móveis e Utensílios	19/07/2013	CADEIRA GIRATORIA C/ BRACOSESTOF. COUROMADEIRENSE	390,00	(369,69)	20,31	11220010	Germano	15	180	8	96	541,00	324,60	242,22
2147765	0	13111111	Móveis e Utensílios	19/07/2013	AR CONDICIONADO,SOURCE,18000BUTS 220230V 60HZ	3.172,14	(3.006,94)	165,20	11220010	Germano	15	180	8	96	4.400,00	2.640,00	1.970,01
2147766	0	13111111	Móveis e Utensílios	19/07/2013	CONJUNTO DE PERSIANAS E FORROS MODELO E34 E E50	16.294,00	(15.445,36)	848,64	13020010	BH	15	180	8	96	26.053,00	15.631,80	11.664,69
2147767	0	13111111	Móveis e Utensílios	19/07/2013	PAINEL DIVISORIA COM VIDRO E PORTA COR CRISTAL	1.900,00	(1.609,72)	290,28	12320020	Ubu	15	180	8	96	3.093,00	1.855,80	1.384,83
2147768	0	13111111	Móveis e Utensílios	19/07/2013	CONJUNTO PERSIANAS HORIZONTAIS 1,40X1,30 COR PRATA	640,00	(542,22)	97,78	12320020	Ubu	15	180	8	96	868,00	520,80	388,63
2147769	0	13111111	Móveis e Utensílios	19/07/2013	ESTACAO DE TRABALHO EM L,REVEST. MELAMINICO,180X17	1.292,00	(1.094,64)	197,36	12220010	Ubu	15	180	8	96	2.170,00	1.302,00	971,57
2147770	0	13111111	Móveis e Utensílios	19/07/2013	ESTACAO DE TRABALHO EM L,REVEST. MELAMINICO,180X17	1.292,00	(1.094,64)	197,36	12220010	Ubu	15	180	8	96	2.170,00	1.302,00	971,57
2147771	0	13111111	Móveis e Utensílios	19/07/2013	FRAGMENTADORA DE PAPEL,AURORA,AS618SB,AC 110V 60HZ	1.292,00	(1.094,64)	197,36	12220010	Ubu	15	180	8	96	2.170,00	1.302,00	971,57
2147772	0	13111111	Móveis e Utensílios	19/07/2013	CADEIRA GIRATORIA C/ BRACOS,ESTOF. COURO	361,00	(305,84)	55,16	12220010	Ubu	15	180	8	96	610,00	366,00	273,11
2147773	0	13111111	Móveis e Utensílios	19/07/2013	CADEIRA GIRATORIA C/ BRACOS,ESTOF. COURO	361,00	(305,84)	55,16	12220010	Ubu	15	180	8	96	610,00	366,00	273,11
2147774	0	13111111	Móveis e Utensílios	19/07/2013	CADEIRA GIRATORIA C/ BRACOS,ESTOF. COURO	361,00	(305,84)	55,16	12220010	Ubu	15	180	8	96	610,00	366,00	273,11
2147775	0	13111111	Móveis e Utensílios	19/07/2013	GAVETEIRO VOLANTE C/ 3 GAVETAS,REVEST. MELAMINICO	650,75	(551,36)	99,39	12220010	Ubu	15	180	8	96	1.099,00	659,40	492,05
2147776	0	13111111	Móveis e Utensílios	19/07/2013	GAVETEIRO VOLANTE C/ 3 GAVETAS,REVEST. MELAMINICO	650,75	(551,36)	99,39	12220010	Ubu	15	180	8	96	1.099,00	659,40	492,05
2147778	0	13111111	Móveis e Utensílios	19/07/2013	ARMARIO DE MADEIRA C/ 2 PORTAS,MELAN,090X050X160	1.045,00	(885,34)	159,66	12220010	Ubu	15	180	8	96	1.763,00	1.057,80	789,35
2147780	0	13111111	Móveis e Utensílios	23/07/2013	CONJUNTO DE DIVISORIAS	3.707,34	(3.514,26)	193,08	13000010	BH	15	180	8	96	5.927,00	3.556,20	2.653,69
2147781	0	13111111	Móveis e Utensílios	23/07/2013	AR CONDICIONADO,TIPO JANELA,CONSUL,9.600 BTUS	2.175,88	(1.843,42)	332,46	12250010	Ubu	15	180	8	96	3.541,00	2.124,60	1.585,41
2147782	0	13111111	Móveis e Utensílios	23/07/2013	AR CONDICIONADO,TIPO JANELA,MIDEA,220V 60 HZ	1.805,88	(1.529,96)	275,92	12250010	Ubu	15	180	8	96	2.930,00	1.758,00	1.311,85
2147783	0	13111111	Móveis e Utensílios	23/07/2013	AR CONDICIONADO SPRINGER MCC 12.000 BTU	1.805,88	(1.529,96)	275,92	12250010	Ubu	15	180	8	96	2.930,00	1.758,00	1.311,85
2147784	0	13111111	Móveis e Utensílios	23/07/2013	ARMARIO DE MADEIRA C/ 2 PORTAS	1.263,67	(1.070,62)	193,05	12300060	Ubu	15	180	8	96	2.048,00	1.228,80	916,95
2147785	0	13111111	Móveis e Utensílios	23/07/2013	MESA DE MADEIRA EM L,REVEST. MELAMINICO,160X160X60	1.172,72	(993,54)	179,18	12300060	Ubu	15	180	8	96	1.899,00	1.139,40	850,24
2147786	0	13111111	Móveis e Utensílios	23/07/2013	GAVETEIRO VOLANTE C/ 3 GAVETAS,REVEST. MELAMINICO,	527,27	(446,75)	80,52	12300060	Ubu	15	180	8	96	854,00	512,40	382,36
2147788	0	13111111	Móveis e Utensílios	23/07/2013	CADEIRA GIRATORIA C/ BRACOS,ESTOF. COURO	630,00	(533,75)	96,25	12300060	Ubu	15	180	8	96	1.017,00	610,20	455,34
2147789	0	13111111	Móveis e Utensílios	23/07/2013	MESA DE MADEIRA EM L,REVEST. MELAMINICO,180XX160X7	1.464,40	(1.240,67)	223,73	12300060	Ubu	15	180	8	96	2.374,00	1.424,40	1.062,91
2147790	0	13111111	Móveis e Utensílios	23/07/2013	MESA DE MADEIRA EM L,REVEST. MELAMINICO,230X230X65	1.464,40	(1.240,67)	223,73	12300060	Ubu	15	180	8	96	2.062,00	1.237,20	923,22
2147791	0	13111111	Móveis e Utensílios	23/07/2013	MESA DE MADEIRA P/ REUNIAO,REDONDA C/ PEDRA MARMOR	1.464,40	(1.240,67)	223,73	12300060	Ubu	15	180	8	96	2.374,00	1.424,40	1.062,91
2147792	0	13111111	Móveis e Utensílios	23/07/2013	MESA DE MADEIRA P/ REUNIAO,REDONDA,120X75	1.464,40	(1.240,67)	223,73	12300060	Ubu	15	180	8	96	2.374,00	1.424,40	1.062,91
2147793	0	13111111	Móveis e Utensílios	23/07/2013	GAVETEIRO VOLANTE C/ 3 GAVETAS,REVEST. MELAMINICO,	434,15	(367,83)	66,32	12300060	Ubu	15	180	8	96	705,00	423,00	315,65
2147794	0	13111111	Móveis e Utensílios	23/07/2013	GAVETEIRO VOLANTE C/ 3 GAVETAS,REVEST. MELAMINICO,	434,15	(367,83)	66,32	12300060	Ubu	15	180	8	96	705,00	423,00	315,65
2147795	0	13111111	Móveis e Utensílios	23/07/2013	GAVETEIRO VOLANTE C/ 3 GAVETAS,REVEST. MELAMINICO,	434,15	(367,83)	66,32	12300060	Ubu	15	180	8	96	705,00	423,00	315,65
2147796	0	13111111	Móveis e Utensílios	23/07/2013	GAVETEIRO VOLANTE C/ 3 GAVETAS,REVEST. MELAMINICO,	434,15	(367,83)	66,32	12300060	Ubu	15	180	8	96	705,00	423,00	315,65
2147797	0	13111111	Móveis e Utensílios	23/07/2013	CADEIRA GIRATORIA C/ BRACOS, COURVIN	363,00	(307,52)	55,48	12300060	Ubu	15	180	8	96	583,00	349,80	261,03
2147798	0	13111111	Móveis e Utensílios	23/07/2013	CADEIRA GIRATORIA C/ BRACOS,ESTOF. COURO	363,00	(307,52)	55,48	12300060	Ubu	15	180	8	96	583,00	349,80	261,03
2147799	0	13111111	Móveis e Utensílios	23/07/2013	CAMERA DIGITAL SONY 14.1 MEGA PIXELS	436,25	(369,59)	66,66	12300060	Ubu	15	180	8	96	705,00	423,00	315,65
2147800	0	13111111	Móveis e Utensílios	23/07/2013	CAMERA DIGITAL SONY 14.1 MEGA PIXELS	436,25	(369,59)	66,66	12300060	Ubu	15	180	8	96	705,00	423,00	315,65
2147801	0	13111081	Sistemas	19/07/2013	VALVULA GUILHOTINA, CLARKSON, 16", 120 BAR	7.686,38	(853,56)	6.832,82	11131200	Germano	25	300	16	192	11.573,00	8.043,24	6.001,99
2147802	0	13111081	Sistemas	19/07/2013	VALVULA GUILHOTINA, CLARKSON, 16", 120 BAR	3.532,32	(392,26)	3.140,06	11131200	Germano	25	300	16	192	5.318,00	3.696,01	2.758,02
2147803	0	13111081	Sistemas	19/07/2013	VALVULA GUILHOTINA, CLARKSON, 16", 120 BAR	3.532,32	(392,26)	3.140,06	11131200	Germano	25	300	16	192	5.318,00	3.696,01	2.758,02
2147804	0	13111081	Sistemas	19/07/2013	VALVULA GUILHOTINA, CLARKSON, 16", 120 BAR	3.532,31	(392,26)	3.140,05	11131200	Germano	25	300	16	192	5.318,00	3.696,01	2.758,02
2147805	0	13111081	Sistemas	19/07/2013	VALVULA GUILHOTINA, CLARKSON, 16", 120 BAR	3.532,31	(392,26)	3.140,05	11131200	Germano	25	300	16	192	5.318,00	3.696,01	2.758,02
2147806	0	13111081	Sistemas	19/07/2013	VALVULA GUILHOTINA KGDFOF 10" 150 BAR 70-200 NM	4.251,81	(472,17)	3.779,64	11131200	Germano	25	300	16	192	6.402,00	4.449,39	3.320,20
2147807	0	13111081	Sistemas	19/07/2013	VALVULA GUILHOTINA KGDFOF 10" 150 BAR 70-200 NM	4.251,81	(472,17)	3.779,64	11131200	Germano	25	300	16	192	6.402,00	4.449,39	3.320,20
2147808	0	13111081	Sistemas	19/07/2013	VALVULA GUILHOTINA KGDFOF 10" 150 BAR 70-200 NM	4.251,81	(472,17)	3.779,64	11131200	Germano	25	300	16	192	6.402,00	4.449,39	3.320,20
2147809	0	13111081	Sistemas	19/07/2013	VALVULA GUILHOTINA KGDFOF 10" 150 BAR 70-200 NM	4.251,81	(472,17)	3.779,64	11131200	Germano	25	300	16	192	6.402,00	4.449,39	3.320,20
2147810	0	13111081	Sistemas	19/07/2013	VALVULA GUILHOTINA, ITT 14", 120 BAR, 40-160 NM	7.516,28	(834,68)	6.681,60	11131200	Germano	25	300	16	192	11.317,00	7.865,32	5.869,22
2147811	0	13111081	Sistemas	19/07/2013	VALVULA GUILHOTINA, ITT 14", 120 BAR, 40-160 NM	7.516,27	(834,68)	6.681,59	11131200	Germano	25	300	16	192	11.317,00	7.865,32	5.869,22
2147812	0	13111081	Sistemas	19/07/2013	VALVULA GUILHOTINA, ITT 14", 120 BAR, 40-160 NM	3.249,07	(360,81)	2.888,26	11131200	Germano	25	300	16	192	4.892,00	3.399,94	2.537,09
2147813	0	13111081	Sistemas	19/07/2013	VALVULA GUILHOTINA, 18", 120 BAR, 70-200 NM	19.633,67	(2.180,31)	17.453,36	11131200	Germano	25	300	16	192	29.561,00	20.544,90	15.330,92
2147814	0	13111071	Máquinas e Eqtos	10/07/2013	TALHA ELETRICA; ALTA IND/GCP-150841	54.838,22	(6.487,96)	48.350,26	11130050	Germano	20	240	13	156	90.171,00	62.668,85	46.764,46
2147815	0	13111071	Máquinas e Eqtos	10/07/2013	TALHA ELETRICA; ALTA IND/GCP-150841	54.838,22	(6.487,96)	48.350,26	11130050	Germano	20	240	13	156	90.171,00	62.668,85	46.764,46
2147816	0	13111071	Máquinas e Eqtos	10/07/2013	PAINEL ELETR.P/CONTRAPESO;ALTA IND/PEGCP150841	9.039,20	(1.069,44)	7.969,76	11130050	Germano	20	240	13	156	18.065,00	12.555,18	9.368,86
2147817	0	13111071	Máquinas e Eqtos	10/07/2013	PAINEL ELETR.P/CONTRAPESO;ALTA IND/PEGCP150841	9.039,20	(1.069,44)	7.969,76	11130050	Germano	20	240	13	156	18.065,00	12.555,18	9.368,86
2147818	0	13111071	Máquinas e Eqtos	10/07/2013	PAINEL ELETR.P/CONTRAPESO;ALTA IND/PEGCP150841	9.039,21	(1.069,44)	7.969,77	11130050	Germano	20	240	13	156	18.065,00	12.555,18	9.368,86
2147819	0	13111111	Móveis e Utensílios	16/07/2013	COND.PRECISÃO (UNID.COND.)KSV 480V/3F/60HZ - STULZ	36.588,40	(23.629,99)	12.958,41	12210010	Ubu	15	180	8	96	56.752,00	34.051,20	25.409,53
2147820	0	13111111	Móveis e Utensílios	16/07/2013	COND.PRECISÃO (UNID.COND.)KSV 480V/3F/60HZ - STULZ	36.588,40	(23.629,99)	12.958,41	12210010	Ubu	15	180	8	96	56.752,00	34.051,20	25.409,53
2147821	0	13111111	Móveis e Utensílios	16/07/2013	COND.PRECISÃO (UNID.COND.)KSV 480V/3F/60HZ - STULZ	36.588,41	(23.629,99)	12.958,42	12210010	Ubu	15	180	8	96	56.752,00	34.051,20	25.409,53
2147822	0	13111111	Móveis e Utensílios	16/07/2013	COND.PRECISÃO (UNID.COND.)KSV 480V/3F/60HZ - STULZ	36.588,41	(23.629,99)	12.958,42	12210010	Ubu	15	180	8	96	56.752,00	34.051,20	25.409,53
2147823	0	13111101	Eqtos Process Dados	16/07/2013	PLACA TELEMONITORAMENTO E COMUNICACAO 01 WIB 8000	16.114,89	(16.114,89)	-	12210010	Ubu	5	60	1	12	25.874,00	6.649,62	4.962,05
2147824	0	13111111	Móveis e Utensílios	16/07/2013	COND.PRECISÃO (UNID.EVAP.)KSV 480V/3F/60HZ - STULZ	108.544,73	(70.101,78)	38.442,95	12210010	Ubu	15	180	8	96	186.519,00	111.911,40	83.510,01
2147825	0	13111111	Móveis e Utensílios	16/07/2013	COND.PRECISÃO (UNID.EVAP.)KSV 480V/3F/60HZ - STULZ	108.544,73	(70.101,78)	38.442,95	12210010	Ubu	15	180	8	96	186.519,00	111.911,40	83.510,01
2147826	0	13111071	Máquinas e Eqtos	26/07/2013	MOINHO JARRO;BRASTORNO/BT.MJ.BSC.12/2010	15.918,70	(2.059,54)	13.859,16	11250010	Germano	20	240	13	156	30.415,00	21.138,43	15.773,82
2147827	0	13111071	Máquinas e Eqtos	26/07/2013	MOINHO JARRO;BRASTORNO/BT.MJ.BSC.10/2010	15.316,37	(1.981,61)	13.334,76	11250010	Germano	20	240	13	156	29.266,00	20.339,87	15.177,92
2147828	0	13111071	Máquinas e Eqtos	26/07/2013	PH-METRO PORTATIL SEVENGO PH - SG2 ELK	2.764,48	(268,35)	2.496,13	11250010	Germano	25	300	16	192	4.636,00	3.222,02	2.404,32
2147829	0	13111071	Máquinas e Eqtos	26/07/2013	QUARTEADOR AMOSTRAS;DIALMATICA/00064	6.015,39	(608,20)	5.407,19	11250010	Germano	25	300	16	192	10.221,00	7.103,60	5.300,81
2147830	0	13111131	Ferramentas	26/07/2013	TURBIDIMETRO DIG;0-1000NTU;110/220V-60HZ	8.705,60	(6.674,29)	2.031,31	11250010	Germano	10	120	5	60	11.200,00	6.428,80	4.797,27
2147831	0	13111131	Ferramentas	26/07/2013	PEGA TAMBOR;TIPO TVKH;CARGA 600KG	1.343,70	(1.030,17)	313,53	11250010	Germano	10	120	5	60	1.800,00	1.033,20	770,99
2147832	0	13111071	Máquinas e Eqtos	26/07/2013	BALANCA ELETRONICA;S/ACES;TOLEDO/AR5120	2.065,74	(200,51)	1.865,23	11250010	Germano	25	300	16	192	19.902,00	13.831,89	10.321,57
2147833	0	13111101	Eqtos Process Dados	19/07/2013	PLACA CIRCUITO IMPRESSO HBA HP 42B PCIE 4G	3.757,72	(3.757,72)	-	12330020	Ubu	5	60	1	12	6.037,00	1.551,51	1.157,76
2147836	0	13111101	Eqtos Process Dados	29/07/2013	FONTE ALIMENTACAO; ROCKWELL/1606-XL120D	603,74	(603,74)	-	11210010	Germano	5	60	1	12	1.109,00	285,01	212,68

FDC CONSULT LTDA

SAMARCO
APRENDER PARA EVOLUIR E TRANSFORMAR

DATA-BASE: 31/03/2021					DADOS CONTÁBEIS CEDIDOS PELA SAMARCO					AVALIAÇÃO VALOR JUSTO DE MERCADO							
IMOBILIZADO	SUB Nº	CLASSE	CENTRO CST	DT.INCORP.	DENOMINAÇÃO DO IMOBILIZADO	VAL AQUIS. BRL	DEPREC. ACUM BRL	VALOR CONTÁBIL BRL	CENTRO DE CUSTOS	UNID. IND	VIDA ÚTIL DET. (ANOS)	VIDA ÚTIL DET. (MESES)	VIDA ÚTIL REM. (ANOS)	VIDA ÚTIL REM. (MESES)	VALOR DE REPOSIÇÃO (R$)	VALOR JUSTO DE MERCADO (R$)	VALOR DE LIQUIDAÇÃO FORÇADA
2147837	0	13111101	Eqtos Process Dados	29/07/2013	FONTE ALIMENTACAO; ROCKWELL/1606-XL120D	603,74	(603,74)	-	11210010	Germano	5	60	1	12	1.109,00	285,01	212,68
2147838	0	13111101	Eqtos Process Dados	29/07/2013	FONTE ALIMENTACAO; ROCKWELL/1606-XL120D	603,73	(603,73)	-	11210010	Germano	5	60	1	12	1.109,00	285,01	212,68
2147839	0	13111101	Eqtos Process Dados	29/07/2013	FONTE ALIMENTACAO; ROCKWELL/1606-XL120D	604,84	(604,84)	-	11210010	Germano	5	60	1	12	1.111,00	285,53	213,06
2147840	0	13111101	Eqtos Process Dados	29/07/2013	FONTE ALIMENTACAO; ROCKWELL/1606-XL120D	604,84	(604,84)	-	11210010	Germano	5	60	1	12	1.111,00	285,53	213,06
2147841	0	13111101	Eqtos Process Dados	29/07/2013	FONTE ALIMENTACAO; ROCKWELL/1606-XL120D	604,85	(604,85)	-	11210010	Germano	5	60	1	12	1.111,00	285,53	213,06
2147842	0	13111131	Ferramentas	29/07/2013	MICROSCOPIO METALOGRAFICO AXIO IMAGER M2M	116.066,82	(88.984,55)	27.082,27	11250010	Germano	10	120	5	60	149.400,00	85.755,60	63.992,15
2147843	0	13111071	Máquinas e Eqtos	29/07/2013	DETECTOR RASGO P/CORREIA;46POL;900MM;RHF-DCR-46P	19.601,35	(1.919,12)	17.682,23	11130020	Germano	25	300	16	192	36.005,00	25.023,48	18.672,90
2147844	0	13111071	Máquinas e Eqtos	29/07/2013	DETECTOR RASGO P/CORREIA;46POL;900MM;RHF-DCR-46P	19.601,35	(1.919,12)	17.682,23	11130020	Germano	25	300	16	192	36.005,00	25.023,48	18.672,90
2147845	0	13111071	Máquinas e Eqtos	29/07/2013	DETECTOR RASGO P/CORREIA;46POL;900MM;RHF-DCR-46P	19.601,35	(1.919,12)	17.682,23	11130020	Germano	25	300	16	192	36.005,00	25.023,48	18.672,90
2147846	0	13111071	Máquinas e Eqtos	29/07/2013	DETECTOR RASGO P/CORREIA;46POL;900MM;RHF-DCR-46P	19.601,35	(1.919,12)	17.682,23	11130020	Germano	25	300	16	192	36.005,00	25.023,48	18.672,90
2147847	0	13111071	Máquinas e Eqtos	29/07/2013	DETECTOR RASGO P/CORREIA;46POL;900MM;RHF-DCR-46P	19.601,35	(1.919,12)	17.682,23	11130020	Germano	25	300	16	192	36.005,00	25.023,48	18.672,90
2147848	0	13111071	Máquinas e Eqtos	29/07/2013	DETECTOR RASGO P/CORREIA;46POL;900MM;RHF-DCR-46P	19.601,35	(1.919,12)	17.682,23	11130020	Germano	25	300	16	192	36.005,00	25.023,48	18.672,90
2147849	0	13111071	Máquinas e Eqtos	29/07/2013	DETECTOR RASGO P/CORREIA;46POL;900MM;RHF-DCR-46P	19.601,35	(1.919,12)	17.682,23	11130020	Germano	25	300	16	192	36.005,00	25.023,48	18.672,90
2147850	0	13111071	Máquinas e Eqtos	29/07/2013	DETECTOR RASGO P/CORREIA;46POL;900MM;RHF-DCR-46P	19.601,35	(1.919,12)	17.682,23	11130020	Germano	25	300	16	192	36.005,00	25.023,48	18.672,90
2147851	0	13111071	Máquinas e Eqtos	29/07/2013	DETECTOR RASGO P/CORREIA;46POL;900MM;RHF-DCR-46P	19.601,35	(1.919,12)	17.682,23	11130020	Germano	25	300	16	192	36.005,00	25.023,48	18.672,90
2147852	0	13111071	Máquinas e Eqtos	29/07/2013	DETECTOR RASGO P/CORREIA;46POL;900MM;RHF-DCR-46P	19.601,35	(1.919,12)	17.682,23	11130020	Germano	25	300	16	192	36.005,00	25.023,48	18.672,90
2147853	0	13111071	Máquinas e Eqtos	29/07/2013	DETECTOR RASGO P/CORREIA;46POL;900MM;RHF-DCR-46P	19.623,02	(1.921,25)	17.701,77	11130020	Germano	25	300	16	192	36.047,00	25.052,67	18.694,68
2147854	0	13111071	Máquinas e Eqtos	30/07/2013	PAINEL;IHM ENGENHARIA/SAT-SAM-015-AAR001	7.726,72	(916,30)	6.810,42	11162010	Germano	20	240	13	156	15.443,00	10.732,89	8.009,04
2147855	0	13111071	Máquinas e Eqtos	30/07/2013	PAINEL;IHM ENGENHARIA/SAT-SAM-015-AAR001	7.726,72	(916,30)	6.810,42	11162010	Germano	20	240	13	156	15.443,00	10.732,89	8.009,04
2147856	0	13111071	Máquinas e Eqtos	30/07/2013	PAINEL;IHM ENGENHARIA/SAT-SAM-015-AAR001	7.726,72	(916,30)	6.810,42	11162010	Germano	20	240	13	156	15.443,00	10.732,89	8.009,04
2147857	0	13111071	Máquinas e Eqtos	30/07/2013	PAINEL;IHM ENGENHARIA/SAT-SAM-015-AAR001	7.726,73	(916,30)	6.810,43	11162010	Germano	20	240	13	156	15.443,00	10.732,89	8.009,04
2147858	0	13111101	Eqtos Process Dados	30/07/2013	FONTE ALIMENTACAO;MONO;4A;MURR/ME85999D	1.639,52	(1.639,52)	-	11162020	Germano	5	60	1	12	2.474,00	635,82	474,46
2147859	0	13111101	Eqtos Process Dados	30/07/2013	FONTE ALIMENTACAO;MONO;4A;MURR/ME85999D	1.639,52	(1.639,52)	-	11162020	Germano	5	60	1	12	2.474,00	635,82	474,46
2147860	0	13111101	Eqtos Process Dados	30/07/2013	FONTE ALIMENTACAO;MONO;4A;MURR/ME85999D	1.639,52	(1.639,52)	-	11162020	Germano	5	60	1	12	2.474,00	635,82	474,46
2147861	0	13111101	Eqtos Process Dados	30/07/2013	FONTE ALIMENTACAO;MONO;4A;MURR/ME85999D	1.639,52	(1.639,52)	-	11162020	Germano	5	60	1	12	2.474,00	635,82	474,46
2147862	0	13111101	Eqtos Process Dados	30/07/2013	FONTE ALIMENTACAO;MONO;4A;MURR/ME85999D	1.639,51	(1.639,51)	-	11162020	Germano	5	60	1	12	2.474,00	635,82	474,46
2147863	0	13111071	Máquinas e Eqtos	09/08/2013	MEDIDOR DE FLUXO E NIVEL, DRUCK, 35 - 5- MM, 200-	6.260,32	(612,61)	5.647,71	11260020	Germano	25	300	16	192	11.498,00	7.991,11	5.963,09
2147864	0	13111101	Eqtos Process Dados	09/08/2013	RADIO MODEM DIGITAL SERIAL ELPRO MOD.905U-D/900MHZ	4.802,26	(4.802,26)	-	11260020	Germano	5	60	1	12	7.448,00	1.914,14	1.428,36
2147865	0	13111101	Eqtos Process Dados	09/08/2013	RADIO MODEM DIGITAL SERIAL ELPRO MOD.905U-D/900MHZ	4.802,26	(4.802,26)	-	11260020	Germano	5	60	1	12	7.448,00	1.914,14	1.428,36
2147866	0	13111101	Eqtos Process Dados	09/08/2013	RADIO MODEM DIGITAL SERIAL ELPRO MOD.905U-D/900MHZ	4.802,27	(4.802,27)	-	11260020	Germano	5	60	1	12	7.448,00	1.914,14	1.428,36
2147867	0	13111101	Eqtos Process Dados	09/08/2013	SWITCH INDUSTRIAL ETHERNET 5 PORTAS	912,63	(912,63)	-	11260020	Germano	5	60	1	12	1.377,00	353,89	264,08
2147868	0	13111131	Ferramentas	09/08/2013	TERMOMETRO DIGITAL;FLUKE/62 MINI	476,48	(361,34)	115,14	11201010	Germano	10	120	5	60	700,00	401,80	299,83
2147869	0	13111111	Móveis e Utensílios	09/08/2013	CAMERA FOTOGRAF DIG;SONY/DSC-J10	783,91	(736,56)	47,35	11201010	Germano	15	180	8	96	1.183,00	709,80	529,66
2147870	0	13111131	Ferramentas	09/08/2013	NIVEL PRECISAO;STABILA/NIVEL81SVREMW360	430,77	(326,69)	104,08	11201010	Germano	10	120	5	60	600,00	344,40	257,00
2147871	0	13111071	Máquinas e Eqtos	09/08/2013	COLETOR/ANALISADOR VIBRAÃÇÃO CSI 2130A-1	60.949,14	(7.687,23)	53.261,91	11201010	Germano	20	240	13	156	175.878,00	122.235,21	91.213,80
2147872	0	13111111	Móveis e Utensílios	09/08/2013	ESTETOSCOPIO DET RUID P/EQ;SKF/TMST 3	1.686,93	(1.585,04)	101,89	11201010	Germano	15	180	8	96	2.546,00	1.527,60	1.139,92
2147873	0	13111131	Ferramentas	09/08/2013	MULTIMETRO;FLUKE/TRUE RMS 175	1.108,12	(840,31)	267,81	11201010	Germano	10	120	5	60	1.500,00	861,00	642,49
2147874	0	13111131	Ferramentas	09/08/2013	MULTIMETRO;FLUKE/TRUE RMS 175	1.108,12	(840,31)	267,81	11201010	Germano	10	120	5	60	1.500,00	861,00	642,49
2147875	0	13111131	Ferramentas	09/08/2013	MULTIMETRO;FLUKE/TRUE RMS 175	1.108,13	(840,31)	267,82	11201010	Germano	10	120	5	60	1.500,00	861,00	642,49
2147876	0	13111131	Ferramentas	09/08/2013	MULTIMETRO PORTATIL;FLUKE/179	1.170,35	(887,55)	282,80	11201010	Germano	10	120	5	60	1.600,00	918,40	685,32
2147877	0	13111131	Ferramentas	09/08/2013	MEGOHMETRO ANALOG;500-5000V;260X155X99MM	4.181,88	(3.171,28)	1.010,60	11201010	Germano	10	120	5	60	5.400,00	3.099,60	2.312,97
2147878	0	13111111	Móveis e Utensílios	09/08/2013	ARMARIO DIRETOR FECHADO MILLUS ARGILA	839,00	(703,82)	135,18	11250010	Germano	15	180	8	96	1.312,00	787,20	587,42
2147879	0	13111111	Móveis e Utensílios	09/08/2013	CAMERA TERMOGRAFICA;FLIR SYSTMS/FLIR E60	30.344,91	(28.511,55)	1.833,36	11201010	Germano	15	180	8	96	45.802,00	27.481,20	20.506,89
2147880	0	13111131	Ferramentas	09/08/2013	MULTIMETRO PORTATIL;FLUKE/179	1.430,00	(1.084,42)	345,58	11201010	Germano	10	120	5	60	1.900,00	1.090,60	813,82
2147881	0	13111111	Móveis e Utensílios	09/08/2013	CAMERA FOTOGRAF DIG;SONY/DSC-J10	914,30	(859,08)	55,22	11201010	Germano	15	180	8	96	1.379,00	827,40	617,42
2147882	0	13111101	Eqtos Process Dados	09/08/2013	HD EXTERNO PORTATIL 1 TB PRETO USB	399,99	(399,99)	-	11201010	Germano	5	60	1	12	732,00	188,12	140,38
2147883	0	13111101	Eqtos Process Dados	09/08/2013	HD EXTERNO PORTATIL 1 TB PRETO USB	399,99	(399,99)	-	11201010	Germano	5	60	1	12	732,00	188,12	140,38
2147884	0	13111101	Eqtos Process Dados	09/08/2013	HD EXTERNO PORTATIL 1 TB PRETO USB	399,99	(399,99)	-	11201010	Germano	5	60	1	12	732,00	188,12	140,38
2147885	0	13111111	Móveis e Utensílios	09/08/2013	ANTENA; RADIODETECTION/10/TC1769-4KTX	2.033,79	(1.910,89)	122,90	11201010	Germano	15	180	8	96	2.762,00	1.657,20	1.236,63
2147886	0	13111071	Máquinas e Eqtos	16/08/2013	MEDIDOR DE VIBRACAO MECANICA,SKF,CMAS100	5.209,27	(548,46)	4.660,81	12110020	Ubu	25	300	16	192	8.493,00	5.902,64	4.404,64
2147888	0	13111071	Máquinas e Eqtos	29/08/2013	MONITOR DE INSTALACAO DE CAMERA AXIS T8412	2.030,23	(514,33)	1.515,90	11130190	Germano	25	300	16	192	3.089,00	2.146,86	1.602,02
2147889	0	13111111	Móveis e Utensílios	29/08/2013	CAMERA DE VIDEO AXIS; MODELO M1113	1.512,38	(1.421,02)	91,36	11130190	Germano	15	180	8	96	2.054,00	1.232,40	919,64
2147890	0	13111111	Móveis e Utensílios	29/08/2013	CAMERA DE VIDEO AXIS; MODELO M1113	1.512,38	(1.421,02)	91,36	11130190	Germano	15	180	8	96	2.054,00	1.232,40	919,64
2147891	0	13111111	Móveis e Utensílios	29/08/2013	CAMERA DE VIDEO AXIS; MODELO M1113	1.512,38	(1.421,02)	91,36	11130190	Germano	15	180	8	96	2.054,00	1.232,40	919,64
2147892	0	13111111	Móveis e Utensílios	29/08/2013	CAMERA DE VIDEO AXIS; MODELO M1113	1.512,38	(1.421,02)	91,36	11130190	Germano	15	180	8	96	2.054,00	1.232,40	919,64
2147893	0	13111111	Móveis e Utensílios	29/08/2013	CAMERA DE VIDEO AXIS; MODELO M1113	1.512,38	(1.421,02)	91,36	11130190	Germano	15	180	8	96	2.054,00	1.232,40	919,64
2147894	0	13111111	Móveis e Utensílios	29/08/2013	CAMERA DE VIDEO AXIS; MODELO M1113	1.512,38	(1.421,02)	91,36	11130190	Germano	15	180	8	96	2.054,00	1.232,40	919,64
2147895	0	13111111	Móveis e Utensílios	29/08/2013	CAMERA DE VIDEO AXIS; MODELO M1113	1.512,38	(1.421,02)	91,36	11130190	Germano	15	180	8	96	2.054,00	1.232,40	919,64
2147896	0	13111111	Móveis e Utensílios	29/08/2013	CAMERA DE VIDEO AXIS; MODELO M1113	1.512,38	(1.421,02)	91,36	11130190	Germano	15	180	8	96	2.054,00	1.232,40	919,64
2147897	0	13111111	Móveis e Utensílios	29/08/2013	CAMERA DE VIDEO AXIS; MODELO M1113	1.512,38	(1.421,02)	91,36	11130190	Germano	15	180	8	96	2.054,00	1.232,40	919,64
2147898	0	13111111	Móveis e Utensílios	29/08/2013	CAMERA DE VIDEO AXIS; MODELO M1113	1.512,38	(1.421,02)	91,36	11130190	Germano	15	180	8	96	2.054,00	1.232,40	919,64
2147899	0	13111111	Móveis e Utensílios	29/08/2013	CAMERA DE VIDEO AXIS; MODELO M1113	1.512,38	(1.421,02)	91,36	11130190	Germano	15	180	8	96	2.054,00	1.232,40	919,64
2147900	0	13111111	Móveis e Utensílios	29/08/2013	CAMERA DE VIDEO AXIS; MODELO M1113	1.512,38	(1.421,02)	91,36	11130190	Germano	15	180	8	96	2.054,00	1.232,40	919,64
2147901	0	13111111	Móveis e Utensílios	22/04/2014	CJ 4 CADEIRAS GIRAT.P/BANCADA(2147901,954,995E999)	1.234,20	(853,66)	380,54	12300060	Ubu	15	180	8	96	1.914,00	1.148,40	856,95
2147916	0	13111101	Eqtos Process Dados	18/09/2014	MODULO ELETRONICO;EMERSON PROCES/VE3007	39.846,42	(39.846,42)	-	12210010	Ubu	5	60	1	12	54.000,00	13.878,00	10.355,98
2147917	0	13111111	Móveis e Utensílios	22/04/2014	MESA DE MADEIRA P/ REUNIAO,REVEST. MELAMINICO,160X	916,58	(633,98)	282,60	12300060	Ubu	15	180	8	96	1.492,00	895,20	668,01
2147918	0	13111111	Móveis e Utensílios	22/04/2014	ARMARIO DE ACO TIPO VESTIARIO C/ 4 PORTAS	653,40	(451,94)	201,46	12250010	Ubu	15	180	8	96	1.099,00	659,40	492,05
2147919	0	13111111	Móveis e Utensílios	22/04/2014	CJ 4 CADEIRAS GIRATORIA (2147919,963,968 E 970)	1.234,20	(853,66)	380,54	12300060	Ubu	15	180	8	96	1.914,00	1.148,40	856,95
2147933	0	13111131	Ferramentas	19/09/2014	MASCARA CJ RESPIRACAO EMERGENCIA AIRPAK NXG7 SCOTT	22.000,00	(14.300,00)	7.700,00	12342010	Ubu	10	120	5	60	28.400,00	16.301,60	12.164,50

FDC CONSULT LTDA

SAMARCO
APRENDER PARA EVOLUIR E TRANSFORMAR

DATA-BASE: 31/03/2021					DADOS CONTÁBEIS CEDIDOS PELA SAMARCO						AVALIAÇÃO VALOR JUSTO DE MERCADO						
IMOBILIZADO	SUB Nº	CLASSE	CENTRO CST	DT.INCORP.	DENOMINAÇÃO DO IMOBILIZADO	VAL AQUIS. BRL	DEPREC. ACUM BRL	VALOR CONTÁBIL BRL	CENTRO DE CUSTOS	UNID. IND	VIDA ÚTIL DET. (ANOS)	VIDA ÚTIL DET. (MESES)	VIDA ÚTIL REM. (ANOS)	VIDA ÚTIL REM. (MESES)	VALOR DE REPOSIÇÃO (R$)	VALOR JUSTO DE MERCADO (R$)	VALOR DE LIQUIDAÇÃO FORÇADA
2147934	0	13111071	Máquinas e Eqtos	22/09/2014	REDUTOR DE VELOCIDADE SEW/X3FS180 /B/FAN/ET/MA	88.517,97	(3.757,01)	84.760,96	12110020	Ubu	25	300	16	192	120.100,00	83.469,50	62.286,23
2147935	0	13111071	Máquinas e Eqtos	22/09/2014	REDUTOR DE VELOCIDADE SEW/X3FS180 /B/FAN/ET/MA	88.517,97	(3.757,01)	84.760,96	12110020	Ubu	25	300	16	192	120.100,00	83.469,50	62.286,23
2147938	0	13111111	Móveis e Utensílios	29/09/2014	CADEIRA GIRATORIA PARA MESA DE REUNIAO	349,45	(227,18)	122,27	12330030	Ubu	15	180	8	96	900,00	540,00	402,96
2147939	0	13111111	Móveis e Utensílios	29/09/2014	CADEIRA GIRATORIA PARA MESA DE REUNIAO	398,00	(258,70)	139,30	12330030	Ubu	15	180	8	96	900,00	540,00	402,96
2147940	0	13111071	Máquinas e Eqtos	26/09/2014	FORNO ELETRICO 440V FEEP-400-001-A0	258.532,87	(11.577,74)	246.955,13	12250010	Ubu	25	300	16	192	441.438,00	306.799,41	228.938,44
2147943	0	13111111	Móveis e Utensílios	26/09/2014	FORNO MICROONDAS LG 30L	595,15	(386,88)	208,27	12250010	Ubu	15	180	8	96	680,00	408,00	304,46
2147945	0	13111111	Móveis e Utensílios	26/09/2014	ARMARIO ALTO	1.300,00	(845,00)	455,00	12250010	Ubu	15	180	8	96	1.500,00	900,00	671,59
2147946	0	13111111	Móveis e Utensílios	26/09/2014	CADEIRA	790,00	(513,50)	276,50	12250010	Ubu	15	180	8	96	900,00	540,00	402,96
2147947	0	13111111	Móveis e Utensílios	26/09/2014	CADEIRA	790,00	(513,50)	276,50	12250010	Ubu	15	180	8	96	900,00	540,00	402,96
2147948	0	13111111	Móveis e Utensílios	26/09/2014	GAVETEIRO	772,40	(502,06)	270,34	12250010	Ubu	15	180	8	96	850,00	510,00	380,57
2147949	0	13111071	Máquinas e Eqtos	22/09/2014	TRANSFORMADOR;MONOF;HAMON/G6R29G-40035	131.303,95	(5.804,19)	125.499,76	12133020	Ubu	25	300	16	192	178.100,00	123.779,50	92.366,17
2147950	0	13111071	Máquinas e Eqtos	22/09/2014	REDUTOR DE VELOIDADE 30CV KH 107 TAM180 32,69 M1A	18.146,52	(802,15)	17.344,37	12135020	Ubu	25	300	16	192	24.600,00	17.097,00	12.758,04
2147952	0	13111111	Móveis e Utensílios	22/04/2014	ARMARIO DE MADEIRA C/ 2 PORTAS,REVEST. MELAMINICO,	490,05	(338,98)	151,07	12300060	Ubu	15	180	8	96	827,00	496,20	370,27
2147953	0	13111111	Móveis e Utensílios	22/04/2014	ARMARIO DE MADEIRA C/ 1 PORTA,50X40X164	816,75	(564,95)	251,80	12300060	Ubu	15	180	8	96	1.370,00	822,00	613,39
2147955	0	13111071	Máquinas e Eqtos	19/09/2014	PENEIRADOR JATO DE AR CIRCULAR 8" 100/220V 60HZ	85.109,51	(3.811,41)	81.298,10	12250010	Ubu	25	300	16	192	145.323,00	100.999,49	75.367,37
2147956	0	13111111	Móveis e Utensílios	22/04/2014	CJ 3 CADEIRAS GIRATORIA C/BRACO (2147956,957E967)	925,65	(640,27)	285,38	12300060	Ubu	15	180	8	96	1.436,00	861,60	642,94
2147958	0	13111111	Móveis e Utensílios	22/04/2014	ESTACAO DE TRABALHO C/ 2 GAVETAS,160X60X75	916,58	(633,98)	282,60	12300060	Ubu	15	180	8	96	1.546,00	927,60	692,19
2147959	0	13111111	Móveis e Utensílios	22/04/2014	ARMARIO DE ACO TIPO VESTIARIO C/ 4 PORTAS	653,40	(451,94)	201,46	12250010	Ubu	15	180	8	96	1.099,00	659,40	492,05
2147960	0	13111111	Móveis e Utensílios	22/04/2014	ARMARIO DE ACO TIPO VESTIARIO C/ 16 PORTAS	653,40	(451,94)	201,46	12300060	Ubu	15	180	8	96	1.099,00	659,40	492,05
2147962	0	13111111	Móveis e Utensílios	22/04/2014	ARMARIO DE ACO TIPO VESTIARIO C/ 4 PORTAS	653,40	(451,94)	201,46	12250010	Ubu	15	180	8	96	1.099,00	659,40	492,05
2147964	0	13111071	Máquinas e Eqtos	18/09/2014	BOMBA;DENISON/P24S7R1E9A2B002B1M282164	79.848,63	(3.619,26)	76.229,37	12420010	Ubu	25	300	16	192	136.339,00	94.755,61	70.708,09
2147966	0	13111111	Móveis e Utensílios	11/04/2014	CADEIRA GIRATORIA C/ BRACOS,ESTOF. COURO	426,89	(295,27)	131,62	12320020	Ubu	15	180	8	96	719,00	431,40	321,92
2147969	0	13111111	Móveis e Utensílios	22/04/2014	MESA DE MADEIRA P/ REUNIAO,REVEST. MELAMINICO,90X2	916,57	(633,97)	282,60	12300060	Ubu	15	180	8	96	1.492,00	895,20	668,01
2147971	0	13111111	Móveis e Utensílios	22/04/2014	ARMARIO DE ACO TIPO VESTIARIO C/ 16 PORTAS	653,40	(451,94)	201,46	12300060	Ubu	15	180	8	96	1.099,00	659,40	492,05
2147972	0	13111101	Eqtos Process Dados	18/09/2014	MODULO ELETRONICO;ABB/3BDH000320R02	17.116,79	(17.116,79)	-	12210010	Ubu	5	60	1	12	23.200,00	5.962,40	4.449,23
2147973	0	13111071	Máquinas e Eqtos	22/09/2014	INVERSOR DE FREQUENCIA TRIF 380/480V 312A 200CV	29.593,87	(1.256,06)	28.337,81	12110020	Ubu	25	300	16	192	40.100,00	27.869,50	20.796,65
2147974	0	13111111	Móveis e Utensílios	11/04/2014	CADEIRA GIRATORIA C/ BRACOS,ESTOF. COURO	426,89	(295,27)	131,62	12320020	Ubu	15	180	8	96	719,00	431,40	321,92
2147975	0	13111111	Móveis e Utensílios	26/09/2014	MESA ESTRUTURAL	672,00	(436,80)	235,20	12250010	Ubu	15	180	8	96	1.000,00	600,00	447,73
2147977	0	13111071	Máquinas e Eqtos	22/09/2014	ATUADOR ELETRICO;CSR50MRS5035CDISPLAY	37.231,54	(1.645,79)	35.585,75	12133020	Ubu	25	300	16	192	56.320,00	39.142,40	29.208,66
2147978	0	13111111	Móveis e Utensílios	11/04/2014	CADEIRA GIRATORIA C/ BRACOS,ESTOF. COURO	426,89	(295,27)	131,62	12320020	Ubu	15	180	8	96	719,00	431,40	321,92
2147979	0	13111111	Móveis e Utensílios	11/04/2014	CADEIRA GIRATORIA C/ BRACOS,ESTOF. COURO	426,89	(295,27)	131,62	12320020	Ubu	15	180	8	96	719,00	431,40	321,92
2147980	0	13111111	Móveis e Utensílios	26/06/2014	ARMARIO DE MADEIRA,C/14 PORTAS,540X36X80	2.233,30	(1.507,48)	725,82	12203010	Ubu	15	180	8	96	3.030,00	1.818,00	1.356,62
2147982	0	13111111	Móveis e Utensílios	27/01/2014	AR CONDICIONADO,TIPO JANELA,SPRINGER,SILENTIA	1.847,56	(1.324,11)	523,45	12341010	Ubu	15	180	8	96	3.012,00	1.807,20	1.348,56
2147983	0	13111111	Móveis e Utensílios	27/01/2014	AR CONDICIONADO,TIPO JANELA,SPRINGER,SILENTIA	1.847,56	(1.324,11)	523,45	12341010	Ubu	15	180	8	96	3.012,00	1.807,20	1.348,56
2147984	0	13111111	Móveis e Utensílios	27/01/2014	AR CONDICIONADO,TIPO JANELA,SPRINGER,SILENTIA	1.847,56	(1.324,11)	523,45	12341010	Ubu	15	180	8	96	3.012,00	1.807,20	1.348,56
2147986	0	13111071	Máquinas e Eqtos	22/09/2014	CELULA DE CARGA 880A - APLIC IF ROBICON	151.244,35	(6.685,63)	144.558,72	12135020	Ubu	25	300	16	192	205.200,00	142.614,00	106.420,76
2147987	0	13111071	Máquinas e Eqtos	22/09/2014	ATUADOR ELETRICO;CSR50MRS5035CDISPLAY	37.231,54	(1.645,79)	35.585,75	12133020	Ubu	25	300	16	192	56.320,00	39.142,40	29.208,66
2147988	0	13111141	Bens de Rodízio	22/09/2014	MANCAL;WHITE METAL/DES 0-CAIX-100-002-00	39.966,81	(10.391,36)	29.575,45	12133020	Ubu	25	300	16	192	51.500,00	35.792,50	26.708,91
2147989	0	13111071	Máquinas e Eqtos	22/09/2014	ATUADOR ELETRICO;CSR50MRS5035CDISPLAY	37.231,55	(1.645,79)	35.585,76	12133020	Ubu	25	300	16	192	56.320,00	39.142,40	29.208,66
2147991	0	13111111	Móveis e Utensílios	27/01/2014	AR CONDICIONADO,TIPO JANELA,SPRINGER,SILENTIA	1.847,56	(1.324,11)	523,45	12341010	Ubu	15	180	8	96	3.012,00	1.807,20	1.348,56
2147992	0	13111111	Móveis e Utensílios	27/01/2014	AR CONDICIONADO,TIPO JANELA,SPRINGER,SILENTIA	1.847,56	(1.324,11)	523,45	12341010	Ubu	15	180	8	96	3.107,00	1.864,20	1.391,09
2147993	0	13111111	Móveis e Utensílios	27/01/2014	AR CONDICIONADO,TIPO JANELA,SPRINGER,SILENTIA	1.847,56	(1.324,11)	523,45	12341010	Ubu	15	180	8	96	3.107,00	1.864,20	1.391,09
2147994	0	13111101	Eqtos Process Dados	18/09/2014	MODULO;AUT;ABB/3BSE050199R1 ABB/PM866K01	72.371,14	(72.371,14)	-	12210010	Ubu	5	60	1	12	98.100,00	25.211,70	18.813,36
2147997	0	13111111	Móveis e Utensílios	22/04/2014	ESTACAO DE TRABALHO C/ 2 GAVETAS,160X60X75	916,57	(633,97)	282,60	12300060	Ubu	15	180	8	96	1.546,00	927,60	692,19
2147998	0	13111111	Móveis e Utensílios	22/04/2014	ARMARIO DE ACO TIPO VESTIARIO C/ 4 PORTAS	653,40	(451,94)	201,46	12250010	Ubu	15	180	8	96	1.099,00	659,40	492,05
2148000	0	13111141	Bens de Rodízio	22/09/2014	ROLAMENTO AUT ROLO;FAG/241/710-BK30MB/C3	53.942,76	(14.025,12)	39.917,64	12133020	Ubu	25	300	16	192	69.400,00	48.233,00	35.992,21
2148001	0	13111071	Máquinas e Eqtos	29/01/2014	SOPRADOR ROTATIVO;ROBUSCHI/RBS 85/F	23.133,51	(1.531,28)	21.602,23	12420010	Ubu	25	300	16	192	31.326,00	21.771,57	16.246,28
2148003	0	13111111	Móveis e Utensílios	11/04/2014	CADEIRA GIRATŦRIA C/BRAẒOS EM COURO,ESTOF. COURO	398,00	(275,28)	122,72	12342010	Ubu	15	180	8	96	651,00	390,60	291,47
2148005	0	13111111	Móveis e Utensílios	29/09/2014	ARMARIO ALTO DIRETOR PLUS	452,00	(293,80)	158,20	12330030	Ubu	15	180	8	96	900,00	540,00	402,96
2148006	0	13111111	Móveis e Utensílios	29/09/2014	CADEIRA ERGONOMICA GIRATORIA	398,00	(258,70)	139,30	12330030	Ubu	15	180	8	96	900,00	540,00	402,96
2148007	0	13111111	Móveis e Utensílios	29/09/2014	CADEIRA ERGONOMICA GIRATORIA	398,00	(258,70)	139,30	12330030	Ubu	15	180	8	96	900,00	540,00	402,96
2148008	0	13111111	Móveis e Utensílios	11/04/2014	GAVETEIRO VOLANTE C/ 3 GAVETAS,REVEST. FORMICA	663,10	(458,65)	204,45	12342010	Ubu	15	180	8	96	1.071,00	642,60	479,52
2148009	0	13111111	Móveis e Utensílios	29/09/2014	CADEIRA ERGONOMICA GIRATORIA	398,00	(258,70)	139,30	12330030	Ubu	15	180	8	96	900,00	540,00	402,96
2148011	0	13111111	Móveis e Utensílios	29/09/2014	CADEIRA ERGONOMICA GIRATORIA	398,00	(258,70)	139,30	12330030	Ubu	15	180	8	96	900,00	540,00	402,96
2148015	0	13111111	Móveis e Utensílios	11/04/2014	CADEIRA GIRATŦRIA C/BRAẒOS EM COURO,ESTOF. COURO	398,00	(275,28)	122,72	12342010	Ubu	15	180	8	96	651,00	390,60	291,47
2148017	0	13111111	Móveis e Utensílios	29/09/2014	CADEIRA ERGONOMICA GIRATORIA	398,00	(258,70)	139,30	12330030	Ubu	15	180	8	96	900,00	540,00	402,96
2148018	0	13111111	Móveis e Utensílios	29/09/2014	CADEIRA ERGONOMICA GIRATORIA	398,00	(258,70)	139,30	12330030	Ubu	15	180	8	96	900,00	540,00	402,96
2148019	0	13111111	Móveis e Utensílios	29/09/2014	MESA DUPLO COM DIVISORIA CENTRAL	616,00	(400,40)	215,60	12330030	Ubu	15	180	8	96	1.000,00	600,00	447,73
2148023	0	13111111	Móveis e Utensílios	29/09/2014	CADEIRA ERGONOMICA GIRATORIA	398,00	(258,70)	139,30	12330030	Ubu	15	180	8	96	900,00	540,00	402,96
2148024	0	13111111	Móveis e Utensílios	29/09/2014	GAVETEIRO MOVEL	228,00	(148,20)	79,80	12330030	Ubu	15	180	8	96	850,00	510,00	380,57
2148025	0	13111111	Móveis e Utensílios	11/04/2014	CADEIRA GIRATŦRIA C/BRAẒOS EM COURO,ESTOF. COURO	398,00	(275,28)	122,72	12342010	Ubu	15	180	8	96	651,00	390,60	291,47
2148026	0	13111111	Móveis e Utensílios	11/04/2014	CADEIRA GIRATŦRIA C/BRAẒOS EM COURO,ESTOF. COURO	398,00	(275,28)	122,72	12342010	Ubu	15	180	8	96	651,00	390,60	291,47
2148027	0	13111111	Móveis e Utensílios	11/04/2014	CADEIRA GIRATŦRIA C/BRAẒOS EM COURO,ESTOF. COURO	398,00	(275,28)	122,72	12342010	Ubu	15	180	8	96	651,00	390,60	291,47
2148028	0	13111111	Móveis e Utensílios	11/04/2014	CADEIRA GIRATŦRIA C/BRAẒOS EM COURO,ESTOF. COURO	398,00	(275,28)	122,72	12342010	Ubu	15	180	8	96	651,00	390,60	291,47
2148029	0	13111111	Móveis e Utensílios	11/04/2014	CADEIRA GIRATŦRIA C/BRAẒOS EM COURO,ESTOF. COURO	398,00	(275,28)	122,72	12342010	Ubu	15	180	8	96	651,00	390,60	291,47
2148030	0	13111111	Móveis e Utensílios	11/04/2014	CADEIRA GIRATŦRIA C/BRAẒOS EM COURO,ESTOF. COURO	398,00	(275,28)	122,72	12342010	Ubu	15	180	8	96	651,00	390,60	291,47
2148031	0	13111111	Móveis e Utensílios	11/04/2014	CADEIRA GIRATŦRIA C/BRAẒOS EM COURO,ESTOF. COURO	398,00	(275,28)	122,72	12342010	Ubu	15	180	8	96	651,00	390,60	291,47
2148033	0	13111111	Móveis e Utensílios	29/09/2014	GAVETEIRO MOVEL	228,00	(148,20)	79,80	12330030	Ubu	15	180	8	96	850,00	510,00	380,57
2148034	0	13111111	Móveis e Utensílios	29/09/2014	GAVETEIRO MOVEL	228,00	(148,20)	79,80	12330030	Ubu	15	180	8	96	850,00	510,00	380,57

FDC CONSULT LTDA

SAMARCO
APRENDER PARA EVOLUIR E TRANSFORMAR

DATA-BASE: 31/03/2021					DADOS CONTÁBEIS CEDIDOS PELA SAMARCO						AVALIAÇÃO VALOR JUSTO DE MERCADO							
IMOBILIZADO	SUB Nº	CLASSE	CENTRO CST	DT.INCORP.	DENOMINAÇÃO DO IMOBILIZADO	VAL AQUIS. BRL	DEPREC. ACUM BRL	VALOR CONTÁBIL BRL	CENTRO DE CUSTOS	UNID. IND	VIDA ÚTIL DET. (ANOS)	VIDA ÚTIL DET. (MESES)	VIDA ÚTIL REM. (ANOS)	VIDA ÚTIL REM. (MESES)	VALOR DE REPOSIÇÃO (R$)	VALOR JUSTO DE MERCADO (R$)	VALOR DE LIQUIDAÇÃO FORÇADA
2148035	0	13111111	Móveis e Utensílios	11/04/2014	CADEIRA GIRATŦRIA C/BRAȜOS EM COURO,ESTOF. COURO	398,00	(275,28)	122,72	12342010	Ubu	15	180	8	96	651,00	390,60	291,47
2148039	0	13111071	Máquinas e Eqtos	26/09/2014	BALANCA ELETRONICA;CAP 25KG;TOLEDO/2096H	4.740,65	(212,30)	4.528,35	12250010	Ubu	25	300	16	192	8.095,00	5.626,03	4.198,23
2148046	0	13111111	Móveis e Utensílios	11/04/2014	CADEIRA GIRATŦRIA C/BRAȜOS EM COURO,ESTOF. COURO	398,00	(275,28)	122,72	12342010	Ubu	15	180	8	96	651,00	390,60	291,47
2148047	0	13111111	Móveis e Utensílios	11/04/2014	MESA DE MADEIRA P/ MICROCOMPUTADOR,REVEST. FORMICA	2.995,00	(2.071,55)	923,45	12342010	Ubu	15	180	8	96	4.870,00	2.922,00	2.180,44
2148051	0	13111071	Máquinas e Eqtos	24/01/2014	IMPILHADEIRA,COR AMARELO,H90FT,S005VO2836M,4080KG	138.339,33	(33.081,03)	105.258,30	12204030	Ubu	25	300	16	192	236.350,00	164.263,25	122.575,77
2148052	0	13111071	Máquinas e Eqtos	24/01/2014	IMPILHADEIRA,COR AMARELO,HYSTER,H90FT,S005V02834M,	138.339,33	(33.081,03)	105.258,30	12204030	Ubu	25	300	16	192	236.350,00	164.263,25	122.575,77
2148054	0	13111071	Máquinas e Eqtos	22/09/2014	BOMBA IMO;MODELO C324A	125.050,05	(5.527,74)	119.522,31	12133020	Ubu	25	300	16	192	169.600,00	117.872,00	87.957,90
2148057	0	13111111	Móveis e Utensílios	29/09/2014	GAVETEIRO MOVEL	228,00	(148,20)	79,80	12330030	Ubu	15	180	8	96	850,00	510,00	380,57
2148058	0	13111111	Móveis e Utensílios	29/09/2014	GAVETEIRO MOVEL	228,00	(148,20)	79,80	12330030	Ubu	15	180	8	96	850,00	510,00	380,57
2148059	0	13111071	Máquinas e Eqtos	22/09/2014	BOMBA IMO;MODELO C324A	125.050,04	(5.527,74)	119.522,30	12133020	Ubu	25	300	16	192	169.600,00	117.872,00	87.957,90
2148061	0	13111111	Móveis e Utensílios	11/04/2014	CADEIRA GIRATŦRIA C/BRAȜOS EM COURO,ESTOF. COURO	398,00	(275,28)	122,72	12342010	Ubu	15	180	8	96	651,00	390,60	291,47
2148062	0	13111111	Móveis e Utensílios	11/04/2014	MESA DE MADEIRA P/ MICROCOMPUTADOR,REVEST. FORMICA	2.995,00	(2.071,55)	923,45	12342010	Ubu	15	180	8	96	4.870,00	2.922,00	2.180,44
2148066	0	13111111	Móveis e Utensílios	29/09/2014	GAVETEIRO MOVEL	228,00	(148,20)	79,80	12330030	Ubu	15	180	8	96	850,00	510,00	380,57
2148067	0	13111071	Máquinas e Eqtos	22/09/2014	MOTOR CA;2050CV;4000V-60HZ;WEG/MGW630	404.920,22	(17.899,17)	387.021,05	12133020	Ubu	25	300	16	192	549.400,00	381.833,00	284.929,66
2148071	0	13111141	Bens de Rodízio	22/09/2014	ROLAMENTO;ROBRASA/060.30.2809.004.171403	66.990,00	(17.417,40)	49.572,60	12133020	Ubu	25	300	16	192	86.200,00	59.909,00	44.705,02
2148080	0	13111071	Máquinas e Eqtos	26/09/2014	BALANCA ELETRONICA;CAP 25KG;TOLEDO/2096H	4.740,64	(212,30)	4.528,34	12250010	Ubu	25	300	16	192	8.095,00	5.626,03	4.198,23
2148084	0	13111111	Móveis e Utensílios	29/09/2014	GAVETEIRO MOVEL	228,00	(148,20)	79,80	12330030	Ubu	15	180	8	96	850,00	510,00	380,57
2148089	0	13111111	Móveis e Utensílios	11/04/2014	CADEIRA GIRATŦRIA C/ BRACOS,ESTOF. COURO	340,00	(235,17)	104,83	12343010	Ubu	15	180	8	96	569,00	341,40	254,76
2148090	0	13111111	Móveis e Utensílios	11/04/2014	GAVETEIRO VOLANTE C/ 3 GAVETAS,REVEST. FORMICA	663,10	(458,65)	204,45	12342010	Ubu	15	180	8	96	1.071,00	642,60	479,52
2148095	0	13111111	Móveis e Utensílios	25/09/2014	CADEIRA MEDIA	130,00	(84,50)	45,50	12300020	Ubu	15	180	8	96	900,00	540,00	402,96
2148096	0	13111111	Móveis e Utensílios	25/09/2014	CADEIRA MEDIA	130,00	(84,50)	45,50	12300020	Ubu	15	180	8	96	900,00	540,00	402,96
2148097	0	13111111	Móveis e Utensílios	25/09/2014	CADEIRA MEDIA	130,00	(84,50)	45,50	12300020	Ubu	15	180	8	96	900,00	540,00	402,96
2148098	0	13111111	Móveis e Utensílios	25/09/2014	CADEIRA MEDIA	130,00	(84,50)	45,50	12300020	Ubu	15	180	8	96	900,00	540,00	402,96
2148099	0	13111111	Móveis e Utensílios	25/09/2014	CADEIRA MEDIA	130,00	(84,50)	45,50	12300020	Ubu	15	180	8	96	900,00	540,00	402,96
2148100	0	13111071	Máquinas e Eqtos	22/09/2014	COMPRESSOR DE AR ZH9000450 1250HP	1.315.854,86	(55.849,49)	1.260.005,37	12110020	Ubu	25	300	16	192	1.877.549,00	1.304.896,56	973.733,90
2148201	0	13111111	Móveis e Utensílios	15/04/2014	CADEIRA FIXA TIPO UNIVERSITARIA,ESTOF. COURO	457,00	(316,10)	140,90	11300060	Germano	15	180	8	96	632,00	379,20	282,96
2148202	0	13111111	Móveis e Utensílios	15/04/2014	GAVETEIRO VOLANTE C/ 5 GAVETAS,REVEST. MELAMINICO	540,00	(373,50)	166,50	11300060	Germano	15	180	8	96	748,00	448,80	334,90
2148206	0	13111111	Móveis e Utensílios	15/04/2014	CADEIRA FIXA TIPO UNIVERSITARIA,ESTOF. COURO	457,00	(316,10)	140,90	11300060	Germano	15	180	8	96	632,00	379,20	282,96
2148207	0	13111111	Móveis e Utensílios	15/04/2014	ESTACAO DE TRABALHO EM L,REVEST. MELAMINICO	752,00	(520,13)	231,87	11300060	Germano	15	180	8	96	1.203,00	721,80	538,62
2148209	0	13111111	Móveis e Utensílios	15/04/2014	CADEIRA GIRATORIA C/ BRACOS,ESTOF. COURO	533,00	(368,66)	164,34	11300060	Germano	15	180	8	96	738,00	442,80	330,42
2148210	0	13111111	Móveis e Utensílios	15/04/2014	GAVETEIRO VOLANTE C/ 4 GAVETAS,REVEST. MELAMINICO	355,00	(245,55)	109,45	11300060	Germano	15	180	8	96	492,00	295,20	220,28
2148211	0	13111111	Móveis e Utensílios	15/04/2014	ESTACAO DE TRABALHO EM L,REVEST. MELAMINICO	752,00	(520,13)	231,87	11300060	Germano	15	180	8	96	1.203,00	721,80	538,62
2148212	0	13111111	Móveis e Utensílios	15/04/2014	ARMARIO DE MADEIRA C/ 2 PORTAS,REVEST. MELAMINICO	805,00	(556,80)	248,20	11300060	Germano	15	180	8	96	1.286,00	771,60	575,78
2148213	0	13111111	Móveis e Utensílios	15/04/2014	ESTACAO DE TRABALHO EM L,REVEST. MELAMINICO	752,00	(520,13)	231,87	11300060	Germano	15	180	8	96	1.203,00	721,80	538,62
2148214	0	13111111	Móveis e Utensílios	15/04/2014	CADEIRA GIRATORIA SECRETARIA EXECUTIVA	533,00	(368,66)	164,34	11110010	Germano	15	180	8	96	804,00	482,40	359,97
2148215	0	13111111	Móveis e Utensílios	15/04/2014	CADEIRA GIRATORIA SECRETARIA EXECUTIVA	533,00	(368,66)	164,34	11110010	Germano	15	180	8	96	804,00	482,40	359,97
2148216	0	13111111	Móveis e Utensílios	15/04/2014	CADEIRA GIRATORIA C/ BRACOS,ESTOF. COURO	533,00	(368,66)	164,34	11300060	Germano	15	180	8	96	738,00	442,80	330,42
2148217	0	13111111	Móveis e Utensílios	15/04/2014	CADEIRA GIRATORIA C/ BRACOS,ESTOF. COURO	355,00	(245,55)	109,45	11300060	Germano	15	180	8	96	481,00	288,60	215,36
2148219	0	13111111	Móveis e Utensílios	15/04/2014	GAVETEIRO VOLANTE C/ 4 GAVETAS,REVEST. MELAMINICO	4.144,00	(2.866,27)	1.277,73	11300060	Germano	15	180	8	96	5.626,00	3.375,60	2.518,92
2148222	0	13111111	Móveis e Utensílios	15/04/2014	GAVETEIRO VOLANTE C/ 4 GAVETAS,REVEST. MELAMINICO	355,00	(245,55)	109,45	11300060	Germano	15	180	8	96	492,00	295,20	220,28
2148223	0	13111111	Móveis e Utensílios	15/04/2014	CADEIRA GIRATORIA C/ BRACOS,ESTOF. COURO	533,00	(368,66)	164,34	11300060	Germano	15	180	8	96	738,00	442,80	330,42
2148224	0	13111111	Móveis e Utensílios	15/04/2014	CADEIRA FIXA TIPO UNIVERSITARIA,ESTOF. COURO	457,00	(316,10)	140,90	11300060	Germano	15	180	8	96	632,00	379,20	282,96
2148225	0	13111111	Móveis e Utensílios	15/04/2014	MESA DE MADEIRA P/ REUNIAO,REVEST. MELAMINICO	334,00	(231,02)	102,98	11300060	Germano	15	180	8	96	464,00	278,40	207,75
2148228	0	13111111	Móveis e Utensílios	15/04/2014	CADEIRA FIXA TIPO UNIVERSITARIA,ESTOF. COURVIM	297,00	(205,43)	91,57	11110010	Germano	15	180	8	96	474,00	284,40	212,22
2148230	0	13111111	Móveis e Utensílios	15/04/2014	CADEIRA GIRATORIA C/ BRACOS,ESTOF. COURO	720,00	(498,00)	222,00	11300060	Germano	15	180	8	96	1.151,00	690,60	515,34
2148232	0	13111111	Móveis e Utensílios	15/04/2014	CADEIRA GIRATORIA C/ BRACOS,ESTOF. COURO	533,00	(368,66)	164,34	11300060	Germano	15	180	8	96	723,00	433,80	323,71
2148236	0	13111111	Móveis e Utensílios	15/04/2014	CADEIRA FIXA C/ BRACOS,ESTOF. COURO	396,00	(273,90)	122,10	11300060	Germano	15	180	8	96	633,00	379,80	283,41
2148237	0	13111111	Móveis e Utensílios	15/04/2014	GAVETEIRO VOLANTE C/ 4 GAVETAS,REVEST. MELAMINICO	355,00	(245,55)	109,45	11300060	Germano	15	180	8	96	492,00	295,20	220,28
2148238	0	13111111	Móveis e Utensílios	15/04/2014	CADEIRA FIXA TIPO UNIVERSITARIA,ESTOF. COURO	457,00	(316,10)	140,90	11300060	Germano	15	180	8	96	632,00	379,20	282,96
2148243	0	13111111	Móveis e Utensílios	15/04/2014	CADEIRA FIXA TIPO UNIVERSITARIA,ESTOF. COURO	457,00	(316,10)	140,90	11300060	Germano	15	180	8	96	632,00	379,20	282,96
2148244	0	13111111	Móveis e Utensílios	15/04/2014	NOTEBOOK,DELL,LATIITUDE	730,00	(504,92)	225,08	11300060	Germano	15	180	8	96	1.103,00	661,80	493,85
2148245	0	13111111	Móveis e Utensílios	15/04/2014	ARMARIO DE MADEIRA C/ 3 PORTAS,REVEST. MELAMINICO	878,00	(607,28)	270,72	11300060	Germano	15	180	8	96	1.402,00	841,20	627,72
2148246	0	13111111	Móveis e Utensílios	15/04/2014	CADEIRA GIRATORIA C/ BRACOS,ESTOF. COURO	533,00	(368,66)	164,34	11300060	Germano	15	180	8	96	852,00	511,20	381,47
2148250	0	13111111	Móveis e Utensílios	15/04/2014	CADEIRA GIRATORIA C/ BRACOS,ESTOF. COURO	533,00	(368,66)	164,34	11300060	Germano	15	180	8	96	738,00	442,80	330,42
2148251	0	13111111	Móveis e Utensílios	15/04/2014	ESTACAO DE TRABALHO EM L,REVEST. MELAMINICO	752,00	(520,13)	231,87	11300060	Germano	15	180	8	96	1.203,00	721,80	538,62
2148252	0	13111111	Móveis e Utensílios	15/04/2014	CADEIRA GIRATORIA C/ BRACOS,ESTOF. TECIDO	533,00	(368,66)	164,34	11300060	Germano	15	180	8	96	723,00	433,80	323,71
2148253	0	13111111	Móveis e Utensílios	15/04/2014	ESTACAO DE TRABALHO,REVEST. MELAMINICO	752,00	(520,13)	231,87	11300060	Germano	15	180	8	96	1.203,00	721,80	538,62
2148254	0	13111111	Móveis e Utensílios	15/04/2014	GAVETEIRO VOLANTE C/ 3 GAVETAS,REVEST. MELAMINICO	355,00	(245,55)	109,45	11300060	Germano	15	180	8	96	550,00	330,00	246,25
2148257	0	13111111	Móveis e Utensílios	15/04/2014	CADEIRA FIXA TIPO UNIVERSITARIA,ESTOF. COURO	457,00	(316,10)	140,90	11300060	Germano	15	180	8	96	632,00	379,20	282,96
2148258	0	13111111	Móveis e Utensílios	15/04/2014	CADEIRA GIRATORIA SECRETARIA EXECUTIVA	533,00	(368,66)	164,34	11110010	Germano	15	180	8	96	804,00	482,40	359,97
2148259	0	13111111	Móveis e Utensílios	15/04/2014	CADEIRA GIRATORIA C/ BRACOS,ESTOF. COURO	533,00	(368,66)	164,34	11300060	Germano	15	180	8	96	738,00	442,80	330,42
2148260	0	13111111	Móveis e Utensílios	15/04/2014	GAVETEIRO VOLANTE C/ 5 GAVETAS,REVEST. MELAMINICO	540,00	(373,50)	166,50	11300060	Germano	15	180	8	96	748,00	448,80	334,90
2148261	0	13111111	Móveis e Utensílios	15/04/2014	CADEIRA FIXA TIPO UNIVERSITARIA,ESTOF. COURO	457,00	(316,10)	140,90	11300060	Germano	15	180	8	96	632,00	379,20	282,96
2148262	0	13111111	Móveis e Utensílios	15/04/2014	CADEIRA GIRATORIA C/ BRACOS,ESTOF. COURO	533,00	(368,66)	164,34	11300060	Germano	15	180	8	96	738,00	442,80	330,42
2148263	0	13111111	Móveis e Utensílios	15/04/2014	CADEIRA FIXA C/ BRACOS,ESTOF. COURO	396,00	(273,90)	122,10	11300060	Germano	15	180	8	96	633,00	379,80	283,41
2148264	0	13111111	Móveis e Utensílios	15/04/2014	CADEIRA FIXA C/ BRACOS,ESTOF. COURO	396,00	(273,90)	122,10	11300060	Germano	15	180	8	96	633,00	379,80	283,41
2148265	0	13111111	Móveis e Utensílios	15/04/2014	MESA RETA DUPLO POSTO ADVANCED PLATAFORMA	821,70	(568,34)	253,36	11300060	Germano	15	180	8	96	1.115,00	669,00	499,22
2148268	0	13111111	Móveis e Utensílios	15/04/2014	CADEIRA GIRATORIA C/ BRACOS,ESTOF. COURO	533,00	(368,66)	164,34	11300060	Germano	15	180	8	96	738,00	442,80	330,42
2148269	0	13111111	Móveis e Utensílios	15/04/2014	CADEIRA FIXA TIPO UNIVERSITARIA,ESTOF. COURO	457,00	(316,10)	140,90	11300060	Germano	15	180	8	96	632,00	379,20	282,96

FDC CONSULT LTDA

SAMARCO
APRENDER PARA EVOLUIR E TRANSFORMAR

DATA-BASE: 31/03/2021					DADOS CONTÁBEIS CEDIDOS PELA SAMARCO						AVALIAÇÃO VALOR JUSTO DE MERCADO							
IMOBILIZADO	SUB Nº	CLASSE	CENTRO CST	DT.INCORP.	DENOMINAÇÃO DO IMOBILIZADO	VAL AQUIS. BRL	DEPREC. ACUM BRL	VALOR CONTÁBIL BRL	CENTRO DE CUSTOS	UNID. IND	VIDA ÚTIL DET. (ANOS)	VIDA ÚTIL DET. (MESES)	VIDA ÚTIL REM. (ANOS)	VIDA ÚTIL REM. (MESES)	VALOR DE REPOSIÇÃO (R$)	VALOR JUSTO DE MERCADO (R$)	VALOR DE LIQUIDAÇÃO FORÇADA
2148273	0	13111111	Móveis e Utensílios	15/04/2014	ESTACAO DE TRABALHO EM L,REVEST. MELAMINICO	752,00	(520,13)	231,87	11300060	Germano	15	180	8	96	1.203,00	721,80	538,62
2148274	0	13111111	Móveis e Utensílios	15/04/2014	CADEIRA FIXA ,ESTOF. COURO	297,00	(205,43)	91,57	11300060	Germano	15	180	8	96	474,00	284,40	212,22
2148277	0	13111111	Móveis e Utensílios	15/04/2014	CADEIRA GIRATORIA C/ BRACOS,ESTOF. COURO	533,00	(368,66)	164,34	11300060	Germano	15	180	8	96	738,00	442,80	330,42
2148278	0	13111111	Móveis e Utensílios	15/04/2014	ESTANTE DE MADEIRA C/ 1 PRATELEIRA,REVEST. MELAMIN	621,50	(429,87)	191,63	11300060	Germano	15	180	8	96	1.248,00	748,80	558,77
2148280	0	13111111	Móveis e Utensílios	15/04/2014	CADEIRA GIRATORIA C/ BRACOS,ESTOF. COURO	533,00	(368,66)	164,34	11300060	Germano	15	180	8	96	723,00	433,80	323,71
2148282	0	13111111	Móveis e Utensílios	15/04/2014	CADEIRA GIRATORIA C/ BRACOS,ESTOF. COURO	533,00	(368,66)	164,34	11300060	Germano	15	180	8	96	852,00	511,20	381,47
2148284	0	13111111	Móveis e Utensílios	15/04/2014	CADEIRA GIRATORIA SECRETARIA EXECUTIVA	533,00	(368,66)	164,34	11110010	Germano	15	180	8	96	804,00	482,40	359,97
2148285	0	13111111	Móveis e Utensílios	15/04/2014	CADEIRA FIXA C/ BRACOS,ESTOF. COURO	396,00	(273,90)	122,10	11300060	Germano	15	180	8	96	633,00	379,80	283,41
2148286	0	13111111	Móveis e Utensílios	15/04/2014	CADEIRA GIRATORIA SECRETARIA EXECUTIVA	533,00	(368,66)	164,34	11110010	Germano	15	180	8	96	804,00	482,40	359,97
2148287	0	13111111	Móveis e Utensílios	15/04/2014	ESTACAO DE TRABALHO EM L,REVEST. MELAMINICO	752,00	(520,13)	231,87	11300060	Germano	15	180	8	96	1.021,00	612,60	457,13
2148290	0	13111111	Móveis e Utensílios	15/04/2014	ARMARIO DE MADEIRA C/ 2 PORTAS,REVEST. MELAMINICO	805,00	(556,80)	248,20	11300060	Germano	15	180	8	96	1.118,00	670,80	500,56
2148291	0	13111111	Móveis e Utensílios	15/04/2014	ARMARIO DE MADEIRA C/ 2 PORTAS,REVEST. MELAMINICO	805,00	(556,80)	248,20	11300060	Germano	15	180	8	96	1.092,00	655,20	488,92
2148292	0	13111111	Móveis e Utensílios	15/04/2014	GAVETEIRO VOLANTE C/ 5 GAVETAS,REVEST. MELAMINICO,	355,00	(245,55)	109,45	11100010	Germano	15	180	8	96	499,00	299,40	223,42
2148293	0	13111111	Móveis e Utensílios	15/04/2014	GAVETEIRO VOLANTE C/ 5 GAVETAS,REVEST. MELAMINICO,	355,00	(245,55)	109,45	11100010	Germano	15	180	8	96	568,00	340,80	254,31
2148294	0	13111111	Móveis e Utensílios	15/04/2014	ARMARIO DE MADEIRA C/ 2 PORTAS,REVEST. MELAMINICO	805,00	(556,80)	248,20	11300060	Germano	15	180	8	96	1.286,00	771,60	575,78
2148296	0	13111111	Móveis e Utensílios	15/04/2014	MESA RETA DUPLO POSTO ADVANCED PLATAFORMA	821,70	(568,34)	253,36	11300060	Germano	15	180	8	96	1.115,00	669,00	499,22
2148297	0	13111111	Móveis e Utensílios	15/04/2014	GAVETEIRO VOLANTE C/ 5 GAVETAS,REVEST. MELAMINICO,	355,00	(245,55)	109,45	11100010	Germano	15	180	8	96	568,00	340,80	254,31
2148299	0	13111111	Móveis e Utensílios	15/04/2014	ARMARIO DE MADEIRA C/ 2 PORTAS,REVEST. MELAMINICO	805,00	(556,80)	248,20	11300060	Germano	15	180	8	96	1.092,00	655,20	488,92
2148300	0	13111111	Móveis e Utensílios	15/04/2014	ARMARIO DE MADEIRA C/ 2 PORTAS,REVEST. MELAMINICO	805,00	(556,80)	248,20	11300060	Germano	15	180	8	96	1.286,00	771,60	575,78
2148302	0	13111111	Móveis e Utensílios	15/04/2014	MESA RETA DUPLO POSTO ADVANCED PLATAFORMA	821,70	(568,34)	253,36	11300060	Germano	15	180	8	96	1.115,00	669,00	499,22
2148303	0	13111111	Móveis e Utensílios	15/04/2014	CADEIRA FIXA TIPO UNIVERSITARIA,ESTOF. COURO	457,00	(316,10)	140,90	11300060	Germano	15	180	8	96	632,00	379,20	282,96
2148305	0	13111111	Móveis e Utensílios	15/04/2014	ESTACAO DE TRABALHO EM L,REVEST. MELAMINICO	752,00	(520,13)	231,87	11300060	Germano	15	180	8	96	1.203,00	721,80	538,62
2148307	0	13111111	Móveis e Utensílios	15/04/2014	ARMARIO DE MADEIRA C/ 2 PORTAS,REVEST. MELAMINICO	805,00	(556,80)	248,20	11300060	Germano	15	180	8	96	1.092,00	655,20	488,92
2148309	0	13111111	Móveis e Utensílios	15/04/2014	ESTACAO DE TRABALHO EM L,REVEST. MELAMINICO	752,00	(520,13)	231,87	11300060	Germano	15	180	8	96	1.203,00	721,80	538,62
2148312	0	13111111	Móveis e Utensílios	15/04/2014	CADEIRA GIRATORIA SECRETARIA EXECUTIVA	533,00	(368,66)	164,34	11110010	Germano	15	180	8	96	804,00	482,40	359,97
2148316	0	13111111	Móveis e Utensílios	15/04/2014	CADEIRA FIXA TIPO UNIVERSITARIA,ESTOF. COURO	457,00	(316,10)	140,90	11300060	Germano	15	180	8	96	632,00	379,20	282,96
2148317	0	13111111	Móveis e Utensílios	15/04/2014	ESTACAO DE TRABALHO EM L,REVEST. MELAMINICO	752,00	(520,13)	231,87	11110010	Germano	15	180	8	96	1.021,00	612,60	457,13
2148320	0	13111111	Móveis e Utensílios	15/04/2014	CADEIRA FIXA C/ BRACOS,ESTOF. COURO	396,00	(273,90)	122,10	11300060	Germano	15	180	8	96	633,00	379,80	283,41
2148321	0	13111111	Móveis e Utensílios	15/04/2014	CADEIRA GIRATORIA C/ BRACOS,ESTOF. COURO	533,00	(368,66)	164,34	11300060	Germano	15	180	8	96	738,00	442,80	330,42
2148322	0	13111111	Móveis e Utensílios	15/04/2014	CADEIRA GIRATORIA C/ BRACOS,ESTOF. TECIDO	533,00	(368,66)	164,34	11300060	Germano	15	180	8	96	723,00	433,80	323,71
2148324	0	13111111	Móveis e Utensílios	15/04/2014	ARMARIO DE MADEIRA C/ 2 PORTAS,REVEST. MELAMINICO	805,00	(556,80)	248,20	11300060	Germano	15	180	8	96	1.092,00	655,20	488,92
2148330	0	13111111	Móveis e Utensílios	15/04/2014	ESTACAO DE TRABALHO EM L,REVEST. MELAMINICO	752,00	(520,13)	231,87	11300060	Germano	15	180	8	96	1.203,00	721,80	538,62
2148335	0	13111111	Móveis e Utensílios	15/04/2014	CADEIRA GIRATORIA C/ BRACOS,ESTOF. COURO	533,00	(368,66)	164,34	11300060	Germano	15	180	8	96	738,00	442,80	330,42
2148338	0	13111111	Móveis e Utensílios	15/04/2014	CADEIRA FIXA TIPO UNIVERSITARIA,ESTOF. COURO	457,00	(316,10)	140,90	11300060	Germano	15	180	8	96	632,00	379,20	282,96
2148340	0	13111111	Móveis e Utensílios	15/04/2014	ARMARIO DE MADEIRA C/ 2 PORTAS,REVEST. MELAMINICO	499,00	(345,15)	153,85	11300060	Germano	15	180	8	96	677,00	406,20	303,11
2148343	0	13111111	Móveis e Utensílios	15/04/2014	CADEIRA GIRATORIA SECRETARIA EXECUTIVA	533,00	(368,66)	164,34	11110010	Germano	15	180	8	96	804,00	482,40	359,97
2148344	0	13111111	Móveis e Utensílios	15/04/2014	CADEIRA FIXA TIPO UNIVERSITARIA,ESTOF. COURO	457,00	(316,10)	140,90	11300060	Germano	15	180	8	96	632,00	379,20	282,96
2148345	0	13111111	Móveis e Utensílios	15/04/2014	CADEIRA FIXA TIPO UNIVERSITARIA,ESTOF. COURO	457,00	(316,10)	140,90	11300060	Germano	15	180	8	96	632,00	379,20	282,96
2148347	0	13111111	Móveis e Utensílios	15/04/2014	CADEIRA GIRATORIA SECRETARIA EXECUTIVA	533,00	(368,66)	164,34	11110010	Germano	15	180	8	96	804,00	482,40	359,97
2148348	0	13111111	Móveis e Utensílios	15/04/2014	CADEIRA FIXA C/ BRACOS,ESTOF. COURO	396,00	(273,90)	122,10	11300060	Germano	15	180	8	96	633,00	379,80	283,41
2148349	0	13111111	Móveis e Utensílios	15/04/2014	CADEIRA GIRATORIA C/ BRACOS,ESTOF. COURO	533,00	(368,66)	164,34	11300060	Germano	15	180	8	96	852,00	511,20	381,47
2148352	0	13111111	Móveis e Utensílios	15/04/2014	ARMARIO DE MADEIRA C/ 2 PORTAS,REVEST. MELAMINICO	805,00	(556,80)	248,20	11300060	Germano	15	180	8	96	1.118,00	670,80	500,56
2148353	0	13111111	Móveis e Utensílios	15/04/2014	ARMARIO DE MADEIRA C/ 2 PORTAS,REVEST. MELAMINICO	805,00	(556,80)	248,20	11300060	Germano	15	180	8	96	1.118,00	670,80	500,56
2148354	0	13111111	Móveis e Utensílios	15/04/2014	CADEIRA GIRATORIA SECRETARIA EXECUTIVA	533,00	(368,66)	164,34	11110010	Germano	15	180	8	96	804,00	482,40	359,97
2148357	0	13111111	Móveis e Utensílios	15/04/2014	CADEIRA FIXA C/ BRACOS,ESTOF. COURO	396,00	(273,90)	122,10	11300060	Germano	15	180	8	96	633,00	379,80	283,41
2148360	0	13111111	Móveis e Utensílios	15/04/2014	CADEIRA FIXA ,ESTOF. COURO	297,00	(205,43)	91,57	11300060	Germano	15	180	8	96	411,00	246,60	184,02
2148362	0	13111111	Móveis e Utensílios	15/04/2014	CADEIRA FIXA ,ESTOF. COURO	297,00	(205,43)	91,57	11300060	Germano	15	180	8	96	474,00	284,40	212,22
2148363	0	13111111	Móveis e Utensílios	15/04/2014	GAVETEIRO VOLANTE C/ 5 GAVETAS,REVEST. MELAMINICO	540,00	(373,50)	166,50	11300060	Germano	15	180	8	96	748,00	448,80	334,90
2148364	0	13111111	Móveis e Utensílios	15/04/2014	MESA RETA DUPLO POSTO ADVANCED PLATAFORMA	821,70	(568,34)	253,36	11300060	Germano	15	180	8	96	1.115,00	669,00	499,22
2148367	0	13111111	Móveis e Utensílios	15/04/2014	CADEIRA GIRATORIA C/ BRACOS,ESTOF. COURO	533,00	(368,66)	164,34	11300060	Germano	15	180	8	96	852,00	511,20	381,47
2148368	0	13111111	Móveis e Utensílios	15/04/2014	ARMARIO DE MADEIRA C/ 2 PORTAS,REVEST. MELAMINICO	499,00	(345,15)	153,85	11300060	Germano	15	180	8	96	797,00	478,20	356,84
2148369	0	13111111	Móveis e Utensílios	15/04/2014	CADEIRA GIRATORIA SECRETARIA EXECUTIVA	533,00	(368,66)	164,34	11110010	Germano	15	180	8	96	804,00	482,40	359,97
2148372	0	13111111	Móveis e Utensílios	15/04/2014	CADEIRA GIRATORIA C/ BRACOS,ESTOF. COURO	533,00	(368,66)	164,34	11300060	Germano	15	180	8	96	852,00	511,20	381,47
2148375	0	13111111	Móveis e Utensílios	15/04/2014	GAVETEIRO VOLANTE C/ 5 GAVETAS,REVEST. MELAMINICO	540,00	(373,50)	166,50	11300060	Germano	15	180	8	96	748,00	448,80	334,90
2148378	0	13111111	Móveis e Utensílios	15/04/2014	CADEIRA FIXA C/ BRACOS,ESTOF. COURO	396,00	(273,90)	122,10	11300060	Germano	15	180	8	96	633,00	379,80	283,41
2148380	0	13111111	Móveis e Utensílios	15/04/2014	CADEIRA FIXA TIPO UNIVERSITARIA,ESTOF. COURO	457,00	(316,10)	140,90	11300060	Germano	15	180	8	96	632,00	379,20	282,96
2148385	0	13111111	Móveis e Utensílios	15/04/2014	GAVETEIRO VOLANTE C/ 5 GAVETAS,REVEST. MELAMINICO	540,00	(373,50)	166,50	11300060	Germano	15	180	8	96	748,00	448,80	334,90
2148386	0	13111111	Móveis e Utensílios	15/04/2014	CADEIRA GIRATORIA SECRETARIA EXECUTIVA	533,00	(368,66)	164,34	11110010	Germano	15	180	8	96	804,00	482,40	359,97
2148388	0	13111111	Móveis e Utensílios	15/04/2014	ESTACAO DE TRABALHO EM L,REVEST. MELAMINICO	752,00	(520,13)	231,87	11300060	Germano	15	180	8	96	1.021,00	612,60	457,13
2148389	0	13111111	Móveis e Utensílios	15/04/2014	CADEIRA FIXA ,ESTOF. COURO	297,00	(205,43)	91,57	11300060	Germano	15	180	8	96	411,00	246,60	184,02
2148390	0	13111111	Móveis e Utensílios	15/04/2014	MESA RETA DUPLO POSTO ADVANCED PLATAFORMA	821,70	(568,34)	253,36	11300060	Germano	15	180	8	96	1.115,00	669,00	499,22
2148391	0	13111111	Móveis e Utensílios	15/04/2014	CADEIRA GIRATORIA C/ BRACOS,ESTOF. COURO	533,00	(368,66)	164,34	11300060	Germano	15	180	8	96	738,00	442,80	330,42
2148394	0	13111111	Móveis e Utensílios	15/04/2014	ESTACAO DE TRABALHO EM L,REVEST. MELAMINICO	752,00	(520,13)	231,87	11300060	Germano	15	180	8	96	1.021,00	612,60	457,13
2148400	0	13111111	Móveis e Utensílios	15/04/2014	CADEIRA GIRATORIA SECRETARIA EXECUTIVA	533,00	(368,66)	164,34	11110010	Germano	15	180	8	96	804,00	482,40	359,97
2148535	0	13111071	Máquinas e Eqtos	26/09/2014	COMPRESSOR AR;ATLAS COPCO/GX7FF125TM270L	29.951,11	(1.341,28)	28.609,83	12250010	Ubu	25	300	16	192	51.140,00	35.542,30	26.522,21
2148536	0	13111071	Máquinas e Eqtos	12/12/2014	ANALISADOR GASES;TODOS;TESTO/TESTO350	43.442,71	(1.285,52)	42.157,19	12250010	Ubu	25	300	16	192	5.083,00	3.532,69	2.636,14
2148543	0	13111111	Móveis e Utensílios	29/09/2014	CADEIRA GIRATORIA PARA MESA DE REUNIAO	398,00	(258,70)	139,30	12330030	Ubu	15	180	8	96	900,00	540,00	402,96
2148544	0	13111111	Móveis e Utensílios	29/09/2014	MESA DE REUNIAO COM PAINEL PARA TV	1.900,00	(1.235,00)	665,00	12330030	Ubu	15	180	8	96	2.500,00	1.500,00	1.119,32
2148545	0	13111111	Móveis e Utensílios	11/04/2014	ARMARIO DE MADEIRA C/ 3 PORTAS,REVEST. MELAMINICO,	1.650,00	(1.141,25)	508,75	12343010	Ubu	15	180	8	96	2.686,00	1.611,60	1.202,60

FDC CONSULT LTDA

SAMARCO
APRENDER PARA EVOLUIR E TRANSFORMAR

DATA-BASE: 31/03/2021					DADOS CONTÁBEIS CEDIDOS PELA SAMARCO						AVALIAÇÃO VALOR JUSTO DE MERCADO						
IMOBILIZADO	SUB Nº	CLASSE	CENTRO CST	DT.INCORP.	DENOMINAÇÃO DO IMOBILIZADO	VAL AQUIS. BRL	DEPREC. ACUM BRL	VALOR CONTÁBIL BRL	CENTRO DE CUSTOS	UNID. IND	VIDA ÚTIL DET. (ANOS)	VIDA ÚTIL DET. (MESES)	VIDA ÚTIL REM. (ANOS)	VIDA ÚTIL REM. (MESES)	VALOR DE REPOSIÇÃO (R$)	VALOR JUSTO DE MERCADO (R$)	VALOR DE LIQUIDAÇÃO FORÇADA
2148546	0	13111111	Móveis e Utensílios	11/04/2014	ARMARIO DE MADEIRA C/ 3 PORTAS,REVEST. MELAMINICO,	1.650,00	(1.141,25)	508,75	12343010	Ubu	15	180	8	96	2.686,00	1.611,60	1.202,60
2148547	0	13111111	Móveis e Utensílios	11/04/2014	ARMARIO DE MADEIRA C/ 4 PORTAS,REVEST. FORMICA,160	1.650,00	(1.141,25)	508,75	12343010	Ubu	15	180	8	96	2.686,00	1.611,60	1.202,60
2148548	0	13111111	Móveis e Utensílios	29/09/2014	CADEIRA GIRATORIA PARA MESA DE REUNIAO	398,00	(258,70)	139,30	12330030	Ubu	15	180	8	96	900,00	540,00	402,96
2148549	0	13111111	Móveis e Utensílios	29/09/2014	CADEIRA GIRATORIA PARA MESA DE REUNIAO	398,00	(258,70)	139,30	12330030	Ubu	15	180	8	96	900,00	540,00	402,96
2148550	0	13111111	Móveis e Utensílios	29/09/2014	CADEIRA GIRATORIA PARA MESA DE REUNIAO	398,00	(258,70)	139,30	12330030	Ubu	15	180	8	96	900,00	540,00	402,96
2148551	0	13111111	Móveis e Utensílios	29/09/2014	CADEIRA GIRATORIA PARA MESA DE REUNIAO	398,00	(258,70)	139,30	12330030	Ubu	15	180	8	96	900,00	540,00	402,96
2148560	0	13111111	Móveis e Utensílios	11/04/2014	CADEIRA FIXA ,ESTOF. COURO,VITAL	1.785,00	(1.234,63)	550,37	12260010	Ubu	15	180	8	96	2.998,00	1.798,80	1.342,29
2148573	0	13111111	Móveis e Utensílios	11/04/2014	CONJUNTO 13 CADEIRAS (2148573 A 2148578)	2.860,00	(1.978,17)	881,83	12343010	Ubu	15	180	8	96	4.667,00	2.800,20	2.089,55
2148579	0	13111111	Móveis e Utensílios	11/04/2014	CADEIRA COM BRACO REGULAVEL ALUMINIO	1.890,00	(1.307,25)	582,75	12330030	Ubu	15	180	8	96	3.174,00	1.904,40	1.421,09
2148580	0	13111141	Bens de Rodízio	22/09/2014	ROTOR P/ VENTILADOR;UMEC/DES U030600-M-560003	1.256.912,64	(326.797,32)	930.115,32	12136020	Ubu	25	300	16	192	2.075.186,00	1.442.254,27	1.076.232,34
2148586	0	13111071	Máquinas e Eqtos	18/09/2014	CACAMBA;UMEC/DES U030905-M-500529	44.084,00	(1.998,17)	42.085,83	12420010	Ubu	25	300	16	192	75.272,00	52.314,04	39.037,54
2148587	0	13111071	Máquinas e Eqtos	18/09/2014	CACAMBA;UMEC/DES U030905-M-500529	44.084,00	(1.998,17)	42.085,83	12420010	Ubu	25	300	16	192	75.272,00	52.314,04	39.037,54
2148588	0	13111071	Máquinas e Eqtos	26/09/2014	PAINEL ELETRICO DE DISTRIBUICAO 220V MS 1107135323	24.668,71	(1.104,73)	23.563,98	12250010	Ubu	25	300	16	192	42.121,00	29.274,10	21.844,78
2148589	0	13111071	Máquinas e Eqtos	29/03/2016	ELEMENTO;COMPRES;ATLAS COPCO;1616580381J	78.921,86	-	78.921,86	12110020	Ubu	25	300	19	228	107.000,00	83.674,00	62.438,83
2148597	0	13111111	Móveis e Utensílios	29/09/2014	CADEIRA GIRATORIA PARA MESA DE REUNIAO	317,13	(206,12)	111,01	12330030	Ubu	15	180	8	96	900,00	540,00	402,96
2148600	0	13111071	Máquinas e Eqtos	22/09/2014	MOTOR HIDRAULICO PALHETAS FIX DES1250002	51.139,53	(2.170,54)	48.968,99	12110020	Ubu	25	300	16	192	69.300,00	48.163,50	35.940,35
2148601	0	13111111	Móveis e Utensílios	25/09/2015	MODULO ARMARIO SISTEMA ANTI VANDALISMO	819,19	(450,56)	368,63	12250010	Ubu	15	180	10	120	900,00	639,00	476,83
2148602	0	13111111	Móveis e Utensílios	25/09/2015	MODULO ARMARIO SISTEMA ANTI VANDALISMO	819,19	(450,56)	368,63	12250010	Ubu	15	180	10	120	900,00	639,00	476,83
2148603	0	13111111	Móveis e Utensílios	25/09/2015	MODULO ARMARIO SISTEMA ANTI VANDALISMO	819,19	(450,56)	368,63	12250010	Ubu	15	180	10	120	900,00	639,00	476,83
2148604	0	13111111	Móveis e Utensílios	25/09/2015	MODULO ARMARIO SISTEMA ANTI VANDALISMO	819,19	(450,56)	368,63	12250010	Ubu	15	180	10	120	900,00	639,00	476,83
2148605	0	13111111	Móveis e Utensílios	25/09/2015	MODULO ARMARIO SISTEMA ANTI VANDALISMO	819,19	(450,56)	368,63	12250010	Ubu	15	180	10	120	900,00	639,00	476,83
2148606	0	13111111	Móveis e Utensílios	25/09/2015	MODULO ARMARIO SISTEMA ANTI VANDALISMO	819,19	(450,56)	368,63	12250010	Ubu	15	180	10	120	900,00	639,00	476,83
2148607	0	13111111	Móveis e Utensílios	25/09/2015	MODULO ARMARIO SISTEMA ANTI VANDALISMO	819,19	(450,56)	368,63	12250010	Ubu	15	180	10	120	900,00	639,00	476,83
2148608	0	13111111	Móveis e Utensílios	25/09/2015	MODULO ARMARIO SISTEMA ANTI VANDALISMO	819,19	(450,56)	368,63	12250010	Ubu	15	180	10	120	900,00	639,00	476,83
2148609	0	13111111	Móveis e Utensílios	25/09/2015	MODULO ARMARIO SISTEMA ANTI VANDALISMO	819,19	(450,56)	368,63	12250010	Ubu	15	180	10	120	900,00	639,00	476,83
2148610	0	13111111	Móveis e Utensílios	25/09/2015	MODULO ARMARIO SISTEMA ANTI VANDALISMO	819,19	(450,56)	368,63	12250010	Ubu	15	180	10	120	900,00	639,00	476,83
2148611	0	13111111	Móveis e Utensílios	25/09/2015	MODULO ARMARIO SISTEMA ANTI VANDALISMO	819,19	(450,56)	368,63	12250010	Ubu	15	180	10	120	900,00	639,00	476,83
2148612	0	13111111	Móveis e Utensílios	25/09/2015	MODULO ARMARIO SISTEMA ANTI VANDALISMO	819,19	(450,56)	368,63	12250010	Ubu	15	180	10	120	900,00	639,00	476,83
2148613	0	13111111	Móveis e Utensílios	25/09/2015	MODULO ARMARIO SISTEMA ANTI VANDALISMO	819,19	(450,56)	368,63	12250010	Ubu	15	180	10	120	900,00	639,00	476,83
2148614	0	13111111	Móveis e Utensílios	25/09/2015	MODULO ARMARIO SISTEMA ANTI VANDALISMO	819,19	(450,56)	368,63	12250010	Ubu	15	180	10	120	900,00	639,00	476,83
2148615	0	13111111	Móveis e Utensílios	25/09/2015	MODULO ARMARIO SISTEMA ANTI VANDALISMO	819,19	(450,56)	368,63	12250010	Ubu	15	180	10	120	900,00	639,00	476,83
2148616	0	13111111	Móveis e Utensílios	25/09/2015	MODULO ARMARIO SISTEMA ANTI VANDALISMO	819,19	(450,56)	368,63	12250010	Ubu	15	180	10	120	900,00	639,00	476,83
2148617	0	13111111	Móveis e Utensílios	25/09/2015	MODULO ARMARIO SISTEMA ANTI VANDALISMO	819,19	(450,56)	368,63	12250010	Ubu	15	180	10	120	900,00	639,00	476,83
2148618	0	13111111	Móveis e Utensílios	25/09/2015	MODULO ARMARIO SISTEMA ANTI VANDALISMO	819,19	(450,56)	368,63	12250010	Ubu	15	180	10	120	900,00	639,00	476,83
2148621	0	13111141	Bens de Rodízio	29/03/2016	ROLAMENTO;DO PELOTIZ;ROBRASA/192.32.3028	299.456,56	(59.891,31)	239.565,25	12110020	Ubu	25	300	19	228	385.300,00	301.304,60	224.838,13
2148622	0	13111111	Móveis e Utensílios	12/05/2015	ARMARIO;VERT;AC GALV;PINT BEGE/CINZA	896,31	(522,84)	373,47	12203010	Ubu	15	180	10	120	900,00	639,00	476,83
2148623	0	13111111	Móveis e Utensílios	11/12/2014	FILMADORA DIGITAL FULL HD;12 MEGAPIXEL	2.423,57	(1.514,75)	908,82	12442010	Ubu	15	180	8	96	3.000,00	1.800,00	1.343,19
2148624	0	13111141	Bens de Rodízio	29/03/2016	CHAPA CJ;DESGASTE;ACO;TUNGSTEK/5207140	528.247,79	(105.649,55)	422.598,24	12110020	Ubu	25	300	19	228	679.700,00	531.525,40	396.632,44
2148628	0	13111111	Móveis e Utensílios	12/05/2015	TELEVISOR LED FULL HD 40"	1.980,34	(1.155,18)	825,16	12330020	Ubu	15	180	10	120	2.400,00	1.704,00	1.271,55
2148630	0	13111071	Máquinas e Eqtos	29/03/2016	MOTOR CA;2750CV;4000V-60HZ;12P;600RPM	564.463,53	-	564.463,53	12110020	Ubu	25	300	19	228	765.800,00	598.855,60	446.875,27
2148631	0	13111111	Móveis e Utensílios	12/05/2015	ARMARIO;VERT;AC GALV;PINT BEGE/CINZA	896,31	(522,84)	373,47	12203010	Ubu	15	180	10	120	900,00	639,00	476,83
2148632	0	13111081	Sistemas	28/03/2016	VALVULA GUILHOTINA;16POL FLANGE;150LB	27.545,25	(80,54)	27.464,71	12202010	Ubu	30	360	23	276	152.392,00	119.170,54	88.926,89
2148633	0	13111081	Sistemas	28/03/2016	VALVULA GUILHOTINA;16POL FLANGE;150LB	27.545,25	(80,54)	27.464,71	12202010	Ubu	30	360	23	276	152.392,00	119.170,54	88.926,89
2148634	0	13111071	Máquinas e Eqtos	31/03/2016	MOTOR CA;220KW;460V-60HZ;6P;1190RPM;B3D	71.413,94	(613,80)	70.800,14	12138020	Ubu	25	300	19	228	94.112,00	73.595,58	54.918,16
2148635	0	13111111	Móveis e Utensílios	12/05/2015	TELEVISOR LED FULL HD 40"	1.980,34	(1.155,18)	825,16	12330020	Ubu	15	180	10	120	2.400,00	1.704,00	1.271,55
2148636	0	13111141	Bens de Rodízio	29/03/2016	CHAPA CJ;DESGASTE;ACO;TUNGSTEK/5148326	461.276,79	(92.255,35)	369.021,44	12110020	Ubu	25	300	19	228	593.500,00	464.117,00	346.331,25
2148637	0	13111111	Móveis e Utensílios	12/05/2015	ARMARIO;VERT;AC GALV;PINT BEGE/CINZA	896,31	(522,84)	373,47	12203010	Ubu	15	180	10	120	900,00	639,00	476,83
2148641	0	13111101	Eqtos Process Dados	12/05/2015	PROJETOR EPSON POWERLITE S11	1.688,89	(1.688,89)	-	12330020	Ubu	5	60	1	12	2.200,00	565,40	421,91
2148665	0	13111111	Móveis e Utensílios	12/05/2015	ARMARIO;VERT;AC GALV;PINT BEGE/CINZA	896,31	(522,84)	373,47	12203010	Ubu	15	180	10	120	900,00	639,00	476,83
2148670	0	13111101	Eqtos Process Dados	12/05/2015	PROJETOR EPSON POWERLITE S11	1.688,89	(1.688,89)	-	12330020	Ubu	5	60	1	12	2.200,00	565,40	421,91
2148672	0	13111071	Máquinas e Eqtos	12/06/2014	CORTADOR METALOGRAFICO ALLIED/TECHCUT5	73.620,99	(4.000,76)	69.620,23	12250010	Ubu	25	300	16	192	125.706,00	87.365,67	65.193,61
2148673	0	13111071	Máquinas e Eqtos	12/06/2014	PENEIRADOR JATO DE AR E 200LS ECONTROL 240V 50HZ	86.915,98	(4.723,25)	82.192,73	12250010	Ubu	25	300	16	192	148.407,00	103.142,87	76.966,79
2148675	0	13111141	Bens de Rodízio	29/03/2016	CHAPA CJ;DESGASTE;ACO;TUNGSTEK/5207140	528.247,79	(105.649,55)	422.598,24	12110020	Ubu	25	300	19	228	679.700,00	531.525,40	396.632,44
2148680	0	13111071	Máquinas e Eqtos	30/03/2016	CELULA;INV FREQ;SIEMENS/A1A31000082660	95.325,78	(222,97)	95.102,81	12203010	Ubu	25	300	19	228	129.300,00	101.112,60	75.451,78
2148682	0	13111111	Móveis e Utensílios	25/09/2015	MODULO ARMARIO SISTEMA ANTI VANDALISMO	819,19	(450,56)	368,63	12250010	Ubu	15	180	10	120	900,00	639,00	476,83
2148691	0	13111141	Bens de Rodízio	29/03/2016	CHAPA CJ;DESGASTE;ACO;TUNGSTEK/5148326	461.276,79	(92.255,35)	369.021,44	12110020	Ubu	25	300	19	228	593.500,00	464.117,00	346.331,25
2148697	0	13111141	Bens de Rodízio	30/03/2016	TAMBOR;800X1370MM;DESU030803M504011	43.126,09	(8.625,20)	34.500,89	12203010	Ubu	25	300	19	228	55.500,00	43.401,00	32.386,49
2148698	0	13111071	Máquinas e Eqtos	29/03/2016	TROCADOR;DO COMPR;ATLAS COPCO/1621853701	32.116,69	-	32.116,69	12110020	Ubu	25	300	19	228	43.500,00	34.017,00	25.384,01
2148702	0	13111111	Móveis e Utensílios	25/09/2014	MESA PARA COMPUTADOR SALA 05	550,00	(357,50)	192,50	12300020	Ubu	15	180	8	96	1.000,00	600,00	447,73
2148703	0	13111111	Móveis e Utensílios	25/09/2014	ARMARIO ARQUIVO CENTRO DE TREINAMENTO	6.500,00	(4.225,00)	2.275,00	12300020	Ubu	15	180	8	96	10.350,00	6.210,00	4.634,00
2148705	0	13111111	Móveis e Utensílios	25/09/2014	MESA PARA COMPUTADOR SALA 03	400,00	(260,00)	140,00	12300020	Ubu	15	180	8	96	1.000,00	600,00	447,73
2148706	0	13111111	Móveis e Utensílios	25/09/2014	MESA PARA COFFEE BREAK CENTRO DE TREINAM	305,00	(198,26)	106,74	12300020	Ubu	15	180	8	96	1.000,00	600,00	447,73
2148707	0	13111111	Móveis e Utensílios	25/09/2014	MESA PARA COFFEE BREAK CENTRO DE TREINAM	305,00	(198,26)	106,74	12300020	Ubu	15	180	8	96	1.000,00	600,00	447,73
2148708	0	13111111	Móveis e Utensílios	25/09/2014	MESA PARA COFFEE BREAK CENTRO DE TREINAM	305,00	(198,26)	106,74	12300020	Ubu	15	180	8	96	1.000,00	600,00	447,73
2148709	0	13111111	Móveis e Utensílios	25/09/2014	MESA PARA COFFEE BREAK CENTRO DE TREINAM	305,00	(198,26)	106,74	12300020	Ubu	15	180	8	96	1.000,00	600,00	447,73
2148710	0	13111111	Móveis e Utensílios	25/09/2014	MESA PARA COFFEE BREAK CENTRO DE TREINAM	305,00	(198,26)	106,74	12300020	Ubu	15	180	8	96	1.000,00	600,00	447,73
2148711	0	13111111	Móveis e Utensílios	25/09/2014	MESA PARA COFFEE BREAK CENTRO DE TREINAM	305,00	(198,26)	106,74	12300020	Ubu	15	180	8	96	1.000,00	600,00	447,73
2148712	0	13111111	Móveis e Utensílios	25/09/2014	MESA PARA COFFEE BREAK CENTRO DE TREINAM	305,00	(198,26)	106,74	12300020	Ubu	15	180	8	96	1.000,00	600,00	447,73
2148713	0	13111111	Móveis e Utensílios	25/09/2014	CADEIRA ALTA PARA SALA CENTRO DE TREINAM	178,00	(115,70)	62,30	12300020	Ubu	15	180	8	96	900,00	540,00	402,96

FDC CONSULT LTDA

SAMARCO
APRENDER PARA EVOLUIR E TRANSFORMAR

DATA-BASE: 31/03/2021					DADOS CONTÁBEIS CEDIDOS PELA SAMARCO						AVALIAÇÃO VALOR JUSTO DE MERCADO						
IMOBILIZADO	SUB Nº	CLASSE	CENTRO CST	DT.INCORP.	DENOMINAÇÃO DO IMOBILIZADO	VAL AQUIS. BRL	DEPREC. ACUM BRL	VALOR CONTÁBIL BRL	CENTRO DE CUSTOS	UNID. IND	VIDA ÚTIL DET. (ANOS)	VIDA ÚTIL DET. (MESES)	VIDA ÚTIL REM. (ANOS)	VIDA ÚTIL REM. (MESES)	VALOR DE REPOSIÇÃO (R$)	VALOR JUSTO DE MERCADO (R$)	VALOR DE LIQUIDAÇÃO FORÇADA
2148714	0	13111111	Móveis e Utensílios	25/09/2014	CADEIRA ALTA PARA SALA CENTRO DE TREINAM	178,00	(115,70)	62,30	12300020	Ubu	15	180	8	96	900,00	540,00	402,96
2148715	0	13111111	Móveis e Utensílios	25/09/2014	CADEIRA ALTA PARA SALA CENTRO DE TREINAM	178,00	(115,70)	62,30	12300020	Ubu	15	180	8	96	900,00	540,00	402,96
2148716	0	13111111	Móveis e Utensílios	25/09/2014	CADEIRA ALTA PARA SALA CENTRO DE TREINAM	178,00	(115,70)	62,30	12300020	Ubu	15	180	8	96	900,00	540,00	402,96
2148717	0	13111111	Móveis e Utensílios	25/09/2014	CADEIRA ALTA PARA SALA CENTRO DE TREINAM	178,00	(115,70)	62,30	12300020	Ubu	15	180	8	96	900,00	540,00	402,96
2148718	0	13111111	Móveis e Utensílios	25/09/2014	CADEIRA ALTA PARA SALA CENTRO DE TREINAM	178,00	(115,70)	62,30	12300020	Ubu	15	180	8	96	900,00	540,00	402,96
2148719	0	13111111	Móveis e Utensílios	25/09/2014	CADEIRA ALTA PARA SALA CENTRO DE TREINAM	178,00	(115,70)	62,30	12300020	Ubu	15	180	8	96	900,00	540,00	402,96
2148720	0	13111111	Móveis e Utensílios	25/09/2014	CADEIRA ALTA PARA SALA CENTRO DE TREINAM	178,00	(115,70)	62,30	12300020	Ubu	15	180	8	96	900,00	540,00	402,96
2148721	0	13111111	Móveis e Utensílios	25/09/2014	CADEIRA ALTA PARA SALA CENTRO DE TREINAM	178,00	(115,70)	62,30	12300020	Ubu	15	180	8	96	900,00	540,00	402,96
2148722	0	13111111	Móveis e Utensílios	25/09/2014	CADEIRA ALTA PARA SALA CENTRO DE TREINAM	178,00	(115,70)	62,30	12300020	Ubu	15	180	8	96	900,00	540,00	402,96
2148723	0	13111111	Móveis e Utensílios	25/09/2014	CADEIRA ALTA PARA SALA CENTRO DE TREINAM	178,00	(115,70)	62,30	12300020	Ubu	15	180	8	96	900,00	540,00	402,96
2148724	0	13111111	Móveis e Utensílios	25/09/2014	CADEIRA ALTA PARA SALA CENTRO DE TREINAM	178,00	(115,70)	62,30	12300020	Ubu	15	180	8	96	900,00	540,00	402,96
2148725	0	13111111	Móveis e Utensílios	25/09/2014	CADEIRA ALTA PARA SALA CENTRO DE TREINAM	178,00	(115,70)	62,30	12300020	Ubu	15	180	8	96	900,00	540,00	402,96
2148726	0	13111111	Móveis e Utensílios	25/09/2014	CADEIRA ALTA PARA SALA CENTRO DE TREINAM	178,00	(115,70)	62,30	12300020	Ubu	15	180	8	96	900,00	540,00	402,96
2148727	0	13111111	Móveis e Utensílios	25/09/2014	CADEIRA ALTA PARA SALA CENTRO DE TREINAM	178,00	(115,70)	62,30	12300020	Ubu	15	180	8	96	900,00	540,00	402,96
2148801	0	13111111	Móveis e Utensílios	25/09/2015	MODULO ARMARIO SISTEMA ANTI VANDALISMO	819,19	(450,56)	368,63	12250010	Ubu	15	180	10	120	900,00	639,00	476,83
2148802	0	13111111	Móveis e Utensílios	25/09/2015	MODULO ARMARIO SISTEMA ANTI VANDALISMO	819,19	(450,56)	368,63	12250010	Ubu	15	180	10	120	900,00	639,00	476,83
2148803	0	13111111	Móveis e Utensílios	25/09/2015	MODULO ARMARIO SISTEMA ANTI VANDALISMO	819,19	(450,56)	368,63	12250010	Ubu	15	180	10	120	900,00	639,00	476,83
2148804	0	13111111	Móveis e Utensílios	25/09/2015	MODULO ARMARIO SISTEMA ANTI VANDALISMO	819,19	(450,56)	368,63	12250010	Ubu	15	180	10	120	900,00	639,00	476,83
2148805	0	13111111	Móveis e Utensílios	25/09/2015	MODULO ARMARIO SISTEMA ANTI VANDALISMO	819,19	(450,56)	368,63	12250010	Ubu	15	180	10	120	900,00	639,00	476,83
2148806	0	13111111	Móveis e Utensílios	25/09/2015	MODULO ARMARIO SISTEMA ANTI VANDALISMO	819,19	(450,56)	368,63	12250010	Ubu	15	180	10	120	900,00	639,00	476,83
2148807	0	13111111	Móveis e Utensílios	25/09/2015	MODULO ARMARIO SISTEMA ANTI VANDALISMO	819,19	(450,56)	368,63	12250010	Ubu	15	180	10	120	900,00	639,00	476,83
2148808	0	13111111	Móveis e Utensílios	25/09/2015	MODULO ARMARIO SISTEMA ANTI VANDALISMO	819,19	(450,56)	368,63	12250010	Ubu	15	180	10	120	900,00	639,00	476,83
2148809	0	13111111	Móveis e Utensílios	25/09/2015	MODULO ARMARIO SISTEMA ANTI VANDALISMO	819,19	(450,56)	368,63	12250010	Ubu	15	180	10	120	900,00	639,00	476,83
2148810	0	13111111	Móveis e Utensílios	25/09/2015	MODULO ARMARIO SISTEMA ANTI VANDALISMO	819,19	(450,56)	368,63	12250010	Ubu	15	180	10	120	900,00	639,00	476,83
2148811	0	13111111	Móveis e Utensílios	25/09/2015	MODULO ARMARIO SISTEMA ANTI VANDALISMO	819,19	(450,56)	368,63	12250010	Ubu	15	180	10	120	900,00	639,00	476,83
2148812	0	13111111	Móveis e Utensílios	25/09/2015	MODULO ARMARIO SISTEMA ANTI VANDALISMO	819,19	(450,56)	368,63	12250010	Ubu	15	180	10	120	900,00	639,00	476,83
2148813	0	13111111	Móveis e Utensílios	25/09/2015	MODULO ARMARIO SISTEMA ANTI VANDALISMO	819,19	(450,56)	368,63	12250010	Ubu	15	180	10	120	900,00	639,00	476,83
2148814	0	13111111	Móveis e Utensílios	25/09/2015	MODULO ARMARIO SISTEMA ANTI VANDALISMO	819,19	(450,56)	368,63	12250010	Ubu	15	180	10	120	900,00	639,00	476,83
2148815	0	13111111	Móveis e Utensílios	25/09/2015	MODULO ARMARIO SISTEMA ANTI VANDALISMO	819,19	(450,56)	368,63	12250010	Ubu	15	180	10	120	900,00	639,00	476,83
2148816	0	13111111	Móveis e Utensílios	25/09/2015	MODULO ARMARIO SISTEMA ANTI VANDALISMO	819,19	(450,56)	368,63	12250010	Ubu	15	180	10	120	900,00	639,00	476,83
2148817	0	13111111	Móveis e Utensílios	25/09/2015	MODULO ARMARIO SISTEMA ANTI VANDALISMO	819,19	(450,56)	368,63	12250010	Ubu	15	180	10	120	900,00	639,00	476,83
2148818	0	13111111	Móveis e Utensílios	25/09/2015	MODULO ARMARIO SISTEMA ANTI VANDALISMO	819,19	(450,56)	368,63	12250010	Ubu	15	180	10	120	900,00	639,00	476,83
2148819	0	13111111	Móveis e Utensílios	25/09/2015	MODULO ARMARIO SISTEMA ANTI VANDALISMO	819,19	(450,56)	368,63	12250010	Ubu	15	180	10	120	900,00	639,00	476,83
2148820	0	13111111	Móveis e Utensílios	25/09/2015	MODULO ARMARIO SISTEMA ANTI VANDALISMO	819,19	(450,56)	368,63	12250010	Ubu	15	180	10	120	900,00	639,00	476,83
2148821	0	13111111	Móveis e Utensílios	25/09/2015	MODULO ARMARIO SISTEMA ANTI VANDALISMO	819,19	(450,56)	368,63	12250010	Ubu	15	180	10	120	900,00	639,00	476,83
2148822	0	13111111	Móveis e Utensílios	25/09/2015	MODULO ARMARIO SISTEMA ANTI VANDALISMO	819,19	(450,56)	368,63	12250010	Ubu	15	180	10	120	900,00	639,00	476,83
2148823	0	13111111	Móveis e Utensílios	25/09/2015	MODULO ARMARIO SISTEMA ANTI VANDALISMO	819,19	(450,56)	368,63	12250010	Ubu	15	180	10	120	900,00	639,00	476,83
2148824	0	13111111	Móveis e Utensílios	25/09/2015	MODULO ARMARIO SISTEMA ANTI VANDALISMO	819,19	(450,56)	368,63	12250010	Ubu	15	180	10	120	900,00	639,00	476,83
2148825	0	13111111	Móveis e Utensílios	25/09/2015	MODULO ARMARIO SISTEMA ANTI VANDALISMO	819,19	(450,56)	368,63	12250010	Ubu	15	180	10	120	900,00	639,00	476,83
2148826	0	13111111	Móveis e Utensílios	25/09/2015	MODULO ARMARIO SISTEMA ANTI VANDALISMO	819,19	(450,56)	368,63	12250010	Ubu	15	180	10	120	900,00	639,00	476,83
2148827	0	13111111	Móveis e Utensílios	25/09/2015	MODULO ARMARIO SISTEMA ANTI VANDALISMO	819,19	(450,56)	368,63	12250010	Ubu	15	180	10	120	900,00	639,00	476,83
2148828	0	13111111	Móveis e Utensílios	25/09/2015	MODULO ARMARIO SISTEMA ANTI VANDALISMO	819,19	(450,56)	368,63	12250010	Ubu	15	180	10	120	900,00	639,00	476,83
2148829	0	13111111	Móveis e Utensílios	25/09/2015	MODULO ARMARIO SISTEMA ANTI VANDALISMO	819,19	(450,56)	368,63	12250010	Ubu	15	180	10	120	900,00	639,00	476,83
2148830	0	13111111	Móveis e Utensílios	25/09/2015	MODULO ARMARIO SISTEMA ANTI VANDALISMO	819,19	(450,56)	368,63	12250010	Ubu	15	180	10	120	900,00	639,00	476,83
2148831	0	13111111	Móveis e Utensílios	25/09/2015	MODULO ARMARIO SISTEMA ANTI VANDALISMO	819,19	(450,56)	368,63	12250010	Ubu	15	180	10	120	900,00	639,00	476,83
2148832	0	13111111	Móveis e Utensílios	25/09/2015	MODULO ARMARIO SISTEMA ANTI VANDALISMO	819,19	(450,56)	368,63	12250010	Ubu	15	180	10	120	900,00	639,00	476,83
2148833	0	13111111	Móveis e Utensílios	25/09/2015	MODULO ARMARIO SISTEMA ANTI VANDALISMO	819,19	(450,56)	368,63	12250010	Ubu	15	180	10	120	900,00	639,00	476,83
2148834	0	13111111	Móveis e Utensílios	25/09/2015	MODULO ARMARIO SISTEMA ANTI VANDALISMO	819,19	(450,56)	368,63	12250010	Ubu	15	180	10	120	900,00	639,00	476,83
2148835	0	13111111	Móveis e Utensílios	25/09/2015	MODULO ARMARIO SISTEMA ANTI VANDALISMO	819,19	(450,56)	368,63	12250010	Ubu	15	180	10	120	900,00	639,00	476,83
2148836	0	13111111	Móveis e Utensílios	25/09/2015	MODULO ARMARIO SISTEMA ANTI VANDALISMO	819,19	(450,56)	368,63	12250010	Ubu	15	180	10	120	900,00	639,00	476,83
2148837	0	13111111	Móveis e Utensílios	25/09/2015	MODULO ARMARIO SISTEMA ANTI VANDALISMO	819,19	(450,56)	368,63	12250010	Ubu	15	180	10	120	900,00	639,00	476,83
2148838	0	13111111	Móveis e Utensílios	25/09/2015	MODULO ARMARIO SISTEMA ANTI VANDALISMO	819,19	(450,56)	368,63	12250010	Ubu	15	180	10	120	900,00	639,00	476,83
2148839	0	13111111	Móveis e Utensílios	25/09/2015	MODULO ARMARIO SISTEMA ANTI VANDALISMO	819,19	(450,56)	368,63	12250010	Ubu	15	180	10	120	900,00	639,00	476,83
2148840	0	13111111	Móveis e Utensílios	25/09/2015	MODULO ARMARIO SISTEMA ANTI VANDALISMO	819,19	(450,56)	368,63	12250010	Ubu	15	180	10	120	900,00	639,00	476,83
2148901	0	13111111	Móveis e Utensílios	28/03/2014	CONDICIONADOR DE AR;YORK/YJEA12FS-ADK 220V	1.388,22	(938,00)	450,22	12250010	Ubu	15	180	8	96	1.107,00	664,20	495,64
2148902	0	13111111	Móveis e Utensílios	28/03/2014	UNIDADE EVAPORADORA HIWALL MIDEA MSS	1.018,90	(679,49)	339,41	12250010	Ubu	15	180	8	96	466,00	279,60	208,64
2148903	0	13111111	Móveis e Utensílios	28/03/2014	UNIDADE EVAPORADORA HIWALL MIDEA MSS	1.018,90	(679,49)	339,41	12250010	Ubu	15	180	8	96	466,00	279,60	208,64
2148904	0	13111111	Móveis e Utensílios	28/03/2014	UNIDADE EVAPORADORA HIWALL MIDEA MSS	1.018,90	(679,49)	339,41	12250010	Ubu	15	180	8	96	466,00	279,60	208,64
2148905	0	13111111	Móveis e Utensílios	28/03/2014	UNIDADE EVAPORADORA HIWALL MIDEA MSS	1.018,90	(679,49)	339,41	12250010	Ubu	15	180	8	96	466,00	279,60	208,64
2148906	0	13111111	Móveis e Utensílios	28/03/2014	UNIDADE EVAPORADORA HIWALL MIDEA MSS	1.018,90	(679,49)	339,41	12250010	Ubu	15	180	8	96	466,00	279,60	208,64
2148907	0	13111111	Móveis e Utensílios	28/03/2014	UNIDADE EVAPORADORA HIWALL MIDEA MSS	1.018,90	(679,49)	339,41	12250010	Ubu	15	180	8	96	466,00	279,60	208,64
2148908	0	13111111	Móveis e Utensílios	28/03/2014	UNIDADE EVAPORADORA HIWALL MIDEA MSS	1.018,90	(679,49)	339,41	12250010	Ubu	15	180	8	96	466,00	279,60	208,64
2148909	0	13111111	Móveis e Utensílios	28/03/2014	UNIDADE EVAPORADORA HIWALL MIDEA MSS	1.018,90	(679,49)	339,41	12250010	Ubu	15	180	8	96	466,00	279,60	208,64
2148910	0	13111111	Móveis e Utensílios	28/03/2014	UNIDADE EVAPORADORA HIWALL MIDEA MSS	1.018,90	(679,49)	339,41	12250010	Ubu	15	180	8	96	466,00	279,60	208,64
2148911	0	13111111	Móveis e Utensílios	28/03/2014	UNIDADE EVAPORADORA HIWALL MIDEA MSS	1.018,90	(679,49)	339,41	12250010	Ubu	15	180	8	96	466,00	279,60	208,64
2148912	0	13111071	Máquinas e Eqtos	28/03/2014	PANELA;MOAGEM;MOINHO AMEF;AMP1;AP140AC	5.461,02	(340,37)	5.120,65	12250010	Ubu	25	300	16	192	8.897,00	6.183,42	4.614,16
2148913	0	13111071	Máquinas e Eqtos	28/03/2014	PANELA;MOAGEM;MOINHO AMEF;AMP1;AP140AC	5.461,02	(340,37)	5.120,65	12250010	Ubu	25	300	16	192	8.897,00	6.183,42	4.614,16
2148914	0	13111071	Máquinas e Eqtos	28/03/2014	PANELA;MOAGEM;MOINHO AMEF;AMP1;AP140AC	5.461,02	(340,37)	5.120,65	12250010	Ubu	25	300	16	192	8.897,00	6.183,42	4.614,16
2148915	0	13111071	Máquinas e Eqtos	28/03/2014	PANELA;MOAGEM;MOINHO AMEF;AMP1;AP140AC	5.461,02	(340,37)	5.120,65	12250010	Ubu	25	300	16	192	8.897,00	6.183,42	4.614,16

FDC CONSULT LTDA

SAMARCO
APRENDER PARA EVOLUIR E TRANSFORMAR

DATA-BASE: 31/03/2021					DADOS CONTÁBEIS CEDIDOS PELA SAMARCO					AVALIAÇÃO VALOR JUSTO DE MERCADO							
IMOBILIZADO	SUB Nº	CLASSE	CENTRO CST	DT.INCORP.	DENOMINAÇÃO DO IMOBILIZADO	VAL AQUIS. BRL	DEPREC. ACUM BRL	VALOR CONTÁBIL BRL	CENTRO DE CUSTOS	UNID. IND	VIDA ÚTIL DET. (ANOS)	VIDA ÚTIL DET. (MESES)	VIDA ÚTIL REM. (ANOS)	VIDA ÚTIL REM. (MESES)	VALOR DE REPOSIÇÃO (R$)	VALOR JUSTO DE MERCADO (R$)	VALOR DE LIQUIDAÇÃO FORÇADA
2148916	0	13111071	Máquinas e Eqtos	28/03/2014	PANELA;MOAGEM;MOINHO AMEF;AMP1;AP140AC	5.461,02	(340,37)	5.120,65	12250010	Ubu	25	300	16	192	8.897,00	6.183,42	4.614,16
2148917	0	13111071	Máquinas e Eqtos	28/03/2014	MOINHO PULVERIZADOR ,220/380/440V, 230 VCA	26.470,05	(1.649,79)	24.820,26	12250010	Ubu	25	300	16	192	35.845,00	24.912,28	18.589,92
2148918	0	13111071	Máquinas e Eqtos	28/03/2014	MOINHO PULVERIZADOR ,220/380/440V, 230 VCA	26.470,05	(1.649,79)	24.820,26	12250010	Ubu	25	300	16	192	35.845,00	24.912,28	18.589,92
2148919	0	13111071	Máquinas e Eqtos	28/03/2014	FORNO ELETRICO;SAE 1020;480V;COMP 1280MM	243.812,98	(15.196,00)	228.616,98	12250010	Ubu	25	300	16	192	396.991,00	275.908,75	205.887,35
2148920	0	13111111	Móveis e Utensílios	28/03/2014	DESTILADOR AGUA;ACO INOX;5L/H;220V	1.670,36	(1.169,28)	501,08	12250010	Ubu	15	180	8	96	2.266,00	1.359,60	1.014,55
2148921	0	13111071	Máquinas e Eqtos	28/03/2014	M₮QUINA DE CORTE,CASTOLIN EUTECTIC,AIR JET 101	120.008,78	(7.479,72)	112.529,06	12203010	Ubu	25	300	16	192	204.183,00	141.907,19	105.893,33
2148922	0	13111131	Ferramentas	28/03/2014	CADINHO;38X32MM;HERAEUS VECTRA/80056631	29.693,41	(20.785,39)	8.908,02	12250010	Ubu	10	120	5	60	38.300,00	21.984,20	16.404,95
2148923	0	13111131	Ferramentas	28/03/2014	CADINHO;38X32MM;HERAEUS VECTRA/80056631	29.693,41	(20.785,39)	8.908,02	12250010	Ubu	10	120	5	60	38.300,00	21.984,20	16.404,95
2148924	0	13111131	Ferramentas	28/03/2014	CADINHO;38X32MM;HERAEUS VECTRA/80056631	29.693,41	(20.785,39)	8.908,02	12250010	Ubu	10	120	5	60	38.300,00	21.984,20	16.404,95
2148928	0	13111111	Móveis e Utensílios	28/03/2014	ARMARIO DE MADEIRA C/ 5 PORTAS,REVEST. MELAMINICO,	3.000,00	(2.100,00)	900,00	12220010	Ubu	15	180	8	96	4.653,00	2.791,80	2.083,28
2148929	0	13111111	Móveis e Utensílios	28/03/2014	ARMARIO DE MADEIRA C/ 3 PORTAS,COM TAMPO DE MARMOR	3.000,00	(2.100,00)	900,00	12110010	Ubu	15	180	8	96	4.653,00	2.791,80	2.083,28
2148930	0	13111111	Móveis e Utensílios	28/03/2014	ARMARIO DE MADEIRA C/ 3 PORTAS,COM TAMPO DE MARMOR	3.000,00	(2.100,00)	900,00	12110010	Ubu	15	180	8	96	4.653,00	2.791,80	2.083,28
2148931	0	13111101	Eqtos Process Dados	28/03/2014	PLACA ELETRONICA INTERF;16A;ELETROMAG	3.398,76	(3.398,76)	-	12250010	Ubu	5	60	1	12	5.454,00	1.401,68	1.045,95
2148932	0	13111101	Eqtos Process Dados	28/03/2014	MODULO;EMERSON/VE4037P0	3.980,00	(3.980,00)	-	12250010	Ubu	5	60	1	12	6.390,00	1.642,23	1.225,46
2148933	0	13111101	Eqtos Process Dados	28/03/2014	MODULO;EMERSON/VE4037P0	3.980,00	(3.980,00)	-	12250010	Ubu	5	60	1	12	6.390,00	1.642,23	1.225,46
2148934	0	13111071	Máquinas e Eqtos	28/03/2014	DETECTOR;CROWCON/FLAMGARD-PLUSCH4C/RELE	3.275,17	(204,13)	3.071,04	12250010	Ubu	25	300	16	192	4.435,00	3.082,33	2.300,08
2148935	0	13111071	Máquinas e Eqtos	28/03/2014	DETECTOR; BW TECHNOLOGY/MCXWHMYNA00	3.516,93	(219,19)	3.297,74	12250010	Ubu	25	300	16	192	4.763,00	3.310,29	2.470,19
2148936	0	13111131	Ferramentas	28/03/2014	CADINHO;P/ COMBUSTAO;LECO/528-016	1.014,39	(710,08)	304,31	12250010	Ubu	10	120	5	60	1.400,00	803,60	599,66
2148937	0	13111131	Ferramentas	28/03/2014	CADINHO;P/ COMBUSTAO;LECO/528-016	1.014,39	(710,08)	304,31	12250010	Ubu	10	120	5	60	1.400,00	803,60	599,66
2148938	0	13111131	Ferramentas	28/03/2014	CADINHO;P/ COMBUSTAO;LECO/528-016	1.014,39	(710,08)	304,31	12250010	Ubu	10	120	5	60	1.400,00	803,60	599,66
2148939	0	13111071	Máquinas e Eqtos	28/03/2014	PAINEL DE GASES DO NOVO LABORATORIO METALURGICO	9.900,00	(617,03)	9.282,97	12250010	Ubu	25	300	16	192	12.540,00	8.715,30	6.503,49
2148940	0	13111081	Sistemas	28/03/2014	CONJ. DE VALVULAS ESFERA PARA LABORATORIO - 32 UND	14.281,87	(1.112,68)	13.169,19	12250010	Ubu	25	300	16	192	17.206,00	11.958,17	8.923,37
2148941	0	13111131	Ferramentas	28/03/2014	FURADEIRA/PARAFUSADEIRA;DEWALT/DCD950KX	972,36	(680,68)	291,68	12342010	Ubu	10	120	5	60	1.300,00	746,20	556,83
2148942	0	13111131	Ferramentas	28/03/2014	SERRA SAB;127/220V;0-2900 GPM	871,55	(610,12)	261,43	12342010	Ubu	10	120	5	60	1.200,00	688,80	513,99
2148943	0	13111131	Ferramentas	28/03/2014	FURADEIRA/PARAFUSADEIRA;DEWALT/DCD950KX	799,15	(559,44)	239,71	12342010	Ubu	10	120	5	60	1.100,00	631,40	471,16
2148944	0	13111131	Ferramentas	28/03/2014	SERRA SAB;127/220V;0-2900 GPM	914,58	(640,21)	274,37	12342010	Ubu	10	120	5	60	1.200,00	688,80	513,99
2148945	0	13111101	Eqtos Process Dados	28/03/2014	COLETOR DE C₮DIGO DE BARRAS ,MANUAL,HONEYWELL	2.269,52	(2.269,52)	-	12350010	Ubu	5	60	1	12	3.961,00	1.017,98	759,63
2148946	0	13111101	Eqtos Process Dados	28/03/2014	COLETOR DE C₮DIGO DE BARRAS ,MANUAL,METROLOGIC	2.384,73	(2.384,73)	-	12350010	Ubu	5	60	1	12	4.151,00	1.066,81	796,07
2148947	0	13111111	Móveis e Utensílios	28/03/2014	MESA C/ TAMPO GRANITO P/ REFEITORIO,70X140X75	365,00	(255,51)	109,49	12342010	Ubu	15	180	8	96	610,00	366,00	273,11
2148949	0	13111111	Móveis e Utensílios	28/03/2014	MESA DE MADEIRA C/ 3 GAVETAS,REVEST. MELAMINICO,12	365,00	(255,51)	109,49	12330030	Ubu	15	180	8	96	610,00	366,00	273,11
2148950	0	13111111	Móveis e Utensílios	28/03/2014	MESA DE MADEIRA C/ 3 GAVETAS,REVEST. MELAMINICO,12	365,00	(255,51)	109,49	12330030	Ubu	15	180	8	96	610,00	366,00	273,11
2148951	0	13111111	Móveis e Utensílios	28/03/2014	MESA DE MADEIRA C/ 3 GAVETAS,REVEST. MELAMINICO,12	365,00	(255,51)	109,49	12330030	Ubu	15	180	8	96	610,00	366,00	273,11
2148952	0	13111111	Móveis e Utensílios	28/03/2014	CADEIRA GIRAT₮RIA C/BRA₮OS EM COURO,ESTOF. COURO	550,00	(385,00)	165,00	12342010	Ubu	15	180	8	96	895,00	537,00	400,72
2148953	0	13111111	Móveis e Utensílios	28/03/2014	CADEIRA GIRAT₮RIA C/BRA₮OS EM COURO,ESTOF. COURO	550,00	(385,00)	165,00	12342010	Ubu	15	180	8	96	895,00	537,00	400,72
2148954	0	13111111	Móveis e Utensílios	28/03/2014	CADEIRA GIRAT₮RIA C/BRA₮OS EM COURO,ESTOF. COURO	550,00	(385,00)	165,00	12342010	Ubu	15	180	8	96	895,00	537,00	400,72
2148955	0	13111111	Móveis e Utensílios	28/03/2014	CADEIRA GIRAT₮RIA C/BRA₮OS EM COURO,ESTOF. COURO	550,00	(385,00)	165,00	12342010	Ubu	15	180	8	96	895,00	537,00	400,72
2148956	0	13111111	Móveis e Utensílios	28/03/2014	CADEIRA GIRAT₮RIA C/BRA₮OS EM COURO,ESTOF. COURO	550,00	(385,00)	165,00	12342010	Ubu	15	180	8	96	895,00	537,00	400,72
2148957	0	13111111	Móveis e Utensílios	28/03/2014	ESTETOSCOPIO DET RUID P/EQ;SKF/TMST 3	2.362,25	(1.653,61)	708,64	12200010	Ubu	15	180	8	96	3.853,00	2.311,80	1.725,10
2148958	0	13111111	Móveis e Utensílios	28/03/2014	ESTETOSCOPIO DET RUID P/EQ;SKF/TMST 3	2.362,25	(1.653,61)	708,64	12200010	Ubu	15	180	8	96	3.853,00	2.311,80	1.725,10
2148959	0	13111111	Móveis e Utensílios	28/03/2014	ESTETOSCOPIO DET RUID P/EQ;SKF/TMST 3	2.362,25	(1.653,61)	708,64	12200010	Ubu	15	180	8	96	3.853,00	2.311,80	1.725,10
2148960	0	13111131	Ferramentas	28/03/2014	ESTROBOSCOPIO DIG;100/240VAC;SKF/TMRS 1	2.816,89	(1.971,83)	845,06	12200010	Ubu	10	120	5	60	3.700,00	2.123,80	1.584,81
2148961	0	13111111	Móveis e Utensílios	28/03/2014	MESA DE MADEIRA,REVEST. MELAMINICO,250X110X75	1.290,00	(903,00)	387,00	12202010	Ubu	15	180	8	96	1.899,00	1.139,40	850,24
2148962	0	13111111	Móveis e Utensílios	28/03/2014	MESA DE MADEIRA,REVEST. MELAMINICO,1, 2X60X75	1.100,00	(770,00)	330,00	12202010	Ubu	15	180	8	96	1.845,00	1.107,00	826,06
2148963	0	13111111	Móveis e Utensílios	28/03/2014	MESA DE MADEIRA,REVEST. MELAMINICO,90X40X65	1.100,00	(770,00)	330,00	12202010	Ubu	15	180	8	96	1.845,00	1.107,00	826,06
2148964	0	13111111	Móveis e Utensílios	28/03/2014	CADEIRA GIRATORIA C/ BRACOS,ESTOF. COURO	499,00	(349,31)	149,69	12230020	Ubu	15	180	8	96	841,00	504,60	376,54
2148965	0	13111111	Móveis e Utensílios	28/03/2014	CADEIRA GIRATORIA C/ BRACOS,ESTOF. COURO	499,00	(349,31)	149,69	12230030	Ubu	15	180	8	96	841,00	504,60	376,54
2148966	0	13111111	Móveis e Utensílios	28/03/2014	CADEIRA GIRATORIA C/ BRACOS,ESTOF. TECIDO	499,00	(349,31)	149,69	12230030	Ubu	15	180	8	96	841,00	504,60	376,54
2148967	0	13111111	Móveis e Utensílios	28/03/2014	CADEIRA GIRATORIA C/ BRACOS,ESTOF. TECIDO	499,00	(349,31)	149,69	12230020	Ubu	15	180	8	96	841,00	504,60	376,54
2148968	0	13111111	Móveis e Utensílios	28/03/2014	CADEIRA GIRATORIA C/ BRACOS,ESTOF. COURO	499,00	(349,31)	149,69	12230020	Ubu	15	180	8	96	841,00	504,60	376,54
2148969	0	13111111	Móveis e Utensílios	28/03/2014	CADEIRA GIRATORIA C/ BRACOS,ESTOF. TECIDO	499,00	(349,31)	149,69	12230020	Ubu	15	180	8	96	841,00	504,60	376,54
2148970	0	13111111	Móveis e Utensílios	28/03/2014	CADEIRA GIRATORIA C/ BRACOS,ESTOF. COURO,VITAL	499,00	(349,31)	149,69	12240020	Ubu	15	180	8	96	841,00	504,60	376,54
2148971	0	13111111	Móveis e Utensílios	28/03/2014	MESA DE MADEIRA,MESA DE MADEIRA C/TAMPO DE MARMORE	649,00	(454,31)	194,69	12203010	Ubu	15	180	8	96	1.085,00	651,00	485,79
2148972	0	13111111	Móveis e Utensílios	28/03/2014	MESA DE MADEIRA,MESA DE MADEIRA C/TAMPO DE MARMORE	649,00	(454,31)	194,69	12203010	Ubu	15	180	8	96	1.085,00	651,00	485,79
2148973	0	13111111	Móveis e Utensílios	28/03/2014	MESA DE MADEIRA,MESA DE MADEIRA C/TAMPO DE MARMORE	649,00	(454,31)	194,69	12203010	Ubu	15	180	8	96	1.085,00	651,00	485,79
2148974	0	13111111	Móveis e Utensílios	28/03/2014	MESA DE MADEIRA,MESA DE MADEIRA C/TAMPO DE MARMORE	649,00	(454,31)	194,69	12203010	Ubu	15	180	8	96	1.085,00	651,00	485,79
2148975	0	13111111	Móveis e Utensílios	28/03/2014	MESA DE MADEIRA,MESA DE MADEIRA C/TAMPO DE MARMORE	649,00	(454,31)	194,69	12203010	Ubu	15	180	8	96	1.085,00	651,00	485,79
2148976	0	13111111	Móveis e Utensílios	28/03/2014	ARMARIO DE MADEIRA C/ 6 PORTAS,REVEST. MELAMINICO,	2.750,00	(1.925,00)	825,00	12203010	Ubu	15	180	8	96	3.731,00	2.238,60	1.670,48
2148977	0	13111111	Móveis e Utensílios	28/03/2014	ARMARIO DE MADEIRA C/ 6 PORTAS,REVEST. MELAMINICO,	2.750,00	(1.925,00)	825,00	12203010	Ubu	15	180	8	96	3.731,00	2.238,60	1.670,48
2148978	0	13111111	Móveis e Utensílios	28/03/2014	ARMARIO DE ACO TIPO VESTIARIO C/ 16 PORTAS	2.948,00	(2.063,60)	884,40	12203010	Ubu	15	180	8	96	3.999,00	2.399,40	1.790,47
2148979	0	13111111	Móveis e Utensílios	28/03/2014	ARMARIO DE ACO TIPO VESTIARIO C/ 16 PORTAS	2.948,00	(2.063,60)	884,40	12203010	Ubu	15	180	8	96	3.999,00	2.399,40	1.790,47
2148980	0	13111111	Móveis e Utensílios	28/03/2014	ESTETOSCOPIO DET RUID P/EQ;SKF/TMST 3	2.379,73	(1.665,79)	713,94	12200010	Ubu	15	180	8	96	3.880,00	2.328,00	1.737,19
2148981	0	13111111	Móveis e Utensílios	28/03/2014	ESTETOSCOPIO DET RUID P/EQ;SKF/TMST 3	2.379,73	(1.665,79)	713,94	12200010	Ubu	15	180	8	96	3.880,00	2.328,00	1.737,19
2148982	0	13111111	Móveis e Utensílios	28/03/2014	ESTETOSCOPIO DET RUID P/EQ;SKF/TMST 3	2.379,73	(1.665,79)	713,94	12200010	Ubu	15	180	8	96	3.880,00	2.328,00	1.737,19
2148983	0	13111111	Móveis e Utensílios	28/03/2014	ESTETOSCOPIO DET RUID P/EQ;SKF/TMST 3	2.379,73	(1.665,79)	713,94	12200010	Ubu	15	180	8	96	3.880,00	2.328,00	1.737,19
2148984	0	13111111	Móveis e Utensílios	28/03/2014	ESTETOSCOPIO DET RUID P/EQ;SKF/TMST 3	2.379,73	(1.665,79)	713,94	12200010	Ubu	15	180	8	96	3.880,00	2.328,00	1.737,19
2148985	0	13111111	Móveis e Utensílios	28/03/2014	ARMARIO DE MADEIRA C/ 2 PORTAS,REVEST. MELAMINICO,	860,00	(602,00)	258,00	12203010	Ubu	15	180	8	96	1.451,00	870,60	649,66
2148986	0	13111111	Móveis e Utensílios	28/03/2014	ARMARIO DE MADEIRA,REVEST. FORMICA,200X050X180	1.090,00	(763,00)	327,00	12250010	Ubu	15	180	8	96	1.691,00	1.014,60	757,11
2148987	0	13111111	Móveis e Utensílios	28/03/2014	ARMARIO DE MADEIRA,REVEST. FORMICA,ARTESANO,080X04	1.090,00	(763,00)	327,00	12250010	Ubu	15	180	8	96	1.691,00	1.014,60	757,11
2148988	0	13111111	Móveis e Utensílios	28/03/2014	ARMARIO DE MADEIRA C/ 2 PORTAS,REVEST. MELAMINICO,	700,00	(490,00)	210,00	12111070	Ubu	15	180	8	96	1.180,00	708,00	528,32

FDC CONSULT LTDA

SAMARCO
APRENDER PARA EVOLUIR E TRANSFORMAR

DATA-BASE: 31/03/2021					DADOS CONTÁBEIS CEDIDOS PELA SAMARCO						AVALIAÇÃO VALOR JUSTO DE MERCADO						
IMOBILIZADO	SUB Nº	CLASSE	CENTRO CST	DT.INCORP.	DENOMINAÇÃO DO IMOBILIZADO	VAL AQUIS. BRL	DEPREC. ACUM BRL	VALOR CONTÁBIL BRL	CENTRO DE CUSTOS	UNID. IND	VIDA ÚTIL DET. (ANOS)	VIDA ÚTIL DET. (MESES)	VIDA ÚTIL REM. (ANOS)	VIDA ÚTIL REM. (MESES)	VALOR DE REPOSIÇÃO (R$)	VALOR JUSTO DE MERCADO (R$)	VALOR DE LIQUIDAÇÃO FORÇADA
2148989	0	13111111	Móveis e Utensílios	28/03/2014	TV LG MODELO 42LD420C FULL HD 1080	1.836,55	(1.285,61)	550,94	12200010	Ubu	15	180	8	96	2.795,00	1.677,00	1.251,40
2148990	0	13111111	Móveis e Utensílios	28/03/2014	CADEIRA GIRATORIA,ESTOF. COURO,VITAL MOVEIS	632,18	(442,53)	189,65	12200010	Ubu	15	180	8	96	1.031,00	618,60	461,61
2148991	0	13111111	Móveis e Utensílios	28/03/2014	CADEIRA GIRATORIA,ESTOF. COURO,VITAL MOVEIS	632,18	(442,53)	189,65	12300060	Ubu	15	180	8	96	1.031,00	618,60	461,61
2148992	0	13111111	Móveis e Utensílios	28/03/2014	CADEIRA GIRATORIA,ESTOF. COURO,VITAL MOVEIS	632,18	(442,53)	189,65	12200010	Ubu	15	180	8	96	1.031,00	618,60	461,61
2148993	0	13111111	Móveis e Utensílios	28/03/2014	CADEIRA GIRATORIA,ESTOF. COURO,VITAL MOVEIS	632,18	(442,53)	189,65	12200010	Ubu	15	180	8	96	1.031,00	618,60	461,61
2148994	0	13111111	Móveis e Utensílios	28/03/2014	CADEIRA GIRATORIA,ESTOF. COURO,VITAL MOVEIS	632,18	(442,53)	189,65	12200010	Ubu	15	180	8	96	1.031,00	618,60	461,61
2148995	0	13111111	Móveis e Utensílios	28/03/2014	CADEIRA GIRATORIA,ESTOF. COURO,VITAL MOVEIS	632,18	(442,53)	189,65	12200010	Ubu	15	180	8	96	1.031,00	618,60	461,61
2148997	0	13111111	Móveis e Utensílios	28/03/2014	CADEIRA GIRATORIA C/ BRACOS,ESTOF. TECIDO	632,18	(442,53)	189,65	12200010	Ubu	15	180	8	96	1.058,00	634,80	473,70
2148998	0	13111111	Móveis e Utensílios	28/03/2014	CADEIRA GIRATORIA C/ BRACOS,ESTOF. COURO	632,18	(442,53)	189,65	12200010	Ubu	15	180	8	96	1.058,00	634,80	473,70
2148999	0	13111111	Móveis e Utensílios	28/03/2014	CADEIRA GIRATORIA C/ BRACOS,ESTOF. COURO	632,18	(442,53)	189,65	12200010	Ubu	15	180	8	96	1.058,00	634,80	473,70
2149001	0	13111071	Máquinas e Eqtos	29/01/2014	PAINEL ELETRICO EM ACO LLK-PLN00001101	22.014,24	(1.444,07)	20.570,17	11260010	Germano	25	300	16	192	31.824,00	22.117,68	16.504,55
2149002	0	13111071	Máquinas e Eqtos	29/01/2014	PAINEL ELETRICO EM ACO LLK-PLN00001101	22.014,24	(1.444,07)	20.570,17	11260010	Germano	25	300	16	192	31.824,00	22.117,68	16.504,55
2149003	0	13111071	Máquinas e Eqtos	29/01/2014	PAINEL ELETRICO EM ACO LLK-PLN00001101	22.014,24	(1.444,07)	20.570,17	11260010	Germano	25	300	16	192	31.824,00	22.117,68	16.504,55
2149004	0	13111071	Máquinas e Eqtos	29/01/2014	PAINEL ELETRICO EM ACO LLK-PLN00001101	22.014,24	(1.444,07)	20.570,17	11260010	Germano	25	300	16	192	31.824,00	22.117,68	16.504,55
2149005	0	13111111	Móveis e Utensílios	21/01/2014	ARMARIO DE MADEIRA C/ 2 PORTAS,REVEST. MELAMINICO,	499,00	(357,62)	141,38	11100010	Germano	15	180	8	96	691,00	414,60	309,38
2149017	0	13111111	Móveis e Utensílios	21/01/2014	MESA MADEIRA REDONDA EM GRANITO,100X80	334,00	(239,37)	94,63	11100010	Germano	15	180	8	96	464,00	278,40	207,75
2149018	0	13111111	Móveis e Utensílios	21/01/2014	ESTACAO DE TRABALHO,REVEST. MELAMINICO,80X70X75	1.182,00	(847,10)	334,90	11100010	Germano	15	180	8	96	1.640,00	984,00	734,28
2149019	0	13111111	Móveis e Utensílios	21/01/2014	ESTACAO DE TRABALHO,REVEST. MELAMINICO,120X60X75	1.182,00	(847,10)	334,90	11100010	Germano	15	180	8	96	1.640,00	984,00	734,28
2149020	0	13111111	Móveis e Utensílios	01/01/2014	ESTACAO DE TRABALHO EM L,REVEST. MELAMINICO	335,00	(240,09)	94,91	11343010	Germano	15	180	8	96	535,00	321,00	239,54
2149021	0	13111111	Móveis e Utensílios	01/01/2014	ESTACAO DE TRABALHO EM L,REVEST. MELAMINICO	335,00	(240,09)	94,91	11343010	Germano	15	180	8	96	535,00	321,00	239,54
2149022	0	13111111	Móveis e Utensílios	01/01/2014	ESTACAO DE TRABALHO EM L,REVEST. MELAMINICO	335,00	(240,09)	94,91	11343010	Germano	15	180	8	96	535,00	321,00	239,54
2149024	0	13111071	Máquinas e Eqtos	29/01/2014	PAINEL ELETRICO EM ACO LLK-PLN00001101	22.014,24	(1.444,07)	20.570,17	11260010	Germano	25	300	16	192	31.824,00	22.117,68	16.504,55
2149025	0	13111071	Máquinas e Eqtos	29/01/2014	PAINEL ELETRICO EM ACO LLK-PLN00001101	22.014,24	(1.444,07)	20.570,17	11260010	Germano	25	300	16	192	31.824,00	22.117,68	16.504,55
2149026	0	13111071	Máquinas e Eqtos	29/01/2014	PAINEL ELETRICO EM ACO LLK-PLN00001101	22.014,24	(1.444,07)	20.570,17	11260010	Germano	25	300	16	192	31.824,00	22.117,68	16.504,55
2149027	0	13111071	Máquinas e Eqtos	29/01/2014	PAINEL ELETRICO EM ACO LLK-PLN00001101	22.014,24	(1.444,07)	20.570,17	11260010	Germano	25	300	16	192	31.824,00	22.117,68	16.504,55
2149028	0	13111071	Máquinas e Eqtos	29/01/2014	PAINEL ELETRICO EM ACO LLK-PLN00001101	22.014,24	(1.444,07)	20.570,17	11260010	Germano	25	300	16	192	31.824,00	22.117,68	16.504,55
2149029	0	13111071	Máquinas e Eqtos	29/01/2014	PAINEL ELETRICO EM ACO LLK-PLN00001101	22.014,24	(1.444,07)	20.570,17	11260010	Germano	25	300	16	192	31.824,00	22.117,68	16.504,55
2149030	0	13111071	Máquinas e Eqtos	29/01/2014	PAINEL ELETRICO EM ACO LLK-PLN00001101	22.014,24	(1.444,07)	20.570,17	11260010	Germano	25	300	16	192	31.824,00	22.117,68	16.504,55
2149031	0	13111071	Máquinas e Eqtos	29/01/2014	PAINEL ELETRICO EM ACO LLK-PLN00001101	22.014,24	(1.444,07)	20.570,17	11260010	Germano	25	300	16	192	31.824,00	22.117,68	16.504,55
2149032	0	13111071	Máquinas e Eqtos	29/01/2014	PAINEL ELETRICO EM ACO LLK-PLN00001101	22.014,24	(1.444,07)	20.570,17	11260010	Germano	25	300	16	192	31.824,00	22.117,68	16.504,55
2149033	0	13111071	Máquinas e Eqtos	29/01/2014	PAINEL ELETRICO EM ACO LLK-PLN00001101	22.014,24	(1.444,07)	20.570,17	11260010	Germano	25	300	16	192	31.824,00	22.117,68	16.504,55
2149034	0	13111071	Máquinas e Eqtos	29/01/2014	PAINEL ELETRICO EM ACO LLK-PLN00001101	22.014,24	(1.444,07)	20.570,17	11260010	Germano	25	300	16	192	31.824,00	22.117,68	16.504,55
2149035	0	13111071	Máquinas e Eqtos	29/01/2014	PAINEL ELETRICO EM ACO LLK-PLN00001101	22.014,24	(1.444,07)	20.570,17	11260010	Germano	25	300	16	192	31.824,00	22.117,68	16.504,55
2149036	0	13111071	Máquinas e Eqtos	29/01/2014	PAINEL ELETRICO EM ACO LLK-PLN00001101	22.014,24	(1.444,07)	20.570,17	11260010	Germano	25	300	16	192	31.824,00	22.117,68	16.504,55
2149037	0	13111071	Máquinas e Eqtos	29/01/2014	PAINEL ELETRICO EM ACO LLK-PLN00001101	22.014,24	(1.444,07)	20.570,17	11260010	Germano	25	300	16	192	31.824,00	22.117,68	16.504,55
2149038	0	13111071	Máquinas e Eqtos	29/01/2014	PAINEL ELETRICO EM ACO LLK-PLN00001101	22.014,24	(1.444,07)	20.570,17	11260010	Germano	25	300	16	192	31.824,00	22.117,68	16.504,55
2149039	0	13111071	Máquinas e Eqtos	29/01/2014	PAINEL ELETRICO EM ACO LLK-PLN00001101	22.014,24	(1.444,07)	20.570,17	11260010	Germano	25	300	16	192	31.824,00	22.117,68	16.504,55
2149040	0	13111071	Máquinas e Eqtos	29/01/2014	PAINEL ELETRICO EM ACO LLK-PLN00001101	22.014,24	(1.444,07)	20.570,17	11260010	Germano	25	300	16	192	31.824,00	22.117,68	16.504,55
2149041	0	13111071	Máquinas e Eqtos	29/01/2014	PAINEL ELETRICO EM ACO LLK-PLN00001101	22.014,24	(1.444,07)	20.570,17	11260010	Germano	25	300	16	192	31.824,00	22.117,68	16.504,55
2149042	0	13111071	Máquinas e Eqtos	29/01/2014	PAINEL ELETRICO EM ACO LLK-PLN00001101	22.014,35	(1.444,08)	20.570,27	11260010	Germano	25	300	16	192	31.824,00	22.117,68	16.504,55
2149043	0	13111071	Máquinas e Eqtos	29/01/2014	PAINEL ELETRICO EM ACO LLK-PLN00001102	6.573,82	(431,23)	6.142,59	11260010	Germano	25	300	16	192	9.484,00	6.591,38	4.918,59
2149044	0	13111071	Máquinas e Eqtos	29/01/2014	PAINEL ELETRICO EM ACO LLK-PLN00001102	6.573,82	(431,23)	6.142,59	11260010	Germano	25	300	16	192	9.484,00	6.591,38	4.918,59
2149045	0	13111071	Máquinas e Eqtos	29/01/2014	PAINEL ELETRICO EM ACO LLK-PLN00001102	6.573,82	(431,23)	6.142,59	11260010	Germano	25	300	16	192	9.484,00	6.591,38	4.918,59
2149046	0	13111071	Máquinas e Eqtos	29/01/2014	PAINEL ELETRICO EM ACO LLK-PLN00001102	6.573,82	(431,23)	6.142,59	11260010	Germano	25	300	16	192	9.484,00	6.591,38	4.918,59
2149047	0	13111071	Máquinas e Eqtos	29/01/2014	PAINEL ELETRICO EM ACO LLK-PLN00001102	6.573,83	(431,23)	6.142,60	11260010	Germano	25	300	16	192	9.484,00	6.591,38	4.918,59
2149048	0	13111071	Máquinas e Eqtos	29/01/2014	PAINEL ELETRICO EM ACO LLK-PLN00000001	12.327,71	(808,65)	11.519,06	11260010	Germano	25	300	16	192	17.809,00	12.377,26	9.236,10
2149049	0	13111071	Máquinas e Eqtos	29/01/2014	PAINEL ELETRICO EM ACO LLK-PLN00000001	12.327,71	(808,65)	11.519,06	11260010	Germano	25	300	16	192	17.809,00	12.377,26	9.236,10
2149050	0	13111071	Máquinas e Eqtos	29/01/2014	PAINEL ELETRICO EM ACO LLK-PLN00000001	12.327,70	(808,65)	11.519,05	11260010	Germano	25	300	16	192	17.809,00	12.377,26	9.236,10
2149051	0	13111071	Máquinas e Eqtos	29/01/2014	PAINEL ELETRICO EM ACO LLK-PLN00000001	12.327,70	(808,65)	11.519,05	11260010	Germano	25	300	16	192	17.809,00	12.377,26	9.236,10
2149052	0	13111071	Máquinas e Eqtos	29/01/2014	PAINEL ELETRICO EM ACO LLK-PLN00000001	12.327,70	(808,65)	11.519,05	11260010	Germano	25	300	16	192	17.809,00	12.377,26	9.236,10
2149053	0	13111071	Máquinas e Eqtos	29/01/2014	PAINEL ELETRICO EM ACO LLK-PLN00000001	12.327,70	(808,65)	11.519,05	11260010	Germano	25	300	16	192	17.809,00	12.377,26	9.236,10
2149054	0	13111111	Móveis e Utensílios	21/01/2014	ARMARIO DE MADEIRA C/ 2 PORTAS,REVEST. MELAMINICO,	499,00	(357,62)	141,38	11100010	Germano	15	180	8	96	691,00	414,60	309,38
2149055	0	13111101	Eqtos Process Dados	30/06/2017	MODULO ELETRONICO CPU;ROCKWELL/1756L73	50.688,21	(38.016,15)	12.672,06	11130050	Germano	5	60	2	24	68.700,00	32.838,60	24.504,67
2149056	0	13111141	Bens de Rodízio	30/04/2015	PINHAO MOINHO GMEC/DES 1101-1 - SOBRESSALENTE	215.438,43	(50.987,10)	164.451,33	11130120	Germano	25	300	16	192	277.200,00	192.654,00	143.761,38
2149057	0	13111141	Bens de Rodízio	30/04/2015	PINHAO MOINHO GMEC/DES 1101-1 - SOBRESSALENTE	216.212,86	(51.170,36)	165.042,50	11130120	Germano	25	300	16	192	278.200,00	193.349,00	144.280,00
2149058	0	13111071	Máquinas e Eqtos	31/03/2015	BOMBA IND.WORTHINGTON REF.: 10LNH18 FLG 12 "	120.343,57	(3.055,22)	117.288,35	11202010	Germano	25	300	16	192	177.565,00	123.407,68	92.088,71
2149059	0	13111111	Móveis e Utensílios	01/01/2014	ESTACAO DE TRABALHO EM L,REVEST. MELAMINICO	335,00	(240,09)	94,91	11343010	Germano	15	180	8	96	535,00	321,00	239,54
2149060	0	13111111	Móveis e Utensílios	01/01/2014	ESTACAO DE TRABALHO EM L,REVEST. MELAMINICO	335,00	(240,09)	94,91	11343010	Germano	15	180	8	96	535,00	321,00	239,54
2149061	0	13111111	Móveis e Utensílios	01/01/2014	CADEIRA GIRATORIA,ESTOF. COURVIM	533,00	(381,99)	151,01	11250020	Germano	15	180	8	96	852,00	511,20	381,47
2149062	0	13111111	Móveis e Utensílios	21/01/2014	CADEIRA GIRATORIA,ESTOF. TECIDO	355,30	(254,63)	100,67	11100010	Germano	15	180	8	96	492,00	295,20	220,28
2149063	0	13111111	Móveis e Utensílios	21/01/2014	CADEIRA GIRATORIA,ESTOF. TECIDO	355,30	(254,63)	100,67	11100010	Germano	15	180	8	96	492,00	295,20	220,28
2149064	0	13111111	Móveis e Utensílios	21/01/2014	CADEIRA GIRATORIA C/ BRACOS,ESTOF. TECIDO	355,30	(254,63)	100,67	11100010	Germano	15	180	8	96	481,00	288,60	215,36
2149065	0	13111111	Móveis e Utensílios	21/01/2014	CADEIRA GIRATORIA C/ BRACOS,ESTOF. COURVIM	355,30	(254,63)	100,67	11100010	Germano	15	180	8	96	481,00	288,60	215,36
2149066	0	13111111	Móveis e Utensílios	21/01/2014	ARMARIO DE MADEIRA C/ 2 PORTAS,REVEST FORMICA	499,00	(357,62)	141,38	11100010	Germano	15	180	8	96	677,00	406,20	303,11
2149067	0	13111111	Móveis e Utensílios	21/01/2014	CADEIRA GIRATORIA C/ BRACOS	355,30	(254,63)	100,67	11100010	Germano	15	180	8	96	481,00	288,60	215,36
2149068	0	13111111	Móveis e Utensílios	21/01/2014	MESA MADEIRA REDONDA EM GRANITO,100X80	334,00	(239,37)	94,63	11100010	Germano	15	180	8	96	464,00	278,40	207,75
2149069	0	13111111	Móveis e Utensílios	21/01/2014	CADEIRA GIRATORIA C/ BRACOS	355,30	(254,63)	100,67	11100010	Germano	15	180	8	96	481,00	288,60	215,36
2149070	0	13111111	Móveis e Utensílios	21/01/2014	CADEIRA GIRATORIA C/ BRACOS,ESTOF. COURVIM	355,30	(254,63)	100,67	11100010	Germano	15	180	8	96	481,00	288,60	215,36
2149071	0	13111111	Móveis e Utensílios	21/01/2014	CADEIRA GIRATORIA C/ BRACOS,ESTOF. COURO	355,30	(254,63)	100,67	11100010	Germano	15	180	8	96	492,00	295,20	220,28

FDC CONSULT LTDA

SAMARCO
APRENDER PARA EVOLUIR E TRANSFORMAR

DATA-BASE: 31/03/2021					DADOS CONTÁBEIS CEDIDOS PELA SAMARCO						AVALIAÇÃO VALOR JUSTO DE MERCADO						
IMOBILIZADO	SUB Nº	CLASSE	CENTRO CST	DT.INCORP.	DENOMINAÇÃO DO IMOBILIZADO	VAL AQUIS. BRL	DEPREC. ACUM BRL	VALOR CONTÁBIL BRL	CENTRO DE CUSTOS	UNID. IND	VIDA ÚTIL DET. (ANOS)	VIDA ÚTIL DET. (MESES)	VIDA ÚTIL REM. (ANOS)	VIDA ÚTIL REM. (MESES)	VALOR DE REPOSIÇÃO (R$)	VALOR JUSTO DE MERCADO (R$)	VALOR DE LIQUIDAÇÃO FORÇADA
2149072	0	13111111	Móveis e Utensílios	21/01/2014	CADEIRA GIRATORIA C/ BRACOS,ESTOF. COURO	355,30	(254,63)	100,67	11100010	Germano	15	180	8	96	492,00	295,20	220,28
2149073	0	13111111	Móveis e Utensílios	01/01/2014	CADEIRA GIRATORIA,ESTOF. COURO,GIROFLEX	533,00	(381,99)	151,01	11230030	Germano	15	180	8	96	852,00	511,20	381,47
2149074	0	13111111	Móveis e Utensílios	01/01/2014	CADEIRA GIRATORIA,ESTOF. COURO	533,00	(381,99)	151,01	11343010	Germano	15	180	8	96	852,00	511,20	381,47
2149075	0	13111071	Máquinas e Eqtos	28/01/2014	INTEGRADOR;MICROPROC. DA BALANÃA LLK/LLKPLNWT3D003	56.296,20	(3.548,76)	52.747,44	11130020	Germano	20	240	13	156	92.642,00	64.386,19	48.045,97
2149076	0	13111071	Máquinas e Eqtos	28/01/2014	INTEGRADOR;MICROPROC. DA BALANÃA LLK/LLKPLNWT3D003	56.296,19	(3.548,76)	52.747,43	11130020	Germano	20	240	13	156	92.642,00	64.386,19	48.045,97
2149077	0	13111111	Móveis e Utensílios	21/01/2014	ESTACAO DE TRABALHO,REVEST. MELAMINICO,120X60X75	1.182,00	(847,10)	334,90	11100010	Germano	15	180	8	96	1.640,00	984,00	734,28
2149078	0	13111111	Móveis e Utensílios	01/01/2014	ESTACAO DE TRABALHO EM L,REVEST. MELAMINICO	335,00	(240,09)	94,91	11343010	Germano	15	180	8	96	535,00	321,00	239,54
2149079	0	13111111	Móveis e Utensílios	01/01/2014	ESTACAO DE TRABALHO EM L,REVEST. MELAMINICO	335,00	(240,09)	94,91	11343010	Germano	15	180	8	96	535,00	321,00	239,54
2149080	0	13111111	Móveis e Utensílios	01/01/2014	ESTACAO DE TRABALHO EM L,REVEST. MELAMINICO	335,00	(240,09)	94,91	11343010	Germano	15	180	8	96	535,00	321,00	239,54
2149081	0	13111111	Móveis e Utensílios	01/01/2014	ESTACAO DE TRABALHO EM L,REVEST. MELAMINICO	335,00	(240,09)	94,91	11343010	Germano	15	180	8	96	535,00	321,00	239,54
2149082	0	13111111	Móveis e Utensílios	01/01/2014	CADEIRA GIRATORIA,ESTOF. COURO	533,00	(381,99)	151,01	11330010	Germano	15	180	8	96	852,00	511,20	381,47
2149083	0	13111111	Móveis e Utensílios	01/01/2014	CADEIRA GIRATORIA,ESTOF. COURO	533,00	(381,99)	151,01	11300030	Germano	15	180	8	96	852,00	511,20	381,47
2149084	0	13111111	Móveis e Utensílios	21/01/2014	CADEIRA GIRATORIA C/ BRACOS,ESTOF. COURO	355,30	(254,63)	100,67	11100010	Germano	15	180	8	96	481,00	288,60	215,36
2149085	0	13111111	Móveis e Utensílios	01/01/2014	ESTACAO DE TRABALHO EM L,REVEST. MELAMINICO	335,00	(240,09)	94,91	11342010	Germano	15	180	8	96	535,00	321,00	239,54
2149086	0	13111111	Móveis e Utensílios	01/01/2014	CADEIRA GIRATORIA,ESTOF. COURO	533,00	(381,99)	151,01	11250010	Germano	15	180	8	96	852,00	511,20	381,47
2149087	0	13111111	Móveis e Utensílios	01/01/2014	CADEIRA GIRATORIA,ESTOF. COURO	533,00	(381,99)	151,01	11230030	Germano	15	180	8	96	852,00	511,20	381,47
2149088	0	13111111	Móveis e Utensílios	01/01/2014	CADEIRA GIRATORIA,ESTOF. COURO	533,00	(381,99)	151,01	11203010	Germano	15	180	8	96	852,00	511,20	381,47
2149090	0	13111111	Móveis e Utensílios	21/01/2014	MESA MADEIRA REDONDA EM GRANITO,100X80	334,00	(239,37)	94,63	11100010	Germano	15	180	8	96	464,00	278,40	207,75
2149092	0	13111111	Móveis e Utensílios	01/01/2014	CADEIRA GIRATORIA,ESTOF. COURO	533,00	(381,99)	151,01	11202040	Germano	15	180	8	96	852,00	511,20	381,47
2149093	0	13111111	Móveis e Utensílios	01/01/2014	CADEIRA GIRATORIA,ESTOF. COURO	533,00	(381,99)	151,01	11202040	Germano	15	180	8	96	852,00	511,20	381,47
2149095	0	13111111	Móveis e Utensílios	01/01/2014	CADEIRA GIRATORIA,ESTOF. COURO	533,00	(381,99)	151,01	11202040	Germano	15	180	8	96	852,00	511,20	381,47
2149096	0	13111111	Móveis e Utensílios	21/01/2014	CADEIRA GIRATORIA C/ BRACOS,ESTOF. COURO	355,30	(254,63)	100,67	11100010	Germano	15	180	8	96	492,00	295,20	220,28
2149097	0	13111111	Móveis e Utensílios	01/01/2014	CADEIRA GIRATORIA,ESTOF. COURO	533,00	(197,06)	335,94	11162070	Germano	15	180	8	96	852,00	511,20	381,47
2149098	0	13111111	Móveis e Utensílios	21/01/2014	CADEIRA GIRATÊRIA C/BRAÇOS EM COURO	355,30	(254,63)	100,67	11100010	Germano	15	180	8	96	492,00	295,20	220,28
2149099	0	13111111	Móveis e Utensílios	20/01/2014	CADEIRA GIRATORIA,ESTOF. COURO	533,00	(197,06)	335,94	11162070	Germano	15	180	8	96	748,00	448,80	334,90
2149100	0	13111111	Móveis e Utensílios	20/01/2014	CADEIRA GIRATORIA,ESTOF. COURO	533,00	(381,99)	151,01	11162020	Germano	15	180	8	96	852,00	511,20	381,47
2149101	0	13111111	Móveis e Utensílios	01/01/2014	ESTACAO DE TRABALHO EM L,REVEST. MELAMINICO	572,00	(409,93)	162,07	11300060	Germano	15	180	8	96	776,00	465,60	347,44
2149102	0	13111111	Móveis e Utensílios	01/01/2014	ESTACAO DE TRABALHO EM L,REVEST. MELAMINICO	572,00	(409,93)	162,07	11300060	Germano	15	180	8	96	776,00	465,60	347,44
2149103	0	13111111	Móveis e Utensílios	01/01/2014	ESTACAO DE TRABALHO EM L,REVEST. MELAMINICO	572,00	(409,93)	162,07	11300060	Germano	15	180	8	96	776,00	465,60	347,44
2149104	0	13111111	Móveis e Utensílios	01/01/2014	ESTACAO DE TRABALHO EM L,REVEST. MELAMINICO	572,00	(409,93)	162,07	11300060	Germano	15	180	8	96	776,00	465,60	347,44
2149105	0	13111111	Móveis e Utensílios	01/01/2014	CADEIRA FIXA ,ESTOF. COURO	374,00	(268,03)	105,97	11300060	Germano	15	180	8	96	508,00	304,80	227,45
2149106	0	13111111	Móveis e Utensílios	01/01/2014	CADEIRA FIXA ,ESTOF. COURO	374,00	(268,03)	105,97	11300060	Germano	15	180	8	96	508,00	304,80	227,45
2149107	0	13111111	Móveis e Utensílios	01/01/2014	CADEIRA FIXA ,ESTOF. COURO	374,00	(268,03)	105,97	11300060	Germano	15	180	8	96	508,00	304,80	227,45
2149108	0	13111111	Móveis e Utensílios	01/01/2014	CONJUNTO CADEIRAS DE REUNIAO	3.196,14	(2.290,54)	905,60	11300060	Germano	15	180	8	96	4.957,00	2.974,20	2.219,39
2149115	0	13111111	Móveis e Utensílios	01/01/2014	CONJUNTO DE DIVISORIAS PARA ESTACAO TRABALHO	900,00	(645,00)	255,00	11300060	Germano	15	180	8	96	1.221,00	732,60	546,68
2149120	0	13111081	Sistemas	30/04/2015	VALVULA GUILHO CLARKSON/KGA 20POL 150LB	57.779,73	(1.444,39)	56.335,34	11162010	Germano	20	240	13	156	59.238,00	41.170,41	30.721,99
2149121	0	13111081	Sistemas	30/04/2015	VALVULA GUILHO CLARKSON/KGA 20POL 150LB	57.779,73	(1.444,39)	56.335,34	11162010	Germano	20	240	13	156	59.238,00	41.170,41	30.721,99
2149122	0	13111081	Sistemas	30/04/2015	VALVULA GUILHO CLARKSON/KGA 20POL 150LB	57.779,72	(1.444,39)	56.335,33	11162010	Germano	20	240	13	156	59.238,00	41.170,41	30.721,99
2149123	0	13111081	Sistemas	30/04/2015	VALVULA GUILHO CLARKSON/KGA 20POL 150LB	57.779,72	(1.444,39)	56.335,33	11162010	Germano	20	240	13	156	59.238,00	41.170,41	30.721,99
2149124	0	13111081	Sistemas	30/04/2015	VALVULA GUILHO CLARKSON/KGA 20POL 150LB	57.779,73	(1.444,39)	56.335,34	11162010	Germano	20	240	13	156	59.238,00	41.170,41	30.721,99
2149125	0	13111081	Sistemas	30/04/2015	VALVULA GUILHO CLARKSON/KGA 20POL 150LB	57.779,72	(1.444,39)	56.335,33	11162010	Germano	20	240	13	156	59.238,00	41.170,41	30.721,99
2149126	0	13111111	Móveis e Utensílios	01/01/2014	MESA DE MADEIRA P/ REUNIAO,REVEST. MELAMINICO,110X	1.582,00	(1.133,77)	448,23	11220010	Germano	15	180	8	96	2.529,00	1.517,40	1.132,31
2149128	0	13111111	Móveis e Utensílios	01/01/2014	ROUPEIRO DE ACO COM 4 PORTAS INDEPENDENTES	723,00	(518,16)	204,84	11300060	Germano	15	180	8	96	982,00	589,20	439,67
2149129	0	13111111	Móveis e Utensílios	01/01/2014	ROUPEIRO DE ACO COM 4 PORTAS INDEPENDENTES	723,00	(518,16)	204,84	11300060	Germano	15	180	8	96	982,00	589,20	439,67
2149130	0	13111111	Móveis e Utensílios	21/01/2014	CADEIRA FIXA C/ BRACOS,ESTOF. COURVIM,DANNA	5.133,05	(3.678,72)	1.454,33	11100010	Germano	15	180	8	96	7.119,00	4.271,40	3.187,38
2149132	0	13111111	Móveis e Utensílios	01/01/2014	ROUPEIRO DE ACO COM 4 PORTAS INDEPENDENTES	723,00	(518,16)	204,84	11300060	Germano	15	180	8	96	982,00	589,20	439,67
2149133	0	13111111	Móveis e Utensílios	01/01/2014	ROUPEIRO DE ACO COM 4 PORTAS INDEPENDENTES	723,00	(518,16)	204,84	11300060	Germano	15	180	8	96	982,00	589,20	439,67
2149134	0	13111111	Móveis e Utensílios	01/01/2014	ROUPEIRO DE ACO COM 4 PORTAS INDEPENDENTES	723,00	(518,16)	204,84	11300060	Germano	15	180	8	96	982,00	589,20	439,67
2149135	0	13111111	Móveis e Utensílios	01/01/2014	ROUPEIRO DE ACO COM 4 PORTAS INDEPENDENTES	723,00	(518,16)	204,84	11300060	Germano	15	180	8	96	982,00	589,20	439,67
2149136	0	13111111	Móveis e Utensílios	01/01/2014	ROUPEIRO DE ACO COM 4 PORTAS INDEPENDENTES	723,00	(518,16)	204,84	11300060	Germano	15	180	8	96	982,00	589,20	439,67
2149137	0	13111111	Móveis e Utensílios	01/01/2014	ROUPEIRO DE ACO COM 4 PORTAS INDEPENDENTES	723,00	(518,16)	204,84	11300060	Germano	15	180	8	96	982,00	589,20	439,67
2149138	0	13111111	Móveis e Utensílios	01/01/2014	ROUPEIRO DE ACO COM 4 PORTAS INDEPENDENTES	723,00	(518,16)	204,84	11300060	Germano	15	180	8	96	982,00	589,20	439,67
2149139	0	13111111	Móveis e Utensílios	01/01/2014	ROUPEIRO DE ACO COM 4 PORTAS INDEPENDENTES	723,00	(518,16)	204,84	11300060	Germano	15	180	8	96	982,00	589,20	439,67
2149140	0	13111111	Móveis e Utensílios	01/01/2014	ROUPEIRO DE ACO COM 4 PORTAS INDEPENDENTES	723,00	(518,16)	204,84	11300060	Germano	15	180	8	96	982,00	589,20	439,67
2149141	0	13111111	Móveis e Utensílios	01/01/2014	ESTACAO DE TRABALHO EM L,REVEST. MELAMINICO	572,00	(409,93)	162,07	11300060	Germano	15	180	8	96	793,00	475,80	355,05
2149142	0	13111111	Móveis e Utensílios	01/01/2014	ROUPEIRO DE ACO COM 4 PORTAS INDEPENDENTES	723,00	(518,16)	204,84	11300060	Germano	15	180	8	96	982,00	589,20	439,67
2149143	0	13111111	Móveis e Utensílios	01/01/2014	ESTACAO DE TRABALHO EM L,REVEST. MELAMINICO	572,00	(409,93)	162,07	11300060	Germano	15	180	8	96	793,00	475,80	355,05
2149144	0	13111111	Móveis e Utensílios	01/01/2014	ROUPEIRO DE ACO COM 4 PORTAS INDEPENDENTES	723,00	(518,16)	204,84	11300060	Germano	15	180	8	96	982,00	589,20	439,67
2149145	0	13111111	Móveis e Utensílios	01/01/2014	ROUPEIRO DE ACO COM 4 PORTAS INDEPENDENTES	723,00	(518,16)	204,84	11300060	Germano	15	180	8	96	982,00	589,20	439,67
2149146	0	13111111	Móveis e Utensílios	01/01/2014	ROUPEIRO DE ACO COM 4 PORTAS INDEPENDENTES	723,00	(518,16)	204,84	11300060	Germano	15	180	8	96	982,00	589,20	439,67
2149147	0	13111111	Móveis e Utensílios	21/01/2014	CADEIRA FIXA TIPO CAIXA	5.133,05	(3.678,72)	1.454,33	11100010	Germano	15	180	8	96	7.119,00	4.271,40	3.187,38
2149148	0	13111111	Móveis e Utensílios	01/01/2014	ROUPEIRO DE ACO COM 4 PORTAS INDEPENDENTES	723,00	(518,16)	204,84	11300060	Germano	15	180	8	96	982,00	589,20	439,67
2149149	0	13111111	Móveis e Utensílios	01/01/2014	ROUPEIRO DE ACO COM 4 PORTAS INDEPENDENTES	723,00	(518,16)	204,84	11300060	Germano	15	180	8	96	982,00	589,20	439,67
2149150	0	13111111	Móveis e Utensílios	21/01/2014	ARMARIO DE MADEIRA C/ 2 PORTAS,REVEST FORMICA	499,00	(357,62)	141,38	11100010	Germano	15	180	8	96	677,00	406,20	303,11
2149151	0	13111111	Móveis e Utensílios	01/01/2014	ROUPEIRO DE ACO COM 4 PORTAS INDEPENDENTES	723,00	(518,16)	204,84	11300060	Germano	15	180	8	96	982,00	589,20	439,67
2149152	0	13111111	Móveis e Utensílios	21/01/2014	CADEIRA GIRATORIA,ESTOF. COURVIM	5.133,06	(3.678,72)	1.454,34	11100010	Germano	15	180	8	96	6.968,00	4.180,80	3.119,78
2149153	0	13111111	Móveis e Utensílios	01/01/2014	ROUPEIRO DE ACO COM 4 PORTAS INDEPENDENTES	723,00	(518,16)	204,84	11300060	Germano	15	180	8	96	982,00	589,20	439,67
2149154	0	13111111	Móveis e Utensílios	01/01/2014	ROUPEIRO DE ACO COM 4 PORTAS INDEPENDENTES	723,00	(518,16)	204,84	11300060	Germano	15	180	8	96	982,00	589,20	439,67
2149155	0	13111111	Móveis e Utensílios	01/01/2014	ROUPEIRO DE ACO COM 4 PORTAS INDEPENDENTES	723,00	(518,16)	204,84	11300060	Germano	15	180	8	96	982,00	589,20	439,67

FDC CONSULT LTDA

SAMARCO
APRENDER PARA EVOLUIR E TRANSFORMAR

DATA-BASE: 31/03/2021					DADOS CONTÁBEIS CEDIDOS PELA SAMARCO						AVALIAÇÃO VALOR JUSTO DE MERCADO						
IMOBILIZADO	SUB Nº	CLASSE	CENTRO CST	DT.INCORP.	DENOMINAÇÃO DO IMOBILIZADO	VAL AQUIS. BRL	DEPREC. ACUM BRL	VALOR CONTÁBIL BRL	CENTRO DE CUSTOS	UNID. IND	VIDA ÚTIL DET. (ANOS)	VIDA ÚTIL DET. (MESES)	VIDA ÚTIL REM. (ANOS)	VIDA ÚTIL REM. (MESES)	VALOR DE REPOSIÇÃO (R$)	VALOR JUSTO DE MERCADO (R$)	VALOR DE LIQUIDAÇÃO FORÇADA
2149156	0	13111111	Móveis e Utensílios	01/01/2014	ROUPEIRO DE ACO COM 4 PORTAS INDEPENDENTES	723,00	(518,16)	204,84	11300060	Germano	15	180	8	96	982,00	589,20	439,67
2149157	0	13111141	Bens de Rodízio	20/01/2014	CONTATOR TRIPOLAR;SEMPEL/CCMMT41663SPL	51.439,89	(14.746,13)	36.693,76	11110040	Germano	25	300	16	192	133.737,00	92.947,22	69.358,64
2149158	0	13111111	Móveis e Utensílios	01/01/2014	ROUPEIRO DE ACO COM 4 PORTAS INDEPENDENTES	723,00	(518,16)	204,84	11300060	Germano	15	180	8	96	982,00	589,20	439,67
2149159	0	13111111	Móveis e Utensílios	21/01/2014	ARMARIO DE MADEIRA C/ 2 PORTAS,REVEST FORMICA	499,00	(357,62)	141,38	11100010	Germano	15	180	8	96	567,00	340,20	253,86
2149160	0	13111111	Móveis e Utensílios	01/01/2014	ROUPEIRO DE ACO COM 4 PORTAS INDEPENDENTES	723,00	(518,16)	204,84	11300060	Germano	15	180	8	96	982,00	589,20	439,67
2149161	0	13111111	Móveis e Utensílios	01/01/2014	ROUPEIRO DE ACO COM 4 PORTAS INDEPENDENTES	723,00	(518,16)	204,84	11300060	Germano	15	180	8	96	982,00	589,20	439,67
2149162	0	13111111	Móveis e Utensílios	01/01/2014	ROUPEIRO DE ACO COM 4 PORTAS INDEPENDENTES	723,00	(518,16)	204,84	11300060	Germano	15	180	8	96	982,00	589,20	439,67
2149163	0	13111111	Móveis e Utensílios	01/01/2014	ROUPEIRO DE ACO COM 4 PORTAS INDEPENDENTES	723,00	(518,16)	204,84	11300060	Germano	15	180	8	96	982,00	589,20	439,67
2149164	0	13111111	Móveis e Utensílios	01/01/2014	ROUPEIRO DE ACO COM 4 PORTAS INDEPENDENTES	723,00	(518,16)	204,84	11300060	Germano	15	180	8	96	982,00	589,20	439,67
2149165	0	13111111	Móveis e Utensílios	01/01/2014	ROUPEIRO DE ACO COM 4 PORTAS INDEPENDENTES	723,00	(518,16)	204,84	11300060	Germano	15	180	8	96	982,00	589,20	439,67
2149166	0	13111111	Móveis e Utensílios	01/01/2014	ROUPEIRO DE ACO COM 4 PORTAS INDEPENDENTES	723,00	(518,16)	204,84	11300060	Germano	15	180	8	96	982,00	589,20	439,67
2149167	0	13111111	Móveis e Utensílios	01/01/2014	ROUPEIRO DE ACO COM 4 PORTAS INDEPENDENTES	723,00	(518,16)	204,84	11300060	Germano	15	180	8	96	982,00	589,20	439,67
2149168	0	13111111	Móveis e Utensílios	01/01/2014	ROUPEIRO DE ACO COM 4 PORTAS INDEPENDENTES	723,00	(518,16)	204,84	11300060	Germano	15	180	8	96	982,00	589,20	439,67
2149169	0	13111111	Móveis e Utensílios	01/01/2014	ROUPEIRO DE ACO COM 4 PORTAS INDEPENDENTES	723,00	(518,16)	204,84	11300060	Germano	15	180	8	96	982,00	589,20	439,67
2149170	0	13111111	Móveis e Utensílios	01/01/2014	ROUPEIRO DE ACO COM 4 PORTAS INDEPENDENTES	723,00	(518,16)	204,84	11300060	Germano	15	180	8	96	982,00	589,20	439,67
2149171	0	13111111	Móveis e Utensílios	01/01/2014	ROUPEIRO DE ACO COM 4 PORTAS INDEPENDENTES	723,00	(518,16)	204,84	11300060	Germano	15	180	8	96	982,00	589,20	439,67
2149172	0	13111111	Móveis e Utensílios	01/01/2014	ROUPEIRO DE ACO COM 4 PORTAS INDEPENDENTES	723,00	(518,16)	204,84	11300060	Germano	15	180	8	96	982,00	589,20	439,67
2149173	0	13111111	Móveis e Utensílios	01/01/2014	ROUPEIRO DE ACO COM 4 PORTAS INDEPENDENTES	723,00	(518,16)	204,84	11300060	Germano	15	180	8	96	982,00	589,20	439,67
2149174	0	13111111	Móveis e Utensílios	01/01/2014	ROUPEIRO DE ACO COM 4 PORTAS INDEPENDENTES	723,00	(518,16)	204,84	11300060	Germano	15	180	8	96	982,00	589,20	439,67
2149175	0	13111111	Móveis e Utensílios	01/01/2014	ROUPEIRO DE ACO COM 4 PORTAS INDEPENDENTES	723,00	(518,16)	204,84	11300060	Germano	15	180	8	96	982,00	589,20	439,67
2149176	0	13111111	Móveis e Utensílios	01/01/2014	ROUPEIRO DE ACO COM 4 PORTAS INDEPENDENTES	723,00	(518,16)	204,84	11300060	Germano	15	180	8	96	982,00	589,20	439,67
2149177	0	13111111	Móveis e Utensílios	01/01/2014	ROUPEIRO DE ACO COM 4 PORTAS INDEPENDENTES	723,00	(518,16)	204,84	11300060	Germano	15	180	8	96	982,00	589,20	439,67
2149178	0	13111111	Móveis e Utensílios	01/01/2014	ROUPEIRO DE ACO COM 4 PORTAS INDEPENDENTES	723,00	(518,16)	204,84	11300060	Germano	15	180	8	96	982,00	589,20	439,67
2149179	0	13111111	Móveis e Utensílios	01/01/2014	ROUPEIRO DE ACO COM 4 PORTAS INDEPENDENTES	723,00	(518,16)	204,84	11300060	Germano	15	180	8	96	982,00	589,20	439,67
2149180	0	13111111	Móveis e Utensílios	01/01/2014	ROUPEIRO DE ACO COM 4 PORTAS INDEPENDENTES	723,00	(518,16)	204,84	11300060	Germano	15	180	8	96	982,00	589,20	439,67
2149181	0	13111111	Móveis e Utensílios	01/01/2014	ROUPEIRO DE ACO COM 4 PORTAS INDEPENDENTES	723,00	(518,16)	204,84	11300060	Germano	15	180	8	96	982,00	589,20	439,67
2149182	0	13111111	Móveis e Utensílios	01/01/2014	ROUPEIRO DE ACO COM 4 PORTAS INDEPENDENTES	723,00	(518,16)	204,84	11300060	Germano	15	180	8	96	982,00	589,20	439,67
2149183	0	13111111	Móveis e Utensílios	01/01/2014	ROUPEIRO DE ACO COM 4 PORTAS INDEPENDENTES	723,00	(518,16)	204,84	11300060	Germano	15	180	8	96	982,00	589,20	439,67
2149184	0	13111111	Móveis e Utensílios	21/01/2014	CADEIRA GIRATORIA,ESTOF. COURVIM	5.133,06	(3.678,72)	1.454,34	11100010	Germano	15	180	8	96	6.968,00	4.180,80	3.119,78
2149185	0	13111111	Móveis e Utensílios	01/01/2014	ROUPEIRO DE ACO COM 4 PORTAS INDEPENDENTES	723,00	(518,16)	204,84	11300060	Germano	15	180	8	96	982,00	589,20	439,67
2149186	0	13111111	Móveis e Utensílios	01/01/2014	ROUPEIRO DE ACO COM 4 PORTAS INDEPENDENTES	723,00	(518,16)	204,84	11300060	Germano	15	180	8	96	982,00	589,20	439,67
2149187	0	13111111	Móveis e Utensílios	01/01/2014	ROUPEIRO DE ACO COM 4 PORTAS INDEPENDENTES	723,00	(518,16)	204,84	11300060	Germano	15	180	8	96	982,00	589,20	439,67
2149188	0	13111111	Móveis e Utensílios	01/01/2014	ROUPEIRO DE ACO COM 4 PORTAS INDEPENDENTES	723,00	(518,16)	204,84	11300060	Germano	15	180	8	96	982,00	589,20	439,67
2149189	0	13111111	Móveis e Utensílios	01/01/2014	ROUPEIRO DE ACO COM 4 PORTAS INDEPENDENTES	723,00	(518,16)	204,84	11300060	Germano	15	180	8	96	982,00	589,20	439,67
2149190	0	13111111	Móveis e Utensílios	01/01/2014	ROUPEIRO DE ACO COM 4 PORTAS INDEPENDENTES	723,00	(518,16)	204,84	11300060	Germano	15	180	8	96	982,00	589,20	439,67
2149191	0	13111071	Máquinas e Eqtos	24/05/2016	REDUTOR VELOCIDADE;RED 2,6;FALK/405A1CS	60.763,09	-	60.763,09	11162020	Germano	25	300	19	228	82.400,00	64.436,80	48.083,73
2149192	0	13111111	Móveis e Utensílios	01/01/2014	ROUPEIRO DE ACO COM 4 PORTAS INDEPENDENTES	723,00	(518,16)	204,84	11300060	Germano	15	180	8	96	982,00	589,20	439,67
2149193	0	13111111	Móveis e Utensílios	01/01/2014	ROUPEIRO DE ACO COM 4 PORTAS INDEPENDENTES	723,00	(518,16)	204,84	11300060	Germano	15	180	8	96	982,00	589,20	439,67
2149194	0	13111111	Móveis e Utensílios	21/01/2014	ARMARIO DE MADEIRA C/ 2 PORTAS,REVEST FORMICA	499,00	(357,62)	141,38	11100010	Germano	15	180	8	96	691,00	414,60	309,38
2149195	0	13111111	Móveis e Utensílios	01/01/2014	ROUPEIRO DE ACO COM 4 PORTAS INDEPENDENTES	723,00	(518,16)	204,84	11300060	Germano	15	180	8	96	982,00	589,20	439,67
2149196	0	13111111	Móveis e Utensílios	01/01/2014	ROUPEIRO DE ACO COM 4 PORTAS INDEPENDENTES	723,00	(518,16)	204,84	11300060	Germano	15	180	8	96	982,00	589,20	439,67
2149197	0	13111111	Móveis e Utensílios	01/01/2014	ROUPEIRO DE ACO COM 4 PORTAS INDEPENDENTES	723,00	(518,16)	204,84	11300060	Germano	15	180	8	96	982,00	589,20	439,67
2149198	0	13111111	Móveis e Utensílios	01/01/2014	ROUPEIRO DE ACO COM 4 PORTAS INDEPENDENTES	723,00	(518,16)	204,84	11300060	Germano	15	180	8	96	982,00	589,20	439,67
2149199	0	13111111	Móveis e Utensílios	01/01/2014	ROUPEIRO DE ACO COM 4 PORTAS INDEPENDENTES	723,00	(518,16)	204,84	11300060	Germano	15	180	8	96	982,00	589,20	439,67
2149200	0	13111111	Móveis e Utensílios	01/01/2014	ROUPEIRO DE ACO COM 4 PORTAS INDEPENDENTES	723,00	(518,16)	204,84	11300060	Germano	15	180	8	96	982,00	589,20	439,67
2149201	0	13111111	Móveis e Utensílios	24/10/2013	MESA DE MADEIRA,REVEST. MELAMINICO,120X120X075	845,00	(694,78)	150,22	11162010	Germano	15	180	8	96	1.312,00	787,20	587,42
2149202	0	13111111	Móveis e Utensílios	24/10/2013	ARMARIO DE MADEIRA C/ 1 PORTA,50X67X78	520,00	(479,92)	40,08	11162010	Germano	15	180	8	96	721,00	432,60	322,81
2149203	0	13111111	Móveis e Utensílios	24/10/2013	CADEIRA GIRATORIA DIRETOR REV COURO	920,00	(849,08)	70,92	11162010	Germano	15	180	8	96	1.249,00	749,40	559,21
2149204	0	13111111	Móveis e Utensílios	24/10/2013	CADEIRA GIRATORIA C/ BRACOS,ESTOF. TECIDO	920,00	(849,08)	70,92	11162010	Germano	15	180	8	96	1.249,00	749,40	559,21
2149205	0	13111111	Móveis e Utensílios	24/10/2013	ARM₮RIO MET₮LICO 1,17 X 1,0 X 0,58 M 2 PORTAS	880,00	(812,17)	67,83	11162010	Germano	15	180	8	96	1.407,00	844,20	629,96
2149206	0	13111111	Móveis e Utensílios	24/10/2013	MESA REDONDA PARA 6 LUGARES	1.100,00	(1.015,21)	84,79	11162010	Germano	15	180	8	96	1.659,00	995,40	742,78
2149207	0	13111111	Móveis e Utensílios	24/10/2013	LONGARINA COM 04 CADEIRAS	800,00	(738,33)	61,67	11162010	Germano	15	180	8	96	1.207,00	724,20	540,41
2149208	0	13111111	Móveis e Utensílios	24/10/2013	CADEIRA FIXA DE VISITA REV COURO	560,00	(516,83)	43,17	11162010	Germano	15	180	8	96	759,00	455,40	339,83
2149209	0	13111111	Móveis e Utensílios	24/10/2013	CADEIRA FIXA DE VISITA REV COURO	560,00	(516,83)	43,17	11162010	Germano	15	180	8	96	759,00	455,40	339,83
2149210	0	13111111	Móveis e Utensílios	24/10/2013	CADEIRA FIXA DE VISITA REV COURO	560,00	(516,83)	43,17	11162010	Germano	15	180	8	96	759,00	455,40	339,83
2149211	0	13111111	Móveis e Utensílios	24/10/2013	CADEIRA FIXA DE VISITA REV COURO	560,00	(516,83)	43,17	11162010	Germano	15	180	8	96	759,00	455,40	339,83
2149212	0	13111111	Móveis e Utensílios	24/10/2013	CADEIRA FIXA DE VISITA REV COURO	560,00	(347,69)	212,31	11162010	Germano	15	180	8	96	869,00	521,40	389,08
2149213	0	13111111	Móveis e Utensílios	24/10/2013	CADEIRA FIXA DE VISITA REV COURO	560,00	(516,83)	43,17	11162010	Germano	15	180	8	96	759,00	455,40	339,83
2149214	0	13111111	Móveis e Utensílios	24/10/2013	CADEIRA FIXA DE VISITA REV COURO	560,00	(516,83)	43,17	11162010	Germano	15	180	8	96	759,00	455,40	339,83
2149215	0	13111111	Móveis e Utensílios	24/10/2013	CADEIRA FIXA DE VISITA REV COURO	560,00	(516,83)	43,17	11162010	Germano	15	180	8	96	759,00	455,40	339,83
2149216	0	13111111	Móveis e Utensílios	24/10/2013	CADEIRA FIXA DE VISITA REV COURO	560,00	(516,83)	43,17	11162010	Germano	15	180	8	96	759,00	455,40	339,83
2149217	0	13111111	Móveis e Utensílios	24/10/2013	ARMARIO DE MADEIRA C/ 2 PORTAS,REVEST. MELAMINICO	1.200,00	(1.107,50)	92,50	11162010	Germano	15	180	8	96	1.628,00	976,80	728,90
2149218	0	13111111	Móveis e Utensílios	24/10/2013	ARMARIO DE MADEIRA C/ 2 PORTAS,REVEST. MELAMINICO	1.200,00	(1.107,50)	92,50	11162010	Germano	15	180	8	96	1.628,00	976,80	728,90
2149219	0	13111111	Móveis e Utensílios	24/10/2013	GAVETEIRO VOLANTE C/ 4 GAVETAS	700,00	(646,05)	53,95	11162010	Germano	15	180	8	96	949,00	569,40	424,90
2149220	0	13111111	Móveis e Utensílios	24/10/2013	GAVETEIRO VOLANTE C/ 4 GAVETAS,REVEST. MELAMINICO	700,00	(646,05)	53,95	11162010	Germano	15	180	8	96	949,00	569,40	424,90
2149221	0	13111111	Móveis e Utensílios	24/10/2013	CADEIRA GIRATORIA C/ BRACOS,ESTOF. TECIDO	690,00	(636,81)	53,19	11162010	Germano	15	180	8	96	937,00	562,20	419,52
2149222	0	13111111	Móveis e Utensílios	24/10/2013	CADEIRA GIRATORIA C/ BRACOS,ESTOF. COURO	690,00	(636,81)	53,19	11162010	Germano	15	180	8	96	937,00	562,20	419,52
2149223	0	13111111	Móveis e Utensílios	24/10/2013	ESTACAO DE TRABALHO EM L,REVEST. MELAMINICO,150X70	1.450,00	(1.338,23)	111,77	11162010	Germano	15	180	8	96	2.010,00	1.206,00	899,94
2149224	0	13111111	Móveis e Utensílios	24/10/2013	ESTACAO DE TRABALHO EM L,REVEST. MELAMINICO,150X70	1.450,00	(1.338,23)	111,77	11162010	Germano	15	180	8	96	2.010,00	1.206,00	899,94

FDC CONSULT LTDA

SAMARCO
APRENDER PARA EVOLUIR E TRANSFORMAR

DATA-BASE: 31/03/2021					DADOS CONTÁBEIS CEDIDOS PELA SAMARCO						AVALIAÇÃO VALOR JUSTO DE MERCADO							
IMOBILIZADO	SUB Nº	CLASSE	CENTRO CST	DT.INCORP.	DENOMINAÇÃO DO IMOBILIZADO	VAL AQUIS. BRL	DEPREC. ACUM BRL	VALOR CONTÁBIL BRL	CENTRO DE CUSTOS	UNID. IND	VIDA ÚTIL DET. (ANOS)	VIDA ÚTIL DET. (MESES)	VIDA ÚTIL REM. (ANOS)	VIDA ÚTIL REM. (MESES)	VALOR DE REPOSIÇÃO (R$)	VALOR JUSTO DE MERCADO (R$)	VALOR DE LIQUIDAÇÃO FORÇADA
2149225	0	13111111	Móveis e Utensílios	24/10/2013	GAVETEIRO VOLANTE C/ 4 GAVETAS,REVEST. MELAMINICO	670,00	(618,36)	51,64	11162010	Germano	15	180	8	96	909,00	545,40	406,99
2149226	0	13111111	Móveis e Utensílios	24/10/2013	ARM₮RIO DE MADEIRA 2 PORTAS 1,0 X 0,55 X 2,20 M	580,00	(535,30)	44,70	11162010	Germano	15	180	8	96	928,00	556,80	415,49
2149227	0	13111131	Ferramentas	11/10/2013	TERMOMETRO INFRAV;RAYTEK/RAYR3I2MSCL2B	14.715,55	(10.914,07)	3.801,48	12133020	Ubu	10	120	5	60	19.000,00	10.906,00	8.138,23
2149228	0	13111081	Sistemas	11/10/2013	SIST.RESFRIAMENTO E ISOLAMENTO TERM.P/CAIXA SECAS	8.273.484,07	(828.743,47)	7.444.740,60	12133020	Ubu	25	300	16	192	14.189.700,00	9.861.841,50	7.359.057,97
2149229	0	13111081	Sistemas	11/10/2013	TABLADO DO FORNO;DES U000605-M-600093	515.946,51	(51.681,65)	464.264,86	12133020	Ubu	30	360	20	240	849.838,00	603.384,98	450.255,16
2149230	0	13111081	Sistemas	11/10/2013	FABRICACAO DE PASSARELA E PLATAFORMA	150.466,97	(15.072,07)	135.394,90	12135020	Ubu	30	360	20	240	248.281,00	176.279,51	131.542,48
2149273	0	13111101	Eqtos Process Dados	31/10/2013	PROTETOR DE SEGMENTO DA REDE DE INSTRUMENTOS	2.482,75	(797,43)	1.685,32	11131110	Germano	15	180	8	96	7.602,00	4.561,20	3.403,64
2149274	0	13111101	Eqtos Process Dados	31/10/2013	PROTETOR DE SEGMENTO DA REDE DE INSTRUMENTOS	2.482,75	(797,43)	1.685,32	11131110	Germano	15	180	8	96	7.602,00	4.561,20	3.403,64
2149275	0	13111101	Eqtos Process Dados	31/10/2013	PROTETOR DE SEGMENTO DA REDE DE INSTRUMENTOS	2.482,75	(797,43)	1.685,32	11131110	Germano	15	180	8	96	7.602,00	4.561,20	3.403,64
2149276	0	13111111	Móveis e Utensílios	31/10/2013	BANCADA DE TESTE SDCN 1/2" PN FL13032	19.289,83	(17.802,92)	1.486,91	11131110	Germano	15	180	8	96	2.650,00	1.590,00	1.186,48
2149277	0	13111111	Móveis e Utensílios	31/10/2013	BANCADA DE TESTE DCN 1" PN FL13033	19.289,83	(17.802,92)	1.486,91	11131110	Germano	15	180	8	96	2.650,00	1.590,00	1.186,48
2149278	0	13111111	Móveis e Utensílios	31/10/2013	BANCADA DE TESTE SDCN 1.1/2" PN FL13034	22.647,30	(20.901,56)	1.745,74	11131110	Germano	15	180	8	96	2.650,00	1.590,00	1.186,48
2149279	0	13111101	Eqtos Process Dados	31/10/2013	FONTE ALIMENTACAO;MURR/ME85999D	1.129,14	(468,14)	661,00	11131110	Germano	5	60	1	12	10.371,00	2.665,35	1.988,92
2149280	0	13111101	Eqtos Process Dados	31/10/2013	FONTE ALIMENTACAO;MURR/ME85999D	1.129,14	(468,14)	661,00	11131110	Germano	5	60	1	12	10.371,00	2.665,35	1.988,92
2149281	0	13111101	Eqtos Process Dados	31/10/2013	MODULO DE DIAGNOSTICOS AVANCADO	3.515,40	(1.457,46)	2.057,94	11131110	Germano	5	60	1	12	26.525,00	6.816,93	5.086,89
2149282	0	13111101	Eqtos Process Dados	31/10/2013	MODULO DE DIAGNOSTICOS AVANCADO	3.515,40	(1.457,46)	2.057,94	11131110	Germano	5	60	1	12	26.525,00	6.816,93	5.086,89
2149283	0	13111101	Eqtos Process Dados	31/10/2013	MODULO DE DIAGNOSTICOS AVANCADO	3.515,40	(1.457,46)	2.057,94	11131110	Germano	5	60	1	12	26.525,00	6.816,93	5.086,89
2149284	0	13111101	Eqtos Process Dados	31/10/2013	FONTE DE ALIMENTACAO PARA CPU 24/ 24 VDC	1.922,33	(796,99)	1.125,34	11131110	Germano	5	60	1	12	17.656,00	4.537,59	3.386,02
2149285	0	13111101	Eqtos Process Dados	31/10/2013	FONTE DE ALIMENTACAO PARA CPU 24/ 24 VDC	1.922,33	(796,99)	1.125,34	11131110	Germano	5	60	1	12	17.656,00	4.537,59	3.386,02
2149286	0	13111101	Eqtos Process Dados	31/10/2013	FONTE QUINT-PS-100-240AC/24DC/10	3.412,03	(1.414,61)	1.997,42	11131110	Germano	5	60	1	12	31.333,00	8.052,58	6.008,96
2149287	0	13111101	Eqtos Process Dados	31/10/2013	FONTE QUINT-PS-100-240AC/24DC/10	3.412,03	(1.414,61)	1.997,42	11131110	Germano	5	60	1	12	31.333,00	8.052,58	6.008,96
2149288	0	13111101	Eqtos Process Dados	31/10/2013	MOTHER BOARD POWERHUB REDUNDANTE - MODELO: MB-FB-	2.708,84	(1.123,06)	1.585,78	11131110	Germano	5	60	1	12	24.880,00	6.394,16	4.771,42
2149289	0	13111101	Eqtos Process Dados	31/10/2013	MOTHER BOARD POWERHUB REDUNDANTE - MODELO: MB-FB-	2.708,84	(2.708,84)	-	11131110	Germano	5	60	1	12	4.976,00	1.278,83	954,28
2149290	0	13111101	Eqtos Process Dados	31/10/2013	CONDICIONADOR DE SINAL - FONTE DE ALIMENTACAO	1.537,52	(637,45)	900,07	11220010	Germano	5	60	1	12	12.288,00	3.158,02	2.356,56
2149291	0	13111101	Eqtos Process Dados	31/10/2013	CONDICIONADOR DE SINAL - FONTE DE ALIMENTACAO	1.537,52	(637,45)	900,07	11230020	Germano	5	60	1	12	12.288,00	3.158,02	2.356,56
2149292	0	13111101	Eqtos Process Dados	31/10/2013	MODULO DE DIAGNOSTICOS AVANCADO	3.541,37	(1.468,23)	2.073,14	11131110	Germano	5	60	1	12	26.728,00	6.869,10	5.125,83
2149293	0	13111101	Eqtos Process Dados	31/10/2013	MODULO DE DIAGNOSTICOS AVANCADO	3.541,37	(1.468,23)	2.073,14	11131110	Germano	5	60	1	12	26.728,00	6.869,10	5.125,83
2149294	0	13111101	Eqtos Process Dados	31/10/2013	FONTE ALIMENTACAO;MURR/ME85999D	1.120,28	(464,46)	655,82	11131110	Germano	5	60	1	12	10.287,00	2.643,76	1.972,81
2149295	0	13111101	Eqtos Process Dados	31/10/2013	FONTE ALIMENTACAO;MURR/ME85999D	1.120,28	(464,46)	655,82	11131110	Germano	5	60	1	12	10.287,00	2.643,76	1.972,81
2149296	0	13111101	Eqtos Process Dados	31/10/2013	FONTE ALIMENTACAO;MURR/ME85999D	1.120,28	(616,85)	503,43	11131110	Germano	5	60	1	12	11.205,00	2.879,69	2.148,87
2149297	0	13111101	Eqtos Process Dados	31/10/2013	FONTE ALIMENTACAO;MURR/ME85999D	1.120,28	(1.120,28)	-	11131110	Germano	5	60	1	12	2.058,00	528,91	394,68
2149298	0	13111101	Eqtos Process Dados	31/10/2013	FONTE ALIMENTACAO;MURR/ME85999D	1.120,28	(1.120,28)	-	11131110	Germano	5	60	1	12	2.058,00	528,91	394,68
2149299	0	13111101	Eqtos Process Dados	31/10/2013	CARTAO DE CONTROLE CC11C.00	1.185,45	(491,48)	693,97	11131110	Germano	5	60	1	12	10.888,00	2.798,22	2.088,07
2149300	0	13111101	Eqtos Process Dados	31/10/2013	CARTAO DE CONTROLE CC11C.00	1.185,45	(491,48)	693,97	11131110	Germano	5	60	1	12	10.888,00	2.798,22	2.088,07
2149301	0	13111071	Máquinas e Eqtos	09/09/2013	MEDIDOR DE PRESSAO, EMERSON, PRESSAO 14, 35 - 5-	1.810,10	(165,56)	1.644,54	11130120	Germano	25	300	16	192	3.324,00	2.310,18	1.723,89
2149302	0	13111071	Máquinas e Eqtos	09/09/2013	MEDIDOR DE PRESSAO, EMERSON, PRESSAO 14, 35 - 5-	1.810,10	(165,56)	1.644,54	11130120	Germano	25	300	16	192	3.324,00	2.310,18	1.723,89
2149303	0	13111071	Máquinas e Eqtos	09/09/2013	MEDIDOR DE PRESSAO, EMERSON, PRESSAO 14, 35 - 5-	1.810,10	(165,56)	1.644,54	11130120	Germano	25	300	16	192	3.324,00	2.310,18	1.723,89
2149304	0	13111071	Máquinas e Eqtos	09/09/2013	MEDIDOR DE PRESSAO, EMERSON, PRESSAO 14, 35 - 5-	1.810,10	(165,56)	1.644,54	11130120	Germano	25	300	16	192	3.324,00	2.310,18	1.723,89
2149305	0	13111071	Máquinas e Eqtos	09/09/2013	MEDIDOR DE PRESSAO, EMERSON, PRESSAO 14, 35 - 5-	1.810,10	(165,56)	1.644,54	11130120	Germano	25	300	16	192	3.324,00	2.310,18	1.723,89
2149306	0	13111071	Máquinas e Eqtos	09/09/2013	MEDIDOR DE PRESSAO, EMERSON, PRESSAO 14, 35 - 5-	1.810,10	(165,56)	1.644,54	11130120	Germano	25	300	16	192	3.324,00	2.310,18	1.723,89
2149307	0	13111071	Máquinas e Eqtos	09/09/2013	MEDIDOR DE PRESSAO, EMERSON, PRESSAO 14, 35 - 5-	1.810,10	(165,56)	1.644,54	11130120	Germano	25	300	16	192	3.324,00	2.310,18	1.723,89
2149308	0	13111071	Máquinas e Eqtos	09/09/2013	MEDIDOR DE PRESSAO, EMERSON, PRESSAO 14, 35 - 5-	1.810,10	(165,56)	1.644,54	11130120	Germano	25	300	16	192	3.324,00	2.310,18	1.723,89
2149309	0	13111071	Máquinas e Eqtos	09/09/2013	MEDIDOR DE PRESSAO, EMERSON, PRESSAO 14, 35 - 5-	1.810,10	(165,56)	1.644,54	11130120	Germano	25	300	16	192	3.324,00	2.310,18	1.723,89
2149310	0	13111071	Máquinas e Eqtos	09/09/2013	MEDIDOR DE PRESSAO, EMERSON, PRESSAO 14, 35 - 5-	1.810,10	(165,56)	1.644,54	11130120	Germano	25	300	16	192	3.324,00	2.310,18	1.723,89
2149311	0	13111071	Máquinas e Eqtos	09/09/2013	MEDIDOR DE PRESSAO, EMERSON, PRESSAO 14, 35 - 5-	1.810,10	(165,56)	1.644,54	11130120	Germano	25	300	16	192	3.324,00	2.310,18	1.723,89
2149312	0	13111071	Máquinas e Eqtos	09/09/2013	MEDIDOR DE PRESSAO, EMERSON, PRESSAO 14, 35 - 5-	1.810,10	(165,56)	1.644,54	11130120	Germano	25	300	16	192	3.324,00	2.310,18	1.723,89
2149313	0	13111071	Máquinas e Eqtos	09/09/2013	MEDIDOR DE PRESSAO, EMERSON, PRESSAO 14, 35 - 5-	1.810,10	(165,56)	1.644,54	11130120	Germano	25	300	16	192	3.324,00	2.310,18	1.723,89
2149314	0	13111071	Máquinas e Eqtos	09/09/2013	MEDIDOR DE PRESSAO, EMERSON, PRESSAO 14, 35 - 5-	1.810,10	(165,56)	1.644,54	11130120	Germano	25	300	16	192	3.324,00	2.310,18	1.723,89
2149315	0	13111071	Máquinas e Eqtos	09/09/2013	MEDIDOR DE PRESSAO, EMERSON, PRESSAO 14, 35 - 5-	1.810,10	(165,56)	1.644,54	11130120	Germano	25	300	16	192	3.324,00	2.310,18	1.723,89
2149316	0	13111071	Máquinas e Eqtos	09/09/2013	MEDIDOR DE PRESSAO, EMERSON, PRESSAO 14, 35 - 5-	1.810,10	(165,56)	1.644,54	11130120	Germano	25	300	16	192	3.324,00	2.310,18	1.723,89
2149317	0	13111071	Máquinas e Eqtos	09/09/2013	MEDIDOR DE PRESSAO, EMERSON, PRESSAO 14, 35 - 5-	1.810,10	(173,33)	1.636,77	11130120	Germano	25	300	16	192	3.385,00	2.352,58	1.755,53
2149318	0	13111071	Máquinas e Eqtos	09/09/2013	MEDIDOR DE PRESSAO, EMERSON, PRESSAO 14, 35 - 5-	1.810,10	(165,56)	1.644,54	11130120	Germano	25	300	16	192	3.324,00	2.310,18	1.723,89
2149319	0	13111071	Máquinas e Eqtos	09/09/2013	MEDIDOR DE PRESSAO, EMERSON, PRESSAO 14, 35 - 5-	1.810,10	(165,56)	1.644,54	11130120	Germano	25	300	16	192	3.324,00	2.310,18	1.723,89
2149320	0	13111071	Máquinas e Eqtos	09/09/2013	MEDIDOR DE PRESSAO, EMERSON, PRESSAO 14, 35 - 5-	1.810,10	(165,56)	1.644,54	11130120	Germano	25	300	16	192	3.324,00	2.310,18	1.723,89
2149321	0	13111071	Máquinas e Eqtos	09/09/2013	MEDIDOR DE PRESSAO, EMERSON, PRESSAO 14, 35 - 5-	1.810,10	(173,33)	1.636,77	11130120	Germano	25	300	16	192	3.385,00	2.352,58	1.755,53
2149322	0	13111071	Máquinas e Eqtos	09/09/2013	MEDIDOR DE PRESSAO, EMERSON, PRESSAO 14, 35 - 5-	1.810,10	(165,56)	1.644,54	11130120	Germano	25	300	16	192	3.324,00	2.310,18	1.723,89
2149323	0	13111071	Máquinas e Eqtos	09/09/2013	MEDIDOR DE PRESSAO, EMERSON, PRESSAO 14, 35 - 5-	1.810,10	(165,56)	1.644,54	11130120	Germano	25	300	16	192	3.324,00	2.310,18	1.723,89
2149324	0	13111071	Máquinas e Eqtos	09/09/2013	MEDIDOR DE PRESSAO, EMERSON, PRESSAO 14, 35 - 5-	1.810,10	(165,56)	1.644,54	11130120	Germano	25	300	16	192	3.324,00	2.310,18	1.723,89
2149325	0	13111071	Máquinas e Eqtos	09/09/2013	MEDIDOR DE PRESSAO, EMERSON, PRESSAO 14, 35 - 5-	1.810,10	(165,56)	1.644,54	11130120	Germano	25	300	16	192	3.324,00	2.310,18	1.723,89
2149326	0	13111071	Máquinas e Eqtos	09/09/2013	MEDIDOR DE PRESSAO, EMERSON, PRESSAO 14, 35 - 5-	1.810,10	(165,56)	1.644,54	11130120	Germano	25	300	16	192	3.324,00	2.310,18	1.723,89
2149327	0	13111071	Máquinas e Eqtos	09/09/2013	MEDIDOR DE PRESSAO, EMERSON, PRESSAO 14, 35 - 5-	1.810,10	(165,56)	1.644,54	11130120	Germano	25	300	16	192	3.324,00	2.310,18	1.723,89
2149328	0	13111071	Máquinas e Eqtos	09/09/2013	MEDIDOR DE PRESSAO, EMERSON, PRESSAO 14, 35 - 5-	1.810,10	(165,56)	1.644,54	11130120	Germano	25	300	16	192	3.324,00	2.310,18	1.723,89
2149329	0	13111071	Máquinas e Eqtos	09/09/2013	MEDIDOR DE PRESSAO, EMERSON, PRESSAO 14, 35 - 5-	1.810,10	(165,56)	1.644,54	11130120	Germano	25	300	16	192	3.324,00	2.310,18	1.723,89
2149330	0	13111071	Máquinas e Eqtos	09/09/2013	MEDIDOR DE PRESSAO, EMERSON, PRESSAO 14, 35 - 5-	1.810,10	(165,56)	1.644,54	11130120	Germano	25	300	16	192	3.324,00	2.310,18	1.723,89
2149331	0	13111071	Máquinas e Eqtos	09/09/2013	MEDIDOR DE PRESSAO, EMERSON, PRESSAO 14, 35 - 5-	1.810,10	(165,56)	1.644,54	11130120	Germano	25	300	16	192	3.324,00	2.310,18	1.723,89
2149332	0	13111071	Máquinas e Eqtos	09/09/2013	MEDIDOR ELETROMAGN/TICO DE VAZ₮O,EMERSON ,570 TM,	1.790,10	(163,72)	1.626,38	11130120	Germano	25	300	16	192	3.287,00	2.284,47	1.704,70
2149333	0	13111071	Máquinas e Eqtos	09/09/2013	MEDIDOR ELETROMAGN/TICO DE VAZ₮O,EMERSON ,570 TM,	1.790,10	(163,72)	1.626,38	11130120	Germano	25	300	16	192	3.287,00	2.284,47	1.704,70
2149334	0	13111071	Máquinas e Eqtos	09/09/2013	MEDIDOR ELETROMAGN/TICO DE VAZ₮O,EMERSON ,570 TM,	1.790,10	(163,72)	1.626,38	11130120	Germano	25	300	16	192	3.287,00	2.284,47	1.704,70
2149335	0	13111071	Máquinas e Eqtos	09/09/2013	MEDIDOR ELETROMAGN/TICO DE VAZ₮O,EMERSON ,570 TM,	1.790,10	(163,72)	1.626,38	11130120	Germano	25	300	16	192	3.287,00	2.284,47	1.704,70

FDC CONSULT LTDA

SAMARCO
APRENDER PARA EVOLUIR E TRANSFORMAR

DATA-BASE: 31/03/2021					DADOS CONTÁBEIS CEDIDOS PELA SAMARCO					AVALIAÇÃO VALOR JUSTO DE MERCADO							
IMOBILIZADO	SUB Nº	CLASSE	CENTRO CST	DT.INCORP.	DENOMINAÇÃO DO IMOBILIZADO	VAL AQUIS. BRL	DEPREC. ACUM BRL	VALOR CONTÁBIL BRL	CENTRO DE CUSTOS	UNID. IND	VIDA ÚTIL DET. (ANOS)	VIDA ÚTIL DET. (MESES)	VIDA ÚTIL REM. (ANOS)	VIDA ÚTIL REM. (MESES)	VALOR DE REPOSIÇÃO (R$)	VALOR JUSTO DE MERCADO (R$)	VALOR DE LIQUIDAÇÃO FORÇADA
2149336	0	13111071	Máquinas e Eqtos	09/09/2013	MEDIDOR ELETROMAGN/TICO DE VAZ?O,EMERSON ,570 TM,	1.790,10	(163,72)	1.626,38	11130120	Germano	25	300	16	192	3.287,00	2.284,47	1.704,70
2149337	0	13111071	Máquinas e Eqtos	09/09/2013	MEDIDOR ELETROMAGN/TICO DE VAZ?O,EMERSON ,570 TM,	1.790,10	(163,72)	1.626,38	11130120	Germano	25	300	16	192	3.287,00	2.284,47	1.704,70
2149338	0	13111071	Máquinas e Eqtos	09/09/2013	MEDIDOR ELETROMAGN/TICO DE VAZ?O,EMERSON ,570 TM,	1.790,10	(163,72)	1.626,38	11130120	Germano	25	300	16	192	3.287,00	2.284,47	1.704,70
2149339	0	13111071	Máquinas e Eqtos	09/09/2013	MEDIDOR ELETROMAGN/TICO DE VAZ?O,EMERSON ,570 TM,	1.790,10	(163,72)	1.626,38	11130120	Germano	25	300	16	192	3.287,00	2.284,47	1.704,70
2149340	0	13111071	Máquinas e Eqtos	09/09/2013	MEDIDOR ELETROMAGN/TICO DE VAZ?O,EMERSON ,570 TM,	1.790,10	(163,72)	1.626,38	11130120	Germano	25	300	16	192	3.287,00	2.284,47	1.704,70
2149341	0	13111071	Máquinas e Eqtos	09/09/2013	MEDIDOR ELETROMAGN/TICO DE VAZ?O,EMERSON ,570 TM,	1.790,10	(163,72)	1.626,38	11130120	Germano	25	300	16	192	3.287,00	2.284,47	1.704,70
2149342	0	13111071	Máquinas e Eqtos	09/09/2013	MEDIDOR ELETROMAGN/TICO DE VAZ?O,EMERSON ,570 TM,	1.790,10	(163,72)	1.626,38	11130120	Germano	25	300	16	192	3.287,00	2.284,47	1.704,70
2149343	0	13111071	Máquinas e Eqtos	09/09/2013	MEDIDOR ELETROMAGN/TICO DE VAZ?O,EMERSON ,570 TM,	1.790,10	(163,72)	1.626,38	11130120	Germano	25	300	16	192	3.287,00	2.284,47	1.704,70
2149344	0	13111071	Máquinas e Eqtos	09/09/2013	MEDIDOR ELETROMAGN/TICO DE VAZ?O,EMERSON ,570 TM,	1.790,10	(163,72)	1.626,38	11130120	Germano	25	300	16	192	3.287,00	2.284,47	1.704,70
2149345	0	13111071	Máquinas e Eqtos	09/09/2013	MEDIDOR ELETROMAGN/TICO DE VAZ?O,EMERSON ,570 TM,	1.790,10	(163,72)	1.626,38	11130120	Germano	25	300	16	192	3.287,00	2.284,47	1.704,70
2149346	0	13111071	Máquinas e Eqtos	09/09/2013	MEDIDOR ELETROMAGN/TICO DE VAZ?O,EMERSON ,570 TM,	1.790,10	(163,72)	1.626,38	11130120	Germano	25	300	16	192	3.287,00	2.284,47	1.704,70
2149347	0	13111071	Máquinas e Eqtos	09/09/2013	MEDIDOR ELETROMAGN/TICO DE VAZ?O,EMERSON ,570 TM,	1.790,10	(171,42)	1.618,68	11130120	Germano	25	300	16	192	3.348,00	2.326,86	1.736,34
2149348	0	13111071	Máquinas e Eqtos	09/09/2013	MEDIDOR ELETROMAGN/TICO DE VAZ?O,EMERSON ,570 TM,	1.790,10	(163,72)	1.626,38	11130120	Germano	25	300	16	192	3.287,00	2.284,47	1.704,70
2149349	0	13111071	Máquinas e Eqtos	09/09/2013	MEDIDOR ELETROMAGN/TICO DE VAZ?O,EMERSON ,570 TM,	1.790,10	(163,72)	1.626,38	11130120	Germano	25	300	16	192	3.287,00	2.284,47	1.704,70
2149350	0	13111071	Máquinas e Eqtos	09/09/2013	MEDIDOR ELETROMAGN/TICO DE VAZ?O,EMERSON ,570 TM,	1.790,10	(163,72)	1.626,38	11130120	Germano	25	300	16	192	3.287,00	2.284,47	1.704,70
2149351	0	13111071	Máquinas e Eqtos	09/09/2013	MEDIDOR ELETROMAGN/TICO DE VAZ?O,EMERSON ,570 TM,	1.790,10	(163,72)	1.626,38	11130120	Germano	25	300	16	192	3.287,00	2.284,47	1.704,70
2149352	0	13111071	Máquinas e Eqtos	09/09/2013	MEDIDOR ELETROMAGN/TICO DE VAZ?O,EMERSON ,570 TM,	1.790,10	(163,72)	1.626,38	11130120	Germano	25	300	16	192	3.287,00	2.284,47	1.704,70
2149353	0	13111071	Máquinas e Eqtos	09/09/2013	MEDIDOR ELETROMAGN/TICO DE VAZ?O,EMERSON ,570 TM,	1.790,10	(163,72)	1.626,38	11130120	Germano	25	300	16	192	3.287,00	2.284,47	1.704,70
2149354	0	13111071	Máquinas e Eqtos	09/09/2013	MEDIDOR ELETROMAGN/TICO DE VAZ?O,EMERSON ,570 TM,	1.790,10	(163,72)	1.626,38	11130120	Germano	25	300	16	192	3.287,00	2.284,47	1.704,70
2149355	0	13111071	Máquinas e Eqtos	09/09/2013	MEDIDOR ELETROMAGN/TICO DE VAZ?O,EMERSON ,570 TM,	1.790,10	(163,72)	1.626,38	11130120	Germano	25	300	16	192	3.287,00	2.284,47	1.704,70
2149356	0	13111071	Máquinas e Eqtos	09/09/2013	MEDIDOR ELETROMAGN/TICO DE VAZ?O,EMERSON ,570 TM,	1.790,10	(163,72)	1.626,38	11130120	Germano	25	300	16	192	3.287,00	2.284,47	1.704,70
2149357	0	13111071	Máquinas e Eqtos	09/09/2013	MEDIDOR ELETROMAGN/TICO DE VAZ?O,EMERSON ,570 TM,	1.790,10	(163,72)	1.626,38	11130120	Germano	25	300	16	192	3.287,00	2.284,47	1.704,70
2149358	0	13111071	Máquinas e Eqtos	09/09/2013	MEDIDOR ELETROMAGN/TICO DE VAZ?O,EMERSON ,570 TM,	1.790,10	(163,72)	1.626,38	11130120	Germano	25	300	16	192	3.287,00	2.284,47	1.704,70
2149359	0	13111071	Máquinas e Eqtos	09/09/2013	MEDIDOR ELETROMAGN/TICO DE VAZ?O,EMERSON ,570 TM,	1.790,10	(163,72)	1.626,38	11130120	Germano	25	300	16	192	3.287,00	2.284,47	1.704,70
2149360	0	13111071	Máquinas e Eqtos	09/09/2013	MEDIDOR ELETROMAGN/TICO DE VAZ?O,EMERSON ,570 TM,	1.790,10	(163,72)	1.626,38	11130120	Germano	25	300	16	192	3.287,00	2.284,47	1.704,70
2149361	0	13111071	Máquinas e Eqtos	09/09/2013	MEDIDOR ELETROMAGN/TICO DE VAZ?O,EMERSON ,570 TM,	1.790,10	(163,72)	1.626,38	11130120	Germano	25	300	16	192	3.287,00	2.284,47	1.704,70
2149362	0	13111071	Máquinas e Eqtos	09/09/2013	MEDIDOR ELETROMAGN/TICO DE VAZ?O,EMERSON ,570 TM,	1.790,10	(163,72)	1.626,38	11130120	Germano	25	300	16	192	3.287,00	2.284,47	1.704,70
2149363	0	13111071	Máquinas e Eqtos	09/09/2013	MEDIDOR ELETROMAGN/TICO DE VAZ?O,EMERSON ,570 TM,	1.790,10	(163,72)	1.626,38	11130120	Germano	25	300	16	192	3.287,00	2.284,47	1.704,70
2149364	0	13111071	Máquinas e Eqtos	09/09/2013	MEDIDOR ELETROMAGN/TICO DE VAZ?O,EMERSON ,570 TM,	1.790,10	(163,72)	1.626,38	11130120	Germano	25	300	16	192	3.287,00	2.284,47	1.704,70
2149365	0	13111071	Máquinas e Eqtos	09/09/2013	MEDIDOR ELETROMAGN/TICO DE VAZ?O,EMERSON ,570 TM,	1.790,10	(163,72)	1.626,38	11130120	Germano	25	300	16	192	3.287,00	2.284,47	1.704,70
2149366	0	13111071	Máquinas e Eqtos	09/09/2013	MEDIDOR ELETROMAGN/TICO DE VAZ?O,EMERSON ,570 TM,	1.790,10	(163,72)	1.626,38	11130120	Germano	25	300	16	192	3.287,00	2.284,47	1.704,70
2149367	0	13111071	Máquinas e Eqtos	09/09/2013	MEDIDOR ELETROMAGN/TICO DE VAZ?O,EMERSON ,570 TM,	1.790,10	(163,72)	1.626,38	11130120	Germano	25	300	16	192	3.287,00	2.284,47	1.704,70
2149368	0	13111101	Eqtos Process Dados	09/09/2013	FONTE ALIMENTACAO;MONO;4A;MURR/ME85999D	1.117,52	(1.117,52)	-	11130120	Germano	5	60	1	12	2.052,00	527,36	393,53
2149369	0	13111101	Eqtos Process Dados	09/09/2013	FONTE ALIMENTACAO;MONO;4A;MURR/ME85999D	1.117,52	(1.117,52)	-	11130120	Germano	5	60	1	12	2.052,00	527,36	393,53
2149370	0	13111101	Eqtos Process Dados	09/09/2013	FONTE ALIMENTACAO;MONO;4A;MURR/ME85999D	1.117,52	(1.117,52)	-	11130120	Germano	5	60	1	12	2.052,00	527,36	393,53
2149371	0	13111101	Eqtos Process Dados	09/09/2013	FONTE ALIMENTACAO;MONO;4A;MURR/ME85999D	1.117,52	(1.117,52)	-	11130120	Germano	5	60	1	12	2.052,00	527,36	393,53
2149372	0	13111101	Eqtos Process Dados	09/09/2013	FONTE ALIMENTACAO;MONO;4A;MURR/ME85999D	1.117,52	(1.117,52)	-	11130120	Germano	5	60	1	12	2.052,00	527,36	393,53
2149373	0	13111101	Eqtos Process Dados	09/09/2013	FONTE ALIMENTACAO;MONO;4A;MURR/ME85999D	1.117,52	(1.117,52)	-	11130120	Germano	5	60	1	12	2.052,00	527,36	393,53
2149374	0	13111111	Móveis e Utensílios	11/09/2013	CONDICIONADOR DE AR SPLIT 80.000 BTU/ELGIN	15.468,87	(14.405,39)	1.063,48	11300070	Germano	15	180	8	96	24.733,00	14.839,80	11.073,69
2149375	0	13111111	Móveis e Utensílios	11/09/2013	AR CONDICIONADO,TIPO SPLIT	15.468,87	(14.405,39)	1.063,48	11343010	Germano	15	180	8	96	24.733,00	14.839,80	11.073,69
2149376	0	13111111	Móveis e Utensílios	11/09/2013	AR CONDICIONADO,TIPO SPLIT	15.468,87	(14.405,39)	1.063,48	11343010	Germano	15	180	8	96	24.733,00	14.839,80	11.073,69
2149377	0	13111111	Móveis e Utensílios	11/09/2013	AR CONDICIONADO,TIPO SPLIT	15.468,87	(15.468,87)	-	11343010	Germano	15	180	8	96	21.708,00	13.024,80	9.719,31
2149378	0	13111111	Móveis e Utensílios	11/09/2013	AR CONDICIONADO,TIPO SPLIT	15.468,86	(14.405,39)	1.063,47	11343010	Germano	15	180	8	96	24.733,00	14.839,80	11.073,69
2149379	0	13111111	Móveis e Utensílios	11/09/2013	AR CONDICIONADO,TIPO SPLIT	15.468,86	(14.405,39)	1.063,47	11343010	Germano	15	180	8	96	24.733,00	14.839,80	11.073,69
2149380	0	13111111	Móveis e Utensílios	11/09/2013	AR CONDICIONADO,TIPO SPLIT	15.468,86	(14.405,39)	1.063,47	11343010	Germano	15	180	8	96	24.733,00	14.839,80	11.073,69
2149381	0	13111101	Eqtos Process Dados	23/10/2013	IMPRESSORA DE CHEQUE ELGIN - MODELO: NSC2.18	997,40	(997,40)	-	11330010	Germano	5	60	1	12	1.504,00	386,53	288,43
2149382	0	13111101	Eqtos Process Dados	23/10/2013	IMPRESSORA DE CHEQUE ELGIN - MODELO: NSC2.18	997,41	(997,41)	-	11330010	Germano	5	60	1	12	1.504,00	386,53	288,43
2149383	0	13111101	Eqtos Process Dados	23/10/2013	IMPRESSORA DE CHEQUE ELGIN - MODELO: NSC2.18	1.100,18	(1.100,18)	-	11330010	Germano	5	60	1	12	1.659,00	426,36	318,16
2149384	0	13111101	Eqtos Process Dados	23/10/2013	IMPRESSORA DE CHEQUE ELGIN - MODELO: NSC2.18	1.100,19	(1.100,19)	-	11330010	Germano	5	60	1	12	1.659,00	426,36	318,16
2149385	0	13111101	Eqtos Process Dados	23/10/2013	CODIN MD 400 , 01 LEITORA PROX MT ABA TCP/IP	4.297,12	(4.297,12)	-	11300060	Germano	5	60	1	12	6.870,00	1.765,59	1.317,51
2149386	0	13111101	Eqtos Process Dados	23/10/2013	LEITORA DE PROXIMIDADE M T BAA	3.331,48	(3.331,48)	-	11330010	Germano	5	60	1	12	5.029,00	1.292,45	964,45
2149387	0	13111101	Eqtos Process Dados	23/10/2013	CODIN MD 400 , 01 LEITORA PROX MT ABA TCP/IP	5.577,16	(5.577,16)	-	11300060	Germano	5	60	1	12	8.916,00	2.291,41	1.709,89
2149388	0	13111111	Móveis e Utensílios	23/10/2013	MESA COM ESTRUTURA METALICA COM TAMPO EM GRANITO,R	327,47	(269,00)	58,47	12300030	Ubu	15	180	8	96	556,00	333,60	248,94
2149389	0	13111111	Móveis e Utensílios	23/10/2013	MESA COM ESTRUTURA METALICA COM TAMPO EM GRANITO,R	327,47	(269,00)	58,47	12300030	Ubu	15	180	8	96	556,00	333,60	248,94
2149390	0	13111111	Móveis e Utensílios	23/10/2013	MESA COM ESTRUTURA METALICA COM TAMPO EM GRANITO,R	327,47	(269,00)	58,47	12300030	Ubu	15	180	8	96	556,00	333,60	248,94
2149391	0	13111111	Móveis e Utensílios	23/10/2013	MESA COM ESTRUTURA METALICA COM TAMPO EM GRANITO,R	327,47	(269,00)	58,47	12300030	Ubu	15	180	8	96	556,00	333,60	248,94
2149392	0	13111111	Móveis e Utensílios	23/10/2013	MESA COM ESTRUTURA METALICA COM TAMPO EM GRANITO,R	327,47	(269,00)	58,47	12300030	Ubu	15	180	8	96	556,00	333,60	248,94
2149393	0	13111111	Móveis e Utensílios	23/10/2013	MESA COM ESTRUTURA METALICA COM TAMPO EM GRANITO,R	327,47	(269,00)	58,47	12300030	Ubu	15	180	8	96	556,00	333,60	248,94
2149394	0	13111111	Móveis e Utensílios	23/10/2013	MESA COM ESTRUTURA METALICA COM TAMPO EM GRANITO,R	327,47	(269,00)	58,47	12300030	Ubu	15	180	8	96	556,00	333,60	248,94
2149395	0	13111111	Móveis e Utensílios	23/10/2013	MESA COM ESTRUTURA METALICA COM TAMPO EM GRANITO,R	327,47	(269,00)	58,47	12300030	Ubu	15	180	8	96	556,00	333,60	248,94
2149396	0	13111111	Móveis e Utensílios	23/10/2013	MESA COM ESTRUTURA METALICA COM TAMPO EM GRANITO,R	327,47	(269,00)	58,47	12300030	Ubu	15	180	8	96	556,00	333,60	248,94
2149397	0	13111111	Móveis e Utensílios	23/10/2013	MESA COM ESTRUTURA METALICA COM TAMPO EM GRANITO,R	327,47	(269,00)	58,47	12300030	Ubu	15	180	8	96	556,00	333,60	248,94
2149398	0	13111111	Móveis e Utensílios	23/10/2013	MESA COM ESTRUTURA METALICA COM TAMPO EM GRANITO,R	327,47	(269,00)	58,47	12300030	Ubu	15	180	8	96	556,00	333,60	248,94
2149399	0	13111111	Móveis e Utensílios	23/10/2013	MESA COM ESTRUTURA METALICA COM TAMPO EM GRANITO,R	327,47	(269,00)	58,47	12300030	Ubu	15	180	8	96	556,00	333,60	248,94
2149400	0	13111111	Móveis e Utensílios	23/10/2013	MESA COM ESTRUTURA METALICA COM TAMPO EM GRANITO,R	327,47	(269,00)	58,47	12300030	Ubu	15	180	8	96	556,00	333,60	248,94
2149511	0	13111101	Eqtos Process Dados	31/10/2013	CARTAO DE CONTROLE CC11C.00	1.185,45	(1.185,45)	-	11131110	Germano	5	60	1	12	2.177,00	559,49	417,50
2149512	0	13111101	Eqtos Process Dados	31/10/2013	CARTAO DE CONTROLE CC11C.00	1.185,45	(491,48)	693,97	11131110	Germano	5	60	1	12	10.888,00	2.798,22	2.088,07
2149513	0	13111101	Eqtos Process Dados	31/10/2013	MODULO DE COMUNICACAO PROFBUS 11008107	1.022,49	(423,92)	598,57	11131110	Germano	5	60	1	12	7.717,00	1.983,27	1.479,95
2149514	0	13111101	Eqtos Process Dados	31/10/2013	MODULO DE COMUNICACAO PROFBUS 11008107	1.022,49	(423,92)	598,57	11131110	Germano	5	60	1	12	7.717,00	1.983,27	1.479,95

FDC CONSULT LTDA

SAMARCO
APRENDER PARA EVOLUIR E TRANSFORMAR

DATA-BASE: 31/03/2021					DADOS CONTÁBEIS CEDIDOS PELA SAMARCO						AVALIAÇÃO VALOR JUSTO DE MERCADO						
IMOBILIZADO	SUB Nº	CLASSE	CENTRO CST	DT.INCORP.	DENOMINAÇÃO DO IMOBILIZADO	VAL AQUIS. BRL	DEPREC. ACUM BRL	VALOR CONTÁBIL BRL	CENTRO DE CUSTOS	UNID. IND	VIDA ÚTIL DET. (ANOS)	VIDA ÚTIL DET. (MESES)	VIDA ÚTIL REM. (ANOS)	VIDA ÚTIL REM. (MESES)	VALOR DE REPOSIÇÃO (R$)	VALOR JUSTO DE MERCADO (R$)	VALOR DE LIQUIDAÇÃO FORÇADA
2149515	0	13111101	Eqtos Process Dados	31/10/2013	MODULO DE COMUNICACAO PROFBUS 11008107	1.022,49	(423,92)	598,57	11131110	Germano	5	60	1	12	7.717,00	1.983,27	1.479,95
2149516	0	13111101	Eqtos Process Dados	31/10/2013	MODULO DE COMUNICACAO PROFBUS 11008107	1.022,49	(423,92)	598,57	11131110	Germano	5	60	1	12	7.717,00	1.983,27	1.479,95
2149517	0	13111111	Móveis e Utensílios	17/12/2013	CONJUNTO DE BANQUETAS DE MADEIRA 70 CM (02 UND)	620,00	(561,88)	58,12	11162010	Germano	15	180	8	96	936,00	561,60	419,07
2149518	0	13111101	Eqtos Process Dados	17/12/2013	CONJUNTO DE HD EXTERNO 500 GB (03 UND)	968,39	(968,39)	-	11162010	Germano	5	60	1	12	1.777,00	456,69	340,79
2149519	0	13111111	Móveis e Utensílios	17/12/2013	CONJUNTO DE ARMARIO ACO PAREDE 1 PORTA (03 UND)	840,00	(761,25)	78,75	11162010	Germano	15	180	8	96	1.267,00	760,20	567,27
2149520	0	13111111	Móveis e Utensílios	31/12/2013	CONJ. DE CADEIRA FIXA DE VISITA REV COURO (04 UND)	1.192,00	(1.080,25)	111,75	11162010	Germano	15	180	8	96	1.618,00	970,80	724,43
2149521	0	13111111	Móveis e Utensílios	17/12/2013	CONJ.DE BANQUETA SIMPLES DE MADEIRA 70 CM (03 UND)	630,00	(570,94)	59,06	11162010	Germano	15	180	8	96	856,00	513,60	383,26
2149522	0	13111111	Móveis e Utensílios	17/12/2013	MICROFONE SEM FIO SHURE MODELO PGX 24 BETA 58	2.525,76	(2.288,97)	236,79	11300020	Germano	15	180	8	96	3.812,00	2.287,20	1.706,74
2149523	0	13111111	Móveis e Utensílios	17/12/2013	TELEVISOR COLORIDO 42",LG,FLATRON	2.008,19	(1.819,90)	188,29	11100010	Germano	15	180	8	96	3.211,00	1.926,60	1.437,66
2149524	0	13111111	Móveis e Utensílios	17/12/2013	MICROFONE SHURE WBH54T	1.962,82	(1.778,79)	184,03	11300020	Germano	15	180	8	96	2.961,00	1.776,60	1.325,73
2149525	0	13111111	Móveis e Utensílios	17/12/2013	AR CONDICIONADO ELGIN PISO/TETO PRFE 30.000-2	4.549,20	(4.122,71)	426,49	11300020	Germano	15	180	8	96	6.865,00	4.119,00	3.073,66
2149526	0	13111111	Móveis e Utensílios	31/12/2013	AR CONDICIONADO ELGIN PISO/TETO PRFE 30.000-2	4.549,19	(4.122,71)	426,48	11300020	Germano	15	180	8	96	6.865,00	4.119,00	3.073,66
2149528	0	13111111	Móveis e Utensílios	17/12/2013	ARMARIO COM 2 PORTAS CEAM EM MDF 1,10X0,48X2,71	1.905,75	(1.727,09)	178,66	11100010	Germano	15	180	8	96	3.046,00	1.827,60	1.363,78
2149529	0	13111081	Sistemas	19/12/2013	VALVULA GUILHOTINA;WORK TEAM/WTGNPM22150	29.160,97	(3.173,20)	25.987,77	11131170	Germano	20	240	13	156	44.576,00	30.980,32	23.117,99
2149530	0	13111081	Sistemas	19/12/2013	VALVULA GUILHOTINA;WORK TEAM/WTGNPM22150	29.160,98	(3.173,20)	25.987,78	11131170	Germano	20	240	13	156	44.576,00	30.980,32	23.117,99
2149531	0	13111111	Móveis e Utensílios	21/01/2014	AR CONDICIONADO SPLIT ELGIN 9000BTU Q/F 220V	1.430,50	(1.025,19)	405,31	11000010	Germano	15	180	8	96	1.941,00	1.164,60	869,04
2149532	0	13111111	Móveis e Utensílios	21/01/2014	AR CONDICIONADO SPLIT ELGIN 9000BTU Q/F 220V	1.430,50	(1.025,19)	405,31	11000010	Germano	15	180	8	96	1.941,00	1.164,60	869,04
2149533	0	13111111	Móveis e Utensílios	21/01/2014	AR CONDICIONADO SPLIT ELGIN 9000BTU Q/F 220V	1.430,50	(1.025,19)	405,31	11000010	Germano	15	180	8	96	1.941,00	1.164,60	869,04
2149534	0	13111111	Móveis e Utensílios	21/01/2014	AR CONDICIONADO SPLIT ELGIN 9000BTU Q/F 220V	1.430,50	(1.025,19)	405,31	11000010	Germano	15	180	8	96	1.941,00	1.164,60	869,04
2149535	0	13111111	Móveis e Utensílios	21/01/2014	FRIGOBAR BRASTEMP BRA08AY	1.155,11	(827,83)	327,28	11000010	Germano	15	180	8	96	1.743,00	1.045,80	780,39
2149537	0	13111111	Móveis e Utensílios	21/01/2014	CADEIRA GIRATORIA,ESTOF. TECIDO	5.178,12	(3.710,97)	1.467,15	11100010	Germano	15	180	8	96	7.181,00	4.308,60	3.215,14
2149538	0	13111111	Móveis e Utensílios	21/01/2014	TV LED 32 AOC - LE32D3330	1.402,50	(1.005,12)	397,38	11000010	Germano	15	180	8	96	2.116,00	1.269,60	947,40
2149539	0	13111111	Móveis e Utensílios	21/01/2014	TV LED 32 AOC - LE32D3330	1.402,50	(1.005,12)	397,38	11000010	Germano	15	180	8	96	2.116,00	1.269,60	947,40
2149540	0	13111111	Móveis e Utensílios	21/01/2014	TV LED 32 AOC - LE32D3330	1.402,50	(1.005,12)	397,38	11000010	Germano	15	180	8	96	2.116,00	1.269,60	947,40
2149541	0	13111111	Móveis e Utensílios	21/01/2014	CONJUNTO PERSIANAS	4.000,00	(2.866,67)	1.133,33	11000010	Germano	15	180	8	96	5.431,00	3.258,60	2.431,62
2149542	0	13111111	Móveis e Utensílios	21/01/2014	CONJUNTO DE DIVISORIAS	13.608,50	(9.752,76)	3.855,74	11000010	Germano	15	180	8	96	18.476,00	11.085,60	8.272,25
2149543	0	13111111	Móveis e Utensílios	20/01/2014	ESTACAO DE TRABALHO EM L, C/ 3 GAVETAS,REVEST. MEL	974,66	(698,53)	276,13	12300030	Ubu	15	180	8	96	1.587,00	952,20	710,55
2149544	0	13111111	Móveis e Utensílios	20/01/2014	ESTACAO DE TRABALHO EM L,REVEST. FORMICA,150X70X75	974,66	(698,53)	276,13	12300030	Ubu	15	180	8	96	1.587,00	952,20	710,55
2149545	0	13111111	Móveis e Utensílios	20/01/2014	ESTACAO DE TRABALHO EM L,REVEST. FORMICA,150X70X75	974,66	(698,53)	276,13	12300030	Ubu	15	180	8	96	1.587,00	952,20	710,55
2149546	0	13111111	Móveis e Utensílios	20/01/2014	CONJUNTO MOVEIS UTENSILIOS	31.640,94	(22.675,98)	8.964,96	12300030	Ubu	15	180	8	96	49.078,00	29.446,80	21.973,66
2149547	0	13111111	Móveis e Utensílios	20/01/2014	CAFETEIRA ELETRITRICA DE 200 LITROS	17.727,77	(12.704,92)	5.022,85	12300030	Ubu	15	180	8	96	28.899,00	17.339,40	12.938,93
2149548	0	13111111	Móveis e Utensílios	20/01/2014	CARRINHO DE ACO,TIPO PLATAFORMA,60X86X90	2.600,93	(1.863,98)	736,95	12300030	Ubu	15	180	8	96	4.233,00	2.539,80	1.895,24
2149549	0	13111111	Móveis e Utensílios	20/01/2014	CARRINHO DE ACO,PNEUM₮TICO,70X120X50	2.600,93	(1.863,98)	736,95	12300030	Ubu	15	180	8	96	4.233,00	2.539,80	1.895,24
2149550	0	13111111	Móveis e Utensílios	20/01/2014	CARRINHO DE ACO,PORTA BANDEJAS	2.600,93	(1.863,98)	736,95	12300030	Ubu	15	180	8	96	4.233,00	2.539,80	1.895,24
2149551	0	13111111	Móveis e Utensílios	20/01/2014	CARRO TRANSPORTADOR CHASSI PARA CAMARA	798,75	(572,47)	226,28	12300030	Ubu	15	180	8	96	1.302,00	781,20	582,94
2149552	0	13111111	Móveis e Utensílios	20/01/2014	CARRO TRANSPORTADOR CHASSI PARA CAMARA	798,75	(572,47)	226,28	12300030	Ubu	15	180	8	96	1.302,00	781,20	582,94
2149553	0	13111111	Móveis e Utensílios	20/01/2014	CARRO TRANSPORTADOR CHASSI PARA CAMARA	798,75	(572,47)	226,28	12300030	Ubu	15	180	8	96	1.302,00	781,20	582,94
2149554	0	13111111	Móveis e Utensílios	20/01/2014	CARRO TRANSPORTADOR CHASSI PARA CAMARA	798,75	(572,47)	226,28	12300030	Ubu	15	180	8	96	1.302,00	781,20	582,94
2149555	0	13111111	Móveis e Utensílios	20/01/2014	CARRO TRANSPORTADOR CHASSI PARA CAMARA	798,75	(572,47)	226,28	12300030	Ubu	15	180	8	96	1.302,00	781,20	582,94
2149556	0	13111111	Móveis e Utensílios	20/01/2014	CARRINHO DE ACO,TIPO PLATAFORMA,60X86X90	798,75	(572,47)	226,28	12300030	Ubu	15	180	8	96	1.302,00	781,20	582,94
2149557	0	13111111	Móveis e Utensílios	20/01/2014	CARRO TRANSPORTADOR CHASSI PARA CAMARA	798,75	(572,47)	226,28	12300030	Ubu	15	180	8	96	1.302,00	781,20	582,94
2149558	0	13111111	Móveis e Utensílios	20/01/2014	CARRO TRANSPORTADOR CHASSI PARA CAMARA	798,75	(572,47)	226,28	12300030	Ubu	15	180	8	96	1.343,00	805,80	601,30
2149559	0	13111111	Móveis e Utensílios	20/01/2014	CARRINHO DE ACO,TRANSPORTE DE BANDEIJAS/ASSADEIRAS	798,75	(572,47)	226,28	12300030	Ubu	15	180	8	96	1.343,00	805,80	601,30
2149560	0	13111111	Móveis e Utensílios	20/01/2014	CARRINHO DE ACO,TRANSPORTE DE BANDEIJAS/ASSADEIRAS	798,75	(572,47)	226,28	12300030	Ubu	15	180	8	96	1.343,00	805,80	601,30
2149561	0	13111111	Móveis e Utensílios	20/01/2014	CARRINHO DE ACO,TRANSPORTE DE BANDEIJAS/ASSADEIRAS	798,75	(572,47)	226,28	12300030	Ubu	15	180	8	96	1.343,00	805,80	601,30
2149562	0	13111111	Móveis e Utensílios	20/01/2014	CARRINHO DE ACO,TRANSPORTE DE BANDEIJAS/ASSADEIRAS	798,75	(572,47)	226,28	12300030	Ubu	15	180	8	96	1.343,00	805,80	601,30
2149563	0	13111111	Móveis e Utensílios	20/01/2014	CARRINHO DE ACO,TRANSPORTE DE BANDEIJAS/ASSADEIRAS	798,75	(572,47)	226,28	12300030	Ubu	15	180	8	96	1.248,00	748,80	558,77
2149564	0	13111111	Móveis e Utensílios	20/01/2014	CARRINHO DE ACO,TRANSPORTE DE BANDEIJAS/ASSADEIRAS	798,75	(572,47)	226,28	12300030	Ubu	15	180	8	96	1.248,00	748,80	558,77
2149565	0	13111111	Móveis e Utensílios	20/01/2014	CARRINHO DE ACO,TRANSPORTE DE BANDEIJAS/ASSADEIRAS	798,75	(572,47)	226,28	12300030	Ubu	15	180	8	96	1.248,00	748,80	558,77
2149566	0	13111111	Móveis e Utensílios	20/01/2014	CARRINHO DE ACO,TRANSPORTE DE BANDEIJAS/ASSADEIRAS	798,75	(572,47)	226,28	12300030	Ubu	15	180	8	96	1.248,00	748,80	558,77
2149567	0	13111111	Móveis e Utensílios	20/01/2014	CARRINHO DE ACO,TRANSPORTE DE BANDEIJAS/ASSADEIRAS	798,75	(572,47)	226,28	12300030	Ubu	15	180	8	96	1.248,00	748,80	558,77
2149568	0	13111111	Móveis e Utensílios	20/01/2014	CARRINHO DE ACO,TRANSPORTE DE BANDEIJAS/ASSADEIRAS	798,75	(572,47)	226,28	12300030	Ubu	15	180	8	96	1.248,00	748,80	558,77
2149569	0	13111111	Móveis e Utensílios	20/01/2014	CARRINHO DE ACO,TRANSPORTE DE BANDEIJAS/ASSADEIRAS	798,75	(572,47)	226,28	12300030	Ubu	15	180	8	96	1.248,00	748,80	558,77
2149570	0	13111111	Móveis e Utensílios	20/01/2014	CARRINHO DE ACO,TRANSPORTE DE BANDEIJAS/ASSADEIRAS	798,75	(572,47)	226,28	12300030	Ubu	15	180	8	96	1.248,00	748,80	558,77
2149571	0	13111111	Móveis e Utensílios	20/01/2014	CARRINHO DE ACO,TRANSPORTE DE BANDEIJAS/ASSADEIRAS	798,75	(572,47)	226,28	12300030	Ubu	15	180	8	96	1.248,00	748,80	558,77
2149572	0	13111111	Móveis e Utensílios	20/01/2014	CARRINHO DE ACO,TRANSPORTE DE BANDEIJAS/ASSADEIRAS	798,75	(572,47)	226,28	12300030	Ubu	15	180	8	96	1.248,00	748,80	558,77
2149573	0	13111111	Móveis e Utensílios	20/01/2014	CARRINHO DE ACO,TRANSPORTE DE BANDEIJAS/ASSADEIRAS	798,75	(572,47)	226,28	12300030	Ubu	15	180	8	96	1.248,00	748,80	558,77
2149574	0	13111111	Móveis e Utensílios	20/01/2014	CARRINHO DE ACO,TRANSPORTE DE BANDEIJAS/ASSADEIRAS	798,75	(572,47)	226,28	12300030	Ubu	15	180	8	96	1.248,00	748,80	558,77
2149575	0	13111111	Móveis e Utensílios	20/01/2014	CARRO TRANSPORTADOR CHASSI PARA CAMARA	798,75	(572,47)	226,28	12300030	Ubu	15	180	8	96	1.248,00	748,80	558,77
2149576	0	13111111	Móveis e Utensílios	20/01/2014	CARRINHO DE ACO,TRANSPORTE DE BANDEIJAS/ASSADEIRAS	798,75	(572,47)	226,28	12300030	Ubu	15	180	8	96	1.248,00	748,80	558,77
2149577	0	13111111	Móveis e Utensílios	20/01/2014	CARRINHO DE ACO,TRANSPORTE DE BANDEIJAS/ASSADEIRAS	798,75	(572,47)	226,28	12300030	Ubu	15	180	8	96	1.248,00	748,80	558,77
2149578	0	13111111	Móveis e Utensílios	20/01/2014	CARRINHO DE ACO,1 BACANDA DE ACO,PPIENK	798,75	(572,47)	226,28	12300030	Ubu	15	180	8	96	1.248,00	748,80	558,77
2149579	0	13111111	Móveis e Utensílios	20/01/2014	CARRINHO DE ACO,P/ TRANSP. ALIMENTOS	798,75	(572,47)	226,28	12300030	Ubu	15	180	8	96	773,00	463,80	346,09
2149580	0	13111111	Móveis e Utensílios	20/01/2014	CARRINHO DE ACO,P/ TRANSP. ALIMENTOS	798,75	(572,47)	226,28	12300030	Ubu	15	180	8	96	1.017,00	610,20	455,34
2149581	0	13111111	Móveis e Utensílios	20/01/2014	CARRO TRANSPORTADOR CHASSI PARA CAMARA	798,75	(572,47)	226,28	12300030	Ubu	15	180	8	96	1.343,00	805,80	601,30
2149582	0	13111111	Móveis e Utensílios	20/01/2014	CARRO TRANSPORTADOR CHASSI PARA CAMARA	798,75	(572,47)	226,28	12300030	Ubu	15	180	8	96	1.343,00	805,80	601,30
2149583	0	13111111	Móveis e Utensílios	20/01/2014	CARRO TRANSPORTADOR CHASSI PARA CAMARA	798,75	(572,47)	226,28	12300030	Ubu	15	180	8	96	1.302,00	781,20	582,94
2149584	0	13111111	Móveis e Utensílios	20/01/2014	CARRO TRANSPORTADOR CHASSI PARA CAMARA	798,75	(572,47)	226,28	12300030	Ubu	15	180	8	96	1.302,00	781,20	582,94
2149585	0	13111111	Móveis e Utensílios	20/01/2014	CARRO TRANSPORTADOR CHASSI PARA CAMARA	798,75	(572,47)	226,28	12300030	Ubu	15	180	8	96	1.302,00	781,20	582,94

FDC CONSULT LTDA

SAMARCO
APRENDER PARA EVOLUIR E TRANSFORMAR

DATA-BASE: 31/03/2021					DADOS CONTÁBEIS CEDIDOS PELA SAMARCO						AVALIAÇÃO VALOR JUSTO DE MERCADO						
IMOBILIZADO	SUB Nº	CLASSE	CENTRO CST	DT.INCORP.	DENOMINAÇÃO DO IMOBILIZADO	VAL AQUIS. BRL	DEPREC. ACUM BRL	VALOR CONTÁBIL BRL	CENTRO DE CUSTOS	UNID. IND	VIDA ÚTIL DET. (ANOS)	VIDA ÚTIL DET. (MESES)	VIDA ÚTIL REM. (ANOS)	VIDA ÚTIL REM. (MESES)	VALOR DE REPOSIÇÃO (R$)	VALOR JUSTO DE MERCADO (R$)	VALOR DE LIQUIDAÇÃO FORÇADA
2149586	0	13111111	Móveis e Utensílios	20/01/2014	CARRO TRANSPORTADOR CHASSI PARA CAMARA	798,75	(572,47)	226,28	12300030	Ubu	15	180	8	96	1.343,00	805,80	601,30
2149587	0	13111111	Móveis e Utensílios	20/01/2014	CARRO TRANSPORTADOR CHASSI PARA CAMARA	798,75	(572,47)	226,28	12300030	Ubu	15	180	8	96	1.343,00	805,80	601,30
2149588	0	13111111	Móveis e Utensílios	20/01/2014	CARRO TRANSPORTADOR CHASSI PARA CAMARA	798,75	(572,47)	226,28	12300030	Ubu	15	180	8	96	1.302,00	781,20	582,94
2149589	0	13111111	Móveis e Utensílios	20/01/2014	CARRO TRANSPORTADOR CHASSI PARA CAMARA	798,75	(572,47)	226,28	12300030	Ubu	15	180	8	96	1.302,00	781,20	582,94
2149590	0	13111111	Móveis e Utensílios	20/01/2014	CARRO TRANSPORTADOR CHASSI PARA CAMARA	798,75	(572,47)	226,28	12300030	Ubu	15	180	8	96	1.302,00	781,20	582,94
2149591	0	13111111	Móveis e Utensílios	20/01/2014	CARRINHO DE ACO, TIPO PLATAFORMA,60X90X115	798,75	(572,47)	226,28	12300030	Ubu	15	180	8	96	1.302,00	781,20	582,94
2149592	0	13111111	Móveis e Utensílios	20/01/2014	CARRO TRANSPORTADOR CHASSI PARA CAMARA	798,75	(572,47)	226,28	12300030	Ubu	15	180	8	96	1.302,00	781,20	582,94
2149593	0	13111111	Móveis e Utensílios	20/01/2014	CARRO TRANSPORTADOR CHASSI PARA CAMARA	798,75	(572,47)	226,28	12300030	Ubu	15	180	8	96	1.248,00	748,80	558,77
2149594	0	13111111	Móveis e Utensílios	20/01/2014	CARRO TRANSPORTADOR CHASSI PARA CAMARA	798,75	(572,47)	226,28	12300030	Ubu	15	180	8	96	1.248,00	748,80	558,77
2149595	0	13111111	Móveis e Utensílios	20/01/2014	CARRO TRANSPORTADOR CHASSI PARA CAMARA	798,75	(572,47)	226,28	12300030	Ubu	15	180	8	96	1.248,00	748,80	558,77
2149596	0	13111111	Móveis e Utensílios	20/01/2014	CARRO TRANSPORTADOR CHASSI PARA CAMARA	798,75	(572,47)	226,28	12300030	Ubu	15	180	8	96	1.248,00	748,80	558,77
2149597	0	13111111	Móveis e Utensílios	20/01/2014	CARRO TRANSPORTADOR CHASSI PARA CAMARA	798,75	(572,47)	226,28	12300030	Ubu	15	180	8	96	1.248,00	748,80	558,77
2149598	0	13111111	Móveis e Utensílios	20/01/2014	CARRO TRANSPORTADOR CHASSI PARA CAMARA	798,75	(572,47)	226,28	12300030	Ubu	15	180	8	96	1.248,00	748,80	558,77
2149599	0	13111111	Móveis e Utensílios	20/01/2014	CARRINHO DE ACO ,1 BACANDA,PPIEK,60X85X75	798,75	(572,47)	226,28	12300030	Ubu	15	180	8	96	1.248,00	748,80	558,77
2149600	0	13111111	Móveis e Utensílios	20/01/2014	CARRINHO DE ACO ,1 BACANDA,PPIEK,60X85X75	798,75	(572,47)	226,28	12300030	Ubu	15	180	8	96	1.248,00	748,80	558,77
2149601	0	13111111	Móveis e Utensílios	23/10/2013	MESA COM ESTRUTURA METALICA COM TAMPO EM GRANITO,R	327,47	(269,00)	58,47	12300030	Ubu	15	180	8	96	515,00	309,00	230,58
2149602	0	13111111	Móveis e Utensílios	23/10/2013	MESA COM ESTRUTURA METALICA COM TAMPO EM GRANITO,R	327,47	(269,00)	58,47	12300030	Ubu	15	180	8	96	515,00	309,00	230,58
2149603	0	13111111	Móveis e Utensílios	23/10/2013	MESA COM ESTRUTURA METALICA COM TAMPO EM GRANITO,R	327,47	(269,00)	58,47	12300030	Ubu	15	180	8	96	556,00	333,60	248,94
2149604	0	13111111	Móveis e Utensílios	23/10/2013	MESA COM ESTRUTURA METALICA COM TAMPO EM GRANITO,R	327,47	(269,00)	58,47	12300030	Ubu	15	180	8	96	556,00	333,60	248,94
2149605	0	13111111	Móveis e Utensílios	23/10/2013	MESA COM ESTRUTURA METALICA COM TAMPO EM GRANITO,R	327,47	(269,00)	58,47	12300030	Ubu	15	180	8	96	556,00	333,60	248,94
2149606	0	13111111	Móveis e Utensílios	23/10/2013	MESA COM ESTRUTURA METALICA COM TAMPO EM GRANITO,R	327,47	(269,00)	58,47	12300030	Ubu	15	180	8	96	556,00	333,60	248,94
2149607	0	13111111	Móveis e Utensílios	23/10/2013	MESA COM ESTRUTURA METALICA COM TAMPO EM GRANITO,R	327,47	(269,00)	58,47	12300030	Ubu	15	180	8	96	556,00	333,60	248,94
2149608	0	13111111	Móveis e Utensílios	23/10/2013	MESA COM ESTRUTURA METALICA COM TAMPO EM GRANITO,R	327,47	(269,00)	58,47	12300030	Ubu	15	180	8	96	556,00	333,60	248,94
2149609	0	13111111	Móveis e Utensílios	23/10/2013	MESA COM ESTRUTURA METALICA COM TAMPO EM GRANITO,R	327,46	(268,93)	58,53	12300030	Ubu	15	180	8	96	556,00	333,60	248,94
2149610	0	13111111	Móveis e Utensílios	23/10/2013	MESA COM ESTRUTURA METALICA COM TAMPO EM GRANITO,R	327,46	(268,93)	58,53	12300030	Ubu	15	180	8	96	556,00	333,60	248,94
2149611	0	13111111	Móveis e Utensílios	23/10/2013	MESA COM ESTRUTURA METALICA COM TAMPO EM GRANITO,R	327,46	(268,93)	58,53	12300030	Ubu	15	180	8	96	556,00	333,60	248,94
2149612	0	13111111	Móveis e Utensílios	23/10/2013	MESA COM ESTRUTURA METALICA COM TAMPO EM GRANITO,R	327,46	(268,93)	58,53	12300030	Ubu	15	180	8	96	515,00	309,00	230,58
2149613	0	13111111	Móveis e Utensílios	23/10/2013	MESA COM ESTRUTURA METALICA COM TAMPO EM GRANITO,R	327,46	(268,93)	58,53	12300030	Ubu	15	180	8	96	515,00	309,00	230,58
2149614	0	13111111	Móveis e Utensílios	23/10/2013	MESA COM ESTRUTURA METALICA COM TAMPO EM GRANITO,R	327,46	(268,93)	58,53	12300030	Ubu	15	180	8	96	515,00	309,00	230,58
2149615	0	13111111	Móveis e Utensílios	23/10/2013	MESA COM ESTRUTURA METALICA COM TAMPO EM GRANITO,R	327,46	(268,93)	58,53	12300030	Ubu	15	180	8	96	515,00	309,00	230,58
2149616	0	13111111	Móveis e Utensílios	23/10/2013	MESA COM ESTRUTURA METALICA COM TAMPO EM GRANITO,R	327,46	(268,93)	58,53	12300030	Ubu	15	180	8	96	515,00	309,00	230,58
2149617	0	13111111	Móveis e Utensílios	23/10/2013	MESA COM ESTRUTURA METALICA COM TAMPO EM GRANITO,R	327,46	(268,93)	58,53	12300030	Ubu	15	180	8	96	515,00	309,00	230,58
2149618	0	13111111	Móveis e Utensílios	23/10/2013	MESA COM ESTRUTURA METALICA COM TAMPO EM GRANITO,R	327,46	(268,93)	58,53	12300030	Ubu	15	180	8	96	515,00	309,00	230,58
2149619	0	13111111	Móveis e Utensílios	23/10/2013	MESA COM ESTRUTURA METALICA COM TAMPO EM GRANITO,R	327,46	(268,93)	58,53	12300030	Ubu	15	180	8	96	515,00	309,00	230,58
2149620	0	13111111	Móveis e Utensílios	23/10/2013	MESA COM ESTRUTURA METALICA COM TAMPO EM GRANITO,R	327,46	(268,93)	58,53	12300030	Ubu	15	180	8	96	515,00	309,00	230,58
2149621	0	13111111	Móveis e Utensílios	23/10/2013	MESA COM ESTRUTURA METALICA COM TAMPO EM GRANITO,R	327,46	(268,93)	58,53	12300030	Ubu	15	180	8	96	515,00	309,00	230,58
2149622	0	13111111	Móveis e Utensílios	23/10/2013	MESA COM ESTRUTURA METALICA COM TAMPO EM GRANITO,R	327,46	(268,93)	58,53	12300030	Ubu	15	180	8	96	515,00	309,00	230,58
2149623	0	13111111	Móveis e Utensílios	23/10/2013	MESA COM ESTRUTURA METALICA COM TAMPO EM GRANITO,R	327,46	(268,93)	58,53	12300030	Ubu	15	180	8	96	515,00	309,00	230,58
2149624	0	13111111	Móveis e Utensílios	23/10/2013	MESA COM ESTRUTURA METALICA COM TAMPO EM GRANITO,R	327,46	(268,93)	58,53	12300030	Ubu	15	180	8	96	515,00	309,00	230,58
2149625	0	13111111	Móveis e Utensílios	23/10/2013	MESA COM ESTRUTURA METALICA COM TAMPO EM GRANITO,R	327,46	(268,93)	58,53	12300030	Ubu	15	180	8	96	515,00	309,00	230,58
2149626	0	13111111	Móveis e Utensílios	23/10/2013	MESA COM ESTRUTURA METALICA COM TAMPO EM GRANITO,R	327,46	(268,93)	58,53	12300030	Ubu	15	180	8	96	515,00	309,00	230,58
2149627	0	13111111	Móveis e Utensílios	23/10/2013	MESA COM ESTRUTURA METALICA COM TAMPO EM GRANITO,R	327,46	(268,93)	58,53	12300030	Ubu	15	180	8	96	515,00	309,00	230,58
2149628	0	13111111	Móveis e Utensílios	23/10/2013	MESA COM ESTRUTURA METALICA COM TAMPO EM GRANITO,R	327,46	(268,93)	58,53	12300030	Ubu	15	180	8	96	515,00	309,00	230,58
2149629	0	13111111	Móveis e Utensílios	23/10/2013	MESA COM ESTRUTURA METALICA COM TAMPO EM GRANITO,R	327,46	(268,93)	58,53	12300030	Ubu	15	180	8	96	515,00	309,00	230,58
2149630	0	13111111	Móveis e Utensílios	23/10/2013	MESA COM ESTRUTURA METALICA COM TAMPO EM GRANITO,R	327,46	(268,93)	58,53	12300030	Ubu	15	180	8	96	515,00	309,00	230,58
2149631	0	13111111	Móveis e Utensílios	23/10/2013	MESA COM ESTRUTURA METALICA COM TAMPO EM GRANITO,R	327,46	(268,93)	58,53	12300030	Ubu	15	180	8	96	515,00	309,00	230,58
2149632	0	13111111	Móveis e Utensílios	23/10/2013	MESA COM ESTRUTURA METALICA COM TAMPO EM GRANITO,R	327,46	(268,93)	58,53	12300030	Ubu	15	180	8	96	515,00	309,00	230,58
2149633	0	13111111	Móveis e Utensílios	23/10/2013	MESA COM ESTRUTURA METALICA COM TAMPO EM GRANITO,R	327,46	(268,93)	58,53	12300030	Ubu	15	180	8	96	515,00	309,00	230,58
2149634	0	13111111	Móveis e Utensílios	23/10/2013	MESA COM ESTRUTURA METALICA COM TAMPO EM GRANITO,R	327,46	(268,93)	58,53	12300030	Ubu	15	180	8	96	515,00	309,00	230,58
2149635	0	13111111	Móveis e Utensílios	23/10/2013	MESA COM ESTRUTURA METALICA COM TAMPO EM GRANITO,R	327,46	(268,93)	58,53	12300030	Ubu	15	180	8	96	515,00	309,00	230,58
2149636	0	13111111	Móveis e Utensílios	23/10/2013	MESA COM ESTRUTURA METALICA COM TAMPO EM GRANITO,R	327,46	(268,93)	58,53	12300030	Ubu	15	180	8	96	515,00	309,00	230,58
2149637	0	13111111	Móveis e Utensílios	23/10/2013	MESA COM ESTRUTURA METALICA COM TAMPO EM GRANITO,R	327,46	(268,93)	58,53	12300030	Ubu	15	180	8	96	515,00	309,00	230,58
2149638	0	13111111	Móveis e Utensílios	23/10/2013	MESA COM ESTRUTURA METALICA COM TAMPO EM GRANITO,R	327,46	(268,93)	58,53	12300030	Ubu	15	180	8	96	515,00	309,00	230,58
2149639	0	13111111	Móveis e Utensílios	23/10/2013	MESA COM ESTRUTURA METALICA COM TAMPO EM GRANITO,R	327,46	(268,93)	58,53	12300030	Ubu	15	180	8	96	515,00	309,00	230,58
2149640	0	13111111	Móveis e Utensílios	23/10/2013	MESA COM ESTRUTURA METALICA COM TAMPO EM GRANITO,R	327,46	(268,93)	58,53	12300030	Ubu	15	180	8	96	515,00	309,00	230,58
2149641	0	13111111	Móveis e Utensílios	23/10/2013	MESA COM ESTRUTURA METALICA COM TAMPO EM GRANITO,R	327,46	(268,93)	58,53	12300030	Ubu	15	180	8	96	515,00	309,00	230,58
2149642	0	13111111	Móveis e Utensílios	23/10/2013	MESA COM ESTRUTURA METALICA COM TAMPO EM GRANITO,R	327,46	(268,93)	58,53	12300030	Ubu	15	180	8	96	515,00	309,00	230,58
2149643	0	13111111	Móveis e Utensílios	23/10/2013	MEDA REDONDA, ESTRUTURA DE FERRO,TAMPO DE GRANITO	327,46	(268,93)	58,53	12300030	Ubu	15	180	8	96	515,00	309,00	230,58
2149644	0	13111111	Móveis e Utensílios	23/10/2013	MEDA REDONDA, ESTRUTURA DE FERRO,TAMPO DE GRANITO	327,46	(268,93)	58,53	12300030	Ubu	15	180	8	96	515,00	309,00	230,58
2149645	0	13111111	Móveis e Utensílios	23/10/2013	MEDA REDONDA, ESTRUTURA DE FERRO,TAMPO DE GRANITO	327,46	(268,93)	58,53	12300030	Ubu	15	180	8	96	515,00	309,00	230,58
2149646	0	13111111	Móveis e Utensílios	23/10/2013	MEDA REDONDA, ESTRUTURA DE FERRO,TAMPO DE GRANITO	327,46	(268,93)	58,53	12300030	Ubu	15	180	8	96	515,00	309,00	230,58
2149647	0	13111111	Móveis e Utensílios	23/10/2013	MESA COM ESTRUTURA METALICA COM TAMPO EM GRANITO,R	327,46	(268,93)	58,53	12300030	Ubu	15	180	8	96	515,00	309,00	230,58
2149648	0	13111111	Móveis e Utensílios	23/10/2013	MESA COM ESTRUTURA METALICA COM TAMPO EM GRANITO,R	327,46	(268,93)	58,53	12300030	Ubu	15	180	8	96	515,00	309,00	230,58
2149649	0	13111111	Móveis e Utensílios	23/10/2013	MESA COM ESTRUTURA METALICA COM TAMPO EM GRANITO,R	327,47	(269,00)	58,47	12300030	Ubu	15	180	8	96	515,00	309,00	230,58
2149650	0	13111111	Móveis e Utensílios	23/10/2013	MESA COM ESTRUTURA METALICA COM TAMPO EM GRANITO,R	327,47	(269,00)	58,47	12300030	Ubu	15	180	8	96	515,00	309,00	230,58
2149651	0	13111111	Móveis e Utensílios	23/10/2013	MESA COM ESTRUTURA METALICA COM TAMPO EM GRANITO,R	327,47	(269,00)	58,47	12300030	Ubu	15	180	8	96	515,00	309,00	230,58
2149652	0	13111111	Móveis e Utensílios	23/10/2013	MESA COM ESTRUTURA METALICA COM TAMPO EM GRANITO,R	327,47	(269,00)	58,47	12300030	Ubu	15	180	8	96	515,00	309,00	230,58
2149653	0	13111111	Móveis e Utensílios	23/10/2013	MESA COM ESTRUTURA METALICA COM TAMPO EM GRANITO,R	327,47	(269,00)	58,47	12300030	Ubu	15	180	8	96	515,00	309,00	230,58
2149654	0	13111111	Móveis e Utensílios	23/10/2013	MESA DE MADEIRA P/ REUNIAO,REVEST. MELAMINICO	327,47	(269,00)	58,47	12300030	Ubu	15	180	8	96	556,00	333,60	248,94

FDC CONSULT LTDA

SAMARCO
APRENDER PARA EVOLUIR E TRANSFORMAR

DATA-BASE: 31/03/2021					DADOS CONTÁBEIS CEDIDOS PELA SAMARCO						AVALIAÇÃO VALOR JUSTO DE MERCADO						
IMOBILIZADO	SUB Nº	CLASSE	CENTRO CST	DT.INCORP.	DENOMINAÇÃO DO IMOBILIZADO	VAL AQUIS. BRL	DEPREC. ACUM BRL	VALOR CONTÁBIL BRL	CENTRO DE CUSTOS	UNID. IND	VIDA ÚTIL DET. (ANOS)	VIDA ÚTIL DET. (MESES)	VIDA ÚTIL REM. (ANOS)	VIDA ÚTIL REM. (MESES)	VALOR DE REPOSIÇÃO (R$)	VALOR JUSTO DE MERCADO (R$)	VALOR DE LIQUIDAÇÃO FORÇADA
2149655	0	13111101	Eqtos Process Dados	23/10/2013	CISCO FIREWALL CON-SMBS-AS2BUNK9	998,00	(998,00)	-	11210010	Germano	5	60	1	12	1.506,00	387,04	288,82
2149656	0	13111101	Eqtos Process Dados	23/10/2013	CISCO FIREWALL CON-SMBS-AS2BUNK9	998,00	(998,00)	-	11210010	Germano	5	60	1	12	1.506,00	387,04	288,82
2150002	1	13111111	Móveis e Utensílios	01/11/2008	CONJUNTO DE ARQUIVO DESLIZANTE	5.717,24	(5.717,24)	-	13030050	BH	15	180	5	60	8.868,00	3.493,99	2.607,27
2150005	0	13111101	Eqtos Process Dados	22/05/2012	NOTEBOOK POSITIVO MASTER 150N	1.546,58	(1.546,58)	-	12330030	Ubu	5	60	1	12	2.000,00	514,00	383,55
2150009	0	13111101	Eqtos Process Dados	20/12/2011	MICROCOMPUTADOR C/MONITOR 18" POSITIVO AT S/RIES Q	1.503,95	(1.503,95)	-	12330030	Ubu	5	60	1	12	2.000,00	514,00	383,55
2150013	0	13111101	Eqtos Process Dados	22/05/2012	NOTEBOOK POSITIVO MASTER 150N	1.546,58	(1.546,58)	-	12330030	Ubu	5	60	1	12	2.000,00	514,00	383,55
2150016	0	13111101	Eqtos Process Dados	20/12/2011	MICROCOMPUTADOR C/MONITOR 18" POSITIVO AT S/RIES Q	1.503,95	(1.503,95)	-	12330030	Ubu	5	60	1	12	2.000,00	514,00	383,55
2150019	0	13111101	Eqtos Process Dados	20/12/2011	MICROCOMPUTADOR C/MONITOR 18" POSITIVO AT S/RIES Q	1.503,95	(1.503,95)	-	12330030	Ubu	5	60	1	12	2.000,00	514,00	383,55
2150032	0	13111101	Eqtos Process Dados	30/12/2011	NOTEBOOK POSITIVO MASTER N150	1.747,69	(1.747,69)	-	11330010	Germano	5	60	1	12	2.300,00	591,10	441,09
2150044	0	13111101	Eqtos Process Dados	24/05/2012	NOTEBOOK POSITIVO 4G MEMORIA	1.397,89	(1.397,89)	-	12330030	Ubu	5	60	1	12	1.800,00	462,60	345,20
2150048	0	13111101	Eqtos Process Dados	24/05/2012	NOTEBOOK POSITIVO 4G MEMORIA	1.397,89	(1.397,89)	-	12330030	Ubu	5	60	1	12	1.800,00	462,60	345,20
2150060	0	13111101	Eqtos Process Dados	20/12/2011	MICROCOMPUTADOR C/MONITOR 18" POSITIVO AT S/RIES Q	1.503,95	(1.503,95)	-	12330030	Ubu	5	60	1	12	2.000,00	514,00	383,55
2150062	0	13111101	Eqtos Process Dados	20/12/2011	MICROCOMPUTADOR C/MONITOR 18" POSITIVO AT S/RIES Q	1.503,95	(1.503,95)	-	11330010	Germano	5	60	1	12	2.000,00	514,00	383,55
2150064	0	13111101	Eqtos Process Dados	20/12/2011	MICROCOMPUTADOR C/MONITOR 18" POSITIVO AT S/RIES Q	1.503,95	(1.503,95)	-	12330030	Ubu	5	60	1	12	2.000,00	514,00	383,55
2150065	0	13111101	Eqtos Process Dados	20/12/2011	NOTEBOOK POSITIVO PREMIUM 3GB	2.103,41	(2.103,41)	-	12330030	Ubu	5	60	1	12	2.800,00	719,60	536,98
2150081	0	13111101	Eqtos Process Dados	24/05/2012	NOTEBOOK POSITIVO PREMIUM 3GB	2.103,41	(2.103,41)	-	12330030	Ubu	5	60	1	12	2.800,00	719,60	536,98
2150084	0	13111101	Eqtos Process Dados	24/05/2012	NOTEBOOK POSITIVO PREMIUM 3GB	2.103,41	(2.103,41)	-	12330030	Ubu	5	60	1	12	2.800,00	719,60	536,98
2150098	0	13111101	Eqtos Process Dados	24/05/2012	NOTEBOOK POSITIVO 4G MEMORIA	1.397,89	(1.397,89)	-	12330030	Ubu	5	60	1	12	1.800,00	462,60	345,20
2150101	1	13111101	Eqtos Process Dados	01/11/2008	NOTEBOOK DELL LATITUDE	5.585,02	(5.585,02)	-	11204010	Germano	5	60	1	12	10.553,00	2.712,12	2.023,83
2150102	1	13111111	Móveis e Utensílios	01/11/2008	CONJUNTO DE 14 CADEIRAS FIXA 04 P/S- COR PRETA	457,38	(457,38)	-	11131010	Germano	15	180	5	60	759,00	299,05	223,15
2150103	1	13111081	Sistemas	01/11/2008	CONJUNTO DE 8 VALVULAS GUILHOTINA 14" POLPA	644.449,34	(371.013,08)	273.436,26	11131100	Germano	25	300	14	168	1.141.352,00	719.051,76	536.567,49
2150105	1	13111081	Sistemas	01/11/2008	TUBO MEDIDOR VAZƒO MAG. 4" TEFLON	531,61	(181,11)	350,50	11131140	Germano	25	300	14	168	773,00	486,99	363,40
2150108	1	13111071	Máquinas e Eqtos	01/11/2008	SISTEMA DE TRANSPORTE PNEUMƒTICO CALL	417.448,25	(116.257,69)	301.190,56	11131140	Germano	20	240	9	108	476.551,00	246.853,42	184.205,82
2150109	1	13111081	Sistemas	01/11/2008	SISTEMA DE COMABATE A INCENDIO	17.778,73	(4.980,61)	12.798,12	12111070	Ubu	25	300	14	168	18.735,00	11.803,05	8.807,62
2150110	1	13111081	Sistemas	01/11/2008	SI-CI SISTEMA DE COMBATE A INC\NDIO ESPESSAMENTO D	886,50	(269,59)	616,91	11131200	Germano	20	240	9	108	1.979,00	1.025,12	764,96
2150111	1	13111081	Sistemas	01/11/2008	SIC-CI SISTEMA DE COMBATE A INC\NDIO TANQUES	221,39	(56,16)	165,23	11131170	Germano	40	480	26	312	298,00	207,11	154,55
2150112	1	13111081	Sistemas	01/11/2008	SI-CI SISTEMA DE COMBATE A INC\NDIO SUBESTAƒO DA	1.993,12	(505,45)	1.487,67	11131170	Germano	40	480	26	312	2.686,00	1.866,77	1.393,01
2150113	1	13111081	Sistemas	01/11/2008	SI-CI SISTEMA DE COMBATE A INC\NDIO BOOSTER	2.977,27	(755,03)	2.222,24	11131170	Germano	40	480	26	312	4.012,00	2.788,34	2.080,70
2150115	1	13111111	Móveis e Utensílios	01/11/2008	CONJUNTO DE 2 MESAS 1,20M COM 2 GAVETAS	381,15	(242,48)	138,67	11162070	Germano	15	180	5	60	633,00	249,40	186,11
2150116	1	13111111	Móveis e Utensílios	01/11/2008	CONJUNTO DE 3 CADEIRAS FIXAS	133,40	(84,85)	48,55	11162070	Germano	15	180	5	60	222,00	87,47	65,27
2150117	1	13111111	Móveis e Utensílios	01/11/2008	CONJUNTO DE 2 MESAS 1,20M COM 2 GAVETAS	381,14	(242,43)	138,71	11162070	Germano	15	180	5	60	633,00	249,40	186,11
2150118	1	13111111	Móveis e Utensílios	01/11/2008	CONJUNTO DE 2 CADEIRAS FIXAS	88,94	(56,56)	32,38	11162070	Germano	15	180	5	60	147,00	57,92	43,22
2150119	1	13111081	Sistemas	01/11/2008	SI-CI SISTEMA DE COMBATE A INC\NDIO EBIV	9.524,90	(3.056,15)	6.468,75	11162060	Germano	25	300	14	168	22.275,00	14.033,25	10.471,83
2150127	1	13111081	Sistemas	01/11/2008	SI-CI SISTEMA DE COMBATE A INC\NDIO	10.974,06	(2.975,25)	7.998,81	11162070	Germano	25	300	14	168	29.630,00	18.666,90	13.929,53
2150128	1	13111111	Móveis e Utensílios	01/11/2008	CADEIRA GIRATŒRIA DIGITADOR	150,64	(150,64)	-	11131010	Germano	15	180	5	60	208,00	81,95	61,15
2150129	1	13111111	Móveis e Utensílios	01/11/2008	MESA EM AGLOMERADO REVEST. EM MELAMINICO	198,75	(198,75)	-	11131010	Germano	15	180	5	60	270,00	106,38	79,38
2150130	1	13111111	Móveis e Utensílios	01/11/2008	CONJUNTO DE 3 GAVETEIROS VOLANTE C/ 02 GAVETAS	615,28	(615,28)	-	11131010	Germano	15	180	5	60	1.024,00	403,46	301,07
2150131	1	13111111	Móveis e Utensílios	01/11/2008	ARMƒRIO C/ 02 PORTAS 1,60X0,90X0,40M	298,57	(298,57)	-	11131010	Germano	15	180	5	60	404,00	159,18	118,78
2150132	1	13111111	Móveis e Utensílios	01/11/2008	ARQUIVO CONFEC. EM AŽO C/ 04 GAVETAS	262,27	(262,27)	-	11131010	Germano	15	180	5	60	980,00	386,12	288,13
2150133	1	13111111	Móveis e Utensílios	01/11/2008	CADEIRA GIRATŒRIA C/ ESPUMA	150,64	(150,64)	-	11131010	Germano	15	180	5	60	208,00	81,95	61,15
2150134	1	13111111	Móveis e Utensílios	01/11/2008	CONJUNTO DE 2 CADEIRAS FIXA 04 P/S C/ ESPUMA LAMIN	65,34	(65,34)	-	11131010	Germano	15	180	5	60	108,00	42,55	31,75
2150135	1	13111111	Móveis e Utensílios	01/11/2008	MESA C/ GAVETEIRO 03 GAVETAS	198,75	(198,75)	-	11131010	Germano	15	180	5	60	275,00	108,35	80,85
2150136	1	13111111	Móveis e Utensílios	01/11/2008	CONJUNTO DE 2 CADEIRAS GIRATŒRIA C/ ESPUMA	301,29	(301,29)	-	11131010	Germano	15	180	5	60	502,00	197,79	147,59
2150137	1	13111111	Móveis e Utensílios	01/11/2008	CONJUNTO DE 2 MESAS C/ GAVETEIRO 03 GAVETAS	397,48	(397,48)	-	11131010	Germano	15	180	5	60	660,00	260,04	194,05
2150138	1	13111081	Sistemas	01/11/2008	SI-SI SISTEMA DE ENERGIA ILUMINAŽƒO DA PLANTA	776.511,19	(194.681,78)	581.829,41	11131170	Germano	40	480	26	312	1.288.221,00	895.313,60	668.096,79
2150141	1	13111071	Máquinas e Eqtos	01/11/2008	QUADRO DE DISTRIBUIƒƒO 13,8KV	128.264,05	(35.488,00)	92.776,05	11131060	Germano	25	300	14	168	211.718,00	133.382,34	99.531,96
2150144	1	13111071	Máquinas e Eqtos	01/11/2008	CONJUNTO DE 4 TRANSMISSORES PRES. A. DIF.25 BAR RO	1.510,25	(533,91)	976,34	11162060	Germano	25	300	14	168	2.634,00	1.659,42	1.238,28
2150148	1	13111071	Máquinas e Eqtos	01/11/2008	CONJUNTO DE 3 TRANSMISSORES PRES.A.MA. 250B/C2"/3M	1.888,68	(667,68)	1.221,00	11162060	Germano	25	300	14	168	3.372,00	2.124,36	1.585,23
2150151	1	13111101	Eqtos Process Dados	01/11/2008	MONITOR LCD 20"	1.430,92	(1.430,92)	-	11210010	Germano	5	60	1	12	3.138,00	806,47	601,80
2150153	1	13111101	Eqtos Process Dados	01/11/2008	MONITOR LCD 20"	1.872,05	(1.872,05)	-	11210010	Germano	5	60	1	12	3.310,00	850,67	634,78
2150154	1	13111101	Eqtos Process Dados	01/11/2008	MONITOR LCD 20"	1.872,05	(1.872,05)	-	11210010	Germano	5	60	1	12	3.534,00	908,24	677,74
2150155	1	13111101	Eqtos Process Dados	01/11/2008	MONITOR LCD 20"	1.872,05	(1.872,05)	-	11100010	Germano	5	60	1	12	4.104,00	1.054,73	787,05
2150156	1	13111101	Eqtos Process Dados	01/11/2008	MONITOR LCD 20"	1.872,05	(1.872,05)	-	11210010	Germano	5	60	1	12	3.534,00	908,24	677,74
2150157	1	13111101	Eqtos Process Dados	01/11/2008	MICROCOMPUTADOR PENTIUM 3,2GHZ	4.220,08	(4.220,08)	-	11210010	Germano	5	60	1	12	7.971,00	2.048,55	1.528,66
2150159	1	13111101	Eqtos Process Dados	01/11/2008	MICROCOMPUTADOR PENTIUM 3,2GHZ	4.145,80	(4.145,80)	-	11133010	Germano	5	60	1	12	9.087,00	2.335,36	1.742,68
2150162	1	13111101	Eqtos Process Dados	01/11/2008	MONITOR LCD 19"	1.674,56	(1.674,56)	-	11210010	Germano	5	60	1	12	3.633,00	933,68	696,73
2150164	1	13111101	Eqtos Process Dados	01/11/2008	MONITOR LCD 20"	1.872,05	(1.872,05)	-	11210010	Germano	5	60	1	12	3.534,00	908,24	677,74
2150165	1	13111111	Móveis e Utensílios	01/11/2008	FIBRAS MONOMODO RACKS 19"	7.514,39	(7.514,39)	-	11131120	Germano	15	180	5	60	10.201,00	4.019,19	2.999,18
2150166	1	13111101	Eqtos Process Dados	01/11/2008	SWITCH 24 PORTAS PARA INTERLIGAƒƒO REDE CONTROLE E	3.294,63	(3.294,63)	-	11130180	Germano	5	60	1	12	6.224,00	1.599,57	1.193,62
2150167	1	13111101	Eqtos Process Dados	01/11/2008	SWITCH 24 PORTAS PARA INTERLIGAƒƒO REDE CONTROLE E	3.294,63	(3.294,63)	-	11130180	Germano	5	60	1	12	6.224,00	1.599,57	1.193,62
2150168	1	13111101	Eqtos Process Dados	01/11/2008	MICROCOMPUTADOR INDUSTRIAL PARA ESTAƒƒES DE OPERAƒ	26.287,68	(26.287,68)	-	11131120	Germano	5	60	1	12	57.067,00	14.666,22	10.944,16
2150169	1	13111101	Eqtos Process Dados	01/11/2008	MICROCOMPUTADOR INDUSTRIAL PARA ESTAƒƒES DE OPERAƒ	26.287,68	(26.287,68)	-	11131120	Germano	5	60	1	12	57.067,00	14.666,22	10.944,16
2150170	1	13111101	Eqtos Process Dados	01/11/2008	MICROCOMPUTADOR INDUSTRIAL PARA ESTAƒƒES DE OPERAƒ	26.287,68	(26.287,68)	-	11131120	Germano	5	60	1	12	57.067,00	14.666,22	10.944,16
2150171	1	13111101	Eqtos Process Dados	01/11/2008	MICROCOMPUTADOR INDUSTRIAL PARA ESTAƒƒES DE OPERAƒ	26.287,68	(26.287,68)	-	11162010	Germano	5	60	1	12	57.067,00	14.666,22	10.944,16
2150172	1	13111101	Eqtos Process Dados	01/11/2008	MICROCOMPUTADOR INDUSTRIAL PARA ESTAƒƒES DE OPERAƒ	26.287,68	(26.287,68)	-	11131120	Germano	5	60	1	12	57.067,00	14.666,22	10.944,16
2150173	1	13111101	Eqtos Process Dados	01/11/2008	MICROCOMPUTADOR INDUSTRIAL PARA ESTAƒƒES DE OPERAƒ	26.287,68	(26.287,68)	-	11131120	Germano	5	60	1	12	57.067,00	14.666,22	10.944,16
2150174	1	13111101	Eqtos Process Dados	01/11/2008	MICROCOMPUTADOR INDUSTRIAL PARA ESTAƒƒES DE OPERAƒ	26.287,68	(26.287,68)	-	11131120	Germano	5	60	1	12	57.067,00	14.666,22	10.944,16
2150175	1	13111101	Eqtos Process Dados	01/11/2008	MICROCOMPUTADOR INDUSTRIAL PARA ESTAƒƒES DE OPERAƒ	26.287,69	(26.287,69)	-	11131120	Germano	5	60	1	12	57.067,00	14.666,22	10.944,16
2150176	1	13111101	Eqtos Process Dados	01/11/2008	MICROCOMPUTADOR INDUSTRIAL PARA ESTAƒƒES DE OPERAƒ	26.287,69	(26.287,69)	-	11131120	Germano	5	60	1	12	57.067,00	14.666,22	10.944,16

FDC CONSULT LTDA

SAMARCO
APRENDER PARA EVOLUIR E TRANSFORMAR

DATA-BASE: 31/03/2021					DADOS CONTÁBEIS CEDIDOS PELA SAMARCO					AVALIAÇÃO VALOR JUSTO DE MERCADO							
IMOBILIZADO	SUB Nº	CLASSE	CENTRO CST	DT.INCORP.	DENOMINAÇÃO DO IMOBILIZADO	VAL AQUIS. BRL	DEPREC. ACUM BRL	VALOR CONTÁBIL BRL	CENTRO DE CUSTOS	UNID. IND	VIDA ÚTIL DET. (ANOS)	VIDA ÚTIL DET. (MESES)	VIDA ÚTIL REM. (ANOS)	VIDA ÚTIL REM. (MESES)	VALOR DE REPOSIÇÃO (R$)	VALOR JUSTO DE MERCADO (R$)	VALOR DE LIQUIDAÇÃO FORÇADA
2150177	1	13111101	Eqtos Process Dados	01/11/2008	MICROCOMPUTADOR INDUSTRIAL PARA ESTAÃ‡ÕES DE OPERAÃ	26.287,69	(26.287,69)	-	11131120	Germano	5	60	1	12	61.456,00	15.794,19	11.785,87
2150178	1	13111101	Eqtos Process Dados	01/11/2008	MICROCOMPUTADOR INDUSTRIAL PARA ESTAÃ‡ÕES DE OPERAÃ	26.287,69	(26.287,69)	-	11131120	Germano	5	60	1	12	57.067,00	14.666,22	10.944,16
2150179	1	13111101	Eqtos Process Dados	01/11/2008	MICROCOMPUTADOR INDUSTRIAL PARA ESTAÃ‡ÕES DE OPERAÃ	26.287,69	(26.287,69)	-	11131120	Germano	5	60	1	12	57.067,00	14.666,22	10.944,16
2150180	1	13111111	Móveis e Utensílios	01/11/2008	FIBRAS MONOMODO RACKS 19"	7.514,39	(7.514,39)	-	11131120	Germano	15	180	5	60	10.201,00	4.019,19	2.999,18
2150181	1	13111111	Móveis e Utensílios	01/11/2008	FIBRAS MONOMODO RACKS 19"	7.514,39	(7.514,39)	-	11131120	Germano	15	180	5	60	10.201,00	4.019,19	2.999,18
2150182	1	13111111	Móveis e Utensílios	01/11/2008	FIBRAS MONOMODO RACKS 19"	7.514,39	(7.514,39)	-	11131120	Germano	15	180	5	60	10.201,00	4.019,19	2.999,18
2150183	1	13111111	Móveis e Utensílios	01/11/2008	FIBRAS MONOMODO RACKS 19"	7.514,39	(7.514,39)	-	11131120	Germano	15	180	5	60	10.201,00	4.019,19	2.999,18
2150184	1	13111111	Móveis e Utensílios	01/11/2008	FIBRAS MONOMODO RACKS 19"	8.140,92	(8.140,92)	-	11131120	Germano	15	180	5	60	11.052,00	4.354,49	3.249,39
2150185	1	13111111	Móveis e Utensílios	01/11/2008	FIBRAS MONOMODO RACKS 19"	7.514,39	(7.514,39)	-	11131120	Germano	15	180	5	60	10.201,00	4.019,19	2.999,18
2150186	1	13111111	Móveis e Utensílios	01/11/2008	FIBRAS MONOMODO RACKS 19"	8.140,92	(8.140,92)	-	11131120	Germano	15	180	5	60	11.052,00	4.354,49	3.249,39
2150187	1	13111111	Móveis e Utensílios	01/11/2008	FIBRAS MONOMODO RACKS 19"	8.140,92	(8.140,92)	-	11250020	Germano	15	180	5	60	11.289,00	4.447,87	3.319,07
2150188	1	13111111	Móveis e Utensílios	01/11/2008	FIBRAS MONOMODO RACKS 19"	8.140,92	(8.140,92)	-	11210010	Germano	15	180	5	60	11.289,00	4.447,87	3.319,07
2150189	1	13111111	Móveis e Utensílios	01/11/2008	FIBRAS MONOMODO RACKS 19"	8.140,92	(8.140,92)	-	11131120	Germano	15	180	5	60	11.052,00	4.354,49	3.249,39
2150190	1	13111111	Móveis e Utensílios	01/11/2008	FIBRAS MONOMODO RACKS 19"	8.466,05	(8.466,05)	-	11131120	Germano	15	180	5	60	11.494,00	4.528,64	3.379,34
2150191	1	13111111	Móveis e Utensílios	01/11/2008	FIBRAS MONOMODO RACKS 19"	8.466,05	(8.466,05)	-	11131120	Germano	15	180	5	60	11.494,00	4.528,64	3.379,34
2150192	1	13111111	Móveis e Utensílios	01/11/2008	FIBRAS MONOMODO RACKS 19"	8.466,05	(8.466,05)	-	11131120	Germano	15	180	5	60	11.494,00	4.528,64	3.379,34
2150193	1	13111111	Móveis e Utensílios	01/11/2008	FIBRAS MONOMODO RACKS 19"	8.466,05	(8.466,05)	-	11131120	Germano	15	180	5	60	11.494,00	4.528,64	3.379,34
2150194	1	13111111	Móveis e Utensílios	01/11/2008	FIBRAS MONOMODO RACKS 19"	8.639,29	(8.639,29)	-	11250020	Germano	15	180	5	60	11.981,00	4.720,51	3.522,52
2150195	1	13111111	Móveis e Utensílios	01/11/2008	FIBRAS MONOMODO RACKS 19"	8.639,29	(8.639,29)	-	11131120	Germano	15	180	5	60	11.728,00	4.620,83	3.448,14
2150200	1	13111111	Móveis e Utensílios	01/11/2008	FIBRAS MONOMODO RACKS 19"	8.162,08	(8.162,08)	-	11131120	Germano	15	180	5	60	11.082,00	4.366,31	3.258,21
2150212	0	13111101	Eqtos Process Dados	28/06/2010	SWITCH N^VEL 2 CATALYST WS-C2960-24TT	2.776,50	(2.776,50)	-	11130070	Germano	5	60	1	12	4.622,00	1.187,85	886,39
2150213	0	13111101	Eqtos Process Dados	28/06/2010	SWITCH N^VEL 2 CATALYST WS-C2960-24TT	2.776,50	(2.776,50)	-	11130070	Germano	5	60	1	12	4.622,00	1.187,85	886,39
2150214	0	13111101	Eqtos Process Dados	28/06/2010	SWITCH N^VEL 2 CATALYST WS-C2960-24TT	2.776,50	(2.776,50)	-	11130070	Germano	5	60	1	12	4.622,00	1.187,85	886,39
2150215	0	13111101	Eqtos Process Dados	28/06/2010	SWITCH N^VEL 2 CATALYST WS-C2960-24TT	2.776,51	(2.776,51)	-	11130070	Germano	5	60	1	12	4.622,00	1.187,85	886,39
2150216	0	13111101	Eqtos Process Dados	28/06/2010	SWITCH N^VEL 2 CATALYST WS-C2960-24TT	2.776,51	(2.776,51)	-	11130070	Germano	5	60	1	12	4.622,00	1.187,85	886,39
2150217	0	13111101	Eqtos Process Dados	28/06/2010	SWITCH N^VEL 2 CATALYST WS-C2960-24TT	2.776,51	(2.776,51)	-	11130070	Germano	5	60	1	12	4.622,00	1.187,85	886,39
2150218	0	13111101	Eqtos Process Dados	28/06/2010	SWITCH N^VEL 2 CATALYST WS-C2960-24TT	2.776,51	(2.776,51)	-	11130070	Germano	5	60	1	12	4.622,00	1.187,85	886,39
2150219	0	13111101	Eqtos Process Dados	28/06/2010	SWITCH N^VEL 2 CATALYST WS-C2960-24TT	2.776,51	(2.776,51)	-	11130070	Germano	5	60	1	12	4.622,00	1.187,85	886,39
2150220	0	13111101	Eqtos Process Dados	28/06/2010	SWITCH N^VEL 2 CATALYST WS-C2960-24TT	2.776,51	(2.776,51)	-	11130070	Germano	5	60	1	12	4.622,00	1.187,85	886,39
2150221	0	13111101	Eqtos Process Dados	28/06/2010	SWITCH N^VEL 2 CATALYST WS-C2960-48TT	4.911,21	(4.911,21)	-	11130070	Germano	5	60	1	12	8.174,00	2.100,72	1.567,59
2150222	0	13111101	Eqtos Process Dados	28/06/2010	NOTE BOOK LATITUDE TM D630 DELL	4.243,64	(4.243,64)	-	11130070	Germano	5	60	1	12	7.064,00	1.815,45	1.354,72
2150223	0	13111101	Eqtos Process Dados	28/06/2010	NOTEBOOK,DELL,LATITUDE E6320,2F469S1,127 / 220V	4.243,64	(4.243,64)	-	11130010	Germano	5	60	1	12	7.390,00	1.899,23	1.417,23
2150224	0	13111101	Eqtos Process Dados	28/06/2010	DISCO RIGIDO SATA 120GB 5400 RPM - 02 UND	556,39	(556,39)	-	11130070	Germano	5	60	1	12	925,00	237,73	177,39
2150227	0	13111101	Eqtos Process Dados	28/06/2010	MONITOR DELL FLAT PANEL MODELO E178FP	942,38	(942,38)	-	12210020	Ubu	5	60	1	12	1.462,00	375,73	280,38
2150229	0	13111101	Eqtos Process Dados	28/06/2010	SERVIDOR DELL POWER EDGE 860	4.087,31	(4.087,31)	-	11130070	Germano	5	60	1	12	6.802,00	1.748,11	1.304,47
2150230	0	13111101	Eqtos Process Dados	28/06/2010	SERVIDOR DELL POWER EDGE 860	4.087,31	(4.087,31)	-	11130070	Germano	5	60	1	12	6.802,00	1.748,11	1.304,47
2150231	0	13111101	Eqtos Process Dados	28/06/2010	SERVIDOR DELL POWER EDGE 860	4.087,31	(4.087,31)	-	11130070	Germano	5	60	1	12	6.802,00	1.748,11	1.304,47
2150232	0	13111101	Eqtos Process Dados	28/06/2010	SERVIDOR DELL POWER EDGE 860	4.087,32	(4.087,32)	-	11130070	Germano	5	60	1	12	6.804,00	1.748,63	1.304,85
2150233	0	13111101	Eqtos Process Dados	28/06/2010	SERVIDOR DELL POWER EDGE 860	4.693,74	(4.693,74)	-	11130070	Germano	5	60	1	12	7.813,00	2.007,94	1.498,36
2150234	0	13111101	Eqtos Process Dados	28/06/2010	SERVIDOR DELL POWER EDGE 860	4.693,74	(4.693,74)	-	11130070	Germano	5	60	1	12	7.813,00	2.007,94	1.498,36
2150235	0	13111101	Eqtos Process Dados	28/06/2010	SERVIDOR DELL POWER EDGE SC 14351	6.332,27	(6.332,27)	-	11130070	Germano	5	60	1	12	10.540,00	2.708,78	2.021,33
2150236	0	13111101	Eqtos Process Dados	28/06/2010	RACK BLAC BOX 19" E 41U	3.417,71	(3.417,71)	-	11131010	Germano	5	60	1	12	5.952,00	1.529,66	1.141,46
2150237	0	13111101	Eqtos Process Dados	28/06/2010	RACK BLAC BOX 19" E 41U	3.417,71	(3.417,71)	-	11131010	Germano	5	60	1	12	5.952,00	1.529,66	1.141,46
2150238	0	13111101	Eqtos Process Dados	28/06/2010	RACK BLAC BOX 19" E 41U	3.417,72	(3.417,72)	-	11131010	Germano	5	60	1	12	5.952,00	1.529,66	1.141,46
2150239	0	13111101	Eqtos Process Dados	28/06/2010	DESKTOP UNIDADE DE FITA DLT VS160 EXTERNA 80/160GB	7.186,80	(7.186,80)	-	11130070	Germano	5	60	1	12	11.962,00	3.074,23	2.294,04
2150240	0	13111091	Software	28/06/2010	SOFTWARE SMS CLIENT CML 2003 R2 - A 41 - 00495	11.790,00	(11.790,00)	-	11130070	Germano	5	60	1	12	12.088,00	3.106,62	2.318,20
2150241	0	13111091	Software	28/06/2010	SOFTWARE LICENCA DE USO INVENTARIO SMS MICROSOFT	1.114,00	(1.114,00)	-	11130070	Germano	5	60	1	12	1.143,00	293,75	219,20
2150242	0	13111091	Software	28/06/2010	SOFTWARE LICENCA DE USO TERMINAL SERVICE MICROSOFT	3.403,40	(3.403,40)	-	11130070	Germano	5	60	1	12	3.490,00	896,93	669,30
2150243	0	13111091	Software	28/06/2010	SOFTWARE WINDOWS 2003 SERVER	11.184,00	(11.184,00)	-	11130070	Germano	5	60	1	12	11.467,00	2.947,02	2.199,11
2150244	0	13111091	Software	28/06/2010	SOFTWARE WINDOWS SVR CAL 2003 R2 - R18 - 00041	2.810,00	(2.810,00)	-	11130070	Germano	5	60	1	12	2.881,00	740,42	552,51
2150245	0	13111091	Software	28/06/2010	SOFTWARE WINDOWS XP - WINDOWS VISTA	18.190,00	(18.190,00)	-	11130070	Germano	5	60	1	12	18.649,00	4.792,79	3.576,46
2150246	0	13111091	Software	28/06/2010	SOFTWARE AUTO CAD 2008	8.503,39	(8.503,39)	-	11130070	Germano	5	60	1	12	8.718,00	2.240,53	1.671,91
2150247	0	13111091	Software	28/06/2010	SOFTWARE AUTO CAD 2008	9.515,95	(9.515,95)	-	11130070	Germano	5	60	1	12	9.757,00	2.507,55	1.871,17
2150248	0	13111091	Software	28/06/2010	SOFTWARE LICENCA DE USO ANTIVIRUS MACFEE C/ EPO	13.982,80	(13.982,80)	-	11130070	Germano	5	60	1	12	14.336,00	3.684,35	2.749,32
2150249	0	13111091	Software	28/06/2010	SOFTWARE BACKUP EXEC	2.249,33	(2.249,33)	-	11130070	Germano	5	60	1	12	2.307,00	592,90	442,43
2150250	0	13111071	Máquinas e Eqtos	08/06/2010	PAINEL ELETRICO,EM ACO CARBONO,120X80X35	621,54	(132,58)	488,96	11130070	Germano	25	300	14	168	1.149,00	723,87	540,16
2150251	0	13111071	Máquinas e Eqtos	08/06/2010	PAINEL ELETRICO,EM ACO CARBONO,120X80X35	621,55	(132,59)	488,96	11130070	Germano	25	300	14	168	1.149,00	723,87	540,16
2150252	0	13111071	Máquinas e Eqtos	08/06/2010	PAINEL ELETRICO,EM ACO CARBONO,120X80X35	1.280,45	(273,13)	1.007,32	11130070	Germano	25	300	14	168	2.368,00	1.491,84	1.113,23
2150253	0	13111071	Máquinas e Eqtos	08/06/2010	PAINEL ELETRICO,EM ACO CARBONO,120X80X35	693,54	(147,94)	545,60	11130070	Germano	25	300	14	168	1.283,00	808,29	603,16
2150254	0	13111071	Máquinas e Eqtos	08/06/2010	PAINEL ELETRICO,EM ACO CARBONO,120X60X30	693,54	(147,94)	545,60	11130070	Germano	25	300	14	168	1.283,00	808,29	603,16
2150255	0	13111071	Máquinas e Eqtos	08/06/2010	PAINEL ELETRICO,EM ACO CARBONO,20X15X40	693,54	(147,94)	545,60	11130070	Germano	25	300	14	168	1.283,00	808,29	603,16
2150256	0	13111071	Máquinas e Eqtos	08/06/2010	PAINEL ELETRICO,EM ACO CARBONO,30X40X20	693,53	(147,93)	545,60	11130070	Germano	25	300	14	168	1.283,00	808,29	603,16
2150257	0	13111071	Máquinas e Eqtos	08/06/2010	TRANSFORMADOR ISOLADOR 16KVA TP480V TC240/120V	2.153,08	(526,22)	1.626,86	11130070	Germano	20	240	11	132	4.113,00	2.513,04	1.875,27
2150258	0	13111071	Máquinas e Eqtos	08/06/2010	TRANSFORMADOR ISOLADOR 16KVA TP480V TC240/120V	2.153,08	(526,22)	1.626,86	11130070	Germano	20	240	11	132	4.113,00	2.513,04	1.875,27
2150259	0	13111071	Máquinas e Eqtos	08/06/2010	TRANSFORMADOR ISOLADOR 16KVA TP480V TC240/120V	2.153,70	(526,37)	1.627,33	11130070	Germano	20	240	11	132	4.113,00	2.513,04	1.875,27
2150260	0	13111141	Bens de Rodízio	10/06/2010	ACOPLAMENTO FLEX;VULKAN/TSCHAN BND500	23.531,02	(11.824,33)	11.706,69	11130020	Germano	25	300	14	168	43.224,00	27.231,12	20.320,28
2150261	0	13111141	Bens de Rodízio	10/06/2010	ACOPLAMENTO FLEX;120-270MM;VULKAN/BND550	27.279,95	(13.708,20)	13.571,75	11130020	Germano	25	300	14	168	50.112,00	31.570,56	23.558,44
2150262	0	13111141	Bens de Rodízio	10/06/2010	ACOPLAMENTO FLEX;630MM;VULKAN/BND-600	35.813,74	(17.996,42)	17.817,32	11130020	Germano	25	300	14	168	65.787,00	41.445,81	30.927,50
2150263	0	13111141	Bens de Rodízio	10/06/2010	CONTRA RECUO;VULKAN/261-6	38.801,71	(19.497,89)	19.303,82	11130020	Germano	25	300	14	168	71.276,00	44.903,88	33.507,97

FDC CONSULT LTDA

SAMARCO
APRENDER PARA EVOLUIR E TRANSFORMAR

DATA-BASE: 31/03/2021					DADOS CONTÁBEIS CEDIDOS PELA SAMARCO					AVALIAÇÃO VALOR JUSTO DE MERCADO							
IMOBILIZADO	SUB Nº	CLASSE	CENTRO CST	DT.INCORP.	DENOMINAÇÃO DO IMOBILIZADO	VAL AQUIS. BRL	DEPREC. ACUM BRL	VALOR CONTÁBIL BRL	CENTRO DE CUSTOS	UNID. IND	VIDA ÚTIL DET. (ANOS)	VIDA ÚTIL DET. (MESES)	VIDA ÚTIL REM. (ANOS)	VIDA ÚTIL REM. (MESES)	VALOR DE REPOSIÇÃO (R$)	VALOR JUSTO DE MERCADO (R$)	VALOR DE LIQUIDAÇÃO FORÇADA
2150264	0	13111141	Bens de Rodízio	10/06/2010	CONTRA REC;VULKAN/261.9	71.905,25	(36.132,38)	35.772,87	11130020	Germano	25	300	14	168	138.345,00	87.157,35	65.038,16
2150265	0	13111071	Máquinas e Eqtos	10/06/2010	REDUTOR FLENDER 1:22,4; 1180RPM	148.722,84	(36.348,42)	112.374,42	11130020	Germano	20	240	11	132	248.775,00	152.001,53	113.425,88
2150266	0	13111141	Bens de Rodízio	10/06/2010	TAMBOR;GMEC/DES MM-003-728-2 GRUPO B	20.961,07	(10.532,90)	10.428,17	11130020	Germano	25	300	14	168	38.504,00	24.257,52	18.101,33
2150267	0	13111141	Bens de Rodízio	10/06/2010	TAMBOR;800X1450MM;DO TRANSPORTADOR	32.812,70	(16.488,42)	16.324,28	11130020	Germano	25	300	14	168	60.274,00	37.972,62	28.335,75
2150268	0	13111141	Bens de Rodízio	10/06/2010	POLIA;METSO MINERALS/DES 1193040005	20.351,70	(10.615,01)	9.736,69	11130020	Germano	25	300	14	168	31.217,00	19.666,71	14.675,60
2150269	0	13111071	Máquinas e Eqtos	10/06/2010	REDUTOR FLENDER 1:22; 1775RPM	38.052,69	(9.300,21)	28.752,48	11130020	Germano	20	240	11	132	72.706,00	44.423,37	33.149,40
2150270	0	13111071	Máquinas e Eqtos	10/06/2010	REDUTOR VEL;CON;FLENDER/DES 6 5 636 168	101.373,05	(24.775,95)	76.597,10	11130020	Germano	20	240	11	132	169.967,00	103.849,84	77.494,35
2150271	0	13111141	Bens de Rodízio	10/06/2010	POLIA MOTRIZ 14 CANAIS MM0219628	59.764,12	(31.171,69)	28.592,43	11130020	Germano	25	300	14	168	98.447,00	62.021,61	46.281,48
2150272	0	13111071	Máquinas e Eqtos	10/06/2010	REDUTOR VEL;ANG;FLENDER/DES 65636143	231.930,81	(56.684,76)	175.246,05	11130020	Germano	20	240	11	132	388.973,00	237.662,50	177.347,42
2150273	0	13111141	Bens de Rodízio	10/06/2010	RODA;GMEC/DES G020208-M-500004	87.958,77	(45.877,45)	42.081,32	11130020	Germano	25	300	14	168	145.386,00	91.593,18	68.348,24
2150274	0	13111141	Bens de Rodízio	10/06/2010	RODA;GMEC/DES G020208-M-500004	87.958,76	(44.199,29)	43.759,47	11130020	Germano	25	300	14	168	145.386,00	91.593,18	68.348,24
2150275	0	13111081	Sistemas	10/06/2010	VALVULA GUILHOTINA, ITT 14", 120 BAR, 40-160 NM	41.997,67	(10.926,30)	31.071,37	11130020	Germano	25	300	14	168	63.237,00	39.839,31	29.728,71
2150276	0	13111081	Sistemas	10/06/2010	VALVULA GUILHOTINA, ITT 14", 120 BAR, 40-160 NM	41.997,68	(10.926,30)	31.071,38	11130020	Germano	25	300	14	168	63.237,00	39.839,31	29.728,71
2150277	0	13111081	Sistemas	10/06/2010	VALVULA GUILHOTINA, ITT 14", 120 BAR, 40-160 NM	41.997,68	(10.926,30)	31.071,38	11130020	Germano	25	300	14	168	63.237,00	39.839,31	29.728,71
2150278	0	13111141	Bens de Rodízio	10/06/2010	CONTRA-RECUO;DO REDUTOR;FALK/091004	26.302,00	(11.973,16)	14.328,84	11130020	Germano	25	300	14	168	45.277,00	28.524,51	21.285,43
2150279	0	13111141	Bens de Rodízio	10/06/2010	TAMBOR;GMEC/DES G020207-M-500244	43.504,61	(21.861,05)	21.643,56	11130020	Germano	25	300	14	168	79.915,00	50.346,45	37.569,30
2150280	0	13111141	Bens de Rodízio	10/06/2010	CONTRA RECUO;VULKAN/261-7 DES 10726144	48.079,05	(24.159,70)	23.919,35	11130020	Germano	25	300	14	168	88.318,00	55.640,34	41.519,68
2150281	0	13111141	Bens de Rodízio	10/06/2010	TAMBOR;GMEC/DES G010309-M-000105	23.429,00	(11.773,07)	11.655,93	11130020	Germano	25	300	14	168	43.036,00	27.112,68	20.231,90
2150282	0	13111071	Máquinas e Eqtos	10/06/2010	REDUTOR VEL;FLENDER/REDUREX SZN 360/16	131.653,60	(32.176,64)	99.476,96	11130020	Germano	20	240	11	132	220.859,00	134.944,85	100.697,92
2150283	0	13111071	Máquinas e Eqtos	10/06/2010	DISTRIBUIDOR CENTRAL ALIMENT MA1428-1SMO	17.350,45	(4.122,52)	13.227,93	11130070	Germano	20	240	11	132	34.677,00	21.187,65	15.810,55
2150284	0	13111071	Máquinas e Eqtos	10/06/2010	DISTRIBUIDOR CENTRAL ALIMENT MA881-1-SMO	22.589,94	(5.367,44)	17.222,50	11130070	Germano	20	240	11	132	45.147,00	27.584,82	20.584,22
2150285	0	13111071	Máquinas e Eqtos	10/06/2010	DISTRIBUIDOR CENTRAL ALIMENT MA534-1-SMO	42.946,66	(10.204,24)	32.742,42	11130070	Germano	20	240	11	132	85.832,00	52.443,35	39.134,04
2150286	0	13111071	Máquinas e Eqtos	10/06/2010	MOTOR EL/TRICO TRIF₮SICO,GE,TS,1750HP / 180RPM / 4	21.235,77	(5.045,68)	16.190,09	11130070	Germano	20	240	11	132	42.443,00	25.932,67	19.351,36
2150287	0	13111141	Bens de Rodízio	10/06/2010	ACOPLAMENTO FLEX;FLENDER/ZAPEX ZWN 640	169.504,64	(85.176,08)	84.328,56	11130080	Germano	25	300	14	168	209.989,00	132.293,07	98.719,13
2150288	0	13111081	Sistemas	10/06/2010	VALVULA GUILHOTINA;FOFO;20POL;150LB	52.962,29	(14.379,23)	38.583,06	11130070	Germano	20	240	11	132	91.407,00	55.849,68	41.675,89
2150289	0	13111141	Bens de Rodízio	10/06/2010	ROLAMENTO;DORR OLIVER/DES 115066-F	24.619,43	(12.840,99)	11.778,44	11130160	Germano	25	300	14	168	46.051,00	29.012,13	21.649,30
2150291	0	13111111	Móveis e Utensílios	14/06/2010	TV 42" LCD LG SCARLET FULL HD 3 HDMI - PAT. 129862	2.496,53	(2.496,53)	-	12300060	Ubu	15	180	7	84	3.921,00	2.105,58	1.571,21
2150292	0	13111101	Eqtos Process Dados	15/06/2010	MODULO COND;9-32VCC;70/30MA;IP20 - FIELDBUS FUNDAT	16.880,03	(16.880,03)	-	12210010	Ubu	5	60	1	12	29.890,00	7.681,73	5.732,23
2150293	0	13111101	Eqtos Process Dados	15/06/2010	AR CONDICIONADO,TIPO CENTRAL,440V, 60 HZ, 127/220V	5.387,50	(5.387,50)	-	12111020	Ubu	5	60	1	12	9.538,00	2.451,27	1.829,17
2150294	0	13111101	Eqtos Process Dados	15/06/2010	AR CONDICIONADO,TIPO CENTRAL,440V, 60 HZ, 127/220V	5.387,50	(5.387,50)	-	12420010	Ubu	5	60	1	12	9.538,00	2.451,27	1.829,17
2150295	0	13111101	Eqtos Process Dados	15/06/2010	AR CONDICIONADO,TIPO CENTRAL,440V, 60 HZ, 127/220V	5.387,50	(5.387,50)	-	12111020	Ubu	5	60	1	12	9.538,00	2.451,27	1.829,17
2150296	0	13111101	Eqtos Process Dados	15/06/2010	AR CONDICIONADO,TIPO CENTRAL,440V, 60 HZ, 127/220V	5.387,49	(5.387,49)	-	12111020	Ubu	5	60	1	12	9.538,00	2.451,27	1.829,17
2150297	0	13111101	Eqtos Process Dados	15/06/2010	AR CONDICIONADO,TIPO CENTRAL,440V, 60 HZ, 127/220V	5.387,49	(5.387,49)	-	12111020	Ubu	5	60	1	12	9.538,00	2.451,27	1.829,17
2150298	0	13111101	Eqtos Process Dados	15/06/2010	AR CONDICIONADO,TIPO CENTRAL,440V, 60 HZ, 127/220V	5.387,49	(5.387,49)	-	12111020	Ubu	5	60	1	12	9.538,00	2.451,27	1.829,17
2150299	0	13111101	Eqtos Process Dados	15/06/2010	AR CONDICIONADO,TIPO CENTRAL,440V, 60 HZ, 127/220V	5.387,49	(5.387,49)	-	12111020	Ubu	5	60	1	12	9.538,00	2.451,27	1.829,17
2150300	0	13111101	Eqtos Process Dados	15/06/2010	AR CONDICIONADO,TIPO CENTRAL,440V, 60 HZ, 127/220V	5.387,49	(5.387,49)	-	12111020	Ubu	5	60	1	12	9.538,00	2.451,27	1.829,17
2150314	0	13111111	Móveis e Utensílios	21/10/2010	AR CONDICIONADO,TIPO SPLIT	501,81	(501,81)	-	11202050	Germano	15	180	7	84	839,00	450,54	336,20
2150315	0	13111111	Móveis e Utensílios	21/10/2010	AR CONDICIONADO,TIPO SPLIT	501,81	(501,81)	-	11202050	Germano	15	180	7	84	839,00	450,54	336,20
2150316	0	13111111	Móveis e Utensílios	21/10/2010	AR CONDICIONADO,TIPO SPLIT	501,80	(501,80)	-	11250020	Germano	15	180	7	84	839,00	450,54	336,20
2150317	0	13111111	Móveis e Utensílios	21/10/2010	AR CONDICIONADO,TIPO SPLIT	501,80	(501,80)	-	11162020	Germano	15	180	7	84	839,00	450,54	336,20
2150318	0	13111111	Móveis e Utensílios	21/10/2010	CONDICIONADOR DE AR SPLIT 12.000 BTU HI WALL EVAP	370,34	(370,34)	-	11130180	Germano	15	180	7	84	618,00	331,87	247,64
2150319	0	13111111	Móveis e Utensílios	21/10/2010	CONDICIONADOR DE AR SPLIT 12.000 BTU HI WALL EVAP	370,34	(370,34)	-	11130180	Germano	15	180	7	84	618,00	331,87	247,64
2150320	0	13111111	Móveis e Utensílios	21/10/2010	AR CONDICIONADO,TIPO SPLIT	370,34	(370,34)	-	11202050	Germano	15	180	7	84	618,00	331,87	247,64
2150321	0	13111111	Móveis e Utensílios	21/10/2010	AR CONDICIONADO,TIPO SPLIT	370,33	(370,33)	-	11300060	Germano	15	180	7	84	618,00	331,87	247,64
2150322	0	13111111	Móveis e Utensílios	21/10/2010	CONDICIONADOR DE AR SPLIT 24.000 BTU HI WALL COND	1.032,15	(1.032,15)	-	11130180	Germano	15	180	7	84	1.725,00	926,33	691,24
2150323	0	13111111	Móveis e Utensílios	21/10/2010	CONDICIONADOR DE AR SPLIT 24.000 BTU HI WALL EVAP	795,64	(795,64)	-	11130180	Germano	15	180	7	84	1.329,00	713,67	532,55
2150324	0	13111111	Móveis e Utensílios	21/10/2010	AR CONDICIONADO,TIPO SPLIT,LG,STN244FLA,24 000BTUS	1.637,28	(1.637,28)	-	11164020	Germano	15	180	7	84	2.735,00	1.468,70	1.095,96
2150325	0	13111111	Móveis e Utensílios	21/10/2010	CONDICIONADOR DE AR SPLIT 36.000 BTU PISO TETO EVA	1.457,11	(1.457,11)	-	11164020	Germano	15	180	7	84	2.436,00	1.308,13	976,15
2150326	0	13111111	Móveis e Utensílios	21/10/2010	AR CONDICIONADO,TIPO SPLIT	1.869,39	(1.869,39)	-	11220010	Germano	15	180	7	84	3.124,00	1.677,59	1.251,84
2150327	0	13111111	Móveis e Utensílios	21/10/2010	CONDICIONADOR DE AR SPLIT 48.000 BTU PISO TETO EVA	1.743,83	(1.743,83)	-	11343010	Germano	15	180	7	84	2.915,00	1.565,36	1.168,09
2150328	0	13111111	Móveis e Utensílios	21/10/2010	AR CONDICIONADO,TIPO SPLIT	355,34	(355,34)	-	11220010	Germano	15	180	7	84	594,00	318,98	238,03
2150329	0	13111071	Máquinas e Eqtos	22/10/2010	MEDIDOR VAZAO;DA TUB;CIDRA /VF-100 DN16	113.846,63	(27.067,25)	86.779,38	11162060	Germano	25	300	14	168	227.515,00	143.334,45	106.958,37
2150330	0	13111071	Máquinas e Eqtos	22/10/2010	MEDIDOR VAZAO;DA TUB;CIDRA /VF-100 DN20	149.187,27	(35.469,57)	113.717,70	11162060	Germano	20	240	11	132	450.314,00	275.141,85	205.315,09
2150331	0	13111111	Móveis e Utensílios	09/11/2010	CAMERA FOTOGRAFICA DIGITAL;SONY/DSC-W70	589,76	(589,76)	-	11131010	Germano	15	180	7	84	930,00	499,41	372,67
2150345	0	13111111	Móveis e Utensílios	21/10/2010	PROJETOR EPSON POWERLITE S8*(85)	1.762,60	(1.762,60)	-	11300020	Germano	15	180	7	84	2.393,00	1.285,04	958,92
2150346	0	13111111	Móveis e Utensílios	21/10/2010	PROJETOR EPSON POWERLITE S8*(85)	1.762,60	(1.762,60)	-	11300020	Germano	15	180	7	84	2.393,00	1.285,04	958,92
2150347	0	13111111	Móveis e Utensílios	21/10/2010	PROJETOR EPSON POWERLITE S8*(85)	1.762,59	(1.762,59)	-	11202040	Germano	15	180	7	84	2.946,00	1.582,00	1.180,51
2150348	0	13111111	Móveis e Utensílios	21/10/2010	PROJETOR EPSON POWERLITE S8*(85)	1.762,59	(1.762,59)	-	11131010	Germano	15	180	7	84	2.946,00	1.582,00	1.180,51
2150349	0	13111111	Móveis e Utensílios	21/10/2010	PROJETOR EPSON POWERLITE S8*(85)	1.762,59	(1.762,59)	-	11300020	Germano	15	180	7	84	2.946,00	1.582,00	1.180,51
2150350	0	13111111	Móveis e Utensílios	21/10/2010	PROJETOR EPSON POWERLITE S8*(85)	1.762,59	(1.762,59)	-	11300020	Germano	15	180	7	84	2.946,00	1.582,00	1.180,51
2150351	0	13111111	Móveis e Utensílios	09/11/2010	CAMERA FOTOGRAFICA DIGITAL;SONY/DSC-W70	589,76	(589,76)	-	11131010	Germano	15	180	7	84	930,00	499,41	372,67
2150352	0	13111111	Móveis e Utensílios	09/11/2010	ARMARIO DE MADEIRA C/ 2 PORTAS,REVEST FORMICA	1.880,00	(1.880,00)	-	11131010	Germano	15	180	7	84	2.552,00	1.370,42	1.022,63
2150353	0	13111111	Móveis e Utensílios	09/11/2010	ARMARIO DE MADEIRA C/ 2 PORTAS,REVEST. MELAMINICO,	1.740,00	(1.740,00)	-	11131010	Germano	15	180	7	84	2.362,00	1.268,39	946,50
2150354	0	13111111	Móveis e Utensílios	09/11/2010	ARMARIO DE MADEIRA C/ 2 PORTAS,REVEST FORMICA	1.740,00	(1.740,00)	-	11131010	Germano	15	180	7	84	2.362,00	1.268,39	946,50
2150355	0	13111111	Móveis e Utensílios	09/11/2010	ARMARIO DE MADEIRA C/ 2 PORTAS,REVEST. MELAMINICO,	1.380,00	(1.380,00)	-	11131010	Germano	15	180	7	84	1.914,00	1.027,82	766,97
2150356	0	13111091	Software	10/11/2010	Software Licen軋 Uso Labviem Professional System	11.313,29	(11.313,29)	-	12203010	Ubu	5	60	1	12	11.599,00	2.980,94	2.224,43
2150357	0	13111091	Software	10/11/2010	Software Licen軋 Uso Labviem Datalogging	6.840,59	(6.840,59)	-	12203010	Ubu	5	60	1	12	7.014,00	1.802,60	1.345,13
2150358	0	13111111	Móveis e Utensílios	10/11/2010	BALCAO DE MADEIRA C/ 6 PORTAS,MADEIRA C/CUBA TAMPO	1.530,95	(1.530,95)	-	11131010	Germano	15	180	7	84	2.558,00	1.373,65	1.025,04
2150359	0	13111111	Móveis e Utensílios	10/11/2010	Bancada em L c/ 5 Gavetas 250x150x080	1.530,95	(1.530,95)	-	11131010	Germano	15	180	7	84	2.650,00	1.423,05	1.061,90

FDC CONSULT LTDA

SAMARCO

DATA-BASE: 31/03/2021					DADOS CONTÁBEIS CEDIDOS PELA SAMARCO						AVALIAÇÃO VALOR JUSTO DE MERCADO						
IMOBILIZADO	SUB Nº	CLASSE	CENTRO CST	DT.INCORP.	DENOMINAÇÃO DO IMOBILIZADO	VAL AQUIS. BRL	DEPREC. ACUM BRL	VALOR CONTÁBIL BRL	CENTRO DE CUSTOS	UNID. IND	VIDA ÚTIL DET. (ANOS)	VIDA ÚTIL DET. (MESES)	VIDA ÚTIL REM. (ANOS)	VIDA ÚTIL REM. (MESES)	VALOR DE REPOSIÇÃO (R$)	VALOR JUSTO DE MERCADO (R$)	VALOR DE LIQUIDAÇÃO FORÇADA
2150360	0	13111111	Móveis e Utensílios	10/11/2010	ARMARIO DE MADEIRA C/ 2 PORTAS,REVEST. MELAMINICO,	993,71	(993,71)	-	11131010	Germano	15	180	7	84	1.378,00	739,99	552,19
2150361	0	13111111	Móveis e Utensílios	10/11/2010	ARMARIO DE MADEIRA C/ 2 PORTAS,REVEST. MELAMINICO,	993,71	(993,71)	-	11131010	Germano	15	180	7	84	1.378,00	739,99	552,19
2150362	0	13111111	Móveis e Utensílios	10/11/2010	ARMARIO DE MADEIRA C/ 2 PORTAS,REVEST. MELAMINICO,	880,29	(880,29)	-	11131010	Germano	15	180	7	84	1.221,00	655,68	489,28
2150363	0	13111111	Móveis e Utensílios	10/11/2010	ARMARIO DE MADEIRA C/ 2 PORTAS,REVEST. MELAMINICO,	993,71	(993,71)	-	11131010	Germano	15	180	7	84	1.348,00	723,88	540,17
2150364	0	13111111	Móveis e Utensílios	10/11/2010	TELEVISOR COLORIDO 26",AOC,LE26W156,E2624XA003642,	1.618,00	(1.565,28)	52,72	12420010	Ubu	15	180	7	84	2.510,00	1.347,87	1.005,80
2150365	0	13111071	Máquinas e Eqtos	10/11/2010	REDUTOR DE VELOCIDADE SEW FA107/G DRE160M4	19.029,83	(3.912,24)	15.117,59	12135020	Ubu	25	300	14	168	32.576,00	20.522,88	15.314,49
2150366	0	13111071	Máquinas e Eqtos	10/11/2010	REDUTOR DE VELOCIDADE,RPM1690 0,55 KW 230/460	19.029,82	(3.912,24)	15.117,58	12135020	Ubu	25	300	14	168	32.576,00	20.522,88	15.314,49
2150367	0	13111071	Máquinas e Eqtos	10/11/2010	REDUTOR DE VELOCIDADE;KH127/T AM200/RS 31,37 M1A	29.464,77	(6.057,52)	23.407,25	12135020	Ubu	25	300	14	168	50.432,00	31.772,16	23.708,87
2150368	0	13111111	Móveis e Utensílios	12/11/2010	BEBEDOURO,LIDER,PASILIO 80,PASILIO 80,HZ 60 VOLTS	1.655,13	(1.655,13)	-	11230020	Germano	15	180	7	84	3.750,00	2.013,75	1.502,69
2150369	0	13111111	Móveis e Utensílios	12/11/2010	ARMARIO DE ACO TIPO VESTIARIO C/ 2 PORTAS35X40X190	471,00	(471,00)	-	11131010	Germano	15	180	7	84	639,00	343,14	256,06
2150370	0	13111111	Móveis e Utensílios	12/11/2010	ARMARIO DE ACO TIPO VESTIARIO C/ 2 PORTAS35X40X190	471,00	(471,00)	-	11131010	Germano	15	180	7	84	639,00	343,14	256,06
2150371	0	13111111	Móveis e Utensílios	12/11/2010	ARMチRIO VESTIチRIO C/ DIVISテO INTERNA 2,00X1,00X0,4	471,00	(471,00)	-	11131010	Germano	15	180	7	84	639,00	343,14	256,06
2150373	0	13111111	Móveis e Utensílios	12/11/2010	ARMARIO DE ACO TIPO VESTIARIO C/ 4 PORTAS,AS	471,00	(471,00)	-	11131010	Germano	15	180	7	84	652,00	350,12	261,27
2150376	0	13111111	Móveis e Utensílios	12/11/2010	ARMARIO DE ACO TIPO VESTIARIO C/ 4 PORTAS,AS	470,99	(470,99)	-	11131010	Germano	15	180	7	84	652,00	350,12	261,27
2150381	0	13111111	Móveis e Utensílios	12/11/2010	ARMARIO DE ACO TIPO VESTIARIO C/ 4 PORTAS90X40X200	470,99	(470,99)	-	11131010	Germano	15	180	7	84	652,00	350,12	261,27
2150391	0	13111111	Móveis e Utensílios	12/11/2010	ARMARIO DE MADEIRA C/ 10 PORTAS,REVEST. MELAMINICO	1.002,74	(1.002,74)	-	11131050	Germano	15	180	7	84	1.675,00	899,48	671,20
2150392	0	13111111	Móveis e Utensílios	12/11/2010	GAVETEIRO VOLANTE GIRO C/ 04 GAVETAS GV 340	396,61	(396,61)	-	11163010	Germano	15	180	7	84	662,00	355,49	265,28
2150394	0	13111111	Móveis e Utensílios	17/11/2010	TELEVISOR LG COLORIDO;TELA LCD;32POL	2.717,55	(2.717,55)	-	12330020	Ubu	15	180	7	84	4.423,00	2.375,15	1.772,37
2150395	0	13111111	Móveis e Utensílios	18/11/2010	PROJETOR MULTIMIDIA; VPL-EW5 SONY	3.452,82	(3.452,82)	-	11230030	Germano	15	180	7	84	5.440,00	2.921,28	2.179,90
2150396	0	13111111	Móveis e Utensílios	18/11/2010	CAMERA FOTOGRAF DIGITAL;SONY/DSC-W320	604,14	(604,14)	-	11230030	Germano	15	180	7	84	952,00	511,22	381,48
2150397	0	13111111	Móveis e Utensílios	18/11/2010	Utens匀ios de Restaurante - 2000 Pratos	18.308,95	(17.171,01)	1.137,94	12300030	Ubu	15	180	7	84	16.916,00	9.083,89	6.778,54
2150401	0	13111101	Eqtos Process Dados	15/06/2010	NOTEBOOK DELL PRECISION LATITUDE E6400-PAT 129840	3.471,16	(3.471,16)	-	12133020	Ubu	5	60	1	12	4.709,00	1.210,21	903,08
2150402	0	13111101	Eqtos Process Dados	15/06/2010	NOTEBOOK DELL PRECISION LATITUDE E6400-PAT 129841	3.471,16	(3.471,16)	-	12133020	Ubu	5	60	1	12	4.709,00	1.210,21	903,08
2150403	0	13111101	Eqtos Process Dados	15/06/2010	AR CONDICIONADO,TIPO CENTRAL,440V, 60 HZ, 127/220V	1.700,25	(1.700,25)	-	12111020	Ubu	5	60	1	12	3.012,00	774,08	577,63
2150404	0	13111101	Eqtos Process Dados	15/06/2010	CARTAO,PROCESSADOR,DO CONTROLADOR ABB,MOD INFI90	26.485,62	(26.485,62)	-	12111020	Ubu	5	60	1	12	46.891,00	12.050,99	8.992,63
2150405	0	13111101	Eqtos Process Dados	15/06/2010	CARTAO,PROCESSADOR,DO CONTROLADOR ABB,MOD INFI90	26.485,60	(26.485,60)	-	12111020	Ubu	5	60	1	12	46.891,00	12.050,99	8.992,63
2150406	0	13111081	Sistemas	15/06/2010	SISTEMA DE BALANCO DE MASSAS ONLINE - UBU	213.380,81	(55.563,76)	157.817,05	12210010	Ubu	25	300	14	168	224.860,00	141.661,80	105.710,22
2150407	0	13111071	Máquinas e Eqtos	15/06/2010	MEDIDOR DE PRESSAO,ROSEMOUNT,0108987,1480PSI 102BA	10.783,11	(2.348,17)	8.434,94	12210010	Ubu	25	300	14	168	18.416,00	11.602,08	8.657,65
2150408	0	13111071	Máquinas e Eqtos	15/06/2010	MEDIDOR DE PRESSAO,ROSEMOUNT,108985,1480PSI 102BAR	15.122,56	(3.293,13)	11.829,43	12210010	Ubu	25	300	14	168	25.837,00	16.277,31	12.146,38
2150409	0	13111071	Máquinas e Eqtos	15/06/2010	MEDIDOR VAZAO ELET;570TM500C5SSF2A1 EMERSON PROCES	16.750,48	(3.791,48)	12.959,00	12210010	Ubu	25	300	14	168	22.683,00	14.290,29	10.663,63
2150410	0	13111141	Bens de Rodízio	15/06/2010	MODULO ELETRONICO CONTROLE MULTIRRANG PLUS	3.132,67	(1.700,37)	1.432,30	12210010	Ubu	25	300	14	168	3.962,00	2.496,06	1.862,60
2150411	0	13111141	Bens de Rodízio	15/06/2010	MODULO ELETRONICO;DIGITAL;MURR/56601	1.215,56	(659,76)	555,80	12210010	Ubu	25	300	14	168	1.538,00	968,94	723,04
2150412	0	13111141	Bens de Rodízio	15/06/2010	MODULO ELETRONICO;MURR/56640	1.128,68	(612,60)	516,08	12210010	Ubu	25	300	14	168	1.433,00	902,79	673,68
2150413	0	13111141	Bens de Rodízio	15/06/2010	MODULO ELETRONICO;SCHENCK/V025366B01	10.695,83	(5.805,43)	4.890,40	12210010	Ubu	25	300	14	168	13.541,00	8.530,83	6.365,84
2150414	0	13111141	Bens de Rodízio	15/06/2010	MODULO ELETRONICO;SCHENCK/V025366B01	10.902,25	(5.917,50)	4.984,75	12210010	Ubu	25	300	14	168	13.794,00	8.690,22	6.484,78
2150415	0	13111141	Bens de Rodízio	15/06/2010	TACOGERADOR;DA BALANCA;SCHENK/FGA-20	2.838,25	(1.540,54)	1.297,71	12133010	Ubu	25	300	14	168	4.626,00	2.914,38	2.174,76
2150416	0	13111141	Bens de Rodízio	15/06/2010	TACOGERADOR;DA BALANCA;SCHENK/FGA-20	2.838,25	(1.540,54)	1.297,71	12133010	Ubu	25	300	14	168	4.626,00	2.914,38	2.174,76
2150417	0	13111141	Bens de Rodízio	15/06/2010	TACOGERADOR;DA BALANCA;SCHENK/FGA-20	2.838,25	(1.540,54)	1.297,71	12133010	Ubu	25	300	14	168	4.626,00	2.914,38	2.174,76
2150418	0	13111141	Bens de Rodízio	15/06/2010	TACOGERADOR;DA BALANCA;SCHENK/FGA-20\	2.838,25	(1.254,75)	1.583,50	12133010	Ubu	25	300	14	168	4.002,00	2.521,26	1.881,40
2150419	0	13111141	Bens de Rodízio	15/06/2010	TACOGERADOR;DA BALANCA;SCHENK/FGA-20\	2.838,25	(1.540,54)	1.297,71	12133010	Ubu	25	300	14	168	4.626,00	2.914,38	2.174,76
2150420	0	13111141	Bens de Rodízio	15/06/2010	TACOGERADOR;DA BALANCA;SCHENK/FGA-20	2.838,25	(1.540,54)	1.297,71	12133010	Ubu	25	300	14	168	4.626,00	2.914,38	2.174,76
2150421	0	13111141	Bens de Rodízio	15/06/2010	TACOGERADOR;DA BALANCA;SCHENK/FGA-20	2.838,25	(1.540,54)	1.297,71	12133010	Ubu	25	300	14	168	4.626,00	2.914,38	2.174,76
2150422	0	13111141	Bens de Rodízio	15/06/2010	TACOGERADOR;DA BALANCA;SCHENK/FGA-20	2.838,25	(1.540,54)	1.297,71	12133010	Ubu	25	300	14	168	4.626,00	2.914,38	2.174,76
2150423	0	13111071	Máquinas e Eqtos	15/06/2010	BALANCA;DO EQUIPAMENTO;MARCY/SN 100A-001	1.582,82	(344,69)	1.238,13	12210010	Ubu	15	180	7	84	2.708,00	1.454,20	1.085,14
2150424	0	13111071	Máquinas e Eqtos	15/06/2010	BALANCA;DO EQUIPAMENTO;MARCY/SN 100A-001	1.582,81	(344,68)	1.238,13	12210010	Ubu	15	180	7	84	2.708,00	1.454,20	1.085,14
2150425	0	13111071	Máquinas e Eqtos	15/06/2010	BALANCA INTEGRADORA,TOLEDO,9270,CAP. 200 TON	11.357,33	(2.570,74)	8.786,59	12210010	Ubu	25	300	14	168	58.796,00	37.041,48	27.640,92
2150426	0	13111071	Máquinas e Eqtos	15/06/2010	BALANCA INTEGRADORA,TOLEDO,9270,CAP. 200 TON	11.357,33	(2.570,74)	8.786,59	12210010	Ubu	25	300	14	168	58.796,00	37.041,48	27.640,92
2150427	0	13111071	Máquinas e Eqtos	15/06/2010	BALANCA INTEGRADORA,TOLEDO,9270,CAP. 200 TON	11.357,33	(2.570,74)	8.786,59	12210010	Ubu	25	300	14	168	58.796,00	37.041,48	27.640,92
2150428	0	13111071	Máquinas e Eqtos	15/06/2010	BALANCA INTEGRADORA,TOLEDO,9270,CAP. 200 TON	11.357,32	(2.570,74)	8.786,58	12210010	Ubu	25	300	14	168	58.796,00	37.041,48	27.640,92
2150429	0	13111091	Software	15/06/2010	SOFTWARE LICENCA USO SIMPE SIST MED PATIO ESTOCAGE	36.970,57	(36.970,57)	-	12210010	Ubu	5	60	1	12	37.904,00	9.741,33	7.269,13
2150430	0	13111091	Software	16/06/2010	SOFTWARE LICENCA DE USO SIP TRUNK 60 CANAIS - GERM	21.516,65	(21.516,65)	-	12330030	Ubu	5	60	1	12	22.060,00	5.669,42	4.230,61
2150431	0	13111091	Software	16/06/2010	SOFTWARE LICENCA DE USO SIP TRUNK 60 CANAIS - UBU	16.105,40	(16.105,40)	-	12330030	Ubu	5	60	1	12	16.512,00	4.243,58	3.166,63
2150432	0	13111091	Software	16/06/2010	SOFTWARE LICENCA USO AVOTUS ICM CALL ACCOUNT SMB 1	68.458,87	(68.458,87)	-	12330030	Ubu	5	60	1	12	70.187,00	18.038,06	13.460,28
2150433	0	13111101	Eqtos Process Dados	16/06/2010	ROTEADOR DE CHAMADA TELEFONICA	66.800,00	(66.800,00)	-	12343010	Ubu	5	60	1	12	52.983,00	13.616,63	10.160,94
2150435	0	13111101	Eqtos Process Dados	16/06/2010	SISTEMA DE VIDEO CONFERENCIA PCS-G50 - SONY	11.659,06	(11.659,06)	-	12330030	Ubu	5	60	1	12	20.636,00	5.303,45	3.957,52
2150436	0	13111101	Eqtos Process Dados	16/06/2010	SISTEMA DE VIDEO CONFERENCIA PCS-G50 - SONY	11.659,05	(11.659,05)	-	12330030	Ubu	5	60	1	12	20.636,00	5.303,45	3.957,52
2150437	0	13111101	Eqtos Process Dados	16/06/2010	SISTEMA DE VIDEO CONFERENCIA PCS-G50 - SONY	11.659,05	(11.659,05)	-	12330030	Ubu	5	60	1	12	20.636,00	5.303,45	3.957,52
2150438	0	13111111	Móveis e Utensílios	16/06/2010	Microfone de mesa Sony PCS-G50	1.222,09	(1.222,09)	-	12330030	Ubu	15	180	7	84	1.994,00	1.070,78	799,03
2150439	0	13111111	Móveis e Utensílios	16/06/2010	Microfone de mesa Sony PCS-G50	1.222,09	(1.222,09)	-	12330030	Ubu	15	180	7	84	1.994,00	1.070,78	799,03
2150440	0	13111111	Móveis e Utensílios	16/06/2010	Microfone de mesa Sony PCS-G50	1.222,09	(1.222,09)	-	12330030	Ubu	15	180	7	84	1.994,00	1.070,78	799,03
2150441	0	13111111	Móveis e Utensílios	16/06/2010	Microfone de mesa Sony PCS-G50	1.222,09	(1.222,09)	-	12330030	Ubu	15	180	7	84	1.994,00	1.070,78	799,03
2150442	0	13111111	Móveis e Utensílios	16/06/2010	Microfone de mesa Sony PCS-G50	1.222,09	(1.222,09)	-	12330030	Ubu	15	180	7	84	1.994,00	1.070,78	799,03
2150443	0	13111111	Móveis e Utensílios	16/06/2010	Microfone de mesa Sony PCS-G50	1.222,09	(1.222,09)	-	12330030	Ubu	15	180	7	84	1.994,00	1.070,78	799,03
2150444	0	13111111	Móveis e Utensílios	16/06/2010	Microfone de mesa Sony PCS-G50	1.222,09	(1.222,09)	-	12330030	Ubu	15	180	7	84	1.994,00	1.070,78	799,03
2150445	0	13111111	Móveis e Utensílios	16/06/2010	Microfone de mesa Sony PCS-G50	1.222,08	(1.222,08)	-	12330030	Ubu	15	180	7	84	1.994,00	1.070,78	799,03
2150446	0	13111091	Software	16/06/2010	SOFTWARE LICENCA USO - SIST VIDEO CONFERENCIA PCS-	29.933,93	(29.933,93)	-	12330030	Ubu	5	60	1	12	30.690,00	7.887,33	5.885,65
2150447	0	13111091	Software	16/06/2010	SOFTWARE LICENCA USO CHECK POINT FLOOD GATE-1 VPN-	22.695,22	(22.695,22)	-	12330030	Ubu	5	60	1	12	23.268,00	5.979,88	4.462,28
2150448	0	13111091	Software	16/06/2010	SOFTWARE LICENCA USO CHECK POINT UTM-1 MOD 130	6.351,03	(6.351,03)	-	12330030	Ubu	5	60	1	12	6.512,00	1.673,58	1.248,85
2150449	0	13111091	Software	16/06/2010	SOFTWARE LICENCA USO CHECK POINT UTM-1 MOD EDGE ND	1.710,00	(1.710,00)	-	12330030	Ubu	5	60	1	12	1.754,00	450,78	336,38

FDC CONSULT LTDA

SAMARCO
APRENDER PARA EVOLUIR E TRANSFORMAR

DATA-BASE: 31/03/2021					DADOS CONTÁBEIS CEDIDOS PELA SAMARCO						AVALIAÇÃO VALOR JUSTO DE MERCADO						
IMOBILIZADO	SUB Nº	CLASSE	CENTRO CST	DT.INCORP.	DENOMINAÇÃO DO IMOBILIZADO	VAL AQUIS. BRL	DEPREC. ACUM BRL	VALOR CONTÁBIL BRL	CENTRO DE CUSTOS	UNID. IND	VIDA ÚTIL DET. (ANOS)	VIDA ÚTIL DET. (MESES)	VIDA ÚTIL REM. (ANOS)	VIDA ÚTIL REM. (MESES)	VALOR DE REPOSIÇÃO (R$)	VALOR JUSTO DE MERCADO (R$)	VALOR DE LIQUIDAÇÃO FORÇADA
2150450	0	13111101	Eqtos Process Dados	16/06/2010	CONVERSOR INTERFACE PRI ISDN P/ PCS-G50	8.854,33	(8.854,33)	-	12330030	Ubu	5	60	1	12	15.671,00	4.027,45	3.005,34
2150451	0	13111101	Eqtos Process Dados	16/06/2010	CONVERSOR INTERFACE PRI ISDN P/ PCS-G50	8.854,32	(8.854,32)	-	12330030	Ubu	5	60	1	12	15.671,00	4.027,45	3.005,34
2150452	0	13111101	Eqtos Process Dados	16/06/2010	SWITCH D-LINK DES-1228P WEB - 25 UNIDADES	47.724,13	(47.724,13)	-	12330030	Ubu	5	60	1	12	89.793,00	23.076,80	17.220,26
2150462	0	13111111	Móveis e Utensílios	16/06/2010	TELEFONE DIGITAL ,INTELBRAS,VOIPER,00167820556	1.925,02	(1.925,02)	-	11162020	Germano	15	180	7	84	3.242,00	1.740,95	1.299,13
2150463	0	13111111	Móveis e Utensílios	16/06/2010	TELEFONE CISCO IP PHONE 7970 ETHERNET COLOR	1.925,02	(1.925,02)	-	12100005	Ubu	15	180	7	84	3.242,00	1.740,95	1.299,13
2150464	0	13111111	Móveis e Utensílios	16/06/2010	TELEFONE DIGITAL ,POLYCOM,CLARYTI,98082002187C	1.925,02	(1.925,02)	-	12100015	Ubu	15	180	7	84	3.134,00	1.682,96	1.255,85
2150465	0	13111111	Móveis e Utensílios	16/06/2010	TELEFONE DIGITAL ,CISCO,7912 SERIES,INM10091UQL	1.925,02	(1.925,02)	-	12110010	Ubu	15	180	7	84	3.134,00	1.682,96	1.255,85
2150466	0	13111111	Móveis e Utensílios	16/06/2010	TELEFONE CISCO IP PHONE 7970 ETHERNET COLOR	1.925,02	(1.925,02)	-	12110080	Ubu	15	180	7	84	3.242,00	1.740,95	1.299,13
2150467	0	13111111	Móveis e Utensílios	16/06/2010	TELEFONE CISCO IP PHONE 7970 ETHERNET COLOR	1.925,02	(1.925,02)	-	12111010	Ubu	15	180	7	84	3.242,00	1.740,95	1.299,13
2150468	0	13111111	Móveis e Utensílios	16/06/2010	TELEFONE CISCO IP PHONE 7970 ETHERNET COLOR	1.925,02	(1.925,02)	-	12111010	Ubu	15	180	7	84	3.242,00	1.740,95	1.299,13
2150469	0	13111111	Móveis e Utensílios	16/06/2010	TELEFONE CISCO IP PHONE 7970 ETHERNET COLOR	1.925,01	(1.925,01)	-	12111010	Ubu	15	180	7	84	3.242,00	1.740,95	1.299,13
2150470	0	13111111	Móveis e Utensílios	16/06/2010	TELEFONE CISCO IP PHONE 7970 ETHERNET COLOR	1.925,01	(1.925,01)	-	12135030	Ubu	15	180	7	84	3.134,00	1.682,96	1.255,85
2150471	0	13111111	Móveis e Utensílios	16/06/2010	TELEFONE CISCO IP PHONE 7970 ETHERNET COLOR	1.925,01	(1.925,01)	-	12136010	Ubu	15	180	7	84	3.242,00	1.740,95	1.299,13
2150472	0	13111111	Móveis e Utensílios	16/06/2010	TELEFONE CISCO IP PHONE 7970 ETHERNET COLOR	1.925,01	(1.925,01)	-	12136010	Ubu	15	180	7	84	3.242,00	1.740,95	1.299,13
2150473	0	13111111	Móveis e Utensílios	16/06/2010	TELEFONE CISCO IP PHONE 7970 ETHERNET COLOR	1.925,01	(1.925,01)	-	12136040	Ubu	15	180	7	84	3.242,00	1.740,95	1.299,13
2150474	0	13111111	Móveis e Utensílios	16/06/2010	TELEFONE DIGITAL ,CISCO ,CP4961,PUC17230J09	1.925,01	(1.925,01)	-	12204010	Ubu	15	180	7	84	3.242,00	1.740,95	1.299,13
2150475	0	13111111	Móveis e Utensílios	16/06/2010	TELEFONE DIGITAL ,CISCO,CISCO PHONE,0C2724BBB5BC	1.925,01	(1.925,01)	-	12204020	Ubu	15	180	7	84	3.242,00	1.740,95	1.299,13
2150476	0	13111111	Móveis e Utensílios	16/06/2010	TELEFONE DIGITAL ,CISCO,CISCO PHONE,FCH14409350	1.925,01	(1.925,01)	-	12204020	Ubu	15	180	7	84	3.242,00	1.740,95	1.299,13
2150477	0	13111071	Máquinas e Eqtos	17/06/2010	BOMBA P/TESTE HID;R1/2POL;50BAR;CAP 6,5L	2.097,57	(1.140,33)	957,24	11202050	Germano	25	300	14	168	4.004,00	2.522,52	1.882,34
2150478	0	13111071	Máquinas e Eqtos	17/06/2010	MAQUINA SOLDA;PORTATIL;230VCC;150 A	3.965,94	(2.156,08)	1.809,86	11202050	Germano	25	300	14	168	7.692,00	4.845,96	3.616,13
2150479	0	13111131	Ferramentas	18/06/2010	CONJUNTO DE FERRAMENTAS	21.023,98	(21.023,98)	-	11203010	Germano	5	60	1	12	27.100,00	6.964,70	5.197,17
2150480	0	13111131	Ferramentas	18/06/2010	CHAVE IMPACTO;INGERSOLL RAND/261 3/4POL	1.971,97	(1.971,97)	-	11203010	Germano	5	60	1	12	2.600,00	668,20	498,62
2150481	0	13111131	Ferramentas	18/06/2010	CHAVE IMPACTO;INGERSOLL RAND/261 3/4POL	1.971,97	(1.971,97)	-	11203010	Germano	5	60	1	12	2.600,00	668,20	498,62
2150482	0	13111131	Ferramentas	18/06/2010	CHAVE IMPACTO;INGERSOLL RAND/261 3/4POL	1.971,97	(1.971,97)	-	11203010	Germano	5	60	1	12	2.600,00	668,20	498,62
2150483	0	13111131	Ferramentas	18/06/2010	CHAVE IMPACTO;INGERSOLL RAND/261 3/4POL	1.971,96	(1.971,96)	-	11203010	Germano	5	60	1	12	2.600,00	668,20	498,62
2150484	0	13111131	Ferramentas	18/06/2010	CHAVE IMPACTO;INGERSOLL RAND/285B	1.435,43	(1.435,43)	-	11203010	Germano	5	60	1	12	1.900,00	488,30	364,38
2150485	0	13111131	Ferramentas	18/06/2010	CHAVE IMPACTO;INGERSOLL RAND/285B	1.435,42	(1.435,42)	-	11203010	Germano	5	60	1	12	1.900,00	488,30	364,38
2150486	0	13111071	Máquinas e Eqtos	18/06/2010	BOMBA;700BAR;ENERPAC/P-84	2.266,94	(554,05)	1.712,89	11203010	Germano	20	240	11	132	4.330,00	2.645,63	1.974,21
2150487	0	13111071	Máquinas e Eqtos	18/06/2010	BOMBA;200BAR;ENERPAC-P18	1.149,13	(280,85)	868,28	11203010	Germano	20	240	11	132	2.193,00	1.339,92	999,87
2150488	0	13111141	Bens de Rodízio	18/06/2010	CILINDRO VERTICAL EM ACO CARBONO PARA AR COMPRIMID	361,70	(94,89)	266,81	11162070	Germano	25	300	14	168	4.004,00	2.522,52	1.882,34
2150489	0	13111071	Máquinas e Eqtos	18/06/2010	BOMBA;700BAR;ENERPAC/P-77	916,33	(223,97)	692,36	11203010	Germano	20	240	11	132	1.750,00	1.069,25	797,89
2150490	0	13111131	Ferramentas	18/06/2010	CHAVE CATR;REVERS;ENC 1/2POL;COMP 305MM	1.545,31	(1.545,31)	-	11203010	Germano	5	60	1	12	2.000,00	514,00	383,55
2150491	0	13111131	Ferramentas	18/06/2010	CHAVE IMPACTO;INGERSOLL RAND/261 3/4POL	7.230,54	(7.230,54)	-	11203010	Germano	5	60	1	12	9.400,00	2.415,80	1.802,71
2150492	0	13111111	Móveis e Utensílios	18/06/2010	CAMERA FOTOGRAF DIGITAL;SONY/W55	724,87	(724,87)	-	11203010	Germano	15	180	7	84	1.142,00	613,25	457,62
2150498	0	13111131	Ferramentas	18/06/2010	VIDEOSCOPIO;DIGITAL;LCD 2,5POL; 6VCC	1.119,40	(1.119,40)	-	11203010	Germano	5	60	1	12	1.500,00	385,50	287,67
2150499	0	13111071	Máquinas e Eqtos	18/06/2010	MAQUINA SOLDA;PORTATIL;208-440V;230A	7.280,03	(1.779,27)	5.500,76	11203010	Germano	20	240	11	132	13.909,00	8.498,40	6.341,64
2150500	0	13111071	Máquinas e Eqtos	29/06/2010	INVERSOR FREQ;TRIF;480V;207A;116KW	23.739,94	(5.794,49)	17.945,45	11162020	Germano	20	240	11	132	45.360,00	27.714,96	20.681,33
2150502	1	13111111	Móveis e Utensílios	01/11/2008	ESTAÃÕ DE TRABALHO EM L	1.057,06	(1.057,06)	-	13010030	BH	15	180	5	60	1.640,00	646,16	482,17
2150503	1	13111091	Software	01/11/2008	SOFTWARE PRIMAVERA PROJECT PLANNER	12.736,94	(12.736,94)	-	12330030	Ubu	5	60	1	12	13.059,00	3.356,16	2.504,42
2150504	1	13111091	Software	01/11/2008	SOFTWARE PERTMASTER	1.166,31	(1.166,31)	-	12330030	Ubu	5	60	1	12	1.196,00	307,37	229,37
2150509	1	13111101	Eqtos Process Dados	01/11/2008	SWITCH CISCO 24P 10/100 F0C1103X64M	1.250,63	(1.250,63)	-	11330010	Germano	5	60	1	12	2.364,00	607,55	453,36
2150510	1	13111101	Eqtos Process Dados	01/11/2008	SWITCH CISCO 24P 10/100 F0C1104UOJN	1.250,63	(1.250,63)	-	11201020	Germano	5	60	1	12	2.364,00	607,55	453,36
2150511	1	13111101	Eqtos Process Dados	01/11/2008	SWITCH CISCO 24P 10/100 F0C1047XOR4	1.250,63	(1.250,63)	-	11330010	Germano	5	60	1	12	2.364,00	607,55	453,36
2150512	1	13111101	Eqtos Process Dados	01/11/2008	SWITCH CISCO 24P 10/100 F0C1104UOGQ	1.250,63	(1.250,63)	-	11330010	Germano	5	60	1	12	2.364,00	607,55	453,36
2150515	1	13111051	Edificações	01/11/2008	INSTAL.OBR CIVIS SUBESTAÃÕ PENEIRAMENTO	410.881,36	(163.076,25)	247.805,11	11131040	Germano	50	600	33	396	523.737,00	371.853,27	277.482,64
2150516	0	13111041	Terrenos	01/11/2008	TERRENO TANQUE DA ROCHA E CRUZ DAS LAMAS BENTO ROD	8.586,25	-	8.586,25	11131170	Germano	0	0	0	0	37.293,72	37.293,72	27.829,15
2150517	1	13111101	Eqtos Process Dados	01/11/2008	MICROCOMPUTADOR HP NS.BRB71602PN	1.914,67	(1.914,67)	-	11201020	Germano	5	60	1	12	3.615,00	929,06	693,28
2150518	1	13111101	Eqtos Process Dados	01/11/2008	MICROCOMPUTADOR HP NS.BRB71602LZ	1.914,67	(1.914,67)	-	11300030	Germano	5	60	1	12	3.615,00	929,06	693,28
2150519	1	13111101	Eqtos Process Dados	01/11/2008	MICROCOMPUTADOR HP NS.BRB71602MM	1.914,67	(1.914,67)	-	11202020	Germano	5	60	1	12	3.615,00	929,06	693,28
2150534	1	13111101	Eqtos Process Dados	01/11/2008	NOTEBOOKS	5.718,32	(5.718,32)	-	12330030	Ubu	5	60	1	12	8.701,00	2.236,16	1.668,65
2150538	1	13111081	Sistemas	01/11/2008	LINHA DE TRANSMISSÃO 13,8KV GUALAXO	2.520.977,70	(514.811,26)	2.006.166,44	11131170	Germano	40	480	26	312	4.970.700,00	3.454.636,50	2.577.902,95
2150540	1	13111091	Software	01/11/2008	LICENÇA DE SOFTWARE HMSWEB	813.770,64	(813.770,64)	-	11330010	Germano	5	60	1	12	834.303,00	214.415,87	160.000,42
2150541	1	13111101	Eqtos Process Dados	01/11/2008	CATALYST EXPRESS 24P. NS.FOC1101X3M2	7.375,40	(7.375,40)	-	12330030	Ubu	5	60	1	12	14.884,00	3.825,19	2.854,41
2150543	1	13111051	Edificações	01/11/2008	INSTAL.OBR CIVIS PRD AR COMPRIMIDO	574.151,68	(299.438,25)	274.713,43	11131110	Germano	50	600	33	396	946.186,00	671.792,06	501.301,58
2150544	1	13111081	Sistemas	01/11/2008	SI-AC SISTEMA DE AR COMPRIMIDO TUBULAÇÃO	1.182.889,61	(296.566,32)	886.323,29	11131110	Germano	40	480	26	312	2.136.400,00	1.484.798,00	1.107.979,13
2150545	1	13111081	Sistemas	01/11/2008	SI-SI SISTEMA DE ENERGIA E ILUMINAÇÃO AR COMPRIMID	308.928,31	(78.342,62)	230.585,69	11131110	Germano	40	480	26	312	512.126,00	355.927,57	265.598,63
2150546	1	13111071	Máquinas e Eqtos	01/11/2008	SUBESTAÇÃO PRINCIPAL G02 18SE001	2.678.737,56	(878.478,17)	1.800.259,39	11131120	Germano	20	240	9	108	4.738.800,00	2.454.698,40	1.831.733,74
2150547	1	13111081	Sistemas	01/11/2008	SISTEMA DE ILUMINAÇÃO DA SUBESTAÇÃO PRINCIPAL	175.182,13	(53.273,85)	121.908,28	11131120	Germano	20	240	9	108	289.784,00	150.108,11	112.012,98
2150549	1	13111081	Sistemas	01/11/2008	SISTEMA DISTRIBUIÇÃO DE ENERGIA	9.664.049,92	(2.765.177,90)	6.898.872,02	11204010	Germano	20	240	9	108	16.573.900,00	8.585.280,20	6.406.468,27
2150550	1	13111081	Sistemas	01/11/2008	SISTEMA DISTRIBUIÇÃO DE ÁGUA TUBULAÇÃO	11.354.974,06	(2.846.844,51)	8.508.129,55	11131170	Germano	40	480	26	312	19.473.500,00	13.534.082,50	10.099.340,74
2150551	1	13111051	Edificações	01/11/2008	INSTAL.OBR CIVIS PRD SIST.DISTRIB.ÁGUA	809.340,50	(324.301,31)	485.039,19	11131170	Germano	50	600	33	396	1.334.048,00	947.174,08	706.795,88
2150552	1	13111051	Edificações	01/11/2008	INSTAL.OBR CIVIS PRD SIST.TRATAMENTO DE EFLUENTES	8.208.076,90	(3.288.962,04)	4.919.114,86	11131170	Germano	50	600	33	396	11.157.642,00	7.921.925,82	5.911.463,02
2150553	1	13111051	Edificações	01/11/2008	INSTAL.OBR CIVIS PRD SIST. ÁGUA DE PROCESSO	8.246.627,68	(3.304.409,26)	4.942.218,42	11131170	Germano	50	600	33	396	11.210.272,00	7.959.293,12	5.939.347,07
2150554	1	13111081	Sistemas	01/11/2008	SISTEMA DE TUBULAÇÃO ÁGUA DE PROCESSO	3.070.163,99	(650.549,79)	2.419.614,20	11131170	Germano	40	480	26	312	5.265.600,00	3.659.592,00	2.730.843,90
2150555	1	13111081	Sistemas	01/11/2008	SISTEMA COMBATE A INCÊNDIO TUBULAÇÃO	744.403,38	(186.631,92)	557.771,46	11131170	Germano	40	480	26	312	1.234.488,00	857.969,16	640.229,80
2150556	1	13111051	Edificações	01/11/2008	INSTAL.OBR CIVIS PRD SISTEMA DE INCÊNDIO	599.460,29	(183.992,94)	415.467,35	11131170	Germano	50	600	33	396	988.184,00	701.610,64	523.552,66
2150557	1	13111051	Edificações	01/11/2008	PRÉDIO DO ESCRITÓRIO ADMINISTRATIVO	5.371.925,41	(1.436.803,31)	3.935.122,10	11131010	Germano	50	600	33	396	7.299.834,00	5.182.882,14	3.867.546,45
2150558	1	13111051	Edificações	01/11/2008	SI-SI SISTEMA DE ENERGIA ILUMINAÇÃO DO ESC.ADM	244.255,70	(72.310,11)	171.945,59	11131010	Germano	50	600	33	396	401.449,00	285.028,79	212.692,87
2150559	1	13111081	Sistemas	01/11/2008	SISTEMA DE ILUMINAÇÃO OFICINA DE MANUTENÇÃO	629,06	(191,32)	437,74	11204010	Germano	20	240	9	108	1.402,00	726,24	541,93

FDC CONSULT LTDA

SAMARCO
APRENDER PARA EVOLUIR E TRANSFORMAR

DATA-BASE: 31/03/2021					DADOS CONTÁBEIS CEDIDOS PELA SAMARCO						AVALIAÇÃO VALOR JUSTO DE MERCADO						
IMOBILIZADO	SUB Nº	CLASSE	CENTRO CST	DT.INCORP.	DENOMINAÇÃO DO IMOBILIZADO	VAL AQUIS. BRL	DEPREC. ACUM BRL	VALOR CONTÁBIL BRL	CENTRO DE CUSTOS	UNID. IND	VIDA ÚTIL DET. (ANOS)	VIDA ÚTIL DET. (MESES)	VIDA ÚTIL REM. (ANOS)	VIDA ÚTIL REM. (MESES)	VALOR DE REPOSIÇÃO (R$)	VALOR JUSTO DE MERCADO (R$)	VALOR DE LIQUIDAÇÃO FORÇADA
2150560	1	13111081	Sistemas	01/11/2008	SISTEMA DE TUBULAÃƒO OFICINA MANUTENÃƒO	12.588,39	(3.828,21)	8.760,18	11204010	Germano	20	240	9	108	28.092,00	14.551,66	10.858,67
2150561	1	13111051	Edificações	01/11/2008	INSTAL.OBR CIVIS PENEIRAMENTO	19.795.211,97	(5.766.109,10)	14.029.102,87	11131040	Germano	50	600	33	396	26.899.391,00	19.098.567,61	14.251.645,20
2150562	1	13111081	Sistemas	01/11/2008	SISTEMA DE TUBULAÃƒO DO PENEIRAMENTO	3.709.203,57	(846.929,06)	2.862.274,51	11131040	Germano	40	480	26	312	6.362.500,00	4.421.937,50	3.299.717,85
2150563	1	13111081	Sistemas	01/11/2008	SI-SI SISTEMA DE ENERGIA ILUMINAÃƒO DO PENEIRAMENT	398.477,60	(100.010,22)	298.467,38	11131040	Germano	40	480	26	312	567.958,00	394.730,81	294.554,21
2150564	1	13111051	Edificações	01/11/2008	INSTAL.OBR CIVIS BRITAGEM	11.968.527,78	(6.199.202,89)	5.769.324,89	11131050	Germano	50	600	33	396	16.262.789,00	11.546.580,19	8.616.235,92
2150565	1	13111081	Sistemas	01/11/2008	SISTEMA TUBULAÃƒO BRITAGEM	5.754.122,27	(1.204.887,00)	4.549.235,27	11131050	Germano	40	480	26	312	9.868.500,00	6.858.607,50	5.117.998,52
2150566	1	13111081	Sistemas	01/11/2008	SI-SI SISTEMA ENERGIA DE ILUMINAÃƒO BRITAGEM PRIMƒ	210.332,31	(59.800,70)	150.531,61	11131050	Germano	40	480	26	312	346.852,00	241.062,14	179.884,28
2150567	1	13111081	Sistemas	01/11/2008	SI-SI SISTEMA DE ENERGIA ILUMINAÃƒO SUBESTAÃƒO BRI	882.145,91	(220.174,76)	661.971,15	11131060	Germano	40	480	26	312	1.354.923,00	941.671,49	702.689,76
2150568	1	13111081	Sistemas	01/11/2008	SI-SI SISTEMA DE ENERGIA ILUMINAÃƒO SUBESTAÃƒO PEN	471.835,99	(118.717,33)	353.118,66	11131040	Germano	40	480	26	312	697.904,00	485.043,28	361.946,76
2150569	1	13111051	Edificações	01/11/2008	INSTAL.OBR CIVIS EMPILHAMENTO	2.160.806,50	(865.442,64)	1.295.363,86	11131080	Germano	50	600	33	396	2.936.775,00	2.085.110,25	1.555.941,37
2150570	1	13111081	Sistemas	01/11/2008	SI-SI SISTEMA DE ENERGIA ILUMINAÃƒO EMPILHAMENTO	979.510,50	(243.742,22)	735.768,28	11131080	Germano	40	480	26	312	1.430.766,00	994.382,37	742.023,43
2150571	1	13111051	Edificações	01/11/2008	INSTAL.OBR CIVIS RETOMADA	2.584.833,71	(1.035.349,59)	1.549.484,12	11131080	Germano	50	600	33	396	3.515.709,00	2.496.153,39	1.862.668,09
2150572	1	13111081	Sistemas	01/11/2008	SI-SI SISTEMA DE ENERGIA ILUMINAÃƒO SUBESTAÃƒO RET	76.622,67	(19.431,11)	57.191,56	11131080	Germano	40	480	26	312	126.240,00	87.736,80	65.470,55
2150573	1	13111081	Sistemas	01/11/2008	SI-TU SISTEMA DE TUBULAÃƒO DA RETOMADA	26.175,82	(6.638,05)	19.537,77	11131080	Germano	40	480	26	312	35.264,00	24.508,48	18.288,61
2150574	0	13111051	Edificações	22/06/2009	INSTALACAO OBRAS CIVIS MOAGEM PRIM/ SEC	17.062.677,66	(6.829.372,00)	10.233.305,66	11131080	Germano	50	600	33	396	23.188.949,00	16.464.153,79	12.285.805,05
2150575	0	13111081	Sistemas	22/06/2009	SI-SI SISTEMA DE ENERGIA E ILUMINAÃƒO MOAGEM PRIM.	1.538.624,45	(371.515,00)	1.167.109,45	11131080	Germano	40	480	26	312	2.753.300,00	1.913.543,50	1.427.915,62
2150576	1	13111081	Sistemas	01/11/2008	SI-TU SISTEMA DE TUBULAÃƒO MOAGEM	7.893.477,34	(1.921.242,86)	5.972.234,48	11131120	Germano	20	240	9	108	17.306.900,00	8.964.974,20	6.689.801,78
2150577	1	13111051	Edificações	01/11/2008	INSTAL.OBR CIVIS SISTEMA DE ALIMENTAÃƒO	2.102.269,06	(842.375,55)	1.259.893,51	11131080	Germano	50	600	33	396	2.857.830,00	2.029.059,30	1.514.115,29
2150578	1	13111081	Sistemas	01/11/2008	SI-SI SISTEMA DE ENERGIA E ILUMINAÃƒO SUBESTAÃƒO M	1.061.685,58	(320.012,22)	741.673,36	11131120	Germano	20	240	9	108	1.917.500,00	993.265,00	741.189,64
2150579	1	13111051	Edificações	01/11/2008	INSTAL.OBR CIVIS DESLAMAGEM E CLASSIFICAÃƒO	3.045.827,83	(1.219.762,26)	1.826.065,57	11131090	Germano	50	600	33	396	4.142.011,00	2.940.827,81	2.194.490,99
2150580	1	13111081	Sistemas	01/11/2008	SISTEMA DE TUBULAÃƒO DESLAMAGEM E CLASSIFICAÃƒO	66.888,83	(16.962,66)	49.926,17	11131090	Germano	40	480	26	312	110.306,00	76.662,67	57.206,86
2150581	1	13111051	Edificações	01/11/2008	INSTAL.OBR CIVIS FLOTAÃƒO	11.386.069,01	(4.340.233,09)	7.045.835,92	11131100	Germano	50	600	33	396	15.473.334,00	10.986.067,14	8.197.972,45
2150582	1	13111081	Sistemas	01/11/2008	SISTEMA DE TUBULAÃƒO DA FLOTAÃƒO	90.148,98	(22.861,33)	67.287,65	11131100	Germano	40	480	26	312	148.721,00	103.361,10	77.129,64
2150583	1	13111051	Edificações	01/11/2008	INSTAL.OBR CIVIS FLOTAÃƒO EM COLUNAS	4.646.566,85	(1.859.179,95)	2.787.386,90	11131110	Germano	50	600	33	396	6.315.646,00	4.484.108,66	3.346.110,92
2150584	1	13111081	Sistemas	01/11/2008	SI-SI SISTEMA DE ENERGIA E ILUMINAÃƒO DA SUBESTAÃƒ	6.013.570,32	(1.507.682,85)	4.505.887,47	11131100	Germano	40	480	26	312	10.860.600,00	7.548.117,00	5.632.521,12
2150585	1	13111051	Edificações	01/11/2008	PR/DIO SUBESTAÃƒO DA FLOTAÃƒO	1.194.238,57	(478.529,28)	715.709,29	11131100	Germano	50	600	33	396	1.626.278,00	1.154.657,38	861.623,11
2150586	1	13111081	Sistemas	01/11/2008	SI-TU SISTEMA DE TUBULAÃƒO FLOTAÃƒO	2.652,64	(672,69)	1.979,95	11131100	Germano	40	480	26	312	3.573,00	2.483,24	1.853,03
2150587	1	13111051	Edificações	01/11/2008	INSTAL.OBR CIVIS REAGENTES	8.648.223,38	(3.312.742,27)	5.335.481,11	11131140	Germano	50	600	33	396	11.752.365,00	8.344.179,15	6.226.554,95
2150588	1	13111081	Sistemas	01/11/2008	SI-TU SISTEMA DE TUBULAÃƒO REAGENTES	17.888.355,21	(4.895.241,67)	12.993.113,54	11131140	Germano	20	240	9	108	30.793.400,00	15.950.981,20	11.902.867,76
2150589	1	13111081	Sistemas	01/11/2008	SI-SI SISTEMA DE ENERGIA E ILUMINAÃƒO REAGENTES	400.169,32	(120.136,79)	280.032,53	11131140	Germano	20	240	9	108	520.155,00	269.440,29	201.060,49
2150590	1	13111081	Sistemas	01/11/2008	SISTEMA ENERGIA E ILUMINAÃƒO DO ESPESSADOR CONCENT	201.357,83	(47.095,43)	154.262,40	11131130	Germano	20	240	9	108	164.409,00	85.163,86	63.550,59
2150591	1	13111081	Sistemas	01/11/2008	SI-TU SISTEMA TUBULAÃƒO DO ESPESSADOR DO CONCENT	495.492,84	(150.603,43)	344.889,41	11131130	Germano	20	240	9	108	812.040,00	420.636,72	313.885,60
2150592	1	13111051	Edificações	01/11/2008	INSTAL.OBR CIVIS ESPESSADOR DO CONCENTRADO	4.749.740,31	(2.471.312,31)	2.278.428,00	11131130	Germano	50	600	33	396	6.457.748,00	4.585.001,08	3.421.398,40
2150593	1	13111081	Sistemas	01/11/2008	SI-SI SISTEMA DE ENERGIA E ILUMINAÃƒO DO ESPESSADO	178.486,27	(54.278,64)	124.207,63	11131160	Germano	20	240	9	108	295.961,00	153.307,80	114.400,64
2150594	1	13111051	Edificações	01/11/2008	INSTAL.OBR CIVIS ESPESSADOR DE LAMAS	7.121.508,44	(2.841.026,31)	4.280.482,13	11131160	Germano	50	600	33	396	9.678.728,00	6.871.896,88	5.127.915,26
2150595	1	13111081	Sistemas	01/11/2008	SI-TU SISTEMA DE TUBULAÃƒO DO ESPESSAMENTO	3.143.184,67	(876.504,21)	2.266.680,46	11131160	Germano	20	240	9	108	6.263.100,00	3.244.285,80	2.420.936,02
2150596	1	13111051	Edificações	01/11/2008	INSTAL.OBR CIVIS PRD ESPESSADOR DE REJEITOS	2.828.998,32	(879.697,80)	1.949.300,52	11131200	Germano	50	600	33	396	3.847.281,00	2.731.569,51	2.038.339,23
2150597	1	13111081	Sistemas	01/11/2008	SI-TU SISTEMA DE TUBULAÃƒO REJEITOS	8.699.138,77	(1.818.429,18)	6.880.709,59	11131200	Germano	20	240	9	108	17.306.900,00	8.964.974,20	6.689.801,78
2150598	1	13111081	Sistemas	01/11/2008	SI-SI SISTEMA DE ENERGIA E ILUMINAÃƒO REJEITOS	464.580,49	(137.318,57)	327.261,92	11131200	Germano	20	240	9	108	405.402,00	209.998,24	156.703,92
2150599	1	13111051	Edificações	01/11/2008	INSTAL.OBR CIVIS CAPTAÃƒO E ADUÃƒO DE ƒGUA	10.273.173,41	(4.094.459,96)	6.178.713,45	11131170	Germano	50	600	33	396	13.962.842,00	9.913.617,82	7.397.694,25
2150600	1	13111081	Sistemas	01/11/2008	SI-SI SISTEMA DE ENERGIA E ILUMINAÃƒO CAPTAÃƒO DE	1.204.662,82	(300.781,77)	903.881,05	11131170	Germano	40	480	26	312	2.175.700,00	1.512.111,50	1.128.360,88
2150601	1	13111081	Sistemas	01/11/2008	SI-TU SISTEMA DE TUBULAÃƒO CAPTAÃƒO DE ƒGUA	12.481.664,88	(3.054.811,86)	9.426.853,02	11131170	Germano	40	480	26	312	29.227.600,00	20.313.182,00	15.158.009,16
2150602	1	13111081	Sistemas	01/11/2008	SI-SI SISTEMA DE ENERGIA E ILUMINAÃƒO TANQUES	317.614,00	(80.545,27)	237.068,73	11131170	Germano	40	480	26	312	526.825,00	366.143,38	273.221,82
2150603	1	13111051	Edificações	01/11/2008	INSTAL.OBR CIVIS TANQUES	2.256.260,55	(673.210,66)	1.583.049,89	11131170	Germano	50	600	33	396	3.068.351,00	2.178.529,21	1.625.652,04
2150604	1	13111081	Sistemas	01/11/2008	SI-TU SISTEMA DE TUBULAÃƒO TANQUES	2.537.221,29	(574.720,05)	1.962.501,24	11131170	Germano	40	480	26	312	5.897.800,00	4.098.971,00	3.058.715,27
2150605	1	13111081	Sistemas	01/11/2008	SI-SI SISTEMA DE ENERGIA E ILUMINAÃƒO SUBESTAÃƒO D	592.991,02	(148.670,80)	444.320,22	11131170	Germano	40	480	26	312	983.613,00	683.611,04	510.121,08
2150606	1	13111051	Edificações	01/11/2008	INSTAL.OBR CIVIS SUBESTAÃƒO DA CAPTAÃƒO	874.561,52	(350.435,28)	524.126,24	11131170	Germano	50	600	33	396	1.441.513,00	1.023.474,23	763.732,23
2150607	1	13111081	Sistemas	01/11/2008	SI-SI- SISTEMA DE ENERGIA E ILUMINAÃƒO BOOSTER	147.098,58	(37.303,44)	109.795,14	11131170	Germano	40	480	26	312	243.834,00	169.464,63	126.457,12
2150608	1	13111051	Edificações	01/11/2008	INSTAL.OBR CIVIS BOMBEAMENTO-ADUÃƒO	3.157.534,87	(1.257.851,48)	1.899.683,39	11260020	Germano	50	600	33	396	4.294.639,00	3.049.193,69	2.275.355,28
2150609	1	13111081	Sistemas	01/11/2008	SI-TU SISTEMA DE TUBULAÃƒO BOMBEAMENTO ADUÃƒO	11.895.912,99	(3.096.040,46)	8.799.872,53	11260020	Germano	20	240	9	108	23.486.500,00	12.166.007,00	9.078.461,74
2150610	1	13111051	Edificações	01/11/2008	INSTAL.OBR CIVIS PRD EBIV	13.624.598,11	(5.419.738,70)	8.204.859,41	11162060	Germano	50	600	33	396	17.669.064,00	12.545.035,44	9.361.298,60
2150611	1	13111081	Sistemas	01/11/2008	SI-TU SISTEMA DE TUBULAÃƒO DA EBIV	12.709.376,18	(3.342.504,93)	9.366.871,25	11162060	Germano	20	240	9	108	24.750.073,00	12.820.537,81	9.566.882,71
2150612	1	13111081	Sistemas	01/11/2008	SI-SI SISTEMA ENERGIA E ILUMINAÃƒO EBIV	942.197,28	(301.779,20)	640.418,08	11162060	Germano	25	300	14	168	2.134.754,00	1.344.895,02	1.003.581,37
2150613	1	13111051	Edificações	01/11/2008	INSTAL.OBR CIVIS PRD EB5	11.962.997,23	(1.842.129,76)	10.120.867,47	11162070	Germano	50	600	33	396	16.630.650,00	11.807.761,50	8.811.133,43
2150614	1	13111081	Sistemas	01/11/2008	SI-TU SISTEMA DE TUBULAÃƒO EB5	5.046.839,16	(1.135.210,37)	3.911.628,79	11162070	Germano	20	240	9	108	11.000.091,00	5.698.047,14	4.251.970,51
2150615	1	13111081	Sistemas	01/11/2008	SI-SI SISTEMA DE ENERGIA E ILUMINAÃƒO EB5	1.206.106,36	(298.159,43)	907.946,93	11162070	Germano	20	240	9	108	2.295.492,00	1.189.064,86	887.298,50
2150619	1	13111111	Móveis e Utensílios	01/11/2008	CONJUNTO 8 CADEIRAS GIRATƒRIAS C/ ENCOSTO P/BRAÃ	1.150,71	(1.150,71)	-	11131010	Germano	15	180	5	60	1.915,00	754,51	563,03
2150620	1	13111111	Móveis e Utensílios	01/11/2008	CONJUNTO 8 MESAS 1.40M COR MEL	1.067,22	(1.067,22)	-	11131010	Germano	15	180	5	60	1.776,00	699,74	522,16
2150621	1	13111111	Móveis e Utensílios	01/11/2008	CONJUNTO 8 GAVETEIROS C/ 3 GAVETAS COR MEL	413,82	(413,82)	-	11131010	Germano	15	180	5	60	687,00	270,68	201,98
2150622	1	13111111	Móveis e Utensílios	01/11/2008	LICENÃA PARA TELEFONE CISCO	740,02	(740,02)	-	13010020	BH	15	180	5	60	1.147,00	451,92	337,23
2150623	1	13111071	Máquinas e Eqtos	01/11/2008	QUARTEADOR DE POLPA	4.967,56	(1.651,75)	3.315,81	11250020	Germano	25	300	14	168	8.957,00	5.642,91	4.210,83
2150624	1	13111071	Máquinas e Eqtos	01/11/2008	CONJUNTO 3 DE PENEIRAS 8X1''	2.805,38	(830,87)	1.974,51	11250020	Germano	25	300	14	168	5.058,00	3.186,54	2.377,85
2150625	1	13111101	Eqtos Process Dados	01/11/2008	SCANNER DIGITAL	1.033,95	(1.033,95)	-	11162110	Germano	5	60	1	12	1.781,00	457,72	341,56
2150627	1	13111111	Móveis e Utensílios	01/11/2008	TELEFONE IP CISCO MOD.7912	593,24	(593,24)	-	11220010	Germano	15	180	5	60	823,00	324,26	241,97
2150628	1	13111111	Móveis e Utensílios	01/11/2008	TELEFONE IP CISCO MOD.7912	593,24	(593,24)	-	11131010	Germano	15	180	5	60	1.031,00	406,21	303,12
2150629	1	13111111	Móveis e Utensílios	01/11/2008	TELEFONE IP CISCO MOD.7912	593,24	(593,24)	-	11131050	Germano	15	180	5	60	823,00	324,26	241,97
2150631	1	13111081	Sistemas	01/11/2008	SI-SI SISTEMA DE ENERGIA ILUMINAÃƒO TRANSPORTADOR	1.933.732,23	(489.669,93)	1.444.062,30	11131020	Germano	25	300	14	168	3.943.400,00	2.484.342,00	1.853.854,25
2150632	1	13111111	Móveis e Utensílios	01/11/2008	C?MERA DIGITAL	1.022,03	(1.022,03)	-	11131010	Germano	15	180	5	60	1.701,00	670,19	500,11
2150634	1	13111101	Eqtos Process Dados	01/11/2008	MONITOR LCD 19"	893,32	(893,32)	-	11100010	Germano	5	60	1	12	1.686,00	433,30	323,34

FDC CONSULT LTDA

SAMARCO
APRENDER PARA EVOLUIR E TRANSFORMAR

DATA-BASE: 31/03/2021					DADOS CONTÁBEIS CEDIDOS PELA SAMARCO						AVALIAÇÃO VALOR JUSTO DE MERCADO							
IMOBILIZADO	SUB Nº	CLASSE	CENTRO CST	DT.INCORP.	DENOMINAÇÃO DO IMOBILIZADO	VAL AQUIS. BRL	DEPREC. ACUM BRL	VALOR CONTÁBIL BRL	CENTRO DE CUSTOS	UNID. IND	VIDA ÚTIL DET. (ANOS)	VIDA ÚTIL DET. (MESES)	VIDA ÚTIL REM. (ANOS)	VIDA ÚTIL REM. (MESES)	VALOR DE REPOSIÇÃO (R$)	VALOR JUSTO DE MERCADO (R$)	VALOR DE LIQUIDAÇÃO FORÇADA
2150635	1	13111111	Móveis e Utensílios	01/11/2008	TELEFONE	808,52	(808,52)	-	11330010	Germano	15	180	5	60	1.120,00	441,28	329,29
2150636	1	13111091	Software	01/11/2008	SISTEMA DE AUTOMAƒÃO PROFIBUS	13.546,78	(13.546,78)	-	11131120	Germano	5	60	1	12	13.889,00	3.569,47	2.663,60
2150637	1	13111111	Móveis e Utensílios	01/11/2008	CONDICIONADOR DE AR	2.302,54	(2.302,54)	-	11133010	Germano	15	180	5	60	3.193,00	1.258,04	938,77
2150639	1	13111051	Edificações	01/11/2008	INSTAL.OBR CIVIS PRD OFICINA DE MANUTENƒÃO	1.633.231,99	(561.555,49)	1.071.676,50	11204010	Germano	50	600	33	396	2.221.002,00	1.576.911,42	1.176.715,58
2150640	1	13111051	Edificações	01/11/2008	INSTAL.OBR CIVIS TRANSPORTADOR ALIMENTAƒÃO	4.960.766,38	(2.579.661,91)	2.381.104,47	11131020	Germano	50	600	33	396	6.741.952,00	4.786.785,92	3.571.973,35
2150641	1	13111051	Edificações	01/11/2008	INSTAL.OBR CIVIS SUBESTAƒÃO BRITAGEM	1.734.922,54	(900.386,03)	834.536,51	11131060	Germano	50	600	33	396	2.357.841,00	1.674.067,11	1.249.214,65
2150642	1	13111081	Sistemas	01/11/2008	SUBESTAƒÃO DA MOAGEM	1.194.367,35	(360.005,02)	834.362,33	11131120	Germano	20	240	9	108	4.142.300,00	2.145.711,40	1.601.162,88
2150643	1	13111051	Edificações	01/11/2008	INSTAL.OBR CIVIS BOOSTER	1.201.581,59	(626.662,73)	574.918,86	11131170	Germano	50	600	33	396	1.636.805,00	1.162.131,55	867.200,46
2150644	1	13111051	Edificações	01/11/2008	OBRAS CIVIS MINA ALEGRIA E TRANSPORTADORES	43.332.230,85	(16.474.267,34)	26.857.963,51	11110040	Germano	50	600	33	396	54.152.779,00	38.448.473,09	28.690.842,60
2150645	1	13111081	Sistemas	01/11/2008	SUBESTAƒÃO G02-02SE022 DO TRANSPORTADOR	3.367.072,61	(783.812,99)	2.583.259,62	11110040	Germano	30	360	17	204	6.373.066,00	4.015.031,58	2.996.078,38
2150646	1	13111081	Sistemas	01/11/2008	SISTEMA DE ILUMINAƒÃO SUBESTAƒÃO MINA ALEGRIA 8 E	35.654,62	(8.404,11)	27.250,51	11110070	Germano	40	480	26	312	48.033,00	33.382,94	24.910,86
2150647	1	13111081	Sistemas	01/11/2008	LINHA TRONCO MINERODUTO 2	371.548.362,48	(66.726.694,83)	304.821.667,65	11162070	Germano	25	300	14	168	1.517.569.647,00	956.068.877,61	713.433.316,72
2150648	1	13111111	Móveis e Utensílios	01/11/2008	SISTEMA VIA RƒDIO	7.623,00	(4.849,09)	2.773,91	11162070	Germano	15	180	5	60	12.688,00	4.999,07	3.730,38
2150649	1	13111111	Móveis e Utensílios	01/11/2008	SISTEMA COMBATE A INC\NDIO ESCRITƒRIO MATIPO	1.379,40	(877,46)	501,94	11162070	Germano	15	180	5	60	2.295,00	904,23	674,75
2150650	1	13111051	Edificações	01/11/2008	OBRA CIVIL LABORATƒRIO MINERODUTO AMPLIAƒÃO	1.147.273,87	(405.485,72)	741.788,15	11162010	Germano	50	600	33	396	1.563.122,00	1.109.816,62	828.162,25
2150651	1	13111081	Sistemas	01/11/2008	SISTEMA COMBATE A INC\NDIO GER	249.979,62	(60.034,24)	189.945,38	11131170	Germano	40	480	26	312	336.600,00	233.937,00	174.567,39
2150653	1	13111091	Software	01/11/2008	LICENƒAS SOFTWARE SYNCHRO	35.710,69	(35.710,69)	-	12330030	Ubu	5	60	1	12	36.612,00	9.409,28	7.021,35
2150655	1	13111111	Móveis e Utensílios	01/11/2008	CONJUNTO ARQUIVO DE AƒO COM 4 GAVETAS	480,97	(480,97)	-	11131010	Germano	15	180	5	60	800,00	315,20	235,21
2150658	1	13111081	Sistemas	01/11/2008	SISTEMA DE DRENAGEM DE OLEO	22.779,03	(5.630,14)	17.148,89	11162070	Germano	25	300	14	168	61.505,00	38.748,15	28.914,47
2150660	1	13111111	Móveis e Utensílios	01/11/2008	CONJUNTO DE 18 ESTANTES DE AƒO	1.490,08	(1.490,08)	-	11131010	Germano	15	180	5	60	2.000,00	788,00	588,02
2150661	1	13111111	Móveis e Utensílios	01/11/2008	CONJUNTO DE 4 CADEIRAS GIRATƒRIA COM ENCOSTO PARA	577,17	(577,17)	-	11131010	Germano	15	180	5	60	961,00	378,63	282,54
2150662	1	13111071	Máquinas e Eqtos	01/11/2008	TRANSMISSOR PRES.A. MA.250B/C2"/3M/600L	1.650,77	(483,61)	1.167,16	11131110	Germano	25	300	14	168	3.031,00	1.909,53	1.424,92
2150665	1	13111081	Sistemas	01/11/2008	TUBO MEDIDOR VAZƒO MAG. 4" TEFLON	59.843,81	(20.387,81)	39.456,00	11131110	Germano	25	300	14	168	101.288,00	63.811,44	47.617,08
2150667	1	13111071	Máquinas e Eqtos	01/11/2008	KIT COM 22 FILTRO AR VƒLVULAS DE CONTROLE	12.690,58	(3.717,89)	8.972,69	11131120	Germano	25	300	14	168	23.312,00	14.686,56	10.959,34
2150674	1	13111081	Sistemas	01/11/2008	SISTEMA DE TRATAMENTO DE EFLUENTES	1.184.852,37	(291.941,60)	892.910,77	11131170	Germano	40	480	26	312	2.033.100,00	1.413.004,50	1.054.405,71
2150675	1	13111081	Sistemas	01/11/2008	SISTEMA DE ENERGIA ILUMINAƒÃO DA PLANTA	35.636,74	(9.037,28)	26.599,46	11131170	Germano	40	480	26	312	48.010,00	33.366,95	24.898,93
2150676	1	13111111	Móveis e Utensílios	01/11/2008	SISTEMA DE COMBATE A INC\NDIO	3.168,78	(3.168,78)	-	11131010	Germano	15	180	5	60	4.302,00	1.694,99	1.264,83
2150677	1	13111081	Sistemas	01/11/2008	SISTEMA DE COMBATE A INC\NDIO VESTIƒRIO/REFEITƒRIO	7.746,09	(1.964,37)	5.781,72	11131010	Germano	40	480	26	312	10.436,00	7.253,02	5.412,32
2150678	1	13111111	Móveis e Utensílios	01/11/2008	SISTEMA DE COMBATE A INC\NDIO REFEITƒRIO CENTRAL	4.336,69	(4.336,69)	-	11300060	Germano	15	180	5	60	5.888,00	2.319,87	1.731,12
2150679	1	13111111	Móveis e Utensílios	01/11/2008	SISTEMA DE COMBATE A INC\NDIO OFICINA MANUTENƒÃO(E	763,35	(763,35)	-	11204010	Germano	15	180	5	60	1.268,00	499,59	372,80
2150680	1	13111081	Sistemas	01/11/2008	SISTEMA DE TRANSPORTE PNEUMƒTICO DE AMOSTRAS	108.814,56	(27.068,37)	81.746,19	11250020	Germano	40	480	26	312	111.911,00	77.778,15	58.039,25
2150681	1	13111051	Edificações	01/11/2008	INSTAL.OBR CIVIS PRD LABORATƒRIO	22.788,82	(9.149,11)	13.639,71	11250020	Germano	50	600	33	396	32.667,00	23.193,57	17.307,40
2150682	1	13111081	Sistemas	01/11/2008	SISTEMA DE COMBATE A INC\NDIO TRANSPORTADOR ALIMEN	5.703,80	(1.460,73)	4.243,07	11131020	Germano	40	480	26	312	7.684,00	5.340,38	3.985,07
2150684	1	13111081	Sistemas	01/11/2008	SISTEMA DE COMBATE A INC\NDIO BRITAGEM PRIMƒRIA SE	4.634,76	(1.175,35)	3.459,41	11131050	Germano	40	480	26	312	6.243,00	4.338,89	3.237,74
2150685	1	13111081	Sistemas	01/11/2008	SISTEMA DE COMBATE A INC\NDIO SUBESTAƒÃO BRITAGEM	2.541,47	(644,51)	1.896,96	11131060	Germano	40	480	26	312	3.424,00	2.379,68	1.775,75
2150686	1	13111081	Sistemas	01/11/2008	SISTEMA DE COMBATE A INC\NDIO SUBESTAƒÃO PENEIRAME	4.739,69	(1.201,95)	3.537,74	11131040	Germano	40	480	26	312	6.385,00	4.437,58	3.311,39
2150687	1	13111081	Sistemas	01/11/2008	SISTEMA DE COMBATE A INC\NDIO RETOMADA	263,26	(66,76)	196,50	11131080	Germano	40	480	26	312	354,00	246,03	183,59
2150688	0	13111081	Sistemas	22/06/2009	TUBO MEDIDOR VAZƒO MAG. 8" TEFLON	2.149,06	(718,27)	1.430,79	11131080	Germano	25	300	14	168	3.009,00	1.895,67	1.414,58
2150690	1	13111081	Sistemas	01/11/2008	LINHA DE TRANSMISSƒO 15 kV p/ PM-08 e Retificadore	29.748,82	(6.729,95)	23.018,87	11162070	Germano	25	300	14	168	67.972,00	42.822,36	31.954,70
2150691	1	13111081	Sistemas	01/11/2008	LINHA DE TRANSMISSƒO 15 kV p/ PM-08 e Retificadore	22.434,54	(5.075,25)	17.359,29	11162070	Germano	25	300	14	168	51.259,00	32.293,17	24.097,66
2150693	1	13111071	Máquinas e Eqtos	01/11/2008	TRANSMISSOR PRES.A.DIF.25B/C2"/3M/150L	2.102,42	(721,81)	1.380,61	11162060	Germano	20	240	9	108	6.635,00	3.436,93	2.564,69
2150694	1	13111071	Máquinas e Eqtos	01/11/2008	TRANSMISSOR PRES.A. MA.250B/C2"/3M/600L SOBRESSALE	1.385,32	(475,61)	909,71	11162060	Germano	20	240	9	108	4.373,00	2.265,21	1.690,34
2150699	1	13111071	Máquinas e Eqtos	01/11/2008	TRANSMISSOR PRES.A.MA.25 BAR. 2"/3M 600L SOBRESSAL	1.495,87	(513,56)	982,31	11162060	Germano	25	300	14	168	2.634,00	1.659,42	1.238,28
2150701	0	13111131	Ferramentas	18/06/2010	ESTETOSCOPIO DET RUID P/EQ;SKF/TMST 3	3.731,38	(3.731,38)	-	11203010	Germano	5	60	1	12	4.900,00	1.259,30	939,71
2150702	0	13111131	Ferramentas	18/06/2010	ESTETOSCOPIO DET RUID P/EQ;SKF/TMST 3	3.731,37	(3.731,37)	-	11203010	Germano	5	60	1	12	4.900,00	1.259,30	939,71
2150703	0	13111131	Ferramentas	18/06/2010	ESMERILHADEIRA;BOSCH/GWS 7-115 1347.1	317,92	(317,92)	-	11203010	Germano	5	60	1	12	500,00	128,50	95,89
2150704	0	13111131	Ferramentas	18/06/2010	MOTOESMERIL;TRIF;220/380/440V;2P	1.739,38	(1.739,38)	-	11203010	Germano	5	60	1	12	2.300,00	591,10	441,09
2150705	0	13111131	Ferramentas	18/06/2010	FURADEIRA BANCADA;MONO;110/220V-60HZ	1.162,13	(1.162,13)	-	11203010	Germano	5	60	1	12	1.500,00	385,50	287,67
2150706	0	13111111	Móveis e Utensílios	18/06/2010	CAMERA FOTOGRAF DIGITAL;SONY/W55	723,53	(723,53)	-	11203010	Germano	15	180	7	84	1.139,00	611,64	456,42
2150707	0	13111131	Ferramentas	18/06/2010	CALIBRADOR CORRENTE;DIGITAL;ALTEK/334A	3.773,66	(3.773,66)	-	11203010	Germano	5	60	1	12	4.900,00	1.259,30	939,71
2150708	0	13111131	Ferramentas	18/06/2010	RETIFICADORA RET PNEUM;1/4POL;0,5HP	647,18	(647,18)	-	11203010	Germano	5	60	1	12	900,00	231,30	172,60
2150709	0	13111131	Ferramentas	18/06/2010	RETIFICADORA RET PNEUM;1/4POL;0,5HP	647,17	(647,17)	-	11203010	Germano	5	60	1	12	900,00	231,30	172,60
2150710	0	13111131	Ferramentas	18/06/2010	ESCADA;FIBRA/ALUMINIO;23 DEG;ALT 7,26M	730,14	(730,14)	-	11203010	Germano	5	60	1	12	1.000,00	257,00	191,78
2150711	0	13111131	Ferramentas	18/06/2010	ESCADA;FIBRA/ALUMINIO;15 DEG;ALT 4,86M	673,30	(673,30)	-	11203010	Germano	5	60	1	12	900,00	231,30	172,60
2150712	0	13111131	Ferramentas	18/06/2010	TERMOMETRO INFRAVERMELHO;3M/IR-500	723,30	(723,30)	-	11203010	Germano	5	60	1	12	1.000,00	257,00	191,78
2150713	0	13111131	Ferramentas	18/06/2010	TERMOMETRO INFRAVERMELHO;3M/IR-500	723,30	(723,30)	-	11203010	Germano	5	60	1	12	1.000,00	257,00	191,78
2150714	0	13111071	Máquinas e Eqtos	18/06/2010	TALHA MANUAL;2TON;KOCH/03960	611,74	(149,52)	462,22	11203010	Germano	20	240	11	132	1.169,00	714,26	532,99
2150715	0	13111071	Máquinas e Eqtos	18/06/2010	TALHA MANUAL;2TON;KOCH/03960	611,73	(149,52)	462,21	11203010	Germano	20	240	11	132	1.169,00	714,26	532,99
2150716	0	13111071	Máquinas e Eqtos	18/06/2010	TALHA MANUAL;COMPAC;CAP 3TON;3M;138/1	744,91	(182,06)	562,85	11203010	Germano	20	240	11	132	1.423,00	869,45	648,80
2150717	0	13111071	Máquinas e Eqtos	18/06/2010	TALHA MANUAL;COMPAC;CAP 3TON;3M;138/1	744,90	(182,06)	562,84	11203010	Germano	20	240	11	132	1.423,00	869,45	648,80
2150718	0	13111071	Máquinas e Eqtos	18/06/2010	TALHA MANUAL;ALAV;CAP 1,5;1,5M;36/1	752,69	(183,96)	568,73	11203010	Germano	20	240	11	132	1.438,00	878,62	655,64
2150719	0	13111071	Máquinas e Eqtos	18/06/2010	TALHA MANUAL;ALAV;CAP 1,5;1,5M;36/1	752,69	(183,96)	568,73	11203010	Germano	20	240	11	132	1.438,00	878,62	655,64
2150720	0	13111071	Máquinas e Eqtos	18/06/2010	TALHA MANUAL;ALAV;CAP 1,5;1,5M;36/1	752,68	(183,96)	568,72	11203010	Germano	20	240	11	132	1.438,00	878,62	655,64
2150721	0	13111071	Máquinas e Eqtos	18/06/2010	TALHA MANUAL;ALAV;CAP 1,50TON;3M;87/1	746,90	(182,53)	564,37	11203010	Germano	20	240	11	132	1.427,00	871,90	650,62
2150722	0	13111071	Máquinas e Eqtos	18/06/2010	TALHA MANUAL;ALAV;CAP 1,50TON;3M;87/1	746,90	(182,53)	564,37	11203010	Germano	20	240	11	132	1.427,00	871,90	650,62
2150723	0	13111071	Máquinas e Eqtos	18/06/2010	TALHA MANUAL;ALAV;CAP 3TON;3M;174/1	939,82	(229,70)	710,12	11203010	Germano	20	240	11	132	1.796,00	1.097,36	818,86
2150724	0	13111071	Máquinas e Eqtos	18/06/2010	TALHA MANUAL;ALAV;CAP 3TON;3M;174/1	939,82	(229,70)	710,12	11203010	Germano	20	240	11	132	1.796,00	1.097,36	818,86
2150725	0	13111071	Máquinas e Eqtos	18/06/2010	TALHA MANUAL;ALAV;CAP 3TON;3M;174/1	939,81	(229,70)	710,11	11203010	Germano	20	240	11	132	1.796,00	1.097,36	818,86
2150726	0	13111071	Máquinas e Eqtos	18/06/2010	TALHA MANUAL;ALAV;CAP 3TON;3M;174/1	939,81	(229,70)	710,11	11203010	Germano	20	240	11	132	1.796,00	1.097,36	818,86

FDC CONSULT LTDA

SAMARCO
APRENDER PARA EVOLUIR E TRANSFORMAR

DATA-BASE: 31/03/2021					DADOS CONTÁBEIS CEDIDOS PELA SAMARCO						AVALIAÇÃO VALOR JUSTO DE MERCADO						
IMOBILIZADO	SUB Nº	CLASSE	CENTRO CST	DT.INCORP.	DENOMINAÇÃO DO IMOBILIZADO	VAL AQUIS. BRL	DEPREC. ACUM BRL	VALOR CONTÁBIL BRL	CENTRO DE CUSTOS	UNID. IND	VIDA ÚTIL DET. (ANOS)	VIDA ÚTIL DET. (MESES)	VIDA ÚTIL REM. (ANOS)	VIDA ÚTIL REM. (MESES)	VALOR DE REPOSIÇÃO (R$)	VALOR JUSTO DE MERCADO (R$)	VALOR DE LIQUIDAÇÃO FORÇADA
2150727	0	13111071	Máquinas e Eqtos	18/06/2010	TALHA MANUAL;ALAV;CAP 1,50TON;3M;87/1	492,61	(120,38)	372,23	11203010	Germano	20	240	11	132	941,00	574,95	429,04
2150728	0	13111071	Máquinas e Eqtos	18/06/2010	TALHA MANUAL;ALAV;CAP 1,50TON;3M;87/1	492,60	(120,38)	372,22	11203010	Germano	20	240	11	132	941,00	574,95	429,04
2150729	0	13111071	Máquinas e Eqtos	18/06/2010	TALHA MANUAL;ALAV;CAP 1,5;1,5M;36/1	753,28	(184,11)	569,17	11203010	Germano	20	240	11	132	1.438,00	878,62	655,64
2150730	0	13111071	Máquinas e Eqtos	18/06/2010	TALHA MANUAL;ALAV;CAP 1,5;1,5M;36/1	753,28	(184,11)	569,17	11203010	Germano	20	240	11	132	1.438,00	878,62	655,64
2150731	0	13111071	Máquinas e Eqtos	18/06/2010	TALHA MANUAL;ALAV;CAP 1,5;1,5M;36/1	752,62	(162,64)	589,98	12210020	Ubu	25	300	14	168	7.931,00	4.996,53	3.728,49
2150732	0	13111071	Máquinas e Eqtos	18/06/2010	TALHA MANUAL;ALAV;CAP 1,5;1,5M;36/1	752,62	(183,94)	568,68	11203010	Germano	20	240	11	132	1.436,00	877,40	654,73
2150733	0	13111111	Móveis e Utensílios	21/06/2010	PRATELEIRAS - ESTRUTURA P/ ARMAZENAR TAMBORES	19.572,81	(19.572,81)	-	11230030	Germano	15	180	7	84	30.846,00	16.564,30	12.360,54
2150734	0	13111111	Móveis e Utensílios	21/06/2010	PALETE; EUCALIPTO; 1050X1200X125MM - CJ 50 UNID	3.698,78	(3.698,78)	-	11230030	Germano	15	180	7	84	5.022,00	2.696,81	2.012,40
2150735	0	13111111	Móveis e Utensílios	21/06/2010	PALETE; EUCALIPTO; 1000X1200X125MM - CJ 80 UNID	5.860,87	(5.860,87)	-	11230030	Germano	15	180	7	84	7.957,00	4.272,91	3.188,51
2150736	0	13111111	Móveis e Utensílios	21/06/2010	CAIXA PALETIZADA; EUCALIPTO; 1050X1200mm - CJ 50 U	6.947,78	(6.947,78)	-	11230030	Germano	15	180	7	84	10.948,00	5.879,08	4.387,06
2150737	0	13111111	Móveis e Utensílios	21/06/2010	CAIXA PALETIZADA; EUCALIPTO; 1000X1200mm	11.017,63	(11.017,63)	-	11230030	Germano	15	180	7	84	17.364,00	9.324,47	6.958,06
2150738	0	13111111	Móveis e Utensílios	21/06/2010	ARMARIO DE ACO TIPO VESTIARIO C/ 4 PORTAS,VEGEL	559,00	(559,00)	-	11202050	Germano	15	180	7	84	934,00	501,56	374,27
2150739	0	13111111	Móveis e Utensílios	21/06/2010	ARMARIO DE ACO TIPO VESTIARIO C/ 4 PORTAS,VEGEL	559,00	(559,00)	-	11202050	Germano	15	180	7	84	934,00	501,56	374,27
2150740	0	13111111	Móveis e Utensílios	21/06/2010	ARMARIO DE ACO TIPO VESTIARIO C/ 4 PORTAS,VEGEL	559,00	(559,00)	-	11202050	Germano	15	180	7	84	934,00	501,56	374,27
2150741	0	13111111	Móveis e Utensílios	21/06/2010	ARMARIO DE ACO TIPO VESTIARIO C/ 4 PORTAS,VEGEL	559,00	(559,00)	-	11202050	Germano	15	180	7	84	934,00	501,56	374,27
2150742	0	13111071	Máquinas e Eqtos	22/06/2010	QUADRO DISTRIB SOBR;800X600X250MM	2.299,98	(546,47)	1.753,51	11131050	Germano	20	240	11	132	4.596,00	2.808,16	2.095,49
2150743	0	13111071	Máquinas e Eqtos	22/06/2010	QUADRO DISTRIB SOBR;800X600X250MM	2.299,98	(546,47)	1.753,51	11131050	Germano	20	240	11	132	4.596,00	2.808,16	2.095,49
2150744	0	13111071	Máquinas e Eqtos	22/06/2010	QUADRO DISTRIB SOBR;800X600X250MM	2.299,98	(546,47)	1.753,51	11131050	Germano	20	240	11	132	4.596,00	2.808,16	2.095,49
2150745	0	13111071	Máquinas e Eqtos	22/06/2010	QUADRO DISTRIB SOBR;800X600X250MM	2.299,98	(546,47)	1.753,51	11131050	Germano	20	240	11	132	4.596,00	2.808,16	2.095,49
2150746	0	13111071	Máquinas e Eqtos	22/06/2010	QUADRO DISTRIB SOBR;800X600X250MM	2.299,98	(546,47)	1.753,51	11131050	Germano	20	240	11	132	4.596,00	2.808,16	2.095,49
2150747	0	13111071	Máquinas e Eqtos	22/06/2010	QUADRO DISTRIB SOBREPOR;550X500X250MM	820,77	(195,01)	625,76	11131200	Germano	20	240	11	132	1.639,00	1.001,43	747,28
2150748	0	13111071	Máquinas e Eqtos	22/06/2010	QUANDRO DE ALIMENTACAO,INBRAS,SE7520SC ,12370B,480	698,57	(166,00)	532,57	11131040	Germano	20	240	11	132	1.396,00	852,96	636,49
2150749	0	13111071	Máquinas e Eqtos	22/06/2010	QUADRO DISTR SOBR;GMEC/DESG011405I200005	698,57	(172,05)	526,52	11100005	Germano	20	240	11	132	1.396,00	852,96	636,49
2150750	0	13111071	Máquinas e Eqtos	22/06/2010	QUADRO DISTR SOBR;GMEC/DESG011405I200005	698,57	(172,05)	526,52	11100005	Germano	20	240	11	132	1.396,00	852,96	636,49
2150751	0	13111071	Máquinas e Eqtos	22/06/2010	QUADRO DISTR SOBR;GMEC/DESG011405I200005	698,56	(166,00)	532,56	11131100	Germano	20	240	11	132	1.396,00	852,96	636,49
2150752	0	13111071	Máquinas e Eqtos	22/06/2010	QUADRO DISTRIB SOBR;550X500X250MM	1.242,10	(295,13)	946,97	11131050	Germano	20	240	11	132	2.481,00	1.515,89	1.131,18
2150753	0	13111071	Máquinas e Eqtos	22/06/2010	QUADRO DISTRIB SOBREPOR;550X500X250MM	1.242,10	(295,13)	946,97	11131100	Germano	20	240	11	132	2.481,00	1.515,89	1.131,18
2150754	0	13111071	Máquinas e Eqtos	22/06/2010	QUADRO DISTRIB SOBREPOR;550X500X250MM	1.242,10	(295,13)	946,97	11131100	Germano	20	240	11	132	2.481,00	1.515,89	1.131,18
2150755	0	13111071	Máquinas e Eqtos	22/06/2010	QUADRO DISTRIB SOBREPOR;550X500X250MM	1.242,10	(303,58)	938,52	11131120	Germano	20	240	11	132	2.373,00	1.449,90	1.081,94
2150756	0	13111071	Máquinas e Eqtos	22/06/2010	QUADRO DISTRIB SOBREPOR;550X500X250MM	1.242,10	(295,13)	946,97	11131120	Germano	20	240	11	132	2.481,00	1.515,89	1.131,18
2150757	0	13111071	Máquinas e Eqtos	22/06/2010	QUADRO DISTRIB SOBREPOR;550X500X250MM	1.242,09	(295,13)	946,96	11204010	Germano	20	240	11	132	2.481,00	1.515,89	1.131,18
2150758	0	13111141	Bens de Rodízio	22/06/2010	MODULO ELET COMUNIC;MURR/ME56601	1.437,31	(749,68)	687,63	11131120	Germano	25	300	14	168	2.204,00	1.388,52	1.036,14
2150759	0	13111141	Bens de Rodízio	22/06/2010	MODULO ELET COMUNIC;MURR/ME56601	1.437,30	(749,68)	687,62	11131120	Germano	25	300	14	168	2.204,00	1.388,52	1.036,14
2150760	0	13111141	Bens de Rodízio	22/06/2010	MODULO ELETR SAI;GE/IC693ALG392	1.665,27	(868,60)	796,67	11131120	Germano	25	300	14	168	2.553,00	1.608,39	1.200,21
2150761	0	13111141	Bens de Rodízio	22/06/2010	MODULO ELETR SAI;GE/IC693ALG392	1.665,26	(868,60)	796,66	11131120	Germano	25	300	14	168	2.553,00	1.608,39	1.200,21
2150762	0	13111101	Eqtos Process Dados	22/06/2010	RACK;10 SLOTS;GE FANUC/IC693CHS392	1.692,57	(1.692,57)	-	11343010	Germano	5	60	1	12	2.946,00	757,12	564,98
2150763	0	13111071	Máquinas e Eqtos	22/06/2010	TRANSMISSOR PRES MANOM 0- 2,5BAR	3.314,59	(810,09)	2.504,50	11131120	Germano	20	240	11	132	6.332,00	3.868,85	2.887,00
2150764	0	13111101	Eqtos Process Dados	22/06/2010	SWITCH;HIRSCHMANN/RS2-4TX/1FX	1.248,50	(1.248,50)	-	11330010	Germano	5	60	1	12	2.173,00	558,46	416,73
2150765	0	13111071	Máquinas e Eqtos	22/06/2010	FILTRO PRENSA;DIALMATICA/079	12.627,00	(3.050,71)	9.576,29	11250010	Germano	20	240	11	132	25.236,00	15.419,20	11.506,04
2150766	0	13111081	Sistemas	21/06/2010	SISTEMA ELETRICO AREA DE MOTORES ENERGIZADOS	19.582,91	(10.010,24)	9.572,67	11230030	Germano	40	480	26	312	30.561,00	21.239,90	15.849,54
2150767	0	13111111	Móveis e Utensílios	21/06/2010	TV 42" LCD SCARLET FULL HD COM 3 HDMI - LG	2.874,10	(2.874,10)	-	11300060	Germano	15	180	7	84	3.986,00	2.140,48	1.597,26
2150768	0	13111111	Móveis e Utensílios	21/06/2010	TV 42" LCD SCARLET FULL HD COM 3 HDMI - LG	2.874,09	(2.874,09)	-	11300060	Germano	15	180	7	84	3.986,00	2.140,48	1.597,26
2150769	0	13111111	Móveis e Utensílios	28/06/2010	KIT TRAUMA COMPLETO-MALA COLETE IMOBILIZADOR COLAR	1.697,30	(1.697,30)	-	11342010	Germano	15	180	7	84	2.303,00	1.236,71	922,85
2150770	0	13111131	Ferramentas	28/06/2010	KIT DE OXIG∧NIO	1.023,75	(1.023,75)	-	11342010	Germano	5	60	1	12	1.400,00	359,80	268,49
2150771	0	13111111	Móveis e Utensílios	28/06/2010	MACA SKEDCO COM BOLSA DE TRANSP. RESGATE	3.062,32	(3.062,32)	-	11342010	Germano	15	180	7	84	4.157,00	2.232,31	1.665,78
2150772	0	13111111	Móveis e Utensílios	28/06/2010	KIT RESGATE - MALA TAM G C/ ACESSORIOS	1.384,20	(1.384,20)	-	11342010	Germano	15	180	7	84	1.880,00	1.009,56	753,35
2150773	0	13111131	Ferramentas	28/06/2010	TRAVA QUEDAS TROLER TR1 VIGA DE 4"	635,25	(635,25)	-	11342010	Germano	5	60	1	12	900,00	231,30	172,60
2150774	0	13111131	Ferramentas	28/06/2010	TRAVA QUEDAS TROLER TR1 VIGA DE 4"	635,25	(635,25)	-	11342010	Germano	5	60	1	12	900,00	231,30	172,60
2150775	0	13111101	Eqtos Process Dados	29/06/2010	COLETOR DE DADOS MICRODIN PRO C/ 02 LEITORAS	4.800,00	(4.800,00)	-	11300060	Germano	5	60	1	12	8.360,00	2.148,52	1.603,26
2150776	0	13111111	Móveis e Utensílios	29/06/2010	PLACAS DE SINALIZAƒƒO DE EXTINTORES - 01 CJ	8.050,00	(8.050,00)	-	11342010	Germano	15	180	7	84	10.929,00	5.868,87	4.379,44
2150777	0	13111111	Móveis e Utensílios	29/06/2010	TELEVISOR COLORIDO 42",PLASMA,LG,42PC1RV,711AZAL00	3.526,45	(3.526,45)	-	11200010	Germano	15	180	7	84	5.895,00	3.165,62	2.362,23
2150778	0	13111111	Móveis e Utensílios	29/06/2010	CADEIRA FIXA TIPO UNIVERSITARIA,COM ASSENTO	389,33	(389,33)	-	11200010	Germano	15	180	7	84	649,00	348,51	260,07
2150779	0	13111111	Móveis e Utensílios	29/06/2010	CADEIRA INTERLOCUTOR - CJ 06 UNID.	1.788,14	(1.788,14)	-	11201010	Germano	15	180	7	84	2.816,00	1.512,19	1.128,42
2150780	0	13111111	Móveis e Utensílios	29/06/2010	CADEIRA FIXA TIPO UNIVERSITARIA,COM ASSENTO	8.024,25	(8.024,25)	-	11200010	Germano	15	180	7	84	13.416,00	7.204,39	5.376,03
2150781	0	13111111	Móveis e Utensílios	29/06/2010	CADEIRA FIXA TIPO UNIVERSITARIA,COM ASSENTO	403,24	(403,24)	-	11200010	Germano	15	180	7	84	675,00	362,48	270,48
2150782	0	13111111	Móveis e Utensílios	29/06/2010	CADEIRA FIXA TIPO UNIVERSITARIA,COM ASSENTO	403,23	(403,23)	-	11200010	Germano	15	180	7	84	675,00	362,48	270,48
2150783	0	13111111	Móveis e Utensílios	29/06/2010	CADEIRA FIXA TIPO UNIVERSITARIA,COM ASSENTO	403,23	(403,23)	-	11200010	Germano	15	180	7	84	675,00	362,48	270,48
2150784	0	13111111	Móveis e Utensílios	29/06/2010	CADEIRA FIXA TIPO UNIVERSITARIA,COM ASSENTO	403,23	(403,23)	-	11200010	Germano	15	180	7	84	675,00	362,48	270,48
2150785	0	13111111	Móveis e Utensílios	29/06/2010	CADEIRA FIXA TIPO UNIVERSITARIA,COM ASSENTO	403,23	(403,23)	-	11200010	Germano	15	180	7	84	675,00	362,48	270,48
2150786	0	13111111	Móveis e Utensílios	29/06/2010	CADEIRA PEOPLE - CJ 10 UNID.	2.127,61	(2.127,61)	-	11201010	Germano	15	180	7	84	3.351,00	1.799,49	1.342,80
2150787	0	13111111	Móveis e Utensílios	29/06/2010	ARMARIO DE MADEIRA C/ 2 PORTAS,AGLOMERADA,MADEIREN	875,72	(875,72)	-	11201010	Germano	15	180	7	84	1.463,00	785,63	586,25
2150788	0	13111111	Móveis e Utensílios	29/06/2010	GAVETEIRO VOLANTE C/ 5 GAVETAS	334,11	(334,11)	-	11201010	Germano	15	180	7	84	464,00	249,17	185,93
2150789	0	13111111	Móveis e Utensílios	29/06/2010	SUPERFICIE PROFIT	853,33	(853,33)	-	11201010	Germano	15	180	7	84	1.343,00	721,19	538,16
2150790	0	13111111	Móveis e Utensílios	29/06/2010	ARMARIO DE MADEIRA C/ 2 PORTAS,REVEST. MELAMINICO	634,69	(634,69)	-	11133010	Germano	15	180	7	84	1.061,00	569,76	425,16
2150792	0	13111111	Móveis e Utensílios	29/06/2010	AR CONDICIONADO,TIPO JANELA,CONSUL,CLASSE A	874,91	(874,91)	-	11200010	Germano	15	180	7	84	1.462,00	785,09	585,85
2150793	0	13111111	Móveis e Utensílios	29/06/2010	Ar condicionado split Elgin - 24.000 BTUS	1.050,06	(1.050,06)	-	11201010	Germano	15	180	7	84	1.653,00	887,66	662,39
2150794	0	13111131	Ferramentas	29/06/2010	ESTUFA ESTERELIZ/SECAG;110/220VCA;81L	2.281,04	(2.281,04)	-	11250020	Germano	5	60	1	12	3.000,00	771,00	575,33
2150796	0	13111141	Bens de Rodízio	29/06/2010	EIXO PINHƒO HELICOIDAL;20 DENTES;	192.831,75	(96.897,98)	95.933,77	11130070	Germano	25	300	14	168	269.280,00	169.646,40	126.592,76
2150797	0	13111141	Bens de Rodízio	29/06/2010	EIXO PINHƒO HELICOIDAL;20 DENTES;	194.510,22	(97.741,38)	96.768,84	11130070	Germano	25	300	14	168	269.280,00	169.646,40	126.592,76

FDC CONSULT LTDA

SAMARCO
APRENDER PARA EVOLUIR E TRANSFORMAR

DATA-BASE: 31/03/2021					DADOS CONTÁBEIS CEDIDOS PELA SAMARCO						AVALIAÇÃO VALOR JUSTO DE MERCADO						
IMOBILIZADO	SUB Nº	CLASSE	CENTRO CST	DT.INCORP.	DENOMINAÇÃO DO IMOBILIZADO	VAL AQUIS. BRL	DEPREC. ACUM BRL	VALOR CONTÁBIL BRL	CENTRO DE CUSTOS	UNID. IND	VIDA ÚTIL DET. (ANOS)	VIDA ÚTIL DET. (MESES)	VIDA ÚTIL REM. (ANOS)	VIDA ÚTIL REM. (MESES)	VALOR DE REPOSIÇÃO (R$)	VALOR JUSTO DE MERCADO (R$)	VALOR DE LIQUIDAÇÃO FORÇADA
2150798	0	13111071	Máquinas e Eqtos	29/06/2010	BOMBQ HIDRAULICA,NATIONAL OIELWELL,77032	23.252,37	(5.042,70)	18.209,67	11162010	Germano	25	300	14	168	43.808,00	27.599,04	20.594,83
2150802	0	13111141	Bens de Rodízio	29/06/2010	CARCAƎA;DA BOMBA W. SNYDER;PN 10-306-210	305.816,12	(153.672,61)	152.143,51	11130070	Germano	25	300	14	168	515.090,00	324.506,70	242.151,90
2150803	0	13111141	Bens de Rodízio	29/06/2010	CARCACA P/ BOMBA WILSON SNYDER	272.074,33	(136.717,37)	135.356,96	11130070	Germano	25	300	14	168	716.433,00	451.352,79	336.806,40
2150804	0	13111081	Sistemas	30/06/2010	SISTEMA DE DRENAGEM - LONGO DA 11CV26	153.361,85	(35.595,87)	117.765,98	11110040	Germano	40	480	26	312	239.334,00	166.337,13	124.123,33
2150805	0	13111081	Sistemas	30/06/2010	SISTEMA DE DRENAGEM - LONGO DA 11CV27	153.361,86	(35.595,87)	117.765,99	11110040	Germano	40	480	26	312	239.334,00	166.337,13	124.123,33
2150806	0	13111111	Móveis e Utensílios	30/06/2010	BEBEDOURO,INDIƛSTRIA	1.498,16	(1.498,16)	-	11130150	Germano	15	180	7	84	3.750,00	2.013,75	1.502,69
2150807	0	13111091	Software	30/06/2010	LICENCA SOFTWARE ARCVIEW SINGLE USE 9.3.1	60.362,97	(60.362,97)	-	11330010	Germano	5	60	1	12	61.886,00	15.904,70	11.868,33
2150808	0	13111091	Software	30/06/2010	LICENCA SOFTWARE MODULO SOPE/W	2.501,01	(2.501,01)	-	11330010	Germano	5	60	1	12	2.565,00	659,21	491,91
2150809	0	13111091	Software	30/06/2010	LICENCA SOFTWARE MODULO SEEP/W	9.616,87	(9.616,87)	-	11330010	Germano	5	60	1	12	9.860,00	2.534,02	1.890,92
2150810	0	13111091	Software	30/06/2010	LICENCA SOFTWARE AQUACHEM 5.1	3.038,29	(3.038,29)	-	11330010	Germano	5	60	1	12	3.115,00	800,56	597,39
2150811	0	13111091	Software	30/06/2010	LICENCA SOFTWARE AQUIFER TEST PRO 4.2	3.546,79	(3.546,79)	-	11330010	Germano	5	60	1	12	3.637,00	934,71	697,49
2150812	0	13111081	Sistemas	19/07/2010	SISTEMA SDAI - SE CAPITACAO	62.958,20	(15.943,58)	47.014,62	12110070	Ubu	25	300	14	168	103.759,00	65.368,17	48.778,73
2150813	0	13111081	Sistemas	19/07/2010	SISTEMA SDAI - SE PRECIPITADOR 4	62.958,20	(16.492,60)	46.465,60	12136020	Ubu	25	300	14	168	75.943,00	47.844,09	35.702,00
2150814	0	13111081	Sistemas	19/07/2010	SISTEMA SDAI - SE FILTRAGEM	62.958,20	(16.281,91)	46.676,29	12111020	Ubu	25	300	14	168	66.345,00	41.797,35	31.189,83
2150815	0	13111081	Sistemas	19/07/2010	SISTEMA SDAI - SE LABORATORIO	62.958,20	(16.137,34)	46.820,86	12250010	Ubu	25	300	14	168	66.345,00	41.797,35	31.189,83
2150816	0	13111081	Sistemas	19/07/2010	SISTEMA SDAI - SE PELOTAMENTO	62.958,20	(16.492,60)	46.465,60	12136010	Ubu	25	300	14	168	103.759,00	65.368,17	48.778,73
2150817	0	13111081	Sistemas	19/07/2010	SISTEMA SDAI - SE PENEIRAMENTO	62.958,20	(16.492,60)	46.465,60	12136030	Ubu	25	300	14	168	103.759,00	65.368,17	48.778,73
2150818	0	13111081	Sistemas	19/07/2010	SISTEMA SDAI - SE PORTO	62.958,20	(16.124,35)	46.833,85	12442010	Ubu	25	300	14	168	66.345,00	41.797,35	31.189,83
2150819	0	13111081	Sistemas	19/07/2010	SISTEMA SDAI - SE REAGENTES	62.958,20	(16.281,91)	46.676,29	12111010	Ubu	25	300	14	168	66.345,00	41.797,35	31.189,83
2150820	0	13111081	Sistemas	19/07/2010	SISTEMA SDAI - SE RETOMADA	62.958,19	(16.124,35)	46.833,84	12420010	Ubu	25	300	14	168	66.345,00	41.797,35	31.189,83
2150821	0	13111081	Sistemas	19/07/2010	SISTEMA SDAI - SE SALA DE CONTROLE	62.958,19	(15.943,57)	47.014,62	12110010	Ubu	25	300	14	168	103.759,00	65.368,17	48.778,73
2150822	0	13111081	Sistemas	19/07/2010	SISTEMA SDAI - SE AQUECIMENTO DE ƦLEO	62.958,19	(16.492,60)	46.465,59	12137010	Ubu	25	300	14	168	103.759,00	65.368,17	48.778,73
2150824	0	13111081	Sistemas	22/07/2010	SISTEMA DE COMBATE A INCƛNDIO	290.566,43	(80.910,58)	209.655,85	11200010	Germano	20	240	11	132	670.792,00	409.853,91	305.839,30
2150825	0	13111071	Máquinas e Eqtos	22/07/2010	BANCO BAT;120-150 V;75 A/H;ELTEK/KPM-75P	30.362,67	(6.592,12)	23.770,55	11200010	Germano	25	300	14	168	84.234,00	53.067,42	39.599,73
2150826	0	13111071	Máquinas e Eqtos	22/07/2010	PAINEL DE COMANDO,VR,65X20X80	4.518,43	(1.076,80)	3.441,63	11200010	Germano	20	240	11	132	13.637,00	8.332,21	6.217,62
2150827	0	13111081	Sistemas	22/07/2010	SISTEMA SDAI - SE BRITAGEM PLANTA 2	34.063,86	(8.722,24)	25.341,62	11131050	Germano	40	480	26	312	35.198,00	24.462,61	18.254,38
2150828	0	13111081	Sistemas	22/07/2010	SISTEMA SDAI - SE ALEGRIA 8 E 9 - 02SE021	34.063,86	(17.271,36)	16.792,50	11131020	Germano	40	480	26	312	35.198,00	24.462,61	18.254,38
2150829	0	13111081	Sistemas	22/07/2010	SISTEMA SDAI - SE ALEGRIA 8 E 9 - 02SE022	34.063,86	(17.271,36)	16.792,50	11131020	Germano	40	480	26	312	35.198,00	24.462,61	18.254,38
2150830	0	13111081	Sistemas	22/07/2010	SISTEMA SDAI - SE PENEIRAMENTO PLANTA 2	34.063,86	(8.722,24)	25.341,62	11131040	Germano	40	480	26	312	35.198,00	24.462,61	18.254,38
2150831	0	13111081	Sistemas	22/07/2010	SISTEMA SDAI - SE MOAGEM PLANTA 2	34.063,86	(8.722,24)	25.341,62	11131080	Germano	40	480	26	312	35.198,00	24.462,61	18.254,38
2150832	0	13111081	Sistemas	22/07/2010	SISTEMA SDAI - SE FLOTAƎÃO PLANTA 2	34.063,86	(8.722,24)	25.341,62	11131100	Germano	40	480	26	312	35.198,00	24.462,61	18.254,38
2150833	0	13111081	Sistemas	22/07/2010	SISTEMA SDAI - SE FAZENDÃO	34.063,86	(8.843,35)	25.220,51	11131030	Germano	40	480	26	312	35.198,00	24.462,61	18.254,38
2150834	0	13111081	Sistemas	22/07/2010	SISTEMA SDAI - SE CAPTAƎÃO RIO GUALAXO PLANTA 2	34.063,86	(8.722,24)	25.341,62	11131170	Germano	40	480	26	312	35.198,00	24.462,61	18.254,38
2150835	0	13111081	Sistemas	22/07/2010	SISTEMA SDAI - SE BOOSTER PLANTA 2	34.063,86	(8.722,24)	25.341,62	11131170	Germano	40	480	26	312	35.198,00	24.462,61	18.254,38
2150836	0	13111081	Sistemas	22/07/2010	SISTEMA SDAI - SE PRINCIPAL PLANTA 2	34.063,86	(9.340,03)	24.723,83	11131120	Germano	20	240	11	132	52.068,00	31.813,55	23.739,76
2150837	0	13111081	Sistemas	22/07/2010	SISTEMA SDAI - SE ESCRITƦRIO ADMINISTRATIVO PLANT	34.063,86	(8.722,24)	25.341,62	11131010	Germano	40	480	26	312	35.198,00	24.462,61	18.254,38
2150838	0	13111081	Sistemas	22/07/2010	SISTEMA SDAI - SE VESTIƧRIO E DESJEJUM PLANTA 2	34.063,86	(8.722,24)	25.341,62	11131010	Germano	40	480	26	312	35.198,00	24.462,61	18.254,38
2150839	0	13111081	Sistemas	22/07/2010	SISTEMA SDAI - SE REFEITƦRIO CENTRAL PLANTA 2	34.063,86	(8.722,24)	25.341,62	11131010	Germano	40	480	26	312	35.198,00	24.462,61	18.254,38
2150840	0	13111081	Sistemas	22/07/2010	SISTEMA SDAI - SE EDIFICAƎƱES ADMINISTRATIVAS PLA	34.063,85	(8.722,24)	25.341,61	11131010	Germano	40	480	26	312	35.198,00	24.462,61	18.254,38
2150841	0	13111081	Sistemas	22/07/2010	SISTEMA SDAI - SE OFICINA DE MANUTENƎÃO PLANTA 2	34.063,85	(19.444,75)	14.619,10	11204010	Germano	20	240	11	132	52.068,00	31.813,55	23.739,76
2150842	0	13111081	Sistemas	22/07/2010	SISTEMA SDAI - SE LABORATƦRIO PLANTA 2	34.063,86	(8.843,35)	25.220,51	11250020	Germano	40	480	26	312	35.198,00	24.462,61	18.254,38
2150843	0	13111081	Sistemas	22/07/2010	SISTEMA SDAI - SE SALA DE CONTROLE PLANTA 2·····	34.063,84	(8.843,35)	25.220,49	11210010	Germano	40	480	26	312	35.198,00	24.462,61	18.254,38
2150844	0	13111081	Sistemas	22/07/2010	SISTEMA SDAI - SE MATIPO EB5 PLANTA 2	92.544,18	(23.655,86)	68.888,32	11162010	Germano	40	480	26	312	152.550,00	106.022,25	79.115,44
2150845	0	13111081	Sistemas	22/07/2010	SISTEMA DE ENERGIA ININTERRUPTA	391.521,13	(96.533,01)	294.988,12	11210010	Germano	25	300	14	168	822.464,00	518.152,32	386.653,24
2150846	0	13111101	Eqtos Process Dados	22/07/2010	ANALISADOR REDE;SOFTING/PB-T3	14.111,49	(14.111,49)	-	11210010	Germano	5	60	1	12	23.491,00	6.037,19	4.505,04
2150848	0	13111101	Eqtos Process Dados	22/07/2010	COMPUTADOR PORTATIL DELL	3.840,71	(3.840,71)	-	11330010	Germano	5	60	1	12	6.689,00	1.719,07	1.282,80
2150849	0	13111071	Máquinas e Eqtos	22/07/2010	PAINEL;GMEC/DES G011205-I-110000	13.095,00	(3.213,30)	9.881,70	11210010	Germano	25	300	14	168	22.762,00	14.340,06	10.700,77
2150850	0	13111101	Eqtos Process Dados	28/07/2010	HP 364621 B22 - HP STORAGE WORKS 146GB	2.638,96	(2.638,96)	-	12330030	Ubu	5	60	1	12	4.965,00	1.276,01	952,17
2150851	0	13111101	Eqtos Process Dados	28/07/2010	HP 364621 B22 - HP STORAGE WORKS 146GB	2.638,96	(2.638,96)	-	12330030	Ubu	5	60	1	12	4.965,00	1.276,01	952,17
2150852	0	13111101	Eqtos Process Dados	28/07/2010	SERVIDOR ,STORAGEWORKS,IBM,POWER 740,1015C9T	2.638,96	(2.638,96)	-	12330030	Ubu	5	60	1	12	4.965,00	1.276,01	952,17
2150853	0	13111101	Eqtos Process Dados	28/07/2010	SERVIDOR ,STORAGEWORKS,IBM,POWER 740,1015CAT	2.638,96	(2.638,96)	-	12330030	Ubu	5	60	1	12	4.965,00	1.276,01	952,17
2150854	0	13111101	Eqtos Process Dados	28/07/2010	HP 364621 B22 - HP STORAGE WORKS 146GB	2.638,96	(2.638,96)	-	12330030	Ubu	5	60	1	12	4.965,00	1.276,01	952,17
2150855	0	13111101	Eqtos Process Dados	28/07/2010	HP 364621 B22 - HP STORAGE WORKS 146GB	2.638,96	(2.638,96)	-	12330030	Ubu	5	60	1	12	4.016,00	1.032,11	770,18
2150856	0	13111101	Eqtos Process Dados	28/07/2010	HP 364621 B22 - HP STORAGE WORKS 146GB	2.638,96	(2.638,96)	-	12330030	Ubu	5	60	1	12	4.016,00	1.032,11	770,18
2150857	0	13111101	Eqtos Process Dados	28/07/2010	HP 364621 B22 - HP STORAGE WORKS 146GB	2.638,96	(2.638,96)	-	12330030	Ubu	5	60	1	12	4.016,00	1.032,11	770,18
2150858	0	13111101	Eqtos Process Dados	28/07/2010	HP 364621 B22 - HP STORAGE WORKS 146GB	2.638,96	(2.638,96)	-	12330030	Ubu	5	60	1	12	4.016,00	1.032,11	770,18
2150859	0	13111101	Eqtos Process Dados	28/07/2010	HP 364621 B22 - HP STORAGE WORKS 146GB	2.638,96	(2.638,96)	-	12330030	Ubu	5	60	1	12	4.016,00	1.032,11	770,18
2150860	0	13111101	Eqtos Process Dados	28/07/2010	SERVIDOR,HP,HP STORAGE WORKS 1/8 AUTOLOADER,MXA054	2.638,96	(2.638,96)	-	12330030	Ubu	5	60	1	12	4.016,00	1.032,11	770,18
2150861	0	13111101	Eqtos Process Dados	28/07/2010	HP 403619 B22 - HP BLC QLOGIC QMH2462	2.849,26	(2.849,26)	-	12330030	Ubu	5	60	1	12	5.047,00	1.297,08	967,90
2150862	0	13111101	Eqtos Process Dados	28/07/2010	HP 403619 B22 - HP BLC QLOGIC QMH2462	2.849,26	(2.849,26)	-	12330030	Ubu	5	60	1	12	5.047,00	1.297,08	967,90
2150863	0	13111101	Eqtos Process Dados	28/07/2010	HP 412140 B21 - HP BLC ENCL SINGLE FAN	489,26	(489,26)	-	12330030	Ubu	5	60	1	12	868,00	223,08	166,46
2150864	0	13111101	Eqtos Process Dados	28/07/2010	HP 412140 B21 - HP BLC ENCL SINGLE FAN	489,26	(489,26)	-	12330030	Ubu	5	60	1	12	868,00	223,08	166,46
2150865	0	13111101	Eqtos Process Dados	28/07/2010	MONITOR de VIDEO,MONITOR DE VIDEO 19" LCD,DELL,11	1.250,09	(1.250,09)	-	12330030	Ubu	5	60	1	12	2.347,00	603,18	450,10
2150866	0	13111101	Eqtos Process Dados	28/07/2010	MEMORIA 4096MB ECC PC2100 DDR SDRAM DIMM	734,97	(734,97)	-	12330030	Ubu	5	60	1	12	1.302,00	334,61	249,69
2150867	0	13111101	Eqtos Process Dados	28/07/2010	MEMORIA 4096MB ECC PC2100 DDR SDRAM DIMM	734,97	(734,97)	-	12330030	Ubu	5	60	1	12	1.302,00	334,61	249,69
2150868	0	13111101	Eqtos Process Dados	28/07/2010	GRAVADOR DE DVD / CD EXTERNO CJ - 04 UNID	933,50	(933,50)	-	12330030	Ubu	5	60	1	12	1.266,00	325,36	242,79
2150869	0	13111091	Software	28/07/2010	Software Check Point UTM-1 Modelo 130 NDB 8x5	5.657,38	(5.657,38)	-	12330030	Ubu	5	60	1	12	5.801,00	1.490,86	1.112,50
2150870	0	13111091	Software	28/07/2010	Software Chk. Point SmartDefense For UTM-1 130	5.813,74	(5.813,74)	-	12330030	Ubu	5	60	1	12	5.961,00	1.531,98	1.143,18
2150871	0	13111091	Software	28/07/2010	Software Feat Lic Survivable Remote	6.910,39	(6.910,39)	-	12330030	Ubu	5	60	1	12	7.085,00	1.820,85	1.358,74

FDC CONSULT LTDA

SAMARCO
APRENDER PARA EVOLUIR E TRANSFORMAR

DATA-BASE: 31/03/2021					DADOS CONTÁBEIS CEDIDOS PELA SAMARCO					AVALIAÇÃO VALOR JUSTO DE MERCADO							
IMOBILIZADO	SUB Nº	CLASSE	CENTRO CST	DT.INCORP.	DENOMINAÇÃO DO IMOBILIZADO	VAL AQUIS. BRL	DEPREC. ACUM BRL	VALOR CONTÁBIL BRL	CENTRO DE CUSTOS	UNID. IND	VIDA ÚTIL DET. (ANOS)	VIDA ÚTIL DET. (MESES)	VIDA ÚTIL REM. (ANOS)	VIDA ÚTIL REM. (MESES)	VALOR DE REPOSIÇÃO (R$)	VALOR JUSTO DE MERCADO (R$)	VALOR DE LIQUIDAÇÃO FORÇADA
2150872	0	13111091	Software	28/07/2010	Software SW For Check Point UTM-1 130	4.542,65	(4.542,65)	-	12330030	Ubu	5	60	1	12	4.658,00	1.197,11	893,30
2150873	0	13111091	Software	28/07/2010	Software Feat Lic Survivable Remote	19.006,67	(19.006,67)	-	12330030	Ubu	5	60	1	12	19.487,00	5.008,16	3.737,17
2150874	0	13111091	Software	28/07/2010	Software Chk Point End License to 4999 endpoints	163.904,89	(163.904,89)	-	12330030	Ubu	5	60	1	12	168.041,00	43.186,54	32.226,46
2150875	0	13111091	Software	28/07/2010	Software Chk Point Secure -PRO For 1 Gateway	136.399,22	(136.399,22)	-	12330030	Ubu	5	60	1	12	139.841,00	35.939,14	26.818,34
2150876	0	13111091	Software	28/07/2010	Software DES-1228P Express NBD 8x5	3.326,76	(3.326,76)	-	12330030	Ubu	5	60	1	12	3.411,00	876,63	654,15
2150877	0	13111091	Software	28/07/2010	Software IP Communication High-Density	17.854,53	(17.854,53)	-	12330030	Ubu	5	60	1	12	18.305,00	4.704,39	3.510,48
2150878	0	13111101	Eqtos Process Dados	28/07/2010	SERVIDOR PROXY PROCESSADOR INTEL XEON E5420	14.032,58	(14.032,58)	-	12330020	Ubu	5	60	1	12	19.039,00	4.893,02	3.651,25
2150879	0	13111101	Eqtos Process Dados	28/07/2010	DRIVE ADICIONAL MSL6060	30.068,05	(30.068,05)	-	12330030	Ubu	5	60	1	12	53.240,00	13.682,68	10.210,23
2150880	0	13111101	Eqtos Process Dados	28/07/2010	L?MINA BLADE BL460C	21.323,77	(21.323,77)	-	12330030	Ubu	5	60	1	12	37.759,00	9.704,06	7.241,32
2150881	0	13111101	Eqtos Process Dados	28/07/2010	L?MINA BLADE BL460C	21.323,77	(21.323,77)	-	12330030	Ubu	5	60	1	12	37.759,00	9.704,06	7.241,32
2150882	0	13111101	Eqtos Process Dados	28/07/2010	L?MINA BLADE BL460C	21.323,77	(21.323,77)	-	12330030	Ubu	5	60	1	12	37.759,00	9.704,06	7.241,32
2150883	0	13111101	Eqtos Process Dados	28/07/2010	L?MINA BLADE BL460C	21.323,77	(21.323,77)	-	12330030	Ubu	5	60	1	12	37.759,00	9.704,06	7.241,32
2150884	0	13111091	Software	28/07/2010	Software VMware Vsphere Enterprise	241.579,32	(241.579,32)	-	12330030	Ubu	5	60	1	12	247.675,00	63.652,48	47.498,46
2150885	0	13111101	Eqtos Process Dados	28/07/2010	MSL8096 - 4 DRIVES ULTRIUM 4 / 60 CARTUC	165.650,63	(165.650,63)	-	12330030	Ubu	5	60	1	12	281.879,00	72.442,90	54.058,01
2150886	0	13111101	Eqtos Process Dados	28/07/2010	AUTOLOADER 1/8	20.379,59	(20.379,59)	-	12330030	Ubu	5	60	1	12	36.077,00	9.271,79	6.918,75
2150887	0	13111101	Eqtos Process Dados	28/07/2010	SERVIDOR DL380G6	24.557,87	(24.557,87)	-	12330030	Ubu	5	60	1	12	37.363,00	9.602,29	7.165,38
2150888	0	13111101	Eqtos Process Dados	28/07/2010	AUTOLOADER 1/8	21.986,43	(21.986,43)	-	12330030	Ubu	5	60	1	12	38.926,00	10.003,98	7.465,13
2150889	0	13111101	Eqtos Process Dados	28/07/2010	DL380G6 24 GB RAM	24.525,77	(24.525,77)	-	12330030	Ubu	5	60	1	12	43.417,00	11.158,17	8.326,40
2150890	0	13111101	Eqtos Process Dados	28/07/2010	DL380G6 24 GB RAM	24.525,77	(24.525,77)	-	12330030	Ubu	5	60	1	12	43.417,00	11.158,17	8.326,40
2150891	0	13111101	Eqtos Process Dados	28/07/2010	STORAGE VIRTUALIZA??O MSA2000FC 10 X 300	42.406,38	(42.406,38)	-	12330030	Ubu	5	60	1	12	57.536,00	14.786,75	11.034,10
2150892	0	13111091	Software	28/07/2010	Software Virtual Center	11.259,59	(11.259,59)	-	12330030	Ubu	5	60	1	12	11.544,00	2.966,81	2.213,88
2150893	0	13111091	Software	28/07/2010	Software VMware Vsphere 4.0	30.876,83	(30.876,83)	-	12330030	Ubu	5	60	1	12	31.656,00	8.135,59	6.070,90
2150894	0	13111111	Móveis e Utensílios	28/07/2010	CONDIC. DE AR HITACHI 18000 BTU/H 220V	4.453,00	(4.453,00)	-	12330020	Ubu	15	180	7	84	7.258,00	3.897,55	2.908,41
2150895	0	13111091	Software	28/07/2010	Software Check Point UTM-1 Modelo 570	44.661,33	(44.661,33)	-	12330030	Ubu	5	60	1	12	45.789,00	11.767,77	8.781,29
2150896	0	13111091	Software	28/07/2010	Software Check Point UTM-1 Modelo 570	44.661,33	(44.661,33)	-	12330030	Ubu	5	60	1	12	45.789,00	11.767,77	8.781,29
2150897	0	13111091	Software	28/07/2010	Software Check Point UTM-1 Modelo 570 NDB 8x5	16.068,84	(16.068,84)	-	12330030	Ubu	5	60	1	12	16.475,00	4.234,08	3.159,53
2150898	0	13111091	Software	28/07/2010	Software Ck. Point Add. 2/20-SmartCenter UTM-1	26.226,31	(26.226,31)	-	12330030	Ubu	5	60	1	12	26.888,00	6.910,22	5.156,51
2150899	0	13111101	Eqtos Process Dados	28/07/2010	DELL POWER EDGE T100	4.625,30	(4.625,30)	-	12330030	Ubu	5	60	1	12	6.275,00	1.612,68	1.203,40
2150900	0	13111091	Software	28/07/2010	SW For Check Point UTM-1 Security 570	20.969,61	(20.969,61)	-	12330030	Ubu	5	60	1	12	21.499,00	5.525,24	4.123,02
2150901	0	13111091	Software	28/07/2010	SW For Secondary UTM-1 Modelo 570	12.911,58	(12.911,58)	-	12330030	Ubu	5	60	1	12	13.238,00	3.402,17	2.538,75
2150902	0	13111101	Eqtos Process Dados	28/07/2010	SWITCH D-LINK DES-1228P WEB	1.803,57	(1.803,57)	-	12330030	Ubu	5	60	1	12	3.147,00	808,78	603,52
2150903	0	13111101	Eqtos Process Dados	28/07/2010	SWITCH D-LINK DES-1228P WEB	1.803,57	(1.803,57)	-	12330030	Ubu	5	60	1	12	3.147,00	808,78	603,52
2150904	0	13111101	Eqtos Process Dados	28/07/2010	SWITCH D-LINK DES-1228P WEB	1.803,57	(1.803,57)	-	12330030	Ubu	5	60	1	12	3.147,00	808,78	603,52
2150905	0	13111101	Eqtos Process Dados	28/07/2010	SWITCH D-LINK DES-1228P WEB	1.803,57	(1.803,57)	-	12330030	Ubu	5	60	1	12	3.147,00	808,78	603,52
2150906	0	13111101	Eqtos Process Dados	28/07/2010	SWITCH D-LINK DES-1228P WEB	1.803,57	(1.803,57)	-	12330030	Ubu	5	60	1	12	3.147,00	808,78	603,52
2150907	0	13111101	Eqtos Process Dados	28/07/2010	SWITCH D-LINK DES-1228P WEB	1.803,57	(1.803,57)	-	12330030	Ubu	5	60	1	12	3.147,00	808,78	603,52
2150908	0	13111101	Eqtos Process Dados	28/07/2010	SWITCH,D LINK,WEB SMART SWITCH	1.803,57	(1.803,57)	-	12330030	Ubu	5	60	1	12	3.147,00	808,78	603,52
2150909	0	13111101	Eqtos Process Dados	28/07/2010	SWITCH,DESCARTE,HP,HP NETWORK STORAGE RAUTER M2404	1.803,57	(1.803,57)	-	12330030	Ubu	5	60	1	12	2.744,00	705,21	526,24
2150910	0	13111101	Eqtos Process Dados	28/07/2010	SWITCH D-LINK DES-1228P WEB	1.803,57	(1.803,57)	-	12330030	Ubu	5	60	1	12	3.188,00	819,32	611,39
2150911	0	13111101	Eqtos Process Dados	28/07/2010	SWITCH D-LINK DES-1228P WEB	1.803,57	(1.803,57)	-	12330030	Ubu	5	60	1	12	3.188,00	819,32	611,39
2150912	0	13111101	Eqtos Process Dados	28/07/2010	SWITCH D-LINK DES-1228P WEB	1.803,57	(1.803,57)	-	12330030	Ubu	5	60	1	12	3.147,00	808,78	603,52
2150913	0	13111101	Eqtos Process Dados	28/07/2010	SWITCH D-LINK DES-1228P WEB	1.803,57	(1.803,57)	-	12330030	Ubu	5	60	1	12	3.147,00	808,78	603,52
2150914	0	13111101	Eqtos Process Dados	28/07/2010	SWITCH D-LINK DES-1228P WEB	1.803,57	(1.803,57)	-	12330030	Ubu	5	60	1	12	3.147,00	808,78	603,52
2150915	0	13111101	Eqtos Process Dados	28/07/2010	SWITCH D-LINK DES-1228P WEB	1.803,57	(1.803,57)	-	12330030	Ubu	5	60	1	12	3.147,00	808,78	603,52
2150916	0	13111101	Eqtos Process Dados	28/07/2010	SWITCH D-LINK DES-1228P WEB	1.803,57	(1.803,57)	-	12330030	Ubu	5	60	1	12	3.147,00	808,78	603,52
2150917	0	13111101	Eqtos Process Dados	28/07/2010	SWITCH D-LINK DES-1228P WEB	1.803,57	(1.803,57)	-	12330030	Ubu	5	60	1	12	3.147,00	808,78	603,52
2150918	0	13111101	Eqtos Process Dados	28/07/2010	SWITCH D-LINK DES-1228P WEB	1.803,57	(1.803,57)	-	12330030	Ubu	5	60	1	12	3.147,00	808,78	603,52
2150919	0	13111101	Eqtos Process Dados	28/07/2010	SWITCH D-LINK DES-1228P WEB	1.803,57	(1.803,57)	-	12330030	Ubu	5	60	1	12	3.147,00	808,78	603,52
2150920	0	13111101	Eqtos Process Dados	28/07/2010	SWITCH D-LINK DES-1228P WEB	1.803,57	(1.803,57)	-	12330030	Ubu	5	60	1	12	3.147,00	808,78	603,52
2150921	0	13111101	Eqtos Process Dados	28/07/2010	SWITCH,DLINK,1228,F38P297000063,24 PORTAS	1.803,57	(1.803,57)	-	12330030	Ubu	5	60	1	12	3.147,00	808,78	603,52
2150922	0	13111101	Eqtos Process Dados	28/07/2010	SWITCH,DLINK,1228,F38P297000174,24 PORTAS	1.803,57	(1.803,57)	-	12330030	Ubu	5	60	1	12	3.147,00	808,78	603,52
2150923	0	13111101	Eqtos Process Dados	28/07/2010	SWITCH,DLINK,1228,F38R297000283,24 PORTAS	1.803,57	(1.803,57)	-	12330030	Ubu	5	60	1	12	3.147,00	808,78	603,52
2150924	0	13111101	Eqtos Process Dados	28/07/2010	SWITCH,DLINK,1228,F38R297000286,24 PORTAS	1.803,57	(1.803,57)	-	12330030	Ubu	5	60	1	12	3.147,00	808,78	603,52
2150926	0	13111101	Eqtos Process Dados	28/07/2010	SWITCH,DLINK,1228,F38R297000288,24 PORTAS	1.803,57	(1.803,57)	-	12330030	Ubu	5	60	1	12	3.147,00	808,78	603,52
2150927	0	13111101	Eqtos Process Dados	28/07/2010	SWITCH,DLINK,1228,F38R297000289,24 PORTAS	1.803,57	(1.803,57)	-	12330030	Ubu	5	60	1	12	3.147,00	808,78	603,52
2150928	0	13111101	Eqtos Process Dados	28/07/2010	SWITCH,DLINK,1228P,F38R297000281,24 PORTAS	1.803,57	(1.803,57)	-	12330030	Ubu	5	60	1	12	3.147,00	808,78	603,52
2150929	0	13111101	Eqtos Process Dados	28/07/2010	SWITCH,DLINK,1228P,F38R297000293,24 PORTAS	1.803,57	(1.803,57)	-	12330030	Ubu	5	60	1	12	3.147,00	808,78	603,52
2150930	0	13111101	Eqtos Process Dados	28/07/2010	SWITCH D-LINK DES-1228P WEB	1.803,57	(1.803,57)	-	12330030	Ubu	5	60	1	12	3.147,00	808,78	603,52
2150931	0	13111101	Eqtos Process Dados	28/07/2010	SERVIDOR,HP,POWER VAULT124T,CK08MCS0191	2.638,96	(2.638,96)	-	12330030	Ubu	5	60	1	12	4.016,00	1.032,11	770,18
2150932	0	13111101	Eqtos Process Dados	28/07/2010	SERVIDOR,HP,SURESTORE TAPY LIBRARY,.GVAGM003519	2.638,96	(2.638,96)	-	12330030	Ubu	5	60	1	12	4.016,00	1.032,11	770,18
2150933	0	13111101	Eqtos Process Dados	28/07/2010	SERVIDOR,HP,TL891MINI LIBRARY,3GO7CR84SO7F	2.638,96	(2.638,96)	-	12330030	Ubu	5	60	1	12	4.016,00	1.032,11	770,18
2150934	0	13111101	Eqtos Process Dados	28/07/2010	SERVIDOR,INTEGRITY,HP,RX2620,USE4706AC5	2.638,96	(2.638,96)	-	12330030	Ubu	5	60	1	12	4.965,00	1.276,01	952,17
2150935	0	13111101	Eqtos Process Dados	28/07/2010	SERVIDOR,INTEGRITY,HP,RX2660,001CC4FC5045	2.638,96	(2.638,96)	-	12330030	Ubu	5	60	1	12	4.965,00	1.276,01	952,17
2150936	0	13111101	Eqtos Process Dados	29/07/2010	MODULO ELETRONICO;MURR/MVK-MP-ME55309	2.893,35	(2.893,35)	-	11130150	Germano	5	60	1	12	4.816,00	1.237,71	923,60
2150937	0	13111101	Eqtos Process Dados	29/07/2010	MODULO ELETRONICO;MURR/MVK-MP-ME55309	2.893,35	(2.893,35)	-	11130150	Germano	5	60	1	12	4.816,00	1.237,71	923,60
2150938	0	13111101	Eqtos Process Dados	29/07/2010	MODULO ELETRONICO;MURR/MVK-MP-ME55309	2.893,35	(2.893,35)	-	11130150	Germano	5	60	1	12	4.816,00	1.237,71	923,60
2150939	0	13111101	Eqtos Process Dados	29/07/2010	MODULO ELETRONICO;MURR/MVK-MP-ME55309	2.893,35	(2.893,35)	-	11130150	Germano	5	60	1	12	4.816,00	1.237,71	923,60
2150940	0	13111101	Eqtos Process Dados	29/07/2010	MODULO ELETRONICO;MURR/MVK-MP-ME55309	2.893,35	(2.893,35)	-	11130150	Germano	5	60	1	12	4.816,00	1.237,71	923,60
2150941	0	13111101	Eqtos Process Dados	29/07/2010	MODULO ELETRONICO;MURR/MVK-MP-ME55309	2.893,35	(2.893,35)	-	11130150	Germano	5	60	1	12	4.816,00	1.237,71	923,60

FDC CONSULT LTDA

SAMARCO
APRENDER PARA EVOLUIR E TRANSFORMAR

DATA-BASE: 31/03/2021					DADOS CONTÁBEIS CEDIDOS PELA SAMARCO						AVALIAÇÃO VALOR JUSTO DE MERCADO						
IMOBILIZADO	SUB Nº	CLASSE	CENTRO CST	DT.INCORP.	DENOMINAÇÃO DO IMOBILIZADO	VAL AQUIS. BRL	DEPREC. ACUM BRL	VALOR CONTÁBIL BRL	CENTRO DE CUSTOS	UNID. IND	VIDA ÚTIL DET. (ANOS)	VIDA ÚTIL DET. (MESES)	VIDA ÚTIL REM. (ANOS)	VIDA ÚTIL REM. (MESES)	VALOR DE REPOSIÇÃO (R$)	VALOR JUSTO DE MERCADO (R$)	VALOR DE LIQUIDAÇÃO FORÇADA
2150942	0	13111101	Eqtos Process Dados	29/07/2010	MODULO ELETRONICO;MURR/MVK-MP-ME55309	2.893,35	(2.893,35)	-	11130150	Germano	5	60	1	12	4.816,00	1.237,71	923,60
2150943	0	13111101	Eqtos Process Dados	29/07/2010	MODULO ELETRONICO;MURR/MVK-MP-ME55309	2.893,35	(2.893,35)	-	11130150	Germano	5	60	1	12	4.816,00	1.237,71	923,60
2150944	0	13111101	Eqtos Process Dados	29/07/2010	MODULO ELETRONICO;MURR/MVK-MP-ME55309	2.893,35	(2.893,35)	-	11130150	Germano	5	60	1	12	4.816,00	1.237,71	923,60
2150945	0	13111101	Eqtos Process Dados	29/07/2010	MODULO ELETRONICO;MURR/MVK-MP-ME55309	2.893,35	(2.893,35)	-	11130150	Germano	5	60	1	12	4.816,00	1.237,71	923,60
2150946	0	13111101	Eqtos Process Dados	29/07/2010	MODULO ELETRONICO;MURR/MVK-MP-ME55309	2.893,35	(2.893,35)	-	11130150	Germano	5	60	1	12	4.816,00	1.237,71	923,60
2150947	0	13111101	Eqtos Process Dados	29/07/2010	MODULO ELETRONICO;MURR/MVK-MP-ME55309	2.893,35	(2.893,35)	-	11130150	Germano	5	60	1	12	4.816,00	1.237,71	923,60
2150948	0	13111101	Eqtos Process Dados	29/07/2010	MODULO ELETRONICO;MURR/MVK-MP-ME55309	2.893,35	(2.893,35)	-	11130150	Germano	5	60	1	12	4.816,00	1.237,71	923,60
2150949	0	13111101	Eqtos Process Dados	29/07/2010	MODULO ELETRONICO;MURR/MVK-MP-ME55309	2.893,35	(2.893,35)	-	11130150	Germano	5	60	1	12	4.816,00	1.237,71	923,60
2150950	0	13111071	Máquinas e Eqtos	29/07/2010	PAINEL PNEUMŦTICA,AƵO DE CARBONO,40x60x80	16.481,19	(3.861,80)	12.619,39	11130150	Germano	20	240	11	132	49.747,00	30.395,42	22.681,53
2150951	0	13111071	Máquinas e Eqtos	29/07/2010	PAINEL PNEUMŦTICA,AƵO DE CARBONO,30X80X120	16.481,19	(3.861,80)	12.619,39	11130150	Germano	20	240	11	132	32.939,00	20.125,73	15.018,13
2150952	0	13111071	Máquinas e Eqtos	29/07/2010	PAINEL PNEUMŦTICA,AƵO DE CARBONO,30X80X120	16.481,19	(3.861,80)	12.619,39	11130150	Germano	20	240	11	132	32.939,00	20.125,73	15.018,13
2150953	0	13111071	Máquinas e Eqtos	29/07/2010	PAINEL PNEUMŦTICA,AƵO DE CARBONO,30X60X120	16.481,19	(3.861,80)	12.619,39	11130150	Germano	20	240	11	132	32.939,00	20.125,73	15.018,13
2150954	0	13111071	Máquinas e Eqtos	29/07/2010	PAINEL PNEUMŦTICA,AƵO DE CARBONO,20X60X60	16.481,19	(3.861,80)	12.619,39	11130150	Germano	20	240	11	132	32.939,00	20.125,73	15.018,13
2150955	0	13111071	Máquinas e Eqtos	29/07/2010	PAINEL PNEUMŦTICA,AƵO DE CARBONO,20x40x60 220V	16.481,18	(3.861,80)	12.619,38	11130150	Germano	20	240	11	132	32.939,00	20.125,73	15.018,13
2150956	0	13111071	Máquinas e Eqtos	29/07/2010	PAINEL PNEUMŦTICA,AƵO CARBONO,30x80x120	16.481,18	(3.927,72)	12.553,46	11200010	Germano	20	240	11	132	49.747,00	30.395,42	22.681,53
2150957	0	13111071	Máquinas e Eqtos	29/07/2010	PAINEL PNEUMŦTICA,AƵO CARBONO,30X80X120	16.481,18	(3.861,80)	12.619,38	11130150	Germano	20	240	11	132	32.939,00	20.125,73	15.018,13
2150958	0	13111071	Máquinas e Eqtos	29/07/2010	PAINEL PNEUMŦTICA,AƵO CARBONO,30x60x120	16.481,18	(3.861,80)	12.619,38	11130150	Germano	20	240	11	132	32.939,00	20.125,73	15.018,13
2150959	0	13111071	Máquinas e Eqtos	29/07/2010	PAINEL;GMEC/DES G000016-I-200003	16.481,18	(3.927,72)	12.553,46	11200010	Germano	20	240	11	132	49.747,00	30.395,42	22.681,53
2150960	0	13111071	Máquinas e Eqtos	29/07/2010	PAINEL;GMEC/DES G000016-I-200003	16.481,18	(3.861,80)	12.619,38	11130150	Germano	20	240	11	132	32.939,00	20.125,73	15.018,13
2150961	0	13111131	Ferramentas	10/08/2010	ALINHADOR LASER;MONARCH/EASY LASER D450	22.000,00	(22.000,00)	-	12203010	Ubu	5	60	1	12	28.400,00	7.298,80	5.446,48
2150962	0	13111071	Máquinas e Eqtos	11/08/2010	PENEIRAMENTO SEMI-MŦVEL PVI50020-2D	363.000,00	(79.550,82)	283.449,18	12420010	Ubu	25	300	14	168	382.529,00	240.993,27	179.832,89
2150964	0	13111111	Móveis e Utensílios	17/08/2010	CJ EXTINTORES - 10L (1) / 6KG (4) / 50KG (2)	4.681,95	(4.681,95)	-	13030120	BH	15	180	7	84	7.262,00	3.899,69	2.910,01
2150965	0	13111081	Sistemas	17/08/2010	CONSTRUCAO GUARDA CORPO C/ CORRIMAO - 761,77 M	112.421,13	(61.634,40)	50.786,73	11221020	Guilman Amorim	25	300	14	168	205.048,00	129.180,24	96.396,28
2150967	0	13111081	Sistemas	17/08/2010	CONSTRUCAO GUARDA CORPO C/ ESCADA MARINHEIRO	7.372,79	(4.042,09)	3.330,70	11221020	Guilman Amorim	25	300	14	168	11.436,00	7.204,68	5.376,24
2150968	0	13111081	Sistemas	17/08/2010	CAIXA DE HIDRANTE C/ TUBULACAO	2.352,00	(1.289,48)	1.062,52	11221020	Guilman Amorim	25	300	14	168	3.648,00	2.298,24	1.714,98
2150969	0	13111071	Máquinas e Eqtos	17/08/2010	ANEL DE VEDACAO - CJ	36.341,72	(15.823,81)	20.517,91	11221020	Guilman Amorim	25	300	14	168	56.369,00	35.512,47	26.499,95
2150970	0	13111071	Máquinas e Eqtos	17/08/2010	ANEL DE VEDACAO - CJ	36.341,72	(18.019,47)	18.322,25	11221020	Guilman Amorim	25	300	14	168	56.369,00	35.512,47	26.499,95
2150971	0	13111071	Máquinas e Eqtos	17/08/2010	ANEL DE VEDACAO - CJ	36.341,72	(18.019,47)	18.322,25	11221020	Guilman Amorim	25	300	14	168	56.369,00	35.512,47	26.499,95
2150972	0	13111111	Móveis e Utensílios	17/08/2010	TELA RETA 1,80 x 1,35 - 90"	318,50	(318,50)	-	11221020	Guilman Amorim	15	180	7	84	495,00	265,82	198,36
2150973	0	13111111	Móveis e Utensílios	17/08/2010	QUADRO BRANCO 2,00 x 1,20	220,50	(206,75)	13,75	11221020	Guilman Amorim	15	180	7	84	343,00	184,19	137,45
2150974	0	13111051	Edificações	17/08/2010	PONTE - 21 MODULOS + SERV INSTALACAO	243.250,71	(76.522,64)	166.728,07	11221020	Guilman Amorim	50	600	33	396	400.214,00	284.151,94	212.038,55
2150975	0	13111051	Edificações	17/08/2010	CONSTRUCAO MURO DE ARRIMO ATERRO SANITARIO	64.604,59	(20.323,48)	44.281,11	11221020	Guilman Amorim	50	600	33	396	117.346,00	83.315,66	62.171,43
2150976	0	13111111	Móveis e Utensílios	17/08/2010	CJ PLACAS DE SINALIZACAO (3)	771,76	(765,93)	5,83	11221020	Guilman Amorim	15	180	7	84	1.198,00	643,33	480,06
2150977	0	13111111	Móveis e Utensílios	17/08/2010	TELEFONE S/ FIO E320 C/ KIT APARELHO MOVEL ADICION	980,00	(918,77)	61,23	11221020	Guilman Amorim	15	180	7	84	1.520,00	816,24	609,09
2150978	0	13111081	Sistemas	17/08/2010	SDAI Sist Det Alarme Cont Incend - Casa de Forca	34.700,99	(18.170,87)	16.530,12	11221020	Guilman Amorim	25	300	14	168	44.903,00	28.288,89	21.109,61
2150979	0	13111081	Sistemas	17/08/2010	SDAI Sist Det Alarme Cont Incend - Barragem	37.545,79	(18.256,99)	19.288,80	11221020	Guilman Amorim	25	300	14	168	43.694,00	27.527,22	20.541,24
2150980	0	13111081	Sistemas	17/08/2010	SDAI Sist Det Alarme Cont Incend - Ponto de Apoio	33.916,44	(17.755,68)	16.160,76	11221020	Guilman Amorim	25	300	14	168	43.686,00	27.522,18	20.537,47
2150981	0	13111081	Sistemas	17/08/2010	SDAI Sist Det Alarme Cont Incend - SubestaŐŘo	34.589,07	(18.771,57)	15.817,50	11221020	Guilman Amorim	25	300	14	168	44.729,00	28.179,27	21.027,81
2150982	0	13111121	Veículos	17/08/2010	FIAT DUCAT CARGO 2009/2010 MULTJET - AMBULANCIA	43.528,42	(43.528,42)	-	11221020	Guilman Amorim	5	60	1	12	67.517,00	17.351,87	12.948,23
2150983	0	13111111	Móveis e Utensílios	17/08/2010	OXIMETRO DE PULSO OXP10	1.519,00	(1.424,04)	94,96	11221020	Guilman Amorim	15	180	7	84	2.356,00	1.265,17	944,09
2150984	0	13111111	Móveis e Utensílios	17/08/2010	OXIMETRO DE DEDO MORYA	357,70	(335,35)	22,35	11221020	Guilman Amorim	15	180	7	84	554,00	297,50	222,00
2150985	0	13111111	Móveis e Utensílios	17/08/2010	DESFIBRILADOR DEA SAMARITAM	2.744,00	(2.572,52)	171,48	11221020	Guilman Amorim	15	180	7	84	4.256,00	2.285,47	1.705,45
2150986	0	13111111	Móveis e Utensílios	17/08/2010	AUTO CLAVE 12 L DIGITAL STERMAX	1.078,00	(1.010,60)	67,40	11221020	Guilman Amorim	15	180	7	84	1.672,00	897,86	670,00
2150987	0	13111111	Móveis e Utensílios	17/08/2010	CJ ACESSORIOS HOSPITALARES	532,88	(532,88)	-	11221020	Guilman Amorim	15	180	7	84	827,00	444,10	331,39
2150988	0	13111101	Eqtos Process Dados	17/08/2010	NOTEBOOK DELL LATITUDE E5500 INTEL CORE 2 DUO	1.494,50	(1.494,50)	-	11221020	Guilman Amorim	5	60	1	12	2.318,00	595,73	444,54
2150989	0	13111111	Móveis e Utensílios	17/08/2010	MONITOR / TV AOC LCD FULL HD H428PW	1.023,77	(959,78)	63,99	11221020	Guilman Amorim	15	180	7	84	1.588,00	852,76	636,34
2150990	0	13111081	Sistemas	17/08/2010	SISTEMA DE SUPERVISAO DA USINA	154.218,22	(80.141,48)	74.076,74	11221020	Guilman Amorim	25	300	14	168	215.424,00	135.717,12	101.274,20
2150991	0	13111051	Edificações	17/08/2010	ANCORADOURO P/ BARCO	24.990,00	(7.861,44)	17.128,56	11221020	Guilman Amorim	50	600	33	396	45.977,00	32.643,67	24.359,21
2150992	0	13111091	Software	17/08/2010	SOFTWARE SAP - PORTAL GUILMAN AMORIM	6.227,90	(6.227,90)	-	11221020	Guilman Amorim	5	60	1	12	6.386,00	1.641,20	1.224,69
2150993	0	13111071	Máquinas e Eqtos	17/08/2010	MOTOBOMBA CENTRIF;220/380/440VCA;3480RPM	9.855,42	(2.338,46)	7.516,96	11162010	Germano	20	240	11	132	18.831,00	11.505,74	8.585,76
2150994	0	13111071	Máquinas e Eqtos	17/08/2010	MOTOBOMBA CENTRIF;220/380/440VCA;3480RPM	9.855,42	(2.338,46)	7.516,96	11162010	Germano	20	240	11	132	18.831,00	11.505,74	8.585,76
2150995	0	13111071	Máquinas e Eqtos	17/08/2010	MOTOBOMBA CENTRIF;220/380/440VCA;3480RPM	9.855,42	(2.338,46)	7.516,96	11162010	Germano	20	240	11	132	18.831,00	11.505,74	8.585,76
2150996	0	13111131	Ferramentas	18/08/2010	GPS M200 P/ RELOGIO DE MEDIDORES ION SERIE 8000	6.290,23	(6.290,23)	-	11221020	Guilman Amorim	5	60	1	12	8.100,00	2.081,70	1.553,40
2150997	0	13111131	Ferramentas	18/08/2010	GPS M200 P/ RELOGIO DE MEDIDORES ION SERIE 8000	6.290,23	(6.290,23)	-	11221020	Guilman Amorim	5	60	1	12	8.100,00	2.081,70	1.553,40
2150998	0	13111101	Eqtos Process Dados	18/08/2010	CONVERSOR RS 232 / 485	471,77	(471,77)	-	11221020	Guilman Amorim	5	60	1	12	732,00	188,12	140,38
2150999	0	13111101	Eqtos Process Dados	18/08/2010	CONVERSOR RS 232 / 485	471,77	(471,77)	-	11221020	Guilman Amorim	5	60	1	12	732,00	188,12	140,38
2151000	0	13111081	Sistemas	18/08/2010	SISTEMA CFTV MONITORAMENTO CONTROLE BARRAGEM	70.452,45	(37.122,76)	33.329,69	11221020	Guilman Amorim	25	300	14	168	108.823,00	68.558,49	51.159,40
2151001	1	13111111	Móveis e Utensílios	01/11/2008	ARMŦRIO CREDENCE FORTILINE	587,50	(587,50)	-	12230020	Ubu	15	180	5	60	1.058,00	416,85	311,06
2151002	1	13111111	Móveis e Utensílios	01/11/2008	ARMŦRIO M/DIO	445,13	(445,13)	-	12202010	Ubu	15	180	5	60	800,00	315,20	235,21
2151003	1	13111111	Móveis e Utensílios	01/11/2008	ARMŦRIO CREDENCE FORTILINE	587,50	(587,50)	-	12220010	Ubu	15	180	5	60	1.058,00	416,85	311,06
2151004	1	13111111	Móveis e Utensílios	01/11/2008	ARMŦRIO CREDENCE FORTILINE	587,50	(587,50)	-	11300060	Germano	15	180	5	60	1.058,00	416,85	311,06
2151005	1	13111111	Móveis e Utensílios	01/11/2008	ARMŦRIO CREDENCE FORTILINE	587,50	(587,50)	-	12100010	Ubu	15	180	5	60	1.058,00	416,85	311,06
2151006	1	13111111	Móveis e Utensílios	01/11/2008	ARMŦRIO CREDENCE FORTILINE	586,53	(586,53)	-	12202010	Ubu	15	180	5	60	1.031,00	406,21	303,12
2151007	1	13111111	Móveis e Utensílios	01/11/2008	GAVETEIRO MŦVEL C/ 4 GAVETAS	325,07	(325,07)	-	12220010	Ubu	15	180	5	60	583,00	229,70	171,41
2151008	1	13111111	Móveis e Utensílios	01/11/2008	ESTAƵŦO EXECUTIVA C 150X170X070 C/ SUPORTE TECLADO	1.381,21	(1.381,21)	-	11162110	Germano	15	180	5	60	2.482,00	977,91	729,73
2151009	1	13111111	Móveis e Utensílios	01/11/2008	GAVETEIRO MŦVEL C/ 4 GAVETAS	325,07	(325,07)	-	13020010	BH	15	180	5	60	583,00	229,70	171,41
2151010	1	13111111	Móveis e Utensílios	01/11/2008	ESTAƵŦO EXECUTIVA C C/ SUPORTE TECLADO	1.114,85	(1.114,85)	-	12135010	Ubu	15	180	5	60	1.994,00	785,64	586,25
2151011	1	13111111	Móveis e Utensílios	01/11/2008	CADEIRA GIROŦRIA C/ BRAƵOS	338,13	(338,13)	-	12100010	Ubu	15	180	5	60	610,00	240,34	179,35
2151012	1	13111111	Móveis e Utensílios	01/11/2008	GAVETEIRO MŦVEL C/ 4 GAVETAS	325,07	(325,07)	-	12330030	Ubu	15	180	5	60	583,00	229,70	171,41

FDC CONSULT LTDA

SAMARCO
APRENDER PARA EVOLUIR E TRANSFORMAR

DATA-BASE: 31/03/2021					DADOS CONTÁBEIS CEDIDOS PELA SAMARCO					AVALIAÇÃO VALOR JUSTO DE MERCADO							
IMOBILIZADO	SUB Nº	CLASSE	CENTRO CST	DT.INCORP.	DENOMINAÇÃO DO IMOBILIZADO	VAL AQUIS. BRL	DEPREC. ACUM BRL	VALOR CONTÁBIL BRL	CENTRO DE CUSTOS	UNID. IND	VIDA ÚTIL DET. (ANOS)	VIDA ÚTIL DET. (MESES)	VIDA ÚTIL REM. (ANOS)	VIDA ÚTIL REM. (MESES)	VALOR DE REPOSIÇÃO (R$)	VALOR JUSTO DE MERCADO (R$)	VALOR DE LIQUIDAÇÃO FORÇADA
2151013	1	13111111	Móveis e Utensílios	01/11/2008	ESTAÃ?O EXECUTIVA C 150X170X070 C/ SUPORTE TECLADO	1.381,21	(1.381,21)	-	12110020	Ubu	15	180	5	60	2.442,00	962,15	717,97
2151014	1	13111111	Móveis e Utensílios	01/11/2008	CADEIRA GIROTÊRIA C/ BRAÃOS	338,13	(338,13)	-	12342010	Ubu	15	180	5	60	610,00	240,34	179,35
2151015	1	13111111	Móveis e Utensílios	01/11/2008	CADEIRA GIROTÊRIA C/ BRAÃOS	338,13	(338,13)	-	12100010	Ubu	15	180	5	60	610,00	240,34	179,35
2151016	1	13111111	Móveis e Utensílios	01/11/2008	GAVETEIRO MÊVEL C/ 4 GAVETAS	325,07	(325,07)	-	12100010	Ubu	15	180	5	60	569,00	224,19	167,29
2151017	1	13111111	Móveis e Utensílios	01/11/2008	ESTAÃ?O EXECUTIVA C 150X170X070 C/ SUPORTE TECLADO	1.381,21	(1.381,21)	-	12110040	Ubu	15	180	5	60	2.482,00	977,91	729,73
2151018	1	13111111	Móveis e Utensílios	01/11/2008	GAVETEIRO MÊVEL C/ 4 GAVETAS	325,07	(325,07)	-	12111020	Ubu	15	180	5	60	583,00	229,70	171,41
2151021	1	13111111	Móveis e Utensílios	01/11/2008	CADEIRA GIROTÊRIA C/ BRAÃOS	338,13	(338,13)	-	12100010	Ubu	15	180	5	60	610,00	240,34	179,35
2151023	1	13111111	Móveis e Utensílios	01/11/2008	GAVETEIRO MÊVEL C/ 4 GAVETAS	325,07	(325,07)	-	12330030	Ubu	15	180	5	60	583,00	229,70	171,41
2151024	1	13111111	Móveis e Utensílios	01/11/2008	ESTAÃ?O EXECUTIVA C C/ SUPORTE TECLADO	1.114,85	(1.114,85)	-	12135010	Ubu	15	180	5	60	1.994,00	785,64	586,25
2151025	1	13111111	Móveis e Utensílios	01/11/2008	GAVETEIRO MÊVEL C/ 4 GAVETAS	325,07	(325,07)	-	12300030	Ubu	15	180	5	60	583,00	229,70	171,41
2151026	1	13111111	Móveis e Utensílios	01/11/2008	ESTAÃ?O EXECUTIVA C 150X170X070 C/ SUPORTE TECLADO	1.381,21	(1.381,21)	-	12202010	Ubu	15	180	5	60	2.482,00	977,91	729,73
2151028	1	13111111	Móveis e Utensílios	01/11/2008	ESTAÃ?O EXECUTIVA C 150X170X070 C/ SUPORTE TECLADO	1.381,21	(1.381,21)	-	12220010	Ubu	15	180	5	60	2.482,00	977,91	729,73
2151030	1	13111111	Móveis e Utensílios	01/11/2008	GAVETEIRO MÊVEL C/ 4 GAVETAS	325,07	(325,07)	-	12100010	Ubu	15	180	5	60	583,00	229,70	171,41
2151032	1	13111111	Móveis e Utensílios	01/11/2008	GAVETEIRO MÊVEL C/ 4 GAVETAS	325,07	(325,07)	-	11300060	Germano	15	180	5	60	583,00	229,70	171,41
2151033	1	13111111	Móveis e Utensílios	01/11/2008	CADEIRA GIROTÊRIA C/ BRAÃOS	338,13	(338,13)	-	12220010	Ubu	15	180	5	60	610,00	240,34	179,35
2151035	1	13111111	Móveis e Utensílios	01/11/2008	ESTAÃ?O EXECUTIVA C 150X170X070 C/ SUPORTE TECLADO	1.381,21	(1.381,21)	-	12111020	Ubu	15	180	5	60	2.482,00	977,91	729,73
2151036	1	13111111	Móveis e Utensílios	01/11/2008	CADEIRA GIROTÊRIA C/ BRAÃOS	338,13	(338,13)	-	12100010	Ubu	15	180	5	60	610,00	240,34	179,35
2151038	1	13111111	Móveis e Utensílios	01/11/2008	ESTAÃ?O EXECUTIVA C C/ SUPORTE TECLADO	1.114,85	(1.114,85)	-	12202010	Ubu	15	180	5	60	1.994,00	785,64	586,25
2151039	1	13111111	Móveis e Utensílios	01/11/2008	CADEIRA GIROTÊRIA C/ BRAÃOS	349,16	(349,16)	-	12100010	Ubu	15	180	5	60	624,00	245,86	183,46
2151040	1	13111111	Móveis e Utensílios	01/11/2008	GAVETEIRO MÊVEL C/ 4 GAVETAS	365,49	(365,49)	-	12220020	Ubu	15	180	5	60	651,00	256,49	191,40
2151041	1	13111111	Móveis e Utensílios	01/11/2008	ESTAÃ?O EXECUTIVA C 150X170X070 C/ SUPORTE TECLADO	1.381,20	(1.381,20)	-	12203010	Ubu	15	180	5	60	2.442,00	962,15	717,97
2151042	1	13111111	Móveis e Utensílios	01/11/2008	CADEIRA GIROTÊRIA C/ BRAÃOS	349,16	(349,16)	-	12330030	Ubu	15	180	5	60	624,00	245,86	183,46
2151043	1	13111111	Móveis e Utensílios	01/11/2008	GAVETEIRO MÊVEL C/ 4 GAVETAS	365,49	(365,49)	-	12111020	Ubu	15	180	5	60	651,00	256,49	191,40
2151044	1	13111111	Móveis e Utensílios	01/11/2008	ESTAÃ?O EXECUTIVA C 150X170X070 C/ SUPORTE TECLADO	1.381,20	(1.381,20)	-	12111020	Ubu	15	180	5	60	2.482,00	977,91	729,73
2151045	1	13111111	Móveis e Utensílios	01/11/2008	CADEIRA GIROTÊRIA C/ BRAÃOS	349,16	(349,16)	-	12330030	Ubu	15	180	5	60	624,00	245,86	183,46
2151046	1	13111111	Móveis e Utensílios	01/11/2008	GAVETEIRO MÊVEL C/ 4 GAVETAS	365,48	(365,48)	-	12220020	Ubu	15	180	5	60	651,00	256,49	191,40
2151047	1	13111111	Móveis e Utensílios	01/11/2008	ESTAÃ?O EXECUTIVA C C/ SUPORTE TECLADO	1.114,85	(1.114,85)	-	12135010	Ubu	15	180	5	60	1.994,00	785,64	586,25
2151048	1	13111111	Móveis e Utensílios	01/11/2008	CADEIRA GIROTÊRIA C/ BRAÃOS	349,16	(349,16)	-	12260010	Ubu	15	180	5	60	624,00	245,86	183,46
2151049	1	13111111	Móveis e Utensílios	01/11/2008	GAVETEIRO MÊVEL C/ 4 GAVETAS	365,48	(365,48)	-	12220010	Ubu	15	180	5	60	651,00	256,49	191,40
2151050	1	13111111	Móveis e Utensílios	01/11/2008	ESTAÃ?O EXECUTIVA C C/ SUPORTE TECLADO	1.114,85	(1.114,85)	-	12135010	Ubu	15	180	5	60	1.994,00	785,64	586,25
2151052	1	13111111	Móveis e Utensílios	01/11/2008	GAVETEIRO MÊVEL C/ 4 GAVETAS	365,48	(365,48)	-	12204010	Ubu	15	180	5	60	651,00	256,49	191,40
2151053	1	13111111	Móveis e Utensílios	01/11/2008	ESTAÃ?O EXECUTIVA C C/ SUPORTE TECLADO	1.114,85	(1.114,85)	-	12135010	Ubu	15	180	5	60	1.994,00	785,64	586,25
2151054	1	13111111	Móveis e Utensílios	01/11/2008	CADEIRA GIROTÊRIA C/ BRAÃOS	349,15	(349,15)	-	12100010	Ubu	15	180	5	60	624,00	245,86	183,46
2151056	1	13111111	Móveis e Utensílios	01/11/2008	GAVETEIRO MÊVEL C/ 4 GAVETAS	365,48	(365,48)	-	12220010	Ubu	15	180	5	60	651,00	256,49	191,40
2151058	1	13111111	Móveis e Utensílios	01/11/2008	CADEIRA GIROTÊRIA C/ BRAÃOS	349,10	(349,10)	-	12111020	Ubu	15	180	5	60	624,00	245,86	183,46
2151059	1	13111111	Móveis e Utensílios	01/11/2008	REFRIGERADOR DAKO	589,26	(589,26)	-	12202010	Ubu	15	180	5	60	1.058,00	416,85	311,06
2151061	1	13111111	Móveis e Utensílios	01/11/2008	ESTAÃ?O EXECUTIVA C C/ SUPORTE TECLADO	1.114,85	(1.114,85)	-	12135010	Ubu	15	180	5	60	1.994,00	785,64	586,25
2151063	1	13111111	Móveis e Utensílios	01/11/2008	AR SPRING12300 MCA 128BB 127V SILENIA	1.934,91	(1.934,91)	-	12100005	Ubu	15	180	5	60	3.473,00	1.368,36	1.021,09
2151064	1	13111111	Móveis e Utensílios	01/11/2008	AR SPRING 18000 ZCA1B5BB	913,76	(913,76)	-	12100005	Ubu	15	180	5	60	1.614,00	635,92	474,53
2151065	1	13111111	Móveis e Utensílios	01/11/2008	AR SPRING 12300 MCA128BB 127V SILENIA	881,31	(881,31)	-	12100005	Ubu	15	180	5	60	1.560,00	614,64	458,65
2151066	1	13111111	Móveis e Utensílios	01/11/2008	AR SPRING 18000 ZCA1B5BB	913,76	(913,76)	-	12100005	Ubu	15	180	5	60	1.614,00	635,92	474,53
2151067	1	13111111	Móveis e Utensílios	01/11/2008	AR SPRING 18000 ZCA1B5BB	913,77	(913,77)	-	12100005	Ubu	15	180	5	60	1.614,00	635,92	474,53
2151068	1	13111111	Móveis e Utensílios	01/11/2008	AR SPRING 12300 MCA125BB 127V SILENIA	881,31	(881,31)	-	12300060	Ubu	15	180	5	60	1.560,00	614,64	458,65
2151069	1	13111111	Móveis e Utensílios	01/11/2008	AR SPRING 12300 MCA125BB 127V SILENIA	881,31	(881,31)	-	12100005	Ubu	15	180	5	60	1.560,00	614,64	458,65
2151070	1	13111111	Móveis e Utensílios	01/11/2008	AR SPRING 2100 YCC150 220V PROCEL	1.180,00	(1.180,00)	-	12100005	Ubu	15	180	5	60	2.089,00	823,07	614,18
2151074	1	13111111	Móveis e Utensílios	01/11/2008	RACK P/ TELEVISÃO 29" C/ SUPORTE P/ DVD E V^DEO	807,68	(807,68)	-	12300060	Ubu	15	180	5	60	1.451,00	571,69	426,61
2151077	1	13111101	Eqtos Process Dados	01/11/2008	ETILOMETRO BAF - 300 (L) C/ IMPRESSORA NS 00462	6.806,25	(6.806,25)	-	11343010	Germano	5	60	1	12	10.557,00	2.713,15	2.024,59
2151078	1	13111111	Móveis e Utensílios	01/11/2008	RACK 23" 44UX770MM PORTA ACR^LICO E CHAVES	2.413,49	(2.413,49)	-	12110020	Ubu	15	180	5	60	4.328,00	1.705,23	1.272,47
2151079	1	13111101	Eqtos Process Dados	01/11/2008	NO BREAK 3,0 KVA 120V RACK - APC	6.025,08	(6.025,08)	-	12420010	Ubu	5	60	1	12	11.424,00	2.935,97	2.190,86
2151081	1	13111111	Móveis e Utensílios	01/11/2008	CAMERA DIGITAL OLYMPUS D-435 5.1 ZOOM DIGITAL	649,07	(649,07)	-	12100010	Ubu	15	180	5	60	1.153,00	454,28	338,99
2151082	1	13111101	Eqtos Process Dados	01/11/2008	PENTE DE MEMORIA RAM P/ SERVIDOR DL 380 HP	2.815,31	(2.815,31)	-	12330030	Ubu	5	60	1	12	5.332,00	1.370,32	1.022,56
2151083	1	13111101	Eqtos Process Dados	01/11/2008	PENTE DE MEMORIA RAM P/ SERVIDOR DL 380 HP	2.815,31	(2.815,31)	-	12330030	Ubu	5	60	1	12	5.332,00	1.370,32	1.022,56
2151084	1	13111101	Eqtos Process Dados	01/11/2008	PENTE DE MEMORIA RAM P/ SERVIDOR DL 380 HP	2.815,31	(2.815,31)	-	12330030	Ubu	5	60	1	12	5.332,00	1.370,32	1.022,56
2151085	1	13111101	Eqtos Process Dados	01/11/2008	PENTE DE MEMORIA RAM P/ SERVIDOR DL 380 HP	2.815,31	(2.815,31)	-	12330030	Ubu	5	60	1	12	5.332,00	1.370,32	1.022,56
2151089	1	13111101	Eqtos Process Dados	01/11/2008	MODULO MEMORIA 512MB PC 2100 266MHZ	1.394,97	(1.394,97)	-	12330030	Ubu	5	60	1	12	2.123,00	545,61	407,14
2151096	1	13111101	Eqtos Process Dados	01/11/2008	ROTEADOR 3825 C/ AC PWR,2GE,1SFP,2NME	33.368,94	(33.368,94)	-	12330030	Ubu	5	60	1	12	67.717,00	17.403,27	12.986,59
2151097	1	13111101	Eqtos Process Dados	01/11/2008	PONTO ACESSO SERIE 1100 CISCO AIRONET PADRÃO	3.303,27	(3.303,27)	-	12330030	Ubu	5	60	1	12	6.254,00	1.607,28	1.199,38
2151098	1	13111101	Eqtos Process Dados	01/11/2008	PONTO ACESSO SERIE 1100 CISCO AIRONET PADRÃO	3.303,27	(3.303,27)	-	12100005	Ubu	5	60	1	12	6.702,00	1.722,41	1.285,29
2151099	1	13111111	Móveis e Utensílios	01/11/2008	TELEFONE IP CISCO MODELO 7940 GLOBAL C/ LICENÃA CA	988,92	(988,92)	-	12330030	Ubu	15	180	5	60	1.777,00	700,14	522,45
2151100	1	13111111	Móveis e Utensílios	01/11/2008	TELEFONE IP CISCO MODELO 7940 GLOBAL C/ LICENÃA CA	988,92	(988,92)	-	11330010	Germano	15	180	5	60	1.534,00	604,40	451,01
2151101	1	13111111	Móveis e Utensílios	01/11/2008	TELEFONE IP CISCO MODELO 7912 GLOBAL C/ LICENÃA CA	705,40	(705,40)	-	12330030	Ubu	15	180	5	60	1.261,00	496,83	370,75
2151102	1	13111111	Móveis e Utensílios	01/11/2008	TELEFONE IP CISCO MODELO 7912 GLOBAL C/ LICENÃA CA	705,40	(705,40)	-	12330030	Ubu	15	180	5	60	1.261,00	496,83	370,75
2151103	1	13111111	Móveis e Utensílios	01/11/2008	TELEFONE IP CISCO MODELO 7912 GLOBAL C/ LICENÃA CA	705,40	(705,40)	-	12220010	Ubu	15	180	5	60	1.261,00	496,83	370,75
2151104	1	13111111	Móveis e Utensílios	01/11/2008	TELEFONE IP CISCO MODELO 7912 GLOBAL C/ LICENÃA CA	705,40	(705,40)	-	12220010	Ubu	15	180	5	60	1.261,00	496,83	370,75
2151105	1	13111111	Móveis e Utensílios	01/11/2008	TELEFONE IP CISCO MODELO 7912 GLOBAL C/ LICENÃA CA	705,40	(705,40)	-	12343010	Ubu	15	180	5	60	1.261,00	496,83	370,75
2151106	1	13111111	Móveis e Utensílios	01/11/2008	TELEFONE IP CISCO MODELO 7912 GLOBAL C/ LICENÃA CA	705,40	(705,40)	-	12230030	Ubu	15	180	5	60	1.261,00	496,83	370,75
2151107	1	13111111	Móveis e Utensílios	01/11/2008	TELEFONE IP CISCO MODELO 7912 GLOBAL C/ LICENÃA CA	705,40	(705,40)	-	12330030	Ubu	15	180	5	60	1.261,00	496,83	370,75
2151108	1	13111111	Móveis e Utensílios	01/11/2008	TELEFONE IP CISCO MODELO 7912 GLOBAL C/ LICENÃA CA	705,40	(705,40)	-	12100010	Ubu	15	180	5	60	1.261,00	496,83	370,75
2151109	1	13111111	Móveis e Utensílios	01/11/2008	TELEFONE IP CISCO MODELO 7912 GLOBAL C/ LICENÃA CA	705,40	(705,40)	-	12330030	Ubu	15	180	5	60	1.261,00	496,83	370,75

FDC CONSULT LTDA

SAMARCO
APRENDER PARA EVOLUIR E TRANSFORMAR

DATA-BASE: 31/03/2021					DADOS CONTÁBEIS CEDIDOS PELA SAMARCO					AVALIAÇÃO VALOR JUSTO DE MERCADO							
IMOBILIZADO	SUB Nº	CLASSE	CENTRO CST	DT.INCORP.	DENOMINAÇÃO DO IMOBILIZADO	VAL AQUIS. BRL	DEPREC. ACUM BRL	VALOR CONTÁBIL BRL	CENTRO DE CUSTOS	UNID. IND	VIDA ÚTIL DET. (ANOS)	VIDA ÚTIL DET. (MESES)	VIDA ÚTIL REM. (ANOS)	VIDA ÚTIL REM. (MESES)	VALOR DE REPOSIÇÃO (R$)	VALOR JUSTO DE MERCADO (R$)	VALOR DE LIQUIDAÇÃO FORÇADA
2151110	1	13111111	Móveis e Utensílios	01/11/2008	TELEFONE IP CISCO MODELO 7912 GLOBAL C/ LICENÃA CA	705,40	(705,40)	-	12240020	Ubu	15	180	5	60	1.261,00	496,83	370,75
2151111	1	13111111	Móveis e Utensílios	01/11/2008	TELEFONE IP CISCO MODELO 7912 GLOBAL C/ LICENÃA CA	705,40	(705,40)	-	12100010	Ubu	15	180	5	60	1.261,00	496,83	370,75
2151112	1	13111111	Móveis e Utensílios	01/11/2008	TELEFONE IP CISCO MODELO 7912 GLOBAL C/ LICENÃA CA	705,40	(705,40)	-	12220010	Ubu	15	180	5	60	1.261,00	496,83	370,75
2151113	1	13111111	Móveis e Utensílios	01/11/2008	TELEFONE IP CISCO MODELO 7912 GLOBAL C/ LICENÃA CA	705,40	(705,40)	-	12100010	Ubu	15	180	5	60	1.261,00	496,83	370,75
2151114	1	13111111	Móveis e Utensílios	01/11/2008	TELEFONE IP CISCO MODELO 7912 GLOBAL C/ LICENÃA CA	705,40	(705,40)	-	12220010	Ubu	15	180	5	60	1.261,00	496,83	370,75
2151115	1	13111111	Móveis e Utensílios	01/11/2008	TELEFONE IP CISCO MODELO 7912 GLOBAL C/ LICENÃA CA	705,40	(705,40)	-	12330030	Ubu	15	180	5	60	1.261,00	496,83	370,75
2151116	1	13111111	Móveis e Utensílios	01/11/2008	TELEFONE IP CISCO MODELO 7912 GLOBAL C/ LICENÃA CA	705,40	(705,40)	-	12220010	Ubu	15	180	5	60	1.261,00	496,83	370,75
2151117	1	13111111	Móveis e Utensílios	01/11/2008	TELEFONE IP CISCO MODELO 7912 GLOBAL C/ LICENÃA CA	705,40	(705,40)	-	12330030	Ubu	15	180	5	60	1.261,00	496,83	370,75
2151118	1	13111111	Móveis e Utensílios	01/11/2008	TELEFONE IP CISCO MODELO 7912 GLOBAL C/ LICENÃA CA	705,40	(705,40)	-	12250010	Ubu	15	180	5	60	1.261,00	496,83	370,75
2151119	1	13111111	Móveis e Utensílios	01/11/2008	TELEFONE IP CISCO MODELO 7912 GLOBAL C/ LICENÃA CA	705,40	(705,40)	-	12330030	Ubu	15	180	5	60	1.261,00	496,83	370,75
2151120	1	13111111	Móveis e Utensílios	01/11/2008	TELEFONE IP CISCO MODELO 7912 GLOBAL C/ LICENÃA CA	705,40	(705,40)	-	12330030	Ubu	15	180	5	60	1.248,00	491,71	366,92
2151121	1	13111111	Móveis e Utensílios	01/11/2008	TELEFONE IP CISCO MODELO 7912 GLOBAL C/ LICENÃA CA	705,40	(705,40)	-	12100010	Ubu	15	180	5	60	1.261,00	496,83	370,75
2151122	1	13111111	Móveis e Utensílios	01/11/2008	TELEFONE IP CISCO MODELO 7912 GLOBAL C/ LICENÃA CA	705,40	(705,40)	-	12330030	Ubu	15	180	5	60	1.261,00	496,83	370,75
2151123	1	13111111	Móveis e Utensílios	01/11/2008	TELEFONE IP CISCO MODELO 7912 GLOBAL C/ LICENÃA CA	705,40	(705,40)	-	12100010	Ubu	15	180	5	60	1.261,00	496,83	370,75
2151124	1	13111111	Móveis e Utensílios	01/11/2008	TELEFONE IP CISCO MODELO 7912 GLOBAL C/ LICENÃA CA	705,40	(705,40)	-	12100010	Ubu	15	180	5	60	1.261,00	496,83	370,75
2151125	1	13111111	Móveis e Utensílios	01/11/2008	TELEFONE IP CISCO MODELO 7912 GLOBAL C/ LICENÃA CA	705,40	(705,40)	-	12240020	Ubu	15	180	5	60	1.261,00	496,83	370,75
2151126	1	13111111	Móveis e Utensílios	01/11/2008	TELEFONE IP CISCO MODELO 7912 GLOBAL C/ LICENÃA CA	705,40	(705,40)	-	12330030	Ubu	15	180	5	60	1.261,00	496,83	370,75
2151127	1	13111111	Móveis e Utensílios	01/11/2008	TELEFONE IP CISCO MODELO 7912 GLOBAL C/ LICENÃA CA	705,40	(705,40)	-	12330030	Ubu	15	180	5	60	1.261,00	496,83	370,75
2151128	1	13111111	Móveis e Utensílios	01/11/2008	TELEFONE IP CISCO MODELO 7912 GLOBAL C/ LICENÃA CA	705,40	(705,40)	-	12221020	Muniz Freire	15	180	5	60	1.261,00	496,83	370,75
2151129	1	13111111	Móveis e Utensílios	01/11/2008	TELEFONE IP CISCO MODELO 7912 GLOBAL C/ LICENÃA CA	705,40	(705,40)	-	12220010	Ubu	15	180	5	60	1.261,00	496,83	370,75
2151130	1	13111111	Móveis e Utensílios	01/11/2008	TELEFONE IP CISCO MODELO 7912 GLOBAL C/ LICENÃA CA	705,40	(705,40)	-	12220010	Ubu	15	180	5	60	1.261,00	496,83	370,75
2151131	1	13111111	Móveis e Utensílios	01/11/2008	TELEFONE IP CISCO MODELO 7912 GLOBAL C/ LICENÃA CA	705,40	(705,40)	-	12220010	Ubu	15	180	5	60	1.261,00	496,83	370,75
2151132	1	13111111	Móveis e Utensílios	01/11/2008	TELEFONE IP CISCO MODELO 7912 GLOBAL C/ LICENÃA CA	705,40	(705,40)	-	12220010	Ubu	15	180	5	60	1.261,00	496,83	370,75
2151133	1	13111111	Móveis e Utensílios	01/11/2008	TELEFONE IP CISCO MODELO 7912 GLOBAL C/ LICENÃA CA	705,40	(705,40)	-	12220010	Ubu	15	180	5	60	1.261,00	496,83	370,75
2151134	1	13111111	Móveis e Utensílios	01/11/2008	TELEFONE IP CISCO MODELO 7912 GLOBAL C/ LICENÃA CA	705,40	(705,40)	-	12220010	Ubu	15	180	5	60	1.261,00	496,83	370,75
2151135	1	13111111	Móveis e Utensílios	01/11/2008	TELEFONE IP CISCO MODELO 7912 GLOBAL C/ LICENÃA CA	705,40	(705,40)	-	12100010	Ubu	15	180	5	60	1.261,00	496,83	370,75
2151136	1	13111111	Móveis e Utensílios	01/11/2008	TELEFONE IP CISCO MODELO 7912 GLOBAL C/ LICENÃA CA	705,40	(705,40)	-	12330030	Ubu	15	180	5	60	1.099,00	433,01	323,12
2151137	1	13111111	Móveis e Utensílios	01/11/2008	TELEFONE IP CISCO MODELO 7912 GLOBAL C/ LICENÃA CA	705,40	(705,40)	-	12100010	Ubu	15	180	5	60	1.085,00	427,49	319,00
2151138	1	13111111	Móveis e Utensílios	01/11/2008	TELEFONE IP CISCO MODELO 7912 GLOBAL C/ LICENÃA CA	705,40	(705,40)	-	12100010	Ubu	15	180	5	60	1.085,00	427,49	319,00
2151139	1	13111111	Móveis e Utensílios	01/11/2008	TELEFONE IP CISCO MODELO 7912 GLOBAL C/ LICENÃA CA	705,40	(705,40)	-	12100010	Ubu	15	180	5	60	1.085,00	427,49	319,00
2151140	1	13111111	Móveis e Utensílios	01/11/2008	TELEFONE IP CISCO MODELO 7912 GLOBAL C/ LICENÃA CA	705,40	(705,40)	-	12330030	Ubu	15	180	5	60	1.261,00	496,83	370,75
2151141	1	13111111	Móveis e Utensílios	01/11/2008	TELEFONE IP CISCO MODELO 7912 GLOBAL C/ LICENÃA CA	705,40	(705,40)	-	12300060	Ubu	15	180	5	60	1.261,00	496,83	370,75
2151142	1	13111111	Móveis e Utensílios	01/11/2008	TELEFONE IP CISCO MODELO 7912 GLOBAL C/ LICENÃA CA	705,40	(705,40)	-	12330030	Ubu	15	180	5	60	1.261,00	496,83	370,75
2151143	1	13111111	Móveis e Utensílios	01/11/2008	TELEFONE IP CISCO MODELO 7912 GLOBAL C/ LICENÃA CA	705,40	(705,40)	-	12330030	Ubu	15	180	5	60	1.085,00	427,49	319,00
2151144	1	13111111	Móveis e Utensílios	01/11/2008	TELEFONE IP CISCO MODELO 7912 GLOBAL C/ LICENÃA CA	705,40	(705,40)	-	12100010	Ubu	15	180	5	60	1.085,00	427,49	319,00
2151145	1	13111111	Móveis e Utensílios	01/11/2008	TELEFONE IP CISCO MODELO 7912 GLOBAL C/ LICENÃA CA	705,40	(705,40)	-	12220010	Ubu	15	180	5	60	1.261,00	496,83	370,75
2151146	1	13111111	Móveis e Utensílios	01/11/2008	TELEFONE IP CISCO MODELO 7912 GLOBAL C/ LICENÃA CA	705,40	(705,40)	-	12100010	Ubu	15	180	5	60	1.085,00	427,49	319,00
2151147	1	13111111	Móveis e Utensílios	01/11/2008	TELEFONE IP CISCO MODELO 7912 GLOBAL C/ LICENÃA CA	705,40	(705,40)	-	12220010	Ubu	15	180	5	60	1.261,00	496,83	370,75
2151148	1	13111111	Móveis e Utensílios	01/11/2008	TELEFONE IP CISCO MODELO 7912 GLOBAL C/ LICENÃA CA	705,40	(705,40)	-	12100010	Ubu	15	180	5	60	1.085,00	427,49	319,00
2151149	1	13111111	Móveis e Utensílios	01/11/2008	TELEFONE IP CISCO MODELO 7912 GLOBAL C/ LICENÃA CA	705,40	(705,40)	-	12100010	Ubu	15	180	5	60	1.085,00	427,49	319,00
2151150	1	13111111	Móveis e Utensílios	01/11/2008	TELEFONE IP CISCO MODELO 7912 GLOBAL C/ LICENÃA CA	705,40	(705,40)	-	12330030	Ubu	15	180	5	60	1.261,00	496,83	370,75
2151151	1	13111111	Móveis e Utensílios	01/11/2008	TELEFONE IP CISCO MODELO 7912 GLOBAL C/ LICENÃA CA	705,40	(705,40)	-	12100010	Ubu	15	180	5	60	1.085,00	427,49	319,00
2151152	1	13111111	Móveis e Utensílios	01/11/2008	TELEFONE IP CISCO MODELO 7912 GLOBAL C/ LICENÃA CA	705,40	(705,40)	-	12100010	Ubu	15	180	5	60	1.085,00	427,49	319,00
2151153	1	13111111	Móveis e Utensílios	01/11/2008	TELEFONE IP CISCO MODELO 7912 GLOBAL C/ LICENÃA CA	705,40	(705,40)	-	12330030	Ubu	15	180	5	60	1.261,00	496,83	370,75
2151154	1	13111111	Móveis e Utensílios	01/11/2008	TELEFONE IP CISCO MODELO 7912 GLOBAL C/ LICENÃA CA	705,40	(705,40)	-	12220010	Ubu	15	180	5	60	1.261,00	496,83	370,75
2151155	1	13111111	Móveis e Utensílios	01/11/2008	TELEFONE IP CISCO MODELO 7912 GLOBAL C/ LICENÃA CA	705,40	(705,40)	-	12220010	Ubu	15	180	5	60	1.261,00	496,83	370,75
2151156	1	13111111	Móveis e Utensílios	01/11/2008	TELEFONE IP CISCO MODELO 7912 GLOBAL C/ LICENÃA CA	705,40	(705,40)	-	12330030	Ubu	15	180	5	60	1.261,00	496,83	370,75
2151157	1	13111111	Móveis e Utensílios	01/11/2008	TELEFONE IP CISCO MODELO 7912 GLOBAL C/ LICENÃA CA	705,40	(705,40)	-	12250010	Ubu	15	180	5	60	1.261,00	496,83	370,75
2151158	1	13111111	Móveis e Utensílios	01/11/2008	TELEFONE IP CISCO MODELO 7912 GLOBAL C/ LICENÃA CA	705,40	(705,40)	-	12330030	Ubu	15	180	5	60	1.099,00	433,01	323,12
2151159	1	13111111	Móveis e Utensílios	01/11/2008	TELEFONE IP CISCO MODELO 7912 GLOBAL C/ LICENÃA CA	705,40	(705,40)	-	11220010	Germano	15	180	5	60	1.094,00	431,04	321,65
2151160	1	13111111	Móveis e Utensílios	01/11/2008	TELEFONE IP CISCO MODELO 7912 GLOBAL C/ LICENÃA CA	705,40	(705,40)	-	11300060	Germano	15	180	5	60	1.094,00	431,04	321,65
2151161	1	13111111	Móveis e Utensílios	01/11/2008	TELEFONE IP CISCO MODELO 7912 GLOBAL C/ LICENÃA CA	705,50	(705,50)	-	11163010	Germano	15	180	5	60	1.094,00	431,04	321,65
2151162	1	13111111	Móveis e Utensílios	01/11/2008	TELEFONE IP CISCO MODELO 7912 GLOBAL C/ LICENÃA CA	705,50	(705,50)	-	11100005	Germano	15	180	5	60	1.094,00	431,04	321,65
2151163	1	13111111	Móveis e Utensílios	01/11/2008	TELEFONE IP CISCO MODELO 7912 GLOBAL C/ LICENÃA CA	705,40	(705,40)	-	12330030	Ubu	15	180	5	60	1.261,00	496,83	370,75
2151164	1	13111111	Móveis e Utensílios	01/11/2008	TELEFONE IP CISCO MODELO 7912 GLOBAL C/ LICENÃA CA	705,40	(705,40)	-	12330030	Ubu	15	180	5	60	1.261,00	496,83	370,75
2151165	1	13111111	Móveis e Utensílios	01/11/2008	TELEFONE IP CISCO MODELO 7912 GLOBAL C/ LICENÃA CA	705,41	(705,41)	-	12330030	Ubu	15	180	5	60	1.261,00	496,83	370,75
2151172	1	13111101	Eqtos Process Dados	01/11/2008	ROTEADOR 3875 C/AC CISCO 3826	26.611,25	(26.611,25)	-	12300060	Ubu	5	60	1	12	54.014,00	13.881,60	10.358,66
2151173	1	13111111	Móveis e Utensílios	01/11/2008	TELEFONE CISCO IP 7912 NS 100923WT C/ LICENÃA CAL	547,39	(547,39)	-	11330010	Germano	15	180	5	60	849,00	334,51	249,61
2151174	1	13111111	Móveis e Utensílios	01/11/2008	TELEFONE CISCO IP 7912 NS 100913W7 C/ LICENÃA CALM	547,39	(547,39)	-	12300060	Ubu	15	180	5	60	742,00	292,35	218,15
2151177	1	13111111	Móveis e Utensílios	01/11/2008	TELEFONE CISCO IP 7912 NS 10101VFL C/ LICENÃA CALL	547,39	(547,39)	-	11204010	Germano	15	180	5	60	849,00	334,51	249,61
2151178	1	13111111	Móveis e Utensílios	01/11/2008	TELEFONE CISCO IP 7912 NS 10101HVG C/ LICENÃA CALL	547,39	(547,39)	-	11220010	Germano	15	180	5	60	849,00	334,51	249,61
2151179	1	13111111	Móveis e Utensílios	01/11/2008	TELEFONE CISCO IP 7912 NS 10101JDG C/ LICENÃA CALL	547,39	(547,39)	-	11163010	Germano	15	180	5	60	849,00	334,51	249,61
2151180	1	13111111	Móveis e Utensílios	01/11/2008	TELEFONE CISCO IP 7912 NS 10101WRX C/ LICENÃA CALL	547,39	(547,39)	-	13030120	BH	15	180	5	60	849,00	334,51	249,61
2151181	1	13111111	Móveis e Utensílios	01/11/2008	TELEFONE CISCO IP 7912 NS 10101EAV C/ LICENÃA CALL	547,39	(547,39)	-	11100020	Germano	15	180	5	60	849,00	334,51	249,61
2151182	1	13111111	Móveis e Utensílios	01/11/2008	TELEFONE CISCO IP 7912 NS 10101J885 C/ LICENÃA CAL	547,39	(547,39)	-	11163010	Germano	15	180	5	60	849,00	334,51	249,61
2151183	1	13111111	Móveis e Utensílios	01/11/2008	TELEFONE CISCO IP 7912 NS 100924WG C/ LICENÃA CALL	547,39	(547,39)	-	11330010	Germano	15	180	5	60	849,00	334,51	249,61
2151184	1	13111111	Móveis e Utensílios	01/11/2008	TELEFONE CISCO IP 7912 NS 101014RE C/ LICENÃA CALL	547,39	(547,39)	-	11220010	Germano	15	180	5	60	849,00	334,51	249,61
2151185	1	13111111	Móveis e Utensílios	01/11/2008	TELEFONE CISCO IP 7912 NS 100922WN C/ LICENÃA CALL	547,39	(547,39)	-	11330010	Germano	15	180	5	60	849,00	334,51	249,61
2151186	1	13111111	Móveis e Utensílios	01/11/2008	TELEFONE CISCO IP 7912 NS 101021PV C/ LICENÃA CALL	547,39	(547,39)	-	11230020	Germano	15	180	5	60	849,00	334,51	249,61

FDC CONSULT LTDA

SAMARCO
APRENDER PARA EVOLUIR E TRANSFORMAR

DATA-BASE: 31/03/2021					DADOS CONTÁBEIS CEDIDOS PELA SAMARCO						AVALIAÇÃO VALOR JUSTO DE MERCADO							
IMOBILIZADO	SUB Nº	CLASSE	CENTRO CST	DT.INCORP.	DENOMINAÇÃO DO IMOBILIZADO	VAL AQUIS. BRL	DEPREC. ACUM BRL	VALOR CONTÁBIL BRL	CENTRO DE CUSTOS	UNID. IND	VIDA ÚTIL DET. (ANOS)	VIDA ÚTIL DET. (MESES)	VIDA ÚTIL REM. (ANOS)	VIDA ÚTIL REM. (MESES)	VALOR DE REPOSIÇÃO (R$)	VALOR JUSTO DE MERCADO (R$)	VALOR DE LIQUIDAÇÃO FORÇADA
2151187	1	13111111	Móveis e Utensílios	01/11/2008	TELEFONE IP CISCO 7940 NS 093713DZ C/ LICENÃA CALL	767,40	(767,40)	-	12330020	Ubu	15	180	5	60	1.343,00	529,14	394,85
2151188	1	13111111	Móveis e Utensílios	01/11/2008	TELEFONE CISCO IP 7912 NS 10101J8X C/ LICENÃA CALL	547,39	(547,39)	-	11202050	Germano	15	180	5	60	849,00	334,51	249,61
2151189	1	13111111	Móveis e Utensílios	01/11/2008	TELEFONE CISCO IP 7912 NS 1009255X C/ LICENÃA CAL	547,39	(547,39)	-	11330010	Germano	15	180	5	60	849,00	334,51	249,61
2151190	1	13111111	Móveis e Utensílios	01/11/2008	TELEFONE CISCO IP 7912 NS 1009256X C/ LICENÃA CALL	547,39	(547,39)	-	11330010	Germano	15	180	5	60	849,00	334,51	249,61
2151191	1	13111111	Móveis e Utensílios	01/11/2008	TELEFONE CISCO IP 7912 NS 10101W05 C/ LICENÃA CALL	547,39	(547,39)	-	11163010	Germano	15	180	5	60	849,00	334,51	249,61
2151192	1	13111111	Móveis e Utensílios	01/11/2008	TELEFONE CISCO IP 7912 NS 10101W1F C/ LICENÃA CALL	547,39	(547,39)	-	11163010	Germano	15	180	5	60	849,00	334,51	249,61
2151193	1	13111111	Móveis e Utensílios	01/11/2008	TELEFONE CISCO IP 7912 NS 101014R1 C/ LICENÃA CALL	547,39	(547,39)	-	11100020	Germano	15	180	5	60	849,00	334,51	249,61
2151194	1	13111111	Móveis e Utensílios	01/11/2008	TELEFONE CISCO IP 7912 NS 10101WV8 C/ LICENÃA CALL	547,39	(547,39)	-	11163010	Germano	15	180	5	60	849,00	334,51	249,61
2151195	1	13111111	Móveis e Utensílios	01/11/2008	TELEFONE CISCO IP 7912 NS 10101WV5 C/ LICENÃA CALL	547,39	(547,39)	-	11204010	Germano	15	180	5	60	849,00	334,51	249,61
2151196	1	13111111	Móveis e Utensílios	01/11/2008	TELEFONE CISCO IP 7912 NS 100911L4 C/ LICENÃA CALL	547,39	(547,39)	-	12220010	Ubu	15	180	5	60	742,00	292,35	218,15
2151197	1	13111111	Móveis e Utensílios	01/11/2008	TELEFONE CISCO IP 7912 NS 10091VJ9 C/ LICENÃA CALM	547,39	(547,39)	-	11330010	Germano	15	180	5	60	849,00	334,51	249,61
2151198	1	13111111	Móveis e Utensílios	01/11/2008	TELEFONE CISCO IP 7912 NS 1009237Q C/ LICENÃA CALM	547,39	(547,39)	-	11330010	Germano	15	180	5	60	849,00	334,51	249,61
2151199	1	13111111	Móveis e Utensílios	01/11/2008	TELEFONE CISCO IP 7912 NS 10091VDD C/ LICENÃA CALL	547,39	(547,39)	-	11330010	Germano	15	180	5	60	849,00	334,51	249,61
2151200	1	13111111	Móveis e Utensílios	01/11/2008	TELEFONE CISCO IP 7912 NS 1009IBAT C/ LICENÃA CALL	547,39	(547,39)	-	11330010	Germano	15	180	5	60	849,00	334,51	249,61
2151201	1	13111111	Móveis e Utensílios	01/11/2008	TELEFONE CISCO IP 7912 NS 10101HT3 C/ LICENÃA CALL	547,39	(547,39)	-	11220010	Germano	15	180	5	60	849,00	334,51	249,61
2151202	1	13111111	Móveis e Utensílios	01/11/2008	TELEFONE CISCO IP 7912 NS 10101W2W C/ LICENÃA CALL	547,39	(547,39)	-	11100020	Germano	15	180	5	60	849,00	334,51	249,61
2151203	1	13111111	Móveis e Utensílios	01/11/2008	TELEFONE CISCO IP 7912 NS 10091VP5 C/ LICENÃA CALL	547,39	(547,39)	-	11330010	Germano	15	180	5	60	849,00	334,51	249,61
2151204	1	13111111	Móveis e Utensílios	01/11/2008	TELEFONE CISCO IP 7912 NS 101021WN C/ LICENÃA CALL	547,39	(547,39)	-	11204010	Germano	15	180	5	60	849,00	334,51	249,61
2151205	1	13111111	Móveis e Utensílios	01/11/2008	TELEFONE CISCO IP 7912 NS 10091VDC C/ LICENÃA CALL	547,39	(547,39)	-	11330010	Germano	15	180	5	60	849,00	334,51	249,61
2151206	1	13111111	Móveis e Utensílios	01/11/2008	TELEFONE CISCO IP 7912 NS 10091UNX C/ LICENÃA CALL	547,39	(547,39)	-	11330010	Germano	15	180	5	60	849,00	334,51	249,61
2151207	1	13111111	Móveis e Utensílios	01/11/2008	TELEFONE CISCO IP 7912 NS 10101WNK C/ LICENÃA CALL	547,39	(547,39)	-	12100010	Ubu	15	180	5	60	976,00	384,54	286,95
2151208	1	13111111	Móveis e Utensílios	01/11/2008	TELEFONE CISCO IP 7912 NS 10101WEL C/ LICENÃA CALL	547,39	(547,39)	-	11220010	Germano	15	180	5	60	849,00	334,51	249,61
2151209	1	13111111	Móveis e Utensílios	01/11/2008	TELEFONE CISCO IP 7912 NS 101017GE C/ LICENÃA CALL	547,39	(547,39)	-	11220010	Germano	15	180	5	60	849,00	334,51	249,61
2151210	1	13111111	Móveis e Utensílios	01/11/2008	TELEFONE CISCO IP 7912 NS 1010171K C/ LICENÃA CALL	547,39	(547,39)	-	11250010	Germano	15	180	5	60	849,00	334,51	249,61
2151211	1	13111111	Móveis e Utensílios	01/11/2008	TELEFONE CISCO IP 7912 NS 1010117E C/ LICENÃA CALL	547,39	(547,39)	-	11220010	Germano	15	180	5	60	849,00	334,51	249,61
2151212	1	13111111	Móveis e Utensílios	01/11/2008	TELEFONE CISCO IP 7912 NS 10091VBY C/ LICENÃA CALL	547,39	(547,39)	-	11330010	Germano	15	180	5	60	849,00	334,51	249,61
2151213	1	13111111	Móveis e Utensílios	01/11/2008	TELEFONE CISCO IP 7912 NS 10101W0Z C/ LICENÃA CALL	547,39	(547,39)	-	11100020	Germano	15	180	5	60	849,00	334,51	249,61
2151214	1	13111111	Móveis e Utensílios	01/11/2008	TELEFONE CISCO IP 7912 NS 10091CBL C/ LICENÃA CALL	547,39	(547,39)	-	12220010	Ubu	15	180	5	60	742,00	292,35	218,15
2151215	1	13111111	Móveis e Utensílios	01/11/2008	TELEFONE IP CISCO 7940 NS 093713R2X C/ LICENÃA CAL	767,40	(767,40)	-	12330030	Ubu	15	180	5	60	1.343,00	529,14	394,85
2151216	1	13111111	Móveis e Utensílios	01/11/2008	TELEFONE CISCO IP 7912 NS 10097DUP C/ LICENÃA CALL	547,39	(547,39)	-	11330010	Germano	15	180	5	60	849,00	334,51	249,61
2151217	1	13111111	Móveis e Utensílios	01/11/2008	TELEFONE CISCO IP 7912 NS 100922TC C/ LICENÃA CALL	547,39	(547,39)	-	11330010	Germano	15	180	5	60	849,00	334,51	249,61
2151218	1	13111111	Móveis e Utensílios	01/11/2008	TELEFONE CISCO IP 7912 NS 10102WN9 C/ LICENÃA CALL	547,39	(547,39)	-	11220020	Germano	15	180	5	60	849,00	334,51	249,61
2151219	1	13111111	Móveis e Utensílios	01/11/2008	TELEFONE CISCO IP 7912 NS 10091V3G C/ LICENÃA CALL	547,39	(547,39)	-	11330010	Germano	15	180	5	60	849,00	334,51	249,61
2151220	1	13111111	Móveis e Utensílios	01/11/2008	TELEFONE CISCO IP 7912 NS 10091VV2 C/ LICENÃA CALL	547,39	(547,39)	-	11100020	Germano	15	180	5	60	849,00	334,51	249,61
2151221	1	13111111	Móveis e Utensílios	01/11/2008	TELEFONE CISCO IP 7912 NS 10091VZG C/ LICENÃA CALL	547,39	(547,39)	-	11330010	Germano	15	180	5	60	849,00	334,51	249,61
2151222	1	13111111	Móveis e Utensílios	01/11/2008	TELEFONE CISCO IP 7912 NS 10091DA6 C/ LICENÃA CALL	547,39	(547,39)	-	11330010	Germano	15	180	5	60	849,00	334,51	249,61
2151223	1	13111111	Móveis e Utensílios	01/11/2008	TELEFONE CISCO IP 7912 NS 10101VF8 C/ LICENÃA CALL	547,39	(547,39)	-	11220010	Germano	15	180	5	60	849,00	334,51	249,61
2151224	1	13111111	Móveis e Utensílios	01/11/2008	TELEFONE CISCO IP 7912 NS 101021QJ C/ LICENÃA CALL	547,39	(547,39)	-	11100020	Germano	15	180	5	60	849,00	334,51	249,61
2151225	1	13111111	Móveis e Utensílios	01/11/2008	TELEFONE CISCO IP 7912 NS 101013KK C/ LICENÃA CALL	547,39	(547,39)	-	11220010	Germano	15	180	5	60	849,00	334,51	249,61
2151226	1	13111111	Móveis e Utensílios	01/11/2008	TELEFONE CISCO IP 7912 NS 100923H7 C/ LICENÃA CALL	547,39	(547,39)	-	11330010	Germano	15	180	5	60	849,00	334,51	249,61
2151227	1	13111111	Móveis e Utensílios	01/11/2008	TELEFONE CISCO IP 7912 NS 10091DG1 C/ LICENÃA CALL	547,39	(547,39)	-	11330010	Germano	15	180	5	60	849,00	334,51	249,61
2151228	1	13111111	Móveis e Utensílios	01/11/2008	TELEFONE CISCO IP 7912 NS 10009256B C/ LICENÃA CAL	547,39	(547,39)	-	12330030	Ubu	15	180	5	60	742,00	292,35	218,15
2151229	1	13111111	Móveis e Utensílios	01/11/2008	TELEFONE CISCO IP 7912 NS 101014TX C/ LICENÃA CALL	547,39	(547,39)	-	11300060	Germano	15	180	5	60	849,00	334,51	249,61
2151230	1	13111111	Móveis e Utensílios	01/11/2008	TELEFONE CISCO IP 7912 NS 10101VT3 C/ LICENÃA CALL	547,39	(547,39)	-	11220010	Germano	15	180	5	60	849,00	334,51	249,61
2151231	1	13111111	Móveis e Utensílios	01/11/2008	TELEFONE CISCO IP 7912 NS 10091J3F C/ LICENÃA CALL	547,39	(547,39)	-	11330010	Germano	15	180	5	60	849,00	334,51	249,61
2151232	1	13111111	Móveis e Utensílios	01/11/2008	TELEFONE CISCO IP 7912 NS 10091VN7 C/ LICENÃA CALL	547,39	(547,39)	-	11330010	Germano	15	180	5	60	849,00	334,51	249,61
2151233	1	13111111	Móveis e Utensílios	01/11/2008	TELEFONE CISCO IP 7912 NS 10091VF6 C/ LICENÃA CALL	547,39	(547,39)	-	11330010	Germano	15	180	5	60	849,00	334,51	249,61
2151234	1	13111111	Móveis e Utensílios	01/11/2008	TELEFONE CISCO IP 7912 NS 10091VAN C/ LICENÃA CALL	547,39	(547,39)	-	11330010	Germano	15	180	5	60	849,00	334,51	249,61
2151235	1	13111111	Móveis e Utensílios	01/11/2008	TELEFONE CISCO IP 7912 NS 100917TN C/ LICENÃA CALL	547,39	(547,39)	-	12330030	Ubu	15	180	5	60	742,00	292,35	218,15
2151236	1	13111111	Móveis e Utensílios	01/11/2008	TELEFONE CISCO IP 7912 NS 100924Z1 C/ LICENÃA CALL	547,39	(547,39)	-	11341010	Germano	15	180	5	60	849,00	334,51	249,61
2151237	1	13111111	Móveis e Utensílios	01/11/2008	TELEFONE CISCO IP 7912 NS 100923LM C/ LICENÃA CALL	547,39	(547,39)	-	11330010	Germano	15	180	5	60	849,00	334,51	249,61
2151238	1	13111111	Móveis e Utensílios	01/11/2008	TELEFONE CISCO IP 7912 NS 10091V87 C/ LICENÃA CALL	547,39	(547,39)	-	11330010	Germano	15	180	5	60	849,00	334,51	249,61
2151239	1	13111111	Móveis e Utensílios	01/11/2008	TELEFONE CISCO IP 7912 NS 1010177Q C/ LICENÃA CALL	547,39	(547,39)	-	11210010	Germano	15	180	5	60	849,00	334,51	249,61
2151240	1	13111111	Móveis e Utensílios	01/11/2008	TELEFONE CISCO IP 7912 NS 10092532 C/ LICENÃA CALL	547,39	(547,39)	-	11341010	Germano	15	180	5	60	849,00	334,51	249,61
2151241	1	13111111	Móveis e Utensílios	01/11/2008	TELEFONE CISCO IP 7912 NS 10101P61 C/ LICENÃA CALL	547,58	(547,58)	-	11202050	Germano	15	180	5	60	849,00	334,51	249,61
2151242	1	13111101	Eqtos Process Dados	01/11/2008	PONTO ACESSO SERIE 1100 CISCO AIRONET P802 FTX0936	2.563,33	(2.563,33)	-	12330030	Ubu	5	60	1	12	4.857,00	1.248,25	931,46
2151243	1	13111101	Eqtos Process Dados	01/11/2008	PONTO ACESSO SERIE 1100 CISCO AIRONET P802 FTX0936	2.563,33	(2.563,33)	-	12330030	Ubu	5	60	1	12	4.857,00	1.248,25	931,46
2151245	1	13111111	Móveis e Utensílios	01/11/2008	POLTRONA DIRETOR EXECUTIVA EM COURO NATURAL BOVINO	823,84	(823,84)	-	12330030	Ubu	15	180	5	60	1.478,00	582,33	434,55
2151246	1	13111111	Móveis e Utensílios	01/11/2008	POLTRONA DIRETOR EXECUTIVA EM COURO NATURAL BOVINO	823,84	(823,84)	-	12220010	Ubu	15	180	5	60	1.478,00	582,33	434,55
2151247	1	13111111	Móveis e Utensílios	01/11/2008	POLTRONA DIRETOR EXECUTIVA EM COURO NATURAL BOVINO	823,84	(823,84)	-	12220010	Ubu	15	180	5	60	1.478,00	582,33	434,55
2151248	1	13111111	Móveis e Utensílios	01/11/2008	POLTRONA DIRETOR EXECUTIVA EM COURO NATURAL BOVINO	823,84	(823,84)	-	12300060	Ubu	15	180	5	60	1.478,00	582,33	434,55
2151249	1	13111111	Móveis e Utensílios	01/11/2008	POLTRONA DIRETOR EXECUTIVA EM COURO NATURAL BOVINO	823,84	(823,84)	-	12133020	Ubu	15	180	5	60	1.478,00	582,33	434,55
2151250	1	13111111	Móveis e Utensílios	01/11/2008	POLTRONA DIRETOR EXECUTIVA EM COURO NATURAL BOVINO	823,84	(823,84)	-	12330030	Ubu	15	180	5	60	1.478,00	582,33	434,55
2151251	1	13111111	Móveis e Utensílios	01/11/2008	POLTRONA DIRETOR EXECUTIVA EM COURO NATURAL BOVINO	823,84	(823,84)	-	12330030	Ubu	15	180	5	60	1.478,00	582,33	434,55
2151252	1	13111111	Móveis e Utensílios	01/11/2008	POLTRONA DIRETOR EXECUTIVA EM COURO NATURAL BOVINO	823,84	(823,84)	-	12330030	Ubu	15	180	5	60	1.478,00	582,33	434,55
2151253	1	13111111	Móveis e Utensílios	01/11/2008	POLTRONA DIRETOR EXECUTIVA EM COURO NATURAL BOVINO	823,84	(823,84)	-	12330030	Ubu	15	180	5	60	1.478,00	582,33	434,55
2151254	1	13111111	Móveis e Utensílios	01/11/2008	POLTRONA DIRETOR EXECUTIVA EM COURO NATURAL BOVINO	823,84	(823,84)	-	12220010	Ubu	15	180	5	60	1.478,00	582,33	434,55
2151255	1	13111111	Móveis e Utensílios	01/11/2008	POLTRONA DIRETOR EXECUTIVA EM COURO NATURAL BOVINO	823,84	(823,84)	-	12220010	Ubu	15	180	5	60	1.478,00	582,33	434,55
2151256	1	13111111	Móveis e Utensílios	01/11/2008	POLTRONA DIRETOR EXECUTIVA EM COURO NATURAL BOVINO	823,84	(823,84)	-	12220010	Ubu	15	180	5	60	1.478,00	582,33	434,55

FDC CONSULT LTDA

SAMARCO
APRENDER PARA EVOLUIR E TRANSFORMAR

DATA-BASE: 31/03/2021					DADOS CONTÁBEIS CEDIDOS PELA SAMARCO					AVALIAÇÃO VALOR JUSTO DE MERCADO							
IMOBILIZADO	SUB Nº	CLASSE	CENTRO CST	DT.INCORP.	DENOMINAÇÃO DO IMOBILIZADO	VAL AQUIS. BRL	DEPREC. ACUM BRL	VALOR CONTÁBIL BRL	CENTRO DE CUSTOS	UNID. IND	VIDA ÚTIL DET. (ANOS)	VIDA ÚTIL DET. (MESES)	VIDA ÚTIL REM. (ANOS)	VIDA ÚTIL REM. (MESES)	VALOR DE REPOSIÇÃO (R$)	VALOR JUSTO DE MERCADO (R$)	VALOR DE LIQUIDAÇÃO FORÇADA
2151257	1	13111111	Móveis e Utensílios	01/11/2008	POLTRONA DIRETOR EXECUTIVA EM COURO NATURAL BOVINO	823,84	(823,84)	-	12220010	Ubu	15	180	5	60	1.478,00	582,33	434,55
2151258	1	13111111	Móveis e Utensílios	01/11/2008	POLTRONA DIRETOR EXECUTIVA EM COURO NATURAL BOVINO	823,84	(823,84)	-	12220010	Ubu	15	180	5	60	1.478,00	582,33	434,55
2151259	1	13111111	Móveis e Utensílios	01/11/2008	POLTRONA DIRETOR EXECUTIVA EM COURO NATURAL BOVINO	823,84	(823,84)	-	12330030	Ubu	15	180	5	60	1.478,00	582,33	434,55
2151260	1	13111111	Móveis e Utensílios	01/11/2008	POLTRONA DIRETOR EXECUTIVA EM COURO NATURAL BOVINO	823,84	(823,84)	-	12133020	Ubu	15	180	5	60	1.478,00	582,33	434,55
2151261	1	13111111	Móveis e Utensílios	01/11/2008	POLTRONA DIRETOR EXECUTIVA EM COURO NATURAL BOVINO	823,83	(823,83)	-	12220010	Ubu	15	180	5	60	1.478,00	582,33	434,55
2151262	1	13111111	Móveis e Utensílios	01/11/2008	POLTRONA DIRETOR EXECUTIVA EM COURO NATURAL BOVINO	823,83	(823,83)	-	12330030	Ubu	15	180	5	60	1.478,00	582,33	434,55
2151263	1	13111111	Móveis e Utensílios	01/11/2008	POLTRONA DIRETOR EXECUTIVA EM COURO NATURAL BOVINO	823,83	(823,83)	-	12330030	Ubu	15	180	5	60	1.478,00	582,33	434,55
2151264	1	13111111	Móveis e Utensílios	01/11/2008	POLTRONA DIRETOR EXECUTIVA EM COURO NATURAL BOVINO	823,83	(823,83)	-	12220010	Ubu	15	180	5	60	1.478,00	582,33	434,55
2151265	1	13111111	Móveis e Utensílios	01/11/2008	ARMARIO CREDENCE 2100,1600,500 FORTILINE	1.020,87	(1.020,87)	-	12200010	Ubu	15	180	5	60	1.804,00	710,78	530,39
2151267	1	13111111	Móveis e Utensílios	01/11/2008	ESTAƎO EXECUTIVA C	1.220,59	(1.220,59)	-	12100010	Ubu	15	180	5	60	2.184,00	860,50	642,12
2151268	1	13111111	Móveis e Utensílios	01/11/2008	GAVETEIRO MƎVEL C/ 5 GAVETAS	338,38	(338,38)	-	12220010	Ubu	15	180	5	60	610,00	240,34	179,35
2151269	1	13111111	Móveis e Utensílios	01/11/2008	ESTAƎO EXECUTIVA C	1.220,59	(1.220,59)	-	12100010	Ubu	15	180	5	60	2.184,00	860,50	642,12
2151270	1	13111111	Móveis e Utensílios	01/11/2008	GAVETEIRO MƎVEL C/ 5 GAVETAS	338,38	(338,38)	-	12220010	Ubu	15	180	5	60	610,00	240,34	179,35
2151271	1	13111111	Móveis e Utensílios	01/11/2008	ESTAƎO EXECUTIVA C	1.220,59	(1.220,59)	-	12100010	Ubu	15	180	5	60	2.184,00	860,50	642,12
2151272	1	13111111	Móveis e Utensílios	01/11/2008	GAVETEIRO MƎVEL C/ 5 GAVETAS	338,38	(338,38)	-	12204010	Ubu	15	180	5	60	610,00	240,34	179,35
2151273	1	13111111	Móveis e Utensílios	01/11/2008	GAVETEIRO MƎVEL C/ 5 GAVETAS	338,38	(338,38)	-	12220010	Ubu	15	180	5	60	610,00	240,34	179,35
2151275	1	13111111	Móveis e Utensílios	01/11/2008	GAVETEIRO MƎVEL C/ 5 GAVETAS	338,38	(338,38)	-	12220010	Ubu	15	180	5	60	610,00	240,34	179,35
2151276	1	13111111	Móveis e Utensílios	01/11/2008	ESTAƎO EXECUTIVA C C/ SUPORTE TECLADO	1.304,75	(1.304,75)	-	12220010	Ubu	15	180	5	60	2.347,00	924,72	690,04
2151277	1	13111111	Móveis e Utensílios	01/11/2008	GAVETEIRO MƎVEL C/ 5 GAVETAS	338,38	(338,38)	-	12220010	Ubu	15	180	5	60	610,00	240,34	179,35
2151278	1	13111111	Móveis e Utensílios	01/11/2008	ESTAƎO EXECUTIVA C C/ SUPORTE TECLADO	1.304,75	(1.304,75)	-	12220010	Ubu	15	180	5	60	2.347,00	924,72	690,04
2151279	1	13111111	Móveis e Utensílios	01/11/2008	GAVETEIRO MƎVEL C/ 5 GAVETAS	338,38	(338,38)	-	12204010	Ubu	15	180	5	60	610,00	240,34	179,35
2151280	1	13111111	Móveis e Utensílios	01/11/2008	ESTAƎO EXECUTIVA C C/ SUPORTE TECLADO	1.304,75	(1.304,75)	-	12220010	Ubu	15	180	5	60	2.347,00	924,72	690,04
2151281	1	13111111	Móveis e Utensílios	01/11/2008	GAVETEIRO MƎVEL C/ 5 GAVETAS	338,38	(338,38)	-	12100010	Ubu	15	180	5	60	610,00	240,34	179,35
2151282	1	13111111	Móveis e Utensílios	01/11/2008	ESTAƎO EXECUTIVA C C/ SUPORTE TECLADO	1.304,75	(1.304,75)	-	12230020	Ubu	15	180	5	60	2.347,00	924,72	690,04
2151283	1	13111111	Móveis e Utensílios	01/11/2008	GAVETEIRO MƎVEL C/ 5 GAVETAS	338,38	(338,38)	-	12330030	Ubu	15	180	5	60	610,00	240,34	179,35
2151284	1	13111111	Móveis e Utensílios	01/11/2008	ESTAƎO EXECUTIVA C C/ SUPORTE TECLADO	1.304,75	(1.304,75)	-	12230020	Ubu	15	180	5	60	2.347,00	924,72	690,04
2151285	1	13111111	Móveis e Utensílios	01/11/2008	GAVETEIRO MƎVEL C/ 5 GAVETAS	338,38	(338,38)	-	12300060	Ubu	15	180	5	60	610,00	240,34	179,35
2151286	1	13111111	Móveis e Utensílios	01/11/2008	ESTAƎO EXECUTIVA C	1.220,59	(1.220,59)	-	12100010	Ubu	15	180	5	60	2.184,00	860,50	642,12
2151287	1	13111111	Móveis e Utensílios	01/11/2008	GAVETEIRO MƎVEL C/ 5 GAVETAS	338,38	(338,38)	-	12300030	Ubu	15	180	5	60	610,00	240,34	179,35
2151288	1	13111111	Móveis e Utensílios	01/11/2008	ARMARIO CREDENCE FORTILINE	611,29	(611,29)	-	12342010	Ubu	15	180	5	60	1.085,00	427,49	319,00
2151289	1	13111111	Móveis e Utensílios	01/11/2008	ARMARIO CREDENCE FORTILINE	611,29	(611,29)	-	12204010	Ubu	15	180	5	60	1.099,00	433,01	323,12
2151290	1	13111111	Móveis e Utensílios	01/11/2008	ARMARIO CREDENCE FORTILINE	611,29	(611,29)	-	12330030	Ubu	15	180	5	60	1.099,00	433,01	323,12
2151292	1	13111111	Móveis e Utensílios	01/11/2008	ARMARIO CREDENCE FORTILINE	611,29	(611,29)	-	12220010	Ubu	15	180	5	60	1.099,00	433,01	323,12
2151294	1	13111111	Móveis e Utensílios	01/11/2008	MESA REUNIƎO REDONDA C/ TRES TAMPOS F LINE	334,98	(334,98)	-	12230020	Ubu	15	180	5	60	596,00	234,82	175,23
2151295	1	13111111	Móveis e Utensílios	01/11/2008	GAVETEIRO MƎVEL C/ 5 GAVETAS	334,98	(334,98)	-	12204010	Ubu	15	180	5	60	596,00	234,82	175,23
2151296	1	13111111	Móveis e Utensílios	01/11/2008	MESA REUNIƎO REDONDA C/ TRES TAMPOS F LINE	338,38	(338,38)	-	12220010	Ubu	15	180	5	60	610,00	240,34	179,35
2151298	1	13111111	Móveis e Utensílios	01/11/2008	ESTAƎO EXECUTIVA C	1.220,59	(1.220,59)	-	12100010	Ubu	15	180	5	60	2.184,00	860,50	642,12
2151299	1	13111111	Móveis e Utensílios	01/11/2008	ARMARIO CREDENCE FORTILINE	611,29	(611,29)	-	12220010	Ubu	15	180	5	60	1.099,00	433,01	323,12
2151300	1	13111111	Móveis e Utensílios	01/11/2008	ARMARIO CREDENCE FORTILINE	611,29	(611,29)	-	12100010	Ubu	15	180	5	60	1.099,00	433,01	323,12
2151302	1	13111111	Móveis e Utensílios	01/11/2008	GAVETEIRO MƎVEL C/ 5 GAVETAS	338,38	(338,38)	-	11300060	Germano	15	180	5	60	610,00	240,34	179,35
2151303	1	13111111	Móveis e Utensílios	01/11/2008	GAVETEIRO MƎVEL C/ 5 GAVETAS	338,38	(338,38)	-	12204010	Ubu	15	180	5	60	610,00	240,34	179,35
2151304	1	13111111	Móveis e Utensílios	01/11/2008	GAVETEIRO MƎVEL C/ 5 GAVETAS	338,38	(338,38)	-	12220010	Ubu	15	180	5	60	610,00	240,34	179,35
2151305	1	13111111	Móveis e Utensílios	01/11/2008	ESTAƎO EXECUTIVA C C/ SUPORTE TECLADO	1.304,75	(1.304,75)	-	12220010	Ubu	15	180	5	60	2.347,00	924,72	690,04
2151306	1	13111111	Móveis e Utensílios	01/11/2008	ESTAƎO EXECUTIVA C C/ SUPORTE TECLADO	1.304,75	(1.304,75)	-	12100010	Ubu	15	180	5	60	2.347,00	924,72	690,04
2151307	1	13111111	Móveis e Utensílios	01/11/2008	SOFA C/ 3 LUGARES , ESPUMA INJETADA	406,38	(406,38)	-	12136020	Ubu	15	180	5	60	515,00	202,91	151,41
2151308	1	13111111	Móveis e Utensílios	01/11/2008	ESTAƎO EXECUTIVA C C/ SUPORTE TECLADO	1.304,75	(1.304,75)	-	12220010	Ubu	15	180	5	60	2.347,00	924,72	690,04
2151310	1	13111111	Móveis e Utensílios	01/11/2008	ESTAƎO EXECUTIVA C C/ SUPORTE TECLADO	1.304,75	(1.304,75)	-	12220010	Ubu	15	180	5	60	2.279,00	897,93	670,05
2151311	1	13111111	Móveis e Utensílios	01/11/2008	ESTAƎO EXECUTIVA C	1.220,59	(1.220,59)	-	12202010	Ubu	15	180	5	60	2.184,00	860,50	642,12
2151312	1	13111111	Móveis e Utensílios	01/11/2008	ESTAƎO EXECUTIVA C C/ SUPORTE TECLADO	1.304,75	(1.304,75)	-	12100010	Ubu	15	180	5	60	2.347,00	924,72	690,04
2151313	1	13111111	Móveis e Utensílios	01/11/2008	GAVETEIRO MƎVEL C/ 5 GAVETAS	338,38	(338,38)	-	12330030	Ubu	15	180	5	60	610,00	240,34	179,35
2151314	1	13111111	Móveis e Utensílios	01/11/2008	ESTAƎO EXECUTIVA C C/ SUPORTE TECLADO	1.304,75	(1.304,75)	-	12342010	Ubu	15	180	5	60	2.347,00	924,72	690,04
2151315	1	13111111	Móveis e Utensílios	01/11/2008	ESTAƎO EXECUTIVA C C/ SUPORTE TECLADO	1.304,75	(1.304,75)	-	12100010	Ubu	15	180	5	60	2.347,00	924,72	690,04
2151316	1	13111111	Móveis e Utensílios	01/11/2008	GAVETEIRO MƎVEL C/ 5 GAVETAS	338,38	(338,38)	-	12230020	Ubu	15	180	5	60	583,00	229,70	171,41
2151317	1	13111111	Móveis e Utensílios	01/11/2008	ESTAƎO EXECUTIVA C C/ SUPORTE TECLADO	1.304,75	(1.304,75)	-	12260010	Ubu	15	180	5	60	2.347,00	924,72	690,04
2151319	1	13111111	Móveis e Utensílios	01/11/2008	ARMARIO CREDENCE FORTILINE	611,29	(611,29)	-	12100010	Ubu	15	180	5	60	1.099,00	433,01	323,12
2151321	1	13111111	Móveis e Utensílios	01/11/2008	ESTAƎO EXECUTIVA C	1.220,59	(1.220,59)	-	12100010	Ubu	15	180	5	60	2.184,00	860,50	642,12
2151322	1	13111111	Móveis e Utensílios	01/11/2008	ARMARIO CREDENCE FORTILINE	611,29	(611,29)	-	12220010	Ubu	15	180	5	60	1.099,00	433,01	323,12
2151325	1	13111111	Móveis e Utensílios	01/11/2008	ESTAƎO EXECUTIVA C C/ SUPORTE TECLADO	1.304,75	(1.304,75)	-	12230030	Ubu	15	180	5	60	2.347,00	924,72	690,04
2151326	1	13111111	Móveis e Utensílios	01/11/2008	ESTAƎO EXECUTIVA C C/ SUPORTE TECLADO	1.304,75	(1.304,75)	-	12100010	Ubu	15	180	5	60	2.347,00	924,72	690,04
2151327	1	13111111	Móveis e Utensílios	01/11/2008	GAVETEIRO MƎVEL C/ 5 GAVETAS	338,38	(338,38)	-	11300060	Germano	15	180	5	60	610,00	240,34	179,35
2151328	1	13111111	Móveis e Utensílios	01/11/2008	ESTAƎO EXECUTIVA C	1.220,59	(1.220,59)	-	12100010	Ubu	15	180	5	60	2.184,00	860,50	642,12
2151329	1	13111111	Móveis e Utensílios	01/11/2008	ESTAƎO EXECUTIVA C C/ SUPORTE TECLADO	1.304,75	(1.304,75)	-	12300030	Ubu	15	180	5	60	2.347,00	924,72	690,04
2151330	1	13111111	Móveis e Utensílios	01/11/2008	GAVETEIRO MƎVEL C/ 5 GAVETAS	338,38	(338,38)	-	11300060	Germano	15	180	5	60	610,00	240,34	179,35
2151331	1	13111111	Móveis e Utensílios	01/11/2008	ESTAƎO EXECUTIVA C C/ SUPORTE TECLADO	1.304,75	(1.304,75)	-	12230030	Ubu	15	180	5	60	2.347,00	924,72	690,04
2151332	1	13111111	Móveis e Utensílios	01/11/2008	ARMARIO CREDENCE FORTILINE	611,29	(611,29)	-	12230020	Ubu	15	180	5	60	1.099,00	433,01	323,12
2151333	1	13111111	Móveis e Utensílios	01/11/2008	ESTAƎO EXECUTIVA C C/ SUPORTE TECLADO	1.304,75	(1.304,75)	-	12100010	Ubu	15	180	5	60	2.347,00	924,72	690,04
2151334	1	13111111	Móveis e Utensílios	01/11/2008	GAVETEIRO MƎVEL C/ 5 GAVETAS	338,38	(338,38)	-	12220020	Ubu	15	180	5	60	610,00	240,34	179,35
2151335	1	13111111	Móveis e Utensílios	01/11/2008	ESTAƎO EXECUTIVA C C/ SUPORTE TECLADO	1.304,75	(1.304,75)	-	12300060	Ubu	15	180	5	60	2.347,00	924,72	690,04
2151336	1	13111111	Móveis e Utensílios	01/11/2008	ESTAƎO EXECUTIVA C C/ SUPORTE TECLADO	1.304,75	(1.304,75)	-	12300060	Ubu	15	180	5	60	2.347,00	924,72	690,04

FDC CONSULT LTDA

SAMARCO
APRENDER PARA EVOLUIR E TRANSFORMAR

DATA-BASE: 31/03/2021					DADOS CONTÁBEIS CEDIDOS PELA SAMARCO					AVALIAÇÃO VALOR JUSTO DE MERCADO							
IMOBILIZADO	SUB Nº	CLASSE	CENTRO CST	DT.INCORP.	DENOMINAÇÃO DO IMOBILIZADO	VAL AQUIS. BRL	DEPREC. ACUM BRL	VALOR CONTÁBIL BRL	CENTRO DE CUSTOS	UNID. IND	VIDA ÚTIL DET. (ANOS)	VIDA ÚTIL DET. (MESES)	VIDA ÚTIL REM. (ANOS)	VIDA ÚTIL REM. (MESES)	VALOR DE REPOSIÇÃO (R$)	VALOR JUSTO DE MERCADO (R$)	VALOR DE LIQUIDAÇÃO FORÇADA
2151337	1	13111111	Móveis e Utensílios	01/11/2008	GAVETEIRO MŒVEL C/ 5 GAVETAS	338,38	(338,38)	-	12206010	Ubu	15	180	5	60	610,00	240,34	179,35
2151338	1	13111111	Móveis e Utensílios	01/11/2008	ESTAÃŠO EXECUTIVA C C/ SUPORTE TECLADO	1.304,75	(1.304,75)	-	12202010	Ubu	15	180	5	60	2.347,00	924,72	690,04
2151339	1	13111111	Móveis e Utensílios	01/11/2008	GAVETEIRO MŒVEL C/ 5 GAVETAS	338,38	(338,38)	-	12220010	Ubu	15	180	5	60	610,00	240,34	179,35
2151340	1	13111111	Móveis e Utensílios	01/11/2008	GAVETEIRO MŒVEL C/ 5 GAVETAS	338,38	(338,38)	-	12110040	Ubu	15	180	5	60	596,00	234,82	175,23
2151341	1	13111111	Móveis e Utensílios	01/11/2008	ESTAÃŠO EXECUTIVA C C/ SUPORTE TECLADO	1.304,75	(1.304,75)	-	12300060	Ubu	15	180	5	60	2.347,00	924,72	690,04
2151342	1	13111111	Móveis e Utensílios	01/11/2008	ARMARIO CREDENCE FORTILINE	611,29	(611,29)	-	12220010	Ubu	15	180	5	60	1.099,00	433,01	323,12
2151343	1	13111111	Móveis e Utensílios	01/11/2008	ARMARIO CREDENCE FORTILINE	611,29	(611,29)	-	12100010	Ubu	15	180	5	60	1.099,00	433,01	323,12
2151344	1	13111111	Móveis e Utensílios	01/11/2008	ARMARIO CREDENCE FORTILINE	611,30	(611,30)	-	12220010	Ubu	15	180	5	60	1.099,00	433,01	323,12
2151345	1	13111111	Móveis e Utensílios	01/11/2008	ESTAÃŠO EXECUTIVA C C/ SUPORTE TECLADO	1.304,75	(1.304,75)	-	12100010	Ubu	15	180	5	60	2.048,00	806,91	602,13
2151346	1	13111111	Móveis e Utensílios	01/11/2008	ESTAÃŠO EXECUTIVA C C/ SUPORTE TECLADO	1.304,75	(1.304,75)	-	12100010	Ubu	15	180	5	60	2.048,00	806,91	602,13
2151347	1	13111111	Móveis e Utensílios	01/11/2008	GAVETEIRO MŒVEL C/ 5 GAVETAS	338,38	(338,38)	-	11300060	Germano	15	180	5	60	610,00	240,34	179,35
2151348	1	13111111	Móveis e Utensílios	01/11/2008	ESTAÃŠO EXECUTIVA C C/ SUPORTE TECLADO	1.304,75	(1.304,75)	-	12300060	Ubu	15	180	5	60	2.347,00	924,72	690,04
2151349	1	13111111	Móveis e Utensílios	01/11/2008	ESTAÃŠO EXECUTIVA C C/ SUPORTE TECLADO	1.304,75	(1.304,75)	-	12320030	Ubu	15	180	5	60	2.306,00	908,56	677,98
2151350	1	13111111	Móveis e Utensílios	01/11/2008	GAVETEIRO MŒVEL C/ 5 GAVETAS	338,38	(338,38)	-	12202010	Ubu	15	180	5	60	610,00	240,34	179,35
2151351	1	13111111	Móveis e Utensílios	01/11/2008	ESTAÃŠO EXECUTIVA C C/ SUPORTE TECLADO	1.304,75	(1.304,75)	-	12100010	Ubu	15	180	5	60	2.347,00	924,72	690,04
2151354	1	13111111	Móveis e Utensílios	01/11/2008	GAVETEIRO MŒVEL C/ 5 GAVETAS	338,38	(338,38)	-	12203010	Ubu	15	180	5	60	596,00	234,82	175,23
2151355	1	13111111	Móveis e Utensílios	01/11/2008	ESTAÃŠO EXECUTIVA C C/ SUPORTE TECLADO	1.304,75	(1.304,75)	-	12230020	Ubu	15	180	5	60	2.347,00	924,72	690,04
2151356	1	13111111	Móveis e Utensílios	01/11/2008	ESTAÃŠO EXECUTIVA C C/ SUPORTE TECLADO	1.304,75	(1.304,75)	-	12100010	Ubu	15	180	5	60	2.347,00	924,72	690,04
2151357	1	13111111	Móveis e Utensílios	01/11/2008	GAVETEIRO MŒVEL C/ 5 GAVETAS	338,38	(338,38)	-	12220010	Ubu	15	180	5	60	610,00	240,34	179,35
2151358	1	13111111	Móveis e Utensílios	01/11/2008	ESTAÃŠO EXECUTIVA C C/ SUPORTE TECLADO	1.304,75	(1.304,75)	-	12220020	Ubu	15	180	5	60	2.347,00	924,72	690,04
2151359	1	13111111	Móveis e Utensílios	01/11/2008	GAVETEIRO MŒVEL C/ 5 GAVETAS	338,38	(338,38)	-	12203010	Ubu	15	180	5	60	610,00	240,34	179,35
2151360	1	13111111	Móveis e Utensílios	01/11/2008	ARMARIO CREDENCE FORTILINE	611,30	(611,30)	-	12230020	Ubu	15	180	5	60	1.099,00	433,01	323,12
2151361	1	13111111	Móveis e Utensílios	01/11/2008	ESTAÃŠO EXECUTIVA C C/ SUPORTE TECLADO	1.304,75	(1.304,75)	-	12100010	Ubu	15	180	5	60	2.347,00	924,72	690,04
2151362	1	13111111	Móveis e Utensílios	01/11/2008	GAVETEIRO MŒVEL C/ 5 GAVETAS	338,38	(338,38)	-	12220010	Ubu	15	180	5	60	610,00	240,34	179,35
2151365	1	13111111	Móveis e Utensílios	01/11/2008	ESTAÃŠO EXECUTIVA C C/ SUPORTE TECLADO	1.304,75	(1.304,75)	-	12100010	Ubu	15	180	5	60	2.347,00	924,72	690,04
2151366	1	13111111	Móveis e Utensílios	01/11/2008	GAVETEIRO MŒVEL C/ 5 GAVETAS	338,38	(338,38)	-	12330030	Ubu	15	180	5	60	610,00	240,34	179,35
2151367	1	13111111	Móveis e Utensílios	01/11/2008	MESA DE REUNIÕO OVAL TRIPLEX	1.258,30	(1.258,30)	-	12343010	Ubu	15	180	5	60	2.265,00	892,41	665,93
2151368	1	13111111	Móveis e Utensílios	01/11/2008	SOFA C/ 3 LUGARES , ESPUMA INJETADA	406,39	(406,39)	-	12230020	Ubu	15	180	5	60	732,00	288,41	215,21
2151370	1	13111111	Móveis e Utensílios	01/11/2008	SOFA C/ 3 LUGARES , ESPUMA INJETADA	406,39	(406,39)	-	12220010	Ubu	15	180	5	60	732,00	288,41	215,21
2151372	1	13111111	Móveis e Utensílios	01/11/2008	ESTAÃŠO EXECUTIVA C C/ SUPORTE TECLADO	1.304,75	(1.304,75)	-	12100010	Ubu	15	180	5	60	2.279,00	897,93	670,05
2151373	1	13111111	Móveis e Utensílios	01/11/2008	ESTAÃŠO EXECUTIVA C C/ SUPORTE TECLADO	1.304,75	(1.304,75)	-	12202010	Ubu	15	180	5	60	2.347,00	924,72	690,04
2151374	1	13111111	Móveis e Utensílios	01/11/2008	GAVETEIRO MŒVEL C/ 5 GAVETAS	338,38	(338,38)	-	12203010	Ubu	15	180	5	60	610,00	240,34	179,35
2151375	1	13111111	Móveis e Utensílios	01/11/2008	ESTAÃŠO EXECUTIVA C	1.220,59	(1.220,59)	-	12210010	Ubu	15	180	5	60	2.184,00	860,50	642,12
2151376	1	13111091	Software	01/11/2008	SOFTWARE DE CONTROLE DE ACESSO S/ LIMITE DE ESTAÃ	20.127,82	(20.127,82)	-	12330030	Ubu	5	60	1	12	20.636,00	5.303,45	3.957,52
2151378	1	13111111	Móveis e Utensílios	01/11/2008	ARMARIO DIRETOR FECHADO MILLENIUM FORTILINE	2.146,24	(2.146,24)	-	12300060	Ubu	15	180	5	60	3.853,00	1.518,08	1.132,82
2151382	1	13111111	Móveis e Utensílios	01/11/2008	ESTAÃŠO EXECUTIVA C ABAULADA FORTILINE	1.445,05	(1.445,05)	-	12135010	Ubu	15	180	5	60	2.564,00	1.010,22	753,84
2151385	1	13111111	Móveis e Utensílios	01/11/2008	GAVETEIRO MŒVEL C/ 5 GAVETAS	325,18	(325,18)	-	11300060	Germano	15	180	5	60	583,00	229,70	171,41
2151386	1	13111111	Móveis e Utensílios	01/11/2008	ESTAÃŠO EXECUTIVA C ABAULADA FORTILINE	1.445,05	(1.445,05)	-	12330020	Ubu	15	180	5	60	2.591,00	1.020,85	761,78
2151387	1	13111111	Móveis e Utensílios	01/11/2008	CADEIRA GIRATŒRIA C/ ESPUMA INJETADA ROD.DUPLO GIR	325,18	(325,18)	-	12111020	Ubu	15	180	5	60	583,00	229,70	171,41
2151388	1	13111111	Móveis e Utensílios	01/11/2008	GAVETEIRO MŒVEL C/ 5 GAVETAS	325,18	(325,18)	-	12220010	Ubu	15	180	5	60	583,00	229,70	171,41
2151389	1	13111111	Móveis e Utensílios	01/11/2008	ESTAÃŠO EXECUTIVA C	1.220,59	(1.220,59)	-	12330020	Ubu	15	180	5	60	1.913,00	753,72	562,44
2151391	1	13111111	Móveis e Utensílios	01/11/2008	CADEIRA FIXA COR PRETA FLEGMA	162,53	(162,53)	-	12330030	Ubu	15	180	5	60	257,00	101,26	75,56
2151392	1	13111111	Móveis e Utensílios	01/11/2008	ARMARIO CREDENCE 160,050,074 MILLENIUM	587,24	(587,24)	-	12204010	Ubu	15	180	5	60	1.044,00	411,34	306,95
2151393	1	13111111	Móveis e Utensílios	01/11/2008	ARMARIO CREDENCE 160,050,074 MILLENIUM	587,24	(587,24)	-	12100010	Ubu	15	180	5	60	922,00	363,27	271,08
2151394	1	13111111	Móveis e Utensílios	01/11/2008	SOFA C/ 3 LUGARES , ESPUMA INJETADA	406,39	(406,39)	-	12300030	Ubu	15	180	5	60	732,00	288,41	215,21
2151395	1	13111111	Móveis e Utensílios	01/11/2008	ESTAÃŠO EXECUTIVA C	1.220,59	(1.220,59)	-	12220010	Ubu	15	180	5	60	2.184,00	860,50	642,12
2151396	1	13111111	Móveis e Utensílios	01/11/2008	GAVETEIRO MŒVEL C/ 5 GAVETAS	338,38	(338,38)	-	12100010	Ubu	15	180	5	60	610,00	240,34	179,35
2151397	1	13111111	Móveis e Utensílios	01/11/2008	CADEIRA GIRATŒRIA C/ ESPUMA INJETADA ROD.DUPLO GIR	338,38	(338,38)	-	12100010	Ubu	15	180	5	60	610,00	240,34	179,35
2151398	1	13111111	Móveis e Utensílios	01/11/2008	ARMARIO CREDENCE 160,050,074 MILLENIUM	587,24	(587,24)	-	12100010	Ubu	15	180	5	60	1.058,00	416,85	311,06
2151399	1	13111111	Móveis e Utensílios	01/11/2008	ESTAÃŠO EXECUTIVA C	1.220,59	(1.220,59)	-	12343010	Ubu	15	180	5	60	2.184,00	860,50	642,12
2151400	1	13111111	Móveis e Utensílios	01/11/2008	GAVETEIRO MŒVEL C/ 5 GAVETAS	338,38	(338,38)	-	12100010	Ubu	15	180	5	60	610,00	240,34	179,35
2151401	1	13111111	Móveis e Utensílios	01/11/2008	CADEIRA GIRATŒRIA C/ ESPUMA INJETADA ROD.DUPLO GIR	338,38	(338,38)	-	12111070	Ubu	15	180	5	60	583,00	229,70	171,41
2151402	1	13111111	Móveis e Utensílios	01/11/2008	CADEIRA GIRATŒRIA C/ ESPUMA INJETADA ROD.DUPLO GIR	325,18	(325,18)	-	12111070	Ubu	15	180	5	60	583,00	229,70	171,41
2151403	1	13111111	Móveis e Utensílios	01/11/2008	GAVETEIRO MŒVEL C/ 5 GAVETAS	325,18	(325,18)	-	12100010	Ubu	15	180	5	60	515,00	202,91	151,41
2151404	1	13111111	Móveis e Utensílios	01/11/2008	ESTAÃŠO EXECUTIVA C	1.220,59	(1.220,59)	-	12220010	Ubu	15	180	5	60	2.130,00	839,22	626,24
2151405	1	13111111	Móveis e Utensílios	01/11/2008	ARMARIO CREDENCE 160,050,074 MILLENIUM	587,24	(587,24)	-	12230030	Ubu	15	180	5	60	922,00	363,27	271,08
2151406	1	13111111	Móveis e Utensílios	01/11/2008	ARMARIO CREDENCE 160,050,074 MILLENIUM	587,24	(587,24)	-	12203010	Ubu	15	180	5	60	922,00	363,27	271,08
2151407	1	13111111	Móveis e Utensílios	01/11/2008	ARMARIO CREDENCE 160,050,074 MILLENIUM	587,24	(587,24)	-	12100010	Ubu	15	180	5	60	922,00	363,27	271,08
2151409	1	13111111	Móveis e Utensílios	01/11/2008	CADEIRA GIRATŒRIA C/ ESPUMA INJETADA ROD.DUPLO GIR	338,38	(338,38)	-	12220010	Ubu	15	180	5	60	529,00	208,43	155,53
2151410	1	13111111	Móveis e Utensílios	01/11/2008	CADEIRA GIRATŒRIA C/ ESPUMA INJETADA ROD.DUPLO GIR	325,18	(325,18)	-	12220010	Ubu	15	180	5	60	515,00	202,91	151,41
2151411	1	13111111	Móveis e Utensílios	01/11/2008	CADEIRA GIRATŒRIA C/ ESPUMA INJETADA ROD.DUPLO GIR	325,18	(325,18)	-	12220010	Ubu	15	180	5	60	515,00	202,91	151,41
2151412	1	13111111	Móveis e Utensílios	01/11/2008	ESTAÃŠO EXECUTIVA C	1.220,59	(1.220,59)	-	12220010	Ubu	15	180	5	60	2.184,00	860,50	642,12
2151413	1	13111111	Móveis e Utensílios	01/11/2008	GAVETEIRO MŒVEL C/ 5 GAVETAS	338,38	(338,38)	-	12300060	Ubu	15	180	5	60	529,00	208,43	155,53
2151414	1	13111111	Móveis e Utensílios	01/11/2008	CADEIRA GIRATŒRIA C/ ESPUMA INJETADA ROD.DUPLO GIR	338,38	(338,38)	-	11300060	Germano	15	180	5	60	529,00	208,43	155,53
2151415	1	13111111	Móveis e Utensílios	01/11/2008	GAVETEIRO MŒVEL C/ 5 GAVETAS	325,18	(325,18)	-	12220010	Ubu	15	180	5	60	515,00	202,91	151,41
2151417	1	13111111	Móveis e Utensílios	01/11/2008	GAVETEIRO MŒVEL C/ 5 GAVETAS	325,18	(325,18)	-	12240020	Ubu	15	180	5	60	515,00	202,91	151,41
2151418	1	13111111	Móveis e Utensílios	01/11/2008	CADEIRA GIRATŒRIA C/ ESPUMA INJETADA ROD.DUPLO GIR	338,38	(338,38)	-	12111070	Ubu	15	180	5	60	610,00	240,34	179,35
2151419	1	13111111	Móveis e Utensílios	01/11/2008	GAVETEIRO MŒVEL C/ 5 GAVETAS	325,18	(325,18)	-	12240020	Ubu	15	180	5	60	420,00	165,48	123,48
2151421	1	13111111	Móveis e Utensílios	01/11/2008	CADEIRA GIRATŒRIA C/ ESPUMA INJETADA ROD.DUPLO GIR	325,18	(325,18)	-	12111070	Ubu	15	180	5	60	569,00	224,19	167,29

FDC CONSULT LTDA

SAMARCO
APRENDER PARA EVOLUIR E TRANSFORMAR

DATA-BASE: 31/03/2021					DADOS CONTÁBEIS CEDIDOS PELA SAMARCO					AVALIAÇÃO VALOR JUSTO DE MERCADO							
IMOBILIZADO	SUB Nº	CLASSE	CENTRO CST	DT.INCORP.	DENOMINAÇÃO DO IMOBILIZADO	VAL AQUIS. BRL	DEPREC. ACUM BRL	VALOR CONTÁBIL BRL	CENTRO DE CUSTOS	UNID. IND	VIDA ÚTIL DET. (ANOS)	VIDA ÚTIL DET. (MESES)	VIDA ÚTIL REM. (ANOS)	VIDA ÚTIL REM. (MESES)	VALOR DE REPOSIÇÃO (R$)	VALOR JUSTO DE MERCADO (R$)	VALOR DE LIQUIDAÇÃO FORÇADA
2151422	1	13111111	Móveis e Utensílios	01/11/2008	ARMARIO CREDENCE 160,050,074 MILLENIUM	587,24	(587,24)	-	12230020	Ubu	15	180	5	60	922,00	363,27	271,08
2151423	1	13111111	Móveis e Utensílios	01/11/2008	ARMARIO CREDENCE 160,050,074 MILLENIUM	587,24	(587,24)	-	12204020	Ubu	15	180	5	60	922,00	363,27	271,08
2151425	1	13111111	Móveis e Utensílios	01/11/2008	CADEIRA GIRATŦRIA C/ ESPUMA INJETADA	308,73	(308,73)	-	12300030	Ubu	15	180	5	60	542,00	213,55	159,35
2151426	1	13111111	Móveis e Utensílios	01/11/2008	GAVETEIRO MŦVEL C/ 5 GAVETAS	338,38	(338,38)	-	12100010	Ubu	15	180	5	60	610,00	240,34	179,35
2151427	1	13111111	Móveis e Utensílios	01/11/2008	CADEIRA GIRATŦRIA C/ ESPUMA INJETADA	308,73	(308,73)	-	12110020	Ubu	15	180	5	60	542,00	213,55	159,35
2151428	1	13111111	Móveis e Utensílios	01/11/2008	CADEIRA GIRATŦRIA C/ ESPUMA INJETADA	308,73	(308,73)	-	12220010	Ubu	15	180	5	60	556,00	219,06	163,47
2151430	1	13111111	Móveis e Utensílios	01/11/2008	CADEIRA GIRATŦRIA C/ ESPUMA INJETADA	308,73	(308,73)	-	12220010	Ubu	15	180	5	60	556,00	219,06	163,47
2151432	1	13111111	Móveis e Utensílios	01/11/2008	CADEIRA GIRATŦRIA C/ ESPUMA INJETADA	308,73	(308,73)	-	12240020	Ubu	15	180	5	60	556,00	219,06	163,47
2151433	1	13111111	Móveis e Utensílios	01/11/2008	CADEIRA GIRATŦRIA C/ ESPUMA INJETADA	308,73	(308,73)	-	12110070	Ubu	15	180	5	60	542,00	213,55	159,35
2151434	1	13111111	Móveis e Utensílios	01/11/2008	CADEIRA GIRATŦRIA C/ ESPUMA INJETADA	308,73	(308,73)	-	12202010	Ubu	15	180	5	60	488,00	192,27	143,48
2151435	1	13111111	Móveis e Utensílios	01/11/2008	CADEIRA FIXA COR PRETA FLEGMA	162,53	(162,53)	-	12100010	Ubu	15	180	5	60	284,00	111,90	83,50
2151437	1	13111111	Móveis e Utensílios	01/11/2008	CADEIRA GIRATŦRIA C/ ESPUMA INJETADA ROD.DUPLO GIR	325,18	(325,18)	-	12220010	Ubu	15	180	5	60	583,00	229,70	171,41
2151438	1	13111111	Móveis e Utensílios	01/11/2008	CADEIRA GIRATŦRIA C/ ESPUMA INJETADA ROD.DUPLO GIR	325,18	(325,18)	-	12133030	Ubu	15	180	5	60	420,00	165,48	123,48
2151439	1	13111111	Móveis e Utensílios	01/11/2008	CADEIRA GIRATŦRIA C/ ESPUMA INJETADA ROD.DUPLO GIR	325,18	(325,18)	-	12220020	Ubu	15	180	5	60	583,00	229,70	171,41
2151440	1	13111111	Móveis e Utensílios	01/11/2008	CADEIRA GIRATŦRIA C/ ESPUMA INJETADA ROD.DUPLO GIR	325,18	(325,18)	-	12220010	Ubu	15	180	5	60	583,00	229,70	171,41
2151442	1	13111111	Móveis e Utensílios	01/11/2008	CADEIRA GIRATŦRIA C/ ESPUMA INJETADA ROD.DUPLO GIR	325,18	(325,18)	-	12133030	Ubu	15	180	5	60	502,00	197,79	147,59
2151443	1	13111111	Móveis e Utensílios	01/11/2008	CADEIRA GIRATŦRIA C/ ESPUMA INJETADA ROD.DUPLO GIR	325,18	(325,18)	-	12100010	Ubu	15	180	5	60	583,00	229,70	171,41
2151444	1	13111111	Móveis e Utensílios	01/11/2008	CADEIRA GIRATŦRIA C/ ESPUMA INJETADA ROD.DUPLO GIR	325,18	(325,18)	-	12220010	Ubu	15	180	5	60	583,00	229,70	171,41
2151445	1	13111111	Móveis e Utensílios	01/11/2008	CADEIRA GIRATŦRIA C/ ESPUMA INJETADA ROD.DUPLO GIR	325,18	(325,18)	-	12220010	Ubu	15	180	5	60	583,00	229,70	171,41
2151446	1	13111111	Móveis e Utensílios	01/11/2008	CADEIRA GIRATŦRIA C/ ESPUMA INJETADA ROD.DUPLO GIR	325,18	(325,18)	-	12133040	Ubu	15	180	5	60	569,00	224,19	167,29
2151447	1	13111111	Móveis e Utensílios	01/11/2008	CADEIRA GIRATŦRIA C/ ESPUMA INJETADA ROD.DUPLO GIR	325,18	(325,18)	-	12300060	Ubu	15	180	5	60	583,00	229,70	171,41
2151448	1	13111111	Móveis e Utensílios	01/11/2008	CADEIRA GIRATŦRIA C/ ESPUMA INJETADA ROD.DUPLO GIR	325,18	(325,18)	-	12330030	Ubu	15	180	5	60	583,00	229,70	171,41
2151449	1	13111111	Móveis e Utensílios	01/11/2008	CADEIRA GIRATŦRIA C/ ESPUMA INJETADA ROD.DUPLO GIR	325,18	(325,18)	-	12220010	Ubu	15	180	5	60	583,00	229,70	171,41
2151451	1	13111111	Móveis e Utensílios	01/11/2008	CADEIRA GIRATŦRIA C/ ESPUMA INJETADA ROD.DUPLO GIR	325,18	(325,18)	-	12300060	Ubu	15	180	5	60	583,00	229,70	171,41
2151453	1	13111111	Móveis e Utensílios	01/11/2008	CADEIRA GIRATŦRIA C/ ESPUMA INJETADA ROD.DUPLO GIR	325,18	(325,18)	-	12300030	Ubu	15	180	5	60	583,00	229,70	171,41
2151454	1	13111111	Móveis e Utensílios	01/11/2008	CADEIRA FIXA COR PRETA FLEGMA	162,53	(162,53)	-	12300060	Ubu	15	180	5	60	284,00	111,90	83,50
2151455	1	13111111	Móveis e Utensílios	01/11/2008	CADEIRA GIRATŦRIA C/ ESPUMA INJETADA ROD.DUPLO GIR	325,18	(325,18)	-	12210020	Ubu	15	180	5	60	583,00	229,70	171,41
2151458	1	13111111	Móveis e Utensílios	01/11/2008	CADEIRA GIRATŦRIA C/ ESPUMA INJETADA ROD.DUPLO GIR	325,18	(325,18)	-	12220020	Ubu	15	180	5	60	583,00	229,70	171,41
2151459	1	13111111	Móveis e Utensílios	01/11/2008	CADEIRA FIXA COR PRETA FLEGMA	162,53	(162,53)	-	12100010	Ubu	15	180	5	60	284,00	111,90	83,50
2151460	1	13111111	Móveis e Utensílios	01/11/2008	CADEIRA GIRATŦRIA C/ ESPUMA INJETADA ROD.DUPLO GIR	325,18	(325,18)	-	12230020	Ubu	15	180	5	60	583,00	229,70	171,41
2151461	1	13111111	Móveis e Utensílios	01/11/2008	CADEIRA GIRATŦRIA C/ ESPUMA INJETADA ROD.DUPLO GIR	325,18	(325,18)	-	12204020	Ubu	15	180	5	60	583,00	229,70	171,41
2151463	1	13111111	Móveis e Utensílios	01/11/2008	CADEIRA INTERLOCUTOR AŦO,ESPUMA INJETADA COURO	165,99	(165,99)	-	12210020	Ubu	15	180	5	60	298,00	117,41	87,61
2151464	1	13111111	Móveis e Utensílios	01/11/2008	CADEIRA INTERLOCUTOR AŦO,ESPUMA INJETADA COURO	165,99	(165,99)	-	12210020	Ubu	15	180	5	60	298,00	117,41	87,61
2151465	1	13111111	Móveis e Utensílios	01/11/2008	CADEIRA INTERLOCUTOR AŦO,ESPUMA INJETADA COURO	165,99	(165,99)	-	12210020	Ubu	15	180	5	60	298,00	117,41	87,61
2151466	1	13111111	Móveis e Utensílios	01/11/2008	CADEIRA INTERLOCUTOR AŦO,ESPUMA INJETADA COURO	165,99	(165,99)	-	12210020	Ubu	15	180	5	60	298,00	117,41	87,61
2151467	1	13111111	Móveis e Utensílios	01/11/2008	CADEIRA INTERLOCUTOR AŦO,ESPUMA INJETADA COURO	165,99	(165,99)	-	12230020	Ubu	15	180	5	60	298,00	117,41	87,61
2151468	1	13111111	Móveis e Utensílios	01/11/2008	CADEIRA INTERLOCUTOR AŦO,ESPUMA INJETADA COURO	165,99	(165,99)	-	12220010	Ubu	15	180	5	60	298,00	117,41	87,61
2151469	1	13111111	Móveis e Utensílios	01/11/2008	CADEIRA INTERLOCUTOR AŦO,ESPUMA INJETADA COURO	165,99	(165,99)	-	12220010	Ubu	15	180	5	60	298,00	117,41	87,61
2151470	1	13111111	Móveis e Utensílios	01/11/2008	CADEIRA INTERLOCUTOR AŦO,ESPUMA INJETADA COURO	165,99	(165,99)	-	12210020	Ubu	15	180	5	60	298,00	117,41	87,61
2151472	1	13111111	Móveis e Utensílios	01/11/2008	CADEIRA INTERLOCUTOR AŦO,ESPUMA INJETADA COURO	165,99	(165,99)	-	12220010	Ubu	15	180	5	60	298,00	117,41	87,61
2151473	1	13111111	Móveis e Utensílios	01/11/2008	CADEIRA INTERLOCUTOR AŦO,ESPUMA INJETADA COURO	165,99	(165,99)	-	12210020	Ubu	15	180	5	60	298,00	117,41	87,61
2151476	1	13111111	Móveis e Utensílios	01/11/2008	CADEIRA INTERLOCUTOR AŦO,ESPUMA INJETADA COURO	165,99	(165,99)	-	12210020	Ubu	15	180	5	60	298,00	117,41	87,61
2151477	1	13111111	Móveis e Utensílios	01/11/2008	CADEIRA INTERLOCUTOR AŦO,ESPUMA INJETADA COURO	165,99	(165,99)	-	12220010	Ubu	15	180	5	60	298,00	117,41	87,61
2151478	1	13111111	Móveis e Utensílios	01/11/2008	CADEIRA INTERLOCUTOR AŦO,ESPUMA INJETADA COURO	165,99	(165,99)	-	12210020	Ubu	15	180	5	60	298,00	117,41	87,61
2151479	1	13111111	Móveis e Utensílios	01/11/2008	CADEIRA INTERLOCUTOR AŦO,ESPUMA INJETADA COURO	165,99	(165,99)	-	12220010	Ubu	15	180	5	60	298,00	117,41	87,61
2151480	1	13111111	Móveis e Utensílios	01/11/2008	CADEIRA INTERLOCUTOR AŦO,ESPUMA INJETADA COURO	165,99	(165,99)	-	12210020	Ubu	15	180	5	60	298,00	117,41	87,61
2151481	1	13111111	Móveis e Utensílios	01/11/2008	CADEIRA INTERLOCUTOR AŦO,ESPUMA INJETADA COURO	165,99	(165,99)	-	12210020	Ubu	15	180	5	60	298,00	117,41	87,61
2151482	1	13111111	Móveis e Utensílios	01/11/2008	ARMARIO CREDENCE 160,050,074 MILLENIUM	647,10	(647,10)	-	12230020	Ubu	15	180	5	60	1.166,00	459,40	342,81
2151483	1	13111111	Móveis e Utensílios	01/11/2008	CADEIRA INTERLOCUTOR AŦO,ESPUMA INJETADA COURO	165,99	(165,99)	-	12220010	Ubu	15	180	5	60	298,00	117,41	87,61
2151484	1	13111111	Móveis e Utensílios	01/11/2008	CADEIRA INTERLOCUTOR AŦO,ESPUMA INJETADA COURO	165,99	(165,99)	-	12260010	Ubu	15	180	5	60	298,00	117,41	87,61
2151486	1	13111111	Móveis e Utensílios	01/11/2008	CADEIRA INTERLOCUTOR AŦO,ESPUMA INJETADA COURO	165,99	(165,99)	-	12220010	Ubu	15	180	5	60	298,00	117,41	87,61
2151487	1	13111111	Móveis e Utensílios	01/11/2008	CADEIRA INTERLOCUTOR AŦO,ESPUMA INJETADA COURO	165,99	(165,99)	-	12220010	Ubu	15	180	5	60	298,00	117,41	87,61
2151488	1	13111111	Móveis e Utensílios	01/11/2008	CADEIRA INTERLOCUTOR AŦO,ESPUMA INJETADA COURO	165,99	(165,99)	-	12220010	Ubu	15	180	5	60	298,00	117,41	87,61
2151489	1	13111111	Móveis e Utensílios	01/11/2008	CADEIRA INTERLOCUTOR AŦO,ESPUMA INJETADA COURO	165,99	(165,99)	-	12210010	Ubu	15	180	5	60	298,00	117,41	87,61
2151490	1	13111111	Móveis e Utensílios	01/11/2008	CADEIRA INTERLOCUTOR AŦO,ESPUMA INJETADA COURO	165,99	(165,99)	-	12230020	Ubu	15	180	5	60	298,00	117,41	87,61
2151491	1	13111111	Móveis e Utensílios	01/11/2008	CADEIRA INTERLOCUTOR AŦO,ESPUMA INJETADA COURO	165,99	(165,99)	-	12330030	Ubu	15	180	5	60	298,00	117,41	87,61
2151492	1	13111111	Móveis e Utensílios	01/11/2008	CADEIRA GIRATŦRIA C/ ESPUMA INJETADA ROD.DUPLO GIR	325,18	(325,18)	-	12204020	Ubu	10	120	3	36	495,00	184,14	137,41
2151493	1	13111111	Móveis e Utensílios	01/11/2008	CADEIRA GIRATŦRIA C/ ESPUMA INJETADA ROD.DUPLO GIR	325,18	(325,18)	-	12204020	Ubu	15	180	5	60	583,00	229,70	171,41
2151496	1	13111111	Móveis e Utensílios	01/11/2008	MESA DE REUNIŦO OVAL TRIPLEX	1.258,29	(1.258,29)	-	12220010	Ubu	15	180	5	60	2.265,00	892,41	665,93
2151497	1	13111111	Móveis e Utensílios	01/11/2008	CADEIRA FIXA COR PRETA FLEGMA	162,53	(162,53)	-	12300060	Ubu	15	180	5	60	284,00	111,90	83,50
2151498	1	13111111	Móveis e Utensílios	01/11/2008	CADEIRA FIXA COR PRETA FLEGMA	162,53	(162,53)	-	12203010	Ubu	15	180	5	60	284,00	111,90	83,50
2151499	1	13111111	Móveis e Utensílios	01/11/2008	CADEIRA INTERLOCUTOR AŦO,ESPUMA INJETADA COURO	162,53	(162,53)	-	12330030	Ubu	15	180	5	60	284,00	111,90	83,50
2151502	1	13111111	Móveis e Utensílios	01/11/2008	CADEIRA INTERLOCUTOR AŦO,ESPUMA INJETADA COURO	165,99	(165,99)	-	12220010	Ubu	15	180	5	60	298,00	117,41	87,61
2151503	1	13111111	Móveis e Utensílios	01/11/2008	CADEIRA INTERLOCUTOR AŦO,ESPUMA INJETADA COURO	165,99	(165,99)	-	11300060	Germano	15	180	5	60	298,00	117,41	87,61
2151504	1	13111111	Móveis e Utensílios	01/11/2008	CADEIRA INTERLOCUTOR AŦO,ESPUMA INJETADA COURO	165,99	(165,99)	-	12220010	Ubu	15	180	5	60	298,00	117,41	87,61
2151505	1	13111111	Móveis e Utensílios	01/11/2008	CADEIRA INTERLOCUTOR AŦO,ESPUMA INJETADA COURO	165,99	(165,99)	-	12220010	Ubu	15	180	5	60	298,00	117,41	87,61
2151506	1	13111111	Móveis e Utensílios	01/11/2008	CADEIRA INTERLOCUTOR AŦO,ESPUMA INJETADA COURO	165,99	(165,99)	-	12220010	Ubu	15	180	5	60	298,00	117,41	87,61
2151507	1	13111111	Móveis e Utensílios	01/11/2008	CADEIRA INTERLOCUTOR AŦO,ESPUMA INJETADA COURO	165,99	(165,99)	-	12220010	Ubu	15	180	5	60	298,00	117,41	87,61
2151508	1	13111111	Móveis e Utensílios	01/11/2008	CADEIRA INTERLOCUTOR AŦO,ESPUMA INJETADA COURO	165,99	(165,99)	-	12220010	Ubu	15	180	5	60	298,00	117,41	87,61

FDC CONSULT LTDA

SAMARCO
APRENDER PARA EVOLUIR E TRANSFORMAR

DATA-BASE: 31/03/2021					DADOS CONTÁBEIS CEDIDOS PELA SAMARCO						AVALIAÇÃO VALOR JUSTO DE MERCADO						
IMOBILIZADO	SUB Nº	CLASSE	CENTRO CST	DT.INCORP.	DENOMINAÇÃO DO IMOBILIZADO	VAL AQUIS. BRL	DEPREC. ACUM BRL	VALOR CONTÁBIL BRL	CENTRO DE CUSTOS	UNID. IND	VIDA ÚTIL DET. (ANOS)	VIDA ÚTIL DET. (MESES)	VIDA ÚTIL REM. (ANOS)	VIDA ÚTIL REM. (MESES)	VALOR DE REPOSIÇÃO (R$)	VALOR JUSTO DE MERCADO (R$)	VALOR DE LIQUIDAÇÃO FORÇADA
2151509	1	13111111	Móveis e Utensílios	01/11/2008	CADEIRA INTERLOCUTOR AÃO,ESPUMA INJETADA COURO	165,99	(165,99)	-	12220010	Ubu	15	180	5	60	298,00	117,41	87,61
2151510	1	13111111	Móveis e Utensílios	01/11/2008	CADEIRA INTERLOCUTOR AÃO,ESPUMA INJETADA COURO	165,99	(165,99)	-	12220010	Ubu	15	180	5	60	298,00	117,41	87,61
2151511	1	13111111	Móveis e Utensílios	01/11/2008	ARMARIO CREDENCE 160,050,074 MILLENIUM	587,27	(587,27)	-	12203010	Ubu	15	180	5	60	1.058,00	416,85	311,06
2151512	1	13111111	Móveis e Utensílios	01/11/2008	CADEIRA INTERLOCUTOR AÃO,ESPUMA INJETADA COURO	165,99	(165,99)	-	12220010	Ubu	15	180	5	60	298,00	117,41	87,61
2151513	1	13111111	Móveis e Utensílios	01/11/2008	CADEIRA INTERLOCUTOR AÃO,ESPUMA INJETADA COURO	165,99	(165,99)	-	12330030	Ubu	15	180	5	60	298,00	117,41	87,61
2151514	1	13111111	Móveis e Utensílios	01/11/2008	CADEIRA INTERLOCUTOR AÃO,ESPUMA INJETADA COURO	165,99	(165,99)	-	12220010	Ubu	15	180	5	60	298,00	117,41	87,61
2151515	1	13111111	Móveis e Utensílios	01/11/2008	CADEIRA INTERLOCUTOR AÃO,ESPUMA INJETADA COURO	165,99	(165,99)	-	12220010	Ubu	15	180	5	60	298,00	117,41	87,61
2151516	1	13111111	Móveis e Utensílios	01/11/2008	CADEIRA INTERLOCUTOR AÃO,ESPUMA INJETADA COURO	165,99	(165,99)	-	12220010	Ubu	15	180	5	60	298,00	117,41	87,61
2151517	1	13111111	Móveis e Utensílios	01/11/2008	CADEIRA INTERLOCUTOR AÃO,ESPUMA INJETADA COURO	165,99	(165,99)	-	12220020	Ubu	15	180	5	60	298,00	117,41	87,61
2151518	1	13111111	Móveis e Utensílios	01/11/2008	CADEIRA INTERLOCUTOR AÃO,ESPUMA INJETADA COURO	165,99	(165,99)	-	12220010	Ubu	15	180	5	60	298,00	117,41	87,61
2151519	1	13111111	Móveis e Utensílios	01/11/2008	CADEIRA INTERLOCUTOR AÃO,ESPUMA INJETADA COURO	165,99	(165,99)	-	12220020	Ubu	15	180	5	60	298,00	117,41	87,61
2151520	1	13111111	Móveis e Utensílios	01/11/2008	CADEIRA INTERLOCUTOR AÃO,ESPUMA INJETADA COURO	165,99	(165,99)	-	12220020	Ubu	15	180	5	60	298,00	117,41	87,61
2151521	1	13111111	Móveis e Utensílios	01/11/2008	CADEIRA INTERLOCUTOR AÃO,ESPUMA INJETADA COURO	165,99	(165,99)	-	12300060	Ubu	15	180	5	60	298,00	117,41	87,61
2151523	1	13111111	Móveis e Utensílios	01/11/2008	CADEIRA INTERLOCUTOR AÃO,ESPUMA INJETADA COURO	165,99	(165,99)	-	12330030	Ubu	15	180	5	60	298,00	117,41	87,61
2151525	1	13111111	Móveis e Utensílios	01/11/2008	CONJUNTO ARMARIO DESLIZANTE ESPECIAL	57.172,50	(57.172,50)	-	12204010	Ubu	15	180	5	60	98.818,00	38.934,29	29.053,37
2151526	1	13111111	Móveis e Utensílios	01/11/2008	ARMARIO DIRETOR FECHADO TIPO EXECUTIVO FORTILINE	1.300,00	(1.300,00)	-	12100005	Ubu	15	180	5	60	2.333,00	919,20	685,92
2151528	1	13111111	Móveis e Utensílios	01/11/2008	GAVETEIRO MŦVEL C/ 5 GAVETAS	338,38	(338,38)	-	12220010	Ubu	15	180	5	60	610,00	240,34	179,35
2151529	1	13111111	Móveis e Utensílios	01/11/2008	GAVETEIRO MŦVEL C/ 5 GAVETAS	338,38	(338,38)	-	12230030	Ubu	15	180	5	60	610,00	240,34	179,35
2151530	1	13111111	Móveis e Utensílios	01/11/2008	GAVETEIRO MŦVEL C/ 5 GAVETAS	338,38	(338,38)	-	12220010	Ubu	15	180	5	60	610,00	240,34	179,35
2151531	1	13111111	Móveis e Utensílios	01/11/2008	GAVETEIRO MŦVEL C/ 5 GAVETAS	338,38	(338,38)	-	12206010	Ubu	15	180	5	60	610,00	240,34	179,35
2151532	1	13111111	Móveis e Utensílios	01/11/2008	GAVETEIRO MŦVEL C/ 5 GAVETAS	338,38	(338,38)	-	12100010	Ubu	15	180	5	60	610,00	240,34	179,35
2151533	1	13111111	Móveis e Utensílios	01/11/2008	GAVETEIRO MŦVEL C/ 5 GAVETAS	338,38	(338,38)	-	12204010	Ubu	15	180	5	60	610,00	240,34	179,35
2151534	1	13111111	Móveis e Utensílios	01/11/2008	GAVETEIRO MŦVEL C/ 5 GAVETAS	338,38	(338,38)	-	12230030	Ubu	15	180	5	60	610,00	240,34	179,35
2151535	1	13111111	Móveis e Utensílios	01/11/2008	GAVETEIRO MŦVEL FORTILINE	338,38	(338,38)	-	12230030	Ubu	15	180	5	60	596,00	234,82	175,23
2151536	1	13111111	Móveis e Utensílios	01/11/2008	GAVETEIRO MŦVEL FORTILINE	325,07	(325,07)	-	11300060	Germano	15	180	5	60	583,00	229,70	171,41
2151537	1	13111111	Móveis e Utensílios	01/11/2008	GAVETEIRO MŦVEL FORTILINE	325,07	(325,07)	-	13020010	BH	15	180	5	60	583,00	229,70	171,41
2151538	1	13111111	Móveis e Utensílios	01/11/2008	GAVETEIRO MŦVEL FORTILINE	325,07	(325,07)	-	12210010	Ubu	15	180	5	60	583,00	229,70	171,41
2151541	1	13111111	Móveis e Utensílios	01/11/2008	GAVETEIRO MŦVEL FORTILINE	325,07	(325,07)	-	12220010	Ubu	15	180	5	60	583,00	229,70	171,41
2151542	1	13111111	Móveis e Utensílios	01/11/2008	GAVETEIRO MŦVEL FORTILINE	325,07	(325,07)	-	12220010	Ubu	15	180	5	60	583,00	229,70	171,41
2151543	1	13111111	Móveis e Utensílios	01/11/2008	GAVETEIRO MŦVEL FORTILINE	325,04	(325,04)	-	12206010	Ubu	15	180	5	60	583,00	229,70	171,41
2151544	1	13111111	Móveis e Utensílios	01/11/2008	GAVETEIRO MŦVEL FORTILINE	325,07	(325,07)	-	12206010	Ubu	15	180	5	60	583,00	229,70	171,41
2151545	1	13111111	Móveis e Utensílios	01/11/2008	GAVETEIRO MŦVEL FORTILINE	325,06	(325,06)	-	12220010	Ubu	15	180	5	60	583,00	229,70	171,41
2151546	1	13111111	Móveis e Utensílios	01/11/2008	GAVETEIRO MŦVEL FORTILINE	325,07	(325,07)	-	12230020	Ubu	15	180	5	60	583,00	229,70	171,41
2151547	1	13111111	Móveis e Utensílios	01/11/2008	GAVETEIRO MŦVEL FORTILINE	325,07	(325,07)	-	12206010	Ubu	15	180	5	60	583,00	229,70	171,41
2151548	1	13111111	Móveis e Utensílios	01/11/2008	GAVETEIRO MŦVEL FORTILINE	325,07	(325,07)	-	12210010	Ubu	15	180	5	60	583,00	229,70	171,41
2151551	1	13111111	Móveis e Utensílios	01/11/2008	POLTRONA C/ PRANCHETA EM AÃO	305,21	(305,21)	-	12110040	Ubu	15	180	5	60	542,00	213,55	159,35
2151558	1	13111111	Móveis e Utensílios	01/11/2008	CADEIRA GIRATŦRIA C/ ESPUMA INJETADA ROD.DUPLO GIR	325,18	(325,18)	-	12220010	Ubu	15	180	5	60	583,00	229,70	171,41
2151559	1	13111111	Móveis e Utensílios	01/11/2008	CADEIRA GIRATŦRIA C/ ESPUMA INJETADA ROD.DUPLO GIR	325,18	(325,18)	-	12220010	Ubu	15	180	5	60	583,00	229,70	171,41
2151560	1	13111111	Móveis e Utensílios	01/11/2008	CADEIRA GIRATŦRIA C/ ESPUMA INJETADA ROD.DUPLO GIR	325,18	(325,18)	-	12300060	Ubu	15	180	5	60	583,00	229,70	171,41
2151566	1	13111111	Móveis e Utensílios	01/11/2008	CADEIRA GIRATŦRIA C/ ESPUMA INJETADA ROD.DUPLO GIR	325,18	(325,18)	-	12100010	Ubu	15	180	5	60	583,00	229,70	171,41
2151567	1	13111111	Móveis e Utensílios	01/11/2008	CADEIRA GIRATŦRIA C/ ESPUMA INJETADA ROD.DUPLO GIR	325,18	(325,18)	-	12100010	Ubu	15	180	5	60	583,00	229,70	171,41
2151569	1	13111111	Móveis e Utensílios	01/11/2008	POLTRONA C/ PRANCHETA EM AÃO	308,73	(308,73)	-	12100010	Ubu	15	180	5	60	556,00	219,06	163,47
2151570	1	13111111	Móveis e Utensílios	01/11/2008	CADEIRA GIRATŦRIA C/ ESPUMA INJETADA	305,21	(305,21)	-	12220010	Ubu	15	180	5	60	542,00	213,55	159,35
2151571	1	13111111	Móveis e Utensílios	01/11/2008	CADEIRA GIRATŦRIA C/ ESPUMA INJETADA	308,73	(308,73)	-	12330030	Ubu	15	180	5	60	556,00	219,06	163,47
2151572	1	13111111	Móveis e Utensílios	01/11/2008	POLTRONA C/ PRANCHETA EM AÃO	308,73	(308,73)	-	12204020	Ubu	15	180	5	60	418,00	164,69	122,90
2151577	1	13111111	Móveis e Utensílios	01/11/2008	POLTRONA C/ PRANCHETA EM AÃO	305,21	(305,21)	-	12100010	Ubu	15	180	5	60	542,00	213,55	159,35
2151578	1	13111111	Móveis e Utensílios	01/11/2008	POLTRONA C/ PRANCHETA EM AÃO	305,21	(305,21)	-	12100010	Ubu	15	180	5	60	542,00	213,55	159,35
2151580	1	13111111	Móveis e Utensílios	01/11/2008	POLTRONA C/ PRANCHETA EM AÃO	305,21	(305,21)	-	12203010	Ubu	15	180	5	60	414,00	163,12	121,72
2151583	1	13111111	Móveis e Utensílios	01/11/2008	POLTRONA C/ PRANCHETA EM AÃO	305,21	(305,21)	-	12203010	Ubu	15	180	5	60	414,00	163,12	121,72
2151585	1	13111111	Móveis e Utensílios	01/11/2008	CADEIRA GIRATŦRIA C/ ESPUMA INJETADA ROD.DUPLO GIR	305,21	(305,21)	-	12100010	Ubu	15	180	5	60	542,00	213,55	159,35
2151587	1	13111111	Móveis e Utensílios	01/11/2008	CADEIRA GIRATŦRIA C/ ESPUMA INJETADA ROD.DUPLO GIR	325,18	(325,18)	-	12205010	Ubu	15	180	5	60	569,00	224,19	167,29
2151588	1	13111111	Móveis e Utensílios	01/11/2008	CADEIRA GIRATŦRIA C/ ESPUMA INJETADA ROD.DUPLO GIR	325,18	(325,18)	-	12300030	Ubu	15	180	5	60	569,00	224,19	167,29
2151589	1	13111111	Móveis e Utensílios	01/11/2008	POLTRONA C/ PRANCHETA EM AÃO	325,18	(325,18)	-	12204020	Ubu	15	180	5	60	441,00	173,75	129,66
2151590	1	13111111	Móveis e Utensílios	01/11/2008	POLTRONA C/ PRANCHETA EM AÃO	305,21	(305,21)	-	12110040	Ubu	15	180	5	60	393,00	154,84	115,55
2151591	1	13111111	Móveis e Utensílios	01/11/2008	POLTRONA C/ PRANCHETA EM AÃO	305,21	(305,21)	-	12202010	Ubu	15	180	5	60	542,00	213,55	159,35
2151593	1	13111111	Móveis e Utensílios	01/11/2008	POLTRONA C/ PRANCHETA EM AÃO	305,21	(305,21)	-	12100010	Ubu	15	180	5	60	414,00	163,12	121,72
2151594	1	13111111	Móveis e Utensílios	01/11/2008	GAVETEIRO MŦVEL FORTILINE	358,10	(358,10)	-	12220010	Ubu	15	180	5	60	637,00	250,98	187,28
2151595	1	13111111	Móveis e Utensílios	01/11/2008	GAVETEIRO MŦVEL FORTILINE	358,10	(358,10)	-	12220010	Ubu	15	180	5	60	637,00	250,98	187,28
2151596	1	13111111	Móveis e Utensílios	01/11/2008	GAVETEIRO MŦVEL FORTILINE	358,10	(358,10)	-	12100010	Ubu	15	180	5	60	637,00	250,98	187,28
2151597	1	13111111	Móveis e Utensílios	01/11/2008	GAVETEIRO MŦVEL FORTILINE	358,18	(358,18)	-	12100010	Ubu	15	180	5	60	637,00	250,98	187,28
2151598	1	13111111	Móveis e Utensílios	01/11/2008	CADEIRA GIRATŦRIA C/ ESPUMA INJETADA ROD.DUPLO GIR	325,18	(325,18)	-	12205010	Ubu	15	180	5	60	583,00	229,70	171,41
2151599	1	13111111	Móveis e Utensílios	01/11/2008	CADEIRA GIRATŦRIA C/ ESPUMA INJETADA ROD.DUPLO GIR	325,18	(325,18)	-	12205010	Ubu	15	180	5	60	583,00	229,70	171,41
2151600	1	13111111	Móveis e Utensílios	01/11/2008	CADEIRA GIRATŦRIA C/ ESPUMA INJETADA ROD.DUPLO GIR	325,18	(325,18)	-	12300020	Ubu	15	180	5	60	583,00	229,70	171,41
2151602	1	13111111	Móveis e Utensílios	01/11/2008	POLTRONA C/ PRANCHETA EM AÃO	305,21	(305,21)	-	12110040	Ubu	15	180	5	60	542,00	213,55	159,35
2151603	1	13111111	Móveis e Utensílios	01/11/2008	POLTRONA C/ PRANCHETA EM AÃO	305,21	(305,21)	-	12100010	Ubu	15	180	5	60	414,00	163,12	121,72
2151604	1	13111111	Móveis e Utensílios	01/11/2008	POLTRONA C/ PRANCHETA EM AÃO	305,21	(305,21)	-	12100010	Ubu	15	180	5	60	414,00	163,12	121,72
2151609	1	13111111	Móveis e Utensílios	01/11/2008	POLTRONA C/ PRANCHETA EM AÃO	305,21	(305,21)	-	12100010	Ubu	15	180	5	60	542,00	213,55	159,35
2151612	1	13111111	Móveis e Utensílios	01/11/2008	POLTRONA C/ PRANCHETA EM AÃO	305,21	(305,21)	-	12203010	Ubu	15	180	5	60	542,00	213,55	159,35
2151613	1	13111111	Móveis e Utensílios	01/11/2008	POLTRONA C/ PRANCHETA EM AÃO	305,21	(305,21)	-	12100010	Ubu	15	180	5	60	542,00	213,55	159,35

FDC CONSULT LTDA

SAMARCO
APRENDER PARA EVOLUIR E TRANSFORMAR

DATA-BASE: 31/03/2021					DADOS CONTÁBEIS CEDIDOS PELA SAMARCO					AVALIAÇÃO VALOR JUSTO DE MERCADO							
IMOBILIZADO	SUB Nº	CLASSE	CENTRO CST	DT.INCORP.	DENOMINAÇÃO DO IMOBILIZADO	VAL AQUIS. BRL	DEPREC. ACUM BRL	VALOR CONTÁBIL BRL	CENTRO DE CUSTOS	UNID. IND	VIDA ÚTIL DET. (ANOS)	VIDA ÚTIL DET. (MESES)	VIDA ÚTIL REM. (ANOS)	VIDA ÚTIL REM. (MESES)	VALOR DE REPOSIÇÃO (R$)	VALOR JUSTO DE MERCADO (R$)	VALOR DE LIQUIDAÇÃO FORÇADA
2151616	1	13111111	Móveis e Utensílios	01/11/2008	POLTRONA C/ PRANCHETA EM AÃO	305,21	(305,21)	-	12203010	Ubu	15	180	5	60	542,00	213,55	159,35
2151617	1	13111111	Móveis e Utensílios	01/11/2008	POLTRONA C/ PRANCHETA EM AÃO	305,21	(305,21)	-	12100010	Ubu	15	180	5	60	542,00	213,55	159,35
2151620	1	13111111	Móveis e Utensílios	01/11/2008	POLTRONA C/ PRANCHETA EM AÃO	305,21	(305,21)	-	12203010	Ubu	15	180	5	60	542,00	213,55	159,35
2151623	1	13111111	Móveis e Utensílios	01/11/2008	POLTRONA C/ PRANCHETA EM AÃO	305,21	(305,21)	-	12100010	Ubu	15	180	5	60	542,00	213,55	159,35
2151625	1	13111111	Móveis e Utensílios	01/11/2008	POLTRONA C/ PRANCHETA EM AÃO	305,21	(305,21)	-	12110040	Ubu	15	180	5	60	393,00	154,84	115,55
2151630	1	13111111	Móveis e Utensílios	01/11/2008	POLTRONA C/ PRANCHETA EM AÃO	305,21	(305,21)	-	12100010	Ubu	15	180	5	60	542,00	213,55	159,35
2151634	1	13111111	Móveis e Utensílios	01/11/2008	POLTRONA C/ PRANCHETA EM AÃO	305,21	(305,21)	-	12100010	Ubu	15	180	5	60	542,00	213,55	159,35
2151645	1	13111111	Móveis e Utensílios	01/11/2008	POLTRONA C/ PRANCHETA EM AÃO	305,21	(305,21)	-	12110040	Ubu	15	180	5	60	393,00	154,84	115,55
2151672	1	13111111	Móveis e Utensílios	01/11/2008	POLTRONA C/ PRANCHETA EM AÃO	305,21	(305,21)	-	12100010	Ubu	15	180	5	60	542,00	213,55	159,35
2151675	1	13111111	Móveis e Utensílios	01/11/2008	POLTRONA C/ PRANCHETA EM AÃO	305,21	(305,21)	-	12203010	Ubu	15	180	5	60	542,00	213,55	159,35
2151678	1	13111111	Móveis e Utensílios	01/11/2008	CADEIRA INTERLOCUTOR AÃO,ESPUMA INJETADA COURO	165,99	(165,99)	-	12220020	Ubu	15	180	5	60	298,00	117,41	87,61
2151679	1	13111111	Móveis e Utensílios	01/11/2008	CADEIRA FIXA COR PRETA FLEGMA	166,15	(166,15)	-	12203010	Ubu	15	180	5	60	298,00	117,41	87,61
2151682	1	13111111	Móveis e Utensílios	01/11/2008	BALCÃO DE ATENDIMENTO FORTILINE	427,43	(427,43)	-	12100010	Ubu	15	180	5	60	664,00	261,62	195,22
2151683	1	13111111	Móveis e Utensílios	01/11/2008	ARMARIO MEDIO CREDENCE FORTILINE	1.415,70	(1.415,70)	-	12202010	Ubu	15	180	5	60	2.537,00	999,58	745,90
2151684	1	13111111	Móveis e Utensílios	01/11/2008	MESA P/ INSTRUTORES FORTILINE	427,44	(427,44)	-	12220010	Ubu	15	180	5	60	773,00	304,56	227,27
2151685	1	13111111	Móveis e Utensílios	01/11/2008	BALCÃO DE ATENDIMENTO FORTILINE	427,44	(427,44)	-	12220010	Ubu	15	180	5	60	773,00	304,56	227,27
2151686	1	13111111	Móveis e Utensílios	01/11/2008	BALCÃO DE ATENDIMENTO FORTILINE	446,35	(446,35)	-	12300060	Ubu	15	180	5	60	800,00	315,20	235,21
2151687	1	13111111	Móveis e Utensílios	01/11/2008	BALCÃO DE ATENDIMENTO FORTILINE	446,35	(446,35)	-	12100010	Ubu	15	180	5	60	800,00	315,20	235,21
2151688	1	13111111	Móveis e Utensílios	01/11/2008	BALCÃO DE ATENDIMENTO FORTILINE	446,35	(446,35)	-	12330030	Ubu	15	180	5	60	800,00	315,20	235,21
2151689	1	13111111	Móveis e Utensílios	01/11/2008	BALCÃO DE ATENDIMENTO FORTILINE	446,35	(446,35)	-	12220010	Ubu	15	180	5	60	800,00	315,20	235,21
2151690	1	13111111	Móveis e Utensílios	01/11/2008	BALCÃO DE ATENDIMENTO FORTILINE	446,35	(446,35)	-	12100010	Ubu	15	180	5	60	800,00	315,20	235,21
2151691	1	13111111	Móveis e Utensílios	01/11/2008	BALCÃO DE ATENDIMENTO FORTILINE	446,35	(446,35)	-	12330030	Ubu	15	180	5	60	800,00	315,20	235,21
2151696	1	13111111	Móveis e Utensílios	01/11/2008	TELEFONE CISCO ATA 186 2 ADAPTADORES PORTA	461,95	(461,95)	-	12220010	Ubu	15	180	5	60	626,00	246,64	184,05
2151697	1	13111111	Móveis e Utensílios	01/11/2008	TELEFONE CISCO ATA 186 2 ADAPTADORES PORTA	461,96	(461,96)	-	12330030	Ubu	15	180	5	60	626,00	246,64	184,05
2151700	1	13111111	Móveis e Utensílios	01/11/2008	REFRIGERADOR ELETROLUX RE120 DR 127V	532,14	(532,14)	-	12330030	Ubu	15	180	5	60	922,00	363,27	271,08
2151701	1	13111111	Móveis e Utensílios	01/11/2008	ARQUIVO TAMPO 25MM AÃO,COR PRATA,C/4 GAVETAS MARCA	894,79	(894,79)	-	12100010	Ubu	15	180	5	60	980,00	386,12	288,13
2151704	1	13111111	Móveis e Utensílios	01/11/2008	ARQUIVO TAMPO 25MM AÃO,COR PRATA,C/4 GAVETAS MARCA	894,79	(894,79)	-	12220010	Ubu	15	180	5	60	980,00	386,12	288,13
2151705	1	13111111	Móveis e Utensílios	01/11/2008	ARQUIVO TAMPO 25MM AÃO,COR PRATA,C/4 GAVETAS MARCA	894,79	(894,79)	-	12203010	Ubu	15	180	5	60	980,00	386,12	288,13
2151706	1	13111111	Móveis e Utensílios	01/11/2008	ARQUIVO TAMPO 25MM AÃO,COR PRATA,C/4 GAVETAS MARCA	894,79	(894,79)	-	12203010	Ubu	15	180	5	60	980,00	386,12	288,13
2151707	1	13111111	Móveis e Utensílios	01/11/2008	ARQUIVO TAMPO 25MM AÃO,COR PRATA,C/4 GAVETAS MARCA	894,79	(894,79)	-	12202010	Ubu	15	180	5	60	980,00	386,12	288,13
2151728	1	13111111	Móveis e Utensílios	01/11/2008	UNIDADE CONDICIONADORA/EVAPORADORA 24000BTUS SDLA2	4.330,00	(4.330,00)	-	12300060	Ubu	15	180	5	60	7.665,00	3.020,01	2.253,58
2151741	1	13111101	Eqtos Process Dados	01/11/2008	MONITOR 19" FLAT 2048X1536 CINZA N.S.:604SPBF5823	497,34	(497,34)	-	12330030	Ubu	5	60	1	12	1.017,00	261,37	195,04
2151742	1	13111101	Eqtos Process Dados	01/11/2008	MONITOR 19" FLAT 2048X1536 CINZA N.S.:604SPPB8296	497,33	(497,33)	-	12330030	Ubu	5	60	1	12	1.017,00	261,37	195,04
2151743	1	13111101	Eqtos Process Dados	01/11/2008	MONITOR 19" FLAT 2048X1536 CINZA N.S.:604SPNY58287	497,33	(497,33)	-	12330030	Ubu	5	60	1	12	757,00	194,55	145,18
2151744	1	13111111	Móveis e Utensílios	01/11/2008	ESTAÇÃO EXECUTIVA C	1.309,87	(1.309,87)	-	12220010	Ubu	15	180	5	60	2.347,00	924,72	690,04
2151745	1	13111111	Móveis e Utensílios	01/11/2008	ESTAÇÃO EXECUTIVA C	1.309,87	(1.309,87)	-	12100010	Ubu	15	180	5	60	2.347,00	924,72	690,04
2151746	1	13111111	Móveis e Utensílios	01/11/2008	ESTAÇÃO EXECUTIVA C	1.309,87	(1.309,87)	-	12220010	Ubu	15	180	5	60	2.347,00	924,72	690,04
2151747	1	13111111	Móveis e Utensílios	01/11/2008	ESTAÇÃO EXECUTIVA C	1.309,87	(1.309,87)	-	12230020	Ubu	15	180	5	60	2.347,00	924,72	690,04
2151748	1	13111111	Móveis e Utensílios	01/11/2008	ESTAÇÃO EXECUTIVA C	1.309,87	(1.309,87)	-	12220010	Ubu	15	180	5	60	2.347,00	924,72	690,04
2151749	1	13111111	Móveis e Utensílios	01/11/2008	ESTAÇÃO EXECUTIVA EM C FORTILINE	862,33	(862,33)	-	12370010	Ubu	15	180	5	60	1.533,00	604,00	450,72
2151751	1	13111111	Móveis e Utensílios	01/11/2008	LONGARINA DIRETOR EM AÃO, ASSENTO DOBRÃVEL,COURO E	249,95	(249,95)	-	12203010	Ubu	15	180	5	60	447,00	176,12	131,42
2151752	1	13111111	Móveis e Utensílios	01/11/2008	LONGARINA DIRETOR EM AÃO, ASSENTO DOBRÃVEL,COURO E	249,95	(249,95)	-	12203010	Ubu	15	180	5	60	447,00	176,12	131,42
2151753	1	13111111	Móveis e Utensílios	01/11/2008	LONGARINA DIRETOR EM AÃO, ASSENTO DOBRÃVEL,COURO E	249,95	(249,95)	-	12203010	Ubu	15	180	5	60	447,00	176,12	131,42
2151754	1	13111111	Móveis e Utensílios	01/11/2008	LONGARINA DIRETOR EM AÃO, ASSENTO DOBRÃVEL,COURO E	249,95	(249,95)	-	12203010	Ubu	15	180	5	60	447,00	176,12	131,42
2151755	1	13111111	Móveis e Utensílios	01/11/2008	LONGARINA DIRETOR EM AÃO, ASSENTO DOBRÃVEL,COURO E	249,95	(249,95)	-	12203010	Ubu	15	180	5	60	447,00	176,12	131,42
2151756	1	13111111	Móveis e Utensílios	01/11/2008	LONGARINA DIRETOR EM AÃO, ASSENTO DOBRÃVEL,COURO E	249,95	(249,95)	-	12300060	Ubu	15	180	5	60	447,00	176,12	131,42
2151757	1	13111111	Móveis e Utensílios	01/11/2008	LONGARINA DIRETOR EM AÃO, ASSENTO DOBRÃVEL,COURO E	249,95	(249,95)	-	12203010	Ubu	15	180	5	60	447,00	176,12	131,42
2151758	1	13111111	Móveis e Utensílios	01/11/2008	LONGARINA DIRETOR EM AÃO, ASSENTO DOBRÃVEL,COURO E	249,95	(249,95)	-	12203010	Ubu	15	180	5	60	447,00	176,12	131,42
2151759	1	13111111	Móveis e Utensílios	01/11/2008	LONGARINA DIRETOR EM AÃO, ASSENTO DOBRÃVEL,COURO E	249,95	(249,95)	-	12203010	Ubu	15	180	5	60	447,00	176,12	131,42
2151760	1	13111111	Móveis e Utensílios	01/11/2008	LONGARINA DIRETOR EM AÃO, ASSENTO DOBRÃVEL,COURO E	249,95	(249,95)	-	12300060	Ubu	15	180	5	60	447,00	176,12	131,42
2151761	1	13111111	Móveis e Utensílios	01/11/2008	LONGARINA DIRETOR EM AÃO, ASSENTO DOBRÃVEL,COURO E	249,95	(249,95)	-	12203010	Ubu	15	180	5	60	447,00	176,12	131,42
2151763	1	13111111	Móveis e Utensílios	01/11/2008	LONGARINA DIRETOR EM AÃO, ASSENTO DOBRÃVEL,COURO E	249,95	(249,95)	-	12300060	Ubu	15	180	5	60	447,00	176,12	131,42
2151764	1	13111111	Móveis e Utensílios	01/11/2008	LONGARINA DIRETOR EM AÃO, ASSENTO DOBRÃVEL,COURO E	249,95	(249,95)	-	12203010	Ubu	15	180	5	60	447,00	176,12	131,42
2151765	1	13111111	Móveis e Utensílios	01/11/2008	LONGARINA DIRETOR EM AÃO, ASSENTO DOBRÃVEL,COURO E	249,95	(249,95)	-	12203010	Ubu	15	180	5	60	447,00	176,12	131,42
2151771	1	13111101	Eqtos Process Dados	01/11/2008	CATALYST 356024 10/100 STANDARD NS FOC1016Y1G6	12.421,93	(12.421,93)	-	12220010	Ubu	5	60	1	12	25.209,00	6.478,71	4.834,52
2151772	1	13111111	Móveis e Utensílios	01/11/2008	ESTAÇÃO EXECUTIVA EM C FORTILINE	862,33	(862,33)	-	12100010	Ubu	15	180	5	60	1.506,00	593,36	442,78
2151773	1	13111111	Móveis e Utensílios	01/11/2008	ESTAÇÃO EXECUTIVA EM C FORTILINE	862,33	(862,33)	-	12370010	Ubu	15	180	5	60	1.546,00	609,12	454,54
2151774	1	13111111	Móveis e Utensílios	01/11/2008	ESTAÇÃO EXECUTIVA EM C FORTILINE	862,33	(862,33)	-	12350010	Ubu	15	180	5	60	1.533,00	604,00	450,72
2151775	1	13111111	Móveis e Utensílios	01/11/2008	ESTAÇÃO EXECUTIVA EM C FORTILINE	862,33	(862,33)	-	12350010	Ubu	15	180	5	60	1.533,00	604,00	450,72
2151776	1	13111111	Móveis e Utensílios	01/11/2008	ESTAÇÃO EXECUTIVA EM C FORTILINE	862,33	(862,33)	-	12230020	Ubu	15	180	5	60	1.546,00	609,12	454,54
2151777	1	13111111	Móveis e Utensílios	01/11/2008	ESTAÇÃO EXECUTIVA EM C FORTILINE	862,33	(862,33)	-	12350010	Ubu	15	180	5	60	1.546,00	609,12	454,54
2151778	1	13111111	Móveis e Utensílios	01/11/2008	ESTAÇÃO EXECUTIVA EM C FORTILINE	862,33	(862,33)	-	12350010	Ubu	15	180	5	60	1.533,00	604,00	450,72
2151779	1	13111111	Móveis e Utensílios	01/11/2008	ESTAÇÃO EXECUTIVA EM C FORTILINE	862,33	(862,33)	-	12350010	Ubu	15	180	5	60	1.533,00	604,00	450,72
2151780	1	13111111	Móveis e Utensílios	01/11/2008	ESTAÇÃO EXECUTIVA EM C FORTILINE	987,45	(987,45)	-	12230020	Ubu	15	180	5	60	1.777,00	700,14	522,45
2151781	1	13111111	Móveis e Utensílios	01/11/2008	ESTAÇÃO EXECUTIVA EM C FORTILINE	839,29	(839,29)	-	12230030	Ubu	15	180	5	60	1.506,00	593,36	442,78
2151782	1	13111111	Móveis e Utensílios	01/11/2008	ESTAÇÃO EXECUTIVA EM C FORTILINE	839,29	(839,29)	-	12100010	Ubu	15	180	5	60	1.506,00	593,36	442,78
2151784	1	13111111	Móveis e Utensílios	01/11/2008	ESTAÇÃO EXECUTIVA EM C FORTILINE	839,29	(839,29)	-	12202010	Ubu	15	180	5	60	1.506,00	593,36	442,78
2151785	1	13111111	Móveis e Utensílios	01/11/2008	ESTAÇÃO EXECUTIVA EM C FORTILINE	839,29	(839,29)	-	12350010	Ubu	15	180	5	60	1.478,00	582,33	434,55
2151787	1	13111111	Móveis e Utensílios	01/11/2008	ESTAÇÃO EXECUTIVA EM C FORTILINE	926,00	(926,00)	-	12100010	Ubu	15	180	5	60	1.668,00	657,19	490,41

FDC CONSULT LTDA

SAMARCO
APRENDER PARA EVOLUIR E TRANSFORMAR

DATA-BASE: 31/03/2021					DADOS CONTÁBEIS CEDIDOS PELA SAMARCO					AVALIAÇÃO VALOR JUSTO DE MERCADO							
IMOBILIZADO	SUB Nº	CLASSE	CENTRO CST	DT.INCORP.	DENOMINAÇÃO DO IMOBILIZADO	VAL AQUIS. BRL	DEPREC. ACUM BRL	VALOR CONTÁBIL BRL	CENTRO DE CUSTOS	UNID. IND	VIDA ÚTIL DET. (ANOS)	VIDA ÚTIL DET. (MESES)	VIDA ÚTIL REM. (ANOS)	VIDA ÚTIL REM. (MESES)	VALOR DE REPOSIÇÃO (R$)	VALOR JUSTO DE MERCADO (R$)	VALOR DE LIQUIDAÇÃO FORÇADA
2151788	1	13111111	Móveis e Utensílios	01/11/2008	QUADRO DE AVISO	1.230,57	(1.230,57)	-	12300070	Ubu	15	180	5	60	2.184,00	860,50	642,12
2151789	1	13111111	Móveis e Utensílios	01/11/2008	QUADRO DE AVISO	1.230,57	(1.230,57)	-	12300070	Ubu	15	180	5	60	2.184,00	860,50	642,12
2151791	1	13111111	Móveis e Utensílios	01/11/2008	ARMARIO SUB-PIA	471,92	(471,92)	-	12100010	Ubu	15	180	5	60	827,00	325,84	243,15
2151792	1	13111111	Móveis e Utensílios	01/11/2008	ARMARIO BAIXOS	716,92	(716,92)	-	12100015	Ubu	15	180	5	60	1.275,00	502,35	374,86
2151793	1	13111111	Móveis e Utensílios	01/11/2008	ARMARIO C/ LIXEIRAS	1.079,92	(1.079,92)	-	12110020	Ubu	15	180	5	60	1.940,00	764,36	570,38
2151794	1	13111111	Móveis e Utensílios	01/11/2008	ARMARIO C/ LIXEIRAS	1.079,91	(1.079,91)	-	12200010	Ubu	15	180	5	60	1.913,00	753,72	562,44
2151795	1	13111111	Móveis e Utensílios	01/11/2008	ARMARIO SUB-PIA	471,90	(471,90)	-	12100010	Ubu	15	180	5	60	827,00	325,84	243,15
2151796	1	13111111	Móveis e Utensílios	01/11/2008	ARMARIO BAIXOS	716,93	(716,93)	-	12343010	Ubu	15	180	5	60	1.275,00	502,35	374,86
2151799	1	13111111	Móveis e Utensílios	01/11/2008	ANTENA PARABŦLICA ROTA SAT	816,75	(816,75)	-	12100010	Ubu	15	180	5	60	1.465,00	577,21	430,72
2151800	1	13111111	Móveis e Utensílios	01/11/2008	ESTAẒÕ EXECUTIVA EM C FORTILINE	862,33	(862,33)	-	12350010	Ubu	15	180	5	60	1.533,00	604,00	450,72
2151801	1	13111111	Móveis e Utensílios	01/11/2008	ANTENA PARABŦLICA ROTA SAT	816,75	(816,75)	-	12100010	Ubu	15	180	5	60	1.451,00	571,69	426,61
2151803	1	13111111	Móveis e Utensílios	01/11/2008	ASPIRADOR DE PŦ WAP TURBO 2002 220V	998,25	(998,25)	-	12111020	Ubu	15	180	5	60	1.790,00	705,26	526,28
2151808	1	13111111	Móveis e Utensílios	01/11/2008	GAVETEIRO MŦVEL	343,03	(343,03)	-	12100010	Ubu	15	180	5	60	610,00	240,34	179,35
2151809	1	13111111	Móveis e Utensílios	01/11/2008	ARQUIVO 04 GAVETAS COR ATENAS	894,79	(894,79)	-	12300060	Ubu	15	180	5	60	980,00	386,12	288,13
2151810	1	13111111	Móveis e Utensílios	01/11/2008	REFRIGERADOR ELETROLUX RE26 BR 127V	564,19	(564,19)	-	12220010	Ubu	15	180	5	60	1.017,00	400,70	299,01
2151811	1	13111111	Móveis e Utensílios	01/11/2008	ARMARIO SUB-PIA	1.161,60	(1.161,60)	-	12204020	Ubu	15	180	5	60	2.062,00	812,43	606,25
2151812	1	13111111	Móveis e Utensílios	01/11/2008	ARMARIO TIPO BALCȪO	653,40	(653,40)	-	12100010	Ubu	15	180	5	60	1.166,00	459,40	342,81
2151813	1	13111111	Móveis e Utensílios	01/11/2008	DVD TOSHIBA SD700X N.S.:PL15X05075	210,19	(210,19)	-	12300060	Ubu	15	180	5	60	379,00	149,33	111,43
2151816	1	13111111	Móveis e Utensílios	01/11/2008	MESA ESTRUT.METALICA P/ REFEITORIO	526,26	(526,26)	-	12300030	Ubu	15	180	5	60	949,00	373,91	279,01
2151818	1	13111111	Móveis e Utensílios	01/11/2008	MESA ESTRUT.METALICA P/ REFEITORIO	526,26	(526,26)	-	12300030	Ubu	15	180	5	60	949,00	373,91	279,01
2151819	1	13111111	Móveis e Utensílios	01/11/2008	MESA ESTRUT.METALICA P/ REFEITORIO	526,26	(526,26)	-	12300030	Ubu	15	180	5	60	949,00	373,91	279,01
2151820	1	13111111	Móveis e Utensílios	01/11/2008	MESA ESTRUT.METALICA P/ REFEITORIO	526,26	(526,26)	-	12300030	Ubu	15	180	5	60	949,00	373,91	279,01
2151821	1	13111111	Móveis e Utensílios	01/11/2008	MESA ESTRUT.METALICA P/ REFEITORIO	526,26	(526,26)	-	12300030	Ubu	15	180	5	60	949,00	373,91	279,01
2151822	1	13111111	Móveis e Utensílios	01/11/2008	MESA ESTRUT.METALICA P/ REFEITORIO	526,26	(526,26)	-	12300030	Ubu	15	180	5	60	949,00	373,91	279,01
2151823	1	13111111	Móveis e Utensílios	01/11/2008	MESA ESTRUT.METALICA P/ REFEITORIO	526,26	(526,26)	-	12300030	Ubu	15	180	5	60	949,00	373,91	279,01
2151824	1	13111111	Móveis e Utensílios	01/11/2008	MESA ESTRUT.METALICA P/ REFEITORIO	526,26	(526,26)	-	12300030	Ubu	15	180	5	60	949,00	373,91	279,01
2151825	1	13111111	Móveis e Utensílios	01/11/2008	MESA ESTRUT.METALICA P/ REFEITORIO	526,26	(526,26)	-	12300030	Ubu	15	180	5	60	746,00	293,92	219,33
2151827	1	13111111	Móveis e Utensílios	01/11/2008	MESA ESTRUT.METALICA P/ REFEITORIO	526,26	(526,26)	-	12300030	Ubu	15	180	5	60	949,00	373,91	279,01
2151828	1	13111111	Móveis e Utensílios	01/11/2008	MESA ESTRUT.METALICA P/ REFEITORIO	526,26	(526,26)	-	12300030	Ubu	15	180	5	60	949,00	373,91	279,01
2151829	1	13111111	Móveis e Utensílios	01/11/2008	MESA ESTRUT.METALICA P/ REFEITORIO	526,26	(526,26)	-	12300030	Ubu	15	180	5	60	949,00	373,91	279,01
2151830	1	13111111	Móveis e Utensílios	01/11/2008	MESA ESTRUT.METALICA P/ REFEITORIO	526,26	(526,26)	-	12300030	Ubu	15	180	5	60	949,00	373,91	279,01
2151831	1	13111111	Móveis e Utensílios	01/11/2008	MESA ESTRUT.METALICA P/ REFEITORIO	526,26	(526,26)	-	12300030	Ubu	15	180	5	60	949,00	373,91	279,01
2151832	1	13111111	Móveis e Utensílios	01/11/2008	MESA ESTRUT.METALICA P/ REFEITORIO	526,26	(526,26)	-	12300030	Ubu	15	180	5	60	936,00	368,78	275,19
2151833	1	13111111	Móveis e Utensílios	01/11/2008	MESA ESTRUT.METALICA P/ REFEITORIO	526,26	(526,26)	-	12300030	Ubu	15	180	5	60	949,00	373,91	279,01
2151834	1	13111111	Móveis e Utensílios	01/11/2008	MESA ESTRUT.METALICA P/ REFEITORIO	526,26	(526,26)	-	12300030	Ubu	15	180	5	60	949,00	373,91	279,01
2151835	1	13111111	Móveis e Utensílios	01/11/2008	MESA ESTRUT.METALICA P/ REFEITORIO	526,26	(526,26)	-	12300030	Ubu	15	180	5	60	949,00	373,91	279,01
2151836	1	13111111	Móveis e Utensílios	01/11/2008	MESA ESTRUT.METALICA P/ REFEITORIO	526,26	(526,26)	-	12300030	Ubu	15	180	5	60	949,00	373,91	279,01
2151837	1	13111111	Móveis e Utensílios	01/11/2008	MESA ESTRUT.METALICA P/ REFEITORIO	526,26	(526,26)	-	12300030	Ubu	15	180	5	60	949,00	373,91	279,01
2151839	1	13111111	Móveis e Utensílios	01/11/2008	MESA ESTRUT.METALICA P/ REFEITORIO	526,26	(526,26)	-	12300030	Ubu	15	180	5	60	949,00	373,91	279,01
2151841	1	13111111	Móveis e Utensílios	01/11/2008	MESA ESTRUT.METALICA P/ REFEITORIO	526,26	(526,26)	-	12300030	Ubu	15	180	5	60	949,00	373,91	279,01
2151842	1	13111111	Móveis e Utensílios	01/11/2008	MESA ESTRUT.METALICA P/ REFEITORIO	526,26	(526,26)	-	12300030	Ubu	15	180	5	60	949,00	373,91	279,01
2151843	1	13111111	Móveis e Utensílios	01/11/2008	MESA ESTRUT.METALICA P/ REFEITORIO	526,26	(526,26)	-	12300030	Ubu	15	180	5	60	949,00	373,91	279,01
2151844	1	13111111	Móveis e Utensílios	01/11/2008	MESA ESTRUT.METALICA P/ REFEITORIO	526,26	(526,26)	-	12300030	Ubu	15	180	5	60	949,00	373,91	279,01
2151845	1	13111111	Móveis e Utensílios	01/11/2008	MESA ESTRUT.METALICA P/ REFEITORIO	526,26	(526,26)	-	12300030	Ubu	15	180	5	60	949,00	373,91	279,01
2151846	1	13111111	Móveis e Utensílios	01/11/2008	MESA ESTRUT.METALICA P/ REFEITORIO	526,26	(526,26)	-	12300030	Ubu	15	180	5	60	949,00	373,91	279,01
2151847	1	13111111	Móveis e Utensílios	01/11/2008	MESA ESTRUT.METALICA P/ REFEITORIO	526,26	(526,26)	-	12300030	Ubu	15	180	5	60	949,00	373,91	279,01
2151848	1	13111111	Móveis e Utensílios	01/11/2008	MESA ESTRUT.METALICA P/ REFEITORIO	526,26	(526,26)	-	12300030	Ubu	15	180	5	60	949,00	373,91	279,01
2151849	1	13111111	Móveis e Utensílios	01/11/2008	MESA ESTRUT.METALICA P/ REFEITORIO	526,26	(526,26)	-	12300030	Ubu	15	180	5	60	949,00	373,91	279,01
2151850	1	13111111	Móveis e Utensílios	01/11/2008	MESA ESTRUT.METALICA P/ REFEITORIO	526,26	(526,26)	-	12300030	Ubu	10	120	3	36	801,00	297,97	222,35
2151851	1	13111111	Móveis e Utensílios	01/11/2008	MESA ESTRUT.METALICA P/ REFEITORIO	526,26	(526,26)	-	12300030	Ubu	15	180	5	60	949,00	373,91	279,01
2151853	1	13111111	Móveis e Utensílios	01/11/2008	MESA ESTRUT.METALICA P/ REFEITORIO	526,26	(526,26)	-	12300030	Ubu	15	180	5	60	949,00	373,91	279,01
2151854	1	13111111	Móveis e Utensílios	01/11/2008	MESA ESTRUT.METALICA P/ REFEITORIO	526,26	(526,26)	-	12300030	Ubu	15	180	5	60	678,00	267,13	199,34
2151855	1	13111111	Móveis e Utensílios	01/11/2008	MESA ESTRUT.METALICA P/ REFEITORIO	526,26	(526,26)	-	12300030	Ubu	15	180	5	60	949,00	373,91	279,01
2151856	1	13111111	Móveis e Utensílios	01/11/2008	MESA ESTRUT.METALICA P/ REFEITORIO	526,26	(526,26)	-	12300030	Ubu	15	180	5	60	949,00	373,91	279,01
2151858	1	13111111	Móveis e Utensílios	01/11/2008	MESA ESTRUT.METALICA P/ REFEITORIO	526,26	(526,26)	-	12300030	Ubu	15	180	5	60	949,00	373,91	279,01
2151859	1	13111111	Móveis e Utensílios	01/11/2008	MESA ESTRUT.METALICA P/ REFEITORIO	526,26	(526,26)	-	12300030	Ubu	15	180	5	60	678,00	267,13	199,34
2151860	1	13111111	Móveis e Utensílios	01/11/2008	MESA ESTRUT.METALICA P/ REFEITORIO	526,26	(526,26)	-	12300030	Ubu	15	180	5	60	949,00	373,91	279,01
2151861	1	13111111	Móveis e Utensílios	01/11/2008	MESA ESTRUT.METALICA P/ REFEITORIO	526,26	(526,26)	-	12300030	Ubu	15	180	5	60	949,00	373,91	279,01
2151862	1	13111111	Móveis e Utensílios	01/11/2008	MESA ESTRUT.METALICA P/ REFEITORIO	526,26	(526,26)	-	12300030	Ubu	15	180	5	60	949,00	373,91	279,01
2151863	1	13111111	Móveis e Utensílios	01/11/2008	MESA ESTRUT.METALICA P/ REFEITORIO	526,26	(526,26)	-	12300030	Ubu	15	180	5	60	949,00	373,91	279,01
2151864	1	13111111	Móveis e Utensílios	01/11/2008	MESA ESTRUT.METALICA P/ REFEITORIO	526,26	(526,26)	-	12300030	Ubu	15	180	5	60	949,00	373,91	279,01
2151865	1	13111111	Móveis e Utensílios	01/11/2008	MESA ESTRUT.METALICA P/ REFEITORIO	526,26	(526,26)	-	12300030	Ubu	15	180	5	60	949,00	373,91	279,01
2151866	1	13111111	Móveis e Utensílios	01/11/2008	MESA ESTRUT.METALICA P/ REFEITORIO	526,26	(526,26)	-	12300030	Ubu	15	180	5	60	949,00	373,91	279,01
2151867	1	13111111	Móveis e Utensílios	01/11/2008	MESA ESTRUT.METALICA P/ REFEITORIO	526,26	(526,26)	-	12300030	Ubu	15	180	5	60	936,00	368,78	275,19
2151868	1	13111111	Móveis e Utensílios	01/11/2008	MESA ESTRUT.METALICA P/ REFEITORIO	526,26	(526,26)	-	12204030	Ubu	15	180	5	60	949,00	373,91	279,01
2151869	1	13111111	Móveis e Utensílios	01/11/2008	MESA ESTRUT.METALICA P/ REFEITORIO	526,26	(526,26)	-	12300030	Ubu	15	180	5	60	949,00	373,91	279,01
2151870	1	13111111	Móveis e Utensílios	01/11/2008	MESA ESTRUT.METALICA P/ REFEITORIO	526,26	(526,26)	-	12300030	Ubu	15	180	5	60	949,00	373,91	279,01
2151871	1	13111111	Móveis e Utensílios	01/11/2008	MESA ESTRUT.METALICA P/ REFEITORIO	526,26	(526,26)	-	12300030	Ubu	15	180	5	60	949,00	373,91	279,01
2151872	1	13111111	Móveis e Utensílios	01/11/2008	MESA ESTRUT.METALICA P/ REFEITORIO	526,26	(526,26)	-	12300030	Ubu	15	180	5	60	949,00	373,91	279,01

FDC CONSULT LTDA

SAMARCO
APRENDER PARA EVOLUIR E TRANSFORMAR

DATA-BASE: 31/03/2021					DADOS CONTÁBEIS CEDIDOS PELA SAMARCO						AVALIAÇÃO VALOR JUSTO DE MERCADO						
IMOBILIZADO	SUB Nº	CLASSE	CENTRO CST	DT.INCORP.	DENOMINAÇÃO DO IMOBILIZADO	VAL AQUIS. BRL	DEPREC. ACUM BRL	VALOR CONTÁBIL BRL	CENTRO DE CUSTOS	UNID. IND	VIDA ÚTIL DET. (ANOS)	VIDA ÚTIL DET. (MESES)	VIDA ÚTIL REM. (ANOS)	VIDA ÚTIL REM. (MESES)	VALOR DE REPOSIÇÃO (R$)	VALOR JUSTO DE MERCADO (R$)	VALOR DE LIQUIDAÇÃO FORÇADA
2151873	1	13111111	Móveis e Utensílios	01/11/2008	MESA ESTRUT.METALICA P/ REFEITORIO	526,26	(526,26)	-	12300030	Ubu	15	180	5	60	949,00	373,91	279,01
2151874	1	13111111	Móveis e Utensílios	01/11/2008	MESA ESTRUT.METALICA P/ REFEITORIO	526,26	(526,26)	-	12300030	Ubu	15	180	5	60	678,00	267,13	199,34
2151875	1	13111111	Móveis e Utensílios	01/11/2008	MESA ESTRUT.METALICA P/ REFEITORIO	526,26	(526,26)	-	12300030	Ubu	15	180	5	60	949,00	373,91	279,01
2151876	1	13111111	Móveis e Utensílios	01/11/2008	MESA ESTRUT.METALICA P/ REFEITORIO	526,26	(526,26)	-	12300030	Ubu	15	180	5	60	949,00	373,91	279,01
2151877	1	13111111	Móveis e Utensílios	01/11/2008	MESA ESTRUT.METALICA P/ REFEITORIO	526,26	(526,26)	-	12300030	Ubu	15	180	5	60	949,00	373,91	279,01
2151878	1	13111111	Móveis e Utensílios	01/11/2008	MESA ESTRUT.METALICA P/ REFEITORIO	526,26	(526,26)	-	12300030	Ubu	15	180	5	60	949,00	373,91	279,01
2151879	1	13111111	Móveis e Utensílios	01/11/2008	MESA ESTRUT.METALICA P/ REFEITORIO	526,26	(526,26)	-	12300030	Ubu	15	180	5	60	949,00	373,91	279,01
2151880	1	13111111	Móveis e Utensílios	01/11/2008	MESA ESTRUT.METALICA P/ REFEITORIO	526,26	(526,26)	-	12204030	Ubu	15	180	5	60	949,00	373,91	279,01
2151881	1	13111111	Móveis e Utensílios	01/11/2008	MESA ESTRUT.METALICA P/ REFEITORIO	526,26	(526,26)	-	12300030	Ubu	15	180	5	60	949,00	373,91	279,01
2151882	1	13111111	Móveis e Utensílios	01/11/2008	MESA ESTRUT.METALICA P/ REFEITORIO	526,26	(526,26)	-	12300030	Ubu	15	180	5	60	949,00	373,91	279,01
2151883	1	13111111	Móveis e Utensílios	01/11/2008	MESA ESTRUT.METALICA P/ REFEITORIO	526,26	(526,26)	-	12300030	Ubu	15	180	5	60	949,00	373,91	279,01
2151885	1	13111111	Móveis e Utensílios	01/11/2008	MESA ESTRUT.METALICA P/ REFEITORIO	526,26	(526,26)	-	12300030	Ubu	15	180	5	60	949,00	373,91	279,01
2151886	1	13111111	Móveis e Utensílios	01/11/2008	MESA ESTRUT.METALICA P/ REFEITORIO	526,26	(526,26)	-	12300030	Ubu	15	180	5	60	678,00	267,13	199,34
2151887	1	13111111	Móveis e Utensílios	01/11/2008	MESA ESTRUT.METALICA P/ REFEITORIO	526,26	(526,26)	-	12300030	Ubu	15	180	5	60	949,00	373,91	279,01
2151888	1	13111111	Móveis e Utensílios	01/11/2008	MESA ESTRUT.METALICA P/ REFEITORIO	526,26	(526,26)	-	12300030	Ubu	15	180	5	60	949,00	373,91	279,01
2151889	1	13111111	Móveis e Utensílios	01/11/2008	MESA ESTRUT.METALICA P/ REFEITORIO	526,26	(526,26)	-	12300030	Ubu	15	180	5	60	949,00	373,91	279,01
2151890	1	13111111	Móveis e Utensílios	01/11/2008	MESA ESTRUT.METALICA P/ REFEITORIO	526,26	(526,26)	-	12300030	Ubu	15	180	5	60	949,00	373,91	279,01
2151891	1	13111111	Móveis e Utensílios	01/11/2008	MESA ESTRUT.METALICA P/ REFEITORIO	526,26	(526,26)	-	12300030	Ubu	15	180	5	60	949,00	373,91	279,01
2151893	1	13111111	Móveis e Utensílios	01/11/2008	MESA ESTRUT.METALICA P/ REFEITORIO	526,26	(526,26)	-	12300030	Ubu	15	180	5	60	746,00	293,92	219,33
2151894	1	13111111	Móveis e Utensílios	01/11/2008	MESA ESTRUT.METALICA P/ REFEITORIO	526,26	(526,26)	-	12300030	Ubu	15	180	5	60	949,00	373,91	279,01
2151895	1	13111111	Móveis e Utensílios	01/11/2008	MESA ESTRUT.METALICA P/ REFEITORIO	526,26	(526,26)	-	12300030	Ubu	15	180	5	60	949,00	373,91	279,01
2151896	1	13111111	Móveis e Utensílios	01/11/2008	MESA ESTRUT.METALICA P/ REFEITORIO	526,26	(526,26)	-	12300030	Ubu	15	180	5	60	949,00	373,91	279,01
2151897	1	13111111	Móveis e Utensílios	01/11/2008	MESA ESTRUT.METALICA P/ REFEITORIO	526,26	(526,26)	-	12300030	Ubu	15	180	5	60	949,00	373,91	279,01
2151899	1	13111111	Móveis e Utensílios	01/11/2008	PICADOR DE CARNE	1.966,00	(1.966,00)	-	12300030	Ubu	15	180	5	60	2.667,00	1.050,80	784,12
2151900	1	13111111	Móveis e Utensílios	01/11/2008	DESCASCADOR DE LEGUMES N.S. :150407244	3.464,68	(3.464,68)	-	12342010	Ubu	15	180	5	60	6.132,00	2.416,01	1.802,86
2151901	1	13111111	Móveis e Utensílios	01/11/2008	CARRO TRANSPORTE P/ GARRAFA DE CAF/	1.626,56	(1.626,56)	-	12300030	Ubu	15	180	5	60	2.876,00	1.133,14	845,57
2151902	1	13111111	Móveis e Utensílios	01/11/2008	CORTADOR DE FRIOS	3.048,50	(3.048,50)	-	12300030	Ubu	15	180	5	60	4.136,00	1.629,58	1.216,02
2151903	1	13111111	Móveis e Utensílios	01/11/2008	EMBALADORA MANUAL N.S.:151905104	684,27	(684,27)	-	12300030	Ubu	15	180	5	60	1.207,00	475,56	354,87
2151909	1	13111111	Móveis e Utensílios	01/11/2008	ARMARIO GUARDA-ROUPAS	965,63	(965,63)	-	12300030	Ubu	15	180	5	60	1.310,00	516,14	385,15
2151910	1	13111111	Móveis e Utensílios	01/11/2008	ARMARIO GUARDA-ROUPAS	965,63	(965,63)	-	12300030	Ubu	15	180	5	60	1.310,00	516,14	385,15
2151911	1	13111111	Móveis e Utensílios	01/11/2008	ARMARIO GUARDA-ROUPAS	965,63	(965,63)	-	12300030	Ubu	15	180	5	60	1.310,00	516,14	385,15
2151912	1	13111111	Móveis e Utensílios	01/11/2008	ARMARIO GUARDA-ROUPAS	965,64	(965,64)	-	12300030	Ubu	15	180	5	60	1.310,00	516,14	385,15
2151914	1	13111111	Móveis e Utensílios	01/11/2008	CONJUNTO DE ESTANTE PORTA PALLETS	36.667,96	(36.667,96)	-	12230030	Ubu	15	180	5	60	56.875,00	22.408,75	16.721,75
2151915	1	13111101	Eqtos Process Dados	01/11/2008	NO BREAK APC SMART UPS 1000VA C/ 2 MODULOS AUTONOM	6.328,12	(6.328,12)	-	12330030	Ubu	5	60	1	12	11.994,00	3.082,46	2.300,18
2151916	1	13111111	Móveis e Utensílios	01/11/2008	MESA ESTRUT.METALICA P/ REFEITORIO	526,26	(526,26)	-	12300030	Ubu	15	180	5	60	949,00	373,91	279,01
2151917	1	13111111	Móveis e Utensílios	01/11/2008	MESA ESTRUT.METALICA P/ REFEITORIO	526,26	(526,26)	-	12300030	Ubu	15	180	5	60	949,00	373,91	279,01
2151918	1	13111111	Móveis e Utensílios	01/11/2008	MESA ESTRUT.METALICA P/ REFEITORIO	526,26	(526,26)	-	12300030	Ubu	15	180	5	60	678,00	267,13	199,34
2151919	1	13111111	Móveis e Utensílios	01/11/2008	MESA ESTRUT.METALICA P/ REFEITORIO	526,26	(526,26)	-	12300030	Ubu	15	180	5	60	949,00	373,91	279,01
2151920	1	13111111	Móveis e Utensílios	01/11/2008	MESA ESTRUT.METALICA P/ REFEITORIO	526,26	(526,26)	-	12300030	Ubu	15	180	5	60	746,00	293,92	219,33
2151921	1	13111111	Móveis e Utensílios	01/11/2008	MESA ESTRUT.METALICA P/ REFEITORIO	526,26	(526,26)	-	12300030	Ubu	15	180	5	60	949,00	373,91	279,01
2151922	1	13111111	Móveis e Utensílios	01/11/2008	MESA ESTRUT.METALICA P/ REFEITORIO	526,26	(526,26)	-	12300030	Ubu	15	180	5	60	678,00	267,13	199,34
2151923	1	13111111	Móveis e Utensílios	01/11/2008	MESA ESTRUT.METALICA P/ REFEITORIO	526,26	(526,26)	-	12300030	Ubu	15	180	5	60	949,00	373,91	279,01
2151924	1	13111111	Móveis e Utensílios	01/11/2008	MESA ESTRUT.METALICA P/ REFEITORIO	526,26	(526,26)	-	12300030	Ubu	15	180	5	60	949,00	373,91	279,01
2151925	1	13111111	Móveis e Utensílios	01/11/2008	MESA ESTRUT.METALICA P/ REFEITORIO	526,26	(526,26)	-	12300030	Ubu	15	180	5	60	949,00	373,91	279,01
2151926	1	13111111	Móveis e Utensílios	01/11/2008	MESA ESTRUT.METALICA P/ REFEITORIO	526,26	(526,26)	-	12300030	Ubu	15	180	5	60	949,00	373,91	279,01
2151927	1	13111111	Móveis e Utensílios	01/11/2008	MESA ESTRUT.METALICA P/ REFEITORIO	526,26	(526,26)	-	12300030	Ubu	15	180	5	60	949,00	373,91	279,01
2151928	1	13111111	Móveis e Utensílios	01/11/2008	MESA ESTRUT.METALICA P/ REFEITORIO	526,26	(526,26)	-	12300030	Ubu	15	180	5	60	949,00	373,91	279,01
2151929	1	13111111	Móveis e Utensílios	01/11/2008	LAVADORA DE PE?AS E UTENSILIOS MOD.UT2 N.S.:502	11.882,57	(11.882,57)	-	12300030	Ubu	15	180	5	60	21.328,00	8.403,23	6.270,62
2151930	1	13111111	Móveis e Utensílios	01/11/2008	ESTANTE LISA PERFURADA	1.672,50	(1.672,50)	-	12300030	Ubu	15	180	5	60	2.000,00	788,00	588,02
2151931	1	13111111	Móveis e Utensílios	01/11/2008	ESTANTE LISA PERFURADA	1.672,50	(1.672,50)	-	12300030	Ubu	15	180	5	60	2.000,00	788,00	588,02
2151932	1	13111111	Móveis e Utensílios	01/11/2008	ESTANTE LISA PERFURADA	1.672,50	(1.672,50)	-	12300030	Ubu	15	180	5	60	2.000,00	788,00	588,02
2151933	1	13111111	Móveis e Utensílios	01/11/2008	ESTANTE LISA PERFURADA	1.672,50	(1.672,50)	-	12300030	Ubu	15	180	5	60	2.000,00	788,00	588,02
2151934	1	13111111	Móveis e Utensílios	01/11/2008	ESTANTE LISA PERFURADA	1.672,50	(1.672,50)	-	12300030	Ubu	15	180	5	60	2.000,00	788,00	588,02
2151935	1	13111111	Móveis e Utensílios	01/11/2008	ESTANTE LISA PERFURADA	1.672,50	(1.672,50)	-	12300030	Ubu	15	180	5	60	2.000,00	788,00	588,02
2151936	1	13111111	Móveis e Utensílios	01/11/2008	ESTANTE LISA PERFURADA	1.672,50	(1.672,50)	-	12300030	Ubu	15	180	5	60	2.000,00	788,00	588,02
2151937	1	13111111	Móveis e Utensílios	01/11/2008	ESTANTE LISA PERFURADA	1.672,50	(1.672,50)	-	12300030	Ubu	15	180	5	60	2.000,00	788,00	588,02
2151938	1	13111111	Móveis e Utensílios	01/11/2008	PROCESSADOR DE ALIMENTOS N.S.:003831	4.115,48	(4.115,48)	-	12300030	Ubu	15	180	5	60	7.286,00	2.870,68	2.142,15
2151939	1	13111111	Móveis e Utensílios	01/11/2008	CUTTER	879,38	(879,38)	-	12300030	Ubu	15	180	5	60	1.193,00	470,04	350,75
2151940	1	13111111	Móveis e Utensílios	01/11/2008	CUTTER	879,37	(879,37)	-	12300030	Ubu	15	180	5	60	1.193,00	470,04	350,75
2151941	1	13111111	Móveis e Utensílios	01/11/2008	CONJ. INDE REFRIGERADOR VERTICAL 2 PORTAS	4.709,30	(4.709,30)	-	12300030	Ubu	15	180	5	60	6.389,00	2.517,27	1.878,42
2151942	1	13111111	Móveis e Utensílios	01/11/2008	AMACIADOR DE CARNE ELETRONICO	1.182,25	(1.182,25)	-	12135020	Ubu	15	180	5	60	2.089,00	823,07	614,18
2151943	1	13111111	Móveis e Utensílios	01/11/2008	CAFETEIRA CILINDRICA C/ DEPOSITO E FILTROS	4.811,19	(4.811,19)	-	12300030	Ubu	15	180	5	60	8.629,00	3.399,83	2.537,00
2151944	1	13111111	Móveis e Utensílios	01/11/2008	CAFETEIRA CILINDRICA C/ DEPOSITO E FILTROS	4.811,19	(4.811,19)	-	12300030	Ubu	15	180	5	60	8.629,00	3.399,83	2.537,00
2151945	1	13111111	Móveis e Utensílios	01/11/2008	COIFA LATERAL SIMPLES	4.128,87	(4.128,87)	-	12300030	Ubu	15	180	5	60	7.408,00	2.918,75	2.178,02
2151946	1	13111111	Móveis e Utensílios	01/11/2008	COIFA LATERAL SIMPLES	4.128,87	(4.128,87)	-	12300030	Ubu	15	180	5	60	7.408,00	2.918,75	2.178,02
2151947	1	13111111	Móveis e Utensílios	01/11/2008	COIFA LATERAL SIMPLES	4.128,88	(4.128,88)	-	12300030	Ubu	15	180	5	60	7.408,00	2.918,75	2.178,02
2151948	1	13111111	Móveis e Utensílios	01/11/2008	COIFA LATERAL SIMPLES	3.294,50	(3.294,50)	-	12300030	Ubu	15	180	5	60	5.834,00	2.298,60	1.715,25
2151951	1	13111111	Móveis e Utensílios	01/11/2008	FRIGIDEIRA BASCULANTE EL/TRICA	6.126,13	(6.126,13)	-	12300030	Ubu	15	180	5	60	10.840,00	4.270,96	3.187,06
2151952	1	13111111	Móveis e Utensílios	01/11/2008	FRIGIDEIRA BASCULANTE EL/TRICA	6.126,14	(6.126,14)	-	12300030	Ubu	15	180	5	60	10.840,00	4.270,96	3.187,06

FDC CONSULT LTDA

SAMARCO
APRENDER PARA EVOLUIR E TRANSFORMAR

DATA-BASE: 31/03/2021					DADOS CONTÁBEIS CEDIDOS PELA SAMARCO					AVALIAÇÃO VALOR JUSTO DE MERCADO							
IMOBILIZADO	SUB Nº	CLASSE	CENTRO CST	DT.INCORP.	DENOMINAÇÃO DO IMOBILIZADO	VAL AQUIS. BRL	DEPREC. ACUM BRL	VALOR CONTÁBIL BRL	CENTRO DE CUSTOS	UNID. IND	VIDA ÚTIL DET. (ANOS)	VIDA ÚTIL DET. (MESES)	VIDA ÚTIL REM. (ANOS)	VIDA ÚTIL REM. (MESES)	VALOR DE REPOSIÇÃO (R$)	VALOR JUSTO DE MERCADO (R$)	VALOR DE LIQUIDAÇÃO FORÇADA
2151953	1	13111111	Móveis e Utensílios	01/11/2008	CARRO ESTANTE AQUECIDO	3.664,04	(3.664,04)	-	12300030	Ubu	15	180	5	60	5.575,00	2.196,55	1.639,10
2151954	1	13111111	Móveis e Utensílios	01/11/2008	CARRO ESTANTE AQUECIDO	3.664,04	(3.664,04)	-	12300030	Ubu	15	180	5	60	5.575,00	2.196,55	1.639,10
2151955	1	13111111	Móveis e Utensílios	01/11/2008	CARRO ESTANTE AQUECIDO	3.664,04	(3.664,04)	-	12300030	Ubu	15	180	5	60	6.485,00	2.555,09	1.906,65
2151956	1	13111111	Móveis e Utensílios	01/11/2008	CARRO ESTANTE AQUECIDO	3.664,04	(3.664,04)	-	12300030	Ubu	15	180	5	60	6.485,00	2.555,09	1.906,65
2151957	1	13111111	Móveis e Utensílios	01/11/2008	CARRO ESTANTE AQUECIDO	3.664,04	(3.664,04)	-	11300060	Germano	15	180	5	60	5.575,00	2.196,55	1.639,10
2151958	1	13111111	Móveis e Utensílios	01/11/2008	CARRO ESTANTE P/ RECEBER	1.550,63	(1.550,63)	-	12300030	Ubu	15	180	5	60	2.000,00	788,00	588,02
2151959	1	13111111	Móveis e Utensílios	01/11/2008	CARRO ESTANTE P/ RECEBER	1.550,63	(1.550,63)	-	12300030	Ubu	15	180	5	60	2.000,00	788,00	588,02
2151960	1	13111111	Móveis e Utensílios	01/11/2008	CARRO ESTANTE P/ RECEBER	1.550,63	(1.550,63)	-	12300030	Ubu	15	180	5	60	2.000,00	788,00	588,02
2151961	1	13111111	Móveis e Utensílios	01/11/2008	CARRO ESTANTE P/ RECEBER	1.550,63	(1.550,63)	-	12300030	Ubu	15	180	5	60	2.000,00	788,00	588,02
2151962	1	13111111	Móveis e Utensílios	01/11/2008	CARRO ESTANTE P/ RECEBER	1.550,63	(1.550,63)	-	12300030	Ubu	15	180	5	60	2.000,00	788,00	588,02
2151963	1	13111111	Móveis e Utensílios	01/11/2008	CARRO ESTANTE P/ RECEBER	1.550,63	(1.550,63)	-	12300030	Ubu	15	180	5	60	2.000,00	788,00	588,02
2151964	1	13111111	Móveis e Utensílios	01/11/2008	CARRO ESTANTE P/ RECEBER	1.550,63	(1.550,63)	-	12300030	Ubu	15	180	5	60	2.000,00	788,00	588,02
2151965	1	13111111	Móveis e Utensílios	01/11/2008	CARRO ESTANTE P/ RECEBER	1.550,63	(1.550,63)	-	12300030	Ubu	15	180	5	60	2.000,00	788,00	588,02
2151966	1	13111111	Móveis e Utensílios	01/11/2008	CARRO ESTANTE P/ RECEBER	1.550,63	(1.550,63)	-	12300030	Ubu	15	180	5	60	2.000,00	788,00	588,02
2151967	1	13111111	Móveis e Utensílios	01/11/2008	CARRO ESTANTE P/ RECEBER	1.550,63	(1.550,63)	-	12300030	Ubu	15	180	5	60	2.000,00	788,00	588,02
2151968	1	13111111	Móveis e Utensílios	01/11/2008	CARRO ESTANTE P/ RECEBER	1.550,63	(1.550,63)	-	12300030	Ubu	15	180	5	60	2.000,00	788,00	588,02
2151969	1	13111111	Móveis e Utensílios	01/11/2008	CARRO ESTANTE P/ RECEBER	1.550,63	(1.550,63)	-	12300030	Ubu	15	180	5	60	2.000,00	788,00	588,02
2151970	1	13111111	Móveis e Utensílios	01/11/2008	CARRO ESTANTE P/ RECEBER	1.550,63	(1.550,63)	-	12300030	Ubu	15	180	5	60	2.000,00	788,00	588,02
2151971	1	13111111	Móveis e Utensílios	01/11/2008	CARRO ESTANTE P/ RECEBER	1.550,63	(1.550,63)	-	12300030	Ubu	15	180	5	60	2.000,00	788,00	588,02
2151972	1	13111111	Móveis e Utensílios	01/11/2008	CARRO ESTANTE P/ RECEBER	1.550,63	(1.550,63)	-	12300030	Ubu	15	180	5	60	2.000,00	788,00	588,02
2151973	1	13111111	Móveis e Utensílios	01/11/2008	UNID EVAP/COND. 12000BTUS HYLDA12FS-ADA N.S.:04710	3.722,56	(3.722,56)	-	12300030	Ubu	15	180	5	60	6.675,00	2.629,95	1.962,51
2151974	1	13111111	Móveis e Utensílios	01/11/2008	AQUECEDOR DE PASSAGEM N.S.:156600471	4.019,02	(4.019,02)	-	12300030	Ubu	15	180	5	60	7.123,00	2.806,46	2.094,23
2151975	1	13111111	Móveis e Utensílios	01/11/2008	LAVADOURA DE LOUÃAS CSA168 N.S.:156500444 C/ MESA	37.451,11	(37.451,11)	-	12300030	Ubu	15	180	5	60	67.202,00	26.477,59	19.757,98
2151976	1	13111111	Móveis e Utensílios	01/11/2008	MESA ESTRUT.METALICA P/ REFEITORIO	526,26	(526,26)	-	12300030	Ubu	15	180	5	60	949,00	373,91	279,01
2151977	1	13111111	Móveis e Utensílios	01/11/2008	MESA LATERAL LISA C/ ESPELHO	1.596,58	(1.596,58)	-	12300030	Ubu	15	180	5	60	2.862,00	1.127,63	841,45
2151979	1	13111111	Móveis e Utensílios	01/11/2008	MESA LATERAL LISA C/ ESPELHO	1.596,58	(1.596,58)	-	12300030	Ubu	15	180	5	60	2.862,00	1.127,63	841,45
2151980	1	13111111	Móveis e Utensílios	01/11/2008	MESA ESTRUT.METALICA P/ REFEITORIO	526,26	(526,26)	-	12300030	Ubu	15	180	5	60	678,00	267,13	199,34
2151981	1	13111111	Móveis e Utensílios	01/11/2008	MESA ESTRUT.METALICA P/ REFEITORIO	526,26	(526,26)	-	12300030	Ubu	15	180	5	60	678,00	267,13	199,34
2151982	1	13111111	Móveis e Utensílios	01/11/2008	MESA LATERAL LISA C/ ESPELHO	1.596,58	(1.596,58)	-	12300030	Ubu	15	180	5	60	2.862,00	1.127,63	841,45
2151983	1	13111111	Móveis e Utensílios	01/11/2008	CARRO ESTANTE P/ RECEBER C/ TAMPO	1.105,32	(1.105,32)	-	12300030	Ubu	15	180	5	60	2.000,00	788,00	588,02
2151984	1	13111111	Móveis e Utensílios	01/11/2008	CARRO ESTANTE P/ RECEBER C/ TAMPO	1.105,32	(1.105,32)	-	12300030	Ubu	15	180	5	60	2.000,00	788,00	588,02
2151985	1	13111111	Móveis e Utensílios	01/11/2008	CARRO ESTANTE P/ RECEBER C/ TAMPO	1.105,32	(1.105,32)	-	12300030	Ubu	15	180	5	60	2.000,00	788,00	588,02
2151986	1	13111111	Móveis e Utensílios	01/11/2008	CARRO ESTANTE P/ RECEBER C/ TAMPO	1.105,32	(1.105,32)	-	12300030	Ubu	15	180	5	60	2.000,00	788,00	588,02
2151987	1	13111111	Móveis e Utensílios	01/11/2008	MESA ESTRUT.METALICA P/ REFEITORIO	526,26	(526,26)	-	12300030	Ubu	15	180	5	60	949,00	373,91	279,01
2151988	1	13111111	Móveis e Utensílios	01/11/2008	MESA LATERAL LISA C/ ESPELHO	1.596,58	(1.596,58)	-	12300030	Ubu	15	180	5	60	2.862,00	1.127,63	841,45
2151990	1	13111111	Móveis e Utensílios	01/11/2008	CARRO ESTANTE P/ RECEBER C/ TAMPO	1.105,32	(1.105,32)	-	12300030	Ubu	15	180	5	60	2.000,00	788,00	588,02
2151991	1	13111111	Móveis e Utensílios	01/11/2008	CARRO ESTANTE P/ RECEBER C/ TAMPO	1.105,32	(1.105,32)	-	12300030	Ubu	15	180	5	60	2.000,00	788,00	588,02
2151992	1	13111111	Móveis e Utensílios	01/11/2008	MESA LATERAL LISA C/ ESPELHO	1.596,58	(1.596,58)	-	12300030	Ubu	15	180	5	60	2.862,00	1.127,63	841,45
2151993	1	13111111	Móveis e Utensílios	01/11/2008	MESA ESTRUT.METALICA P/ REFEITORIO	526,26	(526,26)	-	12300030	Ubu	15	180	5	60	678,00	267,13	199,34
2151994	1	13111111	Móveis e Utensílios	01/11/2008	CARRO ESTANTE P/ RECEBER C/ TAMPO	1.105,30	(1.105,30)	-	12300030	Ubu	15	180	5	60	2.000,00	788,00	588,02
2151995	1	13111111	Móveis e Utensílios	01/11/2008	MESA ESTRUT.METALICA P/ REFEITORIO	526,26	(526,26)	-	12300030	Ubu	15	180	5	60	949,00	373,91	279,01
2151996	1	13111111	Móveis e Utensílios	01/11/2008	MESA ESTRUT.METALICA P/ REFEITORIO	526,26	(526,26)	-	12300030	Ubu	15	180	5	60	949,00	373,91	279,01
2151997	1	13111111	Móveis e Utensílios	01/11/2008	MESA LISA C/ ESPELHO	2.906,25	(2.906,25)	-	12300030	Ubu	15	180	5	60	5.210,00	2.052,74	1.531,79
2151998	1	13111111	Móveis e Utensílios	01/11/2008	MESA LISA C/ ESPELHO	2.906,25	(2.906,25)	-	12300030	Ubu	15	180	5	60	5.210,00	2.052,74	1.531,79
2151999	1	13111111	Móveis e Utensílios	01/11/2008	MESA LISA DE CENTRO	2.540,63	(2.540,63)	-	12300030	Ubu	15	180	5	60	4.558,00	1.795,85	1.340,09
2152000	1	13111111	Móveis e Utensílios	01/11/2008	MESA LISA DE CENTRO	2.540,63	(2.540,63)	-	12300030	Ubu	15	180	5	60	4.558,00	1.795,85	1.340,09
2152001	1	13111051	Edificações	01/11/2008	RESERVATÊRIO DE ÊGUA 15.000 LITROS	3.917,81	(1.173,23)	2.744,58	11131010	Germano	50	600	33	396	7.208,00	5.117,68	3.818,89
2152002	1	13111111	Móveis e Utensílios	01/11/2008	ESTUFA MOD. EP-4 PARA IMPRESSORA	726,00	(726,00)	-	11220010	Germano	15	180	5	60	1.006,00	396,36	295,77
2152009	1	13111051	Edificações	01/11/2008	CAIXA D`AGUA C/ TAMPA 15.000L L-VIP SHOPP	3.597,14	(1.092,53)	2.504,61	11131010	Germano	50	600	33	396	6.618,00	4.698,78	3.506,30
2152010	1	13111111	Móveis e Utensílios	01/11/2008	ETILÊMETRO	6.806,25	(6.806,25)	-	11342010	Germano	15	180	5	60	9.239,00	3.640,17	2.716,35
2152011	1	13111111	Móveis e Utensílios	01/11/2008	ETILÊMETRO	6.806,25	(6.806,25)	-	11342010	Germano	15	180	5	60	9.239,00	3.640,17	2.716,35
2152012	1	13111111	Móveis e Utensílios	01/11/2008	ETILÊMETRO	6.806,25	(6.806,25)	-	11342010	Germano	15	180	5	60	9.239,00	3.640,17	2.716,35
2152017	1	13111111	Móveis e Utensílios	01/11/2008	ARMÁRIO BAIXO	1.480,46	(1.480,46)	-	13000010	BH	15	180	5	60	2.297,00	905,02	675,34
2152048	1	13111111	Móveis e Utensílios	01/11/2008	TELEFONE IP CISCO MOD.7912G	547,39	(547,39)	-	13000010	BH	15	180	5	60	849,00	334,51	249,61
2152049	1	13111111	Móveis e Utensílios	01/11/2008	TELEFONE IP CISCO MOD.7912G	547,39	(547,39)	-	13010020	BH	15	180	5	60	849,00	334,51	249,61
2152050	1	13111111	Móveis e Utensílios	01/11/2008	TELEFONE IP CISCO MOD.7912G	547,39	(547,39)	-	13030050	BH	15	180	5	60	849,00	334,51	249,61
2152051	1	13111111	Móveis e Utensílios	01/11/2008	TELEFONE IP CISCO MOD.7912G	547,39	(547,39)	-	13000010	BH	15	180	5	60	849,00	334,51	249,61
2152052	1	13111111	Móveis e Utensílios	01/11/2008	TELEFONE IP CISCO MOD.7912G	547,39	(547,39)	-	13000010	BH	15	180	5	60	849,00	334,51	249,61
2152053	1	13111111	Móveis e Utensílios	01/11/2008	TELEFONE IP CISCO MOD.7912G	547,39	(547,39)	-	13000010	BH	15	180	5	60	849,00	334,51	249,61
2152054	1	13111111	Móveis e Utensílios	01/11/2008	TELEFONE IP CISCO MOD.7912G	547,39	(547,39)	-	13000010	BH	15	180	5	60	849,00	334,51	249,61
2152055	1	13111111	Móveis e Utensílios	01/11/2008	TELEFONE IP CISCO MOD.7912G	547,39	(547,39)	-	11100020	Germano	15	180	5	60	849,00	334,51	249,61
2152056	1	13111111	Móveis e Utensílios	01/11/2008	TELEFONE IP CISCO MOD.7912G	547,39	(547,39)	-	13000010	BH	15	180	5	60	849,00	334,51	249,61
2152057	1	13111111	Móveis e Utensílios	01/11/2008	TELEFONE IP CISCO MOD.7912G	547,39	(547,39)	-	13030050	BH	15	180	5	60	849,00	334,51	249,61
2152058	1	13111111	Móveis e Utensílios	01/11/2008	TELEFONE IP CISCO MOD.7912G	547,39	(547,39)	-	13000010	BH	15	180	5	60	849,00	334,51	249,61
2152059	1	13111111	Móveis e Utensílios	01/11/2008	TELEFONE IP CISCO MOD.7912G	547,39	(547,39)	-	13010040	BH	15	180	5	60	849,00	334,51	249,61
2152060	1	13111111	Móveis e Utensílios	01/11/2008	TELEFONE IP CISCO MOD.7912G	547,39	(547,39)	-	13010020	BH	15	180	5	60	849,00	334,51	249,61
2152061	1	13111111	Móveis e Utensílios	01/11/2008	TELEFONE IP CISCO MOD.7912G	547,39	(547,39)	-	13000010	BH	15	180	5	60	849,00	334,51	249,61
2152062	1	13111111	Móveis e Utensílios	01/11/2008	TELEFONE IP CISCO MOD.7912G	547,39	(547,39)	-	12300060	Ubu	15	180	5	60	617,00	243,10	181,40
2152063	1	13111111	Móveis e Utensílios	01/11/2008	TELEFONE IP CISCO MOD.7912G	547,39	(547,39)	-	13320020	BH	15	180	5	60	849,00	334,51	249,61

FDC CONSULT LTDA

SAMARCO
APRENDER PARA EVOLUIR E TRANSFORMAR

DATA-BASE: 31/03/2021					DADOS CONTÁBEIS CEDIDOS PELA SAMARCO					AVALIAÇÃO VALOR JUSTO DE MERCADO							
IMOBILIZADO	SUB Nº	CLASSE	CENTRO CST	DT.INCORP.	DENOMINAÇÃO DO IMOBILIZADO	VAL AQUIS. BRL	DEPREC. ACUM BRL	VALOR CONTÁBIL BRL	CENTRO DE CUSTOS	UNID. IND	VIDA ÚTIL DET. (ANOS)	VIDA ÚTIL DET. (MESES)	VIDA ÚTIL REM. (ANOS)	VIDA ÚTIL REM. (MESES)	VALOR DE REPOSIÇÃO (R$)	VALOR JUSTO DE MERCADO (R$)	VALOR DE LIQUIDAÇÃO FORÇADA
2152064	1	13111111	Móveis e Utensílios	01/11/2008	TELEFONE IP CISCO MOD.7912G	547,39	(547,39)	-	11250010	Germano	15	180	5	60	849,00	334,51	249,61
2152065	1	13111111	Móveis e Utensílios	01/11/2008	TELEFONE IP CISCO MOD.7912G	547,39	(547,39)	-	13000010	BH	15	180	5	60	849,00	334,51	249,61
2152066	1	13111111	Móveis e Utensílios	01/11/2008	TELEFONE IP CISCO MOD.7912G	547,39	(547,39)	-	11220010	Germano	15	180	5	60	849,00	334,51	249,61
2152067	1	13111111	Móveis e Utensílios	01/11/2008	TELEFONE IP CISCO MOD.7912G	547,39	(547,39)	-	11220010	Germano	15	180	5	60	849,00	334,51	249,61
2152068	1	13111111	Móveis e Utensílios	01/11/2008	TELEFONE IP CISCO MOD.7912G	547,39	(547,39)	-	13010020	BH	15	180	5	60	849,00	334,51	249,61
2152069	1	13111111	Móveis e Utensílios	01/11/2008	TELEFONE IP CISCO MOD.7912G	547,39	(547,39)	-	13010040	BH	15	180	5	60	849,00	334,51	249,61
2152070	1	13111111	Móveis e Utensílios	01/11/2008	TELEFONE IP CISCO MOD.7912G	547,39	(547,39)	-	13000030	BH	15	180	5	60	849,00	334,51	249,61
2152071	1	13111111	Móveis e Utensílios	01/11/2008	TELEFONE IP CISCO MOD.7912G	547,39	(547,39)	-	11220010	Germano	15	180	5	60	849,00	334,51	249,61
2152072	1	13111111	Móveis e Utensílios	01/11/2008	TELEFONE IP CISCO MOD.7912G	547,39	(547,39)	-	11164020	Germano	15	180	5	60	849,00	334,51	249,61
2152073	1	13111111	Móveis e Utensílios	01/11/2008	TELEFONE IP CISCO MOD.7912G	547,39	(547,39)	-	11164020	Germano	15	180	5	60	849,00	334,51	249,61
2152074	1	13111111	Móveis e Utensílios	01/11/2008	TELEFONE IP CISCO MOD.7912G	547,39	(547,39)	-	11250010	Germano	15	180	5	60	849,00	334,51	249,61
2152075	1	13111111	Móveis e Utensílios	01/11/2008	TELEFONE IP CISCO MOD.7912G	547,39	(547,39)	-	11201020	Germano	15	180	5	60	849,00	334,51	249,61
2152076	1	13111111	Móveis e Utensílios	01/11/2008	TELEFONE IP CISCO MOD.7912G	547,39	(547,39)	-	11201020	Germano	15	180	5	60	849,00	334,51	249,61
2152077	1	13111111	Móveis e Utensílios	01/11/2008	TELEFONE IP CISCO MOD.7912G	547,39	(547,39)	-	11201020	Germano	15	180	5	60	849,00	334,51	249,61
2152078	1	13111111	Móveis e Utensílios	01/11/2008	TELEFONE IP CISCO MOD.7912G	547,39	(547,39)	-	11201020	Germano	15	180	5	60	849,00	334,51	249,61
2152079	1	13111111	Móveis e Utensílios	01/11/2008	TELEFONE IP CISCO MOD.7912G	547,39	(547,39)	-	13030050	BH	15	180	5	60	849,00	334,51	249,61
2152080	1	13111111	Móveis e Utensílios	01/11/2008	TELEFONE IP CISCO MOD.7912G	547,39	(547,39)	-	11330010	Germano	15	180	5	60	849,00	334,51	249,61
2152081	1	13111111	Móveis e Utensílios	01/11/2008	TELEFONE IP CISCO MOD.7912G	547,39	(547,39)	-	11300060	Germano	15	180	5	60	849,00	334,51	249,61
2152082	1	13111111	Móveis e Utensílios	01/11/2008	TELEFONE IP CISCO MOD.7912G	547,39	(547,39)	-	13036030	BH	15	180	5	60	849,00	334,51	249,61
2152083	1	13111111	Móveis e Utensílios	01/11/2008	TELEFONE IP CISCO MOD.7912G	547,39	(547,39)	-	11300060	Germano	15	180	5	60	849,00	334,51	249,61
2152084	1	13111111	Móveis e Utensílios	01/11/2008	ESTAƎƎO DE TRABALHO GOTA 260X150	802,58	(802,58)	-	11300060	Germano	15	180	5	60	1.245,00	490,53	366,04
2152087	1	13111111	Móveis e Utensílios	01/11/2008	ESTAƎƎO DE TRABALHO L MEDIDNDO 140X60/16	506,49	(506,49)	-	11250010	Germano	15	180	5	60	786,00	309,68	231,09
2152088	1	13111111	Móveis e Utensílios	01/11/2008	ESTAƎƎO DE TRABALHO L MEDIDNDO 140X60/17	506,49	(506,49)	-	11250010	Germano	15	180	5	60	786,00	309,68	231,09
2152089	1	13111111	Móveis e Utensílios	01/11/2008	ESTAƎƎO DE TRABALHO L MEDIDNDO 140X60/18	506,49	(506,49)	-	11131010	Germano	15	180	5	60	786,00	309,68	231,09
2152097	1	13111111	Móveis e Utensílios	01/11/2008	GELADEIRA 240L	400,00	(400,00)	-	12300030	Ubu	15	180	5	60	621,00	244,67	182,58
2152110	1	13111111	Móveis e Utensílios	01/11/2008	GAVETEIRO FIXO 3 GAVETAS	169,75	(169,75)	-	11131010	Germano	15	180	5	60	264,00	104,02	77,62
2152113	1	13111111	Móveis e Utensílios	01/11/2008	GAVETEIRO FIXO 3 GAVETAS	169,75	(169,75)	-	11220020	Germano	15	180	5	60	264,00	104,02	77,62
2152116	1	13111111	Móveis e Utensílios	01/11/2008	GAVETEIRO FIXO 3 GAVETAS	169,75	(169,75)	-	11131010	Germano	15	180	5	60	264,00	104,02	77,62
2152117	1	13111111	Móveis e Utensílios	01/11/2008	GAVETEIRO FIXO 3 GAVETAS	169,75	(169,75)	-	11131010	Germano	15	180	5	60	264,00	104,02	77,62
2152118	1	13111111	Móveis e Utensílios	01/11/2008	GAVETEIRO FIXO 3 GAVETAS	169,75	(169,75)	-	11131010	Germano	15	180	5	60	264,00	104,02	77,62
2152127	1	13111111	Móveis e Utensílios	01/11/2008	QUADRO MURAL	3.357,75	(3.357,75)	-	11131010	Germano	15	180	5	60	5.590,00	2.202,46	1.643,51
2152128	1	13111111	Móveis e Utensílios	01/11/2008	QUADRO MURAL DUPLO C/ SUPORTE	3.357,75	(3.357,75)	-	12300070	Ubu	15	180	5	60	5.942,00	2.341,15	1.747,00
2152129	1	13111111	Móveis e Utensílios	01/11/2008	QUADRO MURAL	2.597,26	(2.597,26)	-	11131010	Germano	15	180	5	60	4.324,00	1.703,66	1.271,29
2152130	1	13111111	Móveis e Utensílios	01/11/2008	QUADRO MURAL	2.597,27	(2.597,27)	-	11131010	Germano	15	180	5	60	4.324,00	1.703,66	1.271,29
2152134	1	13111111	Móveis e Utensílios	01/11/2008	AR CONDICIONADO YORK	2.912,84	(2.912,84)	-	11131010	Germano	15	180	5	60	3.955,00	1.558,27	1.162,81
2152135	1	13111111	Móveis e Utensílios	01/11/2008	ARMƦRIO BAIXO	504,57	(504,57)	-	13010030	BH	15	180	5	60	782,00	308,11	229,91
2152137	1	13111111	Móveis e Utensílios	01/11/2008	MESA LIN. RETANGULAR 135X75CM C/ GAVETEIRO	337,63	(337,63)	-	11131010	Germano	15	180	5	60	469,00	184,79	137,89
2152138	1	13111111	Móveis e Utensílios	01/11/2008	MESA LIN. RETANGULAR 135X75CM C/ GAVETEIRO	337,63	(337,63)	-	11131010	Germano	15	180	5	60	458,00	180,45	134,66
2152139	1	13111111	Móveis e Utensílios	01/11/2008	MESA LIN. RETANGULAR 135X75CM C/ GAVETEIRO	337,63	(337,63)	-	11131010	Germano	15	180	5	60	458,00	180,45	134,66
2152140	1	13111111	Móveis e Utensílios	01/11/2008	CADEIRA GIRATƦRIA COM BRAƎO COURO SINT/TICO	325,81	(325,81)	-	11131010	Germano	15	180	5	60	451,00	177,69	132,60
2152142	1	13111111	Móveis e Utensílios	01/11/2008	CADEIRA GIRATƦRIA COM BRAƎO COURO SINT/TICO	325,81	(325,81)	-	11131010	Germano	15	180	5	60	451,00	177,69	132,60
2152143	1	13111111	Móveis e Utensílios	01/11/2008	CADEIRA GIRATƦRIA COM BRAƎO COURO SINT/TICO	325,81	(325,81)	-	11131010	Germano	15	180	5	60	451,00	177,69	132,60
2152144	1	13111111	Móveis e Utensílios	01/11/2008	ARMƦRIO ALTO 2 PORTAS 90*50*163	514,77	(514,77)	-	11220010	Germano	15	180	5	60	713,00	280,92	209,63
2152145	1	13111111	Móveis e Utensílios	01/11/2008	AR CONDICIONADO YORK	3.677,34	(3.677,34)	-	11220010	Germano	15	180	5	60	5.100,00	2.009,40	1.499,45
2152146	1	13111111	Móveis e Utensílios	01/11/2008	CADEIRA REUNIƦO S/ ENCOSTO P/ BRAƎO	140,76	(140,76)	-	11220010	Germano	15	180	5	60	195,00	76,83	57,33
2152149	1	13111111	Móveis e Utensílios	01/11/2008	CADEIRA REUNIƦO S/ ENCOSTO P/ BRAƎO	140,76	(140,76)	-	11220010	Germano	15	180	5	60	195,00	76,83	57,33
2152150	1	13111111	Móveis e Utensílios	01/11/2008	CADEIRA REUNIƦO S/ ENCOSTO P/ BRAƎO	140,76	(140,76)	-	11204010	Germano	15	180	5	60	195,00	76,83	57,33
2152151	1	13111111	Móveis e Utensílios	01/11/2008	CADEIRA REUNIƦO S/ ENCOSTO P/ BRAƎO	140,76	(140,76)	-	11220010	Germano	15	180	5	60	195,00	76,83	57,33
2152153	1	13111111	Móveis e Utensílios	01/11/2008	CADEIRA REUNIƦO S/ ENCOSTO P/ BRAƎO	140,76	(140,76)	-	11220010	Germano	15	180	5	60	195,00	76,83	57,33
2152154	1	13111111	Móveis e Utensílios	01/11/2008	CADEIRA REUNIƦO S/ ENCOSTO P/ BRAƎO	140,76	(140,76)	-	11131010	Germano	15	180	5	60	195,00	76,83	57,33
2152156	1	13111111	Móveis e Utensílios	01/11/2008	CADEIRA REUNIƦO S/ ENCOSTO P/ BRAƎO	140,76	(140,76)	-	11204010	Germano	15	180	5	60	191,00	75,25	56,16
2152157	1	13111111	Móveis e Utensílios	01/11/2008	CADEIRA REUNIƦO S/ ENCOSTO P/ BRAƎO	140,76	(140,76)	-	11220010	Germano	15	180	5	60	195,00	76,83	57,33
2152160	1	13111111	Móveis e Utensílios	01/11/2008	CADEIRA REUNIƦO S/ ENCOSTO P/ BRAƎO	140,76	(140,76)	-	11131010	Germano	15	180	5	60	195,00	76,83	57,33
2152162	1	13111111	Móveis e Utensílios	01/11/2008	CADEIRA REUNIƦO S/ ENCOSTO P/ BRAƎO	140,76	(140,76)	-	11220010	Germano	15	180	5	60	195,00	76,83	57,33
2152163	1	13111111	Móveis e Utensílios	01/11/2008	CADEIRA REUNIƦO S/ ENCOSTO P/ BRAƎO	140,76	(140,76)	-	11131010	Germano	15	180	5	60	195,00	76,83	57,33
2152164	1	13111111	Móveis e Utensílios	01/11/2008	CADEIRA REUNIƦO S/ ENCOSTO P/ BRAƎO	140,76	(140,76)	-	11131010	Germano	15	180	5	60	195,00	76,83	57,33
2152166	1	13111111	Móveis e Utensílios	01/11/2008	CADEIRA REUNIƦO S/ ENCOSTO P/ BRAƎO	140,76	(140,76)	-	11131010	Germano	15	180	5	60	195,00	76,83	57,33
2152168	1	13111111	Móveis e Utensílios	01/11/2008	AR CONDICIONADO YORK	5.494,44	(5.494,44)	-	11131010	Germano	15	180	5	60	7.459,00	2.938,85	2.193,01
2152170	1	13111111	Móveis e Utensílios	01/11/2008	ARMƦRIO BAIXO 2 PORTAS	583,78	(583,78)	-	11131010	Germano	15	180	5	60	810,00	319,14	238,15
2152173	1	13111111	Móveis e Utensílios	01/11/2008	CADEIRA REUNIƦO S/ ENCOSTO P/ BRAƎO	140,76	(140,76)	-	11220010	Germano	15	180	5	60	195,00	76,83	57,33
2152175	1	13111111	Móveis e Utensílios	01/11/2008	CADEIRA REUNIƦO S/ ENCOSTO P/ BRAƎO	140,76	(140,76)	-	11131010	Germano	15	180	5	60	195,00	76,83	57,33
2152179	1	13111111	Móveis e Utensílios	01/11/2008	CADEIRA REUNIƦO S/ ENCOSTO P/ BRAƎO	140,76	(140,76)	-	11131010	Germano	15	180	5	60	195,00	76,83	57,33
2152180	1	13111111	Móveis e Utensílios	01/11/2008	CADEIRA REUNIƦO S/ ENCOSTO P/ BRAƎO	140,76	(140,76)	-	11220010	Germano	15	180	5	60	195,00	76,83	57,33
2152181	1	13111111	Móveis e Utensílios	01/11/2008	AR CONDICIONADO YORK	5.494,44	(5.494,44)	-	11131010	Germano	15	180	5	60	7.459,00	2.938,85	2.193,01
2152183	1	13111111	Móveis e Utensílios	01/11/2008	AR CONDICIONADO YORK	5.494,44	(5.494,44)	-	11131010	Germano	15	180	5	60	7.459,00	2.938,85	2.193,01
2152185	1	13111111	Móveis e Utensílios	01/11/2008	MESA REDONDA REUNIƦO 100CM	289,56	(289,56)	-	11220010	Germano	15	180	5	60	401,00	157,99	117,90
2152187	1	13111111	Móveis e Utensílios	01/11/2008	AR CONDICIONADO YORK	7.505,53	(7.505,53)	-	11220010	Germano	15	180	5	60	10.409,00	4.101,15	3.060,34
2152188	1	13111111	Móveis e Utensílios	01/11/2008	MESA LIN. RETANGULAR 135X75CM C/ GAVETEIRO	337,63	(337,63)	-	11220010	Germano	15	180	5	60	469,00	184,79	137,89
2152190	1	13111111	Móveis e Utensílios	01/11/2008	ARMƦRIO ALTO 2 PORTAS 90*50*163	514,77	(514,77)	-	11220010	Germano	15	180	5	60	713,00	280,92	209,63

FDC CONSULT LTDA

SAMARCO
APRENDER PARA EVOLUIR E TRANSFORMAR

DATA-BASE: 31/03/2021					DADOS CONTÁBEIS CEDIDOS PELA SAMARCO						AVALIAÇÃO VALOR JUSTO DE MERCADO						
IMOBILIZADO	SUB Nº	CLASSE	CENTRO CST	DT.INCORP.	DENOMINAÇÃO DO IMOBILIZADO	VAL AQUIS. BRL	DEPREC. ACUM BRL	VALOR CONTÁBIL BRL	CENTRO DE CUSTOS	UNID. IND	VIDA ÚTIL DET. (ANOS)	VIDA ÚTIL DET. (MESES)	VIDA ÚTIL REM. (ANOS)	VIDA ÚTIL REM. (MESES)	VALOR DE REPOSIÇÃO (R$)	VALOR JUSTO DE MERCADO (R$)	VALOR DE LIQUIDAÇÃO FORÇADA
2152191	1	13111111	Móveis e Utensílios	01/11/2008	CADEIRA GIRATŦRIA COM BRAƷO COURO SINT/TICO	325,81	(325,81)	-	11202020	Germano	15	180	5	60	451,00	177,69	132,60
2152192	1	13111111	Móveis e Utensílios	01/11/2008	CARTEIRA UNIVER.C/ PRANCHETA BRAƷOS	202,70	(202,70)	-	11131010	Germano	15	180	5	60	280,00	110,32	82,32
2152193	1	13111111	Móveis e Utensílios	01/11/2008	MESA LIN. RETANGULAR 135X75CM C/ GAVETEIRO	337,63	(337,63)	-	11131010	Germano	15	180	5	60	378,00	148,93	111,14
2152194	1	13111111	Móveis e Utensílios	01/11/2008	CADEIRA GIRATŦRIA COM BRAƷO COURO SINT/TICO	325,81	(325,81)	-	11220010	Germano	15	180	5	60	451,00	177,69	132,60
2152195	1	13111111	Móveis e Utensílios	01/11/2008	MESA LIN. RETANGULAR 135X75CM C/ GAVETEIRO	337,63	(337,63)	-	11131010	Germano	15	180	5	60	469,00	184,79	137,89
2152203	1	13111111	Móveis e Utensílios	01/11/2008	MESA OVAL 200*100*74 TREINAMENTO	485,02	(485,02)	-	11131010	Germano	15	180	5	60	672,00	264,77	197,57
2152204	1	13111111	Móveis e Utensílios	01/11/2008	CADEIRA GIRATŦRIA COM BRAƷO COURO SINT/TICO	325,81	(325,81)	-	11300020	Germano	15	180	5	60	451,00	177,69	132,60
2152205	1	13111111	Móveis e Utensílios	01/11/2008	CADEIRA GIRATŦRIA COM BRAƷO COURO SINT/TICO	325,81	(325,81)	-	11131010	Germano	15	180	5	60	451,00	177,69	132,60
2152206	1	13111111	Móveis e Utensílios	01/11/2008	CADEIRA GIRATŦRIA COM BRAƷO COURO SINT/TICO	325,81	(325,81)	-	11131010	Germano	15	180	5	60	451,00	177,69	132,60
2152208	1	13111111	Móveis e Utensílios	01/11/2008	MESA LIN. RETANGULAR 135X75CM C/ GAVETEIRO	337,63	(337,63)	-	11220010	Germano	15	180	5	60	469,00	184,79	137,89
2152210	1	13111111	Móveis e Utensílios	01/11/2008	CADEIRA LONGARINA 02 LUG. COURO SINT.	303,39	(303,39)	-	11131010	Germano	15	180	5	60	504,00	198,58	148,18
2152211	1	13111111	Móveis e Utensílios	01/11/2008	CADEIRA LONGARINA 03 LUG. COURO SINT.	419,36	(419,36)	-	11131010	Germano	15	180	5	60	697,00	274,62	204,92
2152212	1	13111111	Móveis e Utensílios	01/11/2008	CADEIRA GIRATŦRIA COM BRAƷO COURO SINT/TICO	325,81	(325,81)	-	11220010	Germano	15	180	5	60	451,00	177,69	132,60
2152213	1	13111111	Móveis e Utensílios	01/11/2008	CADEIRA LONGARINA 02 LUG. COURO SINT.	303,39	(303,39)	-	11131010	Germano	15	180	5	60	504,00	198,58	148,18
2152218	1	13111111	Móveis e Utensílios	01/11/2008	ARMŦRIO ALTO 2 PORTAS 90*50*163	514,77	(514,77)	-	11220010	Germano	15	180	5	60	713,00	280,92	209,63
2152219	1	13111111	Móveis e Utensílios	01/11/2008	MESA LIN. RETANGULAR 135X75CM C/ GAVETEIRO	337,63	(337,63)	-	11130010	Germano	15	180	5	60	458,00	180,45	134,66
2152221	1	13111111	Móveis e Utensílios	01/11/2008	MESA LIN. RETANGULAR 135X75CM C/ GAVETEIRO	337,63	(337,63)	-	11220010	Germano	15	180	5	60	469,00	184,79	137,89
2152222	1	13111111	Móveis e Utensílios	01/11/2008	MESA LIN. RETANGULAR 135X75CM C/ GAVETEIRO	337,63	(337,63)	-	11220010	Germano	15	180	5	60	469,00	184,79	137,89
2152223	1	13111111	Móveis e Utensílios	01/11/2008	MESA LIN. RETANGULAR 135X75CM C/ GAVETEIRO	337,63	(337,63)	-	11131010	Germano	15	180	5	60	523,00	206,06	153,77
2152224	1	13111111	Móveis e Utensílios	01/11/2008	MESA LIN. RETANGULAR 135X75CM C/ GAVETEIRO	337,63	(337,63)	-	11220010	Germano	15	180	5	60	469,00	184,79	137,89
2152226	1	13111111	Móveis e Utensílios	01/11/2008	ARMŦRIO ALTO 2 PORTAS 90*50*163	514,77	(514,77)	-	11220010	Germano	15	180	5	60	713,00	280,92	209,63
2152227	1	13111111	Móveis e Utensílios	01/11/2008	CADEIRA GIRATŦRIA COM BRAƷO COURO SINT/TICO	325,81	(325,81)	-	11131010	Germano	15	180	5	60	451,00	177,69	132,60
2152228	1	13111111	Móveis e Utensílios	01/11/2008	CADEIRA GIRATŦRIA COM BRAƷO COURO SINT/TICO	325,81	(325,81)	-	11131010	Germano	15	180	5	60	451,00	177,69	132,60
2152229	1	13111111	Móveis e Utensílios	01/11/2008	CADEIRA GIRATŦRIA COM BRAƷO COURO SINT/TICO	325,81	(325,81)	-	11130010	Germano	15	180	5	60	442,00	174,15	129,95
2152231	1	13111111	Móveis e Utensílios	01/11/2008	MESA LIN. RETANGULAR 135X75CM C/ GAVETEIRO	337,63	(337,63)	-	11220010	Germano	15	180	5	60	469,00	184,79	137,89
2152233	1	13111111	Móveis e Utensílios	01/11/2008	CADEIRA GIRATŦRIA COM BRAƷO COURO SINT/TICO	325,81	(325,81)	-	11220010	Germano	15	180	5	60	451,00	177,69	132,60
2152235	1	13111111	Móveis e Utensílios	01/11/2008	CADEIRA GIRATŦRIA COM BRAƷO COURO SINT/TICO	325,81	(325,81)	-	11131010	Germano	15	180	5	60	451,00	177,69	132,60
2152238	1	13111111	Móveis e Utensílios	01/11/2008	ARMŦRIO ALTO 2 PORTAS 90*50*163	514,77	(514,77)	-	11220010	Germano	15	180	5	60	713,00	280,92	209,63
2152239	1	13111111	Móveis e Utensílios	01/11/2008	ARMŦRIO ALTO 2 PORTAS 90*50*163	514,77	(514,77)	-	11220010	Germano	15	180	5	60	713,00	280,92	209,63
2152241	1	13111111	Móveis e Utensílios	01/11/2008	ARMŦRIO ALTO 2 PORTAS 90*50*163	514,77	(514,77)	-	11220010	Germano	15	180	5	60	713,00	280,92	209,63
2152242	1	13111111	Móveis e Utensílios	01/11/2008	ARMŦRIO ALTO 2 PORTAS 90*50*163	514,77	(514,77)	-	11220010	Germano	15	180	5	60	713,00	280,92	209,63
2152243	1	13111111	Móveis e Utensílios	01/11/2008	CADEIRA LONGARINA 03 LUG. COURO SINT.	419,36	(419,36)	-	11220010	Germano	15	180	5	60	582,00	229,31	171,11
2152244	1	13111111	Móveis e Utensílios	01/11/2008	CADEIRA GIRATŦRIA COM BRAƷO COURO SINT/TICO	325,81	(325,81)	-	11202020	Germano	15	180	5	60	451,00	177,69	132,60
2152246	1	13111111	Móveis e Utensílios	01/11/2008	MESA LIN. RETANGULAR 135X75CM C/ GAVETEIRO	337,63	(337,63)	-	11220010	Germano	15	180	5	60	469,00	184,79	137,89
2152247	1	13111111	Móveis e Utensílios	01/11/2008	MESA LIN. RETANGULAR 135X75CM C/ GAVETEIRO	337,63	(337,63)	-	11131010	Germano	15	180	5	60	469,00	184,79	137,89
2152248	1	13111111	Móveis e Utensílios	01/11/2008	MESA LIN. RETANGULAR 135X75CM C/ GAVETEIRO	337,63	(337,63)	-	11220010	Germano	15	180	5	60	469,00	184,79	137,89
2152249	1	13111111	Móveis e Utensílios	01/11/2008	MESA LIN. RETANGULAR 135X75CM C/ GAVETEIRO	337,63	(337,63)	-	11220010	Germano	15	180	5	60	469,00	184,79	137,89
2152250	1	13111111	Móveis e Utensílios	01/11/2008	ARMŦRIO ALTO 2 PORTAS 90*50*163	514,77	(514,77)	-	11220010	Germano	15	180	5	60	799,00	314,81	234,91
2152251	1	13111111	Móveis e Utensílios	01/11/2008	ARMŦRIO ALTO 2 PORTAS 90*50*163	514,77	(514,77)	-	11220010	Germano	15	180	5	60	713,00	280,92	209,63
2152252	1	13111111	Móveis e Utensílios	01/11/2008	CADEIRA GIRATŦRIA COM BRAƷO COURO SINT/TICO	325,81	(325,81)	-	11220010	Germano	15	180	5	60	451,00	177,69	132,60
2152253	1	13111111	Móveis e Utensílios	01/11/2008	CADEIRA GIRATŦRIA COM BRAƷO COURO SINT/TICO	325,81	(325,81)	-	11220010	Germano	15	180	5	60	451,00	177,69	132,60
2152254	1	13111111	Móveis e Utensílios	01/11/2008	CADEIRA GIRATŦRIA COM BRAƷO COURO SINT/TICO	325,81	(325,81)	-	11220010	Germano	15	180	5	60	451,00	177,69	132,60
2152256	1	13111111	Móveis e Utensílios	01/11/2008	CADEIRA GIRATŦRIA COM BRAƷO COURO SINT/TICO	325,81	(325,81)	-	11131010	Germano	15	180	5	60	442,00	174,15	129,95
2152262	1	13111111	Móveis e Utensílios	01/11/2008	ARMŦRIO GRANDE TIPO ESTANTE C/ 2 PORTAS	476,51	(476,51)	-	11220010	Germano	15	180	5	60	1.248,00	491,71	366,92
2152263	1	13111111	Móveis e Utensílios	01/11/2008	MESA LIN. RETANGULAR 135X75CM C/ GAVETEIRO	337,63	(337,63)	-	11220010	Germano	15	180	5	60	469,00	184,79	137,89
2152264	1	13111111	Móveis e Utensílios	01/11/2008	MESA LIN. RETANGULAR 135X75CM C/ GAVETEIRO	337,63	(337,63)	-	11131010	Germano	15	180	5	60	458,00	180,45	134,66
2152266	1	13111111	Móveis e Utensílios	01/11/2008	MESA LIN. RETANGULAR 135X75CM C/ GAVETEIRO	337,63	(337,63)	-	11220010	Germano	15	180	5	60	469,00	184,79	137,89
2152267	1	13111111	Móveis e Utensílios	01/11/2008	CADEIRA GIRATŦRIA COM BRAƷO COURO SINT/TICO	325,81	(325,81)	-	11220010	Germano	15	180	5	60	451,00	177,69	132,60
2152268	1	13111111	Móveis e Utensílios	01/11/2008	CADEIRA GIRATŦRIA COM BRAƷO COURO SINT/TICO	325,81	(325,81)	-	11220010	Germano	15	180	5	60	451,00	177,69	132,60
2152269	1	13111111	Móveis e Utensílios	01/11/2008	MESA LIN. RETANGULAR 135X75CM C/ GAVETEIRO	337,63	(337,63)	-	11220010	Germano	15	180	5	60	469,00	184,79	137,89
2152270	1	13111111	Móveis e Utensílios	01/11/2008	MESA LIN. RETANGULAR 135X75CM C/ GAVETEIRO	337,63	(337,63)	-	11131010	Germano	15	180	5	60	469,00	184,79	137,89
2152271	1	13111111	Móveis e Utensílios	01/11/2008	MESA LIN. RETANGULAR 135X75CM C/ GAVETEIRO	337,63	(337,63)	-	11220010	Germano	15	180	5	60	469,00	184,79	137,89
2152272	1	13111111	Móveis e Utensílios	01/11/2008	ARMŦRIO GRANDE TIPO ESTANTE C/ 2 PORTAS	476,51	(476,51)	-	11220010	Germano	15	180	5	60	1.248,00	491,71	366,92
2152273	1	13111111	Móveis e Utensílios	01/11/2008	ARMŦRIO GRANDE TIPO ESTANTE C/ 2 PORTAS	476,51	(476,51)	-	11131010	Germano	15	180	5	60	1.248,00	491,71	366,92
2152277	1	13111111	Móveis e Utensílios	01/11/2008	CADEIRA GIRATŦRIA COM BRAƷO COURO SINT/TICO	325,81	(325,81)	-	11130010	Germano	15	180	5	60	442,00	174,15	129,95
2152278	1	13111111	Móveis e Utensílios	01/11/2008	CADEIRA GIRATŦRIA COM BRAƷO COURO SINT/TICO	325,81	(325,81)	-	11220010	Germano	15	180	5	60	451,00	177,69	132,60
2152279	1	13111111	Móveis e Utensílios	01/11/2008	CADEIRA GIRATŦRIA COM BRAƷO COURO SINT/TICO	325,81	(325,81)	-	11131010	Germano	15	180	5	60	442,00	174,15	129,95
2152283	1	13111111	Móveis e Utensílios	01/11/2008	MESA LIN. RETANGULAR 135X75CM C/ GAVETEIRO	337,63	(337,63)	-	11220010	Germano	15	180	5	60	469,00	184,79	137,89
2152284	1	13111111	Móveis e Utensílios	01/11/2008	MESA LIN. RETANGULAR 135X75CM C/ GAVETEIRO	337,63	(337,63)	-	11220010	Germano	15	180	5	60	469,00	184,79	137,89
2152285	1	13111111	Móveis e Utensílios	01/11/2008	MESA LIN. RETANGULAR 135X75CM C/ GAVETEIRO	337,63	(337,63)	-	11131010	Germano	15	180	5	60	469,00	184,79	137,89
2152286	1	13111111	Móveis e Utensílios	01/11/2008	GAVETEIRO 5 GAVETAS	297,73	(297,73)	-	11220010	Germano	15	180	5	60	462,00	182,03	135,83
2152287	1	13111111	Móveis e Utensílios	01/11/2008	GAVETEIRO 5 GAVETAS	297,73	(297,73)	-	11220010	Germano	15	180	5	60	412,00	162,33	121,13
2152289	1	13111111	Móveis e Utensílios	01/11/2008	CADEIRA GIRATŦRIA COM BRAƷO COURO SINT/TICO	325,81	(325,81)	-	11131010	Germano	15	180	5	60	451,00	177,69	132,60
2152290	1	13111111	Móveis e Utensílios	01/11/2008	CADEIRA GIRATŦRIA COM BRAƷO COURO SINT/TICO	325,81	(325,81)	-	11131010	Germano	15	180	5	60	451,00	177,69	132,60
2152291	1	13111111	Móveis e Utensílios	01/11/2008	CADEIRA GIRATŦRIA COM BRAƷO COURO SINT/TICO	325,81	(325,81)	-	11220010	Germano	15	180	5	60	451,00	177,69	132,60
2152292	1	13111111	Móveis e Utensílios	01/11/2008	ARMŦRIO ALTO 2 PORTAS 90*50*163	514,77	(514,77)	-	11220010	Germano	15	180	5	60	799,00	314,81	234,91
2152296	1	13111111	Móveis e Utensílios	01/11/2008	CADEIRA REUNIŦO S/ ENCOSTO P/ BRAƷO	140,76	(140,76)	-	11220010	Germano	15	180	5	60	195,00	76,83	57,33
2152299	1	13111111	Móveis e Utensílios	01/11/2008	MESA LIN. RETANGULAR 135X75CM C/ GAVETEIRO	337,63	(337,63)	-	11131010	Germano	15	180	5	60	469,00	184,79	137,89
2152301	1	13111111	Móveis e Utensílios	01/11/2008	MESA LIN. RETANGULAR 135X75CM C/ GAVETEIRO	337,63	(337,63)	-	11130010	Germano	15	180	5	60	469,00	184,79	137,89

FDC CONSULT LTDA

SAMARCO
APRENDER PARA EVOLUIR E TRANSFORMAR

DATA-BASE: 31/03/2021					DADOS CONTÁBEIS CEDIDOS PELA SAMARCO					AVALIAÇÃO VALOR JUSTO DE MERCADO							
IMOBILIZADO	SUB Nº	CLASSE	CENTRO CST	DT.INCORP.	DENOMINAÇÃO DO IMOBILIZADO	VAL AQUIS. BRL	DEPREC. ACUM BRL	VALOR CONTÁBIL BRL	CENTRO DE CUSTOS	UNID. IND	VIDA ÚTIL DET. (ANOS)	VIDA ÚTIL DET. (MESES)	VIDA ÚTIL REM. (ANOS)	VIDA ÚTIL REM. (MESES)	VALOR DE REPOSIÇÃO (R$)	VALOR JUSTO DE MERCADO (R$)	VALOR DE LIQUIDAÇÃO FORÇADA
2152303	1	13111111	Móveis e Utensílios	01/11/2008	ARMŦRIO GRANDE TIPO ESTANTE C/ 2 PORTAS	476,51	(476,51)	-	11131010	Germano	15	180	5	60	1.248,00	491,71	366,92
2152304	1	13111111	Móveis e Utensílios	01/11/2008	CADEIRA GIRATŦRIA COM BRAƷO COURO SINT/TICO	325,81	(325,81)	-	11131010	Germano	15	180	5	60	451,00	177,69	132,60
2152305	1	13111111	Móveis e Utensílios	01/11/2008	CADEIRA GIRATŦRIA COM BRAƷO COURO SINT/TICO	325,81	(325,81)	-	11131010	Germano	15	180	5	60	364,00	143,42	107,02
2152306	1	13111111	Móveis e Utensílios	01/11/2008	CADEIRA GIRATŦRIA COM BRAƷO COURO SINT/TICO	325,81	(325,81)	-	11220010	Germano	15	180	5	60	451,00	177,69	132,60
2152308	1	13111111	Móveis e Utensílios	01/11/2008	CARTEIRA UNIVER.C/ PRANCHETA BRAƷOS	202,70	(202,70)	-	11131010	Germano	15	180	5	60	280,00	110,32	82,32
2152309	1	13111111	Móveis e Utensílios	01/11/2008	CARTEIRA UNIVER.C/ PRANCHETA BRAƷOS	202,70	(202,70)	-	11131010	Germano	15	180	5	60	280,00	110,32	82,32
2152310	1	13111111	Móveis e Utensílios	01/11/2008	CARTEIRA UNIVER.C/ PRANCHETA BRAƷOS	202,70	(202,70)	-	11131010	Germano	15	180	5	60	280,00	110,32	82,32
2152311	1	13111111	Móveis e Utensílios	01/11/2008	CARTEIRA UNIVER.C/ PRANCHETA BRAƷOS	202,70	(202,70)	-	11131010	Germano	15	180	5	60	314,00	123,72	92,32
2152312	1	13111111	Móveis e Utensílios	01/11/2008	CARTEIRA UNIVER.C/ PRANCHETA BRAƷOS	202,70	(202,70)	-	11131010	Germano	15	180	5	60	280,00	110,32	82,32
2152313	1	13111111	Móveis e Utensílios	01/11/2008	CARTEIRA UNIVER.C/ PRANCHETA BRAƷOS	202,70	(202,70)	-	11131010	Germano	15	180	5	60	275,00	108,35	80,85
2152314	1	13111111	Móveis e Utensílios	01/11/2008	CARTEIRA UNIVER.C/ PRANCHETA BRAƷOS	202,70	(202,70)	-	11131010	Germano	15	180	5	60	275,00	108,35	80,85
2152315	1	13111111	Móveis e Utensílios	01/11/2008	CARTEIRA UNIVER.C/ PRANCHETA BRAƷOS	202,70	(202,70)	-	11131010	Germano	15	180	5	60	275,00	108,35	80,85
2152316	1	13111111	Móveis e Utensílios	01/11/2008	CARTEIRA UNIVER.C/ PRANCHETA BRAƷOS	202,70	(202,70)	-	11131010	Germano	15	180	5	60	275,00	108,35	80,85
2152317	1	13111111	Móveis e Utensílios	01/11/2008	CARTEIRA UNIVER.C/ PRANCHETA BRAƷOS	202,70	(202,70)	-	11131010	Germano	15	180	5	60	314,00	123,72	92,32
2152318	1	13111111	Móveis e Utensílios	01/11/2008	CARTEIRA UNIVER.C/ PRANCHETA BRAƷOS	202,70	(202,70)	-	11131010	Germano	15	180	5	60	314,00	123,72	92,32
2152319	1	13111111	Móveis e Utensílios	01/11/2008	CARTEIRA UNIVER.C/ PRANCHETA BRAƷOS	202,70	(202,70)	-	11131010	Germano	15	180	5	60	280,00	110,32	82,32
2152320	1	13111111	Móveis e Utensílios	01/11/2008	CARTEIRA UNIVER.C/ PRANCHETA BRAƷOS	202,70	(202,70)	-	11131010	Germano	15	180	5	60	280,00	110,32	82,32
2152321	1	13111111	Móveis e Utensílios	01/11/2008	CADEIRA GIRATŦRIA COM BRAƷO COURO SINT/TICO	325,81	(325,81)	-	11131010	Germano	15	180	5	60	442,00	174,15	129,95
2152322	1	13111111	Móveis e Utensílios	01/11/2008	CARTEIRA UNIVER.C/ PRANCHETA BRAƷOS	202,70	(202,70)	-	11131010	Germano	15	180	5	60	280,00	110,32	82,32
2152324	1	13111111	Móveis e Utensílios	01/11/2008	ARMŦRIO ALTO 2 PORTAS 90*50*163	514,77	(514,77)	-	11100020	Germano	15	180	5	60	713,00	280,92	209,63
2152325	1	13111111	Móveis e Utensílios	01/11/2008	CADEIRA REUNIŦO S/ ENCOSTO P/ BRAƷO	140,76	(140,76)	-	11131010	Germano	15	180	5	60	195,00	76,83	57,33
2152327	1	13111111	Móveis e Utensílios	01/11/2008	CADEIRA REUNIŦO S/ ENCOSTO P/ BRAƷO	140,76	(140,76)	-	11131010	Germano	15	180	5	60	195,00	76,83	57,33
2152328	1	13111111	Móveis e Utensílios	01/11/2008	CADEIRA REUNIŦO S/ ENCOSTO P/ BRAƷO	140,76	(140,76)	-	11131010	Germano	15	180	5	60	218,00	85,89	64,09
2152329	1	13111111	Móveis e Utensílios	01/11/2008	CADEIRA REUNIŦO S/ ENCOSTO P/ BRAƷO	140,76	(140,76)	-	11131010	Germano	15	180	5	60	195,00	76,83	57,33
2152330	1	13111111	Móveis e Utensílios	01/11/2008	CADEIRA REUNIŦO S/ ENCOSTO P/ BRAƷO	140,76	(140,76)	-	11131010	Germano	15	180	5	60	195,00	76,83	57,33
2152331	1	13111111	Móveis e Utensílios	01/11/2008	CADEIRA REUNIŦO S/ ENCOSTO P/ BRAƷO	140,76	(140,76)	-	11131010	Germano	15	180	5	60	195,00	76,83	57,33
2152332	1	13111111	Móveis e Utensílios	01/11/2008	CADEIRA REUNIŦO S/ ENCOSTO P/ BRAƷO	140,76	(140,76)	-	11131010	Germano	15	180	5	60	195,00	76,83	57,33
2152333	1	13111111	Móveis e Utensílios	01/11/2008	CADEIRA REUNIŦO S/ ENCOSTO P/ BRAƷO	140,76	(140,76)	-	11131010	Germano	15	180	5	60	195,00	76,83	57,33
2152334	1	13111111	Móveis e Utensílios	01/11/2008	CADEIRA REUNIŦO S/ ENCOSTO P/ BRAƷO	140,76	(140,76)	-	11131010	Germano	15	180	5	60	195,00	76,83	57,33
2152335	1	13111111	Móveis e Utensílios	01/11/2008	CADEIRA REUNIŦO S/ ENCOSTO P/ BRAƷO	140,76	(140,76)	-	11131010	Germano	15	180	5	60	195,00	76,83	57,33
2152336	1	13111111	Móveis e Utensílios	01/11/2008	CADEIRA REUNIŦO S/ ENCOSTO P/ BRAƷO	140,76	(140,76)	-	11131010	Germano	15	180	5	60	195,00	76,83	57,33
2152339	1	13111111	Móveis e Utensílios	01/11/2008	CARTEIRA UNIVER.C/ PRANCHETA BRAƷOS	202,70	(202,70)	-	11131010	Germano	15	180	5	60	280,00	110,32	82,32
2152340	1	13111111	Móveis e Utensílios	01/11/2008	MESA LIN. RETANGULAR 135X75CM C/ GAVETEIRO	337,63	(337,63)	-	11220010	Germano	15	180	5	60	469,00	184,79	137,89
2152341	1	13111111	Móveis e Utensílios	01/11/2008	CARTEIRA UNIVER.C/ PRANCHETA BRAƷOS	202,70	(202,70)	-	11131010	Germano	15	180	5	60	275,00	108,35	80,85
2152342	1	13111111	Móveis e Utensílios	01/11/2008	MESA LIN. RETANGULAR 135X75CM C/ GAVETEIRO	337,63	(337,63)	-	11220010	Germano	15	180	5	60	469,00	184,79	137,89
2152343	1	13111111	Móveis e Utensílios	01/11/2008	CARTEIRA UNIVER.C/ PRANCHETA BRAƷOS	202,70	(202,70)	-	11131010	Germano	15	180	5	60	275,00	108,35	80,85
2152344	1	13111111	Móveis e Utensílios	01/11/2008	CARTEIRA UNIVER.C/ PRANCHETA BRAƷOS	202,70	(202,70)	-	11131010	Germano	15	180	5	60	275,00	108,35	80,85
2152345	1	13111111	Móveis e Utensílios	01/11/2008	CARTEIRA UNIVER.C/ PRANCHETA BRAƷOS	202,70	(202,70)	-	11131010	Germano	15	180	5	60	275,00	108,35	80,85
2152346	1	13111111	Móveis e Utensílios	01/11/2008	CARTEIRA UNIVER.C/ PRANCHETA BRAƷOS	202,70	(202,70)	-	11131010	Germano	15	180	5	60	275,00	108,35	80,85
2152348	1	13111111	Móveis e Utensílios	01/11/2008	MESA LIN. RETANGULAR 135X75CM C/ GAVETEIRO	337,63	(337,63)	-	11220010	Germano	15	180	5	60	469,00	184,79	137,89
2152349	1	13111111	Móveis e Utensílios	01/11/2008	MESA LIN. RETANGULAR 135X75CM C/ GAVETEIRO	337,63	(337,63)	-	11220010	Germano	15	180	5	60	469,00	184,79	137,89
2152350	1	13111111	Móveis e Utensílios	01/11/2008	MESA LIN. RETANGULAR 135X75CM C/ GAVETEIRO	337,63	(337,63)	-	11131010	Germano	15	180	5	60	469,00	184,79	137,89
2152351	1	13111111	Móveis e Utensílios	01/11/2008	MESA LIN. RETANGULAR 135X75CM C/ GAVETEIRO	337,63	(337,63)	-	11131010	Germano	15	180	5	60	469,00	184,79	137,89
2152352	1	13111111	Móveis e Utensílios	01/11/2008	GAVETEIRO 5 GAVETAS	297,73	(297,73)	-	11300020	Germano	15	180	5	60	518,00	204,09	152,30
2152353	1	13111111	Móveis e Utensílios	01/11/2008	GAVETEIRO 5 GAVETAS	297,73	(297,73)	-	11220010	Germano	15	180	5	60	412,00	162,33	121,13
2152354	1	13111111	Móveis e Utensílios	01/11/2008	GAVETEIRO 5 GAVETAS	297,73	(297,73)	-	11220010	Germano	15	180	5	60	412,00	162,33	121,13
2152355	1	13111111	Móveis e Utensílios	01/11/2008	GAVETEIRO 5 GAVETAS	297,73	(297,73)	-	11230030	Germano	15	180	5	60	518,00	204,09	152,30
2152356	1	13111111	Móveis e Utensílios	01/11/2008	ARMŦRIO ALTO 2 PORTAS 90*50*163	514,77	(514,77)	-	11220010	Germano	15	180	5	60	713,00	280,92	209,63
2152357	1	13111111	Móveis e Utensílios	01/11/2008	ARMŦRIO ALTO 2 PORTAS 90*50*163	514,77	(514,77)	-	11220010	Germano	15	180	5	60	713,00	280,92	209,63
2152360	1	13111111	Móveis e Utensílios	01/11/2008	CADEIRA GIRATŦRIA COM BRAƷO COURO SINT/TICO	325,81	(325,81)	-	11131010	Germano	15	180	5	60	442,00	174,15	129,95
2152361	1	13111111	Móveis e Utensílios	01/11/2008	CADEIRA GIRATŦRIA COM BRAƷO COURO SINT/TICO	325,81	(325,81)	-	11131010	Germano	15	180	5	60	451,00	177,69	132,60
2152362	1	13111111	Móveis e Utensílios	01/11/2008	CADEIRA GIRATŦRIA COM BRAƷO COURO SINT/TICO	325,81	(325,81)	-	11220010	Germano	15	180	5	60	451,00	177,69	132,60
2152363	1	13111111	Móveis e Utensílios	01/11/2008	CADEIRA GIRATŦRIA COM BRAƷO COURO SINT/TICO	325,81	(325,81)	-	11220010	Germano	15	180	5	60	451,00	177,69	132,60
2152364	1	13111111	Móveis e Utensílios	01/11/2008	MESA LIN. RETANGULAR 135X75CM C/ GAVETEIRO	337,63	(337,63)	-	11131010	Germano	15	180	5	60	469,00	184,79	137,89
2152366	1	13111111	Móveis e Utensílios	01/11/2008	MESA LIN. RETANGULAR 135X75CM C/ GAVETEIRO	337,63	(337,63)	-	11220010	Germano	15	180	5	60	523,00	206,06	153,77
2152367	1	13111111	Móveis e Utensílios	01/11/2008	MESA LIN. RETANGULAR 135X75CM C/ GAVETEIRO	337,63	(337,63)	-	11131010	Germano	15	180	5	60	523,00	206,06	153,77
2152370	1	13111111	Móveis e Utensílios	01/11/2008	ARMŦRIO GRANDE TIPO ESTANTE C/ 2 PORTAS	476,51	(476,51)	-	11220010	Germano	15	180	5	60	1.248,00	491,71	366,92
2152371	1	13111111	Móveis e Utensílios	01/11/2008	GAVETEIRO 5 GAVETAS	297,73	(297,73)	-	11220010	Germano	15	180	5	60	412,00	162,33	121,13
2152372	1	13111111	Móveis e Utensílios	01/11/2008	GAVETEIRO 5 GAVETAS	297,73	(259,50)	38,23	11220010	Germano	15	180	5	60	462,00	182,03	135,83
2152373	1	13111111	Móveis e Utensílios	01/11/2008	GAVETEIRO 5 GAVETAS	297,73	(297,73)	-	11220010	Germano	15	180	5	60	412,00	162,33	121,13
2152374	1	13111111	Móveis e Utensílios	01/11/2008	GAVETEIRO 5 GAVETAS	297,73	(297,73)	-	11220010	Germano	15	180	5	60	412,00	162,33	121,13
2152375	1	13111111	Móveis e Utensílios	01/11/2008	GAVETEIRO 5 GAVETAS	297,73	(297,73)	-	11220010	Germano	15	180	5	60	412,00	162,33	121,13
2152376	1	13111111	Móveis e Utensílios	01/11/2008	GAVETEIRO 5 GAVETAS	297,73	(297,73)	-	11220010	Germano	15	180	5	60	412,00	162,33	121,13
2152377	1	13111111	Móveis e Utensílios	01/11/2008	CADEIRA GIRATŦRIA COM BRAƷO COURO SINT/TICO	325,81	(325,81)	-	11131010	Germano	15	180	5	60	451,00	177,69	132,60
2152378	1	13111111	Móveis e Utensílios	01/11/2008	CADEIRA GIRATŦRIA COM BRAƷO COURO SINT/TICO	325,81	(325,81)	-	11131010	Germano	15	180	5	60	451,00	177,69	132,60
2152379	1	13111111	Móveis e Utensílios	01/11/2008	CADEIRA GIRATŦRIA COM BRAƷO COURO SINT/TICO	325,81	(325,81)	-	11131010	Germano	15	180	5	60	364,00	143,42	107,02
2152380	1	13111111	Móveis e Utensílios	01/11/2008	CADEIRA GIRATŦRIA COM BRAƷO COURO SINT/TICO	325,81	(325,81)	-	11201020	Germano	15	180	5	60	451,00	177,69	132,60
2152381	1	13111111	Móveis e Utensílios	01/11/2008	AR CONDICIONADO YORK	7.505,53	(7.505,53)	-	11220010	Germano	15	180	5	60	10.409,00	4.101,15	3.060,34
2152382	1	13111111	Móveis e Utensílios	01/11/2008	AR CONDICIONADO YORK	7.505,53	(7.505,53)	-	11220010	Germano	15	180	5	60	10.409,00	4.101,15	3.060,34

FDC CONSULT LTDA

SAMARCO
APRENDER PARA EVOLUIR E TRANSFORMAR

DATA-BASE: 31/03/2021					DADOS CONTÁBEIS CEDIDOS PELA SAMARCO						AVALIAÇÃO VALOR JUSTO DE MERCADO						
IMOBILIZADO	SUB Nº	CLASSE	CENTRO CST	DT.INCORP.	DENOMINAÇÃO DO IMOBILIZADO	VAL AQUIS. BRL	DEPREC. ACUM BRL	VALOR CONTÁBIL BRL	CENTRO DE CUSTOS	UNID. IND	VIDA ÚTIL DET. (ANOS)	VIDA ÚTIL DET. (MESES)	VIDA ÚTIL REM. (ANOS)	VIDA ÚTIL REM. (MESES)	VALOR DE REPOSIÇÃO (R$)	VALOR JUSTO DE MERCADO (R$)	VALOR DE LIQUIDAÇÃO FORÇADA
2152383	1	13111111	Móveis e Utensílios	01/11/2008	AR CONDICIONADO SOURCE	7.505,53	(7.505,53)	-	11220010	Germano	15	180	5	60	10.409,00	4.101,15	3.060,34
2152384	1	13111111	Móveis e Utensílios	01/11/2008	AR CONDICIONADO YORK MOD.CHC55B26L NS.ZCRM154341	7.505,53	(7.505,53)	-	11220010	Germano	15	180	5	60	10.409,00	4.101,15	3.060,34
2152385	1	13111111	Móveis e Utensílios	01/11/2008	AR CONDICIONADO YORK	7.505,53	(7.505,53)	-	11131010	Germano	15	180	5	60	11.642,00	4.586,95	3.422,85
2152386	1	13111111	Móveis e Utensílios	01/11/2008	AR CONDICIONADO SOURCE	2.043,40	(2.043,40)	-	11131010	Germano	15	180	5	60	2.832,00	1.115,81	832,63
2152387	1	13111111	Móveis e Utensílios	01/11/2008	AR CONDICIONADO YORK	2.043,40	(2.043,40)	-	11131010	Germano	15	180	5	60	2.773,00	1.092,56	815,29
2152388	1	13111111	Móveis e Utensílios	01/11/2008	AR CONDICIONADO YORK	2.043,40	(2.043,40)	-	11131010	Germano	15	180	5	60	2.773,00	1.092,56	815,29
2152389	1	13111111	Móveis e Utensílios	01/11/2008	AR CONDICIONADO YORK	3.162,02	(3.162,02)	-	11131010	Germano	15	180	5	60	4.292,00	1.691,05	1.261,89
2152390	1	13111111	Móveis e Utensílios	01/11/2008	AR CONDICIONADO YORK	3.162,02	(3.162,02)	-	11131010	Germano	15	180	5	60	4.292,00	1.691,05	1.261,89
2152391	1	13111111	Móveis e Utensílios	01/11/2008	AR CONDICIONADO YORK	3.162,02	(3.162,02)	-	11131010	Germano	15	180	5	60	4.292,00	1.691,05	1.261,89
2152392	1	13111111	Móveis e Utensílios	01/11/2008	AR CONDICIONADO YORK	3.162,02	(3.162,02)	-	11131010	Germano	15	180	5	60	4.292,00	1.691,05	1.261,89
2152393	1	13111111	Móveis e Utensílios	01/11/2008	AR CONDICIONADO YORK	3.162,02	(3.162,02)	-	11131010	Germano	15	180	5	60	4.292,00	1.691,05	1.261,89
2152394	1	13111111	Móveis e Utensílios	01/11/2008	AR CONDICIONADO YORK	1.917,23	(1.917,23)	-	11131010	Germano	15	180	5	60	2.603,00	1.025,58	765,31
2152395	1	13111111	Móveis e Utensílios	01/11/2008	AR CONDICIONADO YORK	1.917,23	(1.917,23)	-	11131010	Germano	15	180	5	60	2.603,00	1.025,58	765,31
2152396	1	13111111	Móveis e Utensílios	01/11/2008	AR CONDICIONADO YORK	1.917,23	(1.917,23)	-	11131010	Germano	15	180	5	60	2.974,00	1.171,76	874,38
2152397	1	13111111	Móveis e Utensílios	01/11/2008	AR CONDICIONADO YORK	1.917,23	(1.917,23)	-	11131010	Germano	15	180	5	60	2.603,00	1.025,58	765,31
2152398	1	13111111	Móveis e Utensílios	01/11/2008	AR CONDICIONADO SOURCE	1.917,23	(1.917,23)	-	11131010	Germano	15	180	5	60	3.191,00	1.257,25	938,18
2152399	1	13111111	Móveis e Utensílios	01/11/2008	AR CONDICIONADO YORK	1.917,23	(1.917,23)	-	11131010	Germano	15	180	5	60	2.603,00	1.025,58	765,31
2152400	1	13111111	Móveis e Utensílios	01/11/2008	AR CONDICIONADO SOURCE	1.917,23	(1.917,23)	-	11131010	Germano	15	180	5	60	3.191,00	1.257,25	938,18
2152402	1	13111111	Móveis e Utensílios	01/11/2008	MESA LIN. RETANGULAR 135X75CM C/ GAVETEIRO	337,63	(337,63)	-	11341010	Germano	15	180	5	60	586,00	230,88	172,29
2152403	1	13111111	Móveis e Utensílios	01/11/2008	MESA LIN. RETANGULAR 135X75CM C/ GAVETEIRO	337,63	(337,63)	-	12330030	Ubu	15	180	5	60	586,00	230,88	172,29
2152404	1	13111111	Móveis e Utensílios	01/11/2008	CARTEIRA UNIVER.C/ PRANCHETA BRAƷOS	202,70	(202,70)	-	11131010	Germano	15	180	5	60	275,00	108,35	80,85
2152405	1	13111111	Móveis e Utensílios	01/11/2008	CARTEIRA UNIVER.C/ PRANCHETA BRAƷOS	202,70	(202,70)	-	11131010	Germano	15	180	5	60	275,00	108,35	80,85
2152406	1	13111111	Móveis e Utensílios	01/11/2008	CARTEIRA UNIVER.C/ PRANCHETA BRAƷOS	202,70	(202,70)	-	11131010	Germano	15	180	5	60	275,00	108,35	80,85
2152407	1	13111111	Móveis e Utensílios	01/11/2008	CARTEIRA UNIVER.C/ PRANCHETA BRAƷOS	202,72	(202,72)	-	11131010	Germano	15	180	5	60	275,00	108,35	80,85
2152408	1	13111111	Móveis e Utensílios	01/11/2008	CARTEIRA UNIVER.C/ PRANCHETA BRAƷOS	202,70	(202,70)	-	11131010	Germano	15	180	5	60	275,00	108,35	80,85
2152409	1	13111111	Móveis e Utensílios	01/11/2008	CARTEIRA UNIVER.C/ PRANCHETA BRAƷOS	202,70	(202,70)	-	11131010	Germano	15	180	5	60	275,00	108,35	80,85
2152410	1	13111111	Móveis e Utensílios	01/11/2008	CARTEIRA UNIVER.C/ PRANCHETA BRAƷOS	202,70	(202,70)	-	11131010	Germano	15	180	5	60	275,00	108,35	80,85
2152411	1	13111111	Móveis e Utensílios	01/11/2008	CARTEIRA UNIVER.C/ PRANCHETA BRAƷOS	202,70	(202,70)	-	11131010	Germano	15	180	5	60	275,00	108,35	80,85
2152412	1	13111111	Móveis e Utensílios	01/11/2008	CARTEIRA UNIVER.C/ PRANCHETA BRAƷOS	202,70	(202,70)	-	11131010	Germano	15	180	5	60	275,00	108,35	80,85
2152413	1	13111111	Móveis e Utensílios	01/11/2008	CARTEIRA UNIVER.C/ PRANCHETA BRAƷOS	202,70	(202,70)	-	11131010	Germano	15	180	5	60	275,00	108,35	80,85
2152414	1	13111111	Móveis e Utensílios	01/11/2008	CARTEIRA UNIVER.C/ PRANCHETA BRAƷOS	202,70	(202,70)	-	11131010	Germano	15	180	5	60	275,00	108,35	80,85
2152415	1	13111111	Móveis e Utensílios	01/11/2008	CARTEIRA UNIVER.C/ PRANCHETA BRAƷOS	202,70	(202,70)	-	11131010	Germano	15	180	5	60	275,00	108,35	80,85
2152416	1	13111111	Móveis e Utensílios	01/11/2008	CARTEIRA UNIVER.C/ PRANCHETA BRAƷOS	202,70	(202,70)	-	11131010	Germano	15	180	5	60	275,00	108,35	80,85
2152417	1	13111111	Móveis e Utensílios	01/11/2008	CARTEIRA UNIVER.C/ PRANCHETA BRAƷOS	202,70	(202,70)	-	11131010	Germano	15	180	5	60	275,00	108,35	80,85
2152418	1	13111111	Móveis e Utensílios	01/11/2008	CARTEIRA UNIVER.C/ PRANCHETA BRAƷOS	202,70	(202,70)	-	11131010	Germano	15	180	5	60	275,00	108,35	80,85
2152419	1	13111111	Móveis e Utensílios	01/11/2008	CARTEIRA UNIVER.C/ PRANCHETA BRAƷOS	202,70	(202,70)	-	11131010	Germano	15	180	5	60	275,00	108,35	80,85
2152420	1	13111111	Móveis e Utensílios	01/11/2008	CARTEIRA UNIVER.C/ PRANCHETA BRAƷOS	202,70	(202,70)	-	11131010	Germano	15	180	5	60	275,00	108,35	80,85
2152421	1	13111111	Móveis e Utensílios	01/11/2008	CARTEIRA UNIVER.C/ PRANCHETA BRAƷOS	202,70	(202,70)	-	11131010	Germano	15	180	5	60	275,00	108,35	80,85
2152422	1	13111111	Móveis e Utensílios	01/11/2008	CARTEIRA UNIVER.C/ PRANCHETA BRAƷOS	202,70	(202,70)	-	11131010	Germano	15	180	5	60	275,00	108,35	80,85
2152423	1	13111111	Móveis e Utensílios	01/11/2008	CARTEIRA UNIVER.C/ PRANCHETA BRAƷOS	202,70	(202,70)	-	11131010	Germano	15	180	5	60	275,00	108,35	80,85
2152424	1	13111111	Móveis e Utensílios	01/11/2008	CARTEIRA UNIVER.C/ PRANCHETA BRAƷOS	202,70	(202,70)	-	11131010	Germano	15	180	5	60	275,00	108,35	80,85
2152425	1	13111111	Móveis e Utensílios	01/11/2008	CARTEIRA UNIVER.C/ PRANCHETA BRAƷOS	202,70	(202,70)	-	11131010	Germano	15	180	5	60	275,00	108,35	80,85
2152426	1	13111111	Móveis e Utensílios	01/11/2008	CARTEIRA UNIVER.C/ PRANCHETA BRAƷOS	202,70	(202,70)	-	11131010	Germano	15	180	5	60	275,00	108,35	80,85
2152427	1	13111111	Móveis e Utensílios	01/11/2008	CARTEIRA UNIVER.C/ PRANCHETA BRAƷOS	202,70	(202,70)	-	11131010	Germano	15	180	5	60	275,00	108,35	80,85
2152428	1	13111111	Móveis e Utensílios	01/11/2008	CARTEIRA UNIVER.C/ PRANCHETA BRAƷOS	202,70	(202,70)	-	11131010	Germano	15	180	5	60	275,00	108,35	80,85
2152429	1	13111111	Móveis e Utensílios	01/11/2008	CARTEIRA UNIVER.C/ PRANCHETA BRAƷOS	202,70	(202,70)	-	11131010	Germano	15	180	5	60	275,00	108,35	80,85
2152430	1	13111111	Móveis e Utensílios	01/11/2008	CARTEIRA UNIVER.C/ PRANCHETA BRAƷOS	202,70	(202,70)	-	11131010	Germano	15	180	5	60	275,00	108,35	80,85
2152431	1	13111111	Móveis e Utensílios	01/11/2008	CARTEIRA UNIVER.C/ PRANCHETA BRAƷOS	202,70	(202,70)	-	11131010	Germano	15	180	5	60	275,00	108,35	80,85
2152432	1	13111111	Móveis e Utensílios	01/11/2008	CARTEIRA UNIVER.C/ PRANCHETA BRAƷOS	202,70	(202,70)	-	11131010	Germano	15	180	5	60	275,00	108,35	80,85
2152434	1	13111111	Móveis e Utensílios	01/11/2008	CADEIRA LONGARINA 02 LUG. COURO SINT.	303,39	(303,39)	-	11131010	Germano	15	180	5	60	504,00	198,58	148,18
2152435	1	13111111	Móveis e Utensílios	01/11/2008	CADEIRA LONGARINA 02 LUG. COURO SINT.	303,39	(303,39)	-	11220010	Germano	15	180	5	60	420,00	165,48	123,48
2152436	1	13111111	Móveis e Utensílios	01/11/2008	CADEIRA LONGARINA 03 LUG. COURO SINT.	419,36	(419,36)	-	11220010	Germano	15	180	5	60	582,00	229,31	171,11
2152437	1	13111111	Móveis e Utensílios	01/11/2008	MESA LIN. RETANGULAR 135X75CM C/ GAVETEIRO	337,63	(337,63)	-	11220010	Germano	15	180	5	60	469,00	184,79	137,89
2152439	1	13111111	Móveis e Utensílios	01/11/2008	CADEIRA GIRATŦRIA COM BRAƷO COURO SINT/TICO	325,81	(325,81)	-	11220010	Germano	15	180	5	60	451,00	177,69	132,60
2152440	1	13111111	Móveis e Utensílios	01/11/2008	CADEIRA GIRATŦRIA COM BRAƷO COURO SINT/TICO	325,81	(325,81)	-	11220010	Germano	15	180	5	60	451,00	177,69	132,60
2152441	1	13111111	Móveis e Utensílios	01/11/2008	MESA LIN. RETANGULAR 135X75CM C/ GAVETEIRO	337,63	(337,63)	-	11220010	Germano	15	180	5	60	469,00	184,79	137,89
2152442	1	13111111	Móveis e Utensílios	01/11/2008	CADEIRA REUNIƤO S/ ENCOSTO P/ BRAƷO	140,76	(140,76)	-	11220010	Germano	15	180	5	60	218,00	85,89	64,09
2152443	1	13111111	Móveis e Utensílios	01/11/2008	CADEIRA REUNIƤO S/ ENCOSTO P/ BRAƷO	140,76	(140,76)	-	11131010	Germano	15	180	5	60	195,00	76,83	57,33
2152445	1	13111111	Móveis e Utensílios	01/11/2008	AR CONDICIONADO YORK	3.259,22	(3.259,22)	-	11131010	Germano	15	180	5	60	4.424,00	1.743,06	1.300,70
2152446	1	13111111	Móveis e Utensílios	01/11/2008	AR CONDICIONADO SOURCE	3.259,22	(3.259,22)	-	11131010	Germano	15	180	5	60	5.425,00	2.137,45	1.595,00
2152447	1	13111111	Móveis e Utensílios	01/11/2008	AR CONDICIONADO YORK	3.258,46	(3.258,46)	-	11131010	Germano	15	180	5	60	5.055,00	1.991,67	1.486,21
2152469	1	13111111	Móveis e Utensílios	01/11/2008	GAVETEIRO FIXO DE 3 GAVETAS C/ CHAVES	192,83	(192,83)	-	11163010	Germano	15	180	5	60	299,00	117,81	87,91
2152471	1	13111111	Móveis e Utensílios	01/11/2008	GAVETEIRO FIXO DE 3 GAVETAS C/ CHAVES	192,83	(192,83)	-	11131010	Germano	15	180	5	60	299,00	117,81	87,91
2152473	1	13111111	Móveis e Utensílios	01/11/2008	GAVETEIRO FIXO DE 3 GAVETAS C/ CHAVES	192,83	(192,83)	-	11131010	Germano	15	180	5	60	299,00	117,81	87,91
2152480	1	13111111	Móveis e Utensílios	01/11/2008	GAVETEIRO FIXO DE 3 GAVETAS	283,14	(283,14)	-	13000010	BH	15	180	5	60	439,00	172,97	129,07
2152484	1	13111091	Software	01/11/2008	LICENƷA DE USO DE SOFTWARE COMPUGRAF	29.165,20	(29.165,20)	-	11330010	Germano	5	60	1	12	29.902,00	7.684,81	5.734,53
2152485	1	13111091	Software	01/11/2008	SOFTWARE COTROLE DE ACESSO DE EMPREGADOS	18.907,23	(18.907,23)	-	11300060	Germano	5	60	1	12	19.385,00	4.981,95	3.717,60
2152491	1	13111111	Móveis e Utensílios	01/11/2008	ARMŦRIO DE AƷO C/ 2 PORTAS	316,72	(194,13)	122,59	11162110	Germano	15	180	5	60	339,00	133,57	99,67
2152492	1	13111111	Móveis e Utensílios	01/11/2008	ARMŦRIO DE AƷO C/ 2 PORTAS	316,72	(201,46)	115,26	11162070	Germano	15	180	5	60	552,00	217,49	162,29

FDC CONSULT LTDA

SAMARCO
APRENDER PARA EVOLUIR E TRANSFORMAR

DATA-BASE: 31/03/2021					DADOS CONTÁBEIS CEDIDOS PELA SAMARCO						AVALIAÇÃO VALOR JUSTO DE MERCADO						
IMOBILIZADO	SUB Nº	CLASSE	CENTRO CST	DT.INCORP.	DENOMINAÇÃO DO IMOBILIZADO	VAL AQUIS. BRL	DEPREC. ACUM BRL	VALOR CONTÁBIL BRL	CENTRO DE CUSTOS	UNID. IND	VIDA ÚTIL DET. (ANOS)	VIDA ÚTIL DET. (MESES)	VIDA ÚTIL REM. (ANOS)	VIDA ÚTIL REM. (MESES)	VALOR DE REPOSIÇÃO (R$)	VALOR JUSTO DE MERCADO (R$)	VALOR DE LIQUIDAÇÃO FORÇADA
2152493	1	13111111	Móveis e Utensílios	01/11/2008	ARMƒRIO DE AŽO C/ 2 PORTAS	316,72	(191,47)	125,25	11162020	Germano	15	180	5	60	344,00	135,54	101,14
2152494	1	13111111	Móveis e Utensílios	01/11/2008	ARMƒRIO DE AŽO C/ 2 PORTAS	316,71	(194,12)	122,59	11162110	Germano	15	180	5	60	339,00	133,57	99,67
2152495	1	13111111	Móveis e Utensílios	01/11/2008	ARQUIVO DE AŽO COM 4 GAVETAS	251,15	(159,78)	91,37	11250010	Germano	15	180	5	60	980,00	386,12	288,13
2152496	1	13111111	Móveis e Utensílios	01/11/2008	ARQUIVO DE AŽO COM 4 GAVETAS	251,15	(159,78)	91,37	11133010	Germano	15	180	5	60	980,00	386,12	288,13
2152499	1	13111111	Móveis e Utensílios	01/11/2008	MESA P/ COMPUTADOR PEQUENA	121,15	(77,09)	44,06	11162070	Germano	15	180	5	60	210,00	82,74	61,74
2152500	1	13111111	Móveis e Utensílios	01/11/2008	PABX 4/16 8/32 RAMAIS TIPO TARINTRON	1.320,03	(839,67)	480,36	11162070	Germano	15	180	5	60	2.198,00	866,01	646,23
2152501	1	13111091	Software	01/11/2008	LICENŽA DE SOFTWARE TARINTRON P/ PABX	408,37	(408,37)	-	12330030	Ubu	5	60	1	12	419,00	107,68	80,35
2152506	1	13111111	Móveis e Utensílios	01/11/2008	CONJUNTO DE ARQUIVO DESLIZANTE	8.212,27	(8.212,27)	-	13030050	BH	15	180	5	60	12.738,00	5.018,77	3.745,08
2152510	1	13111111	Móveis e Utensílios	01/11/2008	CADEIRA GIRATŒRIA COM BRAŽOS	635,77	(635,77)	-	13000010	BH	15	180	5	60	986,00	388,48	289,89
2152512	1	13111111	Móveis e Utensílios	01/11/2008	CADEIRA GIRATŒRIA COM BRAŽOS	635,77	(635,77)	-	13000010	BH	15	180	5	60	986,00	388,48	289,89
2152513	1	13111101	Eqtos Process Dados	01/11/2008	CODIN MD400 APARELHO DE COLETA DE DADOS E ACESSO	4.937,62	(4.937,62)	-	12330030	Ubu	5	60	1	12	10.026,00	2.576,68	1.922,76
2152522	1	13111111	Móveis e Utensílios	01/11/2008	ESTAŽƒO DE TRABALHO EM L 140X140	528,53	(528,53)	-	11131010	Germano	15	180	5	60	820,00	323,08	241,09
2152523	1	13111111	Móveis e Utensílios	01/11/2008	GAVETEIRO VOLANTE 3 GAVETAS	460,10	(460,10)	-	13030050	BH	15	180	5	60	713,00	280,92	209,63
2152524	1	13111111	Móveis e Utensílios	01/11/2008	GAVETEIRO VOLANTE 3 GAVETAS	460,10	(460,10)	-	13010030	BH	15	180	5	60	713,00	280,92	209,63
2152527	1	13111111	Móveis e Utensílios	01/11/2008	MESA DE TRABALHO 140X60	784,08	(784,08)	-	11100020	Germano	15	180	5	60	1.217,00	479,50	357,81
2152528	1	13111111	Móveis e Utensílios	01/11/2008	POLTRONA GIRATŒRIA COM BRAŽOS	1.185,15	(1.185,15)	-	13000010	BH	15	180	5	60	1.838,00	724,17	540,39
2152536	1	13111111	Móveis e Utensílios	01/11/2008	BEBEDOURO GARRAFƒO INOX	291,29	(291,29)	-	11201020	Germano	15	180	5	60	990,00	390,06	291,07
2152537	1	13111111	Móveis e Utensílios	01/11/2008	BEBEDOURO GARRAFƒO INOX	291,29	(291,29)	-	11220010	Germano	15	180	5	60	990,00	390,06	291,07
2152538	1	13111051	Edificações	01/11/2008	CAIXA D`AGUA C/ TAMPA 15.000L L-VIP SHOPP	3.153,53	(944,38)	2.209,15	11131010	Germano	50	600	33	396	5.803,00	4.120,13	3.074,50
2152539	1	13111071	Máquinas e Eqtos	01/11/2008	VƒLVULA REDUTORA DE PRESSƒO 3" VRP-25	6.390,05	(2.184,35)	4.205,70	11230030	Germano	20	240	9	108	19.231,00	9.961,66	7.433,54
2152540	1	13111111	Móveis e Utensílios	01/11/2008	PROJETOR EPSON LITE S3	2.524,42	(2.524,42)	-	11131010	Germano	15	180	5	60	4.202,00	1.655,59	1.235,43
2152541	1	13111111	Móveis e Utensílios	01/11/2008	PROJETOR EPSON LITE S3	2.524,42	(2.524,42)	-	11131010	Germano	15	180	5	60	4.202,00	1.655,59	1.235,43
2152542	1	13111111	Móveis e Utensílios	01/11/2008	PROJETOR EPSON LITE S3	2.524,42	(2.524,42)	-	11131010	Germano	15	180	5	60	4.202,00	1.655,59	1.235,43
2152545	1	13111111	Móveis e Utensílios	01/11/2008	QUADRO MURAL	2.242,43	(2.242,43)	-	11131010	Germano	15	180	5	60	3.731,00	1.470,01	1.096,95
2152547	1	13111071	Máquinas e Eqtos	01/11/2008	TRANSFORMADOR MONOFƒSICO 10KVA CGC 127/254VOLTS	6.140,02	(2.098,83)	4.041,19	11230030	Germano	20	240	9	108	18.475,00	9.570,05	7.141,32
2152569	1	13111111	Móveis e Utensílios	01/11/2008	DVD LG	361,57	(361,57)	-	11131010	Germano	15	180	5	60	602,00	237,19	176,99
2152577	1	13111111	Móveis e Utensílios	01/11/2008	ESTANTE DE AŽO	250,14	(250,14)	-	11131010	Germano	15	180	5	60	325,00	128,05	95,55
2152578	1	13111111	Móveis e Utensílios	01/11/2008	ESTANTE DE AŽO	250,14	(250,14)	-	11131010	Germano	15	180	5	60	325,00	128,05	95,55
2152579	1	13111111	Móveis e Utensílios	01/11/2008	PRATELEIRA DE AŽO	855,52	(855,52)	-	11131010	Germano	15	180	5	60	1.424,00	561,06	418,67
2152580	1	13111111	Móveis e Utensílios	01/11/2008	PRATELEIRA DE AŽO	855,52	(855,52)	-	11110010	Germano	15	180	5	60	1.160,00	457,04	341,05
2152581	1	13111111	Móveis e Utensílios	01/11/2008	PRATELEIRA DE AŽO	855,53	(855,53)	-	11131010	Germano	15	180	5	60	1.424,00	561,06	418,67
2152582	1	13111111	Móveis e Utensílios	01/11/2008	ARMƒRIO DE AŽO	791,79	(791,79)	-	11220010	Germano	15	180	5	60	1.097,00	432,22	322,53
2152583	1	13111111	Móveis e Utensílios	01/11/2008	ARMƒRIO DE AŽO	791,79	(791,79)	-	11220010	Germano	15	180	5	60	1.097,00	432,22	322,53
2152584	1	13111111	Móveis e Utensílios	01/11/2008	ESTANTE DE AŽO	250,14	(250,14)	-	11220010	Germano	15	180	5	60	325,00	128,05	95,55
2152585	1	13111111	Móveis e Utensílios	01/11/2008	ESTANTE DE AŽO	250,14	(250,14)	-	11220010	Germano	15	180	5	60	325,00	128,05	95,55
2152586	1	13111111	Móveis e Utensílios	01/11/2008	ARMƒRIO DE AŽO	491,32	(491,32)	-	11220010	Germano	15	180	5	60	682,00	268,71	200,51
2152587	1	13111111	Móveis e Utensílios	01/11/2008	CAMARA FRIGOR^FICA CONGELADOS	13.771,89	(13.771,89)	-	11300060	Germano	15	180	5	60	18.698,00	7.367,01	5.497,38
2152588	1	13111111	Móveis e Utensílios	01/11/2008	CAMARA FRIGOR^FICA LIXO	10.127,62	(10.127,62)	-	11300060	Germano	15	180	5	60	13.751,00	5.417,89	4.042,92
2152589	1	13111111	Móveis e Utensílios	01/11/2008	ANTE CAMARA FRIGOR^FICA	8.856,37	(8.856,37)	-	11300060	Germano	15	180	5	60	12.022,00	4.736,67	3.534,57
2152590	1	13111111	Móveis e Utensílios	01/11/2008	CAMARA FRIGOR^FICA VEGETAIS	10.551,39	(10.551,39)	-	11300060	Germano	15	180	5	60	14.325,00	5.644,05	4.211,68
2152591	1	13111111	Móveis e Utensílios	01/11/2008	CAMARA FRIGOR^FICA CARNES	11.398,87	(11.398,87)	-	11300060	Germano	15	180	5	60	15.477,00	6.097,94	4.550,38
2152592	1	13111111	Móveis e Utensílios	01/11/2008	CAMARA FRIGOR^FICA LATIC^NIOS	11.398,87	(11.398,87)	-	11300060	Germano	15	180	5	60	15.477,00	6.097,94	4.550,38
2152593	1	13111111	Móveis e Utensílios	01/11/2008	PROJETOR EPSON POWERLIFE	3.743,44	(2.381,23)	1.362,21	11162070	Germano	15	180	5	60	6.519,00	2.568,49	1.916,64
2152596	1	13111081	Sistemas	01/11/2008	LINHA DE TRANSMISSƒO EL/TRICA 138KV USINA DE CONC.	3.040.024,16	(714.011,33)	2.326.012,83	11230030	Germano	40	480	26	312	7.857.238,00	5.460.780,41	4.074.918,42
2152598	1	13111051	Edificações	01/11/2008	OBRAS CIVIS ACESSO CONCENTRADOR 2	7.874.581,61	(3.151.952,50)	4.722.629,11	11131020	Germano	50	600	33	396	10.699.757,00	7.596.827,47	5.668.869,62
2152600	1	13111111	Móveis e Utensílios	01/11/2008	BEBEDOURO GARRAFƒO INOX	295,96	(295,96)	-	11204010	Germano	15	180	5	60	990,00	390,06	291,07
2152602	1	13111111	Móveis e Utensílios	01/11/2008	ARMƒRIO MDF BRANCO	684,26	(684,26)	-	11220010	Germano	15	180	5	60	1.062,00	418,43	312,24
2152604	1	13111111	Móveis e Utensílios	01/11/2008	CATRACA TIPO PEDESTAL COM 1 LEITOR COM CŒDIGO DE B	5.243,35	(5.243,35)	-	11300060	Germano	15	180	5	60	7.119,00	2.804,89	2.093,05
2152605	1	13111111	Móveis e Utensílios	01/11/2008	CATRACA TIPO PEDESTAL COM 1 LEITOR COM CŒDIGO DE B	5.243,35	(5.243,35)	-	11300060	Germano	15	180	5	60	7.119,00	2.804,89	2.093,05
2152606	1	13111111	Móveis e Utensílios	01/11/2008	CATRACA TIPO PEDESTAL COM 1 LEITOR COM CŒDIGO DE B	5.243,35	(5.243,35)	-	11300060	Germano	15	180	5	60	8.134,00	3.204,80	2.391,47
2152609	1	13111111	Móveis e Utensílios	01/11/2008	CATRACA TIPO PEDESTAL C/ 2 LEITORES C/ COFRE	11.097,27	(11.097,27)	-	11300060	Germano	15	180	5	60	15.065,00	5.935,61	4.429,24
2152611	1	13111111	Móveis e Utensílios	01/11/2008	CATRACA TIPO PEDESTAL C/ 2 LEITORES COM CŒDIGO DE	6.318,41	(6.318,41)	-	11300060	Germano	10	120	3	36	9.612,00	3.575,66	2.668,22
2152618	1	13111111	Móveis e Utensílios	01/11/2008	DETECTOR DE METAIS PORTƒTIL C/ CARTŁES TIPO PROX.	444,37	(444,37)	-	11300060	Germano	15	180	5	60	739,00	291,17	217,27
2152619	1	13111111	Móveis e Utensílios	01/11/2008	DETECTOR DE METAIS PORTƒTIL C/ CARTŁES TIPO PROX.	444,37	(444,37)	-	11300060	Germano	15	180	5	60	739,00	291,17	217,27
2152620	1	13111111	Móveis e Utensílios	01/11/2008	COLETOR DE DADOS P/ ACIONAMENTO DE CANCELAS	4.509,92	(4.509,92)	-	11300060	Germano	15	180	5	60	7.508,00	2.958,15	2.207,42
2152621	1	13111111	Móveis e Utensílios	01/11/2008	COLETOR DE DADOS P/ ACIONAMENTO DE CANCELAS	4.509,92	(4.509,92)	-	11300060	Germano	15	180	5	60	7.508,00	2.958,15	2.207,42
2152622	1	13111111	Móveis e Utensílios	01/11/2008	COLETOR DE DADOS P/ ACIONAMENTO DE CANCELAS	4.509,92	(4.509,92)	-	11300060	Germano	15	180	5	60	7.508,00	2.958,15	2.207,42
2152623	1	13111111	Móveis e Utensílios	01/11/2008	COLETOR DE DADOS P/ ACIONAMENTO DE CANCELAS	4.509,92	(4.509,92)	-	11300060	Germano	15	180	5	60	7.508,00	2.958,15	2.207,42
2152624	1	13111111	Móveis e Utensílios	01/11/2008	COLETOR DE DADOS P/ ACIONAMENTO DE CANCELAS	4.509,92	(4.509,92)	-	11164020	Germano	15	180	5	60	7.854,00	3.094,48	2.309,15
2152625	1	13111111	Móveis e Utensílios	01/11/2008	COLETOR DE DADOS P/ ACIONAMENTO DE CANCELAS	4.731,69	(4.731,69)	-	11300060	Germano	15	180	5	60	7.876,00	3.103,14	2.315,61
2152626	1	13111111	Móveis e Utensílios	01/11/2008	COLETOR RECOLHIMENTO DE CRACHAS DE VISITANTES	4.731,69	(4.731,69)	-	11300060	Germano	15	180	5	60	7.876,00	3.103,14	2.315,61
2152627	1	13111111	Móveis e Utensílios	01/11/2008	CANCELA AUTOMƒTICA BARREIRA 5M	3.809,74	(3.809,74)	-	11300060	Germano	15	180	5	60	6.343,00	2.499,14	1.864,90
2152633	1	13111111	Móveis e Utensílios	01/11/2008	CANCELA AUTOMƒTICA BARREIRA 5M	3.809,74	(3.809,74)	-	11300060	Germano	15	180	5	60	5.173,00	2.038,16	1.520,91
2152646	1	13111051	Edificações	01/11/2008	TłNEL LINNER LD RODOVIA MG 129 01	2.109.000,43	(845.072,81)	1.263.927,62	11131020	Germano	50	600	33	396	3.300.763,00	2.343.541,73	1.748.786,92
2152647	1	13111111	Móveis e Utensílios	01/11/2008	ESCADA PLATAFORMA ALUM^NIO C/ 2 ROD^ZIOS RESINA TE	2.322,15	(2.322,15)	-	11220010	Germano	15	180	5	60	3.153,00	1.242,28	927,01
2152648	1	13111111	Móveis e Utensílios	01/11/2008	ESCADA PLATAFORMA ALUM^NIO C/ 2 ROD^ZIOS PNEUMƒTIC	2.084,85	(2.084,85)	-	11220010	Germano	15	180	5	60	2.830,00	1.115,02	832,05
2152649	1	13111111	Móveis e Utensílios	01/11/2008	PASS-TRHU AQUECIDO 02 PORTAS	5.638,25	(5.638,25)	-	11300030	Germano	15	180	5	60	9.821,00	3.869,47	2.887,46
2152651	1	13111111	Móveis e Utensílios	01/11/2008	BEBEDOURO GARRAFƒO INOX	295,96	(295,96)	-	11130180	Germano	15	180	5	60	990,00	390,06	291,07
2152652	1	13111111	Móveis e Utensílios	01/11/2008	CAFETEIRA INDUSTRIAL	395,89	(395,89)	-	11300030	Germano	15	180	5	60	687,00	270,68	201,98

FDC CONSULT LTDA

SAMARCO
APRENDER PARA EVOLUIR E TRANSFORMAR

DATA-BASE: 31/03/2021					DADOS CONTÁBEIS CEDIDOS PELA SAMARCO						AVALIAÇÃO VALOR JUSTO DE MERCADO							
IMOBILIZADO	SUB Nº	CLASSE	CENTRO CST	DT.INCORP.	DENOMINAÇÃO DO IMOBILIZADO	VAL AQUIS. BRL	DEPREC. ACUM BRL	VALOR CONTÁBIL BRL	CENTRO DE CUSTOS	UNID. IND	VIDA ÚTIL DET. (ANOS)	VIDA ÚTIL DET. (MESES)	VIDA ÚTIL REM. (ANOS)	VIDA ÚTIL REM. (MESES)	VALOR DE REPOSIÇÃO (R$)	VALOR JUSTO DE MERCADO (R$)	VALOR DE LIQUIDAÇÃO FORÇADA
2152653	1	13111111	Móveis e Utensílios	01/11/2008	REFRIGERADOR CONSUL	581,28	(581,28)	-	11220010	Germano	15	180	5	60	805,00	317,17	236,68
2152654	1	13111111	Móveis e Utensílios	01/11/2008	DVD PLAYER	334,65	(212,90)	121,75	11130010	Germano	15	180	5	60	582,00	229,31	171,11
2152656	1	13111101	Eqtos Process Dados	01/11/2008	MICROCOMPUTADOR PENTIUM 4 INTEL 915GV PC3199	1.650,52	(1.650,52)	-	12330030	Ubu	5	60	1	12	2.511,00	645,33	481,55
2152661	1	13111101	Eqtos Process Dados	01/11/2008	MICROCOMPUTADOR PENTIUM 4 INTEL 915GV PC3206	1.650,52	(1.650,52)	-	12330030	Ubu	5	60	1	12	2.511,00	645,33	481,55
2152662	1	13111101	Eqtos Process Dados	01/11/2008	MICROCOMPUTADOR PENTIUM 4 INTEL 915GV PC3207	1.650,52	(1.650,52)	-	12330030	Ubu	5	60	1	12	2.511,00	645,33	481,55
2152663	1	13111101	Eqtos Process Dados	01/11/2008	MICROCOMPUTADOR PENTIUM 4 INTEL 915GV PC3208	1.650,52	(1.650,52)	-	12330030	Ubu	5	60	1	12	2.511,00	645,33	481,55
2152664	1	13111101	Eqtos Process Dados	01/11/2008	MICROCOMPUTADOR PENTIUM 4 INTEL 915GV PC3209	1.650,52	(1.650,52)	-	12330030	Ubu	5	60	1	12	2.511,00	645,33	481,55
2152665	1	13111101	Eqtos Process Dados	01/11/2008	MICROCOMPUTADOR PENTIUM 4 INTEL 915GV PC3210	1.650,52	(1.650,52)	-	12330030	Ubu	5	60	1	12	2.511,00	645,33	481,55
2152666	1	13111101	Eqtos Process Dados	01/11/2008	MICROCOMPUTADOR PENTIUM 4 INTEL 915GV PC3211	1.650,52	(1.650,52)	-	12330030	Ubu	5	60	1	12	2.511,00	645,33	481,55
2152667	1	13111101	Eqtos Process Dados	01/11/2008	MICROCOMPUTADOR PENTIUM 4 INTEL 915GV PC3212	1.650,52	(1.650,52)	-	12330030	Ubu	5	60	1	12	2.511,00	645,33	481,55
2152668	1	13111101	Eqtos Process Dados	01/11/2008	MICROCOMPUTADOR PENTIUM 4 INTEL 915GV PC3213	1.650,52	(1.650,52)	-	12330030	Ubu	5	60	1	12	2.511,00	645,33	481,55
2152669	1	13111101	Eqtos Process Dados	01/11/2008	MICROCOMPUTADOR PENTIUM 4 INTEL 915GV PC3214	1.650,52	(1.650,52)	-	12330030	Ubu	5	60	1	12	2.511,00	645,33	481,55
2152670	1	13111101	Eqtos Process Dados	01/11/2008	MICROCOMPUTADOR PENTIUM 4 INTEL 915GV PC3215	1.650,52	(1.650,52)	-	12330030	Ubu	5	60	1	12	2.511,00	645,33	481,55
2152671	1	13111101	Eqtos Process Dados	01/11/2008	MICROCOMPUTADOR PENTIUM 4 INTEL 915GV PC3216	1.650,52	(1.650,52)	-	12330030	Ubu	5	60	1	12	2.511,00	645,33	481,55
2152672	1	13111101	Eqtos Process Dados	01/11/2008	MICROCOMPUTADOR PENTIUM 4 INTEL 915GV PC3217	1.650,52	(1.650,52)	-	12330030	Ubu	5	60	1	12	2.511,00	645,33	481,55
2152673	1	13111101	Eqtos Process Dados	01/11/2008	MICROCOMPUTADOR PENTIUM 4 INTEL 915GV PC3218	1.650,52	(1.650,52)	-	12330030	Ubu	5	60	1	12	2.511,00	645,33	481,55
2152674	1	13111101	Eqtos Process Dados	01/11/2008	MICROCOMPUTADOR PENTIUM 4 INTEL 915GV PC3219	1.650,52	(1.650,52)	-	12330030	Ubu	5	60	1	12	2.511,00	645,33	481,55
2152675	1	13111101	Eqtos Process Dados	01/11/2008	MICROCOMPUTADOR PENTIUM 4 INTEL 915GV PC3220	1.650,52	(1.650,52)	-	12330030	Ubu	5	60	1	12	3.364,00	864,55	645,14
2152676	1	13111101	Eqtos Process Dados	01/11/2008	MICROCOMPUTADOR PENTIUM 4 INTEL 915GV PC3221	1.650,52	(1.650,52)	-	12330030	Ubu	5	60	1	12	2.511,00	645,33	481,55
2152677	1	13111101	Eqtos Process Dados	01/11/2008	MICROCOMPUTADOR PENTIUM 4 INTEL 915GV PC3222	1.650,52	(1.650,52)	-	12330030	Ubu	5	60	1	12	2.511,00	645,33	481,55
2152680	1	13111101	Eqtos Process Dados	01/11/2008	MICROCOMPUTADOR PENTIUM 4 INTEL 915GV PC3226	1.650,51	(1.650,51)	-	12330030	Ubu	5	60	1	12	2.511,00	645,33	481,55
2152681	1	13111101	Eqtos Process Dados	01/11/2008	MICROCOMPUTADOR PENTIUM 4 INTEL 915GV PC3227	1.650,51	(1.650,51)	-	12330030	Ubu	5	60	1	12	2.511,00	645,33	481,55
2152682	1	13111101	Eqtos Process Dados	01/11/2008	MICROCOMPUTADOR PENTIUM 4 INTEL 915GV PC3228	1.650,51	(1.650,51)	-	12330030	Ubu	5	60	1	12	2.511,00	645,33	481,55
2152683	1	13111101	Eqtos Process Dados	01/11/2008	MICROCOMPUTADOR PENTIUM 4 INTEL 915GV PC3229	1.650,51	(1.650,51)	-	12330030	Ubu	5	60	1	12	2.511,00	645,33	481,55
2152684	1	13111101	Eqtos Process Dados	01/11/2008	MICROCOMPUTADOR PENTIUM 4 INTEL 915GV PC3223	1.650,51	(1.650,51)	-	12330030	Ubu	5	60	1	12	2.511,00	645,33	481,55
2152686	1	13111101	Eqtos Process Dados	01/11/2008	MICROCOMPUTADOR PENTIUM 4 INTEL 915GV PC3201	1.650,51	(1.650,51)	-	12220010	Ubu	5	60	1	12	3.351,00	861,21	642,65
2152687	1	13111101	Eqtos Process Dados	01/11/2008	MICROCOMPUTADOR PENTIUM 4 INTEL 915GV PC3202	1.650,51	(1.650,51)	-	12330030	Ubu	5	60	1	12	2.511,00	645,33	481,55
2152688	1	13111101	Eqtos Process Dados	01/11/2008	MICROCOMPUTADOR PENTIUM 4 INTEL 915GV PC3203	1.650,51	(1.650,51)	-	12330030	Ubu	5	60	1	12	2.511,00	645,33	481,55
2152689	1	13111101	Eqtos Process Dados	01/11/2008	MICROCOMPUTADOR PENTIUM 4 INTEL 915GV PC3204	1.650,51	(1.650,51)	-	12330030	Ubu	5	60	1	12	2.511,00	645,33	481,55
2152690	1	13111101	Eqtos Process Dados	01/11/2008	MICROCOMPUTADOR PENTIUM 4 INTEL 915GV PC3205	1.650,51	(1.650,51)	-	12330030	Ubu	5	60	1	12	2.511,00	645,33	481,55
2152710	1	13111101	Eqtos Process Dados	01/11/2008	MICROCOMPUTADOR PENTIUM 4 INTEL 915GV PC3224	1.650,51	(1.650,51)	-	12330030	Ubu	5	60	1	12	2.511,00	645,33	481,55
2152711	1	13111101	Eqtos Process Dados	01/11/2008	MICROCOMPUTADOR PENTIUM 4 INTEL 915GV PC3225	1.650,51	(1.650,51)	-	12330030	Ubu	5	60	1	12	2.511,00	645,33	481,55
2152719	1	13111111	Móveis e Utensílios	01/11/2008	ESTAƒO DE TRABALHO	605,22	(605,22)	-	13030050	BH	15	180	5	60	938,00	369,57	275,78
2152723	1	13111101	Eqtos Process Dados	01/11/2008	SERVIDOR DELL POWEREDGE 6800 XEON 4MB/1,6GHZ	13.368,46	(13.368,46)	-	11330010	Germano	5	60	1	12	25.260,00	6.491,82	4.844,30
2152725	1	13111111	Móveis e Utensílios	01/11/2008	FILMADORA SONY DCR-DVD7	2.168,92	(1.379,66)	789,26	11162070	Germano	15	180	5	60	3.611,00	1.422,73	1.061,67
2152726	1	13111111	Móveis e Utensílios	01/11/2008	ARMƒRIO EM FIBRA	755,64	(755,64)	-	11131090	Germano	15	180	5	60	1.257,00	495,26	369,57
2152727	1	13111071	Máquinas e Eqtos	01/11/2008	PAINEL PNEUMƒTICO	10.570,42	(3.055,68)	7.514,74	11131090	Germano	25	300	14	168	19.546,00	12.313,98	9.188,88
2152728	1	13111111	Móveis e Utensílios	01/11/2008	PICOTADOR DE PAPEL	650,64	(650,64)	-	13030050	BH	15	180	5	60	1.132,00	446,01	332,82
2152729	1	13111101	Eqtos Process Dados	01/11/2008	SWITCH 48 PORTAS 3560	12.767,62	(12.767,62)	-	12100010	Ubu	5	60	1	12	25.914,00	6.659,90	4.969,72
2152731	1	13111111	Móveis e Utensílios	01/11/2008	DIFUSOR DE AR COMPRIMIDO	2.910,00	(2.910,00)	-	11300060	Germano	15	180	5	60	3.949,00	1.555,91	1.161,04
2152736	1	13111111	Móveis e Utensílios	01/11/2008	M‡DULO DE DISTRIBUIƒƒO REFRIGERADO	10.890,97	(10.890,97)	-	11300060	Germano	15	180	5	60	14.786,00	5.825,68	4.347,22
2152737	1	13111111	Móveis e Utensílios	01/11/2008	CARRO PLATAFORMA	416,46	(416,46)	-	11300060	Germano	15	180	5	60	564,00	222,22	165,82
2152738	1	13111111	Móveis e Utensílios	01/11/2008	CORTADOR DE FRIOS AUTOMƒTICO	1.734,72	(1.734,72)	-	11300060	Germano	15	180	5	60	2.355,00	927,87	692,39
2152740	1	13111111	Móveis e Utensílios	01/11/2008	LIQUIDIFICADOR INDUSTRIAL 15 LTS	588,57	(588,57)	-	11300060	Germano	15	180	5	60	797,00	314,02	234,33
2152741	1	13111111	Móveis e Utensílios	01/11/2008	MESA REFEIT‡RIO 4 LUGARES	517,27	(517,27)	-	11300060	Germano	15	180	5	60	717,00	282,50	210,80
2152742	1	13111111	Móveis e Utensílios	01/11/2008	MESA REFEIT‡RIO 4 LUGARES	517,27	(517,27)	-	11300060	Germano	15	180	5	60	803,00	316,38	236,09
2152744	1	13111111	Móveis e Utensílios	01/11/2008	MESA REFEIT‡RIO 4 LUGARES	517,27	(517,27)	-	11300060	Germano	15	180	5	60	702,00	276,59	206,39
2152745	1	13111111	Móveis e Utensílios	01/11/2008	MESA REFEIT‡RIO 4 LUGARES	517,27	(517,27)	-	11300060	Germano	15	180	5	60	717,00	282,50	210,80
2152746	1	13111111	Móveis e Utensílios	01/11/2008	MESA REFEIT‡RIO 4 LUGARES	517,27	(517,27)	-	11300060	Germano	15	180	5	60	702,00	276,59	206,39
2152748	1	13111111	Móveis e Utensílios	01/11/2008	MESA REFEIT‡RIO 4 LUGARES	517,27	(517,27)	-	11300060	Germano	15	180	5	60	702,00	276,59	206,39
2152749	1	13111111	Móveis e Utensílios	01/11/2008	MESA REFEIT‡RIO 4 LUGARES	517,27	(517,27)	-	11300060	Germano	15	180	5	60	702,00	276,59	206,39
2152752	1	13111111	Móveis e Utensílios	01/11/2008	MESA REFEIT‡RIO 4 LUGARES	517,27	(517,27)	-	11300060	Germano	15	180	5	60	702,00	276,59	206,39
2152753	1	13111111	Móveis e Utensílios	01/11/2008	MESA REFEIT‡RIO 4 LUGARES	517,27	(517,27)	-	11300060	Germano	15	180	5	60	702,00	276,59	206,39
2152754	1	13111111	Móveis e Utensílios	01/11/2008	MESA REFEIT‡RIO 4 LUGARES	517,27	(517,27)	-	11300060	Germano	15	180	5	60	702,00	276,59	206,39
2152756	1	13111111	Móveis e Utensílios	01/11/2008	MESA REFEIT‡RIO 4 LUGARES	517,27	(517,27)	-	11300060	Germano	15	180	5	60	717,00	282,50	210,80
2152757	1	13111111	Móveis e Utensílios	01/11/2008	MESA REFEIT‡RIO 4 LUGARES	517,27	(517,27)	-	11300060	Germano	15	180	5	60	717,00	282,50	210,80
2152758	1	13111111	Móveis e Utensílios	01/11/2008	MESA REFEIT‡RIO 4 LUGARES	517,27	(517,27)	-	11300060	Germano	15	180	5	60	717,00	282,50	210,80
2152759	1	13111111	Móveis e Utensílios	01/11/2008	MESA REFEIT‡RIO 4 LUGARES	517,27	(517,27)	-	11300060	Germano	15	180	5	60	702,00	276,59	206,39
2152761	1	13111111	Móveis e Utensílios	01/11/2008	MESA REFEIT‡RIO 4 LUGARES	517,27	(517,27)	-	11300060	Germano	15	180	5	60	702,00	276,59	206,39
2152762	1	13111111	Móveis e Utensílios	01/11/2008	MESA REFEIT‡RIO 4 LUGARES	517,27	(517,27)	-	11300060	Germano	15	180	5	60	717,00	282,50	210,80
2152763	1	13111111	Móveis e Utensílios	01/11/2008	MESA REFEIT‡RIO 4 LUGARES	517,27	(517,27)	-	11300060	Germano	15	180	5	60	717,00	282,50	210,80
2152764	1	13111111	Móveis e Utensílios	01/11/2008	MESA REFEIT‡RIO 4 LUGARES	517,27	(517,27)	-	11300060	Germano	15	180	5	60	702,00	276,59	206,39
2152765	1	13111111	Móveis e Utensílios	01/11/2008	MESA REFEIT‡RIO 4 LUGARES	517,27	(517,27)	-	11300060	Germano	15	180	5	60	717,00	282,50	210,80
2152766	1	13111111	Móveis e Utensílios	01/11/2008	MESA REFEIT‡RIO 4 LUGARES	517,27	(517,27)	-	11300060	Germano	15	180	5	60	702,00	276,59	206,39
2152767	1	13111111	Móveis e Utensílios	01/11/2008	MESA REFEIT‡RIO 4 LUGARES	517,27	(517,27)	-	11300060	Germano	15	180	5	60	717,00	282,50	210,80
2152768	1	13111111	Móveis e Utensílios	01/11/2008	MESA REFEIT‡RIO 4 LUGARES	517,27	(517,27)	-	11300060	Germano	15	180	5	60	702,00	276,59	206,39
2152769	1	13111111	Móveis e Utensílios	01/11/2008	MESA REFEIT‡RIO 4 LUGARES	517,27	(517,27)	-	11300060	Germano	15	180	5	60	702,00	276,59	206,39
2152770	1	13111111	Móveis e Utensílios	01/11/2008	MESA REFEIT‡RIO 4 LUGARES	517,27	(517,27)	-	11300060	Germano	15	180	5	60	702,00	276,59	206,39
2152772	1	13111111	Móveis e Utensílios	01/11/2008	MESA REFEIT‡RIO 4 LUGARES	517,27	(517,27)	-	11300060	Germano	15	180	5	60	717,00	282,50	210,80

FDC CONSULT LTDA

SAMARCO
APRENDER PARA EVOLUIR E TRANSFORMAR

DATA-BASE: 31/03/2021					DADOS CONTÁBEIS CEDIDOS PELA SAMARCO					AVALIAÇÃO VALOR JUSTO DE MERCADO							
IMOBILIZADO	SUB Nº	CLASSE	CENTRO CST	DT.INCORP.	DENOMINAÇÃO DO IMOBILIZADO	VAL AQUIS. BRL	DEPREC. ACUM BRL	VALOR CONTÁBIL BRL	CENTRO DE CUSTOS	UNID. IND	VIDA ÚTIL DET. (ANOS)	VIDA ÚTIL DET. (MESES)	VIDA ÚTIL REM. (ANOS)	VIDA ÚTIL REM. (MESES)	VALOR DE REPOSIÇÃO (R$)	VALOR JUSTO DE MERCADO (R$)	VALOR DE LIQUIDAÇÃO FORÇADA
2152773	1	13111111	Móveis e Utensílios	01/11/2008	MESA REFEIT₮RIO 4 LUGARES	517,27	(517,27)	-	11300060	Germano	15	180	5	60	717,00	282,50	210,80
2152775	1	13111111	Móveis e Utensílios	01/11/2008	MESA REFEIT₮RIO 4 LUGARES	517,27	(517,27)	-	11300060	Germano	15	180	5	60	702,00	276,59	206,39
2152776	1	13111111	Móveis e Utensílios	01/11/2008	MESA REFEIT₮RIO 4 LUGARES	517,27	(517,27)	-	11300060	Germano	15	180	5	60	717,00	282,50	210,80
2152777	1	13111111	Móveis e Utensílios	01/11/2008	MESA REFEIT₮RIO 4 LUGARES	517,27	(517,27)	-	11300060	Germano	15	180	5	60	702,00	276,59	206,39
2152778	1	13111111	Móveis e Utensílios	01/11/2008	MESA REFEIT₮RIO 4 LUGARES	517,27	(517,27)	-	11300060	Germano	15	180	5	60	717,00	282,50	210,80
2152780	1	13111111	Móveis e Utensílios	01/11/2008	MESA REFEIT₮RIO 4 LUGARES	517,27	(517,27)	-	11300060	Germano	15	180	5	60	702,00	276,59	206,39
2152781	1	13111111	Móveis e Utensílios	01/11/2008	MESA REFEIT₮RIO 4 LUGARES	517,27	(517,27)	-	11300060	Germano	15	180	5	60	702,00	276,59	206,39
2152784	1	13111111	Móveis e Utensílios	01/11/2008	MESA REFEIT₮RIO 4 LUGARES	517,27	(517,27)	-	11300060	Germano	15	180	5	60	702,00	276,59	206,39
2152785	1	13111111	Móveis e Utensílios	01/11/2008	MESA REFEIT₮RIO 4 LUGARES	517,27	(517,27)	-	11300060	Germano	15	180	5	60	717,00	282,50	210,80
2152786	1	13111111	Móveis e Utensílios	01/11/2008	MESA REFEIT₮RIO 4 LUGARES	517,27	(517,27)	-	11300060	Germano	15	180	5	60	702,00	276,59	206,39
2152787	1	13111111	Móveis e Utensílios	01/11/2008	MESA REFEIT₮RIO 4 LUGARES	517,27	(517,27)	-	11300060	Germano	15	180	5	60	717,00	282,50	210,80
2152788	1	13111111	Móveis e Utensílios	01/11/2008	MESA REFEIT₮RIO 4 LUGARES	517,27	(517,27)	-	11300060	Germano	15	180	5	60	702,00	276,59	206,39
2152790	1	13111111	Móveis e Utensílios	01/11/2008	MESA REFEIT₮RIO 4 LUGARES	517,27	(517,27)	-	11300060	Germano	15	180	5	60	702,00	276,59	206,39
2152791	1	13111111	Móveis e Utensílios	01/11/2008	MESA REFEIT₮RIO 4 LUGARES	517,27	(517,27)	-	11300060	Germano	15	180	5	60	702,00	276,59	206,39
2152792	1	13111111	Móveis e Utensílios	01/11/2008	M₮DULO DE DISTRIBUIƗÕO REFRIGERADO	10.890,97	(10.890,97)	-	11300060	Germano	15	180	5	60	15.105,00	5.951,37	4.441,00
2152794	1	13111111	Móveis e Utensílios	01/11/2008	PASS- TRHU REFRIGERADO 02 PORTAS	5.910,38	(5.910,38)	-	11300030	Germano	15	180	5	60	10.294,00	4.055,84	3.026,53
2152795	1	13111111	Móveis e Utensílios	01/11/2008	FOGÕO INDUSTRIAL ϟ G₮S	2.883,20	(2.883,20)	-	11300030	Germano	15	180	5	60	3.998,00	1.575,21	1.175,45
2152798	1	13111111	Móveis e Utensílios	01/11/2008	CAFETEIRA EL/TRICA	4.830,75	(4.830,75)	-	11300060	Germano	15	180	5	60	8.041,00	3.168,15	2.364,13
2152800	1	13111111	Móveis e Utensílios	01/11/2008	MESA INOX C/ 2 CUBAS 543 2800*700	1.612,02	(1.612,02)	-	11300060	Germano	15	180	5	60	2.236,00	880,98	657,40
2152801	1	13111111	Móveis e Utensílios	01/11/2008	MESA INOX C/ 2 CUBAS 543 2800*700	1.612,02	(1.612,02)	-	11300060	Germano	15	180	5	60	2.188,00	862,07	643,29
2152802	1	13111111	Móveis e Utensílios	01/11/2008	MESA INOX C/ 2 CUBAS 543 2800*700	1.612,02	(1.612,02)	-	11230020	Germano	15	180	5	60	2.807,00	1.105,96	825,28
2152804	1	13111111	Móveis e Utensílios	01/11/2008	FERVEDOR DE LEITE	5.424,00	(5.424,00)	-	11300060	Germano	15	180	5	60	9.029,00	3.557,43	2.654,61
2152807	1	13111111	Móveis e Utensílios	01/11/2008	COIFA COM FILTROS DE CENTRO 4000	5.061,61	(5.061,61)	-	11300030	Germano	15	180	5	60	7.020,00	2.765,88	2.063,94
2152808	1	13111111	Móveis e Utensílios	01/11/2008	COIFA SEM FILTROS DE ENCOSTO 5500	3.684,19	(3.684,19)	-	11300060	Germano	15	180	5	60	6.132,00	2.416,01	1.802,86
2152809	1	13111111	Móveis e Utensílios	01/11/2008	COIFA INOX DE ENCOSTO SEM FILTROS 1200	832,93	(832,93)	-	11300060	Germano	15	180	5	60	1.386,00	546,08	407,50
2152810	1	13111111	Móveis e Utensílios	01/11/2008	COIFA INOX DE ENCOSTO SEM FILTROS 1200	832,93	(832,93)	-	11300060	Germano	15	180	5	60	1.386,00	546,08	407,50
2152811	1	13111111	Móveis e Utensílios	01/11/2008	COIFA C/ LADO FECHADO SEM FILTRO 2400	1.922,13	(1.922,13)	-	11300060	Germano	15	180	5	60	2.666,00	1.050,40	783,83
2152812	1	13111111	Móveis e Utensílios	01/11/2008	MESA LISA DE ENCOSTO 2200*700	756,04	(756,04)	-	11300060	Germano	15	180	5	60	1.047,00	412,52	307,83
2152815	1	13111111	Móveis e Utensílios	01/11/2008	MESA LISA DE CENTRO S/ ROD^ZIOS 1500	832,93	(832,93)	-	11300060	Germano	15	180	5	60	1.386,00	546,08	407,50
2152816	1	13111111	Móveis e Utensílios	01/11/2008	MESA LISA DE CENTRO S/ ROD^ZIOS 1500	832,93	(832,93)	-	11300060	Germano	15	180	5	60	1.386,00	546,08	407,50
2152817	1	13111111	Móveis e Utensílios	01/11/2008	MESA LISA DE CENTRO S/ ROD^ZIOS 1500	832,93	(832,93)	-	11300060	Germano	15	180	5	60	1.386,00	546,08	407,50
2152818	1	13111111	Móveis e Utensílios	01/11/2008	MESA LISA DE CENTRO S/ ROD^ZIOS 1500	832,93	(832,93)	-	11300060	Germano	15	180	5	60	1.386,00	546,08	407,50
2152821	1	13111111	Móveis e Utensílios	01/11/2008	CARRO PLATAFORMA	416,46	(416,46)	-	11300060	Germano	15	180	5	60	564,00	222,22	165,82
2152822	1	13111111	Móveis e Utensílios	01/11/2008	CARRO PLATAFORMA	416,46	(416,46)	-	11300060	Germano	15	180	5	60	564,00	222,22	165,82
2152823	1	13111111	Móveis e Utensílios	01/11/2008	CARRO PLATAFORMA	416,46	(416,46)	-	11300060	Germano	15	180	5	60	564,00	222,22	165,82
2152824	1	13111111	Móveis e Utensílios	01/11/2008	MESA COM 02 CUBAS 2800*700	1.729,92	(1.729,92)	-	11300060	Germano	15	180	5	60	2.879,00	1.134,33	846,45
2152827	1	13111111	Móveis e Utensílios	01/11/2008	REFRIGERADOR VERTICAL 1 PORTA	3.011,33	(3.011,33)	-	11300060	Germano	15	180	5	60	4.177,00	1.645,74	1.228,08
2152829	1	13111111	Móveis e Utensílios	01/11/2008	CARRO PARA LAVAGEM DE CEREAIS	557,43	(557,43)	-	11300030	Germano	15	180	5	60	970,00	382,18	285,19
2152830	1	13111111	Móveis e Utensílios	01/11/2008	CARRO PARA LAVAGEM DE CEREAIS	557,43	(557,43)	-	11300030	Germano	15	180	5	60	970,00	382,18	285,19
2152831	1	13111111	Móveis e Utensílios	01/11/2008	MESA COM 02 CUBAS 2800*700	1.749,14	(1.749,14)	-	11300060	Germano	15	180	5	60	2.910,00	1.146,54	855,57
2152832	1	13111111	Móveis e Utensílios	01/11/2008	MESA COM 02 CUBAS 2800*700	1.749,14	(1.749,14)	-	11300060	Germano	15	180	5	60	2.425,00	955,45	712,97
2152833	1	13111111	Móveis e Utensílios	01/11/2008	MESA COM 02 CUBAS 2800*700	1.749,14	(1.749,14)	-	11300060	Germano	15	180	5	60	2.425,00	955,45	712,97
2152834	1	13111111	Móveis e Utensílios	01/11/2008	MESA INOX COM 02 CUBAS 2000	1.383,94	(1.383,94)	-	11230020	Germano	15	180	5	60	2.411,00	949,93	708,86
2152835	1	13111111	Móveis e Utensílios	01/11/2008	MESA COM 01 CUBA 543 2200*700	1.371,12	(1.371,12)	-	11300060	Germano	15	180	5	60	1.902,00	749,39	559,20
2152837	1	13111111	Móveis e Utensílios	01/11/2008	MESA LISA DE ENCOSTO 2600*700	871,37	(871,37)	-	11300060	Germano	15	180	5	60	1.208,00	475,95	355,16
2152838	1	13111111	Móveis e Utensílios	01/11/2008	REFRIGERADOR VERTICAL 1 PORTA	3.011,33	(3.011,33)	-	11300060	Germano	15	180	5	60	4.177,00	1.645,74	1.228,08
2152839	1	13111111	Móveis e Utensílios	01/11/2008	M₮QUINA DE LAVAR LOUƗAS	29.080,27	(29.080,27)	-	11300060	Germano	15	180	5	60	48.410,00	19.073,54	14.232,97
2152840	1	13111111	Móveis e Utensílios	01/11/2008	MESA INOX LISA DE ENTRADA MLL P/ MAQ.LAVAR LOUƗA	467,71	(467,71)	-	11230020	Germano	15	180	5	60	814,00	320,72	239,32
2152842	1	13111111	Móveis e Utensílios	01/11/2008	CAFETEIRA COM 03 COMPARTIMENTOS	483,25	(483,25)	-	11300060	Germano	15	180	5	60	803,00	316,38	236,09
2152843	1	13111111	Móveis e Utensílios	01/11/2008	M₮QUINA DE LAVA-JATO DE ALTA PRESSÕO	6.071,54	(6.071,54)	-	11300060	Germano	15	180	5	60	10.108,00	3.982,55	2.971,84
2152844	1	13111111	Móveis e Utensílios	01/11/2008	CAFETEIRA COM 03 COMPARTIMENTOS	483,25	(483,25)	-	11300060	Germano	15	180	5	60	803,00	316,38	236,09
2152845	1	13111111	Móveis e Utensílios	01/11/2008	FORNO PARA PÕES	6.586,50	(6.586,50)	-	11230030	Germano	15	180	5	60	11.471,00	4.519,57	3.372,58
2152846	1	13111111	Móveis e Utensílios	01/11/2008	DESCASCADOR DE BATATAS MOD.D8-10	1.003,71	(1.003,71)	-	11300060	Germano	15	180	5	60	1.363,00	537,02	400,73
2152848	1	13111111	Móveis e Utensílios	01/11/2008	BALANƗA ELETR₮NICA - 15 LTS P/ AƗOUGUE	499,76	(499,76)	-	11300060	Germano	15	180	5	60	678,00	267,13	199,34
2152849	1	13111111	Móveis e Utensílios	01/11/2008	BATEDEIRA DE MASSAS - 20 LITROS	2.911,87	(2.911,87)	-	11300060	Germano	15	180	5	60	3.953,00	1.557,48	1.162,22
2152850	1	13111111	Móveis e Utensílios	01/11/2008	BALANƗA ELETR₮NICA - 15 LTS P/ AƗOUGUE	499,76	(499,76)	-	11300060	Germano	15	180	5	60	678,00	267,13	199,34
2152853	1	13111111	Móveis e Utensílios	01/11/2008	MESA INOX COM TAMPO EM ALT.2500*700	1.185,32	(1.185,32)	-	11230020	Germano	15	180	5	60	2.065,00	813,61	607,13
2152854	1	13111111	Móveis e Utensílios	01/11/2008	CARRO AUXILIAR EM INOX COM 02 PLANOS	499,75	(499,75)	-	11300030	Germano	15	180	5	60	691,00	272,25	203,16
2152855	1	13111111	Móveis e Utensílios	01/11/2008	CARRO INOX PARA DETRITOS	352,39	(352,39)	-	11300030	Germano	15	180	5	60	488,00	192,27	143,48
2152856	1	13111111	Móveis e Utensílios	01/11/2008	MESA REFEIT₮RIO 8 LUGARES	512,97	(512,97)	-	11300060	Germano	15	180	5	60	712,00	280,53	209,33
2152857	1	13111111	Móveis e Utensílios	01/11/2008	MESA COM CAIXA DE DECANTAƗÕO 700*700	724,00	(724,00)	-	11300060	Germano	15	180	5	60	1.206,00	475,16	354,57
2152858	1	13111111	Móveis e Utensílios	01/11/2008	MESA REFEIT₮RIO 4 LUGARES	517,27	(517,27)	-	11300060	Germano	15	180	5	60	702,00	276,59	206,39
2152860	1	13111111	Móveis e Utensílios	01/11/2008	MESA REFEIT₮RIO 4 LUGARES	517,27	(517,27)	-	11300060	Germano	15	180	5	60	702,00	276,59	206,39
2152861	1	13111111	Móveis e Utensílios	01/11/2008	MESA REFEIT₮RIO 4 LUGARES	517,27	(517,27)	-	11300060	Germano	15	180	5	60	702,00	276,59	206,39
2152862	1	13111111	Móveis e Utensílios	01/11/2008	MESA REFEIT₮RIO 4 LUGARES	517,27	(517,27)	-	11300060	Germano	15	180	5	60	717,00	282,50	210,80
2152863	1	13111111	Móveis e Utensílios	01/11/2008	MESA REFEIT₮RIO 4 LUGARES	517,27	(517,27)	-	11300060	Germano	15	180	5	60	702,00	276,59	206,39
2152864	1	13111111	Móveis e Utensílios	01/11/2008	MESA REFEIT₮RIO 4 LUGARES	517,27	(517,27)	-	11300060	Germano	15	180	5	60	702,00	276,59	206,39
2152865	1	13111111	Móveis e Utensílios	01/11/2008	MESA REFEIT₮RIO 4 LUGARES	517,27	(517,27)	-	11300060	Germano	15	180	5	60	702,00	276,59	206,39
2152866	1	13111111	Móveis e Utensílios	01/11/2008	MESA REFEIT₮RIO 4 LUGARES	517,27	(517,27)	-	11300060	Germano	15	180	5	60	717,00	282,50	210,80

FDC CONSULT LTDA

SAMARCO
APRENDER PARA EVOLUIR E TRANSFORMAR

DATA-BASE: 31/03/2021					DADOS CONTÁBEIS CEDIDOS PELA SAMARCO					AVALIAÇÃO VALOR JUSTO DE MERCADO							
IMOBILIZADO	SUB Nº	CLASSE	CENTRO CST	DT.INCORP.	DENOMINAÇÃO DO IMOBILIZADO	VAL AQUIS. BRL	DEPREC. ACUM BRL	VALOR CONTÁBIL BRL	CENTRO DE CUSTOS	UNID. IND	VIDA ÚTIL DET. (ANOS)	VIDA ÚTIL DET. (MESES)	VIDA ÚTIL REM. (ANOS)	VIDA ÚTIL REM. (MESES)	VALOR DE REPOSIÇÃO (R$)	VALOR JUSTO DE MERCADO (R$)	VALOR DE LIQUIDAÇÃO FORÇADA
2152867	1	13111111	Móveis e Utensílios	01/11/2008	MESA REFEIT₮RIO 4 LUGARES	517,27	(517,27)	-	11300060	Germano	15	180	5	60	717,00	282,50	210,80
2152868	1	13111111	Móveis e Utensílios	01/11/2008	MESA REFEIT₮RIO 4 LUGARES	517,27	(517,27)	-	11300060	Germano	15	180	5	60	702,00	276,59	206,39
2152869	1	13111111	Móveis e Utensílios	01/11/2008	MESA REFEIT₮RIO 4 LUGARES	517,27	(517,27)	-	11300060	Germano	15	180	5	60	717,00	282,50	210,80
2152870	1	13111111	Móveis e Utensílios	01/11/2008	MESA REFEIT₮RIO 4 LUGARES	517,27	(517,27)	-	11300060	Germano	15	180	5	60	717,00	282,50	210,80
2152871	1	13111111	Móveis e Utensílios	01/11/2008	MESA REFEIT₮RIO 4 LUGARES	517,27	(517,27)	-	11300060	Germano	15	180	5	60	717,00	282,50	210,80
2152872	1	13111111	Móveis e Utensílios	01/11/2008	MESA REFEIT₮RIO 4 LUGARES	517,27	(517,27)	-	11300060	Germano	15	180	5	60	702,00	276,59	206,39
2152874	1	13111111	Móveis e Utensílios	01/11/2008	MESA REFEIT₮RIO 8 LUGARES	512,97	(512,97)	-	11300060	Germano	15	180	5	60	697,00	274,62	204,92
2152875	1	13111111	Móveis e Utensílios	01/11/2008	MESA REFEIT₮RIO 4 LUGARES	517,27	(517,27)	-	11300060	Germano	15	180	5	60	717,00	282,50	210,80
2152876	1	13111111	Móveis e Utensílios	01/11/2008	MESA REFEIT₮RIO 4 LUGARES	517,27	(517,27)	-	11300060	Germano	15	180	5	60	702,00	276,59	206,39
2152877	1	13111111	Móveis e Utensílios	01/11/2008	MESA REFEIT₮RIO 4 LUGARES	517,27	(517,27)	-	11300060	Germano	15	180	5	60	717,00	282,50	210,80
2152878	1	13111111	Móveis e Utensílios	01/11/2008	MESA REFEIT₮RIO 4 LUGARES	517,27	(517,27)	-	11300060	Germano	15	180	5	60	717,00	282,50	210,80
2152879	1	13111111	Móveis e Utensílios	01/11/2008	MESA REFEIT₮RIO 4 LUGARES	517,27	(517,27)	-	11300060	Germano	15	180	5	60	717,00	282,50	210,80
2152884	1	13111111	Móveis e Utensílios	01/11/2008	MESA REFEIT₮RIO 4 LUGARES	517,27	(517,27)	-	11300060	Germano	15	180	5	60	702,00	276,59	206,39
2152885	1	13111111	Móveis e Utensílios	01/11/2008	MESA REFEIT₮RIO 4 LUGARES	517,27	(517,27)	-	11300060	Germano	15	180	5	60	717,00	282,50	210,80
2152886	1	13111111	Móveis e Utensílios	01/11/2008	MESA REFEIT₮RIO 4 LUGARES	517,27	(517,27)	-	11300060	Germano	15	180	5	60	702,00	276,59	206,39
2152888	1	13111111	Móveis e Utensílios	01/11/2008	MESA REFEIT₮RIO 4 LUGARES	517,27	(517,27)	-	11300060	Germano	15	180	5	60	717,00	282,50	210,80
2152889	1	13111111	Móveis e Utensílios	01/11/2008	MESA REFEIT₮RIO 4 LUGARES	517,27	(517,27)	-	11300060	Germano	15	180	5	60	702,00	276,59	206,39
2152890	1	13111111	Móveis e Utensílios	01/11/2008	MESA REFEIT₮RIO 4 LUGARES	517,27	(517,27)	-	11300060	Germano	15	180	5	60	717,00	282,50	210,80
2152894	1	13111111	Móveis e Utensílios	01/11/2008	MESA REFEIT₮RIO 4 LUGARES	517,27	(517,27)	-	11300060	Germano	15	180	5	60	702,00	276,59	206,39
2152895	1	13111111	Móveis e Utensílios	01/11/2008	MESA REFEIT₮RIO 4 LUGARES	517,27	(517,27)	-	11300060	Germano	15	180	5	60	702,00	276,59	206,39
2152896	1	13111111	Móveis e Utensílios	01/11/2008	MESA REFEIT₮RIO 4 LUGARES	517,27	(517,27)	-	11300060	Germano	15	180	5	60	702,00	276,59	206,39
2152897	1	13111111	Móveis e Utensílios	01/11/2008	MESA REFEIT₮RIO 4 LUGARES	517,27	(517,27)	-	11300060	Germano	15	180	5	60	702,00	276,59	206,39
2152899	1	13111111	Móveis e Utensílios	01/11/2008	MESA REFEIT₮RIO 4 LUGARES	517,27	(517,27)	-	11300060	Germano	15	180	5	60	717,00	282,50	210,80
2152900	1	13111111	Móveis e Utensílios	01/11/2008	MESA REFEIT₮RIO 4 LUGARES	517,27	(517,27)	-	11300060	Germano	15	180	5	60	702,00	276,59	206,39
2153001	1	13111111	Móveis e Utensílios	01/11/2008	CARRO P/ TRANSPORTE DE PRATOS	1.762,52	(1.762,52)	-	12300030	Ubu	15	180	5	60	3.161,00	1.245,43	929,36
2153002	1	13111111	Móveis e Utensílios	01/11/2008	CARRO P/ TRANSPORTE DE PRATOS	1.762,50	(1.762,50)	-	12300030	Ubu	15	180	5	60	3.161,00	1.245,43	929,36
2153003	1	13111111	Móveis e Utensílios	01/11/2008	CARRO P/ TRANSPORTE DE PRATOS	1.762,50	(1.762,50)	-	12300030	Ubu	15	180	5	60	3.161,00	1.245,43	929,36
2153004	1	13111111	Móveis e Utensílios	01/11/2008	CARRO P/ TRANSPORTE DE PRATOS	1.762,50	(1.762,50)	-	12300030	Ubu	15	180	5	60	3.161,00	1.245,43	929,36
2153005	1	13111111	Móveis e Utensílios	01/11/2008	BALC₮O P/ BANDEJAS	1.690,31	(1.690,31)	-	12300030	Ubu	15	180	5	60	3.039,00	1.197,37	893,49
2153006	1	13111111	Móveis e Utensílios	01/11/2008	BALC₮O P/ BANDEJAS	1.690,31	(1.690,31)	-	12300030	Ubu	15	180	5	60	2.387,00	940,48	701,80
2153007	1	13111111	Móveis e Utensílios	01/11/2008	BALC₮O P/ BANDEJAS	1.690,33	(1.690,33)	-	12300030	Ubu	15	180	5	60	2.387,00	940,48	701,80
2153008	1	13111111	Móveis e Utensílios	01/11/2008	UNID EVAP/COND. 12000BTUS HYLDA12FS-ADA N.S.:04710	3.722,56	(3.722,56)	-	12300030	Ubu	15	180	5	60	5.250,00	2.068,50	1.543,55
2153009	1	13111111	Móveis e Utensílios	01/11/2008	UNID EVAP/COND. 12000BTUS HYLDA12FS-ADA N.S.:04710	3.722,58	(3.722,58)	-	12300030	Ubu	15	180	5	60	5.250,00	2.068,50	1.543,55
2153010	1	13111111	Móveis e Utensílios	01/11/2008	UNID EVAP/COND. 12000BTUS HYLDA12FS-ADA N.S.:04710	3.722,56	(3.722,56)	-	12300030	Ubu	15	180	5	60	5.250,00	2.068,50	1.543,55
2153011	1	13111111	Móveis e Utensílios	01/11/2008	UNID EVAP/COND. 12000BTUS HYLDA12FS-ADA N.S.:04710	3.722,56	(3.722,56)	-	12300030	Ubu	15	180	5	60	6.594,00	2.598,04	1.938,69
2153012	1	13111111	Móveis e Utensílios	01/11/2008	CAMARA FRIGOR^FICA MODULAR	203.774,50	(180.009,42)	23.765,08	12300030	Ubu	15	180	5	60	160.579,00	63.268,13	47.211,65
2153013	1	13111111	Móveis e Utensílios	01/11/2008	TRITURADOR INDUSTRIAL N.S.:0830608	4.737,74	(4.737,74)	-	12300030	Ubu	15	180	5	60	8.507,00	3.351,76	2.501,13
2153014	1	13111111	Móveis e Utensílios	01/11/2008	CONJ. ESTANTE DE AƒO 5 PLANOS (32 UNID.)	5.070,12	(5.070,12)	-	12300030	Ubu	15	180	5	60	7.865,00	3.098,81	2.312,38
2153016	1	13111111	Móveis e Utensílios	01/11/2008	ARMARIO BAIXO SEC.ATENAS/ALUMINIO	499,12	(499,12)	-	12204010	Ubu	15	180	5	60	881,00	347,11	259,02
2153017	1	13111111	Móveis e Utensílios	01/11/2008	ARMARIO BAIXO SEC.ATENAS/ALUMINIO	499,12	(499,12)	-	12330030	Ubu	15	180	5	60	705,00	277,77	207,28
2153018	1	13111111	Móveis e Utensílios	01/11/2008	ARQUIVO C/ 4 GAVETAS ATENAS	993,53	(993,53)	-	12100010	Ubu	15	180	5	60	980,00	386,12	288,13
2153019	1	13111111	Móveis e Utensílios	01/11/2008	ARMARIO FECHADO ATENAS ALUMINIO	600,29	(600,29)	-	12220010	Ubu	15	180	5	60	1.071,00	421,97	314,88
2153020	1	13111111	Móveis e Utensílios	01/11/2008	ARMARIO FECHADO ATENAS ALUMINIO	600,29	(600,29)	-	12220010	Ubu	15	180	5	60	1.071,00	421,97	314,88
2153021	1	13111111	Móveis e Utensílios	01/11/2008	ARMARIO FECHADO ATENAS ALUMINIO	600,29	(600,29)	-	12220010	Ubu	15	180	5	60	1.071,00	421,97	314,88
2153023	1	13111111	Móveis e Utensílios	01/11/2008	ARMARIO FECHADO ATENAS ALUMINIO	600,30	(600,30)	-	12220020	Ubu	15	180	5	60	1.071,00	421,97	314,88
2153027	1	13111111	Móveis e Utensílios	01/11/2008	CADEIRA FIXA PADR₮O AZUL	166,15	(166,15)	-	12210020	Ubu	15	180	5	60	298,00	117,41	87,61
2153028	1	13111111	Móveis e Utensílios	01/11/2008	CADEIRA FIXA PADR₮O AZUL	166,15	(166,15)	-	12230020	Ubu	15	180	5	60	298,00	117,41	87,61
2153029	1	13111111	Móveis e Utensílios	01/11/2008	CADEIRA FIXA PADR₮O AZUL	166,15	(166,15)	-	12204020	Ubu	15	180	5	60	298,00	117,41	87,61
2153030	1	13111111	Móveis e Utensílios	01/11/2008	CADEIRA FIXA PADR₮O AZUL	166,15	(166,15)	-	12204020	Ubu	15	180	5	60	298,00	117,41	87,61
2153032	1	13111111	Móveis e Utensílios	01/11/2008	CADEIRA FIXA PADR₮O AZUL	166,15	(166,15)	-	12204020	Ubu	15	180	5	60	298,00	117,41	87,61
2153033	1	13111111	Móveis e Utensílios	01/11/2008	CADEIRA FIXA PADR₮O AZUL	166,15	(166,15)	-	12204020	Ubu	15	180	5	60	298,00	117,41	87,61
2153034	1	13111111	Móveis e Utensílios	01/11/2008	CADEIRA FIXA PADR₮O AZUL	166,15	(166,15)	-	12204020	Ubu	15	180	5	60	298,00	117,41	87,61
2153035	1	13111111	Móveis e Utensílios	01/11/2008	ARMARIO BALC₮O ATENAS ALUMINIO	499,13	(499,13)	-	12230020	Ubu	15	180	5	60	895,00	352,63	263,14
2153036	1	13111111	Móveis e Utensílios	01/11/2008	ARMARIO BALC₮O ATENAS ALUMINIO	499,12	(499,12)	-	12220010	Ubu	15	180	5	60	881,00	347,11	259,02
2153037	1	13111111	Móveis e Utensílios	01/11/2008	RELOGIO PONTO TCP/IP C/ LEITOR DE PROXIMIDADE	3.889,90	(3.889,90)	-	12100005	Ubu	15	180	5	60	6.987,00	2.752,88	2.054,24
2153038	1	13111111	Móveis e Utensílios	01/11/2008	RELOGIO PONTO TCP/IP C/ LEITOR DE PROXIMIDADE	3.889,90	(3.889,90)	-	12300060	Ubu	15	180	5	60	6.987,00	2.752,88	2.054,24
2153039	1	13111111	Móveis e Utensílios	01/11/2008	RELOGIO PONTO TCP/IP C/ LEITOR DE PROXIMIDADE	3.889,90	(3.889,90)	-	12300060	Ubu	15	180	5	60	6.987,00	2.752,88	2.054,24
2153040	1	13111111	Móveis e Utensílios	01/11/2008	RELOGIO PONTO TCP/IP C/ LEITOR DE PROXIMIDADE	3.889,91	(3.889,91)	-	12100005	Ubu	15	180	5	60	6.892,00	2.715,45	2.026,31
2153041	1	13111111	Móveis e Utensílios	01/11/2008	RELOGIO PONTO TCP/IP C/ LEITOR DE PROXIMIDADE	3.889,91	(3.889,91)	-	12300060	Ubu	15	180	5	60	6.987,00	2.752,88	2.054,24
2153042	1	13111111	Móveis e Utensílios	01/11/2008	RELOGIO PONTO TCP/IP C/ LEITOR DE PROXIMIDADE	3.889,90	(3.889,90)	-	12300030	Ubu	15	180	5	60	6.892,00	2.715,45	2.026,31
2153043	1	13111111	Móveis e Utensílios	01/11/2008	RELOGIO PONTO TCP/IP C/ LEITOR DE PROXIMIDADE	3.889,91	(3.889,91)	-	12300030	Ubu	15	180	5	60	6.892,00	2.715,45	2.026,31
2153044	1	13111111	Móveis e Utensílios	01/11/2008	RELOGIO PONTO TCP/IP C/ LEITOR DE PROXIMIDADE	3.889,91	(3.889,91)	-	12300030	Ubu	15	180	5	60	6.892,00	2.715,45	2.026,31
2153046	1	13111111	Móveis e Utensílios	01/11/2008	BEBEDOURO INDUSTRIAL AƒO INOXIDAVEL MOD.210L 3 TOR	2.266,93	(2.266,93)	-	12300030	Ubu	15	180	5	60	3.750,00	1.477,50	1.102,53
2153047	1	13111111	Móveis e Utensílios	01/11/2008	BEBEDOURO INDUSTRIAL AƒO INOXIDAVEL MOD.210L 2 TOR	3.433,83	(3.433,83)	-	12300030	Ubu	15	180	5	60	3.750,00	1.477,50	1.102,53
2153048	1	13111111	Móveis e Utensílios	01/11/2008	BEBEDOURO INDUSTRIAL AƒO INOXIDAVEL MOD.210L 2 TOR	3.433,83	(3.433,83)	-	12300030	Ubu	15	180	5	60	3.750,00	1.477,50	1.102,53
2153049	1	13111111	Móveis e Utensílios	01/11/2008	BEBEDOURO INDUSTRIAL AƒO INOXIDAVEL MOD.210L 2 TOR	2.469,61	(2.469,61)	-	12300030	Ubu	15	180	5	60	3.750,00	1.477,50	1.102,53
2153050	1	13111111	Móveis e Utensílios	01/11/2008	DISTRIBUIDOR DE ALIMENTOS REFRIGERADOS	6.548,50	(6.548,50)	-	12221020	Muniz Freire	15	180	5	60	9.226,00	3.635,04	2.712,53
2153051	1	13111111	Móveis e Utensílios	01/11/2008	DISTRIBUIDOR DE ALIMENTOS REFRIGERADOS	6.548,50	(6.548,50)	-	12300030	Ubu	15	180	5	60	11.749,00	4.629,11	3.454,31
2153052	1	13111111	Móveis e Utensílios	01/11/2008	DISTRIBUIDOR DE ALIMENTOS REFRIGERADOS	6.548,50	(6.548,50)	-	12300030	Ubu	15	180	5	60	11.749,00	4.629,11	3.454,31

FDC CONSULT LTDA

SAMARCO
APRENDER PARA EVOLUIR E TRANSFORMAR

DATA-BASE: 31/03/2021					DADOS CONTÁBEIS CEDIDOS PELA SAMARCO						AVALIAÇÃO VALOR JUSTO DE MERCADO						
IMOBILIZADO	SUB Nº	CLASSE	CENTRO CST	DT.INCORP.	DENOMINAÇÃO DO IMOBILIZADO	VAL AQUIS. BRL	DEPREC. ACUM BRL	VALOR CONTÁBIL BRL	CENTRO DE CUSTOS	UNID. IND	VIDA ÚTIL DET. (ANOS)	VIDA ÚTIL DET. (MESES)	VIDA ÚTIL REM. (ANOS)	VIDA ÚTIL REM. (MESES)	VALOR DE REPOSIÇÃO (R$)	VALOR JUSTO DE MERCADO (R$)	VALOR DE LIQUIDAÇÃO FORÇADA
2153053	1	13111111	Móveis e Utensílios	01/11/2008	DISTRIBUIDOR DE ALIMENTOS REFRIGERADOS	6.548,50	(6.548,50)	-	12300030	Ubu	15	180	5	60	11.749,00	4.629,11	3.454,31
2153054	1	13111111	Móveis e Utensílios	01/11/2008	DISTRIBUIDOR DE ALIMENTOS REFRIGERADOS	6.548,50	(6.548,50)	-	12300030	Ubu	15	180	5	60	11.600,00	4.570,40	3.410,50
2153055	1	13111111	Móveis e Utensílios	01/11/2008	DISTRIBUIDOR DE ALIMENTOS AQUECIDO SECO	7.184,60	(7.184,60)	-	12300030	Ubu	15	180	5	60	12.889,00	5.078,27	3.789,48
2153056	1	13111111	Móveis e Utensílios	01/11/2008	DISTRIBUIDOR DE ALIMENTOS AQUECIDO SECO	7.184,60	(7.184,60)	-	12300030	Ubu	15	180	5	60	12.889,00	5.078,27	3.789,48
2153057	1	13111111	Móveis e Utensílios	01/11/2008	DISTRIBUIDOR DE ALIMENTOS AQUECIDO SECO	7.184,60	(7.184,60)	-	12300030	Ubu	15	180	5	60	12.889,00	5.078,27	3.789,48
2153058	1	13111111	Móveis e Utensílios	01/11/2008	DISTRIBUIDOR DE ALIMENTOS AQUECIDO SECO	7.184,60	(7.184,60)	-	12300030	Ubu	15	180	5	60	12.726,00	5.014,04	3.741,56
2153059	1	13111111	Móveis e Utensílios	01/11/2008	DISTRIBUIDOR DE ALIMENTOS AQUECIDO SECO	7.184,60	(7.184,60)	-	12300030	Ubu	15	180	5	60	12.889,00	5.078,27	3.789,48
2153060	1	13111111	Móveis e Utensílios	01/11/2008	MESA ESTRUT.METALICA P/ REFEITORIO	526,26	(526,26)	-	12300030	Ubu	15	180	5	60	678,00	267,13	199,34
2153061	1	13111111	Móveis e Utensílios	01/11/2008	MESA ESTRUT.METALICA P/ REFEITORIO	526,26	(526,26)	-	12300030	Ubu	15	180	5	60	678,00	267,13	199,34
2153062	1	13111111	Móveis e Utensílios	01/11/2008	BATEDEIRA PLANETARIA AMADIO MOD.4C LA N.S.:6422	22.401,79	(22.401,79)	-	12300030	Ubu	15	180	5	60	39.659,00	15.625,65	11.660,10
2153063	1	13111101	Eqtos Process Dados	01/11/2008	SERVIDOR DELL POWER EDGE 1800 COD.SERV.EXP.2955716	2.775,01	(2.775,01)	-	12330030	Ubu	5	60	1	12	3.907,00	1.004,10	749,27
2153064	1	13111111	Móveis e Utensílios	01/11/2008	CARRO PLATAFORMA	1.073,44	(1.073,44)	-	12300030	Ubu	15	180	5	60	1.899,00	748,21	558,32
2153065	1	13111111	Móveis e Utensílios	01/11/2008	CARRO PLATAFORMA	1.073,44	(1.073,44)	-	12300030	Ubu	15	180	5	60	1.899,00	748,21	558,32
2153066	1	13111111	Móveis e Utensílios	01/11/2008	MESA LISA C/ ESPELHO	4.216,87	(4.216,87)	-	12300030	Ubu	15	180	5	60	7.570,00	2.982,58	2.225,65
2153070	1	13111111	Móveis e Utensílios	01/11/2008	CANCELA AUTOMATICA BARREIRA DE 5MTS,SENSOR OPTICO	3.894,61	(3.894,61)	-	12300060	Ubu	15	180	5	60	6.987,00	2.752,88	2.054,24
2153071	1	13111111	Móveis e Utensílios	01/11/2008	CATRACA TP PEDESTAL C/ 1 LEITOR COD.BARRAS TCP/IP	5.225,27	(5.225,27)	-	12300030	Ubu	15	180	5	60	9.375,00	3.693,75	2.756,33
2153072	1	13111111	Móveis e Utensílios	01/11/2008	CATRACA TIPO PEDESTAL C/ 2 LEITORES DE PROX.TCP/IP	6.075,93	(6.075,93)	-	12300060	Ubu	15	180	5	60	10.908,00	4.297,75	3.207,05
2153073	1	13111111	Móveis e Utensílios	01/11/2008	CATRACA TP PEDESTAL C/ 1 LEITOR COD.BARRAS TCP/IP	5.225,27	(5.225,27)	-	12300030	Ubu	15	180	5	60	9.375,00	3.693,75	2.756,33
2153076	1	13111111	Móveis e Utensílios	01/11/2008	CATRACA TIPO PEDESTAL C/ 2 LEITORES DE PROX.TCP/IP	10.658,80	(10.658,80)	-	12300060	Ubu	15	180	5	60	18.873,00	7.435,96	5.548,83
2153077	1	13111111	Móveis e Utensílios	01/11/2008	CATRACA PEDESTAL C/2 LEITORES CODIGO TCP/IP	5.438,52	(5.438,52)	-	12300030	Ubu	15	180	5	60	9.755,00	3.843,47	2.868,06
2153078	1	13111111	Móveis e Utensílios	01/11/2008	CATRACA PEDESTAL C/2 LEITORES COD.BSRRA E LEITOR P	6.223,13	(6.223,13)	-	12300030	Ubu	15	180	5	60	11.166,00	4.399,40	3.282,90
2153079	1	13111111	Móveis e Utensílios	01/11/2008	CATRACA PEDESTAL C/1 LEITOR COD.BARRA E LEITOR PRO	6.009,88	(6.009,88)	-	12300030	Ubu	15	180	5	60	10.786,00	4.249,68	3.171,18
2153080	1	13111111	Móveis e Utensílios	01/11/2008	CATRACA TIPO PEDESTAL C/ 1 LEITOR PROX.TCP/IP C/ P	5.208,76	(5.208,76)	-	12300030	Ubu	15	180	5	60	9.348,00	3.683,11	2.748,39
2153081	1	13111101	Eqtos Process Dados	01/11/2008	COLETOR DADOS,REGISTRO ONIBUS TCP/IP LEITOR PROX..	4.794,74	(4.794,74)	-	12330030	Ubu	5	60	1	12	9.090,00	2.336,13	1.743,26
2153082	1	13111101	Eqtos Process Dados	01/11/2008	COLETOR DADOS,REGISTRO ONIBUS TCP/IP LEITOR PROX..	4.794,74	(4.794,74)	-	12330030	Ubu	5	60	1	12	9.090,00	2.336,13	1.743,26
2153083	1	13111101	Eqtos Process Dados	01/11/2008	COLETOR DADOS,REGISTRO ONIBUS TCP/IP LEITOR PROX..	4.794,74	(4.794,74)	-	12330030	Ubu	5	60	1	12	9.090,00	2.336,13	1.743,26
2153084	1	13111101	Eqtos Process Dados	01/11/2008	COLETOR DADOS,REGISTRO ONIBUS TCP/IP LEITOR PROX..	4.794,74	(4.794,74)	-	12330030	Ubu	5	60	1	12	9.090,00	2.336,13	1.743,26
2153086	1	13111101	Eqtos Process Dados	01/11/2008	COLETOR DADOS,REGISTRO ONIBUS TCP/IP LEITOR PROX..	4.794,74	(4.794,74)	-	12330030	Ubu	5	60	1	12	9.090,00	2.336,13	1.743,26
2153087	1	13111101	Eqtos Process Dados	01/11/2008	COLETOR DADOS,REGISTRO ONIBUS TCP/IP LEITOR PROX..	4.794,74	(4.794,74)	-	12330030	Ubu	5	60	1	12	9.090,00	2.336,13	1.743,26
2153088	1	13111101	Eqtos Process Dados	01/11/2008	COLETOR DADOS,REGISTRO ONIBUS TCP/IP LEITOR PROX..	4.794,74	(4.794,74)	-	12330030	Ubu	5	60	1	12	9.090,00	2.336,13	1.743,26
2153089	1	13111101	Eqtos Process Dados	01/11/2008	COLETOR DADOS,REGISTRO ONIBUS TCP/IP LEITOR PROX..	4.794,74	(4.794,74)	-	12330030	Ubu	5	60	1	12	9.090,00	2.336,13	1.743,26
2153090	1	13111101	Eqtos Process Dados	01/11/2008	COLETOR DADOS,REGISTRO ONIBUS TCP/IP LEITOR PROX..	4.794,74	(4.794,74)	-	12330030	Ubu	5	60	1	12	9.090,00	2.336,13	1.743,26
2153091	1	13111101	Eqtos Process Dados	01/11/2008	COLETOR DADOS,REGISTRO ONIBUS TCP/IP LEITOR PROX..	4.794,74	(4.794,74)	-	12330030	Ubu	5	60	1	12	9.090,00	2.336,13	1.743,26
2153092	1	13111101	Eqtos Process Dados	01/11/2008	COLETOR DADOS,REGISTRO ONIBUS TCP/IP LEITOR PROX..	4.794,74	(4.794,74)	-	12330030	Ubu	5	60	1	12	9.090,00	2.336,13	1.743,26
2153093	1	13111111	Móveis e Utensílios	01/11/2008	MESA EM INOX	1.762,50	(1.762,50)	-	12300030	Ubu	10	120	3	36	2.682,00	997,70	744,50
2153094	1	13111111	Móveis e Utensílios	01/11/2008	MESA LISA INOX	4.216,88	(4.216,88)	-	12300030	Ubu	15	180	5	60	7.570,00	2.982,58	2.225,65
2153095	1	13111111	Móveis e Utensílios	01/11/2008	MESA LISA INOX	4.216,87	(4.216,87)	-	12300030	Ubu	15	180	5	60	7.570,00	2.982,58	2.225,65
2153096	1	13111111	Móveis e Utensílios	01/11/2008	MESA LISA C/ ESPELHO 10MM	2.543,44	(2.543,44)	-	12300030	Ubu	15	180	5	60	4.558,00	1.795,85	1.340,09
2153097	1	13111111	Móveis e Utensílios	01/11/2008	CARRO ESTANTE P/ RECEBER C/ TAMPO	1.105,30	(1.105,30)	-	12300030	Ubu	15	180	5	60	2.000,00	788,00	588,02
2153099	1	13111111	Móveis e Utensílios	01/11/2008	FRIGIDEIRA BASCULANTE A G₮S	4.181,43	(4.181,43)	-	12300030	Ubu	15	180	5	60	7.408,00	2.918,75	2.178,02
2153100	1	13111111	Móveis e Utensílios	01/11/2008	FRIGIDEIRA BASCULANTE A G₮S	4.181,43	(4.181,43)	-	12300030	Ubu	15	180	5	60	7.408,00	2.918,75	2.178,02
2153101	1	13111111	Móveis e Utensílios	01/11/2008	FRIGIDEIRA BASCULANTE A G₮S	4.181,43	(4.181,43)	-	12300030	Ubu	15	180	5	60	7.408,00	2.918,75	2.178,02
2153102	1	13111111	Móveis e Utensílios	01/11/2008	FRIGIDEIRA BASCULANTE A G₮S	4.181,42	(4.181,42)	-	12300030	Ubu	15	180	5	60	7.408,00	2.918,75	2.178,02
2153103	1	13111111	Móveis e Utensílios	01/11/2008	LAVADORA DE ALTA PRESS₮O MOD.CSL 1800	7.560,95	(7.560,95)	-	12300030	Ubu	15	180	5	60	13.391,00	5.276,05	3.937,07
2153104	1	13111111	Móveis e Utensílios	01/11/2008	ARMARIO FECHADO PADR₮O ATENAS ALUMINIO	635,25	(635,25)	-	12220010	Ubu	15	180	5	60	1.139,00	448,77	334,88
2153105	1	13111111	Móveis e Utensílios	01/11/2008	ARMARIO FECHADO PADR₮O ATENAS ALUMINIO	635,25	(635,25)	-	12220010	Ubu	15	180	5	60	1.139,00	448,77	334,88
2153106	1	13111111	Móveis e Utensílios	01/11/2008	ARMARIO FECHADO PADR₮O ATENAS ALUMINIO	635,25	(635,25)	-	12220010	Ubu	15	180	5	60	1.139,00	448,77	334,88
2153107	1	13111111	Móveis e Utensílios	01/11/2008	ESCADA PLATAFORMA IND. ALUM.C/ 2 ROD.RESINA	2.775,53	(2.775,53)	-	12100010	Ubu	15	180	5	60	4.911,00	1.934,93	1.443,88
2153108	1	13111111	Móveis e Utensílios	01/11/2008	ESCADA PLATAFORMA IND. ALUM.C/ 2 ROD.PNEUMATICO	3.006,82	(3.006,82)	-	12100010	Ubu	15	180	5	60	5.318,00	2.095,29	1.563,54
2153109	1	13111101	Eqtos Process Dados	01/11/2008	CORPORATE 24 PORT 10/100MBPS N.S:001195C11CFB	1.771,88	(1.771,88)	-	12330030	Ubu	5	60	1	12	3.364,00	864,55	645,14
2153111	1	13111051	Edificações	01/11/2008	OBRA CIVIL REDE DE DISTRIBUI₮O EL/TRICA ,CLASSE 1	649.734,05	(192.348,97)	457.385,08	12136040	Ubu	50	600	33	396	1.070.944,00	760.370,24	567.399,98
2153119	1	13111111	Móveis e Utensílios	01/11/2008	MESA REDONDA P/ REUNI₮O FORTILINE C/ 4 CADEIRAS TI	1.198,81	(1.198,81)	-	12202010	Ubu	15	180	5	60	2.157,00	849,86	634,18
2153120	1	13111111	Móveis e Utensílios	01/11/2008	ARMARIO BAIXO SECR.F3 ATENAS	499,12	(499,12)	-	12220010	Ubu	15	180	5	60	895,00	352,63	263,14
2153121	1	13111111	Móveis e Utensílios	01/11/2008	ARMARIO BAIXO SECR.F3 ATENAS	499,13	(499,13)	-	12330030	Ubu	15	180	5	60	773,00	304,56	227,27
2153130	1	13111111	Móveis e Utensílios	01/11/2008	GAVETEIRO MOVEL 5 GAVETAS	389,31	(389,31)	-	12220010	Ubu	15	180	5	60	691,00	272,25	203,16
2153131	1	13111111	Móveis e Utensílios	01/11/2008	GAVETEIRO MOVEL 5 GAVETAS	389,32	(389,32)	-	12203010	Ubu	15	180	5	60	691,00	272,25	203,16
2153134	1	13111111	Móveis e Utensílios	01/11/2008	FRIGOBAR ELETROLUX RE120 BR127V 1P	508,87	(508,87)	-	12343010	Ubu	15	180	5	60	909,00	358,15	267,25
2153136	1	13111101	Eqtos Process Dados	01/11/2008	PONTO ACESSO SERIE 1100 CISCO AIRONET FTX1038V0E5	3.948,01	(3.948,01)	-	12330030	Ubu	5	60	1	12	7.475,00	1.921,08	1.433,54
2153137	1	13111101	Eqtos Process Dados	01/11/2008	PONTO ACESSO SERIE 1100 CISCO AIRONET FTX1038V0E6	1.555,03	(1.555,03)	-	12330030	Ubu	5	60	1	12	2.944,00	756,61	564,59
2153152	1	13111071	Máquinas e Eqtos	01/11/2008	TRANSPORTADOR DE CORREIA 42" TAG 52TP51	1.066.513,98	(354.653,48)	711.860,50	12420010	Ubu	25	300	14	168	2.147.644,00	1.353.015,72	1.009.641,16
2153153	1	13111111	Móveis e Utensílios	01/11/2008	BANCO MADEIRA 3 LUGARES	330,23	(330,23)	-	12100010	Ubu	15	180	5	60	596,00	234,82	175,23
2153155	1	13111111	Móveis e Utensílios	01/11/2008	BANCO MADEIRA 3 LUGARES	330,23	(330,23)	-	12100010	Ubu	15	180	5	60	596,00	234,82	175,23
2153157	1	13111111	Móveis e Utensílios	01/11/2008	BANCO MADEIRA 3 LUGARES	330,24	(330,24)	-	12100010	Ubu	15	180	5	60	596,00	234,82	175,23
2153164	1	13111111	Móveis e Utensílios	01/11/2008	CADEIRA DE MADEIRA FIXA	201,39	(201,39)	-	12100005	Ubu	15	180	5	60	352,00	138,69	103,49
2153165	1	13111111	Móveis e Utensílios	01/11/2008	CADEIRA DE MADEIRA FIXA	201,39	(201,39)	-	12100005	Ubu	15	180	5	60	352,00	138,69	103,49
2153166	1	13111111	Móveis e Utensílios	01/11/2008	CADEIRA DE MADEIRA FIXA	201,39	(201,39)	-	12300020	Ubu	15	180	5	60	352,00	138,69	103,49
2153167	1	13111111	Móveis e Utensílios	01/11/2008	CADEIRA DE MADEIRA FIXA	201,39	(201,39)	-	12100005	Ubu	15	180	5	60	352,00	138,69	103,49
2153169	1	13111101	Eqtos Process Dados	01/11/2008	COLETORA DE CRACH₮S P/ RECOLHIMENTO DE CRACH₮S DE	3.316,50	(3.316,50)	-	12300060	Ubu	5	60	1	12	6.729,00	1.729,35	1.290,47
2153170	1	13111101	Eqtos Process Dados	01/11/2008	IMPRESSORA TIPO PVC PROXIMIDADE N.S.:BR330000506	1.183,75	(1.183,75)	-	12210010	Ubu	5	60	1	12	2.238,00	575,17	429,20

FDC CONSULT LTDA

SAMARCO
APRENDER PARA EVOLUIR E TRANSFORMAR

DATA-BASE: 31/03/2021					DADOS CONTÁBEIS CEDIDOS PELA SAMARCO					AVALIAÇÃO VALOR JUSTO DE MERCADO							
IMOBILIZADO	SUB Nº	CLASSE	CENTRO CST	DT.INCORP.	DENOMINAÇÃO DO IMOBILIZADO	VAL AQUIS. BRL	DEPREC. ACUM BRL	VALOR CONTÁBIL BRL	CENTRO DE CUSTOS	UNID. IND	VIDA ÚTIL DET. (ANOS)	VIDA ÚTIL DET. (MESES)	VIDA ÚTIL REM. (ANOS)	VIDA ÚTIL REM. (MESES)	VALOR DE REPOSIÇÃO (R$)	VALOR JUSTO DE MERCADO (R$)	VALOR DE LIQUIDAÇÃO FORÇADA
2153175	1	13111111	Móveis e Utensílios	01/11/2008	CAMERA DIGITAL USB	387,19	(387,19)	-	12100010	Ubu	15	180	5	60	691,00	272,25	203,16
2153176	1	13111111	Móveis e Utensílios	01/11/2008	CAMERA DIGITAL USB	387,20	(387,20)	-	12100010	Ubu	15	180	5	60	691,00	272,25	203,16
2153177	1	13111071	Máquinas e Eqtos	01/11/2008	AGITADOR PMV-30 PTO TAG.U03-01AG001 N.S.AA29991963	384.467,21	(129.875,97)	254.591,24	12111010	Ubu	25	300	14	168	548.494,00	345.551,22	257.855,64
2153178	1	13111071	Máquinas e Eqtos	01/11/2008	AGITADOR PMV-30 PTO TAG.U03-01AG002 N.S.AA29991964	384.467,22	(129.875,97)	254.591,25	12111010	Ubu	25	300	14	168	548.494,00	345.551,22	257.855,64
2153190	1	13111111	Móveis e Utensílios	01/11/2008	SISTEMA SONORIZAÃƒO AMBIENTE SALA TREINAMENTO P3P	614,06	(614,06)	-	12100010	Ubu	15	180	5	60	1.085,00	427,49	319,00
2153192	1	13111081	Sistemas	01/11/2008	SISTEMA DE MONITORAMENTO C/ 2 SENSORES CMTP2310 E	18.244,37	(5.074,24)	13.170,13	12136030	Ubu	25	300	14	168	24.753,00	15.594,39	11.636,77
2153193	1	13111081	Sistemas	01/11/2008	SISTEMA DE MONITORAMENTO C/ 2 SENSORES CMTP2310 E	18.244,37	(5.074,24)	13.170,13	12136030	Ubu	25	300	14	168	24.753,00	15.594,39	11.636,77
2153195	1	13111111	Móveis e Utensílios	01/11/2008	FRAGMENTADORA AS - 1510 - CD 00849	644,51	(644,51)	-	12111020	Ubu	15	180	5	60	1.153,00	454,28	338,99
2153198	1	13111111	Móveis e Utensílios	01/11/2008	SUPORTE P/ TELEVISÃƒO	597,13	(597,13)	-	12100010	Ubu	15	180	5	60	810,00	319,14	238,15
2153199	1	13111111	Móveis e Utensílios	01/11/2008	MESA ATENAS ALUMINIO	1.076,29	(1.076,29)	-	12110050	Ubu	15	180	5	60	1.899,00	748,21	558,32
2153200	1	13111111	Móveis e Utensílios	01/11/2008	MESA ATENAS ALUMINIO	1.076,30	(1.076,30)	-	12100010	Ubu	15	180	5	60	1.926,00	758,84	566,26
2153201	1	13111111	Móveis e Utensílios	01/11/2008	CADEIRA DE MADEIRA FIXA	201,39	(201,39)	-	12100005	Ubu	15	180	5	60	352,00	138,69	103,49
2153202	1	13111111	Móveis e Utensílios	01/11/2008	CADEIRA DE MADEIRA FIXA	201,39	(201,39)	-	12100005	Ubu	15	180	5	60	352,00	138,69	103,49
2153203	1	13111111	Móveis e Utensílios	01/11/2008	CADEIRA DE MADEIRA FIXA	201,39	(201,39)	-	12100005	Ubu	15	180	5	60	352,00	138,69	103,49
2153204	1	13111111	Móveis e Utensílios	01/11/2008	CADEIRA DE MADEIRA FIXA	201,39	(201,39)	-	12100005	Ubu	15	180	5	60	352,00	138,69	103,49
2153205	1	13111111	Móveis e Utensílios	01/11/2008	CADEIRA DE MADEIRA FIXA	201,39	(201,39)	-	12100005	Ubu	15	180	5	60	352,00	138,69	103,49
2153206	1	13111111	Móveis e Utensílios	01/11/2008	CADEIRA DE MADEIRA FIXA	201,39	(201,39)	-	12100005	Ubu	15	180	5	60	352,00	138,69	103,49
2153207	1	13111111	Móveis e Utensílios	01/11/2008	CADEIRA DE MADEIRA FIXA	201,39	(201,39)	-	12100005	Ubu	15	180	5	60	352,00	138,69	103,49
2153208	1	13111111	Móveis e Utensílios	01/11/2008	CADEIRA DE MADEIRA FIXA	201,39	(201,39)	-	12300060	Ubu	15	180	5	60	273,00	107,56	80,26
2153209	1	13111111	Móveis e Utensílios	01/11/2008	CADEIRA DE MADEIRA FIXA	201,39	(201,39)	-	12204020	Ubu	15	180	5	60	273,00	107,56	80,26
2153211	1	13111111	Móveis e Utensílios	01/11/2008	CADEIRA DE MADEIRA FIXA	201,39	(201,39)	-	12204020	Ubu	15	180	5	60	273,00	107,56	80,26
2153215	1	13111111	Móveis e Utensílios	01/11/2008	CADEIRA DE MADEIRA FIXA	201,39	(201,39)	-	12204020	Ubu	15	180	5	60	273,00	107,56	80,26
2153218	1	13111111	Móveis e Utensílios	01/11/2008	CADEIRA DE MADEIRA FIXA	201,39	(201,39)	-	12204020	Ubu	15	180	5	60	273,00	107,56	80,26
2153219	1	13111111	Móveis e Utensílios	01/11/2008	CADEIRA DE MADEIRA FIXA	201,39	(201,39)	-	12204020	Ubu	15	180	5	60	273,00	107,56	80,26
2153221	1	13111111	Móveis e Utensílios	01/11/2008	MESA REDONDA DE MADEIRA	326,70	(326,70)	-	12133020	Ubu	15	180	5	60	583,00	229,70	171,41
2153222	1	13111111	Móveis e Utensílios	01/11/2008	MESA REDONDA DE MADEIRA	326,70	(326,70)	-	12100015	Ubu	15	180	5	60	583,00	229,70	171,41
2153224	1	13111111	Móveis e Utensílios	01/11/2008	MESA REDONDA DE MADEIRA	326,70	(326,70)	-	12133020	Ubu	15	180	5	60	569,00	224,19	167,29
2153225	1	13111111	Móveis e Utensílios	01/11/2008	BANCO CONSIGNADO DE MADEIRA	1.179,75	(1.179,75)	-	12100010	Ubu	15	180	5	60	2.089,00	823,07	614,18
2153226	1	13111111	Móveis e Utensílios	01/11/2008	BANCO CONSIGNADO DE MADEIRA	1.179,75	(1.179,75)	-	12100010	Ubu	15	180	5	60	2.089,00	823,07	614,18
2153227	1	13111111	Móveis e Utensílios	01/11/2008	FOGÃO 6B PI-15 NGA 39764	1.005,01	(1.005,01)	-	12300030	Ubu	10	120	3	36	1.529,00	568,79	424,44
2153230	1	13111071	Máquinas e Eqtos	01/11/2008	SILO CALCARIO DOLOMITICO TAG U03-04SL008	42.406,19	(11.469,61)	30.936,58	12111040	Ubu	25	300	14	168	68.626,00	43.234,38	32.262,16
2153246	1	13111071	Máquinas e Eqtos	01/11/2008	TRANSPORTADOR CORREIA TAG U03-07TP010	1.035.445,79	(238.906,20)	796.539,59	12420010	Ubu	25	300	14	168	1.096.649,00	690.888,87	515.551,91
2153247	1	13111071	Máquinas e Eqtos	01/11/2008	TRANSPORTADOR CORREIA TAG U03-07TP003	1.564.235,92	(454.351,08)	1.109.884,84	12420010	Ubu	25	300	14	168	3.754.057,00	2.365.055,91	1.764.841,13
2153249	1	13111071	Máquinas e Eqtos	01/11/2008	TRANSPORTADOR CORREIA TAG U03-07TP008	1.554.213,14	(394.912,25)	1.159.300,89	12420010	Ubu	25	300	14	168	3.754.057,00	2.365.055,91	1.764.841,13
2153250	1	13111071	Máquinas e Eqtos	01/11/2008	TRANSPORTADOR CORREIA TAG U03-07TP009	959.071,54	(316.927,72)	642.143,82	12420010	Ubu	25	300	14	168	1.146.174,00	722.089,62	538.834,39
2153258	1	13111071	Máquinas e Eqtos	01/11/2008	TRANSPORTADOR CORREIA TAG 52TP50	2.217.657,81	(362.350,86)	1.855.306,95	12420010	Ubu	25	300	14	168	2.147.644,00	1.353.015,72	1.009.641,16
2153262	1	13111071	Máquinas e Eqtos	01/11/2008	ESPESSADOR CONCENTRADO DIAM.42MX4M TAG U03-01ES001	2.161.693,66	(595.886,46)	1.565.807,20	12111010	Ubu	25	300	14	168	4.539.770,00	2.860.055,10	2.134.217,15
2153263	1	13111111	Móveis e Utensílios	01/11/2008	MESA DE REUNIÃƒO	925,93	(925,93)	-	12230020	Ubu	15	180	5	60	1.655,00	652,07	486,58
2153264	1	13111111	Móveis e Utensílios	01/11/2008	CADEIRA FIXA VINIL AZUL EXECUTIVA	171,56	(171,56)	-	12230020	Ubu	15	180	5	60	312,00	122,93	91,73
2153265	1	13111111	Móveis e Utensílios	01/11/2008	CADEIRA FIXA VINIL AZUL EXECUTIVA	171,56	(171,56)	-	12230020	Ubu	15	180	5	60	312,00	122,93	91,73
2153266	1	13111111	Móveis e Utensílios	01/11/2008	CADEIRA FIXA VINIL AZUL EXECUTIVA	171,56	(171,56)	-	12203010	Ubu	15	180	5	60	312,00	122,93	91,73
2153267	1	13111111	Móveis e Utensílios	01/11/2008	CADEIRA FIXA VINIL AZUL EXECUTIVA	171,56	(171,56)	-	12203010	Ubu	15	180	5	60	312,00	122,93	91,73
2153268	1	13111111	Móveis e Utensílios	01/11/2008	CADEIRA FIXA VINIL AZUL EXECUTIVA	171,56	(171,56)	-	12203010	Ubu	15	180	5	60	312,00	122,93	91,73
2153269	1	13111111	Móveis e Utensílios	01/11/2008	CADEIRA FIXA VINIL AZUL EXECUTIVA	171,56	(171,56)	-	12230020	Ubu	15	180	5	60	312,00	122,93	91,73
2153270	1	13111111	Móveis e Utensílios	01/11/2008	CADEIRA FIXA VINIL AZUL EXECUTIVA	171,56	(171,56)	-	12203010	Ubu	15	180	5	60	312,00	122,93	91,73
2153271	1	13111111	Móveis e Utensílios	01/11/2008	CADEIRA FIXA VINIL AZUL EXECUTIVA	171,56	(171,56)	-	12203010	Ubu	15	180	5	60	312,00	122,93	91,73
2153272	1	13111111	Móveis e Utensílios	01/11/2008	ARMARIO 2 PORTAS ATENAS	619,87	(619,87)	-	12220020	Ubu	15	180	5	60	1.112,00	438,13	326,94
2153273	1	13111111	Móveis e Utensílios	01/11/2008	CADEIRA GIRATORIA AZUL	343,12	(343,12)	-	11300060	Germano	15	180	5	60	610,00	240,34	179,35
2153274	1	13111101	Eqtos Process Dados	01/11/2008	IMPRESSORA TERMICA MOD.OS-204 N.S.:50826227	1.361,25	(1.361,25)	-	12330030	Ubu	5	60	1	12	2.071,00	532,25	397,17
2153279	1	13111111	Móveis e Utensílios	01/11/2008	TELEFONE IP CISCO MOD.7912 C/ LICENÃA N.S.:INM1040	716,93	(716,93)	-	12220010	Ubu	15	180	5	60	1.288,00	507,47	378,68
2153280	1	13111111	Móveis e Utensílios	01/11/2008	TELEFONE IP CISCO MOD.7912 C/ LICENÃA N.S.:INM1040	716,99	(716,99)	-	12220020	Ubu	15	180	5	60	1.288,00	507,47	378,68
2153281	1	13111111	Móveis e Utensílios	01/11/2008	TELEFONE IP CISCO MOD.7912 C/ LICENÃA N.S.:INM1040	716,93	(716,93)	-	12220010	Ubu	15	180	5	60	1.288,00	507,47	378,68
2153282	1	13111111	Móveis e Utensílios	01/11/2008	TELEFONE IP CISCO MOD.7912 C/ LICENÃA N.S.:INM1040	716,93	(716,93)	-	12342010	Ubu	15	180	5	60	1.288,00	507,47	378,68
2153283	1	13111111	Móveis e Utensílios	01/11/2008	TELEFONE IP CISCO MOD.7912 C/ LICENÃA N.S.:INM1040	716,93	(716,93)	-	12230020	Ubu	15	180	5	60	1.288,00	507,47	378,68
2153284	1	13111111	Móveis e Utensílios	01/11/2008	TELEFONE IP CISCO MOD.7912 C/ LICENÃA N.S.:INM1040	716,93	(716,93)	-	12220020	Ubu	15	180	5	60	1.288,00	507,47	378,68
2153285	1	13111111	Móveis e Utensílios	01/11/2008	TELEFONE IP CISCO MOD.7912 C/ LICENÃA N.S.:INM1040	716,93	(716,93)	-	12100010	Ubu	15	180	5	60	1.288,00	507,47	378,68
2153286	1	13111111	Móveis e Utensílios	01/11/2008	TELEFONE IP CISCO MOD.7912 C/ LICENÃA N.S.:INM1040	716,93	(716,93)	-	12240020	Ubu	15	180	5	60	1.288,00	507,47	378,68
2153287	0	13111091	Software	01/01/2008	SOFTWARE SONY MOD.PCS -1/SCCP	1.743,05	(1.743,05)	-	13010010	BH	5	60	1	12	1.788,00	459,52	342,90
2153288	0	13111091	Software	01/01/2008	LICENÃA MULTI-IP P/ VIDEOCONFERANCIA	8.707,96	(8.707,96)	-	13010010	BH	5	60	1	12	8.928,00	2.294,50	1.712,19
2153289	0	13111091	Software	01/08/2009	LICENÃA MULTI-IP P/ VIDEOCONFERANCIA	8.707,96	(8.707,96)	-	13010010	BH	5	60	1	12	8.928,00	2.294,50	1.712,19
2153290	0	13111091	Software	01/08/2009	SOFTWARE SONY MOD.PCS -1/SCCP	1.743,04	(1.743,04)	-	13010010	BH	5	60	1	12	1.788,00	459,52	342,90
2153294	1	13111071	Máquinas e Eqtos	01/11/2008	MULTIMEDIDOR DE ENERGIA ELETRICA ION 8600+BASE N.S	15.897,89	(6.513,27)	9.384,62	12111080	Ubu	25	300	14	168	20.148,00	12.693,24	9.471,89
2153295	1	13111111	Móveis e Utensílios	01/11/2008	SISTEMA DE REDE DE RADIOCOMUNICAÃƒO EM VHF/UHF/FM	17.651,79	(17.651,79)	-	12210010	Ubu	15	180	5	60	31.247,00	12.311,32	9.186,90
2153296	1	13111071	Máquinas e Eqtos	01/11/2008	CLARIFICADOR DIAM.42MX4M TAG U03-01ES002	1.271.587,81	(368.740,98)	902.846,83	12111010	Ubu	25	300	14	168	2.147.644,00	1.353.015,72	1.009.641,16
2153344	1	13111111	Móveis e Utensílios	01/11/2008	MESA EM AÃO INOX	2.053,12	(2.053,12)	-	12100015	Ubu	15	180	5	60	3.636,00	1.432,58	1.069,02
2153345	1	13111111	Móveis e Utensílios	01/11/2008	MESA EM AÃO INOX	2.053,12	(2.053,12)	-	12203010	Ubu	15	180	5	60	3.690,00	1.453,86	1.084,89
2153346	1	13111111	Móveis e Utensílios	01/11/2008	MESA EM AÃO INOX	2.053,12	(2.053,12)	-	12203010	Ubu	15	180	5	60	3.690,00	1.453,86	1.084,89
2153347	1	13111111	Móveis e Utensílios	01/11/2008	MESA EM AÃO INOX	2.053,12	(2.053,12)	-	12203010	Ubu	15	180	5	60	3.690,00	1.453,86	1.084,89
2153348	1	13111111	Móveis e Utensílios	01/11/2008	MESA EM AÃO INOX	2.053,12	(2.053,12)	-	12203010	Ubu	15	180	5	60	3.690,00	1.453,86	1.084,89

FDC CONSULT LTDA

SAMARCO
APRENDER PARA EVOLUIR E TRANSFORMAR

DATA-BASE: 31/03/2021					DADOS CONTÁBEIS CEDIDOS PELA SAMARCO						AVALIAÇÃO VALOR JUSTO DE MERCADO						
IMOBILIZADO	SUB Nº	CLASSE	CENTRO CST	DT.INCORP.	DENOMINAÇÃO DO IMOBILIZADO	VAL AQUIS. BRL	DEPREC. ACUM BRL	VALOR CONTÁBIL BRL	CENTRO DE CUSTOS	UNID. IND	VIDA ÚTIL DET. (ANOS)	VIDA ÚTIL DET. (MESES)	VIDA ÚTIL REM. (ANOS)	VIDA ÚTIL REM. (MESES)	VALOR DE REPOSIÇÃO (R$)	VALOR JUSTO DE MERCADO (R$)	VALOR DE LIQUIDAÇÃO FORÇADA
2153349	1	13111111	Móveis e Utensílios	01/11/2008	PASS-THUROUGH VERTICAL REFRIGERADO	5.735,86	(5.735,86)	-	12300030	Ubu	15	180	5	60	10.298,00	4.057,41	3.027,70
2153350	1	13111111	Móveis e Utensílios	01/11/2008	PASS-THUROUGH VERTICAL AQUECIDO	5.436,23	(5.436,23)	-	12300030	Ubu	15	180	5	60	6.960,00	2.742,24	2.046,30
2153351	1	13111111	Móveis e Utensílios	01/11/2008	PASS-THUROUGH VERTICAL AQUECIDO	5.436,23	(5.436,23)	-	12300030	Ubu	15	180	5	60	8.534,00	3.362,40	2.509,07
2153352	1	13111111	Móveis e Utensílios	01/11/2008	BALCÃO PISTA FRIA DUPLO	6.403,62	(6.403,62)	-	12221020	Muniz Freire	15	180	5	60	10.040,00	3.955,76	2.951,85
2153353	1	13111111	Móveis e Utensílios	01/11/2008	BALCÃO PISTA QUENTE DUPLO	6.740,93	(6.740,93)	-	12300030	Ubu	15	180	5	60	12.102,00	4.768,19	3.558,10
2153354	1	13111111	Móveis e Utensílios	01/11/2008	MESA EM AÃO INOX	2.053,12	(2.053,12)	-	12300030	Ubu	15	180	5	60	3.202,00	1.261,59	941,42
2153355	1	13111111	Móveis e Utensílios	01/11/2008	MESA EM AÃO INOX	2.053,12	(2.053,12)	-	12300030	Ubu	10	120	3	36	3.124,00	1.162,13	867,20
2153359	1	13111111	Móveis e Utensílios	01/11/2008	RADIO PORATIL VX160U N.S.:6M210544	798,06	(798,06)	-	11201020	Germano	10	120	3	36	1.214,00	451,61	337,00
2153393	1	13111111	Móveis e Utensílios	01/11/2008	GAVETEIRO C/ 5 GAVETAS FORTILINE	289,50	(289,50)	-	12100010	Ubu	15	180	5	60	515,00	202,91	151,41
2153395	1	13111111	Móveis e Utensílios	01/11/2008	ESTAÃÃO DE TRABALHO	660,66	(660,66)	-	12342010	Ubu	15	180	5	60	1.180,00	464,92	346,93
2153397	1	13111111	Móveis e Utensílios	01/11/2008	ARQUIVO COM 4 GAVETAS	1.124,40	(1.124,40)	-	12203010	Ubu	15	180	5	60	2.021,00	796,27	594,19
2153400	1	13111111	Móveis e Utensílios	01/11/2008	CADEIRA GIRATORIA ESPUMA INJETADA	248,65	(248,65)	-	12210010	Ubu	15	180	5	60	447,00	176,12	131,42
2153401	1	13111111	Móveis e Utensílios	01/11/2008	MESA COMPOSTA 25MM FORTILINE	660,66	(660,66)	-	12343010	Ubu	15	180	5	60	1.180,00	464,92	346,93
2153402	1	13111111	Móveis e Utensílios	01/11/2008	CADEIRA GIRATORIA ESPUMA INJETADA	248,65	(248,65)	-	12210010	Ubu	10	120	3	36	378,00	140,62	104,93
2153405	1	13111111	Móveis e Utensílios	01/11/2008	MESA COMPOSTA 25MM FORTILINE	647,96	(647,96)	-	12202010	Ubu	15	180	5	60	1.166,00	459,40	342,81
2153407	1	13111111	Móveis e Utensílios	01/11/2008	MESA COMPOSTA 25MM FORTILINE	660,66	(660,66)	-	12203010	Ubu	15	180	5	60	1.166,00	459,40	342,81
2153408	1	13111111	Móveis e Utensílios	01/11/2008	CADEIRA GIRATORIA ESPUMA INJETADA	248,65	(248,65)	-	12210010	Ubu	15	180	5	60	447,00	176,12	131,42
2153409	1	13111111	Móveis e Utensílios	01/11/2008	CADEIRA GIRATORIA ESPUMA INJETADA	248,65	(248,65)	-	12210010	Ubu	10	120	3	36	378,00	140,62	104,93
2153410	1	13111111	Móveis e Utensílios	01/11/2008	MESA COMPOSTA 25MM FORTILINE	660,66	(660,66)	-	12210010	Ubu	15	180	5	60	1.180,00	464,92	346,93
2153411	1	13111111	Móveis e Utensílios	01/11/2008	CADEIRA GIRATORIA ESPUMA INJETADA	366,40	(366,40)	-	12210010	Ubu	15	180	5	60	651,00	256,49	191,40
2153412	1	13111111	Móveis e Utensílios	01/11/2008	MESA COMPOSTA 25MM FORTILINE	660,66	(660,66)	-	12220010	Ubu	15	180	5	60	1.180,00	464,92	346,93
2153414	1	13111101	Eqtos Process Dados	01/11/2008	UNIDADE PROCESSADORA HP DESK TOP 5700 N.S.:BRB7100	1.875,31	(1.875,31)	-	12330030	Ubu	5	60	1	12	2.853,00	733,22	547,14
2153415	1	13111101	Eqtos Process Dados	01/11/2008	UNIDADE PROCESSADORA HP DESK TOP 5700 N.S.:BRB7100	1.875,31	(1.875,31)	-	12330030	Ubu	5	60	1	12	2.853,00	733,22	547,14
2153417	1	13111101	Eqtos Process Dados	01/11/2008	UNIDADE PROCESSADORA HP DESK TOP 5700 N.S.:BRB7100	1.875,31	(1.875,31)	-	12330030	Ubu	5	60	1	12	2.853,00	733,22	547,14
2153418	1	13111101	Eqtos Process Dados	01/11/2008	UNIDADE PROCESSADORA HP DESK TOP 5700 N.S.:BRB7100	1.875,31	(1.875,31)	-	12330030	Ubu	5	60	1	12	2.853,00	733,22	547,14
2153419	1	13111101	Eqtos Process Dados	01/11/2008	UNIDADE PROCESSADORA HP DESK TOP 5700 N.S.:BRB7100	1.875,31	(1.875,31)	-	12330030	Ubu	5	60	1	12	2.853,00	733,22	547,14
2153422	1	13111111	Móveis e Utensílios	01/11/2008	ARMARIO RGSP-4	299,68	(299,68)	-	12100010	Ubu	15	180	5	60	529,00	208,43	155,53
2153423	1	13111111	Móveis e Utensílios	01/11/2008	ARMARIO RGRSP-6/15	530,78	(530,78)	-	12100010	Ubu	15	180	5	60	922,00	363,27	271,08
2153424	1	13111111	Móveis e Utensílios	01/11/2008	ARMARIO RGRSP-6/15	530,79	(530,79)	-	12202010	Ubu	15	180	5	60	949,00	373,91	279,01
2153425	1	13111111	Móveis e Utensílios	01/11/2008	CADEIRA GIRATORIA ESPUMA INJETADA	248,66	(248,66)	-	12210010	Ubu	15	180	5	60	434,00	171,00	127,60
2153427	1	13111111	Móveis e Utensílios	01/11/2008	MESA TAMPO 25MM FORTILINE	1.056,96	(1.056,96)	-	12300070	Ubu	15	180	5	60	1.872,00	737,57	550,38
2153428	1	13111111	Móveis e Utensílios	01/11/2008	GAVETEIRO COM 5 GAVETAS FORTILINE	289,49	(289,49)	-	12220010	Ubu	15	180	5	60	515,00	202,91	151,41
2153429	1	13111111	Móveis e Utensílios	01/11/2008	MESA COMPOSTA 25MM FORTILINE	660,66	(660,66)	-	12100010	Ubu	15	180	5	60	1.153,00	454,28	338,99
2153430	1	13111111	Móveis e Utensílios	01/11/2008	GAVETEIRO COM 5 GAVETAS FORTILINE	289,49	(289,49)	-	12100010	Ubu	15	180	5	60	515,00	202,91	151,41
2153431	1	13111111	Móveis e Utensílios	01/11/2008	GAVETEIRO COM 5 GAVETAS FORTILINE	289,49	(289,49)	-	12100010	Ubu	15	180	5	60	515,00	202,91	151,41
2153432	1	13111111	Móveis e Utensílios	01/11/2008	GAVETEIRO COM 5 GAVETAS FORTILINE	289,49	(289,49)	-	12100010	Ubu	15	180	5	60	515,00	202,91	151,41
2153433	1	13111111	Móveis e Utensílios	01/11/2008	GAVETEIRO COM 5 GAVETAS FORTILINE	289,49	(289,49)	-	12100010	Ubu	15	180	5	60	515,00	202,91	151,41
2153434	1	13111111	Móveis e Utensílios	01/11/2008	GAVETEIRO COM 5 GAVETAS FORTILINE	289,49	(289,49)	-	12100010	Ubu	15	180	5	60	515,00	202,91	151,41
2153435	1	13111111	Móveis e Utensílios	01/11/2008	CADEIRA GIRATORIA ESPUMA INJETADA	248,65	(248,65)	-	12210020	Ubu	15	180	5	60	447,00	176,12	131,42
2153436	1	13111111	Móveis e Utensílios	01/11/2008	ARMARIO DUAS PORTAS	576,26	(576,26)	-	12100005	Ubu	15	180	5	60	1.031,00	406,21	303,12
2153437	1	13111101	Eqtos Process Dados	01/11/2008	MICROCOMPUTADOR COMPACT	1.915,88	(1.915,88)	-	11230030	Germano	5	60	1	12	3.619,00	930,08	694,04
2153438	1	13111101	Eqtos Process Dados	01/11/2008	MICROCOMPUTADOR COMPACT	1.915,88	(1.915,88)	-	11230030	Germano	5	60	1	12	3.619,00	930,08	694,04
2153439	1	13111101	Eqtos Process Dados	01/11/2008	MICROCOMPUTADOR COMPACT	1.915,88	(1.915,88)	-	11201020	Germano	5	60	1	12	3.619,00	930,08	694,04
2153440	1	13111101	Eqtos Process Dados	01/11/2008	MICROCOMPUTADOR COMPACT	1.915,88	(1.915,88)	-	11201020	Germano	5	60	1	12	3.619,00	930,08	694,04
2153441	1	13111101	Eqtos Process Dados	01/11/2008	MICROCOMPUTADOR COMPACT	1.915,88	(1.915,88)	-	11300020	Germano	5	60	1	12	3.619,00	930,08	694,04
2153442	1	13111101	Eqtos Process Dados	01/11/2008	MICROCOMPUTADOR COMPACT	1.915,88	(1.915,88)	-	11342010	Germano	5	60	1	12	3.619,00	930,08	694,04
2153443	1	13111101	Eqtos Process Dados	01/11/2008	MICROCOMPUTADOR COMPACT	1.915,88	(1.915,88)	-	11201020	Germano	5	60	1	12	3.619,00	930,08	694,04
2153444	1	13111101	Eqtos Process Dados	01/11/2008	MICROCOMPUTADOR COMPACT	1.915,88	(1.915,88)	-	11202040	Germano	5	60	1	12	3.619,00	930,08	694,04
2153445	1	13111101	Eqtos Process Dados	01/11/2008	MICROCOMPUTADOR COMPACT	1.915,88	(1.915,88)	-	11342010	Germano	5	60	1	12	3.619,00	930,08	694,04
2153446	1	13111101	Eqtos Process Dados	01/11/2008	MICROCOMPUTADOR COMPACT	1.915,88	(1.915,88)	-	11343010	Germano	5	60	1	12	3.619,00	930,08	694,04
2153447	1	13111101	Eqtos Process Dados	01/11/2008	MICROCOMPUTADOR COMPACT	1.915,88	(1.915,88)	-	11300030	Germano	5	60	1	12	3.619,00	930,08	694,04
2153448	1	13111101	Eqtos Process Dados	01/11/2008	MICROCOMPUTADOR COMPACT	1.915,88	(1.915,88)	-	11100010	Germano	5	60	1	12	3.619,00	930,08	694,04
2153449	1	13111101	Eqtos Process Dados	01/11/2008	MICROCOMPUTADOR COMPACT	1.915,88	(1.915,88)	-	11133010	Germano	5	60	1	12	3.390,00	871,23	650,13
2153450	1	13111101	Eqtos Process Dados	01/11/2008	MICROCOMPUTADOR COMPACT	1.915,88	(1.915,88)	-	11230030	Germano	5	60	1	12	3.619,00	930,08	694,04
2153451	1	13111101	Eqtos Process Dados	01/11/2008	MICROCOMPUTADOR COMPACT	1.915,88	(1.915,88)	-	11341010	Germano	5	60	1	12	3.619,00	930,08	694,04
2153452	1	13111101	Eqtos Process Dados	01/11/2008	MICROCOMPUTADOR COMPACT	1.915,88	(1.915,88)	-	11201020	Germano	5	60	1	12	3.619,00	930,08	694,04
2153453	1	13111101	Eqtos Process Dados	01/11/2008	MICROCOMPUTADOR COMPACT	1.915,88	(1.915,88)	-	11343010	Germano	5	60	1	12	3.619,00	930,08	694,04
2153454	1	13111101	Eqtos Process Dados	01/11/2008	MICROCOMPUTADOR COMPACT	1.915,88	(1.915,88)	-	11300020	Germano	5	60	1	12	3.619,00	930,08	694,04
2153455	1	13111101	Eqtos Process Dados	01/11/2008	MICROCOMPUTADOR COMPACT	1.915,88	(1.915,88)	-	11230030	Germano	5	60	1	12	3.619,00	930,08	694,04
2153456	1	13111101	Eqtos Process Dados	01/11/2008	MICROCOMPUTADOR COMPACT	1.915,88	(1.915,88)	-	11342010	Germano	5	60	1	12	3.619,00	930,08	694,04
2153457	1	13111101	Eqtos Process Dados	01/11/2008	MICROCOMPUTADOR COMPACT	1.915,88	(1.915,88)	-	11201020	Germano	5	60	1	12	3.619,00	930,08	694,04
2153458	1	13111101	Eqtos Process Dados	01/11/2008	MICROCOMPUTADOR COMPACT	1.915,88	(1.915,88)	-	11343010	Germano	5	60	1	12	3.619,00	930,08	694,04
2153459	1	13111101	Eqtos Process Dados	01/11/2008	MICROCOMPUTADOR COMPACT	1.915,88	(1.915,88)	-	11230030	Germano	5	60	1	12	3.619,00	930,08	694,04
2153486	1	13111101	Eqtos Process Dados	01/11/2008	MICROCOMPUTADOR COMPACT	1.915,88	(1.915,88)	-	11230030	Germano	5	60	1	12	3.619,00	930,08	694,04
2153488	1	13111101	Eqtos Process Dados	01/11/2008	MICROCOMPUTADOR COMPACT	1.915,88	(1.915,88)	-	11230030	Germano	5	60	1	12	3.619,00	930,08	694,04
2153489	1	13111101	Eqtos Process Dados	01/11/2008	MICROCOMPUTADOR COMPACT	1.915,88	(1.915,88)	-	11201020	Germano	5	60	1	12	3.619,00	930,08	694,04
2153490	1	13111101	Eqtos Process Dados	01/11/2008	MICROCOMPUTADOR COMPACT	1.915,88	(1.915,88)	-	11201020	Germano	5	60	1	12	3.619,00	930,08	694,04
2153492	1	13111101	Eqtos Process Dados	01/11/2008	MICROCOMPUTADOR COMPACT	1.915,88	(1.915,88)	-	11201020	Germano	5	60	1	12	3.619,00	930,08	694,04
2153495	1	13111111	Móveis e Utensílios	01/11/2008	MOD SIMPLES ESTRUTURA PORTA PALLET 880KG	1.110,87	(1.110,87)	-	12230030	Ubu	15	180	5	60	1.967,00	775,00	578,32

FDC CONSULT LTDA

SAMARCO
APRENDER PARA EVOLUIR E TRANSFORMAR

DATA-BASE: 31/03/2021					DADOS CONTÁBEIS CEDIDOS PELA SAMARCO					AVALIAÇÃO VALOR JUSTO DE MERCADO							
IMOBILIZADO	SUB Nº	CLASSE	CENTRO CST	DT.INCORP.	DENOMINAÇÃO DO IMOBILIZADO	VAL AQUIS. BRL	DEPREC. ACUM BRL	VALOR CONTÁBIL BRL	CENTRO DE CUSTOS	UNID. IND	VIDA ÚTIL DET. (ANOS)	VIDA ÚTIL DET. (MESES)	VIDA ÚTIL REM. (ANOS)	VIDA ÚTIL REM. (MESES)	VALOR DE REPOSIÇÃO (R$)	VALOR JUSTO DE MERCADO (R$)	VALOR DE LIQUIDAÇÃO FORÇADA
2153496	1	13111111	Móveis e Utensílios	01/11/2008	MOD SIMPLES ESTRUTURA PORTA PALLET 880KG	1.110,87	(1.110,87)	-	12230030	Ubu	15	180	5	60	1.967,00	775,00	578,32
2153497	1	13111111	Móveis e Utensílios	01/11/2008	MOD SIMPLES ESTRUTURA PORTA PALLET 880KG	1.110,87	(1.110,87)	-	12230030	Ubu	15	180	5	60	1.967,00	775,00	578,32
2153498	1	13111111	Móveis e Utensílios	01/11/2008	MOD SIMPLES ESTRUTURA PORTA PALLET 880KG	1.110,87	(1.110,87)	-	12230030	Ubu	15	180	5	60	1.967,00	775,00	578,32
2153499	1	13111111	Móveis e Utensílios	01/11/2008	MESA C/ TAMPO GRANITO P/ REFEITOIO	517,27	(517,27)	-	12300030	Ubu	15	180	5	60	922,00	363,27	271,08
2153576	1	13111101	Eqtos Process Dados	01/11/2008	HP ML 350T05 5120 SAS LFF BR SRV N.S.:BRC707N09Q	22.193,10	(22.193,10)	-	12330030	Ubu	5	60	1	12	33.765,00	8.677,61	6.475,36
2153579	1	13111111	Móveis e Utensílios	01/11/2008	MESA C/ TAMPO GRANITO P/ REFEITOIO	517,27	(517,27)	-	12300030	Ubu	15	180	5	60	664,00	261,62	195,22
2153580	1	13111111	Móveis e Utensílios	01/11/2008	MESA C/ TAMPO GRANITO P/ REFEITOIO	517,27	(517,27)	-	12300030	Ubu	15	180	5	60	922,00	363,27	271,08
2153581	1	13111111	Móveis e Utensílios	01/11/2008	MESA C/ TAMPO GRANITO P/ REFEITOIO	517,27	(517,27)	-	12300030	Ubu	15	180	5	60	909,00	358,15	267,25
2153582	1	13111111	Móveis e Utensílios	01/11/2008	MESA C/ TAMPO GRANITO P/ REFEITOIO	517,27	(517,27)	-	12300030	Ubu	15	180	5	60	922,00	363,27	271,08
2153583	1	13111111	Móveis e Utensílios	01/11/2008	MESA C/ TAMPO GRANITO P/ REFEITOIO	517,27	(517,27)	-	12300030	Ubu	15	180	5	60	922,00	363,27	271,08
2153584	1	13111111	Móveis e Utensílios	01/11/2008	MESA C/ TAMPO GRANITO P/ REFEITOIO	517,27	(517,27)	-	12300030	Ubu	15	180	5	60	922,00	363,27	271,08
2153585	1	13111111	Móveis e Utensílios	01/11/2008	MESA C/ TAMPO GRANITO P/ REFEITOIO	517,27	(517,27)	-	12300030	Ubu	15	180	5	60	922,00	363,27	271,08
2153586	1	13111111	Móveis e Utensílios	01/11/2008	MESA C/ TAMPO GRANITO P/ REFEITOIO	517,27	(517,27)	-	12300030	Ubu	15	180	5	60	922,00	363,27	271,08
2153587	1	13111111	Móveis e Utensílios	01/11/2008	MESA C/ TAMPO GRANITO P/ REFEITOIO	517,27	(517,27)	-	12300030	Ubu	15	180	5	60	664,00	261,62	195,22
2153588	1	13111111	Móveis e Utensílios	01/11/2008	MESA C/ TAMPO GRANITO P/ REFEITOIO	517,27	(517,27)	-	12300030	Ubu	15	180	5	60	922,00	363,27	271,08
2153589	1	13111111	Móveis e Utensílios	01/11/2008	MESA C/ TAMPO GRANITO P/ REFEITOIO	517,27	(517,27)	-	12300030	Ubu	15	180	5	60	922,00	363,27	271,08
2153590	1	13111111	Móveis e Utensílios	01/11/2008	MESA C/ TAMPO GRANITO P/ REFEITOIO	517,27	(517,27)	-	12300030	Ubu	15	180	5	60	922,00	363,27	271,08
2153591	1	13111111	Móveis e Utensílios	01/11/2008	MESA C/ TAMPO GRANITO P/ REFEITOIO	517,27	(517,27)	-	12100010	Ubu	15	180	5	60	922,00	363,27	271,08
2153592	1	13111111	Móveis e Utensílios	01/11/2008	MESA C/ TAMPO GRANITO P/ REFEITOIO	517,27	(517,27)	-	12300030	Ubu	15	180	5	60	922,00	363,27	271,08
2153593	1	13111111	Móveis e Utensílios	01/11/2008	MESA C/ TAMPO GRANITO P/ REFEITOIO	517,27	(517,27)	-	12300030	Ubu	15	180	5	60	922,00	363,27	271,08
2153594	1	13111111	Móveis e Utensílios	01/11/2008	MESA C/ TAMPO GRANITO P/ REFEITOIO	517,27	(517,27)	-	12300030	Ubu	15	180	5	60	922,00	363,27	271,08
2153595	1	13111111	Móveis e Utensílios	01/11/2008	MESA C/ TAMPO GRANITO P/ REFEITOIO	517,27	(517,27)	-	12300030	Ubu	15	180	5	60	922,00	363,27	271,08
2153596	1	13111111	Móveis e Utensílios	01/11/2008	MESA C/ TAMPO GRANITO P/ REFEITOIO	517,27	(517,27)	-	12300030	Ubu	15	180	5	60	922,00	363,27	271,08
2153601	1	13111111	Móveis e Utensílios	01/11/2008	ARMARIO 2 PORTAS COR ATENAS/ALUMINIO	576,27	(576,27)	-	12220020	Ubu	15	180	5	60	1.031,00	406,21	303,12
2153602	1	13111111	Móveis e Utensílios	01/11/2008	CADEIRA GIRATOTIA C/ ESPUMA	248,65	(248,65)	-	12220010	Ubu	15	180	5	60	447,00	176,12	131,42
2153603	1	13111111	Móveis e Utensílios	01/11/2008	ESTAƒO TRABALHO DELTA	517,27	(517,27)	-	12100010	Ubu	15	180	5	60	922,00	363,27	271,08
2153604	1	13111111	Móveis e Utensílios	01/11/2008	CADEIRA GIRATOTIA C/ ESPUMA	248,65	(248,65)	-	12220010	Ubu	15	180	5	60	434,00	171,00	127,60
2153605	1	13111111	Móveis e Utensílios	01/11/2008	MESA DE TRABALHO DELTA LINHA MILLENIUM	660,66	(660,66)	-	12220020	Ubu	15	180	5	60	1.180,00	464,92	346,93
2153606	1	13111111	Móveis e Utensílios	01/11/2008	CADEIRA GIRATOTIA C/ ESPUMA	248,67	(248,67)	-	12100010	Ubu	15	180	5	60	447,00	176,12	131,42
2153607	1	13111111	Móveis e Utensílios	01/11/2008	GAVETEIRO MOVEL FORTILINE	289,49	(289,49)	-	12100010	Ubu	15	180	5	60	515,00	202,91	151,41
2153609	1	13111111	Móveis e Utensílios	01/11/2008	MESA DE TRABALHO DELTA LINHA MILLENIUM	660,66	(660,66)	-	12220020	Ubu	15	180	5	60	1.180,00	464,92	346,93
2153610	1	13111111	Móveis e Utensílios	01/11/2008	CADEIRA GIRATORIA BACK SYSTEM	310,82	(310,82)	-	11162110	Germano	15	180	5	60	556,00	219,06	163,47
2153611	1	13111111	Móveis e Utensílios	01/11/2008	CADEIRA GIRATORIA BACK SYSTEM	186,49	(186,49)	-	12220010	Ubu	15	180	5	60	339,00	133,57	99,67
2153615	1	13111111	Móveis e Utensílios	01/11/2008	ARMARIO MDF BRANCO	1.452,00	(1.452,00)	-	12100010	Ubu	15	180	5	60	2.577,00	1.015,34	757,66
2153616	1	13111111	Móveis e Utensílios	01/11/2008	ARMARIO 2 PORTAS COR ATENAS/ALUMINIO	576,27	(576,27)	-	12100010	Ubu	15	180	5	60	814,00	320,72	239,32
2153618	1	13111111	Móveis e Utensílios	01/11/2008	CADEIRA GIRATOTIA C/ ESPUMA	248,65	(248,65)	-	12100010	Ubu	15	180	5	60	447,00	176,12	131,42
2153619	1	13111111	Móveis e Utensílios	01/11/2008	CADEIRA GIRATOTIA C/ ESPUMA	248,65	(248,65)	-	12100010	Ubu	15	180	5	60	447,00	176,12	131,42
2153620	1	13111111	Móveis e Utensílios	01/11/2008	CADEIRA GIRATOTIA C/ ESPUMA	248,65	(248,65)	-	12100010	Ubu	15	180	5	60	447,00	176,12	131,42
2153622	1	13111101	Eqtos Process Dados	01/11/2008	IMPRESSORA HP LASER JET 4250N	3.881,25	(3.881,25)	-	12330030	Ubu	5	60	1	12	5.906,00	1.517,84	1.132,64
2153623	1	13111111	Móveis e Utensílios	01/11/2008	ESTAƒO TRABALHO DELTA	517,27	(517,27)	-	12100010	Ubu	15	180	5	60	922,00	363,27	271,08
2153624	1	13111111	Móveis e Utensílios	01/11/2008	ESTAƒO TRABALHO DELTA C/ GAVETEIRO FIXO	517,28	(517,28)	-	11162020	Germano	15	180	5	60	922,00	363,27	271,08
2153625	1	13111111	Móveis e Utensílios	01/11/2008	ESTAƒO TRABALHO DELTA C/ GAVETEIRO FIXO	517,28	(517,28)	-	12220010	Ubu	15	180	5	60	922,00	363,27	271,08
2153626	1	13111111	Móveis e Utensílios	01/11/2008	UNIDADE CONDENSADORA GST60-22LAO N.S.F:36720600017	2.579,48	(2.579,48)	-	12111020	Ubu	15	180	5	60	4.626,00	1.822,64	1.360,09
2153628	1	13111111	Móveis e Utensílios	01/11/2008	CAMERA DIGITAL SONY DSC W50 C/ MEMORY STICK 16B N	873,16	(873,16)	-	12100010	Ubu	15	180	5	60	1.546,00	609,12	454,54
2153631	1	13111111	Móveis e Utensílios	01/11/2008	CAIXA VENTILADORA C/ FILTRAGEM MOD.CSD 160	2.135,65	(2.135,65)	-	12111040	Ubu	15	180	5	60	3.785,00	1.491,29	1.112,82
2153633	1	13111111	Móveis e Utensílios	01/11/2008	MESA REDONDA C/ 3 TAMPOS FORTILINE	480,97	(480,97)	-	12300060	Ubu	15	180	5	60	868,00	341,99	255,20
2153634	1	13111111	Móveis e Utensílios	01/11/2008	MESA REDONDA C/ 3 TAMPOS FORTILINE	480,98	(480,98)	-	12220010	Ubu	15	180	5	60	868,00	341,99	255,20
2153637	1	13111101	Eqtos Process Dados	01/11/2008	CONVERSOR ELETRO OPTICO 10/100BASETX(RJ45) N.S.:AA	720,00	(720,00)	-	12210010	Ubu	5	60	1	12	1.370,00	352,09	262,73
2153638	1	13111101	Eqtos Process Dados	01/11/2008	CONVERSOR ELETRO OPTICO 10/100BASETX(RJ45) N.S.:AA	720,00	(720,00)	-	12210010	Ubu	5	60	1	12	1.370,00	352,09	262,73
2153639	1	13111101	Eqtos Process Dados	01/11/2008	CONVERSOR ELETRO OPTICO 10/100BASETX(RJ45) N.S.:AA	720,00	(720,00)	-	12210010	Ubu	5	60	1	12	1.370,00	352,09	262,73
2153640	1	13111101	Eqtos Process Dados	01/11/2008	CONVERSOR ELETRO OPTICO 10/100BASETX(RJ45) N.S.:AA	720,00	(720,00)	-	12210010	Ubu	5	60	1	12	1.370,00	352,09	262,73
2153641	1	13111101	Eqtos Process Dados	01/11/2008	CONVERSOR ELETRO OPTICO 10/100BASETX(RJ45) N.S.:AA	720,00	(720,00)	-	12210010	Ubu	5	60	1	12	1.370,00	352,09	262,73
2153642	1	13111101	Eqtos Process Dados	01/11/2008	CONVERSOR ELETRO OPTICO 10/100BASETX(RJ45) N.S.:AA	720,00	(720,00)	-	12210010	Ubu	5	60	1	12	1.370,00	352,09	262,73
2153643	1	13111101	Eqtos Process Dados	01/11/2008	NO BREAK	6.217,07	(6.217,07)	-	12210010	Ubu	5	60	1	12	12.618,00	3.242,83	2.419,85
2153644	1	13111111	Móveis e Utensílios	01/11/2008	RACK PADRƒO 19 POL. X 44U PROF.800MM GRAL METAL	2.245,65	(2.245,65)	-	12330030	Ubu	10	120	3	36	3.417,00	1.271,12	948,53
2153645	1	13111111	Móveis e Utensílios	01/11/2008	TELEFONE IP CISCO MOD.7912 C/ LICENƒA CALLMANAGER	814,04	(814,04)	-	12220010	Ubu	15	180	5	60	1.465,00	577,21	430,72
2153646	1	13111111	Móveis e Utensílios	01/11/2008	TELEFONE IP CISCO MOD.7912 C/ LICENƒA CALLMANAGER	814,04	(814,04)	-	12330030	Ubu	15	180	5	60	1.465,00	577,21	430,72
2153647	1	13111111	Móveis e Utensílios	01/11/2008	TELEFONE IP CISCO MOD.7912 C/ LICENƒA CALLMANAGER	814,04	(814,04)	-	12240020	Ubu	15	180	5	60	1.465,00	577,21	430,72
2153648	1	13111111	Móveis e Utensílios	01/11/2008	TELEFONE IP CISCO MOD.7912 C/ LICENƒA CALLMANAGER	814,04	(814,04)	-	12240020	Ubu	15	180	5	60	1.465,00	577,21	430,72
2153649	1	13111111	Móveis e Utensílios	01/11/2008	TELEFONE IP CISCO MOD.7912 C/ LICENƒA CALLMANAGER	814,04	(814,04)	-	12100010	Ubu	15	180	5	60	1.465,00	577,21	430,72
2153650	1	13111111	Móveis e Utensílios	01/11/2008	TELEFONE IP CISCO MOD.7912 C/ LICENƒA CALLMANAGER	814,04	(814,04)	-	12330020	Ubu	15	180	5	60	1.424,00	561,06	418,67
2153651	1	13111111	Móveis e Utensílios	01/11/2008	TELEFONE IP CISCO MOD.7912 C/ LICENƒA CALLMANAGER	814,04	(814,04)	-	12220010	Ubu	15	180	5	60	1.465,00	577,21	430,72
2153652	1	13111111	Móveis e Utensílios	01/11/2008	TELEFONE IP CISCO MOD.7912 C/ LICENƒA CALLMANAGER	814,04	(814,04)	-	12220010	Ubu	15	180	5	60	1.465,00	577,21	430,72
2153653	1	13111111	Móveis e Utensílios	01/11/2008	TELEFONE IP CISCO MOD.7912 C/ LICENƒA CALLMANAGER	814,04	(814,04)	-	12342010	Ubu	15	180	5	60	1.465,00	577,21	430,72
2153654	1	13111111	Móveis e Utensílios	01/11/2008	TELEFONE IP CISCO MOD.7912 C/ LICENƒA CALLMANAGER	814,04	(814,04)	-	12220010	Ubu	15	180	5	60	1.465,00	577,21	430,72
2153655	1	13111111	Móveis e Utensílios	01/11/2008	TELEFONE IP CISCO MOD.7912 C/ LICENƒA CALLMANAGER	814,04	(814,04)	-	12220010	Ubu	15	180	5	60	1.465,00	577,21	430,72
2153657	1	13111111	Móveis e Utensílios	01/11/2008	RACK PADRƒO 19 POL. X 44U PROF.600MM GRAL METAL	2.881,79	(2.881,79)	-	12300060	Ubu	15	180	5	60	5.169,00	2.036,59	1.519,73
2153658	1	13111111	Móveis e Utensílios	01/11/2008	RACK PADRƒO 19 POL. X 44U PROF.600MM GRAL METAL	2.881,79	(2.881,79)	-	12230030	Ubu	15	180	5	60	5.020,00	1.977,88	1.475,92
2153666	1	13111111	Móveis e Utensílios	01/11/2008	CONJUNTO DE CADEIRA EMPILHƒVEL(180UNID.)	9.964,35	(9.964,35)	-	12100010	Ubu	15	180	5	60	15.456,00	6.089,66	4.544,20

FDC CONSULT LTDA

SAMARCO
APRENDER PARA EVOLUIR E TRANSFORMAR

DATA-BASE: 31/03/2021					DADOS CONTÁBEIS CEDIDOS PELA SAMARCO						AVALIAÇÃO VALOR JUSTO DE MERCADO						
IMOBILIZADO	SUB Nº	CLASSE	CENTRO CST	DT.INCORP.	DENOMINAÇÃO DO IMOBILIZADO	VAL AQUIS. BRL	DEPREC. ACUM BRL	VALOR CONTÁBIL BRL	CENTRO DE CUSTOS	UNID. IND	VIDA ÚTIL DET. (ANOS)	VIDA ÚTIL DET. (MESES)	VIDA ÚTIL REM. (ANOS)	VIDA ÚTIL REM. (MESES)	VALOR DE REPOSIÇÃO (R$)	VALOR JUSTO DE MERCADO (R$)	VALOR DE LIQUIDAÇÃO FORÇADA
2153667	1	13111101	Eqtos Process Dados	01/11/2008	CONJUNTO MEMŦRIA DDR SODIMM 512MB (2 UNID)	617,10	(617,10)	-	12330030	Ubu	5	60	1	12	1.166,00	299,66	223,61
2153670	1	13111091	Software	01/11/2008	SOFTWARE OPERACIONAL DELTA V SIMULATE VE9921R093L3	295.337,47	(295.337,47)	-	12210010	Ubu	5	60	1	12	302.789,00	77.816,77	58.068,07
2153671	1	13111081	Sistemas	01/11/2008	VALVULA GUILHOTINA FERRO DUCTIL WAF 150# 6"(2 U	44.476,67	(25.934,77)	18.541,90	12111010	Ubu	25	300	14	168	56.357,00	35.504,91	26.494,31
2153673	1	13111081	Sistemas	01/11/2008	SI-IN/AU SISTEMA INSTRUMENTAƷÕO/AUTOMAƷÕO ESPESSAD	1.080.684,05	(299.387,72)	781.296,33	12111010	Ubu	25	300	14	168	2.056.806,00	1.295.787,78	966.936,79
2153675	1	13111081	Sistemas	01/11/2008	SI-IN/AU SISTEMA DE INSTRUMENTAƷÕO/AUTOMAƷÕO (POSI	7.206.263,69	(1.970.703,96)	5.235.559,73	12111020	Ubu	25	300	14	168	13.714.785,00	8.640.314,55	6.447.535,75
2153678	1	13111081	Sistemas	01/11/2008	VALVULA BORB.A126 WAF 150#18" (1 UNID.)	2.040,26	(1.189,69)	850,57	12111070	Ubu	25	300	14	168	2.581,00	1.626,03	1.213,37
2153691	1	13111111	Móveis e Utensílios	01/11/2008	ARMŦRIO TIPO ESTANTE	629,35	(629,35)	-	12240020	Ubu	15	180	5	60	1.248,00	491,71	366,92
2153692	1	13111111	Móveis e Utensílios	01/11/2008	MESA ATENAS ALUMINIO	363,00	(363,00)	-	12110050	Ubu	15	180	5	60	637,00	250,98	187,28
2153693	1	13111111	Móveis e Utensílios	01/11/2008	ARMŦRIO TIPO ESTANTE	629,35	(629,35)	-	12330030	Ubu	15	180	5	60	1.248,00	491,71	366,92
2153694	1	13111111	Móveis e Utensílios	01/11/2008	MESA COMPOSTA C/ TAMPO INTERIƷO	598,95	(598,95)	-	12220010	Ubu	15	180	5	60	1.071,00	421,97	314,88
2153695	1	13111111	Móveis e Utensílios	01/11/2008	MESA COMPOSTA C/ TAMPO INTERIƷO	598,95	(598,95)	-	12202010	Ubu	15	180	5	60	1.071,00	421,97	314,88
2153698	1	13111081	Sistemas	01/11/2008	SISTEMA DE AR CONDICIONADO RECUPERADORA TAG U03-09	21.617,27	(7.544,76)	14.072,51	12420010	Ubu	25	300	14	168	22.780,00	14.351,40	10.709,24
2153699	1	13111111	Móveis e Utensílios	01/11/2008	CONJUNTO DE GAVETEIRO MŦVEL FORTILINE (3 UNID.)	703,31	(703,31)	-	12100010	Ubu	15	180	5	60	1.092,00	430,25	321,06
2153700	1	13111111	Móveis e Utensílios	01/11/2008	TELEFONE IP CISCO MOD.7912 C/ LICENƷA CALLMANAGER	814,04	(814,04)	-	12220010	Ubu	15	180	5	60	1.465,00	577,21	430,72
2153702	1	13111111	Móveis e Utensílios	01/11/2008	MESA DE TRABALHO	465,55	(465,55)	-	12300060	Ubu	15	180	5	60	841,00	331,35	247,26
2153703	1	13111111	Móveis e Utensílios	01/11/2008	MESA DE TRABALHO	465,55	(465,55)	-	12220020	Ubu	15	180	5	60	841,00	331,35	247,26
2153704	1	13111111	Móveis e Utensílios	01/11/2008	CONJUNTO DE CADEIRAS GIRATŦRIAS (3 UNIDADES)	773,19	(773,19)	-	12100010	Ubu	15	180	5	60	1.199,00	472,41	352,52
2153705	1	13111111	Móveis e Utensílios	01/11/2008	CONJUNTO DE GAVETEIROS ROLANT (3 UNIDADES)	879,37	(879,37)	-	12100010	Ubu	15	180	5	60	1.364,00	537,42	401,03
2153709	1	13111101	Eqtos Process Dados	01/11/2008	CATALYST 2960 C/ 48 PORTAS N.S:FOC1120X0E7	5.846,68	(5.846,68)	-	12210010	Ubu	5	60	1	12	11.071,00	2.845,25	2.123,17
2153710	1	13111081	Sistemas	01/11/2008	VŦVULA RETORNO FERRO FUNDIDO WAFER 150LBS	4.922,15	(2.870,16)	2.051,99	12111070	Ubu	25	300	14	168	6.544,00	4.122,72	3.076,44
2153717	1	13111071	Máquinas e Eqtos	01/11/2008	TRANSMISSOR PRESSƷO MANOMETRICA N.S:1794176 TAG2F2	1.544,28	(632,01)	912,27	12111040	Ubu	25	300	14	168	2.523,00	1.589,49	1.186,10
2153722	1	13111071	Máquinas e Eqtos	01/11/2008	TRANSMISSOR PRESSƷO MANOMETRICA N.S:1793719 TAG2F2	1.236,63	(504,74)	731,89	12136010	Ubu	25	300	14	168	2.021,00	1.273,23	950,10
2153723	1	13111071	Máquinas e Eqtos	01/11/2008	TRANSMISSOR PRESSƷO MANOMETRICA N.S:1793714 TAG2F2	1.236,63	(504,74)	731,89	12136010	Ubu	25	300	14	168	2.021,00	1.273,23	950,10
2153724	1	13111071	Máquinas e Eqtos	01/11/2008	TRANSMISSOR PRESSƷO MANOMETRICA N.S:1794174 TAG2F2	917,91	(375,67)	542,24	12111040	Ubu	25	300	14	168	1.492,00	939,96	701,41
2153725	1	13111071	Máquinas e Eqtos	01/11/2008	TRANSMISSOR PRESSƷO MANOMETRICA N.S:1794163 TAG2F2	917,92	(375,67)	542,25	12111040	Ubu	25	300	14	168	1.492,00	939,96	701,41
2153726	1	13111071	Máquinas e Eqtos	01/11/2008	TRANSMISSOR PRESSƷO MANOMETRICA N.S:1794154 TAG2F2	575,57	(234,93)	340,64	12136010	Ubu	25	300	14	168	936,00	589,68	440,03
2153728	1	13111071	Máquinas e Eqtos	01/11/2008	TRANSMISSOR PRESSƷO MANOMETRICA N.S:1793706 TAG2F2	1.236,63	(504,74)	731,89	12136010	Ubu	25	300	14	168	2.021,00	1.273,23	950,10
2153729	1	13111071	Máquinas e Eqtos	01/11/2008	TRANSMISSOR PRESSƷO MANOMETRICA N.S:1793720 TAG2F2	1.236,63	(504,74)	731,89	12136010	Ubu	25	300	14	168	2.021,00	1.273,23	950,10
2153730	1	13111071	Máquinas e Eqtos	01/11/2008	TRANSMISSOR PRESSƷO MANOMETRICA N.S:1793713 TAG2F2	1.350,51	(553,30)	797,21	12111070	Ubu	25	300	14	168	1.707,00	1.075,41	802,49
2153731	1	13111071	Máquinas e Eqtos	01/11/2008	TRANSMISSOR PRESSƷO MANOMETRICA N.S:1793712 TAG2F2	1.350,51	(553,30)	797,21	12111070	Ubu	25	300	14	168	1.707,00	1.075,41	802,49
2153732	1	13111071	Máquinas e Eqtos	01/11/2008	TRANSMISSOR PRESSƷO MANOMETRICA N.S:1793707 TAG2F2	1.350,51	(553,30)	797,21	12111070	Ubu	25	300	14	168	1.707,00	1.075,41	802,49
2153733	1	13111071	Máquinas e Eqtos	01/11/2008	TRANSMISSOR PRESSƷO MANOMETRICA N.S:1793708 TAG2F2	1.350,51	(553,30)	797,21	12111070	Ubu	25	300	14	168	1.707,00	1.075,41	802,49
2153736	1	13111071	Máquinas e Eqtos	01/11/2008	TRANSMISSOR PRESSƷO MANOMETRICA N.S:1794159 TAG2F2	920,90	(375,87)	545,03	12136010	Ubu	25	300	14	168	1.506,00	948,78	707,99
2153737	1	13111071	Máquinas e Eqtos	01/11/2008	TRANSMISSOR PRESSƷO MANOMETRICA N.S:1794160 TAG2F2	920,90	(375,87)	545,03	12136010	Ubu	25	300	14	168	1.506,00	948,78	707,99
2153738	1	13111071	Máquinas e Eqtos	01/11/2008	TRANSMISSOR PRESSƷO MANOMETRICA N.S:1794157 TAG2F2	1.005,70	(412,02)	593,68	12111070	Ubu	25	300	14	168	1.275,00	803,25	599,40
2153739	1	13111071	Máquinas e Eqtos	01/11/2008	TRANSMISSOR PRESSƷO MANOMETRICA N.S:1794158 TAG2F2	1.005,70	(412,02)	593,68	12111070	Ubu	25	300	14	168	1.638,00	1.031,94	770,05
2153740	1	13111071	Máquinas e Eqtos	01/11/2008	TRANSMISSOR PRESSƷO MANOMETRICA N.S:1794137 TAG2F2	1.005,70	(412,02)	593,68	12111070	Ubu	25	300	14	168	1.275,00	803,25	599,40
2153745	1	13111071	Máquinas e Eqtos	01/11/2008	TRANSMISSOR DE PRESSƷO.A.	1.548,67	(443,18)	1.105,49	11162070	Germano	25	300	14	168	2.529,00	1.593,27	1.188,92
2153746	1	13111071	Máquinas e Eqtos	01/11/2008	TRANSMISSOR DE PRESSƷO.A.	1.548,67	(443,18)	1.105,49	11162070	Germano	25	300	14	168	2.529,00	1.593,27	1.188,92
2153747	1	13111071	Máquinas e Eqtos	01/11/2008	TRANSMISSOR DE PRESSƷO.A.	1.548,67	(443,18)	1.105,49	11162070	Germano	25	300	14	168	2.529,00	1.593,27	1.188,92
2153748	1	13111071	Máquinas e Eqtos	01/11/2008	TRANSMISSOR DE PRESSƷO.A.	1.548,67	(443,18)	1.105,49	11162070	Germano	25	300	14	168	2.529,00	1.593,27	1.188,92
2153752	1	13111111	Móveis e Utensílios	01/11/2008	TELEFONE IP CISCO MODELO 7912 GLOBAL C/ LICENƷA CA	814,04	(814,04)	-	12100010	Ubu	15	180	5	60	1.465,00	577,21	430,72
2153753	1	13111111	Móveis e Utensílios	01/11/2008	ARMARIO COM 2 PORTAS MAPLE FORTILINE	589,87	(589,87)	-	12220010	Ubu	15	180	5	60	1.058,00	416,85	311,06
2153754	1	13111111	Móveis e Utensílios	01/11/2008	ARMARIO COM 2 PORTAS MAPLE FORTILINE	589,88	(589,88)	-	12204010	Ubu	15	180	5	60	1.058,00	416,85	311,06
2153755	1	13111111	Móveis e Utensílios	01/11/2008	TELEFONE IP CISCO MODELO 7912 GLOBAL C/ LICENƷA CA	814,04	(814,04)	-	11204010	Germano	15	180	5	60	1.263,00	497,62	371,33
2153756	1	13111111	Móveis e Utensílios	01/11/2008	MESA DELTA	660,66	(660,66)	-	12202010	Ubu	15	180	5	60	1.180,00	464,92	346,93
2153757	1	13111111	Móveis e Utensílios	01/11/2008	MESA DELTA	660,66	(660,66)	-	12220020	Ubu	15	180	5	60	1.180,00	464,92	346,93
2153759	1	13111111	Móveis e Utensílios	01/11/2008	TELEFONE IP CISCO MODELO 7912 GLOBAL C/ LICENƷA CA	814,04	(814,04)	-	12330030	Ubu	15	180	5	60	1.263,00	497,62	371,33
2153760	1	13111111	Móveis e Utensílios	01/11/2008	TELEFONE IP CISCO MODELO 7912 GLOBAL C/ LICENƷA CA	814,04	(814,04)	-	11220010	Germano	15	180	5	60	1.263,00	497,62	371,33
2153761	1	13111111	Móveis e Utensílios	01/11/2008	TELEFONE IP CISCO MODELO 7912 GLOBAL C/ LICENƷA CA	814,04	(814,04)	-	11330010	Germano	15	180	5	60	1.263,00	497,62	371,33
2153762	1	13111111	Móveis e Utensílios	01/11/2008	TELEFONE IP CISCO MODELO 7912 GLOBAL C/ LICENƷA CA	814,04	(814,04)	-	11100020	Germano	15	180	5	60	1.263,00	497,62	371,33
2153763	1	13111111	Móveis e Utensílios	01/11/2008	TELEFONE IP CISCO MODELO 7912 GLOBAL C/ LICENƷA CA	814,04	(814,04)	-	12300060	Ubu	15	180	5	60	1.465,00	577,21	430,72
2153764	1	13111111	Móveis e Utensílios	01/11/2008	TELEFONE IP CISCO MODELO 7912 GLOBAL C/ LICENƷA CA	814,04	(814,04)	-	11250010	Germano	15	180	5	60	1.263,00	497,62	371,33
2153765	1	13111111	Móveis e Utensílios	01/11/2008	TELEFONE IP CISCO MODELO 7912 GLOBAL C/ LICENƷA CA	814,04	(814,04)	-	12330030	Ubu	15	180	5	60	1.465,00	577,21	430,72
2153766	1	13111111	Móveis e Utensílios	01/11/2008	TELEFONE IP CISCO MODELO 7912 GLOBAL C/ LICENƷA CA	814,04	(814,04)	-	12330030	Ubu	15	180	5	60	1.263,00	497,62	371,33
2153767	1	13111111	Móveis e Utensílios	01/11/2008	UNID.COND/EVAP.9000BTUƗS YJDA09FS ADA YORK N.S:505	703,51	(703,51)	-	12100005	Ubu	15	180	5	60	1.082,00	426,31	318,12
2153768	1	13111111	Móveis e Utensílios	01/11/2008	UNID.COND/EVAP.24000BTUƗS YJDA24FS ADA YORK N.S:50	1.599,64	(1.599,64)	-	12100005	Ubu	15	180	5	60	2.462,00	970,03	723,85
2153769	1	13111111	Móveis e Utensílios	01/11/2008	MESA DE TOTŦ OFICIAL	834,90	(834,90)	-	12100010	Ubu	15	180	5	60	1.492,00	587,85	438,66
2153770	1	13111111	Móveis e Utensílios	01/11/2008	MESA DE TOTŦ OFICIAL	834,90	(834,90)	-	12230030	Ubu	15	180	5	60	1.492,00	587,85	438,66
2153771	1	13111101	Eqtos Process Dados	01/11/2008	CONVERSOR DE MIDIA FIBRA OTICA/VIDEO CABO COAXIAL	874,22	(874,22)	-	12210010	Ubu	5	60	1	12	1.655,00	425,34	317,39
2153773	1	13111081	Sistemas	01/11/2008	CONJUNTO VALVULA ESFERA PP.AC 126 300# 1/2" (44 U	30.990,30	(18.070,75)	12.919,55	12111070	Ubu	25	300	14	168	39.264,00	24.736,32	18.458,62
2153774	1	13111081	Sistemas	01/11/2008	CONJUNTO VALVULA ESFERA PP.AC A126 300# 3/4" (25 U	218,89	(127,65)	91,24	12111070	Ubu	25	300	14	168	39.264,00	24.736,32	18.458,62
2153775	1	13111081	Sistemas	01/11/2008	CONJUNTO VŦLVULA GLOBO ASTM A126 125# 4" (46 U	42.871,90	(24.999,02)	17.872,88	12111070	Ubu	25	300	14	168	54.323,00	34.223,49	25.538,10
2153778	1	13111081	Sistemas	01/11/2008	SI-IN/AU SISTEMA DE INSTRUMENTAƷÕO/AUTOMAƷÕO TANQU	1.224.879,14	(342.885,54)	881.993,60	12111010	Ubu	25	300	14	168	2.331.216,00	1.468.666,08	1.095.941,24
2153780	1	13111101	Eqtos Process Dados	01/11/2008	CONVERSOR DE MIDIA FIBRA OTICA/VIDEO CABO COAXIAL	874,22	(874,22)	-	12210010	Ubu	5	60	1	12	1.655,00	425,34	317,39
2153781	1	13111101	Eqtos Process Dados	01/11/2008	CONVERSOR DE MIDIA FIBRA OTICA/VIDEO CABO COAXIAL	874,21	(874,21)	-	12210010	Ubu	5	60	1	12	1.655,00	425,34	317,39
2153782	1	13111101	Eqtos Process Dados	01/11/2008	CONVERSOR DE MIDIA FIBRA OTICA/VIDEO CABO COAXIAL	874,22	(874,22)	-	12210010	Ubu	5	60	1	12	1.655,00	425,34	317,39
2153783	1	13111101	Eqtos Process Dados	01/11/2008	CONVERSOR DE MIDIA FIBRA OTICA/VIDEO CABO COAXIAL	874,22	(874,22)	-	12210010	Ubu	5	60	1	12	1.655,00	425,34	317,39
2153784	1	13111101	Eqtos Process Dados	01/11/2008	CONVERSOR DE MIDIA FIBRA OTICA/VIDEO CABO COAXIAL	874,22	(874,22)	-	12210010	Ubu	5	60	1	12	1.655,00	425,34	317,39

FDC CONSULT LTDA

SAMARCO
APRENDER PARA EVOLUIR E TRANSFORMAR

DATA-BASE: 31/03/2021					DADOS CONTÁBEIS CEDIDOS PELA SAMARCO					AVALIAÇÃO VALOR JUSTO DE MERCADO							
IMOBILIZADO	SUB Nº	CLASSE	CENTRO CST	DT.INCORP.	DENOMINAÇÃO DO IMOBILIZADO	VAL AQUIS. BRL	DEPREC. ACUM BRL	VALOR CONTÁBIL BRL	CENTRO DE CUSTOS	UNID. IND	VIDA ÚTIL DET. (ANOS)	VIDA ÚTIL DET. (MESES)	VIDA ÚTIL REM. (ANOS)	VIDA ÚTIL REM. (MESES)	VALOR DE REPOSIÇÃO (R$)	VALOR JUSTO DE MERCADO (R$)	VALOR DE LIQUIDAÇÃO FORÇADA
2153785	1	13111101	Eqtos Process Dados	01/11/2008	CONVERSOR DE MIDIA FIBRA OTICA/VIDEO CABO COAXIAL	874,22	(874,22)	-	12210010	Ubu	5	60	1	12	1.655,00	425,34	317,39
2153786	1	13111101	Eqtos Process Dados	01/11/2008	CONVERSOR DE MIDIA FIBRA OTICA/VIDEO CABO COAXIAL	874,22	(874,22)	-	12210010	Ubu	5	60	1	12	1.655,00	425,34	317,39
2153787	1	13111101	Eqtos Process Dados	01/11/2008	CONVERSOR DE MIDIA FIBRA OTICA/VIDEO CABO COAXIAL	874,22	(874,22)	-	12341010	Ubu	5	60	1	12	1.655,00	425,34	317,39
2153788	1	13111101	Eqtos Process Dados	01/11/2008	CONVERSOR DE MIDIA FIBRA OTICA/VIDEO CABO COAXIAL	874,22	(874,22)	-	12210010	Ubu	5	60	1	12	1.655,00	425,34	317,39
2153789	1	13111101	Eqtos Process Dados	01/11/2008	CONVERSOR DE MIDIA FIBRA OTICA/VIDEO CABO COAXIAL	874,22	(874,22)	-	12136020	Ubu	5	60	1	12	1.655,00	425,34	317,39
2153790	1	13111101	Eqtos Process Dados	01/11/2008	CONVERSOR DE MIDIA FIBRA OTICA/VIDEO CABO COAXIAL	874,22	(874,22)	-	12210010	Ubu	5	60	1	12	1.655,00	425,34	317,39
2153791	1	13111101	Eqtos Process Dados	01/11/2008	CONVERSOR DE MIDIA FIBRA OTICA/VIDEO CABO COAXIAL	874,22	(874,22)	-	12210010	Ubu	5	60	1	12	1.655,00	425,34	317,39
2153792	1	13111101	Eqtos Process Dados	01/11/2008	CONVERSOR DE MIDIA FIBRA OTICA/VIDEO CABO COAXIAL	874,22	(874,22)	-	12210010	Ubu	5	60	1	12	1.655,00	425,34	317,39
2153793	1	13111101	Eqtos Process Dados	01/11/2008	CONVERSOR DE MIDIA FIBRA OTICA/VIDEO CABO COAXIAL	874,22	(874,22)	-	12210010	Ubu	5	60	1	12	1.655,00	425,34	317,39
2153794	1	13111101	Eqtos Process Dados	01/11/2008	CONVERSOR DE MIDIA FIBRA OTICA/VIDEO CABO COAXIAL	874,21	(874,21)	-	12210010	Ubu	5	60	1	12	1.655,00	425,34	317,39
2153795	1	13111101	Eqtos Process Dados	01/11/2008	CONVERSOR DE MIDIA FIBRA OTICA/VIDEO CABO COAXIAL	874,21	(874,21)	-	12210010	Ubu	5	60	1	12	1.655,00	425,34	317,39
2153796	1	13111101	Eqtos Process Dados	01/11/2008	CONVERSOR DE MIDIA FIBRA OTICA/VIDEO CABO COAXIAL	874,22	(874,22)	-	12210010	Ubu	5	60	1	12	1.655,00	425,34	317,39
2153797	1	13111101	Eqtos Process Dados	01/11/2008	CONVERSOR DE MIDIA FIBRA OTICA/VIDEO CABO COAXIAL	874,22	(874,22)	-	12210010	Ubu	5	60	1	12	1.655,00	425,34	317,39
2153798	1	13111101	Eqtos Process Dados	01/11/2008	CONVERSOR DE MIDIA FIBRA OTICA/VIDEO CABO COAXIAL	874,22	(874,22)	-	12210010	Ubu	5	60	1	12	1.655,00	425,34	317,39
2153799	1	13111101	Eqtos Process Dados	01/11/2008	CONVERSOR DE MIDIA FIBRA OTICA/VIDEO CABO COAXIAL	874,22	(874,22)	-	12136030	Ubu	5	60	1	12	1.655,00	425,34	317,39
2153800	1	13111101	Eqtos Process Dados	01/11/2008	CONVERSOR DE MIDIA FIBRA OTICA/VIDEO CABO COAXIAL	874,22	(874,22)	-	12221020	Muniz Freire	5	60	1	12	1.655,00	425,34	317,39
2153801	1	13111101	Eqtos Process Dados	01/11/2008	CONVERSOR DE MIDIA FIBRA OTICA/VIDEO CABO COAXIAL	874,22	(874,22)	-	12221020	Muniz Freire	5	60	1	12	1.655,00	425,34	317,39
2153802	1	13111101	Eqtos Process Dados	01/11/2008	CONVERSOR DE MIDIA FIBRA OTICA/VIDEO CABO COAXIAL	874,21	(874,21)	-	12221020	Muniz Freire	5	60	1	12	1.655,00	425,34	317,39
2153803	1	13111101	Eqtos Process Dados	01/11/2008	CONVERSOR DE MIDIA FIBRA OTICA/VIDEO CABO COAXIAL	874,22	(874,22)	-	12221020	Muniz Freire	5	60	1	12	1.655,00	425,34	317,39
2153804	1	13111101	Eqtos Process Dados	01/11/2008	CONVERSOR DE MIDIA FIBRA OTICA/VIDEO CABO COAXIAL	874,21	(874,21)	-	12221020	Muniz Freire	5	60	1	12	1.655,00	425,34	317,39
2153805	1	13111101	Eqtos Process Dados	01/11/2008	CONVERSOR DE MIDIA FIBRA OTICA/VIDEO CABO COAXIAL	874,22	(874,22)	-	12221020	Muniz Freire	5	60	1	12	1.655,00	425,34	317,39
2153806	1	13111101	Eqtos Process Dados	01/11/2008	CONVERSOR DE MIDIA FIBRA OTICA/VIDEO CABO COAXIAL	874,22	(874,22)	-	12210010	Ubu	5	60	1	12	1.655,00	425,34	317,39
2153807	1	13111101	Eqtos Process Dados	01/11/2008	CONVERSOR DE MIDIA FIBRA OTICA/VIDEO CABO COAXIAL	874,22	(874,22)	-	12210010	Ubu	5	60	1	12	1.655,00	425,34	317,39
2153808	1	13111101	Eqtos Process Dados	01/11/2008	CONVERSOR DE MIDIA FIBRA OTICA/VIDEO CABO COAXIAL	874,22	(874,22)	-	12210010	Ubu	5	60	1	12	1.655,00	425,34	317,39
2153809	1	13111101	Eqtos Process Dados	01/11/2008	CONVERSOR DE MIDIA FIBRA OTICA/VIDEO CABO COAXIAL	874,22	(874,22)	-	12210010	Ubu	5	60	1	12	1.655,00	425,34	317,39
2153810	1	13111101	Eqtos Process Dados	01/11/2008	CONVERSOR DE MIDIA FIBRA OTICA/VIDEO CABO COAXIAL	874,22	(874,22)	-	12210010	Ubu	5	60	1	12	1.655,00	425,34	317,39
2153811	1	13111101	Eqtos Process Dados	01/11/2008	CONVERSOR DE MIDIA FIBRA OTICA/VIDEO CABO COAXIAL	874,22	(874,22)	-	12210010	Ubu	5	60	1	12	1.655,00	425,34	317,39
2153812	1	13111101	Eqtos Process Dados	01/11/2008	CONVERSOR DE MIDIA FIBRA OTICA/VIDEO CABO COAXIAL	874,22	(874,22)	-	12210010	Ubu	5	60	1	12	1.655,00	425,34	317,39
2153813	1	13111101	Eqtos Process Dados	01/11/2008	CONVERSOR DE MIDIA FIBRA OTICA/VIDEO CABO COAXIAL	874,22	(874,22)	-	12210010	Ubu	5	60	1	12	1.655,00	425,34	317,39
2153814	1	13111101	Eqtos Process Dados	01/11/2008	CONVERSOR DE MIDIA FIBRA OTICA/VIDEO CABO COAXIAL	874,22	(874,22)	-	12210010	Ubu	5	60	1	12	1.655,00	425,34	317,39
2153815	1	13111101	Eqtos Process Dados	01/11/2008	CONVERSOR DE MIDIA FIBRA OTICA/VIDEO CABO COAXIAL	874,22	(874,22)	-	12210010	Ubu	5	60	1	12	1.655,00	425,34	317,39
2153816	1	13111101	Eqtos Process Dados	01/11/2008	CONVERSOR DE MIDIA FIBRA OTICA/VIDEO CABO COAXIAL	874,22	(874,22)	-	12100005	Ubu	5	60	1	12	1.655,00	425,34	317,39
2153817	1	13111101	Eqtos Process Dados	01/11/2008	CONVERSOR DE MIDIA FIBRA OTICA/VIDEO CABO COAXIAL	874,22	(874,22)	-	12210010	Ubu	5	60	1	12	1.655,00	425,34	317,39
2153818	1	13111101	Eqtos Process Dados	01/11/2008	CONVERSOR DE MIDIA FIBRA OTICA/VIDEO CABO COAXIAL	874,22	(874,22)	-	12210010	Ubu	5	60	1	12	1.655,00	425,34	317,39
2153819	1	13111081	Sistemas	01/11/2008	SI-IN/AU SISTEMA DE AUTOMAƷÃO	388.156,58	(107.956,54)	280.200,04	12111040	Ubu	25	300	14	168	641.207,00	403.960,41	301.441,48
2153820	1	13111081	Sistemas	01/11/2008	SI-IN/AU VƒLVULA ON / OFF ESFERA 3/4" REAGENTES (C	99.983,50	(57.167,06)	42.816,44	12111050	Ubu	25	300	14	168	165.150,00	104.044,50	77.639,61
2153824	1	13111081	Sistemas	01/11/2008	SI-IN/AU SISTEMA DE AUTOMAƷÃO PELOTAMENTO	668.874,26	(181.372,87)	487.501,39	12136010	Ubu	25	300	14	168	793.758,00	500.067,54	373.158,10
2153825	1	13111091	Software	01/11/2008	SOFTWARE PARA ANALISE DE VIBRAƷÃO PN:A474500	7.165,11	(7.165,11)	-	12210010	Ubu	5	60	1	12	7.346,00	1.887,92	1.408,80
2153826	1	13111091	Software	01/11/2008	SOFTWARE PARA ANALISE DE VIBRAƷÃO PN:A474504	5.315,46	(5.315,46)	-	12210010	Ubu	5	60	1	12	5.450,00	1.400,65	1.045,19
2153827	1	13111071	Máquinas e Eqtos	01/11/2008	PAINEL EL/TRICO - CAIXA CONECTORES Y 800X350X300MM	30.254,26	(8.580,72)	21.673,54	12210010	Ubu	25	300	14	168	40.223,00	25.340,49	18.909,46
2153828	1	13111071	Máquinas e Eqtos	01/11/2008	TRANSMISSOR DE NIVEL TP.RADAR P.N:5601ANAP7A0RE45S	8.593,75	(3.861,62)	4.732,13	12111040	Ubu	25	300	14	168	14.015,00	8.829,45	6.588,67
2153829	1	13111081	Sistemas	01/11/2008	SISTEMA DE COBATE A INCƝNDIO (CONJUNTO C/18 EXTINT	10.434,40	(2.902,08)	7.532,32	12111040	Ubu	25	300	14	168	14.157,00	8.918,91	6.655,43
2153830	1	13111081	Sistemas	01/11/2008	SI-CI SISTEMA DE COMBATE INCENDIO MOAGEM CALCARIO	4.609,36	(1.281,99)	3.327,37	12111040	Ubu	25	300	14	168	6.253,00	3.939,39	2.939,63
2153831	1	13111081	Sistemas	01/11/2008	SI-CI SISTEMA DE COMBATE INCENDIO EMPILHAMENTO PEL	67.732,46	(19.042,07)	48.690,39	12420010	Ubu	25	300	14	168	71.376,00	44.966,88	33.554,98
2153832	1	13111071	Máquinas e Eqtos	01/11/2008	TRANSMISSOR PRESSƷO (CONJUNTO 21)	41.247,77	(10.518,91)	30.728,86	11162070	Germano	25	300	14	168	68.813,00	43.352,19	32.350,07
2153833	1	13111081	Sistemas	01/11/2008	SUBESTAƷÃO UNITƒRIA (PARTES E PEƷAS) SOBRESSALENT	81.222,93	(21.269,98)	59.952,95	12111040	Ubu	30	360	17	204	133.898,00	84.355,74	62.947,55
2153834	1	13111081	Sistemas	01/11/2008	SI-IN/AU SISTEMA DE AUTOMAƷÃO	419.793,55	(117.431,68)	302.361,87	12111040	Ubu	25	300	14	168	693.458,00	436.878,54	326.005,49
2153836	1	13111071	Máquinas e Eqtos	01/11/2008	CONVERSOR MAGN/TICO VAZƷO C/ TUBO MEDIDOR MAGN/TIC	2.826,46	(859,52)	1.966,94	12210010	Ubu	25	300	14	168	4.604,00	2.900,52	2.164,41
2153839	1	13111071	Máquinas e Eqtos	01/11/2008	TRANSMISSOR DENS. R 0,9 A 1,25 G/CMƤ	26.233,14	(10.747,56)	15.485,58	12111010	Ubu	25	300	14	168	33.236,00	20.938,68	15.624,77
2153841	1	13111071	Máquinas e Eqtos	01/11/2008	PAINEL EL/TRICO - CAIXA CONECTORES Y 800X350X300MM	6.132,62	(1.739,33)	4.393,29	12210010	Ubu	25	300	14	168	8.156,00	5.138,28	3.834,26
2153842	1	13111071	Máquinas e Eqtos	01/11/2008	TRANSMISSOR DENSIDADE R.1,0 - 2,5G/CMƤ	58.822,60	(24.099,27)	34.723,33	12111010	Ubu	25	300	14	168	74.535,00	46.957,05	35.040,07
2153843	1	13111111	Móveis e Utensílios	01/11/2008	MESA PEQUENA C/ 2 GAVETAS (CONJUNTO 6 UNID.)	1.089,00	(1.089,00)	-	12210010	Ubu	15	180	5	60	1.953,00	769,48	574,20
2153844	1	13111081	Sistemas	01/11/2008	SISTEMA DELTA V- PƒTIO	4.224.753,95	(1.021.268,94)	3.203.485,01	12210010	Ubu	30	360	17	204	7.635.413,00	4.810.310,19	3.589.527,53
2153845	1	13111071	Máquinas e Eqtos	01/11/2008	PAINEL EL/TRICO - CAIXA CONECTORES Y 800X350X300MM	17.989,01	(5.102,04)	12.886,97	12210010	Ubu	25	300	14	168	23.921,00	15.070,23	11.245,64
2153846	1	13111071	Máquinas e Eqtos	01/11/2008	PAINEL EL/TRICO - CAIXA CONECTORES Y 800X350X300MM	14.718,28	(4.130,10)	10.588,18	12210010	Ubu	25	300	14	168	19.210,00	12.102,30	9.030,92
2153847	1	13111071	Máquinas e Eqtos	01/11/2008	CONVERSOR MAGNETICO VAZƷO (CONJUNTO C/ 6 UNID.)	15.149,81	(4.606,98)	10.542,83	12210010	Ubu	25	300	14	168	24.672,00	15.543,36	11.598,69
2153848	1	13111081	Sistemas	01/11/2008	VƒLVULA ESFERA A126 300# 1/2" (CONJUNTO 18 UNID.)	98,08	(57,21)	40,87	12111070	Ubu	25	300	14	168	10.327,00	6.506,01	4.854,88
2153849	1	13111081	Sistemas	01/11/2008	VƒLVULA BORBOLETA A126 WAF 150# 8 " (CONJ.4 UNID	712,52	(413,00)	299,52	12136010	Ubu	25	300	14	168	1.166,00	734,58	548,15
2153853	1	13111081	Sistemas	01/11/2008	SISTEMA EL/TRICO SALA DE CONTROLE	230.500,51	(64.145,77)	166.354,74	12100010	Ubu	25	300	14	168	242.901,00	153.027,63	114.191,57
2153855	1	13111081	Sistemas	01/11/2008	TUBO MEDIDOR DE VAZƷO MAGNETICO 4" TEFLON (CONJ.5	13.824,03	(5.626,78)	8.197,25	12111010	Ubu	15	180	5	60	18.125,00	7.141,25	5.328,91
2153857	1	13111081	Sistemas	01/11/2008	SI-EI ESTAƷÃO TRATAMENTO TERCIARIO DE EFLUENTES IN	11.303,92	(2.958,58)	8.345,34	12111010	Ubu	30	360	17	204	10.706,00	6.744,78	5.033,06
2153858	1	13111111	Móveis e Utensílios	01/11/2008	MODULO VENTILADOR 440V/60HZ - MODELO RVP100A9P CAP	2.025,00	(2.025,00)	-	12133040	Ubu	10	120	3	36	3.081,00	1.146,13	855,26
2153860	1	13111111	Móveis e Utensílios	01/11/2008	MODULO VENTILADOR 440V/60HZ - MODELO RVP100A9P CAP	2.025,00	(2.025,00)	-	12133040	Ubu	15	180	5	60	3.581,00	1.410,91	1.052,85
2153861	1	13111111	Móveis e Utensílios	01/11/2008	MODULO VENTILADOR 440V/60HZ - MODELO RVP100A9P CAP	2.025,00	(2.025,00)	-	12133040	Ubu	15	180	5	60	3.581,00	1.410,91	1.052,85
2153864	1	13111111	Móveis e Utensílios	01/11/2008	MODULO CONDENSADOR 440V/60HZ - MODELO RPP050B9Z CA	6.700,69	(6.700,69)	-	12136010	Ubu	15	180	5	60	11.858,00	4.672,05	3.486,36
2153865	1	13111111	Móveis e Utensílios	01/11/2008	MODULO CONDENSADOR 440V/60HZ - MODELO RPP0100B9Z C	10.576,88	(10.576,88)	-	12420010	Ubu	15	180	5	60	18.723,00	7.376,86	5.504,73
2153869	1	13111081	Sistemas	01/11/2008	VƒLVULA BORBOLETA A126 WAF 150# 4 "(CONJ. 9 UNID	661,04	(383,16)	277,88	12136010	Ubu	25	300	14	168	1.071,00	674,73	503,49
2153901	1	13111111	Móveis e Utensílios	01/11/2008	MODULO CONDENSADOR 440V/60HZ - MODELO RPR200B9Z CA	11.115,00	(11.115,00)	-	12100005	Ubu	15	180	5	60	19.673,00	7.751,16	5.784,04
2153910	1	13111081	Sistemas	01/11/2008	SISTEMA DE AUTOMAƷÃO (CONVERSORES DE VELOCIDADE C/	49.877,78	(13.872,33)	36.005,45	12111040	Ubu	25	300	14	168	67.674,00	42.634,62	31.814,61

FDC CONSULT LTDA

SAMARCO
APRENDER PARA EVOLUIR E TRANSFORMAR

DATA-BASE: 31/03/2021					DADOS CONTÁBEIS CEDIDOS PELA SAMARCO						AVALIAÇÃO VALOR JUSTO DE MERCADO							
IMOBILIZADO	SUB Nº	CLASSE	CENTRO CST	DT.INCORP.	DENOMINAÇÃO DO IMOBILIZADO	VAL AQUIS. BRL	DEPREC. ACUM BRL	VALOR CONTÁBIL BRL	CENTRO DE CUSTOS	UNID. IND	VIDA ÚTIL DET. (ANOS)	VIDA ÚTIL DET. (MESES)	VIDA ÚTIL REM. (ANOS)	VIDA ÚTIL REM. (MESES)	VALOR DE REPOSIÇÃO (R$)	VALOR JUSTO DE MERCADO (R$)	VALOR DE LIQUIDAÇÃO FORÇADA
2153927	1	13111111	Móveis e Utensílios	01/11/2008	MODULO CONDENSADOR 440V/60HZ - MODELO RRP075B3S CA	2.047,36	(2.047,36)	-	12420010	Ubu	15	180	5	60	3.622,00	1.427,07	1.064,90
2153931	1	13111071	Máquinas e Eqtos	01/11/2008	SISTEMA HIDRƒULICO DO MOINHO DE CARVƒO	119.212,46	(36.814,82)	82.397,64	12111040	Ubu	25	300	14	168	197.513,00	124.433,19	92.853,96
2153932	1	13111071	Máquinas e Eqtos	01/11/2008	SISTEMA DE EXAUSTƒO DA MOAGEM DE CALCARIO	827.869,18	(255.660,03)	572.209,15	12111040	Ubu	25	300	14	168	1.367.399,00	861.461,37	642.835,74
2153933	1	13111071	Máquinas e Eqtos	01/11/2008	TRANSPORTADOR DE CORREIA 36"	112.163,43	(37.751,56)	74.411,87	12111040	Ubu	25	300	14	168	1.519.332,00	957.179,16	714.261,83
2153934	1	13111081	Sistemas	01/11/2008	SISTEMA EL/TRICO DE ILUMINAƒƒO	71.061,86	(19.763,89)	51.297,97	12136030	Ubu	25	300	14	168	117.470,00	74.006,10	55.224,49
2153940	1	13111081	Sistemas	01/11/2008	SISTEMA EL/TRICO DA SE RETOMADA	3.112.573,89	(863.980,95)	2.248.592,94	12420010	Ubu	30	360	17	204	5.625.816,00	3.544.264,08	2.644.784,43
2153941	1	13111071	Máquinas e Eqtos	01/11/2008	ALIMENTADOR CORREIA 48"	703.048,31	(232.432,71)	470.615,60	12420010	Ubu	25	300	14	168	846.965,00	533.587,95	398.171,54
2153942	1	13111081	Sistemas	01/11/2008	SISTEMA DE PESAGEM COM SENSORES LOAD STAND II	18.340,39	(5.156,14)	13.184,25	12420010	Ubu	25	300	14	168	19.327,00	12.176,01	9.085,93
2153943	1	13111081	Sistemas	01/11/2008	SISTEMA DE COMUNICAƒƒO VIA RADIO -CFTV	112.917,05	(31.745,10)	81.171,95	12420010	Ubu	25	300	14	168	118.991,00	74.964,33	55.939,54
2153944	1	13111081	Sistemas	01/11/2008	SISTEMA LASER ANTI-COLISƒO	183.403,89	(51.561,54)	131.842,35	12420010	Ubu	25	300	14	168	193.271,00	121.760,73	90.859,73
2153945	1	13111111	Móveis e Utensílios	01/11/2008	TELEVISƒO 46" KLV-46V220A	4.917,63	(4.917,63)	-	12110020	Ubu	15	180	5	60	8.819,00	3.474,69	2.592,86
2153946	1	13111111	Móveis e Utensílios	01/11/2008	TELEVISƒO 46" KLV-46V220A	4.917,63	(4.917,63)	-	12110050	Ubu	15	180	5	60	8.819,00	3.474,69	2.592,86
2153947	1	13111111	Móveis e Utensílios	01/11/2008	TELEVISƒO 46" KLV-46V220A	4.917,63	(4.917,63)	-	12110020	Ubu	15	180	5	60	8.574,00	3.378,16	2.520,83
2153948	1	13111111	Móveis e Utensílios	01/11/2008	TELEVISƒO 46" KLV-46V220A	4.917,63	(4.917,63)	-	12420010	Ubu	15	180	5	60	8.710,00	3.431,74	2.560,82
2153949	1	13111111	Móveis e Utensílios	01/11/2008	TELEVISƒO 46" KLV-46V220A	4.917,63	(4.917,63)	-	12420010	Ubu	15	180	5	60	8.710,00	3.431,74	2.560,82
2153950	1	13111111	Móveis e Utensílios	01/11/2008	TELEVISƒO 46" KLV-46V220A	4.917,63	(4.917,63)	-	12203010	Ubu	15	180	5	60	8.819,00	3.474,69	2.592,86
2153951	1	13111101	Eqtos Process Dados	01/11/2008	APARELHO COLETAOR DADOS CODIN MD400, TCP/IP C/ FEC	7.200,29	(7.200,29)	-	12320020	Ubu	15	180	5	60	11.169,00	4.400,59	3.283,79
2153952	1	13111111	Móveis e Utensílios	01/11/2008	ARMARIO DE AƒO DUAS PORTAS E QUATRO PRATELEIRAS	494,58	(494,58)	-	12100010	Ubu	15	180	5	60	881,00	347,11	259,02
2153953	1	13111111	Móveis e Utensílios	01/11/2008	ARMARIO DE AƒO DUAS PORTAS E QUATRO PRATELEIRAS	494,58	(494,58)	-	12100010	Ubu	15	180	5	60	881,00	347,11	259,02
2153954	1	13111111	Móveis e Utensílios	01/11/2008	ARMARIO DE AƒO DUAS PORTAS E QUATRO PRATELEIRAS	494,59	(494,59)	-	12204030	Ubu	15	180	5	60	767,00	302,20	225,50
2153955	1	13111111	Móveis e Utensílios	01/11/2008	ARMARIO DE AƒO DUAS PORTAS E QUATRO PRATELEIRAS	494,59	(494,59)	-	12100010	Ubu	15	180	5	60	881,00	347,11	259,02
2153956	1	13111111	Móveis e Utensílios	01/11/2008	ARMARIO DE AƒO DUAS PORTAS E QUATRO PRATELEIRAS	494,59	(494,59)	-	12100010	Ubu	15	180	5	60	881,00	347,11	259,02
2153957	1	13111111	Móveis e Utensílios	01/11/2008	ARMARIO DE AƒO DUAS PORTAS E QUATRO PRATELEIRAS	494,59	(494,59)	-	12100010	Ubu	15	180	5	60	881,00	347,11	259,02
2153958	1	13111081	Sistemas	01/11/2008	SISTEMA DE CONTROLE E ACESSO	4.826,82	(1.342,48)	3.484,34	12136040	Ubu	25	300	14	168	6.549,00	4.125,87	3.078,79
2153959	1	13111081	Sistemas	01/11/2008	SISTEMA DE COBATE A INCENDIO	211.894,99	(18.144,33)	193.750,66	12136040	Ubu	25	300	14	168	208.494,00	131.351,22	98.016,30
2153960	1	13111071	Máquinas e Eqtos	01/11/2008	UNIDADE EVAPORADORA MOD.SAVE 150A2S09LBCA N.S:B120	3.467,89	(1.167,21)	2.300,68	12136040	Ubu	25	300	14	168	5.033,00	3.170,79	2.366,09
2153961	1	13111071	Máquinas e Eqtos	01/11/2008	UNIDADE EVAPORADORA MOD.SAVE 150A2S09LBCA N.S:B120	3.467,89	(1.167,21)	2.300,68	12136040	Ubu	25	300	14	168	5.644,00	3.555,72	2.653,33
2153962	1	13111081	Sistemas	01/11/2008	CONJ. VƒLVULA BORBOLETA PNEMATICA 18" AUTOM.24VCC	69.054,35	(40.026,13)	29.028,22	12136010	Ubu	25	300	14	168	119.817,00	75.484,71	56.327,85
2153982	1	13111101	Eqtos Process Dados	01/11/2008	NOTEBOOK	5.850,88	(5.850,88)	-	12210010	Ubu	5	60	1	12	11.872,00	3.051,10	2.276,78
2153983	1	13111101	Eqtos Process Dados	01/11/2008	MICROCOMPUTADOR, COMPLETO, 127/220V	3.643,12	(3.643,12)	-	12210010	Ubu	5	60	1	12	6.906,00	1.774,84	1.324,41
2153984	1	13111101	Eqtos Process Dados	01/11/2008	MICROCOMPUTADOR, COMPLETO, 127/220V	3.643,12	(3.643,12)	-	12210010	Ubu	5	60	1	12	5.543,00	1.424,55	1.063,02
2153985	1	13111101	Eqtos Process Dados	01/11/2008	MICROCOMPUTADOR, COMPLETO, 127/220V	3.643,12	(3.643,12)	-	12210010	Ubu	5	60	1	12	6.906,00	1.774,84	1.324,41
2153986	1	13111101	Eqtos Process Dados	01/11/2008	MONITOR LCD 17"	1.406,25	(1.406,25)	-	12210010	Ubu	5	60	1	12	773,00	198,66	148,24
2153987	1	13111101	Eqtos Process Dados	01/11/2008	MONITOR LCD 17"	1.406,25	(1.406,25)	-	12420010	Ubu	5	60	1	12	2.659,00	683,36	509,94
2153988	1	13111101	Eqtos Process Dados	01/11/2008	MONITOR LCD 17"	1.406,25	(1.406,25)	-	12133020	Ubu	5	60	1	12	2.849,00	732,19	546,37
2153994	1	13111101	Eqtos Process Dados	01/11/2008	FONTE AC DE 1400W IPUABNAAB	4.811,23	(4.811,23)	-	12330030	Ubu	5	60	1	12	9.117,00	2.343,07	1.748,43
2153995	1	13111101	Eqtos Process Dados	01/11/2008	FONTE AC DE 1400W IPUABNAAB	3.404,98	(3.404,98)	-	12330030	Ubu	5	60	1	12	6.444,00	1.656,11	1.235,81
2154001	1	13111111	Móveis e Utensílios	01/11/2008	MESA REFEITƒRIO 4 LUGARES	517,27	(517,27)	-	11300060	Germano	15	180	5	60	702,00	276,59	206,39
2154003	1	13111111	Móveis e Utensílios	01/11/2008	MESA REFEITƒRIO 4 LUGARES	517,27	(517,27)	-	11300060	Germano	15	180	5	60	717,00	282,50	210,80
2154004	1	13111111	Móveis e Utensílios	01/11/2008	MESA REFEITƒRIO 4 LUGARES	517,27	(517,27)	-	11300060	Germano	15	180	5	60	702,00	276,59	206,39
2154005	1	13111111	Móveis e Utensílios	01/11/2008	MESA REFEITƒRIO 4 LUGARES	517,27	(517,27)	-	11300060	Germano	15	180	5	60	717,00	282,50	210,80
2154006	1	13111111	Móveis e Utensílios	01/11/2008	MESA REFEITƒRIO 4 LUGARES	517,27	(517,27)	-	11300060	Germano	15	180	5	60	717,00	282,50	210,80
2154009	1	13111111	Móveis e Utensílios	01/11/2008	MESA REFEITƒRIO 4 LUGARES	517,27	(517,27)	-	11300060	Germano	15	180	5	60	717,00	282,50	210,80
2154071	1	13111111	Móveis e Utensílios	01/11/2008	MESA REFEITƒRIO 4 LUGARES	517,27	(517,27)	-	11300060	Germano	15	180	5	60	702,00	276,59	206,39
2154072	1	13111111	Móveis e Utensílios	01/11/2008	MESA REFEITƒRIO 4 LUGARES	517,27	(517,27)	-	11300060	Germano	15	180	5	60	702,00	276,59	206,39
2154075	1	13111111	Móveis e Utensílios	01/11/2008	MESA REFEITƒRIO 4 LUGARES	517,27	(517,27)	-	11300060	Germano	15	180	5	60	717,00	282,50	210,80
2154076	1	13111111	Móveis e Utensílios	01/11/2008	MESA REFEITƒRIO 4 LUGARES	517,27	(517,27)	-	11300060	Germano	15	180	5	60	717,00	282,50	210,80
2154077	1	13111111	Móveis e Utensílios	01/11/2008	MESA REFEITƒRIO 4 LUGARES	517,27	(517,27)	-	11300060	Germano	15	180	5	60	717,00	282,50	210,80
2154078	1	13111111	Móveis e Utensílios	01/11/2008	MESA REFEITƒRIO 4 LUGARES	517,27	(517,27)	-	11300060	Germano	15	180	5	60	702,00	276,59	206,39
2154079	1	13111111	Móveis e Utensílios	01/11/2008	CARRO INOX PARA DETRITOS	352,39	(352,39)	-	11300030	Germano	15	180	5	60	488,00	192,27	143,48
2154081	1	13111111	Móveis e Utensílios	01/11/2008	CAFETEIRA COM 03 COMPARTIMENTOS	483,25	(483,25)	-	11300060	Germano	15	180	5	60	803,00	316,38	236,09
2154082	1	13111111	Móveis e Utensílios	01/11/2008	CAFETEIRA COM 03 COMPARTIMENTOS	483,25	(483,25)	-	11300060	Germano	15	180	5	60	803,00	316,38	236,09
2154083	1	13111111	Móveis e Utensílios	01/11/2008	TANQUE P/ LAVAGEM DE VEGETAIS	1.793,98	(1.793,98)	-	11300030	Germano	15	180	5	60	3.126,00	1.231,64	919,07
2154084	1	13111111	Móveis e Utensílios	01/11/2008	CARRO INOX PARA REMOLHO DE TALHERES	442,10	(442,10)	-	11300030	Germano	15	180	5	60	614,00	241,92	180,52
2154085	1	13111111	Móveis e Utensílios	01/11/2008	CARRO INOX PARA REMOLHO DE TALHERES	442,10	(442,10)	-	11300030	Germano	15	180	5	60	614,00	241,92	180,52
2154086	1	13111111	Móveis e Utensílios	01/11/2008	ESTANTE GRADEADA AƒO INOX C/ 04 PLANOS	704,79	(704,79)	-	11300060	Germano	15	180	5	60	1.248,00	491,71	366,92
2154087	1	13111111	Móveis e Utensílios	01/11/2008	ESTANTE GRADEADA AƒO INOX C/ 04 PLANOS	704,79	(704,79)	-	11300060	Germano	15	180	5	60	1.248,00	491,71	366,92
2154088	1	13111111	Móveis e Utensílios	01/11/2008	ESTANTE GRADEADA AƒO INOX C/ 04 PLANOS	704,79	(704,79)	-	11300060	Germano	15	180	5	60	1.248,00	491,71	366,92
2154089	1	13111111	Móveis e Utensílios	01/11/2008	ESTANTE GRADEADA AƒO INOX C/ 04 PLANOS	704,79	(704,79)	-	11300060	Germano	15	180	5	60	1.248,00	491,71	366,92
2154090	1	13111111	Móveis e Utensílios	01/11/2008	ESTANTE GRADEADA AƒO INOX C/ 04 PLANOS	704,79	(704,79)	-	11300060	Germano	15	180	5	60	1.248,00	491,71	366,92
2154091	1	13111111	Móveis e Utensílios	01/11/2008	ESTANTE GRADEADA AƒO INOX C/ 04 PLANOS	704,79	(704,79)	-	11300060	Germano	15	180	5	60	1.248,00	491,71	366,92
2154092	1	13111111	Móveis e Utensílios	01/11/2008	ESTANTE GRADEADA AƒO INOX C/ 04 PLANOS	704,79	(704,79)	-	11300020	Germano	15	180	5	60	1.248,00	491,71	366,92
2154093	1	13111111	Móveis e Utensílios	01/11/2008	ESTANTE GRADEADA AƒO INOX C/ 04 PLANOS	704,79	(704,79)	-	11300060	Germano	15	180	5	60	1.248,00	491,71	366,92
2154094	1	13111111	Móveis e Utensílios	01/11/2008	ESTANTE GRADEADA AƒO INOX C/ 04 PLANOS	704,79	(704,79)	-	11300060	Germano	15	180	5	60	1.248,00	491,71	366,92
2154095	1	13111111	Móveis e Utensílios	01/11/2008	ESTANTE GRADEADA AƒO INOX C/ 04 PLANOS	704,79	(704,79)	-	11300060	Germano	15	180	5	60	1.248,00	491,71	366,92
2154096	1	13111111	Móveis e Utensílios	01/11/2008	ESTANTE GRADEADA AƒO INOX C/ 04 PLANOS	704,79	(704,79)	-	11300020	Germano	15	180	5	60	1.248,00	491,71	366,92
2154097	1	13111111	Móveis e Utensílios	01/11/2008	ESTANTE GRADEADA AƒO INOX C/ 04 PLANOS	704,79	(704,79)	-	11300020	Germano	15	180	5	60	1.248,00	491,71	366,92
2154098	1	13111111	Móveis e Utensílios	01/11/2008	ESTANTE GRADEADA AƒO INOX C/ 04 PLANOS	704,79	(704,79)	-	11300060	Germano	15	180	5	60	1.248,00	491,71	366,92
2154099	1	13111111	Móveis e Utensílios	01/11/2008	ESTANTE GRADEADA AƒO INOX C/ 04 PLANOS	704,79	(704,79)	-	11300060	Germano	15	180	5	60	1.248,00	491,71	366,92

FDC CONSULT LTDA

SAMARCO
APRENDER PARA EVOLUIR E TRANSFORMAR

DATA-BASE: 31/03/2021					DADOS CONTÁBEIS CEDIDOS PELA SAMARCO					AVALIAÇÃO VALOR JUSTO DE MERCADO							
IMOBILIZADO	SUB Nº	CLASSE	CENTRO CST	DT.INCORP.	DENOMINAÇÃO DO IMOBILIZADO	VAL AQUIS. BRL	DEPREC. ACUM BRL	VALOR CONTÁBIL BRL	CENTRO DE CUSTOS	UNID. IND	VIDA ÚTIL DET. (ANOS)	VIDA ÚTIL DET. (MESES)	VIDA ÚTIL REM. (ANOS)	VIDA ÚTIL REM. (MESES)	VALOR DE REPOSIÇÃO (R$)	VALOR JUSTO DE MERCADO (R$)	VALOR DE LIQUIDAÇÃO FORÇADA
2154100	1	13111111	Móveis e Utensílios	01/11/2008	ESTANTE GRADEADA AƎO INOX C/ 04 PLANOS	704,79	(704,79)	-	11300060	Germano	15	180	5	60	1.248,00	491,71	366,92
2154101	1	13111111	Móveis e Utensílios	01/11/2008	ESTANTE GRADEADA AƎO INOX C/ 04 PLANOS	704,79	(704,79)	-	11300020	Germano	15	180	5	60	1.248,00	491,71	366,92
2154102	1	13111111	Móveis e Utensílios	01/11/2008	ESTANTE GRADEADA AƎO INOX C/ 04 PLANOS	704,79	(704,79)	-	11300060	Germano	15	180	5	60	1.248,00	491,71	366,92
2154103	1	13111111	Móveis e Utensílios	01/11/2008	ESTANTE GRADEADA AƎO INOX C/ 04 PLANOS	704,79	(704,79)	-	11300020	Germano	15	180	5	60	1.248,00	491,71	366,92
2154104	1	13111111	Móveis e Utensílios	01/11/2008	ESTANTE GRADEADA AƎO INOX C/ 04 PLANOS	704,79	(704,79)	-	11300020	Germano	15	180	5	60	1.248,00	491,71	366,92
2154105	1	13111111	Móveis e Utensílios	01/11/2008	ESTANTE GRADEADA AƎO INOX C/ 04 PLANOS	704,79	(704,79)	-	11300060	Germano	15	180	5	60	1.248,00	491,71	366,92
2154106	1	13111111	Móveis e Utensílios	01/11/2008	ESTANTE GRADEADA AƎO INOX C/ 04 PLANOS	704,79	(704,79)	-	11300060	Germano	15	180	5	60	1.248,00	491,71	366,92
2154107	1	13111111	Móveis e Utensílios	01/11/2008	ESTANTE GRADEADA AƎO INOX C/ 04 PLANOS	704,79	(704,79)	-	11300020	Germano	15	180	5	60	1.248,00	491,71	366,92
2154108	1	13111111	Móveis e Utensílios	01/11/2008	ESTANTE GRADEADA AƎO INOX C/ 04 PLANOS	704,79	(704,79)	-	11300020	Germano	15	180	5	60	1.248,00	491,71	366,92
2154109	1	13111111	Móveis e Utensílios	01/11/2008	ESTANTE GRADEADA AƎO INOX C/ 04 PLANOS	704,79	(704,79)	-	11300060	Germano	15	180	5	60	1.248,00	491,71	366,92
2154110	1	13111111	Móveis e Utensílios	01/11/2008	ESTANTE GRADEADA AƎO INOX C/ 04 PLANOS	704,79	(704,79)	-	11300060	Germano	15	180	5	60	1.248,00	491,71	366,92
2154111	1	13111111	Móveis e Utensílios	01/11/2008	ESTANTE GRADEADA AƎO INOX C/ 04 PLANOS	705,04	(705,04)	-	11300020	Germano	15	180	5	60	1.248,00	491,71	366,92
2154112	1	13111111	Móveis e Utensílios	01/11/2008	ESTANTE GRADEADA AƎO INOX C/ 04 PLANOS	704,79	(704,79)	-	11300060	Germano	15	180	5	60	1.248,00	491,71	366,92
2154113	1	13111111	Móveis e Utensílios	01/11/2008	ESTANTE GRADEADA AƎO INOX C/ 04 PLANOS	704,79	(704,79)	-	11300060	Germano	15	180	5	60	1.248,00	491,71	366,92
2154114	1	13111111	Móveis e Utensílios	01/11/2008	ESTANTE GRADEADA AƎO INOX C/ 04 PLANOS	704,79	(704,79)	-	11300060	Germano	15	180	5	60	1.248,00	491,71	366,92
2154115	1	13111111	Móveis e Utensílios	01/11/2008	ESTANTE GRADEADA AƎO INOX C/ 04 PLANOS	704,79	(704,79)	-	11300060	Germano	15	180	5	60	1.248,00	491,71	366,92
2154116	1	13111111	Móveis e Utensílios	01/11/2008	ESTANTE GRADEADA AƎO INOX C/ 04 PLANOS	704,79	(704,79)	-	11300060	Germano	15	180	5	60	1.248,00	491,71	366,92
2154117	1	13111111	Móveis e Utensílios	01/11/2008	ESTANTE GRADEADA AƎO INOX C/ 04 PLANOS	704,79	(704,79)	-	11300060	Germano	15	180	5	60	1.248,00	491,71	366,92
2154118	1	13111111	Móveis e Utensílios	01/11/2008	ESTANTE GRADEADA AƎO INOX C/ 04 PLANOS	704,79	(704,79)	-	11300060	Germano	15	180	5	60	1.248,00	491,71	366,92
2154119	1	13111111	Móveis e Utensílios	01/11/2008	ESTANTE GRADEADA AƎO INOX C/ 04 PLANOS	704,79	(704,79)	-	11300060	Germano	15	180	5	60	1.248,00	491,71	366,92
2154120	1	13111111	Móveis e Utensílios	01/11/2008	ESTANTE GRADEADA AƎO INOX C/ 04 PLANOS	704,79	(704,79)	-	11300060	Germano	15	180	5	60	1.248,00	491,71	366,92
2154121	1	13111111	Móveis e Utensílios	01/11/2008	ESTANTE GRADEADA AƎO INOX C/ 04 PLANOS	704,79	(704,79)	-	11300060	Germano	15	180	5	60	1.248,00	491,71	366,92
2154122	1	13111111	Móveis e Utensílios	01/11/2008	ESTANTE GRADEADA AƎO INOX C/ 04 PLANOS	704,79	(704,79)	-	11300060	Germano	15	180	5	60	1.248,00	491,71	366,92
2154123	1	13111111	Móveis e Utensílios	01/11/2008	ESTANTE GRADEADA AƎO INOX C/ 04 PLANOS	704,79	(704,79)	-	11300060	Germano	15	180	5	60	1.248,00	491,71	366,92
2154124	1	13111111	Móveis e Utensílios	01/11/2008	ESTANTE GRADEADA AƎO INOX C/ 04 PLANOS	704,79	(704,79)	-	11300020	Germano	15	180	5	60	1.248,00	491,71	366,92
2154125	1	13111111	Móveis e Utensílios	01/11/2008	ESTANTE GRADEADA AƎO INOX C/ 04 PLANOS	704,79	(704,79)	-	11300060	Germano	15	180	5	60	1.248,00	491,71	366,92
2154126	1	13111111	Móveis e Utensílios	01/11/2008	ESTANTE GRADEADA AƎO INOX C/ 04 PLANOS	704,79	(704,79)	-	11300060	Germano	15	180	5	60	1.248,00	491,71	366,92
2154127	1	13111111	Móveis e Utensílios	01/11/2008	ESTANTE GRADEADA AƎO INOX C/ 04 PLANOS	704,79	(704,79)	-	11300060	Germano	15	180	5	60	1.248,00	491,71	366,92
2154128	1	13111111	Móveis e Utensílios	01/11/2008	ESTANTE GRADEADA AƎO INOX C/ 04 PLANOS	704,79	(704,79)	-	11300060	Germano	15	180	5	60	1.248,00	491,71	366,92
2154129	1	13111111	Móveis e Utensílios	01/11/2008	ESTANTE GRADEADA AƎO INOX C/ 04 PLANOS	704,79	(704,79)	-	11300060	Germano	15	180	5	60	1.248,00	491,71	366,92
2154130	1	13111111	Móveis e Utensílios	01/11/2008	ESTANTE GRADEADA AƎO INOX C/ 04 PLANOS	704,79	(704,79)	-	11300060	Germano	15	180	5	60	1.248,00	491,71	366,92
2154131	1	13111111	Móveis e Utensílios	01/11/2008	ESTANTE GRADEADA AƎO INOX C/ 04 PLANOS	704,79	(704,79)	-	11300060	Germano	15	180	5	60	1.248,00	491,71	366,92
2154132	1	13111111	Móveis e Utensílios	01/11/2008	ESTANTE GRADEADA AƎO INOX C/ 04 PLANOS	704,79	(704,79)	-	11300060	Germano	15	180	5	60	1.248,00	491,71	366,92
2154133	1	13111111	Móveis e Utensílios	01/11/2008	GAVETEIRO VOLANTE 2 GAVETAS	346,48	(346,48)	-	11220010	Germano	15	180	5	60	480,00	189,12	141,12
2154134	1	13111111	Móveis e Utensílios	01/11/2008	GAVETEIRO VOLANTE 2 GAVETAS	346,48	(346,48)	-	11220010	Germano	15	180	5	60	480,00	189,12	141,12
2154135	1	13111111	Móveis e Utensílios	01/11/2008	GAVETEIRO VOLANTE 2 GAVETAS	346,48	(346,48)	-	11230030	Germano	15	180	5	60	480,00	189,12	141,12
2154136	1	13111111	Móveis e Utensílios	01/11/2008	GAVETEIRO VOLANTE 2 GAVETAS	346,48	(346,48)	-	11220010	Germano	15	180	5	60	480,00	189,12	141,12
2154137	1	13111111	Móveis e Utensílios	01/11/2008	GAVETEIRO VOLANTE 2 GAVETAS	346,48	(346,48)	-	11220010	Germano	15	180	5	60	480,00	189,12	141,12
2154138	1	13111111	Móveis e Utensílios	01/11/2008	GAVETEIRO VOLANTE 2 GAVETAS	346,48	(346,48)	-	11220010	Germano	15	180	5	60	480,00	189,12	141,12
2154139	1	13111111	Móveis e Utensílios	01/11/2008	GAVETEIRO VOLANTE 2 GAVETAS	346,48	(346,48)	-	11220010	Germano	15	180	5	60	480,00	189,12	141,12
2154140	1	13111111	Móveis e Utensílios	01/11/2008	GAVETEIRO VOLANTE 2 GAVETAS	346,48	(346,48)	-	11220010	Germano	15	180	5	60	480,00	189,12	141,12
2154141	1	13111111	Móveis e Utensílios	01/11/2008	CADEIRA GIRATƎRIA C/ BRAƎO COURO SINT/TICO	332,29	(332,29)	-	11133010	Germano	15	180	5	60	450,00	177,30	132,30
2154142	1	13111111	Móveis e Utensílios	01/11/2008	CADEIRA GIRATƎRIA C/ BRAƎO COURO SINT/TICO	332,29	(332,29)	-	11220010	Germano	15	180	5	60	461,00	181,63	135,54
2154143	1	13111111	Móveis e Utensílios	01/11/2008	CADEIRA GIRATƎRIA C/ BRAƎO COURO SINT/TICO	332,29	(332,29)	-	11130180	Germano	15	180	5	60	461,00	181,63	135,54
2154145	1	13111111	Móveis e Utensílios	01/11/2008	CADEIRA GIRATƎRIA C/ BRAƎO COURO SINT/TICO	332,29	(332,29)	-	11220010	Germano	15	180	5	60	515,00	202,91	151,41
2154146	1	13111111	Móveis e Utensílios	01/11/2008	CADEIRA GIRATƎRIA C/ BRAƎO COURO SINT/TICO	332,29	(332,29)	-	11220010	Germano	15	180	5	60	515,00	202,91	151,41
2154148	1	13111111	Móveis e Utensílios	01/11/2008	CADEIRA GIRATƎRIA C/ BRAƎO COURO SINT/TICO	332,29	(332,29)	-	11131010	Germano	15	180	5	60	461,00	181,63	135,54
2154149	1	13111111	Móveis e Utensílios	01/11/2008	MESA LINEAR RETANGULAR PESSOAL	464,82	(464,82)	-	11220010	Germano	15	180	5	60	644,00	253,74	189,34
2154150	1	13111111	Móveis e Utensílios	01/11/2008	MESA LINEAR RETANGULAR PESSOAL	464,82	(464,82)	-	11202020	Germano	15	180	5	60	644,00	253,74	189,34
2154151	1	13111111	Móveis e Utensílios	01/11/2008	MESA PARA IMPRESSORA 90*60CM	249,64	(249,64)	-	11220010	Germano	15	180	5	60	345,00	135,93	101,43
2154153	1	13111111	Móveis e Utensílios	01/11/2008	MESA LINEAR RETANGULAR PESSOAL	464,82	(464,82)	-	11342010	Germano	15	180	5	60	810,00	319,14	238,15
2154154	1	13111111	Móveis e Utensílios	01/11/2008	MESA DE TRABALHO 1400*700*700	334,51	(334,51)	-	11201020	Germano	15	180	5	60	582,00	229,31	171,11
2154155	1	13111111	Móveis e Utensílios	01/11/2008	ARMƦRIO BAIXO 120*400	569,00	(569,00)	-	11204010	Germano	15	180	5	60	990,00	390,06	291,07
2154156	1	13111111	Móveis e Utensílios	01/11/2008	ARMƦRIO BAIXO 120*400	569,00	(569,00)	-	11210010	Germano	15	180	5	60	990,00	390,06	291,07
2154157	1	13111111	Móveis e Utensílios	01/11/2008	ARMƦRIO BAIXO 120*400	569,00	(569,00)	-	11210010	Germano	15	180	5	60	990,00	390,06	291,07
2154158	1	13111111	Móveis e Utensílios	01/11/2008	CADEIRA ESTOFADA GIRATƎRIA	343,13	(343,13)	-	11300030	Germano	15	180	5	60	572,00	225,37	168,17
2154159	1	13111111	Móveis e Utensílios	01/11/2008	CADEIRA ESTOFADA GIRATƎRIA	343,13	(343,13)	-	11300030	Germano	15	180	5	60	572,00	225,37	168,17
2154160	1	13111111	Móveis e Utensílios	01/11/2008	CADEIRA ESTOFADA GIRATƎRIA	343,13	(343,13)	-	11300030	Germano	15	180	5	60	572,00	225,37	168,17
2154162	1	13111111	Móveis e Utensílios	01/11/2008	MESA DE TRABALHO 1350*700*750	482,79	(482,79)	-	11133010	Germano	15	180	5	60	827,00	325,84	243,15
2154163	1	13111111	Móveis e Utensílios	01/11/2008	MESA DE TRABALHO 1350*700*751	482,79	(482,79)	-	11201020	Germano	15	180	5	60	841,00	331,35	247,26
2154164	1	13111111	Móveis e Utensílios	01/11/2008	MESA DE TRABALHO 1350*700*752	482,79	(482,79)	-	11201020	Germano	15	180	5	60	841,00	331,35	247,26
2154165	1	13111111	Móveis e Utensílios	01/11/2008	CONJUNTO DE 2 CADEIRAS ESTOFADAS FIXAS	310,37	(310,37)	-	11300060	Germano	15	180	5	60	481,00	189,51	141,42
2154167	1	13111111	Móveis e Utensílios	01/11/2008	CORTINA DE AR	1.168,75	(1.168,75)	-	11300060	Germano	15	180	5	60	1.312,00	516,93	385,74
2154168	1	13111111	Móveis e Utensílios	01/11/2008	CORTINA DE AR	1.168,75	(1.168,75)	-	11300060	Germano	15	180	5	60	1.620,00	638,28	476,29
2154170	1	13111111	Móveis e Utensílios	01/11/2008	VENTILADORES PARA EXAUTƦO DO RESTAURANTE VE-02	5.456,25	(5.456,25)	-	11300060	Germano	15	180	5	60	7.566,00	2.981,00	2.224,47
2154171	1	13111111	Móveis e Utensílios	01/11/2008	VENTILADORES PARA EXAUTƦO DO RESTAURANTE VE-03	5.456,25	(5.456,25)	-	11300060	Germano	15	180	5	60	7.566,00	2.981,00	2.224,47
2154172	1	13111111	Móveis e Utensílios	01/11/2008	VENTILADORES PARA EXAUTƦO DO RESTAURANTE VE-04	5.456,25	(5.456,25)	-	11300060	Germano	15	180	5	60	7.566,00	2.981,00	2.224,47
2154173	1	13111111	Móveis e Utensílios	01/11/2008	SISTEMA DE AR CONDICIONADO NO RESTAURANTE P3P	109.433,11	(109.433,11)	-	11300060	Germano	15	180	5	60	180.590,00	71.152,46	53.095,06
2154174	1	13111101	Eqtos Process Dados	01/11/2008	HARDWARE DE PLC IC693PBM200	4.206,61	(4.206,61)	-	11131090	Germano	5	60	1	12	9.131,00	2.346,67	1.751,12

FDC CONSULT LTDA

SAMARCO
APRENDER PARA EVOLUIR E TRANSFORMAR

DATA-BASE: 31/03/2021					DADOS CONTÁBEIS CEDIDOS PELA SAMARCO					AVALIAÇÃO VALOR JUSTO DE MERCADO							
IMOBILIZADO	SUB Nº	CLASSE	CENTRO CST	DT.INCORP.	DENOMINAÇÃO DO IMOBILIZADO	VAL AQUIS. BRL	DEPREC. ACUM BRL	VALOR CONTÁBIL BRL	CENTRO DE CUSTOS	UNID. IND	VIDA ÚTIL DET. (ANOS)	VIDA ÚTIL DET. (MESES)	VIDA ÚTIL REM. (ANOS)	VIDA ÚTIL REM. (MESES)	VALOR DE REPOSIÇÃO (R$)	VALOR JUSTO DE MERCADO (R$)	VALOR DE LIQUIDAÇÃO FORÇADA
2154175	0	13111071	Máquinas e Eqtos	01/10/2008	RESISTOR DE ATERR. 480V SUBESTAÃŠO FAZENDÊO	8.909,35	(2.433,22)	6.476,13	11131030	Germano	25	300	14	168	15.710,00	9.897,30	7.385,52
2154176	0	13111071	Máquinas e Eqtos	01/10/2008	RESISTOR ATERR. 480V SUBESTAÃŠO FAZENDÊO	8.909,35	(2.433,22)	6.476,13	11131030	Germano	25	300	14	168	15.710,00	9.897,30	7.385,52
2154181	1	13111111	Móveis e Utensílios	01/11/2008	CHAPA BIFETEIRA ELETRICA CROYD.GR2E-2 080	738,84	(738,84)	-	11131100	Germano	15	180	5	60	1.287,00	507,08	378,39
2154182	1	13111111	Móveis e Utensílios	01/11/2008	CHAPA BIFETEIRA ELETRICA CROYD.GR2E-2 080	738,83	(738,83)	-	11250020	Germano	15	180	5	60	1.287,00	507,08	378,39
2154184	1	13111111	Móveis e Utensílios	01/11/2008	PREPARADOR DE ALIMENTOS S/DISC0110 REST.GERMANO	1.786,24	(1.786,24)	-	11220010	Germano	15	180	5	60	2.974,00	1.171,76	874,38
2154185	0	13111071	Máquinas e Eqtos	01/10/2008	RETIFICADOR/CARREGADOR DE BATERIAS CBM9000	53.456,33	(21.432,28)	32.024,05	11131030	Germano	25	300	14	168	88.071,00	55.484,73	41.403,56
2154189	1	13111111	Móveis e Utensílios	01/11/2008	BEBEDOURO LATINA LABR/E14S	258,04	(258,04)	-	11230020	Germano	15	180	5	60	990,00	390,06	291,07
2154190	1	13111111	Móveis e Utensílios	01/11/2008	REFRIGERADOR ELELECTR. RE26BR	583,36	(583,36)	-	11131010	Germano	15	180	5	60	810,00	319,14	238,15
2154191	1	13111111	Móveis e Utensílios	01/11/2008	FORNO EL/TRICO DE MESA	161,93	(161,93)	-	11250020	Germano	15	180	5	60	280,00	110,32	82,32
2154194	1	13111111	Móveis e Utensílios	01/11/2008	CONJUNTO DE SONORIZAÃŠO AMPLIF/CAIXA/MESA	2.530,92	(2.530,92)	-	11220010	Germano	15	180	5	60	3.435,00	1.353,39	1.009,92
2154195	1	13111101	Eqtos Process Dados	01/11/2008	CATALYST EXPRESS MOD.500 N/S.F0C0948X3M1	2.563,76	(2.563,76)	-	12330030	Ubu	5	60	1	12	5.196,00	1.335,37	996,48
2154200	1	13111091	Software	01/11/2008	LICENÃA DE SOFTWARE ION 5.5	1.711,59	(1.711,59)	-	11204010	Germano	5	60	1	12	1.755,00	451,04	336,57
2154201	1	13111111	Móveis e Utensílios	01/11/2008	ESTANTE LISA EM AÃO INOX C/ 04 PLANOS	896,99	(896,99)	-	11300060	Germano	15	180	5	60	1.248,00	491,71	366,92
2154202	1	13111111	Móveis e Utensílios	01/11/2008	ESTANTE LISA EM AÃO INOX C/ 04 PLANOS	896,99	(896,99)	-	11300060	Germano	15	180	5	60	1.248,00	491,71	366,92
2154203	1	13111111	Móveis e Utensílios	01/11/2008	ESTANTE LISA EM AÃO INOX C/ 04 PLANOS	896,99	(896,99)	-	11300060	Germano	15	180	5	60	1.248,00	491,71	366,92
2154204	1	13111111	Móveis e Utensílios	01/11/2008	ESTANTE LISA EM AÃO INOX C/ 04 PLANOS	896,99	(896,99)	-	11300060	Germano	15	180	5	60	1.248,00	491,71	366,92
2154205	1	13111111	Móveis e Utensílios	01/11/2008	ESTANTE LISA EM AÃO INOX C/ 04 PLANOS	896,99	(896,99)	-	11300060	Germano	15	180	5	60	1.248,00	491,71	366,92
2154206	1	13111111	Móveis e Utensílios	01/11/2008	ESTANTE LISA EM AÃO INOX C/ 04 PLANOS	896,99	(896,99)	-	11300060	Germano	15	180	5	60	1.248,00	491,71	366,92
2154207	1	13111111	Móveis e Utensílios	01/11/2008	ESTANTE LISA EM AÃO INOX C/ 04 PLANOS	896,99	(896,99)	-	11300060	Germano	15	180	5	60	1.248,00	491,71	366,92
2154208	1	13111111	Móveis e Utensílios	01/11/2008	ESTANTE LISA EM AÃO INOX C/ 04 PLANOS	896,99	(896,99)	-	11300060	Germano	15	180	5	60	1.248,00	491,71	366,92
2154209	1	13111111	Móveis e Utensílios	01/11/2008	ESTANTE LISA EM AÃO INOX C/ 04 PLANOS	896,99	(896,99)	-	11300060	Germano	15	180	5	60	1.248,00	491,71	366,92
2154210	1	13111111	Móveis e Utensílios	01/11/2008	ESTANTE LISA EM AÃO INOX C/ 04 PLANOS	896,99	(896,99)	-	11300060	Germano	15	180	5	60	1.248,00	491,71	366,92
2154211	1	13111111	Móveis e Utensílios	01/11/2008	ESTANTE LISA EM AÃO INOX C/ 04 PLANOS	896,99	(896,99)	-	11300060	Germano	15	180	5	60	1.248,00	491,71	366,92
2154212	1	13111111	Móveis e Utensílios	01/11/2008	ESTANTE LISA EM AÃO INOX C/ 04 PLANOS	896,99	(896,99)	-	11300020	Germano	15	180	5	60	1.248,00	491,71	366,92
2154213	1	13111111	Móveis e Utensílios	01/11/2008	ESTANTE LISA EM AÃO INOX C/ 04 PLANOS	896,99	(896,99)	-	11300060	Germano	15	180	5	60	1.248,00	491,71	366,92
2154214	1	13111111	Móveis e Utensílios	01/11/2008	ESTANTE LISA EM AÃO INOX C/ 04 PLANOS	896,99	(896,99)	-	11300060	Germano	15	180	5	60	1.248,00	491,71	366,92
2154215	1	13111111	Móveis e Utensílios	01/11/2008	ESTANTE LISA EM AÃO INOX C/ 04 PLANOS	896,99	(896,99)	-	11300060	Germano	15	180	5	60	1.248,00	491,71	366,92
2154216	1	13111111	Móveis e Utensílios	01/11/2008	ESTANTE LISA EM AÃO INOX C/ 04 PLANOS	896,99	(896,99)	-	11300060	Germano	15	180	5	60	1.248,00	491,71	366,92
2154217	1	13111111	Móveis e Utensílios	01/11/2008	ESTANTE LISA EM AÃO INOX C/ 04 PLANOS	896,99	(896,99)	-	11300060	Germano	15	180	5	60	1.248,00	491,71	366,92
2154218	1	13111111	Móveis e Utensílios	01/11/2008	ESTANTE LISA EM AÃO INOX C/ 04 PLANOS	896,99	(896,99)	-	11300060	Germano	15	180	5	60	1.248,00	491,71	366,92
2154219	1	13111111	Móveis e Utensílios	01/11/2008	ESTANTE LISA EM AÃO INOX C/ 04 PLANOS	896,99	(896,99)	-	11300060	Germano	15	180	5	60	1.248,00	491,71	366,92
2154220	1	13111111	Móveis e Utensílios	01/11/2008	ESTANTE LISA EM AÃO INOX C/ 04 PLANOS	896,99	(896,99)	-	11300020	Germano	15	180	5	60	1.248,00	491,71	366,92
2154221	1	13111111	Móveis e Utensílios	01/11/2008	ESTANTE LISA EM AÃO INOX C/ 04 PLANOS	896,99	(896,99)	-	11300060	Germano	15	180	5	60	1.248,00	491,71	366,92
2154222	1	13111111	Móveis e Utensílios	01/11/2008	ESTANTE LISA EM AÃO INOX C/ 04 PLANOS	896,99	(896,99)	-	11300060	Germano	15	180	5	60	1.248,00	491,71	366,92
2154223	1	13111111	Móveis e Utensílios	01/11/2008	ESTANTE LISA EM AÃO INOX C/ 04 PLANOS	896,99	(896,99)	-	11300060	Germano	15	180	5	60	1.248,00	491,71	366,92
2154224	1	13111111	Móveis e Utensílios	01/11/2008	ESTANTE LISA EM AÃO INOX C/ 04 PLANOS	896,99	(896,99)	-	11300060	Germano	15	180	5	60	1.248,00	491,71	366,92
2154225	1	13111111	Móveis e Utensílios	01/11/2008	ESTANTE LISA EM AÃO INOX C/ 04 PLANOS	896,99	(896,99)	-	11300060	Germano	15	180	5	60	1.248,00	491,71	366,92
2154226	1	13111111	Móveis e Utensílios	01/11/2008	ESTANTE LISA EM AÃO INOX C/ 04 PLANOS	896,99	(896,99)	-	11300060	Germano	15	180	5	60	1.248,00	491,71	366,92
2154227	1	13111111	Móveis e Utensílios	01/11/2008	ESTANTE LISA EM AÃO INOX C/ 04 PLANOS	896,99	(896,99)	-	11300020	Germano	15	180	5	60	1.248,00	491,71	366,92
2154228	1	13111091	Software	01/11/2008	LICENÃA DE SOFTWARE IE CLIENT	70.658,10	(70.658,10)	-	11204010	Germano	5	60	1	12	72.441,00	18.617,34	13.892,54
2154229	1	13111111	Móveis e Utensílios	01/11/2008	CORTINA DE AR	1.168,75	(1.168,75)	-	11300060	Germano	15	180	5	60	1.620,00	638,28	476,29
2154230	1	13111111	Móveis e Utensílios	01/11/2008	CORTINA DE AR	1.168,75	(1.168,75)	-	11300060	Germano	15	180	5	60	1.620,00	638,28	476,29
2154231	1	13111111	Móveis e Utensílios	01/11/2008	CORTINA DE AR	1.168,75	(1.168,75)	-	11300060	Germano	15	180	5	60	1.620,00	638,28	476,29
2154232	1	13111111	Móveis e Utensílios	01/11/2008	CORTINA DE AR	1.168,75	(1.168,75)	-	11300060	Germano	15	180	5	60	1.587,00	625,28	466,59
2154233	1	13111111	Móveis e Utensílios	01/11/2008	CORTINA DE AR	1.168,75	(1.168,75)	-	11300060	Germano	15	180	5	60	1.587,00	625,28	466,59
2154234	1	13111111	Móveis e Utensílios	01/11/2008	CORTINA DE AR	1.168,75	(1.168,75)	-	11300060	Germano	15	180	5	60	1.587,00	625,28	466,59
2154235	1	13111111	Móveis e Utensílios	01/11/2008	CONJUNTO DE MATERIAIS DE IRRIGAÃŠO	12.564,50	(12.564,50)	-	11341010	Germano	15	180	5	60	17.057,00	6.720,46	5.014,91
2154258	1	13111111	Móveis e Utensílios	01/11/2008	AR CONDICIONADO	924,00	(924,00)	-	11220010	Germano	15	180	5	60	1.280,00	504,32	376,33
2154259	1	13111111	Móveis e Utensílios	01/11/2008	AR CONDICIONADO	1.936,00	(1.936,00)	-	11220010	Germano	15	180	5	60	2.685,00	1.057,89	789,41
2154260	1	13111111	Móveis e Utensílios	01/11/2008	AR CONDICIONADO	1.724,80	(1.724,80)	-	11220010	Germano	15	180	5	60	2.393,00	942,84	703,56
2154261	1	13111111	Móveis e Utensílios	01/11/2008	AR CONDICIONADO	1.038,40	(1.038,40)	-	11220010	Germano	15	180	5	60	1.439,00	566,97	423,08
2154262	1	13111071	Máquinas e Eqtos	01/11/2008	ESTABILIZADOR CM PERFECTION P/ PLASMA N/S.47566	4.164,29	(2.492,42)	1.671,87	11250020	Germano	25	300	14	168	7.481,00	4.713,03	3.516,94
2154264	1	13111111	Móveis e Utensílios	01/11/2008	AR CONDICIONADO	1.492,49	(1.492,49)	-	11300030	Germano	15	180	5	60	2.070,00	815,58	608,60
2154271	1	13111111	Móveis e Utensílios	01/11/2008	UNIDADE CONDENSADORA	2.082,94	(1.324,96)	757,98	11162060	Germano	15	180	5	60	3.628,00	1.429,43	1.066,66
2154272	1	13111111	Móveis e Utensílios	01/11/2008	UNIDADE CONDENSADORA	1.110,38	(706,33)	404,05	11162060	Germano	15	180	5	60	1.933,00	761,60	568,32
2154273	1	13111111	Móveis e Utensílios	01/11/2008	UNIDADE CONDENSADORA	1.048,95	(667,27)	381,68	11162060	Germano	15	180	5	60	1.827,00	719,84	537,15
2154274	1	13111111	Móveis e Utensílios	01/11/2008	IMPRESSORA DE CART1ES TIPO PVC P330 N/BR330I-00004	10.632,27	(10.632,27)	-	11300060	Germano	15	180	5	60	14.747,00	5.810,32	4.335,75
2154275	0	13111131	Ferramentas	01/10/2008	ALICATE AMPER^METRO HIOKY	2.969,23	(2.969,23)	-	11131030	Germano	10	120	3	36	3.900,00	1.450,80	1.082,61
2154277	1	13111101	Eqtos Process Dados	01/11/2008	MONITOR LCD 19",1907FP,OPTIPLEX	714,62	(714,62)	-	11210010	Germano	5	60	1	12	1.350,00	346,95	258,90
2154278	1	13111101	Eqtos Process Dados	01/11/2008	IMPRESSORA LEXMARK Z647	88,11	(88,11)	-	11201020	Germano	5	60	1	12	154,00	39,58	29,53
2154279	1	13111111	Móveis e Utensílios	01/11/2008	ARMÊRIO ALTO	1.977,62	(1.977,62)	-	13000010	BH	15	180	5	60	3.067,00	1.208,40	901,73
2154280	1	13111071	Máquinas e Eqtos	01/11/2008	APARELHO DE PLASMA	343.356,53	(123.621,90)	219.734,63	11250020	Germano	25	300	14	168	437.010,00	275.316,30	205.445,26
2154281	1	13111091	Software	01/11/2008	SOFTWARE SIST.ESCADA SUPERVISÃO E CONTROLE MINEROD	527.245,60	(527.245,60)	-	11162060	Germano	5	60	1	12	540.549,00	138.921,09	103.665,06
2154282	1	13111111	Móveis e Utensílios	01/11/2008	ARQUIVO DESLIZANTE EXECUTIVO 3000	87.597,76	(87.597,76)	-	11130010	Germano	15	180	5	60	117.346,00	46.234,32	34.500,76
2154283	1	13111111	Móveis e Utensílios	01/11/2008	CAMERA DIGITAL USB SISTEMA DE CONTROLE DE ACESSO	382,05	(382,05)	-	11220010	Germano	15	180	5	60	636,00	250,58	186,99
2154284	1	13111111	Móveis e Utensílios	01/11/2008	CAMERA DIGITAL USB SISTEMA DE CONTROLE DE ACESSO	382,05	(382,05)	-	11220010	Germano	15	180	5	60	636,00	250,58	186,99
2154285	1	13111071	Máquinas e Eqtos	01/11/2008	QUADRO DE COMANDO DE TOMADAS 220V	3.854,28	(1.125,94)	2.728,34	11220010	Germano	25	300	14	168	10.764,00	6.781,32	5.060,33
2154327	1	13111111	Móveis e Utensílios	01/11/2008	ELEVADOR MONTA-CARGA P/ REFEITÊRIO	13.937,17	(13.937,17)	-	11300060	Germano	15	180	5	60	23.201,00	9.141,19	6.821,30
2154328	1	13111111	Móveis e Utensílios	01/11/2008	ELEVADOR MONTA-CARGA P/ REFEITÊRIO	13.937,17	(13.937,17)	-	11300060	Germano	15	180	5	60	19.330,00	7.616,02	5.683,19

FDC CONSULT LTDA

SAMARCO
APRENDER PARA EVOLUIR E TRANSFORMAR

DATA-BASE: 31/03/2021					DADOS CONTÁBEIS CEDIDOS PELA SAMARCO						AVALIAÇÃO VALOR JUSTO DE MERCADO							
IMOBILIZADO	SUB Nº	CLASSE	CENTRO CST	DT.INCORP.	DENOMINAÇÃO DO IMOBILIZADO	VAL AQUIS. BRL	DEPREC. ACUM BRL	VALOR CONTÁBIL BRL	CENTRO DE CUSTOS	UNID. IND	VIDA ÚTIL DET. (ANOS)	VIDA ÚTIL DET. (MESES)	VIDA ÚTIL REM. (ANOS)	VIDA ÚTIL REM. (MESES)	VALOR DE REPOSIÇÃO (R$)	VALOR JUSTO DE MERCADO (R$)	VALOR DE LIQUIDAÇÃO FORÇADA
2154329	1	13111111	Móveis e Utensílios	01/11/2008	BALCƒO AQUECIDO 800*1000*1000	2.152,59	(2.152,59)	-	11300060	Germano	15	180	5	60	2.922,00	1.151,27	859,09
2154330	1	13111111	Móveis e Utensílios	01/11/2008	BALCƒO FRIO P/ PROTE^NAS 800*1000*1000	2.599,99	(2.599,99)	-	11300060	Germano	15	180	5	60	4.033,00	1.589,00	1.185,74
2154332	1	13111111	Móveis e Utensílios	01/11/2008	FORNO COMB.40 RESTAURANTE P3P	27.076,05	(27.076,05)	-	11300030	Germano	15	180	5	60	37.552,00	14.795,49	11.040,62
2154333	1	13111111	Móveis e Utensílios	01/11/2008	BALCƒO FRIO P/ PROTE^NAS	2.643,21	(2.643,21)	-	11300060	Germano	15	180	5	60	3.666,00	1.444,40	1.077,84
2154334	1	13111111	Móveis e Utensílios	01/11/2008	BALCƒO AQUECIDO	2.369,77	(2.369,77)	-	11300060	Germano	15	180	5	60	3.286,00	1.294,68	966,11
2154336	0	13111111	Móveis e Utensílios	01/01/2008	APARELHO DE AUDIO COFERENCIA,POLYCOM,SOUNDPOINTPRO	12.379,65	(12.379,65)	-	12330030	Ubu	15	180	5	60	8.619,00	3.395,89	2.534,06
2154340	1	13111111	Móveis e Utensílios	01/11/2008	MESA COM 01 CUBA 2100*700	1.166,10	(1.166,10)	-	11300060	Germano	15	180	5	60	1.940,00	764,36	570,38
2154341	1	13111111	Móveis e Utensílios	01/11/2008	MESA LISA DE CENTRO	544,61	(544,61)	-	11342010	Germano	15	180	5	60	948,00	373,51	278,72
2154342	1	13111111	Móveis e Utensílios	01/11/2008	MESA COM 02 CUBAS 2800*700	1.729,92	(1.729,92)	-	11300060	Germano	15	180	5	60	2.879,00	1.134,33	846,45
2154343	1	13111071	Máquinas e Eqtos	01/11/2008	QUADRO DE DISTRIBUIƒƒO G02-19QD052	785,90	(257,72)	528,18	11131010	Germano	20	240	9	108	1.640,00	849,52	633,92
2154344	1	13111071	Máquinas e Eqtos	01/11/2008	QUADRO DE DISTRIBUIƒƒO G02-19QD053	798,31	(261,79)	536,52	11131010	Germano	20	240	9	108	1.667,00	863,51	644,36
2154345	1	13111071	Máquinas e Eqtos	01/11/2008	QUADRO DE DISTRIBUIƒƒO G02-19QD054	798,31	(261,79)	536,52	11131010	Germano	20	240	9	108	1.667,00	863,51	644,36
2154346	1	13111111	Móveis e Utensílios	01/11/2008	ASPIRADOR DE PŒ EL/TRICO N/S.BB10164	834,19	(834,19)	-	11220010	Germano	15	180	5	60	1.389,00	547,27	408,38
2154348	1	13111111	Móveis e Utensílios	01/11/2008	RACK EF1266 GL126 24U	1.516,91	(1.516,91)	-	11131120	Germano	15	180	5	60	2.641,00	1.040,55	776,48
2154349	1	13111111	Móveis e Utensílios	01/11/2008	RACK EF1266 GL126 24U	1.516,91	(1.516,91)	-	11131120	Germano	15	180	5	60	2.523,00	994,06	741,78
2154350	1	13111111	Móveis e Utensílios	01/11/2008	RACK EF1266 GL126 24U	1.516,91	(1.516,91)	-	11131120	Germano	15	180	5	60	2.523,00	994,06	741,78
2154351	1	13111111	Móveis e Utensílios	01/11/2008	RACK EF1266 GL186 37U	1.980,06	(1.980,06)	-	11131120	Germano	15	180	5	60	3.295,00	1.298,23	968,76
2154352	1	13111111	Móveis e Utensílios	01/11/2008	RACK EF1266 GL186 37U	1.980,06	(1.980,06)	-	11131120	Germano	15	180	5	60	3.295,00	1.298,23	968,76
2154361	1	13111111	Móveis e Utensílios	01/11/2008	COIFA PARA EXAUSTOR CENTR^FUGO	713,87	(713,87)	-	11250020	Germano	15	180	5	60	1.187,00	467,68	348,99
2154362	1	13111111	Móveis e Utensílios	01/11/2008	ARQUIVO 4 GAVETAS	1.067,22	(1.067,22)	-	13000010	BH	15	180	5	60	1.656,00	652,46	486,88
2154363	1	13111111	Móveis e Utensílios	01/11/2008	ARQUIVO 4 GAVETAS	1.067,22	(1.067,22)	-	11131010	Germano	15	180	5	60	1.656,00	652,46	486,88
2154369	1	13111111	Móveis e Utensílios	01/11/2008	VOLANTE 5 GAVETAS	371,17	(371,17)	-	11343010	Germano	15	180	5	60	576,00	226,94	169,35
2154370	1	13111111	Móveis e Utensílios	01/11/2008	VOLANTE 5 GAVETAS	371,17	(371,17)	-	11220020	Germano	15	180	5	60	576,00	226,94	169,35
2154371	1	13111071	Máquinas e Eqtos	01/11/2008	SOBRESSALENTES RESISTOR DE ATERRAMENTO 480V	4.382,35	(1.225,98)	3.156,37	11131120	Germano	25	300	14	168	7.728,00	4.868,64	3.633,05
2154372	1	13111071	Máquinas e Eqtos	01/11/2008	SOBRESSALENTES RESISTOR DE ATERRAMENTO 480V	5.395,97	(1.492,96)	3.903,01	11131120	Germano	25	300	14	168	9.579,00	6.034,77	4.503,24
2154373	1	13111071	Máquinas e Eqtos	01/11/2008	SOBRESSALENTES RESISTOR DE ATERRAMENTO 480V	4.150,69	(1.148,40)	3.002,29	11131120	Germano	25	300	14	168	7.367,00	4.641,21	3.463,34
2154374	1	13111071	Máquinas e Eqtos	01/11/2008	SOBRESSALENTES RESISTOR DE ATERRAMENTO 480V	4.059,69	(1.123,23)	2.936,46	11131120	Germano	25	300	14	168	7.205,00	4.539,15	3.387,18
2154375	1	13111071	Máquinas e Eqtos	01/11/2008	SOBRESSALENTES RESISTOR DE ATERRAMENTO 480V	4.059,69	(1.123,23)	2.936,46	11131120	Germano	25	300	14	168	7.205,00	4.539,15	3.387,18
2154376	1	13111071	Máquinas e Eqtos	01/11/2008	SOBRESSALENTES RESISTOR DE ATERRAMENTO 480V	4.527,54	(1.252,67)	3.274,87	11131120	Germano	25	300	14	168	8.037,00	5.063,31	3.778,32
2154377	1	13111071	Máquinas e Eqtos	01/11/2008	SOBRESSALENTES RESISTOR DE ATERRAMENTO 480V	4.527,54	(1.252,67)	3.274,87	11131120	Germano	25	300	14	168	8.037,00	5.063,31	3.778,32
2154378	1	13111071	Máquinas e Eqtos	01/11/2008	SOBRESSALENTES RESISTOR DE ATERRAMENTO 480V	4.527,54	(1.252,67)	3.274,87	11131120	Germano	25	300	14	168	8.037,00	5.063,31	3.778,32
2154379	1	13111071	Máquinas e Eqtos	01/11/2008	SOBRESSALENTES RESISTOR DE ATERRAMENTO 480V	4.527,54	(1.252,67)	3.274,87	11131120	Germano	25	300	14	168	8.037,00	5.063,31	3.778,32
2154380	1	13111071	Máquinas e Eqtos	01/11/2008	SOBRESSALENTES RESISTOR DE ATERRAMENTO 480V	4.527,54	(1.252,67)	3.274,87	11131120	Germano	25	300	14	168	8.037,00	5.063,31	3.778,32
2154381	1	13111071	Máquinas e Eqtos	01/11/2008	SOBRESSALENTES RESISTOR DE ATERRAMENTO 480V	4.527,54	(1.252,67)	3.274,87	11131120	Germano	25	300	14	168	8.037,00	5.063,31	3.778,32
2154382	1	13111071	Máquinas e Eqtos	01/11/2008	SOBRESSALENTES RESISTOR DE ATERRAMENTO 480V	4.382,35	(1.225,98)	3.156,37	11131120	Germano	25	300	14	168	7.728,00	4.868,64	3.633,05
2154383	1	13111071	Máquinas e Eqtos	01/11/2008	SOBRESSALENTES RESISTOR DE ATERRAMENTO 480V	4.527,54	(1.326,41)	3.201,13	11131120	Germano	25	300	14	168	8.315,00	5.238,45	3.909,01
2154384	1	13111091	Software	01/11/2008	LICENƒAS DE SOFTWARE ADOBE ACROBAT ALLEN	13.957,35	(13.957,35)	-	12330030	Ubu	5	60	1	12	14.310,00	3.677,67	2.744,33
2154385	1	13111081	Sistemas	01/11/2008	LINHA TRANSMISSƒO DE GUALAXO	2.424,13	(718,49)	1.705,64	11131180	Germano	20	240	9	108	6.375,00	3.302,25	2.464,19
2154386	1	13111091	Software	01/11/2008	LICENCIAMENTO QLIKVIEW	293.042,08	(293.042,08)	-	12330030	Ubu	5	60	1	12	300.436,00	77.212,05	57.616,82
2154387	1	13111111	Móveis e Utensílios	01/11/2008	SISTEMA DE COMUNICAƒƒO RƒDIOS TRANSCEPTORES	17.651,79	(17.651,79)	-	11131120	Germano	15	180	5	60	29.386,00	11.578,08	8.639,74
2154388	1	13111071	Máquinas e Eqtos	01/11/2008	ELEVADOR P/ PASSAGEIROS G02-18EL002 RESTAURANTE P3	49.341,11	(21.367,85)	27.973,26	11300060	Germano	20	240	9	108	98.313,00	50.926,13	38.001,87
2154390	1	13111111	Móveis e Utensílios	01/11/2008	PASS THROUGH AQUECIDO	5.957,76	(5.957,76)	-	11300030	Germano	15	180	5	60	10.378,00	4.088,93	3.051,22
2154391	1	13111081	Sistemas	01/11/2008	SISTEMA DE DISTRIBUIƒƒO DE GASES CONCENT.GERMANO	4.861,30	(1.244,96)	3.616,34	11250020	Germano	25	300	14	168	11.941,00	7.522,83	5.613,65
2154392	1	13111071	Máquinas e Eqtos	01/11/2008	DETECTOR DE METAIS	59.562,16	(18.385,69)	41.176,47	11110040	Germano	25	300	14	168	130.880,00	82.454,40	61.528,74
2154393	1	13111101	Eqtos Process Dados	01/11/2008	SWITCH CISCO - WS-CE500-24LC 4 PORTAS F0C1048X7AA	2.590,87	(2.590,87)	-	11210010	Germano	5	60	1	12	4.895,00	1.258,02	938,75
2154394	1	13111101	Eqtos Process Dados	01/11/2008	SWITCH CISCO - WS-CE500-24LC 4 PORTAS F0C1048X789	2.590,88	(2.590,88)	-	11330010	Germano	5	60	1	12	4.895,00	1.258,02	938,75
2154395	1	13111111	Móveis e Utensílios	01/11/2008	TELEFONE CISCO - CP-7912G INM085225RR	529,96	(337,13)	192,83	11131140	Germano	15	180	5	60	922,00	363,27	271,08
2154396	1	13111111	Móveis e Utensílios	01/11/2008	TELEFONE CISCO - CP-7912G INM10401HN4	529,96	(337,13)	192,83	11164010	Germano	15	180	5	60	922,00	363,27	271,08
2154398	1	13111111	Móveis e Utensílios	01/11/2008	TELEFONE CISCO - CP-7912G INM08522X5QT	529,96	(327,93)	202,03	11220020	Germano	15	180	5	60	735,00	289,59	216,10
2154399	1	13111081	Sistemas	01/11/2008	SISTEMA DE COMBATE A INC^NDIO CAPTAƒƒO E ADUƒƒO DE	13.784,59	(3.495,69)	10.288,90	11131170	Germano	40	480	26	312	18.570,00	12.906,15	9.630,77
2154409	1	13111101	Eqtos Process Dados	01/11/2008	MULTIPLEXADOR COMUNICAƒƒO DIG.TN1V	163.154,20	(163.154,20)	-	11162070	Germano	5	60	1	12	277.679,00	71.363,50	53.252,54
2154416	1	13111071	Máquinas e Eqtos	01/11/2008	RESISTOR ATERRAMENTO LIMITER G02-14R-001	5.958,24	(1.730,55)	4.227,69	11162060	Germano	25	300	14	168	10.327,00	6.506,01	4.854,88
2154417	1	13111071	Máquinas e Eqtos	01/11/2008	RESISTOR ATERRAMENTO LIMITER G02-14R-002	5.958,24	(1.730,55)	4.227,69	11162060	Germano	25	300	14	168	10.327,00	6.506,01	4.854,88
2154418	1	13111071	Máquinas e Eqtos	01/11/2008	RESISTOR ATERRAMENTO LIMITER G02-14R-003	5.958,24	(1.730,55)	4.227,69	11162060	Germano	25	300	14	168	10.327,00	6.506,01	4.854,88
2154419	1	13111071	Máquinas e Eqtos	01/11/2008	RESISTOR ATERRAMENTO LIMITER G02-14R-004	5.958,24	(1.730,55)	4.227,69	11162060	Germano	25	300	14	168	10.327,00	6.506,01	4.854,88
2154420	1	13111071	Máquinas e Eqtos	01/11/2008	RESISTOR ATERRAMENTO LIMITER	6.584,75	(1.735,49)	4.849,26	11162070	Germano	25	300	14	168	12.750,00	8.032,50	5.993,98
2154421	1	13111071	Máquinas e Eqtos	01/11/2008	RESISTOR ATERRAMENTO LIMITER	6.584,75	(1.735,49)	4.849,26	11162070	Germano	25	300	14	168	12.750,00	8.032,50	5.993,98
2154422	1	13111071	Máquinas e Eqtos	01/11/2008	RESISTOR ATERRAMENTO LIMITER	6.584,75	(1.735,49)	4.849,26	11162070	Germano	25	300	14	168	12.750,00	8.032,50	5.993,98
2154423	1	13111111	Móveis e Utensílios	01/11/2008	ESTAƒƒO REPETIDORA VXR7000U N/S.6L850028	3.877,44	(3.877,44)	-	11203010	Germano	15	180	5	60	6.752,00	2.660,29	1.985,15
2154424	1	13111111	Móveis e Utensílios	01/11/2008	ESTAƒƒO REPETIDORA VXR7000U N/S.6L850027	3.877,44	(3.877,44)	-	12110040	Ubu	15	180	5	60	4.161,00	1.639,43	1.223,37
2154425	1	13111111	Móveis e Utensílios	01/11/2008	ESTAƒƒO REPETIDORA VXR7000U N/S.6L850023	3.877,44	(3.877,44)	-	12330030	Ubu	15	180	5	60	4.161,00	1.639,43	1.223,37
2154426	1	13111111	Móveis e Utensílios	01/11/2008	ESTAƒƒO REPETIDORA VXR7000U N/S.6L850024	3.877,44	(3.877,44)	-	12330030	Ubu	15	180	5	60	4.161,00	1.639,43	1.223,37
2154490	1	13111111	Móveis e Utensílios	01/11/2008	ESTUFA DE PAPEL	717,34	(717,34)	-	11350010	Germano	15	180	5	60	1.248,00	491,71	366,92
2154491	1	13111111	Móveis e Utensílios	01/11/2008	ESTUFA DE PAPEL	717,34	(717,34)	-	11220010	Germano	15	180	5	60	994,00	391,64	292,24
2154492	1	13111111	Móveis e Utensílios	01/11/2008	ESTUFA DE PAPEL	717,34	(717,34)	-	11220010	Germano	15	180	5	60	994,00	391,64	292,24
2154493	1	13111101	Eqtos Process Dados	01/11/2008	IMPRESSORA PARA SUBESTAƒƒO	959,96	(959,96)	-	11202040	Germano	5	60	1	12	2.082,00	535,07	399,28
2154494	1	13111101	Eqtos Process Dados	01/11/2008	MICROCOMPUTADOR PARA SISTEMA DE MONITORAMENTO SE1	3.061,01	(3.061,01)	-	11131120	Germano	5	60	1	12	6.645,00	1.707,77	1.274,36
2154508	1	13111071	Máquinas e Eqtos	01/11/2008	PAINEL ELETROPNEUMƒTICO	2.881,97	(775,16)	2.106,81	11131100	Germano	25	300	14	168	5.329,00	3.357,27	2.505,25
2154509	1	13111071	Máquinas e Eqtos	01/11/2008	PAINEL ELETROPNEUMƒTICO	2.826,69	(828,12)	1.998,57	11131110	Germano	25	300	14	168	5.192,00	3.270,96	2.440,84

FDC CONSULT LTDA

SAMARCO
APRENDER PARA EVOLUIR E TRANSFORMAR

DATA-BASE: 31/03/2021					DADOS CONTÁBEIS CEDIDOS PELA SAMARCO					AVALIAÇÃO VALOR JUSTO DE MERCADO							
IMOBILIZADO	SUB Nº	CLASSE	CENTRO CST	DT.INCORP.	DENOMINAÇÃO DO IMOBILIZADO	VAL AQUIS. BRL	DEPREC. ACUM BRL	VALOR CONTÁBIL BRL	CENTRO DE CUSTOS	UNID. IND	VIDA ÚTIL DET. (ANOS)	VIDA ÚTIL DET. (MESES)	VIDA ÚTIL REM. (ANOS)	VIDA ÚTIL REM. (MESES)	VALOR DE REPOSIÇÃO (R$)	VALOR JUSTO DE MERCADO (R$)	VALOR DE LIQUIDAÇÃO FORÇADA
2154510	1	13111071	Máquinas e Eqtos	01/11/2008	PAINEL ELETROPNEUMƒTICO	3.756,34	(1.085,86)	2.670,48	11131100	Germano	25	300	14	168	6.946,00	4.375,98	3.265,42
2154511	1	13111071	Máquinas e Eqtos	01/11/2008	PAINEL ELETROPNEUMƒTICO	2.881,97	(775,16)	2.106,81	11131100	Germano	25	300	14	168	5.329,00	3.357,27	2.505,25
2154512	1	13111071	Máquinas e Eqtos	01/11/2008	PAINEL ELETROPNEUMƒTICO	2.826,69	(828,12)	1.998,57	11131110	Germano	25	300	14	168	5.192,00	3.270,96	2.440,84
2154513	1	13111071	Máquinas e Eqtos	01/11/2008	PAINEL ELETROPNEUMƒTICO	2.881,97	(775,16)	2.106,81	11131100	Germano	25	300	14	168	5.329,00	3.357,27	2.505,25
2154514	1	13111071	Máquinas e Eqtos	01/11/2008	PAINEL ELETROPNEUMƒTICO	2.826,69	(790,78)	2.035,91	11131110	Germano	25	300	14	168	4.984,00	3.139,92	2.343,06
2154515	1	13111071	Máquinas e Eqtos	01/11/2008	PAINEL ELETROPNEUMƒTICO	2.881,97	(775,16)	2.106,81	11131100	Germano	25	300	14	168	4.470,00	2.816,10	2.101,42
2154516	1	13111071	Máquinas e Eqtos	01/11/2008	PAINEL ELETROPNEUMƒTICO	3.756,34	(1.085,86)	2.670,48	11131100	Germano	25	300	14	168	6.946,00	4.375,98	3.265,42
2154517	1	13111071	Máquinas e Eqtos	01/11/2008	PAINEL ELETROPNEUMƒTICO	2.826,69	(828,12)	1.998,57	11131110	Germano	25	300	14	168	5.192,00	3.270,96	2.440,84
2154518	1	13111071	Máquinas e Eqtos	01/11/2008	PAINEL ELETROPNEUMƒTICO	3.472,19	(1.017,24)	2.454,95	11131170	Germano	25	300	14	168	6.379,00	4.018,77	2.998,87
2154519	1	13111071	Máquinas e Eqtos	01/11/2008	PAINEL ELETROPNEUMƒTICO	2.826,69	(828,12)	1.998,57	11131110	Germano	25	300	14	168	5.192,00	3.270,96	2.440,84
2154520	1	13111071	Máquinas e Eqtos	01/11/2008	PAINEL ELETROPNEUMƒTICO	3.756,34	(1.085,86)	2.670,48	11131100	Germano	25	300	14	168	6.946,00	4.375,98	3.265,42
2154521	1	13111071	Máquinas e Eqtos	01/11/2008	PAINEL ELETROPNEUMƒTICO	5.295,83	(1.574,24)	3.721,59	11131090	Germano	25	300	14	168	9.907,00	6.241,41	4.657,44
2154522	1	13111071	Máquinas e Eqtos	01/11/2008	PAINEL ELETROPNEUMƒTICO	4.908,90	(1.438,13)	3.470,77	11131100	Germano	25	300	14	168	9.015,00	5.679,45	4.238,09
2154523	1	13111071	Máquinas e Eqtos	01/11/2008	PAINEL ELETROPNEUMƒTICO	2.881,97	(775,16)	2.106,81	11131100	Germano	25	300	14	168	5.329,00	3.357,27	2.505,25
2154524	1	13111071	Máquinas e Eqtos	01/11/2008	PAINEL ELETROPNEUMƒTICO	6.512,88	(1.908,03)	4.604,85	11131090	Germano	25	300	14	168	11.964,00	7.537,32	5.624,46
2154525	1	13111071	Máquinas e Eqtos	01/11/2008	PAINEL ELETROPNEUMƒTICO	6.512,88	(1.908,03)	4.604,85	11131090	Germano	25	300	14	168	11.964,00	7.537,32	5.624,46
2154526	1	13111071	Máquinas e Eqtos	01/11/2008	PAINEL ELETROPNEUMƒTICO	9.005,32	(2.638,25)	6.367,07	11131110	Germano	25	300	14	168	16.542,00	10.421,46	7.776,65
2154527	1	13111071	Máquinas e Eqtos	01/11/2008	PAINEL ELETROPNEUMƒTICO	2.826,69	(828,12)	1.998,57	11131110	Germano	25	300	14	168	5.192,00	3.270,96	2.440,84
2154528	1	13111071	Máquinas e Eqtos	01/11/2008	PAINEL ELETROPNEUMƒTICO	2.826,69	(828,12)	1.998,57	11131110	Germano	25	300	14	168	5.192,00	3.270,96	2.440,84
2154529	1	13111071	Máquinas e Eqtos	01/11/2008	PAINEL ELETROPNEUMƒTICO	7.843,82	(2.297,96)	5.545,86	11131090	Germano	25	300	14	168	14.407,00	9.076,41	6.772,96
2154530	1	13111071	Máquinas e Eqtos	01/11/2008	PAINEL ELETROPNEUMƒTICO	2.881,97	(750,42)	2.131,55	11131100	Germano	25	300	14	168	5.116,00	3.223,08	2.405,11
2154531	1	13111071	Máquinas e Eqtos	01/11/2008	PAINEL ELETROPNEUMƒTICO	3.756,34	(1.085,86)	2.670,48	11131100	Germano	25	300	14	168	6.946,00	4.375,98	3.265,42
2154532	1	13111071	Máquinas e Eqtos	01/11/2008	PAINEL ELETROPNEUMƒTICO	3.472,19	(1.017,24)	2.454,95	11131170	Germano	25	300	14	168	6.379,00	4.018,77	2.998,87
2154533	1	13111071	Máquinas e Eqtos	01/11/2008	PAINEL ELETROPNEUMƒTICO	3.756,34	(1.085,86)	2.670,48	11131100	Germano	25	300	14	168	6.946,00	4.375,98	3.265,42
2154534	1	13111071	Máquinas e Eqtos	01/11/2008	PAINEL ELETROPNEUMƒTICO	2.881,97	(786,35)	2.095,62	11131100	Germano	25	300	14	168	5.429,00	3.420,27	2.552,26
2154535	1	13111071	Máquinas e Eqtos	01/11/2008	PAINEL ELETROPNEUMƒTICO	8.431,66	(2.506,41)	5.925,25	11131090	Germano	25	300	14	168	15.771,00	9.935,73	7.414,19
2154536	1	13111071	Máquinas e Eqtos	01/11/2008	PAINEL ELETROPNEUMƒTICO	2.881,97	(786,35)	2.095,62	11131100	Germano	25	300	14	168	5.429,00	3.420,27	2.552,26
2154537	1	13111071	Máquinas e Eqtos	01/11/2008	PAINEL ELETROPNEUMƒTICO	2.826,69	(840,27)	1.986,42	11131110	Germano	25	300	14	168	5.287,00	3.330,81	2.485,50
2154538	1	13111071	Máquinas e Eqtos	01/11/2008	PAINEL ELETROPNEUMƒTICO	2.881,97	(786,35)	2.095,62	11131100	Germano	25	300	14	168	5.429,00	3.420,27	2.552,26
2154539	1	13111071	Máquinas e Eqtos	01/11/2008	PAINEL ELETROPNEUMƒTICO	2.881,96	(786,32)	2.095,64	11131100	Germano	25	300	14	168	5.429,00	3.420,27	2.552,26
2154540	1	13111071	Máquinas e Eqtos	01/11/2008	PAINEL ELETROPNEUMƒTICO	2.881,96	(786,32)	2.095,64	11131100	Germano	25	300	14	168	5.429,00	3.420,27	2.552,26
2154541	1	13111071	Máquinas e Eqtos	01/11/2008	PAINEL ELETROPNEUMƒTICO	3.472,19	(1.032,14)	2.440,05	11131170	Germano	25	300	14	168	6.495,00	4.091,85	3.053,40
2154542	1	13111071	Máquinas e Eqtos	01/11/2008	PAINEL ELETROPNEUMƒTICO	2.826,69	(840,27)	1.986,42	11131110	Germano	25	300	14	168	5.287,00	3.330,81	2.485,50
2154543	1	13111071	Máquinas e Eqtos	01/11/2008	PAINEL ELETROPNEUMƒTICO	2.826,69	(868,84)	1.957,85	11131110	Germano	25	300	14	168	4.599,00	2.897,37	2.162,06
2154544	1	13111071	Máquinas e Eqtos	01/11/2008	PAINEL ELETROPNEUMƒTICO	2.826,69	(840,27)	1.986,42	11131110	Germano	25	300	14	168	5.287,00	3.330,81	2.485,50
2154545	1	13111071	Máquinas e Eqtos	01/11/2008	PAINEL ELETROPNEUMƒTICO	2.826,69	(840,27)	1.986,42	11131110	Germano	25	300	14	168	5.287,00	3.330,81	2.485,50
2154546	1	13111071	Máquinas e Eqtos	01/11/2008	PAINEL ELETROPNEUMƒTICO	3.319,28	(986,69)	2.332,59	11131170	Germano	25	300	14	168	6.210,00	3.912,30	2.919,42
2154547	1	13111071	Máquinas e Eqtos	01/11/2008	PAINEL ELETROPNEUMƒTICO	3.472,19	(1.032,14)	2.440,05	11131170	Germano	25	300	14	168	6.495,00	4.091,85	3.053,40
2154548	1	13111071	Máquinas e Eqtos	01/11/2008	PAINEL ELETROPNEUMƒTICO	3.472,19	(1.032,14)	2.440,05	11131170	Germano	25	300	14	168	6.495,00	4.091,85	3.053,40
2154552	1	13111051	Edificações	01/11/2008	INSTAL.OBR CIVIS PRD SALA DE CONTROLE/VESTIƒRIO	3.670.220,21	(1.055.921,15)	2.614.299,06	11131010	Germano	50	600	33	396	4.989.360,00	3.542.445,60	2.643.427,45
2154553	1	13111051	Edificações	01/11/2008	PR/DIO DO LABORATŒRIO P3P	2.758.025,14	(1.098.124,82)	1.659.900,32	11250020	Germano	50	600	33	396	3.752.546,00	2.664.307,66	1.988.147,40
2154554	1	13111081	Sistemas	01/11/2008	SISTEMA DE TUBULAƒÃO LABORATŒRIO	1.509,21	(386,50)	1.122,71	11250020	Germano	25	300	14	168	3.707,00	2.335,41	1.742,72
2154555	1	13111081	Sistemas	01/11/2008	CONJUNTO DE DESOBSTRUƒÃO DE SILOS DE MOAGEM	137.641,51	(44.659,08)	92.982,43	11131040	Germano	20	240	9	108	244.575,00	126.689,85	94.537,92
2154556	1	13111081	Sistemas	01/11/2008	SI-AU SISTEMA DE AUTOMAƒÃO	249.051,01	(63.781,23)	185.269,78	11131020	Germano	40	480	26	312	410.590,00	285.360,05	212.940,06
2154557	1	13111081	Sistemas	01/11/2008	CONJUNTO DE 35 TRANSM. TEMPERATURA 08 CANAIS	106.224,38	(41.590,07)	64.634,31	11131020	Germano	25	300	14	168	186.519,00	117.506,97	87.685,51
2154558	1	13111081	Sistemas	01/11/2008	CONJUNTO DE 14 TRANSMISSORES DE N^VEL R. RADAR SŒL	100.907,60	(41.605,22)	59.302,38	11131040	Germano	25	300	14	168	176.637,00	111.281,31	83.039,83
2154559	0	13111071	Máquinas e Eqtos	22/06/2009	SILO ALIMENTADOR DA MOAGEM	40.207,85	(9.501,98)	30.705,87	11131080	Germano	40	480	26	312	53.052,00	36.871,14	27.513,81
2154560	0	13111081	Sistemas	22/06/2009	TUBO MEDIDOR VAZƒO MAG. 8" TEFLON	2.145,96	(717,25)	1.428,71	11131080	Germano	25	300	14	168	3.005,00	1.893,15	1.412,70
2154561	1	13111081	Sistemas	01/11/2008	TUBO MEDIDOR VAZƒO MAG. 16" POLIURETANO	4.264,46	(1.268,94)	2.995,52	11131090	Germano	25	300	14	168	6.206,00	3.909,78	2.917,54
2154562	0	13111081	Sistemas	22/06/2009	TUBO MEDIDOR VAZƒO MAG. 8" TEFLON	2.149,06	(718,27)	1.430,79	11131080	Germano	25	300	14	168	3.009,00	1.895,67	1.414,58
2154563	1	13111081	Sistemas	01/11/2008	TUBO MEDIDOR VAZƒO MAG. 12" TEFLON	4.002,00	(1.207,43)	2.794,57	11131100	Germano	25	300	14	168	5.822,00	3.667,86	2.737,01
2154565	0	13111081	Sistemas	22/06/2009	SI-AU SISTEMA DE AUTOMAƒÃO MOAGEM PRIMƒRIA/SECUNDƒ	5.080.772,35	(1.236.119,95)	3.844.652,40	11131080	Germano	40	480	26	312	9.176.000,00	6.377.320,00	4.758.854,37
2154567	1	13111081	Sistemas	01/11/2008	SI-AU SISTEMA DE AUTOMAƒÃO DESLAMAGEM E CLASSIFICA	577.229,14	(144.719,07)	432.510,07	11131090	Germano	40	480	26	312	951.991,00	661.633,75	493.721,29
2154570	1	13111081	Sistemas	01/11/2008	SI-SI SISTEMA DE ENERGIA E ILUMINAƒÃO DESLAMAGEM C	11.540,87	(2.926,70)	8.614,17	11131090	Germano	40	480	26	312	15.547,00	10.805,17	8.062,98
2154571	0	13111081	Sistemas	22/06/2009	TUBO MEDIDOR VAZƒO MAG. 12" TEFLON	9.690,15	(3.238,72)	6.451,43	11131080	Germano	25	300	14	168	13.573,00	8.550,99	6.380,88
2154574	1	13111081	Sistemas	01/11/2008	CONJUNTO DE 5 PAIN/IS DE AUTOMAƒÃO PARA CƒMERAS	241.393,23	(68.631,78)	172.761,45	11131100	Germano	40	480	26	312	426.154,00	296.177,03	221.011,86
2154575	1	13111081	Sistemas	01/11/2008	SI-SI SISTEMA DE ENERGIA E ILUMINAƒÃO FLOTAƒÃO CON	177.541,23	(44.943,27)	132.597,96	11131100	Germano	40	480	26	312	287.438,00	199.769,41	149.071,01
2154577	1	13111081	Sistemas	01/11/2008	SI-SI SISTEMA DE ENERGIA E AUTOMAƒÃO FLOTAƒÃO EM C	1.844.797,36	(462.515,48)	1.382.281,88	11131110	Germano	40	480	26	312	3.331.800,00	2.315.601,00	1.727.937,12
2154578	1	13111081	Sistemas	01/11/2008	SI-TU SISTEMA DE TUBULAƒÃO FLOTAƒÃO EM COLUNAS	36.314,33	(9.209,12)	27.105,21	11131110	Germano	40	480	26	312	48.922,00	34.000,79	25.371,91
2154579	1	13111071	Máquinas e Eqtos	01/11/2008	CONJUNTO DE 5 PAIN/IS DE AUTOMAƒÃO PARA CƒMERAS	82.101,88	(27.660,99)	54.440,89	11131110	Germano	20	240	9	108	426.154,00	220.747,77	164.725,39
2154580	1	13111081	Sistemas	01/11/2008	SI-AU SISTEMA DE AUTOMAƒÃO REAGENTES	537.465,80	(162.002,41)	375.463,39	11131140	Germano	20	240	9	108	886.771,00	459.347,38	342.772,09
2154582	1	13111081	Sistemas	01/11/2008	TUBO MEDIDOR VAZƒO MAG. 4 MM TEFLON 4~20	1.977,71	(673,77)	1.303,94	11131140	Germano	25	300	14	168	2.876,00	1.811,88	1.352,05
2154586	1	13111081	Sistemas	01/11/2008	TUBO MEDIDOR VAZƒO MAG. 2,5 MM TEFLON	1.937,21	(659,98)	1.277,23	11131140	Germano	25	300	14	168	2.818,00	1.775,34	1.324,79
2154587	1	13111081	Sistemas	01/11/2008	TUBO MEDIDOR VAZƒO MAG. 4 MM TEFLON 4~20	1.977,71	(652,79)	1.324,92	11131140	Germano	25	300	14	168	3.067,00	1.932,21	1.441,84
2154592	1	13111081	Sistemas	01/11/2008	SI-AU SISTEMA DE AUTOMAƒÃO ESPESSAMENTO DE CONCENT	33.645,65	(10.231,82)	23.413,83	11131130	Germano	20	240	9	108	75.083,00	38.892,99	29.022,55
2154593	1	13111081	Sistemas	01/11/2008	VALVULA GUILHOT FERRO DUCTIL 150# 6" ACIONAMENTO	1.330,62	(819,72)	510,90	11131130	Germano	20	240	9	108	2.318,00	1.200,72	896,00
2154594	1	13111101	Eqtos Process Dados	01/11/2008	NOTEBOOK LATITUDE	5.585,02	(5.585,02)	-	11100010	Germano	5	60	1	12	10.553,00	2.712,12	2.023,83
2154595	1	13111101	Eqtos Process Dados	01/11/2008	NOTEBOOK LATITUDE	5.585,02	(5.585,02)	-	11230020	Germano	5	60	1	12	10.553,00	2.712,12	2.023,83
2154596	1	13111081	Sistemas	01/11/2008	SI-AU SISTEMA DE AUTOMAƒÃO ESPESSAMENTO DE LAMAS	102.024,69	(31.026,26)	70.998,43	11131160	Germano	20	240	9	108	168.238,00	87.147,28	65.030,65

FDC CONSULT LTDA

SAMARCO
APRENDER PARA EVOLUIR E TRANSFORMAR

DATA-BASE: 31/03/2021					DADOS CONTÁBEIS CEDIDOS PELA SAMARCO					AVALIAÇÃO VALOR JUSTO DE MERCADO							
IMOBILIZADO	SUB Nº	CLASSE	CENTRO CST	DT.INCORP.	DENOMINAÇÃO DO IMOBILIZADO	VAL AQUIS. BRL	DEPREC. ACUM BRL	VALOR CONTÁBIL BRL	CENTRO DE CUSTOS	UNID. IND	VIDA ÚTIL DET. (ANOS)	VIDA ÚTIL DET. (MESES)	VIDA ÚTIL REM. (ANOS)	VIDA ÚTIL REM. (MESES)	VALOR DE REPOSIÇÃO (R$)	VALOR JUSTO DE MERCADO (R$)	VALOR DE LIQUIDAÇÃO FORÇADA
2154597	1	13111081	Sistemas	01/11/2008	SI-AU SISTEMA DE AUTOMAƷÃO ESPESSAMENTO DE REJEITO	316.786,88	(96.320,21)	220.466,67	11131200	Germano	20	240	9	108	492.362,00	255.043,52	190.317,40
2154598	1	13111081	Sistemas	01/11/2008	SI-AU SISTEMA DE AUTOMAƷÃO CAPTAƷÃO E ADUƷÃO DE ƒG	1.124.257,46	(281.866,44)	842.391,02	11131170	Germano	40	480	26	312	2.030.500,00	1.411.197,50	1.053.057,30
2154599	1	13111081	Sistemas	01/11/2008	TUBO MEDIDOR VAZÃO MAG. 8" POLIURETANO	23.254,05	(8.019,54)	15.234,51	11260020	Germano	25	300	14	168	33.833,00	21.314,79	15.905,42
2154613	1	13111101	Eqtos Process Dados	01/11/2008	SWITCH	4.038,54	(4.038,54)	-	11210010	Germano	5	60	1	12	7.632,00	1.961,42	1.463,64
2154614	1	13111101	Eqtos Process Dados	01/11/2008	SWITCH	1.748,40	(1.748,40)	-	11162070	Germano	5	60	1	12	3.303,00	848,87	633,44
2154615	1	13111101	Eqtos Process Dados	01/11/2008	SWITCH	4.917,73	(4.917,73)	-	11162070	Germano	5	60	1	12	9.291,00	2.387,79	1.781,80
2154621	1	13111081	Sistemas	01/11/2008	SI-AU SISTEMA DE AUTOMAƷÃO EBIV	211.140,41	(67.247,40)	143.893,01	11162060	Germano	25	300	14	168	429.577,00	270.633,51	201.950,89
2154622	1	13111081	Sistemas	01/11/2008	SI-AU AU- SISTEMA DE AUTOMAƷÃO EB5	560.358,09	(138.499,96)	421.858,13	11162070	Germano	25	300	14	168	1.513.021,00	953.203,23	711.294,93
2154623	1	13111081	Sistemas	01/11/2008	SISTEMA DE AUTOMAƷÃO DO MINERODUTO 2	1.555.857,35	(411.413,45)	1.144.443,90	11162060	Germano	20	240	9	108	2.812.908,00	1.457.086,34	1.087.300,26
2154624	1	13111081	Sistemas	01/11/2008	SOBRESSALENTES - SISTEMA DE AUTOMAƷÃO	84.034,28	(23.892,22)	60.142,06	11131120	Germano	40	480	26	312	139.086,00	96.664,77	72.132,74
2154631	1	13111101	Eqtos Process Dados	01/11/2008	MONITOR LCD 46"	4.661,25	(4.661,25)	-	11131120	Germano	5	60	1	12	10.895,00	2.800,02	2.089,41
2154632	1	13111101	Eqtos Process Dados	01/11/2008	MONITOR LCD 46"	4.661,25	(4.661,25)	-	11131120	Germano	5	60	1	12	10.895,00	2.800,02	2.089,41
2154633	1	13111101	Eqtos Process Dados	01/11/2008	MONITOR LCD 46"	4.661,25	(4.661,25)	-	11131120	Germano	5	60	1	12	10.895,00	2.800,02	2.089,41
2154634	1	13111101	Eqtos Process Dados	01/11/2008	MONITOR LCD 46"	4.661,25	(4.661,25)	-	11131120	Germano	5	60	1	12	10.220,00	2.626,54	1.959,96
2154635	1	13111101	Eqtos Process Dados	01/11/2008	MONITOR LCD 46"	4.661,25	(4.661,25)	-	11131120	Germano	5	60	1	12	10.895,00	2.800,02	2.089,41
2154636	1	13111101	Eqtos Process Dados	01/11/2008	MONITOR LCD 46"	4.661,25	(4.661,25)	-	11131120	Germano	5	60	1	12	10.220,00	2.626,54	1.959,96
2154638	1	13111081	Sistemas	01/11/2008	VALVULA CONTR. R. ESF. SEGM. 1"	10.921,22	(6.727,95)	4.193,27	11131140	Germano	20	240	9	108	19.020,00	9.852,36	7.351,98
2154641	1	13111071	Máquinas e Eqtos	01/11/2008	TRANSMISSOR PRES.A.MA.25 BAR CAP. 2"/3M	22.902,22	(6.709,55)	16.192,67	11131110	Germano	25	300	14	168	42.070,00	26.504,10	19.777,77
2154649	1	13111081	Sistemas	01/11/2008	CONJUNTO DE 6 VALVULAS GUILHOTINA 2.1/2"	8.004,91	(4.931,38)	3.073,53	11131110	Germano	20	240	9	108	13.326,00	6.902,87	5.151,03
2154650	1	13111091	Software	01/11/2008	SOFTWARE RSLINX GATEWAY, VERSÃO 2.50	16.729,44	(16.729,44)	-	11131120	Germano	5	60	1	12	17.152,00	4.408,06	3.289,37
2154651	1	13111101	Eqtos Process Dados	01/11/2008	HARDWARE DELTA V	50.779,25	(50.779,25)	-	11131120	Germano	5	60	1	12	82.760,00	21.269,32	15.871,49
2154653	1	13111081	Sistemas	01/11/2008	SI-EI SISTEMA DE TRATAMENTO DE ESGOTO	499.201,08	(98.052,76)	401.148,32	11131170	Germano	40	480	26	312	229.752,00	159.677,64	119.153,91
2154656	1	13111081	Sistemas	01/11/2008	SI-TU SISTEMA DE TUBULAƷÃO BOOSTER 3P	732,43	(185,74)	546,69	11131170	Germano	40	480	26	312	986,00	685,27	511,36
2154657	1	13111081	Sistemas	01/11/2008	SI-AU SISTEMA DE AUTOMAƷÃO BOMBEAMENTO ADUƷÃO	391.660,57	(121.974,01)	269.686,56	11260020	Germano	20	240	9	108	645.778,00	334.513,00	249.618,75
2154658	1	13111081	Sistemas	01/11/2008	KVT 1U 87 TECLAS KVT122A-S-R3-TP	5.762,75	(3.336,04)	2.426,71	11131100	Germano	25	300	14	168	5.032,00	3.170,16	2.365,62
2154662	1	13111071	Máquinas e Eqtos	01/11/2008	LINHA DE DISTRIBUIƷÃO - ALEGRIA 8&9 - FASE2 700M	3.853.745,57	(838.114,83)	3.015.630,74	11110040	Germano	30	360	17	204	7.857.238,00	4.950.059,94	3.693.810,94
2154663	1	13111081	Sistemas	01/11/2008	SOBRESSALENTES - SISTEMA DE INSTRUMENTAƷÃO	380.832,41	(104.663,91)	276.168,50	11131120	Germano	40	480	26	312	476.181,00	330.945,80	246.956,85
2154665	1	13111081	Sistemas	01/11/2008	SI-SI SISTEMA DE ENERGIA ILUMINAƷÃO	1.380.744,13	(317.527,01)	1.063.217,12	11110040	Germano	40	480	26	312	2.627.861,00	1.826.363,40	1.362.860,49
2154666	1	13111081	Sistemas	01/11/2008	SI-AU SISTEMA DE AUTOMAƷÃO	292.164,15	(74.091,32)	218.072,83	11131170	Germano	40	480	26	312	481.739,00	334.808,61	249.839,34
2154678	1	13111081	Sistemas	01/11/2008	SI-AU SISTEMA DE AUTOMAƷÃO MINERODUTO 2	1.164.779,42	(371.958,21)	792.821,21	11162060	Germano	20	240	9	108	2.216.879,00	1.148.343,32	856.911,47
2154697	1	13111111	Móveis e Utensílios	01/11/2008	ESTUFA FRAGMENTADORA PAPEL	837,92	(837,92)	-	12220010	Ubu	15	180	5	60	911,00	358,93	267,84
2154698	1	13111111	Móveis e Utensílios	01/11/2008	CONJUNTO DE 2 MESAS DE REUNIÃO RETANGULAR EM AGLOM	571,73	(571,73)	-	11220010	Germano	15	180	5	60	887,00	349,48	260,79
2154699	1	13111111	Móveis e Utensílios	01/11/2008	CONJUNTO DE 20 CADEIRAS GIRATƦRIAS COM APOIO PARA	2.811,43	(2.811,43)	-	11220010	Germano	15	180	5	60	4.362,00	1.718,63	1.282,47
2154700	1	13111071	Máquinas e Eqtos	01/11/2008	CONJUNTO DE 121 PARA RAIOS DE ƦXIDO DE ZINCO	640.889,80	(196.817,02)	444.072,78	11131180	Germano	25	300	14	168	1.121.588,00	706.600,44	527.276,13
2154702	1	13111101	Eqtos Process Dados	01/11/2008	MODULO BASICO A-270 PLUS	3.201,73	(3.201,73)	-	11164020	Germano	5	60	1	12	6.048,00	1.554,34	1.159,87
2154703	1	13111101	Eqtos Process Dados	01/11/2008	SWITCH 3560 24 10/100	10.434,41	(10.434,41)	-	11210010	Germano	5	60	1	12	19.714,00	5.066,50	3.780,70
2154704	1	13111101	Eqtos Process Dados	01/11/2008	SWITCH 3560 24 10/100	10.434,41	(10.434,41)	-	11210010	Germano	5	60	1	12	18.457,00	4.743,45	3.539,63
2154707	1	13111111	Móveis e Utensílios	01/11/2008	TELEFONE IP CISCO	593,25	(593,25)	-	11204010	Germano	15	180	5	60	823,00	324,26	241,97
2154708	1	13111111	Móveis e Utensílios	01/11/2008	TELEFONE IP CISCO	593,25	(593,25)	-	11204010	Germano	15	180	5	60	823,00	324,26	241,97
2154709	1	13111111	Móveis e Utensílios	01/11/2008	TELEFONE IP CISCO	593,25	(593,25)	-	11202050	Germano	15	180	5	60	823,00	324,26	241,97
2154710	1	13111111	Móveis e Utensílios	01/11/2008	TELEFONE IP CISCO	593,25	(593,25)	-	11100020	Germano	15	180	5	60	823,00	324,26	241,97
2154711	1	13111111	Móveis e Utensílios	01/11/2008	TELEFONE IP CISCO	593,25	(593,25)	-	11220010	Germano	15	180	5	60	823,00	324,26	241,97
2154712	1	13111111	Móveis e Utensílios	01/11/2008	TELEFONE IP CISCO	593,25	(593,25)	-	11201020	Germano	15	180	5	60	1.031,00	406,21	303,12
2154713	1	13111111	Móveis e Utensílios	01/11/2008	LICENƷA DE USO DE CP 7912G	593,25	(593,25)	-	11220010	Germano	15	180	5	60	823,00	324,26	241,97
2154714	1	13111111	Móveis e Utensílios	01/11/2008	LICENƷA DE USO DE CP 7912G	593,25	(593,25)	-	11220010	Germano	15	180	5	60	823,00	324,26	241,97
2154715	1	13111111	Móveis e Utensílios	01/11/2008	TELEFONE IP CISCO	593,25	(593,25)	-	11202050	Germano	15	180	5	60	823,00	324,26	241,97
2154716	1	13111111	Móveis e Utensílios	01/11/2008	TELEFONE IP CISCO	593,25	(593,25)	-	11163010	Germano	15	180	5	60	823,00	324,26	241,97
2154717	1	13111111	Móveis e Utensílios	01/11/2008	TELEFONE IP CISCO	593,25	(593,25)	-	11100020	Germano	15	180	5	60	823,00	324,26	241,97
2154718	1	13111111	Móveis e Utensílios	01/11/2008	TELEFONE IP CISCO	593,25	(593,25)	-	11300060	Germano	15	180	5	60	823,00	324,26	241,97
2154719	1	13111111	Móveis e Utensílios	01/11/2008	TELEFONE IP CISCO	593,25	(593,25)	-	11343010	Germano	15	180	5	60	823,00	324,26	241,97
2154720	1	13111111	Móveis e Utensílios	01/11/2008	TELEFONE IP CISCO	593,25	(593,25)	-	11163010	Germano	15	180	5	60	1.031,00	406,21	303,12
2154721	1	13111111	Móveis e Utensílios	01/11/2008	TELEFONE IP CISCO	593,25	(593,25)	-	11100010	Germano	15	180	5	60	823,00	324,26	241,97
2154722	1	13111111	Móveis e Utensílios	01/11/2008	TELEFONE IP CISCO	593,25	(593,25)	-	11100020	Germano	15	180	5	60	823,00	324,26	241,97
2154723	1	13111111	Móveis e Utensílios	01/11/2008	TELEFONE IP CISCO	593,25	(593,25)	-	11131010	Germano	15	180	5	60	823,00	324,26	241,97
2154724	1	13111111	Móveis e Utensílios	01/11/2008	LICENƷA DE USO DE CP 7912G	593,25	(593,25)	-	11100020	Germano	15	180	5	60	823,00	324,26	241,97
2154725	1	13111111	Móveis e Utensílios	01/11/2008	TELEFONE IP CISCO	593,25	(593,25)	-	11100020	Germano	15	180	5	60	823,00	324,26	241,97
2154726	1	13111111	Móveis e Utensílios	01/11/2008	TELEFONE IP CISCO	593,25	(593,25)	-	11100020	Germano	15	180	5	60	823,00	324,26	241,97
2154727	1	13111111	Móveis e Utensílios	01/11/2008	TELEFONE IP CISCO	593,25	(593,25)	-	11162060	Germano	15	180	5	60	1.031,00	406,21	303,12
2154728	1	13111111	Móveis e Utensílios	01/11/2008	TELEFONE IP CISCO	593,25	(593,25)	-	11000010	Germano	15	180	5	60	823,00	324,26	241,97
2154729	1	13111111	Móveis e Utensílios	01/11/2008	TELEFONE IP CISCO	593,25	(593,25)	-	11210010	Germano	15	180	5	60	921,00	362,87	270,78
2154730	1	13111111	Móveis e Utensílios	01/11/2008	TELEFONE IP CISCO	593,25	(593,25)	-	11220010	Germano	15	180	5	60	823,00	324,26	241,97
2154731	1	13111111	Móveis e Utensílios	01/11/2008	LICENƷA DE USO DE CP 7912G	593,25	(593,25)	-	11163010	Germano	15	180	5	60	823,00	324,26	241,97
2154732	1	13111111	Móveis e Utensílios	01/11/2008	TELEFONE IP CISCO	593,25	(593,25)	-	11341010	Germano	15	180	5	60	804,00	316,78	236,38
2154733	1	13111111	Móveis e Utensílios	01/11/2008	TELEFONE IP CISCO	593,25	(593,25)	-	11162060	Germano	15	180	5	60	1.031,00	406,21	303,12
2154734	1	13111111	Móveis e Utensílios	01/11/2008	TELEFONE IP CISCO	593,25	(593,25)	-	11131010	Germano	15	180	5	60	823,00	324,26	241,97
2154735	1	13111111	Móveis e Utensílios	01/11/2008	TELEFONE IP CISCO	593,25	(593,25)	-	11131010	Germano	15	180	5	60	823,00	324,26	241,97
2154736	1	13111111	Móveis e Utensílios	01/11/2008	TELEFONE IP CISCO	593,25	(593,25)	-	11100010	Germano	15	180	5	60	823,00	324,26	241,97
2154737	1	13111111	Móveis e Utensílios	01/11/2008	TELEFONE IP CISCO	593,25	(593,25)	-	11220020	Germano	15	180	5	60	823,00	324,26	241,97
2154738	1	13111111	Móveis e Utensílios	01/11/2008	TELEFONE IP CISCO	593,25	(593,25)	-	11100010	Germano	15	180	5	60	823,00	324,26	241,97

FDC CONSULT LTDA

SAMARCO
APRENDER PARA EVOLUIR E TRANSFORMAR

DATA-BASE: 31/03/2021					DADOS CONTÁBEIS CEDIDOS PELA SAMARCO						AVALIAÇÃO VALOR JUSTO DE MERCADO						
IMOBILIZADO	SUB Nº	CLASSE	CENTRO CST	DT.INCORP.	DENOMINAÇÃO DO IMOBILIZADO	VAL AQUIS. BRL	DEPREC. ACUM BRL	VALOR CONTÁBIL BRL	CENTRO DE CUSTOS	UNID. IND	VIDA ÚTIL DET. (ANOS)	VIDA ÚTIL DET. (MESES)	VIDA ÚTIL REM. (ANOS)	VIDA ÚTIL REM. (MESES)	VALOR DE REPOSIÇÃO (R$)	VALOR JUSTO DE MERCADO (R$)	VALOR DE LIQUIDAÇÃO FORÇADA
2154739	1	13111111	Móveis e Utensílios	01/11/2008	GAVETEIRO COM 03 GAVETAS CINZA/AZUL	646,26	(646,26)	-	11210010	Germano	15	180	5	60	895,00	352,63	263,14
2154741	1	13111101	Eqtos Process Dados	01/11/2008	MONITOR LCD 19"	2.156,25	(2.156,25)	-	11210010	Germano	5	60	1	12	4.725,00	1.214,33	906,15
2154743	1	13111111	Móveis e Utensílios	01/11/2008	MESA T/CNICA L800 X P700 X H760	1.271,93	(1.271,93)	-	11131120	Germano	15	180	5	60	1.725,00	679,65	507,17
2154744	1	13111111	Móveis e Utensílios	01/11/2008	MESA T/CNICA L800 X P700 X H760	1.271,93	(1.271,93)	-	11131120	Germano	15	180	5	60	1.725,00	679,65	507,17
2154745	1	13111111	Móveis e Utensílios	01/11/2008	MESA T/CNICA L800 X P700 X H760	1.271,93	(1.271,93)	-	11131120	Germano	15	180	5	60	1.725,00	679,65	507,17
2154746	1	13111111	Móveis e Utensílios	01/11/2008	GAVETEIRO COM 03 GAVETAS CINZA/AZUL	646,26	(646,26)	-	11210010	Germano	15	180	5	60	895,00	352,63	263,14
2154747	1	13111111	Móveis e Utensílios	01/11/2008	MESA T/CNICA L800 X P700 X H760	1.271,93	(1.271,93)	-	11210010	Germano	15	180	5	60	1.763,00	694,62	518,34
2154748	1	13111111	Móveis e Utensílios	01/11/2008	MESA T/CNICA L800 X P700 X H760	1.271,93	(1.271,93)	-	11210010	Germano	15	180	5	60	1.763,00	694,62	518,34
2154749	1	13111111	Móveis e Utensílios	01/11/2008	MESA T/CNICA L800 X P700 X H760	1.271,93	(1.271,93)	-	11131120	Germano	15	180	5	60	1.725,00	679,65	507,17
2154750	1	13111111	Móveis e Utensílios	01/11/2008	GAVETEIRO COM 03 GAVETAS CINZA/AZUL	646,26	(646,26)	-	11210010	Germano	15	180	5	60	895,00	352,63	263,14
2154751	1	13111111	Móveis e Utensílios	01/11/2008	GAVETEIRO COM 03 GAVETAS CINZA/AZUL	646,26	(646,26)	-	11210010	Germano	15	180	5	60	895,00	352,63	263,14
2154752	1	13111111	Móveis e Utensílios	01/11/2008	GAVETEIRO COM 03 GAVETAS CINZA/AZUL	646,26	(646,26)	-	11210010	Germano	15	180	5	60	895,00	352,63	263,14
2154754	1	13111111	Móveis e Utensílios	01/11/2008	CADEIRA OPERACIONAL PRETA	718,32	(718,32)	-	11163010	Germano	15	180	5	60	1.250,00	492,50	367,51
2154755	1	13111111	Móveis e Utensílios	01/11/2008	CADEIRA OPERACIONAL PRETA	718,32	(718,32)	-	11210010	Germano	15	180	5	60	975,00	384,15	286,66
2154756	1	13111111	Móveis e Utensílios	01/11/2008	CADEIRA OPERACIONAL PRETA	718,32	(718,32)	-	11210010	Germano	15	180	5	60	997,00	392,82	293,13
2154758	1	13111101	Eqtos Process Dados	01/11/2008	MICROCOMPUTADOR WORK STATION	3.643,12	(3.643,12)	-	11250020	Germano	5	60	1	12	7.984,00	2.051,89	1.531,15
2154760	1	13111101	Eqtos Process Dados	01/11/2008	MONITOR LCD 19"	2.156,25	(2.156,25)	-	11210010	Germano	5	60	1	12	4.725,00	1.214,33	906,15
2154761	1	13111101	Eqtos Process Dados	01/11/2008	MONITOR LCD 19"	2.156,25	(2.156,25)	-	11131120	Germano	5	60	1	12	4.725,00	1.214,33	906,15
2154762	1	13111101	Eqtos Process Dados	01/11/2008	MONITOR LCD 19"	2.156,25	(2.156,25)	-	11210010	Germano	5	60	1	12	4.725,00	1.214,33	906,15
2154763	1	13111101	Eqtos Process Dados	01/11/2008	MONITOR LCD 19"	2.156,25	(2.156,25)	-	11131120	Germano	5	60	1	12	4.680,00	1.202,76	897,52
2154765	1	13111101	Eqtos Process Dados	01/11/2008	MICROCOMPUTADOR WORK STATION	3.643,12	(3.643,12)	-	11131120	Germano	5	60	1	12	7.907,00	2.032,10	1.516,38
2154766	1	13111101	Eqtos Process Dados	01/11/2008	MONITOR LCD 19"	2.156,25	(2.156,25)	-	11210010	Germano	5	60	1	12	3.280,00	842,96	629,03
2154767	1	13111101	Eqtos Process Dados	01/11/2008	MONITOR LCD 19"	2.156,25	(2.156,25)	-	11131120	Germano	5	60	1	12	4.680,00	1.202,76	897,52
2154768	1	13111101	Eqtos Process Dados	01/11/2008	MONITOR LCD 19"	2.156,25	(2.156,25)	-	11131120	Germano	5	60	1	12	4.680,00	1.202,76	897,52
2154770	1	13111101	Eqtos Process Dados	01/11/2008	SWICHT 24 PORTAS	3.500,00	(3.500,00)	-	11210010	Germano	5	60	1	12	6.611,00	1.699,03	1.267,84
2154771	1	13111101	Eqtos Process Dados	01/11/2008	SWICHT 24 PORTAS	3.500,00	(3.500,00)	-	11210010	Germano	5	60	1	12	6.611,00	1.699,03	1.267,84
2154772	1	13111111	Móveis e Utensílios	01/11/2008	MESA T/CNICA L800 X P700 X H760	1.271,93	(1.271,93)	-	11210010	Germano	15	180	5	60	1.763,00	694,62	518,34
2154773	1	13111111	Móveis e Utensílios	01/11/2008	MESA T/CNICA L800 X P700 X H760	1.271,93	(1.271,93)	-	11131120	Germano	15	180	5	60	1.725,00	679,65	507,17
2154774	1	13111111	Móveis e Utensílios	01/11/2008	MESA T/CNICA L800 X P700 X H760	1.271,93	(1.271,93)	-	11131120	Germano	15	180	5	60	1.974,00	777,76	580,37
2154775	1	13111111	Móveis e Utensílios	01/11/2008	MESA T/CNICA L800 X P700 X H760	1.271,93	(1.271,93)	-	11210010	Germano	15	180	5	60	1.763,00	694,62	518,34
2154776	1	13111111	Móveis e Utensílios	01/11/2008	MESA T/CNICA L800 X P700 X H760	1.271,93	(1.271,93)	-	11131120	Germano	15	180	5	60	1.725,00	679,65	507,17
2154777	1	13111111	Móveis e Utensílios	01/11/2008	MESA T/CNICA L800 X P700 X H760	1.271,93	(1.271,93)	-	11131120	Germano	15	180	5	60	1.725,00	679,65	507,17
2154778	1	13111111	Móveis e Utensílios	01/11/2008	GAVETEIRO COM 03 GAVETAS CINZA/AZUL	646,26	(646,26)	-	11210010	Germano	15	180	5	60	895,00	352,63	263,14
2154780	1	13111111	Móveis e Utensílios	01/11/2008	TELEFONE IP CISCO	593,25	(593,25)	-	11162060	Germano	15	180	5	60	1.031,00	406,21	303,12
2154781	1	13111111	Móveis e Utensílios	01/11/2008	TELEFONE IP CISCO	593,25	(593,25)	-	11100010	Germano	15	180	5	60	823,00	324,26	241,97
2154783	1	13111111	Móveis e Utensílios	01/11/2008	TELEFONE IP CISCO	593,25	(593,25)	-	11100020	Germano	15	180	5	60	823,00	324,26	241,97
2154784	1	13111111	Móveis e Utensílios	01/11/2008	LICENȚA DE USO DE CP 7912G	593,25	(593,25)	-	11100020	Germano	15	180	5	60	823,00	324,26	241,97
2154785	1	13111111	Móveis e Utensílios	01/11/2008	LICENȚA DE USO DE CP 7912G	593,25	(593,25)	-	11100010	Germano	15	180	5	60	823,00	324,26	241,97
2154786	1	13111111	Móveis e Utensílios	01/11/2008	ADAPTADOR PARA TELEFONIA ANALȚGICA	620,83	(384,12)	236,71	11162070	Germano	15	180	5	60	842,00	331,75	247,56
2154787	1	13111111	Móveis e Utensílios	01/11/2008	ADAPTADOR PARA TELEFONIA ANALȚGICA	620,82	(384,11)	236,71	11162070	Germano	15	180	5	60	842,00	331,75	247,56
2154788	1	13111111	Móveis e Utensílios	01/11/2008	ADAPTADOR PARA TELEFONIA ANALȚGICA	620,82	(384,11)	236,71	11162070	Germano	15	180	5	60	842,00	331,75	247,56
2154789	1	13111111	Móveis e Utensílios	01/11/2008	ADAPTADOR PARA TELEFONIA ANALȚGICA	620,82	(380,52)	240,30	11330010	Germano	15	180	5	60	697,00	274,62	204,92
2154790	1	13111111	Móveis e Utensílios	01/11/2008	ADAPTADOR PARA TELEFONIA ANALȚGICA	620,82	(384,11)	236,71	11162070	Germano	15	180	5	60	842,00	331,75	247,56
2154791	1	13111111	Móveis e Utensílios	01/11/2008	ADAPTADOR PARA TELEFONIA ANALȚGICA	620,82	(384,11)	236,71	11162070	Germano	15	180	5	60	842,00	331,75	247,56
2154793	1	13111101	Eqtos Process Dados	01/11/2008	MONITOR LCD 20"	1.872,05	(1.872,05)	-	11210010	Germano	5	60	1	12	3.534,00	908,24	677,74
2154794	1	13111101	Eqtos Process Dados	01/11/2008	MONITOR LCD 20"	1.872,05	(1.872,05)	-	11210010	Germano	5	60	1	12	3.534,00	908,24	677,74
2154795	1	13111101	Eqtos Process Dados	01/11/2008	MONITOR LCD 20"	1.872,05	(1.872,05)	-	11210010	Germano	5	60	1	12	3.534,00	908,24	677,74
2154796	1	13111101	Eqtos Process Dados	01/11/2008	MONITOR LCD 20"	1.872,05	(1.872,05)	-	11220020	Germano	5	60	1	12	3.534,00	908,24	677,74
2154797	1	13111101	Eqtos Process Dados	01/11/2008	MICROCOMPUTADOR PENTIUM 3.0GHZ	3.753,53	(3.753,53)	-	11100020	Germano	5	60	1	12	7.093,00	1.822,90	1.360,28
2154798	1	13111101	Eqtos Process Dados	01/11/2008	MICROCOMPUTADOR PENTIUM 3.0GHZ	3.753,53	(3.753,53)	-	11250020	Germano	5	60	1	12	8.147,00	2.093,78	1.562,41
2154799	1	13111101	Eqtos Process Dados	01/11/2008	MICROCOMPUTADOR PENTIUM 3.0GHZ	3.753,54	(3.753,54)	-	11162020	Germano	5	60	1	12	7.093,00	1.822,90	1.360,28
2154800	1	13111101	Eqtos Process Dados	01/11/2008	MONITOR LCD 20"	1.872,05	(1.872,05)	-	11210010	Germano	5	60	1	12	4.104,00	1.054,73	787,05
2154801	1	13111081	Sistemas	01/11/2008	CANHȚO HIDRȚULICO MONITORAMENTO 4" FLANGEADO	2.034,78	(693,22)	1.341,56	11131170	Germano	25	300	14	168	2.960,00	1.864,80	1.391,54
2154802	1	13111081	Sistemas	01/11/2008	CANHȚO HIDRȚULICO MONITORAMENTO 4" FLANGEADO	2.034,78	(693,22)	1.341,56	11131170	Germano	25	300	14	168	2.960,00	1.864,80	1.391,54
2154803	1	13111081	Sistemas	01/11/2008	CANHȚO HIDRȚULICO MONITORAMENTO 4" FLANGEADO	2.034,78	(693,22)	1.341,56	11131170	Germano	25	300	14	168	2.960,00	1.864,80	1.391,54
2154804	1	13111081	Sistemas	01/11/2008	CANHȚO HIDRȚULICO MONITORAMENTO 4" FLANGEADO	2.034,78	(693,22)	1.341,56	11131170	Germano	25	300	14	168	2.960,00	1.864,80	1.391,54
2154805	1	13111081	Sistemas	01/11/2008	CANHȚO HIDRȚULICO MONITORAMENTO 4" FLANGEADO	2.034,78	(693,22)	1.341,56	11131170	Germano	25	300	14	168	2.960,00	1.864,80	1.391,54
2154806	1	13111081	Sistemas	01/11/2008	CANHȚO HIDRȚULICO MONITORAMENTO 4" FLANGEADO	2.034,78	(693,22)	1.341,56	11131170	Germano	25	300	14	168	2.960,00	1.864,80	1.391,54
2154807	1	13111081	Sistemas	01/11/2008	CANHȚO HIDRȚULICO MONITORAMENTO 4" FLANGEADO	2.034,78	(693,22)	1.341,56	11131170	Germano	25	300	14	168	2.960,00	1.864,80	1.391,54
2154808	1	13111081	Sistemas	01/11/2008	CANHȚO HIDRȚULICO MONITORAMENTO 4" FLANGEADO	2.034,78	(693,22)	1.341,56	11131170	Germano	25	300	14	168	2.960,00	1.864,80	1.391,54
2154809	1	13111081	Sistemas	01/11/2008	CANHȚO HIDRȚULICO MONITORAMENTO 4" FLANGEADO	2.034,78	(693,22)	1.341,56	11131170	Germano	25	300	14	168	2.960,00	1.864,80	1.391,54
2154810	1	13111081	Sistemas	01/11/2008	CANHȚO HIDRȚULICO MONITORAMENTO 4" FLANGEADO	2.034,79	(693,22)	1.341,57	11131170	Germano	25	300	14	168	2.960,00	1.864,80	1.391,54
2154811	1	13111081	Sistemas	01/11/2008	CANHȚO HIDRȚULICO MONITORAMENTO 4" FLANGEADO	2.034,79	(693,22)	1.341,57	11131170	Germano	25	300	14	168	2.960,00	1.864,80	1.391,54
2154812	1	13111081	Sistemas	01/11/2008	CANHȚO HIDRȚULICO MONITORAMENTO 4" FLANGEADO	2.034,79	(693,22)	1.341,57	11131170	Germano	25	300	14	168	2.960,00	1.864,80	1.391,54
2154813	1	13111081	Sistemas	01/11/2008	CANHȚO HIDRȚULICO MONITORAMENTO 4" FLANGEADO	2.034,79	(693,22)	1.341,57	11131170	Germano	25	300	14	168	2.960,00	1.864,80	1.391,54
2154814	1	13111081	Sistemas	01/11/2008	CANHȚO HIDRȚULICO MONITORAMENTO 4" FLANGEADO	2.034,79	(693,22)	1.341,57	11131170	Germano	25	300	14	168	2.960,00	1.864,80	1.391,54
2154815	1	13111081	Sistemas	01/11/2008	CANHȚO HIDRȚULICO MONITORAMENTO 4" FLANGEADO	2.034,79	(693,22)	1.341,57	11131170	Germano	25	300	14	168	2.960,00	1.864,80	1.391,54
2154816	1	13111081	Sistemas	01/11/2008	CANHȚO HIDRȚULICO MONITORAMENTO 4" FLANGEADO	2.034,79	(693,22)	1.341,57	11131170	Germano	25	300	14	168	2.960,00	1.864,80	1.391,54
2154817	1	13111081	Sistemas	01/11/2008	SI-IN SISTEMA DE INSTRUMENTAȚȚO	289.392,90	(70.524,99)	218.867,91	11131170	Germano	40	480	26	312	360.563,00	250.591,29	186.995,08

FDC CONSULT LTDA

SAMARCO
APRENDER PARA EVOLUIR E TRANSFORMAR

DATA-BASE: 31/03/2021					DADOS CONTÁBEIS CEDIDOS PELA SAMARCO						AVALIAÇÃO VALOR JUSTO DE MERCADO							
IMOBILIZADO	SUB Nº	CLASSE	CENTRO CST	DT.INCORP.	DENOMINAÇÃO DO IMOBILIZADO	VAL AQUIS. BRL	DEPREC. ACUM BRL	VALOR CONTÁBIL BRL	CENTRO DE CUSTOS	UNID. IND	VIDA ÚTIL DET. (ANOS)	VIDA ÚTIL DET. (MESES)	VIDA ÚTIL REM. (ANOS)	VIDA ÚTIL REM. (MESES)	VALOR DE REPOSIÇÃO (R$)	VALOR JUSTO DE MERCADO (R$)	VALOR DE LIQUIDAÇÃO FORÇADA
2154818	1	13111081	Sistemas	01/11/2008	SI-IN SISTEMA DE INSTRUMENTAÃƒO COMBATE INC^NDIO	20.053,31	(4.887,01)	15.166,30	11131170	Germano	40	480	26	312	20.396,00	14.175,22	10.577,77
2154819	1	13111111	Móveis e Utensílios	01/11/2008	SISTEMA DE AR CONDICIONADO	579.241,41	(579.241,41)	-	11131010	Germano	15	180	5	60	955.450,00	376.447,30	280.910,77
2154820	1	13111081	Sistemas	01/11/2008	SI-SI SISTEMA DE ENERGIA E ILUMINAÃƒO SALA DE CONT	30.169,20	(7.726,22)	22.442,98	11210010	Germano	25	300	14	168	69.614,00	43.856,82	32.726,63
2154822	1	13111081	Sistemas	01/11/2008	CONJUNTO DE 22 VALVULAS GUILHOTINA 6" POLPA	439.443,21	(270.716,42)	168.726,79	11131090	Germano	20	240	9	108	772.018,00	399.905,32	298.415,51
2154823	1	13111071	Máquinas e Eqtos	01/11/2008	CONJUNTO DE 6 TRANSMISSORES MAG.DE VAZƒO REDE	696.882,74	(232.621,39)	464.261,35	11131140	Germano	20	240	9	108	1.232.759,00	638.569,16	476.510,14
2154824	1	13111111	Móveis e Utensílios	01/11/2008	CONJUNTO DE 452 CADEIRA ESTOFADA PARA REFEITƒRIO	41.019,01	(41.019,01)	-	11300060	Germano	15	180	5	60	63.624,00	25.067,86	18.706,02
2154831	1	13111111	Móveis e Utensílios	01/11/2008	RACK PARA ALOJAR MUX	4.101,56	(4.101,56)	-	11210010	Germano	15	180	5	60	7.030,00	2.769,82	2.066,88
2154832	1	13111111	Móveis e Utensílios	01/11/2008	RACK PARA ALOJAR MUX	4.101,56	(4.101,56)	-	11210010	Germano	15	180	5	60	7.143,00	2.814,34	2.100,11
2154833	1	13111111	Móveis e Utensílios	01/11/2008	RACK PARA ALOJAR MUX	4.101,56	(4.101,56)	-	11210010	Germano	15	180	5	60	7.143,00	2.814,34	2.100,11
2154834	1	13111111	Móveis e Utensílios	01/11/2008	RACK PARA ALOJAR MUX	4.101,56	(4.101,56)	-	11210010	Germano	15	180	5	60	7.143,00	2.814,34	2.100,11
2154835	1	13111111	Móveis e Utensílios	01/11/2008	RACK PARA ALOJAR MUX	4.101,57	(4.101,57)	-	11210010	Germano	15	180	5	60	7.143,00	2.814,34	2.100,11
2154843	1	13111081	Sistemas	01/11/2008	CONJUNTO DE 16 VALVULAS GUILHOTINA 8" POLPA	53.507,58	(32.963,03)	20.544,55	11131110	Germano	20	240	9	108	92.642,00	47.988,56	35.809,80
2154844	1	13111081	Sistemas	01/11/2008	CONJUNTO DE 8 VALVULAS GUILHOTINA 14" POLPA	256.151,66	(157.800,74)	98.350,92	11131130	Germano	20	240	9	108	1.141.352,00	591.220,34	441.177,72
2154845	1	13111081	Sistemas	01/11/2008	CONJUNTO DE 6 VALVULAS GUILHOTINA 12" REJEITO	404.099,93	(248.943,40)	155.156,53	11131200	Germano	20	240	9	108	715.198,00	370.472,56	276.452,33
2154846	1	13111081	Sistemas	01/11/2008	CONJUNTO DE 4 VALVULAS GUILHOTINA 8" REJEITO	434.071,97	(224.745,15)	209.326,82	11260020	Germano	25	300	14	168	765.842,00	482.480,46	360.034,35
2154847	1	13111111	Móveis e Utensílios	01/11/2008	C?MERA DIGITAL	899,28	(899,28)	-	11131010	Germano	15	180	5	60	1.497,00	589,82	440,13
2154848	1	13111091	Software	01/11/2008	SOFTWARE SISTEMA DE MONITORAMENTO DELTA V	767.316,49	(767.316,49)	-	11131120	Germano	5	60	1	12	786.676,00	202.175,73	150.866,64
2154849	1	13111051	Edificações	01/11/2008	OBRAS CIVIS - TERRENO DE 4,867490 HA FAZENDA CRUZ	78.022,42	(40.751,63)	37.270,79	11131170	Germano	50	600	33	396	128.463,00	91.208,73	68.061,36
2154850	1	13111111	Móveis e Utensílios	01/11/2008	CONJUNTO DE 3 PRATELEIRAS W INF. P/ EQUIPAMENTOS L	825,27	(825,27)	-	11162060	Germano	15	180	5	60	1.373,00	540,96	403,67
2154851	1	13111111	Móveis e Utensílios	01/11/2008	CONJUNTO DE 2 PRATELEIRAS INF. P/ EQUIPAMENTOS L12	625,26	(625,26)	-	11162060	Germano	15	180	5	60	1.040,00	409,76	305,77
2154852	1	13111111	Móveis e Utensílios	01/11/2008	CONJUNTO DE 2 PRATELEIRAS L1200	181,84	(181,84)	-	11162060	Germano	15	180	5	60	301,00	118,59	88,50
2154853	1	13111081	Sistemas	01/11/2008	SISTEMA DE ILUMINAÃƒO MINERODUTO	155,20	(42,07)	113,13	11162070	Germano	25	300	14	168	1.111,00	699,93	522,30
2154854	1	13111081	Sistemas	01/11/2008	SOBRESSALENTES - SISTEMA DE ILUMINAÃƒO	11.429,57	(3.249,60)	8.179,97	11131120	Germano	40	480	26	312	13.756,00	9.560,42	7.134,13
2154855	0	13111081	Sistemas	01/10/2008	SISTEMA DE INSTRUMENTAÃƒO FAZENDƒO	2.969,81	(723,43)	2.246,38	11131030	Germano	40	480	26	312	4.001,00	2.780,70	2.075,00
2154856	0	13111081	Sistemas	29/10/2008	BARRAMENTO BLINDADO	74.244,98	(18.085,71)	56.159,27	11131030	Germano	40	480	26	312	94.865,00	65.931,18	49.198,86
2154857	0	13111081	Sistemas	01/10/2008	BARRAMENTO BLINDADO	74.244,98	(18.085,71)	56.159,27	11131030	Germano	40	480	26	312	94.865,00	65.931,18	49.198,86
2154858	0	13111081	Sistemas	01/10/2008	SISTEMA DE ENERGIA E ILUMINAÃƒO FAZENDƒO	481.107,40	(117.195,42)	363.911,98	11131030	Germano	40	480	26	312	793.635,00	551.576,33	411.594,75
2154859	1	13111081	Sistemas	01/11/2008	SI-IN SISTEMA DE INSTRUMENTAÃƒO BRITAGEM	8.078,79	(1.968,78)	6.110,01	11131050	Germano	40	480	26	312	8.216,00	5.710,12	4.260,98
2154860	1	13111081	Sistemas	01/11/2008	SI-AU SISTEMA DE AUTOMAÃƒO BRITAGEM	146,81	(37,22)	109,59	11131050	Germano	40	480	26	312	198,00	137,61	102,69
2154862	1	13111081	Sistemas	01/11/2008	SI-TU SISTEMA DE TUBULAÃƒO CORREIAS TRANSPORTADORA	2.097.897,27	(474.625,61)	1.623.271,66	11110040	Germano	25	300	14	168	4.155.554,00	2.617.999,02	1.953.591,18
2154863	1	13111071	Máquinas e Eqtos	01/11/2008	SOBRESSALENTES - SISTEMA DE AUTOMAÃƒO	165.719,18	(49.080,21)	116.638,97	11210010	Germano	25	300	14	168	291.481,00	183.633,03	137.029,79
2154867	1	13111111	Móveis e Utensílios	01/11/2008	SISTEMA DE AR CONDICIONADO EBIV	72.646,10	(46.210,99)	26.435,11	11162070	Germano	15	180	5	60	119.817,00	47.207,90	35.227,26
2154868	1	13111111	Móveis e Utensílios	01/11/2008	SISTEMA DE AR CONCIONADO EBV	60.210,43	(38.300,51)	21.909,92	11162070	Germano	15	180	5	60	99.312,00	39.128,93	29.198,61
2154884	1	13111071	Máquinas e Eqtos	01/11/2008	CARRINHO DE CONTATOR INFERIOR	3.179,99	(847,93)	2.332,06	11110040	Germano	25	300	14	168	5.479,00	3.451,77	2.575,76
2154885	1	13111071	Máquinas e Eqtos	01/11/2008	CARRINHO PARA EXTRAÃƒO DO DISJUNTOR	3.179,99	(847,93)	2.332,06	11110040	Germano	25	300	14	168	5.479,00	3.451,77	2.575,76
2154886	1	13111071	Máquinas e Eqtos	01/11/2008	CARRINHO PARA EXTRAÃƒO DE CONTATOR	3.179,99	(847,93)	2.332,06	11110040	Germano	25	300	14	168	5.479,00	3.451,77	2.575,76
2154890	1	13111071	Máquinas e Eqtos	01/11/2008	CARRINHO DE CONTATOR SUPERIOR	3.179,99	(847,93)	2.332,06	11110040	Germano	25	300	14	168	5.479,00	3.451,77	2.575,76
2154900	1	13111081	Sistemas	01/11/2008	SI-IN SISTEMA DE INSTRUMENTAÃƒO	634.691,74	(143.091,59)	491.600,15	11110040	Germano	40	480	26	312	923.268,00	641.671,26	478.824,97
2154901	1	13111071	Máquinas e Eqtos	01/11/2008	CONJUNTO DE 122 PARA RAIOS DE ƒXIDO DE ZINCO	645.286,21	(195.399,75)	449.886,46	11131180	Germano	25	300	14	168	1.130.235,00	712.048,05	531.341,22
2154903	1	13111071	Máquinas e Eqtos	01/11/2008	PAN/IS PNEUMƒTICO 3 AC.24VCC(ISO1+ISO2+ISO3)16MM	6.973,20	(2.042,90)	4.930,30	11131170	Germano	25	300	14	168	12.808,00	8.069,04	6.021,24
2154904	1	13111071	Máquinas e Eqtos	01/11/2008	PAINEL ILUMINAÃƒO. 220/127 V	19.473,63	(6.386,22)	13.087,41	11131010	Germano	20	240	9	108	40.694,00	21.079,49	15.729,84
2154905	1	13111071	Máquinas e Eqtos	01/11/2008	CONJUNTO DE 2 PAINEIS DE ILUMINAÃƒO	3.243,54	(964,18)	2.279,36	11204010	Germano	25	300	14	168	5.032,00	3.170,16	2.365,62
2154906	1	13111071	Máquinas e Eqtos	01/11/2008	PAINEL DE TOMADAS DE FORÃA	41.462,94	(12.112,40)	29.350,54	11250020	Germano	25	300	14	168	75.241,00	47.401,83	35.371,98
2154911	0	13111081	Sistemas	22/06/2009	SI-IN SISTEMA DE INSTRUMENTAÃƒO MOAGEM	1.057.134,18	(256.953,13)	800.181,05	11131080	Germano	40	480	26	312	1.909.200,00	1.326.894,00	990.148,73
2154912	1	13111071	Máquinas e Eqtos	01/11/2008	CONJUNTO DE 3 PAIN/IS G020500-M-1FD165	12.310,04	(3.606,43)	8.703,61	11131080	Germano	25	300	14	168	22.611,00	14.244,93	10.629,79
2154913	1	13111081	Sistemas	01/11/2008	SI-IN SI-IN SISTEMA DE INSTRUMENTAÃƒO FLOTAÃƒO CON	161.194,59	(38.509,83)	122.684,76	11131100	Germano	40	480	26	312	98.447,00	68.420,67	51.056,55
2154914	1	13111081	Sistemas	01/11/2008	CONJUNTO DE 2 VALVULA GUILHOT WAFER 150# 10"	21.038,92	(12.960,90)	8.078,02	11131160	Germano	20	240	9	108	35.024,00	18.142,43	13.538,16
2154915	1	13111081	Sistemas	01/11/2008	SI-IN SISTEMA DE INSTRUMENTAÃƒO	388.812,11	(94.616,94)	294.195,17	11131170	Germano	40	480	26	312	466.546,00	324.249,47	241.959,95
2154917	1	13111101	Eqtos Process Dados	01/11/2008	SWITCH INDUSTRIAL	11.736,56	(11.736,56)	-	11330010	Germano	5	60	1	12	22.176,00	5.699,23	4.252,85
2154918	1	13111101	Eqtos Process Dados	01/11/2008	SWITCH INDUSTRIAL	11.736,56	(11.736,56)	-	11330010	Germano	5	60	1	12	22.176,00	5.699,23	4.252,85
2154919	1	13111101	Eqtos Process Dados	01/11/2008	SWITCH INDUSTRIAL	4.478,85	(4.478,85)	-	11210010	Germano	5	60	1	12	9.816,00	2.522,71	1.882,49
2154920	1	13111081	Sistemas	01/11/2008	SI-IN SISTEMA DE INSTRUMENTAÃƒO TANQUES	2.090,38	(509,44)	1.580,94	11131170	Germano	40	480	26	312	2.126,00	1.477,57	1.102,59
2154922	1	13111081	Sistemas	01/11/2008	SI-SI SISTEMA DE ENERGIA E ILUMINAÃƒO BOMBEAMENTO-	212.829,91	(66.281,17)	146.548,74	11260020	Germano	20	240	9	108	352.781,00	182.740,56	136.363,82
2154923	1	13111081	Sistemas	01/11/2008	CONJUNTO DE 3 VƒLVULA DE POLPA 10"	1.123.637,19	(733.334,50)	390.302,69	11162060	Germano	20	240	9	108	1.676.279,00	868.312,52	647.948,17
2154924	1	13111081	Sistemas	01/11/2008	VƒLVULAS, 10" 214-FV-220/221/225	3.759.284,84	(2.121.586,70)	1.637.698,14	11162070	Germano	25	300	14	168	8.045.763,00	5.068.830,69	3.782.439,50
2154925	1	13111081	Sistemas	01/11/2008	VƒLVULA SOBRESSALENTE 10" 600 #	104.869,75	(68.442,56)	36.427,19	11162060	Germano	20	240	9	108	275.864,00	142.897,55	106.632,35
2154926	1	13111081	Sistemas	01/11/2008	SI-IN SISTEMA DE INSTRUMENTAÃƒO DO MINERODUTO	73.725,57	(22.977,23)	50.748,34	11162060	Germano	25	300	14	168	134.652,00	84.830,76	63.302,02
2154927	1	13111071	Máquinas e Eqtos	01/11/2008	CONJUNTO DE 18 PARA-RAIOS LINHA DE TRANSMISSƒO GUA	5.984,27	(1.753,19)	4.231,08	11131170	Germano	25	300	14	168	10.992,00	6.924,96	5.167,51
2154932	1	13111071	Máquinas e Eqtos	01/11/2008	BARRAMENTO BLINDADO	166.742,24	(48.849,66)	117.892,58	11131120	Germano	25	300	14	168	413.802,00	260.695,26	194.534,82
2154933	1	13111071	Máquinas e Eqtos	01/11/2008	BARRAMENTO BLINDADO	99.321,50	(29.097,73)	70.223,77	11131120	Germano	25	300	14	168	413.802,00	260.695,26	194.534,82
2154934	1	13111071	Máquinas e Eqtos	01/11/2008	CONJUNTO DE 45 PARA RAIOS DE ƒXIDO DE ZINCO	141.230,37	(31.022,08)	110.208,29	11131180	Germano	25	300	14	168	248.281,00	156.417,03	116.720,80
2154971	1	13111111	Móveis e Utensílios	01/11/2008	MAQUINA FOTOGRAFICA DIGITAL	680,62	(680,62)	-	11341010	Germano	15	180	5	60	923,00	363,66	271,37
2154972	1	13111111	Móveis e Utensílios	01/11/2008	MAQUINA FOTOGRAFICA DIGITAL	680,62	(680,62)	-	11341010	Germano	15	180	5	60	923,00	363,66	271,37
2154973	1	13111111	Móveis e Utensílios	01/11/2008	MAQUINA FOTOGRAFICA DIGITAL	680,62	(680,62)	-	11341010	Germano	15	180	5	60	923,00	363,66	271,37
2154974	1	13111111	Móveis e Utensílios	01/11/2008	MAQUINA FOTOGRAFICA DIGITAL	680,62	(680,62)	-	11341010	Germano	15	180	5	60	923,00	363,66	271,37
2154975	1	13111111	Móveis e Utensílios	01/11/2008	MAQUINA FOTOGRAFICA DIGITAL	680,63	(680,63)	-	11341010	Germano	15	180	5	60	923,00	363,66	271,37
2154976	1	13111111	Móveis e Utensílios	01/11/2008	MAQUINA FOTOGRAFICA DIGITAL	680,63	(680,63)	-	11341010	Germano	15	180	5	60	923,00	363,66	271,37
2154977	1	13111111	Móveis e Utensílios	01/11/2008	MAQUINA FOTOGRAFICA DIGITAL	680,63	(680,63)	-	11341010	Germano	15	180	5	60	923,00	363,66	271,37
2154978	1	13111071	Máquinas e Eqtos	01/11/2008	AGITADOR TANQUE DE HOMOGENIZAÃƒO	281.888,51	(69.824,65)	212.063,86	11162070	Germano	25	300	14	168	559.883,00	352.726,29	263.209,79

FDC CONSULT LTDA

SAMARCO
APRENDER PARA EVOLUIR E TRANSFORMAR

DATA-BASE: 31/03/2021					DADOS CONTÁBEIS CEDIDOS PELA SAMARCO					AVALIAÇÃO VALOR JUSTO DE MERCADO							
IMOBILIZADO	SUB Nº	CLASSE	CENTRO CST	DT.INCORP.	DENOMINAÇÃO DO IMOBILIZADO	VAL AQUIS. BRL	DEPREC. ACUM BRL	VALOR CONTÁBIL BRL	CENTRO DE CUSTOS	UNID. IND	VIDA ÚTIL DET. (ANOS)	VIDA ÚTIL DET. (MESES)	VIDA ÚTIL REM. (ANOS)	VIDA ÚTIL REM. (MESES)	VALOR DE REPOSIÇÃO (R$)	VALOR JUSTO DE MERCADO (R$)	VALOR DE LIQUIDAÇÃO FORÇADA
2154986	1	13111111	Móveis e Utensílios	01/11/2008	TORRE 20M PARA RƒDIO DE COMUNICAƒƒO	4.236,22	(4.236,22)	-	11162060	Germano	15	180	5	60	7.051,00	2.778,09	2.073,06
2154987	1	13111071	Máquinas e Eqtos	01/11/2008	PAINEL PARA AUTOMAƒƒO PMS	20.592,85	(7.070,09)	13.522,76	11162060	Germano	20	240	9	108	64.993,00	33.666,37	25.122,37
2154988	1	13111071	Máquinas e Eqtos	01/11/2008	PAINEL PARA AUTOMAƒƒO PMS	20.592,85	(7.070,09)	13.522,76	11162060	Germano	20	240	9	108	64.993,00	33.666,37	25.122,37
2154989	1	13111071	Máquinas e Eqtos	01/11/2008	PAINEL CAIXA DE BORNES PARA ALOJAR PMS	18.117,51	(6.220,23)	11.897,28	11162060	Germano	20	240	9	108	57.180,00	29.619,24	22.102,33
2154990	1	13111071	Máquinas e Eqtos	01/11/2008	PAINEL CAIXA DE BORNES PARA ALOJAR PMS	18.117,51	(6.220,24)	11.897,27	11162060	Germano	20	240	9	108	57.180,00	29.619,24	22.102,33
2154991	1	13111071	Máquinas e Eqtos	01/11/2008	PAINEL CAIXA DE BORNES PARA ALOJAR PMS	18.117,51	(6.220,22)	11.897,29	11162060	Germano	20	240	9	108	57.180,00	29.619,24	22.102,33
2154992	1	13111071	Máquinas e Eqtos	01/11/2008	PAINEL CAIXA DE BORNES PARA ALOJAR PMS	18.117,51	(6.220,24)	11.897,27	11162060	Germano	20	240	9	108	57.180,00	29.619,24	22.102,33
2154993	1	13111071	Máquinas e Eqtos	01/11/2008	AGITADOR TAG-G02-14AG001	304.036,95	(106.311,82)	197.725,13	11162060	Germano	25	300	14	168	525.951,00	331.349,13	247.257,82
2154994	1	13111071	Máquinas e Eqtos	01/11/2008	AGITADOR TAG-G02-14AG002	304.036,95	(106.311,82)	197.725,13	11162060	Germano	25	300	14	168	525.951,00	331.349,13	247.257,82
2154995	1	13111071	Máquinas e Eqtos	01/11/2008	AGITADOR TAG-G02-14AG003	304.036,95	(106.311,82)	197.725,13	11162060	Germano	25	300	14	168	525.951,00	331.349,13	247.257,82
2154996	1	13111071	Máquinas e Eqtos	01/11/2008	AGITADOR TAG-G02-14AG004	304.036,95	(106.311,81)	197.725,14	11162060	Germano	25	300	14	168	594.027,00	374.237,01	279.261,42
2154997	1	13111081	Sistemas	01/11/2008	CONJUNTO DE 4 VALVULAS GUILHOTINA 2" POLPA	30.414,12	(18.736,45)	11.677,67	11131110	Germano	20	240	9	108	50.628,00	26.225,30	19.569,73
2154998	1	13111091	Software	01/11/2008	SOFTWARE HIVISION PC - CƒD. 943 471-300 ETHERNET	5.340,48	(5.340,48)	-	11131120	Germano	5	60	1	12	5.476,00	1.407,33	1.050,17
2154999	1	13111091	Software	01/11/2008	SOFTWARE HIVISION PC - CƒD. 943 471-350 INDUSTRIAL	5.340,48	(5.340,48)	-	11131120	Germano	5	60	1	12	5.476,00	1.407,33	1.050,17
2155000	1	13111081	Sistemas	01/11/2008	CONJUNTO DE 32 TRANSMISSORES MAG.DE VAZƒO REDE	95.679,51	(39.449,62)	56.229,89	11131170	Germano	25	300	14	168	167.991,00	105.834,33	78.975,21
2155001	0	13111081	Sistemas	11/10/2010	SISTEMA DE GƒS NATURAL - FORNO USINA 2	4.470.365,42	(1.088.357,85)	3.382.007,57	12135020	Ubu	25	300	14	168	7.666.500,00	4.829.895,00	3.604.142,01
2155002	0	13111071	Máquinas e Eqtos	11/10/2010	Queimador Tipo Insert Forno 2	54.767,21	(10.978,41)	43.788,80	12135020	Ubu	25	300	14	168	75.424,00	47.517,12	35.458,01
2155003	0	13111071	Máquinas e Eqtos	11/10/2010	Queimador Tipo Insert Forno 2	54.767,21	(10.978,41)	43.788,80	12135020	Ubu	25	300	14	168	75.424,00	47.517,12	35.458,01
2155004	0	13111071	Máquinas e Eqtos	11/10/2010	Queimador Tipo Insert Forno 2	54.767,21	(10.978,41)	43.788,80	12135020	Ubu	25	300	14	168	75.424,00	47.517,12	35.458,01
2155005	0	13111071	Máquinas e Eqtos	11/10/2010	Queimador Tipo Insert Forno 2	54.767,21	(10.978,41)	43.788,80	12135020	Ubu	25	300	14	168	75.424,00	47.517,12	35.458,01
2155006	0	13111071	Máquinas e Eqtos	11/10/2010	Queimador Tipo Insert Forno 2	54.767,21	(10.978,41)	43.788,80	12135020	Ubu	25	300	14	168	75.424,00	47.517,12	35.458,01
2155007	0	13111071	Máquinas e Eqtos	11/10/2010	Queimador Tipo Insert Forno 2	54.767,21	(10.978,41)	43.788,80	12135020	Ubu	25	300	14	168	75.424,00	47.517,12	35.458,01
2155008	0	13111071	Máquinas e Eqtos	11/10/2010	Queimador Tipo Insert Forno 2	54.767,21	(10.978,41)	43.788,80	12135020	Ubu	25	300	14	168	75.424,00	47.517,12	35.458,01
2155009	0	13111071	Máquinas e Eqtos	11/10/2010	Queimador Tipo Insert Forno 2	54.767,21	(10.978,41)	43.788,80	12135020	Ubu	25	300	14	168	75.424,00	47.517,12	35.458,01
2155010	0	13111071	Máquinas e Eqtos	11/10/2010	Queimador Tipo Insert Forno 2	54.767,21	(10.978,41)	43.788,80	12135020	Ubu	25	300	14	168	75.424,00	47.517,12	35.458,01
2155011	0	13111071	Máquinas e Eqtos	11/10/2010	Queimador Tipo Insert Forno 2	54.767,21	(10.978,41)	43.788,80	12135020	Ubu	25	300	14	168	75.424,00	47.517,12	35.458,01
2155012	0	13111071	Máquinas e Eqtos	11/10/2010	Queimador Tipo Insert Forno 2	54.767,21	(10.978,41)	43.788,80	12135020	Ubu	25	300	14	168	75.424,00	47.517,12	35.458,01
2155013	0	13111071	Máquinas e Eqtos	11/10/2010	Queimador Tipo Insert Forno 2	54.767,21	(10.978,41)	43.788,80	12135020	Ubu	25	300	14	168	75.424,00	47.517,12	35.458,01
2155014	0	13111071	Máquinas e Eqtos	11/10/2010	Queimador Tipo Insert Forno 2	54.767,21	(10.978,41)	43.788,80	12135020	Ubu	25	300	14	168	75.424,00	47.517,12	35.458,01
2155015	0	13111071	Máquinas e Eqtos	11/10/2010	Queimador Tipo Insert Forno 2	54.767,21	(10.978,41)	43.788,80	12135020	Ubu	25	300	14	168	75.424,00	47.517,12	35.458,01
2155016	0	13111071	Máquinas e Eqtos	11/10/2010	Queimador Tipo Insert Forno 2	54.767,21	(10.978,41)	43.788,80	12135020	Ubu	25	300	14	168	75.424,00	47.517,12	35.458,01
2155017	0	13111071	Máquinas e Eqtos	11/10/2010	Queimador Tipo Insert Forno 2	54.767,21	(10.978,41)	43.788,80	12135020	Ubu	25	300	14	168	75.424,00	47.517,12	35.458,01
2155018	0	13111071	Máquinas e Eqtos	11/10/2010	Queimador Tipo Insert Forno 2	54.767,21	(10.978,41)	43.788,80	12135020	Ubu	25	300	14	168	75.424,00	47.517,12	35.458,01
2155019	0	13111071	Máquinas e Eqtos	11/10/2010	Queimador Tipo Insert Forno 2	54.767,21	(10.978,41)	43.788,80	12135020	Ubu	25	300	14	168	75.424,00	47.517,12	35.458,01
2155020	0	13111071	Máquinas e Eqtos	11/10/2010	Queimador Tipo Insert Forno 2	54.767,21	(10.978,41)	43.788,80	12135020	Ubu	25	300	14	168	75.424,00	47.517,12	35.458,01
2155021	0	13111071	Máquinas e Eqtos	11/10/2010	Queimador Tipo Insert Forno 2	54.767,21	(10.978,41)	43.788,80	12135020	Ubu	25	300	14	168	75.424,00	47.517,12	35.458,01
2155022	0	13111071	Máquinas e Eqtos	11/10/2010	Queimador Tipo Insert Forno 2	54.767,21	(10.978,41)	43.788,80	12135020	Ubu	25	300	14	168	75.424,00	47.517,12	35.458,01
2155023	0	13111071	Máquinas e Eqtos	11/10/2010	Queimador Tipo Insert Forno 2	54.767,21	(10.978,41)	43.788,80	12135020	Ubu	25	300	14	168	75.424,00	47.517,12	35.458,01
2155024	0	13111071	Máquinas e Eqtos	11/10/2010	Queimador Tipo Insert Forno 2	54.767,21	(10.978,41)	43.788,80	12135020	Ubu	25	300	14	168	75.424,00	47.517,12	35.458,01
2155025	0	13111071	Máquinas e Eqtos	11/10/2010	Queimador Tipo Insert Forno 2	54.767,21	(10.978,41)	43.788,80	12135020	Ubu	25	300	14	168	75.424,00	47.517,12	35.458,01
2155026	0	13111071	Máquinas e Eqtos	11/10/2010	Queimador Tipo Insert Forno 2	54.767,21	(10.978,41)	43.788,80	12135020	Ubu	25	300	14	168	75.424,00	47.517,12	35.458,01
2155027	0	13111071	Máquinas e Eqtos	11/10/2010	Queimador Tipo Insert Forno 2	54.767,21	(10.978,41)	43.788,80	12135020	Ubu	25	300	14	168	75.424,00	47.517,12	35.458,01
2155028	0	13111071	Máquinas e Eqtos	11/10/2010	Queimador Tipo Insert Forno 2	54.767,21	(11.850,43)	42.916,78	12135020	Ubu	25	300	14	168	74.610,00	47.004,30	35.075,33
2155029	0	13111071	Máquinas e Eqtos	11/10/2010	Queimador Tipo Insert Forno 2	54.767,21	(10.978,41)	43.788,80	12135020	Ubu	25	300	14	168	75.424,00	47.517,12	35.458,01
2155030	0	13111071	Máquinas e Eqtos	11/10/2010	Queimador Tipo Insert Forno 2	54.767,21	(10.978,41)	43.788,80	12135020	Ubu	25	300	14	168	75.424,00	47.517,12	35.458,01
2155031	0	13111071	Máquinas e Eqtos	11/10/2010	Queimador Tipo Insert Forno 2	54.767,21	(10.978,41)	43.788,80	12135020	Ubu	25	300	14	168	75.424,00	47.517,12	35.458,01
2155032	0	13111071	Máquinas e Eqtos	11/10/2010	Queimador Tipo Insert Forno 2	54.767,21	(10.978,41)	43.788,80	12135020	Ubu	25	300	14	168	75.424,00	47.517,12	35.458,01
2155033	0	13111071	Máquinas e Eqtos	11/10/2010	Queimador Tipo Insert Forno 2	54.767,21	(10.978,41)	43.788,80	12135020	Ubu	25	300	14	168	75.424,00	47.517,12	35.458,01
2155034	0	13111071	Máquinas e Eqtos	11/10/2010	Queimador Tipo Insert Forno 2	54.767,21	(10.978,41)	43.788,80	12135020	Ubu	25	300	14	168	75.424,00	47.517,12	35.458,01
2155035	0	13111071	Máquinas e Eqtos	11/10/2010	Queimador Tipo Insert Forno 2	54.767,21	(10.978,41)	43.788,80	12135020	Ubu	25	300	14	168	75.424,00	47.517,12	35.458,01
2155036	0	13111071	Máquinas e Eqtos	11/10/2010	Queimador Tipo Insert Forno 2	54.767,21	(10.978,41)	43.788,80	12135020	Ubu	25	300	14	168	75.424,00	47.517,12	35.458,01
2155037	0	13111071	Máquinas e Eqtos	11/10/2010	Queimador Tipo Insert Forno 2	54.767,21	(10.978,41)	43.788,80	12135020	Ubu	25	300	14	168	75.424,00	47.517,12	35.458,01
2155038	0	13111071	Máquinas e Eqtos	11/10/2010	Queimador Tipo Insert Forno 2	54.767,21	(10.978,41)	43.788,80	12135020	Ubu	25	300	14	168	75.424,00	47.517,12	35.458,01
2155039	0	13111071	Máquinas e Eqtos	11/10/2010	Queimador Tipo Insert Forno 2	54.767,21	(10.978,41)	43.788,80	12135020	Ubu	25	300	14	168	75.424,00	47.517,12	35.458,01
2155040	0	13111071	Máquinas e Eqtos	11/10/2010	Queimador Tipo Insert Forno 2	54.767,21	(10.978,41)	43.788,80	12135020	Ubu	25	300	14	168	75.424,00	47.517,12	35.458,01
2155041	0	13111071	Máquinas e Eqtos	11/10/2010	Queimador Tipo Insert Forno 2	54.767,21	(10.978,41)	43.788,80	12135020	Ubu	25	300	14	168	75.424,00	47.517,12	35.458,01
2155042	0	13111071	Máquinas e Eqtos	11/10/2010	Queimador Tipo Insert Forno 2	54.767,21	(10.978,41)	43.788,80	12135020	Ubu	25	300	14	168	75.424,00	47.517,12	35.458,01
2155043	0	13111071	Máquinas e Eqtos	11/10/2010	Queimador Tipo Insert Forno 2	54.767,21	(10.978,41)	43.788,80	12135020	Ubu	25	300	14	168	75.424,00	47.517,12	35.458,01
2155044	0	13111071	Máquinas e Eqtos	11/10/2010	Queimador Tipo Insert Forno 2	54.767,21	(10.978,41)	43.788,80	12135020	Ubu	25	300	14	168	75.424,00	47.517,12	35.458,01
2155045	0	13111071	Máquinas e Eqtos	11/10/2010	Queimador Tipo Insert Forno 2	54.767,21	(10.978,41)	43.788,80	12135020	Ubu	25	300	14	168	75.424,00	47.517,12	35.458,01
2155046	0	13111071	Máquinas e Eqtos	11/10/2010	Queimador Tipo Insert Forno 2	54.767,21	(10.978,41)	43.788,80	12135020	Ubu	25	300	14	168	75.424,00	47.517,12	35.458,01
2155047	0	13111071	Máquinas e Eqtos	11/10/2010	Queimador Tipo Insert Forno 2	54.767,21	(10.978,41)	43.788,80	12135020	Ubu	25	300	14	168	75.424,00	47.517,12	35.458,01
2155048	0	13111071	Máquinas e Eqtos	11/10/2010	Queimador Tipo Insert Forno 2	54.767,21	(10.978,41)	43.788,80	12135020	Ubu	25	300	14	168	75.424,00	47.517,12	35.458,01
2155049	0	13111071	Máquinas e Eqtos	11/10/2010	Queimador Tipo Insert Forno 2	54.767,21	(10.978,41)	43.788,80	12135020	Ubu	25	300	14	168	75.424,00	47.517,12	35.458,01
2155050	0	13111071	Máquinas e Eqtos	11/10/2010	Queimador Tipo Insert Forno 2	54.767,21	(10.978,41)	43.788,80	12135020	Ubu	25	300	14	168	75.424,00	47.517,12	35.458,01
2155051	0	13111071	Máquinas e Eqtos	11/10/2010	Queimador Tipo Insert Forno 2	54.767,21	(10.978,41)	43.788,80	12135020	Ubu	25	300	14	168	75.424,00	47.517,12	35.458,01
2155052	0	13111071	Máquinas e Eqtos	11/10/2010	Queimador Tipo Insert Forno 2	54.767,21	(10.978,41)	43.788,80	12135020	Ubu	25	300	14	168	75.424,00	47.517,12	35.458,01
2155053	0	13111071	Máquinas e Eqtos	11/10/2010	Queimador Tipo Insert Forno 2	54.767,21	(10.978,41)	43.788,80	12135020	Ubu	25	300	14	168	75.424,00	47.517,12	35.458,01
2155054	0	13111071	Máquinas e Eqtos	11/10/2010	Queimador Tipo Insert Forno 2	54.767,21	(10.978,41)	43.788,80	12135020	Ubu	25	300	14	168	75.424,00	47.517,12	35.458,01

FDC CONSULT LTDA

SAMARCO
APRENDER PARA EVOLUIR E TRANSFORMAR

DATA-BASE: 31/03/2021					DADOS CONTÁBEIS CEDIDOS PELA SAMARCO						AVALIAÇÃO VALOR JUSTO DE MERCADO						
IMOBILIZADO	SUB Nº	CLASSE	CENTRO CST	DT.INCORP.	DENOMINAÇÃO DO IMOBILIZADO	VAL AQUIS. BRL	DEPREC. ACUM BRL	VALOR CONTÁBIL BRL	CENTRO DE CUSTOS	UNID. IND	VIDA ÚTIL DET. (ANOS)	VIDA ÚTIL DET. (MESES)	VIDA ÚTIL REM. (ANOS)	VIDA ÚTIL REM. (MESES)	VALOR DE REPOSIÇÃO (R$)	VALOR JUSTO DE MERCADO (R$)	VALOR DE LIQUIDAÇÃO FORÇADA
2155055	0	13111071	Máquinas e Eqtos	11/10/2010	Queimador Tipo Insert Forno 2	54.767,21	(10.978,41)	43.788,80	12135020	Ubu	25	300	14	168	75.424,00	47.517,12	35.458,01
2155056	0	13111071	Máquinas e Eqtos	11/10/2010	Queimador Tipo Insert Forno 2	54.767,21	(10.978,41)	43.788,80	12135020	Ubu	25	300	14	168	75.424,00	47.517,12	35.458,01
2155057	0	13111071	Máquinas e Eqtos	11/10/2010	Queimador Tipo Insert Forno 2	54.767,21	(10.978,41)	43.788,80	12135020	Ubu	25	300	14	168	75.424,00	47.517,12	35.458,01
2155058	0	13111071	Máquinas e Eqtos	11/10/2010	Queimador Tipo Insert Forno 2	54.767,21	(10.978,41)	43.788,80	12135020	Ubu	25	300	14	168	75.424,00	47.517,12	35.458,01
2155059	0	13111071	Máquinas e Eqtos	11/10/2010	Queimador Tipo Insert Forno 2	54.767,21	(10.978,41)	43.788,80	12135020	Ubu	25	300	14	168	75.424,00	47.517,12	35.458,01
2155060	0	13111071	Máquinas e Eqtos	11/10/2010	Queimador Tipo Insert Forno 2	54.767,21	(10.978,41)	43.788,80	12135020	Ubu	25	300	14	168	75.424,00	47.517,12	35.458,01
2155061	0	13111071	Máquinas e Eqtos	11/10/2010	Queimador Tipo Insert Forno 2	54.767,21	(10.978,41)	43.788,80	12135020	Ubu	25	300	14	168	75.424,00	47.517,12	35.458,01
2155062	0	13111071	Máquinas e Eqtos	11/10/2010	Queimador Tipo Insert Forno 2	54.767,21	(10.978,41)	43.788,80	12135020	Ubu	25	300	14	168	75.424,00	47.517,12	35.458,01
2155063	0	13111071	Máquinas e Eqtos	11/10/2010	Queimador Tipo Insert Forno 2	54.767,21	(10.978,41)	43.788,80	12135020	Ubu	25	300	14	168	75.424,00	47.517,12	35.458,01
2155064	0	13111071	Máquinas e Eqtos	11/10/2010	Queimador Tipo Insert Forno 2	54.767,21	(10.978,41)	43.788,80	12135020	Ubu	25	300	14	168	75.424,00	47.517,12	35.458,01
2155065	0	13111071	Máquinas e Eqtos	11/10/2010	Queimador Tipo Insert Forno 2	54.767,21	(10.978,41)	43.788,80	12135020	Ubu	25	300	14	168	75.424,00	47.517,12	35.458,01
2155066	0	13111071	Máquinas e Eqtos	11/10/2010	Queimador Tipo Insert Forno 2	54.767,21	(10.978,41)	43.788,80	12135020	Ubu	25	300	14	168	75.424,00	47.517,12	35.458,01
2155067	0	13111071	Máquinas e Eqtos	11/10/2010	Queimador Tipo Insert Forno 2	54.767,21	(10.978,41)	43.788,80	12135020	Ubu	25	300	14	168	75.424,00	47.517,12	35.458,01
2155068	0	13111071	Máquinas e Eqtos	11/10/2010	Queimador Tipo Insert Forno 2	54.767,21	(10.978,41)	43.788,80	12135020	Ubu	25	300	14	168	75.424,00	47.517,12	35.458,01
2155069	0	13111071	Máquinas e Eqtos	11/10/2010	Queimador Tipo Insert Forno 2	54.767,21	(10.978,41)	43.788,80	12135020	Ubu	25	300	14	168	75.424,00	47.517,12	35.458,01
2155070	0	13111071	Máquinas e Eqtos	11/10/2010	Queimador Tipo Insert Forno 2	54.767,21	(10.978,41)	43.788,80	12135020	Ubu	25	300	14	168	75.424,00	47.517,12	35.458,01
2155071	0	13111071	Máquinas e Eqtos	11/10/2010	Queimador Tipo Insert Forno 2	54.767,21	(10.978,41)	43.788,80	12135020	Ubu	25	300	14	168	75.424,00	47.517,12	35.458,01
2155072	0	13111071	Máquinas e Eqtos	11/10/2010	Queimador Tipo Insert Forno 2	54.767,21	(10.978,41)	43.788,80	12135020	Ubu	25	300	14	168	75.424,00	47.517,12	35.458,01
2155073	0	13111071	Máquinas e Eqtos	11/10/2010	Queimador Tipo Insert Forno 2	54.767,21	(10.978,41)	43.788,80	12135020	Ubu	25	300	14	168	75.424,00	47.517,12	35.458,01
2155074	0	13111071	Máquinas e Eqtos	11/10/2010	Queimador Tipo Insert Forno 2	54.767,21	(10.978,41)	43.788,80	12135020	Ubu	25	300	14	168	75.424,00	47.517,12	35.458,01
2155075	0	13111071	Máquinas e Eqtos	11/10/2010	Queimador Tipo Insert Forno 2	54.767,21	(10.978,41)	43.788,80	12135020	Ubu	25	300	14	168	75.424,00	47.517,12	35.458,01
2155076	0	13111071	Máquinas e Eqtos	11/10/2010	Queimador Tipo Insert Forno 2	54.767,21	(10.978,41)	43.788,80	12135020	Ubu	25	300	14	168	75.424,00	47.517,12	35.458,01
2155077	0	13111071	Máquinas e Eqtos	11/10/2010	Queimador Tipo Insert Forno 2	54.767,21	(10.978,41)	43.788,80	12135020	Ubu	25	300	14	168	75.424,00	47.517,12	35.458,01
2155078	0	13111071	Máquinas e Eqtos	11/10/2010	Queimador Tipo Insert Forno 2	54.767,21	(10.978,41)	43.788,80	12135020	Ubu	25	300	14	168	75.424,00	47.517,12	35.458,01
2155079	0	13111071	Máquinas e Eqtos	11/10/2010	Queimador Tipo Insert Forno 2	54.767,21	(10.978,41)	43.788,80	12135020	Ubu	25	300	14	168	75.424,00	47.517,12	35.458,01
2155080	0	13111071	Máquinas e Eqtos	11/10/2010	Queimador Tipo Insert Forno 2	54.767,21	(10.978,41)	43.788,80	12135020	Ubu	25	300	14	168	75.424,00	47.517,12	35.458,01
2155081	0	13111071	Máquinas e Eqtos	11/10/2010	Queimador Tipo Insert Forno 2	54.767,21	(10.978,41)	43.788,80	12135020	Ubu	25	300	14	168	75.424,00	47.517,12	35.458,01
2155082	0	13111071	Máquinas e Eqtos	11/10/2010	ESTA₮O DE V₮LVULAS FORNO II	529.367,44	(114.549,72)	414.817,72	12135020	Ubu	25	300	14	168	620.085,00	390.653,55	291.511,69
2155083	0	13111071	Máquinas e Eqtos	11/10/2010	TRANSFORMADOR MT 75KVA, 480V, 60 HZ,75KVA, 60 HZ,	9.882,46	(2.137,93)	7.744,53	12135020	Ubu	25	300	14	168	11.111,00	6.999,93	5.223,46
2155084	0	13111071	Máquinas e Eqtos	11/10/2010	PAINEL DE COMANDO,EM ACRILICO,035X020X050	2.836,21	(558,96)	2.277,25	12135020	Ubu	25	300	14	168	3.202,00	2.017,26	1.505,31
2155085	0	13111071	Máquinas e Eqtos	11/10/2010	PAINEL DE COMANDO,PARA TROCA DE CARRO ,090X035X090	1.944,94	(382,12)	1.562,82	12135020	Ubu	25	300	14	168	1.940,00	1.222,20	912,02
2155086	0	13111071	Máquinas e Eqtos	11/10/2010	PAINEL DE COMNADO,EM ACRILICO,035X015X035	1.944,94	(419,23)	1.525,71	12135020	Ubu	25	300	14	168	2.252,00	1.418,76	1.058,70
2155087	0	13111071	Máquinas e Eqtos	11/10/2010	PAINEL DE COMANDO,CONTROLA A PRESSAO DAS MOEGAS XV	2.458.392,24	(506.802,94)	1.951.589,30	12135020	Ubu	30	360	20	240	4.308.000,00	3.058.680,00	2.282.434,11
2155088	0	13111101	Eqtos Process Dados	11/10/2010	NO BREAK,EMERSON,LIBERT NX,30KVA	3.109,38	(3.109,38)	-	12210010	Ubu	5	60	1	12	4.789,00	1.230,77	918,42
2155089	0	13111101	Eqtos Process Dados	11/10/2010	NO BREAK,EMERSON,NXR 60,21012005382127040005,20KVA	3.109,38	(3.109,38)	-	12210010	Ubu	5	60	1	12	4.436,00	1.140,05	850,72
2155090	0	13111111	Móveis e Utensílios	15/10/2010	CAMERA FOTOGRAF DIGITAL;SONY/DSC-W70	586,90	(586,90)	-	11130001	Germano	15	180	7	84	796,00	427,45	318,97
2155091	0	13111111	Móveis e Utensílios	15/10/2010	CAMERA FOTOGRAF DIGITAL;SONY/DSC-W70	586,89	(586,89)	-	11130001	Germano	15	180	7	84	796,00	427,45	318,97
2155092	0	13111111	Móveis e Utensílios	15/10/2010	CAMERA FOTOGRAF DIGITAL;SONY/DSC-W70	586,89	(586,89)	-	11130001	Germano	15	180	7	84	796,00	427,45	318,97
2155093	0	13111111	Móveis e Utensílios	15/10/2010	AR CONDICIONADO ,SPRINGER,480V, 40 HZ, 127/220V	1.290,00	(1.290,00)	-	12135020	Ubu	15	180	7	84	2.103,00	1.129,31	842,71
2155094	0	13111111	Móveis e Utensílios	15/10/2010	TELEFONE;URMET DARUMA/TPB401	999,00	(999,00)	-	12250010	Ubu	15	180	7	84	1.355,00	727,64	542,97
2155095	0	13111111	Móveis e Utensílios	21/10/2010	RETROPROJETOR,DELL,WIDE,127 / 220V	3.306,96	(3.306,96)	-	12100005	Ubu	15	180	7	84	5.562,00	2.986,79	2.228,79
2155097	0	13111111	Móveis e Utensílios	21/10/2010	PAINEL DE CONTROLE DE TEMPERATURA DE ₮LEO,MOBREY,S	3.435,00	(3.435,00)	-	12137010	Ubu	15	180	7	84	5.603,00	3.008,81	2.245,22
2155098	0	13111101	Eqtos Process Dados	31/10/2010	BATERIA;LITIO;3,7 V; C/ PELICULA;DO COLETOR-CJ 10	2.143,00	(2.143,00)	-	12204010	Ubu	5	60	1	12	3.799,00	976,34	728,56
2155099	0	13111081	Sistemas	30/11/2010	REFRATARIOS DO FORNO DE ENDURECIMENTO USINA 1 E 2	11.690.622,88	(11.690.622,88)	-	12135020	Ubu	15	180	7	84	17.645.900,00	9.475.848,30	7.071.023,90
2155100	0	13111081	Sistemas	30/11/2010	REFRATARIOS - FORNO DE ENDURECIMENTO 85FN01	272.057,01	(272.057,01)	-	12135020	Ubu	5	60	1	12	448.512,00	115.267,58	86.014,45
2155102	0	13111101	Eqtos Process Dados	30/08/2012	MICROCOMPUTADOR,MONITOR DE VIDEO 19" LCD,DELL,POWE	31.695,98	(31.695,98)	-	12210010	Ubu	5	60	1	12	50.880,00	13.076,16	9.757,63
2155103	0	13111101	Eqtos Process Dados	30/08/2012	MICROCOMPUTADOR,MONITOR DE VIDEO 19" LCD,DELL,POWE	31.695,98	(31.695,98)	-	12210010	Ubu	5	60	1	12	55.276,00	14.205,93	10.600,69
2155104	0	13111111	Móveis e Utensílios	20/12/2011	MAQUINA FOTOGRAFICA SONY CYBER SHOT C/ CART₮O 4GB	336,51	(311,26)	25,25	11300060	Germano	10	120	4	48	1.100,00	525,80	392,36
2155106	0	13111111	Móveis e Utensílios	19/10/2011	TV LCD 55 LG 55LD 650	3.738,25	(3.520,23)	218,02	12300060	Ubu	15	180	7	84	4.600,00	2.470,20	1.843,30
2155107	0	13111111	Móveis e Utensílios	19/10/2011	TV LCD 55 LG 55LD 650	3.738,24	(3.520,14)	218,10	12300060	Ubu	15	180	7	84	4.600,00	2.470,20	1.843,30
2155108	0	13111101	Eqtos Process Dados	30/08/2012	MICROCOMPUTADOR,MONITOR DE VIDEO 19" LCD,DELL,POWE	13.542,27	(13.542,27)	-	12210010	Ubu	5	60	1	12	21.735,00	5.585,90	4.168,28
2155109	0	13111101	Eqtos Process Dados	30/08/2012	MICROCOMPUTADOR,MONITOR DE VIDEO 19" LCD,DELL,POWE	13.542,27	(13.542,27)	-	12210010	Ubu	5	60	1	12	21.735,00	5.585,90	4.168,28
2155110	0	13111101	Eqtos Process Dados	30/08/2012	MICROCOMPUTADOR,MONITOR DE VIDEO 19" LCD,DELL,POWE	13.542,27	(13.542,27)	-	12210010	Ubu	5	60	1	12	23.621,00	6.070,60	4.529,97
2155111	0	13111101	Eqtos Process Dados	30/08/2012	MICROCOMPUTADOR,MONITOR DE VIDEO 19" LCD,DELL,POWE	13.542,27	(13.542,27)	-	12210010	Ubu	5	60	1	12	23.621,00	6.070,60	4.529,97
2155112	0	13111111	Móveis e Utensílios	22/06/2012	PROJETOR LCD EPSON S10 POLISILICIO 800X600 SVGA	1.328,79	(1.328,79)	-	11200010	Germano	15	180	8	96	2.126,00	1.275,60	951,87
2155113	0	13111101	Eqtos Process Dados	15/02/2012	PROJETOR 2000 LUMENS 800X800 SVGA 190W UHP	1.340,69	(1.340,69)	-	11201020	Germano	5	60	1	12	2.024,00	520,17	388,16
2155114	0	13111111	Móveis e Utensílios	15/02/2012	REFRIGERADOR BRANCO 120V CAPAC 254 LT	1.110,02	(1.110,02)	-	11201020	Germano	15	180	8	96	1.674,00	1.004,40	749,50
2155115	0	13111111	Móveis e Utensílios	24/01/2012	MESA DE MADEIRA P/ REUNIAO,REVEST. MELAMINICO,110X	1.802,00	(1.802,00)	-	11370010	Germano	15	180	8	96	2.880,00	1.728,00	1.289,46
2155116	0	13111111	Móveis e Utensílios	24/01/2012	MESA DE MADEIRA P/ REUNIAO,REVEST. MELAMINICO,100X	583,00	(583,00)	-	11250010	Germano	15	180	8	96	932,00	559,20	417,28
2155117	0	13111101	Eqtos Process Dados	15/06/2012	NOTEBOOK DELL LATITUDE E6410 3.0GB LED WIDSCREEN	5.300,71	(5.300,71)	-	13030130	BH	5	60	1	12	8.475,00	2.178,08	1.625,31
2155118	0	13111111	Móveis e Utensílios	18/01/2012	CADEIRA GIRATORIA C/ BRACOS,ESTOF. COURO	2.317,16	(2.317,16)	-	13030020	BH	15	180	8	96	3.704,00	2.222,40	1.658,39
2155168	0	13111111	Móveis e Utensílios	25/01/2012	GAVETEIRO VOLANTE C/ 3 GAVETAS,REVEST. MELAMINICO	233,20	(233,20)	-	11201020	Germano	15	180	8	96	373,00	223,80	167,00
2155169	0	13111101	Eqtos Process Dados	30/08/2012	GABINETE,COM 8 PORTAS TAMPO DE M₮RMORE C/1 CUBA DE	6.803,74	(6.803,74)	-	12136020	Ubu	5	60	1	12	10.922,00	2.806,95	2.094,59
2155184	0	13111111	Móveis e Utensílios	13/01/2012	TV LG VGA HDMI 60"	4.900,50	(4.886,89)	13,61	12330030	Ubu	15	180	8	96	6.648,00	3.988,80	2.976,50
2155185	0	13111111	Móveis e Utensílios	13/01/2012	TV LG VGA HDMI 60"	4.900,50	(4.886,89)	13,61	12330030	Ubu	15	180	8	96	6.648,00	3.988,80	2.976,50
2155186	0	13111111	Móveis e Utensílios	13/01/2012	TV LG VGA HDMI 60"	4.900,50	(4.886,89)	13,61	12330030	Ubu	15	180	8	96	6.648,00	3.988,80	2.976,50
2155187	0	13111111	Móveis e Utensílios	13/01/2012	TV LG VGA HDMI 60"	4.900,50	(4.886,89)	13,61	12330030	Ubu	15	180	8	96	6.648,00	3.988,80	2.976,50
2155188	0	13111111	Móveis e Utensílios	13/01/2012	TV LG VGA HDMI 60"	4.900,50	(4.886,89)	13,61	12330030	Ubu	15	180	8	96	6.648,00	3.988,80	2.976,50
2155189	0	13111111	Móveis e Utensílios	13/01/2012	TV LG VGA HDMI 60"	4.900,50	(4.886,89)	13,61	12330030	Ubu	15	180	8	96	6.648,00	3.988,80	2.976,50

FDC CONSULT LTDA

SAMARCO
APRENDER PARA EVOLUIR E TRANSFORMAR

DATA-BASE: 31/03/2021					DADOS CONTÁBEIS CEDIDOS PELA SAMARCO						AVALIAÇÃO VALOR JUSTO DE MERCADO						
IMOBILIZADO	SUB Nº	CLASSE	CENTRO CST	DT.INCORP.	DENOMINAÇÃO DO IMOBILIZADO	VAL AQUIS. BRL	DEPREC. ACUM BRL	VALOR CONTÁBIL BRL	CENTRO DE CUSTOS	UNID. IND	VIDA ÚTIL DET. (ANOS)	VIDA ÚTIL DET. (MESES)	VIDA ÚTIL REM. (ANOS)	VIDA ÚTIL REM. (MESES)	VALOR DE REPOSIÇÃO (R$)	VALOR JUSTO DE MERCADO (R$)	VALOR DE LIQUIDAÇÃO FORÇADA
2155190	0	13111111	Móveis e Utensílios	13/01/2012	TV LG VGA HDMI 60"	4.900,50	(4.886,89)	13,61	12330030	Ubu	15	180	8	96	6.648,00	3.988,80	2.976,50
2155191	0	13111111	Móveis e Utensílios	13/01/2012	TV LG VGA HDMI 60"	4.900,50	(4.886,89)	13,61	12330030	Ubu	15	180	8	96	6.648,00	3.988,80	2.976,50
2155192	0	13111111	Móveis e Utensílios	13/01/2012	PROJETOR MULTIMIDIA 4500 ANSI LUMENS FUL	10.327,35	(10.298,64)	28,71	12330030	Ubu	15	180	8	96	16.837,00	10.102,20	7.538,42
2155193	0	13111111	Móveis e Utensílios	13/01/2012	PROJETOR MULTIMIDIA 4500 ANSI LUMENS FUL	10.327,34	(10.298,63)	28,71	12330030	Ubu	15	180	8	96	16.837,00	10.102,20	7.538,42
2155194	0	13111111	Móveis e Utensílios	13/01/2012	PROJETOR MULTIMIDIA 4500 ANSI LUMENS 4:3	9.065,93	(9.040,77)	25,16	12330030	Ubu	15	180	8	96	14.775,00	8.865,00	6.615,20
2155195	0	13111111	Móveis e Utensílios	13/01/2012	PROJETOR MULTIMIDIA 4500 ANSI LUMENS 4:3	9.065,93	(9.040,77)	25,16	12330030	Ubu	15	180	8	96	14.775,00	8.865,00	6.615,20
2155196	0	13111111	Móveis e Utensílios	13/01/2012	PROJETOR MULTIMIDIA 4500 ANSI LUMENS 4:3	9.065,93	(9.040,77)	25,16	12330030	Ubu	15	180	8	96	14.775,00	8.865,00	6.615,20
2155197	0	13111111	Móveis e Utensílios	13/01/2012	PROJETOR MULTIMIDIA 4500 ANSI LUMENS 4:3	9.065,93	(9.040,77)	25,16	12330030	Ubu	15	180	8	96	14.775,00	8.865,00	6.615,20
2155202	0	13111111	Móveis e Utensílios	31/10/2011	CAMERA DIGITAL; CYBER SHOT SONY DSCH55B 14.1 MP	823,31	(823,31)	-	11260020	Germano	15	180	7	84	1.241,00	666,42	497,29
2155203	0	13111111	Móveis e Utensílios	31/10/2011	CAMERA DIGITAL; CYBER SHOT SONY DSCH55B 14.1 MP	1.048,98	(1.048,98)	-	11370010	Germano	15	180	7	84	1.675,00	899,48	671,20
2155204	0	13111111	Móveis e Utensílios	31/10/2011	CAMERA DIGITAL; CYBER SHOT SONY DSCH55B 14.1 MP	1.048,99	(1.048,99)	-	11260020	Germano	15	180	7	84	1.583,00	850,07	634,34
2155205	0	13111071	Máquinas e Eqtos	31/10/2011	RESFRIADOR;CHICAGO/1031602336	22.586,78	(4.326,09)	18.260,69	11130180	Germano	20	240	11	132	43.155,00	26.367,71	19.675,99
2155206	0	13111071	Máquinas e Eqtos	31/10/2011	SECADOR AR;DOMNICK/DPRE0600AA736XX	30.351,45	(5.813,27)	24.538,18	11130180	Germano	20	240	11	132	57.992,00	35.433,11	26.440,73
2155207	0	13111071	Máquinas e Eqtos	29/03/2011	CUBICULO MEDIA TENSAO; 4,16KV 1200A 5KA - 11CV66	190.743,21	(31.537,69)	159.205,52	11110040	Germano	25	300	16	192	529.177,00	367.778,02	274.441,62
2155208	0	13111071	Máquinas e Eqtos	29/03/2011	CUBICULO MEDIA TENSAO; 13,80KV 1200A 25KA - 11CV66	94.235,27	(15.580,95)	78.654,32	11110040	Germano	25	300	16	192	261.436,00	181.698,02	135.585,86
2155209	0	13111111	Móveis e Utensílios	24/02/2011	TELEVISOR LCD 55" FULL HD, SUPORTE, CONV. DIGITAL	4.876,44	(4.876,44)	-	12330030	Ubu	15	180	7	84	8.208,00	4.407,70	3.289,09
2155210	0	13111071	Máquinas e Eqtos	26/05/2011	TROCADOR CALOR NPT 56,4MM 19,90M2	18.682,02	(3.379,18)	15.302,84	11162010	Germano	25	300	16	192	34.317,00	23.850,32	17.797,47
2155211	0	13111071	Máquinas e Eqtos	26/05/2011	TROCADOR CALOR NPT 56,4MM 19,90M2	18.682,02	(3.379,18)	15.302,84	11162010	Germano	25	300	16	192	34.317,00	23.850,32	17.797,47
2155212	0	13111071	Máquinas e Eqtos	26/05/2011	TROCADOR CALOR NPT 56,4MM 19,90M2	18.682,03	(3.379,18)	15.302,85	11162010	Germano	25	300	16	192	34.317,00	23.850,32	17.797,47
2155213	0	13111071	Máquinas e Eqtos	26/05/2011	TROCADOR CALOR NPT 56,4MM 19,90M2	18.682,03	(3.379,18)	15.302,85	11162010	Germano	25	300	16	192	34.317,00	23.850,32	17.797,47
2155214	0	13111071	Máquinas e Eqtos	26/05/2011	TROCADOR CALOR NPT 56,4MM 19,90M2	18.682,03	(3.379,18)	15.302,85	11162010	Germano	25	300	16	192	34.317,00	23.850,32	17.797,47
2155215	0	13111111	Móveis e Utensílios	21/06/2012	TELA RETRATIL P/ PROJECAO,VISOGRAF,120	375,32	(375,32)	-	11202040	Germano	15	180	8	96	508,00	304,80	227,45
2155216	0	13111111	Móveis e Utensílios	21/06/2012	TELA DE PROJE₹O	375,32	(375,32)	-	11202040	Germano	15	180	8	96	567,00	340,20	253,86
2155217	0	13111111	Móveis e Utensílios	21/06/2012	CAMERA FOTOGRAFICA DIGITAL SONY DSC-W215	659,34	(659,34)	-	11202040	Germano	15	180	8	96	994,00	596,40	445,04
2155220	0	13111111	Móveis e Utensílios	21/06/2012	PROJETOR MULTIMIDIA EPSON POWERLITE S6 2200 LUMENS	2.076,69	(2.076,69)	-	11202040	Germano	15	180	8	96	3.134,00	1.880,40	1.403,18
2155221	0	13111111	Móveis e Utensílios	22/02/2011	AUTOCLAVE 20L, HORIZONTAL;1000W;AX/20EHD	2.361,38	(2.361,38)	-	11343010	Germano	15	180	7	84	3.775,00	2.027,18	1.512,71
2155222	0	13111111	Móveis e Utensílios	22/02/2011	AUTOCLAVE 20L, HORIZONTAL;1000W;AX/20EHD	2.361,38	(2.361,38)	-	11343010	Germano	15	180	7	84	3.775,00	2.027,18	1.512,71
2155223	0	13111111	Móveis e Utensílios	22/02/2011	AUTOCLAVE 20L, HORIZONTAL;1000W;AX/20EHD	2.361,39	(2.361,39)	-	11343010	Germano	15	180	7	84	3.275,00	1.758,68	1.312,35
2155224	0	13111071	Máquinas e Eqtos	07/02/2011	SPYFONE;12V;1-20KHZ	9.038,39	(1.967,90)	7.070,49	11162020	Germano	20	240	11	132	17.270,00	10.551,97	7.874,04
2155225	0	13111071	Máquinas e Eqtos	07/02/2011	SPYFONE;12V;1-20KHZ	9.038,39	(1.438,20)	7.600,19	11162070	Germano	25	300	16	192	17.914,00	12.450,23	9.290,55
2155226	0	13111071	Máquinas e Eqtos	07/02/2011	SPYFONE;12V;1-20KHZ	9.038,38	(1.967,90)	7.070,48	11162020	Germano	20	240	11	132	17.270,00	10.551,97	7.874,04
2155229	0	13111101	Eqtos Process Dados	09/05/2012	COLETOR MOTOROLA MC 9090	3.150,16	(3.150,16)	-	11230030	Germano	5	60	1	12	5.785,00	1.486,75	1.109,43
2155230	0	13111101	Eqtos Process Dados	09/05/2012	COLETOR MOTOROLA MC 9090	3.150,16	(3.150,16)	-	11230030	Germano	5	60	1	12	5.785,00	1.486,75	1.109,43
2155231	0	13111101	Eqtos Process Dados	09/05/2012	COLETOR MOTOROLA MC 9090	3.150,16	(3.150,16)	-	11230030	Germano	5	60	1	12	5.785,00	1.486,75	1.109,43
2155232	0	13111101	Eqtos Process Dados	09/05/2012	COLETOR MOTOROLA MC 9090	3.150,16	(3.150,16)	-	11230030	Germano	5	60	1	12	5.785,00	1.486,75	1.109,43
2155233	0	13111101	Eqtos Process Dados	09/05/2012	COLETOR MOTOROLA MC 9090	3.150,16	(3.150,16)	-	11230030	Germano	5	60	1	12	5.785,00	1.486,75	1.109,43
2155234	0	13111101	Eqtos Process Dados	09/05/2012	COLETOR MOTOROLA MC 9090	3.150,17	(3.150,17)	-	11230030	Germano	5	60	1	12	5.785,00	1.486,75	1.109,43
2155235	0	13111101	Eqtos Process Dados	09/05/2012	COLETOR MOTOROLA MC 9090	3.150,17	(3.150,17)	-	11230030	Germano	5	60	1	12	5.785,00	1.486,75	1.109,43
2155236	0	13111101	Eqtos Process Dados	09/05/2012	COLETOR MOTOROLA MC 9090	3.150,17	(3.150,17)	-	11230030	Germano	5	60	1	12	5.785,00	1.486,75	1.109,43
2155237	0	13111101	Eqtos Process Dados	09/05/2012	COLETOR MOTOROLA MC 9090	3.150,17	(3.150,17)	-	11230030	Germano	5	60	1	12	5.785,00	1.486,75	1.109,43
2155238	0	13111101	Eqtos Process Dados	09/05/2012	COLETOR MOTOROLA MC 9090	3.150,17	(3.150,17)	-	11230030	Germano	5	60	1	12	5.785,00	1.486,75	1.109,43
2155239	0	13111101	Eqtos Process Dados	09/05/2012	COLETOR MOTOROLA MC 9090	3.150,17	(3.150,17)	-	11230030	Germano	5	60	1	12	5.785,00	1.486,75	1.109,43
2155240	0	13111101	Eqtos Process Dados	09/05/2012	COLETOR MOTOROLA MC 9090	3.150,17	(3.150,17)	-	11230030	Germano	5	60	1	12	5.785,00	1.486,75	1.109,43
2155241	0	13111101	Eqtos Process Dados	09/05/2012	COLETOR MOTOROLA MC 9090	3.150,17	(3.150,17)	-	11230030	Germano	5	60	1	12	5.785,00	1.486,75	1.109,43
2155242	0	13111101	Eqtos Process Dados	09/05/2012	COLETOR MOTOROLA MC 9090	3.150,17	(3.150,17)	-	11230030	Germano	5	60	1	12	5.785,00	1.486,75	1.109,43
2155243	0	13111101	Eqtos Process Dados	09/05/2012	COLETOR MOTOROLA MC 9090	3.150,17	(3.150,17)	-	11230030	Germano	5	60	1	12	5.785,00	1.486,75	1.109,43
2155244	0	13111101	Eqtos Process Dados	09/05/2012	COLETOR MOTOROLA MC 9090	3.150,17	(3.150,17)	-	11230030	Germano	5	60	1	12	5.785,00	1.486,75	1.109,43
2155245	0	13111101	Eqtos Process Dados	09/05/2012	COLETOR MOTOROLA MC 9090	3.150,17	(3.150,17)	-	11230030	Germano	5	60	1	12	5.785,00	1.486,75	1.109,43
2155246	0	13111101	Eqtos Process Dados	09/05/2012	COLETOR MOTOROLA MC 9090	3.150,17	(3.150,17)	-	11230030	Germano	5	60	1	12	5.785,00	1.486,75	1.109,43
2155247	0	13111101	Eqtos Process Dados	09/05/2012	COLETOR MOTOROLA MC 9090	3.150,17	(3.150,17)	-	11230030	Germano	5	60	1	12	5.785,00	1.486,75	1.109,43
2155248	0	13111101	Eqtos Process Dados	09/05/2012	COLETOR MOTOROLA MC 9090	3.150,17	(3.150,17)	-	11230030	Germano	5	60	1	12	5.785,00	1.486,75	1.109,43
2155249	0	13111101	Eqtos Process Dados	09/05/2012	COLETOR MOTOROLA MC 9090	3.150,17	(3.150,17)	-	11230030	Germano	5	60	1	12	5.785,00	1.486,75	1.109,43
2155250	0	13111101	Eqtos Process Dados	09/05/2012	COLETOR MOTOROLA MC 9090	3.150,17	(3.150,17)	-	11230030	Germano	5	60	1	12	5.785,00	1.486,75	1.109,43
2155251	0	13111101	Eqtos Process Dados	09/05/2012	COLETOR MOTOROLA MC 9090	3.150,17	(3.150,17)	-	11230030	Germano	5	60	1	12	5.785,00	1.486,75	1.109,43
2155252	0	13111101	Eqtos Process Dados	09/05/2012	COLETOR MOTOROLA MC 9090	3.150,17	(3.150,17)	-	11230030	Germano	5	60	1	12	5.785,00	1.486,75	1.109,43
2155253	0	13111101	Eqtos Process Dados	09/05/2012	COLETOR MOTOROLA MC 9090	3.150,17	(3.150,17)	-	11230030	Germano	5	60	1	12	5.785,00	1.486,75	1.109,43
2155254	0	13111071	Máquinas e Eqtos	31/10/2011	MOTOR EL/TRICOTRIF₹SICOWEGBP101150CV460V1785RPM	120.329,30	(16.172,29)	104.157,01	11162020	Germano	20	240	11	132	203.442,00	124.303,06	92.756,86
2155256	0	13111141	Bens de Rodízio	28/06/2012	AMORTECEDOR DA BOMBA GMEC/DES 1707	33.465,00	(14.138,96)	19.326,04	11162010	Germano	25	300	16	192	61.472,00	42.723,04	31.880,59
2155257	0	13111141	Bens de Rodízio	28/06/2012	AMORTECEDOR DA BOMBA GMEC/DES 1707	33.465,00	(14.138,96)	19.326,04	11162010	Germano	25	300	16	192	61.472,00	42.723,04	31.880,59
2155259	0	13111071	Máquinas e Eqtos	27/10/2011	RESISTOR;GMEC/DES G011803-E-1ET002	6.809,99	(1.119,07)	5.690,92	11130180	Germano	25	300	16	192	12.508,00	8.693,06	6.486,90
2155260	0	13111071	Máquinas e Eqtos	27/10/2011	RESISTOR;GMEC/DES G011803-E-1ET001	8.522,70	(1.400,52)	7.122,18	11130180	Germano	25	300	16	192	15.654,00	10.879,53	8.118,47
2155261	0	13111141	Bens de Rodízio	23/07/2012	ENGRENAGEM DA BOMBA WILSON SNYDER 1700 SPT	61.218,55	(25.660,79)	35.557,76	11164010	Germano	25	300	16	192	85.230,00	59.234,85	44.201,96
2155262	0	13111071	Máquinas e Eqtos	30/08/2012	MOTOR CA;50CV;460V-60HZ;2P;3560RPM;B3D	5.415,91	(867,22)	4.548,69	11130140	Germano	20	240	11	132	10.348,00	6.322,63	4.718,04
2155263	0	13111131	Ferramentas	17/06/2011	MICROSCOPIO ESTEREOSCOPICO;LEICA/EZ4	9.683,07	(9.683,07)	-	11250010	Germano	15	180	7	84	15.481,00	8.313,30	6.203,51
2155264	0	13111131	Ferramentas	30/03/2012	MEDIDOR VELOCIDADE;PORTATIL;SONTEK/FLOW TRACKER	38.901,58	(35.011,44)	3.890,14	11260010	Germano	10	120	4	48	50.100,00	23.947,80	17.870,22
2155265	0	13111071	Máquinas e Eqtos	14/03/2011	PONTE ROLANTE DOS MOINHOS SECUNDARIOS; CAP 56T	728.885,60	(151.853,60)	577.032,00	11130120	Germano	20	240	11	132	1.204.102,00	735.706,32	548.995,38
2155266	0	13111141	Bens de Rodízio	27/05/2011	ACOPLAMENTO;GMEC/DES.G020220-M-500031	29.992,26	(13.971,37)	16.020,89	11130170	Germano	25	300	16	192	55.092,00	38.288,94	28.571,80
2155267	0	13111071	Máquinas e Eqtos	31/05/2011	CHAVE ESTATICA;ALLEN BRADLEY/1562-E	120.710,42	(19.190,80)	101.519,62	11110050	Germano	25	300	16	192	334.886,00	232.745,77	173.678,48
2155268	0	13111071	Máquinas e Eqtos	18/09/2012	CHAVE ESTATICA,TECTROL,10KVA 127VCA 127 VCA	120.817,43	(18.129,91)	102.687,52	11130180	Germano	20	240	11	132	177.873,00	108.680,40	81.098,99

FDC CONSULT LTDA

SAMARCO
APRENDER PARA EVOLUIR E TRANSFORMAR

DATA-BASE: 31/03/2021					DADOS CONTÁBEIS CEDIDOS PELA SAMARCO						AVALIAÇÃO VALOR JUSTO DE MERCADO						
IMOBILIZADO	SUB Nº	CLASSE	CENTRO CST	DT.INCORP.	DENOMINAÇÃO DO IMOBILIZADO	VAL AQUIS. BRL	DEPREC. ACUM BRL	VALOR CONTÁBIL BRL	CENTRO DE CUSTOS	UNID. IND	VIDA ÚTIL DET. (ANOS)	VIDA ÚTIL DET. (MESES)	VIDA ÚTIL REM. (ANOS)	VIDA ÚTIL REM. (MESES)	VALOR DE REPOSIÇÃO (R$)	VALOR JUSTO DE MERCADO (R$)	VALOR DE LIQUIDAÇÃO FORÇADA
2155269	0	13111141	Bens de Rodízio	28/06/2012	COLETOR GMEC/DES.5624 REV0 CT 1000MM	56.597,12	(24.992,12)	31.605,00	11162010	Germano	25	300	16	192	88.936,00	61.810,52	46.123,96
2155271	0	13111141	Bens de Rodízio	27/05/2011	TAMBOR;GMEC/DES G020520-M-502001	22.600,65	(10.528,13)	12.072,52	11230030	Germano	25	300	16	192	54.575,00	37.929,63	28.303,67
2155273	0	13111141	Bens de Rodízio	27/05/2011	ACOPLAMENTO;GMEC/G020320-M-500061	34.906,07	(16.260,38)	18.645,69	11130170	Germano	25	300	16	192	64.119,00	44.562,71	33.253,38
2155275	0	13111071	Máquinas e Eqtos	27/05/2011	REDUTOR;VEL;1/99;1170 RPM	51.712,90	(10.907,22)	40.805,68	11130170	Germano	20	240	11	132	86.960,00	53.132,56	39.648,33
2155276	0	13111071	Máquinas e Eqtos	28/10/2011	REDUTOR VEL; FALK/2100Y1L-FC-S; 1/1,7021; 1170 RPM	60.338,96	(9.954,85)	50.384,11	11131050	Germano	25	300	16	192	101.165,00	70.309,68	52.466,16
2155277	0	13111141	Bens de Rodízio	25/05/2011	TAMPA;DO LANCADOR;TORMENE/TA THE 24 300	62.644,66	(7.778,39)	54.866,27	11162070	Germano	25	300	16	192	92.418,00	64.230,51	47.929,80
2155278	0	13111141	Bens de Rodízio	25/05/2011	TAMPA;DO LAN;TORMENE/TA THE 20 600	61.778,20	(7.670,80)	54.107,40	11162070	Germano	25	300	16	192	91.153,00	63.351,34	47.273,74
2155279	0	13111141	Bens de Rodízio	25/05/2011	TAMPA;DO LANCADOR;TORMENE/TA THE 20 900	86.125,57	(10.693,92)	75.431,65	11162070	Germano	25	300	16	192	127.088,00	88.326,16	65.910,34
2155280	0	13111141	Bens de Rodízio	25/05/2011	TAMPA;DO LAN;TORMENE/TA THE 20 600	61.778,19	(7.670,80)	54.107,39	11162070	Germano	25	300	16	192	91.153,00	63.351,34	47.273,74
2155281	0	13111141	Bens de Rodízio	25/05/2011	TAMPA;DO LANCADOR;TORMENE/TA THE 20 900	86.125,57	(10.693,92)	75.431,65	11162070	Germano	25	300	16	192	127.088,00	88.326,16	65.910,34
2155282	0	13111141	Bens de Rodízio	25/05/2011	TAMPA;DO LAN;TORMENE/TA THE 20 600	61.778,19	(7.670,80)	54.107,39	11162070	Germano	25	300	16	192	91.153,00	63.351,34	47.273,74
2155283	0	13111141	Bens de Rodízio	25/05/2011	TAMPA;DO LAN;TORMENE/TA THE 20 600	60.910,16	(7.563,02)	53.347,14	11162070	Germano	25	300	16	192	89.889,00	62.472,86	46.618,21
2155284	0	13111141	Bens de Rodízio	25/05/2011	TAMPA;DO LANCADOR;TORMENE/TA THE 20 1500	132.345,16	(16.432,86)	115.912,30	11162070	Germano	25	300	16	192	195.269,00	135.711,96	101.270,35
2155285	0	13111141	Bens de Rodízio	25/05/2011	TAMPA;DO LANCADOR;TORMENE/TA THE 20 1500	132.345,16	(16.432,86)	115.912,30	11162070	Germano	25	300	16	192	195.269,00	135.711,96	101.270,35
2155286	0	13111141	Bens de Rodízio	25/05/2011	TAMPA;DO LANCADOR;TORMENE/TA THE 24 900	95.370,77	(11.841,87)	83.528,90	11162070	Germano	25	300	16	192	140.682,00	97.773,99	72.960,46
2155287	0	13111141	Bens de Rodízio	25/05/2011	TAMPA;DO LANCADOR;TORMENE/TA THE 24 900	95.370,77	(11.841,87)	83.528,90	11162070	Germano	25	300	16	192	140.682,00	97.773,99	72.960,46
2155288	0	13111141	Bens de Rodízio	25/05/2011	TAMPA;DO LANCADOR;TORMENE/TA THE 24 900	95.370,77	(11.841,87)	83.528,90	11162070	Germano	25	300	16	192	140.682,00	97.773,99	72.960,46
2155289	0	13111141	Bens de Rodízio	25/05/2011	TAMPA;DO LANCADOR;TORMENE/TA THE 24 600	67.541,51	(8.386,40)	59.155,11	11162070	Germano	25	300	16	192	99.584,00	69.210,88	51.646,22
2155293	0	13111101	Eqtos Process Dados	31/10/2013	MONITOR DE VIDEO 22" LCD,DELL,D2201C,0BJ05MM	691,45	(286,67)	404,78	11210010	Germano	5	60	1	12	6.504,00	1.671,53	1.247,32
2155294	0	13111101	Eqtos Process Dados	31/10/2013	MONITOR DE TELA PLANA WIDESCREEN DE 22 P	691,45	(230,24)	461,21	11210010	Germano	5	60	1	12	1.073,00	275,76	205,78
2155295	0	13111101	Eqtos Process Dados	17/06/2011	MODULO ELETRONICO COMUNICACAO; WILL/1148790-105	19.783,50	(19.783,50)	-	11130040	Germano	5	60	1	12	32.934,00	8.464,04	6.316,00
2155296	0	13111101	Eqtos Process Dados	17/06/2011	MODULO ELETRONICO COMUNICACAO; WILL/1148790-105	19.783,50	(19.783,50)	-	11130040	Germano	5	60	1	12	32.934,00	8.464,04	6.316,00
2155301	0	13111071	Máquinas e Eqtos	29/08/2011	REDUTOR DE VELOCIDADE,FLENDER,1766RPM 36KW	10.787,33	(1.988,93)	8.798,40	12133020	Ubu	25	300	16	192	17.597,00	12.229,92	9.126,15
2155303	0	13111071	Máquinas e Eqtos	08/11/2011	SECADOR AR DELIQUESCENTE; METALPLAN/AIR POINT	1.318,45	(223,28)	1.095,17	12204010	Ubu	25	300	16	192	1.788,00	1.242,66	927,29
2155304	0	13111071	Máquinas e Eqtos	22/09/2014	REDUTOR VEL;SEW/X3FS180 /B/FAN/ET/MA	88.635,27	(3.918,05)	84.717,22	12133020	Ubu	25	300	16	192	120.200,00	83.539,00	62.338,09
2155305	0	13111101	Eqtos Process Dados	28/06/2011	NOTEBOOK HP 2540P CORE I5	6.661,05	(6.661,05)	-	13010010	BH	5	60	1	12	11.087,00	2.849,36	2.126,24
2155307	0	13111101	Eqtos Process Dados	31/01/2012	PLACA CIRCUITO IMPRESSO MONTADA MEMORIA 8 GB	3.744,08	(3.744,08)	-	12330030	Ubu	5	60	1	12	6.010,00	1.544,57	1.152,58
2155308	0	13111101	Eqtos Process Dados	28/06/2011	NOTEBOOK HP 2540P CORE I5	6.657,85	(6.657,85)	-	13020010	BH	5	60	1	12	11.083,00	2.848,33	2.125,47
2155310	0	13111071	Máquinas e Eqtos	29/08/2011	CONTROLE REMOTO SEYCONEL/RECEPTOR SEY ALPHA 560A	3.472,68	(640,27)	2.832,41	12133020	Ubu	25	300	16	192	5.671,00	3.941,35	2.941,09
2155312	0	13111071	Máquinas e Eqtos	26/07/2013	MOTO REDUTOR,SEW,1 CV, 60 HZ, 480V, 127/220V	25.391,48	(2.720,64)	22.670,84	12420010	Ubu	25	300	16	192	41.342,00	28.732,69	21.440,78
2155313	0	13111071	Máquinas e Eqtos	26/07/2013	MOTO REDUTOR,SEW,1 CV, 60 HZ, 480V, 127/220V	25.391,48	(2.720,64)	22.670,84	12420010	Ubu	25	300	16	192	41.342,00	28.732,69	21.440,78
2155314	0	13111111	Móveis e Utensílios	28/03/2014	AR CONDICIONADO ,CARRIER,480V, 40 HZ, 127/220V	1.727,91	(1.209,53)	518,38	12200010	Ubu	15	180	8	96	2.822,00	1.693,20	1.263,49
2155315	0	13111101	Eqtos Process Dados	16/01/2013	CONTROLADOR INDUSTRIAL NI EVS-1464RT PROC CORE DUO	15.015,36	(15.015,36)	-	12133020	Ubu	5	60	1	12	24.110,00	6.196,27	4.623,75
2155320	0	13111071	Máquinas e Eqtos	14/02/2013	MOTOREDUTOR ENGREN SEW KA127TDX160M4 BM	31.417,88	(11.137,52)	20.280,36	12111020	Ubu	25	300	16	192	39.812,00	27.669,34	20.647,29
2155321	0	13111071	Máquinas e Eqtos	14/02/2013	TALHA;DEMAG CRANES/EKP625 H13 L4/1 F10	177.136,16	(58.925,88)	118.210,28	12100010	Ubu	25	300	16	192	239.865,00	166.706,18	124.398,71
2155322	0	13111111	Móveis e Utensílios	14/02/2013	MACA RETRATIL,NUCLEO TECH/NT1050	8.512,02	(7.566,25)	945,77	12343010	Ubu	15	180	8	96	13.880,00	8.328,00	6.214,48
2155323	0	13111141	Bens de Rodízio	22/09/2014	CASQUILHO;RENK ZANINI/EZLK 35-300	60.869,78	(15.826,14)	45.043,64	12136020	Ubu	20	240	13	156	76.584,00	53.225,88	39.717,97
2155325	0	13111071	Máquinas e Eqtos	14/02/2013	BOMBA EATON TVWS360M07R 3520VQ25A51AA20	149.127,53	(48.001,68)	101.125,85	12204010	Ubu	25	300	16	192	254.631,00	176.968,55	132.056,65
2155327	0	13111071	Máquinas e Eqtos	14/02/2013	BOMBA VACUO NASH 904-T3 4KV 700CV	281.605,76	(90.716,72)	190.889,04	11230030	Germano	25	300	16	192	728.040,00	505.987,80	377.575,89
2155328	0	13111141	Bens de Rodízio	14/02/2013	ACOPLAMENTO ENGRENAGEM FALK 1070G20	33.336,58	(13.831,78)	19.504,80	12204010	Ubu	25	300	16	192	54.380,00	37.794,10	28.202,54
2155329	0	13111111	Móveis e Utensílios	21/01/2013	PORTA-PALLET;TP LEV;37011011R02GALPAOA	130.240,00	(116.854,22)	13.385,78	12230030	Ubu	15	180	8	96	214.682,00	128.809,20	96.119,41
2155331	0	13111141	Bens de Rodízio	22/09/2014	EXCITADOR;DO EQUIPAMENTO;SCHENCK/DF501V	75.554,76	(19.644,24)	55.910,52	12136020	Ubu	20	240	13	156	113.641,00	78.980,50	58.936,46
2155333	0	13111111	Móveis e Utensílios	11/04/2014	ARMARIO DE MADEIRA C/ 4 PORTAS,REVEST. MELAMINICO,	1.025,47	(709,30)	316,17	12250010	Ubu	15	180	8	96	1.723,00	1.033,80	771,44
2155337	0	13111111	Móveis e Utensílios	11/04/2014	MESA DE MADEIRA P/ REUNIAO,REVEST. MELAMINICO,SOPR	5.803,46	(4.014,09)	1.789,37	12250010	Ubu	15	180	8	96	9.768,00	5.860,80	4.373,42
2155338	0	13111111	Móveis e Utensílios	11/04/2014	CJ 20 CADEIRAS(2155338 A 53/62/63,2155465/2157595)	5.944,12	(4.111,33)	1.832,79	12250010	Ubu	15	180	8	96	9.999,00	5.999,40	4.476,84
2155354	0	13111111	Móveis e Utensílios	18/07/2013	ARQUIVO DE ACO 04 GAVETAS PARA PASTAS SUSPENSAS	350,00	(268,33)	81,67	12202010	Ubu	15	180	8	96	980,00	588,00	438,77
2155356	0	13111101	Eqtos Process Dados	26/07/2013	QUADRO DE ETHERNET,C/USB ENTRADA DE LAN,IRIS POWER	52.013,75	(52.013,75)	-	12135020	Ubu	5	60	1	12	85.848,00	22.062,94	16.463,70
2155357	0	13111101	Eqtos Process Dados	26/07/2013	QUADRO DE ETHERNET,C/USB E ENTRADA DE LAN,IRIS POW	52.013,75	(52.013,75)	-	12135020	Ubu	5	60	1	12	85.848,00	22.062,94	16.463,70
2155358	0	13111101	Eqtos Process Dados	26/07/2013	QUADRO DE ETHERNET,C/USB ENTRADA DE LAN,IRIS POWER	52.013,75	(52.013,75)	-	12135020	Ubu	5	60	1	12	85.848,00	22.062,94	16.463,70
2155360	0	13111101	Eqtos Process Dados	26/07/2013	QUADRO DE ETHERNET,C/USB E ENTRADA DE LAN,IRIS POW	52.013,75	(52.013,75)	-	12135020	Ubu	5	60	1	12	85.848,00	22.062,94	16.463,70
2155361	0	13111101	Eqtos Process Dados	26/07/2013	QUADRO DE ETHERNET ,C/USB E ENTRADA DE LAN,IRISPOW	52.013,74	(52.013,74)	-	12135020	Ubu	5	60	1	12	85.848,00	22.062,94	16.463,70
2155368	0	13111071	Máquinas e Eqtos	10/01/2014	PONTE ROLANTE SUSPENSA;EKDE5TX8000MM	139.761,58	(8.927,81)	130.833,77	12110020	Ubu	25	300	16	192	231.111,00	160.622,15	119.858,72
2155370	0	13111111	Móveis e Utensílios	28/03/2014	AR CONDICIONADO ,CONSUL,480V, 40 HZ, 127/220V	1.727,91	(1.209,53)	518,38	12200010	Ubu	15	180	8	96	2.822,00	1.693,20	1.263,49
2155371	0	13111071	Máquinas e Eqtos	28/03/2014	PAINEL ELETRICO,DE MOTORES E REDUTORES,035X025X035	46.426,34	(2.893,59)	43.532,75	12250010	Ubu	25	300	16	192	58.823,00	40.881,99	30.506,77
2155376	0	13111101	Eqtos Process Dados	19/03/2014	CARTAO ABB BAILEY BRC300	22.925,50	(22.925,50)	-	12210010	Ubu	5	60	1	12	36.809,00	9.459,91	7.059,13
2155377	0	13111101	Eqtos Process Dados	19/03/2014	CARTAO ABB BAILEY BRC300	22.925,50	(22.925,50)	-	12210010	Ubu	5	60	1	12	36.809,00	9.459,91	7.059,13
2155379	0	13111141	Bens de Rodízio	14/02/2013	ACOPLAMENTO FLEX ENGRENAGEM 1060G	24.514,39	(9.280,44)	15.233,95	12204010	Ubu	25	300	16	192	41.965,00	29.165,68	21.763,88
2155380	0	13111071	Máquinas e Eqtos	11/03/2013	MOTOR ELETR.TRIF.MGL900L 6200KW 12P B3D 6600V 52HZ	639.451,13	(70.734,05)	568.717,08	12135020	Ubu	25	300	16	192	1.042.040,00	724.217,80	540.422,47
2155381	0	13111071	Máquinas e Eqtos	09/01/2013	BOMBA ₮ VACUO,700 CV, 60 HZ, 480 V	250.351,49	(26.889,97)	223.461,52	12110020	Ubu	25	300	16	192	376.745,00	261.837,78	195.387,38
2155382	0	13111111	Móveis e Utensílios	18/07/2013	ARQUIVO DE ACO 04 GAVETAS PARA PASTAS SUSPENSAS	350,00	(268,33)	81,67	12202010	Ubu	15	180	8	96	980,00	588,00	438,77
2155388	0	13111071	Máquinas e Eqtos	14/02/2013	BOMBA HIDRAULICA POLYSIUS 11609110 BOMBA	43.970,00	(15.489,92)	28.480,08	12204010	Ubu	25	300	16	192	59.658,00	41.462,31	30.939,81
2155389	0	13111071	Máquinas e Eqtos	14/02/2013	REDUTOR DE VELOCIDADE,PNEUM₮TICO,FLENDER,KAD180K4,	82.272,14	(30.442,39)	51.829,75	12100010	Ubu	25	300	16	192	140.477,00	97.631,52	72.854,14
2155390	0	13111071	Máquinas e Eqtos	31/03/2014	ESTACAO PORTATIL DE TRATAMENTO DE OLEO	113.397,19	(26.360,50)	87.036,69	12204010	Ubu	25	300	16	192	193.623,00	134.567,99	100.416,70
2155392	0	13111071	Máquinas e Eqtos	21/01/2013	MOTOR ELETRICO,TRIFASICO,2 CV, 60 HZ, 480V, 127/22	54.424,95	(6.939,85)	47.485,10	12420010	Ubu	25	300	16	192	88.615,00	61.587,43	45.957,48
2155393	0	13111071	Máquinas e Eqtos	28/03/2014	PENEIADOR,HAVER E BOECKER,59310 OELDE	31.428,82	(1.958,85)	29.469,97	12250010	Ubu	25	300	16	192	51.727,00	35.950,27	26.826,64
2155394	0	13111131	Ferramentas	16/07/2013	TERMOMETRO INFRAVERMELHO;FLUKE/TI27	17.935,36	(13.750,47)	4.184,89	12205010	Ubu	10	120	5	60	23.100,00	13.259,40	9.894,37
2155395	0	13111071	Máquinas e Eqtos	19/09/2014	BALANCA ANALITICA CAP 220G RS232C S/ACES	13.308,73	(596,00)	12.712,73	12250010	Ubu	25	300	16	192	22.725,00	15.793,88	11.785,63
2155396	0	13111071	Máquinas e Eqtos	11/01/2013	TALHA ELETRICA 16T 440V 03TP003	255.011,65	(26.272,23)	228.739,42	12111040	Ubu	25	300	16	192	322.395,00	224.064,53	167.200,40
2155397	0	13111111	Móveis e Utensílios	10/04/2014	CADEIRA GIRATORIA C/ BRACOS,ESTOF. COURO	426,89	(295,27)	131,62	12300060	Ubu	15	180	8	96	691,00	414,60	309,38

FDC CONSULT LTDA

SAMARCO
APRENDER PARA EVOLUIR E TRANSFORMAR

DATA-BASE: 31/03/2021					DADOS CONTÁBEIS CEDIDOS PELA SAMARCO						AVALIAÇÃO VALOR JUSTO DE MERCADO						
IMOBILIZADO	SUB Nº	CLASSE	CENTRO CST	DT.INCORP.	DENOMINAÇÃO DO IMOBILIZADO	VAL AQUIS. BRL	DEPREC. ACUM BRL	VALOR CONTÁBIL BRL	CENTRO DE CUSTOS	UNID. IND	VIDA ÚTIL DET. (ANOS)	VIDA ÚTIL DET. (MESES)	VIDA ÚTIL REM. (ANOS)	VIDA ÚTIL REM. (MESES)	VALOR DE REPOSIÇÃO (R$)	VALOR JUSTO DE MERCADO (R$)	VALOR DE LIQUIDAÇÃO FORÇADA
2155398	0	13111071	Máquinas e Eqtos	14/02/2013	MOTOR ELETRICO,TRIFASICO,WEG,200 CV, 60 HZ, 480V,	20.691,38	(7.289,24)	13.402,14	12204010	Ubu	25	300	16	192	35.330,00	24.554,35	18.322,83
2155399	0	13111111	Móveis e Utensílios	11/04/2014	GAVETEIRO VOLANTE C/ 3 GAVETAS,REVEST. MELAMINICO,	592,42	(409,74)	182,68	12320020	Ubu	15	180	8	96	990,00	594,00	443,25
2155400	0	13111111	Móveis e Utensílios	11/04/2014	ARMARIO DE MADEIRA C/ 2 PORTAS,REVEST FORMICA	1.384,84	(957,82)	427,02	12320020	Ubu	15	180	8	96	2.252,00	1.351,20	1.008,29
2155401	0	13111081	Sistemas	22/03/2011	VALVULA DE GAS,C/ ATUADOR PNEUMATICO,MAXON	21.727,81	(4.985,34)	16.742,47	12135020	Ubu	25	300	16	192	35.453,00	24.639,84	18.386,62
2155402	0	13111071	Máquinas e Eqtos	08/05/2012	TERMO-HIGROMETRO DIGITAL PORTATIL; TESTO/0560 6081	446,94	(95,56)	351,38	12341010	Ubu	25	300	16	192	4.709,00	3.272,76	2.442,18
2155403	0	13111071	Máquinas e Eqtos	08/05/2012	TERMO-HIGROMETRO DIGITAL PORTATIL; TESTO/0560 6081	446,94	(95,56)	351,38	12341010	Ubu	25	300	16	192	4.709,00	3.272,76	2.442,18
2155404	0	13111071	Máquinas e Eqtos	08/05/2012	TERMO-HIGROMETRO DIGITAL PORTATIL; TESTO/0560 6081	446,94	(67,54)	379,40	12202010	Ubu	25	300	16	192	4.709,00	3.272,76	2.442,18
2155405	0	13111071	Máquinas e Eqtos	08/05/2012	TERMO-HIGROMETRO DIGITAL PORTATIL; TESTO/0560 6081	446,94	(67,54)	379,40	12202010	Ubu	25	300	16	192	4.709,00	3.272,76	2.442,18
2155406	0	13111071	Máquinas e Eqtos	08/05/2012	TERMO-HIGROMETRO DIGITAL PORTATIL; TESTO/0560 6081	446,94	(67,54)	379,40	12202010	Ubu	25	300	16	192	4.709,00	3.272,76	2.442,18
2155407	0	13111071	Máquinas e Eqtos	08/05/2012	TERMO-HIGROMETRO DIGITAL PORTATIL; TESTO/0560 6081	446,93	(67,54)	379,39	12202010	Ubu	25	300	16	192	4.709,00	3.272,76	2.442,18
2155412	0	13111131	Ferramentas	09/01/2013	ALINHADOR LASER;MONARCH/EASY LASER D450	17.093,38	(13.959,60)	3.133,78	12110020	Ubu	10	120	5	60	22.000,00	12.628,00	9.423,21
2155413	0	13111141	Bens de Rodízio	14/02/2013	ACOPLAMENTO FLEX ENGRENAGEM 1060G	24.514,39	(10.171,32)	14.343,07	12204010	Ubu	25	300	16	192	32.594,00	22.652,83	16.903,89
2155415	0	13111111	Móveis e Utensílios	19/01/2012	AR CONDICIONADO,TIPO JANELA,ESPRINGER,17,500 BTUS,	1.345,33	(1.341,58)	3,75	12343010	Ubu	15	180	8	96	2.184,00	1.310,40	977,84
2155416	0	13111111	Móveis e Utensílios	10/04/2014	CADEIRA GIRATORIA C/ BRACOS,ESTOF. TECIDO	426,89	(295,27)	131,62	12300060	Ubu	15	180	8	96	691,00	414,60	309,38
2155417	0	13111111	Móveis e Utensílios	10/04/2014	CADEIRA GIRATORIA C/ BRACOS,ESTOF. TECIDO	426,89	(295,27)	131,62	12300060	Ubu	15	180	8	96	691,00	414,60	309,38
2155418	0	13111111	Móveis e Utensílios	19/01/2012	AR CONDICIONADO,TIPO JANELA,SPRINGER	1.345,33	(1.341,58)	3,75	12343010	Ubu	15	180	8	96	2.184,00	1.310,40	977,84
2155419	0	13111141	Bens de Rodízio	29/08/2011	DISCO AJUST. COMPLETO DO VENTILADOR KKK/MOD B2M03	21.475,70	(10.199,08)	11.276,62	12133020	Ubu	25	300	16	192	35.032,00	24.347,24	18.168,29
2155420	0	13111111	Móveis e Utensílios	30/08/2011	AR CONDICIONADO,TIPO SPLIT	2.527,50	(2.527,50)	-	12300090	Ubu	15	180	7	84	4.260,00	2.287,62	1.707,06
2155421	0	13111111	Móveis e Utensílios	31/08/2012	MESA DE MADEIRA EM L,REVEST. MELAMINICO,140X140X90	1.080,99	(1.014,93)	66,06	12203010	Ubu	15	180	8	96	1.818,00	1.090,80	813,97
2155422	0	13111111	Móveis e Utensílios	23/07/2013	AR CONDICIONADO,CENTRAL,TRANE,15,0 TON 220V	2.150,00	(1.821,53)	328,47	12300060	Ubu	15	180	8	96	3.500,00	2.100,00	1.567,05
2155423	0	13111111	Móveis e Utensílios	09/01/2012	CARRINHO EM MADEIRA TIPO GARIDON,80X40X82	1.300,00	(1.296,36)	3,64	12300030	Ubu	15	180	8	96	2.184,00	1.310,40	977,84
2155425	0	13111111	Móveis e Utensílios	18/07/2011	MESA DE MADEIRA,REVEST. FORMICA,120X075X075	1.370,32	(1.370,32)	-	12250010	Ubu	15	180	7	84	2.238,00	1.201,81	896,81
2155426	0	13111111	Móveis e Utensílios	25/10/2011	C?MERA DIGITAL SONY DSC 51900	350,06	(329,67)	20,39	12300060	Ubu	10	120	4	48	900,00	430,20	321,02
2155428	0	13111071	Máquinas e Eqtos	06/01/2012	MOTOR CA TRIFASICO;GEVISA/KAF1000-6800KW-4160V-B3D	617.407,70	(106.840,01)	510.567,69	12136020	Ubu	25	300	16	192	1.210.525,00	841.314,88	627.802,11
2155429	0	13111111	Móveis e Utensílios	22/04/2014	BEBEDOURO ELETRICO DE GARRAFAO,ESMALTEC	490,00	(338,92)	151,08	12300060	Ubu	15	180	8	96	990,00	594,00	443,25
2155431	0	13111071	Máquinas e Eqtos	22/09/2014	REDUTOR DE VELOIDADE 319KW X3KS180	80.057,25	(3.538,87)	76.518,38	12135020	Ubu	25	300	16	192	108.600,00	75.477,00	56.322,10
2155432	0	13111131	Ferramentas	29/08/2011	HANDHELD ,JOFRA ,HPC600,1616040,POT^NCIA AT/ 2 BAR	8.013,30	(8.013,30)	-	12210020	Ubu	10	120	4	48	13.337,00	6.375,09	4.757,19
2155433	0	13111141	Bens de Rodízio	29/08/2012	ROTOR BOMBA NASH CL14003	94.251,32	(40.991,08)	53.260,24	12110020	Ubu	25	300	16	192	156.380,00	108.684,10	81.101,75
2155434	0	13111141	Bens de Rodízio	29/08/2012	TAMPA BOMBA NASH CL14003	56.217,90	(24.449,88)	31.768,02	12110020	Ubu	25	300	16	192	91.407,00	63.527,87	47.405,47
2155435	0	13111141	Bens de Rodízio	18/01/2012	ROTOR DO VENTIL.;UMEC/DES U030600-M-560003 ITEM 2	1.288.345,63	(617.690,18)	670.655,45	12136020	Ubu	25	300	16	192	2.075.186,00	1.442.254,27	1.076.232,34
2155436	0	13111071	Máquinas e Eqtos	29/08/2011	REDUTOR DE VELOCIDADE,TRIFASICO,FLENDER BRASIL,149	32.572,09	(6.005,51)	26.566,58	12133020	Ubu	25	300	16	192	53.145,00	36.935,78	27.562,04
2155437	0	13111101	Eqtos Process Dados	29/07/2011	IMPRESSORA MULTIFUNCIONAL/SCANNER OCE PLOTWARE 300	98.484,00	(98.484,00)	-	12350010	Ubu	5	60	1	12	119.817,00	30.792,97	22.978,19
2155438	0	13111111	Móveis e Utensílios	30/12/2011	MAQUINA FOTOGRAFICA SONY CYBER SHOT C/ CART₮O 4GB	326,70	(302,20)	24,50	11160010	Germano	10	120	4	48	1.100,00	525,80	392,36
2155439	0	13111111	Móveis e Utensílios	30/12/2011	MAQUINA FOTOGRAFICA SONY CYBER SHOT C/ CART₮O 4GB	326,70	(302,20)	24,50	11160010	Germano	10	120	4	48	1.100,00	525,80	392,36
2155440	0	13111141	Bens de Rodízio	18/09/2012	EIXO;HAVER&BOECKER/NR 9213/96	50.821,83	(21.933,61)	28.888,22	12135020	Ubu	25	300	16	192	70.408,00	48.933,56	36.514,98
2155441	0	13111111	Móveis e Utensílios	11/04/2014	CADEIRA GIRATORIA C/ BRACOS,ESTOF. COURO	426,88	(295,27)	131,61	12320020	Ubu	15	180	8	96	719,00	431,40	321,92
2155443	0	13111111	Móveis e Utensílios	22/04/2014	REFRIGERADOR,CONSUL,JC3446552,127V 60 HZ CORRENTE	1.480,00	(1.023,67)	456,33	12300060	Ubu	15	180	8	96	2.496,00	1.497,60	1.117,53
2155444	0	13111111	Móveis e Utensílios	19/09/2014	CAMERA P/MICROSCOPIO CARL ZEISS 426508-9901-000	23.804,00	(15.472,60)	8.331,40	12250010	Ubu	15	180	8	96	29.800,00	17.880,00	13.342,33
2155445	0	13111111	Móveis e Utensílios	23/07/2013	AR CONDICIONADO,GREE,12000BTU 220V 60HZ 1.250W	2.150,00	(1.821,53)	328,47	12300060	Ubu	15	180	8	96	3.500,00	2.100,00	1.567,05
2155446	0	13111101	Eqtos Process Dados	16/01/2013	CONTROLADOR INDUSTRIAL NI EVS-1464RT PROC CORE DUO	15.015,36	(15.015,36)	-	12133020	Ubu	5	60	1	12	24.110,00	6.196,27	4.623,75
2155447	0	13111111	Móveis e Utensílios	22/04/2014	TELEVISOR COLORIDO 32",SAMSUNG	2.227,42	(1.540,62)	686,80	12300060	Ubu	15	180	8	96	3.744,00	2.246,40	1.676,30
2155448	0	13111101	Eqtos Process Dados	16/01/2013	CONTROLADOR INDUSTRIAL NI EVS-1464RT PROC CORE DUO	15.015,36	(15.015,36)	-	12133020	Ubu	5	60	1	12	24.110,00	6.196,27	4.623,75
2155451	0	13111111	Móveis e Utensílios	23/07/2013	AR CONDICIONADO,TIPO JANELA,SPRINGER	2.150,00	(1.821,53)	328,47	12300060	Ubu	15	180	8	96	3.622,00	2.173,20	1.621,68
2155452	0	13111071	Máquinas e Eqtos	14/08/2012	REDUTOR VELOCIDADE; FLENDER/DES 5 867 733	791.617,39	(109.668,47)	681.948,92	12110040	Ubu	25	300	16	192	1.331.330,00	925.274,35	690.453,97
2155453	0	13111071	Máquinas e Eqtos	31/03/2014	MOTOBOMBA CENT;WEIR/50-250SHW 08253105DD	37.899,85	(8.810,24)	29.089,61	12204010	Ubu	25	300	16	192	51.322,00	35.668,79	26.616,60
2155454	0	13111111	Móveis e Utensílios	10/04/2014	CADEIRA GIRATORIA C/ BRACOS,ESTOF. TECIDO	426,89	(295,27)	131,62	12300060	Ubu	15	180	8	96	691,00	414,60	309,38
2155455	0	13111071	Máquinas e Eqtos	17/10/2012	ARMARIO DE MADEIRA C/ 4 PORTAS,REVEST. MELAMINICO,	16.250,77	(2.980,93)	13.269,84	12460060	Ubu	25	300	16	192	27.814,00	19.330,73	14.424,89
2155456	0	13111071	Máquinas e Eqtos	07/12/2012	BOMBA DE VACUO,NASH,19000KG MASSA APROX 285RPM 465	396.300,67	(35.472,47)	360.828,20	12111020	Ubu	25	300	16	192	495.401,00	344.303,70	256.924,72
2155457	0	13111071	Máquinas e Eqtos	14/01/2013	UNIDADE DE FILTRAGEM MOVEL 3CV HYDAC MFU-OLF-60	36.280,65	(4.246,46)	32.034,19	12203010	Ubu	25	300	16	192	49.225,00	34.211,38	25.529,05
2155461	0	13111111	Móveis e Utensílios	18/07/2011	MESA DE MADEIRA,REVEST. FORMICA,120X090X075	1.370,32	(1.370,32)	-	12250010	Ubu	15	180	7	84	2.238,00	1.201,81	896,81
2155467	0	13111141	Bens de Rodízio	24/07/2013	ACOPLAMENTO ENGR;FALK/1070G20	33.312,70	(13.266,64)	20.046,06	12110020	Ubu	25	300	16	192	54.353,00	37.775,34	28.188,54
2155468	0	13111071	Máquinas e Eqtos	09/01/2013	MAQUINA DE SOLDA,MAQUINA DE SOLDA,CASTOLIN EUTECTI	5.381,43	(659,52)	4.721,91	12110020	Ubu	25	300	16	192	8.778,00	6.100,71	4.552,44
2155469	0	13111071	Máquinas e Eqtos	09/01/2013	MAQUINA DE SOLDA,MAQUINA DE SOLDA,CASTOLIN EUTECTI	5.381,44	(659,52)	4.721,92	12110020	Ubu	25	300	16	192	8.778,00	6.100,71	4.552,44
2155470	0	13111071	Máquinas e Eqtos	17/10/2012	PAINEL DE COMANDO,DO FILTRO A VACUO,DORR OLIVER EI	16.250,76	(2.148,41)	14.102,35	12110020	Ubu	25	300	16	192	26.511,00	18.425,15	13.749,13
2155471	0	13111071	Máquinas e Eqtos	08/10/2012	LAVADORA ALTA PRESSAO COMBUSTAO; DIESEL	27.940,20	(10.213,63)	17.726,57	12205010	Ubu	25	300	16	192	47.707,00	33.156,37	24.741,79
2155472	0	13111071	Máquinas e Eqtos	14/02/2013	REDUTOR DE VELOCIDADE,TRIF.,SEW EURODRIVER,DX1332S	78.441,43	(25.026,57)	53.414,86	12136010	Ubu	25	300	16	192	130.687,00	90.827,47	67.776,85
2155473	0	13111111	Móveis e Utensílios	10/04/2014	CADEIRA GIRATORIA C/ BRACOS,ESTOF. TECIDO	426,88	(295,27)	131,61	12300060	Ubu	15	180	8	96	691,00	414,60	309,38
2155475	0	13111071	Máquinas e Eqtos	22/09/2014	REDUTOR DE VELOIDADE 319KW X3KS180	80.042,22	(3.538,20)	76.504,02	12135020	Ubu	25	300	16	192	108.600,00	75.477,00	56.322,10
2155477	0	13111111	Móveis e Utensílios	11/04/2014	ARMARIO DE MADEIRA C/ 5 PORTAS	1.584,49	(1.095,94)	488,55	12300060	Ubu	15	180	8	96	2.458,00	1.474,80	1.100,52
2155478	0	13111111	Móveis e Utensílios	19/01/2012	AR CONDICIONADO,TIPO JANELA,SPRINGER,17,500 BTUS,	1.345,32	(1.341,58)	3,74	12343010	Ubu	15	180	8	96	2.184,00	1.310,40	977,84
2155480	0	13111141	Bens de Rodízio	10/08/2012	ACOPLAMENTO FLEX ENGRENAGEM/FALK 1060G	24.465,10	(9.751,05)	14.714,05	12133010	Ubu	25	300	16	192	41.884,00	29.109,38	21.721,87
2155481	0	13111141	Bens de Rodízio	10/08/2012	ACOPLAMENTO FLEX ENGRENAGEM/FALK 1060G	24.465,11	(9.751,12)	14.713,99	12133010	Ubu	25	300	16	192	41.884,00	29.109,38	21.721,87
2155483	0	13111071	Máquinas e Eqtos	14/02/2013	REDUTOR DE VELOCIDADESEW EURODRIVE20CV / 1765RPM	243.745,11	(85.096,98)	158.648,13	12137010	Ubu	25	300	16	192	407.625,00	283.299,38	211.402,36
2155484	0	13111071	Máquinas e Eqtos	31/03/2014	MOTOR DE INDU₮O TRIF₮SICO,WEG,1710RPM / 0,52KW	41.235,49	(9.484,16)	31.751,33	12136010	Ubu	25	300	16	192	67.270,00	46.752,65	34.887,55
2155485	0	13111071	Máquinas e Eqtos	14/02/2013	REDUTOR DE VELOCIDADE,TRIFASICO,PTI,2110YB3L,93029	106.194,40	(37.074,89)	69.119,51	12133010	Ubu	25	300	16	192	177.131,00	123.106,05	91.863,63
2155486	0	13111071	Máquinas e Eqtos	09/01/2012	ENROLADOR CORREIA TRANSPORTADORA U0005-M-600175	75.785,50	(12.614,69)	63.170,81	12420010	Ubu	25	300	16	192	96.032,00	66.742,24	49.804,09
2155487	0	13111071	Máquinas e Eqtos	31/08/2012	BOMBA CI;TECNOFINK/RYDCONJ 100	19.758,12	(2.573,36)	17.184,76	12110070	Ubu	25	300	16	192	286.257,00	198.948,62	148.458,52
2155488	0	13111071	Máquinas e Eqtos	20/09/2012	BOMBA ₮ VACUO,700 CV, 60 HZ, 480 V	135.989,52	(19.226,54)	116.762,98	12133020	Ubu	25	300	16	192	376.745,00	261.837,78	195.387,38
2155489	0	13111071	Máquinas e Eqtos	06/08/2012	MOTOR ELETRICO,WEG,W22PREMIUM,1005167989,1785RPM4E	140.124,24	(19.065,14)	121.059,10	12133010	Ubu	25	300	16	192	235.558,00	163.712,81	122.165,02

FDC CONSULT LTDA

SAMARCO
APRENDER PARA EVOLUIR E TRANSFORMAR

DATA-BASE: 31/03/2021					DADOS CONTÁBEIS CEDIDOS PELA SAMARCO					AVALIAÇÃO VALOR JUSTO DE MERCADO							
IMOBILIZADO	SUB Nº	CLASSE	CENTRO CST	DT.INCORP.	DENOMINAÇÃO DO IMOBILIZADO	VAL AQUIS. BRL	DEPREC. ACUM BRL	VALOR CONTÁBIL BRL	CENTRO DE CUSTOS	UNID. IND	VIDA ÚTIL DET. (ANOS)	VIDA ÚTIL DET. (MESES)	VIDA ÚTIL REM. (ANOS)	VIDA ÚTIL REM. (MESES)	VALOR DE REPOSIÇÃO (R$)	VALOR JUSTO DE MERCADO (R$)	VALOR DE LIQUIDAÇÃO FORÇADA
2155490	0	13111111	Móveis e Utensílios	11/04/2014	MESA DE MADEIRA P/ REUNIAO,MELAN,200X90X74	3.008,36	(2.080,81)	927,55	12230030	Ubu	15	180	8	96	5.060,00	3.036,00	2.265,51
2155491	0	13111071	Máquinas e Eqtos	30/01/2014	DISJUNTOR 65KA ACW100-FMU 25-3	330,31	(22,16)	308,15	12133020	Ubu	25	300	16	192	542,00	376,69	281,09
2155492	0	13111071	Máquinas e Eqtos	29/08/2011	BOMBA CALIBRACAO PRESSAO; ECIL/20.2939-0	2.453,51	(413,30)	2.040,21	12133020	Ubu	25	300	16	192	3.328,00	2.312,96	1.725,97
2155493	0	13111111	Móveis e Utensílios	09/01/2012	CARRINHO EM MADEIRA TIPO GARIDON ,80X40X82	1.300,00	(1.296,36)	3,64	12300030	Ubu	15	180	8	96	2.184,00	1.310,40	977,84
2155494	0	13111071	Máquinas e Eqtos	22/09/2014	REDUTOR VEL;SEW/X3FS180 /B/FAN/ET/MA	88.635,27	(3.918,05)	84.717,22	12133020	Ubu	25	300	16	192	120.200,00	83.539,00	62.338,09
2155495	0	13111071	Máquinas e Eqtos	29/07/2011	DISJUNTOR TERMOMAGNETICO; 3P; 4NA; 480 V; 65KA	15.268,16	(2.870,23)	12.397,93	12135020	Ubu	25	300	16	192	24.910,00	17.312,45	12.918,82
2155496	0	13111071	Máquinas e Eqtos	29/07/2011	DISJUNTOR TERMOMAGNETICO; 3P; 4NA; 480 V; 65KA	15.268,17	(2.870,23)	12.397,94	12135020	Ubu	25	300	16	192	24.910,00	17.312,45	12.918,82
2155497	0	13111101	Eqtos Process Dados	27/07/2012	HARDWARE AM327A- PLACASCIRC MEMO RAM 2X4GBPC3-106	2.101,69	(2.101,69)	-	12330030	Ubu	5	60	1	12	3.663,00	941,39	702,48
2155498	0	13111101	Eqtos Process Dados	27/07/2012	HARDWARE AM327A- PLACASCIRC MEMO RAM 2X4GBPC3-106	2.101,69	(2.101,69)	-	12330030	Ubu	5	60	1	12	3.663,00	941,39	702,48
2155499	0	13111101	Eqtos Process Dados	27/07/2012	HARDWARE AM327A- PLACASCIRC MEMO RAM 2X4GBPC3-106	2.101,69	(2.101,69)	-	12330030	Ubu	5	60	1	12	3.663,00	941,39	702,48
2155500	0	13111101	Eqtos Process Dados	27/07/2012	HARDWARE AM327A- PLACASCIRC MEMO RAM 2X4GBPC3-106	2.101,67	(2.101,67)	-	12330030	Ubu	5	60	1	12	3.663,00	941,39	702,48
2155509	0	13111071	Máquinas e Eqtos	26/10/2011	MAQUINA SOLDA;750A;EUTECTIC/GSX750ITAIPU	4.548,18	(1.758,64)	2.789,54	11204010	Germano	25	300	16	192	8.355,00	5.806,73	4.333,07
2155510	0	13111071	Máquinas e Eqtos	26/10/2011	MAQUINA SOLDA;750A;EUTECTIC/GSX750ITAIPU	4.548,18	(1.758,64)	2.789,54	11204010	Germano	25	300	16	192	8.355,00	5.806,73	4.333,07
2155511	0	13111071	Máquinas e Eqtos	26/10/2011	MAQUINA SOLDA;750A;EUTECTIC/GSX750ITAIPU	4.548,18	(1.758,64)	2.789,54	11204010	Germano	25	300	16	192	8.355,00	5.806,73	4.333,07
2155512	0	13111071	Máquinas e Eqtos	26/10/2011	MAQUINA SOLDA;750A;EUTECTIC/GSX750ITAIPU	4.548,18	(1.758,64)	2.789,54	11204010	Germano	25	300	16	192	8.355,00	5.806,73	4.333,07
2155513	0	13111071	Máquinas e Eqtos	26/10/2011	MAQUINA SOLDA;750A;EUTECTIC/GSX750ITAIPU	4.548,17	(1.758,64)	2.789,53	11204010	Germano	25	300	16	192	8.355,00	5.806,73	4.333,07
2155514	0	13111071	Máquinas e Eqtos	26/10/2011	MAQUINA SOLDA;750A;EUTECTIC/GSX750ITAIPU	4.548,17	(1.758,64)	2.789,53	11204010	Germano	25	300	16	192	8.355,00	5.806,73	4.333,07
2155515	0	13111071	Máquinas e Eqtos	26/10/2011	MAQUINA SOLDA;750A;EUTECTIC/GSX750ITAIPU	4.548,17	(1.758,64)	2.789,53	11204010	Germano	25	300	16	192	8.355,00	5.806,73	4.333,07
2155516	0	13111071	Máquinas e Eqtos	25/05/2011	REDUTOR VEL;ZX-160; 1:30; 1700RPM	38.468,45	(7.757,03)	30.711,42	11130050	Germano	20	240	11	132	76.883,00	46.975,51	35.053,85
2155517	0	13111101	Eqtos Process Dados	11/03/2011	TRACKER SMT 100C (HARDWARE) C/ SOFTWARE	15.609,65	(15.609,65)	-	11100010	Germano	5	60	1	12	28.673,00	7.368,96	5.498,83
2155518	0	13111101	Eqtos Process Dados	11/03/2011	TRACKER SMT 100C (HARDWARE) C/ SOFTWARE	15.609,65	(15.609,65)	-	11100010	Germano	5	60	1	12	28.673,00	7.368,96	5.498,83
2155519	0	13111101	Eqtos Process Dados	11/03/2011	TRACKER SMT 100C (HARDWARE) C/ SOFTWARE	15.609,65	(15.609,65)	-	11100010	Germano	5	60	1	12	28.673,00	7.368,96	5.498,83
2155520	0	13111101	Eqtos Process Dados	11/03/2011	TRACKER SMT 100C (HARDWARE) C/ SOFTWARE	15.609,65	(15.609,65)	-	11100010	Germano	5	60	1	12	28.673,00	7.368,96	5.498,83
2155521	0	13111101	Eqtos Process Dados	11/03/2011	TRACKER SMT 100C (HARDWARE) C/ SOFTWARE	15.609,65	(15.609,65)	-	11100010	Germano	5	60	1	12	28.673,00	7.368,96	5.498,83
2155522	0	13111101	Eqtos Process Dados	11/03/2011	TRACKER SMT 100C (HARDWARE) C/ SOFTWARE	15.609,65	(15.609,65)	-	11100010	Germano	5	60	1	12	28.673,00	7.368,96	5.498,83
2155523	0	13111101	Eqtos Process Dados	11/03/2011	TRACKER SMT 100C (HARDWARE) C/ SOFTWARE	15.609,65	(15.609,65)	-	11100010	Germano	5	60	1	12	28.673,00	7.368,96	5.498,83
2155524	0	13111101	Eqtos Process Dados	11/03/2011	TRACKER SMT 100C (HARDWARE) C/ SOFTWARE	15.609,64	(15.609,64)	-	11100010	Germano	5	60	1	12	28.673,00	7.368,96	5.498,83
2155525	0	13111101	Eqtos Process Dados	11/03/2011	TRACKER SMT 100C (HARDWARE) C/ SOFTWARE	15.609,64	(15.609,64)	-	11100010	Germano	5	60	1	12	28.673,00	7.368,96	5.498,83
2155526	0	13111101	Eqtos Process Dados	11/03/2011	TRACKER SMT 100C (HARDWARE) C/ SOFTWARE	15.609,64	(15.609,64)	-	11100010	Germano	5	60	1	12	28.673,00	7.368,96	5.498,83
2155527	0	13111101	Eqtos Process Dados	11/03/2011	TRACKER SMT 100C (HARDWARE) C/ SOFTWARE	15.609,64	(15.609,64)	-	11100010	Germano	5	60	1	12	28.673,00	7.368,96	5.498,83
2155529	0	13111101	Eqtos Process Dados	25/02/2011	SISTEMA MONITORAMENTO VIBRAƎƎO INSTANTEL MMPRO6	46.957,21	(46.957,21)	-	11110100	Germano	5	60	1	12	78.170,00	20.089,69	14.991,24
2155531	0	13111111	Móveis e Utensílios	26/05/2011	TELEVISOR COLORIDO 60",LCD,LG,127/ 220V	7.256,25	(7.256,25)	-	13010010	BH	15	180	7	84	11.600,00	6.229,20	4.648,32
2155532	0	13111111	Móveis e Utensílios	26/05/2011	TV LCD 32'' LG; HDMI;USB;CONVERSOR DIGITAL;FULL HD	1.690,00	(1.690,00)	-	12300030	Ubu	15	180	7	84	2.292,00	1.230,80	918,44
2155533	0	13111111	Móveis e Utensílios	26/05/2011	TV LCD 32'' LG; HDMI;USB;CONVERSOR DIGITAL;FULL HD	1.690,00	(1.690,00)	-	12300060	Ubu	15	180	7	84	2.292,00	1.230,80	918,44
2155534	0	13111111	Móveis e Utensílios	26/05/2011	TV LCD 32'' LG; HDMI;USB;CONVERSOR DIGITAL;FULL HD	1.690,00	(1.690,00)	-	12300060	Ubu	15	180	7	84	2.292,00	1.230,80	918,44
2155535	0	13111111	Móveis e Utensílios	26/05/2011	TV LCD 32'' LG; HDMI;USB;CONVERSOR DIGITAL;FULL HD	1.690,00	(1.690,00)	-	12300060	Ubu	15	180	7	84	2.292,00	1.230,80	918,44
2155536	0	13111111	Móveis e Utensílios	26/05/2011	TV LCD 32'' LG; HDMI;USB;CONVERSOR DIGITAL;FULL HD	1.690,00	(1.690,00)	-	12230030	Ubu	15	180	7	84	2.292,00	1.230,80	918,44
2155537	0	13111111	Móveis e Utensílios	26/05/2011	TV LCD 32'' LG; HDMI;USB;CONVERSOR DIGITAL;FULL HD	1.690,00	(1.690,00)	-	12300060	Ubu	15	180	7	84	2.292,00	1.230,80	918,44
2155538	0	13111111	Móveis e Utensílios	26/05/2011	TV LCD 32'' LG; HDMI;USB;CONVERSOR DIGITAL;FULL HD	1.690,00	(1.457,60)	232,40	11300020	Germano	15	180	7	84	2.622,00	1.408,01	1.050,68
2155539	0	13111111	Móveis e Utensílios	26/05/2011	TV LCD 32'' LG; HDMI;USB;CONVERSOR DIGITAL;FULL HD	1.690,00	(1.457,60)	232,40	11300060	Germano	15	180	7	84	2.622,00	1.408,01	1.050,68
2155540	0	13111111	Móveis e Utensílios	26/05/2011	TV LCD 32'' LG; HDMI;USB;CONVERSOR DIGITAL;FULL HD	1.690,00	(1.457,60)	232,40	11300060	Germano	15	180	7	84	2.622,00	1.408,01	1.050,68
2155541	0	13111111	Móveis e Utensílios	26/05/2011	TV LCD 32'' LG; HDMI;USB;CONVERSOR DIGITAL;FULL HD	1.690,00	(1.457,60)	232,40	11300020	Germano	15	180	7	84	2.622,00	1.408,01	1.050,68
2155542	0	13111111	Móveis e Utensílios	26/05/2011	TV LCD 32'' LG; HDMI;USB;CONVERSOR DIGITAL;FULL HD	1.690,00	(1.457,60)	232,40	12320020	Ubu	15	180	7	84	2.622,00	1.408,01	1.050,68
2155543	0	13111111	Móveis e Utensílios	26/05/2011	TV LCD 32'' LG; HDMI;USB;CONVERSOR DIGITAL;FULL HD	1.690,00	(1.457,60)	232,40	11300020	Germano	15	180	7	84	2.622,00	1.408,01	1.050,68
2155544	0	13111111	Móveis e Utensílios	26/05/2011	TV LCD 32'' LG; HDMI;USB;CONVERSOR DIGITAL;FULL HD	1.690,00	(1.311,73)	378,27	11300060	Germano	15	180	7	84	2.622,00	1.408,01	1.050,68
2155545	0	13111111	Móveis e Utensílios	26/05/2011	TV LCD 32'' LG; HDMI;USB;CONVERSOR DIGITAL;FULL HD	1.690,00	(1.457,60)	232,40	11300020	Germano	15	180	7	84	2.622,00	1.408,01	1.050,68
2155546	0	13111111	Móveis e Utensílios	26/05/2011	TV LCD 32'' LG; HDMI;USB;CONVERSOR DIGITAL;FULL HD	1.690,00	(1.457,60)	232,40	11300060	Germano	15	180	7	84	2.622,00	1.408,01	1.050,68
2155547	0	13111111	Móveis e Utensílios	26/05/2011	TV LCD 32'' LG; HDMI;USB;CONVERSOR DIGITAL;FULL HD	1.690,00	(1.457,60)	232,40	11300020	Germano	15	180	7	84	2.622,00	1.408,01	1.050,68
2155548	0	13111111	Móveis e Utensílios	26/05/2011	TV LCD 32'' LG; HDMI;USB;CONVERSOR DIGITAL;FULL HD	1.690,00	(1.457,60)	232,40	11300060	Germano	15	180	7	84	2.622,00	1.408,01	1.050,68
2155549	0	13111111	Móveis e Utensílios	26/05/2011	TV LCD 32'' LG; HDMI;USB;CONVERSOR DIGITAL;FULL HD	1.690,00	(1.457,60)	232,40	11300060	Germano	15	180	7	84	2.622,00	1.408,01	1.050,68
2155550	0	13111111	Móveis e Utensílios	26/05/2011	TV LCD 32'' LG; HDMI;USB;CONVERSOR DIGITAL;FULL HD	1.690,00	(1.457,60)	232,40	11300060	Germano	15	180	7	84	2.622,00	1.408,01	1.050,68
2155551	0	13111111	Móveis e Utensílios	26/05/2011	TV LCD 32'' LG; HDMI;USB;CONVERSOR DIGITAL;FULL HD	1.690,00	(1.457,60)	232,40	11300060	Germano	15	180	7	84	2.622,00	1.408,01	1.050,68
2155552	0	13111111	Móveis e Utensílios	26/05/2011	TV LCD 32'' LG; HDMI;USB;CONVERSOR DIGITAL;FULL HD	1.690,00	(1.457,60)	232,40	12320020	Ubu	15	180	7	84	2.622,00	1.408,01	1.050,68
2155553	0	13111111	Móveis e Utensílios	26/05/2011	TV LCD 32'' LG; HDMI;USB;CONVERSOR DIGITAL;FULL HD	1.690,00	(1.457,60)	232,40	11300060	Germano	15	180	7	84	2.622,00	1.408,01	1.050,68
2155554	0	13111111	Móveis e Utensílios	26/05/2011	TV LCD 32'' LG; HDMI;USB;CONVERSOR DIGITAL;FULL HD	1.690,00	(1.457,60)	232,40	11300060	Germano	15	180	7	84	2.622,00	1.408,01	1.050,68
2155555	0	13111111	Móveis e Utensílios	26/05/2011	TV LCD 52" SANSUNG;HDMI;USB;CONVER.DIGITAL;FULL HD	4.420,00	(3.812,22)	607,78	11300060	Germano	15	180	7	84	6.855,00	3.681,14	2.746,92
2155556	0	13111071	Máquinas e Eqtos	31/05/2011	INVERSOR FREQ;TRIF;380/480 V;600 A;370KW	36.305,51	(5.771,93)	30.533,58	11110060	Germano	25	300	16	192	66.690,00	46.349,55	34.586,75
2155557	0	13111071	Máquinas e Eqtos	31/05/2011	INVERSOR FREQ;TRIF;380/480 V;600 A;370KW	37.327,07	(5.934,33)	31.392,74	11110060	Germano	25	300	16	192	68.568,00	47.654,76	35.560,72
2155558	0	13111071	Máquinas e Eqtos	01/03/2012	MOTOR CA;200CV;460V;6P;315S/M;IPW55;B3D	28.023,68	(4.752,74)	23.270,94	11130150	Germano	20	240	11	132	56.008,00	34.220,89	25.536,15
2155559	0	13111071	Máquinas e Eqtos	01/03/2012	MOTOR CA;200CV;460V;6P;315S/M;IPW55;B3D	28.023,68	(4.752,74)	23.270,94	11130150	Germano	20	240	11	132	56.008,00	34.220,89	25.536,15
2155564	0	13111101	Eqtos Process Dados	25/07/2012	PAINEL DO RƑDIO ETH ELPRO MOD 245U-E-G-400 TECWISE	12.814,86	(12.814,86)	-	11210010	Germano	5	60	1	12	23.539,00	6.049,52	4.514,25
2155565	0	13111101	Eqtos Process Dados	25/07/2012	PAINEL DO RƑDIO ETH ELPRO MOD 245U-E-G-400 TECWISE	6.747,48	(6.747,48)	-	11210010	Germano	5	60	1	12	12.394,00	3.185,26	2.376,89
2155566	0	13111101	Eqtos Process Dados	25/07/2012	PAINEL DO RƑDIO ETH ELPRO MOD 245U-E-G-400 TECWISE	6.747,48	(6.747,48)	-	11210010	Germano	5	60	1	12	12.394,00	3.185,26	2.376,89
2155567	0	13111101	Eqtos Process Dados	25/07/2012	PAINEL DO RƑDIO ETH ELPRO MOD 245U-E-G-400 TECWISE	6.747,48	(6.747,48)	-	11110050	Germano	5	60	1	12	12.394,00	3.185,26	2.376,89
2155568	0	13111101	Eqtos Process Dados	25/07/2012	PAINEL DO RƑDIO ETH ELPRO MOD 245U-E-G-400 TECWISE	6.747,48	(6.747,48)	-	11210010	Germano	5	60	1	12	12.394,00	3.185,26	2.376,89
2155569	0	13111101	Eqtos Process Dados	25/07/2012	PAINEL DO RƑDIO ETH ELPRO MOD 245U-E-G-400 TECWISE	6.747,48	(6.747,48)	-	11110060	Germano	5	60	1	12	12.394,00	3.185,26	2.376,89
2155570	0	13111101	Eqtos Process Dados	25/07/2012	PAINEL DO RƑDIO ETH ELPRO MOD 245U-E-G-400 TECWISE	6.747,48	(6.747,48)	-	11210010	Germano	5	60	1	12	12.394,00	3.185,26	2.376,89
2155571	0	13111101	Eqtos Process Dados	25/07/2012	PAINEL DO RƑDIO ETH ELPRO MOD 245U-E-G-400 TECWISE	6.747,48	(6.747,48)	-	11210010	Germano	5	60	1	12	12.394,00	3.185,26	2.376,89
2155572	0	13111101	Eqtos Process Dados	25/07/2012	PAINEL DO RƑDIO ETH ELPRO MOD 245U-E-G-400 TECWISE	6.747,48	(6.747,48)	-	11110060	Germano	5	60	1	12	12.394,00	3.185,26	2.376,89

FDC CONSULT LTDA

SAMARCO
APRENDER PARA EVOLUIR E TRANSFORMAR

DATA-BASE: 31/03/2021					DADOS CONTÁBEIS CEDIDOS PELA SAMARCO						AVALIAÇÃO VALOR JUSTO DE MERCADO						
IMOBILIZADO	SUB Nº	CLASSE	CENTRO CST	DT.INCORP.	DENOMINAÇÃO DO IMOBILIZADO	VAL AQUIS. BRL	DEPREC. ACUM BRL	VALOR CONTÁBIL BRL	CENTRO DE CUSTOS	UNID. IND	VIDA ÚTIL DET. (ANOS)	VIDA ÚTIL DET. (MESES)	VIDA ÚTIL REM. (ANOS)	VIDA ÚTIL REM. (MESES)	VALOR DE REPOSIÇÃO (R$)	VALOR JUSTO DE MERCADO (R$)	VALOR DE LIQUIDAÇÃO FORÇADA
2155573	0	13111101	Eqtos Process Dados	25/07/2012	PAINEL DO R₮DIO ETH ELPRO MOD 245U-E-G-400 TECWISE	6.747,48	(6.747,48)	-	11110060	Germano	5	60	1	12	12.394,00	3.185,26	2.376,89
2155574	0	13111101	Eqtos Process Dados	25/07/2012	PAINEL DO R₮DIO ETH ELPRO MOD 245U-E-G-400 TECWISE	6.747,48	(6.747,48)	-	11210010	Germano	5	60	1	12	12.394,00	3.185,26	2.376,89
2155575	0	13111101	Eqtos Process Dados	25/07/2012	PAINEL DO R₮DIO ETH ELPRO MOD 245U-E-G-400 TECWISE	6.747,48	(6.747,48)	-	11210010	Germano	5	60	1	12	12.394,00	3.185,26	2.376,89
2155576	0	13111101	Eqtos Process Dados	25/07/2012	PAINEL DO R₮DIO ETH ELPRO MOD 245U-E-G-400 TECWISE	6.747,48	(6.747,48)	-	11210010	Germano	5	60	1	12	12.394,00	3.185,26	2.376,89
2155577	0	13111101	Eqtos Process Dados	25/07/2012	PAINEL DO R₮DIO ETH ELPRO MOD 245U-E-G-400 TECWISE	6.747,45	(6.747,45)	-	11210010	Germano	5	60	1	12	12.394,00	3.185,26	2.376,89
2155578	0	13111101	Eqtos Process Dados	25/07/2012	PAINEL DO R₮DIO ETH ELPRO MOD 245U-E-G-400 TECWISE	21.825,08	(21.825,08)	-	11210010	Germano	5	60	1	12	40.092,00	10.303,64	7.688,74
2155579	0	13111101	Eqtos Process Dados	25/07/2012	PAINEL DO R₮DIO ETH ELPRO MOD 245U-E-G-400 TECWISE	21.825,08	(21.825,08)	-	11110060	Germano	5	60	1	12	40.092,00	10.303,64	7.688,74
2155581	0	13111101	Eqtos Process Dados	09/05/2012	IMPRESSORA TERMICA ZM400 ZEBRA	2.329,00	(2.329,00)	-	11230030	Germano	5	60	1	12	4.387,00	1.127,46	841,33
2155582	0	13111101	Eqtos Process Dados	09/05/2012	IMPRESSORA TERMICA ZM400 ZEBRA	2.329,00	(2.329,00)	-	11230030	Germano	5	60	1	12	4.387,00	1.127,46	841,33
2155583	0	13111101	Eqtos Process Dados	09/05/2012	IMPRESSORA TERMICA ZM400 ZEBRA	2.329,00	(2.329,00)	-	11230030	Germano	5	60	1	12	4.279,00	1.099,70	820,62
2155584	0	13111101	Eqtos Process Dados	09/05/2012	IMPRESSORA TERMICA ZM400 ZEBRA	2.329,00	(2.329,00)	-	11230030	Germano	5	60	1	12	4.387,00	1.127,46	841,33
2155587	0	13111071	Máquinas e Eqtos	26/05/2011	BALANCA INTEGRADORA, RAMSEY/ CAP. 1200 A 1450 T/H	73.667,50	(13.351,73)	60.315,77	11130050	Germano	25	300	16	192	129.699,00	90.140,81	67.264,46
2155588	0	13111071	Máquinas e Eqtos	26/05/2011	BALANCA INTEGRADORA, RAMSEY/ CAP. 1200 A 1450 T/H	73.667,49	(13.351,73)	60.315,76	11130050	Germano	25	300	16	192	129.699,00	90.140,81	67.264,46
2155589	0	13111071	Máquinas e Eqtos	09/02/2011	BALANCA INT;THERMOFISH/10172 4-20MA500TH	43.169,98	(7.256,49)	35.913,49	11110060	Germano	25	300	16	192	79.300,00	55.113,50	41.126,54
2155590	0	13111071	Máquinas e Eqtos	09/02/2011	BALANCA INT;THERMOFISH/10172 4-20MA500TH	43.169,98	(8.439,49)	34.730,49	11110050	Germano	25	300	16	192	87.570,00	60.861,15	45.415,53
2155591	0	13111071	Máquinas e Eqtos	09/02/2011	BALANCA INT;THERMOFISH/10172 4-20MA500TH	43.169,98	(8.439,49)	34.730,49	11110050	Germano	25	300	16	192	88.413,00	61.447,04	45.852,72
2155592	0	13111071	Máquinas e Eqtos	30/05/2011	ATUADOR;DA VALVULA;SHAFER/RV 6,5X8POL	28.308,85	(5.120,44)	23.188,41	11162010	Germano	25	300	16	192	52.002,00	36.141,39	26.969,26
2155594	0	13111111	Móveis e Utensílios	24/01/2012	ARMARIO DE ACO C/ 2 PORTAS,90X40X160	954,00	(954,00)	-	11000010	Germano	15	180	8	96	1.295,00	777,00	579,81
2155595	0	13111111	Móveis e Utensílios	24/01/2012	ARMARIO DE MADEIRA C/ 2 PORTAS,REVEST. MELAMINICO	954,00	(954,00)	-	11201020	Germano	15	180	8	96	1.322,00	793,20	591,90
2155598	0	13111141	Bens de Rodízio	25/05/2011	SAPATA;DO MOINHO;GMEC/DES.1010-1 REV.7	46.942,02	(21.867,15)	25.074,87	11130050	Germano	25	300	16	192	86.230,00	59.929,85	44.720,58
2155599	0	13111141	Bens de Rodízio	25/05/2011	SAPATA;DO MOINHO;GMEC/DES.1010-1 REV.7	46.942,02	(21.867,15)	25.074,87	11130050	Germano	25	300	16	192	86.230,00	59.929,85	44.720,58
2155600	0	13111141	Bens de Rodízio	23/07/2012	EIXO DA BOMBA WILSON SNYDER	226.154,84	(94.796,56)	131.358,28	11164010	Germano	25	300	16	192	155.638,00	108.168,41	80.716,93
2155601	0	13111111	Móveis e Utensílios	19/10/2010	BEBEDOURO INDUSTRIAL EM ACO INOX COM DUAS TORNEIRA	451,91	(451,91)	-	11200010	Germano	15	180	7	84	990,00	531,63	396,71
2155602	0	13111111	Móveis e Utensílios	19/10/2010	FORNO DE MICROONDAS,PANASONIC,NNST252W	299,39	(299,39)	-	11133010	Germano	15	180	7	84	499,00	267,96	199,96
2155603	0	13111111	Móveis e Utensílios	19/10/2010	FORNO DE MICROONDAS,CONSUL,FACILITE,MF8419402,18 L	299,39	(299,39)	-	11200010	Germano	15	180	7	84	499,00	267,96	199,96
2155604	0	13111111	Móveis e Utensílios	19/10/2010	Camera digital	612,15	(612,15)	-	11202040	Germano	15	180	7	84	963,00	517,13	385,89
2155605	0	13111111	Móveis e Utensílios	19/10/2010	RETROPROJETOR,OPTOMA	1.998,63	(1.998,63)	-	11330010	Germano	15	180	7	84	3.341,00	1.794,12	1.338,80
2155606	0	13111111	Móveis e Utensílios	19/10/2010	RETROPROJETOR,OPTOMA	1.998,62	(1.998,62)	-	11000010	Germano	15	180	7	84	3.341,00	1.794,12	1.338,80
2155607	0	13111111	Móveis e Utensílios	19/10/2010	ARMARIO DE MADEIRA C/ 2 PORTAS,REVEST. MELAMINICO,	2.601,98	(2.601,98)	-	11100010	Germano	15	180	7	84	4.349,00	2.335,41	1.742,72
2155608	0	13111111	Móveis e Utensílios	19/10/2010	ARMARIO DE MADEIRA C/ 2 PORTAS,REVEST. MELAMINICO,	621,64	(300,45)	321,19	11162070	Germano	15	180	7	84	911,00	489,21	365,05
2155609	0	13111111	Móveis e Utensílios	19/10/2010	ARMARIO DE MADEIRA C/ 2 PORTAS,REVEST. MELAMINICO,	875,74	(875,74)	-	11210010	Germano	15	180	7	84	1.463,00	785,63	586,25
2155610	0	13111111	Móveis e Utensílios	19/10/2010	ARMARIO DE MADEIRA C/ 2 PORTAS,REVEST. MELAMINICO,	1.197,90	(1.197,90)	-	11343010	Germano	15	180	7	84	2.002,00	1.075,07	802,24
2155612	0	13111111	Móveis e Utensílios	19/10/2010	AR CONDICIONADO,CONSUL,AIRMASTER,12000BTU	2.759,97	(2.759,97)	-	11203010	Germano	15	180	7	84	4.613,00	2.477,18	1.848,51
2155614	0	13111111	Móveis e Utensílios	19/10/2010	ARMARIO DE ACO C/ 2 PORTAS,MARCON,090X035X135	549,90	(549,90)	-	11131180	Germano	15	180	7	84	919,00	493,50	368,26
2155615	0	13111111	Móveis e Utensílios	19/10/2010	ARMARIO DE ACO C/ 2 PORTAS,MARCON,00090X035X180	549,90	(549,90)	-	11131100	Germano	15	180	7	84	919,00	493,50	368,26
2155616	0	13111111	Móveis e Utensílios	19/10/2010	ARMARIO DE ACO C/ 2 PORTAS,AMAP₮,090X040X200	549,90	(549,90)	-	11164020	Germano	15	180	7	84	919,00	493,50	368,26
2155617	0	13111111	Móveis e Utensílios	19/10/2010	ARMARIO DE ACO C/ 2 PORTAS,85X175X180	549,90	(549,90)	-	11130090	Germano	15	180	7	84	919,00	493,50	368,26
2155618	0	13111111	Móveis e Utensílios	19/10/2010	ARMARIO DE MADEIRA C/ 2 PORTAS,REVEST. MELAMINICO,	1.611,50	(1.611,50)	-	11164020	Germano	15	180	7	84	2.693,00	1.446,14	1.079,13
2155619	0	13111101	Eqtos Process Dados	19/10/2010	NO BREAK,ENGETRON,DUO3000,N/T,3000KVA	2.273,81	(2.273,81)	-	11330010	Germano	5	60	1	12	3.960,00	1.017,72	759,44
2155620	0	13111111	Móveis e Utensílios	19/10/2010	Televisor LCD 37"	3.538,35	(3.538,35)	-	11343010	Germano	15	180	7	84	5.575,00	2.993,78	2.234,00
2155621	0	13111111	Móveis e Utensílios	19/10/2010	APARELHO DE DVD	207,82	(207,82)	-	11343010	Germano	15	180	7	84	328,00	176,14	131,44
2155622	0	13111111	Móveis e Utensílios	19/10/2010	ARMARIO DE MADEIRA C/ 2 PORTAS,REVEST. MELAMINICO,	235,05	(235,05)	-	11164020	Germano	15	180	7	84	393,00	211,04	157,48
2155623	0	13111111	Móveis e Utensílios	19/10/2010	Cadeiras EFDILT0011 - permanenza	1.088,09	(1.088,09)	-	11343010	Germano	15	180	7	84	1.713,00	919,88	686,43
2155624	0	13111111	Móveis e Utensílios	19/10/2010	Cadeiras EFDILT0011 - permanenza	1.088,09	(1.088,09)	-	11343010	Germano	15	180	7	84	1.713,00	919,88	686,43
2155625	0	13111111	Móveis e Utensílios	19/10/2010	Cadeiras EFDILT0011 - permanenza	1.088,09	(1.088,09)	-	11343010	Germano	15	180	7	84	1.713,00	919,88	686,43
2155626	0	13111111	Móveis e Utensílios	19/10/2010	Cadeiras EFDILT0011 - permanenza	1.088,09	(1.088,09)	-	11343010	Germano	15	180	7	84	1.713,00	919,88	686,43
2155627	0	13111111	Móveis e Utensílios	19/10/2010	Cadeiras EFDILT0011 - permanenza	1.088,09	(1.088,09)	-	11343010	Germano	15	180	7	84	1.713,00	919,88	686,43
2155628	0	13111111	Móveis e Utensílios	19/10/2010	CAMERA FOTOGRAF DIGITAL;SONY/DSC-W215	760,68	(760,68)	-	11343010	Germano	15	180	7	84	1.198,00	643,33	480,06
2155629	0	13111111	Móveis e Utensílios	19/10/2010	CAMERA FOTOGRAF DIGITAL;SONY/DSC-W215	760,67	(760,67)	-	11343010	Germano	15	180	7	84	1.198,00	643,33	480,06
2155630	0	13111111	Móveis e Utensílios	19/10/2010	CAMERA FOTOGRAF DIGITAL;SONY/DSC-W215	688,12	(688,12)	-	11343010	Germano	15	180	7	84	1.084,00	582,11	434,38
2155631	0	13111111	Móveis e Utensílios	19/10/2010	CAMERA FOTOGRAF DIGITAL;SONY/DSC-W215	688,11	(688,11)	-	11343010	Germano	15	180	7	84	1.084,00	582,11	434,38
2155632	0	13111111	Móveis e Utensílios	19/10/2010	PROJETOR MULTIMIDIA;EPSON/EMP-S3	2.149,33	(2.149,33)	-	11343010	Germano	15	180	7	84	3.386,00	1.818,28	1.356,83
2155633	0	13111111	Móveis e Utensílios	19/10/2010	PROJETOR MULTIMIDIA;EPSON/EMP-S3	2.149,33	(2.149,33)	-	11343010	Germano	15	180	7	84	3.386,00	1.818,28	1.356,83
2155634	0	13111131	Ferramentas	19/10/2010	TERMOMETRO DIGITAL PORTATIL;EXTECH/HT-30	1.159,42	(1.159,42)	-	11343010	Germano	5	60	1	12	1.500,00	385,50	287,67
2155635	0	13111111	Móveis e Utensílios	20/10/2010	ARMARIO DE MADEIRA C/ 10 PORTAS,REVEST. MELAMINICO	1.633,50	(1.633,50)	-	11163010	Germano	15	180	7	84	2.729,00	1.465,47	1.093,56
2155636	0	13111111	Móveis e Utensílios	20/10/2010	ARMARIO DE MADEIRA C/ 2 PORTAS,REVEST. MELAMINICO,	1.227,08	(1.227,08)	-	11163010	Germano	15	180	7	84	2.051,00	1.101,39	821,87
2155637	0	13111111	Móveis e Utensílios	20/10/2010	ARMARIO DE MADEIRA C/ 2 PORTAS,REVEST FORMICA	1.227,08	(1.227,08)	-	11163010	Germano	15	180	7	84	2.051,00	1.101,39	821,87
2155638	0	13111111	Móveis e Utensílios	20/10/2010	ARMARIO DE ACO C/ 2 PORTAS,130X060X180	753,24	(753,24)	-	11164020	Germano	15	180	7	84	1.259,00	676,08	504,50
2155639	0	13111111	Móveis e Utensílios	20/10/2010	ARMARIO DE ACO C/ 2 PORTAS,090X040X200	753,24	(753,24)	-	11343010	Germano	15	180	7	84	1.259,00	676,08	504,50
2155640	0	13111111	Móveis e Utensílios	20/10/2010	ARMARIO DE ACO C/ 2 PORTAS,080X045X085	753,24	(753,24)	-	11164020	Germano	15	180	7	84	1.259,00	676,08	504,50
2155641	0	13111111	Móveis e Utensílios	20/10/2010	ARMARIO DE ACO C/ 2 PORTAS	753,24	(753,24)	-	11343010	Germano	15	180	7	84	1.259,00	676,08	504,50
2155642	0	13111111	Móveis e Utensílios	20/10/2010	ARMARIO DE MADEIRA C/ 4 PORTAS,REVEST. MELAMINICO,	753,23	(753,23)	-	11163010	Germano	15	180	7	84	1.259,00	676,08	504,50
2155643	0	13111111	Móveis e Utensílios	20/10/2010	ARMARIO DE MADEIRA C/ 20 PORTAS,REVEST. MELAMINICO	753,23	(753,23)	-	11163010	Germano	15	180	7	84	1.259,00	676,08	504,50
2155644	0	13111111	Móveis e Utensílios	20/10/2010	CADEIRA FIXA C/ BRACOS,ESTOF. COURO	1.232,92	(1.232,92)	-	11163010	Germano	15	180	7	84	2.060,00	1.106,22	825,48
2155645	0	13111111	Móveis e Utensílios	20/10/2010	CADEIRA FIXA ,ESTOF. COURO	562,03	(562,03)	-	11131010	Germano	15	180	7	84	938,00	503,71	375,87
2155646	0	13111111	Móveis e Utensílios	20/10/2010	CADEIRA FIXA C/ BRACOS,ESTOF. COURO	562,03	(562,03)	-	11163010	Germano	15	180	7	84	938,00	503,71	375,87
2155647	0	13111111	Móveis e Utensílios	20/10/2010	CADEIRA FIXA C/ BRACOS,ESTOF. COURO	562,03	(562,03)	-	11163010	Germano	15	180	7	84	938,00	503,71	375,87
2155648	0	13111111	Móveis e Utensílios	20/10/2010	CADEIRA FIXA C/ BRACOS,ESTOF. COURO	562,03	(562,03)	-	11163010	Germano	15	180	7	84	938,00	503,71	375,87
2155649	0	13111111	Móveis e Utensílios	20/10/2010	CADEIRA FIXA C/ BRACOS,ESTOF. COURO	562,03	(562,03)	-	11163010	Germano	15	180	7	84	938,00	503,71	375,87

FDC CONSULT LTDA

SAMARCO
APRENDER PARA EVOLUIR E TRANSFORMAR

DATA-BASE: 31/03/2021					DADOS CONTÁBEIS CEDIDOS PELA SAMARCO						AVALIAÇÃO VALOR JUSTO DE MERCADO						
IMOBILIZADO	SUB Nº	CLASSE	CENTRO CST	DT.INCORP.	DENOMINAÇÃO DO IMOBILIZADO	VAL AQUIS. BRL	DEPREC. ACUM BRL	VALOR CONTÁBIL BRL	CENTRO DE CUSTOS	UNID. IND	VIDA ÚTIL DET. (ANOS)	VIDA ÚTIL DET. (MESES)	VIDA ÚTIL REM. (ANOS)	VIDA ÚTIL REM. (MESES)	VALOR DE REPOSIÇÃO (R$)	VALOR JUSTO DE MERCADO (R$)	VALOR DE LIQUIDAÇÃO FORÇADA
2155650	0	13111111	Móveis e Utensílios	20/10/2010	CADEIRA FIXA C/ BRACOS,ESTOF. COURO	562,03	(562,03)	-	11163010	Germano	15	180	7	84	921,00	494,58	369,06
2155651	0	13111111	Móveis e Utensílios	20/10/2010	CADEIRA FIXA C/ BRACOS,ESTOF. COURO	562,02	(562,02)	-	11163010	Germano	15	180	7	84	938,00	503,71	375,87
2155652	0	13111111	Móveis e Utensílios	20/10/2010	CADEIRA FIXA C/ BRACOS,ESTOF. COURO	562,02	(562,02)	-	11163010	Germano	15	180	7	84	921,00	494,58	369,06
2155653	0	13111111	Móveis e Utensílios	20/10/2010	CADEIRA GIRATORIA C/ BRACOS,ESTOF. COURO	1.238,73	(1.238,73)	-	11163010	Germano	15	180	7	84	2.070,00	1.111,59	829,49
2155654	0	13111111	Móveis e Utensílios	20/10/2010	REFRIGERADOR TIPO FRIGOBAR,ELETROLUX	816,65	(816,65)	-	11163010	Germano	15	180	7	84	1.364,00	732,47	546,58
2155655	0	13111111	Móveis e Utensílios	20/10/2010	GAVETEIRO VOLANTE C/ 5 GAVETAS,REVEST. MELAMINICO,	845,39	(845,39)	-	11163010	Germano	15	180	7	84	1.411,00	757,71	565,41
2155656	0	13111111	Móveis e Utensílios	20/10/2010	ESTACAO DE TRABALHO EM L,REVEST. MELAMINICO,120X70	190,56	(190,56)	-	11163010	Germano	15	180	7	84	318,00	170,77	127,43
2155657	0	13111111	Móveis e Utensílios	20/10/2010	ESTACAO DE TRABALHO EM L,REVEST. MELAMINICO,120X70	1.604,52	(1.604,52)	-	11163010	Germano	15	180	7	84	2.681,00	1.439,70	1.074,32
2155658	0	13111111	Móveis e Utensílios	20/10/2010	ESTACAO DE TRABALHO EM L,REVEST. MELAMINICO,120X70	1.169,25	(1.169,25)	-	11163010	Germano	15	180	7	84	1.953,00	1.048,76	782,60
2155659	0	13111111	Móveis e Utensílios	20/10/2010	ESTACAO DE TRABALHO EM L,REVEST. MELAMINICO,120X70	602,51	(602,51)	-	11163010	Germano	15	180	7	84	1.008,00	541,30	403,92
2155660	0	13111111	Móveis e Utensílios	20/10/2010	ESTACAO DE TRABALHO EM L,REVEST. MELAMINICO,160X12	869,34	(869,34)	-	11163010	Germano	15	180	7	84	1.454,00	780,80	582,64
2155661	0	13111111	Móveis e Utensílios	20/10/2010	ESTACAO DE TRABALHO EM L,REVEST. MELAMINICO,160X60	2.477,09	(2.477,09)	-	11163010	Germano	15	180	7	84	4.140,00	2.223,18	1.658,97
2155662	0	13111111	Móveis e Utensílios	20/10/2010	AR CONDICIONADO,TIPO SPLIT	1.884,73	(1.884,73)	-	12250010	Ubu	15	180	7	84	2.557,00	1.373,11	1.024,64
2155663	0	13111111	Móveis e Utensílios	20/10/2010	armario 4 portas	1.306,80	(1.203,35)	103,45	12110020	Ubu	15	180	7	84	2.027,00	1.088,50	812,25
2155664	0	13111111	Móveis e Utensílios	20/10/2010	CADEIRA GIRATORIA C/ BRACOS,ESTOF. COURO	453,76	(453,76)	-	12100010	Ubu	15	180	7	84	732,00	393,08	293,33
2155665	0	13111111	Móveis e Utensílios	20/10/2010	mesa p/ reunioes	499,12	(459,58)	39,54	12100010	Ubu	15	180	7	84	774,00	415,64	310,16
2155666	0	13111111	Móveis e Utensílios	20/10/2010	ARMARIO DE ACO TIPO VESTIARIO C/ 4 PORTAS	320,00	(320,00)	-	12250010	Ubu	15	180	7	84	542,00	291,05	217,19
2155667	0	13111111	Móveis e Utensílios	20/10/2010	ARMARIO DE ACO TIPO VESTIARIO C/ 4 PORTAS	320,00	(320,00)	-	12250010	Ubu	15	180	7	84	542,00	291,05	217,19
2155668	0	13111111	Móveis e Utensílios	20/10/2010	ARMARIO DE ACO TIPO VESTIARIO C/ 4 PORTAS	320,00	(320,00)	-	12250010	Ubu	15	180	7	84	542,00	291,05	217,19
2155669	0	13111111	Móveis e Utensílios	20/10/2010	ARMARIO DE ACO TIPO VESTIARIO C/ 4 PORTAS	320,00	(320,00)	-	12250010	Ubu	15	180	7	84	542,00	291,05	217,19
2155670	0	13111111	Móveis e Utensílios	27/10/2010	AR CONDICIONADO,TIPO JANELA,SPRINGER ,SILENTIA	678,17	(678,17)	-	13020010	BH	15	180	7	84	1.099,00	590,16	440,39
2155671	0	13111111	Móveis e Utensílios	27/10/2010	AR CONDICIONADO,CONSUL,KWH 23,0 KW 3,52 12000 3,21	678,17	(678,17)	-	12250010	Ubu	15	180	7	84	1.139,00	611,64	456,42
2155672	0	13111111	Móveis e Utensílios	27/10/2010	AR CONDICIONADO,KWH 118,8 KW 16,99 58000 3,01	737,10	(737,10)	-	12250010	Ubu	15	180	7	84	1.234,00	662,66	494,49
2155673	0	13111111	Móveis e Utensílios	27/10/2010	AR CONDICIONADO,TIPO SPLIT	737,10	(737,10)	-	12250010	Ubu	15	180	7	84	1.234,00	662,66	494,49
2155674	0	13111111	Móveis e Utensílios	27/10/2010	ARCONDICIONADO SPLIT MODELO HIGH WALL 12000 CONDEN	866,88	(866,88)	-	12250010	Ubu	15	180	7	84	1.411,00	757,71	565,41
2155675	0	13111111	Móveis e Utensílios	27/10/2010	ARCONDICIONADO SPLIT MODELO HIGH WALL 12000 CONDEN	866,88	(866,88)	-	12250010	Ubu	15	180	7	84	1.411,00	757,71	565,41
2155676	0	13111111	Móveis e Utensílios	27/10/2010	ARCONDICIONADO SPLIT MODELO HIGH WALL 12000 CONDEN	866,88	(866,88)	-	12250010	Ubu	15	180	7	84	1.411,00	757,71	565,41
2155677	0	13111111	Móveis e Utensílios	27/10/2010	ARCONDICIONADO SPLIT MODELO HIGH WALL 12000 CONDEN	866,86	(866,86)	-	12250010	Ubu	15	180	7	84	1.411,00	757,71	565,41
2155678	0	13111111	Móveis e Utensílios	27/10/2010	ARCONDICIONADO SPLIT MODELO HIGH WALL 12000 EVAPOR	475,61	(475,61)	-	12250010	Ubu	15	180	7	84	773,00	415,10	309,75
2155679	0	13111111	Móveis e Utensílios	27/10/2010	ARCONDICIONADO SPLIT MODELO HIGH WALL 12000 EVAPOR	475,60	(475,60)	-	12250010	Ubu	15	180	7	84	773,00	415,10	309,75
2155680	0	13111111	Móveis e Utensílios	27/10/2010	AR CONDICIONADO,TIPO SPLIT	475,60	(475,60)	-	12250010	Ubu	15	180	7	84	773,00	415,10	309,75
2155681	0	13111111	Móveis e Utensílios	27/10/2010	AR CONDICIONADO,TIPO SPLIT	475,60	(475,60)	-	12250010	Ubu	15	180	7	84	773,00	415,10	309,75
2155682	0	13111111	Móveis e Utensílios	27/10/2010	AR CONDICIONADO,TIPO JANELA,SPRINGER,MNI MAX	2.978,39	(2.978,39)	-	12250010	Ubu	15	180	7	84	4.857,00	2.608,21	1.946,29
2155683	0	13111111	Móveis e Utensílios	27/10/2010	AR CONDICIONADO,TIPO JANELA,SPRINGER,MNI MAX	3.389,85	(3.389,85)	-	12250010	Ubu	15	180	7	84	5.522,00	2.965,31	2.212,76
2155684	0	13111111	Móveis e Utensílios	27/10/2010	AR CONDICIONADO,TIPO SPLIT,SPRIENGER,16000 BTUS	2.477,84	(2.477,84)	-	12250010	Ubu	15	180	7	84	4.043,00	2.171,09	1.620,10
2155685	0	13111111	Móveis e Utensílios	27/10/2010	AR CONDICIONADO,TIPO SPLIT,YORK,DJEA12F,6641012063	2.477,84	(2.477,84)	-	12250010	Ubu	15	180	7	84	4.029,00	2.163,57	1.614,49
2155686	0	13111111	Móveis e Utensílios	27/10/2010	AR CONDICIONADO,TIPO JANELA,SPRINGER,12500 MUNDIAL	3.140,86	(3.140,86)	-	12250010	Ubu	15	180	7	84	5.115,00	2.746,76	2.049,67
2155687	0	13111111	Móveis e Utensílios	27/10/2010	AR CONDICIONADO,TIPO JANELA,SPRINGER,MNI MAX	3.140,85	(3.140,85)	-	12250010	Ubu	15	180	7	84	5.115,00	2.746,76	2.049,67
2155688	0	13111111	Móveis e Utensílios	09/11/2010	AR CONDICIONADO,TIPO CENTRAL,TRANE,DCPA1046A56P00B	1.490,72	(1.490,72)	-	12100005	Ubu	15	180	7	84	2.510,00	1.347,87	1.005,80
2155689	0	13111111	Móveis e Utensílios	09/11/2010	AR CONDICIONADO,TIPO CENTRAL,TRANE,DXPA1046A56P00B	1.490,71	(1.490,71)	-	12100005	Ubu	15	180	7	84	2.510,00	1.347,87	1.005,80
2155690	0	13111111	Móveis e Utensílios	09/11/2010	AR CONDICIONADO,TIPO SPLIT	1.994,33	(1.994,33)	-	12100010	Ubu	15	180	7	84	3.351,00	1.799,49	1.342,80
2155691	0	13111111	Móveis e Utensílios	09/11/2010	POLTRONA GIRATŦRIA C/ RODAS E BRAX̄OS -TECIDO COURO	2.590,00	(2.590,00)	-	12343010	Ubu	15	180	7	84	4.355,00	2.338,64	1.745,13
2155692	0	13111111	Móveis e Utensílios	09/11/2010	POLTRONA GIRATŦRIA C/ RODAS E BRAX̄OS -TECIDO COURO	2.590,00	(2.590,00)	-	12250010	Ubu	15	180	7	84	4.219,00	2.265,60	1.690,63
2155693	0	13111111	Móveis e Utensílios	09/11/2010	POLTRONA GIRATŦRIA C/ RODAS E BRAX̄OS -TECIDO COURO	2.590,00	(2.590,00)	-	12250010	Ubu	15	180	7	84	4.219,00	2.265,60	1.690,63
2155694	0	13111111	Móveis e Utensílios	09/11/2010	POLTRONA GIRATŦRIA C/ RODAS E BRAX̄OS -TECIDO COURO	2.590,00	(2.590,00)	-	12250010	Ubu	15	180	7	84	4.219,00	2.265,60	1.690,63
2155695	0	13111111	Móveis e Utensílios	09/11/2010	POLTRONA GIRATŦRIA C/ RODAS E BRAX̄OS -TECIDO COURO	2.590,00	(2.590,00)	-	12250010	Ubu	15	180	7	84	4.219,00	2.265,60	1.690,63
2155696	0	13111111	Móveis e Utensílios	09/11/2010	POLTRONA GIRATŦRIA C/ RODAS E BRAX̄OS -TECIDO COURO	2.590,00	(2.590,00)	-	12250010	Ubu	15	180	7	84	4.219,00	2.265,60	1.690,63
2155697	0	13111111	Móveis e Utensílios	09/11/2010	POLTRONA GIRATŦRIA C/ RODAS E BRAX̄OS -TECIDO COURO	2.590,00	(2.590,00)	-	12250010	Ubu	15	180	7	84	4.219,00	2.265,60	1.690,63
2155698	0	13111111	Móveis e Utensílios	09/11/2010	POLTRONA GIRATŦRIA C/ RODAS E BRAX̄OS -TECIDO COURO	2.590,00	(2.590,00)	-	12100005	Ubu	15	180	7	84	4.206,00	2.258,62	1.685,42
2155699	0	13111111	Móveis e Utensílios	09/11/2010	POLTRONA GIRATŦRIA C/ RODAS E BRAX̄OS -TECIDO COURO	2.590,00	(2.590,00)	-	12133020	Ubu	15	180	7	84	4.355,00	2.338,64	1.745,13
2155700	0	13111111	Móveis e Utensílios	09/11/2010	POLTRONA GIRATŦRIA C/ RODAS E BRAX̄OS -TECIDO COURO	2.590,00	(2.590,00)	-	12343010	Ubu	15	180	7	84	4.355,00	2.338,64	1.745,13
2155701	0	13111111	Móveis e Utensílios	14/10/2011	TV LCD Sony Bravia KDL-40EX405 40"	2.080,00	(1.958,67)	121,33	13010010	BH	15	180	7	84	2.600,00	1.396,20	1.041,87
2155702	0	13111111	Móveis e Utensílios	14/10/2011	TV LCD Sony Bravia KDL-40EX405 40"	2.080,00	(1.958,67)	121,33	13010010	BH	15	180	7	84	2.600,00	1.396,20	1.041,87
2155703	0	13111111	Móveis e Utensílios	14/10/2011	TV LCD Sony Bravia KDL-40EX405 40"	2.080,00	(1.958,67)	121,33	13010010	BH	15	180	7	84	2.600,00	1.396,20	1.041,87
2155704	0	13111111	Móveis e Utensílios	14/10/2011	TV LCD Sony Bravia KDL-40EX405 40"	2.080,00	(1.958,67)	121,33	13010010	BH	15	180	7	84	2.600,00	1.396,20	1.041,87
2155705	0	13111111	Móveis e Utensílios	14/10/2011	TV LCD Sony Bravia KDL-40EX405 40"	2.080,00	(1.958,67)	121,33	13010010	BH	15	180	7	84	2.600,00	1.396,20	1.041,87
2155706	0	13111111	Móveis e Utensílios	14/10/2011	TV LCD Sony Bravia KDL-40EX405 40"	2.080,00	(1.958,67)	121,33	13010010	BH	15	180	7	84	2.600,00	1.396,20	1.041,87
2155712	0	13111101	Eqtos Process Dados	30/12/2011	NOTEBOOK POSITIVO MASTER N150	1.747,70	(1.747,70)	-	11330010	Germano	5	60	1	12	2.300,00	591,10	441,09
2155717	0	13111101	Eqtos Process Dados	24/05/2012	NOTEBOOK POSITIVO 4G MEMORIA	1.397,89	(1.397,89)	-	12330030	Ubu	5	60	1	12	1.800,00	462,60	345,20
2155720	0	13111101	Eqtos Process Dados	20/12/2011	MICRO COMPUTADOR POS-AT SERIES Q	1.465,96	(1.465,96)	-	12330030	Ubu	5	60	1	12	1.900,00	488,30	364,38
2155721	0	13111101	Eqtos Process Dados	20/12/2011	MICRO COMPUTADOR POS-AT SERIES Q	1.465,96	(1.465,96)	-	12330030	Ubu	5	60	1	12	1.900,00	488,30	364,38
2155728	0	13111101	Eqtos Process Dados	24/05/2012	NOTEBOOK POSITIVO 4G MEMORIA	1.397,89	(1.397,89)	-	12330030	Ubu	5	60	1	12	1.800,00	462,60	345,20
2155730	0	13111101	Eqtos Process Dados	24/05/2012	NOTEBOOK POSITIVO PREMIUM 3GB	2.103,41	(2.103,41)	-	12330030	Ubu	5	60	1	12	2.800,00	719,60	536,98
2155732	0	13111101	Eqtos Process Dados	24/05/2012	NOTEBOOK POSITIVO 4G MEMORIA	1.397,89	(1.397,89)	-	12330030	Ubu	5	60	1	12	1.800,00	462,60	345,20
2155738	0	13111101	Eqtos Process Dados	20/12/2011	MICRO COMPUTADOR POS-AT SERIES Q	1.465,96	(1.465,96)	-	12330030	Ubu	5	60	1	12	1.900,00	488,30	364,38
2155753	0	13111101	Eqtos Process Dados	23/10/2013	NOTEBOOK DELL/LATITUDE E6320	4.809,10	(4.809,10)	-	13110010	BH	5	60	1	12	7.258,00	1.865,31	1.391,92
2155784	0	13111101	Eqtos Process Dados	24/05/2012	NOTEBOOK POSITIVO 4G MEMORIA	1.397,89	(1.397,89)	-	12330030	Ubu	5	60	1	12	1.800,00	462,60	345,20
2155801	0	13111071	Máquinas e Eqtos	26/10/2011	MAQUINA SOLDA;PORTATIL;208-440V;230A	4.104,23	(1.586,96)	2.517,27	11204010	Germano	25	300	16	192	7.539,00	5.239,61	3.909,87
2155802	0	13111071	Máquinas e Eqtos	26/10/2011	MAQUINA SOLDA;PORTATIL;208-440V;230A	4.104,23	(1.586,96)	2.517,27	11204010	Germano	25	300	16	192	7.539,00	5.239,61	3.909,87

FDC CONSULT LTDA

SAMARCO
APRENDER PARA EVOLUIR E TRANSFORMAR

DATA-BASE: 31/03/2021					DADOS CONTÁBEIS CEDIDOS PELA SAMARCO						AVALIAÇÃO VALOR JUSTO DE MERCADO							
IMOBILIZADO	SUB Nº	CLASSE	CENTRO CST	DT.INCORP.	DENOMINAÇÃO DO IMOBILIZADO	VAL AQUIS. BRL	DEPREC. ACUM BRL	VALOR CONTÁBIL BRL	CENTRO DE CUSTOS	UNID. IND	VIDA ÚTIL DET. (ANOS)	VIDA ÚTIL DET. (MESES)	VIDA ÚTIL REM. (ANOS)	VIDA ÚTIL REM. (MESES)	VALOR DE REPOSIÇÃO (R$)	VALOR JUSTO DE MERCADO (R$)	VALOR DE LIQUIDAÇÃO FORÇADA
2155803	0	13111071	Máquinas e Eqtos	26/10/2011	MAQUINA SOLDA;PORTATIL;208-440V;230A	4.104,23	(1.586,96)	2.517,27	11204010	Germano	25	300	16	192	7.539,00	5.239,61	3.909,87
2155804	0	13111071	Máquinas e Eqtos	26/10/2011	MAQUINA SOLDA;750A;EUTECTIC/GSX750ITAIPU	4.507,07	(1.742,71)	2.764,36	11204010	Germano	25	300	16	192	8.279,00	5.753,91	4.293,65
2155805	0	13111071	Máquinas e Eqtos	26/10/2011	MAQUINA SOLDA;750A;EUTECTIC/GSX750ITAIPU	4.507,07	(1.742,71)	2.764,36	11204010	Germano	25	300	16	192	8.279,00	5.753,91	4.293,65
2155806	0	13111071	Máquinas e Eqtos	26/10/2011	MAQUINA SOLDA;750A;EUTECTIC/GSX750ITAIPU	4.507,07	(1.742,71)	2.764,36	11204010	Germano	25	300	16	192	8.279,00	5.753,91	4.293,65
2155808	0	13111111	Móveis e Utensílios	26/10/2011	LIQUIDIFICADOR INDUSTRIAL AƒO INOX,SKYMSEN,25 LITR	840,36	(840,36)	-	11230030	Germano	15	180	7	84	1.179,00	633,12	472,45
2155809	0	13111111	Móveis e Utensílios	26/10/2011	CJ M‡VEIS - (ARMARIOS E BANQUETAS) MANUT CONCENT 2	4.383,23	(4.383,23)	-	11204010	Germano	15	180	7	84	5.950,00	3.195,15	2.384,27
2155810	0	13111071	Máquinas e Eqtos	26/10/2011	TRIPPER CAR CONCENTRADOR 2 - ACIONAMENTOS	292.473,32	(48.061,45)	244.411,87	11131050	Germano	25	300	16	192	497.797,00	345.968,92	258.167,33
2155811	0	13111051	Edificações	26/10/2011	POƒO PARA PRODUƒ‡O DE ‡GUA - ALEGRIA SUL	574.863,58	(154.015,53)	420.848,05	11110070	Germano	50	600	38	456	1.597.340,00	1.249.119,88	932.112,49
2155812	0	13111081	Sistemas	26/10/2011	SISTEMA EL/TRICO DO POƒO DE ‡GUA - ALEGRIA SUL	150.980,16	(25.195,57)	125.784,59	11110070	Germano	40	480	26	312	249.763,00	173.585,29	129.532,01
2155813	0	13111071	Máquinas e Eqtos	26/10/2011	QUADRO DE COMANDO PARA MAQUINA DE SOLDA,50X20X80	62.685,00	(10.229,61)	52.455,39	11110070	Germano	20	240	11	132	103.388,00	63.170,07	47.138,48
2155814	0	13111071	Máquinas e Eqtos	26/10/2011	QUADRO DE COMANDO P/ TOMADA DE SOLDA,60X20X65/440	62.685,00	(10.229,61)	52.455,39	11110070	Germano	20	240	11	132	103.388,00	63.170,07	47.138,48
2155815	0	13111071	Máquinas e Eqtos	26/10/2011	BOMBA SUBMERSA MODELO S 200R - MARCA LEAO	28.980,03	(4.927,81)	24.052,22	11110070	Germano	20	240	11	132	55.371,00	33.831,68	25.245,72
2155816	0	13111071	Máquinas e Eqtos	26/10/2011	BOMBA SUBMERSA MODELO S 200R - MARCA LEAO	28.980,03	(4.927,81)	24.052,22	11110070	Germano	20	240	11	132	55.371,00	33.831,68	25.245,72
2155817	0	13111111	Móveis e Utensílios	27/10/2011	ESCANINHO C/ 04 VAOS PEQUENOS EM CHAPA 26	226,79	(226,79)	-	11300060	Germano	15	180	7	84	307,00	164,86	123,02
2155818	0	13111111	Móveis e Utensílios	27/10/2011	ESCANINHO C/ 08 VAOS PEQUENOS EM CHAPA	299,38	(299,38)	-	11300060	Germano	15	180	7	84	405,00	217,49	162,29
2155819	0	13111111	Móveis e Utensílios	27/10/2011	ESCANINHO C/ 08 VAOS PEQUENOS EM CHAPA	299,38	(299,38)	-	11300060	Germano	15	180	7	84	405,00	217,49	162,29
2155820	0	13111111	Móveis e Utensílios	27/10/2011	ESCANINHO C/ 08 VAOS PEQUENOS EM CHAPA	299,39	(299,39)	-	11300060	Germano	15	180	7	84	405,00	217,49	162,29
2155821	0	13111111	Móveis e Utensílios	27/10/2011	ESCANINHO C/ 16 VAOS PEQUENOS EM CHAPA 2	471,81	(471,81)	-	11300060	Germano	15	180	7	84	640,00	343,68	256,46
2155822	0	13111111	Móveis e Utensílios	27/10/2011	ESCANINHO C/ 16 VAOS PEQUENOS EM CHAPA 2	471,81	(471,81)	-	11300060	Germano	15	180	7	84	640,00	343,68	256,46
2155823	0	13111111	Móveis e Utensílios	27/10/2011	ESCANINHO C/ 16 VAOS PEQUENOS EM CHAPA 2	471,81	(471,81)	-	11300060	Germano	15	180	7	84	640,00	343,68	256,46
2155824	0	13111111	Móveis e Utensílios	27/10/2011	ESCANINHO C/ 16 VAOS PEQUENOS EM CHAPA 2	471,81	(471,81)	-	11300060	Germano	15	180	7	84	640,00	343,68	256,46
2155825	0	13111111	Móveis e Utensílios	27/10/2011	ESCANINHO C/ 16 VAOS PEQUENOS EM CHAPA 2	471,81	(471,81)	-	11300060	Germano	15	180	7	84	640,00	343,68	256,46
2155826	0	13111111	Móveis e Utensílios	27/10/2011	ESCANINHO C/ 16 VAOS PEQUENOS EM CHAPA 2	471,81	(471,81)	-	11300060	Germano	15	180	7	84	640,00	343,68	256,46
2155827	0	13111111	Móveis e Utensílios	27/10/2011	MESA C/ ESTRUTURA DE FERRO,TAMPO DE GRANITO,140X70	1.117,10	(1.117,10)	-	11300030	Germano	15	180	7	84	1.549,00	831,81	620,71
2155828	0	13111111	Móveis e Utensílios	27/10/2011	MESA C/ ESTRUTURA DE FERRO,TAMPO DE GRANITO,140X70	1.117,10	(1.117,10)	-	11300030	Germano	15	180	7	84	1.549,00	831,81	620,71
2155829	0	13111111	Móveis e Utensílios	27/10/2011	MESA C/ ESTRUTURA DE FERRO,TAMPO DE GRANITO,140X70	1.117,10	(1.117,10)	-	11300030	Germano	15	180	7	84	1.549,00	831,81	620,71
2155830	0	13111111	Móveis e Utensílios	27/10/2011	MESA C/ ESTRUTURA DE FERRO,TAMPO DE GRANITO,140X70	1.117,10	(1.117,10)	-	11300030	Germano	15	180	7	84	1.549,00	831,81	620,71
2155831	0	13111111	Móveis e Utensílios	27/10/2011	MESA DE REFEIT‡RIO C/ TAMPO GRANITO E 04 CADEIRAS	1.117,10	(1.117,10)	-	11300030	Germano	15	180	7	84	1.549,00	831,81	620,71
2155832	0	13111111	Móveis e Utensílios	27/10/2011	MESA C/ ESTRUTURA DE FERRO,TAMPO DE MARMORE, REDON	1.117,10	(1.117,10)	-	11300030	Germano	15	180	7	84	1.549,00	831,81	620,71
2155833	0	13111111	Móveis e Utensílios	27/10/2011	MESA C/ ESTRUTURA DE FERRO,TAMPO DE GRANITO,140X70	1.117,10	(1.117,10)	-	11300030	Germano	15	180	7	84	1.549,00	831,81	620,71
2155834	0	13111111	Móveis e Utensílios	27/10/2011	MESA C/ ESTRUTURA DE FERRO,TAMPO DE GRANITO,140X70	1.117,10	(865,03)	252,07	11300030	Germano	15	180	7	84	1.733,00	930,62	694,44
2155835	0	13111111	Móveis e Utensílios	27/10/2011	MESA C/ ESTRUTURA DE FERRO,TAMPO DE GRANITO,140X70	1.117,10	(1.117,10)	-	11300030	Germano	15	180	7	84	1.549,00	831,81	620,71
2155836	0	13111111	Móveis e Utensílios	27/10/2011	MESA C/ ESTRUTURA DE FERRO,TAMPO DE GRANITO,140X70	1.117,10	(1.117,10)	-	11300030	Germano	15	180	7	84	1.549,00	831,81	620,71
2155837	0	13111111	Móveis e Utensílios	27/10/2011	MESA C/ ESTRUTURA DE FERRO,TAMPO DE GRANITO,140X70	1.117,10	(1.117,10)	-	11300030	Germano	15	180	7	84	1.549,00	831,81	620,71
2155838	0	13111111	Móveis e Utensílios	27/10/2011	MESA C/ ESTRUTURA DE FERRO,TAMPO DE GRANITO,140X70	1.117,10	(1.117,10)	-	11300030	Germano	15	180	7	84	1.549,00	831,81	620,71
2155839	0	13111111	Móveis e Utensílios	27/10/2011	MESA C/ ESTRUTURA DE FERRO,TAMPO DE GRANITO,140X70	1.117,10	(1.117,10)	-	11300030	Germano	15	180	7	84	1.549,00	831,81	620,71
2155840	0	13111111	Móveis e Utensílios	27/10/2011	MESA C/ ESTRUTURA DE FERRO,TAMPO DE GRANITO,140X70	1.117,10	(1.117,10)	-	11300030	Germano	15	180	7	84	1.549,00	831,81	620,71
2155841	0	13111111	Móveis e Utensílios	27/10/2011	MESA C/ ESTRUTURA DE FERRO,TAMPO DE GRANITO,140X70	1.117,10	(1.117,10)	-	11300030	Germano	15	180	7	84	1.549,00	831,81	620,71
2155842	0	13111111	Móveis e Utensílios	27/10/2011	MESA C/ ESTRUTURA DE FERRO,TAMPO DE GRANITO,140X70	1.117,10	(1.117,10)	-	11300030	Germano	15	180	7	84	1.549,00	831,81	620,71
2155843	0	13111111	Móveis e Utensílios	27/10/2011	MESA C/ ESTRUTURA DE FERRO,TAMPO DE GRANITO,140X70	1.117,10	(1.117,10)	-	11300030	Germano	15	180	7	84	1.549,00	831,81	620,71
2155844	0	13111111	Móveis e Utensílios	27/10/2011	MESA C/ ESTRUTURA DE FERRO,TAMPO DE GRANITO,140X70	1.117,10	(1.117,10)	-	11300030	Germano	15	180	7	84	1.549,00	831,81	620,71
2155845	0	13111111	Móveis e Utensílios	27/10/2011	MESA C/ ESTRUTURA DE FERRO,TAMPO DE GRANITO,140X70	1.117,10	(1.117,10)	-	11300030	Germano	15	180	7	84	1.549,00	831,81	620,71
2155846	0	13111111	Móveis e Utensílios	27/10/2011	MESA C/ ESTRUTURA DE FERRO,TAMPO DE GRANITO,140X70	1.117,10	(1.117,10)	-	11300030	Germano	15	180	7	84	1.549,00	831,81	620,71
2155847	0	13111111	Móveis e Utensílios	27/10/2011	MESA C/ ESTRUTURA DE FERRO,TAMPO DE GRANITO,140X70	1.117,10	(1.117,10)	-	11300030	Germano	15	180	7	84	1.549,00	831,81	620,71
2155848	0	13111111	Móveis e Utensílios	27/10/2011	MESA C/ ESTRUTURA DE FERRO,TAMPO DE GRANITO,140X70	1.117,10	(1.117,10)	-	11300030	Germano	15	180	7	84	1.549,00	831,81	620,71
2155849	0	13111111	Móveis e Utensílios	27/10/2011	MESA C/ ESTRUTURA DE FERRO,TAMPO DE GRANITO,140X70	1.117,10	(1.117,10)	-	11300030	Germano	15	180	7	84	1.549,00	831,81	620,71
2155850	0	13111111	Móveis e Utensílios	27/10/2011	MESA C/ ESTRUTURA DE FERRO,TAMPO DE GRANITO,140X70	1.117,10	(1.117,10)	-	11300030	Germano	15	180	7	84	1.549,00	831,81	620,71
2155851	0	13111111	Móveis e Utensílios	27/10/2011	MESA C/ ESTRUTURA DE FERRO,TAMPO DE GRANITO,140X70	1.117,10	(1.117,10)	-	11300030	Germano	15	180	7	84	1.549,00	831,81	620,71
2155852	0	13111111	Móveis e Utensílios	27/10/2011	MESA C/ ESTRUTURA DE FERRO,TAMPO DE GRANITO,140X70	1.117,10	(1.117,10)	-	11300030	Germano	15	180	7	84	1.549,00	831,81	620,71
2155853	0	13111111	Móveis e Utensílios	27/10/2011	MESA C/ ESTRUTURA DE FERRO,TAMPO DE GRANITO,140X70	1.117,10	(1.117,10)	-	11300030	Germano	15	180	7	84	1.549,00	831,81	620,71
2155854	0	13111111	Móveis e Utensílios	27/10/2011	MESA C/ ESTRUTURA DE FERRO,TAMPO DE GRANITO,140X70	1.117,10	(1.117,10)	-	11300030	Germano	15	180	7	84	1.549,00	831,81	620,71
2155855	0	13111111	Móveis e Utensílios	27/10/2011	MESA C/ ESTRUTURA DE FERRO,TAMPO DE GRANITO,140X70	1.117,10	(1.117,10)	-	11300030	Germano	15	180	7	84	1.549,00	831,81	620,71
2155856	0	13111111	Móveis e Utensílios	27/10/2011	MESA C/ ESTRUTURA DE FERRO,TAMPO DE GRANITO,140X70	1.117,10	(1.117,10)	-	11300030	Germano	15	180	7	84	1.549,00	831,81	620,71
2155857	0	13111111	Móveis e Utensílios	27/10/2011	MESA DE REFEIT‡RIO C/ TAMPO GRANITO E 04 CADEIRAS	1.117,10	(1.117,10)	-	11300030	Germano	15	180	7	84	1.549,00	831,81	620,71
2155858	0	13111111	Móveis e Utensílios	27/10/2011	MESA DE REFEIT‡RIO C/ TAMPO GRANITO E 04 CADEIRAS	1.117,09	(1.117,09)	-	11300030	Germano	15	180	7	84	1.549,00	831,81	620,71
2155859	0	13111111	Móveis e Utensílios	27/10/2011	MESA DE REFEIT‡RIO C/ TAMPO GRANITO E 04 CADEIRAS	1.117,09	(1.117,09)	-	11300030	Germano	15	180	7	84	1.549,00	831,81	620,71
2155860	0	13111111	Móveis e Utensílios	27/10/2011	MESA DE REFEIT‡RIO C/ TAMPO GRANITO E 04 CADEIRAS	1.117,09	(1.117,09)	-	11300030	Germano	15	180	7	84	1.549,00	831,81	620,71
2155861	0	13111111	Móveis e Utensílios	27/10/2011	MESA DE REFEIT‡RIO C/ TAMPO GRANITO E 04 CADEIRAS	1.117,09	(1.117,09)	-	11300030	Germano	15	180	7	84	1.549,00	831,81	620,71
2155862	0	13111111	Móveis e Utensílios	27/10/2011	MESA DE REFEIT‡RIO C/ TAMPO GRANITO E 04 CADEIRAS	1.117,09	(1.117,09)	-	11300030	Germano	15	180	7	84	1.549,00	831,81	620,71
2155863	0	13111111	Móveis e Utensílios	27/10/2011	MESA DE REFEIT‡RIO C/ TAMPO GRANITO E 04 CADEIRAS	1.117,09	(1.117,09)	-	11300030	Germano	15	180	7	84	1.549,00	831,81	620,71
2155864	0	13111111	Móveis e Utensílios	27/10/2011	MESA DE REFEIT‡RIO C/ TAMPO GRANITO E 04 CADEIRAS	1.117,09	(1.117,09)	-	11300030	Germano	15	180	7	84	1.549,00	831,81	620,71
2155865	0	13111111	Móveis e Utensílios	27/10/2011	MESA DE REFEIT‡RIO C/ TAMPO GRANITO E 04 CADEIRAS	1.117,09	(1.117,09)	-	11300030	Germano	15	180	7	84	1.549,00	831,81	620,71
2155866	0	13111111	Móveis e Utensílios	27/10/2011	MESA DE REFEIT‡RIO C/ TAMPO GRANITO E 04 CADEIRAS	1.117,09	(1.117,09)	-	11300030	Germano	15	180	7	84	1.549,00	831,81	620,71
2155867	0	13111111	Móveis e Utensílios	27/10/2011	MESA DE REFEIT‡RIO C/ TAMPO GRANITO E 04 CADEIRAS	1.117,09	(1.117,09)	-	11300030	Germano	15	180	7	84	1.549,00	831,81	620,71
2155868	0	13111111	Móveis e Utensílios	27/10/2011	MESA DE REFEIT‡RIO C/ TAMPO GRANITO E 04 CADEIRAS	1.117,09	(1.117,09)	-	11300030	Germano	15	180	7	84	1.549,00	831,81	620,71
2155869	0	13111111	Móveis e Utensílios	27/10/2011	MESA DE REFEIT‡RIO C/ TAMPO GRANITO E 04 CADEIRAS	1.117,09	(1.117,09)	-	11300030	Germano	15	180	7	84	1.549,00	831,81	620,71
2155870	0	13111111	Móveis e Utensílios	27/10/2011	MESA DE REFEIT‡RIO C/ TAMPO GRANITO E 04 CADEIRAS	1.117,09	(1.117,09)	-	11300030	Germano	15	180	7	84	1.549,00	831,81	620,71
2155871	0	13111111	Móveis e Utensílios	27/10/2011	MESA DE REFEIT‡RIO C/ TAMPO GRANITO E 04 CADEIRAS	1.117,09	(1.117,09)	-	11300030	Germano	15	180	7	84	1.549,00	831,81	620,71
2155872	0	13111111	Móveis e Utensílios	27/10/2011	MESA DE REFEIT‡RIO C/ TAMPO GRANITO E 04 CADEIRAS	1.117,09	(1.117,09)	-	11300030	Germano	15	180	7	84	1.549,00	831,81	620,71

FDC CONSULT LTDA

SAMARCO
APRENDER PARA EVOLUIR E TRANSFORMAR

DATA-BASE: 31/03/2021					DADOS CONTÁBEIS CEDIDOS PELA SAMARCO						AVALIAÇÃO VALOR JUSTO DE MERCADO						
IMOBILIZADO	SUB Nº	CLASSE	CENTRO CST	DT.INCORP.	DENOMINAÇÃO DO IMOBILIZADO	VAL AQUIS. BRL	DEPREC. ACUM BRL	VALOR CONTÁBIL BRL	CENTRO DE CUSTOS	UNID. IND	VIDA ÚTIL DET. (ANOS)	VIDA ÚTIL DET. (MESES)	VIDA ÚTIL REM. (ANOS)	VIDA ÚTIL REM. (MESES)	VALOR DE REPOSIÇÃO (R$)	VALOR JUSTO DE MERCADO (R$)	VALOR DE LIQUIDAÇÃO FORÇADA
2155873	0	13111111	Móveis e Utensílios	27/10/2011	MESA DE REFEITŦRIO C/ TAMPO GRANITO E 04 CADEIRAS	1.117,09	(1.117,09)	-	11300030	Germano	15	180	7	84	1.549,00	831,81	620,71
2155874	0	13111111	Móveis e Utensílios	27/10/2011	MESA DE REFEITŦRIO C/ TAMPO GRANITO E 04 CADEIRAS	1.117,09	(1.117,09)	-	11300030	Germano	15	180	7	84	1.549,00	831,81	620,71
2155875	0	13111111	Móveis e Utensílios	27/10/2011	MESA DE REFEITŦRIO C/ TAMPO GRANITO E 04 CADEIRAS	1.117,09	(1.117,09)	-	11300030	Germano	15	180	7	84	1.549,00	831,81	620,71
2155876	0	13111111	Móveis e Utensílios	27/10/2011	MESA DE REFEITŦRIO C/ TAMPO GRANITO E 04 CADEIRAS	1.117,09	(1.117,09)	-	11300030	Germano	15	180	7	84	1.549,00	831,81	620,71
2155878	0	13111111	Móveis e Utensílios	27/10/2011	CADEIRA GIRATORIA C/ BRACOS,ESTOF. COURO	267,17	(267,17)	-	11130070	Germano	15	180	7	84	426,00	228,76	170,71
2155879	0	13111111	Móveis e Utensílios	27/10/2011	GAVETEIRO VOLANTE C/ 4 GAVETAS,REVEST. MELAMINICO	485,08	(485,08)	-	11300030	Germano	15	180	7	84	672,00	360,86	269,28
2155880	0	13111111	Móveis e Utensílios	27/10/2011	MODULO DISTRIBUIƎŦO CAP 5 GN AQUECIDO	5.787,92	(5.787,92)	-	11300060	Germano	15	180	7	84	7.858,00	4.219,75	3.148,84
2155881	0	13111111	Móveis e Utensílios	27/10/2011	MODULO DISTRIBUIƎŦO CAP 4 GN REFRIGERADO	4.146,68	(4.146,68)	-	11300060	Germano	15	180	7	84	5.629,00	3.022,77	2.255,64
2155882	0	13111111	Móveis e Utensílios	27/10/2011	MODULO DISTRIBUIƎŦO CAP 2 GN AQUECIDO	2.418,21	(2.418,21)	-	11300060	Germano	15	180	7	84	3.283,00	1.762,97	1.315,56
2155883	0	13111111	Móveis e Utensílios	27/10/2011	MODULO DISTRIBUIƎŦO CAP 2 GN REFRIGERADO	2.414,25	(2.414,25)	-	11300060	Germano	15	180	7	84	3.278,00	1.760,29	1.313,55
2155884	0	13111111	Móveis e Utensílios	27/10/2011	MODULO P/ BANDEJA E PRATOS EM GRANITO	3.775,77	(3.775,77)	-	11300060	Germano	15	180	7	84	5.127,00	2.753,20	2.054,48
2155885	0	13111111	Móveis e Utensílios	27/10/2011	MODULO P/ BANDEJA E PRATOS EM GRANITO	3.775,76	(3.775,76)	-	11300060	Germano	15	180	7	84	5.127,00	2.753,20	2.054,48
2155887	0	13111111	Móveis e Utensílios	27/10/2011	MESA DE SAIDA P/ MAQUINA DE LAVAR	1.445,14	(1.445,14)	-	11300060	Germano	15	180	7	84	2.180,00	1.170,66	873,56
2155888	0	13111111	Móveis e Utensílios	27/10/2011	FORNO GŦS VENANCIO MOD. MAX 50X70	309,88	(309,88)	-	11300030	Germano	15	180	7	84	420,00	225,54	168,30
2155889	0	13111111	Móveis e Utensílios	27/10/2011	LIQUIDIFICADOR INDUSTRIAL 6 LT	446,23	(446,23)	-	11300060	Germano	15	180	7	84	606,00	325,42	242,83
2155890	0	13111111	Móveis e Utensílios	27/10/2011	LIQUIDIFICADOR INDUSTRIAL 6 LT	446,23	(446,23)	-	11300060	Germano	15	180	7	84	606,00	325,42	242,83
2155891	0	13111111	Móveis e Utensílios	27/10/2011	BATEDERIA ARNO PLANETARIA	468,48	(468,48)	-	11300060	Germano	15	180	7	84	636,00	341,53	254,86
2155892	0	13111111	Móveis e Utensílios	27/10/2011	BATEDERIAL INDUSTRIAL HOBART	1.289,11	(1.289,11)	-	11300060	Germano	15	180	7	84	1.751,00	940,29	701,66
2155893	0	13111111	Móveis e Utensílios	27/10/2011	BALANƎA ELETRONICA 500KG	2.051,78	(2.051,78)	-	11300060	Germano	15	180	7	84	2.786,00	1.496,08	1.116,40
2155894	0	13111111	Móveis e Utensílios	27/10/2011	CJ MOVEIS (PRATOS E TALHERES)	31.043,80	(31.043,80)	-	11300060	Germano	15	180	7	84	42.147,00	22.632,94	16.889,05
2155895	0	13111141	Bens de Rodízio	27/10/2011	ROLAMENTO;ROLO CILINDRICO;BB WEIR; WEIR/942900083	205.364,02	(92.242,66)	113.121,36	11162060	Germano	25	300	16	192	569.740,00	395.969,30	295.478,39
2155896	0	13111141	Bens de Rodízio	27/10/2011	ROLAMENTO;ROLO CILINDRICO;BB WEIR; WEIR/942900083	205.364,02	(92.242,66)	113.121,36	11162060	Germano	25	300	16	192	569.740,00	395.969,30	295.478,39
2155897	0	13111141	Bens de Rodízio	27/10/2011	ROLAMENTO;ROLO CILINDRICO;BB WEIR; WEIR/942900083	205.364,02	(92.242,66)	113.121,36	11162060	Germano	25	300	16	192	569.740,00	395.969,30	295.478,39
2155898	0	13111101	Eqtos Process Dados	27/10/2011	AUTOTRANSFORMADOR;ENGETRON/GTR DWTT10440	3.072,83	(3.072,83)	-	11130180	Germano	5	60	1	12	5.115,00	1.314,56	980,94
2155899	0	13111071	Máquinas e Eqtos	27/10/2011	PAINEL EM ACO CARBORNO,QDC2,SCHNEIDER ELETRIC	431.576,66	(79.725,50)	351.851,16	11130180	Germano	20	240	11	132	729.156,00	445.514,32	332.449,64
2155900	0	13111071	Máquinas e Eqtos	27/10/2011	PAINEL EM ACO CARBORNO,QDC2,SCHNEIDER ELETRIC	73.613,43	(13.598,67)	60.014,76	11130180	Germano	20	240	11	132	124.387,00	76.000,46	56.712,71
2155901	0	13111081	Sistemas	27/10/2011	SISTEMA EL/TRICO CONTATORES ITE SUBSTAƎŦO 05	770.454,12	(163.498,53)	606.955,59	11130180	Germano	20	240	11	132	1.274.263,00	778.574,69	580.984,42
2155902	0	13111101	Eqtos Process Dados	27/10/2011	COLETOR DADOS;640X480DPI;128MB RAM	5.683,28	(5.683,28)	-	11130180	Germano	5	60	1	12	9.459,00	2.430,96	1.814,02
2155903	0	13111101	Eqtos Process Dados	27/10/2011	COLETOR DADOS;640X480DPI;128MB RAM	5.683,28	(5.683,28)	-	11130180	Germano	5	60	1	12	9.459,00	2.430,96	1.814,02
2155904	0	13111101	Eqtos Process Dados	27/10/2011	COLETOR DADOS;640X480DPI;128MB RAM	5.683,27	(5.683,27)	-	11130180	Germano	5	60	1	12	9.459,00	2.430,96	1.814,02
2155905	0	13111081	Sistemas	28/10/2011	ESCADA DE ACESSO - 13TK01 EBII	144.996,91	(28.080,17)	116.916,74	11162020	Germano	40	480	26	312	202.577,00	140.791,02	105.060,42
2155906	0	13111111	Móveis e Utensílios	21/10/2010	CADEIRA GIRATORIA C/ BRACOS,ESTOF. COURO	770,00	(770,00)	-	12230020	Ubu	15	180	7	84	1.288,00	691,66	516,12
2155907	0	13111111	Móveis e Utensílios	28/10/2011	CAMERA FOTOGRAFICA DIGITAL;SONY/DSC-W215	755,80	(755,80)	-	11202010	Germano	15	180	7	84	1.027,00	551,50	411,54
2155908	0	13111111	Móveis e Utensílios	28/10/2011	CAMERA FOTOGRAFICA DIGITAL;SONY/DSC-W215	755,80	(755,80)	-	11202010	Germano	15	180	7	84	1.027,00	551,50	411,54
2155909	0	13111111	Móveis e Utensílios	28/10/2011	CAMERA FOTOGRAFICA DIGITAL;SONY/DSC-W215	755,80	(755,80)	-	11202010	Germano	15	180	7	84	1.027,00	551,50	411,54
2155910	0	13111111	Móveis e Utensílios	28/10/2011	CAMERA FOTOGRAFICA DIGITAL;SONY/DSC-W215	755,80	(755,80)	-	11202010	Germano	15	180	7	84	1.027,00	551,50	411,54
2155911	0	13111111	Móveis e Utensílios	28/10/2011	CAMERA FOTOGRAFICA DIGITAL;SONY/DSC-H9 PT	1.801,08	(1.801,08)	-	11202010	Germano	15	180	7	84	2.444,00	1.312,43	979,35
2155912	0	13111111	Móveis e Utensílios	28/10/2011	CAMERA DIGITAL CYBER SHOT SONY DSCH	941,58	(941,58)	-	11202010	Germano	15	180	7	84	1.421,00	763,08	569,42
2155913	0	13111111	Móveis e Utensílios	28/10/2011	CAMERA DIGITAL CYBER SHOT SONY DSCH	941,60	(941,60)	-	11202010	Germano	15	180	7	84	1.421,00	763,08	569,42
2155914	0	13111111	Móveis e Utensílios	28/10/2011	CAMERA DIGITAL CYBER SHOT SONY DSCH	941,60	(941,60)	-	11202010	Germano	15	180	7	84	1.421,00	763,08	569,42
2155915	0	13111051	Edificações	28/10/2011	PISO EXTERNO DA OFICINA DE GERMANO	69.145,38	(26.880,29)	42.265,09	11202010	Germano	50	600	38	456	99.162,00	77.544,68	57.865,04
2155916	0	13111081	Sistemas	28/10/2011	SISTEMA DE SELAGEM EB-I - RECUPERAƎŦO	91.471,30	(17.714,38)	73.756,92	11162010	Germano	40	480	26	312	152.056,00	105.678,92	78.859,24
2155917	0	13111071	Máquinas e Eqtos	28/10/2011	PAINEL EL/TRICO P/PARTIDA MOTOR;TRIF;50CV;440V	12.794,20	(2.359,37)	10.434,83	11162010	Germano	20	240	11	132	25.570,00	15.623,27	11.658,32
2155918	0	13111131	Ferramentas	28/10/2011	CONJUNTO DE FERRAMENTAS	7.354,31	(6.925,30)	429,01	11202010	Germano	10	120	4	48	9.500,00	4.541,00	3.388,56
2155919	0	13111071	Máquinas e Eqtos	28/10/2011	COMPRESSOR AR;10HP;460VCA;60HZ;710 RPM	8.407,32	(1.315,45)	7.091,87	11202010	Germano	40	480	26	312	15.608,00	10.847,56	8.094,62
2155920	0	13111071	Máquinas e Eqtos	28/10/2011	COMPRESSOR DE ARALKINW324300P2947201220V60HZ3PH	8.407,32	(2.209,91)	6.197,41	11342010	Germano	20	240	11	132	25.375,00	15.504,13	11.569,42
2155921	0	13111071	Máquinas e Eqtos	28/10/2011	DESMONTADORA HIDRAULICA PNEUMATICA;EMEB/CT-890	17.385,42	(3.404,05)	13.981,37	11202010	Germano	20	240	11	132	50.167,00	30.652,04	22.873,02
2155922	0	13111071	Máquinas e Eqtos	28/10/2011	GRUPO GERADOR; STEMAC/81KVAD2296	37.067,95	(6.847,60)	30.220,35	11130180	Germano	20	240	11	132	74.083,00	45.264,71	33.777,23
2155923	0	13111071	Máquinas e Eqtos	28/10/2011	MAQUINA SOLDA;PORTATIL;208-440V;230A	4.104,16	(803,60)	3.300,56	11202010	Germano	20	240	11	132	11.842,00	7.235,46	5.399,21
2155924	0	13111071	Máquinas e Eqtos	28/10/2011	UNIDADE HIDRAULICA;65L;210BAR;7L/MIN;440V/60HZ	9.454,00	(1.672,91)	7.781,09	11202010	Germano	20	240	11	132	27.938,00	17.070,12	12.737,98
2155925	0	13111131	Ferramentas	28/10/2011	MULTIMETRO PORTATIL;FLUKE/179	1.585,07	(1.492,64)	92,43	11202010	Germano	10	120	4	48	2.100,00	1.003,80	749,05
2155926	0	13111131	Ferramentas	28/10/2011	MULTIMETRO PORTATIL;FLUKE/179	1.585,06	(1.492,64)	92,42	11202010	Germano	10	120	4	48	2.100,00	1.003,80	749,05
2155927	0	13111101	Eqtos Process Dados	31/10/2011	SISTEMA INSTRUMENTAƎŦO SEM FIO ALIMENT ROTATIVO	56.614,61	(56.614,61)	-	11202010	Germano	5	60	1	12	93.753,00	24.094,52	17.979,70
2155928	0	13111101	Eqtos Process Dados	31/10/2011	MODULO ELETRONICO;DAKOL/IO-AI4-AO2	1.466,13	(1.466,13)	-	11202010	Germano	5	60	1	12	2.440,00	627,08	467,94
2155929	0	13111101	Eqtos Process Dados	31/10/2011	AMPLIFICADOR;DO ACELEROMETRO;IFM/VSE001	3.063,24	(3.063,24)	-	11202010	Germano	5	60	1	12	5.100,00	1.310,70	978,06
2155930	0	13111101	Eqtos Process Dados	31/10/2011	AMPLIFICADOR;DO ACELEROMETRO;IFM/VSE001	3.063,24	(3.063,24)	-	11202010	Germano	5	60	1	12	5.100,00	1.310,70	978,06
2155931	0	13111101	Eqtos Process Dados	31/10/2011	AMPLIFICADOR;DO ACELEROMETRO;IFM/VSE001	3.063,24	(3.063,24)	-	11202010	Germano	5	60	1	12	5.100,00	1.310,70	978,06
2155932	0	13111101	Eqtos Process Dados	31/10/2011	AMPLIFICADOR;DO ACELEROMETRO;IFM/VSE001	3.063,24	(3.063,24)	-	11202010	Germano	5	60	1	12	5.100,00	1.310,70	978,06
2155933	0	13111101	Eqtos Process Dados	31/10/2011	AMPLIFICADOR;DO ACELEROMETRO;IFM/VSE001	3.063,24	(3.063,24)	-	11202010	Germano	5	60	1	12	5.100,00	1.310,70	978,06
2155934	0	13111101	Eqtos Process Dados	31/10/2011	AMPLIFICADOR;DO ACELEROMETRO;IFM/VSE001	3.063,24	(3.063,24)	-	11202010	Germano	5	60	1	12	5.100,00	1.310,70	978,06
2155935	0	13111101	Eqtos Process Dados	31/10/2011	AMPLIFICADOR;DO ACELEROMETRO;IFM/VSE001	3.063,24	(3.063,24)	-	11202010	Germano	5	60	1	12	5.100,00	1.310,70	978,06
2155936	0	13111101	Eqtos Process Dados	31/10/2011	CADEIRA FIXA TIPO UNIVERSITARIA,ESTOF. COURO	3.063,24	(3.063,24)	-	11202040	Germano	5	60	1	12	5.626,00	1.445,88	1.078,94
2155937	0	13111101	Eqtos Process Dados	31/10/2011	AMPLIFICADOR;DO ACELEROMETRO;IFM/VSE001	3.063,24	(3.063,24)	-	11202010	Germano	5	60	1	12	5.100,00	1.310,70	978,06
2155938	0	13111101	Eqtos Process Dados	31/10/2011	AMPLIFICADOR;DO ACELEROMETRO;IFM/VSE001	3.063,24	(3.063,24)	-	11202010	Germano	5	60	1	12	5.100,00	1.310,70	978,06
2155939	0	13111101	Eqtos Process Dados	31/10/2011	RADIO COMUNIC;ELPRO/905U-G-PR1	9.104,94	(9.104,94)	-	11202010	Germano	5	60	1	12	14.122,00	3.629,35	2.708,28
2155940	0	13111101	Eqtos Process Dados	31/10/2011	RADIO COMUNIC;ELPRO/905U-G-PR1	9.104,94	(9.104,94)	-	11202010	Germano	5	60	1	12	14.122,00	3.629,35	2.708,28
2155941	0	13111101	Eqtos Process Dados	31/10/2011	RADIO COMUNIC;ELPRO/905U-G-PR1	9.104,94	(9.104,94)	-	11202010	Germano	5	60	1	12	14.122,00	3.629,35	2.708,28
2155942	0	13111101	Eqtos Process Dados	31/10/2011	RADIO COMUNIC;ELPRO/905U-G-PR2	9.808,65	(9.808,65)	-	11202010	Germano	5	60	1	12	15.215,00	3.910,26	2.917,89
2155943	0	13111101	Eqtos Process Dados	31/10/2011	RADIO COMUNIC;ELPRO/905U-G-PR2	9.808,65	(9.808,65)	-	11202010	Germano	5	60	1	12	15.215,00	3.910,26	2.917,89

FDC CONSULT LTDA

SAMARCO
APRENDER PARA EVOLUIR E TRANSFORMAR

DATA-BASE: 31/03/2021					DADOS CONTÁBEIS CEDIDOS PELA SAMARCO						AVALIAÇÃO VALOR JUSTO DE MERCADO						
IMOBILIZADO	SUB Nº	CLASSE	CENTRO CST	DT.INCORP.	DENOMINAÇÃO DO IMOBILIZADO	VAL AQUIS. BRL	DEPREC. ACUM BRL	VALOR CONTÁBIL BRL	CENTRO DE CUSTOS	UNID. IND	VIDA ÚTIL DET. (ANOS)	VIDA ÚTIL DET. (MESES)	VIDA ÚTIL REM. (ANOS)	VIDA ÚTIL REM. (MESES)	VALOR DE REPOSIÇÃO (R$)	VALOR JUSTO DE MERCADO (R$)	VALOR DE LIQUIDAÇÃO FORÇADA
2155944	0	13111101	Eqtos Process Dados	31/10/2011	RADIO COMUNIC;ELPRO/905U-G-PR2	9.808,65	(9.808,65)	-	11202010	Germano	5	60	1	12	15.215,00	3.910,26	2.917,89
2155945	0	13111051	Edificações	31/10/2011	SALA DA ESTUFA DO LABORATORIO QUIMICO BRITAGEM	10.185,94	(3.959,76)	6.226,18	11250010	Germano	50	600	38	456	18.413,71	14.399,52	10.745,14
2155946	0	13111101	Eqtos Process Dados	31/10/2011	NOTEBOOK LATITUDE DELL E6410 / 271-9868	4.519,06	(4.519,06)	-	11250010	Germano	5	60	1	12	8.513,00	2.187,84	1.632,60
2155947	0	13111101	Eqtos Process Dados	31/10/2011	FONTE AUTOTRANSFORMADOR;ENGETRON/GTR DWTT10440	3.493,44	(3.493,44)	-	11250010	Germano	5	60	1	12	5.813,00	1.493,94	1.114,80
2155948	0	13111101	Eqtos Process Dados	31/10/2011	M₮DULO BATERIA ₮PICE GXT2-10 (24X9AH-12V	1.237,12	(1.237,12)	-	11250010	Germano	5	60	1	12	2.271,00	583,65	435,53
2155949	0	13111101	Eqtos Process Dados	31/10/2011	M₮DULO BATERIA ₮PICE GXT2-10 (24X9AH-12V	1.237,12	(1.237,12)	-	11250010	Germano	5	60	1	12	2.271,00	583,65	435,53
2155950	0	13111101	Eqtos Process Dados	31/10/2011	UPS LIEBERT GXT2-10 KVA-RT-2/1-BIF C/ OCWEBCARD	8.657,21	(8.657,21)	-	11250010	Germano	5	60	1	12	14.411,00	3.703,63	2.763,70
2155951	0	13111101	Eqtos Process Dados	31/10/2011	UPS LIEBERT GXT2-10 kVA-RT-2/1-BIF C/ OCWEBCARD	8.657,21	(8.657,21)	-	11250010	Germano	5	60	1	12	11.700,00	3.006,90	2.243,80
2155953	0	13111101	Eqtos Process Dados	31/10/2011	M₮DULO BATERIA ₮PICE GXT2-10 (24X9AH-12V	1.493,01	(1.493,01)	-	11250010	Germano	5	60	1	12	2.740,00	704,18	525,47
2155954	0	13111101	Eqtos Process Dados	31/10/2011	M₮DULO BATERIA ₮PICE GXT2-10 (24X9AH-12V	1.493,01	(1.493,01)	-	11250010	Germano	5	60	1	12	2.740,00	704,18	525,47
2155955	0	13111101	Eqtos Process Dados	31/10/2011	UPS LIEBERT GXT2-10 KVA-RT-2/1-BIF-	8.656,85	(8.656,85)	-	11250010	Germano	5	60	1	12	14.409,00	3.703,11	2.763,32
2155956	0	13111101	Eqtos Process Dados	31/10/2011	UPS LIEBERT GXT2-10 KVA-RT-2/1-BIF-	8.656,85	(8.656,85)	-	11250010	Germano	5	60	1	12	14.409,00	3.703,11	2.763,32
2155957	0	13111071	Máquinas e Eqtos	31/10/2011	TRANSFORMADOR;MON;16KVA;480V;120/240V	2.518,30	(394,01)	2.124,29	11250010	Germano	40	480	26	312	3.096,00	2.151,72	1.605,65
2155958	0	13111071	Máquinas e Eqtos	31/10/2011	TRANSFORMADOR;MON;16KVA;480V;120/240V	2.518,30	(394,01)	2.124,29	11250010	Germano	40	480	26	312	3.096,00	2.151,72	1.605,65
2155959	0	13111101	Eqtos Process Dados	31/10/2011	SISTEMA DE UPS 20KVA	67.304,92	(67.304,92)	-	11250010	Germano	5	60	1	12	111.047,00	28.539,08	21.296,30
2155960	0	13111071	Máquinas e Eqtos	31/10/2011	QUADRO DISTRIB SOBR;550X500X250MM	1.776,65	(297,64)	1.479,01	11250010	Germano	25	300	16	192	3.263,00	2.267,79	1.692,26
2155961	0	13111071	Máquinas e Eqtos	31/10/2011	QUADRO DISTRIB SOBR;550X500X250MM	1.776,65	(297,64)	1.479,01	11250010	Germano	25	300	16	192	3.263,00	2.267,79	1.692,26
2155962	0	13111071	Máquinas e Eqtos	31/10/2011	QUADRO DISTRIB SOBREPOR;550X500X250MM	1.348,43	(225,89)	1.122,54	11250010	Germano	25	300	16	192	2.476,00	1.720,82	1.284,10
2155963	0	13111071	Máquinas e Eqtos	31/10/2011	QUADRO DISTRIB SOBREPOR;550X500X250MM	1.348,43	(225,89)	1.122,54	11250010	Germano	25	300	16	192	2.476,00	1.720,82	1.284,10
2155964	0	13111111	Móveis e Utensílios	31/10/2011	CONDICIONADOR AR;ELGIN/PHF 30.000-2	2.752,38	(2.752,38)	-	11250010	Germano	15	180	7	84	3.818,00	2.050,27	1.529,94
2155965	0	13111111	Móveis e Utensílios	31/10/2011	AR CONDICIONADO,TIPO SPLIT,ELGIN,12000	2.752,38	(2.752,38)	-	11250010	Germano	15	180	7	84	3.818,00	2.050,27	1.529,94
2155966	0	13111111	Móveis e Utensílios	31/10/2011	CONDICIONADOR AR;ELGIN/PHF 30.000-2	2.752,38	(2.752,38)	-	11250010	Germano	15	180	7	84	3.818,00	2.050,27	1.529,94
2155967	0	13111111	Móveis e Utensílios	31/10/2011	CONDICIONADOR AR;ELGIN/PHF 48.000-3	3.596,39	(3.596,39)	-	11250010	Germano	15	180	7	84	4.987,00	2.678,02	1.998,38
2155968	0	13111111	Móveis e Utensílios	31/10/2011	AR CONDICIONADO,TIPO SPLIT,ELGIN,ATUALLE	3.596,45	(3.596,45)	-	11250010	Germano	15	180	7	84	4.988,00	2.678,56	1.998,78
2155969	0	13111111	Móveis e Utensílios	31/10/2011	EVAPORADOR CONDICIONADOR AR 357589	2.345,64	(2.345,64)	-	11250010	Germano	15	180	7	84	3.539,00	1.900,44	1.418,14
2155970	0	13111111	Móveis e Utensílios	31/10/2011	EVAPORADOR CONDICIONADOR AR 357589	2.345,64	(2.345,64)	-	11250010	Germano	15	180	7	84	3.539,00	1.900,44	1.418,14
2155971	0	13111111	Móveis e Utensílios	31/10/2011	EVAPORADOR CONDICIONADOR AR 357589	2.345,64	(2.345,64)	-	11250010	Germano	15	180	7	84	3.539,00	1.900,44	1.418,14
2155972	0	13111111	Móveis e Utensílios	31/10/2011	EVAPORADOR CONDICIONADOR AR 357589	3.000,85	(3.000,85)	-	11250010	Germano	15	180	7	84	4.530,00	2.432,61	1.815,25
2155973	0	13111111	Móveis e Utensílios	31/10/2011	EVAPORADOR CONDICIONADOR AR 357589	3.000,84	(3.000,84)	-	11250010	Germano	15	180	7	84	4.530,00	2.432,61	1.815,25
2155974	0	13111071	Máquinas e Eqtos	31/10/2011	BALANCA INTEGRADORA THERMO FISHER10172 4-20MA500TH	43.178,40	(6.158,88)	37.019,52	11110040	Germano	25	300	16	192	86.516,00	60.128,62	44.868,90
2155975	0	13111131	Ferramentas	30/07/2012	EXTRATOR HIDRAULICO;3 GARRAS;ABERT 520MM	4.864,18	(4.215,63)	648,55	11162060	Germano	10	120	4	48	6.300,00	3.011,40	2.247,15
2155976	0	13111111	Móveis e Utensílios	27/02/2012	CAMERA VIDEO;COLORIDA;1/3POL CCD; P/RECUPERADORA	29.728,38	(29.728,38)	-	12420010	Ubu	15	180	8	96	45.763,00	27.457,80	20.489,43
2155977	0	13111101	Eqtos Process Dados	28/02/2012	HD EXTERNO 500 GB USB 2.0 SAMSUNG	231,73	(231,73)	-	11164010	Germano	5	60	1	12	426,00	109,48	81,70
2155978	0	13111101	Eqtos Process Dados	28/02/2012	HD EXTERNO 500 GB USB 2.0 SAMSUNG	231,73	(231,73)	-	11164010	Germano	5	60	1	12	426,00	109,48	81,70
2155979	0	13111101	Eqtos Process Dados	28/02/2012	HD EXTERNO 500 GB USB 2.0 SAMSUNG	231,72	(231,72)	-	11164010	Germano	5	60	1	12	426,00	109,48	81,70
2155980	0	13111111	Móveis e Utensílios	29/02/2012	FORNO ELETRICO ANALOGICA/AN1222W TIPO MUFLA	11.673,39	(11.673,39)	-	11162060	Germano	15	180	8	96	18.665,00	11.199,00	8.356,87
2155981	0	13111131	Ferramentas	29/02/2012	LIXADEIRA POLITRIZ STRUERS LABOPOL METALOGRAFICA	21.182,36	(15.268,52)	5.913,84	11250020	Germano	10	120	4	48	27.300,00	13.049,40	9.737,66
2155983	0	13111111	Móveis e Utensílios	27/03/2012	CAMERA FOTOGRAFICA DIGITAL;SONY/DSC-H9 PT	1.167,20	(1.167,20)	-	11260010	Germano	15	180	8	96	1.761,00	1.056,60	788,45
2155984	0	13111101	Eqtos Process Dados	27/03/2012	ESTACAO DE TRABALHO DEL PRECISION T7500	22.960,49	(22.960,49)	-	11260010	Germano	5	60	1	12	34.658,00	8.907,11	6.646,62
2155985	0	13111101	Eqtos Process Dados	27/03/2012	ESTACAO DE TRABALHO DEL PRECISION T7500	22.960,49	(22.960,49)	-	11260010	Germano	5	60	1	12	34.658,00	8.907,11	6.646,62
2155986	0	13111101	Eqtos Process Dados	27/03/2012	ESTACAO DE TRABALHO DEL PRECISION T7500	22.960,49	(22.960,49)	-	11260010	Germano	5	60	1	12	34.658,00	8.907,11	6.646,62
2155987	0	13111101	Eqtos Process Dados	27/03/2012	ESTACAO DE TRABALHO DEL PRECISION T7500	22.960,49	(22.960,49)	-	11260010	Germano	5	60	1	12	34.658,00	8.907,11	6.646,62
2155988	0	13111111	Móveis e Utensílios	27/03/2012	PRATELEIRA L=0,83 X C=1,47MT VAO 1,37MT	4.483,87	(4.483,87)	-	11260010	Germano	15	180	8	96	6.087,00	3.652,20	2.725,33
2155989	0	13111111	Móveis e Utensílios	27/03/2012	PRATELEIRA L=0,83 X C=1,47MT VAO 1,37MT	4.483,87	(4.483,87)	-	11260010	Germano	15	180	8	96	6.087,00	3.652,20	2.725,33
2155990	0	13111111	Móveis e Utensílios	27/03/2012	PRATELEIRA L=0,83 X C=1,47MT VAO 1,37MT	4.483,87	(4.483,87)	-	11260010	Germano	15	180	8	96	6.087,00	3.652,20	2.725,33
2155991	0	13111111	Móveis e Utensílios	27/03/2012	PRATELEIRA L=0,83 X C=1,47MT VAO 1,37MT	4.483,87	(4.483,87)	-	11260010	Germano	15	180	8	96	6.087,00	3.652,20	2.725,33
2155992	0	13111111	Móveis e Utensílios	27/03/2012	PRATELEIRA L=0,83 X C=1,47MT VAO 1,37MT	4.483,87	(4.483,87)	-	11260010	Germano	15	180	8	96	6.087,00	3.652,20	2.725,33
2155993	0	13111111	Móveis e Utensílios	27/03/2012	PRATELEIRA L=0,83 X C=1,47MT VAO 1,37MT	4.483,87	(4.483,87)	-	11260010	Germano	15	180	8	96	6.087,00	3.652,20	2.725,33
2155994	0	13111111	Móveis e Utensílios	27/03/2012	PRATELEIRA L=0,83 X C=1,47MT VAO 1,37MT	4.483,87	(4.483,87)	-	11260010	Germano	15	180	8	96	6.087,00	3.652,20	2.725,33
2155995	0	13111111	Móveis e Utensílios	27/03/2012	PRATELEIRA L=0,83 X C=1,47MT VAO 1,37MT	4.483,87	(4.483,87)	-	11260010	Germano	15	180	8	96	6.087,00	3.652,20	2.725,33
2155996	0	13111111	Móveis e Utensílios	27/03/2012	PRATELEIRA L=0,83 X C=1,47MT VAO 1,37MT	4.483,87	(4.483,87)	-	11260010	Germano	15	180	8	96	6.087,00	3.652,20	2.725,33
2155997	0	13111111	Móveis e Utensílios	27/03/2012	PRATELEIRA L=0,83 X C=1,47MT VAO 1,37MT	4.483,87	(4.483,87)	-	11260010	Germano	15	180	8	96	6.087,00	3.652,20	2.725,33
2155998	0	13111111	Móveis e Utensílios	27/03/2012	PRATELEIRA L=0,83 X C=1,47MT VAO 1,37MT	4.483,87	(4.483,87)	-	11260010	Germano	15	180	8	96	6.087,00	3.652,20	2.725,33
2155999	0	13111111	Móveis e Utensílios	27/03/2012	PRATELEIRA L=0,83 X C=1,47MT VAO 1,37MT	4.483,87	(4.483,87)	-	11260010	Germano	15	180	8	96	6.087,00	3.652,20	2.725,33
2156000	0	13111131	Ferramentas	30/07/2012	EXTRATOR HIDRAULICO;3 GARRAS;ABERT 520MM	4.870,41	(892,90)	3.977,51	11162070	Germano	10	120	4	48	6.300,00	3.011,40	2.247,15
2156001	1	13111081	Sistemas	01/11/2008	SISTEMA DE FLUIDIZA₮₮O DO SILO U03-04SL005	22.719,61	(6.248,76)	16.470,85	12111050	Ubu	25	300	14	168	30.825,00	19.419,75	14.491,32
2156002	1	13111081	Sistemas	01/11/2008	SISTEMA DE DESPOEIRAMENTO	39.076,76	(10.747,60)	28.329,16	12111050	Ubu	25	300	14	168	53.019,00	33.401,97	24.925,06
2156003	1	13111081	Sistemas	01/11/2008	SISTEMA DE DESPOEIRAMENTO	39.076,76	(10.747,60)	28.329,16	12111050	Ubu	25	300	14	168	53.019,00	33.401,97	24.925,06
2156006	1	13111081	Sistemas	01/11/2008	V₮LVULAS DIAFRAGMA C/ REVESTIMENTO INTERNO 3" (CON	12.389,54	(7.247,44)	5.142,10	12420010	Ubu	25	300	14	168	13.056,00	8.225,28	6.137,83
2156007	1	13111081	Sistemas	01/11/2008	SI-IN/AU V₮VULA MANGOTE LAROX 4" (CONJ. 20 UNID.)	134.847,49	(79.794,99)	55.052,50	12137020	Ubu	25	300	14	168	142.102,00	89.524,26	66.804,38
2156008	1	13111081	Sistemas	01/11/2008	SISTEMA DE FUIDIZA₮₮O DO SILO	12.550,96	(3.531,39)	9.019,57	12137020	Ubu	25	300	14	168	13.226,00	8.332,38	6.217,75
2156009	1	13111081	Sistemas	01/11/2008	SISTEMA DE FUIDIZA₮₮O DO SILO	12.550,96	(3.531,39)	9.019,57	12137020	Ubu	25	300	14	168	13.226,00	8.332,38	6.217,75
2156010	1	13111081	Sistemas	01/11/2008	SISTEMA TUBULA₮₮O PREPARA₮₮O DOSAGEM BAUXITA	613.527,70	(172.624,04)	440.903,66	12137020	Ubu	25	300	14	168	646.535,00	407.317,05	303.946,25
2156013	1	13111081	Sistemas	01/11/2008	SISTEMA DE TUBULA₮₮O RETOMADA	646.943,98	(178.635,32)	468.308,66	12420010	Ubu	25	300	14	168	681.749,00	429.501,87	320.500,91
2156014	1	13111071	Máquinas e Eqtos	01/11/2008	PL PNEUMATICO C/ 1 ACIONA. 24VCC (ISO1)	2.943,27	(908,90)	2.034,37	12111030	Ubu	25	300	14	168	4.803,00	3.025,89	2.257,97
2156015	1	13111071	Máquinas e Eqtos	01/11/2008	PAINEL ELETROPNEUMATICO C/ 2 ACIONAMENTO (CONJ. 1	23.484,76	(6.899,92)	16.584,84	12111070	Ubu	25	300	14	168	38.241,00	24.091,83	17.977,69
2156016	1	13111071	Máquinas e Eqtos	01/11/2008	PAINEL ELETROPNEUMATICO C/ 3 ACIONAMENTO (CONJ. 2	4.814,31	(1.414,46)	3.399,85	12111070	Ubu	25	300	14	168	6.101,00	3.843,63	2.868,18
2156017	1	13111071	Máquinas e Eqtos	01/11/2008	PAINEL ELETROPNEUMATICO C/ 4 ACIONAMENTO (CONJ. 1	28.695,28	(8.430,80)	20.264,48	12111070	Ubu	25	300	14	168	46.718,00	29.432,34	21.962,87
2156020	1	13111111	Móveis e Utensílios	01/11/2008	CAMERA VIDEO PNLTC 0455	482,92	(482,92)	-	12420010	Ubu	15	180	5	60	743,00	292,74	218,45

FDC CONSULT LTDA

SAMARCO
APRENDER PARA EVOLUIR E TRANSFORMAR

DATA-BASE: 31/03/2021					DADOS CONTÁBEIS CEDIDOS PELA SAMARCO						AVALIAÇÃO VALOR JUSTO DE MERCADO						
IMOBILIZADO	SUB Nº	CLASSE	CENTRO CST	DT.INCORP.	DENOMINAÇÃO DO IMOBILIZADO	VAL AQUIS. BRL	DEPREC. ACUM BRL	VALOR CONTÁBIL BRL	CENTRO DE CUSTOS	UNID. IND	VIDA ÚTIL DET. (ANOS)	VIDA ÚTIL DET. (MESES)	VIDA ÚTIL REM. (ANOS)	VIDA ÚTIL REM. (MESES)	VALOR DE REPOSIÇÃO (R$)	VALOR JUSTO DE MERCADO (R$)	VALOR DE LIQUIDAÇÃO FORÇADA
2156021	1	13111111	Móveis e Utensílios	01/11/2008	CAMERA VIDEO PNLTC 0455	482,92	(482,92)	-	12420010	Ubu	15	180	5	60	743,00	292,74	218,45
2156025	1	13111071	Máquinas e Eqtos	01/11/2008	PAINEL REL/ DE SEGURANÃA 308-PNI-251	21.695,33	(6.229,30)	15.466,03	12420010	Ubu	25	300	14	168	28.842,00	18.170,46	13.559,08
2156026	1	13111071	Máquinas e Eqtos	01/11/2008	PAINEL REL/ DE SEGURANÃA 307-PNI-251	25.723,57	(7.343,41)	18.380,16	12136030	Ubu	25	300	14	168	44.028,00	27.737,64	20.698,25
2156027	1	13111101	Eqtos Process Dados	01/11/2008	MICROCOMPUTADOR WS390	3.643,12	(3.643,12)	-	12210010	Ubu	5	60	1	12	6.275,00	1.612,68	1.203,40
2156034	1	13111101	Eqtos Process Dados	01/11/2008	MICROCOMPUTADOR WS390	3.643,12	(3.643,12)	-	12210010	Ubu	5	60	1	12	5.543,00	1.424,55	1.063,02
2156035	1	13111101	Eqtos Process Dados	01/11/2008	MICROCOMPUTADOR WS390	3.643,12	(3.643,12)	-	12111020	Ubu	5	60	1	12	6.722,00	1.727,55	1.289,13
2156036	1	13111101	Eqtos Process Dados	01/11/2008	MICROCOMPUTADOR WS390	3.643,12	(3.643,12)	-	12210010	Ubu	5	60	1	12	6.275,00	1.612,68	1.203,40
2156037	1	13111101	Eqtos Process Dados	01/11/2008	MICROCOMPUTADOR WS390	3.643,12	(3.643,12)	-	12110020	Ubu	5	60	1	12	6.275,00	1.612,68	1.203,40
2156040	1	13111101	Eqtos Process Dados	01/11/2008	MICROCOMPUTADOR WS390	3.643,12	(3.643,12)	-	12250010	Ubu	5	60	1	12	6.275,00	1.612,68	1.203,40
2156044	1	13111101	Eqtos Process Dados	01/11/2008	MONITOR 17"	1.406,25	(1.406,25)	-	12204020	Ubu	5	60	1	12	2.421,00	622,20	464,29
2156045	1	13111101	Eqtos Process Dados	01/11/2008	MONITOR 17"	1.406,25	(1.406,25)	-	12250010	Ubu	5	60	1	12	2.421,00	622,20	464,29
2156048	1	13111101	Eqtos Process Dados	01/11/2008	MONITOR 17"	1.406,25	(1.406,25)	-	12420010	Ubu	5	60	1	12	2.421,00	622,20	464,29
2156049	1	13111101	Eqtos Process Dados	01/11/2008	MONITOR 17"	1.406,25	(1.406,25)	-	12110050	Ubu	5	60	1	12	2.421,00	622,20	464,29
2156051	1	13111101	Eqtos Process Dados	01/11/2008	MONITOR 17"	1.406,25	(1.406,25)	-	12420010	Ubu	5	60	1	12	2.421,00	622,20	464,29
2156052	1	13111101	Eqtos Process Dados	01/11/2008	MONITOR 17"	1.406,25	(1.406,25)	-	12110020	Ubu	5	60	1	12	2.421,00	622,20	464,29
2156053	1	13111101	Eqtos Process Dados	01/11/2008	MONITOR 17"	1.406,25	(1.406,25)	-	12110020	Ubu	5	60	1	12	2.421,00	622,20	464,29
2156054	1	13111101	Eqtos Process Dados	01/11/2008	MONITOR 17"	1.406,25	(1.406,25)	-	12110020	Ubu	5	60	1	12	2.421,00	622,20	464,29
2156056	1	13111101	Eqtos Process Dados	01/11/2008	MONITOR 17"	1.406,25	(1.406,25)	-	12136010	Ubu	5	60	1	12	2.421,00	622,20	464,29
2156057	1	13111101	Eqtos Process Dados	01/11/2008	MONITOR 17"	1.406,25	(1.406,25)	-	12204010	Ubu	5	60	1	12	2.595,00	666,92	497,66
2156058	1	13111101	Eqtos Process Dados	01/11/2008	MONITOR 17"	1.406,25	(1.406,25)	-	12420010	Ubu	5	60	1	12	2.421,00	622,20	464,29
2156059	1	13111101	Eqtos Process Dados	01/11/2008	MONITOR 17"	1.406,25	(1.406,25)	-	12420010	Ubu	5	60	1	12	2.421,00	622,20	464,29
2156060	1	13111101	Eqtos Process Dados	01/11/2008	MONITOR 17"	1.406,25	(1.406,25)	-	12210010	Ubu	5	60	1	12	2.421,00	622,20	464,29
2156066	1	13111111	Móveis e Utensílios	01/11/2008	R₽DIO GATEWAYPROFIBUD SLAVE C/ ANTENA OMNIDIRECION	8.783,95	(8.783,95)	-	12210010	Ubu	15	180	5	60	15.548,00	6.125,91	4.571,25
2156068	1	13111081	Sistemas	01/11/2008	SI-CI SISTEMA DE COMBATE A INC⁄NDIO DO SISTEMA DE	820,14	(228,10)	592,04	12111040	Ubu	25	300	14	168	1.112,00	700,56	522,77
2156069	1	13111101	Eqtos Process Dados	01/11/2008	MICROCOMPUTADOR PENTIUM IV 3.0GHZ 60GB	4.559,90	(4.559,90)	-	11100010	Germano	5	60	1	12	8.615,00	2.214,06	1.652,16
2156070	1	13111101	Eqtos Process Dados	01/11/2008	MICROCOMPUTADOR PENTIUM IV 3.0GHZ 60GB	4.559,90	(4.559,90)	-	11300030	Germano	5	60	1	12	8.615,00	2.214,06	1.652,16
2156071	1	13111101	Eqtos Process Dados	01/11/2008	MICROCOMPUTADOR PENTIUM IV 3.0GHZ 60GB	4.559,90	(4.559,90)	-	11130180	Germano	5	60	1	12	8.615,00	2.214,06	1.652,16
2156072	1	13111101	Eqtos Process Dados	01/11/2008	MICROCOMPUTADOR PENTIUM IV 3.0GHZ 60GB	4.559,90	(4.559,90)	-	11250010	Germano	5	60	1	12	8.066,00	2.072,96	1.546,88
2156073	1	13111101	Eqtos Process Dados	01/11/2008	MICROCOMPUTADOR PENTIUM IV 3.0GHZ 60GB	4.559,90	(4.559,90)	-	11131120	Germano	5	60	1	12	8.615,00	2.214,06	1.652,16
2156075	1	13111101	Eqtos Process Dados	01/11/2008	KVT IU 87 TECLAS	5.020,39	(5.020,39)	-	11210010	Germano	5	60	1	12	9.488,00	2.438,42	1.819,58
2156077	1	13111101	Eqtos Process Dados	01/11/2008	MICROCOMPUTADOR PENTIUM IV 3.0GHZ 60GB	4.559,90	(4.559,90)	-	11131120	Germano	5	60	1	12	8.615,00	2.214,06	1.652,16
2156078	1	13111101	Eqtos Process Dados	01/11/2008	MICROCOMPUTADOR PENTIUM IV 3.0GHZ 60GB	4.559,90	(4.559,90)	-	11210010	Germano	5	60	1	12	8.615,00	2.214,06	1.652,16
2156079	1	13111101	Eqtos Process Dados	01/11/2008	MICROCOMPUTADOR PENTIUM IV 3.0GHZ 60GB	4.559,90	(4.559,90)	-	11100020	Germano	5	60	1	12	8.615,00	2.214,06	1.652,16
2156080	1	13111101	Eqtos Process Dados	01/11/2008	MONITOR 20"	2.228,64	(2.228,64)	-	11200010	Germano	5	60	1	12	4.210,00	1.081,97	807,38
2156081	1	13111101	Eqtos Process Dados	01/11/2008	MONITOR 20"	2.228,64	(2.228,64)	-	11300060	Germano	5	60	1	12	4.210,00	1.081,97	807,38
2156082	1	13111101	Eqtos Process Dados	01/11/2008	MONITOR 20"	2.228,64	(2.228,64)	-	11200010	Germano	5	60	1	12	4.210,00	1.081,97	807,38
2156083	1	13111101	Eqtos Process Dados	01/11/2008	MONITOR 20"	2.228,64	(2.228,64)	-	11210010	Germano	5	60	1	12	4.210,00	1.081,97	807,38
2156084	1	13111101	Eqtos Process Dados	01/11/2008	MONITOR 20"	2.228,64	(2.228,64)	-	11210010	Germano	5	60	1	12	4.210,00	1.081,97	807,38
2156085	1	13111101	Eqtos Process Dados	01/11/2008	MONITOR 20"	2.228,64	(2.228,64)	-	11000010	Germano	5	60	1	12	4.210,00	1.081,97	807,38
2156087	1	13111091	Software	01/11/2008	SOFTWARE A.M.S	4.920,89	(4.920,89)	-	12210010	Ubu	5	60	1	12	5.046,00	1.296,82	967,71
2156088	1	13111091	Software	01/11/2008	SOFTWARE A.M.S	4.920,90	(4.920,90)	-	12210010	Ubu	5	60	1	12	5.046,00	1.296,82	967,71
2156089	1	13111091	Software	01/11/2008	SOFTWARE A.M.S	4.920,90	(4.920,90)	-	12210010	Ubu	5	60	1	12	5.046,00	1.296,82	967,71
2156090	1	13111091	Software	01/11/2008	SOFTWARE DELTA V A.M.S (GER)	1.565.645,66	(1.565.645,66)	-	12210010	Ubu	5	60	1	12	1.605.147,00	412.522,78	307.830,85
2156091	1	13111081	Sistemas	01/11/2008	V₽LVULA ESFERA A126 300# 1 "(CONJ.11UNID.)	526,56	(307,04)	219,52	12111070	Ubu	25	300	14	168	5.548,00	3.495,24	2.608,20
2156092	1	13111081	Sistemas	01/11/2008	V₽LVULA ESFERA A126 300# 1 1/2"(CONJ.63 UNID.)	5.494,22	(3.203,73)	2.290,49	12111070	Ubu	25	300	14	168	6.965,00	4.387,95	3.274,36
2156093	1	13111081	Sistemas	01/11/2008	V₽LVULA ESFERA A126 300# 1/2"(CONJ.77 UNID.)	413,99	(241,40)	172,59	12111070	Ubu	25	300	14	168	4.362,00	2.748,06	2.050,64
2156094	1	13111081	Sistemas	01/11/2008	V₽LVULA ESFERA A126 300# 3/4"(CONJ.50 UNID.)	937,20	(546,49)	390,71	12111070	Ubu	25	300	14	168	1.190,00	749,70	559,44
2156095	1	13111081	Sistemas	01/11/2008	V₽LVULA RETANGULAR BRONZE 125# 1" (CONJ.4 UNID.)	230,84	(134,61)	96,23	12111070	Ubu	25	300	14	168	2.432,00	1.532,16	1.143,32
2156096	1	13111081	Sistemas	01/11/2008	V₽LVULA RETANGULAR HORIZONTAL B62 150# 1 1/2" (CO	693,26	(404,26)	289,00	12111070	Ubu	25	300	14	168	7.305,00	4.602,15	3.434,20
2156097	1	13111081	Sistemas	01/11/2008	V₽LVULA RETANGULAR PORT. BRONZE 125# 1 1/2" (CONJ	1.568,66	(914,70)	653,96	12111070	Ubu	25	300	14	168	2.086,00	1.314,18	980,66
2156099	1	13111081	Sistemas	01/11/2008	SI-CI SISTEMA DE COMBATE A INCENDIO DO SIST.TRAT.E	3.299,84	(924,44)	2.375,40	12111010	Ubu	25	300	14	168	3.477,00	2.190,51	1.634,59
2156100	1	13111081	Sistemas	01/11/2008	SI-IN/AU SISTEMA DE INSTRUMENTAÃ₹O/AUTOMAÃ₹O SISTE	109.819,59	(30.187,91)	79.631,68	12111070	Ubu	25	300	14	168	90.435,00	56.974,05	42.514,91
2156101	1	13111071	Máquinas e Eqtos	01/11/2008	GABINETE C/ 24 BATERIAS FP12-24-1F3N	28.118,44	(24.256,86)	3.861,58	12210010	Ubu	10	120	3	36	14.953,00	5.562,52	4.150,84
2156102	1	13111071	Máquinas e Eqtos	01/11/2008	GABINETE C/ 24 BATERIAS FP12-24-1F3N	28.118,44	(24.256,86)	3.861,58	12210010	Ubu	10	120	3	36	14.405,00	5.358,66	3.998,71
2156103	1	13111071	Máquinas e Eqtos	01/11/2008	GABINETE C/ 24 BATERIAS FP12-24-1F3N	28.118,44	(24.256,86)	3.861,58	12210010	Ubu	10	120	3	36	14.405,00	5.358,66	3.998,71
2156104	1	13111071	Máquinas e Eqtos	01/11/2008	GABINETE C/ 24 BATERIAS FP12-24-1F3N	28.118,44	(24.256,86)	3.861,58	12210010	Ubu	10	120	3	36	14.953,00	5.562,52	4.150,84
2156105	1	13111071	Máquinas e Eqtos	01/11/2008	ANALISADOR DE TURBIDEZ C/ KIT DE CALIBRAÃ₹O	10.348,80	(5.960,06)	4.388,74	12111010	Ubu	25	300	14	168	13.109,00	8.258,67	6.162,75
2156106	1	13111101	Eqtos Process Dados	01/11/2008	SWITCH	36.843,31	(36.843,31)	-	11162110	Germano	5	60	1	12	74.773,00	19.216,66	14.339,77
2156107	1	13111101	Eqtos Process Dados	01/11/2008	SWITCH	36.843,31	(36.843,31)	-	11162110	Germano	5	60	1	12	74.773,00	19.216,66	14.339,77
2156108	1	13111101	Eqtos Process Dados	01/11/2008	SWITCH	36.843,31	(36.843,31)	-	12221020	Muniz Freire	5	60	1	12	74.773,00	19.216,66	14.339,77
2156109	1	13111101	Eqtos Process Dados	01/11/2008	SWITCH	36.843,31	(36.843,31)	-	12100010	Ubu	5	60	1	12	74.773,00	19.216,66	14.339,77
2156110	1	13111071	Máquinas e Eqtos	01/11/2008	GABINETE P/ BATERIA	14.059,23	(12.128,43)	1.930,80	12210010	Ubu	10	120	3	36	7.481,00	2.782,93	2.076,67
2156111	1	13111071	Máquinas e Eqtos	01/11/2008	GABINETE P/ BATERIA	14.059,23	(12.128,43)	1.930,80	12210010	Ubu	10	120	3	36	7.481,00	2.782,93	2.076,67
2156112	1	13111071	Máquinas e Eqtos	01/11/2008	GABINETES (PAINEL IHM SISTEMA ELETRICO)	8.080,94	(2.291,92)	5.789,02	12210010	Ubu	25	300	14	168	10.748,00	6.771,24	5.052,80
2156113	1	13111071	Máquinas e Eqtos	01/11/2008	GABINETES (PAINEL IHM SISTEMA ELETRICO)	8.080,94	(2.291,92)	5.789,02	12210010	Ubu	25	300	14	168	10.748,00	6.771,24	5.052,80
2156114	1	13111071	Máquinas e Eqtos	01/11/2008	GABINETES	8.080,94	(2.291,92)	5.789,02	12210010	Ubu	25	300	14	168	10.748,00	6.771,24	5.052,80
2156115	1	13111071	Máquinas e Eqtos	01/11/2008	GABINETES (PAINEL IHM SISTEMA ELETRICO)	8.080,94	(2.291,92)	5.789,02	12210010	Ubu	25	300	14	168	10.748,00	6.771,24	5.052,80
2156116	1	13111071	Máquinas e Eqtos	01/11/2008	GABINETES	8.080,94	(2.387,99)	5.692,95	12210010	Ubu	25	300	14	168	10.748,00	6.771,24	5.052,80
2156119	1	13111101	Eqtos Process Dados	01/11/2008	SISTEMA DE INTERRUPÃ₹O DE ENERGIA C/ 2KITS DE BANC	41.746,45	(41.746,45)	-	12210010	Ubu	5	60	1	12	79.101,00	20.328,96	15.169,78

FDC CONSULT LTDA

SAMARCO
APRENDER PARA EVOLUIR E TRANSFORMAR

DATA-BASE: 31/03/2021					DADOS CONTÁBEIS CEDIDOS PELA SAMARCO					AVALIAÇÃO VALOR JUSTO DE MERCADO							
IMOBILIZADO	SUB Nº	CLASSE	CENTRO CST	DT.INCORP.	DENOMINAÇÃO DO IMOBILIZADO	VAL AQUIS. BRL	DEPREC. ACUM BRL	VALOR CONTÁBIL BRL	CENTRO DE CUSTOS	UNID. IND	VIDA ÚTIL DET. (ANOS)	VIDA ÚTIL DET. (MESES)	VIDA ÚTIL REM. (ANOS)	VIDA ÚTIL REM. (MESES)	VALOR DE REPOSIÇÃO (R$)	VALOR JUSTO DE MERCADO (R$)	VALOR DE LIQUIDAÇÃO FORÇADA
2156120	1	13111101	Eqtos Process Dados	01/11/2008	SISTEMA DE INTERRUPÃƒO DE ENERGIA C/ 2KITS DE BANC	41.746,45	(41.746,45)	-	12221010	Ubu	5	60	1	12	84.718,00	21.772,53	16.246,99
2156124	1	13111081	Sistemas	01/11/2008	VƒLVULA DIAFRAGMA SOBRESSALENTE 6"	7.955,25	(4.611,12)	3.344,13	12136010	Ubu	25	300	14	168	12.984,00	8.179,92	6.103,98
2156125	1	13111101	Eqtos Process Dados	01/11/2008	KIT TRATAMENTO DE AR C/ CONEXÕES PNEUMATICAS (CONJ	10.389,02	(10.389,02)	-	12210010	Ubu	5	60	1	12	19.687,00	5.059,56	3.775,52
2156126	1	13111081	Sistemas	01/11/2008	SISTEMA DELTA V- SISTEMA EL/TRICO	135.000,22	(37.350,72)	97.649,50	12210010	Ubu	25	300	14	168	142.263,00	89.625,69	66.880,07
2156127	1	13111071	Máquinas e Eqtos	01/11/2008	TRANSMISSOR DE NIVEL TIPO RADAR (CONJ. 12)	41.093,71	(12.496,50)	28.597,21	12210010	Ubu	25	300	14	168	66.907,00	42.151,41	31.454,03
2156128	1	13111071	Máquinas e Eqtos	01/11/2008	CONVERSOR MAGNETICO C/ FIELDBUS FOUNDATION (CONJUN	17.674,81	(5.374,83)	12.299,98	12210010	Ubu	25	300	14	168	28.776,00	18.128,88	13.528,05
2156129	1	13111071	Máquinas e Eqtos	01/11/2008	MEDIDOR MAGNETICO	5.049,94	(1.535,68)	3.514,26	12210010	Ubu	25	300	14	168	8.219,00	5.177,97	3.863,88
2156130	1	13111071	Máquinas e Eqtos	01/11/2008	CONJUNTO PAINEIS ELETROPNEUMATICO (11 UNID.)	83.238,37	(24.937,22)	58.301,15	12210010	Ubu	25	300	14	168	128.858,00	81.180,54	60.578,17
2156131	1	13111071	Máquinas e Eqtos	01/11/2008	TRANSMISSOR PRESSÃO R.MA. 25BAR ROS. 1/2" (CONJ.	3.112,14	(1.782,70)	1.329,44	12136010	Ubu	25	300	14	168	5.074,00	3.196,62	2.385,37
2156132	1	13111071	Máquinas e Eqtos	01/11/2008	TRANSMISSOR PRESSÃO R.MA.25BAR ROS. 1/2" C/DIAF.(C	19.649,28	(11.255,46)	8.393,82	12136010	Ubu	25	300	14	168	32.061,00	20.198,43	15.072,38
2156133	1	13111101	Eqtos Process Dados	01/11/2008	MONITOR SONY BRAVIA KLV-46S300A	5.015,62	(5.015,62)	-	12210010	Ubu	5	60	1	12	2.740,00	704,18	525,47
2156134	1	13111101	Eqtos Process Dados	01/11/2008	MONITOR SONY BRAVIA KLV-46S300A	5.015,62	(5.015,62)	-	12110020	Ubu	5	60	1	12	10.176,00	2.615,23	1.951,53
2156135	1	13111101	Eqtos Process Dados	01/11/2008	MONITOR SONY BRAVIA KLV-46S300A	5.015,62	(5.015,62)	-	12110020	Ubu	5	60	1	12	10.176,00	2.615,23	1.951,53
2156136	1	13111101	Eqtos Process Dados	01/11/2008	MONITOR SONY BRAVIA KLV-46S300A	5.015,63	(5.015,63)	-	12110050	Ubu	5	60	1	12	10.176,00	2.615,23	1.951,53
2156137	1	13111101	Eqtos Process Dados	01/11/2008	MONITOR SONY BRAVIA KLV-46S300A	5.015,63	(5.015,63)	-	12133020	Ubu	5	60	1	12	10.176,00	2.615,23	1.951,53
2156138	1	13111101	Eqtos Process Dados	01/11/2008	MONITOR SONY BRAVIA KLV-46S300A	5.015,63	(5.015,63)	-	12135020	Ubu	5	60	1	12	9.497,00	2.440,73	1.821,31
2156139	1	13111071	Máquinas e Eqtos	01/11/2008	TRANSMISSOR DE TEMPERATURA PN:848TFNAS001Q4	16.817,54	(6.890,05)	9.927,49	12111010	Ubu	25	300	14	168	21.307,00	13.423,41	10.016,76
2156140	1	13111081	Sistemas	01/11/2008	SISTEMA DE CLARIFICAÃƒO E ABRANDAMENTO AGUA	196.610,60	(54.682,58)	141.928,02	12136010	Ubu	25	300	14	168	325.112,00	204.820,56	152.840,26
2156141	1	13111071	Máquinas e Eqtos	01/11/2008	TRANSMISSOR DE TEMPERATURA PN:3144PD1F2NAB4Q4	20.120,75	(8.243,33)	11.877,42	12111010	Ubu	25	300	14	168	25.491,00	16.059,33	11.983,72
2156147	1	13111081	Sistemas	01/11/2008	CONJUNTO DE VƒVULAS REGULADORAS (8 UNID.)	13.047,63	(7.562,83)	5.484,80	12136010	Ubu	30	360	17	204	15.901,00	10.017,63	7.475,31
2156148	1	13111081	Sistemas	01/11/2008	VƒLVULA GULHOTINA 16" ITT AÃO CARBONO	27.025,28	(15.664,73)	11.360,55	12136010	Ubu	25	300	14	168	46.266,00	29.147,58	21.750,37
2156149	1	13111081	Sistemas	01/11/2008	VƒLVULA GULHOTINA 20"IC67RWCB (CONJ.2 UNID.)	13.343,74	(7.734,47)	5.609,27	12136010	Ubu	25	300	14	168	19.361,00	12.197,43	9.101,91
2156150	1	13111081	Sistemas	01/11/2008	VƒLVULA BORBOLETA PNEUMATICA 18" AUTO.24VCC (CONJ.	12.186,06	(7.063,44)	5.122,62	12136010	Ubu	25	300	14	168	19.877,00	12.522,51	9.344,49
2156151	1	13111081	Sistemas	01/11/2008	VƒLVULA GUILHOTINA FERRO DUCTIL WAF 150# 18"	22.785,63	(13.286,53)	9.499,10	12111070	Ubu	25	300	14	168	30.296,00	19.086,48	14.242,63
2156153	1	13111101	Eqtos Process Dados	01/11/2008	POWER EDGE 840 TOWER VE2521C1M14L01	17.818,76	(17.818,76)	-	12210010	Ubu	5	60	1	12	33.757,00	8.675,55	6.473,83
2156154	1	13111101	Eqtos Process Dados	01/11/2008	MONITOR	1.406,25	(1.406,25)	-	12250010	Ubu	5	60	1	12	2.659,00	683,36	509,94
2156155	1	13111101	Eqtos Process Dados	01/11/2008	MONITOR	1.406,25	(1.406,25)	-	12210010	Ubu	5	60	1	12	2.659,00	683,36	509,94
2156156	1	13111101	Eqtos Process Dados	01/11/2008	MONITOR	1.406,25	(1.406,25)	-	12210010	Ubu	5	60	1	12	2.659,00	683,36	509,94
2156158	1	13111101	Eqtos Process Dados	01/11/2008	MONITOR	1.406,25	(1.406,25)	-	12210010	Ubu	5	60	1	12	2.139,00	549,72	410,21
2156159	1	13111101	Eqtos Process Dados	01/11/2008	MONITOR	1.406,25	(1.406,25)	-	12110080	Ubu	5	60	1	12	2.849,00	732,19	546,37
2156161	1	13111101	Eqtos Process Dados	01/11/2008	MONITOR	1.406,25	(1.406,25)	-	12110050	Ubu	5	60	1	12	2.659,00	683,36	509,94
2156162	1	13111101	Eqtos Process Dados	01/11/2008	OPTIPLEX 745 MINITOWER VE2525M14L01	2.584,35	(2.584,35)	-	12221020	Muniz Freire	5	60	1	12	5.250,00	1.349,25	1.006,83
2156163	1	13111101	Eqtos Process Dados	01/11/2008	OPTIPLEX 745 MINITOWER VE2525M14L01	2.584,35	(2.584,35)	-	12221020	Muniz Freire	5	60	1	12	5.250,00	1.349,25	1.006,83
2156164	1	13111101	Eqtos Process Dados	01/11/2008	OPTIPLEX 745 MINITOWER VE2525M14L01	2.584,35	(2.584,35)	-	12230020	Ubu	5	60	1	12	5.250,00	1.349,25	1.006,83
2156165	1	13111101	Eqtos Process Dados	01/11/2008	OPTIPLEX 745 MINITOWER VE2525M14L01	2.584,35	(2.584,35)	-	12250010	Ubu	5	60	1	12	4.898,00	1.258,79	939,33
2156166	1	13111101	Eqtos Process Dados	01/11/2008	OPTIPLEX 745 MINITOWER VE2525M14L01	2.584,35	(2.584,35)	-	12250010	Ubu	5	60	1	12	4.898,00	1.258,79	939,33
2156167	1	13111101	Eqtos Process Dados	01/11/2008	OPTIPLEX 745 MINITOWER VE2525M14L01	2.584,35	(2.584,35)	-	12250010	Ubu	5	60	1	12	4.898,00	1.258,79	939,33
2156168	1	13111101	Eqtos Process Dados	01/11/2008	POWER EDGE 2950 VE2521C1M14L01	18.918,76	(18.918,76)	-	12210010	Ubu	5	60	1	12	35.846,00	9.212,42	6.874,45
2156169	1	13111101	Eqtos Process Dados	01/11/2008	POWER EDGE 2950 VE2521C1M14L01	18.918,76	(18.918,76)	-	12210010	Ubu	5	60	1	12	38.397,00	9.868,03	7.363,68
2156170	1	13111081	Sistemas	01/11/2008	VƒLVULA GUILHOTINA ITT 16" POLPA (CONJ. 5 UNID.)	139.047,16	(81.079,74)	57.967,42	12111010	Ubu	25	300	14	168	176.184,00	110.995,92	82.826,86
2156171	1	13111081	Sistemas	01/11/2008	VƒLVULA SOLENOIDE GOLD LINE (CONJ.100 UNID.)	24.777,44	(14.361,81)	10.415,63	12136030	Ubu	25	300	14	168	40.419,00	25.463,97	19.001,61
2156172	1	13111081	Sistemas	01/11/2008	VƒLVULA GUILHOTINA FERRO DUCTIL WAF 150# 8" (CONJ	6.311,96	(3.680,55)	2.631,41	12111010	Ubu	25	300	14	168	7.998,00	5.038,74	3.759,99
2156174	1	13111081	Sistemas	01/11/2008	VƒLVULA GUILHOTINA FERRO DUCTIL WAF 150# 6" (CONJ	7.558,57	(4.407,47)	3.151,10	12111010	Ubu	25	300	14	168	9.579,00	6.034,77	4.503,24
2156175	1	13111081	Sistemas	01/11/2008	MEDIDOR VAZÃO MAGN/TICO 10" (CONJ. 5 UNID.)	11.486,95	(6.698,15)	4.788,80	12111010	Ubu	15	180	5	60	16.007,00	6.306,76	4.706,20
2156176	1	13111081	Sistemas	01/11/2008	MEDIDOR VAZÃO MAGNETICO 14" (CONJ.4 UNID.)	13.240,66	(7.720,76)	5.519,90	12111010	Ubu	15	180	5	60	18.452,00	7.270,09	5.425,05
2156177	1	13111081	Sistemas	01/11/2008	MEDIDOR VAZÃO MAGNETICO 18" (CONJ.2 UNID.)	4.543,34	(2.649,27)	1.894,07	12111010	Ubu	15	180	5	60	6.333,00	2.495,20	1.861,96
2156178	1	13111081	Sistemas	01/11/2008	VƒLVULAS DIAFRAGMA C/ REVESTIMENTO INTERNO 6" (CON	6.214,50	(3.623,73)	2.590,77	12111010	Ubu	25	300	14	168	6.548,00	4.125,24	3.078,32
2156179	1	13111051	Edificações	01/11/2008	PREPARAÃƒO FLOCULANTE (OBRAS CIVIS)	392.104,73	(126.699,23)	265.405,50	12111010	Ubu	50	600	33	396	560.300,00	397.813,00	296.854,19
2156180	1	13111081	Sistemas	01/11/2008	SISTEMA DE COMBATE INCENDIO	1.291.893,16	(356.710,52)	935.182,64	12111070	Ubu	25	300	14	168	2.336.274,00	1.471.852,62	1.098.319,09
2156181	1	13111051	Edificações	01/11/2008	PREDIO SISTEMA DE AR COMPRIMIDO (OBRAS CIVIS)	1.783.650,47	(42.915,81)	1.740.734,66	12111040	Ubu	50	600	33	396	3.224.407,48	2.289.329,31	1.708.332,78
2156182	1	13111081	Sistemas	01/11/2008	SISTEMA DE AR COMPRIMIDO (TUBULAÃƒO)	125.938,64	(43.677,67)	82.260,97	12111040	Ubu	25	300	14	168	207.642,00	130.814,46	97.615,76
2156183	1	13111081	Sistemas	01/11/2008	SUBESTAÃƒO PRINCIPAL	1.786.735,00	(373.332,56)	1.413.402,44	12136040	Ubu	30	360	17	204	4.738.800,00	2.985.444,00	2.227.784,28
2156184	1	13111081	Sistemas	01/11/2008	SISTEMA EL/TRICO DA SUBESTAÃƒO PRINCIPAL	112.169,20	(31.197,20)	80.972,00	12136040	Ubu	25	300	14	168	185.531,00	116.884,53	87.221,04
2156185	1	13111081	Sistemas	01/11/2008	SISTEMA DE AR CONDICIONADO	21.464,05	(7.444,09)	14.019,96	12136040	Ubu	25	300	14	168	29.122,00	18.346,86	13.690,71
2156187	1	13111081	Sistemas	01/11/2008	SISTEMA DE AUTOMAÃƒO	4.114.025,40	(1.404.013,74)	2.710.011,66	12111050	Ubu	25	300	14	168	7.056.700,00	4.445.721,00	3.317.465,46
2156188	1	13111081	Sistemas	01/11/2008	SISTEMA DELTA V	2.477.431,74	(644.820,18)	1.832.611,56	12210010	Ubu	25	300	14	168	4.478.650,00	2.821.549,50	2.105.483,68
2156189	1	13111111	Móveis e Utensílios	01/11/2008	SISTEMA COMUNICAÃƒO	645.899,16	(645.899,16)	-	12210010	Ubu	15	180	5	60	1.071.438,00	422.146,57	315.012,27
2156190	1	13111051	Edificações	01/11/2008	SISTEMA DE AMOSTRAGEM (OBRAS CIVIS)	577.392,41	(220.179,26)	357.213,15	12111040	Ubu	50	600	33	396	862.190,00	612.154,90	456.799,41
2156192	1	13111051	Edificações	01/11/2008	SISTEMA DE DISTRIBUIÃƒO ENERGIA (OBRAS CIVIS)	849.103,91	(286.727,41)	562.376,50	12111080	Ubu	50	600	33	396	2.350.302,00	1.668.714,42	1.245.220,39
2156193	1	13111081	Sistemas	01/11/2008	SISTEMA DE DISTRIBUIÃƒO DE ENERGIA (TUBULAÃƒO)	3.150.390,57	(741.370,68)	2.409.019,89	12111080	Ubu	25	300	14	168	5.693.892,00	3.587.151,96	2.676.788,02
2156195	1	13111081	Sistemas	01/11/2008	SISTEMA DE DISTRIBUIÃƒO DE AGUA	2.533.581,74	(659.738,87)	1.873.842,87	12111070	Ubu	25	300	14	168	4.579.920,00	2.885.349,60	2.153.092,30
2156197	1	13111051	Edificações	01/11/2008	SISTEMA DE DISTRIBUÃƒO DE AGUA (OBRAS CIVIS)	2.193.649,54	(785.345,14)	1.408.304,40	12111070	Ubu	50	600	33	396	6.071.976,00	4.311.102,96	3.217.011,41
2156198	1	13111081	Sistemas	01/11/2008	SISTEMA EL/TRICO DO SISTEMA DE DISTRIBUIÃƒO DE AGU	357.585,96	(100.175,37)	257.410,59	12111070	Ubu	25	300	14	168	376.824,00	237.399,12	177.150,88
2156199	1	13111051	Edificações	01/11/2008	SISTEMA DE TRATAMENTO DE EFLUENTES (OBRAS CIVIS)	2.927.751,84	(1.108.456,27)	1.819.295,57	12111010	Ubu	50	600	33	396	6.284.402,00	4.461.925,42	3.329.557,45
2156200	1	13111081	Sistemas	01/11/2008	SISTEMA DE TRATAMENTO EFLUENTES	7.423.304,94	(1.773.171,65)	5.650.133,29	12111010	Ubu	25	300	14	168	12.330.513,00	7.768.223,19	5.796.767,75
2156202	1	13111071	Máquinas e Eqtos	01/11/2008	PAINEL EF1277-GL127 RACK 24 UR	3.594,94	(3.142,82)	452,12	12210010	Ubu	25	300	14	168	4.784,00	3.013,92	2.249,03
2156205	1	13111051	Edificações	01/11/2008	OBRAS CIVIS PRD SIST. ƒGUA DE PROCESSO	10.026.868,40	(3.237.870,82)	6.788.997,58	12111070	Ubu	50	600	33	396	27.536.776,00	19.551.110,96	14.589.340,02
2156206	1	13111081	Sistemas	01/11/2008	SISTEMA DE AGUA PROCESSO	3.661.018,62	(970.801,41)	2.690.217,21	12111070	Ubu	25	300	14	168	6.617.547,00	4.169.054,61	3.111.012,74
2156207	1	13111051	Edificações	01/11/2008	SISTEMA DE COMBATE INCENDIO (OBRAS CIVIS)	37.453,89	(12.647,53)	24.806,36	12111070	Ubu	50	600	33	396	53.520,00	37.999,20	28.355,59

FDC CONSULT LTDA

SAMARCO
APRENDER PARA EVOLUIR E TRANSFORMAR

DATA-BASE: 31/03/2021					DADOS CONTÁBEIS CEDIDOS PELA SAMARCO					AVALIAÇÃO VALOR JUSTO DE MERCADO							
IMOBILIZADO	SUB Nº	CLASSE	CENTRO CST	DT.INCORP.	DENOMINAÇÃO DO IMOBILIZADO	VAL AQUIS. BRL	DEPREC. ACUM BRL	VALOR CONTÁBIL BRL	CENTRO DE CUSTOS	UNID. IND	VIDA ÚTIL DET. (ANOS)	VIDA ÚTIL DET. (MESES)	VIDA ÚTIL REM. (ANOS)	VIDA ÚTIL REM. (MESES)	VALOR DE REPOSIÇÃO (R$)	VALOR JUSTO DE MERCADO (R$)	VALOR DE LIQUIDAÇÃO FORÇADA
2156208	1	13111081	Sistemas	01/11/2008	SISTEMA RESFRIAMENTO AGUA	289.563,49	(80.535,20)	209.028,29	12136010	Ubu	25	300	14	168	477.910,00	301.083,30	224.672,99
2156209	1	13111051	Edificações	01/11/2008	SISTEMA RESFRIAMENTO AGUA (OBRAS CIVIS)	170.634,00	(69.594,85)	101.039,15	12136010	Ubu	50	600	33	396	280.397,00	199.081,87	148.557,96
2156210	1	13111081	Sistemas	01/11/2008	BARRAGEM NORTE (SISTEMA DE TUBULAÃÕO)	2.997.905,71	(621.054,30)	2.376.851,41	12111070	Ubu	25	300	14	168	5.238.123,00	3.300.017,49	2.462.523,86
2156211	1	13111051	Edificações	01/11/2008	BARRAGEN NORTE (OBRAS CIVIS)	1.075.530,91	(255.866,96)	819.663,95	12111070	Ubu	50	600	33	396	980.981,00	696.496,51	519.736,42
2156212	1	13111081	Sistemas	01/11/2008	SE BARRAGEM NORTE (AUTOMACAO)	396.625,70	(68.454,90)	328.170,80	12111070	Ubu	30	360	17	204	115.854,00	72.988,02	54.464,78
2156213	1	13111081	Sistemas	01/11/2008	SISTEMA EL/TRICO DA SUBESTAÃÕO BARRAGEM NORTE	2.249.975,87	(470.727,38)	1.779.248,49	12111070	Ubu	30	360	17	204	3.022.403,00	1.904.113,89	1.420.879,10
2156214	1	13111051	Edificações	01/11/2008	PREDIO DA OFICINA DE MANUTENÃÕO	2.779.370,93	(795.286,38)	1.984.084,55	12203010	Ubu	50	600	33	396	2.089.426,00	1.483.492,46	1.107.004,91
2156215	1	13111081	Sistemas	01/11/2008	SISTEMA EL/TRICO OFICINA MANUTENÃÕO	150.033,60	(31.684,08)	118.349,52	12203010	Ubu	25	300	14	168	94.495,00	59.531,85	44.423,58
2156216	1	13111081	Sistemas	01/11/2008	SI-CI SISTEMA COMBATE A INCENDIO DA OFICINA MANUTE	9.392,10	(2.613,73)	6.778,37	12203010	Ubu	25	300	14	168	12.743,00	8.028,09	5.990,68
2156217	1	13111081	Sistemas	01/11/2008	SISTEMA DE ILUMINAÃÕO LABORATORIO QU^MICO-UBU	72.002,84	(20.725,49)	51.277,35	12250010	Ubu	25	300	14	168	75.876,00	47.801,88	35.670,50
2156218	1	13111051	Edificações	01/11/2008	PREDIO ESPESSADOR CONCENTRADO (OBRAS CIVIS)	8.284.672,60	(2.218.453,75)	6.066.218,85	12111010	Ubu	50	600	33	396	20.515.751,00	14.566.183,21	10.869.510,18
2156219	1	13111081	Sistemas	01/11/2008	SISTEMA TUBULAÃÕO ESPESSADOR CONCENTRADO	1.010.237,47	(282.800,00)	727.437,47	12111010	Ubu	40	480	26	312	1.826.446,00	1.269.379,97	947.230,88
2156220	1	13111051	Edificações	01/11/2008	ESPESSADOR CLARIFICADOR (OBRAS CIVIS)	13.308.291,88	(5.899.307,99)	7.408.983,89	12111010	Ubu	50	600	33	396	19.016.921,00	13.502.013,91	10.075.410,67
2156221	1	13111081	Sistemas	01/11/2008	SISTEMA DE TUBULAÃÕO ESPESSADOR CLARIFICADOR	1.590.690,40	(445.288,62)	1.145.401,78	12111010	Ubu	25	300	14	168	2.875.714,00	1.811.699,82	1.351.918,30
2156222	1	13111081	Sistemas	01/11/2008	SISTEMA DE ENERGIA ESPESSADOR CLARIFICADOR	11.419,87	(3.199,21)	8.220,66	12111010	Ubu	25	300	14	168	12.034,00	7.581,42	5.657,37
2156223	1	13111051	Edificações	01/11/2008	SALA EL/TRICA DOS REAGENTES	152.413,99	(80.580,33)	71.833,66	12111010	Ubu	50	600	33	396	421.878,00	299.533,38	223.516,42
2156225	1	13111071	Máquinas e Eqtos	01/11/2008	PAINEL COMPLETO	512.110,37	(159.332,35)	352.778,02	12111010	Ubu	25	300	14	168	648.898,00	408.805,74	305.057,14
2156226	1	13111081	Sistemas	01/11/2008	PREPARAÃÕO FLOCULANTE (SISTEMA DE TUBULAÃÕO)	33.258,38	(9.317,11)	23.941,27	12111010	Ubu	25	300	14	168	35.047,00	22.079,61	16.476,14
2156228	1	13111081	Sistemas	01/11/2008	SISTEMA DE TUBULAÃÕO TANQUE HOMOGEINIZAÃÕO	1.491.037,75	(417.392,44)	1.073.645,31	12111010	Ubu	40	480	26	312	2.695.936,00	1.873.675,52	1.398.165,52
2156229	1	13111081	Sistemas	01/11/2008	SISTEMA EL/TRICO TANQUE HOMOGEINIZAÃÕO	212.862,80	(59.632,12)	153.230,68	12111010	Ubu	25	300	14	168	224.314,00	141.317,82	105.453,53
2156230	1	13111081	Sistemas	01/11/2008	PREDIO FILTRAGEM (SISTEMA DE TUBULAÃÕO)	6.704.810,22	(1.777.396,10)	4.927.414,12	12111020	Ubu	40	480	26	312	12.658.772,00	8.797.846,54	6.565.088,55
2156231	1	13111051	Edificações	01/11/2008	EDIFICACOES PREDIO DA FILTRAGEM	17.879.713,51	(9.448.515,45)	8.431.198,06	12111020	Ubu	50	600	33	396	49.179.125,00	34.917.178,75	26.055.736,39
2156232	1	13111081	Sistemas	01/11/2008	PREDIO DA FILTRAGEM (SISTEMA EL/TRICO)	96.465,01	(27.024,04)	69.440,97	12111020	Ubu	25	300	14	168	101.654,00	64.042,02	47.789,14
2156233	1	13111051	Edificações	01/11/2008	PREDIO SUBESTAÃÕO FILTRAGEM	1.658.578,03	(801.011,83)	857.566,20	12111020	Ubu	50	600	33	396	3.482.723,00	2.472.733,33	1.845.191,68
2156234	1	13111081	Sistemas	01/11/2008	SISTEMA EL/TRICO DA SUBESTAÃÕO FILTRAGEM	6.518.685,98	(1.803.310,80)	4.715.375,18	12111020	Ubu	30	360	17	204	11.780.535,00	7.421.737,05	5.538.214,46
2156235	1	13111051	Edificações	01/11/2008	OBRA CIVIL GUARITA DUPLA C/ BALCÕO EM FIBRA DE VID	43.752,10	(22.851,98)	20.900,12	12100010	Ubu	50	600	33	396	121.104,00	85.983,84	64.162,47
2156236	1	13111051	Edificações	01/11/2008	PREDIO ROLLER PRESS (OBRAS CIVIS)	8.659.460,42	(4.574.662,47)	4.084.797,95	12111030	Ubu	50	600	33	396	11.768.154,00	8.355.389,34	6.234.920,17
2156237	1	13111081	Sistemas	01/11/2008	SISTEMA TUBULAÃÕO ROLLER PRESS	745.931,74	(203.357,02)	542.574,72	12111030	Ubu	25	300	14	168	1.232.141,00	776.248,83	579.248,83
2156239	1	13111081	Sistemas	01/11/2008	SISTEMA DE TUBULAÃÕO MOAGEM DE CARVÕO	4.447.530,56	(1.070.774,88)	3.376.755,68	12111040	Ubu	25	300	14	168	7.628.400,00	4.805.892,00	3.586.230,60
2156240	1	13111051	Edificações	01/11/2008	PREDIO ESTOCAGEM DE CARVÕO (OBRA CIVIL)	5.837.851,93	(1.640.977,78)	4.196.874,15	12111040	Ubu	50	600	33	396	7.936.662,00	5.635.030,02	4.204.946,16
2156241	1	13111081	Sistemas	01/11/2008	SISTEMA EL/TRICO ESTOCAGEM CARVÕO	527.753,76	(144.324,52)	383.429,24	12111040	Ubu	25	300	14	168	873.431,00	550.261,53	410.613,63
2156242	1	13111081	Sistemas	01/11/2008	SISTEMA DE TUBULAÃÕO ESTOCAGEM CARVÕO	893.986,09	(241.046,12)	652.939,97	12111040	Ubu	25	300	14	168	1.367.646,00	861.616,98	642.951,86
2156243	1	13111081	Sistemas	01/11/2008	SI-CI SISTEMA DE COMBATE A INCENDIO ESTOCAGEM CAVõ	28.793,03	(8.008,08)	20.784,95	12111040	Ubu	25	300	14	168	39.066,00	24.611,58	18.365,54
2156244	1	13111051	Edificações	01/11/2008	PREDIO ESTOCAGEM CALCARIO (OBRA CIVIL)	1.596.286,88	(571.484,21)	1.024.802,67	12111040	Ubu	50	600	33	396	2.173.635,00	1.543.280,85	1.151.619,93
2156245	1	13111081	Sistemas	01/11/2008	SISTEMA DE TUBULAÃÕO ESTOACGEM DE CALCARIO	25.013,18	(6.840,35)	18.172,83	12111040	Ubu	25	300	14	168	33.937,00	21.380,31	15.954,32
2156246	1	13111051	Edificações	01/11/2008	MOAGEM DE CARVÕO (OBRAS CIVIS)	3.213.332,16	(1.287.887,34)	1.925.444,82	12111040	Ubu	50	600	33	396	4.368.322,00	3.101.508,62	2.314.393,49
2156247	1	13111051	Edificações	01/11/2008	MOAGEM DE CALCARIO (OBRAS CIVIS)	2.049.532,58	(733.552,25)	1.315.980,33	12111040	Ubu	50	600	33	396	2.789.410,00	1.980.481,10	1.477.865,49
2156248	1	13111081	Sistemas	01/11/2008	SISTEMA EL/TRICO MOAGEM CALCARIO	48.030,51	(13.358,53)	34.671,98	12111040	Ubu	25	300	14	168	65.167,00	41.055,21	30.636,03
2156249	1	13111081	Sistemas	01/11/2008	MOAGEM CALCARIO SISTEMA DE COMBATE A INCENDIO	4.580,09	(1.372,27)	3.207,82	12111040	Ubu	25	300	14	168	6.214,00	3.914,82	2.921,30
2156250	1	13111081	Sistemas	01/11/2008	SISTEMA DETUBULAÃÕO MOAGEM CALCARIO	3.383.716,31	(900.479,99)	2.483.236,32	12111040	Ubu	40	480	26	312	5.804.100,00	4.033.849,50	3.010.120,60
2156251	1	13111051	Edificações	01/11/2008	SALA DE COMPRESSORES	398.129,73	(142.554,85)	255.574,88	12111040	Ubu	50	600	33	396	655.907,00	465.693,97	347.508,01
2156252	1	13111051	Edificações	01/11/2008	PREDIO CENTRAL DOSAGEM E MISTURA	11.713.793,83	(3.296.449,73)	8.417.344,10	12111050	Ubu	50	600	33	396	14.925.978,00	10.597.444,38	7.907.976,16
2156253	1	13111081	Sistemas	01/11/2008	BICOS EJETORES 10" SISTEMA DE TUBULAÃÕO CENTRAL DO	43.787,26	(15.009,45)	28.777,81	12111050	Ubu	25	300	14	168	59.410,00	37.428,30	27.929,57
2156254	1	13111081	Sistemas	01/11/2008	SISTEMA EL/TRICO CENTRAL DE DOSAGEM E MISTURA	188.284,02	(50.683,38)	137.600,64	12111050	Ubu	25	300	14	168	311.277,00	196.104,51	146.336,20
2156255	1	13111081	Sistemas	01/11/2008	SISTEMA EL/TRICO PREPARAÃÕO FLOCULANTE	2.124.552,35	(2.124.552,35)	-	12111010	Ubu	30	360	17	204	3.839.625,00	2.418.963,75	1.805.067,99
2156256	1	13111081	Sistemas	01/11/2008	SISTEMA DE TUBULAÃÕO PELOTAMENTO	1.212.623,83	(330.365,29)	882.258,54	12136010	Ubu	25	300	14	168	2.081.100,00	1.311.093,00	978.357,78
2156257	1	13111081	Sistemas	01/11/2008	SISTEMA EL/TRICO PELOTAMENTO	1.387.128,85	(373.003,06)	1.014.125,79	12136010	Ubu	30	360	17	204	2.379.300,00	1.498.959,00	1.118.546,28
2156258	1	13111081	Sistemas	01/11/2008	SISTEMA COMBATE A INCENDIO PELOTAMENTO	325.032,88	(82.634,33)	242.398,55	12136010	Ubu	25	300	14	168	520.649,00	328.008,87	244.765,27
2156259	1	13111081	Sistemas	01/11/2008	SISTEMA EL/TRICO SUBESTAÃÕO PELOTAMENTO	4.633.241,52	(1.272.634,69)	3.360.606,83	12136010	Ubu	30	360	17	204	7.946.500,00	5.006.295,00	3.735.774,41
2156262	1	13111051	Edificações	01/11/2008	PREDIO PENEIRAMENTO	8.010.653,47	(3.872.317,44)	4.138.336,03	12136030	Ubu	50	600	33	396	10.889.227,00	7.731.351,17	5.769.253,28
2156263	1	13111081	Sistemas	01/11/2008	SISTEMA EL/TRICO PENEIRAMENTO	487.506,00	(129.375,71)	358.130,29	12136030	Ubu	25	300	14	168	391.197,00	246.454,11	183.907,85
2156264	1	13111081	Sistemas	01/11/2008	SISTEMA TUBULAÃÕO PENEIRAMENTO	922.095,99	(247.262,50)	674.833,49	12136030	Ubu	25	300	14	168	1.168.898,00	736.405,74	549.517,30
2156265	1	13111081	Sistemas	01/11/2008	SISTEMA ELETRICO SUBESTAÃÕO PENEIRAMENTO	6.953.157,94	(1.911.977,57)	5.041.180,37	12136030	Ubu	30	360	17	204	11.924.700,00	7.512.561,00	5.605.988,69
2156266	1	13111081	Sistemas	01/11/2008	PREPARAÃÕO FLOCULANTE (SISTEMA DE TUBULAÃÕO)	916,79	(916,79)	-	12111010	Ubu	25	300	14	168	35.047,00	22.079,61	16.476,14
2156267	1	13111051	Edificações	01/11/2008	ESTOCAGEM FINOS (OBRAS CIVIS)	56.775,81	(23.156,64)	33.619,17	12420010	Ubu	50	600	33	396	157.154,00	111.579,34	83.262,22
2156268	1	13111081	Sistemas	01/11/2008	SISTEMA EL/TRICO ESTOCAGEM FINOS	98.336,51	(27.646,00)	70.690,51	12420010	Ubu	25	300	14	168	103.627,00	65.285,01	48.716,68
2156269	1	13111051	Edificações	01/11/2008	EMPILHAMENTO PELOTAS EMERGENCIA (OBRA CIVIL)	59.429,00	(24.238,77)	35.190,23	12420010	Ubu	50	600	33	396	109.125,00	77.478,75	57.815,84
2156270	1	13111051	Edificações	01/11/2008	EMPILHAMENTO PELLET FEED (OBRAS CIVIS)	8.787.494,45	(3.583.347,92)	5.204.146,53	12420010	Ubu	50	600	33	396	12.554.870,00	8.913.957,70	6.651.732,48
2156271	1	13111081	Sistemas	01/11/2008	SISTEMA EL/TRICO EMPILHAMENTO DE PELOTAS	495.314,31	(136.767,07)	358.547,24	12420010	Ubu	25	300	14	168	521.962,00	328.836,06	245.382,53
2156273	1	13111081	Sistemas	01/11/2008	SISTEMA DE TUBULAÃÕO EMPILHAMENTO PELOTAS	7.520.239,21	(1.956.341,05)	5.563.898,16	12420010	Ubu	25	300	14	168	13.591.174,00	8.562.439,62	6.389.424,28
2156274	1	13111051	Edificações	01/11/2008	EMPILHAMENTO PELLET FEED (OBRA CIVIL)	1.238.467,00	(505.026,54)	733.440,46	12420010	Ubu	50	600	33	396	1.769.711,00	1.256.494,81	937.615,77
2156275	1	13111081	Sistemas	01/11/2008	SISTEMA TUBULAÃÕO EMPILHAMENTO PELLET FEED	111.652,01	(30.829,53)	80.822,48	12420010	Ubu	25	300	14	168	117.658,00	74.124,54	55.312,87
2156276	1	13111051	Edificações	01/11/2008	OBRAS CIVIS PREPARAÃÕO DOSAGEM BAUXITA	2.193.639,21	(894.520,12)	1.299.119,09	12137020	Ubu	50	600	33	396	6.070.902,00	4.310.340,42	3.216.442,39
2156277	1	13111081	Sistemas	01/11/2008	SISTEMA ENERGIA DOSAGEM BAUXITA	191.747,16	(53.950,56)	137.796,60	12137020	Ubu	25	300	14	168	202.063,00	127.299,69	94.992,99
2156278	1	13111051	Edificações	01/11/2008	OBRAS CIVIS DO SISTEMA DE CARREGAMENTO	3.884.182,07	(1.483.533,18)	2.400.648,89	12420010	Ubu	50	600	33	396	10.040.987,00	7.129.100,77	5.319.844,76
2156280	1	13111081	Sistemas	01/11/2008	SISTEMA DE RETOMADA (TRILHOS RECUPERADORA)	985.208,19	(272.037,41)	713.170,78	12420010	Ubu	25	300	14	168	1.038.212,00	654.073,56	488.079,76
2156281	1	13111081	Sistemas	01/11/2008	SISTEMA EL/TRICO RETOMADA	3.996.407,40	(1.089.349,06)	2.907.058,34	12420010	Ubu	30	360	17	204	7.223.377,00	4.550.727,51	3.395.822,93
2156282	1	13111081	Sistemas	01/11/2008	SISTEMA DE RETOMADA (COMBATE INCENDIO)	81.254,59	(22.843,63)	58.410,96	12420010	Ubu	25	300	14	168	85.626,00	53.944,38	40.254,13
2156283	1	13111051	Edificações	01/11/2008	SUBESTAÃÕO RETOMADA (OBRAS CIVIS)	2.124.905,24	(713.473,92)	1.411.431,32	12420010	Ubu	50	600	33	396	5.300.517,00	3.763.367,07	2.808.282,45

FDC CONSULT LTDA

SAMARCO
APRENDER PARA EVOLUIR E TRANSFORMAR

DATA-BASE: 31/03/2021					DADOS CONTÁBEIS CEDIDOS PELA SAMARCO						AVALIAÇÃO VALOR JUSTO DE MERCADO						
IMOBILIZADO	SUB Nº	CLASSE	CENTRO CST	DT.INCORP.	DENOMINAÇÃO DO IMOBILIZADO	VAL AQUIS. BRL	DEPREC. ACUM BRL	VALOR CONTÁBIL BRL	CENTRO DE CUSTOS	UNID. IND	VIDA ÚTIL DET. (ANOS)	VIDA ÚTIL DET. (MESES)	VIDA ÚTIL REM. (ANOS)	VIDA ÚTIL REM. (MESES)	VALOR DE REPOSIÇÃO (R$)	VALOR JUSTO DE MERCADO (R$)	VALOR DE LIQUIDAÇÃO FORÇADA
2156285	1	13111081	Sistemas	01/11/2008	SISTEMA EL/TRICO SUBESTAÃÕ PORTO	1.663.305,04	(387.372,24)	1.275.932,80	12420010	Ubu	30	360	17	204	3.006.702,00	1.894.222,26	1.413.497,82
2156288	1	13111081	Sistemas	01/11/2008	SISTEMA DE TUBULÃÕ DA ESTAÃÕ TRAT.EFLUENTES TERC	494,95	(138,65)	356,30	12111010	Ubu	25	300	14	168	5.215,00	3.285,45	2.451,65
2156290	1	13111071	Máquinas e Eqtos	01/11/2008	CHAVE DE NIVEL MICROPROCESSADA C/ ADMITANCIA (CONJ	9.372,63	(2.894,41)	6.478,22	12111030	Ubu	25	300	14	168	15.291,00	9.633,33	7.188,54
2156291	1	13111081	Sistemas	01/11/2008	SISTEMA DE AMOSTRAGEM	17.888,85	(5.220,21)	12.668,64	12111040	Ubu	25	300	14	168	24.271,00	15.290,73	11.410,18
2156292	1	13111101	Eqtos Process Dados	01/11/2008	MONITOR 19"	923,14	(923,14)	-	12210010	Ubu	5	60	1	12	1.750,00	449,75	335,61
2156294	1	13111081	Sistemas	01/11/2008	SISTEMA DE AGUA INDUSTRIAL MOINHO CARVÃO	59.086,22	(16.433,42)	42.652,80	12111040	Ubu	25	300	14	168	98.077,00	61.788,51	46.107,54
2156295	1	13111081	Sistemas	01/11/2008	SISTEMA DE AR COMPRIMIDO MOINHO CARVÃO	66.717,16	(23.138,65)	43.578,51	12111040	Ubu	25	300	14	168	109.935,00	69.259,05	51.682,17
2156296	1	13111081	Sistemas	01/11/2008	SISTEMA EL/TRICO MOAGEM CARVÃO	2.937.582,88	(796.072,78)	2.141.510,10	12111040	Ubu	30	360	17	204	5.038.700,00	3.174.381,00	2.368.771,98
2156297	1	13111081	Sistemas	01/11/2008	SISTEMA DE FLUIDIZAÃÕ DO SILO U03-04SL001	38.646,14	(10.629,18)	28.016,96	12111050	Ubu	25	300	14	168	52.435,00	33.034,05	24.650,52
2156298	1	13111081	Sistemas	01/11/2008	SISTEMA DE FLUIDIZAÃÕ DO SILO U03-04SL002	27.635,96	(7.600,96)	20.035,00	12111050	Ubu	25	300	14	168	37.496,00	23.622,48	17.627,46
2156299	1	13111081	Sistemas	01/11/2008	SISTEMA DE FLUIDIZAÃÕ DO SILO U03-04SL003	36.467,18	(10.029,88)	26.437,30	12111050	Ubu	25	300	14	168	49.478,00	31.171,14	23.260,38
2156300	1	13111081	Sistemas	01/11/2008	SISTEMA DE FLUIDIZAÃÕ DO SILO U03-04SL004	40.871,26	(11.241,17)	29.630,09	12111050	Ubu	25	300	14	168	55.454,00	34.936,02	26.069,80
2156301	1	13111081	Sistemas	01/11/2008	SI-IN INSTRUMENTACAO (TERMOMETRO E TRANSMISSOR PR	98.434,49	(25.614,74)	72.819,75	12136010	Ubu	30	360	17	204	162.432,00	102.332,16	76.361,83
2156302	1	13111081	Sistemas	01/11/2008	SI-IN SISTEMA INSTRUMENTAÃÕ (MEDIDOR NIVEL TIPO R	37.285,48	(10.370,07)	26.915,41	12137010	Ubu	25	300	14	168	50.588,00	31.870,44	23.782,21
2156303	1	13111111	Móveis e Utensílios	01/11/2008	SISTEMA DE COMBATE A INCENDIO (EXTINTORES)	3.522,85	(3.522,85)	-	12137010	Ubu	15	180	5	60	6.241,00	2.458,95	1.834,91
2156305	1	13111081	Sistemas	01/11/2008	SI-CI (SISTEMA DE COMBATE INCENDIO SE BARRAGEM NOR	124.548,13	(9.675,38)	114.872,75	12111070	Ubu	25	300	14	168	3.055,00	1.924,65	1.436,20
2156306	1	13111081	Sistemas	01/11/2008	VÁLVULA GLOBO ASTM A-126 125# 2"	364,97	(212,81)	152,16	12111070	Ubu	25	300	14	168	3.846,00	2.422,98	1.808,06
2156307	1	13111081	Sistemas	01/11/2008	VÁLVULA BORBOLETA A126 WAF 150# 6 " (CONJ.3 UNID	656,27	(382,68)	273,59	12111070	Ubu	25	300	14	168	6.915,00	4.356,45	3.250,85
2156308	1	13111081	Sistemas	01/11/2008	VÁLVULA RET. PORT DUPLA A216 150# 2" (CONJ.4 UNID	1.283,11	(748,20)	534,91	12111070	Ubu	25	300	14	168	1.707,00	1.075,41	802,49
2156310	1	13111111	Móveis e Utensílios	01/11/2008	SISTEMA DE COMBATE INCENDIO SALA DE CONTROLE (EXTI	1.464,07	(1.464,07)	-	12111020	Ubu	15	180	5	60	2.591,00	1.020,85	761,78
2156311	1	13111111	Móveis e Utensílios	01/11/2008	SISTEMA DE COMBATE INCENDIO LABORATORIO (EXTINTORE	194,40	(194,40)	-	12250010	Ubu	15	180	5	60	339,00	133,57	99,67
2156312	1	13111081	Sistemas	01/11/2008	SI-CI SISTEMA DE COMBATE INCENDIO VESTIARIO	2.031,32	(565,30)	1.466,02	12100010	Ubu	25	300	14	168	2.140,00	1.348,20	1.006,05
2156314	1	13111081	Sistemas	01/11/2008	SI-CI SISTEMA DE COMBATE INCENDIO ESPESSADOR CONCE	1.243,96	(348,48)	895,48	12111010	Ubu	25	300	14	168	1.310,00	825,30	615,85
2156317	1	13111081	Sistemas	01/11/2008	SI-IN TUBO MEDIDOR VAZÃO MAGNETICO 16" POLIURETANO	33.378,17	(19.455,24)	13.922,93	12111010	Ubu	15	180	5	60	45.165,00	17.795,01	13.278,91
2156318	1	13111081	Sistemas	01/11/2008	SI-IN SISTEMA DE INSTRUMENTAÃÕ (CONJ.TUBO MEDIDOR	63.664,48	(17.835,19)	45.829,29	12111010	Ubu	25	300	14	168	67.089,00	42.266,07	31.539,59
2156319	1	13111081	Sistemas	01/11/2008	VÁLVULA ESFERA A216 150# 3" (CONJ.17 UNID.)	18.240,29	(10.636,10)	7.604,19	12111010	Ubu	25	300	14	168	23.109,00	14.558,67	10.863,90
2156320	1	13111081	Sistemas	01/11/2008	VÁLVULA ESFERA A216 150# 4" (CONJ.2 UNID.)	3.024,45	(1.763,59)	1.260,86	12111010	Ubu	25	300	14	168	3.835,00	2.416,05	1.802,89
2156321	1	13111081	Sistemas	01/11/2008	VÁLVULA ESFERA A126 300# 2"	235,16	(137,12)	98,04	12111010	Ubu	25	300	14	168	2.478,00	1.561,14	1.164,95
2156325	1	13111081	Sistemas	01/11/2008	VÁLVULA ESFERA FLANGEADA A216 150# 2" (CONJ.19 U	10.262,74	(5.984,31)	4.278,43	12111010	Ubu	25	300	14	168	13.003,00	8.191,89	6.112,91
2156330	1	13111081	Sistemas	01/11/2008	SI-CI SISTEMA DE COMBATE E INCENDIO DA FILTRAGEM (	29.272,50	(8.200,50)	21.072,00	12111020	Ubu	25	300	14	168	30.847,00	19.433,61	14.501,66
2156334	1	13111071	Máquinas e Eqtos	01/11/2008	SOBRESSALENTES MECANICOS AR COMPRIMIDO	155.586,40	(47.314,37)	108.272,03	12110040	Ubu	25	300	14	168	257.792,00	162.408,96	121.192,07
2156336	1	13111081	Sistemas	01/11/2008	SI-CI SISTEMA DE COMBATE INCENDIO ROLLER PRESS (EX	1.194,29	(332,16)	862,13	12111030	Ubu	25	300	14	168	1.620,00	1.020,60	761,59
2156337	1	13111081	Sistemas	01/11/2008	SISTEMA EL/TRICO DA ESTOCAGEM DE BETONITA E AGLOME	3.024,69	(841,24)	2.183,45	12111040	Ubu	25	300	14	168	4.103,00	2.584,89	1.928,88
2156338	1	13111081	Sistemas	01/11/2008	SI-IN SISTEMA DE INSTRUMENTAÃÕ ESTOCAGEM BETONITA	110.666,78	(30.779,34)	79.887,44	12111040	Ubu	25	300	14	168	182.690,00	115.094,70	85.885,44
2156339	1	13111081	Sistemas	01/11/2008	SISTEMA EL/TRICO ESTOCAGEM CALCARIO	579.015,14	(155.427,80)	423.587,34	12111040	Ubu	25	300	14	168	866.637,00	545.981,31	407.419,66
2156340	1	13111081	Sistemas	01/11/2008	SI-CI SISTEMA DE COMBATE A INCENDIO MOAGEM DE CARV	2.284,45	(635,38)	1.649,07	12111040	Ubu	25	300	14	168	3.099,00	1.952,37	1.456,89
2156341	1	13111081	Sistemas	01/11/2008	SI-IN/AU SISTEMA DE INSTRUMENTAÃÕ/AUTOMAÃÕ MOAGE	1.320.313,34	(356.438,83)	963.874,51	12111040	Ubu	25	300	14	168	2.384.600,00	1.502.298,00	1.121.037,90
2156342	1	13111081	Sistemas	01/11/2008	SI-CI SISTEMA DE COMBATE A INCENDIO CENTRAL DE DOS	203.289,52	(51.074,49)	152.215,03	12111050	Ubu	25	300	14	168	332.647,00	209.567,61	156.382,58
2156345	1	13111081	Sistemas	01/11/2008	SI-CI SISTEMA DE COMBATE A INCENDIO DO PELOTAMENTO	8.921,48	(2.481,28)	6.440,20	12136010	Ubu	25	300	14	168	12.104,00	7.625,52	5.690,28
2156346	1	13111081	Sistemas	01/11/2008	SI-CI SISTEMA DE COMBATE INCENDIO SE PELOTAMENTO (	8.646,86	(2.404,93)	6.241,93	12136010	Ubu	25	300	14	168	11.732,00	7.391,16	5.515,40
2156347	1	13111081	Sistemas	01/11/2008	SI-CI SISTEMA DE COMBATE INCENDIO PENEIRAMENTO	203.882,94	(51.732,35)	152.150,59	12136030	Ubu	25	300	14	168	332.647,00	209.567,61	156.382,58
2156348	1	13111081	Sistemas	01/11/2008	SI-CI SISTEMA COMBATE INCENDIO SE PENEIRAMENTO	1.848,30	(514,05)	1.334,25	12136030	Ubu	25	300	14	168	2.507,00	1.579,41	1.178,58
2156349	1	13111081	Sistemas	01/11/2008	SISTEMA DE ANTENA OMINI E ANTENA SETORIAL	11.078,41	(3.114,55)	7.963,86	12420010	Ubu	25	300	14	168	11.674,00	7.354,62	5.488,13
2156350	1	13111081	Sistemas	01/11/2008	SISTEMA EL/TRICO EMPILHAMENTO PELLET FEED	62.926,81	(17.375,45)	45.551,36	12420010	Ubu	25	300	14	168	66.312,00	41.776,56	31.174,31
2156352	1	13111081	Sistemas	01/11/2008	SI-CI SISTEMA DE COMBATE A INCENDIO PREP.DOSAGERM	1.076,05	(302,78)	773,27	12137020	Ubu	25	300	14	168	1.133,00	713,79	532,64
2156355	1	13111081	Sistemas	01/11/2008	SI-CI SISTEMA COMBATE A INCENDIO SE RETOMADA	2.899,29	(815,09)	2.084,20	12420010	Ubu	25	300	14	168	3.055,00	1.924,65	1.436,20
2156356	1	13111081	Sistemas	01/11/2008	SI-CI SISTEMA COMBATE INCENDIO SE PORTO (EXTINTOR	2.743,86	(771,40)	1.972,46	12420010	Ubu	25	300	14	168	2.891,00	1.821,33	1.359,10
2156357	1	13111071	Máquinas e Eqtos	01/11/2008	PAINEL P/ INSTAL. ESTAÃ1ES TRAT. IMAGENS	5.822,21	(1.798,00)	4.024,21	12136010	Ubu	25	300	14	168	9.497,00	5.983,11	4.464,69
2156360	1	13111071	Máquinas e Eqtos	01/11/2008	SUBBASTIDOR MODELO CPSMC1900 19"	3.960,87	(1.516,27)	2.444,60	12136010	Ubu	25	300	14	168	6.144,00	3.870,72	2.888,39
2156361	1	13111081	Sistemas	01/11/2008	KIT DE MATERIAIS REPOSIÃÕ P/ VÁLVULAS SOLENOIDES	173.795,47	(100.919,05)	72.876,42	12111040	Ubu	25	300	14	168	286.573,00	180.540,99	134.722,47
2156363	1	13111111	Móveis e Utensílios	01/11/2008	CAMARA FRIGORIFICA	152.779,40	(134.961,59)	17.817,81	12300030	Ubu	15	180	5	60	160.579,00	63.268,13	47.211,65
2156373	1	13111081	Sistemas	01/11/2008	CONJ. VÁLVULA ESF. A216 150# 4" (4 UNID.)	59.258,21	(34.554,04)	24.704,17	12111070	Ubu	25	300	14	168	75.083,00	47.302,29	35.297,70
2156374	1	13111081	Sistemas	01/11/2008	CONJ.VALVULA ESFERA A126 300# 1/2" (296 UNID.)	1.717,67	(898,12)	819,55	12111070	Ubu	25	300	14	168	2.628,00	1.655,64	1.235,46
2156375	1	13111081	Sistemas	01/11/2008	CONJ.VALVULA ESF. A126 300# 3/4" (131 UNID.)	2.181,02	(1.140,38)	1.040,64	12111070	Ubu	25	300	14	168	2.628,00	1.655,64	1.235,46
2156383	1	13111081	Sistemas	01/11/2008	VÁLVULA BORB A126 WAF 150# 18 " (CONJ.4 UNID.)	4.482,26	(2.613,65)	1.868,61	12111010	Ubu	25	300	14	168	5.679,00	3.577,77	2.669,79
2156385	1	13111091	Software	01/11/2008	LICENÃA SOFTWARE RONDA ACESSO	1.703,70	(1.703,70)	-	12210010	Ubu	5	60	1	12	1.747,00	448,98	335,04
2156387	1	13111081	Sistemas	01/11/2008	CONJ.VALVULA ESFERA A126 300# 1 " (6 UNID.)	475,71	(248,74)	226,97	12111070	Ubu	25	300	14	168	2.628,00	1.655,64	1.235,46
2156388	1	13111081	Sistemas	01/11/2008	CONJ.VALVULA RET. HORIZ.B62 150# 1" (4 UNID.)	327,47	(171,22)	156,25	12111070	Ubu	25	300	14	168	2.628,00	1.655,64	1.235,46
2156389	1	13111081	Sistemas	01/11/2008	CONJ.VALVULA RET. HORIZ. B62 150# 1 1/2" (7 UNID.	127,41	(66,62)	60,79	12111070	Ubu	25	300	14	168	2.628,00	1.655,64	1.235,46
2156400	1	13111081	Sistemas	01/11/2008	SI-SI SISTEMA EL/TRICO SISTEMA TRATAMENTO EFLUENTE	29.120,51	(8.157,92)	20.962,59	12111010	Ubu	25	300	14	168	30.687,00	19.332,81	14.426,44
2156401	1	13111081	Sistemas	01/11/2008	SI-IN/AU SISTEMA INSTRUMENTAÃÕ/AUTOMAÃÕ SISTEMA	538.917,02	(150.974,11)	387.942,91	12111010	Ubu	25	300	14	168	567.910,00	357.783,30	266.983,41
2156406	1	13111081	Sistemas	01/11/2008	VÁLVULA ESF. A216 150# 2" (CONJ.1 UNID.)	412,24	(240,39)	171,85	12111070	Ubu	25	300	14	168	4.344,00	2.736,72	2.042,18
2156407	1	13111081	Sistemas	01/11/2008	VÁLVULA RET PORT. DUPLA A216 150# 3" (CONJ.6 UNI	1.898,78	(1.107,18)	791,60	12111070	Ubu	25	300	14	168	2.529,00	1.593,27	1.188,92
2156408	1	13111081	Sistemas	01/11/2008	VÁLVULA ESF. A126 300# 2 "	192,30	(112,13)	80,17	12111070	Ubu	25	300	14	168	2.026,00	1.276,38	952,45
2156409	1	13111091	Software	01/11/2008	LICENÃA SOFTWARE TEAM AUDIT -GESTÃO E ACOMPANHAMEN	8.167,50	(8.167,50)	-	12330030	Ubu	5	60	1	12	8.374,00	2.152,12	1.605,94
2156410	1	13111091	Software	01/11/2008	LICENÃA SOFTWARE TEAM AUDIT -GESTÃO E ACOMPANHAMEN	8.167,50	(8.167,50)	-	12330030	Ubu	5	60	1	12	8.374,00	2.152,12	1.605,94
2156411	1	13111091	Software	01/11/2008	LICENÃA SOFTWARE TEAM AUDIT -GESTÃO E ACOMPANHAMEN	8.167,50	(8.167,50)	-	12330030	Ubu	5	60	1	12	8.374,00	2.152,12	1.605,94
2156412	1	13111091	Software	01/11/2008	LICENÃA SOFTWARE TEAM AUDIT -GESTÃO E ACOMPANHAMEN	8.167,50	(8.167,50)	-	12330030	Ubu	5	60	1	12	8.374,00	2.152,12	1.605,94
2156413	1	13111091	Software	01/11/2008	LICENÃA SOFTWARE TEAM AUDIT -GESTÃO E ACOMPANHAMEN	8.167,50	(8.167,50)	-	12330030	Ubu	5	60	1	12	8.374,00	2.152,12	1.605,94

FDC CONSULT LTDA

SAMARCO
APRENDER PARA EVOLUIR E TRANSFORMAR

DATA-BASE: 31/03/2021					DADOS CONTÁBEIS CEDIDOS PELA SAMARCO						AVALIAÇÃO VALOR JUSTO DE MERCADO						
IMOBILIZADO	SUB Nº	CLASSE	CENTRO CST	DT.INCORP.	DENOMINAÇÃO DO IMOBILIZADO	VAL AQUIS. BRL	DEPREC. ACUM BRL	VALOR CONTÁBIL BRL	CENTRO DE CUSTOS	UNID. IND	VIDA ÚTIL DET. (ANOS)	VIDA ÚTIL DET. (MESES)	VIDA ÚTIL REM. (ANOS)	VIDA ÚTIL REM. (MESES)	VALOR DE REPOSIÇÃO (R$)	VALOR JUSTO DE MERCADO (R$)	VALOR DE LIQUIDAÇÃO FORÇADA
2156414	1	13111091	Software	01/11/2008	LICENÃA SOFTWARE TEAM AUDIT -GESTÃO E ACOMPANHAMEN	8.167,50	(8.167,50)	-	12330030	Ubu	5	60	1	12	8.374,00	2.152,12	1.605,94
2156415	1	13111091	Software	01/11/2008	LICENÃA SOFTWARE TEAM AUDIT -GESTÃO E ACOMPANHAMEN	8.167,50	(8.167,50)	-	12330030	Ubu	5	60	1	12	8.374,00	2.152,12	1.605,94
2156416	1	13111091	Software	01/11/2008	LICENÃA SOFTWARE TEAM AUDIT -GESTÃO E ACOMPANHAMEN	8.167,50	(8.167,50)	-	12330030	Ubu	5	60	1	12	8.374,00	2.152,12	1.605,94
2156417	1	13111091	Software	01/11/2008	LICENÃA SOFTWARE TEAM AUDIT -GESTÃO E ACOMPANHAMEN	8.167,50	(8.167,50)	-	12330030	Ubu	5	60	1	12	8.374,00	2.152,12	1.605,94
2156418	1	13111091	Software	01/11/2008	LICENÃA SOFTWARE TEAM AUDIT -GESTÃO E ACOMPANHAMEN	8.167,50	(8.167,50)	-	12330030	Ubu	5	60	1	12	8.374,00	2.152,12	1.605,94
2156419	1	13111081	Sistemas	01/11/2008	SISTEMA ELETRICO ESPESSADOR CONCENTRADO	59.936,82	(16.790,91)	43.145,91	12111010	Ubu	25	300	14	168	63.161,00	39.791,43	29.692,98
2156420	1	13111081	Sistemas	01/11/2008	301-FV-092.1 - VÁLVULA GUILHOTINA 6" TAG 301FV-092	18.366,51	(10.709,68)	7.656,83	12111010	Ubu	25	300	14	168	23.267,00	14.658,21	10.938,18
2156421	1	13111081	Sistemas	01/11/2008	VÁLVULA RET PORT DUPL A216 150# 16"	3.534,37	(2.060,92)	1.473,45	12111010	Ubu	25	300	14	168	4.478,00	2.821,14	2.105,18
2156422	1	13111081	Sistemas	01/11/2008	SI-AU SISTEMA DE AUTOMAÃÃO PREPARAÃÃO FLOCULANTE	325.835,30	(91.280,66)	234.554,64	12111010	Ubu	25	300	14	168	343.365,00	216.319,95	161.421,28
2156423	1	13111081	Sistemas	01/11/2008	VÁLVULA ESFERA 1" (CONJ.2 UNID.)	7.301,95	(4.257,84)	3.044,11	12111010	Ubu	25	300	14	168	9.252,00	5.828,76	4.349,51
2156424	1	13111081	Sistemas	01/11/2008	VÁLVULA ESFERA 1.1/2" (CONJ.2 UNID.)	15.782,84	(9.203,13)	6.579,71	12111010	Ubu	25	300	14	168	20.001,00	12.600,63	9.402,78
2156425	1	13111081	Sistemas	01/11/2008	VÁLVULA ESFERA 1/2" (CONJ.2 UNID.)	6.726,46	(3.922,25)	2.804,21	12111010	Ubu	25	300	14	168	8.946,00	5.635,98	4.205,66
2156426	1	13111081	Sistemas	01/11/2008	VÁLVULA ESFERA 2" (CONJ.6 UNID.)	25.093,25	(14.632,11)	10.461,14	12111010	Ubu	25	300	14	168	31.793,00	20.029,59	14.946,39
2156427	1	13111081	Sistemas	01/11/2008	VÁLVULA ESFERA 2 1/2" (CONJ. 4 UNID.)	27.271,63	(15.902,36)	11.369,27	12111010	Ubu	25	300	14	168	34.554,00	21.769,02	16.244,38
2156428	1	13111081	Sistemas	01/11/2008	VÁLVULA ESFERA 3"	5.060,58	(2.950,88)	2.109,70	12111010	Ubu	25	300	14	168	6.407,00	4.036,41	3.012,03
2156429	1	13111081	Sistemas	01/11/2008	VÁLVULA ESFERA 3/4" (CONJ. 2 UNID.)	6.961,80	(4.059,50)	2.902,30	12111010	Ubu	25	300	14	168	8.820,00	5.556,60	4.146,42
2156430	1	13111081	Sistemas	01/11/2008	VÁLVULA ESFERA 4" (CONJ.2 UNID.)	6.380,48	(3.720,52)	2.659,96	12111010	Ubu	25	300	14	168	8.082,00	5.091,66	3.799,48
2156434	1	13111051	Edificações	01/11/2008	ESTAÃÃO TRATAMENTO TERCIARIO DE EFLUENTES INDUSTRI	112.473,38	(38.962,77)	73.510,61	12111010	Ubu	50	600	33	396	113.250,00	80.407,50	60.001,31
2156436	1	13111081	Sistemas	01/11/2008	SI-AU SISTEMA DE AUTOMAÃÃO SE FILTRAGEM	4.973.615,11	(1.392.284,94)	3.581.330,17	12111020	Ubu	25	300	14	168	9.465.758,00	5.963.427,54	4.450.001,45
2156437	1	13111071	Máquinas e Eqtos	01/11/2008	SISTEMA DE MEDIÃÃO DE PARTICULADOS	31.619,22	(9.764,55)	21.854,67	12111040	Ubu	25	300	14	168	51.585,00	32.498,55	24.250,92
2156441	1	13111081	Sistemas	01/11/2008	SI-AU SISTEMA AUTOMAÃÃO	515.977,66	(143.506,93)	372.470,73	12136010	Ubu	25	300	14	168	850.702,00	535.942,26	399.928,37
2156442	1	13111081	Sistemas	01/11/2008	SI-AU SISTEMA DE AUTOMAÃÃO DA SE PENEIRAMENTO	259.687,93	(72.226,03)	187.461,90	12136030	Ubu	25	300	14	168	428.254,00	269.800,02	201.328,93
2156443	1	13111111	Móveis e Utensílios	01/11/2008	SISTEMA DE CFTV DA EMPILHADEIRA 2 PELOTAS/PELLET F	14.852,57	(14.852,57)	-	12420010	Ubu	15	180	5	60	23.038,00	9.076,97	6.773,38
2156444	1	13111071	Máquinas e Eqtos	01/11/2008	CÂMERA MONOCROMÁTICA MODELO TM-1405GE C/ LENTE 12M	12.481,99	(3.854,65)	8.627,34	12136010	Ubu	25	300	14	168	20.365,00	12.829,95	9.573,91
2156445	1	13111071	Máquinas e Eqtos	01/11/2008	CÂMERA MONOCROMÁTICA MODELO TM-1405GE C/ LENTE 12M	12.481,99	(3.854,65)	8.627,34	12136010	Ubu	25	300	14	168	20.365,00	12.829,95	9.573,91
2156446	1	13111071	Máquinas e Eqtos	01/11/2008	CÂMERA MONOCROMÁTICA MODELO TM-1405GE C/ LENTE 12M	12.481,99	(3.854,65)	8.627,34	12136010	Ubu	25	300	14	168	20.365,00	12.829,95	9.573,91
2156447	1	13111071	Máquinas e Eqtos	01/11/2008	CÂMERA MONOCROMÁTICA MODELO TM-1405GE C/ LENTE 12M	12.481,99	(3.854,65)	8.627,34	12136010	Ubu	25	300	14	168	20.365,00	12.829,95	9.573,91
2156448	1	13111071	Máquinas e Eqtos	01/11/2008	CÂMERA MONOCROMÁTICA MODELO TM-1405GE C/ LENTE 12M	12.481,99	(3.854,65)	8.627,34	12136010	Ubu	25	300	14	168	20.365,00	12.829,95	9.573,91
2156449	1	13111071	Máquinas e Eqtos	01/11/2008	CÂMERA MONOCROMÁTICA MODELO TM-1405GE C/ LENTE 12M	12.481,99	(3.854,65)	8.627,34	12136010	Ubu	25	300	14	168	20.365,00	12.829,95	9.573,91
2156450	1	13111071	Máquinas e Eqtos	01/11/2008	CÂMERA MONOCROMÁTICA MODELO TM-1405GE C/ LENTE 12M	12.481,99	(3.854,65)	8.627,34	12136010	Ubu	25	300	14	168	20.365,00	12.829,95	9.573,91
2156451	1	13111071	Máquinas e Eqtos	01/11/2008	CÂMERA MONOCROMÁTICA MODELO TM-1405GE C/ LENTE 12M	12.481,99	(3.854,65)	8.627,34	12136010	Ubu	25	300	14	168	20.365,00	12.829,95	9.573,91
2156452	1	13111071	Máquinas e Eqtos	01/11/2008	CÂMERA MONOCROMÁTICA MODELO TM-1405GE C/ LENTE 12M	12.481,99	(3.854,65)	8.627,34	12136010	Ubu	25	300	14	168	20.365,00	12.829,95	9.573,91
2156453	1	13111071	Máquinas e Eqtos	01/11/2008	CÂMERA MONOCROMÁTICA MODELO TM-1405GE C/ LENTE 12M	12.481,99	(3.854,65)	8.627,34	12136010	Ubu	25	300	14	168	20.365,00	12.829,95	9.573,91
2156454	1	13111071	Máquinas e Eqtos	01/11/2008	CÂMERA MONOCROMÁTICA MODELO TM-1405GE C/ LENTE 12M	12.482,02	(3.854,65)	8.627,37	12136010	Ubu	25	300	14	168	20.365,00	12.829,95	9.573,91
2156455	1	13111111	Móveis e Utensílios	01/11/2008	MODULO VENTILADOR	1.968,75	(1.968,75)	-	12300030	Ubu	15	180	5	60	3.486,00	1.373,48	1.024,91
2156456	1	13111111	Móveis e Utensílios	01/11/2008	MODULO TROC.CALOR	4.593,75	(4.593,75)	-	12300030	Ubu	15	180	5	60	8.140,00	3.207,16	2.393,23
2156457	1	13111111	Móveis e Utensílios	01/11/2008	UNIDADE TROCADORA DE CALOR	1.532,81	(1.532,81)	-	12300030	Ubu	15	180	5	60	2.713,00	1.068,92	797,65
2156458	1	13111111	Móveis e Utensílios	01/11/2008	UNIDADE TROCADORA DE CALOR	1.532,81	(1.532,81)	-	12300030	Ubu	15	180	5	60	2.713,00	1.068,92	797,65
2156459	1	13111111	Móveis e Utensílios	01/11/2008	UNIDADE TROCADORA DE CALOR	1.532,81	(1.532,81)	-	12300030	Ubu	15	180	5	60	2.713,00	1.068,92	797,65
2156460	1	13111111	Móveis e Utensílios	01/11/2008	UNIDADE TROCADORA DE CALOR	1.532,81	(1.532,81)	-	12300030	Ubu	15	180	5	60	2.713,00	1.068,92	797,65
2156461	1	13111111	Móveis e Utensílios	01/11/2008	UNIDADE TROCADORA DE CALOR	1.532,81	(1.532,81)	-	12300030	Ubu	15	180	5	60	2.713,00	1.068,92	797,65
2156463	1	13111111	Móveis e Utensílios	01/11/2008	UNIDADE TROCADORA DE CALOR	1.532,81	(1.532,81)	-	12300030	Ubu	15	180	5	60	2.713,00	1.068,92	797,65
2156464	1	13111111	Móveis e Utensílios	01/11/2008	UNIDADE TROCADORA DE CALOR	1.532,81	(1.532,81)	-	12300030	Ubu	15	180	5	60	2.713,00	1.068,92	797,65
2156465	1	13111111	Móveis e Utensílios	01/11/2008	UNIDADE TROCADORA DE CALOR	1.532,81	(1.532,81)	-	12300030	Ubu	15	180	5	60	2.713,00	1.068,92	797,65
2156466	1	13111111	Móveis e Utensílios	01/11/2008	UNIDADE TROCADORA DE CALOR	1.532,81	(1.532,81)	-	12300030	Ubu	15	180	5	60	2.713,00	1.068,92	797,65
2156467	1	13111111	Móveis e Utensílios	01/11/2008	UNIDADE TROCADORA DE CALOR	1.532,81	(1.532,81)	-	12300030	Ubu	15	180	5	60	2.713,00	1.068,92	797,65
2156468	1	13111111	Móveis e Utensílios	01/11/2008	UNIDADE TROCADORA DE CALOR	1.532,81	(1.532,81)	-	12300030	Ubu	15	180	5	60	2.713,00	1.068,92	797,65
2156469	1	13111111	Móveis e Utensílios	01/11/2008	UNIDADE TROCADORA DE CALOR	1.532,81	(1.532,81)	-	12300030	Ubu	15	180	5	60	2.713,00	1.068,92	797,65
2156470	1	13111111	Móveis e Utensílios	01/11/2008	UNIDADE TROCADORA DE CALOR	1.532,81	(1.532,81)	-	12300030	Ubu	15	180	5	60	2.713,00	1.068,92	797,65
2156471	1	13111111	Móveis e Utensílios	01/11/2008	UNIDADE TROCADORA DE CALOR	1.532,81	(1.532,81)	-	12300030	Ubu	15	180	5	60	2.713,00	1.068,92	797,65
2156472	1	13111111	Móveis e Utensílios	01/11/2008	UNIDADE TROCADORA DE CALOR	1.532,81	(1.532,81)	-	12300030	Ubu	15	180	5	60	2.713,00	1.068,92	797,65
2156473	1	13111111	Móveis e Utensílios	01/11/2008	UNIDADE TROCADORA DE CALOR	1.532,81	(1.532,81)	-	12300030	Ubu	15	180	5	60	2.713,00	1.068,92	797,65
2156474	1	13111111	Móveis e Utensílios	01/11/2008	UNIDADE EVAPORADORA C/ PAINEL HLC903	1.459,69	(1.459,69)	-	12300030	Ubu	15	180	5	60	2.577,00	1.015,34	757,66
2156475	1	13111111	Móveis e Utensílios	01/11/2008	UNIDADE TROC.CALOR AGUA GELADA C/ KIT CONTROLE REM	731,92	(731,92)	-	12300030	Ubu	15	180	5	60	1.302,00	512,99	382,80
2156477	1	13111111	Móveis e Utensílios	01/11/2008	UNIDADE TROC.CALOR AGUA GELADA C/ KIT CONTROLE REM	731,92	(731,92)	-	12300030	Ubu	15	180	5	60	1.302,00	512,99	382,80
2156478	1	13111111	Móveis e Utensílios	01/11/2008	UNIDADE TROC.CALOR AGUA GELADA C/ KIT CONTROLE REM	731,92	(731,92)	-	12300030	Ubu	15	180	5	60	1.302,00	512,99	382,80
2156479	1	13111081	Sistemas	01/11/2008	SI-CI SISTEMA DE ALARME E COMBATE INCENDIO	9.444,09	(2.655,09)	6.789,00	12420010	Ubu	25	300	14	168	9.952,00	6.269,76	4.678,59
2156482	1	13111111	Móveis e Utensílios	01/11/2008	MESA C/ ACABAMENTO CINZA RAL 1050MMX1200MM	1.620,00	(1.620,00)	-	12204010	Ubu	15	180	5	60	2.903,00	1.143,78	853,51
2156483	1	13111071	Máquinas e Eqtos	01/11/2008	GABINETE C/ 24 BATERIAS FP12-100-2F	28.118,44	(24.256,86)	3.861,58	12210010	Ubu	10	120	3	36	14.953,00	5.562,52	4.150,84
2156484	1	13111071	Máquinas e Eqtos	01/11/2008	GABINETE C/ 24 BATERIAS FP12-100-2F	28.118,44	(24.256,86)	3.861,58	12210010	Ubu	10	120	3	36	14.953,00	5.562,52	4.150,84
2156485	1	13111071	Máquinas e Eqtos	01/11/2008	GABINETE C/ 24 BATERIAS FP12-24-1F3N	28.118,44	(24.256,86)	3.861,58	12210010	Ubu	10	120	3	36	14.953,00	5.562,52	4.150,84
2156486	1	13111071	Máquinas e Eqtos	01/11/2008	GABINETE C/ 24 BATERIAS FP12-24-1F3N	28.118,44	(24.256,86)	3.861,58	12210010	Ubu	10	120	3	36	14.953,00	5.562,52	4.150,84
2156487	1	13111111	Móveis e Utensílios	01/11/2008	RACK TI KNURR (ATIVOS REDE ABB)	10.426,48	(10.426,48)	-	12210010	Ubu	15	180	5	60	18.466,00	7.275,60	5.429,17
2156488	1	13111111	Móveis e Utensílios	01/11/2008	RACK DE TI KMURR	10.426,48	(10.426,48)	-	12210010	Ubu	15	180	5	60	11.188,00	4.408,07	3.289,37
2156489	1	13111071	Máquinas e Eqtos	01/11/2008	PAINEL EF1877-GL126 RACK 36 UR (PAINEL ENERGIA -SI	4.223,26	(1.227,37)	2.995,89	12210010	Ubu	25	300	14	168	5.353,00	3.372,39	2.516,53
2156490	1	13111111	Móveis e Utensílios	01/11/2008	RACK MIRACEL 19" (PAINEL USINA I E II PATIO)	5.956,94	(5.956,94)	-	12210010	Ubu	15	180	5	60	10.542,00	4.153,55	3.099,44
2156491	1	13111111	Móveis e Utensílios	01/11/2008	RACK MIRACEL 19" (PAINEL DELTA V USINA I E II PATI	5.956,93	(5.956,93)	-	12330030	Ubu	15	180	5	60	10.691,00	4.212,25	3.143,25
2156492	1	13111111	Móveis e Utensílios	01/11/2008	RACK MIRACEL 19" (PAINEL DELTA V USINA I E II PATI	5.956,93	(5.956,93)	-	12210010	Ubu	15	180	5	60	10.542,00	4.153,55	3.099,44
2156493	1	13111111	Móveis e Utensílios	01/11/2008	RACK TI KNURR (PAINEL INTERFACE BAYLEI PLUS DA USI	10.426,48	(10.426,48)	-	12210010	Ubu	15	180	5	60	18.466,00	7.275,60	5.429,17

FDC CONSULT LTDA

SAMARCO
APRENDER PARA EVOLUIR E TRANSFORMAR

DATA-BASE: 31/03/2021					DADOS CONTÁBEIS CEDIDOS PELA SAMARCO						AVALIAÇÃO VALOR JUSTO DE MERCADO						
IMOBILIZADO	SUB Nº	CLASSE	CENTRO CST	DT.INCORP.	DENOMINAÇÃO DO IMOBILIZADO	VAL AQUIS. BRL	DEPREC. ACUM BRL	VALOR CONTÁBIL BRL	CENTRO DE CUSTOS	UNID. IND	VIDA ÚTIL DET. (ANOS)	VIDA ÚTIL DET. (MESES)	VIDA ÚTIL REM. (ANOS)	VIDA ÚTIL REM. (MESES)	VALOR DE REPOSIÇÃO (R$)	VALOR JUSTO DE MERCADO (R$)	VALOR DE LIQUIDAÇÃO FORÇADA
2156494	1	13111111	Móveis e Utensílios	01/11/2008	RACK TI KNURR (PAINEL SISTEMA PIMS)	10.426,48	(10.426,48)	-	12210010	Ubu	15	180	5	60	18.466,00	7.275,60	5.429,17
2156495	1	13111111	Móveis e Utensílios	01/11/2008	RACK TI KNURR (PAINEL SISTEMA PIMS)	10.426,48	(10.426,48)	-	12210010	Ubu	15	180	5	60	18.466,00	7.275,60	5.429,17
2156496	1	13111111	Móveis e Utensílios	01/11/2008	RACK DE TI KMURR	10.426,48	(10.426,48)	-	12210010	Ubu	15	180	5	60	11.188,00	4.408,07	3.289,37
2156497	1	13111111	Móveis e Utensílios	01/11/2008	MESA C/ ACABAMENTO CINZA RAL 1050MMX1200MM	1.620,00	(1.620,00)	-	11162110	Germano	15	180	5	60	2.862,00	1.127,63	841,45
2156498	1	13111111	Móveis e Utensílios	01/11/2008	ARMARIO P/ IP/ C/ L1200XH720 C/ PRAT. CENTRO RAL 7	1.500,00	(1.500,00)	-	12206010	Ubu	15	180	5	60	2.618,00	1.031,49	769,72
2156499	1	13111111	Móveis e Utensílios	01/11/2008	ARMARIO P/ IMP. C/ L800XH720 C/ PRAT. CENTRO RAL 7	1.500,00	(1.500,00)	-	12206010	Ubu	15	180	5	60	2.659,00	1.047,65	781,77
2156500	1	13111111	Móveis e Utensílios	01/11/2008	MESA C/ 760MMX1200MMX1000MM CINZA RAL7035	1.620,00	(1.620,00)	-	12420010	Ubu	15	180	5	60	2.862,00	1.127,63	841,45
2156501	1	13111111	Móveis e Utensílios	01/11/2008	BANCADA LATERAL DIREITA FLOTAƎƒO	1.310,21	(1.310,21)	-	11250020	Germano	15	180	5	60	2.650,00	1.044,10	779,12
2156502	1	13111111	Móveis e Utensílios	01/11/2008	BANCADA LATERAL DIREITA FLOTAƎƒO	1.310,21	(1.310,21)	-	11250010	Germano	15	180	5	60	2.650,00	1.044,10	779,12
2156503	1	13111111	Móveis e Utensílios	01/11/2008	BANCADA LATERAL ESQUERDA	1.197,90	(1.197,90)	-	11250010	Germano	15	180	5	60	2.650,00	1.044,10	779,12
2156504	1	13111111	Móveis e Utensílios	01/11/2008	BANCADA LATERAL ESQUERDA	1.197,90	(1.197,90)	-	11250010	Germano	15	180	5	60	2.650,00	1.044,10	779,12
2156505	1	13111111	Móveis e Utensílios	01/11/2008	BANCADA LATERAL ESQUERDA	1.197,90	(1.197,90)	-	11250010	Germano	15	180	5	60	2.650,00	1.044,10	779,12
2156506	1	13111111	Móveis e Utensílios	01/11/2008	BANCADA LATERAL ESQUERDA	767,74	(767,74)	-	11250010	Germano	15	180	5	60	2.650,00	1.044,10	779,12
2156507	1	13111111	Móveis e Utensílios	01/11/2008	BANCADA LATERAL ESQUERDA	1.331,30	(1.331,30)	-	11250010	Germano	15	180	5	60	2.650,00	1.044,10	779,12
2156508	1	13111111	Móveis e Utensílios	01/11/2008	BANCADA LATERAL ESQUERDA	1.331,30	(1.331,30)	-	11250010	Germano	15	180	5	60	2.650,00	1.044,10	779,12
2156509	1	13111111	Móveis e Utensílios	01/11/2008	BANCADA LATERAL ESQUERDA	367,54	(367,54)	-	11250010	Germano	15	180	5	60	2.650,00	1.044,10	779,12
2156510	1	13111111	Móveis e Utensílios	01/11/2008	BANCADA LATERAL SALA PREPARAƎƒO	1.053,61	(1.053,61)	-	11250010	Germano	15	180	5	60	2.650,00	1.044,10	779,12
2156511	1	13111111	Móveis e Utensílios	01/11/2008	BANCADA LATERAL SALA PREPARAƎƒO	1.053,61	(1.053,61)	-	11250010	Germano	15	180	5	60	2.650,00	1.044,10	779,12
2156512	1	13111111	Móveis e Utensílios	01/11/2008	BANCADA LATERAL SALA PREPARAƎƒO	1.053,61	(1.053,61)	-	11250010	Germano	15	180	5	60	2.650,00	1.044,10	779,12
2156513	1	13111111	Móveis e Utensílios	01/11/2008	BANCADA SALA DA MASTER	988,27	(988,27)	-	11250010	Germano	15	180	5	60	2.650,00	1.044,10	779,12
2156514	1	13111111	Móveis e Utensílios	01/11/2008	BANCADA SALA DA MASTER	988,27	(988,27)	-	11250010	Germano	15	180	5	60	2.650,00	1.044,10	779,12
2156515	1	13111111	Móveis e Utensílios	01/11/2008	BANCADA LATERAL SALA PREPARAƎƒO	800,42	(800,42)	-	11250010	Germano	15	180	5	60	2.650,00	1.044,10	779,12
2156516	1	13111111	Móveis e Utensílios	01/11/2008	BANCADA LATERAL SALA PREPARAƎƒO	800,42	(800,42)	-	11250010	Germano	15	180	5	60	2.650,00	1.044,10	779,12
2156517	1	13111111	Móveis e Utensílios	01/11/2008	BANCADA LATERAL SALA PREPARAƎƒO	800,42	(800,42)	-	11250010	Germano	15	180	5	60	2.650,00	1.044,10	779,12
2156518	1	13111111	Móveis e Utensílios	01/11/2008	BANCADA LATERAL SALA PREPARAƎƒO	800,42	(800,42)	-	11250010	Germano	15	180	5	60	2.650,00	1.044,10	779,12
2156519	1	13111111	Móveis e Utensílios	01/11/2008	BANCADA CENTRAL PREPARAƎƒO	1.004,60	(1.004,60)	-	11250010	Germano	15	180	5	60	2.650,00	1.044,10	779,12
2156520	1	13111111	Móveis e Utensílios	01/11/2008	BANCADA CENTRAL PREPARAƎƒO	1.004,60	(1.004,60)	-	11250010	Germano	15	180	5	60	2.650,00	1.044,10	779,12
2156521	1	13111111	Móveis e Utensílios	01/11/2008	BANCADA CENTRAL PREPARAƎƒO	1.004,60	(1.004,60)	-	11130010	Germano	15	180	5	60	2.650,00	1.044,10	779,12
2156522	1	13111111	Móveis e Utensílios	01/11/2008	BANCADA CENTRAL PREPARAƎƒO	1.004,60	(1.004,60)	-	11250010	Germano	15	180	5	60	2.650,00	1.044,10	779,12
2156524	0	13111071	Máquinas e Eqtos	01/12/2008	CAPELA DE EXAUSTAO TECNOLAB	16.783,06	(6.541,42)	10.241,64	11250020	Germano	20	240	9	108	31.780,00	16.462,04	12.284,23
2156525	0	13111071	Máquinas e Eqtos	01/12/2008	CAPELA DE EXAUSTAO TECNOLAB	16.783,06	(6.541,42)	10.241,64	11250020	Germano	20	240	9	108	31.780,00	16.462,04	12.284,23
2156527	1	13111101	Eqtos Process Dados	01/11/2008	NO BREAK 3 KVA 120VRACK	3.404,90	(3.404,90)	-	12330030	Ubu	5	60	1	12	5.180,00	1.331,26	993,41
2156528	1	13111071	Máquinas e Eqtos	01/11/2008	CAIXA DE RECEBIMENTO DO UNDERFLOW DO ESPESSADOR DE	63.657,38	(20.875,92)	42.781,46	11131130	Germano	20	240	9	108	93.877,00	48.628,29	36.287,18
2156529	1	13111051	Edificações	01/11/2008	CAIXA DE POLPA ƒGUA DE PROCESSO (CONCRETO)	699.874,50	(280.438,49)	419.436,01	11131160	Germano	50	600	33	396	1.043.769,00	741.075,99	553.002,31
2156530	1	13111051	Edificações	01/11/2008	CAIXA DE POLPA DE RECEBIMENTO UNDERFLOW DO ESPESSA	699.874,50	(280.438,49)	419.436,01	11131160	Germano	50	600	33	396	1.043.769,00	741.075,99	553.002,31
2156531	1	13111051	Edificações	01/11/2008	CAIXA DE POLPA ƒGUA DE PROCESSO (CONCRETO)	383.129,21	(200.111,12)	183.018,09	11131200	Germano	50	600	33	396	1.043.769,00	741.075,99	553.002,31
2156532	1	13111051	Edificações	01/11/2008	CAIXA DE RECEBIMENTO DO UNDERFLOW DO ESPESSADOR DE	383.129,20	(153.816,32)	229.312,88	11131200	Germano	50	600	33	396	5.879.694,00	4.174.582,74	3.115.137,92
2156547	1	13111071	Máquinas e Eqtos	01/11/2008	MƎDULO VENTILADOR	1.369,57	(461,42)	908,15	11131100	Germano	20	240	9	108	2.727,00	1.412,59	1.054,09
2156548	1	13111071	Máquinas e Eqtos	01/11/2008	MƎDULO VENTILADOR	1.369,57	(461,42)	908,15	11131100	Germano	20	240	9	108	2.727,00	1.412,59	1.054,09
2156549	1	13111081	Sistemas	01/11/2008	SISTEMA DE AR CONDICIONADO	21.814,02	(7.565,47)	14.248,55	12136010	Ubu	25	300	14	168	29.597,00	18.646,11	13.914,01
2156575	0	13111101	Eqtos Process Dados	18/08/2010	MICROCOMPUTADOR DELL OPTIPLEX 760 C/ ACESSORIOS	1.044,65	(1.044,65)	-	11221020	Guilman Amorim	5	60	1	12	1.621,00	416,60	310,87
2156576	0	13111101	Eqtos Process Dados	18/08/2010	MICROCOMPUTADOR DELL OPTIPLEX 760 C/ ACESSORIOS	1.044,65	(1.044,65)	-	11221020	Guilman Amorim	5	60	1	12	1.621,00	416,60	310,87
2156577	0	13111101	Eqtos Process Dados	18/08/2010	MICROCOMPUTADOR DELL OPTIPLEX 760 C/ ACESSORIOS	1.044,65	(1.044,65)	-	11221020	Guilman Amorim	5	60	1	12	1.621,00	416,60	310,87
2156578	0	13111101	Eqtos Process Dados	18/08/2010	MONITOR DELL E2200 22" WIDESCREEN OPTIPLEX	514,53	(514,53)	-	11221020	Guilman Amorim	5	60	1	12	799,00	205,34	153,23
2156579	0	13111101	Eqtos Process Dados	18/08/2010	MONITOR DELL E2200 22" WIDESCREEN OPTIPLEX	514,53	(514,53)	-	11221020	Guilman Amorim	5	60	1	12	799,00	205,34	153,23
2156580	0	13111101	Eqtos Process Dados	18/08/2010	MONITOR DELL E2200 22" WIDESCREEN OPTIPLEX	514,53	(514,53)	-	11221020	Guilman Amorim	5	60	1	12	799,00	205,34	153,23
2156581	0	13111101	Eqtos Process Dados	18/08/2010	SERVIDOR DE IMAGEM DUO CORE 1 TERA C/ MONITOR 19"	1.044,96	(1.044,96)	-	11221020	Guilman Amorim	5	60	1	12	1.621,00	416,60	310,87
2156582	0	13111101	Eqtos Process Dados	18/08/2010	COMPUTADOR C/ MONIOTR 22" (PORTARIA)	1.073,59	(1.073,59)	-	11221020	Guilman Amorim	5	60	1	12	1.666,00	428,16	319,50
2156583	0	13111101	Eqtos Process Dados	18/08/2010	NOBREAK 1500 VA APC	467,99	(467,99)	-	11221020	Guilman Amorim	5	60	1	12	727,00	186,84	139,42
2156590	0	13111051	Edificações	28/09/2010	BASE EM CONCRETO SISTEMA DE GAS - LINHA TRONCO	874.279,74	(270.678,60)	603.601,14	12136020	Ubu	50	600	33	396	1.235.230,00	877.013,30	654.440,83
2156591	0	13111111	Móveis e Utensílios	15/10/2010	TV LCD Full HD 52" entrada p/ PC	5.624,68	(5.624,68)	-	11160010	Germano	15	180	7	84	7.637,00	4.101,07	3.060,28
2156592	0	13111111	Móveis e Utensílios	15/10/2010	TV LCD Full HD 52" entrada p/ PC	5.624,68	(5.624,68)	-	11160010	Germano	15	180	7	84	7.637,00	4.101,07	3.060,28
2156593	0	13111111	Móveis e Utensílios	15/10/2010	Camera fotogr晴ica digital c/ visor 4GB	685,66	(685,66)	-	11160010	Germano	15	180	7	84	1.080,00	579,96	432,78
2156594	0	13111111	Móveis e Utensílios	15/10/2010	Camera fotogr晴ica digital c/ visor 4GB	685,66	(685,66)	-	11160010	Germano	15	180	7	84	1.080,00	579,96	432,78
2156595	0	13111111	Móveis e Utensílios	15/10/2010	Camera fotogr晴ica digital c/ visor 4GB	685,66	(685,66)	-	11160010	Germano	15	180	7	84	1.080,00	579,96	432,78
2156596	0	13111111	Móveis e Utensílios	15/10/2010	Camera fotogr晴ica digital c/ visor 4GB	685,66	(685,66)	-	11160010	Germano	15	180	7	84	1.080,00	579,96	432,78
2156597	0	13111111	Móveis e Utensílios	15/10/2010	ARCONDICIONADO Split 36000BTU's - Elgin condicion	1.639,17	(1.639,17)	-	11160010	Germano	15	180	7	84	2.584,00	1.387,61	1.035,45
2156598	0	13111111	Móveis e Utensílios	15/10/2010	ARCONDICIONADO Split 12000BTU's - Elgin condicion	636,61	(636,61)	-	11160010	Germano	15	180	7	84	1.002,00	538,07	401,52
2156599	0	13111111	Móveis e Utensílios	15/10/2010	ARCONDICIONADO Split 36000BTU's - Elgin evaporado	1.649,98	(1.649,98)	-	11160010	Germano	15	180	7	84	2.599,00	1.395,66	1.041,47
2156600	0	13111111	Móveis e Utensílios	15/10/2010	ARCONDICIONADO Split 12000BTU's - Elgin evaporado	276,60	(276,60)	-	11160010	Germano	15	180	7	84	434,00	233,06	173,91
2156601	1	13111111	Móveis e Utensílios	01/11/2008	MESA C/ 760MMX1200MMX1000MM CINZA RAL7035	1.620,00	(1.620,00)	-	12210010	Ubu	15	180	5	60	2.903,00	1.143,78	853,51
2156602	1	13111111	Móveis e Utensílios	01/11/2008	MESA C/ 760MMX1200MMX1000MM CINZA RAL7035	1.620,00	(1.620,00)	-	12110020	Ubu	15	180	5	60	2.862,00	1.127,63	841,45
2156603	1	13111111	Móveis e Utensílios	01/11/2008	MESA C/ 760MMX1200MMX1000MM CINZA RAL7035	1.620,00	(1.620,00)	-	12110020	Ubu	15	180	5	60	2.862,00	1.127,63	841,45
2156604	1	13111111	Móveis e Utensílios	01/11/2008	MESA C/ 760MMX1200MMX1000MM CINZA RAL7035	1.620,00	(1.620,00)	-	12110020	Ubu	15	180	5	60	2.862,00	1.127,63	841,45
2156605	1	13111111	Móveis e Utensílios	01/11/2008	MESA C/ 760MMX1200MMX1000MM CINZA RAL7035	1.620,00	(1.620,00)	-	12110020	Ubu	15	180	5	60	2.862,00	1.127,63	841,45
2156606	1	13111111	Móveis e Utensílios	01/11/2008	MESA C/ ACABAMENTO CINZA RAL 1050MMX1200MM	1.620,00	(1.620,00)	-	11162110	Germano	15	180	5	60	2.862,00	1.127,63	841,45
2156607	1	13111111	Móveis e Utensílios	01/11/2008	MESA C/ ACABAMENTO CINZA RAL 1050MMX1200MM	1.620,00	(1.620,00)	-	12133020	Ubu	15	180	5	60	2.862,00	1.127,63	841,45
2156608	1	13111111	Móveis e Utensílios	01/11/2008	MESA C/ ACABAMENTO CINZA RAL 1050MMX1200MM	1.620,00	(1.620,00)	-	12135020	Ubu	15	180	5	60	2.862,00	1.127,63	841,45
2156609	1	13111111	Móveis e Utensílios	01/11/2008	MESA C/ ACABAMENTO CINZA RAL 1050MMX1200MM	1.620,00	(1.620,00)	-	12135020	Ubu	15	180	5	60	2.862,00	1.127,63	841,45

FDC CONSULT LTDA

SAMARCO
APRENDER PARA EVOLUIR E TRANSFORMAR

DATA-BASE: 31/03/2021					DADOS CONTÁBEIS CEDIDOS PELA SAMARCO						AVALIAÇÃO VALOR JUSTO DE MERCADO							
IMOBILIZADO	SUB Nº	CLASSE	CENTRO CST	DT.INCORP.	DENOMINAÇÃO DO IMOBILIZADO	VAL AQUIS. BRL	DEPREC. ACUM BRL	VALOR CONTÁBIL BRL	CENTRO DE CUSTOS	UNID. IND	VIDA ÚTIL DET. (ANOS)	VIDA ÚTIL DET. (MESES)	VIDA ÚTIL REM. (ANOS)	VIDA ÚTIL REM. (MESES)	VALOR DE REPOSIÇÃO (R$)	VALOR JUSTO DE MERCADO (R$)	VALOR DE LIQUIDAÇÃO FORÇADA
2156610	1	13111111	Móveis e Utensílios	01/11/2008	MESA C/ ACABAMENTO CINZA RAL 1050MMX1600MM	1.850,00	(1.850,00)	-	12133020	Ubu	15	180	5	60	3.269,00	1.287,99	961,11
2156611	1	13111111	Móveis e Utensílios	01/11/2008	MESA C/ ACABAMENTO CINZA RAL 1050MMX1600MM	1.850,00	(1.850,00)	-	12133020	Ubu	15	180	5	60	3.269,00	1.287,99	961,11
2156612	1	13111111	Móveis e Utensílios	01/11/2008	MESA C/ ACABAMENTO CINZA RAL 1050MMX1600MM	1.850,00	(1.850,00)	-	12133020	Ubu	15	180	5	60	3.324,00	1.309,66	977,29
2156613	1	13111111	Móveis e Utensílios	01/11/2008	MESA C/ ACABAMENTO CINZA RAL 1050MMX1600MM	1.850,00	(1.850,00)	-	12220010	Ubu	15	180	5	60	3.324,00	1.309,66	977,29
2156614	1	13111111	Móveis e Utensílios	01/11/2008	RACK DE TI KMURR	10.426,48	(10.426,48)	-	11131120	Germano	15	180	5	60	17.358,00	6.839,05	5.103,41
2156615	1	13111111	Móveis e Utensílios	01/11/2008	MESA C/ ACABAMENTO CINZA RAL 1050MMX1600MM	1.850,00	(1.850,00)	-	12300030	Ubu	15	180	5	60	3.269,00	1.287,99	961,11
2156616	1	13111071	Máquinas e Eqtos	01/11/2008	GABINETE C/ 40 BATERIAS FP12-85-3F	38.509,05	(33.220,49)	5.288,56	12210010	Ubu	10	120	3	36	20.475,00	7.616,70	5.683,70
2156617	1	13111071	Máquinas e Eqtos	01/11/2008	GABINETE C/ 40 BATERIAS FP12-85-3F	38.509,05	(33.220,49)	5.288,56	12210010	Ubu	10	120	3	36	20.475,00	7.616,70	5.683,70
2156618	1	13111111	Móveis e Utensílios	01/11/2008	MESA C/ ACABAMENTO CINZA RAL 1050MMX1600MM	1.850,00	(1.850,00)	-	12300030	Ubu	15	180	5	60	3.269,00	1.287,99	961,11
2156619	1	13111071	Máquinas e Eqtos	01/11/2008	PAINEL CONTROLE	82.519,38	(23.404,14)	59.115,24	12210010	Ubu	25	300	14	168	109.711,00	69.117,93	51.576,86
2156620	1	13111071	Máquinas e Eqtos	01/11/2008	PAINEL CONTROLE	82.519,38	(23.404,14)	59.115,24	12210010	Ubu	25	300	14	168	109.711,00	69.117,93	51.576,86
2156622	1	13111111	Móveis e Utensílios	01/11/2008	MODULO CONDENSADOR 440V/60HZ - MODELO RPP075B9Z	7.770,94	(7.770,94)	-	12136010	Ubu	15	180	5	60	13.757,00	5.420,26	4.044,68
2156623	1	13111111	Móveis e Utensílios	01/11/2008	MAQUINA DE MEDIR CABOS	900,00	(900,00)	-	12230030	Ubu	15	180	5	60	1.221,00	481,07	358,98
2156624	1	13111111	Móveis e Utensílios	01/11/2008	CAMERA DIGITAL SONY DSCW 35 C/ MEMORY STICK 1GB N.	1.061,77	(1.061,77)	-	12100010	Ubu	15	180	5	60	1.899,00	748,21	558,32
2156625	1	13111111	Móveis e Utensílios	01/11/2008	CAMERA DIGITAL SONY DSCW 35 C/ MEMORY STICK 1GB N.	1.061,78	(1.061,78)	-	12100010	Ubu	15	180	5	60	1.899,00	748,21	558,32
2156627	1	13111081	Sistemas	01/11/2008	SI-IN/AU SISTEMA INSTRUMENTAƷÃO/AUTOMAƷÃO DO ROLLE	86.055,03	(23.460,45)	62.594,58	12111030	Ubu	25	300	14	168	142.174,00	89.569,62	66.838,23
2156630	1	13111101	Eqtos Process Dados	01/11/2008	MICRO COMPUTADOR DELL PENTIUM D925	21.419,43	(21.419,43)	-	11300030	Germano	5	60	1	12	40.473,00	10.401,56	7.761,80
2156632	1	13111111	Móveis e Utensílios	01/11/2008	PROJETOR EPSON POWER SITE	2.132,62	(2.132,62)	-	12221020	Muniz Freire	15	180	5	60	3.826,00	1.507,44	1.124,88
2156633	1	13111111	Móveis e Utensílios	01/11/2008	ESPIROMETRO	10.327,50	(10.327,50)	-	12343010	Ubu	15	180	5	60	14.012,00	5.520,73	4.119,65
2156634	1	13111131	Ferramentas	01/11/2008	TACOMETRO DIGITAL C/ GERADOR DE PULSOS	1.315,87	(1.100,48)	215,39	12100010	Ubu	15	180	5	60	1.700,00	669,80	499,82
2156635	1	13111111	Móveis e Utensílios	01/11/2008	MAQUINA DIGITAL CYBER- SHOT DSC-W35	962,85	(962,85)	-	12250010	Ubu	15	180	5	60	1.709,00	673,35	502,46
2156636	1	13111111	Móveis e Utensílios	01/11/2008	ARMƒRIO 2 PORTAS (ALTO)	630,73	(630,73)	-	12220010	Ubu	15	180	5	60	1.126,00	443,64	331,05
2156637	1	13111081	Sistemas	01/11/2008	SISTEMA DE AR CONDICIONADO DA SALA DE CONTROLE	936.473,92	(324.785,15)	611.688,77	12136010	Ubu	25	300	14	168	1.545.149,00	973.443,87	726.398,80
2156640	1	13111101	Eqtos Process Dados	01/11/2008	MICRO COMPUTADOR COMM WINDOWS XP PROFISSIONAL	1.500,00	(1.500,00)	-	11162020	Germano	5	60	1	12	3.039,00	781,02	582,81
2156641	1	13111081	Sistemas	01/11/2008	SI-IN/AU SISTEMA DE INSTRUMENTAƷÃO/AUTOMAƷÃO (CABO	5.240.249,72	(1.372.523,20)	3.867.726,52	12136030	Ubu	25	300	14	168	9.464.000,00	5.962.320,00	4.449.174,98
2156644	1	13111081	Sistemas	01/11/2008	SI-IN/AU SISTEMA DE INSTRUMENTAƷÃO/AUTOMAƷÃO (VƒLV	3.850,45	(1.082,51)	2.767,94	12420010	Ubu	25	300	14	168	4.057,00	2.555,91	1.907,26
2156646	1	13111081	Sistemas	01/11/2008	SI-IN/AU SISTEMA DE INSTRUMENTAƷÃO/AUTOMAƷÃO RETO	41.871,26	(11.771,54)	30.099,72	12420010	Ubu	25	300	14	168	44.123,00	27.797,49	20.742,92
2156649	1	13111081	Sistemas	01/11/2008	CHASSIS 1900 19" CPSMC 1900-100	12.121,40	(4.178,89)	7.942,51	12210010	Ubu	30	360	17	204	11.475,00	7.229,25	5.394,58
2156650	1	13111081	Sistemas	01/11/2008	CHASSIS 1900 19" CPSMC 1900-101	12.121,40	(4.178,89)	7.942,51	12210010	Ubu	30	360	17	204	11.475,00	7.229,25	5.394,58
2156651	1	13111081	Sistemas	01/11/2008	CHASSIS 1900 19" CPSMC 1900-102	12.121,40	(4.178,89)	7.942,51	12210010	Ubu	30	360	17	204	11.475,00	7.229,25	5.394,58
2156652	1	13111081	Sistemas	01/11/2008	CHASSIS 1900 19" CPSMC 1900-103	12.121,40	(4.178,89)	7.942,51	12210010	Ubu	30	360	17	204	11.475,00	7.229,25	5.394,58
2156653	1	13111101	Eqtos Process Dados	01/11/2008	MONITOR DELL	1.406,25	(1.406,25)	-	12110050	Ubu	5	60	1	12	2.659,00	683,36	509,94
2156658	1	13111101	Eqtos Process Dados	01/11/2008	HD EXTERNO 80GB	363,00	(363,00)	-	12330030	Ubu	5	60	1	12	691,00	177,59	132,52
2156659	1	13111111	Móveis e Utensílios	01/11/2008	UNIDADE CONDENSADORA	2.773,12	(2.773,12)	-	12300030	Ubu	15	180	5	60	4.911,00	1.934,93	1.443,88
2156660	1	13111111	Móveis e Utensílios	01/11/2008	CƒMARA FERMENTAƷÃO CONTROLADA	7.277,66	(7.277,66)	-	12300030	Ubu	15	180	5	60	9.321,00	3.672,47	2.740,46
2156661	1	13111101	Eqtos Process Dados	01/11/2008	SUB-BASTIDOR - 19 MƒDULOS	1.856,51	(1.856,51)	-	12210010	Ubu	5	60	1	12	3.514,00	903,10	673,91
2156662	1	13111101	Eqtos Process Dados	01/11/2008	SUB-BASTIDOR - 19 MƒDULOS	1.856,51	(1.856,51)	-	12210010	Ubu	5	60	1	12	3.514,00	903,10	673,91
2156663	1	13111101	Eqtos Process Dados	01/11/2008	SUB-BASTIDOR - 19 MƒDULOS	1.856,51	(1.856,51)	-	12210010	Ubu	5	60	1	12	3.514,00	903,10	673,91
2156664	1	13111101	Eqtos Process Dados	01/11/2008	SUB-BASTIDOR - 19 MƒDULOS	1.856,51	(1.856,51)	-	12210010	Ubu	5	60	1	12	3.514,00	903,10	673,91
2156665	1	13111101	Eqtos Process Dados	01/11/2008	SUB-BASTIDOR - 19 MƒDULOS	1.856,51	(1.856,51)	-	12210010	Ubu	5	60	1	12	3.514,00	903,10	673,91
2156666	1	13111101	Eqtos Process Dados	01/11/2008	SUB-BASTIDOR - 19 MƒDULOS	1.856,51	(1.856,51)	-	12210010	Ubu	5	60	1	12	3.514,00	903,10	673,91
2156667	1	13111101	Eqtos Process Dados	01/11/2008	SUB-BASTIDOR - 19 MƒDULOS	1.856,51	(1.856,51)	-	12210010	Ubu	5	60	1	12	3.514,00	903,10	673,91
2156668	1	13111101	Eqtos Process Dados	01/11/2008	SUB-BASTIDOR - 19 MƒDULOS	1.856,51	(1.856,51)	-	12210010	Ubu	5	60	1	12	3.514,00	903,10	673,91
2156669	1	13111101	Eqtos Process Dados	01/11/2008	SUB-BASTIDOR - 19 MƒDULOS	1.856,51	(1.856,51)	-	12210010	Ubu	5	60	1	12	3.514,00	903,10	673,91
2156670	1	13111101	Eqtos Process Dados	01/11/2008	SUB-BASTIDOR - 19 MƒDULOS	1.856,50	(1.856,50)	-	12210010	Ubu	5	60	1	12	3.514,00	903,10	673,91
2156671	1	13111101	Eqtos Process Dados	01/11/2008	SUB-BASTIDOR - 8 MƒDULOS	1.472,31	(1.472,31)	-	12210010	Ubu	5	60	1	12	2.795,00	718,32	536,02
2156672	1	13111101	Eqtos Process Dados	01/11/2008	SUB-BASTIDOR - 8 MƒDULOS	1.472,31	(1.472,31)	-	12210010	Ubu	5	60	1	12	2.795,00	718,32	536,02
2156673	1	13111101	Eqtos Process Dados	01/11/2008	SUB-BASTIDOR - 8 MƒDULOS	1.472,31	(1.472,31)	-	12210010	Ubu	5	60	1	12	2.795,00	718,32	536,02
2156674	1	13111101	Eqtos Process Dados	01/11/2008	SUB-BASTIDOR - 8 MƒDULOS	1.472,31	(1.472,31)	-	12210010	Ubu	5	60	1	12	2.795,00	718,32	536,02
2156675	1	13111101	Eqtos Process Dados	01/11/2008	SUB-BASTIDOR - 8 MƒDULOS	1.472,31	(1.472,31)	-	12210010	Ubu	5	60	1	12	2.795,00	718,32	536,02
2156676	1	13111101	Eqtos Process Dados	01/11/2008	SUB-BASTIDOR - 8 MƒDULOS	1.472,31	(1.472,31)	-	12210010	Ubu	5	60	1	12	2.795,00	718,32	536,02
2156677	1	13111101	Eqtos Process Dados	01/11/2008	SUB-BASTIDOR - 8 MƒDULOS	1.472,31	(1.472,31)	-	12210010	Ubu	5	60	1	12	2.795,00	718,32	536,02
2156678	1	13111101	Eqtos Process Dados	01/11/2008	SUB-BASTIDOR - 8 MƒDULOS	1.472,31	(1.472,31)	-	12210010	Ubu	5	60	1	12	2.795,00	718,32	536,02
2156679	1	13111101	Eqtos Process Dados	01/11/2008	SUB-BASTIDOR - 8 MƒDULOS	1.472,31	(1.472,31)	-	12210010	Ubu	5	60	1	12	2.795,00	718,32	536,02
2156680	1	13111101	Eqtos Process Dados	01/11/2008	SUB-BASTIDOR - 8 MƒDULOS	1.472,30	(1.472,30)	-	12210010	Ubu	5	60	1	12	2.795,00	718,32	536,02
2156684	1	13111111	Móveis e Utensílios	01/11/2008	UNIDADE CONDENSADORA/EVAPORADORA HCZ 018B20Q	5.120,95	(5.120,95)	-	12300030	Ubu	15	180	5	60	9.063,00	3.570,82	2.664,60
2156685	1	13111111	Móveis e Utensílios	01/11/2008	UNIDADE CONDENSADORA/EVAPORADORA HCZ 018B20Q	5.120,95	(5.120,95)	-	12300030	Ubu	15	180	5	60	9.063,00	3.570,82	2.664,60
2156686	1	13111111	Móveis e Utensílios	01/11/2008	UNIDADE CONDENSADORA/EVAPORADORA HCZ 018B20Q	6.329,69	(6.329,69)	-	12300030	Ubu	15	180	5	60	11.207,00	4.415,56	3.294,96
2156687	1	13111111	Móveis e Utensílios	01/11/2008	UNIDADE CONDENSADORA/EVAPORADORA HCZ 028B20Q	7.105,32	(7.105,32)	-	12300030	Ubu	15	180	5	60	12.577,00	4.955,34	3.697,75
2156688	1	13111111	Móveis e Utensílios	01/11/2008	UNIDADE CONDENSADORA/EVAPORADORA HCZ 028B20Q	7.105,32	(7.105,32)	-	12300030	Ubu	15	180	5	60	12.577,00	4.955,34	3.697,75
2156689	1	13111111	Móveis e Utensílios	01/11/2008	UNIDADE CONDENSADORA/EVAPORADORA HCZ 028B20Q	7.105,32	(7.105,32)	-	12300030	Ubu	15	180	5	60	12.577,00	4.955,34	3.697,75
2156690	1	13111111	Móveis e Utensílios	01/11/2008	UNIDADE CONDENSADORA/EVAPORADORA HCZ 032B20Q	7.106,02	(7.106,02)	-	12300030	Ubu	15	180	5	60	12.577,00	4.955,34	3.697,75
2156691	1	13111111	Móveis e Utensílios	01/11/2008	UNIDADE CONDENSADORA/EVAPORADORA HCZ 022B20Q	5.402,20	(5.402,20)	-	12300030	Ubu	15	180	5	60	9.565,00	3.768,61	2.812,19
2156692	1	13111111	Móveis e Utensílios	01/11/2008	UNIDADE CONDENSADORA/EVAPORADORA HCZ 022B20Q	5.402,20	(5.402,20)	-	12300030	Ubu	15	180	5	60	9.565,00	3.768,61	2.812,19
2156693	1	13111111	Móveis e Utensílios	01/11/2008	UNIDADE CONDENSADORA/EVAPORADORA HCZ 022B20Q	5.402,20	(5.402,20)	-	12300030	Ubu	15	180	5	60	9.565,00	3.768,61	2.812,19
2156694	1	13111111	Móveis e Utensílios	01/11/2008	UNIDADE CONDENSADORA/EVAPORADORA HCZ 022B20Q	5.402,20	(5.402,20)	-	12300030	Ubu	15	180	5	60	9.565,00	3.768,61	2.812,19
2156695	1	13111111	Móveis e Utensílios	01/11/2008	CONJUNTO DE CADEIRA FIXA AMBIENCE C/ 72 UNIDADES	8.276,40	(8.276,40)	-	12100010	Ubu	15	180	5	60	12.838,00	5.058,17	3.774,49
2156696	1	13111111	Móveis e Utensílios	01/11/2008	CONJUNTO DE CADEIRA FIXA P/ REFEITORIO 420 UNIDADE	38.400,86	(38.400,86)	-	12300030	Ubu	15	180	5	60	59.563,00	23.467,82	17.512,05
2156697	1	13111111	Móveis e Utensílios	01/11/2008	UNIDADE CONDENSADORA/EVAPORADORA	5.501,22	(5.501,22)	-	12300030	Ubu	15	180	5	60	9.741,00	3.837,95	2.863,94

FDC CONSULT LTDA

SAMARCO
APRENDER PARA EVOLUIR E TRANSFORMAR

DATA-BASE: 31/03/2021					DADOS CONTÁBEIS CEDIDOS PELA SAMARCO						AVALIAÇÃO VALOR JUSTO DE MERCADO						
IMOBILIZADO	SUB Nº	CLASSE	CENTRO CST	DT.INCORP.	DENOMINAÇÃO DO IMOBILIZADO	VAL AQUIS. BRL	DEPREC. ACUM BRL	VALOR CONTÁBIL BRL	CENTRO DE CUSTOS	UNID. IND	VIDA ÚTIL DET. (ANOS)	VIDA ÚTIL DET. (MESES)	VIDA ÚTIL REM. (ANOS)	VIDA ÚTIL REM. (MESES)	VALOR DE REPOSIÇÃO (R$)	VALOR JUSTO DE MERCADO (R$)	VALOR DE LIQUIDAÇÃO FORÇADA
2156698	1	13111111	Móveis e Utensílios	01/11/2008	UNIDADE CONDENSADORA/EVAPORADORA	5.501,22	(5.501,22)	-	12300030	Ubu	15	180	5	60	9.741,00	3.837,95	2.863,94
2156699	1	13111111	Móveis e Utensílios	01/11/2008	UNIDADE CONDENSADORA/EVAPORADORA	5.501,22	(5.501,22)	-	12300030	Ubu	15	180	5	60	9.741,00	3.837,95	2.863,94
2156700	1	13111111	Móveis e Utensílios	01/11/2008	UNIDADE CONDENSADORA/EVAPORADORA	5.501,22	(5.501,22)	-	12300030	Ubu	15	180	5	60	9.741,00	3.837,95	2.863,94
2156701	1	13111111	Móveis e Utensílios	01/11/2008	UNIDADE CONDENSADORA/EVAPORADORA	5.501,22	(5.501,22)	-	12300030	Ubu	15	180	5	60	9.741,00	3.837,95	2.863,94
2156702	1	13111111	Móveis e Utensílios	01/11/2008	UNIDADE CONDENSADORA/EVAPORADORA	5.501,22	(5.501,22)	-	12300030	Ubu	15	180	5	60	9.741,00	3.837,95	2.863,94
2156703	1	13111111	Móveis e Utensílios	01/11/2008	UNIDADE CONDENSADORA/EVAPORADORA	5.501,22	(5.501,22)	-	12300030	Ubu	15	180	5	60	9.741,00	3.837,95	2.863,94
2156704	1	13111111	Móveis e Utensílios	01/11/2008	UNIDADE CONDENSADORA/EVAPORADORA	5.501,22	(5.501,22)	-	12300030	Ubu	15	180	5	60	9.741,00	3.837,95	2.863,94
2156705	1	13111111	Móveis e Utensílios	01/11/2008	UNIDADE CONDENSADORA/EVAPORADORA	5.501,22	(5.501,22)	-	12300030	Ubu	15	180	5	60	9.741,00	3.837,95	2.863,94
2156706	1	13111111	Móveis e Utensílios	01/11/2008	UNIDADE CONDENSADORA/EVAPORADORA	5.501,22	(5.501,22)	-	12300030	Ubu	15	180	5	60	9.741,00	3.837,95	2.863,94
2156707	1	13111111	Móveis e Utensílios	01/11/2008	UNIDADE CONDENSADORA/EVAPORADORA	5.501,22	(5.501,22)	-	12300030	Ubu	15	180	5	60	9.741,00	3.837,95	2.863,94
2156708	1	13111111	Móveis e Utensílios	01/11/2008	UNIDADE CONDENSADORA/EVAPORADORA	5.501,22	(5.501,22)	-	12300030	Ubu	15	180	5	60	9.741,00	3.837,95	2.863,94
2156710	1	13111081	Sistemas	01/11/2008	SISTEMA CISCO ALIMENT REDUNDANT	12.596,62	(3.485,12)	9.111,50	12210010	Ubu	25	300	14	168	13.274,00	8.362,62	6.240,32
2156712	1	13111111	Móveis e Utensílios	01/11/2008	FORNECIMENTO DE TAMPO DE GRANITO P/ AREA	836,55	(836,55)	-	12300030	Ubu	15	180	5	60	1.506,00	593,36	442,78
2156713	1	13111111	Móveis e Utensílios	01/11/2008	FORNECIMENTO DE TAMPO DE GRANITO P/ AREA	836,55	(836,55)	-	12300030	Ubu	15	180	5	60	1.506,00	593,36	442,78
2156714	1	13111111	Móveis e Utensílios	01/11/2008	FORNECIMENTO DE TAMPO DE GRANITO P/ AREA	836,55	(836,55)	-	12300030	Ubu	15	180	5	60	1.506,00	593,36	442,78
2156715	1	13111111	Móveis e Utensílios	01/11/2008	FORNECIMENTO DE TAMPO DE GRANITO P/ AREA	836,55	(836,55)	-	12300030	Ubu	15	180	5	60	1.506,00	593,36	442,78
2156716	1	13111111	Móveis e Utensílios	01/11/2008	FORNECIMENTO DE TAMPO DE GRANITO P/ AREA	836,55	(836,55)	-	12300030	Ubu	15	180	5	60	1.506,00	593,36	442,78
2156717	1	13111111	Móveis e Utensílios	01/11/2008	FORNECIMENTO DE TAMPO DE GRANITO P/ AREA	836,55	(836,55)	-	12300030	Ubu	15	180	5	60	1.506,00	593,36	442,78
2156718	1	13111111	Móveis e Utensílios	01/11/2008	FORNECIMENTO DE TAMPO P/ MESAS RESTAURAN	559,85	(559,85)	-	12300030	Ubu	15	180	5	60	1.004,00	395,58	295,18
2156719	1	13111111	Móveis e Utensílios	01/11/2008	FORNECIMENTO DE TAMPO P/ MESAS RESTAURAN	559,85	(559,85)	-	12300030	Ubu	15	180	5	60	1.004,00	395,58	295,18
2156720	1	13111111	Móveis e Utensílios	01/11/2008	FORNECIMENTO DE TAMPO P/ MESAS RESTAURAN	559,85	(559,85)	-	12300030	Ubu	15	180	5	60	1.004,00	395,58	295,18
2156721	1	13111111	Móveis e Utensílios	01/11/2008	FORNECIMENTO DE TAMPO P/ MESAS RESTAURAN	559,85	(559,85)	-	12300030	Ubu	15	180	5	60	1.004,00	395,58	295,18
2156722	1	13111111	Móveis e Utensílios	01/11/2008	FORNECIMENTO DE TAMPO P/ MESAS RESTAURAN	559,85	(559,85)	-	12300030	Ubu	15	180	5	60	1.004,00	395,58	295,18
2156723	1	13111111	Móveis e Utensílios	01/11/2008	FORNECIMENTO DE TAMPO P/ MESAS RESTAURAN	559,85	(559,85)	-	12300030	Ubu	15	180	5	60	1.004,00	395,58	295,18
2156724	1	13111111	Móveis e Utensílios	01/11/2008	FORNECIMENTO DE TAMPO P/ MESAS RESTAURAN	559,85	(559,85)	-	12300030	Ubu	15	180	5	60	1.004,00	395,58	295,18
2156725	1	13111111	Móveis e Utensílios	01/11/2008	FORNECIMENTO DE TAMPO P/ MESAS RESTAURAN	559,85	(559,85)	-	12300030	Ubu	15	180	5	60	1.004,00	395,58	295,18
2156726	1	13111111	Móveis e Utensílios	01/11/2008	FORNECIMENTO DE TAMPO P/ MESAS RESTAURAN	559,85	(559,85)	-	12300030	Ubu	15	180	5	60	1.004,00	395,58	295,18
2156727	1	13111111	Móveis e Utensílios	01/11/2008	FORNECIMENTO DE TAMPO P/ MESAS RESTAURAN	559,85	(559,85)	-	12300030	Ubu	15	180	5	60	1.004,00	395,58	295,18
2156728	1	13111111	Móveis e Utensílios	01/11/2008	FORNECIMENTO DE TAMPO P/ MESAS RESTAURAN	559,85	(559,85)	-	12300030	Ubu	15	180	5	60	1.004,00	395,58	295,18
2156729	1	13111111	Móveis e Utensílios	01/11/2008	FORNECIMENTO DE TAMPO P/ MESAS RESTAURAN	559,85	(559,85)	-	12300030	Ubu	15	180	5	60	1.004,00	395,58	295,18
2156730	1	13111111	Móveis e Utensílios	01/11/2008	FORNECIMENTO DE TAMPO P/ MESAS RESTAURAN	559,85	(559,85)	-	12300030	Ubu	15	180	5	60	1.004,00	395,58	295,18
2156731	1	13111111	Móveis e Utensílios	01/11/2008	FORNECIMENTO DE TAMPO P/ MESAS RESTAURAN	559,85	(559,85)	-	12300030	Ubu	15	180	5	60	1.004,00	395,58	295,18
2156732	1	13111111	Móveis e Utensílios	01/11/2008	FORNECIMENTO DE TAMPO P/ MESAS RESTAURAN	559,85	(559,85)	-	12300030	Ubu	15	180	5	60	990,00	390,06	291,07
2156733	1	13111111	Móveis e Utensílios	01/11/2008	FORNECIMENTO DE TAMPO P/ MESAS RESTAURAN	559,85	(559,85)	-	12300030	Ubu	15	180	5	60	1.004,00	395,58	295,18
2156734	1	13111111	Móveis e Utensílios	01/11/2008	FORNECIMENTO DE TAMPO P/ MESAS RESTAURAN	559,85	(559,85)	-	12300030	Ubu	15	180	5	60	1.004,00	395,58	295,18
2156735	1	13111111	Móveis e Utensílios	01/11/2008	FORNECIMENTO DE TAMPO P/ MESAS RESTAURAN	559,85	(559,85)	-	12300030	Ubu	15	180	5	60	1.004,00	395,58	295,18
2156736	1	13111111	Móveis e Utensílios	01/11/2008	FORNECIMENTO DE TAMPO P/ MESAS RESTAURAN	559,85	(559,85)	-	12300030	Ubu	15	180	5	60	1.004,00	395,58	295,18
2156737	1	13111111	Móveis e Utensílios	01/11/2008	FORNECIMENTO DE TAMPO P/ MESAS RESTAURAN	559,85	(559,85)	-	12300030	Ubu	15	180	5	60	1.004,00	395,58	295,18
2156738	1	13111111	Móveis e Utensílios	01/11/2008	FORNECIMENTO DE TAMPO P/ MESAS RESTAURAN	559,85	(559,85)	-	12300030	Ubu	15	180	5	60	1.004,00	395,58	295,18
2156739	1	13111111	Móveis e Utensílios	01/11/2008	FORNECIMENTO DE TAMPO P/ MESAS RESTAURAN	559,85	(559,85)	-	12300030	Ubu	15	180	5	60	1.004,00	395,58	295,18
2156740	1	13111111	Móveis e Utensílios	01/11/2008	FORNECIMENTO DE TAMPO P/ MESAS RESTAURAN	559,85	(559,85)	-	12300030	Ubu	15	180	5	60	1.004,00	395,58	295,18
2156741	1	13111111	Móveis e Utensílios	01/11/2008	FORNECIMENTO DE TAMPO P/ MESAS RESTAURAN	559,85	(559,85)	-	12300030	Ubu	15	180	5	60	1.004,00	395,58	295,18
2156742	1	13111111	Móveis e Utensílios	01/11/2008	FORNECIMENTO DE TAMPO P/ MESAS RESTAURAN	560,02	(560,02)	-	12300030	Ubu	15	180	5	60	1.004,00	395,58	295,18
2156743	1	13111111	Móveis e Utensílios	01/11/2008	FORNECIMENTO DE TAMPO P/ MESAS RESTAURAN	559,85	(559,85)	-	12300030	Ubu	15	180	5	60	1.004,00	395,58	295,18
2156744	1	13111111	Móveis e Utensílios	01/11/2008	FORNECIMENTO DE TAMPO P/ MESAS RESTAURAN	559,85	(559,85)	-	12300030	Ubu	15	180	5	60	1.004,00	395,58	295,18
2156745	1	13111111	Móveis e Utensílios	01/11/2008	FORNECIMENTO DE TAMPO P/ MESAS RESTAURAN	559,85	(559,85)	-	12300030	Ubu	15	180	5	60	1.004,00	395,58	295,18
2156746	1	13111111	Móveis e Utensílios	01/11/2008	FORNECIMENTO DE TAMPO P/ MESAS RESTAURAN	559,85	(559,85)	-	12300030	Ubu	10	120	3	36	852,00	316,94	236,51
2156747	1	13111111	Móveis e Utensílios	01/11/2008	FORNECIMENTO DE TAMPO P/ MESAS RESTAURAN	559,85	(559,85)	-	12300030	Ubu	15	180	5	60	1.004,00	395,58	295,18
2156748	1	13111111	Móveis e Utensílios	01/11/2008	FORNECIMENTO DE TAMPO P/ MESAS RESTAURAN	559,85	(559,85)	-	12300030	Ubu	15	180	5	60	1.004,00	395,58	295,18
2156749	1	13111111	Móveis e Utensílios	01/11/2008	FORNECIMENTO DE TAMPO P/ MESAS RESTAURAN	559,85	(559,85)	-	12300030	Ubu	15	180	5	60	1.004,00	395,58	295,18
2156750	1	13111111	Móveis e Utensílios	01/11/2008	FORNECIMENTO DE TAMPO P/ MESAS RESTAURAN	559,85	(559,85)	-	12300030	Ubu	15	180	5	60	719,00	283,29	211,39
2156751	1	13111111	Móveis e Utensílios	01/11/2008	FORNECIMENTO DE TAMPO P/ MESAS RESTAURAN	559,85	(559,85)	-	12300030	Ubu	15	180	5	60	1.004,00	395,58	295,18
2156752	1	13111111	Móveis e Utensílios	01/11/2008	FORNECIMENTO DE TAMPO P/ MESAS RESTAURAN	559,85	(559,85)	-	12300030	Ubu	15	180	5	60	1.004,00	395,58	295,18
2156753	1	13111111	Móveis e Utensílios	01/11/2008	FORNECIMENTO DE TAMPO P/ MESAS RESTAURAN	559,85	(559,85)	-	12300030	Ubu	15	180	5	60	1.004,00	395,58	295,18
2156754	1	13111111	Móveis e Utensílios	01/11/2008	FORNECIMENTO DE TAMPO DE GRANITO P/ MESA	917,19	(917,19)	-	12300030	Ubu	15	180	5	60	1.641,00	646,55	482,47
2156755	1	13111111	Móveis e Utensílios	01/11/2008	FORNECIMENTO DE TAMPO DE GRANITO P/ SALÃ	582,91	(582,91)	-	12300030	Ubu	15	180	5	60	1.044,00	411,34	306,95
2156756	1	13111111	Móveis e Utensílios	01/11/2008	FORNECIMENTO DE TAMPO DE GRANITO P/ SALÃ	582,91	(582,91)	-	12300030	Ubu	15	180	5	60	1.044,00	411,34	306,95
2156757	1	13111111	Móveis e Utensílios	01/11/2008	FORNECIMENTO DE TAMPO DE GRANITO P/ SALÃ	582,91	(582,91)	-	12300030	Ubu	15	180	5	60	1.044,00	411,34	306,95
2156758	1	13111111	Móveis e Utensílios	01/11/2008	FORNECIMENTO DE TAMPO DE GRANITO P/ SALÃ	582,91	(582,91)	-	12300030	Ubu	15	180	5	60	1.044,00	411,34	306,95
2156759	1	13111111	Móveis e Utensílios	01/11/2008	FORNECIMENTO DE TAMPO DE GRANITO P/ SALÃ	582,91	(582,91)	-	12300030	Ubu	15	180	5	60	1.044,00	411,34	306,95
2156760	1	13111111	Móveis e Utensílios	01/11/2008	FORNECIMENTO DE TAMPO DE GRANITO P/ SALÃ	582,91	(582,91)	-	12300030	Ubu	15	180	5	60	1.044,00	411,34	306,95
2156761	1	13111111	Móveis e Utensílios	01/11/2008	FORNECIMENTO DE TAMPO DE GRANITO P/ SALÃ	582,91	(582,91)	-	12300030	Ubu	15	180	5	60	1.044,00	411,34	306,95
2156762	1	13111111	Móveis e Utensílios	01/11/2008	FORNECIMENTO DE TAMPO DE GRANITO P/ SALÃ	582,91	(582,91)	-	12300030	Ubu	15	180	5	60	1.044,00	411,34	306,95
2156763	1	13111111	Móveis e Utensílios	01/11/2008	FORNECIMENTO DE TAMPO DE GRANITO P/ SALÃ	582,91	(582,91)	-	12300030	Ubu	15	180	5	60	1.044,00	411,34	306,95
2156764	1	13111111	Móveis e Utensílios	01/11/2008	FORNECIMENTO DE TAMPO DE GRANITO P/ SALÃ	582,91	(582,91)	-	12300030	Ubu	15	180	5	60	1.044,00	411,34	306,95
2156765	1	13111111	Móveis e Utensílios	01/11/2008	FORNECIMENTO DE TAMPO DE GRANITO P/ SALÃ	582,91	(582,91)	-	12300030	Ubu	15	180	5	60	1.044,00	411,34	306,95
2156766	1	13111111	Móveis e Utensílios	01/11/2008	FORNECIMENTO DE TAMPO DE GRANITO P/ SALÃ	582,91	(582,91)	-	12300030	Ubu	15	180	5	60	1.044,00	411,34	306,95
2156767	1	13111111	Móveis e Utensílios	01/11/2008	FORNECIMENTO DE TAMPO DE GRANITO P/ SALÃ	582,91	(582,91)	-	12300030	Ubu	15	180	5	60	1.044,00	411,34	306,95
2156768	1	13111111	Móveis e Utensílios	01/11/2008	FORNECIMENTO DE TAMPO DE GRANITO P/ SALÃ	582,91	(582,91)	-	12300030	Ubu	15	180	5	60	1.044,00	411,34	306,95

FDC CONSULT LTDA

SAMARCO
APRENDER PARA EVOLUIR E TRANSFORMAR

DATA-BASE: 31/03/2021					DADOS CONTÁBEIS CEDIDOS PELA SAMARCO					AVALIAÇÃO VALOR JUSTO DE MERCADO							
IMOBILIZADO	SUB Nº	CLASSE	CENTRO CST	DT.INCORP.	DENOMINAÇÃO DO IMOBILIZADO	VAL AQUIS. BRL	DEPREC. ACUM BRL	VALOR CONTÁBIL BRL	CENTRO DE CUSTOS	UNID. IND	VIDA ÚTIL DET. (ANOS)	VIDA ÚTIL DET. (MESES)	VIDA ÚTIL REM. (ANOS)	VIDA ÚTIL REM. (MESES)	VALOR DE REPOSIÇÃO (R$)	VALOR JUSTO DE MERCADO (R$)	VALOR DE LIQUIDAÇÃO FORÇADA
2156769	1	13111111	Móveis e Utensílios	01/11/2008	FORNECIMENTO DE TAMPO DE GRANITO P/ SALŦ	582,91	(582,91)	-	12300030	Ubu	15	180	5	60	1.044,00	411,34	306,95
2156770	1	13111111	Móveis e Utensílios	01/11/2008	FORNECIMENTO DE TAMPO DE GRANITO P/ SALŦ	582,91	(582,91)	-	12300030	Ubu	15	180	5	60	1.044,00	411,34	306,95
2156771	1	13111111	Móveis e Utensílios	01/11/2008	FORNECIMENTO DE TAMPO DE GRANITO P/ SALŦ	582,91	(582,91)	-	12300030	Ubu	15	180	5	60	1.044,00	411,34	306,95
2156772	1	13111111	Móveis e Utensílios	01/11/2008	FORNECIMENTO DE TAMPO DE GRANITO P/ SALŦ	582,91	(582,91)	-	12300030	Ubu	15	180	5	60	1.044,00	411,34	306,95
2156773	1	13111111	Móveis e Utensílios	01/11/2008	FORNECIMENTO DE TAMPO DE GRANITO P/ SALŦ	582,91	(582,91)	-	12300030	Ubu	15	180	5	60	1.044,00	411,34	306,95
2156774	1	13111111	Móveis e Utensílios	01/11/2008	FORNECIMENTO DE TAMPO DE GRANITO P/ SALŦ	582,91	(582,91)	-	12300030	Ubu	15	180	5	60	1.044,00	411,34	306,95
2156775	1	13111111	Móveis e Utensílios	01/11/2008	FORNECIMENTO DE TAMPO DE GRANITO P/ SALŦ	582,91	(582,91)	-	12300030	Ubu	15	180	5	60	1.044,00	411,34	306,95
2156776	1	13111111	Móveis e Utensílios	01/11/2008	FORNECIMENTO DE TAMPO DE GRANITO P/ SALŦ	582,91	(582,91)	-	12300030	Ubu	15	180	5	60	1.044,00	411,34	306,95
2156777	1	13111111	Móveis e Utensílios	01/11/2008	FORNECIMENTO DE TAMPO DE GRANITO P/ SALŦ	582,91	(582,91)	-	12300030	Ubu	15	180	5	60	1.044,00	411,34	306,95
2156778	1	13111111	Móveis e Utensílios	01/11/2008	FORNECIMENTO DE TAMPO DE GRANITO P/ SALŦ	582,91	(582,91)	-	12300030	Ubu	15	180	5	60	1.044,00	411,34	306,95
2156779	1	13111111	Móveis e Utensílios	01/11/2008	FORNECIMENTO DE TAMPO DE GRANITO P/ SALŦ	582,91	(582,91)	-	12300030	Ubu	15	180	5	60	1.044,00	411,34	306,95
2156780	1	13111111	Móveis e Utensílios	01/11/2008	FORNECIMENTO DE TAMPO DE GRANITO P/ SALŦ	582,91	(582,91)	-	12300030	Ubu	15	180	5	60	1.044,00	411,34	306,95
2156781	1	13111111	Móveis e Utensílios	01/11/2008	FORNECIMENTO DE TAMPO DE GRANITO P/ SALŦ	582,91	(582,91)	-	12300030	Ubu	15	180	5	60	1.044,00	411,34	306,95
2156782	1	13111111	Móveis e Utensílios	01/11/2008	FORNECIMENTO DE TAMPO DE GRANITO P/ SALŦ	582,91	(582,91)	-	12300030	Ubu	15	180	5	60	1.044,00	411,34	306,95
2156783	1	13111111	Móveis e Utensílios	01/11/2008	FORNECIMENTO DE TAMPO DE GRANITO P/ SALŦ	582,91	(582,91)	-	12300030	Ubu	15	180	5	60	1.044,00	411,34	306,95
2156784	1	13111111	Móveis e Utensílios	01/11/2008	FORNECIMENTO DE TAMPO DE GRANITO P/ SALŦ	582,91	(582,91)	-	12300030	Ubu	15	180	5	60	1.044,00	411,34	306,95
2156785	1	13111111	Móveis e Utensílios	01/11/2008	FORNECIMENTO DE TAMPO DE GRANITO P/ SALŦ	582,91	(582,91)	-	12300030	Ubu	15	180	5	60	1.044,00	411,34	306,95
2156787	1	13111071	Máquinas e Eqtos	01/11/2008	BLINDAGEM P/ FONTE CESIO E FONTE 3 UNIDADES	97.320,41	(30.054,19)	67.266,22	12111030	Ubu	25	300	14	168	144.521,00	91.048,23	67.941,59
2156789	1	13111111	Móveis e Utensílios	01/11/2008	CARRO P/ TRANSPORTE DE PRATOS	5.530,93	(5.530,93)	-	12300030	Ubu	15	180	5	60	9.931,00	3.912,81	2.919,80
2156790	1	13111081	Sistemas	01/11/2008	SI-IN SISTEMA DE AUTOMAƷÕ DOS LAVADORES DE GASES	13.930,05	(3.874,32)	10.055,73	12111040	Ubu	25	300	14	168	18.900,00	11.907,00	8.885,19
2156791	1	13111101	Eqtos Process Dados	01/11/2008	SWITCH	20.783,40	(20.783,40)	-	12100010	Ubu	5	60	1	12	42.182,00	10.840,77	8.089,55
2156792	1	13111101	Eqtos Process Dados	01/11/2008	SWITCH	20.783,41	(20.783,41)	-	12330030	Ubu	5	60	1	12	42.182,00	10.840,77	8.089,55
2156797	1	13111071	Máquinas e Eqtos	01/11/2008	TRANSPORTADOR PNEUMŦTICO BENTONITA	96.385,61	(30.062,84)	66.322,77	12111040	Ubu	25	300	14	168	163.050,00	102.721,50	76.652,36
2156798	1	13111071	Máquinas e Eqtos	01/11/2008	TRANSPORTADOR PNEUMŦTICO PERIDURAL	96.385,61	(30.062,84)	66.322,77	12111040	Ubu	25	300	14	168	163.050,00	102.721,50	76.652,36
2156799	1	13111071	Máquinas e Eqtos	01/11/2008	SISTEMA DE TRANSPORTE PNEUMŦTICO MOINHO CARVŦO	2.627.697,60	(804.514,85)	1.823.182,75	12111040	Ubu	25	300	14	168	4.970.700,00	3.131.541,00	2.336.804,11
2156801	0	13111111	Móveis e Utensílios	27/04/2010	FORNO,ACO INOX,PRATICA TECHNICOOK,52.1 KW 220V/3 1	89.067,17	(89.067,17)	-	11300030	Germano	15	180	7	84	146.992,00	78.934,70	58.902,29
2156802	0	13111091	Software	28/04/2010	SOFTWARE LICENCA DE USO MULTI-BANK SECURITY	13.845,64	(13.845,64)	-	12330030	Ubu	5	60	1	12	14.195,00	3.648,12	2.722,28
2156803	0	13111091	Software	28/04/2010	SOFTWARE LICENCA DE USO QLIKVIEW 9	400.000,00	(400.000,00)	-	12330030	Ubu	5	60	1	12	410.092,00	105.393,64	78.646,36
2156804	0	13111091	Software	28/04/2010	SOFTWARE LICENCA DE USO ENDPOINT	34.421,20	(34.421,20)	-	12330030	Ubu	5	60	1	12	35.290,00	9.069,53	6.767,82
2156805	0	13111091	Software	28/04/2010	SOFTWARE LICENCA DE USO CHECK POINT ENDPOINT	35.470,10	(35.470,10)	-	12330030	Ubu	5	60	1	12	36.366,00	9.346,06	6.974,18
2156806	0	13111131	Ferramentas	28/04/2010	CONJUNTO DE FERRAMENTAS (POOL DA MANUTENCAO)	24.522,61	(24.522,61)	-	11202010	Germano	5	60	1	12	31.600,00	8.121,20	6.060,16
2156807	0	13111111	Móveis e Utensílios	28/04/2010	CAMERA FOTOGRAF DIGITAL;SONY/DSC-W70	898,96	(898,96)	-	11202010	Germano	15	180	7	84	1.219,00	654,60	488,47
2156808	0	13111131	Ferramentas	28/04/2010	CHAVE COMB JG;24 PECAS;GEDORE/9-24M	514,12	(514,12)	-	11202010	Germano	5	60	1	12	700,00	179,90	134,24
2156809	0	13111131	Ferramentas	28/04/2010	CHAVE COMB JG;24 PECAS;GEDORE/9-24M	514,11	(514,11)	-	11202010	Germano	5	60	1	12	700,00	179,90	134,24
2156810	0	13111131	Ferramentas	28/04/2010	CHAVE COMB JG;24 PECAS;GEDORE/9-24M	514,10	(514,10)	-	11202010	Germano	5	60	1	12	700,00	179,90	134,24
2156811	0	13111131	Ferramentas	28/04/2010	FERRAMENTA MAN P/MONT/EXT ROL;500-700MM	6.263,88	(6.263,88)	-	11202010	Germano	5	60	1	12	8.100,00	2.081,70	1.553,40
2156812	0	13111131	Ferramentas	28/04/2010	FERRAMENTA P/MONT/EXTR;SKF/TMMH 300/500	6.263,88	(6.263,88)	-	11202010	Germano	5	60	1	12	8.100,00	2.081,70	1.553,40
2156815	0	13111111	Móveis e Utensílios	28/04/2010	PALETE DE AƷO "6T"1200X1200X145mm (CJ)	24.749,33	(24.749,33)	-	11230030	Germano	15	180	7	84	32.913,00	17.674,28	13.188,82
2156816	0	13111111	Móveis e Utensílios	28/04/2010	RACKS METALICO "12 AP"; 1200X1200X1100 (CJ)	25.632,95	(25.632,95)	-	11230030	Germano	15	180	7	84	880,00	472,56	352,63
2156817	0	13111091	Software	28/04/2010	SOFTWARE LICENCA DE USO - MODULO DO SURPAC	52.661,32	(52.661,32)	-	11330010	Germano	5	60	1	12	53.990,00	13.875,43	10.354,06
2156818	0	13111091	Software	28/04/2010	SOFTWARE LICENCA DE USO - LICENCA SURPAC	55.293,97	(55.293,97)	-	11330010	Germano	5	60	1	12	56.690,00	14.569,33	10.871,86
2156819	0	13111091	Software	28/04/2010	SOFTWARE LICENCA DE USO - LICENCA MINESHED	77.538,63	(77.538,63)	-	11330010	Germano	5	60	1	12	79.495,00	20.430,22	15.245,34
2156820	0	13111111	Móveis e Utensílios	29/04/2010	POLTRONA GIRATORIA ,ESTOF. COURVIM,FLEXFORM	2.515,25	(2.515,25)	-	13010010	BH	15	180	7	84	4.204,00	2.257,55	1.684,62
2156821	0	13111111	Móveis e Utensílios	29/04/2010	KIT PORTEIRO - CAMERA VIDEO C/ ACION ELETRONICO	780,73	(780,73)	-	13020010	BH	15	180	7	84	1.305,00	700,79	522,94
2156822	0	13111111	Móveis e Utensílios	29/04/2010	BEBEDOURO AGUA NAT/GEL;MASTERFRIO/ICY BR	540,00	(540,00)	-	11230030	Germano	15	180	7	84	990,00	531,63	396,71
2156823	0	13111111	Móveis e Utensílios	29/04/2010	PROJETOR MULTIMIDIA;SANYO/PLC-XU48	2.700,72	(2.700,72)	-	11230030	Germano	15	180	7	84	4.257,00	2.286,01	1.705,86
2156824	0	13111111	Móveis e Utensílios	29/04/2010	PROJETOR MULTIMIDIA;SANYO/PLC-XU48	2.700,72	(2.700,72)	-	11230030	Germano	15	180	7	84	4.257,00	2.286,01	1.705,86
2156825	0	13111111	Móveis e Utensílios	29/04/2010	CJ MOVEIS - DIVISORIAS	12.142,02	(12.142,02)	-	11201010	Germano	15	180	7	84	16.485,00	8.852,45	6.605,83
2156826	0	13111111	Móveis e Utensílios	29/04/2010	CADEIRA PEOPLE - CJ 30 UND	6.278,57	(6.278,57)	-	11201010	Germano	15	180	7	84	9.895,00	5.313,62	3.965,10
2156827	0	13111111	Móveis e Utensílios	29/04/2010	CADEIRA FIXA TIPO UNIVERSITARIA,COM ASSENTO	7.285,45	(7.285,45)	-	11200010	Germano	15	180	7	84	12.181,00	6.541,20	4.881,14
2156828	0	13111111	Móveis e Utensílios	29/04/2010	CADEIRA FIXA TIPO UNIVERSITARIA,COM ASSENTO	463,44	(463,44)	-	11200010	Germano	15	180	7	84	776,00	416,71	310,96
2156829	0	13111111	Móveis e Utensílios	29/04/2010	CADEIRA FIXA TIPO UNIVERSITARIA,COM ASSENTO	463,43	(463,43)	-	11200010	Germano	15	180	7	84	776,00	416,71	310,96
2156830	0	13111111	Móveis e Utensílios	29/04/2010	CADEIRA FIXA TIPO UNIVERSITARIA,COM ASSENTO	463,43	(463,43)	-	11200010	Germano	15	180	7	84	776,00	416,71	310,96
2156831	0	13111111	Móveis e Utensílios	29/04/2010	CADEIRA FIXA TIPO UNIVERSITARIA,COM ASSENTO	396,57	(396,57)	-	11200010	Germano	15	180	7	84	662,00	355,49	265,28
2156832	0	13111111	Móveis e Utensílios	29/04/2010	CADEIRA FIXA TIPO UNIVERSITARIA,COM ASSENTO	396,56	(396,56)	-	11200010	Germano	15	180	7	84	582,00	312,53	233,22
2156833	0	13111111	Móveis e Utensílios	29/04/2010	CADEIRA FIXA TIPO UNIVERSITARIA,COM ASSENTO	396,56	(396,56)	-	11200010	Germano	15	180	7	84	662,00	355,49	265,28
2156834	0	13111111	Móveis e Utensílios	29/04/2010	CADEIRA FIXA TIPO UNIVERSITARIA,COM ASSENTO	396,56	(396,56)	-	11200010	Germano	15	180	7	84	662,00	355,49	265,28
2156835	0	13111111	Móveis e Utensílios	29/04/2010	CADEIRA FIXA TIPO UNIVERSITARIA,COM ASSENTO	396,56	(396,56)	-	11200010	Germano	15	180	7	84	662,00	355,49	265,28
2156836	0	13111111	Móveis e Utensílios	29/04/2010	CADEIRA FIXA TIPO UNIVERSITARIA,COM ASSENTO	396,56	(396,56)	-	11200010	Germano	15	180	7	84	662,00	355,49	265,28
2156837	0	13111111	Móveis e Utensílios	29/04/2010	CADEIRA FIXA TIPO UNIVERSITARIA,COM ASSENTO	396,56	(396,56)	-	11200010	Germano	15	180	7	84	662,00	355,49	265,28
2156838	0	13111111	Móveis e Utensílios	29/04/2010	CADEIRA FIXA TIPO UNIVERSITARIA,COM ASSENTO	396,56	(396,56)	-	11200010	Germano	15	180	7	84	662,00	355,49	265,28
2156839	0	13111111	Móveis e Utensílios	29/04/2010	CADEIRA FIXA TIPO UNIVERSITARIA,COM ASSENTO	396,56	(396,56)	-	11200010	Germano	15	180	7	84	662,00	355,49	265,28
2156840	0	13111111	Móveis e Utensílios	29/04/2010	CADEIRA FIXA TIPO UNIVERSITARIA,COM ASSENTO	396,57	(396,57)	-	11200010	Germano	15	180	7	84	662,00	355,49	265,28
2156841	0	13111111	Móveis e Utensílios	29/04/2010	CADEIRA FIXA TIPO UNIVERSITARIA,COM ASSENTO	396,57	(396,57)	-	11200010	Germano	15	180	7	84	662,00	355,49	265,28
2156842	0	13111111	Móveis e Utensílios	29/04/2010	CADEIRA FIXA TIPO UNIVERSITARIA,COM ASSENTO	463,44	(463,44)	-	11200010	Germano	15	180	7	84	776,00	416,71	310,96
2156843	0	13111111	Móveis e Utensílios	29/04/2010	CADEIRA FIXA TIPO UNIVERSITARIA,COM ASSENTO	463,43	(463,43)	-	11200010	Germano	15	180	7	84	776,00	416,71	310,96
2156844	0	13111111	Móveis e Utensílios	29/04/2010	MESA DE MADEIRA P/ REUNIAO,REVEST. MELAMINICO,120X	1.466,44	(1.466,44)	-	11201010	Germano	15	180	7	84	2.453,00	1.317,26	982,96
2156845	0	13111111	Móveis e Utensílios	29/04/2010	MESA DE MADEIRA P/ REUNIAO,REVEST. MELAMINICO,120X	1.466,44	(1.466,44)	-	11201010	Germano	15	180	7	84	2.453,00	1.317,26	982,96
2156846	0	13111111	Móveis e Utensílios	29/04/2010	ARMARIO DE MADEIRA C/ 2 PORTAS,REVEST. MELAMINICO	860,41	(860,41)	-	11300060	Germano	15	180	7	84	1.438,00	772,21	576,23

FDC CONSULT LTDA

SAMARCO

DATA-BASE: 31/03/2021					DADOS CONTÁBEIS CEDIDOS PELA SAMARCO						AVALIAÇÃO VALOR JUSTO DE MERCADO						
IMOBILIZADO	SUB Nº	CLASSE	CENTRO CST	DT.INCORP.	DENOMINAÇÃO DO IMOBILIZADO	VAL AQUIS. BRL	DEPREC. ACUM BRL	VALOR CONTÁBIL BRL	CENTRO DE CUSTOS	UNID. IND	VIDA ÚTIL DET. (ANOS)	VIDA ÚTIL DET. (MESES)	VIDA ÚTIL REM. (ANOS)	VIDA ÚTIL REM. (MESES)	VALOR DE REPOSIÇÃO (R$)	VALOR JUSTO DE MERCADO (R$)	VALOR DE LIQUIDAÇÃO FORÇADA
2156848	0	13111111	Móveis e Utensílios	29/04/2010	GAVETEIRO VOLANTE C/ 5 GAVETAS,MADE	328,31	(328,31)	-	11201010	Germano	15	180	7	84	455,00	244,34	182,33
2156849	0	13111111	Móveis e Utensílios	29/04/2010	ARMARIO DE MADEIRA C/ 2 PORTAS,REVEST. MELAMINICO,	439,12	(439,12)	-	11164020	Germano	15	180	7	84	732,00	393,08	293,33
2156850	0	13111111	Móveis e Utensílios	29/04/2010	ARMARIO DE MADEIRA C/ 2 PORTAS,REVEST. MELAMINICO	860,66	(860,66)	-	11300060	Germano	15	180	7	84	1.438,00	772,21	576,23
2156851	0	13111111	Móveis e Utensílios	29/04/2010	GAVETEIRO VOLANTE C/ 3 GAVETAS,REVEST. MELAMINICO	328,31	(328,31)	-	11201020	Germano	15	180	7	84	549,00	294,81	219,99
2156852	0	13111111	Móveis e Utensílios	29/04/2010	ARMARIO DE MADEIRA C/ 2 PORTAS,REVEST. MELAMINICO	860,50	(860,50)	-	11300030	Germano	15	180	7	84	1.438,00	772,21	576,23
2156853	0	13111111	Móveis e Utensílios	29/04/2010	ARMARIO DE MADEIRA C/ 2 PORTAS,REVEST. MELAMINICO	860,49	(860,49)	-	11300060	Germano	15	180	7	84	1.438,00	772,21	576,23
2156854	0	13111111	Móveis e Utensílios	29/04/2010	ARMARIO DE MADEIRA C/ 2 PORTAS,REVEST. MELAMINICO	860,49	(860,49)	-	11300060	Germano	15	180	7	84	1.438,00	772,21	576,23
2156855	0	13111111	Móveis e Utensílios	29/04/2010	ARMARIO DE MADEIRA C/ 2 PORTAS,REVEST. MELAMINICO	860,49	(860,49)	-	11230030	Germano	15	180	7	84	1.438,00	772,21	576,23
2156856	0	13111111	Móveis e Utensílios	29/04/2010	GAVETEIRO VOLANTE C/ 3 GAVETAS,REVEST. MELAMINICO	328,31	(328,31)	-	11201020	Germano	15	180	7	84	549,00	294,81	219,99
2156857	0	13111111	Móveis e Utensílios	29/04/2010	GAVETEIRO VOLANTE C/ 3 GAVETAS,REVEST. MELAMINICO	328,31	(328,31)	-	11201020	Germano	15	180	7	84	549,00	294,81	219,99
2156858	0	13111111	Móveis e Utensílios	29/04/2010	GAVETEIRO VOLANTE C/ 3 GAVETAS,REVEST. MELAMINICO	328,31	(328,31)	-	11201020	Germano	15	180	7	84	549,00	294,81	219,99
2156859	0	13111111	Móveis e Utensílios	29/04/2010	GAVETEIRO VOLANTE C/ 3 GAVETAS,REVEST. MELAMINICO	328,31	(328,31)	-	11201020	Germano	15	180	7	84	549,00	294,81	219,99
2156860	0	13111111	Móveis e Utensílios	29/04/2010	GAVETEIRO VOLANTE C/ 3 GAVETAS,REVEST. MELAMINICO	328,31	(328,31)	-	11201020	Germano	15	180	7	84	549,00	294,81	219,99
2156861	0	13111111	Móveis e Utensílios	29/04/2010	GAVETEIRO VOLANTE C/ 3 GAVETAS,REVEST. MELAMINICO	328,31	(328,31)	-	11201020	Germano	15	180	7	84	549,00	294,81	219,99
2156862	0	13111111	Móveis e Utensílios	29/04/2010	GAVETEIRO VOLANTE C/ 3 GAVETAS,REVEST. MELAMINICO	328,31	(328,31)	-	11201020	Germano	15	180	7	84	549,00	294,81	219,99
2156863	0	13111111	Móveis e Utensílios	29/04/2010	GAVETEIRO VOLANTE C/ 3 GAVETAS,REVEST. MELAMINICO	328,31	(328,31)	-	11201020	Germano	15	180	7	84	549,00	294,81	219,99
2156864	0	13111111	Móveis e Utensílios	29/04/2010	GAVETEIRO VOLANTE C/ 3 GAVETAS,REVEST. MELAMINICO	328,31	(328,31)	-	11201020	Germano	15	180	7	84	549,00	294,81	219,99
2156865	0	13111111	Móveis e Utensílios	29/04/2010	GAVETEIRO VOLANTE C/ 3 GAVETAS,REVEST. MELAMINICO	328,31	(328,31)	-	11201020	Germano	15	180	7	84	549,00	294,81	219,99
2156866	0	13111111	Móveis e Utensílios	29/04/2010	GAVETEIRO VOLANTE C/ 3 GAVETAS,REVEST. MELAMINICO	328,31	(328,31)	-	11201020	Germano	15	180	7	84	549,00	294,81	219,99
2156867	0	13111111	Móveis e Utensílios	29/04/2010	ARMARIO DE MADEIRA C/ 2 PORTAS,REVEST. MELAMINICO	860,50	(860,50)	-	11230030	Germano	15	180	7	84	1.438,00	772,21	576,23
2156868	0	13111111	Móveis e Utensílios	29/04/2010	ARMARIO DE MADEIRA C/ 2 PORTAS,REVEST. MELAMINICO	860,50	(860,50)	-	11203010	Germano	15	180	7	84	1.438,00	772,21	576,23
2156869	0	13111111	Móveis e Utensílios	29/04/2010	ARMARIO DE MADEIRA C/ 2 PORTAS,REVEST. MELAMINICO	860,49	(860,49)	-	11203010	Germano	15	180	7	84	1.438,00	772,21	576,23
2156870	0	13111111	Móveis e Utensílios	29/04/2010	ARMARIO DE MADEIRA C/ 2 PORTAS,REVEST. MELAMINICO	860,50	(860,50)	-	11203010	Germano	15	180	7	84	1.438,00	772,21	576,23
2156871	0	13111111	Móveis e Utensílios	29/04/2010	GAVETEIRO VOLANTE C/ 3 GAVETAS,REVEST. MELAMINICO	328,31	(328,31)	-	11201020	Germano	15	180	7	84	549,00	294,81	219,99
2156872	0	13111111	Móveis e Utensílios	29/04/2010	GAVETEIRO VOLANTE C/ 3 GAVETAS,REVEST. MELAMINICO	328,30	(328,30)	-	11201020	Germano	15	180	7	84	549,00	294,81	219,99
2156873	0	13111111	Móveis e Utensílios	29/04/2010	GAVETEIRO VOLANTE C/ 3 GAVETAS,REVEST. MELAMINICO	343,94	(343,94)	-	11201020	Germano	15	180	7	84	573,00	307,70	229,61
2156874	0	13111111	Móveis e Utensílios	29/04/2010	ARMARIO DE MADEIRA C/ 2 PORTAS,REVEST. MELAMINICO,	860,49	(860,49)	-	11201010	Germano	15	180	7	84	1.438,00	772,21	576,23
2156875	0	13111111	Móveis e Utensílios	29/04/2010	ESCANINHO MODELO INSALUBRE 4 VAOS GRANDE	413,37	(413,37)	-	11201010	Germano	15	180	7	84	561,00	301,26	224,80
2156876	0	13111111	Móveis e Utensílios	29/04/2010	ESCANINHO MODELO INSALUBRE 4 VAOS GRANDE	413,37	(413,37)	-	11201010	Germano	15	180	7	84	561,00	301,26	224,80
2156877	0	13111111	Móveis e Utensílios	29/04/2010	ESCANINHO MODELO INSALUBRE 4 VAOS GRANDE	413,37	(413,37)	-	11201010	Germano	15	180	7	84	561,00	301,26	224,80
2156878	0	13111111	Móveis e Utensílios	29/04/2010	ESCANINHO MODELO INSALUBRE 4 VAOS GRANDE	413,37	(413,37)	-	11201010	Germano	15	180	7	84	561,00	301,26	224,80
2156879	0	13111111	Móveis e Utensílios	29/04/2010	ESCANINHO MODELO INSALUBRE 4 VAOS GRANDE	413,37	(413,37)	-	11201010	Germano	15	180	7	84	561,00	301,26	224,80
2156880	0	13111111	Móveis e Utensílios	29/04/2010	ESCANINHO MODELO INSALUBRE 4 VAOS GRANDE	413,37	(413,37)	-	11201010	Germano	15	180	7	84	561,00	301,26	224,80
2156881	0	13111111	Móveis e Utensílios	29/04/2010	ESCANINHO MODELO INSALUBRE 4 VAOS GRANDE	413,36	(413,36)	-	11201010	Germano	15	180	7	84	561,00	301,26	224,80
2156882	0	13111111	Móveis e Utensílios	29/04/2010	ESCANINHO MODELO INSALUBRE 4 VAOS GRANDE	413,36	(413,36)	-	11201010	Germano	15	180	7	84	561,00	301,26	224,80
2156883	0	13111111	Móveis e Utensílios	29/04/2010	ESCANINHO MODELO INSALUBRE 4 VAOS GRANDE	413,36	(413,36)	-	11201010	Germano	15	180	7	84	561,00	301,26	224,80
2156884	0	13111111	Móveis e Utensílios	29/04/2010	ESCANINHO MODELO INSALUBRE 4 VAOS GRANDE	413,36	(413,36)	-	11201010	Germano	15	180	7	84	561,00	301,26	224,80
2156885	0	13111111	Móveis e Utensílios	29/04/2010	BEBEDOURO AGUA NAT/GEL;MASTERFRIO/ICY BR	452,85	(452,85)	-	11204010	Germano	15	180	7	84	990,00	531,63	396,71
2156886	0	13111111	Móveis e Utensílios	30/04/2010	ARMARIO DE ACO TIPO VESTIARIO C/ 4 PORTAS,VEGEL	516,00	(516,00)	-	11202050	Germano	15	180	7	84	861,00	462,36	345,02
2156887	0	13111111	Móveis e Utensílios	30/04/2010	ARMARIO DE ACO TIPO VESTIARIO C/ 4 PORTAS,VEGEL	516,00	(516,00)	-	11202050	Germano	15	180	7	84	861,00	462,36	345,02
2156888	0	13111111	Móveis e Utensílios	30/04/2010	ARMARIO DE ACO TIPO VESTIARIO C/ 4 PORTAS,VEGEL	516,00	(516,00)	-	11202050	Germano	15	180	7	84	861,00	462,36	345,02
2156889	0	13111111	Móveis e Utensílios	30/04/2010	ARMARIO DE ACO TIPO VESTIARIO C/ 4 PORTAS,VEGEL	516,00	(516,00)	-	11202050	Germano	15	180	7	84	861,00	462,36	345,02
2156890	0	13111111	Móveis e Utensílios	30/04/2010	ARMARIO DE ACO TIPO VESTIARIO C/ 4 PORTAS,VEGEL	516,00	(516,00)	-	11202050	Germano	15	180	7	84	861,00	462,36	345,02
2156891	0	13111111	Móveis e Utensílios	30/04/2010	ARMARIO DIRETOR AF MED. 1,60 X 0,42 X 0,89 MOD. AR	295,00	(295,00)	-	11133010	Germano	15	180	7	84	492,00	264,20	197,15
2156892	0	13111111	Móveis e Utensílios	30/04/2010	CAMERA DIGITAL SONY W180 + CARTAO MEMORIA 2GB	526,35	(526,35)	-	11204010	Germano	15	180	7	84	830,00	445,71	332,60
2156893	0	13111111	Móveis e Utensílios	30/04/2010	TELEVISOR 52" LCD FULL HD COM ENTRADA HDMI	5.244,68	(5.244,68)	-	11131010	Germano	15	180	7	84	8.767,00	4.707,88	3.513,09
2156894	0	13111111	Móveis e Utensílios	30/04/2010	CJ MOVEIS - DIVISORIAS	71.367,47	(71.367,47)	-	12300090	Ubu	15	180	7	84	109.935,00	59.035,10	44.052,90
2156897	0	13111111	Móveis e Utensílios	09/06/2010	CONDICIONADOR SPLIT 24.000 BTUｴS LG - MOD. TETO	4.184,31	(4.184,31)	-	11220010	Germano	15	180	7	84	6.995,00	3.756,32	2.803,02
2156898	0	13111111	Móveis e Utensílios	09/06/2010	ESTACAO DE TRABALHO EM L,150X60X74	1.161,60	(1.161,60)	-	11133010	Germano	15	180	7	84	1.942,00	1.042,85	778,19
2156899	0	13111111	Móveis e Utensílios	09/06/2010	ESTACAO DE TRABALHO EM L,150X150X60X75	1.161,60	(1.161,60)	-	11230020	Germano	15	180	7	84	1.942,00	1.042,85	778,19
2156900	0	13111101	Eqtos Process Dados	14/06/2010	SISTEMA GRAVACAO DE MANOBRAS - DVR E DISCO RIGIDO	55.000,00	(55.000,00)	-	12440010	Ubu	5	60	1	12	91.036,00	23.396,25	17.458,64
2156905	1	13111081	Sistemas	01/11/2008	SI-IN/AU SISTEMA DE INSTRUMENTAﾇﾃO/AUTOMAﾇﾃO VﾁLVU	15.818,73	(4.447,10)	11.371,63	12420010	Ubu	25	300	14	168	16.665,00	10.498,95	7.834,48
2156906	1	13111071	Máquinas e Eqtos	01/11/2008	TRANSPORTADOR PNEUMATICO CALCﾁRIO 53TP52	1.143.159,12	(348.769,57)	794.389,55	12111040	Ubu	25	300	14	168	2.038.000,00	1.283.940,00	958.095,80
2156907	1	13111071	Máquinas e Eqtos	01/11/2008	TRANSPORTADOR PNEUMATICO CALCﾁRIO, 83TP06	1.411.368,17	(430.586,19)	980.781,98	12111040	Ubu	25	300	14	168	3.065.300,00	1.931.139,00	1.441.045,65
2156908	1	13111071	Máquinas e Eqtos	01/11/2008	TRANSPORTADOR PNEMATICO CALCﾁRIO U03-04SP001	3.185.691,52	(968.508,54)	2.217.182,98	12111040	Ubu	25	300	14	168	6.627.600,00	4.175.388,00	3.115.738,81
2156913	1	13111111	Móveis e Utensílios	01/11/2008	MODULO CONDENSADOR 440V/60HZ - MODELO RPP075B9Z	7.770,94	(7.770,94)	-	12136010	Ubu	15	180	5	60	13.757,00	5.420,26	4.044,68
2156914	1	13111111	Móveis e Utensílios	01/11/2008	MODULO CONDENSADOR 440V/60HZ - MODELO RPP075B9Z	7.770,94	(7.770,94)	-	12138040	Ubu	15	180	5	60	13.757,00	5.420,26	4.044,68
2156915	1	13111111	Móveis e Utensílios	01/11/2008	MODULO CONDENSADOR 440V/60HZ- MODELO RPP150B9Z	12.898,43	(12.898,43)	-	12136010	Ubu	15	180	5	60	22.834,00	8.996,60	6.713,40
2156916	1	13111111	Móveis e Utensílios	01/11/2008	MODULO CONDENSADOR 440V/60HZ- MODELO RPP150B9Z	12.898,43	(12.898,43)	-	12136010	Ubu	15	180	5	60	22.834,00	8.996,60	6.713,40
2156917	1	13111111	Móveis e Utensílios	01/11/2008	MODULO CONDENSADOR 440V/60HZ- MODELO RPP150B9Z	12.898,43	(12.898,43)	-	12136010	Ubu	15	180	5	60	22.834,00	8.996,60	6.713,40
2156918	1	13111111	Móveis e Utensílios	01/11/2008	MODULO CONDENSADOR 440V/60HZ - MODELO RPR150B9Z	8.832,28	(8.832,28)	-	12136010	Ubu	15	180	5	60	15.643,00	6.163,34	4.599,18
2156920	1	13111111	Móveis e Utensílios	01/11/2008	MODULO CONDENSADOR 440V/60HZ - MODELO RPR150B9Z	8.832,28	(8.832,28)	-	12136010	Ubu	15	180	5	60	15.643,00	6.163,34	4.599,18
2156921	1	13111111	Móveis e Utensílios	01/11/2008	MODULO CONDENSADOR 440V/60HZ - MODELO RPR150B9Z	8.832,28	(8.832,28)	-	12136010	Ubu	15	180	5	60	15.643,00	6.163,34	4.599,18
2156922	1	13111111	Móveis e Utensílios	01/11/2008	MODULO CONDENSADOR 440V/60HZ - MODELO RPR150B9Z	8.832,28	(8.832,28)	-	12136010	Ubu	15	180	5	60	15.643,00	6.163,34	4.599,18
2156923	1	13111111	Móveis e Utensílios	01/11/2008	MODULO CONDENSADOR 440V/60HZ - MODELO RPR150B9Z	8.832,28	(8.832,28)	-	12136010	Ubu	15	180	5	60	15.643,00	6.163,34	4.599,18
2156924	1	13111111	Móveis e Utensílios	01/11/2008	MODULO CONDENSADOR 440V/60HZ - MODELO RPR150B9Z	8.832,28	(8.832,28)	-	12136010	Ubu	15	180	5	60	15.643,00	6.163,34	4.599,18
2156925	1	13111111	Móveis e Utensílios	01/11/2008	MODULO CONDENSADOR 440V/60HZ - MODELO RPR150B9Z	8.832,28	(8.832,28)	-	12136010	Ubu	15	180	5	60	15.643,00	6.163,34	4.599,18
2156926	1	13111111	Móveis e Utensílios	01/11/2008	MODULO CONDENSADOR 440V/60HZ - MODELO RPR150B9Z	8.832,28	(8.832,28)	-	12136010	Ubu	15	180	5	60	15.643,00	6.163,34	4.599,18
2156927	1	13111111	Móveis e Utensílios	01/11/2008	MODULO CONDENSADOR 440V/60HZ - MODELO RPR150B9Z	8.832,28	(8.832,28)	-	12136010	Ubu	15	180	5	60	15.643,00	6.163,34	4.599,18

FDC CONSULT LTDA

SAMARCO
APRENDER PARA EVOLUIR E TRANSFORMAR

DATA-BASE: 31/03/2021					DADOS CONTÁBEIS CEDIDOS PELA SAMARCO						AVALIAÇÃO VALOR JUSTO DE MERCADO							
IMOBILIZADO	SUB Nº	CLASSE	CENTRO CST	DT.INCORP.	DENOMINAÇÃO DO IMOBILIZADO	VAL AQUIS. BRL	DEPREC. ACUM BRL	VALOR CONTÁBIL BRL	CENTRO DE CUSTOS	UNID. IND	VIDA ÚTIL DET. (ANOS)	VIDA ÚTIL DET. (MESES)	VIDA ÚTIL REM. (ANOS)	VIDA ÚTIL REM. (MESES)	VALOR DE REPOSIÇÃO (R$)	VALOR JUSTO DE MERCADO (R$)	VALOR DE LIQUIDAÇÃO FORÇADA
2156930	1	13111111	Móveis e Utensílios	01/11/2008	MODULO CONDENSADOR 440V/60HZ - MODELO RRP100B3S	2.191,09	(2.191,09)	-	12136010	Ubu	15	180	5	60	3.880,00	1.528,72	1.140,75
2156931	1	13111111	Móveis e Utensílios	01/11/2008	MODULO CONDENSADOR 440V/60HZ - MODELO RRP100B3S	2.191,09	(2.191,09)	-	12136010	Ubu	15	180	5	60	3.880,00	1.528,72	1.140,75
2156932	1	13111111	Móveis e Utensílios	01/11/2008	MODULO CONDENSADOR 440V/60HZ - MODELO RRP100B3S	2.191,09	(2.191,09)	-	12136010	Ubu	15	180	5	60	3.880,00	1.528,72	1.140,75
2156933	1	13111111	Móveis e Utensílios	01/11/2008	MODULO CONDENSADOR 440V/60HZ - MODELO RRP100B3S	2.191,09	(2.191,09)	-	12136010	Ubu	15	180	5	60	3.880,00	1.528,72	1.140,75
2156934	1	13111111	Móveis e Utensílios	01/11/2008	MODULO CONDENSADOR 440V/60HZ - MODELO RRP100B3S	2.191,09	(2.191,09)	-	12136010	Ubu	15	180	5	60	3.880,00	1.528,72	1.140,75
2156935	1	13111111	Móveis e Utensílios	01/11/2008	MESA DE TRABALHO COMPOSTA	604,39	(604,39)	-	12220020	Ubu	15	180	5	60	1.085,00	427,49	319,00
2156937	0	13111111	Móveis e Utensílios	26/04/2010	CARRINHO DE ACO,ACO DE CARBONO	1.005,09	(1.005,09)	-	11300030	Germano	15	180	7	84	1.393,00	748,04	558,20
2156938	0	13111111	Móveis e Utensílios	26/04/2010	CARRINHO DE ACO,ACO DE CARBONO	1.005,09	(1.005,09)	-	11300030	Germano	15	180	7	84	1.393,00	748,04	558,20
2156939	0	13111111	Móveis e Utensílios	26/04/2010	CARRINHO DE ACO,ACO DE CARBONO	1.005,09	(1.005,09)	-	11300030	Germano	15	180	7	84	1.393,00	748,04	558,20
2156940	0	13111111	Móveis e Utensílios	26/04/2010	CARRINHO DE ACO,ACO DE CARBONO	1.005,09	(1.005,09)	-	11300030	Germano	15	180	7	84	1.393,00	748,04	558,20
2156941	0	13111111	Móveis e Utensílios	26/04/2010	CARRINHO DE ACO,ACO DE CARBONO	1.005,09	(1.005,09)	-	11300030	Germano	15	180	7	84	1.393,00	748,04	558,20
2156942	0	13111111	Móveis e Utensílios	26/04/2010	CARRINHO DE ACO,ACO DE CARBONO	1.005,09	(1.005,09)	-	11300030	Germano	15	180	7	84	1.393,00	748,04	558,20
2156943	0	13111111	Móveis e Utensílios	26/04/2010	CARRINHO DE ACO,ACO DE CARBONO	1.005,09	(1.005,09)	-	11300030	Germano	15	180	7	84	1.393,00	748,04	558,20
2156944	0	13111111	Móveis e Utensílios	26/04/2010	CARRINHO DE ACO,ACO DE CARBONO	1.005,09	(1.005,09)	-	11300030	Germano	15	180	7	84	1.393,00	748,04	558,20
2156945	0	13111111	Móveis e Utensílios	26/04/2010	CARRINHO DE ACO,ACO DE CARBONO	1.005,08	(1.005,08)	-	11300030	Germano	15	180	7	84	1.393,00	748,04	558,20
2156946	0	13111111	Móveis e Utensílios	26/04/2010	CARRINHO DE ACO,ACO DE CARBONO	1.005,08	(1.005,08)	-	11300030	Germano	15	180	7	84	1.393,00	748,04	558,20
2156947	0	13111111	Móveis e Utensílios	26/04/2010	CARRINHO DE ACO,ACO DE CARBONO	1.005,08	(1.005,08)	-	11300030	Germano	15	180	7	84	1.393,00	748,04	558,20
2156948	0	13111111	Móveis e Utensílios	26/04/2010	CARRINHO DE ACO,ACO DE CARBONO	1.005,08	(1.005,08)	-	11300030	Germano	15	180	7	84	1.393,00	748,04	558,20
2156949	0	13111111	Móveis e Utensílios	26/04/2010	CARRINHO DE ACO,ACO DE CARBONO	1.005,08	(1.005,08)	-	11300030	Germano	15	180	7	84	1.393,00	748,04	558,20
2156950	0	13111111	Móveis e Utensílios	26/04/2010	CARROS PLATAFORMA	1.114,34	(1.114,34)	-	11300060	Germano	15	180	7	84	1.512,00	811,94	605,89
2156951	0	13111111	Móveis e Utensílios	26/04/2010	CARROS PLATAFORMA	1.114,33	(1.114,33)	-	11300060	Germano	15	180	7	84	1.512,00	811,94	605,89
2156952	0	13111111	Móveis e Utensílios	26/04/2010	CARROS PLATAFORMA	1.114,33	(1.114,33)	-	11300060	Germano	15	180	7	84	1.512,00	811,94	605,89
2156953	0	13111111	Móveis e Utensílios	26/04/2010	C?MARA FRIGOR^FICA PARA LIXO	16.085,93	(16.085,93)	-	11300060	Germano	15	180	7	84	21.840,00	11.728,08	8.751,67
2156957	0	13111111	Móveis e Utensílios	27/04/2010	CORTINA DE AR 1550mm	1.125,85	(1.125,85)	-	11300060	Germano	15	180	7	84	1.529,00	821,07	612,70
2156958	0	13111111	Móveis e Utensílios	27/04/2010	CORTADOR DE FRIOS AUTOMƒTICO	2.890,20	(2.890,20)	-	11300060	Germano	15	180	7	84	3.923,00	2.106,65	1.572,02
2156959	0	13111111	Móveis e Utensílios	27/04/2010	FORNO,ACO INOX,PRATICA,C10,3604,POT 15 AMP 44 VOLT	19.574,89	(19.574,89)	-	11300030	Germano	15	180	7	84	27.148,00	14.578,48	10.878,68
2156960	0	13111111	Móveis e Utensílios	27/04/2010	CARRINHO DE ACO,ACO DE CARBONO	1.193,19	(1.193,19)	-	11300030	Germano	15	180	7	84	1.655,00	888,74	663,19
2156961	0	13111111	Móveis e Utensílios	27/04/2010	ARMARIO ROUPEIRO EM AŽO C/ 16 PORTAS	970,12	(970,12)	-	11300030	Germano	15	180	7	84	1.345,00	722,27	538,97
2156962	0	13111111	Móveis e Utensílios	27/04/2010	ARMARIO ROUPEIRO EM AŽO C/ 16 PORTAS	970,12	(970,12)	-	11300030	Germano	15	180	7	84	1.345,00	722,27	538,97
2156963	0	13111111	Móveis e Utensílios	27/04/2010	ARMARIO ROUPEIRO EM AŽO C/ 16 PORTAS	970,12	(970,12)	-	11300030	Germano	15	180	7	84	1.345,00	722,27	538,97
2156964	0	13111111	Móveis e Utensílios	27/04/2010	ARMARIO ROUPEIRO EM AŽO C/ 16 PORTAS	970,12	(970,12)	-	11300030	Germano	15	180	7	84	1.345,00	722,27	538,97
2156965	0	13111111	Móveis e Utensílios	27/04/2010	ARMARIO ROUPEIRO EM AŽO C/ 16 PORTAS	970,11	(970,11)	-	11300030	Germano	15	180	7	84	1.345,00	722,27	538,97
2156966	0	13111111	Móveis e Utensílios	27/04/2010	MODULO DE DISTRIBUIŽƒO AQUECIDO	3.477,80	(3.477,80)	-	11300060	Germano	15	180	7	84	4.723,00	2.536,25	1.892,59
2156967	0	13111111	Móveis e Utensílios	27/04/2010	MODULO EM GRANITO P/ MOLHOS E TEMPEROS	2.638,35	(2.638,35)	-	11300060	Germano	15	180	7	84	3.583,00	1.924,07	1.435,77
2156968	0	13111111	Móveis e Utensílios	27/04/2010	MODULO DE DISTRIBUIŽƒO AQUECIDO P/ 05GN	4.469,25	(4.469,25)	-	11300060	Germano	15	180	7	84	6.067,00	3.257,98	2.431,15
2156969	0	13111111	Móveis e Utensílios	27/04/2010	MODULO DE DISTRIBUIŽƒO REFRIGERADO P/ 04G	3.593,13	(3.593,13)	-	11300060	Germano	15	180	7	84	4.879,00	2.620,02	1.955,10
2156970	0	13111111	Móveis e Utensílios	27/04/2010	MODULO EM GRANITO P/ BANDEJAS E PRATOS	3.267,76	(3.267,76)	-	11300060	Germano	15	180	7	84	4.436,00	2.382,13	1.777,58
2156971	0	13111111	Móveis e Utensílios	27/04/2010	BATEDOR MIXER INDUSTRIAL	915,46	(915,46)	-	11300060	Germano	15	180	7	84	1.442,00	774,35	577,83
2156972	0	13111111	Móveis e Utensílios	27/04/2010	CHAPA EL/TRICA,CROYDON,220V	3.560,51	(3.560,51)	-	11250020	Germano	15	180	7	84	5.953,00	3.196,76	2.385,47
2156973	0	13111111	Móveis e Utensílios	27/04/2010	CHAPA BIFETEIRA A GƒS	3.560,50	(3.560,50)	-	11220010	Germano	15	180	7	84	5.953,00	3.196,76	2.385,47
2156974	0	13111111	Móveis e Utensílios	27/04/2010	FRIGIDEIRA BASCULANTE A GƒS	5.203,70	(5.203,70)	-	11300030	Germano	15	180	7	84	7.216,00	3.874,99	2.891,58
2156975	0	13111111	Móveis e Utensílios	27/04/2010	CALDEIRƒO MODULAR A GƒS	7.211,87	(7.211,87)	-	11300060	Germano	15	180	7	84	11.367,00	6.104,08	4.554,96
2156976	0	13111111	Móveis e Utensílios	27/04/2010	CALDEIRƒO MODULAR A GƒS	7.211,87	(7.211,87)	-	11300060	Germano	15	180	7	84	11.367,00	6.104,08	4.554,96
2156978	0	13111111	Móveis e Utensílios	27/04/2010	FOGƒO INDUSTRIAL INOX S/ FORNO	6.096,05	(6.096,05)	-	11300060	Germano	15	180	7	84	8.454,00	4.539,80	3.387,67
2156979	0	13111111	Móveis e Utensílios	27/04/2010	MULTIPROCESSADOR DE MESA CL50 C/ DISCO DE CORTE	5.568,09	(5.568,09)	-	11300060	Germano	15	180	7	84	8.775,00	4.712,18	3.516,30
2156981	0	13111111	Móveis e Utensílios	27/04/2010	GRELHA COMBIFRY P/ BATATA FRITA 1/1	475,78	(475,78)	-	11300060	Germano	15	180	7	84	645,00	346,37	258,46
2156982	0	13111111	Móveis e Utensílios	27/04/2010	GRELHA COMBIFRY P/ BATATA FRITA 1/1	475,78	(475,78)	-	11300060	Germano	15	180	7	84	645,00	346,37	258,46
2156983	0	13111111	Móveis e Utensílios	27/04/2010	GRELHA COMBIFRY P/ BATATA FRITA 1/1	475,78	(475,78)	-	11300060	Germano	15	180	7	84	645,00	346,37	258,46
2156984	0	13111111	Móveis e Utensílios	27/04/2010	GRELHA COMBIFRY P/ BATATA FRITA 1/1	475,78	(475,78)	-	11300060	Germano	15	180	7	84	645,00	346,37	258,46
2156985	0	13111111	Móveis e Utensílios	27/04/2010	GRELHA COMBIFRY P/ BATATA FRITA 1/1	475,78	(475,78)	-	11300060	Germano	15	180	7	84	645,00	346,37	258,46
2156986	0	13111111	Móveis e Utensílios	27/04/2010	GRELHA COMBIFRY P/ BATATA FRITA 1/1	475,78	(475,78)	-	11300060	Germano	15	180	7	84	645,00	346,37	258,46
2156987	0	13111111	Móveis e Utensílios	27/04/2010	GRELHA COMBIFRY P/ BATATA FRITA 1/1	475,78	(475,78)	-	11300060	Germano	15	180	7	84	645,00	346,37	258,46
2156988	0	13111111	Móveis e Utensílios	27/04/2010	GRELHA COMBIFRY P/ BATATA FRITA 1/1	475,78	(475,78)	-	11300060	Germano	15	180	7	84	645,00	346,37	258,46
2156989	0	13111111	Móveis e Utensílios	27/04/2010	GRELHA COMBIFRY P/ BATATA FRITA 1/1	475,78	(475,78)	-	11300060	Germano	15	180	7	84	645,00	346,37	258,46
2156990	0	13111111	Móveis e Utensílios	27/04/2010	GRELHA COMBIFRY P/ BATATA FRITA 1/1	475,78	(475,78)	-	11300060	Germano	15	180	7	84	645,00	346,37	258,46
2156991	0	13111111	Móveis e Utensílios	27/04/2010	GRELHA COMBIFRY P/ BATATA FRITA 1/1	475,78	(475,78)	-	11300060	Germano	15	180	7	84	645,00	346,37	258,46
2156992	0	13111111	Móveis e Utensílios	27/04/2010	GRELHA COMBIFRY P/ BATATA FRITA 1/1	475,78	(475,78)	-	11300060	Germano	15	180	7	84	645,00	346,37	258,46
2156993	0	13111111	Móveis e Utensílios	27/04/2010	GRELHA COMBIFRY P/ BATATA FRITA 1/1	475,78	(475,78)	-	11300060	Germano	15	180	7	84	645,00	346,37	258,46
2156994	0	13111111	Móveis e Utensílios	27/04/2010	GRELHA COMBIFRY P/ BATATA FRITA 1/1	475,78	(475,78)	-	11300060	Germano	15	180	7	84	645,00	346,37	258,46
2156995	0	13111111	Móveis e Utensílios	27/04/2010	GRELHA COMBIFRY P/ BATATA FRITA 1/1	475,78	(475,78)	-	11300060	Germano	15	180	7	84	645,00	346,37	258,46
2156996	0	13111111	Móveis e Utensílios	27/04/2010	GRELHA COMBIFRY P/ BATATA FRITA 1/1	475,77	(475,77)	-	11300060	Germano	15	180	7	84	645,00	346,37	258,46
2156997	0	13111111	Móveis e Utensílios	27/04/2010	GRELHA COMBIFRY P/ BATATA FRITA 1/1	475,77	(475,77)	-	11300060	Germano	15	180	7	84	645,00	346,37	258,46
2156998	0	13111111	Móveis e Utensílios	27/04/2010	GRELHA COMBIFRY P/ BATATA FRITA 1/1	475,77	(475,77)	-	11300060	Germano	15	180	7	84	645,00	346,37	258,46
2156999	0	13111111	Móveis e Utensílios	27/04/2010	GRELHA COMBIFRY P/ BATATA FRITA 1/1	475,77	(475,77)	-	11300060	Germano	15	180	7	84	645,00	346,37	258,46
2157000	0	13111111	Móveis e Utensílios	27/04/2010	GRELHA COMBIFRY P/ BATATA FRITA 1/1	475,77	(475,77)	-	11300060	Germano	15	180	7	84	645,00	346,37	258,46
2157008	0	13111111	Móveis e Utensílios	18/11/2010	POLTRONA GIRATŽRIA VINIL GIROFLEX PRETA - POLYTROP	900,00	(900,00)	-	11163010	Germano	15	180	7	84	1.504,00	807,65	602,68
2157009	0	13111111	Móveis e Utensílios	18/11/2010	POLTRONA GIRATŽRIA VINIL GIROFLEX PRETA - POLYTROP	900,00	(900,00)	-	11163010	Germano	15	180	7	84	1.504,00	807,65	602,68
2157010	0	13111111	Móveis e Utensílios	18/11/2010	POLTRONA GIRATŽRIA VINIL GIROFLEX PRETA - POLYTROP	900,00	(900,00)	-	11163010	Germano	15	180	7	84	1.504,00	807,65	602,68
2157011	0	13111111	Móveis e Utensílios	18/11/2010	POLTRONA GIRATŽRIA VINIL GIROFLEX PRETA - POLYTROP	900,00	(900,00)	-	11163010	Germano	15	180	7	84	1.504,00	807,65	602,68

FDC CONSULT LTDA

SAMARCO
APRENDER PARA EVOLUIR E TRANSFORMAR

DATA-BASE: 31/03/2021					DADOS CONTÁBEIS CEDIDOS PELA SAMARCO						AVALIAÇÃO VALOR JUSTO DE MERCADO						
IMOBILIZADO	SUB Nº	CLASSE	CENTRO CST	DT.INCORP.	DENOMINAÇÃO DO IMOBILIZADO	VAL AQUIS. BRL	DEPREC. ACUM BRL	VALOR CONTÁBIL BRL	CENTRO DE CUSTOS	UNID. IND	VIDA ÚTIL DET. (ANOS)	VIDA ÚTIL DET. (MESES)	VIDA ÚTIL REM. (ANOS)	VIDA ÚTIL REM. (MESES)	VALOR DE REPOSIÇÃO (R$)	VALOR JUSTO DE MERCADO (R$)	VALOR DE LIQUIDAÇÃO FORÇADA
2157012	0	13111081	Sistemas	22/11/2010	SISTEMA DE G₮S NATURAL - FORNO USINA 1	5.321.483,76	(1.283.368,31)	4.038.115,45	12133020	Ubu	25	300	14	168	9.126.200,00	5.749.506,00	4.290.369,90
2157013	0	13111071	Máquinas e Eqtos	22/11/2010	QUEIMADOR ,TIPO INSERT, FORNO DE ENDURECIMENTO	54.767,20	(11.705,47)	43.061,73	12133020	Ubu	25	300	14	168	74.610,00	47.004,30	35.075,33
2157014	0	13111071	Máquinas e Eqtos	22/11/2010	QUEIMADOR ,TIPO INSERT, FORNO DE ENDURECIMENTO	54.767,20	(11.705,47)	43.061,73	12133020	Ubu	25	300	14	168	74.610,00	47.004,30	35.075,33
2157015	0	13111071	Máquinas e Eqtos	22/11/2010	QUEIMADOR ,TIPO INSERT, FORNO DE ENDURECIMENTO	54.767,20	(11.705,47)	43.061,73	12133020	Ubu	25	300	14	168	74.610,00	47.004,30	35.075,33
2157016	0	13111071	Máquinas e Eqtos	22/11/2010	QUEIMADOR ,TIPO INSERT, FORNO DE ENDURECIMENTO	54.767,20	(11.705,47)	43.061,73	12133020	Ubu	25	300	14	168	74.610,00	47.004,30	35.075,33
2157017	0	13111071	Máquinas e Eqtos	22/11/2010	QUEIMADOR ,TIPO INSERT, FORNO DE ENDURECIMENTO	54.767,20	(11.705,47)	43.061,73	12133020	Ubu	25	300	14	168	74.610,00	47.004,30	35.075,33
2157018	0	13111071	Máquinas e Eqtos	22/11/2010	QUEIMADOR ,TIPO INSERT, FORNO DE ENDURECIMENTO	54.767,20	(11.705,47)	43.061,73	12133020	Ubu	25	300	14	168	74.610,00	47.004,30	35.075,33
2157019	0	13111071	Máquinas e Eqtos	22/11/2010	QUEIMADOR ,TIPO INSERT, FORNO DE ENDURECIMENTO	54.767,20	(11.705,47)	43.061,73	12133020	Ubu	25	300	14	168	74.610,00	47.004,30	35.075,33
2157020	0	13111071	Máquinas e Eqtos	22/11/2010	QUEIMADOR ,TIPO INSERT, FORNO DE ENDURECIMENTO	54.767,20	(11.705,47)	43.061,73	12133020	Ubu	25	300	14	168	74.610,00	47.004,30	35.075,33
2157021	0	13111071	Máquinas e Eqtos	22/11/2010	QUEIMADOR ,TIPO INSERT, FORNO DE ENDURECIMENTO	54.767,20	(11.705,47)	43.061,73	12133020	Ubu	25	300	14	168	74.610,00	47.004,30	35.075,33
2157022	0	13111071	Máquinas e Eqtos	22/11/2010	QUEIMADOR ,TIPO INSERT, FORNO DE ENDURECIMENTO	54.767,20	(11.705,47)	43.061,73	12133020	Ubu	25	300	14	168	74.610,00	47.004,30	35.075,33
2157023	0	13111071	Máquinas e Eqtos	22/11/2010	QUEIMADOR ,TIPO INSERT, FORNO DE ENDURECIMENTO	54.767,20	(11.705,47)	43.061,73	12133020	Ubu	25	300	14	168	74.610,00	47.004,30	35.075,33
2157024	0	13111071	Máquinas e Eqtos	22/11/2010	QUEIMADOR ,TIPO INSERT, FORNO DE ENDURECIMENTO	54.767,20	(11.705,47)	43.061,73	12133010	Ubu	25	300	14	168	74.610,00	47.004,30	35.075,33
2157025	0	13111071	Máquinas e Eqtos	22/11/2010	QUEIMADOR ,TIPO INSERT, FORNO DE ENDURECIMENTO	54.767,20	(11.705,47)	43.061,73	12133010	Ubu	25	300	14	168	74.610,00	47.004,30	35.075,33
2157026	0	13111071	Máquinas e Eqtos	22/11/2010	QUEIMADOR ,TIPO INSERT, FORNO DE ENDURECIMENTO	54.767,20	(11.705,47)	43.061,73	12133010	Ubu	25	300	14	168	74.610,00	47.004,30	35.075,33
2157027	0	13111071	Máquinas e Eqtos	22/11/2010	QUEIMADOR ,TIPO INSERT, FORNO DE ENDURECIMENTO	54.767,20	(11.705,47)	43.061,73	12133010	Ubu	25	300	14	168	74.610,00	47.004,30	35.075,33
2157028	0	13111071	Máquinas e Eqtos	22/11/2010	QUEIMADOR ,TIPO INSERT, FORNO DE ENDURECIMENTO	54.767,20	(11.705,47)	43.061,73	12133020	Ubu	25	300	14	168	74.610,00	47.004,30	35.075,33
2157029	0	13111071	Máquinas e Eqtos	22/11/2010	QUEIMADOR ,TIPO INSERT, FORNO DE ENDURECIMENTO	54.767,20	(11.705,47)	43.061,73	12133020	Ubu	25	300	14	168	74.610,00	47.004,30	35.075,33
2157030	0	13111071	Máquinas e Eqtos	22/11/2010	QUEIMADOR ,TIPO INSERT, FORNO DE ENDURECIMENTO	54.767,20	(11.705,47)	43.061,73	12133020	Ubu	25	300	14	168	74.610,00	47.004,30	35.075,33
2157031	0	13111071	Máquinas e Eqtos	22/11/2010	QUEIMADOR ,TIPO INSERT, FORNO DE ENDURECIMENTO	54.767,20	(11.705,47)	43.061,73	12133020	Ubu	25	300	14	168	74.610,00	47.004,30	35.075,33
2157032	0	13111071	Máquinas e Eqtos	22/11/2010	QUEIMADOR ,TIPO INSERT, FORNO DE ENDURECIMENTO	54.767,20	(11.705,47)	43.061,73	12133020	Ubu	25	300	14	168	74.610,00	47.004,30	35.075,33
2157033	0	13111071	Máquinas e Eqtos	22/11/2010	QUEIMADOR ,TIPO INSERT, FORNO DE ENDURECIMENTO	54.767,20	(11.705,47)	43.061,73	12133020	Ubu	25	300	14	168	74.610,00	47.004,30	35.075,33
2157034	0	13111071	Máquinas e Eqtos	22/11/2010	QUEIMADOR ,TIPO INSERT, FORNO DE ENDURECIMENTO	54.767,20	(11.705,47)	43.061,73	12133020	Ubu	25	300	14	168	74.610,00	47.004,30	35.075,33
2157035	0	13111071	Máquinas e Eqtos	22/11/2010	QUEIMADOR ,TIPO INSERT, FORNO DE ENDURECIMENTO	54.767,20	(11.705,47)	43.061,73	12133020	Ubu	25	300	14	168	74.610,00	47.004,30	35.075,33
2157036	0	13111071	Máquinas e Eqtos	22/11/2010	QUEIMADOR ,TIPO INSERT, FORNO DE ENDURECIMENTO	54.767,20	(11.705,47)	43.061,73	12133020	Ubu	25	300	14	168	74.610,00	47.004,30	35.075,33
2157037	0	13111071	Máquinas e Eqtos	22/11/2010	QUEIMADOR ,TIPO INSERT, FORNO DE ENDURECIMENTO	54.767,20	(11.705,47)	43.061,73	12133020	Ubu	25	300	14	168	74.610,00	47.004,30	35.075,33
2157038	0	13111071	Máquinas e Eqtos	22/11/2010	QUEIMADOR ,TIPO INSERT, FORNO DE ENDURECIMENTO	54.767,20	(11.705,47)	43.061,73	12133020	Ubu	25	300	14	168	74.610,00	47.004,30	35.075,33
2157039	0	13111071	Máquinas e Eqtos	22/11/2010	QUEIMADOR ,TIPO INSERT, FORNO DE ENDURECIMENTO	54.767,20	(11.705,47)	43.061,73	12133020	Ubu	25	300	14	168	74.610,00	47.004,30	35.075,33
2157040	0	13111071	Máquinas e Eqtos	22/11/2010	QUEIMADOR ,TIPO INSERT, FORNO DE ENDURECIMENTO	54.767,20	(11.705,47)	43.061,73	12133020	Ubu	25	300	14	168	74.610,00	47.004,30	35.075,33
2157041	0	13111071	Máquinas e Eqtos	22/11/2010	QUEIMADOR ,TIPO INSERT, FORNO DE ENDURECIMENTO	54.767,20	(11.705,47)	43.061,73	12133020	Ubu	25	300	14	168	74.610,00	47.004,30	35.075,33
2157042	0	13111071	Máquinas e Eqtos	22/11/2010	QUEIMADOR ,TIPO INSERT, FORNO DE ENDURECIMENTO	54.767,20	(11.705,47)	43.061,73	12133020	Ubu	25	300	14	168	74.610,00	47.004,30	35.075,33
2157043	0	13111071	Máquinas e Eqtos	22/11/2010	QUEIMADOR ,TIPO INSERT, FORNO DE ENDURECIMENTO	54.767,20	(11.705,47)	43.061,73	12133020	Ubu	25	300	14	168	74.610,00	47.004,30	35.075,33
2157044	0	13111071	Máquinas e Eqtos	22/11/2010	QUEIMADOR ,TIPO INSERT, FORNO DE ENDURECIMENTO	54.767,20	(11.705,47)	43.061,73	12133020	Ubu	25	300	14	168	74.610,00	47.004,30	35.075,33
2157045	0	13111071	Máquinas e Eqtos	22/11/2010	QUEIMADOR ,TIPO INSERT, FORNO DE ENDURECIMENTO	54.767,20	(11.705,47)	43.061,73	12133020	Ubu	25	300	14	168	74.610,00	47.004,30	35.075,33
2157046	0	13111071	Máquinas e Eqtos	22/11/2010	QUEIMADOR ,TIPO INSERT, FORNO DE ENDURECIMENTO	54.767,20	(11.705,47)	43.061,73	12133020	Ubu	25	300	14	168	74.610,00	47.004,30	35.075,33
2157047	0	13111071	Máquinas e Eqtos	22/11/2010	QUEIMADOR ,TIPO INSERT, FORNO DE ENDURECIMENTO	54.767,20	(11.705,47)	43.061,73	12133020	Ubu	25	300	14	168	74.610,00	47.004,30	35.075,33
2157048	0	13111071	Máquinas e Eqtos	22/11/2010	QUEIMADOR ,TIPO INSERT, FORNO DE ENDURECIMENTO	54.767,20	(11.705,47)	43.061,73	12133020	Ubu	25	300	14	168	74.610,00	47.004,30	35.075,33
2157049	0	13111071	Máquinas e Eqtos	22/11/2010	QUEIMADOR TIPO INSERT FORNO 1 - G₮S	54.767,20	(11.227,93)	43.539,27	12137010	Ubu	25	300	14	168	78.287,00	49.320,81	36.803,95
2157050	0	13111071	Máquinas e Eqtos	22/11/2010	QUEIMADOR ,TIPO INSERT, FORNO DE ENDURECIMENTO	54.767,20	(11.705,47)	43.061,73	12133020	Ubu	25	300	14	168	74.610,00	47.004,30	35.075,33
2157051	0	13111071	Máquinas e Eqtos	22/11/2010	QUEIMADOR ,TIPO INSERT, FORNO DE ENDURECIMENTO	54.767,20	(11.705,47)	43.061,73	12133020	Ubu	25	300	14	168	74.610,00	47.004,30	35.075,33
2157052	0	13111071	Máquinas e Eqtos	22/11/2010	QUEIMADOR ,TIPO INSERT, FORNO DE ENDURECIMENTO	54.767,20	(11.705,47)	43.061,73	12133020	Ubu	25	300	14	168	74.610,00	47.004,30	35.075,33
2157053	0	13111071	Máquinas e Eqtos	22/11/2010	QUEIMADOR ,TIPO INSERT, FORNO DE ENDURECIMENTO	54.767,20	(11.705,47)	43.061,73	12133020	Ubu	25	300	14	168	74.610,00	47.004,30	35.075,33
2157054	0	13111071	Máquinas e Eqtos	22/11/2010	QUEIMADOR ,TIPO INSERT, FORNO DE ENDURECIMENTO	54.767,20	(11.705,47)	43.061,73	12133020	Ubu	25	300	14	168	74.610,00	47.004,30	35.075,33
2157055	0	13111071	Máquinas e Eqtos	22/11/2010	QUEIMADOR ,TIPO INSERT, FORNO DE ENDURECIMENTO	54.767,20	(11.705,47)	43.061,73	12133020	Ubu	25	300	14	168	74.610,00	47.004,30	35.075,33
2157056	0	13111071	Máquinas e Eqtos	22/11/2010	QUEIMADOR ,TIPO INSERT, FORNO DE ENDURECIMENTO	54.767,20	(11.705,47)	43.061,73	12133020	Ubu	25	300	14	168	74.610,00	47.004,30	35.075,33
2157057	0	13111071	Máquinas e Eqtos	22/11/2010	QUEIMADOR ,TIPO INSERT, FORNO DE ENDURECIMENTO	54.767,20	(11.705,47)	43.061,73	12133020	Ubu	25	300	14	168	74.610,00	47.004,30	35.075,33
2157058	0	13111071	Máquinas e Eqtos	22/11/2010	QUEIMADOR ,TIPO INSERT, FORNO DE ENDURECIMENTO	54.767,20	(11.705,47)	43.061,73	12133020	Ubu	25	300	14	168	74.610,00	47.004,30	35.075,33
2157059	0	13111071	Máquinas e Eqtos	22/11/2010	QUEIMADOR ,TIPO INSERT, FORNO DE ENDURECIMENTO	54.767,20	(11.705,47)	43.061,73	12133020	Ubu	25	300	14	168	74.610,00	47.004,30	35.075,33
2157060	0	13111071	Máquinas e Eqtos	22/11/2010	QUEIMADOR ,TIPO INSERT, FORNO DE ENDURECIMENTO	54.767,20	(11.705,47)	43.061,73	12133020	Ubu	25	300	14	168	74.610,00	47.004,30	35.075,33
2157061	0	13111071	Máquinas e Eqtos	22/11/2010	QUEIMADOR ,TIPO INSERT, FORNO DE ENDURECIMENTO	54.767,20	(11.705,47)	43.061,73	12133020	Ubu	25	300	14	168	74.610,00	47.004,30	35.075,33
2157062	0	13111071	Máquinas e Eqtos	22/11/2010	QUEIMADOR ,TIPO INSERT, FORNO DE ENDURECIMENTO	54.767,20	(11.705,47)	43.061,73	12133020	Ubu	25	300	14	168	74.610,00	47.004,30	35.075,33
2157063	0	13111071	Máquinas e Eqtos	22/11/2010	QUEIMADOR ,TIPO INSERT, FORNO DE ENDURECIMENTO	54.767,20	(11.705,47)	43.061,73	12133020	Ubu	25	300	14	168	74.610,00	47.004,30	35.075,33
2157064	0	13111071	Máquinas e Eqtos	22/11/2010	QUEIMADOR ,TIPO INSERT, FORNO DE ENDURECIMENTO	54.767,20	(11.705,47)	43.061,73	12133020	Ubu	25	300	14	168	74.610,00	47.004,30	35.075,33
2157065	0	13111071	Máquinas e Eqtos	22/11/2010	QUEIMADOR ,TIPO INSERT, FORNO DE ENDURECIMENTO	54.767,20	(11.705,47)	43.061,73	12133020	Ubu	25	300	14	168	74.610,00	47.004,30	35.075,33
2157066	0	13111071	Máquinas e Eqtos	22/11/2010	QUEIMADOR ,TIPO INSERT, FORNO DE ENDURECIMENTO	54.767,20	(11.705,47)	43.061,73	12133020	Ubu	25	300	14	168	74.610,00	47.004,30	35.075,33
2157067	0	13111071	Máquinas e Eqtos	22/11/2010	QUEIMADOR ,TIPO INSERT, FORNO DE ENDURECIMENTO	54.767,20	(11.705,47)	43.061,73	12133020	Ubu	25	300	14	168	74.610,00	47.004,30	35.075,33
2157068	0	13111071	Máquinas e Eqtos	22/11/2010	QUEIMADOR ,TIPO INSERT, FORNO DE ENDURECIMENTO	54.767,20	(11.705,47)	43.061,73	12133020	Ubu	25	300	14	168	74.610,00	47.004,30	35.075,33
2157069	0	13111071	Máquinas e Eqtos	22/11/2010	QUEIMADOR ,TIPO INSERT, FORNO DE ENDURECIMENTO	54.767,20	(11.705,47)	43.061,73	12133020	Ubu	25	300	14	168	74.610,00	47.004,30	35.075,33
2157070	0	13111071	Máquinas e Eqtos	22/11/2010	QUEIMADOR ,TIPO INSERT, FORNO DE ENDURECIMENTO	54.767,20	(11.705,47)	43.061,73	12133020	Ubu	25	300	14	168	74.610,00	47.004,30	35.075,33
2157071	0	13111071	Máquinas e Eqtos	22/11/2010	QUEIMADOR ,TIPO INSERT, FORNO DE ENDURECIMENTO	54.767,20	(11.705,47)	43.061,73	12133020	Ubu	25	300	14	168	74.610,00	47.004,30	35.075,33
2157072	0	13111071	Máquinas e Eqtos	22/11/2010	QUEIMADOR ,TIPO INSERT, FORNO DE ENDURECIMENTO	54.767,20	(11.705,47)	43.061,73	12133020	Ubu	25	300	14	168	74.610,00	47.004,30	35.075,33
2157073	0	13111071	Máquinas e Eqtos	22/11/2010	QUEIMADOR ,TIPO INSERT, FORNO DE ENDURECIMENTO	54.767,20	(11.705,47)	43.061,73	12133020	Ubu	25	300	14	168	74.610,00	47.004,30	35.075,33
2157074	0	13111071	Máquinas e Eqtos	22/11/2010	QUEIMADOR ,TIPO INSERT, FORNO DE ENDURECIMENTO	54.767,20	(11.705,47)	43.061,73	12133020	Ubu	25	300	14	168	74.610,00	47.004,30	35.075,33
2157075	0	13111071	Máquinas e Eqtos	22/11/2010	QUEIMADOR ,TIPO INSERT, FORNO DE ENDURECIMENTO	54.767,21	(11.705,47)	43.061,74	12133020	Ubu	25	300	14	168	74.610,00	47.004,30	35.075,33
2157076	0	13111071	Máquinas e Eqtos	22/11/2010	QUEIMADOR ,TIPO INSERT, FORNO DE ENDURECIMENTO	54.767,21	(11.705,47)	43.061,74	12133020	Ubu	25	300	14	168	74.610,00	47.004,30	35.075,33
2157077	0	13111071	Máquinas e Eqtos	22/11/2010	QUEIMADOR ,TIPO INSERT, FORNO DE ENDURECIMENTO	54.767,21	(11.705,47)	43.061,74	12133020	Ubu	25	300	14	168	74.610,00	47.004,30	35.075,33
2157078	0	13111071	Máquinas e Eqtos	22/11/2010	QUEIMADOR ,TIPO INSERT, FORNO DE ENDURECIMENTO	54.767,21	(11.705,47)	43.061,74	12133020	Ubu	25	300	14	168	74.610,00	47.004,30	35.075,33
2157079	0	13111071	Máquinas e Eqtos	22/11/2010	QUEIMADOR ,TIPO INSERT, FORNO DE ENDURECIMENTO	54.767,21	(11.705,47)	43.061,74	12133020	Ubu	25	300	14	168	74.610,00	47.004,30	35.075,33
2157080	0	13111071	Máquinas e Eqtos	22/11/2010	QUEIMADOR ,TIPO INSERT, FORNO DE ENDURECIMENTO	54.767,21	(11.705,47)	43.061,74	12133020	Ubu	25	300	14	168	74.610,00	47.004,30	35.075,33

FDC CONSULT LTDA

SAMARCO
APRENDER PARA EVOLUIR E TRANSFORMAR

DATA-BASE: 31/03/2021					DADOS CONTÁBEIS CEDIDOS PELA SAMARCO						AVALIAÇÃO VALOR JUSTO DE MERCADO						
IMOBILIZADO	SUB Nº	CLASSE	CENTRO CST	DT.INCORP.	DENOMINAÇÃO DO IMOBILIZADO	VAL AQUIS. BRL	DEPREC. ACUM BRL	VALOR CONTÁBIL BRL	CENTRO DE CUSTOS	UNID. IND	VIDA ÚTIL DET. (ANOS)	VIDA ÚTIL DET. (MESES)	VIDA ÚTIL REM. (ANOS)	VIDA ÚTIL REM. (MESES)	VALOR DE REPOSIÇÃO (R$)	VALOR JUSTO DE MERCADO (R$)	VALOR DE LIQUIDAÇÃO FORÇADA
2157081	0	13111071	Máquinas e Eqtos	22/11/2010	QUEIMADOR ,TIPO INSERT, FORNO DE ENDURECIMENTO	54.767,21	(11.705,47)	43.061,74	12133020	Ubu	25	300	14	168	74.610,00	47.004,30	35.075,33
2157082	0	13111071	Máquinas e Eqtos	22/11/2010	QUEIMADOR ,TIPO INSERT, FORNO DE ENDURECIMENTO	54.767,21	(11.705,47)	43.061,74	12133020	Ubu	25	300	14	168	74.610,00	47.004,30	35.075,33
2157083	0	13111071	Máquinas e Eqtos	22/11/2010	QUEIMADOR ,TIPO INSERT, FORNO DE ENDURECIMENTO	54.767,21	(11.705,47)	43.061,74	12133020	Ubu	25	300	14	168	74.610,00	47.004,30	35.075,33
2157084	0	13111071	Máquinas e Eqtos	22/11/2010	TRANSFORMADOR,TRIFASICO, A SECO,SCHNEIDER,TRANSFOR	9.882,46	(2.438,18)	7.444,28	12330030	Ubu	30	360	20	240	10.393,00	7.379,03	5.506,35
2157085	0	13111101	Eqtos Process Dados	22/11/2010	NO BREAK,APC,BACK UPS 1200,115127/220V 105 9,5/ 6A	3.109,39	(3.109,39)	-	12300060	Ubu	5	60	1	12	4.789,00	1.230,77	918,42
2157086	0	13111101	Eqtos Process Dados	22/11/2010	NO BREAK,EMERSON,09343R2006AFOB	3.109,38	(3.109,38)	-	12100010	Ubu	5	60	1	12	4.789,00	1.230,77	918,42
2157087	0	13111071	Máquinas e Eqtos	22/11/2010	PAINEL DE COMANDO 16,EM AƒO CARBONO, DOS QUEIMADOR	2.750,31	(587,47)	2.162,84	12133020	Ubu	25	300	14	168	3.568,00	2.247,84	1.677,37
2157088	0	13111071	Máquinas e Eqtos	22/11/2010	PAINEL DE COMANDO 17 ,EM AƒO CARBONO, DOS QUEIMADO	1.863,43	(397,38)	1.466,05	12133020	Ubu	25	300	14	168	2.116,00	1.333,08	994,76
2157089	0	13111071	Máquinas e Eqtos	22/11/2010	PAINEL DE COMANDO 2,EM AƒO CARBONO,80X30X100	1.863,43	(397,38)	1.466,05	12133020	Ubu	25	300	14	168	2.116,00	1.333,08	994,76
2157090	0	13111071	Máquinas e Eqtos	22/11/2010	ESTACAO DE VALVULAS FORNO 1 - G‡S	529.367,44	(113.145,61)	416.221,83	12133020	Ubu	25	300	14	168	620.085,00	390.653,55	291.511,69
2157091	0	13111071	Máquinas e Eqtos	22/11/2010	QUEIMADOR ,TIPO INSERT, FORNO DE ENDURECIMENTO	54.771,20	(11.706,32)	43.064,88	12133020	Ubu	25	300	14	168	74.610,00	47.004,30	35.075,33
2157092	0	13111071	Máquinas e Eqtos	21/12/2010	ESTABILIZADOR DE TENSAO 220VCA;10KVA - CS ELETRO	6.584,62	(1.356,99)	5.227,63	12250010	Ubu	25	300	14	168	10.725,00	6.756,75	5.041,99
2157093	0	13111081	Sistemas	30/11/2010	REFRATARIOS - FORNO DE ENDURECIMENTO 55FN00	2.521.527,76	(2.521.527,76)	-	12133020	Ubu	15	180	7	84	2.737.050,00	1.469.795,85	1.096.784,29
2157094	0	13111081	Sistemas	30/11/2010	REFRATARIOS - FORNO DE ENDURECIMENTO 85FN01	2.639.826,96	(2.639.826,96)	-	12135020	Ubu	15	180	7	84	2.737.050,00	1.469.795,85	1.096.784,29
2157095	0	13111081	Sistemas	30/11/2010	REFRATARIOS - FORNO DE ENDURECIMENTO 306FN001	6.323.840,21	(6.323.840,21)	-	12136020	Ubu	15	180	7	84	17.645.900,00	9.475.848,30	7.071.023,90
2157096	0	13111111	Móveis e Utensílios	22/02/2011	ETILOMETRO DIGITAL;PORTATIL;LPC/BAF-300	6.356,25	(6.356,25)	-	11343010	Germano	15	180	7	84	9.595,00	5.152,52	3.844,89
2157097	0	13111111	Móveis e Utensílios	22/02/2011	ETILOMETRO DIGITAL;PORTATIL;LPC/BAF-300	6.356,25	(6.356,25)	-	11343010	Germano	15	180	7	84	9.595,00	5.152,52	3.844,89
2157098	0	13111111	Móveis e Utensílios	22/02/2011	ARMARIO DE MADEIRA C/ 2 PORTAS,REVEST. MELAMINICO	331,25	(331,25)	-	11343010	Germano	15	180	7	84	527,00	283,00	211,18
2157099	0	13111111	Móveis e Utensílios	22/02/2011	ARMARIO DE MADEIRA C/ 2 PORTAS,REVEST. MELAMINICO	332,75	(332,75)	-	11343010	Germano	15	180	7	84	531,00	285,15	212,78
2157100	0	13111111	Móveis e Utensílios	31/01/2011	TELEVISOR LG LCD 32 POL COR PRETA	299,90	(299,90)	-	11162060	Germano	15	180	7	84	478,00	256,69	191,54
2157101	0	13111101	Eqtos Process Dados	25/03/2011	MICROCOMPUTADOR,MONITOR DE VIDEO 19" LCD,DELL,PREC	8.418,14	(8.418,14)	-	12210010	Ubu	5	60	1	12	14.680,00	3.772,76	2.815,29
2157102	0	13111101	Eqtos Process Dados	25/03/2011	MICROCOMPUTADOR,MONITOR DE VIDEO 19" LCD,DELL,PREC	8.418,14	(8.418,14)	-	12210010	Ubu	5	60	1	12	14.680,00	3.772,76	2.815,29
2157103	0	13111101	Eqtos Process Dados	25/03/2011	THINCLIENT - PROJ.SCAPU3	1.464,90	(1.464,90)	-	12210010	Ubu	5	60	1	12	2.550,00	655,35	489,03
2157104	0	13111101	Eqtos Process Dados	25/03/2011	THINCLIENT - PROJ.SCAPU3	1.464,90	(1.464,90)	-	12210010	Ubu	5	60	1	12	2.550,00	655,35	489,03
2157105	0	13111101	Eqtos Process Dados	25/03/2011	THINCLIENT - PROJ.SCAPU3	1.464,89	(1.464,89)	-	12210010	Ubu	5	60	1	12	2.550,00	655,35	489,03
2157106	0	13111101	Eqtos Process Dados	10/05/2012	MICROCOMPUTADOR,MONITOR DE VIDEO 19" LCD,DELL,POWE	6.781,49	(6.781,49)	-	12210010	Ubu	5	60	1	12	10.881,00	2.796,42	2.086,73
2157107	0	13111101	Eqtos Process Dados	10/05/2012	MICROCOMPUTADOR,MONITOR DE VIDEO 19" LCD,DELL,POWE	6.781,49	(6.781,49)	-	12210010	Ubu	5	60	1	12	10.881,00	2.796,42	2.086,73
2157108	0	13111071	Máquinas e Eqtos	31/03/2011	SOPRADOR FOL;GAS;MAKITA/BBX7600	1.591,45	(317,66)	1.273,79	12440010	Ubu	25	300	16	192	2.159,00	1.500,51	1.119,70
2157109	0	13111071	Máquinas e Eqtos	31/03/2011	SOPRADOR FOL;GAS;MAKITA/BBX7600	1.591,45	(317,66)	1.273,79	12440010	Ubu	25	300	16	192	2.159,00	1.500,51	1.119,70
2157110	0	13111101	Eqtos Process Dados	29/09/2011	ACTIVE COOL 200 FAN	963,50	(963,50)	-	12320020	Ubu	5	60	1	12	1.307,00	335,90	250,65
2157111	0	13111101	Eqtos Process Dados	29/09/2011	ACTIVE COOL 200 FAN	963,50	(963,50)	-	12320020	Ubu	5	60	1	12	1.307,00	335,90	250,65
2157112	0	13111101	Eqtos Process Dados	29/09/2011	MODULO 48 PORTAS GIGABIT ETHERNET 4507-R	13.649,53	(13.649,53)	-	12320020	Ubu	5	60	1	12	24.164,00	6.210,15	4.634,11
2157113	0	13111111	Móveis e Utensílios	18/11/2010	RETROPROJETOR ,EPSON,M47065718L,127 / 220V	2.025,89	(2.025,89)	-	12111020	Ubu	15	180	7	84	3.297,00	1.770,49	1.321,17
2157114	0	13111111	Móveis e Utensílios	24/02/2011	TELEVISOR SONY, LCD 52'' FULL HD	7.540,69	(7.540,69)	-	12203010	Ubu	15	180	7	84	12.686,00	6.812,38	5.083,50
2157121	0	13111111	Móveis e Utensílios	22/02/2011	CADEIRA FIXA ,ESTOF. TECIDO	360,00	(360,00)	-	12343010	Ubu	15	180	7	84	610,00	327,57	244,44
2157122	0	13111111	Móveis e Utensílios	22/02/2011	CADEIRA FIXA COR PRETA	360,00	(360,00)	-	12343010	Ubu	15	180	7	84	583,00	313,07	233,62
2157123	0	13111111	Móveis e Utensílios	22/02/2011	CADEIRA FIXA ,ESTOF. COURO	360,00	(360,00)	-	12343010	Ubu	15	180	7	84	583,00	313,07	233,62
2157124	0	13111111	Móveis e Utensílios	22/02/2011	CADEIRA FIXA ,ESTOF. COURO	360,00	(360,00)	-	12343010	Ubu	15	180	7	84	583,00	313,07	233,62
2157125	0	13111111	Móveis e Utensílios	22/02/2011	CADEIRA FIXA ,ESTOF. COURO	360,00	(360,00)	-	12343010	Ubu	15	180	7	84	610,00	327,57	244,44
2157126	0	13111111	Móveis e Utensílios	22/02/2011	CADEIRA FIXA ,ESTOF. COURO	360,00	(360,00)	-	12343010	Ubu	15	180	7	84	583,00	313,07	233,62
2157127	0	13111111	Móveis e Utensílios	22/02/2011	CADEIRA FIXA ,ESTOF. COURO,TUMAR	360,00	(360,00)	-	12343010	Ubu	15	180	7	84	610,00	327,57	244,44
2157128	0	13111111	Móveis e Utensílios	22/02/2011	CADEIRA FIXA ,ESTOF. COURO	360,00	(360,00)	-	12343010	Ubu	15	180	7	84	583,00	313,07	233,62
2157129	0	13111111	Móveis e Utensílios	22/02/2011	CADEIRA FIXA ,ESTOF. COURO	360,00	(360,00)	-	12343010	Ubu	15	180	7	84	583,00	313,07	233,62
2157130	0	13111111	Móveis e Utensílios	22/02/2011	CADEIRA FIXA ,ESTOF. COURO	360,00	(360,00)	-	12343010	Ubu	15	180	7	84	583,00	313,07	233,62
2157131	0	13111111	Móveis e Utensílios	22/02/2011	CADEIRA FIXA ,ESTOF. COURO	360,00	(360,00)	-	12343010	Ubu	15	180	7	84	583,00	313,07	233,62
2157132	0	13111111	Móveis e Utensílios	22/02/2011	CADEIRA FIXA ,ESTOF. COURO	360,00	(360,00)	-	12343010	Ubu	15	180	7	84	583,00	313,07	233,62
2157133	0	13111111	Móveis e Utensílios	22/02/2011	CADEIRA FIXA ,ESTOF. COURO	360,00	(360,00)	-	12343010	Ubu	15	180	7	84	583,00	313,07	233,62
2157134	0	13111111	Móveis e Utensílios	22/02/2011	CADEIRA FIXA ,ESTOF. COURO	360,00	(360,00)	-	12343010	Ubu	15	180	7	84	583,00	313,07	233,62
2157135	0	13111111	Móveis e Utensílios	22/02/2011	CADEIRA FIXA ,ESTOF. COURO	360,00	(360,00)	-	12343010	Ubu	15	180	7	84	583,00	313,07	233,62
2157136	0	13111111	Móveis e Utensílios	24/05/2011	AR CONDICIONADO,TIPO SPLIT	2.365,43	(2.365,43)	-	12204010	Ubu	15	180	7	84	3.975,00	2.134,58	1.592,85
2157137	0	13111111	Móveis e Utensílios	24/05/2011	AR CONDICIONADO,TIPO SPLIT,MIDEA,MSF124CA	2.365,42	(2.365,42)	-	12204010	Ubu	15	180	7	84	3.975,00	2.134,58	1.592,85
2157138	0	13111111	Móveis e Utensílios	24/05/2011	AR CONDICIONADO,TIPO SPLIT	1.196,75	(1.196,75)	-	12204010	Ubu	15	180	7	84	2.021,00	1.085,28	809,85
2157139	0	13111071	Máquinas e Eqtos	12/08/2011	SISTEMA HIDRAULICO ,P/ ABERTURA E FECHAMENTO DA CO	33.350,63	(5.858,26)	27.492,37	12133020	Ubu	25	300	16	192	57.094,00	39.680,33	29.610,07
2157141	0	13111101	Eqtos Process Dados	27/10/2011	ROTEADOR,CISCO SYSTEMS,CISCO AIRONET 1100	14.456,44	(14.456,44)	-	12100005	Ubu	5	60	1	12	25.209,00	6.478,71	4.834,52
2157142	0	13111101	Eqtos Process Dados	27/10/2011	ROTEADOR 3825 SRST/K9	14.456,44	(14.456,44)	-	12300060	Ubu	5	60	1	12	25.209,00	6.478,71	4.834,52
2157143	0	13111111	Móveis e Utensílios	27/10/2011	TELEFONE IP CISCO PHONE 7940G	316,85	(316,85)	-	12330030	Ubu	15	180	7	84	429,00	230,37	171,91
2157144	0	13111101	Eqtos Process Dados	27/10/2011	PLACA DE COMUNICAƒƒO NM-HDV2-2T1/E1	3.756,67	(3.756,67)	-	12330030	Ubu	5	60	1	12	6.648,00	1.708,54	1.274,94
2157145	0	13111101	Eqtos Process Dados	27/10/2011	PLACA DE COMUNICAƒƒO NM-HDV2-2T1/E1	3.756,66	(3.756,66)	-	12330030	Ubu	5	60	1	12	6.648,00	1.708,54	1.274,94
2157146	0	13111101	Eqtos Process Dados	27/10/2011	PLACA DE PROCESSAMENTO PVDM2-64	3.762,55	(3.762,55)	-	12330030	Ubu	5	60	1	12	6.661,00	1.711,88	1.277,43
2157147	0	13111101	Eqtos Process Dados	27/10/2011	PLACA DE PROCESSAMENTO PVDM2-64	3.762,55	(3.762,55)	-	12330030	Ubu	5	60	1	12	6.661,00	1.711,88	1.277,43
2157148	0	13111101	Eqtos Process Dados	27/10/2011	SWITCH MODELO 4210 PWR - 26 PORTAS	1.668,50	(1.668,50)	-	12330030	Ubu	5	60	1	12	2.917,00	749,67	559,41
2157149	0	13111101	Eqtos Process Dados	27/10/2011	SWITCH MODELO 4500G PWR - 48 PORTA	8.720,78	(8.720,78)	-	12330030	Ubu	5	60	1	12	15.209,00	3.908,71	2.916,74
2157150	0	13111101	Eqtos Process Dados	27/10/2011	SWITCH MODELO 4210 - 24 PORTAS	548,03	(548,03)	-	12330030	Ubu	5	60	1	12	949,00	243,89	182,00
2157151	0	13111101	Eqtos Process Dados	27/10/2011	CISCO ATA 186 2 ADAPTADORES(2157140 e 2157151/52)	546,37	(546,37)	-	12330030	Ubu	5	60	1	12	963,00	247,49	184,68
2157153	0	13111101	Eqtos Process Dados	27/10/2011	PLACA DE COMUNICAƒƒO VWIC2-1MFTT1/E1	1.317,70	(1.317,70)	-	12330030	Ubu	5	60	1	12	2.333,00	599,58	447,42
2157154	0	13111101	Eqtos Process Dados	27/10/2011	PLACA DE COMUNICAƒƒO VWIC2-1MFTT1/E1	1.317,70	(1.317,70)	-	12330030	Ubu	5	60	1	12	2.333,00	599,58	447,42
2157155	0	13111111	Móveis e Utensílios	27/10/2011	SWITCH MODELO 4210 PWR - 26 PORTAS	1.668,50	(1.668,50)	-	12330030	Ubu	15	180	7	84	2.713,00	1.456,88	1.087,15
2157158	0	13111101	Eqtos Process Dados	27/10/2011	CONVERSOR DE MIDIA FIBRA OTICA/VIDEO CABO COAXIAL	566,16	(566,16)	-	12330030	Ubu	5	60	1	12	1.004,00	258,03	192,54
2157168	0	13111071	Máquinas e Eqtos	12/08/2011	CAPACITOR POT MON 4500V 310,0KVAR	1.918,76	(353,77)	1.564,99	12133020	Ubu	25	300	16	192	3.134,00	2.178,13	1.625,35

FDC CONSULT LTDA

SAMARCO
APRENDER PARA EVOLUIR E TRANSFORMAR

DATA-BASE: 31/03/2021					DADOS CONTÁBEIS CEDIDOS PELA SAMARCO						AVALIAÇÃO VALOR JUSTO DE MERCADO						
IMOBILIZADO	SUB Nº	CLASSE	CENTRO CST	DT.INCORP.	DENOMINAÇÃO DO IMOBILIZADO	VAL AQUIS. BRL	DEPREC. ACUM BRL	VALOR CONTÁBIL BRL	CENTRO DE CUSTOS	UNID. IND	VIDA ÚTIL DET. (ANOS)	VIDA ÚTIL DET. (MESES)	VIDA ÚTIL REM. (ANOS)	VIDA ÚTIL REM. (MESES)	VALOR DE REPOSIÇÃO (R$)	VALOR JUSTO DE MERCADO (R$)	VALOR DE LIQUIDAÇÃO FORÇADA
2157169	0	13111071	Máquinas e Eqtos	12/08/2011	CAPACITOR POT MON 4500V 310,0KVAR	1.918,77	(353,77)	1.565,00	12133020	Ubu	25	300	16	192	3.134,00	2.178,13	1.625,35
2157170	0	13111101	Eqtos Process Dados	25/05/2011	MEMORIAS 2 GB DDR2 667MHZ-10 UND(2157170 A 215179)	1.360,90	(1.360,90)	-	12330030	Ubu	5	60	1	12	2.415,00	620,66	463,14
2157180	0	13111101	Eqtos Process Dados	13/06/2011	OCWEBCARD - SNMP (GXT) ISWEBCARD - CJ 05 UNID	1.992,96	(1.992,96)	-	12330030	Ubu	5	60	1	12	3.527,00	906,44	676,40
2157185	0	13111111	Móveis e Utensílios	29/07/2011	CAMERA VIDEO; COLOR; 1/3POL CCD; 127/220V	17.453,45	(17.453,45)	-	12420010	Ubu	15	180	7	84	26.867,00	14.427,58	10.766,08
2157186	0	13111111	Móveis e Utensílios	06/01/2011	DESCASCADOR DE TUB/RCULOS HOBART	6.970,29	(6.970,29)	-	12342010	Ubu	15	180	7	84	11.356,00	6.098,17	4.550,55
2157187	0	13111101	Eqtos Process Dados	27/10/2011	CONVERSOR DE MIDIA FIBRA OTICA/VIDEO CABO COAXIAL	721,49	(721,49)	-	12330030	Ubu	5	60	1	12	1.275,00	327,68	244,52
2157188	0	13111101	Eqtos Process Dados	27/10/2011	CONVERSOR DE MIDIA FIBRA OTICA/VIDEO CABO COAXIAL	721,49	(721,49)	-	12330030	Ubu	5	60	1	12	1.275,00	327,68	244,52
2157189	0	13111101	Eqtos Process Dados	27/10/2011	CONVERSOR DE MIDIA FIBRA OTICA/VIDEO CABO COAXIAL	183,16	(183,16)	-	12330030	Ubu	5	60	1	12	325,00	83,53	62,33
2157191	0	13111101	Eqtos Process Dados	27/10/2011	CONVERSOR DE MIDIA FIBRA OTICA/VIDEO CABO COAXIAL	500,73	(500,73)	-	12330030	Ubu	5	60	1	12	881,00	226,42	168,96
2157193	0	13111111	Móveis e Utensílios	27/10/2011	TELEFONE IP CISCO PHONE 7940G	354,20	(354,20)	-	12330030	Ubu	15	180	7	84	480,00	257,76	192,34
2157194	0	13111111	Móveis e Utensílios	27/10/2011	TELEFONE IP CISCO PHONE 7940G	354,21	(354,21)	-	12330030	Ubu	15	180	7	84	480,00	257,76	192,34
2157195	0	13111111	Móveis e Utensílios	27/10/2011	TELEFONE DIGITAL ,CISCO,7906,FCH12268EBB	300,74	(300,74)	-	12220010	Ubu	15	180	7	84	502,00	269,57	201,16
2157196	0	13111111	Móveis e Utensílios	27/10/2011	TELEFONE IP CISCO PHONE 7911G	300,74	(300,74)	-	12330030	Ubu	15	180	7	84	408,00	219,10	163,49
2157197	0	13111111	Móveis e Utensílios	27/10/2011	TELEFONE DIGITAL ,CISCO,CISCO PNONE,FCH12268E7A	300,75	(300,75)	-	12300060	Ubu	15	180	7	84	502,00	269,57	201,16
2157198	0	13111101	Eqtos Process Dados	27/10/2011	ACCESS POINT,WIRELLES,CISCO,AIRONET	948,84	(948,84)	-	12330030	Ubu	5	60	1	12	1.850,00	475,45	354,79
2157199	0	13111101	Eqtos Process Dados	27/10/2011	ACCESS POINT,WIRELLES,CISCO,AIRONET	948,84	(948,84)	-	12330030	Ubu	5	60	1	12	1.850,00	475,45	354,79
2157200	0	13111101	Eqtos Process Dados	27/10/2011	ACCESS POINT,WIRELLES,CISCO,AIRONET	948,85	(948,85)	-	12330030	Ubu	5	60	1	12	1.850,00	475,45	354,79
2157201	0	13111101	Eqtos Process Dados	10/05/2012	NOTEBOOK,DELL,VOSTRO,127/220 V	4.722,07	(4.722,07)	-	12133020	Ubu	5	60	1	12	6.406,00	1.646,34	1.228,53
2157202	0	13111111	Móveis e Utensílios	18/11/2010	LIQUIDIFICADOR INDUSTRIAL,POLI,LS06MB,004394,POTEN	1.154,02	(1.154,02)	-	12300030	Ubu	15	180	7	84	1.940,00	1.041,78	777,39
2157203	0	13111101	Eqtos Process Dados	24/02/2011	SERVIDOR DE BANCO DE DADOS PARA O IEMA	20.055,68	(20.055,68)	-	12330030	Ubu	5	60	1	12	34.978,00	8.989,35	6.707,99
2157204	0	13111111	Móveis e Utensílios	18/11/2010	GAVETEIRO VOLANTE C/ 3 GAVETAS,REVEST. MELAMINICO,	655,50	(655,50)	-	12300060	Ubu	15	180	7	84	1.058,00	568,15	423,96
2157205	0	13111111	Móveis e Utensílios	18/11/2010	GAVETEIRO VOLANTE C/ 3 GAVETAS,REVEST. MELAMINICO,	655,50	(655,50)	-	12300060	Ubu	15	180	7	84	1.058,00	568,15	423,96
2157206	0	13111111	Móveis e Utensílios	18/11/2010	GAVETEIRO VOLANTE C/ 3 GAVETAS,REVEST. MELAMINICO,	655,50	(655,50)	-	12300060	Ubu	15	180	7	84	1.058,00	568,15	423,96
2157207	0	13111111	Móveis e Utensílios	18/11/2010	GAVETEIRO VOLANTE C/ 3 GAVETAS,REVEST. MELAMINICO,	655,50	(655,50)	-	12300060	Ubu	15	180	7	84	1.058,00	568,15	423,96
2157208	0	13111111	Móveis e Utensílios	18/11/2010	ESTACAO DE TRABALHO EM L, C/ 2 GAVETAS,REVEST. MEL	1.197,00	(1.197,00)	-	12221020	Muniz Freire	15	180	7	84	2.021,00	1.085,28	809,85
2157209	0	13111111	Móveis e Utensílios	18/11/2010	MESA DE MADEIRA EM L,150X150X60X75	1.197,00	(1.197,00)	-	12300060	Ubu	15	180	7	84	1.940,00	1.041,78	777,39
2157210	0	13111111	Móveis e Utensílios	18/11/2010	MESA DE MADEIRA EM L,150X150X60X90	1.197,00	(1.197,00)	-	12300060	Ubu	15	180	7	84	1.940,00	1.041,78	777,39
2157211	0	13111111	Móveis e Utensílios	18/11/2010	MESA DE MADEIRA EM L,MELAN,150X150X60X75	1.197,00	(1.197,00)	-	12300060	Ubu	15	180	7	84	1.940,00	1.041,78	777,39
2157212	0	13111111	Móveis e Utensílios	18/11/2010	ARMARIO DE MADEIRA C/ 2 PORTAS,REVEST. MELAMINICO,	1.124,80	(1.124,80)	-	12300060	Ubu	15	180	7	84	1.831,00	983,25	733,71
2157213	0	13111111	Móveis e Utensílios	18/11/2010	Conjunto de Divis7ias (Pat. 157213 a 157257)	17.714,40	(17.714,40)	-	12300060	Ubu	15	180	7	84	28.886,00	15.511,78	11.575,13
2157258	0	13111111	Móveis e Utensílios	18/11/2010	ARMARIO DE MADEIRA C/ 2 PORTAS,REVEST. MELAMINICO,	1.159,00	(1.159,00)	-	12221020	Muniz Freire	15	180	7	84	1.953,00	1.048,76	782,60
2157259	0	13111111	Móveis e Utensílios	18/11/2010	CADEIRA FIXA ,ESTOF. COURO	216,60	(216,60)	-	12300090	Ubu	15	180	7	84	352,00	189,02	141,05
2157260	0	13111111	Móveis e Utensílios	18/11/2010	CADEIRA FIXA ,ESTOF. COURO	216,60	(216,60)	-	12300090	Ubu	15	180	7	84	352,00	189,02	141,05
2157261	0	13111111	Móveis e Utensílios	18/11/2010	CADEIRA FIXA ,ESTOF. COURO	216,60	(216,60)	-	12300090	Ubu	15	180	7	84	352,00	189,02	141,05
2157262	0	13111111	Móveis e Utensílios	18/11/2010	CADEIRA FIXA ,ESTOF. COURO	216,60	(216,60)	-	12300090	Ubu	15	180	7	84	352,00	189,02	141,05
2157263	0	13111111	Móveis e Utensílios	18/11/2010	CADEIRA FIXA ,ESTOF. COURO	216,60	(216,60)	-	12300090	Ubu	15	180	7	84	352,00	189,02	141,05
2157264	0	13111111	Móveis e Utensílios	18/11/2010	CADEIRA FIXA ,ESTOF. COURO	216,60	(216,60)	-	12300090	Ubu	15	180	7	84	352,00	189,02	141,05
2157265	0	13111111	Móveis e Utensílios	18/11/2010	CADEIRA FIXA ,ESTOF. COURO	216,60	(216,60)	-	12300090	Ubu	15	180	7	84	352,00	189,02	141,05
2157266	0	13111111	Móveis e Utensílios	18/11/2010	CADEIRA FIXA ,ESTOF. COURO	216,60	(216,60)	-	12300090	Ubu	15	180	7	84	352,00	189,02	141,05
2157267	0	13111111	Móveis e Utensílios	18/11/2010	CADEIRA FIXA ,ESTOF. COURO	216,60	(216,60)	-	12300090	Ubu	15	180	7	84	352,00	189,02	141,05
2157268	0	13111111	Móveis e Utensílios	18/11/2010	CADEIRA FIXA ,ESTOF. COURO	216,60	(216,60)	-	12300090	Ubu	15	180	7	84	352,00	189,02	141,05
2157269	0	13111111	Móveis e Utensílios	18/11/2010	CADEIRA GIRAT₮RIA C/BRA3OS EM TECIDO,ESTOF. TECIDO	216,60	(216,60)	-	12300060	Ubu	15	180	7	84	366,00	196,54	146,66
2157270	0	13111111	Móveis e Utensílios	18/11/2010	CADEIRA FIXA ,ESTOF. COURO	216,60	(216,60)	-	12300090	Ubu	15	180	7	84	352,00	189,02	141,05
2157271	0	13111111	Móveis e Utensílios	18/11/2010	MESA DE MADEIRA P/ REUNIAO,MELA	2.341,00	(2.341,00)	-	12300090	Ubu	15	180	7	84	3.812,00	2.047,04	1.527,54
2157275	0	13111111	Móveis e Utensílios	21/10/2010	ESTACAO DE TRABALHO,C/ 2 POSI₹1ES, REVEST. F₮RMICA	1.197,00	(1.197,00)	-	12206010	Ubu	15	180	7	84	2.021,00	1.085,28	809,85
2157276	0	13111111	Móveis e Utensílios	21/10/2010	ESTACAO DE TRABALHO,C/ 2 POSI₹1ES, REVEST. F₮RMICA	1.197,00	(1.197,00)	-	12206010	Ubu	15	180	7	84	1.953,00	1.048,76	782,60
2157277	0	13111111	Móveis e Utensílios	21/10/2010	ESTACAO DE TRABALHO,C/ 2 POSI₹1ES, REVEST. F₮RMICA	1.197,00	(1.197,00)	-	12206010	Ubu	15	180	7	84	1.953,00	1.048,76	782,60
2157278	0	13111111	Móveis e Utensílios	21/10/2010	ESTACAO DE TRABALHO,C/ 2 POSI₹1ES, REVEST. F₮RMICA	1.197,00	(1.197,00)	-	12206010	Ubu	15	180	7	84	1.953,00	1.048,76	782,60
2157279	0	13111111	Móveis e Utensílios	21/10/2010	ESTACAO DE TRABALHO EM L, C/ 4 GAVETAS,REVEST. MEL	580,00	(580,00)	-	12135020	Ubu	15	180	7	84	976,00	524,11	391,10
2157280	0	13111111	Móveis e Utensílios	21/10/2010	ESTACAO DE TRABALHO EM L, C/ 4 GAVETAS,REVEST. MEL	580,00	(580,00)	-	12110020	Ubu	15	180	7	84	976,00	524,11	391,10
2157281	0	13111111	Móveis e Utensílios	21/10/2010	ESTACAO DE TRABALHO EM L, C/ 5 GAVETAS,REVEST. FOR	580,00	(580,00)	-	12135010	Ubu	15	180	7	84	949,00	509,61	380,28
2157282	0	13111111	Móveis e Utensílios	21/10/2010	ESTACAO DE TRABALHO EM L, C/ 5 GAVETAS,REVEST. FOR	580,00	(580,00)	-	12135010	Ubu	15	180	7	84	949,00	509,61	380,28
2157283	0	13111111	Móveis e Utensílios	21/10/2010	ARMARIO DE MADEIRA C/ 2 PORTAS,TIPO PRESIDENTE, R	1.159,00	(1.159,00)	-	12135010	Ubu	15	180	7	84	1.885,00	1.012,25	755,35
2157284	0	13111111	Móveis e Utensílios	21/10/2010	ARMARIO DE MADEIRA C/ 2 PORTAS,TIPO PRESIDENTE, R	1.159,00	(1.159,00)	-	12135010	Ubu	15	180	7	84	1.885,00	1.012,25	755,35
2157285	0	13111111	Móveis e Utensílios	21/10/2010	ARMARIO DE MADEIRA C/ 2 PORTAS,TIPO BAIXO, REVEST	690,00	(690,00)	-	12135010	Ubu	15	180	7	84	1.126,00	604,66	451,21
2157286	0	13111111	Móveis e Utensílios	21/10/2010	ARMARIO DE MADEIRA C/ 2 PORTAS,REVEST. MELAMINICO,	690,00	(690,00)	-	12110020	Ubu	15	180	7	84	1.166,00	626,14	467,24
2157287	0	13111111	Móveis e Utensílios	21/10/2010	ARMARIO DE MADEIRA C/ 2 PORTAS,TIPO BAIXO, REVEST	690,00	(690,00)	-	12135010	Ubu	15	180	7	84	1.126,00	604,66	451,21
2157288	0	13111111	Móveis e Utensílios	21/10/2010	CADEIRA FIXA ,ESTRUTURA DE FERRO, ASSENTO E ENCOST	278,00	(278,00)	-	12110020	Ubu	15	180	7	84	474,00	254,54	189,94
2157289	0	13111111	Móveis e Utensílios	21/10/2010	CADEIRA GIRATORIA C/ BRACOS,ESTOF. COURVIM	278,00	(278,00)	-	12110020	Ubu	15	180	7	84	447,00	240,04	179,12
2157290	0	13111111	Móveis e Utensílios	21/10/2010	CADEIRA FIXA C/BRA3OS EM COURO,ESTOF. COURVIM	278,00	(278,00)	-	12100010	Ubu	15	180	7	84	447,00	240,04	179,12
2157291	0	13111111	Móveis e Utensílios	21/10/2010	CADEIRA FIXA C/BRA3OS EM COURO,ESTOF. COURVIM	278,00	(278,00)	-	12100010	Ubu	15	180	7	84	447,00	240,04	179,12
2157292	0	13111111	Móveis e Utensílios	21/10/2010	CADEIRA FIXA ,ESTOF. COURO	278,00	(278,00)	-	12135010	Ubu	15	180	7	84	474,00	254,54	189,94
2157293	0	13111111	Móveis e Utensílios	21/10/2010	CADEIRA GIRATORIA C/ BRACOS,ESTOF. COURVIM	278,00	(278,00)	-	12110020	Ubu	15	180	7	84	474,00	254,54	189,94
2157294	0	13111111	Móveis e Utensílios	21/10/2010	CADEIRA FIXA ,ESTOF. COURVIM	278,00	(278,00)	-	12135010	Ubu	15	180	7	84	447,00	240,04	179,12
2157295	0	13111111	Móveis e Utensílios	21/10/2010	CADEIRA FIXA ,ESTOF. COURO	278,00	(278,00)	-	12135010	Ubu	15	180	7	84	474,00	254,54	189,94
2157296	0	13111111	Móveis e Utensílios	21/10/2010	CADEIRA FIXA ,ESTOF. COURO	278,00	(278,00)	-	12135010	Ubu	15	180	7	84	474,00	254,54	189,94
2157297	0	13111111	Móveis e Utensílios	21/10/2010	CADEIRA FIXA C/BRA3OS EM COURO,ESTOF. COURVIM	278,00	(278,00)	-	12100010	Ubu	15	180	7	84	447,00	240,04	179,12
2157298	0	13111111	Móveis e Utensílios	21/10/2010	MESA DE MADEIRA DE REUNI₹O,REVEST. MELAMINICO,120X	724,00	(724,00)	-	12110020	Ubu	15	180	7	84	1.221,00	655,68	489,28
2157299	0	13111101	Eqtos Process Dados	10/05/2012	MICROCOMPUTADOR,MONITOR DE VIDEO 19" LCD,DELL,POWE	6.781,49	(6.781,49)	-	12210010	Ubu	5	60	1	12	10.881,00	2.796,42	2.086,73

FDC CONSULT LTDA

SAMARCO
APRENDER PARA EVOLUIR E TRANSFORMAR

DATA-BASE: 31/03/2021					DADOS CONTÁBEIS CEDIDOS PELA SAMARCO						AVALIAÇÃO VALOR JUSTO DE MERCADO						
IMOBILIZADO	SUB Nº	CLASSE	CENTRO CST	DT.INCORP.	DENOMINAÇÃO DO IMOBILIZADO	VAL AQUIS. BRL	DEPREC. ACUM BRL	VALOR CONTÁBIL BRL	CENTRO DE CUSTOS	UNID. IND	VIDA ÚTIL DET. (ANOS)	VIDA ÚTIL DET. (MESES)	VIDA ÚTIL REM. (ANOS)	VIDA ÚTIL REM. (MESES)	VALOR DE REPOSIÇÃO (R$)	VALOR JUSTO DE MERCADO (R$)	VALOR DE LIQUIDAÇÃO FORÇADA
2157300	0	13111101	Eqtos Process Dados	10/05/2012	MICROCOMPUTADOR,MONITOR DE VIDEO 19" LCD,DELL,POWE	6.781,48	(6.781,48)	-	12210010	Ubu	5	60	1	12	10.881,00	2.796,42	2.086,73
2157302	0	13111111	Móveis e Utensílios	10/11/2010	CADEIRA GIRATŦRIA C/BRAŻOS EM COURO	2.900,00	(2.900,00)	-	12330020	Ubu	15	180	7	84	4.708,00	2.528,20	1.886,58
2157303	0	13111111	Móveis e Utensílios	10/11/2010	CADEIRA FIXA MODELO DIRETOR KIT 119	420,00	(420,00)	-	12330020	Ubu	15	180	7	84	678,00	364,09	271,69
2157304	0	13111111	Móveis e Utensílios	10/11/2010	CADEIRA FIXA MODELO DIRETOR KIT 119	420,00	(420,00)	-	12330020	Ubu	15	180	7	84	678,00	364,09	271,69
2157305	0	13111111	Móveis e Utensílios	18/10/2011	CADEIRA GIRATORIA C/ BRACOS,ESTOF. TECIDO	796,00	(796,00)	-	12202010	Ubu	15	180	7	84	1.343,00	721,19	538,16
2157307	0	13111111	Móveis e Utensílios	18/10/2011	CADEIRA GIRATORIA TAMANHO DIRETOR	796,00	(796,00)	-	12203010	Ubu	15	180	7	84	1.302,00	699,17	521,73
2157308	0	13111111	Móveis e Utensílios	18/10/2011	CADEIRA GIRATORIA C/ BRACOS,ESTOF. COURVIM,VITAL M	796,00	(796,00)	-	12205010	Ubu	15	180	7	84	1.288,00	691,66	516,12
2157309	0	13111111	Móveis e Utensílios	18/10/2011	CADEIRA FIXA COR PRETA; FLEGMA	245,00	(245,00)	-	12204010	Ubu	15	180	7	84	393,00	211,04	157,48
2157310	0	13111111	Móveis e Utensílios	18/10/2011	CADEIRA FIXA COR PRETA; FLEGMA	245,00	(245,00)	-	12204010	Ubu	15	180	7	84	393,00	211,04	157,48
2157311	0	13111111	Móveis e Utensílios	18/10/2011	CADEIRA FIXA COR PRETA; FLEGMA	245,00	(245,00)	-	12203010	Ubu	15	180	7	84	407,00	218,56	163,09
2157312	0	13111111	Móveis e Utensílios	18/10/2011	CADEIRA FIXA COR PRETA; FLEGMA	245,00	(245,00)	-	12203010	Ubu	15	180	7	84	407,00	218,56	163,09
2157313	0	13111111	Móveis e Utensílios	18/10/2011	CADEIRA FIXA COR PRETA; FLEGMA	245,00	(245,00)	-	12203010	Ubu	15	180	7	84	407,00	218,56	163,09
2157314	0	13111111	Móveis e Utensílios	18/10/2011	CADEIRA FIXA COR PRETA; FLEGMA	245,00	(245,00)	-	12204010	Ubu	15	180	7	84	393,00	211,04	157,48
2157315	0	13111111	Móveis e Utensílios	18/10/2011	CADEIRA FIXA COR PRETA; FLEGMA	245,00	(245,00)	-	12204010	Ubu	15	180	7	84	393,00	211,04	157,48
2157316	0	13111111	Móveis e Utensílios	18/10/2011	CADEIRA FIXA ,ESTOF. COURO,LORENZZO	245,00	(245,00)	-	12203010	Ubu	15	180	7	84	407,00	218,56	163,09
2157317	0	13111111	Móveis e Utensílios	18/10/2011	CADEIRA FIXA COR PRETA; FLEGMA	245,00	(245,00)	-	12204010	Ubu	15	180	7	84	393,00	211,04	157,48
2157318	0	13111111	Móveis e Utensílios	18/10/2011	CADEIRA FIXA COR PRETA; FLEGMA	245,00	(245,00)	-	12204010	Ubu	15	180	7	84	393,00	211,04	157,48
2157319	0	13111111	Móveis e Utensílios	18/10/2011	CADEIRA FIXA COR PRETA; FLEGMA	245,00	(245,00)	-	12204010	Ubu	15	180	7	84	393,00	211,04	157,48
2157320	0	13111111	Móveis e Utensílios	18/10/2011	CADEIRA FIXA COR PRETA; FLEGMA	245,00	(245,00)	-	12204010	Ubu	15	180	7	84	393,00	211,04	157,48
2157321	0	13111111	Móveis e Utensílios	18/10/2011	CADEIRA FIXA COR PRETA; FLEGMA	245,00	(245,00)	-	12204010	Ubu	15	180	7	84	393,00	211,04	157,48
2157322	0	13111111	Móveis e Utensílios	18/10/2011	CADEIRA FIXA COR PRETA; FLEGMA	245,00	(245,00)	-	12204020	Ubu	15	180	7	84	407,00	218,56	163,09
2157323	0	13111111	Móveis e Utensílios	18/10/2011	CADEIRA FIXA COR PRETA; FLEGMA	245,00	(245,00)	-	12204010	Ubu	15	180	7	84	393,00	211,04	157,48
2157324	0	13111111	Móveis e Utensílios	18/10/2011	BALCAO TIPO MESA PARA CONSULTA; 100X75X75	580,00	(580,00)	-	12300030	Ubu	15	180	7	84	949,00	509,61	380,28
2157325	0	13111111	Móveis e Utensílios	18/10/2011	BALCAO TIPO MESA PARA CONSULTA; 100X75X75	580,00	(580,00)	-	12300030	Ubu	15	180	7	84	976,00	524,11	391,10
2157326	0	13111111	Móveis e Utensílios	18/10/2011	MESA DE MADEIRA,REVEST. MELAMINICO,90X68X74	580,00	(580,00)	-	12203010	Ubu	15	180	7	84	949,00	509,61	380,28
2157327	0	13111111	Móveis e Utensílios	18/10/2011	MESA DE MADEIRA,REVEST. MELAMINICO,90X68X74	580,00	(580,00)	-	12203010	Ubu	15	180	7	84	949,00	509,61	380,28
2157328	0	13111111	Móveis e Utensílios	18/10/2011	MESA DE MADEIRA,REVEST. MELAMINICO,90X68X74	580,00	(580,00)	-	12203010	Ubu	15	180	7	84	949,00	509,61	380,28
2157329	0	13111111	Móveis e Utensílios	18/10/2011	MESA DE MADEIRA,REVEST. MELAMINICO,90X68X74	580,00	(580,00)	-	12203010	Ubu	15	180	7	84	949,00	509,61	380,28
2157330	0	13111111	Móveis e Utensílios	18/10/2011	MESA DE MADEIRA P/ MICROCOMPUTADOR,REVEST. FORMICA	580,00	(580,00)	-	12206010	Ubu	15	180	7	84	976,00	524,11	391,10
2157331	0	13111111	Móveis e Utensílios	18/10/2011	MESA DE MADEIRA P/ MICROCOMPUTADOR,REVEST. MELAMIN	580,00	(580,00)	-	12204010	Ubu	15	180	7	84	976,00	524,11	391,10
2157332	0	13111111	Móveis e Utensílios	18/10/2011	MESA DE MADEIRA,REVEST. MELAMINICO,90X68X74	580,00	(580,00)	-	12203010	Ubu	15	180	7	84	949,00	509,61	380,28
2157333	0	13111111	Móveis e Utensílios	18/10/2011	MESA DE MADEIRA,REVEST. MELAMINICO,90X68X74	580,00	(580,00)	-	12203010	Ubu	15	180	7	84	949,00	509,61	380,28
2157334	0	13111111	Móveis e Utensílios	18/10/2011	MESA DE MADEIRA,REVEST. MELAMINICO,90X80X75	580,00	(580,00)	-	12203010	Ubu	15	180	7	84	976,00	524,11	391,10
2157335	0	13111111	Móveis e Utensílios	18/10/2011	MESA DE MADEIRA P/ MICROCOMPUTADOR,REVEST. FORMICA	580,00	(580,00)	-	12206010	Ubu	15	180	7	84	976,00	524,11	391,10
2157337	0	13111111	Móveis e Utensílios	18/10/2011	MESA DE MADEIRA,REVEST. MELAMINICO,150X150X50X75	580,00	(580,00)	-	12204020	Ubu	15	180	7	84	976,00	524,11	391,10
2157338	0	13111111	Móveis e Utensílios	18/10/2011	MESA DE MADEIRA P/ MICROCOMPUTADOR,REVEST. FORMICA	580,00	(580,00)	-	12206010	Ubu	15	180	7	84	976,00	524,11	391,10
2157339	0	13111111	Móveis e Utensílios	18/10/2011	MESA DE MADEIRA P/ MICROCOMPUTADOR,REVEST. MELAMIN	580,00	(580,00)	-	12204010	Ubu	15	180	7	84	976,00	524,11	391,10
2157340	0	13111111	Móveis e Utensílios	18/10/2011	BALCAO TIPO MESA PARA CONSULTA; 100X75X75	580,00	(580,00)	-	12300060	Ubu	15	180	7	84	976,00	524,11	391,10
2157342	0	13111111	Móveis e Utensílios	18/10/2011	MESA DE MADEIRA,REVEST. MELAMINICO,100x070x075	580,00	(580,00)	-	12440010	Ubu	15	180	7	84	949,00	509,61	380,28
2157343	0	13111111	Móveis e Utensílios	18/10/2011	MESA DE MADEIRA,REVEST. MELAMINICO,60X140X75	580,00	(580,00)	-	12204020	Ubu	15	180	7	84	949,00	509,61	380,28
2157344	0	13111111	Móveis e Utensílios	18/10/2011	MESA DE MADEIRA P/ MICROCOMPUTADOR,REVEST. FORMICA	290,00	(290,00)	-	12206010	Ubu	15	180	7	84	488,00	262,06	195,55
2157345	0	13111111	Móveis e Utensílios	18/10/2011	PAINEL DIVISOR	290,00	(290,00)	-	12203010	Ubu	15	180	7	84	474,00	254,54	189,94
2157346	0	13111111	Móveis e Utensílios	18/10/2011	MESA DE MADEIRA P/ MICROCOMPUTADOR,REVEST. FORMICA	290,00	(290,00)	-	12206010	Ubu	15	180	7	84	488,00	262,06	195,55
2157347	0	13111111	Móveis e Utensílios	18/10/2011	PAINEL DIVISOR	290,00	(290,00)	-	12203010	Ubu	15	180	7	84	474,00	254,54	189,94
2157348	0	13111111	Móveis e Utensílios	18/10/2011	PAINEL DIVISOR	290,00	(290,00)	-	12203010	Ubu	15	180	7	84	474,00	254,54	189,94
2157349	0	13111111	Móveis e Utensílios	18/10/2011	MESA DE MADEIRA P/ MICROCOMPUTADOR,REVEST. FORMICA	290,00	(290,00)	-	12206010	Ubu	15	180	7	84	488,00	262,06	195,55
2157350	0	13111111	Móveis e Utensílios	18/10/2011	MESA DE MADEIRA P/ MICROCOMPUTADOR,REVEST. MELAMIN	290,00	(290,00)	-	12204010	Ubu	15	180	7	84	488,00	262,06	195,55
2157351	0	13111111	Móveis e Utensílios	18/10/2011	PAINEL DIVISOR	290,00	(290,00)	-	12203010	Ubu	15	180	7	84	474,00	254,54	189,94
2157352	0	13111111	Móveis e Utensílios	18/10/2011	MESA DE MADEIRA P/ MICROCOMPUTADOR,REVEST. FORMICA	290,00	(290,00)	-	12206010	Ubu	15	180	7	84	488,00	262,06	195,55
2157353	0	13111111	Móveis e Utensílios	18/10/2011	MESA DE MADEIRA P/ MICROCOMPUTADOR,REVEST. FORMICA	290,00	(290,00)	-	12206010	Ubu	15	180	7	84	488,00	262,06	195,55
2157354	0	13111111	Móveis e Utensílios	18/10/2011	MESA DE MADEIRA P/ MICROCOMPUTADOR,REVEST. FORMICA	290,00	(290,00)	-	12206010	Ubu	15	180	7	84	488,00	262,06	195,55
2157355	0	13111111	Móveis e Utensílios	18/10/2011	PAINEL DIVISOR	290,00	(290,00)	-	12205010	Ubu	15	180	7	84	474,00	254,54	189,94
2157356	0	13111111	Móveis e Utensílios	18/10/2011	MESA DE MADEIRA P/ MICROCOMPUTADOR,REVEST. MELAMIN	290,00	(290,00)	-	12204010	Ubu	15	180	7	84	488,00	262,06	195,55
2157357	0	13111111	Móveis e Utensílios	18/10/2011	PAINEL DIVISOR	290,00	(290,00)	-	12205010	Ubu	15	180	7	84	474,00	254,54	189,94
2157358	0	13111111	Móveis e Utensílios	23/05/2011	ARMARIO DE MADEIRA C/ 2 PORTAS,REVEST. MELAMINICO	1.490,00	(1.215,91)	274,09	12300070	Ubu	15	180	7	84	2.311,00	1.241,01	926,06
2157359	0	13111111	Móveis e Utensílios	23/05/2011	ARMARIO DE MADEIRA C/ 2 PORTAS,REVEST. MELAMINICO	1.490,00	(1.215,91)	274,09	12300070	Ubu	15	180	7	84	2.311,00	1.241,01	926,06
2157360	0	13111111	Móveis e Utensílios	23/05/2011	GAVETEIRO DE MADEIRA C/ 4 GAVETAS,REVEST. MELAMINI	690,00	(690,00)	-	12420010	Ubu	15	180	7	84	1.126,00	604,66	451,21
2157361	0	13111111	Móveis e Utensílios	23/05/2011	GAVETEIRO DE MADEIRA C/ 4 GAVETAS,REVEST. MELAMINI	690,00	(690,00)	-	12420010	Ubu	15	180	7	84	1.126,00	604,66	451,21
2157362	0	13111111	Móveis e Utensílios	23/05/2011	GAVETEIRO DE MADEIRA C/ 4 GAVETAS,REVEST. MELAMINI	690,00	(690,00)	-	12420010	Ubu	15	180	7	84	1.126,00	604,66	451,21
2157363	0	13111111	Móveis e Utensílios	23/05/2011	GAVETEIRO DE MADEIRA C/ 4 GAVETAS,REVEST. MELAMINI	690,00	(690,00)	-	12420010	Ubu	15	180	7	84	1.126,00	604,66	451,21
2157364	0	13111111	Móveis e Utensílios	23/05/2011	GAVETEIRO VOLANTE C/ 3 GAVETAS,REVEST. MELAMINICO,	690,00	(690,00)	-	12420010	Ubu	15	180	7	84	1.126,00	604,66	451,21
2157365	0	13111111	Móveis e Utensílios	23/05/2011	GAVETEIRO VOLANTE C/ 3 GAVETAS,REVEST. MELAMINICO	690,00	(690,00)	-	12370010	Ubu	15	180	7	84	936,00	502,63	375,07
2157366	0	13111111	Móveis e Utensílios	23/05/2011	GAVETEIRO VOLANTE C/ 3 GAVETAS,REVEST. MELAMINICO	690,00	(690,00)	-	12370010	Ubu	15	180	7	84	936,00	502,63	375,07
2157368	0	13111111	Móveis e Utensílios	23/05/2011	GAVETEIRO VOLANTE C/ 3 GAVETAS,REVEST. MELAMINICO	690,00	(690,00)	-	12370010	Ubu	15	180	7	84	936,00	502,63	375,07
2157369	0	13111111	Móveis e Utensílios	23/05/2011	GAVETEIRO VOLANTE C/ 3 GAVETAS,REVEST. MELAMINICO	690,00	(690,00)	-	12370010	Ubu	15	180	7	84	936,00	502,63	375,07
2157370	0	13111111	Móveis e Utensílios	23/05/2011	GAVETEIRO VOLANTE C/ 3 GAVETAS,REVEST. MELAMINICO	690,00	(690,00)	-	12370010	Ubu	15	180	7	84	936,00	502,63	375,07
2157371	0	13111111	Móveis e Utensílios	23/05/2011	GAVETEIRO VOLANTE C/ 3 GAVETAS,REVEST. MELAMINICO	690,00	(690,00)	-	12370010	Ubu	15	180	7	84	936,00	502,63	375,07
2157373	0	13111071	Máquinas e Eqtos	30/03/2011	BOMBA CALIBRACAO PRESSAO; FLUKE/700HTP-1	3.523,53	(639,06)	2.884,47	12203010	Ubu	25	300	16	192	4.780,00	3.322,10	2.479,00
2157374	0	13111071	Máquinas e Eqtos	30/03/2011	BOMBA CALIBRACAO PRESSAO; FLUKE/700LTP-1	2.256,86	(425,35)	1.831,51	12203010	Ubu	25	300	16	192	3.062,00	2.128,09	1.588,01

FDC CONSULT LTDA

SAMARCO
APRENDER PARA EVOLUIR E TRANSFORMAR

DATA-BASE: 31/03/2021					DADOS CONTÁBEIS CEDIDOS PELA SAMARCO						AVALIAÇÃO VALOR JUSTO DE MERCADO							
IMOBILIZADO	SUB Nº	CLASSE	CENTRO CST	DT.INCORP.	DENOMINAÇÃO DO IMOBILIZADO	VAL AQUIS. BRL	DEPREC. ACUM BRL	VALOR CONTÁBIL BRL	CENTRO DE CUSTOS	UNID. IND	VIDA ÚTIL DET. (ANOS)	VIDA ÚTIL DET. (MESES)	VIDA ÚTIL REM. (ANOS)	VIDA ÚTIL REM. (MESES)	VALOR DE REPOSIÇÃO (R$)	VALOR JUSTO DE MERCADO (R$)	VALOR DE LIQUIDAÇÃO FORÇADA
2157375	0	13111071	Máquinas e Eqtos	30/03/2011	MODULO DUPLA PRESSAO; FLUKE/700PD3	4.626,56	(911,67)	3.714,89	12203010	Ubu	25	300	16	192	7.543,00	5.242,39	3.911,95
2157376	0	13111071	Máquinas e Eqtos	30/03/2011	MODULO PRESSAO MANOMETRICA; FLUKE/700P07	4.020,02	(792,17)	3.227,85	12203010	Ubu	25	300	16	192	6.553,00	4.554,34	3.398,51
2157377	0	13111071	Máquinas e Eqtos	30/03/2011	MODULO PRESSAO MANOMETRICA; FLUKE/700P30	6.563,69	(1.293,39)	5.270,30	12203010	Ubu	25	300	16	192	10.705,00	7.439,98	5.551,82
2157378	0	13111071	Máquinas e Eqtos	30/03/2011	CALIBRADOR ELETRICIDADE, FLUKE/725 MULTIFUNCTION	7.588,68	(1.495,36)	6.093,32	12203010	Ubu	25	300	16	192	12.374,00	8.599,93	6.417,40
2157379	0	13111111	Móveis e Utensílios	06/01/2011	AR CONDICIONADO,TIPO JANELA,SPRINGER,17,500 BTUS,	1.579,93	(1.579,93)	-	12343010	Ubu	15	180	7	84	2.564,00	1.376,87	1.027,44
2157380	0	13111111	Móveis e Utensílios	06/01/2011	AR CONDICIONADO,TIPO JANELA,SPRINGER,17,500 BTUS,	1.579,93	(1.579,93)	-	12343010	Ubu	15	180	7	84	2.564,00	1.376,87	1.027,44
2157381	0	13111111	Móveis e Utensílios	29/03/2011	TELEVISOR COLORIDO 40",LCD,SONY,BRAVIA	3.879,75	(3.879,75)	-	12210010	Ubu	15	180	7	84	6.309,00	3.387,93	2.528,13
2157382	0	13111111	Móveis e Utensílios	29/03/2011	TELEVISOR COLORIDO 42",SONY,BRAVIA	3.879,75	(3.879,75)	-	12300060	Ubu	15	180	7	84	6.322,00	3.394,91	2.533,34
2157383	0	13111111	Móveis e Utensílios	29/03/2011	Suporte basculante medio para TV Monitor	894,56	(786,50)	108,06	12210010	Ubu	15	180	7	84	1.388,00	745,36	556,20
2157384	0	13111111	Móveis e Utensílios	29/03/2011	Suporte basculante medio para TV Monitor	894,55	(786,50)	108,05	12210010	Ubu	15	180	7	84	1.388,00	745,36	556,20
2157385	0	13111111	Móveis e Utensílios	23/05/2011	REFRIGERADOR TIPO FRIGOBAR,PHILCO,78 LITROS	771,48	(771,48)	-	12110070	Ubu	15	180	7	84	1.261,00	677,16	505,30
2157386	0	13111111	Móveis e Utensílios	23/05/2011	RETROPROJETOR,EPSON,3LDC,M45F049762L,127 / 220V	1.789,45	(1.789,45)	-	12300090	Ubu	15	180	7	84	2.917,00	1.566,43	1.168,89
2157387	0	13111111	Móveis e Utensílios	23/05/2011	TELA RETRATIL P/ PROJECAO,VISOGRAF,195	1.211,90	(1.211,90)	-	12300090	Ubu	15	180	7	84	1.980,00	1.063,26	793,42
2157388	0	13111111	Móveis e Utensílios	29/08/2011	CAMERA P/MICROSCOPIO;CARL ZEISS/CAM AXIOCAM ICC1	8.275,47	(8.275,47)	-	12250010	Ubu	15	180	7	84	13.486,00	7.241,98	5.404,08
2157389	0	13111131	Ferramentas	29/08/2011	MICROSCOPIO METALOGRAFICO;CARL ZEISS/4300149902000	124.835,18	(124.835,18)	-	12250010	Ubu	10	120	4	48	206.036,00	98.485,21	73.491,18
2157398	0	13111101	Eqtos Process Dados	29/07/2011	COLETOR DADOS METEOROLOGICO; CAMPBELL SCIEN/CR850	8.147,68	(8.147,68)	-	12420010	Ubu	5	60	1	12	11.054,00	2.840,88	2.119,91
2157399	0	13111111	Móveis e Utensílios	18/11/2010	Camera Digital Sony W320	781,74	(781,74)	-	12300060	Ubu	15	180	7	84	1.316,00	706,69	527,34
2157400	0	13111111	Móveis e Utensílios	18/11/2010	PROCESSADOR DE LEGUMES ROBOT COUPE CL50	5.911,19	(5.911,19)	-	12300030	Ubu	15	180	7	84	9.633,00	5.172,92	3.860,11
2157401	1	13111101	Eqtos Process Dados	01/11/2008	SWITCH INDUSTRIAL COMPACTO	10.877,66	(10.877,66)	-	11162060	Germano	5	60	1	12	19.379,00	4.980,40	3.716,45
2157402	1	13111101	Eqtos Process Dados	01/11/2008	SWITCH INDUSTRIAL COMPACTO	10.877,66	(10.877,66)	-	11162060	Germano	5	60	1	12	19.379,00	4.980,40	3.716,45
2157403	1	13111101	Eqtos Process Dados	01/11/2008	MICROCOMPUTADOR PENTIUM IV 3.0GHZ	10.767,27	(10.767,27)	-	11100020	Germano	5	60	1	12	20.345,00	5.228,67	3.901,71
2157404	1	13111101	Eqtos Process Dados	01/11/2008	MICROCOMPUTADOR PENTIUM IV 3.0GHZ	10.767,27	(10.767,27)	-	11100020	Germano	5	60	1	12	20.345,00	5.228,67	3.901,71
2157405	1	13111111	Móveis e Utensílios	01/11/2008	ADAPTADOR PARA TELEFONIA ANALŦGICA	620,82	(384,11)	236,71	11162070	Germano	15	180	5	60	842,00	331,75	247,56
2157406	1	13111071	Máquinas e Eqtos	01/11/2008	PONTE ROLANTE PS5	440.587,48	(112.357,59)	328.229,89	11162070	Germano	25	300	14	168	880.133,00	554.483,79	413.764,34
2157407	1	13111101	Eqtos Process Dados	01/11/2008	SWITCH INDUSTRIAL 8 PORTAS	8.321,23	(8.321,23)	-	11330010	Germano	5	60	1	12	15.725,00	4.041,33	3.015,70
2157408	1	13111101	Eqtos Process Dados	01/11/2008	SWITCH INDUSTRIAL 24 PORTAS	13.702,64	(13.702,64)	-	11330010	Germano	5	60	1	12	25.891,00	6.653,99	4.965,31
2157410	1	13111111	Móveis e Utensílios	01/11/2008	CADEIRA COM RODˆZIO COM ENCOSTO PARA BRAƛOS	550,00	(550,00)	-	11162060	Germano	15	180	5	60	956,00	376,66	281,07
2157411	1	13111111	Móveis e Utensílios	01/11/2008	CADEIRA COM RODˆZIO COM ENCOSTO PARA BRAƛOS	550,00	(550,00)	-	11350010	Germano	15	180	5	60	956,00	376,66	281,07
2157412	1	13111111	Móveis e Utensílios	01/11/2008	CADEIRA COM RODˆZIO COM ENCOSTO PARA BRAƛOS	550,00	(550,00)	-	11330010	Germano	15	180	5	60	956,00	376,66	281,07
2157413	1	13111111	Móveis e Utensílios	01/11/2008	CADEIRA COM RODˆZIO COM ENCOSTO PARA BRAƛOS	550,00	(550,00)	-	11330010	Germano	15	180	5	60	956,00	376,66	281,07
2157414	1	13111111	Móveis e Utensílios	01/11/2008	CADEIRA COM RODˆZIO COM ENCOSTO PARA BRAƛOS	550,00	(550,00)	-	11330010	Germano	15	180	5	60	956,00	376,66	281,07
2157415	1	13111111	Móveis e Utensílios	01/11/2008	CADEIRA COM RODˆZIO COM ENCOSTO PARA BRAƛOS	550,00	(550,00)	-	11250020	Germano	15	180	5	60	763,00	300,62	224,33
2157416	1	13111111	Móveis e Utensílios	01/11/2008	CADEIRA COM RODˆZIO COM ENCOSTO PARA BRAƛOS	550,00	(550,00)	-	11330010	Germano	15	180	5	60	956,00	376,66	281,07
2157417	1	13111111	Móveis e Utensílios	01/11/2008	CADEIRA COM RODˆZIO COM ENCOSTO PARA BRAƛOS	550,00	(550,00)	-	11330010	Germano	15	180	5	60	956,00	376,66	281,07
2157418	1	13111111	Móveis e Utensílios	01/11/2008	CADEIRA COM RODˆZIO COM ENCOSTO PARA BRAƛOS	550,00	(550,00)	-	11330010	Germano	15	180	5	60	956,00	376,66	281,07
2157419	1	13111101	Eqtos Process Dados	01/11/2008	NOTEBOOK LATITUDE	7.386,76	(7.386,76)	-	13030020	BH	5	60	1	12	13.958,00	3.587,21	2.676,83
2157420	1	13111111	Móveis e Utensílios	01/11/2008	BANCADA LATERAL EM L COM ARMŦRIO PARA AMOSTRAS	7.246,84	(7.246,84)	-	11250020	Germano	15	180	5	60	2.650,00	1.044,10	779,12
2157421	1	13111071	Máquinas e Eqtos	01/11/2008	BANCADA PARA PLASMA C/ TAMPO EM GRANITO	3.176,20	(1.085,74)	2.090,46	11250020	Germano	15	180	5	60	2.650,00	1.044,10	779,12
2157422	1	13111111	Móveis e Utensílios	01/11/2008	UNIDADE CONDENSADORA DE AR	1.028,89	(1.028,89)	-	11131010	Germano	15	180	5	60	1.712,00	674,53	503,34
2157423	1	13111111	Móveis e Utensílios	01/11/2008	UNIDADE CONDENSADORA DE AR	1.028,89	(1.028,89)	-	11131010	Germano	15	180	5	60	1.712,00	674,53	503,34
2157426	1	13111111	Móveis e Utensílios	01/11/2008	POLTRONA EXECUTIVA "B" C/ BRACO	975,36	(975,36)	-	11341010	Germano	15	180	5	60	1.698,00	669,01	499,23
2157427	1	13111111	Móveis e Utensílios	01/11/2008	POLTRONA EXECUTIVA "B" C/ BRACO	975,37	(975,37)	-	11162060	Germano	15	180	5	60	1.698,00	669,01	499,23
2157428	1	13111111	Móveis e Utensílios	01/11/2008	ARMARIO C/ PORTA L1200 X P475 X H720	1.430,55	(1.430,55)	-	11162060	Germano	15	180	5	60	2.489,00	980,67	731,79
2157431	1	13111101	Eqtos Process Dados	01/11/2008	SWITCH	11.892,53	(11.892,53)	-	11330010	Germano	5	60	1	12	22.472,00	5.775,30	4.309,62
2157434	1	13111101	Eqtos Process Dados	01/11/2008	SWITCH 3560 24 10/100	10.434,41	(10.434,41)	-	11162060	Germano	5	60	1	12	18.588,00	4.777,12	3.564,76
2157439	1	13111051	Edificações	01/11/2008	PR/DIO DA SALA DE CONTROLE NA ESTAƛƗO DE VŦLVULA I	178.541,43	(41.178,88)	137.362,55	11162070	Germano	50	600	33	396	256.178,00	181.886,38	135.726,42
2157441	0	13111051	Edificações	22/06/2009	CAIXA DE POLPA (CONCRETO) 4,55 Alt. 52 m3 3,4&	448.507,91	(159.483,93)	289.023,98	11131080	Germano	50	600	33	396	448.388,00	318.355,48	237.561,76
2157443	0	13111051	Edificações	22/06/2009	CAIXA DE POLPA (CONCRETO) 4,55 Alt. 52 m3 3,4&	448.507,91	(153.766,11)	294.741,80	11131080	Germano	50	600	33	396	448.388,00	318.355,48	237.561,76
2157448	1	13111051	Edificações	01/11/2008	TANQUE DE DISTRIBUIƛƗO DE ŦGUA (CONCRETO)	448.908,67	(180.225,06)	268.683,61	11131170	Germano	50	600	33	396	739.902,00	525.330,42	392.009,65
2157449	1	13111051	Edificações	01/11/2008	DIQUE DE SEGURANƛA DA DRENAGEM PLUVIAL (CONCRETO)	793.836,79	(318.089,02)	475.747,77	11131170	Germano	50	600	33	396	1.308.108,00	928.756,68	693.052,53
2157450	1	13111051	Edificações	01/11/2008	BACIA FINAL DE CONTENƛƗO 18,5X30*4M (CONCRETO)	354.460,11	(141.093,79)	213.366,32	11131170	Germano	50	600	33	396	778.071,00	552.430,41	412.232,08
2157451	1	13111051	Edificações	01/11/2008	BACIA COLETORA (CONCRETO)	330.452,61	(132.668,06)	197.784,55	11131170	Germano	50	600	33	396	587.351,00	417.019,21	311.186,16
2157452	1	13111051	Edificações	01/11/2008	TANQUE DE RECEBIMENTO DA DRENAGEM (CONCRETO)	448.908,67	(180.225,06)	268.683,61	11131170	Germano	50	600	33	396	739.902,00	525.330,42	392.009,65
2157453	1	13111051	Edificações	01/11/2008	RESERVATŦRIO DE ŦGUA NOVA (CONCRETO)	325.093,43	(98.775,86)	226.317,57	11131170	Germano	50	600	33	396	534.854,00	379.746,34	283.372,57
2157454	1	13111051	Edificações	01/11/2008	RESERVATŦRIO DE ŦGUA POTŦVEL (CONCRETO)	325.093,43	(130.516,52)	194.576,91	11131170	Germano	50	600	33	396	534.854,00	379.746,34	283.372,57
2157460	1	13111081	Sistemas	01/11/2008	SI-SI SISTEMA ENERGIA E ILUMINAƛƗO	41.511,41	(11.485,03)	30.026,38	12100010	Ubu	25	300	14	168	43.744,00	27.558,72	20.564,74
2157461	1	13111091	Software	01/11/2008	LICENCAS DE SOFTWARE SISTEMA SUPERVISŦRIO DO PŦTIO	1.143.887,92	(1.143.887,92)	-	12210010	Ubu	5	60	1	12	1.172.749,00	301.396,49	224.906,70
2157478	1	13111071	Máquinas e Eqtos	01/11/2008	PAINEL ILUM. G02-02PL009	2.361,35	(616,53)	1.744,82	11110040	Germano	25	300	14	168	4.109,00	2.588,67	1.931,71
2157479	1	13111071	Máquinas e Eqtos	01/11/2008	DETECTOR DE RASGO DE CORREIA	1.258,94	(322,20)	936,74	11110040	Germano	25	300	14	168	2.107,00	1.327,41	990,53
2157480	1	13111071	Máquinas e Eqtos	01/11/2008	DETECTOR DE RASGO DE CORREIA	1.258,94	(335,70)	923,24	11110040	Germano	25	300	14	168	2.107,00	1.327,41	990,53
2157482	1	13111111	Móveis e Utensílios	01/11/2008	BANCADA SALA DE PESAGEM	931,10	(931,10)	-	11250010	Germano	15	180	5	60	2.650,00	1.044,10	779,12
2157483	1	13111111	Móveis e Utensílios	01/11/2008	BANCADA SALA DE PESAGEM	931,10	(931,10)	-	11250010	Germano	15	180	5	60	2.650,00	1.044,10	779,12
2157484	1	13111111	Móveis e Utensílios	01/11/2008	BANCADA SALA DE PESAGEM	367,54	(367,54)	-	11250010	Germano	15	180	5	60	2.650,00	1.044,10	779,12
2157485	1	13111111	Móveis e Utensílios	01/11/2008	BANCADA CENTRAL FLOTAƛƗO	1.004,60	(1.004,60)	-	11250010	Germano	15	180	5	60	2.650,00	1.044,10	779,12
2157486	1	13111111	Móveis e Utensílios	01/11/2008	BANCADA CENTRAL FLOTAƛƗO	1.004,60	(1.004,60)	-	11250010	Germano	15	180	5	60	2.650,00	1.044,10	779,12
2157487	1	13111111	Móveis e Utensílios	01/11/2008	BANCADA CENTRAL FLOTAƛƗO	1.004,60	(1.004,60)	-	11250010	Germano	15	180	5	60	2.650,00	1.044,10	779,12
2157488	1	13111111	Móveis e Utensílios	01/11/2008	BANCADA CENTRAL FLOTAƛƗO	1.004,60	(1.004,60)	-	11250010	Germano	15	180	5	60	2.650,00	1.044,10	779,12
2157489	1	13111111	Móveis e Utensílios	01/11/2008	BANCADA SALA VIBRADOR PENEIRA	931,10	(931,10)	-	11250010	Germano	15	180	5	60	2.650,00	1.044,10	779,12
2157490	1	13111111	Móveis e Utensílios	01/11/2008	BANCADA SALA VIBRADOR PENEIRA	931,10	(931,10)	-	11250010	Germano	15	180	5	60	2.650,00	1.044,10	779,12

FDC CONSULT LTDA

SAMARCO

DATA-BASE: 31/03/2021					DADOS CONTÁBEIS CEDIDOS PELA SAMARCO						AVALIAÇÃO VALOR JUSTO DE MERCADO							
IMOBILIZADO	SUB Nº	CLASSE	CENTRO CST	DT.INCORP.	DENOMINAÇÃO DO IMOBILIZADO	VAL AQUIS. BRL	DEPREC. ACUM BRL	VALOR CONTÁBIL BRL	CENTRO DE CUSTOS	UNID. IND	VIDA ÚTIL DET. (ANOS)	VIDA ÚTIL DET. (MESES)	VIDA ÚTIL REM. (ANOS)	VIDA ÚTIL REM. (MESES)	VALOR DE REPOSIÇÃO (R$)	VALOR JUSTO DE MERCADO (R$)	VALOR DE LIQUIDAÇÃO FORÇADA
2157491	1	13111111	Móveis e Utensílios	01/11/2008	BANCADA SALA VIBRADOR PENEIRA	931,10	(931,10)	-	11250010	Germano	15	180	5	60	2.650,00	1.044,10	779,12
2157492	1	13111111	Móveis e Utensílios	01/11/2008	BANCADA SALA VIBRADOR PENEIRA	931,10	(931,10)	-	11250010	Germano	15	180	5	60	2.650,00	1.044,10	779,12
2157493	1	13111111	Móveis e Utensílios	01/11/2008	BANCADA LATERAL DIREITA FLOTAﾇﾃO	1.310,21	(1.310,21)	-	11250010	Germano	15	180	5	60	2.650,00	1.044,10	779,12
2157494	1	13111111	Móveis e Utensílios	01/11/2008	BANCADA LATERAL DIREITA FLOTAﾇﾃO	1.310,21	(1.310,21)	-	11250010	Germano	15	180	5	60	2.650,00	1.044,10	779,12
2157495	1	13111111	Móveis e Utensílios	01/11/2008	BANCADA LATERAL DIREITA FLOTAﾇﾃO	1.310,21	(1.310,21)	-	11250010	Germano	15	180	5	60	2.650,00	1.044,10	779,12
2157498	1	13111051	Edificações	01/11/2008	TﾚNEL DA RETOMADA	8.807.548,25	(4.591.176,59)	4.216.371,66	11131080	Germano	50	600	33	396	11.295.387,00	8.019.724,77	5.984.442,10
2157499	1	13111111	Móveis e Utensílios	01/11/2008	BANCADA LATERAL DIREITA FLOTAﾇﾃO	1.310,21	(1.310,21)	-	11250010	Germano	15	180	5	60	2.650,00	1.044,10	779,12
2157500	1	13111101	Eqtos Process Dados	01/11/2008	SWITCH INDUSTRIAL COMPACTO	10.877,65	(10.877,65)	-	11330010	Germano	5	60	1	12	20.552,00	5.281,86	3.941,41
2157512	0	13111111	Móveis e Utensílios	21/07/2011	MESA DE MADEIRA P/ REUNIAO,REDONDA,100	690,00	(583,63)	106,37	13010020	BH	15	180	7	84	1.070,00	574,59	428,77
2157515	0	13111111	Móveis e Utensílios	21/07/2011	ARMARIO DE MADEIRA C/ 2 PORTAS,REVEST. MELAMINICO,	2.400,00	(2.400,00)	-	13010010	BH	15	180	7	84	3.838,00	2.061,01	1.537,95
2157516	0	13111111	Móveis e Utensílios	21/07/2011	ARMARIO DE MADEIRA C/ 2 PORTAS,REVEST. MELAMINICO,	2.400,00	(2.400,00)	-	13010010	BH	15	180	7	84	3.838,00	2.061,01	1.537,95
2157524	0	13111071	Máquinas e Eqtos	29/08/2011	REDUTOR DE VELOCIDADE,FLENDER,1766RPM 36KW	15.829,38	(2.918,56)	12.910,82	12133020	Ubu	25	300	16	192	25.819,00	17.944,21	13.390,24
2157525	0	13111111	Móveis e Utensílios	30/06/2011	CAMERA FOTOGRAF DIGITAL SONY/DSC-W380	1.128,19	(1.128,19)	-	12250010	Ubu	15	180	7	84	1.845,00	990,77	739,32
2157527	0	13111111	Móveis e Utensílios	28/06/2011	TV LCD 32" TOSHIBA, USB, COM CONVERSOR INTEGRADO	2.432,30	(2.432,30)	-	12330030	Ubu	15	180	7	84	3.300,00	1.772,10	1.322,37
2157528	0	13111101	Eqtos Process Dados	28/06/2011	IPAD COM ESTOJO, WI-FI, 3G	2.037,44	(2.037,44)	-	12330030	Ubu	5	60	1	12	2.764,00	710,35	530,07
2157533	0	13111131	Ferramentas	30/06/2011	ESTUFA PARA SECAGEM; SOLDATEL/INFINIT EL 60	8.225,54	(8.225,54)	-	12250010	Ubu	10	120	4	48	13.201,00	6.310,08	4.708,68
2157534	0	13111101	Eqtos Process Dados	19/10/2011	IMPRESSORA SAMSUNG MULTIFUNCIONAL SCX-4600L	585,13	(585,13)	-	12330030	Ubu	5	60	1	12	1.600,00	411,20	306,84
2157535	0	13111071	Máquinas e Eqtos	29/08/2011	MOTOR DE INDUﾇﾃO TRIFﾁSICOWEG25CV / 1760RPM / 6HZ	259.017,92	(47.756,72)	211.261,20	12133020	Ubu	25	300	16	192	431.836,00	300.126,02	223.958,66
2157536	0	13111141	Bens de Rodízio	18/09/2012	EIXO;KKK/11850161621/12	227.932,81	(77.235,87)	150.696,94	12135020	Ubu	25	300	16	192	123.523,00	85.848,49	64.061,46
2157538	0	13111111	Móveis e Utensílios	31/08/2012	MAQUINA FOTOGRAFICA GE 1455	416,59	(391,15)	25,44	12110070	Ubu	15	180	8	96	678,00	406,80	303,56
2157539	0	13111111	Móveis e Utensílios	31/08/2012	MAQUINA FOTOGRAFICA GE 1455	416,60	(391,15)	25,45	12110070	Ubu	15	180	8	96	678,00	406,80	303,56
2157540	0	13111111	Móveis e Utensílios	31/08/2012	ARMARIO DE ACO TIPO VESTIARIO C/ 4 PORTAS	1.200,00	(1.126,64)	73,36	12204030	Ubu	15	180	8	96	2.021,00	1.212,60	904,86
2157541	0	13111111	Móveis e Utensílios	31/08/2012	ARMARIO DE ACO TIPO VESTIARIO C/ 4 PORTAS	1.200,00	(1.126,64)	73,36	12204030	Ubu	15	180	8	96	2.021,00	1.212,60	904,86
2157542	0	13111071	Máquinas e Eqtos	31/08/2012	RESFRIADOR DE AR/ COMPRESSOR,220V, 60 HZ	24.842,20	(3.518,03)	21.324,17	12230020	Ubu	25	300	16	192	42.417,00	29.479,82	21.998,29
2157543	0	13111111	Móveis e Utensílios	31/08/2012	ARMARIO DE ACO TIPO VESTIARIO C/ 4 PORTAS	1.200,00	(1.126,64)	73,36	12204030	Ubu	15	180	8	96	2.021,00	1.212,60	904,86
2157544	0	13111111	Móveis e Utensílios	31/08/2012	ARMARIO DE ACO TIPO VESTIARIO C/ 6 PORTAS	1.200,00	(1.126,64)	73,36	12110070	Ubu	15	180	8	96	1.953,00	1.171,80	874,42
2157545	0	13111111	Móveis e Utensílios	31/08/2012	ARMARIO DE ACO TIPO VESTIARIO C/ 4 PORTAS	1.200,00	(1.126,64)	73,36	12204030	Ubu	15	180	8	96	2.021,00	1.212,60	904,86
2157547	0	13111111	Móveis e Utensílios	11/05/2012	MESA DE MADEIRA,REVEST. FORMICA,120X090X080	660,21	(636,39)	23,82	12250010	Ubu	15	180	8	96	1.071,00	642,60	479,52
2157548	0	13111111	Móveis e Utensílios	11/05/2012	MESA DE MADEIRA,REVEST. MELAMINICO,ARTESANO	710,00	(684,37)	25,63	12250010	Ubu	15	180	8	96	1.153,00	691,80	516,23
2157549	0	13111111	Móveis e Utensílios	11/05/2012	MESA DE MADEIRA,REVEST. MELAMINICO,70X140X75	710,00	(684,37)	25,63	12204020	Ubu	15	180	8	96	1.153,00	691,80	516,23
2157550	0	13111071	Máquinas e Eqtos	06/08/2012	BOMBA HELICOIDAL ,NETZSCH,2NE20A,B89707,5,5KW; 380	10.306,69	(1.427,87)	8.878,82	12110040	Ubu	25	300	16	192	16.810,00	11.682,95	8.718,00
2157551	0	13111071	Máquinas e Eqtos	10/08/2012	INVERSOR FREQUENCIA;TRIF;460/500 V;368 A;150CV	27.177,47	(3.934,70)	23.242,77	12133010	Ubu	25	300	16	192	44.340,00	30.816,30	22.995,60
2157552	0	13111071	Máquinas e Eqtos	15/06/2012	UNIDADE DO COMPRESSSOR CHICAGO 1615528881	55.645,28	(8.227,43)	47.417,85	12203010	Ubu	25	300	16	192	95.236,00	66.189,02	49.391,27
2157553	0	13111101	Eqtos Process Dados	31/08/2012	MODULO CONTROLADOR NI CV, 60 HZ, 480VS-1454	10.776,35	(10.776,35)	-	12110070	Ubu	5	60	1	12	17.299,00	4.445,84	3.317,56
2157555	0	13111101	Eqtos Process Dados	16/01/2013	CONTROLADOR INDUSTRIAL NI EVS-1464RT PROC CORE DUO	15.015,35	(15.015,35)	-	12133020	Ubu	5	60	1	12	24.110,00	6.196,27	4.623,75
2157556	0	13111141	Bens de Rodízio	06/08/2012	CUBO;FLEX;P/ACOPLAMENTO FALK 1180T10	29.403,71	(12.788,01)	16.615,70	12133020	Ubu	25	300	16	192	47.976,00	33.343,32	24.881,30
2157562	0	13111131	Ferramentas	31/08/2012	MEGOHMETRO DIG;PORTATIL;FLUKE/1507	1.717,57	(1.474,27)	243,30	12110070	Ubu	10	120	4	48	2.300,00	1.099,40	820,39
2157563	0	13111071	Máquinas e Eqtos	09/01/2012	MAQUINA DE SOLDA ,ELﾉTRICA, TRIFﾁSICA,220V 480 V,	8.695,52	(1.421,24)	7.274,28	12200010	Ubu	25	300	16	192	11.775,00	8.183,63	6.106,75
2157564	0	13111071	Máquinas e Eqtos	09/01/2012	MAQUINA DE SOLDA ,ELﾉTRICA, TRIFﾁSICA,220V 480 V,	8.695,52	(1.421,24)	7.274,28	12200010	Ubu	25	300	16	192	11.775,00	8.183,63	6.106,75
2157565	0	13111071	Máquinas e Eqtos	09/01/2012	MAQUINA DE SOLDA ,ELﾉTRICA, TRIFﾁSICA,220V 480 V,	8.695,52	(1.421,24)	7.274,28	12200010	Ubu	25	300	16	192	11.775,00	8.183,63	6.106,75
2157566	0	13111071	Máquinas e Eqtos	09/01/2012	MAQUINA DE SOLDA ,ELﾉTRICA, TRIFﾁSICA,220V 480 V,	8.695,52	(1.421,24)	7.274,28	12200010	Ubu	25	300	16	192	11.775,00	8.183,63	6.106,75
2157567	0	13111141	Bens de Rodízio	10/01/2014	ROTOR P/ 06VT001; UMEC/DES U030600-M-560001 ITEM 2	2.292.272,73	(653.571,62)	1.638.701,11	12136020	Ubu	25	300	16	192	3.310.416,00	2.300.739,12	1.716.846,95
2157571	0	13111111	Móveis e Utensílios	11/05/2012	MESA DE MADEIRA,REVEST. FORMICA,140X060X075	660,20	(636,39)	23,81	12250010	Ubu	15	180	8	96	1.071,00	642,60	479,52
2157572	0	13111111	Móveis e Utensílios	18/10/2011	MﾁQUINA FOTOGRﾁFICA SONY DSC W320/S 14.1MP 4GB	394,39	(371,39)	23,00	12300060	Ubu	10	120	4	48	900,00	430,20	321,02
2157574	0	13111071	Máquinas e Eqtos	09/01/2013	MﾁQUINA DE SOLDA ELﾉTRICA,BAMBOZZI ,"O",TN5 B / 56	59.645,66	(7.493,38)	52.152,28	12203010	Ubu	25	300	16	192	101.535,00	70.566,83	52.658,05
2157575	0	13111101	Eqtos Process Dados	16/01/2013	CONTROLADOR INDUSTRIAL NI EVS-1464RT PROC CORE DUO	15.015,35	(15.015,35)	-	12133020	Ubu	5	60	1	12	24.110,00	6.196,27	4.623,75
2157576	0	13111071	Máquinas e Eqtos	14/02/2013	ARVORE DO FILTRO ,EM ACO CARBONO,2000 / H VAZﾃO	41.939,00	(14.774,45)	27.164,55	12230030	Ubu	25	300	16	192	71.609,00	49.768,26	37.137,84
2157577	0	13111071	Máquinas e Eqtos	14/02/2013	ARVORE DO FILTRO ,EM ACO CARBONO,2000 / H VAZﾃO	41.939,00	(14.774,45)	27.164,55	12230030	Ubu	25	300	16	192	71.609,00	49.768,26	37.137,84
2157578	0	13111071	Máquinas e Eqtos	14/02/2013	TALHA ELETRICA;DEMAG CRANESEKP620H26L2/1	89.145,92	(31.122,87)	58.023,05	12136020	Ubu	25	300	16	192	107.530,00	74.733,35	55.767,18
2157579	0	13111071	Máquinas e Eqtos	05/10/2012	REDUTOR DE VELOCIDADE,TRIFASICO,WEG,60HZ 400KV 500	83.188,00	(11.489,74)	71.698,26	12133010	Ubu	25	300	16	192	138.963,00	96.579,29	72.068,95
2157580	0	13111071	Máquinas e Eqtos	05/10/2012	REDUTOR VELOCIDADE; SEW/X3FS180/B/FAN/ET/MA	83.188,00	(11.489,74)	71.698,26	12133010	Ubu	25	300	16	192	139.828,00	97.180,46	72.517,56
2157581	0	13111131	Ferramentas	09/01/2013	ALINHADOR LASER;MONARCH/EASY LASER D450	17.093,38	(13.959,60)	3.133,78	12110020	Ubu	10	120	5	60	22.000,00	12.628,00	9.423,21
2157582	0	13111071	Máquinas e Eqtos	23/01/2013	BOMBA CENTRIFUGA WEIR HORIZONTAL 14X18POL	69.447,25	(22.584,44)	46.862,81	12205010	Ubu	25	300	16	192	118.579,00	82.412,41	61.497,41
2157583	0	13111071	Máquinas e Eqtos	23/01/2013	GRUPO GERADOR DIESEL 110/220V-60HZ BAMBOZZI	64.025,36	(22.910,22)	41.115,14	12111070	Ubu	25	300	16	192	109.322,00	75.978,79	56.696,54
2157584	0	13111071	Máquinas e Eqtos	15/06/2012	RESFRIADOR DO COMPRESSOR CHICAGO 1614958400	28.212,11	(4.171,30)	24.040,81	12230020	Ubu	25	300	16	192	48.172,00	33.479,54	24.982,95
2157585	0	13111101	Eqtos Process Dados	31/01/2012	HP T5740 THIN CLIENT	1.333,64	(1.333,64)	-	12210010	Ubu	5	60	1	12	2.320,00	596,24	444,92
2157587	0	13111131	Ferramentas	30/06/2011	ESTUFA PARA SECAGEM; SOLDATEL/INFINIT EL 60	8.225,55	(8.225,55)	-	12250010	Ubu	10	120	4	48	13.201,00	6.310,08	4.708,68
2157588	0	13111131	Ferramentas	30/06/2011	ESTUFA PARA SECAGEM; SOLDATEL/INFINIT EL 60	8.225,55	(8.225,55)	-	12250010	Ubu	10	120	4	48	13.201,00	6.310,08	4.708,68
2157589	0	13111071	Máquinas e Eqtos	14/02/2013	REDUTOR DE VELOCIDADE,SEW EURODRIVE,R87 IM160,1765	92.615,40	(32.334,12)	60.281,28	12137010	Ubu	25	300	16	192	154.280,00	107.224,60	80.012,65
2157590	0	13111141	Bens de Rodízio	22/09/2014	ACOPLAMENTO FLEX ENGREN 1060G	29.290,04	(7.615,40)	21.674,64	12133020	Ubu	25	300	16	192	37.700,00	26.201,50	19.551,96
2157591	0	13111071	Máquinas e Eqtos	14/02/2013	ATUADOR ELETRICO 460V AUMA RG13038180	38.532,42	(13.574,32)	24.958,10	12230030	Ubu	25	300	16	192	65.794,00	45.726,83	34.122,06
2157592	0	13111141	Bens de Rodízio	22/09/2014	ROLAMENTO;CONE M270749 CAPA M270710	43.267,70	(11.249,62)	32.018,08	12133020	Ubu	25	300	16	192	55.700,00	38.711,50	28.887,12
2157593	0	13111071	Máquinas e Eqtos	22/09/2014	INVERSOR FREQUENCIA 312A 200CV CFW090312T3848POV1Z	23.784,42	(1.051,37)	22.733,05	12135020	Ubu	25	300	16	192	32.200,00	22.379,00	16.699,55
2157596	0	13111101	Eqtos Process Dados	31/01/2012	HP T5740 THIN CLIENT	1.333,64	(1.333,64)	-	12111020	Ubu	5	60	1	12	1.809,00	464,91	346,93
2157597	0	13111101	Eqtos Process Dados	31/01/2012	THINK CLIENT,HP,T15740E,MXL1221X85	1.333,64	(1.333,64)	-	12210010	Ubu	5	60	1	12	2.143,00	550,75	410,98
2157600	0	13111071	Máquinas e Eqtos	29/08/2011	REDUTOR VELOCIDADE,TRIFASICO,SEWEURODRIVE,1750RPM,	23.486,64	(4.330,39)	19.156,25	12133020	Ubu	25	300	16	192	38.316,00	26.629,62	19.871,43
2157601	0	13111101	Eqtos Process Dados	22/02/2011	LEILTOR DE CﾓDIGO DE BARRAS	347,00	(347,00)	-	11350010	Germano	5	60	1	12	576,00	148,03	110,46
2157602	0	13111101	Eqtos Process Dados	22/02/2011	LEILTOR DE CﾓDIGO DE BARRAS	347,00	(347,00)	-	11350010	Germano	5	60	1	12	576,00	148,03	110,46
2157603	0	13111101	Eqtos Process Dados	22/02/2011	LEILTOR DE CﾓDIGO DE BARRAS	347,00	(347,00)	-	11350010	Germano	5	60	1	12	576,00	148,03	110,46

FDC CONSULT LTDA

SAMARCO
APRENDER PARA EVOLUIR E TRANSFORMAR

DATA-BASE: 31/03/2021					DADOS CONTÁBEIS CEDIDOS PELA SAMARCO						AVALIAÇÃO VALOR JUSTO DE MERCADO							
IMOBILIZADO	SUB Nº	CLASSE	CENTRO CST	DT.INCORP.	DENOMINAÇÃO DO IMOBILIZADO	VAL AQUIS. BRL	DEPREC. ACUM BRL	VALOR CONTÁBIL BRL	CENTRO DE CUSTOS	UNID. IND	VIDA ÚTIL DET. (ANOS)	VIDA ÚTIL DET. (MESES)	VIDA ÚTIL REM. (ANOS)	VIDA ÚTIL REM. (MESES)	VALOR DE REPOSIÇÃO (R$)	VALOR JUSTO DE MERCADO (R$)	VALOR DE LIQUIDAÇÃO FORÇADA
2157604	0	13111101	Eqtos Process Dados	22/02/2011	COLETOR DE CÊDIGO DE BARRAS ,MANUAL,HONEYWELL	347,00	(347,00)	-	12350010	Ubu	5	60	1	12	610,00	156,77	116,98
2157605	0	13111101	Eqtos Process Dados	22/02/2011	COLETOR DE CÊDIGO DE BARRAS ,MANUAL,HONEYWELL	347,00	(347,00)	-	12350010	Ubu	5	60	1	12	610,00	156,77	116,98
2157606	0	13111101	Eqtos Process Dados	22/02/2011	LEILTOR DE CÊDIGO DE BARRAS	347,00	(347,00)	-	12320020	Ubu	5	60	1	12	470,00	120,79	90,14
2157609	0	13111141	Bens de Rodízio	27/01/2011	PALHETA;DO VENTILADOR;KKK/16350161000/23	638.690,62	(318.224,82)	320.465,80	12133020	Ubu	25	300	16	192	1.082.926,00	752.633,57	561.626,76
2157610	0	13111071	Máquinas e Eqtos	07/02/2011	MAQUINA SOLDA;PORTATIL;208-440V;230A	8.012,17	(1.409,45)	6.602,72	11164020	Germano	25	300	16	192	14.963,00	10.399,29	7.760,11
2157611	0	13111111	Móveis e Utensílios	07/02/2011	CAMERA FOTOGRAF DIGITAL;SONY/DSC-H9 PT	1.800,76	(1.800,76)	-	11164020	Germano	15	180	7	84	2.717,00	1.459,03	1.088,75
2157612	0	13111111	Móveis e Utensílios	07/02/2011	CAMERA VIDEO;PANASONIC/SDR-H80PU-K	1.670,57	(1.670,57)	-	11164020	Germano	15	180	7	84	2.520,00	1.353,24	1.009,81
2157613	0	13111131	Ferramentas	07/02/2011	MORSA;P/BANCADA;SOMAR/10.006	309,07	(309,07)	-	11164020	Germano	10	120	4	48	400,00	191,20	142,68
2157614	0	13111071	Máquinas e Eqtos	07/02/2011	PRENSA HIDRÊULICA,MARCON,MPH30,30 TONELADAS	6.747,75	(1.441,47)	5.306,28	11164020	Germano	25	300	16	192	13.699,00	9.520,81	7.104,57
2157615	0	13111071	Máquinas e Eqtos	10/02/2011	TALHA ELETRICA;FIXA;12,5TON;6M	158.476,98	(23.252,04)	135.224,94	12111020	Ubu	25	300	16	192	42.213,00	29.338,04	21.892,49
2157616	0	13111071	Máquinas e Eqtos	10/02/2011	TALHA ELETRICA;FIXA;DEMAG/P 1240 H30L4/1	60.475,35	(11.435,42)	49.039,93	12136030	Ubu	25	300	16	192	98.818,00	68.678,51	51.248,96
2157617	0	13111071	Máquinas e Eqtos	04/02/2011	MOTOBOMBA,WEG,10CV 4P 220/380/440V 60HZ 1778RPM	33.045,90	(6.506,90)	26.539,00	12110010	Ubu	25	300	16	192	53.905,00	37.463,98	27.956,19
2157618	0	13111121	Veículos	04/02/2011	CAMINHAO ,BRANCO ,SCANIA ,P340,B3G752G2	302.960,31	(302.960,31)	-	12204030	Ubu	10	120	4	48	611.204,00	292.155,51	218.010,94
2157619	0	13111141	Bens de Rodízio	04/02/2011	ROTOR;KKK/DES 11851205012 POS.1	484.312,50	(239.692,19)	244.620,31	12133020	Ubu	25	300	16	192	805.369,00	559.731,46	417.680,23
2157620	0	13111071	Máquinas e Eqtos	07/02/2011	TRANSMISSOR;ROSEN/TRANSMISSOR ITX 806	13.361,90	(2.909,24)	10.452,66	11162020	Germano	20	240	11	132	25.530,00	15.598,83	11.640,09
2157621	0	13111131	Ferramentas	04/02/2011	Conjunto de Porta PalletÎs Leve	39.177,60	(39.177,60)	-	11230030	Germano	10	120	4	48	50.500,00	24.139,00	18.012,89
2157622	0	13111071	Máquinas e Eqtos	07/02/2011	TRANSMISSOR;ROSEN/TRANSMISSOR ITX 806	13.361,90	(2.909,24)	10.452,66	11162020	Germano	20	240	11	132	25.530,00	15.598,83	11.640,09
2157623	0	13111071	Máquinas e Eqtos	07/02/2011	TRANSMISSOR;ROSEN/TRANSMISSOR ITX 806	13.361,90	(2.909,24)	10.452,66	11162020	Germano	20	240	11	132	25.530,00	15.598,83	11.640,09
2157624	0	13111131	Ferramentas	08/02/2011	ALICATE MIL;ABERT 18MM;FLUKE/771	1.459,87	(1.459,87)	-	11131080	Germano	10	120	4	48	1.900,00	908,20	677,71
2157625	0	13111131	Ferramentas	08/02/2011	ALICATE MIL;ABERT 18MM;FLUKE/771	1.459,87	(1.459,87)	-	11131080	Germano	10	120	4	48	1.900,00	908,20	677,71
2157626	0	13111101	Eqtos Process Dados	08/02/2011	MODULO COND;PEPPERL FUCHS/HD2-DM-A	5.250,45	(5.250,45)	-	11131080	Germano	5	60	1	12	9.644,00	2.478,51	1.849,50
2157627	0	13111101	Eqtos Process Dados	08/02/2011	MODULO COND;PEPPERL FUCHS/HD2-DM-A	5.250,45	(5.250,45)	-	11131080	Germano	5	60	1	12	9.644,00	2.478,51	1.849,50
2157628	0	13111101	Eqtos Process Dados	08/02/2011	MODULO COND;PEPPERL FUCHS/HD2-DM-A	5.250,45	(5.250,45)	-	11131080	Germano	5	60	1	12	9.644,00	2.478,51	1.849,50
2157629	0	13111101	Eqtos Process Dados	08/02/2011	MODULO COND;PEPPERL FUCHS/HD2-DM-A	5.250,45	(5.250,45)	-	11131080	Germano	5	60	1	12	9.644,00	2.478,51	1.849,50
2157630	0	13111101	Eqtos Process Dados	08/02/2011	MODULO COND;PEPPERL FUCHS/HD2-DM-A	5.250,45	(5.250,45)	-	11131080	Germano	5	60	1	12	9.644,00	2.478,51	1.849,50
2157631	0	13111101	Eqtos Process Dados	08/02/2011	MODULO COND;PEPPERL FUCHS/HD2-DM-A	5.250,45	(5.250,45)	-	11131080	Germano	5	60	1	12	9.644,00	2.478,51	1.849,50
2157632	0	13111101	Eqtos Process Dados	08/02/2011	MODULO COND;PEPPERL FUCHS/HD2-DM-A	5.250,45	(5.250,45)	-	11131080	Germano	5	60	1	12	9.644,00	2.478,51	1.849,50
2157633	0	13111101	Eqtos Process Dados	08/02/2011	MODULO COND;PEPPERL FUCHS/HD2-DM-A	5.250,45	(5.250,45)	-	11131080	Germano	5	60	1	12	9.644,00	2.478,51	1.849,50
2157634	0	13111101	Eqtos Process Dados	08/02/2011	MODULO COND;PEPPERL FUCHS/HD2-DM-A	5.250,45	(5.250,45)	-	11131080	Germano	5	60	1	12	9.644,00	2.478,51	1.849,50
2157635	0	13111101	Eqtos Process Dados	08/02/2011	MODULO COND;PEPPERL FUCHS/HD2-DM-A	5.250,44	(5.250,44)	-	11131080	Germano	5	60	1	12	9.644,00	2.478,51	1.849,50
2157636	0	13111101	Eqtos Process Dados	08/02/2011	MODULO COND;PEPPERL FUCHS/HD2-DM-A	5.250,44	(5.250,44)	-	11131080	Germano	5	60	1	12	9.644,00	2.478,51	1.849,50
2157637	0	13111101	Eqtos Process Dados	08/02/2011	ANALISADOR REDE;WOODHEAD/SST-ENM-DN1	5.250,44	(5.250,44)	-	11131080	Germano	5	60	1	12	48.217,00	12.391,77	9.246,93
2157638	0	13111071	Máquinas e Eqtos	08/02/2011	ANALISADOR REDE;WOODHEAD/SST-ENM-DN1	13.011,61	(2.271,55)	10.740,06	11131080	Germano	25	300	16	192	17.600,00	12.232,00	9.127,71
2157639	0	13111101	Eqtos Process Dados	08/02/2011	MODULO CONV INTERF;MOXA/IA5150	1.021,85	(1.021,85)	-	11131080	Germano	5	60	1	12	1.876,00	482,13	359,77
2157640	0	13111101	Eqtos Process Dados	08/02/2011	MODULO CONV INTERF;MOXA/IA5150	1.021,85	(1.021,85)	-	11131080	Germano	5	60	1	12	1.876,00	482,13	359,77
2157641	0	13111101	Eqtos Process Dados	08/02/2011	MODULO CONV INTERF;MOXA/IA5150	1.021,85	(1.021,85)	-	11131080	Germano	5	60	1	12	1.876,00	482,13	359,77
2157642	0	13111101	Eqtos Process Dados	08/02/2011	MODULO CONV INTERF;MOXA/IA5150	1.021,85	(1.021,85)	-	11131080	Germano	5	60	1	12	1.876,00	482,13	359,77
2157643	0	13111101	Eqtos Process Dados	08/02/2011	MODULO CONV INTERF;MOXA/IA5150	1.021,85	(1.021,85)	-	11131080	Germano	5	60	1	12	1.876,00	482,13	359,77
2157644	0	13111101	Eqtos Process Dados	08/02/2011	MODULO CONV INTERF;MOXA/IA5150	1.021,85	(1.021,85)	-	11131080	Germano	5	60	1	12	1.876,00	482,13	359,77
2157645	0	13111101	Eqtos Process Dados	08/02/2011	MODULO CONV INTERF;MOXA/IA5150	1.021,86	(1.021,86)	-	11131080	Germano	5	60	1	12	1.876,00	482,13	359,77
2157646	0	13111111	Móveis e Utensílios	07/02/2011	CADEIRA;GIRATORIA;VITALMOVEIS/JP 2007	796,00	(796,00)	-	12250010	Ubu	15	180	7	84	1.302,00	699,17	521,73
2157647	0	13111111	Móveis e Utensílios	07/02/2011	CADEIRA GIRATORIA,ESTOF. TECIDO,VITAL MOVEIS	796,00	(796,00)	-	12300060	Ubu	15	180	7	84	1.343,00	721,19	538,16
2157648	0	13111131	Ferramentas	07/02/2011	MORSA;P/BANCADA;SOMAR/10.006	309,08	(309,08)	-	11164020	Germano	10	120	4	48	400,00	191,20	142,68
2157649	0	13111071	Máquinas e Eqtos	09/02/2011	PARA-RAIOS DISTR;15KV;ABB/MWK12	6.285,94	(896,57)	5.389,37	11110040	Germano	25	300	16	192	5.129,00	3.564,66	2.660,00
2157650	0	13111071	Máquinas e Eqtos	09/02/2011	PARA-RAIOS DISTR;15KV;ABB/MWK12	6.285,94	(896,57)	5.389,37	11110040	Germano	25	300	16	192	5.129,00	3.564,66	2.660,00
2157651	0	13111071	Máquinas e Eqtos	09/02/2011	PARA-RAIOS DISTR;15KV;ABB/MWK12	6.285,94	(896,57)	5.389,37	11110040	Germano	25	300	16	192	5.129,00	3.564,66	2.660,00
2157652	0	13111071	Máquinas e Eqtos	09/02/2011	PARA-RAIOS DISTR;15KV;ABB/MWK12	6.285,94	(896,57)	5.389,37	11110040	Germano	25	300	16	192	5.129,00	3.564,66	2.660,00
2157653	0	13111071	Máquinas e Eqtos	09/02/2011	PARA-RAIOS DISTR;15KV;ABB/MWK12	6.285,94	(896,57)	5.389,37	11110040	Germano	25	300	16	192	5.129,00	3.564,66	2.660,00
2157654	0	13111071	Máquinas e Eqtos	09/02/2011	PARA-RAIOS DISTR;15KV;ABB/MWK12	6.285,94	(896,57)	5.389,37	11110040	Germano	25	300	16	192	5.129,00	3.564,66	2.660,00
2157655	0	13111071	Máquinas e Eqtos	09/02/2011	PARA-RAIOS DISTR;15KV;ABB/MWK12	6.285,95	(896,57)	5.389,38	11110040	Germano	25	300	16	192	5.129,00	3.564,66	2.660,00
2157656	0	13111071	Máquinas e Eqtos	09/02/2011	PARA-RAIOS DISTR;15KV;ABB/MWK12	6.285,95	(896,57)	5.389,38	11110040	Germano	25	300	16	192	5.129,00	3.564,66	2.660,00
2157657	0	13111071	Máquinas e Eqtos	09/02/2011	PARA-RAIOS DISTR;15KV;ABB/MWK12	6.285,95	(896,57)	5.389,38	11110040	Germano	25	300	16	192	5.129,00	3.564,66	2.660,00
2157658	0	13111071	Máquinas e Eqtos	09/02/2011	PARA-RAIOS DISTR;15KV;ABB/MWK12	6.285,95	(896,57)	5.389,38	11110040	Germano	25	300	16	192	5.129,00	3.564,66	2.660,00
2157659	0	13111071	Máquinas e Eqtos	09/02/2011	PARA-RAIOS DISTR;15KV;ABB/MWK12	1.848,36	(310,69)	1.537,67	11110040	Germano	25	300	16	192	5.129,00	3.564,66	2.660,00
2157660	0	13111071	Máquinas e Eqtos	09/02/2011	PARA-RAIOS DISTR;15KV;ABB/MWK12	1.848,36	(310,69)	1.537,67	11110040	Germano	25	300	16	192	5.129,00	3.564,66	2.660,00
2157661	0	13111071	Máquinas e Eqtos	09/02/2011	PARA-RAIOS DISTR;15KV;ABB/MWK12	1.848,36	(310,69)	1.537,67	11110040	Germano	25	300	16	192	5.129,00	3.564,66	2.660,00
2157662	0	13111071	Máquinas e Eqtos	09/02/2011	PARA-RAIOS DISTR;15KV;ABB/MWK12	1.848,36	(310,69)	1.537,67	11110040	Germano	25	300	16	192	5.129,00	3.564,66	2.660,00
2157663	0	13111071	Máquinas e Eqtos	09/02/2011	PARA-RAIOS DISTR;15KV;ABB/MWK12	1.848,36	(310,69)	1.537,67	11110040	Germano	25	300	16	192	5.129,00	3.564,66	2.660,00
2157664	0	13111071	Máquinas e Eqtos	09/02/2011	PARA-RAIOS DISTR;15KV;ABB/MWK12	1.848,36	(310,69)	1.537,67	11110040	Germano	25	300	16	192	5.129,00	3.564,66	2.660,00
2157665	0	13111071	Máquinas e Eqtos	09/02/2011	PARA-RAIOS DISTR;15KV;ABB/MWK12	1.848,36	(310,69)	1.537,67	11110040	Germano	25	300	16	192	5.129,00	3.564,66	2.660,00
2157666	0	13111071	Máquinas e Eqtos	09/02/2011	PARA-RAIOS DISTR;15KV;ABB/MWK12	1.848,36	(310,69)	1.537,67	11110040	Germano	25	300	16	192	5.129,00	3.564,66	2.660,00
2157667	0	13111071	Máquinas e Eqtos	09/02/2011	PARA-RAIOS DISTR;15KV;ABB/MWK12	1.848,36	(310,69)	1.537,67	11110040	Germano	25	300	16	192	5.129,00	3.564,66	2.660,00
2157668	0	13111071	Máquinas e Eqtos	09/02/2011	PARA-RAIOS DISTR;15KV;ABB/MWK12	1.848,36	(310,69)	1.537,67	11110040	Germano	25	300	16	192	5.129,00	3.564,66	2.660,00
2157669	0	13111071	Máquinas e Eqtos	09/02/2011	PARA-RAIOS DISTR;15KV;ABB/MWK12	1.848,36	(310,69)	1.537,67	11110040	Germano	25	300	16	192	5.129,00	3.564,66	2.660,00
2157670	0	13111071	Máquinas e Eqtos	09/02/2011	PARA-RAIOS DISTR;15KV;ABB/MWK12	1.848,36	(310,69)	1.537,67	11110040	Germano	25	300	16	192	5.129,00	3.564,66	2.660,00
2157671	0	13111071	Máquinas e Eqtos	09/02/2011	PARA-RAIOS DISTR;15KV;ABB/MWK12	1.848,36	(310,69)	1.537,67	11110040	Germano	25	300	16	192	5.129,00	3.564,66	2.660,00
2157672	0	13111071	Máquinas e Eqtos	09/02/2011	PARA-RAIOS DISTR;15KV;ABB/MWK12	1.848,36	(310,69)	1.537,67	11110040	Germano	25	300	16	192	5.129,00	3.564,66	2.660,00
2157673	0	13111071	Máquinas e Eqtos	09/02/2011	PARA-RAIOS DISTR;15KV;ABB/MWK12	1.848,36	(310,69)	1.537,67	11110040	Germano	25	300	16	192	5.129,00	3.564,66	2.660,00
2157674	0	13111071	Máquinas e Eqtos	09/02/2011	PARA-RAIOS DISTR;15KV;ABB/MWK12	1.848,36	(310,69)	1.537,67	11110040	Germano	25	300	16	192	5.129,00	3.564,66	2.660,00

FDC CONSULT LTDA

SAMARCO
APRENDER PARA EVOLUIR E TRANSFORMAR

DATA-BASE: 31/03/2021					DADOS CONTÁBEIS CEDIDOS PELA SAMARCO						AVALIAÇÃO VALOR JUSTO DE MERCADO						
IMOBILIZADO	SUB Nº	CLASSE	CENTRO CST	DT.INCORP.	DENOMINAÇÃO DO IMOBILIZADO	VAL AQUIS. BRL	DEPREC. ACUM BRL	VALOR CONTÁBIL BRL	CENTRO DE CUSTOS	UNID. IND	VIDA ÚTIL DET. (ANOS)	VIDA ÚTIL DET. (MESES)	VIDA ÚTIL REM. (ANOS)	VIDA ÚTIL REM. (MESES)	VALOR DE REPOSIÇÃO (R$)	VALOR JUSTO DE MERCADO (R$)	VALOR DE LIQUIDAÇÃO FORÇADA
2157675	0	13111071	Máquinas e Eqtos	09/02/2011	PARA-RAIOS DISTR;15KV;ABB/MWK12	1.848,36	(310,69)	1.537,67	11110040	Germano	25	300	16	192	5.129,00	3.564,66	2.660,00
2157676	0	13111071	Máquinas e Eqtos	09/02/2011	PARA-RAIOS DISTR;15KV;ABB/MWK12	1.848,36	(310,69)	1.537,67	11110040	Germano	25	300	16	192	5.129,00	3.564,66	2.660,00
2157677	0	13111071	Máquinas e Eqtos	09/02/2011	PARA-RAIOS DISTR;15KV;ABB/MWK12	1.848,36	(310,69)	1.537,67	11110040	Germano	25	300	16	192	5.129,00	3.564,66	2.660,00
2157678	0	13111071	Máquinas e Eqtos	09/02/2011	PARA-RAIOS DISTR;15KV;ABB/MWK12	1.848,36	(310,69)	1.537,67	11110040	Germano	25	300	16	192	5.129,00	3.564,66	2.660,00
2157679	0	13111071	Máquinas e Eqtos	09/02/2011	PARA-RAIOS DISTR;15KV;ABB/MWK12	1.848,36	(310,69)	1.537,67	11110040	Germano	25	300	16	192	5.129,00	3.564,66	2.660,00
2157680	0	13111071	Máquinas e Eqtos	09/02/2011	PARA-RAIOS DISTR;15KV;ABB/MWK12	1.848,36	(310,69)	1.537,67	11110040	Germano	25	300	16	192	5.129,00	3.564,66	2.660,00
2157681	0	13111071	Máquinas e Eqtos	09/02/2011	PARA-RAIOS DISTR;15KV;ABB/MWK12	1.848,36	(310,69)	1.537,67	11110040	Germano	25	300	16	192	5.129,00	3.564,66	2.660,00
2157682	0	13111071	Máquinas e Eqtos	09/02/2011	PARA-RAIOS DISTR;15KV;ABB/MWK12	1.848,36	(310,69)	1.537,67	11110040	Germano	25	300	16	192	5.129,00	3.564,66	2.660,00
2157683	0	13111071	Máquinas e Eqtos	09/02/2011	PARA-RAIOS DISTR;15KV;ABB/MWK12	1.848,36	(310,69)	1.537,67	11110040	Germano	25	300	16	192	5.129,00	3.564,66	2.660,00
2157684	0	13111071	Máquinas e Eqtos	09/02/2011	PARA-RAIOS DISTR;15KV;ABB/MWK12	1.848,36	(310,69)	1.537,67	11110040	Germano	25	300	16	192	5.129,00	3.564,66	2.660,00
2157685	0	13111071	Máquinas e Eqtos	09/02/2011	PARA-RAIOS DISTR;15KV;ABB/MWK12	1.848,36	(310,69)	1.537,67	11110040	Germano	25	300	16	192	5.129,00	3.564,66	2.660,00
2157686	0	13111071	Máquinas e Eqtos	09/02/2011	PARA-RAIOS DISTR;15KV;ABB/MWK12	1.848,37	(310,69)	1.537,68	11110040	Germano	25	300	16	192	5.129,00	3.564,66	2.660,00
2157687	0	13111071	Máquinas e Eqtos	09/02/2011	PARA-RAIOS DISTR;15KV;ABB/MWK12	1.848,37	(310,69)	1.537,68	11110040	Germano	25	300	16	192	5.129,00	3.564,66	2.660,00
2157688	0	13111071	Máquinas e Eqtos	09/02/2011	PARA-RAIOS DISTR;15KV;ABB/MWK12	1.848,37	(290,87)	1.557,50	11110040	Germano	25	300	16	192	4.805,00	3.339,48	2.491,97
2157689	0	13111071	Máquinas e Eqtos	09/02/2011	PARA-RAIOS DISTR;15KV;ABB/MWK12	1.848,37	(310,69)	1.537,68	11110040	Germano	25	300	16	192	5.129,00	3.564,66	2.660,00
2157690	0	13111071	Máquinas e Eqtos	09/02/2011	PARA-RAIOS DISTR;15KV;ABB/MWK12	1.848,37	(310,69)	1.537,68	11110040	Germano	25	300	16	192	5.129,00	3.564,66	2.660,00
2157691	0	13111071	Máquinas e Eqtos	09/02/2011	PARA-RAIOS DISTR;15KV;ABB/MWK12	1.848,37	(310,69)	1.537,68	11110040	Germano	25	300	16	192	5.129,00	3.564,66	2.660,00
2157692	0	13111071	Máquinas e Eqtos	09/02/2011	PARA-RAIOS DISTR;15KV;ABB/MWK12	1.848,37	(310,69)	1.537,68	11110040	Germano	25	300	16	192	5.129,00	3.564,66	2.660,00
2157693	0	13111071	Máquinas e Eqtos	09/02/2011	PARA-RAIOS DISTR;15KV;ABB/MWK12	1.848,37	(310,69)	1.537,68	11110040	Germano	25	300	16	192	5.129,00	3.564,66	2.660,00
2157694	0	13111071	Máquinas e Eqtos	09/02/2011	PARA-RAIOS DISTR;15KV;ABB/MWK12	1.848,37	(310,69)	1.537,68	11110040	Germano	25	300	16	192	5.129,00	3.564,66	2.660,00
2157695	0	13111071	Máquinas e Eqtos	09/02/2011	PARA-RAIOS DISTR;15KV;ABB/MWK12	1.848,37	(310,69)	1.537,68	11110040	Germano	25	300	16	192	5.129,00	3.564,66	2.660,00
2157696	0	13111071	Máquinas e Eqtos	09/02/2011	PARA-RAIOS DISTR;15KV;ABB/MWK12	1.848,37	(310,69)	1.537,68	11110040	Germano	25	300	16	192	5.129,00	3.564,66	2.660,00
2157697	0	13111071	Máquinas e Eqtos	09/02/2011	PARA-RAIOS DISTR;15KV;ABB/MWK12	1.848,37	(310,69)	1.537,68	11110040	Germano	25	300	16	192	5.129,00	3.564,66	2.660,00
2157698	0	13111071	Máquinas e Eqtos	09/02/2011	PARA-RAIOS DISTR;15KV;ABB/MWK12	1.848,37	(310,69)	1.537,68	11110040	Germano	25	300	16	192	5.129,00	3.564,66	2.660,00
2157699	0	13111071	Máquinas e Eqtos	09/02/2011	PARA-RAIOS DISTR;15KV;ABB/MWK12	1.848,37	(310,69)	1.537,68	11110040	Germano	25	300	16	192	5.129,00	3.564,66	2.660,00
2157700	0	13111071	Máquinas e Eqtos	09/02/2011	PARA-RAIOS DISTR;15KV;ABB/MWK12	1.848,37	(310,69)	1.537,68	11110040	Germano	25	300	16	192	5.129,00	3.564,66	2.660,00
2157701	0	13111111	Móveis e Utensílios	10/03/2011	CADEIRA FIXA E GIRAT₹RIA (PAT. 157701 A 157751)	2.881,94	(2.881,94)	-	12250010	Ubu	15	180	7	84	4.694,00	2.520,68	1.880,97
2157702	0	13111071	Máquinas e Eqtos	30/08/2011	DETECTOR GAS AMBIENTE, CROWCON , TETRA	4.892,99	(2.015,90)	2.877,09	12205010	Ubu	25	300	16	192	8.355,00	5.806,73	4.333,07
2157703	0	13111111	Móveis e Utensílios	10/03/2011	Cadeira Fixa e Girat?ia (Pat. 157703 a 157897)	3.993,98	(3.511,37)	482,61	12210010	Ubu	15	180	7	84	6.195,00	3.326,72	2.482,45
2157709	0	13111071	Máquinas e Eqtos	31/07/2012	PAINEL;DA;RECUP;UMEC/DES U000905/200301	7.041,41	(972,95)	6.068,46	12111020	Ubu	25	300	16	192	9.357,00	6.503,12	4.852,72
2157713	0	13111071	Máquinas e Eqtos	31/07/2012	PAINEL;DA;RECUP;UMEC/DES U000905/200303	3.610,85	(498,93)	3.111,92	12111020	Ubu	25	300	16	192	4.805,00	3.339,48	2.491,97
2157714	0	13111071	Máquinas e Eqtos	31/07/2012	PAINEL;DA;RECUP;UMEC/DES U000905/200302	3.555,43	(491,27)	3.064,16	12111020	Ubu	25	300	16	192	4.731,00	3.288,05	2.453,59
2157717	0	13111101	Eqtos Process Dados	07/05/2012	EQUIP.MEDICAO ESTACAO MONITORAMENTO DE AR GUANABAF	69.281,32	(69.281,32)	-	12341010	Ubu	5	60	1	12	96.347,00	24.761,18	18.477,17
2157718	0	13111101	Eqtos Process Dados	07/05/2012	EQUIP.MEDICAO ESTACAO MONITORAMENTO DE AR ANCHIETA	95.623,63	(95.623,63)	-	12341010	Ubu	5	60	1	12	133.404,00	34.284,83	25.583,87
2157719	0	13111101	Eqtos Process Dados	07/05/2012	EQUIP.MEDICAO ESTACAO MONITORAMENTO DE AR UBU	37.120,03	(37.120,03)	-	12341010	Ubu	5	60	1	12	59.590,00	15.314,63	11.428,01
2157720	0	13111101	Eqtos Process Dados	07/05/2012	EQUIP.MEDICAO ESTACAO MONITORAMENTO DE AR MAE-BA	213.476,85	(55.490,53)	157.986,32	12341010	Ubu	5	60	1	12	59.590,00	15.314,63	11.428,01
2157721	0	13111101	Eqtos Process Dados	07/05/2012	EQUIP.MEDICAO ESTACAO MONITORAMENTO DE AR MEAIPE	95.062,83	(95.062,83)	-	12341010	Ubu	5	60	1	12	132.169,00	33.967,43	25.347,02
2157722	0	13111101	Eqtos Process Dados	07/05/2012	EQUIP.MEDICAO ESTACAO MONITORAMENTO DE AR BH	95.624,66	(95.624,66)	-	12341010	Ubu	5	60	1	12	133.404,00	34.284,83	25.583,87
2157723	0	13111071	Máquinas e Eqtos	30/08/2011	COMPORTA DA BARRAGEM,UMEC/DES 01400 M 6000XX 00100	28.586,25	(11.695,29)	16.890,96	12110070	Ubu	25	300	16	192	46.633,00	32.409,94	24.184,79
2157726	0	13111081	Sistemas	23/07/2012	SISTEMA AMARRACAO_GASTOS DE ATRACACAO_BERCO LESTE	325.393,34	(52.496,54)	272.896,80	12420010	Ubu	25	300	16	192	342.899,00	238.314,81	177.834,18
2157727	0	13111081	Sistemas	23/07/2012	SISTEMA AMARRACAO_GASTOS DE ATRACACAO_BERCO OESTE	325.393,34	(52.496,54)	272.896,80	12420010	Ubu	25	300	16	192	342.899,00	238.314,81	177.834,18
2157728	0	13111111	Móveis e Utensílios	25/05/2011	APARELHO VIDEO CONFERENCIA,SONNY,127/220V	12.650,31	(12.650,31)	-	12330030	Ubu	15	180	7	84	20.623,00	11.074,55	8.264,00
2157741	0	13111111	Móveis e Utensílios	25/05/2011	APARELHO VIDEO CONFERENCIA SONY PCS-G50	12.650,31	(12.650,31)	-	12330030	Ubu	15	180	7	84	17.163,00	9.216,53	6.877,52
2157742	0	13111071	Máquinas e Eqtos	29/08/2011	MOINHO PULVERIZADOR ,220/380/440V, 230 VCA	3.272,04	(587,69)	2.684,35	12250010	Ubu	25	300	16	192	4.431,00	3.079,55	2.298,00
2157745	0	13111111	Móveis e Utensílios	10/04/2014	GAVETEIRO VOLANTE C/ 3 GAVETAS,REVEST. MELAMINICO,	592,42	(409,74)	182,68	12300060	Ubu	15	180	8	96	963,00	577,80	431,16
2157749	0	13111111	Móveis e Utensílios	10/03/2011	CADEIRA GIRATORIA,ESTOF. TECIDO,FLEXDESIGN	1.040,00	(1.040,00)	-	12110020	Ubu	15	180	7	84	1.696,00	910,75	679,62
2157755	0	13111131	Ferramentas	30/08/2011	MEGOHMETRO DIGITAL; MEGABRAS / MD5060X	6.213,77	(5.954,89)	258,88	12205010	Ubu	10	120	4	48	8.000,00	3.824,00	2.853,53
2157756	0	13111101	Eqtos Process Dados	08/05/2012	CISCO ASA 5520 FIREWALL - BUN-K9	18.041,84	(18.041,84)	-	12330030	Ubu	5	60	1	12	28.967,00	7.444,52	5.555,21
2157758	0	13111101	Eqtos Process Dados	08/05/2012	CISCO ASA 5520 FIREWALL - BUN-K9	18.041,84	(18.041,84)	-	12330030	Ubu	5	60	1	12	28.967,00	7.444,52	5.555,21
2157759	0	13111101	Eqtos Process Dados	08/05/2012	CISCO ASA 5520 FIREWALL - BUN-K9	18.041,84	(18.041,84)	-	12330030	Ubu	5	60	1	12	28.967,00	7.444,52	5.555,21
2157760	0	13111101	Eqtos Process Dados	08/05/2012	CISCO ASA 5520 FIREWALL - BUN-K9	18.041,84	(18.041,84)	-	12330030	Ubu	5	60	1	12	28.967,00	7.444,52	5.555,21
2157761	0	13111101	Eqtos Process Dados	08/05/2012	CISCO ASA 5520 FIREWALL - BUN-K9	18.041,85	(18.041,85)	-	12330030	Ubu	5	60	1	12	28.967,00	7.444,52	5.555,21
2157762	0	13111111	Móveis e Utensílios	10/04/2014	MESA DE MADEIRA C/ 2 GAVETAS,REVEST. MELAMINICO,12	3.008,36	(2.080,81)	927,55	12300060	Ubu	15	180	8	96	4.911,00	2.946,60	2.198,80
2157763	0	13111111	Móveis e Utensílios	10/04/2014	ARMARIO DE MADEIRA C/ 2 PORTAS,4 GAVETAS, C/ TAMPO	1.384,84	(957,82)	427,02	12300060	Ubu	15	180	8	96	2.252,00	1.351,20	1.008,29
2157764	0	13111101	Eqtos Process Dados	27/10/2011	SWITCH WS-C3750G-48TS-E+IPS IMAGE	31.458,45	(31.458,45)	-	12330030	Ubu	5	60	1	12	54.868,00	14.101,08	10.522,44
2157766	0	13111111	Móveis e Utensílios	11/04/2014	MESA DE MADEIRA C/ 2 GAVETAS,REVEST. MELAMINICO,21	853,78	(590,54)	263,24	12300030	Ubu	15	180	8	96	1.397,00	838,20	625,48
2157767	0	13111141	Bens de Rodízio	10/08/2012	ENGRENAGEM;UMEC/DESU010504M100111/100109	161.096,74	(73.478,02)	87.618,72	12133010	Ubu	25	300	16	192	224.811,00	156.243,65	116.591,41
2157768	0	13111101	Eqtos Process Dados	27/10/2011	SWITCH WS-C3750G-48TS-E+IPS IMAGE	31.458,45	(31.458,45)	-	12330030	Ubu	5	60	1	12	54.868,00	14.101,08	10.522,44
2157769	0	13111101	Eqtos Process Dados	27/10/2011	SWITCH,HP,2226,CNOBBWN4T5,24 PORTAS	31.458,44	(31.458,44)	-	12330030	Ubu	5	60	1	12	54.868,00	14.101,08	10.522,44
2157770	0	13111111	Móveis e Utensílios	25/05/2011	APARELHO VIDEO CONFERENCIA SONY PCS-G50	12.650,31	(12.650,31)	-	12330030	Ubu	15	180	7	84	17.163,00	9.216,53	6.877,52
2157771	0	13111111	Móveis e Utensílios	25/05/2011	APARELHO VIDEO CONFERENCIA SONY PCS-G50	12.650,31	(12.650,31)	-	12330030	Ubu	15	180	7	84	17.163,00	9.216,53	6.877,52
2157772	0	13111111	Móveis e Utensílios	25/05/2011	APARELHO VIDEO CONFERENCIA SONY PCS-G50	12.650,31	(12.650,31)	-	12330030	Ubu	15	180	7	84	17.163,00	9.216,53	6.877,52
2157780	0	13111111	Móveis e Utensílios	10/03/2011	MESA DE MADEIRA P/ REUNIAO,202X93X74	570,99	(570,99)	-	12343010	Ubu	15	180	7	84	963,00	517,13	385,89
2157781	0	13111071	Máquinas e Eqtos	30/08/2011	CUBICULO DO TRANSFORMADOR; METAL PRIMER/040010	48.540,00	(16.665,40)	31.874,60	12110010	Ubu	30	360	20	240	61.585,00	43.725,35	32.628,53
2157782	0	13111111	Móveis e Utensílios	22/02/2011	SOFA;4 LUGARES;2500X710X340X770MM	2.006,07	(2.006,07)	-	11343010	Germano	15	180	7	84	2.724,00	1.462,79	1.091,55
2157783	0	13111111	Móveis e Utensílios	10/04/2014	CADEIRA GIRATORIA C/ BRACOS,ESTOF. TECIDO	662,70	(458,37)	204,33	12300060	Ubu	15	180	8	96	1.071,00	642,60	479,52
2157784	0	13111071	Máquinas e Eqtos	20/06/2011	GRUPO GERADOR DIESEL; BAMBOZZI/0415P	46.052,82	(8.602,65)	37.450,17	12202010	Ubu	25	300	16	192	62.361,00	43.340,90	32.341,64
2157785	0	13111111	Móveis e Utensílios	11/04/2014	CADEIRA GIRATORIA C/ BRACOS,ESTOF. TECIDO	662,70	(458,37)	204,33	12320020	Ubu	15	180	8	96	1.112,00	667,20	497,87
2157786	0	13111111	Móveis e Utensílios	06/01/2011	MONITOR SINAIS VITAIS,INSTRAMED/INMAX	8.005,75	(8.005,75)	-	12343010	Ubu	15	180	7	84	13.052,00	7.008,92	5.230,17

FDC CONSULT LTDA

SAMARCO

DATA-BASE: 31/03/2021 — **DADOS CONTÁBEIS CEDIDOS PELA SAMARCO** — **AVALIAÇÃO VALOR JUSTO DE MERCADO**

IMOBILIZADO	SUB Nº	CLASSE	CENTRO CST	DT.INCORP.	DENOMINAÇÃO DO IMOBILIZADO	VAL AQUIS. BRL	DEPREC. ACUM BRL	VALOR CONTÁBIL BRL	CENTRO DE CUSTOS	UNID. IND	VIDA ÚTIL DET. (ANOS)	VIDA ÚTIL DET. (MESES)	VIDA ÚTIL REM. (ANOS)	VIDA ÚTIL REM. (MESES)	VALOR DE REPOSIÇÃO (R$)	VALOR JUSTO DE MERCADO (R$)	VALOR DE LIQUIDAÇÃO FORÇADA
2157787	0	13111111	Móveis e Utensílios	07/02/2011	CADEIRA GIRATORIA C/ BRACOS,ESTOF. TECIDO	796,00	(796,00)	-	12340010	Ubu	15	180	7	84	1.343,00	721,19	538,16
2157796	0	13111111	Móveis e Utensílios	07/02/2011	CADEIRA GIRATORIA C/ BRACOS,ESTOF. TECIDO	796,00	(796,00)	-	12340010	Ubu	15	180	7	84	1.343,00	721,19	538,16
2157797	0	13111111	Móveis e Utensílios	07/02/2011	CADEIRA GIRATORIA C/ BRACOS,ESTOF. TECIDO	796,00	(796,00)	-	12340010	Ubu	15	180	7	84	1.343,00	721,19	538,16
2157798	0	13111111	Móveis e Utensílios	07/02/2011	CADEIRA GIRATORIA C/ BRACOS,ESTOF. TECIDO	796,00	(796,00)	-	12341010	Ubu	15	180	7	84	1.343,00	721,19	538,16
2157799	0	13111111	Móveis e Utensílios	07/02/2011	CADEIRA GIRATORIA,ESTOF. TECIDO,VITAL MOVEIS	796,00	(796,00)	-	12300060	Ubu	15	180	7	84	1.343,00	721,19	538,16
2157801	0	13111101	Eqtos Process Dados	13/06/2011	NO BREAK LIEBERT GXT3 C/ KIT TRILHO TELESCOPIO	3.033,74	(3.033,74)	-	12330030	Ubu	5	60	1	12	5.291,00	1.359,79	1.014,69
2157802	0	13111101	Eqtos Process Dados	13/06/2011	NO BREAK LIEBERT GXT3 C/ KIT TRILHO TELESCOPIO	3.033,74	(3.033,74)	-	12330030	Ubu	5	60	1	12	5.291,00	1.359,79	1.014,69
2157804	0	13111101	Eqtos Process Dados	13/06/2011	NO BREAK LIEBERT GXT3 C/ KIT TRILHO TELESCOPIO	3.033,74	(3.033,74)	-	12330030	Ubu	5	60	1	12	5.291,00	1.359,79	1.014,69
2157805	0	13111101	Eqtos Process Dados	13/06/2011	UPSTATIONLIEBERTGXT23000RT120120V~50/60HZ24A1	3.033,74	(3.033,74)	-	12330030	Ubu	5	60	1	12	1.546,00	397,32	296,49
2157807	0	13111101	Eqtos Process Dados	13/06/2011	NO BREAK LIEBERT GXT3 C/ KIT TRILHO TELESCOPIO	3.033,74	(3.033,74)	-	12330030	Ubu	5	60	1	12	5.291,00	1.359,79	1.014,69
2157808	0	13111101	Eqtos Process Dados	13/06/2011	NO BREAK LIEBERT GXT3 C/ KIT TRILHO TELESCOPIO	3.033,74	(3.033,74)	-	12330030	Ubu	5	60	1	12	5.291,00	1.359,79	1.014,69
2157809	0	13111101	Eqtos Process Dados	13/06/2011	NO BREAK LIEBERT GXT3 C/ KIT TRILHO TELESCOPIO	3.033,74	(3.033,74)	-	12330030	Ubu	5	60	1	12	5.291,00	1.359,79	1.014,69
2157810	0	13111101	Eqtos Process Dados	13/06/2011	NO BREAK LIEBERT GXT3 C/ KIT TRILHO TELESCOPIO	3.033,74	(3.033,74)	-	12330030	Ubu	5	60	1	12	5.291,00	1.359,79	1.014,69
2157811	0	13111101	Eqtos Process Dados	13/06/2011	NO BREAK LIEBERT GXT3 C/ KIT TRILHO TELESCOPIO	3.033,74	(3.033,74)	-	12330030	Ubu	5	60	1	12	5.291,00	1.359,79	1.014,69
2157812	0	13111101	Eqtos Process Dados	13/06/2011	NO BREAK LIEBERT GXT3 C/ KIT TRILHO TELESCOPIO	3.033,74	(3.033,74)	-	12330030	Ubu	5	60	1	12	5.291,00	1.359,79	1.014,69
2157813	0	13111101	Eqtos Process Dados	13/06/2011	NO BREAK LIEBERT GXT3 C/ KIT TRILHO TELESCOPIO	3.033,73	(3.033,73)	-	12330030	Ubu	5	60	1	12	5.372,00	1.380,60	1.030,23
2157814	0	13111101	Eqtos Process Dados	13/06/2011	NO BREAK LIEBERT GXT3 C/ KIT TRILHO TELESCOPIO	3.033,73	(3.033,73)	-	12330030	Ubu	5	60	1	12	5.372,00	1.380,60	1.030,23
2157815	0	13111101	Eqtos Process Dados	13/06/2011	NO BREAK LIEBERT GXT3 C/ KIT TRILHO TELESCOPIO	3.033,73	(3.033,73)	-	12460060	Ubu	5	60	1	12	5.291,00	1.359,79	1.014,69
2157816	0	13111101	Eqtos Process Dados	13/06/2011	NO BREAK LIEBERT GXT3 C/ KIT TRILHO TELESCOPIO	3.033,73	(3.033,73)	-	12330030	Ubu	5	60	1	12	4.273,00	1.098,16	819,46
2157817	0	13111101	Eqtos Process Dados	13/06/2011	NO BREAK LIEBERT GXT3 C/ KIT TRILHO TELESCOPIO	3.033,73	(3.033,73)	-	12330030	Ubu	5	60	1	12	5.372,00	1.380,60	1.030,23
2157818	0	13111101	Eqtos Process Dados	13/06/2011	NO BREAK LIEBERT GXT3 C/ KIT TRILHO TELESCOPIO	3.033,73	(3.033,73)	-	12330030	Ubu	5	60	1	12	5.372,00	1.380,60	1.030,23
2157819	0	13111101	Eqtos Process Dados	13/06/2011	NO BREAK LIEBERT GXT3 C/ KIT TRILHO TELESCOPIO	3.033,73	(3.033,73)	-	12330030	Ubu	5	60	1	12	5.372,00	1.380,60	1.030,23
2157820	0	13111101	Eqtos Process Dados	13/06/2011	NO BREAK LIEBERT GXT3 C/ KIT TRILHO TELESCOPIO	3.033,73	(3.033,73)	-	12133020	Ubu	5	60	1	12	5.372,00	1.380,60	1.030,23
2157841	0	13111081	Sistemas	13/06/2011	VALVULA CONTROLE; MASONEILAN/35-35212 3POL 150LB	23.098,04	(5.004,20)	18.093,84	12111040	Ubu	25	300	16	192	37.678,00	26.186,21	19.540,55
2157842	0	13111081	Sistemas	13/06/2011	VALVULA CONTROLE; MASONEILAN/35-35212 3POL 150LB	23.098,04	(5.004,20)	18.093,84	12111040	Ubu	25	300	16	192	37.678,00	26.186,21	19.540,55
2157843	0	13111081	Sistemas	13/06/2011	VALVULA CONTROLE; MASONEILAN/35-35212 3POL 150LB	23.098,04	(5.004,20)	18.093,84	12111040	Ubu	25	300	16	192	37.678,00	26.186,21	19.540,55
2157844	0	13111081	Sistemas	13/06/2011	VALVULA CONTROLE; MASONEILAN/35-35212 3POL 150LB	23.098,04	(5.004,20)	18.093,84	12111040	Ubu	25	300	16	192	37.678,00	26.186,21	19.540,55
2157845	0	13111081	Sistemas	13/06/2011	VALVULA CONTROLE; MASONEILAN/35-35212 3POL 150LB	23.098,04	(5.004,20)	18.093,84	12111040	Ubu	25	300	16	192	37.678,00	26.186,21	19.540,55
2157846	0	13111081	Sistemas	13/06/2011	VALVULA CONTROLE; MASONEILAN/35-35212 3POL 150LB	23.098,05	(5.004,20)	18.093,85	12111040	Ubu	25	300	16	192	37.678,00	26.186,21	19.540,55
2157847	0	13111071	Máquinas e Eqtos	25/07/2012	GERADOR TERMOELETRICO;ABC TEC/102760	10.253,45	(1.483,52)	8.769,93	12250010	Ubu	25	300	16	192	13.884,00	9.649,38	7.200,52
2157848	0	13111101	Eqtos Process Dados	25/05/2011	NOTEBOOK,DELL,HBJ21Y1,127 / 220 V	6.550,00	(6.550,00)	-	12111070	Ubu	5	60	1	12	11.424,00	2.935,97	2.190,86
2157849	0	13111101	Eqtos Process Dados	25/05/2011	NOTEBOOK,DELL,PP18L,DCHDRH1,127 / 220 V	6.550,00	(6.550,00)	-	12206010	Ubu	5	60	1	12	11.600,00	2.981,20	2.224,62
2157850	0	13111111	Móveis e Utensílios	08/05/2012	GUILHOTINA REFILADORA DE PAPEL MANUAL RPM 420	566,59	(546,10)	20,49	12330030	Ubu	15	180	8	96	949,00	569,40	424,90
2157851	0	13111111	Móveis e Utensílios	08/05/2012	PLASTIFICADORA	226,63	(218,44)	8,19	12330030	Ubu	15	180	8	96	307,00	184,20	137,45
2157852	0	13111091	Software	22/03/2011	Software Leitura Calado Navio Atracado Ber輟 Leste	355.973,40	(355.973,40)	-	12440010	Ubu	5	60	1	12	364.955,00	93.793,44	69.990,11
2157853	0	13111111	Móveis e Utensílios	07/02/2011	CADEIRA FIXA ,ESTRUTURA DE FERRO, ASSENTO E ENCOST	1.870,00	(1.870,00)	-	12340010	Ubu	15	180	7	84	3.147,00	1.689,94	1.261,06
2157854	0	13111111	Móveis e Utensílios	07/02/2011	CADEIRA FIXA ,ESTRUTURA DE FERRO, ASSENTO E ENCOST	1.870,00	(1.870,00)	-	12340010	Ubu	15	180	7	84	3.147,00	1.689,94	1.261,06
2157855	0	13111111	Móveis e Utensílios	07/02/2011	CADEIRA FIXA C/ BRACOS,ESTOF. COURO,VITAL	1.870,00	(1.870,00)	-	12341010	Ubu	15	180	7	84	3.147,00	1.689,94	1.261,06
2157856	0	13111111	Móveis e Utensílios	07/02/2011	CADEIRA FIXA ,ESTRUTURA DE FERRO, ASSENTO E ENCOST	1.870,00	(1.870,00)	-	12340010	Ubu	15	180	7	84	3.147,00	1.689,94	1.261,06
2157857	0	13111111	Móveis e Utensílios	07/02/2011	CADEIRA FIXA ,ESTRUTURA DE FERRO, ASSENTO E ENCOST	1.870,00	(1.870,00)	-	12340010	Ubu	15	180	7	84	3.147,00	1.689,94	1.261,06
2157858	0	13111111	Móveis e Utensílios	07/02/2011	CADEIRA FIXA C/ BRACOS,ESTOF. COURO	590,00	(590,00)	-	12204010	Ubu	15	180	7	84	963,00	517,13	385,89
2157859	0	13111111	Móveis e Utensílios	07/02/2011	CADEIRA FIXA ,ESTRUTURA DE FERRO, ASSENTO E ENCOST	590,00	(590,00)	-	12340010	Ubu	15	180	7	84	990,00	531,63	396,71
2157861	0	13111111	Móveis e Utensílios	07/02/2011	CADEIRA FIXA ,ESTRUTURA DE FERRO, ASSENTO E ENCOST	590,00	(590,00)	-	12340010	Ubu	15	180	7	84	990,00	531,63	396,71
2157862	0	13111111	Móveis e Utensílios	07/02/2011	CADEIRA FIXA ,ESTRUTURA DE FERRO, ASSENTO E ENCOST	590,00	(590,00)	-	12340010	Ubu	15	180	7	84	990,00	531,63	396,71
2157863	0	13111111	Móveis e Utensílios	07/02/2011	CADEIRA FIXA ,ESTRUTURA DE FERRO, ASSENTO E ENCOST	590,00	(590,00)	-	12340010	Ubu	15	180	7	84	990,00	531,63	396,71
2157864	0	13111111	Móveis e Utensílios	07/02/2011	CADEIRA FIXA C/ BRACOS,ESTOF. COURO	590,00	(590,00)	-	12204020	Ubu	15	180	7	84	990,00	531,63	396,71
2157865	0	13111111	Móveis e Utensílios	07/02/2011	CADEIRA FIXA C/ BRACOS,ESTOF. COURO,VITAL MOVEIS	590,00	(590,00)	-	12204020	Ubu	15	180	7	84	990,00	531,63	396,71
2157866	0	13111111	Móveis e Utensílios	07/02/2011	CADEIRA FIXA ,ESTOF. COURVIM	590,00	(590,00)	-	12110010	Ubu	15	180	7	84	990,00	531,63	396,71
2157867	0	13111111	Móveis e Utensílios	07/02/2011	CADEIRA FIXA ,ESTRUTURA DE FERRO, ASSENTO E ENCOST	590,00	(590,00)	-	12340010	Ubu	15	180	7	84	990,00	531,63	396,71
2157868	0	13111111	Móveis e Utensílios	24/05/2011	CADEIRA GIRATORIA C/ BRACOS,ESTOF. COURO	796,00	(796,00)	-	12230020	Ubu	15	180	7	84	1.343,00	721,19	538,16
2157869	0	13111111	Móveis e Utensílios	24/05/2011	MESA DE MADEIRA EM L,REVEST. MELAMINICO,L,1, 40X1,	1.290,00	(1.290,00)	-	12350010	Ubu	15	180	7	84	2.170,00	1.165,29	869,56
2157870	0	13111111	Móveis e Utensílios	07/02/2011	MESA DE MADEIRA EM L,REVEST. MELAMINICO,1,4X1,4X75	1.290,00	(1.290,00)	-	12340010	Ubu	15	180	7	84	2.170,00	1.165,29	869,56
2157871	0	13111111	Móveis e Utensílios	07/02/2011	MESA DE MADEIRA,REVEST. FORMICA,1,90X80X75	1.290,00	(1.290,00)	-	12340010	Ubu	15	180	7	84	2.170,00	1.165,29	869,56
2157872	0	13111111	Móveis e Utensílios	07/02/2011	MESA DE MADEIRA,REVEST. FORMICA,1,90X80X75	1.290,00	(1.290,00)	-	12340010	Ubu	15	180	7	84	2.170,00	1.165,29	869,56
2157873	0	13111111	Móveis e Utensílios	07/02/2011	MESA DE MADEIRA EM L,REVEST. MELAMINICO,1,4X1,4X75	1.290,00	(1.290,00)	-	12340010	Ubu	15	180	7	84	2.170,00	1.165,29	869,56
2157874	0	13111111	Móveis e Utensílios	07/02/2011	MESA DE MADEIRA,REVEST. FORMICA,1,9X80X75	1.290,00	(1.290,00)	-	12340010	Ubu	15	180	7	84	2.170,00	1.165,29	869,56
2157876	0	13111111	Móveis e Utensílios	07/02/2011	Divis7ia p/Mesa (Pat. 2157876 a 2157880)	1.500,00	(1.500,00)	-	12341010	Ubu	15	180	7	84	2.442,00	1.311,35	978,55
2157881	0	13111111	Móveis e Utensílios	07/02/2011	MESA DE MADEIRA,REVEST. MELAMINICO,1,0X60X75	690,00	(690,00)	-	12340010	Ubu	15	180	7	84	1.166,00	626,14	467,24
2157882	0	13111111	Móveis e Utensílios	07/02/2011	GAVETEIRO VOLANTE C/ 5 GAVETAS,REVEST. MELAMINICO,	598,00	(598,00)	-	12340010	Ubu	15	180	7	84	1.004,00	539,15	402,32
2157883	0	13111111	Móveis e Utensílios	07/02/2011	GAVETEIRO VOLANTE C/ 5 GAVETAS,REVEST. MELAMINICO,	598,00	(598,00)	-	12340010	Ubu	15	180	7	84	1.004,00	539,15	402,32
2157884	0	13111111	Móveis e Utensílios	07/02/2011	GAVETEIRO VOLANTE C/ 5 GAVETAS,REVEST. MELAMINICO,	598,00	(598,00)	-	12340010	Ubu	15	180	7	84	1.004,00	539,15	402,32
2157885	0	13111111	Móveis e Utensílios	07/02/2011	GAVETEIRO VOLANTE C/ 5 GAVETAS,REVEST. MELAMINICO,	598,00	(598,00)	-	12340010	Ubu	15	180	7	84	1.004,00	539,15	402,32
2157886	0	13111111	Móveis e Utensílios	07/02/2011	GAVETEIRO VOLANTE C/ 5 GAVETAS,REVEST. MELAMINICO,	598,00	(598,00)	-	12340010	Ubu	15	180	7	84	1.004,00	539,15	402,32
2157888	0	13111111	Móveis e Utensílios	07/02/2011	GAVETEIRO VOLANTE C/ 5 GAVETAS,REVEST. MELAMINICO,	598,00	(598,00)	-	12340010	Ubu	15	180	7	84	1.004,00	539,15	402,32
2157889	0	13111111	Móveis e Utensílios	07/02/2011	GAVETEIRO VOLANTE C/ 5 GAVETAS,REVEST. MELAMINICO,	598,00	(598,00)	-	12340010	Ubu	15	180	7	84	1.004,00	539,15	402,32
2157890	0	13111111	Móveis e Utensílios	25/02/2011	ARMARIO DE MADEIRA C/ 2 PORTAS,REVEST. MELAMINICO	1.870,00	(1.870,00)	-	11133010	Germano	15	180	7	84	2.989,00	1.605,09	1.197,75
2157891	0	13111071	Máquinas e Eqtos	09/08/2011	REDUTOR DE VELOCIDADE,SUL/LESTE,FALK,2130Y4S,1750R	111.622,50	(20.580,52)	91.041,98	12133020	Ubu	25	300	16	192	185.902,00	129.201,89	96.412,44
2157892	0	13111101	Eqtos Process Dados	25/05/2011	NOTEBOOK,DELL,E6320,34QQ7S1,127 / 220 V	6.550,00	(6.550,00)	-	12210020	Ubu	5	60	1	12	11.600,00	2.981,20	2.224,62
2157893	0	13111101	Eqtos Process Dados	25/05/2011	NOTEBOOK,DELL,PR09S,7762260,127 / 220 V	6.550,00	(6.550,00)	-	12210020	Ubu	5	60	1	12	11.600,00	2.981,20	2.224,62

FDC CONSULT LTDA

SAMARCO
APRENDER PARA EVOLUIR E TRANSFORMAR

DATA-BASE: 31/03/2021					DADOS CONTÁBEIS CEDIDOS PELA SAMARCO					AVALIAÇÃO VALOR JUSTO DE MERCADO							
IMOBILIZADO	SUB Nº	CLASSE	CENTRO CST	DT.INCORP.	DENOMINAÇÃO DO IMOBILIZADO	VAL AQUIS. BRL	DEPREC. ACUM BRL	VALOR CONTÁBIL BRL	CENTRO DE CUSTOS	UNID. IND	VIDA ÚTIL DET. (ANOS)	VIDA ÚTIL DET. (MESES)	VIDA ÚTIL REM. (ANOS)	VIDA ÚTIL REM. (MESES)	VALOR DE REPOSIÇÃO (R$)	VALOR JUSTO DE MERCADO (R$)	VALOR DE LIQUIDAÇÃO FORÇADA
2157894	0	13111101	Eqtos Process Dados	25/05/2011	NOTEBOOK,DELL,35G84S1,127 / 220 V	6.550,00	(6.550,00)	-	12330020	Ubu	5	60	1	12	11.424,00	2.935,97	2.190,86
2157899	0	13111111	Móveis e Utensílios	07/02/2011	MESA DE MADEIRA,REVEST. MELAMINICO,1,20X70X75	1.290,00	(1.290,00)	-	12340010	Ubu	15	180	7	84	2.170,00	1.165,29	869,56
2157900	0	13111111	Móveis e Utensílios	28/03/2011	CARREGADOR BATERIA CJ; 50/60HZ; SAIDA 12/24V	840,00	(840,00)	-	12420010	Ubu	15	180	7	84	1.370,00	735,69	548,98
2158022	0	13111111	Móveis e Utensílios	13/01/2012	M₮VEL PARA SALA VIDEO CONFERENCIA APOIO TV.	1.880,00	(1.874,78)	5,22	12330030	Ubu	15	180	8	96	3.066,00	1.839,60	1.372,74
2158023	0	13111111	Móveis e Utensílios	13/01/2012	M₮VEL PARA SALA VIDEO CONFERENCIA APOIO TV.	1.880,00	(1.874,78)	5,22	12330030	Ubu	15	180	8	96	3.066,00	1.839,60	1.372,74
2158024	0	13111111	Móveis e Utensílios	13/01/2012	M₮VEL PARA SALA VIDEO CONFERENCIA APOIO TV.	1.880,00	(1.874,78)	5,22	12330030	Ubu	15	180	8	96	3.066,00	1.839,60	1.372,74
2158025	0	13111111	Móveis e Utensílios	13/01/2012	M₮VEL PARA SALA VIDEO CONFERENCIA APOIO TV.	1.880,00	(1.874,78)	5,22	12330030	Ubu	15	180	8	96	3.066,00	1.839,60	1.372,74
2158026	0	13111111	Móveis e Utensílios	13/01/2012	M₮VEL PARA SALA VIDEO CONFERENCIA APOIO TV.	1.880,00	(1.874,78)	5,22	12330030	Ubu	15	180	8	96	3.066,00	1.839,60	1.372,74
2158027	0	13111111	Móveis e Utensílios	13/01/2012	M₮VEL PARA SALA VIDEO CONFERENCIA APOIO TV.	1.880,00	(1.874,78)	5,22	12330030	Ubu	15	180	8	96	3.066,00	1.839,60	1.372,74
2158028	0	13111111	Móveis e Utensílios	23/01/2012	ESTACAO DE TRABALHO EM L,REVEST. MELAMINICO	1.170,00	(1.170,00)	-	11133010	Germano	15	180	8	96	1.871,00	1.122,60	837,70
2158029	0	13111141	Bens de Rodízio	26/04/2016	EIXO;DO AGITADOR;OUTOTEC/04A24P8573371	21.578,82	(4.243,83)	17.334,99	11130070	Germano	25	300	19	228	27.800,00	21.739,60	16.222,42
2158030	0	13111141	Bens de Rodízio	26/04/2016	EIXO;DO AGITADOR;OUTOTEC/04A24P8573371	21.578,82	(4.243,83)	17.334,99	11130070	Germano	25	300	19	228	27.800,00	21.739,60	16.222,42
2158046	0	13111071	Máquinas e Eqtos	30/09/2017	Polia Movida e Bucha C· ica	16.872,32	-	16.872,32	11130150	Germano	25	300	19	228	22.800,00	17.829,60	13.304,72
2158047	0	13111071	Máquinas e Eqtos	19/07/2018	MEDIDOR NIVEL 102 SOLINST - 60MTS	4.182,30	(446,11)	3.736,19	11163010	Germano	25	300	19	228	4.531,00	3.543,24	2.644,02
2158050	0	13111071	Máquinas e Eqtos	27/12/2017	MOINHO PULV;MINERIO/ROCHA;AC CRO	37.100,91	(94,98)	37.005,93	11250020	Germano	25	300	19	228	33.826,00	26.451,93	19.738,84
2158051	0	13111111	Móveis e Utensílios	23/10/2013	CADEIRA FIXA ,ESTRUTURA DE FERRO, ASSENTO E ENCOST	219,70	(180,44)	39,26	12300030	Ubu	15	180	8	96	366,00	219,60	163,87
2158052	0	13111111	Móveis e Utensílios	23/10/2013	CADEIRA FIXA ,ESTRUTURA DE FERRO, ASSENTO E ENCOST	219,70	(180,44)	39,26	12300030	Ubu	15	180	8	96	366,00	219,60	163,87
2158053	0	13111111	Móveis e Utensílios	23/10/2013	CADEIRA FIXA ,ESTRUTURA DE FERRO, ASSENTO E ENCOST	219,70	(180,44)	39,26	12300030	Ubu	15	180	8	96	366,00	219,60	163,87
2158054	0	13111111	Móveis e Utensílios	23/10/2013	CADEIRA FIXA ,ESTRUTURA DE FERRO, ASSENTO E ENCOST	219,70	(180,44)	39,26	12300030	Ubu	15	180	8	96	366,00	219,60	163,87
2158055	0	13111111	Móveis e Utensílios	23/10/2013	CADEIRA FIXA ,ESTRUTURA DE FERRO, ASSENTO E ENCOST	219,70	(180,44)	39,26	12300030	Ubu	15	180	8	96	366,00	219,60	163,87
2158056	0	13111111	Móveis e Utensílios	23/10/2013	CADEIRA FIXA ,ESTRUTURA DE FERRO, ASSENTO E ENCOST	219,70	(180,44)	39,26	12300030	Ubu	15	180	8	96	366,00	219,60	163,87
2158057	0	13111111	Móveis e Utensílios	23/10/2013	CADEIRA FIXA ,ESTRUTURA DE FERRO, ASSENTO E ENCOST	219,70	(180,44)	39,26	12300030	Ubu	15	180	8	96	366,00	219,60	163,87
2158058	0	13111111	Móveis e Utensílios	23/10/2013	CADEIRA FIXA ,ESTRUTURA DE FERRO, ASSENTO E ENCOST	219,70	(180,44)	39,26	12300030	Ubu	15	180	8	96	366,00	219,60	163,87
2158059	0	13111111	Móveis e Utensílios	23/10/2013	CADEIRA FIXA ,ESTRUTURA DE FERRO, ASSENTO E ENCOST	219,70	(180,44)	39,26	12300030	Ubu	15	180	8	96	366,00	219,60	163,87
2158060	0	13111111	Móveis e Utensílios	23/10/2013	CADEIRA FIXA ,ESTRUTURA DE FERRO, ASSENTO E ENCOST	219,70	(180,44)	39,26	12300030	Ubu	15	180	8	96	366,00	219,60	163,87
2158061	0	13111111	Móveis e Utensílios	23/10/2013	CADEIRA FIXA ,ESTRUTURA DE FERRO, ASSENTO E ENCOST	219,70	(180,44)	39,26	12300030	Ubu	15	180	8	96	366,00	219,60	163,87
2158062	0	13111111	Móveis e Utensílios	23/10/2013	CADEIRA FIXA ,ESTRUTURA DE FERRO, ASSENTO E ENCOST	219,70	(180,44)	39,26	12300030	Ubu	15	180	8	96	366,00	219,60	163,87
2158063	0	13111111	Móveis e Utensílios	23/10/2013	CADEIRA FIXA ,ESTRUTURA DE FERRO, ASSENTO E ENCOST	219,70	(180,44)	39,26	12300030	Ubu	15	180	8	96	366,00	219,60	163,87
2158064	0	13111111	Móveis e Utensílios	23/10/2013	CADEIRA FIXA ,ESTRUTURA DE FERRO, ASSENTO E ENCOST	219,70	(180,44)	39,26	12300030	Ubu	15	180	8	96	366,00	219,60	163,87
2158065	0	13111111	Móveis e Utensílios	23/10/2013	CADEIRA FIXA ,ESTRUTURA DE FERRO, ASSENTO E ENCOST	219,70	(180,44)	39,26	12300030	Ubu	15	180	8	96	339,00	203,40	151,78
2158066	0	13111111	Móveis e Utensílios	23/10/2013	CADEIRA FIXA ,ESTRUTURA DE FERRO, ASSENTO E ENCOST	219,70	(180,44)	39,26	12300030	Ubu	15	180	8	96	366,00	219,60	163,87
2158067	0	13111111	Móveis e Utensílios	23/10/2013	CADEIRA FIXA ,ESTRUTURA DE FERRO, ASSENTO E ENCOST	219,70	(180,44)	39,26	12300030	Ubu	15	180	8	96	366,00	219,60	163,87
2158068	0	13111111	Móveis e Utensílios	23/10/2013	CADEIRA FIXA ,ESTRUTURA DE FERRO, ASSENTO E ENCOST	219,70	(180,44)	39,26	12300030	Ubu	15	180	8	96	366,00	219,60	163,87
2158069	0	13111111	Móveis e Utensílios	23/10/2013	CADEIRA FIXA ,ESTRUTURA DE FERRO, ASSENTO E ENCOST	219,70	(180,44)	39,26	12300030	Ubu	15	180	8	96	366,00	219,60	163,87
2158070	0	13111111	Móveis e Utensílios	23/10/2013	CADEIRA FIXA ,ESTRUTURA DE FERRO, ASSENTO E ENCOST	219,70	(180,44)	39,26	12300030	Ubu	15	180	8	96	366,00	219,60	163,87
2158071	0	13111101	Eqtos Process Dados	23/10/2013	CISCO FIREWALL CON-SMBS-AS2BUNK9	998,00	(998,00)	-	11210010	Germano	5	60	1	12	1.506,00	387,04	288,82
2158072	0	13111101	Eqtos Process Dados	23/10/2013	CISCO FIREWALL CON-SMBS-AS2BUNK9	998,00	(998,00)	-	11210010	Germano	5	60	1	12	1.506,00	387,04	288,82
2158073	0	13111101	Eqtos Process Dados	23/10/2013	CISCO FIREWALL CON-SMBS-AS2BUNK9	998,00	(998,00)	-	11210010	Germano	5	60	1	12	1.506,00	387,04	288,82
2158074	0	13111101	Eqtos Process Dados	23/10/2013	SERVIDOR,DELL,POWEREDGE R610	19.618,20	(5.558,49)	14.059,71	11162070	Germano	5	60	1	12	24.101,00	6.193,96	4.622,03
2158075	0	13111071	Máquinas e Eqtos	23/10/2013	MONITOR DE TEMPERATURA KIT TERM-2NET PRODIGITAL	2.223,37	(203,09)	2.020,28	11210010	Germano	25	300	16	192	3.688,00	2.563,16	1.912,67
2158076	0	13111071	Máquinas e Eqtos	23/10/2013	MONITOR DE TEMPERATURA KIT TERM-2NET PRODIGITAL	2.223,37	(203,09)	2.020,28	11210010	Germano	25	300	16	192	3.688,00	2.563,16	1.912,67
2158077	0	13111071	Máquinas e Eqtos	23/10/2013	MONITOR DE TEMPERATURA KIT TERM-2NET PRODIGITAL	2.223,37	(203,09)	2.020,28	11210010	Germano	25	300	16	192	3.688,00	2.563,16	1.912,67
2158078	0	13111071	Máquinas e Eqtos	23/10/2013	MONITOR DE TEMPERATURA KIT TERM-2NET PRODIGITAL	2.223,37	(203,09)	2.020,28	11210010	Germano	25	300	16	192	3.688,00	2.563,16	1.912,67
2158079	0	13111071	Máquinas e Eqtos	23/10/2013	MONITOR DE TEMPERATURA KIT TERM-2NET PRODIGITAL	2.223,37	(203,09)	2.020,28	11210010	Germano	25	300	16	192	3.688,00	2.563,16	1.912,67
2158080	0	13111071	Máquinas e Eqtos	23/10/2013	MONITOR DE TEMPERATURA KIT TERM-2NET PRODIGITAL	2.223,37	(203,09)	2.020,28	11210010	Germano	25	300	16	192	3.688,00	2.563,16	1.912,67
2158081	0	13111071	Máquinas e Eqtos	23/10/2013	MONITOR DE TEMPERATURA KIT TERM-2NET PRODIGITAL	2.223,38	(203,09)	2.020,29	11210010	Germano	25	300	16	192	3.688,00	2.563,16	1.912,67
2158082	0	13111071	Máquinas e Eqtos	23/10/2013	MONITOR DE TEMPERATURA KIT TERM-2NET PRODIGITAL	2.223,38	(203,09)	2.020,29	11210010	Germano	25	300	16	192	3.688,00	2.563,16	1.912,67
2158083	0	13111071	Máquinas e Eqtos	23/10/2013	MONITOR DE TEMPERATURA KIT TERM-2NET PRODIGITAL	2.223,38	(203,09)	2.020,29	11210010	Germano	25	300	16	192	3.688,00	2.563,16	1.912,67
2158084	0	13111071	Máquinas e Eqtos	23/10/2013	MONITOR DE TEMPERATURA KIT TERM-2NET PRODIGITAL	2.223,38	(203,09)	2.020,29	11210010	Germano	25	300	16	192	3.688,00	2.563,16	1.912,67
2158085	0	13111071	Máquinas e Eqtos	23/10/2013	MONITOR DE TEMPERATURA KIT TERM-2NET PRODIGITAL	2.223,38	(203,09)	2.020,29	11210010	Germano	25	300	16	192	3.688,00	2.563,16	1.912,67
2158086	0	13111081	Sistemas	19/09/2013	VALVULA MACHO DUAS VIAS;0067ATDA12POL	35.507,08	(3.541,62)	31.965,46	12110040	Ubu	25	300	16	192	48.176,00	33.482,32	24.985,02
2158087	0	13111081	Sistemas	19/09/2013	VALVULA MACHO DUAS VIAS;0067ATDA12POL	35.507,07	(3.541,62)	31.965,45	12110040	Ubu	25	300	16	192	48.175,00	33.481,63	24.984,50
2158088	0	13111081	Sistemas	19/09/2013	VALVULA MACHO DUAS VIAS; CRANE/0067 AT DA	23.565,96	(2.350,57)	21.215,39	12110040	Ubu	25	300	16	192	31.974,00	22.221,93	16.582,35
2158089	0	13111111	Móveis e Utensílios	24/10/2013	CADEIRA VIP OPER BACK SYSTEM C/ BRACO	440,00	(406,08)	33,92	11133010	Germano	15	180	8	96	702,00	421,20	314,31
2158090	0	13111111	Móveis e Utensílios	24/10/2013	CADEIRA VIP OPER BACK SYSTEM C/ BRACO	440,00	(406,08)	33,92	11133010	Germano	15	180	8	96	702,00	421,20	314,31
2158091	0	13111111	Móveis e Utensílios	24/10/2013	CADEIRA VIP OPER BACK SYSTEM C/ BRACO	440,00	(361,78)	78,22	11133010	Germano	15	180	8	96	687,00	412,20	307,59
2158092	0	13111111	Móveis e Utensílios	24/10/2013	GAVETEIRO VOLANTE GIRO - 4 GAVETAS MARFI	565,56	(522,00)	43,56	11162010	Germano	15	180	8	96	904,00	542,40	404,75
2158093	0	13111111	Móveis e Utensílios	24/10/2013	GAVETEIRO VOLANTE GIRO - 4 GAVETAS MARFI	565,56	(522,00)	43,56	11162010	Germano	15	180	8	96	904,00	542,40	404,75
2158094	0	13111111	Móveis e Utensílios	24/10/2013	MESA DE MADEIRA,REVEST. MELAMINICO,120X120X075	902,63	(742,14)	160,49	11162010	Germano	15	180	8	96	1.400,00	840,00	626,82
2158095	0	13111111	Móveis e Utensílios	24/10/2013	MESA DE MADEIRA,REVEST. MELAMINICO,120X120X075	902,63	(742,14)	160,49	11162010	Germano	15	180	8	96	1.400,00	840,00	626,82
2158096	0	13111111	Móveis e Utensílios	24/10/2013	TELEVISOR COLORIDO LG 32POL/32LE5300	1.648,93	(1.521,85)	127,08	11300030	Germano	15	180	8	96	2.636,00	1.581,60	1.180,21
2158097	0	13111111	Móveis e Utensílios	24/10/2013	AR CONDICIONADO,TIPO JANELA,SPRINGER,220 VOLTS	1.319,98	(1.218,25)	101,73	11330010	Germano	15	180	8	96	2.109,00	1.265,40	944,26
2158098	0	13111111	Móveis e Utensílios	24/10/2013	CAMERA DIGITAL SONY DSC-W620	452,91	(417,97)	34,94	11162010	Germano	15	180	8	96	614,00	368,40	274,91
2158099	0	13111111	Móveis e Utensílios	24/10/2013	CAMERA DIGITAL SONY DSC-W620	452,92	(418,04)	34,88	11162010	Germano	15	180	8	96	614,00	368,40	274,91
2158100	0	13111111	Móveis e Utensílios	24/10/2013	CAMERA DIGITAL SONY DSC-W620	452,92	(418,04)	34,88	11162010	Germano	15	180	8	96	614,00	368,40	274,91
2158101	0	13111111	Móveis e Utensílios	18/10/2011	CADEIRA FIXA LORENZZO	299,48	(282,03)	17,45	12300060	Ubu	15	180	7	84	900,00	483,30	360,65
2158102	0	13111111	Móveis e Utensílios	18/10/2011	CADEIRA FIXA LORENZZO	299,48	(282,03)	17,45	12300060	Ubu	15	180	7	84	900,00	483,30	360,65
2158103	0	13111111	Móveis e Utensílios	18/10/2011	CADEIRA FIXA LORENZZO	299,48	(282,03)	17,45	12300060	Ubu	15	180	7	84	900,00	483,30	360,65
2158104	0	13111111	Móveis e Utensílios	18/10/2011	CADEIRA FIXA LORENZZO	299,48	(282,03)	17,45	12300060	Ubu	15	180	7	84	900,00	483,30	360,65

FDC CONSULT LTDA

SAMARCO
APRENDER PARA EVOLUIR E TRANSFORMAR

DATA-BASE: 31/03/2021					DADOS CONTÁBEIS CEDIDOS PELA SAMARCO					AVALIAÇÃO VALOR JUSTO DE MERCADO							
IMOBILIZADO	SUB Nº	CLASSE	CENTRO CST	DT.INCORP.	DENOMINAÇÃO DO IMOBILIZADO	VAL AQUIS. BRL	DEPREC. ACUM BRL	VALOR CONTÁBIL BRL	CENTRO DE CUSTOS	UNID. IND	VIDA ÚTIL DET. (ANOS)	VIDA ÚTIL DET. (MESES)	VIDA ÚTIL REM. (ANOS)	VIDA ÚTIL REM. (MESES)	VALOR DE REPOSIÇÃO (R$)	VALOR JUSTO DE MERCADO (R$)	VALOR DE LIQUIDAÇÃO FORÇADA
2158105	0	13111111	Móveis e Utensílios	18/10/2011	CADEIRA FIXA LORENZZO	299,48	(282,03)	17,45	12300060	Ubu	15	180	7	84	900,00	483,30	360,65
2158106	0	13111111	Móveis e Utensílios	18/10/2011	CADEIRA FIXA LORENZZO	299,48	(282,03)	17,45	12300060	Ubu	15	180	7	84	900,00	483,30	360,65
2158107	0	13111111	Móveis e Utensílios	18/10/2011	CADEIRA FIXA LORENZZO	299,48	(282,03)	17,45	12300060	Ubu	15	180	7	84	900,00	483,30	360,65
2158108	0	13111111	Móveis e Utensílios	18/10/2011	CADEIRA FIXA LORENZZO	299,48	(282,03)	17,45	12300060	Ubu	15	180	7	84	900,00	483,30	360,65
2158109	0	13111111	Móveis e Utensílios	18/10/2011	CADEIRA FIXA LORENZZO	299,48	(282,03)	17,45	12300060	Ubu	15	180	7	84	900,00	483,30	360,65
2158110	0	13111111	Móveis e Utensílios	18/10/2011	CADEIRA FIXA LORENZZO	299,48	(282,03)	17,45	12300060	Ubu	15	180	7	84	900,00	483,30	360,65
2158111	0	13111111	Móveis e Utensílios	18/10/2011	CADEIRA FIXA LORENZZO	299,48	(282,03)	17,45	12300060	Ubu	15	180	7	84	900,00	483,30	360,65
2158112	0	13111111	Móveis e Utensílios	18/10/2011	CADEIRA FIXA LORENZZO	299,48	(282,03)	17,45	12300060	Ubu	15	180	7	84	900,00	483,30	360,65
2158113	0	13111111	Móveis e Utensílios	18/10/2011	CADEIRA FIXA LORENZZO	299,48	(282,03)	17,45	12300060	Ubu	15	180	7	84	900,00	483,30	360,65
2158114	0	13111111	Móveis e Utensílios	18/10/2011	CADEIRA FIXA LORENZZO	299,48	(282,03)	17,45	12300060	Ubu	15	180	7	84	900,00	483,30	360,65
2158115	0	13111111	Móveis e Utensílios	18/10/2011	CADEIRA FIXA LORENZZO	299,48	(282,03)	17,45	11300060	Germano	15	180	7	84	900,00	483,30	360,65
2158116	0	13111111	Móveis e Utensílios	18/10/2011	CADEIRA FIXA LORENZZO	299,48	(282,03)	17,45	12300060	Ubu	15	180	7	84	900,00	483,30	360,65
2158117	0	13111111	Móveis e Utensílios	18/10/2011	CADEIRA FIXA LORENZZO	299,48	(282,03)	17,45	12300060	Ubu	15	180	7	84	900,00	483,30	360,65
2158118	0	13111111	Móveis e Utensílios	18/10/2011	CADEIRA FIXA LORENZZO	299,48	(282,03)	17,45	12300060	Ubu	15	180	7	84	900,00	483,30	360,65
2158119	0	13111111	Móveis e Utensílios	18/10/2011	CADEIRA FIXA LORENZZO	299,48	(282,03)	17,45	12300060	Ubu	15	180	7	84	900,00	483,30	360,65
2158120	0	13111111	Móveis e Utensílios	18/10/2011	CADEIRA FIXA LORENZZO	299,48	(282,03)	17,45	12300060	Ubu	15	180	7	84	900,00	483,30	360,65
2158121	0	13111111	Móveis e Utensílios	18/10/2011	CADEIRA FIXA LORENZZO	299,48	(282,03)	17,45	12300060	Ubu	15	180	7	84	900,00	483,30	360,65
2158122	0	13111111	Móveis e Utensílios	18/10/2011	CADEIRA FIXA LORENZZO	299,48	(282,03)	17,45	12300060	Ubu	15	180	7	84	900,00	483,30	360,65
2158123	0	13111111	Móveis e Utensílios	18/10/2011	CADEIRA FIXA LORENZZO	299,48	(282,03)	17,45	12300060	Ubu	15	180	7	84	900,00	483,30	360,65
2158124	0	13111111	Móveis e Utensílios	18/10/2011	CADEIRA FIXA LORENZZO	299,48	(282,03)	17,45	12300060	Ubu	15	180	7	84	900,00	483,30	360,65
2158125	0	13111111	Móveis e Utensílios	18/10/2011	CADEIRA FIXA LORENZZO	299,48	(282,03)	17,45	12300060	Ubu	15	180	7	84	900,00	483,30	360,65
2158126	0	13111111	Móveis e Utensílios	18/10/2011	CADEIRA FIXA LORENZZO	299,48	(282,03)	17,45	12300060	Ubu	15	180	7	84	900,00	483,30	360,65
2158127	0	13111111	Móveis e Utensílios	18/10/2011	CADEIRA FIXA LORENZZO	299,48	(282,03)	17,45	12300060	Ubu	15	180	7	84	900,00	483,30	360,65
2158129	0	13111111	Móveis e Utensílios	18/10/2011	CADEIRA FIXA LORENZZO	299,48	(282,03)	17,45	12300060	Ubu	15	180	7	84	900,00	483,30	360,65
2158130	0	13111111	Móveis e Utensílios	18/10/2011	CADEIRA FIXA LORENZZO	299,48	(282,03)	17,45	12300060	Ubu	15	180	7	84	900,00	483,30	360,65
2158131	0	13111111	Móveis e Utensílios	18/10/2011	CADEIRA FIXA LORENZZO	299,48	(282,03)	17,45	12300060	Ubu	15	180	7	84	900,00	483,30	360,65
2158132	0	13111111	Móveis e Utensílios	18/10/2011	CADEIRA FIXA LORENZZO	299,48	(282,03)	17,45	12300060	Ubu	15	180	7	84	900,00	483,30	360,65
2158133	0	13111111	Móveis e Utensílios	18/10/2011	CADEIRA FIXA LORENZZO	299,48	(282,03)	17,45	12300060	Ubu	15	180	7	84	900,00	483,30	360,65
2158134	0	13111111	Móveis e Utensílios	18/10/2011	CADEIRA FIXA LORENZZO	299,48	(282,03)	17,45	12300060	Ubu	15	180	7	84	900,00	483,30	360,65
2158135	0	13111111	Móveis e Utensílios	18/10/2011	CADEIRA FIXA LORENZZO	299,48	(282,03)	17,45	12300060	Ubu	15	180	7	84	900,00	483,30	360,65
2158136	0	13111111	Móveis e Utensílios	18/10/2011	CADEIRA FIXA LORENZZO	299,48	(282,03)	17,45	12300060	Ubu	15	180	7	84	900,00	483,30	360,65
2158137	0	13111111	Móveis e Utensílios	18/10/2011	CADEIRA FIXA LORENZZO	299,48	(282,03)	17,45	12300060	Ubu	15	180	7	84	900,00	483,30	360,65
2158138	0	13111111	Móveis e Utensílios	18/10/2011	CADEIRA FIXA LORENZZO	299,48	(282,03)	17,45	12300060	Ubu	15	180	7	84	900,00	483,30	360,65
2158139	0	13111111	Móveis e Utensílios	18/10/2011	CADEIRA FIXA LORENZZO	299,48	(282,03)	17,45	12300060	Ubu	15	180	7	84	900,00	483,30	360,65
2158140	0	13111111	Móveis e Utensílios	18/10/2011	CADEIRA FIXA LORENZZO	299,48	(282,03)	17,45	12300060	Ubu	15	180	7	84	900,00	483,30	360,65
2158141	0	13111111	Móveis e Utensílios	18/10/2011	CADEIRA FIXA LORENZZO	299,48	(282,03)	17,45	12300060	Ubu	15	180	7	84	900,00	483,30	360,65
2158142	0	13111111	Móveis e Utensílios	18/10/2011	CADEIRA FIXA LORENZZO	299,48	(282,03)	17,45	12300060	Ubu	15	180	7	84	900,00	483,30	360,65
2158143	0	13111111	Móveis e Utensílios	18/10/2011	CADEIRA FIXA LORENZZO	299,48	(282,03)	17,45	12300060	Ubu	15	180	7	84	900,00	483,30	360,65
2158144	0	13111111	Móveis e Utensílios	18/10/2011	CADEIRA FIXA LORENZZO	299,48	(282,03)	17,45	12300060	Ubu	15	180	7	84	900,00	483,30	360,65
2158145	0	13111111	Móveis e Utensílios	18/10/2011	CADEIRA FIXA LORENZZO	299,48	(282,03)	17,45	12300060	Ubu	15	180	7	84	900,00	483,30	360,65
2158146	0	13111111	Móveis e Utensílios	18/10/2011	CADEIRA FIXA LORENZZO	299,48	(282,03)	17,45	12300060	Ubu	15	180	7	84	900,00	483,30	360,65
2158147	0	13111111	Móveis e Utensílios	18/10/2011	CADEIRA FIXA LORENZZO	299,48	(282,03)	17,45	12300060	Ubu	15	180	7	84	900,00	483,30	360,65
2158148	0	13111111	Móveis e Utensílios	18/10/2011	CADEIRA FIXA LORENZZO	299,48	(282,03)	17,45	12300060	Ubu	15	180	7	84	900,00	483,30	360,65
2158149	0	13111111	Móveis e Utensílios	18/10/2011	CADEIRA FIXA LORENZZO	299,48	(282,03)	17,45	12300060	Ubu	15	180	7	84	900,00	483,30	360,65
2158150	0	13111111	Móveis e Utensílios	18/10/2011	CADEIRA FIXA LORENZZO	299,48	(282,03)	17,45	12300060	Ubu	15	180	7	84	900,00	483,30	360,65
2158151	0	13111111	Móveis e Utensílios	18/10/2011	CADEIRA FIXA LORENZZO	299,48	(282,03)	17,45	12300060	Ubu	15	180	7	84	900,00	483,30	360,65
2158152	0	13111111	Móveis e Utensílios	18/10/2011	CADEIRA FIXA LORENZZO	299,48	(282,03)	17,45	12300060	Ubu	15	180	7	84	900,00	483,30	360,65
2158153	0	13111111	Móveis e Utensílios	18/10/2011	CADEIRA FIXA LORENZZO	299,48	(282,03)	17,45	12300060	Ubu	15	180	7	84	900,00	483,30	360,65
2158154	0	13111111	Móveis e Utensílios	18/10/2011	CADEIRA FIXA LORENZZO	299,48	(282,03)	17,45	12300060	Ubu	15	180	7	84	900,00	483,30	360,65
2158155	0	13111111	Móveis e Utensílios	18/10/2011	CADEIRA FIXA LORENZZO	299,48	(282,03)	17,45	12300060	Ubu	15	180	7	84	900,00	483,30	360,65
2158156	0	13111111	Móveis e Utensílios	18/10/2011	CADEIRA FIXA LORENZZO	299,48	(282,03)	17,45	12300060	Ubu	15	180	7	84	900,00	483,30	360,65
2158157	0	13111111	Móveis e Utensílios	18/10/2011	CADEIRA FIXA LORENZZO	299,48	(282,03)	17,45	12300060	Ubu	15	180	7	84	900,00	483,30	360,65
2158158	0	13111111	Móveis e Utensílios	18/10/2011	CADEIRA FIXA LORENZZO	299,48	(282,03)	17,45	12300060	Ubu	15	180	7	84	900,00	483,30	360,65
2158159	0	13111111	Móveis e Utensílios	18/10/2011	CADEIRA FIXA LORENZZO	299,48	(282,03)	17,45	12300060	Ubu	15	180	7	84	900,00	483,30	360,65
2158160	0	13111111	Móveis e Utensílios	18/10/2011	CADEIRA FIXA LORENZZO	299,48	(282,03)	17,45	11300060	Germano	15	180	7	84	900,00	483,30	360,65
2158161	0	13111111	Móveis e Utensílios	18/10/2011	CADEIRA FIXA LORENZZO	299,47	(282,03)	17,44	12300060	Ubu	15	180	7	84	900,00	483,30	360,65
2158162	0	13111111	Móveis e Utensílios	18/10/2011	CADEIRA FIXA LORENZZO	299,47	(282,03)	17,44	12300060	Ubu	15	180	7	84	900,00	483,30	360,65
2158163	0	13111111	Móveis e Utensílios	18/10/2011	CADEIRA FIXA LORENZZO	299,47	(282,03)	17,44	12300060	Ubu	15	180	7	84	900,00	483,30	360,65
2158164	0	13111111	Móveis e Utensílios	18/10/2011	CADEIRA FIXA LORENZZO	299,47	(282,03)	17,44	12300060	Ubu	15	180	7	84	900,00	483,30	360,65
2158165	0	13111111	Móveis e Utensílios	18/10/2011	CADEIRA FIXA LORENZZO	299,47	(282,03)	17,44	12300060	Ubu	15	180	7	84	900,00	483,30	360,65
2158166	0	13111111	Móveis e Utensílios	18/10/2011	CADEIRA FIXA LORENZZO	299,47	(282,03)	17,44	12300060	Ubu	15	180	7	84	900,00	483,30	360,65
2158167	0	13111111	Móveis e Utensílios	18/10/2011	CADEIRA FIXA LORENZZO	299,47	(282,03)	17,44	12300060	Ubu	15	180	7	84	900,00	483,30	360,65
2158168	0	13111111	Móveis e Utensílios	18/10/2011	CADEIRA FIXA LORENZZO	299,47	(282,03)	17,44	12300060	Ubu	15	180	7	84	900,00	483,30	360,65
2158169	0	13111111	Móveis e Utensílios	18/10/2011	CADEIRA FIXA LORENZZO	299,47	(282,03)	17,44	12300060	Ubu	15	180	7	84	900,00	483,30	360,65
2158170	0	13111111	Móveis e Utensílios	18/10/2011	CADEIRA FIXA LORENZZO	299,47	(282,03)	17,44	12300060	Ubu	15	180	7	84	900,00	483,30	360,65
2158171	0	13111111	Móveis e Utensílios	18/10/2011	CADEIRA FIXA LORENZZO	299,47	(282,03)	17,44	12300060	Ubu	15	180	7	84	900,00	483,30	360,65
2158172	0	13111111	Móveis e Utensílios	18/10/2011	CADEIRA FIXA LORENZZO	299,47	(282,03)	17,44	12300060	Ubu	15	180	7	84	900,00	483,30	360,65
2158173	0	13111111	Móveis e Utensílios	18/10/2011	CADEIRA FIXA LORENZZO	299,47	(282,03)	17,44	12300060	Ubu	15	180	7	84	900,00	483,30	360,65
2158174	0	13111111	Móveis e Utensílios	18/10/2011	CADEIRA FIXA LORENZZO	299,47	(282,03)	17,44	12300060	Ubu	15	180	7	84	900,00	483,30	360,65

FDC CONSULT LTDA

SAMARCO
APRENDER PARA EVOLUIR E TRANSFORMAR

DATA-BASE: 31/03/2021					DADOS CONTÁBEIS CEDIDOS PELA SAMARCO						AVALIAÇÃO VALOR JUSTO DE MERCADO						
IMOBILIZADO	SUB Nº	CLASSE	CENTRO CST	DT.INCORP.	DENOMINAÇÃO DO IMOBILIZADO	VAL AQUIS. BRL	DEPREC. ACUM BRL	VALOR CONTÁBIL BRL	CENTRO DE CUSTOS	UNID. IND	VIDA ÚTIL DET. (ANOS)	VIDA ÚTIL DET. (MESES)	VIDA ÚTIL REM. (ANOS)	VIDA ÚTIL REM. (MESES)	VALOR DE REPOSIÇÃO (R$)	VALOR JUSTO DE MERCADO (R$)	VALOR DE LIQUIDAÇÃO FORÇADA
2158175	0	13111111	Móveis e Utensílios	18/10/2011	CADEIRA FIXA LORENZZO	299,47	(282,03)	17,44	12300060	Ubu	15	180	7	84	900,00	483,30	360,65
2158176	0	13111111	Móveis e Utensílios	18/10/2011	CADEIRA FIXA LORENZZO	299,47	(282,03)	17,44	12300060	Ubu	15	180	7	84	900,00	483,30	360,65
2158177	0	13111111	Móveis e Utensílios	18/10/2011	CADEIRA FIXA LORENZZO	299,47	(282,03)	17,44	12300060	Ubu	15	180	7	84	900,00	483,30	360,65
2158178	0	13111111	Móveis e Utensílios	18/10/2011	CADEIRA FIXA LORENZZO	299,47	(282,03)	17,44	12300060	Ubu	15	180	7	84	900,00	483,30	360,65
2158179	0	13111111	Móveis e Utensílios	18/10/2011	CADEIRA FIXA LORENZZO	299,47	(282,03)	17,44	12300060	Ubu	15	180	7	84	900,00	483,30	360,65
2158180	0	13111111	Móveis e Utensílios	18/10/2011	CADEIRA FIXA LORENZZO	299,47	(282,03)	17,44	12300060	Ubu	15	180	7	84	900,00	483,30	360,65
2158181	0	13111111	Móveis e Utensílios	18/10/2011	CADEIRA FIXA LORENZZO	299,47	(282,03)	17,44	12300060	Ubu	15	180	7	84	900,00	483,30	360,65
2158182	0	13111111	Móveis e Utensílios	18/10/2011	CADEIRA FIXA LORENZZO	299,47	(282,03)	17,44	12300060	Ubu	15	180	7	84	900,00	483,30	360,65
2158183	0	13111111	Móveis e Utensílios	18/10/2011	CADEIRA FIXA LORENZZO	299,47	(282,03)	17,44	12300060	Ubu	15	180	7	84	900,00	483,30	360,65
2158184	0	13111111	Móveis e Utensílios	18/10/2011	CADEIRA FIXA LORENZZO	299,47	(282,03)	17,44	12300060	Ubu	15	180	7	84	900,00	483,30	360,65
2158185	0	13111111	Móveis e Utensílios	18/10/2011	CADEIRA FIXA LORENZZO	299,47	(282,03)	17,44	12300060	Ubu	15	180	7	84	900,00	483,30	360,65
2158186	0	13111111	Móveis e Utensílios	18/10/2011	CADEIRA FIXA LORENZZO	299,47	(282,03)	17,44	12300060	Ubu	15	180	7	84	900,00	483,30	360,65
2158187	0	13111111	Móveis e Utensílios	18/10/2011	CADEIRA FIXA LORENZZO	299,47	(282,03)	17,44	12300060	Ubu	15	180	7	84	900,00	483,30	360,65
2158188	0	13111111	Móveis e Utensílios	18/10/2011	CADEIRA FIXA LORENZZO	299,47	(282,03)	17,44	12300060	Ubu	15	180	7	84	900,00	483,30	360,65
2158189	0	13111111	Móveis e Utensílios	18/10/2011	CADEIRA FIXA LORENZZO	299,47	(282,03)	17,44	12300060	Ubu	15	180	7	84	900,00	483,30	360,65
2158190	0	13111111	Móveis e Utensílios	18/10/2011	CADEIRA FIXA LORENZZO	299,47	(282,03)	17,44	12300060	Ubu	15	180	7	84	900,00	483,30	360,65
2158191	0	13111111	Móveis e Utensílios	18/10/2011	CADEIRA FIXA LORENZZO	299,47	(282,03)	17,44	12300060	Ubu	15	180	7	84	900,00	483,30	360,65
2158192	0	13111111	Móveis e Utensílios	18/10/2011	CADEIRA FIXA LORENZZO	299,47	(282,03)	17,44	12300060	Ubu	15	180	7	84	900,00	483,30	360,65
2158193	0	13111111	Móveis e Utensílios	18/10/2011	CADEIRA FIXA LORENZZO	299,47	(282,03)	17,44	12300060	Ubu	15	180	7	84	900,00	483,30	360,65
2158194	0	13111111	Móveis e Utensílios	18/10/2011	CADEIRA FIXA LORENZZO	299,47	(282,03)	17,44	12300060	Ubu	15	180	7	84	900,00	483,30	360,65
2158195	0	13111111	Móveis e Utensílios	18/10/2011	CADEIRA FIXA LORENZZO	299,47	(282,03)	17,44	12300060	Ubu	15	180	7	84	900,00	483,30	360,65
2158196	0	13111111	Móveis e Utensílios	18/10/2011	CADEIRA FIXA LORENZZO	299,47	(282,03)	17,44	12300060	Ubu	15	180	7	84	900,00	483,30	360,65
2158197	0	13111111	Móveis e Utensílios	18/10/2011	CADEIRA FIXA LORENZZO	299,47	(282,03)	17,44	12300060	Ubu	15	180	7	84	900,00	483,30	360,65
2158198	0	13111111	Móveis e Utensílios	18/10/2011	CADEIRA FIXA LORENZZO	299,47	(282,03)	17,44	12300060	Ubu	15	180	7	84	900,00	483,30	360,65
2158199	0	13111111	Móveis e Utensílios	18/10/2011	CADEIRA FIXA LORENZZO	299,47	(282,03)	17,44	12300060	Ubu	15	180	7	84	900,00	483,30	360,65
2158200	0	13111111	Móveis e Utensílios	18/10/2011	CADEIRA FIXA LORENZZO	299,47	(282,03)	17,44	12300060	Ubu	15	180	7	84	900,00	483,30	360,65
2158201	0	13111101	Eqtos Process Dados	30/08/2011	DISCO RIGIDO FIBRE CHANNEL 300GB 15K	4.207,51	(4.207,51)	-	12320020	Ubu	5	60	1	12	7.448,00	1.914,14	1.428,36
2158202	0	13111101	Eqtos Process Dados	30/08/2011	MEMORIA RAM 2GB INTEGRITY RX266	3.022,00	(3.022,00)	-	12320020	Ubu	5	60	1	12	5.345,00	1.373,67	1.025,05
2158203	0	13111101	Eqtos Process Dados	30/08/2011	MEMORIA RAM 4GB INTEGRITY RX2620	8.812,00	(8.812,00)	-	12320020	Ubu	5	60	1	12	15.603,00	4.009,97	2.992,30
2158204	0	13111101	Eqtos Process Dados	30/08/2011	MEMORIA RAM 8GB LAMINA DE BLADE	5.262,00	(5.262,00)	-	12320020	Ubu	5	60	1	12	9.321,00	2.395,50	1.787,56
2158205	0	13111091	Software	30/08/2011	SOFTWARE LICENCA DE USO HYPERION PLANNING PLUS	3.376.018,39	(3.376.018,39)	-	12320020	Ubu	5	60	1	12	3.461.196,00	889.527,37	663.779,02
2158206	0	13111141	Bens de Rodízio	13/09/2011	SEDE;DO SELO;JOHNCRANEA37118750029237	59.269,36	(29.206,60)	30.062,76	12221020	Muniz Freire	25	300	16	192	90.024,00	62.566,68	46.688,22
2158207	0	13111101	Eqtos Process Dados	29/09/2011	COLETOR DADOS;640X480DPI;128MB RAM	4.034,59	(4.034,59)	-	12204010	Ubu	5	60	1	12	5.474,00	1.406,82	1.049,79
2158208	0	13111101	Eqtos Process Dados	29/09/2011	COLETOR DADOS;640X480DPI;128MB RAM	4.034,59	(4.034,59)	-	12204010	Ubu	5	60	1	12	5.474,00	1.406,82	1.049,79
2158209	0	13111101	Eqtos Process Dados	29/09/2011	COLETOR DADOS;640X480DPI;128MB RAM	4.034,59	(4.034,59)	-	12204010	Ubu	5	60	1	12	5.474,00	1.406,82	1.049,79
2158210	0	13111101	Eqtos Process Dados	29/09/2011	COLETOR DADOS;640X480DPI;128MB RAM	4.034,59	(4.034,59)	-	12204010	Ubu	5	60	1	12	5.474,00	1.406,82	1.049,79
2158211	0	13111101	Eqtos Process Dados	29/09/2011	COLETOR DADOS;640X480DPI;128MB RAM	4.034,59	(4.034,59)	-	12204010	Ubu	5	60	1	12	5.474,00	1.406,82	1.049,79
2158212	0	13111101	Eqtos Process Dados	29/09/2011	COLETOR DADOS;640X480DPI;128MB RAM	4.034,59	(4.034,59)	-	12204010	Ubu	5	60	1	12	5.474,00	1.406,82	1.049,79
2158213	0	13111101	Eqtos Process Dados	29/09/2011	COLETOR DADOS;640X480DPI;128MB RAM	4.034,59	(4.034,59)	-	12204010	Ubu	5	60	1	12	5.474,00	1.406,82	1.049,79
2158214	0	13111101	Eqtos Process Dados	29/09/2011	COLETOR DADOS;640X480DPI;128MB RAM	4.034,59	(4.034,59)	-	12204010	Ubu	5	60	1	12	5.474,00	1.406,82	1.049,79
2158215	0	13111101	Eqtos Process Dados	29/09/2011	COLETOR DADOS;640X480DPI;128MB RAM	4.034,59	(4.034,59)	-	12204010	Ubu	5	60	1	12	5.474,00	1.406,82	1.049,79
2158216	0	13111101	Eqtos Process Dados	29/09/2011	COLETOR DADOS;640X480DPI;128MB RAM	4.034,60	(4.034,60)	-	12204010	Ubu	5	60	1	12	5.474,00	1.406,82	1.049,79
2158217	0	13111101	Eqtos Process Dados	29/09/2011	COLETOR DADOS;640X480DPI;128MB RAM	4.034,60	(4.034,60)	-	12204010	Ubu	5	60	1	12	5.474,00	1.406,82	1.049,79
2158218	0	13111101	Eqtos Process Dados	29/09/2011	COLETOR DADOS;640X480DPI;128MB RAM	4.034,60	(4.034,60)	-	12204010	Ubu	5	60	1	12	5.474,00	1.406,82	1.049,79
2158219	0	13111101	Eqtos Process Dados	29/09/2011	COLETOR DADOS;640X480DPI;128MB RAM	4.034,60	(4.034,60)	-	12204010	Ubu	5	60	1	12	5.474,00	1.406,82	1.049,79
2158220	0	13111101	Eqtos Process Dados	29/09/2011	COLETOR DADOS;640X480DPI;128MB RAM	4.034,60	(4.034,60)	-	12204010	Ubu	5	60	1	12	5.474,00	1.406,82	1.049,79
2158221	0	13111101	Eqtos Process Dados	29/09/2011	COLETOR DADOS;640X480DPI;128MB RAM	4.034,60	(4.034,60)	-	12204010	Ubu	5	60	1	12	5.474,00	1.406,82	1.049,79
2158222	0	13111101	Eqtos Process Dados	29/09/2011	COLETOR DADOS;640X480DPI;128MB RAM	4.034,60	(4.034,60)	-	12204010	Ubu	5	60	1	12	5.474,00	1.406,82	1.049,79
2158223	0	13111101	Eqtos Process Dados	29/09/2011	COLETOR DADOS;640X480DPI;128MB RAM	4.034,60	(4.034,60)	-	12204010	Ubu	5	60	1	12	5.474,00	1.406,82	1.049,79
2158224	0	13111101	Eqtos Process Dados	29/09/2011	COLETOR DADOS;640X480DPI;128MB RAM	4.034,60	(4.034,60)	-	12204010	Ubu	5	60	1	12	5.474,00	1.406,82	1.049,79
2158225	0	13111101	Eqtos Process Dados	29/09/2011	COLETOR DADOS;640X480DPI;128MB RAM	4.034,60	(4.034,60)	-	12204010	Ubu	5	60	1	12	5.474,00	1.406,82	1.049,79
2158226	0	13111101	Eqtos Process Dados	29/09/2011	COLETOR DADOS;640X480DPI;128MB RAM	4.034,60	(4.034,60)	-	12204010	Ubu	5	60	1	12	5.474,00	1.406,82	1.049,79
2158227	0	13111101	Eqtos Process Dados	29/09/2011	COLETOR DADOS;640X480DPI;128MB RAM	4.034,60	(4.034,60)	-	12204010	Ubu	5	60	1	12	5.474,00	1.406,82	1.049,79
2158228	0	13111101	Eqtos Process Dados	29/09/2011	COLETOR DADOS;640X480DPI;128MB RAM	4.034,60	(4.034,60)	-	12204010	Ubu	5	60	1	12	5.474,00	1.406,82	1.049,79
2158229	0	13111101	Eqtos Process Dados	29/09/2011	COLETOR DADOS;640X480DPI;128MB RAM	4.034,60	(4.034,60)	-	12204010	Ubu	5	60	1	12	5.474,00	1.406,82	1.049,79
2158230	0	13111101	Eqtos Process Dados	29/09/2011	COLETOR DADOS;640X480DPI;128MB RAM	4.034,60	(4.034,60)	-	12204010	Ubu	5	60	1	12	5.474,00	1.406,82	1.049,79
2158231	0	13111101	Eqtos Process Dados	29/09/2011	COLETOR DADOS;640X480DPI;128MB RAM	4.034,60	(4.034,60)	-	12204010	Ubu	5	60	1	12	5.474,00	1.406,82	1.049,79
2158232	0	13111101	Eqtos Process Dados	29/09/2011	COLETOR DADOS;640X480DPI;128MB RAM	4.034,60	(4.034,60)	-	12204010	Ubu	5	60	1	12	5.474,00	1.406,82	1.049,79
2158233	0	13111101	Eqtos Process Dados	29/09/2011	COLETOR DADOS;640X480DPI;128MB RAM	4.034,60	(4.034,60)	-	12204010	Ubu	5	60	1	12	5.474,00	1.406,82	1.049,79
2158234	0	13111101	Eqtos Process Dados	29/09/2011	COLETOR DADOS;640X480DPI;128MB RAM	4.034,60	(4.034,60)	-	12204010	Ubu	5	60	1	12	5.474,00	1.406,82	1.049,79
2158235	0	13111101	Eqtos Process Dados	29/09/2011	COLETOR DADOS;640X480DPI;128MB RAM	4.034,60	(4.034,60)	-	12204010	Ubu	5	60	1	12	5.474,00	1.406,82	1.049,79
2158236	0	13111101	Eqtos Process Dados	29/09/2011	COLETOR DADOS;640X480DPI;128MB RAM	4.034,60	(4.034,60)	-	12204010	Ubu	5	60	1	12	5.474,00	1.406,82	1.049,79
2158237	0	13111071	Máquinas e Eqtos	29/09/2011	TRANSMISSOR DE VAZŦO,ROSEMOUNT ,8732ESR1GNADTM6,03	13.231,34	(2.394,76)	10.836,58	12111040	Ubu	25	300	16	192	21.586,00	15.002,27	11.194,92
2158238	0	13111071	Máquinas e Eqtos	29/09/2011	TRANSMISSOR DE VAZŦO,ROSEMOUNT,8732ESR1G1NADTM5,03	13.178,00	(2.385,10)	10.792,90	12111040	Ubu	25	300	16	192	21.505,00	14.945,98	11.152,92
2158239	0	13111101	Eqtos Process Dados	29/09/2011	SERVIDOR,PROLIANT,HP,DL380,DATA CENTER	23.078,64	(23.078,64)	-	12330030	Ubu	5	60	1	12	40.256,00	10.345,79	7.720,19
2158240	0	13111101	Eqtos Process Dados	29/09/2011	SERVIDOR HP PROLIANT BL460G6	23.078,63	(23.078,63)	-	12330030	Ubu	5	60	1	12	40.256,00	10.345,79	7.720,19
2158241	0	13111101	Eqtos Process Dados	29/09/2011	SERVIDOR HP PROLIANT BL460G6	23.078,64	(23.078,64)	-	12330030	Ubu	5	60	1	12	40.256,00	10.345,79	7.720,19
2158242	0	13111081	Sistemas	13/10/2011	ENCLAUSURAMENTO E01 - TORRE 08TR02	902.144,58	(176.390,26)	725.754,32	12420010	Ubu	30	360	20	240	638.634,00	453.430,14	338.356,55
2158243	0	13111081	Sistemas	13/10/2011	ENCLAUSURAMENTO E02 - TORRE 08TR03	197.344,13	(38.585,37)	158.758,76	12420010	Ubu	30	360	20	240	139.702,00	99.188,42	74.015,93

FDC CONSULT LTDA

SAMARCO
APRENDER PARA EVOLUIR E TRANSFORMAR

DATA-BASE: 31/03/2021					DADOS CONTÁBEIS CEDIDOS PELA SAMARCO					AVALIAÇÃO VALOR JUSTO DE MERCADO							
IMOBILIZADO	SUB Nº	CLASSE	CENTRO CST	DT.INCORP.	DENOMINAÇÃO DO IMOBILIZADO	VAL AQUIS. BRL	DEPREC. ACUM BRL	VALOR CONTÁBIL BRL	CENTRO DE CUSTOS	UNID. IND	VIDA ÚTIL DET. (ANOS)	VIDA ÚTIL DET. (MESES)	VIDA ÚTIL REM. (ANOS)	VIDA ÚTIL REM. (MESES)	VALOR DE REPOSIÇÃO (R$)	VALOR JUSTO DE MERCADO (R$)	VALOR DE LIQUIDAÇÃO FORÇADA
2158244	0	13111081	Sistemas	13/10/2011	ENCLAUSURAMENTO E03- TORRE 08TR042	281.920,19	(55.121,95)	226.798,24	12420010	Ubu	30	360	20	240	67.401,00	47.854,71	35.709,92
2158245	0	13111081	Sistemas	13/10/2011	ENCLAUSURAMENTO E04 - ACIONAMENTO 09TP001	169.152,12	(33.073,18)	136.078,94	12420010	Ubu	30	360	20	240	119.743,00	85.017,53	63.441,39
2158246	0	13111081	Sistemas	13/10/2011	ENCLAUSURAMENTO E05 - TORRE 56TR04	197.344,13	(38.585,37)	158.758,76	12420010	Ubu	30	360	20	240	139.702,00	99.188,42	74.015,93
2158247	0	13111081	Sistemas	13/10/2011	ENCLAUSURAMENTO E06 - ACIONAMENTO 56TP01	225.536,15	(44.097,57)	181.438,58	12420010	Ubu	30	360	20	240	159.661,00	113.359,31	84.590,46
2158248	0	13111081	Sistemas	13/10/2011	ENCLAUSURAMENTO E07 - TORRE 56TR03	197.344,13	(38.585,37)	158.758,76	12420010	Ubu	30	360	20	240	139.702,00	99.188,42	74.015,93
2158249	0	13111081	Sistemas	13/10/2011	ENCLAUSURAMENTO E08 - ESTACAO DE AMOSTRAGEM	112.768,08	(22.048,78)	90.719,30	12420010	Ubu	30	360	20	240	79.825,00	56.675,75	42.292,32
2158250	0	13111081	Sistemas	13/10/2011	ENCLAUSURAMENTO E09 - ACIONAMENTO 09TP003	197.344,13	(38.585,37)	158.758,76	12420010	Ubu	30	360	20	240	139.702,00	99.188,42	74.015,93
2158251	0	13111081	Sistemas	13/10/2011	ENCLAUSURAMENTO E10 - TORRE 09TR001	197.344,13	(38.585,37)	158.758,76	12420010	Ubu	30	360	20	240	139.702,00	99.188,42	74.015,93
2158252	0	13111081	Sistemas	13/10/2011	ENCLAUSURAMENTO E11 - ACIONAMENTO 09TP004	140.960,10	(27.560,99)	113.399,11	12420010	Ubu	30	360	20	240	99.784,00	70.846,64	52.866,85
2158253	0	13111071	Máquinas e Eqtos	13/10/2011	PAINEL DE COMANDOEM ACO CARBONORITTAL080X020X100	9.946,30	(1.766,47)	8.179,83	12136010	Ubu	25	300	16	192	16.227,00	11.277,77	8.415,64
2158254	0	13111071	Máquinas e Eqtos	13/10/2011	PAINEL DA MESA DE ROLOS; UMEC/DES U030600-E-560321	12.556,96	(2.230,13)	10.326,83	12136010	Ubu	25	300	16	192	20.487,00	14.238,47	10.624,96
2158257	0	13111051	Edificações	14/10/2011	ESCRITORIO INCONFIDENTES - REFORMA	1.053.259,76	(1.053.259,76)	-	13010010	BH	50	600	38	456	1.904.038,21	1.488.957,88	1.111.083,30
2158258	0	13111111	Móveis e Utensílios	14/10/2011	CJ MOVEIS - DIVIS₮RIAS ESCRIT₮RIO (INCONFIDENTES)	221.539,33	(208.616,17)	12.923,16	13010010	BH	15	180	7	84	277.700,00	149.124,90	111.279,30
2158259	0	13111101	Eqtos Process Dados	14/10/2011	CFTV - CIRCUITO FECHADO DE TV (INCONFIDENTES)	18.999,08	(18.999,08)	-	13010010	BH	5	60	1	12	25.700,00	6.604,90	4.928,68
2158260	0	13111111	Móveis e Utensílios	14/10/2011	CJ MOVEIS - UTENSILIOS DOMESTICOS (INCOFIDENTES)	8.167,60	(7.691,16)	476,44	13010010	BH	15	180	7	84	10.200,00	5.477,40	4.087,32
2158262	0	13111081	Sistemas	17/10/2011	VALVULA DE GAS,C/ ATUADOR PNEUMATICO,MAXON	10.420,38	(2.074,83)	8.345,55	12135020	Ubu	25	300	16	192	17.000,00	11.815,00	8.816,53
2158264	0	13111111	Móveis e Utensílios	18/10/2011	CONJUNTO DE DIVISORIAS COM VIDRO TEMPERADO	34.750,00	(34.750,00)	-	12203010	Ubu	15	180	7	84	47.148,00	25.318,48	18.893,04
2158265	0	13111071	Máquinas e Eqtos	19/10/2011	INVERSOR FREQUENCIA;TRIFASICO;460/500V;368 A;150CV	32.782,41	(5.822,19)	26.960,22	12133020	Ubu	25	300	16	192	44.479,00	30.912,91	23.067,69
2158266	0	13111071	Máquinas e Eqtos	25/10/2011	PHMETRO DIGITAL PORTATIL; MICRONAL/B474	1.821,99	(308,74)	1.513,25	12110010	Ubu	25	300	16	192	2.472,00	1.718,04	1.282,03
2158267	0	13111071	Máquinas e Eqtos	25/10/2011	PHMETRO DIGITAL PORTATIL; MICRONAL/B474	1.822,00	(308,74)	1.513,26	12110010	Ubu	25	300	16	192	2.472,00	1.718,04	1.282,03
2158268	0	13111071	Máquinas e Eqtos	25/10/2011	PHMETRO DIGITAL PORTATIL; MICRONAL/B474	1.822,00	(281,14)	1.540,86	12110010	Ubu	25	300	16	192	2.472,00	1.718,04	1.282,03
2158269	0	13111081	Sistemas	25/10/2011	PLATAFORMAS DE ACESSO AS BOMBAS GEHOS E EB5	193.852,70	(27.385,58)	166.467,12	11162070	Germano	25	300	16	192	518.296,00	360.215,72	268.798,52
2158270	0	13111051	Edificações	28/10/2011	CONTAINER DRY VAN 40 MAR^TIMO	5.437,50	(2.442,38)	2.995,12	12420010	Ubu	25	300	16	192	10.005,00	6.953,48	5.188,79
2158271	0	13111071	Máquinas e Eqtos	28/10/2011	RESERVATORIO PARA AR COMPRIMIDO; EVACON/TQV-2	16.900,00	(2.990,76)	13.909,24	12420010	Ubu	25	300	16	192	22.885,00	15.905,08	11.868,61
2158272	0	13111101	Eqtos Process Dados	28/10/2011	NOBREAK; 2KA; 15 MIN; UPSONIC/SYSTEM 200R	2.580,00	(2.580,00)	-	12110020	Ubu	5	60	1	12	4.504,00	1.157,53	863,77
2158273	0	13111071	Máquinas e Eqtos	28/10/2011	BOMBA CENTRIFUGA; WEIR/2/1, 5CAH R26/A05	13.537,32	(2.280,30)	11.257,02	12420010	Ubu	25	300	16	192	18.331,00	12.740,05	9.506,82
2158274	0	13111131	Ferramentas	27/10/2011	ESTUFA ESTERILIZ/SECAGEM; QUIMIS/Q317M-32	1.895,78	(1.785,21)	110,57	11250020	Germano	10	120	4	48	2.500,00	1.195,00	891,73
2158275	0	13111071	Máquinas e Eqtos	27/10/2011	BALANCA ELETRONICA; CAP 8100G; METTLER/11139642	5.943,70	(995,73)	4.947,97	11250020	Germano	25	300	16	192	11.591,00	8.055,75	6.011,32
2158276	0	13111071	Máquinas e Eqtos	27/10/2011	BALANCA ELETRONICA; CAP 210G; METTLER/AL204/01	4.366,65	(731,54)	3.635,11	11250020	Germano	25	300	16	192	8.535,00	5.931,83	4.426,42
2158277	0	13111071	Máquinas e Eqtos	27/10/2011	FILTRO PRENSA; DIALMATICA/000079	16.526,61	(3.119,08)	13.407,53	11250020	Germano	25	300	16	192	32.983,00	22.923,19	17.105,63
2158278	0	13111071	Máquinas e Eqtos	27/10/2011	BALANCA ELETRONICA; CAP 8100G; METTLER/11139642	5.955,28	(997,66)	4.957,62	11250020	Germano	25	300	16	192	11.802,00	8.202,39	6.120,75
2158279	0	13111071	Máquinas e Eqtos	27/10/2011	QUARTEADOR AMOSTRAS; DIALMATICA/00064	4.957,00	(852,56)	4.104,44	11250020	Germano	25	300	16	192	9.905,00	6.883,98	5.136,93
2158280	0	13111071	Máquinas e Eqtos	27/10/2011	CONJ. UPGRADE PARA BOMBA; VARIAN/0210207590	16.691,31	(2.796,25)	13.895,06	11250020	Germano	25	300	16	192	33.510,00	23.289,45	17.378,95
2158281	0	13111101	Eqtos Process Dados	27/10/2011	SWITCH MODELO 4500G PWR - 48 PORTA	8.720,78	(8.720,78)	-	12330030	Ubu	5	60	1	12	15.209,00	3.908,71	2.916,74
2158282	0	13111101	Eqtos Process Dados	27/10/2011	SWITCH MODELO 4210 - 24 PORTAS	548,03	(548,03)	-	12330030	Ubu	5	60	1	12	949,00	243,89	182,00
2158283	0	13111071	Máquinas e Eqtos	12/03/2012	TALHA ELETRICA COM CONTROLE PARA PONTE ROLANTE KBK	11.015,03	(1.731,31)	9.283,72	12250010	Ubu	25	300	16	192	17.929,00	12.460,66	9.298,33
2158284	0	13111071	Máquinas e Eqtos	12/03/2012	AGITADOR ELETROMAGNETICO P/PENEIRA;BERTEL 1/2X2POL	2.862,46	(449,91)	2.412,55	12250010	Ubu	25	300	16	192	3.552,00	2.468,64	1.842,14
2158285	0	13111071	Máquinas e Eqtos	25/10/2011	BALANCA ELETRONICA TOLEDO 3 TONTOLEDOCAP. 3 TON	2.883,78	(488,67)	2.395,11	12110010	Ubu	25	300	16	192	3.912,00	2.718,84	2.028,84
2158286	0	13111071	Máquinas e Eqtos	25/10/2011	BALANCA ELETRONICA TOLEDO 50 KGTOLEDOCAP. 50 KG	5.414,45	(917,49)	4.496,96	12110010	Ubu	25	300	16	192	7.346,00	5.105,47	3.809,78
2158287	0	13111111	Móveis e Utensílios	25/10/2011	DESTILADOR AGUA; ACO INOX; 5L/H; 220V ;FANEM	1.503,74	(1.503,74)	-	12110070	Ubu	15	180	7	84	2.040,00	1.095,48	817,46
2158288	0	13111101	Eqtos Process Dados	27/10/2011	FIREWALL CHECK POINT - UTM 1 - 130	35.909,41	(35.909,41)	-	12330030	Ubu	5	60	1	12	63.579,00	16.339,80	12.193,01
2158289	0	13111111	Móveis e Utensílios	27/10/2011	PABX PHILIPS - CENTRAL SOPHO IS 3030 - 3030011552	17.189,45	(17.189,45)	-	12330030	Ubu	15	180	7	84	23.322,00	12.523,91	9.345,54
2158290	0	13111111	Móveis e Utensílios	27/10/2011	PABX PHILIPS - CENTRAL SOPHO IS 3030 - 3030011780	14.213,35	(14.213,35)	-	12330030	Ubu	15	180	7	84	19.284,00	10.355,51	7.727,44
2158291	0	13111101	Eqtos Process Dados	27/10/2011	ACCESS POINT-CISCO AIRONET 1130 AG	999,98	(999,98)	-	12330030	Ubu	5	60	1	12	1.850,00	475,45	354,79
2158292	0	13111101	Eqtos Process Dados	27/10/2011	ACCESS POINT-CISCO AIRONET 1130 AG	999,98	(999,98)	-	12330030	Ubu	5	60	1	12	1.850,00	475,45	354,79
2158293	0	13111101	Eqtos Process Dados	27/10/2011	ACCESS POINT-CISCO AIRONET 1130 A	999,98	(999,98)	-	12330030	Ubu	5	60	1	12	1.850,00	475,45	354,79
2158294	0	13111101	Eqtos Process Dados	27/10/2011	ACCESS POINT-CISCO AIRONET 1130 AG	999,98	(999,98)	-	12330030	Ubu	5	60	1	12	1.850,00	475,45	354,79
2158295	0	13111101	Eqtos Process Dados	27/10/2011	ACCESS POINT-CISCO AIRONET 1130 AG	999,98	(999,98)	-	12330030	Ubu	5	60	1	12	1.850,00	475,45	354,79
2158296	0	13111101	Eqtos Process Dados	27/10/2011	ACCESS POINT,WIRELLES,CISCO,AIRONET	999,98	(999,98)	-	12330030	Ubu	5	60	1	12	1.850,00	475,45	354,79
2158297	0	13111101	Eqtos Process Dados	27/10/2011	ACCESS POINT,WIRELLES,CISCO,AIRONET	999,98	(999,98)	-	12330030	Ubu	5	60	1	12	1.850,00	475,45	354,79
2158298	0	13111101	Eqtos Process Dados	27/10/2011	ACCESS POINT,WIRELLES,CISCO,AIRONET	999,98	(999,98)	-	12330030	Ubu	5	60	1	12	1.850,00	475,45	354,79
2158299	0	13111101	Eqtos Process Dados	27/10/2011	ACCESS POINT,WIRELLES,CISCO,AIRONET	999,98	(999,98)	-	12330030	Ubu	5	60	1	12	1.850,00	475,45	354,79
2158300	0	13111101	Eqtos Process Dados	27/10/2011	ACCESS POINT,WIRELLES,CISCO,AIRONET	999,98	(999,98)	-	12330030	Ubu	5	60	1	12	1.850,00	475,45	354,79
2158302	0	13111111	Móveis e Utensílios	18/10/2011	CADEIRA FIXA 4008 P VIENA AZUL MARINHO	263,18	(247,85)	15,33	12300060	Ubu	15	180	7	84	900,00	483,30	360,65
2158303	0	13111111	Móveis e Utensílios	18/10/2011	CADEIRA FIXA 4008 P VIENA AZUL MARINHO	263,18	(247,85)	15,33	12300060	Ubu	15	180	7	84	900,00	483,30	360,65
2158308	0	13111111	Móveis e Utensílios	18/10/2011	CADEIRA FIXA 4008 P VIENA AZUL MARINHO	263,17	(247,85)	15,32	12300060	Ubu	15	180	7	84	900,00	483,30	360,65
2158309	0	13111111	Móveis e Utensílios	18/10/2011	CADEIRA FIXA 4008 P VIENA AZUL MARINHO	263,17	(247,85)	15,32	12300060	Ubu	15	180	7	84	900,00	483,30	360,65
2158311	0	13111111	Móveis e Utensílios	18/10/2011	CADEIRA FIXA 4008 P VIENA AZUL MARINHO	263,17	(247,85)	15,32	12300060	Ubu	15	180	7	84	900,00	483,30	360,65
2158312	0	13111111	Móveis e Utensílios	18/10/2011	CADEIRA FIXA 4008 P VIENA AZUL MARINHO	263,17	(247,85)	15,32	12300060	Ubu	15	180	7	84	900,00	483,30	360,65
2158313	0	13111111	Móveis e Utensílios	18/10/2011	CADEIRA FIXA 4008 P VIENA AZUL MARINHO	263,17	(247,85)	15,32	12300060	Ubu	15	180	7	84	900,00	483,30	360,65
2158314	0	13111111	Móveis e Utensílios	18/10/2011	ARM₮RIO BAIXO SECRET₮RIA FUNDO 3 MM MILLENIUM 25	499,13	(469,99)	29,14	12300060	Ubu	15	180	7	84	900,00	483,30	360,65
2158315	0	13111111	Móveis e Utensílios	18/10/2011	ARM₮RIO CREDENCE M/DIO	499,13	(469,99)	29,14	12300060	Ubu	15	180	7	84	900,00	483,30	360,65
2158316	0	13111111	Móveis e Utensílios	18/10/2011	ARM₮RIO CREDENCE M/DIO	499,13	(469,99)	29,14	12300060	Ubu	15	180	7	84	900,00	483,30	360,65
2158318	0	13111111	Móveis e Utensílios	18/10/2011	ARM₮RIO CREDENCE M/DIO	499,13	(469,99)	29,14	12300060	Ubu	15	180	7	84	900,00	483,30	360,65
2158319	0	13111111	Móveis e Utensílios	18/10/2011	ARM₮RIO CREDENCE M/DIO	499,12	(469,99)	29,13	12300060	Ubu	15	180	7	84	900,00	483,30	360,65
2158320	0	13111111	Móveis e Utensílios	18/10/2011	ARM₮RIO CREDENCE M/DIO	499,12	(469,99)	29,13	12300060	Ubu	15	180	7	84	900,00	483,30	360,65
2158321	0	13111111	Móveis e Utensílios	18/10/2011	MESA REUNI₮O DE TR/S TAMPOS	1.633,50	(1.538,22)	95,28	12300060	Ubu	15	180	7	84	2.500,00	1.342,50	1.001,79
2158322	0	13111111	Móveis e Utensílios	18/10/2011	MESA REUNI₮O DE TR/S TAMPOS	1.633,50	(1.538,22)	95,28	12300060	Ubu	15	180	7	84	2.500,00	1.342,50	1.001,79
2158323	0	13111111	Móveis e Utensílios	18/10/2011	ARQUIVO P/ PASTAS SUSPENSAS	1.352,17	(1.273,32)	78,85	12300060	Ubu	15	180	7	84	1.656,00	889,27	663,59

FDC CONSULT LTDA

SAMARCO
APRENDER PARA EVOLUIR E TRANSFORMAR

DATA-BASE: 31/03/2021					DADOS CONTÁBEIS CEDIDOS PELA SAMARCO						AVALIAÇÃO VALOR JUSTO DE MERCADO						
IMOBILIZADO	SUB Nº	CLASSE	CENTRO CST	DT.INCORP.	DENOMINAÇÃO DO IMOBILIZADO	VAL AQUIS. BRL	DEPREC. ACUM BRL	VALOR CONTÁBIL BRL	CENTRO DE CUSTOS	UNID. IND	VIDA ÚTIL DET. (ANOS)	VIDA ÚTIL DET. (MESES)	VIDA ÚTIL REM. (ANOS)	VIDA ÚTIL REM. (MESES)	VALOR DE REPOSIÇÃO (R$)	VALOR JUSTO DE MERCADO (R$)	VALOR DE LIQUIDAÇÃO FORÇADA
2158324	0	13111111	Móveis e Utensílios	18/10/2011	ARQUIVO P/ PASTAS SUSPENSAS	1.352,17	(1.273,32)	78,85	12300060	Ubu	15	180	7	84	1.656,00	889,27	663,59
2158325	0	13111111	Móveis e Utensílios	18/10/2011	ARQUIVO P/ PASTAS SUSPENSAS	1.352,17	(1.273,32)	78,85	12300060	Ubu	15	180	7	84	1.656,00	889,27	663,59
2158326	0	13111111	Móveis e Utensílios	18/10/2011	ARQUIVO P/ PASTAS SUSPENSAS	1.352,17	(1.273,32)	78,85	12300060	Ubu	15	180	7	84	1.656,00	889,27	663,59
2158328	0	13111111	Móveis e Utensílios	18/10/2011	MESA RETANGULAR GERENTE	676,09	(636,66)	39,43	12300060	Ubu	15	180	7	84	1.000,00	537,00	400,72
2158332	0	13111111	Móveis e Utensílios	18/10/2011	GAVETEIRO FIXO 3 GAVETAS	225,06	(211,97)	13,09	12300060	Ubu	15	180	7	84	850,00	456,45	340,61
2158333	0	13111111	Móveis e Utensílios	18/10/2011	MESA DE REUNIƒO	576,26	(542,68)	33,58	12300060	Ubu	15	180	7	84	1.000,00	537,00	400,72
2158334	0	13111111	Móveis e Utensílios	18/10/2011	MESA DE REUNIƒO	576,26	(542,68)	33,58	12300060	Ubu	15	180	7	84	1.000,00	537,00	400,72
2158335	0	13111111	Móveis e Utensílios	18/10/2011	MESA DE REUNIƒO	576,26	(542,68)	33,58	12300060	Ubu	15	180	7	84	1.000,00	537,00	400,72
2158336	0	13111111	Móveis e Utensílios	18/10/2011	ARMƒRIO CREDENCE M/DIO	499,13	(469,99)	29,14	12300060	Ubu	15	180	7	84	900,00	483,30	360,65
2158337	0	13111111	Móveis e Utensílios	18/10/2011	ARMƒRIO CREDENCE M/DIO	499,13	(469,99)	29,14	12300060	Ubu	15	180	7	84	900,00	483,30	360,65
2158338	0	13111111	Móveis e Utensílios	18/10/2011	ARMƒRIO CREDENCE M/DIO	499,13	(469,99)	29,14	12300060	Ubu	15	180	7	84	900,00	483,30	360,65
2158339	0	13111111	Móveis e Utensílios	18/10/2011	ARMƒRIO CREDENCE M/DIO	499,13	(469,99)	29,14	12300060	Ubu	15	180	7	84	900,00	483,30	360,65
2158342	0	13111111	Móveis e Utensílios	18/10/2011	ARMƒRIO DUPLO ALTO CREDENCE	806,77	(759,74)	47,03	12300060	Ubu	15	180	7	84	900,00	483,30	360,65
2158343	0	13111111	Móveis e Utensílios	18/10/2011	ARMƒRIO DUPLO ALTO CREDENCE	806,77	(759,74)	47,03	12300060	Ubu	15	180	7	84	900,00	483,30	360,65
2158344	0	13111111	Móveis e Utensílios	18/10/2011	ARMƒRIO DUPLO ALTO CREDENCE	806,77	(759,74)	47,03	12300060	Ubu	15	180	7	84	900,00	483,30	360,65
2158345	0	13111111	Móveis e Utensílios	18/10/2011	ARMƒRIO DUPLO ALTO CREDENCE	806,77	(759,74)	47,03	12300060	Ubu	15	180	7	84	900,00	483,30	360,65
2158346	0	13111111	Móveis e Utensílios	18/10/2011	ARMƒRIO DUPLO ALTO CREDENCE	806,77	(759,74)	47,03	12300060	Ubu	15	180	7	84	900,00	483,30	360,65
2158348	0	13111111	Móveis e Utensílios	18/10/2011	MESA DELTA GERENTE	961,95	(905,88)	56,07	12300060	Ubu	15	180	7	84	1.650,00	886,05	661,18
2158349	0	13111111	Móveis e Utensílios	18/10/2011	MESA DELTA GERENTE	961,95	(905,88)	56,07	12300060	Ubu	15	180	7	84	1.650,00	886,05	661,18
2158350	0	13111111	Móveis e Utensílios	18/10/2011	MESA DELTA GERENTE	961,95	(905,88)	56,07	12300060	Ubu	15	180	7	84	1.650,00	886,05	661,18
2158352	0	13111111	Móveis e Utensílios	18/10/2011	GAVETEIRO 5 GAVETAS	453,75	(427,32)	26,43	12300060	Ubu	15	180	7	84	850,00	456,45	340,61
2158353	0	13111111	Móveis e Utensílios	18/10/2011	GAVETEIRO 5 GAVETAS	453,75	(427,32)	26,43	12300060	Ubu	15	180	7	84	850,00	456,45	340,61
2158354	0	13111111	Móveis e Utensílios	18/10/2011	GAVETEIRO 5 GAVETAS	453,75	(427,32)	26,43	12300060	Ubu	15	180	7	84	850,00	456,45	340,61
2158355	0	13111111	Móveis e Utensílios	18/10/2011	GAVETEIRO 5 GAVETAS	453,75	(427,32)	26,43	12300060	Ubu	15	180	7	84	850,00	456,45	340,61
2158356	0	13111111	Móveis e Utensílios	18/10/2011	ARMƒRIO DUPLO ALTO CREDENCE	806,77	(759,74)	47,03	12300060	Ubu	15	180	7	84	900,00	483,30	360,65
2158357	0	13111111	Móveis e Utensílios	18/10/2011	ARMƒRIO DUPLO ALTO CREDENCE	806,77	(759,74)	47,03	12300060	Ubu	15	180	7	84	900,00	483,30	360,65
2158358	0	13111111	Móveis e Utensílios	18/10/2011	ARMƒRIO DUPLO ALTO CREDENCE	806,77	(759,74)	47,03	12300060	Ubu	15	180	7	84	900,00	483,30	360,65
2158359	0	13111111	Móveis e Utensílios	18/10/2011	ARMƒRIO DUPLO ALTO CREDENCE	806,77	(759,74)	47,03	12300060	Ubu	15	180	7	84	900,00	483,30	360,65
2158360	0	13111111	Móveis e Utensílios	18/10/2011	ARQUIVO P/ PASTAS SUSPENSAS	1.352,17	(1.273,32)	78,85	12300060	Ubu	15	180	7	84	1.656,00	889,27	663,59
2158364	0	13111111	Móveis e Utensílios	18/10/2011	CHAPA BIFETEIRA A GƒS - PPIENK	4.500,43	(4.500,43)	-	12300030	Ubu	15	180	7	84	7.340,00	3.941,58	2.941,27
2158365	0	13111111	Móveis e Utensílios	18/10/2011	CHAPA BIFETEIRA A GƒS - PPIENK	4.500,42	(4.500,42)	-	12300030	Ubu	15	180	7	84	7.340,00	3.941,58	2.941,27
2158366	0	13111111	Móveis e Utensílios	18/10/2011	TRANSPORTADOR PARA BANDEJA CAMBRO,PIENK	5.142,30	(5.142,30)	-	12203010	Ubu	15	180	7	84	8.385,00	4.502,75	3.360,02
2158367	0	13111111	Móveis e Utensílios	18/10/2011	TRANSPORTADOR PARA BANDEJA CAMBRO,PIENK	5.271,95	(5.271,95)	-	12135010	Ubu	15	180	7	84	8.588,00	4.611,76	3.441,36
2158368	0	13111111	Móveis e Utensílios	18/10/2011	ESTANTE PARA PANELAS EL - 100	1.752,21	(1.649,99)	102,22	12300030	Ubu	15	180	7	84	2.000,00	1.074,00	801,44
2158369	0	13111111	Móveis e Utensílios	18/10/2011	ESTANTE PARA PANELAS EL - 100	1.752,20	(1.649,99)	102,21	12300030	Ubu	15	180	7	84	2.000,00	1.074,00	801,44
2158370	0	13111111	Móveis e Utensílios	18/10/2011	BANCADA DE APOIO EM AƒO INOX,COM TAMPO DE MƒRMORE,	2.792,46	(2.792,46)	-	12300030	Ubu	15	180	7	84	2.650,00	1.423,05	1.061,90
2158371	0	13111111	Móveis e Utensílios	18/10/2011	BANCADA DE APOIO EM AƒO INOX,COM TAMPO DE MƒRMORE,	4.163,02	(4.163,02)	-	12300030	Ubu	15	180	7	84	2.650,00	1.423,05	1.061,90
2158372	0	13111111	Móveis e Utensílios	18/10/2011	CADEIRA FIXA	381,15	(358,96)	22,19	12300060	Ubu	15	180	7	84	900,00	483,30	360,65
2158374	0	13111111	Móveis e Utensílios	18/10/2011	CADEIRA FIXA	381,15	(358,96)	22,19	12300060	Ubu	15	180	7	84	900,00	483,30	360,65
2158375	0	13111111	Móveis e Utensílios	18/10/2011	CADEIRA FIXA	381,15	(358,96)	22,19	12300060	Ubu	15	180	7	84	900,00	483,30	360,65
2158376	0	13111111	Móveis e Utensílios	18/10/2011	CADEIRA FIXA	381,15	(358,96)	22,19	12300060	Ubu	15	180	7	84	900,00	483,30	360,65
2158377	0	13111111	Móveis e Utensílios	18/10/2011	CADEIRA FIXA	381,15	(358,96)	22,19	12300060	Ubu	15	180	7	84	900,00	483,30	360,65
2158378	0	13111111	Móveis e Utensílios	18/10/2011	CADEIRA FIXA	381,15	(358,96)	22,19	12300060	Ubu	15	180	7	84	900,00	483,30	360,65
2158379	0	13111111	Móveis e Utensílios	18/10/2011	CADEIRA FIXA	381,15	(358,96)	22,19	12300060	Ubu	15	180	7	84	900,00	483,30	360,65
2158380	0	13111111	Móveis e Utensílios	18/10/2011	CADEIRA FIXA	381,15	(358,96)	22,19	12300060	Ubu	15	180	7	84	900,00	483,30	360,65
2158382	0	13111101	Eqtos Process Dados	18/10/2011	IMPRESSORA ZEBRA BR 330I-FACE COLOR CARD	5.798,22	(5.798,22)	-	12330030	Ubu	5	60	1	12	7.800,00	2.004,60	1.495,86
2158383	0	13111101	Eqtos Process Dados	18/10/2011	IMPRESSORA ZEBRA BR 330I-FACE COLOR CARD	5.798,21	(5.798,21)	-	12330030	Ubu	5	60	1	12	7.800,00	2.004,60	1.495,86
2158384	0	13111111	Móveis e Utensílios	18/10/2011	BEBEDOURO REFRIG COMPACT FN 2000 110V/60H	480,98	(452,94)	28,04	12300030	Ubu	15	180	7	84	990,00	531,63	396,71
2158385	0	13111111	Móveis e Utensílios	18/10/2011	BEBEDOURO REFRIG COMPACT FN 2000 110V/60H	480,98	(452,94)	28,04	12300060	Ubu	15	180	7	84	990,00	531,63	396,71
2158386	0	13111111	Móveis e Utensílios	18/10/2011	BEBEDOURO REFRIG COMPACT FN 2000 110V/60H	480,97	(452,94)	28,03	12300060	Ubu	15	180	7	84	990,00	531,63	396,71
2158387	0	13111111	Móveis e Utensílios	19/10/2011	TELEVISOR LG MODELO 60PK950	3.756,62	(3.537,47)	219,15	12300060	Ubu	15	180	7	84	4.700,00	2.523,90	1.883,37
2158388	0	13111111	Móveis e Utensílios	19/10/2011	TELEVISOR LG MODELO 60PK950	3.756,62	(3.537,47)	219,15	12300060	Ubu	15	180	7	84	4.700,00	2.523,90	1.883,37
2158389	0	13111111	Móveis e Utensílios	18/10/2011	GAVETEIRO PEDESTAL FORTILINE COR MAPLE C/CHAVE	453,75	(427,32)	26,43	12300060	Ubu	15	180	7	84	850,00	456,45	340,61
2158391	0	13111111	Móveis e Utensílios	18/10/2011	GAVETEIRO PEDESTAL FORTILINE COR MAPLE C/CHAVE	453,75	(427,32)	26,43	11300060	Germano	15	180	7	84	850,00	456,45	340,61
2158392	0	13111111	Móveis e Utensílios	18/10/2011	GAVETEIRO PEDESTAL FORTILINE COR MAPLE C/CHAVE	453,75	(427,32)	26,43	12300060	Ubu	15	180	7	84	850,00	456,45	340,61
2158393	0	13111111	Móveis e Utensílios	18/10/2011	ARMƒRIO DUPLO ALTO CREDENCE	806,77	(759,74)	47,03	12300060	Ubu	15	180	7	84	900,00	483,30	360,65
2158394	0	13111111	Móveis e Utensílios	18/10/2011	ARMƒRIO DUPLO ALTO CREDENCE	806,77	(759,74)	47,03	12300060	Ubu	15	180	7	84	900,00	483,30	360,65
2158396	0	13111111	Móveis e Utensílios	18/10/2011	CADEIRA FIXA	299,48	(282,03)	17,45	12300060	Ubu	15	180	7	84	900,00	483,30	360,65
2158398	0	13111111	Móveis e Utensílios	18/10/2011	CADEIRA FIXA	299,48	(282,03)	17,45	12300060	Ubu	15	180	7	84	900,00	483,30	360,65
2158399	0	13111111	Móveis e Utensílios	18/10/2011	CADEIRA FIXA	299,48	(282,03)	17,45	12300060	Ubu	15	180	7	84	900,00	483,30	360,65
2158402	0	13111111	Móveis e Utensílios	28/06/2011	ETILOMETRO DIGITAL BAF - 300 C/ IMPRESSORA	6.806,25	(6.806,25)	-	12343010	Ubu	15	180	7	84	9.234,00	4.958,66	3.700,23
2158403	0	13111111	Móveis e Utensílios	28/06/2011	ETILOMETRO DIGITAL BAF - 300 C/ IMPRESSORA	6.806,25	(6.806,25)	-	12343010	Ubu	15	180	7	84	9.234,00	4.958,66	3.700,23
2158404	0	13111111	Móveis e Utensílios	28/06/2011	ETILOMETRO DIGITAL BAF - 300 C/ IMPRESSORA	6.806,25	(6.806,25)	-	12343010	Ubu	15	180	7	84	9.234,00	4.958,66	3.700,23
2158405	0	13111131	Ferramentas	28/06/2011	DECIBELIMETRO DIGITAL; 1/2POL; 01DB/SSN4008000	1.522,80	(1.484,73)	38,07	12343010	Ubu	10	120	4	48	2.000,00	956,00	713,38
2158406	0	13111131	Ferramentas	28/06/2011	DECIBELIMETRO DIGITAL; 1/2POL; 01DB/SSN4008000	1.522,80	(1.484,73)	38,07	12343010	Ubu	10	120	4	48	2.000,00	956,00	713,38
2158407	0	13111111	Móveis e Utensílios	15/07/2011	ARMARIO DE MADEIRA C/ 2 PORTAS,REVEST. MELAMINICO,	1.902,00	(1.902,00)	-	12250010	Ubu	15	180	7	84	3.202,00	1.719,47	1.283,10
2158408	0	13111111	Móveis e Utensílios	15/07/2011	ESTACAO DE TRABALHO C/ 3 GAVETAS,REVEST. MELAMINIC	1.346,25	(1.346,25)	-	13030050	BH	15	180	7	84	2.153,00	1.156,16	862,75
2158409	0	13111111	Móveis e Utensílios	15/07/2011	ESTACAO DE TRABALHO C/ 3 GAVETAS,REVEST. MELAMINIC	1.346,25	(1.346,25)	-	13030050	BH	15	180	7	84	2.153,00	1.156,16	862,75
2158410	0	13111111	Móveis e Utensílios	15/07/2011	GAVETEIRO VOLANTE C/ 4 GAVETAS,REVEST. MELAMINICO	468,00	(468,00)	-	13010020	BH	15	180	7	84	748,00	401,68	299,74

FDC CONSULT LTDA

SAMARCO
APRENDER PARA EVOLUIR E TRANSFORMAR

DATA-BASE: 31/03/2021					DADOS CONTÁBEIS CEDIDOS PELA SAMARCO						AVALIAÇÃO VALOR JUSTO DE MERCADO						
IMOBILIZADO	SUB Nº	CLASSE	CENTRO CST	DT.INCORP.	DENOMINAÇÃO DO IMOBILIZADO	VAL AQUIS. BRL	DEPREC. ACUM BRL	VALOR CONTÁBIL BRL	CENTRO DE CUSTOS	UNID. IND	VIDA ÚTIL DET. (ANOS)	VIDA ÚTIL DET. (MESES)	VIDA ÚTIL REM. (ANOS)	VIDA ÚTIL REM. (MESES)	VALOR DE REPOSIÇÃO (R$)	VALOR JUSTO DE MERCADO (R$)	VALOR DE LIQUIDAÇÃO FORÇADA
2158411	0	13111111	Móveis e Utensílios	15/07/2011	GAVETEIRO VOLANTE C/ 4 GAVETAS,REVEST. MELAMINICO	468,00	(468,00)	-	13010020	BH	15	180	7	84	748,00	401,68	299,74
2158412	0	13111111	Móveis e Utensílios	15/07/2011	PROJETOR EPSON POWERLITE S10 2600 LUMENS	1.568,19	(1.568,19)	-	11341010	Germano	15	180	7	84	2.507,00	1.346,26	1.004,60
2158414	0	13111111	Móveis e Utensílios	18/07/2011	CADEIRA GIRATORIA C/ BRACOS,ESTOF. TECIDO	722,37	(722,37)	-	12250010	Ubu	15	180	7	84	1.180,00	633,66	472,85
2158415	0	13111111	Móveis e Utensílios	18/07/2011	CADEIRA GIRATORIA TAMANHO DIRETOR	722,38	(722,38)	-	12250010	Ubu	15	180	7	84	1.180,00	633,66	472,85
2158416	0	13111111	Móveis e Utensílios	18/07/2011	ARMARIO DE ACO,COM 19 ESCANINHOS,61X32X74	626,18	(626,18)	-	12203010	Ubu	15	180	7	84	1.017,00	546,13	407,53
2158417	0	13111111	Móveis e Utensílios	18/07/2011	ARMARIO DE ACO,VOLANTE 5 MŦDULOS,550X90X210	626,18	(626,18)	-	12204010	Ubu	15	180	7	84	1.058,00	568,15	423,96
2158418	0	13111111	Móveis e Utensílios	18/07/2011	ARMARIO DE ACO,VOLANTE 5 MŦDULOS,550X90X210	626,18	(626,18)	-	12204010	Ubu	15	180	7	84	1.058,00	568,15	423,96
2158419	0	13111111	Móveis e Utensílios	18/07/2011	ARMARIO DE ACO,VOLANTE 5 MŦDULOS,550X90X210	626,16	(626,16)	-	12204010	Ubu	15	180	7	84	1.058,00	568,15	423,96
2158420	0	13111111	Móveis e Utensílios	19/07/2011	RETROPROJETOR,EPSON,EMPX5,JX8F7Z0293L	2.613,60	(2.613,60)	-	13036030	BH	15	180	7	84	4.177,00	2.243,05	1.673,80
2158421	0	13111091	Software	19/07/2011	LICENCA DE USO SOFTWARE ION ENTERPRISE(4 LICENCAS)	12.304,50	(12.304,50)	-	12221010	Ubu	5	60	1	12	12.615,00	3.242,06	2.419,27
2158422	0	13111091	Software	19/07/2011	LICENCA DE USO SOFTWARE ION ENTERPRISE(4 LICENCAS)	3.492,00	(3.492,00)	-	11221010	Germano	5	60	1	12	3.581,00	920,32	686,75
2158423	0	13111111	Móveis e Utensílios	19/07/2011	MAQUINA DE ALTA PRESSAO WAP	3.987,94	(3.987,94)	-	12300030	Ubu	15	180	7	84	6.499,00	3.489,96	2.604,26
2158424	0	13111111	Móveis e Utensílios	19/07/2011	MAQUINA DE ALTA PRESSAO WAP	3.986,80	(3.986,80)	-	12300030	Ubu	15	180	7	84	6.499,00	3.489,96	2.604,26
2158425	0	13111111	Móveis e Utensílios	19/07/2011	FRITADEIRA TIPO MULTIFRITAS A GAS	9.079,53	(9.079,53)	-	12300030	Ubu	15	180	7	84	14.802,00	7.948,67	5.931,42
2158426	0	13111101	Eqtos Process Dados	25/07/2011	MONITOR DE VIDEO 19" LCD,DELL,KMM FPM185,1098001,1	472,22	(472,22)	-	12210010	Ubu	5	60	1	12	841,00	216,14	161,28
2158427	0	13111101	Eqtos Process Dados	25/07/2011	MONITOR DE VIDEO 19" LCD,DELL,P1913SF,31JC6NL,110	472,23	(472,23)	-	12210010	Ubu	5	60	1	12	244,00	62,71	46,79
2158428	0	13111101	Eqtos Process Dados	25/07/2011	MONITOR DE VIDEO 17" LCD,DELL,BRORD2267071366RCO97	1.225,26	(1.225,26)	-	12210010	Ubu	5	60	1	12	2.170,00	557,69	416,16
2158431	0	13111111	Móveis e Utensílios	25/07/2011	CAMERA VIDEO; MON; JAI/CV, 60 HZ, 480V-M10BX/RS	7.535,03	(7.535,03)	-	12210010	Ubu	15	180	7	84	12.279,00	6.593,82	4.920,41
2158432	0	13111111	Móveis e Utensílios	25/07/2011	CAMERA VIDEO; MON; JAI/CV, 60 HZ, 480V-M10BX/RS	7.535,03	(7.535,03)	-	12210010	Ubu	15	180	7	84	12.279,00	6.593,82	4.920,41
2158433	0	13111101	Eqtos Process Dados	25/07/2011	CARTAO PROCESSADOR DO CONTROLADOR ABB, MOD INFI90	35.331,04	(35.331,04)	-	12210010	Ubu	5	60	1	12	62.548,00	16.074,84	11.995,29
2158434	0	13111101	Eqtos Process Dados	25/07/2011	CONVERSOR MIDIA FIBRA/UTP 100BASE-LX	2.381,55	(2.381,55)	-	12210010	Ubu	5	60	1	12	4.219,00	1.084,28	809,11
2158435	0	13111101	Eqtos Process Dados	25/07/2011	CONVERSOR P/INTERFACE,24VCC,PHOENIX/2708355	1.598,54	(1.598,54)	-	12210010	Ubu	5	60	1	12	2.835,00	728,60	543,69
2158436	0	13111101	Eqtos Process Dados	25/07/2011	CONVERSOR P/INTERFACE,24VCC,PHOENIX/2708355	1.598,54	(1.598,54)	-	12210010	Ubu	5	60	1	12	2.835,00	728,60	543,69
2158437	0	13111101	Eqtos Process Dados	25/07/2011	CONVERSOR P/INTERFACE,24VCC,PHOENIX/2708355	1.598,55	(1.598,55)	-	12210010	Ubu	5	60	1	12	2.835,00	728,60	543,69
2158438	0	13111101	Eqtos Process Dados	25/07/2011	CONVERSOR P/INTERFACE,24VCC,PHOENIX/2708355	1.598,55	(1.598,55)	-	12210010	Ubu	5	60	1	12	2.835,00	728,60	543,69
2158439	0	13111101	Eqtos Process Dados	25/07/2011	NOBREAK;110VCA; LIEBERT EMERSON/GTX-3000	3.682,08	(3.682,08)	-	12210010	Ubu	5	60	1	12	6.417,00	1.649,17	1.230,64
2158440	0	13111101	Eqtos Process Dados	25/07/2011	PLACA REDE; 10/100/1000MBPS; PCI ;RJ-45 (13 UND)	3.265,78	(3.265,78)	-	12210010	Ubu	5	60	1	12	5.779,00	1.485,20	1.108,28
2158441	0	13111101	Eqtos Process Dados	25/07/2011	SWITCH SPIDER 4 PORTAS RJ45 VELOC 10/100	2.767,95	(2.767,95)	-	12460060	Ubu	5	60	1	12	4.830,00	1.241,31	926,28
2158442	0	13111101	Eqtos Process Dados	25/07/2011	TRANSMISSOR FIBRA OTICA CFT;100-240V	1.658,10	(1.658,10)	-	12210010	Ubu	5	60	1	12	2.930,00	753,01	561,91
2158443	0	13111101	Eqtos Process Dados	25/07/2011	TRANSMISSOR FIBRA OTICA CFT;100-240V	1.658,10	(1.658,10)	-	12210010	Ubu	5	60	1	12	2.930,00	753,01	561,91
2158444	0	13111101	Eqtos Process Dados	25/07/2011	TRANSMISSOR FIBRA OTICA CFT;100-240V	1.658,10	(1.658,10)	-	12210010	Ubu	5	60	1	12	2.200,00	565,40	421,91
2158445	0	13111101	Eqtos Process Dados	25/07/2011	TRANSMISSOR FIBRA OTICA CFT;100-240V	1.658,10	(1.658,10)	-	12210010	Ubu	5	60	1	12	2.930,00	753,01	561,91
2158446	0	13111101	Eqtos Process Dados	25/07/2011	TRANSMISSOR FIBRA OTICA CFT;100-240V	1.658,10	(1.658,10)	-	12210010	Ubu	5	60	1	12	2.930,00	753,01	561,91
2158447	0	13111101	Eqtos Process Dados	25/07/2011	TRANSMISSOR FIBRA OTICA CFT;100-240V	1.658,10	(1.658,10)	-	12210010	Ubu	5	60	1	12	2.930,00	753,01	561,91
2158448	0	13111081	Sistemas	29/07/2011	SISTEMA DE FILMAGEM DE CARREGAMENTO DE NAVIOS	34.767,50	(7.353,94)	27.413,56	12420010	Ubu	25	300	16	192	36.637,00	25.462,72	19.000,67
2158449	0	13111081	Sistemas	29/07/2011	SISTEMA DE PROTECAO DO PIER - MESA DE DEFENSA	2.097.543,37	(52.294,37)	2.045.249,00	12420010	Ubu	25	300	16	192	3.662.376,00	2.545.351,32	1.899.380,34
2158450	0	13111071	Máquinas e Eqtos	29/07/2011	DEFENSA DE BORRACHA; BRIDGESTONE/SUC2250H	95.111,47	(17.796,17)	77.315,30	12420010	Ubu	25	300	16	192	120.512,00	83.755,84	62.499,90
2158451	0	13111071	Máquinas e Eqtos	29/07/2011	DEFENSA DE BORRACHA; BRIDGESTONE/SUC2250H	95.111,48	(17.796,17)	77.315,31	12420010	Ubu	25	300	16	192	120.512,00	83.755,84	62.499,90
2158452	0	13111131	Ferramentas	29/07/2011	TRENA LASER/ULTRA SOM; ALCANCE 80M; SOUTH/0037	415,61	(401,75)	13,86	12420010	Ubu	10	120	4	48	600,00	286,80	214,01
2158453	0	13111091	Software	29/07/2011	SOFTWARE LICENCA USO MICROSOFT-ATUALIZACAO VERSAO	2.037.156,10	(2.037.156,10)	-	12330030	Ubu	5	60	1	12	2.088.554,00	536.758,38	400.537,37
2158454	0	13111091	Software	29/07/2011	SOFTWARE LICENCA USO CORELDRAW GRAPHICS SU^TE X5	1.280,00	(1.280,00)	-	12330030	Ubu	5	60	1	12	1.313,00	337,44	251,80
2158455	0	13111091	Software	23/08/2011	SOFTWARE LICENCA USO TOLLMANAGER 2008	20.100,00	(20.100,00)	-	12330030	Ubu	5	60	1	12	20.608,00	5.296,26	3.952,15
2158456	0	13111091	Software	29/07/2011	SOFTWARE LICENCA USO AUTOCAD (8 LICENCAS)	48.220,83	(48.220,83)	-	12204010	Ubu	5	60	1	12	49.438,00	12.705,57	9.481,09
2158457	0	13111091	Software	29/07/2011	SOFTWARE LICENCA USO INVENTOR PROF.SUITE 2011 SLM	12.933,73	(12.933,73)	-	12204010	Ubu	5	60	1	12	13.261,00	3.408,08	2.543,16
2158458	0	13111091	Software	29/07/2011	SOFTWARE LICENCA USO INV.PROF.SUITE SUBSCRIPTION	2.076,10	(2.076,10)	-	12204010	Ubu	5	60	1	12	2.129,00	547,15	408,29
2158459	0	13111071	Máquinas e Eqtos	29/07/2011	ATUADOR PNEUMŦTICO,C/ SWITCH DE MONITORAMENTO,TORK	25.667,30	(4.825,14)	20.842,16	12135020	Ubu	25	300	16	192	60.146,00	41.801,47	31.192,90
2158460	0	13111071	Máquinas e Eqtos	09/08/2011	REDUTOR DE VELOCIDADE,SEW EURODRIVER,DSR71M4	30.209,55	(5.306,52)	24.903,03	12133020	Ubu	25	300	16	192	51.707,00	35.936,37	26.816,27
2158461	0	13111071	Máquinas e Eqtos	09/08/2011	REDUTOR DE VELOCIDADE,SEW,1750RPM 5.5KW 480V 8.80A	19.209,95	(3.541,86)	15.668,09	12133020	Ubu	25	300	16	192	31.342,00	21.782,69	16.254,58
2158462	0	13111071	Máquinas e Eqtos	09/08/2011	REDUTOR DE VELOCIDADE,SEWEURODRIVE,K107,1750RPM /	83.036,25	(15.309,91)	67.726,34	12133020	Ubu	25	300	16	192	138.345,00	96.149,78	71.748,44
2158463	0	13111071	Máquinas e Eqtos	09/08/2011	REDUTOR DE VELOCIDADE,SEW EURODRIVER,DSR71M4	82.764,00	(14.538,05)	68.225,95	12133020	Ubu	25	300	16	192	137.851,00	95.806,45	71.492,24
2158464	0	13111071	Máquinas e Eqtos	09/08/2011	REDUTOR DE VELOCIDADE,SEWEURODRIVE,KH107T0X152S4,1	35.528,15	(6.550,54)	28.977,61	12133020	Ubu	25	300	16	192	57.962,00	40.283,59	30.060,24
2158465	0	13111071	Máquinas e Eqtos	09/08/2011	MOTOR REDUTOR 02,SUL/OESTE,FALK,2130Y4S,1750RPM /	8.179,88	(1.508,18)	6.671,70	12133020	Ubu	25	300	16	192	13.350,00	9.278,25	6.923,57
2158466	0	13111071	Máquinas e Eqtos	09/08/2011	MOTOREDUTOR,SEW EURODRIVE,KA107/T,20CV / 1775RPM	8.179,89	(1.533,36)	6.646,53	12230030	Ubu	25	300	16	192	13.325,00	9.260,88	6.910,61
2158467	0	13111141	Bens de Rodízio	09/08/2011	ACOPLAMENTO HIDRODINAMICO; VOITH / 562TV	42.471,17	(20.170,05)	22.301,12	12133020	Ubu	25	300	16	192	69.291,00	48.157,25	35.935,68
2158468	0	13111071	Máquinas e Eqtos	09/08/2011	REDUTOR DE VELOCIDADE;FLENDER/REDUREX KDN225E PLUS	73.507,50	(17.287,54)	56.219,96	12370010	Ubu	25	300	16	192	97.729,00	67.921,66	50.684,18
2158469	0	13111141	Bens de Rodízio	12/08/2011	ACOPLAMENTO HIDRODINAMICO; VOITH/562 TVVS	49.504,21	(23.510,13)	25.994,08	12133020	Ubu	25	300	16	192	80.756,00	56.125,42	41.881,65
2158470	0	13111101	Eqtos Process Dados	12/08/2011	CARTAO PROCESSADOR DO CONTROLADOR ABB / PHCBRC300	23.825,64	(23.825,64)	-	12133020	Ubu	5	60	1	12	42.182,00	10.840,77	8.089,55
2158471	0	13111101	Eqtos Process Dados	12/08/2011	CARTAO PROCESSADOR DO CONTROLADOR ABB / PHCBRC300	23.825,65	(23.825,65)	-	12133020	Ubu	5	60	1	12	42.182,00	10.840,77	8.089,55
2158472	0	13111071	Máquinas e Eqtos	12/08/2011	BOMBA CENTRIFUGA; 8X6POL; 84MCA; 527M3/H	19.369,15	(3.402,33)	15.966,82	12133020	Ubu	25	300	16	192	33.160,00	23.046,20	17.197,43
2158473	0	13111071	Máquinas e Eqtos	12/08/2011	UNIDADE HIDRAULICA ,CONJUNTO DO MANCAL,HYDAC,UNIDA	25.880,49	(4.546,08)	21.334,41	12133020	Ubu	25	300	16	192	44.299,00	30.787,81	22.974,33
2158474	0	13111141	Bens de Rodízio	16/08/2011	CONJUNTO DE FOLE PARA JUNTA DE EXPANSAO	48.889,69	(24.254,69)	24.635,00	12136020	Ubu	25	300	16	192	70.830,00	49.226,85	36.733,83
2158475	0	13111141	Bens de Rodízio	16/08/2011	CJ JUNTA EXPANS.VENTILADOR;UMEC/DES U030600M150079	61.907,64	(30.713,06)	31.194,58	12136020	Ubu	25	300	16	192	89.683,00	62.329,69	46.511,37
2158476	0	13111141	Bens de Rodízio	16/08/2011	JUNTA DE EXPANSAO;UMEC/DES U030600-M-150079/560650	23.868,40	(11.841,38)	12.027,02	12136020	Ubu	25	300	16	192	34.582,00	24.034,49	17.934,91
2158477	0	13111081	Sistemas	17/08/2011	VALVULA GUILHOTINA ,PNEUMATICA,FABIVALVE,33 PTD	326,20	(69,37)	256,83	12135020	Ubu	25	300	16	192	474,00	329,43	245,83
2158478	0	13111081	Sistemas	17/08/2011	CONJUNTO VALVULA SOLENOIDE 2VIAS;1/2NPT; 2036BA04T	2.395,60	(497,29)	1.898,31	12136010	Ubu	25	300	16	192	3.907,00	2.715,37	2.026,25
2158479	0	13111081	Sistemas	17/08/2011	VALVULA RETENCAO; VARB/DF 20POL ASTM A216	5.441,04	(1.129,46)	4.311,58	12135020	Ubu	25	300	16	192	9.307,00	6.468,37	4.826,79
2158480	0	13111081	Sistemas	17/10/2011	VALVULA RETENCAO;VARB/DF 20POL ASTM A216	5.525,99	(1.100,30)	4.425,69	12136010	Ubu	25	300	16	192	7.497,00	5.210,42	3.888,09
2158481	0	13111111	Móveis e Utensílios	21/07/2011	CONJUNTO DE DIVIDORIAS	1.780,00	(1.780,00)	-	12350010	Ubu	15	180	7	84	2.903,00	1.558,91	1.163,28
2158488	0	13111071	Máquinas e Eqtos	29/08/2011	BALANCA DE PRECISAO,TOLEDO,OHAUS,CAP MAX 3100 G	2.821,70	(506,79)	2.314,91	12250010	Ubu	25	300	16	192	4.591,00	3.190,75	2.380,98

FDC CONSULT LTDA

SAMARCO
APRENDER PARA EVOLUIR E TRANSFORMAR

DATA-BASE: 31/03/2021					DADOS CONTÁBEIS CEDIDOS PELA SAMARCO						AVALIAÇÃO VALOR JUSTO DE MERCADO						
IMOBILIZADO	SUB Nº	CLASSE	CENTRO CST	DT.INCORP.	DENOMINAÇÃO DO IMOBILIZADO	VAL AQUIS. BRL	DEPREC. ACUM BRL	VALOR CONTÁBIL BRL	CENTRO DE CUSTOS	UNID. IND	VIDA ÚTIL DET. (ANOS)	VIDA ÚTIL DET. (MESES)	VIDA ÚTIL REM. (ANOS)	VIDA ÚTIL REM. (MESES)	VALOR DE REPOSIÇÃO (R$)	VALOR JUSTO DE MERCADO (R$)	VALOR DE LIQUIDAÇÃO FORÇADA
2158489	0	13111071	Máquinas e Eqtos	29/08/2011	BALANCA ELETRONICA 3100 G; TOLEDO/ARC 1203	2.821,71	(506,79)	2.314,92	12250010	Ubu	25	300	16	192	4.591,00	3.190,75	2.380,98
2158490	0	13111141	Bens de Rodízio	17/08/2011	ACOPLAMENTO HIDRODINAMICO; HENFEL/HLE 350R	27.238,12	(11.945,82)	15.292,30	12136010	Ubu	25	300	16	192	46.633,00	32.409,94	24.184,79
2158491	0	13111071	Máquinas e Eqtos	17/08/2011	DISJUNTOR A VACUO; ABB/VD4/P 17 12.32KA	15.755,05	(2.904,85)	12.850,20	12136010	Ubu	25	300	16	192	25.697,00	17.859,42	13.326,97
2158492	0	13111071	Máquinas e Eqtos	17/08/2011	DISJUNTOR A VACUO; ABB/VD4/P 17 12.32KA	15.755,05	(2.904,85)	12.850,20	12136010	Ubu	25	300	16	192	25.697,00	17.859,42	13.326,97
2158493	0	13111141	Bens de Rodízio	17/08/2011	JUNTA DE EXPANSAO;UMEC/DES U030600-M-150079/560650	21.102,98	(10.469,44)	10.633,54	12136010	Ubu	25	300	16	192	34.394,00	23.903,83	17.837,41
2158494	0	13111141	Bens de Rodízio	17/08/2011	JUNTA DE EXPANSAO; UMEC/DES U030600-M-150079 REV 1	29.473,30	(14.622,06)	14.851,24	12136010	Ubu	25	300	16	192	48.030,00	33.380,85	24.909,30
2158495	0	13111131	Ferramentas	30/08/2011	CONJUNTO DE FERRAMENTAS DIVERSAS	2.003,97	(1.920,50)	83,47	12205010	Ubu	10	120	4	48	2.600,00	1.242,80	927,40
2158497	0	13111131	Ferramentas	29/08/2011	LAVADORA P/PECAS; SONI-TECH/SONITOP 425-600-2	6.733,28	(6.733,28)	-	12250010	Ubu	10	120	4	48	10.813,00	5.168,61	3.856,90
2158498	0	13111071	Máquinas e Eqtos	29/08/2011	BALANCA ELETRONICA 25 KG; TOLEDO/2096-H	4.960,60	(890,96)	4.069,64	12250010	Ubu	25	300	16	192	8.071,00	5.609,35	4.185,78
2158499	0	13111071	Máquinas e Eqtos	29/08/2011	BALANCA DE PRECISAO,OHAUS,ADVENTURER PRO,CAP MAX 8	2.697,39	(484,47)	2.212,92	12250010	Ubu	25	300	16	192	4.388,00	3.049,66	2.275,70
2158500	0	13111071	Máquinas e Eqtos	29/08/2011	BALANCA DE PRECISAO,TOLEDO,NETTER,CAP MAX 7600 G	2.697,39	(484,47)	2.212,92	12250010	Ubu	25	300	16	192	4.388,00	3.049,66	2.275,70
2158501	0	13111111	Móveis e Utensílios	23/10/2013	RESFRIADOR DE LIQUIDO RCU072WSZ4B5P 220V CHILER	65.181,74	(53.536,50)	11.645,24	12230020	Ubu	15	180	8	96	107.341,00	64.404,60	48.059,70
2158502	0	13111111	Móveis e Utensílios	23/10/2013	UNIDADE TROCADOR CALOR TCCD42A3P 220V - FAN COIL	2.502,79	(2.055,66)	447,13	12300030	Ubu	15	180	8	96	4.083,00	2.449,80	1.828,08
2158503	0	13111111	Móveis e Utensílios	23/10/2013	UNIDADE TROCADOR CALOR TCCD42A3P 220V - FAN COIL	2.502,79	(1.854,04)	648,75	12300030	Ubu	15	180	8	96	3.808,00	2.284,80	1.704,95
2158504	0	13111111	Móveis e Utensílios	23/10/2013	UNIDADE TROCADOR CALOR TCCD42A3P 220V - FAN COIL	2.502,79	(2.055,66)	447,13	12300030	Ubu	15	180	8	96	4.083,00	2.449,80	1.828,08
2158505	0	13111111	Móveis e Utensílios	23/10/2013	UNIDADE TROCADOR CALOR TCCD42A3P 220V - FAN COIL	2.502,79	(2.055,66)	447,13	12300030	Ubu	15	180	8	96	4.083,00	2.449,80	1.828,08
2158506	0	13111111	Móveis e Utensílios	23/10/2013	UNIDADE TROCADOR CALOR TCCD42A3P 220V - FAN COIL	2.502,79	(2.055,66)	447,13	12300030	Ubu	15	180	8	96	4.083,00	2.449,80	1.828,08
2158507	0	13111111	Móveis e Utensílios	23/10/2013	UNIDADE TROCADOR CALOR TCCD42A3P 220V - FAN COIL	2.502,81	(2.055,66)	447,15	12300030	Ubu	15	180	8	96	4.083,00	2.449,80	1.828,08
2158508	0	13111111	Móveis e Utensílios	23/10/2013	UNIDADE TROCADOR CALOR TCCD42A3P 220V - FAN COIL	2.502,81	(2.055,66)	447,15	12300030	Ubu	15	180	8	96	4.083,00	2.449,80	1.828,08
2158509	0	13111111	Móveis e Utensílios	23/10/2013	UNIDADE TROCADOR CALOR TCCD42A3P 220V - FAN COIL	2.502,81	(2.055,66)	447,15	12300030	Ubu	15	180	8	96	4.083,00	2.449,80	1.828,08
2158510	0	13111111	Móveis e Utensílios	23/10/2013	CADEIRA FIXA ,ESTRUTURA DE FERRO, ASSENTO E ENCOST	219,70	(180,44)	39,26	12300030	Ubu	15	180	8	96	366,00	219,60	163,87
2158511	0	13111111	Móveis e Utensílios	23/10/2013	CADEIRA FIXA ,ESTRUTURA DE FERRO, ASSENTO E ENCOST	219,70	(180,44)	39,26	12300030	Ubu	15	180	8	96	366,00	219,60	163,87
2158512	0	13111111	Móveis e Utensílios	23/10/2013	CADEIRA FIXA ,ESTRUTURA DE FERRO, ASSENTO E ENCOST	219,70	(180,44)	39,26	12300030	Ubu	15	180	8	96	366,00	219,60	163,87
2158513	0	13111111	Móveis e Utensílios	23/10/2013	CADEIRA FIXA ,ESTRUTURA DE FERRO, ASSENTO E ENCOST	219,70	(180,44)	39,26	12300030	Ubu	15	180	8	96	366,00	219,60	163,87
2158514	0	13111111	Móveis e Utensílios	23/10/2013	CADEIRA FIXA ,ESTRUTURA DE FERRO, ASSENTO E ENCOST	219,70	(180,44)	39,26	12300030	Ubu	15	180	8	96	366,00	219,60	163,87
2158515	0	13111111	Móveis e Utensílios	23/10/2013	CADEIRA FIXA ,ESTRUTURA DE FERRO, ASSENTO E ENCOST	219,70	(180,44)	39,26	12300030	Ubu	15	180	8	96	366,00	219,60	163,87
2158516	0	13111111	Móveis e Utensílios	23/10/2013	CADEIRA FIXA ,ESTRUTURA DE FERRO, ASSENTO E ENCOST	219,70	(180,44)	39,26	12300030	Ubu	15	180	8	96	366,00	219,60	163,87
2158517	0	13111111	Móveis e Utensílios	23/10/2013	CADEIRA FIXA ,ESTRUTURA DE FERRO, ASSENTO E ENCOST	219,70	(180,44)	39,26	12300030	Ubu	15	180	8	96	366,00	219,60	163,87
2158518	0	13111111	Móveis e Utensílios	23/10/2013	CADEIRA FIXA ,ESTRUTURA DE FERRO, ASSENTO E ENCOST	219,70	(180,44)	39,26	12300030	Ubu	15	180	8	96	366,00	219,60	163,87
2158519	0	13111111	Móveis e Utensílios	23/10/2013	CADEIRA FIXA ,ESTRUTURA DE FERRO, ASSENTO E ENCOST	219,70	(180,44)	39,26	12300030	Ubu	15	180	8	96	366,00	219,60	163,87
2158520	0	13111111	Móveis e Utensílios	23/10/2013	CADEIRA FIXA ,ESTRUTURA DE FERRO, ASSENTO E ENCOST	219,70	(180,44)	39,26	12300030	Ubu	15	180	8	96	366,00	219,60	163,87
2158521	0	13111111	Móveis e Utensílios	23/10/2013	CADEIRA FIXA ,ESTRUTURA DE FERRO, ASSENTO E ENCOST	219,70	(180,44)	39,26	12300030	Ubu	15	180	8	96	366,00	219,60	163,87
2158522	0	13111111	Móveis e Utensílios	23/10/2013	CADEIRA FIXA ,ESTRUTURA DE FERRO, ASSENTO E ENCOST	219,70	(180,44)	39,26	12300030	Ubu	15	180	8	96	366,00	219,60	163,87
2158523	0	13111111	Móveis e Utensílios	23/10/2013	CADEIRA FIXA ,ESTRUTURA DE FERRO, ASSENTO E ENCOST	219,70	(180,44)	39,26	12300030	Ubu	15	180	8	96	366,00	219,60	163,87
2158524	0	13111111	Móveis e Utensílios	23/10/2013	CADEIRA FIXA ,ESTRUTURA DE FERRO, ASSENTO E ENCOST	219,70	(180,44)	39,26	12300030	Ubu	15	180	8	96	366,00	219,60	163,87
2158525	0	13111111	Móveis e Utensílios	23/10/2013	CADEIRA FIXA ,ESTRUTURA DE FERRO, ASSENTO E ENCOST	219,70	(180,44)	39,26	12300030	Ubu	15	180	8	96	366,00	219,60	163,87
2158526	0	13111111	Móveis e Utensílios	23/10/2013	CADEIRA FIXA ,ESTRUTURA DE FERRO, ASSENTO E ENCOST	219,70	(180,44)	39,26	12300030	Ubu	15	180	8	96	366,00	219,60	163,87
2158527	0	13111111	Móveis e Utensílios	23/10/2013	CADEIRA FIXA ,ESTRUTURA DE FERRO, ASSENTO E ENCOST	219,70	(180,44)	39,26	12300030	Ubu	15	180	8	96	366,00	219,60	163,87
2158528	0	13111111	Móveis e Utensílios	23/10/2013	CADEIRA FIXA ,ESTRUTURA DE FERRO, ASSENTO E ENCOST	219,70	(180,44)	39,26	12300030	Ubu	15	180	8	96	366,00	219,60	163,87
2158529	0	13111111	Móveis e Utensílios	23/10/2013	CADEIRA FIXA ,ESTRUTURA DE FERRO, ASSENTO E ENCOST	219,72	(180,44)	39,28	12300030	Ubu	15	180	8	96	366,00	219,60	163,87
2158530	0	13111111	Móveis e Utensílios	23/10/2013	CADEIRA FIXA ,ESTRUTURA DE FERRO, ASSENTO E ENCOST	219,72	(180,44)	39,28	12300030	Ubu	15	180	8	96	352,00	211,20	157,60
2158531	0	13111111	Móveis e Utensílios	23/10/2013	CADEIRA FIXA ,ESTRUTURA DE FERRO, ASSENTO E ENCOST	219,72	(180,44)	39,28	12300030	Ubu	15	180	8	96	366,00	219,60	163,87
2158532	0	13111111	Móveis e Utensílios	23/10/2013	CADEIRA FIXA ,ESTRUTURA DE FERRO, ASSENTO E ENCOST	219,72	(180,44)	39,28	12300030	Ubu	15	180	8	96	366,00	219,60	163,87
2158533	0	13111111	Móveis e Utensílios	23/10/2013	CADEIRA FIXA ,ESTRUTURA DE FERRO, ASSENTO E ENCOST	219,72	(180,44)	39,28	12300030	Ubu	15	180	8	96	366,00	219,60	163,87
2158534	0	13111111	Móveis e Utensílios	23/10/2013	CADEIRA FIXA ,ESTRUTURA DE FERRO, ASSENTO E ENCOST	219,72	(180,44)	39,28	12300030	Ubu	15	180	8	96	352,00	211,20	157,60
2158535	0	13111111	Móveis e Utensílios	23/10/2013	CADEIRA FIXA ,ESTRUTURA DE FERRO, ASSENTO E ENCOST	219,72	(180,44)	39,28	12300030	Ubu	15	180	8	96	366,00	219,60	163,87
2158536	0	13111111	Móveis e Utensílios	23/10/2013	CADEIRA FIXA ,ESTRUTURA DE FERRO, ASSENTO E ENCOST	219,72	(180,44)	39,28	12300030	Ubu	15	180	8	96	366,00	219,60	163,87
2158537	0	13111111	Móveis e Utensílios	23/10/2013	CADEIRA FIXA ,ESTRUTURA DE FERRO, ASSENTO E ENCOST	219,72	(180,44)	39,28	12300030	Ubu	15	180	8	96	366,00	219,60	163,87
2158538	0	13111111	Móveis e Utensílios	23/10/2013	CADEIRA FIXA ,ESTRUTURA DE FERRO, ASSENTO E ENCOST	219,72	(180,44)	39,28	12300030	Ubu	15	180	8	96	366,00	219,60	163,87
2158540	0	13111111	Móveis e Utensílios	23/10/2013	CADEIRA FIXA ,ESTRUTURA DE FERRO, ASSENTO E ENCOST	219,72	(180,44)	39,28	12300030	Ubu	15	180	8	96	366,00	219,60	163,87
2158541	0	13111111	Móveis e Utensílios	23/10/2013	CADEIRA FIXA ,ESTRUTURA DE FERRO, ASSENTO E ENCOST	219,72	(180,44)	39,28	12300030	Ubu	15	180	8	96	366,00	219,60	163,87
2158542	0	13111111	Móveis e Utensílios	23/10/2013	CADEIRA FIXA ,ESTRUTURA DE FERRO, ASSENTO E ENCOST	219,72	(180,44)	39,28	12300030	Ubu	15	180	8	96	366,00	219,60	163,87
2158543	0	13111111	Móveis e Utensílios	23/10/2013	CADEIRA FIXA ,ESTRUTURA DE FERRO, ASSENTO E ENCOST	219,72	(180,44)	39,28	12300030	Ubu	15	180	8	96	366,00	219,60	163,87
2158544	0	13111111	Móveis e Utensílios	23/10/2013	CADEIRA FIXA ,ESTRUTURA DE FERRO, ASSENTO E ENCOST	219,72	(180,44)	39,28	12300030	Ubu	15	180	8	96	366,00	219,60	163,87
2158545	0	13111111	Móveis e Utensílios	23/10/2013	CADEIRA FIXA ,ESTRUTURA DE FERRO, ASSENTO E ENCOST	219,72	(180,44)	39,28	12300030	Ubu	15	180	8	96	366,00	219,60	163,87
2158546	0	13111111	Móveis e Utensílios	23/10/2013	CADEIRA FIXA ,ESTRUTURA DE FERRO, ASSENTO E ENCOST	219,72	(180,44)	39,28	12300030	Ubu	15	180	8	96	366,00	219,60	163,87
2158547	0	13111111	Móveis e Utensílios	23/10/2013	CADEIRA FIXA ,ESTRUTURA DE FERRO, ASSENTO E ENCOST	219,72	(180,44)	39,28	12300030	Ubu	15	180	8	96	366,00	219,60	163,87
2158548	0	13111111	Móveis e Utensílios	23/10/2013	CADEIRA FIXA ,ESTRUTURA DE FERRO, ASSENTO E ENCOST	219,72	(180,44)	39,28	12300030	Ubu	15	180	8	96	366,00	219,60	163,87
2158549	0	13111111	Móveis e Utensílios	23/10/2013	CADEIRA FIXA ,ESTRUTURA DE FERRO, ASSENTO E ENCOST	219,72	(180,44)	39,28	12300030	Ubu	15	180	8	96	366,00	219,60	163,87
2158550	0	13111111	Móveis e Utensílios	23/10/2013	CADEIRA FIXA ,ESTRUTURA DE FERRO, ASSENTO E ENCOST	219,72	(180,44)	39,28	12300030	Ubu	15	180	8	96	352,00	211,20	157,60
2158551	0	13111111	Móveis e Utensílios	23/10/2013	CADEIRA FIXA ,ESTRUTURA DE FERRO, ASSENTO E ENCOST	219,72	(180,44)	39,28	12300030	Ubu	15	180	8	96	352,00	211,20	157,60
2158552	0	13111111	Móveis e Utensílios	23/10/2013	CADEIRA FIXA ,ESTRUTURA DE FERRO, ASSENTO E ENCOST	219,72	(180,44)	39,28	12300030	Ubu	15	180	8	96	366,00	219,60	163,87
2158553	0	13111111	Móveis e Utensílios	23/10/2013	CADEIRA FIXA ,ESTRUTURA DE FERRO, ASSENTO E ENCOST	219,72	(180,44)	39,28	12300030	Ubu	15	180	8	96	366,00	219,60	163,87
2158554	0	13111111	Móveis e Utensílios	23/10/2013	CADEIRA FIXA ,ESTRUTURA DE FERRO, ASSENTO E ENCOST	219,72	(180,44)	39,28	12300030	Ubu	15	180	8	96	366,00	219,60	163,87
2158555	0	13111111	Móveis e Utensílios	23/10/2013	CADEIRA FIXA ,ESTRUTURA DE FERRO, ASSENTO E ENCOST	219,72	(180,44)	39,28	12300030	Ubu	15	180	8	96	366,00	219,60	163,87
2158556	0	13111111	Móveis e Utensílios	23/10/2013	CADEIRA FIXA ,ESTRUTURA DE FERRO, ASSENTO E ENCOST	219,72	(180,44)	39,28	12300030	Ubu	15	180	8	96	366,00	219,60	163,87
2158557	0	13111111	Móveis e Utensílios	23/10/2013	CADEIRA FIXA ,ESTRUTURA DE FERRO, ASSENTO E ENCOST	219,72	(180,44)	39,28	12300030	Ubu	15	180	8	96	366,00	219,60	163,87
2158558	0	13111111	Móveis e Utensílios	23/10/2013	CADEIRA FIXA ,ESTRUTURA DE FERRO, ASSENTO E ENCOST	219,72	(180,44)	39,28	12300030	Ubu	15	180	8	96	366,00	219,60	163,87
2158559	0	13111111	Móveis e Utensílios	23/10/2013	CADEIRA FIXA ,ESTRUTURA DE FERRO, ASSENTO E ENCOST	219,72	(180,44)	39,28	12300030	Ubu	15	180	8	96	366,00	219,60	163,87

FDC CONSULT LTDA

SAMARCO
APRENDER PARA EVOLUIR E TRANSFORMAR

DATA-BASE: 31/03/2021					DADOS CONTÁBEIS CEDIDOS PELA SAMARCO						AVALIAÇÃO VALOR JUSTO DE MERCADO						
IMOBILIZADO	SUB Nº	CLASSE	CENTRO CST	DT.INCORP.	DENOMINAÇÃO DO IMOBILIZADO	VAL AQUIS. BRL	DEPREC. ACUM BRL	VALOR CONTÁBIL BRL	CENTRO DE CUSTOS	UNID. IND	VIDA ÚTIL DET. (ANOS)	VIDA ÚTIL DET. (MESES)	VIDA ÚTIL REM. (ANOS)	VIDA ÚTIL REM. (MESES)	VALOR DE REPOSIÇÃO (R$)	VALOR JUSTO DE MERCADO (R$)	VALOR DE LIQUIDAÇÃO FORÇADA
2158560	0	13111111	Móveis e Utensílios	23/10/2013	CADEIRA FIXA ,ESTRUTURA DE FERRO, ASSENTO E ENCOST	219,72	(180,44)	39,28	12300030	Ubu	15	180	8	96	366,00	219,60	163,87
2158561	0	13111111	Móveis e Utensílios	23/10/2013	CADEIRA FIXA ,ESTRUTURA DE FERRO, ASSENTO E ENCOST	219,72	(180,44)	39,28	12300030	Ubu	15	180	8	96	366,00	219,60	163,87
2158562	0	13111111	Móveis e Utensílios	23/10/2013	CADEIRA FIXA ,ESTRUTURA DE FERRO, ASSENTO E ENCOST	219,72	(180,44)	39,28	12300030	Ubu	15	180	8	96	366,00	219,60	163,87
2158563	0	13111111	Móveis e Utensílios	23/10/2013	CADEIRA FIXA ,ESTRUTURA DE FERRO, ASSENTO E ENCOST	219,72	(180,44)	39,28	12300030	Ubu	15	180	8	96	366,00	219,60	163,87
2158565	0	13111111	Móveis e Utensílios	23/10/2013	CADEIRA FIXA ,ESTRUTURA DE FERRO, ASSENTO E ENCOST	219,72	(180,44)	39,28	12300030	Ubu	15	180	8	96	366,00	219,60	163,87
2158566	0	13111111	Móveis e Utensílios	23/10/2013	CADEIRA FIXA ,ESTRUTURA DE FERRO, ASSENTO E ENCOST	219,72	(180,44)	39,28	12300030	Ubu	15	180	8	96	366,00	219,60	163,87
2158567	0	13111111	Móveis e Utensílios	23/10/2013	CADEIRA FIXA ,ESTRUTURA DE FERRO, ASSENTO E ENCOST	219,72	(180,44)	39,28	12300030	Ubu	15	180	8	96	352,00	211,20	157,60
2158568	0	13111111	Móveis e Utensílios	23/10/2013	CADEIRA FIXA ,ESTRUTURA DE FERRO, ASSENTO E ENCOST	219,72	(180,44)	39,28	12300030	Ubu	15	180	8	96	366,00	219,60	163,87
2158569	0	13111111	Móveis e Utensílios	23/10/2013	CADEIRA FIXA ,ESTRUTURA DE FERRO, ASSENTO E ENCOST	219,72	(180,44)	39,28	12300030	Ubu	15	180	8	96	366,00	219,60	163,87
2158570	0	13111111	Móveis e Utensílios	23/10/2013	CADEIRA FIXA ,ESTRUTURA DE FERRO, ASSENTO E ENCOST	219,72	(180,44)	39,28	12300030	Ubu	15	180	8	96	366,00	219,60	163,87
2158571	0	13111111	Móveis e Utensílios	23/10/2013	CADEIRA FIXA ,ESTRUTURA DE FERRO, ASSENTO E ENCOST	219,72	(180,44)	39,28	12300030	Ubu	15	180	8	96	366,00	219,60	163,87
2158572	0	13111111	Móveis e Utensílios	23/10/2013	CADEIRA FIXA ,ESTRUTURA DE FERRO, ASSENTO E ENCOST	219,72	(180,44)	39,28	12300030	Ubu	15	180	8	96	366,00	219,60	163,87
2158573	0	13111111	Móveis e Utensílios	23/10/2013	CADEIRA FIXA ,ESTRUTURA DE FERRO, ASSENTO E ENCOST	219,72	(180,44)	39,28	12300030	Ubu	15	180	8	96	366,00	219,60	163,87
2158574	0	13111111	Móveis e Utensílios	23/10/2013	CADEIRA FIXA ,ESTRUTURA DE FERRO, ASSENTO E ENCOST	219,72	(180,44)	39,28	12300030	Ubu	15	180	8	96	366,00	219,60	163,87
2158575	0	13111111	Móveis e Utensílios	23/10/2013	CADEIRA FIXA ,ESTRUTURA DE FERRO, ASSENTO E ENCOST	219,72	(180,44)	39,28	12300030	Ubu	15	180	8	96	366,00	219,60	163,87
2158577	0	13111111	Móveis e Utensílios	23/10/2013	CADEIRA FIXA ,ESTRUTURA DE FERRO, ASSENTO E ENCOST	219,70	(180,44)	39,26	12300030	Ubu	15	180	8	96	366,00	219,60	163,87
2158578	0	13111111	Móveis e Utensílios	23/10/2013	CADEIRA FIXA ,ESTRUTURA DE FERRO, ASSENTO E ENCOST	219,70	(180,44)	39,26	12300030	Ubu	15	180	8	96	366,00	219,60	163,87
2158579	0	13111111	Móveis e Utensílios	23/10/2013	CADEIRA FIXA ,ESTRUTURA DE FERRO, ASSENTO E ENCOST	219,70	(180,44)	39,26	12300030	Ubu	15	180	8	96	366,00	219,60	163,87
2158580	0	13111111	Móveis e Utensílios	23/10/2013	CADEIRA FIXA ,ESTRUTURA DE FERRO, ASSENTO E ENCOST	219,70	(180,44)	39,26	12300030	Ubu	15	180	8	96	366,00	219,60	163,87
2158581	0	13111111	Móveis e Utensílios	23/10/2013	CADEIRA FIXA ,ESTRUTURA DE FERRO, ASSENTO E ENCOST	219,70	(180,44)	39,26	12300030	Ubu	15	180	8	96	366,00	219,60	163,87
2158582	0	13111111	Móveis e Utensílios	23/10/2013	CADEIRA FIXA ,ESTRUTURA DE FERRO, ASSENTO E ENCOST	219,70	(180,44)	39,26	12300030	Ubu	15	180	8	96	366,00	219,60	163,87
2158583	0	13111111	Móveis e Utensílios	23/10/2013	CADEIRA FIXA ,ESTRUTURA DE FERRO, ASSENTO E ENCOST	219,70	(180,44)	39,26	12300030	Ubu	15	180	8	96	366,00	219,60	163,87
2158584	0	13111111	Móveis e Utensílios	23/10/2013	CADEIRA FIXA ,ESTRUTURA DE FERRO, ASSENTO E ENCOST	219,70	(180,44)	39,26	12300030	Ubu	15	180	8	96	366,00	219,60	163,87
2158585	0	13111111	Móveis e Utensílios	23/10/2013	CADEIRA FIXA ,ESTRUTURA DE FERRO, ASSENTO E ENCOST	219,70	(180,44)	39,26	12300030	Ubu	15	180	8	96	366,00	219,60	163,87
2158586	0	13111111	Móveis e Utensílios	23/10/2013	CADEIRA FIXA ,ESTRUTURA DE FERRO, ASSENTO E ENCOST	219,70	(180,44)	39,26	12300030	Ubu	15	180	8	96	366,00	219,60	163,87
2158587	0	13111111	Móveis e Utensílios	23/10/2013	CADEIRA FIXA ,ESTRUTURA DE FERRO, ASSENTO E ENCOST	219,70	(180,44)	39,26	12300030	Ubu	15	180	8	96	366,00	219,60	163,87
2158588	0	13111111	Móveis e Utensílios	23/10/2013	CADEIRA FIXA ,ESTRUTURA DE FERRO, ASSENTO E ENCOST	219,70	(180,44)	39,26	12300030	Ubu	15	180	8	96	366,00	219,60	163,87
2158589	0	13111111	Móveis e Utensílios	23/10/2013	CADEIRA FIXA ,ESTRUTURA DE FERRO, ASSENTO E ENCOST	219,70	(180,44)	39,26	12300030	Ubu	15	180	8	96	366,00	219,60	163,87
2158590	0	13111111	Móveis e Utensílios	23/10/2013	CADEIRA FIXA ,ESTRUTURA DE FERRO, ASSENTO E ENCOST	219,70	(180,44)	39,26	12300030	Ubu	15	180	8	96	366,00	219,60	163,87
2158591	0	13111111	Móveis e Utensílios	23/10/2013	CADEIRA FIXA ,ESTRUTURA DE FERRO, ASSENTO E ENCOST	219,70	(180,44)	39,26	12300030	Ubu	15	180	8	96	366,00	219,60	163,87
2158592	0	13111111	Móveis e Utensílios	23/10/2013	CADEIRA FIXA ,ESTRUTURA DE FERRO, ASSENTO E ENCOST	219,70	(180,44)	39,26	12300030	Ubu	15	180	8	96	366,00	219,60	163,87
2158593	0	13111111	Móveis e Utensílios	23/10/2013	CADEIRA FIXA ,ESTRUTURA DE FERRO, ASSENTO E ENCOST	219,70	(180,44)	39,26	12300030	Ubu	15	180	8	96	366,00	219,60	163,87
2158594	0	13111111	Móveis e Utensílios	23/10/2013	CADEIRA FIXA ,ESTRUTURA DE FERRO, ASSENTO E ENCOST	219,70	(180,44)	39,26	12300030	Ubu	15	180	8	96	366,00	219,60	163,87
2158595	0	13111111	Móveis e Utensílios	23/10/2013	CADEIRA FIXA ,ESTRUTURA DE FERRO, ASSENTO E ENCOST	219,70	(180,44)	39,26	12300030	Ubu	15	180	8	96	366,00	219,60	163,87
2158596	0	13111111	Móveis e Utensílios	23/10/2013	CADEIRA FIXA ,ESTRUTURA DE FERRO, ASSENTO E ENCOST	219,70	(180,44)	39,26	12300030	Ubu	15	180	8	96	366,00	219,60	163,87
2158597	0	13111111	Móveis e Utensílios	23/10/2013	CADEIRA FIXA ,ESTRUTURA DE FERRO, ASSENTO E ENCOST	219,70	(180,44)	39,26	12300030	Ubu	15	180	8	96	366,00	219,60	163,87
2158598	0	13111111	Móveis e Utensílios	23/10/2013	CADEIRA FIXA ,ESTRUTURA DE FERRO, ASSENTO E ENCOST	219,70	(180,44)	39,26	12300030	Ubu	15	180	8	96	366,00	219,60	163,87
2158599	0	13111111	Móveis e Utensílios	23/10/2013	CADEIRA FIXA ,ESTRUTURA DE FERRO, ASSENTO E ENCOST	219,70	(180,44)	39,26	12300030	Ubu	15	180	8	96	366,00	219,60	163,87
2158600	0	13111111	Móveis e Utensílios	23/10/2013	CADEIRA FIXA ,ESTRUTURA DE FERRO, ASSENTO E ENCOST	219,70	(180,44)	39,26	12300030	Ubu	15	180	8	96	352,00	211,20	157,60
2158687	0	13111111	Móveis e Utensílios	31/03/2018	FRIGOBAR 80 LITROS - 110V	980,00	(294,00)	686,00	13010010	BH	10	120	7	84	1.260,00	932,40	695,77
2158688	0	13111141	Bens de Rodízio	12/05/2016	ACOPLAMENTO FLEXIVEL;FLENDER/ZAPEXZWN640	179.033,25	(34.613,09)	144.420,16	11132120	Germano	25	300	19	228	171.031,00	133.746,24	99.803,51
2158689	0	13111101	Eqtos Process Dados	20/12/2012	COLETOR DE DADOS; 640X480DPI; 128MB RAM	5.399,40	(5.399,40)	-	11201010	Germano	5	60	1	12	9.916,00	2.548,41	1.901,66
2158690	0	13111101	Eqtos Process Dados	20/12/2012	COLETOR DE DADOS; 640X480DPI; 128MB RAM	5.399,40	(5.399,40)	-	11201010	Germano	5	60	1	12	9.916,00	2.548,41	1.901,66
2158691	0	13111101	Eqtos Process Dados	20/12/2012	COLETOR DE DADOS; 640X480DPI; 128MB RAM	5.399,40	(5.399,40)	-	11201010	Germano	5	60	1	12	9.916,00	2.548,41	1.901,66
2158692	0	13111101	Eqtos Process Dados	20/12/2012	COLETOR DE DADOS; 640X480DPI; 128MB RAM	5.399,40	(5.399,40)	-	11201010	Germano	5	60	1	12	9.916,00	2.548,41	1.901,66
2158693	0	13111101	Eqtos Process Dados	20/12/2012	COLETOR DE DADOS; 640X480DPI; 128MB RAM	5.399,40	(5.399,40)	-	11201010	Germano	5	60	1	12	9.916,00	2.548,41	1.901,66
2158695	0	13111081	Sistemas	10/05/2012	VALVULA GUILHOTINA;16POL FLANGE;150LB	15.433,83	(7.395,36)	8.038,47	11130190	Germano	20	240	11	132	23.592,00	14.414,71	10.756,48
2158697	0	13111081	Sistemas	28/02/2015	VALVULA ESFERA 20POL;600LBS VALVTECHNOLOG/V6CE-RF-	713.389,59	(23.368,37)	690.021,22	11162010	Germano	20	240	13	156	731.389,00	508.315,36	379.312,74
2158698	0	13111081	Sistemas	19/09/2014	SISTEMA DE MEDICAO DE PH ON LINE - MINERODUTO 1	89.931,36	(4.691,37)	85.239,99	11162020	Germano	20	240	13	156	92.201,00	64.079,70	47.817,26
2158701	0	13111111	Móveis e Utensílios	18/10/2011	CADEIRA FIXA LORENZZO	299,47	(282,03)	17,44	12300060	Ubu	15	180	7	84	900,00	483,30	360,65
2158702	0	13111111	Móveis e Utensílios	18/10/2011	CADEIRA FIXA LORENZZO	299,47	(282,03)	17,44	12300060	Ubu	15	180	7	84	900,00	483,30	360,65
2158703	0	13111111	Móveis e Utensílios	18/10/2011	CADEIRA FIXA LORENZZO	299,47	(282,03)	17,44	12300060	Ubu	15	180	7	84	900,00	483,30	360,65
2158704	0	13111111	Móveis e Utensílios	18/10/2011	CADEIRA FIXA LORENZZO	299,47	(282,03)	17,44	12300060	Ubu	15	180	7	84	900,00	483,30	360,65
2158705	0	13111111	Móveis e Utensílios	18/10/2011	CADEIRA FIXA LORENZZO	299,47	(282,03)	17,44	12300060	Ubu	15	180	7	84	900,00	483,30	360,65
2158706	0	13111111	Móveis e Utensílios	18/10/2011	CADEIRA FIXA LORENZZO	299,47	(282,03)	17,44	12300060	Ubu	15	180	7	84	900,00	483,30	360,65
2158707	0	13111111	Móveis e Utensílios	18/10/2011	CADEIRA FIXA LORENZZO	299,47	(282,03)	17,44	12300060	Ubu	15	180	7	84	900,00	483,30	360,65
2158708	0	13111111	Móveis e Utensílios	18/10/2011	CADEIRA FIXA LORENZZO	299,47	(282,03)	17,44	12300060	Ubu	15	180	7	84	900,00	483,30	360,65
2158709	0	13111111	Móveis e Utensílios	18/10/2011	CADEIRA FIXA LORENZZO	299,47	(282,03)	17,44	12300060	Ubu	15	180	7	84	900,00	483,30	360,65
2158710	0	13111111	Móveis e Utensílios	18/10/2011	CADEIRA FIXA LORENZZO	299,47	(282,03)	17,44	12300060	Ubu	15	180	7	84	900,00	483,30	360,65
2158711	0	13111111	Móveis e Utensílios	18/10/2011	CADEIRA FIXA LORENZZO	299,47	(282,03)	17,44	12300060	Ubu	15	180	7	84	900,00	483,30	360,65
2158712	0	13111111	Móveis e Utensílios	18/10/2011	CADEIRA FIXA LORENZZO	299,47	(282,03)	17,44	12300060	Ubu	15	180	7	84	900,00	483,30	360,65
2158713	0	13111111	Móveis e Utensílios	18/10/2011	CADEIRA FIXA LORENZZO	299,47	(282,03)	17,44	12300060	Ubu	15	180	7	84	900,00	483,30	360,65
2158714	0	13111111	Móveis e Utensílios	18/10/2011	CADEIRA FIXA LORENZZO	299,47	(282,03)	17,44	12300060	Ubu	15	180	7	84	900,00	483,30	360,65
2158715	0	13111111	Móveis e Utensílios	18/10/2011	CADEIRA FIXA LORENZZO	299,47	(282,03)	17,44	12300060	Ubu	15	180	7	84	900,00	483,30	360,65
2158716	0	13111111	Móveis e Utensílios	18/10/2011	CADEIRA FIXA LORENZZO	299,47	(282,03)	17,44	12300060	Ubu	15	180	7	84	900,00	483,30	360,65
2158717	0	13111111	Móveis e Utensílios	18/10/2011	CADEIRA FIXA LORENZZO	299,47	(282,03)	17,44	12300060	Ubu	15	180	7	84	900,00	483,30	360,65
2158718	0	13111111	Móveis e Utensílios	18/10/2011	CADEIRA FIXA LORENZZO	299,47	(282,03)	17,44	12300060	Ubu	15	180	7	84	900,00	483,30	360,65
2158720	0	13111111	Móveis e Utensílios	18/10/2011	CADEIRA FIXA LORENZZO	299,47	(282,03)	17,44	12300060	Ubu	15	180	7	84	900,00	483,30	360,65
2158722	0	13111111	Móveis e Utensílios	18/10/2011	MESA DE REUNIƒO DE TR^S TAMPOS	1.633,50	(1.538,22)	95,28	12300060	Ubu	15	180	7	84	2.500,00	1.342,50	1.001,79

FDC CONSULT LTDA

SAMARCO
APRENDER PARA EVOLUIR E TRANSFORMAR

DATA-BASE: 31/03/2021					DADOS CONTÁBEIS CEDIDOS PELA SAMARCO					AVALIAÇÃO VALOR JUSTO DE MERCADO							
IMOBILIZADO	SUB Nº	CLASSE	CENTRO CST	DT.INCORP.	DENOMINAÇÃO DO IMOBILIZADO	VAL AQUIS. BRL	DEPREC. ACUM BRL	VALOR CONTÁBIL BRL	CENTRO DE CUSTOS	UNID. IND	VIDA ÚTIL DET. (ANOS)	VIDA ÚTIL DET. (MESES)	VIDA ÚTIL REM. (ANOS)	VIDA ÚTIL REM. (MESES)	VALOR DE REPOSIÇÃO (R$)	VALOR JUSTO DE MERCADO (R$)	VALOR DE LIQUIDAÇÃO FORÇADA
2158723	0	13111111	Móveis e Utensílios	18/10/2011	MESA DE REUNIƒO DE TR/S TAMPOS	1.633,50	(1.538,22)	95,28	12300060	Ubu	15	180	7	84	2.500,00	1.342,50	1.001,79
2158724	0	13111111	Móveis e Utensílios	18/10/2011	MESA DE REUNIƒO DE TR/S TAMPOS	1.633,50	(1.538,22)	95,28	12300060	Ubu	15	180	7	84	2.500,00	1.342,50	1.001,79
2158725	0	13111111	Móveis e Utensílios	18/10/2011	MESA DE REUNIƒO DE TR/S TAMPOS	1.633,50	(1.538,22)	95,28	12300060	Ubu	15	180	7	84	2.500,00	1.342,50	1.001,79
2158726	0	13111111	Móveis e Utensílios	18/10/2011	MESA DE REUNIƒO DE TR/S TAMPOS	1.633,50	(1.538,22)	95,28	12300060	Ubu	15	180	7	84	2.500,00	1.342,50	1.001,79
2158727	0	13111111	Móveis e Utensílios	18/10/2011	MESA DE REUNIƒO DE TR/S TAMPOS	1.633,50	(1.538,22)	95,28	12300060	Ubu	15	180	7	84	2.500,00	1.342,50	1.001,79
2158728	0	13111111	Móveis e Utensílios	18/10/2011	MESA DE REUNIƒO DE TR/S TAMPOS	1.633,50	(1.538,22)	95,28	12300060	Ubu	15	180	7	84	2.500,00	1.342,50	1.001,79
2158730	0	13111111	Móveis e Utensílios	18/10/2011	MESA DE REUNIƒO DE TR/S TAMPOS	1.633,50	(1.538,22)	95,28	12300060	Ubu	15	180	7	84	2.500,00	1.342,50	1.001,79
2158732	0	13111111	Móveis e Utensílios	18/10/2011	MESA DE REUNIƒO DE TR/S TAMPOS	1.633,50	(1.538,22)	95,28	12300060	Ubu	15	180	7	84	2.500,00	1.342,50	1.001,79
2158733	0	13111101	Eqtos Process Dados	20/12/2011	IMPRESSORA ZEBRA BR P330i-FACE COLOR CARD	5.798,21	(5.798,21)	-	11330010	Germano	5	60	1	12	7.800,00	2.004,60	1.495,86
2158734	0	13111101	Eqtos Process Dados	20/12/2011	IMPRESSORA ZEBRA BR P330i-FACE COLOR CARD	5.798,21	(5.798,21)	-	11330010	Germano	5	60	1	12	7.800,00	2.004,60	1.495,86
2158735	0	13111111	Móveis e Utensílios	18/10/2011	CADEIRA GIRATŒRIA	368,45	(347,00)	21,45	12300060	Ubu	15	180	7	84	900,00	483,30	360,65
2158736	0	13111111	Móveis e Utensílios	18/10/2011	CADEIRA GIRATŒRIA	368,45	(347,00)	21,45	12300060	Ubu	15	180	7	84	900,00	483,30	360,65
2158737	0	13111111	Móveis e Utensílios	18/10/2011	CADEIRA GIRATŒRIA	368,45	(347,00)	21,45	12300060	Ubu	15	180	7	84	900,00	483,30	360,65
2158739	0	13111101	Eqtos Process Dados	19/10/2011	WS-C2960-24P-L-SIWTCH CISCO 2960 C/ 24P 10/100 POE	2.589,64	(2.589,64)	-	12330030	Ubu	5	60	1	12	3.500,00	899,50	671,22
2158740	0	13111101	Eqtos Process Dados	19/10/2011	WS-C2960-24P-L-SIWTCH CISCO 2960 C/ 24P 10/100 POE	2.589,64	(2.589,64)	-	12330030	Ubu	5	60	1	12	3.500,00	899,50	671,22
2158741	0	13111101	Eqtos Process Dados	19/10/2011	WS-C2960-24P-L-SIWTCH CISCO 2960 C/ 24P 10/100 POE	2.589,64	(2.589,64)	-	12330030	Ubu	5	60	1	12	3.500,00	899,50	671,22
2158742	0	13111101	Eqtos Process Dados	19/10/2011	WS-C2960-24P-L-SIWTCH CISCO 2960 C/ 24P 10/100 POE	2.589,63	(2.589,63)	-	12330030	Ubu	5	60	1	12	3.500,00	899,50	671,22
2158745	0	13111111	Móveis e Utensílios	18/10/2011	CADEIRA FIXA	299,48	(282,03)	17,45	12300060	Ubu	15	180	7	84	900,00	483,30	360,65
2158749	0	13111111	Móveis e Utensílios	18/10/2011	CADEIRA GIRATŒRIA	368,44	(346,91)	21,53	12300060	Ubu	15	180	7	84	900,00	483,30	360,65
2158751	0	13111111	Móveis e Utensílios	18/10/2011	CADEIRA GIRATŒRIA	368,44	(346,91)	21,53	12300060	Ubu	15	180	7	84	900,00	483,30	360,65
2158752	0	13111111	Móveis e Utensílios	18/10/2011	CADEIRA GIRATŒRIA	368,44	(346,91)	21,53	12300060	Ubu	15	180	7	84	900,00	483,30	360,65
2158753	0	13111111	Móveis e Utensílios	18/10/2011	CADEIRA GIRATŒRIA	368,44	(346,91)	21,53	12300060	Ubu	15	180	7	84	900,00	483,30	360,65
2158754	0	13111111	Móveis e Utensílios	18/10/2011	CADEIRA GIRATŒRIA	368,44	(346,91)	21,53	12300060	Ubu	15	180	7	84	900,00	483,30	360,65
2158755	0	13111111	Móveis e Utensílios	24/10/2011	CADEIRA FIXA AZUL ROYAL EST. FIXA PT	299,47	(282,03)	17,44	12300060	Ubu	15	180	7	84	900,00	483,30	360,65
2158756	0	13111111	Móveis e Utensílios	24/10/2011	CADEIRA FIXA AZUL ROYAL EST. FIXA PT	299,46	(282,03)	17,43	12300060	Ubu	15	180	7	84	900,00	483,30	360,65
2158757	0	13111111	Móveis e Utensílios	24/10/2011	CADEIRA FIXA AZUL ROYAL EST. FIXA PT	299,47	(282,03)	17,44	12300060	Ubu	15	180	7	84	900,00	483,30	360,65
2158758	0	13111111	Móveis e Utensílios	18/10/2011	CARRINHO C/ RODANAS EM AŽO MACIŽO	3.927,66	(3.698,58)	229,08	12300060	Ubu	15	180	7	84	4.900,00	2.631,30	1.963,52
2158759	0	13111111	Móveis e Utensílios	18/10/2011	CARRINHO C/ RODANAS EM AŽO MACIŽO	3.927,66	(3.698,58)	229,08	12300060	Ubu	15	180	7	84	4.900,00	2.631,30	1.963,52
2158760	0	13111111	Móveis e Utensílios	18/10/2011	BEBEDOURO REFRIG COMPACT FN 2000 110V/60H	480,97	(452,94)	28,03	12300060	Ubu	15	180	7	84	990,00	531,63	396,71
2158761	0	13111111	Móveis e Utensílios	18/10/2011	QUADRO DE CHAVE P/ 60 CHAVES - ALUMINIO	354,83	(334,10)	20,73	12300060	Ubu	15	180	7	84	420,00	225,54	168,30
2158762	0	13111101	Eqtos Process Dados	19/10/2011	NOTEBOOK POSITIVO MASTER 150N	1.546,58	(1.546,58)	-	12330030	Ubu	5	60	1	12	2.000,00	514,00	383,55
2158763	0	13111101	Eqtos Process Dados	19/10/2011	NOTEBOOK POSITIVO MASTER 150N	1.546,58	(1.546,58)	-	12330030	Ubu	5	60	1	12	2.000,00	514,00	383,55
2158764	0	13111101	Eqtos Process Dados	19/10/2011	NOTEBOOK POSITIVO MASTER 150N	1.546,58	(1.546,58)	-	12330030	Ubu	5	60	1	12	2.000,00	514,00	383,55
2158765	0	13111101	Eqtos Process Dados	19/10/2011	NOTEBOOK POSITIVO MASTER 150N	1.546,58	(1.546,58)	-	12330030	Ubu	5	60	1	12	2.000,00	514,00	383,55
2158766	0	13111101	Eqtos Process Dados	19/10/2011	NOTEBOOK POSITIVO MASTER 150N	1.546,58	(1.546,58)	-	12330030	Ubu	5	60	1	12	2.000,00	514,00	383,55
2158767	0	13111101	Eqtos Process Dados	19/10/2011	NOTEBOOK POSITIVO MASTER 150N	1.546,58	(1.546,58)	-	12330030	Ubu	5	60	1	12	2.000,00	514,00	383,55
2158768	0	13111101	Eqtos Process Dados	19/10/2011	NOTEBOOK POSITIVO MASTER 150N	1.546,58	(1.546,58)	-	12330030	Ubu	5	60	1	12	2.000,00	514,00	383,55
2158769	0	13111101	Eqtos Process Dados	19/10/2011	NOTEBOOK POSITIVO MASTER 150N	1.546,58	(1.546,58)	-	12330030	Ubu	5	60	1	12	2.000,00	514,00	383,55
2158770	0	13111111	Móveis e Utensílios	24/10/2011	MESA 120X60X75 C2 GAVETAS PLATPLAT NOTEBOOK	172,42	(162,34)	10,08	12300060	Ubu	15	180	7	84	1.000,00	537,00	400,72
2158771	0	13111111	Móveis e Utensílios	24/10/2011	MESA 100X60X75 PLATPLAT PARA ESCRITŒRIO	140,66	(132,49)	8,17	12300060	Ubu	15	180	7	84	1.000,00	537,00	400,72
2158773	0	13111111	Móveis e Utensílios	24/10/2011	CADEIRA GIRATŒRIA COM BRAŽO	368,45	(347,00)	21,45	11300060	Germano	15	180	7	84	900,00	483,30	360,65
2158774	0	13111111	Móveis e Utensílios	24/10/2011	CADEIRA GIRATŒRIA COM BRAŽO	368,45	(347,00)	21,45	12300060	Ubu	15	180	7	84	900,00	483,30	360,65
2158776	0	13111111	Móveis e Utensílios	24/10/2011	CADEIRA GIRATŒRIA COM BRAŽO	368,45	(347,00)	21,45	12300060	Ubu	15	180	7	84	900,00	483,30	360,65
2158779	0	13111111	Móveis e Utensílios	24/10/2011	CADEIRA GIRATŒRIA COM BRAŽO	368,45	(347,00)	21,45	11300060	Germano	15	180	7	84	900,00	483,30	360,65
2158780	0	13111111	Móveis e Utensílios	24/10/2011	CADEIRA GIRATŒRIA COM BRAŽO	368,45	(347,00)	21,45	12300060	Ubu	15	180	7	84	900,00	483,30	360,65
2158784	0	13111111	Móveis e Utensílios	24/10/2011	GAVETEIRO VOLANTE CAIXA AŽO MILLENIUM COM 5 GAVETA	453,75	(427,32)	26,43	12300060	Ubu	15	180	7	84	850,00	456,45	340,61
2158786	0	13111111	Móveis e Utensílios	24/10/2011	GAVETEIRO VOLANTE CAIXA AŽO MILLENIUM COM 5 GAVETA	453,75	(427,32)	26,43	12300060	Ubu	15	180	7	84	850,00	456,45	340,61
2158788	0	13111111	Móveis e Utensílios	24/10/2011	GAVETEIRO VOLANTE CAIXA AŽO MILLENIUM COM 5 GAVETA	453,75	(427,32)	26,43	12300060	Ubu	15	180	7	84	850,00	456,45	340,61
2158790	0	13111111	Móveis e Utensílios	24/10/2011	MESA DELTA GERENTE	961,95	(905,88)	56,07	12300060	Ubu	15	180	7	84	1.650,00	886,05	661,18
2158791	0	13111111	Móveis e Utensílios	24/10/2011	MESA DELTA GERENTE	961,95	(905,88)	56,07	12300060	Ubu	15	180	7	84	1.650,00	886,05	661,18
2158792	0	13111111	Móveis e Utensílios	24/10/2011	MESA DELTA GERENTE	961,95	(905,88)	56,07	12300060	Ubu	15	180	7	84	1.650,00	886,05	661,18
2158793	0	13111111	Móveis e Utensílios	24/10/2011	MESA DELTA GERENTE	961,95	(905,88)	56,07	12300060	Ubu	15	180	7	84	1.650,00	886,05	661,18
2158794	0	13111111	Móveis e Utensílios	24/10/2011	MESA DELTA GERENTE	961,95	(905,88)	56,07	12300060	Ubu	15	180	7	84	1.650,00	886,05	661,18
2158795	0	13111111	Móveis e Utensílios	24/10/2011	MESA DELTA GERENTE	961,95	(905,88)	56,07	12300060	Ubu	15	180	7	84	1.650,00	886,05	661,18
2158797	0	13111111	Móveis e Utensílios	24/10/2011	CADEIRA FIXA AZUL ROYAL EST. FIXA PT	299,47	(282,03)	17,44	11300060	Germano	15	180	7	84	900,00	483,30	360,65
2158798	0	13111111	Móveis e Utensílios	24/10/2011	CADEIRA FIXA AZUL ROYAL EST. FIXA PT	299,47	(282,03)	17,44	12300060	Ubu	15	180	7	84	900,00	483,30	360,65
2158799	0	13111111	Móveis e Utensílios	24/10/2011	CADEIRA FIXA AZUL ROYAL EST. FIXA PT	299,47	(282,03)	17,44	12300060	Ubu	15	180	7	84	900,00	483,30	360,65
2158800	0	13111111	Móveis e Utensílios	24/10/2011	CADEIRA FIXA AZUL ROYAL EST. FIXA PT	299,47	(282,03)	17,44	12300060	Ubu	15	180	7	84	900,00	483,30	360,65
2158801	0	13111111	Móveis e Utensílios	18/10/2011	FRIGOBAR CONSUL CRC08AB BR 127V 76,5L 1P	533,89	(502,76)	31,13	12300060	Ubu	15	180	7	84	1.250,00	671,25	500,90
2158803	0	13111111	Móveis e Utensílios	18/10/2011	GAVETEIRO PEDESTAL FORTILINE COR MAPLE C/CHAVE	453,75	(427,32)	26,43	12300060	Ubu	15	180	7	84	850,00	456,45	340,61
2158806	0	13111111	Móveis e Utensílios	18/10/2011	GAVETEIRO PEDESTAL FORTILINE COR MAPLE C/CHAVE	453,75	(427,32)	26,43	12300060	Ubu	15	180	7	84	850,00	456,45	340,61
2158807	0	13111111	Móveis e Utensílios	18/10/2011	GAVETEIRO 5 GAVETAS	453,75	(427,32)	26,43	12300060	Ubu	15	180	7	84	850,00	456,45	340,61
2158808	0	13111111	Móveis e Utensílios	18/10/2011	GAVETEIRO PEDESTAL FORTILINE COR MAPLE C/CHAVE	453,75	(427,32)	26,43	12300060	Ubu	15	180	7	84	850,00	456,45	340,61
2158810	0	13111111	Móveis e Utensílios	18/10/2011	GAVETEIRO 5 GAVETAS	453,75	(427,32)	26,43	12300060	Ubu	15	180	7	84	850,00	456,45	340,61
2158811	0	13111111	Móveis e Utensílios	18/10/2011	GAVETEIRO 5 GAVETAS	453,75	(427,32)	26,43	12300060	Ubu	15	180	7	84	850,00	456,45	340,61
2158813	0	13111111	Móveis e Utensílios	18/10/2011	GAVETEIRO 5 GAVETAS	453,75	(427,32)	26,43	11300060	Germano	15	180	7	84	850,00	456,45	340,61
2158815	0	13111111	Móveis e Utensílios	18/10/2011	GAVETEIRO 5 GAVETAS	453,75	(427,32)	26,43	12300060	Ubu	15	180	7	84	850,00	456,45	340,61
2158816	0	13111111	Móveis e Utensílios	18/10/2011	GAVETEIRO 5 GAVETAS	453,75	(427,32)	26,43	12300060	Ubu	15	180	7	84	850,00	456,45	340,61
2158817	0	13111111	Móveis e Utensílios	18/10/2011	GAVETEIRO 5 GAVETAS	453,75	(427,32)	26,43	12300060	Ubu	15	180	7	84	850,00	456,45	340,61

FDC CONSULT LTDA

SAMARCO
APRENDER PARA EVOLUIR E TRANSFORMAR

DATA-BASE: 31/03/2021					DADOS CONTÁBEIS CEDIDOS PELA SAMARCO						AVALIAÇÃO VALOR JUSTO DE MERCADO						
IMOBILIZADO	SUB Nº	CLASSE	CENTRO CST	DT.INCORP.	DENOMINAÇÃO DO IMOBILIZADO	VAL AQUIS. BRL	DEPREC. ACUM BRL	VALOR CONTÁBIL BRL	CENTRO DE CUSTOS	UNID. IND	VIDA ÚTIL DET. (ANOS)	VIDA ÚTIL DET. (MESES)	VIDA ÚTIL REM. (ANOS)	VIDA ÚTIL REM. (MESES)	VALOR DE REPOSIÇÃO (R$)	VALOR JUSTO DE MERCADO (R$)	VALOR DE LIQUIDAÇÃO FORÇADA
2158818	0	13111111	Móveis e Utensílios	18/10/2011	GAVETEIRO 5 GAVETAS	453,75	(427,32)	26,43	12300060	Ubu	15	180	7	84	850,00	456,45	340,61
2158819	0	13111111	Móveis e Utensílios	18/10/2011	GAVETEIRO 5 GAVETAS	453,75	(427,32)	26,43	12300060	Ubu	15	180	7	84	850,00	456,45	340,61
2158820	0	13111111	Móveis e Utensílios	18/10/2011	GAVETEIRO 5 GAVETAS	453,75	(427,32)	26,43	12300060	Ubu	15	180	7	84	850,00	456,45	340,61
2158821	0	13111111	Móveis e Utensílios	18/10/2011	GAVETEIRO 5 GAVETAS	453,75	(427,32)	26,43	12300060	Ubu	15	180	7	84	850,00	456,45	340,61
2158822	0	13111111	Móveis e Utensílios	18/10/2011	GAVETEIRO 5 GAVETAS	453,75	(427,32)	26,43	11300060	Germano	15	180	7	84	850,00	456,45	340,61
2158823	0	13111111	Móveis e Utensílios	18/10/2011	GAVETEIRO 5 GAVETAS	453,75	(427,32)	26,43	12300060	Ubu	15	180	7	84	850,00	456,45	340,61
2158825	0	13111111	Móveis e Utensílios	18/10/2011	MESA REUNIÕO REDONDA TAMPO TRIPLO	576,27	(542,68)	33,59	12300060	Ubu	15	180	7	84	1.000,00	537,00	400,72
2158826	0	13111111	Móveis e Utensílios	18/10/2011	MESA REUNIÕO REDONDA TAMPO TRIPLO	576,26	(542,68)	33,58	12300060	Ubu	15	180	7	84	1.000,00	537,00	400,72
2158827	0	13111111	Móveis e Utensílios	18/10/2011	ARMÃRIO BAIXO SECRETÃRIA FUNDO 3 MM MILLENIUM 25	499,12	(469,99)	29,13	11300060	Germano	15	180	7	84	900,00	483,30	360,65
2158829	0	13111111	Móveis e Utensílios	18/10/2011	ARMÃRIO BAIXO SECRETÃRIA FUNDO 3 MM MILLENIUM 25	499,12	(469,99)	29,13	12300060	Ubu	15	180	7	84	900,00	483,30	360,65
2158830	0	13111111	Móveis e Utensílios	18/10/2011	ARMÃRIO BAIXO SECRETÃRIA FUNDO 3 MM MILLENIUM 25	499,12	(469,99)	29,13	12300060	Ubu	15	180	7	84	900,00	483,30	360,65
2158831	0	13111111	Móveis e Utensílios	18/10/2011	ARMÃRIO BAIXO SECRETÃRIA FUNDO 3 MM MILLENIUM 25	499,12	(469,99)	29,13	12300060	Ubu	15	180	7	84	900,00	483,30	360,65
2158832	0	13111111	Móveis e Utensílios	18/10/2011	ARMÃRIO BAIXO SECRETÃRIA FUNDO 3 MM MILLENIUM 25	499,12	(469,99)	29,13	12300060	Ubu	15	180	7	84	900,00	483,30	360,65
2158833	0	13111111	Móveis e Utensílios	19/10/2011	ARMÃRIO CREDENCE M/DIO	499,12	(469,99)	29,13	12300060	Ubu	15	180	7	84	900,00	483,30	360,65
2158835	0	13111111	Móveis e Utensílios	18/10/2011	ARMÃRIO BAIXO SECRETÃRIA FUNDO 3 MM MILLENIUM 25	499,12	(469,99)	29,13	12300060	Ubu	15	180	7	84	900,00	483,30	360,65
2158836	0	13111111	Móveis e Utensílios	18/10/2011	ARMÃRIO BAIXO SECRETÃRIA FUNDO 3 MM MILLENIUM 25	499,13	(469,99)	29,14	12300060	Ubu	15	180	7	84	900,00	483,30	360,65
2158837	0	13111111	Móveis e Utensílios	18/10/2011	ARMÃRIO BAIXO SECRETÃRIA FUNDO 3 MM MILLENIUM 25	499,13	(469,99)	29,14	12300060	Ubu	15	180	7	84	900,00	483,30	360,65
2158838	0	13111111	Móveis e Utensílios	18/10/2011	ARMÃRIO BAIXO SECRETÃRIA FUNDO 3 MM MILLENIUM 25	499,13	(469,99)	29,14	12300060	Ubu	15	180	7	84	900,00	483,30	360,65
2158839	0	13111111	Móveis e Utensílios	18/10/2011	CADEIRA FIXA DIRETOR 4008P VIENA AZUL MARINHO	299,48	(282,03)	17,45	12300060	Ubu	15	180	7	84	900,00	483,30	360,65
2158840	0	13111111	Móveis e Utensílios	18/10/2011	CADEIRA FIXA DIRETOR 4008P VIENA AZUL MARINHO	299,48	(282,03)	17,45	12300060	Ubu	15	180	7	84	900,00	483,30	360,65
2158842	0	13111111	Móveis e Utensílios	18/10/2011	CADEIRA FIXA DIRETOR 4008P VIENA AZUL MARINHO	299,48	(282,03)	17,45	12300060	Ubu	15	180	7	84	900,00	483,30	360,65
2158843	0	13111111	Móveis e Utensílios	18/10/2011	CADEIRA FIXA DIRETOR 4008P VIENA AZUL MARINHO	299,48	(282,03)	17,45	12300060	Ubu	15	180	7	84	900,00	483,30	360,65
2158845	0	13111111	Móveis e Utensílios	18/10/2011	CADEIRA FIXA DIRETOR 4008P VIENA AZUL MARINHO	299,47	(282,03)	17,44	12300060	Ubu	15	180	7	84	900,00	483,30	360,65
2158846	0	13111111	Móveis e Utensílios	18/10/2011	CADEIRA FIXA DIRETOR 4008P VIENA AZUL MARINHO	299,47	(282,03)	17,44	12300060	Ubu	15	180	7	84	900,00	483,30	360,65
2158847	0	13111111	Móveis e Utensílios	18/10/2011	CADEIRA FIXA DIRETOR 4008P VIENA AZUL MARINHO	299,47	(282,03)	17,44	12300060	Ubu	15	180	7	84	900,00	483,30	360,65
2158851	0	13111111	Móveis e Utensílios	18/10/2011	ESTAÃO DELTA MILLENIUM BP 25 MM	961,95	(905,88)	56,07	12300060	Ubu	15	180	7	84	1.000,00	537,00	400,72
2158852	0	13111111	Móveis e Utensílios	18/10/2011	CADEIRA FIXA 4008 P VIENA AZUL MARINHO	263,18	(247,85)	15,33	12300060	Ubu	15	180	7	84	900,00	483,30	360,65
2158853	0	13111111	Móveis e Utensílios	18/10/2011	ESTAÃO DELTA MILLENIUM BP 25 MM	961,95	(905,88)	56,07	12300060	Ubu	15	180	7	84	1.000,00	537,00	400,72
2158854	0	13111111	Móveis e Utensílios	18/10/2011	ESTAÃO DELTA MILLENIUM BP 25 MM	961,95	(905,88)	56,07	12300060	Ubu	15	180	7	84	1.000,00	537,00	400,72
2158855	0	13111111	Móveis e Utensílios	18/10/2011	ESTAÃO DELTA MILLENIUM BP 25 MM	961,95	(905,88)	56,07	12300060	Ubu	15	180	7	84	1.000,00	537,00	400,72
2158856	0	13111111	Móveis e Utensílios	18/10/2011	ESTAÃO DELTA MILLENIUM BP 25 MM	961,95	(905,88)	56,07	12300060	Ubu	15	180	7	84	1.000,00	537,00	400,72
2158857	0	13111111	Móveis e Utensílios	18/10/2011	ESTAÃO DELTA MILLENIUM BP 25 MM	961,95	(905,88)	56,07	12300060	Ubu	15	180	7	84	1.000,00	537,00	400,72
2158858	0	13111111	Móveis e Utensílios	18/10/2011	ESTAÃO DELTA MILLENIUM BP 25 MM	961,95	(905,88)	56,07	12300060	Ubu	15	180	7	84	1.000,00	537,00	400,72
2158859	0	13111111	Móveis e Utensílios	18/10/2011	ESTAÃO DELTA MILLENIUM BP 25 MM	961,95	(905,88)	56,07	12300060	Ubu	15	180	7	84	1.000,00	537,00	400,72
2158860	0	13111111	Móveis e Utensílios	18/10/2011	ESTAÃO DELTA MILLENIUM BP 25 MM	961,95	(905,88)	56,07	12300060	Ubu	15	180	7	84	1.000,00	537,00	400,72
2158861	0	13111111	Móveis e Utensílios	18/10/2011	ESTAÃO DELTA MILLENIUM BP 25 MM	961,95	(905,88)	56,07	12300060	Ubu	15	180	7	84	1.000,00	537,00	400,72
2158862	0	13111111	Móveis e Utensílios	18/10/2011	MESA DELTA GERENTE	961,95	(905,88)	56,07	12300060	Ubu	15	180	7	84	1.650,00	886,05	661,18
2158863	0	13111111	Móveis e Utensílios	18/10/2011	MESA DELTA GERENTE	961,95	(905,88)	56,07	12300060	Ubu	15	180	7	84	1.650,00	886,05	661,18
2158864	0	13111111	Móveis e Utensílios	18/10/2011	MESA DELTA GERENTE	961,95	(905,88)	56,07	12300060	Ubu	15	180	7	84	1.650,00	886,05	661,18
2158865	0	13111111	Móveis e Utensílios	18/10/2011	GAVETEIRO 5 GAVETAS	453,75	(427,32)	26,43	12300060	Ubu	15	180	7	84	850,00	456,45	340,61
2158866	0	13111111	Móveis e Utensílios	18/10/2011	GAVETEIRO 5 GAVETAS	453,75	(427,32)	26,43	12300060	Ubu	15	180	7	84	850,00	456,45	340,61
2158867	0	13111111	Móveis e Utensílios	18/10/2011	GAVETEIRO 5 GAVETAS	453,75	(427,32)	26,43	12300060	Ubu	15	180	7	84	850,00	456,45	340,61
2158868	0	13111111	Móveis e Utensílios	18/10/2011	GAVEREIRO 5 GAVETAS	453,75	(427,32)	26,43	12300060	Ubu	15	180	7	84	600,00	322,20	240,43
2158869	0	13111111	Móveis e Utensílios	18/10/2011	CADEIRA GIRATÃRIA	368,45	(347,00)	21,45	12300060	Ubu	15	180	7	84	900,00	483,30	360,65
2158870	0	13111111	Móveis e Utensílios	18/10/2011	CADEIRA GIRATÃRIA	368,45	(347,00)	21,45	12300060	Ubu	15	180	7	84	900,00	483,30	360,65
2158872	0	13111111	Móveis e Utensílios	18/10/2011	CADEIRA GIRATÃRIA	368,45	(347,00)	21,45	12300060	Ubu	15	180	7	84	900,00	483,30	360,65
2158873	0	13111111	Móveis e Utensílios	18/10/2011	ARMARIO DUPLO ALTO CREDENCE	806,76	(759,74)	47,02	12300060	Ubu	15	180	7	84	900,00	483,30	360,65
2158874	0	13111111	Móveis e Utensílios	18/10/2011	GAVETEIRO PEDESTAL FORTILINE COR MAPLE C/CHAVE	453,75	(427,32)	26,43	12300060	Ubu	15	180	7	84	850,00	456,45	340,61
2158875	0	13111111	Móveis e Utensílios	18/10/2011	GAVETEIRO PEDESTAL FORTILINE COR MAPLE C/CHAVE	453,75	(427,32)	26,43	12300060	Ubu	15	180	7	84	850,00	456,45	340,61
2158876	0	13111111	Móveis e Utensílios	18/10/2011	CADEIRA GIRATÃRIA	368,45	(347,00)	21,45	12300060	Ubu	15	180	7	84	900,00	483,30	360,65
2158877	0	13111111	Móveis e Utensílios	18/10/2011	CADEIRA GIRATÃRIA	368,45	(347,00)	21,45	12300060	Ubu	15	180	7	84	900,00	483,30	360,65
2158878	0	13111111	Móveis e Utensílios	18/10/2011	CADEIRA GIRATÃRIA	368,45	(347,00)	21,45	12300060	Ubu	15	180	7	84	900,00	483,30	360,65
2158879	0	13111111	Móveis e Utensílios	18/10/2011	CADEIRA GIRATÃRIA	368,45	(347,00)	21,45	12300060	Ubu	15	180	7	84	900,00	483,30	360,65
2158880	0	13111111	Móveis e Utensílios	18/10/2011	ARMARIO DUPLO ALTO CREDENCE	806,76	(759,74)	47,02	12300060	Ubu	15	180	7	84	900,00	483,30	360,65
2158881	0	13111111	Móveis e Utensílios	18/10/2011	ARMARIO DUPLO ALTO CREDENCE	806,76	(759,74)	47,02	12300060	Ubu	15	180	7	84	900,00	483,30	360,65
2158882	0	13111111	Móveis e Utensílios	18/10/2011	MESA DELTA GERENTE	961,95	(905,88)	56,07	12300060	Ubu	15	180	7	84	1.650,00	886,05	661,18
2158883	0	13111111	Móveis e Utensílios	18/10/2011	MESA DELTA GERENTE	961,95	(905,88)	56,07	12300060	Ubu	15	180	7	84	1.650,00	886,05	661,18
2158884	0	13111111	Móveis e Utensílios	18/10/2011	MESA DELTA GERENTE	961,95	(905,88)	56,07	12300060	Ubu	15	180	7	84	1.650,00	886,05	661,18
2158885	0	13111111	Móveis e Utensílios	18/10/2011	MESA DELTA GERENTE	961,95	(905,88)	56,07	12300060	Ubu	15	180	7	84	1.650,00	886,05	661,18
2158886	0	13111111	Móveis e Utensílios	18/10/2011	MESA DELTA GERENTE	961,95	(905,88)	56,07	12300060	Ubu	15	180	7	84	1.650,00	886,05	661,18
2158887	0	13111111	Móveis e Utensílios	18/10/2011	MESA DELTA GERENTE	961,95	(905,88)	56,07	12300060	Ubu	15	180	7	84	1.650,00	886,05	661,18
2158888	0	13111111	Móveis e Utensílios	18/10/2011	GAVETEIRO PEDESTAL FORTILINE COR MAPLE C/CHAVE	453,75	(427,32)	26,43	11300060	Germano	15	180	7	84	850,00	456,45	340,61
2158889	0	13111111	Móveis e Utensílios	18/10/2011	GAVETEIRO PEDESTAL FORTILINE COR MAPLE C/CHAVE	453,75	(427,32)	26,43	11300060	Germano	15	180	7	84	850,00	456,45	340,61
2158890	0	13111111	Móveis e Utensílios	18/10/2011	CADEIRA GIRATÃRIA	368,44	(346,91)	21,53	12300060	Ubu	15	180	7	84	900,00	483,30	360,65
2158892	0	13111111	Móveis e Utensílios	18/10/2011	CADEIRA GIRATÃRIA	368,44	(346,91)	21,53	12300060	Ubu	15	180	7	84	900,00	483,30	360,65
2158893	0	13111111	Móveis e Utensílios	18/10/2011	CADEIRA GIRATÃRIA	368,44	(346,91)	21,53	12300060	Ubu	15	180	7	84	900,00	483,30	360,65
2158897	0	13111111	Móveis e Utensílios	18/10/2011	MESA DELTA GERENTE	961,95	(905,88)	56,07	12300060	Ubu	15	180	7	84	1.650,00	886,05	661,18
2158898	0	13111111	Móveis e Utensílios	18/10/2011	MESA DELTA GERENTE	961,95	(905,88)	56,07	12300060	Ubu	15	180	7	84	1.650,00	886,05	661,18
2158899	0	13111111	Móveis e Utensílios	18/10/2011	MESA DELTA GERENTE	961,95	(905,88)	56,07	12300060	Ubu	15	180	7	84	1.650,00	886,05	661,18

FDC CONSULT LTDA

SAMARCO
APRENDER PARA EVOLUIR E TRANSFORMAR

DATA-BASE: 31/03/2021					DADOS CONTÁBEIS CEDIDOS PELA SAMARCO					AVALIAÇÃO VALOR JUSTO DE MERCADO							
IMOBILIZADO	SUB Nº	CLASSE	CENTRO CST	DT.INCORP.	DENOMINAÇÃO DO IMOBILIZADO	VAL AQUIS. BRL	DEPREC. ACUM BRL	VALOR CONTÁBIL BRL	CENTRO DE CUSTOS	UNID. IND	VIDA ÚTIL DET. (ANOS)	VIDA ÚTIL DET. (MESES)	VIDA ÚTIL REM. (ANOS)	VIDA ÚTIL REM. (MESES)	VALOR DE REPOSIÇÃO (R$)	VALOR JUSTO DE MERCADO (R$)	VALOR DE LIQUIDAÇÃO FORÇADA
2158901	0	13111111	Móveis e Utensílios	18/10/2011	GAVEREIRO 5 GAVETAS	453,75	(427,32)	26,43	12300060	Ubu	15	180	7	84	600,00	322,20	240,43
2158904	0	13111111	Móveis e Utensílios	18/10/2011	CADEIRA GIRATŦRIA	368,44	(346,91)	21,53	12300060	Ubu	15	180	7	84	900,00	483,30	360,65
2158906	0	13111111	Móveis e Utensílios	18/10/2011	ARMŦRIO FECHADO DIRETOR FUNDO 3 MM MILLENIUM 25	806,77	(759,74)	47,03	12300060	Ubu	15	180	7	84	900,00	483,30	360,65
2158907	0	13111111	Móveis e Utensílios	18/10/2011	ARMŦRIO FECHADO DIRETOR FUNDO 3 MM MILLENIUM 25	806,77	(759,74)	47,03	12300060	Ubu	15	180	7	84	900,00	483,30	360,65
2158908	0	13111111	Móveis e Utensílios	18/10/2011	CADEIRA GIRATŦRIA	368,44	(346,91)	21,53	12300060	Ubu	15	180	7	84	900,00	483,30	360,65
2158909	0	13111111	Móveis e Utensílios	18/10/2011	CADEIRA GIRATŦRIA	368,44	(346,91)	21,53	12300060	Ubu	15	180	7	84	900,00	483,30	360,65
2158910	0	13111111	Móveis e Utensílios	18/10/2011	CADEIRA GIRATŦRIA	368,44	(346,91)	21,53	12300060	Ubu	15	180	7	84	900,00	483,30	360,65
2158911	0	13111111	Móveis e Utensílios	18/10/2011	CADEIRA GIRATŦRIA	368,44	(346,91)	21,53	12300060	Ubu	15	180	7	84	900,00	483,30	360,65
2158912	0	13111111	Móveis e Utensílios	18/10/2011	CADEIRA GIRATŦRIA	368,44	(346,91)	21,53	12300060	Ubu	15	180	7	84	900,00	483,30	360,65
2158913	0	13111111	Móveis e Utensílios	18/10/2011	MESA DELTA GERENTE	961,95	(905,88)	56,07	12300060	Ubu	15	180	7	84	1.650,00	886,05	661,18
2158914	0	13111111	Móveis e Utensílios	18/10/2011	MESA DELTA GERENTE	961,95	(905,88)	56,07	12300060	Ubu	15	180	7	84	1.650,00	886,05	661,18
2158915	0	13111111	Móveis e Utensílios	18/10/2011	MESA DELTA GERENTE	961,95	(905,88)	56,07	12300060	Ubu	15	180	7	84	1.650,00	886,05	661,18
2158916	0	13111111	Móveis e Utensílios	18/10/2011	MESA DELTA GERENTE	961,95	(905,88)	56,07	12300060	Ubu	15	180	7	84	1.650,00	886,05	661,18
2158917	0	13111111	Móveis e Utensílios	18/10/2011	CADEIRA GIRATŦRIA BACKSISTEM VIENA AZUL MARINHO	368,45	(347,00)	21,45	12300060	Ubu	15	180	7	84	900,00	483,30	360,65
2158922	0	13111111	Móveis e Utensílios	18/10/2011	Cadeira Fixa	299,47	(282,03)	17,44	12300060	Ubu	15	180	7	84	900,00	483,30	360,65
2158923	0	13111111	Móveis e Utensílios	18/10/2011	CADEIRA FIXA	299,47	(282,03)	17,44	12300060	Ubu	15	180	7	84	900,00	483,30	360,65
2158924	0	13111111	Móveis e Utensílios	18/10/2011	CADEIRA FIXA	299,47	(282,03)	17,44	12300060	Ubu	15	180	7	84	900,00	483,30	360,65
2158925	0	13111111	Móveis e Utensílios	18/10/2011	CADEIRA GIRATŦRIA BACKSISTEM VIENA AZUL MARINHO	368,44	(346,91)	21,53	12300060	Ubu	15	180	7	84	900,00	483,30	360,65
2158926	0	13111111	Móveis e Utensílios	18/10/2011	MESA DELTA GERENTE	961,95	(905,88)	56,07	12300060	Ubu	15	180	7	84	1.650,00	886,05	661,18
2158927	0	13111111	Móveis e Utensílios	18/10/2011	MESA DELTA GERENTE	961,95	(905,88)	56,07	12300060	Ubu	15	180	7	84	1.650,00	886,05	661,18
2158928	0	13111111	Móveis e Utensílios	18/10/2011	MESA DELTA GERENTE	961,95	(905,88)	56,07	12300060	Ubu	15	180	7	84	1.650,00	886,05	661,18
2158930	0	13111111	Móveis e Utensílios	18/10/2011	CADEIRA GIRATŦRIA BACKSISTEM VIENA AZUL MARINHO	368,44	(346,91)	21,53	12300060	Ubu	15	180	7	84	900,00	483,30	360,65
2158932	0	13111111	Móveis e Utensílios	18/10/2011	ARMŦRIO FECHADO DIRETOR FUNDO 3 MM MILLENIUM 25	806,77	(759,74)	47,03	12300060	Ubu	15	180	7	84	900,00	483,30	360,65
2158934	0	13111111	Móveis e Utensílios	18/10/2011	ARMŦRIO FECHADO DIRETOR FUNDO 3 MM MILLENIUM 25	806,77	(759,74)	47,03	12300060	Ubu	15	180	7	84	900,00	483,30	360,65
2158936	0	13111111	Móveis e Utensílios	18/10/2011	MESA DELTA GERENTE	961,95	(905,88)	56,07	12300060	Ubu	15	180	7	84	1.650,00	886,05	661,18
2158937	0	13111111	Móveis e Utensílios	18/10/2011	CADEIRA GIRATŦRIA BACKSISTEM VIENA AZUL MARINHO	368,45	(347,00)	21,45	12300060	Ubu	15	180	7	84	900,00	483,30	360,65
2158939	0	13111111	Móveis e Utensílios	18/10/2011	ARMŦRIO FECHADO DIRETOR FUNDO 3 MM MILLENIUM 25	806,77	(759,74)	47,03	12300060	Ubu	15	180	7	84	900,00	483,30	360,65
2158940	0	13111111	Móveis e Utensílios	18/10/2011	ARMŦRIO FECHADO DIRETOR FUNDO 3 MM MILLENIUM 25	806,77	(759,74)	47,03	12300060	Ubu	15	180	7	84	900,00	483,30	360,65
2158941	0	13111111	Móveis e Utensílios	18/10/2011	ARMŦRIO FECHADO DIRETOR FUNDO 3 MM MILLENIUM 25	806,77	(759,74)	47,03	12300060	Ubu	15	180	7	84	900,00	483,30	360,65
2158942	0	13111111	Móveis e Utensílios	18/10/2011	ARMŦRIO FECHADO DIRETOR FUNDO 3 MM MILLENIUM 25	806,77	(759,74)	47,03	12300060	Ubu	15	180	7	84	900,00	483,30	360,65
2158943	0	13111111	Móveis e Utensílios	18/10/2011	ARMŦRIO FECHADO DIRETOR FUNDO 3 MM MILLENIUM 25	806,76	(759,74)	47,02	12300060	Ubu	15	180	7	84	900,00	483,30	360,65
2158944	0	13111111	Móveis e Utensílios	18/10/2011	ARMŦRIO FECHADO DIRETOR FUNDO 3 MM MILLENIUM 25	806,76	(759,74)	47,02	12300060	Ubu	15	180	7	84	900,00	483,30	360,65
2158945	0	13111111	Móveis e Utensílios	18/10/2011	MESA DELTA GERENTE	961,95	(905,88)	56,07	12300060	Ubu	15	180	7	84	1.650,00	886,05	661,18
2158946	0	13111111	Móveis e Utensílios	18/10/2011	MESA DELTA GERENTE	961,95	(905,88)	56,07	12300060	Ubu	15	180	7	84	1.650,00	886,05	661,18
2158947	0	13111111	Móveis e Utensílios	18/10/2011	MESA DELTA GERENTE	961,95	(905,88)	56,07	12300060	Ubu	15	180	7	84	1.650,00	886,05	661,18
2158948	0	13111111	Móveis e Utensílios	18/10/2011	MESA DELTA GERENTE	961,95	(905,88)	56,07	12300060	Ubu	15	180	7	84	1.650,00	886,05	661,18
2158949	0	13111111	Móveis e Utensílios	18/10/2011	MESA DELTA GERENTE	961,95	(905,88)	56,07	12300060	Ubu	15	180	7	84	1.650,00	886,05	661,18
2158950	0	13111111	Móveis e Utensílios	18/10/2011	MESA DELTA GERENTE	961,95	(905,88)	56,07	12300060	Ubu	15	180	7	84	1.650,00	886,05	661,18
2158951	0	13111111	Móveis e Utensílios	18/10/2011	MESA DELTA GERENTE	961,95	(905,88)	56,07	12300060	Ubu	15	180	7	84	1.650,00	886,05	661,18
2158954	0	13111111	Móveis e Utensílios	18/10/2011	CADEIRA GIRATŦRIA BACKSISTEM VIENA AZUL MARINHO	368,45	(347,00)	21,45	12300060	Ubu	15	180	7	84	900,00	483,30	360,65
2158955	0	13111111	Móveis e Utensílios	18/10/2011	CADEIRA GIRATŦRIA BACKSISTEM VIENA AZUL MARINHO	368,45	(347,00)	21,45	12300060	Ubu	15	180	7	84	900,00	483,30	360,65
2158956	0	13111111	Móveis e Utensílios	18/10/2011	CADEIRA GIRATŦRIA BACKSISTEM VIENA AZUL MARINHO	368,45	(347,00)	21,45	12300060	Ubu	15	180	7	84	900,00	483,30	360,65
2158959	0	13111111	Móveis e Utensílios	18/10/2011	CADEIRA GIRATŦRIA BACKSISTEM VIENA AZUL MARINHO	368,44	(346,91)	21,53	12300060	Ubu	15	180	7	84	900,00	483,30	360,65
2158963	0	13111111	Móveis e Utensílios	18/10/2011	GAVETEIRO PEDESTAL FORTILINE COR MAPLE C/CHAVE	453,75	(427,32)	26,43	12300060	Ubu	15	180	7	84	850,00	456,45	340,61
2158964	0	13111111	Móveis e Utensílios	18/10/2011	GAVETEIRO PEDESTAL FORTILINE COR MAPLE C/CHAVE	453,75	(427,32)	26,43	11300060	Germano	15	180	7	84	850,00	456,45	340,61
2158965	0	13111111	Móveis e Utensílios	18/10/2011	GAVETEIRO PEDESTAL FORTILINE COR MAPLE C/CHAVE	453,75	(427,32)	26,43	12300060	Ubu	15	180	7	84	850,00	456,45	340,61
2158967	0	13111111	Móveis e Utensílios	18/10/2011	GAVETEIRO PEDESTAL FORTILINE COR MAPLE C/CHAVE	453,75	(427,32)	26,43	11300060	Germano	15	180	7	84	850,00	456,45	340,61
2158969	0	13111111	Móveis e Utensílios	18/10/2011	CADEIRA GIRATŦRIA BACKSISTEM VIENA AZUL MARINHO	368,44	(346,91)	21,53	12300060	Ubu	15	180	7	84	900,00	483,30	360,65
2158970	0	13111111	Móveis e Utensílios	18/10/2011	CADEIRA FIXA	299,47	(282,03)	17,44	12300060	Ubu	15	180	7	84	900,00	483,30	360,65
2158971	0	13111111	Móveis e Utensílios	18/10/2011	CADEIRA FIXA	299,47	(282,03)	17,44	12300060	Ubu	15	180	7	84	900,00	483,30	360,65
2158972	0	13111111	Móveis e Utensílios	18/10/2011	ARMŦRIO BAIXO SECRETŦRIA FUNDO 3 MM MILLENIUM 25	499,13	(469,99)	29,14	12300060	Ubu	15	180	7	84	900,00	483,30	360,65
2158974	0	13111111	Móveis e Utensílios	18/10/2011	CADEIRA GIRATŦRIA BACKSISTEM VIENA AZUL MARINHO	368,44	(346,91)	21,53	12300060	Ubu	15	180	7	84	900,00	483,30	360,65
2158978	0	13111111	Móveis e Utensílios	18/10/2011	CADEIRA FIXA	299,47	(282,03)	17,44	12300060	Ubu	15	180	7	84	900,00	483,30	360,65
2158979	0	13111111	Móveis e Utensílios	18/10/2011	CADEIRA FIXA	299,47	(282,03)	17,44	12300060	Ubu	15	180	7	84	900,00	483,30	360,65
2158981	0	13111111	Móveis e Utensílios	28/11/2011	TELEFONE CISCO IP 7911G	408,32	(381,08)	27,24	13010010	BH	10	120	4	48	780,00	372,84	278,22
2158982	0	13111111	Móveis e Utensílios	18/10/2011	Gaveteiro 5 Gavetas	453,75	(427,32)	26,43	12300060	Ubu	15	180	7	84	850,00	456,45	340,61
2158983	0	13111111	Móveis e Utensílios	18/10/2011	GAVETEIRO 5 GAVETAS	453,75	(427,32)	26,43	12300060	Ubu	15	180	7	84	850,00	456,45	340,61
2158984	0	13111111	Móveis e Utensílios	18/10/2011	ARMŦRIO FECHADO DIRETOR FUNDO 3 MM MILLENIUM 25	806,76	(759,74)	47,02	12300060	Ubu	15	180	7	84	900,00	483,30	360,65
2158985	0	13111111	Móveis e Utensílios	18/10/2011	GAVETEIRO 5 GAVETAS	453,75	(427,32)	26,43	12300060	Ubu	15	180	7	84	850,00	456,45	340,61
2158986	0	13111111	Móveis e Utensílios	18/10/2011	GAVETEIRO 5 GAVETAS	453,75	(427,32)	26,43	12300060	Ubu	15	180	7	84	850,00	456,45	340,61
2158988	0	13111111	Móveis e Utensílios	18/10/2011	CADEIRA GIRATŦRIA	368,45	(347,00)	21,45	12300060	Ubu	15	180	7	84	900,00	483,30	360,65
2158991	0	13111111	Móveis e Utensílios	18/10/2011	GAVEREIRO 5 GAVETAS	453,75	(427,32)	26,43	12300060	Ubu	15	180	7	84	600,00	322,20	240,43
2158992	0	13111111	Móveis e Utensílios	18/10/2011	CADEIRA FIXA	299,47	(282,03)	17,44	12300060	Ubu	15	180	7	84	900,00	483,30	360,65
2158993	0	13111111	Móveis e Utensílios	18/10/2011	CADEIRA FIXA	299,47	(282,03)	17,44	12300060	Ubu	15	180	7	84	900,00	483,30	360,65
2158994	0	13111111	Móveis e Utensílios	18/10/2011	CADEIRA FIXA	299,48	(282,03)	17,45	12300060	Ubu	15	180	7	84	900,00	483,30	360,65
2158997	0	13111111	Móveis e Utensílios	18/10/2011	CADEIRA GIRATŦRIA	368,45	(347,00)	21,45	12300060	Ubu	15	180	7	84	900,00	483,30	360,65
2158998	0	13111111	Móveis e Utensílios	18/10/2011	CADEIRA GIRATŦRIA	368,43	(346,91)	21,52	12300060	Ubu	15	180	7	84	900,00	483,30	360,65
2159000	0	13111111	Móveis e Utensílios	18/10/2011	CADEIRA FIXA 4008 P VIENA AZUL MARINHO	263,18	(247,85)	15,33	12300060	Ubu	15	180	7	84	900,00	483,30	360,65
2159001	0	13111081	Sistemas	22/06/2009	SISTEMAS INDUSTRIAIS FLOTAŦŦO	4.927.948,39	(1.203.658,50)	3.724.289,89	11131100	Germano	40	480	26	312	9.916.500,00	6.891.967,50	5.142.892,26

FDC CONSULT LTDA

SAMARCO

DATA-BASE: 31/03/2021					DADOS CONTÁBEIS CEDIDOS PELA SAMARCO						AVALIAÇÃO VALOR JUSTO DE MERCADO						
IMOBILIZADO	SUB Nº	CLASSE	CENTRO CST	DT.INCORP.	DENOMINAÇÃO DO IMOBILIZADO	VAL AQUIS. BRL	DEPREC. ACUM BRL	VALOR CONTÁBIL BRL	CENTRO DE CUSTOS	UNID. IND	VIDA ÚTIL DET. (ANOS)	VIDA ÚTIL DET. (MESES)	VIDA ÚTIL REM. (ANOS)	VIDA ÚTIL REM. (MESES)	VALOR DE REPOSIÇÃO (R$)	VALOR JUSTO DE MERCADO (R$)	VALOR DE LIQUIDAÇÃO FORÇADA
2159002	0	13111071	Máquinas e Eqtos	22/06/2009	RECUPERADORA DE PELOTAS FINOS	23.633.042,56	(8.185.203,16)	15.447.839,40	12420010	Ubu	25	300	14	168	48.539.714,00	30.580.019,82	22.819.281,62
2159003	0	13111051	Edificações	22/06/2009	PREDIO PELOTAMENTO	41.376.936,42	(10.946.927,08)	30.430.009,34	12136010	Ubu	50	600	33	396	55.635.583,00	39.501.263,93	29.476.451,33
2159004	0	13111091	Software	22/06/2009	LICENCAS QLIKVIEW BRASIL	44.372,16	(44.372,16)	-	11330010	Germano	5	60	1	12	45.492,00	11.691,44	8.724,34
2159006	0	13111081	Sistemas	22/06/2009	VALVULA RET. BRONZE 125/2" (2 UNIDADES)	250,87	(166,31)	84,56	12111010	Ubu	25	300	14	168	2.643,00	1.665,09	1.242,52
2159009	0	13111071	Máquinas e Eqtos	22/06/2009	MOTOR ELETRICO,TRIFﾁSICO,WEG,50 C V	10.339,70	(4.737,60)	5.602,10	12110060	Ubu	25	300	14	168	16.865,00	10.624,95	7.928,50
2159010	0	13111111	Móveis e Utensílios	22/06/2009	MESA DE MADEIRA EM L,REVEST. MELAMINICO,150X70X74	2.110,00	(2.110,00)	-	12220020	Ubu	15	180	7	84	3.785,00	2.032,55	1.516,72
2159011	0	13111071	Máquinas e Eqtos	22/06/2009	QUADRO ELETRICO,RITTAL,100X030X080	203.809,90	(87.287,83)	116.522,07	12136010	Ubu	25	300	14	168	337.217,00	212.446,71	158.531,01
2159012	0	13111071	Máquinas e Eqtos	22/06/2009	ANALISADOR DE SILICA ONLINE,60X50X160	274.519,23	(192.753,37)	81.765,86	11250020	Germano	25	300	14	168	520.577,00	327.963,51	244.731,42
2159013	0	13111081	Sistemas	22/06/2009	VALVULA PNEOMATICA GUILHOTINA	86.076,66	(58.018,39)	28.058,27	11130070	Germano	20	240	11	132	148.227,00	90.566,70	67.582,26
2159014	0	13111071	Máquinas e Eqtos	22/06/2009	MOTOR ELETRICO,MOTOREDUTOR 7,5KW,WEG,HZ60 (7,5)CV	9.455,93	(3.827,96)	5.627,97	12111020	Ubu	25	300	14	168	12.571,00	7.919,73	5.909,82
2159015	0	13111071	Máquinas e Eqtos	22/06/2009	MOTOR ELETRICO,MOTOREDUTOR 7,5KW,WEG,HZ60 (7,5)CV	9.455,93	(4.059,11)	5.396,82	12111020	Ubu	25	300	14	168	12.571,00	7.919,73	5.909,82
2159016	0	13111071	Máquinas e Eqtos	22/06/2009	RESERVATORIO DE AR (SISTEMA DE ABRANDAMENTO)	28.433,08	(10.910,71)	17.522,37	12111020	Ubu	25	300	14	168	36.029,00	22.698,27	16.937,80
2159017	0	13111071	Máquinas e Eqtos	22/06/2009	RESERVATORIO DE AR (SISTEMA DE ABRANDAMENTO)	28.433,08	(9.041,71)	19.391,37	12111020	Ubu	25	300	14	168	36.029,00	22.698,27	16.937,80
2159018	0	13111071	Máquinas e Eqtos	22/06/2009	RESERVATORIO DE AR (SISTEMA DE ABRANDAMENTO)	28.433,08	(13.180,64)	15.252,44	12111020	Ubu	25	300	14	168	36.029,00	22.698,27	16.937,80
2159019	0	13111071	Máquinas e Eqtos	22/06/2009	RESERVATORIO DE AR (SISTEMA DE ABRANDAMENTO)	28.433,08	(10.910,71)	17.522,37	12111020	Ubu	25	300	14	168	36.029,00	22.698,27	16.937,80
2159020	0	13111071	Máquinas e Eqtos	22/06/2009	RESERVATORIO DE AR (SISTEMA DE ABRANDAMENTO)	28.433,08	(10.456,72)	17.976,36	12111020	Ubu	25	300	14	168	36.029,00	22.698,27	16.937,80
2159021	0	13111071	Máquinas e Eqtos	22/06/2009	RESERVATORIO DE AR (SISTEMA DE ABRANDAMENTO)	28.433,08	(10.456,72)	17.976,36	12111020	Ubu	25	300	14	168	36.029,00	22.698,27	16.937,80
2159022	0	13111071	Máquinas e Eqtos	22/06/2009	MOTOR ELETRICO,TRIFASICO,WEG,HZ60 (7,5)CV 1740RPM	9.455,93	(3.134,47)	6.321,46	12111020	Ubu	25	300	14	168	12.571,00	7.919,73	5.909,82
2159023	0	13111071	Máquinas e Eqtos	22/06/2009	GABINETES (PAINEL IHM SISTEMA ELETRICO)	8.080,94	(2.727,74)	5.353,20	12111040	Ubu	25	300	14	168	13.188,00	8.308,44	6.199,89
2159024	0	13111071	Máquinas e Eqtos	22/06/2009	VﾁLVULA DE GﾁS,REGULAGEM DE PRESSﾃO,PIETRO FIORENT	38.741,49	(15.872,21)	22.869,28	12135020	Ubu	25	300	14	168	63.199,00	39.815,37	29.710,84
2159025	0	13111071	Máquinas e Eqtos	22/06/2009	VALVULA DE GAS,C/ ATUADOR PNEUMATICO,MAXON	38.741,49	(15.872,21)	22.869,28	12135020	Ubu	25	300	14	168	63.199,00	39.815,37	29.710,84
2159026	0	13111071	Máquinas e Eqtos	22/06/2009	VﾁLVULA DE GﾁS,REGULAGEM DE PRESSﾃO,PIETRO FIORENT	35.375,68	(16.431,48)	18.944,20	12135020	Ubu	25	300	14	168	57.718,00	36.362,34	27.134,14
2159027	0	13111071	Máquinas e Eqtos	22/06/2009	DISTRIBUIDOR DE POLPA	61.787,92	(27.817,57)	33.970,35	12135020	Ubu	25	300	14	168	436.036,00	274.702,68	204.987,37
2159028	0	13111071	Máquinas e Eqtos	22/06/2009	MOTOBOMBA ELETRICA JOCKEY MM8012	7.679,19	(2.767,33)	4.911,86	11131170	Germano	20	240	11	132	13.498,00	8.247,28	6.154,25
2159029	0	13111081	Sistemas	22/06/2009	VALVULA GUILHOTINA 16" POLPA	9.786,52	(6.611,14)	3.175,38	11131100	Germano	25	300	14	168	7.773,00	4.896,99	3.654,21
2159030	0	13111081	Sistemas	22/06/2009	VALVULA GUILHOTINA 16" POLPA	9.786,52	(6.611,14)	3.175,38	11131100	Germano	25	300	14	168	7.773,00	4.896,99	3.654,21
2159032	0	13111051	Edificações	22/06/2009	ESCRITORIO ADM / FISCALIZACAO	1.520.971,64	(609.450,68)	911.520,96	11220010	Germano	50	600	33	396	2.182.946,00	1.549.891,66	1.156.553,02
2159033	0	13111051	Edificações	22/06/2009	ALMOXARIFADO P3 GERMANO	1.740.780,57	(578.983,89)	1.161.796,68	11230030	Germano	50	600	33	396	2.498.454,00	1.773.902,34	1.323.713,24
2159034	0	13111051	Edificações	22/06/2009	PREDIO DIRETORIA DESENVOLVIMENTO	3.915.530,97	(796.909,06)	3.118.621,91	12220010	Ubu	50	600	33	396	4.539.396,00	3.222.971,16	2.405.030,70
2159035	0	13111071	Máquinas e Eqtos	22/06/2009	TRANSMISSOR DE VAZﾃO,ROSEMOUNT,113,1794242	30.292,61	(12.741,97)	17.550,64	11131130	Germano	20	240	11	132	49.631,00	30.324,54	22.628,64
2159036	0	13111081	Sistemas	22/06/2009	SISTEMA DE AR COMPRIMIDO	14.011,78	(5.578,22)	8.433,56	12420010	Ubu	25	300	14	168	14.765,00	9.301,95	6.941,26
2159037	0	13111081	Sistemas	22/06/2009	SISTEMA DE DISTRIBUICAO DE AGUA	8.299,44	(2.747,56)	5.551,88	12420010	Ubu	25	300	14	168	8.745,00	5.509,35	4.111,16
2159038	0	13111081	Sistemas	22/06/2009	VALVULA GUILHOTINHA MANUAL,TYCO	1.385,89	(931,37)	454,52	12137010	Ubu	25	300	14	168	2.374,00	1.495,62	1.116,05
2159039	0	13111071	Máquinas e Eqtos	22/06/2009	SI-IN/AU PAINEL DE REPETIDOR	5.345,60	(1.581,42)	3.764,18	12111040	Ubu	25	300	14	168	8.724,00	5.496,12	4.101,29
2159040	0	13111081	Sistemas	22/06/2009	VALVULA BORBOLETA K-LOK 8" ACIONAMENTO MANUAL	4.913,50	(3.141,80)	1.771,70	11131170	Germano	20	240	11	132	8.055,00	4.921,61	3.672,58
2159041	0	13111081	Sistemas	22/06/2009	TUBO MEDIDOR VAZAO MAG. 3" TEFLON (9910)	1.510,91	(703,14)	807,77	11162060	Germano	25	300	14	168	3.461,00	2.180,43	1.627,07
2159042	0	13111081	Sistemas	22/06/2009	SISTEMA DE AUTOMACAO EMPILHAMENTO	4.248.933,74	(1.122.921,23)	3.126.012,51	12420010	Ubu	25	300	14	168	7.679.145,00	4.837.861,35	3.610.086,63
2159043	0	13111081	Sistemas	22/06/2009	ESTACAO TRATAMENTO DE ESGOTO	1.243.454,25	(399.535,45)	843.918,80	12111010	Ubu	30	360	20	240	2.531.754,00	1.797.545,34	1.341.356,01
2159044	0	13111051	Edificações	22/06/2009	OBRAS CIVIS SUBESTACAO BARRAGEM NORTE	581.514,99	(195.591,46)	385.923,53	12111070	Ubu	50	600	33	396	914.535,00	649.319,85	484.532,47
2159045	0	13111081	Sistemas	22/06/2009	SISTEMA ELETRICO VESTIARIOS	6.242,67	(1.632,30)	4.610,37	12110010	Ubu	25	300	14	168	8.470,00	5.336,10	3.981,88
2159046	0	13111081	Sistemas	22/06/2009	SISTEMA ELETRICO PREPARACAO FLOCULANTE	10.876,99	(2.836,93)	8.040,06	12111010	Ubu	25	300	14	168	11.462,00	7.221,06	5.388,47
2159047	0	13111051	Edificações	22/06/2009	PREDIO ESTOCAGEM BETONITA E AGLOMERANTE	274.291,67	(95.191,88)	179.099,79	12111040	Ubu	50	600	33	396	452.094,00	320.986,74	239.525,25
2159048	0	13111051	Edificações	22/06/2009	OBRA CIVIL SUBESTACAO PENEIRAMENTO	874.995,14	(284.790,37)	590.204,77	12136030	Ubu	50	600	33	396	1.441.513,00	1.023.474,23	763.732,23
2159049	0	13111081	Sistemas	22/06/2009	SISTEMA ELETRICO ESTOCAGEM BETONITA	3.938,04	(1.046,59)	2.891,45	12111040	Ubu	25	300	14	168	5.343,00	3.366,09	2.511,83
2159050	0	13111071	Máquinas e Eqtos	22/06/2009	FILTRO DE MANGA,EM ACO CARBONO,7.800 M3/H	21.269,39	(6.919,07)	14.350,32	12111050	Ubu	25	300	14	168	34.706,00	21.864,78	16.315,84
2159051	0	13111071	Máquinas e Eqtos	22/06/2009	FILTRO DE MANGA,EM ACO CARBONO,7.800 M3/H	21.269,39	(6.919,07)	14.350,32	12111050	Ubu	25	300	14	168	34.706,00	21.864,78	16.315,84
2159052	0	13111071	Máquinas e Eqtos	22/06/2009	PAINEL ELETRICO, PENEUMATICO, TYCO, IP67 480V	5.862,73	(1.596,61)	4.266,12	11131170	Germano	25	300	14	168	9.907,00	6.241,41	4.657,44
2159053	0	13111071	Máquinas e Eqtos	22/06/2009	MOTOR ELETRICO TRIFASICO,WEG,5 CV	4.231,40	(1.196,19)	3.035,21	12136020	Ubu	25	300	14	168	6.139,00	3.867,57	2.886,04
2159054	0	13111081	Sistemas	22/06/2009	VALVULA DARDO,150/200PSI, 150 ｺ C	36.866,88	(21.623,71)	15.243,17	12111020	Ubu	25	300	14	168	46.714,00	29.429,82	21.960,98
2159055	0	13111081	Sistemas	22/06/2009	VALVULA DARDO,150/200PSI, 150 ｺ C	36.866,95	(21.623,75)	15.243,20	12111020	Ubu	25	300	14	168	46.714,00	29.429,82	21.960,98
2159056	0	13111071	Máquinas e Eqtos	22/06/2009	SISTEMA DE PESAGEM SILO- U03-05SL011	39.312,41	(11.809,01)	27.503,40	12136010	Ubu	25	300	14	168	64.135,00	40.405,05	30.150,87
2159057	0	13111071	Máquinas e Eqtos	22/06/2009	SOBRESSALENTE CONTROLADOR SB-820 COM CELULAS DE CA	83.980,36	(25.380,91)	58.599,45	12136010	Ubu	25	300	14	168	138.963,00	87.546,69	65.328,69
2159058	0	13111071	Máquinas e Eqtos	22/06/2009	PAINEL DE COMANDO,WEG,11CR12,60HZ, 480V, 127/220V	2.301,96	(633,75)	1.668,21	12420010	Ubu	25	300	14	168	2.425,00	1.527,75	1.140,03
2159059	0	13111071	Máquinas e Eqtos	22/06/2009	PAINEL DE COMANDO,CQD026,ALEX,100X050X210	3.188,99	(873,44)	2.315,55	12100010	Ubu	25	300	14	168	4.236,00	2.668,68	1.991,41
2159060	0	13111071	Máquinas e Eqtos	22/06/2009	TRANSFORMADOR,A SECO,TRAFOMIL,DYN1,64KVA	2.199,17	(599,30)	1.599,87	12210010	Ubu	20	240	11	132	3.687,00	2.252,76	1.681,04
2159062	0	13111071	Máquinas e Eqtos	22/06/2009	PAINEL INVERSOR DE FREQUENCIA U03-06EC001/M02	51.618,62	(14.592,31)	37.026,31	12136010	Ubu	25	300	14	168	87.207,00	54.940,41	40.997,38
2159063	0	13111071	Máquinas e Eqtos	22/06/2009	PAINEL DE COMANDO DA TRANSPORTADOR DE CORRﾊA,34x20	89.222,20	(25.222,61)	63.999,59	12136010	Ubu	25	300	14	168	148.351,00	93.461,13	69.742,13
2159064	0	13111071	Máquinas e Eqtos	22/06/2009	PAINEL DE COMANDO ,Em a輟 carbono,30x20x40	51.618,62	(14.592,31)	37.026,31	12136010	Ubu	25	300	14	168	85.848,00	54.084,24	40.358,49
2159065	0	13111071	Máquinas e Eqtos	22/06/2009	PAINEL INVERSOR ALIMENTACAO FORNO	51.618,62	(14.592,31)	37.026,31	12136010	Ubu	25	300	14	168	87.207,00	54.940,41	40.997,38
2159066	0	13111071	Máquinas e Eqtos	22/06/2009	PAINEL DE COMANDO,EM AﾇO CARBONO,30x20x40	51.618,62	(14.592,31)	37.026,31	12136010	Ubu	25	300	14	168	86.219,00	54.317,97	40.532,91
2159067	0	13111071	Máquinas e Eqtos	22/06/2009	QUADRO DE COMANDO,DO DISCO,030X020X040	38.770,12	(10.691,83)	28.078,29	12136010	Ubu	25	300	14	168	66.361,00	41.807,43	31.197,35
2159068	0	13111071	Máquinas e Eqtos	22/06/2009	PAINEL ELETRICO,EM ACO CARBONO,70X20X80	112.204,56	(99.773,56)	12.431,00	12111040	Ubu	10	120	3	36	189.113,00	70.350,04	52.496,28
2159069	0	13111071	Máquinas e Eqtos	22/06/2009	BOMBA CENTRIFUGA ,WARMAN,1864 RPM, 100 CV, 60 HZ,	103.692,02	(29.187,57)	74.504,45	12111010	Ubu	25	300	14	168	131.387,00	82.773,81	61.767,09
2159070	0	13111071	Máquinas e Eqtos	22/06/2009	AFOFADOR DO DISCO,EM ACO CARBONO,TECNOMETAL	36.430,98	(12.044,75)	24.386,23	12136010	Ubu	25	300	14	168	62.358,00	39.285,54	29.315,47
2159071	0	13111071	Máquinas e Eqtos	22/06/2009	ROSCA ALIMENTADORA TAG U03-04RD008	90.129,36	(29.380,13)	60.749,23	12111050	Ubu	25	300	14	168	149.462,00	94.161,06	70.264,43
2159072	0	13111071	Máquinas e Eqtos	22/06/2009	ROSCA ALIMENTADORA TAG U03-04RD005	90.129,36	(29.380,13)	60.749,23	12111050	Ubu	25	300	14	168	149.462,00	94.161,06	70.264,43
2159073	0	13111071	Máquinas e Eqtos	22/06/2009	CHUT DE CARGA ,EM ACO CARBONO,7 M3 PESO 6250KG	11.149,39	(3.763,52)	7.385,87	12136010	Ubu	25	300	14	168	18.194,00	11.462,22	8.553,29
2159074	0	13111071	Máquinas e Eqtos	22/06/2009	PAINEL CENTRAL SISTEMA DE MONITORAﾇﾃO VELOCIDADE D	246.948,37	(67.028,92)	179.919,45	11131100	Germano	25	300	14	168	409.108,00	257.738,04	192.328,09
2159075	0	13111071	Máquinas e Eqtos	22/06/2009	TALHA ELETRICA 10T	64.077,63	(20.807,35)	43.270,28	11131170	Germano	20	240	11	132	104.994,00	64.151,33	47.870,71

FDC CONSULT LTDA

SAMARCO
APRENDER PARA EVOLUIR E TRANSFORMAR

DATA-BASE: 31/03/2021					DADOS CONTÁBEIS CEDIDOS PELA SAMARCO						AVALIAÇÃO VALOR JUSTO DE MERCADO						
IMOBILIZADO	SUB Nº	CLASSE	CENTRO CST	DT.INCORP.	DENOMINAÇÃO DO IMOBILIZADO	VAL AQUIS. BRL	DEPREC. ACUM BRL	VALOR CONTÁBIL BRL	CENTRO DE CUSTOS	UNID. IND	VIDA ÚTIL DET. (ANOS)	VIDA ÚTIL DET. (MESES)	VIDA ÚTIL REM. (ANOS)	VIDA ÚTIL REM. (MESES)	VALOR DE REPOSIÇÃO (R$)	VALOR JUSTO DE MERCADO (R$)	VALOR DE LIQUIDAÇÃO FORÇADA
2159080	0	13111071	Máquinas e Eqtos	22/06/2009	AGITADOR DE POLPA G02-07AG002	32.247,48	(10.471,45)	21.776,03	11131100	Germano	25	300	14	168	70.253,00	44.259,39	33.027,04
2159081	0	13111071	Máquinas e Eqtos	22/06/2009	AGITADOR DE POLPA G02-07AG003	30.266,64	(9.828,21)	20.438,43	11131100	Germano	25	300	14	168	70.253,00	44.259,39	33.027,04
2159082	0	13111071	Máquinas e Eqtos	22/06/2009	MOTOR ELETRICO TRIFASICO,WEG,200CV	29.734,96	(8.458,89)	21.276,07	11131160	Germano	20	240	11	132	54.673,00	33.405,20	24.927,48
2159083	0	13111071	Máquinas e Eqtos	22/06/2009	CAIXA DO ESPESSADOR 01,EM ACO CARBONO,TAG 01CX001	258.365,02	(71.047,56)	187.317,46	12111010	Ubu	25	300	14	168	343.507,00	216.409,41	161.488,03
2159084	0	13111071	Máquinas e Eqtos	22/06/2009	CAIXA DO ESPESSADOR 3,EM ACO CARBONO,TAG 01CX003	12.888,73	(3.544,26)	9.344,47	12111010	Ubu	25	300	14	168	17.134,00	10.794,42	8.054,96
2159085	0	13111071	Máquinas e Eqtos	22/06/2009	SECADOR DE AR COMPRIMIDO	50.980,26	(17.084,28)	33.895,98	12204010	Ubu	25	300	14	168	87.048,00	54.840,24	40.922,63
2159086	0	13111071	Máquinas e Eqtos	22/06/2009	SECADOR DE AR COMPRIMIDO	29.774,79	(9.978,00)	19.796,79	12204010	Ubu	25	300	14	168	48.573,00	30.600,99	22.834,93
2159087	0	13111071	Máquinas e Eqtos	22/06/2009	TORRE DE TRANSFERENCIA U03-09TP001	3.350.284,22	(237.425,78)	3.112.858,44	12136020	Ubu	30	360	20	240	2.618.687,00	1.859.267,77	1.387.414,24
2159089	0	13111071	Máquinas e Eqtos	22/06/2009	QUADRO DE BY-PASS - EB4	1.936,58	(596,97)	1.339,61	11162060	Germano	25	300	14	168	3.582,00	2.256,66	1.683,95
2159090	0	13111071	Máquinas e Eqtos	22/06/2009	EQUIPAMENTOS PAINEIS AUTOMACAO	117.287,19	(38.032,51)	79.254,68	11162060	Germano	25	300	14	168	228.569,00	143.998,47	107.453,88
2159091	0	13111081	Sistemas	22/06/2009	SISTEMA DE MONITORAMENTO	373.928,32	(84.445,01)	289.483,31	11162070	Germano	25	300	14	168	870.586,00	548.469,18	409.276,15
2159092	0	13111081	Sistemas	22/06/2009	SISTEMAS INDUSTRIAIS BY-PASS MINERODUTO 1	896.441,21	(197.197,14)	699.244,07	11162070	Germano	25	300	14	168	2.231.609,00	1.405.913,67	1.049.114,43
2159093	0	13111081	Sistemas	22/06/2009	VALVULA GUILHOTINA 18" POLPA	58.107,60	(34.184,32)	23.923,28	11131080	Germano	25	300	14	168	100.053,00	63.033,39	47.036,49
2159094	0	13111081	Sistemas	22/06/2009	VALVULA GUILHOTINA 18" POLPA	58.107,60	(34.171,12)	23.936,48	11131080	Germano	25	300	14	168	100.053,00	63.033,39	47.036,49
2159095	0	13111081	Sistemas	22/06/2009	VALVULA GUILHOTINA 20" POLPA	50.413,96	(29.646,76)	20.767,20	11131080	Germano	25	300	14	168	86.466,00	54.473,58	40.649,02
2159096	0	13111081	Sistemas	22/06/2009	VALVULA GUILHOTINA 20" POLPA	50.413,96	(29.646,76)	20.767,20	11131080	Germano	25	300	14	168	86.466,00	54.473,58	40.649,02
2159097	0	13111081	Sistemas	22/06/2009	VALVULA GUILHOTINA 20" POLPA	50.413,96	(29.646,76)	20.767,20	11131080	Germano	25	300	14	168	86.466,00	54.473,58	40.649,02
2159098	0	13111081	Sistemas	22/06/2009	VALVULA GUILHOTINA 20" POLPA	50.413,96	(29.646,76)	20.767,20	11131080	Germano	25	300	14	168	86.466,00	54.473,58	40.649,02
2159099	0	13111081	Sistemas	22/06/2009	VALVULA GUILHOTINA 20" POLPA	50.413,96	(29.646,76)	20.767,20	11131080	Germano	25	300	14	168	86.466,00	54.473,58	40.649,02
2159100	0	13111081	Sistemas	22/06/2009	VALVULA GUILHOTINA 20" POLPA	50.407,61	(29.643,01)	20.764,60	11131080	Germano	25	300	14	168	86.466,00	54.473,58	40.649,02
2159101	0	13111081	Sistemas	22/06/2009	VALVULA GUILHOTINA 20" POLPA	50.407,61	(29.643,02)	20.764,59	11131080	Germano	25	300	14	168	86.466,00	54.473,58	40.649,02
2159102	0	13111081	Sistemas	22/06/2009	VALVULA GUILHOTINA 20" POLPA	50.407,61	(29.643,01)	20.764,60	11131080	Germano	25	300	14	168	86.466,00	54.473,58	40.649,02
2159103	0	13111081	Sistemas	22/06/2009	VALVULA GUILHOTINA 20" POLPA	50.407,61	(29.643,02)	20.764,59	11131080	Germano	25	300	14	168	86.466,00	54.473,58	40.649,02
2159104	0	13111081	Sistemas	22/06/2009	VALVULA GUILHOTINA 20" POLPA	50.407,61	(29.643,02)	20.764,59	11131080	Germano	25	300	14	168	86.466,00	54.473,58	40.649,02
2159105	0	13111081	Sistemas	22/06/2009	VALVULA GUILHOTINA 20" POLPA	50.407,61	(29.643,02)	20.764,59	11131080	Germano	25	300	14	168	86.466,00	54.473,58	40.649,02
2159106	0	13111081	Sistemas	22/06/2009	VALVULA GUILHOTINA 20" POLPA	50.407,61	(29.643,02)	20.764,59	11131080	Germano	25	300	14	168	86.466,00	54.473,58	40.649,02
2159107	0	13111081	Sistemas	22/06/2009	VALVULA GUILHOTINA 20" POLPA	50.407,61	(29.643,02)	20.764,59	11131080	Germano	25	300	14	168	86.466,00	54.473,58	40.649,02
2159108	0	13111081	Sistemas	22/06/2009	VALVULA GUILHOTINA 20" POLPA	50.407,61	(29.643,02)	20.764,59	11131080	Germano	25	300	14	168	86.466,00	54.473,58	40.649,02
2159109	0	13111081	Sistemas	22/06/2009	VALVULA GUILHOTINA 20" POLPA	50.407,61	(29.643,02)	20.764,59	11131080	Germano	25	300	14	168	86.466,00	54.473,58	40.649,02
2159110	0	13111081	Sistemas	22/06/2009	VALVULA GUILHOTINA 20" POLPA	50.407,61	(29.643,02)	20.764,59	11131080	Germano	25	300	14	168	86.466,00	54.473,58	40.649,02
2159111	0	13111081	Sistemas	22/06/2009	VALVULA GUILHOTINA 20" POLPA	50.407,61	(29.643,02)	20.764,59	11131080	Germano	25	300	14	168	86.466,00	54.473,58	40.649,02
2159112	0	13111081	Sistemas	22/06/2009	VALVULA GUILHOTINA 24" POLPA	109.237,90	(64.239,13)	44.998,77	11131080	Germano	25	300	14	168	187.754,00	118.285,02	88.266,10
2159113	0	13111081	Sistemas	22/06/2009	VALVULA GUILHOTINA 24" POLPA	109.237,90	(64.239,13)	44.998,77	11131080	Germano	25	300	14	168	187.754,00	118.285,02	88.266,10
2159114	0	13111081	Sistemas	22/06/2009	VALVULA GUILHOTINA 16" POLPA	9.786,99	(5.755,39)	4.031,60	11131100	Germano	25	300	14	168	7.773,00	4.896,99	3.654,21
2159115	0	13111081	Sistemas	22/06/2009	VALVULA GUILHOTINA 16" POLPA	9.786,99	(5.755,39)	4.031,60	11131100	Germano	25	300	14	168	7.773,00	4.896,99	3.654,21
2159116	0	13111081	Sistemas	22/06/2009	VALVULA GUILHOTINA 16" POLPA	9.786,99	(5.755,39)	4.031,60	11131100	Germano	25	300	14	168	7.773,00	4.896,99	3.654,21
2159117	0	13111081	Sistemas	22/06/2009	VALVULA GUILHOTINA 16" POLPA	9.786,99	(5.755,39)	4.031,60	11131100	Germano	25	300	14	168	7.773,00	4.896,99	3.654,21
2159118	0	13111081	Sistemas	22/06/2009	VALVULA GUILHOTINA 16" POLPA	9.786,99	(5.755,39)	4.031,60	11131100	Germano	25	300	14	168	7.773,00	4.896,99	3.654,21
2159119	0	13111081	Sistemas	22/06/2009	VALVULA GUILHOTINA 16" POLPA	9.786,99	(5.755,39)	4.031,60	11131100	Germano	25	300	14	168	7.773,00	4.896,99	3.654,21
2159120	0	13111081	Sistemas	22/06/2009	VALVULA GUILHOTINA 16" POLPA	9.786,52	(5.755,12)	4.031,40	11131100	Germano	25	300	14	168	7.773,00	4.896,99	3.654,21
2159121	0	13111081	Sistemas	22/06/2009	VALVULA GUILHOTINA 16" POLPA	9.786,52	(5.757,34)	4.029,18	11131100	Germano	25	300	14	168	7.773,00	4.896,99	3.654,21
2159122	0	13111081	Sistemas	22/06/2009	VALVULA GUILHOTINA 16" POLPA	9.786,52	(5.755,12)	4.031,40	11131100	Germano	25	300	14	168	7.773,00	4.896,99	3.654,21
2159123	0	13111081	Sistemas	22/06/2009	VALVULA GUILHOTINA 16" POLPA	9.786,52	(5.751,07)	4.035,45	11131100	Germano	25	300	14	168	7.773,00	4.896,99	3.654,21
2159124	0	13111081	Sistemas	22/06/2009	VALVULA GUILHOTINA 16" POLPA	9.786,52	(5.755,12)	4.031,40	11131100	Germano	25	300	14	168	7.773,00	4.896,99	3.654,21
2159125	0	13111081	Sistemas	22/06/2009	VALVULA GUILHOTINA 16" POLPA	9.786,52	(5.755,12)	4.031,40	11131100	Germano	25	300	14	168	7.773,00	4.896,99	3.654,21
2159126	0	13111081	Sistemas	22/06/2009	VALVULA GUILHOTINA 20" POLPA	25.712,23	(15.120,49)	10.591,74	11131100	Germano	25	300	14	168	20.423,00	12.866,49	9.601,17
2159127	0	13111081	Sistemas	22/06/2009	VALVULA GUILHOTINA 20" POLPA	25.712,23	(15.120,50)	10.591,73	11131100	Germano	25	300	14	168	20.423,00	12.866,49	9.601,17
2159128	0	13111071	Máquinas e Eqtos	22/06/2009	VALVULA DE GAS,C/ ATUADOR PNEUMATICO,MAXON	4.338,07	(1.226,34)	3.111,73	12135020	Ubu	25	300	14	168	7.082,00	4.461,66	3.329,36
2159129	0	13111081	Sistemas	22/06/2009	VALVULA GUILHOTINA 20" POLPA	25.712,23	(15.109,87)	10.602,36	11131100	Germano	25	300	14	168	20.423,00	12.866,49	9.601,17
2159131	0	13111081	Sistemas	22/06/2009	VALVULA GUILHOTINA 20" POLPA	25.712,23	(15.120,49)	10.591,74	11131100	Germano	25	300	14	168	20.423,00	12.866,49	9.601,17
2159132	0	13111081	Sistemas	22/06/2009	VALVULA GUILHOTINA 20" POLPA	25.712,23	(15.120,49)	10.591,74	11131100	Germano	25	300	14	168	20.423,00	12.866,49	9.601,17
2159133	0	13111081	Sistemas	22/06/2009	VALVULA GUILHOTINA 20" POLPA	25.712,23	(15.109,87)	10.602,36	11131100	Germano	25	300	14	168	20.423,00	12.866,49	9.601,17
2159134	0	13111081	Sistemas	22/06/2009	VALVULA GUILHOTINA 20" POLPA	25.712,23	(15.120,49)	10.591,74	11131100	Germano	25	300	14	168	20.423,00	12.866,49	9.601,17
2159135	0	13111081	Sistemas	22/06/2009	VALVULA GUILHOTINA 20" POLPA	25.712,23	(15.120,50)	10.591,73	11131100	Germano	25	300	14	168	20.423,00	12.866,49	9.601,17
2159136	0	13111081	Sistemas	22/06/2009	VALVULA GUILHOTINA 20" POLPA	25.712,23	(15.120,50)	10.591,73	11131100	Germano	25	300	14	168	20.423,00	12.866,49	9.601,17
2159137	0	13111081	Sistemas	22/06/2009	VALVULA GUILHOTINA 20" POLPA	25.712,23	(15.120,50)	10.591,73	11131100	Germano	25	300	14	168	20.423,00	12.866,49	9.601,17
2159138	0	13111081	Sistemas	22/06/2009	VALVULA GUILHOTINA 20" POLPA	25.712,23	(15.126,34)	10.585,89	11131100	Germano	25	300	14	168	20.423,00	12.866,49	9.601,17
2159139	0	13111081	Sistemas	22/06/2009	VALVULA GUILHOTINA 20" POLPA	25.712,23	(15.120,49)	10.591,74	11131100	Germano	25	300	14	168	20.423,00	12.866,49	9.601,17
2159140	0	13111081	Sistemas	22/06/2009	VALVULA GUILHOTINA 20" POLPA	25.712,22	(15.120,49)	10.591,73	11131100	Germano	25	300	14	168	20.423,00	12.866,49	9.601,17
2159141	0	13111081	Sistemas	22/06/2009	VALVULA GUILHOTINA 20" POLPA	25.712,22	(15.120,49)	10.591,73	11131100	Germano	25	300	14	168	20.423,00	12.866,49	9.601,17
2159142	0	13111081	Sistemas	22/06/2009	VALVULA GUILHOTINA 20" POLPA	25.712,22	(15.120,49)	10.591,73	11131100	Germano	25	300	14	168	20.423,00	12.866,49	9.601,17
2159143	0	13111081	Sistemas	22/06/2009	VALVULA GUILHOTINA 20" POLPA	25.712,22	(15.120,49)	10.591,73	11131100	Germano	25	300	14	168	20.423,00	12.866,49	9.601,17
2159144	0	13111081	Sistemas	22/06/2009	VALVULA GUILHOTINA 20" POLPA	25.712,22	(15.109,87)	10.602,35	11131100	Germano	25	300	14	168	20.423,00	12.866,49	9.601,17
2159145	0	13111071	Máquinas e Eqtos	22/06/2009	UNIDADE HIDRAULICA C/ CILINDRO HIDRAULICO	44.031,68	(14.584,20)	29.447,48	12111030	Ubu	25	300	14	168	71.828,00	45.251,64	33.767,47
2159146	0	13111071	Máquinas e Eqtos	22/06/2009	PAINEL DE COMANDO,SEMPEL,440V	1.751,92	(482,69)	1.269,23	11131080	Germano	25	300	14	168	3.014,00	1.898,82	1.416,93
2159147	0	13111071	Máquinas e Eqtos	22/06/2009	TRANSFORMADOR ILUMINAÃ?O ,480V, 60HZ	11.985,30	(2.833,65)	9.151,65	12110040	Ubu	30	360	20	240	14.612,00	10.374,52	7.741,63
2159148	0	13111071	Máquinas e Eqtos	22/06/2009	TRANSFORMADOR TRIFASICO,A SECO,75KVA, 60 HZ, 480V,	12.141,24	(3.570,88)	8.570,36	12204010	Ubu	25	300	14	168	12.794,00	8.060,22	6.014,66
2159149	0	13111071	Máquinas e Eqtos	22/06/2009	QUADRO DE COMANDO,305JSP012,045X020X045	192.798,15	(53.168,95)	139.629,20	12136010	Ubu	25	300	14	168	318.195,00	200.462,85	149.588,47
2159200	0	13111071	Máquinas e Eqtos	01/07/2009	BOMBA GEHO EB V PISTON DIAPHRAGM TZPM	6.405.495,23	(1.501.591,89)	4.903.903,34	11162070	Germano	20	240	11	132	10.214.378,00	6.240.984,96	4.657.119,07

FDC CONSULT LTDA

SAMARCO
APRENDER PARA EVOLUIR E TRANSFORMAR

DATA-BASE: 31/03/2021					DADOS CONTÁBEIS CEDIDOS PELA SAMARCO						AVALIAÇÃO VALOR JUSTO DE MERCADO						
IMOBILIZADO	SUB Nº	CLASSE	CENTRO CST	DT.INCORP.	DENOMINAÇÃO DO IMOBILIZADO	VAL AQUIS. BRL	DEPREC. ACUM BRL	VALOR CONTÁBIL BRL	CENTRO DE CUSTOS	UNID. IND	VIDA ÚTIL DET. (ANOS)	VIDA ÚTIL DET. (MESES)	VIDA ÚTIL REM. (ANOS)	VIDA ÚTIL REM. (MESES)	VALOR DE REPOSIÇÃO (R$)	VALOR JUSTO DE MERCADO (R$)	VALOR DE LIQUIDAÇÃO FORÇADA
2159201	0	13111071	Máquinas e Eqtos	01/07/2009	BOMBA GEHO EB V PISTON DIAPHRAGM TZPM	6.343.355,60	(1.491.999,58)	4.851.356,02	11162070	Germano	20	240	11	132	10.214.378,00	6.240.984,96	4.657.119,07
2159900	0	13111081	Sistemas	22/06/2009	SI-CI SISTEMA DE COMBATE A INC\NDIO MOAGEM PRIM₮RI	13.706,43	(3.334,43)	10.372,00	11131080	Germano	40	480	26	312	18.084,00	12.568,38	9.378,72
2159901	0	13111051	Edificações	22/06/2009	ESCADA PLATAFORMA IND.AƷO BASE.751X1.660mm	1.664,42	(676,73)	987,69	11131080	Germano	50	600	33	396	3.062,00	2.174,02	1.622,29
2159902	0	13111051	Edificações	22/06/2009	ESCADA PLATAFORMA IND.AƷO BASE.1.000X2.820mm	3.386,84	(1.377,01)	2.009,83	11131080	Germano	50	600	33	396	6.231,00	4.424,01	3.301,26
2159903	0	13111071	Máquinas e Eqtos	22/06/2009	MOTOR ELETRICO,TRIFASICO,WEG,100CV, 60 HZ. 4580 V	15.634,10	(4.246,82)	11.387,28	11131080	Germano	25	300	14	168	27.099,00	17.072,37	12.739,67
2159904	0	13111071	Máquinas e Eqtos	22/06/2009	MOTOR ELETRICO,TRIFASICO,WEG,100CV, 60 HZ. 4580 V	15.634,10	(4.246,82)	11.387,28	11131080	Germano	25	300	14	168	27.099,00	17.072,37	12.739,67
2159905	0	13111071	Máquinas e Eqtos	22/06/2009	MOTOR ELETRICO,TRIFASICO,WEG,100CV, 60 HZ. 4580 V	15.634,10	(4.246,82)	11.387,28	11131080	Germano	25	300	14	168	27.099,00	17.072,37	12.739,67
2159906	0	13111071	Máquinas e Eqtos	22/06/2009	PAINEL DE COMANDO,25X40X50	441,92	(120,04)	321,88	11131080	Germano	25	300	14	168	765,00	481,95	359,64
2159907	0	13111051	Edificações	22/06/2009	EDIFICACOES DA MOAGEM PRIMARIA/SECUNDARIA	25.216.391,55	(10.101.803,71)	15.114.587,84	11131080	Germano	50	600	33	396	36.104.446,00	25.634.156,66	19.128.602,38
2159909	0	13111071	Máquinas e Eqtos	22/06/2009	MOTOR EL/TRICO TRIF₮SICO 8695CV, 60 HZ, 480 V, 127	289.605,75	(78.667,92)	210.937,83	11131080	Germano	25	300	14	168	488.656,00	307.853,28	229.724,86
2159910	0	13111071	Máquinas e Eqtos	22/06/2009	MOTOR EL/TRICO TRIF₮SICO 8695CV, 60 HZ, 480 V, 127	289.605,76	(83.401,61)	206.204,15	11131120	Germano	20	240	11	132	488.656,00	298.568,82	222.796,65
2159911	0	13111071	Máquinas e Eqtos	22/06/2009	TERM₮METRO - MP1	2.373,30	(679,99)	1.693,31	11131080	Germano	25	300	14	168	4.439,00	2.796,57	2.086,84
2159912	0	13111071	Máquinas e Eqtos	22/06/2009	TORRE DE RESFRIAMENTO	55.027,95	(22.252,14)	32.775,81	11131080	Germano	25	300	14	168	90.171,00	56.807,73	42.390,80
2159913	0	13111071	Máquinas e Eqtos	22/06/2009	TORRE DE RESFRIAMENTO	55.027,95	(22.252,13)	32.775,82	11131080	Germano	25	300	14	168	90.171,00	56.807,73	42.390,80
2159914	0	13111081	Sistemas	22/06/2009	VALVULA GUILHOTINA 16" POLPA	7.828,89	(4.609,31)	3.219,58	11131080	Germano	25	300	14	168	6.218,00	3.917,34	2.923,18
2159915	0	13111081	Sistemas	22/06/2009	VALVULA GUILHOTINA 16" POLPA	7.828,89	(4.609,31)	3.219,58	11131080	Germano	25	300	14	168	6.218,00	3.917,34	2.923,18
2159916	0	13111081	Sistemas	22/06/2009	VALVULA GUILHOTINA 16" POLPA	7.828,89	(4.609,31)	3.219,58	11131080	Germano	25	300	14	168	6.218,00	3.917,34	2.923,18
2159917	0	13111081	Sistemas	22/06/2009	VALVULA GUILHOTINA 16" POLPA	7.828,89	(4.609,31)	3.219,58	11131080	Germano	25	300	14	168	6.218,00	3.917,34	2.923,18
2159918	0	13111081	Sistemas	22/06/2009	VALVULA GUILHOTINA 16" POLPA	7.828,89	(4.609,31)	3.219,58	11131080	Germano	25	300	14	168	6.218,00	3.917,34	2.923,18
2159919	0	13111081	Sistemas	22/06/2009	VALVULA GUILHOTINA 16" POLPA	7.828,89	(4.609,31)	3.219,58	11131080	Germano	25	300	14	168	6.218,00	3.917,34	2.923,18
2159920	0	13111081	Sistemas	22/06/2009	VALVULA GUILHOTINA 16" POLPA	7.831,66	(4.610,94)	3.220,72	11131080	Germano	25	300	14	168	6.220,00	3.918,60	2.924,12
2159921	0	13111081	Sistemas	22/06/2009	VALVULA GUILHOTINA 16" POLPA	7.831,66	(4.610,94)	3.220,72	11131080	Germano	25	300	14	168	6.220,00	3.918,60	2.924,12
2159922	0	13111081	Sistemas	22/06/2009	VALVULA GUILHOTINA 16" POLPA	7.831,66	(4.610,94)	3.220,72	11131080	Germano	25	300	14	168	6.220,00	3.918,60	2.924,12
2159923	0	13111081	Sistemas	22/06/2009	VALVULA GUILHOTINA 16" POLPA	7.831,66	(4.610,94)	3.220,72	11131080	Germano	25	300	14	168	6.220,00	3.918,60	2.924,12
2159924	0	13111081	Sistemas	22/06/2009	VALVULA GUILHOTINA 16" POLPA	7.831,66	(4.610,94)	3.220,72	11131080	Germano	25	300	14	168	6.220,00	3.918,60	2.924,12
2159925	0	13111081	Sistemas	22/06/2009	VALVULA GUILHOTINA 16" POLPA	7.831,66	(4.610,94)	3.220,72	11131080	Germano	25	300	14	168	6.220,00	3.918,60	2.924,12
2159926	0	13111081	Sistemas	22/06/2009	VALVULA GUILHOTINA 16" POLPA	7.831,66	(4.610,94)	3.220,72	11131080	Germano	25	300	14	168	6.220,00	3.918,60	2.924,12
2159927	0	13111081	Sistemas	22/06/2009	VALVULA GUILHOTINA 16" POLPA	7.831,66	(4.610,94)	3.220,72	11131080	Germano	25	300	14	168	6.220,00	3.918,60	2.924,12
2159928	0	13111081	Sistemas	22/06/2009	V₮LVULA GUILHOTINA 18" POLPA	44.451,30	(26.171,02)	18.280,28	11131080	Germano	25	300	14	168	35.308,00	22.244,04	16.598,85
2159929	0	13111081	Sistemas	22/06/2009	V₮LVULA GUILHOTINA 18" POLPA	44.451,30	(26.171,02)	18.280,28	11131080	Germano	25	300	14	168	35.308,00	22.244,04	16.598,85
2159930	0	13111081	Sistemas	22/06/2009	V₮LVULA GUILHOTINA 18" POLPA	44.451,30	(26.171,02)	18.280,28	11131080	Germano	25	300	14	168	35.308,00	22.244,04	16.598,85
2159931	0	13111081	Sistemas	22/06/2009	V₮LVULA GUILHOTINA 18" POLPA	44.451,30	(26.171,02)	18.280,28	11131080	Germano	25	300	14	168	35.308,00	22.244,04	16.598,85
2160001	0	13111131	Ferramentas	18/02/2013	TALHA MANUAL ALV. YALE/UNO 1500/1 CAP.1,5TON/1,5M	546,96	(442,15)	104,81	11202050	Germano	10	120	5	60	800,00	459,20	342,66
2160002	0	13111131	Ferramentas	18/02/2013	CILINDRO HIDRAULICO;ENERPAC/RCH306 CAP. 30TON.	4.813,46	(3.890,91)	922,55	11202050	Germano	10	120	5	60	6.200,00	3.558,80	2.655,63
2160003	0	13111131	Ferramentas	18/02/2013	CILINDRO HIDRAULICO;ENERPAC/RCH306 CAP. 30TON.	4.813,46	(3.890,91)	922,55	11202050	Germano	10	120	5	60	6.200,00	3.558,80	2.655,63
2160004	0	13111131	Ferramentas	18/02/2013	TALHA MANUAL;ALAV.COLUMBUS/HSHZ-3000 CAP.3TON	932,80	(754,01)	178,79	11202050	Germano	10	120	5	60	1.300,00	746,20	556,83
2160005	0	13111131	Ferramentas	18/02/2013	TALHA MANUAL;ALAV.COLUMBUS/HSHZ-3000 CAP.3TON	932,80	(754,01)	178,79	11202050	Germano	10	120	5	60	1.300,00	746,20	556,83
2160006	0	13111131	Ferramentas	18/02/2013	TALHA MANUAL;ALAV.COLUMBUS/HSHZ-3000 CAP.3TON	932,80	(754,01)	178,79	11202050	Germano	10	120	5	60	1.300,00	746,20	556,83
2160007	0	13111131	Ferramentas	18/02/2013	TALHA MANUAL;ALAV.COLUMBUS/HSHZ-3000 CAP.3TON	932,80	(754,01)	178,79	11202050	Germano	10	120	5	60	1.300,00	746,20	556,83
2160008	0	13111131	Ferramentas	18/02/2013	TALHA MANUAL ALAV.YALE/UNO 1500/1 CAP.1,5T/1,5M	546,96	(442,15)	104,81	11202050	Germano	10	120	5	60	800,00	459,20	342,66
2160009	0	13111131	Ferramentas	18/02/2013	TALHA MANUAL ALAV.YALE/UNO 1500/1 CAP.1,5T/1,5M	546,96	(442,15)	104,81	11202050	Germano	10	120	5	60	800,00	459,20	342,66
2160010	0	13111131	Ferramentas	18/02/2013	TALHA MANUAL ALAV.YALE/UNO 1500/1 CAP.1,5T/1,5M	546,96	(442,15)	104,81	11202050	Germano	10	120	5	60	800,00	459,20	342,66
2160011	0	13111131	Ferramentas	18/02/2013	TALHA MANUAL ALAV.YALE/UNO 1500/1 CAP.1,5T/1,5M	546,96	(442,15)	104,81	11202050	Germano	10	120	5	60	800,00	459,20	342,66
2160012	0	13111131	Ferramentas	18/02/2013	TALHA MANUAL ALAV.YALE/UNO 1500/1 CAP.1,5T/1,5M	546,96	(442,15)	104,81	11202050	Germano	10	120	5	60	800,00	459,20	342,66
2160013	0	13111131	Ferramentas	18/02/2013	TALHA MANUAL ALAV.YALE/UNO 1500/1 CAP.1,5T/1,5M	585,54	(473,29)	112,25	11202050	Germano	10	120	5	60	800,00	459,20	342,66
2160014	0	13111131	Ferramentas	18/02/2013	TALHA MANUAL ALAV.YALE/UNO 1500/1 CAP.1,5T/1,5M	586,55	(474,16)	112,39	11202050	Germano	10	120	5	60	800,00	459,20	342,66
2160015	0	13111131	Ferramentas	18/02/2013	ALICATE COMPRESSAO HIDRAULICO BURNDY/Y35; 12 TON.	4.202,50	(3.397,02)	805,48	11202050	Germano	10	120	5	60	5.500,00	3.157,00	2.355,80
2160016	0	13111111	Móveis e Utensílios	18/02/2013	MAQUINA FOTOGRAFICA Megapixel: 16,1 MP	870,00	(860,94)	9,06	11202050	Germano	15	180	8	96	1.313,00	787,80	587,87
2160017	0	13111131	Ferramentas	18/02/2013	ALICATE AMPERIMETRO;FLUKE/ACDC-3400	2.430,65	(1.964,81)	465,84	11202050	Germano	10	120	5	60	3.200,00	1.836,80	1.370,65
2160018	0	13111131	Ferramentas	18/02/2013	ALICATE AMPERIMETRO;FLUKE/ACDC-3400	2.430,65	(1.964,81)	465,84	11202050	Germano	10	120	5	60	3.200,00	1.836,80	1.370,65
2160019	0	13111131	Ferramentas	18/02/2013	MEGOHMETRO ANALOG. MEGABRAS/MI5500;500V	4.268,42	(3.450,29)	818,13	11202050	Germano	10	120	5	60	5.500,00	3.157,00	2.355,80
2160020	0	13111131	Ferramentas	18/02/2013	MULTIMETRO PORTATI FLUKE/TRUE RMS 175	1.499,90	(1.212,42)	287,48	11202050	Germano	10	120	5	60	2.000,00	1.148,00	856,66
2160021	0	13111131	Ferramentas	18/02/2013	MULTIMETRO PORTATI FLUKE/TRUE RMS 175	1.499,90	(1.212,42)	287,48	11202050	Germano	10	120	5	60	2.000,00	1.148,00	856,66
2160022	0	13111131	Ferramentas	18/02/2013	MULTIMETRO PORTATI FLUKE/TRUE RMS 175	1.384,52	(1.119,14)	265,38	11202050	Germano	10	120	5	60	1.800,00	1.033,20	770,99
2160023	0	13111131	Ferramentas	18/02/2013	MULTIMETRO PORTATI FLUKE/TRUE RMS 175	1.384,52	(1.119,14)	265,38	11202050	Germano	10	120	5	60	1.800,00	1.033,20	770,99
2160024	0	13111131	Ferramentas	18/02/2013	ALICATE AMPERIMETRO;FLUKE/ACDC-3400	1.597,97	(1.291,71)	306,26	11202050	Germano	10	120	5	60	2.100,00	1.205,40	899,49
2160025	0	13111131	Ferramentas	18/02/2013	ALICATE AMPERIMETRO;FLUKE/ACDC-3400	1.597,97	(1.291,71)	306,26	11202050	Germano	10	120	5	60	2.100,00	1.205,40	899,49
2160026	0	13111111	Móveis e Utensílios	18/02/2013	ASPIRADOR PO;ELECTROLUX/PRO ULTRALUX 50	1.234,00	(1.221,14)	12,86	11202050	Germano	15	180	8	96	1.862,00	1.117,20	833,67
2160027	0	13111101	Eqtos Process Dados	18/02/2013	NOTEBOOK,DELL,LATITUDE E6320,23H68S1,127 / 220V	6.840,00	(6.840,00)	-	11200010	Germano	5	60	1	12	10.935,00	2.810,30	2.097,09
2160028	0	13111131	Ferramentas	18/02/2013	ALICATE AMPERIMETRO KYORITSU/KEW SNAP 10;	1.490,00	(1.204,42)	285,58	11202050	Germano	10	120	5	60	2.000,00	1.148,00	856,66
2160029	0	13111131	Ferramentas	18/02/2013	TALHA MANUAL;ALAV;CAP 1,50TON;3M;87/1	703,85	(568,98)	134,87	11202050	Germano	10	120	5	60	1.000,00	574,00	428,33
2160030	0	13111131	Ferramentas	18/02/2013	TALHA MANUAL;ALAV;CAP 1,50TON;3M;87/1	703,84	(568,91)	134,93	11202050	Germano	10	120	5	60	1.000,00	574,00	428,33
2160031	0	13111111	Móveis e Utensílios	19/02/2013	ESTACAO DE TRABALHO EM L,120X140X65X75	930,69	(921,02)	9,67	11300070	Germano	15	180	8	96	1.488,00	892,80	666,22
2160032	0	13111111	Móveis e Utensílios	19/02/2013	ESTACAO DE TRABALHO EM L, C/ 4 GAVETAS,180X150X60X	930,69	(921,02)	9,67	11170010	Germano	15	180	8	96	1.488,00	892,80	666,22
2160033	0	13111111	Móveis e Utensílios	19/02/2013	MESA DE TRABALHO INTEGRADA	930,69	(921,02)	9,67	11342010	Germano	15	180	8	96	1.488,00	892,80	666,22
2160034	0	13111111	Móveis e Utensílios	19/02/2013	MESA DE TRABALHO INTEGRADA	930,69	(921,02)	9,67	11250010	Germano	15	180	8	96	1.488,00	892,80	666,22
2160035	0	13111111	Móveis e Utensílios	19/02/2013	MESA DE TRABALHO INTEGRADA	930,69	(921,02)	9,67	11343010	Germano	15	180	8	96	1.488,00	892,80	666,22
2160036	0	13111111	Móveis e Utensílios	19/02/2013	MESA DE TRABALHO INTEGRADA	930,70	(921,02)	9,68	11201020	Germano	15	180	8	96	1.488,00	892,80	666,22
2160037	0	13111111	Móveis e Utensílios	19/02/2013	ARMARIO DE MADEIRA C/ 2 PORTAS,ACO DE CARBONO	897,95	(888,57)	9,38	11370010	Germano	15	180	8	96	1.435,00	861,00	642,49

FDC CONSULT LTDA

SAMARCO
APRENDER PARA EVOLUIR E TRANSFORMAR

DATA-BASE: 31/03/2021					DADOS CONTÁBEIS CEDIDOS PELA SAMARCO						AVALIAÇÃO VALOR JUSTO DE MERCADO						
IMOBILIZADO	SUB Nº	CLASSE	CENTRO CST	DT.INCORP.	DENOMINAÇÃO DO IMOBILIZADO	VAL AQUIS. BRL	DEPREC. ACUM BRL	VALOR CONTÁBIL BRL	CENTRO DE CUSTOS	UNID. IND	VIDA ÚTIL DET. (ANOS)	VIDA ÚTIL DET. (MESES)	VIDA ÚTIL REM. (ANOS)	VIDA ÚTIL REM. (MESES)	VALOR DE REPOSIÇÃO (R$)	VALOR JUSTO DE MERCADO (R$)	VALOR DE LIQUIDAÇÃO FORÇADA
2160038	0	13111111	Móveis e Utensílios	19/02/2013	ARMARIO DE MADEIRA C/ 2 PORTAS,ACO DE CARBONO	897,95	(888,57)	9,38	11300030	Germano	15	180	8	96	1.435,00	861,00	642,49
2160039	0	13111111	Móveis e Utensílios	19/02/2013	ARMARIO DE MADEIRA C/ 2 PORTAS,ACO DE CARBONO	897,95	(888,57)	9,38	11300030	Germano	15	180	8	96	1.435,00	861,00	642,49
2160040	0	13111111	Móveis e Utensílios	19/02/2013	ARMARIO DE MADEIRA C/ 2 PORTAS,ACO DE CARBONO	897,95	(888,57)	9,38	11300030	Germano	15	180	8	96	1.435,00	861,00	642,49
2160041	0	13111111	Móveis e Utensílios	19/02/2013	ARMARIO DE MADEIRA C/ 2 PORTAS,ACO DE CARBONO	897,97	(888,64)	9,33	11300030	Germano	15	180	8	96	1.435,00	861,00	642,49
2160042	0	13111111	Móveis e Utensílios	19/02/2013	ARMARIO DE MADEIRA C/ 2 PORTAS,90X50X75	477,30	(472,32)	4,98	11170010	Germano	15	180	8	96	763,00	457,80	341,62
2160043	0	13111111	Móveis e Utensílios	19/02/2013	GAVETEIRO VOLANTE C/ 4 GAVETAS	145,85	(144,32)	1,53	11210010	Germano	15	180	8	96	233,00	139,80	104,32
2160044	0	13111111	Móveis e Utensílios	19/02/2013	GAVETEIRO VOLANTE C/ 3 GAVETAS,REVEST. MELAMINICO,	145,85	(144,32)	1,53	11202020	Germano	15	180	8	96	233,00	139,80	104,32
2160045	0	13111111	Móveis e Utensílios	19/02/2013	GAVETEIRO VOLANTE C/ 3 GAVETAS,REVEST. MELAMINICO,	145,85	(144,32)	1,53	11164020	Germano	15	180	8	96	233,00	139,80	104,32
2160046	0	13111111	Móveis e Utensílios	19/02/2013	GAVETEIRO VOLANTE C/ 3 GAVETAS,REVEST. MELAMINICO,	145,85	(145,85)	-	11220010	Germano	15	180	8	96	203,00	121,80	90,89
2160047	0	13111111	Móveis e Utensílios	19/02/2013	GAVETEIRO VOLANTE C/ 3 GAVETAS,REVEST. MELAMINICO,	145,85	(145,85)	-	11100020	Germano	15	180	8	96	203,00	121,80	90,89
2160048	0	13111111	Móveis e Utensílios	19/02/2013	GAVETEIRO VOLANTE C/ 3 GAVETAS,REVEST. MELAMINICO,	145,82	(144,32)	1,50	11100010	Germano	15	180	8	96	233,00	139,80	104,32
2160049	0	13111111	Móveis e Utensílios	19/02/2013	MESA DE MADEIRA P/ REUNIAO,REVEST. MELAMINICO,120X	371,23	(367,34)	3,89	11100020	Germano	15	180	8	96	592,00	355,20	265,06
2160050	0	13111111	Móveis e Utensílios	19/02/2013	TELEVISOR COLORIDO 52",LCD,SONY,KDL52EX705/1,31015	4.542,27	(4.494,93)	47,34	11210010	Germano	15	180	8	96	7.261,00	4.356,60	3.250,96
2160051	0	13111111	Móveis e Utensílios	19/02/2013	ARMARIO MEDIO 90X50X106	995,65	(985,30)	10,35	11341010	Germano	15	180	8	96	1.351,00	810,60	604,88
2160052	0	13111111	Móveis e Utensílios	19/02/2013	ARMARIO MEDIO 90X50X106	580,81	(574,75)	6,06	11341010	Germano	15	180	8	96	788,00	472,80	352,81
2160053	0	13111111	Móveis e Utensílios	19/02/2013	ARMARIO MEDIO 90X50X106	580,81	(574,75)	6,06	11341010	Germano	15	180	8	96	788,00	472,80	352,81
2160054	0	13111111	Móveis e Utensílios	19/02/2013	ARMARIO MEDIO 90X50X106	580,81	(574,75)	6,06	11341010	Germano	15	180	8	96	788,00	472,80	352,81
2160055	0	13111111	Móveis e Utensílios	19/02/2013	ARMARIO MEDIO 90X50X106	580,81	(574,75)	6,06	11341010	Germano	15	180	8	96	788,00	472,80	352,81
2160056	0	13111111	Móveis e Utensílios	19/02/2013	ARMARIO MEDIO 90X50X106	580,81	(574,75)	6,06	11341010	Germano	15	180	8	96	788,00	472,80	352,81
2160057	0	13111111	Móveis e Utensílios	19/02/2013	ARMARIO MEDIO 90X50X106	580,81	(574,75)	6,06	11341010	Germano	15	180	8	96	788,00	472,80	352,81
2160058	0	13111111	Móveis e Utensílios	19/02/2013	ARMARIO MEDIO 90X50X106	580,82	(574,75)	6,07	11341010	Germano	15	180	8	96	788,00	472,80	352,81
2160059	0	13111111	Móveis e Utensílios	19/02/2013	MESA DE MADEIRA P/ REUNIAO,REVEST. MELAMINICO	950,07	(940,18)	9,89	11300060	Germano	15	180	8	96	1.518,00	910,80	679,65
2160060	0	13111111	Móveis e Utensílios	19/02/2013	ARMARIO DE MADEIRA C/ 2 PORTAS,REVEST. MELAMINICO	811,04	(802,60)	8,44	11341010	Germano	15	180	8	96	1.100,00	660,00	492,50
2160061	0	13111111	Móveis e Utensílios	19/02/2013	MESA DE MADEIRA P/ REUNIAO,REVEST. MELAMINICO	2.500,81	(2.474,75)	26,06	11300060	Germano	15	180	8	96	3.998,00	2.398,80	1.790,02
2160062	0	13111111	Móveis e Utensílios	19/02/2013	ARMARIO MEDIO 90X50X106	639,22	(632,55)	6,67	11341010	Germano	15	180	8	96	868,00	520,80	388,63
2160063	0	13111111	Móveis e Utensílios	19/02/2013	GAVETEIRO VOLANTE	411,35	(407,07)	4,28	11341010	Germano	15	180	8	96	557,00	334,20	249,39
2160064	0	13111111	Móveis e Utensílios	19/02/2013	ARMARIO DE MADEIRA C/ 2 PORTAS,REVEST. MOGNO 90X50	503,51	(498,27)	5,24	11341010	Germano	15	180	8	96	683,00	409,80	305,80
2160065	0	13111111	Móveis e Utensílios	19/02/2013	ARMARIO DE MADEIRA C/ 2 PORTAS,REVEST. MELAMINICO	503,51	(498,27)	5,24	11341010	Germano	15	180	8	96	683,00	409,80	305,80
2160066	0	13111111	Móveis e Utensílios	19/02/2013	ARMARIO MEDIO 90X50X106	636,89	(630,24)	6,65	11341010	Germano	15	180	8	96	864,00	518,40	386,84
2160067	0	13111111	Móveis e Utensílios	19/02/2013	ARMARIO MEDIO 90X50X106	636,89	(630,24)	6,65	11341010	Germano	15	180	8	96	864,00	518,40	386,84
2160068	0	13111111	Móveis e Utensílios	19/02/2013	ARMARIO MEDIO 90X50X106	636,89	(630,24)	6,65	11341010	Germano	15	180	8	96	864,00	518,40	386,84
2160069	0	13111111	Móveis e Utensílios	19/02/2013	ARMARIO MEDIO 90X50X106	636,89	(630,24)	6,65	11341010	Germano	15	180	8	96	864,00	518,40	386,84
2160070	0	13111111	Móveis e Utensílios	19/02/2013	ARMARIO MEDIO 90X50X106	636,89	(630,24)	6,65	11341010	Germano	15	180	8	96	864,00	518,40	386,84
2160071	0	13111111	Móveis e Utensílios	19/02/2013	ARMARIO MEDIO 90X50X106	636,89	(630,24)	6,65	11341010	Germano	15	180	8	96	864,00	518,40	386,84
2160072	0	13111111	Móveis e Utensílios	19/02/2013	ARMARIO MEDIO 90X50X106	636,89	(630,24)	6,65	11341010	Germano	15	180	8	96	864,00	518,40	386,84
2160073	0	13111111	Móveis e Utensílios	19/02/2013	GAVETEIRO VOLANTE C/ 3 GAVETAS,REVEST. MELAMINICO	411,35	(407,07)	4,28	11341010	Germano	15	180	8	96	557,00	334,20	249,39
2160074	0	13111111	Móveis e Utensílios	19/02/2013	GAVETEIRO VOLANTE C/ 3 GAVETAS,REVEST. MELAMINICO	411,35	(407,07)	4,28	11341010	Germano	15	180	8	96	466,00	279,60	208,64
2160075	0	13111111	Móveis e Utensílios	19/02/2013	GAVETEIRO VOLANTE C/ 3 GAVETAS,REVEST. MELAMINICO	411,35	(407,07)	4,28	11341010	Germano	15	180	8	96	557,00	334,20	249,39
2160076	0	13111111	Móveis e Utensílios	19/02/2013	GAVETEIRO VOLANTE C/ 3 GAVETAS,REVEST. MELAMINICO	411,35	(407,07)	4,28	11341010	Germano	15	180	8	96	557,00	334,20	249,39
2160077	0	13111111	Móveis e Utensílios	19/02/2013	ARMARIO DE MADEIRA C/ 2 PORTAS,REVEST. MELAMINICO	406,67	(402,41)	4,26	11341010	Germano	15	180	8	96	552,00	331,20	247,15
2160078	0	13111111	Móveis e Utensílios	19/02/2013	ARMARIO DE MADEIRA C/ 2 PORTAS,REVEST. MELAMINICO	406,67	(402,41)	4,26	11341010	Germano	15	180	8	96	552,00	331,20	247,15
2160079	0	13111111	Móveis e Utensílios	19/02/2013	ARMARIO DE MADEIRA C/ 2 PORTAS,REVEST. MELAMINICO	406,68	(402,48)	4,20	11341010	Germano	15	180	8	96	552,00	331,20	247,15
2160080	0	13111111	Móveis e Utensílios	19/02/2013	AR CONDICIONADO SPLIT BIFASICO 18000 BTU PISO TETO	2.268,75	(1.454,33)	814,42	11341010	Germano	15	180	8	96	3.519,00	2.111,40	1.575,56
2160081	0	13111111	Móveis e Utensílios	19/02/2013	AR CONDICIONADO SPLIT BIFASICO 12000 BTU PISO TETO	1.089,00	(1.077,69)	11,31	11341010	Germano	15	180	8	96	1.510,00	906,00	676,07
2160082	0	13111111	Móveis e Utensílios	19/02/2013	CADEIRA FIXA ,ESTOF. COURO	357,17	(353,47)	3,70	11341010	Germano	15	180	8	96	485,00	291,00	217,15
2160083	0	13111111	Móveis e Utensílios	19/02/2013	CADEIRA FIXA ,ESTOF. COURO	357,17	(353,47)	3,70	11341010	Germano	15	180	8	96	485,00	291,00	217,15
2160084	0	13111111	Móveis e Utensílios	19/02/2013	CADEIRA FIXA ,ESTOF. COURO	357,17	(353,47)	3,70	11341010	Germano	15	180	8	96	485,00	291,00	217,15
2160085	0	13111111	Móveis e Utensílios	19/02/2013	CADEIRA FIXA ,ESTOF. COURO	357,17	(353,47)	3,70	11341010	Germano	15	180	8	96	485,00	291,00	217,15
2160086	0	13111111	Móveis e Utensílios	19/02/2013	CADEIRA FIXA ,ESTOF. COURO	357,17	(353,47)	3,70	11341010	Germano	15	180	8	96	485,00	291,00	217,15
2160087	0	13111111	Móveis e Utensílios	19/02/2013	CADEIRA FIXA ,ESTOF. COURO	357,17	(353,47)	3,70	11341010	Germano	15	180	8	96	485,00	291,00	217,15
2160088	0	13111111	Móveis e Utensílios	19/02/2013	CADEIRA C/RODIZIO CIGNUS	798,41	(790,08)	8,33	11341010	Germano	15	180	8	96	1.084,00	650,40	485,34
2160089	0	13111111	Móveis e Utensílios	19/02/2013	CADEIRA C/RODIZIO CIGNUS	798,41	(790,08)	8,33	11341010	Germano	15	180	8	96	1.084,00	650,40	485,34
2160090	0	13111111	Móveis e Utensílios	19/02/2013	CADEIRA C/RODIZIO CIGNUS	798,41	(790,08)	8,33	11341010	Germano	15	180	8	96	1.084,00	650,40	485,34
2160091	0	13111111	Móveis e Utensílios	19/02/2013	CADEIRA C/RODIZIO CIGNUS	798,41	(790,08)	8,33	11341010	Germano	15	180	8	96	1.084,00	650,40	485,34
2160092	0	13111111	Móveis e Utensílios	19/02/2013	CADEIRA C/RODIZIO CIGNUS	798,41	(790,08)	8,33	11341010	Germano	15	180	8	96	1.084,00	650,40	485,34
2160093	0	13111111	Móveis e Utensílios	19/02/2013	CADEIRA C/RODIZIO CIGNUS	798,41	(790,08)	8,33	11341010	Germano	15	180	8	96	1.084,00	650,40	485,34
2160094	0	13111111	Móveis e Utensílios	19/02/2013	CADEIRA C/RODIZIO CIGNUS	798,41	(790,08)	8,33	11341010	Germano	15	180	8	96	1.084,00	650,40	485,34
2160095	0	13111111	Móveis e Utensílios	19/02/2013	CADEIRA C/RODIZIO CIGNUS	798,41	(790,08)	8,33	11341010	Germano	15	180	8	96	1.084,00	650,40	485,34
2160096	0	13111111	Móveis e Utensílios	19/02/2013	CADEIRA C/RODIZIO CIGNUS	798,41	(790,08)	8,33	11341010	Germano	15	180	8	96	1.084,00	650,40	485,34
2160097	0	13111111	Móveis e Utensílios	19/02/2013	CADEIRA C/RODIZIO CIGNUS	798,41	(790,08)	8,33	11341010	Germano	15	180	8	96	1.084,00	650,40	485,34
2160098	0	13111111	Móveis e Utensílios	19/02/2013	CADEIRA C/RODIZIO CIGNUS	798,40	(790,08)	8,32	11341010	Germano	15	180	8	96	1.084,00	650,40	485,34
2160099	0	13111111	Móveis e Utensílios	19/02/2013	CADEIRA C/RODIZIO CIGNUS	798,40	(790,08)	8,32	11341010	Germano	15	180	8	96	1.084,00	650,40	485,34
2160100	0	13111111	Móveis e Utensílios	19/02/2013	CADEIRA C/RODIZIO CIGNUS	798,40	(790,08)	8,32	11341010	Germano	15	180	8	96	1.084,00	650,40	485,34
2160101	0	13111111	Móveis e Utensílios	15/02/2013	MESA DELTA; L1500 X P700 X L1500 X P700 X H740 MM	876,93	(779,52)	97,41	12300020	Ubu	15	180	8	96	1.424,00	854,40	637,57
2160102	0	13111111	Móveis e Utensílios	15/02/2013	MESA DELTA; L1500 X P700 X L1500 X P700 X H740 MM	876,93	(779,52)	97,41	12300020	Ubu	15	180	8	96	1.424,00	854,40	637,57
2160103	0	13111111	Móveis e Utensílios	15/02/2013	MESA DELTA; L1500 X P700 X L1500 X P700 X H740 MM	876,93	(779,52)	97,41	12300020	Ubu	15	180	8	96	1.424,00	854,40	637,57
2160104	0	13111111	Móveis e Utensílios	15/02/2013	MESA DELTA; L1500 X P700 X L1500 X P700 X H740 MM	876,93	(779,52)	97,41	12300020	Ubu	15	180	8	96	1.424,00	854,40	637,57
2160105	0	13111111	Móveis e Utensílios	15/02/2013	CADEIRA GIRATORIA C/ BRACOS,ESTOF. COURVIM	850,00	(755,52)	94,48	12300020	Ubu	15	180	8	96	1.329,00	797,40	595,03
2160106	0	13111111	Móveis e Utensílios	15/02/2013	CADEIRA GIRATORIA C/ BRACOS,ESTOF. COURVIM	850,00	(755,52)	94,48	12300020	Ubu	15	180	8	96	1.383,00	829,80	619,21

FDC CONSULT LTDA

SAMARCO
APRENDER PARA EVOLUIR E TRANSFORMAR

DATA-BASE: 31/03/2021					DADOS CONTÁBEIS CEDIDOS PELA SAMARCO						AVALIAÇÃO VALOR JUSTO DE MERCADO						
IMOBILIZADO	SUB Nº	CLASSE	CENTRO CST	DT.INCORP.	DENOMINAÇÃO DO IMOBILIZADO	VAL AQUIS. BRL	DEPREC. ACUM BRL	VALOR CONTÁBIL BRL	CENTRO DE CUSTOS	UNID. IND	VIDA ÚTIL DET. (ANOS)	VIDA ÚTIL DET. (MESES)	VIDA ÚTIL REM. (ANOS)	VIDA ÚTIL REM. (MESES)	VALOR DE REPOSIÇÃO (R$)	VALOR JUSTO DE MERCADO (R$)	VALOR DE LIQUIDAÇÃO FORÇADA
2160107	0	13111111	Móveis e Utensílios	15/02/2013	CADEIRA GIRATORIA C/ BRACOS,ESTOF. COURVIM	850,00	(755,52)	94,48	12300020	Ubu	15	180	8	96	1.383,00	829,80	619,21
2160108	0	13111111	Móveis e Utensílios	15/02/2013	CADEIRA GIRATORIA C/ BRACOS,ESTOF. COURVIM	850,00	(755,52)	94,48	12300020	Ubu	15	180	8	96	1.383,00	829,80	619,21
2160109	0	13111111	Móveis e Utensílios	15/02/2013	CADEIRA GIRATORIA C/ BRACOS,ESTOF. COURVIM	850,00	(755,52)	94,48	12300020	Ubu	15	180	8	96	1.383,00	829,80	619,21
2160110	0	13111111	Móveis e Utensílios	15/02/2013	CADEIRA GIRATORIA C/ BRACOS,ESTOF. COURVIM	850,00	(755,52)	94,48	12300020	Ubu	15	180	8	96	1.383,00	829,80	619,21
2160111	0	13111111	Móveis e Utensílios	15/02/2013	CADEIRA GIRATORIA C/ BRACOS,ESTOF. COURVIM	850,00	(755,52)	94,48	12300020	Ubu	15	180	8	96	1.329,00	797,40	595,03
2160113	0	13111111	Móveis e Utensílios	15/02/2013	CADEIRA GIRATORIA C/ BRACOS,ESTOF. COURVIM	850,00	(755,52)	94,48	12300020	Ubu	15	180	8	96	1.329,00	797,40	595,03
2160115	0	13111111	Móveis e Utensílios	15/02/2013	CADEIRA GIRATORIA C/ BRACOS,ESTOF. COURVIM	850,00	(755,52)	94,48	12300020	Ubu	15	180	8	96	1.329,00	797,40	595,03
2160117	0	13111111	Móveis e Utensílios	15/02/2013	CADEIRA GIRATORIA C/ BRACOS,ESTOF. TECIDO	850,00	(755,52)	94,48	12300020	Ubu	15	180	8	96	1.383,00	829,80	619,21
2160118	0	13111111	Móveis e Utensílios	14/02/2013	CONDICIONADOR AR;SPRINGER/MCC128BB	1.987,13	(1.766,32)	220,81	12343010	Ubu	15	180	8	96	3.229,00	1.937,40	1.445,72
2160119	0	13111111	Móveis e Utensílios	14/02/2013	AR CONDICIONADO,TIPO JANELA,CONSUL,CLASSE A	1.987,13	(1.766,32)	220,81	12343010	Ubu	15	180	8	96	3.229,00	1.937,40	1.445,72
2160120	0	13111111	Móveis e Utensílios	14/02/2013	AR CONDICIONADO,TIPO JANELA,ELGIN,18000/220V	1.987,13	(1.766,32)	220,81	12343010	Ubu	15	180	8	96	3.229,00	1.937,40	1.445,72
2160122	0	13111071	Máquinas e Eqtos	15/02/2013	MULTIMEDIDOR GRAND;SCHNEIDER/ION 7330	6.878,05	(968,72)	5.909,33	11130180	Germano	20	240	13	156	13.140,00	9.132,30	6.814,66
2160123	0	13111071	Máquinas e Eqtos	15/02/2013	MULTIMEDIDOR GRAND;SCHNEIDER/ION 7330	6.878,05	(968,72)	5.909,33	11130180	Germano	20	240	13	156	13.140,00	9.132,30	6.814,66
2160124	0	13111111	Móveis e Utensílios	14/02/2013	TALA IMOBILIZACAO CJ;MARIMAR/FP 9000 E	952,59	(846,72)	105,87	12343010	Ubu	15	180	8	96	1.546,00	927,60	692,19
2160125	0	13111111	Móveis e Utensílios	14/02/2013	TALA IMOBILIZACAO CJ;MARIMAR/FP 9000 E	959,70	(853,05)	106,65	12343010	Ubu	15	180	8	96	1.560,00	936,00	698,46
2160126	0	13111111	Móveis e Utensílios	14/02/2013	COLAR CERVICAL;LAERDAL/980010 (40 UNID)	2.211,84	(1.966,08)	245,76	12343010	Ubu	15	180	8	96	3.609,00	2.165,40	1.615,85
2160127	0	13111111	Móveis e Utensílios	14/02/2013	BOLSA DE RESGATE;SI;NYLON;RESGATE SP/BR010	671,00	(596,48)	74,52	12343010	Ubu	15	180	8	96	1.099,00	659,40	492,05
2160128	0	13111111	Móveis e Utensílios	14/02/2013	BOLSA RESGATE;SI;NYLON;RESGATE SP/BR010	675,76	(600,64)	75,12	12343010	Ubu	15	180	8	96	1.099,00	659,40	492,05
2160129	0	13111071	Máquinas e Eqtos	15/02/2013	MULTIMEDIDOR GRAND;SCHNEIDER/ION 7330	6.878,05	(968,72)	5.909,33	11130180	Germano	20	240	13	156	13.140,00	9.132,30	6.814,66
2160130	0	13111071	Máquinas e Eqtos	15/02/2013	MULTIMEDIDOR GRAND;SCHNEIDER/ION 7330	6.878,06	(968,73)	5.909,33	11130180	Germano	20	240	13	156	13.140,00	9.132,30	6.814,66
2160131	0	13111071	Máquinas e Eqtos	15/02/2013	MULTIMEDIDOR GRAND;SCHNEIDER/ION 7330	6.878,06	(968,73)	5.909,33	11130180	Germano	20	240	13	156	13.140,00	9.132,30	6.814,66
2160132	0	13111071	Máquinas e Eqtos	18/02/2013	DETECTOR;CROWCON/TXGARD-PLUS CO 250PPM	13.325,82	(1.520,02)	11.805,80	12250010	Ubu	25	300	16	192	18.045,00	12.541,28	9.358,49
2160133	0	13111071	Máquinas e Eqtos	18/02/2013	DETECTOR;CROWCON/TXGARD-PLUS CO 250PPM	13.325,82	(1.634,45)	11.691,37	12250010	Ubu	25	300	16	192	18.045,00	12.541,28	9.358,49
2160134	0	13111131	Ferramentas	18/02/2013	ESTUFA,NOVA ETICA,AQUECE A 200 GRAUS CELCIUS	9.149,89	(8.133,20)	1.016,69	12250010	Ubu	15	180	8	96	13.459,00	8.075,40	6.025,99
2160135	0	13111071	Máquinas e Eqtos	18/02/2013	BATERIA; MOURA/BATERIA 216AH/12V	920,00	(112,83)	807,17	12250010	Ubu	10	120	5	60	1.503,00	862,72	643,78
2160137	0	13111111	Móveis e Utensílios	18/02/2013	FECHADURA ELETROMAGNETICA DATA CENTER TI GERMANO	2.752,81	(2.724,13)	28,68	11330010	Germano	15	180	8	96	4.154,00	2.492,40	1.859,87
2160138	0	13111101	Eqtos Process Dados	20/02/2013	SWITCHES NIVEL 2 CATALYST WS - C2960 - 24TT	3.450,84	(3.450,84)	-	11330010	Germano	5	60	1	12	5.208,00	1.338,46	998,78
2160139	0	13111101	Eqtos Process Dados	20/02/2013	SWITCHES NIVEL 2 CATALYST WS - C2960 - 24TT	3.450,84	(3.450,84)	-	11330010	Germano	5	60	1	12	5.518,00	1.418,13	1.058,23
2160140	0	13111101	Eqtos Process Dados	20/02/2013	SWITCHES NIVEL 2 CATALYST WS - C2960 - 24TT	3.450,85	(3.450,85)	-	11330010	Germano	5	60	1	12	5.518,00	1.418,13	1.058,23
2160141	0	13111101	Eqtos Process Dados	20/02/2013	SWITCH CISCO CATALYST 3750 48 10/100 + 4	19.323,58	(19.323,58)	-	11330010	Germano	5	60	1	12	30.897,00	7.940,53	5.925,34
2160142	0	13111101	Eqtos Process Dados	20/02/2013	SWITCH CISCO CATALYST 3750 48 10/100 + 4	19.323,58	(19.323,58)	-	11330010	Germano	5	60	1	12	30.897,00	7.940,53	5.925,34
2160143	0	13111071	Máquinas e Eqtos	28/02/2013	MULTIMEDIDOR GRANDEZA;SCHNEIDER/ION 7330	6.874,78	(3.009,92)	3.864,86	11202050	Germano	25	300	16	192	12.856,00	8.934,92	6.667,37
2160144	0	13111071	Máquinas e Eqtos	28/02/2013	MULTIMEDIDOR GRANDEZA;SCHNEIDER/ION 7330	6.874,78	(3.009,92)	3.864,86	11202050	Germano	25	300	16	192	12.856,00	8.934,92	6.667,37
2160145	0	13111071	Máquinas e Eqtos	28/02/2013	MULTIMEDIDOR GRANDEZA;SCHNEIDER/ION 7330	6.874,78	(3.009,92)	3.864,86	11202050	Germano	25	300	16	192	12.856,00	8.934,92	6.667,37
2160146	0	13111071	Máquinas e Eqtos	28/02/2013	MULTIMEDIDOR GRANDEZA;SCHNEIDER/ION 7330	6.874,78	(3.009,92)	3.864,86	11202050	Germano	25	300	16	192	12.856,00	8.934,92	6.667,37
2160147	0	13111071	Máquinas e Eqtos	28/02/2013	MULTIMEDIDOR GRANDEZA;SCHNEIDER/ION 7330	6.874,78	(3.009,92)	3.864,86	11202050	Germano	25	300	16	192	12.856,00	8.934,92	6.667,37
2160148	0	13111071	Máquinas e Eqtos	28/02/2013	MULTIMEDIDOR GRANDEZA;SCHNEIDER/ION 7330	6.874,78	(3.009,92)	3.864,86	11202050	Germano	25	300	16	192	12.856,00	8.934,92	6.667,37
2160149	0	13111071	Máquinas e Eqtos	28/02/2013	MULTIMEDIDOR GRANDEZA;SCHNEIDER/ION 7330	6.874,78	(3.009,92)	3.864,86	11202050	Germano	25	300	16	192	12.856,00	8.934,92	6.667,37
2160150	0	13111071	Máquinas e Eqtos	28/02/2013	MULTIMEDIDOR GRANDEZA;SCHNEIDER/ION 7330	6.874,79	(3.009,92)	3.864,87	11202050	Germano	25	300	16	192	12.856,00	8.934,92	6.667,37
2160151	0	13111071	Máquinas e Eqtos	28/02/2013	MULTIMEDIDOR GRANDEZA;SCHNEIDER/ION 7330	6.874,79	(3.009,92)	3.864,87	11202050	Germano	25	300	16	192	12.856,00	8.934,92	6.667,37
2160152	0	13111071	Máquinas e Eqtos	28/02/2013	MULTIMEDIDOR GRANDEZA;SCHNEIDER/ION 7330	6.874,79	(3.009,92)	3.864,87	11202050	Germano	25	300	16	192	12.856,00	8.934,92	6.667,37
2160153	0	13111071	Máquinas e Eqtos	28/02/2013	MULTIMEDIDOR GRANDEZA;SCHNEIDER/ION 7330	6.874,79	(3.009,92)	3.864,87	11202050	Germano	25	300	16	192	12.856,00	8.934,92	6.667,37
2160154	0	13111071	Máquinas e Eqtos	28/02/2013	MULTIMEDIDOR GRANDEZA;SCHNEIDER/ION 7330	6.874,79	(3.009,92)	3.864,87	11202050	Germano	25	300	16	192	12.856,00	8.934,92	6.667,37
2160155	0	13111131	Ferramentas	28/02/2013	ALICATE AMPERIMETRO (PINCA CORRENTE)	4.507,92	(3.643,89)	864,03	11202050	Germano	10	120	5	60	5.800,00	3.329,20	2.484,30
2160156	0	13111071	Máquinas e Eqtos	28/02/2013	CONJ DE SENSOR DESGASTE P/MANCAL DO MONHO; RHF-SNF	119.551,70	(12.313,05)	107.238,65	11130120	Germano	25	300	16	192	206.283,00	143.366,69	106.982,43
2160157	0	13111071	Máquinas e Eqtos	28/02/2013	PAINEL AQUISICAO DADOS P/MODULO; MURR/MK000991	16.170,41	(2.167,50)	14.002,91	11130120	Germano	20	240	13	156	32.317,00	22.460,32	16.760,23
2160158	0	13111071	Máquinas e Eqtos	28/02/2013	PAINEL AQUISICAO DADOS P/MODULO; MURR/MK000991	16.170,41	(2.167,50)	14.002,91	11130120	Germano	20	240	13	156	32.317,00	22.460,32	16.760,23
2160159	0	13111071	Máquinas e Eqtos	28/02/2013	PAINEL AQUISICAO DADOS P/MODULO; MURR/MK000991	16.170,41	(2.167,50)	14.002,91	11130120	Germano	20	240	13	156	32.317,00	22.460,32	16.760,23
2160160	0	13111071	Máquinas e Eqtos	28/02/2013	PAINEL AQUISICAO DADOS P/MODULO; MURR/MK000991	16.170,41	(2.167,50)	14.002,91	11130120	Germano	20	240	13	156	32.317,00	22.460,32	16.760,23
2160161	0	13111071	Máquinas e Eqtos	28/02/2013	PAINEL AQUISICAO DADOS P/MODULO; MURR/MK000991	16.170,42	(2.167,50)	14.002,92	11130120	Germano	20	240	13	156	32.317,00	22.460,32	16.760,23
2160162	0	13111071	Máquinas e Eqtos	28/02/2013	PAINEL AQUISICAO DADOS P/MODULO; MURR/MK000991	16.170,42	(2.167,50)	14.002,92	11130120	Germano	20	240	13	156	32.317,00	22.460,32	16.760,23
2160163	0	13111101	Eqtos Process Dados	08/03/2013	NO BREAK,EMERSON,07129R0003BW802,10KVA	2.818,03	(2.818,03)	-	12210010	Ubu	5	60	1	12	4.911,00	1.262,13	941,82
2160164	0	13111101	Eqtos Process Dados	08/03/2013	NO BREAK MONOFASICO, 3000VA, 120 VO	2.818,03	(2.818,03)	-	12250010	Ubu	5	60	1	12	4.518,00	1.161,13	866,45
2160165	0	13111111	Móveis e Utensílios	08/03/2013	CONDICIONADOR DE AR SELF CONTAINED MOD. SAVE400	36.757,73	(24.765,40)	11.992,33	12133020	Ubu	15	180	8	96	55.658,00	33.394,80	24.919,71
2160166	0	13111111	Móveis e Utensílios	08/03/2013	CONDICIONADOR DE AR SELF CONTAINED MOD. SAVE400	36.757,73	(24.765,40)	11.992,33	12133020	Ubu	15	180	8	96	55.658,00	33.394,80	24.919,71
2160167	0	13111111	Móveis e Utensílios	08/03/2013	CONDICIONADOR DE AR SELF CONTAINED MOD. SAVE400	36.757,73	(24.765,40)	11.992,33	12133020	Ubu	15	180	8	96	55.658,00	33.394,80	24.919,71
2160168	0	13111111	Móveis e Utensílios	07/03/2013	CONDICIONADOR DE AR SELF CONTAINED MOD. SAVE400	36.747,02	(24.760,58)	11.986,44	12135020	Ubu	15	180	8	96	55.658,00	33.394,80	24.919,71
2160169	0	13111111	Móveis e Utensílios	07/03/2013	CONDICIONADOR DE AR SELF CONTAINED MOD. SAVE400	36.747,02	(24.760,58)	11.986,44	12135020	Ubu	15	180	8	96	55.658,00	33.394,80	24.919,71
2160170	0	13111111	Móveis e Utensílios	07/03/2013	CONDICIONADOR DE AR SELF CONTAINED MOD. SAVE400	36.747,02	(24.760,58)	11.986,44	12135020	Ubu	15	180	8	96	55.658,00	33.394,80	24.919,71
2160171	0	13111111	Móveis e Utensílios	11/03/2013	MESA DE MADEIRA EM L,REVEST. MELAMINICO,150X150X70	2.400,00	(2.113,36)	286,64	12135020	Ubu	15	180	8	96	4.043,00	2.425,80	1.810,17
2160172	0	13111111	Móveis e Utensílios	11/03/2013	MESA DE MADEIRA EM L,REVEST. MELAMINICO,150X150X70	2.400,00	(2.113,36)	286,64	12135020	Ubu	15	180	8	96	4.043,00	2.425,80	1.810,17
2160173	0	13111111	Móveis e Utensílios	11/03/2013	MESA DE MADEIRA EM L,REVEST. MELAMINICO,L,1, 40X1,	2.400,00	(2.113,36)	286,64	12135020	Ubu	15	180	8	96	4.043,00	2.425,80	1.810,17
2160174	0	13111111	Móveis e Utensílios	11/03/2013	MESA DE MADEIRA P/ REUNIAO,REVEST. FORMICA,1,6X80X	720,00	(634,00)	86,00	12100010	Ubu	15	180	8	96	1.207,00	724,20	540,41
2160175	0	13111111	Móveis e Utensílios	11/03/2013	CADEIRA GIRATORIA C/ BRACOS,ESTOF. TECIDO	780,00	(686,86)	93,14	11162020	Germano	15	180	8	96	1.316,00	789,60	589,21
2160178	0	13111111	Móveis e Utensílios	11/03/2013	ARMARIO 2 MODULOS C/12 PORTAS - 2,70Mx2,10Mx0,42M	4.897,00	(3.325,86)	1.571,14	12250010	Ubu	15	180	8	96	7.596,00	4.557,60	3.400,95
2160179	0	13111111	Móveis e Utensílios	11/03/2013	ESTACAO DE TRABALHO EM L, C/ 3 GAVETAS,REVEST. MEL	1.280,00	(1.127,10)	152,90	12135020	Ubu	15	180	8	96	2.089,00	1.253,40	935,31
2160180	0	13111111	Móveis e Utensílios	12/03/2013	ESTACAO DE TRABALHO EM L, C/ 4 GAVETAS,REVEST. MEL	1.280,00	(1.127,10)	152,90	12135020	Ubu	15	180	8	96	2.157,00	1.294,20	965,75
2160181	0	13111111	Móveis e Utensílios	12/03/2013	MESA DE MADEIRA EM L,REVEST. MELAMINICO,1, 40X1, 4	1.280,00	(1.127,10)	152,90	12220020	Ubu	15	180	8	96	2.157,00	1.294,20	965,75
2160182	0	13111111	Móveis e Utensílios	12/03/2013	CONJ.CADEIRA GIRATORIA SEM BRACO - MBS 2011	5.095,14	(3.460,49)	1.634,65	12135020	Ubu	15	180	8	96	7.903,00	4.741,80	3.538,40

FDC CONSULT LTDA

SAMARCO
APRENDER PARA EVOLUIR E TRANSFORMAR

DATA-BASE: 31/03/2021					DADOS CONTÁBEIS CEDIDOS PELA SAMARCO						AVALIAÇÃO VALOR JUSTO DE MERCADO						
IMOBILIZADO	SUB Nº	CLASSE	CENTRO CST	DT.INCORP.	DENOMINAÇÃO DO IMOBILIZADO	VAL AQUIS. BRL	DEPREC. ACUM BRL	VALOR CONTÁBIL BRL	CENTRO DE CUSTOS	UNID. IND	VIDA ÚTIL DET. (ANOS)	VIDA ÚTIL DET. (MESES)	VIDA ÚTIL REM. (ANOS)	VIDA ÚTIL REM. (MESES)	VALOR DE REPOSIÇÃO (R$)	VALOR JUSTO DE MERCADO (R$)	VALOR DE LIQUIDAÇÃO FORÇADA
2160183	0	13111111	Móveis e Utensílios	11/03/2013	CADEIRA GIRATORIA C/ BRACOS,ESTOF. COURO	780,00	(686,86)	93,14	12133020	Ubu	15	180	8	96	1.316,00	789,60	589,21
2160184	0	13111111	Móveis e Utensílios	11/03/2013	CADEIRA GIRATORIA C/ BRACOS,ESTOF. COURO	780,00	(686,86)	93,14	12133020	Ubu	15	180	8	96	1.261,00	756,60	564,59
2160185	0	13111111	Móveis e Utensílios	11/03/2013	CADEIRA GIRATORIA C/ BRACOS,ESTOF. TECIDO	780,00	(686,86)	93,14	12133020	Ubu	15	180	8	96	1.316,00	789,60	589,21
2160186	0	13111111	Móveis e Utensílios	11/03/2013	MESA DE MADEIRA EM L,REVEST. MELAMINICO,150X150X70	2.400,00	(2.113,36)	286,64	12133020	Ubu	15	180	8	96	4.043,00	2.425,80	1.810,17
2160188	0	13111111	Móveis e Utensílios	12/03/2013	PROJETOR DE MULTIMIDIA,EPSON,PUBK 3803549	2.329,02	(2.050,84)	278,18	12330020	Ubu	15	180	8	96	3.785,00	2.271,00	1.694,66
2160189	0	13111111	Móveis e Utensílios	12/03/2013	PROJETOR DE SLIDES,CISCO	2.329,01	(2.050,83)	278,18	12343010	Ubu	15	180	8	96	3.921,00	2.352,60	1.755,55
2160190	0	13111111	Móveis e Utensílios	12/03/2013	CONDICIONADOR DE AR KOS 18FC ELITE STAR	1.850,00	(1.480,00)	370,00	12133020	Ubu	15	180	8	96	2.815,00	1.689,00	1.260,36
2160191	0	13111111	Móveis e Utensílios	12/03/2013	CONDICIONADOR DE AR KOS 18FC ELITE STAR	1.850,00	(1.480,00)	370,00	12133020	Ubu	15	180	8	96	2.815,00	1.689,00	1.260,36
2160192	0	13111111	Móveis e Utensílios	12/03/2013	ARMARIO DE MADEIRA C/ 2 PORTAS,REVEST. MELAMINICO,	1.750,00	(1.540,94)	209,06	12133020	Ubu	15	180	8	96	2.849,00	1.709,40	1.275,58
2160193	0	13111111	Móveis e Utensílios	12/03/2013	ARMARIO DE MADEIRA C/ 4 PORTAS,REVEST. CEREJEIRA,6	1.750,00	(1.540,94)	209,06	12133020	Ubu	15	180	8	96	2.944,00	1.766,40	1.318,11
2160194	0	13111111	Móveis e Utensílios	12/03/2013	ARMARIO DE MADEIRA C/ 6 PORTAS,REVEST. CEREJEIRA	1.750,00	(1.540,94)	209,06	12133020	Ubu	15	180	8	96	2.849,00	1.709,40	1.275,58
2160195	0	13111111	Móveis e Utensílios	12/03/2013	MESA REUNIAO REDONDA MILLENIUM	630,00	(504,00)	126,00	12133020	Ubu	15	180	8	96	959,00	575,40	429,37
2160196	0	13111111	Móveis e Utensílios	12/03/2013	CONJ.DIVISORIAS PARA CRIACAO DE SALA DE REUNIAO	6.870,00	(6.049,39)	820,61	12133020	Ubu	15	180	8	96	11.193,00	6.715,80	5.011,43
2160197	0	13111111	Móveis e Utensílios	12/03/2013	ARMARIO DE ACO COM 02 PORTAS DE COR ARGILA	451,94	(331,80)	120,14	12230030	Ubu	15	180	8	96	701,00	420,60	313,86
2160198	0	13111111	Móveis e Utensílios	12/03/2013	CONJUNTO ROPEIRO COM 16 LUGARES DE COR ARGILA	542,68	(434,16)	108,52	12135020	Ubu	15	180	8	96	826,00	495,60	369,82
2160199	0	13111111	Móveis e Utensílios	12/03/2013	MESA DE MADEIRA P/ REUNIAO,REVEST. MELAMINICO,470X	535,42	(471,46)	63,96	12230030	Ubu	15	180	8	96	895,00	537,00	400,72
2160200	0	13111111	Móveis e Utensílios	12/03/2013	CONJ. DE CADEIRAS MEDIA FABRICADA EM TUBO SAE	6.987,76	(5.590,23)	1.397,53	12135020	Ubu	15	180	8	96	10.630,00	6.378,00	4.759,36
2160201	0	13111111	Móveis e Utensílios	09/01/2013	CADEIRA GIRATORIA C/ BRACOSESTOF. TECIDOCAVALETTI	380,00	(340,93)	39,07	12230020	Ubu	15	180	8	96	610,00	366,00	273,11
2160203	0	13111111	Móveis e Utensílios	09/01/2013	GAVETEIRO VOLANTE C/ 3 GAVETAS,REVEST. MELAMINICO,	504,00	(452,20)	51,80	12230020	Ubu	15	180	8	96	854,00	512,40	382,36
2160204	0	13111111	Móveis e Utensílios	09/01/2013	GAVETEIRO VOLANTE C/ 4 GAVETAS,REVEST. MELAMINICO,	504,00	(452,20)	51,80	12230020	Ubu	15	180	8	96	854,00	512,40	382,36
2160205	0	13111111	Móveis e Utensílios	09/01/2013	GAVETEIRO VOLANTE C/ 4 GAVETAS,REVEST. MELAMINICO,	504,00	(452,20)	51,80	12230020	Ubu	15	180	8	96	854,00	512,40	382,36
2160208	0	13111111	Móveis e Utensílios	09/01/2013	AR CONDICIONADO,TIPO SPLIT,CARRIER,220V 60HZ 1752	965,08	(865,89)	99,19	12300060	Ubu	15	180	8	96	1.628,00	976,80	728,90
2160209	0	13111111	Móveis e Utensílios	09/01/2013	MESA DE MADEIRA EM L,REVEST. MELAMINICO,140X140X60	716,00	(642,44)	73,56	12230020	Ubu	15	180	8	96	1.207,00	724,20	540,41
2160210	0	13111111	Móveis e Utensílios	09/01/2013	MESA DE MADEIRA EM L,REVEST. MELAMINICO,140X140X60	716,00	(642,44)	73,56	12230020	Ubu	15	180	8	96	1.207,00	724,20	540,41
2160211	0	13111111	Móveis e Utensílios	09/01/2013	CADEIRA GIRATORIA C/ BRACOSESTOF. TECIDOCAVALETTI	380,00	(340,93)	39,07	12230020	Ubu	15	180	8	96	610,00	366,00	273,11
2160212	0	13111111	Móveis e Utensílios	09/01/2013	CADEIRA GIRATORIA C/ BRACOSESTOF. TECIDOCAVALETTI	380,00	(340,93)	39,07	12230020	Ubu	15	180	8	96	610,00	366,00	273,11
2160213	0	13111111	Móveis e Utensílios	09/01/2013	GAVETEIRO VOLANTE C/ 4 GAVETAS,REVEST. MELAMINICO,	504,00	(452,20)	51,80	12230020	Ubu	15	180	8	96	854,00	512,40	382,36
2160214	0	13111111	Móveis e Utensílios	09/01/2013	GAVETEIRO VOLANTE C/ 4 GAVETAS,REVEST. MELAMINICO,	504,00	(452,20)	51,80	12230020	Ubu	15	180	8	96	854,00	512,40	382,36
2160215	0	13111131	Ferramentas	10/01/2013	ALINHADOR LASER;MONARCH/EASY LASER D450	16.094,02	(13.143,44)	2.950,58	11201010	Germano	10	120	5	60	20.800,00	11.939,20	8.909,21
2160216	0	13111131	Ferramentas	10/01/2013	ALINHADOR LASER;MONARCH/EASY LASER D450	16.094,03	(13.143,44)	2.950,59	11201010	Germano	10	120	5	60	20.800,00	11.939,20	8.909,21
2160217	0	13111071	Máquinas e Eqtos	10/01/2013	MAQUINA SOLDA;150A;EUTECTIC/POWERMAX1500	2.602,30	(385,35)	2.216,95	11201010	Germano	20	240	13	156	7.510,00	5.219,45	3.894,83
2160218	0	13111071	Máquinas e Eqtos	10/01/2013	MAQUINA SOLDA;150A;EUTECTIC/POWERMAX1500	2.602,31	(385,36)	2.216,95	11201010	Germano	20	240	13	156	7.510,00	5.219,45	3.894,83
2160219	0	13111131	Ferramentas	10/01/2013	MICROHMIMETRO DIGITAL PORTATIL;MPK250	9.139,72	(7.464,09)	1.675,63	11201010	Germano	10	120	5	60	11.800,00	6.773,20	5.054,27
2160220	0	13111071	Máquinas e Eqtos	10/01/2013	GERADOR;LINCOLN ELET/TRAILBLAZER 305D	28.828,09	(2.965,01)	25.863,08	11201010	Germano	25	300	16	192	66.234,00	46.032,63	34.350,26
2160221	0	13111131	Ferramentas	10/01/2013	ALICATE AMPERIMETRO;FLUKE/376SIFLEX	2.005,50	(1.637,83)	367,67	11201010	Germano	10	120	5	60	2.600,00	1.492,40	1.113,65
2160222	0	13111131	Ferramentas	10/01/2013	ALICATE AMPERIMETRO;FLUKE/376SIFLEX	2.005,50	(1.637,83)	367,67	11201010	Germano	10	120	5	60	2.600,00	1.492,40	1.113,65
2160223	0	13111101	Eqtos Process Dados	10/01/2013	MONITOR LG 23"	738,15	(738,15)	-	13036030	BH	5	60	1	12	1.180,00	303,26	226,30
2160224	0	13111111	Móveis e Utensílios	16/01/2013	LAVADORA DE ALTA PRESSÃO,WAP,L2600	66.221,10	(59.415,05)	6.806,05	12300030	Ubu	15	180	8	96	108.700,00	65.220,00	48.668,17
2160225	0	13111071	Máquinas e Eqtos	16/01/2013	BALANCA,TOLDEO,CAP. 2,5 KG	1.140,25	(214,75)	925,50	12300030	Ubu	15	180	8	96	1.396,00	837,60	625,03
2160226	0	13111071	Máquinas e Eqtos	16/01/2013	BALANCA,TOLDEO,CAP. 2,5 KG	1.140,25	(184,44)	955,81	12300030	Ubu	15	180	8	96	1.396,00	837,60	625,03
2160227	0	13111111	Móveis e Utensílios	16/01/2013	MIX TRITURADOR MP800 TURBO	3.815,86	(3.423,65)	392,21	12300030	Ubu	15	180	8	96	5.177,00	3.106,20	2.317,89
2160228	0	13111111	Móveis e Utensílios	16/01/2013	MIX TRITURADOR MP800 TURBO	3.815,86	(3.423,65)	392,21	12300030	Ubu	15	180	8	96	5.177,00	3.106,20	2.317,89
2160229	0	13111111	Móveis e Utensílios	16/01/2013	MIXER PPIENK MXP-3	6.201,27	(5.563,92)	637,35	12300030	Ubu	15	180	8	96	8.413,00	5.047,80	3.766,75
2160230	0	13111101	Eqtos Process Dados	16/01/2013	NOTEBOOK DELL LATITUDE E6320	4.994,00	(4.994,00)	-	11330010	Germano	5	60	1	12	8.710,00	2.238,47	1.670,38
2160231	0	13111101	Eqtos Process Dados	16/01/2013	SERVIDOR DELL POWER EDGE R410	11.841,09	(11.841,09)	-	11162110	Germano	5	60	1	12	20.650,00	5.307,05	3.960,20
2160232	0	13111071	Máquinas e Eqtos	18/01/2013	BOMBA CENTRIFUGA HORIZONTAL B-SHD	9.682,73	(1.160,12)	8.522,61	11250020	Germano	25	300	16	192	18.125,00	12.596,88	9.399,98
2160233	0	13111071	Máquinas e Eqtos	18/01/2013	BOMBA CENTRIFUGA HORIZONTAL B-SHD	9.682,73	(1.160,12)	8.522,61	11250020	Germano	25	300	16	192	18.125,00	12.596,88	9.399,98
2160234	0	13111071	Máquinas e Eqtos	18/01/2013	BOMBA CENTRIFUGA HORIZONTAL B-SHD	9.685,64	(1.160,47)	8.525,17	11250020	Germano	25	300	16	192	18.125,00	12.596,88	9.399,98
2160235	0	13111071	Máquinas e Eqtos	18/01/2013	MOINHO PULVERIZADOR 1,5CV AMP-1A AMEF	28.314,00	(3.518,80)	24.795,20	11250020	Germano	25	300	16	192	46.788,00	32.517,66	24.265,18
2160239	0	13111101	Eqtos Process Dados	21/01/2013	CONTROLE DE ACESSO ,PORTATIL,TELEMATICA,CODIM MD	8.236,24	(8.236,24)	-	11300060	Germano	5	60	1	12	16.223,00	4.169,31	3.111,20
2160240	0	13111101	Eqtos Process Dados	21/01/2013	CONTROLE DE ACESSO ,PORTATIL,TELEMATICA,CODIM MD	8.236,24	(8.236,24)	-	11300060	Germano	5	60	1	12	16.223,00	4.169,31	3.111,20
2160241	0	13111101	Eqtos Process Dados	21/01/2013	CONTROLE DE ACESSO ,PORTATIL,TELEMATICA,CODIM MD	8.236,24	(8.236,24)	-	11300060	Germano	5	60	1	12	16.481,00	4.235,62	3.160,68
2160242	0	13111101	Eqtos Process Dados	21/01/2013	CONTROLE DE ACESSO ,PORTATIL,TELEMATICA,CODIM MD	8.236,24	(8.236,24)	-	11300060	Germano	5	60	1	12	16.481,00	4.235,62	3.160,68
2160243	0	13111101	Eqtos Process Dados	21/01/2013	CONTROLE DE ACESSO ,PORTATIL,TELEMATICA,CODIM MD	8.236,24	(8.236,24)	-	11300060	Germano	5	60	1	12	16.481,00	4.235,62	3.160,68
2160244	0	13111101	Eqtos Process Dados	21/01/2013	CONTROLE DE ACESSO ,PORTATIL,TELEMATICA,CODIM MD	8.236,24	(8.236,24)	-	11300060	Germano	5	60	1	12	16.481,00	4.235,62	3.160,68
2160245	0	13111101	Eqtos Process Dados	21/01/2013	CONTROLE DE ACESSO ,PORTATIL,TELEMATICA,CODIM MD	8.236,24	(8.236,24)	-	11300060	Germano	5	60	1	12	16.481,00	4.235,62	3.160,68
2160246	0	13111101	Eqtos Process Dados	21/01/2013	CONTROLE DE ACESSO ,PORTATIL,TELEMATICA,CODIM MD	8.236,23	(8.236,23)	-	11300060	Germano	5	60	1	12	16.481,00	4.235,62	3.160,68
2160247	0	13111101	Eqtos Process Dados	21/01/2013	CONTROLE DE ACESSO ,PORTATIL,TELEMATICA,CODIM MD	8.236,23	(8.236,23)	-	11300060	Germano	5	60	1	12	16.481,00	4.235,62	3.160,68
2160248	0	13111101	Eqtos Process Dados	21/01/2013	CODIN MD PORTATIL ETHERNET PLAS/702501020	8.236,23	(8.236,23)	-	11300060	Germano	5	60	1	12	13.167,00	3.383,92	2.525,13
2160250	0	13111101	Eqtos Process Dados	21/01/2013	CODIN MD PORTATIL ETHERNET PLAS/702501020	8.236,23	(8.236,23)	-	11300060	Germano	5	60	1	12	13.167,00	3.383,92	2.525,13
2160252	0	13111101	Eqtos Process Dados	21/01/2013	CONTROLE DE ACESSO ,PORTATIL,TELEMATICA,CODIM MD	6.669,80	(6.669,80)	-	11300060	Germano	5	60	1	12	13.346,00	3.429,92	2.559,46
2160253	0	13111101	Eqtos Process Dados	21/01/2013	CONTROLE DE ACESSO ,PORTATIL,TELEMATICA,CODIM MD	6.669,79	(6.669,79)	-	11300060	Germano	5	60	1	12	13.346,00	3.429,92	2.559,46
2160254	0	13111101	Eqtos Process Dados	21/01/2013	IMPRESSORA CARTAO;ZEBRA/P330I	8.690,80	(8.690,80)	-	11300060	Germano	5	60	1	12	13.118,00	3.371,33	2.515,74
2160255	0	13111141	Bens de Rodízio	21/01/2013	TROMMEL;DO MOINHO;GMEC/DES.3410	148.726,22	(62.204,11)	86.522,11	11131080	Germano	25	300	16	192	253.222,00	175.989,29	131.325,92
2160256	0	13111141	Bens de Rodízio	21/01/2013	TROMMEL;DO MOINHO;GMEC/DES.3410	148.726,19	(62.204,04)	86.522,15	11131080	Germano	25	300	16	192	253.222,00	175.989,29	131.325,92
2160257	0	13111111	Móveis e Utensílios	25/01/2013	ARMARIO DE MADEIRA,REVEST. MELAMINA TAMPA GRANITO	1.957,65	(1.953,60)	4,05	11250020	Germano	15	180	8	96	2.657,00	1.594,20	1.189,62
2160258	0	13111111	Móveis e Utensílios	25/01/2013	ARMARIO DE MADEIRA C/ 2 PORTAS,REVEST. MELAMINICO,	1.957,64	(1.953,60)	4,04	11250020	Germano	15	180	8	96	2.716,00	1.629,60	1.216,03
2160259	0	13111111	Móveis e Utensílios	25/01/2013	GAVETEIRO VOLANTE C/ 4 GAVETAS,REVEST. MELAMINICO,	555,93	(498,79)	57,14	11133010	Germano	15	180	8	96	868,00	520,80	388,63
2160260	0	13111111	Móveis e Utensílios	25/01/2013	GAVETEIRO VOLANTE C/ 4 GAVETAS,REVEST. MELAMINICO,	555,92	(498,79)	57,13	11133010	Germano	15	180	8	96	868,00	520,80	388,63

FDC CONSULT LTDA

SAMARCO
APRENDER PARA EVOLUIR E TRANSFORMAR

DATA-BASE: 31/03/2021					DADOS CONTÁBEIS CEDIDOS PELA SAMARCO					AVALIAÇÃO VALOR JUSTO DE MERCADO							
IMOBILIZADO	SUB Nº	CLASSE	CENTRO CST	DT.INCORP.	DENOMINAÇÃO DO IMOBILIZADO	VAL AQUIS. BRL	DEPREC. ACUM BRL	VALOR CONTÁBIL BRL	CENTRO DE CUSTOS	UNID. IND	VIDA ÚTIL DET. (ANOS)	VIDA ÚTIL DET. (MESES)	VIDA ÚTIL REM. (ANOS)	VIDA ÚTIL REM. (MESES)	VALOR DE REPOSIÇÃO (R$)	VALOR JUSTO DE MERCADO (R$)	VALOR DE LIQUIDAÇÃO FORÇADA
2160261	0	13111111	Móveis e Utensílios	25/01/2013	MESA DE MADEIRA,120x60x75	1.142,14	(1.139,78)	2,36	11300020	Germano	15	180	8	96	1.824,00	1.094,40	816,66
2160262	0	13111111	Móveis e Utensílios	25/01/2013	MESA DE MADEIRA,120x60x75	1.142,13	(1.139,78)	2,35	11300020	Germano	15	180	8	96	1.824,00	1.094,40	816,66
2160263	0	13111111	Móveis e Utensílios	25/01/2013	CADEIRA GIRATORIA,ESTOF. TECIDO	498,55	(497,52)	1,03	11250020	Germano	15	180	8	96	567,00	340,20	253,86
2160264	0	13111111	Móveis e Utensílios	25/01/2013	CADEIRA GIRATORIA,ESTOF. TECIDO,MOD LINE	498,55	(497,52)	1,03	11250020	Germano	15	180	8	96	677,00	406,20	303,11
2160265	0	13111111	Móveis e Utensílios	25/01/2013	CADEIRA GIRATORIA,ESTOF. COURO	498,55	(497,52)	1,03	11250020	Germano	15	180	8	96	677,00	406,20	303,11
2160266	0	13111111	Móveis e Utensílios	25/01/2013	CADEIRA VIP OPERACIONAL	498,55	(497,52)	1,03	11250020	Germano	15	180	8	96	751,00	450,60	336,24
2160267	0	13111111	Móveis e Utensílios	25/01/2013	CADEIRA VIP OPERACIONAL	498,55	(497,52)	1,03	11250020	Germano	15	180	8	96	751,00	450,60	336,24
2160268	0	13111111	Móveis e Utensílios	25/01/2013	ARMARIO DE MADEIRA C/ 2 PORTAS,REVEST. MELAMINICO,	717,08	(715,62)	1,46	11204010	Germano	15	180	8	96	1.145,00	687,00	512,65
2160269	0	13111111	Móveis e Utensílios	25/01/2013	ARMARIO DE MADEIRA C/ 2 PORTAS,REVEST. MELAMINICO,	717,08	(715,62)	1,46	11204010	Germano	15	180	8	96	1.145,00	687,00	512,65
2160270	0	13111111	Móveis e Utensílios	25/01/2013	CADEIRA VIX OPERACIONAL	402,35	(401,48)	0,87	11250020	Germano	15	180	8	96	607,00	364,20	271,77
2160271	0	13111111	Móveis e Utensílios	25/01/2013	CADEIRA VIX OPERACIONAL	402,35	(401,48)	0,87	11250020	Germano	15	180	8	96	607,00	364,20	271,77
2160272	0	13111111	Móveis e Utensílios	25/01/2013	CADEIRA VIX OPERACIONAL	402,34	(401,48)	0,86	11250020	Germano	15	180	8	96	607,00	364,20	271,77
2160273	0	13111111	Móveis e Utensílios	25/01/2013	CADEIRA VIX OPERACIONAL	402,34	(401,48)	0,86	11250020	Germano	15	180	8	96	607,00	364,20	271,77
2160274	0	13111111	Móveis e Utensílios	25/01/2013	CADEIRA VIX OPERACIONAL	402,34	(401,48)	0,86	11250020	Germano	15	180	8	96	607,00	364,20	271,77
2160275	0	13111111	Móveis e Utensílios	25/01/2013	CADEIRA VIX OPERACIONAL	402,34	(401,48)	0,86	11250020	Germano	15	180	8	96	607,00	364,20	271,77
2160276	0	13111111	Móveis e Utensílios	25/01/2013	CADEIRA GIRATORIA C/BRACOS	398,02	(397,18)	0,84	11110010	Germano	15	180	8	96	636,00	381,60	284,76
2160277	0	13111111	Móveis e Utensílios	25/01/2013	CADEIRA GIRATORIA C/ BRACOS,GIROFLEX	398,02	(397,18)	0,84	11220010	Germano	15	180	8	96	636,00	381,60	284,76
2160278	0	13111111	Móveis e Utensílios	25/01/2013	CADEIRA GIRATORIA C/ BRACOS	398,02	(397,18)	0,84	11343010	Germano	15	180	8	96	636,00	381,60	284,76
2160279	0	13111111	Móveis e Utensílios	25/01/2013	CADEIRA GIRATORIA C/ BRACOS	398,01	(397,17)	0,84	11220010	Germano	15	180	8	96	636,00	381,60	284,76
2160280	0	13111111	Móveis e Utensílios	25/01/2013	CADEIRA GIRATORIA C/ BRACOS	398,01	(397,17)	0,84	11131180	Germano	15	180	8	96	636,00	381,60	284,76
2160281	0	13111111	Móveis e Utensílios	25/01/2013	CADEIRA GIRATORIA C/ BRACOS,ESTOF. COURO	498,55	(352,11)	146,44	11162020	Germano	15	180	8	96	796,00	477,60	356,39
2160282	0	13111111	Móveis e Utensílios	25/01/2013	CADEIRA GIRATORIA C/ BRACOS,ESTOF. COURO	498,54	(497,52)	1,02	11131140	Germano	15	180	8	96	796,00	477,60	356,39
2160283	0	13111111	Móveis e Utensílios	25/01/2013	CADEIRA GIRATORIA C/ BRACOS,ESTOF. COURO	498,54	(497,52)	1,02	11131140	Germano	15	180	8	96	796,00	477,60	356,39
2160284	0	13111111	Móveis e Utensílios	25/01/2013	CAMERA DIGITAL SONY ALPHA SLT-A35K	2.715,63	(2.709,94)	5,69	11250020	Germano	15	180	8	96	4.097,00	2.458,20	1.834,35
2160285	0	13111111	Móveis e Utensílios	25/01/2013	CAMERA DIGITAL SONY DSC-W530	484,57	(483,55)	1,02	11250020	Germano	15	180	8	96	731,00	438,60	327,29
2160286	0	13111111	Móveis e Utensílios	25/01/2013	PROJETOR MULTIMIDIA SONY VPL-EX100	1.696,01	(1.692,47)	3,54	11250020	Germano	15	180	8	96	2.560,00	1.536,00	1.146,19
2160287	0	13111111	Móveis e Utensílios	25/01/2013	TELA VISOGRAF TLTR180	607,03	(605,77)	1,26	11250020	Germano	15	180	8	96	914,00	548,40	409,22
2160288	0	13111111	Móveis e Utensílios	25/01/2013	REFRIGERADOR 1 PORTA 120L 110V CONSUL FRIGOBAR	796,63	(796,63)	-	11200010	Germano	15	180	8	96	1.119,00	671,40	501,01
2160289	0	13111111	Móveis e Utensílios	25/01/2013	MICRO-ONDAS CJ 04 UNIDADES	1.105,82	(1.103,54)	2,28	11250020	Germano	15	180	8	96	1.668,00	1.000,80	746,81
2160290	0	13111111	Móveis e Utensílios	25/01/2013	TELA DE PROJECAO	1.508,45	(1.505,33)	3,12	11250020	Germano	15	180	8	96	2.276,00	1.365,60	1.019,03
2160291	0	13111111	Móveis e Utensílios	25/01/2013	BEBEDOURO ELETRICO DE GARRAFAO,IBBL,02031001,806P0	445,00	(444,11)	0,89	11250020	Germano	15	180	8	96	990,00	594,00	443,25
2160292	0	13111111	Móveis e Utensílios	25/01/2013	ESCANINHO 12 PORTAS	499,90	(498,87)	1,03	11250020	Germano	15	180	8	96	755,00	453,00	338,04
2160293	0	13111111	Móveis e Utensílios	25/01/2013	ESCANINHO 12 PORTAS	499,90	(498,87)	1,03	11250020	Germano	15	180	8	96	755,00	453,00	338,04
2160294	0	13111111	Móveis e Utensílios	25/01/2013	REFRIGERADOR ,CONSUL,COMPACTOR 120	704,64	(703,17)	1,47	11250020	Germano	15	180	8	96	956,00	573,60	428,03
2160295	0	13111071	Máquinas e Eqtos	22/03/2013	PAINEL ELET-PNEUM;IP67;TYCO/9430006	17.415,00	(1.972,82)	15.442,18	12137010	Ubu	25	300	16	192	29.808,00	20.716,56	15.459,02
2160296	0	13111071	Máquinas e Eqtos	22/03/2013	PAINEL ELET-PNEUM;IP67;TYCO/9430006	17.415,00	(1.972,82)	15.442,18	12137010	Ubu	25	300	16	192	29.808,00	20.716,56	15.459,02
2160297	0	13111071	Máquinas e Eqtos	22/03/2013	PAINEL ELET-PNEUM;IP67;TYCO/9430006	17.415,00	(2.124,66)	15.290,34	12137010	Ubu	25	300	16	192	28.411,00	19.745,65	14.734,50
2160298	0	13111071	Máquinas e Eqtos	22/03/2013	PAINEL ELET-PNEUM;IP67;TYCO/9430006	17.415,00	(2.124,66)	15.290,34	12137010	Ubu	25	300	16	192	28.411,00	19.745,65	14.734,50
2160299	0	13111071	Máquinas e Eqtos	22/03/2013	PAINEL;IHM ENGENHARIA/SAT-SAM-202-EDI009	3.144,12	(383,59)	2.760,53	12137010	Ubu	25	300	16	192	5.128,00	3.563,96	2.659,48
2160300	0	13111071	Máquinas e Eqtos	22/03/2013	PAINEL;IHM ENGENHARIA/SAT-SAM-202-EDI009	3.144,12	(356,18)	2.787,94	12137010	Ubu	25	300	16	192	5.386,00	3.743,27	2.793,29
2160301	0	13111071	Máquinas e Eqtos	31/08/2012	DETECTOR GAS;INSTRUTEMP/ITGX-2009	2.529,13	(446,70)	2.082,43	11343010	Germano	10	120	4	48	3.793,00	1.813,05	1.352,93
2160302	0	13111071	Máquinas e Eqtos	31/08/2012	DETECTOR GAS;INSTRUTEMP/ITGX-2009	2.529,24	(446,72)	2.082,52	11343010	Germano	10	120	4	48	3.793,00	1.813,05	1.352,93
2160303	0	13111071	Máquinas e Eqtos	31/08/2012	DETECTOR GAS;INSTRUTEMP/ITGX-2009	2.529,24	(446,72)	2.082,52	11343010	Germano	10	120	4	48	3.793,00	1.813,05	1.352,93
2160304	0	13111071	Máquinas e Eqtos	31/08/2012	DETECTOR GAS;INSTRUTEMP/ITGX-2009	2.529,24	(446,72)	2.082,52	11343010	Germano	10	120	4	48	3.793,00	1.813,05	1.352,93
2160305	0	13111071	Máquinas e Eqtos	31/08/2012	DETECTOR GAS;INSTRUTEMP/ITGX-2009	2.529,24	(446,72)	2.082,52	11343010	Germano	10	120	4	48	3.793,00	1.813,05	1.352,93
2160306	0	13111071	Máquinas e Eqtos	31/08/2012	DETECTOR GAS;INSTRUTEMP/ITGX-2009	2.529,24	(446,72)	2.082,52	11343010	Germano	10	120	4	48	3.793,00	1.813,05	1.352,93
2160307	0	13111071	Máquinas e Eqtos	31/08/2012	DETECTOR GAS;INSTRUTEMP/ITGX-2009	2.529,24	(446,72)	2.082,52	11343010	Germano	10	120	4	48	3.793,00	1.813,05	1.352,93
2160308	0	13111071	Máquinas e Eqtos	31/08/2012	DETECTOR GAS;INSTRUTEMP/ITGX-2009	2.529,24	(309,26)	2.219,98	11131120	Germano	25	300	16	192	4.480,00	3.113,60	2.323,42
2160309	0	13111071	Máquinas e Eqtos	31/08/2012	DETECTOR GAS;INSTRUTEMP/ITGX-2009	2.529,24	(446,72)	2.082,52	11343010	Germano	10	120	4	48	3.793,00	1.813,05	1.352,93
2160310	0	13111071	Máquinas e Eqtos	31/08/2012	DETECTOR GAS;INSTRUTEMP/ITGX-2009	2.529,24	(446,72)	2.082,52	11343010	Germano	10	120	4	48	3.793,00	1.813,05	1.352,93
2160311	0	13111071	Máquinas e Eqtos	31/08/2012	DETECTOR GAS;INSTRUTEMP/ITGX-2009	2.529,24	(446,72)	2.082,52	11343010	Germano	10	120	4	48	3.793,00	1.813,05	1.352,93
2160312	0	13111071	Máquinas e Eqtos	31/08/2012	DETECTOR GAS;INSTRUTEMP/ITGX-2009	2.529,24	(446,72)	2.082,52	11343010	Germano	10	120	4	48	3.793,00	1.813,05	1.352,93
2160313	0	13111071	Máquinas e Eqtos	31/08/2012	DETECTOR GAS;INSTRUTEMP/ITGX-2009	2.529,24	(513,45)	2.015,79	11343010	Germano	10	120	4	48	3.793,00	1.813,05	1.352,93
2160314	0	13111071	Máquinas e Eqtos	31/08/2012	DETECTOR GAS;INSTRUTEMP/ITGX-2009	2.529,24	(446,72)	2.082,52	11343010	Germano	10	120	4	48	3.793,00	1.813,05	1.352,93
2160315	0	13111071	Máquinas e Eqtos	31/08/2012	DETECTOR GAS;INSTRUTEMP/ITGX-2009	2.529,24	(446,72)	2.082,52	11343010	Germano	10	120	4	48	3.793,00	1.813,05	1.352,93
2160316	0	13111071	Máquinas e Eqtos	31/08/2012	DETECTOR GAS;INSTRUTEMP/ITGX-2009	2.529,24	(446,72)	2.082,52	11343010	Germano	10	120	4	48	3.793,00	1.813,05	1.352,93
2160317	0	13111071	Máquinas e Eqtos	31/08/2012	DETECTOR GAS;INSTRUTEMP/ITGX-2009	2.529,24	(446,72)	2.082,52	11343010	Germano	10	120	4	48	3.793,00	1.813,05	1.352,93
2160318	0	13111071	Máquinas e Eqtos	31/08/2012	DETECTOR GAS;INSTRUTEMP/ITGX-2009	2.529,24	(446,72)	2.082,52	11343010	Germano	10	120	4	48	3.793,00	1.813,05	1.352,93
2160319	0	13111071	Máquinas e Eqtos	31/08/2012	DETECTOR GAS;INSTRUTEMP/ITGX-2009	2.529,24	(446,72)	2.082,52	11343010	Germano	10	120	4	48	3.793,00	1.813,05	1.352,93
2160320	0	13111071	Máquinas e Eqtos	31/08/2012	DETECTOR GAS;INSTRUTEMP/ITGX-2009	2.529,24	(446,72)	2.082,52	11343010	Germano	10	120	4	48	3.793,00	1.813,05	1.352,93
2160321	0	13111071	Máquinas e Eqtos	31/08/2012	DETECTOR GAS;INSTRUTEMP/ITGX-2009	2.529,24	(446,72)	2.082,52	11343010	Germano	10	120	4	48	3.793,00	1.813,05	1.352,93
2160322	0	13111071	Máquinas e Eqtos	31/08/2012	DETECTOR GAS;INSTRUTEMP/ITGX-2009	2.529,24	(513,45)	2.015,79	11343010	Germano	10	120	4	48	3.793,00	1.813,05	1.352,93
2160323	0	13111071	Máquinas e Eqtos	31/08/2012	DETECTOR GAS;INSTRUTEMP/ITGX-2009	2.529,24	(446,72)	2.082,52	11343010	Germano	10	120	4	48	3.793,00	1.813,05	1.352,93
2160324	0	13111071	Máquinas e Eqtos	31/08/2012	DETECTOR GAS;INSTRUTEMP/ITGX-2009	2.529,24	(446,72)	2.082,52	11343010	Germano	10	120	4	48	3.793,00	1.813,05	1.352,93
2160325	0	13111071	Máquinas e Eqtos	31/08/2012	DETECTOR GAS;INSTRUTEMP/ITGX-2009	2.529,24	(446,72)	2.082,52	11343010	Germano	10	120	4	48	3.793,00	1.813,05	1.352,93
2160326	0	13111071	Máquinas e Eqtos	31/08/2012	DETECTOR GAS;INSTRUTEMP/ITGX-2009	2.529,24	(446,72)	2.082,52	11343010	Germano	10	120	4	48	3.793,00	1.813,05	1.352,93
2160327	0	13111071	Máquinas e Eqtos	31/08/2012	DETECTOR GAS;INSTRUTEMP/ITGX-2009	2.529,24	(446,72)	2.082,52	11343010	Germano	10	120	4	48	3.793,00	1.813,05	1.352,93
2160328	0	13111071	Máquinas e Eqtos	31/08/2012	DETECTOR GAS;INSTRUTEMP/ITGX-2009	2.529,24	(446,72)	2.082,52	11343010	Germano	10	120	4	48	3.793,00	1.813,05	1.352,93
2160329	0	13111071	Máquinas e Eqtos	31/08/2012	DETECTOR GAS;INSTRUTEMP/ITGX-2009	2.529,24	(446,72)	2.082,52	11343010	Germano	10	120	4	48	3.793,00	1.813,05	1.352,93

FDC CONSULT LTDA

SAMARCO
APRENDER PARA EVOLUIR E TRANSFORMAR

DATA-BASE: 31/03/2021					DADOS CONTÁBEIS CEDIDOS PELA SAMARCO						AVALIAÇÃO VALOR JUSTO DE MERCADO						
IMOBILIZADO	SUB Nº	CLASSE	CENTRO CST	DT.INCORP.	DENOMINAÇÃO DO IMOBILIZADO	VAL AQUIS. BRL	DEPREC. ACUM BRL	VALOR CONTÁBIL BRL	CENTRO DE CUSTOS	UNID. IND	VIDA ÚTIL DET. (ANOS)	VIDA ÚTIL DET. (MESES)	VIDA ÚTIL REM. (ANOS)	VIDA ÚTIL REM. (MESES)	VALOR DE REPOSIÇÃO (R$)	VALOR JUSTO DE MERCADO (R$)	VALOR DE LIQUIDAÇÃO FORÇADA
2160330	0	13111071	Máquinas e Eqtos	31/08/2012	DETECTOR GAS;INSTRUTEMP/ITGX-2009	2.529,24	(446,72)	2.082,52	11343010	Germano	10	120	4	48	3.793,00	1.813,05	1.352,93
2160331	0	13111071	Máquinas e Eqtos	31/08/2012	DETECTOR GAS;INSTRUTEMP/ITGX-2009	2.529,24	(446,72)	2.082,52	11343010	Germano	10	120	4	48	3.793,00	1.813,05	1.352,93
2160332	0	13111071	Máquinas e Eqtos	31/08/2012	DETECTOR GAS;INSTRUTEMP/ITGX-2009	2.529,24	(446,72)	2.082,52	11343010	Germano	10	120	4	48	3.793,00	1.813,05	1.352,93
2160333	0	13111071	Máquinas e Eqtos	31/08/2012	DETECTOR GAS;INSTRUTEMP/ITGX-2009	2.529,24	(446,72)	2.082,52	11343010	Germano	10	120	4	48	3.793,00	1.813,05	1.352,93
2160334	0	13111071	Máquinas e Eqtos	31/08/2012	DETECTOR GAS;INSTRUTEMP/ITGX-2009	2.529,24	(446,72)	2.082,52	11343010	Germano	10	120	4	48	3.793,00	1.813,05	1.352,93
2160335	0	13111071	Máquinas e Eqtos	31/08/2012	DETECTOR GAS;INSTRUTEMP/ITGX-2009	2.529,24	(446,72)	2.082,52	11343010	Germano	10	120	4	48	3.793,00	1.813,05	1.352,93
2160336	0	13111071	Máquinas e Eqtos	31/08/2012	DETECTOR GAS;INSTRUTEMP/ITGX-2009	2.529,24	(513,45)	2.015,79	11343010	Germano	10	120	4	48	3.793,00	1.813,05	1.352,93
2160337	0	13111071	Máquinas e Eqtos	31/08/2012	DETECTOR GAS;INSTRUTEMP/ITGX-2009	2.529,24	(446,72)	2.082,52	11343010	Germano	10	120	4	48	3.793,00	1.813,05	1.352,93
2160338	0	13111071	Máquinas e Eqtos	31/08/2012	DETECTOR GAS;INSTRUTEMP/ITGX-2009	2.529,24	(513,45)	2.015,79	11343010	Germano	10	120	4	48	3.793,00	1.813,05	1.352,93
2160339	0	13111071	Máquinas e Eqtos	31/08/2012	DETECTOR GAS;INSTRUTEMP/ITGX-2009	2.529,24	(446,72)	2.082,52	11343010	Germano	10	120	4	48	3.793,00	1.813,05	1.352,93
2160340	0	13111071	Máquinas e Eqtos	31/08/2012	DETECTOR GAS;INSTRUTEMP/ITGX-2009	2.529,24	(446,72)	2.082,52	11343010	Germano	10	120	4	48	3.793,00	1.813,05	1.352,93
2160341	0	13111071	Máquinas e Eqtos	31/08/2012	DETECTOR GAS;INSTRUTEMP/ITGX-2009	2.529,24	(446,72)	2.082,52	11343010	Germano	10	120	4	48	3.793,00	1.813,05	1.352,93
2160342	0	13111071	Máquinas e Eqtos	31/08/2012	DETECTOR GAS;INSTRUTEMP/ITGX-2009	2.529,24	(446,72)	2.082,52	11343010	Germano	10	120	4	48	3.793,00	1.813,05	1.352,93
2160343	0	13111071	Máquinas e Eqtos	31/08/2012	DETECTOR GAS;INSTRUTEMP/ITGX-2009	2.529,24	(446,72)	2.082,52	11343010	Germano	10	120	4	48	3.793,00	1.813,05	1.352,93
2160344	0	13111111	Móveis e Utensílios	10/10/2012	CADEIRA FIXA DIRETOR;VIENA AZUL MARINHO(CJ 04 UND)	712,00	(656,62)	55,38	12133020	Ubu	15	180	8	96	1.193,00	715,80	534,14
2160346	0	13111071	Máquinas e Eqtos	10/10/2012	DETECTOR GAS;INSTRUTEMP/ITGX-2009	2.536,28	(350,30)	2.185,98	12133020	Ubu	25	300	16	192	4.138,00	2.875,91	2.146,05
2160347	0	13111071	Máquinas e Eqtos	10/10/2012	DETECTOR GAS;INSTRUTEMP/ITGX-2009	2.536,28	(350,30)	2.185,98	12133020	Ubu	25	300	16	192	4.138,00	2.875,91	2.146,05
2160348	0	13111071	Máquinas e Eqtos	10/10/2012	DETECTOR GAS;INSTRUTEMP/ITGX-2009	2.536,28	(350,30)	2.185,98	12133020	Ubu	25	300	16	192	4.138,00	2.875,91	2.146,05
2160349	0	13111071	Máquinas e Eqtos	10/10/2012	DETECTOR GAS;INSTRUTEMP/ITGX-2009	2.536,28	(350,30)	2.185,98	12133020	Ubu	25	300	16	192	4.138,00	2.875,91	2.146,05
2160350	0	13111071	Máquinas e Eqtos	10/10/2012	DETECTOR GAS;INSTRUTEMP/ITGX-2009	2.536,28	(350,30)	2.185,98	12133020	Ubu	25	300	16	192	4.138,00	2.875,91	2.146,05
2160351	0	13111071	Máquinas e Eqtos	10/10/2012	DETECTOR GAS;INSTRUTEMP/ITGX-2009	2.536,28	(350,30)	2.185,98	12133020	Ubu	25	300	16	192	4.138,00	2.875,91	2.146,05
2160352	0	13111071	Máquinas e Eqtos	10/10/2012	DETECTOR GAS;INSTRUTEMP/ITGX-2009	2.536,28	(350,30)	2.185,98	12133020	Ubu	25	300	16	192	4.138,00	2.875,91	2.146,05
2160353	0	13111071	Máquinas e Eqtos	10/10/2012	DETECTOR GAS;INSTRUTEMP/ITGX-2009	2.536,28	(350,30)	2.185,98	12133020	Ubu	25	300	16	192	4.138,00	2.875,91	2.146,05
2160354	0	13111071	Máquinas e Eqtos	10/10/2012	DETECTOR GAS;INSTRUTEMP/ITGX-2009	2.536,28	(350,30)	2.185,98	12133020	Ubu	25	300	16	192	4.138,00	2.875,91	2.146,05
2160355	0	13111071	Máquinas e Eqtos	10/10/2012	DETECTOR GAS;INSTRUTEMP/ITGX-2009	2.536,28	(350,30)	2.185,98	12133020	Ubu	25	300	16	192	4.138,00	2.875,91	2.146,05
2160356	0	13111071	Máquinas e Eqtos	10/10/2012	DETECTOR GAS;INSTRUTEMP/ITGX-2009	2.536,28	(350,30)	2.185,98	12133020	Ubu	25	300	16	192	4.138,00	2.875,91	2.146,05
2160357	0	13111071	Máquinas e Eqtos	10/10/2012	DETECTOR GAS;INSTRUTEMP/ITGX-2009	2.536,28	(350,30)	2.185,98	12133020	Ubu	25	300	16	192	4.138,00	2.875,91	2.146,05
2160358	0	13111071	Máquinas e Eqtos	10/10/2012	DETECTOR GAS;INSTRUTEMP/ITGX-2009	2.536,28	(350,30)	2.185,98	12133020	Ubu	25	300	16	192	4.138,00	2.875,91	2.146,05
2160359	0	13111071	Máquinas e Eqtos	10/10/2012	DETECTOR GAS;INSTRUTEMP/ITGX-2009	2.536,28	(350,30)	2.185,98	12133020	Ubu	25	300	16	192	4.138,00	2.875,91	2.146,05
2160360	0	13111071	Máquinas e Eqtos	10/10/2012	DETECTOR GAS;INSTRUTEMP/ITGX-2009	2.536,29	(350,30)	2.185,99	12133020	Ubu	25	300	16	192	4.138,00	2.875,91	2.146,05
2160361	0	13111071	Máquinas e Eqtos	10/10/2012	DETECTOR GAS;INSTRUTEMP/ITGX-2009	2.536,29	(350,30)	2.185,99	12133020	Ubu	25	300	16	192	4.138,00	2.875,91	2.146,05
2160362	0	13111071	Máquinas e Eqtos	10/10/2012	DETECTOR GAS;INSTRUTEMP/ITGX-2009	2.536,29	(350,30)	2.185,99	12133020	Ubu	25	300	16	192	4.138,00	2.875,91	2.146,05
2160363	0	13111071	Máquinas e Eqtos	10/10/2012	DETECTOR GAS;INSTRUTEMP/ITGX-2009	2.536,29	(350,30)	2.185,99	12133020	Ubu	25	300	16	192	4.138,00	2.875,91	2.146,05
2160364	0	13111071	Máquinas e Eqtos	10/10/2012	DETECTOR GAS;INSTRUTEMP/ITGX-2009	2.536,29	(350,30)	2.185,99	12133020	Ubu	25	300	16	192	4.138,00	2.875,91	2.146,05
2160365	0	13111071	Máquinas e Eqtos	10/10/2012	DETECTOR GAS;INSTRUTEMP/ITGX-2009	2.536,29	(350,30)	2.185,99	12133020	Ubu	25	300	16	192	4.138,00	2.875,91	2.146,05
2160366	0	13111071	Máquinas e Eqtos	10/10/2012	DETECTOR GAS;INSTRUTEMP/ITGX-2009	2.536,29	(350,30)	2.185,99	12133020	Ubu	25	300	16	192	4.138,00	2.875,91	2.146,05
2160367	0	13111071	Máquinas e Eqtos	10/10/2012	DETECTOR GAS;INSTRUTEMP/ITGX-2009	2.536,29	(350,30)	2.185,99	12133020	Ubu	25	300	16	192	4.138,00	2.875,91	2.146,05
2160368	0	13111071	Máquinas e Eqtos	10/10/2012	DETECTOR GAS;INSTRUTEMP/ITGX-2009	2.536,29	(350,30)	2.185,99	12133020	Ubu	25	300	16	192	4.138,00	2.875,91	2.146,05
2160369	0	13111071	Máquinas e Eqtos	10/10/2012	DETECTOR GAS;INSTRUTEMP/ITGX-2009	2.536,29	(350,30)	2.185,99	12133020	Ubu	25	300	16	192	4.138,00	2.875,91	2.146,05
2160370	0	13111071	Máquinas e Eqtos	11/10/2012	RELE MULTIFUNCIONAL; MULTILIN/MIFIIPA55E10HI00	11.074,67	(1.145,04)	9.929,63	11110040	Germano	25	300	16	192	28.792,00	20.010,44	14.932,10
2160371	0	13111071	Máquinas e Eqtos	11/10/2012	RELE MULTIFUNCIONAL; MULTILIN/MIFIIPA55E10HI00	11.074,68	(1.311,72)	9.762,96	11110040	Germano	25	300	16	192	31.287,00	21.744,47	16.226,05
2160372	0	13111071	Máquinas e Eqtos	11/10/2012	RELE MULTIFUNCIONAL; MULTILIN/MIFIIPA55E10HI00	11.074,68	(1.145,04)	9.929,64	11110040	Germano	25	300	16	192	28.792,00	20.010,44	14.932,10
2160373	0	13111071	Máquinas e Eqtos	11/10/2012	RELE MULTIFUNCIONAL; MULTILIN/MIFIIPA55E10HI00	11.074,68	(1.145,04)	9.929,64	11110040	Germano	25	300	16	192	28.792,00	20.010,44	14.932,10
2160374	0	13111071	Máquinas e Eqtos	11/10/2012	RELE MULTIFUNCIONAL; MULTILIN/MIFIIPA55E10HI00	11.074,68	(1.145,04)	9.929,64	11110040	Germano	25	300	16	192	28.792,00	20.010,44	14.932,10
2160375	0	13111071	Máquinas e Eqtos	11/10/2012	RELE MULTIFUNCIONAL; MULTILIN/MIFIIPA55E10HI00	11.074,68	(1.145,04)	9.929,64	11110040	Germano	25	300	16	192	28.792,00	20.010,44	14.932,10
2160376	0	13111071	Máquinas e Eqtos	11/10/2012	RELE MULTIFUNCIONAL; MULTILIN/MIFIIPA55E10HI00	11.074,68	(1.145,04)	9.929,64	11110040	Germano	25	300	16	192	28.792,00	20.010,44	14.932,10
2160377	0	13111071	Máquinas e Eqtos	11/10/2012	RELE MULTIFUNCIONAL; MULTILIN/MIFIIPA55E10HI00	11.074,68	(1.145,04)	9.929,64	11110040	Germano	25	300	16	192	28.792,00	20.010,44	14.932,10
2160378	0	13111071	Máquinas e Eqtos	18/10/2012	DETECTOR GAS; BW/GASALERMAX XT	3.190,25	(1.438,93)	1.751,32	11130001	Germano	20	240	11	132	9.204,00	5.623,64	4.196,45
2160379	0	13111111	Móveis e Utensílios	19/10/2012	UNID.CONDICIONAD. DE AR 36.000BTU; SPLIT PISO TETO	3.705,55	(3.705,55)	-	11130010	Germano	15	180	8	96	5.031,00	3.018,60	2.252,53
2160380	0	13111111	Móveis e Utensílios	18/10/2012	UNID. EVAPORADORA DE AR 36.000BTU; SPLIT PISO TETO	1.995,27	(1.995,27)	-	11130010	Germano	15	180	8	96	2.767,00	1.660,20	1.238,87
2160381	0	13111111	Móveis e Utensílios	18/10/2012	ESCANINHO DE ACO 04 VAOS P/ VESTIARIO (CJ 40 UND)	17.996,00	(17.996,00)	-	11130001	Germano	15	180	8	96	27.163,00	16.297,80	12.161,67
2160382	0	13111111	Móveis e Utensílios	18/10/2012	UNID.CONDICIONAD. DE AR 18.000BTU; SPLIT QF 220	938,78	(938,78)	-	11130010	Germano	15	180	8	96	1.302,00	781,20	582,94
2160383	0	13111111	Móveis e Utensílios	18/10/2012	AR CONDICIONADO,TIPO SPLIT,SPRINGER,42MCA0125SLS	575,38	(575,38)	-	11130010	Germano	15	180	8	96	797,00	478,20	356,84
2160384	0	13111111	Móveis e Utensílios	18/10/2012	ARMARIO EM MDF MARFIM COM PORTA DE CORRER	2.205,24	(2.205,24)	-	11343010	Germano	15	180	8	96	3.526,00	2.115,60	1.578,69
2160385	0	13111111	Móveis e Utensílios	18/10/2012	ARMARIO DE MADEIRA C/ 4 PORTAS,1000X40X1050	1.344,91	(1.344,91)	-	11250010	Germano	15	180	8	96	2.149,00	1.289,40	962,17
2160386	0	13111111	Móveis e Utensílios	18/10/2012	MESA DE MDF MARFIM - 105 X 075 X 055	372,07	(372,07)	-	11330010	Germano	15	180	8	96	594,00	356,40	265,95
2160387	0	13111111	Móveis e Utensílios	19/11/2012	CONJUNTO DE PERSIANAS	690,00	(630,61)	59,39	12300060	Ubu	15	180	8	96	1.126,00	675,60	504,14
2160388	0	13111111	Móveis e Utensílios	19/11/2012	ARMARIO DE MADEIRA C/ 2 PORTAS,40X47X160	700,00	(639,73)	60,27	12300060	Ubu	15	180	8	96	1.139,00	683,40	509,96
2160389	0	13111111	Móveis e Utensílios	19/11/2012	ARMARIO DE MADEIRA C/ 2 PORTAS,40X47X160	700,00	(639,73)	60,27	12300060	Ubu	15	180	8	96	1.139,00	683,40	509,96
2160390	0	13111111	Móveis e Utensílios	19/11/2012	ARMARIO DE MADEIRA C/ 2 PORTAS,90X40X65	700,00	(639,73)	60,27	12300060	Ubu	15	180	8	96	1.139,00	683,40	509,96
2160391	0	13111111	Móveis e Utensílios	19/11/2012	ARMARIO DE MADEIRA C/ 4 PORTAS,C/ TAMPO DE MARMORE	1.300,00	(1.188,02)	111,98	12300060	Ubu	15	180	8	96	2.184,00	1.310,40	977,84
2160392	0	13111111	Móveis e Utensílios	19/11/2012	ARMARIO DE MADEIRA C/ 4 PORTAS,REVEST. FORMICA,320	1.300,00	(1.188,02)	111,98	12300060	Ubu	15	180	8	96	2.116,00	1.269,60	947,40
2160393	0	13111111	Móveis e Utensílios	19/11/2012	ARMARIO DE MADEIRA C/ 4 PORTAS,REVEST. FORMICA,45X	1.300,00	(1.188,02)	111,98	12300060	Ubu	15	180	8	96	1.913,00	1.147,80	856,51
2160394	0	13111111	Móveis e Utensílios	19/11/2012	ARMARIO DE MADEIRA C/ 4 PORTAS,REVEST. FORMICA,45X	1.300,00	(1.188,02)	111,98	12300060	Ubu	15	180	8	96	2.116,00	1.269,60	947,40
2160395	0	13111111	Móveis e Utensílios	19/11/2012	ARMARIO DE MADEIRA C/ 4 PORTAS,REVEST. MELAMINICO,	1.300,00	(1.188,02)	111,98	12300060	Ubu	15	180	8	96	2.184,00	1.310,40	977,84
2160396	0	13111111	Móveis e Utensílios	19/11/2012	ARMARIO DE MADEIRA C/ 4 PORTAS,REVEST. MELAMINICO,	1.300,00	(1.188,02)	111,98	12300060	Ubu	15	180	8	96	2.184,00	1.310,40	977,84
2160397	0	13111111	Móveis e Utensílios	19/11/2012	ARMARIO DE MADEIRA C/ 4 PORTAS,REVEST. FORMICA,320	1.300,00	(1.188,02)	111,98	12300060	Ubu	15	180	8	96	2.116,00	1.269,60	947,40
2160398	0	13111111	Móveis e Utensílios	19/11/2012	CADEIRA GIRATORIA C/ BRACOS,ESTOF. COURO	711,00	(649,78)	61,22	12300060	Ubu	15	180	8	96	1.153,00	691,80	516,23
2160400	0	13111111	Móveis e Utensílios	19/11/2012	ARMARIO DE MADEIRA C/ 2 PORTAS,90X40X65	1.520,00	(1.389,12)	130,88	12300060	Ubu	15	180	8	96	2.469,00	1.481,40	1.105,44

FDC CONSULT LTDA

SAMARCO
APRENDER PARA EVOLUIR E TRANSFORMAR

DATA-BASE: 31/03/2021					DADOS CONTÁBEIS CEDIDOS PELA SAMARCO						AVALIAÇÃO VALOR JUSTO DE MERCADO							
IMOBILIZADO	SUB Nº	CLASSE	CENTRO CST	DT.INCORP.	DENOMINAÇÃO DO IMOBILIZADO	VAL AQUIS. BRL	DEPREC. ACUM BRL	VALOR CONTÁBIL BRL	CENTRO DE CUSTOS	UNID. IND	VIDA ÚTIL DET. (ANOS)	VIDA ÚTIL DET. (MESES)	VIDA ÚTIL REM. (ANOS)	VIDA ÚTIL REM. (MESES)	VALOR DE REPOSIÇÃO (R$)	VALOR JUSTO DE MERCADO (R$)	VALOR DE LIQUIDAÇÃO FORÇADA
2160403	0	13111071	Máquinas e Eqtos	31/03/2015	DETECTOR METAL THERMRAM/TMD ORETRONIC 1600X48MM	27.594,60	(705,42)	26.889,18	11110040	Germano	25	300	16	192	47.210,00	32.810,95	24.484,04
2160410	0	13111101	Eqtos Process Dados	09/08/2013	MICRO COMPUTADOR PORTATIL E 6430 NOTEBOOK	5.604,90	(5.604,90)	-	11163010	Germano	5	60	1	12	8.961,00	2.302,98	1.718,52
2160420	0	13111131	Ferramentas	30/04/2015	BOMBA HIDRAULICA;HYTORC/QAS 230 115/230V;10000PSI	28.580,18	(16.909,95)	11.670,23	11162010	Germano	10	120	6	72	36.800,00	24.656,00	18.398,69
2160422	0	13111071	Máquinas e Eqtos	28/02/2015	MOTOR TRIF. WEG 1250 CV 4000V 60HZ;4P;IP55;B3	197.851,78	(5.184,80)	192.666,98	11162010	Germano	25	300	16	192	268.400,00	186.538,00	139.197,53
2160429	0	13111071	Máquinas e Eqtos	22/01/2014	MOTOBOMBA;BS2250011MTCURVA6343287CV	71.238,50	(4.673,04)	66.565,46	11260020	Germano	20	240	13	156	117.964,00	81.984,98	61.178,45
2160430	0	13111141	Bens de Rodízio	30/04/2015	CONJ. MODULO IGBT IPM SIEMENS 6SY7 000-0AC37 FZ120	185.382,58	(43.873,87)	141.508,71	11131060	Germano	25	300	16	192	238.500,00	165.757,50	123.690,80
2160431	0	13111081	Sistemas	01/09/2015	VALVULA GUILHOTINA 300LB WORK TEAM/WTGNPP22-300	62.584,89	(305,02)	62.279,87	11130170	Germano	20	240	13	156	64.164,00	44.593,98	33.276,71
2160432	0	13111071	Máquinas e Eqtos	12/09/2014	CONJ.DESTALONADOR PNEUS SCHRADER/155149 700BAR;90	35.344,45	(1.559,17)	33.785,28	11202020	Germano	25	300	16	192	54.692,00	38.010,94	28.364,35
2160434	0	13111131	Ferramentas	30/04/2015	CHAVE TOR HIDR;7266NM;HYTORC/AVANTI 5	32.329,20	(19.128,11)	13.201,09	11162010	Germano	10	120	6	72	41.600,00	27.872,00	20.798,52
2160435	0	13111141	Bens de Rodízio	30/04/2015	TAMPA ALIMENT.MOINHO FULLER/1.724019	54.184,59	(12.823,67)	41.360,92	11130120	Germano	25	300	16	192	69.800,00	48.511,00	36.199,66
2160436	0	13111141	Bens de Rodízio	30/04/2015	TAMBOR P/TRANSP.CORREIA PHB REF.: 049944.	26.187,63	(6.197,77)	19.989,86	11130020	Germano	25	300	16	192	33.700,00	23.421,50	17.477,48
2160437	0	13111141	Bens de Rodízio	30/04/2015	TAMPA ALIMENT.MOINHO FULLER/1.724019	47.097,74	(11.146,47)	35.951,27	11130120	Germano	25	300	16	192	60.600,00	42.117,00	31.428,35
2160439	0	13111081	Sistemas	12/12/2014	VALVULA GUILHOTINA CLARKSON/KGD-AC 16POL 150LB	17.179,21	(683,01)	16.496,20	11130170	Germano	20	240	13	156	17.613,00	12.241,04	9.134,45
2160440	0	13111081	Sistemas	12/12/2014	VALVULA GUILHOTINA CLARKSON/KGD-AC 16POL 150LB	17.179,21	(683,01)	16.496,20	11130170	Germano	20	240	13	156	17.613,00	12.241,04	9.134,45
2160441	0	13111141	Bens de Rodízio	30/04/2015	PINHAO MOINHO GMEC/DES 1101-1 - SOBRESSALENTE	223.022,99	(52.782,11)	170.240,88	11130120	Germano	25	300	16	192	287.000,00	199.465,00	148.843,85
2160442	0	13111141	Bens de Rodízio	30/04/2015	ACOPLAMENBTO FALK/1100G20 FLEX ENGREN 1100G	69.178,72	(16.372,31)	52.806,41	11130120	Germano	25	300	16	192	89.100,00	61.924,50	46.209,02
2160443	0	13111081	Sistemas	31/03/2015	VALVULA RETENCAO;PENTAIR/06124000100 16POL;50BAR	19.328,93	(613,39)	18.715,54	11202010	Germano	25	300	16	192	37.602,00	26.133,39	19.501,14
2160445	0	13111081	Sistemas	12/12/2014	VALVULA GUILHOTINA CLARKSON/KGD-AC 16POL 150LB	17.179,21	(683,01)	16.496,20	11130170	Germano	20	240	13	156	17.613,00	12.241,04	9.134,45
2160447	0	13111081	Sistemas	01/09/2015	VALVULA GUILHOTINA 300LB WORK TEAM/WTGNPP22-300	62.584,89	(305,02)	62.279,87	11130170	Germano	20	240	13	156	64.164,00	44.593,98	33.276,71
2160464	0	13111111	Móveis e Utensílios	21/01/2014	ARMARIO DE MADEIRA C/ 2 PORTAS,REVEST FORMICA	499,00	(357,62)	141,38	11100010	Germano	15	180	8	96	691,00	414,60	309,38
2160475	0	13111141	Bens de Rodízio	30/04/2015	ROTOR;DO TANKCELL;A022 04P-850780-1	15.952,62	(3.775,43)	12.177,19	11130190	Germano	25	300	16	192	20.600,00	14.317,00	10.683,57
2160476	0	13111071	Máquinas e Eqtos	31/03/2015	BOMBA CENTRIF.HORIZ. KSB/OP 668380/1 KSB/RDL400-54	82.114,38	(15.601,75)	66.512,63	11131090	Germano	25	300	16	192	111.400,00	77.423,00	57.774,23
2160477	0	13111071	Máquinas e Eqtos	30/01/2014	INVERSOR FREQUENCIA;TRIF.WEG/AFW-09 0312T3848POB3P	52.698,59	(3.321,98)	49.376,61	11130180	Germano	20	240	13	156	86.466,00	60.093,87	44.842,97
2160478	0	13111071	Máquinas e Eqtos	31/03/2015	MOTOR CA INDUCAO WEG B3E 315S/M 6P 200CV	22.821,48	(520,96)	22.300,52	11131080	Germano	25	300	16	192	30.900,00	21.475,50	16.025,35
2160479	0	13111141	Bens de Rodízio	30/04/2015	EXCENTRICO;DO BRITADOR;METSO/80100414000	61.034,64	(14.444,89)	46.589,75	11131060	Germano	25	300	16	192	78.600,00	54.627,00	40.763,51
2160480	0	13111081	Sistemas	19/09/2014	SISTEMA DE MEDICAO DE PH ON LINE - MINERODUTO 2	89.931,35	(2.094,12)	87.837,23	11162070	Germano	25	300	16	192	184.506,00	128.231,67	95.688,45
2160481	0	13111071	Máquinas e Eqtos	20/04/2016	INVERSOR FREQUENCIA;CFW110515T3848PSZ	28.208,91	-	28.208,91	11131080	Germano	25	300	19	228	38.200,00	29.872,40	22.291,24
2160482	0	13111141	Bens de Rodízio	30/04/2015	CICLONE;MOINHO SECUNDARIO;GMEC/DES1938	34.842,13	(8.245,99)	26.596,14	11130120	Germano	25	300	16	192	44.900,00	31.205,50	23.286,02
2160483	0	13111141	Bens de Rodízio	22/01/2014	EIXO DO CARREGADOR DE BANCADA; G002908-M-500177	24.682,62	(7.075,66)	17.606,96	11110040	Germano	25	300	16	192	64.171,00	44.598,85	33.280,34
2160484	0	13111141	Bens de Rodízio	30/04/2015	ROTOR;DO TANKCELL;A022 04P-850780-1	15.952,62	(3.775,43)	12.177,19	11130190	Germano	25	300	16	192	20.600,00	14.317,00	10.683,57
2160485	0	13111071	Máquinas e Eqtos	31/03/2015	BOMBA DOSADORA;NETZSCH/NM105SY02S14K	74.982,56	(1.711,67)	73.270,89	11131080	Germano	25	300	16	192	101.700,00	70.681,50	52.743,62
2160486	0	13111071	Máquinas e Eqtos	31/03/2015	BOMBA CENTRIF.HORIZ. KSB/OP 668380/1	47.726,63	(9.068,08)	38.658,55	11131090	Germano	25	300	16	192	64.700,00	44.966,50	33.554,69
2160492	0	13111111	Móveis e Utensílios	23/10/2013	TELEFONE CELULAR APPLE IPHONE 4S	2.606,63	(2.405,71)	200,92	11330010	Germano	15	180	8	96	3.934,00	2.360,40	1.761,37
2160493	0	13111111	Móveis e Utensílios	23/10/2013	TELEFONE CELULAR APPLE IPHONE 4S	2.606,63	(2.405,71)	200,92	11330010	Germano	15	180	8	96	3.934,00	2.360,40	1.761,37
2160494	0	13111111	Móveis e Utensílios	23/10/2013	TELEFONE CELULAR APPLE IPHONE 4S	2.606,62	(2.405,71)	200,91	11330010	Germano	15	180	8	96	3.934,00	2.360,40	1.761,37
2160497	0	13111141	Bens de Rodízio	30/04/2015	ACOPLAMENBTO FALK/1100G20 FLEX ENGREN 1100G	69.178,73	(16.372,31)	52.806,42	11130120	Germano	25	300	16	192	89.100,00	61.924,50	46.209,02
2160501	0	13111131	Ferramentas	18/02/2013	TALHA MANUALCOMP. BERG STEEL/TALHA COMPACTA 2TON 3	756,84	(611,75)	145,09	11202050	Germano	10	120	5	60	1.000,00	574,00	428,33
2160502	0	13111131	Ferramentas	18/02/2013	TALHA MANUAL;COMPAC;CAP 3TON;3M;138/1	884,04	(714,57)	169,47	11202050	Germano	10	120	5	60	1.200,00	688,80	513,99
2160503	0	13111131	Ferramentas	18/02/2013	CHAVE IMPACTO;INGERSOLL RAND/235 1/2POL	528,84	(427,45)	101,39	11202050	Germano	10	120	5	60	700,00	401,80	299,83
2160504	0	13111131	Ferramentas	18/02/2013	CHAVE IMPACTO;INGERSOLL RAND/261 3/4POL	2.586,40	(2.090,67)	495,73	11202050	Germano	10	120	5	60	3.400,00	1.951,60	1.456,31
2160505	0	13111131	Ferramentas	18/02/2013	CHAVE IMPACTO;INGERSOLL RAND/261 3/4POL	2.586,40	(2.090,67)	495,73	11202050	Germano	10	120	5	60	3.400,00	1.951,60	1.456,31
2160506	0	13111131	Ferramentas	18/02/2013	CHAVE IMPACTO;INGERSOLL RAND/285B 3/4POL;;	2.262,82	(1.829,10)	433,72	11202050	Germano	10	120	5	60	3.000,00	1.722,00	1.284,98
2160507	0	13111131	Ferramentas	18/02/2013	CHAVE IMPACTO;INGERSOLL RAND/2950B7 1 1/2POL;	12.680,78	(10.250,31)	2.430,47	11202050	Germano	10	120	5	60	16.400,00	9.413,60	7.024,57
2160508	0	13111131	Ferramentas	18/02/2013	MACACO HIDRAULICO;15TON;41,4MM ENERPAC/RC-154	1.480,82	(1.196,98)	283,84	11202050	Germano	10	120	5	60	2.000,00	1.148,00	856,66
2160509	0	13111131	Ferramentas	18/02/2013	MACACO HIDRAULICO;CAPAC 25TON;ALT 273MM	2.007,00	(1.622,33)	384,67	11202050	Germano	10	120	5	60	2.600,00	1.492,40	1.113,65
2160510	0	13111131	Ferramentas	18/02/2013	MAQUINA SOLDA;PORTATIL;230V;140A EUTECTIC/POWERMAX	3.097,32	(2.503,65)	593,67	11202050	Germano	10	120	5	60	4.000,00	2.296,00	1.713,31
2160511	0	13111131	Ferramentas	18/02/2013	BOMBA MANUAL HIDRAULICA;ENERPAC/P-842	4.002,98	(3.235,75)	767,23	11202050	Germano	10	120	5	60	5.200,00	2.984,80	2.227,30
2160512	0	13111131	Ferramentas	18/02/2013	EXTRATOR MAN POLIAS;GEDORE/1.07/K-1-SE	783,55	(633,41)	150,14	11202050	Germano	10	120	5	60	1.100,00	631,40	471,16
2160513	0	13111131	Ferramentas	18/02/2013	EXTRATOR MAN POLIAS;GEDORE/1.07/K-2-SE	1.419,23	(1.147,19)	272,04	11202050	Germano	10	120	5	60	1.900,00	1.090,60	813,82
2160514	0	13111131	Ferramentas	18/02/2013	MACACO HIDRAULICO;6TON;210MM ENERPAC/EBJ-6GC	4.246,77	(3.432,83)	813,94	11202050	Germano	10	120	5	60	5.500,00	3.157,00	2.355,80
2160515	0	13111131	Ferramentas	18/02/2013	MAQUINA SOLDA;CONVEV;BAMBOZZI/TN6B56375A	3.879,30	(3.135,77)	743,53	11202050	Germano	10	120	5	60	5.000,00	2.870,00	2.141,64
2160516	0	13111131	Ferramentas	18/02/2013	CONJUNTO FERRAMENTAS DIVERSAS P/MANUTENÃÇÃO	35.640,77	(28.809,64)	6.831,13	11202050	Germano	10	120	5	60	45.900,00	26.346,60	19.660,24
2160517	0	13111111	Móveis e Utensílios	19/02/2013	CADEIRA C/RODIZIO CIGNUS	798,40	(790,08)	8,32	11341010	Germano	15	180	8	96	1.084,00	650,40	485,34
2160518	0	13111111	Móveis e Utensílios	19/02/2013	CADEIRA C/RODIZIO CIGNUS	798,40	(790,08)	8,32	11341010	Germano	15	180	8	96	1.084,00	650,40	485,34
2160519	0	13111111	Móveis e Utensílios	19/02/2013	CADEIRA C/RODIZIO CIGNUS	798,40	(790,08)	8,32	11341010	Germano	15	180	8	96	1.084,00	650,40	485,34
2160520	0	13111111	Móveis e Utensílios	19/02/2013	CADEIRA C/RODIZIO CIGNUS	798,40	(790,08)	8,32	11341010	Germano	15	180	8	96	1.084,00	650,40	485,34
2160521	0	13111111	Móveis e Utensílios	19/02/2013	CADEIRA C/RODIZIO CIGNUS	798,40	(790,08)	8,32	11341010	Germano	15	180	8	96	1.084,00	650,40	485,34
2160522	0	13111111	Móveis e Utensílios	19/02/2013	CADEIRA C/RODIZIO NEW OPUS	957,07	(947,08)	9,99	11341010	Germano	15	180	8	96	1.299,00	779,40	581,60
2160523	0	13111111	Móveis e Utensílios	19/02/2013	CADEIRA C/RODIZIO NEW OPUS	957,06	(947,08)	9,98	11341010	Germano	15	180	8	96	1.299,00	779,40	581,60
2160524	0	13111111	Móveis e Utensílios	19/02/2013	ARMARIO PEDESTAL ESTANTE 80x50x70	389,21	(385,14)	4,07	11341010	Germano	15	180	8	96	1.248,00	748,80	558,77
2160525	0	13111111	Móveis e Utensílios	19/02/2013	GAVETEIRO PLANO FIXO 300 C/05 GAVETAS	179,19	(177,33)	1,86	11341010	Germano	15	180	8	96	244,00	146,40	109,25
2160526	0	13111111	Móveis e Utensílios	19/02/2013	GAVETEIRO PLANO FIXO 300 C/05 GAVETAS	179,20	(177,33)	1,87	11341010	Germano	15	180	8	96	244,00	146,40	109,25
2160527	0	13111111	Móveis e Utensílios	19/02/2013	GAVETEIRO VOLANTE C/ 5 GAVETAS,REVEST. MELAMINICO	380,08	(376,12)	3,96	11341010	Germano	15	180	8	96	526,00	315,60	235,51
2160528	0	13111111	Móveis e Utensílios	19/02/2013	CADEIRA GIRATORIA C/ BRACOS,ESTOF. COURO	380,08	(376,12)	3,96	11201020	Germano	15	180	8	96	526,00	315,60	235,51
2160529	0	13111111	Móveis e Utensílios	19/02/2013	GAVETEIRO VOLANTE C/ 5 GAVETAS,REVEST. MELAMINICO	380,08	(376,12)	3,96	11341010	Germano	15	180	8	96	515,00	309,00	230,58
2160530	0	13111111	Móveis e Utensílios	19/02/2013	GAVETEIRO VOLANTE C/ 4 GAVETAS,REVEST. MELAMINICO	380,07	(376,12)	3,95	11250010	Germano	15	180	8	96	607,00	364,20	271,77
2160531	0	13111111	Móveis e Utensílios	19/02/2013	GAVETEIRO VOLANTE C/ 4 GAVETAS,REVEST. MELAMINICO	380,09	(376,12)	3,97	11164020	Germano	15	180	8	96	607,00	364,20	271,77
2160532	0	13111111	Móveis e Utensílios	19/02/2013	GAVETEIRO VOLANTE C/ 4 GAVETAS,REVEST. MELAMINICO	380,08	(376,12)	3,96	11164020	Germano	15	180	8	96	607,00	364,20	271,77
2160533	0	13111111	Móveis e Utensílios	19/02/2013	ESTACAO DE TRABALHO,REVEST. MELAMINICO	1.246,96	(1.233,97)	12,99	11341010	Germano	15	180	8	96	1.693,00	1.015,80	758,01

FDC CONSULT LTDA

SAMARCO
APRENDER PARA EVOLUIR E TRANSFORMAR

DATA-BASE: 31/03/2021					DADOS CONTÁBEIS CEDIDOS PELA SAMARCO						AVALIAÇÃO VALOR JUSTO DE MERCADO							
IMOBILIZADO	SUB Nº	CLASSE	CENTRO CST	DT.INCORP.	DENOMINAÇÃO DO IMOBILIZADO	VAL AQUIS. BRL	DEPREC. ACUM BRL	VALOR CONTÁBIL BRL	CENTRO DE CUSTOS	UNID. IND	VIDA ÚTIL DET. (ANOS)	VIDA ÚTIL DET. (MESES)	VIDA ÚTIL REM. (ANOS)	VIDA ÚTIL REM. (MESES)	VALOR DE REPOSIÇÃO (R$)	VALOR JUSTO DE MERCADO (R$)	VALOR DE LIQUIDAÇÃO FORÇADA
2160534	0	13111111	Móveis e Utensílios	19/02/2013	ESTACAO DE TRABALHO,REVEST. MELAMINICO	1.246,96	(1.233,97)	12,99	11341010	Germano	15	180	8	96	1.693,00	1.015,80	758,01
2160535	0	13111111	Móveis e Utensílios	19/02/2013	ESTACAO DE TRABALHO,REVEST. MELAMINICO	1.246,96	(1.233,97)	12,99	11341010	Germano	15	180	8	96	1.693,00	1.015,80	758,01
2160536	0	13111111	Móveis e Utensílios	19/02/2013	ESTACAO DE TRABALHO,REVEST. MELAMINICO	1.246,96	(1.233,97)	12,99	11341010	Germano	15	180	8	96	1.693,00	1.015,80	758,01
2160537	0	13111111	Móveis e Utensílios	19/02/2013	ESTACAO DE TRABALHO,REVEST. MELAMINICO	1.246,96	(1.233,97)	12,99	11341010	Germano	15	180	8	96	1.693,00	1.015,80	758,01
2160538	0	13111111	Móveis e Utensílios	19/02/2013	ESTACAO DE TRABALHO,REVEST. MELAMINICO	1.246,96	(1.233,97)	12,99	11341010	Germano	15	180	8	96	1.693,00	1.015,80	758,01
2160539	0	13111111	Móveis e Utensílios	19/02/2013	ESTACAO DE TRABALHO,REVEST. MELAMINICO	1.246,96	(1.233,97)	12,99	11341010	Germano	15	180	8	96	1.693,00	1.015,80	758,01
2160540	0	13111111	Móveis e Utensílios	19/02/2013	ESTACAO DE TRABALHO,REVEST. MELAMINICO	1.224,70	(1.211,96)	12,74	11341010	Germano	15	180	8	96	1.663,00	997,80	744,57
2160541	0	13111111	Móveis e Utensílios	19/02/2013	ESTACAO DE TRABALHO,REVEST. MELAMINICO	1.193,56	(1.181,16)	12,40	11341010	Germano	15	180	8	96	1.620,00	972,00	725,32
2160542	0	13111111	Móveis e Utensílios	19/02/2013	ESTACAO DE TRABALHO,REVEST. MELAMINICO	1.193,57	(1.181,16)	12,41	11341010	Germano	15	180	8	96	1.620,00	972,00	725,32
2160543	0	13111111	Móveis e Utensílios	19/02/2013	ESTACAO DE TRABALHO,REVEST. MELAMINICO	1.199,65	(1.187,18)	12,47	11341010	Germano	15	180	8	96	1.628,00	976,80	728,90
2160544	0	13111111	Móveis e Utensílios	19/02/2013	ESTACAO DE TRABALHO,REVEST. MELAMINICO	1.199,64	(1.187,18)	12,46	11341010	Germano	15	180	8	96	1.628,00	976,80	728,90
2160545	0	13111111	Móveis e Utensílios	19/02/2013	ESTACAO DE TRABALHO,REVEST. MELAMINICO	1.199,65	(1.187,18)	12,47	11341010	Germano	15	180	8	96	1.628,00	976,80	728,90
2160546	0	13111111	Móveis e Utensílios	19/02/2013	ESTACAO DE TRABALHO,REVEST. MELAMINICO	1.213,73	(1.201,11)	12,62	11341010	Germano	15	180	8	96	1.648,00	988,80	737,86
2160547	0	13111111	Móveis e Utensílios	19/02/2013	ESTACAO DE TRABALHO,REVEST. MELAMINICO	1.213,73	(1.201,11)	12,62	11341010	Germano	15	180	8	96	1.648,00	988,80	737,86
2160548	0	13111111	Móveis e Utensílios	19/02/2013	CONJUNTO DIVISORIAS NOVA SALA MEIO AMBIENTE	52.490,95	(36.087,56)	16.403,39	11341010	Germano	15	180	8	96	93.877,00	56.326,20	42.031,48
2160549	0	13111111	Móveis e Utensílios	13/03/2013	UNIDADE COND. E EVAP. 36000 BTU - 220 V - SPRINGER	3.999,00	(3.199,21)	799,79	12135020	Ubu	15	180	8	96	6.083,00	3.649,80	2.723,54
2160550	0	13111111	Móveis e Utensílios	13/03/2013	ARMARIO DE MADEIRA C/ 6 PORTAS,REVEST. CEREJEIRA	788,62	(694,40)	94,22	12135020	Ubu	15	180	8	96	1.288,00	772,80	576,68
2160551	0	13111111	Móveis e Utensílios	13/03/2013	ARMARIO DE MADEIRA C/ 2 PORTAS,REVEST. MELAMINICO,	788,62	(694,40)	94,22	12133020	Ubu	15	180	8	96	1.288,00	772,80	576,68
2160552	0	13111071	Máquinas e Eqtos	22/03/2013	PAINEL ELETRICO,EM ACO CARBONO,50x70x30	130.854,98	(17.119,50)	113.735,48	11130130	Germano	20	240	13	156	220.488,00	153.239,16	114.349,42
2160553	0	13111071	Máquinas e Eqtos	22/03/2013	PAINEL EL/TRICO,EM AƷO CARBONO,100X80X35	130.854,98	(17.119,50)	113.735,48	11130130	Germano	20	240	13	156	220.982,00	153.582,49	114.605,62
2160554	0	13111071	Máquinas e Eqtos	22/03/2013	CHAVE;TRIPOLAR;15KV/600A	77.068,81	(10.606,91)	66.461,90	11130130	Germano	20	240	13	156	113.641,00	78.980,50	58.936,46
2160555	0	13111071	Máquinas e Eqtos	22/03/2013	PAINEL ELETRICO,EM ACO CARBONO,80x120x30	60.631,20	(7.932,26)	52.698,94	11130130	Germano	20	240	13	156	102.153,00	70.996,34	52.978,56
2160556	0	13111071	Máquinas e Eqtos	22/03/2013	PAINEL ELETRICO,EM ACO CARBONO,80x120x30	60.631,20	(7.932,26)	52.698,94	11130130	Germano	20	240	13	156	102.153,00	70.996,34	52.978,56
2160557	0	13111071	Máquinas e Eqtos	22/03/2013	PAINEL DA COLUNA FLOTACAO;SEMPEL/0711/10	60.631,20	(8.344,62)	52.286,58	11130130	Germano	20	240	13	156	100.547,00	69.880,17	52.145,66
2160558	0	13111071	Máquinas e Eqtos	22/03/2013	PAINEL ELETRO-PNEUMATICO P/VALVULA; TYCO/9430006	28.917,32	(3.783,20)	25.134,12	11131050	Germano	20	240	13	156	57.794,00	40.166,83	29.973,11
2160559	0	13111071	Máquinas e Eqtos	22/03/2013	PAINEL ELETRO-PNEUMATICO P/VALVULA; TYCO/9430006	28.917,32	(3.783,20)	25.134,12	11131050	Germano	20	240	13	156	57.794,00	40.166,83	29.973,11
2160560	0	13111071	Máquinas e Eqtos	22/03/2013	PAINEL ELETRO-PNEUMATICO P/VALVULA; TYCO/9430006	28.917,32	(3.783,20)	25.134,12	11131180	Germano	20	240	13	156	57.794,00	40.166,83	29.973,11
2160561	0	13111071	Máquinas e Eqtos	22/03/2013	PAINEL ELETRO-PNEUMATICO P/VALVULA; TYCO/9430006	28.917,32	(3.783,20)	25.134,12	11131180	Germano	20	240	13	156	57.794,00	40.166,83	29.973,11
2160562	0	13111071	Máquinas e Eqtos	22/03/2013	PAINEL ELETRO-PNEUMATICO P/VALVULA; TYCO/9430006	28.917,32	(3.783,20)	25.134,12	11131180	Germano	20	240	13	156	57.794,00	40.166,83	29.973,11
2160563	0	13111071	Máquinas e Eqtos	22/03/2013	PAINEL ELETRO-PNEUMATICO P/VALVULA; TYCO/9430006	28.917,32	(3.783,20)	25.134,12	11131180	Germano	20	240	13	156	57.794,00	40.166,83	29.973,11
2160564	0	13111071	Máquinas e Eqtos	22/03/2013	PAINEL ELETRO-PNEUMATICO P/VALVULA; TYCO/9430006	28.917,32	(3.783,20)	25.134,12	11131180	Germano	20	240	13	156	57.794,00	40.166,83	29.973,11
2160565	0	13111071	Máquinas e Eqtos	22/03/2013	PAINEL ELETRO-PNEUMATICO P/VALVULA; TYCO/9430006	28.917,32	(3.783,20)	25.134,12	11131180	Germano	20	240	13	156	57.794,00	40.166,83	29.973,11
2160566	0	13111071	Máquinas e Eqtos	22/03/2013	PAINEL ELETRO-PNEUMATICO P/VALVULA; TYCO/9430006	28.917,32	(3.783,20)	25.134,12	11131170	Germano	20	240	13	156	57.794,00	40.166,83	29.973,11
2160567	0	13111071	Máquinas e Eqtos	22/03/2013	PAINEL ELETRO-PNEUMATICO P/VALVULA; TYCO/9430006	28.917,32	(3.783,20)	25.134,12	11131050	Germano	20	240	13	156	57.794,00	40.166,83	29.973,11
2160568	0	13111071	Máquinas e Eqtos	22/03/2013	PAINEL ELETRO-PNEUMATICO P/VALVULA; TYCO/9430006	28.917,32	(3.783,20)	25.134,12	11131050	Germano	20	240	13	156	57.794,00	40.166,83	29.973,11
2160569	0	13111071	Máquinas e Eqtos	22/03/2013	PAINEL ELETRO-PNEUMATICO P/VALVULA; TYCO/9430006	28.917,32	(3.783,20)	25.134,12	11131050	Germano	20	240	13	156	57.794,00	40.166,83	29.973,11
2160570	0	13111071	Máquinas e Eqtos	22/03/2013	PAINEL ELETRO-PNEUMATICO P/VALVULA; TYCO/9430006	28.917,32	(3.783,20)	25.134,12	11131120	Germano	20	240	13	156	57.794,00	40.166,83	29.973,11
2160571	0	13111071	Máquinas e Eqtos	22/03/2013	PAINEL DE COMANDO,RACK METALICO,ORTENG,3F60HZ480V	28.917,32	(3.783,20)	25.134,12	11131120	Germano	20	240	13	156	57.794,00	40.166,83	29.973,11
2160572	0	13111071	Máquinas e Eqtos	22/03/2013	PAINEL ELETRO-PNEUMATICO P/VALVULA; TYCO/9430006	28.917,32	(3.783,20)	25.134,12	11131180	Germano	20	240	13	156	57.794,00	40.166,83	29.973,11
2160573	0	13111071	Máquinas e Eqtos	22/03/2013	PAINEL ELETRO-PNEUMATICO P/VALVULA; TYCO/9430006	28.917,32	(3.783,20)	25.134,12	11131180	Germano	20	240	13	156	57.794,00	40.166,83	29.973,11
2160574	0	13111071	Máquinas e Eqtos	22/03/2013	PAINEL DE COMANDO,LEVANTAMENTO AUTOMƬTICO DAS ESCO	28.917,32	(3.783,20)	25.134,12	11130070	Germano	20	240	13	156	57.794,00	40.166,83	29.973,11
2160575	0	13111071	Máquinas e Eqtos	22/03/2013	PAINEL ELETRO-PNEUMATICO P/VALVULA; TYCO/9430006	28.917,32	(3.783,20)	25.134,12	11131180	Germano	20	240	13	156	57.794,00	40.166,83	29.973,11
2160576	0	13111101	Eqtos Process Dados	22/03/2013	MODULO INTERF;SCHNEIDER/HMI GTW 7353	16.671,65	(16.671,65)	-	11130130	Germano	5	60	1	12	25.165,00	6.467,41	4.826,08
2160577	0	13111101	Eqtos Process Dados	22/03/2013	MODULO INTERF;SCHNEIDER/HMI GTW 7353	16.680,26	(16.680,26)	-	11130130	Germano	5	60	1	12	25.178,00	6.470,75	4.828,57
2160578	0	13111071	Máquinas e Eqtos	22/03/2013	PAINEL ELETRO-PNEUMATICO P/VALVULA; TYCO/9430006	28.916,59	(3.783,10)	25.133,49	11131100	Germano	20	240	13	156	57.791,00	40.164,75	29.971,55
2160579	0	13111071	Máquinas e Eqtos	22/03/2013	PAINEL DE COMANDO,ILUMINACAOG0219PL091,060X025X060	28.916,59	(3.783,10)	25.133,49	11130010	Germano	20	240	13	156	57.791,00	40.164,75	29.971,55
2160580	0	13111071	Máquinas e Eqtos	22/03/2013	PAINEL ELETRO-PNEUMATICO P/VALVULA; TYCO/9430006	28.916,59	(3.783,10)	25.133,49	11131180	Germano	20	240	13	156	57.791,00	40.164,75	29.971,55
2160581	0	13111071	Máquinas e Eqtos	22/03/2013	PAINEL DE COMANDO,ILUMINACAO,QUANTUM,060X025X080	28.916,59	(3.783,10)	25.133,49	11130010	Germano	20	240	13	156	57.791,00	40.164,75	29.971,55
2160582	0	13111071	Máquinas e Eqtos	22/03/2013	PAINEL DE COMANDO,ILUMINACAO G00219PL090,QUANTUM,0	28.916,59	(3.783,10)	25.133,49	11130010	Germano	20	240	13	156	57.791,00	40.164,75	29.971,55
2160583	0	13111071	Máquinas e Eqtos	22/03/2013	PAINEL DE COMANDO,FILTRO DE HARMONICOS,SEMPEL,050X	28.916,59	(3.783,10)	25.133,49	11131180	Germano	20	240	13	156	57.791,00	40.164,75	29.971,55
2160584	0	13111071	Máquinas e Eqtos	22/03/2013	PAINEL ELETRO-PNEUMATICO P/VALVULA; TYCO/9430006	28.916,59	(3.783,10)	25.133,49	11130070	Germano	20	240	13	156	57.791,00	40.164,75	29.971,55
2160585	0	13111071	Máquinas e Eqtos	22/03/2013	PAINEL ELETRO-PNEUMATICO P/VALVULA; TYCO/9430006	28.916,59	(3.783,10)	25.133,49	11130070	Germano	20	240	13	156	57.791,00	40.164,75	29.971,55
2160586	0	13111101	Eqtos Process Dados	22/03/2013	MODULO ELETRONICO;PROSOFT/MVI46PDPMV1	7.191,77	(7.191,77)	-	11130130	Germano	5	60	1	12	10.857,00	2.790,25	2.082,13
2160587	0	13111071	Máquinas e Eqtos	22/03/2013	PAINEL ELETRO-PNEUMATICO P/VALVULA; TYCO/9430006	27.471,45	(3.594,04)	23.877,41	11130070	Germano	20	240	13	156	54.904,00	38.158,28	28.474,30
2160588	0	13111071	Máquinas e Eqtos	22/03/2013	PAINEL ELETRO-PNEUMATICO P/VALVULA; TYCO/9430006	27.471,45	(3.594,04)	23.877,41	11130070	Germano	20	240	13	156	54.904,00	38.158,28	28.474,30
2160589	0	13111071	Máquinas e Eqtos	22/03/2013	PAINEL ELETRO-PNEUMATICO P/VALVULA; TYCO/9430006	27.471,45	(3.594,04)	23.877,41	11130070	Germano	20	240	13	156	54.904,00	38.158,28	28.474,30
2160590	0	13111071	Máquinas e Eqtos	22/03/2013	PAINEL ELETRO-PNEUMATICO P/VALVULA; TYCO/9430006	27.471,45	(3.594,04)	23.877,41	11131130	Germano	20	240	13	156	54.904,00	38.158,28	28.474,30
2160591	0	13111071	Máquinas e Eqtos	22/03/2013	PAINEL ELETRO-PNEUMATICO P/VALVULA; TYCO/9430006	27.471,45	(3.748,49)	23.722,96	12210010	Ubu	20	240	13	156	42.643,00	29.636,89	22.115,50
2160592	0	13111071	Máquinas e Eqtos	22/03/2013	PAINEL ELETRO-PNEUMATICO P/VALVULA; TYCO/9430006	27.471,45	(3.748,49)	23.722,96	12210010	Ubu	20	240	13	156	42.643,00	29.636,89	22.115,50
2160593	0	13111071	Máquinas e Eqtos	22/03/2013	PAINEL DE COMANDO,DO GUINCHO EM ACO CARBONO,BREVIN	27.471,44	(3.594,04)	23.877,40	11131050	Germano	20	240	13	156	54.904,00	38.158,28	28.474,30
2160594	0	13111071	Máquinas e Eqtos	22/03/2013	PAINEL ELETRO-PNEUMATICO P/VALVULA; TYCO/9430006	26.393,48	(3.453,01)	22.940,47	11131050	Germano	20	240	13	156	52.751,00	36.661,95	27.357,71
2160595	0	13111071	Máquinas e Eqtos	22/03/2013	PAINEL ELETRO-PNEUMATICO P/VALVULA; TYCO/9430006	26.393,48	(3.453,01)	22.940,47	11130130	Germano	20	240	13	156	52.751,00	36.661,95	27.357,71
2160596	0	13111071	Máquinas e Eqtos	22/03/2013	PAINEL ELETRO-PNEUMATICO P/VALVULA; TYCO/9430006	26.393,48	(3.453,01)	22.940,47	11130130	Germano	20	240	13	156	52.751,00	36.661,95	27.357,71
2160597	0	13111071	Máquinas e Eqtos	22/03/2013	PAINEL ELETRO-PNEUMATICO P/VALVULA; TYCO/9430006	26.393,48	(3.453,01)	22.940,47	11130130	Germano	20	240	13	156	52.751,00	36.661,95	27.357,71
2160598	0	13111071	Máquinas e Eqtos	22/03/2013	PAINEL ELETRO-PNEUMATICO P/VALVULA; TYCO/9430006	26.393,48	(3.453,01)	22.940,47	11130130	Germano	20	240	13	156	52.751,00	36.661,95	27.357,71
2160599	0	13111071	Máquinas e Eqtos	22/03/2013	PAINEL ELETRO-PNEUMATICO P/VALVULA; TYCO/9430006	26.393,48	(3.453,01)	22.940,47	11130130	Germano	20	240	13	156	52.751,00	36.661,95	27.357,71
2160600	0	13111071	Máquinas e Eqtos	22/03/2013	PAINEL ELETRO-PNEUMATICO P/VALVULA; TYCO/9430006	26.393,48	(3.453,01)	22.940,47	11130130	Germano	20	240	13	156	52.751,00	36.661,95	27.357,71
2160601	0	13111111	Móveis e Utensílios	16/01/2013	BEBEDOURO PRESSAO INOX PADRAO 50L 110V LIBEL PGA	544,73	(444,84)	99,89	12342010	Ubu	15	180	8	96	990,00	594,00	443,25
2160602	0	13111111	Móveis e Utensílios	16/01/2013	REFRIGERADOR ELECTROLUX RE28 240 LITROS	1.388,98	(1.134,34)	254,64	12342010	Ubu	15	180	8	96	2.113,00	1.267,80	946,05

FDC CONSULT LTDA

SAMARCO
APRENDER PARA EVOLUIR E TRANSFORMAR

DATA-BASE: 31/03/2021					DADOS CONTÁBEIS CEDIDOS PELA SAMARCO						AVALIAÇÃO VALOR JUSTO DE MERCADO						
IMOBILIZADO	SUB Nº	CLASSE	CENTRO CST	DT.INCORP.	DENOMINAÇÃO DO IMOBILIZADO	VAL AQUIS. BRL	DEPREC. ACUM BRL	VALOR CONTÁBIL BRL	CENTRO DE CUSTOS	UNID. IND	VIDA ÚTIL DET. (ANOS)	VIDA ÚTIL DET. (MESES)	VIDA ÚTIL REM. (ANOS)	VIDA ÚTIL REM. (MESES)	VALOR DE REPOSIÇÃO (R$)	VALOR JUSTO DE MERCADO (R$)	VALOR DE LIQUIDAÇÃO FORÇADA
2160603	0	13111111	Móveis e Utensílios	16/01/2013	PROJETOR MULTIMIDIA SANYO PLC-XU48	2.550,00	(2.544,69)	5,31	11342010	Germano	15	180	8	96	3.849,00	2.309,40	1.723,31
2160604	0	13111071	Máquinas e Eqtos	16/01/2013	UNIDADE DO ACOPLAMENTO WEIR 853.010.265	59.392,27	(9.445,69)	49.946,58	11162060	Germano	25	300	16	192	112.756,00	78.365,42	58.477,48
2160605	0	13111111	Móveis e Utensílios	18/01/2013	AR CONDICIONADO,TIPO SPLIT,ELGIN,1800	6.261,75	(4.066,10)	2.195,65	11341010	Germano	15	180	8	96	9.713,00	5.827,80	4.348,79
2160606	0	13111111	Móveis e Utensílios	18/01/2013	ARMARIO DE MADEIRA C/ 2 PORTAS,REVEST. MELAMINICO,	597,52	(596,27)	1,25	11164020	Germano	15	180	8	96	955,00	573,00	427,58
2160607	0	13111111	Móveis e Utensílios	18/01/2013	ARMARIO DE MADEIRA C/ 2 PORTAS,REVEST. MELAMINICO,	597,52	(596,27)	1,25	11164020	Germano	15	180	8	96	955,00	573,00	427,58
2160608	0	13111111	Móveis e Utensílios	18/01/2013	ARMARIO DE MADEIRA C/ 2 PORTAS,REVEST. MELAMINICO,	597,52	(596,27)	1,25	11164020	Germano	15	180	8	96	955,00	573,00	427,58
2160609	0	13111111	Móveis e Utensílios	18/01/2013	ARMARIO DE MADEIRA C/ 2 PORTAS,REVEST. MELAMINICO	597,52	(387,98)	209,54	11342010	Germano	15	180	8	96	928,00	556,80	415,49
2160610	0	13111111	Móveis e Utensílios	18/01/2013	ARMARIO DE MADEIRA C/ 2 PORTAS,REVEST. MELAMINICO	597,52	(596,27)	1,25	11342010	Germano	15	180	8	96	829,00	497,40	371,17
2160611	0	13111111	Móveis e Utensílios	18/01/2013	ARMARIO DE MADEIRA C/ 2 PORTAS 90X50X74	597,52	(596,27)	1,25	11342010	Germano	15	180	8	96	811,00	486,60	363,11
2160612	0	13111111	Móveis e Utensílios	18/01/2013	ARMARIO DE MADEIRA C/ 2 PORTAS 90X50X74	597,52	(596,27)	1,25	11342010	Germano	15	180	8	96	811,00	486,60	363,11
2160613	0	13111111	Móveis e Utensílios	18/01/2013	ARMARIO DE MADEIRA C/ 2 PORTAS,REVEST. MELAMINICO	597,52	(596,27)	1,25	11342010	Germano	15	180	8	96	811,00	486,60	363,11
2160614	0	13111111	Móveis e Utensílios	18/01/2013	ARMARIO DE MADEIRA C/ 2 PORTAS,REVEST. MELAMINICO	597,52	(596,27)	1,25	11342010	Germano	15	180	8	96	811,00	486,60	363,11
2160615	0	13111111	Móveis e Utensílios	18/01/2013	CONJUNTO MOVEIS BANQUETAS E GAVETEIROS	1.832,91	(1.376,09)	456,82	11342010	Germano	15	180	8	96	2.843,00	1.705,80	1.272,89
2160616	0	13111111	Móveis e Utensílios	18/01/2013	CONJUNTO DIVISORIAS GOTA FIT 2000 110X75	2.494,89	(2.489,69)	5,20	11343010	Germano	15	180	8	96	3.387,00	2.032,20	1.516,46
2160617	0	13111111	Móveis e Utensílios	18/01/2013	ARMARIO CREDENZA BAIXA 4 MODULOS COM PORTAS	2.382,21	(2.377,27)	4,94	11343010	Germano	15	180	8	96	3.808,00	2.284,80	1.704,95
2160618	0	13111081	Sistemas	07/02/2013	VALVULA CONTROLE EMERSON PROCES V150B-323 6POL	13.069,24	(1.856,46)	11.212,78	11130100	Germano	20	240	13	156	20.897,00	14.523,42	10.837,60
2160619	0	13111111	Móveis e Utensílios	18/01/2013	GAVETEIRO VOLANTE C/ 4 GAVETAS,MOD LINE	608,65	(607,37)	1,28	11210010	Germano	15	180	8	96	972,00	583,20	435,19
2160620	0	13111111	Móveis e Utensílios	18/01/2013	GAVETEIRO VOLANTE C/ 4 GAVETAS,MADEMOVEIS	608,65	(546,11)	62,54	11202050	Germano	15	180	8	96	952,00	571,20	426,24
2160621	0	13111111	Móveis e Utensílios	18/01/2013	GAVETEIRO VOLANTE C/ 4 GAVETAS,MADEMOVEIS	608,65	(546,11)	62,54	11202050	Germano	15	180	8	96	952,00	571,20	426,24
2160622	0	13111111	Móveis e Utensílios	18/01/2013	GAVETEIRO VOLANTE C/ 5 GAVETAS,REVEST. MELAMINICO	608,65	(607,37)	1,28	11342010	Germano	15	180	8	96	843,00	505,80	377,44
2160623	0	13111111	Móveis e Utensílios	18/01/2013	GAVETEIRO VOLANTE C/ 5 GAVETAS,REVEST. MELAMINICO	608,65	(607,37)	1,28	11342010	Germano	15	180	8	96	826,00	495,60	369,82
2160624	0	13111111	Móveis e Utensílios	18/01/2013	GAVETEIRO VOLANTE C/ 5 GAVETAS,REVEST. MELAMINICO	608,65	(607,37)	1,28	11342010	Germano	15	180	8	96	843,00	505,80	377,44
2160625	0	13111111	Móveis e Utensílios	18/01/2013	GAVETEIRO VOLANTE C/ 5 GAVETAS,REVEST. MELAMINICO	608,65	(607,37)	1,28	11342010	Germano	15	180	8	96	843,00	505,80	377,44
2160626	0	13111111	Móveis e Utensílios	18/01/2013	GAVETEIRO VOLANTE C/ 5 GAVETAS,REVEST. MELAMINICO	608,64	(607,37)	1,27	11342010	Germano	15	180	8	96	843,00	505,80	377,44
2160627	0	13111111	Móveis e Utensílios	18/01/2013	GAVETEIRO VOLANTE C/ 5 GAVETAS,REVEST. MELAMINICO	1.699,90	(1.696,37)	3,53	11342010	Germano	15	180	8	96	2.306,00	1.383,60	1.032,46
2160628	0	13111111	Móveis e Utensílios	18/01/2013	MESA AUTOPORTANTE INTEGRADA ANEXO BP ARGILA	758,68	(757,14)	1,54	11342010	Germano	15	180	8	96	1.145,00	687,00	512,65
2160629	0	13111111	Móveis e Utensílios	18/01/2013	MESA AUTOPORTANTE INTEGRADA ANEXO BP ARGILA	758,69	(757,14)	1,55	11342010	Germano	15	180	8	96	1.145,00	687,00	512,65
2160630	0	13111111	Móveis e Utensílios	18/01/2013	MESA AUTOPORTANTE INTEGRADA ANEXO BP ARGILA	758,69	(757,14)	1,55	11342010	Germano	15	180	8	96	1.145,00	687,00	512,65
2160631	0	13111111	Móveis e Utensílios	18/01/2013	MESA AUTOPORTANTE INTEGRADA ANEXO BP ARGILA	758,69	(757,14)	1,55	11342010	Germano	15	180	8	96	1.145,00	687,00	512,65
2160632	0	13111111	Móveis e Utensílios	18/01/2013	MESA AUTOPORTANTE INTEGRADA ANEXO BP ARGILA	758,69	(757,14)	1,55	11342010	Germano	15	180	8	96	1.145,00	687,00	512,65
2160633	0	13111111	Móveis e Utensílios	18/01/2013	MESA AUTOPORTANTE INTEGRADA ANEXO BP ARGILA	758,69	(757,14)	1,55	11342010	Germano	15	180	8	96	1.145,00	687,00	512,65
2160634	0	13111111	Móveis e Utensílios	18/01/2013	MESA AUTOPORTANTE INTEGRADA ANEXO BP ARGILA	758,69	(757,14)	1,55	11342010	Germano	15	180	8	96	1.145,00	687,00	512,65
2160635	0	13111111	Móveis e Utensílios	18/01/2013	MESA AUTOPORTANTE INTEGRADA 120X135 BP ARGILA	698,41	(696,95)	1,46	11342010	Germano	15	180	8	96	1.054,00	632,40	471,91
2160636	0	13111111	Móveis e Utensílios	18/01/2013	MESA AUTOPORTANTE INTEGRADA 120X135 BP ARGILA	698,41	(696,95)	1,46	11343010	Germano	15	180	8	96	1.054,00	632,40	471,91
2160637	0	13111111	Móveis e Utensílios	18/01/2013	MESA AUTOPORTANTE LINEAR 120X60 BP ARGILA	499,24	(498,23)	1,01	11343010	Germano	15	180	8	96	753,00	451,80	337,14
2160638	0	13111111	Móveis e Utensílios	18/01/2013	MESA AUTOPORTANTE LINEAR 120X60 BP ARGILA	499,24	(498,23)	1,01	11343010	Germano	15	180	8	96	753,00	451,80	337,14
2160639	0	13111111	Móveis e Utensílios	18/01/2013	MESA AUTOPORTANTE LINEAR 120X60 BP ARGILA	499,24	(498,23)	1,01	11343010	Germano	15	180	8	96	753,00	451,80	337,14
2160640	0	13111111	Móveis e Utensílios	18/01/2013	MESA AUTOPORTANTE LINEAR 140X60 BP ARGILA	542,48	(541,35)	1,13	11342010	Germano	15	180	8	96	819,00	491,40	366,69
2160641	0	13111111	Móveis e Utensílios	18/01/2013	MESA AUTOPORTANTE LINEAR 60X60 BP ARGILA	366,90	(366,12)	0,78	11342010	Germano	15	180	8	96	553,00	331,80	247,59
2160642	0	13111111	Móveis e Utensílios	18/01/2013	MESA AUTOPORTANTE LINEAR ANEXO 60X75 BP ARGILA	387,86	(387,03)	0,83	11343010	Germano	15	180	8	96	586,00	351,60	262,37
2160643	0	13111111	Móveis e Utensílios	18/01/2013	MESA AUTOPORTANTE LINEAR ANEXO 60X75 BP ARGILA	387,86	(387,03)	0,83	11343010	Germano	15	180	8	96	586,00	351,60	262,37
2160644	0	13111111	Móveis e Utensílios	18/01/2013	MESA DE MADEIRA P/ REUNIAO,REVEST. MELAMINICO	6.618,62	(6.604,85)	13,77	11341010	Germano	15	180	8	96	10.581,00	6.348,60	4.737,42
2160645	0	13111111	Móveis e Utensílios	18/01/2013	MESA DE MADEIRA P/ REUNIAO,REVEST. MELAMINICO,110X	394,41	(393,58)	0,83	11202020	Germano	15	180	8	96	630,00	378,00	282,07
2160646	0	13111071	Máquinas e Eqtos	07/02/2013	BALANCA INTEGRADORA PARA CORREIA TRANSPORTADORA	21.734,17	(3.061,10)	18.673,07	11130110	Germano	20	240	13	156	41.527,00	28.861,27	21.536,72
2160647	0	13111111	Móveis e Utensílios	16/01/2013	LUXIMETRO 3 1/2 DIGITOS ICEL LD-550	497,27	(496,24)	1,03	11343010	Germano	15	180	8	96	750,00	450,00	335,80
2160648	0	13111111	Móveis e Utensílios	16/01/2013	LUXIMETRO 3 1/2 DIGITOS ICEL LD-550	497,27	(496,24)	1,03	11343010	Germano	15	180	8	96	750,00	450,00	335,80
2160649	0	13111111	Móveis e Utensílios	16/01/2013	MALA DE RESGATE COM KIT OXIGENIO	9.518,66	(9.498,81)	19,85	11343010	Germano	15	180	8	96	14.367,00	8.620,20	6.432,53
2160651	0	13111111	Móveis e Utensílios	21/01/2013	CADEIRA GIRATORIA C/ BRACOS,ESTOF. COURO	798,60	(518,58)	280,02	12210020	Ubu	15	180	8	96	1.238,00	742,80	554,29
2160652	0	13111111	Móveis e Utensílios	21/01/2013	ARQUIVOS DESLIZANTES PROJ 4309/12 0 FACES CCR	24.000,00	(16.700,00)	7.300,00	12230020	Ubu	15	180	8	96	37.226,00	22.335,60	16.667,17
2160653	0	13111111	Móveis e Utensílios	21/01/2013	ARQUIVOS DESLIZANTES PROJ 4309/12 0 FACES CCR	24.000,00	(16.700,00)	7.300,00	12230020	Ubu	15	180	8	96	37.226,00	22.335,60	16.667,17
2160654	0	13111111	Móveis e Utensílios	21/01/2013	ARQUIVOS DESLIZANTES PROJ 4338/12 CCR	8.000,00	(5.566,69)	2.433,31	12230020	Ubu	15	180	8	96	12.409,00	7.445,40	5.555,87
2160655	0	13111071	Máquinas e Eqtos	18/01/2013	DETECTOR PORTATIL MULTI GAS GX-2009A	2.481,81	(467,44)	2.014,37	12342010	Ubu	10	120	5	60	3.793,00	2.177,18	1.624,65
2160656	0	13111071	Máquinas e Eqtos	18/01/2013	DETECTOR PORTATIL MULTI GAS GX-2009A	2.481,81	(467,44)	2.014,37	12342010	Ubu	10	120	5	60	3.793,00	2.177,18	1.624,65
2160657	0	13111071	Máquinas e Eqtos	18/01/2013	DETECTOR PORTATIL MULTI GAS GX-2009A	2.481,81	(467,44)	2.014,37	12342010	Ubu	10	120	5	60	3.793,00	2.177,18	1.624,65
2160658	0	13111071	Máquinas e Eqtos	18/01/2013	DETECTOR PORTATIL MULTI GAS GX-2009A	2.481,81	(467,44)	2.014,37	12342010	Ubu	10	120	5	60	3.793,00	2.177,18	1.624,65
2160659	0	13111071	Máquinas e Eqtos	18/01/2013	DETECTOR PORTATIL MULTI GAS GX-2009A	2.481,81	(467,44)	2.014,37	12342010	Ubu	10	120	5	60	3.793,00	2.177,18	1.624,65
2160660	0	13111071	Máquinas e Eqtos	18/01/2013	DETECTOR PORTATIL MULTI GAS GX-2009A	2.481,82	(467,44)	2.014,38	12342010	Ubu	10	120	5	60	3.793,00	2.177,18	1.624,65
2160661	0	13111071	Máquinas e Eqtos	18/01/2013	DETECTOR PORTATIL MULTI GAS GX-2009A	2.481,82	(467,44)	2.014,38	12342010	Ubu	10	120	5	60	3.793,00	2.177,18	1.624,65
2160662	0	13111071	Máquinas e Eqtos	18/01/2013	DETECTOR PORTATIL MULTI GAS GX-2009A	2.481,82	(467,44)	2.014,38	12342010	Ubu	10	120	5	60	3.793,00	2.177,18	1.624,65
2160663	0	13111071	Máquinas e Eqtos	18/01/2013	DETECTOR MULTI GAS; HONEYWELL/IMPACT PRO	9.788,16	(1.569,20)	8.218,96	11342010	Germano	25	300	16	192	16.850,00	11.710,75	8.738,74
2160664	0	13111071	Máquinas e Eqtos	18/01/2013	DETECTOR MULTI GAS; HONEYWELL/IMPACT PRO	9.788,16	(1.569,20)	8.218,96	11342010	Germano	25	300	16	192	16.850,00	11.710,75	8.738,74
2160665	0	13111071	Máquinas e Eqtos	18/01/2013	DETECTOR MULTI GAS; HONEYWELL/IMPACT PRO	9.788,16	(1.569,20)	8.218,96	11342010	Germano	25	300	16	192	16.850,00	11.710,75	8.738,74
2160666	0	13111071	Máquinas e Eqtos	18/01/2013	DETECTOR MULTI GAS; HONEYWELL/IMPACT PRO	9.788,16	(1.569,20)	8.218,96	11342010	Germano	25	300	16	192	16.850,00	11.710,75	8.738,74
2160667	0	13111071	Máquinas e Eqtos	18/01/2013	DETECTOR MULTI GAS; HONEYWELL/IMPACT PRO	9.788,16	(1.569,20)	8.218,96	11342010	Germano	25	300	16	192	16.850,00	11.710,75	8.738,74
2160668	0	13111131	Ferramentas	18/01/2013	ESTACAO DE CALIBRACAO;RIKEN KEIKI/08.14	10.609,37	(8.664,34)	1.945,03	12342010	Ubu	10	120	5	60	13.700,00	7.863,80	5.868,09
2160669	0	13111131	Ferramentas	18/01/2013	ESTACAO DE CALIBRACAO;RIKEN KEIKI/08.14	10.609,37	(8.664,34)	1.945,03	12342010	Ubu	10	120	5	60	13.700,00	7.863,80	5.868,09
2160670	0	13111131	Ferramentas	18/01/2013	ESTACAO DE CALIBRACAO;RIKEN KEIKI/08.14	10.609,37	(8.664,34)	1.945,03	12342010	Ubu	10	120	5	60	13.700,00	7.863,80	5.868,09
2160671	0	13111071	Máquinas e Eqtos	18/01/2013	BOMBA SUCCAO AUTOMATICA COMPLETA RP-6	1.208,90	(183,34)	1.025,56	12342010	Ubu	25	300	16	192	1.428,00	992,46	740,59
2160672	0	13111131	Ferramentas	18/01/2013	ESTACAO DE CALIBRACAO GX-2009 - SM2009U	5.787,41	(4.726,38)	1.061,03	12342010	Ubu	10	120	5	60	7.500,00	4.305,00	3.212,46

FDC CONSULT LTDA

SAMARCO
APRENDER PARA EVOLUIR E TRANSFORMAR

DATA-BASE: 31/03/2021					DADOS CONTÁBEIS CEDIDOS PELA SAMARCO						AVALIAÇÃO VALOR JUSTO DE MERCADO						
IMOBILIZADO	SUB Nº	CLASSE	CENTRO CST	DT.INCORP.	DENOMINAÇÃO DO IMOBILIZADO	VAL AQUIS. BRL	DEPREC. ACUM BRL	VALOR CONTÁBIL BRL	CENTRO DE CUSTOS	UNID. IND	VIDA ÚTIL DET. (ANOS)	VIDA ÚTIL DET. (MESES)	VIDA ÚTIL REM. (ANOS)	VIDA ÚTIL REM. (MESES)	VALOR DE REPOSIÇÃO (R$)	VALOR JUSTO DE MERCADO (R$)	VALOR DE LIQUIDAÇÃO FORÇADA
2160673	0	13111071	Máquinas e Eqtos	21/01/2013	GARRA MECANICA PARA TAMBOR G1 CARGA 300KG ABA SU	7.040,00	(2.503,44)	4.536,56	12230030	Ubu	25	300	16	192	12.020,00	8.353,90	6.233,81
2160674	0	13111071	Máquinas e Eqtos	21/01/2013	OSCILOSCOPIO DIGITAL;HIKARI/HK1021M	1.008,80	(358,70)	650,10	12230030	Ubu	25	300	16	192	1.641,00	1.140,50	851,05
2160675	0	13111111	Móveis e Utensílios	21/01/2013	PORTA-PALLET;TP LEV;37011011R02GALPAOA	61.261,20	(54.964,91)	6.296,29	12230030	Ubu	15	180	8	96	100.918,00	60.550,80	45.183,94
2160676	0	13111111	Móveis e Utensílios	21/01/2013	MEZANINO PARA ARMAZENAMENTO DE SOBRESSALENTES	104.603,74	(93.852,82)	10.750,92	12230030	Ubu	15	180	8	96	172.561,00	103.536,60	77.260,61
2160677	0	13111101	Eqtos Process Dados	25/01/2013	MICROCOMPUTADOR,MONITOR DE VIDEO 22" LCD,DELL,DELL	4.529,17	(4.529,17)	-	12110040	Ubu	5	60	1	12	7.896,00	2.029,27	1.514,27
2160678	0	13111101	Eqtos Process Dados	25/01/2013	MICRO COMPUTADOR PORTATIL E 6430 NOTEBOOK	4.529,17	(4.529,17)	-	12110040	Ubu	5	60	1	12	6.145,00	1.579,27	1.178,47
2160679	0	13111131	Ferramentas	15/02/2013	PENETROMETRO;SOLO;AC TRATADO;0-100KGF	1.927,31	(1.557,90)	369,41	11260010	Germano	10	120	5	60	2.500,00	1.435,00	1.070,82
2160680	0	13111131	Ferramentas	15/02/2013	PENETROMETRO;SOLO;AC TRATADO;0-100KGF	1.927,32	(1.557,90)	369,42	11260010	Germano	10	120	5	60	2.500,00	1.435,00	1.070,82
2160681	0	13111111	Móveis e Utensílios	15/02/2013	CADEIRA OFFICE CORDOBA PVC	850,00	(755,52)	94,48	12300020	Ubu	15	180	8	96	1.153,00	691,80	516,23
2160682	0	13111111	Móveis e Utensílios	15/02/2013	GAVETEIRO DE MADEIRA C/ 4 GAVETAS,REVEST. MELAMINI	499,13	(443,67)	55,46	12300020	Ubu	15	180	8	96	814,00	488,40	364,45
2160683	0	13111111	Móveis e Utensílios	15/02/2013	GAVETEIRO VOLANTE C/ 4 GAVETAS,REVEST. MELAMINICO,	499,13	(443,67)	55,46	12300020	Ubu	15	180	8	96	814,00	488,40	364,45
2160684	0	13111111	Móveis e Utensílios	15/02/2013	CADEIRA DIRETOR FIXA MOD. 8130	757,76	(673,60)	84,16	12300020	Ubu	15	180	8	96	1.028,00	616,80	460,27
2160685	0	13111111	Móveis e Utensílios	15/02/2013	CADEIRA DIRETOR FIXA MOD. 8130	757,76	(673,60)	84,16	12300020	Ubu	15	180	8	96	1.028,00	616,80	460,27
2160686	0	13111111	Móveis e Utensílios	15/02/2013	CADEIRA DIRETOR FIXA MOD. 8130	757,76	(673,60)	84,16	12300020	Ubu	15	180	8	96	1.028,00	616,80	460,27
2160687	0	13111111	Móveis e Utensílios	15/02/2013	CADEIRA DIRETOR FIXA MOD. 8130	757,76	(673,60)	84,16	12300020	Ubu	15	180	8	96	1.028,00	616,80	460,27
2160688	0	13111111	Móveis e Utensílios	15/02/2013	CADEIRA DIRETOR FIXA MOD. 8130	757,76	(673,60)	84,16	12300020	Ubu	15	180	8	96	1.028,00	616,80	460,27
2160689	0	13111111	Móveis e Utensílios	15/02/2013	CADEIRA DIRETOR FIXA MOD. 8130	757,77	(673,60)	84,17	12300020	Ubu	15	180	8	96	1.028,00	616,80	460,27
2160691	0	13111111	Móveis e Utensílios	15/02/2013	BEBEDOURO ELETRICO DE GARRAFAO,LATINA,ACQUA ICE,12	769,34	(683,84)	85,50	12250010	Ubu	15	180	8	96	990,00	594,00	443,25
2160692	0	13111111	Móveis e Utensílios	15/02/2013	MESA DELTA; L1500 X P700 X L1500 X P700 X H740 MM	876,92	(779,52)	97,40	12300020	Ubu	15	180	8	96	1.424,00	854,40	637,57
2160693	0	13111111	Móveis e Utensílios	15/02/2013	MESA DELTA; L1500 X P700 X L1500 X P700 X H740 MM	876,92	(779,52)	97,40	12300020	Ubu	15	180	8	96	1.424,00	854,40	637,57
2160694	0	13111111	Móveis e Utensílios	15/02/2013	MESA DELTA; L1500 X P700 X L1500 X P700 X H740 MM	876,92	(779,52)	97,40	12300020	Ubu	15	180	8	96	1.424,00	854,40	637,57
2160695	0	13111111	Móveis e Utensílios	15/02/2013	MESA DELTA; L1500 X P700 X L1500 X P700 X H740 MM	876,92	(779,52)	97,40	12300020	Ubu	15	180	8	96	1.424,00	854,40	637,57
2160696	0	13111111	Móveis e Utensílios	15/02/2013	MESA DELTA; L1500 X P700 X L1500 X P700 X H740 MM	876,92	(779,52)	97,40	12300020	Ubu	15	180	8	96	1.424,00	854,40	637,57
2160697	0	13111111	Móveis e Utensílios	15/02/2013	MESA DELTA; L1500 X P700 X L1500 X P700 X H740 MM	876,92	(779,52)	97,40	12300020	Ubu	15	180	8	96	1.424,00	854,40	637,57
2160698	0	13111111	Móveis e Utensílios	15/02/2013	MESA DELTA; L1500 X P700 X L1500 X P700 X H740 MM	876,92	(779,52)	97,40	12300020	Ubu	15	180	8	96	1.424,00	854,40	637,57
2160699	0	13111111	Móveis e Utensílios	15/02/2013	MESA DELTA; L1500 X P700 X L1500 X P700 X H740 MM	876,92	(779,52)	97,40	12300020	Ubu	15	180	8	96	1.424,00	854,40	637,57
2160700	0	13111111	Móveis e Utensílios	15/02/2013	MESA DELTA; L1500 X P700 X L1500 X P700 X H740 MM	876,92	(779,52)	97,40	12300020	Ubu	15	180	8	96	1.424,00	854,40	637,57
2160701	0	13111101	Eqtos Process Dados	14/11/2012	TRANSITION INDUSTRIAL MEDIA CONVERTER	2.395,64	(2.395,64)	-	11210010	Germano	5	60	1	12	4.720,00	1.213,04	905,19
2160702	0	13111101	Eqtos Process Dados	14/11/2012	TRANSITION POE MEDIA CONV SFEPE1014-100	5.719,41	(5.719,41)	-	11210010	Germano	5	60	1	12	11.264,00	2.894,85	2.160,18
2160703	0	13111101	Eqtos Process Dados	14/11/2012	TRANSITION POE MEDIA CONV SFEPE1014-100	1.233,22	(1.233,22)	-	11210010	Germano	5	60	1	12	2.428,00	624,00	465,64
2160704	0	13111101	Eqtos Process Dados	14/11/2012	TRANSITION 19-SLOT POINT SYSTEM CHASSIS	6.929,05	(6.929,05)	-	11210010	Germano	5	60	1	12	13.646,00	3.507,02	2.616,99
2160705	0	13111071	Máquinas e Eqtos	21/11/2012	MACACO HIDRAULICO; 15TON; 41,4MM; ENERPAC/RC-151	928,85	(360,92)	567,93	12221020	Muniz Freire	25	300	16	192	1.479,00	1.027,91	767,04
2160706	0	13111071	Máquinas e Eqtos	21/11/2012	MACACO HIDRAULICO; 15TON; 41,4MM; ENERPAC/RC-151	928,85	(336,48)	592,37	12230030	Ubu	25	300	16	192	1.258,00	874,31	652,42
2160707	0	13111071	Máquinas e Eqtos	21/11/2012	MACACO HIDRAULICO; 15TON; 41,4MM; ENERPAC/RC-151	928,85	(336,48)	592,37	12230030	Ubu	25	300	16	192	1.258,00	874,31	652,42
2160708	0	13111131	Ferramentas	21/11/2012	CHAVE IMPACTO PNEUMATICA;PUMA/AT-5165	3.543,01	(2.952,51)	590,50	12230030	Ubu	10	120	4	48	4.600,00	2.198,80	1.640,78
2160709	0	13111131	Ferramentas	21/11/2012	CHAVE IMPACTO PNEUMATICA;PUMA/AT-5165	3.543,02	(2.952,51)	590,51	12230030	Ubu	10	120	4	48	4.600,00	2.198,80	1.640,78
2160710	0	13111111	Móveis e Utensílios	21/11/2012	ESCADA DE ALUMINIO;CAVALETE;8 DEG;ALT 2,40M	475,77	(434,78)	40,99	12230030	Ubu	15	180	8	96	773,00	463,80	346,09
2160711	0	13111111	Móveis e Utensílios	21/11/2012	ESCADA DE ALUMINIO;CAVALETE;8 DEG;ALT 2,40M	475,78	(434,78)	41,00	12230030	Ubu	15	180	8	96	773,00	463,80	346,09
2160712	0	13111071	Máquinas e Eqtos	21/11/2012	GUINCHO ALAVANCA; BERG STEEL/GA-1600KG	1.356,82	(491,47)	865,35	12230030	Ubu	25	300	16	192	1.837,00	1.276,72	952,70
2160713	0	13111071	Máquinas e Eqtos	21/11/2012	GUINCHO ALAVANCA; BERG STEEL/GA-1600KG	1.356,82	(491,47)	865,35	12230030	Ubu	25	300	16	192	1.837,00	1.276,72	952,70
2160714	0	13111071	Máquinas e Eqtos	21/11/2012	GUINCHO ALAVANCA; BERG STEEL/GA-1600KG	1.356,82	(491,47)	865,35	12230030	Ubu	25	300	16	192	1.837,00	1.276,72	952,70
2160715	0	13111071	Máquinas e Eqtos	21/11/2012	GUINCHO ALAVANCA; BERG STEEL/GA-1600KG	1.356,82	(491,47)	865,35	12230030	Ubu	25	300	16	192	1.837,00	1.276,72	952,70
2160716	0	13111071	Máquinas e Eqtos	21/11/2012	GUINCHO ALAVANCA;BERG STEEL/GA1600KG	1.356,82	(491,47)	865,35	12230030	Ubu	25	300	16	192	1.837,00	1.276,72	952,70
2160717	0	13111131	Ferramentas	21/11/2012	MICROMETRO INTERNO; TUBULAR; MITUTOYO/141-212	1.208,94	(1.007,41)	201,53	12230030	Ubu	10	120	4	48	1.600,00	764,80	570,71
2160718	0	13111131	Ferramentas	21/11/2012	TORQUIMETRO MECANICO;GEDORE/047 603	1.348,74	(1.123,92)	224,82	12230030	Ubu	10	120	4	48	1.800,00	860,40	642,04
2160719	0	13111131	Ferramentas	21/11/2012	TORQUIMETRO MECANICO;GEDORE/047 604	1.501,14	(1.250,92)	250,22	12230030	Ubu	10	120	4	48	2.000,00	956,00	713,38
2160720	0	13111131	Ferramentas	21/11/2012	TORQUIMETRO MECANICO;GEDORE/047605	2.268,54	(1.890,41)	378,13	12230030	Ubu	10	120	4	48	3.000,00	1.434,00	1.070,07
2160721	0	13111071	Máquinas e Eqtos	21/11/2012	TALHA MANUAL;2TON;ELEV MAX 5M;RED 92/1(CJ 02 UNID)	1.341,70	(1.341,70)	-	12110060	Ubu	5	60	1	12	1.820,00	467,74	349,03
2160722	0	13111071	Máquinas e Eqtos	21/11/2012	TALHA MANUAL;ALAV;CAP 1,50TON;3M;87/1 (CJ 20 UNID)	10.691,49	(10.691,49)	-	12110010	Ubu	5	60	1	12	14.506,00	3.728,04	2.781,92
2160723	0	13111071	Máquinas e Eqtos	21/11/2012	TALHA MANUAL;ALAV;CAP 1,50TON;3M;87/1 (CJ 07 UNID)	3.742,02	(3.742,02)	-	12110050	Ubu	5	60	1	12	5.077,00	1.304,79	973,65
2160724	0	13111071	Máquinas e Eqtos	21/11/2012	TALHA MANUAL;ALAV;3TON;ELEV 3M;RED 174/1 (15 UND)	12.339,00	(12.339,00)	-	12110060	Ubu	5	60	1	12	16.741,00	4.302,44	3.210,54
2160725	0	13111101	Eqtos Process Dados	23/11/2012	SWITCH;HIRSCHMANN/RS20-0800S2S2SDAPHHXXX	7.316,12	(7.316,12)	-	11130080	Germano	5	60	1	12	11.042,00	2.837,79	2.117,61
2160726	0	13111101	Eqtos Process Dados	23/11/2012	SWITCH;HIRSCHMANN/RS2-4TX/1FX	3.529,04	(3.529,04)	-	11330010	Germano	5	60	1	12	5.641,00	1.449,74	1.081,82
2160727	0	13111101	Eqtos Process Dados	23/11/2012	NOTE BOOK DELL LATITUDE E6410	6.939,82	(6.939,82)	-	11130080	Germano	5	60	1	12	10.474,00	2.691,82	2.008,68
2160728	0	13111101	Eqtos Process Dados	23/11/2012	SWITCH C/ 24 PORTAS,CISCO,CATALYST 2960	21.841,21	(21.841,21)	-	11330010	Germano	5	60	1	12	32.228,00	8.282,60	6.180,60
2160729	0	13111071	Máquinas e Eqtos	23/11/2012	CAIXA DE FORÃA,AÃO DE CARBONIO,480V/60HZ	1.684,72	(241,85)	1.442,87	11130070	Germano	20	240	11	132	3.367,00	2.057,24	1.535,14
2160730	0	13111071	Máquinas e Eqtos	23/11/2012	QUADRO DISTR SOBR;GMEC/DESG011405I200005	1.684,72	(241,85)	1.442,87	11130070	Germano	20	240	11	132	3.367,00	2.057,24	1.535,14
2160731	0	13111071	Máquinas e Eqtos	23/11/2012	PAINEL SOLAR 20WP	1.085,57	(484,29)	601,28	12221020	Muniz Freire	25	300	16	192	1.643,00	1.141,89	852,09
2160732	0	13111071	Máquinas e Eqtos	23/11/2012	PAINEL SOLAR 20WP	1.085,57	(484,29)	601,28	12221020	Muniz Freire	25	300	16	192	1.643,00	1.141,89	852,09
2160733	0	13111111	Móveis e Utensílios	07/12/2012	CAMERA DE VIDEO PARA SISTEMA DE CONTROLE SCAP	10.960,15	(9.925,00)	1.035,15	12136010	Ubu	15	180	8	96	17.869,00	10.721,40	8.000,47
2160734	0	13111111	Móveis e Utensílios	07/12/2012	CAMERA DE VIDEO PARA SISTEMA DE CONTROLE SCAP	10.960,15	(9.925,00)	1.035,15	12136010	Ubu	15	180	8	96	18.438,00	11.062,80	8.255,23
2160735	0	13111111	Móveis e Utensílios	07/12/2012	CAMERA DE VIDEO PARA SISTEMA DE CONTROLE SCAP	10.960,15	(9.925,00)	1.035,15	12136010	Ubu	15	180	8	96	18.438,00	11.062,80	8.255,23
2160736	0	13111111	Móveis e Utensílios	07/12/2012	CAMERA DE VIDEO PARA SISTEMA DE CONTROLE SCAP	10.960,14	(9.924,99)	1.035,15	12136010	Ubu	15	180	8	96	18.438,00	11.062,80	8.255,23
2160737	0	13111071	Máquinas e Eqtos	11/12/2012	DETECTOR RAS P/CORREIA;RHF/RHF-DCR-46P	5.018,35	(737,72)	4.280,63	11130060	Germano	20	240	11	132	9.585,00	5.856,44	4.370,16
2160738	0	13111071	Máquinas e Eqtos	11/12/2012	DETECTOR RAS P/CORREIA;RHF/RHF-DCR-46P	5.018,35	(737,72)	4.280,63	11130060	Germano	20	240	11	132	9.585,00	5.856,44	4.370,16
2160739	0	13111071	Máquinas e Eqtos	11/12/2012	DETECTOR RAS P/CORREIA;RHF/RHF-DCR-46P	5.018,35	(737,72)	4.280,63	11130060	Germano	20	240	11	132	9.585,00	5.856,44	4.370,16
2160740	0	13111071	Máquinas e Eqtos	11/12/2012	DETECTOR RAS P/CORREIA;RHF/RHF-DCR-46P	5.018,35	(737,72)	4.280,63	11130060	Germano	20	240	11	132	9.585,00	5.856,44	4.370,16
2160741	0	13111071	Máquinas e Eqtos	11/12/2012	DETECTOR RAS P/CORREIA;RHF/RHF-DCR-46P	5.018,35	(737,72)	4.280,63	11130060	Germano	20	240	11	132	9.585,00	5.856,44	4.370,16
2160742	0	13111071	Máquinas e Eqtos	11/12/2012	DETECTOR RAS P/CORREIA;RHF/RHF-DCR-46P	5.018,35	(737,72)	4.280,63	11130060	Germano	20	240	11	132	9.585,00	5.856,44	4.370,16

FDC CONSULT LTDA

SAMARCO
APRENDER PARA EVOLUIR E TRANSFORMAR

DATA-BASE: 31/03/2021					DADOS CONTÁBEIS CEDIDOS PELA SAMARCO					AVALIAÇÃO VALOR JUSTO DE MERCADO							
IMOBILIZADO	SUB Nº	CLASSE	CENTRO CST	DT.INCORP.	DENOMINAÇÃO DO IMOBILIZADO	VAL AQUIS. BRL	DEPREC. ACUM BRL	VALOR CONTÁBIL BRL	CENTRO DE CUSTOS	UNID. IND	VIDA ÚTIL DET. (ANOS)	VIDA ÚTIL DET. (MESES)	VIDA ÚTIL REM. (ANOS)	VIDA ÚTIL REM. (MESES)	VALOR DE REPOSIÇÃO (R$)	VALOR JUSTO DE MERCADO (R$)	VALOR DE LIQUIDAÇÃO FORÇADA
2160743	0	13111071	Máquinas e Eqtos	11/12/2012	DETECTOR RAS P/CORREIA;RHF/RHF-DCR-46P	5.018,35	(737,72)	4.280,63	11130060	Germano	20	240	11	132	9.585,00	5.856,44	4.370,16
2160744	0	13111071	Máquinas e Eqtos	11/12/2012	DETECTOR RAS P/CORREIA;RHF/RHF-DCR-46P	5.018,35	(737,72)	4.280,63	11130060	Germano	20	240	11	132	9.585,00	5.856,44	4.370,16
2160745	0	13111071	Máquinas e Eqtos	11/12/2012	DETECTOR RAS P/CORREIA;RHF/RHF-DCR-46P	5.018,35	(737,72)	4.280,63	11130060	Germano	20	240	11	132	9.585,00	5.856,44	4.370,16
2160746	0	13111071	Máquinas e Eqtos	11/12/2012	DETECTOR RAS P/CORREIA;RHF/RHF-DCR-46P	5.018,35	(737,72)	4.280,63	11130060	Germano	20	240	11	132	9.585,00	5.856,44	4.370,16
2160747	0	13111071	Máquinas e Eqtos	11/12/2012	DETECTOR RAS P/CORREIA;RHF/RHF-DCR-46P	5.018,36	(737,72)	4.280,64	11130060	Germano	20	240	11	132	9.588,00	5.858,27	4.371,53
2160748	0	13111071	Máquinas e Eqtos	11/12/2012	DETECTOR RAS P/CORREIA;RHF/RHF-DCR-46P	5.018,36	(737,72)	4.280,64	11130060	Germano	20	240	11	132	9.588,00	5.858,27	4.371,53
2160749	0	13111111	Móveis e Utensílios	17/12/2012	CALDEIRAO,ACO INOX 300 LITROS	11.751,02	(11.751,02)	-	11300030	Germano	15	180	8	96	16.296,00	9.777,60	7.296,20
2160750	0	13111111	Móveis e Utensílios	17/12/2012	CALDEIRAO A GAS 300 LITROS	11.751,02	(9.694,58)	2.056,44	11300060	Germano	15	180	8	96	14.700,00	8.820,00	6.581,62
2160751	0	13111111	Móveis e Utensílios	17/12/2012	CALDEIRAO,ACO INOX 300 LITROS	11.751,02	(11.751,02)	-	11300030	Germano	15	180	8	96	16.296,00	9.777,60	7.296,20
2160752	0	13111111	Móveis e Utensílios	17/12/2012	CALDEIRAO,ACO INOX 300 LITROS	11.751,03	(11.751,03)	-	11300030	Germano	15	180	8	96	16.296,00	9.777,60	7.296,20
2160753	0	13111111	Móveis e Utensílios	17/12/2012	CHAPA,ACO DE CARBONO,PPIENK	5.521,24	(5.521,24)	-	11300030	Germano	15	180	8	96	7.656,00	4.593,60	3.427,82
2160754	0	13111111	Móveis e Utensílios	17/12/2012	CORTADOR AUTOMATICO DE FRIOS 472 HOBART	13.043,00	(13.043,00)	-	11300060	Germano	15	180	8	96	17.708,00	10.624,80	7.928,39
2160755	0	13111111	Móveis e Utensílios	17/12/2012	DESCASCADOR DE LEGUMES C/DECANTACAO 503	7.647,00	(7.647,00)	-	11300060	Germano	15	180	8	96	10.382,00	6.229,20	4.648,32
2160756	0	13111111	Móveis e Utensílios	17/12/2012	MAQUINA DE LAVAR BANDEJA - HOBART CA112	39.862,00	(39.862,00)	-	11300060	Germano	15	180	8	96	60.167,00	36.100,20	26.938,53
2160757	0	13111111	Móveis e Utensílios	17/12/2012	MAQUINA DE LAVAR BANDEJA HOBART CRS66A	60.201,00	(60.201,00)	-	11300060	Germano	15	180	8	96	98.818,00	59.290,80	44.243,71
2160758	0	13111111	Móveis e Utensílios	17/12/2012	MAQUINA LAVAR BANDEJAS CRS110A	96.881,27	(96.881,27)	-	11300060	Germano	15	180	8	96	159.344,00	95.606,40	71.342,97
2160759	0	13111111	Móveis e Utensílios	17/12/2012	MESA DE FERRO C/PEDRA MARMOE,140X70X75	4.411,03	(4.411,03)	-	11300030	Germano	15	180	8	96	6.117,00	3.670,20	2.738,76
2160760	0	13111111	Móveis e Utensílios	17/12/2012	MESA DE FERRO C/PEDRA MARMOE,140X70X75	4.411,04	(4.411,04)	-	11300030	Germano	15	180	8	96	6.117,00	3.670,20	2.738,76
2160761	0	13111111	Móveis e Utensílios	17/12/2012	MOEDOR DE CARNE - HOBART MODELO 4B22 1336	7.752,00	(7.752,00)	-	11300060	Germano	15	180	8	96	11.701,00	7.020,60	5.238,88
2160762	0	13111111	Móveis e Utensílios	17/12/2012	PRATEIRA SUSPENSA EM ACO INOX-1,20 X 0,4	1.176,28	(1.176,28)	-	11300060	Germano	15	180	8	96	1.776,00	1.065,60	795,17
2160763	0	13111111	Móveis e Utensílios	17/12/2012	PRATEIRA SUSPENSA EM ACO INOX-1,90 X 0,4	1.722,40	(1.722,40)	-	11300060	Germano	15	180	8	96	2.600,00	1.560,00	1.164,10
2160764	0	13111111	Móveis e Utensílios	17/12/2012	PRATEIRA SUSPENSA EM ACO INOX-2,50 X 0,4	2.058,54	(2.058,54)	-	11300060	Germano	15	180	8	96	3.105,00	1.863,00	1.390,20
2160765	0	13111111	Móveis e Utensílios	17/12/2012	ESCADA DURALUMINIO;PLATAF;15 DEGRAUS	10.045,43	(10.045,43)	-	11230030	Germano	15	180	8	96	13.638,00	8.182,80	6.106,13
2160766	0	13111111	Móveis e Utensílios	17/12/2012	ESCADA DURALUMINIO;PLATAF;15 DEGRAUS	10.045,44	(10.045,44)	-	11230030	Germano	15	180	8	96	13.638,00	8.182,80	6.106,13
2160767	0	13111111	Móveis e Utensílios	17/12/2012	ESCADA DURALUMINIO;PLATAF;15 DEGRAUS	10.045,44	(10.045,44)	-	11230030	Germano	15	180	8	96	13.638,00	8.182,80	6.106,13
2160768	0	13111111	Móveis e Utensílios	17/12/2012	ESCADA DURALUMINIO;PLATAF;13 DEGRAUS	6.894,82	(6.894,82)	-	11230030	Germano	15	180	8	96	9.360,00	5.616,00	4.190,75
2160769	0	13111111	Móveis e Utensílios	17/12/2012	ESCADA DURALUMINIO;PLATAF;13 DEGRAUS	6.894,83	(6.894,83)	-	11230030	Germano	15	180	8	96	9.360,00	5.616,00	4.190,75
2160770	0	13111111	Móveis e Utensílios	17/12/2012	ESCADA DURALUMINIO;PLATAF;11 DEGRAUS	5.721,89	(5.721,89)	-	11230030	Germano	15	180	8	96	7.769,00	4.661,40	3.478,41
2160771	0	13111111	Móveis e Utensílios	17/12/2012	ESCADA DURALUMINIO;PLATAF;11 DEGRAUS	5.721,89	(5.721,89)	-	11230030	Germano	15	180	8	96	7.769,00	4.661,40	3.478,41
2160772	0	13111111	Móveis e Utensílios	17/12/2012	ESCADA DURALUMINIO;PLATAF;4 DEGRAUS	7.715,47	(7.715,47)	-	11230030	Germano	15	180	8	96	10.474,00	6.284,40	4.689,52
2160773	0	13111111	Móveis e Utensílios	22/06/2012	ARMARIO DE MAREIRA C/2 PORTA,REVEST. FORMICA,112X4	990,00	(990,00)	-	11130010	Germano	15	180	8	96	1.344,00	806,40	601,75
2160774	0	13111111	Móveis e Utensílios	22/06/2012	ARMARIO DE MAREIRA C/2 PORTA,REVEST. FORMICA,90X21	800,00	(800,00)	-	11130010	Germano	15	180	8	96	1.085,00	651,00	485,79
2160775	0	13111111	Móveis e Utensílios	22/06/2012	ARMARIO BAIXO SECRETARIA FUNDO 3 MM	660,00	(660,00)	-	11130010	Germano	15	180	8	96	995,00	597,00	445,49
2160776	0	13111111	Móveis e Utensílios	22/06/2012	ARMARIO BAIXO SECRETARIA FUNDO 3 MM	660,00	(660,00)	-	11130010	Germano	15	180	8	96	995,00	597,00	445,49
2160777	0	13111111	Móveis e Utensílios	22/06/2012	GAVETEIRO VOLANTE C/ 3 GAVETAS,40X52X65	620,00	(620,00)	-	11130010	Germano	15	180	8	96	841,00	504,60	376,54
2160778	0	13111111	Móveis e Utensílios	22/06/2012	MESA AUXILIAR CONEXAO RETA 90ª TAMBURATO TABCARV	390,00	(390,00)	-	11130010	Germano	15	180	8	96	588,00	352,80	263,26
2160779	0	13111111	Móveis e Utensílios	22/06/2012	ESTACAO DE TRABALHO EM L,REVEST. MELAMINICO	1.400,00	(1.400,00)	-	11162010	Germano	15	180	8	96	2.238,00	1.342,80	1.002,02
2160780	0	13111111	Móveis e Utensílios	22/06/2012	ARMARIO DE MADEIRA C/ 2 PORTAS,90X50X80	1.800,00	(1.800,00)	-	11202050	Germano	15	180	8	96	2.876,00	1.725,60	1.287,67
2160781	0	13111111	Móveis e Utensílios	22/06/2012	CADEIRA EXECUTIVA GERENTE BASE FIXA EFGECT0099	430,00	(430,00)	-	11130010	Germano	15	180	8	96	583,00	349,80	261,03
2160782	0	13111111	Móveis e Utensílios	22/06/2012	CADEIRA EXECUTIVA GERENTE BASE FIXA EFGECT0099	430,00	(430,00)	-	11130010	Germano	15	180	8	96	596,00	357,60	266,85
2160783	0	13111111	Móveis e Utensílios	22/06/2012	CADEIRA EXECUTIVA GERENTE BASE FIXA EFGECT0099	430,00	(430,00)	-	11130010	Germano	15	180	8	96	596,00	357,60	266,85
2160784	0	13111111	Móveis e Utensílios	22/06/2012	CADEIRA EXECUTIVA GERENTE BASE FIXA EFGECT0099	430,00	(430,00)	-	11130010	Germano	15	180	8	96	596,00	357,60	266,85
2160785	0	13111111	Móveis e Utensílios	22/06/2012	CADEIRA EXECUTIVA GERENTE BASE FIXA EFGECT0099	430,00	(430,00)	-	11130010	Germano	15	180	8	96	596,00	357,60	266,85
2160786	0	13111111	Móveis e Utensílios	22/06/2012	CADEIRA VIP OPER BACK SYSTEM VIOPBS0022	390,00	(390,00)	-	11130010	Germano	15	180	8	96	588,00	352,80	263,26
2160787	0	13111111	Móveis e Utensílios	22/06/2012	CADEIRA VIP OPER BACK SYSTEM VIOPBS0022	390,00	(390,00)	-	11130010	Germano	15	180	8	96	588,00	352,80	263,26
2160788	0	13111111	Móveis e Utensílios	22/06/2012	CADEIRA VIP OPER BACK SYSTEM VIOPBS0022	390,00	(390,00)	-	11130010	Germano	15	180	8	96	588,00	352,80	263,26
2160789	0	13111111	Móveis e Utensílios	22/06/2012	CADEIRA VIP OPER BACK SYSTEM VIOPBS0022	390,00	(390,00)	-	11130010	Germano	15	180	8	96	588,00	352,80	263,26
2160790	0	13111111	Móveis e Utensílios	22/06/2012	CADEIRA VIP OPER BACK SYSTEM VIOPBS0022	390,00	(390,00)	-	11130010	Germano	15	180	8	96	588,00	352,80	263,26
2160791	0	13111111	Móveis e Utensílios	22/06/2012	CADEIRA VIP OPER BACK SYSTEM VIOPBS0022	390,00	(390,00)	-	11130010	Germano	15	180	8	96	588,00	352,80	263,26
2160792	0	13111111	Móveis e Utensílios	22/06/2012	CADEIRA VIP OPER BACK SYSTEM VIOPBS0022	390,00	(390,00)	-	11130010	Germano	15	180	8	96	588,00	352,80	263,26
2160793	0	13111111	Móveis e Utensílios	22/06/2012	CADEIRA VIP OPER BACK SYSTEM VIOPBS0022	390,00	(390,00)	-	11130010	Germano	15	180	8	96	588,00	352,80	263,26
2160794	0	13111111	Móveis e Utensílios	09/01/2013	MESA DE MADEIRA EM L,REVEST. MELAMINICO,140X140X60	716,00	(642,44)	73,56	12230020	Ubu	15	180	8	96	1.207,00	724,20	540,41
2160795	0	13111111	Móveis e Utensílios	09/01/2013	MESA DE MADEIRA EM L,REVEST. MELAMINICO,140X140X60	716,00	(642,44)	73,56	12230020	Ubu	15	180	8	96	1.207,00	724,20	540,41
2160796	0	13111111	Móveis e Utensílios	09/01/2013	MESA DE MADEIRA EM L,REVEST. MELAMINICO,140X140X60	716,00	(642,44)	73,56	12230020	Ubu	15	180	8	96	1.207,00	724,20	540,41
2160797	0	13111111	Móveis e Utensílios	09/01/2013	MESA DE MADEIRA EM L,REVEST. MELAMINICO,140X140X60	716,00	(642,44)	73,56	12230020	Ubu	15	180	8	96	1.207,00	724,20	540,41
2160798	0	13111111	Móveis e Utensílios	09/01/2013	CADEIRA GIRATORIA C/ BRACOSESTOF. TECIDOCAVALETTI	380,00	(340,93)	39,07	12230020	Ubu	15	180	8	96	610,00	366,00	273,11
2160799	0	13111111	Móveis e Utensílios	09/01/2013	CADEIRA GIRATORIA C/ BRACOSESTOF. TECIDOCAVALETTI	380,00	(340,93)	39,07	12230020	Ubu	15	180	8	96	610,00	366,00	273,11
2160800	0	13111111	Móveis e Utensílios	09/01/2013	CADEIRA GIRATORIA C/ BRACOSESTOF. TECIDOCAVALETTI	380,00	(340,93)	39,07	12230020	Ubu	15	180	8	96	610,00	366,00	273,11
2160803	0	13111111	Móveis e Utensílios	25/06/2012	CADEIRA GIRATŦRIA C/BRAŻOS EM COURO,ESTOF. COURO	406,00	(387,95)	18,05	12300060	Ubu	15	180	8	96	678,00	406,80	303,56
2160812	0	13111111	Móveis e Utensílios	25/06/2012	ESTACAO DE TRABALHO EM L,REVEST. MELAMINICO,140X14	1.060,00	(1.012,90)	47,10	12350010	Ubu	15	180	8	96	1.777,00	1.066,20	795,61
2160813	0	13111111	Móveis e Utensílios	25/06/2012	GAVETEIRO VOLANTE C/ 3 GAVETAS,REVEST. MELAMINICO,	871,58	(832,83)	38,75	12350010	Ubu	15	180	8	96	1.465,00	879,00	655,92
2160814	0	13111111	Móveis e Utensílios	25/06/2012	GAVETEIRO VOLANTE C/ 4 GAVETAS,REVEST. MELAMINICO	500,00	(477,81)	22,19	12350010	Ubu	15	180	8	96	841,00	504,60	376,54
2160819	0	13111111	Móveis e Utensílios	25/06/2012	GAVETEIRO VOLANTE C/ 3 GAVETAS,REVEST. MELAMINICO,	871,58	(832,83)	38,75	12350010	Ubu	15	180	8	96	1.465,00	879,00	655,92
2160820	0	13111111	Móveis e Utensílios	25/06/2012	ESTACAO DE TRABALHO EM L,REVEST. MELAMINICO,70X28X	1.629,48	(1.557,03)	72,45	12350010	Ubu	15	180	8	96	2.740,00	1.644,00	1.226,78
2160823	0	13111111	Móveis e Utensílios	25/06/2012	CADEIRA GIRATORIA C/ BRACOS,ESTOF. TECIDO	1.086,31	(1.038,03)	48,28	12350010	Ubu	15	180	8	96	1.831,00	1.098,60	819,79
2160824	0	13111111	Móveis e Utensílios	25/06/2012	CADEIRA GIRATORIA C/ BRACOS,ESTOF. TECIDO	1.086,32	(1.038,03)	48,29	12350010	Ubu	15	180	8	96	1.831,00	1.098,60	819,79
2160825	0	13111111	Móveis e Utensílios	25/06/2012	ESTACAO DE TRABALHO EM L,REVEST. MELAMINICO,70X28X	1.629,47	(1.557,03)	72,44	12350010	Ubu	15	180	8	96	2.740,00	1.644,00	1.226,78
2160826	0	13111101	Eqtos Process Dados	11/07/2012	PLACA SAS PCI-ESC44GE - HP 416096-B21	864,25	(864,25)	-	12210010	Ubu	5	60	1	12	1.383,00	355,43	265,23
2160827	0	13111111	Móveis e Utensílios	11/07/2012	COFRE ANTI-CHAMAS PARA MIDIAS MAGNETICAS DLT/ LTO	37.459,57	(35.482,51)	1.977,06	12210010	Ubu	15	180	8	96	61.069,00	36.641,40	27.342,38

FDC CONSULT LTDA

SAMARCO
APRENDER PARA EVOLUIR E TRANSFORMAR

DATA-BASE: 31/03/2021					DADOS CONTÁBEIS CEDIDOS PELA SAMARCO						AVALIAÇÃO VALOR JUSTO DE MERCADO						
IMOBILIZADO	SUB Nº	CLASSE	CENTRO CST	DT.INCORP.	DENOMINAÇÃO DO IMOBILIZADO	VAL AQUIS. BRL	DEPREC. ACUM BRL	VALOR CONTÁBIL BRL	CENTRO DE CUSTOS	UNID. IND	VIDA ÚTIL DET. (ANOS)	VIDA ÚTIL DET. (MESES)	VIDA ÚTIL REM. (ANOS)	VIDA ÚTIL REM. (MESES)	VALOR DE REPOSIÇÃO (R$)	VALOR JUSTO DE MERCADO (R$)	VALOR DE LIQUIDAÇÃO FORÇADA
2160831	0	13111101	Eqtos Process Dados	11/07/2012	CISCO - MEMORIA FIREWALL ASA5520-MEM-2GB	1.891,97	(1.891,97)	-	12210010	Ubu	5	60	1	12	3.039,00	781,02	582,81
2160832	0	13111101	Eqtos Process Dados	11/07/2012	CISCO - MEMORIA FIREWALL ASA5520-MEM-2GB	1.891,98	(1.891,98)	-	12210010	Ubu	5	60	1	12	3.039,00	781,02	582,81
2160833	0	13111111	Móveis e Utensílios	11/07/2012	FECHADURA ELETROMAGNETICA DATA CENTER AUTOMACAO	990,00	(937,75)	52,25	12210010	Ubu	15	180	8	96	1.614,00	968,40	722,63
2160834	0	13111131	Ferramentas	25/07/2012	CALIBRADOR ACUSTICO INSTRUTHERM/04250	645,56	(559,52)	86,04	12343010	Ubu	10	120	4	48	900,00	430,20	321,02
2160835	0	13111111	Móveis e Utensílios	16/10/2012	CADEIRA GIRATORIA PRETA; TAMANHO DIRETOR	890,00	(890,00)	-	11343010	Germano	15	180	8	96	1.248,00	748,80	558,77
2160836	0	13111111	Móveis e Utensílios	16/10/2012	ESTACAO DE TRABALHO EM L,60X150X75	420,00	(420,00)	-	11164010	Germano	15	180	8	96	671,00	402,60	300,43
2160837	0	13111111	Móveis e Utensílios	16/10/2012	ARMARIO DE MADEIRA C/ 2 PORTAS,REVEST. MELAMINICO	820,00	(820,00)	-	11300060	Germano	15	180	8	96	1.309,00	785,40	586,08
2160838	0	13111071	Máquinas e Eqtos	18/10/2012	DETECTOR GAS; BW/GASALERMAX XT	3.190,25	(1.438,93)	1.751,32	11130001	Germano	20	240	11	132	9.204,00	5.623,64	4.196,45
2160839	0	13111111	Móveis e Utensílios	21/01/2014	UNIDADE CONDENSADORA HITACHI RAA050A5IV	6.937,05	(4.971,59)	1.965,46	12330030	Ubu	15	180	8	96	11.668,00	7.000,80	5.224,10
2160840	0	13111111	Móveis e Utensílios	21/01/2014	AR CONDICIONADO,SPLINTER,SPRINGER,12000BTU	21.453,23	(15.374,80)	6.078,43	12330030	Ubu	15	180	8	96	34.978,00	20.986,80	15.660,67
2160841	0	13111111	Móveis e Utensílios	21/01/2014	AR CONDICIONADO,TIPO JANELA,KOMECO	21.453,23	(15.374,80)	6.078,43	12330030	Ubu	15	180	8	96	36.104,00	21.662,40	16.164,82
2160842	0	13111111	Móveis e Utensílios	21/01/2014	UNIDADE CONDENSADORA HCE49300MN	16.793,19	(12.035,13)	4.758,06	12330030	Ubu	15	180	8	96	28.262,00	16.957,20	12.653,72
2160843	0	13111111	Móveis e Utensílios	21/01/2014	AR CONDICIONADO,TIPO JANELA,SPRINGER	16.793,19	(12.035,13)	4.758,06	12330030	Ubu	10	120	5	60	25.549,00	14.665,13	10.943,34
2160844	0	13111111	Móveis e Utensílios	21/01/2014	AR CONDICIONADO,TIPO JANELA,SPRINGER	16.793,19	(12.035,13)	4.758,06	12330030	Ubu	15	180	8	96	28.262,00	16.957,20	12.653,72
2160845	0	13111111	Móveis e Utensílios	21/01/2014	AR CONDICIONADO,TIPO JANELA,SPRINGER,128BB,1185202	16.793,19	(12.035,13)	4.758,06	12330030	Ubu	10	120	5	60	25.549,00	14.665,13	10.943,34
2160846	0	13111111	Móveis e Utensílios	21/01/2014	CAMERA PREP XF NTSC 540 TVL 2.8-10MM 24	4.381,33	(3.139,93)	1.241,40	12330030	Ubu	15	180	8	96	7.150,00	4.290,00	3.201,26
2160847	0	13111111	Móveis e Utensílios	21/01/2014	CAMERA PREP XF NTSC 540 TVL 2.8-10MM 24	4.381,33	(3.139,93)	1.241,40	12330030	Ubu	15	180	8	96	7.367,00	4.420,20	3.298,42
2160848	0	13111111	Móveis e Utensílios	21/01/2014	CAMERA PREP XF NTSC 540 TVL 2.8-10MM 24	4.381,33	(3.139,93)	1.241,40	12330030	Ubu	15	180	8	96	7.150,00	4.290,00	3.201,26
2160849	0	13111111	Móveis e Utensílios	19/11/2012	CADEIRA GIRATORIA C/ BRACOS,ESTOF. COURO	711,00	(649,78)	61,22	12300060	Ubu	15	180	8	96	1.153,00	691,80	516,23
2160850	0	13111111	Móveis e Utensílios	19/11/2012	CADEIRA GIRATORIA C/ BRACOS,ESTOF. COURO	711,00	(649,78)	61,22	12300060	Ubu	15	180	8	96	1.153,00	691,80	516,23
2160851	0	13111111	Móveis e Utensílios	19/11/2012	ARMARIO DE MADEIRA C/ 2 PORTAS,4 GAVETAS, C/ TAMPO	1.700,00	(1.553,62)	146,38	12300060	Ubu	15	180	8	96	2.767,00	1.660,20	1.238,87
2160852	0	13111111	Móveis e Utensílios	19/11/2012	GAVETEIRO DE MADEIRA C/ 4 GAVETAS,REVEST. MELAMINI	550,00	(502,63)	47,37	12300060	Ubu	15	180	8	96	895,00	537,00	400,72
2160853	0	13111111	Móveis e Utensílios	19/11/2012	MESA DE MADEIRA P/ REUNIAO,REVEST. MELAMINICO,110X	954,00	(871,85)	82,15	12300060	Ubu	15	180	8	96	1.546,00	927,60	692,19
2160854	0	13111111	Móveis e Utensílios	19/11/2012	MESA DE MADEIRA P/ REUNIAO,REVEST. MELAMINICO,110X	954,00	(871,85)	82,15	12300060	Ubu	15	180	8	96	1.546,00	927,60	692,19
2160855	0	13111111	Móveis e Utensílios	19/11/2012	MESA DE MADEIRA P/ REUNIAO,REVEST. MELAMINICO,110X	954,00	(871,85)	82,15	12300060	Ubu	15	180	8	96	1.546,00	927,60	692,19
2160856	0	13111111	Móveis e Utensílios	19/11/2012	ARMARIO DE MADEIRA C/ 2 PORTAS,REVEST FORMICA	530,00	(484,37)	45,63	12300060	Ubu	15	180	8	96	868,00	520,80	388,63
2160857	0	13111111	Móveis e Utensílios	19/11/2012	ARMARIO DE MADEIRA C/ 2 PORTAS,REVEST. MELAMINICO,	1.700,00	(1.553,62)	146,38	12300060	Ubu	15	180	8	96	2.767,00	1.660,20	1.238,87
2160858	0	13111111	Móveis e Utensílios	19/11/2012	GAVETEIRO VOLANTE C/ 3 GAVETAS,REVEST. MELAMINICO,	531,00	(485,28)	45,72	12300060	Ubu	15	180	8	96	868,00	520,80	388,63
2160859	0	13111111	Móveis e Utensílios	19/11/2012	GAVETEIRO VOLANTE C/ 3 GAVETAS,REVEST. MELAMINICO,	531,00	(485,28)	45,72	12300060	Ubu	15	180	8	96	868,00	520,80	388,63
2160860	0	13111111	Móveis e Utensílios	19/11/2012	GAVETEIRO VOLANTE C/ 3 GAVETAS,REVEST. MELAMINICO,	531,00	(485,28)	45,72	12300060	Ubu	15	180	8	96	868,00	520,80	388,63
2160863	0	13111111	Móveis e Utensílios	19/11/2012	CADEIRA GIRATORIA C/ BRACOS,ESTOF. TECIDO	720,00	(658,00)	62,00	12300060	Ubu	15	180	8	96	1.166,00	699,60	522,05
2160864	0	13111111	Móveis e Utensílios	19/11/2012	ARMARIO DE MADEIRA C/ 2 PORTAS,REVEST. MELAMINICO,	1.650,00	(1.507,89)	142,11	12300060	Ubu	15	180	8	96	2.686,00	1.611,60	1.202,60
2160865	0	13111111	Móveis e Utensílios	20/11/2012	ARMARIO DE MADEIRA C/ 2 PORTAS,REVEST. MELAMINICO,	1.550,00	(1.416,52)	133,48	12300060	Ubu	15	180	8	96	2.523,00	1.513,80	1.129,62
2160866	0	13111111	Móveis e Utensílios	19/11/2012	ARMARIO DE MADEIRA C/ 2 PORTAS,REVEST. MELAMINICO,	2.300,00	(2.101,98)	198,02	12300060	Ubu	15	180	8	96	3.744,00	2.246,40	1.676,30
2160867	0	13111111	Móveis e Utensílios	19/11/2012	ARMARIO DE MADEIRA C/ 2 PORTAS,REVEST. MELAMINICO,	1.340,00	(1.224,62)	115,38	12300060	Ubu	15	180	8	96	2.184,00	1.310,40	977,84
2160869	0	13111071	Máquinas e Eqtos	24/10/2012	ANEMOMETRO DIGITAL PORTATIL;762508000	479,07	(75,60)	403,47	11250020	Germano	25	300	16	192	737,00	512,22	382,22
2160870	0	13111071	Máquinas e Eqtos	24/10/2012	BALANCA ELETRONICA;METTLER/11139642	6.786,20	(879,23)	5.906,97	11250020	Germano	25	300	16	192	11.381,00	7.909,80	5.902,41
2160871	0	13111071	Máquinas e Eqtos	24/10/2012	ANALISADOR UMIDADE; CAP 45G; TOLEDO/MB45	7.413,74	(1.170,13)	6.243,61	11250020	Germano	25	300	16	192	12.434,00	8.641,63	6.448,52
2160872	0	13111071	Máquinas e Eqtos	24/10/2012	AMOSTRADOR MANUAL PARA POLPA DE MINERIO (40 UND)	9.188,97	(1.450,33)	7.738,64	11250020	Germano	25	300	16	192	15.385,00	10.692,58	7.978,96
2160873	0	13111111	Móveis e Utensílios	24/10/2012	CONJUNTO DE ARQUIVO DESLIZANTE	79.800,00	(61.905,49)	17.894,51	11350010	Germano	15	180	8	96	140.816,00	84.489,60	63.047,44
2160876	0	13111111	Móveis e Utensílios	24/10/2012	CADEIRA GIRATORIA C/BRACOS,ESTOF. COURO	790,00	(790,00)	-	11250010	Germano	15	180	8	96	1.264,00	758,40	565,93
2160877	0	13111111	Móveis e Utensílios	24/10/2012	CADEIRA GIRATORIA C/BRACOS,ESTOF. COURO	790,00	(790,00)	-	11250010	Germano	15	180	8	96	1.264,00	758,40	565,93
2160878	0	13111111	Móveis e Utensílios	24/10/2012	GAVETEIRO VOLANTE C/ 3 GAVETAS,REVEST. MELAMINICO	580,00	(580,00)	-	11230020	Germano	15	180	8	96	928,00	556,80	415,49
2160879	0	13111101	Eqtos Process Dados	14/11/2012	DISPOSITIVO MOVEL DE ATIVACAO - ROCKWELL	734,55	(734,55)	-	11210010	Germano	5	60	1	12	1.446,00	371,62	277,31
2160880	0	13111101	Eqtos Process Dados	14/11/2012	DISPOSITIVO MOVEL DE ATIVACAO - ROCKWELL	734,55	(734,55)	-	11210010	Germano	5	60	1	12	1.446,00	371,62	277,31
2160881	0	13111101	Eqtos Process Dados	14/11/2012	DISPOSITIVO MOVEL DE ATIVACAO - ROCKWELL	734,56	(734,56)	-	11210010	Germano	5	60	1	12	1.446,00	371,62	277,31
2160882	0	13111101	Eqtos Process Dados	14/11/2012	COMPUTADOR DELL OPTIPLEX 990 3.4GHZ/4GB HD 500GB	5.718,85	(5.718,85)	-	11100010	Germano	5	60	1	12	9.143,00	2.349,75	1.753,42
2160883	0	13111101	Eqtos Process Dados	14/11/2012	MICROCOMPUTADOR,DELL,OPTIPLEX 390,2C549S1,127 / 22	5.718,85	(5.718,85)	-	11000010	Germano	5	60	1	12	9.143,00	2.349,75	1.753,42
2160884	0	13111101	Eqtos Process Dados	14/11/2012	CISCO CATALYST 3750X 12S ETHERNET SWITCH	21.399,93	(21.399,93)	-	11210010	Germano	5	60	1	12	32.302,00	8.301,61	6.194,79
2160885	0	13111101	Eqtos Process Dados	14/11/2012	CISCO CATALYST 3750X 12S ETHERNET SWITCH	21.399,93	(21.399,93)	-	11210010	Germano	5	60	1	12	32.302,00	8.301,61	6.194,79
2160886	0	13111101	Eqtos Process Dados	14/11/2012	CISCO CATALYST 3750X 24P ETHERNET SWITCH	15.413,22	(15.413,22)	-	11210010	Germano	5	60	1	12	23.265,00	5.979,11	4.461,70
2160887	0	13111101	Eqtos Process Dados	14/11/2012	CISCO CATALYST 2960G 8TC ETHERNET SWITCH	2.132,35	(2.132,35)	-	11210010	Germano	5	60	1	12	3.218,00	827,03	617,14
2160888	0	13111101	Eqtos Process Dados	14/11/2012	CISCO CATALYST 2960G 8TC ETHERNET SWITCH	2.132,35	(2.132,35)	-	11210010	Germano	5	60	1	12	3.218,00	827,03	617,14
2160889	0	13111101	Eqtos Process Dados	14/11/2012	CISCO NETWORK MODULE SPARE 10G	3.656,70	(3.656,70)	-	11210010	Germano	5	60	1	12	5.519,00	1.418,38	1.058,42
2160890	0	13111101	Eqtos Process Dados	14/11/2012	CISCO NETWORK MODULE SPARE 10G	3.656,70	(3.656,70)	-	11210010	Germano	5	60	1	12	5.519,00	1.418,38	1.058,42
2160891	0	13111101	Eqtos Process Dados	14/11/2012	CISCO NETWORK MODULE SPARE 10G	3.656,70	(3.656,70)	-	11210010	Germano	5	60	1	12	5.519,00	1.418,38	1.058,42
2160892	0	13111101	Eqtos Process Dados	14/11/2012	CISCO SFP TRANSCEIVER MODULE 10G	3.656,70	(3.656,70)	-	11210010	Germano	5	60	1	12	5.519,00	1.418,38	1.058,42
2160893	0	13111101	Eqtos Process Dados	14/11/2012	CISCO SFP TRANSCEIVER MODULE 10G	3.656,70	(3.656,70)	-	11210010	Germano	5	60	1	12	5.519,00	1.418,38	1.058,42
2160894	0	13111101	Eqtos Process Dados	14/11/2012	CISCO GIGABIT INTERFACE CONVERTER	2.554,46	(2.554,46)	-	11210010	Germano	5	60	1	12	3.856,00	990,99	739,49
2160895	0	13111101	Eqtos Process Dados	14/11/2012	CISCO GIGABIT INTERFACE CONVERTER	2.554,46	(2.554,46)	-	11210010	Germano	5	60	1	12	3.856,00	990,99	739,49
2160896	0	13111101	Eqtos Process Dados	14/11/2012	CISCO GIGABIT INTERFACE CONVERTER	2.554,46	(2.554,46)	-	11210010	Germano	5	60	1	12	3.856,00	990,99	739,49
2160897	0	13111101	Eqtos Process Dados	14/11/2012	CISCO GIGABIT INTERFACE CONVERTER	2.554,46	(2.554,46)	-	11210010	Germano	5	60	1	12	3.856,00	990,99	739,49
2160898	0	13111101	Eqtos Process Dados	14/11/2012	TRANSITION INDUSTRIAL MEDIA CONVERTER	2.395,64	(2.395,64)	-	11210010	Germano	5	60	1	12	4.720,00	1.213,04	905,19
2160899	0	13111101	Eqtos Process Dados	14/11/2012	TRANSITION INDUSTRIAL MEDIA CONVERTER	2.395,64	(2.395,64)	-	11210010	Germano	5	60	1	12	4.720,00	1.213,04	905,19
2160900	0	13111101	Eqtos Process Dados	14/11/2012	TRANSITION INDUSTRIAL MEDIA CONVERTER	2.395,64	(2.395,64)	-	11210010	Germano	5	60	1	12	4.720,00	1.213,04	905,19
2160902	0	13111101	Eqtos Process Dados	16/02/2012	TRACKER SMT 100C HARDWARE C/ SOFTWARE - FROTA 993K	19.143,24	(19.143,24)	-	11100010	Germano	5	60	1	12	37.705,00	9.690,19	7.230,97
2160903	0	13111101	Eqtos Process Dados	16/02/2012	TRACKER SMT 100C HARDWARE C/ SOFTWARE - FROTA 993K	19.143,24	(19.143,24)	-	11100010	Germano	5	60	1	12	37.705,00	9.690,19	7.230,97
2160904	0	13111101	Eqtos Process Dados	16/02/2012	TRACKER SMT 100C HARDWARE C/ SOFTWARE - FROTA 993K	19.143,24	(19.143,24)	-	11100010	Germano	5	60	1	12	37.705,00	9.690,19	7.230,97
2160905	0	13111101	Eqtos Process Dados	16/02/2012	TRACKER SMT 100C HARDWARE C/ SOFTWARE - FROTA D11T	19.143,23	(19.143,23)	-	11100010	Germano	5	60	1	12	37.705,00	9.690,19	7.230,97

FDC CONSULT LTDA

SAMARCO
APRENDER PARA EVOLUIR E TRANSFORMAR

DATA-BASE: 31/03/2021					DADOS CONTÁBEIS CEDIDOS PELA SAMARCO						AVALIAÇÃO VALOR JUSTO DE MERCADO							
IMOBILIZADO	SUB Nº	CLASSE	CENTRO CST	DT.INCORP.	DENOMINAÇÃO DO IMOBILIZADO	VAL AQUIS. BRL	DEPREC. ACUM BRL	VALOR CONTÁBIL BRL	CENTRO DE CUSTOS	UNID. IND	VIDA ÚTIL DET. (ANOS)	VIDA ÚTIL DET. (MESES)	VIDA ÚTIL REM. (ANOS)	VIDA ÚTIL REM. (MESES)	VALOR DE REPOSIÇÃO (R$)	VALOR JUSTO DE MERCADO (R$)	VALOR DE LIQUIDAÇÃO FORÇADA
2160906	0	13111101	Eqtos Process Dados	16/02/2012	TRACKER SMT 100C HARDWARE C/ SOFTWARE - FROTA D10	19.143,23	(19.143,23)	-	11100010	Germano	5	60	1	12	37.705,00	9.690,19	7.230,97
2160907	0	13111101	Eqtos Process Dados	16/02/2012	TRACKER SMT 100C HARDWARE C/ SOFTWARE - FROTA D10	19.143,23	(19.143,23)	-	11100010	Germano	5	60	1	12	37.705,00	9.690,19	7.230,97
2160911	0	13111111	Móveis e Utensílios	15/02/2013	PROJETOR MULTIMIDIA SONY VPL-DX120	1.861,01	(1.654,23)	206,78	12100010	Ubu	15	180	8	96	3.134,00	1.880,40	1.403,18
2160912	0	13111111	Móveis e Utensílios	15/02/2013	RETROPROJETOR,EPSON,PSPK2Y08700,127 / 220V	1.861,01	(1.654,23)	206,78	12300020	Ubu	15	180	8	96	3.025,00	1.815,00	1.354,38
2160913	0	13111111	Móveis e Utensílios	15/02/2013	RETROPROJETOR,EPSON,PSPK2Z00850,127 / 220V	1.861,01	(1.654,23)	206,78	12300020	Ubu	15	180	8	96	3.025,00	1.815,00	1.354,38
2160915	0	13111111	Móveis e Utensílios	15/02/2013	RETROPROJETOR,SONY,VISORGRAF,127 / 220V	1.861,01	(1.654,23)	206,78	12300020	Ubu	15	180	8	96	3.025,00	1.815,00	1.354,38
2160916	0	13111111	Móveis e Utensílios	15/02/2013	RETROPROJETOR,EPSON ,3LCD,M4SF04G925L,127 / 220V	1.861,02	(1.654,25)	206,77	12343010	Ubu	15	180	8	96	3.039,00	1.823,40	1.360,65
2160917	0	13111111	Móveis e Utensílios	15/02/2013	PROJETOR,SONY,POWER LITE S8+,M4SF045959L	1.861,02	(1.654,25)	206,77	12300020	Ubu	15	180	8	96	3.134,00	1.880,40	1.403,18
2160918	0	13111111	Móveis e Utensílios	15/02/2013	PROJETOR MULTIMIDIA SONY VPL-DX120	1.861,02	(1.654,25)	206,77	13020010	BH	15	180	8	96	3.025,00	1.815,00	1.354,38
2160919	0	13111111	Móveis e Utensílios	15/02/2013	PROJETOR MULTIMIDIA SONY VPL-DX120	1.861,02	(1.654,25)	206,77	13020010	BH	15	180	8	96	3.025,00	1.815,00	1.354,38
2160920	0	13111131	Ferramentas	12/09/2014	MAQUINA SOLDA PORTATIL EUTECTIC/POWER MAX 2000	8.347,54	(5.425,88)	2.921,66	11202050	Germano	10	120	5	60	10.800,00	6.199,20	4.625,94
2160922	0	13111071	Máquinas e Eqtos	27/11/2017	AUTO-ALINHADOR;CORREIA;RHF/RHFAL42	44.140,38	-	44.140,38	11131100	Germano	25	300	19	228	76.000,00	59.432,00	44.349,07
2160923	0	13111081	Sistemas	01/09/2015	VALVULA GUILHOTINA 300LB WORK TEAM/WTGNPP22-300	62.584,89	(305,02)	62.279,87	11130170	Germano	20	240	13	156	64.164,00	44.593,98	33.276,71
2160933	0	13111081	Sistemas	30/01/2018	VALVULA GUILHOTINA;FKB/VGU1148POLFL	184.842,32	(591,46)	184.250,86	11260020	Germano	20	240	15	180	237.817,00	182.881,27	136.468,82
2160938	0	13111101	Eqtos Process Dados	14/02/2013	CISCO ASA 5520 FIREWALL - BUN-K9	21.358,66	(21.358,66)	-	11210010	Germano	5	60	1	12	32.240,00	8.285,68	6.182,90
2160967	0	13111081	Sistemas	12/12/2014	VALVULA GUILHOTINA CLARKSON/KGD-AC 16POL 150LB	17.179,21	(683,01)	16.496,20	11130170	Germano	20	240	13	156	17.613,00	12.241,04	9.134,45
2160968	0	13111081	Sistemas	12/12/2014	VALVULA GUILHOTINA CLARKSON/KGD-AC 16POL 150LB	17.179,21	(683,01)	16.496,20	11130170	Germano	20	240	13	156	17.613,00	12.241,04	9.134,45
2160970	0	13111141	Bens de Rodízio	30/04/2015	CICLONE;MOINHO SECUNDARIO;GMEC/DES1938	34.842,13	(8.245,99)	26.596,14	11130120	Germano	25	300	16	192	44.900,00	31.205,50	23.286,02
2160979	0	13111141	Bens de Rodízio	30/04/2015	ROTOR;DO TANKCELL;A022 04P-850780-1	15.952,62	(3.775,43)	12.177,19	11130190	Germano	25	300	16	192	20.600,00	14.317,00	10.683,57
2160985	0	13111131	Ferramentas	12/09/2014	MAQUINA SOLDA PORTATIL EUTECTIC/POWER MAX 2000	8.347,53	(5.425,88)	2.921,65	11202050	Germano	10	120	5	60	10.800,00	6.199,20	4.625,94
2160988	0	13111071	Máquinas e Eqtos	31/03/2015	INVERSOR FREQ;TRIF;380/480 V;600 A;450CV	34.608,69	(790,03)	33.818,66	11131110	Germano	25	300	16	192	46.900,00	32.595,50	24.323,26
2160989	0	13111081	Sistemas	01/09/2015	VALVULA GUILHOTINA 300LB WORK TEAM/WTGNPP22-300	62.584,89	(305,02)	62.279,87	11130170	Germano	20	240	13	156	64.164,00	44.593,98	33.276,71
2160990	0	13111081	Sistemas	12/12/2014	VALVULA GUILHOTINA CLARKSON/KGD-AC 16POL 150LB	17.179,21	(683,01)	16.496,20	11130170	Germano	20	240	13	156	17.613,00	12.241,04	9.134,45
2161006	1	13111111	Móveis e Utensílios	01/11/2008	MULTIPROCESSADOR DE ALIMENTOS	17.025,00	(17.025,00)	-	12300030	Ubu	15	180	5	60	23.099,00	9.101,01	6.791,31
2161007	1	13111111	Móveis e Utensílios	01/11/2008	M?QUINAS DE CORTAR FRIOS,HOBART,GP30S1,003542,220V	4.434,37	(4.434,37)	-	12300030	Ubu	15	180	5	60	7.855,00	3.094,87	2.309,44
2161014	1	13111071	Máquinas e Eqtos	01/11/2008	REDUTOR VELOCIDADE,710910/2,REDUCAO EXATA 1:25	33.373,86	(9.570,49)	23.803,37	12111020	Ubu	25	300	14	168	44.375,00	27.956,25	20.861,38
2161015	1	13111071	Máquinas e Eqtos	01/11/2008	TANQUE AR DO DISCO,ACO CARBONO,10 M3/H	28.433,08	(7.743,61)	20.689,47	12111020	Ubu	25	300	14	168	48.549,00	30.585,87	22.823,65
2161016	1	13111071	Máquinas e Eqtos	01/11/2008	REDUTOR VELOCIDADE,REDU?O EXATA 25.11 220V (7,5)	33.373,86	(9.570,49)	23.803,37	12111020	Ubu	25	300	14	168	44.375,00	27.956,25	20.861,38
2161017	1	13111071	Máquinas e Eqtos	01/11/2008	REDUTOR VELOCIDADE,REDU?O EXATA 25.11 220V (7,5)	33.373,86	(9.570,49)	23.803,37	12111020	Ubu	25	300	14	168	44.375,00	27.956,25	20.861,38
2161018	1	13111071	Máquinas e Eqtos	01/11/2008	TANQUE AR DO DISCO,ACO CARBONO,10 M3/H	28.433,08	(7.743,61)	20.689,47	12111020	Ubu	25	300	14	168	48.549,00	30.585,87	22.823,65
2161019	1	13111071	Máquinas e Eqtos	01/11/2008	REDUTOR VELOCIDADE,REDU?O EXATA 25.11 220V (7,5)	33.373,86	(9.570,50)	23.803,36	12111020	Ubu	25	300	14	168	44.375,00	27.956,25	20.861,38
2161020	1	13111071	Máquinas e Eqtos	01/11/2008	REDUTOR VELOCIDADE,288416,(7,5)CV 1740RPM 220V	33.373,86	(9.570,49)	23.803,37	12111020	Ubu	25	300	14	168	44.375,00	27.956,25	20.861,38
2161021	1	13111071	Máquinas e Eqtos	01/11/2008	TANQUE AR DO DISCO,ACO CARBONO,10 M3/H	28.433,08	(7.743,61)	20.689,47	12111020	Ubu	25	300	14	168	36.029,00	22.698,27	16.937,80
2161022	1	13111071	Máquinas e Eqtos	01/11/2008	REDUTOR VELOCIDADE,REDU?O EXATA 25.11 220V (7,5)	33.373,86	(9.570,48)	23.803,38	12111020	Ubu	25	300	14	168	44.375,00	27.956,25	20.861,38
2161023	1	13111071	Máquinas e Eqtos	01/11/2008	REDUTOR VELOCIDADE,REDU?O EXATA 25.11 220V (7,5)	33.373,86	(10.903,68)	22.470,18	12111020	Ubu	25	300	14	168	44.375,00	27.956,25	20.861,38
2161024	1	13111071	Máquinas e Eqtos	01/11/2008	TANQUE AR DO DISCO,ACO CARBONO,10 M3/H	28.433,08	(8.993,24)	19.439,84	12111020	Ubu	25	300	14	168	36.029,00	22.698,27	16.937,80
2161025	1	13111071	Máquinas e Eqtos	01/11/2008	REDUTOR VELOCIDADE,REDU?O EXATA 25.11 220V (7,5)	33.373,86	(9.570,50)	23.803,36	12111020	Ubu	25	300	14	168	44.375,00	27.956,25	20.861,38
2161026	1	13111071	Máquinas e Eqtos	01/11/2008	REDUTOR VELOCIDADE,REDU?O EXATA 25.11 220V (7,5)	33.373,86	(9.570,49)	23.803,37	12111020	Ubu	25	300	14	168	44.375,00	27.956,25	20.861,38
2161027	1	13111071	Máquinas e Eqtos	01/11/2008	TANQUE AR DO DISCO,ACO CARBONO,10 M3/H	28.433,08	(7.743,61)	20.689,47	12111020	Ubu	25	300	14	168	36.029,00	22.698,27	16.937,80
2161028	1	13111071	Máquinas e Eqtos	01/11/2008	REDUTOR VELOCIDADE,REDU?O EXATA 25.11 220V (7,5)	33.373,86	(9.570,48)	23.803,38	12111020	Ubu	25	300	14	168	44.375,00	27.956,25	20.861,38
2161029	1	13111071	Máquinas e Eqtos	01/11/2008	REDUTOR VELOCIDADE,REDU?O EXATA 25.11 220V (7,5)	33.373,86	(9.570,49)	23.803,37	12111020	Ubu	25	300	14	168	44.375,00	27.956,25	20.861,38
2161030	1	13111071	Máquinas e Eqtos	01/11/2008	TANQUE AR DO DISCO,ACO CARBONO,10 M3/H	28.433,08	(7.743,61)	20.689,47	12111020	Ubu	25	300	14	168	36.029,00	22.698,27	16.937,80
2161031	1	13111071	Máquinas e Eqtos	01/11/2008	REDUTOR VELOCIDADE,REDU?O EXATA 25.11 220V (7,5)	33.373,86	(9.570,50)	23.803,36	12111020	Ubu	25	300	14	168	44.375,00	27.956,25	20.861,38
2161032	1	13111071	Máquinas e Eqtos	01/11/2008	REDUTOR VELOCIDADE,REDU?O EXATA 25.11 220V (7,5)	33.373,86	(9.570,49)	23.803,37	12111020	Ubu	25	300	14	168	44.375,00	27.956,25	20.861,38
2161033	1	13111071	Máquinas e Eqtos	01/11/2008	TANQUE AR DO DISCO,ACO CARBONO,10 M3/H	28.433,08	(7.743,61)	20.689,47	12111020	Ubu	25	300	14	168	36.029,00	22.698,27	16.937,80
2161034	1	13111071	Máquinas e Eqtos	01/11/2008	REDUTOR VELOCIDADE,REDU?O EXATA 25.11 220V (7,5)	33.373,72	(9.376,59)	23.997,13	12111020	Ubu	25	300	14	168	40.666,00	25.619,58	19.117,73
2161035	1	13111071	Máquinas e Eqtos	01/11/2008	REDUTOR VELOCIDADE,REDU?O EXATA 25.11 220V (7,5)	33.373,86	(9.570,49)	23.803,37	12111020	Ubu	25	300	14	168	44.375,00	27.956,25	20.861,38
2161036	1	13111071	Máquinas e Eqtos	01/11/2008	TANQUE AR DO DISCO,ACO CARBONO,10 M3/H	28.433,08	(7.743,61)	20.689,47	12111020	Ubu	25	300	14	168	36.029,00	22.698,27	16.937,80
2161037	1	13111071	Máquinas e Eqtos	01/11/2008	REDUTOR VELOCIDADE,REDU?O EXATA 25.11 220V (7,5)	33.373,86	(9.570,50)	23.803,36	12111020	Ubu	25	300	14	168	44.375,00	27.956,25	20.861,38
2161038	1	13111071	Máquinas e Eqtos	01/11/2008	REDUTOR VELOCIDADE,REDU?O EXATA 25.11 220V (7,5)	33.373,86	(9.570,49)	23.803,37	12111020	Ubu	25	300	14	168	44.375,00	27.956,25	20.861,38
2161039	1	13111071	Máquinas e Eqtos	01/11/2008	TANQUE AR DO DISCO,ACO CARBONO,10 M3/H	28.433,08	(7.743,61)	20.689,47	12111020	Ubu	25	300	14	168	36.029,00	22.698,27	16.937,80
2161040	1	13111071	Máquinas e Eqtos	01/11/2008	REDUTOR VELOCIDADE,REDU?O EXATA 25.11 220V (7,5)	33.373,86	(9.570,50)	23.803,36	12111020	Ubu	25	300	14	168	44.375,00	27.956,25	20.861,38
2161041	1	13111071	Máquinas e Eqtos	01/11/2008	REDUTOR VELOCIDADE,REDU?O EXATA 25.11 220V (7,5)	33.373,86	(9.570,49)	23.803,37	12111020	Ubu	25	300	14	168	44.375,00	27.956,25	20.861,38
2161042	1	13111071	Máquinas e Eqtos	01/11/2008	TANQUE AR DO DISCO,ACO CARBONO,10 M3/H	28.433,08	(7.743,61)	20.689,47	12111020	Ubu	25	300	14	168	36.029,00	22.698,27	16.937,80
2161043	1	13111071	Máquinas e Eqtos	01/11/2008	REDUTOR VELOCIDADE1014749340HZ60 (75)CV 1740RPM	33.373,86	(9.570,50)	23.803,36	12111020	Ubu	25	300	14	168	44.375,00	27.956,25	20.861,38
2161044	1	13111071	Máquinas e Eqtos	01/11/2008	REDUTOR VELOCIDADE,REDU?O EXATA 25.11 220V (7,5)	33.373,86	(9.570,50)	23.803,36	12111020	Ubu	25	300	14	168	44.375,00	27.956,25	20.861,38
2161045	1	13111071	Máquinas e Eqtos	01/11/2008	TANQUE AR DO DISCO,ACO CARBONO,10 M3/H	28.433,08	(7.743,61)	20.689,47	12111020	Ubu	25	300	14	168	36.029,00	22.698,27	16.937,80
2161046	1	13111071	Máquinas e Eqtos	01/11/2008	REDUTOR VELOCIDADE,REDU?O EXATA 25.11 220V (7,5)	33.373,86	(9.570,50)	23.803,36	12111020	Ubu	25	300	14	168	44.375,00	27.956,25	20.861,38
2161047	1	13111071	Máquinas e Eqtos	01/11/2008	REDUTOR VELOCIDADE,REDU?O EXATA 25.11 220V (7,5)	33.373,86	(9.570,49)	23.803,37	12111020	Ubu	25	300	14	168	44.375,00	27.956,25	20.861,38
2161048	1	13111071	Máquinas e Eqtos	01/11/2008	TANQUE AR DO DISCO,ACO CARBONO,10 M3/H	28.433,08	(7.743,61)	20.689,47	12111020	Ubu	25	300	14	168	36.029,00	22.698,27	16.937,80
2161049	1	13111071	Máquinas e Eqtos	01/11/2008	REDUTOR VELOCIDADE,REDU?O EXATA 25.11 220V (7,5)	33.373,86	(9.570,50)	23.803,36	12111020	Ubu	25	300	14	168	44.375,00	27.956,25	20.861,38
2161050	1	13111071	Máquinas e Eqtos	01/11/2008	REDUTOR VELOCIDADE,288405,REDU?O EXATA 25.11 220V	33.373,86	(9.570,50)	23.803,36	12111020	Ubu	25	300	14	168	44.375,00	27.956,25	20.861,38
2161051	1	13111071	Máquinas e Eqtos	01/11/2008	TANQUE AR DO DISCO,ACO CARBONO,10 M3/H	28.433,08	(7.743,61)	20.689,47	12111020	Ubu	25	300	14	168	36.029,00	22.698,27	16.937,80
2161052	1	13111071	Máquinas e Eqtos	01/11/2008	REDUTOR VELOCIDADE,FALK,2125Y1LFC,1170RPM 600HP	33.373,86	(9.570,50)	23.803,36	12111020	Ubu	25	300	14	168	44.375,00	27.956,25	20.861,38
2161053	1	13111071	Máquinas e Eqtos	01/11/2008	REDUTOR VELOCIDADE,REDU?O EXATA 25.11 220V (7,5)	33.373,86	(9.570,50)	23.803,36	12111020	Ubu	25	300	14	168	44.375,00	27.956,25	20.861,38
2161054	1	13111071	Máquinas e Eqtos	01/11/2008	TANQUE AR DO DISCO,ACO CARBONO,10 M3/H	28.433,08	(7.743,61)	20.689,47	12111020	Ubu	25	300	14	168	36.029,00	22.698,27	16.937,80
2161055	1	13111071	Máquinas e Eqtos	01/11/2008	REDUTOR VELOCIDADE,FALK,2125Y1LFC,1170RPM 600HP	33.373,86	(9.570,49)	23.803,37	12111020	Ubu	25	300	14	168	44.375,00	27.956,25	20.861,38
2161056	1	13111071	Máquinas e Eqtos	01/11/2008	REDUTOR VELOCIDADE1014749340HZ60 (75)CV 1740RPM	33.373,86	(9.570,50)	23.803,36	12111020	Ubu	25	300	14	168	44.375,00	27.956,25	20.861,38
2161057	1	13111071	Máquinas e Eqtos	01/11/2008	TANQUE AR DO DISCO,ACO CARBONO,10 M3/H	28.433,08	(7.743,61)	20.689,47	12111020	Ubu	25	300	14	168	48.549,00	30.585,87	22.823,65

FDC CONSULT LTDA

SAMARCO
APRENDER PARA EVOLUIR E TRANSFORMAR

DATA-BASE: 31/03/2021					DADOS CONTÁBEIS CEDIDOS PELA SAMARCO						AVALIAÇÃO VALOR JUSTO DE MERCADO						
IMOBILIZADO	SUB Nº	CLASSE	CENTRO CST	DT.INCORP.	DENOMINAÇÃO DO IMOBILIZADO	VAL AQUIS. BRL	DEPREC. ACUM BRL	VALOR CONTÁBIL BRL	CENTRO DE CUSTOS	UNID. IND	VIDA ÚTIL DET. (ANOS)	VIDA ÚTIL DET. (MESES)	VIDA ÚTIL REM. (ANOS)	VIDA ÚTIL REM. (MESES)	VALOR DE REPOSIÇÃO (R$)	VALOR JUSTO DE MERCADO (R$)	VALOR DE LIQUIDAÇÃO FORÇADA
2161058	1	13111071	Máquinas e Eqtos	01/11/2008	REDUTOR DE VELOCIDADE,SEW,20CV	33.373,86	(9.805,38)	23.568,48	12111020	Ubu	25	300	14	168	42.288,00	26.641,44	19.880,25
2161059	1	13111071	Máquinas e Eqtos	01/11/2008	MOTOREDUTOR	13.349,55	(3.828,19)	9.521,36	12111020	Ubu	25	300	14	168	17.745,00	11.179,35	8.342,20
2161060	1	13111071	Máquinas e Eqtos	01/11/2008	REDUTOR DE VELOCIDADE,SEWEURODRIVE	49.628,58	(14.314,39)	35.314,19	12111050	Ubu	25	300	14	168	80.973,00	51.012,99	38.066,68
2161061	1	13111071	Máquinas e Eqtos	01/11/2008	REDUTOR DE VELOCIDADE,WDS,1476810,1476810	49.628,58	(14.314,39)	35.314,19	12111050	Ubu	25	300	14	168	80.973,00	51.012,99	38.066,68
2161062	1	13111071	Máquinas e Eqtos	01/11/2008	REDUTOR DE VELOCIDADE,SEWEURODRIVE,708504272300011	49.628,58	(14.314,39)	35.314,19	12111050	Ubu	25	300	14	168	80.973,00	51.012,99	38.066,68
2161063	1	13111071	Máquinas e Eqtos	01/11/2008	REDUTOR DE VELOCIDADE,SEWEURODRIVE,70.0140999302.0	49.628,58	(14.314,39)	35.314,19	12111050	Ubu	25	300	14	168	80.973,00	51.012,99	38.066,68
2161064	1	13111071	Máquinas e Eqtos	01/11/2008	REDUTOR DE VELOCIDADE,SEWEURODRIVE	49.628,58	(14.314,39)	35.314,19	12111050	Ubu	25	300	14	168	80.973,00	51.012,99	38.066,68
2161065	1	13111071	Máquinas e Eqtos	01/11/2008	REDUTOR DE VELOCIDADE,DA BALANCA	49.628,58	(14.314,39)	35.314,19	12111050	Ubu	25	300	14	168	80.973,00	51.012,99	38.066,68
2161066	1	13111071	Máquinas e Eqtos	01/11/2008	REDUTOR DE VELOCIDADE,70650427230100110R,706504272	49.628,58	(14.314,39)	35.314,19	12111050	Ubu	25	300	14	168	80.973,00	51.012,99	38.066,68
2161067	1	13111071	Máquinas e Eqtos	01/11/2008	REDUTOR DE VELOCIDADE,SEWEURODRIVE	49.628,58	(14.314,39)	35.314,19	12111050	Ubu	25	300	14	168	80.973,00	51.012,99	38.066,68
2161068	1	13111071	Máquinas e Eqtos	01/11/2008	REDUTOR DE VELOCIDADE,SEWEURODRIVE	49.628,58	(14.314,39)	35.314,19	12111050	Ubu	25	300	14	168	80.973,00	51.012,99	38.066,68
2161069	1	13111071	Máquinas e Eqtos	01/11/2008	REDUTOR DE VELOCIDADE,SEWEURODRIVE	49.628,58	(14.314,39)	35.314,19	12111050	Ubu	25	300	14	168	80.973,00	51.012,99	38.066,68
2161070	1	13111071	Máquinas e Eqtos	01/11/2008	REDUTOR DE VELOCIDADE,DA BALANCA,SEW	49.628,58	(14.314,39)	35.314,19	12111050	Ubu	25	300	14	168	80.973,00	51.012,99	38.066,68
2161071	1	13111071	Máquinas e Eqtos	01/11/2008	REDUTOR DE VELOCIDADE,DA BALANCA,SEW	49.628,58	(14.314,39)	35.314,19	12111050	Ubu	25	300	14	168	80.973,00	51.012,99	38.066,68
2161072	1	13111071	Máquinas e Eqtos	01/11/2008	REDUTOR DE VELOCIDADE,DA BALANCA	49.628,58	(14.314,39)	35.314,19	12111050	Ubu	25	300	14	168	80.973,00	51.012,99	38.066,68
2161073	1	13111071	Máquinas e Eqtos	01/11/2008	REDUTOR DE VELOCIDADE,SEWEURODRIVE	49.628,58	(14.314,39)	35.314,19	12111050	Ubu	25	300	14	168	80.973,00	51.012,99	38.066,68
2161074	1	13111071	Máquinas e Eqtos	01/11/2008	REDUTOR DE VELOCIDADE,TRIFASICO,SEW,1680RPM / 0,75	17.724,49	(5.112,29)	12.612,20	12111050	Ubu	25	300	14	168	28.913,00	18.215,19	13.592,46
2161075	1	13111071	Máquinas e Eqtos	01/11/2008	REDUTOR DE VELOCIDADE ,SEW,5.5KW /1730RPM/A9.60	17.724,49	(5.112,29)	12.612,20	12111050	Ubu	25	300	14	168	28.913,00	18.215,19	13.592,46
2161076	1	13111071	Máquinas e Eqtos	01/11/2008	MOTO REDUTOR DA ROSCA C/MOTOR DE 5CV	17.724,49	(5.112,29)	12.612,20	12111050	Ubu	25	300	14	168	28.913,00	18.215,19	13.592,46
2161077	1	13111071	Máquinas e Eqtos	01/11/2008	REDUTOR DE VELOCIDADE ,SEW,5.5KW /1730RPM/A9.60	17.724,49	(5.112,29)	12.612,20	12111050	Ubu	25	300	14	168	28.913,00	18.215,19	13.592,46
2161078	1	13111071	Máquinas e Eqtos	01/11/2008	MOTOR ELETRICO,TRIFASICO,WEG	5.813,64	(1.676,85)	4.136,79	12111050	Ubu	25	300	14	168	9.484,00	5.974,92	4.458,58
2161079	1	13111071	Máquinas e Eqtos	01/11/2008	MOTOR ELETRICO,TRIFASICO,WEG	5.813,64	(1.676,85)	4.136,79	12111050	Ubu	25	300	14	168	9.484,00	5.974,92	4.458,58
2161080	1	13111071	Máquinas e Eqtos	01/11/2008	MOTOR ELETRICO,TRIFASICO,SEWEURODRIVE,70.013986840	45.374,70	(13.087,44)	32.287,26	12111050	Ubu	25	300	14	168	74.027,00	46.637,01	34.801,25
2161081	1	13111071	Máquinas e Eqtos	01/11/2008	REDUTOR DE VELOCIDADE,TRIFASICO	35.448,98	(10.224,58)	25.224,40	12111050	Ubu	25	300	14	168	57.840,00	36.439,20	27.191,49
2161082	1	13111071	Máquinas e Eqtos	01/11/2008	MOTOR ELETRICO,TRIFASICO,WEG,170941:2008,170941:20	45.374,70	(13.087,44)	32.287,26	12111050	Ubu	25	300	14	168	74.027,00	46.637,01	34.801,25
2161083	1	13111071	Máquinas e Eqtos	01/11/2008	REDUTOR DE VELOCIDADE,TRIFASICO	35.448,98	(10.224,58)	25.224,40	12111050	Ubu	25	300	14	168	57.840,00	36.439,20	27.191,49
2161084	1	13111071	Máquinas e Eqtos	01/11/2008	MOTOR ELETRICO,TRIFASICO,SEWEURODRIVE	9.216,74	(2.658,39)	6.558,35	12111050	Ubu	25	300	14	168	15.033,00	9.470,79	7.067,25
2161085	1	13111071	Máquinas e Eqtos	01/11/2008	REDUTOR DE VELOCIDADE,TRIFASICO	35.448,98	(10.224,58)	25.224,40	12111050	Ubu	25	300	14	168	57.840,00	36.439,20	27.191,49
2161086	1	13111071	Máquinas e Eqtos	01/11/2008	MOTOR ELETRICO,TRIFASICO,WEG,BZ65618,BZ65618	9.216,74	(2.658,39)	6.558,35	12111050	Ubu	25	300	14	168	15.033,00	9.470,79	7.067,25
2161088	1	13111071	Máquinas e Eqtos	01/11/2008	EXAUSTRO DO FILTRO DE MANGAS C/MOTOR 5 CV	7.798,78	(2.249,42)	5.549,36	12111050	Ubu	25	300	14	168	12.726,00	8.017,38	5.982,69
2161089	1	13111071	Máquinas e Eqtos	01/11/2008	EXAUSTOR DO FILTRO DE MANGAS,OTAM VENTILADORES IND	7.798,78	(2.249,42)	5.549,36	12111050	Ubu	25	300	14	168	12.726,00	8.017,38	5.982,69
2161090	1	13111071	Máquinas e Eqtos	01/11/2008	EXAUSTRO DO FILTRO DE MANGAS C/MOTOR 5 CV	7.798,78	(2.249,42)	5.549,36	12111050	Ubu	25	300	14	168	12.726,00	8.017,38	5.982,69
2161091	1	13111071	Máquinas e Eqtos	01/11/2008	EXAUSTRO DO FILTRO DE MANGAS C/MOTOR 5 CV	7.798,78	(2.249,42)	5.549,36	12111050	Ubu	25	300	14	168	12.726,00	8.017,38	5.982,69
2161092	0	13111101	Eqtos Process Dados	18/02/2010	SCANNER SCANJET 5590 HP	1.457,22	(1.457,22)	-	12204010	Ubu	5	60	1	12	1.977,00	508,09	379,14
2161093	0	13111101	Eqtos Process Dados	18/02/2010	IMPRESSORA,PARA PREENCHIMENTO DE CHEQUE,ELGIN,0513	5.346,94	(5.346,94)	-	12320020	Ubu	5	60	1	12	10.053,00	2.583,62	1.927,94
2161096	0	13111071	Máquinas e Eqtos	18/02/2010	MEDIDOR DE PRESSAO,ROSEMOUNT,1793727,1480PSI 102BA	8.282,47	(1.752,15)	6.530,32	11162070	Germano	25	300	14	168	11.907,00	7.501,41	5.597,67
2161097	0	13111071	Máquinas e Eqtos	18/02/2010	MEDIDOR ESP ULT-SONIC;GE INSPECTION/DM 4	7.563,82	(3.567,88)	3.995,94	12230030	Ubu	25	300	14	168	12.915,00	8.136,45	6.071,54
2161098	0	13111131	Ferramentas	18/02/2010	CALIBRADOR DE FOLGAS MOD. FER-729865 (8) A / (2) B	1.691,52	(1.691,52)	-	12230030	Ubu	5	60	1	12	2.200,00	565,40	421,91
2161099	0	13111071	Máquinas e Eqtos	26/02/2010	REDUTOR VEL;FLENDER/REDUREXSZN-450ERED18	204.544,47	(40.352,12)	164.192,35	11110050	Germano	25	300	14	168	400.654,00	252.412,02	188.353,74
2161100	0	13111071	Máquinas e Eqtos	26/02/2010	REDUTOR DE VELOCIDADE,FLENDER,1246770,TIPO SZN N1=	151.730,84	(29.933,14)	121.797,70	11110040	Germano	25	300	14	168	298.857,00	188.279,91	140.497,37
2161106	0	13111101	Eqtos Process Dados	20/12/2011	NOTEBOOK POSITIVO MASTER N150	1.747,70	(1.747,70)	-	11330010	Germano	5	60	1	12	2.300,00	591,10	441,09
2161115	0	13111101	Eqtos Process Dados	30/12/2011	NOTEBOOK POSITIVO MASTER N150	1.747,69	(1.747,69)	-	11330010	Germano	5	60	1	12	2.300,00	591,10	441,09
2161129	0	13111101	Eqtos Process Dados	30/12/2011	NOTEBOOK POSITIVO MASTER N150	1.747,69	(1.747,69)	-	11330010	Germano	5	60	1	12	2.300,00	591,10	441,09
2161136	0	13111101	Eqtos Process Dados	30/12/2011	NOTEBOOK POSITIVO MASTER N150	1.747,70	(1.747,70)	-	11330010	Germano	5	60	1	12	2.300,00	591,10	441,09
2161137	0	13111101	Eqtos Process Dados	20/12/2011	NOTEBOOK POSITIVO MASTER N150	1.747,70	(1.747,70)	-	11330010	Germano	5	60	1	12	2.300,00	591,10	441,09
2161138	0	13111101	Eqtos Process Dados	30/12/2011	NOTEBOOK POSITIVO MASTER N150	1.747,69	(1.747,69)	-	11330010	Germano	5	60	1	12	2.300,00	591,10	441,09
2161148	0	13111101	Eqtos Process Dados	18/05/2012	NOTEBOOK POSITIVO MASTER N150	1.747,69	(1.747,69)	-	11330010	Germano	5	60	1	12	2.300,00	591,10	441,09
2161153	0	13111101	Eqtos Process Dados	20/12/2011	MICROCOMPUTADOR POST-AT SERIES Q C/ MONITOR LCD 18	1.465,97	(1.465,97)	-	11330010	Germano	5	60	1	12	1.900,00	488,30	364,38
2161156	0	13111111	Móveis e Utensílios	24/01/2012	POLTRONA BERLIM	299,98	(299,98)	-	11202010	Germano	15	180	8	96	451,00	270,60	201,93
2161157	0	13111111	Móveis e Utensílios	24/01/2012	CADEIRA FIXA ,ESTOF. COURO	299,98	(299,98)	-	11202050	Germano	15	180	8	96	416,00	249,60	186,26
2161158	0	13111111	Móveis e Utensílios	24/01/2012	POLTRONA BERLIM	299,98	(299,98)	-	11202010	Germano	15	180	8	96	451,00	270,60	201,93
2161159	0	13111111	Móveis e Utensílios	24/01/2012	POLTRONA BERLIM	299,98	(299,98)	-	11202010	Germano	15	180	8	96	451,00	270,60	201,93
2161160	0	13111111	Móveis e Utensílios	24/01/2012	CADEIRA FIXA ,ESTOF. COURO	299,98	(299,98)	-	11202010	Germano	15	180	8	96	416,00	249,60	186,26
2161161	0	13111111	Móveis e Utensílios	24/01/2012	CADEIRA FIXA ,ESTOF. COURO	299,98	(299,98)	-	11202050	Germano	15	180	8	96	416,00	249,60	186,26
2161162	0	13111111	Móveis e Utensílios	24/01/2012	POLTRONA BERLIM	299,98	(299,98)	-	11202010	Germano	15	180	8	96	451,00	270,60	201,93
2161163	0	13111111	Móveis e Utensílios	24/01/2012	CADEIRA FIXA ,ESTOF. COURO	299,98	(299,98)	-	11202010	Germano	15	180	8	96	416,00	249,60	186,26
2161164	0	13111111	Móveis e Utensílios	24/01/2012	POLTRONA BERLIM	299,98	(299,98)	-	11202010	Germano	15	180	8	96	451,00	270,60	201,93
2161165	0	13111111	Móveis e Utensílios	24/01/2012	CADEIRA FIXA ,ESTOF. COURO	299,98	(299,98)	-	11202010	Germano	15	180	8	96	416,00	249,60	186,26
2161166	0	13111111	Móveis e Utensílios	24/01/2012	POLTRONA BERLIM	299,98	(299,98)	-	11202010	Germano	15	180	8	96	451,00	270,60	201,93
2161167	0	13111111	Móveis e Utensílios	24/01/2012	POLTRONA BERLIM	299,98	(299,98)	-	11202010	Germano	15	180	8	96	451,00	270,60	201,93
2161168	0	13111111	Móveis e Utensílios	24/01/2012	POLTRONA BERLIM	299,98	(299,98)	-	11202010	Germano	15	180	8	96	451,00	270,60	201,93
2161169	0	13111111	Móveis e Utensílios	24/01/2012	POLTRONA BERLIM	299,98	(299,98)	-	11202010	Germano	15	180	8	96	451,00	270,60	201,93
2161170	0	13111111	Móveis e Utensílios	24/01/2012	POLTRONA BERLIM	299,98	(299,98)	-	11202010	Germano	15	180	8	96	451,00	270,60	201,93
2161171	0	13111111	Móveis e Utensílios	24/01/2012	CADEIRA FIXA ,ESTOF. COURO	299,98	(299,98)	-	11202050	Germano	15	180	8	96	416,00	249,60	186,26
2161172	0	13111111	Móveis e Utensílios	24/01/2012	POLTRONA BERLIM	299,98	(299,98)	-	11202010	Germano	15	180	8	96	451,00	270,60	201,93
2161173	0	13111111	Móveis e Utensílios	24/01/2012	POLTRONA BERLIM	299,98	(299,98)	-	11202010	Germano	15	180	8	96	451,00	270,60	201,93
2161174	0	13111111	Móveis e Utensílios	24/01/2012	POLTRONA BERLIM	299,98	(299,98)	-	11202010	Germano	15	180	8	96	451,00	270,60	201,93
2161175	0	13111111	Móveis e Utensílios	24/01/2012	CADEIRA FIXA ,ESTOF. COURO	299,98	(299,98)	-	11202050	Germano	15	180	8	96	416,00	249,60	186,26
2161176	0	13111111	Móveis e Utensílios	24/01/2012	POLTRONA BERLIM	299,98	(299,98)	-	11202010	Germano	15	180	8	96	451,00	270,60	201,93

FDC CONSULT LTDA

SAMARCO
APRENDER PARA EVOLUIR E TRANSFORMAR

DATA-BASE: 31/03/2021					DADOS CONTÁBEIS CEDIDOS PELA SAMARCO						AVALIAÇÃO VALOR JUSTO DE MERCADO						
IMOBILIZADO	SUB Nº	CLASSE	CENTRO CST	DT.INCORP.	DENOMINAÇÃO DO IMOBILIZADO	VAL AQUIS. BRL	DEPREC. ACUM BRL	VALOR CONTÁBIL BRL	CENTRO DE CUSTOS	UNID. IND	VIDA ÚTIL DET. (ANOS)	VIDA ÚTIL DET. (MESES)	VIDA ÚTIL REM. (ANOS)	VIDA ÚTIL REM. (MESES)	VALOR DE REPOSIÇÃO (R$)	VALOR JUSTO DE MERCADO (R$)	VALOR DE LIQUIDAÇÃO FORÇADA
2161177	0	13111111	Móveis e Utensílios	24/01/2012	POLTRONA BERLIM	299,98	(299,98)	-	11202010	Germano	15	180	8	96	451,00	270,60	201,93
2161178	0	13111111	Móveis e Utensílios	24/01/2012	POLTRONA BERLIM	299,98	(299,98)	-	11202010	Germano	15	180	8	96	451,00	270,60	201,93
2161179	0	13111111	Móveis e Utensílios	24/01/2012	POLTRONA BERLIM	299,98	(299,98)	-	11202010	Germano	15	180	8	96	451,00	270,60	201,93
2161181	0	13111111	Móveis e Utensílios	24/01/2012	SUPORTE PARA PASTA SUSPENSA	116,60	(116,60)	-	11202010	Germano	15	180	8	96	160,00	96,00	71,64
2161182	0	13111111	Móveis e Utensílios	24/01/2012	CADEIRA GIRATORIA,ESTOF. TECIDO	445,20	(445,20)	-	11131010	Germano	15	180	8	96	712,00	427,20	318,78
2161183	0	13111111	Móveis e Utensílios	24/01/2012	CADEIRA GIRATORIA C/ BRACOS,ESTOF. COURO	445,20	(445,20)	-	11202050	Germano	15	180	8	96	617,00	370,20	276,25
2161184	0	13111111	Móveis e Utensílios	24/01/2012	CADEIRA GIRATORIA C/ BRACOS,ESTOF. COURO	445,20	(445,20)	-	11202010	Germano	15	180	8	96	617,00	370,20	276,25
2161185	0	13111111	Móveis e Utensílios	24/01/2012	COMPONENTE PATEN	116,60	(116,60)	-	11202010	Germano	15	180	8	96	160,00	96,00	71,64
2161186	0	13111111	Móveis e Utensílios	24/01/2012	COMPONENTE PATEN	116,60	(116,60)	-	11202010	Germano	15	180	8	96	160,00	96,00	71,64
2161187	0	13111111	Móveis e Utensílios	24/01/2012	COMPONENTE PATEN	116,60	(116,60)	-	11202010	Germano	15	180	8	96	160,00	96,00	71,64
2161188	0	13111111	Móveis e Utensílios	24/01/2012	COMPONENTE PATEN	116,60	(116,60)	-	11202010	Germano	15	180	8	96	160,00	96,00	71,64
2161189	0	13111111	Móveis e Utensílios	24/01/2012	COMPONENTE PATEN	116,60	(116,60)	-	11202010	Germano	15	180	8	96	160,00	96,00	71,64
2161190	0	13111111	Móveis e Utensílios	24/01/2012	COMPONENTE PATEN	116,60	(116,60)	-	11202010	Germano	15	180	8	96	160,00	96,00	71,64
2161191	0	13111111	Móveis e Utensílios	07/11/2011	FRIGOBAR CONSUL CRC12A 120 LITROS	907,14	(907,14)	-	11000010	Germano	15	180	7	84	1.369,00	735,15	548,58
2161192	0	13111111	Móveis e Utensílios	24/01/2012	COMPONENTE PATEN	1.144,80	(1.144,80)	-	11202010	Germano	15	180	8	96	1.554,00	932,40	695,77
2161193	0	13111111	Móveis e Utensílios	24/01/2012	COMPONENTE PATEN	1.144,80	(1.144,80)	-	11202010	Germano	15	180	8	96	1.554,00	932,40	695,77
2161194	0	13111111	Móveis e Utensílios	24/01/2012	COMPONENTE PATEN	1.144,80	(1.144,80)	-	11202010	Germano	15	180	8	96	1.554,00	932,40	695,77
2161195	0	13111111	Móveis e Utensílios	24/01/2012	COMPONENTE PATEN	1.144,80	(1.144,80)	-	11202010	Germano	15	180	8	96	1.554,00	932,40	695,77
2161196	0	13111111	Móveis e Utensílios	24/01/2012	COMPONENTE PATEN	1.144,80	(1.144,80)	-	11202010	Germano	15	180	8	96	1.554,00	932,40	695,77
2161197	0	13111111	Móveis e Utensílios	24/01/2012	COMPONENTE PATEN	1.144,80	(1.144,80)	-	11202010	Germano	15	180	8	96	1.554,00	932,40	695,77
2161198	0	13111111	Móveis e Utensílios	24/01/2012	COMPONENTE PATEN	1.144,80	(1.144,80)	-	11202010	Germano	15	180	8	96	1.554,00	932,40	695,77
2161199	0	13111111	Móveis e Utensílios	24/01/2012	COMPONENTE PATEN	1.144,80	(1.144,80)	-	11202010	Germano	15	180	8	96	1.554,00	932,40	695,77
2161200	0	13111111	Móveis e Utensílios	24/01/2012	COMPONENTE PATEN	1.144,80	(1.144,80)	-	11202010	Germano	15	180	8	96	1.554,00	932,40	695,77
2161201	0	13111111	Móveis e Utensílios	08/06/2011	Projetor PowerLite X10+	2.010,70	(2.010,70)	-	13020030	BH	15	180	7	84	3.035,00	1.629,80	1.216,18
2161202	0	13111101	Eqtos Process Dados	31/10/2013	PROTETOR DE SEGMENTO MOD.TG264-AO	2.389,70	(569,26)	1.820,44	11131110	Germano	15	180	8	96	6.580,00	3.948,00	2.946,06
2161203	0	13111101	Eqtos Process Dados	31/10/2013	PROTETOR DE SEGMENTO MOD.TG264-AO	2.389,70	(569,26)	1.820,44	11131110	Germano	15	180	8	96	6.580,00	3.948,00	2.946,06
2161204	0	13111101	Eqtos Process Dados	31/10/2013	PROTETOR DE SEGMENTO MOD.TG264-AO	2.389,70	(569,26)	1.820,44	11131110	Germano	15	180	8	96	6.580,00	3.948,00	2.946,06
2161205	0	13111101	Eqtos Process Dados	31/10/2013	PROTETOR DE SEGMENTO MOD.TG264-AO	2.389,70	(569,26)	1.820,44	11131110	Germano	15	180	8	96	6.580,00	3.948,00	2.946,06
2161206	0	13111101	Eqtos Process Dados	31/10/2013	PROTETOR DE SEGMENTO MOD.TG264-AO	2.389,70	(569,26)	1.820,44	11131110	Germano	15	180	8	96	6.580,00	3.948,00	2.946,06
2161207	0	13111101	Eqtos Process Dados	31/10/2013	PROTETOR DE SEGMENTO MOD.TG264-AO	2.389,70	(569,26)	1.820,44	11131110	Germano	15	180	8	96	6.580,00	3.948,00	2.946,06
2161222	0	13111111	Móveis e Utensílios	25/01/2012	SUPERFCIE PROFIT PATEN INTEGRADA	595,72	(595,72)	-	11202010	Germano	15	180	8	96	810,00	486,00	362,66
2161223	0	13111111	Móveis e Utensílios	25/01/2012	SUPERFCIE PROFIT PATEN INTEGRADA	595,72	(595,72)	-	11202010	Germano	15	180	8	96	810,00	486,00	362,66
2161224	0	13111111	Móveis e Utensílios	25/01/2012	SUPERFCIE PROFIT PATEN INTEGRADA	595,72	(595,72)	-	11202010	Germano	15	180	8	96	810,00	486,00	362,66
2161226	0	13111111	Móveis e Utensílios	18/01/2012	ARMARIO DE MADEIRA C/ 2 PORTAS,REVEST. MELAMINICO,	793,78	(793,78)	-	13010010	BH	15	180	8	96	1.268,00	760,80	567,72
2161227	0	13111111	Móveis e Utensílios	18/01/2012	ARMARIO DE MADEIRA C/ 2 PORTAS,REVEST. MELAMINICO,	484,13	(484,13)	-	13030020	BH	15	180	8	96	773,00	463,80	346,09
2161228	0	13111111	Móveis e Utensílios	18/01/2012	GAVETEIRO VOLANTE C/ 4 GAVETAS,REVEST. MELAMINICO	396,81	(396,81)	-	13030020	BH	15	180	8	96	634,00	380,40	283,86
2161229	0	13111111	Móveis e Utensílios	18/01/2012	GAVETEIRO VOLANTE C/ 4 GAVETAS,REVEST. MELAMINICO	396,81	(396,81)	-	13030020	BH	15	180	8	96	634,00	380,40	283,86
2161230	0	13111111	Móveis e Utensílios	18/01/2012	GAVETEIRO VOLANTE C/ 4 GAVETAS,REVEST. MELAMINICO	396,81	(396,81)	-	13030020	BH	15	180	8	96	634,00	380,40	283,86
2161232	0	13111111	Móveis e Utensílios	18/01/2012	GAVETEIRO VOLANTE C/ 4 GAVETAS,REVEST. MELAMINICO	396,81	(396,81)	-	13030020	BH	15	180	8	96	634,00	380,40	283,86
2161233	0	13111111	Móveis e Utensílios	18/01/2012	GAVETEIRO VOLANTE C/ 4 GAVETAS,REVEST. MELAMINICO	396,81	(396,81)	-	13030020	BH	15	180	8	96	634,00	380,40	283,86
2161234	0	13111111	Móveis e Utensílios	18/01/2012	GAVETEIRO VOLANTE C/ 4 GAVETAS,REVEST. MELAMINICO,	396,78	(396,78)	-	13010020	BH	15	180	8	96	633,00	379,80	283,41
2161235	0	13111111	Móveis e Utensílios	18/01/2012	MESA DE REUNIAO REDONDA	512,72	(512,72)	-	13030020	BH	15	180	8	96	773,00	463,80	346,09
2161236	0	13111111	Móveis e Utensílios	18/01/2012	MESA DE REUNIAO REDONDA	512,71	(512,71)	-	13030020	BH	15	180	8	96	773,00	463,80	346,09
2161237	0	13111111	Móveis e Utensílios	18/01/2012	MESA DE REUNIAO REDONDA	694,26	(694,26)	-	13030020	BH	15	180	8	96	1.047,00	628,20	468,77
2161238	0	13111111	Móveis e Utensílios	26/01/2012	GAVETEIRO VOLANTE C/ 3 GAVETAS,REVEST. MELAMINICO	540,00	(540,00)	-	11230020	Germano	15	180	8	96	864,00	518,40	386,84
2161239	0	13111111	Móveis e Utensílios	26/01/2012	GAVETEIRO VOLANTE C/ 3 GAVETAS,REVEST. MELAMINICO	540,00	(540,00)	-	11203010	Germano	15	180	8	96	864,00	518,40	386,84
2161240	0	13111111	Móveis e Utensílios	26/01/2012	ESTACAO DE TRABALHO EM L,REVEST. MELAMINICO,120x70	1.250,00	(1.250,00)	-	11162060	Germano	15	180	8	96	1.998,00	1.198,80	894,56
2161241	0	13111111	Móveis e Utensílios	26/01/2012	ESTACAO DE TRABALHO EM L,REVEST. MELAMINICO,120x70	1.250,00	(1.250,00)	-	11162060	Germano	15	180	8	96	1.998,00	1.198,80	894,56
2161242	0	13111111	Móveis e Utensílios	26/01/2012	ARMARIO DE MADEIRA,REVEST. MELAMINICO,90x50x210	3.032,27	(3.023,86)	8,41	11162060	Germano	15	180	8	96	4.746,00	2.847,60	2.124,92
2161243	0	13111111	Móveis e Utensílios	26/01/2012	ARMARIO DE MADEIRA C/ 2 PORTAS,REVEST. MELAMINICO	2.242,54	(2.242,54)	-	11162060	Germano	15	180	8	96	3.586,00	2.151,60	1.605,56
2161244	0	13111111	Móveis e Utensílios	26/01/2012	ARMARIO DE MADEIRA C/ 6 PORTAS,REVEST. MELAMINICO	1.787,77	(1.787,77)	-	11162060	Germano	15	180	8	96	2.858,00	1.714,80	1.279,61
2161245	0	13111111	Móveis e Utensílios	26/01/2012	ARMARIO DE MADEIRA C/ 2 PORTAS,REVEST. MELAMINICO	1.011,03	(1.008,24)	2,79	11162060	Germano	10	120	4	48	1.538,00	735,16	548,59
2161246	0	13111111	Móveis e Utensílios	26/01/2012	ARM₮RIO BAIXO COM 3 PORTAS CREDENCE ME	2.230,20	(2.230,20)	-	11162060	Germano	15	180	8	96	3.565,00	2.139,00	1.596,15
2161247	0	13111111	Móveis e Utensílios	26/01/2012	ARMARIO DE MADEIRA 2 PORTAS 0.9 X 0,5 X 1,6M	2.230,20	(2.230,20)	-	11162060	Germano	15	180	8	96	3.565,00	2.139,00	1.596,15
2161248	0	13111111	Móveis e Utensílios	26/01/2012	MESA DE MADEIRA P/ REUNIAO,REVEST. MELAMINICO	1.480,77	(1.480,77)	-	11162010	Germano	15	180	8	96	2.010,00	1.206,00	899,94
2161249	0	13111111	Móveis e Utensílios	26/01/2012	MESA DE MADEIRA P/ REUNIAO,REVEST. MELAMINICO	1.480,77	(1.480,77)	-	11162060	Germano	15	180	8	96	2.367,00	1.420,20	1.059,78
2161250	0	13111111	Móveis e Utensílios	26/01/2012	ARM₮RIO M/DIO COM 3 PORTAS CREDENCE	1.112,22	(1.112,22)	-	11162060	Germano	15	180	8	96	1.777,00	1.066,20	795,61
2161251	0	13111111	Móveis e Utensílios	26/01/2012	ARM₮RIO BAIXO CREDENCE COM 04 PORTAS ME	1.245,49	(1.245,49)	-	11162060	Germano	15	180	8	96	1.991,00	1.194,60	891,43
2161252	0	13111111	Móveis e Utensílios	26/01/2012	ARMARIO DE MADEIRA,C/ 2 PORTAS,90x50x210	1.245,49	(1.245,49)	-	11162060	Germano	15	180	8	96	1.991,00	1.194,60	891,43
2161253	0	13111111	Móveis e Utensílios	26/01/2012	ARMARIO DE MADEIRA,REVEST. MELAMINICO,90x50x210	1.325,29	(1.321,57)	3,72	11162060	Germano	15	180	8	96	2.074,00	1.244,40	928,59
2161254	0	13111111	Móveis e Utensílios	26/01/2012	ARMARIO DE ACO TIPO VESTIARIO C/ 8 PORTAS	1.325,29	(1.325,29)	-	11162060	Germano	15	180	8	96	2.119,00	1.271,40	948,74
2161255	0	13111111	Móveis e Utensílios	26/01/2012	ARMARIO DE ACO TIPO VESTIARIO C/ 8 PORTAS	1.325,29	(1.325,29)	-	11162060	Germano	15	180	8	96	2.119,00	1.271,40	948,74
2161256	0	13111111	Móveis e Utensílios	26/01/2012	ARM₮RIO DE AƷO COMPOSTO DE CHAPA DE AƷO 22	1.077,67	(1.077,67)	-	11162060	Germano	15	180	8	96	1.723,00	1.033,80	771,44
2161257	0	13111111	Móveis e Utensílios	26/01/2012	MOVEL DE MADEIRA 3 PORTAS,1,2 X 0,5 X 0,75M	2.645,13	(2.645,13)	-	11162060	Germano	15	180	8	96	4.229,00	2.537,40	1.893,45
2161258	0	13111111	Móveis e Utensílios	23/04/2012	CAMERA DIGITAL CYBER SHOT SONY DSCS3000 10.1MP LCD	333,79	(297,63)	36,16	13010010	BH	10	120	4	48	980,00	468,44	349,56
2161259	0	13111111	Móveis e Utensílios	23/04/2012	CAMERA DIGITAL CYBER SHOT SONY DSCS3000 10.1MP LCD	333,79	(297,63)	36,16	13010010	BH	10	120	4	48	980,00	468,44	349,56
2161260	0	13111111	Móveis e Utensílios	23/04/2012	CAMERA DIGITAL CYBER SHOT SONY DSCS3000 10.1MP LCD	333,79	(297,63)	36,16	13010010	BH	10	120	4	48	980,00	468,44	349,56
2161261	0	13111111	Móveis e Utensílios	23/04/2012	CAMERA DIGITAL CYBER SHOT SONY DSCS3000 10.1MP LCD	333,79	(297,63)	36,16	13010010	BH	10	120	4	48	980,00	468,44	349,56
2161262	0	13111111	Móveis e Utensílios	23/04/2012	CAMERA DIGITAL CYBER SHOT SONY DSCS3000 10.1MP LCD	333,79	(297,63)	36,16	13010010	BH	10	120	4	48	980,00	468,44	349,56

FDC CONSULT LTDA

SAMARCO
APRENDER PARA EVOLUIR E TRANSFORMAR

DATA-BASE: 31/03/2021					DADOS CONTÁBEIS CEDIDOS PELA SAMARCO						AVALIAÇÃO VALOR JUSTO DE MERCADO							
IMOBILIZADO	SUB Nº	CLASSE	CENTRO CST	DT.INCORP.	DENOMINAÇÃO DO IMOBILIZADO	VAL AQUIS. BRL	DEPREC. ACUM BRL	VALOR CONTÁBIL BRL	CENTRO DE CUSTOS	UNID. IND	VIDA ÚTIL DET. (ANOS)	VIDA ÚTIL DET. (MESES)	VIDA ÚTIL REM. (ANOS)	VIDA ÚTIL REM. (MESES)	VALOR DE REPOSIÇÃO (R$)	VALOR JUSTO DE MERCADO (R$)	VALOR DE LIQUIDAÇÃO FORÇADA
2161263	0	13111111	Móveis e Utensílios	23/04/2012	CAMERA DIGITAL CYBER SHOT SONY DSCS3000 10.1MP LCD	333,79	(297,63)	36,16	13010010	BH	10	120	4	48	980,00	468,44	349,56
2161264	0	13111111	Móveis e Utensílios	23/04/2012	CAMERA DIGITAL CYBER SHOT SONY DSCS3000 10.1MP LCD	333,79	(297,63)	36,16	13010010	BH	10	120	4	48	980,00	468,44	349,56
2161265	0	13111111	Móveis e Utensílios	23/04/2012	CAMERA DIGITAL CYBER SHOT SONY DSCS3000 10.1MP LCD	333,77	(297,63)	36,14	13010010	BH	10	120	4	48	980,00	468,44	349,56
2161266	0	13111111	Móveis e Utensílios	20/12/2011	ARMƒRIO ALTO	806,77	(746,29)	60,48	11300060	Germano	15	180	7	84	900,00	483,30	360,65
2161267	0	13111111	Móveis e Utensílios	20/12/2011	ARMƒRIO ALTO	806,77	(746,29)	60,48	11300060	Germano	15	180	7	84	900,00	483,30	360,65
2161268	0	13111111	Móveis e Utensílios	20/12/2011	ARMƒRIO ALTO	806,77	(746,29)	60,48	11300060	Germano	15	180	7	84	900,00	483,30	360,65
2161269	0	13111111	Móveis e Utensílios	20/12/2011	ARMƒRIO ALTO	806,77	(746,29)	60,48	11300060	Germano	15	180	7	84	900,00	483,30	360,65
2161270	0	13111111	Móveis e Utensílios	20/12/2011	ARMƒRIO ALTO	806,77	(746,29)	60,48	11300060	Germano	15	180	7	84	900,00	483,30	360,65
2161271	0	13111111	Móveis e Utensílios	20/12/2011	ARMƒRIO ALTO	806,77	(746,29)	60,48	11300060	Germano	15	180	7	84	900,00	483,30	360,65
2161272	0	13111111	Móveis e Utensílios	20/12/2011	ARMƒRIO ALTO	806,77	(746,29)	60,48	11300060	Germano	15	180	7	84	900,00	483,30	360,65
2161274	0	13111111	Móveis e Utensílios	20/12/2011	ARMƒRO M/DIO	499,12	(461,67)	37,45	11300060	Germano	15	180	7	84	900,00	483,30	360,65
2161275	0	13111111	Móveis e Utensílios	20/12/2011	ARMƒRO M/DIO	499,12	(461,67)	37,45	11300060	Germano	15	180	7	84	900,00	483,30	360,65
2161276	0	13111111	Móveis e Utensílios	20/12/2011	ARMƒRO M/DIO	499,12	(461,67)	37,45	11300060	Germano	15	180	7	84	900,00	483,30	360,65
2161278	0	13111111	Móveis e Utensílios	20/12/2011	ARMƒRO M/DIO	499,12	(461,67)	37,45	11300060	Germano	15	180	7	84	900,00	483,30	360,65
2161279	0	13111101	Eqtos Process Dados	16/02/2012	NOTEBOOK DELL SISTEMA FIELD CONEX LATITUDE E6410	4.960,96	(4.960,96)	-	11250010	Germano	5	60	1	12	10.024,00	2.576,17	1.922,38
2161280	0	13111101	Eqtos Process Dados	27/03/2012	ESTACAO DE TRABALHO DEL PRECISION T7500	23.016,54	(23.016,54)	-	11260010	Germano	5	60	1	12	34.740,00	8.928,18	6.662,35
2161281	0	13111111	Móveis e Utensílios	26/04/2012	TV LCD LG 42" FULL HD CONVERSOR 42LK451C	1.525,50	(1.360,24)	165,26	13010010	BH	15	180	8	96	1.900,00	1.140,00	850,69
2161283	0	13111111	Móveis e Utensílios	18/01/2012	FORNO EL/TRICO 44L QUESTO - BRANCO MULLER	453,75	(453,75)	-	13036030	BH	15	180	8	96	724,00	434,40	324,16
2161284	0	13111111	Móveis e Utensílios	30/01/2012	CONDICIONADOR AR SPLIT MARCA ELGIN CAP. 80000 BTUS	16.602,89	(16.602,89)	-	11300030	Germano	15	180	8	96	26.545,00	15.927,00	11.884,97
2161285	0	13111111	Móveis e Utensílios	30/01/2012	CONDICIONADOR AR SPLIT MARCA ELGIN CAP. 80000 BTUS	16.602,89	(16.602,89)	-	11343010	Germano	15	180	8	96	26.545,00	15.927,00	11.884,97
2161286	0	13111111	Móveis e Utensílios	30/01/2012	CONDICIONADOR AR SPLIT MARCA ELGIN CAP. 80000 BTUS	16.602,89	(16.602,89)	-	11343010	Germano	15	180	8	96	26.545,00	15.927,00	11.884,97
2161287	0	13111111	Móveis e Utensílios	30/01/2012	CONDICIONADOR AR SPLIT MARCA ELGIN CAP. 80000 BTUS	16.602,90	(16.602,90)	-	11230030	Germano	15	180	8	96	26.545,00	15.927,00	11.884,97
2161288	0	13111111	Móveis e Utensílios	30/01/2012	CONDICIONADOR AR SPLIT MARCA ELGIN CAP. 80000 BTUS	16.602,90	(16.602,90)	-	11202040	Germano	15	180	8	96	26.545,00	15.927,00	11.884,97
2161289	0	13111111	Móveis e Utensílios	30/01/2012	CONDICIONADOR AR SPLIT MARCA ELGIN CAP. 80000 BTUS	16.602,90	(16.602,90)	-	11202040	Germano	15	180	8	96	26.545,00	15.927,00	11.884,97
2161290	0	13111111	Móveis e Utensílios	19/01/2012	FOCO DE LUZ,MEDPEJ,FC3000,41705	290,47	(290,47)	-	11343010	Germano	15	180	8	96	465,00	279,00	208,19
2161291	0	13111111	Móveis e Utensílios	19/01/2012	FOCO DE LUZ,MEDPEJ,FC3000,41704	290,47	(290,47)	-	12343010	Ubu	15	180	8	96	465,00	279,00	208,19
2161292	0	13111111	Móveis e Utensílios	19/01/2012	ESFIGMOMANOMETRO ANEROIDE ABRACADEIRA ADULTO	1.890,56	(1.890,56)	-	11343010	Germano	15	180	8	96	3.022,00	1.813,20	1.353,04
2161293	0	13111111	Móveis e Utensílios	19/01/2012	ESFIGMOMANOMETRO ANEROIDE ABRACADEIRA ADULTO	1.890,56	(1.890,56)	-	11343010	Germano	15	180	8	96	2.653,00	1.591,80	1.187,83
2161294	0	13111111	Móveis e Utensílios	16/01/2012	CARRO P/TRANSP MED;935X490X760MM BRANCO	638,52	(638,52)	-	11250010	Germano	15	180	8	96	1.020,00	612,00	456,68
2161295	0	13111111	Móveis e Utensílios	19/01/2012	POLTRONA RECLINAVEL ACOLCHOADO CURVIM AZUL	1.792,90	(1.792,90)	-	11343010	Germano	15	180	8	96	2.705,00	1.623,00	1.211,11
2161296	0	13111111	Móveis e Utensílios	19/01/2012	POLTRONA RECLINAVEL ACOLCHOADO CURVIM AZUL	1.792,90	(1.792,90)	-	11343010	Germano	15	180	8	96	2.705,00	1.623,00	1.211,11
2161297	0	13111111	Móveis e Utensílios	19/01/2012	POLTRONA RECLINAVEL ACOLCHOADO CURVIM AZUL	1.792,90	(1.792,90)	-	11343010	Germano	15	180	8	96	2.705,00	1.623,00	1.211,11
2161298	0	13111111	Móveis e Utensílios	16/01/2012	LUPA COM ILUMINAƒƒO E SUPORTE PANTOGRAFICO	285,46	(284,69)	0,77	11343010	Germano	10	120	4	48	435,00	207,93	155,16
2161299	0	13111111	Móveis e Utensílios	25/06/2012	GAVETEIRO VOLANTE C/ 2 GAVETAS,REVEST. MELAMINICO,	279,90	(279,90)	-	11163010	Germano	15	180	8	96	446,00	267,60	199,69
2161310	0	13111101	Eqtos Process Dados	20/12/2011	NOTEBOOK POSITIVO MASTER N150	1.747,70	(1.747,70)	-	11330010	Germano	5	60	1	12	2.300,00	591,10	441,09
2161314	0	13111101	Eqtos Process Dados	20/12/2011	NOTEBOOK POSITIVO MASTER N150	1.747,70	(1.747,70)	-	11330010	Germano	5	60	1	12	2.300,00	591,10	441,09
2161318	0	13111101	Eqtos Process Dados	20/12/2011	NOTEBOOK POSITIVO MASTER N150	1.747,70	(1.747,70)	-	11330010	Germano	5	60	1	12	2.300,00	591,10	441,09
2161323	0	13111101	Eqtos Process Dados	20/12/2011	NOTEBOOK POSITIVO MASTER N150	1.747,70	(1.747,70)	-	11330010	Germano	5	60	1	12	2.300,00	591,10	441,09
2161339	0	13111101	Eqtos Process Dados	20/12/2011	MICROCOMPUTADOR POST-AT SERIES Q C/ MONITOR LCD 18	1.465,97	(1.465,97)	-	11330010	Germano	5	60	1	12	1.900,00	488,30	364,38
2161345	0	13111101	Eqtos Process Dados	20/12/2011	MICROCOMPUTADOR POST-AT SERIES Q C/ MONITOR LCD 18	1.465,97	(1.465,97)	-	11330010	Germano	5	60	1	12	1.900,00	488,30	364,38
2161390	0	13111101	Eqtos Process Dados	18/01/2012	NOTEBOOK POSITIVO MASTER N150	1.747,62	(1.747,62)	-	11330010	Germano	5	60	1	12	2.300,00	591,10	441,09
2161396	0	13111101	Eqtos Process Dados	20/12/2011	NOTEBOOK POSITIVO MASTER N150	1.747,70	(1.747,70)	-	11330010	Germano	5	60	1	12	2.300,00	591,10	441,09
2161401	0	13111071	Máquinas e Eqtos	09/02/2011	PARA-RAIOS DISTR;15KV;ABB/MWK12	6.285,95	(829,16)	5.456,79	11110040	Germano	25	300	16	192	4.805,00	3.339,48	2.491,97
2161402	0	13111071	Máquinas e Eqtos	09/02/2011	PARA-RAIOS DISTR;15KV;ABB/MWK12	6.285,96	(829,16)	5.456,80	11110040	Germano	25	300	16	192	4.805,00	3.339,48	2.491,97
2161403	0	13111071	Máquinas e Eqtos	10/02/2011	PAINEL ELETRO-PNEUMATICO;EMERSON PROCES/UN01439	37.501,27	(6.034,47)	31.466,80	11162020	Germano	20	240	11	132	74.950,00	45.794,45	34.172,52
2161404	0	13111111	Móveis e Utensílios	10/02/2011	Conjunto de Divis?ias; Const. Salas almoxarifado	20.000,00	(20.000,00)	-	11230030	Germano	15	180	7	84	27.154,00	14.581,70	10.881,09
2161405	0	13111131	Ferramentas	11/02/2011	CAIXA BLINDADA TRANSPORTE P/EXPLOSIVO	6.356,60	(6.356,60)	-	11110100	Germano	10	120	4	48	8.200,00	3.919,60	2.924,87
2161406	0	13111111	Móveis e Utensílios	22/02/2011	CADEIRA GIRATORIA C/ BRACOS	791,93	(791,93)	-	12343010	Ubu	15	180	7	84	1.288,00	691,66	516,12
2161407	0	13111111	Móveis e Utensílios	22/02/2011	CADEIRA GIRATORIA C/ BRACOS	791,93	(791,93)	-	12343010	Ubu	15	180	7	84	1.288,00	691,66	516,12
2161408	0	13111111	Móveis e Utensílios	22/02/2011	CADEIRA GIRATORIA C/ BRACOS,ESTOF. COURO	791,93	(791,93)	-	12343010	Ubu	15	180	7	84	1.288,00	691,66	516,12
2161409	0	13111111	Móveis e Utensílios	22/02/2011	CADEIRA GIRATORIA C/ BRACOS,ESTOF. COURO	791,93	(791,93)	-	12343010	Ubu	15	180	7	84	1.288,00	691,66	516,12
2161410	0	13111111	Móveis e Utensílios	22/02/2011	CADEIRA GIRATORIA C/ BRACOS,ESTOF. COURO	791,93	(791,93)	-	12343010	Ubu	15	180	7	84	1.288,00	691,66	516,12
2161411	0	13111111	Móveis e Utensílios	22/02/2011	CADEIRA GIRATORIA C/ BRACOS,ESTOF. COURO	791,93	(791,93)	-	12343010	Ubu	15	180	7	84	1.288,00	691,66	516,12
2161412	0	13111111	Móveis e Utensílios	22/02/2011	CADEIRA GIRATORIA C/ BRACOS,ESTOF. COURO	791,93	(791,93)	-	12343010	Ubu	15	180	7	84	1.288,00	691,66	516,12
2161413	0	13111111	Móveis e Utensílios	22/02/2011	CADEIRA GIRATORIA C/ BRACOS,ESTOF. COURO	791,93	(791,93)	-	12343010	Ubu	15	180	7	84	1.288,00	691,66	516,12
2161414	0	13111111	Móveis e Utensílios	22/02/2011	CADEIRA GIRATORIA C/ BRACOS,ESTOF. COURO	791,93	(791,93)	-	12343010	Ubu	15	180	7	84	1.288,00	691,66	516,12
2161415	0	13111111	Móveis e Utensílios	22/02/2011	CADEIRA GIRATORIA C/ BRACOS,ESTOF. COURO	791,93	(791,93)	-	12343010	Ubu	15	180	7	84	1.288,00	691,66	516,12
2161416	0	13111111	Móveis e Utensílios	22/02/2011	CADEIRA GIRATORIA C/ BRACOS,ESTOF. COURO	791,93	(791,93)	-	12343010	Ubu	15	180	7	84	1.288,00	691,66	516,12
2161417	0	13111111	Móveis e Utensílios	22/02/2011	CADEIRA GIRATORIA C/ BRACOS,ESTOF. COURO	791,93	(791,93)	-	12343010	Ubu	15	180	7	84	1.288,00	691,66	516,12
2161418	0	13111111	Móveis e Utensílios	22/02/2011	CADEIRA GIRATORIA C/ BRACOS,ESTOF. TECIDO	791,93	(791,93)	-	12343010	Ubu	15	180	7	84	1.288,00	691,66	516,12
2161419	0	13111111	Móveis e Utensílios	22/02/2011	CADEIRA GIRATORIA C/ BRACOS,ESTOF. TECIDO	791,93	(791,93)	-	12343010	Ubu	15	180	7	84	1.288,00	691,66	516,12
2161420	0	13111111	Móveis e Utensílios	22/02/2011	CADEIRA GIRATORIA C/ BRACOS,ESTOF. TECIDO	791,93	(791,93)	-	12343010	Ubu	15	180	7	84	1.288,00	691,66	516,12
2161421	0	13111111	Móveis e Utensílios	22/02/2011	CADEIRA GIRATORIA C/ BRACOS,ESTOF. TECIDO	791,93	(791,93)	-	12343010	Ubu	15	180	7	84	1.288,00	691,66	516,12
2161422	0	13111111	Móveis e Utensílios	22/02/2011	CADEIRA GIRATORIA C/ BRACOS,ESTOF. TECIDO	791,93	(791,93)	-	12343010	Ubu	15	180	7	84	1.288,00	691,66	516,12
2161423	0	13111111	Móveis e Utensílios	22/02/2011	CADEIRA GIRATORIA C/ BRACOS,ESTOF. TECIDO	791,93	(791,93)	-	12343010	Ubu	15	180	7	84	1.288,00	691,66	516,12
2161424	0	13111111	Móveis e Utensílios	22/02/2011	CADEIRA GIRATORIA C/ BRACOS,ESTOF. TECIDO	791,93	(791,93)	-	12343010	Ubu	15	180	7	84	1.288,00	691,66	516,12
2161425	0	13111111	Móveis e Utensílios	22/02/2011	CADEIRA GIRATORIA C/ BRACOS,ESTOF. TECIDO	791,83	(791,83)	-	12343010	Ubu	15	180	7	84	1.288,00	691,66	516,12
2161428	0	13111111	Móveis e Utensílios	15/02/2011	ARMƒRIO EM MDF C/ 02 PORTAS	435,61	(435,61)	-	11250020	Germano	15	180	7	84	656,00	352,27	262,87
2161429	0	13111111	Móveis e Utensílios	15/02/2011	ARMARIO DE MADEIRA C/ 15 PORTAS	857,59	(857,59)	-	11343010	Germano	15	180	7	84	1.370,00	735,69	548,98

FDC CONSULT LTDA

SAMARCO
APRENDER PARA EVOLUIR E TRANSFORMAR

DATA-BASE: 31/03/2021					DADOS CONTÁBEIS CEDIDOS PELA SAMARCO						AVALIAÇÃO VALOR JUSTO DE MERCADO						
IMOBILIZADO	SUB Nº	CLASSE	CENTRO CST	DT.INCORP.	DENOMINAÇÃO DO IMOBILIZADO	VAL AQUIS. BRL	DEPREC. ACUM BRL	VALOR CONTÁBIL BRL	CENTRO DE CUSTOS	UNID. IND	VIDA ÚTIL DET. (ANOS)	VIDA ÚTIL DET. (MESES)	VIDA ÚTIL REM. (ANOS)	VIDA ÚTIL REM. (MESES)	VALOR DE REPOSIÇÃO (R$)	VALOR JUSTO DE MERCADO (R$)	VALOR DE LIQUIDAÇÃO FORÇADA
2161430	0	13111111	Móveis e Utensílios	15/02/2011	ARMARIO DE MADEIRA C/ 12 PORTAS,SA,80X40X150	553,57	(553,57)	-	11100010	Germano	15	180	7	84	885,00	475,25	354,64
2161431	0	13111111	Móveis e Utensílios	15/02/2011	ARMARIO DE MADEIRA C/ 1 PORTA,90X50X35	893,89	(893,89)	-	11330010	Germano	15	180	7	84	1.430,00	767,91	573,03
2161432	0	13111071	Máquinas e Eqtos	16/02/2011	TALHA ELETRICA;MOVEL;2TON;MUNCK/223 1221	34.121,69	(6.718,75)	27.402,94	12110010	Ubu	25	300	16	192	55.669,00	38.689,96	28.871,04
2161433	0	13111111	Móveis e Utensílios	16/02/2011	RACK METALICO PORTA PALLETS 2.300 X 3.900 X 1.000	657,14	(657,14)	-	12230030	Ubu	15	180	7	84	1.099,00	590,16	440,39
2161434	0	13111111	Móveis e Utensílios	16/02/2011	RACK METALICO PORTA PALLETS 2.300 X 3.900 X 1.000	657,14	(657,14)	-	12230030	Ubu	15	180	7	84	1.099,00	590,16	440,39
2161435	0	13111111	Móveis e Utensílios	16/02/2011	RACK METALICO PORTA PALLETS 2.300 X 3.900 X 1.000	657,14	(657,14)	-	12230030	Ubu	15	180	7	84	1.099,00	590,16	440,39
2161436	0	13111111	Móveis e Utensílios	16/02/2011	RACK METALICO PORTA PALLETS 2.300 X 3.900 X 1.000	657,14	(657,14)	-	12230030	Ubu	15	180	7	84	1.099,00	590,16	440,39
2161437	0	13111111	Móveis e Utensílios	16/02/2011	RACK METALICO PORTA PALLETS 2.300 X 3.900 X 1.000	657,14	(657,14)	-	12230030	Ubu	15	180	7	84	1.099,00	590,16	440,39
2161438	0	13111111	Móveis e Utensílios	16/02/2011	RACK METALICO PORTA PALLETS 2.300 X 3.900 X 1.000	657,14	(657,14)	-	12230030	Ubu	15	180	7	84	1.099,00	590,16	440,39
2161439	0	13111111	Móveis e Utensílios	16/02/2011	RACK METALICO PORTA PALLETS 2.300 X 3.900 X 1.000	657,14	(657,14)	-	12230030	Ubu	15	180	7	84	1.099,00	590,16	440,39
2161440	0	13111111	Móveis e Utensílios	16/02/2011	RACK METALICO PORTA PALLETS 2.300 X 3.900 X 1.000	657,14	(657,14)	-	12230030	Ubu	15	180	7	84	1.099,00	590,16	440,39
2161441	0	13111111	Móveis e Utensílios	16/02/2011	RACK METALICO PORTA PALLETS 2.300 X 3.900 X 1.000	657,14	(657,14)	-	12230030	Ubu	15	180	7	84	1.099,00	590,16	440,39
2161442	0	13111111	Móveis e Utensílios	16/02/2011	RACK METALICO PORTA PALLETS 2.300 X 3.900 X 1.000	657,14	(657,14)	-	12230030	Ubu	15	180	7	84	1.099,00	590,16	440,39
2161443	0	13111111	Móveis e Utensílios	16/02/2011	RACK METALICO PORTA PALLETS 2.300 X 3.900 X 1.000	657,14	(657,14)	-	12230030	Ubu	15	180	7	84	1.099,00	590,16	440,39
2161444	0	13111111	Móveis e Utensílios	16/02/2011	RACK METALICO PORTA PALLETS 2.300 X 3.900 X 1.000	657,14	(657,14)	-	12230030	Ubu	15	180	7	84	1.099,00	590,16	440,39
2161445	0	13111111	Móveis e Utensílios	16/02/2011	RACK METALICO PORTA PALLETS 2.300 X 3.900 X 1.000	657,14	(657,14)	-	12230030	Ubu	15	180	7	84	1.099,00	590,16	440,39
2161446	0	13111111	Móveis e Utensílios	16/02/2011	RACK METALICO PORTA PALLETS 2.300 X 3.900 X 1.000	657,14	(657,14)	-	12230030	Ubu	15	180	7	84	1.099,00	590,16	440,39
2161447	0	13111111	Móveis e Utensílios	16/02/2011	RACK METALICO PORTA PALLETS 2.300 X 3.900 X 1.000	657,14	(657,14)	-	12230030	Ubu	15	180	7	84	1.099,00	590,16	440,39
2161448	0	13111111	Móveis e Utensílios	16/02/2011	RACK METALICO PORTA PALLETS 2.300 X 3.900 X 1.000	657,14	(657,14)	-	12230030	Ubu	15	180	7	84	1.099,00	590,16	440,39
2161449	0	13111111	Móveis e Utensílios	16/02/2011	RACK METALICO PORTA PALLETS 2.300 X 3.900 X 1.000	657,14	(657,14)	-	12230030	Ubu	15	180	7	84	1.099,00	590,16	440,39
2161450	0	13111111	Móveis e Utensílios	16/02/2011	RACK METALICO PORTA PALLETS 2.300 X 3.900 X 1.000	657,14	(657,14)	-	12230030	Ubu	15	180	7	84	1.099,00	590,16	440,39
2161451	0	13111111	Móveis e Utensílios	16/02/2011	RACK METALICO PORTA PALLETS 2.300 X 3.900 X 1.000	657,14	(657,14)	-	12230030	Ubu	15	180	7	84	1.099,00	590,16	440,39
2161452	0	13111111	Móveis e Utensílios	16/02/2011	RACK METALICO PORTA PALLETS 2.300 X 3.900 X 1.000	657,14	(657,14)	-	12230030	Ubu	15	180	7	84	1.099,00	590,16	440,39
2161453	0	13111111	Móveis e Utensílios	16/02/2011	RACK METALICO PORTA PALLETS 2.300 X 3.900 X 1.000	657,14	(657,14)	-	12230030	Ubu	15	180	7	84	1.099,00	590,16	440,39
2161454	0	13111111	Móveis e Utensílios	16/02/2011	RACK METALICO PORTA PALLETS 2.300 X 3.900 X 1.000	657,14	(657,14)	-	12230030	Ubu	15	180	7	84	1.099,00	590,16	440,39
2161455	0	13111111	Móveis e Utensílios	16/02/2011	RACK METALICO PORTA PALLETS 2.300 X 3.900 X 1.000	657,14	(657,14)	-	12230030	Ubu	15	180	7	84	1.099,00	590,16	440,39
2161456	0	13111111	Móveis e Utensílios	16/02/2011	RACK METALICO PORTA PALLETS 2.300 X 3.900 X 1.000	657,14	(657,14)	-	12230030	Ubu	15	180	7	84	1.099,00	590,16	440,39
2161457	0	13111111	Móveis e Utensílios	16/02/2011	RACK METALICO PORTA PALLETS 2.300 X 3.900 X 1.000	657,14	(657,14)	-	12230030	Ubu	15	180	7	84	1.099,00	590,16	440,39
2161458	0	13111111	Móveis e Utensílios	16/02/2011	RACK METALICO PORTA PALLETS 2.300 X 3.900 X 1.000	657,15	(657,15)	-	12230030	Ubu	15	180	7	84	1.099,00	590,16	440,39
2161459	0	13111111	Móveis e Utensílios	16/02/2011	RACK METALICO PORTA PALLETS 2.300 X 3.900 X 1.000	657,15	(657,15)	-	12230030	Ubu	15	180	7	84	1.099,00	590,16	440,39
2161460	0	13111111	Móveis e Utensílios	16/02/2011	RACK METALICO PORTA PALLETS 2.300 X 3.900 X 1.000	657,15	(657,15)	-	12230030	Ubu	15	180	7	84	1.099,00	590,16	440,39
2161461	0	13111111	Móveis e Utensílios	16/02/2011	RACK METALICO PORTA PALLETS 2.300 X 3.900 X 1.000	657,15	(657,15)	-	12230030	Ubu	15	180	7	84	1.099,00	590,16	440,39
2161462	0	13111111	Móveis e Utensílios	16/02/2011	RACK METALICO PORTA PALLETS 2.300 X 3.900 X 1.000	657,15	(657,15)	-	12230030	Ubu	15	180	7	84	1.099,00	590,16	440,39
2161463	0	13111111	Móveis e Utensílios	16/02/2011	RACK METALICO PORTA PALLETS 2.300 X 3.900 X 1.000	657,15	(657,15)	-	12230030	Ubu	15	180	7	84	1.099,00	590,16	440,39
2161464	0	13111111	Móveis e Utensílios	16/02/2011	RACK METALICO PORTA PALLETS 2.300 X 3.900 X 1.000	657,15	(657,15)	-	12230030	Ubu	15	180	7	84	1.099,00	590,16	440,39
2161465	0	13111111	Móveis e Utensílios	16/02/2011	RACK METALICO PORTA PALLETS 2.300 X 3.900 X 1.000	657,15	(657,15)	-	12230030	Ubu	15	180	7	84	1.099,00	590,16	440,39
2161466	0	13111111	Móveis e Utensílios	16/02/2011	RACK METALICO PORTA PALLETS 2.300 X 3.600 X 1.000	657,15	(657,15)	-	12230030	Ubu	15	180	7	84	1.099,00	590,16	440,39
2161467	0	13111111	Móveis e Utensílios	16/02/2011	RACK METALICO PORTA PALLETS 2.300 X 3.600 X 1.000	657,15	(657,15)	-	12230030	Ubu	15	180	7	84	1.099,00	590,16	440,39
2161468	0	13111141	Bens de Rodízio	16/02/2011	CAPELA DE EXAUSTAO DE ALVENARIA - REFORMA	31.294,48	(18.672,38)	12.622,10	12420010	Ubu	20	240	11	132	10.132,00	6.190,65	4.619,56
2161469	0	13111142	Bens de Massa	16/02/2011	CILINDRO P/GAS;ACETILENO;TIPO PAT;9KG(QTD 67 UNID)	42.988,56	(42.988,56)	-	12110030	Ubu	5	60	1	12	73.104,00	18.787,73	14.019,69
2161470	0	13111071	Máquinas e Eqtos	17/02/2011	CAPELA DE EXAUSTAO DE ALVENARIA - REFORMA	6.828,13	(1.209,54)	5.618,59	11250020	Germano	25	300	16	192	9.200,00	6.394,00	4.771,30
2161471	0	13111071	Máquinas e Eqtos	17/02/2011	CAPELA DE EXAUSTAO DE ALVENARIA - REFORMA	6.828,13	(1.518,40)	5.309,73	11250020	Germano	20	240	11	132	13.045,00	7.970,50	5.947,71
2161472	0	13111111	Móveis e Utensílios	17/02/2011	ARMARIO DE MADEIRA C/ 16 PORTAS,100X40X200	687,43	(687,43)	-	11250020	Germano	15	180	7	84	1.099,00	590,16	440,39
2161473	0	13111071	Máquinas e Eqtos	17/02/2011	CAPELA DE EXAUSTAO DE ALVENARIA - REFORMA	6.828,12	(1.518,39)	5.309,73	11250020	Germano	20	240	11	132	13.045,00	7.970,50	5.947,71
2161474	0	13111071	Máquinas e Eqtos	17/02/2011	CAPELA DE EXAUSTAO DE ALVENARIA - REFORMA	6.828,12	(1.518,39)	5.309,73	11250020	Germano	20	240	11	132	13.045,00	7.970,50	5.947,71
2161475	0	13111141	Bens de Rodízio	18/02/2011	TAMBOR DESVIO MGS K7009-006-005/006	38.800,40	(16.627,92)	22.172,48	11130020	Germano	25	300	16	192	66.792,00	46.420,44	34.639,65
2161476	0	13111141	Bens de Rodízio	18/02/2011	TAMBOR;MGS/DES K4066-006-005/06	21.191,42	(9.081,63)	12.109,79	11130020	Germano	25	300	16	192	36.480,00	25.353,60	18.919,25
2161477	0	13111141	Bens de Rodízio	18/02/2011	TAMBOR;GMEC/DES G020207-M-500245	35.268,97	(15.114,52)	20.154,45	11130020	Germano	25	300	16	192	60.714,00	42.196,23	31.487,48
2161478	0	13111141	Bens de Rodízio	18/02/2011	TAMBOR;GMEC/DES G020207-M-500246	27.181,15	(11.648,52)	15.532,63	11130020	Germano	25	300	16	192	46.790,00	32.519,05	24.266,22
2161479	0	13111141	Bens de Rodízio	18/02/2011	TAMBOR DE ACIONAMENTO, GMEC	29.217,54	(12.521,21)	16.696,33	11130020	Germano	25	300	16	192	50.295,00	34.955,03	26.083,98
2161480	0	13111141	Bens de Rodízio	18/02/2011	TAMBOR/EIXO;FILSAN/DES FLNM-800A	30.237,99	(12.958,54)	17.279,45	11130020	Germano	25	300	16	192	52.053,00	36.176,84	26.995,71
2161481	0	13111141	Bens de Rodízio	21/02/2011	ANEL;DO SELO;JOHN CRANE/A37118750019237	64.446,55	(33.261,55)	31.185,00	12221020	Muniz Freire	25	300	16	192	97.876,00	68.023,82	50.760,42
2161482	0	13111111	Móveis e Utensílios	22/02/2011	ARMARIO DE MADEIRA C/ 2 PORTAS,REVEST. MELAMINICO	332,00	(332,00)	-	11343010	Germano	15	180	7	84	529,00	284,07	211,98
2161483	0	13111111	Móveis e Utensílios	22/02/2011	CADEIRA;GIRATORIA;ESPUMA INJETADA;C/BRACOS	765,00	(765,00)	-	11343010	Germano	15	180	7	84	1.153,00	619,16	462,03
2161484	0	13111111	Móveis e Utensílios	22/02/2011	CADEIRA;GIRATORIA;ESPUMA INJETADA;C/BRACOS	765,00	(765,00)	-	11343010	Germano	15	180	7	84	1.153,00	619,16	462,03
2161485	0	13111111	Móveis e Utensílios	22/02/2011	CADEIRA;GIRATORIA;ESPUMA INJETADA;C/BRACOS	765,00	(765,00)	-	11343010	Germano	15	180	7	84	1.153,00	619,16	462,03
2161486	0	13111111	Móveis e Utensílios	22/02/2011	CADEIRA;GIRATORIA;ESPUMA INJETADA;C/BRACOS	765,00	(765,00)	-	11343010	Germano	15	180	7	84	1.153,00	619,16	462,03
2161487	0	13111111	Móveis e Utensílios	22/02/2011	CADEIRA;GIRATORIA;ESPUMA INJETADA;C/BRACOS	765,00	(765,00)	-	11343010	Germano	15	180	7	84	1.153,00	619,16	462,03
2161488	0	13111111	Móveis e Utensílios	22/02/2011	CADEIRA;GIRATORIA;ESPUMA INJETADA;C/BRACOS	765,00	(765,00)	-	11343010	Germano	15	180	7	84	1.153,00	619,16	462,03
2161489	0	13111111	Móveis e Utensílios	22/02/2011	CADEIRA;GIRATORIA;ESPUMA INJETADA;C/BRACOS	765,00	(765,00)	-	11343010	Germano	15	180	7	84	1.153,00	619,16	462,03
2161490	0	13111111	Móveis e Utensílios	22/02/2011	TELEVISOR LG LCD 32 POL COR PRETA	2.702,56	(2.702,56)	-	11343010	Germano	15	180	7	84	3.300,00	1.772,10	1.322,37
2161491	0	13111111	Móveis e Utensílios	22/02/2011	MONITOR SINAIS VITAIS;INSTRAMED/INMAX	7.241,63	(7.241,63)	-	11343010	Germano	15	180	7	84	10.929,00	5.868,87	4.379,44
2161492	0	13111111	Móveis e Utensílios	24/02/2011	CADEIRA;GIRATORIA;ESPUMA INJETADA;C/BRACOS	765,00	(765,00)	-	12250010	Ubu	15	180	7	84	1.248,00	670,18	500,10
2161493	0	13111111	Móveis e Utensílios	22/02/2011	TALA IMOBILIZACAO;MARIMAR/FP 6121	701,38	(701,38)	-	11343010	Germano	15	180	7	84	952,00	511,22	381,48
2161494	0	13111111	Móveis e Utensílios	22/02/2011	TALA IMOBILIZACAO;MARIMAR/FP 6121	701,38	(701,38)	-	11343010	Germano	15	180	7	84	952,00	511,22	381,48
2161495	0	13111111	Móveis e Utensílios	22/02/2011	TALA IMOBILIZACAO;MARIMAR/FP 6121	701,38	(701,38)	-	11343010	Germano	15	180	7	84	952,00	511,22	381,48
2161496	0	13111111	Móveis e Utensílios	22/02/2011	TALA IMOBILIZACAO;MARIMAR/FP 6121	701,38	(701,38)	-	11343010	Germano	15	180	7	84	952,00	511,22	381,48
2161497	0	13111111	Móveis e Utensílios	22/02/2011	TALA IMOBILIZACAO;MARIMAR/FP 6121	701,38	(701,38)	-	11343010	Germano	15	180	7	84	952,00	511,22	381,48
2161498	0	13111111	Móveis e Utensílios	22/02/2011	TALA IMOBILIZACAO;MARIMAR/FP 6121	701,39	(701,39)	-	11343010	Germano	15	180	7	84	952,00	511,22	381,48

FDC CONSULT LTDA

SAMARCO
APRENDER PARA EVOLUIR E TRANSFORMAR

DATA-BASE: 31/03/2021					DADOS CONTÁBEIS CEDIDOS PELA SAMARCO						AVALIAÇÃO VALOR JUSTO DE MERCADO						
IMOBILIZADO	SUB Nº	CLASSE	CENTRO CST	DT.INCORP.	DENOMINAÇÃO DO IMOBILIZADO	VAL AQUIS. BRL	DEPREC. ACUM BRL	VALOR CONTÁBIL BRL	CENTRO DE CUSTOS	UNID. IND	VIDA ÚTIL DET. (ANOS)	VIDA ÚTIL DET. (MESES)	VIDA ÚTIL REM. (ANOS)	VIDA ÚTIL REM. (MESES)	VALOR DE REPOSIÇÃO (R$)	VALOR JUSTO DE MERCADO (R$)	VALOR DE LIQUIDAÇÃO FORÇADA
2161499	0	13111111	Móveis e Utensílios	22/02/2011	CJ ACESSORIOS HOSPITALARES	2.103,58	(2.103,58)	-	11343010	Germano	15	180	7	84	2.856,00	1.533,67	1.144,45
2161500	0	13111101	Eqtos Process Dados	24/02/2011	SISTEMA FILMAGEM E GRAVAƒ?O DE MANOBRAS DE NAVIOS	64.036,00	(64.036,00)	-	12440010	Ubu	5	60	1	12	105.982,00	27.237,37	20.324,95
2161566	0	13111101	Eqtos Process Dados	12/02/2010	MICROCOMPUTADOR DELL PRECISION T3500	5.860,67	(5.860,67)	-	12136010	Ubu	5	60	1	12	10.379,00	2.667,40	1.990,46
2161567	0	13111091	Software	12/02/2010	Software AMS Client SC Station License	13.733,77	(13.733,77)	-	12210010	Ubu	5	60	1	12	14.081,00	3.618,82	2.700,42
2161568	0	13111091	Software	12/02/2010	Software AMS Client SC Station License	13.733,76	(13.733,76)	-	12210010	Ubu	5	60	1	12	14.081,00	3.618,82	2.700,42
2161569	0	13111091	Software	12/02/2010	Software Professional Workstation 500DST	3.840,19	(3.840,19)	-	12210010	Ubu	5	60	1	12	3.938,00	1.012,07	755,22
2161570	0	13111091	Software	12/02/2010	Software Professional Workstation 500DST	3.840,19	(3.840,19)	-	12210010	Ubu	5	60	1	12	3.938,00	1.012,07	755,22
2161571	0	13111131	Ferramentas	12/02/2010	ALICATE MIL;ABERT 18MM;FLUKE/771	1.487,52	(1.487,52)	-	12210010	Ubu	5	60	1	12	2.000,00	514,00	383,55
2161572	0	13111131	Ferramentas	12/02/2010	ALICATE MIL;ABERT 18MM;FLUKE/771	1.487,52	(1.487,52)	-	12210010	Ubu	5	60	1	12	2.000,00	514,00	383,55
2161573	0	13111131	Ferramentas	12/02/2010	ALICATE MIL;ABERT 18MM;FLUKE/771	1.487,52	(1.487,52)	-	12210010	Ubu	5	60	1	12	2.000,00	514,00	383,55
2161574	0	13111131	Ferramentas	12/02/2010	CALIBRADOR LOOP;0-24MA;FLUKE/789	3.009,13	(3.009,13)	-	12210010	Ubu	5	60	1	12	3.900,00	1.002,30	747,93
2161575	0	13111131	Ferramentas	12/02/2010	CALIBRADOR LOOP;0-24MA;FLUKE/789	3.026,55	(3.026,55)	-	12210010	Ubu	5	60	1	12	3.900,00	1.002,30	747,93
2161576	0	13111131	Ferramentas	12/02/2010	OSCILOSCOPIO;200MHZ;FLUKE/225C/008S	17.725,13	(17.725,13)	-	12210010	Ubu	5	60	1	12	22.900,00	5.885,30	4.391,70
2161577	0	13111051	Edificações	18/02/2010	PREDIO ESC. DIR. DES. PLAN. UBU - OBRA CIVIL E INS	816.688,86	(273.250,46)	543.438,40	12220010	Ubu	50	600	33	396	1.147.588,00	814.787,48	608.006,96
2161578	0	13111111	Móveis e Utensílios	18/02/2010	CONJUNTO - DIVISTRIAS E PORTAS	155.688,26	(155.688,26)	-	12220010	Ubu	15	180	7	84	270.515,00	145.266,56	108.400,14
2161579	0	13111111	Móveis e Utensílios	18/02/2010	TELEVISOR COLORIDO 42",LG,42LG30R,903AZVN23727	1.909,39	(1.909,39)	-	12220010	Ubu	15	180	7	84	3.215,00	1.726,46	1.288,31
2161580	0	13111111	Móveis e Utensílios	18/02/2010	PAINEL P/ TV E EQUIPAMENTOS	1.769,62	(1.769,62)	-	12220010	Ubu	15	180	7	84	2.889,00	1.551,39	1.157,67
2161581	0	13111111	Móveis e Utensílios	18/02/2010	CONJUNTO - ARMARIOS EMBUTIDOS CONF. PROJETO	9.560,51	(9.560,51)	-	12220010	Ubu	15	180	7	84	15.589,00	8.371,29	6.246,79
2161582	0	13111111	Móveis e Utensílios	18/02/2010	BANQUETA CASA ALUMI-DECOR MOD. LARI ALUMI 05 UNID	671,55	(671,55)	-	12220010	Ubu	15	180	7	84	1.126,00	604,66	451,21
2161583	0	13111101	Eqtos Process Dados	18/02/2010	ACCESS POINT(MOD.AIR-AP1131AG-AK9)	3.868,61	(3.868,61)	-	12220010	Ubu	5	60	1	12	1.850,00	475,45	354,79
2161584	0	13111101	Eqtos Process Dados	18/02/2010	ACCESS POINT(MOD.AIR-AP1131AG-AK9)	3.868,61	(3.868,61)	-	12220010	Ubu	5	60	1	12	1.850,00	475,45	354,79
2161585	0	13111101	Eqtos Process Dados	18/02/2010	ROTEADOR,CISCO SYSTEMS,AIRAP1131AGAK9,FTX1309T072	3.868,60	(3.868,60)	-	12220010	Ubu	5	60	1	12	7.272,00	1.868,90	1.394,60
2161586	0	13111101	Eqtos Process Dados	18/02/2010	ROTEADOR,CISCO SYSTEMS,AIRAP1131AGAK9,FTX1309T07V	3.868,60	(3.868,60)	-	12220010	Ubu	5	60	1	12	7.272,00	1.868,90	1.394,60
2161587	0	13111071	Máquinas e Eqtos	18/02/2010	BOMBA CAM W-10 TRIFASICA 220/380 - SIST PRESSURIZA	2.784,20	(681,14)	2.103,06	12220010	Ubu	25	300	14	168	2.933,00	1.847,79	1.378,85
2161588	0	13111071	Máquinas e Eqtos	18/02/2010	BOMBA CAM W-10 TRIFASICA 220/380 - SIST PRESSURIZA	2.784,19	(643,29)	2.140,90	12220010	Ubu	25	300	14	168	2.933,00	1.847,79	1.378,85
2161589	0	13111111	Móveis e Utensílios	17/03/2010	ESCANINHO MOD. INSALUBRE 4 VƒOS GRANDES	394,75	(394,75)	-	11110040	Germano	15	180	7	84	537,00	288,37	215,19
2161590	0	13111111	Móveis e Utensílios	17/03/2010	ESCANINHO MOD. INSALUBRE 4 VƒOS GRANDES	394,75	(394,75)	-	11110040	Germano	15	180	7	84	537,00	288,37	215,19
2161591	0	13111111	Móveis e Utensílios	17/03/2010	ESCANINHO MOD. INSALUBRE 4 VƒOS GRANDES	394,75	(394,75)	-	11110040	Germano	15	180	7	84	537,00	288,37	215,19
2161592	0	13111111	Móveis e Utensílios	17/03/2010	ESCANINHO MOD. INSALUBRE 4 VƒOS GRANDES	394,75	(394,75)	-	11110040	Germano	15	180	7	84	537,00	288,37	215,19
2161593	0	13111111	Móveis e Utensílios	17/03/2010	ESCANINHO MOD. INSALUBRE 4 VƒOS GRANDES	394,75	(394,75)	-	11110040	Germano	15	180	7	84	537,00	288,37	215,19
2161594	0	13111111	Móveis e Utensílios	17/03/2010	ESCANINHO MOD. INSALUBRE 4 VƒOS GRANDES	394,75	(394,75)	-	11110040	Germano	15	180	7	84	537,00	288,37	215,19
2161595	0	13111111	Móveis e Utensílios	17/03/2010	ESCANINHO MOD. INSALUBRE 4 VƒOS GRANDES	394,75	(394,75)	-	11110040	Germano	15	180	7	84	537,00	288,37	215,19
2161596	0	13111111	Móveis e Utensílios	17/03/2010	ESCANINHO MOD. INSALUBRE 4 VƒOS GRANDES	394,85	(394,85)	-	11110040	Germano	15	180	7	84	537,00	288,37	215,19
2161597	0	13111091	Software	19/04/2010	LICENXA DE SOFTWARE DISCLAIMLT 3.2 - 3500	9.530,89	(9.530,89)	-	12330020	Ubu	5	60	1	12	9.772,00	2.511,40	1.874,05
2161598	0	13111091	Software	19/04/2010	LICENXA DE SOFTWARE GRC ACCESS CONTROL SA	265.682,04	(265.682,04)	-	12330020	Ubu	5	60	1	12	272.386,00	70.003,20	52.237,47
2161599	0	13111091	Software	19/04/2010	LICENXA DE SOFTWARE WINDOWS E SQL SRV	3.437,94	(3.437,94)	-	12330020	Ubu	5	60	1	12	3.525,00	905,93	676,02
2161601	0	13111111	Móveis e Utensílios	03/03/2011	CAMERA FOTOGRAF DIGITAL;SONY/DSC-W215	542,01	(542,01)	-	11343010	Germano	15	180	7	84	818,00	439,27	327,79
2161602	0	13111111	Móveis e Utensílios	03/03/2011	CAMERA FOTOGRAF DIGITAL;SONY/DSC-W215	542,01	(542,01)	-	11343010	Germano	15	180	7	84	818,00	439,27	327,79
2161603	0	13111111	Móveis e Utensílios	03/03/2011	CAMERA FOTOGRAF DIGITAL;SONY/DSC-W215	542,01	(542,01)	-	11343010	Germano	15	180	7	84	818,00	439,27	327,79
2161604	0	13111111	Móveis e Utensílios	22/02/2011	CONDICIONADOR DE AR 18000 BTUS	1.027,49	(1.027,49)	-	11343010	Germano	15	180	7	84	1.641,00	881,22	657,58
2161605	0	13111111	Móveis e Utensílios	22/02/2011	CONDICIONADOR DE AR 18000 BTUS	1.027,48	(1.027,48)	-	11343010	Germano	15	180	7	84	1.641,00	881,22	657,58
2161606	0	13111111	Móveis e Utensílios	22/02/2011	CONDICIONADOR DE AR 18000 BTUS	762,61	(762,61)	-	11343010	Germano	15	180	7	84	1.218,00	654,07	488,07
2161607	0	13111111	Móveis e Utensílios	22/02/2011	CONDICIONADOR DE AR 18000 BTUS	762,61	(762,61)	-	11343010	Germano	15	180	7	84	1.218,00	654,07	488,07
2161633	0	13111111	Móveis e Utensílios	22/02/2011	OXIMETRO PORTƒTIL DIGITAL;MD300-C	401,94	(401,94)	-	11343010	Germano	15	180	7	84	606,00	325,42	242,83
2161634	0	13111111	Móveis e Utensílios	22/02/2011	OXIMETRO PORTƒTIL DIGITAL;MD300-C	401,94	(401,94)	-	11343010	Germano	15	180	7	84	606,00	325,42	242,83
2161635	0	13111111	Móveis e Utensílios	22/02/2011	OXIMETRO PORTƒTIL DIGITAL;MD300-C	401,94	(401,94)	-	11343010	Germano	15	180	7	84	606,00	325,42	242,83
2161636	0	13111111	Móveis e Utensílios	22/02/2011	OXIMETRO PORTƒTIL DIGITAL;MD300-C	401,94	(401,94)	-	11343010	Germano	15	180	7	84	606,00	325,42	242,83
2161637	0	13111111	Móveis e Utensílios	22/02/2011	OXIMETRO PORTƒTIL DIGITAL;MD300-C	401,93	(401,93)	-	11343010	Germano	15	180	7	84	606,00	325,42	242,83
2161638	0	13111101	Eqtos Process Dados	24/02/2011	SISTEMA FILMAGEM E GRAVAƒ?O DE EMBARQUE	149.476,50	(149.476,50)	-	12440010	Ubu	5	60	1	12	247.540,00	63.617,78	47.472,57
2161639	0	13111051	Edificações	25/02/2011	Pavimentaƒ?o - Constr. calƒ?da,meio fio,sargeta U3	23.878.370,56	(3.656.929,16)	20.221.441,40	12300060	Ubu	50	600	38	456	32.625.577,00	25.513.201,21	19.038.343,56
2161640	0	13111051	Edificações	25/02/2011	Construƒ?o de Banheiro e Vestiƒ?io na Usina3	149.996,45	(44.186,45)	105.810,00	12300060	Ubu	50	600	38	456	277.926,00	217.338,13	162.181,06
2161641	0	13111081	Sistemas	25/03/2011	SISTEMA DE COBATE A INCENDIO	474.983,63	(136.076,94)	338.906,69	12342010	Ubu	25	300	16	192	500.537,00	347.873,22	259.588,35
2161642	0	13111081	Sistemas	25/02/2011	Sistema Combate Incƒ?dio Data Center Automaƒ?o Ubu	230.940,00	(52.524,45)	178.415,55	12210010	Ubu	25	300	16	192	243.364,00	169.137,98	126.213,36
2161644	0	13111051	Edificações	11/03/2011	CONSTRUCAO DE ATERRO SANITARIO - GERMANO	299.892,50	(87.343,68)	212.548,82	11341010	Germano	50	600	38	456	833.295,00	651.636,69	486.261,33
2161645	0	13111131	Ferramentas	11/03/2011	GPS 16HVS c/ Acessorios	1.853,54	(1.853,51)	0,03	11100010	Germano	10	120	4	48	2.400,00	1.147,20	856,06
2161646	0	13111131	Ferramentas	11/03/2011	GPS 16HVS c/ Acessorios	1.853,54	(1.853,51)	0,03	11100010	Germano	10	120	4	48	2.400,00	1.147,20	856,06
2161647	0	13111091	Software	15/03/2011	Software para sistema de supervisao Mineroduto 1	373.050,69	(373.050,69)	-	11162010	Germano	5	60	1	12	382.463,00	98.292,99	73.347,74
2161648	0	13111101	Eqtos Process Dados	15/03/2011	SERVIDOR POWER EDGE R610 224-8479	17.007,05	(17.007,05)	-	11162010	Germano	5	60	1	12	28.312,00	7.276,18	5.429,60
2161649	0	13111101	Eqtos Process Dados	15/03/2011	SERVIDOR POWER EDGE R610 224-8479	17.007,05	(17.007,05)	-	11162010	Germano	5	60	1	12	28.312,00	7.276,18	5.429,60
2161650	0	13111101	Eqtos Process Dados	15/03/2011	SERVIDOR POWER EDGE R610 224-8479	17.007,05	(17.007,05)	-	11162010	Germano	5	60	1	12	28.312,00	7.276,18	5.429,60
2161651	0	13111101	Eqtos Process Dados	15/03/2011	SERVIDOR POWER EDGE R610 224-8479	17.007,05	(17.007,05)	-	11162010	Germano	5	60	1	12	28.312,00	7.276,18	5.429,60
2161652	0	13111101	Eqtos Process Dados	15/03/2011	SERVIDOR POWER EDGE R610 224-8479	17.007,04	(17.007,04)	-	11162010	Germano	5	60	1	12	28.312,00	7.276,18	5.429,60
2161653	0	13111101	Eqtos Process Dados	15/03/2011	SERVIDOR POWER EDGE R610 224-8479	17.007,04	(17.007,04)	-	11162010	Germano	5	60	1	12	28.312,00	7.276,18	5.429,60
2161654	0	13111101	Eqtos Process Dados	15/03/2011	SERVIDOR POWER EDGE R610 224-8479	17.007,04	(17.007,04)	-	11162010	Germano	5	60	1	12	28.312,00	7.276,18	5.429,60
2161655	0	13111101	Eqtos Process Dados	15/03/2011	MICROCOMPUTADOR DELL OPTIPLEX 780 C/ ACESSORIOS	2.142,92	(2.142,92)	-	11162010	Germano	5	60	1	12	4.329,00	1.112,55	830,20
2161656	0	13111101	Eqtos Process Dados	15/03/2011	MICROCOMPUTADOR DELL OPTIPLEX 780 C/ ACESSORIOS	2.142,92	(2.142,92)	-	11230030	Germano	5	60	1	12	3.425,00	880,23	656,84
2161657	0	13111101	Eqtos Process Dados	15/03/2011	MICROCOMPUTADOR DELL OPTIPLEX 780 C/ ACESSORIOS	2.142,93	(2.142,93)	-	11201020	Germano	5	60	1	12	3.425,00	880,23	656,84
2161661	0	13111051	Edificações	17/03/2011	OBRA CIVIL SEPARADOR AGUA E OLEO/LAVADOR VEICULOS	279.775,32	(81.484,54)	198.290,78	12300060	Ubu	50	600	38	456	460.740,00	360.298,68	268.860,42
2161662	0	13111081	Sistemas	16/03/2011	PASSARELA HL-3, FABRICACAO E MONTAGEM	38.600,22	(8.856,65)	29.743,57	12135010	Ubu	30	360	20	240	33.540,00	23.813,40	17.769,93

FDC CONSULT LTDA

SAMARCO
APRENDER PARA EVOLUIR E TRANSFORMAR

DATA-BASE: 31/03/2021					DADOS CONTÁBEIS CEDIDOS PELA SAMARCO					AVALIAÇÃO VALOR JUSTO DE MERCADO							
IMOBILIZADO	SUB Nº	CLASSE	CENTRO CST	DT.INCORP.	DENOMINAÇÃO DO IMOBILIZADO	VAL AQUIS. BRL	DEPREC. ACUM BRL	VALOR CONTÁBIL BRL	CENTRO DE CUSTOS	UNID. IND	VIDA ÚTIL DET. (ANOS)	VIDA ÚTIL DET. (MESES)	VIDA ÚTIL REM. (ANOS)	VIDA ÚTIL REM. (MESES)	VALOR DE REPOSIÇÃO (R$)	VALOR JUSTO DE MERCADO (R$)	VALOR DE LIQUIDAÇÃO FORÇADA
2161663	0	13111141	Bens de Rodízio	25/03/2011	CABO COBRE FLEXIVEL; 3X185MM2; 750V; PT	35.235,39	(14.982,68)	20.252,71	11130170	Germano	25	300	16	192	60.655,00	42.155,23	31.456,88
2161664	0	13111081	Sistemas	25/03/2011	VALVULA ESFERA;6POL FLANGE;300LB	4.076,56	(957,66)	3.118,90	11130050	Germano	20	240	11	132	6.518,00	3.982,50	2.971,80
2161665	0	13111081	Sistemas	25/03/2011	VALVULA ESFERA;6POL FLANGE;300LB	4.076,56	(957,66)	3.118,90	11130140	Germano	20	240	11	132	6.518,00	3.982,50	2.971,80
2161666	0	13111081	Sistemas	25/03/2011	VALVULA ESFERA;6POL FLANGE;300LB	4.076,56	(1.017,07)	3.059,49	11130050	Germano	20	240	11	132	5.722,00	3.496,14	2.608,87
2161667	0	13111081	Sistemas	25/03/2011	VALVULA ESFERA;6POL FLANGE;300LB	4.076,56	(957,66)	3.118,90	11131200	Germano	20	240	11	132	6.518,00	3.982,50	2.971,80
2161668	0	13111081	Sistemas	25/03/2011	V₮LVULA GUILHOTINA PNEUM₮TICA,CLARKSON	4.076,56	(957,66)	3.118,90	11131200	Germano	20	240	11	132	6.518,00	3.982,50	2.971,80
2161669	0	13111081	Sistemas	25/03/2011	VALVULA PNEOMATICA DE GUILHOTINA	4.076,56	(957,66)	3.118,90	11130070	Germano	20	240	11	132	6.518,00	3.982,50	2.971,80
2161670	0	13111081	Sistemas	25/03/2011	VALVULA PNEOMATICA DE GUILHOTINA	4.076,56	(957,66)	3.118,90	11130070	Germano	20	240	11	132	6.518,00	3.982,50	2.971,80
2161671	0	13111081	Sistemas	25/03/2011	VALVULA PNEOMATICA DE GUILHOTINA	4.076,56	(957,66)	3.118,90	11130070	Germano	20	240	11	132	6.518,00	3.982,50	2.971,80
2161672	0	13111081	Sistemas	25/03/2011	VALVULA PNEOMATICA DE GUILHOTINA	4.076,56	(957,66)	3.118,90	11130070	Germano	20	240	11	132	6.518,00	3.982,50	2.971,80
2161673	0	13111081	Sistemas	25/03/2011	VALVULA PNEOMATICA DE GUILHOTINA	4.076,56	(957,66)	3.118,90	11130070	Germano	20	240	11	132	6.518,00	3.982,50	2.971,80
2161674	0	13111081	Sistemas	25/03/2011	VALVULA PNEOMATICA DE GUILHOTINA	4.076,56	(957,66)	3.118,90	11130070	Germano	20	240	11	132	6.518,00	3.982,50	2.971,80
2161675	0	13111081	Sistemas	25/03/2011	VALVULA PNEOMATICA DE GUILHOTINA	4.076,56	(957,66)	3.118,90	11130070	Germano	20	240	11	132	6.518,00	3.982,50	2.971,80
2161676	0	13111081	Sistemas	25/03/2011	VALVULA PNEOMATICA DE GUILHOTINA	4.076,55	(957,66)	3.118,89	11130070	Germano	20	240	11	132	6.518,00	3.982,50	2.971,80
2161677	0	13111081	Sistemas	25/03/2011	VALVULA PNEOMATICA DE GUILHOTINA	4.076,55	(957,66)	3.118,89	11130070	Germano	20	240	11	132	6.518,00	3.982,50	2.971,80
2161678	0	13111081	Sistemas	25/03/2011	VALVULA PNEOMATICA DE GUILHOTINA	4.076,55	(957,66)	3.118,89	11130070	Germano	20	240	11	132	6.518,00	3.982,50	2.971,80
2161679	0	13111081	Sistemas	25/03/2011	VALVULA PNEOMATICA DE GUILHOTINA	4.076,55	(957,66)	3.118,89	11130070	Germano	20	240	11	132	6.518,00	3.982,50	2.971,80
2161680	0	13111141	Bens de Rodízio	25/03/2011	TUBO FLEXIVEL;PVC/POLIESTER;5,80MM;150M	93.692,06	(39.839,50)	53.852,56	11130170	Germano	25	300	16	192	159.344,00	110.744,08	82.638,94
2161681	0	13111141	Bens de Rodízio	25/03/2011	CARCACA;DA BOMBA;FLOWSERVE/7301390900003	38.713,02	(16.461,41)	22.251,61	11130170	Germano	25	300	16	192	66.641,00	46.315,50	34.561,34
2161682	0	13111081	Sistemas	25/03/2011	VALVULA PNEOMATICA DE GUILHOTINA	4.147,52	(974,33)	3.173,19	11130070	Germano	20	240	11	132	6.632,00	4.052,15	3.023,78
2161683	0	13111081	Sistemas	25/03/2011	VALVULA PNEOMATICA DE GUILHOTINA	4.147,52	(974,33)	3.173,19	11130070	Germano	20	240	11	132	6.632,00	4.052,15	3.023,78
2161684	0	13111081	Sistemas	25/03/2011	VALVULA PNEOMATICA DE GUILHOTINA	4.147,51	(974,33)	3.173,18	11130070	Germano	20	240	11	132	6.632,00	4.052,15	3.023,78
2161685	0	13111081	Sistemas	25/03/2011	VALVULA ESFERA;6POL FLANGE;300LB	4.147,51	(974,33)	3.173,18	11130170	Germano	20	240	11	132	6.632,00	4.052,15	3.023,78
2161686	0	13111081	Sistemas	28/03/2011	VALVULA GUILHOTINA;18POL KGD	33.190,20	(7.538,76)	25.651,44	12420010	Ubu	25	300	16	192	34.975,00	24.307,63	18.138,72
2161687	0	13111081	Sistemas	28/03/2011	VALVULA GUILHOTINA;18POL KGD	33.190,20	(7.538,76)	25.651,44	12420010	Ubu	25	300	16	192	34.975,00	24.307,63	18.138,72
2161688	0	13111142	Bens de Massa	28/03/2011	CILINDRO P/GAS; ACETILENO; TIPO PAT; 9KG - 93 UND	59.670,69	(59.670,69)	-	12110030	Ubu	5	60	1	12	90.171,00	23.173,95	17.292,76
2161689	0	13111141	Bens de Rodízio	28/03/2011	RODA; UMEC/DES U000904-M-60016 REV 0	24.523,55	(12.055,24)	12.468,31	12420010	Ubu	25	300	16	192	31.076,00	21.597,82	16.116,63
2161690	0	13111141	Bens de Rodízio	28/03/2011	RODA; UMEC/DES U000904-M-60016 REV 0	24.523,55	(12.055,24)	12.468,31	12420010	Ubu	25	300	16	192	31.076,00	21.597,82	16.116,63
2161691	0	13111111	Móveis e Utensílios	15/07/2011	CORTINA DE AR ,127/220V, 60 HZ	903,10	(903,10)	-	12300030	Ubu	15	180	7	84	1.465,00	786,71	587,05
2161692	0	13111111	Móveis e Utensílios	15/07/2011	CORTINA DE AR ,127/220V, 60 HZ	1.063,10	(1.063,10)	-	12300030	Ubu	15	180	7	84	1.736,00	932,23	695,65
2161693	0	13111111	Móveis e Utensílios	15/07/2011	CORTINA DE AR ,127/220V, 60 HZ	1.063,10	(1.063,10)	-	12300030	Ubu	15	180	7	84	1.736,00	932,23	695,65
2161694	0	13111111	Móveis e Utensílios	15/07/2011	CORTINA DE AR ,127/220V, 60 HZ	1.063,10	(1.063,10)	-	12300030	Ubu	15	180	7	84	1.736,00	932,23	695,65
2161695	0	13111111	Móveis e Utensílios	15/07/2011	CORTINA DE AR ,127/220V, 60 HZ	1.063,10	(1.063,10)	-	12300030	Ubu	15	180	7	84	1.736,00	932,23	695,65
2161696	0	13111111	Móveis e Utensílios	15/07/2011	CORTINA DE AR ,GREE,127/220V, 60 HZ	1.163,10	(1.163,10)	-	12300030	Ubu	15	180	7	84	1.899,00	1.019,76	760,96
2161697	0	13111111	Móveis e Utensílios	15/07/2011	CORTINA DE AR,EOS,EOS3012Y1S,220V/ 60HZ / 1200MM /	1.163,10	(1.163,10)	-	12300030	Ubu	15	180	7	84	1.899,00	1.019,76	760,96
2161698	0	13111111	Móveis e Utensílios	15/07/2011	CORTINA DE AR,EOS,EOS 3012Y1S,220V/ 60HZ / 1200MM	1.163,10	(1.163,10)	-	12300030	Ubu	15	180	7	84	1.709,00	917,73	684,83
2161699	0	13111141	Bens de Rodízio	28/03/2011	RODA; UMEC/DES U000904-M-60016 REV 0	24.523,56	(12.055,24)	12.468,32	12420010	Ubu	25	300	16	192	31.076,00	21.597,82	16.116,63
2161700	0	13111141	Bens de Rodízio	28/03/2011	RODA; UMEC/DES U000904-M-60016 REV 0	24.523,56	(12.055,24)	12.468,32	12420010	Ubu	25	300	16	192	31.076,00	21.597,82	16.116,63
2161701	0	13111131	Ferramentas	15/03/2011	CONJUNTO DE FERRAMENTAS	166.644,65	(166.644,65)	-	12230030	Ubu	10	120	4	48	214.400,00	102.483,20	76.474,54
2161702	0	13111131	Ferramentas	15/03/2011	ALICATE COMPRESSAO HIDR;16-300MM2;12TON	4.054,25	(4.054,25)	-	12230030	Ubu	10	120	4	48	5.300,00	2.533,40	1.890,46
2161703	0	13111131	Ferramentas	15/03/2011	ALICATE COMPRESSAO HIDR;16-300MM2;12TON	4.054,25	(4.054,25)	-	12230030	Ubu	10	120	4	48	5.300,00	2.533,40	1.890,46
2161704	0	13111131	Ferramentas	15/03/2011	ALICATE COMPRESSAO HIDR;16-300MM2;12TON	4.054,25	(4.054,25)	-	12230030	Ubu	10	120	4	48	5.300,00	2.533,40	1.890,46
2161705	0	13111071	Máquinas e Eqtos	15/03/2011	BOMBA MANUAL HIDR;ENERPAC/P80	1.278,14	(547,79)	730,35	12230030	Ubu	25	300	16	192	1.731,00	1.203,05	897,73
2161706	0	13111071	Máquinas e Eqtos	15/03/2011	BOMBA MANUAL HIDR;ENERPAC/P80	1.278,13	(547,79)	730,34	12230030	Ubu	25	300	16	192	1.731,00	1.203,05	897,73
2161707	0	13111071	Máquinas e Eqtos	15/03/2011	BOMBA REVERSORA,BALDOR RELIANCE,M4F,25HP / 230/460	684,20	(293,23)	390,97	12230030	Ubu	25	300	16	192	1.110,00	771,45	575,67
2161708	0	13111071	Máquinas e Eqtos	15/03/2011	BOMBA REVERSORA,BALDOR,JMM 2516T,25HP / 230/460 VO	684,20	(293,23)	390,97	12230030	Ubu	25	300	16	192	1.110,00	771,45	575,67
2161709	0	13111071	Máquinas e Eqtos	15/03/2011	BOMBA;700BAR;ENERPAC/P84,ENERPAC	1.952,50	(836,78)	1.115,72	12230030	Ubu	25	300	16	192	2.643,00	1.836,89	1.370,71
2161710	0	13111071	Máquinas e Eqtos	15/03/2011	BOMBA;700BAR;ENERPAC/P-84	1.952,50	(836,78)	1.115,72	12230030	Ubu	25	300	16	192	2.643,00	1.836,89	1.370,71
2161711	0	13111131	Ferramentas	15/03/2011	CHAVE CORR P/TUBOS;914MM;RIDGID/31330	1.056,00	(1.056,00)	-	12230030	Ubu	10	120	4	48	1.400,00	669,20	499,37
2161712	0	13111131	Ferramentas	15/03/2011	CHAVE CORR P/TUBOS;914MM;RIDGID/31330	1.056,00	(1.056,00)	-	12230030	Ubu	10	120	4	48	1.400,00	669,20	499,37
2161713	0	13111131	Ferramentas	15/03/2011	CHAVE CORR P/TUBOS;914MM;RIDGID/31330	1.056,00	(1.056,00)	-	12230030	Ubu	10	120	4	48	1.400,00	669,20	499,37
2161714	0	13111131	Ferramentas	15/03/2011	CHAVE CORR P/TUBOS;914MM;RIDGID/31330	1.056,00	(1.056,00)	-	12230030	Ubu	10	120	4	48	1.400,00	669,20	499,37
2161715	0	13111131	Ferramentas	15/03/2011	CHAVE CORR P/TUBOS;914MM;RIDGID/31330	1.055,99	(1.055,99)	-	12230030	Ubu	10	120	4	48	1.400,00	669,20	499,37
2161716	0	13111131	Ferramentas	15/03/2011	CHAVE CORRENTE P/TUBO;914MM;RIDGID/31325	589,08	(589,08)	-	12230030	Ubu	10	120	4	48	800,00	382,40	285,35
2161717	0	13111131	Ferramentas	15/03/2011	CHAVE CORRENTE P/TUBO;914MM;RIDGID/31325	589,08	(589,08)	-	12230030	Ubu	10	120	4	48	800,00	382,40	285,35
2161718	0	13111131	Ferramentas	15/03/2011	CHAVE CORRENTE P/TUBO;914MM;RIDGID/31325	589,08	(589,08)	-	12230030	Ubu	10	120	4	48	800,00	382,40	285,35
2161719	0	13111131	Ferramentas	15/03/2011	CHAVE CORRENTE P/TUBO;914MM;RIDGID/31325	589,08	(589,08)	-	12230030	Ubu	10	120	4	48	800,00	382,40	285,35
2161720	0	13111131	Ferramentas	15/03/2011	CHAVE CORRENTE P/TUBO;914MM;RIDGID/31325	589,08	(589,08)	-	12230030	Ubu	10	120	4	48	800,00	382,40	285,35
2161721	0	13111131	Ferramentas	15/03/2011	CHAVE IMPACTO ELET;MAKITA BRASIL/TW1000	2.291,28	(2.291,28)	-	12230030	Ubu	10	120	4	48	3.000,00	1.434,00	1.070,07
2161722	0	13111071	Máquinas e Eqtos	16/03/2011	ANALISADOR GAS;ACO INOX AISI316;115/230V	367.932,12	(74.273,36)	293.658,76	12135020	Ubu	25	300	16	192	432.330,00	300.469,35	224.214,86
2161724	0	13111091	Software	22/03/2011	SOFTWARE SISTEMA GESTAO INTEGRIDADE MINERODUTOS	261.033,44	(261.033,44)	-	11162010	Germano	5	60	1	12	267.620,00	68.778,34	51.323,46
2161725	0	13111131	Ferramentas	15/03/2011	ESCADA;FIBRA/ALUMINIO;15 DEG;ALT 4,86M	471,74	(471,70)	0,04	12230030	Ubu	10	120	4	48	700,00	334,60	249,68
2161726	0	13111131	Ferramentas	15/03/2011	ESCADA;FIBRA/ALUMINIO;15 DEG;ALT 4,91M	415,52	(415,50)	0,02	12230030	Ubu	10	120	4	48	600,00	286,80	214,01
2161727	0	13111131	Ferramentas	15/03/2011	ESCADA;FIBRA;RITZ BRASIL/EA/PR-21PD	413,51	(413,50)	0,01	12230030	Ubu	10	120	4	48	600,00	286,80	214,01
2161728	0	13111131	Ferramentas	15/03/2011	ESCADA;FIBRA;RITZ BRASIL/EE/PU-97	557,02	(557,01)	0,01	12230030	Ubu	10	120	4	48	800,00	382,40	285,35
2161729	0	13111131	Ferramentas	15/03/2011	ESCADA;FIBRA;RITZ BRASIL/ES/PU-41	373,36	(373,36)	-	12230030	Ubu	10	120	4	48	500,00	239,00	178,35
2161730	0	13111131	Ferramentas	15/03/2011	ESMERILHADEIRA;BOSCH/GWS 21-180 220/230V	416,57	(416,57)	-	12230030	Ubu	10	120	4	48	600,00	286,80	214,01
2161731	0	13111131	Ferramentas	15/03/2011	ESMERILHADEIRA;BOSCH/GWS 21-180 220/230V	416,57	(416,57)	-	12230030	Ubu	10	120	4	48	600,00	286,80	214,01
2161732	0	13111131	Ferramentas	15/03/2011	ESMERILHADEIRA;BOSCH/GWS 21-180 220/230V	416,57	(416,57)	-	12230030	Ubu	10	120	4	48	600,00	286,80	214,01

FDC CONSULT LTDA

SAMARCO
APRENDER PARA EVOLUIR E TRANSFORMAR

DATA-BASE: 31/03/2021					DADOS CONTÁBEIS CEDIDOS PELA SAMARCO					AVALIAÇÃO VALOR JUSTO DE MERCADO							
IMOBILIZADO	SUB Nº	CLASSE	CENTRO CST	DT.INCORP.	DENOMINAÇÃO DO IMOBILIZADO	VAL AQUIS. BRL	DEPREC. ACUM BRL	VALOR CONTÁBIL BRL	CENTRO DE CUSTOS	UNID. IND	VIDA ÚTIL DET. (ANOS)	VIDA ÚTIL DET. (MESES)	VIDA ÚTIL REM. (ANOS)	VIDA ÚTIL REM. (MESES)	VALOR DE REPOSIÇÃO (R$)	VALOR JUSTO DE MERCADO (R$)	VALOR DE LIQUIDAÇÃO FORÇADA
2161733	0	13111131	Ferramentas	15/03/2011	ESMERILHADEIRA;BOSCH/GWS 21-180 220/230V	416,58	(416,58)	-	12230030	Ubu	10	120	4	48	600,00	286,80	214,01
2161734	0	13111131	Ferramentas	15/03/2011	ESMERILHADEIRA;BOSCH/GWS 21-180 220/230V	416,58	(416,58)	-	12230030	Ubu	10	120	4	48	600,00	286,80	214,01
2161735	0	13111131	Ferramentas	15/03/2011	EXTRATOR HIDRAULICO;3 GARRAS;ABERT 520MM	3.105,38	(3.105,38)	-	12230030	Ubu	10	120	4	48	4.000,00	1.912,00	1.426,76
2161736	0	13111131	Ferramentas	15/03/2011	MACACO HIDRAULICO;15TON;41,4MM	823,82	(823,81)	0,01	12230030	Ubu	10	120	4	48	1.100,00	525,80	392,36
2161737	0	13111131	Ferramentas	15/03/2011	MACACO HIDRAULICO;15TON;41,4MM	833,57	(833,57)	-	12230030	Ubu	10	120	4	48	1.100,00	525,80	392,36
2161738	0	13111131	Ferramentas	15/03/2011	MACACO HIDRAULICO;15TON;41,4MM	820,23	(820,21)	0,02	12230030	Ubu	10	120	4	48	1.100,00	525,80	392,36
2161739	0	13111131	Ferramentas	15/03/2011	MACACO HIDRAULICO;1TON;32MM; RECUP	1.483,02	(1.483,01)	0,01	12230030	Ubu	10	120	4	48	2.000,00	956,00	713,38
2161740	0	13111131	Ferramentas	15/03/2011	MACACO HIDRAULICO;1TON;32MM; RECUP	1.483,03	(1.483,01)	0,02	12230030	Ubu	10	120	4	48	2.000,00	956,00	713,38
2161741	0	13111131	Ferramentas	15/03/2011	MACACO HIDRAULICO;50TON;79,5MM	2.468,19	(2.468,19)	-	12230030	Ubu	10	120	4	48	3.200,00	1.529,60	1.141,41
2161742	0	13111131	Ferramentas	15/03/2011	MACACO HIDRAULICO;50TON;79,5MM	2.468,19	(2.468,19)	-	12230030	Ubu	10	120	4	48	3.200,00	1.529,60	1.141,41
2161743	0	13111131	Ferramentas	15/03/2011	MICROMETRO EXTERNO;MITUTOYO/103-140	351,01	(351,01)	-	12230030	Ubu	10	120	4	48	500,00	239,00	178,35
2161744	0	13111131	Ferramentas	15/03/2011	MICROMETRO EXTERNO;MITUTOYO/103-140	351,01	(351,01)	-	12230030	Ubu	10	120	4	48	500,00	239,00	178,35
2161745	0	13111131	Ferramentas	15/03/2011	MICROMETRO EXTERNO;MITUTOYO/103-140	351,00	(351,00)	-	12230030	Ubu	10	120	4	48	500,00	239,00	178,35
2161746	0	13111131	Ferramentas	15/03/2011	MICROMETRO EXTERNO;MITUTOYO/293-522-30	905,05	(905,05)	-	12230030	Ubu	10	120	4	48	1.200,00	573,60	428,03
2161747	0	13111131	Ferramentas	15/03/2011	MICROMETRO EXTERNO;MITUTOYO/293-522-30	905,05	(905,05)	-	12230030	Ubu	10	120	4	48	1.200,00	573,60	428,03
2161748	0	13111131	Ferramentas	15/03/2011	MICROMETRO EXTERNO;MITUTOYO/293-522-30	905,06	(905,06)	-	12230030	Ubu	10	120	4	48	1.200,00	573,60	428,03
2161749	0	13111131	Ferramentas	15/03/2011	PAQUIMETRO;300MM;MITUTOYO/530-115	515,12	(515,10)	0,02	12230030	Ubu	10	120	4	48	700,00	334,60	249,68
2161750	0	13111131	Ferramentas	15/03/2011	PAQUIMETRO;300MM;MITUTOYO/530-115	515,13	(515,10)	0,03	12230030	Ubu	10	120	4	48	700,00	334,60	249,68
2161751	0	13111131	Ferramentas	15/03/2011	PAQUIMETRO;500MMX20POL;MITUTOYO/534-102	2.802,75	(2.802,75)	-	12230030	Ubu	10	120	4	48	3.700,00	1.768,60	1.319,76
2161752	0	13111131	Ferramentas	15/03/2011	PAQUIMETRO;500MMX20POL;MITUTOYO/534-102	2.802,75	(2.802,75)	-	12230030	Ubu	10	120	4	48	3.700,00	1.768,60	1.319,76
2161753	0	13111131	Ferramentas	15/03/2011	RELOGIO COMP DIGITAL;MITUTOYO/543-264B	1.749,46	(1.749,46)	-	12230030	Ubu	10	120	4	48	2.300,00	1.099,40	820,39
2161754	0	13111131	Ferramentas	15/03/2011	RETIFICADORA ELET;BOSCH/GGS 27L 1215.0	537,13	(537,10)	0,03	12230030	Ubu	10	120	4	48	700,00	334,60	249,68
2161755	0	13111131	Ferramentas	15/03/2011	RETIFICADORA ELET;BOSCH/GGS 27L 1215.0	537,13	(537,10)	0,03	12230030	Ubu	10	120	4	48	700,00	334,60	249,68
2161756	0	13111131	Ferramentas	15/03/2011	RETIFICADORA ELET;BOSCH/GGS 27L 1215.0	537,13	(537,10)	0,03	12230030	Ubu	10	120	4	48	700,00	334,60	249,68
2161757	0	13111131	Ferramentas	15/03/2011	RETIFICADORA ELET;BOSCH/GGS 27L 1215.0	537,13	(537,10)	0,03	12230030	Ubu	10	120	4	48	700,00	334,60	249,68
2161758	0	13111131	Ferramentas	15/03/2011	RETIFICADORA ELET;BOSCH/GGS 27L 1215.0	537,13	(537,10)	0,03	12230030	Ubu	10	120	4	48	700,00	334,60	249,68
2161759	0	13111131	Ferramentas	15/03/2011	RETIFICADORA ELET;BOSCH/GGS 27L 1215.0	537,13	(537,10)	0,03	12230030	Ubu	10	120	4	48	700,00	334,60	249,68
2161760	0	13111131	Ferramentas	15/03/2011	RETIFICADORA ELET;BOSCH/GGS 27L 1215.0	537,13	(537,10)	0,03	12230030	Ubu	10	120	4	48	700,00	334,60	249,68
2161761	0	13111131	Ferramentas	15/03/2011	RETIFICADORA ELET;BOSCH/GGS 27L 1215.0	537,13	(537,10)	0,03	12230030	Ubu	10	120	4	48	700,00	334,60	249,68
2161762	0	13111131	Ferramentas	15/03/2011	RETIFICADORA ELET;BOSCH/GGS 27L 1215.0	537,13	(537,10)	0,03	12230030	Ubu	10	120	4	48	700,00	334,60	249,68
2161763	0	13111131	Ferramentas	15/03/2011	RETIFICADORA ELET;BOSCH/GGS 27L 1215.0	537,13	(537,10)	0,03	12230030	Ubu	10	120	4	48	700,00	334,60	249,68
2161764	0	13111131	Ferramentas	15/03/2011	TRENA; LASER; PD 42;HILTI BRAZIL;	2.485,32	(2.485,30)	0,02	12230030	Ubu	10	120	4	48	3.200,00	1.529,60	1.141,41
2161765	0	13111131	Ferramentas	15/03/2011	SERRA TICO-TICO;BOSCH/0 601 511 66B	628,84	(628,80)	0,04	12230030	Ubu	10	120	4	48	900,00	430,20	321,02
2161766	0	13111131	Ferramentas	15/03/2011	SERRA TICO-TICO;BOSCH/0 601 511 66B	628,84	(628,80)	0,04	12230030	Ubu	10	120	4	48	900,00	430,20	321,02
2161767	0	13111131	Ferramentas	15/03/2011	SERRA TICO-TICO;BOSCH/0 601 511 66B	628,84	(628,80)	0,04	12230030	Ubu	10	120	4	48	900,00	430,20	321,02
2161768	0	13111131	Ferramentas	15/03/2011	SERRA TICO-TICO;BOSCH/0 601 511 66B	628,84	(628,80)	0,04	12230030	Ubu	10	120	4	48	900,00	430,20	321,02
2161769	0	13111131	Ferramentas	15/03/2011	SERRA TICO-TICO;BOSCH/0 601 511 66B	628,84	(628,80)	0,04	12230030	Ubu	10	120	4	48	900,00	430,20	321,02
2161770	0	13111131	Ferramentas	15/03/2011	SERRA TICO-TICO;BOSCH/0 601 511 66B	628,84	(628,80)	0,04	12230030	Ubu	10	120	4	48	900,00	430,20	321,02
2161771	0	13111131	Ferramentas	15/03/2011	SERRA TICO-TICO;BOSCH/0 601 511 66B	628,83	(628,80)	0,03	12230030	Ubu	10	120	4	48	900,00	430,20	321,02
2161772	0	13111131	Ferramentas	15/03/2011	SERRA TICO-TICO;BOSCH/0 601 511 66B	628,83	(628,80)	0,03	12230030	Ubu	10	120	4	48	900,00	430,20	321,02
2161773	0	13111081	Sistemas	23/03/2011	SISTEMA OPTVISION - MEDICAO E QUALIFICACAO PELOTAS	165.188,26	(37.901,71)	127.286,55	12133030	Ubu	25	300	16	192	274.344,00	190.669,08	142.280,20
2161774	0	13111081	Sistemas	23/03/2011	SISTEMA DE MEDIÃ?O N^VEL PILHA MIN/RIO POR SENSORE	69.573,21	(13.584,76)	55.988,45	11110040	Germano	40	480	26	312	108.574,00	75.458,93	56.308,62
2161775	0	13111091	Software	25/03/2011	SOFTWARE CONTROL STUDIO ONLINE - VE2161	9.053,80	(9.053,80)	-	12210010	Ubu	5	60	1	12	9.283,00	2.385,73	1.780,27
2161776	0	13111091	Software	25/03/2011	SOFTWARE DELTA V CONTINU HISTOR SCALE UP2000	27.506,36	(27.506,36)	-	12210010	Ubu	5	60	1	12	28.201,00	7.247,66	5.408,31
2161777	0	13111091	Software	25/03/2011	SOFTWARE MONITORAMENTO DE NOBREAKS	33.010,31	(33.010,31)	-	12210010	Ubu	5	60	1	12	33.844,00	8.697,91	6.490,51
2161778	0	13111091	Software	25/03/2011	SOFTWARE MAINTENANCE STATION - VE2105	4.603,38	(4.603,38)	-	12210010	Ubu	5	60	1	12	4.720,00	1.213,04	905,19
2161779	0	13111091	Software	25/03/2011	SOFTWARE OPERATOR WORKSTATION 1000 DST	19.562,13	(19.562,13)	-	12210010	Ubu	5	60	1	12	20.056,00	5.154,39	3.846,29
2161780	0	13111091	Software	25/03/2011	SOFTWARE OPERATOR WORKSTATION 1600 DST	26.705,00	(26.705,00)	-	12210010	Ubu	5	60	1	12	27.379,00	7.036,40	5.250,67
2161781	0	13111091	Software	25/03/2011	SOFTWARE OPERATOR WORKSTATION 30000 DST	59.169,45	(59.169,45)	-	12210010	Ubu	5	60	1	12	60.663,00	15.590,39	11.633,79
2161782	0	13111091	Software	25/03/2011	SOFTWARE PLANT WEB EXPERIENCE	16.180,48	(16.180,48)	-	12210010	Ubu	5	60	1	12	16.589,00	4.263,37	3.181,39
2161783	0	13111091	Software	25/03/2011	SOFTWARE SISTEMA AUDITORIA MALHA CONTROLE TRI CLPM	100.295,00	(100.295,00)	-	12210010	Ubu	5	60	1	12	102.826,00	26.426,28	19.719,70
2161784	0	13111091	Software	28/03/2011	Software Project Standard Win32 All Languages Lic/	234.527,70	(234.527,70)	-	12330030	Ubu	5	60	1	12	240.445,00	61.794,37	46.111,91
2161785	0	13111091	Software	28/03/2011	Software Update Company License	17.872,35	(17.872,35)	-	12330030	Ubu	5	60	1	12	18.324,00	4.709,27	3.514,13
2161786	0	13111101	Eqtos Process Dados	29/03/2011	DELL POWERCONNECT 6224 222-6710	5.760,05	(5.760,05)	-	11210010	Germano	5	60	1	12	9.588,00	2.464,12	1.838,76
2161787	0	13111101	Eqtos Process Dados	29/03/2011	DELL EQUALLOGIC PS4000X 224-6075	62.492,23	(62.492,23)	-	11210010	Germano	5	60	1	12	86.466,00	22.221,76	16.582,22
2161788	0	13111091	Software	29/03/2011	Software GeraÃ?o de Imagem p/ Sistema AutomaÃ?o	19.010,00	(19.010,00)	-	11210010	Germano	5	60	1	12	19.490,00	5.008,93	3.737,74
2161789	0	13111101	Eqtos Process Dados	29/03/2011	CONVERSOR MIDIA FIBRA/UTP 100BASE-LX	30.960,17	(30.960,17)	-	12210010	Ubu	5	60	1	12	54.814,00	14.087,20	10.512,08
2161790	0	13111101	Eqtos Process Dados	29/03/2011	SWITCH,CISCO,C3560,FOC1016Y1F8,24 PORTAS	6.218,10	(6.218,10)	-	12460060	Ubu	5	60	1	12	10.840,00	2.785,88	2.078,87
2161791	0	13111101	Eqtos Process Dados	29/03/2011	PLACA;EMERSON PROCES/OCWEB CARD SNMP	8.963,17	(8.963,17)	-	12210010	Ubu	5	60	1	12	15.874,00	4.079,62	3.044,27
2161792	0	13111081	Sistemas	31/03/2011	SISTEMA BARREIRA CONTENCAO FLUTUANTE COR LARANJA	253.512,08	(57.582,28)	195.929,80	12440010	Ubu	25	300	16	192	267.151,00	185.669,95	138.549,77
2161793	0	13111111	Móveis e Utensílios	25/04/2011	MESA DE MADEIRA P/ REUNIAO,240X120X75	571,73	(571,73)	-	13010010	BH	15	180	7	84	914,00	490,82	366,26
2161794	0	13111111	Móveis e Utensílios	25/04/2011	MESA DE MADEIRA P/ REUNIAO,350X120X75	571,73	(571,73)	-	13020010	BH	15	180	7	84	914,00	490,82	366,26
2161795	0	13111111	Móveis e Utensílios	25/04/2011	MESA DE MADEIRA P/ REUNIAO,MELAN	571,73	(571,73)	-	13010020	BH	15	180	7	84	914,00	490,82	366,26
2161796	0	13111111	Móveis e Utensílios	25/04/2011	MESA DE MADEIRA P/ REUNIAO,REVEST. MELAMINICO	571,73	(571,73)	-	13030050	BH	15	180	7	84	914,00	490,82	366,26
2161797	0	13111111	Móveis e Utensílios	25/04/2011	MESA DE MADEIRA P/ REUNIAO,REVEST. MELAMINICO	571,73	(571,73)	-	13030050	BH	15	180	7	84	914,00	490,82	366,26
2161798	0	13111111	Móveis e Utensílios	25/04/2011	MESA DE MADEIRA P/ REUNIAO,REVEST. MELAMINICO	571,73	(571,73)	-	13010010	BH	15	180	7	84	914,00	490,82	366,26
2161799	0	13111111	Móveis e Utensílios	25/04/2011	MESA DE MADEIRA P/ REUNIAO,REVEST. MELAMINICO	571,73	(571,73)	-	13010010	BH	15	180	7	84	894,00	480,08	358,24
2161800	0	13111111	Móveis e Utensílios	25/04/2011	MESA DE MADEIRA,REVEST. MELAMINICO,120X050X075	6.080,25	(6.080,25)	-	13010010	BH	15	180	7	84	9.720,00	5.219,64	3.894,98
2161801	0	13111101	Eqtos Process Dados	24/03/2011	SERVIDOR POWER EDGE R210 271-6052	17.375,44	(17.375,44)	-	11210010	Germano	5	60	1	12	51.687,00	13.283,56	9.912,40

FDC CONSULT LTDA

SAMARCO
APRENDER PARA EVOLUIR E TRANSFORMAR

DATA-BASE: 31/03/2021					DADOS CONTÁBEIS CEDIDOS PELA SAMARCO						AVALIAÇÃO VALOR JUSTO DE MERCADO						
IMOBILIZADO	SUB Nº	CLASSE	CENTRO CST	DT.INCORP.	DENOMINAÇÃO DO IMOBILIZADO	VAL AQUIS. BRL	DEPREC. ACUM BRL	VALOR CONTÁBIL BRL	CENTRO DE CUSTOS	UNID. IND	VIDA ÚTIL DET. (ANOS)	VIDA ÚTIL DET. (MESES)	VIDA ÚTIL REM. (ANOS)	VIDA ÚTIL REM. (MESES)	VALOR DE REPOSIÇÃO (R$)	VALOR JUSTO DE MERCADO (R$)	VALOR DE LIQUIDAÇÃO FORÇADA
2161802	0	13111101	Eqtos Process Dados	24/03/2011	SERVIDOR POWER EDGE R610 224-8479	17.006,91	(17.006,91)	-	11210010	Germano	5	60	1	12	50.589,00	13.001,37	9.701,82
2161803	0	13111101	Eqtos Process Dados	24/03/2011	NOTE BOOK LATITUDE E6410 271-9868	5.063,34	(5.063,34)	-	11210010	Germano	5	60	1	12	9.972,00	2.562,80	1.912,40
2161804	0	13111101	Eqtos Process Dados	24/03/2011	MICRO DESKTOP OPTIPLEX 760 C/ ACESSORIOS	2.058,62	(2.058,62)	-	11210010	Germano	5	60	1	12	4.054,00	1.041,88	777,47
2161805	0	13111101	Eqtos Process Dados	24/03/2011	MICRO DESKTOP OPTIPLEX 760 C/ ACESSORIOS	2.058,62	(2.058,62)	-	11210010	Germano	5	60	1	12	4.054,00	1.041,88	777,47
2161806	0	13111101	Eqtos Process Dados	24/03/2011	MICROCOMPUTADOR,MONITOR DE VIDEO 22" LCD,DELL,VOST	2.058,62	(2.058,62)	-	11210010	Germano	5	60	1	12	4.158,00	1.068,61	797,41
2161807	0	13111101	Eqtos Process Dados	24/03/2011	MICROCOMPUTADOR,MONITOR DE VIDEO 22" LCD,DELL,OPTI	2.058,62	(2.058,62)	-	11210010	Germano	5	60	1	12	4.158,00	1.068,61	797,41
2161808	0	13111101	Eqtos Process Dados	24/03/2011	MICRO DESKTOP OPTIPLEX 760 C/ ACESSORIOS	2.058,62	(2.058,62)	-	11210010	Germano	5	60	1	12	4.158,00	1.068,61	797,41
2161809	0	13111101	Eqtos Process Dados	24/03/2011	MICROCOMPUTADOR,DELL,OPTIPLEX 980,1PVXPQ1	2.058,62	(2.058,62)	-	11210010	Germano	5	60	1	12	4.054,00	1.041,88	777,47
2161810	0	13111101	Eqtos Process Dados	24/03/2011	MICROCOMPUTADOR,DELL,OPTIPLEX 980,2NVXPQ1	2.058,62	(2.058,62)	-	11210010	Germano	5	60	1	12	4.184,00	1.075,29	802,40
2161811	0	13111101	Eqtos Process Dados	24/03/2011	MICROCOMPUTADOR,MONITOR DE VIDEO 20" LCD,HP,DX2295	2.058,61	(2.058,61)	-	11210010	Germano	5	60	1	12	4.158,00	1.068,61	797,41
2161812	0	13111101	Eqtos Process Dados	24/03/2011	MICROCOMPUTADOR,DELL,OPTIPLEX 7010,JF270Y1	2.058,61	(2.058,61)	-	11210010	Germano	5	60	1	12	3.877,00	996,39	743,52
2161813	0	13111101	Eqtos Process Dados	24/03/2011	MICROCOMPUTADOR,MONITOR DE VIDEO 20" LCD,HP,DX2295	2.058,61	(2.058,61)	-	11210010	Germano	5	60	1	12	3.877,00	996,39	743,52
2161814	0	13111101	Eqtos Process Dados	24/03/2011	MICROCOMPUTADOR,DELL,OPTIPLEX 745,70L0QD1	2.058,61	(2.058,61)	-	11210010	Germano	5	60	1	12	3.877,00	996,39	743,52
2161815	0	13111101	Eqtos Process Dados	24/03/2011	MICROCOMPUTADOR,DELL,OPTIPLEX 990,8GF39S1	2.058,61	(2.058,61)	-	11210010	Germano	5	60	1	12	4.158,00	1.068,61	797,41
2161816	0	13111101	Eqtos Process Dados	24/03/2011	MICRO DESKTOP OPTIPLEX 760 C/ ACESSORIOS	2.058,61	(2.058,61)	-	11210010	Germano	5	60	1	12	4.158,00	1.068,61	797,41
2161817	0	13111101	Eqtos Process Dados	24/03/2011	Micro Desktop OptiPlex 760 c/ acessorios	2.058,61	(2.058,61)	-	11210010	Germano	5	60	1	12	2.700,00	693,90	517,80
2161818	0	13111101	Eqtos Process Dados	24/03/2011	MONITOR DUPLO ATI RADEON HD 3470 DE 256 MB	343,76	(343,76)	-	11210010	Germano	5	60	1	12	677,00	173,99	129,83
2161819	0	13111101	Eqtos Process Dados	24/03/2011	MONITOR DUPLO ATI RADEON HD 3470 DE 256 MB	343,76	(343,76)	-	11210010	Germano	5	60	1	12	677,00	173,99	129,83
2161820	0	13111101	Eqtos Process Dados	24/03/2011	MONITOR DUPLO ATI RADEON HD 3470 DE 256 MB	343,76	(343,76)	-	11210010	Germano	5	60	1	12	677,00	173,99	129,83
2161821	0	13111101	Eqtos Process Dados	24/03/2011	MONITOR DUPLO ATI RADEON HD 3470 DE 256 MB	343,76	(343,76)	-	11210010	Germano	5	60	1	12	677,00	173,99	129,83
2161822	0	13111101	Eqtos Process Dados	24/03/2011	MONITOR DUPLO ATI RADEON HD 3470 DE 256 MB	343,76	(343,76)	-	11210010	Germano	5	60	1	12	677,00	173,99	129,83
2161823	0	13111101	Eqtos Process Dados	24/03/2011	MONITOR DUPLO ATI RADEON HD 3470 DE 256 MB	343,76	(343,76)	-	11210010	Germano	5	60	1	12	677,00	173,99	129,83
2161824	0	13111101	Eqtos Process Dados	24/03/2011	MONITOR DUPLO ATI RADEON HD 3470 DE 256 MB	343,76	(343,76)	-	11210010	Germano	5	60	1	12	677,00	173,99	129,83
2161825	0	13111101	Eqtos Process Dados	24/03/2011	MONITOR DUPLO ATI RADEON HD 3470 DE 256 MB	343,76	(343,76)	-	11210010	Germano	5	60	1	12	677,00	173,99	129,83
2161826	0	13111101	Eqtos Process Dados	24/03/2011	MONITOR DUPLO ATI RADEON HD 3470 DE 256 MB	343,76	(343,76)	-	11210010	Germano	5	60	1	12	687,00	176,56	131,75
2161827	0	13111101	Eqtos Process Dados	24/03/2011	MONITOR DUPLO ATI RADEON HD 3470 DE 256 MB	343,76	(343,76)	-	11210010	Germano	5	60	1	12	687,00	176,56	131,75
2161828	0	13111101	Eqtos Process Dados	24/03/2011	MONITOR DUPLO ATI RADEON HD 3470 DE 256 MB	343,76	(343,76)	-	11210010	Germano	5	60	1	12	687,00	176,56	131,75
2161829	0	13111101	Eqtos Process Dados	24/03/2011	MONITOR DUPLO ATI RADEON HD 3470 DE 256 MB	343,76	(343,76)	-	11210010	Germano	5	60	1	12	687,00	176,56	131,75
2161830	0	13111101	Eqtos Process Dados	24/03/2011	MONITOR DUPLO ATI RADEON HD 3470 DE 256 MB	343,76	(343,76)	-	11210010	Germano	5	60	1	12	677,00	173,99	129,83
2161831	0	13111101	Eqtos Process Dados	24/03/2011	MONITOR DUPLO ATI RADEON HD 3470 DE 256 MB	343,77	(343,77)	-	11210010	Germano	5	60	1	12	677,00	173,99	129,83
2161832	0	13111101	Eqtos Process Dados	24/03/2011	DELL EQUALLOGIC PS4000X 913-0028 -HD	7.421,21	(7.421,21)	-	11210010	Germano	5	60	1	12	12.353,00	3.174,72	2.369,03
2161833	0	13111071	Máquinas e Eqtos	28/03/2011	PAINEL;POLICARBONATO;193X370X144MM DES U000005-E-2	1.625,70	(328,17)	1.297,53	12136020	Ubu	25	300	16	192	2.655,00	1.845,23	1.376,94
2161834	0	13111071	Máquinas e Eqtos	28/03/2011	PAINEL;POLICARBONATO;193X370X144MM DES U000005-E-2	1.625,70	(328,17)	1.297,53	12136020	Ubu	25	300	16	192	2.655,00	1.845,23	1.376,94
2161835	0	13111071	Máquinas e Eqtos	28/03/2011	MEDIDOR DE PRESSAO,ROSEMOUNT,113,1816268,150PSI/10	1.625,70	(328,17)	1.297,53	12136020	Ubu	25	300	16	192	4.323,00	3.004,49	2.241,99
2161836	0	13111071	Máquinas e Eqtos	28/03/2011	MEDIDOR DE PRESSAO,ROSEMOUNT,113,1816268,150PSI/10	1.625,70	(328,17)	1.297,53	12136020	Ubu	25	300	16	192	4.323,00	3.004,49	2.241,99
2161837	0	13111071	Máquinas e Eqtos	28/03/2011	MEDIDOR DE PRESSAO,ROSEMOUNT,113,1816268,150PSI/10	1.625,70	(328,17)	1.297,53	12136020	Ubu	25	300	16	192	4.323,00	3.004,49	2.241,99
2161838	0	13111071	Máquinas e Eqtos	28/03/2011	MEDIDOR DE PRESSAO,ROSEMOUNT,113,1816268,150PSI/10	1.625,70	(328,17)	1.297,53	12136020	Ubu	25	300	16	192	4.323,00	3.004,49	2.241,99
2161839	0	13111071	Máquinas e Eqtos	28/03/2011	MEDIDOR DE PRESS̃O,ROSEMOUNT,113,1817185,0.91PSI /	1.625,70	(328,17)	1.297,53	12136020	Ubu	25	300	16	192	4.323,00	3.004,49	2.241,99
2161840	0	13111071	Máquinas e Eqtos	28/03/2011	PAINEL;POLICARBONATO;193X370X144MM DES U000005-E-2	1.625,70	(328,17)	1.297,53	12136020	Ubu	25	300	16	192	2.655,00	1.845,23	1.376,94
2161841	0	13111071	Máquinas e Eqtos	28/03/2011	PAINEL;POLICARBONATO;193X370X144MM DES U000005-E-2	1.625,70	(328,17)	1.297,53	12136020	Ubu	25	300	16	192	2.655,00	1.845,23	1.376,94
2161842	0	13111071	Máquinas e Eqtos	28/03/2011	PAINEL;POLICARBONATO;193X370X144MM DES U000005-E-2	1.625,70	(328,17)	1.297,53	12136020	Ubu	25	300	16	192	2.655,00	1.845,23	1.376,94
2161843	0	13111071	Máquinas e Eqtos	28/03/2011	PAINEL;POLICARBONATO;193X370X144MM DES U000005-E-2	1.625,70	(328,17)	1.297,53	12136020	Ubu	25	300	16	192	2.655,00	1.845,23	1.376,94
2161844	0	13111071	Máquinas e Eqtos	28/03/2011	PAINEL;POLICARBONATO;193X370X144MM DES U000005-E-2	1.625,70	(336,45)	1.289,25	12136020	Ubu	25	300	16	192	2.655,00	1.845,23	1.376,94
2161845	0	13111071	Máquinas e Eqtos	28/03/2011	PAINEL;POLICARBONATO;193X370X144MM DES U000005-E-2	1.625,70	(336,45)	1.289,25	12136020	Ubu	25	300	16	192	2.655,00	1.845,23	1.376,94
2161846	0	13111071	Máquinas e Eqtos	28/03/2011	PAINEL;POLICARBONATO;193X370X144MM DES U000005-E-2	1.625,70	(336,45)	1.289,25	12136020	Ubu	25	300	16	192	2.655,00	1.845,23	1.376,94
2161847	0	13111071	Máquinas e Eqtos	28/03/2011	PAINEL;POLICARBONATO;193X370X144MM DES U000005-E-2	1.625,70	(336,45)	1.289,25	12136020	Ubu	25	300	16	192	2.655,00	1.845,23	1.376,94
2161848	0	13111071	Máquinas e Eqtos	28/03/2011	PAINEL;POLICARBONATO;193X370X144MM DES U000005-E-2	1.625,70	(336,45)	1.289,25	12136020	Ubu	25	300	16	192	2.655,00	1.845,23	1.376,94
2161849	0	13111071	Máquinas e Eqtos	28/03/2011	PAINEL;POLICARBONATO;193X370X144MM DES U000005-E-2	1.625,70	(336,45)	1.289,25	12136020	Ubu	25	300	16	192	2.655,00	1.845,23	1.376,94
2161850	0	13111071	Máquinas e Eqtos	28/03/2011	PAINEL;POLICARBONATO;193X370X144MM DES U000005-E-2	1.625,70	(336,45)	1.289,25	12136020	Ubu	25	300	16	192	2.655,00	1.845,23	1.376,94
2161851	0	13111071	Máquinas e Eqtos	28/03/2011	PAINEL;POLICARBONATO;193X370X144MM DES U000005-E-2	1.625,70	(336,45)	1.289,25	12136020	Ubu	25	300	16	192	2.655,00	1.845,23	1.376,94
2161852	0	13111071	Máquinas e Eqtos	28/03/2011	PAINEL;POLICARBONATO;193X370X144MM DES U000005-E-2	1.625,70	(336,45)	1.289,25	12136020	Ubu	25	300	16	192	2.655,00	1.845,23	1.376,94
2161853	0	13111071	Máquinas e Eqtos	28/03/2011	PAINEL;POLICARBONATO;193X370X144MM DES U000005-E-2	1.625,70	(336,45)	1.289,25	12136020	Ubu	25	300	16	192	2.655,00	1.845,23	1.376,94
2161854	0	13111071	Máquinas e Eqtos	28/03/2011	PAINEL;POLICARBONATO;193X370X144MM DES U000005-E-2	1.625,70	(336,45)	1.289,25	12136020	Ubu	25	300	16	192	2.655,00	1.845,23	1.376,94
2161855	0	13111071	Máquinas e Eqtos	28/03/2011	PAINEL;POLICARBONATO;193X370X144MM DES U000005-E-2	1.625,71	(336,45)	1.289,26	12136020	Ubu	25	300	16	192	2.655,00	1.845,23	1.376,94
2161856	0	13111071	Máquinas e Eqtos	28/03/2011	PAINEL;POLICARBONATO;193X370X144MM DES U000005-E-2	1.625,71	(336,45)	1.289,26	12136020	Ubu	25	300	16	192	2.655,00	1.845,23	1.376,94
2161857	0	13111071	Máquinas e Eqtos	28/03/2011	PAINEL;POLICARBONATO;193X370X144MM DES U000005-E-2	1.625,71	(336,45)	1.289,26	12136020	Ubu	25	300	16	192	2.655,00	1.845,23	1.376,94
2161858	0	13111071	Máquinas e Eqtos	28/03/2011	PAINEL;POLICARBONATO;193X370X144MM DES U000005-E-2	1.625,71	(336,45)	1.289,26	12136020	Ubu	25	300	16	192	2.655,00	1.845,23	1.376,94
2161859	0	13111071	Máquinas e Eqtos	28/03/2011	PAINEL;POLICARBONATO;193X370X144MM DES U000005-E-2	1.625,71	(336,45)	1.289,26	12136020	Ubu	25	300	16	192	2.655,00	1.845,23	1.376,94
2161860	0	13111071	Máquinas e Eqtos	28/03/2011	PAINEL;POLICARBONATO;193X370X144MM DES U000005-E-2	1.625,71	(336,45)	1.289,26	12136020	Ubu	25	300	16	192	2.655,00	1.845,23	1.376,94
2161861	0	13111071	Máquinas e Eqtos	28/03/2011	PAINEL;POLICARBONATO;193X370X144MM DES U000005-E-2	1.625,71	(336,45)	1.289,26	12136020	Ubu	25	300	16	192	2.655,00	1.845,23	1.376,94
2161862	0	13111071	Máquinas e Eqtos	28/03/2011	PAINEL;POLICARBONATO;193X370X144MM DES U000005-E-2	1.625,71	(336,45)	1.289,26	12136020	Ubu	25	300	16	192	2.655,00	1.845,23	1.376,94
2161863	0	13111071	Máquinas e Eqtos	28/03/2011	PAINEL;POLICARBONATO;193X370X144MM DES U000005-E-2	1.625,71	(336,45)	1.289,26	12136020	Ubu	25	300	16	192	2.655,00	1.845,23	1.376,94
2161864	0	13111071	Máquinas e Eqtos	28/03/2011	PAINEL;POLICARBONATO;193X370X144MM DES U000005-E-2	1.625,71	(336,45)	1.289,26	12136020	Ubu	25	300	16	192	2.655,00	1.845,23	1.376,94
2161865	0	13111071	Máquinas e Eqtos	28/03/2011	PAINEL;POLICARBONATO;193X370X144MM DES U000005-E-2	1.625,71	(336,45)	1.289,26	12136020	Ubu	25	300	16	192	2.655,00	1.845,23	1.376,94
2161866	0	13111071	Máquinas e Eqtos	28/03/2011	PAINEL;POLICARBONATO;193X370X144MM DES U000005-E-2	1.625,71	(336,45)	1.289,26	12136020	Ubu	25	300	16	192	2.655,00	1.845,23	1.376,94
2161867	0	13111071	Máquinas e Eqtos	28/03/2011	PAINEL;POLICARBONATO;193X370X144MM DES U000005-E-2	1.625,71	(336,45)	1.289,26	12136020	Ubu	25	300	16	192	2.655,00	1.845,23	1.376,94
2161868	0	13111071	Máquinas e Eqtos	28/03/2011	PAINEL;POLICARBONATO;193X370X144MM DES U000005-E-2	1.625,71	(336,45)	1.289,26	12136020	Ubu	25	300	16	192	2.655,00	1.845,23	1.376,94
2161869	0	13111071	Máquinas e Eqtos	28/03/2011	PAINEL;POLICARBONATO;193X370X144MM DES U000005-E-2	1.625,71	(336,45)	1.289,26	12136020	Ubu	25	300	16	192	2.655,00	1.845,23	1.376,94
2161870	0	13111071	Máquinas e Eqtos	28/03/2011	PAINEL;POLICARBONATO;193X370X144MM DES U000005-E-2	1.625,71	(336,45)	1.289,26	12136020	Ubu	25	300	16	192	2.655,00	1.845,23	1.376,94

FDC CONSULT LTDA

SAMARCO
APRENDER PARA EVOLUIR E TRANSFORMAR

DATA-BASE: 31/03/2021					DADOS CONTÁBEIS CEDIDOS PELA SAMARCO					AVALIAÇÃO VALOR JUSTO DE MERCADO							
IMOBILIZADO	SUB Nº	CLASSE	CENTRO CST	DT.INCORP.	DENOMINAÇÃO DO IMOBILIZADO	VAL AQUIS. BRL	DEPREC. ACUM BRL	VALOR CONTÁBIL BRL	CENTRO DE CUSTOS	UNID. IND	VIDA ÚTIL DET. (ANOS)	VIDA ÚTIL DET. (MESES)	VIDA ÚTIL REM. (ANOS)	VIDA ÚTIL REM. (MESES)	VALOR DE REPOSIÇÃO (R$)	VALOR JUSTO DE MERCADO (R$)	VALOR DE LIQUIDAÇÃO FORÇADA
2161871	0	13111141	Bens de Rodízio	28/03/2011	EMBREAGEM CJ; VORAX/38VC1200 AIRFLEX	154.032,61	(65.367,55)	88.665,06	11130080	Germano	25	300	16	192	207.518,00	144.225,01	107.622,92
2161872	0	13111071	Máquinas e Eqtos	28/03/2011	REDUTOR DE VELOCIDADE ,FALK,365A1,1700RPM 500KW	279.640,62	(58.259,40)	221.381,22	11130080	Germano	20	240	11	132	462.717,00	282.720,09	210.970,08
2161873	0	13111071	Máquinas e Eqtos	29/03/2011	TALHA MANUAL; ALAVANCA; CAP 1,50TON; 3M; 87/1	568,60	(105,73)	462,87	12133010	Ubu	25	300	16	192	865,00	601,18	448,61
2161874	0	13111071	Máquinas e Eqtos	29/03/2011	TALHA MANUAL; ALAVANCA; CAP 1,50TON; 3M; 87/1	568,60	(105,73)	462,87	12133010	Ubu	25	300	16	192	865,00	601,18	448,61
2161875	0	13111071	Máquinas e Eqtos	29/03/2011	TALHA MANUAL; ALAVANCA; CAP 1,50TON; 3M; 87/1	568,60	(105,73)	462,87	12133010	Ubu	25	300	16	192	865,00	601,18	448,61
2161876	0	13111071	Máquinas e Eqtos	29/03/2011	TALHA MANUAL; ALAVANCA; CAP 1,50TON; 3M; 87/1	568,60	(105,73)	462,87	12133010	Ubu	25	300	16	192	865,00	601,18	448,61
2161877	0	13111071	Máquinas e Eqtos	29/03/2011	TALHA MANUAL; ALAVANCA; CAP 1,50TON; 3M; 87/1	568,60	(105,73)	462,87	12133010	Ubu	25	300	16	192	865,00	601,18	448,61
2161878	0	13111071	Máquinas e Eqtos	29/03/2011	TALHA MANUAL; ALAVANCA; CAP 1,50TON; 3M; 87/1	568,60	(105,73)	462,87	12133010	Ubu	25	300	16	192	865,00	601,18	448,61
2161879	0	13111071	Máquinas e Eqtos	29/03/2011	TALHA MANUAL; ALAVANCA; CAP 1,50TON; 3M; 87/1	568,60	(105,73)	462,87	12133010	Ubu	25	300	16	192	865,00	601,18	448,61
2161880	0	13111071	Máquinas e Eqtos	29/03/2011	TALHA MANUAL; ALAVANCA; CAP 1,50TON; 3M; 87/1	568,60	(105,73)	462,87	12133010	Ubu	25	300	16	192	865,00	601,18	448,61
2161881	0	13111071	Máquinas e Eqtos	29/03/2011	TALHA MANUAL; ALAVANCA; CAP 1,50TON; 3M; 87/1	568,60	(105,73)	462,87	12133010	Ubu	25	300	16	192	865,00	601,18	448,61
2161882	0	13111071	Máquinas e Eqtos	29/03/2011	TALHA MANUAL; ALAVANCA; CAP 1,50TON; 3M; 87/1	568,60	(105,73)	462,87	12133010	Ubu	25	300	16	192	865,00	601,18	448,61
2161883	0	13111071	Máquinas e Eqtos	29/03/2011	TALHA MANUAL; ALAVANCA; CAP 1,50TON; 3M; 87/1	568,60	(105,73)	462,87	12133010	Ubu	25	300	16	192	865,00	601,18	448,61
2161884	0	13111071	Máquinas e Eqtos	29/03/2011	TALHA MANUAL; ALAVANCA; CAP 1,50TON; 3M; 87/1	568,60	(105,73)	462,87	12133010	Ubu	25	300	16	192	865,00	601,18	448,61
2161885	0	13111071	Máquinas e Eqtos	29/03/2011	TALHA MANUAL; ALAVANCA; CAP 1,50TON; 3M; 87/1	568,60	(105,73)	462,87	12133010	Ubu	25	300	16	192	865,00	601,18	448,61
2161886	0	13111071	Máquinas e Eqtos	29/03/2011	TALHA MANUAL; ALAVANCA; CAP 1,50TON; 3M; 87/1	568,60	(105,73)	462,87	12133010	Ubu	25	300	16	192	865,00	601,18	448,61
2161887	0	13111071	Máquinas e Eqtos	29/03/2011	TALHA MANUAL; ALAVANCA; CAP 1,50TON; 3M; 87/1	568,60	(105,73)	462,87	12133010	Ubu	25	300	16	192	865,00	601,18	448,61
2161888	0	13111071	Máquinas e Eqtos	29/03/2011	TALHA MANUAL; ALAVANCA; CAP 1,50TON; 3M; 87/1	568,60	(105,73)	462,87	12133010	Ubu	25	300	16	192	865,00	601,18	448,61
2161889	0	13111071	Máquinas e Eqtos	29/03/2011	TALHA MANUAL; ALAVANCA; CAP 1,50TON; 3M; 87/1	568,60	(105,73)	462,87	12133010	Ubu	25	300	16	192	865,00	601,18	448,61
2161890	0	13111071	Máquinas e Eqtos	29/03/2011	TALHA MANUAL; ALAVANCA; CAP 1,50TON; 3M; 87/1	568,60	(309,99)	258,61	12133010	Ubu	5	60	1	12	771,00	198,15	147,86
2161891	0	13111071	Máquinas e Eqtos	29/03/2011	TALHA MANUAL; ALAVANCA; CAP 1,50TON; 3M; 87/1	568,60	(309,99)	258,61	12133010	Ubu	5	60	1	12	771,00	198,15	147,86
2161892	0	13111071	Máquinas e Eqtos	29/03/2011	TALHA MANUAL; ALAVANCA; CAP 1,50TON; 3M; 87/1	568,60	(309,99)	258,61	12133010	Ubu	5	60	1	12	771,00	198,15	147,86
2161893	0	13111071	Máquinas e Eqtos	29/03/2011	TALHA MANUAL; ALAVANCA; CAP 1,50TON; 3M; 87/1	568,60	(309,99)	258,61	12133010	Ubu	5	60	1	12	771,00	198,15	147,86
2161894	0	13111071	Máquinas e Eqtos	29/03/2011	TALHA MANUAL; ALAVANCA; CAP 1,50TON; 3M; 87/1	568,60	(309,99)	258,61	12133010	Ubu	5	60	1	12	771,00	198,15	147,86
2161895	0	13111071	Máquinas e Eqtos	29/03/2011	TALHA MANUAL; ALAVANCA; CAP 1,50TON; 3M; 87/1	568,60	(309,99)	258,61	12133010	Ubu	5	60	1	12	771,00	198,15	147,86
2161896	0	13111071	Máquinas e Eqtos	29/03/2011	TALHA MANUAL; ALAVANCA; CAP 1,50TON; 3M; 87/1	568,60	(309,99)	258,61	12133010	Ubu	5	60	1	12	771,00	198,15	147,86
2161897	0	13111071	Máquinas e Eqtos	29/03/2011	TALHA MANUAL; ALAVANCA; CAP 1,50TON; 3M; 87/1	568,60	(309,99)	258,61	12133010	Ubu	5	60	1	12	771,00	198,15	147,86
2161898	0	13111071	Máquinas e Eqtos	29/03/2011	TALHA MANUAL; ALAVANCA; CAP 1,50TON; 3M; 87/1	568,60	(309,99)	258,61	12133010	Ubu	5	60	1	12	771,00	198,15	147,86
2161899	0	13111071	Máquinas e Eqtos	29/03/2011	TALHA MANUAL; ALAVANCA; CAP 1,50TON; 3M; 87/1	568,60	(309,99)	258,61	12133010	Ubu	5	60	1	12	771,00	198,15	147,86
2161900	0	13111071	Máquinas e Eqtos	29/03/2011	TALHA MANUAL; ALAVANCA; CAP 1,50TON; 3M; 87/1	568,60	(487,68)	80,92	12330030	Ubu	5	60	1	12	771,00	198,15	147,86
2161901	0	13111071	Máquinas e Eqtos	29/03/2011	TALHA MANUAL; ALAVANCA; CAP 1,50TON; 3M; 87/1	568,60	(487,68)	80,92	12330030	Ubu	5	60	1	12	771,00	198,15	147,86
2161902	0	13111071	Máquinas e Eqtos	29/03/2011	TALHA MANUAL; ALAVANCA; CAP 1,50TON; 3M; 87/1	568,60	(309,99)	258,61	12133010	Ubu	5	60	1	12	771,00	198,15	147,86
2161903	0	13111071	Máquinas e Eqtos	29/03/2011	TALHA MANUAL; ALAVANCA; 3TON; ELEV 3M; RED 174/1	889,91	(485,17)	404,74	12133010	Ubu	5	60	1	12	1.207,00	310,20	231,48
2161904	0	13111071	Máquinas e Eqtos	29/03/2011	TALHA MANUAL; ALAVANCA; 3TON; ELEV 3M; RED 174/1	889,91	(485,17)	404,74	12133010	Ubu	5	60	1	12	1.207,00	310,20	231,48
2161905	0	13111071	Máquinas e Eqtos	29/03/2011	TALHA MANUAL; ALAVANCA; 3TON; ELEV 3M; RED 174/1	889,91	(485,17)	404,74	12133010	Ubu	5	60	1	12	1.207,00	310,20	231,48
2161906	0	13111071	Máquinas e Eqtos	29/03/2011	TALHA MANUAL; ALAVANCA; 3TON; ELEV 3M; RED 174/1	889,90	(485,16)	404,74	12133010	Ubu	5	60	1	12	1.207,00	310,20	231,48
2161907	0	13111071	Máquinas e Eqtos	29/03/2011	TALHA MANUAL; ALAVANCA; 3TON; ELEV 3M; RED 174/1	889,90	(485,16)	404,74	12133010	Ubu	5	60	1	12	1.207,00	310,20	231,48
2161908	0	13111071	Máquinas e Eqtos	29/03/2011	TALHA MANUAL; ALAVANCA; 3TON; ELEV 3M; RED 174/1	889,90	(485,16)	404,74	12133010	Ubu	5	60	1	12	1.207,00	310,20	231,48
2161909	0	13111071	Máquinas e Eqtos	29/03/2011	TALHA MANUAL; ALAVANCA; 3TON; ELEV 3M; RED 174/1	889,90	(165,47)	724,43	12133010	Ubu	25	300	16	192	1.354,00	941,03	702,21
2161910	0	13111071	Máquinas e Eqtos	29/03/2011	TALHA MANUAL; ALAVANCA; 3TON; ELEV 3M; RED 174/1	889,90	(165,47)	724,43	12133010	Ubu	25	300	16	192	1.354,00	941,03	702,21
2161911	0	13111071	Máquinas e Eqtos	29/03/2011	TALHA MANUAL; ALAVANCA; 3TON; ELEV 3M; RED 174/1	889,90	(165,47)	724,43	12133010	Ubu	25	300	16	192	1.354,00	941,03	702,21
2161912	0	13111071	Máquinas e Eqtos	29/03/2011	TALHA MANUAL; ALAVANCA; 3TON; ELEV 3M; RED 174/1	889,90	(165,47)	724,43	12133010	Ubu	25	300	16	192	1.354,00	941,03	702,21
2161913	0	13111071	Máquinas e Eqtos	29/03/2011	TALHA MANUAL; ALAVANCA; 3TON; ELEV 3M; RED 174/1	889,90	(165,47)	724,43	12133010	Ubu	25	300	16	192	1.354,00	941,03	702,21
2161914	0	13111071	Máquinas e Eqtos	29/03/2011	TALHA MANUAL; ALAVANCA; 3TON; ELEV 3M; RED 174/1	889,90	(165,47)	724,43	12133010	Ubu	25	300	16	192	1.354,00	941,03	702,21
2161915	0	13111071	Máquinas e Eqtos	29/03/2011	TALHA MANUAL; ALAVANCA; 3TON; ELEV 3M; RED 174/1	889,90	(165,47)	724,43	12133010	Ubu	25	300	16	192	1.354,00	941,03	702,21
2161916	0	13111071	Máquinas e Eqtos	29/03/2011	TALHA MANUAL; ALAVANCA; 3TON; ELEV 3M; RED 174/1	889,90	(165,47)	724,43	12133010	Ubu	25	300	16	192	1.354,00	941,03	702,21
2161917	0	13111071	Máquinas e Eqtos	29/03/2011	TALHA MANUAL; ALAVANCA; 3TON; ELEV 3M; RED 174/1	889,90	(165,47)	724,43	12133010	Ubu	25	300	16	192	1.354,00	941,03	702,21
2161918	0	13111071	Máquinas e Eqtos	29/03/2011	REDUTOR DE VELOCIDADE,TRIFASICO,WEG,60HZ 400KV 500	172.887,26	(34.900,24)	137.987,02	12133010	Ubu	25	300	16	192	288.796,00	200.713,22	149.775,30
2161919	0	13111071	Máquinas e Eqtos	29/03/2011	FREIO HIDRAULICO A DISCO;42MM;SIME/9051250 -11CV66	25.151,70	(3.888,91)	21.262,79	11110040	Germano	25	300	16	192	50.477,00	35.081,52	26.178,37
2161920	0	13111071	Máquinas e Eqtos	29/03/2011	FREIO HIDRAULICO A DISCO;42MM;SIME/9051250 -11CV66	25.151,69	(3.888,90)	21.262,79	11110040	Germano	25	300	16	192	50.477,00	35.081,52	26.178,37
2161921	0	13111071	Máquinas e Eqtos	29/03/2011	DISCO FREIO; SIME/59229051 - 11CV66	36.204,22	(5.597,84)	30.606,38	11110040	Germano	25	300	16	192	72.712,00	50.534,84	37.709,88
2161922	0	13111071	Máquinas e Eqtos	29/03/2011	UNIDADE HIDRAULICA; 60L; 160BAR; 6L/MIN - 11CV66	27.305,34	(4.221,90)	23.083,44	11110050	Germano	25	300	16	192	59.673,00	41.472,74	30.947,59
2161923	0	13111071	Máquinas e Eqtos	29/03/2011	PROTECAO DE CORREIAS TRANSPORTADORAS 11CV66	247.510,00	(38.269,57)	209.240,43	11110040	Germano	25	300	16	192	497.182,00	345.541,49	257.848,38
2161924	0	13111081	Sistemas	30/03/2011	LOG BOOM (MECANISMO DE RETENCAO DE DETRITOS)	57.860,37	(30.034,08)	27.826,29	12221020	Muniz Freire	30	360	20	240	65.757,00	46.687,47	34.838,91
2161925	0	13111101	Eqtos Process Dados	30/03/2011	IMPRESSORA MULTIFUNCIONAL,XEROX,PHASER 3320,LA0083	9.204,99	(9.204,99)	-	12250010	Ubu	5	60	1	12	16.050,00	4.124,85	3.078,03
2161926	0	13111051	Edificações	31/03/2011	CERCA P/RESERVA LEGAL E AREA DE PRESERV.PERMANENTE	55.551,44	(26.248,04)	29.303,40	12300060	Ubu	25	300	16	192	80.289,00	55.800,86	41.639,46
2161927	0	13111081	Sistemas	31/03/2011	SISTEMA DE ILUMINACAO DO PORTO	1.780.787,26	(115.774,74)	1.665.012,52	12420010	Ubu	40	480	26	312	3.219.780,00	2.237.747,10	1.669.841,34
2161928	0	13111051	Edificações	31/03/2011	ADEQUACAO BACIA PRINCIP.CONTENCAO DE OLEO-UNITROL	61.136,76	(17.806,08)	43.330,68	11130120	Germano	50	600	38	456	93.383,00	73.025,51	54.492,76
2161929	0	13111071	Máquinas e Eqtos	08/04/2011	PAINEL ACIONAM. TRANSP. CORREIAS 11CV01M1/11CV01M2	236.333,38	(35.771,77)	200.561,61	11110060	Germano	25	300	16	192	390.085,00	271.109,08	202.305,77
2161930	0	13111071	Máquinas e Eqtos	11/04/2011	MOTOREDUTOR; SEW/KA127B R77 DRE100M4BE5HR	27.217,41	(4.732,13)	22.485,28	11131080	Germano	25	300	16	192	46.854,00	32.563,53	24.299,41
2161931	0	13111071	Máquinas e Eqtos	11/04/2011	MOTOREDUTOR; SEW/KA127B R77 DRE100M4BE5HR	27.217,41	(4.732,13)	22.485,28	11131080	Germano	25	300	16	192	46.854,00	32.563,53	24.299,41
2161932	0	13111071	Máquinas e Eqtos	11/04/2011	REDUTOR DE VELOCIDADE,RPM1170 V460 60HZ 55KW	27.217,41	(5.577,19)	21.640,22	11131120	Germano	20	240	11	132	54.395,00	33.235,35	24.800,73
2161933	0	13111071	Máquinas e Eqtos	11/04/2011	REDUTOR DE VELOCIDADE,IMR,2100Y1LFC,RPM1170 V460 6	27.217,42	(5.577,19)	21.640,23	11131120	Germano	20	240	11	132	54.395,00	33.235,35	24.800,73
2161934	0	13111081	Sistemas	11/04/2011	SISTEMA DE TUBULACAO DE EFLUENTES DA CAIXA 108	350.161,50	(76.557,56)	273.603,94	12133020	Ubu	25	300	16	192	404.414,00	281.067,73	209.737,07
2161937	0	13111091	Software	12/04/2011	SOFTWARE LICENCA DE USO - SIST. VIDEO CONFERENCIA	6.667,93	(6.667,93)	-	12341010	Ubu	5	60	1	12	6.837,00	1.757,11	1.311,18
2161938	0	13111091	Software	12/04/2011	SOFTWARE LICENCA DE USO - SIST. VIDEO CONFERENCIA	6.667,93	(6.667,93)	-	12341010	Ubu	5	60	1	12	6.837,00	1.757,11	1.311,18
2161939	0	13111111	Móveis e Utensílios	25/04/2011	ARMARIO DE MADEIRA C/ 2 PORTAS,REVEST. MELAMINICO,	957,00	(957,00)	-	13036030	BH	15	180	7	84	1.530,00	821,61	613,10
2161940	0	13111111	Móveis e Utensílios	25/04/2011	ARMARIO DE MADEIRA C/ 2 PORTAS,REVEST. MELAMINICO,	957,00	(957,00)	-	13036030	BH	15	180	7	84	1.530,00	821,61	613,10
2161941	0	13111111	Móveis e Utensílios	25/04/2011	ARMARIO DE MADEIRA C/ 2 PORTAS,REVEST. MELAMINICO,	957,00	(957,00)	-	13010010	BH	15	180	7	84	1.530,00	821,61	613,10

FDC CONSULT LTDA

SAMARCO
APRENDER PARA EVOLUIR E TRANSFORMAR

DATA-BASE: 31/03/2021					DADOS CONTÁBEIS CEDIDOS PELA SAMARCO						AVALIAÇÃO VALOR JUSTO DE MERCADO						
IMOBILIZADO	SUB Nº	CLASSE	CENTRO CST	DT.INCORP.	DENOMINAÇÃO DO IMOBILIZADO	VAL AQUIS. BRL	DEPREC. ACUM BRL	VALOR CONTÁBIL BRL	CENTRO DE CUSTOS	UNID. IND	VIDA ÚTIL DET. (ANOS)	VIDA ÚTIL DET. (MESES)	VIDA ÚTIL REM. (ANOS)	VIDA ÚTIL REM. (MESES)	VALOR DE REPOSIÇÃO (R$)	VALOR JUSTO DE MERCADO (R$)	VALOR DE LIQUIDAÇÃO FORÇADA
2161942	0	13111111	Móveis e Utensílios	25/04/2011	ARMARIO DE MADEIRA C/ 2 PORTAS,REVEST. MELAMINICO,	491,96	(491,96)	-	13010010	BH	15	180	7	84	785,00	421,55	314,56
2161944	0	13111111	Móveis e Utensílios	25/04/2011	ARMARIO DE MADEIRA C/ 2 PORTAS,REVEST. MELAMINICO,	491,96	(491,96)	-	13010040	BH	15	180	7	84	785,00	421,55	314,56
2161945	0	13111111	Móveis e Utensílios	25/04/2011	ARMARIO DE MADEIRA C/ 2 PORTAS,REVEST. MELAMINICO,	491,96	(491,96)	-	13010010	BH	15	180	7	84	785,00	421,55	314,56
2161946	0	13111111	Móveis e Utensílios	25/04/2011	ARMARIO DE MADEIRA C/ 2 PORTAS,REVEST. MELAMINICO,	491,96	(491,96)	-	13010010	BH	15	180	7	84	785,00	421,55	314,56
2161947	0	13111111	Móveis e Utensílios	25/04/2011	ARMARIO DE MADEIRA C/ 2 PORTAS,REVEST. MELAMINICO,	491,96	(491,96)	-	13110010	BH	15	180	7	84	785,00	421,55	314,56
2161948	0	13111111	Móveis e Utensílios	25/04/2011	ARMARIO DE MADEIRA C/ 2 PORTAS,REVEST. MELAMINICO,	491,96	(491,96)	-	13010010	BH	15	180	7	84	785,00	421,55	314,56
2161949	0	13111111	Móveis e Utensílios	25/04/2011	ARMARIO DE MADEIRA C/ 2 PORTAS,REVEST. MELAMINICO,	491,96	(491,96)	-	13010040	BH	15	180	7	84	785,00	421,55	314,56
2161950	0	13111111	Móveis e Utensílios	25/04/2011	ARMARIO DE MADEIRA C/ 2 PORTAS,REVEST. MELAMINICO,	424,71	(424,71)	-	13010010	BH	15	180	7	84	678,00	364,09	271,69
2161951	0	13111111	Móveis e Utensílios	25/04/2011	ARMARIO DE MADEIRA C/ 2 PORTAS,REVEST. MELAMINICO,	424,71	(424,71)	-	13320020	BH	15	180	7	84	678,00	364,09	271,69
2161952	0	13111111	Móveis e Utensílios	25/04/2011	ARMARIO DE MADEIRA C/ 2 PORTAS,REVEST. MELAMINICO,	424,71	(424,71)	-	13036030	BH	15	180	7	84	678,00	364,09	271,69
2161953	0	13111111	Móveis e Utensílios	25/04/2011	ARMARIO DE MADEIRA C/ 2 PORTAS,REVEST. MELAMINICO,	424,71	(424,71)	-	13320020	BH	15	180	7	84	678,00	364,09	271,69
2161954	0	13111111	Móveis e Utensílios	25/04/2011	ARMARIO DE MADEIRA C/ 2 PORTAS,REVEST. MELAMINICO,	424,71	(424,71)	-	13030020	BH	15	180	7	84	678,00	364,09	271,69
2161955	0	13111111	Móveis e Utensílios	25/04/2011	ARMARIO DE MADEIRA C/ 2 PORTAS,REVEST. MELAMINICO,	424,71	(424,71)	-	13010010	BH	15	180	7	84	678,00	364,09	271,69
2161956	0	13111111	Móveis e Utensílios	25/04/2011	ARMARIO DE MADEIRA C/ 2 PORTAS,REVEST. MELAMINICO,	1.905,75	(1.905,75)	-	13010010	BH	15	180	7	84	3.046,00	1.635,70	1.220,59
2161957	0	13111111	Móveis e Utensílios	25/04/2011	ARMARIO DE MADEIRA C/ 2 PORTAS,REVEST. MELAMINICO,	2.178,00	(2.178,00)	-	13010010	BH	15	180	7	84	3.482,00	1.869,83	1.395,30
2161958	0	13111111	Móveis e Utensílios	25/04/2011	ARMARIO DE MADEIRA C/ 2 PORTAS,REVEST. MELAMINICO,	1.687,95	(1.687,95)	-	13030050	BH	15	180	7	84	2.698,00	1.448,83	1.081,14
2161959	0	13111111	Móveis e Utensílios	25/04/2011	ARMARIO DE MADEIRA,REVEST. MELAMINICO,80X53X163	1.274,13	(1.274,13)	-	13010010	BH	15	180	7	84	2.035,00	1.092,80	815,46
2161960	0	13111111	Móveis e Utensílios	25/04/2011	ARMARIO DE MADEIRA,REVEST. MELAMINICO,80X53X163	1.274,13	(1.274,13)	-	13010010	BH	15	180	7	84	2.035,00	1.092,80	815,46
2161961	0	13111111	Móveis e Utensílios	25/04/2011	ARMARIO DE MADEIRA,REVEST. MELAMINICO,80X53X163	1.274,13	(1.274,13)	-	13010010	BH	15	180	7	84	2.035,00	1.092,80	815,46
2161962	0	13111111	Móveis e Utensílios	25/04/2011	ARMARIO DE MADEIRA,REVEST. MELAMINICO,80X53X163	1.274,13	(1.274,13)	-	13010010	BH	15	180	7	84	2.035,00	1.092,80	815,46
2161963	0	13111111	Móveis e Utensílios	25/04/2011	ARMARIO DE MADEIRA,REVEST. MELAMINICO,80X53X163	1.274,13	(1.274,13)	-	13010010	BH	15	180	7	84	2.035,00	1.092,80	815,46
2161964	0	13111111	Móveis e Utensílios	25/04/2011	ARMARIO DE MADEIRA,REVEST. MELAMINICO,80X53X163	1.274,13	(1.274,13)	-	13010010	BH	15	180	7	84	2.035,00	1.092,80	815,46
2161965	0	13111111	Móveis e Utensílios	25/04/2011	ARMARIO DE MADEIRA,REVEST. MELAMINICO,80X53X163	490,05	(490,05)	-	13010010	BH	15	180	7	84	784,00	421,01	314,16
2161966	0	13111111	Móveis e Utensílios	25/04/2011	ARMARIO DE MADEIRA,REVEST. MELAMINICO,80X53X163	490,05	(490,05)	-	13010010	BH	15	180	7	84	784,00	421,01	314,16
2161967	0	13111111	Móveis e Utensílios	25/04/2011	ARMARIO DE MADEIRA C/ 2 PORTAS,REVEST FORMICA	1.089,00	(1.089,00)	-	13110010	BH	15	180	7	84	1.740,00	934,38	697,25
2161968	0	13111111	Móveis e Utensílios	25/04/2011	CARPETE BEAULIEU ASTRAL - COSMOS	81.793,79	(81.793,79)	-	13010010	BH	15	180	7	84	121.052,00	65.004,92	48.507,68
2161969	0	13111111	Móveis e Utensílios	25/04/2011	CONJUNTO DE MOVEIS (DIVISORIAS E PAINEIS)	106.698,19	(106.698,19)	-	13010010	BH	15	180	7	84	190.225,00	102.150,83	76.226,52
2161970	0	13111111	Móveis e Utensílios	25/04/2011	ESTACAO DE TRABALHO C/ 2 GAVETAS,REVEST. MELAMINIC	889,35	(889,35)	-	13010030	BH	15	180	7	84	1.421,00	763,08	569,42
2161971	0	13111111	Móveis e Utensílios	25/04/2011	ESTACAO DE TRABALHO COM GAVETEIRO 1400X600X735	1.368,92	(1.368,92)	-	13010010	BH	15	180	7	84	2.188,00	1.174,96	876,77
2161972	0	13111111	Móveis e Utensílios	25/04/2011	ESTACAO DE TRABALHO COM GAVETEIRO 1400X600X735	1.368,92	(1.368,92)	-	13000030	BH	15	180	7	84	2.188,00	1.174,96	876,77
2161973	0	13111111	Móveis e Utensílios	25/04/2011	ESTACAO DE TRABALHO COM GAVETEIRO 1400X600X735	1.301,41	(1.301,41)	-	13010010	BH	15	180	7	84	2.079,00	1.116,42	833,09
2161974	0	13111111	Móveis e Utensílios	25/04/2011	ESTACAO DE TRABALHO COM GAVETEIRO 1400X600X735	1.301,41	(1.301,41)	-	13010010	BH	15	180	7	84	2.079,00	1.116,42	833,09
2161975	0	13111111	Móveis e Utensílios	25/04/2011	ESTACAO DE TRABALHO COM GAVETEIRO 1400X600X735	1.301,41	(1.301,41)	-	13010010	BH	15	180	7	84	2.079,00	1.116,42	833,09
2161976	0	13111111	Móveis e Utensílios	25/04/2011	ESTACAO DE TRABALHO COM GAVETEIRO 1400X600X735	1.301,41	(1.301,41)	-	13010010	BH	15	180	7	84	2.079,00	1.116,42	833,09
2161977	0	13111111	Móveis e Utensílios	25/04/2011	ESTACAO DE TRABALHO COM GAVETEIRO 1400X600X735	1.301,41	(1.301,41)	-	13010010	BH	15	180	7	84	2.079,00	1.116,42	833,09
2161978	0	13111111	Móveis e Utensílios	25/04/2011	ESTACAO DE TRABALHO COM GAVETEIRO 1400X600X735	1.301,41	(1.301,41)	-	13010010	BH	15	180	7	84	2.079,00	1.116,42	833,09
2161979	0	13111111	Móveis e Utensílios	25/04/2011	ESTACAO DE TRABALHO COM GAVETEIRO 1400X600X735	1.301,41	(1.301,41)	-	13010010	BH	15	180	7	84	2.079,00	1.116,42	833,09
2161980	0	13111111	Móveis e Utensílios	25/04/2011	ESTACAO DE TRABALHO COM GAVETEIRO 1400X600X735	1.301,41	(1.301,41)	-	13010010	BH	15	180	7	84	2.079,00	1.116,42	833,09
2161981	0	13111111	Móveis e Utensílios	25/04/2011	GAVETEIRO VOLANTE C/ 4 GAVETAS,REVEST. MELAMINICO	575,40	(575,40)	-	13010010	BH	15	180	7	84	919,00	493,50	368,26
2161982	0	13111111	Móveis e Utensílios	25/04/2011	GAVETEIRO VOLANTE C/ 4 GAVETAS,REVEST. MELAMINICO	575,40	(575,40)	-	13010010	BH	15	180	7	84	919,00	493,50	368,26
2161983	0	13111111	Móveis e Utensílios	25/04/2011	GAVETEIRO VOLANTE C/ 4 GAVETAS,REVEST. MELAMINICO	575,40	(575,40)	-	13010010	BH	15	180	7	84	919,00	493,50	368,26
2161984	0	13111111	Móveis e Utensílios	25/04/2011	GAVETEIRO VOLANTE C/ 4 GAVETAS,REVEST. MELAMINICO	575,40	(575,40)	-	13320020	BH	15	180	7	84	919,00	493,50	368,26
2161985	0	13111111	Móveis e Utensílios	25/04/2011	GAVETEIRO VOLANTE C/ 4 GAVETAS,REVEST. MELAMINICO	440,14	(440,14)	-	13010010	BH	15	180	7	84	702,00	376,97	281,30
2161986	0	13111111	Móveis e Utensílios	25/04/2011	GAVETEIRO VOLANTE C/ 4 GAVETAS,REVEST. MELAMINICO	424,20	(424,20)	-	13010010	BH	15	180	7	84	678,00	364,09	271,69
2161987	0	13111111	Móveis e Utensílios	25/04/2011	GAVETEIRO VOLANTE C/ 4 GAVETAS,REVEST. MELAMINICO	424,20	(424,20)	-	13010010	BH	15	180	7	84	678,00	364,09	271,69
2161988	0	13111111	Móveis e Utensílios	25/04/2011	GAVETEIRO VOLANTE C/ 4 GAVETAS,REVEST. MELAMINICO	424,20	(424,20)	-	13010010	BH	15	180	7	84	678,00	364,09	271,69
2161989	0	13111111	Móveis e Utensílios	25/04/2011	GAVETEIRO VOLANTE C/ 4 GAVETAS,REVEST. MELAMINICO	424,20	(424,20)	-	13010010	BH	15	180	7	84	678,00	364,09	271,69
2161990	0	13111111	Móveis e Utensílios	25/04/2011	MESA DE MADEIRA P/ REUNIAO,REVEST. MELAMINICO,200X	571,73	(571,73)	-	13010010	BH	15	180	7	84	914,00	490,82	366,26
2161992	0	13111111	Móveis e Utensílios	25/04/2011	MESA DE MADEIRA REDONDA,REVEST. MELAMINICO,100X75	571,73	(571,73)	-	13010030	BH	15	180	7	84	914,00	490,82	366,26
2161993	0	13111111	Móveis e Utensílios	25/04/2011	MESA DE MADEIRA REDONDA,REVEST. MELAMINICO,100X78	571,73	(571,73)	-	13010010	BH	15	180	7	84	914,00	490,82	366,26
2161994	0	13111111	Móveis e Utensílios	25/04/2011	MESA DE MADEIRA REDONDA,REVEST. MELAMINICO,120X 73	571,73	(571,73)	-	13010010	BH	15	180	7	84	894,00	480,08	358,24
2161995	0	13111111	Móveis e Utensílios	25/04/2011	MESA DE MADEIRAOVAL REVEST. MELAMINICO180X080X075	571,73	(571,73)	-	13010010	BH	15	180	7	84	914,00	490,82	366,26
2161996	0	13111111	Móveis e Utensílios	25/04/2011	MESA DE MADEIRAOVAL REVEST. MELAMINICO200X105X075	571,73	(571,73)	-	13010010	BH	15	180	7	84	914,00	490,82	366,26
2161997	0	13111111	Móveis e Utensílios	25/04/2011	MESA DE MADEIRA,REDONDA REVEST.MELAMINICO,120X075	571,73	(571,73)	-	13030020	BH	15	180	7	84	914,00	490,82	366,26
2161998	0	13111111	Móveis e Utensílios	25/04/2011	MESA DE MADEIRA,REDONDA REVEST.MELAMINICO,120X075	571,73	(571,73)	-	13010030	BH	15	180	7	84	914,00	490,82	366,26
2162010	0	13111101	Eqtos Process Dados	19/10/2011	NOTEBOOK POSITIVO MASTER 150N	1.546,58	(1.546,58)	-	12330030	Ubu	5	60	1	12	2.000,00	514,00	383,55
2162015	0	13111101	Eqtos Process Dados	19/10/2011	NOTEBOOK POSITIVO MASTER 150N	1.546,58	(1.546,58)	-	12330030	Ubu	5	60	1	12	2.000,00	514,00	383,55
2162016	0	13111101	Eqtos Process Dados	19/10/2011	NOTEBOOK POSITIVO MASTER 150N	1.546,58	(1.546,58)	-	12330030	Ubu	5	60	1	12	2.000,00	514,00	383,55
2162018	0	13111101	Eqtos Process Dados	19/10/2011	NOTEBOOK POSITIVO MASTER 150N	1.546,59	(1.546,59)	-	12330030	Ubu	5	60	1	12	2.000,00	514,00	383,55
2162030	0	13111101	Eqtos Process Dados	19/10/2011	NOTEBOOK POSITIVO MASTER 150N	1.546,58	(1.546,58)	-	12330030	Ubu	5	60	1	12	2.000,00	514,00	383,55
2162035	0	13111101	Eqtos Process Dados	19/10/2011	NOTEBOOK POSITIVO MASTER 150N	1.546,59	(1.546,59)	-	12330030	Ubu	5	60	1	12	2.000,00	514,00	383,55
2162037	0	13111101	Eqtos Process Dados	19/10/2011	NOTEBOOK POSITIVO MASTER 150N	1.546,58	(1.546,58)	-	12330030	Ubu	5	60	1	12	2.000,00	514,00	383,55
2162039	0	13111101	Eqtos Process Dados	19/10/2011	NOTEBOOK POSITIVO MASTER 150N	1.546,59	(1.546,59)	-	12330030	Ubu	5	60	1	12	2.000,00	514,00	383,55
2162051	0	13111101	Eqtos Process Dados	23/04/2012	NOTEBOOK POSITIVO MASTER 150N	1.546,58	(1.546,58)	-	12330030	Ubu	5	60	1	12	2.000,00	514,00	383,55
2162101	0	13111101	Eqtos Process Dados	27/10/2011	SWITCH,HP,N012,U S814JT9Z,32 PORTAS	7.591,67	(7.591,67)	-	12330030	Ubu	5	60	1	12	14.287,00	3.671,76	2.739,92
2162102	0	13111101	Eqtos Process Dados	27/10/2011	CISCO SECURE ACS 4X SOLUTION ENGINE 1113	22.629,52	(22.629,52)	-	12330030	Ubu	5	60	1	12	40.066,00	10.296,96	7.683,75
2162103	0	13111101	Eqtos Process Dados	27/10/2011	SWITCH CISCO WS-C2960-24TT-L CATALYST	3.243,26	(3.243,26)	-	12330030	Ubu	5	60	1	12	6.105,00	1.568,99	1.170,80
2162104	0	13111101	Eqtos Process Dados	27/10/2011	SWITCH,CISCO,CATQLYST EXPRESSO500,FOC0946Z1E1,24 P	3.243,26	(3.243,26)	-	12330030	Ubu	5	60	1	12	6.105,00	1.568,99	1.170,80
2162105	0	13111101	Eqtos Process Dados	27/10/2011	SWITCH CISCO WS-C2960-24TT-L CATALYST	3.243,26	(3.243,26)	-	12330030	Ubu	5	60	1	12	6.105,00	1.568,99	1.170,80

FDC CONSULT LTDA

SAMARCO
APRENDER PARA EVOLUIR E TRANSFORMAR

DATA-BASE: 31/03/2021					DADOS CONTÁBEIS CEDIDOS PELA SAMARCO						AVALIAÇÃO VALOR JUSTO DE MERCADO						
IMOBILIZADO	SUB Nº	CLASSE	CENTRO CST	DT.INCORP.	DENOMINAÇÃO DO IMOBILIZADO	VAL AQUIS. BRL	DEPREC. ACUM BRL	VALOR CONTÁBIL BRL	CENTRO DE CUSTOS	UNID. IND	VIDA ÚTIL DET. (ANOS)	VIDA ÚTIL DET. (MESES)	VIDA ÚTIL REM. (ANOS)	VIDA ÚTIL REM. (MESES)	VALOR DE REPOSIÇÃO (R$)	VALOR JUSTO DE MERCADO (R$)	VALOR DE LIQUIDAÇÃO FORÇADA
2162106	0	13111101	Eqtos Process Dados	27/10/2011	SWITCH CISCO WS-C2960-24TT-L CATALYST	3.243,26	(3.243,26)	-	12330030	Ubu	5	60	1	12	6.105,00	1.568,99	1.170,80
2162107	0	13111101	Eqtos Process Dados	27/10/2011	SWITCH CISCO WS-C2960-24TT-L CATALYST	3.243,26	(3.243,26)	-	12330030	Ubu	5	60	1	12	6.105,00	1.568,99	1.170,80
2162108	0	13111101	Eqtos Process Dados	27/10/2011	SWITCH CISCO WS-C2960-24TT-L CATALYST	3.243,26	(3.243,26)	-	12330030	Ubu	5	60	1	12	6.105,00	1.568,99	1.170,80
2162109	0	13111101	Eqtos Process Dados	27/10/2011	SWITCH CISCO WS-C2960-24TT-L CATALYST	3.243,26	(3.243,26)	-	12330030	Ubu	5	60	1	12	6.105,00	1.568,99	1.170,80
2162110	0	13111101	Eqtos Process Dados	27/10/2011	SWITCH CISCO WS-C2960-24TT-L CATALYST	3.243,27	(3.243,27)	-	12330030	Ubu	5	60	1	12	6.105,00	1.568,99	1.170,80
2162111	0	13111101	Eqtos Process Dados	27/10/2011	SWITCH,CISCO,N7KC7009,JAF1705BKJP,48 PORTAS	3.243,27	(3.243,27)	-	12330030	Ubu	5	60	1	12	6.105,00	1.568,99	1.170,80
2162112	0	13111101	Eqtos Process Dados	27/10/2011	SWITCH,CISCO,N7KC7009,JAF1705BKML,48 PORTAS	3.243,27	(3.243,27)	-	12330030	Ubu	5	60	1	12	6.105,00	1.568,99	1.170,80
2162113	0	13111101	Eqtos Process Dados	27/10/2011	SWITCH,CISCO,UBUSW057,FOC1532W3X3,RATING 100240V~8	3.243,27	(3.243,27)	-	12330030	Ubu	5	60	1	12	6.105,00	1.568,99	1.170,80
2162114	0	13111101	Eqtos Process Dados	27/10/2011	SWITCH,CISCO,UBUSW100,FCQ1724Y3DC,RATING 100240V~8	3.243,27	(3.243,27)	-	12330030	Ubu	5	60	1	12	6.105,00	1.568,99	1.170,80
2162115	0	13111101	Eqtos Process Dados	27/10/2011	SWITCH,CISCO,WSC2960,FOC1447V3N2,24 PORTAS	3.243,27	(3.243,27)	-	12330030	Ubu	5	60	1	12	6.105,00	1.568,99	1.170,80
2162116	0	13111101	Eqtos Process Dados	27/10/2011	SWITCH,CISCO,WSC2960,FOC1447W4BA,24 PORTAS	3.243,27	(3.243,27)	-	12330030	Ubu	5	60	1	12	6.105,00	1.568,99	1.170,80
2162117	0	13111101	Eqtos Process Dados	27/10/2011	SWITCH CISCO WS-C2960-24TT-L CATALYST	3.243,27	(3.243,27)	-	12330030	Ubu	5	60	1	12	6.105,00	1.568,99	1.170,80
2162118	0	13111091	Software	27/10/2011	SOFTWARE LICENCA DE USO DATA INTEGRATOR ENTERPRISE	41.791,91	(41.791,91)	-	12330030	Ubu	5	60	1	12	42.847,00	11.011,68	8.217,08
2162119	0	13111091	Software	27/10/2011	SOFTWARE LICENCA DE USO FILTRO WEB E DLP INTERNET	21.980,00	(21.980,00)	-	12330030	Ubu	5	60	1	12	22.535,00	5.791,50	4.321,70
2162120	0	13111091	Software	27/10/2011	SOFTWARE LICENCA USO CALLMANAGER 8.0	86.619,66	(86.619,66)	-	12330030	Ubu	5	60	1	12	88.806,00	22.823,14	17.030,98
2162121	0	13111131	Ferramentas	28/10/2011	CHAVE IMPACTO;INGERSOLL RAND/235 1/2POL	624,05	(587,69)	36,36	11164010	Germano	10	120	4	48	900,00	430,20	321,02
2162122	0	13111131	Ferramentas	28/10/2011	CHAVE IMPACTO;INGERSOLL RAND/285B	2.508,76	(2.362,45)	146,31	11164010	Germano	10	120	4	48	3.300,00	1.577,40	1.177,08
2162123	0	13111131	Ferramentas	28/10/2011	CHAVE IMPACTO;INGERSOLL RAND/2950B7	14.147,96	(13.322,70)	825,26	11164010	Germano	10	120	4	48	18.300,00	8.747,40	6.527,44
2162124	0	13111131	Ferramentas	28/10/2011	CHAVE IMPACTO;INGERSOLL RAND/261 3/4POL	3.016,22	(2.840,26)	175,96	11164010	Germano	10	120	4	48	3.900,00	1.864,20	1.391,09
2162125	0	13111131	Ferramentas	28/10/2011	CHAVE IMPACTO;INGERSOLL RAND/285B	2.508,79	(2.362,45)	146,34	11164010	Germano	10	120	4	48	3.300,00	1.577,40	1.177,08
2162126	0	13111131	Ferramentas	28/10/2011	CHAVE IMPACTO;INGERSOLL RAND/2950B7	14.148,14	(13.322,79)	825,35	11164010	Germano	10	120	4	48	18.300,00	8.747,40	6.527,44
2162127	0	13111071	Máquinas e Eqtos	28/10/2011	BOMBA HIDRAULICA;1ESTAGIO;35POL3;REFERR/RF241OU	23.719,07	(4.603,70)	19.115,37	11164010	Germano	20	240	11	132	45.319,00	27.689,91	20.662,64
2162128	0	13111081	Sistemas	28/10/2011	REGULADOR PRESSAO P/CIL NITROGENIO; GASCAT/HP-100	6.302,97	(1.235,76)	5.067,21	11164010	Germano	25	300	16	192	16.141,00	11.218,00	8.371,04
2162129	0	13111071	Máquinas e Eqtos	28/10/2011	BOMBA HIDRAULICA/PNEUM;ENERPAC/PATG-1102	1.640,44	(318,41)	1.322,03	11164010	Germano	25	300	16	192	3.161,00	2.196,90	1.639,36
2162130	0	13111131	Ferramentas	28/10/2011	CHAVE IMPACTO;INGERSOLL RAND/261 3/4POL	3.016,97	(2.841,00)	175,97	11164010	Germano	10	120	4	48	3.900,00	1.864,20	1.391,09
2162131	0	13111131	Ferramentas	28/10/2011	CHAVE IMPACTO;INGERSOLL RAND/2950B7	14.151,65	(13.326,18)	825,47	11164010	Germano	10	120	4	48	18.300,00	8.747,40	6.527,44
2162132	0	13111131	Ferramentas	28/10/2011	LAVADORA DE PRESSAO; KARCHER/HDS12/15S 440VCA	11.264,22	(10.607,13)	657,09	11164010	Germano	10	120	4	48	14.500,00	6.931,00	5.172,02
2162133	0	13111131	Ferramentas	28/10/2011	CHAVE IMPACTO;INGERSOLL RAND/285B	2.509,05	(2.362,74)	146,31	11164010	Germano	10	120	4	48	3.300,00	1.577,40	1.177,08
2162134	0	13111131	Ferramentas	28/10/2011	SOQUETE;CURTO;ACO LIGA;ECX 1 1/2POL;95MM	1.468,98	(1.383,30)	85,68	11164010	Germano	10	120	4	48	1.900,00	908,20	677,71
2162135	0	13111131	Ferramentas	28/10/2011	RETIFICADORA ELETRICA; BOSCH/GGS 27L 1215.0	628,43	(591,74)	36,69	11164010	Germano	10	120	4	48	900,00	430,20	321,02
2162136	0	13111131	Ferramentas	28/10/2011	MORSA;P/BANCADA;250MM;CABRI/MO-985	2.593,78	(2.442,49)	151,29	11164010	Germano	10	120	4	48	3.400,00	1.625,20	1.212,75
2162137	0	13111131	Ferramentas	28/10/2011	CONJUNTO DE FERRAMENTAS DIVERSAS	2.429,74	(2.287,97)	141,77	11164010	Germano	10	120	4	48	3.200,00	1.529,60	1.141,41
2162138	0	13111071	Máquinas e Eqtos	12/12/2011	REDUTOR DE VELOCIDADE,WDS,KZN500E,2171410,590KW 11	23.724,46	(3.501,40)	20.223,06	11131050	Germano	25	300	16	192	40.839,00	28.383,11	21.179,91
2162139	0	13111141	Bens de Rodízio	28/10/2011	COROA ACIONADORA; METSO MINERALS/80100431080	50.937,97	(20.471,13)	30.466,84	11131050	Germano	25	300	16	192	96.347,00	66.961,17	49.967,45
2162140	0	13111141	Bens de Rodízio	28/10/2011	EXCENTRICO DO BRITADOR; METSO/80100414000	37.933,50	(15.244,85)	22.688,65	11131050	Germano	25	300	16	192	65.300,00	45.383,50	33.865,87
2162141	0	13111141	Bens de Rodízio	28/10/2011	CONTRA RECUO; VULKAN/261-7 199X460X208MM	33.004,99	(14.824,74)	18.180,25	11131050	Germano	25	300	16	192	60.628,00	42.136,46	31.442,88
2162142	0	13111071	Máquinas e Eqtos	28/10/2011	EXCITADOR DA PENEIRA; METSO MINERALS/80-114674-503	110.705,08	(18.191,90)	92.513,18	11131050	Germano	25	300	16	192	182.814,00	127.055,73	94.810,94
2162143	0	13111071	Máquinas e Eqtos	28/10/2011	ESTATOR DO OUTOKUMPU/06A002P-854742-1	44.827,64	(7.366,42)	37.461,22	11131050	Germano	25	300	16	192	82.346,00	57.230,47	42.706,26
2162144	0	13111071	Máquinas e Eqtos	28/10/2011	ESTATOR DO OUTOKUMPU/06A002P-854742-1	44.540,11	(7.319,17)	37.220,94	11131050	Germano	25	300	16	192	81.817,00	56.862,82	42.431,91
2162145	0	13111131	Ferramentas	28/10/2011	CHAVE IMPACTO; INGERSOLL RAND/261 3/4POL	2.367,20	(2.229,11)	138,09	11162020	Germano	10	120	4	48	3.100,00	1.481,80	1.105,74
2162146	0	13111131	Ferramentas	28/10/2011	CHAVE IMPACTO; INGERSOLL RAND/261 3/4POL	2.367,20	(2.229,11)	138,09	11162020	Germano	10	120	4	48	3.100,00	1.481,80	1.105,74
2162147	0	13111131	Ferramentas	28/10/2011	CHAVE IMPACTO; INGERSOLL RAND/261 3/4POL	2.323,35	(2.187,86)	135,49	11162020	Germano	10	120	4	48	3.000,00	1.434,00	1.070,07
2162148	0	13111131	Ferramentas	28/10/2011	CHAVE IMPACTO; INGERSOLL RAND/285B	2.323,35	(2.187,86)	135,49	11162020	Germano	10	120	4	48	3.000,00	1.434,00	1.070,07
2162149	0	13111131	Ferramentas	28/10/2011	CHAVE IMPACTO; INGERSOLL RAND/2950B7	13.186,61	(12.417,39)	769,22	11162020	Germano	10	120	4	48	17.000,00	8.126,00	6.063,75
2162150	0	13111131	Ferramentas	28/10/2011	CHAVE IMPACTO; INGERSOLL RAND/2950B7	13.186,61	(12.417,39)	769,22	11162020	Germano	10	120	4	48	17.000,00	8.126,00	6.063,75
2162151	0	13111081	Sistemas	28/10/2011	VALVULA ESFERA; ASTM A105; VALV/V5CD-RF-FP-H080	110.888,95	(17.186,66)	93.702,29	11162020	Germano	20	240	11	132	190.225,00	116.227,48	86.730,73
2162152	0	13111081	Sistemas	28/10/2011	VALVULA ESFERA; ASTM A105; VALV/V5CD-RF-FP-H080	110.888,95	(17.186,66)	93.702,29	11162020	Germano	20	240	11	132	190.225,00	116.227,48	86.730,73
2162153	0	13111081	Sistemas	28/10/2011	VALVULA ESFERA; ASTM A105; VALV/V5CD-RF-FP-H080	110.888,95	(17.186,66)	93.702,29	11162020	Germano	20	240	11	132	190.225,00	116.227,48	86.730,73
2162154	0	13111081	Sistemas	28/10/2011	VALVULA ESFERA; ASTM A105; VALV/V5CD-RF-FP-H080	110.888,95	(17.186,66)	93.702,29	11162020	Germano	20	240	11	132	190.225,00	116.227,48	86.730,73
2162155	0	13111081	Sistemas	28/10/2011	VALVULA ESFERA; ASTM A105; VALV/V5CD-RF-FP-H080	110.888,96	(17.186,67)	93.702,29	11162020	Germano	20	240	11	132	190.225,00	116.227,48	86.730,73
2162156	0	13111081	Sistemas	28/10/2011	VALVULA ESFERA; ASTM A105; VALV/V5CD-RF-FP-H080	110.888,96	(17.186,67)	93.702,29	11162020	Germano	20	240	11	132	190.225,00	116.227,48	86.730,73
2162157	0	13111081	Sistemas	28/10/2011	VALVULA ESFERA; ASTM A105; VALV/V5CD-RF-FP-H080	110.888,96	(17.186,67)	93.702,29	11162020	Germano	20	240	11	132	190.225,00	116.227,48	86.730,73
2162158	0	13111081	Sistemas	28/10/2011	VALVULA ESFERA; ASTM A316; VALV/V821-RF-FP-L015	13.575,68	(2.104,09)	11.471,59	11162020	Germano	20	240	11	132	21.706,00	13.262,37	9.896,58
2162159	0	13111081	Sistemas	28/10/2011	VALVULA ESFERA; ASTM A316; VALV/V821-RF-FP-L015	13.575,68	(2.104,09)	11.471,59	11162020	Germano	20	240	11	132	21.706,00	13.262,37	9.896,58
2162160	0	13111081	Sistemas	28/10/2011	VALVULA ESFERA; ASTM A316; VALV/V821-RF-FP-L015	13.575,68	(2.104,09)	11.471,59	11162020	Germano	20	240	11	132	21.706,00	13.262,37	9.896,58
2162161	0	13111071	Máquinas e Eqtos	28/10/2011	BOMBA HIDRAULICA WEIR; MOD TZPM2000	41.638,48	(7.961,83)	33.676,65	11162020	Germano	20	240	11	132	79.558,00	48.609,94	36.273,48
2162162	0	13111071	Máquinas e Eqtos	31/10/2011	CCM 460VCA; GMEC/DES G010403-E-500002	43.374,73	(7.266,46)	36.108,27	11202010	Germano	25	300	16	192	120.334,00	83.632,13	62.407,58
2162163	0	13111071	Máquinas e Eqtos	31/10/2011	CCM;GMEC/DES G010403-E-500003	23.451,17	(3.928,71)	19.522,46	11202010	Germano	25	300	16	192	65.058,00	45.215,31	33.740,36
2162164	0	13111071	Máquinas e Eqtos	31/10/2011	MOTOR DE INDUCAO,TRIFASICO,WEG,RPM880 460 VOLTS 60	19.165,25	(3.133,31)	16.031,94	11202010	Germano	25	300	16	192	53.526,00	37.200,57	27.759,64
2162165	0	13111101	Eqtos Process Dados	31/10/2011	REPETIDOR DIGITAL C/TERMINADOR; PROCENTEC/B1	3.115,12	(3.115,12)	-	11202010	Germano	5	60	1	12	5.722,00	1.470,55	1.097,35
2162166	0	13111101	Eqtos Process Dados	31/10/2011	REPETIDOR DIGITAL C/TERMINADOR; PROCENTEC/B1	3.115,12	(3.115,12)	-	11202010	Germano	5	60	1	12	5.722,00	1.470,55	1.097,35
2162167	0	13111101	Eqtos Process Dados	31/10/2011	REPETIDOR DIGITAL C/TERMINADOR; PROCENTEC/B1	3.115,12	(3.115,12)	-	11202010	Germano	5	60	1	12	5.722,00	1.470,55	1.097,35
2162168	0	13111101	Eqtos Process Dados	31/10/2011	REPETIDOR DIGITAL C/TERMINADOR; PROCENTEC/B1	3.115,11	(3.115,11)	-	11202010	Germano	5	60	1	12	5.722,00	1.470,55	1.097,35
2162169	0	13111071	Máquinas e Eqtos	31/10/2011	MEDIDOR DE FLUXO E NIVEL, DRUCK, 35 - 5- MM, 200-	3.070,20	(514,35)	2.555,85	11260020	Germano	25	300	16	192	5.640,00	3.919,80	2.925,02
2162170	0	13111071	Máquinas e Eqtos	31/10/2011	MEDIDOR DE FLUXO E NIVEL, DRUCK, 35 - 5- MM, 200-	3.070,19	(514,35)	2.555,84	11260020	Germano	25	300	16	192	5.640,00	3.919,80	2.925,02
2162171	0	13111071	Máquinas e Eqtos	31/10/2011	MEDIDOR DE FLUXO E NIVEL, DRUCK, 35 - 5- MM, 200-	3.070,20	(514,35)	2.555,85	11260020	Germano	25	300	16	192	5.640,00	3.919,80	2.925,02
2162172	0	13111071	Máquinas e Eqtos	31/10/2011	MEDIDOR DE FLUXO E NIVEL, DRUCK, 35 - 5- MM, 200-	3.070,20	(514,35)	2.555,85	11260020	Germano	25	300	16	192	5.640,00	3.919,80	2.925,02
2162173	0	13111051	Edificações	31/10/2011	SALA ELETRICA ALIMENTADOR ROTATIVO CONCENTRADOR 1	143.151,05	(38.352,57)	104.798,48	11202010	Germano	50	600	38	456	205.385,00	160.611,07	119.850,45
2162174	0	13111081	Sistemas	31/10/2011	SISTEMA DE REJEITO E LAMA	310.805,32	(67.282,21)	243.523,11	11260020	Germano	20	240	11	132	516.449,00	315.550,34	235.468,52

FDC CONSULT LTDA

SAMARCO
APRENDER PARA EVOLUIR E TRANSFORMAR

DATA-BASE: 31/03/2021					DADOS CONTÁBEIS CEDIDOS PELA SAMARCO					AVALIAÇÃO VALOR JUSTO DE MERCADO							
IMOBILIZADO	SUB Nº	CLASSE	CENTRO CST	DT.INCORP.	DENOMINAÇÃO DO IMOBILIZADO	VAL AQUIS. BRL	DEPREC. ACUM BRL	VALOR CONTÁBIL BRL	CENTRO DE CUSTOS	UNID. IND	VIDA ÚTIL DET. (ANOS)	VIDA ÚTIL DET. (MESES)	VIDA ÚTIL REM. (ANOS)	VIDA ÚTIL REM. (MESES)	VALOR DE REPOSIÇÃO (R$)	VALOR JUSTO DE MERCADO (R$)	VALOR DE LIQUIDAÇÃO FORÇADA
2162175	0	13111081	Sistemas	31/10/2011	VALVULA GUILHOTINA;20POL WAFER;150LB	29.105,28	(6.300,62)	22.804,66	11260020	Germano	20	240	11	132	44.489,00	27.182,78	20.284,21
2162176	0	13111081	Sistemas	31/10/2011	VALVULA GUILHOTINA;20POL WAFER;150LB	29.105,28	(6.300,62)	22.804,66	11260020	Germano	20	240	11	132	44.489,00	27.182,78	20.284,21
2162177	0	13111081	Sistemas	31/10/2011	VALVULA GUILHOTINA;20POL WAFER;150LB	29.105,29	(6.300,62)	22.804,67	11260020	Germano	20	240	11	132	44.489,00	27.182,78	20.284,21
2162178	0	13111081	Sistemas	31/10/2011	VALVULA GUILHOTINA;12POL WAFER ;150LB	14.878,36	(3.115,67)	11.762,69	11260020	Germano	20	240	11	132	23.788,00	14.534,47	10.845,84
2162179	0	13111081	Sistemas	31/10/2011	VÃLVULAS ROCKWELL,20 BAYPASS LANÇADOR PING	14.878,36	(3.115,67)	11.762,69	11260020	Germano	20	240	11	132	23.788,00	14.534,47	10.845,84
2162180	0	13111081	Sistemas	31/10/2011	VALVULA GAVETAS,MANUAL,ROTORK GEARS,IW4 IR1,4"	14.878,36	(3.056,16)	11.822,20	11131110	Germano	20	240	11	132	23.788,00	14.534,47	10.845,84
2162181	0	13111081	Sistemas	31/10/2011	VALVULA GAVETAS,MANUAL,ROTORK GEARS,IW4 IR1,4"	14.878,36	(3.056,16)	11.822,20	11131110	Germano	20	240	11	132	23.788,00	14.534,47	10.845,84
2162182	0	13111081	Sistemas	31/10/2011	VALVULA GAVETAS,MANUAL,ROTORK GEARS,IW4 IR1,4"	14.878,36	(3.056,16)	11.822,20	11131110	Germano	20	240	11	132	23.788,00	14.534,47	10.845,84
2162183	0	13111081	Sistemas	31/10/2011	VALVULA GUILHOTINA;12POL WAFER ;150LB	14.878,37	(3.220,84)	11.657,53	11260020	Germano	20	240	11	132	22.742,00	13.895,36	10.368,93
2162184	0	13111081	Sistemas	31/10/2011	VALVULA GUILHOTINA;FERRO FUNDIDO;10POL;150LB	11.303,50	(2.446,96)	8.856,54	11260020	Germano	20	240	11	132	17.277,00	10.556,25	7.877,23
2162185	0	13111081	Sistemas	31/10/2011	VALVULA GUILHOTINA;FERRO FUNDIDO;10POL;150LB	11.303,50	(2.446,96)	8.856,54	11260020	Germano	20	240	11	132	17.277,00	10.556,25	7.877,23
2162186	0	13111081	Sistemas	31/10/2011	VALVULA GUILHOTINA;FERRO FUNDIDO;10POL;150LB	11.303,50	(2.446,96)	8.856,54	11260020	Germano	20	240	11	132	17.277,00	10.556,25	7.877,23
2162187	0	13111081	Sistemas	31/10/2011	VALVULA GUILHOTINA;FERRO FUNDIDO;18POL;150LB	27.512,56	(5.955,84)	21.556,72	11260020	Germano	20	240	11	132	42.054,00	25.694,99	19.174,00
2162188	0	13111081	Sistemas	31/10/2011	VALVULA GUILHOTINA;FERRO FUNDIDO;18POL;150LB	27.512,56	(5.955,84)	21.556,72	11260020	Germano	20	240	11	132	42.054,00	25.694,99	19.174,00
2162189	0	13111081	Sistemas	31/10/2011	VALVULA GUILHOTINA;FERRO FUNDIDO;18POL;150LB	27.512,55	(5.955,84)	21.556,71	11260020	Germano	20	240	11	132	42.054,00	25.694,99	19.174,00
2162190	0	13111071	Máquinas e Eqtos	31/10/2011	MEDIDOR DE VAZAO;ENDRESS HAUSER/50W2FUL0A1AC2AAAW	9.337,00	(1.724,83)	7.612,17	11130180	Germano	20	240	11	132	18.661,00	11.401,87	8.508,25
2162191	0	13111071	Máquinas e Eqtos	31/10/2011	MEDIDOR DE VAZAO;ENDRESS HAUSER/50W3HUL0A1AC2AAAW	11.438,58	(2.113,05)	9.325,53	11130180	Germano	20	240	11	132	22.860,00	13.967,46	10.422,73
2162192	0	13111071	Máquinas e Eqtos	31/10/2011	MEDIDOR DE VAZAO;ENDRESS HAUSER/50W3HUL0A1AC2AAAW	11.438,58	(2.113,05)	9.325,53	11130180	Germano	20	240	11	132	22.860,00	13.967,46	10.422,73
2162193	0	13111071	Máquinas e Eqtos	31/10/2011	MEDIDOR DE VAZAO;ENDRESS HAUSER/50W4FUL0A1AC2AAAW	15.143,01	(2.797,38)	12.345,63	11131110	Germano	20	240	11	132	30.263,00	18.490,69	13.798,04
2162194	0	13111071	Máquinas e Eqtos	31/10/2011	MEDIDOR DE VASSAO,ROSEMOUNT,8711SSA01,740PSI 5.10M	15.879,14	(2.933,37)	12.945,77	11131110	Germano	20	240	11	132	31.736,00	19.390,70	14.469,64
2162195	0	13111101	Eqtos Process Dados	31/10/2011	COLETOR DADOS;640X480DPI;128MB RAM	4.771,35	(4.771,35)	-	11260020	Germano	5	60	1	12	7.942,00	2.041,09	1.523,10
2162196	0	13111101	Eqtos Process Dados	31/10/2011	COLETOR DADOS;640X480DPI;128MB RAM	4.771,35	(4.771,35)	-	11260020	Germano	5	60	1	12	7.942,00	2.041,09	1.523,10
2162197	0	13111101	Eqtos Process Dados	31/10/2011	COLETOR DADOS;640X480DPI;128MB RAM	4.771,35	(4.771,35)	-	11260020	Germano	5	60	1	12	7.942,00	2.041,09	1.523,10
2162198	0	13111101	Eqtos Process Dados	31/10/2011	COLETOR DADOS;640X480DPI;128MB RAM	4.771,34	(4.771,34)	-	11260020	Germano	5	60	1	12	7.942,00	2.041,09	1.523,10
2162199	0	13111101	Eqtos Process Dados	31/10/2011	COLETOR DADOS;640X480DPI;128MB RAM	4.771,34	(4.771,34)	-	11260020	Germano	5	60	1	12	7.942,00	2.041,09	1.523,10
2162200	0	13111071	Máquinas e Eqtos	31/10/2011	MEDIDOR DE FLUXO E NIVEL, DRUCK, 35 - 5- MM, 200-	3.070,19	(514,35)	2.555,84	11260020	Germano	25	300	16	192	5.640,00	3.919,80	2.925,02
2162201	0	13111071	Máquinas e Eqtos	31/10/2011	MEDIDOR DE FLUXO E NIVEL, DRUCK, 35 - 5- MM, 200-	3.070,20	(514,35)	2.555,85	11260020	Germano	25	300	16	192	5.640,00	3.919,80	2.925,02
2162202	0	13111071	Máquinas e Eqtos	31/10/2011	MEDIDOR DE FLUXO E NIVEL, DRUCK, 35 - 5- MM, 200-	2.648,80	(443,75)	2.205,05	11260020	Germano	25	300	16	192	4.864,00	3.380,48	2.522,57
2162203	0	13111071	Máquinas e Eqtos	31/10/2011	MEDIDOR DE FLUXO E NIVEL, DRUCK, 35 - 5- MM, 200-	2.648,80	(443,75)	2.205,05	11260020	Germano	25	300	16	192	4.864,00	3.380,48	2.522,57
2162204	0	13111071	Máquinas e Eqtos	31/10/2011	MEDIDOR DE FLUXO E NIVEL, DRUCK, 35 - 5- MM, 200-	2.869,54	(480,72)	2.388,82	11260020	Germano	25	300	16	192	5.271,00	3.663,35	2.733,64
2162205	0	13111071	Máquinas e Eqtos	31/10/2011	MEDIDOR DE FLUXO E NIVEL, DRUCK, 35 - 5- MM, 200-	2.869,53	(480,72)	2.388,81	11260020	Germano	25	300	16	192	5.271,00	3.663,35	2.733,64
2162206	0	13111071	Máquinas e Eqtos	31/10/2011	MEDIDOR DE FLUXO E NIVEL, DRUCK, 35 - 5- MM, 200-	2.869,53	(480,72)	2.388,81	11260020	Germano	25	300	16	192	5.271,00	3.663,35	2.733,64
2162207	0	13111071	Máquinas e Eqtos	31/10/2011	MEDIDOR NIVEL MANUAL;SOLINST/MODELO 101	6.207,77	(1.171,60)	5.036,17	11260020	Germano	20	240	11	132	12.406,00	7.580,07	5.656,36
2162208	0	13111111	Móveis e Utensílios	31/10/2011	CAMERA VIDEO;PANASONIC/SDR-H80PU-K	1.532,30	(1.532,30)	-	11260020	Germano	15	180	7	84	2.311,00	1.241,01	926,06
2162209	0	13111131	Ferramentas	31/10/2011	GPS;PORTATIL;TRIMBLE/GEOXT 2005	20.403,19	(19.213,01)	1.190,18	11260020	Germano	10	120	4	48	26.300,00	12.571,40	9.380,97
2162210	0	13111071	Máquinas e Eqtos	31/10/2011	PAINEL DO DEVICE; EMERSON PROCES/PS 500	737,10	(138,15)	598,95	11164030	Germano	20	240	11	132	2.223,00	1.358,25	1.013,55
2162211	0	13111071	Máquinas e Eqtos	31/10/2011	PAINEL DE COMANDO,65X15X80/ VOLTS 220 HZ 60	737,10	(139,11)	597,99	11200010	Germano	20	240	11	132	2.223,00	1.358,25	1.013,55
2162212	0	13111071	Máquinas e Eqtos	31/10/2011	PAINEL DE COMANDO,218RK001,ORTENG,070X070X190	737,10	(136,16)	600,94	11131180	Germano	20	240	11	132	1.472,00	899,39	671,14
2162213	0	13111071	Máquinas e Eqtos	31/10/2011	PAINEL;DO DEVICE;EMERSON PROCES/PS 500	737,10	(144,31)	592,79	11260020	Germano	20	240	11	132	1.407,00	859,68	641,50
2162214	0	13111071	Máquinas e Eqtos	31/10/2011	PAINEL;DO DEVICE;EMERSON PROCES/PS 500	737,10	(144,31)	592,79	11260020	Germano	20	240	11	132	1.407,00	859,68	641,50
2162215	0	13111071	Máquinas e Eqtos	31/10/2011	PAINEL;DO DEVICE;EMERSON PROCES/PS 500	737,10	(144,31)	592,79	11260020	Germano	20	240	11	132	1.407,00	859,68	641,50
2162216	0	13111071	Máquinas e Eqtos	31/10/2011	PAINEL;DO DEVICE;EMERSON PROCES/PS 500	737,10	(144,31)	592,79	11260020	Germano	20	240	11	132	1.407,00	859,68	641,50
2162217	0	13111071	Máquinas e Eqtos	31/10/2011	PAINEL;DO DEVICE;EMERSON PROCES/PS 500	737,11	(144,31)	592,80	11260020	Germano	20	240	11	132	1.407,00	859,68	641,50
2162218	0	13111071	Máquinas e Eqtos	31/10/2011	PAINEL;DO DEVICE;EMERSON PROCES/PS 500	737,11	(144,31)	592,80	11260020	Germano	20	240	11	132	1.407,00	859,68	641,50
2162219	0	13111071	Máquinas e Eqtos	31/10/2011	PAINEL;DO DEVICE;EMERSON PROCES/PS 500	737,11	(144,31)	592,80	11260020	Germano	20	240	11	132	1.407,00	859,68	641,50
2162220	0	13111071	Máquinas e Eqtos	31/10/2011	PAINEL;DO DEVICE;EMERSON PROCES/PS 500	737,11	(144,31)	592,80	11260020	Germano	20	240	11	132	1.407,00	859,68	641,50
2162221	0	13111071	Máquinas e Eqtos	31/10/2011	PAINEL;DO DEVICE;EMERSON PROCES/PS 500	737,11	(144,31)	592,80	11260020	Germano	20	240	11	132	1.407,00	859,68	641,50
2162222	0	13111071	Máquinas e Eqtos	31/10/2011	PAINEL;DO DEVICE;EMERSON PROCES/PS 500	737,11	(144,31)	592,80	11260020	Germano	20	240	11	132	1.407,00	859,68	641,50
2162223	0	13111071	Máquinas e Eqtos	31/10/2011	PAINEL;DO DEVICE;EMERSON PROCES/PS 500	737,11	(144,31)	592,80	11260020	Germano	20	240	11	132	1.407,00	859,68	641,50
2162224	0	13111071	Máquinas e Eqtos	31/10/2011	PAINEL DE CONTROLE,CLI 6700 ,166,115 VAC 50/60HZ 2	737,11	(139,11)	598,00	11250020	Germano	20	240	11	132	2.223,00	1.358,25	1.013,55
2162225	0	13111071	Máquinas e Eqtos	31/10/2011	TRANSMISSOR TEMPERATURA; WIR, 7,2VCC, 800 PSI	5.988,82	(1.003,28)	4.985,54	11260020	Germano	25	300	16	192	11.000,00	7.645,00	5.704,82
2162226	0	13111071	Máquinas e Eqtos	31/10/2011	TRANSMISSOR TEMPERATURA; WIR, 7,2VCC, 800 PSI	5.988,82	(1.003,28)	4.985,54	11260020	Germano	25	300	16	192	11.000,00	7.645,00	5.704,82
2162227	0	13111071	Máquinas e Eqtos	31/10/2011	TRANSMISSOR TEMPERATURA; WIR, 7,2VCC, 800 PSI	5.988,82	(937,04)	5.051,78	11260020	Germano	25	300	16	192	10.310,00	7.165,45	5.346,97
2162228	0	13111071	Máquinas e Eqtos	31/10/2011	TRANSMISSOR TEMPERATURA; WIR, 7,2VCC, 800 PSI	5.988,82	(937,04)	5.051,78	11260020	Germano	25	300	16	192	10.310,00	7.165,45	5.346,97
2162229	0	13111071	Máquinas e Eqtos	31/10/2011	TRANSMISSOR TEMPERATURA; WIR, 7,2VCC, 800 PSI	5.988,82	(937,04)	5.051,78	11260020	Germano	25	300	16	192	10.310,00	7.165,45	5.346,97
2162230	0	13111071	Máquinas e Eqtos	31/10/2011	TRANSMISSOR TEMPERATURA; WIR, 7,2VCC, 800 PSI	5.988,82	(937,04)	5.051,78	11260020	Germano	25	300	16	192	10.310,00	7.165,45	5.346,97
2162231	0	13111071	Máquinas e Eqtos	31/10/2011	TRANSMISSOR TEMPERATURA; WIR, 7,2VCC, 800 PSI	5.988,82	(937,04)	5.051,78	11260020	Germano	25	300	16	192	10.310,00	7.165,45	5.346,97
2162232	0	13111071	Máquinas e Eqtos	31/10/2011	TRANSMISSOR TEMPERATURA; WIR, 7,2VCC, 800 PSI	5.988,81	(937,04)	5.051,77	11260020	Germano	25	300	16	192	10.310,00	7.165,45	5.346,97
2162233	0	13111071	Máquinas e Eqtos	31/10/2011	TRANSMISSOR TEMPERATURA; WIR, 7,2VCC, 800 PSI	5.988,81	(937,04)	5.051,77	11260020	Germano	25	300	16	192	10.310,00	7.165,45	5.346,97
2162234	0	13111071	Máquinas e Eqtos	31/10/2011	TRANSMISSOR TEMPERATURA; WIR, 7,2VCC, 800 PSI	5.988,81	(937,04)	5.051,77	11260020	Germano	25	300	16	192	10.310,00	7.165,45	5.346,97
2162235	0	13111071	Máquinas e Eqtos	31/10/2011	TRANSMISSOR TEMPERATURA; WIR, 7,2VCC, 800 PSI	5.988,81	(937,04)	5.051,77	11260020	Germano	25	300	16	192	10.310,00	7.165,45	5.346,97
2162236	0	13111071	Máquinas e Eqtos	31/10/2011	TRANSMISSOR TEMPERATURA; WIR, 7,2VCC, 800 PSI	5.988,81	(937,04)	5.051,77	11260020	Germano	25	300	16	192	10.310,00	7.165,45	5.346,97
2162237	0	13111071	Máquinas e Eqtos	31/10/2011	TRANSMISSOR TEMPERATURA; WIR, 7,2VCC, 800 PSI	5.988,81	(937,04)	5.051,77	11260020	Germano	25	300	16	192	10.310,00	7.165,45	5.346,97
2162238	0	13111071	Máquinas e Eqtos	31/10/2011	TRANSMISSOR TEMPERATURA; WIR, 7,2VCC, 800 PSI	5.988,81	(937,04)	5.051,77	11260020	Germano	25	300	16	192	10.310,00	7.165,45	5.346,97
2162239	0	13111071	Máquinas e Eqtos	31/10/2011	TRANSMISSOR TEMPERATURA; WIR, 7,2VCC, 800 PSI	5.988,81	(937,04)	5.051,77	11260020	Germano	25	300	16	192	10.310,00	7.165,45	5.346,97
2162240	0	13111071	Máquinas e Eqtos	12/12/2011	BOMBA ENGRENAGENS;DUPLA;PARKER/HDB-056	10.795,71	(2.158,14)	8.637,57	11162060	Germano	25	300	16	192	22.551,00	15.672,95	11.695,39
2162241	0	13111071	Máquinas e Eqtos	31/10/2011	MOTOBOMBA ENGREN;RET;PARKER/HDB1-195	18.254,66	(3.761,37)	14.493,29	11162060	Germano	25	300	16	192	35.513,00	24.681,54	18.417,74
2162243	0	13111141	Bens de Rodízio	31/10/2011	CRUZETA;A234;18POL;SCH160;EXT BIS;900LB	37.845,39	(15.209,45)	22.635,94	11162060	Germano	25	300	16	192	98.394,00	68.383,83	51.029,07
2162244	0	13111071	Máquinas e Eqtos	31/10/2011	ANUNCIADOR ALARMES MICROCONTROLADO; MAUELL/ME3011	6.652,16	(1.020,12)	5.632,04	11162010	Germano	25	300	16	192	11.451,00	7.958,45	5.938,71

FDC CONSULT LTDA

SAMARCO
APRENDER PARA EVOLUIR E TRANSFORMAR

DATA-BASE: 31/03/2021					DADOS CONTÁBEIS CEDIDOS PELA SAMARCO						AVALIAÇÃO VALOR JUSTO DE MERCADO						
IMOBILIZADO	SUB Nº	CLASSE	CENTRO CST	DT.INCORP.	DENOMINAÇÃO DO IMOBILIZADO	VAL AQUIS. BRL	DEPREC. ACUM BRL	VALOR CONTÁBIL BRL	CENTRO DE CUSTOS	UNID. IND	VIDA ÚTIL DET. (ANOS)	VIDA ÚTIL DET. (MESES)	VIDA ÚTIL REM. (ANOS)	VIDA ÚTIL REM. (MESES)	VALOR DE REPOSIÇÃO (R$)	VALOR JUSTO DE MERCADO (R$)	VALOR DE LIQUIDAÇÃO FORÇADA
2162245	0	13111081	Sistemas	31/10/2011	SISTEMA ELETRICO PARA SALA DE COMPRESSORES-USINA I	76.595,23	(16.254,32)	60.340,91	11130180	Germano	20	240	11	132	126.611,00	77.359,32	57.726,72
2162246	0	13111111	Móveis e Utensílios	31/10/2011	LUMINARIA EMERG;AUTONOMIA 4 HORAS - 30 UNID	11.720,83	(11.720,83)	-	11130180	Germano	15	180	7	84	17.691,00	9.500,07	7.089,10
2162247	0	13111071	Máquinas e Eqtos	31/10/2011	FILTRO COALESCENTE;HB SOLUCOES/A1-0620G	5.819,41	(1.114,61)	4.704,80	11130180	Germano	20	240	11	132	11.118,00	6.793,10	5.069,11
2162248	0	13111071	Máquinas e Eqtos	31/10/2011	ATUADOR ELETRICO ROT;ABB/PME120AI 115VCA	30.852,20	(6.118,58)	24.733,62	11162060	Germano	25	300	16	192	59.118,00	41.087,01	30.659,76
2162249	0	13111071	Máquinas e Eqtos	31/10/2011	FILTRO COALESCENTE;HB SOLUCOES/A2-0620G	5.819,42	(1.114,61)	4.704,81	11130180	Germano	20	240	11	132	11.118,00	6.793,10	5.069,11
2162250	0	13111111	Móveis e Utensílios	08/11/2011	AR CONDICIONADO,TIPO SPLIT	1.200,00	(1.200,00)	-	12250010	Ubu	15	180	7	84	1.628,00	874,24	652,37
2162251	0	13111141	Bens de Rodízio	31/10/2011	CRUZETA ACO CARB;22POL;SCH140;EXT BIS	75.589,38	(30.378,14)	45.211,24	11162060	Germano	25	300	16	192	196.522,00	136.582,79	101.920,18
2162252	0	13111071	Máquinas e Eqtos	31/10/2011	ELEMENTO;DO COMPR;CHICAGO/2989014500	27.334,89	(4.200,88)	23.134,01	11130180	Germano	25	300	16	192	47.056,00	32.703,92	24.404,17
2162253	0	13111141	Bens de Rodízio	12/12/2011	BIELA DA BOMBA;WEIR/068.587.003	47.718,37	(18.859,11)	28.859,26	11162060	Germano	25	300	16	192	124.061,00	86.222,40	64.340,48
2162254	0	13111141	Bens de Rodízio	31/10/2011	CORPO DA BOMBA;WEIR/0235870161	90.141,55	(36.226,46)	53.915,09	11162060	Germano	25	300	16	192	234.354,00	162.876,03	121.540,60
2162255	0	13111141	Bens de Rodízio	31/10/2011	CORPO DA BOMBA;WEIR/0235870171	102.835,95	(41.328,14)	61.507,81	11162060	Germano	25	300	16	192	267.356,00	185.812,42	138.656,09
2162256	0	13111141	Bens de Rodízio	31/10/2011	CORPO DA BOMBA;WEIR/023587018	90.378,86	(36.321,85)	54.057,01	11162060	Germano	25	300	16	192	234.974,00	163.306,93	121.862,15
2162257	0	13111141	Bens de Rodízio	31/10/2011	CRUZETA DA BOMBA;WEIR/839.100.049	45.818,68	(18.413,83)	27.404,85	11162060	Germano	25	300	16	192	119.121,00	82.789,10	61.778,50
2162258	0	13111141	Bens de Rodízio	31/10/2011	CRUZETA DA BOMBA;WEIR/839.100.049	45.818,68	(18.413,83)	27.404,85	11162060	Germano	25	300	16	192	119.121,00	82.789,10	61.778,50
2162259	0	13111141	Bens de Rodízio	31/10/2011	CRUZETA DA BOMBA;WEIR/839.100.049	45.818,68	(18.413,83)	27.404,85	11162060	Germano	25	300	16	192	119.121,00	82.789,10	61.778,50
2162260	0	13111141	Bens de Rodízio	31/10/2011	CURVA DA BOMBA;WEIR/828.551.444	71.428,36	(28.705,91)	42.722,45	11162060	Germano	25	300	16	192	185.703,00	129.063,59	96.309,23
2162261	0	13111141	Bens de Rodízio	31/10/2011	EIXO DA BOMBA;WEIR/089.587.000	23.388,05	(9.399,27)	13.988,78	11162060	Germano	25	300	16	192	60.806,00	42.260,17	31.535,19
2162262	0	13111141	Bens de Rodízio	31/10/2011	EIXO DA BOMBA;WEIR/089.587.000	23.388,05	(9.399,27)	13.988,78	11162060	Germano	25	300	16	192	60.806,00	42.260,17	31.535,19
2162263	0	13111141	Bens de Rodízio	31/10/2011	EIXO DA BOMBA;WEIR/089.587.000	23.388,04	(9.399,27)	13.988,77	11162060	Germano	25	300	16	192	60.806,00	42.260,17	31.535,19
2162264	0	13111141	Bens de Rodízio	31/10/2011	FLANGE DA BOMBA;WEIR/851.500.272	34.046,87	(15.942,29)	18.104,58	11162060	Germano	25	300	16	192	78.877,00	54.819,52	40.907,17
2162265	0	13111141	Bens de Rodízio	31/10/2011	TUBULACAO DA BOMBA;WEIR/828.551.670	157.580,69	(63.329,14)	94.251,55	11162060	Germano	25	300	16	192	409.685,00	284.731,08	212.470,71
2162266	0	13111141	Bens de Rodízio	31/10/2011	PINO;DA BOMBA;WEIR/066.587.001	39.762,11	(18.618,41)	21.143,70	11162060	Germano	25	300	16	192	92.117,00	64.021,32	47.773,69
2162267	0	13111141	Bens de Rodízio	31/10/2011	PINO;DA BOMBA;WEIR/066.587.001	39.762,11	(18.618,41)	21.143,70	11162060	Germano	25	300	16	192	92.117,00	64.021,32	47.773,69
2162268	0	13111141	Bens de Rodízio	31/10/2011	PINO;DA BOMBA;WEIR/066.587.001	39.762,11	(18.618,41)	21.143,70	11162060	Germano	25	300	16	192	92.117,00	64.021,32	47.773,69
2162269	0	13111071	Máquinas e Eqtos	31/10/2011	REDUTOR;DO EQUIPAMENTO;WEIR/814.20095131	494.451,12	(98.059,12)	396.392,00	11162060	Germano	25	300	16	192	971.392,00	675.117,44	503.783,03
2162270	0	13111141	Bens de Rodízio	31/10/2011	ROLAMENTO;DA BOMBA;WEIR/942900064	31.845,27	(12.798,12)	19.047,15	11162060	Germano	25	300	16	192	82.796,00	57.543,22	42.939,64
2162271	0	13111141	Bens de Rodízio	31/10/2011	ROLAMENTO;DA BOMBA;WEIR/942900064	31.845,27	(12.798,12)	19.047,15	11162060	Germano	25	300	16	192	82.796,00	57.543,22	42.939,64
2162272	0	13111101	Eqtos Process Dados	19/10/2011	NOTEBOOK POSITIVO MASTER 150N	1.546,59	(1.546,59)	-	12330030	Ubu	5	60	1	12	2.000,00	514,00	383,55
2162275	0	13111141	Bens de Rodízio	31/10/2011	ROLAMENTO;DA BOMBA;WEIR/942900064	31.845,27	(12.798,12)	19.047,15	11162060	Germano	25	300	16	192	82.796,00	57.543,22	42.939,64
2162276	0	13111141	Bens de Rodízio	31/10/2011	ROLAMENTO;WEIR/942210696	71.708,63	(28.818,59)	42.890,04	11162060	Germano	25	300	16	192	186.431,00	129.569,55	96.686,79
2162277	0	13111141	Bens de Rodízio	31/10/2011	ROLAMENTO;WEIR/942210696	71.708,63	(28.818,59)	42.890,04	11162060	Germano	25	300	16	192	186.431,00	129.569,55	96.686,79
2162278	0	13111141	Bens de Rodízio	31/10/2011	ROLAMENTO;WEIR/942900083	157.776,15	(63.407,71)	94.368,44	11162060	Germano	25	300	16	192	410.193,00	285.084,14	212.734,17
2162279	0	13111141	Bens de Rodízio	31/10/2011	ROLAMENTO;WEIR/942900083	157.776,15	(63.407,71)	94.368,44	11162060	Germano	25	300	16	192	410.193,00	285.084,14	212.734,17
2162280	0	13111141	Bens de Rodízio	31/10/2011	ROLAMENTO;WEIR/942900083	157.776,15	(63.407,71)	94.368,44	11162060	Germano	25	300	16	192	410.193,00	285.084,14	212.734,17
2162281	0	13111131	Ferramentas	08/11/2011	CAIXA PARA FERRAMENTAS TRAMONTINA COM 05 GAVETAS	722,73	(674,52)	48,21	12250010	Ubu	10	120	4	48	1.000,00	478,00	356,69
2162283	0	13111141	Bens de Rodízio	31/10/2011	ROLAMENTO AUTOCOMP RL;24072 CC/W33 W27C	24.067,57	(11.269,50)	12.798,07	11162060	Germano	25	300	16	192	67.989,00	47.252,36	35.260,43
2162284	0	13111141	Bens de Rodízio	31/10/2011	ROLAMENTO AUTOCOMP RL;24072 CC/W33 W27C	24.067,57	(11.269,50)	12.798,07	11162060	Germano	25	300	16	192	67.989,00	47.252,36	35.260,43
2162285	0	13111081	Sistemas	31/10/2011	CHAPA;SAE1020;4,76X3000X1200MM	8.588,45	(1.663,25)	6.925,20	11162010	Germano	40	480	26	312	8.874,00	6.167,43	4.602,23
2162286	0	13111101	Eqtos Process Dados	31/10/2011	NO BREAK,ENGETRON,DUO3000,7630,3000KVA	8.498,90	(8.498,90)	-	11330010	Germano	5	60	1	12	13.588,00	3.492,12	2.605,87
2162287	0	13111071	Máquinas e Eqtos	31/10/2011	CONTATOR TRIPOLAR; ABB/V7/2C 5NA5NF	15.395,06	(2.360,85)	13.034,21	11162010	Germano	25	300	16	192	26.502,00	18.418,89	13.744,46
2162288	0	13111071	Máquinas e Eqtos	31/10/2011	PARA-RAIOS LINHA;BALESTRO/PBPE120/10/2	2.487,52	(407,95)	2.079,57	11162010	Germano	25	300	16	192	4.569,00	3.175,46	2.369,57
2162289	0	13111071	Máquinas e Eqtos	31/10/2011	PARA-RAIOS LINHA;BALESTRO/PBPE120/10/2	2.487,52	(407,95)	2.079,57	11162010	Germano	25	300	16	192	4.569,00	3.175,46	2.369,57
2162290	0	13111071	Máquinas e Eqtos	31/10/2011	PARA-RAIOS LINHA;BALESTRO/PBPE120/10/2	2.487,52	(407,95)	2.079,57	11162010	Germano	25	300	16	192	4.569,00	3.175,46	2.369,57
2162291	0	13111071	Máquinas e Eqtos	31/10/2011	PARA-RAIOS LINHA;BALESTRO/PBPE120/10/2	2.487,52	(407,95)	2.079,57	11162010	Germano	25	300	16	192	4.569,00	3.175,46	2.369,57
2162292	0	13111071	Máquinas e Eqtos	31/10/2011	PARA-RAIOS LINHA;BALESTRO/PBPE120/10/2	2.487,52	(381,47)	2.106,05	11162010	Germano	25	300	16	192	4.283,00	2.976,69	2.221,25
2162293	0	13111071	Máquinas e Eqtos	31/10/2011	PARA-RAIOS LINHA;BALESTRO/PBPE120/10/2	2.487,52	(381,47)	2.106,05	11162010	Germano	25	300	16	192	4.283,00	2.976,69	2.221,25
2162294	0	13111071	Máquinas e Eqtos	31/10/2011	PARA-RAIOS LINHA;BALESTRO/PBPE120/10/2	2.487,52	(407,95)	2.079,57	11162010	Germano	25	300	16	192	4.569,00	3.175,46	2.369,57
2162295	0	13111071	Máquinas e Eqtos	31/10/2011	PARA-RAIOS LINHA;BALESTRO/PBPE120/10/2	2.487,52	(381,47)	2.106,05	11162010	Germano	25	300	16	192	4.283,00	2.976,69	2.221,25
2162296	0	13111071	Máquinas e Eqtos	31/10/2011	PARA-RAIOS LINHA;BALESTRO/PBPE120/10/2	2.487,52	(381,47)	2.106,05	11162010	Germano	25	300	16	192	4.283,00	2.976,69	2.221,25
2162297	0	13111071	Máquinas e Eqtos	31/10/2011	RELE ELETRONICO DE PROTECAO; SEL/0787EX1AA31A75850	16.085,55	(2.466,73)	13.618,82	11162010	Germano	25	300	16	192	27.689,00	19.243,86	14.360,06
2162298	0	13111071	Máquinas e Eqtos	31/10/2011	RELE ELETRONICO DE PROTECAO; SEL/0787EX1AA31A75850	16.085,55	(2.466,73)	13.618,82	11162010	Germano	25	300	16	192	27.689,00	19.243,86	14.360,06
2162299	0	13111071	Máquinas e Eqtos	31/10/2011	RELE ELETRONICO DE PROTECAO; SEL/0787EX1AA31A75850	16.085,55	(2.466,73)	13.618,82	11162010	Germano	25	300	16	192	27.689,00	19.243,86	14.360,06
2162300	0	13111081	Sistemas	31/10/2011	ISOLADOR ELETRICO;138KV;CZ;220X1372MM-CONJ 06 UNID	7.732,00	(1.637,65)	6.094,35	11162010	Germano	20	240	11	132	11.819,00	7.221,41	5.388,73
2162301	0	13111111	Móveis e Utensílios	25/04/2011	ESTACAO DE TRABALHO EM L,REVEST. MELAMINICO,60X140	603,49	(603,49)	-	13010010	BH	15	180	7	84	966,00	518,74	387,09
2162302	0	13111111	Móveis e Utensílios	25/04/2011	ESTACAO DE TRABALHO EM L,REVEST. MELAMINICO,60X140	603,49	(603,49)	-	13010010	BH	15	180	7	84	966,00	518,74	387,09
2162303	0	13111111	Móveis e Utensílios	25/04/2011	ESTACAO DE TRABALHO EM L,REVEST. MELAMINICO,60X140	603,49	(603,49)	-	13010010	BH	15	180	7	84	966,00	518,74	387,09
2162304	0	13111111	Móveis e Utensílios	25/04/2011	ESTACAO DE TRABALHO EM L,REVEST. MELAMINICO,60X140	603,49	(603,49)	-	13010010	BH	15	180	7	84	966,00	518,74	387,09
2162305	0	13111111	Móveis e Utensílios	25/04/2011	ESTACAO DE TRABALHO EM L,REVEST. MELAMINICO,60X140	603,49	(603,49)	-	13010010	BH	15	180	7	84	966,00	518,74	387,09
2162306	0	13111111	Móveis e Utensílios	25/04/2011	ESTACAO DE TRABALHO EM L,REVEST. MELAMINICO,60X140	603,49	(603,49)	-	13020010	BH	15	180	7	84	966,00	518,74	387,09
2162307	0	13111111	Móveis e Utensílios	25/04/2011	ESTACAO DE TRABALHO EM L,REVEST. MELAMINICO,60X140	603,49	(603,49)	-	13020010	BH	15	180	7	84	966,00	518,74	387,09
2162309	0	13111111	Móveis e Utensílios	25/04/2011	MESA DE MADEIRA P/ MICROCOMPUTADOR,REVEST. MELAMIN	470,09	(470,09)	-	13010020	BH	15	180	7	84	751,00	403,29	300,94
2162310	0	13111111	Móveis e Utensílios	25/04/2011	MESA DE MADEIRA P/ MICROCOMPUTADOR,REVEST. MELAMIN	470,09	(470,09)	-	13030050	BH	15	180	7	84	751,00	403,29	300,94
2162311	0	13111111	Móveis e Utensílios	25/04/2011	POLTRONA FIXA	338,50	(338,50)	-	13010010	BH	15	180	7	84	511,00	274,41	204,77
2162312	0	13111111	Móveis e Utensílios	25/04/2011	POLTRONA FIXA	338,50	(338,50)	-	13010010	BH	15	180	7	84	511,00	274,41	204,77
2162314	0	13111111	Móveis e Utensílios	25/04/2011	CADEIRA GIRATŦRIA C/BRAŻOS EM TECIDO	591,69	(591,69)	-	13010010	BH	15	180	7	84	947,00	508,54	379,48
2162315	0	13111111	Móveis e Utensílios	25/04/2011	CADEIRA GIRATŦRIA C/BRAŻOS EM TECIDO	591,69	(591,69)	-	13010010	BH	15	180	7	84	947,00	508,54	379,48
2162317	0	13111111	Móveis e Utensílios	25/04/2011	CADEIRA GIRATŦRIA C/BRAŻOS EM TECIDO	591,69	(591,69)	-	13010010	BH	15	180	7	84	947,00	508,54	379,48
2162318	0	13111111	Móveis e Utensílios	25/04/2011	CADEIRA GIRATŦRIA C/BRAŻOS EM TECIDO	591,69	(591,69)	-	13010010	BH	15	180	7	84	947,00	508,54	379,48
2162319	0	13111111	Móveis e Utensílios	25/04/2011	CADEIRA GIRATŦRIA C/BRAŻOS EM TECIDO	591,69	(591,69)	-	13010010	BH	15	180	7	84	947,00	508,54	379,48

FDC CONSULT LTDA

SAMARCO
APRENDER PARA EVOLUIR E TRANSFORMAR

DATA-BASE: 31/03/2021					DADOS CONTÁBEIS CEDIDOS PELA SAMARCO						AVALIAÇÃO VALOR JUSTO DE MERCADO						
IMOBILIZADO	SUB Nº	CLASSE	CENTRO CST	DT.INCORP.	DENOMINAÇÃO DO IMOBILIZADO	VAL AQUIS. BRL	DEPREC. ACUM BRL	VALOR CONTÁBIL BRL	CENTRO DE CUSTOS	UNID. IND	VIDA ÚTIL DET. (ANOS)	VIDA ÚTIL DET. (MESES)	VIDA ÚTIL REM. (ANOS)	VIDA ÚTIL REM. (MESES)	VALOR DE REPOSIÇÃO (R$)	VALOR JUSTO DE MERCADO (R$)	VALOR DE LIQUIDAÇÃO FORÇADA
2162320	0	13111111	Móveis e Utensílios	25/04/2011	CADEIRA GIRATŦRIA C/BRAƷOS EM TECIDO	591,69	(591,69)	-	13010010	BH	15	180	7	84	947,00	508,54	379,48
2162321	0	13111111	Móveis e Utensílios	25/04/2011	CADEIRA GIRATŦRIA C/BRAƷOS EM TECIDO	591,69	(591,69)	-	13010010	BH	15	180	7	84	947,00	508,54	379,48
2162322	0	13111111	Móveis e Utensílios	25/04/2011	CADEIRA GIRATŦRIA C/BRAƷOS EM TECIDO	591,69	(591,69)	-	13010010	BH	15	180	7	84	947,00	508,54	379,48
2162323	0	13111111	Móveis e Utensílios	25/04/2011	CADEIRA GIRATŦRIA C/BRAƷOS EM TECIDO	591,69	(591,69)	-	13010010	BH	15	180	7	84	947,00	508,54	379,48
2162324	0	13111111	Móveis e Utensílios	25/04/2011	CADEIRA GIRATŦRIA C/BRAƷOS EM TECIDO	591,69	(591,69)	-	13030030	BH	15	180	7	84	947,00	508,54	379,48
2162325	0	13111111	Móveis e Utensílios	25/04/2011	CADEIRA GIRATŦRIA C/BRAƷOS EM TECIDO	591,69	(591,69)	-	13010010	BH	15	180	7	84	947,00	508,54	379,48
2162326	0	13111111	Móveis e Utensílios	25/04/2011	CADEIRA GIRATORIA EM TECIDO	591,69	(591,69)	-	13010030	BH	15	180	7	84	947,00	508,54	379,48
2162327	0	13111111	Móveis e Utensílios	25/04/2011	CADEIRA GIRATORIA EM TECIDO	591,69	(591,69)	-	13010010	BH	15	180	7	84	947,00	508,54	379,48
2162328	0	13111111	Móveis e Utensílios	25/04/2011	CADEIRA GIRATORIA EM TECIDO	591,69	(591,69)	-	13010010	BH	15	180	7	84	947,00	508,54	379,48
2162329	0	13111111	Móveis e Utensílios	25/04/2011	CADEIRA GIRATŦRIA GERENTE,COURO	591,69	(591,69)	-	13010010	BH	15	180	7	84	947,00	508,54	379,48
2162330	0	13111111	Móveis e Utensílios	25/04/2011	CADEIRA GIRATORIA,ESTOF. TECIDO	591,69	(591,69)	-	13000030	BH	15	180	7	84	947,00	508,54	379,48
2162331	0	13111111	Móveis e Utensílios	25/04/2011	CADEIRA GIRATORIA,ESTOF. TECIDO	501,85	(501,85)	-	13010010	BH	15	180	7	84	785,00	421,55	314,56
2162332	0	13111111	Móveis e Utensílios	25/04/2011	CADEIRA GIRATORIA,ESTOF. TECIDO	501,85	(501,85)	-	13010010	BH	15	180	7	84	785,00	421,55	314,56
2162333	0	13111111	Móveis e Utensílios	25/04/2011	CADEIRA GIRATORIA,ESTOF. TECIDO	501,85	(501,85)	-	13010010	BH	15	180	7	84	785,00	421,55	314,56
2162334	0	13111111	Móveis e Utensílios	25/04/2011	CADEIRA GIRATORIA,ESTOF. TECIDO	501,85	(501,85)	-	13010010	BH	15	180	7	84	785,00	421,55	314,56
2162335	0	13111111	Móveis e Utensílios	25/04/2011	CADEIRA GIRATORIA,ESTOF. TECIDO	501,85	(501,85)	-	13010010	BH	15	180	7	84	785,00	421,55	314,56
2162336	0	13111111	Móveis e Utensílios	25/04/2011	CADEIRA GIRATORIA,ESTOF. TECIDO	501,85	(501,85)	-	13010010	BH	15	180	7	84	785,00	421,55	314,56
2162337	0	13111111	Móveis e Utensílios	25/04/2011	CADEIRA GIRATORIA,ESTOF. TECIDO	2.196,15	(2.196,15)	-	13010010	BH	15	180	7	84	3.438,00	1.846,21	1.377,67
2162338	0	13111111	Móveis e Utensílios	25/04/2011	CADEIRA GIRATŦRIA,REVEST. COURO	2.196,15	(2.196,15)	-	13010010	BH	15	180	7	84	3.511,00	1.885,41	1.406,92
2162339	0	13111111	Móveis e Utensílios	25/04/2011	CADEIRA GIRATŦRIA,REVEST. COURO,FLEXFORM	2.196,15	(2.196,15)	-	13010010	BH	15	180	7	84	3.511,00	1.885,41	1.406,92
2162340	0	13111111	Móveis e Utensílios	25/04/2011	CADEIRA GIRATŦRIA,REVEST. COURO,FLEXFORM	2.196,15	(2.196,15)	-	13010010	BH	15	180	7	84	3.511,00	1.885,41	1.406,92
2162341	0	13111111	Móveis e Utensílios	25/04/2011	CADEIRA GIRATŦRIA,REVEST. COURO,FLEXFORM	2.196,15	(2.196,15)	-	13010010	BH	15	180	7	84	3.511,00	1.885,41	1.406,92
2162342	0	13111111	Móveis e Utensílios	25/04/2011	POLTRONA GIRATORIA	2.196,15	(2.196,15)	-	13010010	BH	15	180	7	84	3.316,00	1.780,69	1.328,78
2162343	0	13111111	Móveis e Utensílios	25/04/2011	POLTRONA GIRATORIA	2.196,15	(2.196,15)	-	13010010	BH	15	180	7	84	3.316,00	1.780,69	1.328,78
2162344	0	13111111	Móveis e Utensílios	25/04/2011	POLTRONA GIRATORIA	2.196,15	(2.196,15)	-	13010010	BH	15	180	7	84	3.316,00	1.780,69	1.328,78
2162345	0	13111111	Móveis e Utensílios	25/04/2011	POLTRONA GIRATORIA	2.196,15	(2.196,15)	-	13010010	BH	15	180	7	84	3.316,00	1.780,69	1.328,78
2162346	0	13111111	Móveis e Utensílios	25/04/2011	POLTRONA GIRATORIA	2.196,15	(2.196,15)	-	13010010	BH	15	180	7	84	3.316,00	1.780,69	1.328,78
2162347	0	13111111	Móveis e Utensílios	25/04/2011	POLTRONA GIRATORIA	2.196,15	(2.196,15)	-	13010010	BH	15	180	7	84	3.316,00	1.780,69	1.328,78
2162348	0	13111111	Móveis e Utensílios	25/04/2011	POLTRONA GIRATORIA	2.196,15	(2.196,15)	-	13010010	BH	15	180	7	84	3.316,00	1.780,69	1.328,78
2162349	0	13111111	Móveis e Utensílios	25/04/2011	POLTRONA GIRATORIA	553,00	(553,00)	-	13010010	BH	15	180	7	84	834,00	447,86	334,20
2162350	0	13111111	Móveis e Utensílios	25/04/2011	POLTRONA GIRATORIA	553,00	(553,00)	-	13010010	BH	15	180	7	84	834,00	447,86	334,20
2162351	0	13111111	Móveis e Utensílios	25/04/2011	POLTRONA GIRATORIA	553,00	(553,00)	-	13010010	BH	15	180	7	84	834,00	447,86	334,20
2162352	0	13111111	Móveis e Utensílios	25/04/2011	SOFA 02 LUGARES	2.036,43	(2.036,43)	-	13010010	BH	15	180	7	84	3.254,00	1.747,40	1.303,94
2162353	0	13111081	Sistemas	20/04/2011	SISTEMA DE ABASTECIMENTO AGUA SOTREQ	61.291,68	(13.441,33)	47.850,35	11130170	Germano	40	480	26	312	101.659,00	70.653,01	52.722,36
2162354	0	13111071	Máquinas e Eqtos	20/04/2011	QUADRO DE COMANDO PARA SOLDA ,60X20X70 / 440V/70 A	2.019,14	(421,83)	1.597,31	11202010	Germano	20	240	11	132	6.095,00	3.724,05	2.778,94
2162355	0	13111071	Máquinas e Eqtos	20/04/2011	QUADRO DE COMANDO PARA MAQUINA DE SOLDA,65X30X75/V	2.019,13	(421,83)	1.597,30	11202010	Germano	20	240	11	132	6.095,00	3.724,05	2.778,94
2162356	0	13111071	Máquinas e Eqtos	20/04/2011	QUADRO DE COMANDO DO MOTOR TRIFASICO G12703-200005	2.434,50	(508,60)	1.925,90	11202010	Germano	20	240	11	132	7.347,00	4.489,02	3.349,77
2162357	0	13111071	Máquinas e Eqtos	20/04/2011	QUADRO DE COMANDO PARA TOMADA DE SOLDA,65X20X80/ V	2.434,50	(508,60)	1.925,90	11202010	Germano	20	240	11	132	7.347,00	4.489,02	3.349,77
2162358	0	13111071	Máquinas e Eqtos	20/04/2011	QUADRO DE COMANDO DO MOTOR TRIFASICO G12703-200005	2.434,50	(508,60)	1.925,90	11202010	Germano	20	240	11	132	7.347,00	4.489,02	3.349,77
2162359	0	13111071	Máquinas e Eqtos	20/04/2011	QUADRO DE COMANDO PARA SOLDA,60X20X70/VOLTS 440 /	2.434,50	(508,60)	1.925,90	11202010	Germano	20	240	11	132	7.347,00	4.489,02	3.349,77
2162360	0	13111071	Máquinas e Eqtos	20/04/2011	QUADRO DE DISTRIBUICAO SOBREPOR G12703-200000	4.476,72	(935,24)	3.541,48	11260020	Germano	20	240	11	132	8.946,00	5.466,01	4.078,82
2162361	0	13111081	Sistemas	25/04/2011	SISTEMA DUTOS ENTRADA AR COMPRESSORES CENTAC	89.688,14	(38.726,94)	50.961,20	12204030	Ubu	25	300	16	192	28.495,00	19.804,03	14.778,07
2162362	0	13111071	Máquinas e Eqtos	27/04/2011	DETECTOR MULTIGAS ALTAIR 4	1.839,95	(863,27)	976,68	11221020	Guilman Amorim	25	300	16	192	2.854,00	1.983,53	1.480,14
2162363	0	13111071	Máquinas e Eqtos	27/04/2011	RELE DE UNIDADE DE SINCRONIZACAO NUMERICA	10.972,34	(4.484,94)	6.487,40	11221020	Guilman Amorim	25	300	16	192	17.019,00	11.828,21	8.826,39
2162364	0	13111071	Máquinas e Eqtos	27/04/2011	RELE DE GERENCIAMENTO	4.471,18	(1.827,60)	2.643,58	11221020	Guilman Amorim	25	300	16	192	6.935,00	4.819,83	3.596,63
2162365	0	13111071	Máquinas e Eqtos	27/04/2011	RELE DE MULTIFUNCAO E PROTECAO DE CONTROLE DE BAY	3.262,11	(1.592,70)	1.669,41	11221020	Guilman Amorim	25	300	16	192	5.060,00	3.516,70	2.624,22
2162366	0	13111051	Edificações	27/04/2011	PREDIO SEDE SEGURANCA DO TRABALHO	213.378,53	(51.828,79)	161.549,74	11221020	Guilman Amorim	50	600	38	456	279.161,00	218.303,90	162.901,73
2162368	0	13111111	Móveis e Utensílios	27/04/2011	REFRIGERADOR KDN43A SPACE 2P 403L INOX 220V BOSCH	800,01	(696,69)	103,32	11221020	Guilman Amorim	15	180	7	84	1.241,00	666,42	497,29
2162369	0	13111101	Eqtos Process Dados	27/04/2011	SERVIDOR HP ML350 G6 E5506 (2.13 GHZ) C/ ACESSORIO	10.738,10	(10.738,10)	-	11221020	Guilman Amorim	5	60	1	12	16.656,00	4.280,59	3.194,24
2162370	0	13111071	Máquinas e Eqtos	27/04/2011	BALANCA COMERCIAL 106 CH WELMY - LOTE 1692	910,69	(427,24)	483,45	11221020	Guilman Amorim	25	300	16	192	1.413,00	982,04	732,81
2162371	0	13111071	Máquinas e Eqtos	27/04/2011	CONVERSOR CORRENTE CONTINUA - DIC EQ 24V / 30A	3.167,12	(1.485,93)	1.681,19	11221020	Guilman Amorim	25	300	16	192	4.912,00	3.413,84	2.547,46
2162372	0	13111071	Máquinas e Eqtos	27/04/2011	MEDIDOR ION 8600C	4.091,01	(1.919,36)	2.171,65	11221020	Guilman Amorim	25	300	16	192	6.345,00	4.409,78	3.290,64
2162373	0	13111091	Software	27/04/2011	SOFTWARE LICENCA DE USO HABILIS	1.327,35	(1.327,35)	-	11221020	Guilman Amorim	5	60	1	12	1.361,00	349,78	261,01
2162374	0	13111101	Eqtos Process Dados	27/04/2011	NOTEBOOK DELL LATITUDE E5510 C/ SOFTWARES	1.269,01	(1.269,01)	-	11221020	Guilman Amorim	5	60	1	12	1.968,00	505,78	377,42
2162375	0	13111071	Máquinas e Eqtos	27/04/2011	RELE DE PROTECAO CORRENTE ALTERNADA	2.075,76	(1.013,47)	1.062,29	11221020	Guilman Amorim	25	300	16	192	3.221,00	2.238,60	1.670,47
2162376	0	13111071	Máquinas e Eqtos	31/05/2011	TORRE PARA AUTOMACAO DOS RADIOS	1.176,00	(547,82)	628,18	11221020	Guilman Amorim	25	300	16	192	1.824,00	1.267,68	945,96
2162377	0	13111111	Móveis e Utensílios	31/05/2011	RACK DE 12 U COM ACESSORIOS	422,05	(364,02)	58,03	11221020	Guilman Amorim	15	180	7	84	655,00	351,74	262,47
2162378	0	13111111	Móveis e Utensílios	31/05/2011	RACK DE 24 U COM ACESSORIOS	618,05	(618,05)	-	11221020	Guilman Amorim	15	180	7	84	959,00	514,98	384,29
2162379	0	13111101	Eqtos Process Dados	31/05/2011	NOBREAK PARA RACK	717,07	(717,07)	-	11221020	Guilman Amorim	5	60	1	12	1.112,00	285,78	213,26
2162380	0	13111101	Eqtos Process Dados	31/05/2011	NOBREAK PARA RACK	717,08	(717,08)	-	11221020	Guilman Amorim	5	60	1	12	1.112,00	285,78	213,26
2162381	0	13111081	Sistemas	31/05/2011	SISTEMA REDE LAN WAN - GUILMAN AMORIM	47.114,06	(24.063,31)	23.050,75	11221020	Guilman Amorim	25	300	16	192	73.078,00	50.789,21	37.899,69
2162382	0	13111071	Máquinas e Eqtos	30/05/2011	CHUTE DE ALIMENTACAO DO MOINHO 05MP001 E 05MP002	8.580,77	(1.463,87)	7.116,90	11131080	Germano	25	300	16	192	15.202,00	10.565,39	7.884,06
2162383	0	13111071	Máquinas e Eqtos	30/05/2011	CHUTE DE ALIMENTACAO DO MOINHO 05MS001 E 05MS002	8.208,25	(1.655,17)	6.553,08	11131120	Germano	20	240	11	132	16.403,00	10.022,23	7.478,74
2162384	0	13111081	Sistemas	30/05/2011	ESTRUTURA METALICA P/OS MOINHOS 05MP001 E 05MP002	222.159,85	(47.813,01)	174.346,84	11131080	Germano	40	480	26	312	311.277,00	216.337,52	161.434,38
2162385	0	13111081	Sistemas	30/05/2011	ESTRUTURA METALICA P/OS MOINHOS 05MS001 E 05MS002	222.159,85	(47.813,01)	174.346,84	11131120	Germano	40	480	26	312	311.277,00	216.337,52	161.434,38
2162386	0	13111111	Móveis e Utensílios	24/05/2011	ESTACAO DE TRABALHO EM L,REVEST. MELAMINICO,60X140	1.740,00	(1.740,00)	-	13010020	BH	15	180	7	84	2.781,00	1.493,40	1.114,40
2162387	0	13111111	Móveis e Utensílios	24/05/2011	ESTACAO DE TRABALHO EM L,REVEST. MELAMINICO,60X140	1.740,00	(1.740,00)	-	13036030	BH	15	180	7	84	2.781,00	1.493,40	1.114,40
2162388	0	13111111	Móveis e Utensílios	24/05/2011	GAVETEIRO VOLANTE C/ 2 GAVETAS	590,00	(590,00)	-	13010020	BH	15	180	7	84	942,00	505,85	377,48
2162389	0	13111111	Móveis e Utensílios	24/05/2011	GAVETEIRO VOLANTE C/ 2 GAVETAS,40X50X60	590,00	(590,00)	-	13010020	BH	15	180	7	84	942,00	505,85	377,48

FDC CONSULT LTDA

SAMARCO
APRENDER PARA EVOLUIR E TRANSFORMAR

DATA-BASE: 31/03/2021					DADOS CONTÁBEIS CEDIDOS PELA SAMARCO						AVALIAÇÃO VALOR JUSTO DE MERCADO						
IMOBILIZADO	SUB Nº	CLASSE	CENTRO CST	DT.INCORP.	DENOMINAÇÃO DO IMOBILIZADO	VAL AQUIS. BRL	DEPREC. ACUM BRL	VALOR CONTÁBIL BRL	CENTRO DE CUSTOS	UNID. IND	VIDA ÚTIL DET. (ANOS)	VIDA ÚTIL DET. (MESES)	VIDA ÚTIL REM. (ANOS)	VIDA ÚTIL REM. (MESES)	VALOR DE REPOSIÇÃO (R$)	VALOR JUSTO DE MERCADO (R$)	VALOR DE LIQUIDAÇÃO FORÇADA
2162390	0	13111111	Móveis e Utensílios	24/05/2011	CADEIRA GIRATŦRIA C/BRAƷOS EM COURO	796,00	(796,00)	-	13010020	BH	15	180	7	84	1.272,00	683,06	509,71
2162391	0	13111111	Móveis e Utensílios	24/05/2011	CADEIRA GIRATŦRIA C/BRAƷOS EM COURO	796,00	(796,00)	-	13010020	BH	15	180	7	84	1.272,00	683,06	509,71
2162393	0	13111111	Móveis e Utensílios	24/05/2011	CADEIRA GIRATORIA COM BRAƷOS MODELO GIROFLEX	614,80	(614,80)	-	11164020	Germano	15	180	7	84	982,00	527,33	393,50
2162394	0	13111111	Móveis e Utensílios	24/05/2011	CADEIRA GIRATORIA COM BRAƷOS MODELO GIROFLEX	614,80	(614,80)	-	11164020	Germano	15	180	7	84	982,00	527,33	393,50
2162395	0	13111111	Móveis e Utensílios	24/05/2011	CADEIRA GIRATORIA COM BRAƷOS MODELO GIROFLEX	614,80	(614,80)	-	11163010	Germano	15	180	7	84	982,00	527,33	393,50
2162396	0	13111111	Móveis e Utensílios	24/05/2011	MESA DELTA GERENTE; 1200X1600X700X700X740 MM	1.170,67	(1.170,67)	-	11164010	Germano	15	180	7	84	1.871,00	1.004,73	749,74
2162397	0	13111111	Móveis e Utensílios	24/05/2011	MESA DELTA GERENTE; 1200X1600X700X700X740 MM	1.170,68	(1.170,68)	-	11230020	Germano	15	180	7	84	1.871,00	1.004,73	749,74
2162398	0	13111111	Móveis e Utensílios	24/05/2011	MESA DELTA GERENTE; 1200X1600X700X700X740 MM	1.170,68	(1.170,68)	-	11250010	Germano	15	180	7	84	1.871,00	1.004,73	749,74
2162399	0	13111111	Móveis e Utensílios	24/05/2011	GAVETEIRO VOLANTE C/ 3 GAVETAS,40X50X60	526,35	(526,35)	-	11230030	Germano	15	180	7	84	841,00	451,62	337,00
2162400	0	13111111	Móveis e Utensílios	24/05/2011	GAVETEIRO VOLANTE C/ 3 GAVETAS,40X50X60	526,35	(526,35)	-	11230030	Germano	15	180	7	84	841,00	451,62	337,00
2162401	0	13111071	Máquinas e Eqtos	25/05/2011	REDUTOR DE VELOCIDADE,PHBSE,KZN450E,731KW 1200RPM	4.077,11	(822,13)	3.254,98	11130050	Germano	20	240	11	132	8.147,00	4.977,82	3.714,52
2162402	0	13111071	Máquinas e Eqtos	25/05/2011	REDUTOR VELOCIDADE;CESTARI/J10221P22	4.077,11	(822,13)	3.254,98	11130050	Germano	20	240	11	132	8.147,00	4.977,82	3.714,52
2162403	0	13111071	Máquinas e Eqtos	25/05/2011	REDUTOR VELOCIDADE;PLAN;BREVINI/SC3004/FR/303,3	39.804,45	(8.297,13)	31.507,32	11130050	Germano	20	240	11	132	76.054,00	46.468,99	34.675,88
2162404	0	13111071	Máquinas e Eqtos	25/05/2011	DISTRIBUIDOR;GMEC/DES G010600-M-110002	27.070,55	(5.642,78)	21.427,77	11130050	Germano	20	240	11	132	51.723,00	31.602,75	23.582,46
2162405	0	13111071	Máquinas e Eqtos	25/05/2011	DISTRIBUIDOR;GMEC/DES G010600-M-110002	27.070,54	(5.642,78)	21.427,76	11130050	Germano	20	240	11	132	51.723,00	31.602,75	23.582,46
2162406	0	13111141	Bens de Rodízio	25/05/2011	ROTOR;DO TANKCELL;A022 04P-850780-1	28.906,30	(12.098,78)	16.807,52	11130050	Germano	25	300	16	192	49.760,00	34.583,20	25.806,52
2162407	0	13111071	Máquinas e Eqtos	25/05/2011	PENEIRA;DO MOINHO;IMIC/CZ20060/1 DECK	18.773,12	(3.785,53)	14.987,59	11130050	Germano	20	240	11	132	37.520,00	22.924,72	17.106,78
2162408	0	13111071	Máquinas e Eqtos	25/05/2011	PENEIRA;DO MOINHO;IMIC/CZ20060/1 DECK	18.776,76	(3.786,27)	14.990,49	11130050	Germano	20	240	11	132	37.526,00	22.928,39	17.109,51
2162409	0	13111141	Bens de Rodízio	25/05/2011	ROTOR;DO TANKCELL;A022 04P-850780-1	28.706,88	(12.015,33)	16.691,55	11130050	Germano	25	300	16	192	49.417,00	34.344,82	25.628,63
2162410	0	13111071	Máquinas e Eqtos	25/05/2011	MOTOR ELETRICO,TRIFŦSICO,RPM 1750 60HZ 460V 22KW	71.989,49	(14.516,43)	57.473,06	11130050	Germano	20	240	11	132	120.929,00	73.887,62	55.136,08
2162411	0	13111141	Bens de Rodízio	25/05/2011	ROTOR;DO TANKCELL;A022 04P-850780-1	28.802,56	(13.966,68)	14.835,88	11130050	Germano	25	300	16	192	53.875,00	37.443,13	27.940,64
2162412	0	13111071	Máquinas e Eqtos	25/05/2011	EXCITADOR;METSO MINERALS/80-114674-503	110.718,24	(23.078,93)	87.639,31	11130050	Germano	20	240	11	132	185.284,00	113.208,52	84.477,94
2162413	0	13111141	Bens de Rodízio	25/05/2011	CAIXA;GMEC/DES G010500-M-201014	34.936,64	(16.941,21)	17.995,43	11130050	Germano	25	300	16	192	53.592,00	37.246,44	27.793,87
2162414	0	13111141	Bens de Rodízio	25/05/2011	CAIXA;GMEC/DES G010500-M-201014	34.936,63	(16.941,21)	17.995,42	11130050	Germano	25	300	16	192	53.592,00	37.246,44	27.793,87
2162415	0	13111141	Bens de Rodízio	25/05/2011	ROTOR;DO TANKCELL;A022 04P-850780-1	28.819,29	(12.062,31)	16.756,98	11130050	Germano	25	300	16	192	49.611,00	34.479,65	25.729,24
2162416	0	13111071	Máquinas e Eqtos	25/05/2011	ESTATOR;TANKCELL;A022 04 P-855468-1	71.647,82	(14.934,81)	56.713,01	11130050	Germano	20	240	11	132	128.463,00	78.490,89	58.571,11
2162417	0	13111071	Máquinas e Eqtos	25/05/2011	MOTOR ELETRICO,TRIFŦSICO,RPM 1750 60HZ 460V 22KW	20.318,47	(4.097,15)	16.221,32	11130050	Germano	20	240	11	132	40.609,00	24.812,10	18.515,17
2162418	0	13111141	Bens de Rodízio	25/05/2011	TAMBOR;GMEC/DES G010207-M-205923	55.855,91	(26.019,58)	29.836,33	11130050	Germano	25	300	16	192	91.407,00	63.527,87	47.405,47
2162419	0	13111141	Bens de Rodízio	25/05/2011	TAMBOR;GMEC/DES G010207-M-200050	46.080,97	(21.466,06)	24.614,91	11130050	Germano	25	300	16	192	73.678,00	51.206,21	38.210,86
2162420	0	13111141	Bens de Rodízio	25/05/2011	CHUTE;GMEC/DES G010513-M-200008	33.474,00	(16.231,96)	17.242,04	11130050	Germano	25	300	16	192	51.348,00	35.686,86	26.630,08
2162421	0	13111141	Bens de Rodízio	25/05/2011	CHUTE;GMEC/DES G010513-M-200004	33.474,00	(16.231,96)	17.242,04	11130050	Germano	25	300	16	192	51.348,00	35.686,86	26.630,08
2162422	0	13111141	Bens de Rodízio	25/05/2011	CHAPA;GMEC/DES G010500-M-201001	41.023,98	(19.893,06)	21.130,92	11130050	Germano	25	300	16	192	62.929,00	43.735,66	32.636,22
2162423	0	13111141	Bens de Rodízio	25/05/2011	ROLAMENTO AUT ROLO;FAG/230SM260-MA	26.319,15	(11.015,90)	15.303,25	11130050	Germano	25	300	16	192	45.307,00	31.488,37	23.497,10
2162424	0	13111071	Máquinas e Eqtos	26/05/2011	AGITADOR DE POLPA;ENGENDRAR/CFVZ AJK 40/1100	59.742,41	(12.453,15)	47.289,26	11130050	Germano	20	240	11	132	104.994,00	64.151,33	47.870,71
2162425	0	13111071	Máquinas e Eqtos	26/05/2011	AGITADOR DE POLPA;ENGENDRAR/CFVZ AJK 40/1100	59.742,40	(12.453,15)	47.289,25	11130050	Germano	20	240	11	132	104.994,00	64.151,33	47.870,71
2162426	0	13111071	Máquinas e Eqtos	26/05/2011	PONTE ROLANTE;GMEC/DES G010306-G-2ET000-CAP 25/5T	729.518,70	(147.104,78)	582.413,92	11130050	Germano	20	240	11	132	1.206.696,00	737.291,26	550.178,09
2162427	0	13111081	Sistemas	26/05/2011	PLATAFORMA DE ACESSO AO ACINAMENTO PENEIRAS	88.073,15	(20.552,32)	67.520,83	11130050	Germano	20	240	11	132	145.139,00	88.679,93	66.174,33
2162428	0	13111101	Eqtos Process Dados	26/05/2011	RADIO COMUNIC;ELPRO/245UEG	6.161,08	(6.161,08)	-	11130050	Germano	5	60	1	12	9.557,00	2.456,15	1.832,82
2162429	0	13111101	Eqtos Process Dados	26/05/2011	RADIO COMUNIC;ELPRO/245UEG	6.161,08	(6.161,08)	-	11130050	Germano	5	60	1	12	9.557,00	2.456,15	1.832,82
2162430	0	13111101	Eqtos Process Dados	26/05/2011	RADIO COMUNIC;ELPRO/245UEG	6.161,08	(6.161,08)	-	11130050	Germano	5	60	1	12	9.557,00	2.456,15	1.832,82
2162431	0	13111101	Eqtos Process Dados	26/05/2011	RADIO COMUNIC;ELPRO/245UEG	6.161,07	(6.161,07)	-	11130050	Germano	5	60	1	12	9.557,00	2.456,15	1.832,82
2162432	0	13111081	Sistemas	26/05/2011	SISTEMA ANTI-DESGASTE CHUTES - ESTRUTURA EM ACO	557.324,78	(130.054,56)	427.270,22	11130050	Germano	20	240	11	132	921.975,00	563.326,73	420.363,08
2162433	0	13111071	Máquinas e Eqtos	26/05/2011	ATUADOR ELETRICO ROTATIVO;ABB/PME120AI 115VCA	30.852,70	(5.252,04)	25.600,66	11162010	Germano	25	300	16	192	53.111,00	36.912,15	27.544,41
2162434	0	13111111	Móveis e Utensílios	27/05/2011	CONJUNTO DE PRATELEIRAS - 0,83 x 1,47 x 1,37	876.392,93	(876.392,93)	-	11260010	Germano	15	180	7	84	1.569.977,00	843.077,65	629.117,52
2162435	0	13111071	Máquinas e Eqtos	27/05/2011	QUADRO DE COMANDO C/ SFOTWARE STARTER	206.400,00	(35.785,76)	170.614,24	11260010	Germano	25	300	16	192	413.300,00	287.243,50	214.345,52
2162436	0	13111071	Máquinas e Eqtos	27/05/2011	QUADRO DE COMANDO C/ SFOTWARE STARTER	206.400,00	(35.785,76)	170.614,24	11260010	Germano	25	300	16	192	413.300,00	287.243,50	214.345,52
2162437	0	13111071	Máquinas e Eqtos	27/05/2011	PLATAFORMA MOVEL;JLG/2030ES	39.242,49	(6.803,89)	32.438,60	11260010	Germano	25	300	16	192	78.508,00	54.563,06	40.715,80
2162438	0	13111131	Ferramentas	27/03/2012	MEDIDOR AREIA;AISI304;1/2BSP	3.040,49	(3.040,49)	-	11220010	Germano	15	180	8	96	4.861,00	2.916,60	2.176,41
2162439	0	13111131	Ferramentas	30/03/2012	MEDIDOR;9V;MYRON/ULTRAMETER 6PII	8.499,84	(7.649,83)	850,01	11260010	Germano	10	120	4	48	11.000,00	5.258,00	3.923,60
2162440	0	13111101	Eqtos Process Dados	27/05/2011	IMPRESSORA,HP,HP COLOR LASER JET 2605DN	32.420,68	(32.420,68)	-	11131010	Germano	5	60	1	12	51.836,00	13.321,85	9.940,97
2162441	0	13111111	Móveis e Utensílios	27/05/2011	CADEIRA FIXA ,ESTOF. COURO	530,89	(530,89)	-	11131010	Germano	15	180	7	84	848,00	455,38	339,81
2162442	0	13111111	Móveis e Utensílios	27/05/2011	CADEIRA FIXA ,ESTOF. COURO	530,89	(530,89)	-	11130180	Germano	15	180	7	84	848,00	455,38	339,81
2162445	0	13111111	Móveis e Utensílios	27/05/2011	Cristaleira	1.270,50	(1.270,50)	-	11260010	Germano	15	180	7	84	1.917,00	1.029,43	768,18
2162447	0	13111111	Móveis e Utensílios	27/05/2011	ARMARIO DE MADEIRA C/ 2 PORTAS,REVEST. MELAMINICO,	1.179,75	(1.179,75)	-	11220010	Germano	15	180	7	84	1.885,00	1.012,25	755,35
2162448	0	13111111	Móveis e Utensílios	27/05/2011	ARMARIO DE MADEIRA C/ 2 PORTAS,REVEST. MELAMINICO,	1.179,75	(1.179,75)	-	11133010	Germano	15	180	7	84	1.885,00	1.012,25	755,35
2162449	0	13111111	Móveis e Utensílios	27/05/2011	ARMARIO DE MADEIRA C/ 2 PORTAS,REVEST. MELAMINICO,	1.179,75	(1.179,75)	-	11164020	Germano	15	180	7	84	1.885,00	1.012,25	755,35
2162450	0	13111101	Eqtos Process Dados	27/05/2011	PAINEL PARA RŦDIO MODEM 246	1.426,80	(1.426,80)	-	11260010	Germano	5	60	1	12	2.811,00	722,43	539,09
2162453	0	13111071	Máquinas e Eqtos	27/05/2011	REDUTOR VEL;FALK/2100Y1L-FC-S 1 1,822	56.041,41	(11.681,69)	44.359,72	11130170	Germano	20	240	11	132	94.001,00	57.434,61	42.858,59
2162454	0	13111071	Máquinas e Eqtos	27/05/2011	REDUTOR VEL;FALK/2070Y1-L-S 1:1,84	35.441,97	(7.387,77)	28.054,20	11130170	Germano	20	240	11	132	67.717,00	41.375,09	30.874,73
2162455	0	13111071	Máquinas e Eqtos	27/05/2011	BOMBA CENTRIFUGA;500X400MM;1773 M3/H	87.312,99	(18.200,16)	69.112,83	11130170	Germano	20	240	11	132	129.699,00	79.246,09	59.134,65
2162456	0	13111071	Máquinas e Eqtos	27/05/2011	ESTATOR;OUTOKUMPU/06A002P-854742-1	44.770,01	(9.027,71)	35.742,30	11130170	Germano	20	240	11	132	89.476,00	54.669,84	40.795,47
2162457	0	13111071	Máquinas e Eqtos	27/05/2011	MOTOR DE INDUCAO,TRIFASICO,WEG,RPM 110 RPM 1400	66.591,10	(13.694,20)	52.896,90	11202010	Germano	20	240	11	132	201.000,00	122.811,00	91.643,46
2162458	0	13111141	Bens de Rodízio	27/05/2011	TAMBOR;DO TRANSP;GMEC/DES G020220M500079	43.629,77	(20.324,21)	23.305,56	11230030	Germano	25	300	16	192	105.354,00	73.221,03	54.638,66
2162459	0	13111081	Sistemas	27/05/2011	VALVULA GUILHOTINA;FOFO;20POL;150LB	30.118,99	(7.028,42)	23.090,57	11130170	Germano	20	240	11	132	46.038,00	28.129,22	20.990,46
2162460	0	13111071	Máquinas e Eqtos	30/05/2011	TALHA;GMEC/DES G010207-M-1ET001	100.870,60	(20.743,65)	80.126,95	11230030	Germano	20	240	11	132	304.474,00	186.033,61	138.821,15
2162461	0	13111141	Bens de Rodízio	31/05/2011	ROMPEDOR;LOKOTRACK;SANDVIK/BR-825	24.135,18	(10.101,83)	14.033,35	11110050	Germano	25	300	16	192	62.749,00	43.610,56	32.542,87
2162462	0	13111141	Bens de Rodízio	31/05/2011	TAMBOR ACION;P/CORREIA TRANSP 94POL	33.350,45	(13.958,86)	19.391,59	11110050	Germano	25	300	16	192	86.707,00	60.261,37	44.967,96
2162463	0	13111141	Bens de Rodízio	31/05/2011	TAMBOR ENCOSTO;P/CORREIA TRANSP 94POL	30.821,13	(12.900,22)	17.920,91	11110050	Germano	25	300	16	192	80.132,00	55.691,74	41.558,03
2162464	0	13111141	Bens de Rodízio	31/05/2011	TAMBOR;1000X1420MM;DO TRANSPORTADOR	30.994,63	(12.972,82)	18.021,81	11110050	Germano	25	300	16	192	80.583,00	56.005,19	41.791,93

FDC CONSULT LTDA

SAMARCO
APRENDER PARA EVOLUIR E TRANSFORMAR

DATA-BASE: 31/03/2021					DADOS CONTÁBEIS CEDIDOS PELA SAMARCO					AVALIAÇÃO VALOR JUSTO DE MERCADO							
IMOBILIZADO	SUB Nº	CLASSE	CENTRO CST	DT.INCORP.	DENOMINAÇÃO DO IMOBILIZADO	VAL AQUIS. BRL	DEPREC. ACUM BRL	VALOR CONTÁBIL BRL	CENTRO DE CUSTOS	UNID. IND	VIDA ÚTIL DET. (ANOS)	VIDA ÚTIL DET. (MESES)	VIDA ÚTIL REM. (ANOS)	VIDA ÚTIL REM. (MESES)	VALOR DE REPOSIÇÃO (R$)	VALOR JUSTO DE MERCADO (R$)	VALOR DE LIQUIDAÇÃO FORÇADA
2162465	0	13111141	Bens de Rodízio	31/05/2011	TAMBOR;1000X1420MM;DO TRANSPORTADOR	22.741,32	(9.518,37)	13.222,95	11110050	Germano	25	300	16	192	59.124,00	41.091,18	30.662,87
2162466	0	13111141	Bens de Rodízio	31/05/2011	TAMBOR;GMEC/DES GE060006-006-001	34.362,72	(14.382,54)	19.980,18	11110050	Germano	25	300	16	192	89.341,00	62.092,00	46.334,00
2162467	0	13111141	Bens de Rodízio	31/05/2011	CILINDRO;METSO MINERALS/80313104000	26.901,64	(11.259,73)	15.641,91	11110050	Germano	25	300	16	192	69.941,00	48.609,00	36.272,78
2162468	0	13111071	Máquinas e Eqtos	31/05/2011	DISJUNTOR A VACUO;ABB/VD4P 17.12.25	15.290,07	(2.266,89)	13.023,18	11110050	Germano	25	300	16	192	39.751,00	27.626,95	20.615,65
2162469	0	13111071	Máquinas e Eqtos	31/05/2011	CHAVE SECCION;SIEMENS/3NP43 70-0CA01	390,64	(57,92)	332,72	11110050	Germano	25	300	16	192	1.016,00	706,12	526,92
2162470	0	13111071	Máquinas e Eqtos	31/05/2011	CHAVE SECCION;SIEMENS/3NP43 70-0CA01	390,64	(63,79)	326,85	11110050	Germano	25	300	16	192	1.105,00	767,98	573,07
2162471	0	13111071	Máquinas e Eqtos	31/05/2011	CHAVE SECCION;SIEMENS/3NP43 70-0CA01	390,64	(63,79)	326,85	11110050	Germano	25	300	16	192	1.105,00	767,98	573,07
2162472	0	13111071	Máquinas e Eqtos	31/05/2011	CHAVE SECCION;SIEMENS/3NP43 70-0CA01	390,64	(63,79)	326,85	11110050	Germano	25	300	16	192	1.105,00	767,98	573,07
2162473	0	13111071	Máquinas e Eqtos	31/05/2011	CHAVE SECCION;SIEMENS/3NP43 70-0CA01	390,64	(57,92)	332,72	11110050	Germano	25	300	16	192	1.016,00	706,12	526,92
2162474	0	13111071	Máquinas e Eqtos	31/05/2011	CHAVE SECCION;SIEMENS/3NP43 70-0CA01	390,64	(57,92)	332,72	11110050	Germano	25	300	16	192	1.016,00	706,12	526,92
2162475	0	13111071	Máquinas e Eqtos	31/05/2011	CHAVE SECCION;SIEMENS/3NP43 70-0CA01	390,65	(57,92)	332,73	11110050	Germano	25	300	16	192	1.016,00	706,12	526,92
2162476	0	13111141	Bens de Rodízio	31/05/2011	CILINDRO;METSO MINERALS/80313104000	24.481,84	(10.246,90)	14.234,94	11110050	Germano	25	300	16	192	63.648,00	44.235,36	33.009,11
2162477	0	13111091	Software	31/05/2011	Software Licenca de Uso RadMin 3.4	4.771,20	(4.771,20)	-	11130070	Germano	5	60	1	12	4.892,00	1.257,24	938,17
2162478	0	13111101	Eqtos Process Dados	31/05/2011	SERVIDOR DELL POWEREDGE R410	18.661,79	(18.661,79)	-	11130070	Germano	5	60	1	12	31.066,00	7.983,96	5.957,76
2162479	0	13111091	Software	31/05/2011	Software Sistema de Auditoria de Malha de Controle	108.500,00	(108.500,00)	-	11130070	Germano	5	60	1	12	111.238,00	28.588,17	21.332,93
2162480	0	13111091	Software	31/05/2011	Software Proficy TroubleShooter Avaliacao/Controle	50.280,48	(50.280,48)	-	11130070	Germano	5	60	1	12	51.550,00	13.248,35	9.886,12
2162481	0	13111091	Software	31/05/2011	SOFTWARE OPERAC;TRI SOLUTIONS/TRICLPM	67.172,00	(67.172,00)	-	11130070	Germano	5	60	1	12	68.867,00	17.698,82	13.207,13
2162482	0	13111091	Software	31/05/2011	SOFTWARE OPERAC;TRI SOLUTIONS/BRTUNING	27.053,00	(27.053,00)	-	11130070	Germano	5	60	1	12	27.736,00	7.128,15	5.319,14
2162483	0	13111091	Software	31/05/2011	Software Licenca de Uso OptVision Froth	8.685,62	(8.685,62)	-	11130070	Germano	5	60	1	12	8.905,00	2.288,59	1.707,78
2162484	0	13111091	Software	31/05/2011	SOFTWARE;TRI SOLUTIONS/TRIPERFX	5.000,00	(5.000,00)	-	11130070	Germano	5	60	1	12	5.127,00	1.317,64	983,24
2162486	0	13111111	Móveis e Utensílios	18/10/2011	ESTAƎƬO DELTA MILLENIUM BP 25 MM	961,95	(905,88)	56,07	12300060	Ubu	15	180	7	84	1.000,00	537,00	400,72
2162487	0	13111111	Móveis e Utensílios	18/10/2011	ESTAƎƬO DELTA MILLENIUM BP 25 MM	961,95	(905,88)	56,07	12300060	Ubu	15	180	7	84	1.000,00	537,00	400,72
2162488	0	13111111	Móveis e Utensílios	18/10/2011	ESTAƎƬO DELTA MILLENIUM BP 25 MM	961,95	(905,88)	56,07	12300060	Ubu	15	180	7	84	1.000,00	537,00	400,72
2162489	0	13111111	Móveis e Utensílios	18/10/2011	ESTAƎƬO DELTA MILLENIUM BP 25 MM	961,95	(905,88)	56,07	12300060	Ubu	15	180	7	84	1.000,00	537,00	400,72
2162490	0	13111111	Móveis e Utensílios	18/10/2011	GAVETEIRO 5 GAVETAS	453,75	(427,32)	26,43	12300060	Ubu	15	180	7	84	850,00	456,45	340,61
2162492	0	13111111	Móveis e Utensílios	18/10/2011	GAVETEIRO 5 GAVETAS	453,75	(427,32)	26,43	12300060	Ubu	15	180	7	84	850,00	456,45	340,61
2162493	0	13111111	Móveis e Utensílios	18/10/2011	GAVETEIRO 5 GAVETAS	453,75	(427,32)	26,43	12300060	Ubu	15	180	7	84	850,00	456,45	340,61
2162494	0	13111111	Móveis e Utensílios	18/10/2011	GAVETEIRO 5 GAVETAS	453,75	(427,32)	26,43	12300060	Ubu	15	180	7	84	850,00	456,45	340,61
2162495	0	13111111	Móveis e Utensílios	18/10/2011	GAVETEIRO 5 GAVETAS	453,75	(427,32)	26,43	12300060	Ubu	15	180	7	84	850,00	456,45	340,61
2162496	0	13111111	Móveis e Utensílios	18/10/2011	ARMƎRIO BAIXO SECRETƎRIA FUNDO 3 MM MILLENIUM 25	499,13	(469,99)	29,14	12300060	Ubu	15	180	7	84	900,00	483,30	360,65
2162497	0	13111111	Móveis e Utensílios	18/10/2011	BEBEDOURO REFRIG. GFN2000 127V/60HZ INOX	490,05	(461,51)	28,54	12300060	Ubu	15	180	7	84	990,00	531,63	396,71
2162501	0	13111111	Móveis e Utensílios	24/05/2011	ARQUIVO DE ACO C/ 02 MODULOS DESLIZANTES	17.250,00	(17.250,00)	-	12350010	Ubu	15	180	7	84	24.883,00	13.362,17	9.971,06
2162502	0	13111111	Móveis e Utensílios	24/05/2011	ARQUIVO DE ACO C/ 02 MODULOS DESLIZANTES	17.250,00	(17.250,00)	-	12350010	Ubu	15	180	7	84	24.883,00	13.362,17	9.971,06
2162503	0	13111111	Móveis e Utensílios	24/05/2011	CONJUNTO DE DIVISORIAS MDF BRANCA	2.486,65	(2.486,65)	-	13020030	BH	15	180	7	84	3.975,00	2.134,58	1.592,85
2162505	0	13111111	Móveis e Utensílios	24/05/2011	GAVETEIRO COM 5 GAVETAS; 400X440X720 MM	526,35	(526,35)	-	11343010	Germano	15	180	7	84	841,00	451,62	337,00
2162506	0	13111111	Móveis e Utensílios	24/05/2011	CADEIRA GIRATORIA COM BRAƎOS MODELO GIROFLEX	900,00	(900,00)	-	12330030	Ubu	15	180	7	84	1.248,00	670,18	500,10
2162507	0	13111111	Móveis e Utensílios	25/05/2011	CADEIRA GIRATORIA C/ BRACOS,ESTOF. COURO	765,00	(765,00)	-	11160010	Germano	15	180	7	84	1.037,00	556,87	415,54
2162508	0	13111111	Móveis e Utensílios	25/05/2011	CADEIRA GIRATORIA C/ BRACOS,ESTOF. COURO	765,00	(765,00)	-	11160010	Germano	15	180	7	84	1.037,00	556,87	415,54
2162509	0	13111111	Móveis e Utensílios	25/05/2011	CADEIRA GIRATORIA C/ BRACOS,ESTOF. COURO	765,00	(765,00)	-	11160010	Germano	15	180	7	84	1.037,00	556,87	415,54
2162510	0	13111111	Móveis e Utensílios	25/05/2011	CADEIRA GIRATORIA C/ BRACOS,ESTOF. COURO	765,00	(765,00)	-	11160010	Germano	15	180	7	84	1.037,00	556,87	415,54
2162511	0	13111111	Móveis e Utensílios	25/05/2011	CADEIRA GIRATORIA C/ BRACOS,ESTOF. COURO	765,00	(765,00)	-	11160010	Germano	15	180	7	84	1.037,00	556,87	415,54
2162512	0	13111111	Móveis e Utensílios	25/05/2011	CADEIRA GIRATORIA C/ BRACOS,ESTOF. COURO	765,00	(765,00)	-	11160010	Germano	15	180	7	84	1.037,00	556,87	415,54
2162513	0	13111111	Móveis e Utensílios	25/05/2011	CADEIRA GIRATORIA C/ BRACOS,ESTOF. COURO	765,00	(765,00)	-	11160010	Germano	15	180	7	84	1.037,00	556,87	415,54
2162514	0	13111111	Móveis e Utensílios	25/05/2011	CADEIRA GIRATORIA C/ BRACOS,ESTOF. COURO	765,00	(765,00)	-	11160010	Germano	15	180	7	84	1.037,00	556,87	415,54
2162515	0	13111111	Móveis e Utensílios	25/05/2011	CADEIRA GIRATORIA C/ BRACOS,ESTOF. COURO	765,00	(765,00)	-	11160010	Germano	15	180	7	84	1.037,00	556,87	415,54
2162516	0	13111111	Móveis e Utensílios	25/05/2011	CADEIRA GIRATORIA C/ BRACOS,ESTOF. COURO	765,00	(765,00)	-	11160010	Germano	15	180	7	84	1.037,00	556,87	415,54
2162517	0	13111111	Móveis e Utensílios	25/05/2011	CADEIRA GIRATORIA C/ BRACOS,ESTOF. COURO	765,00	(765,00)	-	11160010	Germano	15	180	7	84	1.037,00	556,87	415,54
2162518	0	13111111	Móveis e Utensílios	25/05/2011	CADEIRA GIRATORIA C/ BRACOS,ESTOF. COURO	765,00	(765,00)	-	11160010	Germano	15	180	7	84	1.037,00	556,87	415,54
2162519	0	13111111	Móveis e Utensílios	25/05/2011	CADEIRA GIRATORIA C/ BRACOS,ESTOF. COURO	765,00	(765,00)	-	11160010	Germano	15	180	7	84	1.037,00	556,87	415,54
2162520	0	13111111	Móveis e Utensílios	25/05/2011	CADEIRA GIRATORIA C/ BRACOS,ESTOF. COURO	722,37	(722,37)	-	11160010	Germano	15	180	7	84	979,00	525,72	392,30
2162521	0	13111111	Móveis e Utensílios	25/05/2011	CADEIRA GIRATORIA ERGONOMICA; VITALCLASS	722,37	(722,37)	-	11160010	Germano	15	180	7	84	1.001,00	537,54	401,12
2162522	0	13111111	Móveis e Utensílios	25/05/2011	CADEIRA GIRATORIA ERGONOMICA; VITALCLASS	722,37	(722,37)	-	11160010	Germano	15	180	7	84	1.001,00	537,54	401,12
2162523	0	13111111	Móveis e Utensílios	25/05/2011	CADEIRA GIRATORIA ERGONOMICA; VITALCLASS	722,37	(722,37)	-	11162020	Germano	15	180	7	84	1.153,00	619,16	462,03
2162524	0	13111111	Móveis e Utensílios	25/05/2011	CADEIRA GIRATORIA ERGONOMICA; VITALCLASS	722,37	(722,37)	-	11162020	Germano	15	180	7	84	1.153,00	619,16	462,03
2162525	0	13111111	Móveis e Utensílios	25/05/2011	CADEIRA GIRATORIA ERGONOMICA; VITALCLASS	722,37	(722,37)	-	11162020	Germano	15	180	7	84	1.153,00	619,16	462,03
2162526	0	13111111	Móveis e Utensílios	25/05/2011	CADEIRA GIRATORIA ERGONOMICA; VITALCLASS	722,36	(722,36)	-	11162020	Germano	15	180	7	84	1.153,00	619,16	462,03
2162527	0	13111111	Móveis e Utensílios	25/05/2011	CONDICIONADOR DE AR SPLIT HI WALL 12000 BTUS 220V	1.071,18	(1.071,18)	-	11220010	Germano	15	180	7	84	1.487,00	798,52	595,87
2162528	0	13111111	Móveis e Utensílios	25/05/2011	CONDICIONADOR DE AR SPLIT HI WALL 12000 BTUS 220V	1.071,19	(1.071,19)	-	11220010	Germano	15	180	7	84	1.487,00	798,52	595,87
2162529	0	13111111	Móveis e Utensílios	25/05/2011	UNIDADE CONDENSADORA/EVAPORADORA 12000 BTUS 220V	936,44	(936,44)	-	11220010	Germano	15	180	7	84	1.299,00	697,56	520,53
2162530	0	13111111	Móveis e Utensílios	25/05/2011	UNIDADE CONDENSADORA/EVAPORADORA 12000 BTUS 220V	936,44	(936,44)	-	11220010	Germano	15	180	7	84	1.299,00	697,56	520,53
2162531	0	13111111	Móveis e Utensílios	25/05/2011	APARELHO TELEFONICO IP PHILIPS	682,55	(682,55)	-	12330030	Ubu	15	180	7	84	1.071,00	575,13	429,17
2162532	0	13111111	Móveis e Utensílios	25/05/2011	APARELHO TELEFONICO IP PHILIPS	682,55	(682,55)	-	12330030	Ubu	15	180	7	84	1.071,00	575,13	429,17
2162533	0	13111111	Móveis e Utensílios	25/05/2011	APARELHO TELEFONICO IP PHILIPS	682,55	(682,55)	-	12330030	Ubu	15	180	7	84	1.071,00	575,13	429,17
2162534	0	13111111	Móveis e Utensílios	25/05/2011	APARELHO TELEFONICO IP PHILIPS	682,55	(682,55)	-	12330030	Ubu	15	180	7	84	1.071,00	575,13	429,17
2162535	0	13111111	Móveis e Utensílios	25/05/2011	APARELHO TELEFONICO IP PHILIPS	682,55	(682,55)	-	12330030	Ubu	15	180	7	84	1.071,00	575,13	429,17
2162536	0	13111111	Móveis e Utensílios	25/05/2011	APARELHO TELEFONICO IP PHILIPS	682,55	(682,55)	-	12330030	Ubu	15	180	7	84	1.071,00	575,13	429,17
2162537	0	13111111	Móveis e Utensílios	25/05/2011	APARELHO TELEFONICO IP PHILIPS	682,55	(682,55)	-	12330030	Ubu	15	180	7	84	1.071,00	575,13	429,17
2162538	0	13111111	Móveis e Utensílios	25/05/2011	APARELHO TELEFONICO IP PHILIPS	682,55	(682,55)	-	12330030	Ubu	15	180	7	84	1.071,00	575,13	429,17
2162539	0	13111111	Móveis e Utensílios	25/05/2011	APARELHO TELEFONICO IP PHILIPS	682,55	(682,55)	-	12330030	Ubu	15	180	7	84	1.071,00	575,13	429,17

FDC CONSULT LTDA

SAMARCO
APRENDER PARA EVOLUIR E TRANSFORMAR

DATA-BASE: 31/03/2021					DADOS CONTÁBEIS CEDIDOS PELA SAMARCO						AVALIAÇÃO VALOR JUSTO DE MERCADO						
IMOBILIZADO	SUB Nº	CLASSE	CENTRO CST	DT.INCORP.	DENOMINAÇÃO DO IMOBILIZADO	VAL AQUIS. BRL	DEPREC. ACUM BRL	VALOR CONTÁBIL BRL	CENTRO DE CUSTOS	UNID. IND	VIDA ÚTIL DET. (ANOS)	VIDA ÚTIL DET. (MESES)	VIDA ÚTIL REM. (ANOS)	VIDA ÚTIL REM. (MESES)	VALOR DE REPOSIÇÃO (R$)	VALOR JUSTO DE MERCADO (R$)	VALOR DE LIQUIDAÇÃO FORÇADA
2162540	0	13111111	Móveis e Utensílios	25/05/2011	APARELHO TELEFONICO IP PHILIPS	682,55	(682,55)	-	12330030	Ubu	15	180	7	84	1.071,00	575,13	429,17
2162541	0	13111111	Móveis e Utensílios	25/05/2011	TELEFONE DIGITAL ,CISCO,6941,PUC17230JOK	682,55	(682,55)	-	12330030	Ubu	15	180	7	84	1.071,00	575,13	429,17
2162542	0	13111111	Móveis e Utensílios	25/05/2011	TELEFONE DIGITAL ,CISCO,6941,PUC17230JP8	682,55	(682,55)	-	12330030	Ubu	15	180	7	84	1.071,00	575,13	429,17
2162543	0	13111111	Móveis e Utensílios	25/05/2011	TELEFONE DIGITAL ,CISCO,7906,FCH15218AGG	682,55	(682,55)	-	12330030	Ubu	15	180	7	84	1.071,00	575,13	429,17
2162544	0	13111111	Móveis e Utensílios	25/05/2011	TELEFONE DIGITAL ,CISCO,7906,FCH15228J22	682,55	(682,55)	-	12330030	Ubu	15	180	7	84	1.071,00	575,13	429,17
2162545	0	13111111	Móveis e Utensílios	25/05/2011	TELEFONE DIGITAL ,CISCO,7911,FCH15228GX1	682,55	(682,55)	-	12330030	Ubu	15	180	7	84	1.071,00	575,13	429,17
2162546	0	13111111	Móveis e Utensílios	25/05/2011	TELEFONE DIGITAL ,CISCO,7911,FCH15228JUF	682,55	(682,55)	-	12330030	Ubu	15	180	7	84	1.071,00	575,13	429,17
2162547	0	13111111	Móveis e Utensílios	25/05/2011	TELEFONE DIGITAL ,CISCO,7912,INM09292LPX	682,55	(682,55)	-	12330030	Ubu	15	180	7	84	1.071,00	575,13	429,17
2162548	0	13111111	Móveis e Utensílios	25/05/2011	TELEFONE DIGITAL ,CISCO,CP6941,PUC17230JOH	682,55	(682,55)	-	12330030	Ubu	15	180	7	84	1.071,00	575,13	429,17
2162549	0	13111111	Móveis e Utensílios	25/05/2011	TELEFONE DIGITAL ,CISCO,CP6941,PUC17230JQD	682,55	(682,55)	-	12330030	Ubu	15	180	7	84	1.071,00	575,13	429,17
2162550	0	13111111	Móveis e Utensílios	25/05/2011	TELEFONE DIGITAL ,CISCO,CP6941,PUC17230JQN	682,55	(682,55)	-	12330030	Ubu	15	180	7	84	1.071,00	575,13	429,17
2162551	0	13111111	Móveis e Utensílios	25/05/2011	TELEFONE DIGITAL ,VOIP,CISCO,CISCO ATA 186	682,55	(682,55)	-	12330030	Ubu	15	180	7	84	1.071,00	575,13	429,17
2162552	0	13111111	Móveis e Utensílios	25/05/2011	TELEFONE DIGITAL, IP PHILIPS, ERGO LINE,127/220V	682,55	(682,55)	-	12330030	Ubu	15	180	7	84	1.153,00	619,16	462,03
2162553	0	13111111	Móveis e Utensílios	25/05/2011	TELEFONE DIGITAL, IP PHILIPS, ERGO LINE,127/220V	682,55	(682,55)	-	12330030	Ubu	15	180	7	84	1.112,00	597,14	445,60
2162554	0	13111111	Móveis e Utensílios	25/05/2011	TELEFONE DIGITAL, IP PHILIPS, ERGO LINE,127/220V	682,55	(682,55)	-	12330030	Ubu	15	180	7	84	1.112,00	597,14	445,60
2162555	0	13111111	Móveis e Utensílios	25/05/2011	TELEFONE DIGITAL, IP PHILIPS, ERGO LINE,127/220V	682,55	(682,55)	-	12330030	Ubu	15	180	7	84	1.112,00	597,14	445,60
2162556	0	13111111	Móveis e Utensílios	25/05/2011	TELEFONE DIGITAL, IP PHILIPS, ERGO LINE,127/220V	682,56	(682,56)	-	12330030	Ubu	15	180	7	84	1.112,00	597,14	445,60
2162557	0	13111111	Móveis e Utensílios	25/05/2011	TELEFONE DIGITAL, IP PHILIPS, ERGO LINE,127/220V	682,56	(682,56)	-	12330030	Ubu	15	180	7	84	1.112,00	597,14	445,60
2162558	0	13111111	Móveis e Utensílios	25/05/2011	TELEFONE DIGITAL, IP PHILIPS, ERGO LINE,127/220V	682,56	(682,56)	-	12330030	Ubu	15	180	7	84	1.112,00	597,14	445,60
2162559	0	13111111	Móveis e Utensílios	25/05/2011	TELEFONE DIGITAL, IP PHILIPS, ERGO LINE,127/220V	682,56	(682,56)	-	12330030	Ubu	15	180	7	84	1.112,00	597,14	445,60
2162560	0	13111111	Móveis e Utensílios	25/05/2011	TELEFONE DIGITAL, IP PHILIPS, ERGO LINE,127/220V	682,56	(682,56)	-	12330030	Ubu	15	180	7	84	1.112,00	597,14	445,60
2162561	0	13111111	Móveis e Utensílios	25/05/2011	TELEFONE DIGITAL, IP PHILIPS, ERGO LINE,127/220V	682,56	(682,56)	-	12330030	Ubu	15	180	7	84	1.153,00	619,16	462,03
2162562	0	13111111	Móveis e Utensílios	25/05/2011	TELEFONE DIGITAL, IP PHILIPS, ERGO LINE,127/220V	682,56	(682,56)	-	12330030	Ubu	15	180	7	84	1.153,00	619,16	462,03
2162563	0	13111111	Móveis e Utensílios	25/05/2011	TELEFONE DIGITAL, IP PHILIPS, ERGO LINE,127/220V	682,56	(682,56)	-	12330030	Ubu	15	180	7	84	1.153,00	619,16	462,03
2162564	0	13111111	Móveis e Utensílios	25/05/2011	TELEFONE DIGITAL, IP PHILIPS, ERGO LINE,127/220V	682,56	(682,56)	-	12330030	Ubu	15	180	7	84	1.112,00	597,14	445,60
2162565	0	13111111	Móveis e Utensílios	25/05/2011	TELEFONE DIGITAL, IP PHILIPS, ERGO LINE,127/220V	682,56	(682,56)	-	12330030	Ubu	15	180	7	84	1.153,00	619,16	462,03
2162566	0	13111111	Móveis e Utensílios	25/05/2011	TELEFONE DIGITAL, IP PHILIPS, ERGO LINE,127/220V	682,56	(682,56)	-	12330030	Ubu	15	180	7	84	1.153,00	619,16	462,03
2162567	0	13111111	Móveis e Utensílios	25/05/2011	TELEFONE DIGITAL, IP PHILIPS, ERGO LINE,127/220V	682,56	(682,56)	-	12330030	Ubu	15	180	7	84	1.153,00	619,16	462,03
2162568	0	13111111	Móveis e Utensílios	25/05/2011	TELEFONE DIGITAL, IP PHILIPS, ERGO LINE,127/220V	682,56	(682,56)	-	12330030	Ubu	15	180	7	84	1.004,00	539,15	402,32
2162569	0	13111111	Móveis e Utensílios	25/05/2011	TELEFONE DIGITAL, IP PHILIPS, ERGO LINE,127/220V	682,56	(682,56)	-	12330030	Ubu	15	180	7	84	1.153,00	619,16	462,03
2162570	0	13111111	Móveis e Utensílios	25/05/2011	TELEFONE DIGITAL, IP PHILIPS, ERGO LINE,127/220V	682,56	(682,56)	-	12330030	Ubu	15	180	7	84	1.153,00	619,16	462,03
2162571	0	13111111	Móveis e Utensílios	26/05/2011	APARELHO VIDEO CONFERENCIA C/ PROCESSADOR DE SOM	90.750,02	(90.750,02)	-	13010010	BH	15	180	7	84	142.051,00	76.281,39	56.922,35
2162572	0	13111111	Móveis e Utensílios	27/05/2011	ESTACAO DE TRABALHO EM L,REVEST. MELAMINICO	987,00	(987,00)	-	11160010	Germano	15	180	7	84	1.577,00	846,85	631,93
2162573	0	13111111	Móveis e Utensílios	27/05/2011	ESTACAO DE TRABALHO EM L,REVEST. MELAMINICO	987,00	(987,00)	-	11160010	Germano	15	180	7	84	1.577,00	846,85	631,93
2162574	0	13111111	Móveis e Utensílios	27/05/2011	ESTACAO DE TRABALHO EM L,REVEST. MELAMINICO	987,00	(987,00)	-	11160010	Germano	15	180	7	84	1.577,00	846,85	631,93
2162575	0	13111111	Móveis e Utensílios	27/05/2011	ESTACAO DE TRABALHO EM L,REVEST. MELAMINICO	987,00	(987,00)	-	11160010	Germano	15	180	7	84	1.577,00	846,85	631,93
2162576	0	13111111	Móveis e Utensílios	27/05/2011	CADEIRA FIXA ,ESTOF. COURO MODELO V2S2600400	590,00	(590,00)	-	11203010	Germano	15	180	7	84	942,00	505,85	377,48
2162577	0	13111111	Móveis e Utensílios	27/05/2011	CADEIRA FIXA ,ESTOF. COURO MODELO V2S2600400	590,00	(590,00)	-	11203010	Germano	15	180	7	84	942,00	505,85	377,48
2162578	0	13111111	Móveis e Utensílios	27/05/2011	CADEIRA FIXA ,ESTOF. COURO MODELO V2S2600400	590,00	(590,00)	-	11203010	Germano	15	180	7	84	942,00	505,85	377,48
2162579	0	13111111	Móveis e Utensílios	27/05/2011	CADEIRA FIXA ,ESTOF. COURO MODELO V2S2600400	590,00	(590,00)	-	11203010	Germano	15	180	7	84	942,00	505,85	377,48
2162580	0	13111111	Móveis e Utensílios	27/05/2011	CADEIRA FIXA ,ESTOF. COURO MODELO V2S2600400	590,00	(590,00)	-	11203010	Germano	15	180	7	84	942,00	505,85	377,48
2162581	0	13111111	Móveis e Utensílios	27/05/2011	CADEIRA FIXA ,ESTOF. COURO MODELO V2S2600400	590,00	(590,00)	-	11203010	Germano	15	180	7	84	942,00	505,85	377,48
2162582	0	13111111	Móveis e Utensílios	27/05/2011	CADEIRA FIXA ,ESTOF. COURO MODELO V2S2600400	590,00	(590,00)	-	11203010	Germano	15	180	7	84	942,00	505,85	377,48
2162583	0	13111111	Móveis e Utensílios	27/05/2011	CADEIRA FIXA ,ESTOF. COURO MODELO V2S2600400	590,00	(590,00)	-	11202020	Germano	15	180	7	84	942,00	505,85	377,48
2162584	0	13111111	Móveis e Utensílios	27/05/2011	CADEIRA FIXA ,ESTOF. COURO MODELO V2S2600400	590,00	(590,00)	-	11201020	Germano	15	180	7	84	942,00	505,85	377,48
2162585	0	13111111	Móveis e Utensílios	27/05/2011	CADEIRA FIXA ,ESTOF. COURO MODELO V2S2600400	590,00	(590,00)	-	11201020	Germano	15	180	7	84	942,00	505,85	377,48
2162587	0	13111111	Móveis e Utensílios	27/05/2011	CADEIRA FIXA ,ESTOF. COURO MODELO V2S2600400	590,00	(453,57)	136,43	11162070	Germano	15	180	7	84	942,00	505,85	377,48
2162588	0	13111111	Móveis e Utensílios	27/05/2011	CADEIRA FIXA ,ESTOF. COURO MODELO V2S2600400	590,00	(453,57)	136,43	11162070	Germano	15	180	7	84	942,00	505,85	377,48
2162589	0	13111111	Móveis e Utensílios	27/05/2011	CADEIRA FIXA ,ESTOF. COURO MODELO V2S2600400	590,00	(453,57)	136,43	11162070	Germano	15	180	7	84	942,00	505,85	377,48
2162590	0	13111111	Móveis e Utensílios	27/05/2011	CADEIRA FIXA ,ESTOF. COURO MODELO V2S2600400	590,00	(453,57)	136,43	11162070	Germano	15	180	7	84	942,00	505,85	377,48
2162591	0	13111111	Móveis e Utensílios	27/05/2011	CADEIRA FIXA ,ESTOF. COURO MODELO V2S2600400	590,00	(590,00)	-	11162060	Germano	15	180	7	84	942,00	505,85	377,48
2162593	0	13111111	Móveis e Utensílios	27/05/2011	CADEIRA FIXA ,ESTOF. COURO MODELO V2S2600400	590,00	(590,00)	-	11162020	Germano	15	180	7	84	942,00	505,85	377,48
2162594	0	13111111	Móveis e Utensílios	27/05/2011	CADEIRA FIXA ,ESTOF. COURO MODELO V2S2600400	590,00	(590,00)	-	11162020	Germano	15	180	7	84	942,00	505,85	377,48
2162595	0	13111111	Móveis e Utensílios	27/05/2011	CADEIRA FIXA ,ESTOF. COURO MODELO V2S2600400	590,00	(590,00)	-	11133010	Germano	15	180	7	84	942,00	505,85	377,48
2162596	0	13111111	Móveis e Utensílios	27/05/2011	POLTRONA GIRATORIA MODELO GIROFLEX	900,00	(900,00)	-	11160010	Germano	15	180	7	84	1.356,00	728,17	543,37
2162597	0	13111111	Móveis e Utensílios	27/05/2011	POLTRONA GIRATORIA MODELO GIROFLEX	900,00	(900,00)	-	11160010	Germano	15	180	7	84	1.356,00	728,17	543,37
2162598	0	13111111	Móveis e Utensílios	27/05/2011	POLTRONA GIRATORIA MODELO GIROFLEX	900,00	(900,00)	-	11160010	Germano	15	180	7	84	1.356,00	728,17	543,37
2162599	0	13111111	Móveis e Utensílios	27/05/2011	CADEIRA FIXA ,ESTOF. COURO	590,00	(590,00)	-	11131010	Germano	15	180	7	84	942,00	505,85	377,48
2162600	0	13111111	Móveis e Utensílios	27/05/2011	GAVETEIRO VOLANTE C/ 3 GAVETAS,40X50X65	372,07	(372,07)	-	11230030	Germano	15	180	7	84	594,00	318,98	238,03
2162601	0	13111111	Móveis e Utensílios	27/05/2011	BANCO DE MADEIRA 200 X 032	390,23	(390,23)	-	11342010	Germano	15	180	7	84	622,00	334,01	249,25
2162602	0	13111111	Móveis e Utensílios	07/06/2011	CADEIRA GIRATORIA C/ BRACOS,ESTOF. TECIDO	796,00	(796,00)	-	12330030	Ubu	15	180	7	84	1.104,00	592,85	442,39
2162603	0	13111111	Móveis e Utensílios	07/06/2011	CADEIRA GIRATORIA C/ BRACOS,ESTOF. TECIDO	796,00	(796,00)	-	12135020	Ubu	15	180	7	84	1.153,00	619,16	462,03
2162604	0	13111111	Móveis e Utensílios	07/06/2011	CADEIRA GIRATORIA C/ BRACOS,ESTOF. TECIDO	796,00	(796,00)	-	12420010	Ubu	15	180	7	84	1.153,00	619,16	462,03
2162605	0	13111111	Móveis e Utensílios	07/06/2011	MESA DE MADEIRA EM L,REVEST. FORMICA,L,1,4X1,4X75	1.560,00	(1.560,00)	-	12100010	Ubu	15	180	7	84	2.632,00	1.413,38	1.054,69
2162606	0	13111111	Móveis e Utensílios	07/06/2011	MESA DE MADEIRA EM L,REVEST. MELAMINICO,140X140X06	1.710,00	(1.710,00)	-	12210010	Ubu	15	180	7	84	2.686,00	1.442,38	1.076,33
2162607	0	13111111	Móveis e Utensílios	07/06/2011	ESTACAO DE TRABALHO EM L, C/ 3 GAVETAS,REVEST. MEL	1.710,00	(1.710,00)	-	12420010	Ubu	15	180	7	84	2.469,00	1.325,85	989,37
2162609	0	13111111	Móveis e Utensílios	07/06/2011	MESA DE MADEIRA EM LREVEST. MELAMINICO72X 70X 15	1.710,00	(1.710,00)	-	12100010	Ubu	15	180	7	84	2.876,00	1.544,41	1.152,46
2162610	0	13111111	Móveis e Utensílios	07/06/2011	ESTACAO DE TRABALHO EM L, C/ 3 GAVETAS,REVEST. MEL	1.750,00	(1.750,00)	-	12420010	Ubu	15	180	7	84	2.523,00	1.354,85	1.011,01
2162611	0	13111111	Móveis e Utensílios	07/06/2011	ARMARIO DE MADEIRA C/ 2 PORTAS,REVEST. MELAMINICO,	1.800,00	(1.800,00)	-	12420010	Ubu	15	180	7	84	2.822,00	1.515,41	1.130,83

FDC CONSULT LTDA

SAMARCO
APRENDER PARA EVOLUIR E TRANSFORMAR

DATA-BASE: 31/03/2021					DADOS CONTÁBEIS CEDIDOS PELA SAMARCO					AVALIAÇÃO VALOR JUSTO DE MERCADO							
IMOBILIZADO	SUB Nº	CLASSE	CENTRO CST	DT.INCORP.	DENOMINAÇÃO DO IMOBILIZADO	VAL AQUIS. BRL	DEPREC. ACUM BRL	VALOR CONTÁBIL BRL	CENTRO DE CUSTOS	UNID. IND	VIDA ÚTIL DET. (ANOS)	VIDA ÚTIL DET. (MESES)	VIDA ÚTIL REM. (ANOS)	VIDA ÚTIL REM. (MESES)	VALOR DE REPOSIÇÃO (R$)	VALOR JUSTO DE MERCADO (R$)	VALOR DE LIQUIDAÇÃO FORÇADA
2162612	0	13111111	Móveis e Utensílios	07/06/2011	ARMARIO DE MADEIRA C/ 2 PORTAS,REVEST. MELAMINICO,	1.800,00	(1.800,00)	-	12420010	Ubu	15	180	7	84	2.822,00	1.515,41	1.130,83
2162613	0	13111111	Móveis e Utensílios	07/06/2011	ARMARIO DE MADEIRA C/ 2 PORTAS,REVEST. MELAMINICO,	1.800,00	(1.800,00)	-	12420010	Ubu	15	180	7	84	2.822,00	1.515,41	1.130,83
2162614	0	13111111	Móveis e Utensílios	15/07/2011	FRAGMENTADORA DE PAPEL,ELGIN,FC 7121,1870001911	5.165,12	(5.165,12)	-	12300030	Ubu	15	180	7	84	8.697,00	4.670,29	3.485,04
2162615	0	13111111	Móveis e Utensílios	15/07/2011	CAFETEIRA MONARCHA 5 LT POP 110 V	506,14	(506,14)	-	11100010	Germano	15	180	7	84	687,00	368,92	275,29
2162617	0	13111111	Móveis e Utensílios	27/05/2011	AR CONDICIONADO,SRINTER,SPRINGER,MCC125RB	1.332,11	(1.332,11)	-	12136040	Ubu	15	180	7	84	2.089,00	1.121,79	837,10
2162618	0	13111111	Móveis e Utensílios	27/05/2011	CADEIRA GIRATORIA C/ BRACOSESTOF. TECIDOCAVALATTI	796,00	(796,00)	-	12230020	Ubu	15	180	7	84	1.248,00	670,18	500,10
2162619	0	13111111	Móveis e Utensílios	27/05/2011	CADEIRA GIRATORIA C/ BRACOS,ESTOF. TECIDO	796,00	(796,00)	-	12230030	Ubu	15	180	7	84	1.248,00	670,18	500,10
2162620	0	13111111	Móveis e Utensílios	27/05/2011	CADEIRA GIRATORIA C/ BRACOS,ESTOF. TECIDO	796,00	(796,00)	-	12230020	Ubu	15	180	7	84	1.248,00	670,18	500,10
2162621	0	13111111	Móveis e Utensílios	27/05/2011	CADEIRA GIRATORIA C/ BRACOSESTOF. TECIDOCAVALETTI	796,00	(796,00)	-	12230020	Ubu	15	180	7	84	1.248,00	670,18	500,10
2162623	0	13111111	Móveis e Utensílios	27/05/2011	ESTACAO DE TRABALHO EM L,REVEST. MELAMINICO,150X15	1.290,00	(1.290,00)	-	12230030	Ubu	15	180	7	84	2.021,00	1.085,28	809,85
2162624	0	13111111	Móveis e Utensílios	27/05/2011	MESA DE MADEIRA EM L,REVEST. MELAMINICO,140X140X60	1.290,00	(1.290,00)	-	12230020	Ubu	15	180	7	84	2.170,00	1.165,29	869,56
2162625	0	13111111	Móveis e Utensílios	27/05/2011	MESA DE MADEIRA EM L,REVEST. MELAMINICO,140X140X60	1.290,00	(1.290,00)	-	12230020	Ubu	15	180	7	84	2.170,00	1.165,29	869,56
2162630	0	13111051	Edificações	31/05/2011	PAVIMENTACAO VIAS INTERNAS - ASFALTAMENTO	1.941.487,28	(552.514,91)	1.388.972,37	12300060	Ubu	50	600	38	456	2.642.045,00	2.066.079,19	1.541.740,10
2162631	0	13111101	Eqtos Process Dados	13/06/2011	NO BREAK LIEBERT GXT3 C/ KIT TRILHO TELESCOPIO	2.781,45	(2.781,45)	-	11210010	Germano	5	60	1	12	4.561,00	1.172,18	874,70
2162632	0	13111101	Eqtos Process Dados	13/06/2011	NO BREAK LIEBERT GXT3 C/ KIT TRILHO TELESCOPIO	2.781,45	(2.781,45)	-	11210010	Germano	5	60	1	12	4.561,00	1.172,18	874,70
2162633	0	13111101	Eqtos Process Dados	13/06/2011	NO BREAK LIEBERT GXT3 C/ KIT TRILHO TELESCOPIO	2.781,45	(2.781,45)	-	11210010	Germano	5	60	1	12	4.447,00	1.142,88	852,83
2162634	0	13111101	Eqtos Process Dados	13/06/2011	NO BREAK LIEBERT GXT3 C/ KIT TRILHO TELESCOPIO	2.781,45	(2.781,45)	-	11210010	Germano	5	60	1	12	4.447,00	1.142,88	852,83
2162635	0	13111101	Eqtos Process Dados	13/06/2011	NO BREAK LIEBERT GXT3 C/ KIT TRILHO TELESCOPIO	2.781,45	(2.781,45)	-	11210010	Germano	5	60	1	12	4.447,00	1.142,88	852,83
2162636	0	13111101	Eqtos Process Dados	13/06/2011	NO BREAK LIEBERT GXT3 C/ KIT TRILHO TELESCOPIO	2.781,45	(2.781,45)	-	11210010	Germano	5	60	1	12	4.447,00	1.142,88	852,83
2162637	0	13111101	Eqtos Process Dados	13/06/2011	NO BREAK LIEBERT GXT3 C/ KIT TRILHO TELESCOPIO	2.781,45	(2.781,45)	-	11210010	Germano	5	60	1	12	4.447,00	1.142,88	852,83
2162638	0	13111101	Eqtos Process Dados	13/06/2011	NO BREAK LIEBERT GXT3 C/ KIT TRILHO TELESCOPIO	2.781,45	(2.781,45)	-	11210010	Germano	5	60	1	12	4.447,00	1.142,88	852,83
2162639	0	13111101	Eqtos Process Dados	13/06/2011	NO BREAK LIEBERT GXT3 C/ KIT TRILHO TELESCOPIO	2.781,45	(2.781,45)	-	11130180	Germano	5	60	1	12	4.447,00	1.142,88	852,83
2162640	0	13111101	Eqtos Process Dados	13/06/2011	NO BREAK LIEBERT GXT3 C/ KIT TRILHO TELESCOPIO	2.781,45	(2.781,45)	-	11260020	Germano	5	60	1	12	4.447,00	1.142,88	852,83
2162641	0	13111101	Eqtos Process Dados	13/06/2011	NO BREAK LIEBERT GXT3 C/ KIT TRILHO TELESCOPIO	2.781,45	(2.781,45)	-	11260020	Germano	5	60	1	12	4.447,00	1.142,88	852,83
2162642	0	13111101	Eqtos Process Dados	13/06/2011	NO BREAK LIEBERT GXT3 C/ KIT TRILHO TELESCOPIO	2.781,45	(2.781,45)	-	11131120	Germano	5	60	1	12	4.447,00	1.142,88	852,83
2162643	0	13111101	Eqtos Process Dados	13/06/2011	NO BREAK LIEBERT GXT3 C/ KIT TRILHO TELESCOPIO	2.781,45	(2.781,45)	-	11131120	Germano	5	60	1	12	4.447,00	1.142,88	852,83
2162644	0	13111101	Eqtos Process Dados	13/06/2011	NO BREAK LIEBERT GXT3 C/ KIT TRILHO TELESCOPIO	2.781,44	(2.781,44)	-	11131040	Germano	5	60	1	12	4.447,00	1.142,88	852,83
2162645	0	13111101	Eqtos Process Dados	13/06/2011	NO BREAK LIEBERT GXT3 C/ KIT TRILHO TELESCOPIO	2.781,44	(2.781,44)	-	11130180	Germano	5	60	1	12	4.447,00	1.142,88	852,83
2162646	0	13111101	Eqtos Process Dados	13/06/2011	NO BREAK LIEBERT GXT3 C/ KIT TRILHO TELESCOPIO	2.781,44	(2.781,44)	-	11130180	Germano	5	60	1	12	4.447,00	1.142,88	852,83
2162647	0	13111101	Eqtos Process Dados	13/06/2011	NO BREAK LIEBERT GXT3 C/ KIT TRILHO TELESCOPIO	2.781,44	(2.781,44)	-	11130180	Germano	5	60	1	12	4.447,00	1.142,88	852,83
2162648	0	13111101	Eqtos Process Dados	13/06/2011	NO BREAK LIEBERT GXT3 C/ KIT TRILHO TELESCOPIO	2.781,44	(2.781,44)	-	11341010	Germano	5	60	1	12	4.447,00	1.142,88	852,83
2162649	0	13111101	Eqtos Process Dados	13/06/2011	NO BREAK LIEBERT GXT3 C/ KIT TRILHO TELESCOPIO	2.781,44	(2.781,44)	-	11160010	Germano	5	60	1	12	4.447,00	1.142,88	852,83
2162652	0	13111081	Sistemas	13/06/2011	VALVULA CONTROLE; ACO INOX; FLANGE 2POL; 150LB	9.733,66	(2.108,79)	7.624,87	12111040	Ubu	25	300	16	192	15.874,00	11.032,43	8.232,57
2162653	0	13111081	Sistemas	13/06/2011	VALVULA CONTROLE; ACO INOX; FLANGE 2POL; 150LB	9.717,85	(2.105,37)	7.612,48	12111040	Ubu	25	300	16	192	15.847,00	11.013,67	8.218,57
2162654	0	13111081	Sistemas	13/06/2011	VALVULA CONTROLE; ACO INOX; FLANGE 2POL; 150LB	9.717,85	(2.105,37)	7.612,48	12111040	Ubu	25	300	16	192	15.847,00	11.013,67	8.218,57
2162655	0	13111081	Sistemas	13/06/2011	VALVULA CONTROLE; ACO INOX; FLANGE 2POL; 150LB	9.717,85	(2.105,37)	7.612,48	12111040	Ubu	25	300	16	192	15.847,00	11.013,67	8.218,57
2162656	0	13111081	Sistemas	13/06/2011	VALVULA CONTROLE; ACO INOX; FLANGE 2POL; 150LB	9.717,85	(2.105,37)	7.612,48	12111040	Ubu	25	300	16	192	15.847,00	11.013,67	8.218,57
2162657	0	13111081	Sistemas	13/06/2011	VALVULA CONTROLE; ACO INOX; FLANGE 2POL; 150LB	9.717,86	(2.105,37)	7.612,49	12111040	Ubu	25	300	16	192	15.847,00	11.013,67	8.218,57
2162661	0	13111071	Máquinas e Eqtos	16/06/2011	APARELHO DE DESPOEIRAMENTO 220/380V TECNOLAB	37.273,00	(7.715,04)	29.557,96	11210010	Germano	25	300	16	192	62.279,00	43.283,91	32.299,12
2162662	0	13111071	Máquinas e Eqtos	16/06/2011	MOTOBOMBA; 220/380/440VCA 22,2RPM 444L/H	13.674,00	(2.861,17)	10.812,83	11210010	Germano	25	300	16	192	27.188,00	18.895,66	14.100,23
2162663	0	13111101	Eqtos Process Dados	16/06/2011	MICRO DESKTOP OPTIPLEX 760 INTEL CORETM 2 QUAD	1.821,15	(1.821,15)	-	11210010	Germano	5	60	1	12	3.678,00	945,25	705,36
2162664	0	13111101	Eqtos Process Dados	16/06/2011	MICROCOMPUTADOR,MONITOR DE VIDEO 22" LCD,DELL,GX62	1.821,15	(1.821,15)	-	11210010	Germano	5	60	1	12	3.586,00	921,60	687,71
2162665	0	13111101	Eqtos Process Dados	16/06/2011	MONITOR DUPLO ATI RADEON HD 3470 / 256 MB	343,75	(343,75)	-	11210010	Germano	5	60	1	12	677,00	173,99	129,83
2162666	0	13111101	Eqtos Process Dados	16/06/2011	MONITOR DUPLO ATI RADEON HD 3470 / 256 MB	343,76	(343,76)	-	11210010	Germano	5	60	1	12	677,00	173,99	129,83
2162667	0	13111101	Eqtos Process Dados	16/06/2011	DELL EQUALLOGIC PS4000X 914-7867	329,25	(329,25)	-	11210010	Germano	5	60	1	12	548,00	140,84	105,09
2162668	0	13111071	Máquinas e Eqtos	22/06/2011	BOMBA ENGR; HELICOIDAIS; STEIMEL/DES F4/112RDLFMGR	24.142,46	(4.626,44)	19.516,02	12136020	Ubu	25	300	16	192	29.120,00	20.238,40	15.102,21
2162669	0	13111131	Ferramentas	22/06/2011	CHAVE IMPACTO PNEUMATICA; HYTORC/J-GUN DS 3	25.108,58	(24.480,88)	627,70	12136020	Ubu	10	120	4	48	32.400,00	15.487,20	11.556,79
2162670	0	13111141	Bens de Rodízio	22/06/2011	CONTRA RECUO; VULKAN/261-7	61.852,69	(31.098,16)	30.754,53	12136020	Ubu	25	300	16	192	89.612,00	62.280,34	46.474,55
2162671	0	13111071	Máquinas e Eqtos	22/06/2011	DISJUNTOR A VACUO; ABB/VD4P1716-31	20.862,15	(3.997,83)	16.864,32	12136020	Ubu	25	300	16	192	30.264,00	21.033,48	15.695,51
2162672	0	13111141	Bens de Rodízio	22/06/2011	EIXO CENTRAL DO DISCO DE PELOTIZACAO	67.950,00	(34.163,75)	33.786,25	12136020	Ubu	25	300	16	192	98.441,00	68.416,50	51.053,44
2162673	0	13111131	Ferramentas	20/06/2011	MICROHMIMETRO DIGITAL PORTATIL; MEGABRAS/MPK2000E	11.642,25	(11.351,24)	291,01	12202010	Ubu	10	120	4	48	15.000,00	7.170,00	5.350,36
2162674	0	13111141	Bens de Rodízio	22/06/2011	ACOPLAMENTO FLEX; KWD/BOKU S1 25000-1350	111.421,67	(56.020,32)	55.401,35	12136020	Ubu	25	300	16	192	161.419,00	112.186,21	83.715,07
2162675	0	13111071	Máquinas e Eqtos	22/06/2011	MOTOR HIDRAULICO; EXACT POWER/P300-3-NK-P-V-C2	53.445,22	(10.406,23)	43.038,99	12230030	Ubu	25	300	16	192	72.372,00	50.298,54	37.533,54
2162676	0	13111071	Máquinas e Eqtos	22/06/2011	MOTOR INDUÃ?O GAIOLASEW1770RPM / 22KW / V 254/440	53.445,22	(10.241,75)	43.203,47	12136020	Ubu	25	300	16	192	64.467,00	44.804,57	33.433,86
2162677	0	13111071	Máquinas e Eqtos	22/06/2011	MOTOREDUTOR COM FREIO; 0,75 KW 480VCA M3B	23.952,63	(4.590,06)	19.362,57	12136010	Ubu	25	300	16	192	39.075,00	27.157,13	20.265,06
2162678	0	13111071	Máquinas e Eqtos	22/06/2011	MOTOREDUTOR COM FREIO; 0,75 KW 480VCA M3B	23.952,63	(4.590,06)	19.362,57	12136010	Ubu	25	300	16	192	39.075,00	27.157,13	20.265,06
2162679	0	13111071	Máquinas e Eqtos	22/06/2011	REDUTOR DE VELOCIDADE,TRIFASICO,FALK,REDUÃ?O EXATA	36.477,94	(6.672,24)	29.805,70	12136010	Ubu	25	300	16	192	62.439,00	43.395,11	32.382,10
2162680	0	13111071	Máquinas e Eqtos	22/06/2011	REDUTOR DE VELOCIDADE,TRIFASICO,FALK,REDUÃ?O EXATA	85.621,69	(15.661,18)	69.960,51	12136010	Ubu	25	300	16	192	142.792,00	99.240,44	74.054,74
2162681	0	13111071	Máquinas e Eqtos	22/06/2011	REDUTOR DE VELOCIDADE,TRIFASICO,WDS,KADS 108K4,147	24.884,01	(4.768,54)	20.115,47	12136010	Ubu	25	300	16	192	40.595,00	28.213,53	21.053,37
2162682	0	13111071	Máquinas e Eqtos	22/06/2011	REDUTOR DE VELOCIDADE,TRIFASICO,SEW,1740RPM 3,7KW	174.240,00	(33.389,72)	140.850,28	12136010	Ubu	25	300	16	192	290.896,00	202.172,72	150.864,40
2162683	0	13111071	Máquinas e Eqtos	22/06/2011	REDUTOR DE VELOCIDADE,TRIFASICO,SEW,5.5KW /1730RPM	37.661,25	(7.217,04)	30.444,21	12136010	Ubu	25	300	16	192	61.449,00	42.707,06	31.868,66
2162684	0	13111071	Máquinas e Eqtos	22/06/2011	REDUTOR DE VELOCIDADE,TRIFASICO,SEW EURODRIVE,KHF9	53.451,75	(10.242,99)	43.208,76	12136010	Ubu	25	300	16	192	89.183,00	61.982,19	46.252,06
2162685	0	13111071	Máquinas e Eqtos	22/06/2011	REDUTOR DE VELOCIDADE,TRIFASICO,SEW EURODRIVE,5.5K	36.362,10	(6.968,09)	29.394,01	12136010	Ubu	25	300	16	192	59.319,00	41.226,71	30.764,00
2162686	0	13111071	Máquinas e Eqtos	17/10/2011	REDUTOR DE VELOCIDADE,TRIFASICO,FLENDER	267.124,14	(47.441,59)	219.682,55	12136010	Ubu	25	300	16	192	445.547,00	309.655,17	231.069,45
2162687	0	13111071	Máquinas e Eqtos	22/06/2011	REDUTOR DE VELOCIDADE,TRIFASICO,18.5KW/1760RPM/460	55.720,50	(10.677,76)	45.042,74	12136010	Ubu	25	300	16	192	92.889,00	64.557,86	48.174,07
2162688	0	13111141	Bens de Rodízio	22/06/2011	ACOPLAMENTO HIDRODINAMICO TRANSFLUID/29CKRG	56.340,62	(26.057,52)	30.283,10	12136020	Ubu	25	300	16	192	87.356,00	60.712,42	45.304,54
2162689	0	13111101	Eqtos Process Dados	17/06/2011	REDE PROFIBUS CONTROLE DOS ALIMENTADORES BRITAGEM	42.552,05	(42.552,05)	-	11130040	Germano	5	60	1	12	70.837,00	18.205,11	13.584,93
2162690	0	13111142	Bens de Massa	17/06/2011	MOTOR CA; 25HP;400V;4P;160L;IPW55; H;1,15 (06 UND)	20.944,01	(20.944,01)	-	11130040	Germano	25	300	16	192	34.865,00	24.231,18	18.081,68
2162691	0	13111101	Eqtos Process Dados	17/06/2011	RADIO COMUNICACAO WIRELESS PARA REDE PROFIBUS	11.264,80	(11.264,80)	-	11130040	Germano	5	60	1	12	18.753,00	4.819,52	3.596,40

FDC CONSULT LTDA

SAMARCO
APRENDER PARA EVOLUIR E TRANSFORMAR

DATA-BASE: 31/03/2021					DADOS CONTÁBEIS CEDIDOS PELA SAMARCO						AVALIAÇÃO VALOR JUSTO DE MERCADO						
IMOBILIZADO	SUB Nº	CLASSE	CENTRO CST	DT.INCORP.	DENOMINAÇÃO DO IMOBILIZADO	VAL AQUIS. BRL	DEPREC. ACUM BRL	VALOR CONTÁBIL BRL	CENTRO DE CUSTOS	UNID. IND	VIDA ÚTIL DET. (ANOS)	VIDA ÚTIL DET. (MESES)	VIDA ÚTIL REM. (ANOS)	VIDA ÚTIL REM. (MESES)	VALOR DE REPOSIÇÃO (R$)	VALOR JUSTO DE MERCADO (R$)	VALOR DE LIQUIDAÇÃO FORÇADA
2162692	0	13111101	Eqtos Process Dados	17/06/2011	RADIO COMUNICACAO WIRELESS PARA REDE PROFIBUS	11.264,81	(11.264,81)	-	11130040	Germano	5	60	1	12	18.753,00	4.819,52	3.596,40
2162693	0	13111071	Máquinas e Eqtos	17/06/2011	TRANSPORTADOR DE CORREIA 11CV66 (ALEGRIA 5)	5.613.246,43	(813.754,23)	4.799.492,20	11110040	Germano	25	300	16	192	13.095.256,00	9.101.202,92	6.791.457,75
2162694	0	13111071	Máquinas e Eqtos	17/06/2011	TRANSPORTADOR DE CORREIA 11CV69 (ALEGRIA 9)	5.613.246,40	(813.754,21)	4.799.492,19	11110040	Germano	25	300	16	192	13.095.256,00	9.101.202,92	6.791.457,75
2162695	0	13111071	Máquinas e Eqtos	20/06/2011	MAQUINA DE SOLDA PORTATIL 230V 140A	5.965,33	(1.114,32)	4.851,01	12202010	Ubu	25	300	16	192	9.709,00	6.747,76	5.035,28
2162696	0	13111071	Máquinas e Eqtos	20/06/2011	MAQUINA DE SOLDA PORTATIL 230V 140A	5.965,33	(1.114,32)	4.851,01	12202010	Ubu	25	300	16	192	9.709,00	6.747,76	5.035,28
2162697	0	13111071	Máquinas e Eqtos	20/06/2011	MAQUINA DE SOLDA PORTATIL 230V 140A	5.965,33	(1.114,32)	4.851,01	12202010	Ubu	25	300	16	192	9.709,00	6.747,76	5.035,28
2162698	0	13111071	Máquinas e Eqtos	20/06/2011	MAQUINA DE SOLDA PORTATIL 230V 140A	5.965,33	(1.114,32)	4.851,01	12202010	Ubu	25	300	16	192	9.709,00	6.747,76	5.035,28
2162700	0	13111131	Ferramentas	30/06/2011	CHAVE IMPACTO ELETRICA; MAKITA BRASIL/6905B 220V	863,85	(863,85)	-	12330030	Ubu	10	120	4	48	1.314,00	628,09	468,69
2162701	0	13111111	Móveis e Utensílios	19/10/2011	TELEFONE CISCO IP 7911G	228,34	(214,99)	13,35	12300060	Ubu	10	120	4	48	780,00	372,84	278,22
2162702	0	13111111	Móveis e Utensílios	19/10/2011	TELEFONE CISCO IP 7911G	228,34	(214,99)	13,35	12300060	Ubu	10	120	4	48	780,00	372,84	278,22
2162703	0	13111111	Móveis e Utensílios	19/10/2011	TELEFONE CISCO IP 7911G	228,34	(214,99)	13,35	12300060	Ubu	10	120	4	48	780,00	372,84	278,22
2162704	0	13111111	Móveis e Utensílios	19/10/2011	TELEFONE CISCO IP 7911G	228,34	(214,99)	13,35	12300060	Ubu	10	120	4	48	780,00	372,84	278,22
2162705	0	13111111	Móveis e Utensílios	19/10/2011	TELEFONE CISCO IP 7911G	228,34	(214,99)	13,35	12300060	Ubu	10	120	4	48	780,00	372,84	278,22
2162706	0	13111111	Móveis e Utensílios	19/10/2011	TELEFONE CISCO IP 7911G	228,34	(214,99)	13,35	12330030	Ubu	10	120	4	48	780,00	372,84	278,22
2162707	0	13111111	Móveis e Utensílios	19/10/2011	TELEFONE CISCO IP 7911G	228,34	(214,99)	13,35	12300060	Ubu	10	120	4	48	780,00	372,84	278,22
2162708	0	13111111	Móveis e Utensílios	19/10/2011	TELEFONE CISCO IP 7911G	228,34	(214,99)	13,35	12300060	Ubu	10	120	4	48	780,00	372,84	278,22
2162709	0	13111111	Móveis e Utensílios	19/10/2011	TELEFONE CISCO IP 7911G	228,34	(214,99)	13,35	12300060	Ubu	10	120	4	48	780,00	372,84	278,22
2162710	0	13111111	Móveis e Utensílios	19/10/2011	TELEFONE CISCO IP 7911G	228,34	(214,99)	13,35	12300060	Ubu	10	120	4	48	780,00	372,84	278,22
2162711	0	13111111	Móveis e Utensílios	19/10/2011	TELEFONE CISCO IP 7911G	228,34	(214,99)	13,35	12300060	Ubu	10	120	4	48	780,00	372,84	278,22
2162712	0	13111111	Móveis e Utensílios	19/10/2011	TELEFONE CISCO IP 7911G	228,34	(214,99)	13,35	12300060	Ubu	10	120	4	48	780,00	372,84	278,22
2162713	0	13111111	Móveis e Utensílios	19/10/2011	TELEFONE CISCO IP 7911G	228,34	(214,99)	13,35	12300060	Ubu	10	120	4	48	780,00	372,84	278,22
2162714	0	13111111	Móveis e Utensílios	19/10/2011	TELEFONE CISCO IP 7911G	228,34	(214,99)	13,35	12300060	Ubu	10	120	4	48	780,00	372,84	278,22
2162715	0	13111111	Móveis e Utensílios	19/10/2011	TELEFONE CISCO IP 7911G	228,34	(214,99)	13,35	12300060	Ubu	10	120	4	48	780,00	372,84	278,22
2162716	0	13111111	Móveis e Utensílios	19/10/2011	TELEFONE CISCO IP 7911G	228,34	(214,99)	13,35	12300060	Ubu	10	120	4	48	780,00	372,84	278,22
2162717	0	13111111	Móveis e Utensílios	19/10/2011	TELEFONE CISCO IP 7911G	228,34	(214,99)	13,35	12300060	Ubu	10	120	4	48	780,00	372,84	278,22
2162718	0	13111111	Móveis e Utensílios	19/10/2011	TELEFONE CISCO IP 7911G	228,34	(214,99)	13,35	12300060	Ubu	10	120	4	48	780,00	372,84	278,22
2162719	0	13111111	Móveis e Utensílios	19/10/2011	TELEFONE CISCO IP 7911G	228,34	(214,99)	13,35	12300060	Ubu	10	120	4	48	780,00	372,84	278,22
2162720	0	13111111	Móveis e Utensílios	19/10/2011	TELEFONE CISCO IP 7911G	228,34	(214,99)	13,35	12300060	Ubu	10	120	4	48	780,00	372,84	278,22
2162721	0	13111111	Móveis e Utensílios	19/10/2011	TELEFONE CISCO IP 7911G	228,34	(214,99)	13,35	12300060	Ubu	10	120	4	48	780,00	372,84	278,22
2162722	0	13111111	Móveis e Utensílios	19/10/2011	TELEFONE CISCO IP 7911G	228,34	(214,99)	13,35	12300060	Ubu	10	120	4	48	780,00	372,84	278,22
2162723	0	13111111	Móveis e Utensílios	19/10/2011	TELEFONE CISCO IP 7911G	228,34	(214,99)	13,35	12300060	Ubu	10	120	4	48	780,00	372,84	278,22
2162724	0	13111111	Móveis e Utensílios	19/10/2011	TELEFONE CISCO IP 7911G	228,34	(214,99)	13,35	12300060	Ubu	10	120	4	48	780,00	372,84	278,22
2162725	0	13111111	Móveis e Utensílios	19/10/2011	TELEFONE CISCO IP 7911G	228,34	(214,99)	13,35	12300060	Ubu	10	120	4	48	780,00	372,84	278,22
2162726	0	13111111	Móveis e Utensílios	19/10/2011	TELEFONE CISCO IP 7911G	228,34	(214,99)	13,35	12300060	Ubu	10	120	4	48	780,00	372,84	278,22
2162727	0	13111111	Móveis e Utensílios	19/10/2011	TELEFONE CISCO IP 7911G	228,34	(214,99)	13,35	12300060	Ubu	10	120	4	48	780,00	372,84	278,22
2162728	0	13111111	Móveis e Utensílios	19/10/2011	TELEFONE CISCO IP 7911G	228,34	(214,99)	13,35	12300060	Ubu	10	120	4	48	780,00	372,84	278,22
2162729	0	13111111	Móveis e Utensílios	19/10/2011	TELEFONE CISCO IP 7911G	228,34	(214,99)	13,35	12300060	Ubu	10	120	4	48	780,00	372,84	278,22
2162730	0	13111111	Móveis e Utensílios	19/10/2011	TELEFONE CISCO IP 7911G	228,34	(214,99)	13,35	12300060	Ubu	10	120	4	48	780,00	372,84	278,22
2162731	0	13111111	Móveis e Utensílios	19/10/2011	TELEFONE CISCO IP 7911G	228,34	(214,99)	13,35	12300060	Ubu	10	120	4	48	780,00	372,84	278,22
2162732	0	13111111	Móveis e Utensílios	19/10/2011	TELEFONE CISCO IP 7911G	228,34	(214,99)	13,35	12300060	Ubu	10	120	4	48	780,00	372,84	278,22
2162733	0	13111111	Móveis e Utensílios	19/10/2011	TELEFONE CISCO IP 7911G	228,34	(214,99)	13,35	12300060	Ubu	10	120	4	48	780,00	372,84	278,22
2162734	0	13111111	Móveis e Utensílios	19/10/2011	TELEFONE CISCO IP 7911G	228,34	(214,99)	13,35	12300060	Ubu	10	120	4	48	780,00	372,84	278,22
2162735	0	13111111	Móveis e Utensílios	19/10/2011	TELEFONE CISCO IP 7911G	228,34	(214,99)	13,35	12300060	Ubu	10	120	4	48	780,00	372,84	278,22
2162736	0	13111111	Móveis e Utensílios	19/10/2011	TELEFONE CISCO IP 7911G	228,34	(214,99)	13,35	12300060	Ubu	10	120	4	48	780,00	372,84	278,22
2162737	0	13111111	Móveis e Utensílios	19/10/2011	TELEFONE CISCO IP 7911G	228,34	(214,99)	13,35	12300060	Ubu	10	120	4	48	780,00	372,84	278,22
2162738	0	13111111	Móveis e Utensílios	19/10/2011	TELEFONE CISCO IP 7911G	228,34	(214,99)	13,35	12330030	Ubu	10	120	4	48	780,00	372,84	278,22
2162739	0	13111111	Móveis e Utensílios	19/10/2011	TELEFONE CISCO IP 7911G	228,34	(214,99)	13,35	12300060	Ubu	10	120	4	48	780,00	372,84	278,22
2162740	0	13111111	Móveis e Utensílios	19/10/2011	TELEFONE CISCO IP 7911G	228,34	(214,99)	13,35	12300060	Ubu	10	120	4	48	780,00	372,84	278,22
2162741	0	13111111	Móveis e Utensílios	19/10/2011	TELEFONE CISCO IP 7911G	228,34	(214,99)	13,35	12300060	Ubu	10	120	4	48	780,00	372,84	278,22
2162742	0	13111111	Móveis e Utensílios	19/10/2011	TELEFONE CISCO IP 7911G	228,34	(214,99)	13,35	12300060	Ubu	10	120	4	48	780,00	372,84	278,22
2162743	0	13111111	Móveis e Utensílios	19/10/2011	TELEFONE CISCO IP 7911G	228,34	(214,99)	13,35	12300060	Ubu	10	120	4	48	780,00	372,84	278,22
2162744	0	13111111	Móveis e Utensílios	19/10/2011	TELEFONE CISCO IP 7911G	228,34	(214,99)	13,35	12300060	Ubu	10	120	4	48	780,00	372,84	278,22
2162745	0	13111111	Móveis e Utensílios	19/10/2011	TELEFONE CISCO IP 7911G	228,34	(214,99)	13,35	12300060	Ubu	10	120	4	48	780,00	372,84	278,22
2162746	0	13111111	Móveis e Utensílios	19/10/2011	TELEFONE CISCO IP 7911G	228,34	(214,99)	13,35	12330030	Ubu	10	120	4	48	780,00	372,84	278,22
2162747	0	13111111	Móveis e Utensílios	19/10/2011	TELEFONE CISCO IP 7911G	228,34	(214,99)	13,35	12300060	Ubu	10	120	4	48	780,00	372,84	278,22
2162748	0	13111111	Móveis e Utensílios	19/10/2011	TELEFONE CISCO IP 7911G	228,34	(214,99)	13,35	12300060	Ubu	10	120	4	48	780,00	372,84	278,22
2162749	0	13111111	Móveis e Utensílios	19/10/2011	TELEFONE CISCO IP 7911G	228,34	(214,99)	13,35	12300060	Ubu	10	120	4	48	780,00	372,84	278,22
2162750	0	13111111	Móveis e Utensílios	19/10/2011	TELEFONE CISCO IP 7911G	228,34	(214,99)	13,35	12300060	Ubu	10	120	4	48	780,00	372,84	278,22
2162751	0	13111111	Móveis e Utensílios	19/10/2011	TELEFONE CISCO IP 7911G	228,34	(214,99)	13,35	12300060	Ubu	10	120	4	48	780,00	372,84	278,22
2162752	0	13111111	Móveis e Utensílios	19/10/2011	TELEFONE CISCO IP 7911G	228,34	(214,99)	13,35	12300060	Ubu	10	120	4	48	780,00	372,84	278,22
2162753	0	13111111	Móveis e Utensílios	19/10/2011	TELEFONE CISCO IP 7911G	228,34	(214,99)	13,35	12300060	Ubu	10	120	4	48	780,00	372,84	278,22
2162754	0	13111111	Móveis e Utensílios	19/10/2011	TELEFONE CISCO IP 7911G	228,34	(214,99)	13,35	12300060	Ubu	10	120	4	48	780,00	372,84	278,22
2162755	0	13111111	Móveis e Utensílios	19/10/2011	TELEFONE CISCO IP 7911G	228,34	(214,99)	13,35	12300060	Ubu	10	120	4	48	780,00	372,84	278,22
2162756	0	13111111	Móveis e Utensílios	19/10/2011	TELEFONE CISCO IP 7911G	228,34	(214,99)	13,35	12300060	Ubu	10	120	4	48	780,00	372,84	278,22
2162757	0	13111111	Móveis e Utensílios	19/10/2011	TELEFONE CISCO IP 7911G	228,34	(214,99)	13,35	12300060	Ubu	10	120	4	48	780,00	372,84	278,22
2162758	0	13111111	Móveis e Utensílios	19/10/2011	TELEFONE CISCO IP 7911G	228,34	(214,99)	13,35	12300060	Ubu	10	120	4	48	780,00	372,84	278,22
2162759	0	13111111	Móveis e Utensílios	19/10/2011	TELEFONE CISCO IP 7911G	228,34	(214,99)	13,35	12300060	Ubu	10	120	4	48	780,00	372,84	278,22
2162760	0	13111111	Móveis e Utensílios	19/10/2011	TELEFONE CISCO IP 7911G	228,34	(214,99)	13,35	12300060	Ubu	10	120	4	48	780,00	372,84	278,22
2162761	0	13111111	Móveis e Utensílios	19/10/2011	TELEFONE CISCO IP 7911G	228,34	(214,99)	13,35	12300060	Ubu	10	120	4	48	780,00	372,84	278,22

FDC CONSULT LTDA

SAMARCO
APRENDER PARA EVOLUIR E TRANSFORMAR

DATA-BASE: 31/03/2021					DADOS CONTÁBEIS CEDIDOS PELA SAMARCO						AVALIAÇÃO VALOR JUSTO DE MERCADO						
IMOBILIZADO	SUB Nº	CLASSE	CENTRO CST	DT.INCORP.	DENOMINAÇÃO DO IMOBILIZADO	VAL AQUIS. BRL	DEPREC. ACUM BRL	VALOR CONTÁBIL BRL	CENTRO DE CUSTOS	UNID. IND	VIDA ÚTIL DET. (ANOS)	VIDA ÚTIL DET. (MESES)	VIDA ÚTIL REM. (ANOS)	VIDA ÚTIL REM. (MESES)	VALOR DE REPOSIÇÃO (R$)	VALOR JUSTO DE MERCADO (R$)	VALOR DE LIQUIDAÇÃO FORÇADA
2162762	0	13111111	Móveis e Utensílios	19/10/2011	TELEFONE CISCO IP 7911G	228,34	(214,99)	13,35	12300060	Ubu	10	120	4	48	780,00	372,84	278,22
2162763	0	13111111	Móveis e Utensílios	19/10/2011	TELEFONE CISCO IP 7911G	228,34	(214,99)	13,35	12300060	Ubu	10	120	4	48	780,00	372,84	278,22
2162764	0	13111111	Móveis e Utensílios	19/10/2011	TELEFONE CISCO IP 7911G	228,34	(214,99)	13,35	12300060	Ubu	10	120	4	48	780,00	372,84	278,22
2162765	0	13111111	Móveis e Utensílios	19/10/2011	TELEFONE CISCO IP 7911G	228,34	(214,99)	13,35	12300060	Ubu	10	120	4	48	780,00	372,84	278,22
2162766	0	13111111	Móveis e Utensílios	19/10/2011	TELEFONE CISCO IP 7911G	228,34	(214,99)	13,35	12300060	Ubu	10	120	4	48	780,00	372,84	278,22
2162767	0	13111111	Móveis e Utensílios	19/10/2011	TELEFONE CISCO IP 7911G	228,34	(214,99)	13,35	12300060	Ubu	10	120	4	48	780,00	372,84	278,22
2162768	0	13111111	Móveis e Utensílios	19/10/2011	TELEFONE CISCO IP 7911G	228,34	(214,99)	13,35	12300060	Ubu	10	120	4	48	780,00	372,84	278,22
2162769	0	13111111	Móveis e Utensílios	19/10/2011	TELEFONE CISCO IP 7911G	228,34	(214,99)	13,35	12300060	Ubu	10	120	4	48	780,00	372,84	278,22
2162770	0	13111111	Móveis e Utensílios	19/10/2011	TELEFONE CISCO IP 7911G	228,34	(214,99)	13,35	12300060	Ubu	10	120	4	48	780,00	372,84	278,22
2162771	0	13111111	Móveis e Utensílios	19/10/2011	TELEFONE CISCO IP 7911G	228,34	(214,99)	13,35	12300060	Ubu	10	120	4	48	780,00	372,84	278,22
2162772	0	13111111	Móveis e Utensílios	19/10/2011	TELEFONE CISCO IP 7911G	228,34	(214,99)	13,35	12300060	Ubu	10	120	4	48	780,00	372,84	278,22
2162773	0	13111111	Móveis e Utensílios	19/10/2011	TELEFONE CISCO IP 7911G	228,34	(214,99)	13,35	12300060	Ubu	10	120	4	48	780,00	372,84	278,22
2162774	0	13111111	Móveis e Utensílios	19/10/2011	TELEFONE CISCO IP 7911G	228,34	(214,99)	13,35	12300060	Ubu	10	120	4	48	780,00	372,84	278,22
2162775	0	13111111	Móveis e Utensílios	19/10/2011	TELEFONE CISCO IP 7911G	228,34	(214,99)	13,35	12300060	Ubu	10	120	4	48	780,00	372,84	278,22
2162776	0	13111111	Móveis e Utensílios	19/10/2011	TELEFONE CISCO IP 7911G	228,34	(214,99)	13,35	12300060	Ubu	10	120	4	48	780,00	372,84	278,22
2162777	0	13111111	Móveis e Utensílios	19/10/2011	TELEFONE CISCO IP 7911G	228,34	(214,99)	13,35	12300060	Ubu	10	120	4	48	780,00	372,84	278,22
2162778	0	13111111	Móveis e Utensílios	19/10/2011	TELEFONE CISCO IP 7911G	228,34	(214,99)	13,35	12300060	Ubu	10	120	4	48	780,00	372,84	278,22
2162779	0	13111111	Móveis e Utensílios	19/10/2011	TELEFONE CISCO IP 7911G	228,34	(214,99)	13,35	12300060	Ubu	10	120	4	48	780,00	372,84	278,22
2162780	0	13111111	Móveis e Utensílios	19/10/2011	TELEFONE CISCO IP 7911G	228,34	(214,99)	13,35	12300060	Ubu	10	120	4	48	780,00	372,84	278,22
2162781	0	13111111	Móveis e Utensílios	19/10/2011	TELEFONE CISCO IP 7911G	228,34	(214,99)	13,35	12300060	Ubu	10	120	4	48	780,00	372,84	278,22
2162782	0	13111111	Móveis e Utensílios	19/10/2011	TELEFONE CISCO IP 7911G	228,34	(214,99)	13,35	12300060	Ubu	10	120	4	48	780,00	372,84	278,22
2162783	0	13111111	Móveis e Utensílios	19/10/2011	TELEFONE CISCO IP 7911G	228,34	(214,99)	13,35	12300060	Ubu	10	120	4	48	780,00	372,84	278,22
2162784	0	13111111	Móveis e Utensílios	19/10/2011	TELEFONE CISCO IP 7911G	228,34	(214,99)	13,35	12300060	Ubu	10	120	4	48	780,00	372,84	278,22
2162785	0	13111111	Móveis e Utensílios	19/10/2011	TELEFONE CISCO IP 7911G	228,34	(214,99)	13,35	12300060	Ubu	10	120	4	48	780,00	372,84	278,22
2162786	0	13111111	Móveis e Utensílios	19/10/2011	TELEFONE CISCO IP 7911G	228,34	(214,99)	13,35	12300060	Ubu	10	120	4	48	780,00	372,84	278,22
2162787	0	13111111	Móveis e Utensílios	19/10/2011	TELEFONE CISCO IP 7911G	228,34	(214,99)	13,35	12300060	Ubu	10	120	4	48	780,00	372,84	278,22
2162788	0	13111111	Móveis e Utensílios	19/10/2011	TELEFONE CISCO IP 7911G	228,34	(214,99)	13,35	12300060	Ubu	10	120	4	48	780,00	372,84	278,22
2162789	0	13111111	Móveis e Utensílios	19/10/2011	TELEFONE CISCO IP 7911G	228,34	(214,99)	13,35	12300060	Ubu	10	120	4	48	780,00	372,84	278,22
2162790	0	13111111	Móveis e Utensílios	19/10/2011	TELEFONE CISCO IP 7911G	228,34	(214,99)	13,35	12330030	Ubu	10	120	4	48	780,00	372,84	278,22
2162791	0	13111111	Móveis e Utensílios	19/10/2011	TELEFONE CISCO IP 7911G	228,35	(215,08)	13,27	12300060	Ubu	10	120	4	48	780,00	372,84	278,22
2162792	0	13111111	Móveis e Utensílios	19/10/2011	TELEFONE CISCO IP 7911G	228,35	(215,08)	13,27	12300060	Ubu	10	120	4	48	780,00	372,84	278,22
2162793	0	13111111	Móveis e Utensílios	19/10/2011	TELEFONE CISCO IP 7911G	228,35	(215,08)	13,27	12300060	Ubu	10	120	4	48	780,00	372,84	278,22
2162794	0	13111111	Móveis e Utensílios	19/10/2011	TELEFONE CISCO IP 7911G	228,35	(215,08)	13,27	12300060	Ubu	10	120	4	48	780,00	372,84	278,22
2162795	0	13111111	Móveis e Utensílios	19/10/2011	TELEFONE CISCO IP 7911G	228,35	(215,08)	13,27	12300060	Ubu	10	120	4	48	780,00	372,84	278,22
2162796	0	13111111	Móveis e Utensílios	19/10/2011	TELEFONE CISCO IP 7911G	228,35	(215,08)	13,27	12300060	Ubu	10	120	4	48	780,00	372,84	278,22
2162797	0	13111111	Móveis e Utensílios	19/10/2011	TELEFONE CISCO IP 7911G	228,35	(215,08)	13,27	12300060	Ubu	10	120	4	48	780,00	372,84	278,22
2162798	0	13111111	Móveis e Utensílios	19/10/2011	TELEFONE CISCO IP 7911G	228,35	(215,08)	13,27	12300060	Ubu	10	120	4	48	780,00	372,84	278,22
2162799	0	13111111	Móveis e Utensílios	19/10/2011	TELEFONE CISCO IP 7911G	228,35	(215,08)	13,27	12300060	Ubu	10	120	4	48	780,00	372,84	278,22
2162800	0	13111111	Móveis e Utensílios	19/10/2011	TELEFONE CISCO IP 7911G	228,35	(215,08)	13,27	12300060	Ubu	10	120	4	48	780,00	372,84	278,22
2162801	0	13111111	Móveis e Utensílios	19/10/2011	TELEFONE CISCO IP 7911G	228,35	(215,08)	13,27	12300060	Ubu	10	120	4	48	780,00	372,84	278,22
2162802	0	13111111	Móveis e Utensílios	19/10/2011	TELEFONE CISCO IP 7911G	228,35	(215,08)	13,27	12330030	Ubu	10	120	4	48	780,00	372,84	278,22
2162803	0	13111111	Móveis e Utensílios	19/10/2011	TELEFONE CISCO IP 7911G	228,35	(215,08)	13,27	12300060	Ubu	10	120	4	48	780,00	372,84	278,22
2162804	0	13111111	Móveis e Utensílios	19/10/2011	TELEFONE CISCO IP 7911G	228,35	(215,08)	13,27	12300060	Ubu	10	120	4	48	780,00	372,84	278,22
2162805	0	13111111	Móveis e Utensílios	19/10/2011	TELEFONE CISCO IP 7911G	228,35	(215,08)	13,27	12300060	Ubu	10	120	4	48	780,00	372,84	278,22
2162806	0	13111111	Móveis e Utensílios	19/10/2011	TELEFONE CISCO IP 7911G	228,35	(215,08)	13,27	12300060	Ubu	10	120	4	48	780,00	372,84	278,22
2162807	0	13111111	Móveis e Utensílios	19/10/2011	TELEFONE CISCO IP 7911G	228,35	(215,08)	13,27	12300060	Ubu	10	120	4	48	780,00	372,84	278,22
2162808	0	13111111	Móveis e Utensílios	19/10/2011	TELEFONE CISCO IP 7911G	228,35	(215,08)	13,27	12300060	Ubu	10	120	4	48	780,00	372,84	278,22
2162809	0	13111111	Móveis e Utensílios	19/10/2011	TELEFONE CISCO IP 7911G	228,35	(215,08)	13,27	12300060	Ubu	10	120	4	48	780,00	372,84	278,22
2162810	0	13111111	Móveis e Utensílios	19/10/2011	TELEFONE CISCO IP 7911G	228,35	(215,08)	13,27	12300060	Ubu	10	120	4	48	780,00	372,84	278,22
2162811	0	13111111	Móveis e Utensílios	19/10/2011	TELEFONE CISCO IP 7911G	228,35	(215,08)	13,27	12300060	Ubu	10	120	4	48	780,00	372,84	278,22
2162812	0	13111111	Móveis e Utensílios	19/10/2011	TELEFONE CISCO IP 7911G	228,35	(215,08)	13,27	12300060	Ubu	10	120	4	48	780,00	372,84	278,22
2162813	0	13111111	Móveis e Utensílios	19/10/2011	TELEFONE CISCO IP 7911G	228,35	(215,08)	13,27	12300060	Ubu	10	120	4	48	780,00	372,84	278,22
2162814	0	13111111	Móveis e Utensílios	19/10/2011	TELEFONE CISCO IP 7911G	228,35	(215,08)	13,27	12300060	Ubu	10	120	4	48	780,00	372,84	278,22
2162815	0	13111111	Móveis e Utensílios	19/10/2011	TELEFONE CISCO IP 7911G	228,35	(215,08)	13,27	12300060	Ubu	10	120	4	48	780,00	372,84	278,22
2162816	0	13111111	Móveis e Utensílios	19/10/2011	TELEFONE CISCO IP 7911G	228,35	(215,08)	13,27	12300060	Ubu	10	120	4	48	780,00	372,84	278,22
2162817	0	13111111	Móveis e Utensílios	19/10/2011	TELEFONE CISCO IP 7911G	228,35	(215,08)	13,27	12300060	Ubu	10	120	4	48	780,00	372,84	278,22
2162818	0	13111111	Móveis e Utensílios	19/10/2011	TELEFONE CISCO IP 7911G	228,35	(215,08)	13,27	12300060	Ubu	10	120	4	48	780,00	372,84	278,22
2162819	0	13111111	Móveis e Utensílios	19/10/2011	TELEFONE CISCO IP 7911G	228,35	(215,08)	13,27	12300060	Ubu	10	120	4	48	780,00	372,84	278,22
2162820	0	13111111	Móveis e Utensílios	19/10/2011	TELEFONE CISCO IP 7911G	228,35	(215,08)	13,27	12300060	Ubu	10	120	4	48	780,00	372,84	278,22
2162821	0	13111111	Móveis e Utensílios	19/10/2011	TELEFONE CISCO UNIFIED IP PHONE CP 7942G	375,50	(353,60)	21,90	12300060	Ubu	10	120	4	48	680,00	325,04	242,55
2162822	0	13111111	Móveis e Utensílios	19/10/2011	TELEFONE CISCO UNIFIED IP PHONE CP 7942G	375,50	(353,60)	21,90	12300060	Ubu	10	120	4	48	680,00	325,04	242,55
2162823	0	13111111	Móveis e Utensílios	19/10/2011	TELEFONE CISCO UNIFIED IP PHONE CP 7942G	375,50	(353,60)	21,90	12300060	Ubu	10	120	4	48	680,00	325,04	242,55
2162824	0	13111111	Móveis e Utensílios	19/10/2011	TELEFONE CISCO UNIFIED IP PHONE CP 7942G	375,51	(353,60)	21,91	12300060	Ubu	10	120	4	48	680,00	325,04	242,55
2162825	0	13111111	Móveis e Utensílios	19/10/2011	TELEFONE CISCO UNIFIED IP PHONE CP 7942G	375,51	(353,60)	21,91	12300060	Ubu	10	120	4	48	680,00	325,04	242,55
2162826	0	13111101	Eqtos Process Dados	19/10/2011	WS.C3750V2-48PS-S - SWITCHES CATALYST 3750V2 48 10	8.817,28	(8.817,28)	-	12330030	Ubu	5	60	1	12	11.900,00	3.058,30	2.282,15
2162827	0	13111101	Eqtos Process Dados	19/10/2011	WS.C3750V2-48PS-S - SWITCHES CATALYST 3750V2 48 10	8.817,28	(8.817,28)	-	12330030	Ubu	5	60	1	12	11.900,00	3.058,30	2.282,15
2162828	0	13111101	Eqtos Process Dados	19/10/2011	WS - C2960 - 24PC-L SWITCHES CISCO 2960 C/ 24P 10/	2.589,64	(2.589,64)	-	12330030	Ubu	5	60	1	12	3.500,00	899,50	671,22
2162829	0	13111101	Eqtos Process Dados	19/10/2011	WS - C2960 - 24PC-L SWITCHES CISCO 2960 C/ 24P 10/	2.589,64	(2.589,64)	-	12330030	Ubu	5	60	1	12	3.500,00	899,50	671,22
2162830	0	13111101	Eqtos Process Dados	19/10/2011	WS - C2960 - 24PC-L SWITCHES CISCO 2960 C/ 24P 10/	2.589,64	(2.589,64)	-	12330030	Ubu	5	60	1	12	3.500,00	899,50	671,22

FDC CONSULT LTDA

SAMARCO
APRENDER PARA EVOLUIR E TRANSFORMAR

DATA-BASE: 31/03/2021					DADOS CONTÁBEIS CEDIDOS PELA SAMARCO						AVALIAÇÃO VALOR JUSTO DE MERCADO						
IMOBILIZADO	SUB Nº	CLASSE	CENTRO CST	DT.INCORP.	DENOMINAÇÃO DO IMOBILIZADO	VAL AQUIS. BRL	DEPREC. ACUM BRL	VALOR CONTÁBIL BRL	CENTRO DE CUSTOS	UNID. IND	VIDA ÚTIL DET. (ANOS)	VIDA ÚTIL DET. (MESES)	VIDA ÚTIL REM. (ANOS)	VIDA ÚTIL REM. (MESES)	VALOR DE REPOSIÇÃO (R$)	VALOR JUSTO DE MERCADO (R$)	VALOR DE LIQUIDAÇÃO FORÇADA
2162831	0	13111101	Eqtos Process Dados	19/10/2011	WS - C2960 - 24PC-L SWITCHES CISCO 2960 C/ 24P 10/	2.589,64	(2.589,64)	-	12330030	Ubu	5	60	1	12	3.500,00	899,50	671,22
2162832	0	13111101	Eqtos Process Dados	19/10/2011	WS - C2960 - 24PC-L SWITCHES CISCO 2960 C/ 24P 10/	2.589,64	(2.589,64)	-	12330030	Ubu	5	60	1	12	3.500,00	899,50	671,22
2162833	0	13111101	Eqtos Process Dados	19/10/2011	WS - C2960 - 24PC-L SWITCHES CISCO 2960 C/ 24P 10/	2.589,63	(2.589,63)	-	12330030	Ubu	5	60	1	12	3.500,00	899,50	671,22
2162834	0	13111111	Móveis e Utensílios	18/10/2011	FRAGMENTADORA LEADE PAPEL CD 10 FLS 110V 7343	267,71	(252,08)	15,63	12300060	Ubu	15	180	7	84	750,00	402,75	300,54
2162835	0	13111071	Máquinas e Eqtos	30/08/2011	MOTOBOMBA CENTRIFUGA P/POCOS; 6POL; 67-116MCA	5.211,52	(2.132,15)	3.079,37	12110070	Ubu	25	300	16	192	8.507,00	5.912,37	4.411,90
2162836	0	13111131	Ferramentas	30/08/2011	MULTIMETRO PORTATIL; FLUKE/179	1.411,94	(1.353,07)	58,87	12205010	Ubu	10	120	4	48	1.900,00	908,20	677,71
2162837	0	13111131	Ferramentas	30/08/2011	MULTIMETRO PORTATIL; FLUKE/179	1.411,95	(1.353,17)	58,78	12205010	Ubu	10	120	4	48	1.900,00	908,20	677,71
2162838	0	13111131	Ferramentas	30/08/2011	ALINHADOR LASER; MONARCH/EASY LASER D450	15.950,70	(15.286,09)	664,61	12205010	Ubu	10	120	4	48	20.600,00	9.846,80	7.347,83
2162839	0	13111131	Ferramentas	30/08/2011	ALINHADOR LASER; MONARCH/EASY LASER D450	15.950,71	(15.286,09)	664,62	12205010	Ubu	10	120	4	48	20.600,00	9.846,80	7.347,83
2162845	0	13111071	Máquinas e Eqtos	23/08/2011	BALANCA ELETRONICA CAP 7100G; TOLEDO/5179138	2.855,64	(527,20)	2.328,44	12250010	Ubu	25	300	16	192	4.645,00	3.228,28	2.408,99
2162846	0	13111071	Máquinas e Eqtos	23/08/2011	COMPRESSOR AR C/MOTOR; CHIAPERINI/CJ10BPV-200L-2CV	3.020,97	(542,58)	2.478,39	12250010	Ubu	25	300	16	192	4.090,00	2.842,55	2.121,15
2162847	0	13111071	Máquinas e Eqtos	23/08/2011	PANELA DO MOINHO; AMEF/AP-140-AC	5.440,74	(977,21)	4.463,53	12250010	Ubu	25	300	16	192	8.856,00	6.154,92	4.592,90
2162848	0	13111051	Edificações	25/07/2012	BAIA DE CONTENCAO DO TANQUE TANFLOC	22.028,65	(5.241,01)	16.787,64	12110070	Ubu	50	600	38	456	40.528,00	31.692,90	23.649,73
2162849	0	13111081	Sistemas	25/07/2012	PLATAFORMA DE ACESSO AO TANQUE RESERVA DE TANFLOC	116.374,70	(18.065,58)	98.309,12	12110070	Ubu	30	360	20	240	191.831,00	136.200,01	101.634,54
2162850	0	13111091	Software	24/08/2011	SOFTWARE LICENCA USO PHASE 7.0	6.066,20	(6.066,20)	-	11260010	Germano	5	60	1	12	6.220,00	1.598,54	1.192,86
2162851	0	13111091	Software	24/08/2011	SOFTWARE LICENCA USO SLIDE 6.0	4.288,03	(4.288,03)	-	11260010	Germano	5	60	1	12	4.397,00	1.130,03	843,25
2162852	0	13111091	Software	24/08/2011	SOFTWARE LICENCA USO THINK CELL	5.646,13	(5.646,13)	-	12330030	Ubu	5	60	1	12	5.789,00	1.487,77	1.110,20
2162853	0	13111111	Móveis e Utensílios	29/08/2011	CADEIRA GIRATORIA C/ BRACOS,ESTOF. COURO	280,00	(280,00)	-	12300060	Ubu	15	180	7	84	434,00	233,06	173,91
2162854	0	13111111	Móveis e Utensílios	29/08/2011	CADEIRA GIRATORIA C/ BRACOS,ESTOF. COURO	280,00	(280,00)	-	12300060	Ubu	15	180	7	84	434,00	233,06	173,91
2162855	0	13111111	Móveis e Utensílios	29/08/2011	CADEIRA GIRATORIA C/ BRACOS,ESTOF. COURO	280,00	(280,00)	-	12300060	Ubu	15	180	7	84	434,00	233,06	173,91
2162856	0	13111111	Móveis e Utensílios	29/08/2011	CADEIRA GIRATORIA C/ BRACOS,ESTOF. COURO	280,00	(280,00)	-	12300060	Ubu	15	180	7	84	434,00	233,06	173,91
2162857	0	13111111	Móveis e Utensílios	29/08/2011	CADEIRA GIRATORIA C/ BRACOS,ESTOF. COURO	280,00	(280,00)	-	12300060	Ubu	15	180	7	84	434,00	233,06	173,91
2162858	0	13111111	Móveis e Utensílios	29/08/2011	CADEIRA GIRATORIA C/ BRACOS,ESTOF. COURO	280,00	(280,00)	-	12300060	Ubu	15	180	7	84	434,00	233,06	173,91
2162859	0	13111111	Móveis e Utensílios	29/08/2011	CADEIRA GIRATORIA C/ BRACOS,ESTOF. COURO	280,00	(280,00)	-	12300060	Ubu	15	180	7	84	434,00	233,06	173,91
2162860	0	13111111	Móveis e Utensílios	29/08/2011	CADEIRA GIRATORIA C/ BRACOS,ESTOF. COURO	280,00	(280,00)	-	12300060	Ubu	15	180	7	84	434,00	233,06	173,91
2162862	0	13111111	Móveis e Utensílios	29/08/2011	CADEIRA GIRATORIA C/ BRACOS,ESTOF. TECIDO	372,08	(372,08)	-	12221020	Muniz Freire	15	180	7	84	583,00	313,07	233,62
2162863	0	13111111	Móveis e Utensílios	29/08/2011	CADEIRA GIRATORIA C/ BRACOS,ESTOF. COURO	372,08	(372,08)	-	12300060	Ubu	15	180	7	84	583,00	313,07	233,62
2162864	0	13111111	Móveis e Utensílios	29/08/2011	CADEIRA GIRATORIA C/ BRACOS,ESTOF. TECIDO	372,08	(372,08)	-	12221020	Muniz Freire	15	180	7	84	583,00	313,07	233,62
2162867	0	13111111	Móveis e Utensílios	29/08/2011	CADEIRA GIRATORIA C/ BRACOS,ESTOF. TECIDO	372,08	(372,08)	-	12300060	Ubu	15	180	7	84	583,00	313,07	233,62
2162869	0	13111111	Móveis e Utensílios	29/08/2011	ARMARIO DE MADEIRA C/ 2 PORTAS,REVEST. MELAMINICO,	970,00	(970,00)	-	12221020	Muniz Freire	15	180	7	84	1.519,00	815,70	608,69
2162870	0	13111111	Móveis e Utensílios	29/08/2011	ARMARIO DE MADEIRA C/ 2 PORTAS,REVEST. MELAMINICO,	970,00	(970,00)	-	12221020	Muniz Freire	15	180	7	84	1.519,00	815,70	608,69
2162873	0	13111071	Máquinas e Eqtos	29/08/2011	BOMBA DO INVERSOR; SIEMENS/0100700	28.705,31	(4.835,52)	23.869,79	12133020	Ubu	25	300	16	192	38.947,00	27.068,17	20.198,68
2162874	0	13111071	Máquinas e Eqtos	29/08/2011	MOTOREDUTOR,SIEMENS,KADS148K4132,7.5KW / 60HZ / 17	20.401,80	(3.824,39)	16.577,41	12230030	Ubu	25	300	16	192	25.849,00	17.965,06	13.405,80
2162875	0	13111071	Máquinas e Eqtos	29/08/2011	MOTOREDUTOR; ENGRENAGENS; FLENDER/K108K4160	20.401,80	(3.488,63)	16.913,17	12230030	Ubu	25	300	16	192	33.582,00	23.339,49	17.416,29
2162876	0	13111071	Máquinas e Eqtos	29/08/2011	REDUTOR DE VELOCIDADE,SEW EURODRIVER,DSR71M4	32.965,34	(5.790,58)	27.174,76	12133020	Ubu	25	300	16	192	56.429,00	39.218,16	29.265,19
2162877	0	13111071	Máquinas e Eqtos	29/08/2011	REDUTOR DE VELOCIDADE,SEW EURODRIVER,DSR71M4	32.965,34	(5.790,58)	27.174,76	12133020	Ubu	25	300	16	192	56.429,00	39.218,16	29.265,19
2162878	0	13111071	Máquinas e Eqtos	29/08/2011	CHAVE SECCIONADORA; TRIP; 600V; 400A; EFE/ICF - 40	933,62	(176,89)	756,73	12133020	Ubu	25	300	16	192	1.519,00	1.055,71	787,78
2162879	0	13111071	Máquinas e Eqtos	29/08/2011	CHAVE SECCIONADORA; TRIP; 600V; 400A; EFE/ICF - 40	933,63	(176,90)	756,73	12133020	Ubu	25	300	16	192	1.519,00	1.055,71	787,78
2162881	0	13111131	Ferramentas	29/08/2011	TORQUIMETRO MECANICO;GEDORE/052.263	746,38	(715,30)	31,08	12250010	Ubu	10	120	4	48	1.000,00	478,00	356,69
2162882	0	13111071	Máquinas e Eqtos	29/08/2011	TROCADOR CALOR ALETADO; GAMATERM/OS-R-5437	23.691,46	(4.161,57)	19.529,89	12133020	Ubu	25	300	16	192	32.144,00	22.340,08	16.670,51
2162883	0	13111071	Máquinas e Eqtos	29/08/2011	CELULA CARGA, CHUTE, ACO CARBONO, 47 TON	55.213,30	(10.180,01)	45.033,29	12133020	Ubu	25	300	16	192	76.584,00	53.225,88	39.717,97
2162884	0	13111051	Edificações	30/08/2011	OBRA CIVIL - PAVIMENTACAO DO PATIO B	379.273,87	(149.971,21)	229.302,66	12230030	Ubu	50	600	38	456	696.425,00	544.604,35	406.392,15
2162886	0	13111111	Móveis e Utensílios	30/08/2011	MESA DELTA EM L; L 1500 X L 1500 X P 700 X H 740 M	1.140,00	(1.140,00)	-	12420010	Ubu	15	180	7	84	1.754,00	941,90	702,86
2162887	0	13111111	Móveis e Utensílios	30/08/2011	MESA DELTA EM L; L 1500 X L 1500 X P 700 X H 740 M	1.140,00	(1.140,00)	-	12110020	Ubu	15	180	7	84	1.754,00	941,90	702,86
2162888	0	13111111	Móveis e Utensílios	30/08/2011	CADEIRA GIRATORIA C/ BRACOS,ESTOF. COURO	780,00	(780,00)	-	12230020	Ubu	15	180	7	84	1.058,00	568,15	423,96
2162889	0	13111111	Móveis e Utensílios	30/08/2011	CADEIRA GIRATORIA C/ BRACOS,ESTOF. COURO	780,00	(780,00)	-	12230020	Ubu	15	180	7	84	1.058,00	568,15	423,96
2162890	0	13111111	Móveis e Utensílios	30/08/2011	CADEIRA GIRATORIA C/ BRACOS,ESTOF. COURO	780,00	(780,00)	-	12230020	Ubu	15	180	7	84	1.058,00	568,15	423,96
2162891	0	13111081	Sistemas	30/08/2011	SISTEMA DE PROTECAO PASSIVA DA SE 22	7.289,42	(1.513,16)	5.776,26	12133020	Ubu	25	300	16	192	9.890,00	6.873,55	5.129,15
2162892	0	13111081	Sistemas	30/08/2011	SISTEMA DE PROTECAO PASSIVA DA SE PRECIPITADOR 1	7.289,43	(1.513,16)	5.776,27	12136020	Ubu	25	300	16	192	8.792,00	6.110,44	4.559,70
2162893	0	13111081	Sistemas	30/08/2011	SISTEMA DE PROTECAO PASSIVA DA SE PRECIPITADOR 2	7.289,43	(1.513,16)	5.776,27	12136020	Ubu	25	300	16	192	8.792,00	6.110,44	4.559,70
2162894	0	13111081	Sistemas	30/08/2011	SISTEMA DE PROTECAO PASSIVA DA SE TORRE 3	7.289,43	(1.502,70)	5.786,73	12420010	Ubu	25	300	16	192	7.681,00	5.338,30	3.983,52
2162895	0	13111081	Sistemas	30/08/2011	SISTEMA DE PROTECAO PASSIVA DA SE TORRE AMOSTRAGEM	7.289,43	(1.502,70)	5.786,73	12440010	Ubu	25	300	16	192	7.681,00	5.338,30	3.983,52
2162896	0	13111081	Sistemas	30/08/2011	SISTEMA DE PROTECAO PASSIVA DA SE BARRAGEM NORTE	7.289,43	(1.488,96)	5.800,47	12111070	Ubu	25	300	16	192	7.681,00	5.338,30	3.983,52
2162897	0	13111081	Sistemas	30/08/2011	SISTEMA DE PROTECAO PASSIVA DA SE POLPA	7.289,43	(1.449,79)	5.839,64	12110010	Ubu	25	300	16	192	9.890,00	6.873,55	5.129,15
2162898	0	13111101	Eqtos Process Dados	30/08/2011	DISCO RIGIDO FIBRE CHANNEL 300GB 15K	4.207,51	(4.207,51)	-	12320020	Ubu	5	60	1	12	7.448,00	1.914,14	1.428,36
2162899	0	13111101	Eqtos Process Dados	30/08/2011	DISCO RIGIDO FIBRE CHANNEL 300GB 15K	4.207,51	(4.207,51)	-	12320020	Ubu	5	60	1	12	7.448,00	1.914,14	1.428,36
2162900	0	13111101	Eqtos Process Dados	30/08/2011	DISCO RIGIDO FIBRE CHANNEL 300GB 15K	4.207,51	(4.207,51)	-	12320020	Ubu	5	60	1	12	7.448,00	1.914,14	1.428,36
2162904	0	13111101	Eqtos Process Dados	19/10/2011	MICROCOMPUTADOR C/MONITOR 18" POSITIVO AT S/RIES Q	1.296,55	(1.296,55)	-	12330030	Ubu	5	60	1	12	1.700,00	436,90	326,02
2162939	0	13111101	Eqtos Process Dados	19/10/2011	MICROCOMPUTADOR C/MONITOR 18" POSITIVO AT S/RIES Q	1.296,55	(1.296,55)	-	12330030	Ubu	5	60	1	12	1.700,00	436,90	326,02
2162956	0	13111111	Móveis e Utensílios	28/11/2011	TELEFONE CISCO IP 7911G	408,32	(381,08)	27,24	13010010	BH	10	120	4	48	780,00	372,84	278,22
2162957	0	13111111	Móveis e Utensílios	28/11/2011	TELEFONE CISCO IP 7911G	408,32	(381,08)	27,24	13010010	BH	10	120	4	48	780,00	372,84	278,22
2162958	0	13111111	Móveis e Utensílios	28/11/2011	TELEFONE CISCO IP 7911G	408,32	(381,08)	27,24	13010010	BH	10	120	4	48	780,00	372,84	278,22
2162959	0	13111111	Móveis e Utensílios	28/11/2011	TELEFONE CISCO IP 7911G	408,32	(381,08)	27,24	13010010	BH	10	120	4	48	780,00	372,84	278,22
2162960	0	13111111	Móveis e Utensílios	28/11/2011	TELEFONE CISCO IP 7911G	408,32	(381,08)	27,24	13010010	BH	10	120	4	48	780,00	372,84	278,22
2162961	0	13111111	Móveis e Utensílios	28/11/2011	TELEFONE CISCO IP 7911G	408,32	(381,08)	27,24	13010010	BH	10	120	4	48	780,00	372,84	278,22
2162962	0	13111111	Móveis e Utensílios	28/11/2011	TELEFONE CISCO IP 7911G	408,32	(381,08)	27,24	13010010	BH	10	120	4	48	780,00	372,84	278,22
2162963	0	13111111	Móveis e Utensílios	28/11/2011	TELEFONE CISCO IP 7911G	408,32	(381,08)	27,24	13010010	BH	10	120	4	48	780,00	372,84	278,22
2162964	0	13111111	Móveis e Utensílios	28/11/2011	TELEFONE CISCO IP 7911G	408,32	(381,08)	27,24	13010010	BH	10	120	4	48	780,00	372,84	278,22
2162965	0	13111111	Móveis e Utensílios	28/11/2011	TELEFONE CISCO IP 7911G	408,32	(381,08)	27,24	13010010	BH	10	120	4	48	780,00	372,84	278,22

FDC CONSULT LTDA

SAMARCO
APRENDER PARA EVOLUIR E TRANSFORMAR

DATA-BASE: 31/03/2021					DADOS CONTÁBEIS CEDIDOS PELA SAMARCO					AVALIAÇÃO VALOR JUSTO DE MERCADO							
IMOBILIZADO	SUB Nº	CLASSE	CENTRO CST	DT.INCORP.	DENOMINAÇÃO DO IMOBILIZADO	VAL AQUIS. BRL	DEPREC. ACUM BRL	VALOR CONTÁBIL BRL	CENTRO DE CUSTOS	UNID. IND	VIDA ÚTIL DET. (ANOS)	VIDA ÚTIL DET. (MESES)	VIDA ÚTIL REM. (ANOS)	VIDA ÚTIL REM. (MESES)	VALOR DE REPOSIÇÃO (R$)	VALOR JUSTO DE MERCADO (R$)	VALOR DE LIQUIDAÇÃO FORÇADA
2162966	0	13111111	Móveis e Utensílios	28/11/2011	TELEFONE CISCO IP 7911G	408,32	(381,08)	27,24	13010010	BH	10	120	4	48	780,00	372,84	278,22
2162967	0	13111111	Móveis e Utensílios	28/11/2011	TELEFONE CISCO IP 7911G	408,32	(381,08)	27,24	13010010	BH	10	120	4	48	780,00	372,84	278,22
2162968	0	13111111	Móveis e Utensílios	28/11/2011	TELEFONE CISCO IP 7911G	408,32	(381,08)	27,24	13010010	BH	10	120	4	48	780,00	372,84	278,22
2162969	0	13111111	Móveis e Utensílios	28/11/2011	TELEFONE CISCO IP 7911G	408,32	(381,08)	27,24	13010010	BH	10	120	4	48	780,00	372,84	278,22
2162970	0	13111111	Móveis e Utensílios	28/11/2011	TELEFONE CISCO IP 7911G	408,32	(381,08)	27,24	13010010	BH	10	120	4	48	780,00	372,84	278,22
2162971	0	13111111	Móveis e Utensílios	28/11/2011	TELEFONE CISCO IP 7911G	408,32	(381,08)	27,24	13010010	BH	10	120	4	48	780,00	372,84	278,22
2162972	0	13111111	Móveis e Utensílios	28/11/2011	TELEFONE CISCO IP 7911G	408,32	(381,08)	27,24	13010010	BH	10	120	4	48	780,00	372,84	278,22
2162973	0	13111111	Móveis e Utensílios	28/11/2011	TELEFONE CISCO IP 7911G	408,32	(381,08)	27,24	13010010	BH	10	120	4	48	780,00	372,84	278,22
2162974	0	13111111	Móveis e Utensílios	28/11/2011	TELEFONE CISCO IP 7911G	408,32	(381,08)	27,24	13010010	BH	10	120	4	48	780,00	372,84	278,22
2162975	0	13111111	Móveis e Utensílios	18/10/2011	Cadeira Fixa	299,48	(282,03)	17,45	12300060	Ubu	15	180	7	84	900,00	483,30	360,65
2162976	0	13111111	Móveis e Utensílios	18/10/2011	Cadeira Fixa	299,48	(282,03)	17,45	12300060	Ubu	15	180	7	84	900,00	483,30	360,65
2162977	0	13111111	Móveis e Utensílios	18/10/2011	Cadeira Fixa	299,48	(282,03)	17,45	12300060	Ubu	15	180	7	84	900,00	483,30	360,65
2162978	0	13111111	Móveis e Utensílios	18/10/2011	Cadeira Fixa	299,48	(282,03)	17,45	12300060	Ubu	15	180	7	84	900,00	483,30	360,65
2162979	0	13111111	Móveis e Utensílios	18/10/2011	Cadeira Fixa	299,48	(282,03)	17,45	12300060	Ubu	15	180	7	84	900,00	483,30	360,65
2162980	0	13111111	Móveis e Utensílios	18/10/2011	Cadeira Fixa	299,47	(282,03)	17,44	12300060	Ubu	15	180	7	84	900,00	483,30	360,65
2162982	0	13111111	Móveis e Utensílios	18/10/2011	Cadeira Fixa	299,47	(282,03)	17,44	12300060	Ubu	15	180	7	84	900,00	483,30	360,65
2162983	0	13111111	Móveis e Utensílios	18/10/2011	Cadeira Fixa	299,47	(282,03)	17,44	12300060	Ubu	15	180	7	84	900,00	483,30	360,65
2162984	0	13111111	Móveis e Utensílios	18/10/2011	Cadeira Fixa	299,47	(282,03)	17,44	12300060	Ubu	15	180	7	84	900,00	483,30	360,65
2162985	0	13111111	Móveis e Utensílios	18/10/2011	MESA REUNIÕO RETANGULAR MILLENIUM 25	1.633,50	(1.538,22)	95,28	12300060	Ubu	15	180	7	84	2.500,00	1.342,50	1.001,79
2162986	0	13111111	Móveis e Utensílios	18/10/2011	MESA REUNIÕO RETANGULAR MILLENIUM 25	1.633,50	(1.538,22)	95,28	12300060	Ubu	15	180	7	84	2.500,00	1.342,50	1.001,79
2162987	0	13111111	Móveis e Utensílios	18/10/2011	ESTAÃO DELTA MILLENIUM BP 25 MM	961,95	(905,88)	56,07	12300060	Ubu	15	180	7	84	1.000,00	537,00	400,72
2162988	0	13111111	Móveis e Utensílios	18/10/2011	ESTAÃO DELTA MILLENIUM BP 25 MM	961,95	(905,88)	56,07	12300060	Ubu	15	180	7	84	1.000,00	537,00	400,72
2162989	0	13111111	Móveis e Utensílios	18/10/2011	ESTAÃO DELTA MILLENIUM BP 25 MM	961,95	(905,88)	56,07	12300060	Ubu	15	180	7	84	1.000,00	537,00	400,72
2162990	0	13111111	Móveis e Utensílios	18/10/2011	ESTAÃO DELTA MILLENIUM BP 25 MM	961,95	(905,88)	56,07	12300060	Ubu	15	180	7	84	1.000,00	537,00	400,72
2162991	0	13111111	Móveis e Utensílios	18/10/2011	CADEIRA GIRATÉRIA	368,45	(347,00)	21,45	12300060	Ubu	15	180	7	84	900,00	483,30	360,65
2162992	0	13111111	Móveis e Utensílios	18/10/2011	CADEIRA GIRATÉRIA	368,45	(347,00)	21,45	12300060	Ubu	15	180	7	84	900,00	483,30	360,65
2162993	0	13111111	Móveis e Utensílios	18/10/2011	CADEIRA GIRATÉRIA	368,45	(347,00)	21,45	12300060	Ubu	15	180	7	84	900,00	483,30	360,65
2162994	0	13111111	Móveis e Utensílios	18/10/2011	CADEIRA GIRATÉRIA	368,45	(347,00)	21,45	12300060	Ubu	15	180	7	84	900,00	483,30	360,65
2162996	0	13111111	Móveis e Utensílios	18/10/2011	CADEIRA GIRATÉRIA	368,45	(347,00)	21,45	12300060	Ubu	15	180	7	84	900,00	483,30	360,65
2162998	0	13111111	Móveis e Utensílios	18/10/2011	ARMARIO DUPLO ALTO CREDENCE	806,77	(759,74)	47,03	12300060	Ubu	15	180	7	84	900,00	483,30	360,65
2162999	0	13111111	Móveis e Utensílios	18/10/2011	CADEIRA GIRATÉRIA	368,45	(347,00)	21,45	12300060	Ubu	15	180	7	84	900,00	483,30	360,65
2163001	1	13111101	Eqtos Process Dados	01/11/2008	MICROCOMPUTADOR, C/ MONITOR, HP, DC5700, 127/220V	1.830,69	(1.830,69)	-	11131120	Germano	5	60	1	12	3.605,00	926,49	691,36
2163002	1	13111101	Eqtos Process Dados	01/11/2008	MICROCOMPUTADOR, C/ MONITOR, HP, DC5700, 127/220V	1.830,69	(1.830,69)	-	11131120	Germano	5	60	1	12	3.605,00	926,49	691,36
2163003	1	13111101	Eqtos Process Dados	01/11/2008	MICROCOMPUTADOR, C/ MONITOR, HP, DC5700, 127/220V	1.830,69	(1.830,69)	-	11131120	Germano	5	60	1	12	3.605,00	926,49	691,36
2163004	1	13111101	Eqtos Process Dados	01/11/2008	MICROCOMPUTADOR, C/ MONITOR, HP, DC5700, 127/220V	1.830,69	(1.830,69)	-	11131120	Germano	5	60	1	12	3.605,00	926,49	691,36
2163005	1	13111101	Eqtos Process Dados	01/11/2008	MICROCOMPUTADOR, C/ MONITOR, HP, DC5700, 127/220V	1.830,69	(1.830,69)	-	11131120	Germano	5	60	1	12	3.605,00	926,49	691,36
2163006	1	13111101	Eqtos Process Dados	01/11/2008	MICROCOMPUTADOR, C/ MONITOR, HP, DC5700, 127/220V	1.830,69	(1.830,69)	-	11131120	Germano	5	60	1	12	3.605,00	926,49	691,36
2163007	1	13111101	Eqtos Process Dados	01/11/2008	MICROCOMPUTADOR, C/ MONITOR, HP, DC5700, 127/220V	1.830,69	(1.830,69)	-	11131120	Germano	5	60	1	12	3.605,00	926,49	691,36
2163008	1	13111101	Eqtos Process Dados	01/11/2008	MICROCOMPUTADOR, C/ MONITOR, HP, DC5700, 127/220V	1.830,69	(1.830,69)	-	11131120	Germano	5	60	1	12	3.605,00	926,49	691,36
2163009	1	13111101	Eqtos Process Dados	01/11/2008	MICROCOMPUTADOR HP ML350T05 5120 SAS LFF BR SERVID	33.126,39	(33.126,39)	-	11330010	Germano	5	60	1	12	65.248,00	16.768,74	12.513,09
2163010	1	13111101	Eqtos Process Dados	01/11/2008	MICROCOMPUTADOR HP ML350T05 5120 SAS LFF BR SERVID	33.126,40	(33.126,40)	-	11330010	Germano	5	60	1	12	65.248,00	16.768,74	12.513,09
2163012	1	13111111	Móveis e Utensílios	01/11/2008	CONJUNTO 3 CADEIRAS GIRATÉRIAS SECRETÁRIA	321,26	(204,38)	116,88	11162070	Germano	15	180	5	60	534,00	210,40	157,00
2163013	1	13111071	Máquinas e Eqtos	01/11/2008	RESERVATÉRIO DE AR COMPRIMIDO	36.480,26	(11.038,55)	25.441,71	11131140	Germano	20	240	9	108	74.869,00	38.782,14	28.939,83
2163014	1	13111071	Máquinas e Eqtos	01/11/2008	RESERVATÉRIO DE PRESSÃO AR COMPRIMIDO	6.986,83	(2.054,22)	4.932,61	11131110	Germano	20	240	9	108	15.590,00	8.075,62	6.026,15
2163015	1	13111111	Móveis e Utensílios	01/11/2008	CONJUNTO 3 MESAS 1,2M COM GAVETA	571,73	(363,66)	208,07	11162070	Germano	15	180	5	60	952,00	375,09	279,90
2163016	1	13111071	Máquinas e Eqtos	01/11/2008	RESERVATORIO DE AR,CHIGADO PNEUMATIC,VERTICAL / AR	5.947,47	(1.492,33)	4.455,14	11162060	Germano	25	300	14	168	10.221,00	6.439,23	4.805,05
2163017	1	13111071	Máquinas e Eqtos	01/11/2008	RESERVATÉRIO DE AR	6.267,94	(1.631,72)	4.636,22	11162070	Germano	25	300	14	168	12.434,00	7.833,42	5.845,42
2163018	1	13111111	Móveis e Utensílios	01/11/2008	CONJUNTO 2 MESAS PARA COMPUTADOR	263,17	(167,42)	95,75	11162070	Germano	15	180	5	60	439,00	172,97	129,07
2163019	1	13111101	Eqtos Process Dados	01/11/2008	IMPRESSORA, HP,OFFICEJETK850,?	4.095,00	(4.095,00)	-	11130010	Germano	5	60	1	12	7.737,00	1.988,41	1.483,78
2163020	1	13111111	Móveis e Utensílios	01/11/2008	CONJUNTO 5 CADEIRAS FIXAS P/ ESCRITÉRIO	222,34	(141,42)	80,92	11162070	Germano	15	180	5	60	369,00	145,39	108,49
2163021	1	13111071	Máquinas e Eqtos	01/11/2008	RESERVATÉRIO DE PRESSÃO AR COMPRIMIDO	26.420,29	(7.767,87)	18.652,42	11131110	Germano	20	240	9	108	58.958,00	30.540,24	22.789,60
2163022	1	13111101	Eqtos Process Dados	01/11/2008	MICROCOMPUTADOR SERVER 2003	32.383,47	(32.383,47)	-	11210010	Germano	5	60	1	12	61.191,00	15.726,09	11.735,05
2163023	1	13111081	Sistemas	01/11/2008	SISTEMA DE COMBATE A INCÊNDIO DO PENEIRAMENTO	61.020,90	(15.474,59)	45.546,31	11131040	Germano	40	480	26	312	100.918,00	70.138,01	52.338,06
2163026	1	13111111	Móveis e Utensílios	01/11/2008	TORRE DE 20 M P/ RÁDIO DE COMUNICAÃO	4.836,04	(4.836,04)	-	11162060	Germano	15	180	5	60	8.051,00	3.172,09	2.367,07
2163028	1	13111071	Máquinas e Eqtos	01/11/2008	MUFLA MOD.INFINIT TT 15/30/3	13.235,84	(4.259,64)	8.976,20	11250020	Germano	25	300	14	168	24.026,00	15.136,38	11.295,00
2163032	1	13111101	Eqtos Process Dados	01/11/2008	MONITOR DE VIDEO 20" LCD,DELL,32F1H7L	1.872,05	(1.872,05)	-	11100010	Germano	5	60	1	12	3.534,00	908,24	677,74
2163033	1	13111101	Eqtos Process Dados	01/11/2008	MONITOR DE VIDEO 20" LCD,DELL	1.872,05	(1.872,05)	-	11100010	Germano	5	60	1	12	3.534,00	908,24	677,74
2163034	1	13111101	Eqtos Process Dados	01/11/2008	MONITOR DE VIDEO 19" LCD,DELL,P170ST,NT	1.872,05	(1.872,05)	-	11210010	Germano	5	60	1	12	3.534,00	908,24	677,74
2163035	1	13111101	Eqtos Process Dados	01/11/2008	MONITOR DE VIDEO 20" LCD,DELL,2007FP,6893YFL	1.872,05	(1.872,05)	-	11300060	Germano	5	60	1	12	3.687,00	947,56	707,08
2163036	1	13111101	Eqtos Process Dados	01/11/2008	MONITOR DE VIDEO 20" LCD,DELL,2007FPD,6893YDL	1.872,05	(1.872,05)	-	11210010	Germano	5	60	1	12	3.782,00	971,97	725,30
2163037	1	13111101	Eqtos Process Dados	01/11/2008	MONITOR DE VIDEO 19" LCD,DELL,E1911C,NT	1.872,05	(1.872,05)	-	11210010	Germano	5	60	1	12	3.534,00	908,24	677,74
2163038	1	13111101	Eqtos Process Dados	01/11/2008	MONITOR DE VIDEO 19" LCD,DELL,E1911C,19621WM	1.872,05	(1.872,05)	-	11200010	Germano	5	60	1	12	3.534,00	908,24	677,74
2163039	1	13111101	Eqtos Process Dados	01/11/2008	MONITOR DE VIDEO 19" LCD,DELL,P170ST,NT	1.872,05	(1.872,05)	-	11210010	Germano	5	60	1	12	3.534,00	908,24	677,74
2163040	1	13111101	Eqtos Process Dados	01/11/2008	MONITOR DE VIDEO 20" LCD,DELL,2007FP,6894DGL	1.872,05	(1.872,05)	-	11300060	Germano	5	60	1	12	3.687,00	947,56	707,08
2163041	1	13111101	Eqtos Process Dados	01/11/2008	MONITOR DE VIDEO 19" LCD,DELL,E1911C,NT	1.872,06	(1.872,06)	-	11210010	Germano	5	60	1	12	3.534,00	908,24	677,74
2163042	1	13111101	Eqtos Process Dados	01/11/2008	MONITOR DE VIDEO 19" LCD,DELL,E1911C,19621WM	1.872,06	(1.872,06)	-	11200010	Germano	5	60	1	12	3.534,00	908,24	677,74
2163043	1	13111101	Eqtos Process Dados	01/11/2008	MONITOR DE VIDEO 19" LCD,DELL,E1911C,1961P1M	1.872,06	(1.872,06)	-	11200010	Germano	5	60	1	12	3.534,00	908,24	677,74
2163044	1	13111101	Eqtos Process Dados	01/11/2008	MICROCOMPUTADOR,DELL,PRECISION T7500,2NPY1R1	3.782,10	(3.782,10)	-	11100020	Germano	5	60	1	12	7.147,00	1.836,78	1.370,63
2163045	1	13111101	Eqtos Process Dados	01/11/2008	MICROCOMPUTADOR,DELL,PRECISION 390	3.782,10	(3.782,10)	-	11210010	Germano	5	60	1	12	7.147,00	1.836,78	1.370,63

FDC CONSULT LTDA

SAMARCO
APRENDER PARA EVOLUIR E TRANSFORMAR

DATA-BASE: 31/03/2021					DADOS CONTÁBEIS CEDIDOS PELA SAMARCO						AVALIAÇÃO VALOR JUSTO DE MERCADO						
IMOBILIZADO	SUB Nº	CLASSE	CENTRO CST	DT.INCORP.	DENOMINAÇÃO DO IMOBILIZADO	VAL AQUIS. BRL	DEPREC. ACUM BRL	VALOR CONTÁBIL BRL	CENTRO DE CUSTOS	UNID. IND	VIDA ÚTIL DET. (ANOS)	VIDA ÚTIL DET. (MESES)	VIDA ÚTIL REM. (ANOS)	VIDA ÚTIL REM. (MESES)	VALOR DE REPOSIÇÃO (R$)	VALOR JUSTO DE MERCADO (R$)	VALOR DE LIQUIDAÇÃO FORÇADA
2163046	1	13111101	Eqtos Process Dados	01/11/2008	MICROCOMPUTADOR,DELL,POWER EDGE830	3.782,10	(3.782,10)	-	11210010	Germano	5	60	1	12	7.147,00	1.836,78	1.370,63
2163047	1	13111111	Móveis e Utensílios	01/11/2008	CONJUNTO 6 CADEIRAS GIRATŦRIAS SECRETŦRIA	642,51	(408,70)	233,81	11162070	Germano	15	180	5	60	1.067,00	420,40	313,71
2163048	1	13111101	Eqtos Process Dados	01/11/2008	MICROCOMPUTADOR,DELL,OPTIPLEX990,JLQ12V1	3.761,15	(3.761,15)	-	11201020	Germano	5	60	1	12	7.106,00	1.826,24	1.362,77
2163049	1	13111101	Eqtos Process Dados	01/11/2008	MICROCOMPUTADOR,DELL,OPTIPLEX780	3.762,06	(3.762,06)	-	11210010	Germano	5	60	1	12	7.106,00	1.826,24	1.362,77
2163051	1	13111111	Móveis e Utensílios	01/11/2008	FORNO DE MICROONDAS,PHILCO,127V 60HZ 1200W	232,08	(232,08)	-	11131010	Germano	15	180	5	60	321,00	126,47	94,38
2163053	1	13111111	Móveis e Utensílios	01/11/2008	MŦQUINA DE LAVAR 5 KG CONSUL	603,10	(603,10)	-	11131010	Germano	15	180	5	60	1.004,00	395,58	295,18
2163054	1	13111111	Móveis e Utensílios	01/11/2008	FORNO DE MICROONDAS,PRACTICE GRILL,FISCHER	195,70	(195,70)	-	11131010	Germano	15	180	5	60	271,00	106,77	79,68
2163055	1	13111111	Móveis e Utensílios	01/11/2008	CONJUNTO DE MESA COM 6 CADEIRAS	275,73	(275,73)	-	11131010	Germano	15	180	5	60	457,00	180,06	134,36
2163062	1	13111111	Móveis e Utensílios	01/11/2008	TELEVISOR 29" B0183ULGGTNOYOL6A6	486,70	(486,70)	-	11341010	Germano	15	180	5	60	846,00	333,32	248,73
2163063	1	13111111	Móveis e Utensílios	01/11/2008	ESTACAO DE TRABALHO C/ 3 GAVETAS,200X75X75	517,28	(517,28)	-	11100005	Germano	15	180	5	60	702,00	276,59	206,39
2163064	1	13111111	Móveis e Utensílios	01/11/2008	ESTACAO DE TRABALHO,REVEST. MELAMINICO,135X75X75	517,28	(517,28)	-	11220010	Germano	15	180	5	60	717,00	282,50	210,80
2163065	1	13111111	Móveis e Utensílios	01/11/2008	CADEIRA GIRATORIA C/ BRACOS,ESTOF. COURO	335,78	(335,78)	-	11220010	Germano	15	180	5	60	465,00	183,21	136,71
2163066	1	13111111	Móveis e Utensílios	01/11/2008	CADEIRA GIRATORIA C/ BRACOS,ESTOF. COURVIM	335,78	(335,78)	-	11131010	Germano	15	180	5	60	465,00	183,21	136,71
2163074	1	13111111	Móveis e Utensílios	01/11/2008	MESA C/ ESTRUTURA DE FERRO,TAMPO DE GRANITO	517,28	(517,28)	-	11300060	Germano	15	180	5	60	717,00	282,50	210,80
2163075	0	13111051	Edificações	01/10/2008	PR/DIO DA SUBESTAƗÕO 11-SE-17	1.306.757,99	(671.159,69)	635.598,30	11131030	Germano	50	600	33	396	1.778.907,00	1.263.023,97	942.487,93
2163076	1	13111111	Móveis e Utensílios	01/11/2008	TELA RETRATIL P/ PROJECAO,VISORGRAF,140X140	2.727,28	(2.727,28)	-	11220010	Germano	15	180	5	60	3.781,00	1.489,71	1.111,65
2163077	1	13111101	Eqtos Process Dados	01/11/2008	SWITCH,CISCO,CATALYST2960,FCQ1724Y3C5,24 PORTAS	1.542,75	(1.542,75)	-	12100010	Ubu	5	60	1	12	3.134,00	805,44	601,03
2163078	1	13111111	Móveis e Utensílios	01/11/2008	MESA DE MADEIRA EM L,REVEST. MELAMINICO,150X140X09	345,75	(345,75)	-	13010030	BH	15	180	5	60	537,00	211,58	157,88
2163079	1	13111111	Móveis e Utensílios	01/11/2008	RACK METALICO C/1 PORTA,060X120X220	2.385,48	(2.385,48)	-	11210010	Germano	15	180	5	60	4.154,00	1.636,68	1.221,31
2163080	1	13111111	Móveis e Utensílios	01/11/2008	RACK METALICO C/1 PORTA,060X060X050	1.716,09	(1.716,09)	-	11210010	Germano	15	180	5	60	2.987,00	1.176,88	878,20
2163081	1	13111111	Móveis e Utensílios	01/11/2008	CONJUNTO 3 CADEIRAS FIXA P/ ESCRITŦRIO	133,40	(84,85)	48,55	11162070	Germano	15	180	5	60	222,00	87,47	65,27
2163083	1	13111101	Eqtos Process Dados	01/11/2008	SWITCH,BLACK BOX,7247465500,8PORTAS	1.538,64	(1.538,64)	-	11162070	Germano	5	60	1	12	2.907,00	747,10	557,50
2163086	1	13111111	Móveis e Utensílios	01/11/2008	CADEIRA FIXA,ESTOF. COURVIM	122,51	(122,51)	-	11300030	Germano	15	180	5	60	169,00	66,59	49,69
2163087	1	13111111	Móveis e Utensílios	01/11/2008	CADEIRA FIXA,ESTOF. COURVIM	122,51	(122,51)	-	11300030	Germano	15	180	5	60	169,00	66,59	49,69
2163088	1	13111111	Móveis e Utensílios	01/11/2008	CADEIRA FIXA,ESTOF. COURVIM	122,51	(122,51)	-	11300030	Germano	15	180	5	60	169,00	66,59	49,69
2163089	1	13111111	Móveis e Utensílios	01/11/2008	CADEIRA FIXA,ESTOF. COURVIM	122,51	(122,51)	-	11300030	Germano	15	180	5	60	169,00	66,59	49,69
2163090	1	13111111	Móveis e Utensílios	01/11/2008	CADEIRA FIXA,ESTOF. COURVIM	122,51	(122,51)	-	11300030	Germano	15	180	5	60	169,00	66,59	49,69
2163091	1	13111111	Móveis e Utensílios	01/11/2008	CADEIRA FIXA,ESTOF. COURVIM	122,51	(122,51)	-	11300030	Germano	15	180	5	60	169,00	66,59	49,69
2163092	1	13111111	Móveis e Utensílios	01/11/2008	CADEIRA FIXA,ESTOF. COURVIM	122,51	(122,51)	-	11300030	Germano	15	180	5	60	169,00	66,59	49,69
2163093	1	13111111	Móveis e Utensílios	01/11/2008	CADEIRA FIXA,ESTOF. COURVIM	122,51	(122,51)	-	11300030	Germano	15	180	5	60	169,00	66,59	49,69
2163094	1	13111111	Móveis e Utensílios	01/11/2008	CADEIRA FIXA,ESTOF. COURVIM	122,51	(122,51)	-	11300030	Germano	15	180	5	60	169,00	66,59	49,69
2163095	1	13111111	Móveis e Utensílios	01/11/2008	CADEIRA FIXA,ESTOF. COURVIM	122,51	(122,51)	-	11300030	Germano	15	180	5	60	169,00	66,59	49,69
2163096	1	13111111	Móveis e Utensílios	01/11/2008	CADEIRA FIXA,ESTOF. COURVIM	122,51	(122,51)	-	11300030	Germano	15	180	5	60	169,00	66,59	49,69
2163097	1	13111111	Móveis e Utensílios	01/11/2008	CADEIRA FIXA,ESTOF. COURVIM	122,51	(122,51)	-	11300030	Germano	15	180	5	60	169,00	66,59	49,69
2163098	1	13111111	Móveis e Utensílios	01/11/2008	CADEIRA GIRATORIA,ESTOF. TECIDO	122,51	(122,51)	-	11164020	Germano	15	180	5	60	213,00	83,92	62,62
2163099	1	13111111	Móveis e Utensílios	01/11/2008	CADEIRA GIRATORIA,ESTOF. TECIDO	122,51	(122,51)	-	11163010	Germano	15	180	5	60	213,00	83,92	62,62
2163100	1	13111111	Móveis e Utensílios	01/11/2008	FILTRO STARF 1000 EM AƗO CARBONO	2.182,50	(2.182,50)	-	11131010	Germano	15	180	5	60	3.634,00	1.431,80	1.068,43
2163101	1	13111101	Eqtos Process Dados	01/11/2008	MICROCOMPUTADOR,DELL,OPTIPLEX3010,4RLT6S1	1.915,88	(1.915,88)	-	11341010	Germano	5	60	1	12	3.619,00	930,08	694,04
2163102	1	13111101	Eqtos Process Dados	01/11/2008	MICROCOMPUTADOR,DELL,OPTIPLEX3010	1.915,88	(1.915,88)	-	11341010	Germano	5	60	1	12	3.619,00	930,08	694,04
2163103	1	13111101	Eqtos Process Dados	01/11/2008	MICROCOMPUTADOR,DELL,OPTIPLEX,B5VBWN1	1.915,88	(1.915,88)	-	11210010	Germano	5	60	1	12	3.619,00	930,08	694,04
2163104	1	13111101	Eqtos Process Dados	01/11/2008	MICROCOMPUTADOR,DELL,OPTIPLEX 780,H5VBWN1	1.915,88	(1.915,88)	-	11210010	Germano	5	60	1	12	3.619,00	930,08	694,04
2163105	1	13111101	Eqtos Process Dados	01/11/2008	MICROCOMPUTADOR,DELL,OPTIPLEX 780,G5VBWN1	1.915,88	(1.915,88)	-	11210010	Germano	5	60	1	12	3.619,00	930,08	694,04
2163106	1	13111101	Eqtos Process Dados	01/11/2008	MICROCOMPUTADOR,DELL,OPTIPLEX 390,GGBN6S1,127 / 22	1.915,88	(1.915,88)	-	11202020	Germano	5	60	1	12	3.619,00	930,08	694,04
2163107	1	13111101	Eqtos Process Dados	01/11/2008	MICROCOMPUTADOR,DELL,OPTIPLEX 390,4XLT6S1,127 / 22	1.915,88	(1.915,88)	-	13030120	BH	5	60	1	12	3.619,00	930,08	694,04
2163108	1	13111101	Eqtos Process Dados	01/11/2008	MICROCOMPUTADOR,DELL,OPTIPLEX 390,2WLT6S1,127 / 22	1.915,88	(1.915,88)	-	11230030	Germano	5	60	1	12	3.619,00	930,08	694,04
2163109	1	13111101	Eqtos Process Dados	01/11/2008	MICROCOMPUTADOR,DELL,OPTIPLEX 390,2D9X8S1	1.915,88	(1.915,88)	-	11330010	Germano	5	60	1	12	3.619,00	930,08	694,04
2163110	1	13111101	Eqtos Process Dados	01/11/2008	MICROCOMPUTADOR,DELL,OPTIPLEX 390,2C598S1,127 / 22	1.915,88	(1.915,88)	-	13030020	BH	5	60	1	12	3.619,00	930,08	694,04
2163111	1	13111101	Eqtos Process Dados	01/11/2008	MICROCOMPUTADOR,DELL,OPTIPLEX 390,2C539S1,127 / 22	1.915,88	(1.915,88)	-	11000010	Germano	5	60	1	12	3.619,00	930,08	694,04
2163112	1	13111101	Eqtos Process Dados	01/11/2008	MICROCOMPUTADOR,DELL,OPTIPLEX 390,2C509S1	1.915,88	(1.915,88)	-	11203010	Germano	5	60	1	12	3.619,00	930,08	694,04
2163113	1	13111101	Eqtos Process Dados	01/11/2008	MICROCOMPUTADOR,DELL,OPTIPLEX 390,2C189S1,127 / 22	1.915,88	(1.915,88)	-	11230030	Germano	5	60	1	12	3.619,00	930,08	694,04
2163114	1	13111101	Eqtos Process Dados	01/11/2008	MICROCOMPUTADOR,DELL,OPTIPLEX 390,2C0Z8S1,127 / 22	1.915,88	(1.915,88)	-	11342010	Germano	5	60	1	12	3.619,00	930,08	694,04
2163115	1	13111101	Eqtos Process Dados	01/11/2008	MICROCOMPUTADOR,DELL,OPTIPLEX 390,2C0W8S1,127 / 22	1.915,88	(1.915,88)	-	11230030	Germano	5	60	1	12	3.619,00	930,08	694,04
2163116	1	13111101	Eqtos Process Dados	01/11/2008	MICROCOMPUTADOR,DELL,OPTIPLEX 390,28FB8S1,127 / 22	1.915,88	(1.915,88)	-	13030020	BH	5	60	1	12	3.619,00	930,08	694,04
2163117	1	13111101	Eqtos Process Dados	01/11/2008	MICROCOMPUTADOR,DELL,OPTIPLEX 390,281J8S1	1.915,88	(1.915,88)	-	11201020	Germano	5	60	1	12	3.619,00	930,08	694,04
2163118	1	13111101	Eqtos Process Dados	01/11/2008	MICROCOMPUTADOR,DELL,OPTIPLEX 390,20897464465	1.915,88	(1.915,88)	-	11203010	Germano	5	60	1	12	3.619,00	930,08	694,04
2163119	1	13111101	Eqtos Process Dados	01/11/2008	MICROCOMPUTADOR,DELL,OPTIPLEX 390,1MLT6S1,127 / 22	1.915,88	(1.915,88)	-	11342010	Germano	5	60	1	12	3.619,00	930,08	694,04
2163120	1	13111101	Eqtos Process Dados	01/11/2008	MICROCOMPUTADOR,DELL,OPTIPLEX 390	1.915,88	(1.915,88)	-	11370010	Germano	5	60	1	12	3.619,00	930,08	694,04
2163121	1	13111101	Eqtos Process Dados	01/11/2008	MICROCOMPUTADOR,DELL,OPTIPLEX 390	1.915,88	(1.915,88)	-	11350010	Germano	5	60	1	12	3.619,00	930,08	694,04
2163122	1	13111101	Eqtos Process Dados	01/11/2008	MICROCOMPUTADOR,DELL,OPTIPLEX 390	1.915,88	(1.915,88)	-	11330010	Germano	5	60	1	12	3.619,00	930,08	694,04
2163123	1	13111101	Eqtos Process Dados	01/11/2008	MICROCOMPUTADOR,DELL,OPTIPLEX 390	1.915,88	(1.915,88)	-	11300070	Germano	5	60	1	12	3.619,00	930,08	694,04
2163124	1	13111101	Eqtos Process Dados	01/11/2008	MICROCOMPUTADOR,DELL,Optiplex 390	1.915,88	(1.915,88)	-	11300020	Germano	5	60	1	12	3.619,00	930,08	694,04
2163125	1	13111101	Eqtos Process Dados	01/11/2008	MICROCOMPUTADOR,DELL,OPTIPLEX 390	1.915,88	(1.915,88)	-	11300020	Germano	5	60	1	12	3.619,00	930,08	694,04
2163126	1	13111101	Eqtos Process Dados	01/11/2008	MICROCOMPUTADOR,DELL,Optiplex 390	1.915,88	(1.915,88)	-	11300020	Germano	5	60	1	12	3.619,00	930,08	694,04
2163127	1	13111101	Eqtos Process Dados	01/11/2008	MICROCOMPUTADOR,DELL,OPTIPLEX 390	1.915,88	(1.915,88)	-	11300020	Germano	5	60	1	12	3.619,00	930,08	694,04
2163128	1	13111101	Eqtos Process Dados	01/11/2008	MICROCOMPUTADOR,DELL,Optiplex 390	1.915,88	(1.915,88)	-	11300020	Germano	5	60	1	12	3.619,00	930,08	694,04
2163132	1	13111101	Eqtos Process Dados	01/11/2008	MONITOR DE VIDEO 14",DE TUBO,COMPAQ,D8895A,BR01625	312,02	(312,02)	-	12330030	Ubu	5	60	1	12	474,00	121,82	90,90
2163133	1	13111101	Eqtos Process Dados	01/11/2008	MONITOR DE VIDEO 14",DE TUBO,COMPAQ,V410B,032AB46L	312,02	(312,02)	-	12330030	Ubu	5	60	1	12	474,00	121,82	90,90
2163134	1	13111101	Eqtos Process Dados	01/11/2008	MONITOR DE VIDEO 14",DE TUBO,COMPAQ,V410B,12330030	312,02	(312,02)	-	12330030	Ubu	5	60	1	12	474,00	121,82	90,90
2163135	1	13111101	Eqtos Process Dados	01/11/2008	MONITOR DE VIDEO 14",DE TUBO,COMPAQ,V510B,938BB46M	312,02	(312,02)	-	12330030	Ubu	5	60	1	12	474,00	121,82	90,90

FDC CONSULT LTDA

SAMARCO
APRENDER PARA EVOLUIR E TRANSFORMAR

DATA-BASE: 31/03/2021					DADOS CONTÁBEIS CEDIDOS PELA SAMARCO						AVALIAÇÃO VALOR JUSTO DE MERCADO							
IMOBILIZADO	SUB Nº	CLASSE	CENTRO CST	DT.INCORP.	DENOMINAÇÃO DO IMOBILIZADO	VAL AQUIS. BRL	DEPREC. ACUM BRL	VALOR CONTÁBIL BRL	CENTRO DE CUSTOS	UNID. IND	VIDA ÚTIL DET. (ANOS)	VIDA ÚTIL DET. (MESES)	VIDA ÚTIL REM. (ANOS)	VIDA ÚTIL REM. (MESES)	VALOR DE REPOSIÇÃO (R$)	VALOR JUSTO DE MERCADO (R$)	VALOR DE LIQUIDAÇÃO FORÇADA
2163136	1	13111101	Eqtos Process Dados	01/11/2008	MONITOR DE VIDEO 14",DE TUBO,COMPAQ,V55,930BF46AB9	312,02	(312,02)	-	12330030	Ubu	5	60	1	12	474,00	121,82	90,90
2163137	1	13111101	Eqtos Process Dados	01/11/2008	MONITOR DE VIDEO 14",DE TUBO,COMPAQ,V55,930BF46B56	312,02	(312,02)	-	12330030	Ubu	5	60	1	12	474,00	121,82	90,90
2163138	1	13111101	Eqtos Process Dados	01/11/2008	MONITOR DE VIDEO 14",DE TUBO,DELL,E551C,NBR05W9736	312,02	(312,02)	-	12330030	Ubu	5	60	1	12	474,00	121,82	90,90
2163139	1	13111101	Eqtos Process Dados	01/11/2008	MONITOR DE VIDEO 14",DE TUBO,DELL,E551C	312,02	(312,02)	-	12330030	Ubu	5	60	1	12	474,00	121,82	90,90
2163140	1	13111101	Eqtos Process Dados	01/11/2008	MONITOR DE VIDEO 14",DE TUBO,HP,D2821,MX74849713,1	312,02	(312,02)	-	12330030	Ubu	5	60	1	12	474,00	121,82	90,90
2163141	1	13111101	Eqtos Process Dados	01/11/2008	MONITOR DE VIDEO 14",DE TUBO,HP,HP7650,CNC44622SC,	312,02	(312,02)	-	12330030	Ubu	5	60	1	12	474,00	121,82	90,90
2163142	1	13111101	Eqtos Process Dados	01/11/2008	MONITOR DE VIDEO 14",DE TUBO,PHILLIPS,105S,105S29/	312,02	(312,02)	-	12330030	Ubu	5	60	1	12	474,00	121,82	90,90
2163159	1	13111101	Eqtos Process Dados	01/11/2008	MICROCOMPUTADOR,DELL,OPTIPLEX 390	1.915,88	(1.915,88)	-	11133010	Germano	5	60	1	12	3.619,00	930,08	694,04
2163168	1	13111111	Móveis e Utensílios	01/11/2008	ANTENA G6 PD/B DE GANHO DE CHF	388,18	(240,20)	147,98	11162070	Germano	15	180	5	60	529,00	208,43	155,53
2163169	1	13111111	Móveis e Utensílios	01/11/2008	TELEFONE IP CISCO MOD. 7912 GLOBAL NS.INM105218FB	593,25	(593,25)	-	11163010	Germano	15	180	5	60	823,00	324,26	241,97
2163170	1	13111111	Móveis e Utensílios	01/11/2008	TELEFONE DIGITAL ,CISCO,CISCO IP PHONE 7912,INM100	593,25	(593,25)	-	11131010	Germano	15	180	5	60	1.031,00	406,21	303,12
2163171	1	13111111	Móveis e Utensílios	01/11/2008	TELEFONE IP CISCO MOD. 7912 GLOBAL NS.INM10511MWY	593,25	(593,25)	-	11220010	Germano	15	180	5	60	823,00	324,26	241,97
2163172	1	13111111	Móveis e Utensílios	01/11/2008	TELEFONE IP CISCO MOD. 7912 GLOBAL NS.INM105218YB	593,25	(593,25)	-	11230030	Germano	15	180	5	60	823,00	324,26	241,97
2163173	1	13111111	Móveis e Utensílios	01/11/2008	TELEFONE IP CISCO MOD. 7912 GLOBAL NS.INM10521866	593,25	(593,25)	-	11131010	Germano	15	180	5	60	823,00	324,26	241,97
2163174	1	13111111	Móveis e Utensílios	01/11/2008	TELEFONE IP CISCO MOD. 7912 GLOBAL NS.INM105213N1	593,25	(593,25)	-	11162060	Germano	15	180	5	60	1.031,00	406,21	303,12
2163175	1	13111111	Móveis e Utensílios	01/11/2008	TELEFONE DIGITAL ,CISCO IP PHONE 7912 SERIES,127 /	593,25	(593,25)	-	11250020	Germano	15	180	5	60	823,00	324,26	241,97
2163176	1	13111111	Móveis e Utensílios	01/11/2008	TELEFONE DIGITAL ,CISCOSYSTEM,IPPHONE,INM105212FL	593,25	(593,25)	-	11100010	Germano	15	180	5	60	823,00	324,26	241,97
2163177	1	13111111	Móveis e Utensílios	01/11/2008	TELEFONE IP CISCO MOD. 7912 GLOBAL NS.INM105217KO	593,25	(593,25)	-	11100010	Germano	15	180	5	60	823,00	324,26	241,97
2163178	1	13111111	Móveis e Utensílios	01/11/2008	TELEFONE DIGITAL ,CISCO,IP PHONE 7912,INM10091VKE,	593,25	(593,25)	-	11131010	Germano	15	180	5	60	1.031,00	406,21	303,12
2163179	1	13111111	Móveis e Utensílios	01/11/2008	TELEFONE IP CISCO MOD. 7912 GLOBAL NS.INM10401PAL	593,25	(593,25)	-	11220010	Germano	15	180	5	60	823,00	324,26	241,97
2163180	1	13111111	Móveis e Utensílios	01/11/2008	TELEFONE DIGITAL ,CISCOSYSTEM,CISCOIPPHONE,INM1010	593,25	(593,25)	-	11131010	Germano	15	180	5	60	823,00	324,26	241,97
2163181	1	13111111	Móveis e Utensílios	01/11/2008	TELEFONE DIGITAL ,CISCOSYSTEM,CISCOIPPHONE,INM1009	593,25	(593,25)	-	11131010	Germano	15	180	5	60	823,00	324,26	241,97
2163182	1	13111111	Móveis e Utensílios	01/11/2008	TELEFONE DIGITAL ,CISCO,IP PHONE 7911,FCH14198H97,	593,25	(593,25)	-	11131010	Germano	15	180	5	60	804,00	316,78	236,38
2163183	1	13111111	Móveis e Utensílios	01/11/2008	TELEFONE DIGITAL ,CISCO IP PHONE,7912,127 / 220 V	593,25	(593,25)	-	11210010	Germano	15	180	5	60	823,00	324,26	241,97
2163184	1	13111101	Eqtos Process Dados	01/11/2008	SWITCH 24 PORTAS 3560 34 STANDARD CAT 1051RNGS	9.912,70	(9.912,70)	-	11131120	Germano	5	60	1	12	18.730,00	4.813,61	3.591,99
2163185	1	13111071	Máquinas e Eqtos	01/11/2008	VASO DE PRESSAO ,VERTICAL DE ACO DE CARBONIO	13.246,59	(3.215,86)	10.030,73	11131110	Germano	40	480	26	312	18.305,00	12.721,98	9.493,33
2163187	1	13111111	Móveis e Utensílios	01/11/2008	CONJUNTO 4 MESAS 1,2M COM GAVETA	762,31	(484,91)	277,40	11162070	Germano	15	180	5	60	1.268,00	499,59	372,80
2163188	0	13111071	Máquinas e Eqtos	22/06/2009	PAINEL DE COMANDO,20X40X50	3.698,68	(993,20)	2.705,48	11131080	Germano	25	300	14	168	6.292,00	3.963,96	2.957,97
2163190	1	13111101	Eqtos Process Dados	01/11/2008	MONITOR BLACK BOX,BLACK BOX	3.333,48	(3.333,48)	-	11162070	Germano	5	60	1	12	6.299,00	1.618,84	1.208,01
2163191	1	13111111	Móveis e Utensílios	01/11/2008	CONJUNTO 2 MESAS 1,5M COM GAVETAS	482,79	(307,12)	175,67	11162070	Germano	15	180	5	60	803,00	316,38	236,09
2163193	1	13111111	Móveis e Utensílios	01/11/2008	CONJUNTO 2 MESAS PARA COMPUTADOR	263,17	(167,42)	95,75	11162070	Germano	15	180	5	60	439,00	172,97	129,07
2163194	0	13111071	Máquinas e Eqtos	22/06/2009	PAINEL ELETROPNEUMƒTICO	3.698,68	(993,20)	2.705,48	11131080	Germano	25	300	14	168	6.292,00	3.963,96	2.957,97
2163195	1	13111071	Máquinas e Eqtos	01/11/2008	PAINEL DE COMANDO,TOMADA DE SOLDA,RITAL,440V	8.149,78	(2.387,60)	5.762,18	11131090	Germano	25	300	14	168	14.969,00	9.430,47	7.037,16
2163198	1	13111071	Máquinas e Eqtos	01/11/2008	UNID. BOMBEAMENTOLUBMOB.NS.7 AL4	4.239,29	(1.497,01)	2.742,28	11131080	Germano	20	240	9	108	6.419,00	3.325,04	2.481,20
2163199	1	13111071	Máquinas e Eqtos	01/11/2008	UNID. BOMBEAMENTOLUBMOB.CE1551-600 NS.22346-06 AL4	1.059,82	(374,25)	685,57	11131080	Germano	20	240	9	108	1.605,00	831,39	620,40
2163200	1	13111071	Máquinas e Eqtos	01/11/2008	UNID. BOMBEAMENTO LUBMOB.NS.7 AL1	4.216,90	(1.301,68)	2.915,22	11110040	Germano	25	300	14	168	7.376,00	4.646,88	3.467,57
2163201	1	13111071	Máquinas e Eqtos	01/11/2008	REDUTOR DE VELOCIDADE,E58444P150000.01,684735,RPM8	49.372,59	(15.181,34)	34.191,25	11131100	Germano	20	240	9	108	99.050,00	51.307,90	38.286,74
2163202	1	13111081	Sistemas	01/11/2008	SISTEMA DE COMBATE A INC^NDIO	5.478,31	(1.665,98)	3.812,33	11131120	Germano	20	240	9	108	12.224,00	6.332,03	4.725,06
2163203	1	13111081	Sistemas	01/11/2008	SISTEMA DE CIRCUITO FECHADO DE TV	24.259,04	(7.377,31)	16.881,73	11131120	Germano	20	240	9	108	54.136,00	28.042,45	20.925,71
2163204	1	13111081	Sistemas	01/11/2008	VƒLVULAS SOBRESSALENTES, 2", 600 #	28.641,14	(18.692,46)	9.948,68	11162060	Germano	25	300	14	168	69.286,00	43.650,18	32.572,44
2163205	1	13111081	Sistemas	01/11/2008	VALVULA DE POLPA 2" 1500	24.024,05	(13.558,20)	10.465,85	11162070	Germano	25	300	14	168	54.009,00	34.025,67	25.390,48
2163206	1	13111081	Sistemas	01/11/2008	VALVULA DE POLPA 2" 1500	23.402,20	(13.207,25)	10.194,95	11162070	Germano	25	300	14	168	52.610,00	33.144,30	24.732,79
2163207	1	13111081	Sistemas	01/11/2008	VALVULA DE POLPA 2" 1500	22.297,05	(12.583,54)	9.713,51	11162070	Germano	25	300	14	168	50.127,00	31.580,01	23.565,49
2163208	1	13111081	Sistemas	01/11/2008	VALVULA DE POLPA 2" 1500	22.297,05	(12.583,54)	9.713,51	11162070	Germano	25	300	14	168	50.127,00	31.580,01	23.565,49
2163209	1	13111081	Sistemas	01/11/2008	VALVULA DE POLPA 2" 1500	22.297,05	(12.583,55)	9.713,50	11162070	Germano	25	300	14	168	50.127,00	31.580,01	23.565,49
2163210	1	13111081	Sistemas	01/11/2008	VALVULA DE POLPA 2" 1500	22.297,05	(12.583,54)	9.713,51	11162070	Germano	25	300	14	168	50.127,00	31.580,01	23.565,49
2163211	1	13111081	Sistemas	01/11/2008	VALVULA DE POLPA 2" 1500	22.297,05	(12.583,54)	9.713,51	11162070	Germano	25	300	14	168	50.127,00	31.580,01	23.565,49
2163212	1	13111111	Móveis e Utensílios	01/11/2008	ARMƒRIO DESLIZANTE DUPLO DUPLA FACE	5.337,00	(3.394,94)	1.942,06	11162070	Germano	15	180	5	60	8.885,00	3.500,69	2.612,27
2163213	1	13111111	Móveis e Utensílios	01/11/2008	ARMARIO DE MADEIRA C/ 2 PORTAS,REVEST. MELAMINICO,	3.688,99	(2.346,61)	1.342,38	11230030	Germano	15	180	5	60	6.424,00	2.531,06	1.888,71
2163214	1	13111101	Eqtos Process Dados	01/11/2008	MICROCOMPUTADOR,HP,BRB636004L	1.260,00	(1.260,00)	-	11131120	Germano	5	60	1	12	2.733,00	702,38	524,13
2163215	1	13111101	Eqtos Process Dados	01/11/2008	MICROCOMPUTADOR P4,HP,BRB639011S	1.260,00	(1.260,00)	-	11131120	Germano	5	60	1	12	2.944,00	756,61	564,59
2163216	1	13111101	Eqtos Process Dados	01/11/2008	MONITOR DE VIDEO 19" LCD,LG	1.023,75	(1.023,75)	-	11131120	Germano	5	60	1	12	2.394,00	615,26	459,11
2163217	1	13111101	Eqtos Process Dados	01/11/2008	MONITOR DE VIDEO 17" LCD,LG	826,88	(826,88)	-	11131120	Germano	5	60	1	12	1.795,00	461,32	344,24
2163218	1	13111111	Móveis e Utensílios	01/11/2008	RACK FECHADO 12-US X570MM 19	1.417,50	(1.417,50)	-	11131120	Germano	15	180	5	60	1.925,00	758,45	565,97
2163219	1	13111081	Sistemas	01/11/2008	CENTRAL DE ALARME DE INC^NDIO MICROPROCESSADA IQ8C	2.743,67	(994,59)	1.749,08	11131120	Germano	20	240	9	108	4.154,00	2.151,77	1.605,69
2163220	1	13111101	Eqtos Process Dados	01/11/2008	ENCOLDER 8 E DE V^DEO,VERINT	4.331,25	(4.331,25)	-	11131120	Germano	5	60	1	12	9.402,00	2.416,31	1.803,09
2163221	1	13111101	Eqtos Process Dados	01/11/2008	SWITCH LINKSYS 8P 10/100 NS.0014BFSFEFBE,VERINT	1.732,50	(1.732,50)	-	11131120	Germano	5	60	1	12	3.762,00	966,83	721,47
2163222	1	13111071	Máquinas e Eqtos	01/11/2008	C‚MERA MŠVEL D/N IP66	2.877,69	(969,53)	1.908,16	11131120	Germano	20	240	9	108	5.732,00	2.969,18	2.215,64
2163223	1	13111071	Máquinas e Eqtos	01/11/2008	C‚MERA MŠVEL D/N IP66	2.877,69	(969,53)	1.908,16	11131120	Germano	20	240	9	108	5.732,00	2.969,18	2.215,64
2163224	1	13111071	Máquinas e Eqtos	01/11/2008	C‚MERA MŠVEL D/N IP66	2.877,69	(969,53)	1.908,16	11131120	Germano	20	240	9	108	5.732,00	2.969,18	2.215,64
2163225	1	13111071	Máquinas e Eqtos	01/11/2008	AGITADOR MEC‚NICO,MOVENTAS,D2PVHF60MIXFO,K98616	25.286,43	(7.124,61)	18.161,82	11131110	Germano	25	300	14	168	46.448,00	29.262,24	21.835,93
2163226	1	13111071	Máquinas e Eqtos	01/11/2008	AGITADOR MEC‚NICO,MOVENTAS,D2PVHF60MIXFO,K98618	23.921,74	(6.933,56)	16.988,18	11131110	Germano	25	300	14	168	46.448,00	29.262,24	21.835,93
2163227	1	13111081	Sistemas	01/11/2008	VALVULA ESFERA,SHAFER,0638271013	7.251,97	(4.732,95)	2.519,02	11162060	Germano	20	240	9	108	19.077,00	9.881,89	7.374,02
2163228	1	13111081	Sistemas	01/11/2008	VALVULA ESFERA,SHAFER,0638271013	7.251,97	(4.732,95)	2.519,02	11162060	Germano	20	240	9	108	19.077,00	9.881,89	7.374,02
2163229	1	13111081	Sistemas	01/11/2008	VƒLVULA KNIFE PNEUMƒTICA, 214-FV-087	8.097,64	(5.284,87)	2.812,77	11162060	Germano	25	300	14	168	21.483,00	13.534,29	10.099,50
2163230	1	13111081	Sistemas	01/11/2008	VƒLVULA KNIFE PNEUMƒTICA, 214-FV-019	8.097,64	(5.284,87)	2.812,77	11162060	Germano	20	240	9	108	21.301,00	11.033,92	8.233,68
2163231	1	13111081	Sistemas	01/11/2008	VƒLVULAS KNIFE MANUAIS, S/ TAG	6.135,29	(4.004,16)	2.131,13	11162060	Germano	25	300	14	168	16.278,00	10.255,14	7.652,54
2163232	1	13111081	Sistemas	01/11/2008	VƒLVULAS KNIFE MANUAIS, S/ TAG	6.135,29	(4.004,16)	2.131,13	11162060	Germano	25	300	14	168	16.278,00	10.255,14	7.652,54
2163233	1	13111081	Sistemas	01/11/2008	VƒLVULAS KNIFE MANUAIS, S/ TAG	6.135,29	(4.004,16)	2.131,13	11162060	Germano	25	300	14	168	16.278,00	10.255,14	7.652,54

FDC CONSULT LTDA

SAMARCO
APRENDER PARA EVOLUIR E TRANSFORMAR

DATA-BASE: 31/03/2021					DADOS CONTÁBEIS CEDIDOS PELA SAMARCO					AVALIAÇÃO VALOR JUSTO DE MERCADO							
IMOBILIZADO	SUB Nº	CLASSE	CENTRO CST	DT.INCORP.	DENOMINAÇÃO DO IMOBILIZADO	VAL AQUIS. BRL	DEPREC. ACUM BRL	VALOR CONTÁBIL BRL	CENTRO DE CUSTOS	UNID. IND	VIDA ÚTIL DET. (ANOS)	VIDA ÚTIL DET. (MESES)	VIDA ÚTIL REM. (ANOS)	VIDA ÚTIL REM. (MESES)	VALOR DE REPOSIÇÃO (R$)	VALOR JUSTO DE MERCADO (R$)	VALOR DE LIQUIDAÇÃO FORÇADA
2163234	1	13111081	Sistemas	01/11/2008	VƒLVULAS KNIFE MANUAIS, S/ TAG	6.135,29	(4.004,16)	2.131,13	11162060	Germano	25	300	14	168	16.278,00	10.255,14	7.652,54
2163235	1	13111081	Sistemas	01/11/2008	VƒLVULAS KNIFE MANUAIS, S/ TAG	6.135,29	(4.004,16)	2.131,13	11162060	Germano	25	300	14	168	16.278,00	10.255,14	7.652,54
2163236	1	13111081	Sistemas	01/11/2008	VƒLVULAS KNIFE MANUAIS, S/ TAG	6.135,29	(4.004,16)	2.131,13	11162060	Germano	25	300	14	168	16.278,00	10.255,14	7.652,54
2163237	1	13111081	Sistemas	01/11/2008	VƒLVULAS KNIFE MANUAIS, S/ TAG	7.091,84	(4.109,00)	2.982,84	11162070	Germano	25	300	14	168	19.148,00	12.063,24	9.001,78
2163243	1	13111081	Sistemas	01/11/2008	VALVULA DE POLPA 2" 1500	22.297,05	(12.583,54)	9.713,51	11162070	Germano	25	300	14	168	50.127,00	31.580,01	23.565,49
2163244	1	13111081	Sistemas	01/11/2008	VALVULA DE POLPA 2" 1500	22.297,05	(12.583,54)	9.713,51	11162070	Germano	25	300	14	168	50.127,00	31.580,01	23.565,49
2163245	1	13111081	Sistemas	01/11/2008	VALVULA DE POLPA 2" 1500	22.297,05	(12.583,54)	9.713,51	11162070	Germano	25	300	14	168	50.127,00	31.580,01	23.565,49
2163246	1	13111081	Sistemas	01/11/2008	VƒLVULA SOBRESSALENTE, 6", 600 # NS.06040861	84.941,14	(55.436,27)	29.504,87	11162060	Germano	25	300	14	168	205.484,00	129.454,92	96.601,25
2163247	1	13111081	Sistemas	01/11/2008	AR CONDICIONADOTIPO SPLITYORKBUTS 36000 220230 V	31.791,11	(19.269,01)	12.522,10	11162060	Germano	25	300	14	168	76.907,00	48.451,41	36.155,19
2163248	1	13111081	Sistemas	01/11/2008	REFRIGERADOR,SOURCE,SLDA24FSADR,220230V BTUS 24000	31.791,11	(19.269,01)	12.522,10	11162060	Germano	25	300	14	168	76.907,00	48.451,41	36.155,19
2163250	1	13111081	Sistemas	01/11/2008	SISTEMA DE PROTEƒÃO CATƒTICA DO MINERODUTO	1.284.307,72	(290.089,34)	994.218,38	11162070	Germano	20	240	9	108	2.322.259,00	1.202.930,16	897.645,01
2163252	1	13111071	Máquinas e Eqtos	01/11/2008	SOBRESSALENTES BRITADOR DE IMPACTO BARMARC	296.313,58	(86.809,51)	209.504,07	11131050	Germano	25	300	14	168	490.880,00	309.254,40	230.770,39
2163253	1	13111071	Máquinas e Eqtos	01/11/2008	SOBRESSALENTES BRITADOR DE IMPACTO BARMARC	251.632,14	(73.719,43)	177.912,71	11131050	Germano	25	300	14	168	416.890,00	262.640,70	195.986,53
2163254	1	13111071	Máquinas e Eqtos	01/11/2008	MOTOR ELETRICO ,TRIFASICO,WEG,HGF315D,RPM1780 400	188.614,50	(52.185,72)	136.428,78	11131050	Germano	25	300	14	168	315.107,00	198.517,41	148.136,75
2163255	1	13111071	Máquinas e Eqtos	01/11/2008	MOTOR ELETRICO ,TRIFASICO,WEG,HGF315D,RPM1780 400	188.614,50	(52.765,60)	135.848,90	11131050	Germano	25	300	14	168	315.107,00	198.517,41	148.136,75
2163256	1	13111071	Máquinas e Eqtos	01/11/2008	MOTOR ELETRICO ,TRIFASICO,WEG,HGF315D,RPM1780 400	188.614,50	(52.765,60)	135.848,90	11131050	Germano	25	300	14	168	315.230,00	198.594,90	148.194,57
2163257	1	13111071	Máquinas e Eqtos	01/11/2008	MOTOR ELETRICO ,TRIFASICO,WEG,HGF315D,RPM1780 400	188.614,50	(52.765,60)	135.848,90	11131050	Germano	25	300	14	168	315.230,00	198.594,90	148.194,57
2163258	1	13111111	Móveis e Utensílios	01/11/2008	RACK METALICO,60X90X65	2.236,27	(2.236,27)	-	11202010	Germano	15	180	5	60	3.894,00	1.534,24	1.144,87
2163259	1	13111111	Móveis e Utensílios	01/11/2008	RACK PADRÃO 19 POL.44U	2.236,27	(2.236,27)	-	11330010	Germano	15	180	5	60	3.723,00	1.466,86	1.094,60
2163260	1	13111111	Móveis e Utensílios	01/11/2008	TELEFONE CISCO - CP-7912G NS.INM085225PN	529,97	(337,13)	192,84	11164020	Germano	15	180	5	60	922,00	363,27	271,08
2163261	1	13111111	Móveis e Utensílios	01/11/2008	TELEFONE CISCO - CP-7912G NS.INM085222F2	529,96	(337,13)	192,83	11164020	Germano	15	180	5	60	922,00	363,27	271,08
2163262	1	13111071	Máquinas e Eqtos	01/11/2008	AGITADOR MAGNETICO,QUIMIS,Q221M,13071103	3.713,05	(1.234,62)	2.478,43	11250020	Germano	25	300	14	168	6.638,00	4.181,94	3.120,63
2163263	1	13111071	Máquinas e Eqtos	01/11/2008	PAINEL PONTE ROLANTE G02-14DP003	2.709,65	(930,29)	1.779,36	11162060	Germano	20	240	9	108	8.553,00	4.430,45	3.306,07
2163264	1	13111071	Máquinas e Eqtos	01/11/2008	PAINEL ILUMINAÇÃO G02-14LP003	3.031,62	(979,17)	2.052,45	11162060	Germano	20	240	9	108	9.187,00	4.758,87	3.551,14
2163265	1	13111071	Máquinas e Eqtos	01/11/2008	PAINEL ELETRICO,480V 127/220V, 60 HZ	7.584,53	(2.449,67)	5.134,86	11162060	Germano	20	240	9	108	22.979,00	11.903,12	8.882,29
2163266	1	13111071	Máquinas e Eqtos	01/11/2008	PAINEL DE VALVULAS,SHAFER,FV039	8.071,55	(2.771,18)	5.300,37	11162060	Germano	20	240	9	108	25.473,00	13.195,01	9.846,32
2163267	1	13111071	Máquinas e Eqtos	01/11/2008	PAINEL ELETRICO,480V 127/220V, 60 HZ	5.246,21	(1.801,14)	3.445,07	11162060	Germano	20	240	9	108	16.559,00	8.577,56	6.400,71
2163268	1	13111071	Máquinas e Eqtos	01/11/2008	DIVISOR RIFFLES N36	1.738,57	(582,83)	1.155,74	11250020	Germano	25	300	14	168	3.056,00	1.925,28	1.436,67
2163269	1	13111071	Máquinas e Eqtos	01/11/2008	PAINEL PC 1800*600*500	2.742,02	(812,10)	1.929,92	11131020	Germano	25	300	14	168	5.037,00	3.173,31	2.367,97
2163281	1	13111071	Máquinas e Eqtos	01/11/2008	TRANSMISSOR DE PRESSÃO MANOM/TRICA	2.176,18	(637,53)	1.538,65	11131090	Germano	25	300	14	168	4.100,00	2.583,00	1.927,47
2163282	1	13111071	Máquinas e Eqtos	01/11/2008	MEDIDOR DE NIVEL,ENDRESS+HAUSER,LIQUILINE M CM42,D	2.176,18	(637,53)	1.538,65	11131090	Germano	25	300	14	168	4.100,00	2.583,00	1.927,47
2163283	1	13111071	Máquinas e Eqtos	01/11/2008	TRANSMISSOR DE PRESSÃO MANOM/TRICA	2.176,18	(629,08)	1.547,10	11131090	Germano	25	300	14	168	4.024,00	2.535,12	1.891,75
2163284	1	13111071	Máquinas e Eqtos	01/11/2008	MEDIDOR DE NIVEL,ROSEMOUNT,1781494	2.176,18	(629,08)	1.547,10	11131090	Germano	25	300	14	168	4.024,00	2.535,12	1.891,75
2163285	1	13111071	Máquinas e Eqtos	01/11/2008	MEDIDOR DE NIVEL,ENDRESS HAUSTER,LIQUILINE M CM42,	2.176,18	(629,08)	1.547,10	11131090	Germano	25	300	14	168	4.024,00	2.535,12	1.891,75
2163286	1	13111071	Máquinas e Eqtos	01/11/2008	PAINEL DE COMANDO,25X35X50	10.325,96	(3.025,17)	7.300,79	11131090	Germano	25	300	14	168	19.455,00	12.256,65	9.146,10
2163287	1	13111071	Máquinas e Eqtos	01/11/2008	MEDIDOR DE N^VEL,ENDRESS+HAUSER,FMU41 ANF344	2.176,18	(637,53)	1.538,65	11131090	Germano	25	300	14	168	3.998,00	2.518,74	1.879,52
2163288	1	13111071	Máquinas e Eqtos	01/11/2008	MEDIDOR DE N^VEL,ENDRESS+HAUSER,FMU41ANF3A4	2.176,18	(637,53)	1.538,65	11131090	Germano	25	300	14	168	3.998,00	2.518,74	1.879,52
2163289	1	13111071	Máquinas e Eqtos	01/11/2008	MEDIDOR DE N^VEL,ENDRESS+HAUSER,FMU41ANF 344	2.176,18	(637,53)	1.538,65	11131090	Germano	25	300	14	168	3.998,00	2.518,74	1.879,52
2163290	1	13111071	Máquinas e Eqtos	01/11/2008	MEDIDOR DE N^VEL,ENDRESS+HAUSER,FMU41ANF3A4,9303C9	2.176,18	(637,53)	1.538,65	11131090	Germano	25	300	14	168	3.998,00	2.518,74	1.879,52
2163291	1	13111071	Máquinas e Eqtos	01/11/2008	MEDIDOR DE N^VEL,ENDRESS+HAUSER,FMU41ANF3A4,9303C7	2.176,18	(637,53)	1.538,65	11131090	Germano	25	300	14	168	3.998,00	2.518,74	1.879,52
2163292	1	13111071	Máquinas e Eqtos	01/11/2008	TRANSMISSOR DE PRESSÃO MANOM/TRICA	2.176,18	(629,08)	1.547,10	11131090	Germano	25	300	14	168	4.024,00	2.535,12	1.891,75
2163293	1	13111071	Máquinas e Eqtos	01/11/2008	MEDIDOR DE N^VEL DE TEMPERATURA,KROHME	2.176,18	(629,08)	1.547,10	11131090	Germano	25	300	14	168	4.024,00	2.535,12	1.891,75
2163294	1	13111071	Máquinas e Eqtos	01/11/2008	MEDIDOR DE PRESSAO,ROSEMOUMT,113,1781497,150PSI /1	2.176,18	(629,08)	1.547,10	11131090	Germano	25	300	14	168	4.024,00	2.535,12	1.891,75
2163295	1	13111071	Máquinas e Eqtos	01/11/2008	TRANSMISSOR DE PRESSÃO MANOM/TRICA	2.176,18	(629,08)	1.547,10	11131090	Germano	25	300	14	168	4.024,00	2.535,12	1.891,75
2163296	1	13111071	Máquinas e Eqtos	01/11/2008	MEDIDOR DE PRESSAO,ROSEMOUNT,150 PSI / 10.3 BAR	2.176,18	(629,08)	1.547,10	11131090	Germano	25	300	14	168	4.024,00	2.535,12	1.891,75
2163297	1	13111071	Máquinas e Eqtos	01/11/2008	MEDIDOR DE PRESSAO,NOT7181844801001,NOTAR2A1B0130/	2.176,18	(629,08)	1.547,10	11131090	Germano	25	300	14	168	4.024,00	2.535,12	1.891,75
2163298	1	13111071	Máquinas e Eqtos	01/11/2008	LAVADORA PROFISSIONAL ULTRASÔNICA USC5050	7.383,93	(2.186,87)	5.197,06	11250020	Germano	25	300	14	168	13.383,00	8.431,29	6.291,56
2163299	1	13111071	Máquinas e Eqtos	01/11/2008	LAVADORA PROFISSIONAL ULTRASÔNICA USC5050	7.383,93	(2.186,87)	5.197,06	11250020	Germano	25	300	14	168	13.383,00	8.431,29	6.291,56
2163303	1	13111071	Máquinas e Eqtos	01/11/2008	CONJUNTO DE 4 TRANSMISSORES DE PRESSÃO.A.	6.188,70	(1.806,90)	4.381,80	11162070	Germano	25	300	14	168	10.221,00	6.439,23	4.805,05
2163304	1	13111071	Máquinas e Eqtos	01/11/2008	PAINEL CAIXA DE BORNES PARA ALOJAR PMS5	2.758,50	(947,07)	1.811,43	11162060	Germano	25	300	14	168	4.636,00	2.920,68	2.179,46
2163305	1	13111071	Máquinas e Eqtos	01/11/2008	PAINEL CAIXA DE BORNES PARA ALOJAR PMS7	2.758,50	(947,07)	1.811,43	11162060	Germano	20	240	9	108	8.707,00	4.510,23	3.365,60
2163306	1	13111071	Máquinas e Eqtos	01/11/2008	PAINEL CAIXA DE BORNES PARA ALOJAR PMS6	2.758,50	(947,07)	1.811,43	11162060	Germano	20	240	9	108	8.707,00	4.510,23	3.365,60
2163307	1	13111071	Máquinas e Eqtos	01/11/2008	PAINEL CAIXA DE BORNES PARA ALOJAR EB4	2.758,50	(890,95)	1.867,55	11162060	Germano	20	240	9	108	8.358,00	4.329,44	3.230,70
2163308	1	13111071	Máquinas e Eqtos	01/11/2008	PAINEL CAIXA DE BORNES PARA ALOJAR BOOSTER	2.758,50	(947,07)	1.811,43	11162060	Germano	20	240	9	108	8.707,00	4.510,23	3.365,60
2163309	1	13111111	Móveis e Utensílios	01/11/2008	RACK METALICO C/1 PORTA,060X060X045	3.629,61	(3.629,61)	-	11210010	Germano	15	180	5	60	6.322,00	2.490,87	1.858,72
2163310	1	13111111	Móveis e Utensílios	01/11/2008	RACK PARA ALOJAR MICROCOMPUTADORES	3.629,61	(3.629,61)	-	11210010	Germano	15	180	5	60	6.322,00	2.490,87	1.858,72
2163311	1	13111111	Móveis e Utensílios	01/11/2008	RACK PARA ALOJAR MICROCOMPUTADORES	3.629,61	(3.629,61)	-	11210010	Germano	15	180	5	60	6.322,00	2.490,87	1.858,72
2163312	1	13111071	Máquinas e Eqtos	01/11/2008	TRANSMISSOR DE PRESSÃO MANOM/TRICA	2.176,18	(637,53)	1.538,65	11131090	Germano	25	300	14	168	4.100,00	2.583,00	1.927,47
2163313	1	13111071	Máquinas e Eqtos	01/11/2008	TRANSMISSOR DE PRESSÃO MANOM/TRICA	2.176,18	(629,08)	1.547,10	11131090	Germano	25	300	14	168	4.024,00	2.535,12	1.891,75
2163314	1	13111071	Máquinas e Eqtos	01/11/2008	MEDIDOR DE PRESSAO,ROSEMOUNT,07FM0261,250V AC90 20	2.176,18	(629,08)	1.547,10	11131090	Germano	25	300	14	168	4.024,00	2.535,12	1.891,75
2163315	1	13111071	Máquinas e Eqtos	01/11/2008	MEDIDOR DE PRESSAO,ROSEMOUNT,150 PSI / 10.3 BAR	2.176,18	(629,08)	1.547,10	11131090	Germano	25	300	14	168	4.024,00	2.535,12	1.891,75
2163316	1	13111071	Máquinas e Eqtos	01/11/2008	MEDIDOR DE PRESSAO,ROSEMOUNT,1781493,150 PSI / 10.	2.176,18	(629,08)	1.547,10	11131090	Germano	25	300	14	168	4.024,00	2.535,12	1.891,75
2163317	1	13111071	Máquinas e Eqtos	01/11/2008	MEDIDOR DE PRESSAO,ROSEMOUNT,150 PSI / 10.3 BAR	2.176,18	(629,08)	1.547,10	11131090	Germano	25	300	14	168	4.024,00	2.535,12	1.891,75
2163318	1	13111071	Máquinas e Eqtos	01/11/2008	MEDIDOR DE PRESSÃO,MAGNETROL,TA201B1130/TERA110153	2.176,18	(637,53)	1.538,65	11131090	Germano	25	300	14	168	3.998,00	2.518,74	1.879,52
2163319	1	13111071	Máquinas e Eqtos	01/11/2008	MEDIDOR DE PRESSÃO,MAGNETROL,TA2A1B001B1130/TERA11	2.176,18	(637,53)	1.538,65	11131090	Germano	25	300	14	168	3.998,00	2.518,74	1.879,52
2163320	1	13111071	Máquinas e Eqtos	01/11/2008	MEDIDOR DE PRESSÃO,MAGNETROL,TA2AIB0130/IERA11A153	2.176,18	(637,53)	1.538,65	11131090	Germano	25	300	14	168	3.998,00	2.518,74	1.879,52
2163321	1	13111071	Máquinas e Eqtos	01/11/2008	MEDIDOR DE PRESSÃO,MAGNETROL,TA2A1B0130/TERA11A153	2.176,18	(637,53)	1.538,65	11131090	Germano	25	300	14	168	3.998,00	2.518,74	1.879,52
2163322	1	13111071	Máquinas e Eqtos	01/11/2008	MEDIDOR DE PRESSÃO,MAGNETROL,TA2A1B001B1130/TERA11	2.176,18	(637,53)	1.538,65	11131090	Germano	25	300	14	168	3.998,00	2.518,74	1.879,52
2163323	1	13111071	Máquinas e Eqtos	01/11/2008	TRANSMISSOR DE PRESSÃO MANOM/TRICA	3.115,77	(912,83)	2.202,94	11131110	Germano	25	300	14	168	5.724,00	3.606,12	2.690,94

FDC CONSULT LTDA

SAMARCO
APRENDER PARA EVOLUIR E TRANSFORMAR

DATA-BASE: 31/03/2021					DADOS CONTÁBEIS CEDIDOS PELA SAMARCO					AVALIAÇÃO VALOR JUSTO DE MERCADO							
IMOBILIZADO	SUB Nº	CLASSE	CENTRO CST	DT.INCORP.	DENOMINAÇÃO DO IMOBILIZADO	VAL AQUIS. BRL	DEPREC. ACUM BRL	VALOR CONTÁBIL BRL	CENTRO DE CUSTOS	UNID. IND	VIDA ÚTIL DET. (ANOS)	VIDA ÚTIL DET. (MESES)	VIDA ÚTIL REM. (ANOS)	VIDA ÚTIL REM. (MESES)	VALOR DE REPOSIÇÃO (R$)	VALOR JUSTO DE MERCADO (R$)	VALOR DE LIQUIDAÇÃO FORÇADA
2163324	1	13111071	Máquinas e Eqtos	01/11/2008	TRANSMISSOR DE PRESS₮O MANOM/TRICA	3.115,79	(912,84)	2.202,95	11131110	Germano	25	300	14	168	5.724,00	3.606,12	2.690,94
2163325	1	13111071	Máquinas e Eqtos	01/11/2008	TRANSMISSOR DE PRESS₮O MANOM/TRICA	3.115,79	(912,84)	2.202,95	11131110	Germano	25	300	14	168	5.724,00	3.606,12	2.690,94
2163326	1	13111071	Máquinas e Eqtos	01/11/2008	TRANSMISSOR DE PRESS₮O MANOM/TRICA	3.115,79	(912,84)	2.202,95	11131110	Germano	25	300	14	168	5.724,00	3.606,12	2.690,94
2163327	1	13111071	Máquinas e Eqtos	01/11/2008	TRANSMISSOR DE PRESS₮O MANOM/TRICA	3.115,79	(926,22)	2.189,57	11131110	Germano	25	300	14	168	5.827,00	3.671,01	2.739,36
2163328	1	13111071	Máquinas e Eqtos	01/11/2008	MEDIDOR ELETROMAGNETICO DE VASAO,EMERSON,570TM,07F	1.874,27	(549,11)	1.325,16	11131100	Germano	25	300	14	168	3.530,00	2.223,90	1.659,51
2163329	1	13111071	Máquinas e Eqtos	01/11/2008	MEDIDOR ELETROMAGNETICO DE VAZAO,EMERSON,40C6SSF2A	1.874,27	(541,82)	1.332,45	11131100	Germano	25	300	14	168	3.465,00	2.182,95	1.628,95
2163330	1	13111071	Máquinas e Eqtos	01/11/2008	MEDIDOR ELETROMAGNETICO DE VAZAO,570 TM 15C6SSF 2A	1.874,27	(541,82)	1.332,45	11131100	Germano	25	300	14	168	3.465,00	2.182,95	1.628,95
2163331	1	13111071	Máquinas e Eqtos	01/11/2008	MULTIMEDIDOR DE ENERGIA EL/TRICA	9.755,38	(3.286,70)	6.468,68	11131120	Germano	20	240	9	108	19.436,00	10.067,85	7.512,78
2163332	1	13111071	Máquinas e Eqtos	01/11/2008	CHAPA AQUECEDORA VITORCER⁸MICA	1.475,43	(417,95)	1.057,48	11250020	Germano	25	300	14	168	2.634,00	1.659,42	1.238,28
2163335	1	13111071	Máquinas e Eqtos	01/11/2008	CHAPA AQUECEDORA VITORCER⁸MICA	1.475,42	(417,95)	1.057,47	11250020	Germano	25	300	14	168	2.634,00	1.659,42	1.238,28
2163342	1	13111101	Eqtos Process Dados	01/11/2008	SWITCH 24 PORTAS PARA INTERLIGA₮O REDE CONTROLE E	3.327,18	(3.327,18)	-	11130180	Germano	5	60	1	12	6.286,00	1.615,50	1.205,51
2163343	1	13111101	Eqtos Process Dados	01/11/2008	SWITCH 24 PORTAS PARA INTERLIGA₮O REDE CONTROLE E	3.327,18	(3.327,18)	-	11130180	Germano	5	60	1	12	6.286,00	1.615,50	1.205,51
2163344	1	13111101	Eqtos Process Dados	01/11/2008	SWITCH 24 PORTAS PARA INTERLIGA₮O REDE CONTROLE E	3.327,18	(3.327,18)	-	11130180	Germano	5	60	1	12	6.286,00	1.615,50	1.205,51
2163345	1	13111101	Eqtos Process Dados	01/11/2008	SWITCH 24 PORTAS PARA INTERLIGA₮O REDE CONTROLE E	3.327,18	(3.327,18)	-	11130150	Germano	5	60	1	12	6.286,00	1.615,50	1.205,51
2163346	0	13111071	Máquinas e Eqtos	22/06/2009	PAINEL DE COMANDO,RITAL,050X025X075	3.698,68	(1.017,41)	2.681,27	11131080	Germano	25	300	14	168	6.364,00	4.009,32	2.991,82
2163347	1	13111071	Máquinas e Eqtos	01/11/2008	PAINEL DE COMANDO,25X35X50	2.193,84	(601,86)	1.591,98	11131090	Germano	25	300	14	168	4.056,00	2.555,28	1.906,79
2163348	1	13111071	Máquinas e Eqtos	01/11/2008	PAINEL ELETRICO,EM ACO CARBONO,35X45X20	3.016,16	(883,63)	2.132,53	11131110	Germano	25	300	14	168	5.682,00	3.579,66	2.671,20
2163349	1	13111071	Máquinas e Eqtos	01/11/2008	PAINEL ELETRICO,EM ACO CARBONO,35X45X20	3.016,16	(871,91)	2.144,25	11131110	Germano	25	300	14	168	5.577,00	3.513,51	2.621,84
2163350	0	13111071	Máquinas e Eqtos	22/06/2009	PAINEL DE COMANDO,TOMADA DE SOLDA,RITAL,440V	3.698,68	(1.004,70)	2.693,98	11131080	Germano	25	300	14	168	6.250,00	3.937,50	2.938,22
2163351	1	13111071	Máquinas e Eqtos	01/11/2008	PAINEL ELETRICO,EM ACO CARBONO,95X80X30	3.016,16	(871,91)	2.144,25	11131110	Germano	25	300	14	168	5.577,00	3.513,51	2.621,84
2163356	1	13111071	Máquinas e Eqtos	01/11/2008	PAINEL ELETROPNEUM₮TICO TRATAMENTO EFLUENTES	4.829,42	(1.658,09)	3.171,33	11162060	Germano	25	300	14	168	9.484,00	5.974,92	4.458,58
2163357	1	13111071	Máquinas e Eqtos	01/11/2008	PAINEL DE COMANDO,205PNL066,SMC,440V	7.616,12	(2.263,96)	5.352,16	11131090	Germano	25	300	14	168	14.246,00	8.974,98	6.697,27
2163358	1	13111071	Máquinas e Eqtos	01/11/2008	PAINEL ELETROPNEUM₮TICO TRATAMENTO EFLUENTES	4.829,42	(1.658,09)	3.171,33	11162060	Germano	25	300	14	168	9.484,00	5.974,92	4.458,58
2163359	1	13111071	Máquinas e Eqtos	01/11/2008	PAINEL ELETRICO,M ACO CARBONO,80X80X30	1.977,96	(461,85)	1.516,11	11131100	Germano	25	300	14	168	3.657,00	2.303,91	1.719,21
2163360	1	13111071	Máquinas e Eqtos	01/11/2008	PAINEL ELETRICO,EM ACO CARBONO,95X80X30	1.977,96	(461,85)	1.516,11	11131100	Germano	25	300	14	168	3.657,00	2.303,91	1.719,21
2163361	1	13111071	Máquinas e Eqtos	01/11/2008	PAINEL ELETRICO,EM ACO CARBONO,80X80X30	4.092,82	(1.199,05)	2.893,77	11131100	Germano	25	300	14	168	7.710,00	4.857,30	3.624,59
2163362	1	13111071	Máquinas e Eqtos	01/11/2008	PAINEL ELETROPNEUM₮TICO TRATAMENTO EFLUENTES	12.623,76	(4.334,07)	8.289,69	11162060	Germano	20	240	9	108	39.842,00	20.638,16	15.400,51
2163363	1	13111071	Máquinas e Eqtos	01/11/2008	PAINEL ELETRICO, PENEUMATICO, TYCO, IP67 480V	5.972,13	(1.749,63)	4.222,50	11131170	Germano	25	300	14	168	10.969,00	6.910,47	5.156,70
2163364	1	13111071	Máquinas e Eqtos	01/11/2008	PAINEL ELETROPNEUM₮TICO TRATAMENTO EFLUENTES	4.829,42	(1.658,09)	3.171,33	11162060	Germano	20	240	9	108	15.242,00	7.895,36	5.891,64
2163366	1	13111071	Máquinas e Eqtos	01/11/2008	AR CONDICIONADO,YORK,HLDA09FSADR	4.092,82	(1.183,14)	2.909,68	11131100	Germano	25	300	14	168	7.568,00	4.767,84	3.557,84
2163367	1	13111071	Máquinas e Eqtos	01/11/2008	PAINEL ELETRICO,EM ACO CARBONO,80X80X30	4.092,82	(1.183,14)	2.909,68	11131100	Germano	25	300	14	168	7.568,00	4.767,84	3.557,84
2163368	1	13111071	Máquinas e Eqtos	01/11/2008	PAINEL ELETR₮NICO PNEUM₮TICA,A₮O DE CARBONO,30X60X	3.598,16	(1.235,34)	2.362,82	11162060	Germano	25	300	14	168	7.060,00	4.447,80	3.319,02
2163372	1	13111071	Máquinas e Eqtos	01/11/2008	PAINEL ELETRICO,EM ACO CARBONO,80X120X30	1.977,96	(469,54)	1.508,42	11131100	Germano	25	300	14	168	3.724,00	2.346,12	1.750,71
2163373	1	13111071	Máquinas e Eqtos	01/11/2008	TRANSFORMADOR,ISOLADOR,APICE,969411,30KVA380V	6.601,55	(1.832,59)	4.768,96	12210010	Ubu	30	360	17	204	6.249,00	3.936,87	2.937,75
2163375	1	13111071	Máquinas e Eqtos	01/11/2008	PAINEL ELETRICO, PENEUMATICO, TYCO, IP67 480V	5.862,73	(1.568,43)	4.294,30	11131170	Germano	25	300	14	168	10.965,00	6.907,95	5.154,82
2163377	1	13111071	Máquinas e Eqtos	01/11/2008	REFRIGERADOR,SOURCE,220230V BUTS 18000 60HZ AMPS 8	4.092,82	(1.199,05)	2.893,77	11131100	Germano	25	300	14	168	7.710,00	4.857,30	3.624,59
2163378	1	13111071	Máquinas e Eqtos	01/11/2008	PAINEL ELETROPNEUM₮TICO ESTA₮O BOMBA 4	1.873,07	(643,07)	1.230,00	11162060	Germano	20	240	9	108	5.913,00	3.062,93	2.285,61
2163381	1	13111071	Máquinas e Eqtos	01/11/2008	PAINEL PNEUM₮TICO,A₮O DE CARBONO,30X60X80	2.674,21	(918,13)	1.756,08	11162060	Germano	25	300	14	168	5.163,00	3.252,69	2.427,21
2163382	1	13111071	Máquinas e Eqtos	01/11/2008	PAINEL ELETROPNEUM₮TICO ESTA₮O BOMBA 4	1.974,01	(564,90)	1.409,11	11162070	Germano	25	300	14	168	3.899,00	2.456,37	1.832,98
2163383	1	13111071	Máquinas e Eqtos	01/11/2008	QUADRO DE DISTRIBUI₮O PARA AUTOMA₮O EBIV	4.233,02	(1.496,46)	2.736,56	11162060	Germano	25	300	14	168	8.219,00	5.177,97	3.863,88
2163384	1	13111111	Móveis e Utensílios	01/11/2008	UNIDADE CONDENSADORA DE AR	797,46	(797,46)	-	11131010	Germano	15	180	5	60	1.328,00	523,23	390,44
2163385	1	13111111	Móveis e Utensílios	01/11/2008	UNIDADE CONDENSADORA DE AR	1.054,37	(1.054,37)	-	11131010	Germano	15	180	5	60	1.755,00	691,47	515,99
2163388	1	13111111	Móveis e Utensílios	01/11/2008	MODULO VENTILADOR	680,30	(680,30)	-	11131010	Germano	15	180	5	60	923,00	363,66	271,37
2163389	1	13111111	Móveis e Utensílios	01/11/2008	MODULO VENTILADOR	723,38	(723,38)	-	11131010	Germano	15	180	5	60	982,00	386,91	288,72
2163390	1	13111111	Móveis e Utensílios	01/11/2008	MODULO VENTILADOR	1.030,37	(1.030,37)	-	11131010	Germano	15	180	5	60	1.398,00	550,81	411,02
2163391	1	13111111	Móveis e Utensílios	01/11/2008	MODULO VENTILADOR	723,38	(723,38)	-	11131010	Germano	15	180	5	60	982,00	386,91	288,72
2163392	1	13111111	Móveis e Utensílios	01/11/2008	MODULO VENTILADOR	1.030,37	(1.030,37)	-	11131010	Germano	15	180	5	60	1.398,00	550,81	411,02
2163393	1	13111111	Móveis e Utensílios	01/11/2008	MODULO VENTILADOR	723,38	(723,38)	-	11131010	Germano	15	180	5	60	982,00	386,91	288,72
2163394	1	13111111	Móveis e Utensílios	01/11/2008	MODULO VENTILADOR	1.036,19	(1.036,19)	-	11131010	Germano	15	180	5	60	1.407,00	554,36	413,67
2163395	1	13111111	Móveis e Utensílios	01/11/2008	MODULO VENTILADOR	723,38	(723,38)	-	11131010	Germano	15	180	5	60	982,00	386,91	288,72
2163396	1	13111111	Móveis e Utensílios	01/11/2008	MODULO VENTILADOR	1.036,19	(1.036,19)	-	11131010	Germano	15	180	5	60	1.407,00	554,36	413,67
2163397	1	13111111	Móveis e Utensílios	01/11/2008	MODULO VENTILADOR	1.036,19	(1.036,19)	-	11131010	Germano	15	180	5	60	1.407,00	554,36	413,67
2163398	1	13111111	Móveis e Utensílios	01/11/2008	MODULO VENTILADOR	1.036,19	(1.036,19)	-	11131010	Germano	15	180	5	60	1.407,00	554,36	413,67
2163399	1	13111111	Móveis e Utensílios	01/11/2008	MODULO VENTILADOR	723,38	(723,38)	-	11131010	Germano	15	180	5	60	982,00	386,91	288,72
2163400	1	13111101	Eqtos Process Dados	01/11/2008	MONITOR DE VIDEO 19" LCD,DELL,E1911,1A30M7M	1.872,05	(1.872,05)	-	11300060	Germano	5	60	1	12	3.534,00	908,24	677,74
2163401	1	13111111	Móveis e Utensílios	01/11/2008	CADEIRA FIXA ,ESTOF. COURO	264,08	(264,08)	-	11220010	Germano	15	180	5	60	366,00	144,20	107,61
2163402	1	13111111	Móveis e Utensílios	01/11/2008	CADEIRA FIXA ,ESTOF. COURO	264,08	(264,08)	-	11220010	Germano	15	180	5	60	366,00	144,20	107,61
2163403	1	13111111	Móveis e Utensílios	01/11/2008	CADEIRA FIXA TIPO UNIVERSITARIA,ESTOF. COURVIM	264,08	(264,08)	-	11131010	Germano	15	180	5	60	366,00	144,20	107,61
2163404	1	13111111	Móveis e Utensílios	01/11/2008	CADEIRA FIXA ,ESTOF. COURO	264,08	(264,08)	-	11220010	Germano	15	180	5	60	366,00	144,20	107,61
2163405	1	13111111	Móveis e Utensílios	01/11/2008	CADEIRA FIXA ,ESTOF. COURO	264,08	(264,08)	-	11220010	Germano	15	180	5	60	366,00	144,20	107,61
2163406	1	13111111	Móveis e Utensílios	01/11/2008	CADEIRA FIXA ,ESTOF. COURO	264,08	(264,08)	-	11220010	Germano	15	180	5	60	366,00	144,20	107,61
2163407	1	13111111	Móveis e Utensílios	01/11/2008	CADEIRA FIXA ,ESTOF. COURO	264,08	(264,08)	-	11220010	Germano	15	180	5	60	366,00	144,20	107,61
2163410	1	13111111	Móveis e Utensílios	01/11/2008	CADEIRA FIXA TIPO UNIVERSITARIA,ESTOF. COURVIM	264,08	(264,08)	-	11131010	Germano	15	180	5	60	366,00	144,20	107,61
2163411	1	13111111	Móveis e Utensílios	01/11/2008	CADEIRA FIXA ,ESTOF. COURO	264,08	(264,08)	-	11220010	Germano	15	180	5	60	366,00	144,20	107,61
2163412	1	13111111	Móveis e Utensílios	01/11/2008	CADEIRA FIXA ,ESTOF. COURO	264,08	(264,08)	-	11220010	Germano	15	180	5	60	298,00	117,41	87,61
2163413	1	13111111	Móveis e Utensílios	01/11/2008	CADEIRA FIXA ,ESTOF. COURO	264,08	(264,08)	-	11220010	Germano	15	180	5	60	366,00	144,20	107,61
2163414	1	13111111	Móveis e Utensílios	01/11/2008	CADEIRA FIXA ,ESTOF. COURO	264,08	(264,08)	-	11220010	Germano	15	180	5	60	366,00	144,20	107,61
2163416	1	13111111	Móveis e Utensílios	01/11/2008	CADEIRA FIXA ,ESTOF. COURO	264,08	(264,08)	-	11220010	Germano	15	180	5	60	366,00	144,20	107,61
2163417	1	13111111	Móveis e Utensílios	01/11/2008	CADEIRA FIXA TIPO UNIVERSITARIA,ESTOF. COURVIM	264,08	(264,08)	-	11131010	Germano	15	180	5	60	366,00	144,20	107,61

FDC CONSULT LTDA

SAMARCO
APRENDER PARA EVOLUIR E TRANSFORMAR

DATA-BASE: 31/03/2021					DADOS CONTÁBEIS CEDIDOS PELA SAMARCO						AVALIAÇÃO VALOR JUSTO DE MERCADO						
IMOBILIZADO	SUB Nº	CLASSE	CENTRO CST	DT.INCORP.	DENOMINAÇÃO DO IMOBILIZADO	VAL AQUIS. BRL	DEPREC. ACUM BRL	VALOR CONTÁBIL BRL	CENTRO DE CUSTOS	UNID. IND	VIDA ÚTIL DET. (ANOS)	VIDA ÚTIL DET. (MESES)	VIDA ÚTIL REM. (ANOS)	VIDA ÚTIL REM. (MESES)	VALOR DE REPOSIÇÃO (R$)	VALOR JUSTO DE MERCADO (R$)	VALOR DE LIQUIDAÇÃO FORÇADA
2163418	1	13111111	Móveis e Utensílios	01/11/2008	CADEIRA FIXA ,ESTOF. COURO	264,08	(264,08)	-	11220010	Germano	15	180	5	60	366,00	144,20	107,61
2163419	1	13111111	Móveis e Utensílios	01/11/2008	CADEIRA FIXA ,ESTOF. COURO	264,08	(264,08)	-	11220010	Germano	15	180	5	60	366,00	144,20	107,61
2163420	1	13111111	Móveis e Utensílios	01/11/2008	CADEIRA FIXA ,ESTOF. COURO	264,08	(264,08)	-	11220010	Germano	15	180	5	60	366,00	144,20	107,61
2163421	1	13111111	Móveis e Utensílios	01/11/2008	CADEIRA FIXA ,ESTOF. COURO	264,08	(264,08)	-	11220010	Germano	15	180	5	60	366,00	144,20	107,61
2163422	1	13111111	Móveis e Utensílios	01/11/2008	CADEIRA FIXA ,ESTOF. COURO	264,08	(264,08)	-	11220010	Germano	15	180	5	60	366,00	144,20	107,61
2163423	1	13111111	Móveis e Utensílios	01/11/2008	CADEIRA FIXA ,ESTOF. COURO	264,08	(264,08)	-	11220010	Germano	15	180	5	60	366,00	144,20	107,61
2163424	1	13111111	Móveis e Utensílios	01/11/2008	CADEIRA FIXA ,ESTOF. COURO	264,08	(264,08)	-	11220010	Germano	15	180	5	60	366,00	144,20	107,61
2163425	1	13111111	Móveis e Utensílios	01/11/2008	CADEIRA FIXA ,ESTOF. COURO	264,08	(264,08)	-	11220010	Germano	15	180	5	60	366,00	144,20	107,61
2163426	1	13111111	Móveis e Utensílios	01/11/2008	CADEIRA FIXA ,ESTOF. COURO	264,08	(264,08)	-	11220010	Germano	15	180	5	60	366,00	144,20	107,61
2163427	1	13111111	Móveis e Utensílios	01/11/2008	CADEIRA FIXA ,ESTOF. COURO	264,08	(264,08)	-	11220010	Germano	15	180	5	60	366,00	144,20	107,61
2163428	1	13111111	Móveis e Utensílios	01/11/2008	CADEIRA FIXA TIPO UNIVERSITARIA,ESTOF. COURVIM	264,08	(264,08)	-	11131010	Germano	15	180	5	60	366,00	144,20	107,61
2163429	1	13111111	Móveis e Utensílios	01/11/2008	CADEIRA FIXA ,ESTOF. COURO	264,08	(264,08)	-	11220010	Germano	15	180	5	60	366,00	144,20	107,61
2163430	1	13111111	Móveis e Utensílios	01/11/2008	CADEIRA FIXA ,ESTOF. COURO	264,08	(264,08)	-	11220010	Germano	15	180	5	60	366,00	144,20	107,61
2163431	1	13111111	Móveis e Utensílios	01/11/2008	CADEIRA FIXA ,ESTOF. COURO	264,08	(264,08)	-	11220010	Germano	15	180	5	60	366,00	144,20	107,61
2163432	1	13111111	Móveis e Utensílios	01/11/2008	CADEIRA FIXA ,ESTOF. COURO	264,08	(264,08)	-	11220010	Germano	15	180	5	60	366,00	144,20	107,61
2163433	1	13111111	Móveis e Utensílios	01/11/2008	CADEIRA FIXA ,ESTOF. COURO	264,08	(264,08)	-	11220010	Germano	15	180	5	60	366,00	144,20	107,61
2163434	1	13111111	Móveis e Utensílios	01/11/2008	CADEIRA FIXA ,ESTOF. COURO	264,08	(264,08)	-	11220010	Germano	15	180	5	60	366,00	144,20	107,61
2163435	1	13111111	Móveis e Utensílios	01/11/2008	CADEIRA FIXA ,ESTOF. COURO	264,08	(264,08)	-	11220010	Germano	15	180	5	60	366,00	144,20	107,61
2163436	1	13111111	Móveis e Utensílios	01/11/2008	CADEIRA FIXA ,ESTOF. COURO	264,08	(264,08)	-	11220010	Germano	15	180	5	60	366,00	144,20	107,61
2163437	1	13111111	Móveis e Utensílios	01/11/2008	CADEIRA FIXA ,ESTOF. COURO	264,08	(264,08)	-	11220010	Germano	15	180	5	60	366,00	144,20	107,61
2163438	1	13111111	Móveis e Utensílios	01/11/2008	CADEIRA FIXA ,ESTOF. COURO,VITAL MOVEIS	264,08	(264,08)	-	11220010	Germano	15	180	5	60	366,00	144,20	107,61
2163440	1	13111111	Móveis e Utensílios	01/11/2008	CADEIRA FIXA ,ESTOF. COURO	264,08	(264,08)	-	11220010	Germano	15	180	5	60	366,00	144,20	107,61
2163441	1	13111111	Móveis e Utensílios	01/11/2008	ARMARIO DE MADEIRA C/ 1 PORTA,REVEST. MELAMINICO	1.352,16	(1.352,16)	-	11131010	Germano	15	180	5	60	1.835,00	722,99	539,51
2163442	1	13111111	Móveis e Utensílios	01/11/2008	ARMARIO DE MADEIRA C/ 1 PORTA,REVEST. MELAMINICO	1.352,16	(1.352,16)	-	11131010	Germano	15	180	5	60	1.835,00	722,99	539,51
2163443	1	13111111	Móveis e Utensílios	01/11/2008	GAVETEIRO VOLANTE C/ 3 GAVETAS	358,86	(358,86)	-	11000010	Germano	15	180	5	60	487,00	191,88	143,18
2163444	1	13111111	Móveis e Utensílios	01/11/2008	ESTACAO DE TRABALHO,REVEST. MELAMINICO,135X75X75	405,79	(405,79)	-	11131010	Germano	15	180	5	60	563,00	221,82	165,53
2163445	1	13111111	Móveis e Utensílios	01/11/2008	ESTACAO DE TRABALHO,REVEST. MELAMINICO,135X75X75	405,79	(405,79)	-	11220010	Germano	15	180	5	60	563,00	221,82	165,53
2163447	1	13111111	Móveis e Utensílios	01/11/2008	ESTACAO DE TRABALHO,REVEST. MELAMINICO,135X75X75	405,79	(405,79)	-	11220010	Germano	15	180	5	60	563,00	221,82	165,53
2163448	1	13111111	Móveis e Utensílios	01/11/2008	ARMARIO DE MADEIRA C/ 2 PORTAS,REVEST FORMICA	1.352,16	(1.352,16)	-	11100010	Germano	15	180	5	60	1.875,00	738,75	551,27
2163449	1	13111111	Móveis e Utensílios	01/11/2008	ARMARIO DE MADEIRA C/ 1 PORTA,REVEST. MELAMINICO	1.352,16	(1.352,16)	-	11131010	Germano	15	180	5	60	1.835,00	722,99	539,51
2163450	1	13111111	Móveis e Utensílios	01/11/2008	CADEIRA MOD.DIGITADOR BASE GIRATŦRIA COURO PRET	371,21	(371,21)	-	11131010	Germano	15	180	5	60	515,00	202,91	151,41
2163451	1	13111111	Móveis e Utensílios	01/11/2008	CADEIRA MOD.DIGITADOR BASE GIRATŦRIA COURO PRET	371,21	(371,21)	-	11220010	Germano	15	180	5	60	515,00	202,91	151,41
2163456	1	13111111	Móveis e Utensílios	01/11/2008	ESTACAO DE TRABALHO,REVEST. MELAMINICO,135X75X75	405,79	(405,79)	-	11220010	Germano	15	180	5	60	563,00	221,82	165,53
2163457	1	13111111	Móveis e Utensílios	01/11/2008	ESTACAO DE TRABALHO C/ 3 GAVETAS,REVEST. MELAMINIC	405,79	(405,79)	-	11220010	Germano	15	180	5	60	563,00	221,82	165,53
2163458	1	13111111	Móveis e Utensílios	01/11/2008	ESTACAO DE TRABALHO,REVEST. MELAMINICO,135X75X75	405,79	(405,79)	-	11220010	Germano	15	180	5	60	563,00	221,82	165,53
2163459	1	13111111	Móveis e Utensílios	01/11/2008	ESTACAO DE TRABALHO C/ 3 GAVETAS,REVEST. FORMICA,1	405,79	(405,79)	-	11131010	Germano	15	180	5	60	563,00	221,82	165,53
2163461	1	13111111	Móveis e Utensílios	01/11/2008	CADEIRA MOD.DIGITADOR BASE GIRATŦRIA COURO PRET	371,21	(371,21)	-	11131010	Germano	15	180	5	60	515,00	202,91	151,41
2163462	1	13111111	Móveis e Utensílios	01/11/2008	CADEIRA MOD.DIGITADOR BASE GIRATŦRIA COURO PRET	371,21	(371,21)	-	11220010	Germano	15	180	5	60	515,00	202,91	151,41
2163463	1	13111111	Móveis e Utensílios	01/11/2008	CADEIRA MOD.DIGITADOR BASE GIRATŦRIA COURO PRET	371,21	(371,21)	-	11220010	Germano	15	180	5	60	515,00	202,91	151,41
2163464	1	13111111	Móveis e Utensílios	01/11/2008	CADEIRA MOD.DIGITADOR BASE GIRATŦRIA COURO PRET	371,21	(371,21)	-	11131010	Germano	15	180	5	60	515,00	202,91	151,41
2163465	1	13111111	Móveis e Utensílios	01/11/2008	CADEIRA GIRATORIA C/ BRACOS,ESTOF. COURO,FERRETTI	371,21	(371,21)	-	11220010	Germano	15	180	5	60	515,00	202,91	151,41
2163466	1	13111111	Móveis e Utensílios	01/11/2008	CADEIRA GIRATORIA C/ BRACOS,ESTOF. COURO,MADEIRNSE	371,21	(371,21)	-	11220010	Germano	15	180	5	60	515,00	202,91	151,41
2163469	1	13111111	Móveis e Utensílios	01/11/2008	CADEIRA GIRATORIA C/ BRACOSESTOF. COUROMADEIRENSE	371,21	(371,21)	-	11220010	Germano	15	180	5	60	515,00	202,91	151,41
2163470	1	13111111	Móveis e Utensílios	01/11/2008	ARMARIO DE MADEIRA C/ 2 PORTAS,90X50X180	1.352,16	(1.352,16)	-	11220010	Germano	15	180	5	60	1.875,00	738,75	551,27
2163471	1	13111111	Móveis e Utensílios	01/11/2008	ARMARIO DE MADEIRA C/ 2 PORTASMADEIRENSE90X50X165	1.352,16	(1.352,16)	-	11220010	Germano	15	180	5	60	1.875,00	738,75	551,27
2163474	1	13111111	Móveis e Utensílios	01/11/2008	ESTACAO DE TRABALHO C/ 3 GAVETAS,REVEST. FORMICA,1	405,79	(405,79)	-	11131010	Germano	15	180	5	60	563,00	221,82	165,53
2163475	1	13111111	Móveis e Utensílios	01/11/2008	ESTACAO DE TRABALHO,REVEST. MELAMINICO,135X75X75	405,79	(405,79)	-	11220010	Germano	15	180	5	60	563,00	221,82	165,53
2163477	1	13111111	Móveis e Utensílios	01/11/2008	GAVETEIRO VOLANTE C/ 5 GAVETAS,MADE	358,86	(358,86)	-	11130010	Germano	15	180	5	60	487,00	191,88	143,18
2163479	0	13111071	Máquinas e Eqtos	01/10/2008	CARRINHO EXTRAƷÕ DISJUNTORES	2.969,81	(966,85)	2.002,96	11131030	Germano	25	300	14	168	4.320,00	2.721,60	2.030,90
2163480	0	13111071	Máquinas e Eqtos	01/10/2008	CARRINHO EXTRAƷÕ DISJUNTORES	2.969,81	(966,85)	2.002,96	11131030	Germano	25	300	14	168	4.320,00	2.721,60	2.030,90
2163481	0	13111071	Máquinas e Eqtos	01/10/2008	CARRINHO EXTRAƷÕ DISJUNTORES	2.969,81	(966,85)	2.002,96	11131030	Germano	25	300	14	168	4.320,00	2.721,60	2.030,90
2163482	0	13111071	Máquinas e Eqtos	01/10/2008	CARRINHO EXTRAƷÕ DISJUNTORES	2.969,81	(966,85)	2.002,96	11131030	Germano	25	300	14	168	4.320,00	2.721,60	2.030,90
2163483	1	13111111	Móveis e Utensílios	01/11/2008	CARRINHO CONTETOR P/ ALMOXARIFADO P3P	1.620,76	(1.620,76)	-	11250010	Germano	15	180	5	60	2.822,00	1.111,87	829,69
2163484	1	13111071	Máquinas e Eqtos	01/11/2008	DISJUNTOR TRIPOLAR+DR+30930	4.834,87	(1.431,92)	3.402,95	11220010	Germano	25	300	14	168	13.758,00	8.667,54	6.467,85
2163492	1	13111091	Software	01/11/2008	SOFTWARE MES ADEQUAƷÃO AUTOMAƷÃO INDUSTRIAL P3P	137.702,50	(137.702,50)	-	11330010	Germano	5	60	1	12	141.177,00	36.282,49	27.074,55
2163494	1	13111101	Eqtos Process Dados	01/11/2008	SERVIDOR,SERVIDOR PRA DESCARTE,HP,PROLIANT DL320,4	67.496,05	(67.496,05)	-	12330030	Ubu	10	120	3	36	111.294,00	41.401,37	30.894,34
2163495	1	13111071	Máquinas e Eqtos	01/11/2008	RESERVATŦRIO DE PRESSƷO AR COMPRIMIDO	13.246,59	(3.894,66)	9.351,93	11131110	Germano	20	240	9	108	26.392,00	13.671,06	10.201,55
2163496	1	13111071	Máquinas e Eqtos	01/11/2008	RESERVATŦRIO DE PRESSƷO AR COMPRIMIDO	13.246,59	(3.894,66)	9.351,93	11131110	Germano	20	240	9	108	26.392,00	13.671,06	10.201,55
2163497	1	13111101	Eqtos Process Dados	01/11/2008	CONJUNTO DE 4 SERVIDORES DE IMPRESSƷO TRENDQWARETE	1.081,74	(1.081,74)	-	11330010	Germano	5	60	1	12	1.926,00	494,98	369,36
2163498	1	13111111	Móveis e Utensílios	01/11/2008	RACK METALICO C/1 PORTA	10.426,48	(10.426,48)	-	11210010	Germano	15	180	5	60	18.160,00	7.155,04	5.339,20
2163499	1	13111101	Eqtos Process Dados	01/11/2008	MICROCOMPUTADOR, C/ MONITOR, HP, DC5700, 127/220V	1.830,69	(1.830,69)	-	11131120	Germano	5	60	1	12	4.280,00	1.099,96	820,81
2163501	1	13111071	Máquinas e Eqtos	01/11/2008	FILTROS HARMONICOS SINTONIZADOS	150.243,42	(44.661,46)	105.581,96	11131120	Germano	25	300	14	168	248.281,00	156.417,03	116.720,80
2163502	1	13111071	Máquinas e Eqtos	01/11/2008	FILTROS HARMONICOS SINTONIZADOS	113.008,41	(33.592,94)	79.415,47	11131120	Germano	25	300	14	168	248.281,00	156.417,03	116.720,80
2163503	1	13111071	Máquinas e Eqtos	01/11/2008	FILTROS HARMONICOS SINTONIZADOS	150.243,42	(44.661,46)	105.581,96	11131120	Germano	25	300	14	168	248.281,00	156.417,03	116.720,80
2163504	1	13111071	Máquinas e Eqtos	01/11/2008	FILTROS HARMONICOS SINTONIZADOS	113.008,41	(33.107,52)	79.900,89	11131120	Germano	25	300	14	168	248.281,00	156.417,03	116.720,80
2163505	1	13111071	Máquinas e Eqtos	01/11/2008	CONJUNTO DE 307 PARA - RAIOS PARA LINHA DE TRANSMI	102.064,97	(29.901,49)	72.163,48	11131170	Germano	25	300	14	168	179.108,00	112.838,04	84.201,48
2163506	1	13111101	Eqtos Process Dados	01/11/2008	IMPRESSORA JATO DE TINTA	1.413,69	(1.413,69)	-	11131120	Germano	5	60	1	12	3.066,00	787,96	587,99
2163509	1	13111071	Máquinas e Eqtos	01/11/2008	RESERVATŦRIO DE PRESSƷO AR 6000L	28.517,42	(8.384,46)	20.132,96	11131110	Germano	20	240	9	108	63.637,00	32.963,97	24.598,22
2163510	1	13111071	Máquinas e Eqtos	01/11/2008	RESERVATŦRIO DE PRESSƷO AR 10000L	43.006,55	(12.644,44)	30.362,11	11131110	Germano	20	240	9	108	95.975,00	49.715,05	37.098,14

FDC CONSULT LTDA

SAMARCO
APRENDER PARA EVOLUIR E TRANSFORMAR

DATA-BASE: 31/03/2021					DADOS CONTÁBEIS CEDIDOS PELA SAMARCO					AVALIAÇÃO VALOR JUSTO DE MERCADO							
IMOBILIZADO	SUB Nº	CLASSE	CENTRO CST	DT.INCORP.	DENOMINAÇÃO DO IMOBILIZADO	VAL AQUIS. BRL	DEPREC. ACUM BRL	VALOR CONTÁBIL BRL	CENTRO DE CUSTOS	UNID. IND	VIDA ÚTIL DET. (ANOS)	VIDA ÚTIL DET. (MESES)	VIDA ÚTIL REM. (ANOS)	VIDA ÚTIL REM. (MESES)	VALOR DE REPOSIÇÃO (R$)	VALOR JUSTO DE MERCADO (R$)	VALOR DE LIQUIDAÇÃO FORÇADA
2163511	1	13111071	Máquinas e Eqtos	01/11/2008	RESERVATŦRIO DE PRESSŦO AR 2000L	13.246,59	(3.894,66)	9.351,93	11131110	Germano	20	240	9	108	29.560,00	15.312,08	11.426,11
2163512	1	13111071	Máquinas e Eqtos	01/11/2008	RESERVATŦRIO DE PRESSŦO AR 2000L	13.246,59	(4.462,91)	8.783,68	11131110	Germano	20	240	9	108	26.392,00	13.671,06	10.201,55
2163515	1	13111071	Máquinas e Eqtos	01/11/2008	FILTRO DE AR,CP DO BRASIL,COFX20.2,CPEX 20.2	910,50	(312,60)	597,90	11162060	Germano	25	300	14	168	1.686,00	1.062,18	792,62
2163516	1	13111071	Máquinas e Eqtos	01/11/2008	FILTRO DE AR,CP DO BRASIL,COFX20.2,CPEX 20.2	910,50	(312,60)	597,90	11162060	Germano	25	300	14	168	1.686,00	1.062,18	792,62
2163517	1	13111071	Máquinas e Eqtos	01/11/2008	FILTRO DE AR,CP DO BRASIL,COFX20.2,CPEX 20.2	910,50	(312,60)	597,90	11162060	Germano	25	300	14	168	1.686,00	1.062,18	792,62
2163518	1	13111071	Máquinas e Eqtos	01/11/2008	FILTRO DE AR,CP DO BRASIL,COFX20.2,CPEX 20.2	910,50	(312,60)	597,90	11162060	Germano	25	300	14	168	1.686,00	1.062,18	792,62
2163519	1	13111071	Máquinas e Eqtos	01/11/2008	CARRINHO DE ACOTRANSPORTEDEDISJUNTORES070X050X080	3.179,99	(835,47)	2.344,52	11110040	Germano	25	300	14	168	5.479,00	3.451,77	2.575,76
2163520	1	13111101	Eqtos Process Dados	01/11/2008	SWITCH 24 PORTAS PARA INTERLIGAƷÃO REDE CONTROLE E	3.327,18	(3.327,18)	-	11130150	Germano	5	60	1	12	6.286,00	1.615,50	1.205,51
2163521	1	13111101	Eqtos Process Dados	01/11/2008	SWITCH 24 PORTAS PARA INTERLIGAƷÃO REDE CONTROLE E	3.327,18	(3.327,18)	-	11330010	Germano	5	60	1	12	6.286,00	1.615,50	1.205,51
2163522	1	13111101	Eqtos Process Dados	01/11/2008	SWITCH 24 PORTAS PARA INTERLIGAƷÃO REDE CONTROLE E	3.327,18	(3.327,18)	-	11330010	Germano	5	60	1	12	6.286,00	1.615,50	1.205,51
2163523	1	13111101	Eqtos Process Dados	01/11/2008	SWITCH 24 PORTAS PARA INTERLIGAƷÃO REDE CONTROLE E	3.327,18	(3.327,18)	-	11330010	Germano	5	60	1	12	6.286,00	1.615,50	1.205,51
2163524	1	13111101	Eqtos Process Dados	01/11/2008	SWITCH 24 PORTAS PARA INTERLIGAƷÃO REDE CONTROLE E	3.327,18	(3.327,18)	-	11330010	Germano	5	60	1	12	6.286,00	1.615,50	1.205,51
2163525	1	13111101	Eqtos Process Dados	01/11/2008	SWITCH 24 PORTAS PARA INTERLIGAƷÃO REDE CONTROLE E	3.327,18	(3.327,18)	-	11330010	Germano	5	60	1	12	6.286,00	1.615,50	1.205,51
2163526	1	13111101	Eqtos Process Dados	01/11/2008	SWITCH 24 PORTAS PARA INTERLIGAƷÃO REDE CONTROLE E	3.327,18	(3.327,18)	-	11330010	Germano	5	60	1	12	5.884,00	1.512,19	1.128,42
2163527	1	13111101	Eqtos Process Dados	01/11/2008	SWITCH 24 PORTAS PARA INTERLIGAƷÃO REDE CONTROLE E	3.327,18	(3.327,18)	-	11330010	Germano	5	60	1	12	6.286,00	1.615,50	1.205,51
2163528	1	13111101	Eqtos Process Dados	01/11/2008	SWITCH 24 PORTAS PARA INTERLIGAƷÃO REDE CONTROLE E	3.327,18	(3.327,18)	-	11330010	Germano	5	60	1	12	5.884,00	1.512,19	1.128,42
2163529	1	13111101	Eqtos Process Dados	01/11/2008	SWITCH 24 PORTAS PARA INTERLIGAƷÃO REDE CONTROLE E	3.327,18	(3.327,18)	-	11330010	Germano	5	60	1	12	6.286,00	1.615,50	1.205,51
2163530	1	13111101	Eqtos Process Dados	01/11/2008	SWITCH 24 PORTAS PARA INTERLIGAƷÃO REDE CONTROLE E	3.327,18	(3.327,18)	-	11330010	Germano	5	60	1	12	6.286,00	1.615,50	1.205,51
2163531	1	13111101	Eqtos Process Dados	01/11/2008	SWITCH 24 PORTAS PARA INTERLIGAƷÃO REDE CONTROLE E	3.327,18	(3.327,18)	-	11330010	Germano	5	60	1	12	6.286,00	1.615,50	1.205,51
2163532	1	13111101	Eqtos Process Dados	01/11/2008	SWITCH 24 PORTAS PARA INTERLIGAƷÃO REDE CONTROLE E	3.327,18	(3.327,18)	-	11330010	Germano	5	60	1	12	6.286,00	1.615,50	1.205,51
2163533	1	13111101	Eqtos Process Dados	01/11/2008	SWITCH 24 PORTAS PARA INTERLIGAƷÃO REDE CONTROLE E	3.327,18	(3.327,18)	-	11330010	Germano	5	60	1	12	6.286,00	1.615,50	1.205,51
2163534	1	13111101	Eqtos Process Dados	01/11/2008	SWITCH 24 PORTAS PARA INTERLIGAƷÃO REDE CONTROLE E	3.327,18	(3.327,18)	-	11330010	Germano	5	60	1	12	6.286,00	1.615,50	1.205,51
2163535	1	13111101	Eqtos Process Dados	01/11/2008	SWITCH 24 PORTAS PARA INTERLIGAƷÃO REDE CONTROLE E	3.327,18	(3.327,18)	-	11330010	Germano	5	60	1	12	6.286,00	1.615,50	1.205,51
2163536	1	13111101	Eqtos Process Dados	01/11/2008	SWITCH 24 PORTAS PARA INTERLIGAƷÃO REDE CONTROLE E	3.327,18	(3.327,18)	-	11330010	Germano	5	60	1	12	6.286,00	1.615,50	1.205,51
2163537	1	13111101	Eqtos Process Dados	01/11/2008	SWITCH 24 PORTAS PARA INTERLIGAƷÃO REDE CONTROLE E	3.327,15	(3.327,15)	-	11330010	Germano	5	60	1	12	6.286,00	1.615,50	1.205,51
2163538	1	13111101	Eqtos Process Dados	01/11/2008	SWITCH 24 PORTAS PARA INTERLIGAƷÃO REDE CONTROLE E	3.327,18	(3.327,18)	-	11330010	Germano	5	60	1	12	6.286,00	1.615,50	1.205,51
2163539	1	13111101	Eqtos Process Dados	01/11/2008	SWITCH 24 PORTAS PARA INTERLIGAƷÃO REDE CONTROLE E	3.327,18	(3.327,18)	-	11330010	Germano	5	60	1	12	6.286,00	1.615,50	1.205,51
2163540	1	13111101	Eqtos Process Dados	01/11/2008	SWITCH 24 PORTAS PARA INTERLIGAƷÃO REDE CONTROLE E	3.327,18	(3.327,18)	-	11330010	Germano	5	60	1	12	6.286,00	1.615,50	1.205,51
2163541	1	13111101	Eqtos Process Dados	01/11/2008	SWITCH 24 PORTAS PARA INTERLIGAƷÃO REDE CONTROLE E	3.327,18	(3.327,18)	-	11330010	Germano	5	60	1	12	6.286,00	1.615,50	1.205,51
2163542	1	13111101	Eqtos Process Dados	01/11/2008	SWITCH 24 PORTAS PARA INTERLIGAƷÃO REDE CONTROLE E	3.327,18	(3.327,18)	-	11330010	Germano	5	60	1	12	6.286,00	1.615,50	1.205,51
2163543	1	13111101	Eqtos Process Dados	01/11/2008	SWITCH 24 PORTAS PARA INTERLIGAƷÃO REDE CONTROLE E	3.327,18	(3.327,18)	-	11210010	Germano	5	60	1	12	5.884,00	1.512,19	1.128,42
2163544	1	13111101	Eqtos Process Dados	01/11/2008	SWITCH 24 PORTAS PARA INTERLIGAƷÃO REDE CONTROLE E	3.327,18	(3.327,18)	-	11100010	Germano	5	60	1	12	5.884,00	1.512,19	1.128,42
2163545	1	13111101	Eqtos Process Dados	01/11/2008	SWITCH 24 PORTAS PARA INTERLIGAƷÃO REDE CONTROLE E	3.327,18	(3.327,18)	-	11160010	Germano	5	60	1	12	6.286,00	1.615,50	1.205,51
2163546	1	13111101	Eqtos Process Dados	01/11/2008	SWITCH 24 PORTAS PARA INTERLIGAƷÃO REDE CONTROLE E	3.327,18	(3.327,18)	-	11130180	Germano	5	60	1	12	6.286,00	1.615,50	1.205,51
2163547	1	13111101	Eqtos Process Dados	01/11/2008	SWITCH 24 PORTAS PARA INTERLIGAƷÃO REDE CONTROLE E	3.327,18	(3.327,18)	-	11330010	Germano	5	60	1	12	6.286,00	1.615,50	1.205,51
2163548	1	13111101	Eqtos Process Dados	01/11/2008	SWITCH 24 PORTAS PARA INTERLIGAƷÃO REDE CONTROLE E	3.327,18	(3.327,18)	-	11330010	Germano	5	60	1	12	6.286,00	1.615,50	1.205,51
2163549	1	13111101	Eqtos Process Dados	01/11/2008	SWITCH 24 PORTAS PARA INTERLIGAƷÃO REDE CONTROLE E	3.327,18	(3.327,18)	-	11330010	Germano	5	60	1	12	6.286,00	1.615,50	1.205,51
2163550	1	13111101	Eqtos Process Dados	01/11/2008	SWITCH 24 PORTAS PARA INTERLIGAƷÃO REDE CONTROLE E	3.327,18	(3.327,18)	-	11330010	Germano	5	60	1	12	6.286,00	1.615,50	1.205,51
2163551	1	13111071	Máquinas e Eqtos	01/11/2008	AGITADOR DE REAGENTES	17.618,58	(6.103,05)	11.515,53	11131140	Germano	20	240	9	108	128.630,00	66.630,34	49.720,59
2163552	1	13111071	Máquinas e Eqtos	01/11/2008	AGITADOR DE REAGENTES	14.363,16	(4.975,38)	9.387,78	11131140	Germano	20	240	9	108	128.630,00	66.630,34	49.720,59
2163553	1	13111071	Máquinas e Eqtos	01/11/2008	AGITADOR DE REAGENTES	80.988,79	(28.054,41)	52.934,38	11131140	Germano	20	240	9	108	96.347,00	49.907,75	37.241,93
2163554	1	13111071	Máquinas e Eqtos	01/11/2008	AGITADOR DE REAGENTES	54.099,00	(18.739,82)	35.359,18	11131140	Germano	20	240	9	108	96.347,00	49.907,75	37.241,93
2163555	1	13111081	Sistemas	01/11/2008	VALVULA ESFERA 10IN SOBRESSALENTE	17.645,70	(10.870,53)	6.775,17	11131120	Germano	20	240	9	108	30.734,00	15.920,21	11.879,91
2163556	0	13111081	Sistemas	22/06/2009	VŦLVULA ESFERA CONTROLE DE FLUXO	20.194,62	(11.889,72)	8.304,90	11131080	Germano	25	300	14	168	16.041,00	10.105,83	7.541,13
2163557	0	13111081	Sistemas	22/06/2009	VŦLVULA ESFERA CONTROLE DE FLUXO	20.194,62	(11.889,72)	8.304,90	11131080	Germano	25	300	14	168	16.041,00	10.105,83	7.541,13
2163558	0	13111081	Sistemas	22/06/2009	VŦLVULA ESFERA CONTROLE DE FLUXO	20.194,62	(11.889,72)	8.304,90	11131080	Germano	25	300	14	168	16.041,00	10.105,83	7.541,13
2163559	1	13111081	Sistemas	01/11/2008	VŦLVULA ESFERA CONTROLE DE FLUXO	26.398,81	(16.262,84)	10.135,97	11131090	Germano	20	240	9	108	43.946,00	22.764,03	16.986,87
2163560	1	13111081	Sistemas	01/11/2008	VŦLVULA ESFERA CONTROLE DE FLUXO	26.398,81	(16.262,84)	10.135,97	11131090	Germano	20	240	9	108	43.946,00	22.764,03	16.986,87
2163561	1	13111081	Sistemas	01/11/2008	VŦLVULA ESFERA CONTROLE DE FLUXO 3"	25.667,33	(14.858,68)	10.808,65	11131100	Germano	25	300	14	168	22.411,00	14.118,93	10.535,76
2163562	1	13111081	Sistemas	01/11/2008	VALVULA CONTROLE ,ESFERA 1",FISHER,BODY V150,122CV	17.645,70	(10.870,53)	6.775,17	11131120	Germano	20	240	9	108	30.734,00	15.920,21	11.879,91
2163563	1	13111081	Sistemas	01/11/2008	VŦLVULA ESFERA CONTROLE DE FLUXO	20.192,14	(11.689,12)	8.503,02	11131100	Germano	25	300	14	168	17.628,00	11.105,64	8.287,20
2163564	1	13111081	Sistemas	01/11/2008	VŦLVULA ESFERA CONTROLE DE FLUXO	20.192,14	(11.689,12)	8.503,02	11131100	Germano	25	300	14	168	17.628,00	11.105,64	8.287,20
2163565	1	13111081	Sistemas	01/11/2008	VŦLVULA ESFERA CONTROLE DE FLUXO 2IN	13.727,52	(7.946,79)	5.780,73	11131100	Germano	25	300	14	168	11.987,00	7.551,81	5.635,28
2163566	1	13111081	Sistemas	01/11/2008	VŦLVULA ESFERA CONTROLE DE FLUXO 2IN	13.727,52	(7.946,79)	5.780,73	11131100	Germano	25	300	14	168	11.987,00	7.551,81	5.635,28
2163601	1	13111071	Máquinas e Eqtos	01/11/2008	UNID. BOMBEAMENTOLUBMOB.CE1551-500 NS.22345-06 AL1	4.216,90	(1.301,68)	2.915,22	11110040	Germano	25	300	14	168	7.376,00	4.646,88	3.467,57
2163602	1	13111071	Máquinas e Eqtos	01/11/2008	UNID. BOMBEAMENTOLUBMOB.CE1551-500 NS.22348-06 AL5	1.059,82	(374,25)	685,57	11131080	Germano	20	240	9	108	1.605,00	831,39	620,40
2163603	1	13111071	Máquinas e Eqtos	01/11/2008	UNID. BOMBEAMENTOLUBMOB.NS.7 AL5	4.239,29	(1.497,01)	2.742,28	11131080	Germano	20	240	9	108	6.419,00	3.325,04	2.481,20
2163604	1	13111071	Máquinas e Eqtos	01/11/2008	UNID. BOMBEAMENTOLUBMOB.NS.7 AL6	4.239,29	(1.497,01)	2.742,28	11131080	Germano	20	240	9	108	6.419,00	3.325,04	2.481,20
2163605	1	13111071	Máquinas e Eqtos	01/11/2008	UNID. BOMBEAMENTOLUBMOB.CE1551-500 NS.22344-06 AL6	1.059,82	(374,25)	685,57	11131080	Germano	20	240	9	108	1.605,00	831,39	620,40
2163606	1	13111071	Máquinas e Eqtos	01/11/2008	UNID. BOMBEAMENTO LUBMOB.NS.7 AL2	4.216,90	(1.301,68)	2.915,22	11110040	Germano	25	300	14	168	7.376,00	4.646,88	3.467,57
2163607	1	13111071	Máquinas e Eqtos	01/11/2008	UNID. BOMBEAMENTOLUBMOB.CE1551-500 NS.22343-06 AL2	4.216,90	(1.301,68)	2.915,22	11110040	Germano	25	300	14	168	7.376,00	4.646,88	3.467,57
2163608	1	13111071	Máquinas e Eqtos	01/11/2008	UNID. BOMBEAMENTOLUBMOB.CE1551-500 NS.22350-06 AL3	4.216,90	(1.301,68)	2.915,22	11110040	Germano	25	300	14	168	7.376,00	4.646,88	3.467,57
2163609	1	13111071	Máquinas e Eqtos	01/11/2008	UNID. BOMBEAMENTO LUBMOB.NS.7 AL3	4.216,90	(1.301,68)	2.915,22	11110040	Germano	25	300	14	168	7.376,00	4.646,88	3.467,57
2163616	1	13111081	Sistemas	01/11/2008	VŦLVULAS SOBRESSALENTES, 2", 600 #	28.641,14	(18.692,46)	9.948,68	11162060	Germano	25	300	14	168	69.286,00	43.650,18	32.572,44
2163617	1	13111081	Sistemas	01/11/2008	VŦLVULAS SOBRESSALENTES, 2", 150 # NS.06040750	25.238,29	(16.471,62)	8.766,67	11162060	Germano	25	300	14	168	61.055,00	38.464,65	28.702,91
2163618	1	13111081	Sistemas	01/11/2008	VŦLVULAS SOBRESSALENTES, 2", 150 # NS.06040733	25.238,29	(16.471,62)	8.766,67	11162060	Germano	25	300	14	168	61.055,00	38.464,65	28.702,91
2163651	1	13111071	Máquinas e Eqtos	01/11/2008	BALANCA ,OHAUS CORPORATION ,AR5120,B207690883,MAX	5.125,60	(2.100,71)	3.024,89	11250020	Germano	25	300	14	168	9.273,00	5.841,99	4.359,38
2163652	1	13111071	Máquinas e Eqtos	01/11/2008	BALANƷA DE PRECISŦO PBB001-S NS.1127461881	5.125,59	(2.064,62)	3.060,97	11250020	Germano	25	300	14	168	9.273,00	5.841,99	4.359,38
2163653	1	13111111	Móveis e Utensílios	01/11/2008	RACK METALICO,TELLEDOM,55X65X210	1.742,62	(1.742,62)	-	11210010	Germano	15	180	5	60	2.416,00	951,90	710,33

FDC CONSULT LTDA

SAMARCO
APRENDER PARA EVOLUIR E TRANSFORMAR

DATA-BASE: 31/03/2021					DADOS CONTÁBEIS CEDIDOS PELA SAMARCO						AVALIAÇÃO VALOR JUSTO DE MERCADO							
IMOBILIZADO	SUB Nº	CLASSE	CENTRO CST	DT.INCORP.	DENOMINAÇÃO DO IMOBILIZADO	VAL AQUIS. BRL	DEPREC. ACUM BRL	VALOR CONTÁBIL BRL	CENTRO DE CUSTOS	UNID. IND	VIDA ÚTIL DET. (ANOS)	VIDA ÚTIL DET. (MESES)	VIDA ÚTIL REM. (ANOS)	VIDA ÚTIL REM. (MESES)	VALOR DE REPOSIÇÃO (R$)	VALOR JUSTO DE MERCADO (R$)	VALOR DE LIQUIDAÇÃO FORÇADA
2163654	1	13111111	Móveis e Utensílios	01/11/2008	RACK METALICO,60X60X70	1.742,62	(1.742,62)	-	11220010	Germano	15	180	5	60	3.035,00	1.195,79	892,32
2163657	1	13111111	Móveis e Utensílios	01/11/2008	RACK PADRÃO 19 POL.44U	1.742,62	(1.742,62)	-	11330010	Germano	15	180	5	60	2.899,00	1.142,21	852,33
2163658	1	13111081	Sistemas	01/11/2008	VÁLVULAS SOBRESSALENTES, 2", 150 # NS.06040735	25.238,29	(16.471,62)	8.766,67	11162060	Germano	25	300	14	168	61.055,00	38.464,65	28.702,91
2163659	1	13111081	Sistemas	01/11/2008	VÁLVULAS 2", 150 #	10.712,11	(6.991,19)	3.720,92	11162060	Germano	25	300	14	168	28.420,00	17.904,60	13.360,69
2163660	1	13111081	Sistemas	01/11/2008	VÁLVULAS 2", 150 #	10.712,11	(6.991,19)	3.720,92	11162060	Germano	25	300	14	168	28.420,00	17.904,60	13.360,69
2163661	1	13111081	Sistemas	01/11/2008	VÁLVULAS 2", 150 #	10.712,11	(6.991,19)	3.720,92	11162060	Germano	25	300	14	168	28.420,00	17.904,60	13.360,69
2163662	1	13111081	Sistemas	01/11/2008	VÁLVULAS 2", 150 #	10.712,11	(6.991,19)	3.720,92	11162060	Germano	25	300	14	168	28.420,00	17.904,60	13.360,69
2163663	1	13111081	Sistemas	01/11/2008	VÁLVULAS 2", 150 #	10.712,11	(6.991,19)	3.720,92	11162060	Germano	25	300	14	168	28.420,00	17.904,60	13.360,69
2163664	1	13111081	Sistemas	01/11/2008	VÁLVULAS 2", 150 #	10.712,11	(6.991,19)	3.720,92	11162060	Germano	25	300	14	168	28.420,00	17.904,60	13.360,69
2163665	1	13111081	Sistemas	01/11/2008	VÁLVULAS 2", 150 #	10.712,11	(6.991,19)	3.720,92	11162060	Germano	25	300	14	168	28.420,00	17.904,60	13.360,69
2163666	1	13111081	Sistemas	01/11/2008	VÁLVULAS 2", 150 #	10.712,11	(6.991,19)	3.720,92	11162060	Germano	25	300	14	168	28.420,00	17.904,60	13.360,69
2163667	1	13111081	Sistemas	01/11/2008	VÁLVULAS 2", 150 #	10.712,11	(6.991,19)	3.720,92	11162060	Germano	25	300	14	168	28.420,00	17.904,60	13.360,69
2163668	1	13111081	Sistemas	01/11/2008	VÁLVULAS 2", 150 #	10.712,11	(6.991,19)	3.720,92	11162060	Germano	25	300	14	168	28.420,00	17.904,60	13.360,69
2163669	1	13111081	Sistemas	01/11/2008	VÁLVULAS 2", 150 #	10.712,11	(6.991,19)	3.720,92	11162060	Germano	25	300	14	168	28.420,00	17.904,60	13.360,69
2163670	1	13111081	Sistemas	01/11/2008	VÁLVULAS 2", 150 #	10.712,11	(6.991,19)	3.720,92	11162060	Germano	25	300	14	168	28.420,00	17.904,60	13.360,69
2163671	1	13111081	Sistemas	01/11/2008	VÁLVULAS 2", 150 #	10.712,11	(6.991,19)	3.720,92	11162060	Germano	25	300	14	168	28.420,00	17.904,60	13.360,69
2163672	1	13111081	Sistemas	01/11/2008	VÁLVULAS 2", 150 #	10.712,11	(6.991,19)	3.720,92	11162060	Germano	25	300	14	168	28.420,00	17.904,60	13.360,69
2163673	1	13111081	Sistemas	01/11/2008	VÁLVULAS 2", 150 #	10.712,11	(6.991,19)	3.720,92	11162060	Germano	25	300	14	168	28.420,00	17.904,60	13.360,69
2163674	1	13111081	Sistemas	01/11/2008	VÁLVULAS 2", 150 #	10.712,11	(6.991,19)	3.720,92	11162060	Germano	25	300	14	168	28.420,00	17.904,60	13.360,69
2163675	1	13111081	Sistemas	01/11/2008	VÁLVULAS 2", 150 #	10.712,11	(6.991,19)	3.720,92	11162060	Germano	25	300	14	168	28.420,00	17.904,60	13.360,69
2163676	1	13111081	Sistemas	01/11/2008	VÁLVULAS 2", 150 #	10.712,11	(6.991,19)	3.720,92	11162060	Germano	25	300	14	168	28.420,00	17.904,60	13.360,69
2163677	1	13111081	Sistemas	01/11/2008	VALVULA DE POLPA 2" 1500	22.297,05	(12.583,54)	9.713,51	11162070	Germano	25	300	14	168	50.127,00	31.580,01	23.565,49
2163678	1	13111081	Sistemas	01/11/2008	VALVULA DE POLPA 2" 1500	22.297,05	(12.583,54)	9.713,51	11162070	Germano	25	300	14	168	50.127,00	31.580,01	23.565,49
2163679	1	13111081	Sistemas	01/11/2008	VALVULA DE POLPA 2" 1500	22.297,05	(12.583,54)	9.713,51	11162070	Germano	25	300	14	168	50.127,00	31.580,01	23.565,49
2163680	1	13111081	Sistemas	01/11/2008	VALVULA DE POLPA 2" 1500	22.297,05	(12.918,87)	9.378,18	11162070	Germano	25	300	14	168	50.127,00	31.580,01	23.565,49
2163681	1	13111081	Sistemas	01/11/2008	VALVULA DE POLPA 2" 1500	22.297,05	(12.583,54)	9.713,51	11162070	Germano	25	300	14	168	50.127,00	31.580,01	23.565,49
2163684	1	13111071	Máquinas e Eqtos	01/11/2008	DESTILADOR DE ÁGUA 10L MOD.BD10L NS.3183	1.367,26	(834,26)	533,00	11250020	Germano	25	300	14	168	2.423,00	1.526,49	1.139,09
2163685	1	13111071	Máquinas e Eqtos	01/11/2008	DESTILADOR DE ÁGUA 10L MOD.BD10L NS.3186	1.367,26	(834,26)	533,00	11250020	Germano	25	300	14	168	2.423,00	1.526,49	1.139,09
2163686	1	13111071	Máquinas e Eqtos	01/11/2008	DESTILADOR DE ÁGUA 10L MOD.BD10L NS.3185	1.367,26	(467,37)	899,89	11250020	Germano	25	300	14	168	2.423,00	1.526,49	1.139,09
2163687	1	13111071	Máquinas e Eqtos	01/11/2008	DESTILADOR DE ÁGUA 10L MOD.BD10L NS.3184	1.367,26	(467,37)	899,89	11250020	Germano	25	300	14	168	2.423,00	1.526,49	1.139,09
2163688	1	13111071	Máquinas e Eqtos	01/11/2008	BALANÇA DE PRECISÃO 8100GR 1128192093	5.105,01	(1.491,31)	3.613,70	11250020	Germano	25	300	14	168	9.168,00	5.775,84	4.310,02
2163689	1	13111071	Máquinas e Eqtos	01/11/2008	MULTIMEDIDOR DE ENERGIA EL/TRICA	10.244,28	(3.451,42)	6.792,86	11131120	Germano	20	240	9	108	20.413,00	10.573,93	7.890,43
2163690	1	13111071	Máquinas e Eqtos	01/11/2008	RESSISTOR ATERRAMENTO MOD.BRAVO TAG 3E1-R10 N.S:BT	4.320,30	(1.206,06)	3.114,24	12100010	Ubu	25	300	14	168	4.836,00	3.046,68	2.273,48
2163695	1	13111071	Máquinas e Eqtos	01/11/2008	BALANÇA INTEGRADORA COM PRECISÃO	49.351,86	(18.715,14)	30.636,72	11110040	Germano	25	300	14	168	91.248,00	57.486,24	42.897,12
2163697	1	13111071	Máquinas e Eqtos	01/11/2008	PAINEL ELETRICO, PENEUMATICO, TYCO, IP67 480V	5.865,59	(1.569,27)	4.296,32	11131170	Germano	25	300	14	168	10.971,00	6.911,73	5.157,64
2163698	0	13111071	Máquinas e Eqtos	22/06/2009	PAINEL DE COMANDO,RITAL,060X035X080	3.698,68	(1.017,41)	2.681,27	11131080	Germano	25	300	14	168	6.364,00	4.009,32	2.991,82
2163699	1	13111071	Máquinas e Eqtos	01/11/2008	PAINEL ELETRICO,EM ACO CARBONO,80X120X30	3.016,16	(883,63)	2.132,53	11131100	Germano	25	300	14	168	5.682,00	3.579,66	2.671,20
2163700	0	13111071	Máquinas e Eqtos	22/06/2009	PAINEL DE COMANDO,205PNL003,RITAL,035X030X080	3.698,68	(1.004,70)	2.693,98	11131080	Germano	25	300	14	168	6.250,00	3.937,50	2.938,22
2163701	1	13111071	Máquinas e Eqtos	01/11/2008	BOMBA CENTRIFUGA,WARMAN PUMP,8/6AH,A046065021,10CV	5.712,48	(1.657,83)	4.054,65	12111010	Ubu	25	300	14	168	6.829,00	4.302,27	3.210,42
2163702	1	13111071	Máquinas e Eqtos	01/11/2008	MOTOREDUTOR ESTAC, TROCA P ROLOS	54.403,78	(15.902,20)	38.501,58	12136020	Ubu	25	300	14	168	78.912,00	49.714,56	37.097,77
2163703	1	13111071	Máquinas e Eqtos	01/11/2008	MOTOREDUTOR	54.403,78	(15.902,20)	38.501,58	12136020	Ubu	25	300	14	168	78.912,00	49.714,56	37.097,77
2163704	1	13111071	Máquinas e Eqtos	01/11/2008	MOTOREDUTOR	54.403,78	(15.902,20)	38.501,58	12136020	Ubu	25	300	14	168	78.912,00	49.714,56	37.097,77
2163705	1	13111071	Máquinas e Eqtos	01/11/2008	MOTOR ELETRICO TRIFASICO,WEG,5 CV	264.692,52	(77.369,53)	187.322,99	12136020	Ubu	25	300	14	168	383.914,00	241.865,82	180.484,00
2163706	1	13111071	Máquinas e Eqtos	01/11/2008	REDUTOR DE VELOCIDADE,TRIFASICO,FLENDER,B HH7A,17	264.692,52	(77.369,53)	187.322,99	12136020	Ubu	25	300	14	168	383.914,00	241.865,82	180.484,00
2163708	1	13111071	Máquinas e Eqtos	01/11/2008	REDUTOR DE VELOCIDADE,15CV	264.692,52	(74.070,60)	190.621,92	12136020	Ubu	25	300	14	168	369.197,00	232.594,11	173.565,31
2163709	1	13111071	Máquinas e Eqtos	01/11/2008	MOTOR ELETRICO TRIFASICO,WEG,5 CV	2.417,95	(706,75)	1.711,20	12136020	Ubu	25	300	14	168	3.509,00	2.210,67	1.649,64
2163710	1	13111071	Máquinas e Eqtos	01/11/2008	REDUTOR DE VELOCIDADE,4.5KW / 1740RPM /9.80A / 60H	264.692,52	(77.369,54)	187.322,98	12136020	Ubu	25	300	14	168	383.914,00	241.865,82	180.484,00
2163711	1	13111071	Máquinas e Eqtos	01/11/2008	MOTOR ELETRICO TRIFASICO,WEG,5 CV	2.417,95	(706,75)	1.711,20	12136020	Ubu	25	300	14	168	3.509,00	2.210,67	1.649,64
2163712	1	13111071	Máquinas e Eqtos	01/11/2008	FILTRO DE OLEO COMBUSTIVEL	31.894,87	(18.269,97)	13.624,90	12136020	Ubu	25	300	14	168	48.539,00	30.579,57	22.818,95
2163713	1	13111071	Máquinas e Eqtos	01/11/2008	FILTRO DE OLEO COMBUSTIVEL	31.894,87	(18.269,97)	13.624,90	12136020	Ubu	25	300	14	168	48.539,00	30.579,57	22.818,95
2163714	1	13111071	Máquinas e Eqtos	01/11/2008	FILTRO DE OLEO COMBUSTIVEL	31.894,87	(18.269,97)	13.624,90	12136020	Ubu	25	300	14	168	48.539,00	30.579,57	22.818,95
2163715	1	13111071	Máquinas e Eqtos	01/11/2008	FILTRO DE OLEO COMBUSTIVEL	31.894,87	(18.269,97)	13.624,90	12136020	Ubu	25	300	14	168	48.539,00	30.579,57	22.818,95
2163716	1	13111071	Máquinas e Eqtos	01/11/2008	FILTRO DE OLEO COMBUSTIVEL	31.894,87	(18.269,97)	13.624,90	12136020	Ubu	25	300	14	168	48.539,00	30.579,57	22.818,95
2163718	1	13111071	Máquinas e Eqtos	01/11/2008	FILTRO DE OLEO COMBUSTIVEL	31.894,87	(18.269,97)	13.624,90	12136020	Ubu	25	300	14	168	48.539,00	30.579,57	22.818,95
2163719	1	13111071	Máquinas e Eqtos	01/11/2008	FILTRO DE OLEO COMBUSTIVEL	31.894,87	(18.269,97)	13.624,90	12136020	Ubu	25	300	14	168	48.539,00	30.579,57	22.818,95
2163720	1	13111071	Máquinas e Eqtos	01/11/2008	TALHA MANUAL 5 TONELADAS COM TRALEY	5.565,63	(1.873,26)	3.692,37	12136020	Ubu	25	300	14	168	8.057,00	5.075,91	3.787,72
2163721	1	13111071	Máquinas e Eqtos	01/11/2008	MOTOR ELETRICO WEG 25CV,15KW 440V 51AP 1765RPM	4.231,40	(1.287,35)	2.944,05	12136020	Ubu	25	300	14	168	6.561,00	4.133,43	3.084,43
2163722	1	13111071	Máquinas e Eqtos	01/11/2008	FILTRO DE OLEO COMBUSTIVEL	31.894,87	(9.883,44)	22.011,43	12136020	Ubu	25	300	14	168	48.539,00	30.579,57	22.818,95
2163723	1	13111071	Máquinas e Eqtos	01/11/2008	MOTOREDUTOR	264.692,52	(77.369,53)	187.322,99	12136020	Ubu	25	300	14	168	383.914,00	241.865,82	180.484,00
2163724	1	13111071	Máquinas e Eqtos	01/11/2008	BOMBA HIDRAULICA,CHS ,PYA 3900	44.306,95	(13.017,56)	31.289,39	12111010	Ubu	25	300	14	168	56.146,00	35.371,98	26.395,12
2163725	1	13111071	Máquinas e Eqtos	01/11/2008	MOTOR ELETRICO,TRIASICO,WEG,CF355D,892RPM 460V 77.	2.285,07	(642,02)	1.643,05	12111010	Ubu	25	300	14	168	2.782,00	1.752,66	1.307,86
2163726	1	13111071	Máquinas e Eqtos	01/11/2008	BOMBA HIDRAULICA,CHS ,PYA 3900	44.306,95	(13.017,56)	31.289,39	12111010	Ubu	25	300	14	168	56.146,00	35.371,98	26.395,12
2163727	1	13111071	Máquinas e Eqtos	01/11/2008	MOTOR ELETRICO,TRIASICO,WEG,HGF355D,892RPM 60HZ 47	2.285,07	(642,02)	1.643,05	12111010	Ubu	25	300	14	168	2.782,00	1.752,66	1.307,86
2163728	1	13111081	Sistemas	01/11/2008	VÁLVULA SEGURANÇA	3.135,96	(1.828,61)	1.307,35	12111010	Ubu	25	300	14	168	3.972,00	2.502,36	1.867,30
2163729	1	13111081	Sistemas	01/11/2008	VÁLVULA SEGURANÇA	3.135,96	(1.828,61)	1.307,35	12111010	Ubu	25	300	14	168	3.972,00	2.502,36	1.867,30
2163730	1	13111081	Sistemas	01/11/2008	VÁLVULA SEGURANÇA	3.135,96	(1.828,61)	1.307,35	12111010	Ubu	25	300	14	168	3.972,00	2.502,36	1.867,30
2163731	1	13111081	Sistemas	01/11/2008	VÁLVULA SEGURANÇA	3.135,96	(1.828,61)	1.307,35	12111010	Ubu	25	300	14	168	3.972,00	2.502,36	1.867,30
2163732	1	13111081	Sistemas	01/11/2008	VÁLVULA SEGURANÇA	3.135,96	(1.828,61)	1.307,35	12111010	Ubu	25	300	14	168	3.972,00	2.502,36	1.867,30
2163733	1	13111081	Sistemas	01/11/2008	VÁLVULA SEGURANÇA	3.135,96	(1.828,61)	1.307,35	12111010	Ubu	25	300	14	168	3.972,00	2.502,36	1.867,30

FDC CONSULT LTDA

SAMARCO
APRENDER PARA EVOLUIR E TRANSFORMAR

DATA-BASE: 31/03/2021					DADOS CONTÁBEIS CEDIDOS PELA SAMARCO					AVALIAÇÃO VALOR JUSTO DE MERCADO							
IMOBILIZADO	SUB Nº	CLASSE	CENTRO CST	DT.INCORP.	DENOMINAÇÃO DO IMOBILIZADO	VAL AQUIS. BRL	DEPREC. ACUM BRL	VALOR CONTÁBIL BRL	CENTRO DE CUSTOS	UNID. IND	VIDA ÚTIL DET. (ANOS)	VIDA ÚTIL DET. (MESES)	VIDA ÚTIL REM. (ANOS)	VIDA ÚTIL REM. (MESES)	VALOR DE REPOSIÇÃO (R$)	VALOR JUSTO DE MERCADO (R$)	VALOR DE LIQUIDAÇÃO FORÇADA
2163734	1	13111081	Sistemas	01/11/2008	VƒLVULA SEGURANÃA	3.135,96	(1.828,61)	1.307,35	12111010	Ubu	25	300	14	168	3.972,00	2.502,36	1.867,30
2163735	1	13111081	Sistemas	01/11/2008	VƒLVULA SEGURANÃA	3.135,96	(1.828,61)	1.307,35	12111010	Ubu	25	300	14	168	3.972,00	2.502,36	1.867,30
2163736	1	13111081	Sistemas	01/11/2008	VƒLVULA SEGURANÃA	3.135,96	(1.828,61)	1.307,35	12111010	Ubu	25	300	14	168	3.304,00	2.081,52	1.553,26
2163737	1	13111081	Sistemas	01/11/2008	VƒLVULA SEGURANÃA	3.135,96	(1.828,61)	1.307,35	12111010	Ubu	25	300	14	168	3.304,00	2.081,52	1.553,26
2163740	1	13111071	Máquinas e Eqtos	01/11/2008	MƒQUINA AUTOMATICA P/ ENSAIOS DE COMPRESSÃO DE PEL	196.856,24	(66.605,97)	130.250,27	12250010	Ubu	25	300	14	168	266.570,00	167.939,10	125.318,74
2163742	1	13111071	Máquinas e Eqtos	01/11/2008	MOTOREDUTOR SEW C/MOTOR 7,5 CV	2.493,78	(706,13)	1.787,65	11131130	Germano	25	300	14	168	4.478,00	2.821,14	2.105,18
2163750	1	13111081	Sistemas	01/11/2008	VƒLVULAS, 214-FV-064	54.999,03	(35.894,76)	19.104,27	11162060	Germano	25	300	14	168	145.922,00	91.930,86	68.600,22
2163751	1	13111081	Sistemas	01/11/2008	VƒLVULAS, 214-FV-063	54.999,03	(35.894,76)	19.104,27	11162060	Germano	25	300	14	168	145.922,00	91.930,86	68.600,22
2163752	1	13111081	Sistemas	01/11/2008	VALVULA ESFERA,SHAFER	54.999,03	(35.894,76)	19.104,27	11162060	Germano	25	300	14	168	145.922,00	91.930,86	68.600,22
2163753	1	13111081	Sistemas	01/11/2008	REFRIGERADOR,YORK,HLDA09FSADR,220230V AMPS 4.0 60H	40.797,72	(24.728,02)	16.069,70	11162060	Germano	25	300	14	168	98.695,00	62.177,85	46.398,07
2163756	1	13111071	Máquinas e Eqtos	01/11/2008	ROLAMENTOS MOTORES - G02-14BU005	6.949,55	(2.109,66)	4.839,89	11162060	Germano	25	300	14	168	410.193,00	258.421,59	192.838,17
2163757	1	13111081	Sistemas	01/11/2008	VƒLVULAS SOBRESSALENTES, 3", 1500 # NS. 06040722	44.209,94	(28.853,32)	15.356,62	11162060	Germano	25	300	14	168	106.950,00	67.378,50	50.278,87
2163758	1	13111081	Sistemas	01/11/2008	VƒLVULAS SOBRESSALENTES, 3", 1500 # NS.06040723	44.209,94	(28.853,32)	15.356,62	11162060	Germano	25	300	14	168	106.950,00	67.378,50	50.278,87
2163759	1	13111081	Sistemas	01/11/2008	VƒLVULA SOBRESSALENTE, 10", 150 # NS.06040710	155.102,30	(101.226,51)	53.875,79	11162060	Germano	25	300	14	168	375.214,00	236.384,82	176.393,99
2163760	1	13111081	Sistemas	01/11/2008	VƒLVULA SOBRESSALENTE, 6", 900 # NS.06040869	97.826,75	(63.845,98)	33.980,77	11162060	Germano	25	300	14	168	236.657,00	149.093,91	111.256,17
2163764	1	13111081	Sistemas	01/11/2008	VƒLVULAS SOBRESSALENTES, 3", 600 # NS.06040725	38.865,28	(25.365,18)	13.500,10	11162060	Germano	25	300	14	168	94.020,00	59.232,60	44.200,28
2163765	1	13111081	Sistemas	01/11/2008	VƒLVULAS SOBRESSALENTES, 3", 600 #NS. 06040724	38.865,28	(25.365,18)	13.500,10	11162060	Germano	25	300	14	168	94.020,00	59.232,60	44.200,28
2163766	1	13111071	Máquinas e Eqtos	01/11/2008	REDUTOR DE VELOCIDADEFLENDERSZN18036.8KW 1775RPM	2.652,77	(777,16)	1.875,61	11131050	Germano	25	300	14	168	4.873,00	3.069,99	2.290,87
2163767	1	13111071	Máquinas e Eqtos	01/11/2008	REDUTOR DE VELOCIDADE,403153	3.146,00	(935,18)	2.210,82	11131040	Germano	25	300	14	168	5.884,00	3.706,92	2.766,16
2163768	1	13111071	Máquinas e Eqtos	01/11/2008	MOTOREDUTOR KOCH G02-03PR003 11(15)CV	2.652,77	(777,16)	1.875,61	11131050	Germano	25	300	14	168	4.873,00	3.069,99	2.290,87
2163769	1	13111081	Sistemas	01/11/2008	VALVULA ESFERA,SHAFER,Ì63827108 1"	64.984,92	(42.411,99)	22.572,93	11162060	Germano	25	300	14	168	172.417,00	108.622,71	81.055,94
2163770	1	13111081	Sistemas	01/11/2008	VƒLVULAS, 214-FV-059	64.984,92	(42.411,99)	22.572,93	11162060	Germano	25	300	14	168	172.417,00	108.622,71	81.055,94
2163771	1	13111081	Sistemas	01/11/2008	VƒLVULAS, 214-FV-058	64.984,92	(42.411,99)	22.572,93	11162060	Germano	25	300	14	168	172.417,00	108.622,71	81.055,94
2163774	1	13111081	Sistemas	01/11/2008	VƒLVULAS, 214-FV-032	64.984,92	(42.411,99)	22.572,93	11162060	Germano	25	300	14	168	172.417,00	108.622,71	81.055,94
2163775	1	13111081	Sistemas	01/11/2008	VƒLVULAS, 214-FV-029	58.011,87	(37.861,07)	20.150,80	11162060	Germano	25	300	14	168	153.916,00	96.967,08	72.358,33
2163776	1	13111081	Sistemas	01/11/2008	VƒLVULAS, 214-FV-036	58.011,87	(37.861,07)	20.150,80	11162060	Germano	25	300	14	168	153.916,00	96.967,08	72.358,33
2163777	1	13111081	Sistemas	01/11/2008	VƒLVULAS, 214-FV-028	58.011,87	(37.861,07)	20.150,80	11162060	Germano	25	300	14	168	153.916,00	96.967,08	72.358,33
2163779	1	13111081	Sistemas	01/11/2008	VƒLVULAS, 214-FV-039	279.756,35	(182.581,15)	97.175,20	11162060	Germano	25	300	14	168	742.250,00	467.617,50	348.943,38
2163780	1	13111081	Sistemas	01/11/2008	VƒLVULAS, 214-FV-034	279.756,35	(182.581,15)	97.175,20	11162060	Germano	25	300	14	168	742.250,00	467.617,50	348.943,38
2163781	1	13111081	Sistemas	01/11/2008	VƒLVULA SOBRESSALENTE, 4", 1500 # NS.06040857	58.067,99	(37.897,69)	20.170,30	11162060	Germano	25	300	14	168	140.474,00	88.498,62	66.039,03
2163782	1	13111081	Sistemas	01/11/2008	VALVULA D ALIVIO,CROSBY	47.339,82	(30.896,02)	16.443,80	11162060	Germano	25	300	14	168	125.601,00	79.128,63	59.047,00
2163783	1	13111081	Sistemas	01/11/2008	VƒLVULA SOBRESSALENTE, 4", 900 # NS.06040856	48.858,45	(31.887,15)	16.971,30	11162060	Germano	25	300	14	168	118.195,00	74.462,85	55.565,33
2163790	1	13111081	Sistemas	01/11/2008	VƒLVULAS 2", 150 #	10.712,11	(6.991,19)	3.720,92	11162060	Germano	25	300	14	168	28.420,00	17.904,60	13.360,69
2163791	1	13111081	Sistemas	01/11/2008	VƒLVULAS 2", 150 #	10.712,11	(6.991,19)	3.720,92	11162060	Germano	25	300	14	168	28.420,00	17.904,60	13.360,69
2163792	1	13111081	Sistemas	01/11/2008	VƒLVULA SOBRESSALENTE, 2", 900 # NS.06040782	32.237,54	(21.039,63)	11.197,91	11162060	Germano	25	300	14	168	77.986,00	49.131,18	36.662,44
2163793	1	13111081	Sistemas	01/11/2008	VƒLVULAS SOBRESSALENTES, 2", 1500 # NS.06040802	33.230,29	(21.687,53)	11.542,76	11162060	Germano	25	300	14	168	80.388,00	50.644,44	37.791,66
2163794	1	13111081	Sistemas	01/11/2008	VƒLVULAS SOBRESSALENTES, 2", 1500 # NS.06040833	33.230,29	(21.687,53)	11.542,76	11162060	Germano	25	300	14	168	80.388,00	50.644,44	37.791,66
2163795	1	13111081	Sistemas	01/11/2008	VƒLVULAS SOBRESSALENTES, 2", 1500 # NS.06040814	33.230,29	(21.687,53)	11.542,76	11162060	Germano	25	300	14	168	80.388,00	50.644,44	37.791,66
2163798	1	13111081	Sistemas	01/11/2008	VƒLVULAS 2", 1500 #	19.628,70	(12.810,56)	6.818,14	11162060	Germano	25	300	14	168	52.078,00	32.809,14	24.482,69
2163799	1	13111081	Sistemas	01/11/2008	VALVULA DE POLPA 2" 1500	22.297,05	(12.918,87)	9.378,18	11162070	Germano	25	300	14	168	50.127,00	31.580,01	23.565,49
2163802	1	13111071	Máquinas e Eqtos	01/11/2008	DESPOEIRAMENTO - FILTRO U03-04FM014	29.789,40	(10.565,48)	19.223,92	12111050	Ubu	25	300	14	168	42.983,00	27.079,29	20.206,98
2163803	1	13111071	Máquinas e Eqtos	01/11/2008	RASPADOR DE ELEMENTOSPUR1/3ALARGURA DA CORREA 60	29.789,38	(10.882,02)	18.907,36	12111050	Ubu	25	300	14	168	48.600,00	30.618,00	22.847,62
2163804	1	13111071	Máquinas e Eqtos	01/11/2008	MOTOREDUTOR 11CV, 60 HZ, 480 V, 127/220V 1800RPM	15.083,22	(4.220,83)	10.862,39	12111040	Ubu	25	300	14	168	21.763,00	13.710,69	10.231,13
2163805	1	13111071	Máquinas e Eqtos	01/11/2008	MOTOREDUTOR 11CV, 60 HZ, 480 V, 127/220V 1800RPM	15.083,22	(4.408,81)	10.674,41	12111040	Ubu	25	300	14	168	24.612,00	15.505,56	11.570,49
2163806	1	13111071	Máquinas e Eqtos	01/11/2008	TELEFONE DIGITAL ,CISCO,IP PHONE 7911,FCH15218AFW	2.390,65	(668,98)	1.721,67	12111040	Ubu	25	300	14	168	3.446,00	2.170,98	1.620,02
2163807	1	13111071	Máquinas e Eqtos	01/11/2008	PAINEL ILUMINAÃÃO 3-M3QDL43	2.813,66	(822,44)	1.991,22	12111040	Ubu	25	300	14	168	4.585,00	2.888,55	2.155,48
2163808	1	13111071	Máquinas e Eqtos	01/11/2008	PAINEL DE COMANDO,EM ACO CARBONO,040X030X050	1.741,71	(502,38)	1.239,33	12111050	Ubu	25	300	14	168	2.835,00	1.786,05	1.332,78
2163809	1	13111071	Máquinas e Eqtos	01/11/2008	PAINEL ILUMINAÃÃO 83QDL01	2.114,88	(618,19)	1.496,69	12111040	Ubu	25	300	14	168	3.446,00	2.170,98	1.620,02
2163810	1	13111081	Sistemas	01/11/2008	VALVULA GUILHOTINA PNEUMATICA,4", 100 MM	3.251,56	(1.884,70)	1.366,86	12111030	Ubu	25	300	14	168	5.562,00	3.504,06	2.614,78
2163811	1	13111081	Sistemas	01/11/2008	VALVULA DE SEGURANÃA 318-PSV-001	3.412,16	(1.989,66)	1.422,50	12111070	Ubu	25	300	14	168	4.320,00	2.721,60	2.030,90
2163812	1	13111081	Sistemas	01/11/2008	VALVULA GUILHOTINA PNEUMATICA,4", 100 MM	3.251,56	(1.884,70)	1.366,86	12111030	Ubu	25	300	14	168	5.562,00	3.504,06	2.614,78
2163813	1	13111081	Sistemas	01/11/2008	VALVULA GUILHOTINA PNEUMATICA,4", 100 MM	3.251,56	(1.884,70)	1.366,86	12111030	Ubu	25	300	14	168	5.562,00	3.504,06	2.614,78
2163814	1	13111081	Sistemas	01/11/2008	VALVULA GUILHOTINA PNEUMATICA,4", 100 MM	3.251,56	(1.884,70)	1.366,86	12111030	Ubu	25	300	14	168	5.562,00	3.504,06	2.614,78
2163815	1	13111081	Sistemas	01/11/2008	VALVULA GUILHOTINA PNEUMATICA,4", 100 MM	3.251,56	(1.884,70)	1.366,86	12111030	Ubu	25	300	14	168	5.562,00	3.504,06	2.614,78
2163816	1	13111081	Sistemas	01/11/2008	VALVULA GUILHOTINA PNEUMATICA,4", 100 MM	3.251,56	(1.884,70)	1.366,86	12111030	Ubu	25	300	14	168	5.562,00	3.504,06	2.614,78
2163817	1	13111081	Sistemas	01/11/2008	VƒLVULA GUILHOTINA PNEUMƒTICA,CLARKSON	3.251,56	(1.884,70)	1.366,86	12111030	Ubu	25	300	14	168	5.305,00	3.342,15	2.493,96
2163818	1	13111071	Máquinas e Eqtos	01/11/2008	SISTEMA DE PESAGEM SILO (U03-04SL008) CELULA CARGA	63.616,93	(19.646,01)	43.970,92	12111040	Ubu	25	300	14	168	105.488,00	66.457,44	49.591,56
2163819	1	13111071	Máquinas e Eqtos	01/11/2008	SISTEMA DE PESAGEM SILO (U03-04SL009) CELULA CARGA	55.432,47	(17.118,48)	38.313,99	12111040	Ubu	25	300	14	168	91.901,00	57.897,63	43.204,10
2163820	1	13111071	Máquinas e Eqtos	01/11/2008	SISTEMA DE PESAGEM SILO- U03-05SL002	39.312,41	(12.340,31)	26.972,10	12136010	Ubu	25	300	14	168	64.068,00	40.362,84	30.119,37
2163821	1	13111081	Sistemas	01/11/2008	SISTEMA DE PESAGEM DO SILO U03-04SL005	42.538,78	(14.308,53)	28.230,25	12111050	Ubu	25	300	14	168	57.716,00	36.361,08	27.133,20
2163822	1	13111071	Máquinas e Eqtos	01/11/2008	SISTEMA DE PESAGEM SILO U03-04SL002	66.877,60	(20.046,51)	46.831,09	12111050	Ubu	25	300	14	168	110.923,00	69.881,49	52.146,64
2163823	1	13111071	Máquinas e Eqtos	01/11/2008	SISTEMA DE PESAGEM SILO- U03-05SL008	39.312,41	(12.340,31)	26.972,10	12136010	Ubu	25	300	14	168	64.068,00	40.362,84	30.119,37
2163824	1	13111071	Máquinas e Eqtos	01/11/2008	SISTEMA DE PESAGEM SILO- U03-05SL009	39.312,41	(12.340,31)	26.972,10	12136010	Ubu	25	300	14	168	64.068,00	40.362,84	30.119,37
2163825	1	13111071	Máquinas e Eqtos	01/11/2008	SISTEMA DE PESAGEM DO SILO BAUXITA (U03-08SL002)	18.739,31	(5.844,67)	12.894,64	12137020	Ubu	25	300	14	168	23.742,00	14.957,46	11.161,49
2163826	1	13111081	Sistemas	01/11/2008	SISTEMA DE PESAGEM DO SILO BAUXITA (U03-08SL003)	16.686,26	(10.187,64)	6.498,62	12420010	Ubu	25	300	14	168	17.583,00	11.077,29	8.266,04
2163827	1	13111071	Máquinas e Eqtos	01/11/2008	SISTEMA DE PESAGEM SILO- U03-05SL006	39.312,41	(12.340,31)	26.972,10	12136010	Ubu	25	300	14	168	64.068,00	40.362,84	30.119,37
2163828	1	13111071	Máquinas e Eqtos	01/11/2008	SISTEMA DE PESAGEM SILO- U03-05SL010	39.312,41	(12.340,31)	26.972,10	12136010	Ubu	25	300	14	168	64.068,00	40.362,84	30.119,37
2163829	1	13111071	Máquinas e Eqtos	01/11/2008	SISTEMA DE PESAGEM SILO- U03-05SL007	39.312,41	(12.340,31)	26.972,10	12136010	Ubu	25	300	14	168	64.068,00	40.362,84	30.119,37
2163830	1	13111071	Máquinas e Eqtos	01/11/2008	SISTEMA DE PESAGEM SILO U03-04SL003	47.699,08	(14.736,22)	32.962,86	12111050	Ubu	25	300	14	168	77.731,00	48.970,53	36.542,56

FDC CONSULT LTDA

SAMARCO
APRENDER PARA EVOLUIR E TRANSFORMAR

DATA-BASE: 31/03/2021					DADOS CONTÁBEIS CEDIDOS PELA SAMARCO						AVALIAÇÃO VALOR JUSTO DE MERCADO						
IMOBILIZADO	SUB Nº	CLASSE	CENTRO CST	DT.INCORP.	DENOMINAÇÃO DO IMOBILIZADO	VAL AQUIS. BRL	DEPREC. ACUM BRL	VALOR CONTÁBIL BRL	CENTRO DE CUSTOS	UNID. IND	VIDA ÚTIL DET. (ANOS)	VIDA ÚTIL DET. (MESES)	VIDA ÚTIL REM. (ANOS)	VIDA ÚTIL REM. (MESES)	VALOR DE REPOSIÇÃO (R$)	VALOR JUSTO DE MERCADO (R$)	VALOR DE LIQUIDAÇÃO FORÇADA
2163831	1	13111071	Máquinas e Eqtos	01/11/2008	SISTEMA DE PESAGEM SILO- U03-05SL005	39.312,41	(12.340,31)	26.972,10	12136010	Ubu	25	300	14	168	64.068,00	40.362,84	30.119,37
2163832	1	13111071	Máquinas e Eqtos	01/11/2008	SISTEMA DE PESAGEM SILO- U03-05SL004	39.312,41	(12.340,31)	26.972,10	12136010	Ubu	25	300	14	168	64.068,00	40.362,84	30.119,37
2163833	1	13111071	Máquinas e Eqtos	01/11/2008	SISTEMA DE PESAGEM SILO- U03-05SL001	39.312,41	(12.340,31)	26.972,10	12136010	Ubu	25	300	14	168	64.068,00	40.362,84	30.119,37
2163834	1	13111071	Máquinas e Eqtos	01/11/2008	SISTEMA DE PESAGEM SILO U03-04SL005	38.847,12	(12.001,49)	26.845,63	12111050	Ubu	25	300	14	168	63.308,00	39.884,04	29.762,08
2163835	1	13111071	Máquinas e Eqtos	01/11/2008	SISTEMA DE PESAGEM SILO (U03-04SL010) CELULA CARGA	55.432,48	(17.118,48)	38.314,00	12111040	Ubu	25	300	14	168	91.901,00	57.897,63	43.204,10
2163836	1	13111071	Máquinas e Eqtos	01/11/2008	SISTEMA DE PESAGEM SILO (U03-03SL001) CELULA CARGA	61.041,33	(19.161,07)	41.880,26	12111030	Ubu	25	300	14	168	101.165,00	63.733,95	47.559,25
2163837	1	13111071	Máquinas e Eqtos	01/11/2008	SISTEMA DE PESAGEM SILO U03-04SL004	47.699,08	(14.736,22)	32.962,86	12111050	Ubu	25	300	14	168	77.731,00	48.970,53	36.542,56
2163838	1	13111071	Máquinas e Eqtos	01/11/2008	SISTEMA DE PESAGEM SILO U03-04SL001	144.249,93	(44.564,79)	99.685,14	12111050	Ubu	25	300	14	168	239.264,00	150.736,32	112.481,76
2163839	1	13111071	Máquinas e Eqtos	01/11/2008	SISTEMA DE PESAGEM SILO- U03-05SL003	39.312,41	(12.340,31)	26.972,10	12136010	Ubu	25	300	14	168	64.068,00	40.362,84	30.119,37
2163840	1	13111071	Máquinas e Eqtos	01/11/2008	MOTOR ELETRICO TRIFASICO,WEG,10 CV	2.446,47	(718,16)	1.728,31	12111040	Ubu	25	300	14	168	3.988,00	2.512,44	1.874,82
2163841	1	13111071	Máquinas e Eqtos	01/11/2008	BOMBA CENTRIFUGA ,WARMAN,1864 RPM, 100 CV, 60 HZ,	23.127,85	(6.671,20)	16.456,65	12137020	Ubu	25	300	14	168	131.387,00	82.773,81	61.767,09
2163842	1	13111071	Máquinas e Eqtos	01/11/2008	BOMBA CENTRIFUGA,WARMAN PUMP,816AH,AC44066021,10C\	46.924,16	(13.183,68)	33.740,48	12111010	Ubu	25	300	14	168	56.102,00	35.344,26	26.374,43
2163843	1	13111071	Máquinas e Eqtos	01/11/2008	BOMBA CENTRIFUGA,WARMAN PUMP,8/6AH,A0466065021,10C	46.924,16	(13.183,68)	33.740,48	12111010	Ubu	25	300	14	168	56.102,00	35.344,26	26.374,43
2163844	1	13111071	Máquinas e Eqtos	01/11/2008	DIVISOR FLUXO POLPA	13.349,53	(3.874,23)	9.475,30	12111020	Ubu	25	300	14	168	15.960,00	10.054,80	7.503,05
2163845	1	13111071	Máquinas e Eqtos	01/11/2008	DIVISOR FLUXO POLPA	13.349,53	(3.874,23)	9.475,30	12111020	Ubu	25	300	14	168	15.960,00	10.054,80	7.503,05
2163846	1	13111071	Máquinas e Eqtos	01/11/2008	DIVISOR FLUXO POLPA	13.349,53	(3.874,23)	9.475,30	12111020	Ubu	25	300	14	168	15.960,00	10.054,80	7.503,05
2163847	1	13111071	Máquinas e Eqtos	01/11/2008	DIVISOR FLUXO POLPA	13.349,53	(3.874,23)	9.475,30	12111020	Ubu	25	300	14	168	15.960,00	10.054,80	7.503,05
2163848	1	13111071	Máquinas e Eqtos	01/11/2008	BOMBAS DE CAL - U03-01MB032	11.031,17	(3.240,98)	7.790,19	12111010	Ubu	25	300	14	168	17.991,00	11.334,33	8.457,85
2163849	1	13111071	Máquinas e Eqtos	01/11/2008	BOMBAS DE CAL - U03-01MB031	11.031,17	(3.240,98)	7.790,19	12111010	Ubu	25	300	14	168	17.991,00	11.334,33	8.457,85
2163850	1	13111071	Máquinas e Eqtos	01/11/2008	BOMBA CENTRIFUGA,WARMAN PUMP,8/6AH,AC44066021,10C\	5.712,48	(1.657,83)	4.054,65	12111010	Ubu	25	300	14	168	6.829,00	4.302,27	3.210,42
2163861	1	13111071	Máquinas e Eqtos	01/11/2008	ATUADOR ROTATIVO,PNEUMATICO,VALVETOP,ED0025,80C (1	32.750,13	(11.063,25)	21.686,88	12111010	Ubu	25	300	14	168	41.445,00	26.110,35	19.483,95
2163862	1	13111071	Máquinas e Eqtos	01/11/2008	ATUADOR ROTATIVO,PNEUMATICO,MGA,90 NM / 118 BAR	56.781,22	(19.181,14)	37.600,08	12111010	Ubu	25	300	14	168	71.869,00	45.277,47	33.786,75
2163863	1	13111071	Máquinas e Eqtos	01/11/2008	ATUADOR ROTATIVO,PNEUMATICO,MGA,90 NM / 118 BAR	56.781,22	(19.181,14)	37.600,08	12111010	Ubu	25	300	14	168	71.869,00	45.277,47	33.786,75
2163864	1	13111071	Máquinas e Eqtos	01/11/2008	ATUADOR ROTATIVO,PNEUMATICO,MGA,90 NM / 118 BAR	56.781,22	(19.181,13)	37.600,09	12111010	Ubu	25	300	14	168	71.869,00	45.277,47	33.786,75
2163865	1	13111071	Máquinas e Eqtos	01/11/2008	ATUADOR ROTATIVO,PNEUMATICO,VALVETOP,ED0025,80C (1	56.781,22	(19.181,13)	37.600,09	12111010	Ubu	25	300	14	168	71.869,00	45.277,47	33.786,75
2163866	1	13111081	Sistemas	01/11/2008	VALVULA DARDO,150/200PSI, 150 ª C	6.409,34	(3.715,06)	2.694,28	12111040	Ubu	25	300	14	168	10.460,00	6.589,80	4.917,41
2163867	1	13111081	Sistemas	01/11/2008	VƒLVULA ESFERA,FISHER,V150SERB,0022621,3CV 3"	8.003,71	(4.667,05)	3.336,66	12111010	Ubu	25	300	14	168	9.758,00	6.147,54	4.587,39
2163868	1	13111081	Sistemas	01/11/2008	VALVULA DARDO,150/200PSI, 150 ª C	6.409,34	(3.715,06)	2.694,28	12111040	Ubu	25	300	14	168	10.460,00	6.589,80	4.917,41
2163869	1	13111081	Sistemas	01/11/2008	VƒLVULA ESFERA 4IN	11.916,50	(6.970,74)	4.945,76	12420010	Ubu	25	300	14	168	15.100,00	9.513,00	7.098,75
2163870	1	13111081	Sistemas	01/11/2008	VƒLVULA ESFERA,FISHER,V150SERB,22622,3CV 3"	8.003,71	(4.667,05)	3.336,66	12111010	Ubu	25	300	14	168	9.758,00	6.147,54	4.587,39
2163871	1	13111081	Sistemas	01/11/2008	VƒLVULA ESFERA 4IN	11.916,50	(6.970,74)	4.945,76	12420010	Ubu	25	300	14	168	15.100,00	9.513,00	7.098,75
2163872	1	13111081	Sistemas	01/11/2008	VƒLVULA ESFERA,FISHER,V150SERB,0022620,3CV 3"	8.003,71	(4.667,05)	3.336,66	12111010	Ubu	25	300	14	168	9.758,00	6.147,54	4.587,39
2163873	1	13111081	Sistemas	01/11/2008	VƒLVULA ESFERA,FISHER,V150SERB,0022619,3CV 3"	8.003,71	(4.667,05)	3.336,66	12111010	Ubu	25	300	14	168	9.758,00	6.147,54	4.587,39
2163874	1	13111081	Sistemas	01/11/2008	VƒLVULA BAUMANN GLOBO 1.1/2"	7.449,51	(4.343,88)	3.105,63	12111010	Ubu	25	300	14	168	8.346,00	5.257,98	3.923,59
2163875	1	13111081	Sistemas	01/11/2008	VƒLVULA BAUMANN GLOBO 1.1/2"	7.449,51	(4.343,88)	3.105,63	12111010	Ubu	25	300	14	168	8.346,00	5.257,98	3.923,59
2163876	1	13111071	Máquinas e Eqtos	01/11/2008	MOTOR WEG 25 CV, 60 HZ, 480 V, 127/220V	5.008,75	(1.407,24)	3.601,51	12111010	Ubu	25	300	14	168	6.101,00	3.843,63	2.868,18
2163877	1	13111071	Máquinas e Eqtos	01/11/2008	MOTOR WEG 25 CV, 60 HZ, 480 V, 127/220V	5.008,75	(1.407,25)	3.601,50	12111010	Ubu	25	300	14	168	7.855,00	4.948,65	3.692,76
2163878	1	13111071	Máquinas e Eqtos	01/11/2008	MOTOR INDUƗƬOTRIFASICOWEGW22PLUS50CV / 1770RPM	2.957,52	(864,49)	2.093,03	12111040	Ubu	25	300	14	168	4.830,00	3.042,90	2.270,66
2163880	1	13111071	Máquinas e Eqtos	01/11/2008	PAINEL DE MEDIDOR DE PRESSƗƬO,30x25x40	176.276,86	(51.525,67)	124.751,19	12136040	Ubu	25	300	14	168	296.208,00	186.611,04	139.252,03
2163881	1	13111071	Máquinas e Eqtos	01/11/2008	PAINEL EL/TRICO,44x20x44	169.133,16	(49.437,57)	119.695,59	12136040	Ubu	25	300	14	168	285.585,00	179.918,55	134.257,99
2163882	1	13111071	Máquinas e Eqtos	01/11/2008	PAINEL EL/TRICO EM AƗO CARBONO,60x30x80	169.133,16	(49.437,57)	119.695,59	12136040	Ubu	25	300	14	168	285.585,00	179.918,55	134.257,99
2163883	1	13111071	Máquinas e Eqtos	01/11/2008	PAINEL ELETRO PNEUMƒTICO,EM AƗO CARBONO,95x30x80	203.809,90	(59.573,57)	144.236,33	12136040	Ubu	25	300	14	168	344.011,00	216.726,93	161.724,97
2163884	1	13111071	Máquinas e Eqtos	01/11/2008	QUADRO ELETRICO,RITTAL,100X030X080	178.919,05	(51.076,56)	127.842,49	12136040	Ubu	25	300	14	168	295.961,00	186.455,43	139.135,91
2163885	1	13111071	Máquinas e Eqtos	01/11/2008	QUADRO ELETRICO,RITTAL,060X030X080	177.714,18	(50.732,63)	126.981,55	12136040	Ubu	25	300	14	168	293.984,00	185.209,92	138.206,49
2163886	1	13111071	Máquinas e Eqtos	01/11/2008	QUADRO ELETRICO,C/MEDIDOR DE TEMPERATURA,TABLEPLAS	177.714,18	(50.732,63)	126.981,55	12136040	Ubu	25	300	14	168	293.984,00	185.209,92	138.206,49
2163887	1	13111071	Máquinas e Eqtos	01/11/2008	PAINEL DE CONTROLE,30X95X80	195.228,88	(55.732,59)	139.496,29	12136040	Ubu	25	300	14	168	327.706,00	206.454,78	154.059,74
2163888	1	13111071	Máquinas e Eqtos	01/11/2008	PAINEL DE CONTROLE,20X35X45	195.228,88	(55.732,59)	139.496,29	12136040	Ubu	25	300	14	168	327.706,00	206.454,78	154.059,74
2163889	1	13111071	Máquinas e Eqtos	01/11/2008	PAINEL DE CONTROLE,30X95X80	195.228,88	(55.732,59)	139.496,29	12136040	Ubu	25	300	14	168	327.706,00	206.454,78	154.059,74
2163890	1	13111071	Máquinas e Eqtos	01/11/2008	QUADRO ELETRICO,ASSEPLAN,2100W	195.228,88	(55.732,59)	139.496,29	12136040	Ubu	25	300	14	168	322.889,00	203.420,07	151.795,19
2163891	1	13111071	Máquinas e Eqtos	01/11/2008	QUADRO ELETRICO,305PNI042,RRITTAL,100X030X080	203.809,90	(58.182,26)	145.627,64	12136040	Ubu	25	300	14	168	337.094,00	212.369,22	158.473,18
2163892	1	13111071	Máquinas e Eqtos	01/11/2008	QUADRO ELETRICO,RITTAL,100X030X080	195.228,88	(55.732,59)	139.496,29	12136040	Ubu	25	300	14	168	323.012,00	203.497,56	151.853,01
2163894	1	13111071	Máquinas e Eqtos	01/11/2008	PAINEL ELETRO PNEUMƒTICO,95x30x80	195.228,88	(57.065,33)	138.163,55	12136040	Ubu	25	300	14	168	329.435,00	207.544,05	154.872,57
2163895	1	13111071	Máquinas e Eqtos	01/11/2008	PAINEL EL/TRICO,95x30x80	184.857,88	(54.033,89)	130.823,99	12136040	Ubu	25	300	14	168	312.142,00	196.649,46	146.742,85
2163896	1	13111071	Máquinas e Eqtos	01/11/2008	PAINEL EL/TRICO,EM AƗO CARBONO,95x30x80	207.071,87	(60.527,04)	146.544,83	12136040	Ubu	25	300	14	168	349.817,00	220.384,71	164.454,46
2163897	1	13111071	Máquinas e Eqtos	01/11/2008	PAINEL DE CONTROLE,30X95X80	203.809,90	(58.182,26)	145.627,64	12136040	Ubu	25	300	14	168	342.158,00	215.559,54	160.853,85
2163898	1	13111071	Máquinas e Eqtos	01/11/2008	PAINEL DE COMANDO DA TRANSPORTADOR DE CORR/\A,34x20	195.228,88	(57.065,33)	138.163,55	12136040	Ubu	25	300	14	168	324.865,00	204.664,95	152.724,14
2163899	1	13111071	Máquinas e Eqtos	01/11/2008	PAINEL DE CONTROLE,20X35X45	174.496,30	(50.137,33)	124.358,97	12136040	Ubu	25	300	14	168	292.873,00	184.509,99	137.684,20
2163900	1	13111071	Máquinas e Eqtos	01/11/2008	CHUT DE CARGA ,EM ACO CARBONO,7 M3 PESO 6250KG	7.371,65	(2.154,73)	5.216,92	12136010	Ubu	25	300	14	168	12.021,00	7.573,23	5.651,26
2163901	1	13111071	Máquinas e Eqtos	01/11/2008	CHUT DE CARGA ,EM ACO CARBONO,7 M3 PESO 6250KG	16.671,48	(4.939,48)	11.732,00	12136010	Ubu	25	300	14	168	24.191,00	15.240,33	11.372,57
2163907	1	13111111	Móveis e Utensílios	01/11/2008	LAVADOURA DE LOUƗAS FE30E ELETRONICO C/ BOOSTER	9.585,83	(9.585,83)	-	12300030	Ubu	15	180	5	60	16.973,00	6.687,36	4.990,21
2163908	1	13111111	Móveis e Utensílios	01/11/2008	LAVADOURA DE LOUƗAS CSA168	39.065,37	(39.065,37)	-	12300030	Ubu	15	180	5	60	69.169,00	27.252,59	20.336,30
2163909	1	13111111	Móveis e Utensílios	01/11/2008	LAVADOURA DE PANELAS/UTENS^LIOS	38.515,50	(38.515,50)	-	12300030	Ubu	15	180	5	60	68.192,00	26.867,65	20.049,05
2163910	1	13111111	Móveis e Utensílios	01/11/2008	AQUECEDOR DE ENXAGUE	5.720,58	(5.720,58)	-	12300030	Ubu	15	180	5	60	10.135,00	3.993,19	2.979,78
2163911	1	13111111	Móveis e Utensílios	01/11/2008	COIFA DE ENCOSTO C/ FILTRO	3.205,24	(3.205,24)	-	12300030	Ubu	15	180	5	60	5.671,00	2.234,37	1.667,32
2163912	1	13111111	Móveis e Utensílios	01/11/2008	EXAUSTOR,PPIENK,135X40 / 127/220V	1.502,44	(1.502,44)	-	12300030	Ubu	15	180	5	60	2.659,00	1.047,65	781,77
2163913	1	13111111	Móveis e Utensílios	01/11/2008	EXAUSTOR,PPIENK,890X100 / 127/220V	1.502,44	(1.502,44)	-	12300030	Ubu	15	180	5	60	2.659,00	1.047,65	781,77
2163914	1	13111111	Móveis e Utensílios	01/11/2008	COIFA INDUSTRIAL INOX,2 SAIDAS,360X090X070	2.312,00	(2.312,00)	-	12300030	Ubu	15	180	5	60	4.151,00	1.635,49	1.220,43
2163915	1	13111111	Móveis e Utensílios	01/11/2008	BANCADA REFRIGERADA,215X70X90	1.394,17	(1.394,17)	-	12300030	Ubu	15	180	5	60	2.650,00	1.044,10	779,12
2163916	1	13111111	Móveis e Utensílios	01/11/2008	BANCADA REFRIGERADA,4PORTAS,COEL,TLZ10,215X70X90	1.394,17	(1.394,17)	-	12300030	Ubu	15	180	5	60	2.650,00	1.044,10	779,12

FDC CONSULT LTDA

SAMARCO
APRENDER PARA EVOLUIR E TRANSFORMAR

DATA-BASE: 31/03/2021					DADOS CONTÁBEIS CEDIDOS PELA SAMARCO					AVALIAÇÃO VALOR JUSTO DE MERCADO							
IMOBILIZADO	SUB Nº	CLASSE	CENTRO CST	DT.INCORP.	DENOMINAÇÃO DO IMOBILIZADO	VAL AQUIS. BRL	DEPREC. ACUM BRL	VALOR CONTÁBIL BRL	CENTRO DE CUSTOS	UNID. IND	VIDA ÚTIL DET. (ANOS)	VIDA ÚTIL DET. (MESES)	VIDA ÚTIL REM. (ANOS)	VIDA ÚTIL REM. (MESES)	VALOR DE REPOSIÇÃO (R$)	VALOR JUSTO DE MERCADO (R$)	VALOR DE LIQUIDAÇÃO FORÇADA
2163917	1	13111111	Móveis e Utensílios	01/11/2008	FRITADEIRA ƒ GƒS 14 LITROS	2.410,18	(2.410,18)	-	12300030	Ubu	15	180	5	60	4.273,00	1.683,56	1.256,30
2163918	1	13111111	Móveis e Utensílios	01/11/2008	FRITADEIRA ƒ GƒS 14 LITROS	2.410,18	(2.410,18)	-	12300030	Ubu	15	180	5	60	4.273,00	1.683,56	1.256,30
2163920	1	13111111	Móveis e Utensílios	01/11/2008	FRIGIDEIRA BASCULANTE A GƒS,127/220V	5.850,40	(5.850,40)	-	12300030	Ubu	15	180	5	60	10.352,00	4.078,69	3.043,58
2163921	1	13111111	Móveis e Utensílios	01/11/2008	BALCƒO T/RMICO,250x120x180	1.327,81	(1.327,81)	-	12300030	Ubu	15	180	5	60	2.387,00	940,48	701,80
2163922	1	13111111	Móveis e Utensílios	01/11/2008	BALCƒO T/RMICO,250x120x180	1.327,81	(1.327,81)	-	12300030	Ubu	15	180	5	60	2.387,00	940,48	701,80
2163923	1	13111111	Móveis e Utensílios	01/11/2008	CONJ.PRATELEIRA P/ ESTOQUE (35 UNIDADES)	76.242,23	(76.242,23)	-	12230030	Ubu	15	180	5	60	132.169,00	52.074,59	38.858,86
2163924	1	13111111	Móveis e Utensílios	01/11/2008	CARRO P/ LAVAGEM DE CEREAIS	909,35	(909,35)	-	12300030	Ubu	15	180	5	60	1.628,00	641,43	478,65
2163925	1	13111111	Móveis e Utensílios	01/11/2008	CARRO P/ LAVAGEM DE CEREAIS	909,35	(909,35)	-	12300030	Ubu	15	180	5	60	1.628,00	641,43	478,65
2163926	1	13111111	Móveis e Utensílios	01/11/2008	CARRO P/ CANTONEIRA	976,94	(976,94)	-	12300030	Ubu	15	180	5	60	1.723,00	678,86	506,58
2163927	1	13111111	Móveis e Utensílios	01/11/2008	CARRO P/ BANDEJAS	1.369,66	(1.369,66)	-	12300030	Ubu	15	180	5	60	2.428,00	956,63	713,85
2163928	1	13111111	Móveis e Utensílios	01/11/2008	CARRO P/ BANDEJAS	1.369,66	(1.369,66)	-	12300030	Ubu	15	180	5	60	2.428,00	956,63	713,85
2163929	1	13111111	Móveis e Utensílios	01/11/2008	CARRO PLATAFORMA	1.008,33	(1.008,33)	-	12300030	Ubu	15	180	5	60	1.790,00	705,26	526,28
2163930	1	13111111	Móveis e Utensílios	01/11/2008	CARRO PLATAFORMA	1.008,33	(1.008,33)	-	12300030	Ubu	15	180	5	60	1.804,00	710,78	530,39
2163931	1	13111111	Móveis e Utensílios	01/11/2008	CARRO PLATAFORMA	1.008,33	(1.008,33)	-	12300030	Ubu	15	180	5	60	1.790,00	705,26	526,28
2163932	1	13111111	Móveis e Utensílios	01/11/2008	CARRO P/ TRANSPORTE DE MULTIPLANO	1.287,57	(1.287,57)	-	12300030	Ubu	15	180	5	60	2.306,00	908,56	677,98
2163934	1	13111111	Móveis e Utensílios	01/11/2008	CARRO P/ TRANSPORTE DE MULTIPLANO	1.287,57	(1.287,57)	-	12300030	Ubu	15	180	5	60	2.306,00	908,56	677,98
2163935	1	13111111	Móveis e Utensílios	01/11/2008	CARRO P/ TRANSPORTE DE MULTIPLANO	1.287,57	(1.287,57)	-	12300030	Ubu	15	180	5	60	2.306,00	908,56	677,98
2163936	1	13111111	Móveis e Utensílios	01/11/2008	CARRO P/ TRANSPORTE DE MULTIPLANO	1.287,57	(1.287,57)	-	12300030	Ubu	15	180	5	60	2.306,00	908,56	677,98
2163937	1	13111111	Móveis e Utensílios	01/11/2008	ESTEIRA TRANSPORTADORA,EM ACO CARBODNO	19.471,32	(19.471,32)	-	12300030	Ubu	15	180	5	60	34.476,00	13.583,54	10.136,25
2163940	1	13111111	Móveis e Utensílios	01/11/2008	AMACIADOR DE BIFE	1.105,51	(1.105,51)	-	12135020	Ubu	15	180	5	60	1.980,00	780,12	582,14
2163941	1	13111111	Móveis e Utensílios	01/11/2008	LIQUIDIFICADOR INDUSTRIALCOPO PARA 4 LITROSBERMAR	527,63	(527,63)	-	12250010	Ubu	15	180	5	60	715,00	281,71	210,22
2163942	1	13111111	Móveis e Utensílios	01/11/2008	CILINDRO DE MESA	2.755,28	(2.755,28)	-	12110010	Ubu	15	180	5	60	4.938,00	1.945,57	1.451,82
2163943	1	13111111	Móveis e Utensílios	01/11/2008	PICADOR DE CARNE	3.283,49	(3.283,49)	-	12300030	Ubu	15	180	5	60	4.455,00	1.755,27	1.309,81
2163944	1	13111111	Móveis e Utensílios	01/11/2008	BATEDEIRA DE MASSAS 5 LITROS	5.713,52	(5.713,52)	-	12300030	Ubu	15	180	5	60	10.121,00	3.987,67	2.975,66
2163945	1	13111111	Móveis e Utensílios	01/11/2008	DESCASCADOR DE TUB/RCULOS	5.713,52	(5.713,52)	-	12342010	Ubu	15	180	5	60	10.121,00	3.987,67	2.975,66
2163946	1	13111111	Móveis e Utensílios	01/11/2008	BATEDEIRA DE MASSAS 20LITROS	6.472,35	(6.472,35)	-	12300030	Ubu	15	180	5	60	11.464,00	4.516,82	3.370,52
2163947	1	13111111	Móveis e Utensílios	01/11/2008	CORTADOR DE ALIMENTACAO	9.150,55	(9.150,55)	-	12110030	Ubu	15	180	5	60	12.415,00	4.891,51	3.650,12
2163948	1	13111111	Móveis e Utensílios	01/11/2008	MƒQUINA DE CAF/,PPIENK,200LTS	594,63	(594,63)	-	11300060	Germano	15	180	5	60	1.058,00	416,85	311,06
2163950	1	13111111	Móveis e Utensílios	01/11/2008	CALDEIRƒO A GƒS,220V	8.304,88	(8.304,88)	-	12300030	Ubu	15	180	5	60	14.897,00	5.869,42	4.379,85
2163952	1	13111111	Móveis e Utensílios	01/11/2008	PRATILEIRA P/ SUPORTE DE GARRAFAS	1.347,64	(1.347,64)	-	12300030	Ubu	15	180	5	60	2.387,00	940,48	701,80
2163953	1	13111111	Móveis e Utensílios	01/11/2008	PRATILEIRA P/ SUPORTE DE GARRAFAS	1.347,64	(1.347,64)	-	12300030	Ubu	15	180	5	60	2.387,00	940,48	701,80
2163954	1	13111111	Móveis e Utensílios	01/11/2008	BACANDA DE ACO,2 PRATELEIRAS,60X120X85	2.168,92	(2.168,92)	-	12300030	Ubu	15	180	5	60	3.894,00	1.534,24	1.144,87
2163955	1	13111111	Móveis e Utensílios	01/11/2008	MESA DE MADEIRA C/ 3 GAVETAS,REVEST. MELAMINICO,10	1.324,95	(1.324,95)	-	12135030	Ubu	15	180	5	60	2.347,00	924,72	690,04
2163956	1	13111071	Máquinas e Eqtos	01/11/2008	MOTOREDUTOR N.S:7001480703100003073 TAG 83TP02	7.095,81	(2.074,10)	5.021,71	12111040	Ubu	25	300	14	168	11.573,00	7.290,99	5.440,65
2163961	1	13111071	Máquinas e Eqtos	01/11/2008	MOTO-VIBRADORES U03-04VB007	3.236,98	(984,82)	2.252,16	12111040	Ubu	25	300	14	168	5.021,00	3.163,23	2.360,45
2163962	1	13111071	Máquinas e Eqtos	01/11/2008	MOTOREDUTOR,SEW EURODRIVE,0.15KW	2.778,00	(812,01)	1.965,99	12136010	Ubu	25	300	14	168	4.531,00	2.854,53	2.130,09
2163963	1	13111071	Máquinas e Eqtos	01/11/2008	MOTOR ELETRICO ,TRIFASICO,WEG,20 CV	2.778,00	(812,01)	1.965,99	12136010	Ubu	25	300	14	168	4.531,00	2.854,53	2.130,09
2163964	1	13111071	Máquinas e Eqtos	01/11/2008	MOTOREDUTOR,SEW EURODRIVE,1.1KW / 820RPM	2.778,00	(812,01)	1.965,99	12136010	Ubu	25	300	14	168	4.531,00	2.854,53	2.130,09
2163965	1	13111071	Máquinas e Eqtos	01/11/2008	MOTOR ELETRICO ,TRIFASICO,SEW,20 CV	2.778,00	(812,01)	1.965,99	12136010	Ubu	25	300	14	168	4.531,00	2.854,53	2.130,09
2163966	1	13111071	Máquinas e Eqtos	01/11/2008	MOTOR DE INDUƒO,OLAER,5.5KW	2.778,00	(812,01)	1.965,99	12136010	Ubu	25	300	14	168	4.531,00	2.854,53	2.130,09
2163967	1	13111071	Máquinas e Eqtos	01/11/2008	MOTOR ELETRICO ,TRIFASICO,SEWEURODRIVE,5,5CV	2.778,00	(812,01)	1.965,99	12136010	Ubu	25	300	14	168	4.531,00	2.854,53	2.130,09
2163968	1	13111071	Máquinas e Eqtos	01/11/2008	MOTOR ELETRICO ,TRIFASICO,ZEW,20 CV	2.778,00	(812,01)	1.965,99	12136010	Ubu	25	300	14	168	4.531,00	2.854,53	2.130,09
2163969	1	13111071	Máquinas e Eqtos	01/11/2008	MOTOR ELETRICO ,TRIFASICO,WEG,ALTO PLUS, A38886,7,	2.778,00	(812,01)	1.965,99	12136010	Ubu	25	300	14	168	4.531,00	2.854,53	2.130,09
2163970	1	13111071	Máquinas e Eqtos	01/11/2008	MOTOR ELETRICO ,TRIFASICO,SEQ	3.277,46	(945,31)	2.332,15	12111050	Ubu	25	300	14	168	5.345,00	3.367,35	2.512,77
2163971	1	13111071	Máquinas e Eqtos	01/11/2008	MOTOREDUTOR,SEW EURODRIVE,A2E250/AD05/05,01827499,	2.778,00	(812,01)	1.965,99	12136010	Ubu	25	300	14	168	4.531,00	2.854,53	2.130,09
2163972	1	13111071	Máquinas e Eqtos	01/11/2008	MOTOR ELETRICO ,TRIFASICO,SEW,20 CV	2.778,00	(812,01)	1.965,99	12136010	Ubu	25	300	14	168	4.531,00	2.854,53	2.130,09
2163973	1	13111071	Máquinas e Eqtos	01/11/2008	MOTOR ELETRICO ,TRIFASICO,SEW,20 CV	2.778,00	(812,01)	1.965,99	12136010	Ubu	25	300	14	168	4.531,00	2.854,53	2.130,09
2163974	1	13111071	Máquinas e Eqtos	01/11/2008	MOTO VIBRADOR,7,5 CV, 60 HZ, 480V, 127/220V	3.105,92	(907,86)	2.198,06	12111030	Ubu	25	300	14	168	5.060,00	3.187,80	2.378,79
2163975	1	13111071	Máquinas e Eqtos	01/11/2008	MOTO VIBRADOR,7,5 CV, 60 HZ, 480V, 127/220V	3.105,92	(907,86)	2.198,06	12111030	Ubu	25	300	14	168	5.060,00	3.187,80	2.378,79
2163976	1	13111071	Máquinas e Eqtos	01/11/2008	MOTOR ELETRICO ,TRIFASICO,SEW,30CV 60HZ 1760RPM 46	3.035,78	(875,61)	2.160,17	12111050	Ubu	25	300	14	168	4.952,00	3.119,76	2.328,01
2163977	1	13111071	Máquinas e Eqtos	01/11/2008	MOTO VIBRADOR,7,5 CV, 60 HZ, 480V, 127/220V	3.105,92	(907,86)	2.198,06	12111030	Ubu	25	300	14	168	5.060,00	3.187,80	2.378,79
2163978	1	13111071	Máquinas e Eqtos	01/11/2008	MOTOR ELETRICO ,TRIFASICO,SEW,30CV 60HZ 1760RPM 46	3.277,46	(945,31)	2.332,15	12111050	Ubu	25	300	14	168	5.345,00	3.367,35	2.512,77
2163979	1	13111071	Máquinas e Eqtos	01/11/2008	MOTOR ELETRICO ,TRIFASICO,SEW,30CV 60HZ 1760RPM 46	3.035,78	(875,61)	2.160,17	12111050	Ubu	25	300	14	168	4.952,00	3.119,76	2.328,01
2163980	1	13111071	Máquinas e Eqtos	01/11/2008	MEDIDOR UMIDADE ON LINE C/ KIT SOBRESSALENTE	54.701,83	(16.928,96)	37.772,87	12111020	Ubu	25	300	14	168	93.402,00	58.843,26	43.909,75
2163981	1	13111071	Máquinas e Eqtos	01/11/2008	MEDIDOR UMIDADE ON LINE C/ KIT SOBRESSALENTE	54.701,84	(16.928,96)	37.772,88	12111020	Ubu	25	300	14	168	93.402,00	58.843,26	43.909,75
2163982	1	13111111	Móveis e Utensílios	01/11/2008	CƒMERA DE V^DEO	16.105,63	(16.105,63)	-	12420010	Ubu	15	180	5	60	24.792,00	9.768,05	7.289,07
2163984	1	13111071	Máquinas e Eqtos	01/11/2008	ATUADOR ELETROMECANICO	61.134,64	(18.666,92)	42.467,72	12420010	Ubu	25	300	14	168	94.640,00	59.623,20	44.491,75
2163985	1	13111081	Sistemas	01/11/2008	COMUNICADOR DE CAMPO	8.062,56	(6.973,98)	1.088,58	12210010	Ubu	30	360	17	204	7.640,00	4.813,20	3.591,68
2163986	1	13111071	Máquinas e Eqtos	01/11/2008	ANALISADOR DE TURBIDEZ C/ KIT DE CALIBRAƒƒO	11.141,43	(6.416,52)	4.724,91	12111010	Ubu	25	300	14	168	14.120,00	8.895,60	6.638,03
2163987	1	13111071	Máquinas e Eqtos	01/11/2008	PAINEL DE COMANDO,ILUMINACAO,SEMPEL,060X045X160	2.431,96	(692,85)	1.739,11	12100010	Ubu	25	300	14	168	3.235,00	2.038,05	1.520,82
2163988	1	13111071	Máquinas e Eqtos	01/11/2008	PAINEL ILUMINAƒƒO 3-M3QDL83	2.082,71	(615,93)	1.466,78	12137020	Ubu	25	300	14	168	2.634,00	1.659,42	1.238,28
2163989	1	13111071	Máquinas e Eqtos	01/11/2008	PAINEL ILUMINAƒƒO ,PNEUMATICO,60X45X150	4.240,41	(1.191,39)	3.049,02	12111020	Ubu	25	300	14	168	5.163,00	3.252,69	2.427,21
2163990	1	13111071	Máquinas e Eqtos	01/11/2008	PAINEL DE COMANDO,WEG,11CR12,60HZ, 480V, 127/220V	4.705,43	(1.351,06)	3.354,37	12420010	Ubu	25	300	14	168	4.958,00	3.123,54	2.330,83
2163991	1	13111071	Máquinas e Eqtos	01/11/2008	PAINEL DE ILUMINAƒƒOEM ACO CARBONOSMC060X020X080	2.468,88	(693,65)	1.775,23	12111020	Ubu	25	300	14	168	2.771,00	1.745,73	1.302,69
2163992	1	13111071	Máquinas e Eqtos	01/11/2008	PAINEL ILUMINAƒƒO 24QDL02,SEMPEL,220/127V60HZ100A1	1.334,03	(372,40)	961,63	12100010	Ubu	25	300	14	168	1.622,00	1.021,86	762,53
2163994	1	13111071	Máquinas e Eqtos	01/11/2008	M MOTOR DE INDUƒƒO TRIFƒƒSICO,WEG,20CV / 1760RPM	23.894,38	(7.024,31)	16.870,07	12420010	Ubu	25	300	14	168	30.275,00	19.073,25	14.232,75
2163995	1	13111071	Máquinas e Eqtos	01/11/2008	MOTOR ELETRICO,TRIASICO,LINCON,DVWAF4P,1460RPM 50H	1.565,74	(439,91)	1.125,83	12111010	Ubu	25	300	14	168	1.907,00	1.201,41	896,51
2163996	1	13111071	Máquinas e Eqtos	01/11/2008	MOTOR ELETRICO,TRIFASICO,WEG,7,5CV	1.565,74	(439,90)	1.125,84	12111010	Ubu	25	300	14	168	2.265,00	1.426,95	1.064,81
2163997	1	13111071	Máquinas e Eqtos	01/11/2008	PROGRAMADOR HART/FF PN:375 FR1ENAU	15.966,01	(4.941,10)	11.024,91	12111010	Ubu	25	300	14	168	20.232,00	12.746,16	9.511,38

FDC CONSULT LTDA

SAMARCO
APRENDER PARA EVOLUIR E TRANSFORMAR

DATA-BASE: 31/03/2021					DADOS CONTÁBEIS CEDIDOS PELA SAMARCO						AVALIAÇÃO VALOR JUSTO DE MERCADO						
IMOBILIZADO	SUB Nº	CLASSE	CENTRO CST	DT.INCORP.	DENOMINAÇÃO DO IMOBILIZADO	VAL AQUIS. BRL	DEPREC. ACUM BRL	VALOR CONTÁBIL BRL	CENTRO DE CUSTOS	UNID. IND	VIDA ÚTIL DET. (ANOS)	VIDA ÚTIL DET. (MESES)	VIDA ÚTIL REM. (ANOS)	VIDA ÚTIL REM. (MESES)	VALOR DE REPOSIÇÃO (R$)	VALOR JUSTO DE MERCADO (R$)	VALOR DE LIQUIDAÇÃO FORÇADA
2163999	1	13111071	Máquinas e Eqtos	01/11/2008	MOTOR ELETRICO ,TRIFASICO,SEW,30CV 60HZ 1760RPM 46	3.277,46	(945,31)	2.332,15	12111050	Ubu	25	300	14	168	5.345,00	3.367,35	2.512,77
2164000	1	13111071	Máquinas e Eqtos	01/11/2008	MOTOR ELETRICO ,TRIFASICO,SEW,30CV 60HZ 1760RPM 46	3.277,46	(945,31)	2.332,15	12111050	Ubu	25	300	14	168	5.345,00	3.367,35	2.512,77
2164001	1	13111071	Máquinas e Eqtos	01/11/2008	REDUTOR DE VELOCIDADE,TRIFASICO,FALK,REDUÃ?O EXATA	8.423,90	(2.404,79)	6.019,11	12136010	Ubu	25	300	14	168	14.422,00	9.085,86	6.780,01
2164002	1	13111071	Máquinas e Eqtos	01/11/2008	CARRINHOS EXTRAÃ?O DISJUNTORES	4.055,42	(1.364,96)	2.690,46	12136040	Ubu	25	300	14	168	6.946,00	4.375,98	3.265,42
2164003	1	13111071	Máquinas e Eqtos	01/11/2008	MOTOR ELETRICO,MOTOREDUTOR 7,5KW,WEG,HZ60 (7,5)CV	16.451,51	(4.717,76)	11.733,75	12111020	Ubu	25	300	14	168	21.876,00	13.781,88	10.284,25
2164004	1	13111071	Máquinas e Eqtos	01/11/2008	BOMBA CENTRIFUGA,WARMAN	20.019,04	(5.881,70)	14.137,34	12111020	Ubu	25	300	14	168	77.580,00	48.875,40	36.471,58
2164005	1	13111111	Móveis e Utensílios	01/11/2008	ESTAÃ?O REPETIDORA VERTEX MOD.VXR7-000U N.S.:6L850	4.030,35	(4.030,35)	-	12210010	Ubu	15	180	5	60	7.136,00	2.811,58	2.098,05
2164006	1	13111071	Máquinas e Eqtos	01/11/2008	RESSISTOR DE ATERRAMENTO 480V TAG 3-E2R02 N.S.:BTL	5.141,92	(1.441,54)	3.700,38	12420010	Ubu	25	300	14	168	6.270,00	3.950,10	2.947,63
2164007	1	13111071	Máquinas e Eqtos	01/11/2008	PARA RAIOS N.S.:75104321 TAG 3A10PW08	7.485,01	(2.519,28)	4.965,73	12136040	Ubu	25	300	14	168	12.197,00	7.684,11	5.734,00
2164008	1	13111071	Máquinas e Eqtos	01/11/2008	PARA RAIOS N.S.:75104322 TAG 3A10PW09	7.485,01	(2.519,28)	4.965,73	12136040	Ubu	25	300	14	168	12.197,00	7.684,11	5.734,00
2164009	1	13111071	Máquinas e Eqtos	01/11/2008	BOMBA CENTRIFUGA,WARMAN	21.211,99	(6.158,08)	15.053,91	12111020	Ubu	25	300	14	168	77.580,00	48.875,40	36.471,58
2164010	1	13111071	Máquinas e Eqtos	01/11/2008	REDUTOR DE VELOCIDADEFALK2125Y1LFC1170RPM 600HP	27.967,57	(8.217,01)	19.750,56	12111020	Ubu	25	300	14	168	35.439,00	22.326,57	16.660,43
2164011	1	13111071	Máquinas e Eqtos	01/11/2008	REDUTOR C/ MOTOR 5,5CV N.S.:8819-90 TAG U03-05-TP0	8.423,90	(2.462,30)	5.961,60	12136010	Ubu	25	300	14	168	13.744,00	8.658,72	6.461,27
2164013	1	13111071	Máquinas e Eqtos	01/11/2008	RESSISTOR DE ATERRAMENTO 480V TAG 3-E3R01 N.S.:BTL	5.124,90	(1.436,77)	3.688,13	12420010	Ubu	25	300	14	168	6.249,00	3.936,87	2.937,75
2164014	1	13111071	Máquinas e Eqtos	01/11/2008	REDUTOR KZN 180/25 N.S:8718-60 TAG U03-08TP008	97.107,93	(35.195,23)	61.912,70	12420010	Ubu	15	180	5	60	150.327,00	59.228,84	44.197,47
2164015	1	13111071	Máquinas e Eqtos	01/11/2008	CARRINHOS EXTRAÃ?O DISJUNTORES	4.055,42	(1.364,96)	2.690,46	12136040	Ubu	25	300	14	168	6.946,00	4.375,98	3.265,42
2164017	1	13111071	Máquinas e Eqtos	01/11/2008	RESSISTOR DE ATERRAMENTO 480V TAG 3-E2R05 N.S.:BTL	5.141,92	(1.562,48)	3.579,44	12420010	Ubu	25	300	14	168	6.965,00	4.387,95	3.274,36
2164018	1	13111071	Máquinas e Eqtos	01/11/2008	BOMBA THEBE TMDL-23-5 TAG U03-03MB002 N.S.:23-5B	16.571,74	(4.730,78)	11.840,96	12111030	Ubu	25	300	14	168	28.370,00	17.873,10	13.337,18
2164019	1	13111071	Máquinas e Eqtos	01/11/2008	PECAS BOMBA TAG U03-05MB002	10.506,85	(3.277,11)	7.229,74	12111040	Ubu	25	300	14	168	17.136,00	10.795,68	8.055,90
2164020	1	13111071	Máquinas e Eqtos	01/11/2008	PARA RAIOS N.S.:75104320 TAG 3A10PW07	7.485,01	(2.519,28)	4.965,73	12136040	Ubu	25	300	14	168	12.197,00	7.684,11	5.734,00
2164021	1	13111111	Móveis e Utensílios	01/11/2008	ESTAÃ?O REPETIDORA VERTEX MOD.VXR7-000U N.S.:6L850	4.030,35	(4.030,35)	-	12210010	Ubu	15	180	5	60	7.136,00	2.811,58	2.098,05
2164022	1	13111101	Eqtos Process Dados	01/11/2008	IMPRESSORA HP BUSNESS INJET 1000 N.S.:CN5AQ3104D	37.364,17	(37.364,17)	-	12100015	Ubu	5	60	1	12	70.797,00	18.194,83	13.577,26
2164023	1	13111071	Máquinas e Eqtos	01/11/2008	RESSISTOR DE ATERRAMENTO 480V TAG 3-E3R02 N.S.:BTL	5.124,90	(1.436,77)	3.688,13	12420010	Ubu	25	300	14	168	6.249,00	3.936,87	2.937,75
2164024	1	13111111	Móveis e Utensílios	01/11/2008	AR CONDICIONADO,TIPO TETO,HITACHI,CAP. 18000 BTUS	2.261,17	(2.261,17)	-	12300030	Ubu	15	180	5	60	3.256,00	1.282,86	957,29
2164025	1	13111111	Móveis e Utensílios	01/11/2008	ESTAÃ?O REPETIDORA VERTEX MOD.VXR7-000U N.S.:6L850	4.030,35	(4.030,35)	-	12210010	Ubu	15	180	5	60	7.136,00	2.811,58	2.098,05
2164026	1	13111071	Máquinas e Eqtos	01/11/2008	REDUTOR DE VELOCIDADE,TRIFASICO,FLENDER,8819140,17	8.423,90	(2.357,31)	6.066,59	12136010	Ubu	25	300	14	168	12.156,00	7.658,28	5.714,73
2164027	1	13111071	Máquinas e Eqtos	01/11/2008	RESSISTOR DE ATERRAMENTO 480V TAG 3-E2R01 N.S.:BTL	5.141,92	(1.441,54)	3.700,38	12420010	Ubu	25	300	14	168	6.270,00	3.950,10	2.947,63
2164028	1	13111071	Máquinas e Eqtos	01/11/2008	RESSISTOR DE ATERRAMENTO 480V TAG 3-E1R05 N.S.:BTL	5.055,58	(1.417,34)	3.638,24	12420010	Ubu	25	300	14	168	6.164,00	3.883,32	2.897,79
2164031	1	13111071	Máquinas e Eqtos	01/11/2008	MOTOR WEG 50CV, 60 HZ, 480 V, 127/220V TAG U03-08T	25.399,18	(7.466,69)	17.932,49	12420010	Ubu	25	300	14	168	41.355,00	26.053,65	19.441,63
2164032	1	13111111	Móveis e Utensílios	01/11/2008	ESTAÃ?O REPETIDORA VERTEX MOD.VXR7-000U N.S.:6L850	4.030,35	(4.030,35)	-	12210010	Ubu	15	180	5	60	7.136,00	2.811,58	2.098,05
2164034	1	13111071	Máquinas e Eqtos	01/11/2008	RESSISTOR DE ATERRAMENTO 480V TAG 3-E6R01 N.S.:BTL	5.174,54	(1.450,69)	3.723,85	12420010	Ubu	25	300	14	168	6.301,00	3.969,63	2.962,20
2164035	1	13111071	Máquinas e Eqtos	01/11/2008	RESSISTOR DE ATERRAMENTO 480V TAG 3-E2R03 N.S.:BTL	5.141,92	(1.441,54)	3.700,38	12420010	Ubu	25	300	14	168	6.270,00	3.950,10	2.947,63
2164037	1	13111071	Máquinas e Eqtos	01/11/2008	BOMBA THEBE TMDL-23-5 TAG U03-03MB001 N.S.:23-5A	16.571,75	(4.730,79)	11.840,96	12111030	Ubu	25	300	14	168	28.370,00	17.873,10	13.337,18
2164038	1	13111071	Máquinas e Eqtos	01/11/2008	REDUTOR DE VELOCIDADE,TRIFASICO,FLENDER,1230880,55	8.423,90	(2.404,79)	6.019,11	12136010	Ubu	25	300	14	168	14.422,00	9.085,86	6.780,01
2164039	1	13111111	Móveis e Utensílios	01/11/2008	AR CONDICIONADO,CONDENSADOR ,HITACHI,RAA050B5S	1.387,65	(1.387,65)	-	12300030	Ubu	15	180	5	60	2.008,00	791,15	590,37
2164042	1	13111101	Eqtos Process Dados	01/11/2008	MICROCOMPUTADOR COMPLETO C/ MONITOR DE	4.687,50	(4.687,50)	-	12210010	Ubu	5	60	1	12	10.406,00	2.674,34	1.995,64
2164043	1	13111111	Móveis e Utensílios	01/11/2008	ESTAÃ?O REPETIDORA VERTEX MOD.VXR7-000U N.S.:6L850	4.030,35	(4.030,35)	-	12210010	Ubu	15	180	5	60	7.136,00	2.811,58	2.098,05
2164046	1	13111111	Móveis e Utensílios	01/11/2008	AR CONDICIONADO,CONDENSADOR ,HITACHI,RAA050B5S	1.224,37	(1.224,37)	-	12300030	Ubu	15	180	5	60	1.763,00	694,62	518,34
2164047	1	13111071	Máquinas e Eqtos	01/11/2008	PECAS BOMBA TAG U03-10MB040	7.020,73	(2.189,79)	4.830,94	12111040	Ubu	25	300	14	168	11.451,00	7.214,13	5.383,29
2164049	1	13111071	Máquinas e Eqtos	01/11/2008	REDUTOR DE VELOCIDADE,TRIFASICO,FALK,REDUÃ?O EXATA	5.266,54	(1.473,77)	3.792,77	12136010	Ubu	25	300	14	168	8.262,00	5.205,06	3.884,10
2164050	1	13111071	Máquinas e Eqtos	01/11/2008	REDUTOR DE VELOCIDADE,TRIFASICO,FALK,REDUÃ?O EXATA	5.266,54	(1.473,77)	3.792,77	12136010	Ubu	25	300	14	168	8.262,00	5.205,06	3.884,10
2164051	1	13111071	Máquinas e Eqtos	01/11/2008	RESSISTOR DE ATERRAMENTO 480V TAG 3-E1R08 N.S.:BTL	5.055,60	(1.417,35)	3.638,25	12420010	Ubu	25	300	14	168	6.164,00	3.883,32	2.897,79
2164052	1	13111071	Máquinas e Eqtos	01/11/2008	REDUTOR DE VELOCIDADE,TRIFASICO,FLENDER,88K4,88192	5.266,54	(1.473,77)	3.792,77	12136010	Ubu	25	300	14	168	8.262,00	5.205,06	3.884,10
2164053	1	13111111	Móveis e Utensílios	01/11/2008	AR CONDICIONADO,CONDENSADOR ,HITACHI,RAA050B5S	2.093,78	(2.093,78)	-	12300030	Ubu	15	180	5	60	3.025,00	1.191,85	889,38
2164055	1	13111071	Máquinas e Eqtos	01/11/2008	RESSISTOR DE ATERRAMENTO 480V TAG 3-E1R07 N.S.:BTL	5.055,60	(1.417,35)	3.638,25	12420010	Ubu	25	300	14	168	6.164,00	3.883,32	2.897,79
2164056	1	13111071	Máquinas e Eqtos	01/11/2008	RESSISTOR DE ATERRAMENTO 480V TAG 3-E3R03 N.S.:BTL	5.124,89	(1.436,77)	3.688,12	12420010	Ubu	25	300	14	168	6.249,00	3.936,87	2.937,75
2164058	1	13111071	Máquinas e Eqtos	01/11/2008	PECAS BOMBA TAG U03-10MB039	7.020,73	(2.060,98)	4.959,75	12111040	Ubu	25	300	14	168	11.451,00	7.214,13	5.383,29
2164059	1	13111071	Máquinas e Eqtos	01/11/2008	MOTOR WEG 60CV, 60 HZ, 480 V, 127/220V TAG U03-07T	18.564,59	(5.457,50)	13.107,09	12420010	Ubu	25	300	14	168	30.225,00	19.041,75	14.209,25
2164060	1	13111071	Máquinas e Eqtos	01/11/2008	PECAS BOMBA TAG U03-02MB015	12.219,36	(3.811,23)	8.408,13	12111040	Ubu	25	300	14	168	19.931,00	12.556,53	9.369,88
2164061	1	13111111	Móveis e Utensílios	01/11/2008	UNIDADE CONDENSADORA PISO TETO GST36-22RAO N.S.:41	1.387,63	(1.387,63)	-	12300030	Ubu	15	180	5	60	2.008,00	791,15	590,37
2164062	1	13111071	Máquinas e Eqtos	01/11/2008	RESSISTOR DE ATERRAMENTO 480V TAG 3-E3R04 N.S.:BTL	5.124,89	(1.436,77)	3.688,12	12420010	Ubu	25	300	14	168	6.249,00	3.936,87	2.937,75
2164063	1	13111071	Máquinas e Eqtos	01/11/2008	CARRINHO DE ACO,070X050X080	2.446,47	(823,43)	1.623,04	12136040	Ubu	25	300	14	168	3.988,00	2.512,44	1.874,82
2164064	1	13111071	Máquinas e Eqtos	01/11/2008	RESSISTOR DE ATERRAMENTO 480V TAG 3-E1R06 N.S.:BTL	10.322,14	(2.893,83)	7.428,31	12420010	Ubu	25	300	14	168	12.582,00	7.926,66	5.915,00
2164066	1	13111071	Máquinas e Eqtos	01/11/2008	MOTOR EL/TRICO DE INDUÃ?O,TRIFÁSICO,WEG,50 CV 1770	16.451,51	(4.622,20)	11.829,31	12111020	Ubu	25	300	14	168	20.043,00	12.627,09	9.422,53
2164067	1	13111071	Máquinas e Eqtos	01/11/2008	RESSISTOR DE ATERRAMENTO 480V TAG 3-E2R07 N.S.:BTL	5.141,93	(1.562,48)	3.579,45	12420010	Ubu	25	300	14	168	6.965,00	4.387,95	3.274,36
2164069	1	13111071	Máquinas e Eqtos	01/11/2008	CIRCUITO FECHADO TV (CPU) N.S.:025456	12.768,68	(3.605,61)	9.163,07	12210010	Ubu	25	300	14	168	18.389,00	11.585,07	8.644,96
2164070	1	13111071	Máquinas e Eqtos	01/11/2008	RESSISTOR DE ATERRAMENTO 480V TAG 3-E2R04 N.S.:BTL	5.141,92	(1.562,48)	3.579,44	12420010	Ubu	25	300	14	168	6.965,00	4.387,95	3.274,36
2164072	1	13111071	Máquinas e Eqtos	01/11/2008	REDUTOR DE VELOCIDADE,TRIFASICO,FENDER,KADS108K4/1	8.423,90	(2.357,31)	6.066,59	12136010	Ubu	25	300	14	168	12.156,00	7.658,28	5.714,73
2164073	1	13111071	Máquinas e Eqtos	01/11/2008	REDUTOR C/ MOTOR 5,5CV N.S.:8819-110 TAG U03-05-TP	8.423,90	(2.357,31)	6.066,59	12136010	Ubu	25	300	14	168	12.156,00	7.658,28	5.714,73
2164074	1	13111071	Máquinas e Eqtos	01/11/2008	MOTOREDUTOR 5,5CV N.S.:8819-390 TAG U03-07TP012	8.532,68	(2.494,09)	6.038,59	12136030	Ubu	25	300	14	168	13.920,00	8.769,60	6.544,01
2164075	1	13111071	Máquinas e Eqtos	01/11/2008	REDUTOR DE VELOCIDADE,TRIFASICO,FLENDER,88K4,88191	5.266,54	(1.473,77)	3.792,77	12136010	Ubu	25	300	14	168	8.262,00	5.205,06	3.884,10
2164076	1	13111071	Máquinas e Eqtos	01/11/2008	REDUTOR DE VELOCIDADE,TRIFASICO,FLENDER,KADS88 K4/	5.266,54	(1.473,77)	3.792,77	12136010	Ubu	25	300	14	168	7.598,00	4.786,74	3.571,94
2164077	1	13111071	Máquinas e Eqtos	01/11/2008	REDUTOR C/ MOTOR 5,5CV N.S.:8819-180 TAG U03-05-TP	5.266,54	(1.473,77)	3.792,77	12136010	Ubu	25	300	14	168	7.598,00	4.786,74	3.571,94
2164078	1	13111071	Máquinas e Eqtos	01/11/2008	REDUTOR DE VELOCIDADE,TRIFASICO,FLENDER,KADS88 K4/	5.266,54	(1.473,77)	3.792,77	12136010	Ubu	25	300	14	168	7.598,00	4.786,74	3.571,94
2164079	1	13111071	Máquinas e Eqtos	01/11/2008	REDUTOR C/ MOTOR 5,5CV N.S.:8819-50 TAG U03-05-TP0	8.423,90	(2.462,30)	5.961,60	12136010	Ubu	25	300	14	168	13.744,00	8.658,72	6.461,27
2164080	1	13111071	Máquinas e Eqtos	01/11/2008	REDUTOR C/ MOTOR 5,5CV N.S.:8819-60 TAG U03-05-TP0	8.423,90	(2.462,30)	5.961,60	12136010	Ubu	25	300	14	168	13.744,00	8.658,72	6.461,27
2164081	1	13111111	Móveis e Utensílios	01/11/2008	BEBEDOURO ELETRICO,C/GALAO,IBBL,GEM 2000,206G51001	1.725,54	(1.725,54)	-	12300030	Ubu	15	180	5	60	3.750,00	1.477,50	1.102,53
2164083	1	13111071	Máquinas e Eqtos	01/11/2008	RESSISTOR DE ATERRAMENTO 480V TAG 3-E2R06 N.S.:BTL	5.141,93	(1.562,48)	3.579,45	12420010	Ubu	25	300	14	168	6.965,00	4.387,95	3.274,36
2164085	1	13111071	Máquinas e Eqtos	01/11/2008	REDUTOR DE VELOCIDADE,TRIFASICO,FLENDER BRASIL,SDN	8.423,90	(2.462,30)	5.961,60	12136010	Ubu	25	300	14	168	13.744,00	8.658,72	6.461,27

FDC CONSULT LTDA

SAMARCO

IMOBILIZADO	SUB Nº	CLASSE	CENTRO CST	DT.INCORP.	DENOMINAÇÃO DO IMOBILIZADO	VAL AQUIS. BRL	DEPREC. ACUM BRL	VALOR CONTÁBIL BRL	CENTRO DE CUSTOS	UNID. IND	VIDA ÚTIL DET. (ANOS)	VIDA ÚTIL DET. (MESES)	VIDA ÚTIL REM. (ANOS)	VIDA ÚTIL REM. (MESES)	VALOR DE REPOSIÇÃO (R$)	VALOR JUSTO DE MERCADO (R$)	VALOR DE LIQUIDAÇÃO FORÇADA
DATA-BASE: 31/03/2021					DADOS CONTÁBEIS CEDIDOS PELA SAMARCO					AVALIAÇÃO VALOR JUSTO DE MERCADO							
2164087	1	13111071	Máquinas e Eqtos	01/11/2008	CARRINHO DE ACO,090X070X085	2.446,47	(823,43)	1.623,04	12136040	Ubu	25	300	14	168	4.192,00	2.640,96	1.970,73
2164088	1	13111111	Móveis e Utensílios	01/11/2008	UNIDADE CONDENSADORA PISO TETO GSW-24-22RAON.S.:41	1.387,63	(1.387,63)	-	12300030	Ubu	15	180	5	60	2.008,00	791,15	590,37
2164089	1	13111071	Máquinas e Eqtos	01/11/2008	REDUTOR DE VELOCIDADE,TRIFASICO,FALK,REDUﾇﾃO EXATA	5.266,54	(1.473,77)	3.792,77	12136010	Ubu	25	300	14	168	8.262,00	5.205,06	3.884,10
2164090	1	13111071	Máquinas e Eqtos	01/11/2008	REDUTOR DE VELOCIDADE,TRIFASICO,FLENDER,KADS108K4/	8.423,90	(2.357,31)	6.066,59	12136010	Ubu	25	300	14	168	12.156,00	7.658,28	5.714,73
2164091	1	13111111	Móveis e Utensílios	01/11/2008	UNIDADE CONDENSADORA HI WALL GSW-24-22LOO N.S.:364	1.550,87	(1.550,87)	-	12300030	Ubu	15	180	5	60	2.238,00	881,77	657,99
2164092	1	13111111	Móveis e Utensílios	01/11/2008	AR CONDICIONADO,CONDENSADOR ,HITACHI,RAA050B5S	1.224,37	(1.224,37)	-	12300030	Ubu	15	180	5	60	1.763,00	694,62	518,34
2164095	1	13111071	Máquinas e Eqtos	01/11/2008	REDUTOR DE VELOCIDADE,TRIFASICO,FLENDER,KADS108K4/	5.266,54	(1.473,77)	3.792,77	12136010	Ubu	25	300	14	168	7.598,00	4.786,74	3.571,94
2164097	1	13111071	Máquinas e Eqtos	01/11/2008	RESSISTOR DE ATERRAMENTO 480V TAG 3-E4R03 N.S.:BTL	5.174,54	(1.450,69)	3.723,85	12420010	Ubu	25	300	14	168	6.301,00	3.969,63	2.962,20
2164098	1	13111071	Máquinas e Eqtos	01/11/2008	PECAS BOMBA TAG U03-02MB014	12.414,73	(3.872,17)	8.542,56	12111040	Ubu	25	300	14	168	20.257,00	12.761,91	9.523,13
2164099	1	13111071	Máquinas e Eqtos	01/11/2008	REDUTOR DE VELOCIDADE,TRIFASICO,FLENDER,88K4,88192	5.266,54	(1.473,77)	3.792,77	12136010	Ubu	25	300	14	168	8.262,00	5.205,06	3.884,10
2164100	1	13111071	Máquinas e Eqtos	01/11/2008	RESSISTOR DE ATERRAMENTO 480V TAG 3-E1R09 N.S.:BTL	5.055,61	(1.417,36)	3.638,25	12420010	Ubu	25	300	14	168	6.164,00	3.883,32	2.897,79
2164101	1	13111081	Sistemas	01/11/2008	VALVULA GUILHOTINA PNEUMATICA 4" TAG 301FV057.1 N.	6.636,21	(3.869,65)	2.766,56	12111010	Ubu	25	300	14	168	8.409,00	5.297,67	3.953,20
2164102	1	13111081	Sistemas	01/11/2008	VALVULA GUILHOTINA PNEUMATICA 4" TAG 301FV008.1 N.	6.636,21	(3.869,65)	2.766,56	12111010	Ubu	25	300	14	168	8.409,00	5.297,67	3.953,20
2164103	1	13111081	Sistemas	01/11/2008	VALVULA GUILHOTINA PNEUMATICA 4" TAG 301FV060.2 N.	6.636,21	(3.869,65)	2.766,56	12111010	Ubu	25	300	14	168	8.409,00	5.297,67	3.953,20
2164104	1	13111081	Sistemas	01/11/2008	VALVULA GUILHOTINA PNEUMATICA 6" TAG 301FV006 N.S:	8.705,72	(5.076,39)	3.629,33	12111010	Ubu	25	300	14	168	11.033,00	6.950,79	5.186,79
2164105	1	13111081	Sistemas	01/11/2008	VALVULA GUILHOTINA PNEUMATICA 4" TAG 301FV056.1 N.	6.636,21	(3.869,65)	2.766,56	12111010	Ubu	25	300	14	168	8.409,00	5.297,67	3.953,20
2164106	1	13111081	Sistemas	01/11/2008	VALVULA GUILHOTINA PNEUMATICA 6" TAG 301FV075.1 N.	8.705,72	(5.076,39)	3.629,33	12111010	Ubu	25	300	14	168	11.033,00	6.950,79	5.186,79
2164107	1	13111081	Sistemas	01/11/2008	VALVULA GUILHOTINA PNEUMATICA 4" TAG 301FV059.1 N.	6.636,21	(3.869,65)	2.766,56	12111010	Ubu	25	300	14	168	8.409,00	5.297,67	3.953,20
2164108	1	13111081	Sistemas	01/11/2008	VALVULA GUILHOTINA PNEUMATICA 4" TAG 301FV009.1 N.	6.636,21	(3.869,65)	2.766,56	12111010	Ubu	25	300	14	168	8.409,00	5.297,67	3.953,20
2164109	1	13111081	Sistemas	01/11/2008	VALVULA GUILHOTINA PNEUMATICA 4" TAG 301FV059.2 N.	6.636,21	(3.869,65)	2.766,56	12111010	Ubu	25	300	14	168	8.409,00	5.297,67	3.953,20
2164110	1	13111081	Sistemas	01/11/2008	VALVULA GUILHOTINA PNEUMATICA 4" TAG 301FV039.2 N.	6.636,21	(3.869,65)	2.766,56	12111010	Ubu	25	300	14	168	8.409,00	5.297,67	3.953,20
2164111	1	13111081	Sistemas	01/11/2008	VALVULA GUILHOTINA PNEUMATICA 4" TAG 301FV045.2 N.	6.636,21	(3.869,65)	2.766,56	12111010	Ubu	25	300	14	168	8.409,00	5.297,67	3.953,20
2164112	1	13111081	Sistemas	01/11/2008	VALVULA GUILHOTINA PNEUMATICA 4" TAG 301FV010.1 N.	6.636,21	(3.869,65)	2.766,56	12111010	Ubu	25	300	14	168	8.409,00	5.297,67	3.953,20
2164113	1	13111081	Sistemas	01/11/2008	VALVULA GUILHOTINA PNEUMATICA 4" TAG 301FV007.1 N.	6.636,21	(3.869,65)	2.766,56	12111010	Ubu	25	300	14	168	8.409,00	5.297,67	3.953,20
2164114	1	13111081	Sistemas	01/11/2008	VALVULA GUILHOTINA PNEUMATICA 4" TAG 301FV007.2 N.	6.636,21	(3.869,65)	2.766,56	12111010	Ubu	25	300	14	168	8.409,00	5.297,67	3.953,20
2164115	1	13111081	Sistemas	01/11/2008	VALVULA GUILHOTINA PNEUMATICA 4" TAG 301FV040.1 N.	6.636,21	(3.869,65)	2.766,56	12111010	Ubu	25	300	14	168	8.409,00	5.297,67	3.953,20
2164116	1	13111081	Sistemas	01/11/2008	VALVULA GUILHOTINA PNEUMATICA 4" TAG 301FV056.2 N.	6.636,21	(3.869,65)	2.766,56	12111010	Ubu	25	300	14	168	8.409,00	5.297,67	3.953,20
2164117	1	13111081	Sistemas	01/11/2008	VALVULA GUILHOTINA PNEUMATICA 4" TAG 301FV027 N.S:	6.636,21	(3.869,65)	2.766,56	12111010	Ubu	25	300	14	168	8.409,00	5.297,67	3.953,20
2164118	1	13111081	Sistemas	01/11/2008	VALVULA GUILHOTINA PNEUMATICA 4" TAG 301FV042.2 N.	6.636,21	(3.869,65)	2.766,56	12111010	Ubu	25	300	14	168	8.409,00	5.297,67	3.953,20
2164119	1	13111081	Sistemas	01/11/2008	VALVULA GUILHOTINA PNEUMATICA 4" TAG 301FV045.1 N.	6.636,21	(3.869,65)	2.766,56	12111010	Ubu	25	300	14	168	8.409,00	5.297,67	3.953,20
2164120	1	13111081	Sistemas	01/11/2008	VALVULA GUILHOTINA PNEUMATICA 4" TAG 301FV040.2 N.	6.636,21	(3.869,65)	2.766,56	12111010	Ubu	25	300	14	168	8.409,00	5.297,67	3.953,20
2164121	1	13111081	Sistemas	01/11/2008	VALVULA GUILHOTINA PNEUMATICA 4" TAG 301FV057.2 N.	6.636,21	(3.869,65)	2.766,56	12111010	Ubu	25	300	14	168	8.409,00	5.297,67	3.953,20
2164122	1	13111081	Sistemas	01/11/2008	VALVULA GUILHOTINA PNEUMATICA 4" TAG 301FV039.1 N.	6.636,21	(3.869,65)	2.766,56	12111010	Ubu	25	300	14	168	8.409,00	5.297,67	3.953,20
2164123	1	13111081	Sistemas	01/11/2008	VALVULA GUILHOTINA PNEUMATICA 4" TAG 301FV060.1 N.	6.636,21	(3.869,65)	2.766,56	12111010	Ubu	25	300	14	168	8.409,00	5.297,67	3.953,20
2164124	1	13111081	Sistemas	01/11/2008	VALVULA GUILHOTINA PNEUMATICA 4" TAG 301FV022.3 N.	6.636,21	(3.869,65)	2.766,56	12111010	Ubu	25	300	14	168	8.409,00	5.297,67	3.953,20
2164125	1	13111081	Sistemas	01/11/2008	VALVULA GUILHOTINA PNEUMATICA 4" TAG 301FV042.1 N.	6.636,21	(3.869,65)	2.766,56	12111010	Ubu	25	300	14	168	8.409,00	5.297,67	3.953,20
2164126	1	13111081	Sistemas	01/11/2008	VALVULA GUILHOTINA PNEUMATICA 4" TAG 301FV008.2 N.	6.636,21	(3.869,65)	2.766,56	12111010	Ubu	25	300	14	168	8.409,00	5.297,67	3.953,20
2164127	1	13111081	Sistemas	01/11/2008	VALVULA GUILHOTINA PNEUMATICA 6" TAG 302FV075.2 N.	8.705,68	(5.076,37)	3.629,31	12111010	Ubu	25	300	14	168	11.033,00	6.950,79	5.186,79
2164128	1	13111081	Sistemas	01/11/2008	VALVULA GUILHOTINA PNEUMATICA,P/ FLANGES DOS DUTOS	6.636,21	(3.869,65)	2.766,56	12111010	Ubu	25	300	14	168	7.439,00	4.686,57	3.497,19
2164129	1	13111081	Sistemas	01/11/2008	VALVULA GUILHOTINA PNEUMATICA 6" TAG 302FV054.3 N.	8.705,72	(5.076,39)	3.629,33	12111020	Ubu	25	300	14	168	9.758,00	6.147,54	4.587,39
2164130	1	13111081	Sistemas	01/11/2008	VALVULA GUILHOTINA PNEUMATICA 6" TAG 302FV024.2 N.	8.705,72	(5.076,39)	3.629,33	12111020	Ubu	25	300	14	168	9.758,00	6.147,54	4.587,39
2164131	1	13111081	Sistemas	01/11/2008	VALVULA GUILHOTINA PNEUMATICA 6" TAG 302FV070.05 N	8.705,72	(3.161,47)	5.544,25	12111010	Ubu	25	300	14	168	11.033,00	6.950,79	5.186,79
2164132	1	13111081	Sistemas	01/11/2008	VALVULA GUILHOTINA PNEUMATICA 6" TAG 302FV016.1 N.	8.705,72	(5.076,39)	3.629,33	12111010	Ubu	25	300	14	168	11.033,00	6.950,79	5.186,79
2164133	1	13111081	Sistemas	01/11/2008	VALVULA GUILHOTINA PNEUMATICA 4" TAG 301FV044.2 N.	6.636,21	(3.869,65)	2.766,56	12111010	Ubu	25	300	14	168	8.409,00	5.297,67	3.953,20
2164134	1	13111081	Sistemas	01/11/2008	VALVULA GUILHOTINA PNEUMATICA 6" TAG 302FV005.3 N.	8.705,72	(5.076,39)	3.629,33	12111010	Ubu	25	300	14	168	11.033,00	6.950,79	5.186,79
2164135	1	13111071	Máquinas e Eqtos	01/11/2008	CABINE DE OPERAﾇﾃO PARA STACKER AUTO SUSTENTAVEL	275.105,85	(84.001,15)	191.104,70	12420010	Ubu	25	300	14	168	478.862,00	301.683,06	225.120,54
2164136	1	13111081	Sistemas	01/11/2008	SISTEMA DE DETECCﾇﾃO DE COMBATE A INCENDIO RECUPER	207.107,72	(58.225,57)	148.882,15	12420010	Ubu	25	300	14	168	218.250,00	137.497,50	102.602,75
2164139	1	13111111	Móveis e Utensílios	01/11/2008	UNIDADE EVAPORADORA,TRANE,SIVE0741TA94BFS,B0707S05	17.883,39	(17.883,39)	-	12100005	Ubu	15	180	5	60	27.739,00	10.929,17	8.155,51
2164144	1	13111111	Móveis e Utensílios	01/11/2008	UNIDADE E VAPORADORA,TRANE,SIVE0707SO595,B0707SO59	17.883,39	(17.883,39)	-	12100005	Ubu	15	180	5	60	27.739,00	10.929,17	8.155,51
2164145	1	13111081	Sistemas	01/11/2008	SISTEMA CONTROLESPIDER MODELO B604-00100-1 N.S:XXX	19.877,91	(5.588,40)	14.289,51	12420010	Ubu	25	300	14	168	20.947,00	13.196,61	9.847,51
2164147	1	13111111	Móveis e Utensílios	01/11/2008	RACK MIRACEL 19" TI PORTA DE VIDRO (PAINEL DELTA V	5.877,41	(5.877,41)	-	12210010	Ubu	15	180	5	60	8.480,00	3.341,12	2.493,20
2164148	1	13111111	Móveis e Utensílios	01/11/2008	RACK METALICO,PAINEL CﾂMERAS PELOTIZAﾇﾃO1 OCS PEL	5.877,40	(5.877,40)	-	12210010	Ubu	15	180	5	60	8.480,00	3.341,12	2.493,20
2164149	1	13111111	Móveis e Utensílios	01/11/2008	RACK MIRACEL 19" TI PORTA DE VIDRO (PAINEL DELTA V	5.877,41	(5.877,41)	-	12210010	Ubu	15	180	5	60	8.480,00	3.341,12	2.493,20
2164150	1	13111111	Móveis e Utensílios	01/11/2008	RACK MIRACEL 19" TI PORTA DE VIDRO (PAINEL ATIVOS	5.877,40	(5.877,40)	-	12210010	Ubu	15	180	5	60	8.480,00	3.341,12	2.493,20
2164151	1	13111111	Móveis e Utensílios	01/11/2008	RACK METALICO,PAINEL CAMERAS PELOTIZAﾇﾃO2 OCS PEL	5.877,40	(5.877,40)	-	12210010	Ubu	15	180	5	60	8.480,00	3.341,12	2.493,20
2164152	1	13111111	Móveis e Utensílios	01/11/2008	RACK MIRACEL 19" TI PORTA DE VIDRO (PAINEL DELTA V	5.877,40	(5.877,40)	-	12210010	Ubu	15	180	5	60	8.480,00	3.341,12	2.493,20
2164153	1	13111111	Móveis e Utensílios	01/11/2008	RACK MIRACEL 19" TI PORTA DE VIDRO (DELTA V SISTEM	5.877,40	(5.877,40)	-	12210010	Ubu	15	180	5	60	8.480,00	3.341,12	2.493,20
2164154	1	13111111	Móveis e Utensílios	01/11/2008	RACK MIRACEL 19" TI PORTA DE VIDRO (PAINEL OCS)	5.877,41	(5.877,41)	-	12210010	Ubu	15	180	5	60	8.480,00	3.341,12	2.493,20
2164156	1	13111081	Sistemas	01/11/2008	SISTEMA CONTROLESPIDER MODELO B11-3055 N.S:1003374	19.463,10	(5.471,79)	13.991,31	12420010	Ubu	25	300	14	168	20.510,00	12.921,30	9.642,07
2164157	1	13111081	Sistemas	01/11/2008	VALVULA GUILHOTINA PNEUMATICA 6" TAG 302FV026.2 N.	8.705,72	(5.076,39)	3.629,33	12111010	Ubu	25	300	14	168	11.570,00	7.289,10	5.439,24
2164159	1	13111071	Máquinas e Eqtos	01/11/2008	MOTOR ELETRICO,TRIFASICO,WEG ,W22 PLUS,MOTOR 7,5K	10.075,76	(2.876,37)	7.199,39	12136010	Ubu	25	300	14	168	17.244,00	10.863,72	8.106,68
2164160	1	13111071	Máquinas e Eqtos	01/11/2008	MOTOR ELETRICO,TRIFASICO,WEG,ALTO PLUS,QB21750,250	10.075,76	(2.945,15)	7.130,61	12136010	Ubu	25	300	14	168	16.444,00	10.359,72	7.730,58
2164161	1	13111071	Máquinas e Eqtos	01/11/2008	TRANSFORMADOR,TRIFASICO, ﾁ SECO,ULTRASSINUS,64/37,	22.803,10	(5.661,44)	17.141,66	12100010	Ubu	30	360	17	204	22.467,00	14.154,21	10.562,09
2164162	1	13111101	Eqtos Process Dados	01/11/2008	MONITOR SINAIS PN.:A4500MB MOD.4500 100 - 240VAC	55.205,19	(55.205,19)	-	12136020	Ubu	5	60	1	12	91.283,00	23.459,73	17.506,01
2164163	1	13111071	Máquinas e Eqtos	01/11/2008	TRANSMISSOR MAGN/TICO DE VAZﾃO N.S:07FMG139 TAG 31	15.013,63	(6.150,98)	8.862,65	12111010	Ubu	25	300	14	168	19.021,00	11.983,23	8.942,07
2164164	1	13111071	Máquinas e Eqtos	01/11/2008	TRANSMISSOR MAGN/TICO DE VAZﾃO N.S:07FMG130 TAG 30	15.013,63	(6.150,98)	8.862,65	12111010	Ubu	25	300	14	168	19.021,00	11.983,23	8.942,07
2164165	1	13111071	Máquinas e Eqtos	01/11/2008	TRANSMISSOR DE PRESSﾃO,ROSEMOUNT,2700R12EBZPZZZ,32	5.595,12	(1.701,46)	3.893,66	12210010	Ubu	25	300	14	168	9.114,00	5.741,82	4.284,63
2164166	1	13111071	Máquinas e Eqtos	01/11/2008	TRANSMISSOR DE PRESSﾃO,ROSEMOUNT,30121,3626PSI/250	4.799,37	(1.459,47)	3.339,90	12210010	Ubu	25	300	14	168	7.813,00	4.922,19	3.673,01
2164167	1	13111071	Máquinas e Eqtos	01/11/2008	TRANSMISSOR MAGN/TICO DE VAZﾃO N.S:07FMG132TAG 310	4.799,38	(1.949,83)	2.849,55	12210010	Ubu	25	300	14	168	5.848,00	3.684,24	2.749,24

FDC CONSULT LTDA

SAMARCO
APRENDER PARA EVOLUIR E TRANSFORMAR

DATA-BASE: 31/03/2021					DADOS CONTÁBEIS CEDIDOS PELA SAMARCO					AVALIAÇÃO VALOR JUSTO DE MERCADO							
IMOBILIZADO	SUB Nº	CLASSE	CENTRO CST	DT.INCORP.	DENOMINAÇÃO DO IMOBILIZADO	VAL AQUIS. BRL	DEPREC. ACUM BRL	VALOR CONTÁBIL BRL	CENTRO DE CUSTOS	UNID. IND	VIDA ÚTIL DET. (ANOS)	VIDA ÚTIL DET. (MESES)	VIDA ÚTIL REM. (ANOS)	VIDA ÚTIL REM. (MESES)	VALOR DE REPOSIÇÃO (R$)	VALOR JUSTO DE MERCADO (R$)	VALOR DE LIQUIDAÇÃO FORÇADA
2164168	1	13111071	Máquinas e Eqtos	01/11/2008	TRANSMISSOR MAGN/TICO DE VAZ?O N.S:07FMG133 TAG 31	4.799,37	(1.949,83)	2.849,54	12210010	Ubu	25	300	14	168	6.906,00	4.350,78	3.246,62
2164169	1	13111071	Máquinas e Eqtos	01/11/2008	TRANSMISSOR MAGN/TICO DE VAZ?O N.S:07FMG129 TAG 31	4.671,42	(1.929,65)	2.741,77	12137020	Ubu	25	300	14	168	5.922,00	3.730,86	2.784,03
2164170	1	13111071	Máquinas e Eqtos	01/11/2008	TRANSMISSOR MAGN/TICO DE VAZ?O N.S:07FMG137 TAG 31	4.671,42	(1.929,65)	2.741,77	12137020	Ubu	25	300	14	168	5.922,00	3.730,86	2.784,03
2164171	1	13111071	Máquinas e Eqtos	01/11/2008	MEDIDOR DE NIVEL,ROSEMOUNT,113,MAX W.P 800PSI/55.2	4.671,42	(1.929,65)	2.741,77	12137020	Ubu	25	300	14	168	5.237,00	3.299,31	2.462,00
2164172	1	13111071	Máquinas e Eqtos	01/11/2008	MEDIDOR DE NIVEL,ROSEMOUNT,113,MAX W.P 800PSI/55.2	4.671,42	(1.929,65)	2.741,77	12137020	Ubu	25	300	14	168	5.237,00	3.299,31	2.462,00
2164173	1	13111071	Máquinas e Eqtos	01/11/2008	TRANSMISSOR MAGN/TICO DE VAZ?O N.S:07FMG136 TAG 31	4.671,42	(1.929,65)	2.741,77	12137020	Ubu	25	300	14	168	5.922,00	3.730,86	2.784,03
2164174	1	13111071	Máquinas e Eqtos	01/11/2008	TRANSMISSOR MAGN/TICO DE VAZ?O N.S:07FMG135 TAG 31	4.671,42	(1.929,65)	2.741,77	12137020	Ubu	25	300	14	168	5.922,00	3.730,86	2.784,03
2164176	1	13111071	Máquinas e Eqtos	01/11/2008	DESAGREGADOR C/ MOTOREDUTOR SEW EURODRIVE N.S:7001	26.311,16	(7.511,12)	18.800,04	12136010	Ubu	25	300	14	168	45.045,00	28.378,35	21.176,36
2164177	1	13111071	Máquinas e Eqtos	01/11/2008	DESAGREGADOR C/ MOTOREDUTOR SEW EURODRIVE N.S:7001	26.311,16	(7.690,73)	18.620,43	12136010	Ubu	25	300	14	168	42.929,00	27.045,27	20.181,60
2164178	1	13111071	Máquinas e Eqtos	01/11/2008	DESAGREGADOR C/ MOTOREDUTOR SEW EURODRIVE N.S:7001	26.311,16	(7.690,73)	18.620,43	12136010	Ubu	25	300	14	168	42.929,00	27.045,27	20.181,60
2164179	1	13111101	Eqtos Process Dados	01/11/2008	SWITCH C/ 24 PORTAS,CISCO,CATALYST 2960	33.508,38	(33.508,38)	-	11330010	Germano	5	60	1	12	63.315,00	16.271,96	12.142,38
2164180	1	13111111	Móveis e Utensílios	01/11/2008	RACK MIRACEL 19" TI PORTA DE VIDRO (PAINEL SERVIDO	5.877,41	(5.877,41)	-	12300060	Ubu	15	180	5	60	10.542,00	4.153,55	3.099,44
2164181	1	13111111	Móveis e Utensílios	01/11/2008	RACK MIRACEL 19" TI PORTA DE VIDRO (DELTA V PROCES	5.877,40	(5.877,40)	-	12210010	Ubu	15	180	5	60	8.480,00	3.341,12	2.493,20
2164182	1	13111111	Móveis e Utensílios	01/11/2008	RACK METALICO,PAINEL DOS SERVIDORES AUTOMA?O,60X1	5.877,41	(5.877,41)	-	12210010	Ubu	15	180	5	60	8.480,00	3.341,12	2.493,20
2164184	1	13111081	Sistemas	01/11/2008	VALVULA ,BODY,FISHER,U150B,4" / 57 LBS / 20BAR	1.410,06	(822,21)	587,85	12111020	Ubu	25	300	14	168	1.580,00	995,40	742,78
2164185	1	13111081	Sistemas	01/11/2008	V?LVULA BORBOLETA ,PNEUMATICA,11/2" AUTO.24VCC	1.406,79	(820,31)	586,48	12111070	Ubu	25	300	14	168	1.580,00	995,40	742,78
2164186	1	13111081	Sistemas	01/11/2008	VALVULA ,BODY,FISHER,U150B,4" / 57 LBS / 20BAR	1.410,06	(822,21)	587,85	12111020	Ubu	25	300	14	168	1.580,00	995,40	742,78
2164187	1	13111081	Sistemas	01/11/2008	VALVULA ,BODY,FISHER,U150B,4" / 57 LBS / 20BAR	1.410,06	(822,21)	587,85	12111020	Ubu	25	300	14	168	1.580,00	995,40	742,78
2164188	1	13111081	Sistemas	01/11/2008	VALVULA ,BODY,FISHER,U150B,4" / 57 LBS / 20BAR	1.410,06	(822,21)	587,85	12111020	Ubu	25	300	14	168	1.580,00	995,40	742,78
2164189	1	13111081	Sistemas	01/11/2008	VALVULA ,BODY,FISHER,U150B,4" / 57 LBS / 20BAR	1.410,06	(822,21)	587,85	12111020	Ubu	25	300	14	168	1.580,00	995,40	742,78
2164190	1	13111081	Sistemas	01/11/2008	VALVULA ,BODY,FISHER,U150B,4" / 57 LBS / 20BAR	1.410,06	(822,21)	587,85	12111020	Ubu	25	300	14	168	1.580,00	995,40	742,78
2164191	1	13111081	Sistemas	01/11/2008	VALVULA ,BODY,FISHER,U150B,4" / 57 LBS / 20BAR	1.410,06	(822,21)	587,85	12111020	Ubu	25	300	14	168	1.580,00	995,40	742,78
2164192	1	13111081	Sistemas	01/11/2008	V?LVULA BORBOLETA PNEUMATICA 8" AUTO. 24VCC	2.010,14	(1.172,14)	838,00	12111070	Ubu	25	300	14	168	2.550,00	1.606,50	1.198,80
2164193	1	13111081	Sistemas	01/11/2008	V?LVULA BORBOLETA PNEUMATICA 8" AUTO. 24VCC	2.010,14	(1.172,14)	838,00	12111070	Ubu	25	300	14	168	2.550,00	1.606,50	1.198,80
2164194	1	13111081	Sistemas	01/11/2008	V?LVULA BORBOLETA PNEUMATICA 8" AUTO. 24VCC	2.010,14	(1.172,14)	838,00	12111070	Ubu	25	300	14	168	2.550,00	1.606,50	1.198,80
2164195	1	13111081	Sistemas	01/11/2008	V?LVULA BORBOLETA PNEUMATICA 8" AUTO. 24VCC	2.010,14	(1.172,14)	838,00	12111070	Ubu	25	300	14	168	2.550,00	1.606,50	1.198,80
2164196	1	13111081	Sistemas	01/11/2008	V?LVULA BORBOLETA PNEUMATICA 8" AUTO. 24VCC	2.010,14	(1.172,14)	838,00	12111070	Ubu	25	300	14	168	2.550,00	1.606,50	1.198,80
2164197	1	13111081	Sistemas	01/11/2008	V?LVULA BORBOLETA PNEUMATICA 8" AUTO. 24VCC	2.010,14	(1.172,14)	838,00	12111070	Ubu	25	300	14	168	2.550,00	1.606,50	1.198,80
2164198	1	13111081	Sistemas	01/11/2008	V?LVULA BORBOLETA PNEUMATICA 8" AUTO. 24VCC	2.010,14	(1.172,14)	838,00	12111070	Ubu	25	300	14	168	2.550,00	1.606,50	1.198,80
2164199	1	13111081	Sistemas	01/11/2008	V?LVULA BORBOLETA PNEUMATICA 6" AUTO 24VCC	1.779,17	(1.037,46)	741,71	12111010	Ubu	25	300	14	168	1.991,00	1.254,33	936,00
2164204	1	13111071	Máquinas e Eqtos	01/11/2008	TRANSFORMADOR ISOLADOR DE TENS?O 16KVA ENTRADA	25.613,91	(7.530,79)	18.083,12	11131120	Germano	20	240	9	108	57.159,00	29.608,36	22.094,22
2164205	1	13111071	Máquinas e Eqtos	01/11/2008	TRANSFORMADOR ISOLADOR DE TENS?O 10KVA S?IDA	15.792,56	(4.643,21)	11.149,35	11131120	Germano	20	240	9	108	35.244,00	18.256,39	13.623,20
2164206	1	13111101	Eqtos Process Dados	01/11/2008	SWITCH INDUSTRIAL ETHERNET SOBRESSALENTE	13.852,55	(13.852,55)	-	11330010	Germano	5	60	1	12	24.677,00	6.341,99	4.732,49
2164207	1	13111111	Móveis e Utensílios	01/11/2008	ESCADA PLATAFORMA	2.847,98	(2.847,98)	-	11131010	Germano	15	180	5	60	4.740,00	1.867,56	1.393,60
2164208	1	13111071	Máquinas e Eqtos	01/11/2008	VENTILADOR 1.200 M3/H	1.772,38	(517,49)	1.254,89	11162070	Germano	25	300	14	168	2.845,00	1.792,35	1.337,48
2164209	1	13111071	Máquinas e Eqtos	01/11/2008	VENTILADOR MUFLA,BERLINER	5.968,43	(1.708,01)	4.260,42	11162070	Germano	25	300	14	168	11.907,00	7.501,41	5.597,67
2164210	1	13111071	Máquinas e Eqtos	01/11/2008	TANQUE AMOSTRAGEM BRASFELT 3	9.275,79	(2.369,08)	6.906,71	11162070	Germano	25	300	14	168	18.441,00	11.617,83	8.669,40
2164211	1	13111111	Móveis e Utensílios	01/11/2008	ESCADA PLATAFORMA 800MM X 1500MM	2.651,27	(1.686,52)	964,75	11162070	Germano	15	180	5	60	4.415,00	1.739,51	1.298,05
2164212	1	13111101	Eqtos Process Dados	01/11/2008	MONITOR DE VIDEO 19" LCD,DELL,1911C,1A30LFM	1.872,05	(1.872,05)	-	11200010	Germano	5	60	1	12	3.534,00	908,24	677,74
2164213	1	13111101	Eqtos Process Dados	01/11/2008	MONITOR DE VIDEO 20" LCD,DELL,2007FPD,NT	1.872,05	(1.872,05)	-	11210010	Germano	5	60	1	12	4.375,00	1.124,38	839,03
2164214	1	13111071	Máquinas e Eqtos	01/11/2008	REDUTOR DE VELOCIDADE,RPM 1713 60HZ	10.378,81	(2.880,51)	7.498,30	11162070	Germano	25	300	14	168	20.549,00	12.945,87	9.660,41
2164215	1	13111071	Máquinas e Eqtos	01/11/2008	REDUTOR DE VELOCIDADE,RPM 1760 60HZ	10.378,81	(2.880,51)	7.498,30	11162070	Germano	25	300	14	168	20.549,00	12.945,87	9.660,41
2164221	1	13111071	Máquinas e Eqtos	01/11/2008	FILTRO Y 150# ASTM A216 6".	1.541,82	(450,19)	1.091,63	11162070	Germano	25	300	14	168	3.056,00	1.925,28	1.436,67
2164222	1	13111071	Máquinas e Eqtos	01/11/2008	FILTRO Y 150# ASTM A216 6".	1.541,82	(450,19)	1.091,63	11162070	Germano	25	300	14	168	3.056,00	1.925,28	1.436,67
2164223	1	13111111	Móveis e Utensílios	01/11/2008	GAVETEIRO DE ACO C/ 2 GAVETAS ,ELLAN	646,26	(646,26)	-	11210010	Germano	15	180	5	60	895,00	352,63	263,14
2164224	1	13111111	Móveis e Utensílios	01/11/2008	GAVETEIRO DE ACO C/ 2 GAVETAS ,ELLAN	646,26	(646,26)	-	11210010	Germano	15	180	5	60	895,00	352,63	263,14
2164225	1	13111111	Móveis e Utensílios	01/11/2008	GAVETEIRO VOLANTE C/ 3 GAVETAS,REVEST. MELAMINICO,	646,26	(646,26)	-	11210010	Germano	15	180	5	60	895,00	352,63	263,14
2164226	1	13111111	Móveis e Utensílios	01/11/2008	GAVETEIRO DE MADEIRA VOLANTE, 4 GAVETAS, REVEST,	646,26	(646,26)	-	11131120	Germano	15	180	5	60	877,00	345,54	257,85
2164227	1	13111111	Móveis e Utensílios	01/11/2008	GAVETEIRO DE ACO C/ 2 GAVETAS ,ELLAN	646,26	(646,26)	-	11210010	Germano	15	180	5	60	895,00	352,63	263,14
2164228	1	13111111	Móveis e Utensílios	01/11/2008	GAVETEIRO DE MADEIRA VOLANTE, 4 GAVETAS, REVEST,	646,26	(646,26)	-	11131120	Germano	15	180	5	60	877,00	345,54	257,85
2164229	1	13111111	Móveis e Utensílios	01/11/2008	CADEIRA GIRATORIA,ESTOF. TECIDO	718,32	(718,32)	-	11210010	Germano	15	180	5	60	975,00	384,15	286,66
2164230	1	13111111	Móveis e Utensílios	01/11/2008	CADEIRA GIRATORIA,ESTOF. TECIDO	718,32	(718,32)	-	11210010	Germano	15	180	5	60	1.115,00	439,31	327,82
2164231	1	13111111	Móveis e Utensílios	01/11/2008	MEDIDOR DE VAZAO,ROSEMOUNT,150 PSI / 10.3 BAR	718,32	(718,32)	-	11131100	Germano	15	180	5	60	997,00	392,82	293,13
2164233	1	13111111	Móveis e Utensílios	01/11/2008	CADEIRA GIRATORIA EM TECIDO	718,32	(718,32)	-	11100010	Germano	15	180	5	60	997,00	392,82	293,13
2164234	1	13111111	Móveis e Utensílios	01/11/2008	CADEIRA GIRATORIA,ESTOF. TECIDO	718,32	(718,32)	-	11210010	Germano	15	180	5	60	997,00	392,82	293,13
2164235	1	13111111	Móveis e Utensílios	01/11/2008	CADEIRA GIRATORIA,ESTOF. COURVIM	718,32	(718,32)	-	11210010	Germano	15	180	5	60	975,00	384,15	286,66
2164236	1	13111111	Móveis e Utensílios	01/11/2008	CADEIRA GIRATORIA,ESTOF. TECIDO	718,32	(718,32)	-	11210010	Germano	15	180	5	60	975,00	384,15	286,66
2164237	1	13111101	Eqtos Process Dados	01/11/2008	MONITOR DE VIDEO 19" LCD	2.156,25	(2.156,25)	-	11131140	Germano	5	60	1	12	4.074,00	1.047,02	781,30
2164240	1	13111101	Eqtos Process Dados	01/11/2008	MONITOR DE VIDEO 20" LCD,DELL,2007FPB,6CD15HS	2.156,25	(2.156,25)	-	11131120	Germano	5	60	1	12	4.680,00	1.202,76	897,52
2164241	1	13111101	Eqtos Process Dados	01/11/2008	MONITOR DE VIDEO 20" LCD,DELL,2007FPB,6CD12RS	2.156,25	(2.156,25)	-	11210010	Germano	5	60	1	12	4.246,00	1.091,22	814,29
2164242	1	13111101	Eqtos Process Dados	01/11/2008	MONITOR DE VIDEO 19" LCD,DELL,2007FPB,NT	2.156,25	(2.156,25)	-	11210010	Germano	5	60	1	12	4.246,00	1.091,22	814,29
2164243	1	13111101	Eqtos Process Dados	01/11/2008	MONITOR DE VIDEO 20" LCD,DELL,2007FPD,6BL1D3L	2.156,25	(2.156,25)	-	11210010	Germano	5	60	1	12	4.246,00	1.091,22	814,29
2164246	1	13111101	Eqtos Process Dados	01/11/2008	MICROCOMPUTADOR,DELL,2007FPD,6BL1ERL	2.156,25	(2.156,25)	-	11210010	Germano	5	60	1	12	4.246,00	1.091,22	814,29
2164247	1	13111071	Máquinas e Eqtos	01/11/2008	TRANSFORMADOR ISOLADOR DE TENS?O 10KVA S?IDA	15.792,56	(4.643,21)	11.149,35	11131120	Germano	20	240	9	108	35.244,00	18.256,39	13.623,20
2164250	1	13111071	Máquinas e Eqtos	01/11/2008	TRANSFORMADOR ISOLADOR DE TENS?O 16KVA ENTRADA	25.613,91	(7.530,79)	18.083,12	11131120	Germano	20	240	9	108	57.159,00	29.608,36	22.094,22
2164255	1	13111071	Máquinas e Eqtos	01/11/2008	PAINEL ELETRICO, PENEUMATICO, TYCO, IP67 480V	5.865,59	(1.481,64)	4.383,95	11131170	Germano	25	300	14	168	10.097,00	6.361,11	4.746,76
2164257	1	13111071	Máquinas e Eqtos	01/11/2008	PAINEL ELETRICO, PENEUMATICO, TYCO, IP67 480V	5.865,59	(1.481,64)	4.383,95	11131170	Germano	25	300	14	168	10.097,00	6.361,11	4.746,76
2164258	1	13111071	Máquinas e Eqtos	01/11/2008	PAINEL DE COMANDO,TOMADA DE SOLDA,SMC,440V	2.193,84	(587,03)	1.606,81	11131090	Germano	25	300	14	168	3.777,00	2.379,51	1.775,63
2164260	1	13111071	Máquinas e Eqtos	01/11/2008	PAINEL ELETRICO, PENEUMATICO, TYCO, IP67 480V	5.865,59	(1.481,64)	4.383,95	11131170	Germano	25	300	14	168	10.097,00	6.361,11	4.746,76

FDC CONSULT LTDA

SAMARCO
APRENDER PARA EVOLUIR E TRANSFORMAR

DATA-BASE: 31/03/2021					DADOS CONTÁBEIS CEDIDOS PELA SAMARCO						AVALIAÇÃO VALOR JUSTO DE MERCADO						
IMOBILIZADO	SUB Nº	CLASSE	CENTRO CST	DT.INCORP.	DENOMINAÇÃO DO IMOBILIZADO	VAL AQUIS. BRL	DEPREC. ACUM BRL	VALOR CONTÁBIL BRL	CENTRO DE CUSTOS	UNID. IND	VIDA ÚTIL DET. (ANOS)	VIDA ÚTIL DET. (MESES)	VIDA ÚTIL REM. (ANOS)	VIDA ÚTIL REM. (MESES)	VALOR DE REPOSIÇÃO (R$)	VALOR JUSTO DE MERCADO (R$)	VALOR DE LIQUIDAÇÃO FORÇADA
2164261	1	13111071	Máquinas e Eqtos	01/11/2008	PAINEL ELETRICO, PENEUMATICO, TYCO, IP67 480V	5.865,59	(1.481,64)	4.383,95	11131170	Germano	25	300	14	168	10.097,00	6.361,11	4.746,76
2164262	1	13111071	Máquinas e Eqtos	01/11/2008	PAINEL ELETRICO, PENEUMATICO, TYCO, IP67 480V	5.865,59	(1.481,64)	4.383,95	11131170	Germano	25	300	14	168	10.097,00	6.361,11	4.746,76
2164263	1	13111071	Máquinas e Eqtos	01/11/2008	PAINEL DE COMANDO,205JSP013,RITAL,040X025X050	2.193,84	(587,03)	1.606,81	11131090	Germano	25	300	14	168	3.777,00	2.379,51	1.775,63
2164264	1	13111071	Máquinas e Eqtos	01/11/2008	PAINEL ELETRICO, PENEUMATICO, TYCO, IP67 480V	5.865,59	(1.481,64)	4.383,95	11131170	Germano	25	300	14	168	10.097,00	6.361,11	4.746,76
2164265	1	13111071	Máquinas e Eqtos	01/11/2008	PAINEL ELETRICO, PENEUMATICO, TYCO, IP67 480V	5.865,59	(1.481,64)	4.383,95	11131170	Germano	25	300	14	168	10.097,00	6.361,11	4.746,76
2164266	1	13111071	Máquinas e Eqtos	01/11/2008	PAINEL ELETRICO, PENEUMATICO, TYCO, IP67 480V	5.865,59	(1.481,64)	4.383,95	11131170	Germano	25	300	14	168	10.097,00	6.361,11	4.746,76
2164267	1	13111071	Máquinas e Eqtos	01/11/2008	PAINEL ELETRICO, PENEUMATICO, TYCO, IP67 480V	5.865,59	(1.481,64)	4.383,95	11131170	Germano	25	300	14	168	10.097,00	6.361,11	4.746,76
2164268	1	13111071	Máquinas e Eqtos	01/11/2008	PAINEL ELETRICO, PENEUMATICO, TYCO, IP67 480V	5.865,59	(1.481,64)	4.383,95	11131170	Germano	25	300	14	168	10.097,00	6.361,11	4.746,76
2164269	1	13111071	Máquinas e Eqtos	01/11/2008	PAINEL ELETRICO, PENEUMATICO, TYCO, IP67 480V	5.865,59	(1.481,64)	4.383,95	11131170	Germano	25	300	14	168	10.097,00	6.361,11	4.746,76
2164270	1	13111071	Máquinas e Eqtos	01/11/2008	PAINEL DE COMANDO,205JSP012,RITAL,040X025X050	2.193,84	(587,03)	1.606,81	11131090	Germano	25	300	14	168	3.777,00	2.379,51	1.775,63
2164271	1	13111071	Máquinas e Eqtos	01/11/2008	PAINEL ELETRICO, PENEUMATICO, TYCO, IP67 480V	5.865,59	(1.481,64)	4.383,95	11131170	Germano	25	300	14	168	10.097,00	6.361,11	4.746,76
2164272	1	13111071	Máquinas e Eqtos	01/11/2008	PAINEL ELETRICO,EM ACO CARBONO,80X80X30	3.016,16	(851,52)	2.164,64	11131110	Germano	25	300	14	168	5.344,00	3.366,72	2.512,30
2164273	0	13111071	Máquinas e Eqtos	22/06/2009	PAINEL DE COMANDO,TOMADA DE SOLDA,RITAL,440V	3.698,68	(993,20)	2.705,48	11131080	Germano	25	300	14	168	6.075,00	3.827,25	2.855,95
2164274	1	13111071	Máquinas e Eqtos	01/11/2008	AR CONDICIONADO,SOURCE,18000 buts amps 8.9 220230v	8.149,78	(2.300,86)	5.848,92	11131090	Germano	25	300	14	168	14.440,00	9.097,20	6.788,47
2164275	1	13111071	Máquinas e Eqtos	01/11/2008	PAINEL DE COMANDO,205JSP001,RITAL,I,040X025X050	8.149,78	(2.422,62)	5.727,16	11131090	Germano	25	300	14	168	15.243,00	9.603,09	7.165,97
2164276	0	13111071	Máquinas e Eqtos	22/06/2009	PAINEL DE COMANDO,205PNL074,SMC,060X030X060	3.698,68	(993,20)	2.705,48	11131080	Germano	25	300	14	168	6.075,00	3.827,25	2.855,95
2164277	1	13111071	Máquinas e Eqtos	01/11/2008	PAINEL DE COMANDO,205JSP000,RITAL,040X025X050	2.193,84	(610,38)	1.583,46	11131090	Germano	25	300	14	168	4.029,00	2.538,27	1.894,10
2164278	1	13111071	Máquinas e Eqtos	01/11/2008	PAINEL DE COMANDO,205PNL073,SMC,060X030X060	2.193,84	(610,38)	1.583,46	11131090	Germano	25	300	14	168	4.029,00	2.538,27	1.894,10
2164279	1	13111071	Máquinas e Eqtos	01/11/2008	PAINEL DE COMANDO,TOMADA DE SOLDA,SMC,060X025X060	3.858,25	(976,19)	2.882,06	11131090	Germano	25	300	14	168	7.086,00	4.464,18	3.331,24
2164280	1	13111071	Máquinas e Eqtos	01/11/2008	PAINEL ELETRICO, PENEUMATICO, TYCO, IP67 480V	5.865,59	(1.569,27)	4.296,32	11131170	Germano	25	300	14	168	10.971,00	6.911,73	5.157,64
2164281	1	13111071	Máquinas e Eqtos	01/11/2008	PAINEL ELETRICO,EM ACO CARBONO,80X80X30	3.016,16	(871,91)	2.144,25	11131110	Germano	25	300	14	168	5.577,00	3.513,51	2.621,84
2164282	1	13111071	Máquinas e Eqtos	01/11/2008	PAINEL DE CONTROLE,25X35X50	2.193,84	(601,86)	1.591,98	11131090	Germano	25	300	14	168	4.056,00	2.555,28	1.906,79
2164283	1	13111071	Máquinas e Eqtos	01/11/2008	PAINEL ELETRICO, PENEUMATICO, TYCO, IP67 480V	13.465,99	(3.945,06)	9.520,93	11131170	Germano	25	300	14	168	24.734,00	15.582,42	11.627,84
2164284	1	13111071	Máquinas e Eqtos	01/11/2008	PAINEL ELETRICO, PENEUMATICO, TYCO, IP67 480V	13.465,99	(3.945,06)	9.520,93	11131170	Germano	25	300	14	168	24.734,00	15.582,42	11.627,84
2164285	1	13111071	Máquinas e Eqtos	01/11/2008	REFRIGERADOR,YORK,HLDA24F3ADS,220230VOLTS 60HZ 240	2.193,84	(610,38)	1.583,46	11131090	Germano	25	300	14	168	4.134,00	2.604,42	1.943,46
2164286	1	13111071	Máquinas e Eqtos	01/11/2008	PAINEL DE CONTROLE,25X35X50	2.193,84	(601,86)	1.591,98	11131090	Germano	25	300	14	168	4.056,00	2.555,28	1.906,79
2164287	1	13111071	Máquinas e Eqtos	01/11/2008	PAINEL DE CONTROLE,220V	2.193,84	(601,86)	1.591,98	11131090	Germano	25	300	14	168	4.056,00	2.555,28	1.906,79
2164288	1	13111071	Máquinas e Eqtos	01/11/2008	PAINEL DE CONTROLE,25X35X50	2.193,84	(610,38)	1.583,46	11131090	Germano	25	300	14	168	4.134,00	2.604,42	1.943,46
2164289	1	13111071	Máquinas e Eqtos	01/11/2008	PAINEL DE CONTROLE,25X35X50	2.193,84	(610,38)	1.583,46	11131090	Germano	25	300	14	168	4.134,00	2.604,42	1.943,46
2164290	1	13111071	Máquinas e Eqtos	01/11/2008	PAINEL DE CONTROLE,REOSTATO,110V	2.193,84	(601,86)	1.591,98	11131090	Germano	25	300	14	168	4.056,00	2.555,28	1.906,79
2164291	1	13111071	Máquinas e Eqtos	01/11/2008	PAINEL ELETRICO,440V60HZ	2.193,84	(610,38)	1.583,46	11131090	Germano	25	300	14	168	4.134,00	2.604,42	1.943,46
2164292	0	13111071	Máquinas e Eqtos	01/10/2008	VENTILADOR DE VAZ‡O 80M/H OTAM	818,96	(269,07)	549,89	11131030	Germano	25	300	14	168	1.191,00	750,33	559,91
2164293	1	13111071	Máquinas e Eqtos	01/11/2008	PAINEL ELETRICO, PENEUMATICO, TYCO, IP67 480V	8.630,99	(2.565,66)	6.065,33	11131170	Germano	25	300	14	168	16.144,00	10.170,72	7.589,55
2164294	1	13111071	Máquinas e Eqtos	01/11/2008	PAINEL DE COMANDO,PCU011,3F60HZ480V	15.238,09	(4.997,20)	10.240,89	11131120	Germano	20	240	9	108	31.844,00	16.495,19	12.308,97
2164296	1	13111071	Máquinas e Eqtos	01/11/2008	RESERVAT‡RIO DE PRESS‡O AR COMPRIMIDO	13.246,59	(4.462,91)	8.783,68	11131110	Germano	20	240	9	108	26.392,00	13.671,06	10.201,55
2164297	1	13111071	Máquinas e Eqtos	01/11/2008	RESERVATORIO DE AR COMPRIMIDO,CHICAGO PNEUMATIC,AR	5.947,44	(1.405,38)	4.542,06	11162030	Germano	20	240	9	108	8.064,00	4.177,15	3.117,06
2164298	1	13111071	Máquinas e Eqtos	01/11/2008	CARRINHO DE EXTRA‡‡O DE DISJUNTOR,070X050X080	3.949,50	(1.174,05)	2.775,45	11131040	Germano	25	300	14	168	7.387,00	4.653,81	3.472,74
2164299	0	13111071	Máquinas e Eqtos	22/06/2009	DETECTOR DE METAIS	29.665,50	(9.883,99)	19.781,51	11131080	Germano	20	240	11	132	40.812,00	24.936,13	18.607,73
2164300	1	13111071	Máquinas e Eqtos	01/11/2008	BOMBA ƒGUA DE SERVIƒO	5.253,00	(1.533,73)	3.719,27	11162070	Germano	25	300	14	168	13.699,00	8.630,37	6.440,11
2164301	1	13111071	Máquinas e Eqtos	01/11/2008	MOTOR EL‚TRICO TRIFƒSICO,WEG,15CV / 1755RPM	3.500,93	(923,96)	2.576,97	11164030	Germano	20	240	9	108	6.955,00	3.602,69	2.688,38
2164302	1	13111071	Máquinas e Eqtos	01/11/2008	BOMBA ƒGUA DE SERVIƒO C/ MOTOR 5(7,5CV)	6.866,12	(1.905,60)	4.960,52	11162070	Germano	25	300	14	168	13.699,00	8.630,37	6.440,11
2164303	1	13111071	Máquinas e Eqtos	01/11/2008	BOMBA ƒGUA DE SERVIƒO C/ MOTOR 5(7,5CV)	6.866,12	(1.905,60)	4.960,52	11162070	Germano	25	300	14	168	13.699,00	8.630,37	6.440,11
2164304	1	13111071	Máquinas e Eqtos	01/11/2008	VENTILADOR 60.000 M3/H	24.336,95	(6.206,36)	18.130,59	11162070	Germano	25	300	14	168	48.580,00	30.605,40	22.838,22
2164305	1	13111071	Máquinas e Eqtos	01/11/2008	VENTILADOR 60.000 M3/H	24.336,95	(6.206,36)	18.130,59	11162070	Germano	25	300	14	168	48.580,00	30.605,40	22.838,22
2164306	1	13111071	Máquinas e Eqtos	01/11/2008	VENTILADOR 60.000 M3/H	24.336,95	(6.206,36)	18.130,59	11162070	Germano	25	300	14	168	48.580,00	30.605,40	22.838,22
2164307	1	13111071	Máquinas e Eqtos	01/11/2008	VENTILADOR 60.000 M3/H	24.336,95	(6.206,36)	18.130,59	11162070	Germano	25	300	14	168	48.580,00	30.605,40	22.838,22
2164308	1	13111071	Máquinas e Eqtos	01/11/2008	MOTOR DE INDUCAO,TRIFASICO,WEG,HGF,1011535293,250C	5.291,17	(1.514,20)	3.776,97	11162070	Germano	25	300	14	168	10.538,00	6.638,94	4.954,08
2164309	1	13111071	Máquinas e Eqtos	01/11/2008	MOTOR EL‚TRICO TRIFƒSICO,WEG,15CV / 1755RPM	3.500,93	(1.001,87)	2.499,06	11162070	Germano	25	300	14	168	6.955,00	4.381,65	3.269,65
2164310	1	13111071	Máquinas e Eqtos	01/11/2008	BOMBA ƒGUA DE SERVIƒO	5.253,00	(1.457,91)	3.795,09	11162070	Germano	25	300	14	168	10.432,00	6.572,16	4.904,25
2164311	1	13111071	Máquinas e Eqtos	01/11/2008	BOMBA ƒGUA DE SERVIƒO	7.937,28	(2.202,90)	5.734,38	11162070	Germano	25	300	14	168	15.807,00	9.958,41	7.431,12
2164312	1	13111071	Máquinas e Eqtos	01/11/2008	BOMBA ƒGUA DE SERVIƒO	7.937,28	(2.202,90)	5.734,38	11162070	Germano	25	300	14	168	15.807,00	9.958,41	7.431,12
2164313	1	13111071	Máquinas e Eqtos	01/11/2008	MOTOR DE INDUCAO,TRIFASICO,WEG,50CV	5.291,17	(1.468,50)	3.822,67	11162070	Germano	25	300	14	168	10.538,00	6.638,94	4.954,08
2164314	1	13111071	Máquinas e Eqtos	01/11/2008	PAINEL 480V DA PONTE ROLANTE G02-14PR201	2.855,67	(817,22)	2.038,45	11162070	Germano	25	300	14	168	5.690,00	3.584,70	2.674,96
2164315	1	13111111	Móveis e Utensílios	01/11/2008	ARMARIO DE MADEIRA C/ 2 PORTAS,REVEST. MELAMINICO,	1.500,00	(1.500,00)	-	11131120	Germano	15	180	5	60	2.079,00	819,13	611,24
2164316	1	13111111	Móveis e Utensílios	01/11/2008	ARMARIO DE MADEIRA C/ 2 PORTAS,90X50X200	1.500,00	(1.500,00)	-	11100010	Germano	15	180	5	60	2.611,00	1.028,73	767,66
2164317	1	13111111	Móveis e Utensílios	01/11/2008	ARM‡RIO PARA IMPRESSORA 1200*720MM,REVEST. MELAMIN	1.500,00	(1.500,00)	-	11210010	Germano	15	180	5	60	2.611,00	1.028,73	767,66
2164318	1	13111111	Móveis e Utensílios	01/11/2008	ARMARIO DE MADEIRA C/ 2 PORTAS,REVEST. MELAMINICO,	1.500,00	(1.500,00)	-	11202020	Germano	15	180	5	60	2.035,00	801,79	598,31
2164326	1	13111101	Eqtos Process Dados	01/11/2008	MICROCOMPUTADOR,DELL,OPTIPLEX390,JXLT6S1	8.026,62	(8.026,62)	-	11230030	Germano	5	60	1	12	15.166,00	3.897,66	2.908,50
2164327	1	13111101	Eqtos Process Dados	01/11/2008	MICROCOMPUTADOR,DELL,OPTIPLEX390,GWLT6S1	8.026,62	(8.026,62)	-	11230030	Germano	5	60	1	12	15.166,00	3.897,66	2.908,50
2164328	1	13111101	Eqtos Process Dados	01/11/2008	MICROCOMPUTADOR,DELL,OPTIPLEX390,DXLT6S1	8.026,62	(8.026,62)	-	11230030	Germano	5	60	1	12	15.166,00	3.897,66	2.908,50
2164329	1	13111101	Eqtos Process Dados	01/11/2008	MICROCOMPUTADOR,DELL,OPTIPLEX390,CXLT6S1	8.026,62	(8.026,62)	-	11342010	Germano	5	60	1	12	15.166,00	3.897,66	2.908,50
2164330	1	13111101	Eqtos Process Dados	01/11/2008	MICROCOMPUTADOR,MONITOR DE VIDEO 19" LCD	8.026,63	(8.026,63)	-	11250020	Germano	5	60	1	12	19.246,00	4.946,22	3.690,95
2164331	1	13111101	Eqtos Process Dados	01/11/2008	MICROCOMPUTADOR,DELL,OPTIPLEX390,CJJ21Y1	8.026,63	(8.026,63)	-	11300060	Germano	5	60	1	12	15.166,00	3.897,66	2.908,50
2164332	1	13111071	Máquinas e Eqtos	01/11/2008	CARRINHO PARA EXTRA‡‡O DISJUNTOR	2.911,62	(980,97)	1.930,65	11131120	Germano	20	240	9	108	5.800,00	3.004,40	2.241,93
2164333	1	13111071	Máquinas e Eqtos	01/11/2008	CARRINHO PARA EXTRA‡‡O DISJUNTOR,070X070X080	2.911,62	(865,53)	2.046,09	11131120	Germano	25	300	14	168	5.446,00	3.430,98	2.560,25
2164334	1	13111071	Máquinas e Eqtos	01/11/2008	CARRINHO EXTRA‡‡O DE DISJUNTOR	2.999,07	(992,66)	2.006,41	11131060	Germano	25	300	14	168	4.363,00	2.748,69	2.051,11
2164337	1	13111101	Eqtos Process Dados	01/11/2008	SERVIDOR,POWER EDGE ,2950	19.218,76	(19.218,76)	-	11131120	Germano	5	60	1	12	54.846,00	14.095,42	10.518,22
2164339	1	13111071	Máquinas e Eqtos	01/11/2008	BOMBA AGUA,CB THEBE,AFTRIF4VEX,AFTRIF4VEX,CV 100 R	52.426,92	(16.448,52)	35.978,40	11260020	Germano	20	240	9	108	69.543,00	36.023,27	26.881,12
2164340	1	13111071	Máquinas e Eqtos	01/11/2008	BOMBA AGUA,CB THEBE,AETRIF 4V ED,AETRIF 4V ED,RPM3	52.426,92	(17.432,63)	34.994,29	11260020	Germano	20	240	9	108	69.543,00	36.023,27	26.881,12

FDC CONSULT LTDA

SAMARCO
APRENDER PARA EVOLUIR E TRANSFORMAR

DATA-BASE: 31/03/2021					DADOS CONTÁBEIS CEDIDOS PELA SAMARCO					AVALIAÇÃO VALOR JUSTO DE MERCADO							
IMOBILIZADO	SUB Nº	CLASSE	CENTRO CST	DT.INCORP.	DENOMINAÇÃO DO IMOBILIZADO	VAL AQUIS. BRL	DEPREC. ACUM BRL	VALOR CONTÁBIL BRL	CENTRO DE CUSTOS	UNID. IND	VIDA ÚTIL DET. (ANOS)	VIDA ÚTIL DET. (MESES)	VIDA ÚTIL REM. (ANOS)	VIDA ÚTIL REM. (MESES)	VALOR DE REPOSIÇÃO (R$)	VALOR JUSTO DE MERCADO (R$)	VALOR DE LIQUIDAÇÃO FORÇADA
2164341	1	13111071	Máquinas e Eqtos	01/11/2008	BOMBA DE CAL COM MOTOR 3CV	12.117,48	(3.725,94)	8.391,54	11131140	Germano	20	240	9	108	24.308,00	12.591,54	9.396,00
2164342	1	13111071	Máquinas e Eqtos	01/11/2008	BOMBA DE CAL COM MOTOR 3CV	12.117,48	(3.725,94)	8.391,54	11131140	Germano	20	240	9	108	24.308,00	12.591,54	9.396,00
2164343	1	13111071	Máquinas e Eqtos	01/11/2008	BOMBA DE CAL COM MOTOR 5CV	11.063,25	(3.401,79)	7.661,46	11131140	Germano	20	240	9	108	22.194,00	11.496,49	8.578,86
2164344	1	13111071	Máquinas e Eqtos	01/11/2008	BOMBA DE CAL COM MOTOR 5CV	11.063,25	(3.401,79)	7.661,46	11131140	Germano	20	240	9	108	22.194,00	11.496,49	8.578,86
2164347	0	13111071	Máquinas e Eqtos	01/10/2008	PAINEL DE ILUMINAƒÃO 220/127V	2.969,81	(822,18)	2.147,63	11131030	Germano	25	300	14	168	5.332,00	3.359,16	2.506,66
2164349	1	13111071	Máquinas e Eqtos	01/11/2008	PAINEL ELETRICO,QUANTUM,220V	6.448,19	(1.909,74)	4.538,45	11250020	Germano	25	300	14	168	11.697,00	7.369,11	5.498,94
2164350	1	13111071	Máquinas e Eqtos	01/11/2008	MOTOR ELETRICO,RPM1170 V460 60HZ 55KW	1.519,76	(498,40)	1.021,36	11131120	Germano	20	240	9	108	3.174,00	1.644,13	1.226,88
2164358	1	13111111	Móveis e Utensílios	01/11/2008	UNIDADE EVAPORADORA	1.017,19	(647,06)	370,13	11162070	Germano	15	180	5	60	1.691,00	666,25	497,17
2164359	1	13111111	Móveis e Utensílios	01/11/2008	UNIDADE EVAPORADORA	574,22	(365,27)	208,95	11162070	Germano	15	180	5	60	955,00	376,27	280,78
2164360	1	13111111	Móveis e Utensílios	01/11/2008	UNIDADE EVAPORADORA	1.371,56	(872,49)	499,07	11162070	Germano	15	180	5	60	2.284,00	899,90	671,52
2164368	1	13111101	Eqtos Process Dados	01/11/2008	MICROCOMPUTADOR,DELL,OPTIPLEX 390	1.915,88	(1.915,88)	-	11133010	Germano	5	60	1	12	3.619,00	930,08	694,04
2164386	1	13111111	Móveis e Utensílios	01/11/2008	UNIDADE EVAPORADORA	1.017,19	(647,06)	370,13	11162070	Germano	15	180	5	60	1.691,00	666,25	497,17
2164387	1	13111111	Móveis e Utensílios	01/11/2008	UNIDADE EVAPORADORA	574,22	(365,27)	208,95	11162070	Germano	15	180	5	60	955,00	376,27	280,78
2164388	1	13111111	Móveis e Utensílios	01/11/2008	UNIDADE EVAPORADORA	1.371,56	(872,49)	499,07	11162070	Germano	15	180	5	60	2.284,00	899,90	671,52
2164389	1	13111111	Móveis e Utensílios	01/11/2008	UNIDADE CONDENSADORA	2.082,94	(1.324,96)	757,98	11162070	Germano	15	180	5	60	3.466,00	1.365,60	1.019,03
2164390	1	13111111	Móveis e Utensílios	01/11/2008	UNIDADE CONDENSADORA	1.110,37	(706,33)	404,04	11162070	Germano	15	180	5	60	1.847,00	727,72	543,03
2164391	1	13111111	Móveis e Utensílios	01/11/2008	UNIDADE CONDENSADORA	1.048,96	(667,27)	381,69	11162070	Germano	15	180	5	60	1.746,00	687,92	513,34
2164401	1	13111071	Máquinas e Eqtos	01/11/2008	TRANSFORMADOR DE CONTROLE	3.751,93	(1.075,56)	2.676,37	11131100	Germano	20	240	9	108	8.781,00	4.548,56	3.394,20
2164402	1	13111071	Máquinas e Eqtos	01/11/2008	TRANSFORMADOR,A SECO,TRAFOMIL,YNO,40KVA	3.692,67	(1.231,58)	2.461,09	12210010	Ubu	20	240	9	108	5.994,00	3.104,89	2.316,92
2164403	1	13111071	Máquinas e Eqtos	01/11/2008	TRANSFORMADOR DE CONTROLE	4.909,89	(1.407,51)	3.502,38	11131100	Germano	20	240	9	108	11.489,00	5.951,30	4.440,95
2164404	1	13111071	Máquinas e Eqtos	01/11/2008	TRANSFORMADOR,401.572,VOLTS 14400 POT 840	4.909,89	(1.407,51)	3.502,38	11131100	Germano	20	240	9	108	11.489,00	5.951,30	4.440,95
2164405	1	13111071	Máquinas e Eqtos	01/11/2008	TRANSFORMADOR DE CONTROLE,ƒ SECO,ZILMER,15KVA	4.524,60	(1.098,42)	3.426,18	11131040	Germano	40	480	26	312	6.253,00	4.345,84	3.242,93
2164406	1	13111071	Máquinas e Eqtos	01/11/2008	TRANSFORMADOR,A SECO,KING,5KVA, 480V, 60HZ, 127/22	2.199,17	(630,42)	1.568,75	11131170	Germano	20	240	9	108	5.147,00	2.666,15	1.989,52
2164407	1	13111071	Máquinas e Eqtos	01/11/2008	TRANSFORMADOR DE CONTROLE,ƒ SECO,ZILMER,30KVA	4.365,11	(1.059,71)	3.305,40	11131120	Germano	40	480	26	312	6.032,00	4.192,24	3.128,31
2164408	1	13111071	Máquinas e Eqtos	01/11/2008	TRANSFORMADOR DE CONTROLE	4.496,19	(1.091,53)	3.404,66	11131060	Germano	40	480	26	312	6.056,00	4.208,92	3.140,76
2164409	1	13111071	Máquinas e Eqtos	01/11/2008	TRANSFORMADOR TRIFASICO,COOTRANS,BUTS 480 220 VOLT	4.909,89	(1.407,51)	3.502,38	11131100	Germano	20	240	9	108	11.489,00	5.951,30	4.440,95
2164411	1	13111071	Máquinas e Eqtos	01/11/2008	TRANSFORMADOR,A OLEO,WEG,3007,4000KVA, 480V, 60HZ,	13.458,50	(3.858,14)	9.600,36	11131140	Germano	20	240	9	108	31.499,00	16.316,48	12.175,61
2164413	1	13111111	Móveis e Utensílios	01/11/2008	MODULO VENTILADOR	1.123,82	(1.123,82)	-	11131010	Germano	15	180	5	60	1.526,00	601,24	448,66
2164414	1	13111111	Móveis e Utensílios	01/11/2008	MODULO VENTILADOR	1.123,83	(1.123,83)	-	11131010	Germano	15	180	5	60	1.526,00	601,24	448,66
2164415	1	13111111	Móveis e Utensílios	01/11/2008	MODULO VENTILADOR	1.123,83	(1.123,83)	-	11131010	Germano	15	180	5	60	1.526,00	601,24	448,66
2164416	1	13111111	Móveis e Utensílios	01/11/2008	MODULO VENTILADOR	1.123,83	(1.123,83)	-	11131010	Germano	15	180	5	60	1.526,00	601,24	448,66
2164417	1	13111111	Móveis e Utensílios	01/11/2008	MODULO VENTILADOR	1.123,83	(1.123,83)	-	11131010	Germano	15	180	5	60	1.526,00	601,24	448,66
2164418	1	13111111	Móveis e Utensílios	01/11/2008	MODULO VENTILADOR	1.123,83	(1.123,83)	-	11131010	Germano	15	180	5	60	1.526,00	601,24	448,66
2164419	1	13111111	Móveis e Utensílios	01/11/2008	MODULO VENTILADOR	1.123,83	(1.123,83)	-	11131010	Germano	15	180	5	60	1.526,00	601,24	448,66
2164420	1	13111111	Móveis e Utensílios	01/11/2008	MODULO VENTILADOR	1.123,83	(1.123,83)	-	11131010	Germano	15	180	5	60	1.526,00	601,24	448,66
2164429	1	13111071	Máquinas e Eqtos	01/11/2008	TANQUE AMOSTRAGEM BRASFELT	8.801,50	(3.111,53)	5.689,97	11162060	Germano	20	240	9	108	26.486,00	13.719,75	10.237,89
2164432	1	13111071	Máquinas e Eqtos	01/11/2008	TANQUE AMOSTRAGEM BRASFELT	8.801,50	(3.111,53)	5.689,97	11162060	Germano	20	240	9	108	26.486,00	13.719,75	10.237,89
2164437	1	13111051	Edificações	01/11/2008	ESCADA DO SISTEMA DE TRATAMENTO DE ESGOTO	6.192,51	(2.486,11)	3.706,40	11131170	Germano	50	600	33	396	11.394,00	8.089,74	6.036,69
2164438	1	13111111	Móveis e Utensílios	01/11/2008	MODULO VENTILADOR	1.123,83	(1.123,83)	-	11131010	Germano	15	180	5	60	1.526,00	601,24	448,66
2164439	1	13111111	Móveis e Utensílios	01/11/2008	MODULO VENTILADOR	1.123,83	(1.123,83)	-	11131010	Germano	15	180	5	60	1.526,00	601,24	448,66
2164440	1	13111111	Móveis e Utensílios	01/11/2008	MODULO VENTILADOR	1.123,83	(1.123,83)	-	11131010	Germano	15	180	5	60	1.526,00	601,24	448,66
2164441	1	13111111	Móveis e Utensílios	01/11/2008	MODULO VENTILADOR	1.123,83	(1.123,83)	-	11131010	Germano	15	180	5	60	1.526,00	601,24	448,66
2164442	1	13111111	Móveis e Utensílios	01/11/2008	MODULO VENTILADOR	1.123,83	(1.123,83)	-	11131010	Germano	15	180	5	60	1.526,00	601,24	448,66
2164445	1	13111101	Eqtos Process Dados	01/11/2008	GABINETE COM BANCO DE BATERIAS 288VDC	41.746,45	(41.746,45)	-	11131120	Germano	5	60	1	12	90.627,00	23.291,14	17.380,21
2164446	1	13111101	Eqtos Process Dados	01/11/2008	GABINETE COM BANCO DE BATERIAS 288VDC	41.746,45	(41.746,45)	-	11131120	Germano	5	60	1	12	90.627,00	23.291,14	17.380,21
2164447	1	13111071	Máquinas e Eqtos	01/11/2008	TRANSFORMADOR ISOLADOR DE TENSƒO 16KVA ENTRADA	25.613,91	(7.530,79)	18.083,12	11131120	Germano	20	240	9	108	57.159,00	29.608,36	22.094,22
2164448	1	13111071	Máquinas e Eqtos	01/11/2008	TRANSFORMADOR ISOLADOR DE TENSƒO 10KVA SƒIDA	15.792,56	(4.643,21)	11.149,35	11131120	Germano	20	240	9	108	35.244,00	18.256,39	13.623,20
2164451	1	13111081	Sistemas	01/11/2008	VƒLVULA GUILHOTINA ,WORK,WTGNPP20150,0530,PRESSAO	7.502,50	(4.621,87)	2.880,63	11131170	Germano	20	240	9	108	13.065,00	6.767,67	5.050,14
2164452	1	13111081	Sistemas	01/11/2008	VƒLVULA DE PRESSƒO,FISHER,V200,BR0028127	7.502,50	(4.621,87)	2.880,63	11131170	Germano	20	240	9	108	13.065,00	6.767,67	5.050,14
2164453	1	13111081	Sistemas	01/11/2008	VƒLVULA GUILHOTINA PNEUMƒTICA	13.814,02	(8.510,05)	5.303,97	11131170	Germano	20	240	9	108	24.061,00	12.463,60	9.300,53
2164454	1	13111081	Sistemas	01/11/2008	VƒLVULA GUILHOTINA PNEUMƒTICA	9.721,95	(5.989,16)	3.732,79	11131170	Germano	20	240	9	108	16.932,00	8.770,78	6.544,89
2164455	1	13111081	Sistemas	01/11/2008	VƒLVULA DE SEGURANƒA 2"J3 150#	3.921,27	(2.415,68)	1.505,59	11131170	Germano	20	240	9	108	6.830,00	3.537,94	2.640,07
2164456	1	13111081	Sistemas	01/11/2008	VƒLVULA DE PRESSƒO,FISCHER,1052	6.126,53	(3.774,21)	2.352,32	11131170	Germano	20	240	9	108	10.669,00	5.526,54	4.123,99
2164457	1	13111081	Sistemas	01/11/2008	VALVULA DE PRESSƒO,FISCHER,1052	6.126,53	(3.774,21)	2.352,32	11131170	Germano	20	240	9	108	10.669,00	5.526,54	4.123,99
2164459	1	13111071	Máquinas e Eqtos	01/11/2008	CARRINHO PARA EXTRAƒƒO DE DISJUNTOR	5.823,26	(1.961,91)	3.861,35	11131120	Germano	20	240	9	108	11.603,00	6.010,35	4.485,02
2164460	1	13111071	Máquinas e Eqtos	01/11/2008	CARRINHO PARA EXTRAƒƒO DE DISJUNTOR,070X070X100	2.911,62	(853,02)	2.058,60	11131120	Germano	25	300	14	168	5.485,00	3.455,55	2.578,58
2164461	1	13111071	Máquinas e Eqtos	01/11/2008	CARRINHO PARA EXTRAƒƒO DE CONTADOR,070X070X100	2.911,62	(865,53)	2.046,09	11131120	Germano	25	300	14	168	5.446,00	3.430,98	2.560,25
2164462	1	13111111	Móveis e Utensílios	01/11/2008	BANCADA DE CALIBRAƒƒO COM CALIBRADOR GERAƒƒO LEITU	68.854,74	(68.854,74)	-	11204010	Germano	15	180	5	60	2.650,00	1.044,10	779,12
2164463	1	13111101	Eqtos Process Dados	01/11/2008	IMPRESSORA LASER INTERFACE	1.734,40	(1.734,40)	-	11131120	Germano	5	60	1	12	3.765,00	967,61	722,04
2164475	1	13111101	Eqtos Process Dados	01/11/2008	SWITCH,CISCO	22.663,14	(22.663,14)	-	11330010	Germano	5	60	1	12	35.982,00	9.247,37	6.900,53
2164476	1	13111101	Eqtos Process Dados	01/11/2008	MICROCOMPUTADOR,MONITOR DE VIDEO 19" LCD,DELL,OPTI	8.091,11	(8.091,11)	-	11250010	Germano	5	60	1	12	14.314,00	3.678,70	2.745,10
2164477	1	13111101	Eqtos Process Dados	01/11/2008	SWITCH,CISCO,3560G,24 PORTAS	11.892,54	(11.892,54)	-	11130180	Germano	5	60	1	12	22.472,00	5.775,30	4.309,62
2164478	1	13111101	Eqtos Process Dados	01/11/2008	MICROCOMPUTADOR,DELL,OPTIPLEX780	4.227,95	(4.227,95)	-	11210010	Germano	5	60	1	12	7.988,00	2.052,92	1.531,92
2164479	1	13111101	Eqtos Process Dados	01/11/2008	MICROCOMPUTADOR,DELL,OPTIPLEX780	4.232,02	(4.232,02)	-	11210010	Germano	5	60	1	12	7.995,00	2.054,72	1.533,26
2164480	1	13111101	Eqtos Process Dados	01/11/2008	MONITOR DE VIDEO 19" LCDAOC912VWAT96VNNNQWCA09NJ	1.872,05	(1.872,05)	-	11210010	Germano	5	60	1	12	3.534,00	908,24	677,74
2164481	1	13111101	Eqtos Process Dados	01/11/2008	MICROCOMPUTADOR,MONITOR DE VIDEO 19" LCD,DELL,OPTI	19.037,22	(19.037,22)	-	11330010	Germano	5	60	1	12	35.972,00	9.244,80	6.898,62
2164482	1	13111101	Eqtos Process Dados	01/11/2008	MICROCOMPUTADOR,MONITOR DE VIDEO 19" LCD,DELL,OPTI	19.037,22	(19.037,22)	-	11300020	Germano	5	60	1	12	35.972,00	9.244,80	6.898,62
2164483	1	13111101	Eqtos Process Dados	01/11/2008	MICROCOMPUTADOR,MONITOR DE VIDEO 19" LCD,DELL,POWE	19.037,22	(19.037,22)	-	12210010	Ubu	5	60	1	12	35.263,00	9.062,59	6.762,64
2164484	1	13111101	Eqtos Process Dados	01/11/2008	MICROCOMPUTADOR,MONITOR DE VIDEO 19" LCD,DELL,OPTI	19.037,22	(19.037,22)	-	11202010	Germano	5	60	1	12	35.972,00	9.244,80	6.898,62

FDC CONSULT LTDA

SAMARCO
APRENDER PARA EVOLUIR E TRANSFORMAR

DATA-BASE: 31/03/2021					DADOS CONTÁBEIS CEDIDOS PELA SAMARCO						AVALIAÇÃO VALOR JUSTO DE MERCADO						
IMOBILIZADO	SUB Nº	CLASSE	CENTRO CST	DT.INCORP.	DENOMINAÇÃO DO IMOBILIZADO	VAL AQUIS. BRL	DEPREC. ACUM BRL	VALOR CONTÁBIL BRL	CENTRO DE CUSTOS	UNID. IND	VIDA ÚTIL DET. (ANOS)	VIDA ÚTIL DET. (MESES)	VIDA ÚTIL REM. (ANOS)	VIDA ÚTIL REM. (MESES)	VALOR DE REPOSIÇÃO (R$)	VALOR JUSTO DE MERCADO (R$)	VALOR DE LIQUIDAÇÃO FORÇADA
2164486	1	13111071	Máquinas e Eqtos	01/11/2008	BOMBA DE AGUA,KSB	9.315,55	(3.404,05)	5.911,50	11162060	Germano	25	300	14	168	18.230,00	11.484,90	8.570,21
2164487	1	13111071	Máquinas e Eqtos	01/11/2008	BOMBA DE POLPA,WARMAN,BD103,1400M3/H 13,2 KG/CM2	9.315,55	(3.198,28)	6.117,27	11162060	Germano	20	240	9	108	29.399,00	15.228,68	11.363,88
2164488	1	13111071	Máquinas e Eqtos	01/11/2008	CARRINHO EXTRA3?O DISJUNTOR,070X050X080	3.275,01	(959,46)	2.315,55	11131100	Germano	25	300	14	168	6.016,00	3.790,08	2.828,22
2164489	1	13111071	Máquinas e Eqtos	01/11/2008	CARRINHO DE ACO,070X070X090	3.275,01	(946,74)	2.328,27	11131100	Germano	25	300	14	168	6.056,00	3.815,28	2.847,02
2164490	1	13111071	Máquinas e Eqtos	01/11/2008	AMOSTRADOR AUTOM?TICO	16.627,40	(5.683,80)	10.943,60	11250020	Germano	25	300	14	168	33.194,00	20.912,22	15.605,02
2164491	1	13111071	Máquinas e Eqtos	01/11/2008	AMOSTRADOR AUTOM?TICO	16.627,40	(5.683,80)	10.943,60	11250020	Germano	25	300	14	168	33.194,00	20.912,22	15.605,02
2164492	1	13111071	Máquinas e Eqtos	01/11/2008	AMOSTRADOR AUTOM?TICO	16.627,40	(5.683,80)	10.943,60	11250020	Germano	25	300	14	168	33.194,00	20.912,22	15.605,02
2164493	1	13111071	Máquinas e Eqtos	01/11/2008	AMOSTRADOR AUTOM?TICO	16.627,40	(5.683,80)	10.943,60	11250020	Germano	25	300	14	168	33.194,00	20.912,22	15.605,02
2164494	1	13111071	Máquinas e Eqtos	01/11/2008	AMOSTRADOR AUTOM?TICO	16.627,40	(5.683,80)	10.943,60	11250020	Germano	25	300	14	168	33.194,00	20.912,22	15.605,02
2164495	1	13111071	Máquinas e Eqtos	01/11/2008	AMOSTRADOR AUTOM?TICO	16.627,40	(5.683,80)	10.943,60	11250020	Germano	25	300	14	168	33.194,00	20.912,22	15.605,02
2164496	1	13111071	Máquinas e Eqtos	01/11/2008	AMOSTRADOR AUTOM?TICO	16.627,40	(5.683,80)	10.943,60	11250020	Germano	25	300	14	168	33.194,00	20.912,22	15.605,02
2164497	1	13111071	Máquinas e Eqtos	01/11/2008	AMOSTRADOR AUTOM?TICO	16.627,40	(5.683,80)	10.943,60	11250020	Germano	25	300	14	168	33.194,00	20.912,22	15.605,02
2164498	1	13111071	Máquinas e Eqtos	01/11/2008	AMOSTRADOR AUTOM?TICO	16.627,40	(5.683,80)	10.943,60	11250020	Germano	25	300	14	168	33.194,00	20.912,22	15.605,02
2164499	1	13111071	Máquinas e Eqtos	01/11/2008	AMOSTRADOR AUTOM?TICO	16.627,40	(5.683,80)	10.943,60	11250020	Germano	25	300	14	168	33.194,00	20.912,22	15.605,02
2164500	1	13111071	Máquinas e Eqtos	01/11/2008	AMOSTRADOR AUTOM?TICO	16.627,40	(5.683,80)	10.943,60	11250020	Germano	25	300	14	168	33.194,00	20.912,22	15.605,02
2164501	1	13111111	Móveis e Utensílios	01/11/2008	CARRINHO DE ACO,P/ TRANSP. ALIMENTOS	3.664,11	(3.664,11)	-	12300030	Ubu	15	180	5	60	3.541,00	1.395,15	1.041,09
2164502	1	13111111	Móveis e Utensílios	01/11/2008	CARRINHO DE ACO,P/ TRANSP. ALIMENTOS	1.348,36	(1.348,36)	-	12300030	Ubu	15	180	5	60	1.302,00	512,99	382,80
2164503	1	13111111	Móveis e Utensílios	01/11/2008	CARRINHO DE ACO,P/ TRANSP. ALIMENTOS	1.348,36	(1.348,36)	-	12300030	Ubu	10	120	3	36	2.051,00	762,97	569,34
2164504	1	13111111	Móveis e Utensílios	01/11/2008	TRANSPORTADOR GN 1/1 65 MOD.CT-16	1.348,36	(1.348,36)	-	11300060	Germano	15	180	5	60	1.830,00	721,02	538,04
2164505	1	13111111	Móveis e Utensílios	01/11/2008	CARRINHO DE ACO,P/ TRANSP. ALIMENTOS	3.664,11	(3.664,11)	-	12300030	Ubu	10	120	3	36	5.575,00	2.073,90	1.547,58
2164506	1	13111111	Móveis e Utensílios	01/11/2008	CARRINHO DE ACO,P/ TRANSP. ALIMENTOS	1.348,36	(1.348,36)	-	12300030	Ubu	10	120	3	36	2.051,00	762,97	569,34
2164507	1	13111071	Máquinas e Eqtos	01/11/2008	PECAS BOMBA TAG U03-10MB011	9.040,12	(2.819,62)	6.220,50	12111040	Ubu	25	300	14	168	14.748,00	9.291,24	6.933,27
2164508	1	13111081	Sistemas	01/11/2008	VALVULA GUILHOTINA PNEUMATICA 6" TAG 302FV005.2 N.	8.820,83	(5.143,51)	3.677,32	12111020	Ubu	25	300	14	168	9.884,00	6.226,92	4.646,62
2164509	1	13111081	Sistemas	01/11/2008	VALVULA GUILHOTINA PNEUMATICA 6" TAG 302FV005.1 N.	12.896,97	(7.520,34)	5.376,63	12111010	Ubu	25	300	14	168	16.344,00	10.296,72	7.683,57
2164510	1	13111081	Sistemas	01/11/2008	VALVULA GUILHOTINA PNEUMATICA 6" TAG 302FV016.4 N.	8.705,72	(5.076,39)	3.629,33	12111010	Ubu	25	300	14	168	11.570,00	7.289,10	5.439,24
2164511	1	13111081	Sistemas	01/11/2008	VALVULA GUILHOTINA PNEUMATICA 6" TAG 302FV016.2 N.	8.705,72	(5.076,39)	3.629,33	12111010	Ubu	25	300	14	168	11.570,00	7.289,10	5.439,24
2164512	1	13111111	Móveis e Utensílios	01/11/2008	CARRINHO TRANSPORTADOR BANDEJAS C/ AL3AS	471,71	(471,71)	-	12250010	Ubu	15	180	5	60	841,00	331,35	247,26
2164513	1	13111111	Móveis e Utensílios	01/11/2008	CARRINHO TRANSPORTADOR BANDEJAS C/ AL3AS	471,71	(471,71)	-	12111050	Ubu	15	180	5	60	841,00	331,35	247,26
2164514	1	13111111	Móveis e Utensílios	01/11/2008	CARRINHO TRANSPORTADOR BANDEJAS C/ AL3AS	471,71	(471,71)	-	12250010	Ubu	15	180	5	60	841,00	331,35	247,26
2164515	1	13111111	Móveis e Utensílios	01/11/2008	CARRINHO TRANSPORTADOR BANDEJAS C/ AL3AS	471,71	(471,71)	-	12250010	Ubu	15	180	5	60	841,00	331,35	247,26
2164516	1	13111111	Móveis e Utensílios	01/11/2008	CARRINHO TRANSPORTADOR BANDEJAS C/ AL3AS	471,71	(471,71)	-	12420010	Ubu	15	180	5	60	841,00	331,35	247,26
2164518	1	13111081	Sistemas	01/11/2008	V?LVULA GUILHOTINA PNEUMATICA 4" PARA AGUA TAG 301	4.396,60	(2.548,41)	1.848,19	12136010	Ubu	25	300	14	168	7.530,00	4.743,90	3.539,97
2164519	1	13111081	Sistemas	01/11/2008	V?LVULA GUILHOTINA PNEUMATICA 4" PARA AGUA TAG 301	4.396,60	(2.548,41)	1.848,19	12136010	Ubu	25	300	14	168	7.177,00	4.521,51	3.374,02
2164520	1	13111081	Sistemas	01/11/2008	VALVULA GUILHOTINA PNEUMATICA 6" TAG 302FV012.2 N.	8.705,72	(5.076,39)	3.629,33	12111020	Ubu	25	300	14	168	9.758,00	6.147,54	4.587,39
2164522	1	13111081	Sistemas	01/11/2008	VALVULA GUILHOTINA PNEUMATICA 12" TAG 301FV015.3 N	17.905,79	(10.441,05)	7.464,74	12111010	Ubu	25	300	14	168	22.688,00	14.293,44	10.665,98
2164523	1	13111081	Sistemas	01/11/2008	VALVULA GUILHOTINA PNEUMATICA 12" TAG 301FV014.1 N	17.905,79	(10.441,05)	7.464,74	12111010	Ubu	25	300	14	168	21.824,00	13.749,12	10.259,81
2164524	1	13111111	Móveis e Utensílios	01/11/2008	CARRINHO TRANSPORTADOR BANDEJAS C/ AL3AS	471,71	(471,71)	-	12420010	Ubu	15	180	5	60	841,00	331,35	247,26
2164525	1	13111111	Móveis e Utensílios	01/11/2008	CARRINHO TRANSPORTADOR BANDEJAS C/ AL3AS	471,71	(471,71)	-	12330030	Ubu	15	180	5	60	841,00	331,35	247,26
2164526	1	13111111	Móveis e Utensílios	01/11/2008	CARRINHO TRANSPORTADOR BANDEJAS C/ AL3AS	471,71	(471,71)	-	12133010	Ubu	15	180	5	60	841,00	331,35	247,26
2164527	1	13111081	Sistemas	01/11/2008	VALVULA GUILHOTINA PNEUMATICA 12" TAG 301FV015.1 N	17.905,79	(10.441,05)	7.464,74	12111010	Ubu	25	300	14	168	22.688,00	14.293,44	10.665,98
2164528	1	13111081	Sistemas	01/11/2008	VALVULA GUILHOTINA PNEUMATICA 12" TAG 301FV022.2	17.905,79	(10.441,05)	7.464,74	12111010	Ubu	25	300	14	168	22.688,00	14.293,44	10.665,98
2164529	1	13111081	Sistemas	01/11/2008	VALVULA GUILHOTINA PNEUMATICA 12" TAG 301FV024.2 N	17.905,79	(10.441,05)	7.464,74	12111010	Ubu	25	300	14	168	22.688,00	14.293,44	10.665,98
2164530	1	13111111	Móveis e Utensílios	01/11/2008	TRANSPORTASDOR P/ LAVAR CEREAIS,60 TON/H	1.010,28	(1.010,28)	-	12420010	Ubu	15	180	5	60	1.790,00	705,26	526,28
2164531	1	13111111	Móveis e Utensílios	01/11/2008	TRANSPORTASDOR P/ LAVAR CEREAIS,60 TON/H	1.010,28	(1.010,28)	-	12204010	Ubu	15	180	5	60	1.790,00	705,26	526,28
2164532	1	13111081	Sistemas	01/11/2008	VALVULA GUILHOTINA PNEUMATICA 12" TAG 301FV022.1 N	17.905,79	(10.441,05)	7.464,74	12111010	Ubu	25	300	14	168	21.824,00	13.749,12	10.259,81
2164533	1	13111081	Sistemas	01/11/2008	VALVULA GUILHOTINA PNEUMATICA 12" TAG 301FV015.4 N	17.905,79	(10.441,05)	7.464,74	12111010	Ubu	25	300	14	168	22.688,00	14.293,44	10.665,98
2164534	1	13111081	Sistemas	01/11/2008	V?LVULA GUILHOTINA PNEUMATICA 4" PARA AGUA TAG 301	4.396,60	(2.548,41)	1.848,19	12136010	Ubu	25	300	14	168	7.177,00	4.521,51	3.374,02
2164535	1	13111081	Sistemas	01/11/2008	V?LVULA GUILHOTINA PNEUMATICA 3" PARA AGUA TAG 301	4.153,55	(2.407,54)	1.746,01	12136010	Ubu	25	300	14	168	7.109,00	4.478,67	3.342,05
2164536	1	13111081	Sistemas	01/11/2008	V?LVULA GUILHOTINA PNEUMATICA 3" PARA AGUA TAG 301	4.153,55	(2.407,54)	1.746,01	12136010	Ubu	25	300	14	168	7.109,00	4.478,67	3.342,05
2164537	1	13111081	Sistemas	01/11/2008	VALVULA GUILHOTINA PNEUMATICA 6" TAG 302FV023 N.S:	8.705,72	(5.076,39)	3.629,33	12111010	Ubu	25	300	14	168	11.570,00	7.289,10	5.439,24
2164538	1	13111081	Sistemas	01/11/2008	VALVULA GUILHOTINA PNEUMATICA 6" TAG 302FV024.1 N.	8.705,72	(5.076,39)	3.629,33	12111010	Ubu	25	300	14	168	11.570,00	7.289,10	5.439,24
2164539	1	13111071	Máquinas e Eqtos	01/11/2008	BOMBA HEROGLIDE HG-100D 310/311 TAG U03-05MB001 N.	5.859,47	(1.712,72)	4.146,75	12136010	Ubu	25	300	14	168	7.950,00	5.008,50	3.737,42
2164540	1	13111071	Máquinas e Eqtos	01/11/2008	PECAS BOMBA TAG U03-05MB001	5.552,43	(1.731,82)	3.820,61	12111040	Ubu	25	300	14	168	9.063,00	5.709,69	4.260,66
2164541	1	13111071	Máquinas e Eqtos	01/11/2008	MOTOREDUTOR E.C F120M 150/560 PE+4/6KV MOD.KH15 N.	135.035,14	(39.696,74)	95.338,40	12420010	Ubu	25	300	14	168	171.105,00	107.796,15	80.439,15
2164542	1	13111071	Máquinas e Eqtos	01/11/2008	MOTO-REDUTOR 10CV TAG U03-02TF001 N.S:08MAR07	10.075,76	(2.876,37)	7.199,39	12136010	Ubu	25	300	14	168	17.244,00	10.863,72	8.106,68
2164554	1	13111111	Móveis e Utensílios	01/11/2008	UNIDADE EVAPORADORA MOD.RPC0040D3P C/ KIT CONTROLE	873,02	(873,02)	-	12100010	Ubu	15	180	5	60	1.261,00	496,83	370,75
2164555	1	13111111	Móveis e Utensílios	01/11/2008	AR CONDICIONADO,TIPO SPLIT,HITACHI,CAP. 18000 BTUS	873,02	(873,02)	-	12110080	Ubu	15	180	5	60	1.261,00	496,83	370,75
2164557	1	13111111	Móveis e Utensílios	01/11/2008	AR CONDICIONADO,TIPO SPLIT,HITACHI,CAP. 18000 BTUS	873,02	(873,02)	-	12110080	Ubu	15	180	5	60	1.261,00	496,83	370,75
2164558	1	13111111	Móveis e Utensílios	01/11/2008	AR CONDICIONADO,TIPO SPLIT,HITACHI,CAP. 18000 BTUS	873,02	(873,02)	-	12110080	Ubu	15	180	5	60	1.261,00	496,83	370,75
2164559	1	13111111	Móveis e Utensílios	01/11/2008	UNIDADE EVAPORADORA MOD.RPC0040D3P C/ KIT CONTROLE	873,02	(873,02)	-	12250010	Ubu	15	180	5	60	1.261,00	496,83	370,75
2164560	1	13111111	Móveis e Utensílios	01/11/2008	UNIDADE EVAPORADORAC/ KIT CONTROLE,HITACHI, MOD.RP	595,33	(595,33)	-	12136010	Ubu	15	180	5	60	854,00	336,48	251,08
2164561	1	13111111	Móveis e Utensílios	01/11/2008	AR CONDICIONADO,TIPO SPLIT,HITACHI,CAP. 18000 BTUS	595,33	(595,33)	-	12136010	Ubu	15	180	5	60	936,00	368,78	275,19
2164562	1	13111111	Móveis e Utensílios	01/11/2008	AR CONDICIONADO,TIPO SPLIT,HITACHI,CAP. 18000 BTUS	595,33	(595,33)	-	12111020	Ubu	15	180	5	60	569,00	224,19	167,29
2164568	1	13111111	Móveis e Utensílios	01/11/2008	UNIDADE EVAPORADORAC/ KIT CONTROLE,HITACHI, MOD.RP	650,99	(650,99)	-	12300060	Ubu	15	180	5	60	936,00	368,78	275,19
2164572	1	13111111	Móveis e Utensílios	01/11/2008	UNIDADE CONDENSADORA,HITACHI ,RAA040B5S,RAA0706	2.421,92	(2.421,92)	-	12100005	Ubu	15	180	5	60	3.500,00	1.379,00	1.029,03
2164577	1	13111111	Móveis e Utensílios	01/11/2008	AR CONDICIONADO,TIPO SPLIT,HITACHI,CAP. 18000 BTUS	873,02	(873,02)	-	12203010	Ubu	15	180	5	60	1.370,00	539,78	402,79
2164578	1	13111071	Máquinas e Eqtos	01/11/2008	MOTOR REDUTOR, TRIFASICO, WEG, 480V,60HZ, 127/220V	122.010,64	(35.428,74)	86.581,90	12420010	Ubu	25	300	14	168	146.987,00	92.601,81	69.100,90
2164579	1	13111071	Máquinas e Eqtos	01/11/2008	MOTO-REDUTOR 10CV TAG U03-02TF002N.S:08MAP08	10.075,76	(2.876,37)	7.199,39	12136010	Ubu	25	300	14	168	17.244,00	10.863,72	8.106,68
2164581	1	13111081	Sistemas	01/11/2008	VALVULA GUILHOTINA PNEUMATICA 12" TAG 301FV014.2	17.905,79	(10.441,05)	7.464,74	12111010	Ubu	25	300	14	168	21.824,00	13.749,12	10.259,81

FDC CONSULT LTDA

SAMARCO
APRENDER PARA EVOLUIR E TRANSFORMAR

DATA-BASE: 31/03/2021					DADOS CONTÁBEIS CEDIDOS PELA SAMARCO					AVALIAÇÃO VALOR JUSTO DE MERCADO							
IMOBILIZADO	SUB Nº	CLASSE	CENTRO CST	DT.INCORP.	DENOMINAÇÃO DO IMOBILIZADO	VAL AQUIS. BRL	DEPREC. ACUM BRL	VALOR CONTÁBIL BRL	CENTRO DE CUSTOS	UNID. IND	VIDA ÚTIL DET. (ANOS)	VIDA ÚTIL DET. (MESES)	VIDA ÚTIL REM. (ANOS)	VIDA ÚTIL REM. (MESES)	VALOR DE REPOSIÇÃO (R$)	VALOR JUSTO DE MERCADO (R$)	VALOR DE LIQUIDAÇÃO FORÇADA
2164582	1	13111081	Sistemas	01/11/2008	VALVULA GUILHOTINA PNEUMATICA 12" TAG 301FV013.1 N	17.905,79	(10.441,05)	7.464,74	12111010	Ubu	25	300	14	168	22.688,00	14.293,44	10.665,98
2164583	1	13111081	Sistemas	01/11/2008	VALVULA GUILHOTINA PNEUMATICA 12" TAG 301FV013.2 N	17.905,79	(10.441,05)	7.464,74	12111010	Ubu	25	300	14	168	22.688,00	14.293,44	10.665,98
2164584	1	13111081	Sistemas	01/11/2008	VALVULA GUILHOTINA PNEUMATICA 12" TAG 301FV015.2 N	17.905,79	(10.441,05)	7.464,74	12111010	Ubu	25	300	14	168	22.688,00	14.293,44	10.665,98
2164585	1	13111081	Sistemas	01/11/2008	VALVULA GUILHOTINA PNEUMATICA 12" TAG 301FV024.1 N	17.905,79	(10.441,05)	7.464,74	12111010	Ubu	25	300	14	168	22.688,00	14.293,44	10.665,98
2164586	1	13111081	Sistemas	01/11/2008	VƒLVULA GUILHOTINA PNEUMATICA 3" PARA AGUA TAG 301	4.153,55	(2.407,54)	1.746,01	12136010	Ubu	25	300	14	168	7.109,00	4.478,67	3.342,05
2164587	1	13111081	Sistemas	01/11/2008	VƒLVULA GUILHOTINA PNEUMATICA 4" PARA AGUA TAG 301	4.396,60	(2.548,41)	1.848,19	12136010	Ubu	25	300	14	168	7.177,00	4.521,51	3.374,02
2164588	1	13111081	Sistemas	01/11/2008	VƒLVULA GUILHOTINA PNEUMATICA 4" PARA AGUA TAG 301	4.396,60	(2.548,41)	1.848,19	12136010	Ubu	25	300	14	168	7.177,00	4.521,51	3.374,02
2164589	1	13111081	Sistemas	01/11/2008	VƒLVULA GUILHOTINA PNEUMƒTICA,FABRI VALVE	4.396,60	(2.548,41)	1.848,19	12136010	Ubu	25	300	14	168	6.892,00	4.341,96	3.240,04
2164590	1	13111081	Sistemas	01/11/2008	VƒLVULA GUILHOTINA PNEUMATICA 4" PARA AGUA TAG 301	4.396,60	(2.548,41)	1.848,19	12136010	Ubu	25	300	14	168	7.177,00	4.521,51	3.374,02
2164591	1	13111081	Sistemas	01/11/2008	VƒLVULA GUILHOTINA PNEUMATICA 4" PARA AGUA TAG 301	4.396,60	(2.548,41)	1.848,19	12136010	Ubu	25	300	14	168	7.177,00	4.521,51	3.374,02
2164592	1	13111081	Sistemas	01/11/2008	VƒLVULA GUILHOTINA PNEUMATICA 4" PARA AGUA TAG 301	4.396,60	(2.548,41)	1.848,19	12136010	Ubu	25	300	14	168	7.177,00	4.521,51	3.374,02
2164593	1	13111081	Sistemas	01/11/2008	VALVULA GUILHOTINA ,PNEUMATICA,FABIVALVE,33 PTD	4.396,60	(2.548,41)	1.848,19	12136010	Ubu	25	300	14	168	7.530,00	4.743,90	3.539,97
2164594	1	13111081	Sistemas	01/11/2008	VALVULA GUILHOTINA PNEUMATICA 6" TAG 302FV026.1 N.	8.705,72	(5.076,39)	3.629,33	12111010	Ubu	25	300	14	168	11.570,00	7.289,10	5.439,24
2164595	1	13111081	Sistemas	01/11/2008	VALVULA GUILHOTINA PNEUMATICA 6" TAG 302FV014.2 N.	8.705,72	(5.076,39)	3.629,33	12111010	Ubu	25	300	14	168	11.033,00	6.950,79	5.186,79
2164596	1	13111081	Sistemas	01/11/2008	VALVULA GUILHOTINA PNEUMATICA 6" TAG 302FV011 N.S:	8.705,72	(5.076,39)	3.629,33	12111010	Ubu	25	300	14	168	11.033,00	6.950,79	5.186,79
2164597	1	13111081	Sistemas	01/11/2008	VALVULA GUILHOTINA PNEUMATICA 6" TAG 302FV014.1 N.	8.705,72	(5.076,39)	3.629,33	12111020	Ubu	25	300	14	168	9.758,00	6.147,54	4.587,39
2164598	1	13111111	Móveis e Utensílios	01/11/2008	CARRINHO TRANSPORTADOR BANDEJAS C/ ALƷAS	471,71	(471,71)	-	12133010	Ubu	15	180	5	60	841,00	331,35	247,26
2164599	1	13111081	Sistemas	01/11/2008	VALVULA GUILHOTINA PNEUMATICA 6" TAG 302FV012.1 N.	8.705,72	(5.076,39)	3.629,33	12111020	Ubu	25	300	14	168	9.758,00	6.147,54	4.587,39
2164600	1	13111111	Móveis e Utensílios	01/11/2008	CARRINHO TRANSPORTADOR BANDEJAS C/ ALƷAS	471,71	(471,71)	-	12133010	Ubu	15	180	5	60	841,00	331,35	247,26
2164601	1	13111071	Máquinas e Eqtos	01/11/2008	BOMBA TAG U03-02MB012	7.560,57	(2.152,88)	5.407,69	12111040	Ubu	25	300	14	168	12.943,00	8.154,09	6.084,71
2164602	1	13111071	Máquinas e Eqtos	01/11/2008	BOMBA HELICOIDAL ,NETZSCH,7,5 KW, 210 RPM, 50 HZ,	5.745,07	(1.687,94)	4.057,13	12111070	Ubu	25	300	14	168	9.809,00	6.179,67	4.611,36
2164603	1	13111071	Máquinas e Eqtos	01/11/2008	REDUTOR KND N.S.:8718-120 TAG U03-03AL001	168.051,84	(49.121,50)	118.930,34	12111030	Ubu	25	300	14	168	281.385,00	177.272,55	132.283,51
2164606	1	13111071	Máquinas e Eqtos	01/11/2008	TRANSFORMADOR 15000KVA TAG 3-B1T02 N.S.:254807	382.272,53	(95.513,62)	286.758,91	12111020	Ubu	30	360	17	204	349.355,00	220.093,65	164.237,27
2164607	1	13111071	Máquinas e Eqtos	01/11/2008	MOTOR ELETRICO,TRIFASICO,WEG,75CV1775RPM	27.524,37	(7.702,31)	19.822,06	12136010	Ubu	25	300	14	168	43.186,00	27.207,18	20.302,42
2164608	1	13111071	Máquinas e Eqtos	01/11/2008	REDUTOR REDUREX N.S:8718150 TAG U0305TP034,FLENDE	103.752,99	(29.033,87)	74.719,12	12136010	Ubu	25	300	14	168	173.796,00	109.491,48	81.704,23
2164609	1	13111071	Máquinas e Eqtos	01/11/2008	REDUTOR REDUREX N.S:8718-160 TAG U03-07TP002	124.428,37	(36.370,36)	88.058,01	12136030	Ubu	25	300	14	168	208.506,00	131.358,78	98.021,94
2164610	1	13111071	Máquinas e Eqtos	01/11/2008	MOTOR ELETRIO,TRIFASICO,SEW,KAIO, 100 CV	38.741,49	(11.324,13)	27.417,36	12136030	Ubu	25	300	14	168	63.199,00	39.815,37	29.710,84
2164611	1	13111071	Máquinas e Eqtos	01/11/2008	MOTOR ELETRICO,TRIFASICO,WEG,75CV1775RPM	19.258,36	(5.389,19)	13.869,17	12136010	Ubu	25	300	14	168	30.215,00	19.035,45	14.204,55
2164612	1	13111071	Máquinas e Eqtos	01/11/2008	REDUTOR VELOCIDADE8718140N1=1770 N2=32 P1=552 KW	72.594,25	(20.314,52)	52.279,73	12136010	Ubu	25	300	14	168	122.040,00	76.885,20	57.372,92
2164613	1	13111081	Sistemas	01/11/2008	VALVULA HIDRƒULICA DE SUCCAO,SHAFER,1500 PSI	77.338,81	(43.646,85)	33.691,96	11162070	Germano	25	300	14	168	173.869,00	109.537,47	81.738,55
2164614	1	13111081	Sistemas	01/11/2008	VALVULA PNEUMATICA DE SUCƷAO,SHAFER,1500 PSI	75.884,03	(42.825,85)	33.058,18	11162070	Germano	25	300	14	168	171.451,00	108.014,13	80.601,81
2164615	1	13111081	Sistemas	01/11/2008	VALVULA HIDRƒULICA DE SUCCAO,SHAFER,1500 PSI	77.263,53	(43.604,37)	33.659,16	11162070	Germano	25	300	14	168	173.699,00	109.430,37	81.658,63
2164616	1	13111081	Sistemas	01/11/2008	VALVULA HIDRƒULICA DE SUCCAO,SHAFER,1500 PSI	37.030,40	(20.898,44)	16.131,96	11162070	Germano	25	300	14	168	83.250,00	52.447,50	39.137,13
2164617	1	13111081	Sistemas	01/11/2008	VƒLVULA DE POLPA TIPO ESFERA 4"B3CX-RF-FP,1500	23.793,81	(13.428,25)	10.365,56	11162070	Germano	25	300	14	168	53.717,00	33.841,71	25.253,21
2164618	1	13111081	Sistemas	01/11/2008	VALVULA PNEUMATICA DE SUCƷAO,SHAFER,1500 PSI	87.509,52	(49.386,79)	38.122,73	11162070	Germano	25	300	14	168	202.385,00	127.502,55	95.144,37
2164619	1	13111081	Sistemas	01/11/2008	VƒLVULA DE POLPA TIPO ESFERA 6" B6CX-RF-FP,600	78.871,22	(44.511,70)	34.359,52	11162070	Germano	25	300	14	168	178.063,00	112.179,69	83.710,21
2164620	1	13111081	Sistemas	01/11/2008	VALVULA DE POLPA ,CONTENƷƒO DOS DUTOS DA ESTAƷƒO	20.759,83	(10.279,36)	10.480,47	11162070	Germano	25	300	14	168	46.670,00	29.402,10	21.940,30
2164621	1	13111081	Sistemas	01/11/2008	VALVULA DE POLPA ,CONTENƷƒO DOS DUTOS DA ESTAƷƒO	20.759,83	(10.279,36)	10.480,47	11162070	Germano	25	300	14	168	46.670,00	29.402,10	21.940,30
2164622	1	13111081	Sistemas	01/11/2008	VALVULA DE POLPA ,CONTENƷƒO DOS DUTOS DA ESTAƷƒO	20.759,83	(10.279,36)	10.480,47	11162070	Germano	25	300	14	168	46.670,00	29.402,10	21.940,30
2164623	1	13111081	Sistemas	01/11/2008	VALVULA DE POLPA ,CONTENƷƒO DOS DUTOS DA ESTAƷƒO	20.759,83	(10.279,36)	10.480,47	11162070	Germano	25	300	14	168	46.670,00	29.402,10	21.940,30
2164624	1	13111081	Sistemas	01/11/2008	VALVULA DE POLPA ,CONTENƷƒO DOS DUTOS DA ESTAƷƒO	20.759,83	(10.279,36)	10.480,47	11162070	Germano	25	300	14	168	46.670,00	29.402,10	21.940,30
2164625	1	13111081	Sistemas	01/11/2008	VALVULA HIDRƒULICA DE SUCCAO,SHAFER,1500 PSI	20.759,83	(12.028,20)	8.731,63	11162070	Germano	25	300	14	168	46.670,00	29.402,10	21.940,30
2164626	1	13111081	Sistemas	01/11/2008	VALVULA HIDRƒULICA DE SUCCAO,SHAFER,1500 PSI	20.759,83	(12.028,20)	8.731,63	11162070	Germano	25	300	14	168	46.670,00	29.402,10	21.940,30
2164627	1	13111081	Sistemas	01/11/2008	VALVULA HIDRƒULICA DE SUCCAO,SHAFER,1500 PSI	20.759,83	(12.028,20)	8.731,63	11162070	Germano	25	300	14	168	46.670,00	29.402,10	21.940,30
2164628	1	13111081	Sistemas	01/11/2008	VALVULA DE POLPA ,CONTENƷƒO DOS DUTOS DA ESTAƷƒO	20.865,73	(10.331,81)	10.533,92	11162070	Germano	25	300	14	168	46.908,00	29.552,04	22.052,19
2164629	1	13111081	Sistemas	01/11/2008	VALVULA PNEUMATICA DE SUCƷAO,SHAFER,06 3827106 2,1	55.431,89	(31.283,49)	24.148,40	11162070	Germano	25	300	14	168	125.242,00	78.902,46	58.878,23
2164630	1	13111081	Sistemas	01/11/2008	VALVULA HIDRƒULICA DE SUCCAO,SHAFER,3747810,1500 P	67.045,44	(37.837,71)	29.207,73	11162070	Germano	25	300	14	168	151.481,00	95.433,03	71.213,60
2164631	1	13111081	Sistemas	01/11/2008	VALVULA HIDRƒULICA DE SUCCAO,SHAFER,1500 PSI	67.045,44	(37.837,71)	29.207,73	11162070	Germano	25	300	14	168	151.481,00	95.433,03	71.213,60
2164632	1	13111081	Sistemas	01/11/2008	VƒLVULA DE POLPA TIPO ESFERA 2", B62X-RF-RP,600	6.840,32	(3.963,27)	2.877,05	11162070	Germano	25	300	14	168	15.442,00	9.728,46	7.259,53
2164633	1	13111081	Sistemas	01/11/2008	VƒLVULA DE POLPA TIPO ESFERA 2", B62X-RF-RP,600	6.840,32	(3.963,27)	2.877,05	11162070	Germano	25	300	14	168	15.442,00	9.728,46	7.259,53
2164634	1	13111081	Sistemas	01/11/2008	VƒLVULA DE POLPA TIPO ESFERA 2", B62X-RF-RP,600	6.840,32	(3.963,27)	2.877,05	11162070	Germano	25	300	14	168	15.442,00	9.728,46	7.259,53
2164635	1	13111081	Sistemas	01/11/2008	VƒLVULA DE POLPA TIPO ESFERA 2", B62X-RF-RP,600	6.840,32	(3.963,27)	2.877,05	11162070	Germano	25	300	14	168	15.442,00	9.728,46	7.259,53
2164636	1	13111081	Sistemas	01/11/2008	VƒLVULA DE POLPA TIPO ESFERA 2", B62X-RF-RP,600	6.840,32	(3.963,27)	2.877,05	11162070	Germano	25	300	14	168	15.442,00	9.728,46	7.259,53
2164637	1	13111081	Sistemas	01/11/2008	VƒLVULA DE POLPA TIPO ESFERA 2", B62X-RF-RP,600	6.840,32	(3.963,27)	2.877,05	11162070	Germano	25	300	14	168	15.442,00	9.728,46	7.259,53
2164638	1	13111081	Sistemas	01/11/2008	VƒLVULA DE POLPA TIPO ESFERA 2", B62X-RF-RP,600	6.840,32	(3.963,27)	2.877,05	11162070	Germano	25	300	14	168	15.442,00	9.728,46	7.259,53
2164639	1	13111081	Sistemas	01/11/2008	VƒLVULA DE POLPA TIPO ESFERA 2", B62X-RF-RP,600	6.840,32	(3.963,27)	2.877,05	11162070	Germano	25	300	14	168	15.442,00	9.728,46	7.259,53
2164640	1	13111071	Máquinas e Eqtos	01/11/2008	MOTOR REDUTOR, TRIFASICO, FLENDER 480V,60HZ, 127/2	19.451,93	(5.585,15)	13.866,78	12420010	Ubu	25	300	14	168	23.434,00	14.763,42	11.016,69
2164641	1	13111071	Máquinas e Eqtos	01/11/2008	MOTOR REDUTOR, TRIFASICO, FLENDER 480V,60HZ, 127/2	19.451,93	(5.585,15)	13.866,78	12420010	Ubu	25	300	14	168	23.434,00	14.763,42	11.016,69
2164642	1	13111071	Máquinas e Eqtos	01/11/2008	REDUTOR DE VELOCIDADE,FLENDER,KADS148K4,7.5KW / 13	19.451,93	(5.475,67)	13.976,26	12420010	Ubu	25	300	14	168	21.803,00	13.735,89	10.249,93
2164643	1	13111071	Máquinas e Eqtos	01/11/2008	MOTOREDUTOR FLENDER KADS 148-K4-132 N.S:8817-10-05	19.451,93	(5.718,34)	13.733,59	12420010	Ubu	25	300	14	168	24.648,00	15.528,24	11.587,41
2164644	1	13111071	Máquinas e Eqtos	01/11/2008	MOTOREDUTOR FLENDER KADS 148-K4-132 N.S:8817-10-03	19.451,93	(5.718,34)	13.733,59	12420010	Ubu	25	300	14	168	24.648,00	15.528,24	11.587,41
2164645	1	13111071	Máquinas e Eqtos	01/11/2008	REDUTOR DE VELOCIDADE,FLENDER,KADS148K4,7.5KW / 13	19.451,93	(5.475,67)	13.976,26	12420010	Ubu	25	300	14	168	21.803,00	13.735,89	10.249,93
2164646	1	13111071	Máquinas e Eqtos	01/11/2008	MOTOR REDUTOR, TRIFASICO, FLENDER 480V,60HZ, 127/2	19.451,93	(5.585,15)	13.866,78	12420010	Ubu	25	300	14	168	23.434,00	14.763,42	11.016,69
2164647	1	13111071	Máquinas e Eqtos	01/11/2008	MOTOR REDUTOR, TRIFASICO, FLENDER 480V,60HZ, 127/2	19.451,93	(5.475,67)	13.976,26	12420010	Ubu	25	300	14	168	23.434,00	14.763,42	11.016,69
2164648	1	13111071	Máquinas e Eqtos	01/11/2008	REDUTOR DE VELOCIDADE,FLENDER,KADS148K4,7.5KW / 13	19.451,93	(5.475,67)	13.976,26	12420010	Ubu	25	300	14	168	28.017,00	17.650,71	13.171,23
2164649	1	13111071	Máquinas e Eqtos	01/11/2008	MOTOR REDUTOR, TRIFASICO, FLENDER 480V,60HZ, 127/2	19.451,93	(6.095,95)	13.355,98	12420010	Ubu	25	300	14	168	23.434,00	14.763,42	11.016,69
2164650	1	13111071	Máquinas e Eqtos	01/11/2008	MOTOR REDUTOR, TRIFASICO, FLENDER 480V,60HZ, 127/2	19.451,93	(6.095,95)	13.355,98	12420010	Ubu	25	300	14	168	23.434,00	14.763,42	11.016,69
2164651	1	13111071	Máquinas e Eqtos	01/11/2008	MOTOR REDUTOR, TRIFASICO, FLENDER 480V,60HZ, 127/2	19.451,93	(6.095,95)	13.355,98	12420010	Ubu	25	300	14	168	23.434,00	14.763,42	11.016,69
2164652	1	13111071	Máquinas e Eqtos	01/11/2008	REDUTOR DE VELOCIDADE,FLENDER,KADS148K4,7.5KW / 13	19.451,93	(5.475,67)	13.976,26	12420010	Ubu	25	300	14	168	28.017,00	17.650,71	13.171,23

FDC CONSULT LTDA

SAMARCO
APRENDER PARA EVOLUIR E TRANSFORMAR

DATA-BASE: 31/03/2021					DADOS CONTÁBEIS CEDIDOS PELA SAMARCO						AVALIAÇÃO VALOR JUSTO DE MERCADO						
IMOBILIZADO	SUB Nº	CLASSE	CENTRO CST	DT.INCORP.	DENOMINAÇÃO DO IMOBILIZADO	VAL AQUIS. BRL	DEPREC. ACUM BRL	VALOR CONTÁBIL BRL	CENTRO DE CUSTOS	UNID. IND	VIDA ÚTIL DET. (ANOS)	VIDA ÚTIL DET. (MESES)	VIDA ÚTIL REM. (ANOS)	VIDA ÚTIL REM. (MESES)	VALOR DE REPOSIÇÃO (R$)	VALOR JUSTO DE MERCADO (R$)	VALOR DE LIQUIDAÇÃO FORÇADA
2164653	1	13111071	Máquinas e Eqtos	01/11/2008	MOTOR REDUTOR, TRIFASICO, FLENDER 480V,60HZ, 127/2	19.451,93	(6.095,95)	13.355,98	12420010	Ubu	25	300	14	168	23.434,00	14.763,42	11.016,69
2164654	1	13111071	Máquinas e Eqtos	01/11/2008	REDUTOR DE VELOCIDADE,FLENDER,KADS148K4,7.5KW / 13	19.451,93	(5.475,67)	13.976,26	12420010	Ubu	25	300	14	168	21.803,00	13.735,89	10.249,93
2164655	1	13111071	Máquinas e Eqtos	01/11/2008	MOTOR REDUTOR, TRIFASICO, FLENDER 480V,60HZ, 127/2	19.451,93	(5.983,01)	13.468,92	12420010	Ubu	25	300	14	168	23.434,00	14.763,42	11.016,69
2164656	1	13111071	Máquinas e Eqtos	01/11/2008	REDUTOR DE VELOCIDADE,FLENDER,KADS148K4,7.5KW / 13	19.451,93	(5.475,67)	13.976,26	12420010	Ubu	25	300	14	168	21.803,00	13.735,89	10.249,93
2164657	1	13111071	Máquinas e Eqtos	01/11/2008	MOTOR REDUTOR, TRIFASICO, FLENDER 480V,60HZ, 127/2	19.451,93	(5.718,34)	13.733,59	12420010	Ubu	25	300	14	168	23.434,00	14.763,42	11.016,69
2164658	1	13111071	Máquinas e Eqtos	01/11/2008	MOTOR REDUTOR, TRIFASICO, FLENDER 480V,60HZ, 127/2	19.451,93	(5.648,33)	13.803,60	12420010	Ubu	25	300	14	168	23.434,00	14.763,42	11.016,69
2164659	1	13111071	Máquinas e Eqtos	01/11/2008	MOTOR REDUTOR, TRIFASICO, FLENDER 480V,60HZ, 127/2	19.451,93	(5.585,15)	13.866,78	12420010	Ubu	25	300	14	168	23.434,00	14.763,42	11.016,69
2164660	1	13111071	Máquinas e Eqtos	01/11/2008	REDUTOR DE VELOCIDADE,FLENDER,KADS148K4 132,881710	19.451,93	(5.475,67)	13.976,26	12420010	Ubu	25	300	14	168	21.803,00	13.735,89	10.249,93
2164661	1	13111071	Máquinas e Eqtos	01/11/2008	MOTOR REDUTOR, TRIFASICO, FLENDER 480V,60HZ, 127/2	19.451,93	(5.648,33)	13.803,60	12420010	Ubu	25	300	14	168	23.434,00	14.763,42	11.016,69
2164662	1	13111071	Máquinas e Eqtos	01/11/2008	BOMBA CENTRIFUGA,WARMAN PUMP,10/8H,12CV 3535RPM 7,	6.076,71	(1.707,31)	4.369,40	12111010	Ubu	25	300	14	168	7.264,00	4.576,32	3.414,92
2164663	1	13111071	Máquinas e Eqtos	01/11/2008	BOMBA CENTRIFUGA,WARMAN PUMP,10/8H,12CV 3535RPM 7,	6.076,71	(1.707,31)	4.369,40	12111010	Ubu	25	300	14	168	7.264,00	4.576,32	3.414,92
2164664	1	13111111	Móveis e Utensílios	01/11/2008	AR CONDICIONADOTIPO JANELASPRINGERSILENTIA 12300	2.579,48	(2.579,48)	-	12111020	Ubu	15	180	5	60	4.626,00	1.822,64	1.360,09
2164665	1	13111111	Móveis e Utensílios	01/11/2008	UNIDADE CONDENSADORA GST60-22LAO N.S.F:36720600010	2.579,48	(2.579,48)	-	12111070	Ubu	15	180	5	60	4.626,00	1.822,64	1.360,09
2164666	1	13111111	Móveis e Utensílios	01/11/2008	UNIDADE CONDENSADORA GST60-22LAO N.S.F:36720600015	2.579,49	(2.579,49)	-	12111070	Ubu	15	180	5	60	4.626,00	1.822,64	1.360,09
2164667	1	13111111	Móveis e Utensílios	01/11/2008	UNIDADE EVAPORADORA GST60-22LAI N.S.F:357186000209	1.105,49	(1.105,49)	-	12111020	Ubu	15	180	5	60	1.980,00	780,12	582,14
2164668	1	13111111	Móveis e Utensílios	01/11/2008	AR CONDICIONADOTIPO JANELASPRINGERSILENTIA 12300	1.105,49	(1.105,49)	-	12111020	Ubu	15	180	5	60	1.980,00	780,12	582,14
2164669	1	13111111	Móveis e Utensílios	01/11/2008	UNIDADE EVAPORADORA GST60-22LAI N.S.F:357186000200	1.105,49	(1.105,49)	-	12111070	Ubu	15	180	5	60	1.980,00	780,12	582,14
2164670	1	13111111	Móveis e Utensílios	01/11/2008	UNIDADE EVAPORADORA GST60-22LAI N.S.F:357186000192	1.105,49	(1.105,49)	-	12111070	Ubu	15	180	5	60	1.980,00	780,12	582,14
2164671	1	13111111	Móveis e Utensílios	01/11/2008	CALDEIRAO,PPIENK,12KW / 1KG/PLP/H	7.790,50	(7.790,50)	-	12300030	Ubu	15	180	5	60	13.975,00	5.506,15	4.108,77
2164672	1	13111111	Móveis e Utensílios	01/11/2008	CALDEIRAO GRANDE DE CAFE,PPIENK,12KW / 1KG/PLP/H	7.790,50	(7.790,50)	-	12300030	Ubu	15	180	5	60	13.975,00	5.506,15	4.108,77
2164673	1	13111111	Móveis e Utensílios	01/11/2008	FRIGIDEIRA BASCULANTE EL/TRICA,127/220V	5.754,95	(5.754,95)	-	12300030	Ubu	15	180	5	60	10.189,00	4.014,47	2.995,66
2164674	1	13111111	Móveis e Utensílios	01/11/2008	FRIGIDEIRA BASCULANTE EL/TRICA,127/220V	5.470,48	(5.470,48)	-	12300030	Ubu	15	180	5	60	9.687,00	3.816,68	2.848,06
2164675	1	13111071	Máquinas e Eqtos	01/11/2008	MOTOR ELETRICO,TRIFASICO,WEG,ALTO PLUS,CD34979,172	6.893,78	(1.967,99)	4.925,79	12136010	Ubu	25	300	14	168	11.804,00	7.436,52	5.549,25
2164676	1	13111071	Máquinas e Eqtos	01/11/2008	MOTOR ELETRICO,TRIFASICO,WEG,ALTO PLUS,1720RPM 460	4.305,59	(1.229,14)	3.076,45	12136010	Ubu	25	300	14	168	7.367,00	4.641,21	3.463,34
2164677	1	13111071	Máquinas e Eqtos	01/11/2008	MOTOR ELETRICO,TRIFASICO,SEW EURODRIVER,DX1332S,70	4.305,59	(1.229,14)	3.076,45	12136010	Ubu	25	300	14	168	7.367,00	4.641,21	3.463,34
2164678	1	13111071	Máquinas e Eqtos	01/11/2008	MOTOR ELETRICO,TRIFASICO,SEW EURODRIVER,DX1332S,70	4.305,59	(1.229,14)	3.076,45	12136010	Ubu	25	300	14	168	7.367,00	4.641,21	3.463,34
2164679	1	13111071	Máquinas e Eqtos	01/11/2008	MOTOR ELETRICO,TRIFASICO,WEG,ALTO PLUS,1720RPM 460	4.305,59	(1.229,14)	3.076,45	12136010	Ubu	25	300	14	168	7.367,00	4.641,21	3.463,34
2164680	1	13111071	Máquinas e Eqtos	01/11/2008	REDUTOR DE VELOCIDADE,TRIFASICO,FLENDER,KADS38K4/6	4.305,59	(1.204,86)	3.100,73	12136010	Ubu	25	300	14	168	6.214,00	3.914,82	2.921,30
2164681	1	13111071	Máquinas e Eqtos	01/11/2008	MOTOR ELETRICO,TRIFASICO,WEG,7,5CV 4600V 9,57AP 60	4.305,57	(1.258,53)	3.047,04	12136010	Ubu	25	300	14	168	7.028,00	4.427,64	3.303,97
2164682	1	13111071	Máquinas e Eqtos	01/11/2008	REDUTOR DE VELOCIDADE,TRIFASICO,FLENDER,KADS38K4/6	4.305,59	(1.204,86)	3.100,73	12136010	Ubu	25	300	14	168	6.214,00	3.914,82	2.921,30
2164683	1	13111071	Máquinas e Eqtos	01/11/2008	MOTOR ELETRICO,TRIFASICO,WEG,ALTO PLUS,HH7257,7,5C	4.305,59	(1.258,53)	3.047,06	12136010	Ubu	25	300	14	168	7.028,00	4.427,64	3.303,97
2164684	1	13111071	Máquinas e Eqtos	01/11/2008	MOTOR ELETRICO,TRIFASICO,SEW EURODRIVER,DX1332S,17	4.305,57	(1.229,14)	3.076,43	12136010	Ubu	25	300	14	168	7.367,00	4.641,21	3.463,34
2164685	1	13111071	Máquinas e Eqtos	01/11/2008	MOTOR ELETRICO,TRIFASICO,WEG,ALTO PLUS,HI29038,172	4.305,60	(1.229,14)	3.076,46	12136010	Ubu	25	300	14	168	7.367,00	4.641,21	3.463,34
2164686	1	13111071	Máquinas e Eqtos	01/11/2008	REDUTOR DE VELOCIDADE,TRIFASICO,FLENDER,KADS38K4/6	4.305,57	(1.204,86)	3.100,71	12136010	Ubu	25	300	14	168	6.214,00	3.914,82	2.921,30
2164688	1	13111101	Eqtos Process Dados	01/11/2008	NO BREAK 3,0 KVA 120V RACK APC N.S.:JS0651005630	6.965,67	(6.965,67)	-	12210010	Ubu	5	60	1	12	15.467,00	3.975,02	2.966,22
2164689	1	13111071	Máquinas e Eqtos	01/11/2008	RESSISTOR ATERRAMENTO MOD.BRAVO TAG 3E7-R01 N.S:BT	4.320,31	(1.261,05)	3.059,26	12100010	Ubu	25	300	14	168	5.469,00	3.445,47	2.571,06
2164691	1	13111111	Móveis e Utensílios	01/11/2008	CARRINHO DE ACO,P/ TRANSP. ALIMENTOS	3.664,11	(3.664,11)	-	12300030	Ubu	15	180	5	60	3.541,00	1.395,15	1.041,09
2164692	1	13111111	Móveis e Utensílios	01/11/2008	CARRINHO DE ACO,P/ TRANSP. ALIMENTOS	1.348,36	(1.348,36)	-	12300030	Ubu	15	180	5	60	1.302,00	512,99	382,80
2164693	1	13111111	Móveis e Utensílios	01/11/2008	CARRINHO DE ACO,P/ TRANSP. ALIMENTOS	3.664,11	(3.664,11)	-	12300030	Ubu	15	180	5	60	3.541,00	1.395,15	1.041,09
2164694	1	13111111	Móveis e Utensílios	01/11/2008	TRANSPORTADOR ,EM ACO CARBONO,24" 36" 42"	1.348,36	(1.348,36)	-	12420010	Ubu	15	180	5	60	2.387,00	940,48	701,80
2164695	1	13111111	Móveis e Utensílios	01/11/2008	PASSTRU THROUGT,EM ACO,40X55X155	3.664,11	(3.664,11)	-	11300060	Germano	15	180	5	60	4.974,00	1.959,76	1.462,40
2164696	1	13111111	Móveis e Utensílios	01/11/2008	CARRINHO DE ACO,P/ TRANSP. ALIMENTOS	1.348,36	(1.348,36)	-	12300030	Ubu	15	180	5	60	1.302,00	512,99	382,80
2164697	1	13111111	Móveis e Utensílios	01/11/2008	TRANSPORTADOR GN 1/1 65 MOD.CT-16	1.348,36	(1.348,36)	-	11300060	Germano	15	180	5	60	1.830,00	721,02	538,04
2164698	1	13111111	Móveis e Utensílios	01/11/2008	TRANSPORTADOR ,EM ACO CARBONO,24" 36" 42"	1.348,36	(1.348,36)	-	12420010	Ubu	15	180	5	60	2.387,00	940,48	701,80
2164699	1	13111111	Móveis e Utensílios	01/11/2008	CARRINHO DE ACO,P/ TRANSP. ALIMENTOS	3.664,11	(3.664,11)	-	12300030	Ubu	10	120	3	36	5.575,00	2.073,90	1.547,58
2164700	1	13111111	Móveis e Utensílios	01/11/2008	CARRINHO DE ACO,P/ TRANSP. ALIMENTOS	1.348,36	(1.348,36)	-	12300030	Ubu	15	180	5	60	1.940,00	764,36	570,38
2164701	1	13111101	Eqtos Process Dados	01/11/2008	SWITCH C/ 24 PORTAS,CISCO,2960	22.601,04	(22.601,04)	-	11210010	Germano	5	60	1	12	42.705,00	10.975,19	8.189,85
2164702	1	13111101	Eqtos Process Dados	01/11/2008	SWITCH 3750 24 10/100/1000T	22.601,04	(22.601,04)	-	11162060	Germano	5	60	1	12	40.263,00	10.347,59	7.721,53
2164703	1	13111101	Eqtos Process Dados	01/11/2008	SWITCH C/ 24 PORTAS,CISCO2960,2960	1.457,09	(1.457,09)	-	11210010	Germano	5	60	1	12	2.577,00	662,29	494,21
2164705	1	13111111	Móveis e Utensílios	01/11/2008	APARELHO DE AR CONDICIONADO GREE 7000BTU	589,87	(375,24)	214,63	11162010	Germano	15	180	5	60	1.027,00	404,64	301,95
2164707	1	13111111	Móveis e Utensílios	01/11/2008	RACK ESPECIAL EF-GL	5.243,62	(5.243,62)	-	11250020	Germano	15	180	5	60	7.272,00	2.865,17	2.138,03
2164708	1	13111111	Móveis e Utensílios	01/11/2008	RACK ESPECIAL EF-GL	5.243,62	(5.243,62)	-	11131120	Germano	15	180	5	60	8.729,00	3.439,23	2.566,40
2164709	1	13111111	Móveis e Utensílios	01/11/2008	RACK METALICO C/1 PORTA	5.515,10	(5.515,10)	-	11210010	Germano	15	180	5	60	9.604,00	3.783,98	2.823,66
2164710	1	13111111	Móveis e Utensílios	01/11/2008	RACK METALICO C/1 PORTA	5.515,11	(5.515,11)	-	11210010	Germano	15	180	5	60	9.604,00	3.783,98	2.823,66
2164711	1	13111111	Móveis e Utensílios	01/11/2008	RACK ESPECIAL EF-GL	5.515,11	(5.515,11)	-	11131120	Germano	15	180	5	60	9.181,00	3.617,31	2.699,30
2164712	1	13111111	Móveis e Utensílios	01/11/2008	RACK METALICO,TAURUS,SE,38504,070X070X190	5.243,62	(5.243,62)	-	11300060	Germano	15	180	5	60	7.119,00	2.804,89	2.093,05
2164713	1	13111111	Móveis e Utensílios	01/11/2008	RACK ESPECIAL EFGL,ORTENG,060X060X190	5.243,62	(5.243,62)	-	11131120	Germano	15	180	5	60	7.272,00	2.865,17	2.138,03
2164714	1	13111111	Móveis e Utensílios	01/11/2008	RACK ESPECIAL EF-GL	5.243,62	(5.243,62)	-	11131120	Germano	15	180	5	60	8.729,00	3.439,23	2.566,40
2164715	1	13111111	Móveis e Utensílios	01/11/2008	RACK METALICO,70X70X190	5.243,62	(5.243,62)	-	11250020	Germano	15	180	5	60	7.272,00	2.865,17	2.138,03
2164716	1	13111111	Móveis e Utensílios	01/11/2008	RACK ESPECIAL EF-GL	4.580,16	(4.580,16)	-	11131120	Germano	15	180	5	60	7.623,00	3.003,46	2.241,23
2164717	1	13111111	Móveis e Utensílios	01/11/2008	RACK METALICO C/1 PORTA,080X060X160	4.580,16	(4.580,16)	-	11131120	Germano	15	180	5	60	7.976,00	3.142,54	2.345,01
2164718	1	13111111	Móveis e Utensílios	01/11/2008	RACK ESPECIAL EF-GL	4.580,16	(4.580,16)	-	11131120	Germano	15	180	5	60	7.623,00	3.003,46	2.241,23
2164719	1	13111111	Móveis e Utensílios	01/11/2008	RACK ESPECIAL EF-GL	4.580,16	(4.580,16)	-	11131120	Germano	15	180	5	60	7.623,00	3.003,46	2.241,23
2164720	1	13111111	Móveis e Utensílios	01/11/2008	RACK ESPECIAL EF-GL	4.580,16	(4.580,16)	-	11131120	Germano	15	180	5	60	7.623,00	3.003,46	2.241,23
2164721	1	13111111	Móveis e Utensílios	01/11/2008	RACK METALICO,RACK ESPECIAL EFGL,70X70X130	4.580,16	(4.580,16)	-	11133010	Germano	15	180	5	60	6.352,69	2.502,69	1.867,54
2164722	1	13111111	Móveis e Utensílios	01/11/2008	RACK METALICO,50X90X100	10.426,48	(10.426,48)	-	11164020	Germano	15	180	5	60	18.160,00	7.155,04	5.339,20
2164723	0	13111071	Máquinas e Eqtos	01/10/2008	PAINEL DE ILUMINAÃ‡Ã•O 220/127V	8.909,35	(2.433,22)	6.476,13	11131030	Germano	25	300	14	168	15.710,00	9.897,30	7.385,52
2164724	0	13111071	Máquinas e Eqtos	01/10/2008	PAINEL DE ILUMINAÃ‡Ã•O 220/127V	2.969,81	(822,18)	2.147,63	11131030	Germano	25	300	14	168	5.332,00	3.359,16	2.506,66
2164725	0	13111071	Máquinas e Eqtos	01/10/2008	PAINEL DE ILUMINAÃ‡Ã•O 220/127V	2.969,81	(811,10)	2.158,71	11131030	Germano	25	300	14	168	5.237,00	3.299,31	2.462,00

FDC CONSULT LTDA

SAMARCO
APRENDER PARA EVOLUIR E TRANSFORMAR

DATA-BASE: 31/03/2021					DADOS CONTÁBEIS CEDIDOS PELA SAMARCO						AVALIAÇÃO VALOR JUSTO DE MERCADO						
IMOBILIZADO	SUB Nº	CLASSE	CENTRO CST	DT.INCORP.	DENOMINAÇÃO DO IMOBILIZADO	VAL AQUIS. BRL	DEPREC. ACUM BRL	VALOR CONTÁBIL BRL	CENTRO DE CUSTOS	UNID. IND	VIDA ÚTIL DET. (ANOS)	VIDA ÚTIL DET. (MESES)	VIDA ÚTIL REM. (ANOS)	VIDA ÚTIL REM. (MESES)	VALOR DE REPOSIÇÃO (R$)	VALOR JUSTO DE MERCADO (R$)	VALOR DE LIQUIDAÇÃO FORÇADA
2164726	1	13111111	Móveis e Utensílios	01/11/2008	RACK METALICO,70X70X190	5.243,62	(5.243,62)	-	11250020	Germano	15	180	5	60	7.272,00	2.865,17	2.138,03
2164727	1	13111111	Móveis e Utensílios	01/11/2008	RACK ESPECIAL EF-GL	5.243,62	(5.243,62)	-	11131120	Germano	15	180	5	60	8.729,00	3.439,23	2.566,40
2164728	1	13111111	Móveis e Utensílios	01/11/2008	RACK ESPECIAL EF-GL	4.580,16	(4.580,16)	-	11131120	Germano	15	180	5	60	7.623,00	3.003,46	2.241,23
2164729	1	13111111	Móveis e Utensílios	01/11/2008	RACK ESPECIAL EF-GL	4.580,16	(4.580,16)	-	11131120	Germano	15	180	5	60	7.623,00	3.003,46	2.241,23
2164730	1	13111111	Móveis e Utensílios	01/11/2008	RACK ESPECIAL EF-GL	4.580,16	(4.580,16)	-	11250010	Germano	15	180	5	60	6.352,00	2.502,69	1.867,54
2164731	1	13111111	Móveis e Utensílios	01/11/2008	RACK ESPECIAL EF-GL	4.580,17	(4.580,17)	-	11131120	Germano	15	180	5	60	7.623,00	3.003,46	2.241,23
2164732	1	13111071	Máquinas e Eqtos	01/11/2008	TRANSFORMADOR ISOLADOR DE TENSÃO 16KVA ENTRADA	25.613,91	(8.629,59)	16.984,32	11131120	Germano	20	240	9	108	51.034,00	26.435,61	19.726,66
2164733	1	13111101	Eqtos Process Dados	01/11/2008	NOBREAK UNIDADES INVERSORAS CARTÃO INTELIGENTE,EME	4.568,72	(4.568,72)	-	11131120	Germano	5	60	1	12	10.017,00	2.574,37	1.921,03
2164734	1	13111101	Eqtos Process Dados	01/11/2008	NOBREAK UNIDADES INVERSORAS CARTÃO INTELIGENTE,EME	4.568,72	(4.568,72)	-	11131120	Germano	5	60	1	12	10.017,00	2.574,37	1.921,03
2164735	1	13111071	Máquinas e Eqtos	01/11/2008	TRANSFORMADOR ISOLADOR DE TENSÃO 10KVA SÁIDA,TRAFO	15.792,56	(3.833,94)	11.958,62	11131120	Germano	40	480	26	312	21.825,00	15.168,38	11.318,87
2164736	1	13111071	Máquinas e Eqtos	01/11/2008	TRANSFORMADOR ISOLADOR DE TENSÃO 10KVA SÁIDA,TRAFO	15.792,56	(3.833,95)	11.958,61	11131120	Germano	40	480	26	312	21.825,00	15.168,38	11.318,87
2164737	1	13111071	Máquinas e Eqtos	01/11/2008	TRANSFORMADOR ISOLADOR DE TENSÃO 16KVA ENTRADA,TRA	25.613,91	(6.218,26)	19.395,65	11131120	Germano	40	480	26	312	35.397,00	24.600,92	18.357,58
2164740	1	13111071	Máquinas e Eqtos	01/11/2008	BANCO DE BATERIA COM 100EL COM ESTANTE	15.016,07	(15.016,07)	-	11162060	Germano	15	180	5	60	29.401,00	11.583,99	8.644,15
2164741	1	13111071	Máquinas e Eqtos	01/11/2008	BANCO DE BATERIAS COM ESTANTE	11.762,31	(11.468,54)	293,77	11131120	Germano	15	180	5	60	20.726,00	8.166,04	6.093,63
2164742	1	13111071	Máquinas e Eqtos	01/11/2008	BANCO DE BATERIAS COM ESTANTE	13.230,25	(11.617,98)	1.612,27	11131100	Germano	15	180	5	60	17.546,00	6.913,12	5.158,68
2164744	1	13111071	Máquinas e Eqtos	01/11/2008	PAINEL DE COMANDO FILTRO,MECATROM,060X030X050	3.240,33	(896,52)	2.343,81	11131120	Germano	25	300	14	168	5.751,00	3.623,13	2.703,64
2164745	1	13111071	Máquinas e Eqtos	01/11/2008	PAINEL DE COMANDO ARMÁNICO,MECATRON,060X030X050	3.240,33	(896,52)	2.343,81	11131120	Germano	25	300	14	168	5.751,00	3.623,13	2.703,64
2164756	1	13111071	Máquinas e Eqtos	01/11/2008	TRANSFORMADOR ISOLADOR DE TENSÃO 16KVA ENTRADA	25.613,91	(7.342,70)	18.271,21	11131120	Germano	20	240	9	108	59.948,00	31.053,06	23.172,27
2164757	1	13111111	Móveis e Utensílios	01/11/2008	RACK METALICO C/1 PORTA	4.110,85	(4.110,85)	-	11210010	Germano	15	180	5	60	7.159,00	2.820,65	2.104,81
2164758	1	13111071	Máquinas e Eqtos	01/11/2008	TRANSFORMADOR,COMTRAFO,TM8,1000KVA, 480V, 60HZ, 12	3.164,41	(956,33)	2.208,08	11162060	Germano	20	240	9	108	11.185,00	5.793,83	4.323,45
2164759	1	13111071	Máquinas e Eqtos	01/11/2008	TRANSFORMADOR ISOLADOR DE TENSÃO 16KVA ENTRADA	4.128,71	(1.247,76)	2.880,95	11162060	Germano	20	240	9	108	14.594,00	7.559,69	5.641,16
2164760	1	13111111	Móveis e Utensílios	01/11/2008	RACK MIRACEL 19"	10.426,48	(10.426,48)	-	11131120	Germano	15	180	5	60	17.358,00	6.839,05	5.103,41
2164763	1	13111101	Eqtos Process Dados	01/11/2008	SERVIDOR,DELL,POWER EDGE2950	19.218,76	(19.218,76)	-	11210010	Germano	5	60	1	12	54.846,00	14.095,42	10.518,22
2164764	1	13111101	Eqtos Process Dados	01/11/2008	SERVIDOR,DELL,POWER EDGE2950	19.218,76	(19.218,76)	-	11210010	Germano	5	60	1	12	54.846,00	14.095,42	10.518,22
2164765	1	13111071	Máquinas e Eqtos	01/11/2008	DIVISOR DE POLPA P300101	12.793,00	(3.788,84)	9.004,16	11250020	Germano	25	300	14	168	23.183,00	14.605,29	10.898,69
2164766	1	13111071	Máquinas e Eqtos	01/11/2008	DIVISOR DE POLPA P300101	12.793,00	(3.788,85)	9.004,15	11250020	Germano	25	300	14	168	25.501,00	16.065,63	11.988,42
2164767	1	13111071	Máquinas e Eqtos	01/11/2008	DIVISOR DE POLPA P300101	12.793,00	(3.737,18)	9.055,82	11250020	Germano	25	300	14	168	25.501,00	16.065,63	11.988,42
2164768	1	13111071	Máquinas e Eqtos	01/11/2008	DIVISOR DE POLPA P300101	12.793,00	(3.788,85)	9.004,15	11250020	Germano	25	300	14	168	25.501,00	16.065,63	11.988,42
2164770	1	13111111	Móveis e Utensílios	01/11/2008	RACK METALICO C/1 PORTA	10.426,48	(10.426,48)	-	11210010	Germano	15	180	5	60	18.160,00	7.155,04	5.339,20
2164771	1	13111071	Máquinas e Eqtos	01/11/2008	CARRINHO EXTRAÇÃO DE DISJUNTOR	3.397,37	(972,23)	2.425,14	11162070	Germano	25	300	14	168	6.744,00	4.248,72	3.170,46
2164772	1	13111071	Máquinas e Eqtos	01/11/2008	CARRINHO EXTRAÇÃO DE CONTATOR	3.397,37	(972,23)	2.425,14	11162070	Germano	25	300	14	168	6.744,00	4.248,72	3.170,46
2164773	1	13111071	Máquinas e Eqtos	01/11/2008	TRANSFORMADOR,A SECO,ZILMER,TCI,30KVA, 480V, 60HZ,	5.901,82	(1.688,93)	4.212,89	11162070	Germano	20	240	9	108	18.626,00	9.648,27	7.199,69
2164774	1	13111071	Máquinas e Eqtos	01/11/2008	PAINEL ELETRICO,DISTRIBUICAO,060X025X100	4.157,88	(1.189,87)	2.968,01	11162070	Germano	25	300	14	168	8.219,00	5.177,97	3.863,88
2164775	1	13111071	Máquinas e Eqtos	01/11/2008	QUADRO DE DISTRIBUICAO ,100X030X140	7.288,46	(2.085,77)	5.202,69	11162070	Germano	25	300	14	168	14.542,00	9.161,46	6.836,42
2164778	1	13111111	Móveis e Utensílios	01/11/2008	CADEIRA COM RODÍZIO COM ENCOSTO PARA BRAÇOS	550,00	(550,00)	-	11230020	Germano	15	180	5	60	956,00	376,66	281,07
2164779	1	13111071	Máquinas e Eqtos	01/11/2008	QUADRO DE DISTRIBUICAO 120V 60HZ	3.431,45	(981,99)	2.449,46	11162070	Germano	25	300	14	168	8.219,00	5.177,97	3.863,88
2164780	1	13111071	Máquinas e Eqtos	01/11/2008	TANQUE,ACO DE CARBONO	6.267,94	(1.600,85)	4.667,09	11162070	Germano	20	240	9	108	22.156,00	11.476,81	8.564,17
2164781	1	13111071	Máquinas e Eqtos	01/11/2008	PAINEL DE COMANDO,SISTEMA DE RESFRIGERANACAO,060X0	2.464,38	(705,23)	1.759,15	11162070	Germano	25	300	14	168	4.847,00	3.053,61	2.278,65
2164782	1	13111071	Máquinas e Eqtos	01/11/2008	PAINEL ELETRICO,480V 60HZ / 90X15X100	8.506,49	(2.434,33)	6.072,16	11162070	Germano	25	300	14	168	19.600,00	12.348,00	9.214,27
2164783	1	13111071	Máquinas e Eqtos	01/11/2008	QUADRO DE ILUMINAÇÃO 120V 60HZ	4.819,51	(1.407,17)	3.412,34	11162070	Germano	25	300	14	168	5.901,00	3.717,63	2.774,15
2164784	1	13111071	Máquinas e Eqtos	01/11/2008	QUADRO DE DISTRIBUIÇÃO PARA AUTOMAÇÃO	4.460,53	(1.276,48)	3.184,05	11162070	Germano	25	300	14	168	8.851,00	5.576,13	4.160,99
2164785	1	13111071	Máquinas e Eqtos	01/11/2008	FILTRO DE ÓLEO	48.911,71	(12.473,35)	36.438,36	11162070	Germano	25	300	14	168	97.687,00	61.542,81	45.924,19
2164786	1	13111071	Máquinas e Eqtos	01/11/2008	PAINEL DE COMANDO PNEUMÁTICO,AÇO DE CARBONO,30X60X	3.342,38	(956,50)	2.385,88	11162070	Germano	25	300	14	168	6.638,00	4.181,94	3.120,63
2164787	1	13111071	Máquinas e Eqtos	01/11/2008	QUADRO DE DISTRIBUICAO ,080X025X100	3.584,15	(1.025,67)	2.558,48	11162070	Germano	25	300	14	168	3.266,00	2.057,58	1.535,40
2164788	1	13111071	Máquinas e Eqtos	01/11/2008	FILTRO DE LINHA 615/738 M3/H	35.352,26	(9.015,45)	26.336,81	11162070	Germano	25	300	14	168	70.604,00	44.480,52	33.192,05
2164789	1	13111071	Máquinas e Eqtos	01/11/2008	TRANSFORMADOR 1000KVA	43.712,15	(10.162,02)	33.550,13	11162070	Germano	20	240	9	108	154.518,00	80.040,32	59.727,32
2164790	1	13111111	Móveis e Utensílios	01/11/2008	CADEIRA COM RODÍZIO COM ENCOSTO PARA BRAÇOS	550,00	(550,00)	-	11100020	Germano	15	180	5	60	956,00	376,66	281,07
2164791	1	13111111	Móveis e Utensílios	01/11/2008	CADEIRA COM RODÍZIO COM ENCOSTO PARA BRAÇOS	550,00	(550,00)	-	11350010	Germano	15	180	5	60	956,00	376,66	281,07
2164793	1	13111071	Máquinas e Eqtos	01/11/2008	BANCO DE BATERIAS COM 100EL COM ESTANTE	15.825,24	(15.647,73)	177,51	11162070	Germano	15	180	5	60	31.614,00	12.455,92	9.294,80
2164794	1	13111071	Máquinas e Eqtos	01/11/2008	QUADRO DE DISTRIBUIÇÃO 500A 10KVA,SEMPEL	2.578,02	(713,28)	1.864,74	11131100	Germano	25	300	14	168	4.576,00	2.882,88	2.151,25
2164795	1	13111071	Máquinas e Eqtos	01/11/2008	QUADRO DE ILUMINACAO,220/127V/60HZ/ 70X15X90	5.343,31	(1.529,12)	3.814,19	11162070	Germano	25	300	14	168	10.643,00	6.705,09	5.003,44
2164796	1	13111071	Máquinas e Eqtos	01/11/2008	QUADRO DE DISTRIBUICAO ,060X020X060	20.592,85	(7.070,09)	13.522,76	11162060	Germano	25	300	14	168	34.670,00	21.842,10	16.298,91
2164797	1	13111111	Móveis e Utensílios	01/11/2008	RACK METALICO C/1 PORTA,100X045X200	2.326,94	(2.326,94)	-	11202050	Germano	15	180	5	60	4.052,00	1.596,49	1.191,32
2164798	1	13111111	Móveis e Utensílios	01/11/2008	RACK METALICO C/1 PORTA	2.326,94	(2.326,94)	-	11210010	Germano	15	180	5	60	4.052,00	1.596,49	1.191,32
2164799	1	13111071	Máquinas e Eqtos	01/11/2008	CARRINHO EXTRAÇÃO DE DISJUNTOR	2.980,25	(873,13)	2.107,12	11131170	Germano	25	300	14	168	5.474,00	3.448,62	2.573,41
2164800	1	13111071	Máquinas e Eqtos	01/11/2008	CARRINHO EXTRAÇÃO CONTADOR	2.980,25	(873,13)	2.107,12	11131170	Germano	25	300	14	168	5.474,00	3.448,62	2.573,41
2164801	1	13111071	Máquinas e Eqtos	01/11/2008	CAMERA C/ SAIDA ANALÓGICA RGB	8.599,96	(2.897,41)	5.702,55	11131100	Germano	20	240	9	108	17.135,00	8.875,93	6.623,36
2164805	1	13111101	Eqtos Process Dados	01/11/2008	SWITCH 3750 24 10/100/1000T	22.601,04	(22.601,04)	-	11330010	Germano	5	60	1	12	42.705,00	10.975,19	8.189,85
2164806	1	13111101	Eqtos Process Dados	01/11/2008	SWITCH C/ 24 PORTAS,CISCO,3750G	22.601,04	(22.601,04)	-	11210010	Germano	5	60	1	12	42.705,00	10.975,19	8.189,85
2164808	1	13111111	Móveis e Utensílios	01/11/2008	DISPOSITIVO DE ACIONAMENTO DE REVISTA ALEATÓRIA	1.001,75	(1.001,75)	-	11131010	Germano	15	180	5	60	1.360,00	535,84	399,85
2164809	1	13111071	Máquinas e Eqtos	01/11/2008	QUADRO DE DISTRIBUIÇÃO,SEMPEL,100X064X200	9.269,97	(2.564,80)	6.705,17	11131120	Germano	25	300	14	168	16.457,00	10.367,91	7.736,69
2164810	1	13111071	Máquinas e Eqtos	01/11/2008	PAINEL DE ILUMINAÇÃO,SEMPEL,220V	10.051,12	(2.780,94)	7.270,18	11131100	Germano	25	300	14	168	17.843,00	11.241,09	8.388,27
2164813	1	13111111	Móveis e Utensílios	01/11/2008	ARMARIO DE MADEIRA C/ 2 PORTAS,REVEST. MELAMINICO,	1.486,45	(1.065,32)	421,13	11162070	Germano	15	180	5	60	2.590,00	1.020,46	761,48
2164815	1	13111111	Móveis e Utensílios	01/11/2008	POLTRONA EXECUTIVA "B" C/ BRACO	1.013,48	(1.013,48)	-	11162060	Germano	15	180	5	60	1.763,00	694,62	518,34
2164816	1	13111111	Móveis e Utensílios	01/11/2008	CADEIRA GIRATORIA C/ BRACOS,ESTOF. TECIDO	1.013,48	(1.013,48)	-	11162060	Germano	15	180	5	60	1.763,00	694,62	518,34
2164817	1	13111111	Móveis e Utensílios	01/11/2008	CONJUNTO DEVMONOBRA E CONTROLE DE TENSAO,EATON,EMC	4.173,52	(4.173,52)	-	11130180	Germano	15	180	5	60	7.268,00	2.863,59	2.136,86
2164818	1	13111111	Móveis e Utensílios	01/11/2008	ESTACAO DE TRABALHO,REVEST. MELAMINICO,ELLAN,600X9	4.173,52	(2.991,02)	1.182,50	11162070	Germano	15	180	5	60	7.268,00	2.863,59	2.136,86
2164819	1	13111111	Móveis e Utensílios	01/11/2008	CONJUNTO DEVMONOBRA E CONTROLE DE TENSAO,EATON,EMC	4.173,52	(4.173,52)	-	11130180	Germano	15	180	5	60	7.268,00	2.863,59	2.136,86
2164820	1	13111071	Máquinas e Eqtos	01/11/2008	CARRINHO DE ACOTRANSPORTEDEDISJUNTORES070X050X070	3.275,01	(1.083,99)	2.191,02	11131100	Germano	25	300	14	168	4.889,00	3.080,07	2.298,40

DATA-BASE: 31/03/2021					DADOS CONTÁBEIS CEDIDOS PELA SAMARCO						AVALIAÇÃO VALOR JUSTO DE MERCADO							
IMOBILIZADO	*SUB Nº*	*CLASSE*	*CENTRO CST*	*DT.INCORP.*	*DENOMINAÇÃO DO IMOBILIZADO*	*VAL AQUIS. BRL*	*DEPREC. ACUM BRL*	*VALOR CONTÁBIL BRL*	*CENTRO DE CUSTOS*	*UNID. IND*	*VIDA ÚTIL DET. (ANOS)*	*VIDA ÚTIL DET. (MESES)*	*VIDA ÚTIL REM. (ANOS)*	*VIDA ÚTIL REM. (MESES)*	*VALOR DE REPOSIÇÃO (R$)*	*VALOR JUSTO DE MERCADO (R$)*	*VALOR DE LIQUIDAÇÃO FORÇADA*
2164821	1	13111101	Eqtos Process Dados	01/11/2008	SWITCH 3560 24 10/100	10.434,41	(10.434,41)	-	11162060	Germano	5	60	1	12	18.588,00	4.777,12	3.564,76
2164822	0	13111071	Máquinas e Eqtos	01/10/2008	MOTOREDUTOR 7,5CV, 60 HZ, 480 V, 127/220V SEW	20.788,61	(5.677,56)	15.111,05	11131030	Germano	25	300	14	168	36.660,00	23.095,80	17.234,44
2164824	1	13111071	Máquinas e Eqtos	01/11/2008	MOTOR ELﾉTRICO TRIFﾁSICO 20CV, 60 HZ, 480 V, 127/2	1.785,70	(585,61)	1.200,09	11131120	Germano	20	240	9	108	3.731,00	1.932,66	1.442,18
2164825	1	13111071	Máquinas e Eqtos	01/11/2008	MOTOR ELETRICO,RPM1170 V460 60HZ 55KW	1.519,76	(498,40)	1.021,36	11131120	Germano	20	240	9	108	3.174,00	1.644,13	1.226,88
2164826	1	13111111	Móveis e Utensílios	01/11/2008	MODULO DO VENTILADOR 10TR	972,79	(972,79)	-	11131010	Germano	15	180	5	60	1.620,00	638,28	476,29
2164827	1	13111111	Móveis e Utensílios	01/11/2008	MODULO DO VENTILADOR 10TR	972,79	(972,79)	-	11131010	Germano	15	180	5	60	1.620,00	638,28	476,29
2164828	1	13111111	Móveis e Utensílios	01/11/2008	MODULO DO VENTILADOR 12,5TR	1.064,35	(1.064,35)	-	11131010	Germano	15	180	5	60	1.770,00	697,38	520,40
2164829	1	13111111	Móveis e Utensílios	01/11/2008	MODULO DO VENTILADOR 10TR	972,79	(972,79)	-	11131010	Germano	15	180	5	60	1.620,00	638,28	476,29
2164830	1	13111111	Móveis e Utensílios	01/11/2008	MODULO DO VENTILADOR 5TR	651,90	(651,90)	-	11131010	Germano	15	180	5	60	1.085,00	427,49	319,00
2164831	1	13111111	Móveis e Utensílios	01/11/2008	CONDENSADOR,SPRINGER,38MCA009515MS,9000BTU	998,47	(998,47)	-	11300060	Germano	15	180	5	60	1.385,00	545,69	407,20
2164832	1	13111111	Móveis e Utensílios	01/11/2008	UNIDADE CONDENSADORA DE AR 9000BTU	998,47	(998,47)	-	11131010	Germano	15	180	5	60	1.662,00	654,83	488,64
2164833	1	13111111	Móveis e Utensílios	01/11/2008	MODULO DO VENTILADOR 7,5TR	723,88	(723,88)	-	11131010	Germano	15	180	5	60	1.206,00	475,16	354,57
2164834	1	13111111	Móveis e Utensílios	01/11/2008	CADEIRA GIRATORIA C/ BRACOS,ESTOF. TECIDO	1.305,32	(1.305,32)	-	11162060	Germano	15	180	5	60	2.272,00	895,17	667,99
2164835	1	13111071	Máquinas e Eqtos	01/11/2008	PAINEL ELETRICO,DISTRIBUICAO,060X060XX140	8.077,56	(2.685,89)	5.391,67	11260020	Germano	20	240	9	108	16.881,00	8.744,36	6.525,17
2164838	1	13111111	Móveis e Utensílios	01/11/2008	FORNO,ACO INOX,G500,18207,1 KW 220 V/2 5 A 60 HZ	12.893,98	(12.893,98)	-	11300030	Germano	15	180	5	60	17.882,00	7.045,51	5.257,47
2164839	1	13111071	Máquinas e Eqtos	01/11/2008	MOTOR ELETRICO TRIFASICO 30CV, 60 HZ, 480 V, 127/2	3.032,40	(994,44)	2.037,96	11131120	Germano	20	240	9	108	6.336,00	3.282,05	2.449,11
2164840	1	13111071	Máquinas e Eqtos	01/11/2008	MOTOR ELﾉTRICO TRIFﾁSICO 20CV, 60 HZ, 480 V, 127/2	1.785,70	(585,61)	1.200,09	11131120	Germano	20	240	9	108	3.731,00	1.932,66	1.442,18
2164841	1	13111101	Eqtos Process Dados	01/11/2008	SWITCH C/ 24 PORTAS,CISCO,2960	3.185,39	(3.185,39)	-	11210010	Germano	5	60	1	12	6.017,00	1.546,37	1.153,92
2164842	1	13111101	Eqtos Process Dados	01/11/2008	SWITCH,CISCO,CATALYST 2960	3.185,39	(3.185,39)	-	11210010	Germano	5	60	1	12	6.984,00	1.794,89	1.339,37
2164843	1	13111101	Eqtos Process Dados	01/11/2008	SWITCH,CISCO,CATALYST 2960	3.185,39	(3.185,39)	-	11210010	Germano	5	60	1	12	6.984,00	1.794,89	1.339,37
2164844	1	13111081	Sistemas	01/11/2008	VALV CONTR. R. ESF. SEGM. 4"	8.952,50	(5.182,56)	3.769,94	11131100	Germano	25	300	14	168	7.816,00	4.924,08	3.674,42
2164845	1	13111081	Sistemas	01/11/2008	VALV CONTR. R. ESF. SEGM. 4"	8.952,50	(5.182,56)	3.769,94	11131100	Germano	25	300	14	168	7.816,00	4.924,08	3.674,42
2164847	1	13111081	Sistemas	01/11/2008	VALVULA GUILHOTINA PNEUMATICA,8",3001500 PSI	10.531,71	(6.488,01)	4.043,70	11131140	Germano	20	240	9	108	18.342,00	9.501,16	7.089,91
2164848	1	13111081	Sistemas	01/11/2008	VALVULA CONTR. R. ESF. SEGM. 6"	13.002,67	(8.010,23)	4.992,44	11131170	Germano	20	240	9	108	21.646,00	11.212,63	8.367,04
2164849	1	13111081	Sistemas	01/11/2008	VALVULA DIAFRAGMA,BODY,BR0022662	6.484,01	(4.231,74)	2.252,27	11162060	Germano	20	240	9	108	17.057,00	8.835,53	6.593,21
2164850	1	13111081	Sistemas	01/11/2008	VﾁLVULA ,4 POLEGADAS,FISHER ,V150 B,539CV / ,4"	8.952,50	(5.182,56)	3.769,94	11131100	Germano	25	300	14	168	7.816,00	4.924,08	3.674,42
2164851	0	13111081	Sistemas	22/06/2009	VALVULA CONTR. R. ESF. SEGM. 6"	11.685,18	(6.879,73)	4.805,45	11131080	Germano	25	300	14	168	9.280,00	5.846,40	4.362,67
2164852	1	13111081	Sistemas	01/11/2008	VALVULA CONTR. R. ESF. SEGM. 2"	11.287,81	(6.953,79)	4.334,02	11131140	Germano	20	240	9	108	19.660,00	10.183,88	7.599,37
2164853	1	13111081	Sistemas	01/11/2008	VALVULA GUILHOTINA PNEUMATICA,8"	10.531,71	(6.488,01)	4.043,70	11131140	Germano	20	240	9	108	18.342,00	9.501,16	7.089,91
2164854	1	13111081	Sistemas	01/11/2008	VﾁLVULA ESFERA CONTROLE DE FLUXO	6.763,27	(3.915,23)	2.848,04	11131100	Germano	25	300	14	168	5.904,00	3.719,52	2.775,56
2164855	1	13111081	Sistemas	01/11/2008	VﾁLVULA CONTROLE ,ESFERA,FISHER	10.774,16	(6.237,11)	4.537,05	11131140	Germano	25	300	14	168	9.406,00	5.925,78	4.421,91
2164856	0	13111081	Sistemas	22/06/2009	VALVULA CONTR. R. ESF. SEGM. 6"	11.685,18	(6.879,73)	4.805,45	11131080	Germano	25	300	14	168	9.280,00	5.846,40	4.362,67
2164857	1	13111081	Sistemas	01/11/2008	VALVULA CONTR. R. ESF. SEGM. 2"	11.406,04	(7.026,63)	4.379,41	11131140	Germano	20	240	9	108	19.866,00	10.290,59	7.679,00
2164858	0	13111081	Sistemas	22/06/2009	VALVULA CONTR. R. ESF. SEGM. 6",APTA,3F60HZ480V	11.685,18	(6.879,73)	4.805,45	11131080	Germano	25	300	14	168	9.280,00	5.846,40	4.362,67
2164860	1	13111081	Sistemas	01/11/2008	VALVULA GUILHOTINA PNEUMATICA,6",3001500 PSI	10.531,71	(6.488,01)	4.043,70	11131140	Germano	20	240	9	108	18.342,00	9.501,16	7.089,91
2164861	1	13111081	Sistemas	01/11/2008	BOMBA HELICOIDAL,NEMA,COM MOTOR DE 1.5CV	11.287,81	(6.953,79)	4.334,02	11131140	Germano	20	240	9	108	19.660,00	10.183,88	7.599,37
2164863	1	13111081	Sistemas	01/11/2008	VALVULA GUILHOTINA MANUAL,8",3001500 PSI	13.174,36	(8.511,40)	4.662,96	11131140	Germano	20	240	9	108	20.110,00	10.416,98	7.773,31
2164864	0	13111081	Sistemas	22/06/2009	VALVULA CONTR. R. ESF. SEGM. 6"	11.685,18	(6.879,73)	4.805,45	11131080	Germano	25	300	14	168	9.280,00	5.846,40	4.362,67
2164865	1	13111081	Sistemas	01/11/2008	VALV CONTR. R. ESF. SEGM. RESTR. 1"	11.232,34	(6.919,62)	4.312,72	11131140	Germano	20	240	9	108	19.563,00	10.133,63	7.561,87
2164866	1	13111081	Sistemas	01/11/2008	VALVULA CONTR. R. ESF. SEGM. 6"	10.210,31	(6.290,00)	3.920,31	11131120	Germano	20	240	9	108	17.783,00	9.211,59	6.873,83
2164867	1	13111081	Sistemas	01/11/2008	VALVULA GUILHOTINA MANUAL,6",3001500 PSI	10.921,23	(6.727,97)	4.193,26	11131140	Germano	20	240	9	108	19.020,00	9.852,36	7.351,98
2164868	1	13111081	Sistemas	01/11/2008	VALVULA CONTR. A. ESF. SEGM. 2"	6.976,41	(4.553,12)	2.423,29	11162060	Germano	20	240	9	108	18.350,00	9.505,30	7.093,00
2164869	1	13111081	Sistemas	01/11/2008	VALVULA CONTR. A. ESF. SEGM. 2"	6.976,41	(4.553,12)	2.423,29	11162060	Germano	25	300	14	168	18.508,00	11.660,04	8.700,90
2164871	1	13111081	Sistemas	01/11/2008	VﾁLVULA ESFERA CONTROLE DE FLUXO	6.484,01	(4.231,74)	2.252,27	11162060	Germano	25	300	14	168	17.203,00	10.837,89	8.087,40
2164872	1	13111071	Máquinas e Eqtos	01/11/2008	PAINEL DE COMANDO,PARALELISMO,MECATRON,050X025X060	15.238,09	(4.997,20)	10.240,89	11131120	Germano	20	240	9	108	31.844,00	16.495,19	12.308,97
2164873	1	13111071	Máquinas e Eqtos	01/11/2008	PAINEL DE COMANDO,ILUMINACAO,SEMPEL,220V	15.238,09	(4.997,20)	10.240,89	11131120	Germano	20	240	9	108	31.844,00	16.495,19	12.308,97
2164874	1	13111081	Sistemas	01/11/2008	VALVOLA CONTROLE ,ESFERA 1",FISHER,BODY V150,122CV	9.079,26	(5.255,94)	3.823,32	11131110	Germano	25	300	14	168	7.927,00	4.994,01	3.726,61
2164875	1	13111081	Sistemas	01/11/2008	VALVULA CONTR. R. ESF. SEGM. 3"	13.174,36	(8.115,99)	5.058,37	11131140	Germano	20	240	9	108	22.946,00	11.886,03	8.869,54
2164876	1	13111081	Sistemas	01/11/2008	VALVULA GULHOTINA PNEUMATICA,GLARKSON,KCA4ACP6P7D7	9.176,60	(5.312,28)	3.864,32	11131100	Germano	25	300	14	168	8.011,00	5.046,93	3.766,10
2164877	1	13111081	Sistemas	01/11/2008	VALVULA CONTR. R. ESF. SEGM. 4"	8.952,52	(5.182,57)	3.769,95	11131100	Germano	25	300	14	168	7.816,00	4.924,08	3.674,42
2164878	1	13111081	Sistemas	01/11/2008	VALVULA CONTR. R. ESF. SEGM. 3"	13.174,36	(8.115,99)	5.058,37	11131140	Germano	20	240	9	108	22.946,00	11.886,03	8.869,54
2164879	1	13111071	Máquinas e Eqtos	01/11/2008	CARRINHO PARA EXTRAﾇﾃO DE DISJUNTOR	3.223,66	(1.106,77)	2.116,89	11162060	Germano	25	300	14	168	6.322,00	3.982,86	2.972,07
2164880	0	13111071	Máquinas e Eqtos	22/06/2009	MOTOR ELETRICO,TRIFASICO,WEG,30CV	10.352,21	(2.812,06)	7.540,15	11131080	Germano	25	300	14	168	17.943,00	11.304,09	8.435,29
2164881	1	13111081	Sistemas	01/11/2008	VﾁLVULA GUILHOTINA ,PNEUMATICA,793665007001	27.035,80	(15.650,88)	11.384,92	11131170	Germano	25	300	14	168	23.605,00	14.871,15	11.097,08
2164882	1	13111081	Sistemas	01/11/2008	VﾁLVULA GUILHOTINA ,PNEUMATICA,FABRI VALVE,10"	9.257,84	(5.359,32)	3.898,52	11131100	Germano	25	300	14	168	8.083,00	5.092,29	3.799,95
2164883	1	13111081	Sistemas	01/11/2008	VﾁLVULA GUILHOTINA 16" PARA ﾁGUA	13.203,25	(8.133,79)	5.069,46	11131170	Germano	20	240	9	108	22.996,00	11.911,93	8.888,86
2164884	1	13111081	Sistemas	01/11/2008	VﾁLVULA GUILHOTINA ,PNEUMATICA,FABRI VALE,16"	13.203,25	(7.643,30)	5.559,95	11131170	Germano	25	300	14	168	11.528,00	7.262,64	5.419,49
2164885	1	13111081	Sistemas	01/11/2008	VﾁLVULA GUILHOTINA ,PNEUMATICA,8"	5.819,59	(3.368,94)	2.450,65	11131170	Germano	25	300	14	168	5.082,00	3.201,66	2.389,13
2164886	1	13111081	Sistemas	01/11/2008	VﾁLVULA GUILHOTINA 8" PARA ﾁGUA	5.819,58	(3.585,11)	2.234,47	11131170	Germano	20	240	9	108	10.135,00	5.249,93	3.917,58
2164887	1	13111081	Sistemas	01/11/2008	VﾁLVULA GUILHOTINA PNEUMﾁTICOS	111.544,41	(68.716,29)	42.828,12	11131130	Germano	20	240	9	108	452.094,00	234.184,69	174.752,22
2164889	1	13111071	Máquinas e Eqtos	01/11/2008	PAINEL DE ILUMINAﾇﾃO 220/127V C PENEIRAMENTO,SEMPE	3.876,75	(1.084,54)	2.792,21	11131040	Germano	25	300	14	168	7.011,00	4.416,93	3.295,98
2164890	1	13111071	Máquinas e Eqtos	01/11/2008	PAINEL DE ILUMINAﾇﾃO 220/127V C SUBST.MOAGEM	9.744,89	(2.896,78)	6.848,11	11131080	Germano	25	300	14	168	18.228,00	11.483,64	8.569,27
2164891	1	13111071	Máquinas e Eqtos	01/11/2008	PAINEL ELETRICO,040X020X050	3.893,67	(1.016,58)	2.877,09	11110040	Germano	25	300	14	168	6.744,00	4.248,72	3.170,46
2164892	1	13111071	Máquinas e Eqtos	01/11/2008	PAINEL ELETRICO,PCL,100X040X160	1.824,21	(486,42)	1.337,79	11110040	Germano	25	300	14	168	3.161,00	1.991,43	1.486,04
2164893	1	13111071	Máquinas e Eqtos	01/11/2008	PAINEL DE ILUMINAﾇﾃO 220/127V CAPTAﾇﾃO060X025X080	1.795,09	(551,96)	1.243,13	11131170	Germano	20	240	9	108	3.600,00	1.864,80	1.391,54
2164894	1	13111071	Máquinas e Eqtos	01/11/2008	PAINEL DE ILUMINAﾇﾃO 220/127V CASA DE TRANSFERﾊNCI	1.133,28	(332,02)	801,26	11131050	Germano	25	300	14	168	2.081,00	1.311,03	978,31
2164895	1	13111071	Máquinas e Eqtos	01/11/2008	PAINEL DE ILUMINAﾇﾃO 220/127V C,SEMPEL,060X020X120	3.305,75	(1.084,11)	2.221,64	11131170	Germano	20	240	9	108	6.908,00	3.578,34	2.670,22
2164896	1	13111071	Máquinas e Eqtos	01/11/2008	PAINEL DE ILUMINAﾇﾃO 220/127V C,SEMPEL,220V	2.591,22	(716,93)	1.874,29	11131040	Germano	25	300	14	168	4.599,00	2.897,37	2.162,06
2164897	1	13111081	Sistemas	01/11/2008	VﾁLVULA DE CONTROLE 20"	212.906,19	(131.159,62)	81.746,57	11131090	Germano	20	240	9	108	550.912,00	285.372,42	212.949,29

FDC CONSULT LTDA

SAMARCO
APRENDER PARA EVOLUIR E TRANSFORMAR

DATA-BASE: 31/03/2021					DADOS CONTÁBEIS CEDIDOS PELA SAMARCO						AVALIAÇÃO VALOR JUSTO DE MERCADO						
IMOBILIZADO	SUB Nº	CLASSE	CENTRO CST	DT.INCORP.	DENOMINAÇÃO DO IMOBILIZADO	VAL AQUIS. BRL	DEPREC. ACUM BRL	VALOR CONTÁBIL BRL	CENTRO DE CUSTOS	UNID. IND	VIDA ÚTIL DET. (ANOS)	VIDA ÚTIL DET. (MESES)	VIDA ÚTIL REM. (ANOS)	VIDA ÚTIL REM. (MESES)	VALOR DE REPOSIÇÃO (R$)	VALOR JUSTO DE MERCADO (R$)	VALOR DE LIQUIDAÇÃO FORÇADA
2164898	1	13111071	Máquinas e Eqtos	01/11/2008	FILTRO CESTO DUPLEX 6"	35.650,77	(21.753,04)	13.897,73	11131140	Germano	20	240	9	108	59.349,00	30.742,78	22.940,74
2164899	1	13111071	Máquinas e Eqtos	01/11/2008	FILTRO CESTO DUPLEX 6"	35.650,77	(21.753,04)	13.897,73	11131140	Germano	20	240	9	108	59.349,00	30.742,78	22.940,74
2164900	0	13111071	Máquinas e Eqtos	22/06/2009	FILTRO CESTO DUPLEX 2.1/2"	6.575,45	(1.883,98)	4.691,47	11131080	Germano	25	300	14	168	12.299,00	7.748,37	5.781,95
2164901	1	13111071	Máquinas e Eqtos	01/11/2008	BALANCA INTEGRADORA ,SCHENCK	49.059,91	(14.748,82)	34.311,09	11131020	Germano	25	300	14	168	91.768,00	57.813,84	43.141,58
2164902	1	13111071	Máquinas e Eqtos	01/11/2008	BALANCA INTEGRADORA ,SCHENCK	49.059,91	(14.748,82)	34.311,09	11131020	Germano	25	300	14	168	91.768,00	57.813,84	43.141,58
2164903	1	13111071	Máquinas e Eqtos	01/11/2008	BALANCA INTEGRADORA ,SCHENCK	48.877,70	(20.032,29)	28.845,41	11131020	Germano	25	300	14	168	91.768,00	57.813,84	43.141,58
2164904	1	13111071	Máquinas e Eqtos	01/11/2008	BALANÃA INTEGRADORA,THERMO,MICROTECH2000	43.082,76	(12.163,12)	30.919,64	11131050	Germano	25	300	14	168	304.896,00	192.084,48	143.336,40
2164905	1	13111071	Máquinas e Eqtos	01/11/2008	BALANÃA INTEGRADORA,THERMO,MICROTECH 2000	39.718,96	(16.029,36)	23.689,60	11131040	Germano	25	300	14	168	304.896,00	192.084,48	143.336,40
2164906	1	13111071	Máquinas e Eqtos	01/11/2008	BALANÃA INTEGRADORA,THERMO,MICRO TECH 2000	37.645,71	(15.192,65)	22.453,06	11131050	Germano	25	300	14	168	304.896,00	192.084,48	143.336,40
2164907	0	13111071	Máquinas e Eqtos	22/06/2009	BALANCA INTEGRADORA ,SCHENCK	36.705,79	(14.843,05)	21.862,74	11131080	Germano	25	300	14	168	91.768,00	57.813,84	43.141,58
2164908	0	13111071	Máquinas e Eqtos	22/06/2009	BALANCA INTEGRADORA ,SCHENCK	51.561,62	(20.850,44)	30.711,18	11131080	Germano	25	300	14	168	109.811,00	69.180,93	51.623,88
2164909	0	13111071	Máquinas e Eqtos	22/06/2009	BALANCA INTEGRADORA ,SCHENCK	51.561,64	(20.850,44)	30.711,20	11131080	Germano	25	300	14	168	109.811,00	69.180,93	51.623,88
2164910	0	13111071	Máquinas e Eqtos	01/10/2008	BALANÃA INTEGRADORA THERMO 10-14-4 RAMSEY	149.578,57	(53.810,28)	95.768,29	11131030	Germano	25	300	14	168	450.858,00	284.040,54	211.955,42
2164911	1	13111071	Máquinas e Eqtos	01/11/2008	QUADRO DE DISTRIBUIÃÕ DE TENSÕO DE CONTROLE	3.145,84	(800,66)	2.345,18	11110040	Germano	25	300	14	168	8.000,00	5.040,00	3.760,93
2164912	1	13111071	Máquinas e Eqtos	01/11/2008	QUADRO DE DISTRIBUIÃÕ DE TENSÕO DE CONTROLE	3.145,84	(800,66)	2.345,18	11110040	Germano	25	300	14	168	5.479,00	3.451,77	2.575,76
2164913	0	13111071	Máquinas e Eqtos	01/10/2008	QUADRO DE DISTRIBUIÃÕ DE TENSÕO DE CONTROLE 220V	2.969,81	(792,11)	2.177,70	11131030	Germano	25	300	14	168	4.999,00	3.149,37	2.350,11
2164914	0	13111071	Máquinas e Eqtos	01/10/2008	QUADRO DE DISTRIBUIÃÕ DE TENSÕO DE CONTROLE 220V	2.969,81	(792,11)	2.177,70	11131030	Germano	25	300	14	168	4.999,00	3.149,37	2.350,11
2164915	1	13111071	Máquinas e Eqtos	01/11/2008	QUADRO DE DISTRIBUIÃÕ DE TENSÕO DE CONTROLE	2.097,24	(533,77)	1.563,47	11110040	Germano	25	300	14	168	3.582,00	2.256,66	1.683,95
2164916	1	13111071	Máquinas e Eqtos	01/11/2008	QUADRO DE DISTRIBUIÃÕ DE TENSÕO DE CONTROLE	2.097,24	(533,77)	1.563,47	11110040	Germano	25	300	14	168	3.582,00	2.256,66	1.683,95
2164917	1	13111081	Sistemas	01/11/2008	VALVULA GUILHOTINA MANUAL,6",3001500 PSI	10.921,22	(6.727,95)	4.193,27	11131140	Germano	20	240	9	108	19.020,00	9.852,36	7.351,98
2164918	1	13111081	Sistemas	01/11/2008	VALVULA CONTR. R. ESF. SEGM. 1"	10.921,22	(6.727,95)	4.193,27	11131140	Germano	20	240	9	108	19.020,00	9.852,36	7.351,98
2164919	1	13111081	Sistemas	01/11/2008	VALVULA CONTR. R. ESF. SEGM. 1"	10.774,16	(6.637,36)	4.136,80	11131140	Germano	20	240	9	108	18.764,00	9.719,75	7.253,03
2164920	1	13111081	Sistemas	01/11/2008	VALVULA GUILHOTINA PNEUMATICA,6",3001500 PSI	10.531,71	(6.488,01)	4.043,70	11131140	Germano	20	240	9	108	18.342,00	9.501,16	7.089,91
2164921	1	13111081	Sistemas	01/11/2008	VALVULA CONTR. R. ESF. SEGM. 1"	10.774,16	(6.637,36)	4.136,80	11131140	Germano	20	240	9	108	18.764,00	9.719,75	7.253,03
2164922	1	13111081	Sistemas	01/11/2008	VALVULA CONTR. R. ESF. SEGM. 1"	10.921,22	(6.727,95)	4.193,27	11131140	Germano	20	240	9	108	19.020,00	9.852,36	7.351,98
2164924	1	13111081	Sistemas	01/11/2008	VALVULA GUILHOTINA PNEUMATICA,6",3001500 PSI	10.531,71	(6.488,01)	4.043,70	11131140	Germano	20	240	9	108	18.342,00	9.501,16	7.089,91
2164925	1	13111081	Sistemas	01/11/2008	VALV CONTR. R. ESF. SEGM. 4"	8.952,50	(5.182,56)	3.769,94	11131100	Germano	25	300	14	168	7.816,00	4.924,08	3.674,42
2164926	1	13111081	Sistemas	01/11/2008	VÃLVULA ,FISHER ,32,12873838	8.952,50	(5.182,56)	3.769,94	11131100	Germano	25	300	14	168	7.816,00	4.924,08	3.674,42
2164927	1	13111081	Sistemas	01/11/2008	VÃLVULA ,FISHER ,1052,BR0022673	8.952,50	(5.182,56)	3.769,94	11131100	Germano	25	300	14	168	7.816,00	4.924,08	3.674,42
2164928	1	13111081	Sistemas	01/11/2008	VÃLVULA DE GUILHOTINA PNEUMATICO	8.952,50	(5.182,56)	3.769,94	11131100	Germano	25	300	14	168	7.816,00	4.924,08	3.674,42
2164929	1	13111081	Sistemas	01/11/2008	VALV CONTR. R. ESF. SEGM. 4"	8.952,50	(5.182,56)	3.769,94	11131100	Germano	25	300	14	168	7.816,00	4.924,08	3.674,42
2164930	1	13111081	Sistemas	01/11/2008	VÃLVULA DE GUILHOTINA PNEUMATICO	8.952,50	(5.182,56)	3.769,94	11131100	Germano	25	300	14	168	7.816,00	4.924,08	3.674,42
2164931	1	13111081	Sistemas	01/11/2008	VALV CONTR. R. ESF. SEGM. 4"	8.952,50	(5.182,56)	3.769,94	11131100	Germano	25	300	14	168	7.816,00	4.924,08	3.674,42
2164932	1	13111081	Sistemas	01/11/2008	VALVULA CONTROLE ,ESFERA 1",FISHER,BODY V150,122CV	5.555,43	(3.422,38)	2.133,05	11131120	Germano	20	240	9	108	9.676,00	5.012,17	3.740,16
2164933	1	13111081	Sistemas	01/11/2008	VALVULA GUILHOTINA PNEUMATICA,18",3001500 PSI	10.531,71	(6.488,01)	4.043,70	11131140	Germano	20	240	9	108	18.342,00	9.501,16	7.089,91
2164934	1	13111081	Sistemas	01/11/2008	VÃLVULA,FISHER,V150B,20" / 178 M3/MIN	8.952,50	(5.182,56)	3.769,94	11131100	Germano	25	300	14	168	7.816,00	4.924,08	3.674,42
2164935	1	13111081	Sistemas	01/11/2008	VÃLVULA,FISHER,V150B,20" / 178 M3/MIN	8.952,50	(5.182,56)	3.769,94	11131100	Germano	25	300	14	168	7.816,00	4.924,08	3.674,42
2164936	1	13111081	Sistemas	01/11/2008	VÃLVULA DE GUILHOTINA PNEUMATICO	8.952,50	(5.182,56)	3.769,94	11131100	Germano	25	300	14	168	7.816,00	4.924,08	3.674,42
2164937	1	13111071	Máquinas e Eqtos	01/11/2008	BALANCA INTEGRADORA,SCHENCK,INTECONT	68.813,46	(22.566,81)	46.246,65	11131120	Germano	20	240	9	108	109.811,00	56.882,10	42.446,30
2164938	1	13111071	Máquinas e Eqtos	01/11/2008	UNIDADE ELETRÔNICA DO DETECTOR	13.689,95	(4.612,27)	9.077,68	11131120	Germano	20	240	9	108	27.277,00	14.129,49	10.543,64
2164939	1	13111081	Sistemas	01/11/2008	VÃLVULA GUILHOTINA BORBOLETA,WEIR,063685/7	4.163,59	(2.410,28)	1.753,31	11131100	Germano	25	300	14	168	3.636,00	2.290,68	1.709,34
2164941	1	13111081	Sistemas	01/11/2008	VÃLVULA GUILHOTINA BORBOLETA,WEIR,063683/7	4.163,59	(2.410,28)	1.753,31	11131100	Germano	25	300	14	168	3.636,00	2.290,68	1.709,34
2164942	1	13111081	Sistemas	01/11/2008	VÃLVULA GUILHOTINA PNEUMÁTICA	4.163,59	(2.410,28)	1.753,31	11131100	Germano	25	300	14	168	3.636,00	2.290,68	1.709,34
2164943	1	13111081	Sistemas	01/11/2008	VÃLVULA GUILHOTINA PNEUMÁTICA,WEIR,063681/3	4.163,59	(2.410,28)	1.753,31	11131100	Germano	25	300	14	168	3.636,00	2.290,68	1.709,34
2164944	1	13111071	Máquinas e Eqtos	01/11/2008	CARRINHO EXTRAÃÕ DISJUNTOR,070X050X080	3.275,01	(924,59)	2.350,42	11131100	Germano	25	300	14	168	5.638,00	3.551,94	2.650,51
2164945	1	13111071	Máquinas e Eqtos	01/11/2008	CARRINHO EXTRAÃÕ DISJUNTOR	2.980,25	(841,40)	2.138,85	11131170	Germano	25	300	14	168	5.131,00	3.232,53	2.412,16
2164946	1	13111071	Máquinas e Eqtos	01/11/2008	CARRINHO EXTRAÃÕ DISJUNTOR	2.980,25	(841,40)	2.138,85	11131170	Germano	25	300	14	168	5.131,00	3.232,53	2.412,16
2164947	1	13111071	Máquinas e Eqtos	01/11/2008	TRANSFORMADOR SECO,ZILMER,97463,HZ 60/ 594V KVA 75	8.404,13	(2.372,67)	6.031,46	11204010	Germano	40	480	26	312	10.595,00	7.363,53	5.494,78
2164948	1	13111081	Sistemas	01/11/2008	VALV CONTR. R. ESF. SEGM. 4"	8.952,50	(5.182,56)	3.769,94	11131100	Germano	25	300	14	168	7.816,00	4.924,08	3.674,42
2164949	1	13111081	Sistemas	01/11/2008	VÃLVULA,FISHER,V150B,20" / 178 M3/MIN	8.952,50	(5.182,56)	3.769,94	11131100	Germano	25	300	14	168	7.816,00	4.924,08	3.674,42
2164950	1	13111081	Sistemas	01/11/2008	VALVULA CONTROLE ,ESFERA 1",FISHER,BODY V150,122CV	5.760,89	(3.334,95)	2.425,94	11131120	Germano	25	300	14	168	5.031,00	3.169,53	2.365,15
2164951	0	13111071	Máquinas e Eqtos	22/06/2009	TALHA MANUAL 2T	8.050,61	(2.682,32)	5.368,29	11131080	Germano	20	240	11	132	11.075,00	6.766,83	5.049,51
2164952	1	13111071	Máquinas e Eqtos	01/11/2008	TALHA MANUAL 2T	7.378,86	(2.442,33)	4.936,53	11131050	Germano	25	300	14	168	10.735,00	6.763,05	5.046,69
2164953	0	13111071	Máquinas e Eqtos	22/06/2009	TALHA MANUAL 2T	7.805,88	(2.600,78)	5.205,10	11131080	Germano	20	240	11	132	10.737,00	6.560,31	4.895,40
2164955	1	13111071	Máquinas e Eqtos	01/11/2008	TALHA MANUAL 7,5T	18.781,47	(6.505,89)	12.275,58	11131130	Germano	20	240	9	108	29.829,00	15.451,42	11.530,09
2164956	1	13111071	Máquinas e Eqtos	01/11/2008	TALHA MANUAL 7,5T	9.684,97	(3.496,15)	6.188,82	11131160	Germano	20	240	9	108	13.487,00	6.986,27	5.213,26
2164957	1	13111071	Máquinas e Eqtos	01/11/2008	TALHA MANUAL 7,5T	35.235,08	(11.982,80)	23.252,28	11131200	Germano	20	240	9	108	30.823,00	15.966,31	11.914,31
2164958	1	13111071	Máquinas e Eqtos	01/11/2008	TALHA MANUAL 0,5T	1.063,32	(351,95)	711,37	11131050	Germano	25	300	14	168	1.546,00	973,98	726,80
2164959	0	13111071	Máquinas e Eqtos	22/06/2009	TALHA MANUAL 2T	1.859,93	(619,69)	1.240,24	11131080	Germano	20	240	11	132	2.558,00	1.562,94	1.166,29
2164960	1	13111071	Máquinas e Eqtos	01/11/2008	TALHA MANUAL 1,0T	1.124,13	(368,66)	755,47	11131170	Germano	20	240	9	108	2.348,00	1.216,26	907,59
2164961	1	13111071	Máquinas e Eqtos	01/11/2008	GUINDASTE GIRATÓRIO DE COLUNA	46.694,12	(15.731,74)	30.962,38	11131090	Germano	20	240	9	108	93.038,00	48.193,68	35.962,87
2164962	1	13111071	Máquinas e Eqtos	01/11/2008	GUINDASTE GIRATÓRIO DE COLUNA	46.694,12	(15.731,74)	30.962,38	11131090	Germano	20	240	9	108	93.038,00	48.193,68	35.962,87
2164963	1	13111101	Eqtos Process Dados	01/11/2008	SWITCH C/ 28 PORTAS,D LINK,DES 1228P	3.185,39	(3.185,39)	-	11330010	Germano	5	60	1	12	6.017,00	1.546,37	1.153,92
2164964	1	13111101	Eqtos Process Dados	01/11/2008	SWITCH,CISCO,CATALYST 2960	3.185,39	(3.185,39)	-	11210010	Germano	5	60	1	12	6.436,00	1.654,05	1.234,28
2164965	1	13111101	Eqtos Process Dados	01/11/2008	SWITCH C/ 24 PORTAS,CISCO,2960	3.185,39	(3.185,39)	-	11210010	Germano	5	60	1	12	6.017,00	1.546,37	1.153,92
2164966	1	13111101	Eqtos Process Dados	01/11/2008	SWITCH C/ 26 PORTAS,D LINK,DES 3526	3.185,39	(3.185,39)	-	11330010	Germano	5	60	1	12	6.017,00	1.546,37	1.153,92
2164967	1	13111101	Eqtos Process Dados	01/11/2008	SWITCH C/ 26 PORTAS,D LINK,DES 3526	3.185,39	(3.185,39)	-	11330010	Germano	5	60	1	12	6.017,00	1.546,37	1.153,92
2164968	1	13111101	Eqtos Process Dados	01/11/2008	SWITCH C/ 24 PORTAS,DELL,POWER CONNECT 6224	3.185,39	(3.185,39)	-	11210010	Germano	5	60	1	12	5.633,00	1.447,68	1.080,28
2164969	1	13111101	Eqtos Process Dados	01/11/2008	SWITCH,24,CATALYST 2960 SERIES	3.185,39	(3.185,39)	-	11250020	Germano	5	60	1	12	6.436,00	1.654,05	1.234,28

FDC CONSULT LTDA

SAMARCO
APRENDER PARA EVOLUIR E TRANSFORMAR

DATA-BASE: 31/03/2021					DADOS CONTÁBEIS CEDIDOS PELA SAMARCO						AVALIAÇÃO VALOR JUSTO DE MERCADO						
IMOBILIZADO	SUB Nº	CLASSE	CENTRO CST	DT.INCORP.	DENOMINAÇÃO DO IMOBILIZADO	VAL AQUIS. BRL	DEPREC. ACUM BRL	VALOR CONTÁBIL BRL	CENTRO DE CUSTOS	UNID. IND	VIDA ÚTIL DET. (ANOS)	VIDA ÚTIL DET. (MESES)	VIDA ÚTIL REM. (ANOS)	VIDA ÚTIL REM. (MESES)	VALOR DE REPOSIÇÃO (R$)	VALOR JUSTO DE MERCADO (R$)	VALOR DE LIQUIDAÇÃO FORÇADA
2164970	1	13111071	Máquinas e Eqtos	01/11/2008	TALHA EL/TRICA 480V 5T	45.311,66	(13.986,83)	31.324,83	11110040	Germano	25	300	14	168	79.245,00	49.924,35	37.254,32
2164971	1	13111071	Máquinas e Eqtos	01/11/2008	TALHA EL/TRICA 480V 7,5T	29.891,02	(7.649,68)	22.241,34	11110040	Germano	25	300	14	168	52.268,00	32.928,84	24.572,01
2164972	1	13111071	Máquinas e Eqtos	01/11/2008	TALHA EL/TRICA 480V 5T	42.417,60	(10.855,49)	31.562,11	11110040	Germano	25	300	14	168	74.187,00	46.737,81	34.876,47
2164973	1	13111071	Máquinas e Eqtos	01/11/2008	TALHA EL/TRICA 480V 5T	35.549,56	(9.097,82)	26.451,74	11110040	Germano	25	300	14	168	62.174,00	39.169,62	29.228,97
2164974	1	13111071	Máquinas e Eqtos	01/11/2008	TALHA EL/TRICA 480V 2T	47.082,65	(14.533,51)	32.549,14	11110040	Germano	25	300	14	168	82.407,00	51.916,41	38.740,82
2164975	1	13111071	Máquinas e Eqtos	01/11/2008	TALHA EL/TRICA 3T	44.114,03	(14.601,29)	29.512,74	11131050	Germano	25	300	14	168	64.183,00	40.435,29	30.173,44
2164976	1	13111071	Máquinas e Eqtos	01/11/2008	TALHA EL/TRICA 2T	34.254,90	(11.865,83)	22.389,07	11131170	Germano	20	240	9	108	54.406,00	28.182,31	21.030,07
2164977	1	13111071	Máquinas e Eqtos	01/11/2008	TALHA EL/TRICA 2T	26.572,67	(8.952,63)	17.620,04	11131080	Germano	20	240	9	108	52.947,00	27.426,55	20.466,11
2164978	1	13111071	Máquinas e Eqtos	01/11/2008	TALHA EL/TRICA 3T	38.028,56	(13.428,92)	24.599,64	11131080	Germano	20	240	9	108	57.588,00	29.830,58	22.260,04
2164979	1	13111071	Máquinas e Eqtos	01/11/2008	TALHA EL/TRICA 480V 2T	34.642,46	(10.693,47)	23.948,99	11110040	Germano	25	300	14	168	60.593,00	38.173,59	28.485,72
2164980	1	13111071	Máquinas e Eqtos	01/11/2008	TALHA EL/TRICA 2T	38.722,04	(13.413,27)	25.308,77	11131040	Germano	20	240	9	108	61.501,00	31.857,52	23.772,57
2164981	1	13111071	Máquinas e Eqtos	01/11/2008	TALHA EL/TRICA 5T	31.439,35	(11.102,10)	20.337,25	11131080	Germano	20	240	9	108	47.608,00	24.660,94	18.402,38
2164982	1	13111111	Móveis e Utensílios	01/11/2008	PIA C/ 2 CUBAS ,ACO DE CARBONO,220X70X85	1.364,72	(1.364,72)	-	11300060	Germano	15	180	5	60	1.891,00	745,05	555,97
2164983	1	13111111	Móveis e Utensílios	01/11/2008	DIFUSOR DE AR COMPRIMIDO	2.910,00	(2.910,00)	-	11300060	Germano	15	180	5	60	3.949,00	1.555,91	1.161,04
2164984	1	13111111	Móveis e Utensílios	01/11/2008	DIFUSOR DE AR COMPRIMIDO	2.910,00	(2.910,00)	-	11300060	Germano	15	180	5	60	3.949,00	1.555,91	1.161,04
2164985	1	13111111	Móveis e Utensílios	01/11/2008	DIFUSOR DE AR COMPRIMIDO	2.910,00	(2.910,00)	-	11300060	Germano	15	180	5	60	3.949,00	1.555,91	1.161,04
2164986	1	13111111	Móveis e Utensílios	01/11/2008	DIFUSOR DE AR COMPRIMIDO	2.910,00	(2.910,00)	-	11300060	Germano	15	180	5	60	3.949,00	1.555,91	1.161,04
2164987	1	13111071	Máquinas e Eqtos	01/11/2008	TALHA EL/TRICA 2T	49.524,37	(17.918,77)	31.605,60	11162060	Germano	25	300	14	168	97.160,00	61.210,80	45.676,44
2164988	1	13111071	Máquinas e Eqtos	01/11/2008	TALHA EL/TRICA 2T	49.524,37	(17.918,77)	31.605,60	11162060	Germano	25	300	14	168	97.160,00	61.210,80	45.676,44
2164989	1	13111071	Máquinas e Eqtos	01/11/2008	TALHA EL/TRICA 5T	46.985,32	(16.591,80)	30.393,52	11131080	Germano	20	240	9	108	71.149,00	36.855,18	27.501,90
2164990	0	13111071	Máquinas e Eqtos	22/06/2009	TALHA MANUAL 3T	38.713,30	(12.898,54)	25.814,76	11131080	Germano	20	240	11	132	53.257,00	32.540,03	24.281,87
2164991	1	13111071	Máquinas e Eqtos	01/11/2008	TALHA EL/TRICA 2T	24.615,72	(8.072,51)	16.543,21	11131170	Germano	20	240	9	108	51.440,00	26.645,92	19.883,60
2164992	1	13111071	Máquinas e Eqtos	01/11/2008	TALHA EL/TRICA 2T	24.177,56	(7.928,83)	16.248,73	11131170	Germano	20	240	9	108	50.527,00	26.172,99	19.530,69
2164993	0	13111071	Máquinas e Eqtos	01/10/2008	TALHA EL/TRICA 3T	56.426,18	(18.369,57)	38.056,61	11131030	Germano	25	300	14	168	92.642,00	58.364,46	43.552,46
2164994	0	13111071	Máquinas e Eqtos	01/10/2008	TALHA EL/TRICA 5T	47.516,83	(15.469,12)	32.047,71	11131030	Germano	25	300	14	168	69.135,00	43.555,05	32.501,45
2164995	0	13111071	Máquinas e Eqtos	01/10/2008	TALHA EL/TRICA 5T	50.486,66	(16.435,96)	34.050,70	11131030	Germano	25	300	14	168	82.760,00	52.138,80	38.906,78
2165000	1	13111071	Máquinas e Eqtos	01/11/2008	REDUTOR DE VELOCIDADE,SEW EURODRIVE,15KW / 1750RPM	18.228,96	(4.425,43)	13.803,53	11131120	Germano	40	480	26	312	24.558,00	17.067,81	12.736,26
2165001	1	13111071	Máquinas e Eqtos	01/11/2008	TRANSFORMADOR CORRENTE 145KV MOD.145A2 01/03,ABB	18.228,96	(4.425,43)	13.803,53	11131120	Germano	40	480	26	312	24.558,00	17.067,81	12.736,26
2165002	1	13111071	Máquinas e Eqtos	01/11/2008	TRANSFORMADOR CORRENTE 145KV MOD.145A2 01/01,ABB	18.228,96	(4.425,43)	13.803,53	11131120	Germano	40	480	26	312	24.558,00	17.067,81	12.736,26
2165003	1	13111071	Máquinas e Eqtos	01/11/2008	TRANSFORMADOR POTENCIAL 145KV EMFC 145 03/03,ABB	18.228,96	(4.425,43)	13.803,53	11131120	Germano	40	480	26	312	24.558,00	17.067,81	12.736,26
2165004	1	13111071	Máquinas e Eqtos	01/11/2008	TRANSFORMADOR POTENCIAL 145KV EMFC 145 03/05,ABB	18.228,96	(4.425,43)	13.803,53	11131120	Germano	40	480	26	312	24.558,00	17.067,81	12.736,26
2165005	1	13111071	Máquinas e Eqtos	01/11/2008	TRANSFORMADOR POTENCIAL 145KV EMFC 145 03/02,ABB	18.228,96	(4.425,43)	13.803,53	11131120	Germano	40	480	26	312	24.558,00	17.067,81	12.736,26
2165006	1	13111071	Máquinas e Eqtos	01/11/2008	TRANSFORMADOR POTENCIAL 145KV EMFC 145 03/06,ABB	18.228,96	(4.425,43)	13.803,53	11131120	Germano	40	480	26	312	25.191,00	17.507,75	13.064,55
2165007	1	13111071	Máquinas e Eqtos	01/11/2008	TRANSFORMADOR POTENCIAL 145KV EMFC 145 03/01,ABB	18.228,96	(4.425,43)	13.803,53	11131120	Germano	40	480	26	312	24.558,00	17.067,81	12.736,26
2165008	1	13111071	Máquinas e Eqtos	01/11/2008	TRANSFORMADOR POTENCIAL 145KV EMFC 145 03/04,ABB	18.228,83	(4.425,41)	13.803,42	11131120	Germano	40	480	26	312	24.558,00	17.067,81	12.736,26
2165009	1	13111071	Máquinas e Eqtos	01/11/2008	TRANSFORMADOR CORRENTE 145KV MOD.145A3 02/03,ABB	21.273,02	(5.164,42)	16.108,60	11131120	Germano	40	480	26	312	28.659,00	19.918,01	14.863,12
2165010	1	13111071	Máquinas e Eqtos	01/11/2008	TRANSFORMADOR CORRENTE 145KV MOD.145A3 02/01,ABB	21.273,02	(5.164,42)	16.108,60	11131120	Germano	40	480	26	312	28.659,00	19.918,01	14.863,12
2165011	1	13111071	Máquinas e Eqtos	01/11/2008	TRANSFORMADOR CORRENTE 145KV MOD.145A3 02/02,ABB	21.273,02	(5.164,42)	16.108,60	11131120	Germano	40	480	26	312	28.659,00	19.918,01	14.863,12
2165012	1	13111071	Máquinas e Eqtos	01/11/2008	PENEIRA DE PROTEÃ?O G02-06PN001 MOD.6M2DLS	1.063.281,85	(365.488,10)	697.793,75	11131090	Germano	20	240	9	108	2.593.100,00	1.343.225,80	1.002.335,77
2165013	1	13111071	Máquinas e Eqtos	01/11/2008	PENEIRA DE PROTEÃ?O G02-12PN001 MOD.12M2DLS	310.532,62	(101.836,66)	208.695,96	11131090	Germano	20	240	9	108	512.126,00	265.281,27	197.956,97
2165014	1	13111071	Máquinas e Eqtos	01/11/2008	CHAVE SECCIONADORA 145KV 1200A RCV10119 G0218SW01,	34.245,72	(9.379,41)	24.866,31	11131120	Germano	25	300	14	168	57.659,00	36.325,17	27.106,40
2165015	1	13111071	Máquinas e Eqtos	01/11/2008	CHAVE SECCIONADORA 145KV 1200A RCV10120 G0218SW03,	34.245,72	(9.379,41)	24.866,31	11131120	Germano	25	300	14	168	57.659,00	36.325,17	27.106,40
2165016	1	13111071	Máquinas e Eqtos	01/11/2008	CHAVE SECCIONADORA 145KV 1200A RCV10120 G0218SW05,	34.245,72	(9.379,41)	24.866,31	11131120	Germano	25	300	14	168	57.659,00	36.325,17	27.106,40
2165017	1	13111071	Máquinas e Eqtos	01/11/2008	CHAVE SECCIONADORA 145KV 1200A RCV10120 G0218SW04,	34.245,72	(9.668,26)	24.577,46	11131120	Germano	25	300	14	168	58.952,00	37.139,76	27.714,26
2165018	1	13111071	Máquinas e Eqtos	01/11/2008	CHAVE SECCIONADORA 145KV 1200A RCV10121 G0218SW02,	34.245,72	(9.379,41)	24.866,31	11131120	Germano	25	300	14	168	57.659,00	36.325,17	27.106,40
2165019	1	13111071	Máquinas e Eqtos	01/11/2008	DISJUNTOR 1200A 145KV MOD.LTB145D1/B 2GDB846/04/01	200.744,11	(50.110,27)	150.633,84	11131120	Germano	25	300	14	168	109.935,00	69.259,05	51.682,17
2165020	1	13111071	Máquinas e Eqtos	01/11/2008	DISJUNTOR 1200A 145KV MOD.LTB145D1/B 2GDB846/04/02	200.744,11	(50.110,27)	150.633,84	11131120	Germano	25	300	14	168	109.935,00	69.259,05	51.682,17
2165021	1	13111071	Máquinas e Eqtos	01/11/2008	DISJUNTOR 1200A 145KV MOD.LTB145D1/B 2GDB846/04/03	200.744,11	(50.110,27)	150.633,84	11131120	Germano	25	300	14	168	109.935,00	69.259,05	51.682,17
2165022	1	13111111	Móveis e Utensílios	01/11/2008	CONDICIONADOR DE AR AC01	13.876,25	(13.876,25)	-	11300060	Germano	15	180	5	60	18.839,00	7.422,57	5.538,83
2165023	1	13111111	Móveis e Utensílios	01/11/2008	CONDICIONADOR DE AR AC02	13.876,25	(13.876,25)	-	11300060	Germano	15	180	5	60	18.839,00	7.422,57	5.538,83
2165024	1	13111071	Máquinas e Eqtos	01/11/2008	TRANSPORTADOR DE CORREIA G02-2CV-003	1.890.312,64	(383.393,69)	1.506.918,95	11131050	Germano	25	300	14	168	4.142.300,00	2.609.649,00	1.947.360,26
2165025	1	13111071	Máquinas e Eqtos	01/11/2008	MOTOREDUTOR 15CV, 60 HZ, 480 V, 127/220V G02-03AL0	28.766,75	(7.878,79)	20.887,96	11131040	Germano	25	300	14	168	48.433,00	30.512,79	22.769,11
2165026	1	13111071	Máquinas e Eqtos	01/11/2008	MOTOREDUTOR 15CV, 60 HZ, 480 V, 127/220V G02-03AL0	28.766,75	(7.878,79)	20.887,96	11131040	Germano	25	300	14	168	49.669,00	31.291,47	23.350,18
2165027	1	13111071	Máquinas e Eqtos	01/11/2008	MOTOREDUTOR 15CV, 60 HZ, 480 V, 127/220V G02-03AL0	28.766,75	(7.878,79)	20.887,96	11131040	Germano	25	300	14	168	49.669,00	31.291,47	23.350,18
2165028	0	13111071	Máquinas e Eqtos	22/06/2009	MOTOREDUTOR 22CV, 60 HZ, 480 V, 127/220V G02-05AL0	35.677,57	(9.514,65)	26.162,92	11131040	Germano	25	300	14	168	58.605,00	36.921,15	27.551,13
2165029	1	13111071	Máquinas e Eqtos	01/11/2008	MOTOREDUTOR 15CV, 60 HZ, 480 V, 127/220V G02-03AL0	28.766,75	(7.878,79)	20.887,96	11131040	Germano	25	300	14	168	49.669,00	31.291,47	23.350,18
2165030	1	13111071	Máquinas e Eqtos	01/11/2008	MOTOREDUTOR 15CV, 60 HZ, 480 V, 127/220V G02-03AL0	28.766,75	(7.878,79)	20.887,96	11131040	Germano	25	300	14	168	48.433,00	30.512,79	22.769,11
2165032	1	13111071	Máquinas e Eqtos	01/11/2008	MOTOREDUTOR 15CV, 60 HZ, 480 V, 127/220V G02-03AL0	28.766,75	(8.121,41)	20.645,34	11131040	Germano	25	300	14	168	49.519,00	31.196,97	23.279,66
2165033	1	13111071	Máquinas e Eqtos	01/11/2008	MOTOREDUTOR 15CV, 60 HZ, 480 V, 127/220V G02-03AL0	28.766,75	(8.551,20)	20.215,55	11131040	Germano	25	300	14	168	53.807,00	33.898,41	25.295,52
2165034	1	13111071	Máquinas e Eqtos	01/11/2008	MOTOREDUTOR 15CV, 60 HZ, 480 V, 127/220V G02-03AL0	28.766,75	(8.047,60)	20.719,15	11131040	Germano	25	300	14	168	52.027,00	32.777,01	24.458,71
2165035	1	13111071	Máquinas e Eqtos	01/11/2008	SECCIONADORA 145KV 1250A TIPORCY10126 20316001	48.792,17	(17.090,90)	31.701,27	11131180	Germano	20	240	9	108	97.220,00	50.359,96	37.579,38
2165036	1	13111071	Máquinas e Eqtos	01/11/2008	SECCIONADORA 145KV 1250A TIPORCY10126 2037600Z	48.792,17	(17.090,90)	31.701,27	11131180	Germano	20	240	9	108	97.220,00	50.359,96	37.579,38
2165037	1	13111071	Máquinas e Eqtos	01/11/2008	CONJUNTOS DE ACIONAMENTO DAS PENEIRAS G02-12PN001	14.385,95	(4.061,43)	10.324,52	11131090	Germano	25	300	14	168	24.765,00	15.601,95	11.642,42
2165038	1	13111071	Máquinas e Eqtos	01/11/2008	CONJUNTOS DE ACIONAMENTO DAS PENEIRAS G02-06PN001	19.092,58	(5.675,48)	13.417,10	11131090	Germano	25	300	14	168	35.713,00	22.499,19	16.789,24
2165039	1	13111071	Máquinas e Eqtos	01/11/2008	EXCITADOR LM 9 DAS PENEIRA G02-03PN004	70.841,79	(19.402,53)	51.439,26	11131040	Germano	25	300	14	168	117.346,00	73.927,98	55.166,20
2165040	1	13111071	Máquinas e Eqtos	01/11/2008	EXCITADOR LM 9 DAS PENEIRA G02-03PN007	70.841,79	(19.402,53)	51.439,26	11131040	Germano	25	300	14	168	117.346,00	73.927,98	55.166,20
2165041	1	13111071	Máquinas e Eqtos	01/11/2008	EXCITADOR LM 9 DAS PENEIRA G02-03PN002	70.841,79	(19.402,53)	51.439,26	11131040	Germano	25	300	14	168	116.111,00	73.149,93	54.585,60
2165042	1	13111071	Máquinas e Eqtos	01/11/2008	EXCITADOR LM 9 DAS PENEIRA G02-03PN005	70.841,79	(19.402,53)	51.439,26	11131040	Germano	25	300	14	168	117.346,00	73.927,98	55.166,20
2165043	1	13111071	Máquinas e Eqtos	01/11/2008	EXCITADOR LM 9 DAS PENEIRA G02-03PN003	70.841,79	(19.402,53)	51.439,26	11131040	Germano	25	300	14	168	116.111,00	73.149,93	54.585,60

FDC CONSULT LTDA

SAMARCO
APRENDER PARA EVOLUIR E TRANSFORMAR

DATA-BASE: 31/03/2021					DADOS CONTÁBEIS CEDIDOS PELA SAMARCO						AVALIAÇÃO VALOR JUSTO DE MERCADO						
IMOBILIZADO	SUB Nº	CLASSE	CENTRO CST	DT.INCORP.	DENOMINAÇÃO DO IMOBILIZADO	VAL AQUIS. BRL	DEPREC. ACUM BRL	VALOR CONTÁBIL BRL	CENTRO DE CUSTOS	UNID. IND	VIDA ÚTIL DET. (ANOS)	VIDA ÚTIL DET. (MESES)	VIDA ÚTIL REM. (ANOS)	VIDA ÚTIL REM. (MESES)	VALOR DE REPOSIÇÃO (R$)	VALOR JUSTO DE MERCADO (R$)	VALOR DE LIQUIDAÇÃO FORÇADA
2165044	1	13111071	Máquinas e Eqtos	01/11/2008	EXCITADOR LM 9 DAS PENEIRA G02-03PN008	70.841,79	(19.402,53)	51.439,26	11131040	Germano	25	300	14	168	117.346,00	73.927,98	55.166,20
2165045	1	13111071	Máquinas e Eqtos	01/11/2008	EXCITADOR LM 9 DAS PENEIRA G02-03PN006	70.841,79	(19.402,53)	51.439,26	11131040	Germano	25	300	14	168	117.346,00	73.927,98	55.166,20
2165046	1	13111071	Máquinas e Eqtos	01/11/2008	EXCITADOR LM 9 DAS PENEIRA G02-03PN001	70.841,79	(19.402,53)	51.439,26	11131040	Germano	25	300	14	168	116.111,00	73.149,93	54.585,60
2165047	0	13111071	Máquinas e Eqtos	01/10/2008	RESISTOR DE ATERRAMENTO 11-GR-06 4 16KV	8.909,35	(2.376,21)	6.533,14	11131030	Germano	25	300	14	168	15.000,00	9.450,00	7.051,74
2165049	1	13111071	Máquinas e Eqtos	01/11/2008	MOTOR EL/TRICO TRIF.600CV MOD.HGF355E G02-11-CV-55	88.019,63	(22.402,46)	65.617,17	11110040	Germano	25	300	14	168	154.065,00	97.060,95	72.428,38
2165050	1	13111071	Máquinas e Eqtos	01/11/2008	MOTOR EL/TRICO TRIF.600CV MOD.HGF355E N/S.16227610	88.019,63	(22.402,46)	65.617,17	11110040	Germano	25	300	14	168	154.065,00	97.060,95	72.428,38
2165051	1	13111071	Máquinas e Eqtos	01/11/2008	MOTOR EL/TRICO TRIF.600CV MOD.HGF355E N/S.16227710	88.019,63	(22.402,46)	65.617,17	11110040	Germano	25	300	14	168	154.065,00	97.060,95	72.428,38
2165052	1	13111071	Máquinas e Eqtos	01/11/2008	DISTRIBUIDOR DE POLPA EST₮ICO	106.300,14	(38.098,86)	68.201,28	11131110	Germano	20	240	9	108	148.227,00	76.781,59	57.295,60
2165053	1	13111071	Máquinas e Eqtos	01/11/2008	MOTOR EL/TRICO TRIF.500CV MOD.HGF355E N/S.16227510	91.166,02	(23.203,27)	67.962,75	11110040	Germano	25	300	14	168	231.822,00	146.047,86	108.983,16
2165054	1	13111071	Máquinas e Eqtos	01/11/2008	PONTE ROLANTE G02-05PR-001 N/S.0751/22734	2.064.215,07	(455.425,60)	1.608.789,47	11131080	Germano	25	300	14	168	2.733.900,00	1.722.357,00	1.285.249,31
2165055	1	13111071	Máquinas e Eqtos	01/11/2008	DISJUNTOR 145KV LTD D14 N/S.2GDB846148-05-01	101.830,76	(30.110,50)	71.720,26	11131180	Germano	25	300	14	168	142.051,00	89.492,13	66.780,41
2165056	1	13111071	Máquinas e Eqtos	01/11/2008	PAINEL CARREGADOR BATERIA TRIF. 220VCA G0218BT002,	71.768,11	(19.656,24)	52.111,87	11131120	Germano	25	300	14	168	118.458,00	74.628,54	55.688,97
2165057	1	13111071	Máquinas e Eqtos	01/11/2008	BATERIA HIDROCICLONES 15" MOD.18XGMAX1 G02-06CS001	292.530,93	(96.824,73)	195.706,20	11131090	Germano	25	300	14	168	555.853,00	350.187,39	261.315,22
2165058	0	13111071	Máquinas e Eqtos	01/10/2008	TRANSFORMADOR DE FORƷA TEC 1500/15/7,2	118.791,94	(27.886,27)	90.905,67	11131030	Germano	40	480	26	312	195.166,00	135.640,37	101.216,93
2165059	0	13111071	Máquinas e Eqtos	01/10/2008	TRANSFORMADOR DE FORƷA TEC 1500/2000/1	148.490,00	(34.857,86)	113.632,14	11131030	Germano	40	480	26	312	244.575,00	169.979,63	126.841,41
2165060	0	13111071	Máquinas e Eqtos	01/10/2008	TRANSFORMADOR DE FORƷA TEC 1500/2000/1	148.490,00	(34.857,86)	113.632,14	11131030	Germano	40	480	26	312	244.575,00	169.979,63	126.841,41
2165061	1	13111071	Máquinas e Eqtos	01/11/2008	BATERIA HIDROCICLONES 10" MOD.11XGMAX1 G02-06CS004	288.709,16	(95.559,78)	193.149,38	11131090	Germano	25	300	14	168	466.916,00	294.157,08	219.504,54
2165062	1	13111071	Máquinas e Eqtos	01/11/2008	BATERIA HIDROCICLONES 15" MOD.18XGMAX1 G02-06CS002	292.530,93	(96.824,73)	195.706,20	11131090	Germano	25	300	14	168	555.853,00	350.187,39	261.315,22
2165063	1	13111071	Máquinas e Eqtos	01/11/2008	BATERIA HIDROCICLONES 10" MOD.11XGMAX1 G02-06CS003	288.709,16	(95.559,78)	193.149,38	11131090	Germano	25	300	14	168	466.916,00	294.157,08	219.504,54
2165064	1	13111071	Máquinas e Eqtos	01/11/2008	REDUTOR TRANSLAƷÃO E DIREƷÃO DO CARRO PR25T	29.683,88	(8.129,99)	21.553,89	11131040	Germano	25	300	14	168	49.977,00	31.485,51	23.494,97
2165065	1	13111071	Máquinas e Eqtos	01/11/2008	TRANSPORTADOR DE CORREIA	30.155.538,36	(9.075.559,93)	21.079.978,43	11110040	Germano	25	300	14	168	60.238.158,00	37.950.039,54	28.318.903,81
2165066	1	13111071	Máquinas e Eqtos	01/11/2008	TRANSPORTADOR DE CORREIA	2.798.544,89	(690.281,75)	2.108.263,14	11131020	Germano	25	300	14	168	4.142.300,00	2.609.649,00	1.947.360,26
2165067	1	13111071	Máquinas e Eqtos	01/11/2008	ALIMENTADOR DE CORREA TAG-G02-03AL001	305.274,89	(101.042,87)	204.232,02	11131040	Germano	25	300	14	168	426.154,00	268.477,02	200.341,69
2165068	1	13111071	Máquinas e Eqtos	01/11/2008	ALIMENTADOR DE CORREA TAG-G02-03AL002	305.609,00	(101.153,45)	204.455,55	11131040	Germano	25	300	14	168	426.154,00	268.477,02	200.341,69
2165069	1	13111071	Máquinas e Eqtos	01/11/2008	ALIMENTADOR DE CORREA TAG-G02-03AL003	110.199,73	(36.474,99)	73.724,74	11131040	Germano	25	300	14	168	426.154,00	268.477,02	200.341,69
2165070	1	13111071	Máquinas e Eqtos	01/11/2008	ALIMENTADOR DE CORREA TAG-G02-03AL004	329.625,62	(108.344,25)	221.281,37	11131040	Germano	25	300	14	168	426.154,00	268.477,02	200.341,69
2165071	1	13111071	Máquinas e Eqtos	01/11/2008	ALIMENTADOR DE CORREA TAG-G02-03AL005	110.199,73	(36.474,99)	73.724,74	11131040	Germano	25	300	14	168	426.154,00	268.477,02	200.341,69
2165072	1	13111071	Máquinas e Eqtos	01/11/2008	ALIMENTADOR DE CORREA TAG-G02-03AL006	110.199,73	(36.474,99)	73.724,74	11131040	Germano	25	300	14	168	426.154,00	268.477,02	200.341,69
2165073	1	13111071	Máquinas e Eqtos	01/11/2008	ALIMENTADOR DE CORREA TAG-G02-03AL007	110.199,73	(36.474,99)	73.724,74	11131040	Germano	25	300	14	168	426.154,00	268.477,02	200.341,69
2165074	1	13111071	Máquinas e Eqtos	01/11/2008	ALIMENTADOR DE CORREA TAG-G02-03AL008	110.199,73	(36.474,99)	73.724,74	11131040	Germano	25	300	14	168	426.154,00	268.477,02	200.341,69
2165075	1	13111071	Máquinas e Eqtos	01/11/2008	TRANSPORTADORA DE CORR/\A,RASPADOR DE ELEMENTOS,TEC	2.019.262,97	(658.316,87)	1.360.946,10	11131040	Germano	25	300	14	168	4.142.300,00	2.609.649,00	1.947.360,26
2165076	1	13111071	Máquinas e Eqtos	01/11/2008	TRANSPORTADORA DE CORR/\A,RASPADOR DE ELEMENTOS,TEC	2.115.949,40	(581.460,68)	1.534.488,72	11131040	Germano	25	300	14	168	4.142.300,00	2.609.649,00	1.947.360,26
2165077	1	13111071	Máquinas e Eqtos	01/11/2008	SCHUT,EM ACO CARBONO	255.369,55	(69.942,01)	185.427,54	11131050	Germano	25	300	14	168	421.213,00	265.364,19	198.018,84
2165078	1	13111071	Máquinas e Eqtos	01/11/2008	SCHUT,EM ACO CARBONO	255.369,55	(69.942,01)	185.427,54	11131050	Germano	25	300	14	168	421.213,00	265.364,19	198.018,84
2165079	1	13111071	Máquinas e Eqtos	01/11/2008	SCHUT,EM ACO CARBONO	242.402,83	(68.637,17)	173.765,66	11131050	Germano	25	300	14	168	399.843,00	251.901,09	187.972,47
2165080	1	13111071	Máquinas e Eqtos	01/11/2008	SCHUT,EM ACO CARBONO	242.402,83	(66.390,61)	176.012,22	11131050	Germano	25	300	14	168	399.843,00	251.901,09	187.972,47
2165081	1	13111071	Máquinas e Eqtos	01/11/2008	SCHUT,EM ACO CARBONO	242.402,83	(66.390,61)	176.012,22	11131050	Germano	25	300	14	168	399.843,00	251.901,09	187.972,47
2165082	1	13111071	Máquinas e Eqtos	01/11/2008	TRANSPORTADOR DE CORREIA	809.729,15	(218.337,81)	591.391,34	11131080	Germano	25	300	14	168	1.519.332,00	957.179,16	714.261,83
2165083	1	13111071	Máquinas e Eqtos	01/11/2008	TRANSPORTADOR DE CORREIA	5.350.135,98	(1.744.242,71)	3.605.893,27	11131050	Germano	25	300	14	168	12.426.700,00	7.828.821,00	5.841.986,77
2165084	1	13111071	Máquinas e Eqtos	01/11/2008	TRANSPORTADOR DE CORREIA,VULKAN	1.989.642,66	(546.751,71)	1.442.890,95	11131050	Germano	25	300	14	168	3.562.400,00	2.244.312,00	1.674.740,17
2165085	1	13111071	Máquinas e Eqtos	01/11/2008	TRANSPORTADOR DE CORREIA,PURCOMERCIAL,LARGURA DA C	803.996,43	(220.937,39)	583.059,04	11131050	Germano	25	300	14	168	1.519.332,00	957.179,16	714.261,83
2165086	1	13111071	Máquinas e Eqtos	01/11/2008	TRANSPORTADOR DE CORREIA	1.048.818,17	(288.214,13)	760.604,04	11131080	Germano	25	300	14	168	2.038.000,00	1.283.940,00	958.095,80
2165087	1	13111071	Máquinas e Eqtos	01/11/2008	TRANSPORTADOR DE CORREIA	4.898.203,65	(1.346.021,27)	3.552.182,38	11131080	Germano	25	300	14	168	12.426.700,00	7.828.821,00	5.841.986,77
2165088	1	13111071	Máquinas e Eqtos	01/11/2008	TRANSPORTADOR DE CORREIA	2.086.954,55	(573.221,53)	1.513.733,02	11131080	Germano	25	300	14	168	4.142.300,00	2.609.649,00	1.947.360,26
2165089	0	13111071	Máquinas e Eqtos	22/06/2009	ALIMENTADOR DE CORREA TAG.G02-05AL001	500.990,32	(103.080,09)	397.910,23	11131080	Germano	25	300	14	168	426.154,00	268.477,02	200.341,69
2165090	0	13111071	Máquinas e Eqtos	22/06/2009	ALIMENTADOR DE CORREA TAG.G02-05AL002	532.312,50	(105.941,62)	426.370,88	11131080	Germano	25	300	14	168	426.154,00	268.477,02	200.341,69
2165093	1	13111071	Máquinas e Eqtos	01/11/2008	TRANSPORTADOR DE CORREIA	208.364,46	(55.852,60)	152.511,86	11131080	Germano	25	300	14	168	1.519.332,00	957.179,16	714.261,83
2165094	1	13111071	Máquinas e Eqtos	01/11/2008	TRANSPORTADOR DE CORREIA	464.915,18	(102.383,38)	362.531,80	11131080	Germano	25	300	14	168	1.519.332,00	957.179,16	714.261,83
2165095	1	13111071	Máquinas e Eqtos	01/11/2008	TRANSPORTADOR DE CORREIA	295.623,80	(65.176,22)	230.447,58	11131080	Germano	25	300	14	168	1.519.332,00	957.179,16	714.261,83
2165096	1	13111071	Máquinas e Eqtos	01/11/2008	TRANSPORTADOR DE CORREIA	240.130,21	(62.146,06)	177.984,15	11131020	Germano	25	300	14	168	1.519.332,00	957.179,16	714.261,83
2165097	1	13111071	Máquinas e Eqtos	01/11/2008	PAINEL CARREGADOR BATERIA TRIF. 220VCA G0218BT001,	71.768,11	(19.856,75)	51.911,36	11131120	Germano	25	300	14	168	118.458,00	74.628,54	55.688,97
2165098	1	13111071	Máquinas e Eqtos	01/11/2008	GUINCHO C/ REDUTOR MOD.MEW160M6-E2886 G02-11-CV-55	41.024,15	(12.663,38)	28.360,77	11110040	Germano	25	300	14	168	71.763,00	45.210,69	33.736,91
2165099	1	13111071	Máquinas e Eqtos	01/11/2008	GUINCHO C/ REDUTOR MOD.MEW160M6-E2886 G02-02-CV003	41.024,15	(10.938,78)	30.085,37	11110040	Germano	25	300	14	168	113.813,00	71.702,19	53.505,28
2165100	1	13111071	Máquinas e Eqtos	01/11/2008	GUINCHO C/ REDUTOR MOD.MEW160M6-E2886 G02-11-CV-55	41.024,15	(10.938,78)	30.085,37	11110040	Germano	25	300	14	168	71.763,00	45.210,69	33.736,91
2165106	1	13111071	Máquinas e Eqtos	01/11/2008	BATERIA HIDROCICLONES 26" MOD.8XGMAX26 G02-05CS001	443.339,42	(146.740,81)	296.598,61	11131090	Germano	25	300	14	168	802.899,00	505.826,37	377.455,43
2165107	1	13111071	Máquinas e Eqtos	01/11/2008	BATERIA HIDROCICLONES 26" MOD.8XGMAX26 G02-05CS002	443.339,42	(146.740,81)	296.598,61	11131090	Germano	25	300	14	168	802.899,00	505.826,37	377.455,43
2165108	1	13111071	Máquinas e Eqtos	01/11/2008	CCM PAINEL CENTRO CONTROLE DE MOTORES,WEG,4,16KV 3	182.922,39	(50.610,83)	132.311,56	11131060	Germano	25	300	14	168	1.371.105,00	863.796,15	644.577,99
2165109	1	13111071	Máquinas e Eqtos	01/11/2008	PAINEL ELETRICO,EM ACO CARBONO,060X045X165	17.947,88	(5.020,97)	12.926,91	11131060	Germano	25	300	14	168	31.650,00	19.939,50	14.879,16
2165110	1	13111071	Máquinas e Eqtos	01/11/2008	PAINEL DE INVERSOR DE FREQU/\NCIA,WEG,3F60HZ480V	11.965,26	(3.310,53)	8.654,73	11131060	Germano	25	300	14	168	21.240,00	13.381,20	9.985,26
2165111	1	13111071	Máquinas e Eqtos	01/11/2008	PAINEL DE INVERSOR DE FREQU/\NCIA,WEG,3F60HZ480V	12.798,41	(3.541,06)	9.257,35	11131040	Germano	25	300	14	168	22.720,00	14.313,60	10.681,03
2165112	1	13111071	Máquinas e Eqtos	01/11/2008	DISTRIBUIDOR DE POLPA EST₮ICO	106.300,14	(36.822,23)	69.477,91	11131110	Germano	20	240	9	108	148.227,00	76.781,59	57.295,60
2165113	1	13111071	Máquinas e Eqtos	01/11/2008	MOTOR ELETRICO TRIFASICO,RPM1770 890KG 460V 50KW	15.908,02	(4.401,42)	11.506,60	11131040	Germano	25	300	14	168	28.239,00	17.790,57	13.275,60
2165114	1	13111071	Máquinas e Eqtos	01/11/2008	MOTOR ELETRICO TRIFASICO,DA PENEIRA,RPM 1770 890KG	15.908,02	(4.401,42)	11.506,60	11131040	Germano	25	300	14	168	28.239,00	17.790,57	13.275,60
2165115	1	13111071	Máquinas e Eqtos	01/11/2008	MOTOR ELETRICO TRIFASICO,WEG,RPM1770 890KG 460V 50	15.908,02	(4.401,42)	11.506,60	11131040	Germano	25	300	14	168	28.239,00	17.790,57	13.275,60
2165116	1	13111071	Máquinas e Eqtos	01/11/2008	MOTOR ELETRICO TRIFASICO,WEG,RPM1770 890KG 460V 18	15.908,02	(4.401,42)	11.506,60	11131040	Germano	25	300	14	168	28.239,00	17.790,57	13.275,60
2165117	1	13111071	Máquinas e Eqtos	01/11/2008	MOTOR ELETRICO,TRIFASICO,WEG,50CV RPM 1770	15.908,02	(4.401,42)	11.506,60	11131040	Germano	25	300	14	168	28.239,00	17.790,57	13.275,60
2165118	1	13111071	Máquinas e Eqtos	01/11/2008	MOTOR ELETRICO,TRIFASICO,WEG,50CV RPM 1770	15.908,02	(4.401,42)	11.506,60	11131040	Germano	25	300	14	168	28.239,00	17.790,57	13.275,60
2165119	1	13111071	Máquinas e Eqtos	01/11/2008	MOTOR ELETRICO TRIFASICO,RPM1770;890KG 460V 50KW	15.908,02	(4.401,42)	11.506,60	11131040	Germano	25	300	14	168	28.239,00	17.790,57	13.275,60
2165120	1	13111071	Máquinas e Eqtos	01/11/2008	MOTOR ELETRICO TRIFASICO,RPM1770 890KG 460V 50KW	15.908,02	(4.401,42)	11.506,60	11131040	Germano	25	300	14	168	28.239,00	17.790,57	13.275,60

FDC CONSULT LTDA

SAMARCO
APRENDER PARA EVOLUIR E TRANSFORMAR

DATA-BASE: 31/03/2021					DADOS CONTÁBEIS CEDIDOS PELA SAMARCO						AVALIAÇÃO VALOR JUSTO DE MERCADO						
IMOBILIZADO	SUB Nº	CLASSE	CENTRO CST	DT.INCORP.	DENOMINAÇÃO DO IMOBILIZADO	VAL AQUIS. BRL	DEPREC. ACUM BRL	VALOR CONTÁBIL BRL	CENTRO DE CUSTOS	UNID. IND	VIDA ÚTIL DET. (ANOS)	VIDA ÚTIL DET. (MESES)	VIDA ÚTIL REM. (ANOS)	VIDA ÚTIL REM. (MESES)	VALOR DE REPOSIÇÃO (R$)	VALOR JUSTO DE MERCADO (R$)	VALOR DE LIQUIDAÇÃO FORÇADA
2165121	1	13111071	Máquinas e Eqtos	01/11/2008	TRANSFORMADOR COMTRAFO G02-19XF026 NS.35404	28.343,15	(8.333,22)	20.009,93	11131010	Germano	20	240	9	108	63.251,00	32.764,02	24.449,01
2165122	0	13111071	Máquinas e Eqtos	22/06/2009	REDUTOR FA107/GDVE160L4BMTH PONTE 05PR001	28.397,40	(8.332,94)	20.064,46	11131080	Germano	20	240	11	132	49.918,00	30.499,90	22.759,49
2165123	0	13111071	Máquinas e Eqtos	22/06/2009	REDUTOR FA107/GDVE160L4BMTH PONTE 05PR001	28.397,40	(8.332,94)	20.064,46	11131080	Germano	20	240	11	132	49.918,00	30.499,90	22.759,49
2165124	0	13111071	Máquinas e Eqtos	22/06/2009	REDUTOR FA107/GDVE132S4BMGTH CARRO 05PR001	28.397,40	(8.332,94)	20.064,46	11131080	Germano	20	240	11	132	49.918,00	30.499,90	22.759,49
2165125	0	13111071	Máquinas e Eqtos	22/06/2009	REDUTOR SVN400 ELEVAÃ‡Ã•O ELEV.CARGA 05PR001	28.397,40	(8.332,94)	20.064,46	11131080	Germano	20	240	11	132	49.918,00	30.499,90	22.759,49
2165126	0	13111071	Máquinas e Eqtos	22/06/2009	REDUTOR SVN400 ELEVAÃ‡Ã•O ELEV.CARGA 05PR001	28.397,40	(8.332,94)	20.064,46	11131080	Germano	20	240	11	132	49.918,00	30.499,90	22.759,49
2165127	1	13111071	Máquinas e Eqtos	01/11/2008	BALANÃA INTEGRADORA COM PRECISÃO G02-02CV003	79.033,96	(29.971,12)	49.062,84	11110040	Germano	25	300	14	168	138.363,00	87.168,69	65.046,62
2165128	1	13111071	Máquinas e Eqtos	01/11/2008	REDUTOR,FLENDER,8677/10,1200RPM	216.673,46	(56.571,34)	160.102,12	11110040	Germano	25	300	14	168	379.368,00	239.001,84	178.346,85
2165129	1	13111071	Máquinas e Eqtos	01/11/2008	REDUTOR DE VELOCIDADE,WEG,50CV	241.766,49	(63.122,89)	178.643,60	11110040	Germano	25	300	14	168	423.311,00	266.685,93	199.005,15
2165130	1	13111071	Máquinas e Eqtos	01/11/2008	REDUTOR DE VELOCIDADE,TRIFASICO,150CV	241.766,49	(63.122,89)	178.643,60	11110040	Germano	25	300	14	168	423.311,00	266.685,93	199.005,15
2165131	1	13111071	Máquinas e Eqtos	01/11/2008	REDUTOR DE VELOCIDADE,WEG,150CV	241.766,49	(62.287,75)	179.478,74	11110040	Germano	25	300	14	168	423.311,00	266.685,93	199.005,15
2165132	1	13111071	Máquinas e Eqtos	01/11/2008	MOTOREDUTOR 11CV, 60 HZ, 480 V, 127/220V G02-03AL0	31.849,66	(8.910,07)	22.939,59	11131050	Germano	25	300	14	168	56.166,00	35.384,58	26.404,52
2165135	1	13111071	Máquinas e Eqtos	01/11/2008	MOTOREDUTOR 11CV, 60 HZ, 480 V, 127/220V G02-03AL0	31.849,66	(8.910,07)	22.939,59	11131050	Germano	25	300	14	168	56.166,00	35.384,58	26.404,52
2165136	1	13111071	Máquinas e Eqtos	01/11/2008	MOTOREDUTOR 11CV, 60 HZ, 480 V, 127/220V G02-03AL0	31.849,66	(8.812,14)	23.037,52	11131050	Germano	25	300	14	168	56.539,00	35.619,57	26.579,87
2165137	1	13111071	Máquinas e Eqtos	01/11/2008	GERADORES DE EMERG^NCIA	178.521,75	(52.487,56)	126.034,19	11131100	Germano	20	240	9	108	293.984,00	152.283,71	113.636,45
2165138	1	13111071	Máquinas e Eqtos	01/11/2008	BARRAMENTO BLINDADO	235.967,58	(69.130,26)	166.837,32	11131100	Germano	25	300	14	168	413.802,00	260.695,26	194.534,82
2165139	1	13111071	Máquinas e Eqtos	01/11/2008	BARRAMENTO BLINDADO	235.967,59	(69.130,26)	166.837,33	11131100	Germano	25	300	14	168	413.802,00	260.695,26	194.534,82
2165140	1	13111071	Máquinas e Eqtos	01/11/2008	REDUTOR 250CV 1200 RPM G02-02-CV003	158.832,41	(41.469,60)	117.362,81	11110040	Germano	25	300	14	168	278.097,00	175.201,11	130.737,77
2165141	1	13111071	Máquinas e Eqtos	01/11/2008	BARRAMENTO BLINDADO	47.490,35	(13.913,01)	33.577,34	11131100	Germano	25	300	14	168	433.459,00	273.079,17	203.775,88
2165142	1	13111071	Máquinas e Eqtos	01/11/2008	BARRAMENTO BLINDADO	59.701,27	(17.490,38)	42.210,89	11131100	Germano	25	300	14	168	94.865,00	59.764,95	44.597,53
2165143	1	13111071	Máquinas e Eqtos	01/11/2008	BARRAMENTO BLINDADO	235.129,14	(68.884,62)	166.244,52	11131100	Germano	25	300	14	168	413.802,00	260.695,26	194.534,82
2165144	1	13111071	Máquinas e Eqtos	01/11/2008	BARRAMENTO BLINDADO	235.967,58	(69.130,26)	166.837,32	11131100	Germano	25	300	14	168	413.802,00	260.695,26	194.534,82
2165145	1	13111071	Máquinas e Eqtos	01/11/2008	TRANSFORMADOR,COMTRAFO,1000KVA, 480V, 60HZ, 127/22	74.953,48	(22.651,90)	52.301,58	11162060	Germano	20	240	9	108	264.950,00	137.244,10	102.413,66
2165147	1	13111071	Máquinas e Eqtos	01/11/2008	PAINEL ELETRICO,TRANSFORMADOR,030X015X030	52.246,19	(12.145,96)	40.100,23	11162070	Germano	20	240	9	108	184.685,00	95.666,83	71.388,06
2165148	1	13111071	Máquinas e Eqtos	01/11/2008	GAVETEIRO VOLANTE C/ 4 GAVETAS,REVEST. MELAMINICO	74.953,38	(22.651,87)	52.301,51	11162060	Germano	25	300	14	168	147.005,00	92.613,15	69.109,36
2165149	1	13111071	Máquinas e Eqtos	01/11/2008	UNIDADE IDRAULICA,KUBLER	69.394,64	(21.420,78)	47.973,86	11110040	Germano	25	300	14	168	152.485,00	96.065,55	71.685,59
2165150	1	13111071	Máquinas e Eqtos	01/11/2008	TRAFO AUXILIAR 75KVA	31.757,40	(9.337,05)	22.420,35	11131120	Germano	20	240	9	108	70.869,00	36.710,14	27.393,67
2165151	1	13111071	Máquinas e Eqtos	01/11/2008	TRAFO AUXILIAR 75KVA	8.096,19	(2.727,69)	5.368,50	11131120	Germano	20	240	9	108	16.130,00	8.355,34	6.234,88
2165152	1	13111071	Máquinas e Eqtos	01/11/2008	RESISTOR ATERRAMENTO,ELETELE,0603084A1,95KV	20.194,37	(5.649,45)	14.544,92	11131120	Germano	25	300	14	168	35.611,00	22.434,93	16.741,29
2165153	1	13111071	Máquinas e Eqtos	01/11/2008	RESISTOR ATERRAMENTO,ELETELE,0603084A3,95KV	20.194,37	(5.649,45)	14.544,92	11131120	Germano	25	300	14	168	35.611,00	22.434,93	16.741,29
2165154	1	13111071	Máquinas e Eqtos	01/11/2008	PAINEL DE ABASTECIMENTO DE GRAXA E OLEO,150X60X130	62.602,88	(21.366,08)	41.236,80	11131180	Germano	20	240	9	108	103.882,00	53.810,88	40.154,50
2165155	1	13111071	Máquinas e Eqtos	01/11/2008	PAINEL DE MEDIÃ‡Ã•O PROTEÃ‡Ã•O E CONTROLE,ORTENG,3F60H	58.727,41	(16.248,65)	42.478,76	11131120	Germano	25	300	14	168	98.694,00	62.177,22	46.397,60
2165156	1	13111071	Máquinas e Eqtos	01/11/2008	PAINEL DE MEDIÃ‡Ã•O E FATURAMENTO,ORTENG,3F60HZ480V	45.835,98	(12.681,87)	33.154,11	11131120	Germano	25	300	14	168	81.368,00	51.261,84	38.252,37
2165157	1	13111071	Máquinas e Eqtos	01/11/2008	PAINEL DE SERVIÃOS AUXILIARES CC,ORTENG,3F60HZ480V	9.258,51	(2.561,62)	6.696,89	11131120	Germano	25	300	14	168	16.436,00	10.354,68	7.726,82
2165158	1	13111071	Máquinas e Eqtos	01/11/2008	PAINEL DE SERVIÃOS AUXILIARES CA,ORTENG,3F60HZ480V	59.504,61	(16.463,68)	43.040,93	11131120	Germano	25	300	14	168	99.930,00	62.955,90	46.978,66
2165159	1	13111071	Máquinas e Eqtos	01/11/2008	COLUNA DE PLC DISTRIB.POLARIDADE,ORTENG,3F60HZ480V	98.663,74	(27.298,20)	71.365,54	11131120	Germano	25	300	14	168	159.344,00	100.386,72	74.910,12
2165160	1	13111111	Móveis e Utensílios	01/11/2008	EQUIP.AR CONDICIONADO TORRE RESFRIAMENTO SUBESTAÃ‡Ã	3.937,50	(3.937,50)	-	11131120	Germano	15	180	5	60	6.553,00	2.581,88	1.926,64
2165161	1	13111111	Móveis e Utensílios	01/11/2008	EQUIP.AR CONDICIONADO TORRE RESFRIAMENTO SUBESTAÃ‡Ã	3.937,50	(3.937,50)	-	11131120	Germano	15	180	5	60	6.553,00	2.581,88	1.926,64
2165162	1	13111071	Máquinas e Eqtos	01/11/2008	CUB^CULO DE M/DIA PRESSÃO "1",WEG,3F60HZ480V	57.178,63	(15.820,14)	41.358,49	11131120	Germano	25	300	14	168	114.876,00	72.371,88	54.005,01
2165163	1	13111071	Máquinas e Eqtos	01/11/2008	CUB^CULO DE M/DIA PRESSÃO "2",WEG,3F60HZ480V	57.178,63	(15.820,14)	41.358,49	11131120	Germano	25	300	14	168	114.876,00	72.371,88	54.005,01
2165164	1	13111071	Máquinas e Eqtos	01/11/2008	CUB^CULO DE M/DIA PRESSÃO "3",WEG,3F60HZ480V	57.178,63	(15.820,14)	41.358,49	11131120	Germano	25	300	14	168	114.876,00	72.371,88	54.005,01
2165165	1	13111071	Máquinas e Eqtos	01/11/2008	CUB^CULO DE M/DIA PRESSÃO "4",WEG,3F60HZ480V	57.178,63	(15.820,14)	41.358,49	11131120	Germano	25	300	14	168	116.111,00	73.149,93	54.585,60
2165166	1	13111071	Máquinas e Eqtos	01/11/2008	CUB^CULO DE M/DIA PRESSÃO "5",WEG,3F60HZ480V	57.178,63	(15.820,14)	41.358,49	11131120	Germano	25	300	14	168	116.111,00	73.149,93	54.585,60
2165167	1	13111071	Máquinas e Eqtos	01/11/2008	CUB^CULO DE M/DIA PRESSÃO "6",WEG,3F60HZ480V	57.178,63	(15.820,14)	41.358,49	11131120	Germano	25	300	14	168	116.111,00	73.149,93	54.585,60
2165168	1	13111071	Máquinas e Eqtos	01/11/2008	CUB^CULO DE M/DIA PRESSÃO "7",WEG,3F60HZ480V	57.178,63	(15.820,14)	41.358,49	11131120	Germano	25	300	14	168	116.111,00	73.149,93	54.585,60
2165169	1	13111071	Máquinas e Eqtos	01/11/2008	CUB^CULO DE M/DIA PRESSÃO "8",WEG,3F60HZ480V	57.178,63	(15.820,14)	41.358,49	11131120	Germano	25	300	14	168	116.111,00	73.149,93	54.585,60
2165170	1	13111071	Máquinas e Eqtos	01/11/2008	CUB^CULO DE M/DIA PRESSÃO "9",WEG,3F60HZ480V	57.178,63	(15.820,14)	41.358,49	11131120	Germano	25	300	14	168	116.111,00	73.149,93	54.585,60
2165171	1	13111071	Máquinas e Eqtos	01/11/2008	CUB^CULO DE M/DIA PRESSÃO "10",WEG,3F60HZ480V	57.178,63	(15.820,14)	41.358,49	11131120	Germano	25	300	14	168	114.876,00	72.371,88	54.005,01
2165172	1	13111071	Máquinas e Eqtos	01/11/2008	CUB^CULO DE M/DIA PRESSÃO "11",WEG,3F60HZ480V	57.178,63	(15.820,14)	41.358,49	11131120	Germano	25	300	14	168	114.876,00	72.371,88	54.005,01
2165173	1	13111071	Máquinas e Eqtos	01/11/2008	CUB^CULO DE M/DIA PRESSÃO "12",WEG,3F60HZ480V	57.178,63	(15.820,14)	41.358,49	11131120	Germano	25	300	14	168	114.876,00	72.371,88	54.005,01
2165174	1	13111071	Máquinas e Eqtos	01/11/2008	CUB^CULO DE M/DIA PRESSÃO "13",WEG,3F60HZ480V	43.479,58	(12.163,56)	31.316,02	11131120	Germano	25	300	14	168	78.640,00	49.543,20	36.969,90
2165175	1	13111071	Máquinas e Eqtos	01/11/2008	CUB^CULO DE M/DIA PRESSÃO "14",WEG,3F60HZ480V	43.479,58	(12.029,89)	31.449,69	11131120	Germano	25	300	14	168	77.184,00	48.625,92	36.285,41
2165176	1	13111071	Máquinas e Eqtos	01/11/2008	CUB^CULO DE M/DIA PRESSÃO "1",WEG,13,8KV	57.178,63	(15.820,14)	41.358,49	11131120	Germano	25	300	14	168	114.876,00	72.371,88	54.005,01
2165177	1	13111071	Máquinas e Eqtos	01/11/2008	CUB^CULO DE M/DIA PRESSÃO "2",WEG,13,8KV	57.178,63	(15.820,14)	41.358,49	11131120	Germano	25	300	14	168	114.876,00	72.371,88	54.005,01
2165178	1	13111071	Máquinas e Eqtos	01/11/2008	CUB^CULO DE M/DIA PRESSÃO "3",WEG,13,8KV	57.178,63	(15.995,93)	41.182,70	11131120	Germano	25	300	14	168	114.876,00	72.371,88	54.005,01
2165179	1	13111071	Máquinas e Eqtos	01/11/2008	CUB^CULO DE M/DIA PRESSÃO "4",WEG,13,8KV	57.178,63	(15.820,14)	41.358,49	11131120	Germano	25	300	14	168	114.876,00	72.371,88	54.005,01
2165180	1	13111071	Máquinas e Eqtos	01/11/2008	CUB^CULO DE M/DIA PRESSÃO "5",WEG,13,8KV	57.178,63	(15.820,14)	41.358,49	11131120	Germano	25	300	14	168	116.111,00	73.149,93	54.585,60
2165181	1	13111071	Máquinas e Eqtos	01/11/2008	PAINEL DE COMANDO,CUBICULO DE SAIDA,WEG,3F60HZ480V	57.178,63	(17.581,59)	39.597,04	11131120	Germano	20	240	9	108	95.359,00	49.395,96	36.860,03
2165182	1	13111071	Máquinas e Eqtos	01/11/2008	CUB^CULO DE M/DIA PRESSÃO "7",WEG,13,8KV	57.178,63	(15.820,13)	41.358,50	11131120	Germano	25	300	14	168	116.111,00	73.149,93	54.585,60
2165183	1	13111071	Máquinas e Eqtos	01/11/2008	CUB^CULO DE M/DIA PRESSÃO "8",WEG,13,8KV	57.178,63	(15.820,13)	41.358,50	11131120	Germano	25	300	14	168	116.111,00	73.149,93	54.585,60
2165184	1	13111071	Máquinas e Eqtos	01/11/2008	CUB^CULO DE M/DIA PRESSÃO "9",WEG,13,8KV	57.178,63	(15.820,13)	41.358,50	11131120	Germano	25	300	14	168	116.111,00	73.149,93	54.585,60
2165185	1	13111071	Máquinas e Eqtos	01/11/2008	CUB^CULO DE M/DIA PRESSÃO "10",WEG,13,8KV	57.178,63	(15.820,14)	41.358,49	11131120	Germano	25	300	14	168	114.876,00	72.371,88	54.005,01
2165186	1	13111071	Máquinas e Eqtos	01/11/2008	CUB^CULO DE M/DIA PRESSÃO "11",WEG,13,8KV	57.178,63	(15.820,14)	41.358,49	11131120	Germano	25	300	14	168	114.876,00	72.371,88	54.005,01
2165187	1	13111071	Máquinas e Eqtos	01/11/2008	CUB^CULO DE M/DIA PRESSÃO "12",WEG,13,8KV	57.178,63	(15.820,14)	41.358,49	11131120	Germano	25	300	14	168	114.876,00	72.371,88	54.005,01
2165188	1	13111071	Máquinas e Eqtos	01/11/2008	CUB^CULO DE M/DIA PRESSÃO "13",WEG,13,8KV	57.178,63	(15.820,14)	41.358,49	11131120	Germano	25	300	14	168	114.876,00	72.371,88	54.005,01
2165189	1	13111071	Máquinas e Eqtos	01/11/2008	CARRINHO DE EXTRAÃ‡Ã/10 P/ SUBESTAÃ‡Ã P3P,070X070X	3.364,44	(1.113,58)	2.250,86	11131120	Germano	25	300	14	168	4.895,00	3.083,85	2.301,22
2165190	1	13111071	Máquinas e Eqtos	01/11/2008	CARRINHO DE EXTRAÃ‡Ã/10 P/ SUBESTAÃ‡Ã P3P	3.364,44	(1.113,58)	2.250,86	11131120	Germano	25	300	14	168	5.022,00	3.163,86	2.360,92
2165191	1	13111071	Máquinas e Eqtos	01/11/2008	CARRINHO DE EXTRAÃ‡Ã/20 P/ SUBESTAÃ‡Ã P3P,070X070X	2.026,10	(670,61)	1.355,49	11131120	Germano	25	300	14	168	3.024,00	1.905,12	1.421,63
2165192	1	13111071	Máquinas e Eqtos	01/11/2008	CARRINHO DE EXTRAÃ‡Ã/20 P/ SUBESTAÃ‡Ã P3P,090X070X	2.026,10	(670,61)	1.355,49	11131120	Germano	25	300	14	168	2.946,00	1.855,98	1.384,96

FDC CONSULT LTDA

SAMARCO
APRENDER PARA EVOLUIR E TRANSFORMAR

DATA-BASE: 31/03/2021					DADOS CONTÁBEIS CEDIDOS PELA SAMARCO						AVALIAÇÃO VALOR JUSTO DE MERCADO						
IMOBILIZADO	SUB Nº	CLASSE	CENTRO CST	DT.INCORP.	DENOMINAÇÃO DO IMOBILIZADO	VAL AQUIS. BRL	DEPREC. ACUM BRL	VALOR CONTÁBIL BRL	CENTRO DE CUSTOS	UNID. IND	VIDA ÚTIL DET. (ANOS)	VIDA ÚTIL DET. (MESES)	VIDA ÚTIL REM. (ANOS)	VIDA ÚTIL REM. (MESES)	VALOR DE REPOSIÇÃO (R$)	VALOR JUSTO DE MERCADO (R$)	VALOR DE LIQUIDAÇÃO FORÇADA
2165193	1	13111071	Máquinas e Eqtos	01/11/2008	CARRINHO DE EXTRAｽﾃO/20 P/ SUBESTAｽﾃO P3P,070X070X	2.026,10	(670,61)	1.355,49	11131120	Germano	25	300	14	168	3.024,00	1.905,12	1.421,63
2165194	1	13111071	Máquinas e Eqtos	01/11/2008	CARRINHO DE EXTRAｽﾃO/20 P/ SUBESTAｽﾃO P3P,070X070X	2.026,10	(670,61)	1.355,49	11131120	Germano	25	300	14	168	3.024,00	1.905,12	1.421,63
2165201	1	13111071	Máquinas e Eqtos	01/11/2008	PAINEL EF1277-GL127 RACK 24 UR	3.594,94	(998,92)	2.596,02	12210010	Ubu	25	300	14	168	4.383,00	2.761,29	2.060,52
2165203	1	13111071	Máquinas e Eqtos	01/11/2008	PAINEL DE COMANDO,MACHADOCORREA,045X020X050	3.594,94	(998,92)	2.596,02	12210010	Ubu	25	300	14	168	4.383,00	2.761,29	2.060,52
2165204	1	13111071	Máquinas e Eqtos	01/11/2008	PAINEL DE COMANDO,DISTRIBUICAO,FUJINOR,060X025X085	3.594,94	(998,92)	2.596,02	12210010	Ubu	25	300	14	168	4.383,00	2.761,29	2.060,52
2165206	1	13111071	Máquinas e Eqtos	01/11/2008	PAINEL EF2277-GL227 RACK 44 UR (PAINEL REDE CORPOR	4.549,30	(1.264,12)	3.285,18	12210010	Ubu	25	300	14	168	5.542,00	3.491,46	2.605,38
2165207	1	13111071	Máquinas e Eqtos	01/11/2008	PAINEL EF1277-GL127 RACK 24 UR	3.594,94	(990,46)	2.604,48	12136010	Ubu	25	300	14	168	5.644,00	3.555,72	2.653,33
2165209	1	13111071	Máquinas e Eqtos	01/11/2008	GERADOR DIESEL,500KW, 480V, 60 HZ	126.355,52	(34.357,69)	91.997,83	12111040	Ubu	25	300	14	168	164.285,00	103.499,55	77.232,96
2165210	1	13111071	Máquinas e Eqtos	01/11/2008	PAINEL CCM J22 4.16KV 3A 60HZ C/ 4 GAVETA(S) C,W	47.389,12	(13.528,33)	33.860,79	12136040	Ubu	25	300	14	168	81.123,00	51.107,49	38.137,20
2165212	1	13111071	Máquinas e Eqtos	01/11/2008	SECADOR AR,INGERSOLL RAND,HL2501H00AA,2848321	79.190,69	(26.653,71)	52.536,98	12111040	Ubu	25	300	14	168	130.563,00	82.254,69	61.379,72
2165213	1	13111071	Máquinas e Eqtos	01/11/2008	SECADOR AR,INGERSOLRAND,HL6001H00AA,2851381,60 HZ	132.743,01	(44.678,16)	88.064,85	12111040	Ubu	25	300	14	168	219.006,00	137.973,78	102.958,16
2165214	1	13111071	Máquinas e Eqtos	01/11/2008	SECADOR AR,INGERSOLL RAND,HL2501H00AA,2848322,60HZ	79.190,69	(26.653,71)	52.536,98	12111040	Ubu	25	300	14	168	130.687,00	82.332,81	61.438,01
2165215	1	13111071	Máquinas e Eqtos	01/11/2008	SECADOR AR,INGERSOLL RAND,HL6001H00AA,2851382,60 H	138.316,69	(46.232,73)	92.083,96	12111040	Ubu	25	300	14	168	228.270,00	143.810,10	107.313,31
2165216	1	13111071	Máquinas e Eqtos	01/11/2008	COMPRESSOR AR ESTACIONARIO,INGERSOLL RAND,F39901U0	267.511,74	(109.187,55)	158.324,19	12111040	Ubu	25	300	14	168	439.741,00	277.036,83	206.729,15
2165217	1	13111071	Máquinas e Eqtos	01/11/2008	COMPRESSOR AR ESTACIONARIO,INGERSOLL RAND,F39902U0	267.511,74	(109.187,55)	158.324,19	12111040	Ubu	25	300	14	168	439.741,00	277.036,83	206.729,15
2165218	1	13111071	Máquinas e Eqtos	01/11/2008	COMPRESSOR AR ESTACIONARIO,INGERSOLL RAND,OK7886U0	204.845,14	(83.609,57)	121.235,57	12111040	Ubu	25	300	14	168	337.217,00	212.446,71	158.531,01
2165219	1	13111071	Máquinas e Eqtos	01/11/2008	COMPRESSOR AR ESTACIONARIO,INGERSOLL RAND,CK7885U0	204.845,14	(83.609,57)	121.235,57	12111040	Ubu	25	300	14	168	335.982,00	211.668,66	157.950,41
2165220	1	13111071	Máquinas e Eqtos	01/11/2008	PAINEL CONTROLE	82.519,38	(22.929,66)	59.589,72	12210010	Ubu	25	300	14	168	100.553,00	63.348,39	47.271,54
2165221	1	13111071	Máquinas e Eqtos	01/11/2008	PAINEL DE COMANDO,WEG,60HZ, 480V, 127/220V	35.169,14	(10.338,81)	24.830,33	12420010	Ubu	25	300	14	168	37.061,00	23.348,43	17.422,96
2165222	1	13111071	Máquinas e Eqtos	01/11/2008	PAINEL DE COMANDO,WEG,11CR12,4KVA, 60 HZ, 480V, 12	24.001,00	(6.891,33)	17.109,67	12420010	Ubu	25	300	14	168	25.292,00	15.933,96	11.890,17
2165224	1	13111071	Máquinas e Eqtos	01/11/2008	PAINEL DE COMANDO,DELTAV,KNUR,120X065X195	82.519,38	(25.507,19)	57.012,19	12210010	Ubu	25	300	14	168	104.442,00	65.798,46	49.099,82
2165229	1	13111071	Máquinas e Eqtos	01/11/2008	PAINEL DE COMANDO,RITTAL,060X060X180	17.730,24	(5.967,60)	11.762,64	12136020	Ubu	25	300	14	168	22.749,00	14.331,87	10.694,66
2165230	1	13111071	Máquinas e Eqtos	01/11/2008	PAINEL DE COMANDO,CQD021,ALEX,100X050X210	24.955,28	(6.983,39)	17.971,89	12136020	Ubu	25	300	14	168	37.056,00	23.345,28	17.420,61
2165231	1	13111071	Máquinas e Eqtos	01/11/2008	RACK/PAINEL	6.044,86	(2.467,27)	3.577,59	12136020	Ubu	25	300	14	168	7.756,00	4.886,28	3.646,22
2165233	1	13111071	Máquinas e Eqtos	01/11/2008	PAINEL DE COMANDO,WEG,480V3F60HZ	86.101,13	(27.157,74)	58.943,39	12136020	Ubu	25	300	14	168	120.094,00	75.659,22	56.458,07
2165234	1	13111071	Máquinas e Eqtos	01/11/2008	PAINEL DE COMANDO,CDQ016,ALEX,100X050X210	24.955,28	(14.168,69)	10.786,59	12136020	Ubu	25	300	14	168	38.696,00	24.378,48	18.191,60
2165235	1	13111071	Máquinas e Eqtos	01/11/2008	PAINEL DE COMANDO,CDQ015,ALEX,100X050X210	24.955,28	(10.046,91)	14.908,37	12136020	Ubu	25	300	14	168	34.812,00	21.931,56	16.365,67
2165236	1	13111071	Máquinas e Eqtos	01/11/2008	PAINEL DE COMANDO,CDQ014,ALEX,100X050X210	24.955,28	(10.046,91)	14.908,37	12136020	Ubu	25	300	14	168	34.812,00	21.931,56	16.365,67
2165237	1	13111071	Máquinas e Eqtos	01/11/2008	PAINEL DE COMANDO,CDQ013,ALEX,100X050X210	24.955,28	(10.046,91)	14.908,37	12136020	Ubu	25	300	14	168	34.812,00	21.931,56	16.365,67
2165238	1	13111071	Máquinas e Eqtos	01/11/2008	PAINEL DE COMANDO,CDQ012,ALEX,100X050X210	24.955,28	(6.983,39)	17.971,89	12136020	Ubu	25	300	14	168	37.056,00	23.345,28	17.420,61
2165239	1	13111071	Máquinas e Eqtos	01/11/2008	PAINEL DE COMANDO,CDQ011,ALEX,100X050X210	24.955,28	(7.124,05)	17.831,23	12136020	Ubu	25	300	14	168	37.056,00	23.345,28	17.420,61
2165240	1	13111071	Máquinas e Eqtos	01/11/2008	PAINEL DE COMANDO,DISTRIBUICAO,SYRECH,480V3F60HZ	24.955,28	(6.983,39)	17.971,89	12136020	Ubu	25	300	14	168	37.056,00	23.345,28	17.420,61
2165241	1	13111071	Máquinas e Eqtos	01/11/2008	PAINEL DE COMANDO,CDQ033,ALEX,100X050X210	24.955,28	(6.983,39)	17.971,89	12136020	Ubu	25	300	14	168	37.056,00	23.345,28	17.420,61
2165242	1	13111071	Máquinas e Eqtos	01/11/2008	PAINEL DE COMANDO,CDQ032,ALEX,100X050X210	24.955,28	(6.983,39)	17.971,89	12136020	Ubu	25	300	14	168	37.056,00	23.345,28	17.420,61
2165243	1	13111071	Máquinas e Eqtos	01/11/2008	PAINEL DE COMANDO,CDQ031,ALEX,100X050X210	24.955,28	(6.983,39)	17.971,89	12136020	Ubu	25	300	14	168	37.056,00	23.345,28	17.420,61
2165244	1	13111071	Máquinas e Eqtos	01/11/2008	PAINEL DE COMANDO,CCMF2CM06,WEG,480V3F60HZ	61.715,95	(17.270,38)	44.445,57	12136020	Ubu	25	300	14	168	86.078,00	54.229,14	40.466,62
2165245	1	13111071	Máquinas e Eqtos	01/11/2008	PQINEL DE CONTROLE	86.101,13	(25.167,34)	60.933,79	12136020	Ubu	25	300	14	168	124.882,00	78.675,66	58.708,99
2165246	1	13111071	Máquinas e Eqtos	01/11/2008	PAINEL DE COMANDO,DISTRIBUICAO,SYTECH,480V3F60HZ	24.955,28	(6.983,39)	17.971,89	12136020	Ubu	25	300	14	168	37.056,00	23.345,28	17.420,61
2165247	1	13111071	Máquinas e Eqtos	01/11/2008	PAINEL DE COMANDO,CQD022,ALEX,100X050X210	24.955,28	(6.983,39)	17.971,89	12136020	Ubu	25	300	14	168	37.056,00	23.345,28	17.420,61
2165248	1	13111071	Máquinas e Eqtos	01/11/2008	PAINEL DE COMANDO,CQD023,ALEX,100X050X210	24.955,28	(6.983,39)	17.971,89	12136020	Ubu	25	300	14	168	37.056,00	23.345,28	17.420,61
2165249	1	13111071	Máquinas e Eqtos	01/11/2008	PAINEL DE COMANDO,CQD024,ALEX,100X050X210	24.955,28	(6.983,39)	17.971,89	12136020	Ubu	25	300	14	168	37.056,00	23.345,28	17.420,61
2165250	1	13111071	Máquinas e Eqtos	01/11/2008	PAINEL DE COMANDO,CQD025,ALEX,100X050X210	24.955,28	(6.983,39)	17.971,89	12136020	Ubu	25	300	14	168	37.056,00	23.345,28	17.420,61
2165251	1	13111071	Máquinas e Eqtos	01/11/2008	PAINEL DE COMANDO,DISTRIBUICAO,SYTECH,480V3F60HZ	89.222,20	(24.967,63)	64.254,57	12136020	Ubu	25	300	14	168	124.448,00	78.402,24	58.504,96
2165252	1	13111071	Máquinas e Eqtos	01/11/2008	TRANSFORMADOR,TRIFASICO, ﾁ SECO,WALTEC,522122/07,2	39.937,21	(9.934,54)	30.002,67	12136020	Ubu	30	360	17	204	41.784,00	26.323,92	19.643,31
2165253	1	13111071	Máquinas e Eqtos	01/11/2008	TRANSFORMADOR,TRIFASICO, ﾁ SECO,WALTEC,522121/07,1	39.937,21	(9.934,54)	30.002,67	12136020	Ubu	30	360	17	204	41.784,00	26.323,92	19.643,31
2165254	1	13111071	Máquinas e Eqtos	01/11/2008	PAINEL DE COMANDO,3F2CM02,WEG,480V ,3F,60HZ	99.844,90	(27.940,22)	71.904,68	12136020	Ubu	25	300	14	168	139.261,00	87.734,43	65.468,78
2165255	1	13111071	Máquinas e Eqtos	01/11/2008	PAINEL DE COMANDOILUMINACAO EMERGENCIASEMPEL20KA	89.222,20	(24.967,63)	64.254,57	12136020	Ubu	25	300	14	168	124.448,00	78.402,24	58.504,96
2165256	1	13111071	Máquinas e Eqtos	01/11/2008	PAINEL DE COMANDO,ILUMINACAO TOMADAS,SEMPEL,20KA	113.690,70	(29.838,91)	83.851,79	12136020	Ubu	25	300	14	168	124.448,00	78.402,24	58.504,96
2165257	1	13111071	Máquinas e Eqtos	01/11/2008	BARRAMENTOS 3-E2BS06	114.187,06	(35.262,90)	78.924,16	12136010	Ubu	25	300	14	168	413.802,00	260.695,26	194.534,82
2165258	1	13111071	Máquinas e Eqtos	01/11/2008	BARRAMENTOS 3-E2BS07	105.164,50	(32.476,57)	72.687,93	12136010	Ubu	25	300	14	168	413.802,00	260.695,26	194.534,82
2165259	1	13111071	Máquinas e Eqtos	01/11/2008	BARRAMENTOS 3-E2BS04	105.164,50	(32.476,57)	72.687,93	12136010	Ubu	25	300	14	168	413.802,00	260.695,26	194.534,82
2165261	1	13111071	Máquinas e Eqtos	01/11/2008	PAINEL DE COMANDO,INVERSOR,WEG,480V ,3F,60HZ	51.618,62	(14.444,75)	37.173,87	12136020	Ubu	25	300	14	168	72.000,00	45.360,00	33.848,33
2165262	1	13111071	Máquinas e Eqtos	01/11/2008	PAINEL DE COMANDO,INVERSOR,WEG,480V ,3F,60HZ	51.618,62	(14.444,75)	37.173,87	12136020	Ubu	25	300	14	168	72.000,00	45.360,00	33.848,33
2165268	1	13111071	Máquinas e Eqtos	01/11/2008	PAINEL DE COMANDO,WEG,480V ,3F,60HZ	51.618,62	(14.444,75)	37.173,87	12136020	Ubu	25	300	14	168	72.000,00	45.360,00	33.848,33
2165269	1	13111071	Máquinas e Eqtos	01/11/2008	PAINEL DE COMANDO,INVERSOR PENEIRA,WEG,480V ,3F,60	51.618,62	(14.444,75)	37.173,87	12136020	Ubu	25	300	14	168	72.000,00	45.360,00	33.848,33
2165270	1	13111071	Máquinas e Eqtos	01/11/2008	PAINEL DE COMANDO,3D1CM01,ORTENG,480V ,3F,60HZ	140.660,66	(39.361,98)	101.298,68	12136020	Ubu	25	300	14	168	196.196,00	123.603,48	92.234,82
2165271	1	13111071	Máquinas e Eqtos	01/11/2008	PAINEL DE COMANDO,F2CM01,WEG,480V ,3F,60HZ	260.863,81	(72.999,19)	187.864,62	12136020	Ubu	25	300	14	168	363.854,00	229.228,02	171.053,48
2165272	1	13111071	Máquinas e Eqtos	01/11/2008	PAINEL DE COMANDO,GRUPO DE GERADORES,POWER GENERAT	453.679,82	(126.956,14)	326.723,68	12136020	Ubu	25	300	14	168	741.138,00	466.916,94	348.420,61
2165273	1	13111071	Máquinas e Eqtos	01/11/2008	PAINEL DE COMANDO,D1CM02,WEG,480V ,3F,60HZ	124.901,60	(34.952,02)	89.949,58	12136020	Ubu	25	300	14	168	174.219,00	109.757,97	81.903,09
2165274	1	13111071	Máquinas e Eqtos	01/11/2008	PAINEL DE COMANDO,SERVICOS AUXILIARES,SEMPEL,20KA	89.222,20	(24.967,63)	64.254,57	12136020	Ubu	25	300	14	168	124.448,00	78.402,24	58.504,96
2165275	1	13111071	Máquinas e Eqtos	01/11/2008	INVERSOR FREQUENCIA,SIEMENS,60HZ480V	1.734.876,09	(485.481,52)	1.249.394,57	12136020	Ubu	25	300	14	168	2.655.744,00	1.673.118,72	1.248.506,95
2165276	1	13111071	Máquinas e Eqtos	01/11/2008	INVERSOR FREQUENCIA,SIEMENS,60HZ480V	1.734.876,09	(485.481,52)	1.249.394,57	12136020	Ubu	25	300	14	168	2.655.744,00	1.673.118,72	1.248.506,95
2165277	1	13111071	Máquinas e Eqtos	01/11/2008	INVERSOR FREQUENCIA,SIEMENS,60HZ480V	1.734.876,09	(485.481,52)	1.249.394,57	12136020	Ubu	25	300	14	168	2.655.744,00	1.673.118,72	1.248.506,95
2165278	1	13111071	Máquinas e Eqtos	01/11/2008	INVERSOR FREQUENCIA,SIEMENS,60HZ480V	1.734.876,09	(485.481,52)	1.249.394,57	12136020	Ubu	25	300	14	168	2.655.744,00	1.673.118,72	1.248.506,95
2165279	1	13111071	Máquinas e Eqtos	01/11/2008	PAINEL DE COMANDO,ILUMINACAO,SEMPEL,60HZ400A5KA	6.634,92	(1.856,70)	4.778,22	12136010	Ubu	25	300	14	168	10.406,00	6.555,78	4.892,02
2165280	1	13111071	Máquinas e Eqtos	01/11/2008	TRANSFORMADOR,TRIFASICO, A SECO,ZILMER,90353,112,5	12.430,58	(3.092,15)	9.338,43	12136010	Ubu	30	360	17	204	14.626,00	9.214,38	6.875,91
2165281	1	13111071	Máquinas e Eqtos	01/11/2008	PAINEL DE COMANDO,CENTRO DE CONTROLE DE COMANDOS,W	119.957,92	(33.568,59)	86.389,33	12136010	Ubu	25	300	14	168	199.860,00	125.911,80	93.957,32
2165282	1	13111071	Máquinas e Eqtos	01/11/2008	PAINEL DE COMANDO,CENTRO DE CONTROLE DE COMANDOS,W	121.362,44	(33.961,64)	87.400,80	12136010	Ubu	25	300	14	168	202.207,00	127.390,41	95.060,69
2165283	1	13111071	Máquinas e Eqtos	01/11/2008	PAINEL DE COMANDO,CENTRO DE CONTROLE DE COMANDOS,W	158.370,90	(44.317,95)	114.052,95	12136010	Ubu	25	300	14	168	263.968,00	166.299,84	124.095,50

FDC CONSULT LTDA

SAMARCO
APRENDER PARA EVOLUIR E TRANSFORMAR

DATA-BASE: 31/03/2021					DADOS CONTÁBEIS CEDIDOS PELA SAMARCO						AVALIAÇÃO VALOR JUSTO DE MERCADO						
IMOBILIZADO	SUB Nº	CLASSE	CENTRO CST	DT.INCORP.	DENOMINAÇÃO DO IMOBILIZADO	VAL AQUIS. BRL	DEPREC. ACUM BRL	VALOR CONTÁBIL BRL	CENTRO DE CUSTOS	UNID. IND	VIDA ÚTIL DET. (ANOS)	VIDA ÚTIL DET. (MESES)	VIDA ÚTIL REM. (ANOS)	VIDA ÚTIL REM. (MESES)	VALOR DE REPOSIÇÃO (R$)	VALOR JUSTO DE MERCADO (R$)	VALOR DE LIQUIDAÇÃO FORÇADA
2165284	1	13111071	Máquinas e Eqtos	01/11/2008	PAINEL DE COMANDO,CENTRO DE CONTROLE DE COMANDOS,W	119.785,15	(33.520,24)	86.264,91	12136010	Ubu	25	300	14	168	199.613,00	125.756,19	93.841,21
2165285	1	13111071	Máquinas e Eqtos	01/11/2008	PAINEL DE COMANDO,CENTRO DE CONTROLE DE COMANDOS,W	122.552,85	(34.294,75)	88.258,10	12136010	Ubu	25	300	14	168	204.307,00	128.713,41	96.047,93
2165286	1	13111071	Máquinas e Eqtos	01/11/2008	PAINEL DE COMANDO,CENTRO DE CONTROLE DE COMANDOS,W	168.523,73	(47.127,76)	121.395,97	12136010	Ubu	25	300	14	168	280.150,00	176.494,50	131.702,91
2165287	1	13111071	Máquinas e Eqtos	01/11/2008	PAINEL DE COMANDO,CENTRO DE CONTROLE DE COMANDOS,W	37.449,73	(10.479,80)	26.969,93	12136010	Ubu	25	300	14	168	58.749,00	37.011,87	27.618,83
2165288	1	13111071	Máquinas e Eqtos	01/11/2008	PAINEL DE COMANDO,INVERSOR DE FREQUENCIA,WEG,03790	38.159,91	(10.678,53)	27.481,38	12136010	Ubu	25	300	14	168	59.875,00	37.721,25	28.148,18
2165289	1	13111071	Máquinas e Eqtos	01/11/2008	PAINEL DE COMANDO,INVERSOR DE FREQUENCIA,WEG,03790	38.770,12	(10.849,28)	27.920,84	12136010	Ubu	25	300	14	168	60.825,00	38.319,75	28.594,79
2165290	1	13111071	Máquinas e Eqtos	01/11/2008	BARRAMENTOS 3-E2BS05	114.187,06	(34.254,65)	79.932,41	12136010	Ubu	25	300	14	168	413.802,00	260.695,26	194.534,82
2165291	1	13111071	Máquinas e Eqtos	01/11/2008	PAINEL DE COMANDO,INVERSOR DE FREQUENCIA,WEG,03790	38.770,14	(10.849,30)	27.920,84	12136010	Ubu	25	300	14	168	60.825,00	38.319,75	28.594,79
2165292	1	13111071	Máquinas e Eqtos	01/11/2008	PAINEL DE COMANDO,INVERSOR DE FREQUENCIA,WEG,03790	41.348,63	(11.570,85)	29.777,78	12136010	Ubu	25	300	14	168	64.868,00	40.866,84	30.495,47
2165293	1	13111071	Máquinas e Eqtos	01/11/2008	PAINEL DE COMANDO,INVERSOR DE FREQUENCIA,WEG,03790	41.348,63	(11.570,85)	29.777,78	12136010	Ubu	25	300	14	168	64.868,00	40.866,84	30.495,47
2165294	1	13111071	Máquinas e Eqtos	01/11/2008	PAINEL DE COMANDO,INVERSOR DE FREQUENCIA,WEG,03790	41.348,63	(11.570,85)	29.777,78	12136010	Ubu	25	300	14	168	64.868,00	40.866,84	30.495,47
2165295	1	13111071	Máquinas e Eqtos	01/11/2008	PAINEL DE COMANDO,INVERSOR DE FREQUENCIA,WEG,03790	41.348,63	(11.570,85)	29.777,78	12136010	Ubu	25	300	14	168	64.868,00	40.866,84	30.495,47
2165296	1	13111071	Máquinas e Eqtos	01/11/2008	INVERSOR FREQUENCIA,SIEMENS,60HZ480V	41.348,63	(11.570,85)	29.777,78	12136010	Ubu	25	300	14	168	64.868,00	40.866,84	30.495,47
2165297	1	13111071	Máquinas e Eqtos	01/11/2008	PAINEL DE COMANDO,WEG,037901A/07.01,480V3F60HZ	41.348,63	(11.570,85)	29.777,78	12136010	Ubu	25	300	14	168	64.868,00	40.866,84	30.495,47
2165298	1	13111071	Máquinas e Eqtos	01/11/2008	INVERSOR FREQUENCIA,SIEMENS,60HZ480V	1.734.876,09	(485.481,52)	1.249.394,57	12136020	Ubu	25	300	14	168	2.655.744,00	1.673.118,72	1.248.506,95
2165299	1	13111071	Máquinas e Eqtos	01/11/2008	INVERSOR DE FREQUENCIA,SIEMENS,480V,60HZ	1.734.876,09	(485.481,52)	1.249.394,57	12136020	Ubu	25	300	14	168	2.655.744,00	1.673.118,72	1.248.506,95
2165300	1	13111111	Móveis e Utensílios	01/11/2008	RACK METALICO C/1 PORTA,BLACK BOX,060X120X220	7.052,98	(5.054,65)	1.998,33	11162070	Germano	15	180	5	60	12.284,00	4.839,90	3.611,60
2165301	1	13111071	Máquinas e Eqtos	01/11/2008	SECADOR DE AR 16 LARG,INGERSOL RAND,TD 3810	356.888,79	(120.120,33)	236.768,46	12136020	Ubu	25	300	14	168	537.325,00	338.514,75	252.604,92
2165302	1	13111071	Máquinas e Eqtos	01/11/2008	COMPRESSOR DE AR,INGERSOL RAND,SSR EP 200,982CFM	545.246,77	(222.547,84)	322.698,93	12136020	Ubu	25	300	14	168	839.956,00	529.172,28	394.876,50
2165303	1	13111071	Máquinas e Eqtos	01/11/2008	COMPRESSOR DE AR,INGERSOL RAND,SSR EP 200,892CFM	545.246,77	(222.547,84)	322.698,93	12136020	Ubu	25	300	14	168	839.956,00	529.172,28	394.876,50
2165304	1	13111071	Máquinas e Eqtos	01/11/2008	COMPRESSOR DE AR,INGERSOL RAND,SSR EP 200,892 CFM	545.246,77	(222.547,84)	322.698,93	12136020	Ubu	25	300	14	168	839.956,00	529.172,28	394.876,50
2165305	1	13111071	Máquinas e Eqtos	01/11/2008	COMPRESSOR DE AR,INGERSOL RAND,SSR EP 200,892 CFM	545.246,77	(222.547,84)	322.698,93	12136020	Ubu	25	300	14	168	839.956,00	529.172,28	394.876,50
2165306	1	13111071	Máquinas e Eqtos	01/11/2008	COMPRESSOR DE AR,INGERSOLL RAND,S5REP75,802933,325	545.246,77	(222.547,84)	322.698,93	12136020	Ubu	25	300	14	168	839.956,00	529.172,28	394.876,50
2165307	1	13111071	Máquinas e Eqtos	01/11/2008	COMPRESSOR DE AR,INGERSOLL RAND,SSREPT5,B02934	545.246,77	(222.547,84)	322.698,93	12136020	Ubu	25	300	14	168	839.956,00	529.172,28	394.876,50
2165308	1	13111071	Máquinas e Eqtos	01/11/2008	SECADOR DE AR,INGERSOLL RAND,TD425,19052/07,16BARG	356.888,79	(120.120,33)	236.768,46	12136020	Ubu	25	300	14	168	537.325,00	338.514,75	252.604,92
2165309	1	13111071	Máquinas e Eqtos	01/11/2008	PAINEL DE CONTROLE,AÃO DE CARBONIO	358.936,76	(121.384,60)	237.552,16	11250020	Germano	20	240	9	108	1.132.863,00	586.823,03	437.896,38
2165310	1	13111071	Máquinas e Eqtos	01/11/2008	QUADRO DE COMANDO,CONTROLE DE VELOCIDADE,030X020X0	173.817,07	(61.539,50)	112.277,57	12200010	Ubu	15	180	5	60	286.820,00	113.007,08	84.327,62
2165311	1	13111071	Máquinas e Eqtos	01/11/2008	CENTRO CONTROLE MOTORES,CEI,480VCA	145.956,44	(41.007,49)	104.948,95	12111010	Ubu	25	300	14	168	177.849,00	112.044,87	83.609,61
2165312	1	13111071	Máquinas e Eqtos	01/11/2008	TRANSFORMADOR, A SECO, TRIFƒSICO, 750KVA, 480V, 60	103.245,12	(27.414,95)	75.830,17	12420010	Ubu	25	300	14	168	124.380,00	78.359,40	58.472,99
2165313	1	13111071	Máquinas e Eqtos	01/11/2008	TRANSFORMADOR, A SECO, MONOFƒSICO, 7,5KVA, 480V, 6	2.327,99	(604,67)	1.723,32	12420010	Ubu	25	300	14	168	2.805,00	1.767,15	1.318,67
2165314	1	13111071	Máquinas e Eqtos	01/11/2008	TRANSFORMADOR, A SECO, MONOFƒSICO, 7,5KVA, 480V, 6	2.327,99	(604,67)	1.723,32	12420010	Ubu	25	300	14	168	2.805,00	1.767,15	1.318,67
2165315	1	13111071	Máquinas e Eqtos	01/11/2008	TRANSFORMADOR, A SECO, TRIFƒSICO, 30KVA, 480V, 60	7.129,38	(1.943,39)	5.185,99	12420010	Ubu	25	300	14	168	8.589,00	5.411,07	4.037,82
2165316	1	13111111	Móveis e Utensílios	01/11/2008	UNIDADE CONDENSADORA	17.874,35	(17.874,35)	-	12420010	Ubu	15	180	5	60	27.724,00	10.923,26	8.151,10
2165317	1	13111111	Móveis e Utensílios	01/11/2008	UNIDADE CONDENSADORA	17.874,35	(17.874,35)	-	12420010	Ubu	15	180	5	60	27.724,00	10.923,26	8.151,10
2165318	1	13111111	Móveis e Utensílios	01/11/2008	UNIDADE CONDENSADORA	17.874,36	(17.874,36)	-	12420010	Ubu	15	180	5	60	27.724,00	10.923,26	8.151,10
2165319	1	13111111	Móveis e Utensílios	01/11/2008	UNIDADE CONDENSADORA	17.874,36	(17.874,36)	-	12420010	Ubu	15	180	5	60	27.724,00	10.923,26	8.151,10
2165321	1	13111071	Máquinas e Eqtos	01/11/2008	PAINEL DE COMANDO,DUPLO FRONTAL VIDRO,ABB,080X080X	367.528,05	(105.527,13)	262.000,92	12420010	Ubu	25	300	14	168	387.301,00	243.999,63	182.076,28
2165322	1	13111071	Máquinas e Eqtos	01/11/2008	PAINEL DE COMANDO, EM ACO CARBONO, 480V	479.355,56	(137.635,80)	341.719,76	12420010	Ubu	25	300	14	168	577.482,00	363.813,66	271.483,35
2165323	1	13111071	Máquinas e Eqtos	01/11/2008	PAINEL EL/TRICO C/ INVERSOR DE FREQUENCIA (PINV 1-	150.754,60	(42.437,12)	108.317,48	12420010	Ubu	25	300	14	168	158.865,00	100.084,95	74.684,93
2165324	1	13111071	Máquinas e Eqtos	01/11/2008	RESSISTOR FRENAGEM DIANMICA EM AÃO INOX POT.12,1 K	2.910,80	(901,80)	2.009,00	12420010	Ubu	25	300	14	168	3.507,00	2.209,41	1.648,70
2165325	1	13111071	Máquinas e Eqtos	01/11/2008	RESSISTOR FRENAGEM DIANMICA EM AÃO INOX POT.12,1 K	2.910,80	(901,80)	2.009,00	12420010	Ubu	25	300	14	168	3.507,00	2.209,41	1.648,70
2165326	1	13111071	Máquinas e Eqtos	01/11/2008	RESSISTOR FRENAGEM DIANMICA EM AÃO INOX POT.12,1 K	2.910,80	(856,50)	2.054,30	12420010	Ubu	25	300	14	168	3.507,00	2.209,41	1.648,70
2165327	1	13111071	Máquinas e Eqtos	01/11/2008	RESSISTOR FRENAGEM DIANMICA EM AÃO INOX POT.12,1 K	2.910,80	(856,50)	2.054,30	12420010	Ubu	25	300	14	168	3.507,00	2.209,41	1.648,70
2165328	1	13111071	Máquinas e Eqtos	01/11/2008	QUADRO DIST. ILUMINAÃƒO	7.371,43	(2.075,04)	5.296,39	12420010	Ubu	25	300	14	168	8.881,00	5.595,03	4.175,10
2165329	1	13111071	Máquinas e Eqtos	01/11/2008	RESSISTOR FRENAGEM DIANMICA EM AÃO INOX POT.1,6 KW	2.910,80	(856,50)	2.054,30	12420010	Ubu	25	300	14	168	3.507,00	2.209,41	1.648,70
2165330	1	13111071	Máquinas e Eqtos	01/11/2008	RESSISTOR FRENAGEM DIANMICA EM AÃO INOX POT.1,6 KW	2.910,80	(856,50)	2.054,30	12420010	Ubu	25	300	14	168	3.507,00	2.209,41	1.648,70
2165331	1	13111071	Máquinas e Eqtos	01/11/2008	RESSISTOR FRENAGEM DIANMICA EM AÃO INOX POT.1,0 KW	2.910,80	(856,50)	2.054,30	12420010	Ubu	25	300	14	168	3.507,00	2.209,41	1.648,70
2165332	1	13111071	Máquinas e Eqtos	01/11/2008	RESSISTOR FRENAGEM DIANMICA EM AÃO INOX POT.2,4 KW	2.910,80	(847,54)	2.063,26	12420010	Ubu	30	360	17	204	2.655,00	1.672,65	1.248,16
2165333	1	13111111	Móveis e Utensílios	01/11/2008	TROCADOR CALOR SISTEMA AR CONDICIONADO	7.660,44	(7.660,44)	-	12110010	Ubu	25	300	14	168	10.393,00	6.547,59	4.885,91
2165334	1	13111111	Móveis e Utensílios	01/11/2008	TROCADOR CALOR SISTEMA AR CONDICIONADO	7.660,44	(7.660,44)	-	12420010	Ubu	25	300	14	168	10.393,00	6.547,59	4.885,91
2165336	1	13111111	Móveis e Utensílios	01/11/2008	TROCADOR CALOR SISTEMA AR CONDICIONADO	7.660,44	(7.660,44)	-	12341010	Ubu	25	300	14	168	10.393,00	6.547,59	4.885,91
2165337	1	13111071	Máquinas e Eqtos	01/11/2008	QUADRO DIST. TENSAO ININT. 309-QDTI-001	3.035,65	(871,62)	2.164,03	12420010	Ubu	25	300	14	168	3.657,00	2.303,91	1.719,21
2165338	1	13111071	Máquinas e Eqtos	01/11/2008	PAINEL DE COMANDO,MECATEL,080X025X100	82.519,38	(24.721,84)	57.797,54	12210010	Ubu	25	300	14	168	111.776,00	70.418,88	52.547,65
2165339	1	13111071	Máquinas e Eqtos	01/11/2008	PAINEL DE COMANDO,DISTRIBUICAO DE TENSAO,050X025X0	82.519,38	(22.929,66)	59.589,72	12210010	Ubu	25	300	14	168	92.470,00	58.256,10	43.471,60
2165340	1	13111071	Máquinas e Eqtos	01/11/2008	PAINEL IHM SISTEMA ELETRICO EF2277-GL227 RACK 44 U	4.549,30	(1.276,59)	3.272,71	12210010	Ubu	25	300	14	168	5.943,00	3.744,09	2.793,90
2165341	1	13111071	Máquinas e Eqtos	01/11/2008	PAINEL DE COMANDO,RAC DE FIBRA,ABB,060X060X190	82.519,38	(23.404,14)	59.115,24	12210010	Ubu	25	300	14	168	109.711,00	69.117,93	51.576,86
2165342	1	13111071	Máquinas e Eqtos	01/11/2008	PAINEL DE COMANDO,ABB,045X020X60	82.519,38	(23.982,09)	58.537,29	12210010	Ubu	25	300	14	168	104.558,00	65.871,54	49.154,36
2165343	1	13111071	Máquinas e Eqtos	01/11/2008	PAINEL DE COMANDO,E1IDF1,055X020X080	82.519,38	(23.982,09)	58.537,29	12210010	Ubu	25	300	14	168	104.558,00	65.871,54	49.154,36
2165344	1	13111071	Máquinas e Eqtos	01/11/2008	PAINEL DE COMANDO,MACHADOCORREA,055X020X070	82.519,38	(22.929,66)	59.589,72	12210010	Ubu	25	300	14	168	100.553,00	63.348,39	47.271,54
2165346	1	13111071	Máquinas e Eqtos	01/11/2008	QUADRO DIST. TENSAO CONT 301-QDTC-004	4.250,74	(1.194,28)	3.056,46	12111010	Ubu	25	300	14	168	4.763,00	3.000,69	2.239,16
2165347	1	13111071	Máquinas e Eqtos	01/11/2008	QUADRO DIST. TENSAO CONT 301-QDTC-003	5.890,19	(1.654,90)	4.235,29	12111010	Ubu	25	300	14	168	7.176,00	4.520,88	3.373,55
2165348	1	13111071	Máquinas e Eqtos	01/11/2008	QUADRO DE COMANDO,301DCV0194,025X025X030	11.968,57	(3.362,65)	8.605,92	12111010	Ubu	25	300	14	168	14.584,00	9.187,92	6.856,17
2165349	1	13111071	Máquinas e Eqtos	01/11/2008	QUADRO DE COMANDO,TABLEPLAST,035X020X035	6.176,65	(1.735,39)	4.441,26	12111010	Ubu	25	300	14	168	7.524,00	4.740,12	3.537,15
2165350	1	13111071	Máquinas e Eqtos	01/11/2008	QUADRO DIST. TENSAO CONT 301-QDTC-005	4.141,85	(1.163,68)	2.978,17	12111010	Ubu	25	300	14	168	4.636,00	2.920,68	2.179,46
2165351	1	13111071	Máquinas e Eqtos	01/11/2008	PAINEL DE COMANDO,CAMERAS,KNURR,480V3F60HZ	4.549,30	(1.264,12)	3.285,18	12210010	Ubu	25	300	14	168	5.542,00	3.491,46	2.605,38
2165352	1	13111071	Máquinas e Eqtos	01/11/2008	PAINEL DE COMANDO,EMERSON,120X065X195	82.519,38	(22.929,66)	59.589,72	12210010	Ubu	25	300	14	168	100.553,00	63.348,39	47.271,54
2165353	1	13111071	Máquinas e Eqtos	01/11/2008	PAINEL DE COMANDO,EMERSON,120X065X195	82.519,38	(22.929,66)	59.589,72	12210010	Ubu	25	300	14	168	100.553,00	63.348,39	47.271,54
2165354	1	13111071	Máquinas e Eqtos	01/11/2008	PAINEL DE COMANDO,EMERSON,120X065X195	82.519,38	(22.929,66)	59.589,72	12210010	Ubu	25	300	14	168	100.553,00	63.348,39	47.271,54
2165355	1	13111071	Máquinas e Eqtos	01/11/2008	TRANSFORMADOR,TRIFƒSICO, A SECO,POLIENGE,2230213,4	7.151,68	(1.987,24)	5.164,44	12210010	Ubu	30	360	17	204	7.049,00	4.440,87	3.313,85

FDC CONSULT LTDA

SAMARCO
APRENDER PARA EVOLUIR E TRANSFORMAR

DATA-BASE: 31/03/2021					DADOS CONTÁBEIS CEDIDOS PELA SAMARCO						AVALIAÇÃO VALOR JUSTO DE MERCADO						
IMOBILIZADO	SUB Nº	CLASSE	CENTRO CST	DT.INCORP.	DENOMINAÇÃO DO IMOBILIZADO	VAL AQUIS. BRL	DEPREC. ACUM BRL	VALOR CONTÁBIL BRL	CENTRO DE CUSTOS	UNID. IND	VIDA ÚTIL DET. (ANOS)	VIDA ÚTIL DET. (MESES)	VIDA ÚTIL REM. (ANOS)	VIDA ÚTIL REM. (MESES)	VALOR DE REPOSIÇÃO (R$)	VALOR JUSTO DE MERCADO (R$)	VALOR DE LIQUIDAÇÃO FORÇADA
2165356	1	13111071	Máquinas e Eqtos	01/11/2008	TRANSFORMADOR,SECO CONTINUO,TRAMOFIL,5309/1,380V I	8.251,94	(2.037,80)	6.214,14	12210010	Ubu	30	360	17	204	7.545,00	4.753,35	3.547,02
2165357	1	13111101	Eqtos Process Dados	01/11/2008	NO BREAK,EMERSON,2101200105207300001 1,30KVA	18.000,00	(18.000,00)	-	12210010	Ubu	5	60	1	12	39.957,00	10.268,95	7.662,85
2165358	1	13111101	Eqtos Process Dados	01/11/2008	NO BREAK,EMERSON,2101200105207300004 4,30KVA	18.000,00	(18.000,00)	-	12210010	Ubu	5	60	1	12	39.957,00	10.268,95	7.662,85
2165359	1	13111071	Máquinas e Eqtos	01/11/2008	TRANSFORMADOR ISOLADOR 48KVA,48KVA, 60 HZ, 480V, 1	11.552,71	(2.827,48)	8.725,23	12110030	Ubu	30	360	17	204	14.083,00	8.872,29	6.620,64
2165360	1	13111101	Eqtos Process Dados	01/11/2008	NO BREAK,EMERSON,2101200153207100006 4,30KVA	10.066,21	(10.066,21)	-	12110010	Ubu	5	60	1	12	22.346,00	5.742,92	4.285,46
2165361	1	13111101	Eqtos Process Dados	01/11/2008	NO BREAK,EMERSON,2101200153207100004 6,30KVA	10.066,21	(10.066,21)	-	12210010	Ubu	5	60	1	12	22.346,00	5.742,92	4.285,46
2165362	1	13111071	Máquinas e Eqtos	01/11/2008	PAINEL DE COMANDO,AUTOMAÃ?OSWITCH SECUND?RIO,75X70	4.549,30	(1.264,12)	3.285,18	12210010	Ubu	25	300	14	168	5.542,00	3.491,46	2.605,38
2165363	1	13111071	Máquinas e Eqtos	01/11/2008	PAINEL EF1277-GL127 RACK 24 UR (AUTOMAÃ?O DISTRIB	3.594,94	(998,92)	2.596,02	12210010	Ubu	25	300	14	168	4.025,00	2.535,75	1.892,22
2165364	1	13111071	Máquinas e Eqtos	01/11/2008	PAINEL DE COMANDO,AUTOMAÃ?OSWITCH PRINCIPAL,75X70X	4.223,26	(1.173,51)	3.049,75	12210010	Ubu	25	300	14	168	4.731,00	2.980,53	2.224,12
2165367	1	13111071	Máquinas e Eqtos	01/11/2008	PAINEL DE COMANDO,VIDROFRONTAL,EMERSON,120X065X205	82.519,38	(22.929,66)	59.589,72	12210010	Ubu	25	300	14	168	100.553,00	63.348,39	47.271,54
2165368	1	13111071	Máquinas e Eqtos	01/11/2008	PAINEL DE COMANDO,VIDROFRONTAL,EMERSON,120X065X205	82.519,38	(22.929,66)	59.589,72	12210010	Ubu	25	300	14	168	100.553,00	63.348,39	47.271,54
2165369	1	13111071	Máquinas e Eqtos	01/11/2008	PAINEL DE COMANDO,EMERSON,120X065X205	97.004,76	(83.682,81)	13.321,95	12210010	Ubu	10	120	3	36	47.284,00	17.589,65	13.125,67
2165370	1	13111071	Máquinas e Eqtos	01/11/2008	PAINEL DE COMANDO,EMERSON,120X065X205	82.519,38	(22.929,66)	59.589,72	12210010	Ubu	25	300	14	168	100.553,00	63.348,39	47.271,54
2165371	1	13111071	Máquinas e Eqtos	01/11/2008	PAINEL DE COMANDO,VIDROFRONTAL,EMERSON,120X065X205	82.519,38	(22.929,66)	59.589,72	12210010	Ubu	25	300	14	168	100.553,00	63.348,39	47.271,54
2165372	1	13111071	Máquinas e Eqtos	01/11/2008	PAINEL DE COMANDOVIDROFRONTALMECATRON070X070X190	3.594,94	(989,43)	2.605,51	12110080	Ubu	25	300	14	168	5.644,00	3.555,72	2.653,33
2165374	1	13111071	Máquinas e Eqtos	01/11/2008	TRANSFORMADOR,TRIFASICO,TRAFOMIL,5319/1,15KVA	20.466,83	(5.054,26)	15.412,57	12210010	Ubu	30	360	17	204	18.704,00	11.783,52	8.793,04
2165375	1	13111071	Máquinas e Eqtos	01/11/2008	PAINEL DE COMANDO,VIDRO FRONTAL,SEMPEL,00080X080X2	3.594,94	(998,92)	2.596,02	12210010	Ubu	25	300	14	168	4.383,00	2.761,29	2.060,52
2165376	1	13111071	Máquinas e Eqtos	01/11/2008	PAINEL DE COMANDO,VIDRO FRONTAL,SEMPEL,120X065X195	82.519,38	(22.929,66)	59.589,72	12210010	Ubu	25	300	14	168	100.553,00	63.348,39	47.271,54
2165377	1	13111071	Máquinas e Eqtos	01/11/2008	PAINEL DE COMANDO,VIDRO FRONTAL,SEMPEL,120X065X195	82.519,38	(22.929,66)	59.589,72	12210010	Ubu	25	300	14	168	100.553,00	63.348,39	47.271,54
2165378	1	13111071	Máquinas e Eqtos	01/11/2008	PAINEL DE COMANDO,VIDRO FRONTAL,SEMPEL,120X065X195	82.519,38	(22.929,66)	59.589,72	12210010	Ubu	25	300	14	168	100.553,00	63.348,39	47.271,54
2165379	1	13111071	Máquinas e Eqtos	01/11/2008	PAINEL DE COMANDO,EM ACO CARBONO,SCHENCK PROCESS,0	53.173,47	(22.305,99)	30.867,48	12111050	Ubu	25	300	14	168	88.813,00	55.952,19	41.752,39
2165380	1	13111101	Eqtos Process Dados	01/11/2008	NO BREAK,LIEBERT,09351R2085AF093,3KVA	4.568,72	(4.568,72)	-	12210010	Ubu	5	60	1	12	10.135,00	2.604,70	1.943,66
2165381	1	13111101	Eqtos Process Dados	01/11/2008	NO BREAK,EMERSON,07136R0098AF091,3KVA	4.568,72	(4.568,72)	-	12210010	Ubu	5	60	1	12	10.135,00	2.604,70	1.943,66
2165382	1	13111071	Máquinas e Eqtos	01/11/2008	TRANSFORMADOR,TRIFASICO,TRAFOMIL,15KVA	7.151,68	(2.040,49)	5.111,19	12210010	Ubu	30	360	17	204	7.049,00	4.440,87	3.313,85
2165383	1	13111071	Máquinas e Eqtos	01/11/2008	TRANSFORMADOR,TRIFASICO, A SECO,TRAFOMIL,5319/2,15	4.401,03	(1.078,23)	3.322,80	12136010	Ubu	30	360	17	204	5.182,00	3.264,66	2.436,14
2165385	1	13111071	Máquinas e Eqtos	01/11/2008	PAINEL DE COMANDO,MECATRON,090X025X110	3.521,35	(991,24)	2.530,11	12420010	Ubu	25	300	14	168	4.288,00	2.701,44	2.015,86
2165387	1	13111071	Máquinas e Eqtos	01/11/2008	TRANSFORMADOR,TRIFD?SICO, A ECO,TRAFOMIL,D1043/1,1	5.611,32	(1.385,71)	4.225,61	12210010	Ubu	30	360	17	204	5.132,00	3.233,16	2.412,63
2165388	1	13111071	Máquinas e Eqtos	01/11/2008	TRANSFORMADOR,TRIFD?SICO, A ECO,TRAFOMIL,5310/1,10	7.151,68	(1.987,24)	5.164,44	12210010	Ubu	30	360	17	204	7.049,00	4.440,87	3.313,85
2165389	1	13111071	Máquinas e Eqtos	01/11/2008	PAINEL DE COMANDO,ESTEN,ETG010L20,10KVA	9.155,97	(2.431,20)	6.724,77	12420010	Ubu	25	300	14	168	12.171,00	7.667,73	5.721,78
2165390	1	13111071	Máquinas e Eqtos	01/11/2008	PAINEL EF1877-GL126 RACK 36 UR (BACKBONE AUTOMAÃ?O	4.223,26	(1.197,79)	3.025,47	12210010	Ubu	25	300	14	168	5.616,00	3.538,08	2.640,17
2165391	1	13111071	Máquinas e Eqtos	01/11/2008	CENTRO CONTROLE MOTORES CCM, 3-E5CM01 - 480V	299.959,21	(64.981,70)	234.977,51	12420010	Ubu	25	300	14	168	251.767,00	158.613,21	118.359,62
2165394	1	13111071	Máquinas e Eqtos	01/11/2008	CENTRO CONTROLE MOTORES 3-J5CM01	441.013,33	(102.856,75)	338.156,58	12420010	Ubu	25	300	14	168	415.054,00	261.484,02	195.123,40
2165395	1	13111071	Máquinas e Eqtos	01/11/2008	CENTRO CONTROLE MOTORES 3-J5CM02	227.475,45	(64.033,88)	163.441,57	12420010	Ubu	25	300	14	168	271.969,00	171.340,47	127.856,90
2165396	1	13111071	Máquinas e Eqtos	01/11/2008	QUADRO 3-B5QD01	224.937,37	(63.319,42)	161.617,95	12420010	Ubu	25	300	14	168	268.935,00	169.429,05	126.430,57
2165398	1	13111071	Máquinas e Eqtos	01/11/2008	PAINEL DE COMANDO, EM ACO CARBONO, 480V	102.676,29	(28.903,18)	73.773,11	12420010	Ubu	25	300	14	168	123.695,00	77.927,85	58.150,96
2165399	1	13111071	Máquinas e Eqtos	01/11/2008	COLUNA ALIMENTADORA,WEG,VOLTS 460 HZ3/60	50.283,80	(14.354,67)	35.929,13	12136040	Ubu	25	300	14	168	80.289,00	50.582,07	37.745,12
2165400	1	13111071	Máquinas e Eqtos	01/11/2008	PAINEL DE COMANDO,MECATRON,050XX020X070	2.939,85	(833,79)	2.106,06	12210010	Ubu	25	300	14	168	3.909,00	2.462,67	1.837,68
2165401	1	13111071	Máquinas e Eqtos	01/11/2008	PAINEL DE COMANDO,PARALELISMO,MECATRON,050X025X060	2.939,85	(833,79)	2.106,06	12210010	Ubu	25	300	14	168	3.909,00	2.462,67	1.837,68
2165402	1	13111071	Máquinas e Eqtos	01/11/2008	PAINEL DE COMANDO,PARALELISMO,MECATRON,050X025X060	2.939,85	(833,79)	2.106,06	12210010	Ubu	25	300	14	168	3.909,00	2.462,67	1.837,68
2165403	1	13111071	Máquinas e Eqtos	01/11/2008	PAINEL DE PARARELISMO,320NB003/004 ,MECATRON,070X0	3.793,63	(1.075,93)	2.717,70	12210010	Ubu	25	300	14	168	5.047,00	3.179,61	2.372,67
2165404	1	13111071	Máquinas e Eqtos	01/11/2008	PAINEL DE PARARELISMO,320NB001/002,MECATRON,070X02	3.892,57	(1.104,03)	2.788,54	12210010	Ubu	25	300	14	168	5.174,00	3.259,62	2.432,38
2165405	1	13111071	Máquinas e Eqtos	01/11/2008	PAINEL DE COMANDO,PARALELISMO,MECATRON,070X025X080	3.519,81	(998,31)	2.521,50	12210010	Ubu	25	300	14	168	4.678,00	2.947,14	2.199,20
2165406	1	13111071	Máquinas e Eqtos	01/11/2008	PAINEL DE COMANDO,PERALELISMO,ASSEPLAN,070X026X080	3.519,80	(998,31)	2.521,49	12210010	Ubu	25	300	14	168	4.678,00	2.947,14	2.199,20
2165407	1	13111071	Máquinas e Eqtos	01/11/2008	PAINEL DE COMANDO,PARALELISMO,MECATRON,070X025X080	3.519,80	(998,31)	2.521,49	12210010	Ubu	25	300	14	168	4.678,00	2.947,14	2.199,20
2165408	1	13111111	Móveis e Utensílios	01/11/2008	RESFRIADOR L^QUIDO,220V, 60 HZ	43.448,44	(43.448,44)	-	12340010	Ubu	15	180	5	60	76.930,00	30.310,42	22.618,10
2165411	1	13111071	Máquinas e Eqtos	01/11/2008	PAINEL DE COMANDO,VIDROFRONTAL,KNURR,120X065X195	82.519,38	(23.404,14)	59.115,24	12210010	Ubu	25	300	14	168	109.711,00	69.117,93	51.576,86
2165412	1	13111071	Máquinas e Eqtos	01/11/2008	PAINEL DE COMANDO,VIDROFRONTAL,KNURR,120X065X195	81.804,89	(70.570,39)	11.234,50	12210010	Ubu	10	120	3	36	43.500,00	16.182,00	12.075,26
2165413	1	13111071	Máquinas e Eqtos	01/11/2008	QUADRO ILUMINAÃ?O,M1QDL14,MECATRON,070X025X100	4.191,66	(1.202,03)	2.989,63	12111010	Ubu	25	300	14	168	5.574,00	3.511,62	2.620,42
2165415	1	13111071	Máquinas e Eqtos	01/11/2008	PAINEL DE COMANDO,PNL9,055X015X070	4.051,36	(1.184,21)	2.867,15	12136040	Ubu	25	300	14	168	6.607,00	4.162,41	3.106,05
2165416	1	13111071	Máquinas e Eqtos	01/11/2008	PAINEL DE COMANDO,PNL10,030X015X040	4.051,36	(1.184,21)	2.867,15	12136040	Ubu	25	300	14	168	6.607,00	4.162,41	3.106,05
2165417	1	13111071	Máquinas e Eqtos	01/11/2008	TALHA MANUAL U03-18TE006	2.749,11	(2.680,37)	68,74	12111010	Ubu	5	60	1	12	2.897,00	744,53	555,58
2165418	1	13111071	Máquinas e Eqtos	01/11/2008	TALHA MANUAL U03-18TE003	1.620,83	(1.580,31)	40,52	12111010	Ubu	5	60	1	12	1.708,00	438,96	327,56
2165419	1	13111071	Máquinas e Eqtos	01/11/2008	PAINEL DE COMANDO,DISTRIBUICAO,KNURR,070X020X125	5.152,78	(1.479,51)	3.673,27	12420010	Ubu	25	300	14	168	6.849,00	4.314,87	3.219,82
2165420	1	13111071	Máquinas e Eqtos	01/11/2008	PAINEL DE COMANDODISTRIBUICAOMECATRON070X025X095	3.844,48	(1.103,86)	2.740,62	12420010	Ubu	25	300	14	168	5.110,00	3.219,30	2.402,29
2165422	1	13111071	Máquinas e Eqtos	01/11/2008	PAINEL DE COMANDO,309PCU34,KNURR,120X065X195	82.519,38	(23.404,14)	59.115,24	12210010	Ubu	25	300	14	168	109.711,00	69.117,93	51.576,86
2165423	1	13111071	Máquinas e Eqtos	01/11/2008	PAINEL DE COMANDO,VIDROFRONTAL,KNURR,120X065X195	94.426,51	(81.458,64)	12.967,87	12210010	Ubu	10	120	3	36	50.213,00	18.679,24	13.938,73
2165424	1	13111071	Máquinas e Eqtos	01/11/2008	PAINEL DE COMANDO,ALIMENTACAO SALA DE CONTROLE EME	5.356,19	(1.519,13)	3.837,06	12210010	Ubu	25	300	14	168	7.123,00	4.487,49	3.348,63
2165430	1	13111071	Máquinas e Eqtos	01/11/2008	CONJUNTO TRANSMISSOR RECEPTOR IMAGEM C/ RADIO MODE	14.637,75	(4.534,99)	10.102,76	12420010	Ubu	25	300	14	168	23.832,00	15.014,16	11.203,80
2165431	1	13111071	Máquinas e Eqtos	01/11/2008	CONJUNTO TRANSMISSOR RECEPTOR IMAGEM C/ RADIO MODE	14.637,75	(4.534,99)	10.102,76	12420010	Ubu	25	300	14	168	23.832,00	15.014,16	11.203,80
2165432	1	13111111	Móveis e Utensílios	01/11/2008	RACK METALICO,70X70X190	3.731,29	(3.731,29)	-	12300060	Ubu	15	180	5	60	6.702,00	2.640,59	1.970,45
2165433	1	13111111	Móveis e Utensílios	01/11/2008	RACK METALICO,PEQUENO	3.731,29	(3.731,29)	-	11162110	Germano	15	180	5	60	6.702,00	2.640,59	1.970,45
2165434	1	13111111	Móveis e Utensílios	01/11/2008	PAINEL DE COMANDO,VIDROFRONTAL,KNURR,070X070X185	3.731,29	(3.731,29)	-	12110080	Ubu	15	180	5	60	6.702,00	2.640,59	1.970,45
2165435	1	13111111	Móveis e Utensílios	01/11/2008	PAINEL DE COMANDOVIDRO FRONTALNETLINK070X070X080	3.731,29	(3.731,29)	-	12330030	Ubu	15	180	5	60	6.702,00	2.640,59	1.970,45
2165436	1	13111111	Móveis e Utensílios	01/11/2008	PAINEL DE COMANDO,VIDRO FRONTAL,MECATRON,070X070X1	3.731,29	(3.731,29)	-	12111010	Ubu	15	180	5	60	6.702,00	2.640,59	1.970,45
2165437	1	13111111	Móveis e Utensílios	01/11/2008	PAINEL DE COMANDO,VIDROFRONTAL,KNURR,480V3F60HZ	3.731,29	(3.731,29)	-	12210010	Ubu	15	180	5	60	5.847,00	2.303,72	1.719,07
2165438	1	13111111	Móveis e Utensílios	01/11/2008	PAINEL DE COMANDO,VIDRO FRONTAL,SEMPEL,070X070X180	3.731,29	(3.731,29)	-	12110080	Ubu	15	180	5	60	5.847,00	2.303,72	1.719,07
2165439	1	13111111	Móveis e Utensílios	01/11/2008	PAINEL DE COMANDOVIDROFRONTALMECATRON070X070X190	3.731,29	(3.731,29)	-	12110080	Ubu	15	180	5	60	5.847,00	2.303,72	1.719,07
2165440	1	13111111	Móveis e Utensílios	01/11/2008	RACK METALICO,64,70X70X190	3.731,29	(3.731,29)	-	12210010	Ubu	15	180	5	60	5.386,00	2.122,08	1.583,53
2165441	1	13111111	Móveis e Utensílios	01/11/2008	RACK METALICO	3.731,29	(3.731,29)	-	12100010	Ubu	15	180	5	60	6.702,00	2.640,59	1.970,45

FDC CONSULT LTDA

SAMARCO
APRENDER PARA EVOLUIR E TRANSFORMAR

DATA-BASE: 31/03/2021					DADOS CONTÁBEIS CEDIDOS PELA SAMARCO						AVALIAÇÃO VALOR JUSTO DE MERCADO						
IMOBILIZADO	SUB Nº	CLASSE	CENTRO CST	DT.INCORP.	DENOMINAÇÃO DO IMOBILIZADO	VAL AQUIS. BRL	DEPREC. ACUM BRL	VALOR CONTÁBIL BRL	CENTRO DE CUSTOS	UNID. IND	VIDA ÚTIL DET. (ANOS)	VIDA ÚTIL DET. (MESES)	VIDA ÚTIL REM. (ANOS)	VIDA ÚTIL REM. (MESES)	VALOR DE REPOSIÇÃO (R$)	VALOR JUSTO DE MERCADO (R$)	VALOR DE LIQUIDAÇÃO FORÇADA
2165442	1	13111111	Móveis e Utensílios	01/11/2008	RACK - 44 UR (PAINEL CFTV)	4.072,28	(4.072,28)	-	12100015	Ubu	15	180	5	60	7.204,00	2.838,38	2.118,04
2165443	1	13111111	Móveis e Utensílios	01/11/2008	RACK METALICO,210X60X68	4.072,28	(4.072,28)	-	12100010	Ubu	15	180	5	60	7.313,00	2.881,32	2.150,09
2165444	1	13111111	Móveis e Utensílios	01/11/2008	RACK METALICO,ESTAÃ±ES DE OPERAÃ±ES ENGENHARIA,478	4.072,28	(4.072,28)	-	12110010	Ubu	15	180	5	60	7.204,00	2.838,38	2.118,04
2165445	1	13111111	Móveis e Utensílios	01/11/2008	RACK METALICO,AUTOMACAO,BLACK BOX	3.074,17	(3.074,17)	-	11162110	Germano	15	180	5	60	5.522,00	2.175,67	1.623,52
2165446	1	13111111	Móveis e Utensílios	01/11/2008	RACK METALICO,70X70X130	3.074,17	(3.074,17)	-	12136010	Ubu	15	180	5	60	4.830,00	1.903,02	1.420,06
2165447	1	13111111	Móveis e Utensílios	01/11/2008	RACK METALICO,TI C/ PATCH PANEL,TRISUL	3.074,17	(3.074,17)	-	11162110	Germano	15	180	5	60	5.522,00	2.175,67	1.623,52
2165448	1	13111111	Móveis e Utensílios	01/11/2008	PAINEL DE COMANDO,BAILEY,120AC60HZ	3.074,17	(3.074,17)	-	12110080	Ubu	15	180	5	60	4.830,00	1.903,02	1.420,06
2165449	1	13111071	Máquinas e Eqtos	01/11/2008	TRANSFORMADOR,TRIFASICO, A SECO,TRAFOMIL,5975/1,28	4.848,01	(1.197,21)	3.650,80	12210010	Ubu	30	360	17	204	4.425,00	2.787,75	2.080,26
2165450	1	13111071	Máquinas e Eqtos	01/11/2008	TRANSFORMADOR,SECO CONTINUO,TRAFOMIL,5972/1,480/38	6.704,70	(1.655,73)	5.048,97	12210010	Ubu	30	360	17	204	6.122,00	3.856,86	2.878,05
2165451	1	13111071	Máquinas e Eqtos	01/11/2008	TRANSFORMADOR,ISOLADOR,APICE,969511,390V30KVA	4.848,01	(1.197,21)	3.650,80	12210010	Ubu	30	360	17	204	4.594,00	2.894,22	2.159,71
2165452	1	13111071	Máquinas e Eqtos	01/11/2008	TRANSFORMADOR,SECO CONTINUO,TRAFOMIL,5975/1,IMPEDA	8.767,68	(2.165,16)	6.602,52	12210010	Ubu	30	360	17	204	8.008,00	5.045,04	3.764,69
2165454	1	13111071	Máquinas e Eqtos	01/11/2008	QUADRO C/ INVERSOR ,WEG,3F60HZ480V	3.448,15	(968,79)	2.479,36	12111020	Ubu	25	300	14	168	4.204,00	2.648,52	1.976,37
2165458	1	13111071	Máquinas e Eqtos	01/11/2008	PAINEL DISTRIBUIÃ±O	7.871,48	(2.202,74)	5.668,74	12111040	Ubu	25	300	14	168	11.356,00	7.154,28	5.338,63
2165564	1	13111071	Máquinas e Eqtos	01/11/2008	MOTOR EL/TRICO TRIFÃSICO 175HP G02-07FL-03	32.804,61	(9.177,22)	23.627,39	11131100	Germano	25	300	14	168	57.851,00	36.446,13	27.196,66
2165601	1	13111071	Máquinas e Eqtos	01/11/2008	BARRAMENTO BLINDADO	235.967,59	(69.130,26)	166.837,33	11131100	Germano	25	300	14	168	413.802,00	260.695,26	194.534,82
2165602	1	13111071	Máquinas e Eqtos	01/11/2008	BARRAMENTO BLINDADO	235.967,56	(69.130,24)	166.837,32	11131100	Germano	25	300	14	168	413.802,00	260.695,26	194.534,82
2165603	1	13111071	Máquinas e Eqtos	01/11/2008	BARRAMENTOS BLINDADOS	89.650,12	(26.264,36)	63.385,76	11131120	Germano	25	300	14	168	413.802,00	260.695,26	194.534,82
2165604	1	13111071	Máquinas e Eqtos	01/11/2008	BARRAMENTOS BLINDADOS	89.708,61	(26.281,50)	63.427,11	11131120	Germano	25	300	14	168	413.802,00	260.695,26	194.534,82
2165605	1	13111071	Máquinas e Eqtos	01/11/2008	BARRAMENTOS BLINDADOS	89.866,24	(26.327,68)	63.538,56	11131120	Germano	25	300	14	168	413.802,00	260.695,26	194.534,82
2165606	1	13111071	Máquinas e Eqtos	01/11/2008	BARRAMENTOS BLINDADOS	90.611,65	(26.546,06)	64.065,59	11131120	Germano	25	300	14	168	413.802,00	260.695,26	194.534,82
2165607	1	13111071	Máquinas e Eqtos	01/11/2008	BARRAMENTO BLINDADO	41.169,67	(9.994,72)	31.174,95	11131060	Germano	40	480	26	312	433.459,00	301.254,01	224.800,38
2165701	1	13111071	Máquinas e Eqtos	01/11/2008	TRANSFORMADOR DE FORÃA Z10230360 TI2736 A06008	1.057.515,19	(343.517,29)	713.997,90	11131120	Germano	40	480	26	312	2.558.650,00	1.778.261,75	1.326.966,30
2165702	1	13111071	Máquinas e Eqtos	01/11/2008	TRANSFORMADOR DE FORÃA Z10230360 TI2736 A06007	1.057.515,19	(343.517,29)	713.997,90	11131120	Germano	40	480	26	312	2.558.650,00	1.778.261,75	1.326.966,30
2165703	1	13111071	Máquinas e Eqtos	01/11/2008	REVESTIMENTO BOMBA DE POLPA G02-14BP-006 WH-06-62	107.293,82	(31.163,02)	76.130,80	11162060	Germano	25	300	14	168	186.206,00	117.309,78	87.538,36
2165704	1	13111071	Máquinas e Eqtos	01/11/2008	REVESTIMENTO BOMBA DE POLPA G02-14BP-005 WH-06-627	107.293,82	(31.163,02)	76.130,80	11162060	Germano	25	300	14	168	186.206,00	117.309,78	87.538,36
2165705	1	13111071	Máquinas e Eqtos	01/11/2008	REVESTIMENTO BOMBA DE POLPA G02-14BP-201 WH-06-678	112.749,16	(34.227,10)	78.522,06	11162060	Germano	25	300	14	168	221.930,00	139.815,90	104.332,78
2165706	1	13111071	Máquinas e Eqtos	01/11/2008	REVESTIMENTO BOMBA DE POLPA G02-14BP-202 WH-06-678	112.749,16	(34.227,10)	78.522,06	11162060	Germano	25	300	14	168	221.930,00	139.815,90	104.332,78
2165707	1	13111071	Máquinas e Eqtos	01/11/2008	REDUTOR DA BOMBA G02-14BP-201	31.133,16	(8.068,69)	23.064,47	11162070	Germano	25	300	14	168	62.174,00	39.169,62	29.228,97
2165708	1	13111071	Máquinas e Eqtos	01/11/2008	REVESTIMENTO BOMBA DE POLPA G02-14BP-004 WH-06-677	116.347,19	(33.792,54)	82.554,65	11162060	Germano	25	300	14	168	201.802,00	127.135,26	94.870,29
2165709	1	13111071	Máquinas e Eqtos	01/11/2008	REDUTOR DE VELOCIDADE,FLAK,207041LS,60141	51.852,95	(16.747,66)	35.105,29	11162060	Germano	20	240	9	108	157.112,00	81.384,02	60.730,01
2165710	1	13111071	Máquinas e Eqtos	01/11/2008	REDUTOR DA BOMBA G02-14BP-202	31.133,16	(8.068,69)	23.064,47	11162070	Germano	25	300	14	168	62.174,00	39.169,62	29.228,97
2165711	1	13111071	Máquinas e Eqtos	01/11/2008	REDUTOR DE VELOCIDADE,FLAK,207041LS,60141	51.852,95	(16.747,66)	35.105,29	11162060	Germano	25	300	14	168	89.467,00	56.364,21	42.059,84
2165712	1	13111071	Máquinas e Eqtos	01/11/2008	REDUTOR DE VELOCIDADE,FALK,SZN 400 PLUS,13017730,R	51.852,95	(16.747,66)	35.105,29	11162060	Germano	25	300	14	168	89.467,00	56.364,21	42.059,84
2165713	1	13111071	Máquinas e Eqtos	01/11/2008	MOTOR WEG 300CV, 60 HZ, 480 V, 127/220V	29.383,33	(9.490,33)	19.893,00	11162060	Germano	25	300	14	168	50.687,00	31.932,81	23.828,75
2165714	1	13111071	Máquinas e Eqtos	01/11/2008	MOTOR EL/TRICO TRIFÃSICO,INDUÃ±O TRIFÃSICO,RPM 119	54.940,87	(14.065,34)	40.875,53	11162070	Germano	25	300	14	168	4.508,00	2.840,04	2.119,28
2165715	1	13111071	Máquinas e Eqtos	01/11/2008	MOTOR WEG 300CV, 60 HZ, 480 V, 127/220V	29.383,33	(9.490,33)	19.893,00	11162060	Germano	20	240	9	108	89.029,00	46.117,02	34.413,23
2165717	1	13111071	Máquinas e Eqtos	01/11/2008	MOTOR EL/TRICO TRIFÃSICO,INDUÃ±O TRIFÃSICO,RPM 119	54.940,87	(14.065,34)	40.875,53	11162070	Germano	25	300	14	168	4.508,00	2.840,04	2.119,28
2165718	1	13111071	Máquinas e Eqtos	01/11/2008	PENEIRA VIBRATÊRIA G02-03PN003 BS8X21DD 9024930359	1.264.368,27	(382.695,77)	881.672,50	11131040	Germano	25	300	14	168	2.593.100,00	1.633.653,00	1.219.057,02
2165719	1	13111071	Máquinas e Eqtos	01/11/2008	PENEIRA VIBRATÊRIA ,EM ACO CARBONO,BS8X21DD,19230	1.264.368,27	(382.695,77)	881.672,50	11131040	Germano	25	300	14	168	2.593.100,00	1.633.653,00	1.219.057,02
2165720	1	13111071	Máquinas e Eqtos	01/11/2008	PENEIRA VIBRATÊRIA G02-03PN005 BS8X21DD 9024930559	1.264.368,27	(382.695,77)	881.672,50	11131040	Germano	25	300	14	168	2.593.100,00	1.633.653,00	1.219.057,02
2165721	1	13111071	Máquinas e Eqtos	01/11/2008	PENEIRA VIBRATÊRIA G02-03PN008 BS8X21DD 9024930859	1.264.368,27	(382.695,77)	881.672,50	11131040	Germano	25	300	14	168	2.593.100,00	1.633.653,00	1.219.057,02
2165722	1	13111071	Máquinas e Eqtos	01/11/2008	PENEIRA VIBRATÊRIA G02-03PN006 BS8X21DD 9024930659	1.264.368,27	(382.695,77)	881.672,50	11131040	Germano	25	300	14	168	2.593.100,00	1.633.653,00	1.219.057,02
2165723	1	13111071	Máquinas e Eqtos	01/11/2008	PENEIRA VIBRATÊRIA G02-03PN004 BS8X21DD 9024930459	1.264.368,27	(382.695,77)	881.672,50	11131040	Germano	25	300	14	168	2.593.100,00	1.633.653,00	1.219.057,02
2165724	1	13111071	Máquinas e Eqtos	01/11/2008	PENEIRA VIBRATÊRIA G0203PN001 BS8X21DD 9024930159,	1.264.368,28	(382.695,77)	881.672,51	11131040	Germano	25	300	14	168	2.593.100,00	1.633.653,00	1.219.057,02
2165725	1	13111071	Máquinas e Eqtos	01/11/2008	PENEIRA VIBRATÊRIA G02-03PN002 BS8X21DD 9024930259	1.264.368,27	(382.695,77)	881.672,50	11131040	Germano	25	300	14	168	2.593.100,00	1.633.653,00	1.219.057,02
2165726	1	13111071	Máquinas e Eqtos	01/11/2008	SOBRESSALENTES PONTE ROLANTE 30T	849.447,48	(246.218,81)	603.228,67	11131050	Germano	25	300	14	168	1.407.915,00	886.986,45	661.882,95
2165727	1	13111071	Máquinas e Eqtos	01/11/2008	TRANSPORTADOR DE CORREIA,RETORNO P PENEIRAMENTO	3.427.214,62	(731.296,80)	2.695.917,82	11131050	Germano	25	300	14	168	6.627.600,00	4.175.388,00	3.115.738,81
2165728	1	13111071	Máquinas e Eqtos	01/11/2008	TRANSPORTADOR DE CORREIA,TRANSPORTE P PILHA DE RET	2.506.346,69	(536.411,07)	1.969.935,62	11131050	Germano	25	300	14	168	4.142.300,00	2.609.649,00	1.947.360,26
2165729	1	13111071	Máquinas e Eqtos	01/11/2008	REDUTOR TRANSLAÃ±O E DIREÃ±O DO CARRO PR25T	29.683,88	(8.304,18)	21.379,70	11131040	Germano	25	300	14	168	52.345,00	32.977,35	24.608,21
2165730	1	13111071	Máquinas e Eqtos	01/11/2008	REDUTOR TRANSLAÃ±O E DIREÃ±O DO CARRO PR30T	28.545,04	(7.985,57)	20.559,47	11131040	Germano	25	300	14	168	50.338,00	31.712,94	23.664,68
2165731	1	13111071	Máquinas e Eqtos	01/11/2008	REDUTOR TRANSLAÃ±O E DIREÃ±O DO CARRO PR25T	29.683,88	(8.304,18)	21.379,70	11131040	Germano	25	300	14	168	52.345,00	32.977,35	24.608,21
2165732	1	13111071	Máquinas e Eqtos	01/11/2008	REDUTOR TRANSLAÃ±O E DIREÃ±O DO CARRO PR25T	29.683,88	(8.304,18)	21.379,70	11131040	Germano	25	300	14	168	52.345,00	32.977,35	24.608,21
2165733	1	13111071	Máquinas e Eqtos	01/11/2008	REDUTOR DE ELEVAÃ±O DE CARGA DA PONTE 25T	29.683,88	(8.304,18)	21.379,70	11131040	Germano	25	300	14	168	52.345,00	32.977,35	24.608,21
2165734	1	13111071	Máquinas e Eqtos	01/11/2008	REDUTOR TRANSLAÃ±O E DIREÃ±O DO CARRO PR30T	28.545,04	(7.985,57)	20.559,47	11131040	Germano	25	300	14	168	50.338,00	31.712,94	23.664,68
2165735	1	13111071	Máquinas e Eqtos	01/11/2008	PONTE ROLANTE G02-03PR-002 25T N/S.0750/22733	818.504,64	(226.925,99)	591.578,65	11131040	Germano	25	300	14	168	1.352.329,00	851.967,27	635.751,09
2165736	1	13111071	Máquinas e Eqtos	01/11/2008	REDUTOR DE ELEVAÃ±O DE CARGA DA PONTE 30T	28.545,04	(7.985,57)	20.559,47	11131040	Germano	25	300	14	168	50.338,00	31.712,94	23.664,68
2165737	1	13111071	Máquinas e Eqtos	01/11/2008	REDUTOR TRANSLAÃ±O E DIREÃ±O DO CARRO PR30T	28.545,04	(7.985,57)	20.559,47	11131040	Germano	25	300	14	168	50.338,00	31.712,94	23.664,68
2165738	1	13111071	Máquinas e Eqtos	01/11/2008	REDUTOR TRANSLAÃ±O E DIREÃ±O DO CARRO PR30T	28.545,04	(7.985,57)	20.559,47	11131040	Germano	25	300	14	168	50.338,00	31.712,94	23.664,68
2165801	1	13111071	Máquinas e Eqtos	01/11/2008	TANQUE BAROMETRICA,EM ACO CARBONO,CAPA 0,25M3	5.418,77	(1.377,05)	4.041,72	12111020	Ubu	25	300	14	168	6.607,00	4.162,41	3.106,05
2165802	1	13111071	Máquinas e Eqtos	01/11/2008	TANQUE BAROMETRICA,EM ACO CARBONO,CAPA 0,25M3	5.418,77	(1.377,05)	4.041,72	12111020	Ubu	25	300	14	168	6.607,00	4.162,41	3.106,05
2165803	1	13111071	Máquinas e Eqtos	01/11/2008	TANQUE BAROMETRICA,EM ACO CARBONO,CAPA 0,25M3	5.418,77	(1.377,05)	4.041,72	12111020	Ubu	25	300	14	168	6.607,00	4.162,41	3.106,05
2165804	1	13111071	Máquinas e Eqtos	01/11/2008	TANQUE BAROMETRICA,EM ACO CARBONO,CAPA 0,25M3	5.418,77	(1.377,05)	4.041,72	12111020	Ubu	25	300	14	168	6.607,00	4.162,41	3.106,05
2165805	1	13111071	Máquinas e Eqtos	01/11/2008	TANQUE RECEBIMENTO DE FILTRADO (PERNA BAROMETRICA)	6.408,44	(1.745,31)	4.663,13	12111020	Ubu	25	300	14	168	43.701,00	27.531,63	20.544,53
2165806	1	13111071	Máquinas e Eqtos	01/11/2008	TANQUE RECEBIMENTO DE FILTRADO (PERNA BAROMETRICA)	5.088,86	(1.385,93)	3.702,93	12111020	Ubu	25	300	14	168	13.731,00	8.650,53	6.455,16
2165807	1	13111071	Máquinas e Eqtos	01/11/2008	TANQUE BAROMETRICA,EM ACO CARBONO,CAPA 0,25M3	5.418,77	(1.377,05)	4.041,72	12111020	Ubu	25	300	14	168	6.607,00	4.162,41	3.106,05
2165808	1	13111071	Máquinas e Eqtos	01/11/2008	VASO DE PRESSÃ±O,VASO RECEPTOR DE FILTRADOR	5.418,77	(1.377,05)	4.041,72	12111020	Ubu	25	300	14	168	6.069,00	3.823,47	2.853,13
2165809	1	13111071	Máquinas e Eqtos	01/11/2008	VASO DE PRESSÃ±O,VASO RECEPTOR DE FILTRADOR	5.418,77	(1.377,05)	4.041,72	12111020	Ubu	25	300	14	168	6.069,00	3.823,47	2.853,13
2165810	1	13111071	Máquinas e Eqtos	01/11/2008	TANQUE BAROMETRICA,EM ACO CARBONO,CAPA 0,25M3	5.418,77	(1.377,05)	4.041,72	12111020	Ubu	25	300	14	168	6.607,00	4.162,41	3.106,05
2165811	1	13111071	Máquinas e Eqtos	01/11/2008	TANQUE BAROMETRICA,EM ACO CARBONO,CAPA 0,25M3	5.418,77	(1.377,05)	4.041,72	12111020	Ubu	25	300	14	168	6.607,00	4.162,41	3.106,05

FDC CONSULT LTDA

SAMARCO
APRENDER PARA EVOLUIR E TRANSFORMAR

DATA-BASE: 31/03/2021					DADOS CONTÁBEIS CEDIDOS PELA SAMARCO						AVALIAÇÃO VALOR JUSTO DE MERCADO						
IMOBILIZADO	SUB Nº	CLASSE	CENTRO CST	DT.INCORP.	DENOMINAÇÃO DO IMOBILIZADO	VAL AQUIS. BRL	DEPREC. ACUM BRL	VALOR CONTÁBIL BRL	CENTRO DE CUSTOS	UNID. IND	VIDA ÚTIL DET. (ANOS)	VIDA ÚTIL DET. (MESES)	VIDA ÚTIL REM. (ANOS)	VIDA ÚTIL REM. (MESES)	VALOR DE REPOSIÇÃO (R$)	VALOR JUSTO DE MERCADO (R$)	VALOR DE LIQUIDAÇÃO FORÇADA
2165812	1	13111071	Máquinas e Eqtos	01/11/2008	TANQUE BAROMETRICA,EM ACO CARBONO,CAPA 0,25M3	5.418,77	(1.377,05)	4.041,72	12111020	Ubu	25	300	14	168	6.607,00	4.162,41	3.106,05
2165813	1	13111071	Máquinas e Eqtos	01/11/2008	TANQUE RECEBIMENTO DE FILTRADO (PERNA BAROMETRICA)	5.418,77	(1.377,05)	4.041,72	12111020	Ubu	25	300	14	168	6.069,00	3.823,47	2.853,13
2165814	1	13111071	Máquinas e Eqtos	01/11/2008	TANQUE BAROMETRICA,EM ACO CARBONO,CAPA 0,25M3	5.418,77	(1.377,05)	4.041,72	12111020	Ubu	25	300	14	168	6.607,00	4.162,41	3.106,05
2165815	1	13111071	Máquinas e Eqtos	01/11/2008	VASO RECEPTOR DE FILTRADO,DORROLIVER,48"X84"	5.418,77	(1.377,05)	4.041,72	12111020	Ubu	25	300	14	168	6.607,00	4.162,41	3.106,05
2165816	1	13111071	Máquinas e Eqtos	01/11/2008	VASO RECEPTOR DE FILTRADO,DORROLIVER,48"X84"	5.418,77	(1.377,05)	4.041,72	12111020	Ubu	25	300	14	168	6.607,00	4.162,41	3.106,05
2165817	1	13111071	Máquinas e Eqtos	01/11/2008	TANQUE BAROMETRICA,EM ACO CARBONO,CAPA 0,25M3	5.418,77	(1.377,05)	4.041,72	12111020	Ubu	25	300	14	168	6.607,00	4.162,41	3.106,05
2165818	1	13111071	Máquinas e Eqtos	01/11/2008	TANQUE BAROMETRICA,EM ACO CARBONO,CAPA 0,25M3	5.418,77	(1.377,05)	4.041,72	12111020	Ubu	25	300	14	168	6.607,00	4.162,41	3.106,05
2165819	1	13111071	Máquinas e Eqtos	01/11/2008	VASO RECEPTOR DE FILTRADO,FLSMIDTH	34.491,94	(8.765,29)	25.726,65	12111020	Ubu	25	300	14	168	42.025,00	26.475,75	19.756,61
2165820	1	13111071	Máquinas e Eqtos	01/11/2008	VASO RECEPTOR DE FILTRADO,FLSMIDTH,48"X84"	5.418,77	(1.377,05)	4.041,72	12111020	Ubu	25	300	14	168	6.607,00	4.162,41	3.106,05
2165821	1	13111071	Máquinas e Eqtos	01/11/2008	TANQUE BAROMETRICA,TANQUE RECEBIMENTO DE FILTRADO	5.418,77	(1.377,05)	4.041,72	12111020	Ubu	25	300	14	168	6.069,00	3.823,47	2.853,13
2165822	1	13111071	Máquinas e Eqtos	01/11/2008	VASO TANQUE DAS PERNAS BAROM/TRICAS,TANQUE DE	5.418,77	(1.377,05)	4.041,72	12111020	Ubu	25	300	14	168	6.069,00	3.823,47	2.853,13
2165823	1	13111071	Máquinas e Eqtos	01/11/2008	VASO TANQUE DAS PERNAS BAROM/TRICAS,TANQUE DE	5.418,77	(1.377,05)	4.041,72	12111020	Ubu	25	300	14	168	6.069,00	3.823,47	2.853,13
2165824	1	13111071	Máquinas e Eqtos	01/11/2008	VASO TANQUE DAS PERNAS BAROM/TRICAS,TANQUE DE	5.418,77	(1.377,05)	4.041,72	12111020	Ubu	25	300	14	168	6.069,00	3.823,47	2.853,13
2165825	1	13111071	Máquinas e Eqtos	01/11/2008	VASO TANQUE DAS PERNAS BAROM/TRICAS,TANQUE DE	5.418,77	(1.377,05)	4.041,72	12111020	Ubu	25	300	14	168	6.069,00	3.823,47	2.853,13
2165826	1	13111071	Máquinas e Eqtos	01/11/2008	VASO TANQUE DAS PERNAS BAROM/TRICAS,TANQUE DE	5.418,77	(1.377,05)	4.041,72	12111020	Ubu	25	300	14	168	6.069,00	3.823,47	2.853,13
2165827	1	13111071	Máquinas e Eqtos	01/11/2008	VASO TANQUE DAS PERNAS BAROM/TRICAS,TANQUE DE	5.418,77	(1.377,05)	4.041,72	12111020	Ubu	25	300	14	168	6.069,00	3.823,47	2.853,13
2165828	1	13111071	Máquinas e Eqtos	01/11/2008	VASO TANQUE DAS PERNAS BAROM/TRICAS,TANQUE DE	5.418,77	(1.377,05)	4.041,72	12111020	Ubu	25	300	14	168	6.069,00	3.823,47	2.853,13
2165829	1	13111071	Máquinas e Eqtos	01/11/2008	CHAMINE BOMBAS VACUO	102.186,67	(29.303,68)	72.882,99	12111020	Ubu	25	300	14	168	135.866,00	85.595,58	63.872,74
2165830	1	13111071	Máquinas e Eqtos	01/11/2008	TANQUE DE AGUA RESFRIAMENTO DAS BOMBAS AGUA U03-02	7.595,55	(2.068,63)	5.526,92	12111020	Ubu	25	300	14	168	12.364,00	7.789,32	5.812,51
2165831	1	13111071	Máquinas e Eqtos	01/11/2008	TANQUE BAROMETRICA,EM ACO CARBONO,CAPA 0,25M3	10.837,54	(2.873,14)	7.964,40	12111020	Ubu	25	300	14	168	14.405,00	9.075,15	6.772,02
2165836	1	13111111	Móveis e Utensílios	01/11/2008	DISPODITIVO ACIONAMENTO DE REVISTA ALEAT₮RIA	1.187,32	(1.187,32)	-	12300030	Ubu	15	180	5	60	2.103,00	828,58	618,30
2165837	1	13111111	Móveis e Utensílios	01/11/2008	DISPODITIVO ACIONAMENTO DE REVISTA ALEAT₮RIA	1.187,32	(1.187,32)	-	12300030	Ubu	15	180	5	60	2.103,00	828,58	618,30
2165901	0	13111071	Máquinas e Eqtos	31/01/2010	MOTOR DE INDUƵÃO TRIF₮SICO,WEG,250CV/1780RPM/460V/	23.996,91	(7.470,72)	16.526,19	12136010	Ubu	25	300	14	168	39.102,00	24.634,26	18.382,46
2165902	0	13111071	Máquinas e Eqtos	31/01/2010	MOTOR ELETRICO,TRIFASICO,WEG,ALTO PLUS,0B28228,178	23.996,91	(7.238,81)	16.758,10	12136010	Ubu	25	300	14	168	41.857,00	26.369,91	19.677,63
2165903	0	13111071	Máquinas e Eqtos	31/01/2010	MOTOR ELETRICO,TRIFASICO,WEG ,W22 PLUS,220V/380/4	23.996,91	(7.102,09)	16.894,82	12136010	Ubu	25	300	14	168	41.083,00	25.882,29	19.313,76
2165904	0	13111071	Máquinas e Eqtos	31/01/2010	MOTOR ELETRICO ,TRIFASICO,WEG,ALLTO PLUS,QB15434,2	23.996,91	(7.470,72)	16.526,19	12136010	Ubu	25	300	14	168	39.102,00	24.634,26	18.382,46
2165905	0	13111071	Máquinas e Eqtos	31/01/2010	MOTOR ELETRICO,TRIFASICO,WEG,W22 PLUS,220V/380/440	23.996,91	(7.102,09)	16.894,82	12136010	Ubu	25	300	14	168	41.083,00	25.882,29	19.313,76
2166016	1	13111071	Máquinas e Eqtos	01/11/2008	MOTOR ELETRICO ,TRIFASICO,WEG,HGF315D,RPM1780 400	188.614,50	(52.765,60)	135.848,90	11131050	Germano	25	300	14	168	315.230,00	198.594,90	148.194,57
2166017	1	13111071	Máquinas e Eqtos	01/11/2008	MOTOR ELETRICO ,TRIFASICO,WEG,HGF315D,RPM1780 400	188.614,50	(52.765,60)	135.848,90	11131040	Germano	25	300	14	168	315.230,00	198.594,90	148.194,57
2166018	1	13111071	Máquinas e Eqtos	01/11/2008	SOBRESSALENTES BRITADOR DE IMPACTO BARMARC	251.632,14	(73.719,43)	177.912,71	11131060	Germano	25	300	14	168	416.890,00	262.640,70	195.986,53
2166019	1	13111071	Máquinas e Eqtos	01/11/2008	SOBRESSALENTES BRITADOR DE IMPACTO BARMARC	783.349,76	(217.179,48)	566.170,28	11131060	Germano	25	300	14	168	1.297.979,00	817.726,77	610.200,31
2166020	1	13111071	Máquinas e Eqtos	01/11/2008	MOTOR ELETRICO ,TRIFASICO,WEG,HGF315D,RPM1780 400	96.292,66	(26.938,24)	69.354,42	11131050	Germano	25	300	14	168	160.950,00	101.398,50	75.665,12
2166021	1	13111071	Máquinas e Eqtos	01/11/2008	SOBRESSALENTES BRITADOR DE IMPACTO BARMARC	783.349,76	(217.179,48)	566.170,28	11131060	Germano	25	300	14	168	1.298.103,00	817.804,89	610.258,60
2166022	1	13111071	Máquinas e Eqtos	01/11/2008	MOTOR ELETRICO ,TRIFASICO,WEG,HGF315D,RPM1780 400	96.292,66	(26.938,24)	69.354,42	11131040	Germano	25	300	14	168	160.950,00	101.398,50	75.665,12
2166023	1	13111071	Máquinas e Eqtos	01/11/2008	BOMBA GEHO PISTON DIAPHRAGM TZPM EB.IV 14BP003	6.775.426,19	(2.093.290,99)	4.682.135,20	11162060	Germano	20	240	9	108	10.214.378,00	5.291.047,80	3.948.261,34
2166024	1	13111071	Máquinas e Eqtos	01/11/2008	REDUTOR DA BOMBA GEHO	2.561,12	(827,18)	1.733,94	11162060	Germano	25	300	14	168	4.320,00	2.721,60	2.030,90
2166025	1	13111071	Máquinas e Eqtos	01/11/2008	REDUTOR DE VELOCIDADE,PHB,1130 YF14	2.561,12	(827,18)	1.733,94	11162060	Germano	25	300	14	168	4.320,00	2.721,60	2.030,90
2166026	1	13111071	Máquinas e Eqtos	01/11/2008	MOTOR EL/TRICO TRIF₮SICO 2500CV, 60 HZ, 480 V, 127	3.023,70	(976,60)	2.047,10	11162060	Germano	25	300	14	168	5.163,00	3.252,69	2.427,21
2166027	1	13111071	Máquinas e Eqtos	01/11/2008	BOMBA GEHO PISTON DIAPHRAGM TZPM EB.IV 14BP002	6.866.163,45	(2.106.816,21)	4.759.347,24	11162060	Germano	20	240	9	108	10.214.378,00	5.291.047,80	3.948.261,34
2166028	1	13111071	Máquinas e Eqtos	01/11/2008	BOMBA GEHO PISTON DIAPHRAGM TZPM EB.IV 14BP001	6.913.146,38	(2.188.788,88)	4.724.357,50	11162060	Germano	20	240	9	108	10.214.378,00	5.291.047,80	3.948.261,34
2166029	1	13111071	Máquinas e Eqtos	01/11/2008	REDUTOR DE VELOCIDADE,WDS,SZN160E,2171420,30KW 177	29.846,70	(8.349,73)	21.496,97	11131050	Germano	25	300	14	168	52.634,00	33.159,42	24.744,07
2166030	1	13111071	Máquinas e Eqtos	01/11/2008	REDUTOR DE VELOCIDADE,WDS,KZN500E,871610G01,590KW	29.846,70	(8.349,73)	21.496,97	11131050	Germano	25	300	14	168	52.634,00	33.159,42	24.744,07
2166031	1	13111071	Máquinas e Eqtos	01/11/2008	REDUTOR DE VELOCIDADE,WDS,1651610,1200RPM257,35KW	29.846,70	(8.349,73)	21.496,97	11131050	Germano	25	300	14	168	52.634,00	33.159,42	24.744,07
2166032	1	13111071	Máquinas e Eqtos	01/11/2008	REDUTOR DE VELOCIDADE,SEW EUROBRIVE,RPM1770 890KG	29.846,70	(8.257,97)	21.588,73	11131050	Germano	25	300	14	168	55.191,00	34.770,33	25.946,16
2166033	0	13111071	Máquinas e Eqtos	22/06/2009	MOTOREDUTOR FLENDER	9.795,88	(2.874,51)	6.921,37	11131080	Germano	20	240	11	132	17.220,00	10.521,42	7.851,25
2166034	1	13111071	Máquinas e Eqtos	01/11/2008	UNIDADE HIDR₮ULICA DO BRITADOR GS05382-1406-003-JR	44.681,45	(14.789,10)	29.892,35	11131050	Germano	25	300	14	168	85.538,00	53.888,94	40.212,76
2166035	1	13111071	Máquinas e Eqtos	01/11/2008	UNIDADE HIDR₮ULICA DO BRITADOR GS05382-1406-004-JR	44.681,45	(14.789,10)	29.892,35	11131050	Germano	25	300	14	168	87.763,00	55.290,69	41.258,76
2166036	0	13111071	Máquinas e Eqtos	22/06/2009	UNIDADE HIDR₮ULICA 407096/6 NS.427163	20.163,78	(6.614,35)	13.549,43	11131080	Germano	25	300	14	168	28.971,00	18.251,73	13.619,72
2166037	0	13111071	Máquinas e Eqtos	22/06/2009	UNIDADE HIDR₮ULICA TIPO: 2.04.5.110.390DN65 384512	20.163,78	(6.718,19)	13.445,59	11131080	Germano	20	240	11	132	27.739,00	16.948,53	12.647,25
2166038	0	13111071	Máquinas e Eqtos	22/06/2009	UNIDADE HIDR₮ULICA 407096/8 NS.427163	20.163,78	(6.614,35)	13.549,43	11131080	Germano	25	300	14	168	28.971,00	18.251,73	13.619,72
2166040	1	13111071	Máquinas e Eqtos	01/11/2008	TRANSFORMADOR WEG G0215XF025,SECO,843274753,150KVA	12.446,55	(3.568,05)	8.878,50	11131170	Germano	20	240	9	108	29.130,00	15.089,34	11.259,90
2166041	1	13111071	Máquinas e Eqtos	01/11/2008	BOMBA DE ₮GUA G02-18BU003	56.779,73	(18.620,46)	38.159,27	11131170	Germano	20	240	9	108	83.995,00	43.509,41	32.467,39
2166042	1	13111071	Máquinas e Eqtos	01/11/2008	MOTOR,WEG,MGL500C,1785RPM1900KWV4000	251.904,47	(81.361,02)	170.543,45	11162060	Germano	20	240	9	108	763.249,00	395.362,98	295.025,94
2166043	1	13111071	Máquinas e Eqtos	01/11/2008	MOTOR ELETRICO,SEW,MINING,50CV1175RPM460V	251.904,47	(81.361,02)	170.543,45	11162060	Germano	20	240	9	108	763.249,00	395.362,98	295.025,94
2166044	1	13111071	Máquinas e Eqtos	01/11/2008	MOTOR EL/TRICO,TRIF₮SICO,WEG,200CV1760RPM460V	251.904,47	(81.361,02)	170.543,45	11162060	Germano	25	300	14	168	435.008,00	274.055,04	204.504,09
2166045	1	13111071	Máquinas e Eqtos	01/11/2008	MOTOR EL/TRICO,TRIF₮SICO,WEG,200CV460V1780RPM	251.904,47	(81.361,02)	170.543,45	11162060	Germano	25	300	14	168	435.008,00	274.055,04	204.504,09
2166046	1	13111071	Máquinas e Eqtos	01/11/2008	BOMBA DE INJEƵÃO DE INIBIDORES DE CORROƵÃO	15.481,36	(4.296,68)	11.184,68	11162070	Germano	25	300	14	168	30.876,00	19.451,88	14.515,29
2166047	1	13111071	Máquinas e Eqtos	01/11/2008	MOTOR EL/TRICO TRIF₮SICO,INDUƵÃO TRIF₮SICO,RPM 176	15.481,36	(4.085,84)	11.395,52	11164020	Germano	25	300	14	168	4.508,00	2.840,04	2.119,28
2166048	1	13111071	Máquinas e Eqtos	01/11/2008	BOMBA DE INJEƵÃO DE INIBIDORES DE CORROƵÃO	15.481,36	(4.050,58)	11.430,78	11162020	Germano	20	240	9	108	20.992,00	10.873,86	8.114,24
2166049	1	13111071	Máquinas e Eqtos	01/11/2008	BOMBA DE INJEƵÃO DE INIBIDORES DE CORROƵÃO	15.481,36	(4.085,84)	11.395,52	11164020	Germano	20	240	9	108	24.014,00	12.439,25	9.282,36
2166050	0	13111071	Máquinas e Eqtos	22/06/2009	UNIDADE HIDR₮ULICA TIPO: 2.04.5.110.390DN65 384512	20.163,78	(6.718,19)	13.445,59	11131080	Germano	20	240	11	132	27.739,00	16.948,53	12.647,25
2166051	0	13111071	Máquinas e Eqtos	22/06/2009	UNIDADE HIDR₮ULICA TIPO: 2.04.5.110.390DN65 384512	20.163,78	(6.718,19)	13.445,59	11131080	Germano	20	240	11	132	27.739,00	16.948,53	12.647,25
2166052	1	13111071	Máquinas e Eqtos	01/11/2008	TRANSPORTADOR DE CORREIA,COM COBERTURA	4.403.106,95	(1.217.108,28)	3.185.998,67	11131050	Germano	25	300	14	168	6.627.600,00	4.175.388,00	3.115.738,81
2166053	1	13111071	Máquinas e Eqtos	01/11/2008	CORREIA TRANSPORTADORA,1/3A,LARGURA 60/ CORREIA 03	3.586.235,38	(969.999,89)	2.616.235,49	11131050	Germano	25	300	14	168	6.627.600,00	4.175.388,00	3.115.738,81
2166054	0	13111071	Máquinas e Eqtos	01/10/2008	CCM PAINEL CENTRO DE CONTROLE DE MOTORES 4,16KV	267.281,90	(72.996,97)	194.284,93	11131030	Germano	25	300	14	168	1.371.105,00	863.796,15	644.577,99
2166057	1	13111071	Máquinas e Eqtos	01/11/2008	UNIDADE HIDR₮ULICA UH-25L-CHE5.210.313 02CV005 NS.	58.079,10	(17.927,91)	40.151,19	11110040	Germano	25	300	14	168	127.623,00	80.402,49	59.997,58
2166058	1	13111071	Máquinas e Eqtos	01/11/2008	UNIDADE HIDR₮ULICA UH-25L-CHE5.210.317 02CV004NS.3	63.471,66	(19.592,49)	43.879,17	11110040	Germano	25	300	14	168	139.473,00	87.867,99	65.568,45
2166059	1	13111071	Máquinas e Eqtos	01/11/2008	UNIDADE HIDR₮ULICA UH-25L-CHE5.210.317 02CV004 NS.	63.471,66	(19.592,49)	43.879,17	11110040	Germano	25	300	14	168	143.098,00	90.151,74	67.272,62
2166061	1	13111071	Máquinas e Eqtos	01/11/2008	REVESTIMENTO BOMBA DE POLPA G02-09BP002	164.466,11	(46.010,00)	118.456,11	11131090	Germano	25	300	14	168	271.627,00	171.125,01	127.696,12

FDC CONSULT LTDA

SAMARCO
APRENDER PARA EVOLUIR E TRANSFORMAR

DATA-BASE: 31/03/2021					DADOS CONTÁBEIS CEDIDOS PELA SAMARCO						AVALIAÇÃO VALOR JUSTO DE MERCADO						
IMOBILIZADO	SUB Nº	CLASSE	CENTRO CST	DT.INCORP.	DENOMINAÇÃO DO IMOBILIZADO	VAL AQUIS. BRL	DEPREC. ACUM BRL	VALOR CONTÁBIL BRL	CENTRO DE CUSTOS	UNID. IND	VIDA ÚTIL DET. (ANOS)	VIDA ÚTIL DET. (MESES)	VIDA ÚTIL REM. (ANOS)	VIDA ÚTIL REM. (MESES)	VALOR DE REPOSIÇÃO (R$)	VALOR JUSTO DE MERCADO (R$)	VALOR DE LIQUIDAÇÃO FORÇADA
2166062	1	13111071	Máquinas e Eqtos	01/11/2008	MOTOR EL/TRICO TRIFƒSICO 900CV, 60 HZ, 480 V, 127/	203.329,52	(63.970,43)	139.359,09	11131090	Germano	20	240	9	108	343.146,00	177.749,63	132.639,51
2166063	1	13111071	Máquinas e Eqtos	01/11/2008	REVESTIMENTO BOMBA DE POLPA G02-05BP001	185.955,29	(52.021,69)	133.933,60	11131090	Germano	25	300	14	168	306.707,00	193.225,41	144.187,78
2166064	1	13111071	Máquinas e Eqtos	01/11/2008	REDUTOR DE VELOCIDADE,FALK,SZN 400 PLUS,13017730,R	98.953,70	(31.132,28)	67.821,42	11131090	Germano	20	240	9	108	164.285,00	85.099,63	63.502,65
2166065	1	13111071	Máquinas e Eqtos	01/11/2008	REDUTOR FLENDER G02-05CV001	36.734,40	(11.557,18)	25.177,22	11131080	Germano	20	240	9	108	70.267,00	36.398,31	27.160,98
2166066	1	13111071	Máquinas e Eqtos	01/11/2008	REDUTOR DE VELOCIDADE,SEW EUROBRIVE,RPM1770 890KG	152.692,98	(42.246,98)	110.446,00	11131050	Germano	25	300	14	168	254.333,00	160.229,79	119.565,94
2166067	1	13111071	Máquinas e Eqtos	01/11/2008	MOTOR ELETRICO DE INDUCAO,TRIFASICO,WEG,HGF315E,35	102.029,93	(28.543,25)	73.486,68	11131050	Germano	25	300	14	168	170.708,00	107.546,04	80.252,51
2166068	1	13111071	Máquinas e Eqtos	01/11/2008	MOTOR ELETRICO,TRIFASICO,WEG,200,BZ71595,50CV 1770	10.558,65	(2.953,83)	7.604,82	11131080	Germano	25	300	14	168	18.618,00	11.729,34	8.752,61
2166069	1	13111071	Máquinas e Eqtos	01/11/2008	REDUTOR DE VELOCIDADESEW700184284703001101770RPM	40.706,56	(11.387,83)	29.318,73	11131050	Germano	25	300	14	168	74.775,00	47.108,25	35.152,90
2166070	1	13111071	Máquinas e Eqtos	01/11/2008	MOTOR ELETRICO ,TRIFASICO,WEG,ALTOPLUS,75CV 1775RP	18.141,17	(5.075,04)	13.066,13	11131050	Germano	25	300	14	168	33.323,00	20.993,49	15.665,67
2166071	1	13111071	Máquinas e Eqtos	01/11/2008	ESPESSADOR DE CONCENTRADO	3.120.998,13	(889.853,18)	2.231.144,95	11131130	Germano	20	240	9	108	5.467.800,00	2.832.320,40	2.113.521,09
2166072	1	13111071	Máquinas e Eqtos	01/11/2008	MOTOR 22(30)CV G02-12TM001 M2 UNID. HIDR. DO ESPES	9.526,10	(2.664,96)	6.861,14	11131130	Germano	25	300	14	168	16.798,00	10.582,74	7.897,00
2166073	1	13111071	Máquinas e Eqtos	01/11/2008	MOTOR 22(30)CV G02-12TM001 M1 UNID. HIDR. DO ESPES	9.526,10	(2.664,96)	6.861,14	11131130	Germano	25	300	14	168	16.798,00	10.582,74	7.897,00
2166074	1	13111071	Máquinas e Eqtos	01/11/2008	UNIDADE HIDRƒULICA DO ESPESSADOR G02-12TM001	61.919,63	(21.448,89)	40.470,74	11131130	Germano	20	240	9	108	106.106,00	54.962,91	41.014,17
2166075	1	13111071	Máquinas e Eqtos	01/11/2008	BALANCA INTEGRADORA,THERMO,MICRO TECH 2000	243.162,85	(96.624,54)	146.538,31	11131140	Germano	20	240	9	108	450.858,00	233.544,44	174.274,46
2166076	1	13111071	Máquinas e Eqtos	01/11/2008	BALANCA INTEGRADORA,THERMO,MICRO TECH 2000	243.162,85	(96.624,54)	146.538,31	11131140	Germano	20	240	9	108	450.858,00	233.544,44	174.274,46
2166078	1	13111071	Máquinas e Eqtos	01/11/2008	DETECTOR DE METAL ,THERMO,203XF002	25.707,92	(8.509,07)	17.198,85	11131040	Germano	25	300	14	168	38.377,00	24.177,51	18.041,63
2166079	1	13111071	Máquinas e Eqtos	01/11/2008	DETECTOR DE METAL 202XF001	23.544,34	(6.379,78)	17.164,56	11110040	Germano	25	300	14	168	41.203,00	25.957,89	19.370,18
2166080	1	13111071	Máquinas e Eqtos	01/11/2008	PAINEL DE COMANDO,CUBICULO DE ENTRADA,WEG,3F60HZ48	364.847,16	(112.185,19)	252.661,97	11131120	Germano	20	240	9	108	608.474,00	315.189,53	235.199,28
2166081	1	13111071	Máquinas e Eqtos	01/11/2008	PAINEL DE COMANDO,CEMAR,050X025X060	380.166,54	(116.130,12)	264.036,42	11131120	Germano	20	240	9	108	633.549,00	328.178,38	244.891,76
2166082	1	13111071	Máquinas e Eqtos	01/11/2008	PAINEL DE COMANDO,AUTOMACAO,ORTENG,3F60HZ480V	364.847,16	(112.185,19)	252.661,97	11131120	Germano	20	240	9	108	607.733,00	314.805,69	234.912,86
2166083	1	13111071	Máquinas e Eqtos	01/11/2008	PAINEL DE COMANDO,AUTOMACAO,EMERSON,080X035X100	364.847,16	(112.185,19)	252.661,97	11131120	Germano	20	240	9	108	607.733,00	314.805,69	234.912,86
2166084	1	13111071	Máquinas e Eqtos	01/11/2008	PAINEL DE COMANDO,ATERRAMENTO,ASSEPLAN,040X020X050	364.847,16	(112.185,19)	252.661,97	11131120	Germano	20	240	9	108	607.733,00	314.805,69	234.912,86
2166085	1	13111071	Máquinas e Eqtos	01/11/2008	PAINEL DELTA V SUBESTAÃƒO SE	364.847,16	(112.185,19)	252.661,97	11131120	Germano	20	240	9	108	613.291,00	317.684,74	237.061,24
2166086	1	13111081	Sistemas	01/11/2008	VƒLVULA DE POLPA 16", 214-FV-040 EVIII NS.06037608	618.816,13	(403.866,31)	214.949,82	11162060	Germano	20	240	9	108	1.627.817,00	843.209,21	629.215,69
2166087	1	13111081	Sistemas	01/11/2008	VƒLVULA DE POLPA 16", 214-FV-049 EVIII NS.06037607	630.011,38	(411.172,82)	218.838,56	11162060	Germano	20	240	9	108	1.657.265,00	858.463,27	640.598,51
2166088	1	13111081	Sistemas	01/11/2008	VALVULA GAVETA GUILHOTINA,CLARKSON,196 MH/ 300 A	157.714,57	(102.931,38)	54.783,19	11162060	Germano	25	300	14	168	368.844,00	232.371,72	173.399,36
2166089	1	13111081	Sistemas	01/11/2008	VƒLVULA SOBRESSALENTE 16" 900 EVIII	186.758,56	(121.886,76)	64.871,80	11162060	Germano	25	300	14	168	436.769,00	275.164,47	205.331,96
2166090	1	13111081	Sistemas	01/11/2008	VƒLVULA DE PRESSÃƒO,VALVTECHNOLOGIES,A6CXRFFP,16"	439.323,12	(286.721,36)	152.601,76	11162060	Germano	25	300	14	168	1.027.440,00	647.287,20	483.015,67
2166091	1	13111071	Máquinas e Eqtos	01/11/2008	CASA DE TRANSFERÂNCIA CT-11CV25	2.372.482,88	(610.414,01)	1.762.068,87	11131020	Germano	25	300	14	168	4.142.300,00	2.609.649,00	1.947.360,26
2166092	1	13111071	Máquinas e Eqtos	01/11/2008	REVESTIMENTO BOMBA DE POLPA G02-05BP002	185.955,29	(53.356,66)	132.598,63	11131090	Germano	25	300	14	168	306.707,00	193.225,41	144.187,78
2166093	1	13111071	Máquinas e Eqtos	01/11/2008	REDUTOR DE VELOCIDADE G02-05BP002	98.953,70	(31.132,28)	67.821,42	11131090	Germano	20	240	9	108	163.915,00	84.907,97	63.359,63
2166094	1	13111071	Máquinas e Eqtos	01/11/2008	MOTOR EL/TRICO TRIFƒSICO 900CV, 60 HZ, 480 V, 127/	203.329,52	(56.882,18)	146.447,34	11131090	Germano	25	300	14	168	343.270,00	216.260,10	161.376,62
2166095	0	13111071	Máquinas e Eqtos	22/06/2009	MOTOR ELETRICO,TRIFASICO,WEG,100CV, 60 HZ. 4580 V	15.634,10	(4.198,22)	11.435,88	11131080	Germano	25	300	14	168	26.597,00	16.756,11	12.503,67
2166096	1	13111071	Máquinas e Eqtos	01/11/2008	REDUTOR DE VELOCIDADE,IMR,100Y1LFC,RPM1170 V460 60	115.220,06	(31.879,01)	83.341,05	11131090	Germano	25	300	14	168	191.707,00	120.775,41	90.124,47
2166097	1	13111071	Máquinas e Eqtos	01/11/2008	MOTOR EL/TRICO TRIFƒSICO 600CV, 60 HZ, 480 V, 127/	54.221,21	(15.001,88)	39.219,33	11131090	Germano	25	300	14	168	91.407,00	57.586,41	42.971,87
2166098	1	13111071	Máquinas e Eqtos	01/11/2008	MOTOR EL/TRICO TRIFƒSICO 600CV, 60 HZ, 480 V, 127/	54.221,21	(15.001,88)	39.219,33	11131090	Germano	25	300	14	168	91.407,00	57.586,41	42.971,87
2166099	1	13111071	Máquinas e Eqtos	01/11/2008	REDUTOR DE VELOCIDADE,IMR,100Y1LFC,RPM1170 V460 60	115.220,06	(36.249,91)	78.970,15	11131090	Germano	20	240	9	108	191.707,00	99.304,23	74.102,34
2166100	1	13111071	Máquinas e Eqtos	01/11/2008	REVESTIMENTO BOMBA DE POLPA G02-09BP004	164.466,11	(46.010,00)	118.456,11	11131090	Germano	25	300	14	168	271.750,00	171.202,50	127.753,94
2166101	1	13111071	Máquinas e Eqtos	01/11/2008	DISJUNTOR VD4	2.740,66	(802,93)	1.937,73	11131120	Germano	25	300	14	168	5.033,00	3.170,79	2.366,09
2166102	1	13111071	Máquinas e Eqtos	01/11/2008	DISJUNTOR VD4	2.740,66	(802,93)	1.937,73	11131120	Germano	25	300	14	168	5.033,00	3.170,79	2.366,09
2166103	1	13111071	Máquinas e Eqtos	01/11/2008	DISJUNTOR VD4	2.740,66	(802,93)	1.937,73	11131120	Germano	25	300	14	168	5.033,00	3.170,79	2.366,09
2166104	1	13111071	Máquinas e Eqtos	01/11/2008	PARA RAIOS 145KV P/ SUBESTAÃƒO	4.988,21	(1.651,05)	3.337,16	11131120	Germano	25	300	14	168	7.257,00	4.571,91	3.411,63
2166105	1	13111071	Máquinas e Eqtos	01/11/2008	PARA RAIOS 145KV P/ SUBESTAÃƒO	4.988,21	(1.461,37)	3.526,84	11131120	Germano	25	300	14	168	9.162,00	5.772,06	4.307,20
2166106	1	13111071	Máquinas e Eqtos	01/11/2008	PARA RAIOS 145KV P/ SUBESTAÃƒO	4.988,21	(1.461,37)	3.526,84	11131120	Germano	25	300	14	168	9.162,00	5.772,06	4.307,20
2166107	1	13111071	Máquinas e Eqtos	01/11/2008	PARA RAIOS 145KV P/ SUBESTAÃƒO	4.988,21	(1.461,37)	3.526,84	11131120	Germano	25	300	14	168	9.162,00	5.772,06	4.307,20
2166108	1	13111071	Máquinas e Eqtos	01/11/2008	PARA RAIOS 145KV P/ SUBESTAÃƒO	4.988,21	(1.461,37)	3.526,84	11131120	Germano	25	300	14	168	9.162,00	5.772,06	4.307,20
2166109	1	13111071	Máquinas e Eqtos	01/11/2008	PARA RAIOS 145KV P/ SUBESTAÃƒO	4.988,21	(1.461,37)	3.526,84	11131120	Germano	25	300	14	168	9.162,00	5.772,06	4.307,20
2166110	1	13111071	Máquinas e Eqtos	01/11/2008	PARA RAIOS 145KV P/ SUBESTAÃƒO	4.988,21	(1.461,37)	3.526,84	11131120	Germano	25	300	14	168	9.162,00	5.772,06	4.307,20
2166111	1	13111071	Máquinas e Eqtos	01/11/2008	PARA RAIOS 145KV P/ SUBESTAÃƒO	4.988,21	(1.461,37)	3.526,84	11131120	Germano	25	300	14	168	9.162,00	5.772,06	4.307,20
2166112	1	13111071	Máquinas e Eqtos	01/11/2008	PARA RAIOS 145KV P/ SUBESTAÃƒO	4.988,21	(1.461,37)	3.526,84	11131120	Germano	25	300	14	168	9.162,00	5.772,06	4.307,20
2166113	1	13111071	Máquinas e Eqtos	01/11/2008	REVESTIMENTO BOMBA DE POLPA G02-06BP009 WH06-7211	161.599,21	(47.342,91)	114.256,30	11131120	Germano	25	300	14	168	266.686,00	168.012,18	125.373,28
2166114	1	13111071	Máquinas e Eqtos	01/11/2008	REVESTIMENTO BOMBA DE POLPA G02-06BP007 WH06-7214	161.599,21	(47.342,91)	114.256,30	11131120	Germano	25	300	14	168	266.686,00	168.012,18	125.373,28
2166115	1	13111071	Máquinas e Eqtos	01/11/2008	REVESTIMENTO BOMBA DE POLPA G02-06BP005 WH06-7212	161.599,21	(47.342,91)	114.256,30	11131120	Germano	25	300	14	168	266.686,00	168.012,18	125.373,28
2166116	1	13111071	Máquinas e Eqtos	01/11/2008	REDUTOR DE VELOCIDADE,IMR,100Y1LFC,RPM1170 V460 60	115.220,08	(36.249,92)	78.970,16	11131090	Germano	20	240	9	108	191.707,00	99.304,23	74.102,34
2166117	1	13111071	Máquinas e Eqtos	01/11/2008	MOTOR FLENDER G02-11CV001 KADS108-K4 10CV	10.312,85	(3.171,04)	7.141,81	11131140	Germano	20	240	9	108	20.689,00	10.716,90	7.997,12
2166118	1	13111081	Sistemas	01/11/2008	VƒLVULA KNIFE PNEUMƒTICA, 214-FV-024	35.009,73	(22.848,89)	12.160,84	11162060	Germano	20	240	9	108	92.092,00	47.703,66	35.597,20
2166119	1	13111071	Máquinas e Eqtos	01/11/2008	ATUADOR PNEUMATICO,KEYSTONE,F79U/012,120PSI	21.869,74	(7.238,67)	14.631,07	11131100	Germano	25	300	14	168	32.647,00	20.567,61	15.347,87
2166120	1	13111071	Máquinas e Eqtos	01/11/2008	REDUTOR C/ PASSAGEM AR 70M3 G02-07FL-004 MOD.D3094	68.432,04	(21.529,71)	46.902,33	11131100	Germano	20	240	9	108	112.900,00	58.482,20	43.640,32
2166121	1	13111071	Máquinas e Eqtos	01/11/2008	REDUTOR C/ PASSAGEM AR 70M3 G02-07FL-002 MOD.D3094	68.432,04	(21.529,71)	46.902,33	11131100	Germano	20	240	9	108	112.900,00	58.482,20	43.640,32
2166122	1	13111071	Máquinas e Eqtos	01/11/2008	REDUTOR C/ PASSAGEM AR 70M3 G02-07FL-006 MOD.D3094	68.432,04	(21.529,71)	46.902,33	11131100	Germano	20	240	9	108	112.900,00	58.482,20	43.640,32
2166123	1	13111071	Máquinas e Eqtos	01/11/2008	REDUTOR 40M3 G02-08FL-001 MOD.D309402/06	62.619,47	(19.254,57)	43.364,90	11131110	Germano	20	240	9	108	103.265,00	53.491,27	39.916,01
2166124	1	13111071	Máquinas e Eqtos	01/11/2008	REDUTOR C/ PASSAGEM AR 70M3 G02-07FL-005 MOD.D3094	68.432,04	(21.529,71)	46.902,33	11131100	Germano	20	240	9	108	112.900,00	58.482,20	43.640,32
2166125	1	13111071	Máquinas e Eqtos	01/11/2008	REDUTOR C/ PASSAGEM AR 70M3 G02-07FL-010 MOD.D3094	68.432,04	(23.055,46)	45.376,58	11131100	Germano	20	240	9	108	112.900,00	58.482,20	43.640,32
2166126	1	13111071	Máquinas e Eqtos	01/11/2008	REDUTOR C/ PASSAGEM AR 70M3 G02-07FL-009 MOD.D3094	68.432,04	(21.529,71)	46.902,33	11131100	Germano	20	240	9	108	112.900,00	58.482,20	43.640,32
2166127	1	13111071	Máquinas e Eqtos	01/11/2008	REDUTOR C/ PASSAGEM AR 70M3 G02-07FL-013 MOD.D3094	68.432,04	(21.529,71)	46.902,33	11131100	Germano	20	240	9	108	113.023,00	58.545,91	43.687,86
2166128	1	13111071	Máquinas e Eqtos	01/11/2008	REDUTOR SOBRESSALENTE 70M3	59.802,03	(18.814,61)	40.987,42	11131120	Germano	20	240	9	108	100.177,00	51.891,69	38.722,38
2166129	1	13111071	Máquinas e Eqtos	01/11/2008	REDUTOR 40M3 G02-08FL-002 MOD.D309402/06	62.619,47	(19.254,57)	43.364,90	11131110	Germano	20	240	9	108	103.265,00	53.491,27	39.916,01
2166130	1	13111081	Sistemas	01/11/2008	VƒLVULA KNIFE PNEUMƒTICA, 214-FV-023	35.009,72	(22.848,88)	12.160,84	11162060	Germano	25	300	14	168	81.876,00	51.581,88	38.491,19
2166131	1	13111081	Sistemas	01/11/2008	VƒLVULA KNIFE PNEUMƒTICA, 214-FV-016	32.603,51	(21.278,47)	11.325,04	11162060	Germano	25	300	14	168	76.248,00	48.036,24	35.845,38

FDC CONSULT LTDA

SAMARCO
APRENDER PARA EVOLUIR E TRANSFORMAR

DATA-BASE: 31/03/2021					DADOS CONTÁBEIS CEDIDOS PELA SAMARCO						AVALIAÇÃO VALOR JUSTO DE MERCADO						
IMOBILIZADO	SUB Nº	CLASSE	CENTRO CST	DT.INCORP.	DENOMINAÇÃO DO IMOBILIZADO	VAL AQUIS. BRL	DEPREC. ACUM BRL	VALOR CONTÁBIL BRL	CENTRO DE CUSTOS	UNID. IND	VIDA ÚTIL DET. (ANOS)	VIDA ÚTIL DET. (MESES)	VIDA ÚTIL REM. (ANOS)	VIDA ÚTIL REM. (MESES)	VALOR DE REPOSIÇÃO (R$)	VALOR JUSTO DE MERCADO (R$)	VALOR DE LIQUIDAÇÃO FORÇADA
2166132	1	13111081	Sistemas	01/11/2008	VƒLVULA KNIFE MANUAL, 214-HV-206	22.028,40	(12.763,22)	9.265,18	11162070	Germano	25	300	14	168	59.478,00	37.471,14	27.961,54
2166133	1	13111081	Sistemas	01/11/2008	VƒLVULA KNIFE PNEUMƒTICA, 214-FV-208	25.327,62	(14.293,87)	11.033,75	11162070	Germano	25	300	14	168	68.386,00	43.083,18	32.149,33
2166134	1	13111081	Sistemas	01/11/2008	VƒLVULA KNIFE PNEUMƒTICA, 214-FV-204	25.327,62	(14.293,87)	11.033,75	11162070	Germano	25	300	14	168	68.386,00	43.083,18	32.149,33
2166135	1	13111081	Sistemas	01/11/2008	VƒLVULA KNIFE PNEUMƒTICA, 214-FV-011	32.603,51	(21.278,47)	11.325,04	11162060	Germano	20	240	9	108	85.765,00	44.426,27	33.151,57
2166136	1	13111081	Sistemas	01/11/2008	VƒLVULA KNIFE PNEUMƒTICA, 214-FV-018	32.603,51	(21.278,47)	11.325,04	11162060	Germano	20	240	9	108	85.765,00	44.426,27	33.151,57
2166137	1	13111081	Sistemas	01/11/2008	VALVULA GAVETA GUILHOTINA,CLARKSON,KGA14BG3D6D722	32.603,51	(21.278,47)	11.325,04	11162060	Germano	20	240	9	108	85.765,00	44.426,27	33.151,57
2166138	1	13111081	Sistemas	01/11/2008	VALVULA GAVETA GUILHOTINA,CLARKSON,KGA14BG3D6D722	32.603,51	(21.278,47)	11.325,04	11162060	Germano	20	240	9	108	85.765,00	44.426,27	33.151,57
2166139	1	13111071	Máquinas e Eqtos	01/11/2008	ATUADOR PNEUMƒTICO ND9106FN NS.PH06410189	21.869,74	(6.322,10)	15.547,64	11131100	Germano	25	300	14	168	40.440,00	25.477,20	19.011,48
2166140	1	13111071	Máquinas e Eqtos	01/11/2008	ATUADOR PNEUMƒTICO ND9106FN NS.PH06410190	21.869,74	(7.238,67)	14.631,07	11131100	Germano	25	300	14	168	32.647,00	20.567,61	15.347,87
2166141	1	13111081	Sistemas	01/11/2008	VƒLVULA KNIFE PNEUMƒTICA, 214-FV-003	23.959,88	(15.637,27)	8.322,61	11162060	Germano	25	300	14	168	56.033,00	35.300,79	26.341,99
2166142	1	13111081	Sistemas	01/11/2008	VƒLVULA KNIFE PNEUMƒTICA, 214-FV-026	35.009,73	(22.848,89)	12.160,84	11162060	Germano	20	240	9	108	92.092,00	47.703,66	35.597,20
2166143	1	13111081	Sistemas	01/11/2008	VALVULA GAVETA GUILHOTINA,CLARKSON,KGA16ACB6D7H2L	35.009,73	(22.848,89)	12.160,84	11162060	Germano	20	240	9	108	92.092,00	47.703,66	35.597,20
2166144	1	13111081	Sistemas	01/11/2008	VƒLVULA KNIFE MANUAL, 214-HV-008	20.838,75	(13.600,29)	7.238,46	11162060	Germano	20	240	9	108	54.815,00	28.394,17	21.188,17
2166145	1	13111081	Sistemas	01/11/2008	VƒLVULA KNIFE MANUAL, 214-HV-005	20.838,75	(13.600,29)	7.238,46	11162060	Germano	20	240	9	108	54.815,00	28.394,17	21.188,17
2166146	1	13111081	Sistemas	01/11/2008	VƒLVULA KNIFE PNEUMƒTICA, 214-FV-008	23.959,88	(15.637,27)	8.322,61	11162060	Germano	20	240	9	108	63.029,00	32.649,02	24.363,20
2166147	1	13111071	Máquinas e Eqtos	01/11/2008	ATUADOR PNEUMƒTICO,METSO AUTOMATION,CPY25,A01A0643	21.869,74	(7.238,67)	14.631,07	11131100	Germano	25	300	14	168	31.819,00	20.045,97	14.958,61
2166148	1	13111071	Máquinas e Eqtos	01/11/2008	ATUADOR PNEUMƒTICO,METSO AUTOMATION,CPY25,A01A0643	21.869,74	(7.238,67)	14.631,07	11131100	Germano	25	300	14	168	31.819,00	20.045,97	14.958,61
2166152	1	13111071	Máquinas e Eqtos	01/11/2008	CASA DE TRANSFER∧NCIA CT-G02-03CV001	1.049.285,92	(304.143,48)	745.142,44	11131050	Germano	25	300	14	168	2.485.400,00	1.565.802,00	1.168.425,56
2166153	1	13111071	Máquinas e Eqtos	01/11/2008	TRANSPORTADOR DE CORREIA,COM COBERTURA	531.661,84	(302.808,09)	228.853,75	11131050	Germano	25	300	14	168	1.519.332,00	957.179,16	714.261,83
2166154	1	13111071	Máquinas e Eqtos	01/11/2008	TANQUE DE HOMOGENIZAƒƒO TQ-G02-14TK001	1.037.723,55	(322.513,04)	715.210,51	11162060	Germano	30	360	17	204	1.609.679,00	1.014.097,77	756.735,37
2166155	1	13111071	Máquinas e Eqtos	01/11/2008	TANQUE DE HOMOGENIZAƒƒO TQ-G02-14TK002	1.037.723,55	(322.513,04)	715.210,51	11162060	Germano	30	360	17	204	1.609.679,00	1.014.097,77	756.735,37
2166156	1	13111071	Máquinas e Eqtos	01/11/2008	TANQUE DE HOMOGENIZAƒƒO TQ-G02-14TK003	1.037.723,55	(313.613,34)	724.110,21	11162060	Germano	30	360	17	204	1.989.047,00	1.253.099,61	935.082,22
2166157	1	13111071	Máquinas e Eqtos	01/11/2008	TANQUE DE HOMOGENIZAƒƒO TQ-G02-14TK004	1.037.723,55	(313.613,34)	724.110,21	11162060	Germano	30	360	17	204	1.989.047,00	1.253.099,61	935.082,22
2166158	0	13111071	Máquinas e Eqtos	01/10/2008	BANCO DE CAPACITORES,WEG,3F60HZ480V	17.818,78	(5.800,91)	12.017,87	11131030	Germano	25	300	14	168	26.600,00	16.758,00	12.505,08
2166159	1	13111071	Máquinas e Eqtos	01/11/2008	BOMBA CENTR^FUGA,KSB BOMBAS HIDRƒULICAS,3500RPM /	17.303,89	(4.840,82)	12.463,07	11131170	Germano	25	300	14	168	30.514,00	19.223,82	14.345,11
2166160	1	13111071	Máquinas e Eqtos	01/11/2008	BOMBA KSB MEGANRM40-125 G02-18BU018	17.303,89	(5.444,05)	11.859,84	11131170	Germano	20	240	9	108	33.097,00	17.144,25	12.793,30
2166161	1	13111071	Máquinas e Eqtos	01/11/2008	PAINEL PARA AUTOMAƒƒO CLP 11-CP-54 ALEGRIA 8/9	69.315,39	(18.097,59)	51.217,80	11110040	Germano	25	300	14	168	184.607,00	116.302,41	86.786,65
2166164	1	13111071	Máquinas e Eqtos	01/11/2008	PAINEL PARA AUTOMAƒƒO CLP 11-CP-55 ALEGRIA 8/9	75.910,89	(19.819,60)	56.091,29	11110040	Germano	25	300	14	168	132.884,00	83.716,92	62.470,85
2166165	1	13111071	Máquinas e Eqtos	01/11/2008	RESISTOR DE ATERRAMENTO 4,16KV G02-05GR009	3.509,11	(981,68)	2.527,43	11131120	Germano	25	300	14	168	6.187,00	3.897,81	2.908,61
2166166	1	13111071	Máquinas e Eqtos	01/11/2008	RESISTOR DE ATERRAMENTO 4,16KV	3.591,79	(1.052,27)	2.539,52	11131170	Germano	25	300	14	168	6.598,00	4.156,74	3.101,82
2166167	1	13111071	Máquinas e Eqtos	01/11/2008	RESISTOR DE ATERRAMENTO 4,16KV,OHMIC,4,16KV	3.614,47	(1.011,17)	2.603,30	11131060	Germano	25	300	14	168	6.372,00	4.014,36	2.995,58
2166168	1	13111071	Máquinas e Eqtos	01/11/2008	RESISTOR DE ATERRAMENTO 4,16KV G02-05GR008	3.509,11	(981,68)	2.527,43	11131120	Germano	25	300	14	168	6.187,00	3.897,81	2.908,61
2166169	1	13111071	Máquinas e Eqtos	01/11/2008	RESISTOR DE ATERRAMENTO 4,16KV	3.591,79	(1.004,82)	2.586,97	11131170	Germano	25	300	14	168	6.333,00	3.989,79	2.977,24
2166170	1	13111071	Máquinas e Eqtos	01/11/2008	RESISTOR DE ATERRAMENTO 4,16KV G02-07GR017	3.947,05	(1.104,22)	2.842,83	11131100	Germano	25	300	14	168	6.960,00	4.384,80	3.272,01
2166171	1	13111071	Máquinas e Eqtos	01/11/2008	RESISTOR DE ATERRAMENTO 4,16KV G02-07GR016	3.947,05	(1.104,22)	2.842,83	11131100	Germano	25	300	14	168	6.960,00	4.384,80	3.272,01
2166172	1	13111071	Máquinas e Eqtos	01/11/2008	RESISTOR DE ATERRAMENTO 4,16KV	3.591,80	(1.004,82)	2.586,98	11131170	Germano	25	300	14	168	6.333,00	3.989,79	2.977,24
2166173	1	13111071	Máquinas e Eqtos	01/11/2008	RESISTOR DE ATERRAMENTO 4,16KV	3.591,80	(1.004,82)	2.586,98	11131170	Germano	25	300	14	168	6.333,00	3.989,79	2.977,24
2166174	1	13111071	Máquinas e Eqtos	01/11/2008	RESISTOR DE ATERRAMENTO 4,16KV G02-02GR028	3.584,37	(935,84)	2.648,53	11110040	Germano	25	300	14	168	6.217,00	3.916,71	2.922,71
2166175	1	13111071	Máquinas e Eqtos	01/11/2008	MOTOR DE INDUSAO,GE,5K500G,MFH284003817,1500CV 177	168.414,67	(47.114,63)	121.300,04	11131170	Germano	25	300	14	168	280.150,00	176.494,50	131.702,91
2166176	1	13111071	Máquinas e Eqtos	01/11/2008	MOTOR DE INDUCAO,GE MOTORS ,5K5500G4054502,AAH 284	168.414,67	(46.596,84)	121.817,83	11131170	Germano	25	300	14	168	279.532,00	176.105,16	131.412,38
2166178	1	13111071	Máquinas e Eqtos	01/11/2008	MOTOR DE INDUSAO,GE,5K500G,MFH284003817,1500CV 177	168.414,67	(47.114,63)	121.300,04	11131170	Germano	25	300	14	168	280.150,00	176.494,50	131.702,91
2166179	1	13111071	Máquinas e Eqtos	01/11/2008	REDUTOR DE VELOCIDADE,IMR,100Y1LFC,RPM1170 V460 60	115.220,08	(36.249,92)	78.970,16	11131090	Germano	20	240	9	108	191.707,00	99.304,23	74.102,34
2166180	1	13111071	Máquinas e Eqtos	01/11/2008	MOTOR EL/TRICO TRIFƒSICO 600CV, 60 HZ, 480 V, 127/	54.221,54	(17.058,88)	37.162,66	11131090	Germano	20	240	9	108	91.407,00	47.348,83	35.332,42
2166181	1	13111071	Máquinas e Eqtos	01/11/2008	REDUTOR DE VELOCIDADE,IMR,100Y1LFC,RPM1170 V460 60	115.220,08	(36.249,92)	78.970,16	11131090	Germano	20	240	9	108	191.707,00	99.304,23	74.102,34
2166182	1	13111071	Máquinas e Eqtos	01/11/2008	REVESTIMENTO BOMBA DE POLPA G02-06BP006 WH06-7213	161.599,21	(47.342,91)	114.256,30	11131120	Germano	25	300	14	168	266.686,00	168.012,18	125.373,28
2166183	1	13111071	Máquinas e Eqtos	01/11/2008	REDUTOR DE VELOCIDADE,IMR,100Y1LFC,RPM1170 V460 60	115.220,08	(36.249,92)	78.970,16	11131090	Germano	20	240	9	108	191.707,00	99.304,23	74.102,34
2166184	1	13111071	Máquinas e Eqtos	01/11/2008	MOTOR EL/TRICO TRIFƒSICO 600CV, 60 HZ, 480 V, 127/	54.221,54	(17.058,88)	37.162,66	11131090	Germano	20	240	9	108	91.407,00	47.348,83	35.332,42
2166185	1	13111071	Máquinas e Eqtos	01/11/2008	MOTOR EL/TRICO TRIFƒSICO 600CV, 60 HZ, 480 V, 127/	54.221,54	(17.058,88)	37.162,66	11131090	Germano	20	240	9	108	91.407,00	47.348,83	35.332,42
2166186	1	13111071	Máquinas e Eqtos	01/11/2008	REVESTIMENTO BOMBA DE POLPA G02-06BP004 WH06-7210	161.599,21	(47.342,91)	114.256,30	11131120	Germano	25	300	14	168	266.686,00	168.012,18	125.373,28
2166187	1	13111071	Máquinas e Eqtos	01/11/2008	REVESTIMENTO BOMBA DE POLPA G02-06BP003 WH06-7209	161.599,21	(47.342,91)	114.256,30	11131120	Germano	25	300	14	168	266.562,00	167.934,06	125.314,98
2166188	1	13111071	Máquinas e Eqtos	01/11/2008	REVESTIMENTO BOMBA DE POLPA G02-09BP001 WH06-7225	113.349,11	(33.207,33)	80.141,78	11131120	Germano	25	300	14	168	187.137,00	117.896,31	87.976,04
2166189	1	13111071	Máquinas e Eqtos	01/11/2008	REVESTIMENTO BOMBA DE POLPA G02-09BP003 WH06-7228	115.465,08	(33.827,24)	81.637,84	11131120	Germano	25	300	14	168	190.719,00	120.152,97	89.660,00
2166190	1	13111071	Máquinas e Eqtos	01/11/2008	BOMBA CENTR^FUGA,WORMAN,R0051M,014966,711M3/H	40.740,00	(12.526,96)	28.213,04	11131170	Germano	20	240	9	108	81.732,00	42.337,18	31.592,65
2166191	1	13111071	Máquinas e Eqtos	01/11/2008	MOTOR EL/TRICO TRIFƒSICO 250CV, 60 HZ, 480 V, 127/	70.487,58	(22.176,42)	48.311,16	11131090	Germano	20	240	9	108	118.582,00	61.425,48	45.836,64
2166192	1	13111071	Máquinas e Eqtos	01/11/2008	MOTOR EL/TRICO TRIFƒSICO 250CV, 60 HZ, 480 V, 127/	70.487,58	(22.176,42)	48.311,16	11131090	Germano	20	240	9	108	118.705,00	61.489,19	45.884,18
2166193	1	13111071	Máquinas e Eqtos	01/11/2008	MOTOR EL/TRICO ,WEG,RPM3500 V460 KW3.7/5.0	15.561,84	(4.785,03)	10.776,81	11131170	Germano	20	240	9	108	31.219,00	16.171,44	12.067,38
2166194	1	13111071	Máquinas e Eqtos	01/11/2008	BOMBA DE POLPA G02-18BP010 WH06-7236	83.476,96	(26.263,06)	57.213,90	11131170	Germano	20	240	9	108	123.523,00	63.984,91	47.746,53
2166195	1	13111071	Máquinas e Eqtos	01/11/2008	BOMBA CIENTRIFICA,KSB,3500RPM / 28.8MH / 33.8MCA	83.476,96	(25.667,94)	57.809,02	11131170	Germano	20	240	9	108	123.523,00	63.984,91	47.746,53
2166196	1	13111071	Máquinas e Eqtos	01/11/2008	MOTOR WEG 350CV, 60 HZ, 480 V, 127/220V G0218BP010	79.617,26	(24.481,15)	55.136,11	11131170	Germano	20	240	9	108	135.134,00	69.999,41	52.234,64
2166197	1	13111071	Máquinas e Eqtos	01/11/2008	MOTOR WEG 350CV, 60 HZ, 480 V, 127/220V G0218BP009	79.617,26	(24.481,15)	55.136,11	11131170	Germano	20	240	9	108	135.134,00	69.999,41	52.234,64
2166198	1	13111071	Máquinas e Eqtos	01/11/2008	BOMBA DE POLPA G02-18BP007 WH06-7233	45.765,85	(15.008,53)	30.757,32	11131170	Germano	20	240	9	108	95.640,00	49.541,52	36.968,64
2166199	1	13111071	Máquinas e Eqtos	01/11/2008	BOMBA DE POLPA G02-18BP011 WH06-7237	52.890,10	(17.819,22)	35.070,88	11131170	Germano	20	240	9	108	77.819,00	40.310,24	30.080,12
2166200	1	13111071	Máquinas e Eqtos	01/11/2008	BOMBA DE POLPA G02-18BP012 WH06-7238	52.890,10	(17.819,22)	35.070,88	11131170	Germano	20	240	9	108	77.819,00	40.310,24	30.080,12
2166201	1	13111071	Máquinas e Eqtos	01/11/2008	MOTOR DE INDUSAO,GE,5K500G,MFH284003817,350CV 1780	17.733,72	(5.452,86)	12.280,86	11131170	Germano	20	240	9	108	35.578,00	18.429,40	13.752,31
2166202	1	13111071	Máquinas e Eqtos	01/11/2008	MOTOR WEG 250CV 60 HZ 480 V 127/220V G02-18BP011	61.155,29	(18.804,36)	42.350,93	11131170	Germano	20	240	9	108	103.635,00	53.682,93	40.059,03
2166203	1	13111071	Máquinas e Eqtos	01/11/2008	MOTOR WEG 250CV 60 HZ 480 V 127/220V G02-18BP012	61.155,29	(18.804,36)	42.350,93	11131170	Germano	20	240	9	108	103.759,00	53.747,16	40.106,96
2166204	1	13111071	Máquinas e Eqtos	01/11/2008	BOMBA DE POLPA G02-18BP006	40.740,00	(13.360,36)	27.379,64	11131170	Germano	20	240	9	108	85.137,00	44.100,97	32.908,82
2166205	1	13111071	Máquinas e Eqtos	01/11/2008	MOTOR EL/TRICO TRIFƒSICO 600CV, 60 HZ, 480 V, 127/	54.221,22	(17.058,79)	37.162,43	11131090	Germano	20	240	9	108	91.407,00	47.348,83	35.332,42
2166206	1	13111071	Máquinas e Eqtos	01/11/2008	TRANSPORTADOR DE CORREA G02-11CV-26	1.438.450,34	(139.641,15)	1.298.809,19	11131020	Germano	25	300	14	168	1.947.800,00	1.227.114,00	915.691,36

FDC CONSULT LTDA

SAMARCO
APRENDER PARA EVOLUIR E TRANSFORMAR

DATA-BASE: 31/03/2021					DADOS CONTÁBEIS CEDIDOS PELA SAMARCO						AVALIAÇÃO VALOR JUSTO DE MERCADO						
IMOBILIZADO	SUB Nº	CLASSE	CENTRO CST	DT.INCORP.	DENOMINAÇÃO DO IMOBILIZADO	VAL AQUIS. BRL	DEPREC. ACUM BRL	VALOR CONTÁBIL BRL	CENTRO DE CUSTOS	UNID. IND	VIDA ÚTIL DET. (ANOS)	VIDA ÚTIL DET. (MESES)	VIDA ÚTIL REM. (ANOS)	VIDA ÚTIL REM. (MESES)	VALOR DE REPOSIÇÃO (R$)	VALOR JUSTO DE MERCADO (R$)	VALOR DE LIQUIDAÇÃO FORÇADA
2166207	1	13111071	Máquinas e Eqtos	01/11/2008	TRANSPORTADORA DE CORR/\A,RASPADOR DE ELEMENTOS,TEC	1.699.606,26	(557.919,66)	1.141.686,60	11131040	Germano	25	300	14	168	3.065.300,00	1.931.139,00	1.441.045,65
2166208	1	13111071	Máquinas e Eqtos	01/11/2008	CASA DE TRANSFER/\NCIA CT G02-05CV-001	152.640,11	(51.426,02)	101.214,09	11131080	Germano	20	240	9	108	205.048,00	106.214,86	79.259,17
2166209	0	13111071	Máquinas e Eqtos	22/06/2009	UNIDADE HIDR₮ULICA,RICKMEIER	20.163,78	(6.614,35)	13.549,43	11131080	Germano	25	300	14	168	28.971,00	18.251,73	13.619,72
2166210	0	13111071	Máquinas e Eqtos	22/06/2009	SISTEMA DE EXASTOR	20.163,78	(6.614,35)	13.549,43	11131080	Germano	25	300	14	168	28.971,00	18.251,73	13.619,72
2166212	1	13111071	Máquinas e Eqtos	01/11/2008	SOBRESSALENTE PARA REOSTATO	194.010,47	(45.757,92)	148.252,55	11162060	Germano	25	300	14	168	353.760,00	222.868,80	166.308,13
2166213	1	13111071	Máquinas e Eqtos	01/11/2008	FILTRO CESTO 16" 150# AƛO CARBONO G02-14F1-002	9.488,34	(6.136,86)	3.351,48	11162060	Germano	25	300	14	168	16.333,00	10.289,79	7.678,40
2166214	1	13111071	Máquinas e Eqtos	01/11/2008	FILTRO CESTO 16" 150# AƛO CARBONO G02-14F1-001	9.488,34	(6.136,86)	3.351,48	11162060	Germano	25	300	14	168	16.333,00	10.289,79	7.678,40
2166215	1	13111071	Máquinas e Eqtos	01/11/2008	FILTRO CESTO 16" 150# AƛO CARBONO G02-14F1-202	9.488,34	(3.354,32)	6.134,02	11162060	Germano	25	300	14	168	16.333,00	10.289,79	7.678,40
2166216	1	13111071	Máquinas e Eqtos	01/11/2008	FILTRO CESTO 16" 150# AƛO CARBONO G02-14F1-201	9.488,34	(6.136,86)	3.351,48	11162060	Germano	25	300	14	168	16.333,00	10.289,79	7.678,40
2166218	1	13111071	Máquinas e Eqtos	01/11/2008	BALANƛA DOSADORA PARA AMIDO	213.482,58	(86.155,05)	127.327,53	11131140	Germano	20	240	9	108	926.422,00	479.886,60	358.098,77
2166219	1	13111111	Móveis e Utensílios	01/11/2008	PORTA PALLET₮S	5.524,64	(5.524,64)	-	11202010	Germano	15	180	5	60	9.622,00	3.791,07	2.828,95
2166220	1	13111111	Móveis e Utensílios	01/11/2008	PORTA PALLET₮S	5.524,64	(5.524,64)	-	11202010	Germano	15	180	5	60	9.622,00	3.791,07	2.828,95
2166221	1	13111111	Móveis e Utensílios	01/11/2008	PORTA PALLET₮S	5.524,64	(5.524,64)	-	11202010	Germano	15	180	5	60	9.622,00	3.791,07	2.828,95
2166222	1	13111111	Móveis e Utensílios	01/11/2008	PORTA PALLET₮S	5.524,64	(5.524,64)	-	11202010	Germano	15	180	5	60	9.622,00	3.791,07	2.828,95
2166223	1	13111111	Móveis e Utensílios	01/11/2008	PORTA PALLET₮S	5.524,64	(5.524,64)	-	11202010	Germano	15	180	5	60	9.622,00	3.791,07	2.828,95
2166224	1	13111111	Móveis e Utensílios	01/11/2008	PORTA PALLET₮S	5.524,65	(5.524,65)	-	11202010	Germano	15	180	5	60	9.622,00	3.791,07	2.828,95
2166225	1	13111071	Máquinas e Eqtos	01/11/2008	TRANSFORMADOR 750KVA G02-02XF-041 254412	73.905,72	(16.652,04)	57.253,68	11110040	Germano	40	480	26	312	150.373,00	104.509,24	77.986,40
2166226	1	13111071	Máquinas e Eqtos	01/11/2008	TRANSFORMADOR 3325KVA 15/0,4 TAG 07-XF-013 254803	113.041,39	(27.442,93)	85.598,46	11131100	Germano	40	480	26	312	186.519,00	129.630,71	96.732,43
2166227	1	13111071	Máquinas e Eqtos	01/11/2008	TRANSFORMADOR 3325KVA 15/0,4 TAG 07-XF-012 254805	113.041,39	(27.442,93)	85.598,46	11131100	Germano	40	480	26	312	186.519,00	129.630,71	96.732,43
2166228	1	13111071	Máquinas e Eqtos	01/11/2008	BOMBA DE AGUA G02-18BU006 ETA150-50	19.572,63	(6.418,68)	13.153,95	11131170	Germano	20	240	9	108	40.900,00	21.186,20	15.809,47
2166229	1	13111071	Máquinas e Eqtos	01/11/2008	MOTOR DE INDUSAO,GE,5K500G,MFH284003817,1500CV 177	30.627,25	(10.043,96)	20.583,29	11131170	Germano	20	240	9	108	64.005,00	33.154,59	24.740,47
2166230	1	13111071	Máquinas e Eqtos	01/11/2008	BOMBA DE AGUA G02-18BU007 ETA150-50	19.572,63	(6.418,68)	13.153,95	11131170	Germano	20	240	9	108	40.900,00	21.186,20	15.809,47
2166231	1	13111071	Máquinas e Eqtos	01/11/2008	MOTOR DE INDUSAO,GE,5K500G,MFH284003817,1500CV 177	30.627,25	(9.417,42)	21.209,83	11131170	Germano	20	240	9	108	61.445,00	31.828,51	23.750,92
2166232	1	13111071	Máquinas e Eqtos	01/11/2008	BOMBA CENTR^FUGA,WEIR,R0051M	43.258,00	(14.186,11)	29.071,89	11131170	Germano	20	240	9	108	90.399,00	46.826,68	34.942,79
2166233	1	13111071	Máquinas e Eqtos	01/11/2008	BOMBA CENTR^FUGA,WEIR,DAM005XLM,10484	43.258,00	(14.186,11)	29.071,89	11131170	Germano	20	240	9	108	90.399,00	46.826,68	34.942,79
2166234	1	13111071	Máquinas e Eqtos	01/11/2008	BOMBA CENTR^FUGA,WEIR ,R0051M,WH1010491	43.258,00	(14.186,11)	29.071,89	11131170	Germano	20	240	9	108	90.399,00	46.826,68	34.942,79
2166235	1	13111071	Máquinas e Eqtos	01/11/2008	BOMBA CENTR^FUGA,WARMAN,R0051M,015979,711M3/H	43.258,00	(14.186,11)	29.071,89	11131170	Germano	20	240	9	108	90.399,00	46.826,68	34.942,79
2166236	0	13111071	Máquinas e Eqtos	22/06/2009	UNIDADE HIDR₮ULICA 8811520103	20.163,78	(6.614,35)	13.549,43	11131080	Germano	25	300	14	168	28.971,00	18.251,73	13.619,72
2166237	1	13111071	Máquinas e Eqtos	01/11/2008	MOTOR EL/TRICO TRIF₮SICO 2500CV, 60 HZ, 480 V, 127	3.023,70	(976,60)	2.047,10	11162060	Germano	20	240	9	108	9.161,00	4.745,40	3.541,09
2166238	1	13111071	Máquinas e Eqtos	01/11/2008	REDUTOR DE VELOCIDADE,FALK	306.803,71	(3.535,51)	303.268,20	11162060	Germano	25	300	14	168	4.320,00	2.721,60	2.030,90
2166239	1	13111071	Máquinas e Eqtos	01/11/2008	BOMBA CENTR^FUGA,WARMAN,AH,WH077238	38.630,20	(12.668,46)	25.961,74	11131170	Germano	20	240	9	108	80.728,00	41.817,10	31.204,57
2166240	1	13111071	Máquinas e Eqtos	01/11/2008	BATERIA HIDROCICLONES MOD.12XGMAX10 G02-09CS-001	154.222,56	(45.181,83)	109.040,73	11131090	Germano	25	300	14	168	333.512,00	210.112,56	156.789,23
2166241	1	13111071	Máquinas e Eqtos	01/11/2008	BATERIA HIDROCICLONES MOD.12XCMAX10 G02-09CS-004	154.222,56	(45.181,83)	109.040,73	11131090	Germano	25	300	14	168	333.512,00	210.112,56	156.789,23
2166242	1	13111071	Máquinas e Eqtos	01/11/2008	BATERIA HIDROCICLONES MOD.10XGMAX10 G02-09CS-006	134.213,34	(39.319,81)	94.893,53	11131090	Germano	25	300	14	168	316.218,00	199.217,34	148.659,05
2166243	1	13111071	Máquinas e Eqtos	01/11/2008	BATERIA HIDROCICLONES MOD.10XGMAX10 G02-09CS-002	134.213,34	(44.423,23)	89.790,11	11131090	Germano	25	300	14	168	316.218,00	199.217,34	148.659,05
2166244	1	13111071	Máquinas e Eqtos	01/11/2008	BATERIA HIDROCICLONES MOD.10XGMAX10 G02-09CS-003	134.213,34	(39.319,81)	94.893,53	11131090	Germano	25	300	14	168	316.218,00	199.217,34	148.659,05
2166245	1	13111071	Máquinas e Eqtos	01/11/2008	BATERIA HIDROCICLONES MOD.10XGMAX10 G02-09CS-005	134.213,34	(39.319,81)	94.893,53	11131090	Germano	25	300	14	168	316.218,00	199.217,34	148.659,05
2166246	1	13111071	Máquinas e Eqtos	01/11/2008	BATERIA HIDROCICLONES MOD.22XGMAX4U G02-06CS-006B	89.771,69	(29.713,53)	60.058,16	11131090	Germano	25	300	14	168	166.756,00	105.056,28	78.394,61
2166247	1	13111071	Máquinas e Eqtos	01/11/2008	BATERIA HIDROCICLONES MOD.22XGMAX4U G02-06CS-006C	89.771,69	(26.299,97)	63.471,72	11131090	Germano	25	300	14	168	166.756,00	105.056,28	78.394,61
2166248	1	13111071	Máquinas e Eqtos	01/11/2008	BATERIA HIDROCICLONES MOD.22XGMAX4U G02-06CS-006E	89.771,69	(29.713,53)	60.058,16	11131090	Germano	25	300	14	168	166.756,00	105.056,28	78.394,61
2166249	1	13111071	Máquinas e Eqtos	01/11/2008	BATERIA HIDROCICLONES MOD.22XGMAX4U G02-06CS-006D	89.771,69	(29.713,53)	60.058,16	11131090	Germano	25	300	14	168	166.756,00	105.056,28	78.394,61
2166250	1	13111071	Máquinas e Eqtos	01/11/2008	BATERIA HIDROCICLONES MOD.22XGMAX4U G02-06CS-006A	89.771,69	(29.713,53)	60.058,16	11131090	Germano	25	300	14	168	166.756,00	105.056,28	78.394,61
2166251	1	13111071	Máquinas e Eqtos	01/11/2008	BATERIA HIDROCICLONES MOD.22XGMAX4U G02-06CS-005C	89.771,69	(29.713,53)	60.058,16	11131090	Germano	25	300	14	168	166.756,00	105.056,28	78.394,61
2166252	1	13111071	Máquinas e Eqtos	01/11/2008	BATERIA HIDROCICLONES MOD.22XGMAX4U G02-06CS-005A	89.771,69	(29.713,53)	60.058,16	11131090	Germano	25	300	14	168	166.756,00	105.056,28	78.394,61
2166253	1	13111071	Máquinas e Eqtos	01/11/2008	BATERIA HIDROCICLONES MOD.22XGMAX4U G02-06CS-005D	89.771,69	(29.713,53)	60.058,16	11131090	Germano	25	300	14	168	166.756,00	105.056,28	78.394,61
2166254	1	13111071	Máquinas e Eqtos	01/11/2008	BATERIA HIDROCICLONES MOD.22XGMAX4U G02-06CS-005B	89.771,69	(29.713,53)	60.058,16	11131090	Germano	25	300	14	168	166.756,00	105.056,28	78.394,61
2166255	1	13111071	Máquinas e Eqtos	01/11/2008	BATERIA HIDROCICLONES MOD.22XGMAX4U G02-06CS-005E	89.771,69	(29.713,53)	60.058,16	11131090	Germano	25	300	14	168	166.756,00	105.056,28	78.394,61
2166256	1	13111101	Eqtos Process Dados	01/11/2008	NOBREAK UNIDADES INVERSORAS 20KVA,EMERSOM,20KVA	4.568,72	(4.568,72)	-	11131120	Germano	5	60	1	12	9.285,00	2.386,25	1.780,65
2166257	1	13111101	Eqtos Process Dados	01/11/2008	NOBREAK UNIDADES INVERSORAS 20KVA,EMERSOM,20KVA	4.568,72	(4.568,72)	-	11131120	Germano	5	60	1	12	9.285,00	2.386,25	1.780,65
2166258	1	13111071	Máquinas e Eqtos	01/11/2008	PAINEL COM INVERSOR DE FREQU/\NCIA,WEG,3F60HZ480V	26.894,85	(7.441,24)	19.453,61	11131100	Germano	25	300	14	168	47.743,00	30.078,09	22.444,73
2166259	1	13111071	Máquinas e Eqtos	01/11/2008	PAINEL DELTA V SUBESTAƛƤO SE,KNURR,3F60HZ480V	364.847,16	(100.945,64)	263.901,52	11131120	Germano	25	300	14	168	613.415,00	386.451,45	288.376,02
2166260	1	13111071	Máquinas e Eqtos	01/11/2008	SOBRESSALENTE PARA REOSTATO	194.012,01	(45.013,09)	148.998,92	11162060	Germano	25	300	14	168	353.760,00	222.868,80	166.308,13
2166261	1	13111071	Máquinas e Eqtos	01/11/2008	PAINEL DE MEDIƛƤO PROTEƛƤO E CONTROLE IHM,ORTENG,3	58.727,41	(16.248,65)	42.478,76	11131120	Germano	25	300	14	168	98.571,00	62.099,73	46.339,77
2166262	1	13111071	Máquinas e Eqtos	01/11/2008	SOBRESSALENTE PARA REOSTATO	194.010,47	(45.012,65)	148.997,82	11162060	Germano	25	300	14	168	353.760,00	222.868,80	166.308,13
2166263	1	13111071	Máquinas e Eqtos	01/11/2008	TRANSFORMADOR 750KVA G02-02XF-043 254806	46.923,10	(10.572,45)	36.350,65	11110040	Germano	40	480	26	312	95.472,00	66.353,04	49.513,66
2166265	1	13111071	Máquinas e Eqtos	01/11/2008	TRANSFORMADOR CONTROLE ALEGRIA - 202-TRC-003 HI30	19.554,72	(4.405,98)	15.148,74	11110040	Germano	40	480	26	312	39.788,00	27.652,66	20.634,84
2166266	1	13111071	Máquinas e Eqtos	01/11/2008	TRANSFORMADOR CONTROLE ALEGRIA - 202-TRC-002 HI30	19.554,72	(4.405,98)	15.148,74	11110040	Germano	40	480	26	312	39.788,00	27.652,66	20.634,84
2166267	1	13111071	Máquinas e Eqtos	01/11/2008	TRANSFORMADOR 3325KVA 15/4,1 TAG07-XF-018 NS.24425	107.850,64	(26.182,78)	81.667,86	11131100	Germano	40	480	26	312	177.873,00	123.621,74	92.248,44
2166268	1	13111071	Máquinas e Eqtos	01/11/2008	TRANSFORMADOR 3325KVA 15/4,1 TAG07-XF-019 NS.24425	107.850,64	(26.182,78)	81.667,86	11131100	Germano	40	480	26	312	177.873,00	123.621,74	92.248,44
2166269	1	13111081	Sistemas	01/11/2008	V₮LVULA DE POLPA 2" 1500	22.297,05	(12.583,54)	9.713,51	11162070	Germano	25	300	14	168	50.127,00	31.580,01	23.565,49
2166270	1	13111081	Sistemas	01/11/2008	V₮LVULA DE POLPA 2" 1500	22.297,05	(12.583,54)	9.713,51	11162070	Germano	25	300	14	168	50.127,00	31.580,01	23.565,49
2166271	1	13111081	Sistemas	01/11/2008	V₮LVULA DE POLPA 2" 1500	22.297,05	(12.583,54)	9.713,51	11162070	Germano	25	300	14	168	50.127,00	31.580,01	23.565,49
2166272	1	13111081	Sistemas	01/11/2008	V₮LVULA DE POLPA 2" 1500	22.297,05	(12.583,54)	9.713,51	11162070	Germano	25	300	14	168	50.127,00	31.580,01	23.565,49
2166273	1	13111081	Sistemas	01/11/2008	V₮LVULA DE POLPA 2" 1500	22.297,05	(12.583,54)	9.713,51	11162070	Germano	25	300	14	168	50.127,00	31.580,01	23.565,49
2166274	1	13111081	Sistemas	01/11/2008	V₮LVULA DE POLPA 2" 1500	22.297,05	(12.583,54)	9.713,51	11162070	Germano	25	300	14	168	50.127,00	31.580,01	23.565,49
2166275	1	13111081	Sistemas	01/11/2008	V₮LVULA DE POLPA 2" 1500	22.297,05	(12.583,54)	9.713,51	11162070	Germano	25	300	14	168	50.127,00	31.580,01	23.565,49
2166276	1	13111081	Sistemas	01/11/2008	V₮LVULA DE POLPA 2" 1500	22.297,05	(12.583,54)	9.713,51	11162070	Germano	25	300	14	168	50.127,00	31.580,01	23.565,49
2166277	1	13111081	Sistemas	01/11/2008	V₮LVULA DE POLPA 2" 1500	22.297,05	(12.583,54)	9.713,51	11162070	Germano	25	300	14	168	50.127,00	31.580,01	23.565,49
2166278	1	13111081	Sistemas	01/11/2008	V₮LVULA DE POLPA 2" 1500	22.297,05	(12.583,54)	9.713,51	11162070	Germano	25	300	14	168	50.127,00	31.580,01	23.565,49

FDC CONSULT LTDA

SAMARCO
APRENDER PARA EVOLUIR E TRANSFORMAR

DATA-BASE: 31/03/2021					DADOS CONTÁBEIS CEDIDOS PELA SAMARCO					AVALIAÇÃO VALOR JUSTO DE MERCADO							
IMOBILIZADO	SUB Nº	CLASSE	CENTRO CST	DT.INCORP.	DENOMINAÇÃO DO IMOBILIZADO	VAL AQUIS. BRL	DEPREC. ACUM BRL	VALOR CONTÁBIL BRL	CENTRO DE CUSTOS	UNID. IND	VIDA ÚTIL DET. (ANOS)	VIDA ÚTIL DET. (MESES)	VIDA ÚTIL REM. (ANOS)	VIDA ÚTIL REM. (MESES)	VALOR DE REPOSIÇÃO (R$)	VALOR JUSTO DE MERCADO (R$)	VALOR DE LIQUIDAÇÃO FORÇADA
2166279	1	13111081	Sistemas	01/11/2008	VƒLVULA DE POLPA 2" 1500	22.297,05	(12.583,54)	9.713,51	11162070	Germano	25	300	14	168	50.127,00	31.580,01	23.565,49
2166280	1	13111081	Sistemas	01/11/2008	VƒLVULA DE POLPA 2" 1500	22.297,05	(12.583,54)	9.713,51	11162070	Germano	25	300	14	168	50.127,00	31.580,01	23.565,49
2166281	1	13111081	Sistemas	01/11/2008	VƒLVULA DE POLPA 2" 1500	22.297,05	(12.583,54)	9.713,51	11162070	Germano	25	300	14	168	50.127,00	31.580,01	23.565,49
2166282	1	13111081	Sistemas	01/11/2008	VƒLVULA DE POLPA 2" 1500	22.297,05	(12.583,54)	9.713,51	11162070	Germano	25	300	14	168	50.127,00	31.580,01	23.565,49
2166283	1	13111081	Sistemas	01/11/2008	VƒLVULA DE POLPA 2" 1500	22.297,05	(12.583,54)	9.713,51	11162070	Germano	25	300	14	168	50.127,00	31.580,01	23.565,49
2166284	1	13111081	Sistemas	01/11/2008	VƒLVULA DE POLPA 2" 1500	22.297,05	(12.583,54)	9.713,51	11162070	Germano	25	300	14	168	50.127,00	31.580,01	23.565,49
2166285	1	13111081	Sistemas	01/11/2008	VƒLVULA DE POLPA 2" 1500	22.297,05	(12.583,54)	9.713,51	11162070	Germano	25	300	14	168	50.127,00	31.580,01	23.565,49
2166286	1	13111081	Sistemas	01/11/2008	VƒLVULA DE POLPA 2" 1500	22.297,05	(12.583,54)	9.713,51	11162070	Germano	25	300	14	168	50.127,00	31.580,01	23.565,49
2166287	1	13111081	Sistemas	01/11/2008	VƒLVULA DE POLPA 2" 1500	22.297,05	(12.583,54)	9.713,51	11162070	Germano	25	300	14	168	50.127,00	31.580,01	23.565,49
2166288	1	13111081	Sistemas	01/11/2008	VƒLVULA DE POLPA 2" 1500	22.297,05	(12.583,54)	9.713,51	11162070	Germano	25	300	14	168	50.127,00	31.580,01	23.565,49
2166289	1	13111081	Sistemas	01/11/2008	VƒLVULA DE POLPA 2" 1500	22.297,05	(12.583,54)	9.713,51	11162070	Germano	25	300	14	168	50.127,00	31.580,01	23.565,49
2166290	1	13111081	Sistemas	01/11/2008	VƒLVULA DE POLPA 2" 1500	22.297,05	(12.918,87)	9.378,18	11162070	Germano	25	300	14	168	50.127,00	31.580,01	23.565,49
2166291	1	13111081	Sistemas	01/11/2008	VƒLVULA DE POLPA 2" 1500	22.297,05	(12.918,87)	9.378,18	11162070	Germano	25	300	14	168	50.127,00	31.580,01	23.565,49
2166292	1	13111081	Sistemas	01/11/2008	VƒLVULA DE POLPA 2" 1500	22.297,05	(12.918,87)	9.378,18	11162070	Germano	25	300	14	168	50.127,00	31.580,01	23.565,49
2166293	1	13111051	Edificações	01/11/2008	TORRE GRAVIOM/TRICA	1.278.047,54	(32.683,83)	1.245.363,71	11162070	Germano	25	300	14	168	203.383,00	128.131,29	95.613,54
2166294	1	13111071	Máquinas e Eqtos	01/11/2008	COMPRESSOR DE AR,CHICAGO PNEUMATIC,22200LA,062315,	105.725,44	(42.667,55)	63.057,89	11131110	Germano	25	300	14	168	177.873,00	112.059,99	83.620,89
2166295	1	13111071	Máquinas e Eqtos	01/11/2008	COMPRESSOR DE AR,CHICAGO PNEUMATIC,062318,7,4 CAP	99.008,41	(39.847,64)	59.160,77	11204010	Germano	25	300	14	168	151.933,00	95.717,79	71.426,09
2166296	1	13111071	Máquinas e Eqtos	01/11/2008	COMPRESSOR DE AR,CHICAGO PNEUMATIC,22200LA,062316,	105.725,44	(42.667,55)	63.057,89	11131110	Germano	25	300	14	168	177.873,00	112.059,99	83.620,89
2166297	1	13111071	Máquinas e Eqtos	01/11/2008	COMPRESSOR DE AR,CHICAGO PNEUMATIC,22200LA,062317,	105.725,44	(42.667,55)	63.057,89	11131110	Germano	25	300	14	168	177.873,00	112.059,99	83.620,89
2166298	1	13111071	Máquinas e Eqtos	01/11/2008	COMPRESSOR DE AR,CHICAGO PNEUMATIC,22200LA,062320,	104.138,77	(42.027,23)	62.111,54	11131110	Germano	25	300	14	168	175.402,00	110.503,26	82.459,23
2166299	1	13111071	Máquinas e Eqtos	01/11/2008	COMPRESSOR DE AR,CHICAGO PNEUMATIC,22200LA,062319,	104.138,77	(42.027,23)	62.111,54	11131110	Germano	25	300	14	168	175.402,00	110.503,26	82.459,23
2166300	1	13111071	Máquinas e Eqtos	01/11/2008	QUADRO EL/TRICO,CAIXA P/ TOMADA DE SOLDA,50X20X60	49.943,11	(15.356,78)	34.586,33	11131010	Germano	20	240	9	108	100.195,00	51.901,01	38.729,33
2166301	1	13111051	Edificações	01/11/2008	OBRA CIVIL ROLLER PRESS	343.810,84	(140.226,84)	203.584,00	12111030	Ubu	50	600	33	396	565.735,00	401.671,85	299.733,72
2166302	1	13111071	Máquinas e Eqtos	01/11/2008	TRANSFORMADOR, A SECO, TRIFƒSICO, 5000KVA, 480V, 6	212.695,56	(57.977,99)	154.717,57	12420010	Ubu	25	300	14	168	256.235,00	161.428,05	120.460,10
2166303	1	13111071	Máquinas e Eqtos	01/11/2008	BOMBA WEIR UNIGLIDE HORIZONTAL N.S.:106 TAG U03-02	51.147,28	(13.868,43)	37.278,85	12111020	Ubu	25	300	14	168	64.808,00	40.829,04	30.467,26
2166304	1	13111081	Sistemas	01/11/2008	VALVULA PNEUMATICA DE SUCƆAO,SHAFER,1500 PSI	260.175,17	(146.832,23)	113.342,94	11162070	Germano	25	300	14	168	584.914,00	368.495,82	274.977,25
2166305	1	13111071	Máquinas e Eqtos	01/11/2008	RESSISTOR DE ATERRAMENTO 13,8KV 3B10R02 N.S.:06030	21.628,33	(6.321,95)	15.306,38	12136040	Ubu	25	300	14	168	35.290,00	22.232,70	16.590,38
2166306	1	13111071	Máquinas e Eqtos	01/11/2008	PAINEL ILUMINAƆƒO 220/127 TAG QDL-01	3.844,22	(1.123,66)	2.720,56	12111040	Ubu	25	300	14	168	6.268,00	3.948,84	2.946,69
2166307	1	13111071	Máquinas e Eqtos	01/11/2008	MOTOREDUTOR 18,55CV, 60 HZ, 480 V, 127/220V 1800RP	15.562,18	(4.354,87)	11.207,31	12111040	Ubu	25	300	14	168	22.455,00	14.146,65	10.556,45
2166308	1	13111071	Máquinas e Eqtos	01/11/2008	MOTOREDUTOR 5,5KW 1800RPM N.S.:700142390302 0001-0	44.474,46	(12.999,86)	31.474,60	12111040	Ubu	25	300	14	168	72.561,00	45.713,43	34.112,07
2166309	1	13111071	Máquinas e Eqtos	01/11/2008	PONTE ROLANTE TIPO PRO 75/10 TAG U03-03PR001	1.270.016,70	(371.003,56)	899.013,14	12111030	Ubu	25	300	14	168	2.733.900,00	1.722.357,00	1.285.249,31
2166310	1	13111071	Máquinas e Eqtos	01/11/2008	FILTRO DE VACUO,DE DISCO AƆO CARBONO,N12,0710X12	616.405,31	(350.118,16)	266.287,15	12111020	Ubu	25	300	14	168	781.055,00	492.064,65	367.186,22
2166311	1	13111071	Máquinas e Eqtos	01/11/2008	TRANSPORTADOR CORREIA ,EM ACO CARBONO,24" 36" 42"	920.782,98	(307.134,61)	613.648,37	12111040	Ubu	25	300	14	168	1.519.332,00	957.179,16	714.261,83
2166313	1	13111071	Máquinas e Eqtos	01/11/2008	RESSISTOR ATERRAMENTO 4,16KV 50A TAG 3-J1R01 N.S.:	3.812,03	(1.093,16)	2.718,87	12111020	Ubu	25	300	14	168	5.068,00	3.192,84	2.382,55
2166314	1	13111071	Máquinas e Eqtos	01/11/2008	PAINEL RETIFICADOR CARREGADOR BATERIA TP TPR125VB0	62.803,83	(17.645,19)	45.158,64	12111080	Ubu	25	300	14	168	80.436,00	50.674,68	37.814,23
2166315	1	13111071	Máquinas e Eqtos	01/11/2008	CONJUNTO PAIN/IS EL/TRICOS	233.255,46	(71.876,50)	161.378,96	12111030	Ubu	25	300	14	168	408.861,00	257.582,43	192.211,98
2166316	1	13111071	Máquinas e Eqtos	01/11/2008	MOTO REDUTOR,60 CV, 60 HZ, 480V, 127/220V	27.340,31	(7.991,57)	19.348,74	12111030	Ubu	25	300	14	168	44.598,00	28.096,74	20.966,22
2166317	1	13111071	Máquinas e Eqtos	01/11/2008	REDUTOR DE VELOCIDADE ,FLENDER DO BRASIL	27.340,31	(7.991,57)	19.348,74	12111030	Ubu	25	300	14	168	44.598,00	28.096,74	20.966,22
2166318	1	13111071	Máquinas e Eqtos	01/11/2008	REDUTOR DE VELOCIDADE ,SEW,5.5KW /1730RPM/A9.60	219.502,09	(64.160,39)	155.341,70	12111030	Ubu	25	300	14	168	363.404,00	228.944,52	170.841,93
2166320	1	13111071	Máquinas e Eqtos	01/11/2008	RESSISTOR DE ATERRAMENTO 4,16KV TAG 3-J4R01 N.S.:8	3.912,39	(1.123,34)	2.789,05	12420010	Ubu	25	300	14	168	4.713,00	2.969,19	2.215,66
2166321	1	13111071	Máquinas e Eqtos	01/11/2008	TORRE DE TRANSFERENCIA TAG U03-08TR005	615.472,43	(234.234,20)	381.238,23	12420010	Ubu	25	300	14	168	741.463,00	467.121,69	348.573,40
2166323	1	13111071	Máquinas e Eqtos	01/11/2008	RESSISTOR DE ATERRAMENTO 4,16KV TAG 3-J3R06 N.S.:8	3.912,39	(1.101,32)	2.811,07	12420010	Ubu	25	300	14	168	4.713,00	2.969,19	2.215,66
2166324	1	13111071	Máquinas e Eqtos	01/11/2008	MOTOREDUTOR 9,2KW 1800RPM N.S.:00138358801000306	39.301,25	(11.487,75)	27.813,50	12136010	Ubu	25	300	14	168	64.122,00	40.396,86	30.144,76
2166325	1	13111071	Máquinas e Eqtos	01/11/2008	MOTOR ELETRICO,TRIFASICO,WEG,100 CV, 60 HZ, 480V,	20.229,05	(5.946,82)	14.282,23	12420010	Ubu	25	300	14	168	32.933,00	20.747,79	15.482,32
2166327	1	13111071	Máquinas e Eqtos	01/11/2008	BALANƆA DOSADORA SIMPLEX PSS100 10BAR TAG U03-04WT	651.536,70	(262.178,96)	389.357,74	12111050	Ubu	25	300	14	168	926.422,00	583.645,86	435.525,53
2166328	1	13111071	Máquinas e Eqtos	01/11/2008	REDUTOR VELOCIDADE,FALK,2125Y1LFC,1170RPM /600HP /	97.698,63	(27.449,10)	70.249,53	12111020	Ubu	25	300	14	168	140.050,00	88.231,50	65.839,70
2166329	1	13111071	Máquinas e Eqtos	01/11/2008	BOMBA 904-T3 4 ANSI TAG U03-02CV010	390.972,59	(109.846,47)	281.126,12	12111020	Ubu	25	300	14	168	716.584,00	451.447,92	336.877,39
2166331	1	13111071	Máquinas e Eqtos	01/11/2008	BALANƆA DOSADORA ,SCHENCKPROCESS,PSS100 ,1FAPB649,	651.536,17	(262.178,76)	389.357,41	12111050	Ubu	25	300	14	168	926.422,00	583.645,86	435.525,53
2166333	1	13111071	Máquinas e Eqtos	01/11/2008	BALANƆA DOSADORA SIMPLEX PSS200 BFRR TAG U03-04WT0	764.288,36	(307.550,35)	456.738,01	12111050	Ubu	25	300	14	168	926.422,00	583.645,86	435.525,53
2166334	1	13111071	Máquinas e Eqtos	01/11/2008	BALANƆA DOSADORA SIMPLEX PSS50 BERR TAG U03-04WT00	384.957,03	(152.081,80)	232.875,23	12111050	Ubu	25	300	14	168	926.422,00	583.645,86	435.525,53
2166335	1	13111071	Máquinas e Eqtos	01/11/2008	BOMBA CENTRIFUGA ,WARMAN,1864 RPM, 100 CV, 60 HZ,	103.692,02	(30.465,16)	73.226,86	12111010	Ubu	25	300	14	168	131.387,00	82.773,81	61.767,09
2166336	1	13111081	Sistemas	01/11/2008	VƒLVULA KNIFE PNEUMƆTICA, 214-FV-005	23.959,88	(22.584,07)	1.375,81	11162060	Germano	20	240	9	108	63.029,00	32.649,02	24.363,20
2166337	1	13111071	Máquinas e Eqtos	01/11/2008	MOTOR ELETRICO,TRIFASICO,WEG,W22 PLUS,MOTOR7,5KW	14.859,39	(4.241,95)	10.617,44	12136010	Ubu	25	300	14	168	25.440,00	16.027,20	11.959,74
2166338	1	13111071	Máquinas e Eqtos	01/11/2008	DISCO GIRATORIO DE PELOTIZAƆƒO,EM ACO CARBONO,HAVE	1.736.984,87	(587.277,29)	1.149.707,58	12136010	Ubu	25	300	14	168	2.733.900,00	1.722.357,00	1.285.249,31
2166342	1	13111071	Máquinas e Eqtos	01/11/2008	BOMBAPNEUMATICA,FABRIVALVE,800664001010,20V/150CV	110.804,12	(32.554,73)	78.249,39	12111010	Ubu	25	300	14	168	140.397,00	88.450,11	66.002,83
2166343	1	13111071	Máquinas e Eqtos	01/11/2008	BOMBAPNEUMATICA,FABRIVALVE,800664001002,20V/150CV	110.804,10	(32.554,71)	78.249,39	12111010	Ubu	25	300	14	168	140.397,00	88.450,11	66.002,83
2166344	1	13111071	Máquinas e Eqtos	01/11/2008	BOMBA WARMAN TAG U03-01MB003 N.S:WH077266	110.804,10	(32.554,71)	78.249,39	12111010	Ubu	25	300	14	168	140.397,00	88.450,11	66.002,83
2166345	1	13111071	Máquinas e Eqtos	01/11/2008	FILTRO DE VACUO,DE DISCO AƆO CARBONO,0710X12 ROTA	616.405,31	(350.118,16)	266.287,15	12111020	Ubu	25	300	14	168	870.438,00	548.375,94	409.206,57
2166346	1	13111071	Máquinas e Eqtos	01/11/2008	FILTRO DE VACUO,DE DISCO AƆO CARBONO,0710X12 ROTA	616.405,31	(350.118,16)	266.287,15	12111020	Ubu	25	300	14	168	690.765,00	435.181,95	324.739,47
2166347	1	13111071	Máquinas e Eqtos	01/11/2008	FILTRO DE VACUO,DE DISCO AƆO CARBONO,0710X12 ROTA	648.636,04	(368.283,57)	280.352,47	12111020	Ubu	25	300	14	168	690.765,00	435.181,95	324.739,47
2166348	1	13111071	Máquinas e Eqtos	01/11/2008	MOTOR REDUTOR, TRIFASICO, 100CV, 1800RPM, 60 HZ 12	68.554,02	(19.683,69)	48.870,33	12420010	Ubu	25	300	14	168	82.587,00	52.029,81	38.825,45
2166349	1	13111071	Máquinas e Eqtos	01/11/2008	MOTOR INDUƆƒO ,TRIFASICO,WEG,HGF 4004,1000V 1190RP	97.698,63	(27.449,10)	70.249,53	12111020	Ubu	25	300	14	168	109.489,00	68.978,07	51.472,50
2166350	1	13111071	Máquinas e Eqtos	01/11/2008	REDUTOR VELOCIDADE,FALK,2125Y1LFC,1170RPM /600HP /	97.698,63	(27.449,10)	70.249,53	12111020	Ubu	25	300	14	168	109.489,00	68.978,07	51.472,50
2166351	1	13111071	Máquinas e Eqtos	01/11/2008	MOTOR INDUƆƒO ,TRIFASICO,WEG,HGF 4004,1000V 1190RP	97.698,63	(27.449,10)	70.249,53	12111020	Ubu	25	300	14	168	109.489,00	68.978,07	51.472,50
2166352	1	13111071	Máquinas e Eqtos	01/11/2008	BOMBA DE VACUO,NASH,19000KG MASSA APROX 285RPM 465	390.972,59	(109.846,47)	281.126,12	12111020	Ubu	25	300	14	168	495.401,00	312.102,63	232.895,79
2166353	1	13111071	Máquinas e Eqtos	01/11/2008	BOMBA DE VACUO,NASH,19000KG MASSA APROX 285RPM 465	408.998,90	(110.072,58)	298.926,32	12111020	Ubu	25	300	14	168	495.401,00	312.102,63	232.895,79
2166354	1	13111071	Máquinas e Eqtos	01/11/2008	REDUTOR VELOCIDADE,FALK,2125Y1LFC,1170RPM /600HP /	97.698,63	(27.449,10)	70.249,53	12111020	Ubu	25	300	14	168	109.489,00	68.978,07	51.472,50
2166355	1	13111081	Sistemas	01/11/2008	VƒLVULA TIPO GULHOTINA ITT 20" N.S.:781808044006	24.424,65	(14.242,26)	10.182,39	12111020	Ubu	25	300	14	168	27.367,00	17.241,21	12.865,66
2166356	1	13111081	Sistemas	01/11/2008	VƒLVULA TIPO GULHOTINA ITT 20" N.S.:781898044008	24.424,65	(14.242,26)	10.182,39	12111020	Ubu	25	300	14	168	29.759,00	18.748,17	13.990,17

FDC CONSULT LTDA

SAMARCO
APRENDER PARA EVOLUIR E TRANSFORMAR

DATA-BASE: 31/03/2021					DADOS CONTÁBEIS CEDIDOS PELA SAMARCO					AVALIAÇÃO VALOR JUSTO DE MERCADO							
IMOBILIZADO	SUB Nº	CLASSE	CENTRO CST	DT.INCORP.	DENOMINAÇÃO DO IMOBILIZADO	VAL AQUIS. BRL	DEPREC. ACUM BRL	VALOR CONTÁBIL BRL	CENTRO DE CUSTOS	UNID. IND	VIDA ÚTIL DET. (ANOS)	VIDA ÚTIL DET. (MESES)	VIDA ÚTIL REM. (ANOS)	VIDA ÚTIL REM. (MESES)	VALOR DE REPOSIÇÃO (R$)	VALOR JUSTO DE MERCADO (R$)	VALOR DE LIQUIDAÇÃO FORÇADA
2166357	1	13111071	Máquinas e Eqtos	01/11/2008	ONUS DE ENTREGA DO GERADOR	53.504,58	(13.644,60)	39.859,98	11162070	Germano	25	300	14	168	89.151,00	56.165,13	41.911,28
2166358	1	13111071	Máquinas e Eqtos	01/11/2008	GRUPO GERADOR,STEMAC MWM,TDEC/6,0115010607,115/106	60.766,50	(14.556,10)	46.210,40	11162070	Germano	25	300	14	168	100.743,00	63.468,09	47.360,87
2166359	1	13111071	Máquinas e Eqtos	01/11/2008	AFOFADOR DO DISCO,EM ACO CARBONO,TECNOMETAL	36.430,98	(12.261,81)	24.169,17	12136010	Ubu	25	300	14	168	62.358,00	39.285,54	29.315,47
2166360	1	13111071	Máquinas e Eqtos	01/11/2008	AFOFADOR DO DISCO,EM ACO CARBONO,TECNOMETAL	36.430,98	(12.261,81)	24.169,17	12136010	Ubu	25	300	14	168	62.358,00	39.285,54	29.315,47
2166361	1	13111071	Máquinas e Eqtos	01/11/2008	MOTOR INDUÃÕ ,TRIFASICO,WEG,HGF 4004,1000V 1190RP	97.698,63	(27.449,10)	70.249,53	12111020	Ubu	25	300	14	168	141.103,00	88.894,89	66.334,74
2166362	1	13111071	Máquinas e Eqtos	01/11/2008	TRANSFORMADOR,TRIFÁSICO, A SECO,150KVA, 480/277V,	77.853,68	(19.366,41)	58.487,27	12136030	Ubu	30	360	17	204	128.463,00	80.931,69	60.392,47
2166363	1	13111071	Máquinas e Eqtos	01/11/2008	DISCO GIRATORIO DE PELOTIZAÃÕ,EM ACO CARBONO,HAVE	1.736.984,89	(587.277,29)	1.149.707,60	12136010	Ubu	25	300	14	168	2.733.900,00	1.722.357,00	1.285.249,31
2166364	1	13111071	Máquinas e Eqtos	01/11/2008	MOTOR 750CV, 60 HZ, 480VHGF 355F N.S:164519.03.07	84.592,09	(24.853,50)	59.738,59	12111070	Ubu	25	300	14	168	107.192,00	67.530,96	50.392,64
2166365	1	13111071	Máquinas e Eqtos	01/11/2008	ROSCA ALIMENTADORA TP THT 8000X4800 TAG U03-04RD00	90.129,36	(29.935,15)	60.194,21	12111050	Ubu	25	300	14	168	149.586,00	94.239,18	70.322,73
2166366	1	13111071	Máquinas e Eqtos	01/11/2008	RESSISTOR DE ATERRAMENTO 4,16KV TAG 3-J4R02 N.S.:8	3.912,39	(1.123,34)	2.789,05	12420010	Ubu	25	300	14	168	4.713,00	2.969,19	2.215,66
2166367	1	13111071	Máquinas e Eqtos	01/11/2008	RESSISTOR ATERRAMENTO 4,16KV 50A TAG 3-J1R02 N.S.:	3.812,03	(1.071,01)	2.741,02	12111020	Ubu	25	300	14	168	4.267,00	2.688,21	2.005,98
2166368	1	13111071	Máquinas e Eqtos	01/11/2008	BOMBA CENTRIFUGA ,WARMAN,1864 RPM, 100 CV, 60 HZ,	103.692,02	(30.465,16)	73.226,86	12111010	Ubu	25	300	14	168	131.387,00	82.773,81	61.767,09
2166369	1	13111071	Máquinas e Eqtos	01/11/2008	FILTRO DE VACUO,DE DISCO AÃO CARBONO,N11,0710X12	616.405,31	(350.118,16)	266.287,15	12111020	Ubu	25	300	14	168	871.492,00	549.039,96	409.702,07
2166370	1	13111071	Máquinas e Eqtos	01/11/2008	MOTOR DE INDUÃÕ TRIFÁSICO,WEG,HGF 355F,750CV / 40	84.592,09	(23.766,73)	60.825,36	12111070	Ubu	25	300	14	168	144.439,00	90.996,57	67.903,04
2166371	1	13111071	Máquinas e Eqtos	01/11/2008	BOMBA CENTR^FUGA,WEIR,UNIGLIDE SDA 350/450B,7750CV	104.298,03	(14.710,68)	89.587,35	12111040	Ubu	25	300	14	168	77.819,00	49.025,97	36.583,93
2166372	1	13111071	Máquinas e Eqtos	01/11/2008	BOMBA CENTRIFUGA ,WARMAN,1864 RPM, 100 CV, 60 HZ,	67.773,54	(19.810,19)	47.963,35	12136030	Ubu	25	300	14	168	164.285,00	103.499,55	77.232,96
2166373	1	13111071	Máquinas e Eqtos	01/11/2008	SILO CALCARIO CALCITICO U03-04SL009	1.780.126,06	(301.363,81)	1.478.762,25	12111040	Ubu	30	360	17	204	2.170.600,00	1.367.478,00	1.020.433,14
2166374	1	13111071	Máquinas e Eqtos	01/11/2008	MOTO BOMBA,GRUNDFOS,D4F503475,7.5CV / 1730RPM / 48	18.183,57	(5.108,79)	13.074,78	12111020	Ubu	25	300	14	168	21.739,00	13.695,57	10.219,85
2166375	1	13111071	Máquinas e Eqtos	01/11/2008	DISJUNTOR TIPO LTB 145KV N.S.:2GDM846098/03/02	98.500,87	(28.791,78)	69.709,09	12136040	Ubu	25	300	14	168	137.110,00	86.379,30	64.457,56
2166376	1	13111071	Máquinas e Eqtos	01/11/2008	DISCO GIRATORIO DE PELOTIZAÃÕ,EM ACO CARBONO,HAVE	1.736.984,89	(587.277,29)	1.149.707,60	12136010	Ubu	25	300	14	168	2.733.900,00	1.722.357,00	1.285.249,31
2166377	1	13111071	Máquinas e Eqtos	01/11/2008	MOTOREDUTOR SEW FA107/G N.S.:7001383974080003-06	25.071,48	(7.328,39)	17.743,09	12111030	Ubu	25	300	14	168	40.907,00	25.771,41	19.231,02
2166378	1	13111081	Sistemas	01/11/2008	VALVULA PNEUMATICA DE SUCÃAO,SHAFER,1500 PSI	260.175,17	(146.832,23)	113.342,94	11162070	Germano	25	300	14	168	584.914,00	368.495,82	274.977,25
2166379	1	13111071	Máquinas e Eqtos	01/11/2008	BOMBAPNEUMATICA,FABRIVALVE,800664001004,20V/150CV	110.804,12	(32.554,73)	78.249,39	12111010	Ubu	25	300	14	168	140.397,00	88.450,11	66.002,83
2166380	1	13111071	Máquinas e Eqtos	01/11/2008	TRANSFORMADOR 5000KVA TAG 3B4T01 N.S.:254816	212.695,56	(57.977,99)	154.717,57	12420010	Ubu	25	300	14	168	256.235,00	161.428,05	120.460,10
2166381	1	13111071	Máquinas e Eqtos	01/11/2008	TRANSPORTADOR CORREIA ,EM ACO CARBONO,24" 36" 42"	227.079,78	(76.429,68)	150.650,10	12111040	Ubu	25	300	14	168	1.519.332,00	957.179,16	714.261,83
2166382	1	13111071	Máquinas e Eqtos	01/11/2008	TRANSPORTADOR CORREIA ,EM ACO CARBONO,24" 36" 42"	1.064.716,10	(355.144,85)	709.571,25	12111040	Ubu	25	300	14	168	2.038.000,00	1.283.940,00	958.095,80
2166383	1	13111071	Máquinas e Eqtos	01/11/2008	REDUTOR KZN 225-E N.S:8718-100 TAG U03-05TP037	107.694,67	(30.136,89)	77.557,78	12136010	Ubu	25	300	14	168	180.343,00	113.616,09	84.782,08
2166384	1	13111071	Máquinas e Eqtos	01/11/2008	MOTOR DE INDUÃÕ TRIFÁSICO,WEG ,HGF355F,750CV / 40	84.592,09	(23.766,73)	60.825,36	12111070	Ubu	25	300	14	168	144.439,00	90.996,57	67.903,04
2166385	1	13111071	Máquinas e Eqtos	01/11/2008	PECAS BOMBA TAG U03-10MB007	104.298,03	(15.361,72)	88.936,31	12111040	Ubu	25	300	14	168	86.219,00	54.317,97	40.532,91
2166386	1	13111071	Máquinas e Eqtos	01/11/2008	MOTOR DE INDUÃÕ TRIFÁSICO,WEG,ALTO RENDIMENTO PLU	17.037,07	(4.786,68)	12.250,39	12111070	Ubu	25	300	14	168	29.091,00	18.327,33	13.676,14
2166387	1	13111071	Máquinas e Eqtos	01/11/2008	BOMBA CENTR^FUGA,WEIR,UNIGLIDE SDA 300/400,100CV /	32.453,85	(9.123,25)	23.330,60	12111040	Ubu	25	300	14	168	46.823,00	29.498,49	22.012,23
2166388	1	13111071	Máquinas e Eqtos	01/11/2008	MOTOR DE INDUÃÕ TRIFÁSICO,WEG,ALTO RENDIMENTO PLU	17.037,07	(4.786,68)	12.250,39	12111070	Ubu	25	300	14	168	29.091,00	18.327,33	13.676,14
2166389	1	13111071	Máquinas e Eqtos	01/11/2008	BOMBA CENTR^FUGA,WEIR,UNIGLIDE SDA 300/400,100CV /	32.453,99	(9.123,29)	23.330,70	12111040	Ubu	25	300	14	168	46.823,00	29.498,49	22.012,23
2166390	1	13111071	Máquinas e Eqtos	01/11/2008	BOMBA WEIR UNIGLIDE HORIZONTAL N.S.:106 TAG U03-02	51.147,26	(13.868,42)	37.278,84	12111020	Ubu	25	300	14	168	64.808,00	40.829,04	30.467,26
2166392	1	13111071	Máquinas e Eqtos	01/11/2008	MOTOR ELETRICO,TRIASICO,75CV /1775RPM	10.381,67	(2.916,81)	7.464,86	12111070	Ubu	25	300	14	168	11.633,00	7.328,79	5.468,86
2166394	1	13111071	Máquinas e Eqtos	01/11/2008	REDUTOR DE VELOCIDADE,TRIFASICO,FLENDER,SDN360P	14.859,39	(4.158,20)	10.701,19	12136010	Ubu	25	300	14	168	23.309,00	14.684,67	10.957,93
2166395	1	13111071	Máquinas e Eqtos	01/11/2008	FILTRO DE VACUO,DE DISCO AÃO CARBONO,N08,0710X12	621.165,48	(425.718,61)	195.446,87	12111020	Ubu	25	300	14	168	696.098,00	438.541,74	327.246,60
2166396	1	13111071	Máquinas e Eqtos	01/11/2008	TERMINAL STATION TSSHAFER VALVE07390180312550PSI	181.324,57	(43.434,78)	137.889,79	11162070	Germano	25	300	14	168	302.124,00	190.338,12	142.033,24
2166397	1	13111071	Máquinas e Eqtos	01/11/2008	UNIDADE HIDRÁULICA ,TAG GO214HD501,0739018021	268.167,07	(64.237,15)	203.929,92	11162070	Germano	25	300	14	168	447.232,00	281.756,16	210.250,78
2166398	1	13111071	Máquinas e Eqtos	01/11/2008	SISTEMA HIDRAULICO,EVIII,SHAFER,0739018011,2550PSI	525.525,37	(125.885,19)	399.640,18	11162070	Germano	25	300	14	168	872.019,00	549.371,97	409.949,82
2166399	1	13111071	Máquinas e Eqtos	01/11/2008	MOTOR ELETRICO,TRIFASICO,WEG ,W22 PLUS,220V/380/4	30.476,99	(8.700,36)	21.776,63	12136010	Ubu	25	300	14	168	52.168,00	32.865,84	24.525,00
2166400	1	13111071	Máquinas e Eqtos	01/11/2008	MOTOR ELETRICO ,TRIFASICO,SEW,10 CV / 1780 RPM	15.714,76	(4.593,43)	11.121,33	12111030	Ubu	25	300	14	168	25.643,00	16.155,09	12.055,18
2166401	1	13111081	Sistemas	01/11/2008	VÁLVULA ESFERA FLANGEADA "16" 214-FV-511	260.175,17	(146.832,23)	113.342,94	11162070	Germano	25	300	14	168	584.914,00	368.495,82	274.977,25
2166402	1	13111081	Sistemas	01/11/2008	VÁLVULA ESFERA FLANGEADA "16" 214-FV-605	223.347,35	(126.048,13)	97.299,22	11162070	Germano	25	300	14	168	504.240,00	317.671,20	237.051,14
2166403	1	13111081	Sistemas	01/11/2008	VALVULA PNEUMATICA DE SUCÃAO,SHAFER,1500 PSI	260.175,17	(146.832,23)	113.342,94	11162070	Germano	25	300	14	168	584.914,00	368.495,82	274.977,25
2166404	1	13111081	Sistemas	01/11/2008	VÁLVULA ESFERA FLANGEADA "16" 214-FV-512	260.175,17	(146.832,23)	113.342,94	11162070	Germano	25	300	14	168	584.914,00	368.495,82	274.977,25
2166406	1	13111081	Sistemas	01/11/2008	VALVULA PNEUMATICA DE SUCÃAO,SHAFER,1500 PSI	260.175,17	(146.832,23)	113.342,94	11162070	Germano	25	300	14	168	584.914,00	368.495,82	274.977,25
2166407	1	13111081	Sistemas	01/11/2008	VALVULA PNEUMATICA DE SUCÃAO,SHAFER,1500 PSI	263.013,74	(148.434,22)	114.579,52	11162070	Germano	25	300	14	168	594.249,00	374.376,87	279.365,78
2166408	1	13111081	Sistemas	01/11/2008	CONJUNTO DO SISTEMA DE VALVULA,SHAFER/ VALVTECHONO	263.013,74	(129.283,75)	133.729,99	11162070	Germano	25	300	14	168	594.249,00	374.376,87	279.365,78
2166409	1	13111081	Sistemas	01/11/2008	VÁLVULA ESFERA FLANGEADA "16" 214-FV-604	222.191,44	(125.395,76)	96.795,68	11162070	Germano	25	300	14	168	501.630,00	316.026,90	235.824,14
2166410	1	13111081	Sistemas	01/11/2008	VÁLVULA ESFERA FLANGEADA "16" 214-FV-607	221.373,16	(124.933,97)	96.439,19	11162070	Germano	25	300	14	168	505.757,00	318.626,91	237.764,31
2166411	1	13111081	Sistemas	01/11/2008	VALVULA PNEUMATICA DE SUCÃAO,SHAFER,1500 PSI	263.013,74	(148.434,22)	114.579,52	11162070	Germano	25	300	14	168	594.249,00	374.376,87	279.365,78
2166412	1	13111071	Máquinas e Eqtos	01/11/2008	REDUTOR DE VELOCIDADE,TRIFASICO,FLENDER,SDN360P	14.859,39	(4.158,19)	10.701,20	12136010	Ubu	25	300	14	168	23.309,00	14.684,67	10.957,93
2166413	1	13111081	Sistemas	01/11/2008	VÁLVULA TIPO GULHOTINA ITT 20" N.S.:78189804402	24.424,65	(14.242,26)	10.182,39	12111020	Ubu	25	300	14	168	29.759,00	18.748,17	13.990,17
2166414	1	13111071	Máquinas e Eqtos	01/11/2008	SILO CALCARIO DOLOMITICO U03-04SL010	822.012,00	(155.014,89)	666.997,11	12111040	Ubu	25	300	14	168	823.774,00	518.977,62	387.269,09
2166415	1	13111071	Máquinas e Eqtos	01/11/2008	BOMBA TP NEMO NM076BY01L07V N.S.:700141780702-0002	41.427,26	(12.598,19)	28.829,07	12111050	Ubu	25	300	14	168	56.208,00	35.411,04	26.424,26
2166416	1	13111071	Máquinas e Eqtos	01/11/2008	BOMBA TP NEMO NM076BY01L07V N.S.:700141780702-0001	41.427,26	(12.598,19)	28.829,07	12111050	Ubu	25	300	14	168	56.208,00	35.411,04	26.424,26
2166417	1	13111071	Máquinas e Eqtos	01/11/2008	BOMBA TP NEMO NM021BY02S12B N.S.:700141780701-0002	8.272,44	(2.386,03)	5.886,41	12111050	Ubu	25	300	14	168	11.224,00	7.071,12	5.276,58
2166418	1	13111071	Máquinas e Eqtos	01/11/2008	BOMBA TP NEMO NM021BY02S12B N.S.:700141780701-0004	8.272,43	(2.386,03)	5.886,40	12111050	Ubu	25	300	14	168	11.224,00	7.071,12	5.276,58
2166419	1	13111071	Máquinas e Eqtos	01/11/2008	BOMBA TP NEMO NM021BY02S12B N.S.:700141780701-0003	8.272,43	(2.386,03)	5.886,40	12111050	Ubu	25	300	14	168	11.224,00	7.071,12	5.276,58
2166420	1	13111071	Máquinas e Eqtos	01/11/2008	BOMBA TP NEMO NM021BY02S12B N.S.:700141780701-0001	8.272,43	(2.386,03)	5.886,40	12111050	Ubu	25	300	14	168	11.224,00	7.071,12	5.276,58
2166421	1	13111071	Máquinas e Eqtos	01/11/2008	MOTOREDUTOR 9,2KW 1800RPM N.S.:00138358801000106	39.301,25	(11.219,45)	28.081,80	12136010	Ubu	25	300	14	168	67.283,00	42.388,29	31.630,79
2166422	1	13111071	Máquinas e Eqtos	01/11/2008	MOTOREDUTOR 9,2CV, 60 HZ, 480 V, 127/220V 1800RPM	39.301,25	(11.219,45)	28.081,80	12136010	Ubu	25	300	14	168	67.283,00	42.388,29	31.630,79
2166423	1	13111071	Máquinas e Eqtos	01/11/2008	MOTOREDUTOR 9,2KW 1800RPM N.S.:00138358801000606	39.301,25	(11.219,45)	28.081,80	12136010	Ubu	25	300	14	168	67.283,00	42.388,29	31.630,79
2166424	1	13111071	Máquinas e Eqtos	01/11/2008	DISJUNTOR TIPO LTB 145KV N.S.:2GDM846098/03/03	98.500,87	(28.791,78)	69.709,09	12136040	Ubu	25	300	14	168	137.110,00	86.379,30	64.457,56
2166425	1	13111071	Máquinas e Eqtos	01/11/2008	MOTOR ELETRICO,MOTOREDUTOR 7,5KW,HZ60 (7,5)CV 174	22.838,00	(6.549,16)	16.288,84	12111020	Ubu	25	300	14	168	30.359,00	19.126,17	14.272,24
2166426	1	13111081	Sistemas	01/11/2008	VALVULA PNEUMATICA DE SUCÃAO,SHAFER,1500 PSI	260.175,17	(146.832,23)	113.342,94	11162070	Germano	25	300	14	168	584.914,00	368.495,82	274.977,25
2166427	1	13111081	Sistemas	01/11/2008	VALVULA PNEUMATICA DE SUCÃAO,SHAFER,3827107,1500 P	260.175,17	(150.206,12)	109.969,05	11162070	Germano	25	300	14	168	586.424,00	369.447,12	275.687,13
2166428	1	13111071	Máquinas e Eqtos	01/11/2008	BALANÃA DOSADORA ,SCHENCKPROCESS,PSS50,1FAPB651,50	363.466,93	(146.259,44)	217.207,49	12111050	Ubu	25	300	14	168	926.422,00	583.645,86	435.525,53

FDC CONSULT LTDA

SAMARCO
APRENDER PARA EVOLUIR E TRANSFORMAR

DATA-BASE: 31/03/2021					DADOS CONTÁBEIS CEDIDOS PELA SAMARCO						AVALIAÇÃO VALOR JUSTO DE MERCADO						
IMOBILIZADO	SUB Nº	CLASSE	CENTRO CST	DT.INCORP.	DENOMINAÇÃO DO IMOBILIZADO	VAL AQUIS. BRL	DEPREC. ACUM BRL	VALOR CONTÁBIL BRL	CENTRO DE CUSTOS	UNID. IND	VIDA ÚTIL DET. (ANOS)	VIDA ÚTIL DET. (MESES)	VIDA ÚTIL REM. (ANOS)	VIDA ÚTIL REM. (MESES)	VALOR DE REPOSIÇÃO (R$)	VALOR JUSTO DE MERCADO (R$)	VALOR DE LIQUIDAÇÃO FORÇADA
2166429	1	13111071	Máquinas e Eqtos	01/11/2008	MOTOREDUTOR 9.2KW 1800RPM N.S.:700139060701-0001.0	11.631,37	(3.254,90)	8.376,47	12111040	Ubu	25	300	14	168	16.783,00	10.573,29	7.889,95
2166430	1	13111071	Máquinas e Eqtos	01/11/2008	MOTOREDUTOR 9.2KW 1800RPM N.S.:700139060702-0001.0	12.228,70	(3.422,03)	8.806,67	12111040	Ubu	25	300	14	168	17.638,00	11.111,94	8.291,90
2166431	1	13111071	Máquinas e Eqtos	01/11/2008	DISCO GIRATORIO DE PELOTIZAƒO,EM ACO CARBONO,HAVE	1.736.984,89	(587.277,29)	1.149.707,60	12136010	Ubu	25	300	14	168	2.733.900,00	1.722.357,00	1.285.249,31
2166432	1	13111071	Máquinas e Eqtos	01/11/2008	FILTRO DE VACUO,DE DISCO AƒO CARBONO,N 02,0710X12	616.405,31	(350.118,16)	266.287,15	12111020	Ubu	25	300	14	168	870.438,00	548.375,94	409.206,57
2166433	1	13111071	Máquinas e Eqtos	01/11/2008	AFOFADOR DO DISCO,EM ACO CARBONO,TECNOMETAL	36.430,98	(12.261,81)	24.169,17	12136010	Ubu	25	300	14	168	62.358,00	39.285,54	29.315,47
2166434	1	13111071	Máquinas e Eqtos	01/11/2008	TRANSFORMADOR 200KVA TAG 3-B1T09 N.S.:254329	76.677,78	(19.158,51)	57.519,27	12111020	Ubu	30	360	17	204	70.077,00	44.148,51	32.944,30
2166435	1	13111071	Máquinas e Eqtos	01/11/2008	TRANSFORMADOR,TRIFASICO, ƒ ₹LEO,WEG,254292,2000KVA	76.677,78	(19.158,51)	57.519,27	12111020	Ubu	30	360	17	204	75.557,00	47.600,91	35.520,53
2166436	1	13111071	Máquinas e Eqtos	01/11/2008	AFOFADOR DO DISCO,EM ACO CARBONO,TECNOMETAL	36.430,98	(12.261,81)	24.169,17	12136010	Ubu	25	300	14	168	62.358,00	39.285,54	29.315,47
2166438	1	13111071	Máquinas e Eqtos	01/11/2008	FILTRO DE DISCO A VACUO TAG U03-02FI015 N.S.:GE-06	616.405,31	(350.118,16)	266.287,15	12111020	Ubu	25	300	14	168	781.055,00	492.064,65	367.186,22
2166439	1	13111071	Máquinas e Eqtos	01/11/2008	FILTRO DE VACUO,DE DISCO AƒO CARBONO,N 03,0710X12	616.405,31	(350.118,16)	266.287,15	12111020	Ubu	25	300	14	168	690.765,00	435.181,95	324.739,47
2166440	1	13111071	Máquinas e Eqtos	01/11/2008	PAINEL CARREGADOR BATERIAS TRIFƒSICO 220VCA/125VCC	76.312,89	(22.306,24)	54.006,65	12136040	Ubu	25	300	14	168	125.993,00	79.375,59	59.231,29
2166441	1	13111071	Máquinas e Eqtos	01/11/2008	PAINEL SERVIƒOS AUXILIARES CC 125VCC 3-K10QD01	51.310,60	(14.998,08)	36.312,52	12136040	Ubu	25	300	14	168	86.836,00	54.706,68	40.822,97
2166442	1	13111071	Máquinas e Eqtos	01/11/2008	FILTRO DE VACUO,DE DISCO AƒO CARBONO,0710X12 ROTA	90.050,30	(25.199,36)	64.850,94	12136040	Ubu	25	300	14	168	1.020.299,00	642.788,37	479.658,58
2166443	1	13111071	Máquinas e Eqtos	01/11/2008	PAINEL CARREGADOR BATERIAS TRIFƒSICO 220VCA/125VCC	63.441,39	(18.543,89)	44.897,50	12136040	Ubu	25	300	14	168	104.747,00	65.990,61	49.243,21
2166444	1	13111081	Sistemas	01/11/2008	SISTEMA DE AUTOMAƒƒO E CONTROLE 318-IHM-001	145.767,19	(40.541,69)	105.225,50	12136040	Ubu	25	300	14	168	240.746,00	151.669,98	113.178,47
2166445	1	13111071	Máquinas e Eqtos	01/11/2008	PAINEL DE MEDIƒƒO.PROTEƒƒO E CONTROLE 3-A10PD001	295.495,29	(86.373,20)	209.122,09	12136040	Ubu	25	300	14	168	496.562,00	312.834,06	233.441,59
2166446	1	13111071	Máquinas e Eqtos	01/11/2008	BOMBA DE VACUO,NASH,19000KG MASSA APROX 285RPM 465	390.972,59	(109.846,47)	281.126,12	12111020	Ubu	25	300	14	168	463.145,00	291.781,35	217.731,74
2166447	1	13111071	Máquinas e Eqtos	01/11/2008	MOTOR INDUƒƒO ,TRIFASICO,WEG,HGF 4004,1000V 1190RP	97.698,63	(27.449,10)	70.249,53	12111020	Ubu	25	300	14	168	141.103,00	88.894,89	66.334,74
2166448	1	13111071	Máquinas e Eqtos	01/11/2008	BOMBA CENTRIFUGA ,WARMAN,1864 RPM, 100 CV, 60 HZ,	68.496,88	(20.021,61)	48.475,27	12136030	Ubu	25	300	14	168	164.285,00	103.499,55	77.232,96
2166449	1	13111071	Máquinas e Eqtos	01/11/2008	BOMBA WARMAN 65QV-SP A05/A05 TAG U03-18MB0019 N.S.	29.067,75	(8.839,61)	20.228,14	12111050	Ubu	25	300	14	168	39.439,00	24.846,57	18.540,89
2166450	1	13111071	Máquinas e Eqtos	01/11/2008	REDUTOR VELOCIDADE RG.:060157	97.698,63	(28.704,26)	68.994,37	12111020	Ubu	25	300	14	168	123.789,00	77.987,07	58.195,15
2166451	1	13111071	Máquinas e Eqtos	01/11/2008	MOTOR INDUƒƒO ,TRIFASICO,WEG,HGF 4004,1000V 1190RP	97.698,63	(27.449,10)	70.249,53	12111020	Ubu	25	300	14	168	141.103,00	88.894,89	66.334,74
2166452	1	13111071	Máquinas e Eqtos	01/11/2008	REDUTOR VELOCIDADE RG.:060156	97.698,63	(28.704,26)	68.994,37	12111020	Ubu	25	300	14	168	123.789,00	77.987,07	58.195,15
2166453	1	13111071	Máquinas e Eqtos	01/11/2008	REDUTOR FLENDER N.S.:8431-40 01	93.315,08	(27.275,98)	66.039,10	12111030	Ubu	25	300	14	168	156.133,00	98.363,79	73.400,57
2166454	1	13111071	Máquinas e Eqtos	01/11/2008	MOEGA,SEPARADORA DE MATERIAL,EM ACO CARBONO	65.457,80	(19.133,31)	46.324,49	12111040	Ubu	25	300	14	168	108.082,00	68.091,66	50.811,05
2166455	1	13111071	Máquinas e Eqtos	01/11/2008	BOMBA CENTRIFUGA,WARMAN	33.483,61	(9.837,63)	23.645,98	12111020	Ubu	25	300	14	168	77.580,00	48.875,40	36.471,58
2166456	1	13111071	Máquinas e Eqtos	01/11/2008	DISCO GIRATORIO DE PELOTIZAƒƒO,EM ACO CARBONO,HAVE	1.736.118,26	(584.908,36)	1.151.209,90	12136010	Ubu	25	300	14	168	2.733.900,00	1.722.357,00	1.285.249,31
2166457	1	13111071	Máquinas e Eqtos	01/11/2008	PECAS BOMBA TAG U03-10MB009	101.704,72	(14.791,86)	86.912,86	12111040	Ubu	25	300	14	168	83.007,00	52.294,41	39.022,89
2166458	1	13111071	Máquinas e Eqtos	01/11/2008	TRANSFORMADOR,TRIFASICO, ƒ ₹LEO,WEG,254822,MVA12,5	382.272,53	(95.513,62)	286.758,91	12111020	Ubu	30	360	17	204	349.355,00	220.093,65	164.237,27
2166459	1	13111071	Máquinas e Eqtos	01/11/2008	MOTOR ELETRICO,TRIFASICO,WEG,ALTO PLUS,HH72588,172	14.859,39	(4.241,94)	10.617,45	12136010	Ubu	25	300	14	168	25.440,00	16.027,20	11.959,74
2166460	1	13111071	Máquinas e Eqtos	01/11/2008	DISCO GIRATORIO DE PELOTIZAƒƒO,EM ACO CARBONO,HAVE	1.736.984,89	(585.199,91)	1.151.784,98	12136010	Ubu	25	300	14	168	2.733.900,00	1.722.357,00	1.285.249,31
2166462	1	13111081	Sistemas	01/11/2008	VALVULA PNEUMATICA DE SUCƒAO,SHAFER,1500 PSI	260.175,17	(146.832,23)	113.342,94	11162070	Germano	25	300	14	168	584.914,00	368.495,82	274.977,25
2166463	1	13111081	Sistemas	01/11/2008	VƒLVULA TIPO GULHOTINA ITT 20" N.S.:781898016002	24.424,65	(14.242,26)	10.182,39	12111020	Ubu	25	300	14	168	27.367,00	17.241,21	12.865,66
2166464	1	13111081	Sistemas	01/11/2008	VƒLVULA TIPO GULHOTINA ITT 20" N.S.:781898016003	24.424,65	(14.242,26)	10.182,39	12111020	Ubu	25	300	14	168	27.367,00	17.241,21	12.865,66
2166465	1	13111071	Máquinas e Eqtos	01/11/2008	DISCO GIRATORIO DE PELOTIZAƒƒO,EM ACO CARBONO,HAVE	1.736.984,89	(587.277,29)	1.149.707,60	12136010	Ubu	25	300	14	168	2.733.900,00	1.722.357,00	1.285.249,31
2166466	1	13111071	Máquinas e Eqtos	01/11/2008	MOTO-REDUTOR N.S 8061-12-03 U03-05DC002	14.859,39	(4.343,39)	10.516,00	12136010	Ubu	25	300	14	168	24.246,00	15.274,98	11.398,43
2166467	1	13111071	Máquinas e Eqtos	01/11/2008	BOMBA CENTR^FUGA,WEIR,HG65D,306,10CV / 1750RPM	390.972,59	(109.846,47)	281.126,12	12111020	Ubu	25	300	14	168	438.138,00	276.026,94	205.975,55
2166468	1	13111071	Máquinas e Eqtos	01/11/2008	BOMBA TP NEMO NM038BT01L06B N.S.:7001417807030001-	21.031,90	(6.395,88)	14.636,02	12111050	Ubu	25	300	14	168	28.536,00	17.977,68	13.415,22
2166469	1	13111071	Máquinas e Eqtos	01/11/2008	PAINEL SERVIƒOS AUXILIARES CA 220VCA 3-M10QDLF01-C	79.324,03	(23.186,39)	56.137,64	12136040	Ubu	25	300	14	168	134.393,00	84.667,59	63.180,26
2166470	1	13111081	Sistemas	01/11/2008	VALVULA PNEUMATICA DE SUCƒAO,SHAFER,1500 PSI	260.175,17	(146.832,23)	113.342,94	11162070	Germano	25	300	14	168	584.914,00	368.495,82	274.977,25
2166471	1	13111071	Máquinas e Eqtos	01/11/2008	RESSISTOR DE ATERRAMENTO 13,8KV 3B10R02 N.S.:06030	21.628,33	(6.321,95)	15.306,38	12136040	Ubu	25	300	14	168	35.290,00	22.232,70	16.590,38
2166472	1	13111071	Máquinas e Eqtos	01/11/2008	RESSISTOR DE ATERRAMENTO 4,16KV TAG 3-J3R05 N.S.:8	3.912,39	(1.123,34)	2.789,05	12420010	Ubu	25	300	14	168	4.713,00	2.969,19	2.215,66
2166473	1	13111071	Máquinas e Eqtos	01/11/2008	MOTOREDUTOR 1800RPM N.S.:7001723903030001-07 TAG 8	16.894,10	(4.938,15)	11.955,95	12111040	Ubu	25	300	14	168	27.556,00	17.360,28	12.954,51
2166474	1	13111071	Máquinas e Eqtos	01/11/2008	DISCO GIRATORIO DE PELOTIZAƒƒO,EM ACO CARBONO,HAVE	1.736.984,89	(587.277,29)	1.149.707,60	12136010	Ubu	25	300	14	168	2.733.900,00	1.722.357,00	1.285.249,31
2166475	1	13111071	Máquinas e Eqtos	01/11/2008	REDUTOR DE VELOCIDADE,PNEUMƒTICO,FLENDER,KAD180K4,	14.859,39	(4.158,20)	10.701,19	12136010	Ubu	25	300	14	168	21.437,00	13.505,31	10.077,87
2166476	1	13111071	Máquinas e Eqtos	01/11/2008	BOMBA 12QL-20 B	121.169,13	(35.600,00)	85.569,13	12111070	Ubu	25	300	14	168	153.538,00	96.728,94	72.180,62
2166477	1	13111071	Máquinas e Eqtos	01/11/2008	BOMBA 12QL-20 B	121.169,13	(35.600,00)	85.569,13	12111070	Ubu	25	300	14	168	153.538,00	96.728,94	72.180,62
2166478	1	13111071	Máquinas e Eqtos	01/11/2008	BOMBA 12QL-20 B	121.169,13	(35.600,00)	85.569,13	12111070	Ubu	25	300	14	168	153.538,00	96.728,94	72.180,62
2166479	1	13111071	Máquinas e Eqtos	01/11/2008	MOEGA,SEPARADORA DE MATERIAL,EM ACO CARBONO	65.457,80	(19.133,31)	46.324,49	12111040	Ubu	25	300	14	168	108.082,00	68.091,66	50.811,05
2166481	1	13111071	Máquinas e Eqtos	01/11/2008	MOTOREDUTOR 50CV N.S.:8816-20 TAG 85TP12	22.847,68	(6.678,37)	16.169,31	12136020	Ubu	25	300	14	168	33.135,00	20.875,05	15.577,28
2166482	1	13111071	Máquinas e Eqtos	01/11/2008	MOTOREDUTOR,FLENDER,KADS 148K/160 ,8819/370,18.5KW	19.006,89	(5.966,32)	13.040,57	12136010	Ubu	25	300	14	168	30.975,00	19.514,25	14.561,83
2166483	1	13111071	Máquinas e Eqtos	01/11/2008	REDUTOR DE VELOCIDADE, TRIFASICO, 22CW, 480V, 60HZ	22.914,44	(6.579,36)	16.335,08	12420010	Ubu	25	300	14	168	27.605,00	17.391,15	12.977,54
2166484	1	13111071	Máquinas e Eqtos	01/11/2008	FILTRO DE VACUO,DE DISCO AƒO CARBONO,0710X12 ROTA	616.405,31	(350.118,16)	266.287,15	12111020	Ubu	25	300	14	168	690.765,00	435.181,95	324.739,47
2166485	1	13111071	Máquinas e Eqtos	01/11/2008	FILTRO DE VACUO,DE DISCO AƒO CARBONO,0710X12 ROTA	616.405,31	(350.118,16)	266.287,15	12111020	Ubu	25	300	14	168	870.438,00	548.375,94	409.206,57
2166486	1	13111071	Máquinas e Eqtos	01/11/2008	FILTRO DE DISCO A VACUO TAG U03-02FI011	616.405,31	(350.118,16)	266.287,15	12111020	Ubu	25	300	14	168	781.055,00	492.064,65	367.186,22
2166487	1	13111071	Máquinas e Eqtos	01/11/2008	PONTE ROLANTE CAP.5T TAG U03-02PR001 N.S.:6056	187.623,58	(53.804,11)	133.819,47	12111020	Ubu	25	300	14	168	249.455,00	157.156,65	117.272,71
2166488	1	13111071	Máquinas e Eqtos	01/11/2008	PONTE ROLANTE CAP.12T TAG U03-04PR001N.S.6058	316.726,87	(91.353,67)	225.373,20	12111050	Ubu	25	300	14	168	522.996,00	329.487,48	245.868,63
2166489	1	13111071	Máquinas e Eqtos	01/11/2008	PONTE ROLANTE CAP.15T TAG U03-02PR002 N.S.:6057	260.366,71	(76.496,84)	183.869,87	12111020	Ubu	25	300	14	168	329.913,00	207.845,19	155.097,28
2166490	1	13111071	Máquinas e Eqtos	01/11/2008	TORRE DE TRASNFERENCIA TAG 83TR50	341.557,38	(139.410,01)	202.147,37	12111040	Ubu	25	300	14	168	562.029,00	354.078,27	264.218,66
2166491	1	13111071	Máquinas e Eqtos	01/11/2008	TRANSPORTADOR CORREIA ,EM ACO CARBONO,24" 36" 42"	636.336,31	(212.265,06)	424.071,25	12111040	Ubu	25	300	14	168	1.519.332,00	957.179,16	714.261,83
2166492	1	13111071	Máquinas e Eqtos	01/11/2008	TRANSPORTADOR CORREIA TAG U03-04TP013	1.289.870,13	(430.034,26)	859.835,87	12111040	Ubu	25	300	14	168	2.733.900,00	1.722.357,00	1.285.249,31
2166493	1	13111071	Máquinas e Eqtos	01/11/2008	TORRE DE RESFRIAMENTO ,EM FIBRA/ CARBONO,80M3/H	84.573,10	(34.519,34)	50.053,76	12111040	Ubu	25	300	14	168	97.583,00	61.477,29	45.875,30
2166494	1	13111071	Máquinas e Eqtos	01/11/2008	TORRE TRANSFERENCIA 08TR001	1.907.277,03	(403.578,23)	1.503.698,80	12136030	Ubu	30	360	17	204	4.576.900,00	2.883.447,00	1.817.060,72
2166495	1	13111071	Máquinas e Eqtos	01/11/2008	TORRE DE TRANSFERENCIA ENTRE ESTEIRAS	805.256,42	(102.923,64)	702.332,78	12420010	Ubu	25	300	17	204	1.932.400,00	1.217.412,00	767.176,07
2166496	1	13111071	Máquinas e Eqtos	01/11/2008	PAINEL RETIFICADOR CARREGADOR BATERIA TP TPR125VB0	62.803,83	(17.645,19)	45.158,64	12111080	Ubu	25	300	14	168	76.548,00	48.225,24	35.986,42
2166497	1	13111071	Máquinas e Eqtos	01/11/2008	TRANSPORTADOR CORREIA ,EM ACO CARBONO,36"	963.129,20	(310.196,62)	652.932,58	12420010	Ubu	25	300	14	168	1.127.751,00	710.483,13	530.173,45
2166499	1	13111071	Máquinas e Eqtos	01/11/2008	MOTOR ELETRICO,TRIASICO,WEG,0B53453,75CV /1775RPM	10.381,67	(2.916,81)	7.464,86	12111070	Ubu	25	300	14	168	17.727,00	11.168,01	8.333,74
2166500	1	13111071	Máquinas e Eqtos	01/11/2008	TORRE DE TRANSFERENCIA ENTRE ESTEIRAS	259.088,84	(98.603,06)	160.485,78	12420010	Ubu	25	300	14	168	312.126,00	196.639,38	146.735,33
2166501	1	13111071	Máquinas e Eqtos	01/11/2008	ARMARIO DE MADEIRA C/ 2 PORTAS,100X54X88	2.709,65	(777,23)	1.932,42	11162060	Germano	25	300	14	168	4.636,00	2.920,68	2.179,46

FDC CONSULT LTDA

SAMARCO
APRENDER PARA EVOLUIR E TRANSFORMAR

DATA-BASE: 31/03/2021					DADOS CONTÁBEIS CEDIDOS PELA SAMARCO						AVALIAÇÃO VALOR JUSTO DE MERCADO						
IMOBILIZADO	SUB Nº	CLASSE	CENTRO CST	DT.INCORP.	DENOMINAÇÃO DO IMOBILIZADO	VAL AQUIS. BRL	DEPREC. ACUM BRL	VALOR CONTÁBIL BRL	CENTRO DE CUSTOS	UNID. IND	VIDA ÚTIL DET. (ANOS)	VIDA ÚTIL DET. (MESES)	VIDA ÚTIL REM. (ANOS)	VIDA ÚTIL REM. (MESES)	VALOR DE REPOSIÇÃO (R$)	VALOR JUSTO DE MERCADO (R$)	VALOR DE LIQUIDAÇÃO FORÇADA
2166502	1	13111071	Máquinas e Eqtos	01/11/2008	PAINEL PNEUMATICO,SMC,480V , 127/220V, 4060HZ	2.709,65	(875,16)	1.834,49	11162060	Germano	25	300	14	168	4.636,00	2.920,68	2.179,46
2166503	1	13111071	Máquinas e Eqtos	01/11/2008	PONTE ROLANTE G02-14PR001 KOCH PS4	428.790,75	(142.078,03)	286.712,72	11162060	Germano	25	300	14	168	742.191,00	467.580,33	348.915,64
2166504	1	13111071	Máquinas e Eqtos	01/11/2008	REDUTOR BREVINI PONTE ROLANTE G02-14PR001 NS.15132	7.771,79	(2.668,26)	5.103,53	11162060	Germano	25	300	14	168	13.383,00	8.431,29	6.291,56
2166505	1	13111071	Máquinas e Eqtos	01/11/2008	REDUTOR BREVINI PONTE ROLANTE G02-14PR001 NS.20143	2.561,13	(879,29)	1.681,84	11162060	Germano	25	300	14	168	4.320,00	2.721,60	2.030,90
2166506	1	13111071	Máquinas e Eqtos	01/11/2008	PAINEL PNEUMATICO,SMC,480V , 127/220V, 4060HZ	2.709,65	(875,16)	1.834,49	11162060	Germano	25	300	14	168	4.636,00	2.920,68	2.179,46
2166507	1	13111071	Máquinas e Eqtos	01/11/2008	REVESTIMENTO BOMBA DE POLPA G02-06BP008	144.856,42	(40.524,12)	104.332,30	11131120	Germano	25	300	14	168	239.017,00	150.580,71	112.365,64
2166508	1	13111071	Máquinas e Eqtos	01/11/2008	MOTOR EL/TRICO TRIFƒSICO 400CV, 60 HZ, 480 V, 127/	67.776,51	(18.960,73)	48.815,78	11131090	Germano	25	300	14	168	114.135,00	71.905,05	53.656,66
2166509	1	13111071	Máquinas e Eqtos	01/11/2008	REDUTOR DE VELOCIDADE,IMR,100Y1LFC,RPM1170 V460 60	51.510,15	(16.205,86)	35.304,29	11131090	Germano	20	240	9	108	85.724,00	44.405,03	33.135,72
2166510	1	13111071	Máquinas e Eqtos	01/11/2008	REVESTIMENTO BOMBA DE POLPA G02-06BP002	144.856,42	(40.524,12)	104.332,30	11131120	Germano	25	300	14	168	239.017,00	150.580,71	112.365,64
2166511	1	13111071	Máquinas e Eqtos	01/11/2008	MOTOR EL/TRICO TRIFƒSICO 400CV, 60 HZ, 480 V, 127/	67.776,51	(18.960,73)	48.815,78	11131090	Germano	25	300	14	168	114.135,00	71.905,05	53.656,66
2166512	1	13111071	Máquinas e Eqtos	01/11/2008	REDUTOR DE VELOCIDADE,2080Y11FCS,060486,RPM1750 RP	51.510,15	(14.251,81)	37.258,34	11131090	Germano	25	300	14	168	85.477,00	53.850,51	40.184,08
2166513	1	13111071	Máquinas e Eqtos	01/11/2008	REVESTIMENTO BOMBA DE POLPA G02-06BP001	144.856,42	(40.524,12)	104.332,30	11131120	Germano	25	300	14	168	238.893,00	150.502,59	112.307,35
2166514	1	13111071	Máquinas e Eqtos	01/11/2008	MOTOR EL/TRICO TRIFƒSICO 400CV, 60 HZ, 480 V, 127/	67.776,51	(21.323,48)	46.453,03	11131090	Germano	20	240	9	108	114.135,00	59.121,93	44.117,69
2166515	1	13111071	Máquinas e Eqtos	01/11/2008	REDUTOR DE VELOCIDADE G02-06BP001	51.510,15	(16.205,86)	35.304,29	11131090	Germano	20	240	9	108	85.354,00	44.213,37	32.992,70
2166516	1	13111071	Máquinas e Eqtos	01/11/2008	REVESTIMENTO BOMBA DE POLPA G02-12BP002 WH07-7230	78.186,84	(22.906,01)	55.280,83	11131120	Germano	25	300	14	168	129.205,00	81.399,15	60.741,30
2166517	1	13111071	Máquinas e Eqtos	01/11/2008	MOTOR EL/TRICO TRIFƒSICO,WEG,400CV / 1720RPM /A446	50.012,57	(13.991,21)	36.021,36	11131130	Germano	25	300	14	168	84.489,00	53.228,07	39.719,61
2166518	1	13111071	Máquinas e Eqtos	01/11/2008	REDUTOR DE VELOCIDADE G02-12BP002	38.009,31	(11.687,31)	26.322,00	11131130	Germano	20	240	9	108	76.254,00	39.499,57	29.475,19
2166519	1	13111071	Máquinas e Eqtos	01/11/2008	REVESTIMENTO BOMBA DE POLPA G02-12BP001 WH07-7229	78.851,42	(23.100,71)	55.750,71	11131120	Germano	25	300	14	168	130.193,00	82.021,59	61.205,77
2166520	1	13111071	Máquinas e Eqtos	01/11/2008	MOTOR EL/TRICO TRIFƒSICO,WEG,400CV / 1720RPM /A446	50.012,57	(15.378,14)	34.634,43	11131130	Germano	20	240	9	108	84.489,00	43.765,30	32.658,34
2166521	1	13111071	Máquinas e Eqtos	01/11/2008	REDUTOR DE VELOCIDADE,PTI POWER TRANSMISSION INDUS	38.009,31	(10.633,24)	27.376,07	11131130	Germano	25	300	14	168	67.028,00	42.227,64	31.510,92
2166525	1	13111071	Máquinas e Eqtos	01/11/2008	REDUTOR DE ACIONAMENTO DAS PLACAS G02-02AP002	77.768,89	(23.530,83)	54.238,06	11110040	Germano	20	240	9	108	224.664,00	116.375,95	86.841,53
2166526	1	13111071	Máquinas e Eqtos	01/11/2008	REDUTOR DE ACIONAMENTO DAS PLACAS G02-02AP001	77.768,89	(23.530,83)	54.238,06	11110040	Germano	20	240	9	108	224.664,00	116.375,95	86.841,53
2166527	0	13111071	Máquinas e Eqtos	01/10/2008	REDUTOR DE ACIONAMENTO DE PLACAS DRSF80	95.033,61	(25.954,49)	69.079,12	11131030	Germano	25	300	14	168	156.997,00	98.908,11	73.806,75
2166528	0	13111071	Máquinas e Eqtos	01/10/2008	REDUTOR DE ACIONAMENTO DE PLACAS DRSF80	95.033,61	(25.954,49)	69.079,12	11131030	Germano	25	300	14	168	156.997,00	98.908,11	73.806,75
2166529	1	13111071	Máquinas e Eqtos	01/11/2008	TRANSFORMADOR WEG G02-03XF005 843274755	91.789,80	(22.283,71)	69.506,09	11131040	Germano	40	480	26	312	151.933,00	105.593,44	78.795,45
2166530	1	13111071	Máquinas e Eqtos	01/11/2008	TRANSFORMADOR WEG 843274756 G02-07XF017	113.041,38	(27.442,93)	85.598,45	11131100	Germano	40	480	26	312	186.519,00	129.630,71	96.732,43
2166531	1	13111081	Sistemas	01/11/2008	VƒLVULA KNIFE PNEUMƒTICA, 214-FV-047	35.009,73	(22.848,89)	12.160,84	11162060	Germano	20	240	9	108	92.092,00	47.703,66	35.597,20
2166532	1	13111081	Sistemas	01/11/2008	VƒLVULA KNIFE PNEUMƒTICA, 214-FV-048	35.009,73	(22.848,89)	12.160,84	11162060	Germano	20	240	9	108	92.092,00	47.703,66	35.597,20
2166533	1	13111081	Sistemas	01/11/2008	MOTOR INDUCAO,WEG,RPM1785 VOLTS 460 HZ60 CV 175	22.282,57	(13.505,75)	8.776,82	11162060	Germano	25	300	14	168	52.111,00	32.829,93	24.498,20
2166534	1	13111081	Sistemas	01/11/2008	VALVULA ESFERA,SHAFER,0638271013	29.524,52	(19.268,99)	10.255,53	11162060	Germano	20	240	9	108	77.662,00	40.228,92	30.019,44
2166535	1	13111081	Sistemas	01/11/2008	VƒLVULA KNIFE PNEUMƒTICA, 214-FV-015	23.959,88	(15.637,27)	8.322,61	11162060	Germano	20	240	9	108	63.029,00	32.649,02	24.363,20
2166537	1	13111081	Sistemas	01/11/2008	VƒLVULA KNIFE PNEUMƒTICA, 214-FV-041	23.959,88	(15.637,27)	8.322,61	11162060	Germano	25	300	14	168	56.033,00	35.300,79	26.341,99
2166538	1	13111081	Sistemas	01/11/2008	VALVULA ESFERA,SHAFER,0638271013	20.838,75	(13.600,29)	7.238,46	11162060	Germano	20	240	9	108	54.815,00	28.394,17	21.188,17
2166539	1	13111081	Sistemas	01/11/2008	VƒLVULA KNIFE MANUAL, 214-HV-006	20.838,75	(13.600,29)	7.238,46	11162060	Germano	20	240	9	108	54.815,00	28.394,17	21.188,17
2166540	1	13111081	Sistemas	01/11/2008	VƒLVULA KNIFE MANUAL, 214-HV-007	20.838,75	(13.600,29)	7.238,46	11162060	Germano	20	240	9	108	54.815,00	28.394,17	21.188,17
2166541	1	13111081	Sistemas	01/11/2008	VƒLVULA GUILHOTINA 12"	16.775,97	(10.334,73)	6.441,24	11131140	Germano	20	240	9	108	29.218,00	15.134,92	11.293,91
2166542	1	13111081	Sistemas	01/11/2008	VALVULA GUILHOTINA PNEUMATICA	16.775,97	(10.334,73)	6.441,24	11131140	Germano	20	240	9	108	29.218,00	15.134,92	11.293,91
2166543	1	13111081	Sistemas	01/11/2008	VƒLVULA ROTATIVA VRF/3Q 35412	21.266,47	(13.101,08)	8.165,39	11131140	Germano	20	240	9	108	37.040,00	19.186,72	14.317,43
2166544	1	13111081	Sistemas	01/11/2008	VƒLVULA ROTATIVA VRF/3Q 35412	21.266,47	(13.101,08)	8.165,39	11131140	Germano	20	240	9	108	37.040,00	19.186,72	14.317,43
2166545	1	13111071	Máquinas e Eqtos	01/11/2008	GRAMPO DE ANCORAGEM GA-8 G02-03CV-002 NS.35797-2	45.791,11	(13.415,19)	32.375,92	11131050	Germano	25	300	14	168	84.114,00	52.991,82	39.543,31
2166546	1	13111071	Máquinas e Eqtos	01/11/2008	UNIDADE HIDRƒULICA 25L G02-02CV-001 NS.35798-1 UH-	58.738,34	(19.691,10)	39.047,24	11131020	Germano	25	300	14	168	100.671,00	63.422,73	47.327,02
2166547	1	13111071	Máquinas e Eqtos	01/11/2008	UNIDADE HIDRƒULICA 25L G02-02CV-001 NS.35798-2	58.738,34	(19.435,66)	39.302,68	11131020	Germano	25	300	14	168	100.671,00	63.422,73	47.327,02
2166548	1	13111071	Máquinas e Eqtos	01/11/2008	GRAMPO DE ANCORAGEM GA-8 G02-03CV-002 NS.35797-1	45.791,11	(13.415,19)	32.375,92	11131050	Germano	25	300	14	168	84.114,00	52.991,82	39.543,31
2166549	1	13111071	Máquinas e Eqtos	01/11/2008	SECADOR DE AR COMPRIMIDO,CHICAGO PNEUMATIC,CL 980,	57.986,34	(19.192,88)	38.793,46	11131110	Germano	25	300	14	168	95.730,00	60.309,90	45.004,18
2166550	1	13111071	Máquinas e Eqtos	01/11/2008	MOTOR EL/TRICO TRIFƒSICO 175HP G02-07FL-6	32.804,61	(10.320,81)	22.483,80	11131100	Germano	20	240	9	108	62.749,00	32.503,98	24.254,97
2166551	1	13111071	Máquinas e Eqtos	01/11/2008	MOTOR EL/TRICO TRIFƒSICO ,WEG,RPM1785 HZ60 V460	32.804,61	(9.076,35)	23.728,26	11131100	Germano	25	300	14	168	58.236,00	36.688,68	27.377,66
2166552	1	13111071	Máquinas e Eqtos	01/11/2008	MOTOR EL/TRICO TRIFƒSICO 175HP G02-07FL-09	32.804,61	(10.320,81)	22.483,80	11131100	Germano	20	240	9	108	62.749,00	32.503,98	24.254,97
2166553	1	13111071	Máquinas e Eqtos	01/11/2008	MOTOR EL/TRICO TRIFƒSICO 175HP G02-07FL-12	32.804,61	(10.320,81)	22.483,80	11131100	Germano	20	240	9	108	62.749,00	32.503,98	24.254,97
2166554	1	13111071	Máquinas e Eqtos	01/11/2008	MOTOR EL/TRICO TRIFƒSICO,WEG,175CV / 1785RPM	32.804,61	(9.177,22)	23.627,39	11131100	Germano	25	300	14	168	57.851,00	36.446,13	27.196,66
2166555	1	13111071	Máquinas e Eqtos	01/11/2008	MOTOR EL/TRICO TRIFƒSICO,WEG,175CV / 1785RPM	32.804,61	(9.177,22)	23.627,39	11131100	Germano	25	300	14	168	57.851,00	36.446,13	27.196,66
2166556	1	13111071	Máquinas e Eqtos	01/11/2008	MOTOR EL/TRICO TRIFƒSICO 175HP G02-07FL-08	32.804,61	(10.320,81)	22.483,80	11131100	Germano	20	240	9	108	62.749,00	32.503,98	24.254,97
2166557	1	13111071	Máquinas e Eqtos	01/11/2008	MOTOR EL/TRICO TRIFƒSICO,WEG,175CV / 1785RPM	32.804,61	(9.177,22)	23.627,39	11131100	Germano	25	300	14	168	57.851,00	36.446,13	27.196,66
2166558	1	13111071	Máquinas e Eqtos	01/11/2008	MOTOR EL/TRICO TRIFƒSICO 175HP G02-07FL-13	32.804,61	(10.320,81)	22.483,80	11131100	Germano	20	240	9	108	62.749,00	32.503,98	24.254,97
2166559	1	13111071	Máquinas e Eqtos	01/11/2008	MOTOR EL/TRICO TRIFƒSICO 175HP G02-07FL-5	32.804,61	(10.320,81)	22.483,80	11131100	Germano	20	240	9	108	62.749,00	32.503,98	24.254,97
2166560	1	13111071	Máquinas e Eqtos	01/11/2008	MOTOR EL/TRICO TRIFƒSICO 175HP G02-08FL-001	32.456,74	(10.211,37)	22.245,37	11131110	Germano	20	240	9	108	62.083,00	32.158,99	23.997,54
2166561	1	13111071	Máquinas e Eqtos	01/11/2008	MOTORE DR INDUƒƒO TRIFƒSICO,WEG,175CV / 1785RPM /	32.804,61	(9.177,22)	23.627,39	11131100	Germano	25	300	14	168	57.851,00	36.446,13	27.196,66
2166562	1	13111071	Máquinas e Eqtos	01/11/2008	MOTOR EL/TRICO TRIFƒSICO 175HP G02-08FL-002	32.456,74	(9.079,88)	23.376,86	11131120	Germano	25	300	14	168	59.620,00	37.560,60	28.028,30
2166563	1	13111071	Máquinas e Eqtos	01/11/2008	MOTOR TRIFASICO,WEG,RPM1785 HZ 60 VOLTS 460	32.804,61	(10.086,94)	22.717,67	11131100	Germano	20	240	9	108	65.812,00	34.090,62	25.438,94
2166565	1	13111071	Máquinas e Eqtos	01/11/2008	REDUTOR DE VELOCIDADE	115.220,08	(36.249,92)	78.970,16	11131090	Germano	20	240	9	108	190.472,00	98.664,50	73.624,97
2166566	1	13111071	Máquinas e Eqtos	01/11/2008	BOMBA CIENTRIFICA,KSB,3500RPM / 28.8MH / 33.8MCA	45.765,85	(14.072,32)	31.693,53	11131170	Germano	20	240	9	108	91.814,00	47.559,65	35.489,74
2166567	1	13111071	Máquinas e Eqtos	01/11/2008	MOTOR EL/TRICO ,WEG,RPM1790 HZ60 V460	17.733,72	(5.815,62)	11.918,10	11131170	Germano	20	240	9	108	37.060,00	19.197,08	14.325,16
2166568	1	13111071	Máquinas e Eqtos	01/11/2008	REDUTOR DE VELOCIDADE,FALK,2100Y1LFCS,RPM1170 RPM5	115.220,08	(31.879,02)	83.341,06	11131090	Germano	25	300	14	168	191.337,00	120.542,31	89.950,53
2166569	1	13111071	Máquinas e Eqtos	01/11/2008	PONTE ROLANTE IESA 7,5T G02 07PR001	663.257,07	(207.086,73)	456.170,34	11131100	Germano	20	240	9	108	1.096.019,00	567.737,84	423.654,72
2166570	1	13111071	Máquinas e Eqtos	01/11/2008	ATUADOR PNEUMƒTICO ND9106FN NS.PH06450087	21.869,74	(7.238,67)	14.631,07	11131100	Germano	25	300	14	168	31.819,00	20.045,97	14.958,61
2166571	1	13111071	Máquinas e Eqtos	01/11/2008	ATUADOR PNEUMƒTICO,METSO AUTOMATION,CPY25,10 BAR /	21.869,74	(7.238,67)	14.631,07	11131100	Germano	25	300	14	168	31.819,00	20.045,97	14.958,61
2166572	1	13111071	Máquinas e Eqtos	01/11/2008	ATUADOR PNEUMƒTICO ND9106FN NS.PH06450078	21.869,74	(7.238,67)	14.631,07	11131100	Germano	25	300	14	168	31.819,00	20.045,97	14.958,61
2166573	1	13111071	Máquinas e Eqtos	01/11/2008	ATUADOR PNEUMƒTICO,METSO AUTOMATION,CPY25,A01A0640	21.869,74	(7.238,67)	14.631,07	11131100	Germano	25	300	14	168	31.819,00	20.045,97	14.958,61
2166574	1	13111071	Máquinas e Eqtos	01/11/2008	ATUADOR PNEUMƒTICO ND9106FN NS.PH06450077	21.869,74	(7.238,67)	14.631,07	11131100	Germano	25	300	14	168	31.819,00	20.045,97	14.958,61
2166575	1	13111071	Máquinas e Eqtos	01/11/2008	ATUADOR PNEUMƒTICO,METSO AUTOMATION,CPY25,A01A6403	21.869,74	(7.238,67)	14.631,07	11131100	Germano	25	300	14	168	31.819,00	20.045,97	14.958,61

FDC CONSULT LTDA

SAMARCO
APRENDER PARA EVOLUIR E TRANSFORMAR

DATA-BASE: 31/03/2021					DADOS CONTÁBEIS CEDIDOS PELA SAMARCO					AVALIAÇÃO VALOR JUSTO DE MERCADO							
IMOBILIZADO	SUB Nº	CLASSE	CENTRO CST	DT.INCORP.	DENOMINAÇÃO DO IMOBILIZADO	VAL AQUIS. BRL	DEPREC. ACUM BRL	VALOR CONTÁBIL BRL	CENTRO DE CUSTOS	UNID. IND	VIDA ÚTIL DET. (ANOS)	VIDA ÚTIL DET. (MESES)	VIDA ÚTIL REM. (ANOS)	VIDA ÚTIL REM. (MESES)	VALOR DE REPOSIÇÃO (R$)	VALOR JUSTO DE MERCADO (R$)	VALOR DE LIQUIDAÇÃO FORÇADA
2166576	1	13111071	Máquinas e Eqtos	01/11/2008	ATUADOR PNEUMƒTICO,METSO AUTOMATION,CPY25,A01A0643	21.869,74	(7.238,67)	14.631,07	11131100	Germano	25	300	14	168	31.819,00	20.045,97	14.958,61
2166577	1	13111071	Máquinas e Eqtos	01/11/2008	ATUADOR PNEUMƒTICO,METSO AUTOMATION,CPY25,A01A0643	21.869,74	(7.238,67)	14.631,07	11131100	Germano	25	300	14	168	31.819,00	20.045,97	14.958,61
2166578	1	13111071	Máquinas e Eqtos	01/11/2008	ATUADOR PNEUMƒTICO,METSO AUTOMATION,CPY25,10BAR /	21.869,74	(7.238,67)	14.631,07	11131100	Germano	25	300	14	168	31.819,00	20.045,97	14.958,61
2166579	1	13111071	Máquinas e Eqtos	01/11/2008	ATUADOR PNEUMƒTICO ND9106FN NS.PH06410188	21.869,74	(7.238,67)	14.631,07	11131100	Germano	25	300	14	168	32.647,00	20.567,61	15.347,87
2166580	1	13111071	Máquinas e Eqtos	01/11/2008	ATUADOR PNEUMƒTICO ND9106FN NS.PH06410186	21.869,74	(7.238,67)	14.631,07	11131100	Germano	25	300	14	168	32.647,00	20.567,61	15.347,87
2166581	1	13111071	Máquinas e Eqtos	01/11/2008	MOTOR EL/TRICO TRIFƒSICO,WEG ,150CV / 1785RPM	15.561,84	(4.785,03)	10.776,81	11131170	Germano	20	240	9	108	31.219,00	16.171,44	12.067,38
2166583	0	13111071	Máquinas e Eqtos	01/10/2008	MOTOR DO REDUTOR ALIMENTADOR DE PLACAS	14.849,01	(4.110,71)	10.738,30	11131030	Germano	25	300	14	168	26.665,00	16.798,95	12.535,64
2166584	1	13111071	Máquinas e Eqtos	01/11/2008	MOTOR DE INDUCAO,TRIFASICO,294056495,JM921,CV 500	12.184,56	(3.577,78)	8.606,78	11110040	Germano	25	300	14	168	21.286,00	13.410,18	10.006,88
2166585	1	13111071	Máquinas e Eqtos	01/11/2008	MOTOR 0B15951 G02-02AP001	12.184,56	(3.181,26)	9.003,30	11110040	Germano	25	300	14	168	32.452,00	20.444,76	15.256,19
2166586	0	13111071	Máquinas e Eqtos	01/10/2008	MOTOR DO REDUTOR ALIMENTADOR DE PLACAS	14.849,01	(4.055,40)	10.793,61	11131030	Germano	25	300	14	168	26.184,00	16.495,92	12.309,51
2166587	1	13111071	Máquinas e Eqtos	01/11/2008	SOPRADOR CENTR^FUGO MOD.151A08 NS.061510061	275.203,40	(86.583,01)	188.620,39	11131100	Germano	20	240	9	108	456.293,00	236.359,77	176.375,30
2166588	1	13111081	Sistemas	01/11/2008	VALVULA LAROX 8" PV200ALV2,7-603L 549650	32.350,00	(19.929,03)	12.420,97	11131110	Germano	20	240	9	108	53.854,00	27.896,37	20.816,70
2166589	1	13111081	Sistemas	01/11/2008	VALVULA LAROX 8" PV200ALV2,7-603L 549648	32.350,00	(19.929,03)	12.420,97	11131110	Germano	20	240	9	108	107.708,00	55.792,74	41.633,40
2166590	1	13111081	Sistemas	01/11/2008	VALVULA LAROX 6" PV200ALV2,7-603L	26.943,58	(16.598,43)	10.345,15	11131110	Germano	20	240	9	108	89.707,00	46.468,23	34.675,31
2166591	1	13111081	Sistemas	01/11/2008	VALVULA LAROX 6" PV200ALV2,7-603L 549651	26.943,58	(16.598,43)	10.345,15	11131110	Germano	20	240	9	108	44.854,00	23.234,37	17.337,85
2166592	1	13111071	Máquinas e Eqtos	01/11/2008	SOPRADOR CENTR^FUGO NS.061510062	353.511,99	(111.220,04)	242.291,95	11131100	Germano	20	240	9	108	586.116,00	303.608,09	226.557,03
2166593	1	13111071	Máquinas e Eqtos	01/11/2008	REVESTIMENTO BOMBA DE POLPA G02-07BP005	129.930,78	(36.348,62)	93.582,16	11131120	Germano	25	300	14	168	214.559,00	135.172,17	100.867,55
2166594	1	13111071	Máquinas e Eqtos	01/11/2008	MOTOR EL/TRICO TRIFƒSICO 600CV, 60 HZ, 480 V, 127/	88.130,50	(24.654,83)	63.475,67	11131100	Germano	25	300	14	168	148.598,00	93.616,74	69.858,25
2166595	1	13111071	Máquinas e Eqtos	01/11/2008	REVESTIMENTO BOMBA DE POLPA G02-07BP006	129.930,78	(36.348,62)	93.582,16	11131120	Germano	25	300	14	168	214.559,00	135.172,17	100.867,55
2166596	1	13111071	Máquinas e Eqtos	01/11/2008	MOTOR EL/TRICO TRIFƒSICO 600CV, 60 HZ, 480 V, 127/	88.130,50	(27.727,14)	60.403,36	11131100	Germano	20	240	9	108	148.598,00	76.973,76	57.439,01
2166597	1	13111071	Máquinas e Eqtos	01/11/2008	REDUTOR DE VELOCIDADE,FALK,365A1CFCS	41.473,18	(12.752,40)	28.720,78	11131100	Germano	20	240	9	108	83.204,00	43.099,67	32.161,64
2166598	1	13111071	Máquinas e Eqtos	01/11/2008	REDUTOR DE VELOCIDADE,POWER,RPM 1189 500HZ	41.473,18	(11.474,76)	29.998,42	11131100	Germano	25	300	14	168	73.622,00	46.381,86	34.610,86
2166599	1	13111071	Máquinas e Eqtos	01/11/2008	MOTOR EL/TRICO TRIF.250CV TAG.G02-02-CV003	99.120,88	(25.879,49)	73.241,39	11110040	Germano	25	300	14	168	263.989,00	166.313,07	124.105,37
2166600	1	13111071	Máquinas e Eqtos	01/11/2008	ALIMENTADOR DE PLACAS MP45220 G02-02AP002	649.790,58	(198.707,65)	451.082,93	11110040	Germano	25	300	14	168	1.427.839,00	899.538,57	671.249,53
2166602	0	13111071	Máquinas e Eqtos	01/10/2008	ALIMENTADORES DE PLACAS MP45220	882.030,28	(287.145,08)	594.885,20	11131030	Germano	25	300	14	168	1.148.763,00	723.720,69	540.051,52
2166603	1	13111071	Máquinas e Eqtos	01/11/2008	ALIMENTADOR DE PLACAS MP45220 G02-11AP003	671.518,68	(205.352,16)	466.166,52	11110040	Germano	25	300	14	168	1.313.561,00	827.543,43	617.525,65
2166604	1	13111071	Máquinas e Eqtos	01/11/2008	ALIMENTADOR DE PLACAS MP45220 G02-02AP001	649.790,59	(198.707,66)	451.082,93	11110040	Germano	25	300	14	168	1.427.839,00	899.538,57	671.249,53
2166605	1	13111071	Máquinas e Eqtos	01/11/2008	REDUTOR DE VELOCIDADE,D5RS80,K93440,RPM1800 HZ60	77.768,89	(20.036,06)	57.732,83	11110040	Germano	25	300	14	168	136.150,00	85.774,50	64.006,25
2166606	1	13111071	Máquinas e Eqtos	01/11/2008	MOTOR DE INDUÃƒO TRIFƒSICORPM 1775 460V 60HZ 75KW	12.184,56	(3.408,02)	8.776,54	11110040	Germano	25	300	14	168	21.286,00	13.410,18	10.006,88
2166607	1	13111071	Máquinas e Eqtos	01/11/2008	ALIMENTADOR DE PLACAS MP45220 G02-05AP003	731.121,50	(240.000,91)	491.120,59	11131080	Germano	25	300	14	168	1.148.763,00	723.720,69	540.051,52
2166608	1	13111071	Máquinas e Eqtos	01/11/2008	REDUTOR DE ACIONAMENTO DAS PLACAS G02-05AP003	78.181,93	(24.597,19)	53.584,74	11131080	Germano	20	240	9	108	129.205,00	66.928,19	49.942,85
2166609	1	13111071	Máquinas e Eqtos	01/11/2008	MOTOR ELETRICO,TRIFASICO,WEG,75CV	12.249,28	(3.426,77)	8.822,51	11131080	Germano	25	300	14	168	21.600,00	13.608,00	10.154,50
2166610	1	13111071	Máquinas e Eqtos	01/11/2008	ALIMENTADOR DE PLACAS MP45220 G02-05AP002	731.121,50	(240.000,92)	491.120,58	11131080	Germano	25	300	14	168	1.148.763,00	723.720,69	540.051,52
2166611	1	13111071	Máquinas e Eqtos	01/11/2008	REDUTOR DE ACIONAMENTO DAS PLACAS G02-05AP002	78.181,93	(24.597,19)	53.584,74	11131080	Germano	20	240	9	108	129.081,00	66.863,96	49.894,91
2166612	1	13111071	Máquinas e Eqtos	01/11/2008	MOTOR ELETRICO,TRIFASICO,WEG,1770RPM	12.249,28	(3.426,77)	8.822,51	11131080	Germano	25	300	14	168	21.600,00	13.608,00	10.154,50
2166613	1	13111071	Máquinas e Eqtos	01/11/2008	ALIMENTADOR DE PLACAS MP45220 G02-05AP001	731.121,50	(240.000,92)	491.120,58	11131080	Germano	25	300	14	168	1.148.763,00	723.720,69	540.051,52
2166614	1	13111071	Máquinas e Eqtos	01/11/2008	REDUTOR DE ACIONAMENTO DAS PLACAS G02-05AP001	78.181,93	(24.597,19)	53.584,74	11131080	Germano	20	240	9	108	129.081,00	66.863,96	49.894,91
2166615	1	13111071	Máquinas e Eqtos	01/11/2008	MOTOR ELETRICO,TRIFASICO,WEG,200CV1780RPM	12.249,28	(3.426,78)	8.822,50	11131080	Germano	25	300	14	168	22.499,00	14.174,37	10.577,13
2166616	1	13111071	Máquinas e Eqtos	01/11/2008	REDUTOR C/ PASSAGEM AR 70M3 G02-07FL-008 MOD.D3094	68.432,04	(21.529,71)	46.902,33	11131100	Germano	20	240	9	108	112.900,00	58.482,20	43.640,32
2166617	1	13111071	Máquinas e Eqtos	01/11/2008	REDUTOR C/ PASSAGEM AR 70M3 G02-07FL-003 MOD.D3094	68.432,04	(21.529,71)	46.902,33	11131100	Germano	20	240	9	108	112.900,00	58.482,20	43.640,32
2166618	1	13111071	Máquinas e Eqtos	01/11/2008	REDUTOR C/ PASSAGEM AR 70M3 G02-07FL-001 MOD.D3094	68.432,04	(21.529,71)	46.902,33	11131100	Germano	20	240	9	108	112.900,00	58.482,20	43.640,32
2166619	1	13111071	Máquinas e Eqtos	01/11/2008	REDUTOR C/ PASSAGEM AR 70M3 G02-07FL-012 MOD.D3094	68.432,04	(21.529,71)	46.902,33	11131100	Germano	20	240	9	108	113.023,00	58.545,91	43.687,86
2166620	1	13111071	Máquinas e Eqtos	01/11/2008	REDUTOR DE VELOCIDADE SOBRESSALENTE ,COM AGITADOR,	55.309,00	(15.472,89)	39.836,11	11131120	Germano	25	300	14	168	91.654,00	57.742,02	43.087,98
2166621	1	13111071	Máquinas e Eqtos	01/11/2008	REDUTOR C/ PASSAGEM AR 70M3 G02-07FL-007 MOD.D3094	68.432,04	(21.529,71)	46.902,33	11131100	Germano	20	240	9	108	112.900,00	58.482,20	43.640,32
2166622	1	13111071	Máquinas e Eqtos	01/11/2008	REDUTOR C/ PASSAGEM AR 70M3 G02-07FL-011 MOD.D3094	68.432,04	(21.529,71)	46.902,33	11131100	Germano	20	240	9	108	113.023,00	58.545,91	43.687,86
2166623	1	13111071	Máquinas e Eqtos	01/11/2008	MOTOR EL/TRICO TRIFƒSICO,WEG,100CV / 3565RPM	32.804,61	(10.086,94)	22.717,67	11131100	Germano	20	240	9	108	65.812,00	34.090,62	25.438,94
2166624	1	13111071	Máquinas e Eqtos	01/11/2008	MOTOR EL/TRICO TRIFƒSICO,WEG ,W22PLUS,20CV / 3530R	32.804,61	(10.086,94)	22.717,67	11131100	Germano	20	240	9	108	65.812,00	34.090,62	25.438,94
2166625	1	13111081	Sistemas	01/11/2008	VƒLVULA KNIFE PNEUMƒTICA, 214-FV-027	23.959,88	(15.637,27)	8.322,61	11162060	Germano	20	240	9	108	63.029,00	32.649,02	24.363,20
2166626	1	13111081	Sistemas	01/11/2008	VƒLVULA KNIFE PNEUMƒTICA, 214-FV-124	13.760,40	(8.980,63)	4.779,77	11162060	Germano	25	300	14	168	32.180,00	20.273,40	15.128,32
2166627	1	13111081	Sistemas	01/11/2008	VƒLVULA KNIFE PNEUMƒTICA, 214-FV-116	13.760,40	(8.980,63)	4.779,77	11162060	Germano	25	300	14	168	32.180,00	20.273,40	15.128,32
2166628	1	13111071	Máquinas e Eqtos	01/11/2008	TRANSFORMADOR WEG	200.045,92	(48.564,92)	151.481,00	11131060	Germano	40	480	26	312	331.041,00	230.073,50	171.684,38
2166629	1	13111071	Máquinas e Eqtos	01/11/2008	TRANSFORMADORES G02-05XF009	100.499,06	(29.547,94)	70.951,12	11131120	Germano	20	240	9	108	166.756,00	86.379,61	64.457,79
2166630	1	13111071	Máquinas e Eqtos	01/11/2008	TRANSFORMADORES G02-05XF008	100.499,06	(29.547,94)	70.951,12	11131120	Germano	20	240	9	108	166.756,00	86.379,61	64.457,79
2166631	1	13111081	Sistemas	01/11/2008	VALVULA GAVETA GUILHOTINA,CLARKSON,KGA14BG3D6D722	7.251,97	(4.732,95)	2.519,02	11162060	Germano	20	240	9	108	19.077,00	9.881,89	7.374,02
2166632	1	13111081	Sistemas	01/11/2008	VƒLVULA KNIFE PNEUMƒTICA 214-FV-002	23.959,88	(15.637,27)	8.322,61	11162060	Germano	20	240	9	108	63.029,00	32.649,02	24.363,20
2166633	1	13111081	Sistemas	01/11/2008	VƒLVULA KNIFE PNEUMƒTICA, 214-FV-017	23.959,88	(15.637,27)	8.322,61	11162060	Germano	20	240	9	108	63.029,00	32.649,02	24.363,20
2166634	1	13111071	Máquinas e Eqtos	01/11/2008	UNIDADE HIDRƒULICA PS4 NS0420061229001 14HD001	482.358,30	(174.525,58)	307.832,72	11162060	Germano	20	240	9	108	1.157.022,00	599.337,40	447.234,79
2166635	1	13111071	Máquinas e Eqtos	01/11/2008	FRETE	201.294,41	(47.983,49)	153.310,92	11162060	Germano	25	300	14	168	370.094,00	233.159,22	173.987,00
2166636	1	13111071	Máquinas e Eqtos	01/11/2008	CONDICIONADOR DE POLPA	100.407,34	(33.828,28)	66.579,06	11131100	Germano	20	240	9	108	172.932,00	89.578,78	66.845,06
2166637	1	13111071	Máquinas e Eqtos	01/11/2008	CONDICIONADOR DE POLPA	100.407,34	(33.828,28)	66.579,06	11131100	Germano	20	240	9	108	172.932,00	89.578,78	66.845,06
2166638	1	13111071	Máquinas e Eqtos	01/11/2008	TRANSFORMADOR,IG,1125KVA	212.114,73	(47.792,53)	164.322,20	11110040	Germano	40	480	26	312	431.578,00	299.946,71	223.824,85
2166639	1	13111071	Máquinas e Eqtos	01/11/2008	TRANSFORMADORES G02-05XF011	551.071,12	(160.788,82)	390.282,30	11131120	Germano	20	240	9	108	919.011,00	476.047,70	355.234,12
2166641	1	13111071	Máquinas e Eqtos	01/11/2008	TRANSFORMADORES G02-05XF010	551.071,12	(160.788,82)	390.282,30	11131120	Germano	20	240	9	108	919.011,00	476.047,70	355.234,12
2166642	1	13111071	Máquinas e Eqtos	01/11/2008	TRANSFORMADOR WEG G02-15XF024	198.790,93	(58.446,95)	140.343,98	11131170	Germano	20	240	9	108	329.806,00	170.839,51	127.483,07
2166643	1	13111071	Máquinas e Eqtos	01/11/2008	TRANSFORMADOR WEG G02-15XF023	198.790,94	(58.446,95)	140.343,99	11131170	Germano	20	240	9	108	329.806,00	170.839,51	127.483,07
2166657	0	13111071	Máquinas e Eqtos	01/10/2008	PAINEL DE INVERSORES DE FREQU^NCIA 460V PARA ALIME	11.879,24	(3.244,34)	8.634,90	11131030	Germano	25	300	14	168	20.948,00	13.197,24	9.847,98
2166658	0	13111071	Máquinas e Eqtos	01/10/2008	PAINEL DE INVERSORES DE FREQU^NCIA 460V PARA ALIME	11.879,24	(3.244,34)	8.634,90	11131030	Germano	25	300	14	168	20.948,00	13.197,24	9.847,98
2166659	1	13111071	Máquinas e Eqtos	01/11/2008	PAINEL DELTA V SUBESTAÃƒO SE	364.847,16	(112.185,19)	252.661,97	11131120	Germano	20	240	9	108	613.415,00	317.748,97	237.109,17
2166660	1	13111071	Máquinas e Eqtos	01/11/2008	TRANSFORMADOR SECO 1000KVA IP20,SIEMENS,1000KVA	34.099,68	(8.278,34)	25.821,34	11131050	Germano	40	480	26	312	47.124,00	32.751,18	24.439,43

FDC CONSULT LTDA

SAMARCO
APRENDER PARA EVOLUIR E TRANSFORMAR

DATA-BASE: 31/03/2021					DADOS CONTÁBEIS CEDIDOS PELA SAMARCO						AVALIAÇÃO VALOR JUSTO DE MERCADO						
IMOBILIZADO	SUB Nº	CLASSE	CENTRO CST	DT.INCORP.	DENOMINAÇÃO DO IMOBILIZADO	VAL AQUIS. BRL	DEPREC. ACUM BRL	VALOR CONTÁBIL BRL	CENTRO DE CUSTOS	UNID. IND	VIDA ÚTIL DET. (ANOS)	VIDA ÚTIL DET. (MESES)	VIDA ÚTIL REM. (ANOS)	VIDA ÚTIL REM. (MESES)	VALOR DE REPOSIÇÃO (R$)	VALOR JUSTO DE MERCADO (R$)	VALOR DE LIQUIDAÇÃO FORÇADA
2166661	1	13111071	Máquinas e Eqtos	01/11/2008	MOTOR WEG 450CV, 60 HZ, 480 V, 127/220V	37.984,36	(11.950,44)	26.033,92	11131170	Germano	20	240	9	108	72.656,00	37.635,81	28.084,42
2166662	1	13111071	Máquinas e Eqtos	01/11/2008	BOMBA DE ƒGUA G02-18BU008 MEGANORM 125-400	32.694,07	(10.052,94)	22.641,13	11131170	Germano	20	240	9	108	65.591,00	33.976,14	25.353,52
2166663	1	13111071	Máquinas e Eqtos	01/11/2008	MOTOR EL/TRICO ,WEG,RPM1790 V460 HZ60	13.750,92	(4.228,21)	9.522,71	11131170	Germano	20	240	9	108	27.589,00	14.291,10	10.664,24
2166664	1	13111071	Máquinas e Eqtos	01/11/2008	BOMBA DE ƒGUA G02-18BU009 MEGANORM 125-400	32.694,07	(10.052,94)	22.641,13	11131170	Germano	20	240	9	108	65.591,00	33.976,14	25.353,52
2166665	1	13111071	Máquinas e Eqtos	01/11/2008	MOTOR ELETRICO,TRIFASICO,WEG,125CV1785RPM	13.750,92	(3.846,87)	9.904,05	11131170	Germano	25	300	14	168	24.248,00	15.276,24	11.399,37
2166666	1	13111071	Máquinas e Eqtos	01/11/2008	BOMBA CENTR^FUGA,KSB,MULTITEG,3500RPM / 54M3H	28.941,64	(8.899,14)	20.042,50	11131170	Germano	20	240	9	108	58.062,00	30.076,12	22.443,26
2166667	1	13111071	Máquinas e Eqtos	01/11/2008	MOTOR EL/TRICO TRIFƒSICOWEG200CV / 238A / 1190RPM	26.510,93	(8.694,05)	17.816,88	11131170	Germano	20	240	9	108	55.402,00	28.698,24	21.415,07
2166668	1	13111071	Máquinas e Eqtos	01/11/2008	BOMBA HELICOIDAL,AMIDO,NETZCSH DO BRASIL,MO0055Y02	28.941,64	(8.899,14)	20.042,50	11131170	Germano	20	240	9	108	58.062,00	30.076,12	22.443,26
2166669	1	13111071	Máquinas e Eqtos	01/11/2008	MOTOR EL/TRICO TRIFƒSICO,WEG,200CV / 1190RPM	26.510,93	(8.151,73)	18.359,20	11131170	Germano	20	240	9	108	53.185,00	27.549,83	20.558,11
2166670	1	13111071	Máquinas e Eqtos	01/11/2008	BOMBA DE ƒGUA G02-18BU001 RDL 300-340 A	85.487,18	(26.286,07)	59.201,11	11131170	Germano	20	240	9	108	127.228,00	65.904,10	49.178,66
2166671	1	13111071	Máquinas e Eqtos	01/11/2008	MOTOR WEG 450CV, 60 HZ, 480 V, 127/220V	37.984,36	(11.950,44)	26.033,92	11131170	Germano	20	240	9	108	72.656,00	37.635,81	28.084,42
2166672	1	13111071	Máquinas e Eqtos	01/11/2008	MOTOR DE INDUƒƒO TRIFƒSICO,WEG,20CV / 1765RPM	99.939,27	(30.729,86)	69.209,41	11131170	Germano	20	240	9	108	166.385,00	86.187,43	64.314,39
2166673	1	13111071	Máquinas e Eqtos	01/11/2008	MOTOR DE INDUƒƒO TRIFƒSICO,WEG,100CV 3565RPM	99.939,27	(30.729,86)	69.209,41	11131170	Germano	20	240	9	108	166.385,00	86.187,43	64.314,39
2166674	1	13111071	Máquinas e Eqtos	01/11/2008	BOMBA DE ƒGUA G02-18BU004	56.779,73	(17.458,94)	39.320,79	11131170	Germano	20	240	9	108	83.995,00	43.509,41	32.467,39
2166675	1	13111071	Máquinas e Eqtos	01/11/2008	MOTOR DE INDUƒƒOTRIFƒSICORPM 1780 400OV 60HZ 80KW	99.939,27	(32.774,25)	67.165,02	11131170	Germano	20	240	9	108	166.756,00	86.379,61	64.457,79
2166676	1	13111071	Máquinas e Eqtos	01/11/2008	BOMBA DE ƒGUA G02-18BU005	56.779,73	(18.620,46)	38.159,27	11131170	Germano	20	240	9	108	83.995,00	43.509,41	32.467,39
2166677	1	13111071	Máquinas e Eqtos	01/11/2008	BOMBA DE ƒGUA G02-18BU002 RDL 300-340 A	85.487,18	(28.034,84)	57.452,34	11131170	Germano	20	240	9	108	127.228,00	65.904,10	49.178,66
2166678	1	13111081	Sistemas	01/11/2008	VƒLVULAS, 214-FV-037	197.744,70	(129.056,80)	68.687,90	11162060	Germano	25	300	14	168	462.463,00	291.351,69	217.411,12
2166679	1	13111081	Sistemas	01/11/2008	VƒLVULAS, 214-FV-030	197.744,70	(129.056,80)	68.687,90	11162060	Germano	25	300	14	168	462.463,00	291.351,69	217.411,12
2166686	1	13111081	Sistemas	01/11/2008	VƒLVULAS, 214-FV-031	197.744,70	(129.056,80)	68.687,90	11162060	Germano	25	300	14	168	462.463,00	291.351,69	217.411,12
2166693	1	13111071	Máquinas e Eqtos	01/11/2008	PONTE ROLANTE KOCH G02-03PR005	189.276,80	(52.950,88)	136.325,92	11131040	Germano	25	300	14	168	312.760,00	197.038,80	147.033,39
2166694	1	13111071	Máquinas e Eqtos	01/11/2008	PONTE ROLANTE KOCH G02-03PR001	253.771,28	(70.993,45)	182.777,83	11131040	Germano	25	300	14	168	419.360,00	264.196,80	197.147,72
2166695	1	13111071	Máquinas e Eqtos	01/11/2008	PONTE ROLANTE KOCH G02-03PR003	224.487,67	(62.801,24)	161.686,43	11131040	Germano	25	300	14	168	370.939,00	233.691,57	174.384,25
2166699	1	13111081	Sistemas	01/11/2008	MOTOR ELETRICO,TRIFASICO,OB69899,200CV1780RPM	279.756,35	(169.563,94)	110.192,41	11162060	Germano	25	300	14	168	654.262,00	412.185,06	307.578,84
2166700	1	13111071	Máquinas e Eqtos	01/11/2008	AFOFADOR DO DISCO,EM ACO CARBONO,TECNOMETAL	36.430,98	(12.261,81)	24.169,17	12136010	Ubu	25	300	14	168	62.358,00	39.285,54	29.315,47
2166701	1	13111071	Máquinas e Eqtos	01/11/2008	TRANSFORMADOR WEG 843274756 G02-07XF014 254795	113.041,39	(27.442,93)	85.598,46	11131100	Germano	40	480	26	312	186.519,00	129.630,71	96.732,43
2166702	1	13111071	Máquinas e Eqtos	01/11/2008	TRANSFORMADOR WEG 843274756 G02-07XF016 254797	113.041,39	(27.442,93)	85.598,46	11131100	Germano	40	480	26	312	186.519,00	129.630,71	96.732,43
2166703	1	13111071	Máquinas e Eqtos	01/11/2008	TRANSFORMADOR WEG 843274756 G02-07XF015 254798	113.041,39	(27.442,93)	85.598,46	11131100	Germano	40	480	26	312	186.519,00	129.630,71	96.732,43
2166705	1	13111071	Máquinas e Eqtos	01/11/2008	TRANSFORMADOR WEG,WEG,256022,1500KVA	69.700,68	(16.921,16)	52.779,52	11131060	Germano	40	480	26	312	140.816,00	97.867,12	73.029,95
2166706	1	13111071	Máquinas e Eqtos	01/11/2008	MOINHO,POLYSIUS,D0001128F1T02	12.190.447,19	(3.336.029,38)	8.854.417,81	11131080	Germano	25	300	14	168	27.338.700,00	17.223.381,00	12.852.352,08
2166707	1	13111071	Máquinas e Eqtos	01/11/2008	MOINHOS DE BOLA G02-05MP002	12.042.933,54	(3.289.327,38)	8.753.606,16	11131080	Germano	25	300	14	168	30.155.500,00	18.997.965,00	14.176.573,99
2166708	1	13111071	Máquinas e Eqtos	01/11/2008	MOINHOS DE BOLA G02-09MS001	14.046.699,29	(3.825.245,34)	10.221.453,95	11131120	Germano	20	240	9	108	30.155.500,00	15.620.549,00	11.656.294,17
2166709	1	13111071	Máquinas e Eqtos	01/11/2008	MOINHOS DE BOLA G02-09MS002	12.057.558,61	(3.584.110,40)	8.473.448,21	11131120	Germano	20	240	9	108	30.155.500,00	15.620.549,00	11.656.294,17
2166711	1	13111081	Sistemas	01/11/2008	VƒLVULA SOBRESSALENTE, 10", 1500 # NS. 06040708	203.235,46	(132.640,30)	70.595,16	11162060	Germano	25	300	14	168	491.656,00	309.743,28	231.135,20
2166728	1	13111071	Máquinas e Eqtos	01/11/2008	REDUTOR DE VELOCIDADE ,FALK,2080Y1LSFC,500HP / RPM	64.548,74	(19.847,80)	44.700,94	11131090	Germano	20	240	9	108	106.723,00	55.282,51	41.252,66
2166729	1	13111071	Máquinas e Eqtos	01/11/2008	SOBRESSALENTES PR-G02-06PR001	1.679.848,15	(486.916,71)	1.192.931,44	11131090	Germano	25	300	14	168	2.957.600,00	1.863.288,00	1.390.414,19
2166730	1	13111071	Máquinas e Eqtos	01/11/2008	REVESTIMENTO BOMBA DE POLPA G02-07BP002	122.112,64	(34.161,45)	87.951,19	11131120	Germano	25	300	14	168	201.589,00	127.001,07	94.770,15
2166731	1	13111071	Máquinas e Eqtos	01/11/2008	MOTOR EL/TRICO TRIFƒSICO 350CV, 60 HZ, 480 V, 127/	60.136,10	(16.823,32)	43.312,78	11131100	Germano	25	300	14	168	101.165,00	63.733,95	47.559,25
2166732	1	13111071	Máquinas e Eqtos	01/11/2008	REVESTIMENTO BOMBA DE POLPA G02-07BP003	118.799,35	(34.804,06)	83.995,29	11131120	Germano	25	300	14	168	196.154,00	123.577,02	92.215,07
2166733	1	13111071	Máquinas e Eqtos	01/11/2008	MOTOR EL/TRICO TRIFƒSICO 350CV, 60 HZ, 480 V, 127/	60.136,10	(16.638,42)	43.497,68	11131100	Germano	25	300	14	168	101.288,00	63.811,44	47.617,08
2166735	1	13111071	Máquinas e Eqtos	01/11/2008	MOTOR EL/TRICO TRIFƒSICO 350CV, 60 HZ, 480 V, 127/	60.136,10	(16.638,42)	43.497,68	11131100	Germano	25	300	14	168	101.288,00	63.811,44	47.617,08
2166736	1	13111071	Máquinas e Eqtos	01/11/2008	REVESTIMENTO BOMBA DE POLPA G02-07BP009	121.198,04	(33.905,59)	87.292,45	11131120	Germano	25	300	14	168	200.107,00	126.067,41	94.073,44
2166737	1	13111071	Máquinas e Eqtos	01/11/2008	MOTOR EL/TRICO TRIFƒSICO 350CV, 60 HZ, 480 V, 127/	60.136,10	(16.638,42)	43.497,68	11131100	Germano	25	300	14	168	101.288,00	63.811,44	47.617,08
2166738	1	13111071	Máquinas e Eqtos	01/11/2008	REVESTIMENTO BOMBA DE POLPA G02-07BP001	120.029,22	(35.164,38)	84.864,84	11131120	Germano	25	300	14	168	198.130,00	124.821,90	93.144,02
2166739	1	13111071	Máquinas e Eqtos	01/11/2008	MOTOR EL/TRICO TRIFƒSICO 350CV, 60 HZ, 480 V, 127/	60.136,10	(16.638,42)	43.497,68	11131100	Germano	25	300	14	168	101.288,00	63.811,44	47.617,08
2166740	1	13111071	Máquinas e Eqtos	01/11/2008	REVESTIMENTO BOMBA DE POLPA G02-07BP004	118.799,38	(33.234,56)	85.564,82	11131120	Germano	25	300	14	168	196.154,00	123.577,02	92.215,07
2166741	1	13111071	Máquinas e Eqtos	01/11/2008	MOTOR EL/TRICO TRIFƒSICO 350CV, 60 HZ, 480 V, 127/	60.136,10	(16.638,42)	43.497,68	11131100	Germano	25	300	14	168	101.288,00	63.811,44	47.617,08
2166742	1	13111071	Máquinas e Eqtos	01/11/2008	REDUTOR DE VELOCIDADE,SEW,ML4PVS120,1780 I=16.46	33.544,63	(10.834,36)	22.710,27	11162060	Germano	25	300	14	168	57.853,00	36.447,39	27.197,60
2166743	1	13111071	Máquinas e Eqtos	01/11/2008	REDUTOR DE VELOCIDADE,SEW,ML4PVSF120,150KW1780RPM	33.544,63	(10.834,36)	22.710,27	11162060	Germano	25	300	14	168	57.853,00	36.447,39	27.197,60
2166744	1	13111071	Máquinas e Eqtos	01/11/2008	REDUTOR DE VELOCIDADESEWML4PVSF1201780RPMI=16.46	33.544,63	(10.834,36)	22.710,27	11162060	Germano	25	300	14	168	57.853,00	36.447,39	27.197,60
2166745	1	13111071	Máquinas e Eqtos	01/11/2008	REDUTOR DE VELOCIDADE,SEW,ML4PVSF120,150KW1780RPM	34.420,55	(11.117,27)	23.303,28	11162060	Germano	25	300	14	168	59.434,00	37.443,42	27.940,86
2166750	1	13111071	Máquinas e Eqtos	01/11/2008	REDUTOR FLENDER SND N.S:871880 RECUPERACAO,FLENDE	334.343,22	(89.331,39)	245.011,83	12111050	Ubu	25	300	14	168	485.074,00	305.596,62	228.040,90
2166751	1	13111071	Máquinas e Eqtos	01/11/2008	MOTOR WEG 500CV, 60 HZ, 480 V, 127/220V HGF 355F N	167.413,99	(48.287,30)	119.126,69	12111050	Ubu	25	300	14	168	284.226,00	179.062,38	133.619,10
2166752	1	13111071	Máquinas e Eqtos	01/11/2008	REDUTOR DE VELOCIDADE ,FLENDER,SDN 400 PLUS,871890	81.163,50	(22.712,51)	58.450,99	12111030	Ubu	25	300	14	168	134.269,00	84.589,47	63.121,96
2166753	1	13111071	Máquinas e Eqtos	01/11/2008	MOTOR WEG 300CV, 60 HZ, 480 V, 127/220V N.S:163155	20.381,28	(5.703,44)	14.677,84	12111030	Ubu	25	300	14	168	29.401,00	18.522,63	13.821,87
2166754	1	13111071	Máquinas e Eqtos	01/11/2008	REDUTOR DE VELOCIDADE,FLENDER,SZN500,877030/02,736	358.265,47	(100.851,02)	257.414,45	12420010	Ubu	25	300	14	168	401.487,00	252.936,81	188.745,34
2166755	1	13111071	Máquinas e Eqtos	01/11/2008	MOTOR ELETRICO ,TRIFASICO,WEG,HFG,200CV 1785RPM 46	244.983,22	(68.962,29)	176.020,93	12420010	Ubu	25	300	14	168	274.535,00	172.957,05	129.063,21
2166756	1	13111071	Máquinas e Eqtos	01/11/2008	REDUTOR DE VELOCIDADE, TRIFASICO, 22CW, 480V, 60HZ	394.510,69	(113.274,57)	281.236,12	12420010	Ubu	25	300	14	168	475.269,00	299.419,47	223.431,42
2166757	1	13111071	Máquinas e Eqtos	01/11/2008	REDUTOR DE VELOCIDADE,FLENDER,SZN 500,877020,RED14	269.767,82	(75.939,10)	193.828,72	12420010	Ubu	25	300	14	168	302.314,00	190.457,82	142.122,56
2166758	1	13111071	Máquinas e Eqtos	01/11/2008	TRANSFORMADOR,TRIFƒSICO, ƒ SECO,255017,2000KVA	78.142,91	(19.438,38)	58.704,53	12136010	Ubu	30	360	17	204	129.699,00	81.710,37	60.973,54
2166759	1	13111071	Máquinas e Eqtos	01/11/2008	TRANSFORMADOR,TRIFƒSICO, ƒ SECO,255048,2000KVA	78.142,91	(19.438,38)	58.704,53	12136010	Ubu	30	360	17	204	129.699,00	81.710,37	60.973,54
2166760	1	13111071	Máquinas e Eqtos	01/11/2008	TRANSFORMADOR,TRIFƒSICO, ƒ SECO,255049,2000KVA	78.142,91	(19.438,38)	58.704,53	12136010	Ubu	30	360	17	204	129.699,00	81.710,37	60.973,54
2166761	1	13111071	Máquinas e Eqtos	01/11/2008	TRANSFORMADOR,TRIFƒSICO, ƒ SECO,255000,3325KVA	109.343,61	(27.199,67)	82.143,94	12136010	Ubu	30	360	17	204	181.578,00	114.394,14	85.362,67
2166762	1	13111071	Máquinas e Eqtos	01/11/2008	TRANSFORMADOR,TRIFƒSICO, ƒ SECO,254804,3325KVA	109.343,69	(27.199,69)	82.144,00	12136010	Ubu	30	360	17	204	181.578,00	114.394,14	85.362,67
2166763	1	13111071	Máquinas e Eqtos	01/11/2008	TRANSFORMADOR,TRIFƒSICO, ƒ SECO,254958,3325KVA	109.343,69	(27.199,69)	82.144,00	12136010	Ubu	30	360	17	204	181.578,00	114.394,14	85.362,67
2166764	1	13111071	Máquinas e Eqtos	01/11/2008	TRANSFORMADOR,TRIFƒSICO, ƒ SECO,255947,1000KVA	52.021,65	(13.044,78)	38.976,87	12420010	Ubu	30	360	17	204	47.547,00	29.954,61	22.352,59
2166765	1	13111071	Máquinas e Eqtos	01/11/2008	TRANSFORMADOR,TRIFƒSICO, ƒ SECO,255001,3325KVA	109.343,69	(27.199,69)	82.144,00	12136010	Ubu	30	360	17	204	181.578,00	114.394,14	85.362,67
2166766	1	13111071	Máquinas e Eqtos	01/11/2008	TRANSFORMADOR,TRIFƒSICO, ƒ SECO,254957,3325KVA	109.343,69	(27.199,69)	82.144,00	12136010	Ubu	30	360	17	204	181.578,00	114.394,14	85.362,67
2166767	1	13111071	Máquinas e Eqtos	01/11/2008	REDUTOR DE VELOCIDADE,FLENDER,SZN500,877030/01,736	358.265,49	(100.851,02)	257.414,47	12420010	Ubu	25	300	14	168	401.487,00	252.936,81	188.745,34

FDC CONSULT LTDA

SAMARCO
APRENDER PARA EVOLUIR E TRANSFORMAR

DATA-BASE: 31/03/2021					DADOS CONTÁBEIS CEDIDOS PELA SAMARCO						AVALIAÇÃO VALOR JUSTO DE MERCADO						
IMOBILIZADO	SUB Nº	CLASSE	CENTRO CST	DT.INCORP.	DENOMINAÇÃO DO IMOBILIZADO	VAL AQUIS. BRL	DEPREC. ACUM BRL	VALOR CONTÁBIL BRL	CENTRO DE CUSTOS	UNID. IND	VIDA ÚTIL DET. (ANOS)	VIDA ÚTIL DET. (MESES)	VIDA ÚTIL REM. (ANOS)	VIDA ÚTIL REM. (MESES)	VALOR DE REPOSIÇÃO (R$)	VALOR JUSTO DE MERCADO (R$)	VALOR DE LIQUIDAÇÃO FORÇADA
2166768	1	13111071	Máquinas e Eqtos	01/11/2008	MOTOR DE INDUCAO,TRIFASICO,WEG,HGF4500,1000CV 1192	244.983,22	(68.962,29)	176.020,93	12420010	Ubu	25	300	14	168	274.535,00	172.957,05	129.063,21
2166769	1	13111071	Máquinas e Eqtos	01/11/2008	AFOFADOR DO DISCO,EM ACO CARBONO,TECNOMETAL	36.430,98	(12.261,81)	24.169,17	12136010	Ubu	25	300	14	168	62.358,00	39.285,54	29.315,47
2166770	1	13111071	Máquinas e Eqtos	01/11/2008	AFOFADOR DO DISCO,EM ACO CARBONO,TECNOMETAL	36.430,98	(12.261,81)	24.169,17	12136010	Ubu	25	300	14	168	62.358,00	39.285,54	29.315,47
2166771	1	13111071	Máquinas e Eqtos	01/11/2008	AFOFADOR DO DISCO,EM ACO CARBONO,TECNOMETAL	36.430,98	(12.261,81)	24.169,17	12136010	Ubu	25	300	14	168	62.358,00	39.285,54	29.315,47
2166772	1	13111071	Máquinas e Eqtos	01/11/2008	AFOFADOR DO DISCO,EM ACO CARBONO,TECNOMETAL	36.430,98	(12.261,81)	24.169,17	12136010	Ubu	25	300	14	168	62.358,00	39.285,54	29.315,47
2166773	1	13111071	Máquinas e Eqtos	01/11/2008	PECAS BOMBA TAG U03-02MB013	11.276,35	(3.310,23)	7.966,12	12111040	Ubu	25	300	14	168	18.398,00	11.590,74	8.649,19
2166774	1	13111071	Máquinas e Eqtos	01/11/2008	MOTOR ELETRICO,TRIFASICO,WEG,150CV 60HZ 1785RPM 46	18.499,93	(5.197,68)	13.302,25	12111070	Ubu	25	300	14	168	20.728,00	13.058,64	9.744,56
2166775	1	13111071	Máquinas e Eqtos	01/11/2008	PECAS BOMBA TAG U03-10MB014	10.338,95	(3.224,74)	7.114,21	12111040	Ubu	25	300	14	168	16.865,00	10.624,95	7.928,50
2166776	1	13111071	Máquinas e Eqtos	01/11/2008	MOTOR ELETRICO,TRIFASICO,WEG,NBR7094,0B52870,150CV	18.499,93	(5.197,68)	13.302,25	12111070	Ubu	25	300	14	168	20.728,00	13.058,64	9.744,56
2166777	1	13111071	Máquinas e Eqtos	01/11/2008	DISCO GIRATORIO DE PELOTIZAÃƒO,ACO CARBONO,HAVER B	1.736.984,89	(587.277,29)	1.149.707,60	12136010	Ubu	25	300	14	168	2.733.900,00	1.722.357,00	1.285.249,31
2166778	1	13111071	Máquinas e Eqtos	01/11/2008	MOTO-REDUTOR N.S 8061-13-02 U03-05DC011	14.859,39	(4.588,83)	10.270,56	12136010	Ubu	25	300	14	168	24.246,00	15.274,98	11.398,43
2166779	1	13111071	Máquinas e Eqtos	01/11/2008	MOTOR DE INDUÃƒO TRIFƒSICO,WEG,HGF 450C,1000CV / 1	244.983,22	(68.962,29)	176.020,93	12420010	Ubu	25	300	14	168	274.535,00	172.957,05	129.063,21
2166780	1	13111071	Máquinas e Eqtos	01/11/2008	REDUTOR DE VELOCIDADE,FLENDER ,SZN 500,876530/01,7	358.265,47	(100.851,02)	257.414,45	12420010	Ubu	25	300	14	168	401.487,00	252.936,81	188.745,34
2166781	1	13111071	Máquinas e Eqtos	01/11/2008	PONTE ROLANTE,COM TALHA ELETRICA,15 TONELADAS	321.359,28	(91.507,98)	229.851,30	12136010	Ubu	25	300	14	168	531.519,00	334.856,97	249.875,43
2166782	1	13111071	Máquinas e Eqtos	01/11/2008	PONTE ROLANTE CAP.15T TAG U03-05PR002	321.359,29	(93.703,97)	227.655,32	12136010	Ubu	25	300	14	168	530.654,00	334.312,02	249.468,78
2166783	1	13111071	Máquinas e Eqtos	01/11/2008	PONTE ROLANTE CAP.15T TAG U03-08PR002	230.651,27	(67.709,01)	162.942,26	12136020	Ubu	25	300	14	168	334.542,00	210.761,46	157.273,45
2166784	1	13111071	Máquinas e Eqtos	01/11/2008	PONTE ROLANTE N.S:6066TAG U03-06PR001	254.099,93	(74.273,33)	179.826,60	12136020	Ubu	25	300	14	168	368.558,00	232.191,54	173.264,90
2166785	1	13111071	Máquinas e Eqtos	01/11/2008	MOTOR DE INDUÃƒO TRIFƒSICO,WEG,HGF 450C,100CV / 35	17.148,81	(4.827,37)	12.321,44	12420010	Ubu	25	300	14	168	19.221,00	12.109,23	9.036,09
2166786	1	13111071	Máquinas e Eqtos	01/11/2008	REDUTOR DE VELOCIDADE,FLENDER,KADS148K4,7.5KW / 13	25.078,58	(9.089,33)	15.989,25	12420010	Ubu	15	180	5	60	30.212,00	11.903,53	8.882,60
2166787	1	13111071	Máquinas e Eqtos	01/11/2008	MOTOR WEG 250CV, 60 HZ, 480 V, 127/220V N.S:BQ5389	122.013,67	(34.143,87)	87.869,80	12136030	Ubu	25	300	14	168	207.024,00	130.425,12	97.325,23
2166788	1	13111071	Máquinas e Eqtos	01/11/2008	REDUTOR FLENDER N.S:8770-50 TAG U03-06TP004	121.611,07	(34.031,21)	87.579,86	12136030	Ubu	25	300	14	168	203.565,00	128.245,95	95.699,10
2166789	1	13111071	Máquinas e Eqtos	01/11/2008	TRANSFORMADOR ILUMINAÃƒO TL-1-480-220/127V	6.669,55	(1.659,09)	5.010,46	12111040	Ubu	30	360	17	204	8.127,00	5.120,01	3.820,63
2166790	1	13111071	Máquinas e Eqtos	01/11/2008	CENTRO DE CONTROLE DE MOTORES CCM F5 -480 V	90.957,41	(26.586,84)	64.370,57	12136010	Ubu	25	300	14	168	608.968,00	383.649,84	286.285,42
2166801	1	13111071	Máquinas e Eqtos	01/11/2008	BOMBA,NASH,19000KG MASSA APROX 285RPM 465BHP POTEN	407.388,94	(113.531,77)	293.857,17	12111020	Ubu	25	300	14	168	456.537,00	287.618,31	214.625,21
2166802	1	13111071	Máquinas e Eqtos	01/11/2008	BOMBA 904-T3 4 ANSI TAG U03-02CV002	390.972,59	(109.846,47)	281.126,12	12111020	Ubu	25	300	14	168	463.145,00	291.781,35	217.731,74
2166803	1	13111071	Máquinas e Eqtos	01/11/2008	MOTOR INDUÃƒO ,TRIFASICO,WEG,HGF 4004,1000V 1190RP	97.698,63	(27.449,10)	70.249,53	12111020	Ubu	25	300	14	168	141.103,00	88.894,89	66.334,74
2166804	1	13111071	Máquinas e Eqtos	01/11/2008	MOTOR DE INDUCAO,TRIFASICO,WEG,HGF 4004,1000V 119	97.698,63	(28.704,26)	68.994,37	12111020	Ubu	25	300	14	168	138.469,00	87.235,47	65.096,45
2166805	1	13111071	Máquinas e Eqtos	01/11/2008	MOTOR DE INDUCAO,TRIFASICO,WEG,HGF 4004,1000V 119	97.698,63	(28.704,26)	68.994,37	12111020	Ubu	25	300	14	168	138.469,00	87.235,47	65.096,45
2166806	1	13111071	Máquinas e Eqtos	01/11/2008	MOTOR INDUÃƒO ,TRIFASICO,WEG,HGF 4004,1000V 1190RP	97.698,63	(28.704,26)	68.994,37	12111020	Ubu	25	300	14	168	141.209,00	88.961,67	66.384,57
2166807	1	13111071	Máquinas e Eqtos	01/11/2008	MOTOR DE INDUÃƒO TRIFƒSICO,WEG,HFG 400D,V4000 RPM1	291.016,99	(82.038,93)	208.978,06	12111050	Ubu	25	300	14	168	484.827,00	305.441,01	227.924,78
2166808	1	13111071	Máquinas e Eqtos	01/11/2008	MOTOR INDUÃƒO TRIFASICO HGF400D N.S.:157723-07-07	291.016,99	(83.938,18)	207.078,81	12111050	Ubu	25	300	14	168	493.227,00	310.733,01	231.873,76
2166809	1	13111081	Sistemas	01/11/2008	VƒLVULA TIPO GULHOTINA ITT 20" N.S.:778731052001	24.424,65	(14.242,26)	10.182,39	12111020	Ubu	25	300	14	168	30.950,00	19.498,50	14.550,08
2166810	1	13111081	Sistemas	01/11/2008	VƒLVULA TIPO GULHOTINA ITT 20" N.S.:778731052002	24.424,65	(14.242,26)	10.182,39	12111020	Ubu	25	300	14	168	30.950,00	19.498,50	14.550,08
2166811	1	13111071	Máquinas e Eqtos	01/11/2008	BOMBA 904-T3 4 ANSI TAG U03-02CV003	408.448,08	(112.189,11)	296.258,97	12111020	Ubu	25	300	14	168	716.584,00	451.447,92	336.877,39
2166812	1	13111071	Máquinas e Eqtos	01/11/2008	BOMBA DE VACUO,NASH,19000KG MASSA APROX 285RPM 465	508.900,27	(120.733,44)	388.166,83	12111020	Ubu	25	300	14	168	495.401,00	312.102,63	232.895,79
2166813	1	13111071	Máquinas e Eqtos	01/11/2008	REDUTOR VELOCIDADE,FALK,2125Y1LFC,0601551,1170RPM	97.698,63	(28.704,26)	68.994,37	12111020	Ubu	25	300	14	168	139.944,00	88.164,72	65.789,87
2166814	1	13111071	Máquinas e Eqtos	01/11/2008	REDUTOR DE VELOCIDADEFALK2125Y1LFC1170RPM 600HP	97.698,63	(28.704,26)	68.994,37	12111020	Ubu	25	300	14	168	139.312,00	87.766,56	65.492,76
2166815	1	13111071	Máquinas e Eqtos	01/11/2008	REDUTOR VELOCIDADE,FALK,2125Y1LFC,1170RPM /600HP /	97.698,63	(28.704,26)	68.994,37	12111020	Ubu	25	300	14	168	123.789,00	77.987,07	58.195,15
2166816	1	13111071	Máquinas e Eqtos	01/11/2008	REDUTOR DE VELOCIDADEFALK2125Y1LFC1170RPM 600HP	97.698,63	(28.704,26)	68.994,37	12111020	Ubu	25	300	14	168	123.789,00	77.987,07	58.195,15
2166817	1	13111071	Máquinas e Eqtos	01/11/2008	MISTURADOR ROTATIVO AA 2656192406 TAG.U0304-MS-002	4.703.809,65	(1.271.316,62)	3.432.493,03	12111050	Ubu	25	300	14	168	6.594.500,00	4.154.535,00	3.100.177,98
2166818	1	13111071	Máquinas e Eqtos	01/11/2008	MISTURADOR ROTATIVO AA 2656192306 TAG.U0304-MS-001	4.660.789,22	(1.259.734,08)	3.401.055,14	12111050	Ubu	25	300	14	168	6.594.500,00	4.154.535,00	3.100.177,98
2166819	1	13111071	Máquinas e Eqtos	01/11/2008	REDUTOR DE VELOCIDADE ,FLENDER BRASIL,15CV 1755RPM	261.098,61	(75.308,81)	185.789,80	12111050	Ubu	25	300	14	168	432.083,00	272.212,29	203.129,00
2166820	1	13111071	Máquinas e Eqtos	01/11/2008	REDUTOR DE VELOCIDADE ,SEW,5.5KW /1730RPM/A9.60	261.098,61	(75.308,81)	185.789,80	12111050	Ubu	25	300	14	168	432.330,00	272.367,90	203.245,12
2166821	1	13111071	Máquinas e Eqtos	01/11/2008	MOTO-REDUTOR 700138983401000106 TAGU-0305-CF008	13.388,68	(3.913,51)	9.475,17	12136010	Ubu	25	300	14	168	21.844,00	13.761,72	10.269,21
2166822	1	13111071	Máquinas e Eqtos	01/11/2008	PENEIRA DE ROLOS TAG U0305-CF008	681.070,32	(229.232,16)	451.838,16	12136010	Ubu	25	300	14	168	1.123.318,00	707.690,34	528.089,43
2166823	1	13111071	Máquinas e Eqtos	01/11/2008	TRANSFORMADOR TRIFASICO 60000KVA, 480V, 60HZ	1.821.236,25	(469.183,11)	1.352.053,14	12136040	Ubu	40	480	26	312	2.591.500,00	1.801.092,50	1.344.002,95
2166824	1	13111071	Máquinas e Eqtos	01/11/2008	TRANSFORMADOR TRIFASICO 60000KVA, 480V, 60HZ	1.821.236,25	(469.183,11)	1.352.053,14	12136040	Ubu	40	480	26	312	2.591.500,00	1.801.092,50	1.344.002,95
2166825	1	13111071	Máquinas e Eqtos	01/11/2008	BOMBA DE VACUO,NASH,19000KG MASSA APROX 285RPM 465	390.972,59	(114.869,41)	276.103,18	12111020	Ubu	25	300	14	168	463.145,00	291.781,35	217.731,74
2166826	1	13111071	Máquinas e Eqtos	01/11/2008	BOMBA DE VACUO,NASH,19000KG MASSA APROX 285RPM 465	508.900,27	(120.733,44)	388.166,83	12111020	Ubu	25	300	14	168	463.145,00	291.781,35	217.731,74
2166827	1	13111071	Máquinas e Eqtos	01/11/2008	REDUTOR DE VELOCIDADE,TRIFASICO,FALK,SDN360P,80611	14.859,39	(4.343,39)	10.516,00	12136010	Ubu	25	300	14	168	24.246,00	15.274,98	11.398,43
2166828	1	13111071	Máquinas e Eqtos	01/11/2008	REDUTOR VELOCIDADE,FALK,2125Y1LFC,1170RPM /600HP /	97.698,63	(28.704,26)	68.994,37	12111020	Ubu	25	300	14	168	140.050,00	88.231,50	65.839,70
2166829	1	13111071	Máquinas e Eqtos	01/11/2008	MOTOR INDUÃƒO ,TRIFASICO,WEG,HGF 4004,1000V 1190RP	97.698,63	(28.704,26)	68.994,37	12111020	Ubu	25	300	14	168	141.209,00	88.961,67	66.384,57
2166830	1	13111071	Máquinas e Eqtos	01/11/2008	MOTOR INDUÃƒO ,TRIFASICO,WEG,HGF 4004,1000V 1190RP	97.698,63	(28.704,26)	68.994,37	12111020	Ubu	25	300	14	168	123.789,00	77.987,07	58.195,15
2166831	1	13111071	Máquinas e Eqtos	01/11/2008	REDUTOR VELOCIDADE,FALK,2125Y1LFC,1170RPM /600HP /	97.698,63	(28.704,26)	68.994,37	12111020	Ubu	25	300	14	168	140.050,00	88.231,50	65.839,70
2166832	1	13111081	Sistemas	01/11/2008	VƒLVULA TIPO GULHOTINA ITT 20" N.S.:778731050001	24.424,65	(14.242,26)	10.182,39	12111020	Ubu	25	300	14	168	30.950,00	19.498,50	14.550,08
2166833	1	13111081	Sistemas	01/11/2008	VƒLVULA TIPO GULHOTINA ITT 20" N.S.:778731050002	24.424,65	(14.242,26)	10.182,39	12111020	Ubu	25	300	14	168	30.950,00	19.498,50	14.550,08
2166834	1	13111071	Máquinas e Eqtos	01/11/2008	SILO DO PELOTAMENTO, EM ACO CARBONO	1.600.456,90	(493.894,78)	1.106.562,12	12136010	Ubu	30	360	17	204	3.446.400,00	2.171.232,00	1.620.206,75
2166835	1	13111071	Máquinas e Eqtos	01/11/2008	SILO DO PELOTAMENTO, EM ACO CARBONO	1.600.456,90	(493.894,78)	1.106.562,12	12136010	Ubu	30	360	17	204	3.446.400,00	2.171.232,00	1.620.206,75
2166836	1	13111071	Máquinas e Eqtos	01/11/2008	SILO DO PELOTAMENTO, EM ACO CARBONO	1.600.456,92	(493.894,78)	1.106.562,14	12136010	Ubu	30	360	17	204	3.446.400,00	2.171.232,00	1.620.206,75
2166837	1	13111071	Máquinas e Eqtos	01/11/2008	SILO DO PELOTAMENTO, EM ACO CARBONO	1.475.625,52	(354.830,62)	1.120.794,90	12136010	Ubu	30	360	17	204	3.446.400,00	2.171.232,00	1.620.206,75
2166838	1	13111071	Máquinas e Eqtos	01/11/2008	SILO DO PELOTAMENTO, EM ACO CARBONO	1.600.456,90	(493.894,78)	1.106.562,12	12136010	Ubu	30	360	17	204	3.446.400,00	2.171.232,00	1.620.206,75
2166839	1	13111071	Máquinas e Eqtos	01/11/2008	SILO DO PELOTAMENTO, EM ACO CARBONO	1.600.456,90	(493.894,77)	1.106.562,13	12136010	Ubu	30	360	17	204	3.446.400,00	2.171.232,00	1.620.206,75
2166840	1	13111071	Máquinas e Eqtos	01/11/2008	SILO DO PELOTAMENTO, EM ACO CARBONO	1.600.456,90	(493.894,78)	1.106.562,12	12136010	Ubu	30	360	17	204	3.446.400,00	2.171.232,00	1.620.206,75
2166841	1	13111071	Máquinas e Eqtos	01/11/2008	SILO DO PELOTAMENTO, EM ACO CARBONO	1.600.456,90	(493.894,77)	1.106.562,13	12136010	Ubu	30	360	17	204	3.446.400,00	2.171.232,00	1.620.206,75
2166842	1	13111071	Máquinas e Eqtos	01/11/2008	SILO DO PELOTAMENTO, EM ACO CARBONO	1.600.456,90	(493.894,78)	1.106.562,12	12136010	Ubu	30	360	17	204	3.446.400,00	2.171.232,00	1.620.206,75
2166843	1	13111071	Máquinas e Eqtos	01/11/2008	SILO DO PELOTAMENTO, EM ACO CARBONO	1.600.456,90	(493.894,77)	1.106.562,13	12136010	Ubu	30	360	17	204	3.446.400,00	2.171.232,00	1.620.206,75
2166844	1	13111071	Máquinas e Eqtos	01/11/2008	SILO DO PELOTAMENTO, EM ACO CARBONO	1.600.456,90	(493.894,78)	1.106.562,12	12136010	Ubu	30	360	17	204	3.446.400,00	2.171.232,00	1.620.206,75
2166845	1	13111071	Máquinas e Eqtos	01/11/2008	MOTOR EL/TRICO TFVE,TRIFASICO,WEG,ALTOPLUS,QV18050	65.000,48	(18.999,62)	46.000,86	12136030	Ubu	25	300	14	168	109.317,00	68.869,71	51.391,64
2166846	1	13111071	Máquinas e Eqtos	01/11/2008	VƒLVULA DE GƒS,REGULAGEM DE PRESSÃƒO,PIETRO FIORENT	55.733,26	(16.290,81)	39.442,45	12136030	Ubu	25	300	14	168	129.699,00	81.710,37	60.973,54

FDC CONSULT LTDA

SAMARCO
APRENDER PARA EVOLUIR E TRANSFORMAR

DATA-BASE: 31/03/2021					DADOS CONTÁBEIS CEDIDOS PELA SAMARCO					AVALIAÇÃO VALOR JUSTO DE MERCADO							
IMOBILIZADO	SUB Nº	CLASSE	CENTRO CST	DT.INCORP.	DENOMINAÇÃO DO IMOBILIZADO	VAL AQUIS. BRL	DEPREC. ACUM BRL	VALOR CONTÁBIL BRL	CENTRO DE CUSTOS	UNID. IND	VIDA ÚTIL DET. (ANOS)	VIDA ÚTIL DET. (MESES)	VIDA ÚTIL REM. (ANOS)	VIDA ÚTIL REM. (MESES)	VALOR DE REPOSIÇÃO (R$)	VALOR JUSTO DE MERCADO (R$)	VALOR DE LIQUIDAÇÃO FORÇADA
2166847	1	13111071	Máquinas e Eqtos	01/11/2008	ALIMETADOR VIBRATORIO,EM ACO CARBONO,SIMPTE	56.708,87	(19.086,86)	37.622,01	12111040	Ubu	25	300	14	168	96.347,00	60.698,61	45.294,24
2166849	1	13111071	Máquinas e Eqtos	01/11/2008	PENEIRA VIBRATŦRIA CLASSIFICADORA ,EM ACO CARBONO,	814.639,77	(274.188,48)	540.451,29	12136030	Ubu	25	300	14	168	1.347.265,00	848.776,95	633.370,43
2166850	1	13111071	Máquinas e Eqtos	01/11/2008	MESA DE ROLETE VIBRATORIA,18.5KW 210,6TH	681.070,32	(229.232,16)	451.838,16	12136010	Ubu	25	300	14	168	1.123.071,00	707.534,73	527.973,31
2166851	1	13111071	Máquinas e Eqtos	01/11/2008	MESA DE ROLETE ROTATORIA ,18,5 KW 460V	681.070,33	(229.232,17)	451.838,16	12136010	Ubu	25	300	14	168	1.122.947,00	707.456,61	527.915,01
2166852	1	13111071	Máquinas e Eqtos	01/11/2008	MESA DE ROLETE ROTATORIA ,18,5 KW 460V	681.070,32	(229.232,16)	451.838,16	12136010	Ubu	25	300	14	168	1.123.071,00	707.534,73	527.973,31
2166853	1	13111071	Máquinas e Eqtos	01/11/2008	MESA ROLETE ROTATORIA,CAP 18,5 KW	681.070,32	(229.232,16)	451.838,16	12136010	Ubu	25	300	14	168	1.123.812,00	708.001,56	528.321,66
2166854	1	13111071	Máquinas e Eqtos	01/11/2008	VŦLVULA DE GŦS,REGULAGEM DE PRESSŦO,PIETRO FIORENT	65.000,48	(18.999,62)	46.000,86	12136030	Ubu	25	300	14	168	129.699,00	81.710,37	60.973,54
2166855	1	13111071	Máquinas e Eqtos	01/11/2008	EXCITADOR TIPO MU600/05 MAT.605100	81.761,40	(23.898,85)	57.862,55	12136030	Ubu	25	300	14	168	135.875,00	85.601,25	63.876,97
2166856	1	13111071	Máquinas e Eqtos	01/11/2008	EXCITADOR TIPO MU600/05 MAT.605101	81.761,40	(23.898,85)	57.862,55	12136030	Ubu	25	300	14	168	135.875,00	85.601,25	63.876,97
2166857	1	13111071	Máquinas e Eqtos	01/11/2008	EXCITADOR TIPO MU600/05 MAT.605103	81.761,40	(23.898,85)	57.862,55	12136030	Ubu	25	300	14	168	135.875,00	85.601,25	63.876,97
2166858	1	13111071	Máquinas e Eqtos	01/11/2008	EXCITADOR TIPO MU600/05 MAT.605102	81.761,40	(23.898,85)	57.862,55	12136030	Ubu	25	300	14	168	135.875,00	85.601,25	63.876,97
2166859	1	13111071	Máquinas e Eqtos	01/11/2008	MOTOREDUTOR NS.7001389713010002	11.714,30	(3.424,10)	8.290,20	12136010	Ubu	25	300	14	168	19.117,00	12.043,71	8.987,20
2166860	1	13111071	Máquinas e Eqtos	01/11/2008	MOTOR ELETRICO ,TRIFASICO,WEG,40 CV	11.714,30	(3.424,10)	8.290,20	12136010	Ubu	25	300	14	168	19.117,00	12.043,71	8.987,20
2166861	1	13111071	Máquinas e Eqtos	01/11/2008	MOTOR ELETRICO ,TRIFASICO,WEG,20 CV	11.714,30	(3.424,10)	8.290,20	12136010	Ubu	25	300	14	168	19.117,00	12.043,71	8.987,20
2166862	1	13111071	Máquinas e Eqtos	01/11/2008	MOTOR ELETRICO ,TRIFASICO,SEW,20 CV	11.714,30	(3.424,10)	8.290,20	12136010	Ubu	25	300	14	168	19.117,00	12.043,71	8.987,20
2166863	1	13111071	Máquinas e Eqtos	01/11/2008	TRANSFORMAFOR, A SECO, 480V, 60 HZ, 127/220V	24.386,86	(6.286,60)	18.100,26	12136040	Ubu	30	360	17	204	33.088,00	20.845,44	15.555,19
2166864	1	13111071	Máquinas e Eqtos	01/11/2008	TRANSFORMAFOR, A SECO, 480V, 60 HZ, 127/220V	24.386,86	(6.286,60)	18.100,26	12136040	Ubu	30	360	17	204	33.088,00	20.845,44	15.555,19
2166865	1	13111071	Máquinas e Eqtos	01/11/2008	TRANSFORMAFOR, A SECO, 480V, 60 HZ, 127/220V	24.386,86	(6.286,60)	18.100,26	12136040	Ubu	30	360	17	204	33.088,00	20.845,44	15.555,19
2166866	1	13111071	Máquinas e Eqtos	01/11/2008	TRANSFORMADOR,TRIFASICO, Ŧ SECO,AUTO TRANSFORMADOR	11.887,40	(2.957,03)	8.930,37	12136040	Ubu	30	360	17	204	14.490,00	9.128,70	6.811,98
2166867	1	13111071	Máquinas e Eqtos	01/11/2008	TRANSFORMADOR ,A SECO,BLUTRAFOS,10827801/03	23.774,80	(5.914,07)	17.860,73	12136040	Ubu	30	360	17	204	30.161,00	19.001,43	14.179,16
2166868	1	13111071	Máquinas e Eqtos	01/11/2008	TRANSFORMADOR,TRIFŦSICO, A SECO,8003,75KVA, 13800V	23.774,80	(5.914,07)	17.860,73	12136040	Ubu	30	360	17	204	30.161,00	19.001,43	14.179,16
2166869	1	13111071	Máquinas e Eqtos	01/11/2008	SECCIONADORA HE-13812 C/ LT 1200A 145KV	49.176,01	(14.374,14)	34.801,87	12136040	Ubu	25	300	14	168	80.227,00	50.543,01	37.715,97
2166870	1	13111071	Máquinas e Eqtos	01/11/2008	SECCIONADORA HE-13812 S/ LT 1200A 145KV	38.826,94	(11.349,09)	27.477,85	12136040	Ubu	25	300	14	168	63.348,00	39.909,24	29.780,89
2166871	1	13111071	Máquinas e Eqtos	01/11/2008	SECCIONADORA HE-13812 S/ LT 1200A 145KV	38.826,94	(11.349,09)	27.477,85	12136040	Ubu	25	300	14	168	63.348,00	39.909,24	29.780,89
2166872	1	13111071	Máquinas e Eqtos	01/11/2008	SECCIONADORA HE-13812 S/ LT 1200A 145KV	38.826,94	(11.349,09)	27.477,85	12136040	Ubu	25	300	14	168	63.348,00	39.909,24	29.780,89
2166873	1	13111071	Máquinas e Eqtos	01/11/2008	MESA DE ROLETE VIBRATŦRIO,TECNOMETAL,210,6T/H /	681.070,32	(229.232,16)	451.838,16	12136010	Ubu	25	300	14	168	1.123.318,00	707.690,34	528.089,43
2166874	1	13111071	Máquinas e Eqtos	01/11/2008	PENEIRA DE ROLOS TAG.U0305-CF004	681.070,33	(229.232,16)	451.838,17	12136010	Ubu	25	300	14	168	1.123.318,00	707.690,34	528.089,43
2166875	1	13111071	Máquinas e Eqtos	01/11/2008	BOMBA DE VACUO,NASH,19000KG MASSA APROX 285RPM 465	608.772,27	(123.573,77)	485.198,50	12111020	Ubu	25	300	14	168	463.145,00	291.781,35	217.731,74
2166876	1	13111071	Máquinas e Eqtos	01/11/2008	BOMBA CENTR^FUGA,WEIR MINERAIS,HG65D,307,1750RPM /	479.156,77	(117.307,70)	361.849,07	12111020	Ubu	25	300	14	168	495.401,00	312.102,63	232.895,79
2166877	1	13111071	Máquinas e Eqtos	01/11/2008	TANQUE DE SODA TAG U03-04TQ001	104.348,90	(27.858,12)	76.490,78	12111050	Ubu	25	300	14	168	171.696,00	108.168,48	80.716,99
2166878	1	13111071	Máquinas e Eqtos	01/11/2008	TANQUE DE SODA TAG U03-04TQ002	104.348,90	(27.858,12)	76.490,78	12111050	Ubu	25	300	14	168	171.696,00	108.168,48	80.716,99
2166879	1	13111071	Máquinas e Eqtos	01/11/2008	REDUTOR VELOCIDADE,FALK,2125Y1LFC,1170RPM /600HP /	97.698,63	(28.704,26)	68.994,37	12111020	Ubu	25	300	14	168	140.050,00	88.231,50	65.839,70
2166880	1	13111071	Máquinas e Eqtos	01/11/2008	REDUTOR VELOCIDADE RG.:060155	97.698,63	(28.704,26)	68.994,37	12111020	Ubu	25	300	14	168	123.789,00	77.987,07	58.195,15
2166881	1	13111071	Máquinas e Eqtos	01/11/2008	MOTOR INDUƗŦO ,TRIFASICO,WEG,HGF 4004,1000V 1190RP	97.698,63	(30.059,82)	67.638,81	12111020	Ubu	25	300	14	168	141.209,00	88.961,67	66.384,57
2166882	1	13111071	Máquinas e Eqtos	01/11/2008	MOTOR INDUƗŦO TRIFŦSICO HGF400A N.S.:162202-11-06	97.698,63	(28.704,26)	68.994,37	12111020	Ubu	25	300	14	168	123.789,00	77.987,07	58.195,15
2166883	1	13111081	Sistemas	01/11/2008	VŦLVULA TIPO GULHOTINA ITT 20" N.S.:778731037004	24.424,65	(14.242,26)	10.182,39	12111020	Ubu	25	300	14	168	30.950,00	19.498,50	14.550,08
2166884	1	13111081	Sistemas	01/11/2008	VALVULA GUILHOTINA ,PNEUMATICA,PARCKER	24.424,65	(14.242,26)	10.182,39	12111020	Ubu	25	300	14	168	30.950,00	19.498,50	14.550,08
2166885	1	13111081	Sistemas	01/11/2008	VŦLVULA TIPO GULHOTINA ITT 20" N.S.:778731037002	24.424,65	(14.242,26)	10.182,39	12111020	Ubu	25	300	14	168	30.950,00	19.498,50	14.550,08
2166886	1	13111071	Máquinas e Eqtos	01/11/2008	MOTOR ELETRICO ,TRIFASICO,SEW,20 CV	11.714,30	(3.424,10)	8.290,20	12136010	Ubu	25	300	14	168	19.117,00	12.043,71	8.987,20
2166887	1	13111071	Máquinas e Eqtos	01/11/2008	MOTOR ELETRICO ,TRIFASICO,WEG,600 CV	11.714,30	(3.424,10)	8.290,20	12136010	Ubu	25	300	14	168	19.117,00	12.043,71	8.987,20
2166888	1	13111071	Máquinas e Eqtos	01/11/2008	MESA DE ROLETE VIBRATORIA,TECNOMETAL,18.5KW 210,6	681.070,32	(229.232,16)	451.838,16	12136010	Ubu	25	300	14	168	1.123.318,00	707.690,34	528.089,43
2166889	1	13111071	Máquinas e Eqtos	01/11/2008	MESA DE ROLETE VIBRATORIA,TECNOMETAL,18,5KV	681.070,32	(229.232,16)	451.838,16	12136010	Ubu	25	300	14	168	1.123.194,00	707.612,22	528.031,13
2166890	1	13111071	Máquinas e Eqtos	01/11/2008	DISCO GIRATORIO DE PELOTIZAƗŦO,EM ACO CARBONO,HAVE	1.748.391,02	(588.826,40)	1.159.564,62	12136010	Ubu	25	300	14	168	2.733.900,00	1.722.357,00	1.285.249,31
2166892	1	13111071	Máquinas e Eqtos	01/11/2008	MOTOR ELETRICO ,TRIFASICO,SEW,20 CV	11.714,30	(3.424,10)	8.290,20	12136010	Ubu	25	300	14	168	19.117,00	12.043,71	8.987,20
2166893	1	13111081	Sistemas	01/11/2008	VALVULA GUILHOTINA,PNEUMATICA,TYCO,PAKE8NX3CEK9N	24.424,65	(14.242,26)	10.182,39	12111020	Ubu	25	300	14	168	30.950,00	19.498,50	14.550,08
2166894	1	13111071	Máquinas e Eqtos	01/11/2008	MOTOR ELETRICO ,TRIFASICO,WEG,7,5CV 4600V 9,57AP 6	11.714,30	(3.424,10)	8.290,20	12136010	Ubu	25	300	14	168	19.117,00	12.043,71	8.987,20
2166895	1	13111071	Máquinas e Eqtos	01/11/2008	MOTOR ELETRICO ,TRIFASICO,SEW,20 CV	11.714,30	(3.424,10)	8.290,20	12136010	Ubu	25	300	14	168	19.117,00	12.043,71	8.987,20
2166896	1	13111071	Máquinas e Eqtos	01/11/2008	MESA DE ROLETE VIBRATŦRIO,TECNOMETAL,210,6T/H /	681.070,32	(229.232,16)	451.838,16	12136010	Ubu	25	300	14	168	1.123.441,00	707.767,83	528.147,25
2166897	1	13111071	Máquinas e Eqtos	01/11/2008	PENEIRA DE ROLOS TAG.U0305-CF010	681.070,32	(229.232,16)	451.838,16	12136010	Ubu	25	300	14	168	1.123.441,00	707.767,83	528.147,25
2166898	1	13111071	Máquinas e Eqtos	01/11/2008	DISCO GIRATORIO DE PELOTIZAƗŦO,EM ACO CARBONO,HAVE	1.736.984,90	(585.199,91)	1.151.784,99	12136010	Ubu	25	300	14	168	2.733.900,00	1.722.357,00	1.285.249,31
2166899	1	13111071	Máquinas e Eqtos	01/11/2008	MOTOR ELETRICO,TRIFASICO,WEG,ALTO PLUS,1720RPM 460	14.859,39	(4.241,94)	10.617,45	12136010	Ubu	25	300	14	168	25.440,00	16.027,20	11.959,74
2166900	1	13111071	Máquinas e Eqtos	01/11/2008	AGITADOR,DO TANQUE DE POLPA,METSO, 600 M3/H	404.544,58	(118.856,91)	285.687,67	12111010	Ubu	25	300	14	168	548.494,00	345.551,22	257.855,64
2166902	1	13111071	Máquinas e Eqtos	01/11/2008	TRANSFORMADOR 200KVA TAG 3-B1T07 N.S.:254293	76.677,78	(19.158,51)	57.519,27	12111020	Ubu	30	360	17	204	75.557,00	47.600,91	35.520,53
2166903	1	13111071	Máquinas e Eqtos	01/11/2008	TRANSFORMADOR TRIFASICO,A SECO,200KVA, 60 HZ, 480V	76.677,78	(19.158,51)	57.519,27	12111020	Ubu	30	360	17	204	72.617,00	45.748,71	34.138,39
2166904	1	13111071	Máquinas e Eqtos	01/11/2008	ROSCA ALIMENTADORA TP THT 950X5200 TAG U03-04RD001	90.129,36	(29.935,15)	60.194,21	12111050	Ubu	25	300	14	168	149.586,00	94.239,18	70.322,73
2166905	1	13111071	Máquinas e Eqtos	01/11/2008	ROSCA ALIMENTADORA TAG U03-04RD007 N.S.:UFUF B306	90.129,36	(29.935,15)	60.194,21	12111050	Ubu	25	300	14	168	149.462,00	94.161,06	70.264,43
2166906	1	13111071	Máquinas e Eqtos	01/11/2008	MOTOR WEG 250CV, 60 HZ, 480 V, 127/220V N.S:NBR709	122.013,67	(40.921,07)	81.092,60	12136030	Ubu	25	300	14	168	207.024,00	130.425,12	97.325,23
2166907	1	13111071	Máquinas e Eqtos	01/11/2008	ROSCA ALIMENTADORA TAG U0304RD005 N.S.:UFF B305	171.361,30	(55.345,37)	116.015,93	12136030	Ubu	25	300	14	168	284.226,00	179.062,38	133.619,10
2166908	1	13111071	Máquinas e Eqtos	01/11/2008	ROSCA ALIMENTADORA TAG U03-04RD006 N.S.:UFF B305	90.129,36	(29.935,15)	60.194,21	12111050	Ubu	25	300	14	168	149.462,00	94.161,06	70.264,43
2166909	1	13111071	Máquinas e Eqtos	01/11/2008	MOTOREDUTOR 15CV, 60 HZ, 480 V, 127/220V 1800RPM N	27.620,32	(8.073,40)	19.546,92	12111040	Ubu	25	300	14	168	45.059,00	28.387,17	21.182,94
2166910	1	13111071	Máquinas e Eqtos	01/11/2008	PAINEL SAERVIƗOS AUXILIARES CA,ORTENG,3F480V60HZ	174.933,45	(50.165,00)	124.768,45	12111080	Ubu	25	300	14	168	232.584,00	146.527,92	109.341,39
2166911	1	13111071	Máquinas e Eqtos	01/11/2008	MOTOR ELETRICO,TRIFASICO,75CV /1775RPM	7.542,59	(2.204,69)	5.337,90	12136010	Ubu	25	300	14	168	12.306,00	7.752,78	5.785,24
2166912	1	13111071	Máquinas e Eqtos	01/11/2008	MOTOR ELETRICO,TRIFASICO,WEG,75CV /1775RPM	10.156,13	(2.983,93)	7.172,20	12111070	Ubu	25	300	14	168	12.866,00	8.105,58	6.048,51
2166913	1	13111071	Máquinas e Eqtos	01/11/2008	MOTOR ELETRICO,TRIFASICO,WEG,100 CV, 60 HZ, 480V,	20.930,46	(6.153,00)	14.777,46	12420010	Ubu	25	300	14	168	34.084,00	21.472,92	16.023,42
2166914	1	13111071	Máquinas e Eqtos	01/11/2008	REDUTOR DE VELOCIDADE,FLENDER,KADS148K4,7.5KW / 13	100.788,49	(34.093,75)	66.694,74	12420010	Ubu	15	180	5	60	94.212,00	37.119,53	27.699,16
2166915	1	13111071	Máquinas e Eqtos	01/11/2008	MOTOR WEG 75CV C/ ACOPLAMENTO VOITH TAG U03-08TP00	45.550,03	(13.390,49)	32.159,54	12420010	Ubu	25	300	14	168	74.166,00	46.724,58	34.866,60
2166916	1	13111071	Máquinas e Eqtos	01/11/2008	REDUTOR DE VELOCIDADE,FLENDER,KADS148K4,7.5KW / 13	21.328,72	(7.730,26)	13.598,46	12420010	Ubu	15	180	5	60	25.694,00	10.123,44	7.554,26
2166917	1	13111071	Máquinas e Eqtos	01/11/2008	REDUTOR DE VELOCIDADE,FLENDER,KADS148K4,7.5KW / 13	45.772,61	(16.589,56)	29.183,05	12420010	Ubu	15	180	5	60	55.143,00	21.726,34	16.212,53
2166918	1	13111071	Máquinas e Eqtos	01/11/2008	MOTOR WEG 200CV, 60 HZ, 480 V, 127/220V DES 101274	50.224,10	(14.756,06)	35.468,04	12111020	Ubu	25	300	14	168	63.638,00	40.091,94	29.917,22

FDC CONSULT LTDA

SAMARCO
APRENDER PARA EVOLUIR E TRANSFORMAR

DATA-BASE: 31/03/2021					DADOS CONTÁBEIS CEDIDOS PELA SAMARCO						AVALIAÇÃO VALOR JUSTO DE MERCADO						
IMOBILIZADO	SUB Nº	CLASSE	CENTRO CST	DT.INCORP.	DENOMINAÇÃO DO IMOBILIZADO	VAL AQUIS. BRL	DEPREC. ACUM BRL	VALOR CONTÁBIL BRL	CENTRO DE CUSTOS	UNID. IND	VIDA ÚTIL DET. (ANOS)	VIDA ÚTIL DET. (MESES)	VIDA ÚTIL REM. (ANOS)	VIDA ÚTIL REM. (MESES)	VALOR DE REPOSIÇÃO (R$)	VALOR JUSTO DE MERCADO (R$)	VALOR DE LIQUIDAÇÃO FORÇADA
2166919	1	13111071	Máquinas e Eqtos	01/11/2008	REDUTOR FLENDER SND320 N.S.:8718-10 TAG U03-02TP00	88.903,64	(26.120,27)	62.783,37	12111020	Ubu	25	300	14	168	112.651,00	70.970,13	52.959,00
2166920	1	13111071	Máquinas e Eqtos	01/11/2008	REDUTOR FLENDER N.S.:8718-40 C/ MOTOR ACOPLADO 40C	15.523,54	(4.376,15)	11.147,39	12111050	Ubu	25	300	14	168	26.579,00	16.744,77	12.495,21
2166921	1	13111071	Máquinas e Eqtos	01/11/2008	REDUTOR DE VELOCIDADE ,FLENDER BRASIL,15CV 1755RPM	15.523,54	(4.477,47)	11.046,07	12111050	Ubu	25	300	14	168	25.331,00	15.958,53	11.908,50
2166922	1	13111071	Máquinas e Eqtos	01/11/2008	MOTOR ELETRICO,TRIFASICO,WEG,125 CV, 60 HZ, 480V,	79.680,83	(23.424,05)	56.256,78	12420010	Ubu	25	300	14	168	129.739,00	81.735,57	60.992,34
2166923	1	13111071	Máquinas e Eqtos	01/11/2008	TRANSFORMADOR,TRIFASICO, ƒ ŧLEO,WEG,254330,2000KVA	76.677,78	(19.158,51)	57.519,27	12111020	Ubu	30	360	17	204	75.557,00	47.600,91	35.520,53
2166924	1	13111071	Máquinas e Eqtos	01/11/2008	MOTO-REDUTOR N.S 8061-13-01 U03-05DC009	14.859,39	(4.343,39)	10.516,00	12136010	Ubu	25	300	14	168	24.246,00	15.274,98	11.398,43
2166925	1	13111071	Máquinas e Eqtos	01/11/2008	TRANSFORMADOR 5000KVA TAG 3B3T05 N.S.:254073	212.695,56	(55.244,14)	157.451,42	12420010	Ubu	25	300	14	168	256.235,00	161.428,05	120.460,10
2166927	1	13111071	Máquinas e Eqtos	01/11/2008	BALANƷA DOSADORA MOD.MECHATRON TAG U03-04WT842330	208.432,91	(83.873,60)	124.559,31	12111050	Ubu	25	300	14	168	926.422,00	583.645,86	435.525,53
2166928	1	13111071	Máquinas e Eqtos	01/11/2008	BALANƷA DOSADORA MOD.MECHATRON TAG U03-04WT842330	208.432,91	(83.873,60)	124.559,31	12111050	Ubu	25	300	14	168	926.422,00	583.645,86	435.525,53
2166929	1	13111071	Máquinas e Eqtos	01/11/2008	TRANSFORMADOR,TRIFƒSICO, A SECO,220/127V 20 KVA	210.417,81	(52.342,31)	158.075,50	12136030	Ubu	30	360	17	204	349.570,00	220.229,10	164.338,35
2166930	1	13111071	Máquinas e Eqtos	01/11/2008	TRANSFORMADOR,TRIFƒSICO, A SECO,VALTEK,60HZ, 0,6KV	210.417,81	(52.342,31)	158.075,50	12136030	Ubu	30	360	17	204	349.570,00	220.229,10	164.338,35
2166931	1	13111071	Máquinas e Eqtos	01/11/2008	MOTOR ELETRICO,TRIFASICO,WEG,150 CV, 60 HZ, 480V,	40.009,06	(11.694,62)	28.314,44	12111030	Ubu	25	300	14	168	65.275,00	41.123,25	30.686,80
2166932	1	13111071	Máquinas e Eqtos	01/11/2008	REDUTOR FLENDER N.S.:8718-130 TAG U03-03TP005	102.770,16	(30.039,68)	72.730,48	12111030	Ubu	25	300	14	168	172.067,00	108.402,21	80.891,40
2166933	1	13111071	Máquinas e Eqtos	01/11/2008	PAINEL SAERVIƷOS AUXILIARES CC,ORTENG,3F480V60HZ	174.933,46	(50.165,00)	124.768,46	12111080	Ubu	25	300	14	168	232.584,00	146.527,92	109.341,39
2166934	1	13111071	Máquinas e Eqtos	01/11/2008	ROSCA ALIMENTADORA TP THT 8000X4800 TAG U03-04RD00	90.129,36	(29.935,15)	60.194,21	12111050	Ubu	25	300	14	168	149.586,00	94.239,18	70.322,73
2166935	1	13111071	Máquinas e Eqtos	01/11/2008	ROSCA ALIMENTADORA TP THT 950X5200 TAG U03-04RD002	90.129,36	(29.935,15)	60.194,21	12111050	Ubu	25	300	14	168	149.586,00	94.239,18	70.322,73
2166936	1	13111071	Máquinas e Eqtos	01/11/2008	TRANSFORMADOR 2000KVA TAG 3-B3T04 N.S.254331	77.853,68	(20.782,01)	57.071,67	12136030	Ubu	25	300	14	168	128.463,00	80.931,69	60.392,47
2166937	1	13111071	Máquinas e Eqtos	01/11/2008	TRANSFORMADOR,TRIFASICO, ƒ OLEO,75KVA 3FASES 60HZ	77.853,68	(19.366,42)	58.487,26	12136030	Ubu	30	360	17	204	128.463,00	80.931,69	60.392,47
2166938	1	13111071	Máquinas e Eqtos	01/11/2008	TRANSFORMADOR,TRIFASICO, ƒ OLEO,TG,75KVA 3FASES 60	77.853,68	(19.366,42)	58.487,26	12136030	Ubu	30	360	17	204	128.463,00	80.931,69	60.392,47
2166939	1	13111071	Máquinas e Eqtos	01/11/2008	MOTOR ELETRICO,TRIFASICO,WEG ,W22 PLUS,220V/380/4	7.542,59	(2.153,21)	5.389,38	12136010	Ubu	25	300	14	168	12.916,00	8.137,08	6.072,01
2166940	1	13111071	Máquinas e Eqtos	01/11/2008	MOTOR ELETRICO,TRIFASICO,WEG,75CV /1775RPM	10.156,13	(3.124,84)	7.031,29	12111070	Ubu	25	300	14	168	17.341,00	10.924,83	8.152,28
2166941	1	13111071	Máquinas e Eqtos	01/11/2008	FILTRO DE VACUO,DE DISCO AƷO CARBONO,0710X12 ROTA	616.405,31	(350.118,16)	266.287,15	12111020	Ubu	25	300	14	168	870.438,00	548.375,94	409.206,57
2166942	1	13111071	Máquinas e Eqtos	01/11/2008	FILTRO DE VACUO,DE DISCO AƷO CARBONO,N15,0710X12	616.405,31	(350.118,16)	266.287,15	12111020	Ubu	25	300	14	168	781.055,00	492.064,65	367.186,22
2166943	1	13111071	Máquinas e Eqtos	01/11/2008	PAINEL ILUMINAƷƷO 220/127 TAG 3-MQL13	2.420,72	(707,58)	1.713,14	12111040	Ubu	25	300	14	168	3.948,00	2.487,24	1.856,02
2166944	1	13111071	Máquinas e Eqtos	01/11/2008	AFOFADOR DO DISCO,EM ACO CARBONO,TECNOMETAL	36.430,98	(12.261,81)	24.169,17	12136010	Ubu	25	300	14	168	62.358,00	39.285,54	29.315,47
2166945	1	13111071	Máquinas e Eqtos	01/11/2008	MOTOR 200CV TAG U0302MB007,WEG	22.838,00	(6.709,90)	16.128,10	12111020	Ubu	25	300	14	168	185.565,00	116.905,95	87.237,02
2166946	1	13111071	Máquinas e Eqtos	01/11/2008	TRANSFORMADOR 5000KVA TAG 3B4T03 N.S.:254290	52.021,65	(13.511,77)	38.509,88	12420010	Ubu	25	300	14	168	62.671,00	39.482,73	29.462,62
2166947	1	13111071	Máquinas e Eqtos	01/11/2008	MOTOR ELETRICO ,TRIFASICO,WEG	14.226,27	(4.158,34)	10.067,93	12111030	Ubu	25	300	14	168	23.214,00	14.624,82	10.913,27
2166948	1	13111071	Máquinas e Eqtos	01/11/2008	MOTO REDUTOR,60 CV, 60 HZ, 480V, 127/220V	25.071,48	(7.328,39)	17.743,09	12111030	Ubu	25	300	14	168	40.907,00	25.771,41	19.231,02
2166949	1	13111071	Máquinas e Eqtos	01/11/2008	BOMBA WARMAN 4/3Q-AH R26/A05 TAG U03-18MB045 N.S.:	34.614,55	(9.743,94)	24.870,61	12420010	Ubu	25	300	14	168	53.586,00	33.759,18	25.191,62
2166950	1	13111071	Máquinas e Eqtos	01/11/2008	BOMBA WARMAN 12 / 10ST - AH A05/05 ACOPL 1100T	42.849,22	(12.494,24)	30.354,98	12136010	Ubu	25	300	14	168	69.902,00	44.038,26	32.862,03
2166951	1	13111071	Máquinas e Eqtos	01/11/2008	BOMBA CENTRIFUGA,WARMAN	61.225,82	(17.988,42)	43.237,40	12111010	Ubu	25	300	14	168	77.580,00	48.875,40	36.471,58
2166952	1	13111071	Máquinas e Eqtos	01/11/2008	BOMBA CENTRIFUGA,WARMAN	61.225,83	(17.988,42)	43.237,41	12111010	Ubu	25	300	14	168	77.580,00	48.875,40	36.471,58
2166953	1	13111071	Máquinas e Eqtos	01/11/2008	BOMBA CENTRIFUGA,WARMAN	33.483,61	(9.837,63)	23.645,98	12111020	Ubu	25	300	14	168	77.580,00	48.875,40	36.471,58
2166954	1	13111071	Máquinas e Eqtos	01/11/2008	BOMBAPNEUMATICA,FABRIVALVE,801167001001,20V/150CV	32.425,44	(9.526,73)	22.898,71	12111010	Ubu	25	300	14	168	41.087,00	25.884,81	19.315,64
2166955	1	13111071	Máquinas e Eqtos	01/11/2008	BOMBA CENTRIFUGA,WARMAN	32.425,44	(9.526,73)	22.898,71	12111010	Ubu	25	300	14	168	77.580,00	48.875,40	36.471,58
2166956	1	13111071	Máquinas e Eqtos	01/11/2008	BOMBA WARMAN 4/3Q-AH R26/A05 TAG U03-18MB030 N.S.:	34.614,55	(9.743,94)	24.870,61	12420010	Ubu	25	300	14	168	53.586,00	33.759,18	25.191,62
2166957	1	13111071	Máquinas e Eqtos	01/11/2008	BOMBA CENTRIFUGA,WARMAN	33.483,61	(9.837,63)	23.645,98	12111020	Ubu	25	300	14	168	77.580,00	48.875,40	36.471,58
2166958	1	13111071	Máquinas e Eqtos	01/11/2008	BOMBA CENTRIFUGA,WARMAN	35.139,70	(10.324,19)	24.815,51	12111010	Ubu	25	300	14	168	77.580,00	48.875,40	36.471,58
2166959	1	13111071	Máquinas e Eqtos	01/11/2008	BOMBA CENTRIFUGA,WARMAN	33.483,61	(9.837,63)	23.645,98	12111020	Ubu	25	300	14	168	77.580,00	48.875,40	36.471,58
2166960	1	13111071	Máquinas e Eqtos	01/11/2008	FILTRO DE VACUO,DE DISCO AƷO CARBONO,0710X12 ROTA	616.405,31	(350.118,16)	266.287,15	12111020	Ubu	25	300	14	168	781.055,00	492.064,65	367.186,22
2166961	1	13111071	Máquinas e Eqtos	01/11/2008	MOTOR ELETRICO ,TRIFASICO,WEG,10 CV / 1780 RPM	13.925,81	(4.070,51)	9.855,30	12111030	Ubu	25	300	14	168	22.712,00	14.308,56	10.677,27
2166962	1	13111071	Máquinas e Eqtos	01/11/2008	MOTOREDUTOR 22CV, 60 HZ, 480 V, 127/220V 1800RPM N	44.474,46	(12.999,86)	31.474,60	12111040	Ubu	25	300	14	168	72.561,00	45.713,43	34.112,07
2166964	1	13111081	Sistemas	01/11/2008	VƒLVULA TIPO GULHOTINA ITT 20" N.S.:78189804400	24.424,65	(14.242,26)	10.182,39	12111020	Ubu	25	300	14	168	30.950,00	19.498,50	14.550,08
2166965	1	13111071	Máquinas e Eqtos	01/11/2008	MOTOR INDUƷƷO ,TRIFASICO,WEG,HGF 4004,1000V 1190RP	97.698,63	(28.704,26)	68.994,37	12111020	Ubu	25	300	14	168	123.789,00	77.987,07	58.195,15
2166966	1	13111071	Máquinas e Eqtos	01/11/2008	BOMBA DE VACUO,NASH,19000KG MASSA APROX 285RPM 465	390.972,59	(114.869,41)	276.103,18	12111020	Ubu	25	300	14	168	495.401,00	312.102,63	232.895,79
2166967	1	13111071	Máquinas e Eqtos	01/11/2008	REDUTOR VELOCIDADE,FALK,2125Y1LFC,1170RPM /600HP /	97.698,63	(28.704,26)	68.994,37	12111020	Ubu	25	300	14	168	123.789,00	77.987,07	58.195,15
2166968	1	13111081	Sistemas	01/11/2008	VƒLVULA ESFERA FLANGEADA "16" 214-FV-509	260.175,17	(146.832,23)	113.342,94	11162070	Germano	25	300	14	168	584.914,00	368.495,82	274.977,25
2166969	1	13111081	Sistemas	01/11/2008	VƒLVULA ESFERA FLANGEADA "16" 214-FV-510	260.175,17	(146.832,23)	113.342,94	11162070	Germano	25	300	14	168	630.866,00	397.445,58	296.580,01
2166970	1	13111071	Máquinas e Eqtos	01/11/2008	DISJUNTOR TIPO LTB 145KV N.S.:2GDM846098/03/01	98.500,87	(28.791,78)	69.709,09	12136040	Ubu	25	300	14	168	137.110,00	86.379,30	64.457,56
2166971	1	13111071	Máquinas e Eqtos	01/11/2008	SECCIONADORA SSP-13812 S/ LT 1200A 145KV	43.507,90	(12.717,34)	30.790,56	12136040	Ubu	25	300	14	168	70.987,00	44.721,81	33.372,10
2166972	1	13111071	Máquinas e Eqtos	01/11/2008	MOTOREDUTOR 9,2KW 1800RPM N.S.:00138358801000906	39.301,25	(11.219,45)	28.081,80	12136010	Ubu	25	300	14	168	67.283,00	42.388,29	31.630,79
2166973	1	13111071	Máquinas e Eqtos	01/11/2008	MOTOREDUTOR 9,2KW 1800RPM N.S.:00138358801000406	39.301,25	(11.487,75)	27.813,50	12136010	Ubu	25	300	14	168	64.122,00	40.396,86	30.144,76
2166974	1	13111071	Máquinas e Eqtos	01/11/2008	MOTOREDUTOR 9,2KW 1800RPM N.S.:00138358801000806	39.301,25	(11.219,45)	28.081,80	12136010	Ubu	25	300	14	168	67.283,00	42.388,29	31.630,79
2166975	1	13111071	Máquinas e Eqtos	01/11/2008	MOTOREDUTOR 9,2KW 1800RPM N.S.:00138358801000206	39.301,25	(11.487,75)	27.813,50	12136010	Ubu	25	300	14	168	64.122,00	40.396,86	30.144,76
2166976	1	13111071	Máquinas e Eqtos	01/11/2008	BALANƷA DOSADORA ,SCHENCKPROSSES,PSS200 ,1FAPB648,	764.288,36	(307.550,35)	456.738,01	12111050	Ubu	25	300	14	168	926.422,00	583.645,86	435.525,53
2166977	1	13111071	Máquinas e Eqtos	01/11/2008	MOTOREDUTOR 9,2KW 1800RPM N.S.:00138358801000706	39.301,25	(11.219,45)	28.081,80	12136010	Ubu	25	300	14	168	67.283,00	42.388,29	31.630,79
2166978	1	13111071	Máquinas e Eqtos	01/11/2008	MOTOREDUTOR 9,2KW 1800RPM N.S.:00138358801001106	39.301,25	(11.219,45)	28.081,80	12136010	Ubu	25	300	14	168	67.283,00	42.388,29	31.630,79
2166979	1	13111071	Máquinas e Eqtos	01/11/2008	MOTOREDUTOR 9,2KW 1800RPM N.S.:00138358801000506	39.301,25	(11.219,45)	28.081,80	12136010	Ubu	25	300	14	168	67.283,00	42.388,29	31.630,79
2166980	1	13111071	Máquinas e Eqtos	01/11/2008	REDUTOR SEW ML4PVSF120 N.S.T26419	404.544,58	(118.856,91)	285.687,67	12111010	Ubu	25	300	14	168	512.599,00	322.937,37	240.980,84
2166981	1	13111071	Máquinas e Eqtos	01/11/2008	MOTOR WEG 200CV, 60 HZ, 480 V, 127/220V TAG U03-01	49.210,06	(14.111,77)	35.098,29	12111010	Ubu	25	300	14	168	65.430,00	41.220,90	30.759,67
2166982	1	13111071	Máquinas e Eqtos	01/11/2008	MOTOR WEG 200CV, 60 HZ, 480 V, 127/220V TAG U03-01	49.210,06	(14.458,12)	34.751,94	12111010	Ubu	25	300	14	168	62.353,00	39.282,39	29.313,12
2166983	1	13111071	Máquinas e Eqtos	01/11/2008	MOTOREDUTOR 30CV, 60 HZ, 480 V, 127/220V 1800RPM	45.126,87	(13.015,97)	32.110,90	12111050	Ubu	25	300	14	168	73.619,00	46.379,97	34.609,45
2166984	1	13111071	Máquinas e Eqtos	01/11/2008	MOTOREDUTOR 30CV, 60 HZ, 480 V, 127/220V 1800RPM	31.603,33	(9.115,37)	22.487,96	12111050	Ubu	25	300	14	168	51.558,00	32.481,54	24.238,23
2166985	1	13111071	Máquinas e Eqtos	01/11/2008	MOTOREDUTOR 22CV, 60 HZ, 480 V, 127/220V 1800RPM	27.471,42	(8.029,89)	19.441,53	12111030	Ubu	25	300	14	168	44.815,00	28.233,45	21.068,24
2166986	1	13111071	Máquinas e Eqtos	01/11/2008	MOTOREDUTOR 22CV, 60 HZ, 480 V, 127/220V 1800RPM	22.736,94	(6.646,01)	16.090,93	12111030	Ubu	25	300	14	168	37.094,00	23.369,22	17.438,47
2166987	1	13111071	Máquinas e Eqtos	01/11/2008	REDUTOR,SEWEURODRIVE,X3KS110,70021051950700212,180	27.967,57	(8.020,16)	19.947,41	12111020	Ubu	25	300	14	168	37.188,00	23.428,44	17.482,66
2166988	1	13111071	Máquinas e Eqtos	01/11/2008	BOMBA WARMAN 65QV-SP A05/A05 TAG U03-18MB020	30.946,71	(9.023,64)	21.923,07	12136010	Ubu	25	300	14	168	41.988,00	26.452,44	19.739,22
2167000	1	13111071	Máquinas e Eqtos	01/11/2008	PAINEL ELETROPNEUMATICO TAG 302-PNI-076 FILTRAGEM	4.477,88	(1.315,61)	3.162,27	12111020	Ubu	25	300	14	168	5.669,00	3.571,47	2.665,09

FDC CONSULT LTDA

SAMARCO
APRENDER PARA EVOLUIR E TRANSFORMAR

DATA-BASE: 31/03/2021					DADOS CONTÁBEIS CEDIDOS PELA SAMARCO						AVALIAÇÃO VALOR JUSTO DE MERCADO						
IMOBILIZADO	SUB Nº	CLASSE	CENTRO CST	DT.INCORP.	DENOMINAÇÃO DO IMOBILIZADO	VAL AQUIS. BRL	DEPREC. ACUM BRL	VALOR CONTÁBIL BRL	CENTRO DE CUSTOS	UNID. IND	VIDA ÚTIL DET. (ANOS)	VIDA ÚTIL DET. (MESES)	VIDA ÚTIL REM. (ANOS)	VIDA ÚTIL REM. (MESES)	VALOR DE REPOSIÇÃO (R$)	VALOR JUSTO DE MERCADO (R$)	VALOR DE LIQUIDAÇÃO FORÇADA
2167001	1	13111071	Máquinas e Eqtos	01/11/2008	MOTOREDUTOR SEW KHF97DX18 18.5KW	15.462,12	(4.539,01)	10.923,11	12111040	Ubu	25	300	14	168	25.222,00	15.889,86	11.857,26
2167002	1	13111071	Máquinas e Eqtos	01/11/2008	RESERVAT₮RIO DE AR,EM ACO CARBONO,ABERKO,9,5KGF/CM	17.574,38	(4.691,86)	12.882,52	12111050	Ubu	25	300	14	168	28.669,00	18.061,47	13.477,75
2167003	1	13111071	Máquinas e Eqtos	01/11/2008	RESERVAT₮RIO DE AR,EM ACO CARBONO,ABERKO,9,5KGF/CM	17.574,38	(4.691,86)	12.882,52	12111050	Ubu	25	300	14	168	28.669,00	18.061,47	13.477,75
2167004	1	13111071	Máquinas e Eqtos	01/11/2008	FILTRO DE MANGA,EM ACO CARBONO,7.800 M3/H	157.130,36	(51.802,40)	105.327,96	12111050	Ubu	25	300	14	168	143.286,00	90.270,18	67.361,00
2167005	1	13111071	Máquinas e Eqtos	01/11/2008	FILTRO DE MANGA,EM ACO CARBONO,7.800 M3/H	150.798,56	(50.085,53)	100.713,03	12111050	Ubu	25	300	14	168	143.286,00	90.270,18	67.361,00
2167006	1	13111071	Máquinas e Eqtos	01/11/2008	CHUT DE CARGA ,EM ACO CARBONO,7 M3 PESO 6250KG	10.106,16	(2.914,93)	7.191,23	12111050	Ubu	25	300	14	168	16.485,00	10.385,55	7.749,86
2167008	1	13111071	Máquinas e Eqtos	01/11/2008	CHUTE COLETOR FINOS P/ ALIMENTADOR CORREIA U03-04S	32.077,92	(9.252,25)	22.825,67	12111050	Ubu	25	300	14	168	52.331,00	32.968,53	24.601,62
2167009	1	13111071	Máquinas e Eqtos	01/11/2008	CHUTE COLETOR FINOS P/ ALIMENTADOR CORREIA U03-04S	21.696,90	(6.258,05)	15.438,85	12111050	Ubu	25	300	14	168	35.398,00	22.300,74	16.641,16
2167010	1	13111071	Máquinas e Eqtos	01/11/2008	RESERVAT₮RIO DE AR U03-05VS001	9.472,39	(2.563,53)	6.908,86	12136010	Ubu	25	300	14	168	15.453,00	9.735,39	7.264,70
2167011	1	13111081	Sistemas	01/11/2008	V₮LVULA DE G₮S,ELLSWORTH,3/4" NPT / 740CWP	19.174,95	(11.114,43)	8.060,52	12136020	Ubu	25	300	14	168	21.616,00	13.618,08	10.162,02
2167012	1	13111081	Sistemas	01/11/2008	V₮LVULA DE G₮S,ELLSWORTH,3/4" NPT / 740CWP	19.174,95	(11.114,43)	8.060,52	12136020	Ubu	25	300	14	168	21.616,00	13.618,08	10.162,02
2167013	1	13111081	Sistemas	01/11/2008	V₮LVULA DE G₮S,ELLSWORTH,3/4" NPT / 740CWP	19.174,95	(11.114,43)	8.060,52	12136020	Ubu	25	300	14	168	21.616,00	13.618,08	10.162,02
2167014	1	13111081	Sistemas	01/11/2008	V₮LVULA DE G₮S,ELLSWORTH,3/4" NPT / 740CWP	19.174,95	(11.114,43)	8.060,52	12136020	Ubu	25	300	14	168	21.616,00	13.618,08	10.162,02
2167015	1	13111081	Sistemas	01/11/2008	V₮LVULA DE G₮S ,ELLSWORTH,3/4" NPT / 740CWP / 505/	19.174,95	(11.114,43)	8.060,52	12136020	Ubu	25	300	14	168	21.616,00	13.618,08	10.162,02
2167016	1	13111081	Sistemas	01/11/2008	VALVULA DUPLO PENDULO COM MOTOREDUTOR	19.174,95	(11.114,43)	8.060,52	12136020	Ubu	25	300	14	168	21.616,00	13.618,08	10.162,02
2167017	1	13111081	Sistemas	01/11/2008	VALVULA DUPLO PENDULO COM MOTOREDUTOR	19.174,95	(11.114,43)	8.060,52	12136020	Ubu	25	300	14	168	21.616,00	13.618,08	10.162,02
2167018	1	13111081	Sistemas	01/11/2008	VALVULA DE GAS,C/ ATUADOR PNEUMATICO,MAXON	19.174,95	(11.114,43)	8.060,52	12136020	Ubu	25	300	14	168	21.616,00	13.618,08	10.162,02
2167019	1	13111081	Sistemas	01/11/2008	VALVULA DE GAS,C/ ATUADOR PNEUMATICO,MAXON	19.174,95	(11.114,43)	8.060,52	12136020	Ubu	25	300	14	168	21.616,00	13.618,08	10.162,02
2167020	1	13111081	Sistemas	01/11/2008	VALVULA DE GAS,C/ ATUADOR PNEUMATICO,MAXON	19.174,95	(11.114,43)	8.060,52	12136020	Ubu	25	300	14	168	21.616,00	13.618,08	10.162,02
2167021	1	13111081	Sistemas	01/11/2008	VALVULA DE GAS,C/ ATUADOR PNEUMATICO,MAXON	19.174,95	(11.114,43)	8.060,52	12136020	Ubu	25	300	14	168	21.616,00	13.618,08	10.162,02
2167022	1	13111081	Sistemas	01/11/2008	VALVULA DE GAS,C/ ATUADOR PNEUMATICO,MAXON	19.174,95	(11.114,43)	8.060,52	12136020	Ubu	25	300	14	168	21.616,00	13.618,08	10.162,02
2167023	1	13111081	Sistemas	01/11/2008	VALVULA DE GAS,C/ ATUADOR PNEUMATICO,MAXON	19.174,95	(11.114,43)	8.060,52	12136020	Ubu	25	300	14	168	21.616,00	13.618,08	10.162,02
2167024	1	13111081	Sistemas	01/11/2008	VALVULA DE GAS,C/ ATUADOR PNEUMATICO,MAXON	19.174,95	(11.114,43)	8.060,52	12136020	Ubu	25	300	14	168	21.616,00	13.618,08	10.162,02
2167025	1	13111081	Sistemas	01/11/2008	VALVULA DE GAS,C/ ATUADOR PNEUMATICO,MAXON	19.174,95	(11.114,43)	8.060,52	12136020	Ubu	25	300	14	168	21.616,00	13.618,08	10.162,02
2167026	1	13111081	Sistemas	01/11/2008	VALVULA DE GAS,C/ ATUADOR PNEUMATICO,MAXON	19.174,95	(11.114,43)	8.060,52	12136020	Ubu	25	300	14	168	21.616,00	13.618,08	10.162,02
2167027	1	13111081	Sistemas	01/11/2008	VALVULA DE GAS,C/ ATUADOR PNEUMATICO,MAXON	19.174,95	(11.114,43)	8.060,52	12136020	Ubu	25	300	14	168	21.616,00	13.618,08	10.162,02
2167028	1	13111081	Sistemas	01/11/2008	VALVULA DE GAS,C/ ATUADOR PNEUMATICO,MAXON	19.174,95	(11.114,43)	8.060,52	12136020	Ubu	25	300	14	168	21.616,00	13.618,08	10.162,02
2167029	1	13111081	Sistemas	01/11/2008	VALVULA DE GAS,C/ ATUADOR PNEUMATICO,MAXON	19.174,95	(11.114,43)	8.060,52	12136020	Ubu	25	300	14	168	21.616,00	13.618,08	10.162,02
2167030	1	13111071	Máquinas e Eqtos	01/11/2008	MOTOR ELETRICO TRIFASICO,WEG,40 CV	10.276,26	(3.173,48)	7.102,78	12136020	Ubu	25	300	14	168	14.909,00	9.392,67	7.008,95
2167031	1	13111071	Máquinas e Eqtos	01/11/2008	MOTOR ELETRICO TRIFASICO,WEG,5 CV	10.276,26	(3.173,48)	7.102,78	12136020	Ubu	25	300	14	168	14.909,00	9.392,67	7.008,95
2167032	1	13111071	Máquinas e Eqtos	01/11/2008	BOMBA TRANSF. OLEO COMBUSTIVEL	29.855,93	(9.220,03)	20.635,90	12136020	Ubu	25	300	14	168	36.011,00	22.686,93	16.929,34
2167033	1	13111071	Máquinas e Eqtos	01/11/2008	BOMBA TRANSF. OLEO COMBUSTIVEL	29.855,93	(9.220,03)	20.635,90	12136020	Ubu	25	300	14	168	36.011,00	22.686,93	16.929,34
2167034	1	13111071	Máquinas e Eqtos	01/11/2008	AQUECEDOR DE OLEO COMBUSTIVEL	1.031.012,08	(347.014,29)	683.997,79	12136020	Ubu	25	300	14	168	1.976.368,00	1.245.111,84	929.121,63
2167035	1	13111071	Máquinas e Eqtos	01/11/2008	AQUECEDOR DE OLEO COMBUSTIVEL	1.031.012,08	(347.014,29)	683.997,79	12136020	Ubu	25	300	14	168	1.976.368,00	1.245.111,84	929.121,63
2167036	1	13111071	Máquinas e Eqtos	01/11/2008	AQUECEDOR DE OLEO COMBUSTIVEL	1.031.012,08	(406.022,46)	624.989,62	12136020	Ubu	15	180	5	60	1.976.368,00	778.688,99	581.069,72
2167037	1	13111071	Máquinas e Eqtos	01/11/2008	BOMBA BOOSTER	2.111.592,05	(617.217,72)	1.494.374,33	12136020	Ubu	25	300	14	168	2.902.790,00	1.828.757,70	1.364.647,15
2167038	1	13111071	Máquinas e Eqtos	01/11/2008	BOMBA BOOSTER	2.111.592,05	(617.217,72)	1.494.374,33	12136020	Ubu	25	300	14	168	2.902.790,00	1.828.757,70	1.364.647,15
2167039	1	13111071	Máquinas e Eqtos	01/11/2008	VASO DE PRESSAO,RT 14.916,VOL 8,0 TEMPERATURA 99/9	356.888,79	(120.120,33)	236.768,46	12136020	Ubu	25	300	14	168	537.325,00	338.514,75	252.604,92
2167040	1	13111071	Máquinas e Eqtos	01/11/2008	MOTOR ELETRICO,WEG,100CV	24.179,46	(7.067,64)	17.111,82	12136020	Ubu	25	300	14	168	35.065,00	22.090,95	16.484,61
2167041	1	13111071	Máquinas e Eqtos	01/11/2008	MOTOR ELETRICO TRIFASICO,WEG,40 CV	24.179,46	(7.067,64)	17.111,82	12136020	Ubu	25	300	14	168	35.065,00	22.090,95	16.484,61
2167042	1	13111071	Máquinas e Eqtos	01/11/2008	VENTILADOR RESFRIAMENTO DOS QUEIMADORES	44.682,43	(15.039,04)	29.643,39	12136020	Ubu	25	300	14	168	64.739,00	40.785,57	30.434,82
2167043	1	13111071	Máquinas e Eqtos	01/11/2008	VENTILADOR RESFRIAMENTO DOS QUEIMADORES	44.682,43	(15.039,04)	29.643,39	12136020	Ubu	25	300	14	168	64.739,00	40.785,57	30.434,82
2167044	1	13111071	Máquinas e Eqtos	01/11/2008	AQUECEDOR DE FUNDO DE TANQUE	1.438.953,88	(566.673,85)	872.280,03	12136020	Ubu	15	180	5	60	1.976.368,00	778.688,99	581.069,72
2167045	1	13111071	Máquinas e Eqtos	01/11/2008	VASO DE PRESSAO,INGER SOLD	356.888,79	(120.120,33)	236.768,46	12136020	Ubu	25	300	14	168	537.325,00	338.514,75	252.604,92
2167046	1	13111071	Máquinas e Eqtos	01/11/2008	BOMBA DE AGUA RESIDUAL	63.085,00	(19.481,72)	43.603,28	12136020	Ubu	25	300	14	168	76.096,00	47.940,48	35.773,92
2167047	1	13111071	Máquinas e Eqtos	01/11/2008	BOMBA DE AGUA RESIDUAL	63.085,00	(19.481,72)	43.603,28	12136020	Ubu	25	300	14	168	76.096,00	47.940,48	35.773,92
2167048	1	13111071	Máquinas e Eqtos	01/11/2008	CLASSIFICADOR ESPIRAL DM 24,VLC,OF415/2006,480V3F6	185.582,18	(52.978,73)	132.603,45	12136020	Ubu	25	300	14	168	282.431,00	177.931,53	132.775,25
2167049	1	13111071	Máquinas e Eqtos	01/11/2008	TANQUE COLETOR DO CLASSIFICADOR ESPIRAL	46.395,54	(12.556,07)	33.839,47	12136020	Ubu	25	300	14	168	67.296,00	42.396,48	31.636,91
2167050	1	13111071	Máquinas e Eqtos	01/11/2008	FILTRO DE AGUA EM CARBONO	60.968,51	(34.923,90)	26.044,61	12136020	Ubu	25	300	14	168	88.430,00	55.710,90	41.572,33
2167051	1	13111071	Máquinas e Eqtos	01/11/2008	DOSADOR TIPO POTE	60.968,51	(20.085,55)	40.882,96	12136020	Ubu	25	300	14	168	84.075,00	52.967,25	39.524,98
2167052	1	13111071	Máquinas e Eqtos	01/11/2008	ABRANDADOR	60.968,51	(20.520,55)	40.447,96	12136020	Ubu	25	300	14	168	88.333,00	55.649,79	41.526,73
2167053	1	13111071	Máquinas e Eqtos	01/11/2008	BOMBA DE AGUA RESFRIAMENTO	132.181,03	(38.636,48)	93.544,55	12136020	Ubu	25	300	14	168	177.131,00	111.592,53	83.272,06
2167054	1	13111071	Máquinas e Eqtos	01/11/2008	MOTOR ELETRICO ,TRIFASICO,WEG,ALTOPLUS,1000CV / 11	16.321,13	(4.770,67)	11.550,46	12136020	Ubu	25	300	14	168	23.665,00	14.908,95	11.125,29
2167055	1	13111071	Máquinas e Eqtos	01/11/2008	BOMBA DE AGUA RESFRIAMENTO	132.181,03	(38.636,48)	93.544,55	12136020	Ubu	25	300	14	168	177.131,00	111.592,53	83.272,06
2167056	1	13111071	Máquinas e Eqtos	01/11/2008	MOTOR ELETRICO,TRIFASICO,WEG,ALTOPLUS,1000CV / 119	16.321,13	(4.770,67)	11.550,46	12136020	Ubu	25	300	14	168	23.665,00	14.908,95	11.125,29
2167057	1	13111071	Máquinas e Eqtos	01/11/2008	BOMBA DE AGUA RESFRIAMENTO	132.181,03	(38.636,48)	93.544,55	12136020	Ubu	25	300	14	168	177.131,00	111.592,53	83.272,06
2167058	1	13111071	Máquinas e Eqtos	01/11/2008	MOTOR ELETRICO ,TRIFASICO,WEG,ALTOPLUS,75CV 1775RP	16.321,13	(4.770,67)	11.550,46	12136020	Ubu	25	300	14	168	23.665,00	14.908,95	11.125,29
2167059	1	13111071	Máquinas e Eqtos	01/11/2008	BOMBA DE AGUA RESFRIAMENTO	132.181,03	(38.636,48)	93.544,55	12136020	Ubu	25	300	14	168	177.131,00	111.592,53	83.272,06
2167060	1	13111071	Máquinas e Eqtos	01/11/2008	MOTOR ELETRICO TRIFASICO,WEG,30 CV	24.179,46	(7.067,64)	17.111,82	12136020	Ubu	25	300	14	168	35.065,00	22.090,95	16.484,61
2167061	1	13111071	Máquinas e Eqtos	01/11/2008	BOMBA DE AGUA RESFRIAMENTO	132.181,03	(38.636,48)	93.544,55	12136020	Ubu	25	300	14	168	177.131,00	111.592,53	83.272,06
2167062	1	13111071	Máquinas e Eqtos	01/11/2008	MOTOR ELETRICO TRIFASICO,WEG,100 CV	24.179,46	(7.067,64)	17.111,82	12136020	Ubu	25	300	14	168	35.065,00	22.090,95	16.484,61
2167063	1	13111071	Máquinas e Eqtos	01/11/2008	BOMBA DE AGUA RESFRIAMENTO	132.181,03	(38.636,48)	93.544,55	12136020	Ubu	25	300	14	168	177.131,00	111.592,53	83.272,06
2167064	1	13111071	Máquinas e Eqtos	01/11/2008	MOTOR ELETRICO TRIFASICO,WEG,5 CV	24.179,46	(7.067,64)	17.111,82	12136020	Ubu	25	300	14	168	35.065,00	22.090,95	16.484,61
2167065	1	13111071	Máquinas e Eqtos	01/11/2008	TROCADOR DE CALOR,INTERC,15KGF105/CM2	1.286.286,71	(432.933,68)	853.353,03	12136020	Ubu	25	300	14	168	1.667.560,00	1.050.562,80	783.946,14
2167066	1	13111071	Máquinas e Eqtos	01/11/2008	TROCADOR DE CALOR,INTERC,15KGF105/CM2	1.286.286,71	(432.933,68)	853.353,03	12136020	Ubu	25	300	14	168	1.667.560,00	1.050.562,80	783.946,14
2167067	1	13111071	Máquinas e Eqtos	01/11/2008	MOTOR ELETRICO WEG 75CV, 60 HZ, 480 V, 127/220V	16.321,13	(5.040,24)	11.280,89	12136020	Ubu	25	300	14	168	23.665,00	14.908,95	11.125,29
2167068	1	13111071	Máquinas e Eqtos	01/11/2008	REDUTOR DE VELOCIDADE,7.5KW / 1745RPM / 12.40A / 4	31.542,50	(9.219,87)	22.322,63	12136020	Ubu	25	300	14	168	45.752,00	28.823,76	21.508,73
2167069	1	13111071	Máquinas e Eqtos	01/11/2008	TRANSPORTADOR DE CORREIA,1000MX42" 40 TPH	3.330.962,11	(1.121.123,08)	2.209.839,03	12136020	Ubu	25	300	14	168	4.693.874,00	2.957.140,62	2.206.663,86
2167070	1	13111071	Máquinas e Eqtos	01/11/2008	MOTOR DE INDU₮O TRIF₮SICO ,WEG,25CV / 1755RPM	4.231,40	(1.236,84)	2.994,56	12136020	Ubu	25	300	14	168	6.139,00	3.867,57	2.886,04

FDC CONSULT LTDA

SAMARCO
APRENDER PARA EVOLUIR E TRANSFORMAR

DATA-BASE: 31/03/2021					DADOS CONTÁBEIS CEDIDOS PELA SAMARCO						AVALIAÇÃO VALOR JUSTO DE MERCADO						
IMOBILIZADO	SUB Nº	CLASSE	CENTRO CST	DT.INCORP.	DENOMINAÇÃO DO IMOBILIZADO	VAL AQUIS. BRL	DEPREC. ACUM BRL	VALOR CONTÁBIL BRL	CENTRO DE CUSTOS	UNID. IND	VIDA ÚTIL DET. (ANOS)	VIDA ÚTIL DET. (MESES)	VIDA ÚTIL REM. (ANOS)	VIDA ÚTIL REM. (MESES)	VALOR DE REPOSIÇÃO (R$)	VALOR JUSTO DE MERCADO (R$)	VALOR DE LIQUIDAÇÃO FORÇADA
2167071	1	13111071	Máquinas e Eqtos	01/11/2008	REDUTOR DE VELOCIDADE,TRIFASICO,SEW,5.5KW /1730RPM	94.627,51	(27.659,59)	66.967,92	12136020	Ubu	25	300	14	168	137.247,00	86.465,61	64.521,97
2167072	1	13111071	Máquinas e Eqtos	01/11/2008	PENEIRA DE ROLOS C/12 MOTOREDUTORES PN-851101	4.788.258,03	(1.611.614,41)	3.176.643,62	12136020	Ubu	25	300	14	168	8.450.200,00	5.323.626,00	3.972.571,69
2167073	1	13111071	Máquinas e Eqtos	01/11/2008	TRANSPORTADOR DE CORR/\A	447.598,04	(150.650,90)	296.947,14	12136020	Ubu	25	300	14	168	1.519.332,00	957.179,16	714.261,83
2167074	1	13111071	Máquinas e Eqtos	01/11/2008	TRANSPORTADOR DE CORREIA,SANDVIK,48" 50/100X2210EI	447.598,04	(134.323,10)	313.274,94	12136020	Ubu	25	300	14	168	1.519.332,00	957.179,16	714.261,83
2167075	1	13111071	Máquinas e Eqtos	01/11/2008	PONTE ROLANTE ,PONTE ROLANTE EXTRATOR DE SUCATAS,1	90.504,59	(26.454,47)	64.050,12	12136020	Ubu	25	300	14	168	131.264,00	82.696,32	61.709,27
2167076	1	13111071	Máquinas e Eqtos	01/11/2008	DISPOSITIVO DE TROCA CARRO GRELHA	877.351,62	(270.941,04)	606.410,58	12136020	Ubu	25	300	14	168	1.519.332,00	957.179,16	714.261,83
2167077	1	13111071	Máquinas e Eqtos	01/11/2008	UNIDADE HIDR₮ULICA,PARKER HIDR₮ULICS,UHI00107,75BA	48.026,91	(16.164,73)	31.862,18	12136020	Ubu	25	300	14	168	69.576,00	43.832,88	32.708,77
2167078	1	13111071	Máquinas e Eqtos	01/11/2008	MOTOR ELETRICO TRIFASICO,WEG,5 CV	66.493,51	(19.436,04)	47.057,47	12136020	Ubu	25	300	14	168	96.439,00	60.756,57	45.337,49
2167079	1	13111071	Máquinas e Eqtos	01/11/2008	ACIONAMENTO DE CARROS DE GRELHA	1.641.415,96	(502.531,13)	1.138.884,83	12136020	Ubu	25	300	14	168	2.099.891,00	1.322.931,33	987.191,73
2167080	1	13111071	Máquinas e Eqtos	01/11/2008	REDUTOR DE VELOCIDADE,TRIFASICO,FALK,REDU₮₮O EXATA	1.598.564,40	(456.347,20)	1.142.217,20	12136020	Ubu	25	300	14	168	2.075.186,00	1.307.367,18	975.577,52
2167081	1	13111071	Máquinas e Eqtos	01/11/2008	REDUTOR DE VELOCIDADE,CMD,560F,74884	1.598.564,40	(467.259,90)	1.131.304,50	12136020	Ubu	25	300	14	168	2.075.186,00	1.307.367,18	975.577,52
2167082	1	13111071	Máquinas e Eqtos	01/11/2008	REDUTOR DE VELOCIDADE,CMD ,560F,74883	1.598.564,40	(467.259,90)	1.131.304,50	12136020	Ubu	25	300	14	168	2.075.186,00	1.307.367,18	975.577,52
2167083	1	13111081	Sistemas	01/11/2008	V₮LVULA DE G₮S,ELLSWORTH,3/4" NPT / 740CWP	19.174,95	(11.114,43)	8.060,52	12136020	Ubu	25	300	14	168	21.616,00	13.618,08	10.162,02
2167084	1	13111081	Sistemas	01/11/2008	VALVULA DE GAS,C/ ATUADOR PNEUMATICO,MAXON	19.174,95	(11.114,43)	8.060,52	12136020	Ubu	25	300	14	168	21.616,00	13.618,08	10.162,02
2167085	1	13111081	Sistemas	01/11/2008	VALVULA DE GAS,REGULAGEM DE PRESS₮O,PIETRO FIORENT	19.174,95	(11.114,43)	8.060,52	12136020	Ubu	25	300	14	168	21.616,00	13.618,08	10.162,02
2167086	1	13111081	Sistemas	01/11/2008	VALVULA DE GAS,REGULAGEM DE PRESS₮O,PIETRO FIORENT	19.174,95	(11.114,43)	8.060,52	12136020	Ubu	25	300	14	168	21.616,00	13.618,08	10.162,02
2167087	1	13111081	Sistemas	01/11/2008	VALVULA DE GAS,REGULAGEM DE PRESS₮O,PIETRO FIORENT	19.174,95	(11.114,43)	8.060,52	12136020	Ubu	25	300	14	168	21.616,00	13.618,08	10.162,02
2167088	1	13111081	Sistemas	01/11/2008	VALVULA DE GAS,REGULAGEM DE PRESS₮O,PIETRO FIORENT	19.174,95	(11.114,43)	8.060,52	12136020	Ubu	25	300	14	168	21.616,00	13.618,08	10.162,02
2167089	1	13111081	Sistemas	01/11/2008	VALVULA DE GAS,REGULAGEM DE PRESS₮O,PIETRO FIORENT	19.174,95	(11.114,43)	8.060,52	12136020	Ubu	25	300	14	168	21.616,00	13.618,08	10.162,02
2167090	1	13111081	Sistemas	01/11/2008	VALVULA DE GAS,REGULAGEM DE PRESS₮O,PIETRO FIORENT	19.174,95	(11.114,43)	8.060,52	12136020	Ubu	25	300	14	168	21.616,00	13.618,08	10.162,02
2167091	1	13111081	Sistemas	01/11/2008	VALVULA DE GAS,C/ ATUADOR PNEUMATICO,MAXON	19.174,95	(11.114,43)	8.060,52	12136020	Ubu	25	300	14	168	21.616,00	13.618,08	10.162,02
2167092	1	13111081	Sistemas	01/11/2008	VALVULA DE GAS,C/ ATUADOR PNEUMATICO,MAXON	19.174,95	(11.114,43)	8.060,52	12136020	Ubu	25	300	14	168	21.616,00	13.618,08	10.162,02
2167093	1	13111081	Sistemas	01/11/2008	VALVULA DUPLO PENDULO ,CAPA 0,25M3 ALTURA 2,376M D	19.174,95	(11.114,43)	8.060,52	12136020	Ubu	25	300	14	168	21.616,00	13.618,08	10.162,02
2167094	1	13111081	Sistemas	01/11/2008	VALVULA DE GAS,C/ ATUADOR PNEUMATICO,MAXON	19.174,95	(11.114,43)	8.060,52	12136020	Ubu	25	300	14	168	21.616,00	13.618,08	10.162,02
2167095	1	13111081	Sistemas	01/11/2008	VALVULA DE GAS,C/ ATUADOR PNEUMATICO,MAXON	19.174,95	(11.114,43)	8.060,52	12136020	Ubu	25	300	14	168	21.616,00	13.618,08	10.162,02
2167096	1	13111081	Sistemas	01/11/2008	VALVULA DE GAS,C/ ATUADOR PNEUMATICO,MAXON	19.174,95	(11.114,43)	8.060,52	12136020	Ubu	25	300	14	168	21.616,00	13.618,08	10.162,02
2167097	1	13111081	Sistemas	01/11/2008	VALVULA DE GAS,C/ ATUADOR PNEUMATICO,MAXON	19.174,95	(11.114,43)	8.060,52	12136020	Ubu	25	300	14	168	21.616,00	13.618,08	10.162,02
2167098	1	13111081	Sistemas	01/11/2008	VALVULA DE GAS,REGULAGEM DE PRESS₮O,PIETRO FIORENT	19.174,95	(11.114,43)	8.060,52	12136020	Ubu	25	300	14	168	21.616,00	13.618,08	10.162,02
2167099	1	13111081	Sistemas	01/11/2008	VALVULA DE GAS,REGULAGEM DE PRESS₮O,PIETRO FIORENT	19.174,95	(11.114,43)	8.060,52	12136020	Ubu	25	300	14	168	21.616,00	13.618,08	10.162,02
2167100	1	13111081	Sistemas	01/11/2008	VALVULA DE GAS,REGULAGEM DE PRESS₮O,PIETRO FIORENT	19.174,95	(11.114,43)	8.060,52	12136020	Ubu	25	300	14	168	21.616,00	13.618,08	10.162,02
2167101	1	13111071	Máquinas e Eqtos	01/11/2008	UNIDADE HIDRA\LICA,OLEO DINAMICA,6250 KW	48.026,91	(16.164,73)	31.862,18	12136020	Ubu	25	300	14	168	69.576,00	43.832,88	32.708,77
2167102	1	13111071	Máquinas e Eqtos	01/11/2008	MOTOR DE INDU₮₮O TRIF₮SICO,SEW EURODRIVE,0.37KW /	16.321,13	(5.040,24)	11.280,89	12136020	Ubu	25	300	14	168	23.665,00	14.908,95	11.125,29
2167103	1	13111071	Máquinas e Eqtos	01/11/2008	VENTILADOR AR EMERGENCIA,CENTRIFUGO	12.395,29	(4.171,97)	8.223,32	12136020	Ubu	25	300	14	168	17.960,00	11.314,80	8.443,28
2167104	1	13111071	Máquinas e Eqtos	01/11/2008	PENEIRA VIBRATORIA,HAVER	1.142.638,97	(384.585,26)	758.053,71	12136020	Ubu	25	300	14	168	1.667.560,00	1.050.562,80	783.946,14
2167105	1	13111071	Máquinas e Eqtos	01/11/2008	MOTOR ELETRICO TRIFASICO,WEG,5 CV	7.858,32	(2.297,00)	5.561,32	12136020	Ubu	25	300	14	168	11.398,00	7.180,74	5.358,38
2167106	1	13111071	Máquinas e Eqtos	01/11/2008	EXCITADOR DE PENEIRA VIBRATORIA,REFERENCIA 782348	446.111,00	(130.663,56)	315.447,44	12136020	Ubu	25	300	14	168	784.371,00	494.153,73	368.745,12
2167107	1	13111071	Máquinas e Eqtos	01/11/2008	EXICITADOR DO EQUIPAMENTO SCHENCK,PR208298,X791266	446.111,00	(133.876,86)	312.234,14	12136020	Ubu	25	300	14	168	784.371,00	494.153,73	368.745,12
2167108	1	13111071	Máquinas e Eqtos	01/11/2008	REDUTOR DE VELOCIDADE,TRIFASICO,SEW EURODRIVE,5.5K	94.627,51	(27.659,59)	66.967,92	12136020	Ubu	25	300	14	168	137.247,00	86.465,61	64.521,97
2167109	1	13111071	Máquinas e Eqtos	01/11/2008	MOTOBOMBA,WEG,1/3 2P 110/220V 60HZ FLANGE149	12.089,73	(3.533,81)	8.555,92	12136020	Ubu	25	300	14	168	17.537,00	11.048,31	8.244,42
2167110	1	13111071	Máquinas e Eqtos	01/11/2008	TRANSPORTADOR DE CORREIA ,18,5 KW 460V	869.916,44	(292.793,30)	577.123,14	12136020	Ubu	25	300	14	168	1.519.332,00	957.179,16	714.261,83
2167111	1	13111071	Máquinas e Eqtos	01/11/2008	CAIXA DE ALIMENTACAO,EM ACO CARBONO	18.683,58	(5.413,43)	13.270,15	12136020	Ubu	25	300	14	168	25.569,00	16.108,47	12.020,39
2167112	1	13111071	Máquinas e Eqtos	01/11/2008	CAIXA DE ALIMENTACAO,EM ACO CARBONO	18.683,58	(5.413,43)	13.270,15	12136020	Ubu	25	300	14	168	25.569,00	16.108,47	12.020,39
2167113	1	13111071	Máquinas e Eqtos	01/11/2008	MOTOR ELETRICO TRIFASICO,GE MOTORS,5 CV	12.089,73	(3.533,81)	8.555,92	12136020	Ubu	25	300	14	168	17.537,00	11.048,31	8.244,42
2167114	1	13111071	Máquinas e Eqtos	01/11/2008	TRANSPORTADORA DE CORR/\A PLANO,TECNO MOAGEIRA,42",	902.294,17	(293.666,47)	608.627,70	12136020	Ubu	25	300	14	168	1.519.332,00	957.179,16	714.261,83
2167115	1	13111071	Máquinas e Eqtos	01/11/2008	REDUTOR DE VELOCIDADE,TRIFASICO,SEW EURODRIVE,KHF9	94.627,51	(27.659,59)	66.967,92	12136020	Ubu	25	300	14	168	137.247,00	86.465,61	64.521,97
2167116	1	13111071	Máquinas e Eqtos	01/11/2008	TANQUE DE EMERG/\NCIA ELEVADO	371.759,17	(100.609,55)	271.149,62	12136020	Ubu	25	300	14	168	512.620,00	322.950,60	240.990,71
2167117	1	13111071	Máquinas e Eqtos	01/11/2008	MOTOREDUTOR	54.403,78	(15.902,20)	38.501,58	12136020	Ubu	25	300	14	168	78.912,00	49.714,56	37.097,77
2167118	1	13111071	Máquinas e Eqtos	01/11/2008	TRANSPORTADOR CORREIA ,EM ACO CARBONO,24" 36" 42"	869.916,44	(292.793,30)	577.123,14	12136020	Ubu	25	300	14	168	1.519.332,00	957.179,16	714.261,83
2167119	1	13111071	Máquinas e Eqtos	01/11/2008	SILO CAMADA DE FORRAMENTO	55.053,20	(14.695,74)	40.357,46	12136020	Ubu	25	300	14	168	75.917,00	47.827,71	35.689,77
2167120	1	13111071	Máquinas e Eqtos	01/11/2008	SILO DE DESCARGA,EM ACO CARBONO	255.118,33	(69.042,92)	186.075,41	12136020	Ubu	25	300	14	168	370.030,00	233.118,90	173.956,91
2167121	1	13111071	Máquinas e Eqtos	01/11/2008	REDUTOR DE VELOCIDADE,TRIFASICO,FALK,REDU₮₮O EXATA	94.627,51	(27.013,62)	67.613,89	12136020	Ubu	25	300	14	168	144.014,00	90.728,82	67.703,24
2167122	1	13111071	Máquinas e Eqtos	01/11/2008	MOTOR ELETRICO TRIFASICO,WEG,5 CV	4.956,79	(1.530,73)	3.426,06	12136020	Ubu	25	300	14	168	7.189,00	4.529,07	3.379,66
2167123	1	13111071	Máquinas e Eqtos	01/11/2008	ESTA₮₮O DE ALIMENTACAO	264.692,52	(77.369,53)	187.322,99	12136020	Ubu	25	300	14	168	383.914,00	241.865,82	180.484,00
2167124	1	13111071	Máquinas e Eqtos	01/11/2008	DISPOSITIVO DE BATIMENTO DE CARRO GRELHA	264.692,52	(81.741,52)	182.951,00	12136020	Ubu	25	300	14	168	383.914,00	241.865,82	180.484,00
2167125	1	13111071	Máquinas e Eqtos	01/11/2008	MOTOR ELETRICO,WEG,125CV	39.099,18	(11.428,67)	27.670,51	12136020	Ubu	25	300	14	168	56.705,00	35.724,15	26.657,91
2167126	1	13111071	Máquinas e Eqtos	01/11/2008	VENTILADOR INDUSTRIAL,CENTRIFUGO,HOWDEN,RPM3570 TE	44.682,43	(15.039,04)	29.643,39	12136020	Ubu	25	300	14	168	64.739,00	40.785,57	30.434,82
2167127	1	13111071	Máquinas e Eqtos	01/11/2008	UNIDADE DE LUBRIFICA₮₮O,DROPSA,80X25X100	178.444,40	(60.060,17)	118.384,23	12136020	Ubu	25	300	14	168	215.248,00	135.606,24	101.191,46
2167128	1	13111071	Máquinas e Eqtos	01/11/2008	UNIDADE DE LUBRIFICA₮₮O,DROPSA,80X2X100	178.444,40	(60.060,17)	118.384,23	12136020	Ubu	25	300	14	168	215.248,00	135.606,24	101.191,46
2167130	1	13111071	Máquinas e Eqtos	01/11/2008	BOMBA DE POLPA	35.701,80	(10.435,62)	25.266,18	12136020	Ubu	25	300	14	168	43.063,00	27.129,69	20.244,59
2167131	1	13111071	Máquinas e Eqtos	01/11/2008	MOTOR ELETRICO TRIFASICO,WEG,5 CV	4.956,79	(1.530,73)	3.426,06	12136020	Ubu	25	300	14	168	7.189,00	4.529,07	3.379,66
2167132	1	13111071	Máquinas e Eqtos	01/11/2008	BOMBA DE AGUA RECUPERADA	63.085,00	(18.691,05)	44.393,95	12136020	Ubu	25	300	14	168	81.385,00	51.272,55	38.260,37
2167133	1	13111071	Máquinas e Eqtos	01/11/2008	MOTOR ELETRICO TRIFASICO,WEG,5 CV	4.956,79	(1.530,73)	3.426,06	12136020	Ubu	25	300	14	168	7.189,00	4.529,07	3.379,66
2167134	1	13111071	Máquinas e Eqtos	01/11/2008	TANQUE COLETOR AGUA PROCESSO	17.730,34	(4.798,39)	12.931,95	12136020	Ubu	25	300	14	168	25.716,00	16.201,08	12.089,50
2167135	1	13111071	Máquinas e Eqtos	01/11/2008	TANQUE DE POLPA	112.155,27	(30.352,67)	81.802,60	12136020	Ubu	25	300	14	168	162.674,00	102.484,62	76.475,60
2167136	1	13111071	Máquinas e Eqtos	01/11/2008	BOMBA DE POLPA	35.701,80	(11.025,32)	24.676,48	12136020	Ubu	25	300	14	168	43.063,00	27.129,69	20.244,59
2167137	1	13111071	Máquinas e Eqtos	01/11/2008	MOTOR ELETRICO,TRIFASICO,WEG,1760RPM10CV	13.903,18	(4.293,54)	9.609,64	12136020	Ubu	25	300	14	168	20.167,00	12.705,21	9.480,82
2167138	1	13111071	Máquinas e Eqtos	01/11/2008	BOMBA DE POLPA	35.701,80	(11.025,32)	24.676,48	12136020	Ubu	25	300	14	168	43.063,00	27.129,69	20.244,59
2167139	1	13111071	Máquinas e Eqtos	01/11/2008	MOTOR ELETRICO TRIFASICO,WEG	13.903,18	(4.293,54)	9.609,64	12136020	Ubu	25	300	14	168	20.167,00	12.705,21	9.480,82
2167140	1	13111071	Máquinas e Eqtos	01/11/2008	TROCADOR DE CALOR,INTERC,15KGF105/CM2	126.134,58	(42.160,84)	83.973,74	12136020	Ubu	25	300	14	168	152.149,00	95.853,87	71.527,63

FDC CONSULT LTDA

SAMARCO
APRENDER PARA EVOLUIR E TRANSFORMAR

DATA-BASE: 31/03/2021					DADOS CONTÁBEIS CEDIDOS PELA SAMARCO						AVALIAÇÃO VALOR JUSTO DE MERCADO						
IMOBILIZADO	SUB Nº	CLASSE	CENTRO CST	DT.INCORP.	DENOMINAÇÃO DO IMOBILIZADO	VAL AQUIS. BRL	DEPREC. ACUM BRL	VALOR CONTÁBIL BRL	CENTRO DE CUSTOS	UNID. IND	VIDA ÚTIL DET. (ANOS)	VIDA ÚTIL DET. (MESES)	VIDA ÚTIL REM. (ANOS)	VIDA ÚTIL REM. (MESES)	VALOR DE REPOSIÇÃO (R$)	VALOR JUSTO DE MERCADO (R$)	VALOR DE LIQUIDAÇÃO FORÇADA
2167141	1	13111071	Máquinas e Eqtos	01/11/2008	TROCADOR DE CALOR,INTERC,15KGF105/CM2	121.051,80	(40.743,17)	80.308,63	12136020	Ubu	25	300	14	168	145.757,00	91.826,91	68.522,65
2167142	1	13111071	Máquinas e Eqtos	01/11/2008	TROCADOR DE CALOR,INTERC,15KGF105/CM2	121.051,80	(40.743,17)	80.308,63	12136020	Ubu	25	300	14	168	145.757,00	91.826,91	68.522,65
2167143	1	13111071	Máquinas e Eqtos	01/11/2008	TROCADOR DE CALOR,INTERC,15KGF105/CM2	121.051,80	(40.743,17)	80.308,63	12136020	Ubu	25	300	14	168	145.757,00	91.826,91	68.522,65
2167144	1	13111071	Máquinas e Eqtos	01/11/2008	TROCADOR DE CALOR,INTERC,15KGF105/CM2	121.051,80	(40.743,17)	80.308,63	12136020	Ubu	25	300	14	168	145.757,00	91.826,91	68.522,65
2167145	1	13111071	Máquinas e Eqtos	01/11/2008	TROCADOR DE CALOR,INTERC,15KGF105/CM2	121.051,80	(40.743,17)	80.308,63	12136020	Ubu	25	300	14	168	145.757,00	91.826,91	68.522,65
2167146	1	13111071	Máquinas e Eqtos	01/11/2008	COMPORTA CAMADA DE EMERGÊNCIA,EM AÇO CARBONO,30X2	39.343,13	(12.149,82)	27.193,31	12136020	Ubu	25	300	14	168	57.067,00	35.952,21	26.828,09
2167147	1	13111071	Máquinas e Eqtos	01/11/2008	COMPORTA DESCARGA	39.343,13	(12.149,82)	27.193,31	12136020	Ubu	25	300	14	168	57.067,00	35.952,21	26.828,09
2167148	1	13111071	Máquinas e Eqtos	01/11/2008	COMPORTA DESCARGA	39.343,13	(12.149,82)	27.193,31	12136020	Ubu	25	300	14	168	57.067,00	35.952,21	26.828,09
2167149	1	13111071	Máquinas e Eqtos	01/11/2008	BOMBA AGUA RESFRIAMENTO	132.181,03	(40.819,75)	91.361,28	12136020	Ubu	25	300	14	168	177.131,00	111.592,53	83.272,06
2167150	1	13111071	Máquinas e Eqtos	01/11/2008	MOTOR ELETRICO TRIFASICO,WEG	13.903,18	(4.293,54)	9.609,64	12136020	Ubu	25	300	14	168	20.167,00	12.705,21	9.480,82
2167151	1	13111071	Máquinas e Eqtos	01/11/2008	BOMBA AGUA RESFRIAMENTO	132.181,03	(38.636,48)	93.544,55	12136020	Ubu	25	300	14	168	177.131,00	111.592,53	83.272,06
2167152	1	13111071	Máquinas e Eqtos	01/11/2008	MOTOR DE INDUCAO,GE MOTORS	13.903,18	(4.063,90)	9.839,28	12136020	Ubu	25	300	14	168	20.167,00	12.705,21	9.480,82
2167153	1	13111071	Máquinas e Eqtos	01/11/2008	TANQUE AGUA AQUECIDA CAP.50M3	371.759,17	(97.994,01)	273.765,16	12136020	Ubu	25	300	14	168	549.677,00	346.296,51	258.411,79
2167154	1	13111071	Máquinas e Eqtos	01/11/2008	BOMBA POLPA	35.701,80	(11.025,32)	24.676,48	12136020	Ubu	25	300	14	168	43.063,00	27.129,69	20.244,59
2167155	1	13111071	Máquinas e Eqtos	01/11/2008	MOTOR ELETRICO TRIFASICO,WEG,5 CV	2.417,95	(706,75)	1.711,20	12136020	Ubu	25	300	14	168	3.509,00	2.210,67	1.649,64
2167156	1	13111071	Máquinas e Eqtos	01/11/2008	BOMBA POLPA	35.701,80	(11.025,32)	24.676,48	12136020	Ubu	25	300	14	168	43.063,00	27.129,69	20.244,59
2167157	1	13111071	Máquinas e Eqtos	01/11/2008	MOTOR ELETRICO TRIFASICO,WEG,5 CV	2.417,95	(706,75)	1.711,20	12136020	Ubu	25	300	14	168	3.509,00	2.210,67	1.649,64
2167158	1	13111071	Máquinas e Eqtos	01/11/2008	BOMBA AGUA RESFRIAMENTO	132.181,03	(38.636,48)	93.544,55	12136020	Ubu	25	300	14	168	177.131,00	111.592,53	83.272,06
2167159	1	13111071	Máquinas e Eqtos	01/11/2008	MOTOR DE INDUÇÃO TRIFÁSICO,WEG,W22PLUS,200CV / 179	13.903,18	(4.293,54)	9.609,64	12136020	Ubu	25	300	14	168	20.167,00	12.705,21	9.480,82
2167160	1	13111071	Máquinas e Eqtos	01/11/2008	MOTOR ELETRICO WEG 75 CV, 60 HZ, 480 V, 127/220V	16.321,13	(4.770,67)	11.550,46	12136020	Ubu	25	300	14	168	23.665,00	14.908,95	11.125,29
2167161	1	13111071	Máquinas e Eqtos	01/11/2008	REDUTOR DE VELOCIDADE,TRIFASICO,SEW,5.5KW /1730RPM	31.542,50	(9.219,87)	22.322,63	12136020	Ubu	25	300	14	168	45.752,00	28.823,76	21.508,73
2167162	1	13111071	Máquinas e Eqtos	01/11/2008	MOTOR DE INDUÇÃO TRIFÁSICO,WEG,40CV / 1770RPM / 60	16.321,13	(4.770,67)	11.550,46	12136020	Ubu	25	300	14	168	23.665,00	14.908,95	11.125,29
2167163	1	13111071	Máquinas e Eqtos	01/11/2008	REDUTOR DE VELOCIDADE,TRIFASICO,SEW EURODRIVE,5.5K	31.542,50	(9.219,87)	22.322,63	12136020	Ubu	25	300	14	168	45.752,00	28.823,76	21.508,73
2167164	1	13111071	Máquinas e Eqtos	01/11/2008	TORRE DE RESFRIAMENTO ,EM FIBRA/ CARBONO,80M3/H	381.672,74	(155.783,49)	225.889,25	12136020	Ubu	25	300	14	168	654.671,00	412.442,73	307.771,12
2167165	1	13111071	Máquinas e Eqtos	01/11/2008	TORRE DE RESFRIAMENTO ,EM FIBRA/ CARBONO,80M3/H	381.672,74	(155.783,49)	225.889,25	12136020	Ubu	25	300	14	168	654.671,00	412.442,73	307.771,12
2167166	1	13111071	Máquinas e Eqtos	01/11/2008	TORRE DE RESFRIAMENTO ,EM FIBRA/ CARBONO,80M3/H	381.672,74	(155.783,49)	225.889,25	12136020	Ubu	25	300	14	168	654.671,00	412.442,73	307.771,12
2167167	1	13111071	Máquinas e Eqtos	01/11/2008	MOTOR DE INDUÇÃO POT. 6250 KW	5.948.146,62	(1.738.641,47)	4.209.505,15	12136020	Ubu	25	300	14	168	8.621.905,00	5.431.800,15	4.053.292,90
2167168	1	13111071	Máquinas e Eqtos	01/11/2008	DAMPER (ATUADOR PARA DAMPER)	59.921,30	(18.504,69)	41.416,61	12136020	Ubu	25	300	14	168	86.909,00	54.752,67	40.857,29
2167169	1	13111071	Máquinas e Eqtos	01/11/2008	VENTILADOR AR RESFRIAMENTO,CENTRIFUGO,RPM3570 TEMP	9.963.145,58	(3.353.359,18)	6.609.786,40	12136020	Ubu	25	300	14	168	14.390.429,00	9.065.970,27	6.765.166,60
2167170	1	13111071	Máquinas e Eqtos	01/11/2008	QUEIMADOR PAREDE LATERAL	288.945,03	(96.580,72)	192.364,31	12136020	Ubu	25	300	14	168	426.154,00	268.477,02	200.341,69
2167171	1	13111071	Máquinas e Eqtos	01/11/2008	QUEIMADOR PAREDE LATERAL	277.301,56	(93.333,14)	183.968,42	12136020	Ubu	25	300	14	168	426.154,00	268.477,02	200.341,69
2167172	1	13111071	Máquinas e Eqtos	01/11/2008	QUEIMADOR PAREDE LATERAL	277.301,56	(93.333,15)	183.968,41	12136020	Ubu	25	300	14	168	426.154,00	268.477,02	200.341,69
2167173	1	13111071	Máquinas e Eqtos	01/11/2008	QUEIMADOR PAREDE LATERAL	277.301,55	(93.333,14)	183.968,41	12136020	Ubu	25	300	14	168	426.154,00	268.477,02	200.341,69
2167174	1	13111071	Máquinas e Eqtos	01/11/2008	QUEIMADOR PAREDE LATERAL	277.301,55	(93.333,14)	183.968,41	12136020	Ubu	25	300	14	168	426.154,00	268.477,02	200.341,69
2167175	1	13111071	Máquinas e Eqtos	01/11/2008	QUEIMADOR PAREDE LATERAL	265.861,45	(90.142,30)	175.719,15	12136020	Ubu	25	300	14	168	426.154,00	268.477,02	200.341,69
2167176	1	13111071	Máquinas e Eqtos	01/11/2008	QUEIMADOR PAREDE LATERAL	265.861,45	(90.142,30)	175.719,15	12136020	Ubu	25	300	14	168	426.154,00	268.477,02	200.341,69
2167177	1	13111071	Máquinas e Eqtos	01/11/2008	QUEIMADOR PAREDE LATERAL	265.861,45	(90.142,30)	175.719,15	12136020	Ubu	25	300	14	168	426.154,00	268.477,02	200.341,69
2167178	1	13111071	Máquinas e Eqtos	01/11/2008	QUEIMADOR PAREDE LATERAL	265.861,45	(90.142,30)	175.719,15	12136020	Ubu	25	300	14	168	426.154,00	268.477,02	200.341,69
2167179	1	13111071	Máquinas e Eqtos	01/11/2008	QUEIMADOR PAREDE LATERAL	265.861,45	(90.142,31)	175.719,14	12136020	Ubu	25	300	14	168	426.154,00	268.477,02	200.341,69
2167180	1	13111071	Máquinas e Eqtos	01/11/2008	QUEIMADOR PAREDE LATERAL	265.861,45	(90.142,30)	175.719,15	12136020	Ubu	25	300	14	168	426.154,00	268.477,02	200.341,69
2167181	1	13111071	Máquinas e Eqtos	01/11/2008	QUEIMADOR PAREDE LATERAL	265.861,45	(90.142,31)	175.719,14	12136020	Ubu	25	300	14	168	426.154,00	268.477,02	200.341,69
2167182	1	13111071	Máquinas e Eqtos	01/11/2008	QUEIMADOR PAREDE LATERAL	265.862,42	(90.142,57)	175.719,85	12136020	Ubu	25	300	14	168	426.154,00	268.477,02	200.341,69
2167183	1	13111071	Máquinas e Eqtos	01/11/2008	QUEIMADOR PAREDE LATERAL	277.301,55	(93.333,14)	183.968,41	12136020	Ubu	25	300	14	168	426.154,00	268.477,02	200.341,69
2167184	1	13111071	Máquinas e Eqtos	01/11/2008	QUEIMADOR PAREDE LATERAL	277.301,55	(93.333,14)	183.968,41	12136020	Ubu	25	300	14	168	426.154,00	268.477,02	200.341,69
2167185	1	13111071	Máquinas e Eqtos	01/11/2008	QUEIMADOR PAREDE LATERAL	277.301,55	(93.333,14)	183.968,41	12136020	Ubu	25	300	14	168	426.154,00	268.477,02	200.341,69
2167186	1	13111071	Máquinas e Eqtos	01/11/2008	QUEIMADOR PAREDE LATERAL	277.301,55	(93.333,14)	183.968,41	12136020	Ubu	25	300	14	168	426.154,00	268.477,02	200.341,69
2167187	1	13111071	Máquinas e Eqtos	01/11/2008	QUEIMADOR PAREDE LATERAL	277.301,55	(93.333,14)	183.968,41	12136020	Ubu	25	300	14	168	426.154,00	268.477,02	200.341,69
2167188	1	13111071	Máquinas e Eqtos	01/11/2008	QUEIMADOR PAREDE LATERAL	277.301,55	(93.333,14)	183.968,41	12136020	Ubu	25	300	14	168	426.154,00	268.477,02	200.341,69
2167189	1	13111071	Máquinas e Eqtos	01/11/2008	QUEIMADOR PAREDE LATERAL	277.301,55	(93.333,14)	183.968,41	12136020	Ubu	25	300	14	168	426.154,00	268.477,02	200.341,69
2167190	1	13111071	Máquinas e Eqtos	01/11/2008	QUEIMADOR PAREDE LATERAL	277.301,55	(93.333,14)	183.968,41	12136020	Ubu	25	300	14	168	426.154,00	268.477,02	200.341,69
2167191	1	13111071	Máquinas e Eqtos	01/11/2008	QUEIMADOR POS-QUEIMA	277.301,55	(93.333,15)	183.968,40	12136020	Ubu	25	300	14	168	426.154,00	268.477,02	200.341,69
2167192	1	13111071	Máquinas e Eqtos	01/11/2008	QUEIMADOR POS-QUEIMA	277.301,55	(93.333,14)	183.968,41	12136020	Ubu	25	300	14	168	426.154,00	268.477,02	200.341,69
2167193	1	13111071	Máquinas e Eqtos	01/11/2008	VENTILADOR DE GAS EXAUSTÃO,HOWDEN,MP6	9.963.145,58	(3.353.359,18)	6.609.786,40	12136020	Ubu	25	300	14	168	14.390.429,00	9.065.970,27	6.765.166,60
2167194	1	13111071	Máquinas e Eqtos	01/11/2008	MOTOR DE INDUÇÃO COM ACIONADOR DE FREGUENCIA VAR,G	5.948.146,62	(1.738.641,47)	4.209.505,15	12136020	Ubu	25	300	14	168	8.621.905,00	5.431.800,15	4.053.292,90
2167195	1	13111071	Máquinas e Eqtos	01/11/2008	MOTOR DE INDUÇÃO COM ACIONADOR DE FREGUENCIA VAR,G	5.948.146,62	(1.738.641,47)	4.209.505,15	12136020	Ubu	25	300	14	168	8.621.905,00	5.431.800,15	4.053.292,90
2167196	1	13111071	Máquinas e Eqtos	01/11/2008	VENTILADOR 1 GAS EXAUSTÃO CX VENTO,OWDEN,L3N	9.966.228,13	(3.354.396,68)	6.611.831,45	12136020	Ubu	25	300	14	168	14.390.429,00	9.065.970,27	6.765.166,60
2167197	1	13111071	Máquinas e Eqtos	01/11/2008	UNIDADE HIDRAULICA,OLEO DINAMICA	48.026,91	(16.164,73)	31.862,18	12136020	Ubu	25	300	14	168	69.576,00	43.832,88	32.708,77
2167198	1	13111071	Máquinas e Eqtos	01/11/2008	UNIDADE HIDRAULICA,OLEO DINAMICA	48.026,91	(16.164,73)	31.862,18	12136020	Ubu	25	300	14	168	69.576,00	43.832,88	32.708,77
2167199	1	13111071	Máquinas e Eqtos	01/11/2008	MOTOR DE INDUÇÃO COM ACIONADOR DE FREGUENCIA VAR	5.948.146,62	(1.738.641,47)	4.209.505,15	12136020	Ubu	25	300	14	168	8.621.905,00	5.431.800,15	4.053.292,90
2167200	1	13111071	Máquinas e Eqtos	01/11/2008	VENTILADOR 2 GAS EXAUSTÃO CX VENTO,HOWDEN,L3N	9.966.228,14	(3.354.396,69)	6.611.831,45	12136020	Ubu	25	300	14	168	14.390.429,00	9.065.970,27	6.765.166,60
2167201	1	13111071	Máquinas e Eqtos	01/11/2008	TANQUE POLPA	112.155,27	(30.352,67)	81.802,60	12136020	Ubu	25	300	14	168	162.674,00	102.484,62	76.475,60
2167202	1	13111071	Máquinas e Eqtos	01/11/2008	BOMBA,WEG	35.701,80	(11.025,32)	24.676,48	12136020	Ubu	25	300	14	168	51.783,00	32.623,29	24.344,00
2167203	1	13111071	Máquinas e Eqtos	01/11/2008	MOTOR ELETRICO,GE MOTORS	5.948.146,62	(1.738.641,47)	4.209.505,15	12136020	Ubu	25	300	14	168	8.621.905,00	5.431.800,15	4.053.292,90
2167204	1	13111071	Máquinas e Eqtos	01/11/2008	VENTILADOR DESPOEIRAMENTO PLANTA,HOWDEN,MP6	3.890.196,20	(1.309.348,05)	2.580.848,15	12136020	Ubu	25	300	14	168	6.793.765,00	4.280.071,95	3.193.855,59
2167205	1	13111071	Máquinas e Eqtos	01/11/2008	MOTOR ELETRICO TRIFASICO,WEG,40 CV	6.657.908,43	(1.914.493,41)	4.743.415,02	12136020	Ubu	25	300	14	168	8.621.905,00	5.431.800,15	4.053.292,90
2167206	1	13111071	Máquinas e Eqtos	01/11/2008	MOTOR ELETRICO TRIFASICO,WEG, 5 CV	5.948.146,62	(1.738.641,47)	4.209.505,15	12136020	Ubu	25	300	14	168	8.621.905,00	5.431.800,15	4.053.292,90
2167207	1	13111071	Máquinas e Eqtos	01/11/2008	VENTILADOR SECAGEM ASCENDENTE,HOWDEN,L3N	9.963.145,58	(3.353.359,18)	6.609.786,40	12136020	Ubu	25	300	14	168	14.390.429,00	9.065.970,27	6.765.166,60
2167208	1	13111071	Máquinas e Eqtos	01/11/2008	TRANSFORMAFOR, A SECO, 480V, 60 HZ, 127/220V	39.937,21	(10.295,26)	29.641,95	12136020	Ubu	30	360	17	204	61.143,00	38.520,09	28.744,28
2167210	1	13111071	Máquinas e Eqtos	01/11/2008	TRANSFORMAFOR, A SECO, 480V, 60 HZ, 127/220V	39.937,21	(10.295,26)	29.641,95	12136020	Ubu	30	360	17	204	61.143,00	38.520,09	28.744,28

FDC CONSULT LTDA

SAMARCO
APRENDER PARA EVOLUIR E TRANSFORMAR

DATA-BASE: 31/03/2021					DADOS CONTÁBEIS CEDIDOS PELA SAMARCO						AVALIAÇÃO VALOR JUSTO DE MERCADO						
IMOBILIZADO	SUB Nº	CLASSE	CENTRO CST	DT.INCORP.	DENOMINAÇÃO DO IMOBILIZADO	VAL AQUIS. BRL	DEPREC. ACUM BRL	VALOR CONTÁBIL BRL	CENTRO DE CUSTOS	UNID. IND	VIDA ÚTIL DET. (ANOS)	VIDA ÚTIL DET. (MESES)	VIDA ÚTIL REM. (ANOS)	VIDA ÚTIL REM. (MESES)	VALOR DE REPOSIÇÃO (R$)	VALOR JUSTO DE MERCADO (R$)	VALOR DE LIQUIDAÇÃO FORÇADA
2167211	1	13111071	Máquinas e Eqtos	01/11/2008	TRANSFORMAFOR, A SECO, 480V, 60 HZ, 127/220V	39.937,21	(10.295,26)	29.641,95	12136020	Ubu	30	360	17	204	61.143,00	38.520,09	28.744,28
2167212	1	13111071	Máquinas e Eqtos	01/11/2008	TRANSFORMAFOR, A SECO, 480V, 60 HZ, 127/220V	39.937,21	(10.295,26)	29.641,95	12136020	Ubu	30	360	17	204	61.143,00	38.520,09	28.744,28
2167213	1	13111071	Máquinas e Eqtos	01/11/2008	TRANSFORMAFOR, A SECO, 480V, 60 HZ, 127/220V	39.937,21	(10.295,26)	29.641,95	12136020	Ubu	30	360	17	204	61.143,00	38.520,09	28.744,28
2167214	1	13111071	Máquinas e Eqtos	01/11/2008	TRANSFORMAFOR, A SECO, 480V, 60 HZ, 127/220V	39.937,21	(10.295,26)	29.641,95	12136020	Ubu	30	360	17	204	61.143,00	38.520,09	28.744,28
2167215	1	13111071	Máquinas e Eqtos	01/11/2008	TRANSFORMAFOR, A SECO, 480V, 60 HZ, 127/220V	39.937,21	(10.295,26)	29.641,95	12136020	Ubu	30	360	17	204	61.143,00	38.520,09	28.744,28
2167216	1	13111071	Máquinas e Eqtos	01/11/2008	TRANSFORMAFOR, A SECO, 480V, 60 HZ, 127/220V	39.937,21	(10.295,26)	29.641,95	12136020	Ubu	30	360	17	204	61.143,00	38.520,09	28.744,28
2167217	1	13111071	Máquinas e Eqtos	01/11/2008	TRANSFORMAFOR, A SECO, 480V, 60 HZ, 127/220V	39.937,21	(10.295,26)	29.641,95	12136020	Ubu	30	360	17	204	61.143,00	38.520,09	28.744,28
2167218	1	13111071	Máquinas e Eqtos	01/11/2008	TRANSFORMAFOR, A SECO, 480V, 60 HZ, 127/220V	39.937,21	(10.295,26)	29.641,95	12136020	Ubu	30	360	17	204	61.143,00	38.520,09	28.744,28
2167219	1	13111071	Máquinas e Eqtos	01/11/2008	TRANSFORMAFOR, A SECO, 480V, 60 HZ, 127/220V	39.937,21	(10.295,26)	29.641,95	12136020	Ubu	30	360	17	204	61.143,00	38.520,09	28.744,28
2167220	1	13111071	Máquinas e Eqtos	01/11/2008	TRANSFORMAFOR, A SECO, 480V, 60 HZ, 127/220V	39.937,21	(10.295,26)	29.641,95	12136020	Ubu	30	360	17	204	61.143,00	38.520,09	28.744,28
2167221	1	13111071	Máquinas e Eqtos	01/11/2008	TRANSFORMAFOR, A SECO, 480V, 60 HZ, 127/220V	39.937,21	(10.295,26)	29.641,95	12136020	Ubu	30	360	17	204	61.143,00	38.520,09	28.744,28
2167222	1	13111071	Máquinas e Eqtos	01/11/2008	TRANSFORMAFOR, A SECO, 480V, 60 HZ, 127/220V	39.937,21	(10.295,26)	29.641,95	12136020	Ubu	30	360	17	204	61.143,00	38.520,09	28.744,28
2167223	1	13111071	Máquinas e Eqtos	01/11/2008	BOMBA DRENAGEM VERTICAL	41.034,66	(12.672,21)	28.362,45	12136020	Ubu	25	300	14	168	49.496,00	31.182,48	23.268,85
2167224	1	13111071	Máquinas e Eqtos	01/11/2008	QUEIMADOR PAREDE LATERAL	277.301,55	(93.333,14)	183.968,41	12136020	Ubu	25	300	14	168	426.154,00	268.477,02	200.341,69
2167225	1	13111071	Máquinas e Eqtos	01/11/2008	QUEIMADOR PAREDE LATERAL	277.301,55	(93.333,14)	183.968,41	12136020	Ubu	25	300	14	168	426.154,00	268.477,02	200.341,69
2167226	1	13111071	Máquinas e Eqtos	01/11/2008	QUEIMADOR PAREDE LATERAL	277.301,55	(93.333,14)	183.968,41	12136020	Ubu	25	300	14	168	426.154,00	268.477,02	200.341,69
2167227	1	13111071	Máquinas e Eqtos	01/11/2008	QUEIMADOR PAREDE LATERAL	277.301,55	(93.333,14)	183.968,41	12136020	Ubu	25	300	14	168	426.154,00	268.477,02	200.341,69
2167228	1	13111071	Máquinas e Eqtos	01/11/2008	QUEIMADOR PAREDE LATERAL	277.301,52	(93.333,14)	183.968,38	12136020	Ubu	25	300	14	168	426.154,00	268.477,02	200.341,69
2167229	1	13111071	Máquinas e Eqtos	01/11/2008	QUEIMADOR PAREDE LATERAL	277.301,55	(93.333,14)	183.968,41	12136020	Ubu	25	300	14	168	426.154,00	268.477,02	200.341,69
2167230	1	13111071	Máquinas e Eqtos	01/11/2008	QUEIMADOR PAREDE LATERAL	277.301,55	(93.333,14)	183.968,41	12136020	Ubu	25	300	14	168	426.154,00	268.477,02	200.341,69
2167231	1	13111071	Máquinas e Eqtos	01/11/2008	QUEIMADOR PAREDE LATERAL	277.301,55	(93.333,14)	183.968,41	12136020	Ubu	25	300	14	168	426.154,00	268.477,02	200.341,69
2167232	1	13111071	Máquinas e Eqtos	01/11/2008	QUEIMADOR PAREDE LATERAL	277.301,55	(93.333,14)	183.968,41	12136020	Ubu	25	300	14	168	426.154,00	268.477,02	200.341,69
2167233	1	13111071	Máquinas e Eqtos	01/11/2008	QUEIMADOR PAREDE LATERAL	277.301,55	(93.333,14)	183.968,41	12136020	Ubu	25	300	14	168	426.154,00	268.477,02	200.341,69
2167234	1	13111071	Máquinas e Eqtos	01/11/2008	QUEIMADOR PAREDE LATERAL	277.301,55	(93.333,14)	183.968,41	12136020	Ubu	25	300	14	168	426.154,00	268.477,02	200.341,69
2167235	1	13111071	Máquinas e Eqtos	01/11/2008	QUEIMADOR PAREDE LATERAL	277.301,55	(93.333,14)	183.968,41	12136020	Ubu	25	300	14	168	426.154,00	268.477,02	200.341,69
2167236	1	13111071	Máquinas e Eqtos	01/11/2008	QUEIMADOR PAREDE LATERAL	277.301,55	(93.333,14)	183.968,41	12136020	Ubu	25	300	14	168	426.154,00	268.477,02	200.341,69
2167237	1	13111071	Máquinas e Eqtos	01/11/2008	QUEIMADOR PAREDE LATERAL	277.301,55	(93.333,15)	183.968,40	12136020	Ubu	25	300	14	168	426.154,00	268.477,02	200.341,69
2167238	1	13111071	Máquinas e Eqtos	01/11/2008	QUEIMADOR PAREDE LATERAL	277.301,55	(93.333,14)	183.968,41	12136020	Ubu	25	300	14	168	426.154,00	268.477,02	200.341,69
2167239	1	13111071	Máquinas e Eqtos	01/11/2008	QUEIMADOR PAREDE LATERAL	277.301,55	(93.333,15)	183.968,40	12136020	Ubu	25	300	14	168	426.154,00	268.477,02	200.341,69
2167240	1	13111071	Máquinas e Eqtos	01/11/2008	QUEIMADOR PAREDE LATERAL	277.301,55	(93.333,14)	183.968,41	12136020	Ubu	25	300	14	168	426.154,00	268.477,02	200.341,69
2167241	1	13111071	Máquinas e Eqtos	01/11/2008	QUEIMADOR PAREDE LATERAL	277.301,55	(93.333,15)	183.968,40	12136020	Ubu	25	300	14	168	426.154,00	268.477,02	200.341,69
2167242	1	13111071	Máquinas e Eqtos	01/11/2008	QUEIMADOR PAREDE LATERAL	277.301,55	(93.333,14)	183.968,41	12136020	Ubu	25	300	14	168	426.154,00	268.477,02	200.341,69
2167243	1	13111071	Máquinas e Eqtos	01/11/2008	QUEIMADOR PAREDE LATERAL	277.301,55	(93.333,15)	183.968,40	12136020	Ubu	25	300	14	168	426.154,00	268.477,02	200.341,69
2167244	1	13111071	Máquinas e Eqtos	01/11/2008	QUEIMADOR PAREDE LATERAL	277.301,55	(93.333,14)	183.968,41	12136020	Ubu	25	300	14	168	426.154,00	268.477,02	200.341,69
2167245	1	13111071	Máquinas e Eqtos	01/11/2008	QUEIMADOR POS-QUEIMA	277.301,55	(93.333,15)	183.968,40	12136020	Ubu	25	300	14	168	426.154,00	268.477,02	200.341,69
2167246	1	13111071	Máquinas e Eqtos	01/11/2008	QUEIMADOR POS-QUEIMA	277.301,55	(93.333,14)	183.968,41	12136020	Ubu	25	300	14	168	426.154,00	268.477,02	200.341,69
2167247	1	13111071	Máquinas e Eqtos	01/11/2008	ATUADOR ELETROMECANICO	55.533,99	(17.149,84)	38.384,15	12136020	Ubu	25	300	14	168	80.553,00	50.748,39	37.869,23
2167248	1	13111071	Máquinas e Eqtos	01/11/2008	MEDIDOR,ROSEMOUNT	10.094,82	(3.397,69)	6.697,13	12136020	Ubu	25	300	14	168	14.618,00	9.209,34	6.872,15
2167249	1	13111071	Máquinas e Eqtos	01/11/2008	GRUPO GERADOR,CUMMINS	1.209.456,47	(318.807,12)	890.649,35	12136020	Ubu	25	300	14	168	1.667.560,00	1.050.562,80	783.946,14
2167250	1	13111071	Máquinas e Eqtos	01/11/2008	GRUPO GERADOR,CUMMINS,A07T003892	1.209.456,47	(318.807,12)	890.649,35	12136020	Ubu	25	300	14	168	1.667.560,00	1.050.562,80	783.946,14
2167251	1	13111071	Máquinas e Eqtos	01/11/2008	GRUPO GERADOR,CUMMINS,A07T003894	1.209.456,47	(318.807,12)	890.649,35	12136020	Ubu	25	300	14	168	1.667.560,00	1.050.562,80	783.946,14
2167252	1	13111071	Máquinas e Eqtos	01/11/2008	AGITADOR DO TANQUE COLETOR AGUA PROCESSO	16.132,94	(5.429,98)	10.702,96	12136020	Ubu	25	300	14	168	23.376,00	14.726,88	10.989,42
2167253	1	13111071	Máquinas e Eqtos	01/11/2008	MOTOR DE INDUƷÃO TRIFÁSICO,SEW EURODRIVE,7.5KW / 1	16.321,13	(5.040,24)	11.280,89	12136020	Ubu	25	300	14	168	23.665,00	14.908,95	11.125,29
2167254	1	13111071	Máquinas e Eqtos	01/11/2008	BOMBA DRENAGEM VERTICAL	41.034,66	(12.672,21)	28.362,45	12136020	Ubu	25	300	14	168	49.496,00	31.182,48	23.268,85
2167255	1	13111071	Máquinas e Eqtos	01/11/2008	MOTOR DE INDUƷÃO TRIFÁSICO,WEG,HGF 5812,700HP / 35	53.285,93	(15.575,47)	37.710,46	12111040	Ubu	25	300	14	168	88.813,00	55.952,19	41.752,39
2167256	1	13111071	Máquinas e Eqtos	01/11/2008	MOTOR DE INDUƷÃO TRIFÁSICO,WEG,HGF 5812,700HP / 35	53.285,93	(15.575,47)	37.710,46	12111040	Ubu	25	300	14	168	88.813,00	55.952,19	41.752,39
2167257	1	13111071	Máquinas e Eqtos	01/11/2008	MOTOR DE INDUƷÃO TRIFÁSICO,WEG,HGF 5812,700CV / 35	53.285,93	(15.575,47)	37.710,46	12111040	Ubu	25	300	14	168	88.689,00	55.874,07	41.694,09
2167258	1	13111071	Máquinas e Eqtos	01/11/2008	TRANSFORMADOR DE FORƷA DE 550KVA N.S:037146 TAG :	23.130,52	(6.999,74)	16.130,78	12250010	Ubu	25	300	14	168	27.865,00	17.554,95	13.099,77
2167259	1	13111071	Máquinas e Eqtos	01/11/2008	EQUIPAMENTO MAGNETICO,SEPARA O MATERIAL DAS PLACAS	73.053,57	(24.588,11)	48.465,46	12136010	Ubu	25	300	14	168	101.288,00	63.811,44	47.617,08
2167260	1	13111071	Máquinas e Eqtos	01/11/2008	UNIDADE HIDRAULICA 250L P/ COMPORTA-DUMPER	103.708,34	(34.905,77)	68.802,57	12136030	Ubu	25	300	14	168	177.502,00	111.826,26	83.446,48
2167261	1	13111071	Máquinas e Eqtos	01/11/2008	BOMBA CENTRIFUGA SUBMERSIVEL	51.087,09	(14.650,05)	36.437,04	12111010	Ubu	25	300	14	168	67.917,00	42.787,71	31.928,85
2167262	1	13111071	Máquinas e Eqtos	01/11/2008	BOMBA CENTRIFUGA SUBMERSIVEL	51.087,09	(14.650,05)	36.437,04	12111010	Ubu	25	300	14	168	67.917,00	42.787,71	31.928,85
2167263	1	13111071	Máquinas e Eqtos	01/11/2008	SISTEMA DE OLEO	350.745,05	(67.389,62)	283.355,43	12111040	Ubu	25	300	14	168	361.922,00	228.010,86	170.145,21
2167264	1	13111071	Máquinas e Eqtos	01/11/2008	UNIDADE HIDRAULICA,1X25CV / 1800RPM	109.109,32	(36.723,62)	72.385,70	12111040	Ubu	25	300	14	168	186.890,00	117.740,70	87.859,92
2167265	1	13111071	Máquinas e Eqtos	01/11/2008	MOTOR INDUƷÃO TRIFÁSICO HGF400A N.S.:162208.01.07	97.698,63	(28.704,26)	68.994,37	12111020	Ubu	25	300	14	168	141.209,00	88.961,67	66.384,57
2167266	1	13111071	Máquinas e Eqtos	01/11/2008	REDUTOR VELOCIDADE,FALK,2125Y1LFC,1170RPM /600HP /	97.698,63	(28.704,26)	68.994,37	12111020	Ubu	25	300	14	168	140.050,00	88.231,50	65.839,70
2167267	1	13111071	Máquinas e Eqtos	01/11/2008	BOMBA DE VACUO,NASH,19000KG MASSA APROX 285RPM 465	390.913,87	(114.852,15)	276.061,72	12111020	Ubu	25	300	14	168	495.401,00	312.102,63	232.895,79
2167268	1	13111071	Máquinas e Eqtos	01/11/2008	LAVADOR DE GÁS U03-10CT005	1.053.897,30	(309.445,78)	744.451,52	12111010	Ubu	25	300	14	168	3.230.213,00	2.035.034,19	1.518.573,85
2167269	1	13111071	Máquinas e Eqtos	01/11/2008	BALANƷA INTEGRADORA TAG NƆ 302-WIT-001	56.871,01	(23.299,69)	33.571,32	12111020	Ubu	25	300	14	168	131.725,00	82.986,75	61.925,99
2167270	1	13111071	Máquinas e Eqtos	01/11/2008	BALANƷA INTEGRADORA TAG NƆ 303-WIT-001A	69.174,43	(28.234,23)	40.940,20	12111030	Ubu	25	300	14	168	109.811,00	69.180,93	51.623,88
2167273	1	13111071	Máquinas e Eqtos	01/11/2008	BALANƷA INTEGRADORA TAG NƆ 304-WIT-001	72.108,97	(29.431,99)	42.676,98	12111030	Ubu	25	300	14	168	109.811,00	69.180,93	51.623,88
2167274	1	13111071	Máquinas e Eqtos	01/11/2008	BALANƷA INTEGRADORA TAG NƆ 303-WIT-001B	69.174,29	(28.234,18)	40.940,11	12111030	Ubu	25	300	14	168	109.811,00	69.180,93	51.623,88
2167275	1	13111071	Máquinas e Eqtos	01/11/2008	BALANCA INTEGRADORA ,SCHENCK	56.969,16	(23.252,53)	33.716,63	12136030	Ubu	25	300	14	168	109.811,00	69.180,93	51.623,88
2167276	1	13111071	Máquinas e Eqtos	01/11/2008	SISTEMA AMOSTRAGEM U03-02AM001	41.419,07	(12.626,78)	28.792,29	12111020	Ubu	25	300	14	168	49.898,00	31.435,74	23.457,83
2167277	1	13111071	Máquinas e Eqtos	01/11/2008	SISTEMA. AMOSTRAGEM U03-03AM001	50.030,00	(15.221,09)	34.808,91	12111030	Ubu	25	300	14	168	82.636,00	52.060,68	38.848,48
2167278	1	13111071	Máquinas e Eqtos	01/11/2008	SISTEMA AMOSTRAGEM U03-04AM001	52.793,09	(15.824,70)	36.968,39	12111050	Ubu	25	300	14	168	87.207,00	54.940,41	40.997,38
2167279	1	13111071	Máquinas e Eqtos	01/11/2008	PAINEL DE COMANDO,WEG,037900E/07.01,480V3F60HZ	41.348,63	(11.803,92)	29.544,71	12136010	Ubu	25	300	14	168	70.784,00	44.593,92	33.276,67
2167280	1	13111071	Máquinas e Eqtos	01/11/2008	PAINEL DE COMANDO,WEG,037900Y/07.01,480V3F60HZ	41.348,63	(11.803,92)	29.544,71	12136010	Ubu	25	300	14	168	70.784,00	44.593,92	33.276,67
2167281	1	13111071	Máquinas e Eqtos	01/11/2008	PAINEL DE COMANDO,WEG,037900W/07.01,480V3F60HZ	41.348,63	(11.803,92)	29.544,71	12136010	Ubu	25	300	14	168	70.784,00	44.593,92	33.276,67

FDC CONSULT LTDA

SAMARCO
APRENDER PARA EVOLUIR E TRANSFORMAR

DATA-BASE: 31/03/2021					DADOS CONTÁBEIS CEDIDOS PELA SAMARCO						AVALIAÇÃO VALOR JUSTO DE MERCADO						
IMOBILIZADO	SUB Nº	CLASSE	CENTRO CST	DT.INCORP.	DENOMINAÇÃO DO IMOBILIZADO	VAL AQUIS. BRL	DEPREC. ACUM BRL	VALOR CONTÁBIL BRL	CENTRO DE CUSTOS	UNID. IND	VIDA ÚTIL DET. (ANOS)	VIDA ÚTIL DET. (MESES)	VIDA ÚTIL REM. (ANOS)	VIDA ÚTIL REM. (MESES)	VALOR DE REPOSIÇÃO (R$)	VALOR JUSTO DE MERCADO (R$)	VALOR DE LIQUIDAÇÃO FORÇADA
2167282	1	13111071	Máquinas e Eqtos	01/11/2008	PAINEL DE COMANDO,WEG,037900V/07.01,480V3F60HZ	41.348,63	(11.803,92)	29.544,71	12136010	Ubu	25	300	14	168	70.784,00	44.593,92	33.276,67
2167283	1	13111071	Máquinas e Eqtos	01/11/2008	PAINEL DE COMANDO,WEG,037900U/07.01,480V3F60HZ	41.348,63	(11.803,92)	29.544,71	12136010	Ubu	25	300	14	168	70.784,00	44.593,92	33.276,67
2167284	1	13111071	Máquinas e Eqtos	01/11/2008	BARRAMENTOS 3-E2BS01	122.539,04	(37.842,14)	84.696,90	12136010	Ubu	25	300	14	168	413.802,00	260.695,26	194.534,82
2167285	1	13111071	Máquinas e Eqtos	01/11/2008	BARRAMENTOS 3-E2BS02	111.243,25	(34.353,81)	76.889,44	12136010	Ubu	25	300	14	168	413.802,00	260.695,26	194.534,82
2167286	1	13111071	Máquinas e Eqtos	01/11/2008	BARRAMENTOS 3-E2BS03	119.882,75	(37.021,84)	82.860,91	12136010	Ubu	25	300	14	168	413.802,00	260.695,26	194.534,82
2167287	1	13111071	Máquinas e Eqtos	01/11/2008	PAINEL DE COMANDO,ORTENG,13,8KV3F60HZ31,5KVA	435.688,99	(124.377,52)	311.311,47	12136010	Ubu	25	300	14	168	729.156,00	459.368,28	342.787,68
2167288	1	13111071	Máquinas e Eqtos	01/11/2008	PAINEL DE COMANDO,ORTENG,13,8KV3F60HZ31,5KA	508.636,69	(145.202,11)	363.434,58	12136010	Ubu	25	300	14	168	851.073,00	536.175,99	400.102,78
2167289	1	13111071	Máquinas e Eqtos	01/11/2008	QUADRO DIST. TENSAO CONT 305-QDTC-001	6.394,63	(1.919,03)	4.475,60	12136010	Ubu	25	300	14	168	10.949,00	6.897,87	5.147,30
2167290	1	13111071	Máquinas e Eqtos	01/11/2008	QUADRO DIST. TENSAO CONT 305-QDTC-002	3.247,22	(974,49)	2.272,73	12136010	Ubu	25	300	14	168	5.562,00	3.504,06	2.614,78
2167291	1	13111071	Máquinas e Eqtos	01/11/2008	QUADRO DIST. TENSAO ININT. 305-QDTI-001	3.654,07	(1.096,57)	2.557,50	12136010	Ubu	25	300	14	168	6.254,00	3.940,02	2.940,10
2167292	1	13111071	Máquinas e Eqtos	01/11/2008	PAINEL DE COMANDO,RAMTECH,0709102,110V60HZ	70.684,48	(20.178,54)	50.505,94	12136010	Ubu	25	300	14	168	118.335,00	74.551,05	55.631,14
2167294	1	13111071	Máquinas e Eqtos	01/11/2008	PAINEL ELETRICO, DE REVES EM ACRILICO,040X020X050	6.324,50	(1.848,65)	4.475,85	12136010	Ubu	25	300	14	168	10.311,00	6.495,93	4.847,36
2167295	1	13111071	Máquinas e Eqtos	01/11/2008	TRANSFORMADOR ILUMINAƎƎO ,480V, 60HZ	10.158,84	(2.527,06)	7.631,78	12136010	Ubu	30	360	17	204	12.387,00	7.803,81	5.823,32
2167296	1	13111071	Máquinas e Eqtos	01/11/2008	PAINEL ELETRICO,REVERS EM ACRILICO,040X020X050	6.034,33	(1.763,83)	4.270,50	12136010	Ubu	25	300	14	168	9.850,00	6.205,50	4.630,64
2167297	1	13111071	Máquinas e Eqtos	01/11/2008	TROCADOR DE CALOR,INTERC,15KGF105/CM2	121.051,80	(40.743,17)	80.308,63	12136020	Ubu	25	300	14	168	145.757,00	91.826,91	68.522,65
2167298	1	13111071	Máquinas e Eqtos	01/11/2008	TROCADOR DE CALOR,INTERC,15KGF105/CM2	121.051,80	(40.743,17)	80.308,63	12136020	Ubu	25	300	14	168	145.757,00	91.826,91	68.522,65
2167299	1	13111071	Máquinas e Eqtos	01/11/2008	TROCADOR DE CALOR,INTERC,15KGF105/CM2	121.051,80	(40.743,17)	80.308,63	12136020	Ubu	25	300	14	168	145.757,00	91.826,91	68.522,65
2167300	1	13111071	Máquinas e Eqtos	01/11/2008	TROCADOR DE CALOR,INTERC,15KGF105/CM2	121.051,80	(40.743,17)	80.308,63	12136020	Ubu	25	300	14	168	145.757,00	91.826,91	68.522,65
2167302	1	13111081	Sistemas	01/11/2008	VALVULA DD GAS,CASCHO,988,AB9666,740PSTD 0,5LIN 0,	19.174,95	(11.114,43)	8.060,52	12136020	Ubu	25	300	14	168	21.616,00	13.618,08	10.162,02
2167303	1	13111081	Sistemas	01/11/2008	VALVULA DE GAS,CASCHO,988,AB9666,740PSTD 0,5LIN	19.174,95	(11.114,43)	8.060,52	12136020	Ubu	25	300	14	168	21.616,00	13.618,08	10.162,02
2167304	1	13111081	Sistemas	01/11/2008	VALVULA DE GAS,CASCHO,988,AB9666,740PSTD 0,5LIN	19.174,95	(11.114,43)	8.060,52	12136020	Ubu	25	300	14	168	21.616,00	13.618,08	10.162,02
2167305	1	13111071	Máquinas e Eqtos	01/11/2008	SISTEMA DE LUBRIFICACAO DE GUIAS	178.444,40	(55.106,64)	123.337,76	12136020	Ubu	25	300	14	168	258.825,00	163.059,75	121.677,70
2167306	1	13111071	Máquinas e Eqtos	01/11/2008	SISTEMA DE LUBRIFICACAO DE GUIAS	178.444,40	(55.106,64)	123.337,76	12136020	Ubu	25	300	14	168	258.825,00	163.059,75	121.677,70
2167308	1	13111071	Máquinas e Eqtos	01/11/2008	TRANSPORTADOR CORREIA ,EM ACO CARBONO,24" 36" 42"	869.916,44	(292.793,30)	577.123,14	12136020	Ubu	25	300	14	168	1.519.332,00	957.179,16	714.261,83
2167309	1	13111071	Máquinas e Eqtos	01/11/2008	MONOVIA COM TROLLEY E TALHA	5.565,63	(1.873,26)	3.692,37	12136020	Ubu	25	300	14	168	6.712,00	4.228,56	3.155,42
2167310	1	13111071	Máquinas e Eqtos	01/11/2008	MONOVIA COM TROLLEY E TALHA	5.565,63	(1.873,26)	3.692,37	12136020	Ubu	25	300	14	168	6.712,00	4.228,56	3.155,42
2167311	1	13111071	Máquinas e Eqtos	01/11/2008	MONOVIA COM TROLLEY E TALHA	5.565,63	(1.873,26)	3.692,37	12136020	Ubu	25	300	14	168	6.712,00	4.228,56	3.155,42
2167312	1	13111071	Máquinas e Eqtos	01/11/2008	MONOVIA COM TROLLEY E TALHA	5.565,63	(1.873,26)	3.692,37	12136020	Ubu	25	300	14	168	6.712,00	4.228,56	3.155,42
2167313	1	13111071	Máquinas e Eqtos	01/11/2008	MONOVIA COM TROLLEY E TALHA	5.565,63	(1.718,77)	3.846,86	12136020	Ubu	25	300	14	168	6.712,00	4.228,56	3.155,42
2167314	1	13111071	Máquinas e Eqtos	01/11/2008	TALHA MANUAL	2.125,55	(637,87)	1.487,68	12136020	Ubu	25	300	14	168	3.232,00	2.036,16	1.519,41
2167315	1	13111071	Máquinas e Eqtos	01/11/2008	BOMBA DE DRENAGEM SUBMERGIVEL	41.034,66	(11.994,41)	29.040,25	12136020	Ubu	25	300	14	168	49.496,00	31.182,48	23.268,85
2167316	1	13111071	Máquinas e Eqtos	01/11/2008	BOMBA DE DRENAGEM SUBMERGIVEL	41.034,66	(11.994,41)	29.040,25	12136020	Ubu	25	300	14	168	49.496,00	31.182,48	23.268,85
2167317	1	13111071	Máquinas e Eqtos	01/11/2008	BOMBA DE DRENAGEM SUBMERGIVEL	41.034,66	(11.994,41)	29.040,25	12136020	Ubu	25	300	14	168	49.496,00	31.182,48	23.268,85
2167318	1	13111071	Máquinas e Eqtos	01/11/2008	VENTILADOR DE PROCESSO U03-06VT002	9.976.811,58	(3.357.958,83)	6.618.852,75	12136020	Ubu	25	300	14	168	14.390.429,00	9.065.970,27	6.765.166,60
2167319	1	13111071	Máquinas e Eqtos	01/11/2008	TRAQUEAMENTO ELETRICO	2.682.614,12	(816.156,64)	1.866.457,48	12136020	Ubu	25	300	14	168	3.520.405,00	2.217.855,15	1.654.997,66
2167320	1	13111071	Máquinas e Eqtos	01/11/2008	TALHA MANUAL	2.125,55	(637,87)	1.487,68	12136020	Ubu	25	300	14	168	3.232,00	2.036,16	1.519,41
2167321	1	13111071	Máquinas e Eqtos	01/11/2008	PƎRTICO COM TALHA,4TONELADAS	90.504,59	(26.454,47)	64.050,12	12136020	Ubu	25	300	14	168	131.264,00	82.696,32	61.709,27
2167322	1	13111071	Máquinas e Eqtos	01/11/2008	BOMBA DE DRENAGEM SUBMERGIVEL	41.034,66	(11.994,41)	29.040,25	12136020	Ubu	25	300	14	168	49.496,00	31.182,48	23.268,85
2167323	1	13111071	Máquinas e Eqtos	01/11/2008	BOMBA DE DRENAGEM SUBMERGIVEL	41.034,66	(11.994,41)	29.040,25	12136020	Ubu	25	300	14	168	49.496,00	31.182,48	23.268,85
2167324	1	13111081	Sistemas	01/11/2008	VALVULA DE GAS,CASCHO,988,AB9666,740PSTD 0,5LIN	19.174,95	(11.114,43)	8.060,52	12136020	Ubu	25	300	14	168	21.616,00	13.618,08	10.162,02
2167325	1	13111081	Sistemas	01/11/2008	VALVULA DE GAS,CASCHO,988,AB9666,740PSTD 0,5LIN	19.174,95	(11.114,43)	8.060,52	12136020	Ubu	25	300	14	168	21.616,00	13.618,08	10.162,02
2167326	1	13111081	Sistemas	01/11/2008	VALVULA DE GAS,CASCHO,988,AB9666,740PSTD 0,5LIN	19.174,95	(11.114,43)	8.060,52	12136020	Ubu	25	300	14	168	21.616,00	13.618,08	10.162,02
2167327	1	13111081	Sistemas	01/11/2008	VALVULA DE GAS,CASCHO,988,AB9666,740PSTD 0,5LIN	19.174,95	(11.114,43)	8.060,52	12136020	Ubu	25	300	14	168	21.616,00	13.618,08	10.162,02
2167328	1	13111081	Sistemas	01/11/2008	VALVULA DE GAS,CASCHO,988,AB9666,740PSTD 0,5LIN	19.174,95	(11.114,43)	8.060,52	12136020	Ubu	25	300	14	168	21.616,00	13.618,08	10.162,02
2167329	1	13111081	Sistemas	01/11/2008	VALVULA DE GAS,CASCHO,988,AB9666,740PSTD 0,5LIN	19.174,95	(11.114,43)	8.060,52	12136020	Ubu	25	300	14	168	21.616,00	13.618,08	10.162,02
2167330	1	13111081	Sistemas	01/11/2008	VALVULA DE GAS,CASCHO,988,AB9666,740PSTD 0,5LIN	19.174,95	(11.114,43)	8.060,52	12136020	Ubu	25	300	14	168	21.616,00	13.618,08	10.162,02
2167331	1	13111081	Sistemas	01/11/2008	VALVULA DE GAS,CASCHO,988,AB9666,740PSTD 0,5LIN	19.174,95	(11.114,43)	8.060,52	12136020	Ubu	25	300	14	168	21.616,00	13.618,08	10.162,02
2167332	1	13111081	Sistemas	01/11/2008	VALVULA DE GAS,CASCHO,988,AB9666,740PSTD 0,5LIN	19.174,95	(11.114,43)	8.060,52	12136020	Ubu	25	300	14	168	21.616,00	13.618,08	10.162,02
2167333	1	13111081	Sistemas	01/11/2008	VALVULA DE GAS,CASCHO,988,AB9666,740PSTD 0,5LIN	19.174,95	(11.114,43)	8.060,52	12136020	Ubu	25	300	14	168	21.616,00	13.618,08	10.162,02
2167334	1	13111081	Sistemas	01/11/2008	VALVULA DE GAS,CASCHO,988,AB9666,740PSTD 0,5LIN	19.174,95	(11.114,43)	8.060,52	12136020	Ubu	25	300	14	168	21.616,00	13.618,08	10.162,02
2167335	1	13111081	Sistemas	01/11/2008	VALVULA DE GAS,CASCHO,988,AB9666,740PSTD 0,5LIN	19.174,95	(11.114,43)	8.060,52	12136020	Ubu	25	300	14	168	21.616,00	13.618,08	10.162,02
2167336	1	13111081	Sistemas	01/11/2008	VALVULA DE GAS,CASCHO,988,AB9666,740PSTD 0,5LIN	19.174,95	(11.114,43)	8.060,52	12136020	Ubu	25	300	14	168	21.616,00	13.618,08	10.162,02
2167337	1	13111081	Sistemas	01/11/2008	VALVULA DE GAS,CASCHO,988,AB9666,740PSTD 0,5LIN	19.174,95	(11.114,43)	8.060,52	12136020	Ubu	25	300	14	168	21.616,00	13.618,08	10.162,02
2167338	1	13111081	Sistemas	01/11/2008	VƎLVULA DE GƎS,ELLSWORTH,988,A9666004	19.174,95	(11.114,43)	8.060,52	12136020	Ubu	25	300	14	168	21.616,00	13.618,08	10.162,02
2167339	1	13111081	Sistemas	01/11/2008	VƎLVULA DE GƎS,ELLSWORTH,3/4" NPT / 740CWP	19.174,95	(11.114,43)	8.060,52	12136020	Ubu	25	300	14	168	21.616,00	13.618,08	10.162,02
2167340	1	13111081	Sistemas	01/11/2008	VƎLVULA DE GƎS,ELLSWORTH,3/4" NPT / 740CWP	19.174,95	(11.114,43)	8.060,52	12136020	Ubu	25	300	14	168	21.616,00	13.618,08	10.162,02
2167341	1	13111081	Sistemas	01/11/2008	VƎLVULA DE GƎS,ELLSWORTH,3/4" NPT / 740CWP	19.174,95	(11.114,43)	8.060,52	12136020	Ubu	25	300	14	168	21.616,00	13.618,08	10.162,02
2167342	1	13111081	Sistemas	01/11/2008	VƎLVULA DE GƎS,ELLSWORTH,3/4" NPT / 740CWP	19.174,95	(11.114,43)	8.060,52	12136020	Ubu	25	300	14	168	21.616,00	13.618,08	10.162,02
2167343	1	13111081	Sistemas	01/11/2008	VƎLVULA DE GƎS,ELLSWORTH,3/4" NPT / 740CWP	19.174,95	(11.114,43)	8.060,52	12136020	Ubu	25	300	14	168	21.616,00	13.618,08	10.162,02
2167344	1	13111081	Sistemas	01/11/2008	VƎLVULA DE GƎS,ELLSWORTH,3/4" NPT / 740CWP	19.174,95	(11.114,43)	8.060,52	12136020	Ubu	25	300	14	168	21.616,00	13.618,08	10.162,02
2167345	1	13111081	Sistemas	01/11/2008	VƎLVULA DE GƎS,ELLSWORTH,3/4" NPT / 740CWP	19.174,95	(11.114,43)	8.060,52	12136020	Ubu	25	300	14	168	21.616,00	13.618,08	10.162,02
2167346	1	13111081	Sistemas	01/11/2008	VƎLVULA DE GƎS,ELLSWORTH,988,A9666010,2"/50:1	19.174,95	(11.114,43)	8.060,52	12136020	Ubu	25	300	14	168	21.616,00	13.618,08	10.162,02
2167347	1	13111081	Sistemas	01/11/2008	VƎLVULA DE GƎS,ELLSWORTH,988,A9666010,2"/50:1	19.174,95	(11.114,43)	8.060,52	12136020	Ubu	25	300	14	168	21.616,00	13.618,08	10.162,02
2167348	1	13111081	Sistemas	01/11/2008	VƎLVULA DE GƎS,ELLSWORTH,988,A9666010,2"/50:1	19.174,95	(11.114,43)	8.060,52	12136020	Ubu	25	300	14	168	21.616,00	13.618,08	10.162,02
2167349	1	13111081	Sistemas	01/11/2008	VƎLVULA DE GƎS,ELLSWORTH,988,A9666010,2"/50:1	19.174,95	(11.114,43)	8.060,52	12136020	Ubu	25	300	14	168	21.616,00	13.618,08	10.162,02
2167350	1	13111081	Sistemas	01/11/2008	VƎLVULA DE GƎS,ELLSWORTH,988 ,3/4" NPT / 740CWP /	19.174,95	(11.114,43)	8.060,52	12136020	Ubu	25	300	14	168	21.616,00	13.618,08	10.162,02
2167351	1	13111081	Sistemas	01/11/2008	VƎLVULA DE GƎS,ELLSWORTH,988 ,3/4" NPT / 740CWP /	19.174,95	(11.114,43)	8.060,52	12136020	Ubu	25	300	14	168	21.616,00	13.618,08	10.162,02
2167352	1	13111081	Sistemas	01/11/2008	VƎLVULA DE GƎS,ELLSWORTH,988	19.174,95	(11.114,43)	8.060,52	12136020	Ubu	25	300	14	168	21.616,00	13.618,08	10.162,02
2167353	1	13111081	Sistemas	01/11/2008	VƎLVULA DE GƎS,ELLSWORTH,988,A9666010,2"/50:1	19.174,95	(11.114,43)	8.060,52	12136020	Ubu	25	300	14	168	21.616,00	13.618,08	10.162,02

FDC CONSULT LTDA

SAMARCO
APRENDER PARA EVOLUIR E TRANSFORMAR

DATA-BASE: 31/03/2021					DADOS CONTÁBEIS CEDIDOS PELA SAMARCO						AVALIAÇÃO VALOR JUSTO DE MERCADO						
IMOBILIZADO	SUB Nº	CLASSE	CENTRO CST	DT.INCORP.	DENOMINAÇÃO DO IMOBILIZADO	VAL AQUIS. BRL	DEPREC. ACUM BRL	VALOR CONTÁBIL BRL	CENTRO DE CUSTOS	UNID. IND	VIDA ÚTIL DET. (ANOS)	VIDA ÚTIL DET. (MESES)	VIDA ÚTIL REM. (ANOS)	VIDA ÚTIL REM. (MESES)	VALOR DE REPOSIÇÃO (R$)	VALOR JUSTO DE MERCADO (R$)	VALOR DE LIQUIDAÇÃO FORÇADA
2167354	1	13111081	Sistemas	01/11/2008	VƒLVULA DE GƒS,ELLSWORTH,988,A9666010,2"/50:1	19.174,95	(11.114,43)	8.060,52	12136020	Ubu	25	300	14	168	21.616,00	13.618,08	10.162,02
2167355	1	13111081	Sistemas	01/11/2008	VƒLVULA DE GƒS,ELLSWORTH,3/4" NPT / 740CWP	19.174,95	(11.114,43)	8.060,52	12136020	Ubu	25	300	14	168	21.616,00	13.618,08	10.162,02
2167356	1	13111081	Sistemas	01/11/2008	VƒLVULA DE GƒS,ELLSWORTH,3/4" NPT / 740CWP	19.174,95	(11.114,43)	8.060,52	12136020	Ubu	25	300	14	168	21.616,00	13.618,08	10.162,02
2167357	1	13111081	Sistemas	01/11/2008	VƒLVULA DE GƒS,ELLSWORTH,3/4" NPT / 740CWP	19.174,95	(11.114,43)	8.060,52	12136020	Ubu	25	300	14	168	21.616,00	13.618,08	10.162,02
2167358	1	13111081	Sistemas	01/11/2008	VƒLVULA DE GƒS,ELLSWORTH,3/4" NPT / 740CWP	19.174,95	(11.114,43)	8.060,52	12136020	Ubu	25	300	14	168	21.616,00	13.618,08	10.162,02
2167359	1	13111081	Sistemas	01/11/2008	VƒLVULA DE GƒS,ELLSWORTH,3/4" NPT / 740CWP	19.174,95	(11.114,43)	8.060,52	12136020	Ubu	25	300	14	168	21.616,00	13.618,08	10.162,02
2167360	1	13111071	Máquinas e Eqtos	01/11/2008	AGITADOR,DO FILTRO DE VACUO,52FI10,PESO 30T/40M2	16.132,94	(5.429,98)	10.702,96	12136020	Ubu	25	300	14	168	23.376,00	14.726,88	10.989,42
2167361	1	13111071	Máquinas e Eqtos	01/11/2008	MONOVIA DE TROLLEY	5.565,63	(1.873,26)	3.692,37	12136020	Ubu	25	300	14	168	6.712,00	4.228,56	3.155,42
2167362	1	13111071	Máquinas e Eqtos	01/11/2008	MONOVIA DE TROLLEY	5.565,63	(1.873,26)	3.692,37	12136020	Ubu	25	300	14	168	6.712,00	4.228,56	3.155,42
2167363	1	13111071	Máquinas e Eqtos	01/11/2008	MONOVIA DE TROLLEY	5.565,63	(1.873,26)	3.692,37	12136020	Ubu	25	300	14	168	6.712,00	4.228,56	3.155,42
2167364	1	13111071	Máquinas e Eqtos	01/11/2008	MONOVIA DE TROLLEY	5.565,63	(1.873,26)	3.692,37	12136020	Ubu	25	300	14	168	6.712,00	4.228,56	3.155,42
2167365	1	13111071	Máquinas e Eqtos	01/11/2008	TANQUE DE RESERVA,AQUAMEC	60.968,51	(16.499,95)	44.468,56	12136020	Ubu	25	300	14	168	88.430,00	55.710,90	41.572,33
2167366	1	13111071	Máquinas e Eqtos	01/11/2008	TANQUE DE RESERVA,AQUAMEC	60.968,51	(16.499,95)	44.468,56	12136020	Ubu	25	300	14	168	88.430,00	55.710,90	41.572,33
2167367	1	13111071	Máquinas e Eqtos	01/11/2008	TANQUE DE RESERVA,AQUAMEC	60.968,51	(16.499,95)	44.468,56	12136020	Ubu	25	300	14	168	88.430,00	55.710,90	41.572,33
2167368	1	13111071	Máquinas e Eqtos	01/11/2008	TANQUE DE RESERVA,AQUAMEC	60.968,51	(16.499,95)	44.468,56	12136020	Ubu	25	300	14	168	88.430,00	55.710,90	41.572,33
2167369	1	13111071	Máquinas e Eqtos	01/11/2008	BOMBA PRODUTOS QUIMICOS	60.968,51	(18.828,10)	42.140,41	12136020	Ubu	25	300	14	168	73.541,00	46.330,83	34.572,78
2167370	1	13111071	Máquinas e Eqtos	01/11/2008	BOMBA PRODUTOS QUIMICOS	60.968,51	(18.828,10)	42.140,41	12136020	Ubu	25	300	14	168	73.541,00	46.330,83	34.572,78
2167371	1	13111071	Máquinas e Eqtos	01/11/2008	BOMBA PRODUTOS QUIMICOS	60.968,51	(18.828,10)	42.140,41	12136020	Ubu	25	300	14	168	73.541,00	46.330,83	34.572,78
2167372	1	13111071	Máquinas e Eqtos	01/11/2008	RESERVAATORIO DE OLEO,OLEO DINAMICA,600 LITROS	37.504,77	(10.149,96)	27.354,81	12136020	Ubu	25	300	14	168	54.401,00	34.272,63	25.574,76
2167373	1	13111071	Máquinas e Eqtos	01/11/2008	TANQUE PRODUTOS QUIMICOS	37.504,77	(10.149,96)	27.354,81	12136020	Ubu	25	300	14	168	54.401,00	34.272,63	25.574,76
2167374	1	13111071	Máquinas e Eqtos	01/11/2008	TANQUE PRODUTOS QUIMICOS	37.504,77	(10.149,96)	27.354,81	12136020	Ubu	25	300	14	168	54.401,00	34.272,63	25.574,76
2167375	1	13111071	Máquinas e Eqtos	01/11/2008	TANQUE PRODUTOS QUIMICOS	37.504,77	(10.149,96)	27.354,81	12136020	Ubu	25	300	14	168	54.401,00	34.272,63	25.574,76
2167376	1	13111071	Máquinas e Eqtos	01/11/2008	BOMBA PRODUTOS QUIMICOS	32.344,56	(9.988,54)	22.356,02	12136020	Ubu	25	300	14	168	39.014,00	24.578,82	18.341,09
2167377	1	13111071	Máquinas e Eqtos	01/11/2008	BOMBA PRODUTOS QUIMICOS	32.344,56	(9.988,54)	22.356,02	12136020	Ubu	25	300	14	168	39.014,00	24.578,82	18.341,09
2167378	1	13111071	Máquinas e Eqtos	01/11/2008	BOMBA PRODUTOS QUIMICOS	32.344,56	(9.988,54)	22.356,02	12136020	Ubu	25	300	14	168	39.014,00	24.578,82	18.341,09
2167379	1	13111071	Máquinas e Eqtos	01/11/2008	BOMBA PRODUTOS QUIMICOS	32.344,56	(9.988,54)	22.356,02	12136020	Ubu	25	300	14	168	39.014,00	24.578,82	18.341,09
2167380	1	13111071	Máquinas e Eqtos	01/11/2008	SEPARADOR AGUA E OLEO	7.660,49	(2.330,64)	5.329,85	12136020	Ubu	25	300	14	168	10.563,00	6.654,69	4.965,83
2167381	1	13111071	Máquinas e Eqtos	01/11/2008	SEPARADOR AGUA E OLEO	7.660,49	(2.330,64)	5.329,85	12136020	Ubu	25	300	14	168	10.563,00	6.654,69	4.965,83
2167382	1	13111071	Máquinas e Eqtos	01/11/2008	SEPARADOR AGUA E OLEO	7.660,49	(2.330,64)	5.329,85	12136020	Ubu	25	300	14	168	10.563,00	6.654,69	4.965,83
2167383	1	13111071	Máquinas e Eqtos	01/11/2008	SISTEMA DE LUBRIFICACAO	178.444,40	(55.106,64)	123.337,76	12136020	Ubu	25	300	14	168	258.825,00	163.059,75	121.677,70
2167386	1	13111071	Máquinas e Eqtos	01/11/2008	TANQUE AMOSTRADOR INDUSTRIAL	39.012,74	(10.624,91)	28.387,83	12111010	Ubu	25	300	14	168	49.433,00	31.142,79	23.239,23
2167391	1	13111071	Máquinas e Eqtos	01/11/2008	TROLEI U03-03TE002	776,08	(261,21)	514,87	12111030	Ubu	25	300	14	168	1.261,00	794,43	592,82
2167394	1	13111071	Máquinas e Eqtos	01/11/2008	TALHA MANUAL U03-18TE014	2.744,12	(2.675,51)	68,61	12111010	Ubu	5	60	1	12	2.891,00	742,99	554,43
2167395	1	13111071	Máquinas e Eqtos	01/11/2008	TALHA MANUAL U03-18TE005	1.995,26	(1.945,37)	49,89	12111010	Ubu	5	60	1	12	2.102,00	540,21	403,12
2167396	1	13111071	Máquinas e Eqtos	01/11/2008	TALHA MANUAL U03-18TE004	2.744,12	(2.675,51)	68,61	12111010	Ubu	5	60	1	12	2.891,00	742,99	554,43
2167397	1	13111071	Máquinas e Eqtos	01/11/2008	TALHA MANUAL U03-18TE007	2.744,12	(2.675,51)	68,61	12111010	Ubu	5	60	1	12	2.891,00	742,99	554,43
2167398	1	13111071	Máquinas e Eqtos	01/11/2008	TALHA MANUAL U03-18TE001	2.003,47	(1.953,38)	50,09	12111010	Ubu	5	60	1	12	2.111,00	542,53	404,84
2167399	1	13111071	Máquinas e Eqtos	01/11/2008	TALHA MANUAL U03-18TE002	1.860,34	(1.813,82)	46,52	12111010	Ubu	5	60	1	12	1.960,00	503,72	375,88
2167400	1	13111071	Máquinas e Eqtos	01/11/2008	TALHA MANUAL U03-18TE013	2.744,12	(2.675,51)	68,61	12111010	Ubu	5	60	1	12	2.891,00	742,99	554,43
2167401	1	13111071	Máquinas e Eqtos	01/11/2008	ALIMENTADOR CORREIA,EM ACO CARBONO,PURCOMERCIAL	529.983,41	(178.379,89)	351.603,52	12111050	Ubu	25	300	14	168	802.899,00	505.826,37	377.455,43
2167402	1	13111071	Máquinas e Eqtos	01/11/2008	TRANSPORTADOR CORREIA 60" TAG U03-04TP004	477.100,41	(158.461,91)	318.638,50	12111050	Ubu	25	300	14	168	1.519.332,00	957.179,16	714.261,83
2167403	1	13111071	Máquinas e Eqtos	01/11/2008	TRANSPORTADOR CORREIA 60" TAG U03-04TP003	861.527,06	(286.143,60)	575.383,46	12111050	Ubu	25	300	14	168	1.519.332,00	957.179,16	714.261,83
2167404	1	13111071	Máquinas e Eqtos	01/11/2008	SILO AGLOMERANTE ORGANICO TAG U03-04SL005	167.158,77	(44.626,52)	122.532,25	12111050	Ubu	25	300	14	168	276.320,00	174.081,60	129.902,37
2167405	1	13111071	Máquinas e Eqtos	01/11/2008	SILO BENTONITA,EM ACO CARBONO,ESMALTO,CAP. 10.000	1.159.652,45	(475.472,16)	684.180,29	12111050	Ubu	30	360	17	204	2.170.600,00	1.367.478,00	1.020.433,14
2167406	1	13111071	Máquinas e Eqtos	01/11/2008	SILO DE CARVƒO,EM ACO CARBONO	1.101.302,51	(293.824,33)	807.478,18	12111050	Ubu	30	360	17	204	2.733.900,00	1.722.357,00	1.285.249,31
2167407	1	13111071	Máquinas e Eqtos	01/11/2008	SILO DE CALCƒRIO TAG U03-04SL002	1.729.938,58	(571.452,15)	1.158.486,43	12111050	Ubu	30	360	17	204	2.988.500,00	1.882.755,00	1.404.940,77
2167408	1	13111071	Máquinas e Eqtos	01/11/2008	SILO ,EM ACO CARBONO DO MINERIO,ESMALTO,CAP. 10.0	2.670.261,81	(879.210,69)	1.791.051,12	12111050	Ubu	30	360	17	204	4.556.500,00	2.870.595,00	2.142.082,19
2167409	1	13111071	Máquinas e Eqtos	01/11/2008	TRANSPORTADOR DE CORREIA,PUR COMERCIAL	2.965.226,38	(977.485,89)	1.987.740,49	12111050	Ubu	25	300	14	168	4.970.700,00	3.131.541,00	2.336.804,11
2167410	1	13111071	Máquinas e Eqtos	01/11/2008	ALIMENTADOR CORREIA, EM ACO CARBONO, 48" X 1000	681.813,06	(211.001,33)	470.811,73	12111050	Ubu	25	300	14	168	802.899,00	505.826,37	377.455,43
2167411	1	13111071	Máquinas e Eqtos	01/11/2008	TRANSPORTADOR CORREIA ,DO DISCO GIRATORIO	431.983,58	(145.395,46)	286.588,12	12111030	Ubu	25	300	14	168	721.374,00	454.465,62	339.129,24
2167412	1	13111071	Máquinas e Eqtos	01/11/2008	TRANSPORTADOR CORREIA ,EM ACO CARBONO,24" 36" 42"	628.019,89	(74.536,44)	553.483,45	12111030	Ubu	25	300	14	168	1.519.332,00	957.179,16	714.261,83
2167413	1	13111071	Máquinas e Eqtos	01/11/2008	RESERVATƒRIO DE AR ,EM ACO CARBONO,ABERKO,KV 00300	5.125,08	(1.387,01)	3.738,07	12111030	Ubu	25	300	14	168	8.357,00	5.264,91	3.928,76
2167414	1	13111071	Máquinas e Eqtos	01/11/2008	CHUTE ALIMENTADOR ROLLER PRESS ,EM ACO CARBONO,VOL	12.107,43	(3.538,99)	8.568,44	12111030	Ubu	25	300	14	168	19.755,00	12.445,65	9.287,14
2167415	1	13111071	Máquinas e Eqtos	01/11/2008	CHUT DE CARGA ,EM ACO CARBONO,7 M3 PESO 6250KG	27.387,03	(8.114,35)	19.272,68	12111030	Ubu	25	300	14	168	39.740,00	25.036,20	18.682,40
2167416	1	13111071	Máquinas e Eqtos	01/11/2008	CHUTE DESCARGA ALIMENTADOR ,EM ACO CARBONO,VOL 4,7	81.097,96	(23.704,91)	57.393,05	12111030	Ubu	25	300	14	168	129.699,00	81.710,37	60.973,54
2167417	1	13111071	Máquinas e Eqtos	01/11/2008	CHUTE BY PASS SILO ,EM ACO CARBONO,VOL 4,7 M3 PESO	58.577,69	(17.122,24)	41.455,45	12111030	Ubu	25	300	14	168	129.699,00	81.710,37	60.973,54
2167418	1	13111071	Máquinas e Eqtos	01/11/2008	ALIMENTADOR CORREIA,EM ACO CARBONO,PURCOMERCIAL	292.734,70	(98.527,57)	194.207,13	12111030	Ubu	25	300	14	168	426.154,00	268.477,02	200.341,69
2167419	1	13111071	Máquinas e Eqtos	01/11/2008	SILO MINERIO TAG U03-03SL001	2.050.156,11	(554.496,96)	1.495.659,15	12111030	Ubu	30	360	17	204	4.556.500,00	2.870.595,00	2.142.082,19
2167420	1	13111071	Máquinas e Eqtos	01/11/2008	TRANSPORTADOR CORREIA TAG U03-02TP004	1.982.976,92	(661.341,12)	1.321.635,80	12111020	Ubu	25	300	14	168	5.238.123,00	3.300.017,49	2.462.523,86
2167421	1	13111071	Máquinas e Eqtos	01/11/2008	CHUTE DESCARGA ALIMENTADOR ,VOL 4,7 M3 PESO 6250KG	15.323,25	(4.479,00)	10.844,25	12111030	Ubu	25	300	14	168	25.005,00	15.753,15	11.755,24
2167422	1	13111071	Máquinas e Eqtos	01/11/2008	TRANSPORTADOR CORREIA ,EM ACO CARBONO,24" 36" 42"	4.440.458,17	(1.084.675,81)	3.355.782,36	12111030	Ubu	25	300	14	168	10.655.900,00	6.713.217,00	4.230.465,45
2167423	1	13111071	Máquinas e Eqtos	01/11/2008	TRANSPORTADOR CORREIA ,EM ACO CARBONO,24" 36" 42"	2.467.608,72	(280.382,67)	2.187.226,05	12111020	Ubu	25	300	14	168	5.921.600,00	3.730.608,00	2.350.915,85
2167424	1	13111071	Máquinas e Eqtos	01/11/2008	TRANSPORTADOR CORREIA ,EM ACO CARBONO,24" 36" 42"	503.953,16	(170.239,25)	333.713,91	12111020	Ubu	25	300	14	168	637.844,00	401.841,72	299.860,48
2167425	1	13111071	Máquinas e Eqtos	01/11/2008	TRANSPORTADOR CORREIA TAG U03-03TP003	2.942.508,79	(944.258,94)	1.998.249,85	12111030	Ubu	25	300	14	168	4.970.700,00	3.131.541,00	2.336.804,11
2167426	1	13111071	Máquinas e Eqtos	01/11/2008	SUPORTE P/ ROLO RESERVA	21.658,24	(8.840,02)	12.818,22	12111030	Ubu	25	300	14	168	35.331,00	22.258,53	16.609,66
2167427	1	13111071	Máquinas e Eqtos	01/11/2008	SUPORTE P/ ROLO RESERVA	21.658,24	(8.840,02)	12.818,22	12111030	Ubu	25	300	14	168	35.331,00	22.258,53	16.609,66
2167428	1	13111071	Máquinas e Eqtos	01/11/2008	SUPORTE P/ ROLO RESERVA	21.658,24	(8.840,02)	12.818,22	12111030	Ubu	25	300	14	168	35.331,00	22.258,53	16.609,66
2167429	1	13111071	Máquinas e Eqtos	01/11/2008	CHUTE UNDERSIZE PENEIRAS ROLOS ,EM ACO CARBONO	16.671,48	(4.873,07)	11.798,41	12136010	Ubu	25	300	14	168	27.203,00	17.137,89	12.788,56
2167430	1	13111071	Máquinas e Eqtos	01/11/2008	ALIMENTADOR CORREIA, EM ACO CARBONO, 48" X 1000	242.780,57	(81.714,21)	161.066,36	12136010	Ubu	25	300	14	168	802.899,00	505.826,37	377.455,43

FDC CONSULT LTDA

SAMARCO
APRENDER PARA EVOLUIR E TRANSFORMAR

DATA-BASE: 31/03/2021					DADOS CONTÁBEIS CEDIDOS PELA SAMARCO						AVALIAÇÃO VALOR JUSTO DE MERCADO							
IMOBILIZADO	SUB Nº	CLASSE	CENTRO CST	DT.INCORP.	DENOMINAÇÃO DO IMOBILIZADO	VAL AQUIS. BRL	DEPREC. ACUM BRL	VALOR CONTÁBIL BRL	CENTRO DE CUSTOS	UNID. IND	VIDA ÚTIL DET. (ANOS)	VIDA ÚTIL DET. (MESES)	VIDA ÚTIL REM. (ANOS)	VIDA ÚTIL REM. (MESES)	VALOR DE REPOSIÇÃO (R$)	VALOR JUSTO DE MERCADO (R$)	VALOR DE LIQUIDAÇÃO FORÇADA
2167431	1	13111071	Máquinas e Eqtos	01/11/2008	CHUTE COLETOR FINOS,EM ACO CARBONO,VOL 4,7 M3 PESO	12.472,93	(3.645,84)	8.827,09	12136010	Ubu	25	300	14	168	20.352,00	12.821,76	9.567,79
2167432	1	13111071	Máquinas e Eqtos	01/11/2008	ALIMENTADOR CORREIA, EM ACO CARBONO, 48" X 1000	242.780,57	(81.714,21)	161.066,36	12136010	Ubu	25	300	14	168	802.899,00	505.826,37	377.455,43
2167433	1	13111071	Máquinas e Eqtos	01/11/2008	CHUTE COLETOR FINOS,EM ACO CARBONO,VOL 4,7 M3 PESO	12.472,93	(3.645,84)	8.827,09	12136010	Ubu	25	300	14	168	20.352,00	12.821,76	9.567,79
2167434	1	13111071	Máquinas e Eqtos	01/11/2008	ALIMENTADOR CORREIA, EM ACO CARBONO, 48" X 1000	242.780,57	(81.714,21)	161.066,36	12136010	Ubu	25	300	14	168	802.899,00	505.826,37	377.455,43
2167435	1	13111071	Máquinas e Eqtos	01/11/2008	CHUTE COLETOR FINOS,EM ACO CARBONO,VOL 4,7 M3 PESO	12.472,93	(3.645,84)	8.827,09	12136010	Ubu	25	300	14	168	20.352,00	12.821,76	9.567,79
2167436	1	13111071	Máquinas e Eqtos	01/11/2008	ALIMENTADOR CORREIA, EM ACO CARBONO, 48" X 1000	242.780,57	(81.714,21)	161.066,36	12136010	Ubu	25	300	14	168	802.899,00	505.826,37	377.455,43
2167437	1	13111071	Máquinas e Eqtos	01/11/2008	CHUTE COLETOR FINOS,EM ACO CARBONO,VOL 4,7 M3 PESO	12.472,93	(3.645,84)	8.827,09	12136010	Ubu	25	300	14	168	20.352,00	12.821,76	9.567,79
2167438	1	13111071	Máquinas e Eqtos	01/11/2008	ALIMENTADOR CORREIA, EM ACO CARBONO, 48" X 1000	242.780,57	(81.714,21)	161.066,36	12136010	Ubu	25	300	14	168	802.899,00	505.826,37	377.455,43
2167439	1	13111071	Máquinas e Eqtos	01/11/2008	CHUTE COLETOR FINOS,EM ACO CARBONO,VOL 4,7 M3 PESO	12.472,93	(3.645,84)	8.827,09	12136010	Ubu	25	300	14	168	20.352,00	12.821,76	9.567,79
2167440	1	13111071	Máquinas e Eqtos	01/11/2008	ALIMENTADOR CORREIA, EM ACO CARBONO, 48" X 1000	242.780,57	(81.714,21)	161.066,36	12136010	Ubu	25	300	14	168	802.899,00	505.826,37	377.455,43
2167441	1	13111071	Máquinas e Eqtos	01/11/2008	CHUTE COLETOR FINOS,EM ACO CARBONO,VOL 4,7 M3 PESO	12.472,93	(3.645,84)	8.827,09	12136010	Ubu	25	300	14	168	20.352,00	12.821,76	9.567,79
2167442	1	13111071	Máquinas e Eqtos	01/11/2008	ALIMENTADOR CORREIA, EM ACO CARBONO, 48" X 1000	242.780,57	(81.714,21)	161.066,36	12136010	Ubu	25	300	14	168	802.899,00	505.826,37	377.455,43
2167443	1	13111071	Máquinas e Eqtos	01/11/2008	CHUTE COLETOR FINOS,EM ACO CARBONO,VOL 4,7 M3 PESO	12.472,93	(3.645,84)	8.827,09	12136010	Ubu	25	300	14	168	20.352,00	12.821,76	9.567,79
2167444	1	13111071	Máquinas e Eqtos	01/11/2008	ALIMENTADOR CORREIA, EM ACO CARBONO, 48" X 1000	242.780,57	(81.714,21)	161.066,36	12136010	Ubu	25	300	14	168	802.899,00	505.826,37	377.455,43
2167445	1	13111071	Máquinas e Eqtos	01/11/2008	CHUTE COLETOR FINOS,EM ACO CARBONO,VOL 4,7 M3 PESO	12.472,93	(3.645,84)	8.827,09	12136010	Ubu	25	300	14	168	20.352,00	12.821,76	9.567,79
2167446	1	13111071	Máquinas e Eqtos	01/11/2008	ALIMENTADOR CORREIA, EM ACO CARBONO, 48" X 1000	242.780,57	(81.714,21)	161.066,36	12136010	Ubu	25	300	14	168	802.899,00	505.826,37	377.455,43
2167447	1	13111071	Máquinas e Eqtos	01/11/2008	CHUTE COLETOR FINOS,EM ACO CARBONO,VOL 4,7 M3 PESO	12.472,93	(3.645,84)	8.827,09	12136010	Ubu	25	300	14	168	20.352,00	12.821,76	9.567,79
2167448	1	13111071	Máquinas e Eqtos	01/11/2008	ALIMENTADOR CORREIA, EM ACO CARBONO, 48" X 1000	242.780,57	(81.714,21)	161.066,36	12136010	Ubu	25	300	14	168	802.899,00	505.826,37	377.455,43
2167449	1	13111071	Máquinas e Eqtos	01/11/2008	CHUTE UNDERSIZE PENEIRAS ROLOS,EM ACO CARBONO	16.671,48	(4.873,07)	11.798,41	12136010	Ubu	25	300	14	168	27.203,00	17.137,89	12.788,56
2167450	1	13111071	Máquinas e Eqtos	01/11/2008	ALIMENTADOR CORREIA, EM ACO CARBONO, 48" X 1000	242.780,57	(81.714,21)	161.066,36	12136010	Ubu	25	300	14	168	802.899,00	505.826,37	377.455,43
2167451	1	13111071	Máquinas e Eqtos	01/11/2008	TRANSPORTADOR DE CORREIA (ACIONAM),20X35X45	109.663,72	(36.910,22)	72.753,50	12136010	Ubu	25	300	14	168	365.628,00	230.345,64	171.887,46
2167452	1	13111071	Máquinas e Eqtos	01/11/2008	TRANSPORTADOR CORREIA,DO DISCO GIRATORIO	170.246,10	(57.300,80)	112.945,30	12136010	Ubu	25	300	14	168	285.338,00	179.762,94	134.141,87
2167453	1	13111071	Máquinas e Eqtos	01/11/2008	TRANSPORTADOR CORREIA ,SANDVIK,48"CORREIA 80/100X2	90.238,37	(30.372,11)	59.866,26	12136010	Ubu	25	300	14	168	150.698,00	94.939,74	70.845,50
2167454	1	13111071	Máquinas e Eqtos	01/11/2008	TRANSPORTADOR CORREIA TAG U03-05TP012	138.529,22	(46.625,68)	91.903,54	12136010	Ubu	25	300	14	168	232.223,00	146.300,49	109.171,68
2167455	1	13111071	Máquinas e Eqtos	01/11/2008	TRANSPORTADOR CORREIA,DO DISCO GIRATORIO	100.945,27	(33.975,81)	66.969,46	12136010	Ubu	25	300	14	168	285.338,00	179.762,94	134.141,87
2167456	1	13111071	Máquinas e Eqtos	01/11/2008	TRANSPORTADOR CORREIA ,DO DISCO GIRATORIO	137.119,52	(46.151,20)	90.968,32	12136010	Ubu	25	300	14	168	721.374,00	454.465,62	339.129,24
2167457	1	13111071	Máquinas e Eqtos	01/11/2008	TRANSPORTADOR CORREIA ,DO DISCO GIRATORIO	100.679,99	(33.886,51)	66.793,48	12136010	Ubu	25	300	14	168	721.374,00	454.465,62	339.129,24
2167458	1	13111071	Máquinas e Eqtos	01/11/2008	TRANSPORTADOR CORREIA TAG U03-05TP016	168.469,79	(56.702,94)	111.766,85	12136010	Ubu	25	300	14	168	282.867,00	178.206,21	132.980,22
2167459	1	13111071	Máquinas e Eqtos	01/11/2008	TRANSPORTADOR DE CORREIA (ACIONAN),20X35X45	106.133,59	(35.722,06)	70.411,53	12136010	Ubu	25	300	14	168	365.628,00	230.345,64	171.887,46
2167460	1	13111071	Máquinas e Eqtos	01/11/2008	TRANSPORTADOR CORREIA ,DO DISCO GIRATORIO	163.497,56	(55.029,41)	108.468,15	12136010	Ubu	25	300	14	168	721.374,00	454.465,62	339.129,24
2167461	1	13111071	Máquinas e Eqtos	01/11/2008	TRANSPORTADOR CORREIA SANDVIK50/100X2210 EIXO 48"	103.561,73	(34.856,44)	68.705,29	12136010	Ubu	25	300	14	168	172.932,00	108.947,16	81.298,05
2167462	1	13111071	Máquinas e Eqtos	01/11/2008	TRANSPORTADOR CORREIA TAG U03-05TP020	164.048,06	(55.214,69)	108.833,37	12136010	Ubu	25	300	14	168	275.456,00	173.537,28	129.496,19
2167463	1	13111071	Máquinas e Eqtos	01/11/2008	TRANSPORTADOR CORREIA ,SANDVIK,48" 50/100X2210EIXO	76.642,58	(25.796,09)	50.846,49	12136010	Ubu	25	300	14	168	128.463,00	80.931,69	60.392,47
2167464	1	13111071	Máquinas e Eqtos	01/11/2008	TRANSPORTADOR CORREIA ,DO DISCO GIRATORIO,TITRONIC	168.714,59	(56.785,34)	111.929,25	12136010	Ubu	25	300	14	168	281.632,00	177.428,16	132.399,62
2167465	1	13111071	Máquinas e Eqtos	01/11/2008	TRANSPORTADOR CORREIA ,SANDVIK,48" 50/100X2210EIXO	99.822,96	(33.598,06)	66.224,90	12136010	Ubu	25	300	14	168	128.463,00	80.931,69	60.392,47
2167466	1	13111071	Máquinas e Eqtos	01/11/2008	TRANSPORTADOR DE CORREIA,1000MX60" 40 TPH	163.974,00	(55.189,75)	108.784,25	12136010	Ubu	25	300	14	168	1.519.332,00	957.179,16	714.261,83
2167467	1	13111071	Máquinas e Eqtos	01/11/2008	TRANSPORTADOR DE CORREIA,1000MX42" 40 TPH	100.437,57	(33.804,91)	66.632,66	12136010	Ubu	25	300	14	168	1.519.332,00	957.179,16	714.261,83
2167468	1	13111071	Máquinas e Eqtos	01/11/2008	TRANSPORTADOR DE CORREIA,1250MX42" 150 TPH	161.398,33	(54.322,87)	107.075,46	12136010	Ubu	25	300	14	168	1.519.332,00	957.179,16	714.261,83
2167469	1	13111071	Máquinas e Eqtos	01/11/2008	TRANSPORTADOR DE CORREIA,1250MX42" 150 TPH	100.525,73	(33.834,58)	66.691,15	12136010	Ubu	25	300	14	168	1.519.332,00	957.179,16	714.261,83
2167470	1	13111071	Máquinas e Eqtos	01/11/2008	TRANSPORTADOR CORREIA ,DO DISCO GIRATORIO,TITRONIC	136.972,98	(46.101,87)	90.871,11	12136010	Ubu	25	300	14	168	281.632,00	177.428,16	132.399,62
2167471	1	13111071	Máquinas e Eqtos	01/11/2008	TRANSPORTADOR CORREIA,DO DISCO GIRATORIO	136.989,10	(46.107,29)	90.881,81	12136010	Ubu	25	300	14	168	285.338,00	179.762,94	134.141,87
2167472	1	13111071	Máquinas e Eqtos	01/11/2008	TRANSPORTADOR CORREIA TAG U03-05TP023	104.687,66	(35.235,39)	69.452,27	12136010	Ubu	25	300	14	168	175.402,00	110.503,26	82.459,23
2167473	1	13111111	Móveis e Utensílios	01/11/2008	FORNO COMBINADO EL/TRICO	50.204,67	(50.204,67)	-	12300030	Ubu	15	180	5	60	82.760,00	32.607,44	24.332,17
2167474	1	13111111	Móveis e Utensílios	01/11/2008	FORNO COMBINADO EL/TRICO	50.204,67	(50.204,67)	-	12300030	Ubu	25	300	14	168	82.760,00	52.138,80	38.906,78
2167475	1	13111071	Máquinas e Eqtos	01/11/2008	TRANSPORTADOR CORREIA TAG U03-05TP034	1.076.751,92	(362.205,56)	714.546,36	12136010	Ubu	25	300	14	168	2.038.000,00	1.283.940,00	958.095,80
2167476	1	13111071	Máquinas e Eqtos	01/11/2008	TRANSPORTADOR CORREIA TAG U03-05TP033	1.244.440,04	(418.613,69)	825.826,35	12136010	Ubu	25	300	14	168	2.038.000,00	1.283.940,00	958.095,80
2167477	1	13111071	Máquinas e Eqtos	01/11/2008	TRANSPORTADOR DE CORREIA,1250MX42" 150 TPH	1.389.625,42	(467.452,21)	922.173,21	12136010	Ubu	25	300	14	168	4.142.300,00	2.609.649,00	1.947.360,26
2167478	1	13111071	Máquinas e Eqtos	01/11/2008	TRANSPORTADOR CORREIA ,DO DISCO GIRATORIO	2.996.133,93	(1.007.783,97)	1.988.349,96	12136010	Ubu	25	300	14	168	4.970.700,00	3.131.541,00	2.336.804,11
2167479	1	13111071	Máquinas e Eqtos	01/11/2008	TRANSPORTADOR CORREIA TAG U03-05TP037	1.035.963,42	(348.484,83)	687.478,59	12136010	Ubu	25	300	14	168	2.038.000,00	1.283.940,00	958.095,80
2167480	1	13111071	Máquinas e Eqtos	01/11/2008	TRANSPORTADOR CORREIA TAG U03-05TP038	836.519,87	(281.877,54)	554.642,33	12136010	Ubu	25	300	14	168	1.519.332,00	957.179,16	714.261,83
2167481	1	13111071	Máquinas e Eqtos	01/11/2008	CHUT DE CARGA ,EM ACO CARBONO,7 M3 PESO 6250KG	7.371,65	(2.154,73)	5.216,92	12136010	Ubu	25	300	14	168	12.021,00	7.573,23	5.651,26
2167482	1	13111071	Máquinas e Eqtos	01/11/2008	CHUT DE CARGA ,EM ACO CARBONO,7 M3 PESO 6250KG	16.671,48	(4.873,07)	11.798,41	12136010	Ubu	25	300	14	168	27.203,00	17.137,89	12.788,56
2167483	1	13111071	Máquinas e Eqtos	01/11/2008	CHUT DE CARGA ,EM ACO CARBONO,7 M3 PESO 6250KG	7.371,65	(2.154,73)	5.216,92	12136010	Ubu	25	300	14	168	12.021,00	7.573,23	5.651,26
2167484	1	13111071	Máquinas e Eqtos	01/11/2008	CHUT DE CARGA ,EM ACO CARBONO,7 M3 PESO 6250KG	16.671,48	(4.873,07)	11.798,41	12136010	Ubu	25	300	14	168	27.203,00	17.137,89	12.788,56
2167485	1	13111071	Máquinas e Eqtos	01/11/2008	CHUT DE CARGA ,EM ACO CARBONO,7 M3 PESO 6250KG	7.371,65	(2.154,73)	5.216,92	12136010	Ubu	25	300	14	168	12.021,00	7.573,23	5.651,26
2167486	1	13111071	Máquinas e Eqtos	01/11/2008	CHUT DE CARGA ,EM ACO CARBONO,7 M3 PESO 6250KG	16.671,48	(4.873,07)	11.798,41	12136010	Ubu	25	300	14	168	27.203,00	17.137,89	12.788,56
2167487	1	13111071	Máquinas e Eqtos	01/11/2008	CHUT DE CARGA ,EM ACO CARBONO,7 M3 PESO 6250KG	7.371,65	(2.154,73)	5.216,92	12136010	Ubu	25	300	14	168	12.021,00	7.573,23	5.651,26
2167488	1	13111071	Máquinas e Eqtos	01/11/2008	CHUT DE CARGA ,EM ACO CARBONO,7 M3 PESO 6250KG	16.671,48	(4.873,07)	11.798,41	12136010	Ubu	25	300	14	168	27.203,00	17.137,89	12.788,56
2167489	1	13111071	Máquinas e Eqtos	01/11/2008	CHUT DE CARGA ,EM ACO CARBONO,7 M3 PESO 6250KG	7.371,65	(2.154,73)	5.216,92	12136010	Ubu	25	300	14	168	12.021,00	7.573,23	5.651,26
2167490	1	13111071	Máquinas e Eqtos	01/11/2008	CHUT DE CARGA ,EM ACO CARBONO,7 M3 PESO 6250KG	16.671,48	(4.939,48)	11.732,00	12136010	Ubu	25	300	14	168	24.191,00	15.240,33	11.372,57
2167491	1	13111071	Máquinas e Eqtos	01/11/2008	CHUT DE CARGA ,EM ACO CARBONO,7 M3 PESO 6250KG	7.371,65	(2.154,73)	5.216,92	12136010	Ubu	25	300	14	168	12.021,00	7.573,23	5.651,26
2167492	1	13111071	Máquinas e Eqtos	01/11/2008	CHUT DE CARGA ,EM ACO CARBONO,7 M3 PESO 6250KG	12.472,93	(3.645,84)	8.827,09	12136010	Ubu	25	300	14	168	20.352,00	12.821,76	9.567,79
2167493	1	13111071	Máquinas e Eqtos	01/11/2008	CHUT DE CARGA ,EM ACO CARBONO,7 M3 PESO 6250KG	7.371,65	(2.154,73)	5.216,92	12136010	Ubu	25	300	14	168	12.021,00	7.573,23	5.651,26
2167494	1	13111071	Máquinas e Eqtos	01/11/2008	CHUT DE CARGA ,EM ACO CARBONO,7 M3 PESO 6250KG	12.472,93	(3.645,84)	8.827,09	12136010	Ubu	25	300	14	168	20.352,00	12.821,76	9.567,79
2167495	1	13111071	Máquinas e Eqtos	01/11/2008	CHUT DE CARGA ,EM ACO CARBONO,7 M3 PESO 6250KG	7.371,65	(2.154,73)	5.216,92	12136010	Ubu	25	300	14	168	12.021,00	7.573,23	5.651,26
2167496	1	13111071	Máquinas e Eqtos	01/11/2008	CHUT DE CARGA ,EM ACO CARBONO,7 M3 PESO 6250KG	16.671,48	(4.873,07)	11.798,41	12136010	Ubu	25	300	14	168	27.203,00	17.137,89	12.788,56
2167497	1	13111071	Máquinas e Eqtos	01/11/2008	CHUT DE CARGA ,EM ACO CARBONO,7 M3 PESO 6250KG	7.371,65	(2.184,09)	5.187,56	12136010	Ubu	25	300	14	168	10.691,00	6.735,33	5.026,01
2167498	1	13111071	Máquinas e Eqtos	01/11/2008	CHUT DE CARGA ,EM ACO CARBONO,7 M3 PESO 6250KG	16.671,48	(4.873,07)	11.798,41	12136010	Ubu	25	300	14	168	27.203,00	17.137,89	12.788,56
2167499	1	13111071	Máquinas e Eqtos	01/11/2008	CHUT DE CARGA ,EM ACO CARBONO,7 M3 PESO 6250KG	7.371,65	(2.154,73)	5.216,92	12136010	Ubu	25	300	14	168	12.021,00	7.573,23	5.651,26

FDC CONSULT LTDA

SAMARCO
APRENDER PARA EVOLUIR E TRANSFORMAR

DATA-BASE: 31/03/2021					DADOS CONTÁBEIS CEDIDOS PELA SAMARCO					AVALIAÇÃO VALOR JUSTO DE MERCADO							
IMOBILIZADO	SUB Nº	CLASSE	CENTRO CST	DT.INCORP.	DENOMINAÇÃO DO IMOBILIZADO	VAL AQUIS. BRL	DEPREC. ACUM BRL	VALOR CONTÁBIL BRL	CENTRO DE CUSTOS	UNID. IND	VIDA ÚTIL DET. (ANOS)	VIDA ÚTIL DET. (MESES)	VIDA ÚTIL REM. (ANOS)	VIDA ÚTIL REM. (MESES)	VALOR DE REPOSIÇÃO (R$)	VALOR JUSTO DE MERCADO (R$)	VALOR DE LIQUIDAÇÃO FORÇADA
2167500	1	13111071	Máquinas e Eqtos	01/11/2008	CHUT DE CARGA ,EM ACO CARBONO,7 M3 PESO 6250KG	16.671,48	(4.873,07)	11.798,41	12136010	Ubu	25	300	14	168	27.203,00	17.137,89	12.788,56
2167501	1	13111111	Móveis e Utensílios	01/11/2008	COIFA DE CENTRO C/ FILTROS	12.919,18	(12.919,18)	-	12300030	Ubu	15	180	5	60	22.875,00	9.012,75	6.725,45
2167502	1	13111111	Móveis e Utensílios	01/11/2008	COIFA INDUSTRIAL INOX,2SAIDAS,360X090X070	12.623,04	(12.623,04)	-	12300030	Ubu	15	180	5	60	22.658,00	8.927,25	6.661,65
2167503	1	13111111	Móveis e Utensílios	01/11/2008	PRATELEIRA P/ C?MARA FRIGOR^FICA	36.378,04	(36.378,04)	-	12300030	Ubu	15	180	5	60	64.407,00	25.376,36	18.936,23
2167504	1	13111111	Móveis e Utensílios	01/11/2008	CARRO P/ DETRITOS 80 LITROS	15.756,67	(15.756,67)	-	12300030	Ubu	15	180	5	60	27.895,00	10.990,63	8.201,38
2167505	1	13111111	Móveis e Utensílios	01/11/2008	COIFA DE CENTRO C/ FILTROS	10.521,88	(10.521,88)	-	12300030	Ubu	15	180	5	60	18.628,00	7.339,43	5.476,80
2167506	1	13111111	Móveis e Utensílios	01/11/2008	M₮D. SANDUICHEIRA REFRIGERADA	5.647,04	(5.647,04)	-	12300030	Ubu	15	180	5	60	9.999,00	3.939,61	2.939,79
2167507	1	13111111	Móveis e Utensílios	01/11/2008	MESA DE ROLOS C/ TRIAGEM C/ TRY-REST	3.780,56	(3.780,56)	-	12300030	Ubu	15	180	5	60	6.689,00	2.635,47	1.966,63
2167508	1	13111111	Móveis e Utensílios	01/11/2008	BANCADA DE ACO C/CUBA,65X215X90	4.702,37	(4.702,37)	-	12300030	Ubu	15	180	5	60	2.650,00	1.044,10	779,12
2167509	1	13111111	Móveis e Utensílios	01/11/2008	BANCADA DE ACO C/4 PORTAS,REFRIGERADO ,65X215X90	7.690,66	(7.690,66)	-	12300030	Ubu	15	180	5	60	2.650,00	1.044,10	779,12
2167510	1	13111111	Móveis e Utensílios	01/11/2008	MODULO MESA C CUBA DIR/FDP CENTRAL	3.436,87	(3.436,87)	-	12300030	Ubu	15	180	5	60	6.173,00	2.432,16	1.814,92
2167511	1	13111111	Móveis e Utensílios	01/11/2008	BANCADA COM ESTEIRA ELETRICA EM L,PARA LOUCA C/MOT	18.703,67	(18.703,67)	-	12300030	Ubu	15	180	5	60	2.650,00	1.044,10	779,12
2167512	1	13111111	Móveis e Utensílios	01/11/2008	BALC₮O T/RMICO,400x145x180	3.278,24	(3.278,24)	-	12300030	Ubu	15	180	5	60	5.888,00	2.319,87	1.731,12
2167513	1	13111111	Móveis e Utensílios	01/11/2008	MODULO MESA C/ 2 CUBAS DIR.E FDP ESQ.	6.873,76	(6.873,76)	-	12300030	Ubu	15	180	5	60	12.333,00	4.859,20	3.626,01
2167514	1	13111111	Móveis e Utensílios	01/11/2008	FOGAO A GAS C/ 4 QUEIMADORES,PPIENK	5.130,17	(5.130,17)	-	12300030	Ubu	10	120	3	36	7.805,00	2.903,46	2.166,61
2167515	1	13111111	Móveis e Utensílios	01/11/2008	MAQUINA DE CREPE	724,25	(724,25)	-	12300030	Ubu	15	180	5	60	1.288,00	507,47	378,68
2167516	1	13111111	Móveis e Utensílios	01/11/2008	PRATELEIRA SUSPENSA	1.055,73	(1.055,73)	-	12300030	Ubu	15	180	5	60	1.872,00	737,57	550,38
2167517	1	13111111	Móveis e Utensílios	01/11/2008	PRATELEIRA SUSPENSA	1.903,49	(1.903,49)	-	12300030	Ubu	15	180	5	60	3.364,00	1.325,42	989,05
2167518	1	13111111	Móveis e Utensílios	01/11/2008	PRATELEIRA SUSPENSA	712,06	(712,06)	-	12300030	Ubu	15	180	5	60	1.261,00	496,83	370,75
2167519	1	13111111	Móveis e Utensílios	01/11/2008	BANCADA DE ACO C/4 PORTAS,REFRIGERADO ,65X215X90	2.337,95	(2.337,95)	-	12300030	Ubu	15	180	5	60	2.650,00	1.044,10	779,12
2167520	1	13111111	Móveis e Utensílios	01/11/2008	BANCADA DE ACO C/CUBA,65X210X90	3.752,36	(3.752,36)	-	12300030	Ubu	15	180	5	60	2.650,00	1.044,10	779,12
2167521	1	13111111	Móveis e Utensílios	01/11/2008	BANCADA REFRIGERADA,COM 4 PORTAS ,215X70X90	1.986,33	(1.986,33)	-	12300030	Ubu	15	180	5	60	2.650,00	1.044,10	779,12
2167522	1	13111111	Móveis e Utensílios	01/11/2008	BANCADA REFRIGERADA,COM 4 PORTAS,215X70X90	621,11	(621,11)	-	12300030	Ubu	15	180	5	60	2.650,00	1.044,10	779,12
2167523	1	13111111	Móveis e Utensílios	01/11/2008	BANCADA REFRIGERADA,COM 4 PORTAS,215X70X90	790,48	(790,48)	-	12300030	Ubu	15	180	5	60	2.650,00	1.044,10	779,12
2167524	1	13111111	Móveis e Utensílios	01/11/2008	FRITADEIRA A G₮S DE SOBREPOR	4.342,34	(4.342,34)	-	12300030	Ubu	15	180	5	60	7.693,00	3.031,04	2.261,81
2167525	1	13111111	Móveis e Utensílios	01/11/2008	FOGAO A GAS C/ 4 QUEIMADORES,PPIENK	6.296,23	(6.296,23)	-	11300060	Germano	10	120	3	36	9.580,00	3.563,76	2.659,33
2167526	1	13111111	Móveis e Utensílios	01/11/2008	CHAPEIRA INDUSTRIAL,ACO INOX,2,7 kw 220/380/440v	6.598,81	(6.598,81)	-	12110060	Ubu	15	180	5	60	11.844,00	4.666,54	3.482,24
2167527	1	13111111	Móveis e Utensílios	01/11/2008	CALDEIR₮O ₮ G₮S VAPOR 150L	23.890,92	(23.890,92)	-	11300060	Germano	15	180	5	60	39.773,00	15.670,56	11.693,61
2167528	1	13111111	Móveis e Utensílios	01/11/2008	CHAPEIRA INDUSTRIAL,ACO INOX,2,7 kw 220/380/440v	4.941,07	(4.941,07)	-	12110060	Ubu	15	180	5	60	8.873,00	3.495,96	2.608,74
2167529	1	13111111	Móveis e Utensílios	01/11/2008	CHAIR BROILLER SOBREPOR	4.941,07	(4.941,07)	-	12135020	Ubu	15	180	5	60	8.873,00	3.495,96	2.608,74
2167530	1	13111111	Móveis e Utensílios	01/11/2008	CHAIR BROILLER SOBREPOR	1.568,42	(1.568,42)	-	12300030	Ubu	15	180	5	60	2.808,00	1.106,35	825,58
2167531	1	13111111	Móveis e Utensílios	01/11/2008	D02 03 PASS - THROUGH AQUECIDO	12.151,47	(12.151,47)	-	12300030	Ubu	15	180	5	60	21.518,00	8.478,09	6.326,48
2167532	1	13111111	Móveis e Utensílios	01/11/2008	D02 03 PASS - THROUGH REFRIGERADO	12.996,43	(12.996,43)	-	12300030	Ubu	15	180	5	60	23.011,00	9.066,33	6.765,44
2167533	1	13111111	Móveis e Utensílios	01/11/2008	PRATELEIRA P/ PANELA	2.273,62	(2.273,62)	-	12300030	Ubu	15	180	5	60	4.029,00	1.587,43	1.184,56
2167534	1	13111111	Móveis e Utensílios	01/11/2008	PRATELEIRA P/ C?MARA FRIGOR^FICA	8.183,27	(8.183,27)	-	12300030	Ubu	15	180	5	60	14.490,00	5.709,06	4.260,19
2167535	1	13111111	Móveis e Utensílios	01/11/2008	MESA DE SA^DA P/ M₮QUINA DE LAVAR	780,78	(780,78)	-	12300030	Ubu	15	180	5	60	1.383,00	544,90	406,61
2167536	1	13111111	Móveis e Utensílios	01/11/2008	BANCADA REFRIGERADA,EM A₮O INOX 4 PORTAS,215X70X90	1.931,70	(1.931,70)	-	12300030	Ubu	15	180	5	60	2.650,00	1.044,10	779,12
2167537	1	13111111	Móveis e Utensílios	01/11/2008	BANCADA DE MADEIRA,120X60X80	4.371,02	(4.371,02)	-	12300030	Ubu	15	180	5	60	2.650,00	1.044,10	779,12
2167538	1	13111111	Móveis e Utensílios	01/11/2008	BANCADA INOX,COM CUBA INOX,210X70X90	2.517,75	(2.517,75)	-	12300030	Ubu	15	180	5	60	2.650,00	1.044,10	779,12
2167539	1	13111111	Móveis e Utensílios	01/11/2008	BANCADA REFRIGERADA,EM A₮O INOX ,150X70X130	2.042,72	(2.042,72)	-	12300030	Ubu	15	180	5	60	2.650,00	1.044,10	779,12
2167540	1	13111111	Móveis e Utensílios	01/11/2008	CARRO ISOT/RMICO	9.173,96	(9.173,96)	-	12300030	Ubu	15	180	5	60	16.240,00	6.398,56	4.774,70
2167541	1	13111111	Móveis e Utensílios	01/11/2008	M₮D. REFRIGERADO	85.657,50	(85.657,50)	-	12300030	Ubu	15	180	5	60	145.757,00	57.428,26	42.853,85
2167542	1	13111111	Móveis e Utensílios	01/11/2008	MODULO DISTRIBUI₮O PRATOS QUENTES -8GN₮	20.175,47	(20.175,47)	-	12300030	Ubu	15	180	5	60	36.212,00	14.267,53	10.646,65
2167543	1	13111111	Móveis e Utensílios	01/11/2008	MODULO DISTRIBUI₮O PRATOS FRIOS -8GN₮	21.525,41	(21.525,41)	-	12300030	Ubu	15	180	5	60	38.628,00	15.219,43	11.356,97
2167544	1	13111111	Móveis e Utensílios	01/11/2008	MODULO DISTRIBUI₮O PRATOS FRIOS -3GN₮	7.661,59	(7.661,59)	-	12300030	Ubu	15	180	5	60	13.744,00	5.415,14	4.040,86
2167545	1	13111111	Móveis e Utensílios	01/11/2008	BACANDA DE ACO C/CUBA DE ACO,65X219X90	3.339,94	(3.339,94)	-	11300060	Germano	15	180	5	60	5.915,00	2.330,51	1.739,06
2167546	1	13111111	Móveis e Utensílios	01/11/2008	BANCADA COM ESTEIRA ELETRICA EM L,PARA LOUCA C/MOT	1.994,26	(1.994,26)	-	12300030	Ubu	15	180	5	60	2.650,00	1.044,10	779,12
2167548	1	13111111	Móveis e Utensílios	01/11/2008	CUBA DE ASSEPSIA P/ M₮OS E FACAS	3.064,99	(3.064,99)	-	12300030	Ubu	15	180	5	60	4.158,00	1.638,25	1.222,49
2167549	1	13111111	Móveis e Utensílios	01/11/2008	MESA DE TRIAGEM FPD A ESQ. E 1 CUBA DIR.	4.448,02	(4.448,02)	-	12300030	Ubu	15	180	5	60	7.869,00	3.100,39	2.313,56
2167550	1	13111071	Máquinas e Eqtos	01/11/2008	TALHA ELETRICA CAP. 3TON U03-08TE002	53.140,56	(17.950,20)	35.190,36	12420010	Ubu	25	300	14	168	90.795,00	57.200,85	42.684,15
2167551	1	13111071	Máquinas e Eqtos	01/11/2008	TALHA ELETRICA CAP. 3TON U03-08TE004	53.140,54	(17.950,20)	35.190,34	12420010	Ubu	25	300	14	168	70.657,00	44.513,91	33.216,97
2167552	1	13111071	Máquinas e Eqtos	01/11/2008	TALHA ELETRICA CAP.3 TON U03-04TE001	59.655,53	(19.813,72)	39.841,81	12111050	Ubu	25	300	14	168	97.583,00	61.477,29	45.875,30
2167553	1	13111071	Máquinas e Eqtos	01/11/2008	TALHA ELETRICA CAP.3 TON U03-05TE001	100.257,67	(31.976,02)	68.281,65	12136010	Ubu	25	300	14	168	138.345,00	87.157,35	65.038,16
2167554	1	13111071	Máquinas e Eqtos	01/11/2008	TALHA ELETRICA CAP.1TON U03-04TE005	29.797,25	(9.896,72)	19.900,53	12111050	Ubu	25	300	14	168	45.869,00	28.897,47	21.563,74
2167555	1	13111071	Máquinas e Eqtos	01/11/2008	TALHA ELETRICA CAP. 3 TON U03-04TE002	60.785,37	(18.485,06)	42.300,31	12111050	Ubu	25	300	14	168	100.053,00	63.033,39	47.036,49
2167556	1	13111071	Máquinas e Eqtos	01/11/2008	TALHA ELETRICA U03-01TE004	52.643,32	(15.253,05)	37.390,27	12111040	Ubu	25	300	14	168	86.466,00	54.473,58	40.649,02
2167557	1	13111071	Máquinas e Eqtos	01/11/2008	TALHA ELETRICA CAP. 1TON 83TE50	27.301,09	(8.431,04)	18.870,05	12111040	Ubu	25	300	14	168	44.543,00	28.062,09	20.940,36
2167558	1	13111071	Máquinas e Eqtos	01/11/2008	TALHA ELETRICA CAP.2TON U03-03TE001	44.491,15	(14.974,68)	29.516,47	12111030	Ubu	25	300	14	168	76.157,00	47.978,91	35.802,60
2167559	1	13111071	Máquinas e Eqtos	01/11/2008	TALHA EL/TRICA CAP.1 TON U03-02TE003	31.113,24	(10.510,28)	20.602,96	12111020	Ubu	25	300	14	168	41.361,00	26.057,43	19.444,46
2167560	1	13111071	Máquinas e Eqtos	01/11/2008	TALHA ELETRICA CAP. 1 TON U03-01TE002	28.342,80	(9.574,41)	18.768,39	12111010	Ubu	25	300	14	168	31.761,00	20.009,43	14.931,34
2167561	1	13111071	Máquinas e Eqtos	01/11/2008	TALHA ELETRICA CAP.0,5 TON 83TE51	31.138,79	(9.344,70)	21.794,09	12111040	Ubu	25	300	14	168	53.308,00	33.584,04	25.060,93
2167562	1	13111071	Máquinas e Eqtos	01/11/2008	TALHA ELETRICA CAP.10 TON U03-01TE001	79.130,01	(26.730,73)	52.399,28	12111010	Ubu	25	300	14	168	88.677,00	55.866,51	41.688,45
2167563	1	13111071	Máquinas e Eqtos	01/11/2008	TALHA ELETRICA U03-07TE003	31.309,12	(9.071,60)	22.237,52	12111040	Ubu	25	300	14	168	48.196,00	30.363,48	22.657,70
2167564	1	13111071	Máquinas e Eqtos	01/11/2008	TALHA ELETRICA CAP.7,5 TON U03-18TE015	43.473,66	(14.685,72)	28.787,94	12111010	Ubu	25	300	14	168	48.717,00	30.691,71	22.902,63
2167565	1	13111071	Máquinas e Eqtos	01/11/2008	TALHA ELETRICA CAP. 3 TON U03-07TE001	48.358,56	(16.276,36)	32.082,20	12136030	Ubu	25	300	14	168	82.778,00	52.150,14	38.915,24
2167566	1	13111071	Máquinas e Eqtos	01/11/2008	TALHA ELETRICA CAP.1,5TON U03-08TE005	48.541,08	(16.396,56)	32.144,52	12420010	Ubu	25	300	14	168	58.035,00	36.562,05	27.283,16
2167567	1	13111071	Máquinas e Eqtos	01/11/2008	TALHA ELETRICA CAP. 3TON U03-07TE002	47.055,79	(15.837,86)	31.217,93	12136030	Ubu	25	300	14	168	80.553,00	50.748,39	37.869,23
2167568	1	13111071	Máquinas e Eqtos	01/11/2008	TALHA ELETRICA U03-07TE004	21.984,94	(8.657,88)	13.327,06	12111040	Ubu	15	180	5	60	34.101,00	13.435,79	10.026,00
2167569	1	13111081	Sistemas	01/11/2008	SISTEMA TRANSPORTE PNEUM₮TICO DE BAUXITA	438.605,92	(117.734,64)	320.871,28	12137020	Ubu	25	300	14	168	57.776,00	36.398,88	27.161,40

FDC CONSULT LTDA

SAMARCO
APRENDER PARA EVOLUIR E TRANSFORMAR

DATA-BASE: 31/03/2021					DADOS CONTÁBEIS CEDIDOS PELA SAMARCO						AVALIAÇÃO VALOR JUSTO DE MERCADO						
IMOBILIZADO	SUB Nº	CLASSE	CENTRO CST	DT.INCORP.	DENOMINAÇÃO DO IMOBILIZADO	VAL AQUIS. BRL	DEPREC. ACUM BRL	VALOR CONTÁBIL BRL	CENTRO DE CUSTOS	UNID. IND	VIDA ÚTIL DET. (ANOS)	VIDA ÚTIL DET. (MESES)	VIDA ÚTIL REM. (ANOS)	VIDA ÚTIL REM. (MESES)	VALOR DE REPOSIÇÃO (R$)	VALOR JUSTO DE MERCADO (R$)	VALOR DE LIQUIDAÇÃO FORÇADA
2167570	1	13111071	Máquinas e Eqtos	01/11/2008	TALHA MANUAL CAP.3TON U03-04TE010	41.290,27	(38.141,77)	3.148,50	12420010	Ubu	5	60	1	12	43.511,00	11.182,33	8.344,42
2167571	1	13111071	Máquinas e Eqtos	01/11/2008	BOMBAS HAZLETON SUBMERGIVEL U03-18MB060	46.923,10	(13.786,20)	33.136,90	12111010	Ubu	25	300	14	168	59.455,00	37.456,65	27.950,73
2167572	1	13111071	Máquinas e Eqtos	01/11/2008	BOMBAS HAZLETON SUBMERGIVEL U03-18MB032	120.092,22	(14.085,03)	106.007,19	12111010	Ubu	25	300	14	168	59.455,00	37.456,65	27.950,73
2167573	1	13111071	Máquinas e Eqtos	01/11/2008	BOMBAS HAZLETON SUBMERGIVEL U03-18MB054	46.652,77	(13.706,77)	32.946,00	12111010	Ubu	25	300	14	168	59.118,00	37.244,34	27.792,30
2167574	1	13111071	Máquinas e Eqtos	01/11/2008	BOMBAS HAZLETON SUBMERGIVEL U03-18MB031	46.652,77	(13.706,77)	32.946,00	12111010	Ubu	25	300	14	168	59.118,00	37.244,34	27.792,30
2167575	1	13111071	Máquinas e Eqtos	01/11/2008	BOMBA CENTRIFUGA ,WARMAN,1864 RPM, 100 CV, 60 HZ,	22.655,88	(6.535,07)	16.120,81	12137020	Ubu	25	300	14	168	131.387,00	82.773,81	61.767,09
2167576	1	13111071	Máquinas e Eqtos	01/11/2008	MOTOR ELETRICO ,TRIFASICO DO TANQUE B,WEG,AUTOPLUS	14.760,71	(4.365,29)	10.395,42	12137020	Ubu	25	300	14	168	18.704,00	11.783,52	8.793,04
2167577	1	13111071	Máquinas e Eqtos	01/11/2008	MOTOROLA DE INDUÃ?O TRIF?SICO,WEG,W22PLUS,10146149	14.760,71	(4.365,29)	10.395,42	12137020	Ubu	25	300	14	168	18.704,00	11.783,52	8.793,04
2167578	1	13111071	Máquinas e Eqtos	01/11/2008	BOMBA CENTRIFUGA ,WARMAN,1864 RPM, 100 CV, 60 HZ,	22.655,88	(6.535,07)	16.120,81	12137020	Ubu	25	300	14	168	131.387,00	82.773,81	61.767,09
2167579	1	13111071	Máquinas e Eqtos	01/11/2008	TANQUE DE PREPARAÃ?O DE BAUXITA	78.631,67	(21.558,68)	57.072,99	12137020	Ubu	25	300	14	168	99.636,00	62.770,68	46.840,45
2167580	1	13111071	Máquinas e Eqtos	01/11/2008	TANQUE CILINDRO,CAP 6.700 LTRS DIAM250CM	78.631,67	(21.558,68)	57.072,99	12137020	Ubu	25	300	14	168	99.636,00	62.770,68	46.840,45
2167581	1	13111071	Máquinas e Eqtos	01/11/2008	SILO DOSAGEM BAUXITA	126.118,70	(34.578,34)	91.540,36	12137020	Ubu	25	300	14	168	151.935,00	95.719,05	71.427,03
2167582	1	13111071	Máquinas e Eqtos	01/11/2008	TRANSPORTADOR CORREIA ,EM ACO CARBONO,36"	620.458,72	(199.932,97)	420.525,75	12420010	Ubu	25	300	14	168	747.469,00	470.905,47	351.396,91
2167583	1	13111071	Máquinas e Eqtos	01/11/2008	TRANSPORTADOR CORREIA ,EM ACO CARBONO,36"	1.324.823,41	(379.427,46)	945.395,95	12420010	Ubu	25	300	14	168	3.754.057,00	2.365.055,91	1.764.841,13
2167584	1	13111071	Máquinas e Eqtos	01/11/2008	TRANSPORTADOR CORREIA ,EM ACO CARBONO,36"	761.792,93	(238.948,71)	522.844,22	12420010	Ubu	25	300	14	168	917.735,00	578.173,05	431.441,63
2167585	1	13111071	Máquinas e Eqtos	01/11/2008	TRANSPORTADOR CORREIA ,EM ACO CARBONO,36"	889.401,05	(247.480,50)	641.920,55	12111040	Ubu	25	300	14	168	1.519.332,00	957.179,16	714.261,83
2167586	1	13111071	Máquinas e Eqtos	01/11/2008	TALHA MANUAL U03-01TE003	6.377,23	(6.217,77)	159,46	12111010	Ubu	5	60	1	12	6.720,00	1.727,04	1.288,74
2167588	1	13111071	Máquinas e Eqtos	01/11/2008	TALHA MANUAL COMPACTA CAP.15 TON.U03-08TE007	32.275,78	(10.903,01)	21.372,77	12111010	Ubu	25	300	14	168	36.166,00	22.784,58	17.002,20
2167589	1	13111071	Máquinas e Eqtos	01/11/2008	TALHA ELETRICA CAP.1,5 TON U03-08TE001	43.644,28	(14.063,68)	29.580,60	12420010	Ubu	25	300	14	168	67.565,00	42.565,95	31.763,37
2167590	1	13111071	Máquinas e Eqtos	01/11/2008	TALHA EL/TRICA U03-09TE003	18.602,64	(7.277,63)	11.325,01	12111040	Ubu	15	180	5	60	28.855,00	11.368,87	8.483,63
2167591	1	13111071	Máquinas e Eqtos	01/11/2008	TALHA ELETRICA CAP.10TON U03-09TE001	58.601,63	(18.883,44)	39.718,19	12420010	Ubu	25	300	14	168	70.598,00	44.476,74	33.189,23
2167593	1	13111071	Máquinas e Eqtos	01/11/2008	RESERVAT?RIO DE AR ,EM ACO CARBONO,ABERKO,RV03000,	13.608,06	(3.458,16)	10.149,90	12111010	Ubu	25	300	14	168	19.632,00	12.368,16	9.229,31
2167594	1	13111071	Máquinas e Eqtos	01/11/2008	BALANCA INTEGRADORA ,SCHENCK	70.457,26	(28.831,60)	41.625,66	12420010	Ubu	25	300	14	168	152.830,00	96.282,90	71.847,78
2167596	1	13111071	Máquinas e Eqtos	01/11/2008	TRANSPORTADOR CORREIA ,EM ACO CARBONO,36"	11.223.040,01	(3.480.547,46)	7.742.492,55	12420010	Ubu	25	300	14	168	26.932.400,00	16.967.412,00	10.692.347,69
2167597	1	13111071	Máquinas e Eqtos	01/11/2008	BALANCA INTEGRADORA ,SCHENCK	70.485,35	(28.843,10)	41.642,25	12420010	Ubu	25	300	14	168	152.830,00	96.282,90	71.847,78
2167598	1	13111071	Máquinas e Eqtos	01/11/2008	TRANSPORTADOR CORREIA ,EM ACO CARBONO,36"	11.151.454,30	(3.824.895,93)	7.326.558,37	12420010	Ubu	25	300	14	168	23.571.503,00	14.850.046,89	11.081.333,63
2167599	1	13111071	Máquinas e Eqtos	01/11/2008	TRANSPORTADOR CORREIA ,EM ACO CARBONO,36"	4.772.849,71	(1.396.289,95)	3.376.559,76	12420010	Ubu	25	300	14	168	13.095.256,00	8.250.011,28	6.156.285,44
2167601	1	13111071	Máquinas e Eqtos	01/11/2008	BALANÃA INTEGRADORA 55TP14	58.940,03	(24.056,96)	34.883,07	12136030	Ubu	25	300	14	168	109.811,00	69.180,93	51.623,88
2167602	1	13111071	Máquinas e Eqtos	01/11/2008	PENEIRADORES DE GAVETAS	27.236,96	(9.215,60)	18.021,36	12250010	Ubu	25	300	14	168	42.655,00	26.872,65	20.052,79
2167605	1	13111071	Máquinas e Eqtos	01/11/2008	BALANCA INTEGRADORA ,SCHENCK	74.949,60	(30.669,91)	44.279,69	12420010	Ubu	25	300	14	168	152.830,00	96.282,90	71.847,78
2167606	1	13111071	Máquinas e Eqtos	01/11/2008	CORREIA TRANSPORTADORA,CAP. NOMINAL 49 TPH, CAP. P	879.387,29	(278.935,79)	600.451,50	12420010	Ubu	25	300	14	168	985.471,00	620.846,73	463.285,39
2167607	1	13111071	Máquinas e Eqtos	01/11/2008	TRANSPORTADOR DE CORREIA,CAP202TPH 7.35KW VELOC.89	190.918,83	(63.506,07)	127.412,76	12111040	Ubu	25	300	14	168	1.519.332,00	957.179,16	714.261,83
2167608	1	13111071	Máquinas e Eqtos	01/11/2008	DESCARGA MOINHO - BATENTE SILO U03-04SL008	747.335,18	(218.445,85)	528.889,33	12111040	Ubu	25	300	14	168	1.046.239,00	659.130,57	491.853,38
2167609	1	13111071	Máquinas e Eqtos	01/11/2008	TRASNPORTADOR DE CORREIA,CAP202TPH 7.35KW VELOC.89	171.222,45	(56.949,11)	114.273,34	12111040	Ubu	25	300	14	168	263.103,00	165.754,89	123.688,85
2167610	1	13111071	Máquinas e Eqtos	01/11/2008	MOTOR DE INDUÃ?O TRIF?SICO,WEG,150CV /1785RPM	32.877,25	(9.665,04)	23.212,21	12420010	Ubu	25	300	14	168	53.529,00	33.723,27	25.164,82
2167611	1	13111111	Móveis e Utensílios	01/11/2008	FORNO COMBINADO,RATIONAL ,SCC 61G,G61SE08012129696	69.778,40	(69.778,40)	-	12300030	Ubu	15	180	5	60	114.876,00	45.261,14	33.774,56
2167612	1	13111111	Móveis e Utensílios	01/11/2008	FORNO COMBINADO,RATIONAL	69.778,40	(69.778,40)	-	12300030	Ubu	15	180	5	60	114.876,00	45.261,14	33.774,56
2167613	1	13111111	Móveis e Utensílios	01/11/2008	FORNO COMBINADO # 06 GNÎS 1/1	33.388,61	(33.388,61)	-	12300030	Ubu	15	180	5	60	52.060,00	20.511,64	15.306,10
2167614	1	13111111	Móveis e Utensílios	01/11/2008	RESFRIADOR R?PIDO,220V, 60 HZ	60.881,08	(60.881,08)	-	12230020	Ubu	15	180	5	60	100.300,00	39.518,20	29.489,09
2167615	1	13111111	Móveis e Utensílios	01/11/2008	FORNO PANIFICADOR,COMBINADO,PR?TICA TECHNIPAN,G500	22.686,63	(22.686,63)	-	12300030	Ubu	15	180	5	60	40.161,00	15.823,43	11.807,69
2167616	1	13111111	Móveis e Utensílios	01/11/2008	FORNO PANIFICADOR,COMBINADO,PR?TICA TECHNIPAN,G500	22.686,63	(22.686,63)	-	12300030	Ubu	15	180	5	60	40.161,00	15.823,43	11.807,69
2167617	1	13111071	Máquinas e Eqtos	01/11/2008	PONTE ROLANTE,FEBA IND MECANICA,EG 2 TAB.1,700 KG	32.181,80	(9.455,15)	22.726,65	12111010	Ubu	25	300	14	168	40.782,00	25.692,66	19.172,26
2167618	1	13111071	Máquinas e Eqtos	01/11/2008	TORRRE DE RESFRIAMENTO,EM FIBRA,ALFATERM,870/5/10/	58.441,17	(23.853,34)	34.587,83	12111040	Ubu	25	300	14	168	96.347,00	60.698,61	45.294,24
2167619	1	13111071	Máquinas e Eqtos	01/11/2008	TORRRE DE RESFRIAMENTO,EM FIBRA,ALFATERM,870/5/10/	58.441,17	(23.853,34)	34.587,83	12111040	Ubu	25	300	14	168	96.347,00	60.698,61	45.294,24
2167623	1	13111071	Máquinas e Eqtos	01/11/2008	VASO DE PRESSAO,EM AÃO CARBONO,ENGETANK	18.304,12	(4.629,25)	13.674,87	12111040	Ubu	25	300	14	168	26.403,00	16.633,89	12.412,46
2167624	1	13111071	Máquinas e Eqtos	01/11/2008	TANQUE AR DO DISCO,ACO CARBONO,10 M3/H	18.304,12	(4.953,66)	13.350,46	12111040	Ubu	25	300	14	168	29.863,00	18.813,69	14.039,07
2167625	1	13111071	Máquinas e Eqtos	01/11/2008	VASO DE PRESSAO,EM AÃO CARBONO,JMB	7.321,64	(2.464,28)	4.857,36	12111040	Ubu	25	300	14	168	10.569,00	6.658,47	4.968,65
2167626	1	13111071	Máquinas e Eqtos	01/11/2008	VASO DE PRESSAO,EM AÃO CARBONO,JMB	7.321,64	(2.464,28)	4.857,36	12111040	Ubu	25	300	14	168	10.569,00	6.658,47	4.968,65
2167627	1	13111071	Máquinas e Eqtos	01/11/2008	VASO DE PRESSAO,JMB ZEPPELIN	7.321,64	(2.464,28)	4.857,36	12111040	Ubu	25	300	14	168	11.926,00	7.513,38	5.606,60
2167628	1	13111071	Máquinas e Eqtos	01/11/2008	VASO DE PRESSAO,EM AÃO CARBONO,MB ZEPPELIM	7.321,64	(2.464,28)	4.857,36	12111040	Ubu	25	300	14	168	10.569,00	6.658,47	4.968,65
2167629	1	13111071	Máquinas e Eqtos	01/11/2008	VASO DE PRESSAO,EM AÃO CARBONO	7.321,66	(2.461,77)	4.859,89	12110060	Ubu	25	300	14	168	10.569,00	6.658,47	4.968,65
2167631	1	13111071	Máquinas e Eqtos	01/11/2008	TRANSPORTADOR DE CORREIA,112MX42" 1200 TPH	1.822.911,47	(613.204,11)	1.209.707,36	12136030	Ubu	25	300	14	168	4.142.300,00	2.609.649,00	1.947.360,26
2167632	1	13111071	Máquinas e Eqtos	01/11/2008	TRANSPORTADOR CORREIA ,EM ACO CARBONO,36"	751.100,61	(199.055,94)	552.044,67	12420010	Ubu	25	300	14	168	721.720,00	454.683,60	339.291,90
2167633	1	13111071	Máquinas e Eqtos	01/11/2008	BALANCA INTEGRADORA ,SCHENCK	78.488,51	(32.118,04)	46.370,47	12420010	Ubu	25	300	14	168	152.830,00	96.282,90	71.847,78
2167634	1	13111071	Máquinas e Eqtos	01/11/2008	BALANCA INTEGRADORA ,SCHENCK	71.897,45	(29.420,96)	42.476,49	12420010	Ubu	25	300	14	168	152.830,00	96.282,90	71.847,78
2167635	1	13111071	Máquinas e Eqtos	01/11/2008	TRANSPORTADOR CORREIA ,EM ACO CARBONO,36"	599.084,85	(196.226,47)	402.858,38	12420010	Ubu	25	300	14	168	721.720,00	454.683,60	339.291,90
2167636	1	13111071	Máquinas e Eqtos	01/11/2008	BALANCA INTEGRADORA ,SCHENCK	71.897,45	(29.420,96)	42.476,49	12420010	Ubu	25	300	14	168	152.830,00	96.282,90	71.847,78
2167637	1	13111071	Máquinas e Eqtos	01/11/2008	TRANSPORTADOR CORREIA ,EM ACO CARBONO,36"	766.483,67	(242.530,05)	523.953,62	12420010	Ubu	25	300	14	168	923.386,00	581.733,18	434.098,26
2167638	1	13111071	Máquinas e Eqtos	01/11/2008	TRANSPORTADOR CORREIA ,EM ACO CARBONO,36"	619.023,35	(196.267,03)	422.756,32	12420010	Ubu	25	300	14	168	948.420,00	597.504,60	445.867,13
2167639	1	13111071	Máquinas e Eqtos	01/11/2008	BALANÃA INTEGRADORA 85TP15	62.884,45	(25.666,92)	37.217,53	12136030	Ubu	25	300	14	168	109.811,00	69.180,93	51.623,88
2167643	1	13111071	Máquinas e Eqtos	01/11/2008	BALANCA INTEGRADORA ,SCHENCK	72.805,95	(29.792,70)	43.013,25	12420010	Ubu	25	300	14	168	152.830,00	96.282,90	71.847,78
2167644	1	13111071	Máquinas e Eqtos	01/11/2008	TRANSPORTADOR DE CORREIA,112MX42" 1200 TPH	1.214.709,21	(408.612,61)	806.096,60	12136030	Ubu	25	300	14	168	4.142.300,00	2.609.649,00	1.947.360,26
2167645	1	13111071	Máquinas e Eqtos	01/11/2008	TRANSPORTADOR DE CORREIA,112MX42" 1200 TPH	937.912,56	(296.294,33)	641.618,23	12420010	Ubu	25	300	14	168	1.051.049,00	662.160,87	494.114,64
2167646	1	13111071	Máquinas e Eqtos	01/11/2008	TRANSPORTADOR DE CORREIA,112MX42" 1200 TPH	2.334.954,97	(742.960,18)	1.591.994,79	12136030	Ubu	25	300	14	168	4.142.300,00	2.609.649,00	1.947.360,26
2167647	1	13111071	Máquinas e Eqtos	01/11/2008	TRANSPORTADOR DE CORREIA,112MX42" 1200 TPH	2.093.445,08	(704.208,12)	1.389.236,96	12136030	Ubu	25	300	14	168	4.142.300,00	2.609.649,00	1.947.360,26
2167648	1	13111071	Máquinas e Eqtos	01/11/2008	SILO CARV?O	2.025.242,16	(507.713,63)	1.517.528,53	12111040	Ubu	30	360	17	204	3.827.500,00	2.411.325,00	1.799.367,84
2167649	1	13111071	Máquinas e Eqtos	01/11/2008	TANQUE BAROMETRICA,EM ACO CARBONO,CAPA 0,25M3	2.134.575,66	(502.430,40)	1.632.145,26	12111010	Ubu	30	360	17	204	4.365.155,00	2.750.047,65	2.052.127,90
2167650	1	13111071	Máquinas e Eqtos	01/11/2008	TANQUE BAROMETRICA,EM ACO CARBONO,CAPA 0,25M3	2.810.798,77	(668.956,13)	2.141.842,64	12111010	Ubu	30	360	17	204	4.365.155,00	2.750.047,65	2.052.127,90
2167653	1	13111071	Máquinas e Eqtos	01/11/2008	CHUT DE CARGA ,EM ACO CARBONO,7 M3 PESO 6250KG	12.472,93	(3.645,84)	8.827,09	12136010	Ubu	25	300	14	168	20.352,00	12.821,76	9.567,79

FDC CONSULT LTDA

SAMARCO
APRENDER PARA EVOLUIR E TRANSFORMAR

DATA-BASE: 31/03/2021					DADOS CONTÁBEIS CEDIDOS PELA SAMARCO						AVALIAÇÃO VALOR JUSTO DE MERCADO						
IMOBILIZADO	SUB Nº	CLASSE	CENTRO CST	DT.INCORP.	DENOMINAÇÃO DO IMOBILIZADO	VAL AQUIS. BRL	DEPREC. ACUM BRL	VALOR CONTÁBIL BRL	CENTRO DE CUSTOS	UNID. IND	VIDA ÚTIL DET. (ANOS)	VIDA ÚTIL DET. (MESES)	VIDA ÚTIL REM. (ANOS)	VIDA ÚTIL REM. (MESES)	VALOR DE REPOSIÇÃO (R$)	VALOR JUSTO DE MERCADO (R$)	VALOR DE LIQUIDAÇÃO FORÇADA
2167654	1	13111071	Máquinas e Eqtos	01/11/2008	CHUT DE CARGA ,EM ACO CARBONO,7 M3 PESO 6250KG	12.472,93	(3.695,53)	8.777,40	12136010	Ubu	25	300	14	168	18.099,00	11.402,37	8.508,62
2167655	1	13111071	Máquinas e Eqtos	01/11/2008	CHUT DE CARGA ,EM ACO CARBONO,7 M3 PESO 6250KG	12.472,93	(3.645,84)	8.827,09	12136010	Ubu	25	300	14	168	20.352,00	12.821,76	9.567,79
2167657	1	13111071	Máquinas e Eqtos	01/11/2008	TRANSPORTADOR DE CORREIA,112MX42" 1200 TPH	878.405,82	(295.650,64)	582.755,18	12136030	Ubu	25	300	14	168	1.519.332,00	957.179,16	714.261,83
2167658	1	13111071	Máquinas e Eqtos	01/11/2008	PENEIRA VIBRAT. CLASSIF.NIAGARA TAG U03-07-PN-001	1.020.343,90	(305.455,65)	714.888,25	12136030	Ubu	25	300	14	168	2.593.100,00	1.633.653,00	1.219.057,02
2167659	1	13111071	Máquinas e Eqtos	01/11/2008	VALVULA DE GAS,C/ ATUADOR PNEUMATICO,MAXON	103.845,76	(30.354,09)	73.491,67	12136030	Ubu	25	300	14	168	566.970,00	357.191,10	266.541,50
2167660	1	13111071	Máquinas e Eqtos	01/11/2008	VALVULA DE GAS,C/ ATUADOR PNEUMATICO,MAXON	103.845,76	(30.354,09)	73.491,67	12136030	Ubu	25	300	14	168	566.970,00	357.191,10	266.541,50
2167661	1	13111071	Máquinas e Eqtos	01/11/2008	BASE INTERMEDIARIA DAS PENEIRAS U03-07PN02	39.644,28	(11.588,00)	28.056,28	12136030	Ubu	25	300	14	168	64.678,00	40.747,14	30.406,14
2167662	1	13111071	Máquinas e Eqtos	01/11/2008	BASE INTERMEDIARIA DAS PENEIRAS U03-07PN01	39.644,28	(11.588,00)	28.056,28	12136030	Ubu	25	300	14	168	64.678,00	40.747,14	30.406,14
2167663	1	13111071	Máquinas e Eqtos	01/11/2008	CHUTE OVER ,EM ACO CARBONO DA PENEIRA U03-07PN001	185.510,64	(54.224,70)	131.285,94	12136030	Ubu	25	300	14	168	277.926,00	175.093,38	130.657,38
2167664	1	13111071	Máquinas e Eqtos	01/11/2008	CHUTE OVER ,EM ACO CARBONO DA PENEIRA U03-07PN002	185.510,65	(54.224,70)	131.285,95	12136030	Ubu	25	300	14	168	277.926,00	175.093,38	130.657,38
2167665	1	13111071	Máquinas e Eqtos	01/11/2008	BOMBA CENTRIFUGA ,WARMAN,1864 RPM, 100 CV, 60 HZ,	41.423,84	(12.726,98)	28.696,86	12111020	Ubu	25	300	14	168	131.387,00	82.773,81	61.767,09
2167666	1	13111071	Máquinas e Eqtos	01/11/2008	BOMBA CENTRIFUGA ,WARMAN,1864 RPM, 100 CV, 60 HZ,	41.423,84	(12.096,40)	29.327,44	12111020	Ubu	25	300	14	168	131.387,00	82.773,81	61.767,09
2167668	1	13111071	Máquinas e Eqtos	01/11/2008	TRANSPORTADOR CORREIA U03-08TP009	1.286.142,72	(246.717,45)	1.039.425,27	12420010	Ubu	25	300	14	168	19.086.400,00	13.379.566,40	8.431.396,37
2167670	1	13111071	Máquinas e Eqtos	01/11/2008	CHUT DE CARGA ,EM ACO CARBONO,7 M3 PESO 6250KG	12.472,93	(3.645,84)	8.827,09	12136010	Ubu	25	300	14	168	20.352,00	12.821,76	9.567,79
2167671	1	13111071	Máquinas e Eqtos	01/11/2008	CHUT DE CARGA ,EM ACO CARBONO,7 M3 PESO 6250KG	12.472,93	(3.645,84)	8.827,09	12136010	Ubu	25	300	14	168	20.352,00	12.821,76	9.567,79
2167672	1	13111071	Máquinas e Eqtos	01/11/2008	CHUT DE CARGA ,EM ACO CARBONO,7 M3 PESO 6250KG	12.472,93	(3.645,84)	8.827,09	12136010	Ubu	25	300	14	168	20.352,00	12.821,76	9.567,79
2167673	1	13111071	Máquinas e Eqtos	01/11/2008	CHUT DE CARGA ,EM ACO CARBONO,7 M3 PESO 6250KG	3.503,53	(1.024,08)	2.479,45	12136010	Ubu	25	300	14	168	5.712,00	3.598,56	2.685,30
2167674	1	13111071	Máquinas e Eqtos	01/11/2008	CHUT DE CARGA ,EM ACO CARBONO,7 M3 PESO 6250KG	12.472,93	(3.695,53)	8.777,40	12136010	Ubu	25	300	14	168	18.099,00	11.402,37	8.508,62
2167675	1	13111071	Máquinas e Eqtos	01/11/2008	CHUT DE CARGA ,EM ACO CARBONO,7 M3 PESO 6250KG	12.472,93	(3.645,84)	8.827,09	12136010	Ubu	25	300	14	168	20.352,00	12.821,76	9.567,79
2167676	1	13111071	Máquinas e Eqtos	01/11/2008	CHUT DE CARGA ,EM ACO CARBONO,7 M3 PESO 6250KG	12.472,93	(3.645,84)	8.827,09	12136010	Ubu	25	300	14	168	20.352,00	12.821,76	9.567,79
2167677	1	13111071	Máquinas e Eqtos	01/11/2008	CHUT DE CARGA ,EM ACO CARBONO,7 M3 PESO 6250KG	12.472,93	(3.645,84)	8.827,09	12136010	Ubu	25	300	14	168	20.352,00	12.821,76	9.567,79
2167678	1	13111071	Máquinas e Eqtos	01/11/2008	CHUT DE CARGA ,EM ACO CARBONO,7 M3 PESO 6250KG	12.472,93	(3.645,84)	8.827,09	12136010	Ubu	25	300	14	168	20.352,00	12.821,76	9.567,79
2167679	1	13111071	Máquinas e Eqtos	01/11/2008	CHUT DE CARGA ,EM ACO CARBONO,7 M3 PESO 6250KG	12.472,93	(3.645,84)	8.827,09	12136010	Ubu	25	300	14	168	20.352,00	12.821,76	9.567,79
2167680	1	13111071	Máquinas e Eqtos	01/11/2008	CHUT DE CARGA ,EM ACO CARBONO,7 M3 PESO 6250KG	12.472,93	(3.695,53)	8.777,40	12136010	Ubu	25	300	14	168	18.099,00	11.402,37	8.508,62
2167681	1	13111071	Máquinas e Eqtos	01/11/2008	PORTICO COM PONTE ROLANTE CAP.6300KG	5.518,57	(1.440,62)	4.077,95	11162070	Germano	25	300	14	168	9.062,00	5.709,06	4.260,19
2167682	1	13111071	Máquinas e Eqtos	01/11/2008	BALANCA INTEGRADORA ,SCHENCK	78.487,89	(32.117,80)	46.370,09	12420010	Ubu	25	300	14	168	152.830,00	96.282,90	71.847,78
2167683	1	13111071	Máquinas e Eqtos	01/11/2008	CONJUNTO DO MANCAL,R0051M,WARMAN PUMP,R004M,2066	22.655,88	(6.535,07)	16.120,81	12137020	Ubu	25	300	14	168	30.117,00	18.973,71	14.158,47
2167684	1	13111071	Máquinas e Eqtos	01/11/2008	MOTOR ELETRICO,TRIASICO,SEW EURODRIVER,DZ71D4	14.760,71	(4.257,71)	10.503,00	12137020	Ubu	25	300	14	168	19.621,00	12.361,23	9.224,14
2167685	1	13111071	Máquinas e Eqtos	01/11/2008	CONJUNTO DO MANCAL,R0051M,WARMAN PUMP,R004M,2070	22.655,88	(6.535,07)	16.120,81	12137020	Ubu	25	300	14	168	30.117,00	18.973,71	14.158,47
2167686	1	13111071	Máquinas e Eqtos	01/11/2008	MOTOR ELETRICO,TRIASICO,SEW EURODRIVER,DZ71D4,7001	14.760,71	(4.257,71)	10.503,00	12137020	Ubu	25	300	14	168	19.621,00	12.361,23	9.224,14
2167687	1	13111071	Máquinas e Eqtos	01/11/2008	SOPRADOR ROOTS	67.620,21	(19.293,08)	48.327,13	12137020	Ubu	25	300	14	168	88.266,00	55.607,58	41.495,23
2167688	1	13111071	Máquinas e Eqtos	01/11/2008	SOPRADOR ROOTS	67.620,21	(19.997,75)	47.622,46	12137020	Ubu	25	300	14	168	85.684,00	53.980,92	40.281,39
2167689	1	13111071	Máquinas e Eqtos	01/11/2008	MOTOR WEG TRIFASICO 75CV	14.760,71	(4.257,71)	10.503,00	12137020	Ubu	25	300	14	168	19.621,00	12.361,23	9.224,14
2167690	1	13111071	Máquinas e Eqtos	01/11/2008	MOTOR WEG TRIFASICO 75CV	14.760,71	(4.257,71)	10.503,00	12137020	Ubu	25	300	14	168	19.621,00	12.361,23	9.224,14
2167691	1	13111081	Sistemas	01/11/2008	V∓LVULA GUILHOTINA PNEUM∓TICA,TYCO,TYME8NKGA7.25,1	5.466,93	(3.235,03)	2.231,90	12137020	Ubu	25	300	14	168	6.923,00	4.361,49	3.254,61
2167692	1	13111071	Máquinas e Eqtos	01/11/2008	DESVIADOR EM V,EM ACO CARBONO	123.144,43	(41.880,21)	81.264,22	12137020	Ubu	25	300	14	168	155.857,00	98.189,91	73.270,82
2167694	1	13111081	Sistemas	01/11/2008	V∓LVULA GUILHOTINA PNEUM∓TICA,TYCO,TYME8NKGA7.25	5.466,93	(3.235,03)	2.231,90	12137020	Ubu	25	300	14	168	6.923,00	4.361,49	3.254,61
2167695	1	13111071	Máquinas e Eqtos	01/11/2008	SILO ,EM ACO CARBONO,CAP 5.000 TON	119.232,14	(41.740,73)	77.491,41	12137020	Ubu	15	180	5	60	143.640,00	56.594,16	42.231,43
2167696	1	13111071	Máquinas e Eqtos	01/11/2008	VENTILADOR,CENTRIFUGO,BERNAUER,35479,RPM3570 TEMP	16.400,79	(5.577,73)	10.823,06	12137020	Ubu	25	300	14	168	60.551,00	38.147,13	28.465,98
2167697	1	13111071	Máquinas e Eqtos	01/11/2008	VENTILADOR CENTRIFUGO,FABRICADO MARCO 2014,LCI,PAC	16.400,86	(5.577,77)	10.823,09	12137020	Ubu	25	300	14	168	19.389,00	12.215,07	9.115,07
2167698	1	13111071	Máquinas e Eqtos	01/11/2008	FILTRO DE MANGAS TIPO BIVENT	33.491,82	(11.390,23)	22.101,59	12137020	Ubu	25	300	14	168	42.383,00	26.701,29	19.924,91
2167699	1	13111071	Máquinas e Eqtos	01/11/2008	FILTRO DE MANGAS TIPO BIVENT	33.491,82	(11.390,23)	22.101,59	12137020	Ubu	25	300	14	168	42.383,00	26.701,29	19.924,91
2167700	1	13111071	Máquinas e Eqtos	01/11/2008	CHUT DE CARGA ,EM ACO CARBONO,7 M3 PESO 6250KG	12.472,93	(3.645,84)	8.827,09	12136010	Ubu	25	300	14	168	20.352,00	12.821,76	9.567,79
2167701	1	13111071	Máquinas e Eqtos	01/11/2008	TRANSPORTADOR CORREIA ,EM ACO CARBONO,24" 36" 42"	104.473,60	(35.163,36)	69.310,24	12111040	Ubu	25	300	14	168	1.519.332,00	957.179,16	714.261,83
2167702	1	13111071	Máquinas e Eqtos	01/11/2008	TRANSPORTADOR CORREIA ,EM ACO CARBONO,24" 36" 42"	111.569,41	(37.551,62)	74.017,79	12111040	Ubu	25	300	14	168	1.519.332,00	957.179,16	714.261,83
2167703	1	13111071	Máquinas e Eqtos	01/11/2008	TRANSPORTADOR CORREIA ,EM ACO CARBONO,24" 36" 42"	108.853,24	(36.637,42)	72.215,82	12111040	Ubu	25	300	14	168	1.519.332,00	957.179,16	714.261,83
2167704	1	13111071	Máquinas e Eqtos	01/11/2008	TRANSPORTADOR HELICOIDAL ,510X38", 480, CAP, 60 T	87.126,07	(29.324,59)	57.801,48	12111040	Ubu	25	300	14	168	365.628,00	230.345,64	171.887,46
2167710	1	13111071	Máquinas e Eqtos	01/11/2008	MOINHO DE CARV∓O,POLYSIUS,59269	13.031.465,42	(4.300.550,81)	8.730.914,61	12111040	Ubu	25	300	14	168	30.155.500,00	18.997.965,00	14.176.573,99
2167712	1	13111071	Máquinas e Eqtos	01/11/2008	EXTRATOR DE SUCATA U03-09EX001	191.756,54	(56.371,34)	135.385,20	12420010	Ubu	25	300	14	168	242.974,00	153.073,62	114.225,89
2167713	1	13111071	Máquinas e Eqtos	01/11/2008	ESTA∓O DE OPERA∓O E CONTROLE	203.346,78	(62.999,85)	140.346,93	12420010	Ubu	25	300	14	168	257.664,00	162.328,32	121.131,89
2167714	1	13111071	Máquinas e Eqtos	01/11/2008	UNIDADE HIDR∓ULICA	102.708,23	(33.096,10)	69.612,13	12420010	Ubu	25	300	14	168	123.734,00	77.952,42	58.169,30
2167717	1	13111071	Máquinas e Eqtos	01/11/2008	VASO DE PRESS∓O,SEPARADOR (RETENTOR GOTICULAS)	42.762,25	(14.445,41)	28.316,84	12111020	Ubu	25	300	14	168	54.123,00	34.097,49	25.444,07
2167718	1	13111071	Máquinas e Eqtos	01/11/2008	VASO DE PRESS∓O,SEPARADOR (RETENTOR GOTICULAS)	42.762,25	(14.445,41)	28.316,84	12111020	Ubu	25	300	14	168	54.123,00	34.097,49	25.444,07
2167719	1	13111071	Máquinas e Eqtos	01/11/2008	VASO DE PRESS∓O,SEPARADOR (RETENTOR GOTICULAS)	42.762,25	(14.445,41)	28.316,84	12111020	Ubu	25	300	14	168	54.123,00	34.097,49	25.444,07
2167720	1	13111071	Máquinas e Eqtos	01/11/2008	VASO DE PRESS∓O,SEPARADOR (RETENTOR GOTICULAS)	42.762,25	(14.445,41)	28.316,84	12111020	Ubu	25	300	14	168	54.123,00	34.097,49	25.444,07
2167721	1	13111071	Máquinas e Eqtos	01/11/2008	VASO DE PRESS∓O,SEPARADOR (RETENTOR GOTICULAS)	42.762,25	(14.445,41)	28.316,84	12111020	Ubu	25	300	14	168	54.123,00	34.097,49	25.444,07
2167722	1	13111071	Máquinas e Eqtos	01/11/2008	VASO DE PRESS∓O,SEPARADOR (RETENTOR GOTICULAS)	42.762,25	(14.445,41)	28.316,84	12111020	Ubu	25	300	14	168	54.123,00	34.097,49	25.444,07
2167723	1	13111071	Máquinas e Eqtos	01/11/2008	VASO DE PRESS∓O,SEPARADOR (RETENTOR GOTICULAS)	42.762,25	(14.445,41)	28.316,84	12111020	Ubu	25	300	14	168	54.123,00	34.097,49	25.444,07
2167724	1	13111071	Máquinas e Eqtos	01/11/2008	VASO DE PRESS∓O,SEPARADOR (RETENTOR GOTICULAS)	42.762,25	(14.445,41)	28.316,84	12111020	Ubu	25	300	14	168	54.123,00	34.097,49	25.444,07
2167725	1	13111071	Máquinas e Eqtos	01/11/2008	VASO DE PRESS∓O,SEPARADOR (RETENTOR GOTICULAS)	42.762,25	(14.445,41)	28.316,84	12111020	Ubu	25	300	14	168	54.123,00	34.097,49	25.444,07
2167726	1	13111071	Máquinas e Eqtos	01/11/2008	VASO DE PRESS∓O,SEPARADOR (RETENTOR GOTICULAS)	42.762,25	(14.445,41)	28.316,84	12111020	Ubu	25	300	14	168	54.123,00	34.097,49	25.444,07
2167727	1	13111071	Máquinas e Eqtos	01/11/2008	VASO DE PRESS∓O,SEPARADOR (RETENTOR GOTICULAS)	42.762,25	(14.445,41)	28.316,84	12111020	Ubu	25	300	14	168	54.123,00	34.097,49	25.444,07
2167728	1	13111071	Máquinas e Eqtos	01/11/2008	VASO DE PRESS∓O,SEPARADOR (RETENTOR GOTICULAS)	42.762,25	(14.445,41)	28.316,84	12111020	Ubu	25	300	14	168	54.123,00	34.097,49	25.444,07
2167729	1	13111071	Máquinas e Eqtos	01/11/2008	VASO DE PRESS∓O,SEPARADOR (RETENTOR GOTICULAS)	42.762,25	(14.445,41)	28.316,84	12111020	Ubu	25	300	14	168	54.123,00	34.097,49	25.444,07
2167730	1	13111071	Máquinas e Eqtos	01/11/2008	VASO DE PRESS∓O,SEPARADOR (RETENTOR GOTICULAS)	42.762,25	(14.445,41)	28.316,84	12111020	Ubu	25	300	14	168	54.123,00	34.097,49	25.444,07
2167731	1	13111071	Máquinas e Eqtos	01/11/2008	VASO DE PRESS∓O,SEPARADOR (RETENTOR GOTICULAS)	42.762,25	(14.445,41)	28.316,84	12111020	Ubu	25	300	14	168	54.123,00	34.097,49	25.444,07
2167732	1	13111071	Máquinas e Eqtos	01/11/2008	VASO DE PRESS∓O,SEPARADOR (RETENTOR GOTICULAS)	42.762,25	(14.445,41)	28.316,84	12111020	Ubu	25	300	14	168	54.123,00	34.097,49	25.444,07
2167733	1	13111071	Máquinas e Eqtos	01/11/2008	VASO RECEPTOR DE FILTRADO,DORROLIVER,48"X84"	42.762,25	(14.445,41)	28.316,84	12111020	Ubu	25	300	14	168	56.852,00	35.816,76	26.727,02
2167734	1	13111071	Máquinas e Eqtos	01/11/2008	VASO RECEPTOR DE FILTRADO,DORROLIVER,48"X84"	42.762,25	(14.445,41)	28.316,84	12111020	Ubu	25	300	14	168	56.852,00	35.816,76	26.727,02

FDC CONSULT LTDA

SAMARCO
APRENDER PARA EVOLUIR E TRANSFORMAR

DATA-BASE: 31/03/2021					DADOS CONTÁBEIS CEDIDOS PELA SAMARCO						AVALIAÇÃO VALOR JUSTO DE MERCADO						
IMOBILIZADO	SUB Nº	CLASSE	CENTRO CST	DT.INCORP.	DENOMINAÇÃO DO IMOBILIZADO	VAL AQUIS. BRL	DEPREC. ACUM BRL	VALOR CONTÁBIL BRL	CENTRO DE CUSTOS	UNID. IND	VIDA ÚTIL DET. (ANOS)	VIDA ÚTIL DET. (MESES)	VIDA ÚTIL REM. (ANOS)	VIDA ÚTIL REM. (MESES)	VALOR DE REPOSIÇÃO (R$)	VALOR JUSTO DE MERCADO (R$)	VALOR DE LIQUIDAÇÃO FORÇADA
2167735	1	13111071	Máquinas e Eqtos	01/11/2008	VASO RECEPTOR DE FILTRADO,DORROLIVER,48"X84"	42.762,25	(14.445,41)	28.316,84	12111020	Ubu	25	300	14	168	56.852,00	35.816,76	26.727,02
2167736	1	13111071	Máquinas e Eqtos	01/11/2008	VASO RECEPTOR DE FILTRADO,DORROLIVER,48"X84"	42.762,25	(14.445,41)	28.316,84	12111020	Ubu	25	300	14	168	56.852,00	35.816,76	26.727,02
2167737	1	13111071	Máquinas e Eqtos	01/11/2008	VASO RECEPTOR DE FILTRADO,DORROLIVER,48"X84"	42.762,25	(14.445,41)	28.316,84	12111020	Ubu	25	300	14	168	56.852,00	35.816,76	26.727,02
2167738	1	13111071	Máquinas e Eqtos	01/11/2008	VASO RECEPTOR DE FILTRADO,DORROLIVER,48"X84"	42.762,25	(14.445,41)	28.316,84	12111020	Ubu	25	300	14	168	56.852,00	35.816,76	26.727,02
2167739	1	13111071	Máquinas e Eqtos	01/11/2008	VASO RECEPTOR DE FILTRADO,DORROLIVER,48"X84"	42.762,25	(14.445,41)	28.316,84	12111020	Ubu	25	300	14	168	56.852,00	35.816,76	26.727,02
2167740	1	13111071	Máquinas e Eqtos	01/11/2008	VASO RECEPTOR DE FILTRADO,DORROLIVER,48"X84"	42.762,25	(14.445,41)	28.316,84	12111020	Ubu	25	300	14	168	56.852,00	35.816,76	26.727,02
2167741	1	13111071	Máquinas e Eqtos	01/11/2008	VASO RECEPTOR DE FILTRADO,DORROLIVER,48"X84"	42.762,25	(14.445,41)	28.316,84	12111020	Ubu	25	300	14	168	56.852,00	35.816,76	26.727,02
2167742	1	13111071	Máquinas e Eqtos	01/11/2008	VASO RECEPTOR DE FILTRADO,DORROLIVER,48"X84"	42.762,25	(14.445,41)	28.316,84	12111020	Ubu	25	300	14	168	56.852,00	35.816,76	26.727,02
2167743	1	13111071	Máquinas e Eqtos	01/11/2008	VASO RECEPTOR DE FILTRADO,DORROLIVER,48"X84"	42.762,25	(14.445,41)	28.316,84	12111020	Ubu	25	300	14	168	56.852,00	35.816,76	26.727,02
2167744	1	13111071	Máquinas e Eqtos	01/11/2008	VASO RECEPTOR DE FILTRADO,DORROLIVER,48"X84"	42.762,25	(14.445,41)	28.316,84	12111020	Ubu	25	300	14	168	56.852,00	35.816,76	26.727,02
2167745	1	13111071	Máquinas e Eqtos	01/11/2008	VASO RECEPTOR DE FILTRADO,DORROLIVER,48"X84"	42.762,25	(14.445,41)	28.316,84	12111020	Ubu	25	300	14	168	56.852,00	35.816,76	26.727,02
2167746	1	13111071	Máquinas e Eqtos	01/11/2008	VASO RECEPTOR DE FILTRADO,DORROLIVER,48"X84"	42.762,25	(14.445,41)	28.316,84	12111020	Ubu	25	300	14	168	56.852,00	35.816,76	26.727,02
2167747	1	13111071	Máquinas e Eqtos	01/11/2008	VASO DE PRESSAO,EM ACO CARBONO ,DORROLIVER EIMCO,4	42.762,25	(14.445,41)	28.316,84	12111020	Ubu	25	300	14	168	54.123,00	34.097,49	25.444,07
2167748	1	13111071	Máquinas e Eqtos	01/11/2008	VASO RECEPTOR DE FILTRADO,DORROLIVER,48"X84"	42.762,25	(14.445,41)	28.316,84	12111020	Ubu	25	300	14	168	54.123,00	34.097,49	25.444,07
2167749	1	13111071	Máquinas e Eqtos	01/11/2008	VASO DE PRESSAO,ACO CARBONO,VOL 4,7 M3 PESO 6250KG	42.762,25	(14.445,41)	28.316,84	12111020	Ubu	25	300	14	168	56.852,00	35.816,76	26.727,02
2167750	1	13111071	Máquinas e Eqtos	01/11/2008	VASO SEPARADOR (RETENTOR GOTICULAS) VASO DE PRESSA	42.762,25	(14.445,41)	28.316,84	12111020	Ubu	25	300	14	168	56.852,00	35.816,76	26.727,02
2167751	1	13111071	Máquinas e Eqtos	01/11/2008	VASO SEPARADOR (RETENTOR GOTICULAS) VASO DE PRESSA	42.762,25	(14.445,41)	28.316,84	12111020	Ubu	25	300	14	168	56.852,00	35.816,76	26.727,02
2167752	1	13111071	Máquinas e Eqtos	01/11/2008	VASO SEPARADOR (RETENTOR GOTICULAS) VASO DE PRESSA	42.762,25	(14.445,41)	28.316,84	12111020	Ubu	25	300	14	168	56.852,00	35.816,76	26.727,02
2167753	1	13111071	Máquinas e Eqtos	01/11/2008	VASO SEPARADOR (RETENTOR GOTICULAS) VASO DE PRESSA	42.762,25	(14.445,41)	28.316,84	12111020	Ubu	25	300	14	168	56.852,00	35.816,76	26.727,02
2167754	1	13111071	Máquinas e Eqtos	01/11/2008	VASO SEPARADOR (RETENTOR GOTICULAS) VASO DE PRESSA	42.762,25	(14.445,41)	28.316,84	12111020	Ubu	25	300	14	168	56.852,00	35.816,76	26.727,02
2167755	1	13111071	Máquinas e Eqtos	01/11/2008	VASO SEPARADOR (RETENTOR GOTICULAS) VASO DE PRESSA	42.762,25	(14.445,41)	28.316,84	12111020	Ubu	25	300	14	168	56.852,00	35.816,76	26.727,02
2167756	1	13111071	Máquinas e Eqtos	01/11/2008	VASO SEPARADOR (RETENTOR GOTICULAS) VASO DE PRESSA	42.762,25	(14.445,41)	28.316,84	12111020	Ubu	25	300	14	168	56.852,00	35.816,76	26.727,02
2167757	1	13111071	Máquinas e Eqtos	01/11/2008	VASO DE PRESSÃO,RETENTOR GOTICULAS,DORROLIVER EIMC	42.762,25	(14.445,41)	28.316,84	12111020	Ubu	25	300	14	168	54.123,00	34.097,49	25.444,07
2167758	1	13111071	Máquinas e Eqtos	01/11/2008	VASO SEPARADOR (RETENTOR GOTICULAS) VASO DE PRESSA	42.762,25	(14.445,41)	28.316,84	12111020	Ubu	25	300	14	168	56.852,00	35.816,76	26.727,02
2167759	1	13111071	Máquinas e Eqtos	01/11/2008	VASO DE PRESSÃO,RETENTOR GOTICULAS,DORROLIVER EIMC	42.762,25	(14.445,41)	28.316,84	12111020	Ubu	25	300	14	168	54.123,00	34.097,49	25.444,07
2167760	1	13111071	Máquinas e Eqtos	01/11/2008	TANQUE RECEBIMENTO DE FILTRADO ,CAPA 0,25M3 ALTURA	42.762,25	(14.445,41)	28.316,84	12111020	Ubu	25	300	14	168	56.852,00	35.816,76	26.727,02
2167761	1	13111071	Máquinas e Eqtos	01/11/2008	VASO SEPARADOR (RETENTOR GOTICULAS) VASO DE PRESSA	42.761,95	(14.445,30)	28.316,65	12111020	Ubu	25	300	14	168	56.852,00	35.816,76	26.727,02
2167762	1	13111081	Sistemas	01/11/2008	SISTEMA DE LUBRIFICAÃÇÃO CENTRALIZADA DA FILTRAGEM	50.060,79	(14.024,22)	36.036,57	12111020	Ubu	25	300	14	168	52.754,00	33.235,02	24.800,48
2167763	1	13111081	Sistemas	01/11/2008	SISTEMA DE LUBRIFICAÃÇÃO CENTRALIZADA DA FILTRAGEM	50.060,79	(14.024,22)	36.036,57	12111020	Ubu	25	300	14	168	52.754,00	33.235,02	24.800,48
2167764	1	13111071	Máquinas e Eqtos	01/11/2008	DISTRIBUIDOR DE POLPA PARA ALIMENTAÃÇÃO DOS FILTROS	39.728,59	(13.420,63)	26.307,96	12111020	Ubu	25	300	14	168	50.287,00	31.680,81	23.640,71
2167765	1	13111071	Máquinas e Eqtos	01/11/2008	DISTRIBUIDOR DE POLPA PARA ALIMENTAÃÇÃO DOS FILTROS	39.728,59	(13.420,63)	26.307,96	12111020	Ubu	25	300	14	168	50.287,00	31.680,81	23.640,71
2167766	1	13111071	Máquinas e Eqtos	01/11/2008	CAIXA DE ALIMENTAÃÇÃO,CHUTE DE DESCARGA DOS FILTROS	7.032,24	(2.066,11)	4.966,13	12111020	Ubu	25	300	14	168	8.915,00	5.616,45	4.191,08
2167767	1	13111071	Máquinas e Eqtos	01/11/2008	CHUTE DE DESCARGA DOS FILTROS VASO DE PRESSAO,ACO	7.032,24	(2.016,61)	5.015,63	12111020	Ubu	25	300	14	168	9.347,00	5.888,61	4.394,17
2167768	1	13111071	Máquinas e Eqtos	01/11/2008	CAIXA DE ALIMENTAÃÇÃO,CHUTE DE DESCARGA DOS FILTROS	7.032,24	(2.066,11)	4.966,13	12111020	Ubu	25	300	14	168	8.915,00	5.616,45	4.191,08
2167769	1	13111071	Máquinas e Eqtos	01/11/2008	CAIXA DE ALIMENTAÃÇÃO,CHUTE DE DESCARGA DOS FILTROS	7.032,24	(2.066,11)	4.966,13	12111020	Ubu	25	300	14	168	8.915,00	5.616,45	4.191,08
2167770	1	13111071	Máquinas e Eqtos	01/11/2008	CAIXA DE ALIMENTAÃÇÃO,CHUTE DE DESCARGA DOS FILTROS	7.032,24	(2.066,11)	4.966,13	12111020	Ubu	25	300	14	168	8.915,00	5.616,45	4.191,08
2167771	1	13111071	Máquinas e Eqtos	01/11/2008	CAIXA DE ALIMENTAÃÇÃO,CHUTE DE DESCARGA DOS FILTROS	7.032,24	(2.066,11)	4.966,13	12111020	Ubu	25	300	14	168	8.915,00	5.616,45	4.191,08
2167772	1	13111071	Máquinas e Eqtos	01/11/2008	CAIXA DE ALIMENTAÃÇÃO,CHUTE DE DESCARGA DOS FILTROS	7.032,24	(2.066,11)	4.966,13	12111020	Ubu	25	300	14	168	8.915,00	5.616,45	4.191,08
2167773	1	13111071	Máquinas e Eqtos	01/11/2008	CAIXA DE ALIMENTAÃÇÃO,CHUTE DE DESCARGA DOS FILTROS	7.032,24	(2.016,61)	5.015,63	12111020	Ubu	25	300	14	168	9.347,00	5.888,61	4.394,17
2167774	1	13111071	Máquinas e Eqtos	01/11/2008	CAIXA DE ALIMENTAÃÇÃO,CHUTE DE DESCARGA DOS FILTROS	7.032,24	(2.066,11)	4.966,13	12111020	Ubu	25	300	14	168	8.915,00	5.616,45	4.191,08
2167775	1	13111071	Máquinas e Eqtos	01/11/2008	CAIXA DE ALIMENTAÃÇÃO,CHUTE DE DESCARGA DOS FILTROS	7.032,24	(2.066,11)	4.966,13	12111020	Ubu	25	300	14	168	8.915,00	5.616,45	4.191,08
2167776	1	13111071	Máquinas e Eqtos	01/11/2008	CAIXA DE ALIMENTAÃÇÃO,CHUTE DE DESCARGA DOS FILTROS	7.032,24	(2.066,11)	4.966,13	12111020	Ubu	25	300	14	168	8.915,00	5.616,45	4.191,08
2167777	1	13111071	Máquinas e Eqtos	01/11/2008	CAIXA DE ALIMENTAÃÇÃO,CHUTE DE DESCARGA DOS FILTROS	7.032,24	(2.066,11)	4.966,13	12111020	Ubu	25	300	14	168	8.915,00	5.616,45	4.191,08
2167778	1	13111071	Máquinas e Eqtos	01/11/2008	CAIXA DE ALIMENTAÃÇÃO,CHUTE DE DESCARGA DOS FILTROS	7.032,24	(2.066,11)	4.966,13	12111020	Ubu	25	300	14	168	8.915,00	5.616,45	4.191,08
2167779	1	13111071	Máquinas e Eqtos	01/11/2008	CAIXA DE ALIMENTAÃÇÃO,CHUTE DE DESCARGA DOS FILTROS	7.032,24	(2.066,11)	4.966,13	12111020	Ubu	25	300	14	168	8.915,00	5.616,45	4.191,08
2167780	1	13111071	Máquinas e Eqtos	01/11/2008	CAIXA DE ALIMENTAÃÇÃO,CHUTE DE DESCARGA DOS FILTROS	7.032,24	(2.066,11)	4.966,13	12111020	Ubu	25	300	14	168	8.915,00	5.616,45	4.191,08
2167782	1	13111071	Máquinas e Eqtos	01/11/2008	TANQUE BAROMETRICA,EM ACO CARBONO,CAPA 0,25M3	34.491,94	(9.144,16)	25.347,78	12111020	Ubu	25	300	14	168	45.861,00	28.892,43	21.559,98
2167783	1	13111071	Máquinas e Eqtos	01/11/2008	TANQUE DE RECEBIMENTO FILTRADO ,CAPA 0,25M3 ALTURA	5.418,77	(1.436,57)	3.982,20	12111020	Ubu	25	300	14	168	7.207,00	4.540,41	3.388,12
2167784	1	13111071	Máquinas e Eqtos	01/11/2008	TANQUE DE RECEBIMENTO FILTRADO ,CAPA 0,25M3 ALTURA	5.418,77	(1.436,57)	3.982,20	12111020	Ubu	25	300	14	168	7.207,00	4.540,41	3.388,12
2167785	1	13111071	Máquinas e Eqtos	01/11/2008	TANQUE DE RECEBIMENTO FILTRADO ,CAPA 0,25M3 ALTURA	5.418,77	(1.436,57)	3.982,20	12111020	Ubu	25	300	14	168	7.207,00	4.540,41	3.388,12
2167786	1	13111071	Máquinas e Eqtos	01/11/2008	TANQUE RECEBIMENTO DE FILTRADO (PERNA BAROMETRICA)	5.418,77	(1.475,78)	3.942,99	12111020	Ubu	25	300	14	168	6.870,00	4.328,10	3.229,69
2167787	1	13111071	Máquinas e Eqtos	01/11/2008	TANQUE DE RECEBIMENTO FILTRADO ,CAPA 0,25M3 ALTURA	5.418,77	(1.436,57)	3.982,20	12111020	Ubu	25	300	14	168	7.207,00	4.540,41	3.388,12
2167788	1	13111071	Máquinas e Eqtos	01/11/2008	TANQUE DE RECEBIMENTO FILTRADO ,CAPA 0,25M3 ALTURA	5.418,77	(1.436,57)	3.982,20	12111020	Ubu	25	300	14	168	7.207,00	4.540,41	3.388,12
2167789	1	13111071	Máquinas e Eqtos	01/11/2008	TANQUE BAROMETRICA,EM ACO CARBONO,CAPA 0,25M3	5.418,77	(1.436,57)	3.982,20	12111020	Ubu	25	300	14	168	7.207,00	4.540,41	3.388,12
2167790	1	13111071	Máquinas e Eqtos	01/11/2008	TANQUE BAROMETRICA,EM ACO CARBONO,CAPA 0,25M3	5.418,77	(1.436,57)	3.982,20	12111020	Ubu	25	300	14	168	7.207,00	4.540,41	3.388,12
2167791	1	13111071	Máquinas e Eqtos	01/11/2008	TANQUE BAROMETRICA,EM ACO CARBONO,CAPA 0,25M3	5.418,77	(1.436,57)	3.982,20	12111020	Ubu	25	300	14	168	7.207,00	4.540,41	3.388,12
2167792	1	13111071	Máquinas e Eqtos	01/11/2008	TANQUE BAROMETRICA,EM ACO CARBONO,CAPA 0,25M3	5.418,77	(1.436,57)	3.982,20	12111020	Ubu	25	300	14	168	7.207,00	4.540,41	3.388,12
2167793	1	13111071	Máquinas e Eqtos	01/11/2008	TANQUE BAROMETRICA,EM ACO CARBONO,CAPA 0,25M3	5.418,77	(1.436,57)	3.982,20	12111020	Ubu	25	300	14	168	7.207,00	4.540,41	3.388,12
2167794	1	13111071	Máquinas e Eqtos	01/11/2008	TANQUE BAROMETRICA,EM ACO CARBONO,CAPA 0,25M3	5.418,77	(1.436,57)	3.982,20	12111020	Ubu	25	300	14	168	7.207,00	4.540,41	3.388,12
2167795	1	13111071	Máquinas e Eqtos	01/11/2008	TANQUE RECEBIMENTO DE FILTRADO (PERNA BAROMETRICA)	5.418,77	(1.475,78)	3.942,99	12111020	Ubu	25	300	14	168	6.870,00	4.328,10	3.229,69
2167796	1	13111071	Máquinas e Eqtos	01/11/2008	TANQUE BAROMETRICA,EM ACO CARBONO,CAPA 0,25M3	5.418,77	(1.436,57)	3.982,20	12111020	Ubu	25	300	14	168	7.207,00	4.540,41	3.388,12
2167797	1	13111071	Máquinas e Eqtos	01/11/2008	TANQUE BAROMETRICA,EM ACO CARBONO,CAPA 0,25M3	5.418,77	(1.436,57)	3.982,20	12111020	Ubu	25	300	14	168	7.207,00	4.540,41	3.388,12
2167798	1	13111071	Máquinas e Eqtos	01/11/2008	TANQUE BAROMETRICA,EM ACO CARBONO,CAPA 0,25M3	5.418,77	(1.436,57)	3.982,20	12111020	Ubu	25	300	14	168	7.207,00	4.540,41	3.388,12
2167799	1	13111071	Máquinas e Eqtos	01/11/2008	TANQUE BAROMETRICA,EM ACO CARBONO,CAPA 0,25M3	5.418,77	(1.436,57)	3.982,20	12111020	Ubu	25	300	14	168	7.207,00	4.540,41	3.388,12
2167800	1	13111071	Máquinas e Eqtos	01/11/2008	TANQUE BAROMETRICA,EM ACO CARBONO,CAPA 0,25M3	5.418,77	(1.436,57)	3.982,20	12111020	Ubu	25	300	14	168	7.207,00	4.540,41	3.388,12
2167827	1	13111081	Sistemas	01/11/2008	VALVULA GUILHOTINA ,PNEUMATICA,PARCKER	24.424,65	(14.242,26)	10.182,39	12111020	Ubu	25	300	14	168	30.950,00	19.498,50	14.550,08
2167829	1	13111071	Máquinas e Eqtos	01/11/2008	MOTOR ELETRICO,TRIFASICO,NETZSCH,TIPO RS0000208,57	17.425,93	(4.996,74)	12.429,19	12111040	Ubu	25	300	14	168	29.836,00	18.796,68	14.026,37
2167833	0	13111071	Máquinas e Eqtos	31/01/2010	MOTOR ELETRICO,TRIFASICO,WEG,ALTO PLUS,1023287113,	23.996,91	(7.139,42)	16.857,49	12136010	Ubu	25	300	14	168	41.083,00	25.882,29	19.313,76
2167834	1	13111071	Máquinas e Eqtos	01/11/2008	FILTRO DE MANGA,EM ACO CARBONO,7.800 M3/H	21.269,39	(7.064,30)	14.205,09	12111050	Ubu	25	300	14	168	34.666,00	21.839,58	16.297,03

FDC CONSULT LTDA

SAMARCO
APRENDER PARA EVOLUIR E TRANSFORMAR

DATA-BASE: 31/03/2021					DADOS CONTÁBEIS CEDIDOS PELA SAMARCO						AVALIAÇÃO VALOR JUSTO DE MERCADO						
IMOBILIZADO	SUB Nº	CLASSE	CENTRO CST	DT.INCORP.	DENOMINAÇÃO DO IMOBILIZADO	VAL AQUIS. BRL	DEPREC. ACUM BRL	VALOR CONTÁBIL BRL	CENTRO DE CUSTOS	UNID. IND	VIDA ÚTIL DET. (ANOS)	VIDA ÚTIL DET. (MESES)	VIDA ÚTIL REM. (ANOS)	VIDA ÚTIL REM. (MESES)	VALOR DE REPOSIÇÃO (R$)	VALOR JUSTO DE MERCADO (R$)	VALOR DE LIQUIDAÇÃO FORÇADA
2167835	0	13111071	Máquinas e Eqtos	31/01/2010	MOTOR ELETRICO ,TRIFASICO,WEG,ALTO PLUS,QB12752,25	23.996,91	(7.311,34)	16.685,57	12136010	Ubu	25	300	14	168	39.143,00	24.660,09	18.401,74
2167836	0	13111071	Máquinas e Eqtos	31/01/2010	MOTOR ELETRICO,TRIFASICO,SEW EURODRIVER,DX180M4,17	23.996,91	(7.102,09)	16.894,82	12136010	Ubu	25	300	14	168	41.083,00	25.882,29	19.313,76
2167837	0	13111071	Máquinas e Eqtos	31/01/2010	MOTOR ELETRICO,TRIFASICO,SEW EURODRIVER,DX180M4,70	23.996,91	(7.139,42)	16.857,49	12136010	Ubu	25	300	14	168	41.083,00	25.882,29	19.313,76
2167838	0	13111071	Máquinas e Eqtos	31/01/2010	MOTOR ELETRICO,TRIFASICO,WEG,ALTO PLUS,250CV;460V6	23.996,91	(7.348,67)	16.648,24	12136010	Ubu	25	300	14	168	39.143,00	24.660,09	18.401,74
2167839	0	13111071	Máquinas e Eqtos	31/01/2010	MOTOR ELETRICO,TRIFASICO,WEG,ALTO PLUS,CA38885,173	23.996,91	(7.139,42)	16.857,49	12136010	Ubu	25	300	14	168	41.083,00	25.882,29	19.313,76
2167840	1	13111071	Máquinas e Eqtos	01/11/2008	FILTRO DE MANGAS,JMB ZEPPELIN,S100201 7.800 M3/H	21.269,39	(7.064,30)	14.205,09	12111050	Ubu	25	300	14	168	34.666,00	21.839,58	16.297,03
2168022	1	13111071	Máquinas e Eqtos	01/11/2008	BOMBA DE POLPA SOBRESSALENTE	4.125,99	(1.332,63)	2.793,36	11162060	Germano	20	240	9	108	12.500,00	6.475,00	4.831,74
2168023	1	13111071	Máquinas e Eqtos	01/11/2008	TALHA EL/TRICA 5T	69.429,51	(24.517,47)	44.912,04	11131080	Germano	20	240	9	108	82.760,00	42.869,68	31.990,02
2168029	1	13111071	Máquinas e Eqtos	01/11/2008	TANQUE EM POLIPROPILENO,HORINZONTAL,CAP 24M3/21TON	350.000,00	(92.646,54)	257.353,46	11131140	Germano	20	240	9	108	576.852,00	298.809,34	222.976,13
2168032	1	13111071	Máquinas e Eqtos	01/11/2008	TANQUE DE ƒGUA POTƒVEL	15.602,65	(5.515,86)	10.086,79	11162060	Germano	20	240	9	108	46.951,00	24.320,62	18.148,42
2168072	1	13111081	Sistemas	01/11/2008	VALVULA GUILHOTINA,PNEUMATICA,KGA30CB	111.544,41	(68.716,29)	42.828,12	11131130	Germano	20	240	9	108	192.695,00	99.816,01	74.484,24
2168102	0	13111071	Máquinas e Eqtos	01/10/2008	PAINEL C/DISJUNTOR 600A PROTEƎƒO IPSS	53.456,33	(14.599,40)	38.856,93	11131030	Germano	25	300	14	168	88.195,00	55.562,85	41.461,85
2168103	1	13111071	Máquinas e Eqtos	01/11/2008	PAINEL ELETRICO,EM ACO CARBONO,120X140	106.630,60	(27.471,87)	79.158,73	11110040	Germano	25	300	14	168	285.881,00	180.105,03	134.397,15
2168104	1	13111071	Máquinas e Eqtos	01/11/2008	TALHA DE EL/TRICA 480V 3,0T	50.503,37	(14.957,31)	35.546,06	11131020	Germano	25	300	14	168	82.760,00	52.138,80	38.906,78
2168105	0	13111071	Máquinas e Eqtos	01/10/2008	TALHA EL/TRICA 3,2T	50.486,66	(13.788,35)	36.698,31	11131030	Germano	25	300	14	168	82.760,00	52.138,80	38.906,78
2168106	0	13111071	Máquinas e Eqtos	22/06/2009	ROLAMENTOS MOTORES - G02-18TF001	699,94	(283,04)	416,90	11131170	Germano	25	300	14	168	799,00	503,37	375,62
2168113	1	13111071	Máquinas e Eqtos	01/11/2008	TALHA EL/TRICA 6T	72.728,84	(21.819,08)	50.909,76	11162070	Germano	25	300	14	168	145.213,00	91.484,19	68.266,91
2168117	1	13111071	Máquinas e Eqtos	01/11/2008	PAINEL ELETRICO,EM ACO CARBONO,100X130X50	106.630,60	(27.471,87)	79.158,73	11110040	Germano	25	300	14	168	153.327,00	96.596,01	72.081,43
2168136	1	13111071	Máquinas e Eqtos	01/11/2008	TORRE DE RESFRIAMENTO,KORPER,630/9ST	28.982,56	(11.960,90)	17.021,66	11162060	Germano	20	240	9	108	54.885,00	28.430,43	21.215,22
2168139	1	13111071	Máquinas e Eqtos	01/11/2008	QUADRO DE ILUMINAƎƒO,SEMPEL,20KA	7.971,25	(2.205,48)	5.765,77	11131060	Germano	25	300	14	168	14.150,00	8.914,50	6.652,14
2168169	1	13111051	Edificações	01/11/2008	ESCADAS E PLATAFORMAS - SILO DE CAL	31.638,29	(9.366,29)	22.272,00	11131140	Germano	50	600	33	396	58.209,00	41.328,39	30.839,88
2168170	1	13111051	Edificações	01/11/2008	ESCADAS E PLATAFORMAS - SILO DE CAL	31.638,29	(12.701,97)	18.936,32	11131140	Germano	50	600	33	396	58.209,00	41.328,39	30.839,88
2168177	1	13111071	Máquinas e Eqtos	01/11/2008	MƎDULO TROCADOR CONDENSAƎƒO,SPRINGER	10.769,22	(3.113,16)	7.656,06	11131100	Germano	25	300	14	168	19.913,00	12.545,19	9.361,41
2168178	1	13111071	Máquinas e Eqtos	01/11/2008	MƎDULO TROCADOR CONDENSAƎƒO,SPRINGER	10.769,22	(3.113,16)	7.656,06	11131100	Germano	25	300	14	168	19.913,00	12.545,19	9.361,41
2168179	1	13111071	Máquinas e Eqtos	01/11/2008	TRANSFORMADOR TRIFƒSICO	4.069,37	(1.158,99)	2.910,38	11110070	Germano	20	240	9	108	9.079,00	4.702,92	3.509,39
2168181	1	13111071	Máquinas e Eqtos	01/11/2008	ESTAƎƒO COMPACTA PARA TRATAMENTO DE AGUA ETA	28.298,62	(7.127,27)	21.171,35	11162070	Germano	25	300	14	168	15.280,00	9.626,40	7.183,37
2168183	0	13111071	Máquinas e Eqtos	22/06/2009	TALHA MANUAL 5T	80.160,95	(26.708,13)	53.452,82	11131080	Germano	20	240	11	132	132.169,00	80.755,26	60.260,82
2168184	1	13111071	Máquinas e Eqtos	01/11/2008	TANQUE DE ƒGUA POTƒVEL	15.602,65	(5.515,86)	10.086,79	11162060	Germano	20	240	9	108	46.951,00	24.320,62	18.148,42
2168186	1	13111071	Máquinas e Eqtos	01/11/2008	DISTRIBUIDOR DE POLPA	32.707,22	(11.562,68)	21.144,54	11162060	Germano	25	300	14	168	56.483,00	35.584,29	26.553,55
2168187	1	13111071	Máquinas e Eqtos	01/11/2008	DISTRIBUIDOR DE POLPA	12.961,03	(4.581,99)	8.379,04	11162060	Germano	25	300	14	168	22.340,00	14.074,20	10.502,38
2168188	1	13111071	Máquinas e Eqtos	01/11/2008	DISTRIBUIDOR DE POLPA	19.619,60	(6.935,94)	12.683,66	11162060	Germano	25	300	14	168	33.826,00	21.310,38	15.902,13
2168201	1	13111081	Sistemas	01/11/2008	CCM PAINEL CENTRO CONTROLE DE MOTORES,WEG,4,16KV 3	656.322,13	(377.551,74)	278.770,39	11162070	Germano	25	300	14	168	1.735.648,00	1.093.458,24	815.955,37
2168202	1	13111071	Máquinas e Eqtos	01/11/2008	PAINEL CENTRAL SISTEMA DE MONITORAƎƒO VELOCIDADE D	171.323,56	(50.191,81)	121.131,75	11131100	Germano	25	300	14	168	283.855,00	178.828,65	133.444,69
2168203	1	13111071	Máquinas e Eqtos	01/11/2008	quadro de comando,power generation,prisma p,d07t99	49.722,16	(16.059,46)	33.662,70	11162060	Germano	25	300	14	168	85.779,00	54.040,77	40.326,05
2168204	1	13111071	Máquinas e Eqtos	01/11/2008	CAIXA DE POLPA	171.395,05	(57.744,77)	113.650,28	11131100	Germano	20	240	9	108	254.457,00	131.808,73	98.357,70
2168205	1	13111071	Máquinas e Eqtos	01/11/2008	MOTOR DE INDUCAO,TRIFASICO,WEG,HZ 60 RPM 1770 VOLT	35.352,26	(8.903,80)	26.448,46	11162070	Germano	25	300	14	168	70.604,00	44.480,52	33.192,05
2168206	1	13111071	Máquinas e Eqtos	01/11/2008	TANQUE VERTICAL,INOX DE CARBONO C/AGITADOR	1.091.763,27	(253.808,40)	837.954,87	11162070	Germano	30	360	17	204	2.179.205,00	1.372.899,15	1.024.478,48
2168208	1	13111071	Máquinas e Eqtos	01/11/2008	TORRE DE RESFRIAMENTO	30.544,34	(11.020,56)	19.523,78	11162070	Germano	25	300	14	168	61.015,00	38.439,45	28.684,11
2168209	1	13111071	Máquinas e Eqtos	01/11/2008	TORRE DE RESFRIAMENTO	30.544,34	(11.020,56)	19.523,78	11162070	Germano	25	300	14	168	61.015,00	38.439,45	28.684,11
2168210	1	13111081	Sistemas	01/11/2008	UNIDADE HIDRƒULICA,SHAFER,140KG/CM2	470.520,48	(265.542,52)	204.977,96	11162070	Germano	25	300	14	168	1.128.445,00	710.920,35	530.499,71
2168211	1	13111071	Máquinas e Eqtos	01/11/2008	TANQUE VERTICAL,INOX CARBONO COM AGITADOR	4.065,17	(973,63)	3.091,54	11130120	Germano	20	240	9	108	8.494,00	4.399,89	3.283,27
2168212	1	13111071	Máquinas e Eqtos	01/11/2008	CUBICULO EM ACO CARBONO,4.160V, 60 HZ	86.841,13	(21.871,74)	64.969,39	11162070	Germano	25	300	14	168	153.854,00	96.928,02	72.329,18
2168213	1	13111071	Máquinas e Eqtos	01/11/2008	CUBICULO EM ACO CARBONO,4.160V, 60 HZ	86.841,13	(21.871,74)	64.969,39	11162070	Germano	25	300	14	168	153.854,00	96.928,02	72.329,18
2168214	1	13111071	Máquinas e Eqtos	01/11/2008	BOMBA DE ƒGUA	89.344,33	(23.155,10)	66.189,23	11162070	Germano	25	300	14	168	158.280,00	99.716,40	74.409,91
2168215	1	13111071	Máquinas e Eqtos	01/11/2008	MOTOR EL/TRICO TRIFƒSICO 350CV, 60 HZ, 480 V, 127/	59.179,60	(15.150,47)	44.029,13	11162070	Germano	25	300	14	168	104.853,00	66.057,39	49.293,04
2168216	1	13111071	Máquinas e Eqtos	01/11/2008	PAINEL COM INVERSOR DE FREQU∧NCIA,WEG,3F60HZ480V	246.948,37	(68.325,49)	178.622,88	11131100	Germano	25	300	14	168	409.231,00	257.815,53	192.385,92
2168217	1	13111071	Máquinas e Eqtos	01/11/2008	PAINEL COM INVERSOR DE FREQU∧NCIA,WEG,3F60HZ480V	332.757,14	(92.067,01)	240.690,13	11131100	Germano	25	300	14	168	551.530,00	347.463,90	259.282,91
2168218	1	13111071	Máquinas e Eqtos	01/11/2008	QUADRO DE DISTRIBUIƎƒO TENSƎƒO E CONTROLE 120V	3.255,99	(1.078,87)	2.177,12	11162060	Germano	20	240	9	108	9.406,00	4.872,31	3.635,79
2168219	1	13111071	Máquinas e Eqtos	01/11/2008	QUADRO DE DISTRIBUIƎƒO TENSƎƒO E CONTROLE 120V	3.400,89	(1.126,88)	2.274,01	11162060	Germano	20	240	9	108	9.826,00	5.089,87	3.798,14
2168220	1	13111081	Sistemas	01/11/2008	VALVULA HIDRƒULICA DE SUCCAO,SHAFER,1500 PSI	802.655,58	(452.986,00)	349.669,58	11162070	Germano	25	300	14	168	1.925.002,00	1.212.751,26	904.973,66
2168221	1	13111071	Máquinas e Eqtos	01/11/2008	PAINEL COM INVERSOR DE FREQU∧NCIA,WEG,3F60HZ480V	332.757,15	(92.067,01)	240.690,14	11131100	Germano	25	300	14	168	551.653,00	347.541,39	259.340,74
2168224	1	13111071	Máquinas e Eqtos	01/11/2008	PAINEL DE COMANDO,PARALELISMO,SEMPEL,070X025X080	171.323,56	(51.443,08)	119.880,48	11131100	Germano	25	300	14	168	286.696,00	180.618,48	134.780,29
2168225	1	13111071	Máquinas e Eqtos	01/11/2008	PAINEL COM INVERSORES DE FREQU∧NCIA,WEG,3F60HZ480V	219.548,64	(60.744,56)	158.804,08	11131120	Germano	25	300	14	168	364.022,00	229.333,86	171.132,46
2168226	1	13111071	Máquinas e Eqtos	01/11/2008	PAINEL COM INVERSORES DE FREQU∧NCIA,WEG,3F60HZ480V	219.548,64	(60.744,56)	158.804,08	11131120	Germano	25	300	14	168	364.022,00	229.333,86	171.132,46
2168227	1	13111071	Máquinas e Eqtos	01/11/2008	GERADORES DE EMERG∧NCIA	178.521,75	(52.487,56)	126.034,19	11131100	Germano	20	240	9	108	293.984,00	152.283,71	113.636,45
2168228	1	13111071	Máquinas e Eqtos	01/11/2008	GERADORES DE EMERG∧NCIA	178.521,75	(52.487,56)	126.034,19	11131100	Germano	20	240	9	108	293.984,00	152.283,71	113.636,45
2168229	1	13111071	Máquinas e Eqtos	01/11/2008	QUADRO DE DISTRIBUICAO,LOKOLINK1	32.512,37	(8.488,64)	24.023,73	11110050	Germano	25	300	14	168	90.200,00	56.826,00	42.404,44
2168231	1	13111071	Máquinas e Eqtos	01/11/2008	PAINEL COM INVERSORES DE FREQU∧NCIA,WEG,3F60HZ480V	133.469,37	(36.928,21)	96.541,16	11131120	Germano	25	300	14	168	221.229,00	139.374,27	104.003,23
2168232	1	13111071	Máquinas e Eqtos	01/11/2008	PAINEL DE COMANDO,206TX006,25X35X50	364.847,16	(112.185,19)	252.661,97	11131120	Germano	20	240	9	108	607.362,00	314.613,52	234.769,45
2168233	1	13111081	Sistemas	01/11/2008	VALVULA HIDRƒULICA DE SUCCAO,SHAFER,1500 PSI	262.643,93	(148.225,51)	114.418,42	11162070	Germano	25	300	14	168	629.896,00	396.834,48	296.124,00
2168234	1	13111081	Sistemas	01/11/2008	VALVULA HIDRƒULICA DE SUCCAO,SHAFER,1500 PSI	270.580,52	(152.704,59)	117.875,93	11162070	Germano	25	300	14	168	648.931,00	408.826,53	305.072,65
2168235	1	13111081	Sistemas	01/11/2008	VALVULA DE ESFERA,CLARKSON	270.580,52	(152.704,59)	117.875,93	11162070	Germano	25	300	14	168	648.931,00	408.826,53	305.072,65
2168236	1	13111081	Sistemas	01/11/2008	VALVULA HIDRƒULICA DE SUCCAO,SHAFER,1500 PSI	275.495,58	(155.478,45)	120.017,13	11162070	Germano	25	300	14	168	660.718,00	416.252,34	310.613,90
2168237	1	13111071	Máquinas e Eqtos	01/11/2008	GRUPO GERADOR,CUMMINS,PCC1301	97.823,41	(25.043,63)	72.779,78	11162070	Germano	25	300	14	168	173.244,00	109.143,72	81.444,72
2168238	1	13111071	Máquinas e Eqtos	01/11/2008	COMPRESSOR DE AR INDUSTRIAL,CHICAGO PNEUMATIC,CPB2	28.786,84	(7.250,24)	21.536,60	11162070	Germano	25	300	14	168	51.003,00	32.131,89	23.977,31
2168239	1	13111071	Máquinas e Eqtos	01/11/2008	COMPRESSOR DE AR INDUSTRIAL,CHICAGO PNEUMATIC,CPB2	28.786,84	(7.250,24)	21.536,60	11162070	Germano	25	300	14	168	51.003,00	32.131,89	23.977,31
2168240	1	13111071	Máquinas e Eqtos	01/11/2008	SECADOR DE AR,CHICAGO PNEUMATIC,DL150,CAI225988,MA	6.060,39	(1.734,31)	4.326,08	11162070	Germano	25	300	14	168	10.643,00	6.705,09	5.003,44
2168241	1	13111071	Máquinas e Eqtos	01/11/2008	SECADOR DE AR,CHICAGO PNEUMATIC,DL150,CAI225987,MA	6.060,39	(1.734,31)	4.326,08	11162070	Germano	25	300	14	168	10.643,00	6.705,09	5.003,44
2168243	1	13111111	Móveis e Utensílios	01/11/2008	RACK METALICO C/1 PORTA,BLACK BOX,060X120X220	3.716,39	(2.663,42)	1.052,97	11162070	Germano	15	180	5	60	6.471,00	2.549,57	1.902,53

FDC CONSULT LTDA

SAMARCO
APRENDER PARA EVOLUIR E TRANSFORMAR

DATA-BASE: 31/03/2021					DADOS CONTÁBEIS CEDIDOS PELA SAMARCO						AVALIAÇÃO VALOR JUSTO DE MERCADO						
IMOBILIZADO	SUB Nº	CLASSE	CENTRO CST	DT.INCORP.	DENOMINAÇÃO DO IMOBILIZADO	VAL AQUIS. BRL	DEPREC. ACUM BRL	VALOR CONTÁBIL BRL	CENTRO DE CUSTOS	UNID. IND	VIDA ÚTIL DET. (ANOS)	VIDA ÚTIL DET. (MESES)	VIDA ÚTIL REM. (ANOS)	VIDA ÚTIL REM. (MESES)	VALOR DE REPOSIÇÃO (R$)	VALOR JUSTO DE MERCADO (R$)	VALOR DE LIQUIDAÇÃO FORÇADA
2168244	1	13111071	Máquinas e Eqtos	01/11/2008	PAINEL ELETRICO,480V 127/220V, 60 HZ	144.972,96	(49.773,05)	95.199,91	11162060	Germano	25	300	14	168	244.481,00	154.023,03	114.934,36
2168245	1	13111071	Máquinas e Eqtos	01/11/2008	PAINEL ELETRICO,480V 127/220V, 60 HZ	144.972,96	(49.773,05)	95.199,91	11162060	Germano	25	300	14	168	244.481,00	154.023,03	114.934,36
2168246	1	13111071	Máquinas e Eqtos	01/11/2008	RETIFICADOR CARREGADOR	20.045,30	(5.736,43)	14.308,87	11162070	Germano	25	300	14	168	35.513,00	22.373,19	16.695,22
2168247	1	13111071	Máquinas e Eqtos	01/11/2008	CCM PAINEL CENTRO DE CONTROLE 480V 60HZ C/ 19 COLU	570.123,67	(143.590,95)	426.532,72	11162070	Germano	25	300	14	168	1.011.331,00	637.138,53	475.442,58
2168248	1	13111071	Máquinas e Eqtos	01/11/2008	PAINEL DE COMANDO,DO GERADOR,060X100X220	34.238,63	(8.623,33)	25.615,30	11162070	Germano	25	300	14	168	60.593,00	38.173,59	28.485,72
2168249	1	13111071	Máquinas e Eqtos	01/11/2008	CUBICULO EM ACO CARBONO,4.160V, 60 HZ	595.290,68	(149.929,51)	445.361,17	11162070	Germano	25	300	14	168	1.054.643,00	664.425,09	495.804,23
2168250	1	13111071	Máquinas e Eqtos	01/11/2008	PAINEL INVERSOR DE FREQU∧NCIA 4,16KV TRIF∓SICO 250	34.238,63	(8.623,33)	25.615,30	11162070	Germano	25	300	14	168	60.593,00	38.173,59	28.485,72
2168251	1	13111071	Máquinas e Eqtos	01/11/2008	PAINEL INVERSOR DE FREQU∧NCIA 4,16KV TRIF∓SICO 250	34.238,63	(8.623,33)	25.615,30	11162070	Germano	25	300	14	168	60.593,00	38.173,59	28.485,72
2168252	1	13111071	Máquinas e Eqtos	01/11/2008	PAINEL INVERSOR DE FREQU∧NCIA 4,16KV TRIF∓SICO 250	34.238,63	(8.623,33)	25.615,30	11162070	Germano	25	300	14	168	60.593,00	38.173,59	28.485,72
2168253	1	13111071	Máquinas e Eqtos	01/11/2008	UNIDADE HIDR∓ULICA DA BP203,HERION,140KG/CM2	636.914,33	(160.412,82)	476.501,51	11162070	Germano	25	300	14	168	1.128.409,00	710.897,67	530.482,79
2168254	1	13111081	Sistemas	01/11/2008	V∓LVULA KNIFE DE POLPA PNEUM∓TICA, 16 "	37.008,24	(20.885,94)	16.122,30	11162070	Germano	25	300	14	168	88.756,00	55.916,28	41.725,59
2168301	1	13111071	Máquinas e Eqtos	01/11/2008	MOTOR EL/TRICO TRIF∓SICO 50CV, 60 HZ, 480 V, 127/2	11.717,30	(3.602,92)	8.114,38	11131120	Germano	20	240	9	108	23.506,00	12.176,11	9.086,00
2168302	1	13111071	Máquinas e Eqtos	01/11/2008	UNIDADE HIDR∓ULICA	40.539,61	(13.590,28)	26.949,33	11131020	Germano	25	300	14	168	58.984,00	37.159,92	27.729,30
2168303	1	13111071	Máquinas e Eqtos	01/11/2008	CAIXA DE POLPA	2.318,38	(781,08)	1.537,30	11131100	Germano	20	240	9	108	4.618,00	2.392,12	1.785,04
2168304	1	13111071	Máquinas e Eqtos	01/11/2008	TANQUE DE PREPARA∓O DE FLOCULANTE G02-11TK001	350.000,00	(91.182,47)	258.817,53	11131140	Germano	20	240	9	108	576.852,00	298.809,34	222.976,13
2168305	1	13111071	Máquinas e Eqtos	01/11/2008	CAIXA DE POLPA	2.466,57	(831,03)	1.635,54	11131100	Germano	20	240	9	108	4.914,00	2.545,45	1.899,46
2168306	1	13111071	Máquinas e Eqtos	01/11/2008	DISTRIBUIDOR DE POLPA	190.081,59	(35.908,27)	154.173,32	11131130	Germano	20	240	9	108	211.224,00	109.414,03	81.646,44
2168307	1	13111071	Máquinas e Eqtos	01/11/2008	PAINEL DE INVERSOR DE FREQU∧NCIA,WEG,3F60HZ480V	100.563,58	(27.823,87)	72.739,71	11131060	Germano	25	300	14	168	168.855,00	106.378,65	79.381,39
2168308	1	13111071	Máquinas e Eqtos	01/11/2008	PAINEL ELETRICO,PNEUMATICO,100X025X080	100.563,58	(28.133,05)	72.430,53	11131060	Germano	25	300	14	168	169.597,00	106.846,11	79.730,21
2168309	1	13111081	Sistemas	01/11/2008	VALVULA GUILHOTINA,PNEUMATICA	236.765,00	(145.857,70)	90.907,30	11131170	Germano	20	240	9	108	408.861,00	211.790,00	158.040,96
2168310	1	13111081	Sistemas	01/11/2008	VALVULA GUILHOTINA 24" POLPA,PNEUMATICA	236.765,00	(137.062,03)	99.702,97	11131170	Germano	25	300	14	168	408.861,00	257.582,43	192.211,98
2168312	1	13111071	Máquinas e Eqtos	01/11/2008	MOTOR EL/TRICO TRIF∓SICO 2500CV, 60 HZ, 480 V, 127	3.023,70	(976,60)	2.047,10	11162060	Germano	25	300	14	168	5.163,00	3.252,69	2.427,21
2168313	0	13111071	Máquinas e Eqtos	01/10/2008	TRANSFORMADOR DE ILUMINA∓O TCI	23.758,37	(5.577,25)	18.181,12	11131030	Germano	40	480	26	312	32.006,00	22.244,17	16.598,94
2168314	1	13111071	Máquinas e Eqtos	01/11/2008	PAINEL DE ENTRADA E SA^DA 630A	53.099,52	(15.041,79)	38.057,73	11131020	Germano	25	300	14	168	89.183,00	56.185,29	41.926,33
2168315	1	13111071	Máquinas e Eqtos	01/11/2008	MOTOR EL/TRICO TRIF∓SICO,WEG,75CV / 3565RPM	11.285,62	(3.857,78)	7.427,84	11260020	Germano	20	240	9	108	22.487,00	11.648,27	8.692,12
2168316	1	13111071	Máquinas e Eqtos	01/11/2008	MOTOR EL/TRICO TRIF∓SICO,WEG,75CV / 3565RPM	11.285,62	(3.284,66)	8.000,96	11260020	Germano	25	300	14	168	16.984,00	10.699,92	7.984,45
2168317	1	13111071	Máquinas e Eqtos	01/11/2008	BOMBA HEROGLIDE REAGENTES	27.765,71	(8.537,55)	19.228,16	11131140	Germano	20	240	9	108	37.649,00	19.502,18	14.552,83
2168318	1	13111071	Máquinas e Eqtos	01/11/2008	MOTOR EL/TRICO TRIF∓SICO 25CV, 60 HZ, 480 V, 127/2	4.007,94	(1.232,40)	2.775,54	11131140	Germano	20	240	9	108	8.039,00	4.164,20	3.107,39
2168319	1	13111071	Máquinas e Eqtos	01/11/2008	BOMBA HEROGLIDE REAGENTES	27.765,70	(8.537,55)	19.228,15	11131140	Germano	20	240	9	108	55.702,00	28.853,64	21.531,03
2168320	1	13111071	Máquinas e Eqtos	01/11/2008	MOTOR EL/TRICO TRIF∓SICO 25CV, 60 HZ, 480 V, 127/2	4.007,94	(1.232,40)	2.775,54	11131140	Germano	20	240	9	108	8.039,00	4.164,20	3.107,39
2168321	1	13111071	Máquinas e Eqtos	01/11/2008	BOMBA HELICOIDAL,NEMO,COM MOTOR DE 1,5CV	28.227,34	(8.679,48)	19.547,86	11131140	Germano	20	240	9	108	38.275,00	19.826,45	14.794,80
2168322	1	13111071	Máquinas e Eqtos	01/11/2008	BOMBA HEROGLIDE REAGENTES COM MOTOR 5CV	28.227,34	(8.679,48)	19.547,86	11131140	Germano	20	240	9	108	56.630,00	29.334,34	21.889,74
2168325	1	13111071	Máquinas e Eqtos	01/11/2008	PAINEL ELETRICO,OUTOTEC,60X40X65	361.912,90	(105.724,25)	256.188,65	11250020	Germano	25	300	14	168	723.012,00	455.497,56	339.899,29
2168326	1	13111071	Máquinas e Eqtos	01/11/2008	PAINEL ELETRICO,1,2 X 1,0 X 0,2M	28.438,78	(9.185,25)	19.253,53	11162060	Germano	25	300	14	168	49.107,00	30.937,41	23.085,97
2168330	1	13111071	Máquinas e Eqtos	01/11/2008	TRANSFORMADOR TRAFO 150KVA - LABORAT∈RIO QUIMICO	8.809,17	(2.655,45)	6.153,72	11250020	Germano	20	240	9	108	29.690,00	15.379,42	11.476,36
2168331	1	13111071	Máquinas e Eqtos	01/11/2008	TANQUE DE ∓GUA EM FIBRA 2500KG	52.577,24	(17.482,61)	35.094,63	11260020	Germano	20	240	9	108	86.466,00	44.789,39	33.422,53
2168332	1	13111071	Máquinas e Eqtos	01/11/2008	TANQUE EM ACO CARBONO,HURNER,4500X8500 MM /CAP 135	52.577,24	(17.482,61)	35.094,63	11260020	Germano	20	240	9	108	86.466,00	44.789,39	33.422,53
2168333	1	13111071	Máquinas e Eqtos	01/11/2008	CENTRO DE CONTROLE DE MOTORES,QUANTUM,480V 60HZ	28.440,72	(8.923,06)	19.517,66	11250020	Germano	20	240	9	108	57.056,00	29.555,01	22.054,40
2168335	1	13111081	Sistemas	01/11/2008	V∓LVULA GUILHOTINA 18" POLPA	44.445,82	(22.796,01)	21.649,81	11131100	Germano	25	300	14	168	68.940,00	43.432,20	32.409,78
2168336	1	13111081	Sistemas	01/11/2008	VALVULA GUILHOTINA 16" POLPA	36.139,74	(21.750,30)	14.389,44	11131090	Germano	20	240	9	108	60.163,00	31.164,43	23.255,38
2168337	1	13111071	Máquinas e Eqtos	01/11/2008	CCM CENTRO CONTROLE DE MOTORORES 480V	50.891,82	(16.922,19)	33.969,63	11250020	Germano	20	240	9	108	793.017,00	410.782,81	306.532,45
2168338	0	13111071	Máquinas e Eqtos	01/10/2008	ALIMENTADORES DE PLACAS MP45220	882.030,28	(249.485,38)	632.544,90	11131030	Germano	25	300	14	168	1.148.763,00	723.720,69	540.051,52
2168339	0	13111071	Máquinas e Eqtos	22/06/2009	MOTOR EL/TRICO TRIF∓SICO 8695CV, 60 HZ, 480 V, 127	289.605,75	(77.767,51)	211.838,24	11131080	Germano	25	300	14	168	488.780,00	307.931,40	229.783,15
2168340	0	13111071	Máquinas e Eqtos	22/06/2009	REDUTOR DE ACIONAMENTO MOTOX	5.890,27	(1.728,43)	4.161,84	11131080	Germano	20	240	11	132	10.355,00	6.326,91	4.721,23
2168341	0	13111071	Máquinas e Eqtos	22/06/2009	MOTOR EL/TRICO TRIF∓SICO 25CV, 60 HZ, 480 V, 127/2	5.081,09	(1.364,42)	3.716,67	11131080	Germano	25	300	14	168	8.644,00	5.445,72	4.063,68
2168342	0	13111071	Máquinas e Eqtos	22/06/2009	REDUTOR DE ACIONAMENTO MOTOX	318.675,16	(93.512,11)	225.163,05	11131080	Germano	20	240	11	132	526.825,00	321.890,08	240.199,33
2168343	1	13111071	Máquinas e Eqtos	01/11/2008	BARRAMENTO BLINDADO	67.144,19	(19.670,91)	47.473,28	11131040	Germano	25	300	14	168	94.865,00	59.764,95	44.597,53
2168344	0	13111071	Máquinas e Eqtos	22/06/2009	TRANSPORTADOR DE CORREIA TAG G02-05-CV-005	331.977,38	(108.898,93)	223.078,45	11131080	Germano	25	300	14	168	1.519.332,00	957.179,16	714.261,83
2168345	1	13111071	Máquinas e Eqtos	01/11/2008	MOTOR ELETRICO TRIFASICO 30CV, 60 HZ, 480 V, 127/2	3.032,40	(932,41)	2.099,99	11131120	Germano	20	240	9	108	6.082,00	3.150,48	2.350,93
2168347	1	13111111	Móveis e Utensílios	01/11/2008	MODULO TROCADORCONDENSA∓O 12,5TR	8.611,56	(8.611,56)	-	11131010	Germano	15	180	5	60	11.692,00	4.606,65	3.437,55
2168348	1	13111111	Móveis e Utensílios	01/11/2008	AR CONDICIONADO,CARRIE,40BXA12226P,0808B12877	7.870,86	(7.870,86)	-	11203010	Germano	15	180	5	60	10.686,00	4.210,28	3.141,78
2168350	0	13111071	Máquinas e Eqtos	22/06/2009	MOTOR EL/TRICO TRIF∓SICO 25CV, 60 HZ, 480 V, 127/2	5.081,09	(1.364,42)	3.716,67	11131080	Germano	25	300	14	168	8.644,00	5.445,72	4.063,68
2168351	1	13111081	Sistemas	01/11/2008	V∓LVULA KNIFE DE POLPA PNEUM∓TICA, 16 "	34.464,67	(19.450,44)	15.014,23	11162070	Germano	25	300	14	168	82.655,00	52.072,65	38.857,41
2168352	1	13111081	Sistemas	01/11/2008	V∓LVULA KNIFE DE POLPA PNEUM∓TICA, 16 "	37.008,37	(20.886,01)	16.122,36	11162070	Germano	25	300	14	168	88.756,00	55.916,28	41.725,59
2168353	1	13111081	Sistemas	01/11/2008	V∓LVULA KNIFE DE POLPA PNEUM∓TICA, 16 "	37.008,22	(20.885,92)	16.122,30	11162070	Germano	25	300	14	168	88.756,00	55.916,28	41.725,59
2168354	1	13111081	Sistemas	01/11/2008	V∓LVULA KNIFE DE POLPA PNEUM∓TICA, 16 "	37.008,11	(20.885,86)	16.122,25	11162070	Germano	25	300	14	168	88.756,00	55.916,28	41.725,59
2168355	1	13111071	Máquinas e Eqtos	01/11/2008	MOTOR EL/TRICO TRIF∓SICO 40CV, 60 HZ, 480 V, 127/2	4.256,78	(1.308,89)	2.947,89	11131120	Germano	20	240	9	108	8.539,00	4.423,20	3.300,66
2168356	1	13111071	Máquinas e Eqtos	01/11/2008	PAINEL DE INVERSOR DE FREQU∧NCIA	32.487,96	(10.493,08)	21.994,88	11162060	Germano	20	240	9	108	98.433,00	50.988,29	38.048,25
2168357	1	13111071	Máquinas e Eqtos	01/11/2008	PAINEL DE INVERSOR DE FREQU∧NCIA	32.487,96	(10.493,08)	21.994,88	11162060	Germano	20	240	9	108	98.433,00	50.988,29	38.048,25
2168358	1	13111071	Máquinas e Eqtos	01/11/2008	CUBICULO EM ACO CARBONO,4.160V, 60 HZ	414.207,93	(133.782,41)	280.425,52	11162060	Germano	20	240	9	108	1.255.014,00	650.097,25	485.112,58
2168359	1	13111071	Máquinas e Eqtos	01/11/2008	PAINEL DELTA V SUBESTA∓O CAPTA∓O,EMERSON,120X050	364.847,16	(112.185,19)	252.661,97	11131120	Germano	20	240	9	108	613.291,00	317.684,74	237.061,24
2168360	1	13111071	Máquinas e Eqtos	01/11/2008	PAINEL DELTA V SUBESTA∓O CAPTA∓O,120X050X200	364.847,16	(119.648,67)	245.198,49	11131120	Germano	20	240	9	108	613.291,00	317.684,74	237.061,24
2168362	1	13111071	Máquinas e Eqtos	01/11/2008	TRANSFORMADOR ILUMINA∓O TRIF∓SICO 75KVA	17.577,90	(5.922,18)	11.655,72	11131010	Germano	20	240	9	108	35.024,00	18.142,43	13.538,16
2168364	1	13111071	Máquinas e Eqtos	01/11/2008	TRANSFORMADOR ILUMINA∓O	8.583,30	(2.587,36)	5.995,94	11250020	Germano	20	240	9	108	28.932,00	14.986,78	11.183,36
2168365	1	13111071	Máquinas e Eqtos	01/11/2008	COMPRESSOR DE AR, 15CV, 120 BAR, 80 - 120 PES, 440	19.747,87	(7.969,65)	11.778,22	11131170	Germano	25	300	14	168	24.176,00	15.230,88	11.365,52
2168366	1	13111071	Máquinas e Eqtos	01/11/2008	PAINEL DELTA V SUBESTA∓O SE021 ALEGRIA 8/9	364.847,16	(119.648,67)	245.198,49	11131120	Germano	20	240	9	108	613.415,00	317.748,97	237.109,17
2168367	1	13111071	Máquinas e Eqtos	01/11/2008	EXTRATOR DE SUCATA ELETROMAGN/TICO	101.662,94	(26.543,20)	75.119,74	11110040	Germano	25	300	14	168	200.116,00	126.073,08	94.077,67
2168368	1	13111071	Máquinas e Eqtos	01/11/2008	EXTRATOR DE SUCATA ELETROMAGN/TICO	48.901,43	(13.499,87)	35.401,56	11131040	Germano	25	300	14	168	86.235,00	54.328,05	40.540,43
2168370	1	13111071	Máquinas e Eqtos	01/11/2008	BOMBA DE POLPA	302.562,50	(84.642,96)	217.919,54	11131100	Germano	25	300	14	168	450.858,00	284.040,54	211.955,42

FDC CONSULT LTDA

SAMARCO
APRENDER PARA EVOLUIR E TRANSFORMAR

DATA-BASE: 31/03/2021					DADOS CONTÁBEIS CEDIDOS PELA SAMARCO						AVALIAÇÃO VALOR JUSTO DE MERCADO						
IMOBILIZADO	SUB Nº	CLASSE	CENTRO CST	DT.INCORP.	DENOMINAÇÃO DO IMOBILIZADO	VAL AQUIS. BRL	DEPREC. ACUM BRL	VALOR CONTÁBIL BRL	CENTRO DE CUSTOS	UNID. IND	VIDA ÚTIL DET. (ANOS)	VIDA ÚTIL DET. (MESES)	VIDA ÚTIL REM. (ANOS)	VIDA ÚTIL REM. (MESES)	VALOR DE REPOSIÇÃO (R$)	VALOR JUSTO DE MERCADO (R$)	VALOR DE LIQUIDAÇÃO FORÇADA
2168371	1	13111071	Máquinas e Eqtos	01/11/2008	REDUTOR DE VELOCIDADE,3070Y1,RPM 1770 RPM 579.2	11.583,91	(3.561,88)	8.022,03	11131100	Germano	20	240	9	108	23.239,00	12.037,80	8.982,79
2168372	1	13111071	Máquinas e Eqtos	01/11/2008	MOTOR EL/TRICO TRIFƒSICO 500CV, 60 HZ, 480 V, 127/	23.167,82	(6.410,06)	16.757,76	11131100	Germano	25	300	14	168	41.127,00	25.910,01	19.334,45
2168373	1	13111071	Máquinas e Eqtos	01/11/2008	CALDEIRARIA CAIXA DE POLPA	124.306,79	(34.393,10)	89.913,69	11131090	Germano	25	300	14	168	185.284,00	116.728,92	87.104,92
2168374	1	13111081	Sistemas	01/11/2008	VALVULA GUILHOTINA 16" POLPA	36.139,93	(21.750,60)	14.389,33	11131090	Germano	20	240	9	108	60.163,00	31.164,43	23.255,38
2168375	1	13111071	Máquinas e Eqtos	01/11/2008	CALDEIRARIA CAIXA DE POLPA	124.306,79	(39.108,72)	85.198,07	11131090	Germano	20	240	9	108	185.284,00	95.977,11	71.619,60
2168376	0	13111071	Máquinas e Eqtos	01/10/2008	MOTOREDUTOR 7,5CV SEW KR77T/DZ90L4/RS	8.909,35	(4.003,90)	4.905,45	11131030	Germano	25	300	14	168	12.000,00	7.560,00	5.641,39
2168379	1	13111071	Máquinas e Eqtos	01/11/2008	BARRAMENTO BLINDADO	119.878,67	(36.391,40)	83.487,27	11162060	Germano	25	300	14	168	206.966,00	130.388,58	97.297,97
2168383	0	13111071	Máquinas e Eqtos	01/10/2008	REDUTOR DO ALIMENTAÃƒO DE ALIMENTADOR DE CORREIA	5.939,57	(1.622,15)	4.317,42	11131030	Germano	25	300	14	168	10.473,00	6.597,99	4.923,52
2168384	1	13111071	Máquinas e Eqtos	01/11/2008	PAINEL CENTRO DE COMANDO EM BAIXA TENSƒO	40.645,41	(12.497,87)	28.147,54	11131170	Germano	20	240	9	108	81.540,00	42.237,72	31.518,44
2168385	1	13111071	Máquinas e Eqtos	01/11/2008	QUADRO DE DISTRIBUIÃƒO TENSƒO E CONTROLE 120V	4.573,09	(1.515,28)	3.057,81	11162060	Germano	20	240	9	108	13.211,00	6.843,30	5.106,57
2168386	1	13111071	Máquinas e Eqtos	01/11/2008	RETIFICADOR/CARREGADOR	19.020,36	(6.724,10)	12.296,26	11162060	Germano	25	300	14	168	32.773,00	20.646,99	15.407,10
2168387	1	13111071	Máquinas e Eqtos	01/11/2008	PAINEL ELETRICO,DISTRIBUICAO,080X025X120	3.229,45	(1.073,82)	2.155,63	11210010	Germano	25	300	14	168	8.219,00	5.177,97	3.863,88
2168388	1	13111071	Máquinas e Eqtos	01/11/2008	PAINEL ELETRICO,DISTRIBUICAO,080X025X120	3.812,23	(1.250,20)	2.562,03	11204010	Germano	20	240	9	108	7.967,00	4.126,91	3.079,56
2168390	1	13111071	Máquinas e Eqtos	01/11/2008	TRANSFORMADOR SECO 1000KVA IP20	34.099,68	(10.025,72)	24.073,96	11131050	Germano	20	240	9	108	76.098,00	39.418,76	29.414,89
2168392	1	13111071	Máquinas e Eqtos	01/11/2008	EXTRATOR DE SUCATA ELETROMAGN/TICO	101.662,95	(27.107,66)	74.555,29	11110040	Germano	25	300	14	168	200.116,00	126.073,08	94.077,67
2168393	1	13111071	Máquinas e Eqtos	01/11/2008	CCM CENTRO DE CONTROLE DE MOTORES 480V 60HZ	569.703,67	(195.594,39)	374.109,28	11162060	Germano	20	240	9	108	1.798.072,00	931.401,30	695.025,99
2168394	1	13111071	Máquinas e Eqtos	01/11/2008	INVERSOR DE FREQUENCIA,SIEMENS,690VCA	53.099,52	(14.866,00)	38.233,52	11131020	Germano	25	300	14	168	86.466,00	54.473,58	40.649,02
2168395	0	13111071	Máquinas e Eqtos	01/10/2008	PONTE ROLANTE EL/TRICA 3,2T	92.063,78	(26.040,54)	66.023,24	11131030	Germano	25	300	14	168	152.056,00	95.795,28	71.483,91
2168396	1	13111071	Máquinas e Eqtos	01/11/2008	PAINEL DE INVERSOR DE FREQU∧NCIA	32.487,95	(10.493,08)	21.994,87	11162060	Germano	20	240	9	108	98.433,00	50.988,29	38.048,25
2168399	1	13111071	Máquinas e Eqtos	01/11/2008	UNIDADE GERADORCUMMINSC400 D6 4D07T004504400 KW	121.907,50	(36.842,00)	85.065,50	11162060	Germano	20	240	9	108	430.927,00	223.220,19	166.570,34
2168400	1	13111071	Máquinas e Eqtos	01/11/2008	UNIDADE GERADORCUMMINSC400 D6 4D07T004503400 KW	121.907,50	(36.842,00)	85.065,50	11162060	Germano	20	240	9	108	430.927,00	223.220,19	166.570,34
2168401	1	13111111	Móveis e Utensílios	01/11/2008	MƒDULO TROCADOR CONDENSAÃƒO DE AR,SPRINGER	9.092,79	(9.092,79)	-	11131010	Germano	15	180	5	60	12.610,00	4.968,34	3.707,45
2168402	1	13111111	Móveis e Utensílios	01/11/2008	MƒDULO TROCADOR CONDENSAÃƒO DE AR,SPRINGER	9.092,79	(9.092,79)	-	11131010	Germano	15	180	5	60	12.610,00	4.968,34	3.707,45
2168403	1	13111111	Móveis e Utensílios	01/11/2008	MƒDULO TROCADOR CONDENSAÃƒO DE AR,SPRINGER	9.092,79	(9.092,79)	-	11131010	Germano	15	180	5	60	12.610,00	4.968,34	3.707,45
2168404	1	13111111	Móveis e Utensílios	01/11/2008	MƒDULO TROCADOR CONDENSAÃƒO DE AR,SPRINGER	9.092,79	(9.092,79)	-	11131010	Germano	15	180	5	60	12.610,00	4.968,34	3.707,45
2168405	1	13111111	Móveis e Utensílios	01/11/2008	MƒDULO TROCADOR CONDENSAÃƒO DE AR,SPRINGER	9.092,79	(9.092,79)	-	11131010	Germano	15	180	5	60	12.610,00	4.968,34	3.707,45
2168406	1	13111111	Móveis e Utensílios	01/11/2008	MƒDULO TROCADOR CONDENSAÃƒO DE AR	9.092,79	(9.092,79)	-	11131010	Germano	15	180	5	60	12.345,00	4.863,93	3.629,54
2168407	1	13111111	Móveis e Utensílios	01/11/2008	MƒDULO TROCADOR CONDENSAÃƒO DE AR	9.092,79	(9.092,79)	-	11131010	Germano	15	180	5	60	12.345,00	4.863,93	3.629,54
2168408	1	13111111	Móveis e Utensílios	01/11/2008	MƒDULO TROCADOR CONDENSAÃƒO DE AR	9.092,79	(9.092,79)	-	11131010	Germano	15	180	5	60	12.345,00	4.863,93	3.629,54
2168409	1	13111111	Móveis e Utensílios	01/11/2008	MƒDULO TROCADOR CONDENSAÃƒO DE AR	9.092,79	(9.092,79)	-	11131010	Germano	15	180	5	60	12.345,00	4.863,93	3.629,54
2168410	1	13111111	Móveis e Utensílios	01/11/2008	MƒDULO TROCADOR CONDENSAÃƒO DE AR	9.092,79	(9.092,79)	-	11131010	Germano	15	180	5	60	12.345,00	4.863,93	3.629,54
2168411	1	13111111	Móveis e Utensílios	01/11/2008	MƒDULO TROCADOR CONDENSAÃƒO DE AR,SPRINGER	9.092,79	(9.092,79)	-	11131010	Germano	15	180	5	60	12.610,00	4.968,34	3.707,45
2168412	1	13111111	Móveis e Utensílios	01/11/2008	MƒDULO TROCADOR CONDENSAÃƒO DE AR	9.092,79	(9.092,79)	-	11131010	Germano	15	180	5	60	12.345,00	4.863,93	3.629,54
2168413	1	13111111	Móveis e Utensílios	01/11/2008	MƒDULO TROCADOR CONDENSAÃƒO DE AR	9.092,79	(9.092,79)	-	11131010	Germano	15	180	5	60	12.345,00	4.863,93	3.629,54
2168414	1	13111071	Máquinas e Eqtos	01/11/2008	TORRE DE RESFRIAMENTO,KORPER,6899	28.982,56	(11.960,90)	17.021,66	11162060	Germano	20	240	9	108	54.885,00	28.430,43	21.215,22
2168416	1	13111071	Máquinas e Eqtos	01/11/2008	QUADRO DE DISTRIBUIÃƒO,ORTENG,3F60HZ480V	396.449,81	(109.689,42)	286.760,39	11131120	Germano	25	300	14	168	654.918,00	412.598,34	307.887,23
2168417	1	13111071	Máquinas e Eqtos	01/11/2008	CCM PAINEL CENTRO CONTROLE DE MOTORES,ORTENG,4,16K	357.572,19	(98.755,81)	258.816,38	11131120	Germano	25	300	14	168	1.371.105,00	863.796,15	644.577,99
2168418	1	13111071	Máquinas e Eqtos	01/11/2008	PAINEL COM INVERSORES DE FREQU∧NCIA,WEG,3F60HZ480V	31.394,97	(8.686,35)	22.708,62	11131120	Germano	25	300	14	168	55.731,00	35.110,53	26.200,02
2168419	1	13111071	Máquinas e Eqtos	01/11/2008	PAINEL DE COMANDO,206TX005,25X35X50	31.394,97	(9.653,50)	21.741,47	11131120	Germano	20	240	9	108	62.985,00	32.626,23	24.346,20
2168420	1	13111071	Máquinas e Eqtos	01/11/2008	PAINEL COM INVERSORES DE FREQU∧NCIA,WEG,3F60HZ480V	156.502,72	(43.301,06)	113.201,66	11131120	Germano	25	300	14	168	259.521,00	163.498,23	122.004,90
2168421	1	13111071	Máquinas e Eqtos	01/11/2008	PAINEL CENTRO DE CONTROLE DE MOTORES 480V,WEG,3F60	105.184,09	(29.102,24)	76.081,85	11131120	Germano	25	300	14	168	174.290,00	109.802,70	81.936,47
2168422	1	13111071	Máquinas e Eqtos	01/11/2008	QUADRO DE DISTRIBUIÃƒO 480V 3F 60HZ,WEG,3F60HZ480V	196.468,00	(54.295,34)	142.172,66	11131120	Germano	25	300	14	168	317.577,00	200.073,51	149.297,93
2168423	1	13111071	Máquinas e Eqtos	01/11/2008	QUADRO DE DISTRIBUIÃƒO,ORTENG,13800V	54.537,78	(15.089,47)	39.448,31	11131040	Germano	25	300	14	168	90.048,00	56.730,24	42.332,98
2168424	1	13111071	Máquinas e Eqtos	01/11/2008	CCM PAINEL CENTRO CONTROLE DE MOTORES,WEG,4,16KV 3	73.475,90	(20.329,25)	53.146,65	11131120	Germano	25	300	14	168	1.371.105,00	863.796,15	644.577,99
2168425	1	13111071	Máquinas e Eqtos	01/11/2008	MOTOR EL/TRICO TRIFƒSICO 600CV, 60 HZ, 480 V, 127/	54.221,54	(17.058,88)	37.162,66	11131090	Germano	20	240	9	108	91.407,00	47.348,83	35.332,42
2168426	1	13111081	Sistemas	01/11/2008	VALVULA GUILHOTINA,PNEUMATICA 18",WORK TEAM,WTGNP	51.855,51	(31.945,29)	19.910,22	11131170	Germano	20	240	9	108	88.936,00	46.068,85	34.377,28
2168427	1	13111081	Sistemas	01/11/2008	VALVULA GUILHOTINA 18" P/ ƒGUA	13.740,44	(8.464,73)	5.275,71	11131170	Germano	20	240	9	108	23.932,00	12.396,78	9.250,67
2168428	1	13111081	Sistemas	01/11/2008	VALVULA GUILHOTINA 14" P/ ƒGUA	11.847,26	(7.298,44)	4.548,82	11131170	Germano	20	240	9	108	19.721,00	10.215,48	7.622,95
2168429	1	13111081	Sistemas	01/11/2008	VƒLVULA GUILHOTINA PNEUMƒTICA,2"	11.847,26	(7.298,44)	4.548,82	11131170	Germano	20	240	9	108	20.635,00	10.688,93	7.976,24
2168430	1	13111081	Sistemas	01/11/2008	VALVULA GUILHOTINA 16" P/ ƒGUA	13.257,38	(8.167,13)	5.090,25	11131170	Germano	20	240	9	108	23.091,00	11.961,14	8.925,59
2168431	1	13111081	Sistemas	01/11/2008	VALVULA GUILHOTINA 16" P/ ƒGUA	13.257,38	(8.167,13)	5.090,25	11131170	Germano	20	240	9	108	23.091,00	11.961,14	8.925,59
2168432	1	13111081	Sistemas	01/11/2008	VƒLVULA CONTROLE MANGOTE	99.474,78	(61.280,86)	38.193,92	11131090	Germano	20	240	9	108	129.699,00	67.184,08	50.133,80
2168433	1	13111071	Máquinas e Eqtos	01/11/2008	BARRAMENTO BLINDADO	107.889,82	(32.751,97)	75.137,85	11162060	Germano	25	300	14	168	186.311,00	117.375,93	87.587,73
2168434	1	13111071	Máquinas e Eqtos	01/11/2008	PAINEL COM INVERSOR DE FREQU∧NCIA,WEG,3F60HZ480V	32.188,83	(8.905,98)	23.282,85	11131100	Germano	25	300	14	168	59.522,00	37.498,86	27.982,23
2168435	1	13111071	Máquinas e Eqtos	01/11/2008	PAINEL INVERSOR DE FREQU∧NCIA,WEG,3F480V60HZ	32.188,83	(8.905,98)	23.282,85	11131100	Germano	25	300	14	168	57.141,00	35.998,83	26.862,88
2168436	1	13111071	Máquinas e Eqtos	01/11/2008	PAINEL INVERSOR DE FREQU∧NCIA,WEG,3F60HZ480V	50.651,63	(14.014,26)	36.637,37	11131100	Germano	25	300	14	168	85.601,00	53.928,63	40.242,37
2168437	1	13111071	Máquinas e Eqtos	01/11/2008	PAINEL INVERSOR DE FREQU∧NCIA,WEG,3F60HZ480V	50.651,63	(14.014,26)	36.637,37	11131100	Germano	25	300	14	168	85.601,00	53.928,63	40.242,37
2168438	1	13111071	Máquinas e Eqtos	01/11/2008	PAINEL INVERSOR DE FREQU∧NCIA,WEG,3F60HZ480V	50.651,64	(14.014,26)	36.637,38	11131100	Germano	25	300	14	168	85.601,00	53.928,63	40.242,37
2168439	1	13111071	Máquinas e Eqtos	01/11/2008	PAINEL COM INVERSOR DE FREQU∧NCIA,WEG,3F60HZ480V	50.651,64	(14.014,26)	36.637,38	11131100	Germano	25	300	14	168	83.872,00	52.839,36	39.429,54
2168440	1	13111071	Máquinas e Eqtos	01/11/2008	CCM PAINEL CENTRO CONTROLE DE MOTORES,VENTILACAO F	582.604,71	(159.726,58)	422.878,13	11131100	Germano	25	300	14	168	1.371.105,00	863.796,15	644.577,99
2168441	1	13111071	Máquinas e Eqtos	01/11/2008	PAINEL ELETRICO,EM ACO CARBONO,80X120X30	70.916,41	(19.621,11)	51.295,30	11131100	Germano	25	300	14	168	119.446,00	75.250,98	56.153,44
2168442	1	13111071	Máquinas e Eqtos	01/11/2008	CCM PAINEL CENTRO CONTROLE DE MOTORES,WEG,4,16KV 3	724.871,39	(198.730,34)	526.141,05	11131100	Germano	25	300	14	168	1.371.105,00	863.796,15	644.577,99
2168443	1	13111071	Máquinas e Eqtos	01/11/2008	PAINEL DE COMANDO,ILUMINACAO,SEMPEL,220V	108.630,13	(30.055,70)	78.574,43	11131100	Germano	25	300	14	168	181.578,00	114.394,14	85.362,67
2168444	1	13111071	Máquinas e Eqtos	01/11/2008	PAINEL INVERSOR DE FREQU∧NCIA,WEG,3F60HZ480V	32.188,83	(8.905,98)	23.282,85	11131100	Germano	25	300	14	168	57.141,00	35.998,83	26.862,88
2168445	1	13111071	Máquinas e Eqtos	01/11/2008	PAINEL INVERSOR DE FREQU∧NCIA,WEG,3F60HZ480V	32.188,83	(8.905,98)	23.282,85	11131100	Germano	25	300	14	168	57.141,00	35.998,83	26.862,88
2168446	1	13111071	Máquinas e Eqtos	01/11/2008	PAINEL DE INVERSOR DE FREQU∧NCIA	16.032,45	(4.435,84)	11.596,61	11131100	Germano	25	300	14	168	29.646,00	18.676,98	13.937,05
2168447	1	13111071	Máquinas e Eqtos	01/11/2008	PAINEL ELETRICO,EM ACO CARBONO,35X20X45	16.032,45	(4.435,84)	11.596,61	11131100	Germano	25	300	14	168	28.460,00	17.929,80	13.379,49
2168448	1	13111071	Máquinas e Eqtos	01/11/2008	PAINEL ELETRICO,EM ACO CARBONO,35X20X45	17.104,91	(4.732,57)	12.372,34	11131100	Germano	25	300	14	168	30.365,00	19.129,95	14.275,06
2168449	1	13111071	Máquinas e Eqtos	01/11/2008	PAINEL INVERSOR DE FREQU∧NCIA,WEG,3F60HZ480V	25.927,67	(7.173,65)	18.754,02	11131100	Germano	25	300	14	168	46.026,00	28.996,38	21.637,55

FDC CONSULT LTDA

SAMARCO
APRENDER PARA EVOLUIR E TRANSFORMAR

DATA-BASE: 31/03/2021					DADOS CONTÁBEIS CEDIDOS PELA SAMARCO					AVALIAÇÃO VALOR JUSTO DE MERCADO							
IMOBILIZADO	SUB Nº	CLASSE	CENTRO CST	DT.INCORP.	DENOMINAÇÃO DO IMOBILIZADO	VAL AQUIS. BRL	DEPREC. ACUM BRL	VALOR CONTÁBIL BRL	CENTRO DE CUSTOS	UNID. IND	VIDA ÚTIL DET. (ANOS)	VIDA ÚTIL DET. (MESES)	VIDA ÚTIL REM. (ANOS)	VIDA ÚTIL REM. (MESES)	VALOR DE REPOSIÇÃO (R$)	VALOR JUSTO DE MERCADO (R$)	VALOR DE LIQUIDAÇÃO FORÇADA
2168450	1	13111071	Máquinas e Eqtos	01/11/2008	PAINEL INVERSOR DE FREQU/NCIA,WEG,3F60HZ480V	16.032,45	(4.435,84)	11.596,61	11131100	Germano	25	300	14	168	28.460,00	17.929,80	13.379,49
2168451	1	13111071	Máquinas e Eqtos	01/11/2008	PAINEL COM INVERSOR DE FREQU/NCIA,WEG,3F60HZ480V	17.590,22	(4.866,85)	12.723,37	11131100	Germano	25	300	14	168	31.226,00	19.672,38	14.679,83
2168452	1	13111071	Máquinas e Eqtos	01/11/2008	CCM PAINEL CENTRO CONTROLE DE MOTORES,ORGENG,4,16K	427.558,20	(118.296,48)	309.261,72	11131060	Germano	25	300	14	168	1.371.105,00	863.796,15	644.577,99
2168453	1	13111071	Máquinas e Eqtos	01/11/2008	BOMBA DE REAGENTES COM MOTOR 7,5CV	26.437,07	(8.129,02)	18.308,05	11131140	Germano	20	240	9	108	53.038,00	27.473,68	20.501,29
2168454	1	13111071	Máquinas e Eqtos	01/11/2008	BOMBA DE REAGENTES COM MOTOR 7,5CV	26.437,07	(8.129,02)	18.308,05	11131140	Germano	20	240	9	108	53.038,00	27.473,68	20.501,29
2168455	1	13111071	Máquinas e Eqtos	01/11/2008	EXTRATOR DE SUCATA ELETROMAGN/TICO	77.425,28	(21.660,00)	55.765,28	11131040	Germano	25	300	14	168	166.756,00	105.056,28	78.394,61
2168456	1	13111071	Máquinas e Eqtos	01/11/2008	EXTRATOR DE SUCATA ELETROMAGN/TICO	77.425,28	(21.660,00)	55.765,28	11131040	Germano	25	300	14	168	166.756,00	105.056,28	78.394,61
2168457	1	13111101	Eqtos Process Dados	01/11/2008	GABINETE COM BANCO DE BATERIAS 288VDC	41.746,45	(41.746,45)	-	11131120	Germano	5	60	1	12	90.627,00	23.291,14	17.380,21
2168458	1	13111071	Máquinas e Eqtos	01/11/2008	BANCO DE CAPACITORES 173KVAR 4,16KV	17.435,48	(5.844,97)	11.590,51	11131020	Germano	25	300	14	168	25.368,00	15.981,84	11.925,90
2168459	1	13111071	Máquinas e Eqtos	01/11/2008	BANCO DE CAPACITORES 173KVAR 4,16KV	17.435,48	(5.844,97)	11.590,51	11131020	Germano	25	300	14	168	25.368,00	15.981,84	11.925,90
2168460	1	13111071	Máquinas e Eqtos	01/11/2008	BANCO DE CAPACITORES 173KVAR 4,16KV	17.435,50	(5.844,98)	11.590,52	11131020	Germano	25	300	14	168	25.368,00	15.981,84	11.925,90
2168461	1	13111101	Eqtos Process Dados	01/11/2008	GABINETE COM BANCO DE BATERIAS 288VDC	41.746,45	(41.746,45)	-	11131120	Germano	5	60	1	12	90.627,00	23.291,14	17.380,21
2168462	1	13111101	Eqtos Process Dados	01/11/2008	GABINETE COM BANCO DE BATERIAS 288VDC	41.746,45	(41.746,45)	-	11131120	Germano	5	60	1	12	90.627,00	23.291,14	17.380,21
2168463	1	13111071	Máquinas e Eqtos	01/11/2008	BANCO DE CAPACITORES,SADEFEM,210KVAR	17.310,67	(5.803,13)	11.507,54	11131020	Germano	25	300	14	168	25.186,00	15.867,18	11.840,33
2168464	1	13111071	Máquinas e Eqtos	01/11/2008	MESA DE IMPACTO DO TRANPORTADOR	46.326,48	(14.403,30)	31.923,18	11110040	Germano	25	300	14	168	91.153,00	57.426,39	42.852,46
2168465	0	13111071	Máquinas e Eqtos	01/10/2008	TRANSPORTADOR DE CORREIA 11-CV-60	106.912,80	(34.805,50)	72.107,30	11131030	Germano	25	300	14	168	1.519.332,00	957.179,16	714.261,83
2168466	0	13111071	Máquinas e Eqtos	01/10/2008	CASA DE TRANSFER/NCIA CT-11CV57	1.063.187,98	(300.726,47)	762.461,51	11131030	Germano	25	300	14	168	2.485.400,00	1.565.802,00	1.168.425,56
2168467	0	13111071	Máquinas e Eqtos	01/10/2008	CASA DE TRANSFER/NCIA CT-11CV58	383.104,02	(124.719,57)	258.384,45	11131030	Germano	25	300	14	168	515.090,00	324.506,70	242.151,90
2168468	0	13111071	Máquinas e Eqtos	22/06/2009	MOTOR ELETRICO,TRIFASICO,WEG,30CV	10.352,21	(2.779,88)	7.572,33	11131080	Germano	25	300	14	168	17.611,00	11.094,93	8.279,21
2168469	1	13111071	Máquinas e Eqtos	01/11/2008	DISJUNTOR 4000A 75KV	20.698,60	(6.063,98)	14.634,62	11131120	Germano	25	300	14	168	38.022,00	23.953,86	17.874,74
2168470	1	13111071	Máquinas e Eqtos	01/11/2008	DISJUNTOR 4000A 75KV	20.698,60	(6.063,98)	14.634,62	11131120	Germano	25	300	14	168	38.022,00	23.953,86	17.874,74
2168471	1	13111071	Máquinas e Eqtos	01/11/2008	DISJUNTOR 4000A 75KV	20.698,60	(6.063,98)	14.634,62	11131120	Germano	25	300	14	168	38.022,00	23.953,86	17.874,74
2168472	1	13111081	Sistemas	01/11/2008	V∓LVULA GUILHOTINA 18" POLPA	44.445,82	(25.729,46)	18.716,36	11131100	Germano	25	300	14	168	38.804,00	24.446,52	18.242,37
2168473	1	13111081	Sistemas	01/11/2008	VALVULA GUILHOTINA 16" POLPA	36.139,93	(21.750,60)	14.389,33	11131090	Germano	20	240	9	108	60.163,00	31.164,43	23.255,38
2168474	0	13111081	Sistemas	22/06/2009	V∓LVULA MANGOTE DE POLPA 16"	22.039,35	(12.975,83)	9.063,52	11131080	Germano	25	300	14	168	17.506,00	11.028,78	8.229,85
2168475	1	13111081	Sistemas	01/11/2008	V∓LVULA DE POLPA 16"	28.810,26	(15.455,87)	13.354,39	11131090	Germano	20	240	9	108	39.066,00	20.236,19	15.100,56
2168476	1	13111071	Máquinas e Eqtos	01/11/2008	BOMBA CENTR^FUGA ,BOMBA DE POLPA,WARMAN,WHO77224	153.362,55	(42.903,75)	110.458,80	11131100	Germano	25	300	14	168	228.517,00	143.965,71	107.429,43
2168477	1	13111071	Máquinas e Eqtos	01/11/2008	REDUTOR DE VELOCIDADE,PTI POWER TRANSMISSION INDUS	40.894,82	(11.440,49)	29.454,33	11131100	Germano	25	300	14	168	72.116,00	45.433,08	33.902,86
2168479	1	13111071	Máquinas e Eqtos	01/11/2008	MOTOR EL/TRICO TRIF∓SICO 500CV, 60 HZ, 480 V, 127/	81.789,64	(22.880,96)	58.908,68	11131100	Germano	25	300	14	168	137.851,00	86.846,13	64.805,92
2168480	1	13111071	Máquinas e Eqtos	01/11/2008	BOMBA DE REJEITO	121.577,43	(38.250,03)	83.327,40	11131200	Germano	20	240	9	108	180.343,00	93.417,67	69.709,71
2168481	1	13111071	Máquinas e Eqtos	01/11/2008	BOMBA DE REJEITO	121.577,43	(38.250,03)	83.327,40	11131200	Germano	20	240	9	108	180.343,00	93.417,67	69.709,71
2168482	1	13111071	Máquinas e Eqtos	01/11/2008	BOMBA CENTR^FUGA,WEIR,AHP,WH077999	121.577,43	(34.011,73)	87.565,70	11131200	Germano	25	300	14	168	180.343,00	113.616,09	84.782,08
2168483	1	13111071	Máquinas e Eqtos	01/11/2008	BOMBA DE REJEITO	121.577,43	(38.250,03)	83.327,40	11131200	Germano	20	240	9	108	180.343,00	93.417,67	69.709,71
2168484	1	13111071	Máquinas e Eqtos	01/11/2008	REDUTOR DE VELOCIDADE,PTI POWER TRANSMISSION INDUS	42.582,99	(13.093,66)	29.489,33	11131200	Germano	20	240	9	108	85.429,00	44.252,22	33.021,69
2168485	1	13111071	Máquinas e Eqtos	01/11/2008	REDUTOR DE VELOCIDADE,PTI POWER TRANSMISSION INDUS	42.582,99	(11.912,75)	30.670,24	11131200	Germano	25	300	14	168	75.093,00	47.308,59	35.302,40
2168486	1	13111071	Máquinas e Eqtos	01/11/2008	REDUTOR DE VELOCIDADE,PTI POWER TRANSMISSION INDUS	42.582,99	(11.912,75)	30.670,24	11131200	Germano	25	300	14	168	75.093,00	47.308,59	35.302,40
2168487	1	13111071	Máquinas e Eqtos	01/11/2008	REDUTOR DE BOMBA DE REJEITO,WEG,3F60HZ480V	42.582,99	(11.781,83)	30.801,16	11131200	Germano	25	300	14	168	75.594,00	47.624,22	35.537,93
2168488	1	13111071	Máquinas e Eqtos	01/11/2008	MOTOR EL/TRICO TRIF∓SICO 400CV, 60 HZ, 480 V, 127/	76.041,04	(21.272,78)	54.768,26	11131200	Germano	25	300	14	168	128.093,00	80.698,59	60.218,53
2168489	1	13111071	Máquinas e Eqtos	01/11/2008	MOTOR EL/TRICO TRIF∓SICO 400CV, 60 HZ, 480 V, 127/	76.041,04	(21.272,78)	54.768,26	11131200	Germano	25	300	14	168	128.093,00	80.698,59	60.218,53
2168490	1	13111071	Máquinas e Eqtos	01/11/2008	COMPRESSOR DE AR,ATLAS COPCO,GX2	17.236,40	(5.731,32)	11.505,08	11220010	Germano	25	300	14	168	29.506,00	18.588,78	13.871,23
2168491	1	13111071	Máquinas e Eqtos	01/11/2008	PAINEL COM INVERSOR DE FREQU/NCIA	104.625,02	(28.947,57)	75.677,45	11131100	Germano	25	300	14	168	173.302,00	109.180,26	81.471,99
2168492	1	13111071	Máquinas e Eqtos	01/11/2008	PAINEL DE COMANDO,SEMPEL,080X020X120	104.625,02	(28.947,57)	75.677,45	11131100	Germano	25	300	14	168	175.155,00	110.347,65	82.343,12
2168493	1	13111071	Máquinas e Eqtos	01/11/2008	PAINEL ELETRICO,EM ACO CARBONO,80X120X30	50.651,63	(14.014,26)	36.637,37	11131100	Germano	25	300	14	168	85.354,00	53.773,02	40.126,26
2168494	1	13111071	Máquinas e Eqtos	01/11/2008	PAINEL INVERSOR DE FREQU/NCIA,WEG,3F60HZ480V	50.651,63	(14.014,26)	36.637,37	11131100	Germano	25	300	14	168	85.601,00	53.928,63	40.242,37
2168495	1	13111071	Máquinas e Eqtos	01/11/2008	PAINEL DE COMANDO,FENWAL,035X010X050	33.026,77	(9.137,83)	23.888,94	11131100	Germano	25	300	14	168	58.630,00	36.936,90	27.562,88
2168496	1	13111071	Máquinas e Eqtos	01/11/2008	CCM PAINEL CENTRO CONTROLE DE MOTORES,ORTENG,4,16K	364.077,36	(111.948,49)	252.128,87	11131100	Germano	20	240	9	108	1.371.105,00	710.232,39	529.986,34
2168497	1	13111071	Máquinas e Eqtos	01/11/2008	PAINEL COM INVERSORES DE FREQU/NCIA,WEG,3F60HZ480V	139.073,54	(38.186,25)	100.887,29	11131120	Germano	25	300	14	168	230.617,00	145.288,71	108.416,67
2168498	1	13111071	Máquinas e Eqtos	01/11/2008	MOTOR EL/TRICO TRIF∓SICO 400CV, 60 HZ, 480 V, 127/	76.041,04	(21.272,78)	54.768,26	11131200	Germano	25	300	14	168	128.093,00	80.698,59	60.218,53
2168500	1	13111071	Máquinas e Eqtos	01/11/2008	MOTOR EL/TRICO TRIF∓SICO 400CV, 60 HZ, 480 V, 127/	76.041,04	(21.272,78)	54.768,26	11131200	Germano	25	300	14	168	128.093,00	80.698,59	60.218,53
2168501	1	13111071	Máquinas e Eqtos	01/11/2008	MOTOR DE INDU∓O TRIF∓SICO,WEG,100CV / 3560RPM	7.140,14	(2.167,16)	4.972,98	11131170	Germano	20	240	9	108	14.323,00	7.419,31	5.536,41
2168502	1	13111071	Máquinas e Eqtos	01/11/2008	MOTOBOMBA EL/TRICA COM MOTOR WEG 5CV JOCKEY	7.679,19	(2.547,91)	5.131,28	11131170	Germano	20	240	9	108	15.300,00	7.925,40	5.914,06
2168503	1	13111071	Máquinas e Eqtos	01/11/2008	PAINEL DE COMANDO,209TX001,035X020X050	4.431,65	(1.430,67)	3.000,98	11131170	Germano	20	240	9	108	9.260,00	4.796,68	3.579,36
2168504	1	13111071	Máquinas e Eqtos	01/11/2008	MOTOR DE REFRIGERACAO,KORPER,630/9ST,5897,540000 C	35.352,26	(9.050,48)	26.301,78	11162070	Germano	25	300	14	168	62.595,00	39.434,85	29.426,89
2168505	1	13111071	Máquinas e Eqtos	01/11/2008	REDUTOR DE VELOCIDADE,RPM 1190 60 HZ	31.133,16	(7.970,35)	23.162,81	11162070	Germano	25	300	14	168	55.113,00	34.721,19	25.909,49
2168506	1	13111071	Máquinas e Eqtos	01/11/2008	BOMBA GEHO EB V PISTON DIAPHRAGM TZPM	6.659.224,71	(2.525.455,64)	4.133.769,07	11162070	Germano	20	240	9	108	10.214.378,00	5.291.047,80	3.948.261,34
2168507	1	13111071	Máquinas e Eqtos	01/11/2008	SUCTION LINE	110.668,90	(56.956,17)	53.712,73	11162070	Germano	25	300	14	168	197.376,00	124.346,88	92.789,56
2168508	1	13111071	Máquinas e Eqtos	01/11/2008	REDUTOR DE VELOCIDADE,RPM 1190 60 HZ	31.133,16	(7.970,35)	23.162,81	11162070	Germano	25	300	14	168	55.113,00	34.721,19	25.909,49
2168509	1	13111071	Máquinas e Eqtos	01/11/2008	MOTOR DE REFRIGERACAO,KORPER,540000 CAL, 227.5 KW	35.352,26	(9.050,48)	26.301,78	11162070	Germano	25	300	14	168	62.595,00	39.434,85	29.426,89
2168510	1	13111071	Máquinas e Eqtos	01/11/2008	MOTOR DE INDUCAO,TRIFASICO,WEG,MGL500C,500CV	35.352,26	(9.050,48)	26.301,78	11162070	Germano	25	300	14	168	62.595,00	39.434,85	29.426,89
2168511	1	13111071	Máquinas e Eqtos	01/11/2008	REDUTOR DE VELOCIDADE,HANSEN,RPM 1713 60HZ	31.133,16	(7.970,35)	23.162,81	11162070	Germano	25	300	14	168	55.113,00	34.721,19	25.909,49
2168512	1	13111071	Máquinas e Eqtos	01/11/2008	SUCTION LINE	110.668,90	(56.956,17)	53.712,73	11162070	Germano	25	300	14	168	197.376,00	124.346,88	92.789,56
2168513	1	13111071	Máquinas e Eqtos	01/11/2008	ESPESSADOR DE LAMAS G02-13TM001	2.432.013,90	(693.909,36)	1.738.104,54	11131160	Germano	20	240	9	108	5.467.800,00	2.832.320,40	2.113.521,09
2168514	1	13111071	Máquinas e Eqtos	01/11/2008	ESPESSADOR DE REJEITO	1.686.098,63	(436.139,70)	1.249.958,93	11131200	Germano	25	300	14	168	4.308.000,00	2.714.040,00	2.025.258,44
2168515	1	13111071	Máquinas e Eqtos	01/11/2008	MOTOR EL/TRICO 30CV G02-13TM001 M2 DA UNID.HIR∓ULI	9.135,12	(2.874,04)	6.261,08	11131160	Germano	20	240	9	108	17.474,00	9.051,53	6.754,39
2168516	1	13111071	Máquinas e Eqtos	01/11/2008	MOTOR EL/TRICO 30CV G02-13TM001 M1 DA UNID.HIR∓ULI	9.135,12	(2.874,04)	6.261,08	11131160	Germano	20	240	9	108	17.474,00	9.051,53	6.754,39
2168517	1	13111071	Máquinas e Eqtos	01/11/2008	UNIDADE HIR∓ULICA DO ESPESSADOR DE LAMAS G02-13TM0	59.378,27	(20.968,08)	38.410,19	11131160	Germano	20	240	9	108	101.782,00	52.723,08	39.342,77
2168518	1	13111071	Máquinas e Eqtos	01/11/2008	MOTOR EL/TRICO TRIF∓SICOWEG50CV / 1775RPM / A58.3	9.843,33	(3.029,47)	6.813,86	11162020	Germano	20	240	9	108	20.570,00	10.655,26	7.951,12
2168519	1	13111071	Máquinas e Eqtos	01/11/2008	MOTOR EL/TRICO 30CV G02-19TM001 M1 UNIDADE HIDR∓UL	9.843,33	(3.068,38)	6.774,95	11164030	Germano	20	240	9	108	31.067,00	16.092,71	12.008,62
2168520	1	13111071	Máquinas e Eqtos	01/11/2008	UNIDADE HIDR∓ULICA ESPESSADOR DE REJEITO G02-19TM0	63.981,59	(21.177,25)	42.804,34	11131200	Germano	25	300	14	168	109.688,00	69.103,44	51.566,05

FDC CONSULT LTDA

SAMARCO
APRENDER PARA EVOLUIR E TRANSFORMAR

DATA-BASE: 31/03/2021					DADOS CONTÁBEIS CEDIDOS PELA SAMARCO						AVALIAÇÃO VALOR JUSTO DE MERCADO						
IMOBILIZADO	SUB Nº	CLASSE	CENTRO CST	DT.INCORP.	DENOMINAÇÃO DO IMOBILIZADO	VAL AQUIS. BRL	DEPREC. ACUM BRL	VALOR CONTÁBIL BRL	CENTRO DE CUSTOS	UNID. IND	VIDA ÚTIL DET. (ANOS)	VIDA ÚTIL DET. (MESES)	VIDA ÚTIL REM. (ANOS)	VIDA ÚTIL REM. (MESES)	VALOR DE REPOSIÇÃO (R$)	VALOR JUSTO DE MERCADO (R$)	VALOR DE LIQUIDAÇÃO FORÇADA
2168521	1	13111071	Máquinas e Eqtos	01/11/2008	REDUTOR FLENDER G02-05CV003 8716 110 02	195.746,25	(61.584,63)	134.161,62	11131080	Germano	20	240	9	108	327.582,00	169.687,48	126.623,41
2168522	1	13111071	Máquinas e Eqtos	01/11/2008	REDUTOR DE VELOCIDADE,FLENDER,871110/01,RPM1190 RP	195.746,25	(60.189,12)	135.557,13	11131080	Germano	20	240	9	108	325.359,00	168.535,96	125.764,13
2168523	1	13111071	Máquinas e Eqtos	01/11/2008	MOTOR WEG 800CV G02-02CV001	229.233,25	(64.936,14)	164.297,11	11131020	Germano	25	300	14	168	389.220,00	245.208,60	182.978,43
2168524	1	13111071	Máquinas e Eqtos	01/11/2008	REDUTOR FLENDER G02-02CV001 NS.8716 10 1	421.698,82	(119.456,92)	302.241,90	11131020	Germano	25	300	14	168	705.686,00	444.582,18	331.754,07
2168525	1	13111071	Máquinas e Eqtos	01/11/2008	MOTOR WEG 250CV, 60 HZ, 480 V, 127/220V G02-05CV,	127.416,68	(35.253,56)	92.163,12	11131080	Germano	25	300	14	168	216.165,00	136.183,95	101.622,56
2168526	1	13111071	Máquinas e Eqtos	01/11/2008	MOTOR WEG 250CV, 60 HZ, 480 V, 127/220V G02-05CV,	127.416,68	(35.253,56)	92.163,12	11131080	Germano	25	300	14	168	216.165,00	136.183,95	101.622,56
2168527	1	13111071	Máquinas e Eqtos	01/11/2008	REDUTOR FLENDER G02-02CV001 NS.8716 10 2	421.698,82	(119.456,92)	302.241,90	11131020	Germano	25	300	14	168	705.686,00	444.582,18	331.754,07
2168528	1	13111071	Máquinas e Eqtos	01/11/2008	MOTOR WEG 800CV G02-02CV001	229.233,25	(64.936,14)	164.297,11	11131020	Germano	25	300	14	168	389.220,00	245.208,60	182.978,43
2168529	1	13111071	Máquinas e Eqtos	01/11/2008	REDUTOR SEW RM 137 AD7 R NS.70.0145077201.0001.07	14.463,83	(4.550,53)	9.913,30	11131100	Germano	20	240	9	108	27.666,00	14.330,99	10.694,00
2168530	1	13111071	Máquinas e Eqtos	01/11/2008	MOTOR WEG 40CV, 60 HZ, 480 V, 127/220V 3200 M G02-	6.329,03	(2.132,32)	4.196,71	11131100	Germano	20	240	9	108	12.611,00	6.532,50	4.874,65
2168532	1	13111071	Máquinas e Eqtos	01/11/2008	MOTOR WEG 40CV, 60 HZ, 480 V, 127/220V 3200 M G02-	6.329,03	(2.132,32)	4.196,71	11131100	Germano	20	240	9	108	12.611,00	6.532,50	4.874,65
2168536	1	13111071	Máquinas e Eqtos	01/11/2008	TRANSFORMADOR DE FORƷA TRIFƒSICO 1500KVA T:38000	766.156,28	(192.963,60)	573.192,68	11162070	Germano	20	240	9	108	2.418.110,00	1.252.580,98	934.695,21
2168537	1	13111071	Máquinas e Eqtos	01/11/2008	BOMBA HIDRAULICA MANUAL,ENERPAC	7.791,47	(2.516,50)	5.274,97	11162060	Germano	25	300	14	168	13.383,00	8.431,29	6.291,56
2168538	1	13111071	Máquinas e Eqtos	01/11/2008	BOMBA HIDRAULICA MANUAL,ENERPAC	7.531,44	(2.432,55)	5.098,89	11162060	Germano	25	300	14	168	12.961,00	8.165,43	6.093,17
2168539	1	13111071	Máquinas e Eqtos	01/11/2008	MOTOR EL/TRICO KSB 40CV G02-14BU001	5.020,63	(1.621,59)	3.399,04	11162060	Germano	20	240	9	108	15.211,00	7.879,30	5.879,65
2168540	1	13111071	Máquinas e Eqtos	01/11/2008	MOTOR EL/TRICO KSB 40CV G02-14BU002	5.020,63	(1.621,59)	3.399,04	11162060	Germano	20	240	9	108	15.211,00	7.879,30	5.879,65
2168541	1	13111071	Máquinas e Eqtos	01/11/2008	BOMBA CENTRIFUGA,KSB,25 150 DN, 700 M3/H, 140 M,	4.984,40	(1.609,87)	3.374,53	11162060	Germano	20	240	9	108	15.103,00	7.823,35	5.837,91
2168542	1	13111071	Máquinas e Eqtos	01/11/2008	MOTOR EL/TRICOTRIFƒSICOWEGBP102150CV1785RPM460V	3.321,92	(1.072,93)	2.248,99	11162060	Germano	20	240	9	108	10.065,00	5.213,67	3.890,52
2168543	1	13111071	Máquinas e Eqtos	01/11/2008	BOMBA CENTRIFUGA,KSB,MEGANORM25200,25 150 DN, 700	6.007,84	(1.940,44)	4.067,40	11162060	Germano	20	240	9	108	18.205,00	9.430,19	7.036,95
2168544	1	13111071	Máquinas e Eqtos	01/11/2008	MOTOR EL/TRICO,TRIFƒSICO,WEG,25CV1760RPM460V	4.005,22	(1.293,63)	2.711,59	11162060	Germano	20	240	9	108	12.135,00	6.285,93	4.690,66
2168545	1	13111071	Máquinas e Eqtos	01/11/2008	BOMBA CENTRIFUGA,KSB,25 150 DN, 700 M3/H, 140 M,	5.812,45	(1.877,32)	3.935,13	11162060	Germano	20	240	9	108	17.611,00	9.122,50	6.807,35
2168546	1	13111071	Máquinas e Eqtos	01/11/2008	BOMBA CENTRIFUGA ,KSB,9.3.8	6.007,84	(1.940,44)	4.067,40	11162060	Germano	20	240	9	108	18.205,00	9.430,19	7.036,95
2168547	1	13111071	Máquinas e Eqtos	01/11/2008	MOTOR EL/TRICO,TRIFƒSICO,WEG,20CV1785RPM460V	3.785,84	(1.222,76)	2.563,08	11162060	Germano	20	240	9	108	11.471,00	5.941,98	4.434,00
2168548	1	13111071	Máquinas e Eqtos	01/11/2008	MOTOR EL/TRICO,TRIFƒSICO,WEG,25CV1760RPM460V	4.005,22	(1.293,63)	2.711,59	11162060	Germano	20	240	9	108	12.135,00	6.285,93	4.690,66
2168549	1	13111071	Máquinas e Eqtos	01/11/2008	BOMBA SAPO SUBMERSA,ABS,UMI 500M,3450RPM	6.515,04	(2.104,26)	4.410,78	11162060	Germano	25	300	14	168	11.170,00	7.037,10	5.251,19
2168550	1	13111071	Máquinas e Eqtos	01/11/2008	BOMBA SAPO SUBMERSA,FLYGT,BS2640HT	5.085,22	(1.642,44)	3.442,78	11162060	Germano	25	300	14	168	8.746,00	5.509,98	4.111,63
2168551	1	13111071	Máquinas e Eqtos	01/11/2008	MOTOR EL/TRICO,TRIFƒSICO,WEG,15CV1755RPM460V	3.321,92	(1.072,93)	2.248,99	11162060	Germano	20	240	9	108	10.065,00	5.213,67	3.890,52
2168552	1	13111071	Máquinas e Eqtos	01/11/2008	BOMBA CENTRIFUGA,KSB,9.3.8,25 150 DN, 700 M3/H, 1	5.679,78	(1.834,47)	3.845,31	11162060	Germano	20	240	9	108	17.207,00	8.913,23	6.651,19
2168553	1	13111071	Máquinas e Eqtos	01/11/2008	MOTOR EL/TRICO,TRIFƒSICO,WEG,20CV1760RPM460V	3.785,84	(1.222,76)	2.563,08	11162060	Germano	20	240	9	108	11.471,00	5.941,98	4.434,00
2168554	1	13111071	Máquinas e Eqtos	01/11/2008	BOMBA KSB G02-14BU004	6.515,04	(2.236,79)	4.278,25	11162060	Germano	25	300	14	168	11.170,00	7.037,10	5.251,19
2168555	1	13111071	Máquinas e Eqtos	01/11/2008	BOMBA HIDRAULICA,ENGEPAC	6.515,04	(2.236,79)	4.278,25	11162060	Germano	25	300	14	168	11.170,00	7.037,10	5.251,19
2168556	0	13111071	Máquinas e Eqtos	22/06/2009	REDUTOR FLENDER D46393 BOCHOLT NS.422634406101,FLE	16.724,64	(4.543,06)	12.181,58	11131080	Germano	25	300	14	168	28.264,00	17.806,32	13.287,35
2168557	1	13111071	Máquinas e Eqtos	01/11/2008	FILTRO PRENSA MOD.2006 NS.0010	17.404,78	(5.713,95)	11.690,83	11162010	Germano	20	240	9	108	36.373,00	18.841,21	14.059,60
2168558	1	13111071	Máquinas e Eqtos	01/11/2008	MOTOR FLENDER 50CV G02-03CV001	10.524,74	(3.083,40)	7.441,34	11131050	Germano	25	300	14	168	19.333,00	12.179,79	9.088,75
2168559	1	13111071	Máquinas e Eqtos	01/11/2008	MOTOR ELETRICO TRIFASICO,WEG,HGF 315D,1632300507,R	135.599,52	(37.517,57)	98.081,95	11131040	Germano	25	300	14	168	227.035,00	143.032,05	106.732,72
2168560	1	13111071	Máquinas e Eqtos	01/11/2008	MOTOR DE INDUCAO,TRIFAFICO,WEG,MGF400,RPM1190 HZ 6	138.390,50	(38.289,77)	100.100,73	11131040	Germano	25	300	14	168	229.876,00	144.821,88	108.068,32
2168561	1	13111071	Máquinas e Eqtos	01/11/2008	REDUTOR DE VELOCIDADE,FLENDER,SDN225PLUS,871620,36	36.616,41	(10.243,57)	26.372,84	11131050	Germano	25	300	14	168	64.570,00	40.679,10	30.355,37
2168562	1	13111071	Máquinas e Eqtos	01/11/2008	REDUTOR DE VELOCIDADE,FLENDER BRASIL,KZN360PLUS,87	1.624.552,32	(59.818,23)	1.564.734,09	11131040	Germano	25	300	14	168	2.783.600,00	1.753.668,00	1.308.614,06
2168563	1	13111071	Máquinas e Eqtos	01/11/2008	REDUTOR FLENDER KZN 360 PLUS NS.8716-40 G02-03CV00	212.604,97	(59.477,03)	153.127,94	11131040	Germano	25	300	14	168	355.869,00	224.197,47	167.299,60
2168564	1	13111071	Máquinas e Eqtos	01/11/2008	MOINHO PULVERIZADOR	29.293,78	(8.675,82)	20.617,96	11250020	Germano	25	300	14	168	58.485,00	36.845,55	27.494,72
2168565	1	13111071	Máquinas e Eqtos	01/11/2008	ESTUFA 320E-MP NS.26986	7.862,93	(2.614,52)	5.248,41	11250020	Germano	25	300	14	168	15.701,00	9.891,63	7.381,29
2168566	0	13111071	Máquinas e Eqtos	01/10/2008	TRANSPORTADOR DE CORREIA 11-CV-56	1.422.533,68	(463.106,02)	959.427,66	11131030	Germano	25	300	14	168	3.065.300,00	1.931.139,00	1.441.045,65
2168567	0	13111071	Máquinas e Eqtos	01/10/2008	TRANSPORTADOR DE CORREIA 11-CV-57	1.677.936,38	(546.252,41)	1.131.683,97	11131030	Germano	25	300	14	168	3.065.300,00	1.931.139,00	1.441.045,65
2168568	0	13111071	Máquinas e Eqtos	01/10/2008	TRANSPORTADOR DE CORREIA 11-CV-58	700.872,60	(228.169,18)	472.703,42	11131030	Germano	25	300	14	168	1.519.332,00	957.179,16	714.261,83
2168569	0	13111071	Máquinas e Eqtos	01/10/2008	TRANSPORTADOR DE CORREIA 11-CV-59	399.093,64	(116.115,08)	282.978,56	11131030	Germano	25	300	14	168	1.519.332,00	957.179,16	714.261,83
2168570	1	13111071	Máquinas e Eqtos	01/11/2008	PAINEL DE COMANDO ELETRICO DA BP204	6.847,64	(1.959,61)	4.888,03	11162070	Germano	25	300	14	168	12.118,00	7.634,34	5.696,86
2168571	1	13111071	Máquinas e Eqtos	01/11/2008	CCM PAINEL CENTRO DE CONTROLE DE MOTORES 480V	66.250,45	(17.297,36)	48.953,09	11110040	Germano	25	300	14	168	176.444,00	111.159,72	82.949,09
2168572	1	13111071	Máquinas e Eqtos	01/11/2008	REDUTOR DO AGITADOR COM UNIDADE HIDRƒULICA	303.196,08	(77.620,78)	225.575,30	11162070	Germano	25	300	14	168	537.121,00	338.386,23	252.509,01
2168574	0	13111071	Máquinas e Eqtos	22/06/2009	REDUTOR DE SERVIƷO FLENDER D-09320 PENIG 4226344-0	16.724,64	(4.907,69)	11.816,95	11131080	Germano	20	240	11	132	29.399,00	17.962,79	13.404,11
2168575	0	13111071	Máquinas e Eqtos	22/06/2009	REDUTOR DE VELOCIDADE,FLENDER,42263440400001,RPM17	16.724,64	(4.491,05)	12.233,59	11131080	Germano	25	300	14	168	28.452,00	17.924,76	13.375,73
2168576	1	13111071	Máquinas e Eqtos	01/11/2008	COMPRESSOR DE AR,CP DO BRASIL,CPB 4018,BRP064526,4	41.885,82	(13.501,88)	28.383,94	11162060	Germano	20	240	9	108	61.573,00	31.894,81	23.800,40
2168577	1	13111071	Máquinas e Eqtos	01/11/2008	COMPRESSOR DE AR,CP DO BRASIL,CPB 4018,BRP064527,4	41.885,80	(13.501,88)	28.383,92	11162060	Germano	20	240	9	108	61.573,00	31.894,81	23.800,40
2168578	1	13111071	Máquinas e Eqtos	01/11/2008	COMPRESSOR DE AR,CP DO BRASIL,DL225,CAI241556	6.229,72	(2.254,02)	3.975,70	11162060	Germano	20	240	9	108	14.942,00	7.739,96	5.775,67
2168579	1	13111071	Máquinas e Eqtos	01/11/2008	COMPRESSOR DE AR,CP DO BRASIL,DL225,CAI241557	6.229,72	(2.254,02)	3.975,70	11162060	Germano	20	240	9	108	14.942,00	7.739,96	5.775,67
2168580	1	13111071	Máquinas e Eqtos	01/11/2008	MOTOR AUXILIAR,TRIFASICO,FLENDER, 4226346,6400KW	214.583,85	(56.025,77)	158.558,08	11110040	Germano	25	300	14	168	422.468,00	266.154,84	198.608,84
2168581	1	13111071	Máquinas e Eqtos	01/11/2008	REDUTOR DE VELOCIDADE,WEG,50CV	214.583,85	(56.025,77)	158.558,08	11110040	Germano	25	300	14	168	422.468,00	266.154,84	198.608,84
2168582	1	13111071	Máquinas e Eqtos	01/11/2008	REDUTOR DE VELOCIDADE,WEG,50CV	214.583,85	(56.025,77)	158.558,08	11110040	Germano	25	300	14	168	422.468,00	266.154,84	198.608,84
2168583	1	13111071	Máquinas e Eqtos	01/11/2008	REDUTOR DE VELOCIDADE,WEG,1775RPM	214.583,85	(56.025,77)	158.558,08	11110040	Germano	25	300	14	168	422.468,00	266.154,84	198.608,84
2168584	1	13111071	Máquinas e Eqtos	01/11/2008	MOTOR EL/TRICO WEG 400CV, 60 HZ, 480 V, 127/220V	131.604,97	(34.360,78)	97.244,19	11110040	Germano	25	300	14	168	259.129,00	163.251,27	121.820,61
2168585	1	13111071	Máquinas e Eqtos	01/11/2008	MOTOR EL/TRICO WEG 400CV, 60 HZ, 480 V, 127/220V	131.604,97	(34.360,78)	97.244,19	11110040	Germano	25	300	14	168	259.129,00	163.251,27	121.820,61
2168586	1	13111071	Máquinas e Eqtos	01/11/2008	MOTOR EL/TRICO WEG 400CV, 60 HZ, 480 V, 127/220V	131.604,97	(34.360,78)	97.244,19	11110040	Germano	25	300	14	168	350.506,00	220.818,78	164.778,37
2168587	1	13111071	Máquinas e Eqtos	01/11/2008	MOTOR EL/TRICO WEG 400CV, 60 HZ, 480 V, 127/220V	131.604,97	(34.360,78)	97.244,19	11110040	Germano	25	300	14	168	350.506,00	220.818,78	164.778,37
2168588	0	13111071	Máquinas e Eqtos	22/06/2009	MOTOR PNEUMATICO,DMG2254,4226344,RPM 1180 KW 6400	16.724,64	(4.491,05)	12.233,59	11131080	Germano	25	300	14	168	28.452,00	17.924,76	13.375,73
2168589	0	13111071	Máquinas e Eqtos	22/06/2009	REDUTOR FLENDER D-46393 BOCHOLT NS.4226344-0040-1	16.724,64	(4.907,69)	11.816,95	11131080	Germano	20	240	11	132	29.399,00	17.962,79	13.404,11
2168590	0	13111071	Máquinas e Eqtos	22/06/2009	REDUTOR FLENDER D-46393 BOCHOLT NS.4226344-0320-1	16.724,64	(4.907,69)	11.816,95	11131080	Germano	20	240	11	132	29.399,00	17.962,79	13.404,11
2168591	0	13111071	Máquinas e Eqtos	22/06/2009	MOTOR ELETRICO,FLENDER,DM62,422634403201,RPM 1180	16.724,64	(4.491,05)	12.233,59	11131080	Germano	25	300	14	168	28.452,00	17.924,76	13.375,73
2168592	1	13111071	Máquinas e Eqtos	01/11/2008	BOMBA DE POLPA SOBRESSALENTE	77.663,47	(22.565,02)	55.098,45	11162060	Germano	25	300	14	168	136.572,00	86.040,36	64.204,64
2168593	1	13111071	Máquinas e Eqtos	01/11/2008	BOMBA DE POLPA SOBRESSALENTE	95.056,85	(28.152,53)	66.904,32	11131020	Germano	25	300	14	168	156.874,00	98.830,62	73.748,93
2168594	1	13111071	Máquinas e Eqtos	01/11/2008	TALHA EL/TRICA FIXA	60.470,21	(18.666,01)	41.804,20	11110040	Germano	25	300	14	168	119.079,00	75.019,77	55.980,91

FDC CONSULT LTDA

SAMARCO
APRENDER PARA EVOLUIR E TRANSFORMAR

DATA-BASE: 31/03/2021					DADOS CONTÁBEIS CEDIDOS PELA SAMARCO						AVALIAÇÃO VALOR JUSTO DE MERCADO						
IMOBILIZADO	SUB Nº	CLASSE	CENTRO CST	DT.INCORP.	DENOMINAÇÃO DO IMOBILIZADO	VAL AQUIS. BRL	DEPREC. ACUM BRL	VALOR CONTÁBIL BRL	CENTRO DE CUSTOS	UNID. IND	VIDA ÚTIL DET. (ANOS)	VIDA ÚTIL DET. (MESES)	VIDA ÚTIL REM. (ANOS)	VIDA ÚTIL REM. (MESES)	VALOR DE REPOSIÇÃO (R$)	VALOR JUSTO DE MERCADO (R$)	VALOR DE LIQUIDAÇÃO FORÇADA
2168595	1	13111071	Máquinas e Eqtos	01/11/2008	TALHA EL/TRICA FIXA 7,7T DO TRANSPORTADOR DE CORR	46.135,65	(15.466,25)	30.669,40	11131020	Germano	25	300	14	168	88.322,00	55.642,86	41.521,56
2168596	0	13111071	Máquinas e Eqtos	22/06/2009	REDUTOR DE VELOCIDADE,FLENDER,2263460120001,RPM 17	16.724,64	(4.491,05)	12.233,59	11131080	Germano	25	300	14	168	28.452,00	17.924,76	13.375,73
2168597	0	13111071	Máquinas e Eqtos	22/06/2009	REDUTORES DE SERVIƒO FLENDER D-09320 PENIG	16.724,64	(4.907,69)	11.816,95	11131080	Germano	20	240	11	132	29.399,00	17.962,79	13.404,11
2168598	1	13111071	Máquinas e Eqtos	01/11/2008	REDUTOR DE VELOCIDADE,FLENDER,KZN500E,440KW / 1192	60.824,19	(17.015,80)	43.808,39	11131040	Germano	25	300	14	168	101.041,00	63.655,83	47.500,96
2168599	0	13111071	Máquinas e Eqtos	22/06/2009	REDUTOR FLENDER BASE DE ACIONAMENTO	16.724,64	(4.907,69)	11.816,95	11131080	Germano	20	240	11	132	29.399,00	17.962,79	13.404,11
2168600	1	13111071	Máquinas e Eqtos	01/11/2008	TALHA EL/TRICA FIXA	58.484,79	(18.053,14)	40.431,65	11110040	Germano	25	300	14	168	128.515,00	80.964,45	60.416,92
2168602	0	13111071	Máquinas e Eqtos	22/06/2009	MOTOR ELETRICO,RPM 1740 60HZ 460HZ	1.807,64	(485,41)	1.322,23	11131080	Germano	25	300	14	168	3.075,00	1.937,25	1.445,61
2168603	1	13111071	Máquinas e Eqtos	01/11/2008	REDUTOR DE VELOCIDADE,PTI POWER TRANSMISSION INDUS	39.373,28	(12.106,71)	27.266,57	11131200	Germano	20	240	9	108	78.990,00	40.916,82	30.532,76
2168604	1	13111071	Máquinas e Eqtos	01/11/2008	REDUTOR DE VELOCIDADE,TRIFASICO,SEW EURODRIVE,5.5K	125.520,31	(35.556,82)	89.963,49	11131020	Germano	25	300	14	168	209.371,00	131.903,73	98.428,59
2168605	1	13111071	Máquinas e Eqtos	01/11/2008	MOTOR WEG 300CV, 60 HZ, 480 V, 127/220V	140.617,98	(39.833,62)	100.784,36	11131020	Germano	25	300	14	168	238.646,00	150.346,98	112.191,23
2168606	1	13111071	Máquinas e Eqtos	01/11/2008	BOMBA DE POLPA COM MOTOR WEG 10CV	34.600,48	(10.639,16)	23.961,32	11131130	Germano	20	240	9	108	69.413,00	35.955,93	26.830,87
2168607	0	13111071	Máquinas e Eqtos	01/10/2008	REDUTOR DE ACIONAMENTO LOKOLINK KAD 148 KX 01C	23.758,37	(6.720,13)	17.038,24	11131030	Germano	25	300	14	168	43.641,00	27.493,83	20.516,32
2168608	0	13111071	Máquinas e Eqtos	01/10/2008	REDUTOR DE ACIONAMENTO LOKOLINK KAD 148 KX 01C	23.758,37	(6.720,13)	17.038,24	11131030	Germano	25	300	14	168	43.641,00	27.493,83	20.516,32
2168609	0	13111071	Máquinas e Eqtos	01/10/2008	MOTOR EL/TRICO DE ACIONAMENTO LOKOLINK 50CV	14.849,01	(4.200,11)	10.648,90	11131030	Germano	25	300	14	168	27.275,00	17.183,25	12.822,41
2168610	0	13111071	Máquinas e Eqtos	01/10/2008	MOTOR EL/TRICO DE ACIONAMENTO LOKOLINK 50CV	14.849,01	(4.055,40)	10.793,61	11131030	Germano	25	300	14	168	26.184,00	16.495,92	12.309,51
2168611	0	13111071	Máquinas e Eqtos	01/10/2008	BRITADOR DO LOKOTRACK CS125	579.110,75	(163.803,55)	415.307,20	11131030	Germano	25	300	14	168	863.425,00	543.957,75	405.909,65
2168612	0	13111071	Máquinas e Eqtos	01/10/2008	MOTOR EL/TRICO DO BRITADOR 50CV	32.667,78	(8.921,84)	23.745,94	11131030	Germano	25	300	14	168	57.608,00	36.293,04	27.082,43
2168613	1	13111071	Máquinas e Eqtos	01/11/2008	MOTOBOMBA C/ MOTOR WEG 10CV	35.485,67	(11.955,51)	23.530,16	11131110	Germano	20	240	9	108	70.705,00	36.625,19	27.330,28
2168614	1	13111071	Máquinas e Eqtos	01/11/2008	MOTOBOMBA C/ MOTOR WEG 10CV	35.485,67	(11.955,51)	23.530,16	11131110	Germano	20	240	9	108	70.705,00	36.625,19	27.330,28
2168615	1	13111071	Máquinas e Eqtos	01/11/2008	MOTOBOMBA DE POLPA C/ MOTOR WEG 10CV	35.866,01	(11.283,97)	24.582,04	11131100	Germano	20	240	9	108	68.606,00	35.537,91	26.518,93
2168617	1	13111071	Máquinas e Eqtos	01/11/2008	PAINEL ELETROPNEUMƒTICO COM 2 ACIONAMENTOS,80X30X1	3.016,00	(883,58)	2.132,42	11131110	Germano	25	300	14	168	5.539,00	3.489,57	2.603,97
2168618	1	13111071	Máquinas e Eqtos	01/11/2008	PAINEL ELETROPNEUMƒTICO COM 2 ACIONAMENTOS	3.016,00	(871,86)	2.144,14	11131110	Germano	25	300	14	168	5.577,00	3.513,51	2.621,84
2168619	1	13111071	Máquinas e Eqtos	01/11/2008	PAINEL ELETROPNEUMƒTICO COM 2 ACIONAMENTOS	3.016,00	(871,86)	2.144,14	11131110	Germano	25	300	14	168	5.577,00	3.513,51	2.621,84
2168620	1	13111071	Máquinas e Eqtos	01/11/2008	PAINEL ELETROPNEUMƒTICO COM 2 ACIONAMENTOS	3.016,00	(871,86)	2.144,14	11131110	Germano	25	300	14	168	5.577,00	3.513,51	2.621,84
2168621	1	13111071	Máquinas e Eqtos	01/11/2008	PAINEL ELETROPNEUMƒTICO COM 2 ACIONAMENTOS	3.016,00	(871,86)	2.144,14	11131110	Germano	25	300	14	168	5.577,00	3.513,51	2.621,84
2168622	1	13111071	Máquinas e Eqtos	01/11/2008	PAINEL ELETRICO,EM ACO CARBONO,050X020X060	2.193,80	(610,34)	1.583,46	11131090	Germano	25	300	14	168	4.029,00	2.538,27	1.894,10
2168623	1	13111071	Máquinas e Eqtos	01/11/2008	PAINEL ELETROPNEUMƒTICO COM 1 ACIONAMENTOS	2.193,80	(610,34)	1.583,46	11131090	Germano	25	300	14	168	4.029,00	2.538,27	1.894,10
2168624	0	13111071	Máquinas e Eqtos	01/10/2008	CONJUNTO LOKOTRACK LT 140	7.979.575,00	(2.595.475,60)	5.384.099,40	11131030	Germano	25	300	14	168	16.983.200,00	10.699.416,00	7.984.068,95
2168625	0	13111071	Máquinas e Eqtos	01/10/2008	MOTOR EL/TRICO DE ACIONAMENTO LOKOLINK 50CV	14.849,01	(4.200,11)	10.648,90	11131030	Germano	25	300	14	168	27.275,00	17.183,25	12.822,41
2168626	0	13111071	Máquinas e Eqtos	01/10/2008	MOTOR EL/TRICO DE ACIONAMENTO LOKOLINK 50CV	14.849,01	(4.055,40)	10.793,61	11131030	Germano	25	300	14	168	26.184,00	16.495,92	12.309,51
2168627	1	13111071	Máquinas e Eqtos	01/11/2008	MOTOR DE INDUƒƒO TRIFƒSICO,WEG,100CV / 3565RPM	8.604,78	(2.821,89)	5.782,89	11131170	Germano	20	240	9	108	17.980,00	9.313,64	6.949,98
2168628	1	13111071	Máquinas e Eqtos	01/11/2008	BOMBA CENTR^FUGA,WARMAN	37.147,02	(12.182,06)	24.964,96	11131170	Germano	20	240	9	108	77.629,00	40.211,82	30.006,68
2168629	0	13111071	Máquinas e Eqtos	01/10/2008	MOTOR EL/TRICO TRIFƒSICO 600CV, 60 HZ, 480 V, 127/	14.849,01	(4.200,11)	10.648,90	11131030	Germano	25	300	14	168	27.275,00	17.183,25	12.822,41
2168630	1	13111071	Máquinas e Eqtos	01/11/2008	BOMBA CENTR^FUGA,KSB,MULTITEG,3500RPM / 54M3H	36.368,93	(11.926,89)	24.442,04	11131170	Germano	20	240	9	108	76.003,00	39.369,55	29.378,17
2168631	1	13111071	Máquinas e Eqtos	01/11/2008	MOTO REDUTOR,TRIFASICO	5.147,56	(1.662,36)	3.485,20	11131140	Germano	20	240	9	108	9.052,00	4.688,94	3.498,96
2168632	1	13111071	Máquinas e Eqtos	01/11/2008	BOMBA CENTRIFUGA ,COM MOTOR DE 1,5 CV	14.263,63	(4.385,86)	9.877,77	11131140	Germano	20	240	9	108	28.616,00	14.823,09	11.061,22
2168633	1	13111071	Máquinas e Eqtos	01/11/2008	PONTE ROLANTE MOTORIZADA	175.195,81	(49.011,68)	126.184,13	11131060	Germano	25	300	14	168	289.537,00	182.408,31	136.115,89
2168634	1	13111071	Máquinas e Eqtos	01/11/2008	BOMBA CENTRIFUGA ,COM MOTOR DE 1,5 CV	9.116,07	(2.803,07)	6.313,00	11131140	Germano	20	240	9	108	18.289,00	9.473,70	7.069,42
2168637	0	13111071	Máquinas e Eqtos	01/10/2008	MOTOR EL/TRICO TRIFƒSICO,8484906/01 FLENDER,WEG,KA	23.758,37	(6.624,19)	17.134,18	11131030	Germano	25	300	14	168	43.933,00	27.677,79	20.653,59
2168638	0	13111071	Máquinas e Eqtos	01/10/2008	MOTOR EL/TRICO TRIFƒSICO,WEG,KAD148KX =19,84IB= T	23.758,37	(6.624,19)	17.134,18	11131030	Germano	25	300	14	168	43.933,00	27.677,79	20.653,59
2168639	1	13111071	Máquinas e Eqtos	01/11/2008	BOMBA DE POLPA,WARMAN,B1,1400M3/H 13,2 KG/CM2	16.144,14	(5.542,70)	10.601,44	11162060	Germano	25	300	14	168	27.820,00	17.526,60	13.078,62
2168640	1	13111071	Máquinas e Eqtos	01/11/2008	BOMBA DE POLPA,WARMAN,B1,1400M3/H 13,2 KG/CM2	16.794,35	(5.765,93)	11.028,42	11162060	Germano	20	240	9	108	53.008,00	27.458,14	20.489,69
2168641	1	13111071	Máquinas e Eqtos	01/11/2008	MOTOR,WEG,MGL500C,1900KWV40001785RPM	3.023,70	(976,60)	2.047,10	11162060	Germano	20	240	9	108	9.161,00	4.745,40	3.541,09
2168642	1	13111071	Máquinas e Eqtos	01/11/2008	BOMBA DE POLPA COM MOTOR WEG 10CV	31.732,70	(10.847,32)	20.885,38	11250020	Germano	25	300	14	168	63.333,00	39.899,79	29.773,84
2168643	1	13111071	Máquinas e Eqtos	01/11/2008	MOTOR DE INDUƒƒO TRIFƒSICO,WEG ,W22PLUS,1008849322	7.140,14	(2.341,53)	4.798,61	11131170	Germano	20	240	9	108	14.920,00	7.728,56	5.767,17
2168644	1	13111071	Máquinas e Eqtos	01/11/2008	BOMBA CENTR^FUGA,KSB,MULTITEG,3500RPM / 54M3H	25.155,25	(8.249,47)	16.905,78	11131170	Germano	20	240	9	108	52.569,00	27.230,74	20.320,00
2168645	1	13111071	Máquinas e Eqtos	01/11/2008	PONTE ROLANTE MOTORIZADA	196.819,94	(43.863,12)	152.956,82	11131060	Germano	25	300	14	168	325.359,00	204.976,17	152.956,37
2168647	1	13111071	Máquinas e Eqtos	01/11/2008	BOMBA DE POLPA COM MOTOR WEG 10CV	35.866,01	(10.033,65)	25.832,36	11131100	Germano	25	300	14	168	63.248,00	39.846,24	29.733,88
2168648	1	13111071	Máquinas e Eqtos	01/11/2008	BOMBA DE REJEITO COM MOTOR WEG 10CV	35.752,70	(11.248,31)	24.504,39	11131200	Germano	20	240	9	108	68.388,00	35.424,98	26.434,67
2168649	1	13111071	Máquinas e Eqtos	01/11/2008	BOMBA DE POLPA COM MOTOR WEG 10CV	34.600,48	(10.639,16)	23.961,32	11131130	Germano	20	240	9	108	69.413,00	35.955,93	26.830,87
2168650	1	13111071	Máquinas e Eqtos	01/11/2008	BOMBA DE POLPA COM MOTOR WEG 10CV	31.732,70	(10.847,32)	20.885,38	11250020	Germano	25	300	14	168	63.333,00	39.899,79	29.773,84
2168651	1	13111071	Máquinas e Eqtos	01/11/2008	PAINEL DE INVERSOR DE FREQU^NCIA,WEG,3F60HZ480V	23.272,35	(6.438,97)	16.833,38	11131100	Germano	25	300	14	168	41.314,00	26.027,82	19.422,36
2168652	0	13111071	Máquinas e Eqtos	01/10/2008	BRITADOR DE MAND^BULAS ENGEDRAR BM 3020	121.992,50	(28.807,20)	93.185,30	11131030	Germano	25	300	14	168	123.523,00	77.819,49	58.070,10
2168653	0	13111071	Máquinas e Eqtos	01/10/2008	AMOSTRADOR AUTOMƒTICO LINEAR ENGEDRAR AML-SEP-2000	47.516,83	(15.469,12)	32.047,71	11131030	Germano	25	300	14	168	69.135,00	43.555,05	32.501,45
2168654	1	13111071	Máquinas e Eqtos	01/11/2008	PONTE ROLANTE MOTORIZADA	154.733,13	(43.287,17)	111.445,96	11131060	Germano	25	300	14	168	255.816,00	161.164,08	120.263,12
2168655	1	13111071	Máquinas e Eqtos	01/11/2008	PAINEL ELETRICO,EM ACO CARBONO,040X020X060	2.193,80	(610,33)	1.583,47	11131090	Germano	25	300	14	168	4.029,00	2.538,27	1.894,10
2168656	1	13111071	Máquinas e Eqtos	01/11/2008	PAINEL ELETROPNEUMƒTICO COM 1 ACIONAMENTOS	2.193,80	(610,33)	1.583,47	11131090	Germano	25	300	14	168	4.029,00	2.538,27	1.894,10
2168657	1	13111071	Máquinas e Eqtos	01/11/2008	PAINEL ELETRICODA TALHA EM ACO CARBONO045X020X075	2.193,80	(610,33)	1.583,47	11131090	Germano	25	300	14	168	4.029,00	2.538,27	1.894,10
2168658	1	13111071	Máquinas e Eqtos	01/11/2008	PAINEL ELETROPNEUMƒTICO COM 1 ACIONAMENTOS	2.193,80	(601,81)	1.591,99	11131090	Germano	25	300	14	168	4.056,00	2.555,28	1.906,79
2168659	1	13111071	Máquinas e Eqtos	01/11/2008	PAINEL ELETROPNEUMƒTICO COM 1 ACIONAMENTOS	1.969,63	(471,63)	1.498,00	11131100	Germano	25	300	14	168	3.643,00	2.295,09	1.712,63
2168660	1	13111071	Máquinas e Eqtos	01/11/2008	PAINEL ELETROPNEUMƒTICO COM 1 ACIONAMENTOS	1.969,63	(471,63)	1.498,00	11131100	Germano	25	300	14	168	3.643,00	2.295,09	1.712,63
2168661	1	13111071	Máquinas e Eqtos	01/11/2008	PAINEL ELETROPNEUMƒTICO COM 1 ACIONAMENTOS,ZILMER,	1.779,53	(521,32)	1.258,21	11131170	Germano	25	300	14	168	3.268,00	2.058,84	1.536,34
2168662	1	13111071	Máquinas e Eqtos	01/11/2008	PAINEL ELETRICO, PENEUMATICO, TYCO, IP67 480V	1.779,53	(521,32)	1.258,21	11131170	Germano	25	300	14	168	3.268,00	2.058,84	1.536,34
2168663	1	13111071	Máquinas e Eqtos	01/11/2008	PAINEL ELETRICO, PENEUMATICO, TYCO, IP67 480V	5.865,68	(1.544,00)	4.321,68	11131170	Germano	25	300	14	168	10.775,00	6.788,25	5.065,50
2168664	1	13111071	Máquinas e Eqtos	01/11/2008	PAINEL ELETRICO, PENEUMATICO, TYCO, IP67 480V	5.865,68	(1.544,00)	4.321,68	11131170	Germano	25	300	14	168	10.775,00	6.788,25	5.065,50
2168665	1	13111071	Máquinas e Eqtos	01/11/2008	CARREGADOR DE BATERIAS C/ 98 BAT. ALCALINAS KBL 64	16.424,75	(14.423,18)	2.001,57	11131100	Germano	10	120	3	36	21.780,00	8.102,16	6.045,96
2168666	1	13111071	Máquinas e Eqtos	01/11/2008	CARREGADOR DE BATERIAS C/ 98 BAT. ALCALINAS KBL 64	15.714,93	(13.799,86)	1.915,07	11131120	Germano	10	120	3	36	20.840,00	7.752,48	5.785,02
2168667	1	13111071	Máquinas e Eqtos	01/11/2008	CARREGADOR DE BATERIAS C/ 98 BAT. ALCALINAS KBL 64	14.602,36	(12.822,87)	1.779,49	11131120	Germano	10	120	3	36	19.365,00	7.203,78	5.375,57
2168668	1	13111071	Máquinas e Eqtos	01/11/2008	CARREGADOR DE BATERIAS C/ 98 BAT. ALCALINAS KBL 32	12.772,40	(11.215,92)	1.556,48	11131120	Germano	10	120	3	36	16.501,00	6.138,37	4.580,55

FDC CONSULT LTDA

SAMARCO
APRENDER PARA EVOLUIR E TRANSFORMAR

DATA-BASE: 31/03/2021					DADOS CONTÁBEIS CEDIDOS PELA SAMARCO					AVALIAÇÃO VALOR JUSTO DE MERCADO							
IMOBILIZADO	SUB Nº	CLASSE	CENTRO CST	DT.INCORP.	DENOMINAÇÃO DO IMOBILIZADO	VAL AQUIS. BRL	DEPREC. ACUM BRL	VALOR CONTÁBIL BRL	CENTRO DE CUSTOS	UNID. IND	VIDA ÚTIL DET. (ANOS)	VIDA ÚTIL DET. (MESES)	VIDA ÚTIL REM. (ANOS)	VIDA ÚTIL REM. (MESES)	VALOR DE REPOSIÇÃO (R$)	VALOR JUSTO DE MERCADO (R$)	VALOR DE LIQUIDAÇÃO FORÇADA
2168669	1	13111071	Máquinas e Eqtos	01/11/2008	CARREGADOR DE BATERIAS C/ 98 BAT. ALCALINAS KBL 64	17.676,16	(15.522,09)	2.154,07	11131100	Germano	10	120	3	36	23.442,00	8.720,42	6.507,31
2168670	1	13111071	Máquinas e Eqtos	01/11/2008	CARREGADOR DE BATERIAS C/ 98 BAT. ALCALINAS KBL 21	11.423,64	(11.138,33)	285,31	11131120	Germano	20	240	9	108	21.353,00	11.060,85	8.253,78
2168671	1	13111071	Máquinas e Eqtos	01/11/2008	CARREGADOR DE BATERIAS C/ 98 BAT. ALCALINAS KBL 21	11.423,64	(3.746,30)	7.677,34	11131120	Germano	20	240	9	108	23.872,00	12.365,70	9.227,47
2168672	1	13111071	Máquinas e Eqtos	01/11/2008	PAINEL PNEUMATICO,SMC,480V , 127/220V, 4060HZ	3.945,29	(1.274,25)	2.671,04	11162060	Germano	25	300	14	168	6.744,00	4.248,72	3.170,46
2168673	1	13111071	Máquinas e Eqtos	01/11/2008	TRANSFORMADOR TRIF₮SICO ILUMINAÃ₮O	21.307,05	(5.172,69)	16.134,36	11131100	Germano	40	480	26	312	29.446,00	20.464,97	15.271,28
2168674	1	13111071	Máquinas e Eqtos	01/11/2008	TRANSFORMADOR TRIF₮SICO DE ILUMINAÃ₮O	18.942,97	(5.569,47)	13.373,50	11131120	Germano	20	240	9	108	42.272,00	21.896,90	16.339,80
2168675	1	13111071	Máquinas e Eqtos	01/11/2008	TRANSFORMADOR DE ILUMINAÃ₮O TRIF₮SICO	8.815,27	(1.986,21)	6.829,06	11110040	Germano	40	480	26	312	17.936,00	12.465,52	9.301,96
2168676	1	13111071	Máquinas e Eqtos	01/11/2008	TRANSFORMADOR M₮QUINA DE SOLDA	5.600,05	(1.740,43)	3.859,62	11162060	Germano	20	240	9	108	18.873,00	9.776,21	7.295,16
2168677	1	13111071	Máquinas e Eqtos	01/11/2008	TRANSFORMADOR DE ILUMINAÃ₮O,ZILMER,TCI,30 KVA	4.467,98	(1.280,84)	3.187,14	11131170	Germano	20	240	9	108	10.458,00	5.417,24	4.042,43
2168678	1	13111071	Máquinas e Eqtos	01/11/2008	TRANSFORMADOR DE ILUMINAÃ₮O,SECO,ZILMER,TCI,30KVA,	4.467,98	(1.465,25)	3.002,73	11131170	Germano	20	240	9	108	9.338,00	4.837,08	3.609,51
2168679	1	13111071	Máquinas e Eqtos	01/11/2008	TRANSFORMADOR TRIF₮SICO ILUMINAÃ₮O	10.885,12	(2.642,56)	8.242,56	11131100	Germano	40	480	26	312	15.042,00	10.454,19	7.801,08
2168680	1	13111071	Máquinas e Eqtos	01/11/2008	TRANSFORMADOR DE ILUMINAÃ₮O TRIF₮SICO 112,5KVA,ZIL	14.411,71	(3.498,72)	10.912,99	11131040	Germano	40	480	26	312	19.916,00	13.841,62	10.328,83
2168681	1	13111071	Máquinas e Eqtos	01/11/2008	TRANSFORMADOR TRIF₮SICO DE ILUMINAÃ₮OZILMER300KVA	19.511,75	(4.819,89)	14.691,86	11131060	Germano	28	336	15	180	29.685,00	17.811,00	13.290,84
2168682	1	13111071	Máquinas e Eqtos	01/11/2008	TRANSFORMADOR,OLEO,SIEMENS,6001149001,500KVA	8.815,27	(1.986,21)	6.829,06	11110040	Germano	40	480	26	312	18.401,00	12.788,70	9.543,12
2168683	1	13111071	Máquinas e Eqtos	01/11/2008	SOBRESSALENTES PAINEL PARA REL/S DE SEGURANÃA	11.849,37	(2.655,44)	9.193,93	11131120	Germano	25	300	14	168	20.896,00	13.164,48	9.823,54
2168684	1	13111071	Máquinas e Eqtos	01/11/2008	SOBRESSALENTES PAINEL PARA REL/S DE SEGURANÃA	14.064,18	(3.934,51)	10.129,67	11131120	Germano	25	300	14	168	24.802,00	15.625,26	11.659,81
2168685	1	13111071	Máquinas e Eqtos	01/11/2008	SOBRESSALENTES PAINEL PARA REL/S DE SEGURANÃA	12.594,22	(3.689,66)	8.904,56	11131120	Germano	25	300	14	168	23.133,00	14.573,79	10.875,19
2168686	1	13111071	Máquinas e Eqtos	01/11/2008	SOBRESSALENTES PAINEL PARA REL/S DE SEGURANÃA	36.441,01	(10.194,50)	26.246,51	11131120	Germano	25	300	14	168	64.262,00	40.485,06	30.210,58
2168687	1	13111071	Máquinas e Eqtos	01/11/2008	SOBRESSALENTES PAINEL PARA REL/S DE SEGURANÃA	9.483,86	(2.653,15)	6.830,71	11131120	Germano	25	300	14	168	16.725,00	10.536,75	7.862,69
2168688	1	13111071	Máquinas e Eqtos	01/11/2008	SOBRESSALENTES PAINEL PARA REL/S DE SEGURANÃA	4.581,52	(1.281,70)	3.299,82	11131120	Germano	25	300	14	168	8.079,00	5.089,77	3.798,06
2168689	1	13111071	Máquinas e Eqtos	01/11/2008	SOBRESSALENTES PAINEL PARA REL/S DE SEGURANÃA	11.021,73	(3.083,36)	7.938,37	11131120	Germano	25	300	14	168	19.436,00	12.244,68	9.137,17
2168690	1	13111071	Máquinas e Eqtos	01/11/2008	PAINEL PARA AUTOMAÃ₮O PC	17.599,08	(6.042,25)	11.556,83	11162060	Germano	25	300	14	168	29.611,00	18.654,93	13.920,60
2168691	1	13111071	Máquinas e Eqtos	01/11/2008	PAINEL ELETRICO,SMC,480V 127/220V, 60 HZ	17.599,08	(6.042,25)	11.556,83	11162060	Germano	20	240	9	108	55.548,00	28.773,86	21.471,50
2168692	1	13111071	Máquinas e Eqtos	01/11/2008	MEDIDOR DE VAZ₮O,ROSEMOUNT	17.599,08	(6.042,26)	11.556,82	11162060	Germano	25	300	14	168	29.611,00	18.654,93	13.920,60
2168693	1	13111071	Máquinas e Eqtos	01/11/2008	MEDIDOR DE VAZ₮O,ROSEMOUNT	17.599,08	(6.042,25)	11.556,83	11162060	Germano	20	240	9	108	55.548,00	28.773,86	21.471,50
2168694	1	13111071	Máquinas e Eqtos	01/11/2008	PAINEL PARA AUTOMAÃ₮O PMS	21.319,85	(7.319,66)	14.000,19	11162060	Germano	25	300	14	168	35.934,00	22.638,42	16.893,14
2168695	1	13111071	Máquinas e Eqtos	01/11/2008	PAINEL HIDRAULICO,SHAFFER	20.592,85	(7.070,09)	13.522,76	11162060	Germano	20	240	9	108	64.993,00	33.666,37	25.122,37
2168696	1	13111071	Máquinas e Eqtos	01/11/2008	PAINEL DE ACIONAMENTO,SHAFER,FV062	20.592,85	(7.070,09)	13.522,76	11162060	Germano	25	300	14	168	34.670,00	21.842,10	16.298,91
2168697	0	13111071	Máquinas e Eqtos	01/10/2008	ALIMENTADOR DE CORREIA ENGEDRAR AL400	32.667,78	(10.634,99)	22.032,79	11131030	Germano	25	300	14	168	47.530,00	29.943,90	22.344,60
2168698	1	13111071	Máquinas e Eqtos	01/11/2008	PAINEL ELETRICO,480V 127/220V, 60 HZ	173.951,66	(56.183,55)	117.768,11	11162060	Germano	25	300	14	168	293.377,00	184.827,51	137.921,13
2168701	1	13111071	Máquinas e Eqtos	01/11/2008	PAINEL HIDRAULICO,SHAFER,!J843396082	20.592,85	(7.070,09)	13.522,76	11162060	Germano	25	300	14	168	34.670,00	21.842,10	16.298,91
2168702	0	13111071	Máquinas e Eqtos	01/10/2008	DIVISOR ROTATIVO ENGEDRAR DR-16	32.667,78	(10.634,99)	22.032,79	11131030	Germano	25	300	14	168	47.530,00	29.943,90	22.344,60
2168703	0	13111071	Máquinas e Eqtos	01/10/2008	ALIMENTADOR DE CORREIA ENGEDRAR AL400*2000	26.728,17	(8.701,37)	18.026,80	11131030	Germano	25	300	14	168	38.888,00	24.499,44	18.281,86
2168704	0	13111071	Máquinas e Eqtos	01/10/2008	AMOSTRADOR LINEAR ENGEDRAR AML-P-1200	29.697,95	(9.668,18)	20.029,77	11131030	Germano	25	300	14	168	43.208,00	27.221,04	20.312,76
2168705	0	13111071	Máquinas e Eqtos	01/10/2008	ALIMENTADOR DE CORREIA ENGEDRAR AL400*2000	32.667,78	(10.634,99)	22.032,79	11131030	Germano	25	300	14	168	47.530,00	29.943,90	22.344,60
2168706	1	13111071	Máquinas e Eqtos	01/11/2008	PAINEL ELETRICO, PENEUMATICO, TYCO, IP67 480V	5.865,59	(1.544,07)	4.321,52	11131170	Germano	25	300	14	168	10.775,00	6.788,25	5.065,50
2168707	1	13111071	Máquinas e Eqtos	01/11/2008	PAINEL ELETRICO,VALVULA	2.193,84	(601,85)	1.591,99	11131090	Germano	25	300	14	168	4.056,00	2.555,28	1.906,79
2168708	1	13111071	Máquinas e Eqtos	01/11/2008	PAINEL ELETRICO, PENEUMATICO, TYCO, IP67 480V	5.865,59	(1.544,07)	4.321,52	11131170	Germano	25	300	14	168	10.775,00	6.788,25	5.065,50
2168710	1	13111071	Máquinas e Eqtos	01/11/2008	PAINEL ELETRICO,VALVULA,30X60X60	2.193,84	(601,85)	1.591,99	11131090	Germano	25	300	14	168	4.056,00	2.555,28	1.906,79
2168711	1	13111071	Máquinas e Eqtos	01/11/2008	PAINEL ELETRICO, PENEUMATICO, TYCO, IP67 480V	5.865,59	(1.544,07)	4.321,52	11131170	Germano	25	300	14	168	10.775,00	6.788,25	5.065,50
2168712	1	13111071	Máquinas e Eqtos	01/11/2008	PAINEL ELETRICO,30X60X70	8.149,78	(2.355,94)	5.793,84	11131090	Germano	25	300	14	168	15.068,00	9.492,84	7.083,70
2168713	1	13111071	Máquinas e Eqtos	01/11/2008	PAINEL ELETROPNEUM₮ICO	8.149,78	(2.355,94)	5.793,84	11131090	Germano	25	300	14	168	15.068,00	9.492,84	7.083,70
2168714	1	13111071	Máquinas e Eqtos	01/11/2008	PAINEL ELETRICO, PENEUMATICO, TYCO, IP67 480V	5.865,59	(1.544,07)	4.321,52	11131170	Germano	25	300	14	168	10.775,00	6.788,25	5.065,50
2168715	1	13111071	Máquinas e Eqtos	01/11/2008	PAINEL ELETRICO,EM ACO CARBONO,35X45X20	3.016,16	(871,91)	2.144,25	11131110	Germano	25	300	14	168	5.577,00	3.513,51	2.621,84
2168716	1	13111071	Máquinas e Eqtos	01/11/2008	PAINEL ELETRICO,EM ACO CARBONO,35X45X20	3.016,16	(871,91)	2.144,25	11131110	Germano	25	300	14	168	5.577,00	3.513,51	2.621,84
2168717	1	13111071	Máquinas e Eqtos	01/11/2008	PAINEL ELETRICO,REOSTATO LIQUIDO,440V	2.193,84	(601,85)	1.591,99	11131090	Germano	25	300	14	168	4.056,00	2.555,28	1.906,79
2168718	1	13111071	Máquinas e Eqtos	01/11/2008	PAINEL ELETRICO, PENEUMATICO, TYCO, IP67 480V	5.865,59	(1.544,07)	4.321,52	11131170	Germano	25	300	14	168	10.775,00	6.788,25	5.065,50
2168719	1	13111071	Máquinas e Eqtos	01/11/2008	PAINEL ELETRICO,EM ACO CARBONO,80X80X30	3.016,16	(871,91)	2.144,25	11131100	Germano	25	300	14	168	5.577,00	3.513,51	2.621,84
2168720	1	13111071	Máquinas e Eqtos	01/11/2008	PAINEL ELETRICO, PENEUMATICO, TYCO, IP67 480V	5.865,59	(1.544,07)	4.321,52	11131170	Germano	25	300	14	168	10.775,00	6.788,25	5.065,50
2168721	1	13111071	Máquinas e Eqtos	01/11/2008	PAINEL ELETRICO,EM ACO CARBONO,80X80X30	3.016,16	(871,91)	2.144,25	11131110	Germano	25	300	14	168	5.577,00	3.513,51	2.621,84
2168722	1	13111071	Máquinas e Eqtos	01/11/2008	PAINEL ELETRICO, PENEUMATICO, TYCO, IP67 480V	5.865,59	(1.544,07)	4.321,52	11131170	Germano	25	300	14	168	10.775,00	6.788,25	5.065,50
2168723	1	13111071	Máquinas e Eqtos	01/11/2008	PAINEL ELETRICO, PENEUMATICO, TYCO, IP67 480V	5.865,59	(1.544,07)	4.321,52	11131170	Germano	25	300	14	168	10.775,00	6.788,25	5.065,50
2168724	1	13111071	Máquinas e Eqtos	01/11/2008	PAINEL ELETRICO, PENEUMATICO, TYCO, IP67 480V	5.865,59	(1.544,07)	4.321,52	11131170	Germano	25	300	14	168	10.775,00	6.788,25	5.065,50
2168725	1	13111071	Máquinas e Eqtos	01/11/2008	BOMBA DE REJEITO	126.646,84	(39.844,96)	86.801,88	11131200	Germano	20	240	9	108	180.343,00	93.417,67	69.709,71
2168726	1	13111071	Máquinas e Eqtos	01/11/2008	REDUTOR DE VELOCIDADE,PTI,2080Y1LFC,070091,RPM1750	37.513,58	(10.379,24)	27.134,34	11131200	Germano	25	300	14	168	66.594,00	41.954,22	31.306,88
2168727	1	13111071	Máquinas e Eqtos	01/11/2008	MOTOR EL/TRICO TRIF₮SICO,WEG,HGF 355M.L,400CV / 17	76.041,03	(21.272,78)	54.768,25	11131200	Germano	25	300	14	168	128.463,00	80.931,69	60.392,47
2168728	1	13111071	Máquinas e Eqtos	01/11/2008	BOMBA CENTR^FUGA,WEIR,AHP,WH078001	126.646,82	(35.429,93)	91.216,89	11131200	Germano	25	300	14	168	187.754,00	118.285,02	88.266,10
2168729	1	13111071	Máquinas e Eqtos	01/11/2008	REDUTOR DE BOMBA DE REJEITO	37.513,58	(10.379,24)	27.134,34	11131200	Germano	25	300	14	168	66.594,00	41.954,22	31.306,88
2168730	1	13111071	Máquinas e Eqtos	01/11/2008	MOTOR EL/TRICO 400CV	76.041,03	(23.923,63)	52.117,40	11131200	Germano	20	240	9	108	127.846,00	66.224,23	49.417,54
2168731	1	13111071	Máquinas e Eqtos	01/11/2008	BOMBA DE POLPA	87.016,65	(26.756,36)	60.260,29	11131160	Germano	20	240	9	108	450.858,00	233.544,44	174.274,46
2168732	1	13111071	Máquinas e Eqtos	01/11/2008	MOTOR EL/TRICO TRIF₮SICO,WEG,200CV	30.694,15	(9.438,01)	21.256,14	11131160	Germano	20	240	9	108	61.577,00	31.896,89	23.801,95
2168733	1	13111071	Máquinas e Eqtos	01/11/2008	BOMBA CENTR^FUGA,44.5MCA	87.016,65	(26.756,36)	60.260,29	11131160	Germano	20	240	9	108	129.699,00	67.184,08	50.133,80
2168734	1	13111071	Máquinas e Eqtos	01/11/2008	MOTOR EL/TRICO TRIF₮SICO,WEG,200CV	30.694,15	(9.438,01)	21.256,14	11131160	Germano	20	240	9	108	61.577,00	31.896,89	23.801,95
2168735	1	13111071	Máquinas e Eqtos	01/11/2008	BOMBA ETA MOTOR DIESEL	23.270,27	(7.155,27)	16.115,00	11131170	Germano	20	240	9	108	46.684,00	24.182,31	18.045,21
2168736	1	13111071	Máquinas e Eqtos	01/11/2008	MOTOR ELETRICO TRIFASICO,SEW EUROBRIVE,RPM1770 46	61.084,45	(18.782,57)	42.301,88	11131170	Germano	20	240	9	108	102.277,00	52.979,49	39.534,11
2168738	1	13111071	Máquinas e Eqtos	01/11/2008	PAINEL ELETRICO,PNEUMATICO,440V	2.193,84	(601,85)	1.591,99	11131090	Germano	25	300	14	168	4.056,00	2.555,28	1.906,79
2168739	1	13111071	Máquinas e Eqtos	01/11/2008	PAINEL ELETRICO,EM ACO CARBONO,80X80X30	3.016,16	(871,91)	2.144,25	11131110	Germano	25	300	14	168	5.577,00	3.513,51	2.621,84
2168740	1	13111071	Máquinas e Eqtos	01/11/2008	MOTOR EL/TRICO ,WEG,RPM1780 CV60 V460	44.213,51	(12.232,96)	31.980,55	11131170	Germano	25	300	14	168	78.488,00	49.447,44	36.898,44
2168741	1	13111071	Máquinas e Eqtos	01/11/2008	BOMBA ETA MOTOR EL/TRICO	23.270,27	(7.321,17)	15.949,10	11131170	Germano	20	240	9	108	44.512,00	23.057,22	17.205,65

FDC CONSULT LTDA

SAMARCO
APRENDER PARA EVOLUIR E TRANSFORMAR

DATA-BASE: 31/03/2021					DADOS CONTÁBEIS CEDIDOS PELA SAMARCO						AVALIAÇÃO VALOR JUSTO DE MERCADO							
IMOBILIZADO	SUB Nº	CLASSE	CENTRO CST	DT.INCORP.	DENOMINAÇÃO DO IMOBILIZADO	VAL AQUIS. BRL	DEPREC. ACUM BRL	VALOR CONTÁBIL BRL	CENTRO DE CUSTOS	UNID. IND	VIDA ÚTIL DET. (ANOS)	VIDA ÚTIL DET. (MESES)	VIDA ÚTIL REM. (ANOS)	VIDA ÚTIL REM. (MESES)	VALOR DE REPOSIÇÃO (R$)	VALOR JUSTO DE MERCADO (R$)	VALOR DE LIQUIDAÇÃO FORÇADA
2168742	1	13111071	Máquinas e Eqtos	01/11/2008	PAINEL ELETRICO,440V60HZ	2.193,84	(601,85)	1.591,99	11131090	Germano	25	300	14	168	4.056,00	2.555,28	1.906,79
2168743	1	13111071	Máquinas e Eqtos	01/11/2008	PAINEL ELETRICO, PENEUMATICO, TYCO, IP67 480V	5.865,59	(1.544,07)	4.321,52	11131170	Germano	25	300	14	168	10.775,00	6.788,25	5.065,50
2168744	1	13111071	Máquinas e Eqtos	01/11/2008	PAINEL ELETRICO,440V60HZ	2.193,84	(601,85)	1.591,99	11131090	Germano	25	300	14	168	4.056,00	2.555,28	1.906,79
2168745	1	13111071	Máquinas e Eqtos	01/11/2008	PAINEL ELETROPNEUMƒTICO	2.193,84	(601,85)	1.591,99	11131090	Germano	25	300	14	168	4.056,00	2.555,28	1.906,79
2168746	1	13111071	Máquinas e Eqtos	01/11/2008	PAINEL ELETROPNEUMƒTICO	2.193,84	(601,85)	1.591,99	11131080	Germano	25	300	14	168	4.056,00	2.555,28	1.906,79
2168747	1	13111071	Máquinas e Eqtos	01/11/2008	PAINEL ELETRICO,EM ACO CARBONO,80X80X30	3.016,16	(871,91)	2.144,25	11131100	Germano	25	300	14	168	5.577,00	3.513,51	2.621,84
2168748	1	13111071	Máquinas e Eqtos	01/11/2008	PAINEL ELETRICO,EM ACO CARBONO,60X30X80	3.016,16	(871,91)	2.144,25	11131100	Germano	25	300	14	168	5.577,00	3.513,51	2.621,84
2168749	1	13111071	Máquinas e Eqtos	01/11/2008	PAINEL REOSTATO LIQUIDO,440V	2.193,84	(601,85)	1.591,99	11131080	Germano	25	300	14	168	4.056,00	2.555,28	1.906,79
2168750	1	13111071	Máquinas e Eqtos	01/11/2008	PAINEL ELETRICO ,110V /127 VOLTS	2.193,84	(601,85)	1.591,99	11131080	Germano	25	300	14	168	4.056,00	2.555,28	1.906,79
2168751	1	13111071	Máquinas e Eqtos	01/11/2008	PAINEL ELETRICO,EM ACO CARBONO,60X80X30	3.016,16	(871,91)	2.144,25	11131100	Germano	25	300	14	168	5.577,00	3.513,51	2.621,84
2168752	1	13111071	Máquinas e Eqtos	01/11/2008	REDUTOR DE VELOCIDADE,TRIFASICO,SEW EURODRIVE,5.5K	209.195,27	(59.259,90)	149.935,37	11131020	Germano	25	300	14	168	349.075,00	219.917,25	164.105,64
2168753	1	13111071	Máquinas e Eqtos	01/11/2008	MOTOR DE INDUƗÃO TRIFƒSICO,WEG ,HGF355E,600CV / 11	83.063,90	(23.529,96)	59.533,94	11131020	Germano	25	300	14	168	138.222,00	87.079,86	64.980,33
2168754	1	13111071	Máquinas e Eqtos	01/11/2008	REDUTOR DE VELOCIDADE,TRIFASICO,SEW EURODRIVE,5.5K	209.195,27	(59.259,90)	149.935,37	11131020	Germano	25	300	14	168	349.075,00	219.917,25	164.105,64
2168755	1	13111071	Máquinas e Eqtos	01/11/2008	REDUTOR DE VELOCIDADE	141.814,82	(44.617,03)	97.197,79	11131080	Germano	20	240	9	108	234.446,00	121.443,03	90.622,66
2168756	1	13111071	Máquinas e Eqtos	01/11/2008	MOTOR DE INDUCAO TRIFASICO,WEG,HGF 355E,600CV 4000	83.063,90	(23.254,96)	59.808,94	11131020	Germano	25	300	14	168	137.851,00	86.846,13	64.805,92
2168757	1	13111071	Máquinas e Eqtos	01/11/2008	MOTOR ELETRICO,TRIFASICO,WEG,10CV	123.585,66	(34.193,58)	89.392,08	11131080	Germano	25	300	14	168	207.518,00	130.736,34	97.557,47
2168758	1	13111071	Máquinas e Eqtos	01/11/2008	REDUTOR DE VELOCIDADE	141.814,83	(44.617,03)	97.197,80	11131080	Germano	20	240	9	108	234.446,00	121.443,03	90.622,66
2168759	1	13111071	Máquinas e Eqtos	01/11/2008	MOTOR ELETRICO,TRIFASICO,WEG,10CV	123.585,66	(34.193,58)	89.392,08	11131080	Germano	25	300	14	168	207.518,00	130.736,34	97.557,47
2168760	1	13111071	Máquinas e Eqtos	01/11/2008	SOBRESSALENTES PONTE ROLANTE KOCH 2T VƒO 8,2M	259.887,78	(76.138,04)	183.749,74	11131120	Germano	25	300	14	168	430.724,00	271.356,12	202.490,11
2168761	1	13111071	Máquinas e Eqtos	01/11/2008	MOTOR EL/TRICO,WEG,200CV	29.734,97	(9.143,07)	20.591,90	11131160	Germano	20	240	9	108	59.654,00	30.900,77	23.058,63
2168762	1	13111071	Máquinas e Eqtos	01/11/2008	BOMBA CENTR^FUGA,44.5MCA	54.160,79	(16.653,66)	37.507,13	11131160	Germano	20	240	9	108	129.699,00	67.184,08	50.133,80
2168763	1	13111071	Máquinas e Eqtos	01/11/2008	MOTOR EL/TRICO,WEG,200CV	29.734,97	(9.143,07)	20.591,90	11131160	Germano	20	240	9	108	59.654,00	30.900,77	23.058,63
2168764	1	13111071	Máquinas e Eqtos	01/11/2008	BOMBA CENTR^FUGA	54.160,79	(16.653,66)	37.507,13	11131160	Germano	20	240	9	108	80.289,00	41.589,70	31.034,88
2168765	1	13111071	Máquinas e Eqtos	01/11/2008	MOTOR EL/TRICO TRIFƒSICO,WEG,RPM 1189 500HZ	77.516,54	(21.447,23)	56.069,31	11131200	Germano	25	300	14	168	130.934,00	82.488,42	61.554,13
2168766	1	13111071	Máquinas e Eqtos	01/11/2008	REDUTOR DE VELOCIDADE,PTI POWER TRANSMISSION INDUS	38.241,49	(10.698,20)	27.543,29	11131200	Germano	25	300	14	168	67.437,00	42.485,31	31.703,19
2168767	1	13111071	Máquinas e Eqtos	01/11/2008	BOMBA CENTR^FUGA,BOMBA DE REJEITO,WARMAN,AH,WHO77	71.676,09	(20.051,65)	51.624,44	11131200	Germano	25	300	14	168	106.229,00	66.924,27	49.939,92
2168768	1	13111071	Máquinas e Eqtos	01/11/2008	MOTOR DE INDUƗÃO, TRIFƒSICO,RPM 1190 460V 60HZ 300	77.516,54	(23.835,21)	53.681,33	11131200	Germano	20	240	9	108	129.205,00	66.928,19	49.942,85
2168769	1	13111071	Máquinas e Eqtos	01/11/2008	MOTOR BOMBA,WEHR,RPM 1189 500HZ	71.676,09	(19.831,28)	51.844,81	11131200	Germano	25	300	14	168	118.829,00	74.862,27	55.863,38
2168770	1	13111071	Máquinas e Eqtos	01/11/2008	REDUTOR DE VELOCIDADE,PTI POWER TRANSMISSION INDUS	38.241,49	(11.758,71)	26.482,78	11131200	Germano	20	240	9	108	76.718,00	39.739,92	29.654,54
2168771	1	13111071	Máquinas e Eqtos	01/11/2008	PAINEL COM INVERSORES DE FREQU^NCIA,WEG,3F60HZ480V	10.507,06	(2.907,09)	7.599,97	11131120	Germano	25	300	14	168	19.429,00	12.240,27	9.133,88
2168772	1	13111071	Máquinas e Eqtos	01/11/2008	PAINEL DE COMANDO DAS BOMBAS,AƗO CARBONO,40X20X60	36.584,03	(11.997,45)	24.586,58	11131170	Germano	20	240	9	108	76.454,00	39.603,17	29.552,50
2168773	1	13111071	Máquinas e Eqtos	01/11/2008	PAINEL COM INVERSORES DE FREQU^NCIA,WEG,3F60HZ480V	10.507,06	(2.907,09)	7.599,97	11131120	Germano	25	300	14	168	18.651,00	11.750,13	8.768,13
2168774	1	13111071	Máquinas e Eqtos	01/11/2008	PAINEL DE INVERSOR DE FREQU^NCIA,WEG,3F60HZ480V	22.839,35	(6.319,19)	16.520,16	11131040	Germano	25	300	14	168	40.545,00	25.543,35	19.060,84
2168777	1	13111071	Máquinas e Eqtos	01/11/2008	PAINEL COM INVERSORES DE FREQU^NCIA	17.044,01	(5.240,79)	11.803,22	11131120	Germano	20	240	9	108	23.111,00	11.971,50	8.933,32
2168778	1	13111111	Móveis e Utensílios	01/11/2008	RACK 19・PORTA DE VIDRO 42UXL600XP900	2.185,85	(2.185,85)	-	11131120	Germano	15	180	5	60	3.638,00	1.433,37	1.069,60
2168779	1	13111071	Máquinas e Eqtos	01/11/2008	PAINEL CENTRO DE CONTROLE DE MOTORESWEG3F60HZ480V	172.508,27	(47.729,46)	124.778,81	11131040	Germano	25	300	14	168	285.832,00	180.074,16	134.374,11
2168780	1	13111071	Máquinas e Eqtos	01/11/2008	CCM PAINEL CENTRO CONTROLE DE MOTORES,WEG,4,16KV 3	74.041,74	(20.485,82)	53.555,92	11131120	Germano	25	300	14	168	1.371.105,00	863.796,15	644.577,99
2168781	1	13111071	Máquinas e Eqtos	01/11/2008	PAINEL COM INVERSORES DE FREQU^NCIA,WEG,3F60HZ480V	10.507,06	(2.907,09)	7.599,97	11131120	Germano	25	300	14	168	18.651,00	11.750,13	8.768,13
2168782	1	13111111	Móveis e Utensílios	01/11/2008	RACK 19・PORTA DE VIDRO 42UXL600XP900	2.185,85	(2.185,85)	-	11131120	Germano	15	180	5	60	3.638,00	1.433,37	1.069,60
2168783	1	13111071	Máquinas e Eqtos	01/11/2008	CCM PAINEL CENTRO CONTROLE DE MOTORES,WEG,4,16KV 3	107.835,89	(29.835,93)	77.999,96	11131120	Germano	25	300	14	168	1.371.105,00	863.796,15	644.577,99
2168784	1	13111071	Máquinas e Eqtos	01/11/2008	CCM PAINEL CENTRO CONTROLE DE MOTORES,WEG,4,16KV 3	84.176,13	(23.289,79)	60.886,34	11131120	Germano	25	300	14	168	1.371.105,00	863.796,15	644.577,99
2168787	1	13111071	Máquinas e Eqtos	01/11/2008	PAINEL DE INVERSOR DE FREQU^NCIA,WEG,3F60HZ480V	15.226,24	(4.212,78)	11.013,46	11131040	Germano	25	300	14	168	27.030,00	17.028,90	12.707,23
2168788	1	13111071	Máquinas e Eqtos	01/11/2008	PAINEL DE INVERSOR DE FREQU^NCIA,WEG,3F60HZ480V	22.839,37	(6.319,19)	16.520,18	11131040	Germano	25	300	14	168	40.545,00	25.543,35	19.060,84
2168790	1	13111111	Móveis e Utensílios	01/11/2008	RACK 19・PORTA DE VIDRO 42UXL600XP900	2.185,85	(2.185,85)	-	11131120	Germano	15	180	5	60	3.638,00	1.433,37	1.069,60
2168791	1	13111111	Móveis e Utensílios	01/11/2008	RACK 19・PORTA DE VIDRO 42UXL600XP900	2.185,85	(2.185,85)	-	11131120	Germano	15	180	5	60	3.638,00	1.433,37	1.069,60
2168792	1	13111111	Móveis e Utensílios	01/11/2008	RACK 19・PORTA DE VIDRO 42UXL600XP900	2.185,85	(2.185,85)	-	11131120	Germano	15	180	5	60	3.638,00	1.433,37	1.069,60
2168793	1	13111111	Móveis e Utensílios	01/11/2008	RACK 19・PORTA DE VIDRO 42UXL600XP900	2.185,85	(2.185,85)	-	11131120	Germano	15	180	5	60	3.638,00	1.433,37	1.069,60
2168794	1	13111111	Móveis e Utensílios	01/11/2008	RACK 19・PORTA DE VIDRO 42UXL600XP900	2.185,85	(2.185,85)	-	11131120	Germano	15	180	5	60	3.638,00	1.433,37	1.069,60
2168795	1	13111111	Móveis e Utensílios	01/11/2008	RACK 19・PORTA DE VIDRO 42UXL600XP900	2.185,85	(2.185,85)	-	11131120	Germano	15	180	5	60	3.805,00	1.499,17	1.118,70
2168796	1	13111111	Móveis e Utensílios	01/11/2008	RACK 19・PORTA DE VIDRO 42UXL600XP900	2.185,85	(2.185,85)	-	11131120	Germano	15	180	5	60	3.805,00	1.499,17	1.118,70
2168797	1	13111111	Móveis e Utensílios	01/11/2008	RACK 19・PORTA DE VIDRO 42UXL600XP900	2.185,85	(2.185,85)	-	11131120	Germano	15	180	5	60	3.638,00	1.433,37	1.069,60
2168798	1	13111111	Móveis e Utensílios	01/11/2008	RACK 19# PORTA DE VIDRO 42UXL600XP900	2.185,85	(2.185,85)	-	11260020	Germano	15	180	5	60	3.805,00	1.499,17	1.118,70
2168799	1	13111111	Móveis e Utensílios	01/11/2008	RACK 19・PORTA DE VIDRO 42UXL600XP900	2.185,85	(2.185,85)	-	11131120	Germano	15	180	5	60	3.638,00	1.433,37	1.069,60
2168800	1	13111071	Máquinas e Eqtos	01/11/2008	TRAFO,TRIFASICO,WEG,1500KVA	85.046,38	(24.380,12)	60.666,26	11131120	Germano	20	240	9	108	139.580,00	72.302,44	53.953,19
2168801	1	13111071	Máquinas e Eqtos	01/11/2008	TRANSFORMADOR 1250KVA	85.046,38	(24.380,12)	60.666,26	11131120	Germano	20	240	9	108	139.580,00	72.302,44	53.953,19
2168802	0	13111111	Móveis e Utensílios	01/10/2008	AR CONDICIONADO SPRINGER CARRIER	59.396,04	(46.620,11)	12.775,93	11131030	Germano	15	180	5	60	60.032,00	23.652,61	17.649,94
2168803	1	13111071	Máquinas e Eqtos	01/11/2008	FILTRO CESTO EM ACO CARBONO, 125 PSI	13.092,25	(3.835,56)	9.256,69	11131170	Germano	25	300	14	168	24.049,00	15.150,87	11.305,81
2168804	1	13111071	Máquinas e Eqtos	01/11/2008	FILTRO CESTO EM ACO CARBONO, 125 PSI	13.092,25	(3.835,56)	9.256,69	11131170	Germano	25	300	14	168	24.049,00	15.150,87	11.305,81
2168805	1	13111071	Máquinas e Eqtos	01/11/2008	FILTRO CESTO EM ACO CARBONO, 125 PSI	13.092,24	(7.494,68)	5.597,56	11131170	Germano	25	300	14	168	11.431,00	7.201,53	5.373,89
2168806	1	13111071	Máquinas e Eqtos	01/11/2008	FILTRO CESTO EM ACO CARBONO, 125 PSI	13.092,24	(3.835,56)	9.256,68	11131170	Germano	25	300	14	168	24.049,00	15.150,87	11.305,81
2168807	1	13111071	Máquinas e Eqtos	01/11/2008	COMPRESSOR DE AR COMPRIMIDO,CHICAGO,S22	306.957,64	(121.974,38)	184.983,26	11131140	Germano	20	240	9	108	510.149,00	264.257,18	197.192,78
2168808	1	13111071	Máquinas e Eqtos	01/11/2008	FILTRO DE MANGAS,JARAGUA	45.379,48	(15.719,39)	29.660,09	11131140	Germano	20	240	9	108	72.073,00	37.333,81	27.859,07
2168809	1	13111071	Máquinas e Eqtos	01/11/2008	FILTRO DE MANGAS,JARAGUA	45.379,48	(15.719,39)	29.660,09	11131140	Germano	20	240	9	108	72.073,00	37.333,81	27.859,07
2168810	1	13111071	Máquinas e Eqtos	01/11/2008	PAINEL DE INVERSOR DE FREQU^NCIA	32.487,95	(10.493,08)	21.994,87	11162060	Germano	20	240	9	108	98.433,00	50.988,29	38.048,25
2168811	0	13111071	Máquinas e Eqtos	01/10/2008	PAINEL DE INVERSORES DE FREQU^NCIA 11-AP-03 50CV	35.637,59	(9.732,94)	25.904,65	11131030	Germano	25	300	14	168	62.845,00	39.592,35	29.544,42
2168812	0	13111071	Máquinas e Eqtos	01/10/2008	GPAINEL DE INVERSORES DE FREQU^NCIA 11-CV-57 300CV	112.852,34	(30.820,95)	82.031,39	11131030	Germano	25	300	14	168	185.284,00	116.728,92	87.104,92
2168813	0	13111071	Máquinas e Eqtos	01/10/2008	PAINEL DE INVERSORES DE FREQU^NCIA 11-CV-25 300CV	112.852,34	(30.820,95)	82.031,39	11131030	Germano	25	300	14	168	189.484,00	119.374,92	89.079,40
2168814	1	13111071	Máquinas e Eqtos	01/11/2008	TALHA EL/TRICA FIXA 20 T DO TRANSPORTADOR DE CORRE	76.188,78	(22.564,44)	53.624,34	11131020	Germano	25	300	14	168	125.993,00	79.375,59	59.231,29
2168815	0	13111071	Máquinas e Eqtos	01/10/2008	PAINEL DE INVERSORES DE FREQU^NCIA 460V PARA ALIME	11.879,24	(3.244,34)	8.634,90	11131030	Germano	25	300	14	168	20.948,00	13.197,24	9.847,98

FDC CONSULT LTDA

SAMARCO
APRENDER PARA EVOLUIR E TRANSFORMAR

DATA-BASE: 31/03/2021					DADOS CONTÁBEIS CEDIDOS PELA SAMARCO						AVALIAÇÃO VALOR JUSTO DE MERCADO						
IMOBILIZADO	SUB Nº	CLASSE	CENTRO CST	DT.INCORP.	DENOMINAÇÃO DO IMOBILIZADO	VAL AQUIS. BRL	DEPREC. ACUM BRL	VALOR CONTÁBIL BRL	CENTRO DE CUSTOS	UNID. IND	VIDA ÚTIL DET. (ANOS)	VIDA ÚTIL DET. (MESES)	VIDA ÚTIL REM. (ANOS)	VIDA ÚTIL REM. (MESES)	VALOR DE REPOSIÇÃO (R$)	VALOR JUSTO DE MERCADO (R$)	VALOR DE LIQUIDAÇÃO FORÇADA
2168816	0	13111071	Máquinas e Eqtos	01/10/2008	MOTOR EL/TRICO TRIFƒSICO 400CV, 60 HZ, 480 V, 127/	115.822,15	(31.632,01)	84.190,14	11131030	Germano	25	300	14	168	195.166,00	122.954,58	91.750,60
2168817	0	13111071	Máquinas e Eqtos	01/10/2008	REDUTOR DE VOLOCIDADE,FLENDER BRASIL,915210,N11134	118.791,94	(32.044,27)	86.747,67	11202010	Germano	25	300	14	168	318.486,00	200.646,18	149.725,27
2168818	0	13111071	Máquinas e Eqtos	01/10/2008	MOTOR EL/TRICO TRIFƒSICO 300CV, 60 HZ, 480 V, 127/	83.154,39	(22.710,20)	60.444,19	11131030	Germano	25	300	14	168	139.951,00	88.169,13	65.793,16
2168819	0	13111071	Máquinas e Eqtos	01/10/2008	REDUTOR DE ACIONAMENTO FLENDER SZN 320	92.063,78	(25.143,40)	66.920,38	11131030	Germano	25	300	14	168	152.180,00	95.873,40	71.542,21
2168820	1	13111071	Máquinas e Eqtos	01/11/2008	MOTOR ELETRICO,TRIFASICO,WEG,10CV	21.993,13	(6.762,57)	15.230,56	11131140	Germano	20	240	9	108	44.123,00	22.855,71	17.055,29
2168822	1	13111071	Máquinas e Eqtos	01/11/2008	BOMBA DE REAGENTES COM MOTOR WEG 10CV	109.998,15	(33.822,83)	76.175,32	11131140	Germano	20	240	9	108	163.050,00	84.459,90	63.025,28
2168823	1	13111071	Máquinas e Eqtos	01/11/2008	BOMBA CENTRIFUGA ,COM MOTOR DE 1,5 CV	109.998,15	(33.822,83)	76.175,32	11131140	Germano	20	240	9	108	163.050,00	84.459,90	63.025,28
2168824	1	13111071	Máquinas e Eqtos	01/11/2008	BOMBA DE REAGENTES COM MOTOR WEG 10CV	20.336,37	(6.669,15)	13.667,22	11131140	Germano	20	240	9	108	42.497,00	22.013,45	16.426,77
2168825	1	13111071	Máquinas e Eqtos	01/11/2008	BOMBA DE REAGENTES COM MOTOR WEG 10CV	20.336,37	(6.253,14)	14.083,23	11131140	Germano	20	240	9	108	40.797,00	21.132,85	15.769,66
2168827	1	13111071	Máquinas e Eqtos	01/11/2008	QUADRO DE DISTRIBUIƗÕO TENSÕO 220V	2.348,18	(626,12)	1.722,06	11110060	Germano	25	300	14	168	4.313,00	2.717,19	2.027,61
2168828	0	13111071	Máquinas e Eqtos	01/10/2008	REDUTOR DE ACIONAMENTO FLENDER SZN 8	35.637,59	(9.732,94)	25.904,65	11131030	Germano	25	300	14	168	62.845,00	39.592,35	29.544,42
2168830	1	13111071	Máquinas e Eqtos	01/11/2008	VENTILADOR 60.000 M3/H	23.092,56	(8.163,71)	14.928,85	11162060	Germano	25	300	14	168	39.833,00	25.094,79	18.726,12
2168831	1	13111071	Máquinas e Eqtos	01/11/2008	VENTILADOR 60.000 M3/H	23.092,56	(8.163,71)	14.928,85	11162060	Germano	25	300	14	168	39.833,00	25.094,79	18.726,12
2168832	1	13111071	Máquinas e Eqtos	01/11/2008	VENTILADOR 60.000 M3/H	23.092,56	(8.163,71)	14.928,85	11162060	Germano	25	300	14	168	39.833,00	25.094,79	18.726,12
2168833	1	13111071	Máquinas e Eqtos	01/11/2008	EXAUSTOR,LUFT,VHF900.9,24000M3/MIN26MMCA	5.663,25	(2.049,07)	3.614,18	11162060	Germano	25	300	14	168	9.694,00	6.107,22	4.557,30
2168834	1	13111071	Máquinas e Eqtos	01/11/2008	VENTILADOR 1200 M3/H	1.681,75	(594,54)	1.087,21	11162060	Germano	25	300	14	168	2.845,00	1.792,35	1.337,48
2168835	1	13111071	Máquinas e Eqtos	01/11/2008	PAINEL PNEUMƒTICA,AƗO DE CARBONO,20x60x80	4.576,93	(1.500,97)	3.075,96	11131140	Germano	20	240	9	108	9.564,00	4.954,15	3.696,86
2168836	1	13111071	Máquinas e Eqtos	01/11/2008	PAINEL ELETRICO,DISTRIBUICAO,100X030X140	5.320,97	(1.636,11)	3.684,86	11131140	Germano	20	240	9	108	10.673,00	5.528,61	4.125,54
2168837	0	13111071	Máquinas e Eqtos	22/06/2009	QUADRO DE DISTRIBUIƗÕO TENSÕO 120V	3.530,27	(947,99)	2.582,28	11131080	Germano	25	300	14	168	6.005,00	3.783,15	2.823,04
2168838	1	13111071	Máquinas e Eqtos	01/11/2008	QUADRO DE DISTRIBUICAO ,MECATEL,080X025X080	4.205,76	(1.293,20)	2.912,56	11131100	Germano	20	240	9	108	8.436,00	4.369,85	3.260,85
2168840	1	13111071	Máquinas e Eqtos	01/11/2008	QUADRO DE DISTRIBUIƗÕO TENSÕO 220V	3.887,02	(1.274,71)	2.612,31	11131170	Germano	20	240	9	108	8.121,00	4.206,68	3.139,09
2168841	1	13111071	Máquinas e Eqtos	01/11/2008	QUADRO DE DISTRIBUIƗÕO TENSÕO 120V,080X025X100	3.887,02	(1.195,21)	2.691,81	11131170	Germano	20	240	9	108	7.797,00	4.038,85	3.013,85
2168842	1	13111071	Máquinas e Eqtos	01/11/2008	PAINEL ELETRICO,EM ACO CARBONO,100X100X30	2.390,71	(628,10)	1.762,61	11110050	Germano	25	300	14	168	153.327,00	96.596,01	72.081,43
2168843	1	13111071	Máquinas e Eqtos	01/11/2008	QUADRO DE DISTRIBUICAO,MECATRON,120V60HZ/50X20X70	3.755,02	(1.154,61)	2.600,41	11131110	Germano	20	240	9	108	7.531,00	3.901,06	2.911,03
2168844	1	13111071	Máquinas e Eqtos	01/11/2008	QUADRO EL/TRICO,CHAVE GERAL E BLOQUEIO,50X20X75	4.904,02	(1.371,91)	3.532,11	11131040	Germano	25	300	14	168	8.648,00	5.448,24	4.065,56
2168845	1	13111071	Máquinas e Eqtos	01/11/2008	QUADRO EL/TRICO,CHAVE GERAL E BLOQUEIO DA PONTE RO	3.534,88	(988,88)	2.546,00	11131040	Germano	25	300	14	168	6.233,00	3.926,79	2.930,23
2168847	1	13111071	Máquinas e Eqtos	01/11/2008	QUADRO DE DISTRIBUIƗÕO TENSÕO,MECATRON,120V	3.515,29	(972,59)	2.542,70	11131050	Germano	25	300	14	168	6.500,00	4.095,00	3.055,75
2168848	1	13111071	Máquinas e Eqtos	01/11/2008	QUADRO DE DISTRIBUIƗÕO TENSÕO 120V,080X025X100	4.431,66	(1.362,68)	3.068,98	11131170	Germano	20	240	9	108	8.889,00	4.604,50	3.435,95
2168850	1	13111071	Máquinas e Eqtos	01/11/2008	QUADRO DE DISTRIBUIƗÕO TENSÕO 220V	12.534,75	(3.854,26)	8.680,49	11131110	Germano	20	240	9	108	25.146,00	13.025,63	9.719,92
2168852	1	13111101	Eqtos Process Dados	01/11/2008	GABINETE COM BANCO DE BATERIAS 288VDC	41.746,45	(41.746,45)	-	11131120	Germano	5	60	1	12	90.627,00	23.291,14	17.380,21
2168853	1	13111101	Eqtos Process Dados	01/11/2008	GABINETE COM BANCO DE BATERIAS 288VDC	41.746,45	(41.746,45)	-	11131120	Germano	5	60	1	12	90.627,00	23.291,14	17.380,21
2168855	1	13111101	Eqtos Process Dados	01/11/2008	GABINETE COM BANCO DE BATERIAS 288VDC	41.746,45	(41.746,45)	-	11131120	Germano	5	60	1	12	90.627,00	23.291,14	17.380,21
2168856	1	13111101	Eqtos Process Dados	01/11/2008	GABINETE COM BANCO DE BATERIAS 288VDC,DIGITEC,24BA	41.746,45	(41.746,45)	-	11131120	Germano	5	60	1	12	91.520,00	23.520,64	17.551,46
2168857	1	13111101	Eqtos Process Dados	01/11/2008	GABINETE COM BANCO DE BATERIAS 288VDC,WEG	41.746,45	(41.746,45)	-	11131120	Germano	5	60	1	12	91.520,00	23.520,64	17.551,46
2168858	1	13111101	Eqtos Process Dados	01/11/2008	GABINETE COM BANCO DE BATERIAS 288VDC,WEG,440V	41.746,45	(41.746,45)	-	11131120	Germano	5	60	1	12	91.520,00	23.520,64	17.551,46
2168859	1	13111101	Eqtos Process Dados	01/11/2008	GABINETE COM BANCO DE BATERIAS 288VDC,DIGITEC,24BA	41.746,45	(41.746,45)	-	11131120	Germano	5	60	1	12	91.520,00	23.520,64	17.551,46
2168861	1	13111071	Máquinas e Eqtos	01/11/2008	PAINEL ELETRICO,480V 127/220V, 60 HZ	173.951,66	(56.183,55)	117.768,11	11162060	Germano	20	240	9	108	527.061,00	273.017,60	203.729,94
2168862	1	13111071	Máquinas e Eqtos	01/11/2008	CCM PAINEL CENTRO CONTROLE DE MOTORES,WEG,4,16KV 3	10.149,98	(3.120,99)	7.028,99	11131100	Germano	20	240	9	108	20.361,00	10.547,00	7.870,33
2168863	0	13111071	Máquinas e Eqtos	22/06/2009	QUADRO DE DISTRIBUIƗÕO CONTROLE	8.762,97	(2.353,12)	6.409,85	11131080	Germano	25	300	14	168	14.907,00	9.391,41	7.008,01
2168864	1	13111071	Máquinas e Eqtos	01/11/2008	QUADRO DE DISTRIBUIƗÕO CONTROLE,MECATRON	7.271,32	(2.011,83)	5.259,49	11131050	Germano	25	300	14	168	13.445,00	8.470,35	6.320,71
2168865	1	13111071	Máquinas e Eqtos	01/11/2008	CCM PAINEL CENTRO CONTROLE DE MOTORES,ORTENG,4,16K	9.205,59	(2.830,59)	6.375,00	11131100	Germano	20	240	9	108	18.466,00	9.565,39	7.137,84
2168866	1	13111071	Máquinas e Eqtos	01/11/2008	PAINEL DE CLP REAGENTES,MECATRON	322.369,72	(105.718,53)	216.651,19	11131140	Germano	20	240	9	108	536.089,00	277.694,10	207.219,61
2168867	0	13111071	Máquinas e Eqtos	22/06/2009	MOTOR EL/TRICO TRIFƒSICO 8695CV, 60 HZ, 480 V, 127	289.605,76	(78.667,92)	210.937,84	11131120	Germano	25	300	14	168	488.780,00	307.931,40	229.783,15
2168868	0	13111071	Máquinas e Eqtos	22/06/2009	MOTOR EL/TRICO TRIFƒSICO 8695CV, 60 HZ, 480 V, 127	289.605,75	(78.667,92)	210.937,83	11131080	Germano	25	300	14	168	488.780,00	307.931,40	229.783,15
2168869	1	13111071	Máquinas e Eqtos	01/11/2008	SOBRESSALENTE CELULA DE FLOTAƗÃO 70M3 SCAVENGER G0	492.897,68	(137.889,96)	355.007,72	11131100	Germano	25	300	14	168	815.375,00	513.686,25	383.320,59
2168870	1	13111071	Máquinas e Eqtos	01/11/2008	SOBRESSALENTE CELULA DE FLOTAƗÃO 70M3 SCAVENGER G0	561.644,84	(155.713,00)	405.931,84	11131100	Germano	25	300	14	168	929.140,00	585.358,20	436.803,30
2168871	1	13111071	Máquinas e Eqtos	01/11/2008	SOBRESSALENTE CELULA DE FLOTAƗÃO 70M3 SCAVENGER G0	530.691,56	(147.131,38)	383.560,18	11131100	Germano	25	300	14	168	878.001,00	553.140,63	412.762,05
2168872	1	13111071	Máquinas e Eqtos	01/11/2008	SOBRESSALENTE CELULA DE FLOTAƗÃO 70M3 SCAVENGER G0	534.420,78	(148.165,26)	386.255,52	11131100	Germano	25	300	14	168	884.177,00	557.031,51	415.665,49
2168873	1	13111071	Máquinas e Eqtos	01/11/2008	SOBRESSALENTE CELULA DE FLOTAƗÃO 70M3 SCAVENGER G0	637.780,05	(176.821,07)	460.958,98	11131100	Germano	25	300	14	168	1.055.380,00	664.889,40	496.150,71
2168874	1	13111071	Máquinas e Eqtos	01/11/2008	SOBRESSALENTE CELULA DE FLOTAƗÃO 70M3 SCAVENGER G0	525.009,33	(145.556,00)	379.453,33	11131100	Germano	25	300	14	168	868.737,00	547.304,31	408.406,90
2168875	1	13111071	Máquinas e Eqtos	01/11/2008	SOBRESSALENTE CELULA DE FLOTAƗÃO 70M3 SCAVENGER G0	576.469,34	(159.823,01)	416.646,33	11131100	Germano	25	300	14	168	953.968,00	600.999,84	448.475,33
2168876	1	13111071	Máquinas e Eqtos	01/11/2008	CCM PAINEL CENTRO CONTROLE DE MOTORES,WEG,4,16KV 3	613.387,82	(168.166,07)	445.221,75	11131100	Germano	25	300	14	168	1.371.105,00	863.796,15	644.577,99
2168877	1	13111071	Máquinas e Eqtos	01/11/2008	CCM PAINEL CENTRO CONTROLE DE MOTORES,WEG,4,16KV 3	731.703,54	(200.603,45)	531.100,09	11131100	Germano	25	300	14	168	1.371.105,00	863.796,15	644.577,99
2168878	1	13111071	Máquinas e Eqtos	01/11/2008	PAINEL DE COMANDO,PARALELISMO,MECATRON,050X025X060	12.798,41	(3.541,06)	9.257,35	11131040	Germano	25	300	14	168	22.720,00	14.313,60	10.681,03
2168879	0	13111071	Máquinas e Eqtos	01/10/2008	EXTRATOR DE SUCATA SEPARADOR ELETROMAGN/TICO	92.063,78	(25.143,40)	66.920,38	11131030	Germano	25	300	14	168	150.698,00	94.939,74	70.845,50
2168880	1	13111071	Máquinas e Eqtos	01/11/2008	APARELHO PARA FILTRAR L^QUIDO - SEPARADOR DE ŦLEO	25.195,34	(8.262,62)	16.932,72	11131170	Germano	20	240	9	108	52.651,00	27.273,22	20.351,70
2168881	1	13111071	Máquinas e Eqtos	01/11/2008	APARELHO PARA FILTRAR L^QUIDO - SEPARADOR DE ŦLEO	25.195,35	(8.262,63)	16.932,72	11131170	Germano	20	240	9	108	52.651,00	27.273,22	20.351,70
2168882	1	13111111	Móveis e Utensílios	01/11/2008	MŦDULO TROCADOR CONDENSAƗÕO DE AR	8.383,76	(8.383,76)	-	11131010	Germano	15	180	5	60	11.383,00	4.484,90	3.346,70
2168883	1	13111111	Móveis e Utensílios	01/11/2008	MŦDULO TROCADOR CONDENSAƗÕO DE AR	8.383,76	(8.383,76)	-	11131010	Germano	15	180	5	60	11.383,00	4.484,90	3.346,70
2168884	1	13111111	Móveis e Utensílios	01/11/2008	MŦDULO TROCADOR CONDENSAƗÕO DE AR	8.383,76	(8.383,76)	-	11131010	Germano	15	180	5	60	11.383,00	4.484,90	3.346,70
2168885	1	13111111	Móveis e Utensílios	01/11/2008	MŦDULO TROCADOR CONDENSAƗÕO DE AR	8.383,76	(8.383,76)	-	11131010	Germano	15	180	5	60	11.383,00	4.484,90	3.346,70
2168886	1	13111111	Móveis e Utensílios	01/11/2008	MŦDULO TROCADOR CONDENSAƗÕO DE AR	8.383,76	(8.383,76)	-	11131010	Germano	15	180	5	60	11.383,00	4.484,90	3.346,70
2168887	1	13111111	Móveis e Utensílios	01/11/2008	MŦDULO TROCADOR CONDENSAƗÕO DE AR	8.383,76	(8.383,76)	-	11131010	Germano	15	180	5	60	11.383,00	4.484,90	3.346,70
2168888	1	13111111	Móveis e Utensílios	01/11/2008	MŦDULO TROCADOR CONDENSAƗÕO DE AR	5.294,52	(5.294,52)	-	11131010	Germano	15	180	5	60	7.188,00	2.832,07	2.113,34
2168889	1	13111111	Móveis e Utensílios	01/11/2008	MŦDULO TROCADOR CONDENSAƗÕO DE AR	5.294,52	(5.294,52)	-	11131010	Germano	15	180	5	60	7.188,00	2.832,07	2.113,34
2168890	1	13111111	Móveis e Utensílios	01/11/2008	MŦDULO TROCADOR CONDENSAƗÕO DE AR	5.294,52	(5.294,52)	-	11131010	Germano	15	180	5	60	7.188,00	2.832,07	2.113,34
2168891	1	13111111	Móveis e Utensílios	01/11/2008	MŦDULO TROCADOR CONDENSAƗÕO DE AR	5.294,52	(5.294,52)	-	11131010	Germano	15	180	5	60	7.188,00	2.832,07	2.113,34
2168892	1	13111111	Móveis e Utensílios	01/11/2008	MŦDULO TROCADOR CONDENSAƗÕO DE AR	5.294,52	(5.294,52)	-	11131010	Germano	15	180	5	60	7.188,00	2.832,07	2.113,34
2168893	1	13111111	Móveis e Utensílios	01/11/2008	MŦDULO TROCADOR CONDENSAƗÕO DE AR	5.294,52	(5.294,52)	-	11131010	Germano	15	180	5	60	7.188,00	2.832,07	2.113,34

FDC CONSULT LTDA | SAMARCO

DATA-BASE: 31/03/2021					DADOS CONTÁBEIS CEDIDOS PELA SAMARCO						AVALIAÇÃO VALOR JUSTO DE MERCADO						
IMOBILIZADO	SUB Nº	CLASSE	CENTRO CST	DT.INCORP.	DENOMINAÇÃO DO IMOBILIZADO	VAL AQUIS. BRL	DEPREC. ACUM BRL	VALOR CONTÁBIL BRL	CENTRO DE CUSTOS	UNID. IND	VIDA ÚTIL DET. (ANOS)	VIDA ÚTIL DET. (MESES)	VIDA ÚTIL REM. (ANOS)	VIDA ÚTIL REM. (MESES)	VALOR DE REPOSIÇÃO (R$)	VALOR JUSTO DE MERCADO (R$)	VALOR DE LIQUIDAÇÃO FORÇADA
2168894	0	13111071	Máquinas e Eqtos	01/10/2008	PAINEL DE RELE	20.788,61	(5.677,56)	15.111,05	11131030	Germano	25	300	14	168	36.660,00	23.095,80	17.234,44
2168895	0	13111071	Máquinas e Eqtos	22/06/2009	SISTEMA HIDRAULICO,RICKMEIER	20.163,78	(6.614,35)	13.549,43	11131080	Germano	25	300	14	168	28.971,00	18.251,73	13.619,72
2168896	1	13111071	Máquinas e Eqtos	01/11/2008	FILTRO DUPLEX,MKG,FP6D,17891	35.650,77	(21.753,04)	13.897,73	11131140	Germano	20	240	9	108	62.093,00	32.164,17	24.001,40
2168897	1	13111071	Máquinas e Eqtos	01/11/2008	VALVULA FILTRO CESTO DUPLEX ,6",MKG,17907	35.650,77	(20.408,38)	15.242,39	11131140	Germano	25	300	14	168	31.126,00	19.609,38	14.632,82
2168901	1	13111071	Máquinas e Eqtos	01/11/2008	BOMBA CENTRIFUGA ,COM MOTOR DE 1,5 CV	82.640,42	(25.410,73)	57.229,69	11131140	Germano	20	240	9	108	163.050,00	84.459,90	63.025,28
2168902	1	13111071	Máquinas e Eqtos	01/11/2008	MOTOR 30CV BOMBA NETZSCH	10.150,68	(3.193,55)	6.957,13	11131140	Germano	20	240	9	108	19.415,00	10.056,97	7.504,67
2168903	1	13111071	Máquinas e Eqtos	01/11/2008	BOMBA CENTRIFUGA ,COM MOTOR DE 1,5 CV	82.640,42	(25.410,73)	57.229,69	11131140	Germano	20	240	9	108	163.050,00	84.459,90	63.025,28
2168904	1	13111071	Máquinas e Eqtos	01/11/2008	MOTOR 30CV BOMBA NETZSCH	10.150,68	(3.193,55)	6.957,13	11131140	Germano	20	240	9	108	19.415,00	10.056,97	7.504,67
2168905	1	13111071	Máquinas e Eqtos	01/11/2008	BOMBA DE REAGENTES COM MOTOR WEG 10CV	23.938,70	(7.360,80)	16.577,90	11131140	Germano	20	240	9	108	48.026,00	24.877,47	18.563,95
2168906	1	13111071	Máquinas e Eqtos	01/11/2008	BOMBA DE REAGENTES COM MOTOR WEG 10CV	23.938,70	(7.360,80)	16.577,90	11131140	Germano	20	240	9	108	48.026,00	24.877,47	18.563,95
2168908	1	13111071	Máquinas e Eqtos	01/11/2008	VENTILADOR 60.000 M3/H	23.092,56	(8.163,71)	14.928,85	11162060	Germano	25	300	14	168	39.833,00	25.094,79	18.726,12
2168911	1	13111071	Máquinas e Eqtos	01/11/2008	PAINEL ELETRICO,EM ACO CARBONO,95X80X30	5.604,92	(1.620,28)	3.984,64	11131100	Germano	25	300	14	168	10.364,00	6.529,32	4.872,28
2168913	1	13111071	Máquinas e Eqtos	01/11/2008	PAINEL ELETRICO,EM ACO CARBONO,35X45X30	5.677,62	(1.641,26)	4.036,36	11131100	Germano	25	300	14	168	10.500,00	6.615,00	4.936,21
2168915	1	13111071	Máquinas e Eqtos	01/11/2008	PAINEL ELETRICO,M ACO CARBONO,35X45X30	1.975,71	(464,51)	1.511,20	11131100	Germano	25	300	14	168	3.653,00	2.301,39	1.717,33
2168916	1	13111071	Máquinas e Eqtos	01/11/2008	PAINEL ELETRO,PNEUMATICO,440V	4.008,90	(962,12)	3.046,78	11131090	Germano	25	300	14	168	7.413,00	4.670,19	3.484,97
2168917	1	13111071	Máquinas e Eqtos	01/11/2008	PAINEL ELETRICO,EM ACO CARBONO,95X80X30	1.977,96	(461,85)	1.516,11	11131100	Germano	25	300	14	168	3.657,00	2.303,91	1.719,21
2168921	1	13111071	Máquinas e Eqtos	01/11/2008	PAINEL ELETRICO,EM ACO CARBONO,100X025X080	7.616,12	(2.231,24)	5.384,88	11131090	Germano	25	300	14	168	13.991,00	8.814,33	6.577,39
2168922	1	13111071	Máquinas e Eqtos	01/11/2008	PAINEL ELETRICO,EM ACO CARBONO,95X80X30	5.364,80	(1.193,07)	4.171,73	11131100	Germano	25	300	14	168	9.920,00	6.249,60	4.663,55
2168923	1	13111071	Máquinas e Eqtos	01/11/2008	PAINEL ELETRICO,EM ACO CARBONO,115X80X30	4.092,82	(1.183,14)	2.909,68	11131100	Germano	25	300	14	168	7.568,00	4.767,84	3.557,84
2168924	1	13111071	Máquinas e Eqtos	01/11/2008	PAINEL ELETRICO,EM ACO CARBONO,120X80X30	4.092,82	(1.183,14)	2.909,68	11131100	Germano	25	300	14	168	7.568,00	4.767,84	3.557,84
2168926	1	13111071	Máquinas e Eqtos	01/11/2008	PAINEL ELETRICO,EM ACO CARBONO,120X80X30	1.977,96	(461,85)	1.516,11	11131100	Germano	25	300	14	168	3.657,00	2.303,91	1.719,21
2168927	1	13111071	Máquinas e Eqtos	01/11/2008	PAINEL ELETRICO,EM ACO CARBONO,95X80X30	1.977,96	(469,54)	1.508,42	11131100	Germano	25	300	14	168	3.724,00	2.346,12	1.750,71
2168928	1	13111071	Máquinas e Eqtos	01/11/2008	PAINEL ELETRICO,EM ACO CARBONO,95X80X30	1.975,71	(472,19)	1.503,52	11131100	Germano	25	300	14	168	3.723,00	2.345,49	1.750,24
2168930	1	13111071	Máquinas e Eqtos	01/11/2008	PAINEL ELETRICO,EM ACO CARBONO,94X80X30	1.975,71	(472,19)	1.503,52	11131100	Germano	25	300	14	168	3.723,00	2.345,49	1.750,24
2168931	1	13111071	Máquinas e Eqtos	01/11/2008	PAINEL ELETRICO,EM ACO CARBONO,95X80X30	4.092,82	(1.199,05)	2.893,77	11131100	Germano	25	300	14	168	7.710,00	4.857,30	3.624,59
2168932	1	13111071	Máquinas e Eqtos	01/11/2008	PAINEL ELETRICO,EM ACO CARBONO,35X20X45	4.092,82	(1.199,05)	2.893,77	11131100	Germano	25	300	14	168	7.710,00	4.857,30	3.624,59
2168933	1	13111071	Máquinas e Eqtos	01/11/2008	PAINEL ELETRICO,EM ACO CARBONO,35X20X45	4.092,82	(1.155,49)	2.937,33	11131100	Germano	25	300	14	168	7.250,00	4.567,50	3.408,34
2168934	1	13111071	Máquinas e Eqtos	01/11/2008	PAINEL ELETRICO,EM ACO CARBONO,50X55X20	4.092,82	(1.155,49)	2.937,33	11131100	Germano	25	300	14	168	7.250,00	4.567,50	3.408,34
2168935	1	13111071	Máquinas e Eqtos	01/11/2008	PAINEL ELETRﾔNICO PNEUMﾁTICO,AﾇO DE CARBONO,30X80X	2.020,38	(560,74)	1.459,64	11162070	Germano	25	300	14	168	7.060,00	4.447,80	3.319,02
2168936	1	13111071	Máquinas e Eqtos	01/11/2008	SOBRESSALENTE CELULA DE FLOTAﾇﾃO 70M3 SCAVENGER G0	567.057,88	(153.874,52)	413.183,36	11131100	Germano	25	300	14	168	938.527,00	591.272,01	441.216,28
2168937	1	13111071	Máquinas e Eqtos	01/11/2008	SOBRESSALENTE CELULA DE FLOTAﾇﾃO 70M3 SCAVENGER G0	525.009,33	(142.464,39)	382.544,94	11131100	Germano	25	300	14	168	868.984,00	547.459,92	408.523,02
2168938	1	13111071	Máquinas e Eqtos	01/11/2008	SOBRESSALENTE CELULA DE FLOTAﾇﾃO 40M3 SCAVENGER G0	416.844,60	(114.167,66)	302.676,94	11131100	Germano	25	300	14	168	689.381,00	434.310,03	324.088,83
2168939	1	13111071	Máquinas e Eqtos	01/11/2008	SOBRESSALENTE CELULA DE FLOTAﾇﾃO 40M3 SCAVENGER G0	416.844,59	(118.030,93)	298.813,66	11131100	Germano	25	300	14	168	689.505,00	434.388,15	324.147,13
2168940	1	13111071	Máquinas e Eqtos	01/11/2008	COLUNA DE FLOTAﾇﾃO G02-08-FC-004	426.146,39	(134.071,87)	292.074,52	11131110	Germano	20	240	9	108	648.495,00	335.920,41	250.668,98
2168941	1	13111071	Máquinas e Eqtos	01/11/2008	COLUNA DE FLOTAﾇﾃO G02-08-FC-003	426.146,39	(134.071,87)	292.074,52	11131110	Germano	20	240	9	108	648.495,00	335.920,41	250.668,98
2168942	1	13111071	Máquinas e Eqtos	01/11/2008	COLUNA DE FLOTAﾇﾃO G02-08-FC-002	425.054,58	(133.470,52)	291.584,06	11131110	Germano	20	240	9	108	648.495,00	335.920,41	250.668,98
2168943	1	13111071	Máquinas e Eqtos	01/11/2008	COLUNA DE FLOTAﾇﾃO G02-08-FC-001	425.054,58	(133.470,52)	291.584,06	11131110	Germano	20	240	9	108	648.495,00	335.920,41	250.668,98
2168944	1	13111071	Máquinas e Eqtos	01/11/2008	SOBRESSALENTE CELULA DE FLOTAﾇﾃO 70M3 SCAVENGER G0	561.644,84	(157.629,04)	404.015,80	11131100	Germano	25	300	14	168	929.634,00	585.669,42	437.035,54
2168945	1	13111071	Máquinas e Eqtos	01/11/2008	SOBRESSALENTE CELULA DE FLOTAﾇﾃO 70M3 SCAVENGER G0	496.460,84	(138.886,75)	357.574,09	11131100	Germano	25	300	14	168	821.798,00	517.732,74	386.340,14
2168946	1	13111071	Máquinas e Eqtos	01/11/2008	SOBRESSALENTE CELULA DE FLOTAﾇﾃO 70M3 SCAVENGER G0	561.644,84	(155.713,00)	405.931,84	11131100	Germano	25	300	14	168	929.881,00	585.825,03	437.151,66
2168947	1	13111071	Máquinas e Eqtos	01/11/2008	CELULA DE FLOTAﾇﾃO 70M3 SCAVENGER G02-07FL-12	496.460,84	(155.863,65)	340.597,19	11131100	Germano	20	240	9	108	694.199,00	359.595,08	268.335,39
2168948	1	13111071	Máquinas e Eqtos	01/11/2008	PAINEL ELETRICO,EM ACO CARBONO,MM0239050/0239049/4	69.430,95	(18.127,76)	51.303,19	11110040	Germano	25	300	14	168	136.677,00	86.106,51	64.254,00
2168949	1	13111071	Máquinas e Eqtos	01/11/2008	CCM CENTRO DE CONTROLE DE MOTORES	155.968,48	(41.322,02)	114.646,46	11110040	Germano	25	300	14	168	422.986,00	266.481,18	198.852,36
2168950	1	13111071	Máquinas e Eqtos	01/11/2008	PAINEL ELETRICO,EM ACO CARBONO,60X80X30	11.475,48	(2.996,14)	8.479,34	11110050	Germano	25	300	14	168	16.017,00	10.090,71	7.529,84
2168951	1	13111071	Máquinas e Eqtos	01/11/2008	PAINEL DE COMANDO ,METSO,MM0384274/0384275/400V/24	11.475,48	(3.040,30)	8.435,18	11110050	Germano	25	300	14	168	31.192,00	19.650,96	14.663,85
2168952	1	13111071	Máquinas e Eqtos	01/11/2008	QUADRO DE DISTRIBUICAO,035X015X035 13,8KV	108.109,81	(28.226,43)	79.883,38	11110040	Germano	25	300	14	168	212.867,00	134.106,21	100.072,12
2168953	0	13111071	Máquinas e Eqtos	01/10/2008	PAINEL DE INVERSORES DE FREQUﾊNCIA 460V PARA ALIME	11.879,24	(3.244,34)	8.634,90	11131030	Germano	25	300	14	168	18.426,00	11.608,38	8.662,35
2168954	0	13111071	Máquinas e Eqtos	01/10/2008	PAINEL DE INVERSORES DE FREQUﾊNCIA 460V PARA ALIME	11.879,24	(3.244,34)	8.634,90	11131030	Germano	25	300	14	168	20.948,00	13.197,24	9.847,98
2168955	0	13111071	Máquinas e Eqtos	01/10/2008	PAINEL DE INVERSORES DE FREQUﾊNCIA 460V PARA ALIME	11.879,24	(3.244,34)	8.634,90	11131030	Germano	25	300	14	168	20.948,00	13.197,24	9.847,98
2168956	0	13111071	Máquinas e Eqtos	01/10/2008	PAINEL DE INVERSORES DE FREQUﾊNCIA 11-AP-08 50CV	35.637,59	(9.732,94)	25.904,65	11131030	Germano	25	300	14	168	62.845,00	39.592,35	29.544,42
2168957	0	13111071	Máquinas e Eqtos	01/10/2008	PAINEL DE INVERSORES DE FREQUﾊNCIA 11-AP-07 50CV	35.637,59	(9.865,70)	25.771,89	11131030	Germano	25	300	14	168	63.994,00	40.316,22	30.084,58
2168958	0	13111071	Máquinas e Eqtos	01/10/2008	CCM PAINEL CENTRO DE CONTROLE DE MOTORES 480V	231.644,33	(64.126,97)	167.517,36	11131030	Germano	25	300	14	168	793.017,00	499.600,71	372.809,74
2168959	0	13111071	Máquinas e Eqtos	01/10/2008	CCM PAINEL CENTRO DE CONTROLE DE MOTORES 480V	204.916,15	(56.727,71)	148.188,44	11131030	Germano	25	300	14	168	793.017,00	499.600,71	372.809,74
2168960	0	13111071	Máquinas e Eqtos	01/10/2008	QUADRO DE COMANDO13,8KV	418.741,65	(115.921,84)	302.819,81	11131030	Germano	25	300	14	168	691.111,00	435.399,93	324.902,13
2168961	1	13111071	Máquinas e Eqtos	01/11/2008	BOMBA DE LAMAWEIRAHP338.2M3/H / 1068RPM / 54MCL	87.975,82	(27.051,29)	60.924,53	11131160	Germano	20	240	9	108	130.934,00	67.823,81	50.611,17
2168962	1	13111071	Máquinas e Eqtos	01/11/2008	MOTOR ELﾉTRICO TRIFﾁSICO,WEG,200CV	29.734,96	(9.143,06)	20.591,90	11131160	Germano	20	240	9	108	59.654,00	30.900,77	23.058,63
2168963	1	13111071	Máquinas e Eqtos	01/11/2008	MOTOR ELﾉTRICO TRIFﾁSICO,WEG,200CV	29.734,96	(9.143,06)	20.591,90	11131160	Germano	20	240	9	108	59.654,00	30.900,77	23.058,63
2168964	1	13111071	Máquinas e Eqtos	01/11/2008	BOMBA DE LAMAWEIRAHP338.2M3/H / 1068RPM / 54MCL	87.975,82	(27.051,29)	60.924,53	11131160	Germano	20	240	9	108	130.934,00	67.823,81	50.611,17
2168965	1	13111071	Máquinas e Eqtos	01/11/2008	BOMBA DE LAMAWEIRAHP338.2M3/H / 1068RPM / 54MCL	87.975,82	(28.846,80)	59.129,02	11131160	Germano	20	240	9	108	130.934,00	67.823,81	50.611,17
2168967	1	13111071	Máquinas e Eqtos	01/11/2008	MOTOR ELﾉTRICO TRIFﾁSICO,WEG,200CV	29.734,96	(9.143,06)	20.591,90	11131160	Germano	20	240	9	108	59.654,00	30.900,77	23.058,63
2168968	1	13111071	Máquinas e Eqtos	01/11/2008	BOMBA DE LAMA,WEIR,AHP,WH078006,338.2M3/H / 1068R	87.975,82	(27.051,29)	60.924,53	11131160	Germano	20	240	9	108	130.934,00	67.823,81	50.611,17
2168969	1	13111111	Móveis e Utensílios	01/11/2008	AR CONDICIONADO,CARRIE,40BXA12226P,0808B12876	7.870,86	(7.870,86)	-	11203010	Germano	15	180	5	60	10.686,00	4.210,28	3.141,78
2168970	1	13111111	Móveis e Utensílios	01/11/2008	AR CONDICIONADO,TIPO SPLIT,CARRIER,40BXA12226P	7.870,86	(7.870,86)	-	11100010	Germano	15	180	5	60	10.916,00	4.300,90	3.209,40
2168971	1	13111111	Móveis e Utensílios	01/11/2008	AR CONDICIONADO,CARRIE,40BXA06226P,0407B03014	4.780,58	(4.780,58)	-	11203010	Germano	15	180	5	60	6.489,00	2.556,67	1.907,82
2168972	1	13111111	Móveis e Utensílios	01/11/2008	AR CONDICIONADO,TIPO SPLIT,CARRIER,40BXA08226P	5.856,95	(5.856,95)	-	11100010	Germano	15	180	5	60	8.123,00	3.200,46	2.388,23
2168973	1	13111071	Máquinas e Eqtos	01/11/2008	CCM PAINEL CENTRO DE CONTROLE DE MOTORES 480V	75.208,18	(20.379,13)	54.829,05	11110040	Germano	25	300	14	168	212.461,00	133.850,43	99.881,25
2168974	1	13111081	Sistemas	01/11/2008	VALVULA GUILHOTINA 24" POLPA	109.237,90	(67.295,37)	41.942,53	11131090	Germano	20	240	9	108	187.754,00	97.256,57	72.574,35
2168975	1	13111071	Máquinas e Eqtos	01/11/2008	TANQUE DE ﾁGUA EM FIBRA 2500KG	52.577,24	(17.482,61)	35.094,63	11260020	Germano	20	240	9	108	86.466,00	44.789,39	33.422,53
2168976	1	13111071	Máquinas e Eqtos	01/11/2008	RESERVATﾓRIO DE AR,CHICAGO PNEUMATIC,1031904471,54	9.359,00	(3.213,19)	6.145,81	11162060	Germano	20	240	9	108	29.539,00	15.301,20	11.417,99

FDC CONSULT LTDA

SAMARCO
APRENDER PARA EVOLUIR E TRANSFORMAR

DATA-BASE: 31/03/2021					DADOS CONTÁBEIS CEDIDOS PELA SAMARCO					AVALIAÇÃO VALOR JUSTO DE MERCADO							
IMOBILIZADO	SUB Nº	CLASSE	CENTRO CST	DT.INCORP.	DENOMINAÇÃO DO IMOBILIZADO	VAL AQUIS. BRL	DEPREC. ACUM BRL	VALOR CONTÁBIL BRL	CENTRO DE CUSTOS	UNID. IND	VIDA ÚTIL DET. (ANOS)	VIDA ÚTIL DET. (MESES)	VIDA ÚTIL REM. (ANOS)	VIDA ÚTIL REM. (MESES)	VALOR DE REPOSIÇÃO (R$)	VALOR JUSTO DE MERCADO (R$)	VALOR DE LIQUIDAÇÃO FORÇADA
2168977	1	13111071	Máquinas e Eqtos	01/11/2008	RESERVATŦRIO DE AR,1031904471,54892,14.59 KG/CM210	9.359,00	(3.213,19)	6.145,81	11162060	Germano	20	240	9	108	29.539,00	15.301,20	11.417,99
2168978	1	13111071	Máquinas e Eqtos	01/11/2008	CAIXA PARA BOMBEAMENTO E ADUƷÃO DE REJEITOS	17.597,22	(5.851,30)	11.745,92	11260020	Germano	20	240	9	108	36.774,00	19.048,93	14.214,61
2168979	1	13111071	Máquinas e Eqtos	01/11/2008	CAIXA PARA BOMBEAMENTO E ADUƷÃO DE REJEITOS	37.835,15	(12.933,30)	24.901,85	11260020	Germano	20	240	9	108	75.386,00	39.049,95	29.139,67
2168980	1	13111071	Máquinas e Eqtos	01/11/2008	MOTO REDUTOR,TRIFASICO,WEG,W22PUS,30CV 460V 35.4A	11.979,28	(3.683,46)	8.295,82	11131140	Germano	20	240	9	108	24.031,00	12.448,06	9.288,93
2168981	1	13111071	Máquinas e Eqtos	01/11/2008	PAINEL ELTRICO,INVERSOR DO TRANSPORTADO	18.710,46	(4.957,14)	13.753,32	11110040	Germano	25	300	14	168	50.743,00	31.968,09	23.855,08
2168982	1	13111071	Máquinas e Eqtos	01/11/2008	TANQUE EM POLIPROPILENO,PARA FLOCULANTE	350.000,00	(95.887,95)	254.112,05	11131140	Germano	20	240	9	108	576.852,00	298.809,34	222.976,13
2168983	1	13111071	Máquinas e Eqtos	01/11/2008	TANQUE DE PREPARAƷÃO DE FLOCULANTE G02-11TK013	350.000,00	(93.559,54)	256.440,46	11131140	Germano	20	240	9	108	576.852,00	298.809,34	222.976,13
2168984	1	13111051	Edificações	01/11/2008	TANQUES DO SISTEMA DE TRATAMENTO DE ESGOTO	26.539,35	(7.894,60)	18.644,75	11131170	Germano	50	600	33	396	48.828,00	34.667,88	25.869,71
2168985	1	13111051	Edificações	01/11/2008	TANQUES DO SISTEMA DE TRATAMENTO DE ESGOTO	26.539,35	(10.654,81)	15.884,54	11131170	Germano	50	600	33	396	48.828,00	34.667,88	25.869,71
2168986	1	13111081	Sistemas	01/11/2008	VALVULA GUILHOTINA 24" C 67 PARA AGUA	37.936,75	(23.370,70)	14.566,05	11131170	Germano	20	240	9	108	66.076,00	34.227,37	25.540,99
2168987	1	13111081	Sistemas	01/11/2008	VALVULA GUILHOTINA 24" C 67 PARA AGUA	37.936,75	(23.370,70)	14.566,05	11131170	Germano	20	240	9	108	66.076,00	34.227,37	25.540,99
2168988	1	13111081	Sistemas	01/11/2008	VALVULA GUILHOTINA 24" C 67 PARA AGUA	37.936,75	(23.370,70)	14.566,05	11131170	Germano	20	240	9	108	66.076,00	34.227,37	25.540,99
2168989	1	13111081	Sistemas	01/11/2008	VŦLVULA GUILHOTINA PNEUMŦTICOS,11130070	51.980,96	(32.022,57)	19.958,39	11131170	Germano	20	240	9	108	129.699,00	67.184,08	50.133,80
2168990	1	13111081	Sistemas	01/11/2008	VALVULA GUILHOTINA,PNEUMATICA 18",WORK TEAM,WTGNP	131.861,22	(81.232,33)	50.628,89	11131170	Germano	20	240	9	108	492.856,00	255.299,41	190.508,35
2168991	1	13111081	Sistemas	01/11/2008	VŦLVULA GUILHOTINA 24"	56.176,85	(34.607,42)	21.569,43	11131090	Germano	20	240	9	108	129.699,00	67.184,08	50.133,80
2168992	1	13111081	Sistemas	01/11/2008	VŦLVULA GUILHOTINA PNEUMŦTICOS 18" P/ ŦGUA	13.740,44	(8.464,73)	5.275,71	11131170	Germano	20	240	9	108	23.932,00	12.396,78	9.250,67
2168993	1	13111081	Sistemas	01/11/2008	VALVULA GUILHOTINA 30" P/ ŦGUA	207.422,06	(127.781,16)	79.640,90	11131170	Germano	20	240	9	108	358.216,00	185.555,89	138.464,66
2168994	1	13111081	Sistemas	01/11/2008	VALVULA GUILHOTINA 20" P/ ŦGUA	19.936,99	(12.282,07)	7.654,92	11131170	Germano	20	240	9	108	34.725,00	17.987,55	13.422,59
2168995	1	13111081	Sistemas	01/11/2008	VALVULA GUILHOTINA 20" P/ ŦGUA	19.936,99	(12.282,07)	7.654,92	11131170	Germano	20	240	9	108	34.725,00	17.987,55	13.422,59
2168996	1	13111081	Sistemas	01/11/2008	VALVULA GUILHOTINA 20" P/ ŦGUA	19.936,99	(12.282,07)	7.654,92	11131170	Germano	20	240	9	108	34.725,00	17.987,55	13.422,59
2168997	1	13111081	Sistemas	01/11/2008	VALVULA GUILHOTINA,PNEUMATICA,150LBS 10KGF/CM2	51.855,51	(31.945,29)	19.910,22	11131170	Germano	20	240	9	108	88.936,00	46.068,85	34.377,28
2168998	1	13111081	Sistemas	01/11/2008	VALVULA GUILHOTINA,PNEUMATICA,150LBS 10KGF/CM2	86.076,66	(53.027,03)	33.049,63	11131170	Germano	20	240	9	108	88.936,00	46.068,85	34.377,28
2168999	1	13111081	Sistemas	01/11/2008	VALVULA GUILHOTINA,PNEUMATICA,CLARKSON,KGD4	86.076,66	(53.027,03)	33.049,63	11131170	Germano	20	240	9	108	148.227,00	76.781,59	57.295,60
2169000	1	13111111	Móveis e Utensílios	01/11/2008	UTENSILIOS DIVERSOS DO RESTAURANTE P3 - NOVO	18.176,74	(18.176,74)	-	12300030	Ubu	15	180	5	60	28.194,00	11.108,44	8.289,29
2169001	1	13111111	Móveis e Utensílios	01/11/2008	BEBEDOURO ELETRICO DE GARRAFAO,LATINA,BIVOLT,100 A	420,50	(420,50)	-	11131010	Germano	15	180	5	60	990,00	390,06	291,07
2169002	2	13111101	Eqtos Process Dados	01/11/2008	CABEAMENTO DE REDE	9.063,75	(9.063,75)	-	11330010	Germano	5	60	1	12	19.677,00	5.056,99	3.773,60
2169003	1	13111091	Software	01/11/2008	LICENCA AUTOCAD 2006	110.451,64	(110.451,64)	-	11330010	Germano	5	60	1	12	113.239,00	29.102,42	21.716,68
2169004	1	13111111	Móveis e Utensílios	01/11/2008	ALC-G PARA CENTRAL EM GERMANO	4.051,05	(4.051,05)	-	11131010	Germano	15	180	5	60	6.284,00	2.475,90	1.847,55
2169005	1	13111111	Móveis e Utensílios	01/11/2008	UTENSILIOS DO RESTAURANTE GERMANO	14.032,44	(14.032,44)	-	11300060	Germano	15	180	5	60	23.360,00	9.203,84	6.868,05
2169007	1	13111111	Móveis e Utensílios	01/11/2008	CONJUNTO DE ACESSORIOS P/LEITURA CODIGOS ACESSO	22.152,84	(22.152,84)	-	11300060	Germano	15	180	5	60	30.077,00	11.850,34	8.842,90
2169008	1	13111111	Móveis e Utensílios	01/11/2008	LIXEIRA SELETIVA PLŦSTICO C/4/UNID.	1.198,20	(1.198,20)	-	11250010	Germano	15	180	5	60	2.088,00	822,67	613,89
2169009	1	13111111	Móveis e Utensílios	01/11/2008	CARRINHO CONT/ RETANG/PLŦSTICO.660L	1.563,11	(1.120,24)	442,87	11162070	Germano	15	180	5	60	2.723,00	1.072,86	800,59
2169010	1	13111111	Móveis e Utensílios	01/11/2008	LIXEIRA SELETIVA RETANGULAR.	2.398,45	(2.398,45)	-	11164020	Germano	15	180	5	60	4.177,00	1.645,74	1.228,08
2169011	1	13111111	Móveis e Utensílios	01/11/2008	BEBEDOURO MASTER FRIO	407,40	(407,40)	-	11250020	Germano	15	180	5	60	990,00	390,06	291,07
2169012	1	13111111	Móveis e Utensílios	01/11/2008	BEBEDOURO ELETRICO DE GARRAFAO,MIDEA	407,40	(407,40)	-	11131010	Germano	15	180	5	60	990,00	390,06	291,07
2169013	1	13111111	Móveis e Utensílios	01/11/2008	BEBEDOURO ELETRICO DE GARRAFAO	407,40	(407,40)	-	11133010	Germano	15	180	5	60	990,00	390,06	291,07
2169015	1	13111111	Móveis e Utensílios	01/11/2008	COLCHŦO D-33	589,87	(589,87)	-	11131010	Germano	15	180	5	60	801,00	315,59	235,50
2169016	1	13111111	Móveis e Utensílios	01/11/2008	ARMARIO DE ACO C/ 4 PORTAS	509,25	(509,25)	-	11300030	Germano	15	180	5	60	887,00	349,48	260,79
2169017	1	13111111	Móveis e Utensílios	01/11/2008	CRIADO MUDO EM MADEIRA,2 GAVETAS,55X42X35	327,37	(327,37)	-	11300030	Germano	15	180	5	60	569,00	224,19	167,29
2169018	1	13111111	Móveis e Utensílios	01/11/2008	CONJUNTO ESTOFADO	436,50	(436,50)	-	11131010	Germano	15	180	5	60	725,00	285,65	213,16
2169019	1	13111111	Móveis e Utensílios	01/11/2008	REFRIGERADOR,CONSUL,280	160,05	(160,05)	-	11131010	Germano	15	180	5	60	222,00	87,47	65,27
2169021	1	13111111	Móveis e Utensílios	01/11/2008	PES DE MESA TIPO TUBO	435,60	(435,60)	-	11131010	Germano	15	180	5	60	591,00	232,85	173,76
2169022	1	13111111	Móveis e Utensílios	01/11/2008	ARMARIO DE MADEIRA C/ 2 PORTAS,REVEST. MELAMINICO,	241,40	(241,40)	-	11131010	Germano	15	180	5	60	328,00	129,23	96,43
2169023	1	13111111	Móveis e Utensílios	01/11/2008	ARMARIO DE MADEIRA C/ 2 PORTAS,REVEST. MELAMINICO,	617,10	(617,10)	-	11131010	Germano	15	180	5	60	856,00	337,26	251,67
2169024	1	13111111	Móveis e Utensílios	01/11/2008	ARMARIO DE MADEIRA C/ 2 PORTAS,REVEST. MELAMINICO,	611,64	(611,64)	-	11131010	Germano	15	180	5	60	849,00	334,51	249,61
2169025	1	13111111	Móveis e Utensílios	01/11/2008	GAVETEIROS FIXOS 3 GAVETAS	10.269,80	(10.269,80)	-	11131010	Germano	15	180	5	60	17.095,00	6.735,43	5.026,08
2169026	1	13111111	Móveis e Utensílios	01/11/2008	AR CONDICIONADO YORK	1.727,67	(1.727,67)	-	11131010	Germano	15	180	5	60	2.345,00	923,93	689,45
2169027	1	13111101	Eqtos Process Dados	01/11/2008	GABINETE COM BANCO DE BATERIAS 288VDC	41.746,45	(41.746,45)	-	11131120	Germano	5	60	1	12	82.227,00	21.132,34	15.769,28
2169028	1	13111101	Eqtos Process Dados	01/11/2008	GABINETE COM BANCO DE BATERIAS 288VDC	41.746,45	(41.746,45)	-	11131120	Germano	5	60	1	12	97.601,00	25.083,46	18.717,66
2169029	1	13111101	Eqtos Process Dados	01/11/2008	GABINETE COM BANCO DE BATERIAS 288VDC	41.746,45	(41.746,45)	-	11131120	Germano	5	60	1	12	97.601,00	25.083,46	18.717,66
2169030	1	13111101	Eqtos Process Dados	01/11/2008	GABINETE COM BANCO DE BATERIAS 288VDC	41.746,45	(41.746,45)	-	11131120	Germano	5	60	1	12	90.627,00	23.291,14	17.380,21
2169031	1	13111101	Eqtos Process Dados	01/11/2008	GABINETE COM BANCO DE BATERIAS 288VDC	41.746,45	(41.746,45)	-	11131120	Germano	5	60	1	12	64.753,00	16.641,52	12.418,16
2169032	1	13111101	Eqtos Process Dados	01/11/2008	GABINETE COM BANCO DE BATERIAS 288VDC	41.746,45	(41.746,45)	-	11131120	Germano	5	60	1	12	90.627,00	23.291,14	17.380,21
2169033	1	13111101	Eqtos Process Dados	01/11/2008	GABINETE COM BANCO DE BATERIAS 288VDC	41.568,72	(41.568,72)	-	11131120	Germano	5	60	1	12	64.477,00	16.570,59	12.365,23
2169034	1	13111101	Eqtos Process Dados	01/11/2008	GABINETE COM BANCO DE BATERIAS 288VDC	41.746,45	(41.746,45)	-	11131120	Germano	5	60	1	12	90.627,00	23.291,14	17.380,21
2169035	1	13111101	Eqtos Process Dados	01/11/2008	GABINETE COM BANCO DE BATERIAS 288VDC	41.746,45	(41.746,45)	-	11131120	Germano	5	60	1	12	64.753,00	16.641,52	12.418,16
2169036	1	13111101	Eqtos Process Dados	01/11/2008	GABINETE COM BANCO DE BATERIAS 288VDC	41.746,45	(41.746,45)	-	11131120	Germano	5	60	1	12	90.627,00	23.291,14	17.380,21
2169037	1	13111101	Eqtos Process Dados	01/11/2008	GABINETE COM BANCO DE BATERIAS 288VDC	41.746,45	(41.746,45)	-	11131120	Germano	5	60	1	12	90.627,00	23.291,14	17.380,21
2169049	1	13111101	Eqtos Process Dados	01/11/2008	SWITCH,24 PORTAS	3.500,00	(3.500,00)	-	11330010	Germano	5	60	1	12	6.611,00	1.699,03	1.267,84
2169050	1	13111101	Eqtos Process Dados	01/11/2008	SWITCH,24,CATALYST EXPRESS 500 SERIES	3.500,00	(3.500,00)	-	11250020	Germano	5	60	1	12	6.611,00	1.699,03	1.267,84
2169051	1	13111111	Móveis e Utensílios	01/11/2008	MESA DE MADEIRA, RESVEST. MELAMINICO, 105X120X65	1.620,00	(1.620,00)	-	11131120	Germano	15	180	5	60	2.199,00	866,41	646,53
2169052	1	13111111	Móveis e Utensílios	01/11/2008	MESA DE MADEIRA, RESVEST. MELAMINICO, 105X120X65	1.620,00	(1.620,00)	-	11131120	Germano	15	180	5	60	2.199,00	866,41	646,53
2169053	1	13111111	Móveis e Utensílios	01/11/2008	MESA DE MADEIRA, RESVEST. MELAMINICO, 105X120X65	1.620,00	(1.620,00)	-	11131120	Germano	15	180	5	60	2.199,00	866,41	646,53
2169054	1	13111111	Móveis e Utensílios	01/11/2008	MESA DE MADEIRA, RESVEST. MELAMINICO, 105X120X65	1.620,00	(1.620,00)	-	11131120	Germano	15	180	5	60	2.199,00	866,41	646,53
2169055	1	13111111	Móveis e Utensílios	01/11/2008	MESA DE MADEIRA, RESVEST. MELAMINICO, 105X120X65	1.620,00	(1.620,00)	-	11131120	Germano	15	180	5	60	2.199,00	866,41	646,53
2169056	1	13111111	Móveis e Utensílios	01/11/2008	MESA DE MADEIRA, RESVEST. MELAMINICO, 105X120X65	1.620,00	(1.620,00)	-	11131120	Germano	15	180	5	60	2.199,00	866,41	646,53
2169057	1	13111111	Móveis e Utensílios	01/11/2008	MESA DE MADEIRA, RESVEST. MELAMINICO, 105X120X65	1.620,00	(1.620,00)	-	11131120	Germano	15	180	5	60	2.199,00	866,41	646,53
2169058	1	13111111	Móveis e Utensílios	01/11/2008	MESA DE MADEIRA, RESVEST. MELAMINICO, 105X120X65	1.620,00	(1.620,00)	-	11131120	Germano	15	180	5	60	2.199,00	866,41	646,53
2169059	1	13111111	Móveis e Utensílios	01/11/2008	MESA DE MADEIRA, RESVEST. MELAMINICO, 105X120X65	1.620,00	(1.620,00)	-	11131120	Germano	15	180	5	60	2.199,00	866,41	646,53

FDC CONSULT LTDA

SAMARCO
APRENDER PARA EVOLUIR E TRANSFORMAR

DATA-BASE: 31/03/2021					DADOS CONTÁBEIS CEDIDOS PELA SAMARCO						AVALIAÇÃO VALOR JUSTO DE MERCADO						
IMOBILIZADO	SUB Nº	CLASSE	CENTRO CST	DT.INCORP.	DENOMINAÇÃO DO IMOBILIZADO	VAL AQUIS. BRL	DEPREC. ACUM BRL	VALOR CONTÁBIL BRL	CENTRO DE CUSTOS	UNID. IND	VIDA ÚTIL DET. (ANOS)	VIDA ÚTIL DET. (MESES)	VIDA ÚTIL REM. (ANOS)	VIDA ÚTIL REM. (MESES)	VALOR DE REPOSIÇÃO (R$)	VALOR JUSTO DE MERCADO (R$)	VALOR DE LIQUIDAÇÃO FORÇADA
2169060	1	13111111	Móveis e Utensílios	01/11/2008	PRATELEIRA INFERIOR PARA EQUIPAMENTOS	405,00	(405,00)	-	11131120	Germano	15	180	5	60	549,00	216,31	161,41
2169061	1	13111111	Móveis e Utensílios	01/11/2008	PRATELEIRA INFERIOR PARA EQUIPAMENTOS	405,00	(405,00)	-	11131120	Germano	15	180	5	60	549,00	216,31	161,41
2169062	1	13111111	Móveis e Utensílios	01/11/2008	PRATELEIRA INFERIOR PARA EQUIPAMENTOS	405,00	(405,00)	-	11131120	Germano	15	180	5	60	549,00	216,31	161,41
2169063	1	13111111	Móveis e Utensílios	01/11/2008	PRATELEIRA INFERIOR PARA EQUIPAMENTOS	405,00	(405,00)	-	11131120	Germano	15	180	5	60	549,00	216,31	161,41
2169064	1	13111111	Móveis e Utensílios	01/11/2008	PRATELEIRA INFERIOR PARA EQUIPAMENTOS	405,00	(405,00)	-	11131120	Germano	15	180	5	60	549,00	216,31	161,41
2169065	1	13111111	Móveis e Utensílios	01/11/2008	PRATELEIRA INFERIOR PARA EQUIPAMENTOS	405,00	(405,00)	-	11131120	Germano	15	180	5	60	549,00	216,31	161,41
2169066	1	13111111	Móveis e Utensílios	01/11/2008	PRATELEIRA INFERIOR PARA EQUIPAMENTOS	405,00	(405,00)	-	11131120	Germano	15	180	5	60	549,00	216,31	161,41
2169067	1	13111111	Móveis e Utensílios	01/11/2008	PRATELEIRA INFERIOR PARA EQUIPAMENTOS	405,00	(405,00)	-	11131120	Germano	15	180	5	60	549,00	216,31	161,41
2169068	1	13111111	Móveis e Utensílios	01/11/2008	PRATELEIRA INFERIOR PARA EQUIPAMENTOS	405,00	(405,00)	-	11131120	Germano	15	180	5	60	549,00	216,31	161,41
2169069	1	13111111	Móveis e Utensílios	01/11/2008	PRATELEIRA INFERIOR PARA EQUIPAMENTOS	405,00	(405,00)	-	11131120	Germano	15	180	5	60	549,00	216,31	161,41
2169070	1	13111111	Móveis e Utensílios	01/11/2008	PRATELEIRA INFERIOR PARA EQUIPAMENTOS	405,00	(405,00)	-	11131120	Germano	15	180	5	60	549,00	216,31	161,41
2169071	1	13111111	Móveis e Utensílios	01/11/2008	PRATELEIRA INFERIOR PARA EQUIPAMENTOS	405,00	(405,00)	-	11131120	Germano	15	180	5	60	549,00	216,31	161,41
2169072	1	13111111	Móveis e Utensílios	01/11/2008	PRATELEIRA INFERIOR PARA EQUIPAMENTOS	405,00	(405,00)	-	11131120	Germano	15	180	5	60	549,00	216,31	161,41
2169080	1	13111101	Eqtos Process Dados	01/11/2008	SWITCH 500-24LC	1.609,20	(1.609,20)	-	11131120	Germano	5	60	1	12	2.866,00	736,56	549,63
2169081	1	13111101	Eqtos Process Dados	01/11/2008	SWITCH 500-24LC	1.609,20	(1.609,20)	-	11131120	Germano	5	60	1	12	2.866,00	736,56	549,63
2169082	1	13111101	Eqtos Process Dados	01/11/2008	SWITCH 500-24LC	1.609,20	(1.609,20)	-	11131120	Germano	5	60	1	12	2.866,00	736,56	549,63
2169083	1	13111101	Eqtos Process Dados	01/11/2008	SWITCH 500-24LC	1.609,20	(1.609,20)	-	11131120	Germano	5	60	1	12	2.866,00	736,56	549,63
2169084	1	13111101	Eqtos Process Dados	01/11/2008	SWITCH 500-24LC	1.609,20	(1.609,20)	-	11131120	Germano	5	60	1	12	2.866,00	736,56	549,63
2169085	1	13111101	Eqtos Process Dados	01/11/2008	SWITCH 500-24LC	1.609,20	(1.609,20)	-	11131120	Germano	5	60	1	12	2.866,00	736,56	549,63
2169086	1	13111101	Eqtos Process Dados	01/11/2008	SWITCH 500-24LC	1.609,20	(1.609,20)	-	11131120	Germano	5	60	1	12	2.866,00	736,56	549,63
2169087	1	13111101	Eqtos Process Dados	01/11/2008	SWITCH 500-24LC	1.609,20	(1.609,20)	-	11131120	Germano	5	60	1	12	2.866,00	736,56	549,63
2169088	1	13111101	Eqtos Process Dados	01/11/2008	SWTICH C/ 48 PORTAS,CISCO,CATALYST3750	6.549,54	(6.549,54)	-	11330010	Germano	5	60	1	12	12.374,00	3.180,12	2.373,05
2169089	1	13111101	Eqtos Process Dados	01/11/2008	SWTICH C/ 8 PORTAS	6.549,54	(6.549,54)	-	11201020	Germano	5	60	1	12	12.374,00	3.180,12	2.373,05
2169091	1	13111111	Móveis e Utensílios	01/11/2008	TELEFONIA VOIP - CONVERSOR AN⊽LOGICO DIG	2.170,55	(2.170,55)	-	11220010	Germano	15	180	5	60	3.720,00	1.465,68	1.093,71
2169092	1	13111111	Móveis e Utensílios	01/11/2008	SISTEMA DE TELEFONIA	4.134,38	(4.134,38)	-	11131120	Germano	15	180	5	60	6.881,00	2.711,11	2.023,08
2169093	1	13111111	Móveis e Utensílios	01/11/2008	INSTALA∃∃O RACKS - ESCRIT. ADMINISTRATIV	23.944,26	(23.944,26)	-	11131120	Germano	15	180	5	60	32.508,00	12.808,15	9.557,64
2169094	1	13111111	Móveis e Utensílios	01/11/2008	INSTALACOES DE AR CONDICIONADO	22.042,86	(22.042,86)	-	11131010	Germano	15	180	5	60	29.926,00	11.790,84	8.798,51
2169095	1	13111111	Móveis e Utensílios	01/11/2008	UTENSILIOS DO RESTAURANTE GERMANO	24.400,38	(24.400,38)	-	11300060	Germano	15	180	5	60	40.621,00	16.004,67	11.942,93
2169096	1	13111111	Móveis e Utensílios	01/11/2008	UTENSILIOS DO RESTAURANTE GERMANO	107.137,07	(107.137,07)	-	11300060	Germano	15	180	5	60	183.802,00	72.417,99	54.039,42
2169097	1	13111111	Móveis e Utensílios	01/11/2008	MESA DE MADEIRA P/ REUNIAO,REVEST. MELAMINICO	348,00	(348,00)	-	11230030	Germano	15	180	5	60	606,00	238,76	178,17
2169098	1	13111111	Móveis e Utensílios	01/11/2008	MESA DE MADEIRA P/ REUNIAO,100X75	210,00	(210,00)	-	11230030	Germano	15	180	5	60	364,00	143,42	107,02
2169099	1	13111111	Móveis e Utensílios	01/11/2008	CADEIRA FIXA ,ESTOF. COURO	490,00	(490,00)	-	11341010	Germano	15	180	5	60	666,00	262,40	195,81
2169100	1	13111111	Móveis e Utensílios	01/11/2008	GPS - MARCA GRAMIN ETREX EURO	1.343,10	(1.343,10)	-	11341010	Germano	15	180	5	60	2.234,00	880,20	656,82
2169102	1	13111101	Eqtos Process Dados	01/11/2008	CABEAMENTO DE REDE	35.897,68	(35.897,68)	-	11330010	Germano	5	60	1	12	77.931,00	20.028,27	14.945,40
2169103	1	13111111	Móveis e Utensílios	01/11/2008	SISTEMA DE AR CONCIONADO	116.476,04	(74.091,68)	42.384,36	11162070	Germano	15	180	5	60	192.078,00	75.678,73	56.472,64
2169105	1	13111111	Móveis e Utensílios	01/11/2008	QUADRO CORREDIÃO PARA PASTAS AT/ 70 KG	6.023,98	(3.831,93)	2.192,05	11162070	Germano	15	180	5	60	10.026,00	3.950,24	2.947,73
2169106	1	13111111	Móveis e Utensílios	01/11/2008	SUPORTE PARA PASTA ESPECIAL	5.913,27	(3.761,51)	2.151,76	11162070	Germano	15	180	5	60	9.843,00	3.878,14	2.893,93
2169108	1	13111111	Móveis e Utensílios	01/11/2008	MODULOS SIMPLES ESTR PORTA PALLET 500/1500KG	17.717,24	(11.270,11)	6.447,13	11230030	Germano	15	180	5	60	30.859,00	12.158,45	9.072,82
2169109	1	13111111	Móveis e Utensílios	01/11/2008	SISTEMA DE RADIO COMUNICACAO	60.984,00	(38.792,60)	22.191,40	11162070	Germano	15	180	5	60	101.165,00	39.859,01	29.743,41
2169112	1	13111111	Móveis e Utensílios	01/11/2008	CONJUNTO DE BOMBAS DO ESPESSAMENTO DE CONCENTRADO	4.568,85	(4.568,85)	-	11130130	Germano	15	180	5	60	7.957,00	3.135,06	2.339,43
2169113	1	13111111	Móveis e Utensílios	01/11/2008	CONJUNTO DEVMONOBRA E CONTROLE DE TENSAO,EATON,EMC	4.864,98	(4.864,98)	-	11130180	Germano	15	180	5	60	8.473,00	3.338,36	2.491,14
2169114	1	13111111	Móveis e Utensílios	01/11/2008	CONJUNTO DEVMONOBRA E CONTROLE DE TENSAO,EATON,EMC	4.864,98	(4.864,98)	-	11130180	Germano	15	180	5	60	8.473,00	3.338,36	2.491,14
2169115	1	13111111	Móveis e Utensílios	01/11/2008	CONJUNTO DEVMONOBRA E CONTROLE DE TENSAO,EATON,EMC	4.939,00	(4.939,00)	-	11130180	Germano	15	180	5	60	8.602,00	3.389,19	2.529,06
2169116	1	13111111	Móveis e Utensílios	01/11/2008	CONJUNTO DEVMONOBRA E CONTROLE DE TENSAO,EATON,EMC	4.939,00	(4.939,00)	-	11130180	Germano	15	180	5	60	8.602,00	3.389,19	2.529,06
2169117	1	13111111	Móveis e Utensílios	01/11/2008	CONJUNTO DEVMONOBRA E CONTROLE DE TENSAO,EATON,EMC	4.939,00	(4.939,00)	-	11130180	Germano	15	180	5	60	8.602,00	3.389,19	2.529,06
2169118	1	13111111	Móveis e Utensílios	01/11/2008	CADEIRA GIRATORIA C/ BRACOS,ESTOF. TECIDO	1.151,82	(1.151,82)	-	11162060	Germano	15	180	5	60	2.006,00	790,36	589,78
2169119	1	13111111	Móveis e Utensílios	01/11/2008	CADEIRA GIRATORIA C/ BRACOS,ESTOF. TECIDO	1.151,82	(1.151,82)	-	11162060	Germano	15	180	5	60	2.006,00	790,36	589,78
2169120	1	13111111	Móveis e Utensílios	01/11/2008	CADEIRA GIRATORIA C/ BRACOS,ESTOF. COURO	1.151,82	(1.151,82)	-	11162060	Germano	15	180	5	60	2.006,00	790,36	589,78
2169121	1	13111111	Móveis e Utensílios	01/11/2008	PRATELEIRA MET⊽LICA 5 N^VEIS 0,4 X 2,0 X 0,95	349,27	(349,27)	-	11162060	Germano	15	180	5	60	606,00	238,76	178,17
2169122	1	13111111	Móveis e Utensílios	01/11/2008	PRATELEIRA MET⊽LICA 5 N^VEIS 0,4 X 2,0 X 0,95	349,27	(349,27)	-	11162060	Germano	15	180	5	60	606,00	238,76	178,17
2169123	1	13111111	Móveis e Utensílios	01/11/2008	PRATELEIRA MET⊽LICA 5 DIVIS1ES,1,8 X 0,8 X 2,0 M	349,27	(349,27)	-	11162060	Germano	15	180	5	60	606,00	238,76	178,17
2169124	1	13111111	Móveis e Utensílios	01/11/2008	PRATELEIRA MET⊽LICA 5 N^VEIS 0,4 X 2,0 X 0,95	412,46	(412,46)	-	11162060	Germano	15	180	5	60	719,00	283,29	211,39
2169125	1	13111111	Móveis e Utensílios	01/11/2008	RACK METALICO C/1 PORTA	4.110,85	(4.110,85)	-	11210010	Germano	15	180	5	60	7.159,00	2.820,65	2.104,81
2169128	1	13111101	Eqtos Process Dados	01/11/2008	SWITCH C/ 24 PORTAS,CISCO2960,2960	1.457,09	(1.457,09)	-	11210010	Germano	5	60	1	12	2.577,00	662,29	494,21
2169129	1	13111101	Eqtos Process Dados	01/11/2008	CONVERSOR CC/CC ENTRADA 24 VCC	331,01	(331,01)	-	11210010	Germano	5	60	1	12	624,00	160,37	119,67
2169130	1	13111101	Eqtos Process Dados	01/11/2008	CONVERSOR CC/CC ENTRADA 24 VCC	331,01	(331,01)	-	11210010	Germano	5	60	1	12	624,00	160,37	119,67
2169131	1	13111101	Eqtos Process Dados	01/11/2008	CONVERSOR CC/CC ENTRADA 24 VCC	331,01	(331,01)	-	11210010	Germano	5	60	1	12	624,00	160,37	119,67
2169132	1	13111101	Eqtos Process Dados	01/11/2008	CONVERSOR CC/CC ENTRADA 24 VCC	331,01	(331,01)	-	11210010	Germano	5	60	1	12	624,00	160,37	119,67
2169133	1	13111101	Eqtos Process Dados	01/11/2008	CONVERSOR CC/CC ENTRADA 24 VCC	331,01	(331,01)	-	11210010	Germano	5	60	1	12	624,00	160,37	119,67
2169134	1	13111101	Eqtos Process Dados	01/11/2008	CONVERSOR CC/CC ENTRADA 24 VCC	331,01	(331,01)	-	11210010	Germano	5	60	1	12	624,00	160,37	119,67
2169135	1	13111101	Eqtos Process Dados	01/11/2008	CONVERSOR CC/CC ENTRADA 24 VCC	331,01	(331,01)	-	11210010	Germano	5	60	1	12	624,00	160,37	119,67
2169136	1	13111101	Eqtos Process Dados	01/11/2008	CONVERSOR CC/CC ENTRADA 24 VCC	331,01	(331,01)	-	11210010	Germano	5	60	1	12	624,00	160,37	119,67
2169137	1	13111101	Eqtos Process Dados	01/11/2008	CONVERSOR CC/CC ENTRADA 24 VCC	331,02	(331,02)	-	11210010	Germano	5	60	1	12	624,00	160,37	119,67
2169138	1	13111101	Eqtos Process Dados	01/11/2008	CONVERSOR CC/CC ENTRADA 24 VCC	331,02	(331,02)	-	11210010	Germano	5	60	1	12	624,00	160,37	119,67
2169140	1	13111101	Eqtos Process Dados	01/11/2008	CONTROLADOR MICROLOGIX 1100	16.819,84	(16.819,84)	-	11162060	Germano	5	60	1	12	29.964,00	7.700,75	5.746,42
2169141	1	13111111	Móveis e Utensílios	01/11/2008	MESA DE MADEIRA C/ 2 GAVETAS,REVEST. MELAMINICO,14	548,13	(334,09)	214,04	11162070	Germano	15	180	5	60	940,00	370,36	276,37
2169142	1	13111111	Móveis e Utensílios	01/11/2008	GAVETEIRO VOLANTE EM AGLOMERADO	787,71	(487,93)	299,78	11162070	Germano	15	180	5	60	1.312,00	516,93	385,74
2169143	1	13111131	Ferramentas	01/11/2008	CARRINHO CONTENTOR RETANGULAR DE 1000 LT	7.515,80	(5.167,11)	2.348,69	12100010	Ubu	19	228	9	108	9.700,00	5.208,90	3.886,96
2169145	1	13111111	Móveis e Utensílios	01/11/2008	LIXEIRA SELETIVA RETANGULAR COM 03 CORES	982,31	(982,31)	-	12100010	Ubu	15	180	5	60	1.332,00	524,81	391,62

FDC CONSULT LTDA

SAMARCO
APRENDER PARA EVOLUIR E TRANSFORMAR

DATA-BASE: 31/03/2021					DADOS CONTÁBEIS CEDIDOS PELA SAMARCO						AVALIAÇÃO VALOR JUSTO DE MERCADO						
IMOBILIZADO	SUB Nº	CLASSE	CENTRO CST	DT.INCORP.	DENOMINAÇÃO DO IMOBILIZADO	VAL AQUIS. BRL	DEPREC. ACUM BRL	VALOR CONTÁBIL BRL	CENTRO DE CUSTOS	UNID. IND	VIDA ÚTIL DET. (ANOS)	VIDA ÚTIL DET. (MESES)	VIDA ÚTIL REM. (ANOS)	VIDA ÚTIL REM. (MESES)	VALOR DE REPOSIÇÃO (R$)	VALOR JUSTO DE MERCADO (R$)	VALOR DE LIQUIDAÇÃO FORÇADA
2169146	1	13111111	Móveis e Utensílios	01/11/2008	CAFETEIRA,EL/TRICA,ELECTROLUX	514,77	(514,77)	-	12100010	Ubu	15	180	5	60	922,00	363,27	271,08
2169147	1	13111101	Eqtos Process Dados	01/11/2008	HD 160 SATA 2,5 NOTEBOOK COMPAQ E GAVETA EXTERNA	657,03	(657,03)	-	12330030	Ubu	5	60	1	12	1.248,00	320,74	239,34
2169152	1	13111111	Móveis e Utensílios	01/11/2008	TELEFONE IP CISCO MOD.7912 C/ LICENƷA CALLMANAGER	12.421,93	(12.421,93)	-	12342010	Ubu	15	180	5	60	22.292,00	8.783,05	6.554,05
2169153	1	13111111	Móveis e Utensílios	01/11/2008	MESA DE ACO,C/TAMPO DE MARMORE,70X150X75	948,34	(948,34)	-	12203010	Ubu	15	180	5	60	1.696,00	668,22	498,64
2169154	1	13111111	Móveis e Utensílios	01/11/2008	ARMARIO DE MADEIRA C/ 6 PORTAS,REVEST. CEREJEIRA	302,20	(302,20)	-	12100005	Ubu	15	180	5	60	542,00	213,55	159,35
2169155	1	13111111	Móveis e Utensílios	01/11/2008	MESA DE MADEIRA P/ REUNIAO,REVEST. MELAMINICO,130X	285,86	(285,86)	-	12100010	Ubu	15	180	5	60	515,00	202,91	151,41
2169158	1	13111101	Eqtos Process Dados	01/11/2008	NO BREAK,UPSONIC,T73622B20032B,1KVA	4.053,45	(4.053,45)	-	12210010	Ubu	5	60	1	12	8.222,00	2.113,05	1.576,79
2169159	1	13111101	Eqtos Process Dados	01/11/2008	NO BREAK,COM BAT INTERNA,EMERSON NETWORK POWER,GXT	4.053,45	(4.053,45)	-	12210010	Ubu	5	60	1	12	7.679,00	1.973,50	1.472,66
2169160	1	13111101	Eqtos Process Dados	01/11/2008	NO BREAK,EMERSON,GXT23000,09351R2082AF093,3KVA	4.053,45	(4.053,45)	-	12210010	Ubu	5	60	1	12	8.995,00	2.311,72	1.725,04
2169165	1	13111111	Móveis e Utensílios	01/11/2008	SISTEMA DE AR CONDICIONADO DA SALA DE CONTROLE	61.710,00	(61.710,00)	-	12100010	Ubu	15	180	5	60	101.782,00	40.102,11	29.924,81
2169166	1	13111121	Veículos	01/11/2008	EMPILHADEIRA	236.070,02	(236.070,02)	-	12420010	Ubu	15	180	5	60	364.930,00	143.782,42	107.292,66
2169169	1	13111051	Edificações	01/11/2008	OBRA CIVIL INSTALAƷ1ES EL/TRICAS NO WC E RESTAURAN	27.220,64	(10.928,41)	16.292,23	12300030	Ubu	50	600	33	396	75.346,00	53.495,66	39.919,29
2169172	1	13111051	Edificações	01/11/2008	OBRA CIVIL ALMOXARIFADO	2.952.145,47	(1.199.264,59)	1.752.880,88	12230030	Ubu	50	600	33	396	8.107.088,00	5.756.032,48	4.295.240,06
2169173	1	13111051	Edificações	01/11/2008	OBRA CIVIL AMBULATORIO	129.062,84	(52.639,61)	76.423,23	12100010	Ubu	50	600	33	396	357.243,00	253.642,53	189.271,96
2169176	1	13111051	Edificações	01/11/2008	OBRA CIVIL CONSTRUƷÃO BASES ESTAƷÃO TRATAMENTO ESG	78.596,86	(31.554,55)	47.042,31	12111010	Ubu	50	600	33	396	217.554,00	154.463,34	115.262,92
2169186	1	13111051	Edificações	01/11/2008	OBRA CIVIL LABORATƦRIO	1.561.699,48	(636.837,34)	924.862,14	12250010	Ubu	50	600	33	396	4.322.751,00	3.069.153,21	2.290.249,38
2169188	1	13111051	Edificações	01/11/2008	OBRA CIVIL OBRAS CIVIS PRODUCAO	641.527,71	(193.015,65)	448.512,06	12136010	Ubu	50	600	33	396	1.057.356,00	750.722,76	560.200,88
2169189	1	13111051	Edificações	01/11/2008	OBRA CIVIL PREDIO ABRIGO DA MAQUETE	295.924,73	(120.696,02)	175.228,71	12100010	Ubu	50	600	33	396	819.113,00	581.570,23	433.976,66
2169196	1	13111051	Edificações	01/11/2008	OBRA CIVIL REFORMA CIVIL PORTARIA SECUNDARIA UBU-	382.573,68	(118.050,56)	264.523,12	12100010	Ubu	50	600	33	396	68.497,00	48.632,87	36.290,60
2169198	1	13111051	Edificações	01/11/2008	OBRA CIVIL TERMINAL RODOVIƒRIO	745.932,28	(299.472,24)	446.460,04	12100010	Ubu	50	600	33	396	2.064.725,00	1.465.954,75	1.093.918,01
2169199	1	13111051	Edificações	01/11/2008	EDIFICACOES DO FORNO DE ENDURECIMENTO	24.124.164,56	(7.096.400,13)	17.027.764,43	12136020	Ubu	50	600	33	396	32.980.641,00	23.416.255,11	17.473.570,09
2169200	1	13111081	Sistemas	01/11/2008	SISTEMA DE COMBATE INC\NDIO	1.626.696,29	(442.056,50)	1.184.639,79	12136020	Ubu	25	300	14	168	2.075.186,00	1.307.367,18	975.577,52
2169201	1	13111081	Sistemas	01/11/2008	SISTEMA DE DESPOEIRAMENTO	4.525.922,11	(1.258.777,78)	3.267.144,33	12136020	Ubu	25	300	14	168	6.793.765,00	4.280.071,95	3.193.855,59
2169202	1	13111081	Sistemas	01/11/2008	SISTEMA ETA (ESTAƷÃO TRATAMENTO ƒGUA)	5.185.326,72	(1.376.321,16)	3.809.005,56	12136020	Ubu	25	300	14	168	7.695.482,00	4.848.153,66	3.617.766,91
2169203	1	13111081	Sistemas	01/11/2008	SISTEMA DE AR COMPRIMIDO	145.201,22	(50.358,27)	94.842,95	12136020	Ubu	25	300	14	168	175.149,00	110.343,87	82.340,29
2169204	1	13111081	Sistemas	01/11/2008	SISTEMA DE AUTOMAƷÃO DO FORNO	6.620.898,75	(1.804.999,17)	4.815.899,58	12136020	Ubu	25	300	14	168	8.801.013,00	5.544.638,19	4.137.494,39
2169210	1	13111071	Máquinas e Eqtos	01/11/2008	PRECIPITADOR ELETROSTATICO, ,PRESSAO 200MM/H	8.573.811,68	(2.885.742,23)	5.688.069,45	12136020	Ubu	25	300	14	168	13.188.550,00	8.308.786,50	6.200.144,41
2169211	1	13111071	Máquinas e Eqtos	01/11/2008	PRECIPITADOR ELETROSTATICO, ,PRESSAO 200MM/H	8.573.811,68	(2.885.742,23)	5.688.069,45	12136020	Ubu	25	300	14	168	13.188.550,00	8.308.786,50	6.200.144,41
2169212	1	13111071	Máquinas e Eqtos	01/11/2008	PRECIPITADOR ELETROSTATICO, ,PRESSAO 200MM/H	12.682.047,35	(2.885.742,23)	9.796.305,12	12136020	Ubu	25	300	14	168	13.188.550,00	8.308.786,50	6.200.144,41
2169213	1	13111071	Máquinas e Eqtos	01/11/2008	PRECIPITADOR ELETROSTATICO, ,PRESSAO 200MM/H	8.573.811,68	(2.885.742,23)	5.688.069,45	12136020	Ubu	25	300	14	168	13.188.550,00	8.308.786,50	6.200.144,41
2169214	1	13111071	Máquinas e Eqtos	01/11/2008	CARROS DE GRELHA	34.295.246,52	(10.590.953,24)	23.704.293,28	12136020	Ubu	25	300	14	168	50.937.550,00	32.090.656,50	23.946.541,97
2169215	1	13111081	Sistemas	01/11/2008	REFRATARIOS - FORNO DE ENDURECIMENTO 306FN001	11.759.953,98	(10.665.574,60)	1.094.379,38	12136020	Ubu	5	60	1	12	15.687.421,00	4.031.667,20	3.008.492,14
2169216	1	13111071	Máquinas e Eqtos	01/11/2008	FORNO DE ENDURECIMENTO	207.774.761,34	(60.117.207,80)	147.657.553,54	12136020	Ubu	25	300	14	168	327.335.950,00	206.221.648,50	153.885.769,23
2169219	1	13111071	Máquinas e Eqtos	01/11/2008	TRANSMISSOR DE PRESSƷO - 217-PIT-003	1.599,09	(549,01)	1.050,08	11162060	Germano	20	240	9	108	5.047,00	2.614,35	1.950,87
2169221	1	13111081	Sistemas	01/11/2008	VƒLVULA SOBRESSALENTE, 10", 600 #	106.737,44	(69.661,50)	37.075,94	11162060	Germano	25	300	14	168	279.105,00	175.836,15	131.211,64
2169222	1	13111081	Sistemas	01/11/2008	VƒLVULA SOBRESSALENTE, 10", 600 #	49.800,01	(32.501,66)	17.298,35	11162060	Germano	25	300	14	168	120.473,00	75.897,99	56.636,25
2169223	1	13111071	Máquinas e Eqtos	01/11/2008	BOMBA DE COLUNA,WARMAN,4500066930,863RPM	7.791,46	(2.674,99)	5.116,47	11162060	Germano	20	240	9	108	24.590,00	12.737,62	9.505,01
2169224	1	13111071	Máquinas e Eqtos	01/11/2008	PAINEL DE ACIONAMENTO / COMANDO DA BOMBA 14BP001	3.008,21	(1.032,81)	1.975,40	11162060	Germano	25	300	14	168	5.163,00	3.252,69	2.427,21
2169225	1	13111071	Máquinas e Eqtos	01/11/2008	PAINEL DE ACIONAMENTO / COMANDO DA BOMBA 14BP002	3.008,21	(1.032,81)	1.975,40	11162060	Germano	20	240	9	108	9.493,00	4.917,37	3.669,42
2169226	1	13111071	Máquinas e Eqtos	01/11/2008	PAINEL DE ACIONAMENTO / COMANDO DA BOMBA 14BP002	3.008,21	(1.032,81)	1.975,40	11162060	Germano	25	300	14	168	5.163,00	3.252,69	2.427,21
2169227	1	13111081	Sistemas	01/11/2008	VALVULA	6.135,29	(4.004,16)	2.131,13	11162060	Germano	25	300	14	168	14.348,00	9.039,24	6.745,22
2169228	1	13111071	Máquinas e Eqtos	01/11/2008	DISCO RUPTURA 214-PSE-307	6.839,01	(1.996,81)	4.842,20	11162070	Germano	25	300	14	168	12.013,00	7.568,19	5.647,50
2169229	1	13111071	Máquinas e Eqtos	01/11/2008	DISCO RUPTURA 214-PSE-311	3.971,05	(1.159,43)	2.811,62	11162070	Germano	25	300	14	168	6.955,00	4.381,65	3.269,65
2169231	1	13111071	Máquinas e Eqtos	01/11/2008	EQUIPAMENTOS DIVERSOS	30.185,33	(7.230,64)	22.954,69	11162070	Germano	25	300	14	168	53.427,00	33.659,01	25.116,87
2169232	1	13111071	Máquinas e Eqtos	01/11/2008	COMPRESSOR DE AR INDUSTRIAL,ATLAS COPCO,AA22+,BRP0	39.267,57	(9.889,90)	29.377,67	11162070	Germano	25	300	14	168	65.124,00	41.028,12	30.615,81
2169233	1	13111071	Máquinas e Eqtos	01/11/2008	TANQUE EM ACO CARBONO,DO GERADOR ,CAP250LTRS	14.882,65	(3.801,10)	11.081,55	11162070	Germano	20	240	9	108	52.605,00	27.249,39	20.333,91
2169234	1	13111051	Edificações	01/11/2008	OBRAS CIVIS MINERODUTO 2	29.988.157,97	(6.916.480,75)	23.071.677,22	11162070	Germano	50	600	33	396	43.041.301,00	30.559.323,71	22.803.837,86
2169235	1	13111071	Máquinas e Eqtos	01/11/2008	MEDIDOR DE PRESSAO,ROSEMOUNT,1480PSI 102BAR / 140K	13.888,98	(4.691,81)	9.197,17	12111010	Ubu	25	300	14	168	17.577,00	11.073,51	8.263,22
2169236	1	13111071	Máquinas e Eqtos	01/11/2008	MEDIDOR DE PRESSAO,ROSEMOUNT,1480PSI 102BAR / 140K	8.918,48	(3.012,74)	5.905,74	12111010	Ubu	25	300	14	168	11.286,00	7.110,18	5.305,73
2169237	1	13111071	Máquinas e Eqtos	01/11/2008	MEDIDOR DE PRESSAO,ROSEMOUNT,113,009630,150PSI, 55	8.918,48	(3.012,74)	5.905,74	12111010	Ubu	25	300	14	168	11.855,00	7.468,65	5.573,22
2169238	1	13111071	Máquinas e Eqtos	01/11/2008	MEDIDOR DE PRESSAO,ROSEMOUNT,113,0096302,150PSI, 5	3.931,38	(1.328,05)	2.603,33	12111010	Ubu	25	300	14	168	5.226,00	3.292,38	2.456,82
2169239	1	13111071	Máquinas e Eqtos	01/11/2008	MEDIDOR DE PRESSAO,ROSEMOUNT,1793731,1480PSI 102.0	3.931,38	(1.328,05)	2.603,33	12111010	Ubu	25	300	14	168	5.226,00	3.292,38	2.456,82
2169240	1	13111071	Máquinas e Eqtos	01/11/2008	MEDIDOR DE PRESSAO,ROSEMOUNT,1793732,1480PSI 102,0	6.102,40	(2.061,45)	4.040,95	12111010	Ubu	25	300	14	168	8.114,00	5.111,82	3.814,52
2169241	1	13111071	Máquinas e Eqtos	01/11/2008	MEDIDOR DE PRESSAO,ENDRESS HAUSER,A8170,90060A4219	6.102,57	(2.061,50)	4.041,07	12111010	Ubu	25	300	14	168	7.724,00	4.866,12	3.631,17
2169242	1	13111071	Máquinas e Eqtos	01/11/2008	MEDIDORDENIVEL,ROSEMOUNT,8705PSA040C1W0NAG1DT,089	6.102,57	(2.061,50)	4.041,07	12111010	Ubu	25	300	14	168	7.724,00	4.866,12	3.631,17
2169243	1	13111071	Máquinas e Eqtos	01/11/2008	MEDIDORDENIVEL,ROSEMOUNT,40VDC / 40 VA	6.102,57	(2.061,50)	4.041,07	12111010	Ubu	25	300	14	168	7.724,00	4.866,12	3.631,17
2169244	1	13111071	Máquinas e Eqtos	01/11/2008	MEDIDORDENIVEL,ROSEMOUNT,0368411,40VDC / 40 VA	3.931,33	(1.328,03)	2.603,30	12111010	Ubu	25	300	14	168	4.404,00	2.774,52	2.070,39
2169246	1	13111051	Edificações	01/11/2008	TANQUE DE HOMOGEINIZAƷÃO (OBRAS CIVIS)	760.373,43	(402.004,78)	358.368,65	12111010	Ubu	50	600	33	396	1.086.538,00	771.441,98	575.661,88
2169247	1	13111071	Máquinas e Eqtos	01/11/2008	CAIXA DE BOMBA U03-18CX035	49.260,93	(30.520,38)	18.740,55	12111010	Ubu	25	300	14	168	62.416,00	39.322,08	29.342,74
2169248	1	13111071	Máquinas e Eqtos	01/11/2008	CAIXA EM ACO INOX,PARA FLOCULANTE	30.589,29	(9.787,79)	20.801,50	12111010	Ubu	25	300	14	168	38.758,00	24.417,54	18.220,74
2169251	1	13111071	Máquinas e Eqtos	01/11/2008	CHUTE UNDER CLASSIFICADOR U03-18DS01	4.244,30	(4.244,30)	-	12111010	Ubu	25	300	14	168	5.074,00	3.196,62	2.385,37
2169252	1	13111071	Máquinas e Eqtos	01/11/2008	CAIXA DE ALIMENTAƷÃO,CHUTE DE DESCARGA DOS FILTROS	4.244,30	(4.244,30)	-	12111010	Ubu	25	300	14	168	5.074,00	3.196,62	2.385,37
2169253	1	13111071	Máquinas e Eqtos	01/11/2008	DISTRIBUID. POLPA U03-18DS01	28.243,14	(9.670,96)	18.572,18	12111010	Ubu	25	300	14	168	35.744,00	22.518,72	16.803,82
2169254	1	13111071	Máquinas e Eqtos	01/11/2008	DISTRIBUID. POLPA U03-18DS02	28.243,09	(17.425,95)	10.817,14	12111010	Ubu	25	300	14	168	35.744,00	22.518,72	16.803,82
2169255	1	13111071	Máquinas e Eqtos	01/11/2008	REVEST. BORRACHA 6MM-CALHA OVER CLASSIF.U03-18SH00	2.326,10	(2.326,10)	-	12111010	Ubu	25	300	14	168	2.950,00	1.858,50	1.386,84
2169256	1	13111071	Máquinas e Eqtos	01/11/2008	REVEST. BORRACHA 8MM - CAIXA DE BOMBA U03-18CX030	19.166,13	(19.166,13)	-	12111010	Ubu	25	300	14	168	31.274,00	19.702,62	14.702,40
2169266	1	13111071	Máquinas e Eqtos	01/11/2008	KIT ACOPLAMENTO BOKU S1 25000-1350	64.949,47	(20.257,86)	44.691,61	12111040	Ubu	25	300	14	168	106.229,00	66.924,27	49.939,92
2169267	1	13111071	Máquinas e Eqtos	01/11/2008	MOTOR ELETRICO,TRIFASICO,HZ60 (7,5)CV 1740RPM	1.136,56	(325,91)	810,65	12111040	Ubu	25	300	14	168	1.940,00	1.222,20	912,02
2169268	1	13111071	Máquinas e Eqtos	01/11/2008	MOTOR CA TRF 460V 5HP 100L B34D	985,70	(289,35)	696,35	12111040	Ubu	25	300	14	168	1.614,00	1.016,82	758,77

FDC CONSULT LTDA

SAMARCO
APRENDER PARA EVOLUIR E TRANSFORMAR

DATA-BASE: 31/03/2021					DADOS CONTÁBEIS CEDIDOS PELA SAMARCO						AVALIAÇÃO VALOR JUSTO DE MERCADO						
IMOBILIZADO	SUB Nº	CLASSE	CENTRO CST	DT.INCORP.	DENOMINAÇÃO DO IMOBILIZADO	VAL AQUIS. BRL	DEPREC. ACUM BRL	VALOR CONTÁBIL BRL	CENTRO DE CUSTOS	UNID. IND	VIDA ÚTIL DET. (ANOS)	VIDA ÚTIL DET. (MESES)	VIDA ÚTIL REM. (ANOS)	VIDA ÚTIL REM. (MESES)	VALOR DE REPOSIÇÃO (R$)	VALOR JUSTO DE MERCADO (R$)	VALOR DE LIQUIDAÇÃO FORÇADA
2169269	1	13111071	Máquinas e Eqtos	01/11/2008	MOTOR CA TRF 460V 3HP 90L B34D	768,20	(225,51)	542,69	12111040	Ubu	25	300	14	168	1.248,00	786,24	586,70
2169270	1	13111071	Máquinas e Eqtos	01/11/2008	MOTOR ELETRICO ,TRIF‡SICO,WEG,400V 1190RPM 200CV 9	5.976,55	(1.754,47)	4.222,08	12111040	Ubu	25	300	14	168	9.755,00	6.145,65	4.585,98
2169271	1	13111071	Máquinas e Eqtos	01/11/2008	MOTOR ELETRICO ,TRIF‡SICO,WEG,HZ60 10CV 1740RPM 4	6.695,98	(1.965,64)	4.730,34	12111040	Ubu	25	300	14	168	10.922,00	6.880,86	5.134,60
2169272	1	13111071	Máquinas e Eqtos	01/11/2008	MOTOR ELETRICO,TRIFASICO,WEG,HZ60 (7,5)CV 1740RPM	7.868,32	(2.291,98)	5.576,34	12111020	Ubu	25	300	14	168	10.464,00	6.592,32	4.919,29
2169273	1	13111071	Máquinas e Eqtos	01/11/2008	MOTOR ELETRICO ,TRIFASICO,WEG,W22PLUS,1017581160,1	3.490,47	(1.042,20)	2.448,27	12111020	Ubu	25	300	14	168	4.425,00	2.787,75	2.080,26
2169274	1	13111071	Máquinas e Eqtos	01/11/2008	MOTOR ELETRICO ,TRIF‡SICO,WEG,400V 1190RPM 200CV 9	9.975,55	(2.978,54)	6.997,01	12111020	Ubu	25	300	14	168	12.635,00	7.960,05	5.939,91
2169275	1	13111071	Máquinas e Eqtos	01/11/2008	MOTOR ELETRICO ,TRIF‡SICO,WEG,400V 1190RPM 200CV 9	10.472,38	(3.126,91)	7.345,47	12111020	Ubu	25	300	14	168	13.267,00	8.358,21	6.237,02
2169276	1	13111071	Máquinas e Eqtos	01/11/2008	MOTOR ELETRICO,TRIFASICO,NETZSCH,R409.290E ,03/0	14.278,09	(4.159,09)	10.119,00	12111020	Ubu	25	300	14	168	18.978,00	11.956,14	8.921,86
2169277	1	13111071	Máquinas e Eqtos	01/11/2008	MOTOR ELETRICO TRIFASICO,WEG,RPM1760 HZ60 KW 18.5	979,85	(287,63)	692,22	12111040	Ubu	25	300	14	168	1.601,00	1.008,63	752,66
2169279	1	13111071	Máquinas e Eqtos	01/11/2008	GABINETE ESTRUTURA ABERTA MIRACEL	101.619,75	(87.664,02)	13.955,73	12210010	Ubu	10	120	3	36	54.038,00	20.102,14	15.000,52
2169280	1	13111071	Máquinas e Eqtos	01/11/2008	GABINETE ESTRUTURA ABERTA MIRACEL	91.179,73	(78.657,76)	12.521,97	12210010	Ubu	10	120	3	36	48.495,00	18.040,14	13.461,83
2169281	1	13111071	Máquinas e Eqtos	01/11/2008	COMPONENTES DE AUTOMACAO	2.061.793,72	(634.818,24)	1.426.975,48	12210010	Ubu	25	300	14	168	4.627.025,00	2.915.025,75	2.175.237,10
2169282	1	13111071	Máquinas e Eqtos	01/11/2008	TANQUE AMOSTRAGEM MODELO 1.	91.909,33	(24.745,99)	67.163,34	12210010	Ubu	25	300	14	168	149.645,00	94.276,35	70.350,46
2169283	1	13111071	Máquinas e Eqtos	01/11/2008	TRANSMISSOR DE FLUXO,YOKOGAWA,FJX530A,500 BAR	41.233,65	(12.539,01)	28.694,64	12210010	Ubu	25	300	14	168	67.138,00	42.296,94	31.562,63
2169284	1	13111071	Máquinas e Eqtos	01/11/2008	TRANSMISSOR DE N^VEL,ROSEMOUNT,2051CD2A02A1SSM5Q4,	59.000,14	(17.941,74)	41.058,40	12210010	Ubu	25	300	14	168	96.062,00	60.519,06	45.160,25
2169285	1	13111071	Máquinas e Eqtos	01/11/2008	SECADOR DE PELOTAS	2.774,49	(856,81)	1.917,68	12111040	Ubu	25	300	14	168	4.531,00	2.854,53	2.130,09
2169286	1	13111071	Máquinas e Eqtos	01/11/2008	PAINEL PARA BANCO DE CAPACITORES	3.317,02	(974,55)	2.342,47	12111080	Ubu	25	300	14	168	4.204,00	2.648,52	1.976,37
2169287	1	13111071	Máquinas e Eqtos	01/11/2008	PAINEL PARA BANCO DE CAPACITORES	3.317,02	(974,55)	2.342,47	12111080	Ubu	25	300	14	168	4.204,00	2.648,52	1.976,37
2169288	1	13111071	Máquinas e Eqtos	01/11/2008	PAINEL PARA BANCO DE CAPACITORES	3.317,02	(974,55)	2.342,47	12111080	Ubu	25	300	14	168	4.204,00	2.648,52	1.976,37
2169289	1	13111071	Máquinas e Eqtos	01/11/2008	PAINEL PARA BANCO DE CAPACITORES	3.317,02	(974,55)	2.342,47	12111080	Ubu	25	300	14	168	4.204,00	2.648,52	1.976,37
2169290	1	13111071	Máquinas e Eqtos	01/11/2008	PAINEL ELETRO PNEUM‡TICO,95X30X80	3.317,01	(974,55)	2.342,46	12111080	Ubu	25	300	14	168	4.204,00	2.648,52	1.976,37
2169291	1	13111071	Máquinas e Eqtos	01/11/2008	BANCO DE CAPACITORES	27.982,85	(9.452,82)	18.530,03	12111080	Ubu	30	360	17	204	35.418,00	22.313,34	16.650,56
2169292	1	13111051	Edificações	01/11/2008	SISTEMA DE TRATAMENTO DE ESGOTO (OBRAS CIVIS)	555.355,68	(222.482,73)	332.872,95	12111010	Ubu	50	600	33	396	1.341.410,00	952.401,10	710.696,36
2169293	1	13111071	Máquinas e Eqtos	01/11/2008	TORRE DE RESFRIAMENTO DE AGUA TAG U03-03TF001	11.503,45	(4.403,63)	7.099,82	12136010	Ubu	25	300	14	168	17.843,00	11.241,09	8.388,27
2169296	1	13111071	Máquinas e Eqtos	01/11/2008	TORRE DE RESFRIAMENTO DE AGUA TAG U03-02TF003	35.206,26	(14.369,78)	20.836,48	12136010	Ubu	25	300	14	168	54.196,00	34.143,48	25.478,39
2169297	1	13111051	Edificações	01/11/2008	OBRAS CIVIS ESTOCAGEM E DISTR. OLEO	218.434,75	(78.199,57)	140.235,18	12137010	Ubu	50	600	33	396	358.216,00	254.333,36	189.787,47
2169298	1	13111071	Máquinas e Eqtos	01/11/2008	MODIFICAƛES DOS CCMIS DA SE BARRAG NORT	7.783,59	(2.408,83)	5.374,76	12111070	Ubu	25	300	14	168	9.863,00	6.213,69	4.636,75
2169299	1	13111081	Sistemas	01/11/2008	SISTEMA DISTRINUIƛƢO (TUBULAƛƢO)	448.643,65	(125.684,60)	322.959,05	12111070	Ubu	25	300	14	168	472.780,00	297.851,40	222.261,30
2169300	1	13111081	Sistemas	01/11/2008	SISTEMA DE DISTRIBUIƛƢO (SISTEMA EL/TRICO)	108.664,15	(30.441,56)	78.222,59	12111070	Ubu	25	300	14	168	114.510,00	72.141,30	53.832,95
2169301	1	13111051	Edificações	01/11/2008	OBRAS CIVIS VESTIARIOS	1.227.515,40	(278.620,52)	948.894,88	12100010	Ubu	50	600	33	396	1.190.759,00	845.438,89	630.879,52
2169302	1	13111051	Edificações	01/11/2008	SALA DE CONTROLE (OBRAS CIVIS)	5.327.971,37	(1.674.669,74)	3.653.301,63	12100010	Ubu	50	600	33	396	7.226.437,00	5.130.770,27	3.828.659,77
2169303	1	13111071	Máquinas e Eqtos	01/11/2008	QUADRO DIST. TENSAO ININT. 320-QDTI-001	2.966,49	(845,14)	2.121,35	12100010	Ubu	25	300	14	168	3.941,00	2.482,83	1.852,73
2169304	1	13111071	Máquinas e Eqtos	01/11/2008	QUADRO DIST. TENSAO ININT. 320-QDTI-002	2.596,25	(739,67)	1.856,58	12100010	Ubu	25	300	14	168	3.456,00	2.177,28	1.624,72
2169305	1	13111071	Máquinas e Eqtos	01/11/2008	PAINEL DE COMANDO,INVERSOR,WEG,480V ,3F,60HZ	1.623,08	(462,41)	1.160,67	12100010	Ubu	25	300	14	168	2.160,00	1.360,80	1.015,45
2169306	1	13111071	Máquinas e Eqtos	01/11/2008	TRANSF. ILUMINAƛƢO 3-E7TL21	6.707,26	(1.665,25)	5.042,01	12100010	Ubu	30	360	17	204	6.354,00	4.003,02	2.987,12
2169307	1	13111071	Máquinas e Eqtos	01/11/2008	TRANSF. ILUMINAƛƢO 3-E7TL01	4.771,60	(1.184,68)	3.586,92	12100010	Ubu	30	360	17	204	4.520,00	2.847,60	2.124,92
2169308	1	13111071	Máquinas e Eqtos	01/11/2008	ANALISADOR DE VIBRAƛƢES,CSI,2130	110.052,25	(31.175,41)	78.876,84	12250010	Ubu	25	300	14	168	135.478,00	85.351,14	63.690,33
2169309	1	13111071	Máquinas e Eqtos	01/11/2008	FORNO P/ LIBERAƛƢO DE S	73.939,45	(25.017,27)	48.922,18	12250010	Ubu	25	300	14	168	107.098,00	67.471,74	50.348,45
2169310	1	13111051	Edificações	01/11/2008	VESTI‡RIO/SANIT‡RIO	704.118,72	(286.943,48)	417.175,24	12100010	Ubu	50	600	33	396	911.365,00	647.069,15	482.852,96
2169311	1	13111071	Máquinas e Eqtos	01/11/2008	TRANSFORMADOR,TRIFASICO, A OLEO,ITAIPU,300VA	11.613,90	(2.883,45)	8.730,45	12100010	Ubu	30	360	17	204	11.001,00	6.930,63	5.171,74
2169312	1	13111071	Máquinas e Eqtos	01/11/2008	PAINEL DE COMANDO,INVERSOR WIDE BELT CONVEYOR,WEG,	6.921,15	(1.971,79)	4.949,36	12100010	Ubu	25	300	14	168	9.199,00	5.795,37	4.324,59
2169313	1	13111081	Sistemas	01/11/2008	SISTEMA AUTOMACAO EMPILHAMENTO PELOTAS	75.839,45	(21.321,24)	54.518,21	12420010	Ubu	25	300	14	168	79.919,00	50.348,97	37.571,18
2169314	1	13111071	Máquinas e Eqtos	01/11/2008	MOTO REDUTOR FA87G DZ100LS4 / M5	14.344,72	(4.216,97)	10.127,75	12420010	Ubu	25	300	14	168	18.178,00	11.452,14	8.545,76
2169316	1	13111071	Máquinas e Eqtos	01/11/2008	TRANSFORMADOR, A SECO, 5000KVA, 480V, 60HZ	5.866,54	(1.523,74)	4.342,80	12420010	Ubu	25	300	14	168	7.067,00	4.452,21	3.322,31
2169317	1	13111051	Edificações	01/11/2008	OBRAS CIVIS RETOMADORA	2.858.419,66	(1.165.614,73)	1.692.804,93	12420010	Ubu	50	600	33	396	7.911.854,00	5.617.416,34	4.191.802,56
2169318	1	13111071	Máquinas e Eqtos	01/11/2008	PAINEL DE COMANDO,60HZ, 480V, 127/220V	16.069,35	(4.613,94)	11.455,41	12420010	Ubu	25	300	14	168	16.933,00	10.667,79	7.960,47
2169319	1	13111071	Máquinas e Eqtos	01/11/2008	MODIFICACAO CCMS DA SE PORTO	26.397,21	(8.178,25)	18.218,96	12420010	Ubu	25	300	14	168	33.447,00	21.071,61	15.723,96
2169320	1	13111051	Edificações	01/11/2008	OBRAS CIVIS ESTOCAGEM DE CARVƢO	1.551.781,10	(632.790,88)	918.990,22	12111010	Ubu	50	600	33	396	4.295.297,00	3.049.660,87	2.275.703,90
2169321	1	13111071	Máquinas e Eqtos	01/11/2008	PAINEL DE COMANDO,DO SISTEMA PENEUMATICO,080X020X1	30.287,25	(9.022,96)	21.264,29	12111020	Ubu	25	300	14	168	34.143,00	21.510,09	16.051,16
2169322	1	13111071	Máquinas e Eqtos	01/11/2008	PAINEL EL/TRICO,EM ACO CARBONO,26X20X34	26.214,37	(7.701,90)	18.512,47	12111020	Ubu	25	300	14	168	33.215,00	20.925,45	15.614,89
2169323	1	13111071	Máquinas e Eqtos	01/11/2008	QUADRO ELETRICO,BOSCH REXROTH,060X040X080	18.075,26	(5.183,37)	12.891,89	12111020	Ubu	25	300	14	168	24.037,00	15.143,31	11.300,17
2169324	1	13111071	Máquinas e Eqtos	01/11/2008	QUADRO C/ INVERSOR - 3-E1PD02	17.832,74	(5.113,83)	12.718,91	12111020	Ubu	25	300	14	168	23.710,00	14.937,30	11.146,44
2169325	1	13111071	Máquinas e Eqtos	01/11/2008	QUADRO C/ INVERSOR - 3-E1PD03	21.714,33	(6.226,95)	15.487,38	12111020	Ubu	25	300	14	168	28.874,00	18.190,62	13.574,12
2169326	1	13111071	Máquinas e Eqtos	01/11/2008	QUADRO C/ INVERSOR - 3-E1PD04	18.075,26	(5.183,37)	12.891,89	12111020	Ubu	25	300	14	168	24.037,00	15.143,31	11.300,17
2169327	1	13111081	Sistemas	01/11/2008	SISTEMA INCENDIO DA SUBESTAƛƢO FILTRAGEM	5.771,89	(1.616,95)	4.154,94	12111020	Ubu	25	300	14	168	6.082,00	3.831,66	2.859,24
2169328	1	13111071	Máquinas e Eqtos	01/11/2008	BALANƛA INTEGRADORA TAG NƋ 304-WIT-002	77.466,06	(31.618,53)	45.847,53	12111040	Ubu	25	300	14	168	109.811,00	69.180,93	51.623,88
2169329	1	13111071	Máquinas e Eqtos	01/11/2008	BALANƛA INTEGRADORA TAG NƋ 304-WIT-003	77.466,06	(31.618,53)	45.847,53	12111040	Ubu	25	300	14	168	109.811,00	69.180,93	51.623,88
2169330	1	13111071	Máquinas e Eqtos	01/11/2008	RESERVATORIO DE AR COMPRIMIDO ,1 10 M3	41.335,52	(11.186,66)	30.148,86	12111040	Ubu	25	300	14	168	67.432,00	42.482,16	31.700,84
2169331	1	13111071	Máquinas e Eqtos	01/11/2008	VASO DE PRESSAO,JMB ZEPPELIN,M6289	157.521,87	(42.630,30)	114.891,57	12111040	Ubu	25	300	14	168	274.221,00	172.759,23	128.915,60
2169332	1	13111071	Máquinas e Eqtos	01/11/2008	RESERVATORIO DE AR COMPRIMIDO ,1 10 M3	80.436,72	(21.768,66)	58.668,06	12111040	Ubu	25	300	14	168	132.787,00	83.655,81	62.425,25
2169333	1	13111071	Máquinas e Eqtos	01/11/2008	TRANSPORTADOR PNEUM‡TICO BENTONITA TAG U03-04SP005	1.323.217,76	(341.345,03)	981.872,73	12111040	Ubu	25	300	14	168	2.285.175,00	1.439.660,25	1.074.296,64
2169336	1	13111071	Máquinas e Eqtos	01/11/2008	TRANSPORTADOR PNEUM‡TICO PERIDUR TAG U03-04SP004	1.077.308,37	(268.452,01)	808.856,36	12111040	Ubu	25	300	14	168	1.519.332,00	957.179,16	714.261,83
2169340	1	13111081	Sistemas	01/11/2008	VALVULA RED PRESSƢO COM. SOLENOIDE (CONJ.23 UNID.)	59.579,63	(34.534,29)	25.045,34	12111040	Ubu	25	300	14	168	102.524,00	64.590,12	48.198,14
2169341	1	13111071	Máquinas e Eqtos	01/11/2008	CONVERSOR DE MIDIA,CONVERTE CABO TP P/FIBRA,TRANSI	64.653,40	(19.402,33)	45.251,07	12136010	Ubu	25	300	14	168	122.287,00	77.040,81	57.489,04
2169342	1	13111071	Máquinas e Eqtos	01/11/2008	VALVULA DE GAS,C/ ATUADOR PNEUMATICO,MAXON	2.108,98	(616,44)	1.492,54	12135020	Ubu	25	300	14	168	3.446,00	2.170,98	1.620,02
2169343	1	13111071	Máquinas e Eqtos	01/11/2008	VALVULA DE GAS,C/ ATUADOR PNEUMATICO,MAXON	3.547,36	(1.036,88)	2.510,48	12136030	Ubu	25	300	14	168	5.793,00	3.649,59	2.723,38
2169344	1	13111071	Máquinas e Eqtos	01/11/2008	INVERSOR DE FREQUENCIA P/ U03-07CR005	8.558,14	(2.501,54)	6.056,60	12136030	Ubu	25	300	14	168	13.961,00	8.795,43	6.563,29
2169345	1	13111081	Sistemas	01/11/2008	VALVULA GUILHOTINA 16" POLPA	12.795,32	(7.882,47)	4.912,85	11131090	Germano	20	240	9	108	21.301,00	11.033,92	8.233,68
2169346	1	13111081	Sistemas	01/11/2008	VALVULA GUILHOTINA 16" POLPA	12.795,32	(7.882,47)	4.912,85	11131090	Germano	20	240	9	108	21.301,00	11.033,92	8.233,68

FDC CONSULT LTDA

SAMARCO
APRENDER PARA EVOLUIR E TRANSFORMAR

DATA-BASE: 31/03/2021					DADOS CONTÁBEIS CEDIDOS PELA SAMARCO						AVALIAÇÃO VALOR JUSTO DE MERCADO						
IMOBILIZADO	SUB Nº	CLASSE	CENTRO CST	DT.INCORP.	DENOMINAÇÃO DO IMOBILIZADO	VAL AQUIS. BRL	DEPREC. ACUM BRL	VALOR CONTÁBIL BRL	CENTRO DE CUSTOS	UNID. IND	VIDA ÚTIL DET. (ANOS)	VIDA ÚTIL DET. (MESES)	VIDA ÚTIL REM. (ANOS)	VIDA ÚTIL REM. (MESES)	VALOR DE REPOSIÇÃO (R$)	VALOR JUSTO DE MERCADO (R$)	VALOR DE LIQUIDAÇÃO FORÇADA
2169347	1	13111081	Sistemas	01/11/2008	VALVULA GUILHOTINA 16" POLPA	12.795,32	(7.882,47)	4.912,85	11131090	Germano	20	240	9	108	21.301,00	11.033,92	8.233,68
2169348	1	13111081	Sistemas	01/11/2008	VALVULA GUILHOTINA 16" POLPA	12.795,32	(7.882,47)	4.912,85	11131090	Germano	20	240	9	108	21.301,00	11.033,92	8.233,68
2169349	1	13111081	Sistemas	01/11/2008	VALVULA GUILHOTINA 16" POLPA	12.795,32	(7.882,47)	4.912,85	11131090	Germano	20	240	9	108	21.301,00	11.033,92	8.233,68
2169350	1	13111081	Sistemas	01/11/2008	VALVULA GUILHOTINA 16" POLPA	12.795,32	(7.882,47)	4.912,85	11131090	Germano	20	240	9	108	21.301,00	11.033,92	8.233,68
2169351	1	13111081	Sistemas	01/11/2008	VALVULA GUILHOTINA 16" POLPA	12.794,71	(7.882,11)	4.912,60	11131090	Germano	20	240	9	108	21.300,00	11.033,40	8.233,29
2169352	1	13111081	Sistemas	01/11/2008	VALVULA GUILHOTINA 16" POLPA	12.794,71	(7.882,11)	4.912,60	11131090	Germano	20	240	9	108	21.300,00	11.033,40	8.233,29
2169353	1	13111081	Sistemas	01/11/2008	VALVULA GUILHOTINA 16" POLPA	12.794,71	(7.882,11)	4.912,60	11131090	Germano	20	240	9	108	21.300,00	11.033,40	8.233,29
2169354	1	13111081	Sistemas	01/11/2008	VALVULA GUILHOTINA 16" POLPA	12.794,71	(7.882,11)	4.912,60	11131090	Germano	20	240	9	108	21.300,00	11.033,40	8.233,29
2169355	1	13111081	Sistemas	01/11/2008	VALVULA GUILHOTINA 16" POLPA	12.794,71	(7.882,11)	4.912,60	11131090	Germano	20	240	9	108	21.300,00	11.033,40	8.233,29
2169356	1	13111081	Sistemas	01/11/2008	VALVULA GUILHOTINA 16" POLPA	12.794,71	(7.882,11)	4.912,60	11131090	Germano	20	240	9	108	21.300,00	11.033,40	8.233,29
2169357	1	13111081	Sistemas	01/11/2008	VALVULA GUILHOTINA 16" POLPA	12.794,71	(7.882,11)	4.912,60	11131090	Germano	20	240	9	108	21.300,00	11.033,40	8.233,29
2169358	1	13111081	Sistemas	01/11/2008	VALVULA GUILHOTINA 16" POLPA	12.794,71	(7.882,11)	4.912,60	11131090	Germano	20	240	9	108	21.300,00	11.033,40	8.233,29
2169359	1	13111081	Sistemas	01/11/2008	VƒLVULA GUILHOTINA PNEUMƒTICA,WORK TEAM,WTGNPPF6,1	3.777,20	(2.326,93)	1.450,27	11131130	Germano	20	240	9	108	6.579,00	3.407,92	2.543,04
2169360	1	13111081	Sistemas	01/11/2008	VƒLVULA GUILHOTINA PNEUMƒTICA,WORK TEAM,WTGNPP3,15	3.777,20	(2.326,93)	1.450,27	11131130	Germano	20	240	9	108	6.579,00	3.407,92	2.543,04
2169361	1	13111081	Sistemas	01/11/2008	VƒLVULA GUILHOTINA PNEUMƒTICA,WORK TEAM,WTGNPP3",1	3.777,20	(2.326,93)	1.450,27	11131130	Germano	20	240	9	108	6.579,00	3.407,92	2.543,04
2169362	1	13111081	Sistemas	01/11/2008	VƒLVULA GUILHOTINA PNEUMƒTICA,WORK TEAM,WTGNPP3 ",	3.777,20	(2.326,93)	1.450,27	11131130	Germano	20	240	9	108	6.579,00	3.407,92	2.543,04
2169363	1	13111081	Sistemas	01/11/2008	VƒLVULA GUILHOTINA PNEUMƒTICA,WORK TEAM,WTGNPP2",1	3.777,20	(2.326,93)	1.450,27	11131130	Germano	20	240	9	108	6.579,00	3.407,92	2.543,04
2169364	1	13111081	Sistemas	01/11/2008	VƒLVULA GUILHOTINA PNEUMƒTICA,WORK TEAM,WTGNPP2 ",	3.777,20	(2.326,93)	1.450,27	11131130	Germano	20	240	9	108	6.579,00	3.407,92	2.543,04
2169365	1	13111081	Sistemas	01/11/2008	VƒLVULA GUILHOTINA PNEUMƒTICA,WORK TEAM ,WTGNPPF6"	3.777,20	(2.326,93)	1.450,27	11131130	Germano	20	240	9	108	6.579,00	3.407,92	2.543,04
2169366	1	13111081	Sistemas	01/11/2008	VƒLVULA GUILHOTINA PNEUMƒTICA,18"	3.777,20	(2.326,93)	1.450,27	11131130	Germano	20	240	9	108	6.579,00	3.407,92	2.543,04
2169367	1	13111081	Sistemas	01/11/2008	VƒLVULA GUILHOTINA PNEUMƒTICA,18"	3.775,86	(2.326,10)	1.449,76	11131130	Germano	20	240	9	108	6.576,00	3.406,37	2.541,88
2169368	1	13111081	Sistemas	01/11/2008	VƒLVULA GUILHOTINA PNEUMƒTICA	3.775,86	(2.326,10)	1.449,76	11131130	Germano	20	240	9	108	6.576,00	3.406,37	2.541,88
2169369	1	13111081	Sistemas	01/11/2008	VALVULA GUILHOTINA 16" POLPA	3.775,86	(2.326,10)	1.449,76	11131130	Germano	20	240	9	108	6.576,00	3.406,37	2.541,88
2169370	1	13111081	Sistemas	01/11/2008	VALVULA GUILHOTINA 16" POLPA	3.775,86	(2.326,10)	1.449,76	11131130	Germano	20	240	9	108	6.284,00	3.255,11	2.429,01
2169371	1	13111081	Sistemas	01/11/2008	VALVULA GUILHOTINA 16" POLPA	3.775,86	(2.326,10)	1.449,76	11131130	Germano	20	240	9	108	6.284,00	3.255,11	2.429,01
2169372	1	13111081	Sistemas	01/11/2008	VALVULA GUILHOTINA 16" POLPA	3.775,86	(2.326,10)	1.449,76	11131130	Germano	20	240	9	108	6.284,00	3.255,11	2.429,01
2169373	1	13111051	Edificações	01/11/2008	OBRAS CIVIS ESCRITORIO BH	29.983,63	(29.983,63)	-	13000010	BH	50	600	33	396	54.203,13	38.484,22	28.717,52
2169378	1	13111071	Máquinas e Eqtos	01/11/2008	SOBRESSALENTES PENEIRAMENTO - METSO	651.232,22	(188.764,59)	462.467,63	11131040	Germano	25	300	14	168	1.079.343,00	679.986,09	507.416,09
2169382	1	13111051	Edificações	01/11/2008	OBRAS CIVIS - INSTALACOES PROVISORIAS	1.695.859,35	(680.463,51)	1.015.395,84	11131010	Germano	50	600	33	396	2.305.211,00	1.636.699,81	1.221.330,60
2169383	1	13111051	Edificações	01/11/2008	OBRAS CIVIS - PLATO	38.386.970,65	(20.111.717,50)	18.275.253,15	11131010	Germano	50	600	33	396	52.161.977,00	37.035.003,67	27.636.089,95
2169387	1	13111071	Máquinas e Eqtos	01/11/2008	CHASSIS 1900 19"	19.477,49	(6.562,16)	12.915,33	11131120	Germano	20	240	9	108	38.809,00	20.103,06	15.001,21
2169388	1	13111071	Máquinas e Eqtos	01/11/2008	CHASSIS 1900 19"	19.477,49	(6.562,16)	12.915,33	11131120	Germano	20	240	9	108	38.809,00	20.103,06	15.001,21
2169389	1	13111071	Máquinas e Eqtos	01/11/2008	TRANSFORMADOR ISOLADOR DE TENSƒO 10KVA SƒIDA	15.792,56	(5.320,67)	10.471,89	11131120	Germano	20	240	9	108	31.468,00	16.300,42	12.163,63
2169390	1	13111071	Máquinas e Eqtos	01/11/2008	TRANSFORMADOR ISOLADOR DE TENSƒO 10KVA SƒIDA	15.792,56	(5.320,68)	10.471,88	11131120	Germano	20	240	9	108	31.468,00	16.300,42	12.163,63
2169391	1	13111071	Máquinas e Eqtos	01/11/2008	TRANSFORMADOR ISOLADOR DE TENSƒO 10KVA SƒIDA	15.792,56	(5.320,67)	10.471,89	11131120	Germano	20	240	9	108	31.468,00	16.300,42	12.163,63
2169392	1	13111071	Máquinas e Eqtos	01/11/2008	TRANSFORMADOR ISOLADOR DE TENSƒO 10KVA SƒIDA	15.792,56	(5.320,68)	10.471,88	11131120	Germano	20	240	9	108	31.468,00	16.300,42	12.163,63
2169393	1	13111071	Máquinas e Eqtos	01/11/2008	TRANSFORMADOR ISOLADOR DE TENSƒO 10KVA SƒIDA	15.792,56	(5.320,67)	10.471,89	11131120	Germano	20	240	9	108	31.468,00	16.300,42	12.163,63
2169394	1	13111071	Máquinas e Eqtos	01/11/2008	TRANSFORMADOR ISOLADOR DE TENSƒO 16KVA ENTRADA	25.613,91	(8.629,59)	16.984,32	11131120	Germano	20	240	9	108	51.034,00	26.435,61	19.726,66
2169395	1	13111071	Máquinas e Eqtos	01/11/2008	TRANSFORMADOR ISOLADOR DE TENSƒO 16KVA ENTRADA	25.613,91	(8.629,59)	16.984,32	11131120	Germano	20	240	9	108	51.034,00	26.435,61	19.726,66
2169396	1	13111071	Máquinas e Eqtos	01/11/2008	TRANSFORMADOR ISOLADOR DE TENSƒO 16KVA ENTRADA	25.613,91	(8.629,59)	16.984,32	11131120	Germano	20	240	9	108	51.034,00	26.435,61	19.726,66
2169397	1	13111071	Máquinas e Eqtos	01/11/2008	TRANSFORMADOR ISOLADOR DE TENSƒO 16KVA ENTRADA	25.613,91	(8.629,59)	16.984,32	11131120	Germano	20	240	9	108	51.034,00	26.435,61	19.726,66
2169398	1	13111071	Máquinas e Eqtos	01/11/2008	TRANSFORMADOR ISOLADOR DE TENSƒO 16KVA ENTRADA	25.613,91	(8.629,59)	16.984,32	11131120	Germano	20	240	9	108	51.034,00	26.435,61	19.726,66
2169399	1	13111071	Máquinas e Eqtos	01/11/2008	TRANSFORMADOR ISOLADOR DE TENSƒO 16KVA ENTRADA	25.613,91	(8.629,59)	16.984,32	11131120	Germano	20	240	9	108	51.034,00	26.435,61	19.726,66
2169400	1	13111071	Máquinas e Eqtos	01/11/2008	TRANSFORMADOR ISOLADOR DE TENSƒO 16KVA ENTRADA	25.613,91	(8.629,59)	16.984,32	11131120	Germano	20	240	9	108	51.034,00	26.435,61	19.726,66
2169401	1	13111071	Máquinas e Eqtos	01/11/2008	TRANSFORMADOR ISOLADOR DE TENSƒO 16KVA ENTRADA	25.613,91	(8.629,59)	16.984,32	11131120	Germano	20	240	9	108	51.034,00	26.435,61	19.726,66
2169402	1	13111071	Máquinas e Eqtos	01/11/2008	TRANSFORMADOR ISOLADOR DE TENSƒO 16KVA ENTRADA	25.613,91	(8.629,59)	16.984,32	11131120	Germano	20	240	9	108	51.034,00	26.435,61	19.726,66
2169403	1	13111071	Máquinas e Eqtos	01/11/2008	TRANSFORMADOR ISOLADOR DE TENSƒO 40KVA	63.170,22	(21.282,69)	41.887,53	11131120	Germano	20	240	9	108	103.759,00	53.747,16	40.106,96
2169404	1	13111071	Máquinas e Eqtos	01/11/2008	TRANSFORMADOR ISOLADOR DE TENSƒO 64KVA	100.019,53	(33.697,63)	66.321,90	11131120	Germano	20	240	9	108	165.520,00	85.739,36	63.980,03
2169405	1	13111081	Sistemas	01/11/2008	SISTEMA DE AUTOMACAO - SUPERVISAO E CONTROLE	4.384.976,33	(1.300.081,04)	3.084.895,29	11131120	Germano	20	240	9	108	7.520.700,00	3.895.722,60	2.907.048,19
2169406	1	13111081	Sistemas	01/11/2008	SISTEMAS INDUSTRIAIS	451.568,10	(136.888,52)	314.679,58	11131120	Germano	20	240	9	108	706.304,00	365.865,47	273.014,45
2169407	1	13111081	Sistemas	01/11/2008	SISTEMA DISTRIBUIƒƒO DE ƒGUA TUBULAƒƒO - AUTOMACAO	217.763,02	(55.223,58)	162.539,44	11131170	Germano	40	480	26	312	359.698,00	249.990,11	186.546,47
2169408	1	13111071	Máquinas e Eqtos	01/11/2008	EQUIPAMENTOS DIVERSOS	52.947,55	(15.511,78)	37.435,77	11131170	Germano	25	300	14	168	74.113,00	46.691,19	34.841,68
2169409	1	13111051	Edificações	01/11/2008	OBRAS CIVIS - REFETIORIO CENTRAL	5.179.853,94	(1.942.297,54)	3.237.556,40	11300060	Germano	50	600	33	396	7.041.945,00	4.999.780,95	3.730.913,52
2169410	1	13111071	Máquinas e Eqtos	01/11/2008	CAPELA CONVENCIONAL PARA SUBSTƒNCIAS CORROSIVAS	20.758,04	(6.063,95)	14.694,09	11250020	Germano	25	300	14	168	41.414,00	26.090,82	19.469,37
2169411	1	13111071	Máquinas e Eqtos	01/11/2008	CAPELA CONVENCIONAL PARA SUBSTƒNCIAS CORROSIVAS	20.758,04	(6.063,95)	14.694,09	11250020	Germano	25	300	14	168	41.414,00	26.090,82	19.469,37
2169412	1	13111071	Máquinas e Eqtos	01/11/2008	CAPELA CONVENCIONAL PARA SUBSTƒNCIAS CORROSIVAS	20.758,04	(8.507,57)	12.250,47	11250020	Germano	25	300	14	168	41.414,00	26.090,82	19.469,37
2169413	1	13111071	Máquinas e Eqtos	01/11/2008	CAPELA INVETIDA PARA SUBSTƒNCIAS CORROSIVAS	23.548,22	(9.651,14)	13.897,08	11250020	Germano	25	300	14	168	46.999,00	29.609,37	22.094,97
2169414	1	13111071	Máquinas e Eqtos	01/11/2008	CAPELA INVETIDA PARA SUBSTƒNCIAS CORROSIVAS	23.548,22	(9.651,14)	13.897,08	11250020	Germano	25	300	14	168	46.999,00	29.609,37	22.094,97
2169415	1	13111071	Máquinas e Eqtos	01/11/2008	CAPELA INVETIDA PARA SUBSTƒNCIAS CORROSIVAS	23.548,22	(9.485,47)	14.062,75	11250020	Germano	20	240	9	108	44.591,00	23.098,14	17.236,19
2169416	1	13111071	Máquinas e Eqtos	01/11/2008	CAPELA INVETIDA PARA SUBSTƒNCIAS CORROSIVAS	23.548,22	(9.485,47)	14.062,75	11250020	Germano	25	300	14	168	46.999,00	29.609,37	22.094,97
2169417	1	13111071	Máquinas e Eqtos	01/11/2008	CAPELA INVETIDA PARA SUBSTƒNCIAS CORROSIVAS	23.548,22	(9.485,47)	14.062,75	11250020	Germano	20	240	9	108	44.591,00	23.098,14	17.236,19
2169418	1	13111071	Máquinas e Eqtos	01/11/2008	SILO DE PROTEƒƒO DOS BRITADORES CONE	64.728,77	(18.963,26)	45.765,51	11131050	Germano	25	300	14	168	106.970,00	67.391,10	50.288,28
2169419	1	13111071	Máquinas e Eqtos	01/11/2008	SILO DE PROTEƒƒO DOS BRITADORES IMPACTO	34.853,96	(9.839,97)	25.013,99	11131050	Germano	25	300	14	168	59.999,00	37.799,37	28.206,47
2169421	1	13111081	Sistemas	01/11/2008	SISTEMAS INDUSTRIAIS	3.307.004,82	(749.911,62)	2.557.093,20	11131050	Germano	40	480	26	312	5.906.900,00	4.105.295,50	3.063.434,71
2169422	1	13111071	Máquinas e Eqtos	01/11/2008	PAINEL ELETRICO,EM ACO CARBONO,050X020X050	3.498,19	(958,12)	2.540,07	11131050	Germano	25	300	14	168	6.135,00	3.865,05	2.884,16
2169423	1	13111081	Sistemas	01/11/2008	SISTEMAS INDUSTRIAIS	784.560,11	(196.038,02)	588.522,09	11131080	Germano	40	480	26	312	1.230.165,00	854.964,68	637.987,80
2169424	1	13111071	Máquinas e Eqtos	01/11/2008	BANCO DE BATERIAS COM ESTANTE	12.658,48	(12.342,33)	316,15	11131120	Germano	15	180	5	60	22.305,00	8.788,17	6.557,87
2169425	1	13111071	Máquinas e Eqtos	01/11/2008	BANCO DE BATERIAS COM ESTANTE	10.288,27	(10.031,32)	256,95	11131120	Germano	15	180	5	60	18.129,00	7.142,83	5.330,09
2169426	1	13111071	Máquinas e Eqtos	01/11/2008	BANCO DE BATERIAS COM ESTANTE	4.330,68	(4.222,52)	108,16	11131120	Germano	15	180	5	60	7.632,00	3.007,01	2.243,88

FDC CONSULT LTDA

SAMARCO
APRENDER PARA EVOLUIR E TRANSFORMAR

DATA-BASE: 31/03/2021					DADOS CONTÁBEIS CEDIDOS PELA SAMARCO					AVALIAÇÃO VALOR JUSTO DE MERCADO							
IMOBILIZADO	SUB Nº	CLASSE	CENTRO CST	DT.INCORP.	DENOMINAÇÃO DO IMOBILIZADO	VAL AQUIS. BRL	DEPREC. ACUM BRL	VALOR CONTÁBIL BRL	CENTRO DE CUSTOS	UNID. IND	VIDA ÚTIL DET. (ANOS)	VIDA ÚTIL DET. (MESES)	VIDA ÚTIL REM. (ANOS)	VIDA ÚTIL REM. (MESES)	VALOR DE REPOSIÇÃO (R$)	VALOR JUSTO DE MERCADO (R$)	VALOR DE LIQUIDAÇÃO FORÇADA
2169427	1	13111071	Máquinas e Eqtos	01/11/2008	BANCO DE BATERIAS COM ESTANTE	4.330,68	(4.222,52)	108,16	11131120	Germano	15	180	5	60	8.096,00	3.189,82	2.380,30
2169428	1	13111051	Edificações	01/11/2008	OBRAS CIVIS - SUBSTACAO MOAGEM	1.228.156,33	(467.050,94)	761.105,39	11131120	Germano	50	600	33	396	1.673.646,00	1.188.288,66	886.719,29
2169429	1	13111071	Máquinas e Eqtos	01/11/2008	CAIXA DE POLPA	15.349,67	(4.333,51)	11.016,16	11131090	Germano	25	300	14	168	26.423,00	16.646,49	12.421,87
2169430	1	13111071	Máquinas e Eqtos	01/11/2008	DISTRIBUIDOR DE POLPA	178.686,70	(23.304,64)	155.382,06	11131090	Germano	25	300	14	168	211.224,00	133.071,12	99.299,72
2169431	1	13111071	Máquinas e Eqtos	01/11/2008	DISTRIBUIDOR DE POLPA	21.327,24	(6.021,10)	15.306,14	11131090	Germano	25	300	14	168	36.713,00	23.129,19	17.259,36
2169432	1	13111071	Máquinas e Eqtos	01/11/2008	DISTRIBUIDOR DE POLPA	5.539,20	(1.563,82)	3.975,38	11131090	Germano	25	300	14	168	9.534,00	6.006,42	4.482,08
2169433	1	13111071	Máquinas e Eqtos	01/11/2008	DISTRIBUIDOR DE POLPA	5.539,20	(1.563,82)	3.975,38	11131090	Germano	25	300	14	168	9.534,00	6.006,42	4.482,08
2169434	1	13111071	Máquinas e Eqtos	01/11/2008	MOTOR EL/TRICO TRIF₮SICO 600CV, 60 HZ, 480 V, 127/	54.221,54	(17.058,88)	37.162,66	11131090	Germano	20	240	9	108	91.407,00	47.348,83	35.332,42
2169435	1	13111071	Máquinas e Eqtos	01/11/2008	CAIXA DE POLPA	123.617,29	(41.647,92)	81.969,37	11131100	Germano	20	240	9	108	254.457,00	131.808,73	98.357,70
2169437	1	13111081	Sistemas	01/11/2008	VALVULA DE GAS,FISHER,122CV 150CL	8.479,86	(4.908,96)	3.570,90	11131110	Germano	25	300	14	168	7.404,00	4.664,52	3.480,74
2169438	1	13111081	Sistemas	01/11/2008	VALVULA GAVETAS,MANUAL,ROTORK GEARS,IW4 IR1,4"	8.479,86	(4.908,96)	3.570,90	11131110	Germano	25	300	14	168	7.404,00	4.664,52	3.480,74
2169439	1	13111081	Sistemas	01/11/2008	VALVULA GAVETAS,MANUAL,ROTORK GEARS,IW4 IR1,4"	8.479,86	(4.908,96)	3.570,90	11131110	Germano	25	300	14	168	7.404,00	4.664,52	3.480,74
2169440	1	13111081	Sistemas	01/11/2008	VALVULA GAVETAS,MANUAL,ROTORK GEARS,IW4 IR1,4"	8.479,86	(4.908,96)	3.570,90	11131110	Germano	25	300	14	168	7.404,00	4.664,52	3.480,74
2169441	1	13111081	Sistemas	01/11/2008	VALVULA GAVETAS,MANUAL,ROTORK GEARS,IW4 IR1,4"	8.479,86	(4.908,96)	3.570,90	11131110	Germano	25	300	14	168	7.404,00	4.664,52	3.480,74
2169442	1	13111081	Sistemas	01/11/2008	VALVULA GAVETAS,MANUAL,ROTORK GEARS,IW4 IR1,4"	8.479,86	(4.908,96)	3.570,90	11131110	Germano	25	300	14	168	7.404,00	4.664,52	3.480,74
2169443	1	13111081	Sistemas	01/11/2008	VALVULA GAVETAS,MANUAL,ROTORK GEARS,IW4 IR1,4"	8.479,86	(4.908,96)	3.570,90	11131110	Germano	25	300	14	168	7.404,00	4.664,52	3.480,74
2169444	1	13111081	Sistemas	01/11/2008	VALVULA GAVETAS,MANUAL,ROTORK GEARS,IW4 IR1,4"	8.479,86	(4.908,96)	3.570,90	11131110	Germano	25	300	14	168	7.404,00	4.664,52	3.480,74
2169445	1	13111081	Sistemas	01/11/2008	VALVULA GAVETAS,MANUAL,ROTORK GEARS,IW4 IR1,4"	8.479,86	(4.908,96)	3.570,90	11131110	Germano	25	300	14	168	7.404,00	4.664,52	3.480,74
2169446	1	13111081	Sistemas	01/11/2008	VALVULA GAVETAS,MANUAL,ROTORK GEARS,IW4 IR1,4"	8.479,86	(4.908,96)	3.570,90	11131110	Germano	25	300	14	168	7.404,00	4.664,52	3.480,74
2169447	1	13111081	Sistemas	01/11/2008	VALVULA GAVETAS,MANUAL,ROTORK GEARS,IW4 IR1,4"	8.479,86	(4.908,96)	3.570,90	11131110	Germano	25	300	14	168	7.404,00	4.664,52	3.480,74
2169448	1	13111081	Sistemas	01/11/2008	VALVULA GAVETAS,MANUAL,ROTORK GEARS,IW4 IR1,4"	8.479,86	(4.908,96)	3.570,90	11131110	Germano	25	300	14	168	7.404,00	4.664,52	3.480,74
2169449	1	13111081	Sistemas	01/11/2008	VALVULA GAVETAS,MANUAL,ROTORK GEARS,IW4 IR1,4"	8.475,04	(4.906,15)	3.568,89	11131110	Germano	25	300	14	168	7.399,00	4.661,37	3.478,39
2169450	1	13111081	Sistemas	01/11/2008	VALVULA GAVETAS,MANUAL,ROTORK GEARS,IW4 IR1,4"	8.475,04	(4.906,15)	3.568,89	11131110	Germano	25	300	14	168	7.399,00	4.661,37	3.478,39
2169451	1	13111081	Sistemas	01/11/2008	VALVULA GAVETAS,MANUAL,ROTORK GEARS,IW4 IR1,4"	8.475,04	(4.906,15)	3.568,89	11131110	Germano	25	300	14	168	14.799,00	9.323,37	6.957,24
2169452	1	13111081	Sistemas	01/11/2008	VALVULA GAVETAS,MANUAL,ROTORK GEARS,IW4 IR1,4"	8.475,04	(4.906,15)	3.568,89	11131110	Germano	25	300	14	168	14.799,00	9.323,37	6.957,24
2169453	1	13111081	Sistemas	01/11/2008	VALVULA GUILHOTINA,PNEUMATICA,12"	8.475,12	(4.906,20)	3.568,92	11131110	Germano	25	300	14	168	14.799,00	9.323,37	6.957,24
2169454	1	13111071	Máquinas e Eqtos	01/11/2008	BANCO DE BATERIAS COM ESTANTE	14.238,26	(12.503,14)	1.735,12	11131100	Germano	15	180	5	60	78.671,00	30.996,37	23.129,97
2169455	1	13111071	Máquinas e Eqtos	01/11/2008	BANCO DE BATERIAS COM ESTANTE	4.871,14	(4.749,48)	121,66	11131100	Germano	15	180	5	60	9.105,00	3.587,37	2.676,95
2169456	1	13111071	Máquinas e Eqtos	01/11/2008	BANCO DE BATERIAS COM ESTANTE	4.871,01	(4.749,35)	121,66	11131100	Germano	15	180	5	60	9.105,00	3.587,37	2.676,95
2169457	1	13111071	Máquinas e Eqtos	01/11/2008	SILO EM ACO CARBONO,PARA CAL	569.670,65	(148.291,62)	421.379,03	11131140	Germano	20	240	9	108	943.839,00	488.908,60	364.831,13
2169458	1	13111071	Máquinas e Eqtos	01/11/2008	SILO EM ACO CARBONO ,PARA AMIDO ,CAP 275 TON	569.670,65	(148.291,62)	421.379,03	11131140	Germano	20	240	9	108	942.604,00	488.268,87	364.353,75
2169459	1	13111071	Máquinas e Eqtos	01/11/2008	SILOS DE FLOCULANTE	614.427,47	(172.292,92)	442.134,55	11131140	Germano	20	240	9	108	1.018.447,00	527.555,55	393.670,07
2169460	1	13111071	Máquinas e Eqtos	01/11/2008	SILOS DE FLOCULANTE	614.427,47	(172.292,92)	442.134,55	11131140	Germano	20	240	9	108	1.018.570,00	527.619,26	393.717,62
2169461	1	13111071	Máquinas e Eqtos	01/11/2008	TANQUE EM POLIPROPILENO,PARA FLOCULANTE	350.000,00	(93.240,72)	256.759,28	11131140	Germano	20	240	9	108	576.852,00	298.809,34	222.976,13
2169462	1	13111071	Máquinas e Eqtos	01/11/2008	TANQUE EM POLIPROPILENO,HORINZONTAL,CAP 24M3/21TON	350.000,00	(100.947,06)	249.052,94	11131140	Germano	20	240	9	108	576.852,00	298.809,34	222.976,13
2169463	1	13111071	Máquinas e Eqtos	01/11/2008	TANQUE EM ACO CARBONO,AMIDO C/SODA,140M3	350.000,00	(100.661,76)	249.338,24	11131140	Germano	20	240	9	108	576.852,00	298.809,34	222.976,13
2169464	1	13111071	Máquinas e Eqtos	01/11/2008	TANQUE DE PREPARA₮O DE FLOCULANTE	350.000,00	(102.093,52)	247.906,48	11131140	Germano	20	240	9	108	576.852,00	298.809,34	222.976,13
2169465	1	13111071	Máquinas e Eqtos	01/11/2008	TANQUE DE PREPARA₮O DE FLOCULANTE G02-11TK006	350.000,00	(100.019,88)	249.980,12	11131140	Germano	20	240	9	108	576.852,00	298.809,34	222.976,13
2169466	1	13111071	Máquinas e Eqtos	01/11/2008	TANQUE DE PREPARA₮O DE FLOCULANTE G02-11TK015	350.000,00	(84.566,06)	265.433,94	11131140	Germano	20	240	9	108	576.852,00	298.809,34	222.976,13
2169467	1	13111081	Sistemas	01/11/2008	SISTEMAS INDUSTRIAIS	2.409.299,82	(672.339,48)	1.736.960,34	11131130	Germano	20	240	9	108	6.047.700,00	3.132.708,60	2.337.675,39
2169468	1	13111081	Sistemas	01/11/2008	VALVULA GUILHOTINA, CLARKSON, 16", 120 BAR	1.952,87	(1.130,50)	822,37	11131200	Germano	25	300	14	168	1.705,00	1.074,15	801,55
2169469	1	13111081	Sistemas	01/11/2008	VALVULA GUILHOTINA, CLARKSON, 16", 120 BAR	1.952,87	(1.130,50)	822,37	11131200	Germano	25	300	14	168	1.705,00	1.074,15	801,55
2169470	1	13111081	Sistemas	01/11/2008	VALVULA GUILHOTINA, CLARKSON, 16", 120 BAR	1.952,87	(1.130,50)	822,37	11131200	Germano	25	300	14	168	1.705,00	1.074,15	801,55
2169471	1	13111081	Sistemas	01/11/2008	VALVULA GUILHOTINA, CLARKSON, 16", 120 BAR	1.952,87	(1.130,50)	822,37	11131200	Germano	25	300	14	168	1.705,00	1.074,15	801,55
2169472	1	13111081	Sistemas	01/11/2008	VALVULA GUILHOTINA, CLARKSON, 16", 120 BAR	1.952,87	(1.130,50)	822,37	11131200	Germano	25	300	14	168	1.705,00	1.074,15	801,55
2169473	1	13111081	Sistemas	01/11/2008	VALVULA GUILHOTINA, CLARKSON, 16", 120 BAR	1.952,87	(1.130,50)	822,37	11131200	Germano	25	300	14	168	1.705,00	1.074,15	801,55
2169474	1	13111081	Sistemas	01/11/2008	VALVULA GUILHOTINA, CLARKSON, 16", 120 BAR	1.949,65	(1.128,64)	821,01	11131200	Germano	25	300	14	168	1.702,00	1.072,26	800,14
2169475	1	13111081	Sistemas	01/11/2008	VALVULA GUILHOTINA, CLARKSON, 16", 120 BAR	1.949,65	(1.128,64)	821,01	11131200	Germano	25	300	14	168	1.702,00	1.072,26	800,14
2169476	1	13111081	Sistemas	01/11/2008	V₮LVULA GUILHOTINA PNEUM₮TICA,WORK TEAM ELETRO MEC	1.949,65	(1.201,07)	748,58	11131200	Germano	20	240	9	108	6.793,00	3.518,77	2.625,76
2169477	1	13111081	Sistemas	01/11/2008	V₮LVULA GUILHOTINA PNEUM₮TICA	1.949,65	(1.201,07)	748,58	11131200	Germano	20	240	9	108	6.793,00	3.518,77	2.625,76
2169478	1	13111081	Sistemas	01/11/2008	V₮LVULA DE PRESS₮O,FISHER,1052	1.949,65	(1.201,07)	748,58	11131200	Germano	20	240	9	108	6.793,00	3.518,77	2.625,76
2169479	1	13111081	Sistemas	01/11/2008	VALVULA GUILHOTINA, CLARKSON, 16", 120 BAR	1.949,65	(1.128,64)	821,01	11131200	Germano	25	300	14	168	3.405,00	2.145,15	1.600,74
2169480	1	13111081	Sistemas	01/11/2008	VALVULA GUILHOTINA, CLARKSON, 16", 120 BAR	1.949,65	(1.128,64)	821,01	11131200	Germano	25	300	14	168	1.702,00	1.072,26	800,14
2169481	1	13111081	Sistemas	01/11/2008	VALVULA GUILHOTINA, CLARKSON, 16", 120 BAR	1.949,79	(1.128,72)	821,07	11131200	Germano	25	300	14	168	1.702,00	1.072,26	800,14
2169482	1	13111071	Máquinas e Eqtos	01/11/2008	PAINEL DE COMANDO AUTOM₮TICO DE COMBATE A INC∩NDIO	142.966,13	(46.884,58)	96.081,55	11131170	Germano	20	240	9	108	237.781,00	123.170,56	91.911,77
2169483	1	13111071	Máquinas e Eqtos	01/11/2008	PAINEL CENTRO DE COMANDO DE MOTORES 480V	150.256,85	(49.275,50)	100.981,35	11131170	Germano	20	240	9	108	248.898,00	128.929,16	96.208,93
2169484	1	13111071	Máquinas e Eqtos	01/11/2008	PAINEL DE COMANDO,209PNL001,RITAL, 035X030X080	150.256,85	(49.275,50)	100.981,35	11131170	Germano	20	240	9	108	250.134,00	129.569,41	96.686,69
2169485	1	13111071	Máquinas e Eqtos	01/11/2008	BOMBA HELIOLICA,FABRI VALVE	131.045,06	(42.975,19)	88.069,87	11131170	Germano	20	240	9	108	195.166,00	101.095,99	75.439,38
2169486	1	13111071	Máquinas e Eqtos	01/11/2008	PAINEL EL/TRICO CCM, 480V, 60HZ, 220V	4.013,40	(1.125,85)	2.887,55	11131170	Germano	25	300	14	168	6.908,00	4.352,04	3.247,56
2169487	1	13111071	Máquinas e Eqtos	01/11/2008	PAINEL EL/TRICO CCM, 480V, 60HZ, 220V	4.013,40	(1.125,85)	2.887,55	11131170	Germano	25	300	14	168	6.908,00	4.352,04	3.247,56
2169488	1	13111071	Máquinas e Eqtos	01/11/2008	MEDIDOR DE VASSAO,ROSEMOUNT	71.134,08	(23.327,84)	47.806,24	11131170	Germano	20	240	9	108	116.111,00	60.145,50	44.881,50
2169490	1	13111071	Máquinas e Eqtos	01/11/2008	QUADRO DE DISTRIBUICAO LOKOLINK1,EM ACO CARBONO,90	47.091,80	(12.051,72)	35.040,08	11110040	Germano	25	300	14	168	122.430,00	77.130,90	57.556,27
2169491	1	13111071	Máquinas e Eqtos	01/11/2008	PAINEL ELETRICO,070X025X165	5.774,90	(1.477,93)	4.296,97	11110040	Germano	25	300	14	168	15.012,00	9.457,56	7.057,38
2169492	1	13111071	Máquinas e Eqtos	01/11/2008	PAINEL ILUM. G02-02PL010	3.709,22	(949,26)	2.759,96	11110060	Germano	25	300	14	168	6.385,00	4.022,55	3.001,69
2169493	1	13111071	Máquinas e Eqtos	01/11/2008	PAINEL ELETRICO,040X020X050	2.797,12	(715,82)	2.081,30	11110060	Germano	25	300	14	168	4.813,00	3.032,19	2.262,67
2169494	1	13111051	Edificações	01/11/2008	PLATO INDUSTRIAL	14.487.963,56	(5.907.953,72)	8.580.009,84	12136010	Ubu	50	600	33	396	19.689.028,00	13.979.209,88	10.431.501,65
2169495	1	13111071	Máquinas e Eqtos	01/11/2008	SUBSTACAO DE CHAVEAMENTO E LINHA TTRANSM. 138KV	661.714,91	(198.958,86)	462.756,05	12111080	Ubu	25	300	14	168	879.775,00	554.258,25	413.596,04
2169496	1	13111081	Sistemas	01/11/2008	SI-SI SISTEMA DE ENERGIA E ILUMINA₮O	59.229,09	(16.473,17)	42.755,92	12111040	Ubu	25	300	14	168	98.077,00	61.788,51	46.107,54
2169497	1	13111081	Sistemas	01/11/2008	V₮LVULA GUILHOTINA 18" POLPA	58.107,60	(35.796,84)	22.310,76	11131090	Germano	20	240	9	108	129.699,00	67.184,08	50.133,80

FDC CONSULT LTDA

SAMARCO
APRENDER PARA EVOLUIR E TRANSFORMAR

DATA-BASE: 31/03/2021					DADOS CONTÁBEIS CEDIDOS PELA SAMARCO					AVALIAÇÃO VALOR JUSTO DE MERCADO							
IMOBILIZADO	SUB Nº	CLASSE	CENTRO CST	DT.INCORP.	DENOMINAÇÃO DO IMOBILIZADO	VAL AQUIS. BRL	DEPREC. ACUM BRL	VALOR CONTÁBIL BRL	CENTRO DE CUSTOS	UNID. IND	VIDA ÚTIL DET. (ANOS)	VIDA ÚTIL DET. (MESES)	VIDA ÚTIL REM. (ANOS)	VIDA ÚTIL REM. (MESES)	VALOR DE REPOSIÇÃO (R$)	VALOR JUSTO DE MERCADO (R$)	VALOR DE LIQUIDAÇÃO FORÇADA
2169498	1	13111081	Sistemas	01/11/2008	V∓LVULA GUILHOTINA 18" POLPA	58.107,60	(35.796,84)	22.310,76	11131090	Germano	20	240	9	108	129.699,00	67.184,08	50.133,80
2169499	1	13111081	Sistemas	01/11/2008	V∓LVULA GUILHOTINA 18" POLPA	58.107,60	(35.796,84)	22.310,76	11131090	Germano	20	240	9	108	129.699,00	67.184,08	50.133,80
2169500	1	13111081	Sistemas	01/11/2008	V∓LVULA GUILHOTINA 18" POLPA	58.107,60	(35.796,84)	22.310,76	11131090	Germano	20	240	9	108	129.699,00	67.184,08	50.133,80
2169501	1	13111071	Máquinas e Eqtos	01/11/2008	PAINEL DE COMANDO,E1PD05,WEG,037901L/07.01,480V3F6	20.419,22	(9.315,31)	11.103,91	12420010	Ubu	25	300	14	168	24.880,00	15.674,40	11.696,48
2169502	1	13111071	Máquinas e Eqtos	01/11/2008	PAINEL DE COMANDO,E3CM01,WEG,480V3F60HZ	183.618,23	(54.510,90)	129.107,33	12136030	Ubu	25	300	14	168	297.813,00	187.622,19	140.006,57
2169503	1	13111071	Máquinas e Eqtos	01/11/2008	CENTRO CONTROLE MOTORES 3-E3CM04 - 480V	183.618,22	(54.054,28)	129.563,94	12136030	Ubu	25	300	14	168	433.565,00	273.145,95	203.825,71
2169504	1	13111071	Máquinas e Eqtos	01/11/2008	PAINEL DE COMANDO,E3LF10,WEG,480V3F60HZ	16.391,31	(7.578,90)	8.812,41	12136030	Ubu	25	300	14	168	25.711,00	16.197,93	12.087,14
2169505	1	13111071	Máquinas e Eqtos	01/11/2008	INVERSOR DE FREQUENCIA,WEG,60HZ480V	16.391,31	(7.578,90)	8.812,41	12136030	Ubu	25	300	14	168	25.711,00	16.197,93	12.087,14
2169506	1	13111071	Máquinas e Eqtos	01/11/2008	INVERSOR FREQUENCIA - 3-E3IF06	11.768,35	(6.285,22)	5.483,13	12136030	Ubu	25	300	14	168	18.466,00	11.633,58	8.681,16
2169507	1	13111071	Máquinas e Eqtos	01/11/2008	PAINEL DE COMANDO,E3LF05,WEG,480V3F60HZ	11.768,35	(6.285,22)	5.483,13	12136030	Ubu	25	300	14	168	18.466,00	11.633,58	8.681,16
2169508	1	13111071	Máquinas e Eqtos	01/11/2008	V∓LVULA DE G∓S,C/ ATUADOR E CONTROLADOR DE V∓LVULA	32.075,95	(12.315,65)	19.760,30	12135020	Ubu	25	300	14	168	52.331,00	32.968,53	24.601,62
2169509	1	13111071	Máquinas e Eqtos	01/11/2008	PAINEL DE COMANDO,E3CM03,WEG,480V3F60HZ	183.618,23	(54.053,92)	129.564,31	12136030	Ubu	25	300	14	168	297.813,00	187.622,19	140.006,57
2169510	1	13111071	Máquinas e Eqtos	01/11/2008	VALVULA DE GAS,C/ ATUADOR PNEUMATICO,MAXON	32.075,95	(12.315,65)	19.760,30	12136030	Ubu	25	300	14	168	52.331,00	32.968,53	24.601,62
2169511	1	13111071	Máquinas e Eqtos	01/11/2008	QUADRO DE AUTOMACAO,PARKER AUTOMATION	13.477,75	(6.879,42)	6.598,33	12136030	Ubu	25	300	14	168	21.993,00	13.855,59	10.339,25
2169512	1	13111071	Máquinas e Eqtos	01/11/2008	QUADRO DE AUTOMACAO,PARKER AUTOMATION	15.375,60	(7.434,14)	7.941,46	12136030	Ubu	25	300	14	168	25.087,00	15.804,81	11.793,79
2169513	1	13111071	Máquinas e Eqtos	01/11/2008	CENTRO CONTROLE DE MOTORES CCM, 3-E3CM02 - 480V	183.618,25	(54.053,93)	129.564,32	12136030	Ubu	25	300	14	168	433.565,00	273.145,95	203.825,71
2169514	1	13111071	Máquinas e Eqtos	01/11/2008	PAINEL DE COMANDO,B3QD01,ORTENG,13,8KV	366.492,09	(105.549,46)	260.942,63	12136030	Ubu	25	300	14	168	610.574,00	384.661,62	287.040,42
2169515	1	13111071	Máquinas e Eqtos	01/11/2008	PAINEL DE COMANDO,J3CM01,ORTENG,480V3F60HZ	356.590,66	(102.778,69)	253.811,97	12136030	Ubu	25	300	14	168	596.369,00	375.712,47	280.362,43
2169516	1	13111071	Máquinas e Eqtos	01/11/2008	PAINEL DE COMANDO,J3CM02,ORTENG,480V3F60HZ	343.064,82	(98.993,67)	244.071,15	12136030	Ubu	25	300	14	168	573.764,00	361.471,32	269.735,46
2169517	1	13111071	Máquinas e Eqtos	01/11/2008	PAINEL DE COMANDO,E3CM05,WEG,480V3F60HZ	561.391,30	(63.051,83)	498.339,47	12136030	Ubu	25	300	14	168	297.813,00	187.622,19	140.006,57
2169518	1	13111071	Máquinas e Eqtos	01/11/2008	PAINEL DE COMANDO,E3QD01,ORTENG,480V3F60HZ	131.031,44	(39.659,02)	91.372,42	12136030	Ubu	25	300	14	168	218.759,00	137.818,17	102.842,04
2169519	1	13111071	Máquinas e Eqtos	01/11/2008	PAINEL DE COMANDO,E3QD02,ORTENG,480V3F60HZ	97.546,68	(30.288,76)	67.257,92	12136030	Ubu	25	300	14	168	162.803,00	102.565,89	76.536,25
2169520	1	13111071	Máquinas e Eqtos	01/11/2008	PAINEL DE COMANDO,E3QD03,ORTENG,480V3F60HZ	174.387,00	(55.282,98)	119.104,02	12136030	Ubu	25	300	14	168	291.267,00	183.498,21	136.929,19
2169521	1	13111071	Máquinas e Eqtos	01/11/2008	PAINEL DE COMANDO,E3QD04,ORTENG,480V3F60HZ	97.546,74	(33.780,29)	63.766,45	12136030	Ubu	25	300	14	168	162.926,00	102.643,38	76.594,07
2169522	1	13111071	Máquinas e Eqtos	01/11/2008	BARRAMENTOS, 3-E3BS01	97.955,64	(30.971,74)	66.983,90	12136030	Ubu	25	300	14	168	413.802,00	260.695,26	194.534,82
2169523	1	13111071	Máquinas e Eqtos	01/11/2008	BARRAMENTOS, 3-E3BS02	109.972,97	(34.682,90)	75.290,07	12136030	Ubu	25	300	14	168	413.802,00	260.695,26	194.534,82
2169524	1	13111071	Máquinas e Eqtos	01/11/2008	BARRAMENTOS, 3-E3BS03	119.057,36	(37.488,29)	81.569,07	12136030	Ubu	25	300	14	168	413.802,00	260.695,26	194.534,82
2169525	1	13111071	Máquinas e Eqtos	01/11/2008	BARRAMENTOS, 3-E3BS04	97.955,64	(30.971,74)	66.983,90	12136030	Ubu	25	300	14	168	413.802,00	260.695,26	194.534,82
2169526	1	13111071	Máquinas e Eqtos	01/11/2008	PAINEL DE COMANDO,DISTRIBUICAO,SEMPEL,080X045X225	10.200,79	(3.435,40)	6.765,39	12136030	Ubu	25	300	14	168	16.010,00	10.086,30	7.526,55
2169527	1	13111071	Máquinas e Eqtos	01/11/2008	QUADRO DIST. TENSAO CONT 307-QDTC-003	6.126,77	(2.295,35)	3.831,42	12136030	Ubu	25	300	14	168	9.606,00	6.051,78	4.515,93
2169528	1	13111071	Máquinas e Eqtos	01/11/2008	QUADRO DIST. TENSAO ININT. 307-QDTI-001	5.009,81	(1.982,76)	3.027,05	12136030	Ubu	25	300	14	168	7.855,00	4.948,65	3.692,76
2169529	1	13111101	Eqtos Process Dados	01/11/2008	NO BREAK,EMERSON,21012001512071000048,20KVA	4.568,72	(4.568,72)	-	12210010	Ubu	5	60	1	12	9.307,00	2.391,90	1.784,87
2169530	1	13111101	Eqtos Process Dados	01/11/2008	NO BREAK,EMERSON,21012001512071000040,20KVA	4.568,72	(4.568,72)	-	12210010	Ubu	5	60	1	12	9.307,00	2.391,90	1.784,87
2169531	1	13111071	Máquinas e Eqtos	01/11/2008	PAINEL DE COMANDO,DISTRIBUICAO,SEMPEL,060X045X160	3.208,63	(1.504,04)	1.704,59	12420010	Ubu	25	300	14	168	3.593,00	2.263,59	1.689,13
2169532	1	13111071	Máquinas e Eqtos	01/11/2008	TRANSFORMADOR ILUMINA∓O ,480V, 60HZ	8.634,42	(2.703,70)	5.930,72	12111030	Ubu	30	360	17	204	9.348,00	5.889,24	4.394,64
2169533	1	13111071	Máquinas e Eqtos	01/11/2008	TRANSFORMADOR ILUMINA∓O ,480V, 60HZ	8.327,46	(2.672,06)	5.655,40	12111010	Ubu	30	360	17	204	7.608,00	4.793,04	3.576,64
2169534	1	13111071	Máquinas e Eqtos	01/11/2008	COMPRESSOR CENTRIFUGO,INGERSOLL RAND,C70037M3,C128	606.730,43	(155.774,20)	450.956,23	12111040	Ubu	25	300	14	168	520.031,00	327.619,53	244.474,74
2169535	1	13111071	Máquinas e Eqtos	01/11/2008	COMPRESSOR CENTRIFUGO,INGERSOLL RAND,C70037M3,C128	549.919,40	(133.541,22)	416.378,18	12111040	Ubu	25	300	14	168	520.031,00	327.619,53	244.474,74
2169536	1	13111071	Máquinas e Eqtos	01/11/2008	COMPRESSOR CENTRIFUGO,INGERSOLL RAND,C70037M3,C128	549.919,40	(134.595,86)	415.323,54	12111040	Ubu	25	300	14	168	520.031,00	327.619,53	244.474,74
2169537	1	13111071	Máquinas e Eqtos	01/11/2008	SEPARADOR ELETROMAGN/TICO	28.535,13	(10.896,45)	17.638,68	12111030	Ubu	25	300	14	168	44.261,00	27.884,43	20.807,79
2169538	1	13111071	Máquinas e Eqtos	01/11/2008	CALHA ALIMENTADORA,P/ DESVIO, EM ACO CARBONO	5.508,58	(4.987,78)	520,80	12111020	Ubu	25	300	14	168	6.976,00	4.394,88	3.279,53
2169539	1	13111071	Máquinas e Eqtos	01/11/2008	EXTRATOR DE SUCATA 83EX50	57.362,79	(18.266,72)	39.096,07	12111040	Ubu	25	300	14	168	93.877,00	59.142,51	44.133,05
2169540	1	13111071	Máquinas e Eqtos	01/11/2008	EXTRATOR DE SUCATA U03-04EX002	57.362,79	(18.266,72)	39.096,07	12111040	Ubu	25	300	14	168	93.877,00	59.142,51	44.133,05
2169541	1	13111071	Máquinas e Eqtos	01/11/2008	RESERVATORIO VERTICAL CAP.1,5M3	9.087,28	(3.985,56)	5.101,72	12111010	Ubu	25	300	14	168	11.518,00	7.256,34	5.414,79
2169542	1	13111071	Máquinas e Eqtos	01/11/2008	AMOSTRADOR SECUNDARIO "VAI E VEM" U03-09CR002	42.111,10	(15.796,86)	26.314,24	12136010	Ubu	25	300	14	168	72.086,00	45.414,18	33.888,76
2169543	1	13111071	Máquinas e Eqtos	01/11/2008	AMOSTRADOR AUTOM∓TICO LINEAR,ENGENDRAR,AMLEP1600	60.337,21	(21.931,34)	38.405,87	12111040	Ubu	25	300	14	168	204.307,00	128.713,41	96.047,93
2169544	1	13111071	Máquinas e Eqtos	01/11/2008	AMOSTRADOR HIDR∓ULICO	6.649,35	(3.948,60)	2.700,75	12136020	Ubu	25	300	14	168	9.649,00	6.078,87	4.536,15
2169545	1	13111071	Máquinas e Eqtos	01/11/2008	AMOSTRADOR HIDR∓ULICO	6.649,35	(3.948,60)	2.700,75	12136020	Ubu	25	300	14	168	9.649,00	6.078,87	4.536,15
2169546	1	13111071	Máquinas e Eqtos	01/11/2008	AMOSTRADOR PRIMARIO "VAI E VEM" U03-09CR001	68.605,40	(24.585,10)	44.020,30	12420010	Ubu	25	300	14	168	82.649,00	52.068,87	38.854,59
2169547	1	13111071	Máquinas e Eqtos	01/11/2008	AMOSTRADOR AUTOMATICO "CA∓AMBA" U03-04CR003	66.807,44	(24.109,07)	42.698,37	12111040	Ubu	25	300	14	168	204.307,00	128.713,41	96.047,93
2169548	1	13111071	Máquinas e Eqtos	01/11/2008	AMOSTRADOR PRIMARIO "VAI E VEM" U03-07CR001	33.974,61	(13.058,31)	20.916,30	12136030	Ubu	25	300	14	168	49.021,00	30.883,23	23.045,54
2169549	1	13111071	Máquinas e Eqtos	01/11/2008	AMOSTRADOR SECUNDARIO "VAI E VEM" U03-07CR005	32.981,98	(12.724,20)	20.257,78	12111040	Ubu	25	300	14	168	56.456,00	35.567,28	26.540,85
2169550	1	13111071	Máquinas e Eqtos	01/11/2008	AMOSTRADOR PRIMARIO "VAI E VEM" U03-07CR002	44.966,30	(16.757,84)	28.208,46	12111040	Ubu	25	300	14	168	73.280,00	46.166,40	34.450,08
2169551	1	13111071	Máquinas e Eqtos	01/11/2008	QUARTEADOR TIPO CARROSSEL U03-03CR002	50.837,58	(18.733,99)	32.103,59	12111030	Ubu	25	300	14	168	84.119,00	52.994,97	39.545,66
2169552	1	13111071	Máquinas e Eqtos	01/11/2008	QUARTEADOR TIPO CARROSSEL U03-02CR002	42.087,47	(15.024,57)	27.062,90	12111020	Ubu	25	300	14	168	44.351,00	27.941,13	20.850,10
2169553	1	13111071	Máquinas e Eqtos	01/11/2008	ALIMENTADOR DE CORREIA U03-02AL001	42.186,80	(42.186,80)	-	12111020	Ubu	25	300	14	168	71.658,00	45.144,54	33.687,55
2169554	1	13111071	Máquinas e Eqtos	01/11/2008	AMOST. PRIM∓RIO "CROSS BELT" U03-04CR001	67.784,94	(20.613,64)	47.171,30	12111050	Ubu	25	300	14	168	204.307,00	128.713,41	96.047,93
2169555	1	13111071	Máquinas e Eqtos	01/11/2008	ALIMENTADOR CORREIA,EM ACO CARBONO,ENGENDRAR	50.957,80	(17.151,19)	33.806,61	12111030	Ubu	25	300	14	168	204.307,00	128.713,41	96.047,93
2169556	1	13111071	Máquinas e Eqtos	01/11/2008	ALIMENTADOR CORREIA, EM ACO CARBONO, 48" X 1000	53.772,12	(17.859,63)	35.912,49	12111050	Ubu	25	300	14	168	802.899,00	505.826,37	377.455,43
2169557	1	13111071	Máquinas e Eqtos	01/11/2008	AMOSTRADOR PRIM∓RIO "CROSS BELT" U03-03CR001	40.892,55	(13.763,46)	27.129,09	12111030	Ubu	25	300	14	168	55.483,00	34.954,29	26.083,43
2169558	1	13111071	Máquinas e Eqtos	01/11/2008	DIVISOR ROTATIVO DE AMOSTRAS,ENGENDRAR ,CRA 16,214	53.645,27	(17.817,49)	35.827,78	12111050	Ubu	25	300	14	168	74.113,00	46.691,19	34.841,68
2169559	1	13111071	Máquinas e Eqtos	01/11/2008	AMOSTRADOR PRIM∓RIO "CROSS BELT" U03-02CR001	33.854,17	(11.436,21)	22.417,96	12111020	Ubu	25	300	14	168	42.847,00	26.993,61	20.143,05
2169560	1	13111071	Máquinas e Eqtos	01/11/2008	COMPRESSOR DE AR ESTACIONARIO, ENGRENAGEM,INGERSOL	122.937,76	(50.128,13)	72.809,63	12110040	Ubu	25	300	14	168	205.048,00	129.180,24	96.396,28
2169561	1	13111071	Máquinas e Eqtos	01/11/2008	COMPRESSOR DE AR ESTACIONARIO,P/ ENGRENAGEM,INGERS	122.937,76	(50.178,27)	72.759,49	12111040	Ubu	25	300	14	168	205.048,00	129.180,24	96.396,28
2169562	1	13111071	Máquinas e Eqtos	01/11/2008	COMPRESSOR DE AR ESTACIONARIO, P/ ENGRENAGEM,INGER	122.937,76	(50.178,27)	72.759,49	12111040	Ubu	25	300	14	168	205.048,00	129.180,24	96.396,28
2169563	1	13111071	Máquinas e Eqtos	01/11/2008	SECADOR DE AR ,INGERSOLL RAND,TD275,21255/57,16.0	83.824,53	(28.213,37)	55.611,16	12111040	Ubu	25	300	14	168	138.345,00	87.157,35	65.038,16
2169564	1	13111071	Máquinas e Eqtos	01/11/2008	COMPRESSOR DE AR ESTACIONARIO,INGERSOLL RAND,SSREP	122.937,76	(50.178,27)	72.759,49	12111040	Ubu	25	300	14	168	205.048,00	129.180,24	96.396,28
2169565	1	13111071	Máquinas e Eqtos	01/11/2008	SECADOR DE AR ,INGERSOLL RAND,TD 5080,20785/07	28.682,67	(9.644,05)	19.038,62	12110040	Ubu	25	300	14	168	41.382,00	26.070,66	19.454,33
2169566	1	13111071	Máquinas e Eqtos	01/11/2008	ROLLER PRESS TAG U03-RP001	14.526.606,27	(4.875.839,83)	9.650.766,44	12111030	Ubu	25	300	14	168	26.974.200,00	16.993.746,00	12.680.994,91

FDC CONSULT LTDA

SAMARCO
APRENDER PARA EVOLUIR E TRANSFORMAR

DATA-BASE: 31/03/2021					DADOS CONTÁBEIS CEDIDOS PELA SAMARCO					AVALIAÇÃO VALOR JUSTO DE MERCADO							
IMOBILIZADO	SUB Nº	CLASSE	CENTRO CST	DT.INCORP.	DENOMINAÇÃO DO IMOBILIZADO	VAL AQUIS. BRL	DEPREC. ACUM BRL	VALOR CONTÁBIL BRL	CENTRO DE CUSTOS	UNID. IND	VIDA ÚTIL DET. (ANOS)	VIDA ÚTIL DET. (MESES)	VIDA ÚTIL REM. (ANOS)	VIDA ÚTIL REM. (MESES)	VALOR DE REPOSIÇÃO (R$)	VALOR JUSTO DE MERCADO (R$)	VALOR DE LIQUIDAÇÃO FORÇADA
2169567	1	13111071	Máquinas e Eqtos	01/11/2008	MOTOR ELETRICO ,TRIFASICO,SEW,30CV 60HZ 1760RPM 46	30.308,53	(8.859,18)	21.449,35	12111030	Ubu	25	300	14	168	49.441,00	31.147,83	23.242,99
2169568	1	13111071	Máquinas e Eqtos	01/11/2008	MOTOR ELETRICO 315SM 250 CV, 60 HZ, 480V	30.308,53	(8.859,18)	21.449,35	12111030	Ubu	25	300	14	168	49.441,00	31.147,83	23.242,99
2169569	1	13111071	Máquinas e Eqtos	01/11/2008	REDUTOR DE VELOCIDADE ,NORD DO BRASIL	81.163,50	(23.724,07)	57.439,43	12111030	Ubu	25	300	14	168	134.269,00	84.589,47	63.121,96
2169570	1	13111071	Máquinas e Eqtos	01/11/2008	REDUTOR DE VELOCIDADE ,SEW,5.5KW /1730RPM/A9.60	81.163,50	(23.724,07)	57.439,43	12111030	Ubu	25	300	14	168	134.393,00	84.667,59	63.180,26
2169571	1	13111071	Máquinas e Eqtos	01/11/2008	UNIDADE HIDRAULICA EATON,SISTEMA HIDRAULICO B,VICK	253.665,15	(85.377,70)	168.287,45	12136010	Ubu	25	300	14	168	434.553,00	273.768,39	204.290,19
2169572	1	13111071	Máquinas e Eqtos	01/11/2008	MOTOR ELETRICO,TRIFASICO,WEG,280S,0C34496,1185RPM	21.507,88	(6.018,70)	15.489,18	12136010	Ubu	25	300	14	168	33.743,00	21.258,09	15.863,11
2169573	1	13111071	Máquinas e Eqtos	01/11/2008	UNIDADE HIDRAULICA EATON,SISTEMA HIDRAULICO A,VIC	19.003,03	(6.395,97)	12.607,06	12136010	Ubu	25	300	14	168	29.808,00	18.779,04	14.013,21
2169574	1	13111071	Máquinas e Eqtos	01/11/2008	MOTOR ELETRICO,TRIFASICO,WEG,280S,0C34485,1185RPM	21.507,88	(6.018,70)	15.489,18	12136010	Ubu	25	300	14	168	33.743,00	21.258,09	15.863,11
2169575	1	13111071	Máquinas e Eqtos	01/11/2008	UNIDADE HIDRAULICA EATON,VICKERS,PSD6562,5300823	15.961,68	(5.372,31)	10.589,37	12136010	Ubu	25	300	14	168	25.046,00	15.778,98	11.774,52
2169576	1	13111071	Máquinas e Eqtos	01/11/2008	AGITADORES PMV -10 BAUXITA	22.465,12	(7.468,48)	14.996,64	12137020	Ubu	25	300	14	168	27.064,00	17.050,32	12.723,21
2169577	1	13111071	Máquinas e Eqtos	01/11/2008	AGITADORES PMV -10 BAUXITA	22.465,13	(7.468,48)	14.996,65	12137020	Ubu	25	300	14	168	27.064,00	17.050,32	12.723,21
2169578	1	13111071	Máquinas e Eqtos	01/11/2008	BOMBA CENTRIFUGA ,WARMAN,1864 RPM, 100 CV, 60 HZ,	13.250,55	(3.893,07)	9.357,48	12111010	Ubu	25	300	14	168	131.387,00	82.773,81	61.767,09
2169579	1	13111071	Máquinas e Eqtos	01/11/2008	BOMBA CENTRIFUGA ,WARMAN,1864 RPM, 100 CV, 60 HZ,	13.250,55	(3.893,07)	9.357,48	12111010	Ubu	25	300	14	168	131.387,00	82.773,81	61.767,09
2169580	1	13111071	Máquinas e Eqtos	01/11/2008	MOTOR ELETRICO TRIFASICO,SEW,5 CV	11.694,14	(3.432,87)	8.261,27	12111040	Ubu	25	300	14	168	19.076,00	12.017,88	8.967,93
2169583	1	13111071	Máquinas e Eqtos	01/11/2008	RESERVATORIO AR,INGERSOL RAND	37.969,66	(9.602,85)	28.366,81	12111040	Ubu	25	300	14	168	54.787,00	34.515,81	25.756,23
2169584	1	13111071	Máquinas e Eqtos	01/11/2008	RESERVATORIO AR,INGERSOL RAND	29.002,49	(7.334,97)	21.667,52	12111040	Ubu	25	300	14	168	41.843,00	26.361,09	19.671,05
2169590	1	13111071	Máquinas e Eqtos	01/11/2008	UNIDADE HIDRAULICA C/ CILINDRO HIDRAULICO	42.616,82	(13.958,87)	28.657,95	12420010	Ubu	25	300	14	168	51.341,00	32.344,83	24.136,21
2169591	1	13111071	Máquinas e Eqtos	01/11/2008	UNIDADE DE LUBRIFICAƎƢO,DROPSA,K1157RC2800301	35.583,75	(11.976,65)	23.607,10	12136030	Ubu	25	300	14	168	57.989,00	36.533,07	27.261,54
2169592	1	13111071	Máquinas e Eqtos	01/11/2008	BOMBA HIDRAULICA,CHS ,PYA 3900	66.515,60	(22.277,42)	44.238,18	12111010	Ubu	25	300	14	168	84.282,00	53.097,66	39.622,29
2169593	1	13111071	Máquinas e Eqtos	01/11/2008	BOMBA HIDRAULICA,CHS ,PYA 3900	74.492,62	(21.886,25)	52.606,37	12111010	Ubu	25	300	14	168	94.388,00	59.464,44	44.373,28
2169594	1	13111071	Máquinas e Eqtos	01/11/2008	BOMBA HIDRAULICA,CHS ,PYA 3900	66.515,60	(19.542,56)	46.973,04	12111010	Ubu	25	300	14	168	84.282,00	53.097,66	39.622,29
2169595	1	13111071	Máquinas e Eqtos	01/11/2008	BOMBA HIDRAULICA,CHS ,PYA 3900	74.492,62	(21.886,25)	52.606,37	12111010	Ubu	25	300	14	168	94.388,00	59.464,44	44.373,28
2169596	1	13111071	Máquinas e Eqtos	01/11/2008	BOMBA CENTRIFUGA ,WARMAN,1864 RPM, 100 CV, 60 HZ,	11.869,82	(3.487,41)	8.382,41	12111010	Ubu	25	300	14	168	131.387,00	82.773,81	61.767,09
2169597	1	13111071	Máquinas e Eqtos	01/11/2008	BOMBA CENTRIFUGA ,WARMAN,1864 RPM, 100 CV, 60 HZ,	11.869,82	(3.487,41)	8.382,41	12111010	Ubu	25	300	14	168	131.387,00	82.773,81	61.767,09
2169598	1	13111071	Máquinas e Eqtos	01/11/2008	REDUTOR DE VELOCIDADE, TRIFASICO, 22CW, 480V, 60HZ	111.275,57	(32.712,06)	78.563,51	12420010	Ubu	25	300	14	168	134.054,00	84.454,02	63.020,89
2169599	1	13111071	Máquinas e Eqtos	01/11/2008	REDUTOR DE VELOCIDADE, TRIFASICO, 22CW, 480V, 60HZ	111.275,56	(32.712,05)	78.563,51	12420010	Ubu	25	300	14	168	134.054,00	84.454,02	63.020,89
2169600	1	13111071	Máquinas e Eqtos	01/11/2008	TRANSFOORMADOR TRIFASICO,COOTRANS,BT 480 VOLTS 220	85.046,38	(23.985,37)	61.061,01	11131120	Germano	20	240	9	108	139.580,00	72.302,44	53.953,19
2169601	1	13111071	Máquinas e Eqtos	01/11/2008	BALANCA INTEGRADORA ,SCHENCK	37.146,07	(15.161,54)	21.984,53	12136030	Ubu	25	300	14	168	153.130,00	96.471,90	71.988,82
2169602	1	13111071	Máquinas e Eqtos	01/11/2008	BALANCA INTEGRADORA ,SCHENCK	43.468,05	(17.741,91)	25.726,14	12136030	Ubu	25	300	14	168	153.130,00	96.471,90	71.988,82
2169603	1	13111071	Máquinas e Eqtos	01/11/2008	BALANƷA INTEGRADORA TAG NƆ 306-WIT-002 (U03-06TP00	40.584,56	(16.564,98)	24.019,58	12136020	Ubu	25	300	14	168	61.760,00	38.908,80	29.034,35
2169604	1	13111071	Máquinas e Eqtos	01/11/2008	BALANCA INTEGRADORA ,SCHENCK	39.969,97	(16.355,98)	23.613,99	12420010	Ubu	25	300	14	168	152.830,00	96.282,90	71.847,78
2169605	1	13111071	Máquinas e Eqtos	01/11/2008	BALANCA INTEGRADORA ,SCHENCK	40.802,28	(16.653,84)	24.148,44	12136030	Ubu	25	300	14	168	153.130,00	96.471,90	71.988,82
2169606	1	13111071	Máquinas e Eqtos	01/11/2008	BALANƷA INTEGRADORA TAG NƆ 306-WIT-001 (U03-06TP00	40.584,56	(16.564,98)	24.019,58	12136020	Ubu	25	300	14	168	61.760,00	38.908,80	29.034,35
2169607	1	13111071	Máquinas e Eqtos	01/11/2008	BALANƷA INTEGRADORA TAG NƆ 305-WIT-021 (U03-05TP03	38.443,11	(15.690,94)	22.752,17	12136010	Ubu	25	300	14	168	304.896,00	192.084,48	143.336,40
2169608	1	13111071	Máquinas e Eqtos	01/11/2008	BALANƷA INTEGRADORA TAG NƆ 305-WIT-002 (U03-05AL00	38.443,11	(15.690,94)	22.752,17	12136010	Ubu	25	300	14	168	304.896,00	192.084,48	143.336,40
2169609	1	13111071	Máquinas e Eqtos	01/11/2008	BALANƷA INTEGRADORA TAG NƆ 305-WIT-023 (U03-05AL01	38.443,11	(15.690,94)	22.752,17	12136010	Ubu	25	300	14	168	304.896,00	192.084,48	143.336,40
2169610	1	13111071	Máquinas e Eqtos	01/11/2008	BALANƷA INTEGRADORA DO TRANSP.83TP51TAG NƆ 304-WIT	28.634,47	(11.687,43)	16.947,04	12111040	Ubu	25	300	14	168	46.714,00	29.429,82	21.960,98
2169611	1	13111071	Máquinas e Eqtos	01/11/2008	BALANCA INTEGRADORA ,SCHENCK	20.543,78	(8.406,65)	12.137,13	12420010	Ubu	25	300	14	168	152.830,00	96.282,90	71.847,78
2169612	1	13111071	Máquinas e Eqtos	01/11/2008	BALANCA INTEGRADORA ,SCHENCK	25.705,19	(10.518,74)	15.186,45	12420010	Ubu	25	300	14	168	152.830,00	96.282,90	71.847,78
2169613	1	13111071	Máquinas e Eqtos	01/11/2008	BALANƷA INTEGRADORA TAG NƆ 305-WIT-013 (U03-05AL00	38.443,11	(15.690,94)	22.752,17	12136010	Ubu	25	300	14	168	304.896,00	192.084,48	143.336,40
2169614	1	13111071	Máquinas e Eqtos	01/11/2008	PAINEL ILUMINAƎƢO 24QDL01,SEMPEL,220/127V60HZ400A5	5.520,34	(1.541,03)	3.979,31	12100010	Ubu	25	300	14	168	6.723,00	4.235,49	3.160,59
2169615	1	13111071	Máquinas e Eqtos	01/11/2008	VƒLVULA DE GƒS,REGULAGEM DE PRESSƢO,PIETRO FIORENT	5.207,16	(1.522,06)	3.685,10	12136030	Ubu	25	300	14	168	8.493,00	5.350,59	3.992,69
2169616	1	13111071	Máquinas e Eqtos	01/11/2008	PAINEL ILUMINAƎƢO 3-M4QDL01	3.090,45	(887,34)	2.203,11	12420010	Ubu	25	300	14	168	3.256,00	2.051,28	1.530,70
2169617	1	13111071	Máquinas e Eqtos	01/11/2008	PAINEL EL/TRICO,PAINEL DE ILUMINAƎƢO, 220/127V 60	1.603,66	(450,57)	1.153,09	12111010	Ubu	25	300	14	168	1.801,00	1.134,63	846,68
2169618	1	13111071	Máquinas e Eqtos	01/11/2008	PAINEL DE COMANDO,EM ACO CARBONO,SMC,060X020X080	1.852,13	(544,17)	1.307,96	12111010	Ubu	25	300	14	168	2.349,00	1.479,87	1.104,30
2169619	1	13111071	Máquinas e Eqtos	01/11/2008	PAINEL ILUMINAƎƢO,RITAL,080X045X220	6.881,96	(1.902,98)	4.978,98	12111050	Ubu	25	300	14	168	10.800,00	6.804,00	5.077,25
2169620	1	13111071	Máquinas e Eqtos	01/11/2008	VƒLVULA DE GƒS,REGULAGEM DE PRESSƢO,PIETRO FIORENT	1.910,24	(558,36)	1.351,88	12135020	Ubu	25	300	14	168	3.120,00	1.965,60	1.466,76
2169621	1	13111071	Máquinas e Eqtos	01/11/2008	PAINEL DE COMANDO,035X025X030	2.097,65	(644,35)	1.453,30	12203010	Ubu	25	300	14	168	3.419,00	2.153,97	1.607,33
2169622	1	13111071	Máquinas e Eqtos	01/11/2008	PAINEL ILUMINAƎƢO3M6QDL01,SEMPEL,60HZ100A5KA	1.935,57	(535,22)	1.400,35	12110080	Ubu	25	300	14	168	3.039,00	1.914,57	1.428,68
2169624	1	13111071	Máquinas e Eqtos	01/11/2008	PAINEL ILUMINAƎƢO 3-M1QDL31	3.216,61	(900,12)	2.316,49	12111030	Ubu	25	300	14	168	4.640,00	2.923,20	2.181,34
2169625	1	13111071	Máquinas e Eqtos	01/11/2008	SENSOR MICROCELL CAP.45360KG 10000IBS	18.340,39	(5.396,74)	12.943,65	12420010	Ubu	25	300	14	168	22.095,00	13.919,85	10.387,21
2169626	1	13111071	Máquinas e Eqtos	01/11/2008	SENSOR MICROCELL CAP.45360KG 10000IBS	18.340,39	(5.396,74)	12.943,65	12420010	Ubu	25	300	14	168	22.095,00	13.919,85	10.387,21
2169627	1	13111071	Máquinas e Eqtos	01/11/2008	SENSOR MICROCELL CAP.45360KG 10000IBS	18.340,39	(5.396,74)	12.943,65	12420010	Ubu	25	300	14	168	22.095,00	13.919,85	10.387,21
2169628	1	13111071	Máquinas e Eqtos	01/11/2008	SENSOR MICROCELL CAP.45360KG 10000IBS	18.340,39	(5.396,74)	12.943,65	12420010	Ubu	25	300	14	168	22.095,00	13.919,85	10.387,21
2169629	1	13111071	Máquinas e Eqtos	01/11/2008	COMPRESSOR TIPO ALTERNATIVO DE DUPLO ESTAGIO	30.567,32	(12.508,36)	18.058,96	12420010	Ubu	25	300	14	168	34.259,00	21.583,17	16.105,69
2169630	1	13111071	Máquinas e Eqtos	01/11/2008	MOTOR WEG 450CV, 60 HZ, 480 V, 127/220V CV, 60 HZ,	216.036,92	(60.813,97)	155.222,95	12420010	Ubu	25	300	14	168	242.100,00	152.523,00	113.815,01
2169631	1	13111071	Máquinas e Eqtos	01/11/2008	REDUTOR DE VELOCIDADE, TRIFASICO, 22CW, 480V, 60HZ	441.160,41	(124.185,78)	316.974,63	12420010	Ubu	25	300	14	168	531.468,00	334.824,84	249.851,45
2169632	1	13111071	Máquinas e Eqtos	01/11/2008	MOTOR WEG 450CV, 60 HZ, 480 V, 127/220V CV, 60 HZ,	216.036,92	(60.813,97)	155.222,95	12420010	Ubu	25	300	14	168	242.100,00	152.523,00	113.815,01
2169633	1	13111071	Máquinas e Eqtos	01/11/2008	REDUTOR DE VELOCIDADE,FLENDER,KEN 400 PLUS ,881720	441.160,41	(124.185,78)	316.974,63	12420010	Ubu	25	300	14	168	494.379,00	311.458,77	232.415,33
2169634	1	13111071	Máquinas e Eqtos	01/11/2008	BALANƷA INTEGRADORA MOD..BED-20 TAG U03-09RC001	91.702,19	(37.525,18)	54.177,01	12420010	Ubu	25	300	14	168	131.725,00	82.986,75	61.925,99
2169635	1	13111071	Máquinas e Eqtos	01/11/2008	MOTOR ELETRICO TRIFASICO,WEG, 100 CV	14.235,20	(4.160,95)	10.074,25	12111040	Ubu	25	300	14	168	23.228,00	14.633,64	10.919,85
2169636	1	13111071	Máquinas e Eqtos	01/11/2008	MOTOR ELETRICO ,TRIFASICO,WEG,ALTOPLUS,OC24624,460	25.623,38	(7.170,35)	18.453,03	12111040	Ubu	25	300	14	168	36.972,00	23.292,36	17.381,12
2169637	1	13111071	Máquinas e Eqtos	01/11/2008	MOTOR ELETRICO,TRIFASICO,WEG,ALTOPLUS,200CV 1785RP	25.623,38	(7.170,35)	18.453,03	12111040	Ubu	25	300	14	168	36.972,00	23.292,36	17.381,12
2169638	1	13111071	Máquinas e Eqtos	01/11/2008	RESERVATORIO DE AR COMPRIMIDO ,1 10 M3	28.433,08	(7.743,61)	20.689,47	12111020	Ubu	25	300	14	168	36.029,00	22.698,27	16.937,80
2169639	1	13111071	Máquinas e Eqtos	01/11/2008	RESERVATORIO DE AR COMPRIMIDO ,1 10 M3	25.009,12	(6.811,10)	18.198,02	12111020	Ubu	25	300	14	168	31.687,00	19.962,81	14.896,56
2169640	1	13111071	Máquinas e Eqtos	01/11/2008	COMPRESSOR DE AR,ELEKTRONIKON,22200LW466/120/60HZ	565.902,14	(231.846,65)	334.055,49	12111020	Ubu	25	300	14	168	689.575,00	434.432,25	324.180,03
2169641	1	13111071	Máquinas e Eqtos	01/11/2008	COMPRESSOR DE AR,ELEKTRONIKON,ZH90005,9993217,BAR	565.902,14	(231.846,65)	334.055,49	12111020	Ubu	25	300	14	168	689.575,00	434.432,25	324.180,03
2169642	1	13111071	Máquinas e Eqtos	01/11/2008	RESERVATƦRIO DE AR COMPRIMIDO 20.000L N.S:9595 TAG	68.856,90	(17.498,27)	51.358,63	12111020	Ubu	25	300	14	168	83.903,00	52.858,89	39.444,12
2169643	1	13111071	Máquinas e Eqtos	01/11/2008	TORRE DE RESFRIAMENTO ,EM FIBRA/ CARBONO,80M3/H	88.001,32	(36.014,96)	51.986,36	12111040	Ubu	25	300	14	168	97.583,00	61.477,29	45.875,30

FDC CONSULT LTDA

SAMARCO
APRENDER PARA EVOLUIR E TRANSFORMAR

DATA-BASE: 31/03/2021					DADOS CONTÁBEIS CEDIDOS PELA SAMARCO					AVALIAÇÃO VALOR JUSTO DE MERCADO							
IMOBILIZADO	SUB Nº	CLASSE	CENTRO CST	DT.INCORP.	DENOMINAÇÃO DO IMOBILIZADO	VAL AQUIS. BRL	DEPREC. ACUM BRL	VALOR CONTÁBIL BRL	CENTRO DE CUSTOS	UNID. IND	VIDA ÚTIL DET. (ANOS)	VIDA ÚTIL DET. (MESES)	VIDA ÚTIL REM. (ANOS)	VIDA ÚTIL REM. (MESES)	VALOR DE REPOSIÇÃO (R$)	VALOR JUSTO DE MERCADO (R$)	VALOR DE LIQUIDAÇÃO FORÇADA
2169644	1	13111071	Máquinas e Eqtos	01/11/2008	TORRE DE RESFRIAMENTO ,EM FIBRA/ CARBONO,80M3/H	88.001,32	(36.014,96)	51.986,36	12111040	Ubu	25	300	14	168	97.583,00	61.477,29	45.875,30
2169645	1	13111071	Máquinas e Eqtos	01/11/2008	TRANSFORMADOR ISOLADOR TENS7O 16KVA,16KVA, 60 HZ,	5.611,32	(1.373,35)	4.237,97	12110040	Ubu	30	360	17	204	6.838,00	4.307,94	3.214,65
2169646	1	13111071	Máquinas e Eqtos	01/11/2008	TRANSFORMADOR,ISOLADOR,APICE,380V30KVA	5.611,32	(1.385,71)	4.225,61	12210010	Ubu	30	360	17	204	5.311,00	3.345,93	2.496,78
2169648	1	13111071	Máquinas e Eqtos	01/11/2008	TRANSFORMADOR,TRIFASICO, A SECO,TRAFOMIL,5323/1,10	4.401,03	(1.086,83)	3.314,20	12210010	Ubu	30	360	17	204	4.025,00	2.535,75	1.892,22
2169649	1	13111071	Máquinas e Eqtos	01/11/2008	TRANSFORMADOR,TRIFASICO,TRAFOMIL,55695/1,20KVA	7.564,00	(1.867,92)	5.696,08	12210010	Ubu	30	360	17	204	6.912,00	4.354,56	3.249,44
2169650	1	13111071	Máquinas e Eqtos	01/11/2008	TRANSFORMADOR,TRIFASICO,TRAFOMIL,5696/1,32KVA	7.564,00	(1.851,26)	5.712,74	12110020	Ubu	30	360	17	204	8.900,00	5.607,00	4.184,03
2169651	1	13111071	Máquinas e Eqtos	01/11/2008	LIEBERT UPS NXB 20KVA	30.233,61	(17.423,04)	12.810,57	12210010	Ubu	25	300	14	168	47.340,00	29.824,20	22.255,28
2169652	1	13111071	Máquinas e Eqtos	01/11/2008	LIEBERT UPS NXB 20KVA	30.233,61	(17.423,04)	12.810,57	12210010	Ubu	25	300	14	168	47.433,00	29.882,79	22.299,00
2169654	1	13111071	Máquinas e Eqtos	01/11/2008	PAINEL ILUMINA7O 3-M1QDL11	4.684,00	(1.315,99)	3.368,01	12111010	Ubu	25	300	14	168	5.247,00	3.305,61	2.466,70
2169655	1	13111071	Máquinas e Eqtos	01/11/2008	PAINEL DE COMANDO,WEG,11CR12,60HZ, 480V, 127/220V	7.587,64	(2.178,62)	5.409,02	12420010	Ubu	25	300	14	168	7.995,00	5.036,85	3.758,58
2169656	1	13111071	Máquinas e Eqtos	01/11/2008	VALVULA DE GAS,C/ ATUADOR PNEUMATICO,MAXON	12.576,70	(3.676,16)	8.900,54	12135020	Ubu	25	300	14	168	20.514,00	12.923,82	9.643,95
2169657	1	13111071	Máquinas e Eqtos	01/11/2008	VENTILADOR CENTRIFUGO,13.450MM, P/1203500BAR	29.647,66	(9.978,70)	19.668,96	12111040	Ubu	25	300	14	168	48.315,00	30.438,45	22.713,64
2169658	1	13111071	Máquinas e Eqtos	01/11/2008	VENTILADOR CENTRIFUGO,13.450MM, P/1203500BAR	29.647,66	(9.978,70)	19.668,96	12111040	Ubu	25	300	14	168	48.315,00	30.438,45	22.713,64
2169659	1	13111081	Sistemas	01/11/2008	VALVULA DARDO,150/200PSI, 150 ¬ C	124.363,73	(72.085,25)	52.278,48	12111040	Ubu	25	300	14	168	213.694,00	134.627,22	100.460,90
2169660	1	13111071	Máquinas e Eqtos	01/11/2008	TORRE DE RESFRIAMENTO ,EM FIBRA/ CARBONO,80M3/H	58.441,17	(23.853,34)	34.587,83	12111040	Ubu	25	300	14	168	97.583,00	61.477,29	45.875,30
2169661	1	13111071	Máquinas e Eqtos	01/11/2008	REDUTOR DO ESPESSADOR	1.066.377,09	(209.555,52)	856.821,57	12111040	Ubu	25	300	14	168	2.783.600,00	1.753.668,00	1.308.614,06
2169662	1	13111071	Máquinas e Eqtos	01/11/2008	MOTOREDUTOR	836.504,75	(234.084,50)	602.420,25	12111040	Ubu	25	300	14	168	1.422.490,00	896.168,70	668.734,88
2169663	1	13111071	Máquinas e Eqtos	01/11/2008	VENTILADOR CENTRAL,ACOPLADO COM MOTOR ELETRICO TRI	343.403,52	(115.581,51)	227.822,01	12111040	Ubu	25	300	14	168	597.851,00	376.646,13	281.059,14
2169664	1	13111071	Máquinas e Eqtos	01/11/2008	ALIMENTADOR CORREIA, EM ACO CARBONO, 48" X 1000	161.811,97	(54.462,09)	107.349,88	12111040	Ubu	25	300	14	168	802.899,00	505.826,37	377.455,43
2169665	1	13111071	Máquinas e Eqtos	01/11/2008	ALIMENTADOR CORREIA, EM ACO CARBONO, 48" X 1000	195.781,39	(65.895,40)	129.885,99	12111040	Ubu	25	300	14	168	802.899,00	505.826,37	377.455,43
2169666	1	13111071	Máquinas e Eqtos	01/11/2008	TRANSPORTADOR CORREIA ,EM ACO CARBONO,24" 36" 42"	404.801,52	(125.009,55)	279.791,97	12111040	Ubu	25	300	14	168	1.519.332,00	957.179,16	714.261,83
2169667	1	13111071	Máquinas e Eqtos	01/11/2008	TRANSPORTADOR DE CORREIA U03-09TP002	395.389,89	(114.067,18)	281.322,71	12111040	Ubu	25	300	14	168	948.800,00	597.744,00	376.680,11
2169668	1	13111071	Máquinas e Eqtos	01/11/2008	PAINEL DE COMANDO,E3CM07,WEG,480V3F60HZ	463.690,17	(129.757,40)	333.932,77	12111040	Ubu	25	300	14	168	774.242,00	487.772,46	363.983,32
2169669	1	13111071	Máquinas e Eqtos	01/11/2008	PAINEL DE COMANDO,E3CM06,WEG,480V3F60HZ	467.943,75	(130.947,71)	336.996,04	12111040	Ubu	25	300	14	168	781.282,00	492.207,66	367.292,93
2169670	1	13111071	Máquinas e Eqtos	01/11/2008	HIDRO REOSTATO,ELETELE,EF10,07P6659	90.034,15	(25.194,84)	64.839,31	12111040	Ubu	25	300	14	168	148.227,00	93.383,01	69.683,84
2169671	1	13111071	Máquinas e Eqtos	01/11/2008	SUBESTACAO CAPTACAO BARRAGEM NORTE,14GAVETAS,WEG,1	150.502,68	(42.366,20)	108.136,48	12420010	Ubu	25	300	14	168	183.392,00	115.536,96	86.215,46
2169672	1	13111071	Máquinas e Eqtos	01/11/2008	MOTOR ELETRICO TRIFASICO,SEW,10 CV	193.993,29	(56.704,18)	137.289,11	12111040	Ubu	25	300	14	168	324.865,00	204.664,95	152.724,14
2169673	1	13111071	Máquinas e Eqtos	01/11/2008	MOTOR ELETRICO TRIFASICO,SEW,400 CV	110.853,31	(32.402,38)	78.450,93	12111040	Ubu	25	300	14	168	185.655,00	116.962,65	87.279,33
2169674	1	13111071	Máquinas e Eqtos	01/11/2008	BOMBA HEROGLIDE HG-100D 310/311	6.018,47	(1.694,19)	4.324,28	12420010	Ubu	25	300	14	168	9.318,00	5.870,34	4.380,54
2169675	1	13111071	Máquinas e Eqtos	01/11/2008	TRANSFORMADOR,TRIF7SICO, A SECO,ULTRASINUS	11.202,89	(2.799,14)	8.403,75	12111010	Ubu	30	360	17	204	10.242,00	6.452,46	4.814,92
2169676	1	13111071	Máquinas e Eqtos	01/11/2008	BOMBA CENTR^FUGA HORIZONTAL	66.054,79	(18.558,56)	47.496,23	12111010	Ubu	25	300	14	168	80.489,00	50.708,07	37.839,14
2169677	1	13111071	Máquinas e Eqtos	01/11/2008	BOMBA CENTR^FUGA HORIZONTAL	66.054,79	(18.558,56)	47.496,23	12111010	Ubu	25	300	14	168	74.018,00	46.631,34	34.797,02
2169678	1	13111071	Máquinas e Eqtos	01/11/2008	MOTOR REDUTOR, TRIFASICO, FLENDER 480V,60HZ, 127/2	178.355,86	(41.988,88)	136.366,98	12420010	Ubu	25	300	14	168	116.689,00	73.514,07	54.857,33
2169679	1	13111071	Máquinas e Eqtos	01/11/2008	UNIDADE HIDRAULICA,COM MOTOR ELETRICO TRIFASICO,30	136.620,07	(45.983,08)	90.636,99	12136020	Ubu	25	300	14	168	197.933,00	124.697,79	93.051,41
2169680	1	13111071	Máquinas e Eqtos	01/11/2008	HUNIDADE HIDRAULICA	136.620,07	(45.983,08)	90.636,99	12136020	Ubu	25	300	14	168	197.933,00	124.697,79	93.051,41
2169681	1	13111071	Máquinas e Eqtos	01/11/2008	AMOSTRADOR SECUNDARIO "VEZIN" U03-01CR017	17.142,79	(5.664,17)	11.478,62	12111020	Ubu	25	300	14	168	31.719,00	19.982,97	14.911,60
2169682	1	13111071	Máquinas e Eqtos	01/11/2008	AMOSTRADOR SECUNDARIO "VEZIN" U03-01CR021	25.064,54	(8.466,99)	16.597,55	12111010	Ubu	25	300	14	168	31.719,00	19.982,97	14.911,60
2169683	1	13111071	Máquinas e Eqtos	01/11/2008	AMOSTRADOR SECUNDARIO "VEZIN" U03-01CR011	16.919,06	(5.715,38)	11.203,68	12111010	Ubu	25	300	14	168	40.839,00	25.728,57	19.199,06
2169684	1	13111071	Máquinas e Eqtos	01/11/2008	AMOSTRADOR SECUNDARIO "VEZIN" U03-01CR013	16.919,06	(5.715,38)	11.203,68	12111010	Ubu	25	300	14	168	31.719,00	19.982,97	14.911,60
2169685	1	13111071	Máquinas e Eqtos	01/11/2008	AMOSTRADOR SECUNDARIO "VEZIN" U03-01CR015	16.865,64	(5.697,34)	11.168,30	12111010	Ubu	25	300	14	168	31.719,00	19.982,97	14.911,60
2169686	1	13111071	Máquinas e Eqtos	01/11/2008	AMOSTRADOR SECUNDARIO "VEZIN" U03-01CR019	17.142,79	(5.664,17)	11.478,62	12111020	Ubu	25	300	14	168	31.719,00	19.982,97	14.911,60
2169687	1	13111071	Máquinas e Eqtos	01/11/2008	BARRAMENTOS 3-J1BS01	240.322,23	(74.374,27)	165.947,96	12111020	Ubu	30	360	17	204	353.023,00	222.404,49	165.961,65
2169688	1	13111071	Máquinas e Eqtos	01/11/2008	BARRAMENTOS 3-J1BS02	90.159,08	(27.902,19)	62.256,89	12111020	Ubu	30	360	17	204	353.023,00	222.404,49	165.961,65
2169689	1	13111071	Máquinas e Eqtos	01/11/2008	BARRAMENTOS, 3-E1BS05	96.476,11	(29.857,16)	66.618,95	12111020	Ubu	30	360	17	204	353.023,00	222.404,49	165.961,65
2169690	1	13111071	Máquinas e Eqtos	01/11/2008	BARRAMENTOS 3-E1BS06	96.476,11	(29.857,16)	66.618,95	12111020	Ubu	30	360	17	204	353.023,00	222.404,49	165.961,65
2169691	1	13111071	Máquinas e Eqtos	01/11/2008	BARRAMENTOS, 3-E1BS07	96.476,11	(29.857,16)	66.618,95	12111020	Ubu	30	360	17	204	353.023,00	222.404,49	165.961,65
2169692	1	13111071	Máquinas e Eqtos	01/11/2008	BARRAMENTOS, 3-E1BS08	96.476,11	(29.857,16)	66.618,95	12111020	Ubu	30	360	17	204	353.023,00	222.404,49	165.961,65
2169693	1	13111071	Máquinas e Eqtos	01/11/2008	BARRAMENTOS 3-E1BS09	96.476,11	(29.857,16)	66.618,95	12111020	Ubu	30	360	17	204	353.023,00	222.404,49	165.961,65
2169694	1	13111071	Máquinas e Eqtos	01/11/2008	PAINEL EL/TRICO,EM ACO CARBONO,44X15X44	2.707,63	(795,52)	1.912,11	12111020	Ubu	25	300	14	168	6.849,00	4.314,87	3.219,82
2169695	1	13111071	Máquinas e Eqtos	01/11/2008	PAINEL ILUMINA7O ,070X045X230	6.590,58	(1.851,66)	4.738,92	12111020	Ubu	25	300	14	168	8.029,00	5.058,27	3.774,56
2169696	1	13111071	Máquinas e Eqtos	01/11/2008	PAINEL DE COMANDO,B4QD01,ORTENG,13,8KV	300.008,45	(67.425,70)	232.582,75	12420010	Ubu	25	300	14	168	274.093,00	172.678,59	128.855,42
2169697	1	13111071	Máquinas e Eqtos	01/11/2008	PAINEL DE COMANDO,J4CM02 ENTRADA,ORTENG,4,16KV	402.063,35	(96.975,16)	305.088,19	12420010	Ubu	25	300	14	168	91.058,00	57.366,54	42.807,80
2169698	1	13111071	Máquinas e Eqtos	01/11/2008	PAINEL DE COMANDO,J4CM01,ORTENG,480V3F60HZ	655.220,68	(116.743,33)	538.477,35	12420010	Ubu	25	300	14	168	338.564,00	213.295,32	159.164,25
2169699	1	13111071	Máquinas e Eqtos	01/11/2008	PAINEL DE COMANDO,E4PD01,WEG,480V3F60HZ	15.658,39	(4.407,80)	11.250,59	12420010	Ubu	25	300	14	168	19.084,00	12.022,92	8.971,69
2169700	1	13111071	Máquinas e Eqtos	01/11/2008	PAINEL DE COMANDO,E4CM01,WEG,480V3F60HZ	228.006,52	(64.183,39)	163.823,13	12420010	Ubu	25	300	14	168	277.834,00	175.035,42	130.614,13
2169702	1	13111071	Máquinas e Eqtos	01/11/2008	TRANSFORMADOR DE CONTROLE,ESTEN,ETGO20L20,3048/200	9.117,72	(2.243,64)	6.874,08	12110010	Ubu	30	360	17	204	10.732,00	6.761,16	5.045,28
2169703	1	13111071	Máquinas e Eqtos	01/11/2008	TRANSFORMADOR DE CONTROLE,ESTEN,ETGO20L20,3049/200	9.117,72	(2.278,12)	6.839,60	12111010	Ubu	30	360	17	204	8.335,00	5.251,05	3.918,41
2169704	1	13111071	Máquinas e Eqtos	01/11/2008	TRANSFORMADOR DE CONTROLE,ESTEN,ETGO20L20,20KVA	9.117,72	(2.278,12)	6.839,60	12111010	Ubu	30	360	17	204	8.335,00	5.251,05	3.918,41
2169705	1	13111071	Máquinas e Eqtos	01/11/2008	TRANSFORMADOR,TRIFASICO,ZILMER,90347,75KVA	9.408,44	(2.340,38)	7.068,06	12136030	Ubu	30	360	17	204	11.071,00	6.974,73	5.204,65
2169706	1	13111071	Máquinas e Eqtos	01/11/2008	TRANSFORMADOR ILUMINA7O 3E6TL01,TAG36ETL02,ZILMER	7.348,69	(1.836,13)	5.512,56	12111070	Ubu	30	360	17	204	6.712,00	4.228,56	3.155,42
2169708	1	13111071	Máquinas e Eqtos	01/11/2008	MOTOR EL/TRICO TRIFASICO CORRENTE ALTERNADA TAG C	635.670,78	(177.883,84)	457.786,94	12111040	Ubu	25	300	14	168	1.070.326,00	674.305,38	503.177,06
2169709	1	13111071	Máquinas e Eqtos	01/11/2008	TRANSFORMADOR SECO TRIF7SICO,ZILMER INELTEC,TCI,93	5.070,54	(2.105,26)	2.965,28	12203010	Ubu	15	180	5	60	7.865,00	3.098,81	2.312,38
2169710	1	13111071	Máquinas e Eqtos	01/11/2008	TRANSFORMADOR, A SECO, 5000KVA, 480V, 60HZ	8.575,18	(2.227,25)	6.347,93	12420010	Ubu	25	300	14	168	10.331,00	6.508,53	4.856,77
2169711	1	13111071	Máquinas e Eqtos	01/11/2008	TRANSFORMADOR ILUMINA7O ,480V, 60HZ	7.054,98	(1.762,74)	5.292,24	12111010	Ubu	30	360	17	204	6.681,00	4.209,03	3.140,84
2169712	1	13111071	Máquinas e Eqtos	01/11/2008	TRANSFORMADOR ILUMINA7O 3-E3TL82	10.217,72	(2.747,32)	7.470,40	12420010	Ubu	25	300	14	168	12.309,00	7.754,67	5.786,65
2169713	1	13111071	Máquinas e Eqtos	01/11/2008	TRANSFORMADOR SECO ,TRIF7SICO,ZILMER INELTEC,TCI,9	11.156,36	(2.775,18)	8.381,18	12111040	Ubu	30	360	17	204	12.075,00	7.607,25	5.676,65
2169715	1	13111071	Máquinas e Eqtos	01/11/2008	TRANSFORMADOR,TRIFASICO, A SECO,ZILMER,90332,30KVA	6.142,60	(1.528,00)	4.614,60	12111030	Ubu	30	360	17	204	7.231,00	4.555,53	3.399,41
2169716	1	13111071	Máquinas e Eqtos	01/11/2008	TRANSFORMADOR ILUMINA7O 3-E3TL43	5.573,86	(2.067,26)	3.506,60	12111040	Ubu	30	360	17	204	6.797,00	4.282,11	3.195,38
2169717	1	13111071	Máquinas e Eqtos	01/11/2008	TRANSFORMADOR ILUMINA7O ,480V, 60HZ	7.148,26	(1.895,06)	5.253,20	12111020	Ubu	25	300	14	168	9.505,00	5.988,15	4.468,45

FDC CONSULT LTDA

SAMARCO
APRENDER PARA EVOLUIR E TRANSFORMAR

DATA-BASE: 31/03/2021					DADOS CONTÁBEIS CEDIDOS PELA SAMARCO					AVALIAÇÃO VALOR JUSTO DE MERCADO							
IMOBILIZADO	SUB Nº	CLASSE	CENTRO CST	DT.INCORP.	DENOMINAÇÃO DO IMOBILIZADO	VAL AQUIS. BRL	DEPREC. ACUM BRL	VALOR CONTÁBIL BRL	CENTRO DE CUSTOS	UNID. IND	VIDA ÚTIL DET. (ANOS)	VIDA ÚTIL DET. (MESES)	VIDA ÚTIL REM. (ANOS)	VIDA ÚTIL REM. (MESES)	VALOR DE REPOSIÇÃO (R$)	VALOR JUSTO DE MERCADO (R$)	VALOR DE LIQUIDAÇÃO FORÇADA
2169718	1	13111071	Máquinas e Eqtos	01/11/2008	TRANSFORMADOR,TRIFASICO, A SECO,ZILMER,90334,30KVA	5.573,86	(1.386,52)	4.187,34	12111040	Ubu	30	360	17	204	6.553,00	4.128,39	3.080,67
2169720	1	13111071	Máquinas e Eqtos	01/11/2008	TRANSFORMADOR ILUMINAƎƎO ,480V, 60HZ	11.613,90	(2.883,45)	8.730,45	12100010	Ubu	30	360	17	204	11.001,00	6.930,63	5.171,74
2169721	1	13111071	Máquinas e Eqtos	01/11/2008	TRANSFORMADOR ILUMINAƎƎO 3-E3TL71	8.347,53	(2.252,67)	6.094,86	12200010	Ubu	25	300	14	168	12.947,00	8.156,61	6.086,59
2169722	1	13111071	Máquinas e Eqtos	01/11/2008	TRANSF. ILUMINAƎƎO 3-E7TL22	3.646,22	(905,29)	2.740,93	12100010	Ubu	30	360	17	204	3.456,00	2.177,28	1.624,72
2169723	1	13111071	Máquinas e Eqtos	01/11/2008	TRANSFORMADOR ILUMINAƎƎO ,480V, 60HZ	4.259,26	(1.059,52)	3.199,74	12111040	Ubu	30	360	17	204	5.196,00	3.273,48	2.442,72
2169724	1	13111071	Máquinas e Eqtos	01/11/2008	TRANSFORMADOR ILUMINAƎƎO ,480V, 60HZ	7.148,26	(1.895,06)	5.253,20	12111020	Ubu	25	300	14	168	9.505,00	5.988,15	4.468,45
2169725	1	13111071	Máquinas e Eqtos	01/11/2008	QUADRO ELETRICO,301JSP004,035X025X045	13.521,28	(3.584,64)	9.936,64	12111020	Ubu	25	300	14	168	17.977,00	11.325,51	8.451,27
2169726	1	13111071	Máquinas e Eqtos	01/11/2008	TRANSFORMADOR SECO TRIFƑSICO,ZILMER INELTEC,90354,	7.822,53	(1.945,89)	5.876,64	12136030	Ubu	30	360	17	204	8.466,00	5.333,58	3.980,00
2169728	1	13111071	Máquinas e Eqtos	01/11/2008	TRANSFORMADOR ILUMINAƎƎO ,480V, 60HZ	5.924,18	(1.480,21)	4.443,97	12111010	Ubu	30	360	17	204	5.606,00	3.531,78	2.635,47
2169729	1	13111071	Máquinas e Eqtos	01/11/2008	BOMBA CENTRIFUGA ,WARMAN,1864 RPM, 100 CV, 60 HZ,	8.875,59	(2.607,69)	6.267,90	12111010	Ubu	25	300	14	168	131.387,00	82.773,81	61.767,09
2169730	1	13111071	Máquinas e Eqtos	01/11/2008	BOMBA CENTRIFUGA ,WARMAN,1864 RPM, 100 CV, 60 HZ,	8.875,59	(2.607,69)	6.267,90	12111010	Ubu	25	300	14	168	131.387,00	82.773,81	61.767,09
2169731	1	13111071	Máquinas e Eqtos	01/11/2008	BOMBAS ƑGUA HEROGLIDE HG-125E	11.161,12	(3.262,40)	7.898,72	12111040	Ubu	25	300	14	168	18.208,00	11.471,04	8.559,87
2169732	1	13111071	Máquinas e Eqtos	01/11/2008	MOTOR WEG 50CV, 60 HZ, 480 V, 127/220V	6.831,62	(1.911,73)	4.919,89	12111040	Ubu	25	300	14	168	9.850,00	6.205,50	4.630,64
2169733	1	13111071	Máquinas e Eqtos	01/11/2008	BOMBA CENTRIFUGA ,WARMAN,1864 RPM, 100 CV, 60 HZ,	42.274,84	(11.877,41)	30.397,43	12111020	Ubu	25	300	14	168	131.387,00	82.773,81	61.767,09
2169734	1	13111071	Máquinas e Eqtos	01/11/2008	MOTOR ELETRICO,MOTOREDUTOR 7,5KW,HZ60 (7,5)CV 174	12.649,96	(3.627,58)	9.022,38	12111020	Ubu	25	300	14	168	16.818,00	10.595,34	7.906,41
2169735	1	13111071	Máquinas e Eqtos	01/11/2008	BOMBA WARMAN 12 / 10ST - AH A05/05 ACOPL 1100T	42.274,84	(12.420,53)	29.854,31	12111020	Ubu	25	300	14	168	53.564,00	33.745,32	25.181,28
2169736	1	13111071	Máquinas e Eqtos	01/11/2008	MOTOR ELETRICO,MOTOREDUTOR 7,5KW,HZ60 (7,5)CV 174	12.649,96	(3.627,58)	9.022,38	12111020	Ubu	25	300	14	168	16.818,00	10.595,34	7.906,41
2169737	1	13111071	Máquinas e Eqtos	01/11/2008	BOMBA POLPA WARMAN 65QV-SP U03-18MB047	21.033,38	(6.004,47)	15.028,91	12111040	Ubu	25	300	14	168	36.009,00	22.685,67	16.928,40
2169738	1	13111071	Máquinas e Eqtos	01/11/2008	MOTOR WEG 50CV, 60 HZ, 480 V, 127/220V	6.831,62	(1.911,73)	4.919,89	12111040	Ubu	25	300	14	168	9.850,00	6.205,50	4.630,64
2169739	1	13111071	Máquinas e Eqtos	01/11/2008	BOMBAS ƑGUA HEROGLIDE HG-125E	11.161,12	(3.262,40)	7.898,72	12111040	Ubu	25	300	14	168	18.208,00	11.471,04	8.559,87
2169740	1	13111071	Máquinas e Eqtos	01/11/2008	DETECTOR METAIS 304-DM-001	11.942,13	(4.019,43)	7.922,70	12111040	Ubu	25	300	14	168	19.456,00	12.257,28	9.146,57
2169742	1	13111071	Máquinas e Eqtos	01/11/2008	QUADRO DISTRIBUIƎƎO MEDIA TENSƎO 3-B10QD01	169.133,16	(49.437,57)	119.695,59	12136040	Ubu	25	300	14	168	279.656,00	176.183,28	131.470,68
2169743	1	13111071	Máquinas e Eqtos	01/11/2008	QUADRO DISTRIBUIƎƎO MEDIA TENSƎO 3-B10QD02	195.228,88	(57.065,33)	138.163,55	12136040	Ubu	25	300	14	168	322.889,00	203.420,07	151.795,19
2169744	1	13111081	Sistemas	01/11/2008	DUTO BARRAMENTO 3-B10BS01	302.300,51	(78.664,98)	223.635,53	12136040	Ubu	30	360	17	204	422.448,00	266.142,24	198.599,44
2169745	1	13111081	Sistemas	01/11/2008	DUTO BARRAMENTO 3-B10BS02	302.300,51	(78.664,98)	223.635,53	12136040	Ubu	30	360	17	204	422.448,00	266.142,24	198.599,44
2169746	1	13111081	Sistemas	01/11/2008	DUTO BARRAMENTO 3-B10BS03	292.514,62	(76.118,48)	216.396,14	12136040	Ubu	30	360	17	204	408.861,00	257.582,43	192.211,98
2169747	1	13111071	Máquinas e Eqtos	01/11/2008	PAINEL DE ILUMINAƎƎO 220/127VCA 3-M10QDL01	5.363,14	(1.567,65)	3.795,49	12136040	Ubu	25	300	14	168	8.751,00	5.513,13	4.113,98
2169748	1	13111071	Máquinas e Eqtos	01/11/2008	BANCO BATERIAS ALCALINAS 125VCC 89AH/5H TAG 3-MBT0	26.095,72	(22.754,77)	3.340,95	12136040	Ubu	10	120	3	36	17.027,00	6.334,04	4.726,56
2169749	1	13111071	Máquinas e Eqtos	01/11/2008	BANCO BATERIAS ALCALINAS 125VCC 89AH/5H TAG 3-MBT0	26.095,72	(22.754,77)	3.340,95	12136040	Ubu	10	120	3	36	17.869,00	6.647,27	4.960,29
2169750	1	13111071	Máquinas e Eqtos	01/11/2008	CUBICULO 1B,DISJUNTOR ENTRADA,GENERALELETRIC,13,8K	372.242,71	(104.584,19)	267.658,52	12111020	Ubu	25	300	14	168	618.580,00	389.705,40	290.804,17
2169751	1	13111071	Máquinas e Eqtos	01/11/2008	CUBICULO 2A,TRIFASICO,GENERALELETRIC,13,8KV60HZ31,	368.666,58	(103.579,45)	265.087,13	12111020	Ubu	25	300	14	168	612.257,00	385.721,91	287.831,63
2169752	1	13111071	Máquinas e Eqtos	01/11/2008	CENTRO DE CONTROLE MOTORES,ORTENG, 55 HZ / 120 KVA	750.948,65	(210.984,26)	539.964,39	12111020	Ubu	25	300	14	168	929.451,00	585.554,13	436.949,51
2169753	1	13111071	Máquinas e Eqtos	01/11/2008	CENTRO DE CONTROLE MOTORES,ORTENG, 55 HZ / 120 KVA	669.845,78	(188.197,82)	481.647,96	12111020	Ubu	25	300	14	168	929.451,00	585.554,13	436.949,51
2169754	1	13111071	Máquinas e Eqtos	01/11/2008	INVERSOR DE FREQUENCIA - 3-E1IF03	63.268,68	(17.775,78)	45.492,90	12111020	Ubu	25	300	14	168	88.519,00	55.766,97	41.614,17
2169755	1	13111071	Máquinas e Eqtos	01/11/2008	INVERSOR DE FREQUENCIA - 3-E1IF04	63.268,68	(17.775,78)	45.492,90	12111020	Ubu	25	300	14	168	88.519,00	55.766,97	41.614,17
2169756	1	13111071	Máquinas e Eqtos	01/11/2008	INVERSOR DE FREQUENCIA,WEG,60HZ480V	42.734,15	(12.006,46)	30.727,69	12111020	Ubu	25	300	14	168	52.068,00	32.802,84	24.477,98
2169757	1	13111071	Máquinas e Eqtos	01/11/2008	INVERSOR DE FREQUENCIA,WEG,60HZ480V	42.734,16	(12.006,47)	30.727,69	12111020	Ubu	25	300	14	168	52.068,00	32.802,84	24.477,98
2169758	1	13111071	Máquinas e Eqtos	01/11/2008	INVERSOR DE FREQUENCIA,WEG,60HZ480V	42.734,16	(12.006,47)	30.727,69	12111020	Ubu	25	300	14	168	52.068,00	32.802,84	24.477,98
2169759	1	13111071	Máquinas e Eqtos	01/11/2008	INVERSOR DE FREQUENCIA,WEG,60HZ480V	30.287,24	(8.509,41)	21.777,83	12111020	Ubu	25	300	14	168	36.904,00	23.249,52	17.349,15
2169760	1	13111071	Máquinas e Eqtos	01/11/2008	INVERSOR DE FREQUENCIA,WEG,60HZ480V	30.287,24	(8.509,41)	21.777,83	12111020	Ubu	25	300	14	168	36.904,00	23.249,52	17.349,15
2169762	1	13111071	Máquinas e Eqtos	01/11/2008	INVERSOR DE FREQUENCIA,WEG,60HZ480V	22.707,62	(6.379,86)	16.327,76	12111020	Ubu	25	300	14	168	27.672,00	17.433,36	13.009,04
2169763	1	13111071	Máquinas e Eqtos	01/11/2008	INVERSOR DE FREQUENCIA,WEG,60HZ480V	22.707,62	(6.379,86)	16.327,76	12111020	Ubu	25	300	14	168	27.672,00	17.433,36	13.009,04
2169764	1	13111071	Máquinas e Eqtos	01/11/2008	INVERSOR DE FREQUENCIA,WEG,60HZ480V	22.707,62	(6.379,86)	16.327,76	12111020	Ubu	25	300	14	168	27.672,00	17.433,36	13.009,04
2169765	1	13111071	Máquinas e Eqtos	01/11/2008	INVERSOR DE FREQUENCIA,WEG,60HZ480V	22.707,62	(6.379,86)	16.327,76	12111020	Ubu	25	300	14	168	27.672,00	17.433,36	13.009,04
2169766	1	13111071	Máquinas e Eqtos	01/11/2008	INVERSOR DE FREQUENCIA,WEG,60HZ480V	17.832,74	(5.010,24)	12.822,50	12111020	Ubu	25	300	14	168	21.729,00	13.689,27	10.215,14
2169767	1	13111071	Máquinas e Eqtos	01/11/2008	INVERSOR DE FREQUENCIA,WEG,60HZ480V	21.120,56	(5.933,97)	15.186,59	12111020	Ubu	25	300	14	168	25.733,00	16.211,79	12.097,49
2169768	1	13111071	Máquinas e Eqtos	01/11/2008	INVERSOR DE FREQUENCIA,WEG,60HZ480V	21.120,56	(5.933,97)	15.186,59	12111020	Ubu	25	300	14	168	25.733,00	16.211,79	12.097,49
2169769	1	13111071	Máquinas e Eqtos	01/11/2008	QUADROS EL/TRICOS,ORTENG,3200A	129.052,33	(36.258,16)	92.794,17	12111020	Ubu	25	300	14	168	157.258,00	99.072,54	73.929,45
2169770	1	13111071	Máquinas e Eqtos	01/11/2008	QUADROS EL/TRICOS,ORTENG,3200A	96.073,32	(26.992,47)	69.080,85	12111020	Ubu	25	300	14	168	117.066,00	73.751,58	55.034,56
2169771	1	13111071	Máquinas e Eqtos	01/11/2008	INVERSOR DE FREQUENCIA,WEG,60HZ480V	11.590,59	(3.256,46)	8.334,13	12111020	Ubu	25	300	14	168	14.120,00	8.895,60	6.638,03
2169772	1	13111071	Máquinas e Eqtos	01/11/2008	INVERSOR DE FREQUENCIA,WEG,60HZ480V	41.877,84	(11.765,85)	30.111,99	12111020	Ubu	25	300	14	168	51.024,00	32.145,12	23.987,18
2169773	1	13111071	Máquinas e Eqtos	01/11/2008	INVERSOR DE FREQUENCIA,WEG,60HZ480V	11.590,59	(3.256,46)	8.334,13	12111020	Ubu	25	300	14	168	14.120,00	8.895,60	6.638,03
2169774	1	13111071	Máquinas e Eqtos	01/11/2008	INVERSOR DE FREQUENCIA,WEG,60HZ480V	11.590,59	(3.256,46)	8.334,13	12111020	Ubu	25	300	14	168	14.120,00	8.895,60	6.638,03
2169775	1	13111071	Máquinas e Eqtos	01/11/2008	INVERSOR DE FREQUENCIA,WEG,60HZ480V	11.471,39	(3.222,96)	8.248,43	12111020	Ubu	25	300	14	168	13.973,00	8.802,99	6.568,93
2169776	1	13111071	Máquinas e Eqtos	01/11/2008	INVERSOR DE FREQUENCIA,WEG,60HZ480V	11.471,39	(3.222,96)	8.248,43	12111020	Ubu	25	300	14	168	13.973,00	8.802,99	6.568,93
2169777	1	13111071	Máquinas e Eqtos	01/11/2008	PƎRTICO COM MANILHA ,DEMAG ,3600X1500, 10 TON.	208.257,89	(61.513,58)	146.744,31	12137020	Ubu	25	300	14	168	258.981,00	163.158,03	121.751,03
2169778	1	13111071	Máquinas e Eqtos	01/11/2008	BALANƎA INTEGRADORA TAG NƆ 305-WIT-019 (U03-05AL01	38.443,11	(15.690,94)	22.752,17	12136010	Ubu	25	300	14	168	304.896,00	192.084,48	143.336,40
2169779	1	13111071	Máquinas e Eqtos	01/11/2008	BALANƎA INTEGRADORA TAG NƆ 305-WIT-003 (U03-05AL00	38.443,11	(15.690,94)	22.752,17	12136010	Ubu	25	300	14	168	304.896,00	192.084,48	143.336,40
2169780	1	13111071	Máquinas e Eqtos	01/11/2008	BALANƎA INTEGRADORA TAG NƆ 305-WIT-008 (U03-05AL00	38.443,11	(15.690,94)	22.752,17	12136010	Ubu	25	300	14	168	304.896,00	192.084,48	143.336,40
2169781	1	13111071	Máquinas e Eqtos	01/11/2008	BALANƎA INTEGRADORA TAG NƆ 305-WIT-015 (U03-05AL00	38.443,11	(15.690,94)	22.752,17	12136010	Ubu	25	300	14	168	304.896,00	192.084,48	143.336,40
2169782	1	13111071	Máquinas e Eqtos	01/11/2008	BALANƎA INTEGRADORA TAG NƆ 305-WIT-007 (U03-05AL00	38.443,11	(15.690,94)	22.752,17	12136010	Ubu	25	300	14	168	304.896,00	192.084,48	143.336,40
2169783	1	13111071	Máquinas e Eqtos	01/11/2008	BALANƎA INTEGRADORA TAG NƆ 305-WIT-009 (U03-05AL00	38.443,11	(15.690,94)	22.752,17	12136010	Ubu	25	300	14	168	304.896,00	192.084,48	143.336,40
2169784	1	13111071	Máquinas e Eqtos	01/11/2008	BALANƎA INTEGRADORA TAG NƆ 305-WIT-001 (U03-05AL00	38.443,11	(15.690,94)	22.752,17	12136010	Ubu	25	300	14	168	304.896,00	192.084,48	143.336,40
2169785	1	13111071	Máquinas e Eqtos	01/11/2008	BALANƎA INTEGRADORA TAG NƆ 305-WIT-014 (U03-05AL00	38.443,11	(15.690,94)	22.752,17	12136010	Ubu	25	300	14	168	304.896,00	192.084,48	143.336,40
2169786	1	13111071	Máquinas e Eqtos	01/11/2008	PAINEL DE ANƑLISE/DETECTOR ANALIZADOR CO,ENGEZER	105.035,70	(32.971,06)	72.064,64	12111040	Ubu	25	300	14	168	174.537,00	109.958,31	82.052,58
2169787	1	13111071	Máquinas e Eqtos	01/11/2008	PAINEL DE ANƑLISE/DETECTOR ANALIZADOR CO,ENGEZER	105.035,70	(29.392,82)	75.642,88	12111040	Ubu	25	300	14	168	174.537,00	109.958,31	82.052,58
2169788	1	13111071	Máquinas e Eqtos	01/11/2008	MESA DE ROLOS,EM ACO CARBONO	1.604.357,20	(468.953,12)	1.135.404,08	12136020	Ubu	25	300	14	168	2.099.891,00	1.322.931,33	987.191,73
2169789	1	13111071	Máquinas e Eqtos	01/11/2008	LAVADOR DE GƑS U03-10CT003	1.063.893,86	(268.793,15)	795.100,71	12111010	Ubu	25	300	14	168	3.230.213,00	2.035.034,19	1.518.573,85
2169790	1	13111071	Máquinas e Eqtos	01/11/2008	VENTILADOR SISTEMA U03-10VT001	142.352,11	(47.912,34)	94.439,77	12111040	Ubu	25	300	14	168	248.281,00	156.417,03	116.720,80

FDC CONSULT LTDA

SAMARCO
APRENDER PARA EVOLUIR E TRANSFORMAR

DATA-BASE: 31/03/2021					DADOS CONTÁBEIS CEDIDOS PELA SAMARCO					AVALIAÇÃO VALOR JUSTO DE MERCADO							
IMOBILIZADO	SUB Nº	CLASSE	CENTRO CST	DT.INCORP.	DENOMINAÇÃO DO IMOBILIZADO	VAL AQUIS. BRL	DEPREC. ACUM BRL	VALOR CONTÁBIL BRL	CENTRO DE CUSTOS	UNID. IND	VIDA ÚTIL DET. (ANOS)	VIDA ÚTIL DET. (MESES)	VIDA ÚTIL REM. (ANOS)	VIDA ÚTIL REM. (MESES)	VALOR DE REPOSIÇÃO (R$)	VALOR JUSTO DE MERCADO (R$)	VALOR DE LIQUIDAÇÃO FORÇADA
2169791	1	13111071	Máquinas e Eqtos	01/11/2008	VENTILADOR SISTEMA U03-10VT002	170.822,53	(57.494,83)	113.327,70	12111040	Ubu	25	300	14	168	297.690,00	187.544,70	139.948,74
2169792	1	13111071	Máquinas e Eqtos	01/11/2008	VENTILADOR CENTRIFOGA,POWDE,SRM15616/7	151.842,26	(51.106,52)	100.735,74	12111040	Ubu	25	300	14	168	264.339,00	166.533,57	124.269,91
2169793	1	13111071	Máquinas e Eqtos	01/11/2008	VENTILADOR CENTRIFUGA,POWDER,SRM15517/7,0710314030	136.658,03	(45.995,86)	90.662,17	12111040	Ubu	25	300	14	168	237.164,00	149.413,32	111.494,52
2169794	1	13111071	Máquinas e Eqtos	01/11/2008	VENTILADOR SISTEMA U03-10VT003	99.646,48	(33.538,64)	66.107,84	12111040	Ubu	25	300	14	168	172.932,00	108.947,16	81.298,05
2169795	1	13111071	Máquinas e Eqtos	01/11/2008	LAVADOR DE G₮S U03-10CT004	1.056.410,76	(296.608,49)	759.802,27	12111010	Ubu	25	300	14	168	3.230.213,00	2.035.034,19	1.518.573,85
2169796	1	13111071	Máquinas e Eqtos	01/11/2008	LAVADOR DE G₮S U03-10CT001	1.760.612,78	(472.943,27)	1.287.669,51	12111010	Ubu	25	300	14	168	3.230.213,00	2.035.034,19	1.518.573,85
2169797	1	13111071	Máquinas e Eqtos	01/11/2008	LAVADOR DE G₮S U03-10CT002	1.992.348,76	(521.751,54)	1.470.597,22	12111010	Ubu	25	300	14	168	3.230.213,00	2.035.034,19	1.518.573,85
2169798	1	13111071	Máquinas e Eqtos	01/11/2008	EXAUSTOR,PPIENK,890X100 / 127/220V	31.214,57	(10.367,45)	20.847,12	12111050	Ubu	25	300	14	168	45.303,00	28.540,89	21.297,65
2169799	1	13111071	Máquinas e Eqtos	01/11/2008	VENTILADOR CENTRIFUGO,13.450MM, P/1203500BAR	31.214,57	(10.367,45)	20.847,12	12111050	Ubu	25	300	14	168	50.866,00	32.045,58	23.912,91
2169800	1	13111071	Máquinas e Eqtos	01/11/2008	VALVULA DE GAS,C/ ATUADOR PNEUMATICO,MAXON	37.021,88	(15.110,85)	21.911,03	12136030	Ubu	25	300	14	168	60.404,00	38.054,52	28.396,87
2169801	1	13111071	Máquinas e Eqtos	01/11/2008	PAINEL ELETROPNEUMATICO TAG 301-PNI-074 ESPESSADOR	25.038,92	(7.034,85)	18.004,07	12111010	Ubu	25	300	14	168	28.062,00	17.679,06	13.192,39
2169802	1	13111071	Máquinas e Eqtos	01/11/2008	PAINEL ELETROPNEUMATICO TAG 301-PNI-071 ESPESSADOR	3.712,92	(1.090,86)	2.622,06	12111070	Ubu	25	300	14	168	4.710,00	2.967,30	2.214,24
2169803	1	13111071	Máquinas e Eqtos	01/11/2008	PAINEL ELETROPNEUMATICO TAG 301-PNI-087 ESPESSADOR	2.459,68	(722,66)	1.737,02	12111070	Ubu	25	300	14	168	4.008,00	2.525,04	1.884,22
2169804	1	13111071	Máquinas e Eqtos	01/11/2008	PAINEL ELETROPNEUMATICO TAG 301-PNI-077 ESPESSADOR	21.491,15	(6.038,08)	15.453,07	12111010	Ubu	25	300	14	168	24.079,00	15.169,77	11.319,92
2169806	1	13111071	Máquinas e Eqtos	01/11/2008	PAINEL ELETROPNEUMATICO TAG 301-PNI-081 ESPESSADOR	1.817,35	(533,95)	1.283,40	12111070	Ubu	25	300	14	168	2.966,00	1.868,58	1.394,36
2169807	1	13111071	Máquinas e Eqtos	01/11/2008	PAINEL ELETROPNEUMATICO TAG 301-PNI-079 ESPESSADOR	3.712,92	(1.043,18)	2.669,74	12111070	Ubu	25	300	14	168	5.349,00	3.369,87	2.514,65
2169808	1	13111071	Máquinas e Eqtos	01/11/2008	PAINEL ELETROPNEUMATICO TAG 301-PNI-073 ESPESSADOR	19.061,80	(5.355,56)	13.706,24	12111010	Ubu	25	300	14	168	23.225,00	14.631,75	10.918,44
2169809	1	13111071	Máquinas e Eqtos	01/11/2008	PAINEL ELETROPNEUMATICO TAG 301-PNI-082 ESPESSADOR	19.061,79	(5.355,56)	13.706,23	12111010	Ubu	25	300	14	168	21.360,00	13.456,80	10.041,67
2169810	1	13111071	Máquinas e Eqtos	01/11/2008	COMPRESSOR DE AR,ELEKTRONIKON,BRPO64322,22200LW460	88.874,17	(36.411,21)	52.462,96	12111020	Ubu	25	300	14	168	128.563,00	80.994,69	60.439,48
2169811	1	13111071	Máquinas e Eqtos	01/11/2008	COMPRESSOR DE AR,AIRTRONIC,BRP064320,PRES MAX BAR	88.874,17	(36.411,21)	52.462,96	12111020	Ubu	25	300	14	168	118.162,00	74.442,06	55.549,81
2169812	1	13111071	Máquinas e Eqtos	01/11/2008	COMPRESSOR DE AR,BRP064319,PRES MAX BAR 11 CAP 28	88.874,18	(36.411,21)	52.462,97	12111020	Ubu	25	300	14	168	151.839,00	95.658,57	71.381,90
2169813	1	13111071	Máquinas e Eqtos	01/11/2008	COMPRESSOR 22-200LW 460/120VYD TAG 02CP003 N.S:BRP	88.874,17	(36.411,21)	52.462,96	12111020	Ubu	25	300	14	168	112.609,00	70.943,67	52.939,26
2169814	1	13111071	Máquinas e Eqtos	01/11/2008	CARREGADOR RETIFICADOR BATERIAS TIPO TPR125VB025ND	22.421,70	(19.557,42)	2.864,28	12111040	Ubu	10	120	3	36	15.358,00	5.713,18	4.263,26
2169815	1	13111071	Máquinas e Eqtos	01/11/2008	RETIFICADOR,TRIFASICO,TSE,79432001/1,480V60HZ6,05K	21.190,20	(18.483,24)	2.706,96	12111040	Ubu	10	120	3	36	14.504,00	5.395,49	4.026,20
2169816	1	13111071	Máquinas e Eqtos	01/11/2008	CARREGADOR RETIFICADOR BATERIAS TIPO TPR125VB025ND	15.692,32	(13.687,69)	2.004,63	12111040	Ubu	10	120	3	36	10.352,00	3.850,94	2.873,63
2169817	1	13111071	Máquinas e Eqtos	01/11/2008	CARREGADOR RETIFICADOR BATERIAS TIPO TPR125VB025ND	19.378,77	(16.903,21)	2.475,56	12111040	Ubu	10	120	3	36	13.269,00	4.936,07	3.683,37
2169818	1	13111071	Máquinas e Eqtos	01/11/2008	CARREGADOR RETIFICADOR BATERIAS TIPO TPR125VB025ND	24.131,76	(21.317,80)	2.813,96	12111070	Ubu	10	120	3	36	15.721,00	5.848,21	4.364,03
2169819	1	13111071	Máquinas e Eqtos	01/11/2008	BANCO DE BATERIAS ALCALINAS TIPO KBL 73-2 TAG 3-K4	14.186,75	(12.374,46)	1.812,29	12111040	Ubu	10	120	3	36	9.253,00	3.442,12	2.568,56
2169820	1	13111071	Máquinas e Eqtos	01/11/2008	BANCO DE BATERIAS ALCALINAS TIPO KBL 73-2 TAG 3-K3	17.478,81	(15.245,96)	2.232,85	12111040	Ubu	10	120	3	36	11.410,00	4.244,52	3.167,33
2169821	1	13111071	Máquinas e Eqtos	01/11/2008	BANCO DE BATERIAS ALCALINAS TIPO KBL 73-2 TAG 3-K1	18.170,13	(15.848,97)	2.321,16	12111040	Ubu	10	120	3	36	11.858,00	4.411,18	3.291,69
2169822	1	13111071	Máquinas e Eqtos	01/11/2008	BANCO DE BATERIAS ALCALINAS TIPO KBL 73-2 TAG 3-K2	20.018,51	(17.461,22)	2.557,29	12111040	Ubu	10	120	3	36	13.065,00	4.860,18	3.626,74
2169824	1	13111071	Máquinas e Eqtos	01/11/2008	TRANSFORMADOR,TRAFOMIL,16KVA, 480V, 60HZ, 127/220V	3.244,91	(928,61)	2.316,30	11162070	Germano	20	240	9	108	10.243,00	5.305,87	3.959,32
2169825	1	13111071	Máquinas e Eqtos	01/11/2008	TRANSFORMADOR,TOSHIBA,HCTRD,18.800KVA, 480V, 60HZ,	3.244,91	(928,61)	2.316,30	11162070	Germano	20	240	9	108	10.243,00	5.305,87	3.959,32
2169826	1	13111071	Máquinas e Eqtos	01/11/2008	TRANSFORMADOR,COM CABINE,SIEMENS	2.862,83	(819,25)	2.043,58	11162070	Germano	20	240	9	108	9.035,00	4.680,13	3.492,39
2169827	1	13111071	Máquinas e Eqtos	01/11/2008	TRANSFORMADOR,TRIF₮SICO, A SECO,VALTEK,60HZ, 0,6KV	2.862,83	(692,33)	2.170,50	11162070	Germano	40	480	26	312	4.156,00	2.888,42	2.155,38
2169828	1	13111071	Máquinas e Eqtos	01/11/2008	TRANSFORMADOR,A SECO,ZILMER,TCI,30KVA, 480V, 60HZ,	2.871,23	(821,66)	2.049,57	11162070	Germano	20	240	9	108	9.061,00	4.693,60	3.502,44
2169829	1	13111071	Máquinas e Eqtos	01/11/2008	QUADRO DE DISTRIBUIƒÕO DE FORƒA 3-E7QD2F21 480V	59.064,86	(16.827,25)	42.237,61	12100010	Ubu	25	300	14	168	78.529,00	49.473,27	36.917,72
2169830	1	13111071	Máquinas e Eqtos	01/11/2008	FILTRO HARMONICO 5ıH MOD.BCO AT 5.6 MVARX 17,66KV	155.817,87	(45.545,53)	110.272,34	12136040	Ubu	25	300	14	168	258.163,00	162.642,69	121.366,48
2169831	1	13111071	Máquinas e Eqtos	01/11/2008	FILTRO HARMONICO 5/7ıH MOD.BCO AT 5.6 MVARX 17,66K	115.727,99	(33.037,24)	82.690,75	12136040	Ubu	25	300	14	168	191.460,00	120.619,80	90.008,35
2169832	1	13111071	Máquinas e Eqtos	01/11/2008	SILO DE FLOCURALANTE,EM ACO INOX	122.098,26	(37.786,64)	84.311,62	12111010	Ubu	25	300	14	168	154.708,00	97.466,04	72.730,66
2169833	1	13111071	Máquinas e Eqtos	01/11/2008	GRUPO GERADOR DIESEL 60HZ 400KW,CUMMINS,VERIFICAR	209.300,72	(55.170,71)	154.130,01	12136040	Ubu	25	300	14	168	345.864,00	217.894,32	162.596,10
2169834	1	13111071	Máquinas e Eqtos	01/11/2008	GRUPO GERADOR DIESEL 60HZ 400KW,CUMMINS	209.300,72	(55.170,71)	154.130,01	12136040	Ubu	25	300	14	168	345.864,00	217.894,32	162.596,10
2169835	1	13111081	Sistemas	01/11/2008	VALVULA CONTROLADORA,CONTROLA O SISTEMA DE AGUA	8.227,75	(4.769,08)	3.458,67	12136010	Ubu	25	300	14	168	14.083,00	8.872,29	6.620,64
2169836	1	13111081	Sistemas	01/11/2008	VALVULA ,BODY,FISHER,U150B,4" / 57 LBS / 20BAR	8.078,11	(4.710,42)	3.367,69	12111020	Ubu	25	300	14	168	10.232,00	6.446,16	4.810,22
2169837	1	13111081	Sistemas	01/11/2008	VALVULA CONTROLADORA,CONTROLA A VAZAO DA AGUA	8.227,75	(4.769,08)	3.458,67	12136010	Ubu	25	300	14	168	14.083,00	8.872,29	6.620,64
2169838	1	13111081	Sistemas	01/11/2008	VALVULA DE PRESSAO,SHAFER,0637478053,2550PSI	7.169,90	(4.180,84)	2.989,06	12111020	Ubu	25	300	14	168	9.536,00	6.007,68	4.483,02
2169839	1	13111081	Sistemas	01/11/2008	V₮LV COM MONITOR SOBRESSALENTES 18"	7.968,54	(4.715,33)	3.253,21	12137020	Ubu	25	300	14	168	10.095,00	6.359,85	4.745,82
2169840	1	13111081	Sistemas	01/11/2008	V₮LV COM MONITOR SOBRESSALENTES 16"	5.545,42	(3.281,45)	2.263,97	12137020	Ubu	25	300	14	168	7.028,00	4.427,64	3.303,97
2169841	1	13111071	Máquinas e Eqtos	01/11/2008	QUADRO DISTRIBUIƒÕO TENSAO CONTROLE 320-QDTC-001	2.547,86	(743,68)	1.804,18	12100010	Ubu	25	300	14	168	4.351,00	2.741,13	2.045,47
2169842	1	13111071	Máquinas e Eqtos	01/11/2008	QUADRO DISTRIBUIƒÕO TENSAO ININTERRUPTA 301-QDTI-0	4.725,40	(1.388,33)	3.337,07	12111010	Ubu	25	300	14	168	5.985,00	3.770,55	2.813,64
2169843	1	13111071	Máquinas e Eqtos	01/11/2008	QUADRO DIST. TENSAO CONT 307-QDTC-002	6.632,09	(1.893,29)	4.738,80	12136030	Ubu	25	300	14	168	11.356,00	7.154,28	5.338,63
2169844	1	13111071	Máquinas e Eqtos	01/11/2008	QUADRO DISTRIBUICAO,TENSAO ININT. 318QDTI001,MECAT	2.493,31	(715,02)	1.778,29	12111080	Ubu	25	300	14	168	3.319,00	2.090,97	1.560,31
2169845	1	13111071	Máquinas e Eqtos	01/11/2008	PAINEL DE COMANDO,MECATRON,070X025X080	3.530,80	(1.013,79)	2.517,01	12420010	Ubu	25	300	14	168	4.699,00	2.960,37	2.209,07
2169846	1	13111081	Sistemas	01/11/2008	VALVULA GUILHOTINA,IYME8NKGA7 .25,BP2386306	4.672,79	(2.765,10)	1.907,69	12137020	Ubu	25	300	14	168	6.217,00	3.916,71	2.922,71
2169847	1	13111081	Sistemas	01/11/2008	VALVULA DE PRESSAOSHAFER VALVE06374780512550 PSI	3.816,69	(2.225,55)	1.591,14	12111020	Ubu	25	300	14	168	5.079,00	3.199,77	2.387,72
2169848	1	13111081	Sistemas	01/11/2008	V₮LVULA GUILHOTINA PNEUM₮TICA,TYCO,TYME8NKGA7.25,B	8.590,47	(5.083,35)	3.507,12	12137020	Ubu	25	300	14	168	10.885,00	6.857,55	5.117,21
2169849	1	13111071	Máquinas e Eqtos	01/11/2008	PAINEL DE COMANDO,WEG,11CR12,60HZ, 480V, 127/220V	13.291,11	(3.816,22)	9.474,89	12420010	Ubu	25	300	14	168	14.006,00	8.823,78	6.584,44
2169850	1	13111071	Máquinas e Eqtos	01/11/2008	PAINEL DE COMANDO,WEG,11CR12,60HZ, 480V, 127/220V	19.227,01	(5.652,23)	13.574,78	12420010	Ubu	25	300	14	168	20.261,00	12.764,43	9.525,01
2169851	1	13111071	Máquinas e Eqtos	01/11/2008	PAINEL ILUMINAƒÕO 3-M3QDL44	10.247,42	(2.995,32)	7.252,10	12111040	Ubu	25	300	14	168	16.715,00	10.530,45	7.857,98
2169852	1	13111071	Máquinas e Eqtos	01/11/2008	PAINEL ILUMINAƒÕO 3-M4QDL92 C/ TRANSFORMADOR	19.227,01	(5.520,59)	13.706,42	12420010	Ubu	25	300	14	168	20.261,00	12.764,43	9.525,01
2169853	1	13111071	Máquinas e Eqtos	01/11/2008	ESTABILIZADOR DE TENSAO,ESTEN,ETG030L20,3051/2007,	13.044,47	(3.244,85)	9.799,62	12136010	Ubu	30	360	17	204	15.901,00	10.017,63	7.475,31
2169854	1	13111071	Máquinas e Eqtos	01/11/2008	TRANSFORMADOR DE CONTROLE,ESTEN,ETGO30L20,3047/200	11.916,45	(2.977,42)	8.939,03	12111010	Ubu	30	360	17	204	11.739,00	7.395,57	5.518,69
2169855	1	13111071	Máquinas e Eqtos	01/11/2008	TRANSFORMADOR DE CONTROLE 320-TRC-001	14.179,17	(3.782,20)	10.396,97	12203010	Ubu	25	300	14	168	21.993,00	13.855,59	10.339,25
2169856	1	13111071	Máquinas e Eqtos	01/11/2008	ESTABILIZADOR DE TENSAO,ESTEN,3053/2007,30KVA	13.212,92	(3.286,76)	9.926,16	12136030	Ubu	30	360	17	204	16.770,00	10.565,10	7.883,84
2169857	1	13111071	Máquinas e Eqtos	01/11/2008	TRANSFORMADOR DE CONTROLE,ESTEN,3058/2007,480VAC 1	6.568,19	(1.641,12)	4.927,07	12111080	Ubu	30	360	17	204	6.470,00	4.076,10	3.041,65
2169858	1	13111071	Máquinas e Eqtos	01/11/2008	TRANSFORMADOR DE CONTROLE 307-TRC-002	8.615,73	(2.143,21)	6.472,52	12133040	Ubu	30	360	17	204	10.935,00	6.889,05	5.140,72
2169859	1	13111071	Máquinas e Eqtos	01/11/2008	ESTABILIZADOR DE TENSAO,ESTEN,ETG015L20,3052/2007,	8.505,89	(2.115,88)	6.390,01	12136010	Ubu	30	360	17	204	10.365,00	6.529,95	4.872,75
2169860	1	13111071	Máquinas e Eqtos	01/11/2008	TRANSFORMADOR DE CONTROLE,ESTEN,ETGO20L20,3046/200	9.117,72	(3.011,80)	6.105,92	12111010	Ubu	30	360	17	204	8.988,00	5.662,44	4.225,40
2169862	1	13111071	Máquinas e Eqtos	01/11/2008	TRANSFORMADOR DE CONTROLE 307-TRC-003	10.109,70	(2.514,84)	7.594,86	12133040	Ubu	30	360	17	204	12.821,00	8.077,23	6.027,35

FDC CONSULT LTDA

SAMARCO
APRENDER PARA EVOLUIR E TRANSFORMAR

DATA-BASE: 31/03/2021					DADOS CONTÁBEIS CEDIDOS PELA SAMARCO						AVALIAÇÃO VALOR JUSTO DE MERCADO						
IMOBILIZADO	SUB Nº	CLASSE	CENTRO CST	DT.INCORP.	DENOMINAÇÃO DO IMOBILIZADO	VAL AQUIS. BRL	DEPREC. ACUM BRL	VALOR CONTÁBIL BRL	CENTRO DE CUSTOS	UNID. IND	VIDA ÚTIL DET. (ANOS)	VIDA ÚTIL DET. (MESES)	VIDA ÚTIL REM. (ANOS)	VIDA ÚTIL REM. (MESES)	VALOR DE REPOSIÇÃO (R$)	VALOR JUSTO DE MERCADO (R$)	VALOR DE LIQUIDAÇÃO FORÇADA
2169863	1	13111081	Sistemas	01/11/2008	VALVULA DE PRESSAO,SHAFER VALVE,0843396082,2550PSI	4.704,52	(2.743,26)	1.961,26	12111020	Ubu	25	300	14	168	6.259,00	3.943,17	2.942,45
2169864	1	13111081	Sistemas	01/11/2008	VALVULA ,BODY,FISHER,U150B,4" / 57 LBS / 20BAR	8.078,11	(4.710,42)	3.367,69	12111020	Ubu	25	300	14	168	10.232,00	6.446,16	4.810,22
2169865	1	13111071	Máquinas e Eqtos	01/11/2008	FILTRO HARMONICO 5ıH MOD.BCO AT 5.6 MVARX 17,66KV	155.817,87	(44.481,82)	111.336,05	12136040	Ubu	25	300	14	168	258.163,00	162.642,69	121.366,48
2169866	1	13111071	Máquinas e Eqtos	01/11/2008	FILTRO HARMONICO 5/7ıH MOD.BCO AT 5.6 MVARX 17,66K	115.727,99	(33.827,27)	81.900,72	12136040	Ubu	25	300	14	168	191.460,00	120.619,80	90.008,35
2169867	1	13111071	Máquinas e Eqtos	01/11/2008	PAINEL ,SISTEMA DIGITAL DISTRIBUIDO AUTOMAƷÃO	461.761,29	(134.198,74)	327.562,55	12210010	Ubu	25	300	14	168	585.101,00	368.613,63	275.065,17
2169868	1	13111071	Máquinas e Eqtos	01/11/2008	PAINEL PNEUMATICO,SMC,214PNI005,480V , 127/220V, 4	100.081,18	(34.360,54)	65.720,64	11162060	Germano	20	240	9	108	315.874,00	163.622,73	122.097,80
2169869	1	13111071	Máquinas e Eqtos	01/11/2008	QUADRO ELETRICO,SISTEMA DE AUTOMAƷÃO,MACROTEC,380/	105.390,09	(31.527,56)	73.862,53	11162060	Germano	25	300	14	168	209.811,00	132.180,93	98.635,45
2169870	1	13111071	Máquinas e Eqtos	01/11/2008	PAINEL PNEUMATICO,SMC,480V , 127/220V, 4060HZ	96.984,13	(33.297,23)	63.686,90	11162060	Germano	20	240	9	108	306.095,00	158.557,21	118.317,83
2169871	1	13111071	Máquinas e Eqtos	01/11/2008	PAINEL PNEUMATICO,SMC,480V , 127/220V, 4060HZ	24.515,30	(8.416,74)	16.098,56	11162060	Germano	20	240	9	108	77.374,00	40.079,73	29.908,11
2169872	1	13111071	Máquinas e Eqtos	01/11/2008	PAINEL PNEUMATICO,SMC,214PNI007,480V , 127/220V, 4	24.515,30	(8.416,74)	16.098,56	11162060	Germano	25	300	14	168	45.313,00	28.547,19	21.302,35
2169873	1	13111071	Máquinas e Eqtos	01/11/2008	PAINEL PNEUMATICO,SMC,480V , 127/220V, 4060HZ	24.515,30	(6.528,68)	17.986,62	11162030	Germano	20	240	9	108	33.242,00	17.219,36	12.849,35
2169874	1	13111071	Máquinas e Eqtos	01/11/2008	QUADROS EL/TRICOS,ORTENG,3200A	142.513,02	(40.867,92)	101.645,10	12111020	Ubu	25	300	14	168	189.473,00	119.367,99	89.074,23
2169875	1	13111071	Máquinas e Eqtos	01/11/2008	QUADROS EL/TRICOS,ORTENG,3200A	129.052,33	(37.007,85)	92.044,48	12111020	Ubu	25	300	14	168	171.579,00	108.094,77	80.661,98
2169876	1	13111071	Máquinas e Eqtos	01/11/2008	QUADROS EL/TRICOS,ORTENG,3200A	96.073,32	(27.550,59)	68.522,73	12111020	Ubu	25	300	14	168	127.731,00	80.470,53	60.048,35
2169877	1	13111071	Máquinas e Eqtos	01/11/2008	PAINEL DE COMANDO,E2QD07,ORTENG,480V ,3F,60HZ	154.062,28	(43.980,65)	110.081,63	12136010	Ubu	25	300	14	168	257.174,00	162.019,62	120.901,54
2169878	1	13111071	Máquinas e Eqtos	01/11/2008	PAINEL DE COMANDO,E2QD06,ORTENG,480V ,3F,60HZ	218.593,26	(62.402,49)	156.190,77	12136010	Ubu	25	300	14	168	364.763,00	229.800,69	171.480,81
2169879	1	13111071	Máquinas e Eqtos	01/11/2008	PAINEL DE COMANDO,E2QD04,ORTENG,480V ,3F,60HZ	169.133,16	(59.635,79)	109.497,37	12136040	Ubu	25	300	14	168	282.250,00	177.817,50	132.690,16
2169880	1	13111071	Máquinas e Eqtos	01/11/2008	PAINEL DE COMANDO,E2QD05,ORTENG,480V ,3F,60HZ	128.267,16	(36.616,83)	91.650,33	12136010	Ubu	25	300	14	168	214.065,00	134.860,95	100.635,32
2169881	1	13111071	Máquinas e Eqtos	01/11/2008	PAINEL DE COMANDO,ORTENG,480V3F60HZ	334.955,82	(95.620,90)	239.334,92	12136010	Ubu	25	300	14	168	560.547,00	353.144,61	263.521,95
2169882	1	13111071	Máquinas e Eqtos	01/11/2008	PAINEL DE COMANDO,ORTENG,480V3F60HZ	131.518,22	(37.544,92)	93.973,30	12136010	Ubu	25	300	14	168	220.117,00	138.673,71	103.480,46
2169883	1	13111071	Máquinas e Eqtos	01/11/2008	PAINEL DE COMANDO,ORTENG,480V3F60HZ	128.898,32	(36.521,41)	92.376,91	12136010	Ubu	25	300	14	168	215.671,00	135.872,73	101.390,32
2169884	1	13111071	Máquinas e Eqtos	01/11/2008	CENTRO DE CONTROLE MOTORES,WEG,60HZ480V	271.299,44	(66.501,86)	204.797,58	12111020	Ubu	25	300	14	168	369.883,00	233.026,29	173.887,81
2169885	1	13111071	Máquinas e Eqtos	01/11/2008	CENTRO DE CONTROLE MOTORES,WEG,60HZ480V	209.297,03	(59.206,07)	150.090,96	12111020	Ubu	25	300	14	168	369.883,00	233.026,29	173.887,81
2169886	1	13111071	Máquinas e Eqtos	01/11/2008	CENTRO DE CONTROLE MOTORES,WEG,60HZ480V	182.206,45	(51.437,43)	130.769,02	12111020	Ubu	25	300	14	168	369.883,00	233.026,29	173.887,81
2169887	1	13111071	Máquinas e Eqtos	01/11/2008	CENTRO DE CONTROLE MOTORES,WEG,60HZ480V	168.027,79	(47.371,44)	120.656,35	12111020	Ubu	25	300	14	168	369.883,00	233.026,29	173.887,81
2169888	1	13111071	Máquinas e Eqtos	01/11/2008	CENTRO DE CONTROLE MOTORES,WEG,60HZ480V	174.700,91	(49.285,08)	125.415,83	12111020	Ubu	25	300	14	168	369.883,00	233.026,29	173.887,81
2169889	1	13111071	Máquinas e Eqtos	01/11/2008	CENTRO DE CONTROLE MOTORES,WEG,60HZ480V	161.578,16	(45.521,89)	116.056,27	12111020	Ubu	25	300	14	168	369.883,00	233.026,29	173.887,81
2169890	1	13111071	Máquinas e Eqtos	01/11/2008	INVERSOR DE FREQUENCIA,WEG,60HZ480V	11.471,39	(3.289,60)	8.181,79	12111020	Ubu	25	300	14	168	15.248,00	9.606,24	7.168,32
2169891	1	13111071	Máquinas e Eqtos	01/11/2008	INVERSOR DE FREQUENCIA,WEG,60HZ480V	11.471,39	(3.289,60)	8.181,79	12111020	Ubu	25	300	14	168	15.248,00	9.606,24	7.168,32
2169892	1	13111071	Máquinas e Eqtos	01/11/2008	INVERSOR DE FREQUENCIA,WEG,60HZ480V	11.590,59	(3.323,80)	8.266,79	12111020	Ubu	25	300	14	168	15.406,00	9.705,78	7.242,60
2169893	1	13111071	Máquinas e Eqtos	01/11/2008	INVERSOR DE FREQUENCIA,WEG,60HZ480V	11.471,39	(3.289,60)	8.181,79	12111020	Ubu	25	300	14	168	15.248,00	9.606,24	7.168,32
2169894	1	13111071	Máquinas e Eqtos	01/11/2008	INVERSOR DE FREQUENCIA,WEG,60HZ480V	11.471,39	(3.289,60)	8.181,79	12111020	Ubu	25	300	14	168	15.248,00	9.606,24	7.168,32
2169895	1	13111071	Máquinas e Eqtos	01/11/2008	QUADRO C/ INVERSOR - 3-E1PD10	20.420,46	(5.855,91)	14.564,55	12111020	Ubu	25	300	14	168	27.145,00	17.101,35	12.761,29
2169896	1	13111071	Máquinas e Eqtos	01/11/2008	INVERSOR DE FREQUENCIA,WEG,60HZ480V	30.287,24	(8.685,35)	21.601,89	12111020	Ubu	25	300	14	168	40.265,00	25.366,95	18.929,21
2169897	1	13111071	Máquinas e Eqtos	01/11/2008	INVERSOR DE FREQUENCIA,WEG,60HZ480V	30.287,24	(8.685,35)	21.601,89	12111020	Ubu	25	300	14	168	40.265,00	25.366,95	18.929,21
2169898	1	13111071	Máquinas e Eqtos	01/11/2008	SILO DE FLOCUANTE,EM ACO INOX	122.098,27	(37.786,64)	84.311,63	12111010	Ubu	25	300	14	168	154.708,00	97.466,04	72.730,66
2169899	1	13111071	Máquinas e Eqtos	01/11/2008	DISTRIBUIDOR DE POLPA , EM AƷO CARBONO	113.110,11	(32.826,24)	80.283,87	12111010	Ubu	25	300	14	168	135.234,00	85.197,42	63.575,63
2169900	1	13111071	Máquinas e Eqtos	01/11/2008	DISTRIBUIDOR DE POLPA , EM AƷO CARBONO	113.110,11	(32.826,24)	80.283,87	12111010	Ubu	25	300	14	168	135.234,00	85.197,42	63.575,63
2169901	0	13111081	Sistemas	01/06/2009	SISTEMA DE CFTV CONCENTRADOR 2	383.501,00	(99.476,40)	284.024,60	11131120	Germano	20	240	11	132	634.043,00	387.400,27	289.084,05
2169902	0	13111081	Sistemas	01/06/2009	SISTEMA PIG SEGUNDO MINERODUTO	6.567.127,00	(1.312.089,01)	5.255.037,99	11162070	Germano	20	240	11	132	11.867.790,00	7.251.219,69	5.410.971,78
2169903	0	13111111	Móveis e Utensílios	01/06/2009	CAMARA FRIGORIFICA,ABC,127/220 V	45.809,06	(41.357,02)	4.452,04	12300030	Ubu	15	180	7	84	56.605,00	30.396,89	22.682,62
2169904	0	13111111	Móveis e Utensílios	01/06/2009	CONJ.DIVISÕRIAS ESCRIT.DESENVOLVIMENTO	59.786,03	(59.786,03)	-	12220010	Ubu	15	180	7	84	103.759,00	55.718,58	41.578,06
2169905	1	13111071	Máquinas e Eqtos	01/11/2008	MOTOR WEG 60CV, 60 HZ, 480 V, 127/220V TAG U03-10M	7.971,64	(2.342,10)	5.629,54	12111070	Ubu	25	300	14	168	13.611,00	8.574,93	6.398,74
2169906	0	13111081	Sistemas	01/06/2009	MOTOR ELETRICO ,TRIFASICO,WEG,ALTOPLUS,250CV	260.470,92	(65.223,71)	195.247,21	12136010	Ubu	30	360	20	240	343.146,00	243.633,66	181.803,19
2169907	0	13111111	Móveis e Utensílios	01/06/2009	SISTEMA DE AR CONDICIONADO - NOVO RESTAURANTE UBU	297.361,20	(297.361,20)	-	12300030	Ubu	15	180	7	84	490.509,00	263.403,33	196.555,62
2169908	1	13111071	Máquinas e Eqtos	01/11/2008	MOTOR WEG 200CV, 60 HZ, 480 V, 127/220V TAG 55TP14	314.557,91	(92.471,67)	222.086,24	12420010	Ubu	25	300	14	168	398.578,00	251.104,14	187.377,78
2169909	1	13111071	Máquinas e Eqtos	01/11/2008	REDUTOR DE VELOCIDADE,FLENDER,KADS148K4,7.5KW / 13	21.328,72	(7.730,26)	13.598,46	12420010	Ubu	15	180	5	60	25.694,00	10.123,44	7.554,26
2169910	1	13111071	Máquinas e Eqtos	01/11/2008	MOTOR DE INDUƷÃO TRIFÁSICO,OLAER,5.5KW, 300 CV	381.895,35	(112.267,10)	269.628,25	12420010	Ubu	25	300	14	168	483.904,00	304.859,52	227.490,87
2169911	1	13111071	Máquinas e Eqtos	01/11/2008	MOTOR REDUTOR, TRIFASICO, FLENDER 480V,60HZ, 127/2	21.328,72	(6.004,01)	15.324,71	12420010	Ubu	25	300	14	168	23.434,00	14.763,42	11.016,69
2169912	1	13111071	Máquinas e Eqtos	01/11/2008	UNIDADE HIDRÁULICA TAG U03-09RC001 N.:01061181	482.131,04	(162.857,75)	319.273,29	12420010	Ubu	25	300	14	168	610.213,00	384.434,19	286.870,71
2169913	1	13111071	Máquinas e Eqtos	01/11/2008	MOTOR EL/TRICO TAG U03-09RC001 N.S:0831010754750	470.800,51	(135.179,40)	335.621,11	12420010	Ubu	25	300	14	168	625.946,00	394.345,98	294.267,04
2169914	1	13111071	Máquinas e Eqtos	01/11/2008	UNIDADE HIDRÁULICA TAG U03-09RC001 N.:01061179	482.131,04	(161.032,85)	321.098,19	12420010	Ubu	25	300	14	168	580.826,00	365.920,38	273.055,42
2169915	1	13111071	Máquinas e Eqtos	01/11/2008	MOTOR EL/TRICO TAG U03-09RC001 N.S:0645010787938	470.800,51	(138.402,84)	332.397,67	12420010	Ubu	25	300	14	168	596.556,00	375.830,28	280.450,34
2169916	1	13111071	Máquinas e Eqtos	01/11/2008	MOTOR EL/TRICO TAG U03-09RC001 N.S:062301074220	130.094,60	(38.244,35)	91.850,25	12420010	Ubu	25	300	14	168	164.845,00	103.852,35	77.496,22
2169917	1	13111071	Máquinas e Eqtos	01/11/2008	UNIDADE HIDRÁULICA TAG U03-09RC001 N.:01061180	349.250,93	(117.972,54)	231.278,39	12420010	Ubu	25	300	14	168	442.037,00	278.483,31	207.808,53
2169918	1	13111071	Máquinas e Eqtos	01/11/2008	UNIDADE HIDRÁULICA TAG U03-09RC001 N.:01061178	349.250,93	(117.972,54)	231.278,39	12420010	Ubu	25	300	14	168	464.346,00	292.537,98	218.296,34
2169919	1	13111071	Máquinas e Eqtos	01/11/2008	MOTOR EL/TRICO TAG U03-09RC001 N.S:0622910753340	130.094,60	(40.305,22)	89.789,38	12420010	Ubu	25	300	14	168	164.845,00	103.852,35	77.496,22
2169920	1	13111071	Máquinas e Eqtos	01/11/2008	MOTOR WEG 60V N.S:OB59350 TAG U03-05TP031	138.488,17	(39.946,72)	98.541,45	12200010	Ubu	25	300	14	168	235.064,00	148.090,32	110.507,28
2169921	1	13111071	Máquinas e Eqtos	01/11/2008	QUADRO EL/TRICO COMANDO CCIT	35.800,22	(10.786,39)	25.013,83	12420010	Ubu	25	300	14	168	43.128,00	27.170,64	20.275,15
2169922	1	13111101	Eqtos Process Dados	01/11/2008	NO-BREAK ON LINE SENOIDAL 5KVA N.S:246100000037	37.799,34	(37.799,34)	-	12250010	Ubu	5	60	1	12	71.625,00	18.407,63	13.736,05
2169923	1	13111071	Máquinas e Eqtos	01/11/2008	RESSISTOR PARA ATERRAMENTO 92,3OHMS TAG U03-09RC00	45.691,46	(13.766,54)	31.924,92	12420010	Ubu	25	300	14	168	55.045,00	34.678,35	25.877,52
2169924	1	13111071	Máquinas e Eqtos	01/11/2008	QUADRO DE DISTRIBUIƷÃO QDC 1 TAG U03-09RC001	103.928,88	(30.581,53)	73.347,35	12420010	Ubu	25	300	14	168	125.204,00	78.878,52	58.860,37
2169925	1	13111071	Máquinas e Eqtos	01/11/2008	TRANSFORMADOR TRIFASICO A SECO TAG U03-09RC001 N.S	214.290,27	(56.901,05)	157.389,22	12420010	Ubu	25	300	14	168	258.156,00	162.638,28	121.363,19
2169926	1	13111071	Máquinas e Eqtos	01/11/2008	QUADRO DE DISTRIBUIƷÃO QDL 1 TAG U03-09RC001	103.928,88	(29.840,77)	74.088,11	12420010	Ubu	25	300	14	168	125.204,00	78.878,52	58.860,37
2169927	1	13111071	Máquinas e Eqtos	01/11/2008	TRANSFORMADOR TRIFASICO A SECO TAG U03-09RC001 N.S	214.290,27	(58.412,68)	155.877,59	12420010	Ubu	25	300	14	168	258.156,00	162.638,28	121.363,19
2169928	1	13111071	Máquinas e Eqtos	01/11/2008	MOTOR WEG 75V N.S:OB59747 TAG U03-05TP032	122.233,48	(34.894,37)	87.339,11	12136010	Ubu	25	300	14	168	207.518,00	130.736,34	97.557,47
2169929	1	13111071	Máquinas e Eqtos	01/11/2008	REDUTOR DE VELOCIDADE,TRIFASICO,FLENDER,60089900,1	27.184,67	(17.920,55)	9.264,12	12136010	Ubu	10	120	3	36	12.848,00	4.779,46	3.566,50
2169930	1	13111071	Máquinas e Eqtos	01/11/2008	REDUTOR DE VELOCIDADE,TRIFASICO,FLENDER,1730RPM 5,	8.423,90	(2.404,79)	6.019,11	12136010	Ubu	25	300	14	168	14.422,00	9.085,86	6.780,01
2169931	1	13111071	Máquinas e Eqtos	01/11/2008	REDUTOR DE VELOCIDADE,FLENDER,KDN400,871870,1780RP	265.785,42	(78.133,86)	187.651,56	12420010	Ubu	25	300	14	168	336.783,00	212.173,29	158.326,98

FDC CONSULT LTDA

SAMARCO
APRENDER PARA EVOLUIR E TRANSFORMAR

DATA-BASE: 31/03/2021					DADOS CONTÁBEIS CEDIDOS PELA SAMARCO						AVALIAÇÃO VALOR JUSTO DE MERCADO						
IMOBILIZADO	SUB Nº	CLASSE	CENTRO CST	DT.INCORP.	DENOMINAÇÃO DO IMOBILIZADO	VAL AQUIS. BRL	DEPREC. ACUM BRL	VALOR CONTÁBIL BRL	CENTRO DE CUSTOS	UNID. IND	VIDA ÚTIL DET. (ANOS)	VIDA ÚTIL DET. (MESES)	VIDA ÚTIL REM. (ANOS)	VIDA ÚTIL REM. (MESES)	VALOR DE REPOSIÇÃO (R$)	VALOR JUSTO DE MERCADO (R$)	VALOR DE LIQUIDAÇÃO FORÇADA
2169932	1	13111071	Máquinas e Eqtos	01/11/2008	MOTOR ELETRICO,TRIFASICO,WEG,ALTOPLUS,QB47788,100C	26.380,89	(7.755,29)	18.625,60	12420010	Ubu	25	300	14	168	42.953,00	27.060,39	20.192,88
2169933	1	13111071	Máquinas e Eqtos	01/11/2008	REDUTOR DE VELOCIDADE,FLENDER,KZN500E,87654001,118	184.611,49	(54.270,88)	130.340,61	12420010	Ubu	25	300	14	168	233.922,00	147.370,86	109.970,40
2169934	1	13111071	Máquinas e Eqtos	01/11/2008	MOTOR WEG HGF 450C 1000CV N.S:16316412-06 56TP07	449.174,36	(132.045,35)	317.129,01	12420010	Ubu	25	300	14	168	569.157,00	358.568,91	267.569,64
2169935	1	13111071	Máquinas e Eqtos	01/11/2008	MOTOR WEG HGF 450C 1000CV N.S:16316312-06 56TP08	449.174,36	(132.045,35)	317.129,01	12420010	Ubu	25	300	14	168	569.157,00	358.568,91	267.569,64
2169936	1	13111071	Máquinas e Eqtos	01/11/2008	REDUTOR FLENDER N.S:876540-02 TAG 56TP07	184.611,49	(54.270,88)	130.340,61	12420010	Ubu	25	300	14	168	233.922,00	147.370,86	109.970,40
2169937	1	13111081	Sistemas	01/11/2008	VALVULA GUILHOTINA PNEUMATICA 14" TAG 301FV043.1 N	37.224,48	(21.705,95)	15.518,53	12111010	Ubu	25	300	14	168	47.168,00	29.715,84	22.174,42
2169938	1	13111081	Sistemas	01/11/2008	VALVULA GUILHOTINA PNEUMATICA 14" TAG 301FV034 N.S	37.224,48	(21.705,95)	15.518,53	12111010	Ubu	25	300	14	168	47.168,00	29.715,84	22.174,42
2169939	1	13111081	Sistemas	01/11/2008	VALVULA GUILHOTINA PNEUMATICA 14" TAG 301FV043.2 N	37.224,48	(21.705,95)	15.518,53	12111010	Ubu	25	300	14	168	47.168,00	29.715,84	22.174,42
2169940	1	13111081	Sistemas	01/11/2008	VALVULA GUILHOTINA PNEUMATICA 16" TAG 301FV004.2 N	27.730,15	(16.169,71)	11.560,44	12111010	Ubu	25	300	14	168	35.133,00	22.133,79	16.516,57
2169941	1	13111071	Máquinas e Eqtos	01/11/2008	BOMBA ETA 12550/2 NS.231487	23.270,27	(7.631,29)	15.638,98	11131170	Germano	20	240	9	108	48.630,00	25.190,34	18.797,42
2169942	1	13111071	Máquinas e Eqtos	01/11/2008	PAINEL DE COMANDO,TRANSLACAO,4,16KV,60HZ, 480V, 12	397.375,12	(114.097,02)	283.278,10	12420010	Ubu	25	300	14	168	418.753,00	263.814,39	196.862,36
2169943	1	13111071	Máquinas e Eqtos	01/11/2008	QUADRO CCM FIXO TAG U03-09RC001 N.S:3ECM101/480V	103.928,88	(29.840,77)	74.088,11	12420010	Ubu	25	300	14	168	125.204,00	78.878,52	58.860,37
2169944	1	13111071	Máquinas e Eqtos	01/11/2008	QUADRO CCM EXTRA^VEL TAG U03-09RC001 N.S:3ECM102/4	103.928,88	(29.840,77)	74.088,11	12420010	Ubu	25	300	14	168	125.204,00	78.878,52	58.860,37
2169945	1	13111071	Máquinas e Eqtos	01/11/2008	QUADRO DE DISTRIBUIƒƒO QDL 2 TAG U03-09RC001	103.928,88	(30.552,34)	73.376,54	12420010	Ubu	25	300	14	168	131.693,00	82.966,59	61.910,95
2169946	1	13111071	Máquinas e Eqtos	01/11/2008	RESSISTOR PARA FRENAGEM DINAMICA TAG U03-09RC001 N	45.691,46	(13.951,49)	31.739,97	12420010	Ubu	25	300	14	168	55.045,00	34.678,35	25.877,52
2169947	1	13111071	Máquinas e Eqtos	01/11/2008	RESSISTOR PARA FRENAGEM DINAMICA TAG U03-09RC001 N	45.691,46	(13.951,49)	31.739,97	12420010	Ubu	25	300	14	168	55.045,00	34.678,35	25.877,52
2169948	1	13111071	Máquinas e Eqtos	01/11/2008	PAINEL DE COMANDO,EM ACO CARBONO,080X020X060	35.800,22	(10.524,31)	25.275,91	12420010	Ubu	25	300	14	168	45.366,00	28.580,58	21.327,27
2169949	1	13111111	Móveis e Utensílios	01/11/2008	CODICIONADOR AR COMPACTO INDUSTRIAL COND/EVAP. C/	8.429,18	(8.429,18)	-	12300060	Ubu	15	180	5	60	14.924,00	5.880,06	4.387,79
2169950	1	13111111	Móveis e Utensílios	01/11/2008	CODICIONADOR AR COMPACTO INDUSTRIAL COND/EVAP. C/	8.429,18	(8.429,18)	-	12420010	Ubu	15	180	5	60	14.924,00	5.880,06	4.387,79
2169954	1	13111071	Máquinas e Eqtos	01/11/2008	MOTOR DE IINDUƒƒO TRIFƒSICO,WEG,W22PLUS,7.5CV / 35	44.213,51	(14.499,46)	29.714,05	11131170	Germano	20	240	9	108	92.396,00	47.861,13	35.714,71
2169957	1	13111071	Máquinas e Eqtos	01/11/2008	BOMBA ETA 12550/2 NS.231412	23.270,27	(7.631,29)	15.638,98	11131170	Germano	20	240	9	108	48.630,00	25.190,34	18.797,42
2169958	1	13111071	Máquinas e Eqtos	01/11/2008	MOTOR EL/TRICO TRIFƒSICO,SEW EURODRIVE,2.2KW / 176	61.084,45	(18.782,57)	42.301,88	11131170	Germano	20	240	9	108	103.141,00	53.427,04	39.868,08
2169959	1	13111071	Máquinas e Eqtos	01/11/2008	TALHA EL/TRICA FIXA MOD.GT500/6 CAPAC.24,5T N.S:0	34.186,12	(11.547,65)	22.638,47	12420010	Ubu	25	300	14	168	52.522,00	33.088,86	24.691,42
2169960	1	13111071	Máquinas e Eqtos	01/11/2008	TALHA EL/TRICA FIXA MOD.ET500/10 CAPAC.44,9T N.S:0	199.064,38	(67.241,42)	131.822,96	12420010	Ubu	25	300	14	168	251.953,00	158.730,39	118.447,06
2169961	1	13111071	Máquinas e Eqtos	01/11/2008	TALHA EL/TRICA FIXA	102.611,04	(34.660,72)	67.950,32	12420010	Ubu	25	300	14	168	122.681,00	77.289,03	57.674,26
2169962	1	13111071	Máquinas e Eqtos	01/11/2008	TALHA EL/TRICA FIXA	65.603,78	(22.160,12)	43.443,66	12420010	Ubu	25	300	14	168	100.789,00	63.497,07	47.382,49
2169963	1	13111071	Máquinas e Eqtos	01/11/2008	TALHA EL/TRICA C/TROLET CAP.3T MOD.GT160/2 N.S:06/	59.682,47	(20.087,71)	39.594,76	12111040	Ubu	25	300	14	168	97.583,00	61.477,29	45.875,30
2169964	1	13111071	Máquinas e Eqtos	01/11/2008	MOTOREDUTOR KADS	13.722,61	(3.984,68)	9.737,93	12420010	Ubu	25	300	14	168	16.532,00	10.415,16	7.771,95
2169965	1	13111071	Máquinas e Eqtos	01/11/2008	MOTOREDUTOR KAS 148-K4-132 N.S:8819-400 TAG U03-06	16.379,51	(4.756,18)	11.623,33	12420010	Ubu	25	300	14	168	19.733,00	12.431,79	9.276,79
2169966	1	13111071	Máquinas e Eqtos	01/11/2008	MOTOREDUTOR KAS 148-K4-132 N.S:8819-410 TAG U03-06	16.379,51	(4.756,18)	11.623,33	12420010	Ubu	25	300	14	168	19.733,00	12.431,79	9.276,79
2169967	1	13111071	Máquinas e Eqtos	01/11/2008	TRANSFORMADOR,TRIFƒSICO, A SECO,GHR,0120127,74KVA	76.121,22	(25.015,34)	51.105,88	12420010	Ubu	15	180	5	60	91.703,00	36.130,98	26.961,50
2169968	1	13111071	Máquinas e Eqtos	01/11/2008	PAINEL ELETRO,PNEUMATICO,SMC,060X020X080	8.190,80	(2.406,48)	5.784,32	12111020	Ubu	25	300	14	168	10.379,00	6.538,77	4.879,33
2169969	1	13111071	Máquinas e Eqtos	01/11/2008	PAINEL ELETROPNEUMATICO TAG 302-PNI-069 FILTRAGEM	2.661,50	(781,96)	1.879,54	12111020	Ubu	25	300	14	168	3.372,00	2.124,36	1.585,23
2169970	1	13111071	Máquinas e Eqtos	01/11/2008	PAINEL ELETROPNEUMATICO TAG 302-PNI-072 FILTRAGEM	2.661,50	(781,96)	1.879,54	12111020	Ubu	25	300	14	168	3.372,00	2.124,36	1.585,23
2169971	1	13111071	Máquinas e Eqtos	01/11/2008	PAINEL ELETROPNEUMATICO TAG 302-PNI-080 FILTRAGEM	4.477,88	(1.315,61)	3.162,27	12111020	Ubu	25	300	14	168	5.669,00	3.571,47	2.665,09
2169972	1	13111071	Máquinas e Eqtos	01/11/2008	PAINEL ELETROPNEUMATICO TAG 302-PNI-090 FILTRAGEM	10.423,73	(3.062,53)	7.361,20	12111020	Ubu	25	300	14	168	13.204,00	8.318,52	6.207,41
2169973	1	13111071	Máquinas e Eqtos	01/11/2008	PAINEL ELETROPNEUMATICO TAG 302-PNI-089 FILTRAGEM	34.990,47	(10.034,08)	24.956,39	12111010	Ubu	25	300	14	168	46.525,00	29.310,75	21.872,13
2169974	1	13111071	Máquinas e Eqtos	01/11/2008	BALANƒA DOSADORA MODELO MTD 1040 TAG U0304AL011 N,	298.412,68	(121.800,07)	176.612,61	12111040	Ubu	25	300	14	168	926.422,00	583.645,86	435.525,53
2169975	1	13111071	Máquinas e Eqtos	01/11/2008	MOTOR EL/TRICO TRIFASICO CORRENTE ALTERNADA HGF315	152.938,74	(43.659,90)	109.278,84	12111040	Ubu	25	300	14	168	257.421,00	162.175,23	121.017,65
2169976	1	13111071	Máquinas e Eqtos	01/11/2008	TRANSFORMADOR 3-B5T03 N.S:255321	47.107,36	(12.666,15)	34.441,21	12420010	Ubu	25	300	14	168	56.751,00	35.753,13	26.679,54
2169977	1	13111081	Sistemas	01/11/2008	VALVULA GUILHOTINA ITT 6" C33FOFO DUC MANUAL N.S:7	6.850,62	(3.994,65)	2.855,97	12111010	Ubu	25	300	14	168	8.683,00	5.470,29	4.082,01
2169978	1	13111081	Sistemas	01/11/2008	VALVULA GUILHOTINA ITT 6" C33FOFO DUC MANUAL N.S:7	6.850,62	(3.994,65)	2.855,97	12111020	Ubu	25	300	14	168	8.683,00	5.470,29	4.082,01
2169979	1	13111081	Sistemas	01/11/2008	VALVULA GUILHOTINA ITT 8" FOFO DUC 150PST N.S:7603	7.197,44	(4.196,89)	3.000,55	12111010	Ubu	25	300	14	168	9.115,00	5.742,45	4.285,10
2169980	1	13111071	Máquinas e Eqtos	01/11/2008	PAINEL ELETROPNEUMATICO TAG 302-PNI-075 FILTRAGEM	4.477,88	(1.284,10)	3.193,78	12111020	Ubu	25	300	14	168	5.953,00	3.750,39	2.798,60
2169981	1	13111071	Máquinas e Eqtos	01/11/2008	PAINEL ELETRO ,PNEUMATICO,SMC,060X020X080	8.190,80	(2.406,48)	5.784,32	12111020	Ubu	25	300	14	168	10.379,00	6.538,77	4.879,33
2169982	1	13111071	Máquinas e Eqtos	01/11/2008	PAINEL DE COMANDO,EM ACO CARBONO,SMC,060X020X080	24.037,02	(7.062,18)	16.974,84	12111020	Ubu	25	300	14	168	30.454,00	19.186,02	14.316,90
2169983	1	13111071	Máquinas e Eqtos	01/11/2008	PAINEL ELETROPNEUMATICO TAG 302-PNI-070 FILTRAGEM	2.661,50	(781,96)	1.879,54	12111020	Ubu	25	300	14	168	3.372,00	2.124,36	1.585,23
2169984	1	13111071	Máquinas e Eqtos	01/11/2008	PAINEL ELETROPNEUMATICO TAG 318-PNI-069 UTILIDADES	18.806,55	(5.525,44)	13.281,11	12111010	Ubu	25	300	14	168	23.826,00	15.010,38	11.200,98
2169985	1	13111071	Máquinas e Eqtos	01/11/2008	PAINEL ELETROPNEUMATICO TAG 318-PNI-065 UTILIDADES	2.459,68	(722,66)	1.737,02	12111070	Ubu	25	300	14	168	4.008,00	2.525,04	1.884,22
2169986	1	13111071	Máquinas e Eqtos	01/11/2008	PAINEL ELETROPNEUMATICO TAG 318-PNI-066 UTILIDADES	4.688,21	(1.447,78)	3.240,43	12111030	Ubu	25	300	14	168	7.652,00	4.820,76	3.597,33
2169987	1	13111071	Máquinas e Eqtos	01/11/2008	PAINEL ELETROPNEUMATICO TAG 302-PNI-064 FILTRAGEM	2.661,50	(781,96)	1.879,54	12111020	Ubu	25	300	14	168	3.372,00	2.124,36	1.585,23
2169988	1	13111071	Máquinas e Eqtos	01/11/2008	PAINEL ELETRICO,EM ACO CABONO,SMC,060X020X080	24.037,02	(7.062,18)	16.974,84	12111020	Ubu	25	300	14	168	30.454,00	19.186,02	14.316,90
2169989	1	13111071	Máquinas e Eqtos	01/11/2008	PAINEL ELETROPNEUMATICO TAG 302-PNI-067 FILTRAGEM	2.661,50	(781,96)	1.879,54	12111020	Ubu	25	300	14	168	3.372,00	2.124,36	1.585,23
2169990	1	13111071	Máquinas e Eqtos	01/11/2008	PAINEL DE COMANDO,EM ACO CARBONO,SMC,060X020X080	24.037,02	(7.062,18)	16.974,84	12111020	Ubu	25	300	14	168	30.454,00	19.186,02	14.316,90
2169991	1	13111071	Máquinas e Eqtos	01/11/2008	PAINEL ELETROPNEUMATICO TAG 302-PNI-078 FILTRAGEM	4.477,88	(1.284,10)	3.193,78	12111020	Ubu	25	300	14	168	5.953,00	3.750,39	2.798,60
2169992	1	13111071	Máquinas e Eqtos	01/11/2008	PAINEL ELETROPNEUMATICO TAG 302-PNI-074 FILTRAGEM	4.477,88	(1.284,10)	3.193,78	12111020	Ubu	25	300	14	168	5.953,00	3.750,39	2.798,60
2169993	1	13111071	Máquinas e Eqtos	01/11/2008	PAINEL ELETROPNEUMATICO TAG 302-PNI-081 FILTRAGEM	4.477,88	(1.315,61)	3.162,27	12111020	Ubu	25	300	14	168	5.669,00	3.571,47	2.665,09
2169994	1	13111071	Máquinas e Eqtos	01/11/2008	PAINEL ELETROPNEUMATICO TAG 302-PNI-082 FILTRAGEM	4.477,88	(1.284,10)	3.193,78	12111020	Ubu	25	300	14	168	5.953,00	3.750,39	2.798,60
2169995	1	13111071	Máquinas e Eqtos	01/11/2008	PAINEL ELETROPNEUMATICO TAG 302-PNI-079 FILTRAGEM	4.477,88	(1.284,10)	3.193,78	12111020	Ubu	25	300	14	168	5.953,00	3.750,39	2.798,60
2169996	1	13111071	Máquinas e Eqtos	01/11/2008	PAINEL ELETROPNEUMATICO TAG 301-PNI-085 ESPESSADOR	3.570,06	(1.048,89)	2.521,17	12111070	Ubu	25	300	14	168	5.809,00	3.659,67	2.730,90
2169997	1	13111071	Máquinas e Eqtos	01/11/2008	PAINEL ELETROPNEUMATICO TAG 301-PNI-070 ESPESSADOR	3.712,92	(1.090,86)	2.622,06	12111070	Ubu	25	300	14	168	4.710,00	2.967,30	2.214,24
2169998	1	13111071	Máquinas e Eqtos	01/11/2008	PAINEL ELETROPNEUMATICO ,EM ACO CARBONO DO ESPASS	10.522,88	(3.091,66)	7.431,22	12111020	Ubu	25	300	14	168	13.330,00	8.397,90	6.266,64
2169999	1	13111071	Máquinas e Eqtos	01/11/2008	PAINEL DE CONTROLE PNEUMƒTICO,EM AŽO CARBONO,100X3	5.073,40	(1.490,59)	3.582,81	12111070	Ubu	25	300	14	168	8.663,00	5.457,69	4.072,61
2171001	0	13111071	Máquinas e Eqtos	31/03/2014	ALIMENTADOR DE CORREIA U04-03AL001	1.012.701,42	(72.337,81)	940.363,61	12112030	Ubu	25	300	16	192	2.430.200,00	1.688.989,00	1.064.349,57
2171002	0	13111071	Máquinas e Eqtos	31/03/2014	TRANSPORTADOR DE CORREIA U04-03TP001	934.941,27	(66.783,37)	868.157,90	12112030	Ubu	25	300	16	192	1.596.387,00	1.109.488,97	827.917,75
2171003	0	13111071	Máquinas e Eqtos	02/08/2014	FILTRO ELETROSTATICO NS 19249-02 U04-05FI002	31.061,93	(1.733,32)	29.328,61	12138010	Ubu	25	300	16	192	53.037,00	36.860,72	27.506,03
2171004	0	13111071	Máquinas e Eqtos	02/08/2014	FILTRO ELETROSTATICO NS 19249-01 U04-05FI001	31.061,93	(1.733,32)	29.328,61	12138010	Ubu	25	300	16	192	53.037,00	36.860,72	27.506,03
2171005	0	13111111	Móveis e Utensílios	02/08/2014	EVAPORADOR DLPA 500 NS B1212S0424 U04-05CK007	24.600,22	(16.195,14)	8.405,08	12138010	Ubu	15	180	8	96	30.800,00	18.480,00	13.790,06
2171006	0	13111111	Móveis e Utensílios	02/08/2014	EVAPORADOR DLPA 500 NS B1212S0371 U04-05CK008	24.600,22	(16.195,14)	8.405,08	12138010	Ubu	15	180	8	96	30.800,00	18.480,00	13.790,06

FDC CONSULT LTDA

SAMARCO
APRENDER PARA EVOLUIR E TRANSFORMAR

DATA-BASE: 31/03/2021					DADOS CONTÁBEIS CEDIDOS PELA SAMARCO						AVALIAÇÃO VALOR JUSTO DE MERCADO						
IMOBILIZADO	SUB Nº	CLASSE	CENTRO CST	DT.INCORP.	DENOMINAÇÃO DO IMOBILIZADO	VAL AQUIS. BRL	DEPREC. ACUM BRL	VALOR CONTÁBIL BRL	CENTRO DE CUSTOS	UNID. IND	VIDA ÚTIL DET. (ANOS)	VIDA ÚTIL DET. (MESES)	VIDA ÚTIL REM. (ANOS)	VIDA ÚTIL REM. (MESES)	VALOR DE REPOSIÇÃO (R$)	VALOR JUSTO DE MERCADO (R$)	VALOR DE LIQUIDAÇÃO FORÇADA
2171007	0	13111111	Móveis e Utensílios	02/08/2014	EVAPORADOR DLPA 500 NS B1212S0370 U04-05CK009	24.600,22	(16.195,14)	8.405,08	12138010	Ubu	15	180	8	96	30.800,00	18.480,00	13.790,06
2171008	0	13111111	Móveis e Utensílios	02/08/2014	EVAPORADOR DLPA 500 NS B1212S0425 U04-05CK010	24.600,22	(16.195,14)	8.405,08	12138010	Ubu	15	180	8	96	30.800,00	18.480,00	13.790,06
2171009	0	13111111	Móveis e Utensílios	02/08/2014	EVAPORADOR DLPA 500 NS B1212S0369 U04-05CK011	24.600,22	(16.195,14)	8.405,08	12138010	Ubu	15	180	8	96	30.800,00	18.480,00	13.790,06
2171010	0	13111111	Móveis e Utensílios	02/08/2014	EVAPORADOR SAVE 250 NS B1212S0428 U04-05CK002	31.914,76	(21.010,58)	10.904,18	12138010	Ubu	15	180	8	96	40.000,00	24.000,00	17.909,17
2171011	0	13111111	Móveis e Utensílios	02/08/2014	EVAPORADOR SAVE 250 NS B1212S0376 U04-05CK003	31.914,76	(21.010,58)	10.904,18	12138010	Ubu	15	180	8	96	40.000,00	24.000,00	17.909,17
2171012	0	13111111	Móveis e Utensílios	02/08/2014	EVAPORADOR SAVE 250 NS B1212S0429 U04-05CK001	31.914,76	(21.010,58)	10.904,18	12138010	Ubu	15	180	8	96	40.000,00	24.000,00	17.909,17
2171013	0	13111111	Móveis e Utensílios	02/08/2014	EVAPORADOR SAVE 250 NS B1212S0375 U04-05CK004	31.914,76	(21.010,58)	10.904,18	12138010	Ubu	15	180	8	96	40.000,00	24.000,00	17.909,17
2171014	0	13111111	Móveis e Utensílios	02/08/2014	EVAPORADOR SAVE 250 NS B1212S0374 U04-05CK005	31.914,76	(21.010,58)	10.904,18	12138010	Ubu	15	180	8	96	40.000,00	24.000,00	17.909,17
2171015	0	13111071	Máquinas e Eqtos	31/03/2014	PONTE ROLANTE 15T U04-06PR001	70.164,64	(5.011,89)	65.152,75	12138020	Ubu	25	300	16	192	119.804,00	83.263,78	62.132,71
2171016	0	13111071	Máquinas e Eqtos	31/03/2014	PAINEL DE INSTRUMENTACAO 406PNI530	22.903,03	(1.635,97)	21.267,06	12138020	Ubu	25	300	16	192	39.106,00	27.178,67	20.281,14
2171017	0	13111071	Máquinas e Eqtos	31/03/2014	PAINEL DE INSTRUMENTACAO 406PNI570	22.903,03	(1.635,97)	21.267,06	12138020	Ubu	25	300	16	192	39.106,00	27.178,67	20.281,14
2171018	0	13111071	Máquinas e Eqtos	31/03/2014	PAINEL DE INSTRUMENTACAO 406PNI508	22.903,03	(1.635,97)	21.267,06	12138020	Ubu	25	300	16	192	39.106,00	27.178,67	20.281,14
2171019	0	13111071	Máquinas e Eqtos	31/03/2014	PAINEL DE INSTRUMENTACAO 406PNI509	22.903,03	(1.635,97)	21.267,06	12138020	Ubu	25	300	16	192	39.106,00	27.178,67	20.281,14
2171020	0	13111071	Máquinas e Eqtos	31/03/2014	PAINEL DE INSTRUMENTACAO 406PNI510	22.903,03	(1.635,97)	21.267,06	12138020	Ubu	25	300	16	192	39.106,00	27.178,67	20.281,14
2171021	0	13111071	Máquinas e Eqtos	31/03/2014	PAINEL DE INSTRUMENTACAO 406PNI572	22.903,03	(1.635,97)	21.267,06	12138020	Ubu	25	300	16	192	39.106,00	27.178,67	20.281,14
2171022	0	13111071	Máquinas e Eqtos	31/03/2014	PAINEL DE INSTRUMENTACAO 406PNI501	22.903,03	(1.635,97)	21.267,06	12138020	Ubu	25	300	16	192	39.106,00	27.178,67	20.281,14
2171023	0	13111071	Máquinas e Eqtos	31/03/2014	PAINEL DE INSTRUMENTACAO 406PNI502	22.903,03	(1.635,97)	21.267,06	12138020	Ubu	25	300	16	192	39.106,00	27.178,67	20.281,14
2171024	0	13111071	Máquinas e Eqtos	31/03/2014	PAINEL DE INSTRUMENTACAO 406PNI505	22.903,03	(1.635,97)	21.267,06	12138020	Ubu	25	300	16	192	39.106,00	27.178,67	20.281,14
2171025	0	13111071	Máquinas e Eqtos	31/03/2014	PAINEL DE INSTRUMENTACAO 406PNI506	22.903,03	(1.635,97)	21.267,06	12138020	Ubu	25	300	16	192	39.106,00	27.178,67	20.281,14
2171026	0	13111071	Máquinas e Eqtos	31/03/2014	REDUTOR VELOCIDADE 500KW NS 90471501 U04-02CV024R1	119.286,53	(7.642,88)	111.643,65	12111020	Ubu	25	300	16	192	203.679,00	141.556,91	105.631,94
2171027	0	13111071	Máquinas e Eqtos	31/03/2014	PAINEL DE INSTRUMENTACAO 406PNI504	22.903,03	(1.635,97)	21.267,06	12138020	Ubu	25	300	16	192	39.106,00	27.178,67	20.281,14
2171028	0	13111071	Máquinas e Eqtos	31/07/2014	PAINEL DE INSTRUMENTACAO 401PNI061	17.897,31	(954,10)	16.943,21	12111010	Ubu	25	300	16	192	30.560,00	21.239,20	15.849,02
2171029	0	13111071	Máquinas e Eqtos	31/07/2014	PAINEL DE INSTRUMENTACAO 401PNI025	17.897,31	(954,10)	16.943,21	12111010	Ubu	25	300	16	192	30.560,00	21.239,20	15.849,02
2171030	0	13111071	Máquinas e Eqtos	31/07/2014	PAINEL DE INSTRUMENTACAO 401PNI026	17.897,31	(954,10)	16.943,21	12111010	Ubu	25	300	16	192	30.560,00	21.239,20	15.849,02
2171031	0	13111071	Máquinas e Eqtos	30/08/2014	PAINEL DE INSTRUMENTACAO 409PNI062	17.897,31	(874,86)	17.022,45	12420010	Ubu	25	300	16	192	30.560,00	21.239,20	15.849,02
2171032	0	13111071	Máquinas e Eqtos	31/07/2014	PAINEL DE INSTRUMENTACAO 401PNI001	17.897,31	(954,10)	16.943,21	12111010	Ubu	25	300	16	192	30.560,00	21.239,20	15.849,02
2171033	0	13111071	Máquinas e Eqtos	30/08/2014	PAINEL DE INSTRUMENTACAO 409PNI050	12.850,26	(628,15)	12.222,11	12420010	Ubu	25	300	16	192	21.942,00	15.249,69	11.379,55
2171034	0	13111071	Máquinas e Eqtos	30/08/2014	PAINEL DE INSTRUMENTACAO 404PNI042	12.850,26	(717,07)	12.133,19	12112050	Ubu	25	300	16	192	21.942,00	15.249,69	11.379,55
2171035	0	13111071	Máquinas e Eqtos	30/08/2014	PAINEL DE INSTRUMENTACAO 308PNI064	11.272,39	(551,02)	10.721,37	12420010	Ubu	25	300	16	192	19.247,00	13.376,67	9.981,87
2171036	0	13111071	Máquinas e Eqtos	31/07/2014	PAINEL DE INSTRUMENTACAO 401PNI043	12.850,26	(685,04)	12.165,22	12111010	Ubu	25	300	16	192	21.942,00	15.249,69	11.379,55
2171037	0	13111071	Máquinas e Eqtos	30/08/2014	PAINEL DE INSTRUMENTACAO 409PNI065	12.850,26	(628,15)	12.222,11	12420010	Ubu	25	300	16	192	21.942,00	15.249,69	11.379,55
2171038	0	13111071	Máquinas e Eqtos	31/07/2014	PAINEL DE INSTRUMENTACAO 401PNI046	12.850,26	(685,04)	12.165,22	12111010	Ubu	25	300	16	192	21.942,00	15.249,69	11.379,55
2171039	0	13111071	Máquinas e Eqtos	30/08/2014	PAINEL DE INSTRUMENTACAO 409PNI066	12.850,26	(628,15)	12.222,11	12420010	Ubu	25	300	16	192	21.942,00	15.249,69	11.379,55
2171040	0	13111071	Máquinas e Eqtos	30/08/2014	PAINEL DE INSTRUMENTACAO 408PNI087	12.850,26	(628,15)	12.222,11	12420010	Ubu	25	300	16	192	21.942,00	15.249,69	11.379,55
2171041	0	13111071	Máquinas e Eqtos	31/03/2014	PAINEL DE INSTRUMENTACAO 406PNI574	22.903,03	(1.635,97)	21.267,06	12138020	Ubu	25	300	16	192	39.106,00	27.178,67	20.281,14
2171042	0	13111071	Máquinas e Eqtos	31/03/2014	TRANSPORTADOR DE CORREIA U04-06TP007	5.562.527,14	(397.334,33)	5.165.192,81	12138020	Ubu	25	300	16	192	9.497.864,00	6.601.015,48	4.925.779,38
2171043	0	13111071	Máquinas e Eqtos	31/03/2014	TRANSPORTADOR DE CORREIA U04-06TP010	5.985.502,80	(427.547,69)	5.557.955,11	12138020	Ubu	25	300	16	192	10.220.084,00	7.102.958,38	5.300.336,90
2171044	0	13111071	Máquinas e Eqtos	31/03/2014	CHUTE MOTORIZADO 1 U04-06GU001	96.754,45	(6.911,22)	89.843,23	12138020	Ubu	25	300	16	192	165.206,00	114.818,17	85.679,09
2171045	0	13111071	Máquinas e Eqtos	31/03/2014	CHUTE MOTORIZADO 2 U04-06GU001	96.754,45	(6.911,22)	89.843,23	12138020	Ubu	25	300	16	192	165.206,00	114.818,17	85.679,09
2171046	0	13111071	Máquinas e Eqtos	31/03/2014	PAINEL DE INSTRUMENTACAO 406PNI573	22.903,03	(1.635,97)	21.267,06	12138020	Ubu	25	300	16	192	39.106,00	27.178,67	20.281,14
2171047	0	13111071	Máquinas e Eqtos	31/03/2014	VENTILADOR DE AUXILIAR U04-06VT010	29.555,27	(2.111,16)	27.444,11	12138020	Ubu	25	300	16	192	174.298,00	121.137,11	90.394,38
2171048	0	13111071	Máquinas e Eqtos	31/03/2014	VENTILADOR DE AUXILIAR U04-06VT009	29.555,27	(2.111,16)	27.444,11	12138020	Ubu	25	300	16	192	174.298,00	121.137,11	90.394,38
2171049	0	13111071	Máquinas e Eqtos	31/03/2014	QUADRO DE DISTRIBUICAO 4M11QDL88	7.315,29	(522,53)	6.792,76	12138020	Ubu	25	300	16	192	12.490,00	8.680,55	6.477,56
2171050	0	13111071	Máquinas e Eqtos	31/03/2014	QUADRO DE DISTRIBUICAO 4M11QDL76	7.315,29	(522,53)	6.792,76	12138020	Ubu	25	300	16	192	12.490,00	8.680,55	6.477,56
2171051	0	13111071	Máquinas e Eqtos	19/05/2014	UNIDADE HIDRAULICA U04-05UH001B U04-05TP041	114.630,11	(7.561,49)	107.068,62	12138010	Ubu	25	300	16	192	195.728,00	136.030,96	101.508,40
2171052	0	13111071	Máquinas e Eqtos	19/05/2014	MOTOR 75KW NS 1017774180 U04-05UH001B U04-05TP041	47.866,55	(3.157,48)	44.709,07	12138010	Ubu	25	300	16	192	81.731,00	56.803,05	42.387,31
2171053	0	13111071	Máquinas e Eqtos	19/05/2014	UNIDADE HIDRAULICA U04-05UH001A U04-05TP041	114.630,11	(7.561,49)	107.068,62	12138010	Ubu	25	300	16	192	195.728,00	136.030,96	101.508,40
2171054	0	13111071	Máquinas e Eqtos	19/05/2014	MOTOR 75KW NS 1017774179 U04-05UH001A U04-05TP041	47.866,55	(3.157,48)	44.709,07	12138010	Ubu	25	300	16	192	81.731,00	56.803,05	42.387,31
2171055	0	13111071	Máquinas e Eqtos	31/03/2014	MOTOREDUTOR 8,6KW 200778508-101 U04-05DC001	33.349,54	(2.382,18)	30.967,36	12138010	Ubu	25	300	16	192	56.944,00	39.576,08	29.532,28
2171056	0	13111111	Móveis e Utensílios	02/08/2014	EVAPORADOR SAVE 250 NS B1212S0373 U04-05CK006	31.914,76	(21.010,58)	10.904,18	12138010	Ubu	15	180	8	96	40.000,00	24.000,00	17.909,17
2171057	0	13111071	Máquinas e Eqtos	31/03/2014	MOTOREDUTOR 8,6KW 200778508-101 U04-05DC009	33.349,54	(2.382,18)	30.967,36	12138010	Ubu	25	300	16	192	56.944,00	39.576,08	29.532,28
2171058	0	13111071	Máquinas e Eqtos	31/03/2014	MOTOREDUTOR 8,6KW 200778508-101 U04-05DC007	33.349,54	(2.382,18)	30.967,36	12138010	Ubu	25	300	16	192	56.944,00	39.576,08	29.532,28
2171059	0	13111071	Máquinas e Eqtos	31/03/2014	MOTOREDUTOR 8,6KW 200778508-101 U04-05DC005	33.349,54	(2.382,18)	30.967,36	12138010	Ubu	25	300	16	192	56.944,00	39.576,08	29.532,28
2171060	0	13111071	Máquinas e Eqtos	31/03/2014	MOTOREDUTOR 8,6KW 200778508-101 U04-05DC003	33.349,54	(2.382,18)	30.967,36	12138010	Ubu	25	300	16	192	56.944,00	39.576,08	29.532,28
2171061	0	13111071	Máquinas e Eqtos	31/03/2014	MOTOREDUTOR 8,6KW 200778508-101 U04-05DC011	33.349,54	(2.382,18)	30.967,36	12138010	Ubu	25	300	16	192	56.944,00	39.576,08	29.532,28
2171062	0	13111081	Sistemas	31/03/2014	VALVULA PNEUMATICA 402-FV-633C U04-02CV025	29.822,57	(2.388,47)	27.434,10	12111020	Ubu	30	360	20	240	164.991,00	117.143,61	87.414,37
2171063	0	13111071	Máquinas e Eqtos	31/03/2014	MOTOREDUTOR 8,6KW 200778508-101 U04-05DC004	33.349,54	(2.382,18)	30.967,36	12138010	Ubu	25	300	16	192	56.944,00	39.576,08	29.532,28
2171064	0	13111071	Máquinas e Eqtos	31/03/2014	MOTOREDUTOR 8,6KW 200778508-101 U04-05DC006	33.349,54	(2.382,18)	30.967,36	12138010	Ubu	25	300	16	192	56.944,00	39.576,08	29.532,28
2171065	0	13111071	Máquinas e Eqtos	31/03/2014	MOTOREDUTOR 8,6KW 200778508-101 U04-05DC002	33.349,54	(2.382,18)	30.967,36	12138010	Ubu	25	300	16	192	56.944,00	39.576,08	29.532,28
2171066	0	13111071	Máquinas e Eqtos	31/03/2014	MOTOREDUTOR 8,6KW 200778508-101 U04-05DC008	33.349,54	(2.382,18)	30.967,36	12138010	Ubu	25	300	16	192	56.944,00	39.576,08	29.532,28
2171067	0	13111071	Máquinas e Eqtos	31/03/2014	MOTOREDUTOR 8,6KW 200778508-101 U04-05DC010	33.349,54	(2.382,18)	30.967,36	12138010	Ubu	25	300	16	192	56.944,00	39.576,08	29.532,28
2171068	0	13111071	Máquinas e Eqtos	31/03/2014	MOTOREDUTOR 8,6KW 200778508-101 U04-05DC012	33.349,54	(2.382,18)	30.967,36	12138010	Ubu	25	300	16	192	56.944,00	39.576,08	29.532,28
2171069	0	13111071	Máquinas e Eqtos	31/03/2014	PAINEL DE INSTRUMENTACAO 406PNI520	22.903,03	(1.635,97)	21.267,06	12138020	Ubu	25	300	16	192	39.106,00	27.178,67	20.281,14
2171070	0	13111071	Máquinas e Eqtos	31/03/2014	QUADRO DE DISTRIBUICAO 4M11QDL61	7.315,29	(522,53)	6.792,76	12138020	Ubu	25	300	16	192	12.490,00	8.680,55	6.477,56
2171071	0	13111071	Máquinas e Eqtos	31/03/2014	QUADRO DE DISTRIBUICAO 4M11QDL63	7.315,29	(522,53)	6.792,76	12138020	Ubu	25	300	16	192	12.490,00	8.680,55	6.477,56
2171072	0	13111071	Máquinas e Eqtos	31/03/2014	QUADRO DE DISTRIBUICAO 4M11QDL62	7.315,29	(522,53)	6.792,76	12138020	Ubu	25	300	16	192	12.490,00	8.680,55	6.477,56
2171073	0	13111071	Máquinas e Eqtos	31/03/2014	TRANSFORMADOR 132KVA NS 12210 4B4RE21	17.882,47	(1.277,35)	16.605,12	12138020	Ubu	25	300	16	192	30.533,00	21.220,44	15.835,02
2171074	0	13111071	Máquinas e Eqtos	31/03/2014	TRANSFORMADOR 132KVA NS 12212 4B4RE23	17.882,47	(1.277,35)	16.605,12	12138020	Ubu	25	300	16	192	30.533,00	21.220,44	15.835,02
2171075	0	13111071	Máquinas e Eqtos	31/03/2014	MOTOR 500KW NS 1015496363 U04-02CV024M1	119.286,53	(7.642,88)	111.643,65	12111020	Ubu	25	300	16	192	203.679,00	141.556,91	105.631,94

FDC CONSULT LTDA

SAMARCO
APRENDER PARA EVOLUIR E TRANSFORMAR

DATA-BASE: 31/03/2021					DADOS CONTÁBEIS CEDIDOS PELA SAMARCO						AVALIAÇÃO VALOR JUSTO DE MERCADO						
IMOBILIZADO	SUB Nº	CLASSE	CENTRO CST	DT.INCORP.	DENOMINAÇÃO DO IMOBILIZADO	VAL AQUIS. BRL	DEPREC. ACUM BRL	VALOR CONTÁBIL BRL	CENTRO DE CUSTOS	UNID. IND	VIDA ÚTIL DET. (ANOS)	VIDA ÚTIL DET. (MESES)	VIDA ÚTIL REM. (ANOS)	VIDA ÚTIL REM. (MESES)	VALOR DE REPOSIÇÃO (R$)	VALOR JUSTO DE MERCADO (R$)	VALOR DE LIQUIDAÇÃO FORÇADA
2171076	0	13111071	Máquinas e Eqtos	31/03/2014	TRANSFORMADOR 132KVA NS 12215 4B4RE26	17.882,47	(1.277,35)	16.605,12	12138020	Ubu	25	300	16	192	30.533,00	21.220,44	15.835,02
2171077	0	13111071	Máquinas e Eqtos	31/03/2014	TRANSFORMADOR 132KVA NS 12204 4B4RE11	17.882,47	(1.277,35)	16.605,12	12138020	Ubu	25	300	16	192	30.533,00	21.220,44	15.835,02
2171078	0	13111071	Máquinas e Eqtos	31/03/2014	TRANSFORMADOR 132KVA NS 12208 4B4RE15	17.882,47	(1.277,35)	16.605,12	12138020	Ubu	25	300	16	192	30.533,00	21.220,44	15.835,02
2171079	0	13111071	Máquinas e Eqtos	31/03/2014	TRANSFORMADOR 132KVA NS 12205 4B4RE12	17.882,47	(1.277,35)	16.605,12	12138020	Ubu	25	300	16	192	30.533,00	21.220,44	15.835,02
2171080	0	13111071	Máquinas e Eqtos	31/03/2014	TRANSFORMADOR 132KVA NS 12207 4B4RE14	17.882,47	(1.277,35)	16.605,12	12138020	Ubu	25	300	16	192	30.533,00	21.220,44	15.835,02
2171081	0	13111071	Máquinas e Eqtos	31/03/2014	TRANSFORMADOR 132KVA NS 12206 4B4RE13	17.882,47	(1.277,35)	16.605,12	12138020	Ubu	25	300	16	192	30.533,00	21.220,44	15.835,02
2171082	0	13111071	Máquinas e Eqtos	31/03/2014	TRANSFORMADOR 132KVA NS 12209 4B4RE16	17.882,47	(1.277,35)	16.605,12	12138020	Ubu	25	300	16	192	30.533,00	21.220,44	15.835,02
2171083	0	13111071	Máquinas e Eqtos	31/03/2014	PAINEL DE INSTRUMENTACAO 406PNI535	22.903,03	(1.635,97)	21.267,06	12138020	Ubu	25	300	16	192	39.106,00	27.178,67	20.281,14
2171084	0	13111071	Máquinas e Eqtos	31/03/2014	PAINEL DE INSTRUMENTACAO 406PNI537	22.903,03	(1.635,97)	21.267,06	12138020	Ubu	25	300	16	192	39.106,00	27.178,67	20.281,14
2171085	0	13111071	Máquinas e Eqtos	31/03/2014	PAINEL DE INSTRUMENTACAO 406PNI538	22.903,03	(1.635,97)	21.267,06	12138020	Ubu	25	300	16	192	39.106,00	27.178,67	20.281,14
2171086	0	13111071	Máquinas e Eqtos	31/03/2014	PAINEL DE INSTRUMENTACAO 406PNI536	22.903,03	(1.635,97)	21.267,06	12138020	Ubu	25	300	16	192	39.106,00	27.178,67	20.281,14
2171089	0	13111071	Máquinas e Eqtos	31/03/2014	QUADRO DE DISTRIBUICAO 480V 4H9QD03	167.242,64	(10.715,50)	156.527,14	12111010	Ubu	25	300	16	192	285.562,00	198.465,59	148.098,08
2171091	0	13111071	Máquinas e Eqtos	31/03/2014	QUADRO DE DISTRIBUICAO 480V 4H9QD02	167.242,64	(10.715,50)	156.527,14	12111010	Ubu	25	300	16	192	285.562,00	198.465,59	148.098,08
2171094	0	13111071	Máquinas e Eqtos	31/03/2014	QUADRO DE DISTRIBUICAO 13.8KV 4B9QD01	276.132,47	(17.692,23)	258.440,24	12111010	Ubu	25	300	16	192	471.489,00	327.684,86	244.523,48
2171096	0	13111071	Máquinas e Eqtos	31/07/2014	QUADRO DE DISTRIBUICAO TENSAO CONTROLE 402QDTC003	9.928,96	(529,31)	9.399,65	12111020	Ubu	25	300	16	192	16.953,00	11.782,34	8.792,16
2171097	0	13111101	Eqtos Process Dados	31/07/2014	RACK AUTOMACAO 402RK002	21.350,53	(21.350,53)	-	12111020	Ubu	5	60	1	12	28.900,00	7.427,30	5.542,37
2171098	0	13111071	Máquinas e Eqtos	31/07/2014	QUADRO DE DISTRIBUICAO TENSAO CONTROLE 402QDTC001	8.785,99	(468,38)	8.317,61	12111020	Ubu	25	300	16	192	15.001,00	10.425,70	7.779,81
2171099	0	13111071	Máquinas e Eqtos	31/07/2014	QUADRO DE DISTRIBUICAO TENSAO CONTROLE 402QDTC002	9.928,96	(529,31)	9.399,65	12111020	Ubu	25	300	16	192	16.953,00	11.782,34	8.792,16
2171100	0	13111101	Eqtos Process Dados	31/07/2014	NOBREAK UPS 20KVA 402UPS001	21.350,53	(21.350,53)	-	12111020	Ubu	5	60	1	12	28.900,00	7.427,30	5.542,37
2171101	0	13111071	Máquinas e Eqtos	31/07/2014	PAINEL DE BYPASS 402LC001	26.647,13	(1.420,54)	25.226,59	12111020	Ubu	25	300	16	192	45.499,00	31.621,81	23.596,68
2171102	0	13111071	Máquinas e Eqtos	31/07/2014	QUADRO DISTRIBUICAO TENSAO INITERRUPTA 402QDTI001	10.961,65	(584,36)	10.377,29	12111020	Ubu	25	300	16	192	18.717,00	13.008,32	9.707,00
2171103	0	13111071	Máquinas e Eqtos	31/07/2014	QUADRO DE DISTRIBUICAO TENSAO CONTROLE 402QDTC004	12.741,78	(679,25)	12.062,53	12111020	Ubu	25	300	16	192	21.756,00	15.120,42	11.283,09
2171104	0	13111101	Eqtos Process Dados	31/07/2014	NOBREAK UPS 20KVA 402UPS002	21.350,53	(21.350,53)	-	12111020	Ubu	5	60	1	12	28.900,00	7.427,30	5.542,37
2171105	0	13111071	Máquinas e Eqtos	31/07/2014	PAINEL DE BATERIAS 402PB001	26.647,13	(1.420,54)	25.226,59	12111020	Ubu	25	300	16	192	45.499,00	31.621,81	23.596,68
2171106	0	13111071	Máquinas e Eqtos	31/07/2014	PAINEL DE REMOTA 402UTR052	26.647,13	(1.420,54)	25.226,59	12111020	Ubu	25	300	16	192	45.499,00	31.621,81	23.596,68
2171107	0	13111071	Máquinas e Eqtos	31/07/2014	PAINEL DE BATERIAS 402PB002	26.647,13	(1.420,54)	25.226,59	12111020	Ubu	25	300	16	192	45.499,00	31.621,81	23.596,68
2171108	0	13111071	Máquinas e Eqtos	31/03/2014	INVERSOR FREQUENCIA 4G8IF19	16.770,76	(1.074,53)	15.696,23	12111020	Ubu	25	300	16	192	26.509,00	18.423,76	13.748,09
2171112	0	13111071	Máquinas e Eqtos	31/03/2014	QUADRO DE DISTRIBUICAO 4G8QD02	214.935,42	(13.771,25)	201.164,17	12111020	Ubu	25	300	16	192	366.997,00	255.062,92	190.331,87
2171117	0	13111101	Eqtos Process Dados	30/08/2014	NOBREAK UPS 20KVA 404UPS002	21.350,53	(21.350,53)	-	12112050	Ubu	5	60	1	12	28.900,00	7.427,30	5.542,37
2171118	0	13111101	Eqtos Process Dados	30/08/2014	NOBREAK UPS 20KVA 404UPS001	21.350,53	(21.350,53)	-	12112050	Ubu	5	60	1	12	28.900,00	7.427,30	5.542,37
2171121	0	13111071	Máquinas e Eqtos	19/05/2014	QUADRO DE DISTRIBUICAO 4F10QD02 CUBICULO 01	168.654,67	(11.125,18)	157.529,49	12112050	Ubu	25	300	16	192	287.974,00	200.141,93	149.348,99
2171122	0	13111071	Máquinas e Eqtos	19/05/2014	CCM CENTRO CONTROLE MOTORES 4J10CM01	877.854,54	(57.907,00)	819.947,54	12112050	Ubu	25	300	16	192	1.498.913,00	1.041.744,54	777.365,81
2171123	0	13111071	Máquinas e Eqtos	19/05/2014	QUADRO DE DISTRIBUICAO 4F10QD03 CUBICULO 01	168.654,67	(11.125,18)	157.529,49	12112050	Ubu	25	300	16	192	287.974,00	200.141,93	149.348,99
2171134	0	13111071	Máquinas e Eqtos	19/05/2014	QUADRO DE DISTRIBUICAO 4B10QD01 CUBICULO 01	369.574,98	(24.378,72)	345.196,26	12112050	Ubu	25	300	16	192	631.039,00	438.572,11	327.269,26
2171138	0	13111071	Máquinas e Eqtos	30/08/2014	PAINEL DE INSTRUMENTACAO 404PNI048	17.897,31	(998,70)	16.898,61	12112050	Ubu	25	300	16	192	30.560,00	21.239,20	15.849,02
2171139	0	13111071	Máquinas e Eqtos	30/08/2014	PAINEL DE INSTRUMENTACAO 404PNI004	17.144,73	(956,70)	16.188,03	12112050	Ubu	25	300	16	192	29.274,00	20.345,43	15.182,07
2171140	0	13111071	Máquinas e Eqtos	30/08/2014	PAINEL DE INSTRUMENTACAO 404PNI024	17.144,73	(956,70)	16.188,03	12112050	Ubu	25	300	16	192	29.274,00	20.345,43	15.182,07
2171141	0	13111071	Máquinas e Eqtos	30/08/2014	PAINEL DE INSTRUMENTACAO 404PNI022	17.144,73	(956,70)	16.188,03	12112050	Ubu	25	300	16	192	29.274,00	20.345,43	15.182,07
2171142	0	13111071	Máquinas e Eqtos	30/08/2014	PAINEL DE INSTRUMENTACAO 442PNI088	17.144,73	(956,70)	16.188,03	12112040	Ubu	25	300	16	192	29.274,00	20.345,43	15.182,07
2171143	0	13111071	Máquinas e Eqtos	30/08/2014	PAINEL DE INSTRUMENTACAO 403PNI002	17.144,73	(956,70)	16.188,03	12112030	Ubu	25	300	16	192	29.274,00	20.345,43	15.182,07
2171144	0	13111071	Máquinas e Eqtos	30/08/2014	PAINEL DE INSTRUMENTACAO 403PNI024	10.399,28	(580,31)	9.818,97	12112030	Ubu	25	300	16	192	17.756,00	12.340,42	9.208,61
2171145	0	13111071	Máquinas e Eqtos	30/08/2014	PAINEL DE INSTRUMENTACAO 404PNI021	17.897,31	(998,70)	16.898,61	12112050	Ubu	25	300	16	192	30.560,00	21.239,20	15.849,02
2171146	0	13111071	Máquinas e Eqtos	30/08/2014	PAINEL DE INSTRUMENTACAO 308PNI070	10.399,28	(508,33)	9.890,95	12420010	Ubu	25	300	16	192	17.756,00	12.340,42	9.208,61
2171147	0	13111071	Máquinas e Eqtos	30/08/2014	PAINEL DE INSTRUMENTACAO 404PNI041	10.399,28	(580,31)	9.818,97	12112050	Ubu	25	300	16	192	17.756,00	12.340,42	9.208,61
2171148	0	13111071	Máquinas e Eqtos	30/08/2014	PAINEL DE INSTRUMENTACAO 404PNI026	10.399,28	(580,31)	9.818,97	12112050	Ubu	25	300	16	192	17.756,00	12.340,42	9.208,61
2171149	0	13111071	Máquinas e Eqtos	30/08/2014	PAINEL DE INSTRUMENTACAO 404PNI023	17.144,73	(956,70)	16.188,03	12112050	Ubu	25	300	16	192	29.274,00	20.345,43	15.182,07
2171150	0	13111081	Sistemas	31/03/2014	VALVULA PNEUMATICA 402-FV-630C U04-02CV022	29.822,57	(2.388,47)	27.434,10	12111020	Ubu	30	360	20	240	164.991,00	117.143,61	87.414,37
2171151	0	13111071	Máquinas e Eqtos	30/08/2014	PAINEL DE INSTRUMENTACAO 404PNI002	17.144,73	(956,70)	16.188,03	12112050	Ubu	25	300	16	192	29.274,00	20.345,43	15.182,07
2171152	0	13111071	Máquinas e Eqtos	30/08/2014	PAINEL DE INSTRUMENTACAO 404PNI001	17.144,73	(956,70)	16.188,03	12112050	Ubu	25	300	16	192	29.274,00	20.345,43	15.182,07
2171153	0	13111071	Máquinas e Eqtos	30/08/2014	PAINEL DE INSTRUMENTACAO 442PNI084	17.144,73	(956,70)	16.188,03	12112040	Ubu	25	300	16	192	29.274,00	20.345,43	15.182,07
2171154	0	13111071	Máquinas e Eqtos	30/08/2014	PAINEL DE INSTRUMENTACAO 409PNI064	17.897,31	(874,86)	17.022,45	12420010	Ubu	25	300	16	192	30.560,00	21.239,20	15.849,02
2171155	0	13111071	Máquinas e Eqtos	30/08/2014	PAINEL DE INSTRUMENTACAO 409PNI063	17.897,31	(874,86)	17.022,45	12420010	Ubu	25	300	16	192	30.560,00	21.239,20	15.849,02
2171156	0	13111071	Máquinas e Eqtos	30/08/2014	PAINEL DE INSTRUMENTACAO 408PNI084	17.897,31	(874,86)	17.022,45	12420010	Ubu	25	300	16	192	30.560,00	21.239,20	15.849,02
2171157	0	13111071	Máquinas e Eqtos	31/05/2014	TRANSFORMADOR DE ILUMINACAO M03-06XF002 - 150KVA	24.929,14	(1.346,65)	23.582,49	11162110	Germano	25	300	16	192	33.800,00	23.491,00	17.529,35
2171158	0	13111071	Máquinas e Eqtos	31/03/2014	TRANSPORTADOR DE CORREIA U04-05TP044	2.081.520,84	(148.684,16)	1.932.836,68	12138010	Ubu	25	300	16	192	3.161.400,00	2.197.173,00	1.639.564,32
2171159	0	13111071	Máquinas e Eqtos	31/05/2014	ALIMENTADOR DE SUPERFICIE SAMSON 800 U04-42AL001	2.825.217,76	(186.363,33)	2.638.854,43	12112040	Ubu	25	300	16	192	5.111.300,00	3.552.353,50	2.650.820,88
2171160	0	13111071	Máquinas e Eqtos	31/03/2014	TRANSPORTADOR DE CORREIA U04-07TP004	7.577.627,59	(493.552,79)	7.084.074,80	12138030	Ubu	25	300	16	192	11.641.833,00	8.091.073,94	6.037.683,95
2171161	0	13111071	Máquinas e Eqtos	31/03/2014	QUADRO DE DISTRIBUICAO 4M12QDL78	7.315,29	(522,53)	6.792,76	12138020	Ubu	25	300	16	192	12.490,00	8.680,55	6.477,56
2171162	0	13111071	Máquinas e Eqtos	31/03/2014	PAINEL DE INSTRUMENTACAO 406PNI518	22.903,03	(1.635,97)	21.267,06	12138020	Ubu	25	300	16	192	39.106,00	27.178,67	20.281,14
2171163	0	13111071	Máquinas e Eqtos	31/03/2014	QUADRO DE DISTRIBUICAO 4M11QDL62	7.315,29	(522,53)	6.792,76	12138020	Ubu	25	300	16	192	12.490,00	8.680,55	6.477,56
2171164	0	13111071	Máquinas e Eqtos	31/03/2014	BALANCA INTEGRADORA U04-05WT012/U04-05AL012	26.020,34	(1.858,64)	24.161,70	12138010	Ubu	25	300	16	192	44.429,00	30.878,16	23.041,75
2171165	0	13111071	Máquinas e Eqtos	31/07/2014	PAINEL DE INSTRUMENTACAO 405PNI085	17.144,73	(1.021,16)	16.123,57	12138010	Ubu	25	300	16	192	29.274,00	20.345,43	15.182,07
2171166	0	13111071	Máquinas e Eqtos	31/07/2014	PAINEL DE INSTRUMENTACAO 405PNI061	12.850,26	(765,38)	12.084,88	12138010	Ubu	25	300	16	192	21.942,00	15.249,69	11.379,55
2171167	0	13111071	Máquinas e Eqtos	31/07/2014	PAINEL DE INSTRUMENTACAO 405PNI065	12.850,26	(765,38)	12.084,88	12138010	Ubu	25	300	16	192	21.942,00	15.249,69	11.379,55
2171168	0	13111071	Máquinas e Eqtos	31/07/2014	PAINEL DE INSTRUMENTACAO 405PNI104	12.850,26	(765,38)	12.084,88	12138010	Ubu	25	300	16	192	21.942,00	15.249,69	11.379,55
2171169	0	13111071	Máquinas e Eqtos	31/07/2014	PAINEL DE INSTRUMENTACAO 405PNI103	12.850,26	(765,38)	12.084,88	12138010	Ubu	25	300	16	192	21.942,00	15.249,69	11.379,55
2171170	0	13111071	Máquinas e Eqtos	31/07/2014	PAINEL DE INSTRUMENTACAO 405PNI046	12.850,26	(765,38)	12.084,88	12138010	Ubu	25	300	16	192	21.942,00	15.249,69	11.379,55
2171171	0	13111071	Máquinas e Eqtos	31/07/2014	PAINEL DE INSTRUMENTACAO 405PNI081	12.850,26	(765,38)	12.084,88	12138010	Ubu	25	300	16	192	21.942,00	15.249,69	11.379,55
2171172	0	13111071	Máquinas e Eqtos	31/07/2014	PAINEL DE INSTRUMENTACAO 405PNI086	12.850,26	(765,38)	12.084,88	12138010	Ubu	25	300	16	192	21.942,00	15.249,69	11.379,55

FDC CONSULT LTDA

SAMARCO
APRENDER PARA EVOLUIR E TRANSFORMAR

DATA-BASE: 31/03/2021					DADOS CONTÁBEIS CEDIDOS PELA SAMARCO					AVALIAÇÃO VALOR JUSTO DE MERCADO							
IMOBILIZADO	SUB Nº	CLASSE	CENTRO CST	DT.INCORP.	DENOMINAÇÃO DO IMOBILIZADO	VAL AQUIS. BRL	DEPREC. ACUM BRL	VALOR CONTÁBIL BRL	CENTRO DE CUSTOS	UNID. IND	VIDA ÚTIL DET. (ANOS)	VIDA ÚTIL DET. (MESES)	VIDA ÚTIL REM. (ANOS)	VIDA ÚTIL REM. (MESES)	VALOR DE REPOSIÇÃO (R$)	VALOR JUSTO DE MERCADO (R$)	VALOR DE LIQUIDAÇÃO FORÇADA
2171173	0	13111071	Máquinas e Eqtos	31/07/2014	PAINEL DE INSTRUMENTACAO 405PNI041	17.144,73	(1.021,16)	16.123,57	12138010	Ubu	25	300	16	192	29.274,00	20.345,43	15.182,07
2171174	0	13111071	Máquinas e Eqtos	31/07/2014	PAINEL DE INSTRUMENTACAO 405PNI084	17.144,73	(1.021,16)	16.123,57	12138010	Ubu	25	300	16	192	29.274,00	20.345,43	15.182,07
2171175	0	13111071	Máquinas e Eqtos	31/07/2014	PAINEL DE INSTRUMENTACAO 405PNI101	17.897,31	(1.065,98)	16.831,33	12138010	Ubu	25	300	16	192	30.560,00	21.239,20	15.849,02
2171176	0	13111071	Máquinas e Eqtos	31/07/2014	PAINEL DE INSTRUMENTACAO 405PNI083	17.144,73	(1.021,16)	16.123,57	12138010	Ubu	25	300	16	192	29.274,00	20.345,43	15.182,07
2171177	0	13111071	Máquinas e Eqtos	31/07/2014	PAINEL DE INSTRUMENTACAO 405PNI043	12.850,26	(765,38)	12.084,88	12138010	Ubu	25	300	16	192	21.942,00	15.249,69	11.379,55
2171178	0	13111071	Máquinas e Eqtos	31/07/2014	PAINEL DE INSTRUMENTACAO 405PNI066	12.850,26	(765,38)	12.084,88	12138010	Ubu	25	300	16	192	21.942,00	15.249,69	11.379,55
2171179	0	13111071	Máquinas e Eqtos	31/07/2014	PAINEL DE INSTRUMENTACAO 405PNI062	12.850,26	(765,38)	12.084,88	12138010	Ubu	25	300	16	192	21.942,00	15.249,69	11.379,55
2171180	0	13111071	Máquinas e Eqtos	31/07/2014	PAINEL DE INSTRUMENTACAO 405PNI106	12.850,26	(765,38)	12.084,88	12138010	Ubu	25	300	16	192	21.942,00	15.249,69	11.379,55
2171181	0	13111071	Máquinas e Eqtos	31/07/2014	PAINEL DE INSTRUMENTACAO 405PNI105	12.850,26	(765,38)	12.084,88	12138010	Ubu	25	300	16	192	21.942,00	15.249,69	11.379,55
2171182	0	13111071	Máquinas e Eqtos	31/07/2014	PAINEL DE INSTRUMENTACAO 405PNI044	17.144,73	(1.021,16)	16.123,57	12138010	Ubu	25	300	16	192	29.274,00	20.345,43	15.182,07
2171183	0	13111071	Máquinas e Eqtos	31/07/2014	PAINEL DE INSTRUMENTACAO 405PNI042	17.144,73	(1.021,16)	16.123,57	12138010	Ubu	25	300	16	192	29.274,00	20.345,43	15.182,07
2171184	0	13111071	Máquinas e Eqtos	31/07/2014	PAINEL DE INSTRUMENTACAO 405PNI001	17.144,73	(1.021,16)	16.123,57	12138010	Ubu	25	300	16	192	29.274,00	20.345,43	15.182,07
2171185	0	13111071	Máquinas e Eqtos	31/07/2014	PAINEL DE INSTRUMENTACAO 405PNI045	17.897,31	(1.065,98)	16.831,33	12138010	Ubu	25	300	16	192	30.560,00	21.239,20	15.849,02
2171186	0	13111071	Máquinas e Eqtos	31/07/2014	PAINEL DE INSTRUMENTACAO 405PNI082	12.850,26	(765,38)	12.084,88	12138010	Ubu	25	300	16	192	21.942,00	15.249,69	11.379,55
2171187	0	13111071	Máquinas e Eqtos	31/07/2014	PAINEL DE INSTRUMENTACAO 405PNI063	12.850,26	(765,38)	12.084,88	12138010	Ubu	25	300	16	192	21.942,00	15.249,69	11.379,55
2171188	0	13111071	Máquinas e Eqtos	31/07/2014	PAINEL DE INSTRUMENTACAO 405PNI064	12.850,26	(765,38)	12.084,88	12138010	Ubu	25	300	16	192	21.942,00	15.249,69	11.379,55
2171189	0	13111071	Máquinas e Eqtos	31/07/2014	PAINEL DE INSTRUMENTACAO 405PNI003	10.399,28	(619,40)	9.779,88	12138010	Ubu	25	300	16	192	17.756,00	12.340,42	9.208,61
2171190	0	13111071	Máquinas e Eqtos	31/07/2014	PAINEL DE INSTRUMENTACAO 405PNI004	10.399,28	(619,40)	9.779,88	12138010	Ubu	25	300	16	192	17.756,00	12.340,42	9.208,61
2171191	0	13111071	Máquinas e Eqtos	31/07/2014	PAINEL DE INSTRUMENTACAO 405PNI008	10.399,28	(619,40)	9.779,88	12138010	Ubu	25	300	16	192	17.756,00	12.340,42	9.208,61
2171192	0	13111071	Máquinas e Eqtos	31/07/2014	PAINEL DE INSTRUMENTACAO 405PNI007	10.399,28	(619,40)	9.779,88	12138010	Ubu	25	300	16	192	17.756,00	12.340,42	9.208,61
2171193	0	13111071	Máquinas e Eqtos	30/08/2014	PAINEL SUPERVISORIO 405PNL258	4.076,62	(227,48)	3.849,14	12138010	Ubu	25	300	16	192	6.961,00	4.837,90	3.610,11
2171194	0	13111081	Sistemas	21/02/2014	SISTEMA MONITORAMENTO CFTV RESTAURANTE P4P	144.830,20	(51.294,03)	93.536,17	12300030	Ubu	25	300	16	192	122.285,00	84.988,08	63.419,41
2171195	0	13111071	Máquinas e Eqtos	30/08/2014	PAINEL DE INSTRUMENTACAO 404PNI050	12.850,26	(717,07)	12.133,19	12112050	Ubu	25	300	16	192	21.942,00	15.249,69	11.379,55
2171196	0	13111071	Máquinas e Eqtos	30/08/2014	PAINEL DE INSTRUMENTACAO 404PNI044	12.850,26	(717,07)	12.133,19	12112050	Ubu	25	300	16	192	21.942,00	15.249,69	11.379,55
2171197	0	13111071	Máquinas e Eqtos	30/08/2014	PAINEL DE INSTRUMENTACAO 442PNI090	12.850,26	(717,07)	12.133,19	12112040	Ubu	25	300	16	192	21.942,00	15.249,69	11.379,55
2171198	0	13111071	Máquinas e Eqtos	30/08/2014	PAINEL DE INSTRUMENTACAO 404PNI047	12.850,26	(717,07)	12.133,19	12112050	Ubu	25	300	16	192	21.942,00	15.249,69	11.379,55
2171199	0	13111071	Máquinas e Eqtos	31/07/2014	PAINEL DE INSTRUMENTACAO 405PNI022	12.850,26	(765,38)	12.084,88	12138010	Ubu	25	300	16	192	21.942,00	15.249,69	11.379,55
2171200	0	13111071	Máquinas e Eqtos	30/08/2014	PAINEL DE INSTRUMENTACAO 404PNI027	17.144,73	(956,70)	16.188,03	12112050	Ubu	25	300	16	192	29.274,00	20.345,43	15.182,07
2171201	0	13111071	Máquinas e Eqtos	30/08/2014	PAINEL PNEUMATICO DE VALVULAS 401PNV043A	15.239,47	(757,80)	14.481,67	12111010	Ubu	25	300	16	192	26.021,00	18.084,60	13.495,00
2171202	0	13111071	Máquinas e Eqtos	30/08/2014	PAINEL PNEUMATICO DE VALVULAS 401PNV040	15.239,47	(757,80)	14.481,67	12111010	Ubu	25	300	16	192	26.021,00	18.084,60	13.495,00
2171203	0	13111071	Máquinas e Eqtos	30/08/2014	PAINEL PNEUMATICO DE VALVULAS 302PNV106	13.102,10	(651,50)	12.450,60	12111020	Ubu	25	300	16	192	22.372,00	15.548,54	11.602,56
2171204	0	13111071	Máquinas e Eqtos	31/07/2014	PAINEL DE INSTRUMENTACAO 402PNI046	12.850,26	(685,04)	12.165,22	12111020	Ubu	25	300	16	192	21.942,00	15.249,69	11.379,55
2171205	0	13111071	Máquinas e Eqtos	30/08/2014	PAINEL PNEUMATICO DE VALVULAS 302PNV102	13.102,10	(651,50)	12.450,60	12111020	Ubu	25	300	16	192	22.372,00	15.548,54	11.602,56
2171206	0	13111071	Máquinas e Eqtos	30/08/2014	PAINEL PNEUMATICO DE VALVULAS 302PNV101	13.102,10	(651,50)	12.450,60	12111020	Ubu	25	300	16	192	22.372,00	15.548,54	11.602,56
2171207	0	13111071	Máquinas e Eqtos	30/08/2014	PAINEL PNEUMATICO DE VALVULAS 302PNV105	13.102,10	(651,50)	12.450,60	12111020	Ubu	25	300	16	192	22.372,00	15.548,54	11.602,56
2171208	0	13111071	Máquinas e Eqtos	30/08/2014	PAINEL PNEUMATICO DE VALVULAS 302PNV104	13.102,10	(651,50)	12.450,60	12111020	Ubu	25	300	16	192	22.372,00	15.548,54	11.602,56
2171209	0	13111071	Máquinas e Eqtos	30/08/2014	PAINEL PNEUMATICO DE VALVULAS 302PNV100	13.102,10	(651,50)	12.450,60	12111020	Ubu	25	300	16	192	22.372,00	15.548,54	11.602,56
2171210	0	13111111	Móveis e Utensílios	16/06/2014	CAMARA FRIGORIFICA DE ARMAZENAMENTO LIXO REST.P4P	20.161,78	(13.609,21)	6.552,57	12300030	Ubu	15	180	8	96	35.000,00	21.000,00	15.670,52
2171211	0	13111071	Máquinas e Eqtos	31/07/2014	PAINEL DE INSTRUMENTACAO 402PNI041	17.897,31	(954,10)	16.943,21	12111020	Ubu	25	300	16	192	30.560,00	21.239,20	15.849,02
2171212	0	13111071	Máquinas e Eqtos	31/07/2014	PAINEL DE INSTRUMENTACAO 402PNI042	17.897,31	(954,10)	16.943,21	12111020	Ubu	25	300	16	192	30.560,00	21.239,20	15.849,02
2171213	0	13111071	Máquinas e Eqtos	31/03/2014	TRANSPORTADOR DE CORREIA U04-02TP006	2.414.481,54	(154.699,61)	2.259.781,93	12111020	Ubu	25	300	16	192	3.161.400,00	2.197.173,00	1.639.564,32
2171214	0	13111071	Máquinas e Eqtos	31/03/2014	SILO DE PELLET FEED U04-03SL001	478.556,45	(34.183,55)	444.372,90	12112030	Ubu	25	300	16	192	817.122,00	567.899,79	423.775,57
2171215	0	13111071	Máquinas e Eqtos	30/08/2014	PAINEL DE INSTRUMENTACAO 403PNI001	17.144,73	(956,70)	16.188,03	12112030	Ubu	25	300	16	192	29.274,00	20.345,43	15.182,07
2171216	0	13111071	Máquinas e Eqtos	31/03/2014	TALHA ELETRICA 3T U04-05TE002	40.318,83	(2.880,00)	37.438,83	12138010	Ubu	25	300	16	192	68.843,00	47.845,89	35.703,34
2171219	0	13111071	Máquinas e Eqtos	31/03/2014	DETECTOR DE METAIS U04-03EX003 U04-03TP003	183.024,84	(13.073,57)	169.951,27	12112030	Ubu	25	300	16	192	312.510,00	217.194,45	162.073,84
2171220	0	13111071	Máquinas e Eqtos	31/03/2014	TRANSPORTADOR DE CORREIA U04-03TP003	1.659.540,95	(118.541,91)	1.540.999,04	12112030	Ubu	25	300	16	192	3.161.400,00	2.197.173,00	1.639.564,32
2171221	0	13111071	Máquinas e Eqtos	31/03/2014	TRANSFORMADOR 75KVA NS 301693	13.192,16	(942,33)	12.249,83	12138020	Ubu	25	300	16	192	22.526,00	15.655,57	11.682,43
2171222	0	13111071	Máquinas e Eqtos	31/03/2014	TRANSFORMADOR 50KVA NS 301695	9.489,68	(677,85)	8.811,83	12138020	Ubu	25	300	16	192	16.204,00	11.261,78	8.403,71
2171223	0	13111071	Máquinas e Eqtos	31/03/2014	TRANSFORMADOR 50KVA NS 301696	9.489,68	(677,85)	8.811,83	12138020	Ubu	25	300	16	192	16.204,00	11.261,78	8.403,71
2171224	0	13111071	Máquinas e Eqtos	31/03/2014	TRANSFORMADOR 50KVA NS 301694	9.489,68	(677,85)	8.811,83	12138020	Ubu	25	300	16	192	16.204,00	11.261,78	8.403,71
2171225	0	13111071	Máquinas e Eqtos	31/03/2014	TRANSFORMADOR 50KVA NS 301697	9.489,68	(677,85)	8.811,83	12138020	Ubu	25	300	16	192	16.204,00	11.261,78	8.403,71
2171226	0	13111071	Máquinas e Eqtos	31/03/2014	PAINEL DE DISTRIBUICAO 4N11PD01	4.340,35	(310,04)	4.030,31	12138010	Ubu	25	300	16	192	7.411,00	5.150,65	3.843,49
2171227	0	13111081	Sistemas	31/03/2014	VALVULA DUPLO PENDULO U04-06VD306	48.473,33	(4.328,09)	44.145,24	12138020	Ubu	30	360	20	240	268.175,00	190.404,25	142.082,58
2171228	0	13111081	Sistemas	31/03/2014	VALVULA DUPLO PENDULO U04-06VD305	48.473,33	(4.328,09)	44.145,24	12138020	Ubu	30	360	20	240	268.175,00	190.404,25	142.082,58
2171229	0	13111081	Sistemas	31/03/2014	VALVULA DUPLO PENDULO U04-06VD304	48.473,33	(4.328,09)	44.145,24	12138020	Ubu	30	360	20	240	268.175,00	190.404,25	142.082,58
2171230	0	13111081	Sistemas	31/03/2014	VALVULA DUPLO PENDULO U04-06VD301	48.473,33	(4.328,09)	44.145,24	12138020	Ubu	30	360	20	240	268.175,00	190.404,25	142.082,58
2171231	0	13111081	Sistemas	31/03/2014	VALVULA DUPLO PENDULO U04-06VD302	48.473,33	(4.328,09)	44.145,24	12138020	Ubu	30	360	20	240	268.175,00	190.404,25	142.082,58
2171232	0	13111081	Sistemas	31/03/2014	VALVULA DUPLO PENDULO U04-06VD303	48.473,33	(4.328,09)	44.145,24	12138020	Ubu	30	360	20	240	268.175,00	190.404,25	142.082,58
2171233	0	13111071	Máquinas e Eqtos	31/03/2014	PAINEL DE INSTRUMENTACAO 406PNI521	22.903,03	(1.635,97)	21.267,06	12138020	Ubu	25	300	16	192	39.106,00	27.178,67	20.281,14
2171234	0	13111071	Máquinas e Eqtos	31/03/2014	PAINEL DE INSTRUMENTACAO 406PNI517	22.903,03	(1.635,97)	21.267,06	12138020	Ubu	25	300	16	192	39.106,00	27.178,67	20.281,14
2171235	0	13111071	Máquinas e Eqtos	31/03/2014	QUADRO DE DISTRIBUICAO 4M11QDL71	7.315,29	(522,53)	6.792,76	12138020	Ubu	25	300	16	192	12.490,00	8.680,55	6.477,56
2171237	0	13111071	Máquinas e Eqtos	31/03/2014	TRANSFORMADOR 176KVA NS 12221 4B4RE43	23.843,30	(1.703,13)	22.140,17	12138020	Ubu	25	300	16	192	40.712,00	28.294,84	21.114,05
2171238	0	13111071	Máquinas e Eqtos	31/05/2014	BOMBA CENTRIFUGA SUBMERSIVEL NS 81550 U00-76MB029	121.975,10	(7.184,09)	114.791,01	12111070	Ubu	25	300	16	192	208.269,00	144.746,96	108.012,41
2171239	0	13111071	Máquinas e Eqtos	31/05/2014	BOMBA CENTRIFUGA SUBMERSIVEL NS 81547 U00-76MB028	121.975,10	(7.184,09)	114.791,01	12111070	Ubu	25	300	16	192	208.269,00	144.746,96	108.012,41
2171240	0	13111071	Máquinas e Eqtos	31/05/2014	BOMBA CENTRIFUGA SUBMERSIVEL NS 81942 U00-76MB023	152.668,53	(8.991,87)	143.676,66	12111070	Ubu	25	300	16	192	260.677,00	181.170,52	135.192,23
2171241	0	13111071	Máquinas e Eqtos	31/05/2014	BOMBA CENTRIFUGA SUBMERSIVEL NS 81522 U00-76MB024	152.668,53	(8.991,87)	143.676,66	12111070	Ubu	25	300	16	192	260.677,00	181.170,52	135.192,23
2171242	0	13111071	Máquinas e Eqtos	31/05/2014	BOMBA CENTRIFUGA SUBMERSIVEL NS 81548 U00-76MB031	121.975,10	(7.184,09)	114.791,01	12111070	Ubu	25	300	16	192	208.269,00	144.746,96	108.012,41
2171243	0	13111071	Máquinas e Eqtos	30/08/2014	PAINEL DE INSTRUMENTACAO 404PNI003	12.850,26	(717,07)	12.133,19	12112050	Ubu	25	300	16	192	21.942,00	15.249,69	11.379,55
2171244	0	13111071	Máquinas e Eqtos	30/08/2014	PAINEL DE INSTRUMENTACAO 404PNI005	12.850,26	(717,07)	12.133,19	12112050	Ubu	25	300	16	192	21.942,00	15.249,69	11.379,55

FDC CONSULT LTDA

SAMARCO
APRENDER PARA EVOLUIR E TRANSFORMAR

DATA-BASE: 31/03/2021					DADOS CONTÁBEIS CEDIDOS PELA SAMARCO					AVALIAÇÃO VALOR JUSTO DE MERCADO							
IMOBILIZADO	SUB Nº	CLASSE	CENTRO CST	DT.INCORP.	DENOMINAÇÃO DO IMOBILIZADO	VAL AQUIS. BRL	DEPREC. ACUM BRL	VALOR CONTÁBIL BRL	CENTRO DE CUSTOS	UNID. IND	VIDA ÚTIL DET. (ANOS)	VIDA ÚTIL DET. (MESES)	VIDA ÚTIL REM. (ANOS)	VIDA ÚTIL REM. (MESES)	VALOR DE REPOSIÇÃO (R$)	VALOR JUSTO DE MERCADO (R$)	VALOR DE LIQUIDAÇÃO FORÇADA
2171245	0	13111071	Máquinas e Eqtos	30/08/2014	PAINEL DE INSTRUMENTACAO 308PNI067	17.144,73	(838,07)	16.306,66	12420010	Ubu	25	300	16	192	29.274,00	20.345,43	15.182,07
2171246	0	13111071	Máquinas e Eqtos	30/08/2014	PAINEL DE INSTRUMENTACAO 308PNI061	10.399,28	(508,33)	9.890,95	12420010	Ubu	25	300	16	192	17.756,00	12.340,42	9.208,61
2171252	0	13111071	Máquinas e Eqtos	31/05/2014	BOMBA CENTRIFUGA SUBMERSIVEL U00-76MB030	121.975,10	(7.184,09)	114.791,01	12111070	Ubu	25	300	16	192	208.269,00	144.746,96	108.012,41
2171253	0	13111071	Máquinas e Eqtos	19/05/2014	DOSADOR DE ROSCA U04-04DR007 AGLOMERANTE	63.990,07	(4.221,05)	59.769,02	12112050	Ubu	25	300	16	192	109.262,00	75.937,09	56.665,43
2171254	0	13111071	Máquinas e Eqtos	19/05/2014	MOTOREDUTOR U04-04DR007	35.550,03	(2.345,03)	33.205,00	12112050	Ubu	25	300	16	192	60.700,00	42.186,50	31.480,22
2171255	0	13111071	Máquinas e Eqtos	19/05/2014	MOTOREDUTOR U04-04DR008	35.550,03	(2.345,03)	33.205,00	12112050	Ubu	25	300	16	192	60.700,00	42.186,50	31.480,22
2171256	0	13111071	Máquinas e Eqtos	19/05/2014	DOSADOR DE ROSCA U04-04DR008 AGLOMERANTE	63.990,07	(4.221,05)	59.769,02	12112050	Ubu	25	300	16	192	109.262,00	75.937,09	56.665,43
2171257	0	13111071	Máquinas e Eqtos	19/05/2014	BALANCA DOSADORA AGLOMERANTE U04-04WT008	435.835,88	(28.749,59)	407.086,29	12112050	Ubu	25	300	16	192	744.178,00	517.203,71	385.945,37
2171258	0	13111071	Máquinas e Eqtos	19/05/2014	BALANCA DOSADORA AGLOMERANTE U04-04WT007	435.835,88	(28.749,59)	407.086,29	12112050	Ubu	25	300	16	192	744.178,00	517.203,71	385.945,37
2171259	0	13111071	Máquinas e Eqtos	19/05/2014	FILTRO DE MANGA U04-04FM001	69.082,92	(4.557,00)	64.525,92	12112050	Ubu	25	300	16	192	117.958,00	81.980,81	61.175,34
2171261	0	13111071	Máquinas e Eqtos	19/05/2014	VENTILADOR U04-04VT001 U04-04FM001	15.742,90	(1.038,47)	14.704,43	12112050	Ubu	25	300	16	192	60.551,00	42.082,95	31.402,94
2171262	0	13111071	Máquinas e Eqtos	19/05/2014	SILO DE AGLOMERANTE ORGANICO U04-04SL005	119.933,37	(7.911,31)	112.022,06	12112050	Ubu	25	300	16	192	204.783,00	142.324,19	106.204,50
2171263	0	13111071	Máquinas e Eqtos	19/05/2014	FILTRO DE MANGA U04-04FM006	69.082,92	(4.557,00)	64.525,92	12112050	Ubu	25	300	16	192	117.958,00	81.980,81	61.175,34
2171264	0	13111071	Máquinas e Eqtos	19/05/2014	VENTILADOR U04-04VT006 U04-04FM006	15.742,90	(1.038,47)	14.704,43	12112050	Ubu	25	300	16	192	60.551,00	42.082,95	31.402,94
2171265	0	13111071	Máquinas e Eqtos	19/05/2014	SILO DE MINERIO U04-04SL001	4.838.525,71	(319.169,64)	4.519.356,07	12112050	Ubu	30	360	20	240	8.730.206,00	6.198.446,26	4.625.376,03
2171266	0	13111071	Máquinas e Eqtos	19/05/2014	SILO DE BETONITA U04-04SL004	944.892,75	(62.329,12)	882.563,63	12112050	Ubu	25	300	16	192	1.613.379,00	1.121.298,41	836.730,13
2171267	0	13111071	Máquinas e Eqtos	19/05/2014	SILO DE CALCARIO U04-04SL002	1.201.166,94	(79.234,05)	1.121.932,89	12112050	Ubu	25	300	16	192	1.369.940,00	952.108,30	710.477,87
2171268	0	13111071	Máquinas e Eqtos	19/05/2014	SILO DE CARVAO U04-04SL003	855.032,54	(56.401,57)	798.630,97	12112050	Ubu	25	300	16	192	1.459.945,00	1.014.661,78	757.156,24
2171270	0	13111071	Máquinas e Eqtos	19/05/2014	TRANSPORTADOR DE CORREIA U04-04TP001	631.019,33	(41.624,70)	589.394,63	12112050	Ubu	25	300	16	192	1.077.449,00	748.827,06	558.786,28
2171271	0	13111071	Máquinas e Eqtos	31/03/2014	QUADRO DE DISTRIBUICAO 4M11QDL75	7.315,29	(522,53)	6.792,76	12138020	Ubu	25	300	16	192	12.490,00	8.680,55	6.477,56
2171272	0	13111071	Máquinas e Eqtos	30/08/2014	PAINEL DE INSTRUMENTACAO 442PNI083	17.144,73	(956,70)	16.188,03	12112040	Ubu	25	300	16	192	29.274,00	20.345,43	15.182,07
2171273	0	13111071	Máquinas e Eqtos	05/06/2014	REOSTATO LIQUIDO 6KW U04-42MH001P1	251.963,52	(15.811,67)	236.151,85	12112040	Ubu	25	300	16	192	430.221,00	299.003,60	223.121,09
2171274	0	13111071	Máquinas e Eqtos	31/03/2014	TRANSPORTADOR DE CORREIA U04-05TP022	247.099,12	(17.650,42)	229.448,70	12138010	Ubu	25	300	16	192	421.915,00	293.230,93	218.813,43
2171275	0	13111071	Máquinas e Eqtos	31/03/2014	TRANSPORTADOR DE CORREIA U04-05TP031	247.099,12	(17.650,42)	229.448,70	12138010	Ubu	25	300	16	192	421.915,00	293.230,93	218.813,43
2171276	0	13111071	Máquinas e Eqtos	31/03/2014	TRANSPORTADOR DE CORREIA U04-05TP040	3.532.020,93	(252.294,16)	3.279.726,77	12138010	Ubu	25	300	16	192	4.215.200,00	2.929.564,00	2.186.085,76
2171277	0	13111071	Máquinas e Eqtos	19/05/2014	TRANSPORTADOR DE CORREIA U04-04TP004	5.851.347,91	(373.473,53)	5.477.874,38	12112050	Ubu	25	300	16	192	14.041.700,00	9.758.981,50	6.149.813,73
2171278	0	13111071	Máquinas e Eqtos	31/07/2014	PAINEL DE INSTRUMENTACAO 405PNI102	10.399,28	(619,40)	9.779,88	12138010	Ubu	25	300	16	192	17.756,00	12.340,42	9.208,61
2171279	0	13111081	Sistemas	31/03/2014	VALVULA DUPLO PENDULO U04-06VD057	48.473,33	(4.328,09)	44.145,24	12138020	Ubu	30	360	20	240	268.175,00	190.404,25	142.082,58
2171280	0	13111081	Sistemas	31/03/2014	VALVULA DUPLO PENDULO U04-06VD054	48.473,33	(4.328,09)	44.145,24	12138020	Ubu	30	360	20	240	268.175,00	190.404,25	142.082,58
2171281	0	13111071	Máquinas e Eqtos	31/03/2014	PRECIPITADOR ELETROST₮TICO 3 - U04-06FE003	13.090.341,27	(933.029,14)	12.157.312,13	12138020	Ubu	25	300	16	192	22.296.485,00	15.496.057,08	11.563.396,38
2171282	0	13111071	Máquinas e Eqtos	31/03/2014	PRECIPITADOR ELETROSTATICO 1 - U04-06FE001	18.365.193,90	(1.304.808,98)	17.060.384,92	12138020	Ubu	25	300	16	192	31.167.130,00	21.661.155,35	16.163.887,63
2171283	0	13111071	Máquinas e Eqtos	31/03/2014	PRECIPITADOR ELETROST₮TICO 2 - U04-06FE002	18.423.912,52	(1.306.784,14)	17.117.128,38	12138020	Ubu	25	300	16	192	21.128.690,00	14.684.439,55	10.957.754,88
2171284	0	13111071	Máquinas e Eqtos	30/08/2014	PAINEL DE INSTRUMENTACAO 443PNI061	17.144,73	(956,70)	16.188,03	12112040	Ubu	25	300	16	192	29.274,00	20.345,43	15.182,07
2171285	0	13111071	Máquinas e Eqtos	30/08/2014	PAINEL DE INSTRUMENTACAO 443PNI062	17.144,73	(956,70)	16.188,03	12112040	Ubu	25	300	16	192	29.274,00	20.345,43	15.182,07
2171286	0	13111071	Máquinas e Eqtos	30/06/2014	SILO DE CARVAO BRUTO 100M3 U04-43SL001	1.533.286,90	(96.219,65)	1.437.067,25	12112040	Ubu	30	360	20	240	2.880.983,00	2.045.497,93	1.526.382,05
2171287	0	13111071	Máquinas e Eqtos	30/06/2014	TRANSPORTADOR DE CORREIA U04-43TP001	2.857.425,56	(179.314,44)	2.678.111,12	12112040	Ubu	25	300	16	192	4.878.977,00	3.390.889,02	2.530.333,59
2171288	0	13111071	Máquinas e Eqtos	30/06/2014	MOINHO DE ROLOS RMK 19/9/440 U04-43MV001	8.369.542,75	(525.221,01)	7.844.321,74	12112040	Ubu	25	300	16	192	16.587.338,00	11.528.199,91	8.602.520,27
2171290	0	13111081	Sistemas	31/05/2014	VALVULA DE ESFERA EV-V 22" 22-600	1.027.428,42	(69.375,67)	958.052,75	11162110	Germano	20	240	13	156	1.650.267,00	1.146.935,57	855.860,98
2171291	0	13111081	Sistemas	31/05/2014	VALVULA DE ESFERA EV-V 22" 22-600	1.027.428,41	(69.375,67)	958.052,74	11162110	Germano	20	240	13	156	1.650.267,00	1.146.935,57	855.860,98
2171292	0	13111081	Sistemas	31/05/2014	VALVULA DE ESFERA EV-V 16" 16-600	176.891,59	(11.944,36)	164.947,23	11162110	Germano	20	240	13	156	181.355,00	126.041,73	94.054,28
2171293	0	13111081	Sistemas	31/05/2014	VALVULA DE ESFERA EV-V 16" 16-600	176.891,58	(11.944,36)	164.947,22	11162110	Germano	20	240	13	156	181.355,00	126.041,73	94.054,28
2171294	0	13111081	Sistemas	31/05/2014	VALVULA DE ESFERA EV-V 22" 22-600	1.027.428,41	(69.375,67)	958.052,74	11162110	Germano	20	240	13	156	1.650.267,00	1.146.935,57	855.860,98
2171295	0	13111071	Máquinas e Eqtos	31/03/2014	CAIXA DE POLPA U03-01CX002	34.893,58	(2.235,69)	32.657,89	12111010	Ubu	25	300	16	192	59.580,00	41.408,10	30.899,36
2171296	0	13111071	Máquinas e Eqtos	31/03/2014	CAIXA DE POLPA U04-01CX006	55.238,67	(3.539,23)	51.699,44	12111010	Ubu	25	300	16	192	94.319,00	65.551,71	48.915,69
2171297	0	13111071	Máquinas e Eqtos	31/03/2014	CHUTE MESA ROLOS U04-05CF011	42.227,77	(3.016,35)	39.211,42	12138010	Ubu	25	300	16	192	72.103,00	50.111,59	37.394,04
2171298	0	13111071	Máquinas e Eqtos	31/03/2014	CHUTE MESA ROLOS U04-05CF012	42.227,77	(3.016,35)	39.211,42	12138010	Ubu	25	300	16	192	72.103,00	50.111,59	37.394,04
2171299	0	13111071	Máquinas e Eqtos	31/03/2014	CHUTE MESA ROLOS U04-05CF009	42.227,77	(3.016,35)	39.211,42	12138010	Ubu	25	300	16	192	72.103,00	50.111,59	37.394,04
2171300	0	13111071	Máquinas e Eqtos	31/03/2014	CHUTE MESA ROLOS U04-05CF010	42.227,77	(3.016,35)	39.211,42	12138010	Ubu	25	300	16	192	72.103,00	50.111,59	37.394,04
2171301	0	13111071	Máquinas e Eqtos	31/03/2014	CHUTE MESA ROLOS U04-05CF007	42.227,77	(3.016,35)	39.211,42	12138010	Ubu	25	300	16	192	72.103,00	50.111,59	37.394,04
2171302	0	13111071	Máquinas e Eqtos	31/03/2014	CHUTE MESA ROLOS U04-05CF008	42.227,77	(3.016,35)	39.211,42	12138010	Ubu	25	300	16	192	72.103,00	50.111,59	37.394,04
2171303	0	13111071	Máquinas e Eqtos	31/03/2014	CHUTE MESA ROLOS U04-05CF005	42.227,77	(3.016,35)	39.211,42	12138010	Ubu	25	300	16	192	72.103,00	50.111,59	37.394,04
2171304	0	13111071	Máquinas e Eqtos	31/03/2014	CHUTE MESA ROLOS U04-05CF006	42.227,77	(3.016,35)	39.211,42	12138010	Ubu	25	300	16	192	72.103,00	50.111,59	37.394,04
2171305	0	13111071	Máquinas e Eqtos	31/03/2014	CHUTE MESA ROLOS U04-05CF003	42.227,77	(3.016,35)	39.211,42	12138010	Ubu	25	300	16	192	72.103,00	50.111,59	37.394,04
2171306	0	13111071	Máquinas e Eqtos	31/03/2014	CHUTE MESA ROLOS U04-05CF004	42.227,77	(3.016,35)	39.211,42	12138010	Ubu	25	300	16	192	72.103,00	50.111,59	37.394,04
2171307	0	13111071	Máquinas e Eqtos	31/03/2014	CHUTE MESA ROLOS U04-05CF001	42.227,77	(3.016,35)	39.211,42	12138010	Ubu	25	300	16	192	72.103,00	50.111,59	37.394,04
2171308	0	13111071	Máquinas e Eqtos	31/03/2014	CHUTE MESA ROLOS U04-05CF002	42.227,77	(3.016,35)	39.211,42	12138010	Ubu	25	300	16	192	72.103,00	50.111,59	37.394,04
2171309	0	13111071	Máquinas e Eqtos	31/03/2014	PAINEL DE INSTRUMENTACAO 406PNI515	22.903,03	(1.635,97)	21.267,06	12138020	Ubu	25	300	16	192	39.106,00	27.178,67	20.281,14
2171310	0	13111071	Máquinas e Eqtos	08/04/2015	BOMBA DE POLPA 250CV U00-01MB069	485.172,05	(9.889,23)	475.282,82	12110010	Ubu	25	300	16	192	658.200,00	457.449,00	341.355,49
2171311	0	13111071	Máquinas e Eqtos	08/04/2015	BOMBA DE POLPA 250CV U00-01MB068	485.172,05	(9.889,23)	475.282,82	12110010	Ubu	25	300	16	192	658.200,00	457.449,00	341.355,49
2171312	0	13111071	Máquinas e Eqtos	08/04/2015	BOMBA DE POLPA 75CV U00-01MB072	213.732,60	(4.356,50)	209.376,10	12110010	Ubu	25	300	16	192	289.900,00	201.480,50	150.347,85
2171313	0	13111071	Máquinas e Eqtos	08/04/2015	BOMBA DE POLPA 75CV U00-01MB071	213.732,60	(4.356,50)	209.376,10	12110010	Ubu	25	300	16	192	289.900,00	201.480,50	150.347,85
2171314	0	13111071	Máquinas e Eqtos	31/03/2014	MOTOR 500KW NS 1015249729 U04-02CV023M1	119.286,53	(7.642,88)	111.643,65	12111020	Ubu	25	300	16	192	203.679,00	141.556,91	105.631,94
2171315	0	13111071	Máquinas e Eqtos	08/04/2015	BOMBA DE POLPA 75CV U00-01MB073	213.732,60	(4.356,50)	209.376,10	12110010	Ubu	25	300	16	192	289.900,00	201.480,50	150.347,85
2171316	0	13111101	Eqtos Process Dados	30/08/2014	RACK UR 19" 44UR	1.995,58	(1.995,58)	-	12210010	Ubu	5	60	1	12	2.700,00	693,90	517,80
2171317	0	13111101	Eqtos Process Dados	30/08/2014	RACK UR 19" 44UR	1.995,58	(1.995,58)	-	12210010	Ubu	5	60	1	12	2.700,00	693,90	517,80
2171318	0	13111101	Eqtos Process Dados	15/09/2014	RACK 19'' 44 UR	1.876,88	(1.876,88)	-	11162110	Germano	5	60	1	12	2.500,00	642,50	479,44
2171319	0	13111101	Eqtos Process Dados	15/09/2014	RACK 19'' 44 UR	1.876,88	(1.876,88)	-	11162110	Germano	5	60	1	12	2.500,00	642,50	479,44
2171320	0	13111101	Eqtos Process Dados	15/09/2014	RACK 19'' 44 UR	1.876,88	(1.876,88)	-	11162110	Germano	5	60	1	12	2.500,00	642,50	479,44
2171321	0	13111101	Eqtos Process Dados	15/09/2014	RACK 19'' 44 UR	1.876,89	(1.876,89)	-	11162110	Germano	5	60	1	12	2.500,00	642,50	479,44

FDC CONSULT LTDA

SAMARCO
APRENDER PARA EVOLUIR E TRANSFORMAR

DATA-BASE: 31/03/2021					DADOS CONTÁBEIS CEDIDOS PELA SAMARCO						AVALIAÇÃO VALOR JUSTO DE MERCADO						
IMOBILIZADO	SUB Nº	CLASSE	CENTRO CST	DT.INCORP.	DENOMINAÇÃO DO IMOBILIZADO	VAL AQUIS. BRL	DEPREC. ACUM BRL	VALOR CONTÁBIL BRL	CENTRO DE CUSTOS	UNID. IND	VIDA ÚTIL DET. (ANOS)	VIDA ÚTIL DET. (MESES)	VIDA ÚTIL REM. (ANOS)	VIDA ÚTIL REM. (MESES)	VALOR DE REPOSIÇÃO (R$)	VALOR JUSTO DE MERCADO (R$)	VALOR DE LIQUIDAÇÃO FORÇADA
2171322	0	13111081	Sistemas	30/04/2014	CAIXA DE POLPA U03-10CX007	25.966,27	(2.008,26)	23.958,01	12111070	Ubu	30	360	20	240	143.656,00	101.995,76	76.110,81
2171323	0	13111081	Sistemas	30/04/2014	CAIXA DE POLPA U03-10CX009	27.380,75	(2.117,66)	25.263,09	12111070	Ubu	30	360	20	240	151.481,00	107.551,51	80.256,59
2171324	0	13111081	Sistemas	30/04/2014	CAIXA DE POLPA U03-10CX008	27.363,08	(2.116,29)	25.246,79	12111070	Ubu	30	360	20	240	151.384,00	107.482,64	80.205,20
2171325	0	13111071	Máquinas e Eqtos	31/03/2014	CAIXA DE POLPA U04-01CX005	11.405,11	(730,75)	10.674,36	12111010	Ubu	25	300	16	192	19.474,00	13.534,43	10.099,60
2171326	0	13111071	Máquinas e Eqtos	31/03/2014	DISTRIBUIDOR DE POLPA U04-01DS007	102.762,20	(6.584,12)	96.178,08	12111010	Ubu	25	300	16	192	175.464,00	121.947,48	90.999,09
2171327	0	13111071	Máquinas e Eqtos	31/03/2014	DISTRIBUIDOR DE POLPA U03-01DS004	93.563,47	(5.994,76)	87.568,71	12111010	Ubu	25	300	16	192	159.757,00	111.031,12	82.853,13
2171328	0	13111071	Máquinas e Eqtos	30/08/2014	PAINEL PNEUMATICO DE VALVULAS 401PNV007	15.239,47	(757,80)	14.481,67	12111010	Ubu	25	300	16	192	26.021,00	18.084,60	13.495,00
2171329	0	13111071	Máquinas e Eqtos	30/08/2014	PAINEL PNEUMATICO DE VALVULAS 401PNV019	15.239,47	(757,80)	14.481,67	12111010	Ubu	25	300	16	192	26.021,00	18.084,60	13.495,00
2171330	0	13111071	Máquinas e Eqtos	19/05/2014	VENTILADOR U04-04VT005 U04-04FM005	15.742,90	(1.038,47)	14.704,43	12112050	Ubu	25	300	16	192	60.551,00	42.082,95	31.402,94
2171331	0	13111071	Máquinas e Eqtos	19/05/2014	FILTRO DE MANGA U04-04FM005	69.082,92	(4.557,00)	64.525,92	12112050	Ubu	25	300	16	192	117.958,00	81.980,81	61.175,34
2171332	0	13111071	Máquinas e Eqtos	19/05/2014	FILTRO DE MANGA U04-04FM004	69.082,92	(4.557,00)	64.525,92	12112050	Ubu	25	300	16	192	117.958,00	81.980,81	61.175,34
2171333	0	13111071	Máquinas e Eqtos	19/05/2014	VENTILADOR U04-04VT004 U04-04FM004	15.742,90	(1.038,47)	14.704,43	12112050	Ubu	25	300	16	192	60.551,00	42.082,95	31.402,94
2171334	0	13111071	Máquinas e Eqtos	19/05/2014	FILTRO DE MANGA U04-04FM003	69.082,92	(4.557,00)	64.525,92	12112050	Ubu	25	300	16	192	117.958,00	81.980,81	61.175,34
2171335	0	13111071	Máquinas e Eqtos	19/05/2014	VENTILADOR U04-04VT003 U04-04FM003	15.742,90	(1.038,47)	14.704,43	12112050	Ubu	25	300	16	192	60.551,00	42.082,95	31.402,94
2171336	0	13111071	Máquinas e Eqtos	31/03/2014	TRANSPORTADOR DE CORREIA U04-03TP004	7.059.380,75	(503.436,99)	6.555.943,76	12112030	Ubu	25	300	16	192	10.538.000,00	7.323.910,00	5.465.214,41
2171337	0	13111071	Máquinas e Eqtos	19/05/2014	FILTRO DE MANGA U04-04FM002	69.082,92	(4.557,00)	64.525,92	12112050	Ubu	25	300	16	192	117.958,00	81.980,81	61.175,34
2171338	0	13111071	Máquinas e Eqtos	19/05/2014	VENTILADOR U04-04VT001 U04-04FM002	15.742,90	(1.038,47)	14.704,43	12112050	Ubu	25	300	16	192	60.551,00	42.082,95	31.402,94
2171339	0	13111071	Máquinas e Eqtos	19/05/2014	DESAGREGADOR AFOFADOR U04-04AF001	124.062,77	(8.183,70)	115.879,07	12112050	Ubu	25	300	16	192	211.833,00	147.223,94	109.860,77
2171340	0	13111071	Máquinas e Eqtos	30/08/2014	PAINEL DE INSTRUMENTACAO 308PNI051	10.399,28	(508,33)	9.890,95	12420010	Ubu	25	300	16	192	17.756,00	12.340,42	9.208,61
2171341	0	13111071	Máquinas e Eqtos	31/05/2014	TRANSFORMADOR 9KVA U04-07TP015	1.537,59	(88,55)	1.449,04	12420010	Ubu	25	300	16	192	2.626,00	1.825,07	1.361,90
2171342	0	13111071	Máquinas e Eqtos	31/03/2014	BOMBA DE TRANSFER. DE OLEO COMBUSTIVEL U04-06MB008	1.039.476,25	(74.250,35)	965.225,90	12138020	Ubu	25	300	16	192	2.357.245,00	1.638.285,28	1.222.513,70
2171343	0	13111071	Máquinas e Eqtos	31/03/2014	BOMBA DE TRANSFER. DE OLEO COMBUSTIVEL U04-06MB009	1.039.476,25	(74.250,35)	965.225,90	12138020	Ubu	25	300	16	192	2.357.245,00	1.638.285,28	1.222.513,70
2171344	0	13111071	Máquinas e Eqtos	31/03/2014	BOMBA BOOSTER U04-06MB043	1.039.476,25	(74.250,35)	965.225,90	12138020	Ubu	25	300	16	192	4.103.181,00	2.851.710,80	2.127.990,50
2171345	0	13111071	Máquinas e Eqtos	31/03/2014	BOMBA BOOSTER U04-06MB044	1.039.476,25	(74.250,35)	965.225,90	12138020	Ubu	25	300	16	192	4.103.181,00	2.851.710,80	2.127.990,50
2171346	0	13111071	Máquinas e Eqtos	31/03/2014	TRANSPORTADOR DE CORREIA U04-07TP016	519.047,27	(32.362,39)	486.684,88	12420010	Ubu	25	300	16	192	1.245.500,00	865.622,50	545.489,01
2171347	0	13111071	Máquinas e Eqtos	31/03/2014	MOTO-REDUTOR 01 - 15KW 020ZSH917P U00-09CA001	55.280,27	(3.446,70)	51.833,57	12420010	Ubu	25	300	16	192	94.389,00	65.600,36	48.951,99
2171348	0	13111071	Máquinas e Eqtos	31/03/2014	MOTO-REDUTOR 02 - 15KW 020ZSH917Q U00-09CA001	55.280,27	(3.446,70)	51.833,57	12420010	Ubu	25	300	16	192	94.389,00	65.600,36	48.951,99
2171349	0	13111071	Máquinas e Eqtos	31/03/2014	MOTO-REDUTOR 03 - 15KW 020ZSH917R U00-09CA001	55.280,27	(3.446,70)	51.833,57	12420010	Ubu	25	300	16	192	94.389,00	65.600,36	48.951,99
2171350	0	13111071	Máquinas e Eqtos	31/03/2014	MOTO-REDUTOR 04 - 15KW 020ZSH917S U00-09CA001	55.280,27	(3.446,70)	51.833,57	12420010	Ubu	25	300	16	192	94.389,00	65.600,36	48.951,99
2171351	0	13111071	Máquinas e Eqtos	31/03/2014	MOTO-REDUTOR 06 - 15KW 020ZSH917U U00-09CA001	55.280,27	(3.446,70)	51.833,57	12420010	Ubu	25	300	16	192	94.389,00	65.600,36	48.951,99
2171352	0	13111071	Máquinas e Eqtos	31/03/2014	MOTO-REDUTOR 07 - 15KW 020ZSH917V U00-09CA001	55.280,27	(3.446,70)	51.833,57	12420010	Ubu	25	300	16	192	94.389,00	65.600,36	48.951,99
2171353	0	13111071	Máquinas e Eqtos	31/03/2014	MOTOR 500KW NS 1015496374 U04-02CV025M1	119.286,53	(7.642,88)	111.643,65	12111020	Ubu	25	300	16	192	203.679,00	141.556,91	105.631,94
2171354	0	13111071	Máquinas e Eqtos	31/03/2014	MOTO-REDUTOR 08 - 15KW 020ZSH917W U00-09CA001	55.280,27	(3.446,70)	51.833,57	12420010	Ubu	25	300	16	192	94.389,00	65.600,36	48.951,99
2171355	0	13111071	Máquinas e Eqtos	31/03/2014	MOTO-REDUTOR 11 - 15KW 020ZSH917Z U00-09CA001	55.280,27	(3.446,70)	51.833,57	12420010	Ubu	25	300	16	192	94.389,00	65.600,36	48.951,99
2171356	0	13111071	Máquinas e Eqtos	31/03/2014	MOTOR 500KW NS 1015081707 U03-02CV013M1	119.286,53	(7.642,88)	111.643,65	12111020	Ubu	25	300	16	192	203.679,00	141.556,91	105.631,94
2171357	0	13111071	Máquinas e Eqtos	31/03/2014	MOTO-REDUTOR 09 - 15KW 020ZSH917X U00-09CA001	55.280,27	(3.446,70)	51.833,57	12420010	Ubu	25	300	16	192	94.389,00	65.600,36	48.951,99
2171358	0	13111071	Máquinas e Eqtos	31/03/2014	MOTO-REDUTOR 10 - 15KW 020ZSH917Y U00-09CA001	55.280,27	(3.446,70)	51.833,57	12420010	Ubu	25	300	16	192	94.389,00	65.600,36	48.951,99
2171359	0	13111071	Máquinas e Eqtos	31/03/2014	MOTO-REDUTOR 05 - 15KW 020ZSH917T U00-09CA001	55.280,27	(3.446,70)	51.833,57	12420010	Ubu	25	300	16	192	94.389,00	65.600,36	48.951,99
2171360	0	13111071	Máquinas e Eqtos	31/03/2014	MOTO-REDUTOR 12 - 15KW 020ZSH918A U00-09CA001	55.280,27	(3.446,70)	51.833,57	12420010	Ubu	25	300	16	192	94.389,00	65.600,36	48.951,99
2171361	0	13111071	Máquinas e Eqtos	31/03/2014	MOTO-REDUTOR 22 - 15KW 020ZSH918K U00-09CA001	55.280,27	(3.446,70)	51.833,57	12420010	Ubu	25	300	16	192	94.389,00	65.600,36	48.951,99
2171362	0	13111071	Máquinas e Eqtos	31/03/2014	MOTO-REDUTOR 19 - 15KW 020ZSH918H U00-09CA001	55.280,27	(3.446,70)	51.833,57	12420010	Ubu	25	300	16	192	94.389,00	65.600,36	48.951,99
2171363	0	13111071	Máquinas e Eqtos	31/03/2014	MOTO-REDUTOR 20 - 15KW 020ZSH918I U00-09CA001	55.280,27	(3.446,70)	51.833,57	12420010	Ubu	25	300	16	192	94.389,00	65.600,36	48.951,99
2171364	0	13111071	Máquinas e Eqtos	31/03/2014	MOTO-REDUTOR 21 - 15KW 020ZSH918J U00-09CA001	55.280,27	(3.446,70)	51.833,57	12420010	Ubu	25	300	16	192	94.389,00	65.600,36	48.951,99
2171365	0	13111071	Máquinas e Eqtos	31/03/2014	MOTO-REDUTOR 18 - 15KW 020ZSH918G U00-09CA001	55.280,27	(3.446,70)	51.833,57	12420010	Ubu	25	300	16	192	94.389,00	65.600,36	48.951,99
2171366	0	13111071	Máquinas e Eqtos	31/03/2014	MOTO-REDUTOR 17 - 15KW 020ZSH918F U00-09CA001	55.280,27	(3.446,70)	51.833,57	12420010	Ubu	25	300	16	192	94.389,00	65.600,36	48.951,99
2171367	0	13111071	Máquinas e Eqtos	31/03/2014	MOTO-REDUTOR 16 - 15KW 020ZSH918E U00-09CA001	55.280,27	(3.446,70)	51.833,57	12420010	Ubu	25	300	16	192	94.389,00	65.600,36	48.951,99
2171368	0	13111071	Máquinas e Eqtos	31/03/2014	MOTO-REDUTOR 14 - 15KW 020ZSH918C U00-09CA001	55.280,27	(3.446,70)	51.833,57	12420010	Ubu	25	300	16	192	94.389,00	65.600,36	48.951,99
2171369	0	13111071	Máquinas e Eqtos	31/03/2014	MOTO-REDUTOR 15 - 15KW 020ZSH918D U00-09CA001	55.280,27	(3.446,70)	51.833,57	12420010	Ubu	25	300	16	192	94.389,00	65.600,36	48.951,99
2171370	0	13111071	Máquinas e Eqtos	31/03/2014	MOTO-REDUTOR 13 - 15KW 020ZSH918B U00-09CA001	55.280,27	(3.446,70)	51.833,57	12420010	Ubu	25	300	16	192	94.389,00	65.600,36	48.951,99
2171371	0	13111071	Máquinas e Eqtos	31/03/2014	MOTOR 330KW NS 1016737222 U00-09CA001	156.770,95	(9.774,60)	146.996,35	12420010	Ubu	25	300	16	192	267.683,00	186.039,69	138.825,68
2171372	0	13111071	Máquinas e Eqtos	31/03/2014	REDUTOR 330KW M2RSF80E NS T100811 U00-09CA001	263.195,18	(16.410,12)	246.785,06	12420010	Ubu	25	300	16	192	449.399,00	312.332,31	233.067,17
2171373	0	13111071	Máquinas e Eqtos	31/03/2014	PAINEL DE INSTRUMENTACAO 020PNI001 U00-09CA001	16.612,21	(1.035,76)	15.576,45	12420010	Ubu	25	300	16	192	28.365,00	19.713,68	14.710,65
2171374	0	13111071	Máquinas e Eqtos	31/03/2014	PAINEL DE INSTRUMENTACAO 020PNI002 U00-09CA001	16.612,21	(1.035,76)	15.576,45	12420010	Ubu	25	300	16	192	28.365,00	19.713,68	14.710,65
2171375	0	13111071	Máquinas e Eqtos	31/03/2014	REDUTOR 330KW M2RSF80E NS T100810 U00-09CA001	263.195,18	(16.410,12)	246.785,06	12420010	Ubu	25	300	16	192	449.399,00	312.332,31	233.067,17
2171376	0	13111071	Máquinas e Eqtos	31/03/2014	REDUTOR VELOCIDADE 500KW NS 90471301 U03-02CV013R1	119.286,53	(7.642,88)	111.643,65	12111020	Ubu	25	300	16	192	203.679,00	141.556,91	105.631,94
2171377	0	13111071	Máquinas e Eqtos	31/03/2014	MOTOR 330KW NS 1016737220 U00-09CA001	156.770,95	(9.774,60)	146.996,35	12420010	Ubu	25	300	16	192	267.683,00	186.039,69	138.825,68
2171378	0	13111071	Máquinas e Eqtos	31/03/2014	MOTOR 500KW NS 1015081708 U04-02CV018M1	119.286,53	(7.642,88)	111.643,65	12111020	Ubu	25	300	16	192	203.679,00	141.556,91	105.631,94
2171380	0	13111071	Máquinas e Eqtos	31/03/2014	MOTO-REDUTOR 22KW NS 1017412268 U00-09CA001	81.077,73	(5.055,16)	76.022,57	12420010	Ubu	25	300	16	192	138.438,00	96.214,41	71.796,67
2171381	0	13111071	Máquinas e Eqtos	31/03/2014	MOTO-REDUTOR 22KW NS 1017412270 U00-09CA001	81.077,73	(5.055,16)	76.022,57	12420010	Ubu	25	300	16	192	138.438,00	96.214,41	71.796,67
2171382	0	13111111	Móveis e Utensílios	31/03/2014	CONDICIONADOR DE AR 18000 BTU U00-09CA001 CABINE	3.461,69	(2.423,19)	1.038,50	12420010	Ubu	15	180	8	96	5.187,00	3.112,20	2.322,37
2171383	0	13111071	Máquinas e Eqtos	31/03/2014	PAINEL DE INSTRUMENTACAO 020PNI003 U00-09CA001	16.612,21	(1.035,76)	15.576,45	12420010	Ubu	25	300	16	192	28.365,00	19.713,68	14.710,65
2171384	0	13111071	Máquinas e Eqtos	31/03/2014	MOTO-REDUTOR 22KW NS 1017412269 U00-09CA001	81.077,73	(5.055,16)	76.022,57	12420010	Ubu	25	300	16	192	138.438,00	96.214,41	71.796,67
2171385	0	13111071	Máquinas e Eqtos	31/03/2014	MOTO-REDUTOR 22KW NS 1017412271 U00-09CA001	81.077,73	(5.055,16)	76.022,57	12420010	Ubu	25	300	16	192	138.438,00	96.214,41	71.796,67
2171386	0	13111071	Máquinas e Eqtos	31/03/2014	UNIDADE DE LUBRIFICACAO CENTRALIZADA U00-09CA001	708.544,16	(44.177,43)	664.366,73	12420010	Ubu	25	300	16	192	1.209.820,00	840.824,90	627.436,49
2171387	0	13111071	Máquinas e Eqtos	31/03/2014	MOTO-REDUTOR 22KW NS 1016988576 U00-09CA001	81.077,73	(5.055,16)	76.022,57	12420010	Ubu	25	300	16	192	138.438,00	96.214,41	71.796,67
2171388	0	13111071	Máquinas e Eqtos	31/03/2014	MOTO-REDUTOR 22KW NS 1016988577 U00-09CA001	81.077,73	(5.055,16)	76.022,57	12420010	Ubu	25	300	16	192	138.438,00	96.214,41	71.796,67
2171389	0	13111071	Máquinas e Eqtos	31/03/2014	COMPRESSOR MSV40 175LBS NS 3308617 U00-09CA001	11.980,62	(746,99)	11.233,63	12420010	Ubu	25	300	16	192	20.457,00	14.217,62	10.609,40
2171390	0	13111071	Máquinas e Eqtos	31/03/2014	GERADOR DIESEL 500KVA CUMMINS U00-09CA001	244.084,83	(15.218,59)	228.866,24	12420010	Ubu	25	300	16	192	416.768,00	289.653,76	216.144,10
2171391	0	13111071	Máquinas e Eqtos	31/03/2014	TRANSFORMADOR AT 1500 KVA 4J5TZ21 U00-09CA001	186.209,60	(11.610,09)	174.599,51	12420010	Ubu	25	300	16	192	317.948,00	220.973,86	164.894,10

FDC CONSULT LTDA

SAMARCO
APRENDER PARA EVOLUIR E TRANSFORMAR

DATA-BASE: 31/03/2021					DADOS CONTÁBEIS CEDIDOS PELA SAMARCO						AVALIAÇÃO VALOR JUSTO DE MERCADO						
IMOBILIZADO	SUB Nº	CLASSE	CENTRO CST	DT.INCORP.	DENOMINAÇÃO DO IMOBILIZADO	VAL AQUIS. BRL	DEPREC. ACUM BRL	VALOR CONTÁBIL BRL	CENTRO DE CUSTOS	UNID. IND	VIDA ÚTIL DET. (ANOS)	VIDA ÚTIL DET. (MESES)	VIDA ÚTIL REM. (ANOS)	VIDA ÚTIL REM. (MESES)	VALOR DE REPOSIÇÃO (R$)	VALOR JUSTO DE MERCADO (R$)	VALOR DE LIQUIDAÇÃO FORÇADA
2171392	0	13111071	Máquinas e Eqtos	31/03/2014	UNIDADE HIDRAULICA REXROTH U00-09CA001 ELEV-ESTICA	3.116.020,17	(194.282,59)	2.921.737,58	12420010	Ubu	25	300	16	192	6.320.692,00	4.392.880,94	3.278.035,39
2171393	0	13111071	Máquinas e Eqtos	31/03/2014	MOTO-REDUTOR - 15KW U00-09CA001 (TC DE FINOS)	55.280,27	(3.446,70)	51.833,57	12420010	Ubu	25	300	16	192	94.389,00	65.600,36	48.951,99
2171394	0	13111071	Máquinas e Eqtos	31/03/2014	TRANSFORMADOR MT 100KVA 4J5TL22 U00-09CA001	12.413,97	(774,01)	11.639,96	12420010	Ubu	25	300	16	192	21.197,00	14.731,92	10.993,18
2171395	0	13111071	Máquinas e Eqtos	31/03/2014	PAINEL DE INSTRUMENTACAO 020PNI004 U00-09CA001	16.612,21	(1.035,76)	15.576,45	12420010	Ubu	25	300	16	192	28.365,00	19.713,68	14.710,65
2171396	0	13111071	Máquinas e Eqtos	31/03/2014	PAINEL DE INSTRUMENTACAO 020PNI005 U00-09CA001	16.612,21	(1.035,76)	15.576,45	12420010	Ubu	25	300	16	192	28.365,00	19.713,68	14.710,65
2171397	0	13111071	Máquinas e Eqtos	08/04/2015	BOMBA DE POLPA 250CV U00-01MB070	485.175,92	(9.889,31)	475.286,61	12110010	Ubu	25	300	16	192	658.200,00	457.449,00	341.355,49
2171398	0	13111071	Máquinas e Eqtos	31/03/2014	RESISTOR DE ATERRAMENTO SENIOR U00-09CA001	12.030,03	(750,07)	11.279,96	12420010	Ubu	25	300	16	192	20.541,00	14.276,00	10.652,97
2171399	0	13111071	Máquinas e Eqtos	31/03/2014	PAINEL DE INSTRUMENTACAO 020PNIPRS901 U00-09CA001	16.612,21	(1.035,76)	15.576,45	12420010	Ubu	25	300	16	192	28.365,00	19.713,68	14.710,65
2171400	0	13111071	Máquinas e Eqtos	31/03/2014	PAINEL CONTROLADOR DELTA V 020PCU090 U00-09CA001	89.811,04	(5.599,69)	84.211,35	12420010	Ubu	25	300	16	192	153.350,00	106.578,25	79.530,33
2171401	0	13111081	Sistemas	31/07/2014	VALVULA GUILHOTINA CLARKSON KGD 18" G03-10FC002	35.673,95	(2.484,60)	33.189,35	11132220	Germano	25	300	16	192	83.526,00	58.050,57	43.318,23
2171402	0	13111081	Sistemas	31/07/2014	VALVULA GUILHOTINA CLARKSON KGD 12" G03-10FC002	20.721,95	(1.443,23)	19.278,72	11132220	Germano	25	300	16	192	48.518,00	33.720,01	25.162,39
2171403	0	13111071	Máquinas e Eqtos	31/05/2014	CAIXA COLETORA CONDICIONADOR DE FINOS G03-10CX054	39.631,26	(2.435,30)	37.195,96	11132100	Germano	25	300	16	192	57.537,00	39.988,22	29.839,82
2171404	0	13111071	Máquinas e Eqtos	30/04/2014	REOSTATO LIQUIDO ELETELE EF1-5DS G03-05RP001	386.909,33	(24.914,60)	361.994,73	11132080	Germano	25	300	16	192	662.102,00	460.160,89	343.379,14
2171405	0	13111071	Máquinas e Eqtos	30/04/2014	REOSTATO LIQUIDO ELETELE EF1-5DS G03-09RS004	386.909,35	(24.914,60)	361.994,75	11132120	Germano	25	300	16	192	687.288,00	477.665,16	356.441,10
2171449	0	13111081	Sistemas	25/04/2014	VALVULA DE ALIVIO RUPTURE 3" 150# 301-PSV-507	28.024,35	(1.992,96)	26.031,39	11162100	Germano	20	240	13	156	28.732,00	19.968,74	14.900,98
2171450	0	13111081	Sistemas	25/04/2014	VALVULA DE ALIVIO RUPTURE 3" 150# 301-PSV-509	28.024,35	(1.992,96)	26.031,39	11162100	Germano	20	240	13	156	28.732,00	19.968,74	14.900,98
2171451	0	13111081	Sistemas	25/04/2014	VALVULA DE ALIVIO RUPTURE 3" 150# 301-PSV-511	28.024,35	(1.992,96)	26.031,39	11162100	Germano	20	240	13	156	28.732,00	19.968,74	14.900,98
2171452	0	13111081	Sistemas	25/04/2014	VALVULA DE ALIVIO RUPTURE 3" 150# 301-PSV-508	28.024,35	(1.992,96)	26.031,39	11162100	Germano	20	240	13	156	28.732,00	19.968,74	14.900,98
2171453	0	13111081	Sistemas	25/04/2014	VALVULA DE ALIVIO RUPTURE 3" 150# 301-PSV-510	28.024,35	(1.992,96)	26.031,39	11162100	Germano	20	240	13	156	28.732,00	19.968,74	14.900,98
2171454	0	13111081	Sistemas	25/04/2014	VALVULA DE ALIVIO RUPTURE 3" 150# 301-PSV-512	28.024,37	(1.992,96)	26.031,41	11162100	Germano	20	240	13	156	28.732,00	19.968,74	14.900,98
2171455	0	13111071	Máquinas e Eqtos	30/04/2014	PAINEL DE ILUMINACAO MECATEL G03-03PL014	5.567,82	(358,53)	5.209,29	11132050	Germano	25	300	16	192	8.641,00	6.005,50	4.481,39
2171456	0	13111071	Máquinas e Eqtos	31/07/2014	UNIDADE HIDRAULICA VULKAN UHF-8L-CN4 G03-03CV019	89.605,80	(4.992,65)	84.613,15	11132040	Germano	25	300	16	192	151.536,00	105.317,52	78.589,55
2171457	0	13111071	Máquinas e Eqtos	31/07/2014	UNIDADE HIDRAULICA VULKAN UHF-8L-CN4 G03-03CV019	89.605,80	(4.992,65)	84.613,15	11132040	Germano	25	300	16	192	151.536,00	105.317,52	78.589,55
2171458	0	13111071	Máquinas e Eqtos	31/05/2014	CAIXA SEPARADORA DE AGUA E OLEO G03-72SO001	1.316,32	(80,89)	1.235,43	11132210	Germano	25	300	16	192	1.896,00	1.317,72	983,30
2171459	0	13111071	Máquinas e Eqtos	31/05/2014	CAIXA SEPARADORA DE AGUA E OLEO G03-03SO001	18.062,66	(1.109,93)	16.952,73	11132210	Germano	25	300	16	192	27.293,00	18.968,64	14.154,69
2171460	0	13111071	Máquinas e Eqtos	25/04/2014	TANQUE EXPANSAO STATICO SU 500.6 M03-01TQ001	9.376,21	(533,44)	8.842,77	11162100	Germano	25	300	16	192	12.700,00	8.826,50	6.586,47
2171461	0	13111071	Máquinas e Eqtos	31/07/2014	UNIDADE LUBRIFICACAO CENTRA A GRAXA DROPSA 02CV007	84.617,76	(18.561,06)	66.056,70	11132020	Germano	25	300	16	192	143.106,00	99.458,67	74.217,59
2171462	0	13111071	Máquinas e Eqtos	30/04/2014	CHUTE DE ALIMENTACAO ALIMENTADOR G03-03AL002	116.438,05	(7.497,90)	108.940,15	11132040	Germano	25	300	16	192	121.187,00	84.224,97	62.849,97
2171463	0	13111071	Máquinas e Eqtos	30/04/2014	CHUTE DE ALIMENTACAO ALIMENTADOR G03-03AL003	116.438,05	(7.497,90)	108.940,15	11132040	Germano	25	300	16	192	121.187,00	84.224,97	62.849,97
2171464	0	13111071	Máquinas e Eqtos	30/04/2014	CHUTE DE ALIMENTACAO ALIMENTADOR G03-03AL004	116.438,05	(7.497,90)	108.940,15	11132040	Germano	25	300	16	192	121.187,00	84.224,97	62.849,97
2171465	0	13111071	Máquinas e Eqtos	30/04/2014	CHUTE DE ALIMENTACAO ALIMENTADOR G03-03AL005	116.438,05	(7.497,90)	108.940,15	11132040	Germano	25	300	16	192	121.187,00	84.224,97	62.849,97
2171466	0	13111071	Máquinas e Eqtos	30/04/2014	CHUTE DE ALIMENTACAO ALIMENTADOR G03-03AL006	116.438,05	(7.497,90)	108.940,15	11132040	Germano	25	300	16	192	121.187,00	84.224,97	62.849,97
2171467	0	13111071	Máquinas e Eqtos	30/04/2014	CHUTE DE ALIMENTACAO ALIMENTADOR G03-03AL007	116.438,05	(7.497,90)	108.940,15	11132040	Germano	25	300	16	192	121.187,00	84.224,97	62.849,97
2171468	0	13111071	Máquinas e Eqtos	30/04/2014	CHUTE DE ALIMENTACAO PENEIRA G03-03PN002	39.063,57	(2.515,46)	36.548,11	11132040	Germano	25	300	16	192	57.959,00	40.281,51	30.058,68
2171469	0	13111071	Máquinas e Eqtos	30/04/2014	CHUTE DE ALIMENTACAO PENEIRA G03-03PN003	39.063,57	(2.515,46)	36.548,11	11132040	Germano	25	300	16	192	57.959,00	40.281,51	30.058,68
2171470	0	13111071	Máquinas e Eqtos	30/04/2014	CHUTE DE ALIMENTACAO PENEIRA G03-03PN004	39.063,57	(2.515,46)	36.548,11	11132040	Germano	25	300	16	192	57.959,00	40.281,51	30.058,68
2171471	0	13111071	Máquinas e Eqtos	31/03/2014	REDUTOR VELOCIDADE 500KW NS 90471102 U03-02CV010R1	119.286,53	(7.642,88)	111.643,65	12111020	Ubu	25	300	16	192	203.679,00	141.556,91	105.631,94
2171472	0	13111071	Máquinas e Eqtos	30/04/2014	CHUTE DE ALIMENTACAO PENEIRA G03-03PN005	39.063,57	(2.515,46)	36.548,11	11132040	Germano	25	300	16	192	57.959,00	40.281,51	30.058,68
2171473	0	13111071	Máquinas e Eqtos	30/04/2014	CHUTE DE ALIMENTACAO PENEIRA G03-03PN006	39.063,57	(2.515,46)	36.548,11	11132040	Germano	25	300	16	192	57.959,00	40.281,51	30.058,68
2171474	0	13111071	Máquinas e Eqtos	30/04/2014	CHUTE DE ALIMENTACAO PENEIRA G03-03PN007	39.063,57	(2.515,46)	36.548,11	11132040	Germano	25	300	16	192	57.959,00	40.281,51	30.058,68
2171475	0	13111071	Máquinas e Eqtos	31/05/2014	PAINEL DE INSTRUMENTACAO MECATEL 303-PNI-016	21.713,74	(1.225,77)	20.487,97	11210010	Germano	25	300	16	192	35.302,00	24.534,89	18.308,31
2171476	0	13111071	Máquinas e Eqtos	30/04/2014	CHUTE UNDERSIZE DA PENEIRA G03-03PN002	547.427,35	(35.250,98)	512.176,37	11132040	Germano	25	300	16	192	721.853,00	501.687,84	374.367,19
2171477	0	13111071	Máquinas e Eqtos	30/04/2014	CHUTE UNDERSIZE DA PENEIRA G03-03PN003	547.427,35	(35.250,98)	512.176,37	11132040	Germano	25	300	16	192	721.853,00	501.687,84	374.367,19
2171478	0	13111071	Máquinas e Eqtos	30/04/2014	CHUTE UNDERSIZE DA PENEIRA G03-03PN004	547.427,35	(35.250,98)	512.176,37	11132040	Germano	25	300	16	192	721.853,00	501.687,84	374.367,19
2171479	0	13111071	Máquinas e Eqtos	30/04/2014	CHUTE UNDERSIZE DA PENEIRA G03-03PN005	547.427,35	(35.250,98)	512.176,37	11132040	Germano	25	300	16	192	721.853,00	501.687,84	374.367,19
2171480	0	13111071	Máquinas e Eqtos	30/04/2014	CHUTE UNDERSIZE DA PENEIRA G03-03PN006	547.427,35	(35.250,98)	512.176,37	11132040	Germano	25	300	16	192	721.853,00	501.687,84	374.367,19
2171481	0	13111071	Máquinas e Eqtos	30/04/2014	CHUTE UNDERSIZE DA PENEIRA G03-03PN007	547.427,35	(35.250,98)	512.176,37	11132040	Germano	25	300	16	192	721.853,00	501.687,84	374.367,19
2171482	0	13111071	Máquinas e Eqtos	30/04/2014	CHUTE OVERSIZE DA PENEIRA G03-03PN002	470.973,06	(30.327,79)	440.645,27	11132040	Germano	25	300	16	192	721.853,00	501.687,84	374.367,19
2171483	0	13111071	Máquinas e Eqtos	30/04/2014	CHUTE OVERSIZE DA PENEIRA G03-03PN003	470.973,06	(30.327,79)	440.645,27	11132040	Germano	25	300	16	192	721.853,00	501.687,84	374.367,19
2171485	0	13111071	Máquinas e Eqtos	30/04/2014	CHUTE OVERSIZE DA PENEIRA G03-03PN004	470.973,06	(30.327,79)	440.645,27	11132040	Germano	25	300	16	192	721.853,00	501.687,84	374.367,19
2171486	0	13111071	Máquinas e Eqtos	30/04/2014	CHUTE OVERSIZE DA PENEIRA G03-03PN005	470.973,06	(30.327,79)	440.645,27	11132040	Germano	25	300	16	192	721.853,00	501.687,84	374.367,19
2171487	0	13111071	Máquinas e Eqtos	30/04/2014	CHUTE OVERSIZE DA PENEIRA G03-03PN006	470.973,06	(30.327,79)	440.645,27	11132040	Germano	25	300	16	192	721.853,00	501.687,84	374.367,19
2171488	0	13111071	Máquinas e Eqtos	30/04/2014	CHUTE OVERSIZE DA PENEIRA G03-03PN007	470.973,06	(30.327,79)	440.645,27	11132040	Germano	25	300	16	192	721.853,00	501.687,84	374.367,19
2171489	0	13111071	Máquinas e Eqtos	30/04/2014	COMPORTA FKB VC019 BACIA FINAL G03-76DV001	24.815,05	(1.597,93)	23.217,12	11132210	Germano	25	300	16	192	39.306,00	27.317,67	20.384,87
2171490	0	13111071	Máquinas e Eqtos	30/04/2014	COMPORTA FKB VC019 BACIA FINAL G03-76DV002	24.815,05	(1.597,93)	23.217,12	11132210	Germano	25	300	16	192	39.306,00	27.317,67	20.384,87
2171491	0	13111071	Máquinas e Eqtos	30/04/2014	COMPORTA FKB VC019 BACIA FINAL G03-76DV003	24.815,05	(1.597,93)	23.217,12	11132210	Germano	25	300	16	192	39.306,00	27.317,67	20.384,87
2171492	0	13111071	Máquinas e Eqtos	30/04/2014	COMPORTA FKB VC019 BACIA FINAL G03-76DV004	24.815,03	(1.597,93)	23.217,10	11132210	Germano	25	300	16	192	39.306,00	27.317,67	20.384,87
2171493	0	13111071	Máquinas e Eqtos	30/04/2014	CHUTE DE ALIMENTACAO ALIMENTADOR G03-03AL008	92.156,55	(5.934,32)	86.222,23	11132050	Germano	25	300	16	192	121.187,00	84.224,97	62.849,97
2171494	0	13111071	Máquinas e Eqtos	30/04/2014	CHUTE DE ALIMENTACAO ALIMENTADOR G03-03AL008	92.156,55	(5.934,32)	86.222,23	11132050	Germano	25	300	16	192	121.187,00	84.224,97	62.849,97
2171495	0	13111071	Máquinas e Eqtos	30/04/2014	CHUTE DE ALIMENTACAO ALIMENTADOR G03-03AL011	88.832,88	(5.720,29)	83.112,59	11132050	Germano	25	300	16	192	121.187,00	84.224,97	62.849,97
2171496	0	13111071	Máquinas e Eqtos	30/04/2014	CHUTE DE ALIMENTACAO ALIMENTADOR G03-03AL012	88.832,88	(5.720,29)	83.112,59	11132050	Germano	25	300	16	192	121.187,00	84.224,97	62.849,97
2171497	0	13111071	Máquinas e Eqtos	30/04/2014	CHUTE DE ALIMENTACAO ALIMENTADOR G03-03AL013	88.832,88	(5.720,29)	83.112,59	11132050	Germano	25	300	16	192	121.187,00	84.224,97	62.849,97
2171498	0	13111071	Máquinas e Eqtos	30/04/2014	CHUTE DESCARGA BRITADOR G03-03BR002	12.192,04	(785,10)	11.406,94	11132050	Germano	25	300	16	192	57.959,00	40.281,51	30.058,68
2171499	0	13111071	Máquinas e Eqtos	30/04/2014	CHUTE DESCARGA BRITADOR G03-03BR001	12.192,04	(785,10)	11.406,94	11132050	Germano	25	300	16	192	57.959,00	40.281,51	30.058,68
2171500	0	13111071	Máquinas e Eqtos	30/04/2014	CHUTE DESCARGA BRITADOR G03-03BR006	16.027,99	(1.032,10)	14.995,89	11132050	Germano	25	300	16	192	57.959,00	40.281,51	30.058,68
2171501	0	13111071	Máquinas e Eqtos	31/07/2014	QUADRO DE DISTRIBUICAO TENSAO CONTROLE 401QDTC001	8.785,99	(468,38)	8.317,61	12111010	Ubu	25	300	16	192	15.001,00	10.425,70	7.779,81
2171502	0	13111071	Máquinas e Eqtos	31/07/2014	QUADRO DE DISTRIBUICAO TENSAO CONTROLE 401QDTC003	8.678,83	(462,67)	8.216,16	12111010	Ubu	25	300	16	192	14.819,00	10.299,21	7.685,43
2171503	0	13111071	Máquinas e Eqtos	30/08/2014	PAINEL CONTROLADOR DELTA V 401PCU054	94.862,53	(4.717,10)	90.145,43	12111010	Ubu	25	300	16	192	161.975,00	112.572,63	84.003,43
2171504	0	13111101	Eqtos Process Dados	31/07/2014	RACK AUTOMACAO 401RK001	29.463,18	(29.463,18)	-	12111010	Ubu	5	60	1	12	39.900,00	10.254,30	7.651,92

FDC CONSULT LTDA

SAMARCO
APRENDER PARA EVOLUIR E TRANSFORMAR

DATA-BASE: 31/03/2021					DADOS CONTÁBEIS CEDIDOS PELA SAMARCO					AVALIAÇÃO VALOR JUSTO DE MERCADO							
IMOBILIZADO	SUB Nº	CLASSE	CENTRO CST	DT.INCORP.	DENOMINAÇÃO DO IMOBILIZADO	VAL AQUIS. BRL	DEPREC. ACUM BRL	VALOR CONTÁBIL BRL	CENTRO DE CUSTOS	UNID. IND	VIDA ÚTIL DET. (ANOS)	VIDA ÚTIL DET. (MESES)	VIDA ÚTIL REM. (ANOS)	VIDA ÚTIL REM. (MESES)	VALOR DE REPOSIÇÃO (R$)	VALOR JUSTO DE MERCADO (R$)	VALOR DE LIQUIDAÇÃO FORÇADA
2171505	0	13111071	Máquinas e Eqtos	31/07/2014	QUADRO DISTRIBUICAO TENSAO INITERRUPTA 401QDTI001	10.487,96	(559,10)	9.928,86	12111010	Ubu	25	300	16	192	17.908,00	12.446,06	9.287,44
2171507	0	13111071	Máquinas e Eqtos	31/07/2014	TRANSFORMADOR 401TRC004 20KVA	36.772,34	(1.960,30)	34.812,04	12111010	Ubu	25	300	16	192	62.788,00	43.637,66	32.563,09
2171508	0	13111111	Móveis e Utensílios	02/08/2014	VENTILADOR AXIAL BBS200-3 U04-02VT001	2.409,65	(1.586,38)	823,27	12111020	Ubu	15	180	8	96	3.000,00	1.800,00	1.343,19
2171509	0	13111071	Máquinas e Eqtos	31/07/2014	TRANSFORMADOR 402TRC015 25KVA	26.647,13	(1.420,54)	25.226,59	12111020	Ubu	25	300	16	192	45.499,00	31.621,81	23.596,68
2171510	0	13111071	Máquinas e Eqtos	31/03/2014	TRANSPORTADOR DE CORREIA U04-05TP012	259.128,82	(18.509,71)	240.619,11	12138010	Ubu	25	300	16	192	442.455,00	307.506,23	229.465,88
2171511	0	13111071	Máquinas e Eqtos	31/03/2014	TRANSPORTADOR DE CORREIA U04-05TP032	247.099,12	(17.650,42)	229.448,70	12138010	Ubu	25	300	16	192	421.915,00	293.230,93	218.813,43
2171512	0	13111071	Máquinas e Eqtos	31/03/2014	TRANSPORTADOR DE CORREIA U04-05TP010	259.128,82	(18.509,71)	240.619,11	12138010	Ubu	25	300	16	192	442.455,00	307.506,23	229.465,88
2171513	0	13111071	Máquinas e Eqtos	31/03/2014	TRANSPORTADOR DE CORREIA U04-05TP030	247.099,12	(17.650,42)	229.448,70	12138010	Ubu	25	300	16	192	421.915,00	293.230,93	218.813,43
2171514	0	13111071	Máquinas e Eqtos	31/03/2014	TRANSPORTADOR DE CORREIA U04-05TP008	259.128,82	(18.509,71)	240.619,11	12138010	Ubu	25	300	16	192	442.455,00	307.506,23	229.465,88
2171515	0	13111071	Máquinas e Eqtos	31/03/2014	TRANSPORTADOR DE CORREIA U04-05TP028	247.099,12	(17.650,42)	229.448,70	12138010	Ubu	25	300	16	192	421.915,00	293.230,93	218.813,43
2171516	0	13111071	Máquinas e Eqtos	31/03/2014	TRANSPORTADOR DE CORREIA U04-05TP006	259.128,82	(18.509,71)	240.619,11	12138010	Ubu	25	300	16	192	442.455,00	307.506,23	229.465,88
2171517	0	13111071	Máquinas e Eqtos	31/03/2014	TRANSPORTADOR DE CORREIA U04-05TP026	247.099,12	(17.650,42)	229.448,70	12138010	Ubu	25	300	16	192	421.915,00	293.230,93	218.813,43
2171518	0	13111071	Máquinas e Eqtos	31/03/2014	TRANSPORTADOR DE CORREIA U04-05TP004	259.128,82	(18.509,71)	240.619,11	12138010	Ubu	25	300	16	192	442.455,00	307.506,23	229.465,88
2171519	0	13111071	Máquinas e Eqtos	31/03/2014	TRANSPORTADOR DE CORREIA U04-05TP024	247.099,12	(17.650,42)	229.448,70	12138010	Ubu	25	300	16	192	421.915,00	293.230,93	218.813,43
2171520	0	13111071	Máquinas e Eqtos	31/03/2014	TRANSPORTADOR DE CORREIA U04-05TP002	259.128,82	(18.509,71)	240.619,11	12138010	Ubu	25	300	16	192	442.455,00	307.506,23	229.465,88
2171521	0	13111071	Máquinas e Eqtos	31/03/2014	TRANSPORTADOR DE CORREIA U04-05TP001	259.128,82	(18.509,71)	240.619,11	12138010	Ubu	25	300	16	192	442.455,00	307.506,23	229.465,88
2171522	0	13111071	Máquinas e Eqtos	31/03/2014	TRANSPORTADOR DE CORREIA U04-05TP021	247.099,12	(17.650,42)	229.448,70	12138010	Ubu	25	300	16	192	421.915,00	293.230,93	218.813,43
2171523	0	13111071	Máquinas e Eqtos	31/03/2014	TRANSPORTADOR DE CORREIA U04-05TP003	259.128,82	(18.509,71)	240.619,11	12138010	Ubu	25	300	16	192	621.800,00	432.151,00	272.328,43
2171524	0	13111071	Máquinas e Eqtos	31/03/2014	TRANSPORTADOR DE CORREIA U04-05TP023	247.099,12	(17.650,42)	229.448,70	12138010	Ubu	25	300	16	192	592.900,00	412.065,50	259.671,16
2171525	0	13111071	Máquinas e Eqtos	31/03/2014	TRANSPORTADOR DE CORREIA U04-05TP005	259.128,82	(18.509,71)	240.619,11	12138010	Ubu	25	300	16	192	621.800,00	432.151,00	272.328,43
2171526	0	13111071	Máquinas e Eqtos	31/03/2014	TRANSPORTADOR DE CORREIA U04-05TP025	247.099,12	(17.650,42)	229.448,70	12138010	Ubu	25	300	16	192	592.900,00	412.065,50	259.671,16
2171527	0	13111071	Máquinas e Eqtos	31/03/2014	TRANSPORTADOR DE CORREIA U04-05TP007	259.128,82	(18.509,71)	240.619,11	12138010	Ubu	25	300	16	192	621.800,00	432.151,00	272.328,43
2171528	0	13111071	Máquinas e Eqtos	31/03/2014	TRANSPORTADOR DE CORREIA U04-05TP027	247.099,12	(17.650,42)	229.448,70	12138010	Ubu	25	300	16	192	592.900,00	412.065,50	259.671,16
2171529	0	13111071	Máquinas e Eqtos	31/03/2014	TRANSPORTADOR DE CORREIA U04-05TP009	259.128,82	(18.509,71)	240.619,11	12138010	Ubu	25	300	16	192	621.800,00	432.151,00	272.328,43
2171530	0	13111071	Máquinas e Eqtos	31/03/2014	TRANSPORTADOR DE CORREIA U04-05TP029	247.099,12	(17.650,42)	229.448,70	12138010	Ubu	25	300	16	192	592.900,00	412.065,50	259.671,16
2171531	0	13111071	Máquinas e Eqtos	31/03/2014	TRANSPORTADOR DE CORREIA U04-05TP011	259.128,82	(18.509,71)	240.619,11	12138010	Ubu	25	300	16	192	621.800,00	432.151,00	272.328,43
2171532	0	13111081	Sistemas	31/03/2014	VALVULA DUPLO PENDULO U04-06VD055	48.473,33	(4.328,09)	44.145,24	12138020	Ubu	30	360	20	240	268.175,00	190.404,25	142.082,58
2171533	0	13111081	Sistemas	31/03/2014	VALVULA DUPLO PENDULO U04-06VD058	48.473,33	(4.328,09)	44.145,24	12138020	Ubu	30	360	20	240	268.175,00	190.404,25	142.082,58
2171537	0	13111071	Máquinas e Eqtos	31/03/2014	PAINEL DE DISTRIBUICAO 4N12PD001	7.315,29	(522,53)	6.792,76	12138030	Ubu	25	300	16	192	12.490,00	8.680,55	6.477,56
2171538	0	13111071	Máquinas e Eqtos	30/06/2014	VENTILADOR CENTRIFUGO HRV 50-1000 U04-43VT002	864.773,82	(54.267,88)	810.505,94	12112040	Ubu	25	300	16	192	1.476.578,00	1.026.221,71	765.782,44
2171539	0	13111071	Máquinas e Eqtos	30/06/2014	ROSCA TRANSPORTADORA 490X400X5300MM U04-43HE001	76.664,35	(4.810,98)	71.853,37	12112040	Ubu	25	300	16	192	130.903,00	90.977,59	67.888,87
2171540	0	13111081	Sistemas	31/03/2014	VALVULA PNEUMATICA 402-FV-634C U04-02CV024	29.822,57	(2.388,47)	27.434,10	12111020	Ubu	30	360	20	240	164.991,00	117.143,61	87.414,37
2171541	0	13111071	Máquinas e Eqtos	30/06/2014	VALVULA ROTATIVA ZS-G 430/52 U04-43VR004	38.332,18	(2.405,50)	35.926,68	12112040	Ubu	25	300	16	192	65.451,00	45.488,45	33.944,18
2171542	0	13111081	Sistemas	31/03/2014	VALVULA PNEUMATICA 402-FV-632C U04-02CV023	29.822,57	(2.388,47)	27.434,10	12111020	Ubu	30	360	20	240	164.991,00	117.143,61	87.414,37
2171543	0	13111071	Máquinas e Eqtos	30/06/2014	MOTOREDUTOR 2,2KW U04-43VR004MZ1	8.433,08	(529,21)	7.903,87	12112040	Ubu	25	300	16	192	14.400,00	10.008,00	7.468,12
2171544	0	13111071	Máquinas e Eqtos	30/06/2014	MOTOREDUTOR 9,2KW U04-43HE005MZ1	22.999,30	(1.443,29)	21.556,01	12112040	Ubu	25	300	16	192	39.270,00	27.292,65	20.366,20
2171545	0	13111071	Máquinas e Eqtos	30/06/2014	ECLUSA DE BRITA 630X630MM U04-43EU001	440.819,99	(27.663,14)	413.156,85	12112040	Ubu	25	300	16	192	752.688,00	523.118,16	390.358,83
2171546	0	13111071	Máquinas e Eqtos	30/06/2014	MOTOREDUTOR 4KW U04-43EU001MZ3	14.182,91	(890,03)	13.292,88	12112040	Ubu	25	300	16	192	24.217,00	16.830,82	12.559,41
2171547	0	13111071	Máquinas e Eqtos	30/06/2014	BALANCA DOSADORA 28,04 T/H 1000X4000MM U04-43WT001	709.145,19	(44.501,59)	664.643,60	12112040	Ubu	25	300	16	192	1.210.846,00	841.537,97	627.968,59
2171548	0	13111071	Máquinas e Eqtos	30/06/2014	MOTOREDUTOR 0,75KW U04-43WT001P1	1.916,62	(120,28)	1.796,34	12112040	Ubu	25	300	16	192	3.273,00	2.274,74	1.697,44
2171549	0	13111071	Máquinas e Eqtos	31/03/2014	TRANSPORTADOR DE CORREIA U04-044TP045	647.255,26	(46.233,79)	601.021,47	12138010	Ubu	25	300	16	192	1.105.171,00	768.093,85	573.163,45
2171550	0	13111071	Máquinas e Eqtos	19/05/2014	DOSADOR DE ROSCA U04-04DR004 CARVAO	63.990,07	(4.221,05)	59.769,02	12112050	Ubu	25	300	16	192	109.262,00	75.937,09	56.665,43
2171551	0	13111071	Máquinas e Eqtos	19/05/2014	MOTOREDUTOR NS 700212868301 U04-04DR004	35.550,03	(2.345,03)	33.205,00	12112050	Ubu	25	300	16	192	60.700,00	42.186,50	31.480,22
2171552	0	13111071	Máquinas e Eqtos	19/05/2014	MOTOREDUTOR NS 700212868302 U04-04DR003	35.550,03	(2.345,03)	33.205,00	12112050	Ubu	25	300	16	192	60.700,00	42.186,50	31.480,22
2171553	0	13111071	Máquinas e Eqtos	19/05/2014	DOSADOR DE ROSCA U04-04DR003 CARVAO	64.041,75	(4.221,72)	59.820,03	12112050	Ubu	25	300	16	192	109.262,00	75.937,09	56.665,43
2171554	0	13111111	Móveis e Utensílios	02/08/2014	EVAPORADOR SIVE 250 NS B1212S0542 U04-04CK002	27.070,07	(17.821,15)	9.248,92	12112050	Ubu	15	180	8	96	33.900,00	20.340,00	15.178,02
2171555	0	13111111	Móveis e Utensílios	02/08/2014	EVAPORADOR SIVE 250 NS B1212S0595 U04-04CK003	27.070,07	(17.821,15)	9.248,92	12112050	Ubu	15	180	8	96	33.900,00	20.340,00	15.178,02
2171556	0	13111111	Móveis e Utensílios	02/08/2014	EVAPORADOR SIVE 250 NS B1212S0541 U04-04CK001	27.070,07	(17.821,15)	9.248,92	12112050	Ubu	15	180	8	96	33.900,00	20.340,00	15.178,02
2171557	0	13111071	Máquinas e Eqtos	31/03/2014	TRANSPORTADOR DE CORREIA U04-02TP007	1.838.350,03	(117.785,97)	1.720.564,06	12111020	Ubu	25	300	16	192	3.138.932,00	2.181.557,74	1.627.911,97
2171558	0	13111071	Máquinas e Eqtos	31/07/2014	PAINEL DE INSTRUMENTACAO 402PNI051	17.897,31	(954,10)	16.943,21	12111020	Ubu	25	300	16	192	30.560,00	21.239,20	15.849,02
2171559	0	13111071	Máquinas e Eqtos	30/08/2014	PAINEL DE INSTRUMENTACAO 408PNI083	17.897,31	(874,86)	17.022,45	12420010	Ubu	25	300	16	192	30.560,00	21.239,20	15.849,02
2171560	0	13111071	Máquinas e Eqtos	30/08/2014	PAINEL DE INSTRUMENTACAO 408PNI082	17.897,31	(874,86)	17.022,45	12420010	Ubu	25	300	16	192	30.560,00	21.239,20	15.849,02
2171561	0	13111071	Máquinas e Eqtos	31/07/2014	PAINEL DE INSTRUMENTACAO 401PNI042	17.897,31	(954,10)	16.943,21	12111010	Ubu	25	300	16	192	30.560,00	21.239,20	15.849,02
2171562	0	13111071	Máquinas e Eqtos	30/08/2014	PAINEL DE INSTRUMENTACAO 403PNI021	10.399,28	(580,31)	9.818,97	12112030	Ubu	25	300	16	192	17.756,00	12.340,42	9.208,61
2171563	0	13111071	Máquinas e Eqtos	31/07/2014	PAINEL DE INSTRUMENTACAO 401PNI002	17.897,31	(954,10)	16.943,21	12111010	Ubu	25	300	16	192	30.560,00	21.239,20	15.849,02
2171564	0	13111071	Máquinas e Eqtos	30/08/2014	PAINEL DE INSTRUMENTACAO 308PNI059	17.144,73	(838,07)	16.306,66	12420010	Ubu	25	300	16	192	29.274,00	20.345,43	15.182,07
2171565	0	13111071	Máquinas e Eqtos	30/08/2014	PAINEL DE INSTRUMENTACAO 442PNI082	17.144,73	(956,70)	16.188,03	12112040	Ubu	25	300	16	192	29.274,00	20.345,43	15.182,07
2171566	0	13111071	Máquinas e Eqtos	31/07/2014	PAINEL DE INSTRUMENTACAO 401PNI041	17.144,73	(913,97)	16.230,76	12111010	Ubu	25	300	16	192	29.274,00	20.345,43	15.182,07
2171567	0	13111071	Máquinas e Eqtos	30/08/2014	PAINEL DE INSTRUMENTACAO 408PNI085	17.897,31	(874,86)	17.022,45	12420010	Ubu	25	300	16	192	30.560,00	21.239,20	15.849,02
2171568	0	13111071	Máquinas e Eqtos	30/08/2014	PAINEL DE INSTRUMENTACAO 442PNI081	17.144,73	(956,70)	16.188,03	12112040	Ubu	25	300	16	192	29.274,00	20.345,43	15.182,07
2171569	0	13111071	Máquinas e Eqtos	31/07/2014	PAINEL DE INSTRUMENTACAO 401PNI005	17.144,73	(913,97)	16.230,76	12111010	Ubu	25	300	16	192	29.274,00	20.345,43	15.182,07
2171570	0	13111071	Máquinas e Eqtos	31/07/2014	PAINEL DE INSTRUMENTACAO 401PNI045	17.144,73	(913,97)	16.230,76	12111010	Ubu	25	300	16	192	29.274,00	20.345,43	15.182,07
2171571	0	13111071	Máquinas e Eqtos	31/07/2014	PAINEL DE INSTRUMENTACAO 402PNI044	17.144,73	(913,97)	16.230,76	12111020	Ubu	25	300	16	192	29.274,00	20.345,43	15.182,07
2171572	0	13111071	Máquinas e Eqtos	31/07/2014	PAINEL DE INSTRUMENTACAO 402PNI050	17.144,73	(913,97)	16.230,76	12111020	Ubu	25	300	16	192	29.274,00	20.345,43	15.182,07
2171573	0	13111071	Máquinas e Eqtos	30/08/2014	PAINEL DE INSTRUMENTACAO 443PNI065	17.144,73	(956,70)	16.188,03	12112040	Ubu	25	300	16	192	29.274,00	20.345,43	15.182,07
2171574	0	13111071	Máquinas e Eqtos	30/08/2014	PAINEL DE INSTRUMENTACAO 409PNI061	17.897,31	(874,86)	17.022,45	12420010	Ubu	25	300	16	192	30.560,00	21.239,20	15.849,02
2171575	0	13111071	Máquinas e Eqtos	30/08/2014	PAINEL DE INSTRUMENTACAO 408PNI086	17.897,31	(874,86)	17.022,45	12420010	Ubu	25	300	16	192	30.560,00	21.239,20	15.849,02
2171576	0	13111071	Máquinas e Eqtos	31/07/2014	PAINEL DE INSTRUMENTACAO 401PNI063	17.144,73	(913,97)	16.230,76	12111010	Ubu	25	300	16	192	29.274,00	20.345,43	15.182,07
2171577	0	13111071	Máquinas e Eqtos	30/08/2014	PAINEL DE RELE DE SEGURANCA 404PRS250	17.778,73	(992,09)	16.786,64	12112050	Ubu	25	300	16	192	30.356,00	21.097,42	15.743,22

FDC CONSULT LTDA

SAMARCO
APRENDER PARA EVOLUIR E TRANSFORMAR

DATA-BASE: 31/03/2021					DADOS CONTÁBEIS CEDIDOS PELA SAMARCO						AVALIAÇÃO VALOR JUSTO DE MERCADO						
IMOBILIZADO	SUB Nº	CLASSE	CENTRO CST	DT.INCORP.	DENOMINAÇÃO DO IMOBILIZADO	VAL AQUIS. BRL	DEPREC. ACUM BRL	VALOR CONTÁBIL BRL	CENTRO DE CUSTOS	UNID. IND	VIDA ÚTIL DET. (ANOS)	VIDA ÚTIL DET. (MESES)	VIDA ÚTIL REM. (ANOS)	VIDA ÚTIL REM. (MESES)	VALOR DE REPOSIÇÃO (R$)	VALOR JUSTO DE MERCADO (R$)	VALOR DE LIQUIDAÇÃO FORÇADA
2171578	0	13111071	Máquinas e Eqtos	30/08/2014	QUADRO DE DISTRIBUICAO TENSAO CONTROLE 404QDTC001	13.444,98	(750,26)	12.694,72	12112050	Ubu	25	300	16	192	22.957,00	15.955,12	11.905,95
2171579	0	13111071	Máquinas e Eqtos	30/08/2014	PAINEL CONTROLADOR DELTA V 404PCU062	147.151,62	(8.211,33)	138.940,29	12112050	Ubu	25	300	16	192	251.257,00	174.623,62	130.306,83
2171580	0	13111071	Máquinas e Eqtos	30/08/2014	PAINEL CONTROLADOR DELTA V 404PCU060	112.917,63	(6.301,02)	106.616,61	12112050	Ubu	25	300	16	192	192.804,00	133.998,78	99.991,95
2171581	0	13111071	Máquinas e Eqtos	30/08/2014	PAINEL CONTROLADOR DELTA V 404PCU061	91.531,31	(5.107,62)	86.423,69	12112050	Ubu	25	300	16	192	156.288,00	108.620,16	81.054,04
2171582	0	13111071	Máquinas e Eqtos	30/08/2014	PAINEL CONTROLADOR DELTA V 443PCU063	138.638,40	(7.736,27)	130.902,13	12112050	Ubu	25	300	16	192	236.721,00	164.521,10	122.768,17
2171583	0	13111071	Máquinas e Eqtos	30/08/2014	QUADRO DE DISTRIBUICAO TENSAO CONTROLE 404QDTC002	13.586,59	(758,17)	12.828,42	12112050	Ubu	25	300	16	192	23.199,00	16.123,31	12.031,46
2171584	0	13111071	Máquinas e Eqtos	30/08/2014	PAINEL CONTROLADOR DELTA V 442PCU064	118.953,12	(6.637,80)	112.315,32	12112050	Ubu	25	300	16	192	203.109,00	141.160,76	105.336,33
2171585	0	13111071	Máquinas e Eqtos	30/08/2014	QUADRO DISTRIBUICAO TENSAO INITERRUPTA 404QDTI001	12.519,45	(698,61)	11.820,84	12112050	Ubu	25	300	16	192	21.377,00	14.857,02	11.086,53
2171586	0	13111071	Máquinas e Eqtos	30/08/2014	QUADRO DE DISTRIBUICAO TENSAO CONTROLE 404QDTC003	12.741,78	(711,02)	12.030,76	12112050	Ubu	25	300	16	192	21.756,00	15.120,42	11.283,09
2171587	0	13111071	Máquinas e Eqtos	30/08/2014	PAINEL PNEUMATICO DE VALVULAS 401PNV021	15.239,47	(757,80)	14.481,67	12111010	Ubu	25	300	16	192	26.021,00	18.084,60	13.495,00
2171588	0	13111071	Máquinas e Eqtos	30/08/2014	PAINEL PNEUMATICO DE VALVULAS 401PNV020	15.239,47	(757,80)	14.481,67	12111010	Ubu	25	300	16	192	26.021,00	18.084,60	13.495,00
2171589	0	13111071	Máquinas e Eqtos	30/08/2014	PAINEL PNEUMATICO DE VALVULAS 401PNV006	15.239,47	(757,80)	14.481,67	12111010	Ubu	25	300	16	192	26.021,00	18.084,60	13.495,00
2171590	0	13111071	Máquinas e Eqtos	30/08/2014	PAINEL PNEUMATICO DE VALVULAS 401PNV022	15.239,47	(757,80)	14.481,67	12111010	Ubu	25	300	16	192	26.021,00	18.084,60	13.495,00
2171591	0	13111071	Máquinas e Eqtos	31/03/2014	PENEIRA VIBRATORIA LINEAR U04-01PN001	417.757,77	(26.766,40)	390.991,37	12111010	Ubu	25	300	16	192	713.310,00	495.750,45	369.936,62
2171592	0	13111071	Máquinas e Eqtos	30/08/2014	PAINEL PNEUMATICO DE VALVULAS 401PNV031	15.239,47	(757,80)	14.481,67	12111010	Ubu	25	300	16	192	26.021,00	18.084,60	13.495,00
2171593	0	13111071	Máquinas e Eqtos	31/03/2014	DISTRIBUIDOR DE POLPA U04-01DS008	150.131,44	(9.619,16)	140.512,28	12111010	Ubu	25	300	16	192	256.346,00	178.160,47	132.946,09
2171594	0	13111071	Máquinas e Eqtos	31/07/2014	PAINEL DE INSTRUMENTACAO 401PNI021	17.897,31	(954,10)	16.943,21	12111010	Ubu	25	300	16	192	30.560,00	21.239,20	15.849,02
2171595	0	13111071	Máquinas e Eqtos	30/08/2014	PAINEL PNEUMATICO DE VALVULAS 401PNV026	15.239,47	(757,80)	14.481,67	12111010	Ubu	25	300	16	192	26.021,00	18.084,60	13.495,00
2171596	0	13111071	Máquinas e Eqtos	30/08/2014	PAINEL PNEUMATICO DE VALVULAS 401PNV029	15.239,47	(757,80)	14.481,67	12111010	Ubu	25	300	16	192	26.021,00	18.084,60	13.495,00
2171597	0	13111071	Máquinas e Eqtos	30/08/2014	PAINEL PNEUMATICO DE VALVULAS 401PNV030	15.239,47	(757,80)	14.481,67	12111010	Ubu	25	300	16	192	26.021,00	18.084,60	13.495,00
2171598	0	13111071	Máquinas e Eqtos	31/03/2014	DISTRIBUIDOR DE POLPA U04-01DS006	1.165.690,19	(17.028,01)	1.148.662,18	12111010	Ubu	25	300	16	192	349.173,00	242.675,24	181.088,00
2171599	0	13111071	Máquinas e Eqtos	30/08/2014	PAINEL PNEUMATICO DE VALVULAS 401PNV027	15.239,47	(757,80)	14.481,67	12111010	Ubu	25	300	16	192	26.021,00	18.084,60	13.495,00
2171600	0	13111071	Máquinas e Eqtos	30/08/2014	PAINEL PNEUMATICO DE VALVULAS 401PNV039	15.239,47	(757,80)	14.481,67	12111010	Ubu	25	300	16	192	26.021,00	18.084,60	13.495,00
2171601	0	13111071	Máquinas e Eqtos	30/08/2014	PAINEL PNEUMATICO DE VALVULAS 401PNV004	15.239,47	(757,80)	14.481,67	12111010	Ubu	25	300	16	192	26.021,00	18.084,60	13.495,00
2171602	0	13111071	Máquinas e Eqtos	30/08/2014	PAINEL PNEUMATICO DE VALVULAS 401PNV011	15.239,47	(757,80)	14.481,67	12111010	Ubu	25	300	16	192	26.021,00	18.084,60	13.495,00
2171603	0	13111071	Máquinas e Eqtos	30/08/2014	PAINEL PNEUMATICO DE VALVULAS 401PNV024	15.239,47	(757,80)	14.481,67	12111010	Ubu	25	300	16	192	26.021,00	18.084,60	13.495,00
2171604	0	13111071	Máquinas e Eqtos	30/08/2014	PAINEL PNEUMATICO DE VALVULAS 401PNV003	15.239,47	(757,80)	14.481,67	12111010	Ubu	25	300	16	192	26.021,00	18.084,60	13.495,00
2171605	0	13111071	Máquinas e Eqtos	30/08/2014	PAINEL PNEUMATICO DE VALVULAS 476PNV003	15.239,47	(757,80)	14.481,67	12111010	Ubu	25	300	16	192	26.021,00	18.084,60	13.495,00
2171606	0	13111071	Máquinas e Eqtos	30/08/2014	PAINEL PNEUMATICO DE VALVULAS 401PNV023	15.239,47	(757,80)	14.481,67	12111010	Ubu	25	300	16	192	26.021,00	18.084,60	13.495,00
2171607	0	13111071	Máquinas e Eqtos	30/08/2014	PAINEL PNEUMATICO DE VALVULAS 008PNV003	13.102,10	(640,46)	12.461,64	12420010	Ubu	25	300	16	192	22.372,00	15.548,54	11.602,56
2171608	0	13111071	Máquinas e Eqtos	30/08/2014	PAINEL PNEUMATICO DE VALVULAS 009PNV001	13.102,11	(640,46)	12.461,65	12420010	Ubu	25	300	16	192	22.372,00	15.548,54	11.602,56
2171609	0	13111071	Máquinas e Eqtos	30/08/2014	PAINEL PNEUMATICO DE VALVULAS 401PNV036	15.239,47	(757,80)	14.481,67	12111010	Ubu	25	300	16	192	26.021,00	18.084,60	13.495,00
2171610	0	13111071	Máquinas e Eqtos	30/08/2014	PAINEL PNEUMATICO DE VALVULAS 401PNV037	15.239,47	(757,80)	14.481,67	12111010	Ubu	25	300	16	192	26.021,00	18.084,60	13.495,00
2171611	0	13111071	Máquinas e Eqtos	31/03/2014	REDUTOR VELOCIDADE 500KW NS 90471502 U04-02CV025R1	119.286,53	(7.642,88)	111.643,65	12111020	Ubu	25	300	16	192	203.679,00	141.556,91	105.631,94
2171612	0	13111071	Máquinas e Eqtos	30/08/2014	PAINEL PNEUMATICO DE VALVULAS 008PNV004	13.102,10	(640,46)	12.461,64	12420010	Ubu	25	300	16	192	17.387,00	12.083,97	9.017,24
2171613	0	13111071	Máquinas e Eqtos	30/08/2014	PAINEL PNEUMATICO DE VALVULAS 407PNV001	15.239,44	(850,39)	14.389,05	12138030	Ubu	25	300	16	192	26.021,00	18.084,60	13.495,00
2171614	0	13111071	Máquinas e Eqtos	30/08/2014	PAINEL PNEUMATICO DE VALVULAS 009PNV002	13.102,11	(640,46)	12.461,65	12420010	Ubu	25	300	16	192	22.372,00	15.548,54	11.602,56
2171615	0	13111071	Máquinas e Eqtos	30/08/2014	PAINEL PNEUMATICO DE VALVULAS 009PNV003	13.102,11	(640,46)	12.461,65	12420010	Ubu	25	300	16	192	22.372,00	15.548,54	11.602,56
2171616	0	13111071	Máquinas e Eqtos	30/08/2014	PAINEL PNEUMATICO DE VALVULAS 401PNV032	15.239,47	(757,80)	14.481,67	12111010	Ubu	25	300	16	192	26.021,00	18.084,60	13.495,00
2171617	0	13111071	Máquinas e Eqtos	30/08/2014	PAINEL PNEUMATICO DE VALVULAS 401PNV016	15.239,47	(757,80)	14.481,67	12111010	Ubu	25	300	16	192	26.021,00	18.084,60	13.495,00
2171618	0	13111071	Máquinas e Eqtos	30/08/2014	PAINEL PNEUMATICO DE VALVULAS 008PNV005	13.102,10	(640,46)	12.461,64	12420010	Ubu	25	300	16	192	22.372,00	15.548,54	11.602,56
2171619	0	13111071	Máquinas e Eqtos	30/08/2014	PAINEL PNEUMATICO DE VALVULAS 008PNV002	13.102,10	(640,46)	12.461,64	12420010	Ubu	25	300	16	192	22.372,00	15.548,54	11.602,56
2171620	0	13111071	Máquinas e Eqtos	30/08/2014	PAINEL PNEUMATICO DE VALVULAS 008PNV006	13.102,10	(640,46)	12.461,64	12420010	Ubu	25	300	16	192	22.372,00	15.548,54	11.602,56
2171621	0	13111071	Máquinas e Eqtos	30/08/2014	PAINEL PNEUMATICO DE VALVULAS 401PNV018	15.239,47	(757,80)	14.481,67	12111010	Ubu	25	300	16	192	26.021,00	18.084,60	13.495,00
2171622	0	13111071	Máquinas e Eqtos	31/03/2014	REDUTOR VELOCIDADE 500KW NS 90471402 U04-02CV022R1	119.286,53	(7.642,88)	111.643,65	12111020	Ubu	25	300	16	192	203.679,00	141.556,91	105.631,94
2171623	0	13111071	Máquinas e Eqtos	30/08/2014	PAINEL PNEUMATICO DE VALVULAS 401PNV017	15.239,47	(757,80)	14.481,67	12111010	Ubu	25	300	16	192	26.021,00	18.084,60	13.495,00
2171624	0	13111071	Máquinas e Eqtos	31/03/2014	MOTOR 500KW NS 1015181800 U04-02CV022M1	119.286,53	(7.642,88)	111.643,65	12111020	Ubu	25	300	16	192	203.679,00	141.556,91	105.631,94
2171625	0	13111071	Máquinas e Eqtos	30/08/2014	PAINEL PNEUMATICO DE VALVULAS 401PNV010	15.239,47	(757,80)	14.481,67	12111010	Ubu	25	300	16	192	26.021,00	18.084,60	13.495,00
2171626	0	13111071	Máquinas e Eqtos	30/08/2014	PAINEL PNEUMATICO DE VALVULAS 401PNV013	15.239,47	(757,80)	14.481,67	12111010	Ubu	25	300	16	192	26.021,00	18.084,60	13.495,00
2171627	0	13111071	Máquinas e Eqtos	30/08/2014	PAINEL PNEUMATICO DE VALVULAS 401PNV008	15.239,47	(757,80)	14.481,67	12111010	Ubu	25	300	16	192	26.021,00	18.084,60	13.495,00
2171628	0	13111071	Máquinas e Eqtos	30/08/2014	PAINEL PNEUMATICO DE VALVULAS 401PNV012	15.239,47	(757,80)	14.481,67	12111010	Ubu	25	300	16	192	26.021,00	18.084,60	13.495,00
2171629	0	13111071	Máquinas e Eqtos	30/08/2014	PAINEL PNEUMATICO DE VALVULAS 401PNV009	15.239,47	(757,80)	14.481,67	12111010	Ubu	25	300	16	192	26.021,00	18.084,60	13.495,00
2171630	0	13111071	Máquinas e Eqtos	30/08/2014	PAINEL PNEUMATICO DE VALVULAS 401PNV002	15.239,47	(757,80)	14.481,67	12111010	Ubu	25	300	16	192	26.021,00	18.084,60	13.495,00
2171631	0	13111071	Máquinas e Eqtos	30/08/2014	PAINEL PNEUMATICO DE VALVULAS 401PNV025	15.239,47	(757,80)	14.481,67	12111010	Ubu	25	300	16	192	26.021,00	18.084,60	13.495,00
2171632	0	13111071	Máquinas e Eqtos	30/08/2014	PAINEL PNEUMATICO DE VALVULAS 009PNV004	13.102,11	(640,46)	12.461,65	12420010	Ubu	25	300	16	192	22.372,00	15.548,54	11.602,56
2171633	0	13111071	Máquinas e Eqtos	30/08/2014	PAINEL PNEUMATICO DE VALVULAS 476PNV002	15.239,47	(757,80)	14.481,67	12111010	Ubu	25	300	16	192	26.021,00	18.084,60	13.495,00
2171634	0	13111071	Máquinas e Eqtos	30/08/2014	PAINEL PNEUMATICO DE VALVULAS 476PNV001	15.239,47	(757,80)	14.481,67	12111010	Ubu	25	300	16	192	26.021,00	18.084,60	13.495,00
2171635	0	13111071	Máquinas e Eqtos	30/08/2014	PAINEL PNEUMATICO DE VALVULAS 008PNV001	13.102,10	(640,46)	12.461,64	12420010	Ubu	25	300	16	192	22.372,00	15.548,54	11.602,56
2171636	0	13111071	Máquinas e Eqtos	30/08/2014	PAINEL PNEUMATICO DE VALVULAS 401PNV005	15.239,47	(757,80)	14.481,67	12111010	Ubu	25	300	16	192	26.021,00	18.084,60	13.495,00
2171637	0	13111071	Máquinas e Eqtos	30/08/2014	PAINEL PNEUMATICO DE VALVULAS 476PNV005	15.239,47	(757,80)	14.481,67	12111010	Ubu	25	300	16	192	26.021,00	18.084,60	13.495,00
2171638	0	13111071	Máquinas e Eqtos	30/08/2014	PAINEL PNEUMATICO DE VALVULAS 476PNV006	15.239,47	(757,80)	14.481,67	12111010	Ubu	25	300	16	192	26.021,00	18.084,60	13.495,00
2171639	0	13111071	Máquinas e Eqtos	30/08/2014	PAINEL PNEUMATICO DE VALVULAS 401PNV028	15.239,47	(757,80)	14.481,67	12111010	Ubu	25	300	16	192	26.021,00	18.084,60	13.495,00
2171640	0	13111071	Máquinas e Eqtos	30/08/2014	PAINEL PNEUMATICO DE VALVULAS 401PNV015	15.239,47	(757,80)	14.481,67	12111010	Ubu	25	300	16	192	26.021,00	18.084,60	13.495,00
2171641	0	13111071	Máquinas e Eqtos	30/08/2014	PAINEL PNEUMATICO DE VALVULAS 401PNV014	15.239,47	(757,80)	14.481,67	12111010	Ubu	25	300	16	192	26.021,00	18.084,60	13.495,00
2171642	0	13111071	Máquinas e Eqtos	31/07/2014	PAINEL DE INSTRUMENTACAO 401PNI006	17.897,31	(954,10)	16.943,21	12111010	Ubu	25	300	16	192	30.560,00	21.239,20	15.849,02
2171643	0	13111071	Máquinas e Eqtos	30/08/2014	PAINEL PNEUMATICO DE VALVULAS 402PNV002	15.239,47	(757,80)	14.481,67	12111020	Ubu	25	300	16	192	26.021,00	18.084,60	13.495,00
2171644	0	13111071	Máquinas e Eqtos	30/08/2014	PAINEL PNEUMATICO DE VALVULAS 402PNV001	15.239,47	(757,80)	14.481,67	12111020	Ubu	25	300	16	192	26.021,00	18.084,60	13.495,00
2171645	0	13111071	Máquinas e Eqtos	30/08/2014	PAINEL PNEUMATICO DE VALVULAS 402PNV004	15.239,47	(757,80)	14.481,67	12111020	Ubu	25	300	16	192	26.021,00	18.084,60	13.495,00
2171646	0	13111071	Máquinas e Eqtos	31/07/2014	PAINEL DE INSTRUMENTACAO 402PNI047	17.144,73	(913,97)	16.230,76	12111020	Ubu	25	300	16	192	29.274,00	20.345,43	15.182,07

FDC CONSULT LTDA

SAMARCO
APRENDER PARA EVOLUIR E TRANSFORMAR

DATA-BASE: 31/03/2021					DADOS CONTÁBEIS CEDIDOS PELA SAMARCO					AVALIAÇÃO VALOR JUSTO DE MERCADO							
IMOBILIZADO	SUB Nº	CLASSE	CENTRO CST	DT.INCORP.	DENOMINAÇÃO DO IMOBILIZADO	VAL AQUIS. BRL	DEPREC. ACUM BRL	VALOR CONTÁBIL BRL	CENTRO DE CUSTOS	UNID. IND	VIDA ÚTIL DET. (ANOS)	VIDA ÚTIL DET. (MESES)	VIDA ÚTIL REM. (ANOS)	VIDA ÚTIL REM. (MESES)	VALOR DE REPOSIÇÃO (R$)	VALOR JUSTO DE MERCADO (R$)	VALOR DE LIQUIDAÇÃO FORÇADA
2171647	0	13111071	Máquinas e Eqtos	30/08/2014	PAINEL PNEUMATICO DE VALVULAS 402PNV011	15.239,45	(757,80)	14.481,65	12111020	Ubu	25	300	16	192	26.021,00	18.084,60	13.495,00
2171648	0	13111071	Máquinas e Eqtos	30/08/2014	PAINEL PNEUMATICO DE VALVULAS 402PNV010	15.239,47	(757,80)	14.481,67	12111020	Ubu	25	300	16	192	26.021,00	18.084,60	13.495,00
2171649	0	13111071	Máquinas e Eqtos	30/08/2014	PAINEL PNEUMATICO DE VALVULAS 402PNV005	15.239,47	(757,80)	14.481,67	12111020	Ubu	25	300	16	192	26.021,00	18.084,60	13.495,00
2171650	0	13111071	Máquinas e Eqtos	30/08/2014	PAINEL PNEUMATICO DE VALVULAS 402PNV006	15.239,47	(757,80)	14.481,67	12111020	Ubu	25	300	16	192	26.021,00	18.084,60	13.495,00
2171651	0	13111071	Máquinas e Eqtos	30/08/2014	PAINEL PNEUMATICO DE VALVULAS 402PNV008	15.239,47	(757,80)	14.481,67	12111020	Ubu	25	300	16	192	26.021,00	18.084,60	13.495,00
2171652	0	13111071	Máquinas e Eqtos	31/07/2014	PAINEL DE INSTRUMENTACAO 402PNI049	17.144,73	(913,97)	16.230,76	12111020	Ubu	25	300	16	192	29.274,00	20.345,43	15.182,07
2171653	0	13111071	Máquinas e Eqtos	30/08/2014	PAINEL PNEUMATICO DE VALVULAS 402PNV007	15.239,47	(757,80)	14.481,67	12111020	Ubu	25	300	16	192	26.021,00	18.084,60	13.495,00
2171654	0	13111071	Máquinas e Eqtos	31/07/2014	PAINEL DE INSTRUMENTACAO 402PNI033	17.144,73	(913,97)	16.230,76	12111020	Ubu	25	300	16	192	29.274,00	20.345,43	15.182,07
2171655	0	13111071	Máquinas e Eqtos	31/07/2014	PAINEL DE INSTRUMENTACAO 402PNI029	17.144,73	(913,97)	16.230,76	12111020	Ubu	25	300	16	192	29.274,00	20.345,43	15.182,07
2171656	0	13111071	Máquinas e Eqtos	31/07/2014	PAINEL DE INSTRUMENTACAO 402PNI032	17.144,73	(913,97)	16.230,76	12111020	Ubu	25	300	16	192	29.274,00	20.345,43	15.182,07
2171657	0	13111071	Máquinas e Eqtos	31/07/2014	PAINEL DE INSTRUMENTACAO 402PNI034	17.144,73	(913,97)	16.230,76	12111020	Ubu	25	300	16	192	29.274,00	20.345,43	15.182,07
2171658	0	13111071	Máquinas e Eqtos	31/07/2014	PAINEL DE INSTRUMENTACAO 402PNI036	17.144,73	(913,97)	16.230,76	12111020	Ubu	25	300	16	192	29.274,00	20.345,43	15.182,07
2171659	0	13111071	Máquinas e Eqtos	31/07/2014	PAINEL DE INSTRUMENTACAO 402PNI006	17.144,73	(913,97)	16.230,76	12111020	Ubu	25	300	16	192	29.274,00	20.345,43	15.182,07
2171660	0	13111071	Máquinas e Eqtos	31/07/2014	PAINEL DE INSTRUMENTACAO 402PNI004	17.144,73	(913,97)	16.230,76	12111020	Ubu	25	300	16	192	29.274,00	20.345,43	15.182,07
2171661	0	13111071	Máquinas e Eqtos	31/07/2014	PAINEL DE INSTRUMENTACAO 402PNI002	17.144,73	(913,97)	16.230,76	12111020	Ubu	25	300	16	192	29.274,00	20.345,43	15.182,07
2171662	0	13111071	Máquinas e Eqtos	31/07/2014	PAINEL DE INSTRUMENTACAO 402PNI008	17.144,73	(913,97)	16.230,76	12111020	Ubu	25	300	16	192	29.274,00	20.345,43	15.182,07
2171663	0	13111071	Máquinas e Eqtos	31/07/2014	PAINEL DE INSTRUMENTACAO 402PNI012	17.144,73	(913,97)	16.230,76	12111020	Ubu	25	300	16	192	29.274,00	20.345,43	15.182,07
2171664	0	13111071	Máquinas e Eqtos	31/07/2014	PAINEL DE INSTRUMENTACAO 402PNI043	17.897,31	(954,10)	16.943,21	12111020	Ubu	25	300	16	192	30.560,00	21.239,20	15.849,02
2171665	0	13111071	Máquinas e Eqtos	31/07/2014	PAINEL DE INSTRUMENTACAO 402PNI052	12.850,26	(685,04)	12.165,22	12111020	Ubu	25	300	16	192	21.942,00	15.249,69	11.379,55
2171666	0	13111071	Máquinas e Eqtos	31/07/2014	PAINEL DE INSTRUMENTACAO 402PNI053	12.850,26	(685,04)	12.165,22	12111020	Ubu	25	300	16	192	21.942,00	15.249,69	11.379,55
2171667	0	13111071	Máquinas e Eqtos	31/03/2014	TRANSPORTADOR DE CORREIA U04-02TP005	502.713,79	(32.209,66)	470.504,13	12111020	Ubu	25	300	16	192	1.206.300,00	838.378,50	528.320,67
2171668	0	13111071	Máquinas e Eqtos	31/03/2014	BOMBA DE VACUO U04-02CV025	477.410,87	(30.588,47)	446.822,40	12111020	Ubu	25	300	16	192	815.166,00	566.540,37	422.761,15
2171669	0	13111071	Máquinas e Eqtos	30/08/2014	PAINEL PNEUMATICO DE VALVULAS 402PNV586	15.239,44	(757,80)	14.481,64	12111020	Ubu	25	300	16	192	26.021,00	18.084,60	13.495,00
2171670	0	13111071	Máquinas e Eqtos	31/07/2014	PAINEL DE INSTRUMENTACAO 402PNI027	17.144,73	(913,97)	16.230,76	12111020	Ubu	25	300	16	192	29.274,00	20.345,43	15.182,07
2171671	0	13111071	Máquinas e Eqtos	31/07/2014	PAINEL DE INSTRUMENTACAO 402PNI023	17.144,73	(913,97)	16.230,76	12111020	Ubu	25	300	16	192	29.274,00	20.345,43	15.182,07
2171672	0	13111071	Máquinas e Eqtos	30/08/2014	PAINEL PNEUMATICO DE VALVULAS 402PNV583	15.239,44	(757,80)	14.481,64	12111020	Ubu	25	300	16	192	26.021,00	18.084,60	13.495,00
2171674	0	13111071	Máquinas e Eqtos	31/07/2014	PAINEL DE INSTRUMENTACAO 402PNI011	17.144,73	(913,97)	16.230,76	12111020	Ubu	25	300	16	192	29.274,00	20.345,43	15.182,07
2171675	0	13111071	Máquinas e Eqtos	31/07/2014	PAINEL DE INSTRUMENTACAO 402PNI007	17.144,73	(913,97)	16.230,76	12111020	Ubu	25	300	16	192	29.274,00	20.345,43	15.182,07
2171676	0	13111071	Máquinas e Eqtos	31/07/2014	PAINEL DE INSTRUMENTACAO 402PNI005	17.144,73	(913,97)	16.230,76	12111020	Ubu	25	300	16	192	29.274,00	20.345,43	15.182,07
2171677	0	13111071	Máquinas e Eqtos	30/08/2014	PAINEL PNEUMATICO DE VALVULAS 302PNV515	13.102,10	(651,50)	12.450,60	12111020	Ubu	25	300	16	192	22.372,00	15.548,54	11.602,56
2171678	0	13111071	Máquinas e Eqtos	30/08/2014	PAINEL PNEUMATICO DE VALVULAS 402PNV581	15.239,45	(757,80)	14.481,65	12111020	Ubu	25	300	16	192	26.021,00	18.084,60	13.495,00
2171679	0	13111071	Máquinas e Eqtos	30/08/2014	PAINEL PNEUMATICO DE VALVULAS 302PNV512	13.102,10	(651,50)	12.450,60	12111020	Ubu	25	300	16	192	22.372,00	15.548,54	11.602,56
2171680	0	13111071	Máquinas e Eqtos	31/07/2014	PAINEL DE INSTRUMENTACAO 402PNI003	17.144,73	(913,97)	16.230,76	12111020	Ubu	25	300	16	192	29.274,00	20.345,43	15.182,07
2171681	0	13111071	Máquinas e Eqtos	30/08/2014	PAINEL PNEUMATICO DE VALVULAS 302PNV513	13.102,10	(651,50)	12.450,60	12111020	Ubu	25	300	16	192	22.372,00	15.548,54	11.602,56
2171682	0	13111071	Máquinas e Eqtos	31/07/2014	PAINEL DE INSTRUMENTACAO 402PNI021	17.897,31	(954,10)	16.943,21	12111020	Ubu	25	300	16	192	30.560,00	21.239,20	15.849,02
2171683	0	13111071	Máquinas e Eqtos	31/07/2014	PAINEL DE INSTRUMENTACAO 402PNI001	17.144,73	(913,97)	16.230,76	12111020	Ubu	25	300	16	192	29.274,00	20.345,43	15.182,07
2171684	0	13111071	Máquinas e Eqtos	31/07/2014	PAINEL DE INSTRUMENTACAO 402PNI038	17.144,73	(913,97)	16.230,76	12111020	Ubu	25	300	16	192	29.274,00	20.345,43	15.182,07
2171685	0	13111071	Máquinas e Eqtos	30/08/2014	PAINEL PNEUMATICO DE VALVULAS 402PNV590	15.239,44	(757,80)	14.481,64	12111020	Ubu	25	300	16	192	26.021,00	18.084,60	13.495,00
2171686	0	13111071	Máquinas e Eqtos	31/07/2014	PAINEL DE INSTRUMENTACAO 402PNI031	17.897,31	(954,10)	16.943,21	12111020	Ubu	25	300	16	192	30.560,00	21.239,20	15.849,02
2171687	0	13111071	Máquinas e Eqtos	30/08/2014	PAINEL SUPERVISORIO 402PNL260	4.076,62	(202,71)	3.873,91	12111020	Ubu	25	300	16	192	6.961,00	4.837,90	3.610,11
2171688	0	13111071	Máquinas e Eqtos	30/08/2014	PAINEL SUPERVISORIO 302PNL275	4.076,62	(202,71)	3.873,91	12111020	Ubu	25	300	16	192	6.961,00	4.837,90	3.610,11
2171689	0	13111071	Máquinas e Eqtos	30/08/2014	PAINEL SUPERVISORIO 402PNL256	4.076,62	(202,71)	3.873,91	12111020	Ubu	25	300	16	192	6.961,00	4.837,90	3.610,11
2171690	0	13111071	Máquinas e Eqtos	31/07/2014	PAINEL DE INSTRUMENTACAO 402PNI048	17.144,73	(913,97)	16.230,76	12111020	Ubu	25	300	16	192	29.274,00	20.345,43	15.182,07
2171691	0	13111071	Máquinas e Eqtos	30/08/2014	PAINEL SUPERVISORIO 302PNL272	4.076,62	(202,71)	3.873,91	12111020	Ubu	25	300	16	192	6.961,00	4.837,90	3.610,11
2171692	0	13111071	Máquinas e Eqtos	30/08/2014	PAINEL SUPERVISORIO 302PNL271	4.076,62	(202,71)	3.873,91	12111020	Ubu	25	300	16	192	6.961,00	4.837,90	3.610,11
2171693	0	13111071	Máquinas e Eqtos	30/08/2014	PAINEL SUPERVISORIO 302PNL273	4.076,62	(202,71)	3.873,91	12111020	Ubu	25	300	16	192	6.961,00	4.837,90	3.610,11
2171694	0	13111071	Máquinas e Eqtos	30/08/2014	PAINEL SUPERVISORIO 402PNL257	4.076,62	(202,71)	3.873,91	12111020	Ubu	25	300	16	192	6.961,00	4.837,90	3.610,11
2171695	0	13111071	Máquinas e Eqtos	30/08/2014	PAINEL SUPERVISORIO 402PNL258	4.076,62	(202,71)	3.873,91	12111020	Ubu	25	300	16	192	6.961,00	4.837,90	3.610,11
2171696	0	13111071	Máquinas e Eqtos	30/08/2014	PAINEL SUPERVISORIO 402PNL259	4.076,62	(202,71)	3.873,91	12111020	Ubu	25	300	16	192	6.961,00	4.837,90	3.610,11
2171697	0	13111071	Máquinas e Eqtos	30/08/2014	PAINEL SUPERVISORIO 302PNL274	4.076,62	(202,71)	3.873,91	12111020	Ubu	25	300	16	192	6.961,00	4.837,90	3.610,11
2171698	0	13111071	Máquinas e Eqtos	30/08/2014	PAINEL PNEUMATICO DE VALVULAS 402PNV009A	15.239,47	(757,80)	14.481,67	12111020	Ubu	25	300	16	192	26.021,00	18.084,60	13.495,00
2171699	0	13111071	Máquinas e Eqtos	30/08/2014	PAINEL PNEUMATICO DE VALVULAS 402PNV009B	15.239,47	(757,80)	14.481,67	12111020	Ubu	25	300	16	192	26.021,00	18.084,60	13.495,00
2171701	0	13111071	Máquinas e Eqtos	31/07/2014	PAINEL DE INSTRUMENTACAO 405PNI021	17.144,73	(1.021,16)	16.123,57	12138010	Ubu	25	300	16	192	29.274,00	20.345,43	15.182,07
2171702	0	13111071	Máquinas e Eqtos	30/08/2014	PAINEL DE INSTRUMENTACAO 404PNI051	17.144,73	(956,70)	16.188,03	12112050	Ubu	25	300	16	192	29.274,00	20.345,43	15.182,07
2171703	0	13111071	Máquinas e Eqtos	30/08/2014	PAINEL DE INSTRUMENTACAO 308PNI050	17.144,73	(838,07)	16.306,66	12420010	Ubu	25	300	16	192	29.274,00	20.345,43	15.182,07
2171704	0	13111071	Máquinas e Eqtos	31/03/2014	BALANCA INTEGRADORA U04-05WT010/U04-05AL010	26.020,34	(1.858,64)	24.161,70	12138010	Ubu	25	300	16	192	44.429,00	30.878,16	23.041,75
2171705	0	13111071	Máquinas e Eqtos	31/03/2014	BALANCA INTEGRADORA U04-05WT008/U04-05AL008	26.020,34	(1.858,64)	24.161,70	12138010	Ubu	25	300	16	192	44.429,00	30.878,16	23.041,75
2171706	0	13111071	Máquinas e Eqtos	31/03/2014	BALANCA INTEGRADORA U04-05WT011/U04-05AL011	26.020,34	(1.858,64)	24.161,70	12138010	Ubu	25	300	16	192	44.429,00	30.878,16	23.041,75
2171707	0	13111071	Máquinas e Eqtos	31/03/2014	BALANCA INTEGRADORA U04-05WT007/U04-05AL007	26.020,34	(1.858,64)	24.161,70	12138010	Ubu	25	300	16	192	44.429,00	30.878,16	23.041,75
2171709	0	13111071	Máquinas e Eqtos	19/05/2014	RESISTOR ATERRAMENTO 4F10RT02	7.550,01	(498,04)	7.051,97	12112050	Ubu	25	300	16	192	12.892,00	8.959,94	6.686,05
2171711	0	13111071	Máquinas e Eqtos	19/05/2014	RESISTOR ATERRAMENTO 4F10RT03	7.550,01	(498,04)	7.051,97	12112050	Ubu	25	300	16	192	12.892,00	8.959,94	6.686,05
2171712	0	13111071	Máquinas e Eqtos	31/03/2014	PAINEL DE INSTRUMENTACAO 406PNI513	22.903,03	(1.635,97)	21.267,06	12138020	Ubu	25	300	16	192	39.106,00	27.178,67	20.281,14
2171713	0	13111071	Máquinas e Eqtos	31/03/2014	PAINEL DE INSTRUMENTACAO 406PNI532	22.903,03	(1.635,97)	21.267,06	12138020	Ubu	25	300	16	192	39.106,00	27.178,67	20.281,14
2171714	0	13111071	Máquinas e Eqtos	31/03/2014	PAINEL DE INSTRUMENTACAO 406PNI533	22.903,03	(1.635,97)	21.267,06	12138020	Ubu	25	300	16	192	39.106,00	27.178,67	20.281,14
2171715	0	13111071	Máquinas e Eqtos	19/05/2014	BALANCA INTEGRADORA U04-04TP004/U04-02WT001 4500TH	170.436,88	(11.242,75)	159.194,13	12112050	Ubu	25	300	16	192	291.017,00	202.256,82	150.927,15
2171716	0	13111071	Máquinas e Eqtos	31/03/2014	BALANCA INTEGRADORA U04-03TP004/U04-04WT001 4500TH	47.954,11	(3.425,38)	44.528,73	12112030	Ubu	25	300	16	192	131.725,00	91.548,88	68.315,18
2171717	0	13111071	Máquinas e Eqtos	31/03/2014	BALANCA INTEGRADORA U04-07TP015/U00-08WT008 4500TH	47.954,11	(2.989,92)	44.964,19	12420010	Ubu	25	300	16	192	81.881,00	56.907,30	42.465,10
2171719	0	13111071	Máquinas e Eqtos	30/08/2014	PAINEL DE INSTRUMENTACAO 308PNI062	10.399,28	(508,33)	9.890,95	12420010	Ubu	25	300	16	192	17.756,00	12.340,42	9.208,61
2171720	0	13111071	Máquinas e Eqtos	30/08/2014	PAINEL DE INSTRUMENTACAO 308PNI063	10.399,28	(508,33)	9.890,95	12420010	Ubu	25	300	16	192	17.756,00	12.340,42	9.208,61

FDC CONSULT LTDA

SAMARCO
APRENDER PARA EVOLUIR E TRANSFORMAR

DATA-BASE: 31/03/2021					DADOS CONTÁBEIS CEDIDOS PELA SAMARCO						AVALIAÇÃO VALOR JUSTO DE MERCADO						
IMOBILIZADO	SUB Nº	CLASSE	CENTRO CST	DT.INCORP.	DENOMINAÇÃO DO IMOBILIZADO	VAL AQUIS. BRL	DEPREC. ACUM BRL	VALOR CONTÁBIL BRL	CENTRO DE CUSTOS	UNID. IND	VIDA ÚTIL DET. (ANOS)	VIDA ÚTIL DET. (MESES)	VIDA ÚTIL REM. (ANOS)	VIDA ÚTIL REM. (MESES)	VALOR DE REPOSIÇÃO (R$)	VALOR JUSTO DE MERCADO (R$)	VALOR DE LIQUIDAÇÃO FORÇADA
2171721	0	13111071	Máquinas e Eqtos	30/08/2014	PAINEL DE INSTRUMENTACAO 308PNI068	10.399,28	(508,33)	9.890,95	12420010	Ubu	25	300	16	192	17.756,00	12.340,42	9.208,61
2171722	0	13111071	Máquinas e Eqtos	30/08/2014	PAINEL DE INSTRUMENTACAO 308PNI065	10.399,28	(508,33)	9.890,95	12420010	Ubu	25	300	16	192	17.756,00	12.340,42	9.208,61
2171723	0	13111071	Máquinas e Eqtos	30/08/2014	PAINEL DE INSTRUMENTACAO 308PNI066	10.399,28	(508,33)	9.890,95	12420010	Ubu	25	300	16	192	17.756,00	12.340,42	9.208,61
2171724	0	13111071	Máquinas e Eqtos	30/08/2014	PAINEL DE INSTRUMENTACAO 308PNI053	10.399,28	(508,33)	9.890,95	12420010	Ubu	25	300	16	192	17.756,00	12.340,42	9.208,61
2171725	0	13111071	Máquinas e Eqtos	30/08/2014	PAINEL DE INSTRUMENTACAO 404PNI053	17.144,73	(956,70)	16.188,03	12112050	Ubu	25	300	16	192	29.274,00	20.345,43	15.182,07
2171727	0	13111071	Máquinas e Eqtos	31/03/2014	SILO DE MINERIO U04-05SL012	178.376,45	(12.741,53)	165.634,92	12138010	Ubu	25	300	16	192	304.573,00	211.678,24	157.957,56
2171728	0	13111071	Máquinas e Eqtos	31/03/2014	SILO DE MINERIO U04-05SL009	178.376,45	(12.741,53)	165.634,92	12138010	Ubu	25	300	16	192	304.573,00	211.678,24	157.957,56
2171729	0	13111071	Máquinas e Eqtos	31/03/2014	SILO DE MINERIO U04-05SL010	178.376,45	(12.741,53)	165.634,92	12138010	Ubu	25	300	16	192	304.573,00	211.678,24	157.957,56
2171730	0	13111071	Máquinas e Eqtos	31/03/2014	SILO DE MINERIO U04-05SL011	178.376,45	(12.741,53)	165.634,92	12138010	Ubu	25	300	16	192	304.573,00	211.678,24	157.957,56
2171731	0	13111071	Máquinas e Eqtos	31/03/2014	BOMBA DE VACUO U04-02CV023	477.410,87	(30.588,47)	446.822,40	12111020	Ubu	25	300	16	192	815.166,00	566.540,37	422.761,15
2171732	0	13111071	Máquinas e Eqtos	31/03/2014	BALANCA INTEGRADORA U04-05WT009/U04-05AL009	26.020,34	(1.858,64)	24.161,70	12138010	Ubu	25	300	16	192	44.429,00	30.878,16	23.041,75
2171733	0	13111071	Máquinas e Eqtos	31/03/2014	ALIMENTADOR DE CORREIA U04-05AL008	286.615,42	(20.473,10)	266.142,32	12138010	Ubu	25	300	16	192	687.800,00	478.021,00	301.234,32
2171734	0	13111071	Máquinas e Eqtos	31/03/2014	SILO DE MINERIO U04-05SL008	178.376,45	(12.741,53)	165.634,92	12138010	Ubu	25	300	16	192	304.573,00	211.678,24	157.957,56
2171735	0	13111071	Máquinas e Eqtos	31/03/2014	SILO DE MINERIO U04-05SL004	178.376,45	(12.741,53)	165.634,92	12138010	Ubu	25	300	16	192	304.573,00	211.678,24	157.957,56
2171736	0	13111071	Máquinas e Eqtos	31/03/2014	ALIMENTADOR DE CORREIA U04-05AL012	286.615,42	(20.473,10)	266.142,32	12138010	Ubu	25	300	16	192	687.800,00	478.021,00	301.234,32
2171737	0	13111071	Máquinas e Eqtos	31/03/2014	ALIMENTADOR DE CORREIA U04-05AL011	286.615,42	(20.473,10)	266.142,32	12138010	Ubu	25	300	16	192	687.800,00	478.021,00	301.234,32
2171738	0	13111071	Máquinas e Eqtos	31/03/2014	ALIMENTADOR DE CORREIA U04-05AL010	286.615,42	(20.473,10)	266.142,32	12138010	Ubu	25	300	16	192	687.800,00	478.021,00	301.234,32
2171739	0	13111071	Máquinas e Eqtos	31/03/2014	ALIMENTADOR DE CORREIA U04-05AL009	286.615,42	(20.473,10)	266.142,32	12138010	Ubu	25	300	16	192	687.800,00	478.021,00	301.234,32
2171740	0	13111071	Máquinas e Eqtos	31/03/2014	ALIMENTADOR DE CORREIA U04-05AL007	286.615,42	(20.473,10)	266.142,32	12138010	Ubu	25	300	16	192	687.800,00	478.021,00	301.234,32
2171741	0	13111071	Máquinas e Eqtos	31/03/2014	SILO DE MINERIO U04-05SL006	178.376,45	(12.741,53)	165.634,92	12138010	Ubu	25	300	16	192	304.573,00	211.678,24	157.957,56
2171742	0	13111071	Máquinas e Eqtos	31/03/2014	ALIMENTADOR DE CORREIA U04-05AL006	286.615,42	(20.473,10)	266.142,32	12138010	Ubu	25	300	16	192	687.800,00	478.021,00	301.234,32
2171743	0	13111071	Máquinas e Eqtos	31/03/2014	SILO DE MINERIO U04-05SL007	178.376,45	(12.741,53)	165.634,92	12138010	Ubu	25	300	16	192	304.573,00	211.678,24	157.957,56
2171744	0	13111071	Máquinas e Eqtos	31/03/2014	ALIMENTADOR DE CORREIA U04-05AL005	286.615,42	(20.473,10)	266.142,32	12138010	Ubu	25	300	16	192	687.800,00	478.021,00	301.234,32
2171745	0	13111071	Máquinas e Eqtos	31/03/2014	SILO DE MINERIO U04-05SL005	178.376,45	(12.741,53)	165.634,92	12138010	Ubu	25	300	16	192	304.573,00	211.678,24	157.957,56
2171746	0	13111071	Máquinas e Eqtos	31/03/2014	ALIMENTADOR DE CORREIA U04-05AL004	292.430,26	(20.548,26)	271.882,00	12138010	Ubu	25	300	16	192	701.700,00	487.681,50	307.322,07
2171747	0	13111071	Máquinas e Eqtos	31/03/2014	ALIMENTADOR DE CORREIA U04-05AL003	286.615,42	(20.473,10)	266.142,32	12138010	Ubu	25	300	16	192	687.800,00	478.021,00	301.234,32
2171748	0	13111071	Máquinas e Eqtos	31/03/2014	SILO DE MINERIO U04-05SL003	178.376,45	(12.741,53)	165.634,92	12138010	Ubu	25	300	16	192	304.573,00	211.678,24	157.957,56
2171749	0	13111071	Máquinas e Eqtos	31/03/2014	ALIMENTADOR DE CORREIA U04-05AL002	286.615,42	(20.473,10)	266.142,32	12138010	Ubu	25	300	16	192	687.800,00	478.021,00	301.234,32
2171750	0	13111071	Máquinas e Eqtos	31/03/2014	SILO DE MINERIO U04-05SL002	178.376,45	(12.741,53)	165.634,92	12138010	Ubu	25	300	16	192	304.573,00	211.678,24	157.957,56
2171751	0	13111071	Máquinas e Eqtos	31/03/2014	ALIMENTADOR DE CORREIA U04-05AL001	286.615,42	(20.473,10)	266.142,32	12138010	Ubu	25	300	16	192	687.800,00	478.021,00	301.234,32
2171752	0	13111071	Máquinas e Eqtos	31/03/2014	SILO DE MINERIO U04-05SL001	178.376,45	(12.741,53)	165.634,92	12138010	Ubu	25	300	16	192	304.573,00	211.678,24	157.957,56
2171753	0	13111081	Sistemas	19/05/2014	SISTEMA HIDRAULICO CABECA MOVEL - U04-05TP041	114.630,11	(9.451,86)	105.178,25	12138010	Ubu	30	360	20	240	634.185,00	450.271,35	335.999,41
2171754	0	13111071	Máquinas e Eqtos	31/03/2014	TRANSPORTADOR DE CORREIA U04-05TP041	3.933.363,00	(280.962,24)	3.652.400,76	12138010	Ubu	25	300	16	192	4.215.200,00	2.929.564,00	2.186.085,76
2171755	0	13111071	Máquinas e Eqtos	30/08/2014	PAINEL DE INSTRUMENTACAO 403PNI003	17.144,73	(956,70)	16.188,03	12112030	Ubu	25	300	16	192	29.274,00	20.345,43	15.182,07
2171756	0	13111071	Máquinas e Eqtos	30/06/2014	VASO DE PRESSAO NS 237 U04-72VP001	218.493,39	(13.711,30)	204.782,09	12112040	Ubu	25	300	16	192	373.072,00	259.285,04	193.482,49
2171757	0	13111071	Máquinas e Eqtos	31/03/2014	TALHA ELETRICA 5T U04-03TE001	53.627,64	(3.830,66)	49.796,98	12112030	Ubu	25	300	16	192	91.567,00	63.639,07	47.488,45
2171758	0	13111071	Máquinas e Eqtos	31/03/2014	TALHA ELETRICA 5T U04-05TE001	84.260,75	(6.018,79)	78.241,96	12138010	Ubu	25	300	16	192	143.873,00	99.991,74	74.615,37
2171759	0	13111071	Máquinas e Eqtos	19/05/2014	TALHA ELETRICA U04-04TE002	64.168,53	(4.232,83)	59.935,70	12112050	Ubu	25	300	16	192	109.566,00	76.148,37	56.823,09
2171760	0	13111071	Máquinas e Eqtos	19/05/2014	TALHA ELETRICA U04-04TE003	47.795,30	(3.152,78)	44.642,52	12112050	Ubu	25	300	16	192	81.609,00	56.718,26	42.324,04
2171761	0	13111071	Máquinas e Eqtos	19/05/2014	TALHA ELETRICA U04-04TE004	208.960,57	(4.888,50)	204.072,07	12112050	Ubu	25	300	16	192	92.042,00	63.969,19	47.734,79
2171762	0	13111071	Máquinas e Eqtos	31/03/2014	TALHA ELETRICA 5T U04-03TE002	48.381,76	(3.455,93)	44.925,83	12112030	Ubu	25	300	16	192	82.611,00	57.414,65	42.843,69
2171763	0	13111071	Máquinas e Eqtos	19/05/2014	TALHA ELETRICA U04-04TE001	57.884,10	(3.818,27)	54.065,83	12112050	Ubu	25	300	16	192	98.835,00	68.690,33	51.257,78
2171764	0	13111071	Máquinas e Eqtos	31/03/2014	PAINEIL 480V C/DISJUNTOR MOTOR UOO-08SR001 QD01	12.990,38	(809,95)	12.180,43	12420010	Ubu	25	300	16	192	22.181,00	15.415,80	11.503,50
2171765	0	13111071	Máquinas e Eqtos	31/03/2014	BALANCA INTEGRADORA U04-02TP006	47.954,12	(3.072,50)	44.881,62	12111020	Ubu	25	300	16	192	131.725,00	91.548,88	68.315,18
2171766	0	13111071	Máquinas e Eqtos	30/08/2014	PAINEL DE INSTRUMENTACAO 443PNI063	17.897,31	(998,70)	16.898,61	12112040	Ubu	25	300	16	192	30.560,00	21.239,20	15.849,02
2171767	0	13111071	Máquinas e Eqtos	30/08/2014	PAINEL DE INSTRUMENTACAO 404PNI049	17.897,31	(998,70)	16.898,61	12112050	Ubu	25	300	16	192	30.560,00	21.239,20	15.849,02
2171768	0	13111071	Máquinas e Eqtos	30/08/2014	PAINEL DE INSTRUMENTACAO 403PNI022	10.399,28	(580,31)	9.818,97	12112030	Ubu	25	300	16	192	17.756,00	12.340,42	9.208,61
2171769	0	13111071	Máquinas e Eqtos	30/08/2014	PAINEL DE INSTRUMENTACAO 308PNI054	17.144,73	(838,07)	16.306,66	12420010	Ubu	25	300	16	192	29.274,00	20.345,43	15.182,07
2171770	0	13111071	Máquinas e Eqtos	30/08/2014	PAINEL DE INSTRUMENTACAO 308PNI058	17.144,73	(838,07)	16.306,66	12420010	Ubu	25	300	16	192	29.274,00	20.345,43	15.182,07
2171771	0	13111071	Máquinas e Eqtos	30/08/2014	PAINEL DE INSTRUMENTACAO 308PNI056	17.144,73	(838,07)	16.306,66	12420010	Ubu	25	300	16	192	29.274,00	20.345,43	15.182,07
2171772	0	13111071	Máquinas e Eqtos	08/04/2015	TALHA ELETRICA 5T HT160/4 U00-01TE017	55.637,39	(1.134,05)	54.503,34	12110010	Ubu	25	300	16	192	75.400,00	52.403,00	39.103,93
2171773	0	13111071	Máquinas e Eqtos	08/04/2015	TALHA ELETRICA 5T HT160/4 U00-01TE018	55.637,39	(1.134,05)	54.503,34	12110010	Ubu	25	300	16	192	75.400,00	52.403,00	39.103,93
2171774	0	13111071	Máquinas e Eqtos	08/04/2015	TALHA ELETRICA 5T HT160/4 U00-01TE019	55.637,39	(1.134,05)	54.503,34	12110010	Ubu	25	300	16	192	75.400,00	52.403,00	39.103,93
2171775	0	13111081	Sistemas	31/05/2014	VALVULA DE ESFERA EV-V 02" 2-600	27.557,73	(1.860,79)	25.696,94	11162110	Germano	20	240	13	156	28.254,00	19.636,53	14.653,08
2171776	0	13111081	Sistemas	31/05/2014	VALVULA DE ESFERA EV-V 02" 2-600	27.557,72	(1.860,79)	25.696,93	11162110	Germano	20	240	13	156	28.254,00	19.636,53	14.653,08
2171777	0	13111081	Sistemas	31/05/2014	VALVULA DE ESFERA EV-V 03" 3-600	30.290,78	(2.045,35)	28.245,43	11162110	Germano	20	240	13	156	31.056,00	21.583,92	16.106,25
2171778	0	13111081	Sistemas	31/05/2014	VALVULA DE ESFERA EV-V 03" 3-600	30.290,80	(2.045,35)	28.245,45	11162110	Germano	20	240	13	156	31.056,00	21.583,92	16.106,25
2171779	0	13111071	Máquinas e Eqtos	24/06/2014	TALHA ELETRICA U04-76TE001 CAPACIDADE 2TONELADAS	35.245,73	(2.211,80)	33.033,93	12112040	Ubu	25	300	16	192	60.181,00	41.825,80	31.211,05
2171780	0	13111071	Máquinas e Eqtos	31/03/2014	TALHA ELETRICA 1T U04-01TE007	43.200,27	(2.767,90)	40.432,37	12111010	Ubu	25	300	16	192	73.763,00	51.265,29	38.254,94
2171781	0	13111071	Máquinas e Eqtos	31/03/2014	TALHA ELETRICA 1T U04-01TE008	30.296,38	(1.941,13)	28.355,25	12111010	Ubu	25	300	16	192	51.731,00	35.953,05	26.828,72
2171782	0	13111101	Eqtos Process Dados	30/08/2014	RACK AUTOMACAO 478RK002	10.023,21	(10.023,21)	-	12210010	Ubu	5	60	1	12	13.500,00	3.469,50	2.588,99
2171783	0	13111101	Eqtos Process Dados	30/08/2014	RACK AUTOMACAO 478RK003	10.023,21	(10.023,21)	-	12210010	Ubu	5	60	1	12	13.500,00	3.469,50	2.588,99
2171784	0	13111101	Eqtos Process Dados	30/08/2014	RACK DE AUTOMACAO 478RK004 C/ COMPONENTES	17.164,35	(17.164,35)	-	12210010	Ubu	5	60	1	12	23.200,00	5.962,40	4.449,23
2171785	0	13111101	Eqtos Process Dados	30/08/2014	RACK DE AUTOMACAO 478RK005 C/ COMPONENTES	17.164,35	(17.164,35)	-	12210010	Ubu	5	60	1	12	23.200,00	5.962,40	4.449,23
2171786	0	13111101	Eqtos Process Dados	30/08/2014	RACK DE AUTOMACAO 478RK006 C/ COMPONENTES	17.164,35	(17.164,35)	-	12210010	Ubu	5	60	1	12	23.200,00	5.962,40	4.449,23
2171787	0	13111071	Máquinas e Eqtos	30/08/2014	TRANSFORMADOR 30KVA 478TRC003	12.509,75	(600,22)	11.909,53	12210010	Ubu	25	300	16	192	21.360,00	14.845,20	11.077,72
2171788	0	13111071	Máquinas e Eqtos	30/08/2014	PAINEL DE BATERIAS 478PB002	12.509,75	(600,22)	11.909,53	12210010	Ubu	25	300	16	192	21.360,00	14.845,20	11.077,72
2171789	0	13111101	Eqtos Process Dados	30/08/2014	NOBREAK UPS 30KVA NETWORK POWER 478UPS002	10.023,21	(10.023,21)	-	12210010	Ubu	5	60	1	12	13.500,00	3.469,50	2.588,99
2171790	0	13111101	Eqtos Process Dados	30/08/2014	NOBREAK UPS 30KVA NETWORK POWER 478UPS001	10.023,21	(10.023,21)	-	12210010	Ubu	5	60	1	12	13.500,00	3.469,50	2.588,99

FDC CONSULT LTDA

SAMARCO
APRENDER PARA EVOLUIR E TRANSFORMAR

DATA-BASE: 31/03/2021					DADOS CONTÁBEIS CEDIDOS PELA SAMARCO						AVALIAÇÃO VALOR JUSTO DE MERCADO						
IMOBILIZADO	SUB Nº	CLASSE	CENTRO CST	DT.INCORP.	DENOMINAÇÃO DO IMOBILIZADO	VAL AQUIS. BRL	DEPREC. ACUM BRL	VALOR CONTÁBIL BRL	CENTRO DE CUSTOS	UNID. IND	VIDA ÚTIL DET. (ANOS)	VIDA ÚTIL DET. (MESES)	VIDA ÚTIL REM. (ANOS)	VIDA ÚTIL REM. (MESES)	VALOR DE REPOSIÇÃO (R$)	VALOR JUSTO DE MERCADO (R$)	VALOR DE LIQUIDAÇÃO FORÇADA
2171791	0	13111071	Máquinas e Eqtos	31/03/2014	REDUTOR VELOCIDADE 500KW NS 90471401 U04-02CV023R1	119.286,53	(7.642,88)	111.643,65	12111020	Ubu	25	300	16	192	203.679,00	141.556,91	105.631,94
2171792	0	13111071	Máquinas e Eqtos	30/08/2014	PAINEL DE BATERIAS 478PB001	12.509,75	(600,22)	11.909,53	12210010	Ubu	25	300	16	192	21.360,00	14.845,20	11.077,72
2171793	0	13111071	Máquinas e Eqtos	30/08/2014	PAINEL BYPASS 478LC001	12.509,75	(600,22)	11.909,53	12210010	Ubu	25	300	16	192	21.360,00	14.845,20	11.077,72
2171794	0	13111071	Máquinas e Eqtos	31/03/2014	TANQUE HOMOGENEIZACAO U04-01HG008	6.576.951,08	(414.111,84)	6.162.839,24	12111010	Ubu	30	360	20	240	12.658.772,00	8.987.728,12	6.706.781,10
2171795	0	13111071	Máquinas e Eqtos	31/03/2014	TANQUE HOMOGENEIZACAO U04-01HG009	6.576.951,10	(414.111,84)	6.162.839,26	12111010	Ubu	30	360	20	240	12.658.772,00	8.987.728,12	6.706.781,10
2171796	0	13111071	Máquinas e Eqtos	31/03/2014	TANQUE HOMOGENEIZACAO U04-01HG010	6.576.951,10	(414.111,84)	6.162.839,26	12111010	Ubu	30	360	20	240	12.658.772,00	8.987.728,12	6.706.781,10
2171797	0	13111071	Máquinas e Eqtos	31/03/2014	RESISTOR ATERRAMENTO 4G8RT02	7.550,01	(483,73)	7.066,28	12111020	Ubu	25	300	16	192	12.892,00	8.959,94	6.686,05
2171798	0	13111071	Máquinas e Eqtos	31/03/2014	RESISTOR ATERRAMENTO 4G8RT03	7.550,01	(483,73)	7.066,28	12111020	Ubu	25	300	16	192	12.892,00	8.959,94	6.686,05
2171801	0	13111081	Sistemas	31/05/2014	VALVULA DE ESFERA EV-VI 02" 2-1500	37.260,59	(2.515,97)	34.744,62	11162110	Germano	20	240	13	156	38.201,00	26.549,70	19.811,79
2171802	0	13111081	Sistemas	31/05/2014	VALVULA DE ESFERA EV-VI 16" 16-900	339.228,05	(22.905,90)	316.322,15	11162110	Germano	20	240	13	156	347.787,00	241.711,97	180.369,19
2171803	0	13111081	Sistemas	31/05/2014	VALVULA DE ESFERA EV-VI 03" 3-900	37.107,86	(2.505,65)	34.602,21	11162110	Germano	20	240	13	156	38.045,00	26.441,28	19.730,89
2171804	0	13111081	Sistemas	31/05/2014	VALVULA DE ESFERA EV-VI 02" 2-1500	37.260,59	(2.515,97)	34.744,62	11162110	Germano	20	240	13	156	38.201,00	26.549,70	19.811,79
2171805	0	13111081	Sistemas	31/05/2014	VALVULA DE ESFERA EV-VI 02" 2-1500	37.260,59	(2.515,97)	34.744,62	11162110	Germano	20	240	13	156	38.201,00	26.549,70	19.811,79
2171806	0	13111081	Sistemas	31/05/2014	VALVULA DE ESFERA EV-VI 02" 2-1500	37.260,59	(2.515,97)	34.744,62	11162110	Germano	20	240	13	156	38.201,00	26.549,70	19.811,79
2171807	0	13111081	Sistemas	31/05/2014	VALVULA DE ESFERA EV-VI 03" 3-900	37.107,86	(2.505,65)	34.602,21	11162110	Germano	20	240	13	156	38.045,00	26.441,28	19.730,89
2171808	0	13111081	Sistemas	31/05/2014	VALVULA DE ESFERA EV-VI 22" 22-900	1.366.907,16	(92.298,49)	1.274.608,67	11162110	Germano	20	240	13	156	1.897.313,00	1.318.632,54	983.983,90
2171809	0	13111081	Sistemas	31/05/2014	VALVULA DE ESFERA EV-VI 22" 22-900	1.366.907,16	(92.298,49)	1.274.608,67	11162110	Germano	20	240	13	156	1.897.313,00	1.318.632,54	983.983,90
2171810	0	13111081	Sistemas	31/05/2014	VALVULA DE ESFERA EV-VI 22" 22-900	1.366.907,16	(92.298,49)	1.274.608,67	11162110	Germano	20	240	13	156	1.897.313,00	1.318.632,54	983.983,90
2171811	0	13111081	Sistemas	31/05/2014	VALVULA DE ESFERA EV-VI 04" 4-900	45.263,12	(3.056,33)	42.206,79	11162110	Germano	20	240	13	156	46.406,00	32.252,17	24.067,07
2171812	0	13111081	Sistemas	31/05/2014	VALVULA DE ESFERA EV-VI 02" 2-1500	37.260,59	(2.515,97)	34.744,62	11162110	Germano	20	240	13	156	38.201,00	26.549,70	19.811,79
2171813	0	13111081	Sistemas	31/05/2014	VALVULA DE ESFERA EV-VI 02" 2-1500	37.260,59	(2.515,97)	34.744,62	11162110	Germano	20	240	13	156	38.201,00	26.549,70	19.811,79
2171814	0	13111081	Sistemas	31/05/2014	VALVULA DE ESFERA EV-VI 02" 2-1500	37.260,59	(2.515,97)	34.744,62	11162110	Germano	20	240	13	156	38.201,00	26.549,70	19.811,79
2171815	0	13111081	Sistemas	31/05/2014	VALVULA DE ESFERA EV-VI 22" 22-900	1.366.907,16	(92.298,49)	1.274.608,67	11162110	Germano	20	240	13	156	1.897.313,00	1.318.632,54	983.983,90
2171816	0	13111081	Sistemas	31/05/2014	VALVULA DE ESFERA EV-VI 16" 16-900	339.228,05	(22.905,90)	316.322,15	11162110	Germano	20	240	13	156	347.787,00	241.711,97	180.369,19
2171817	0	13111081	Sistemas	31/05/2014	VALVULA DE ESFERA EV-VI 12" 12-900	259.047,74	(17.491,84)	241.555,90	11162110	Germano	20	240	13	156	265.584,00	184.580,88	137.737,09
2171818	0	13111081	Sistemas	31/05/2014	VALVULA DE ESFERA EV-VI 03" 3-900	37.107,86	(2.505,65)	34.602,21	11162110	Germano	20	240	13	156	38.045,00	26.441,28	19.730,89
2171819	0	13111081	Sistemas	31/05/2014	VALVULA DE ESFERA EV-VI 22" 22-900	1.366.907,16	(92.298,49)	1.274.608,67	11162110	Germano	20	240	13	156	1.897.313,00	1.318.632,54	983.983,90
2171820	0	13111081	Sistemas	31/05/2014	VALVULA DE ESFERA EV-VI 02" 2-1500	37.260,58	(2.515,97)	34.744,61	11162110	Germano	20	240	13	156	38.201,00	26.549,70	19.811,79
2171821	0	13111081	Sistemas	31/05/2014	VALVULA DE ESFERA EV-VI 02" 2-1500	37.260,58	(2.515,97)	34.744,61	11162110	Germano	20	240	13	156	38.201,00	26.549,70	19.811,79
2171822	0	13111081	Sistemas	31/05/2014	VALVULA DE ESFERA EV-VI 02" 2-1500	37.260,58	(2.515,97)	34.744,61	11162110	Germano	20	240	13	156	38.201,00	26.549,70	19.811,79
2171823	0	13111081	Sistemas	31/05/2014	VALVULA DE ESFERA EV-VI 03" 3-900	37.107,86	(2.505,65)	34.602,21	11162110	Germano	20	240	13	156	38.045,00	26.441,28	19.730,89
2171825	0	13111081	Sistemas	31/05/2014	VALVULA DE ESFERA EV-VI 20" 20-900	603.346,45	(40.740,13)	562.606,32	11162110	Germano	20	240	13	156	618.569,00	429.905,46	320.802,07
2171826	0	13111081	Sistemas	31/05/2014	VALVULA DE ESFERA EV-VI 20" 20-900	603.346,45	(40.740,13)	562.606,32	11162110	Germano	20	240	13	156	618.569,00	429.905,46	320.802,07
2171827	0	13111081	Sistemas	31/05/2014	VALVULA DE ESFERA EV-VI 03" 3-900	37.107,87	(2.505,65)	34.602,22	11162110	Germano	20	240	13	156	38.045,00	26.441,28	19.730,89
2171828	0	13111081	Sistemas	31/05/2014	VALVULA DE ESFERA EV-VI 20" 20-900	603.346,45	(40.740,13)	562.606,32	11162110	Germano	20	240	13	156	618.569,00	429.905,46	320.802,07
2171829	0	13111081	Sistemas	31/05/2014	VALVULA DE ESFERA EV-VI 20" 20-900	603.346,45	(40.740,13)	562.606,32	11162110	Germano	20	240	13	156	618.569,00	429.905,46	320.802,07
2171830	0	13111081	Sistemas	31/05/2014	VALVULA DE ESFERA EV-VI 20" 20-900	603.346,43	(40.740,13)	562.606,30	11162110	Germano	20	240	13	156	618.569,00	429.905,46	320.802,07
2171831	0	13111081	Sistemas	31/05/2014	VALVULA DE ESFERA EV-VI 04" 4-900	45.263,12	(3.056,33)	42.206,79	11162110	Germano	20	240	13	156	46.406,00	32.252,17	24.067,07
2171832	0	13111081	Sistemas	31/05/2014	VALVULA DE ESFERA EV-VI 04" 4-900	45.263,12	(3.056,33)	42.206,79	11162110	Germano	20	240	13	156	46.406,00	32.252,17	24.067,07
2171833	0	13111081	Sistemas	31/05/2014	VALVULA DE ESFERA EV-VI 22" 22-900	1.366.907,16	(92.298,49)	1.274.608,67	11162110	Germano	20	240	13	156	1.897.313,00	1.318.632,54	983.983,90
2171834	0	13111081	Sistemas	31/05/2014	VALVULA DE ESFERA EV-VI 20" 20-900	786.078,68	(53.078,86)	732.999,82	11162110	Germano	20	240	13	156	805.912,00	560.108,84	417.961,84
2171835	0	13111081	Sistemas	31/05/2014	VALVULA DE ESFERA EV-VI 20" 20-900	786.078,67	(53.078,86)	732.999,81	11162110	Germano	20	240	13	156	805.912,00	560.108,84	417.961,84
2171836	0	13111071	Máquinas e Eqtos	31/05/2014	UNIDADE HIDRAULICA HPU M03-06HD001	1.423.200,78	(76.879,71)	1.346.321,07	11162110	Germano	25	300	16	192	2.692.500,00	1.871.287,50	1.396.383,54
2171838	0	13111071	Máquinas e Eqtos	25/04/2014	PAINEL CONTROLADOR LOGICO PROGRAMAVEL 306-CLP-501	132.014,66	(7.510,61)	124.504,05	11162110	Germano	25	300	16	192	179.100,00	124.474,50	92.884,79
2171839	0	13111071	Máquinas e Eqtos	25/04/2014	PAINEL CONTROLADOR LOGICO PROGRAMAVEL 306-CLP-502	132.014,66	(7.510,61)	124.504,05	11162110	Germano	25	300	16	192	179.100,00	124.474,50	92.884,79
2171840	0	13111081	Sistemas	31/05/2014	VALVULA DE ESFERA EV-VI 04" 4-900	45.263,11	(3.056,33)	42.206,78	11162110	Germano	20	240	13	156	46.406,00	32.252,17	24.067,07
2171841	0	13111081	Sistemas	31/05/2014	VALVULA DE ESFERA EV-VI 02" 2-1500	37.260,58	(2.515,97)	34.744,61	11162110	Germano	20	240	13	156	38.201,00	26.549,70	19.811,79
2171842	0	13111081	Sistemas	31/05/2014	VALVULA DE ESFERA EV-VI 02" 2-1500	37.260,58	(2.515,97)	34.744,61	11162110	Germano	20	240	13	156	38.201,00	26.549,70	19.811,79
2171843	0	13111081	Sistemas	31/05/2014	VALVULA DE ESFERA EV-VI 02" 2-1500	37.260,58	(2.515,97)	34.744,61	11162110	Germano	20	240	13	156	38.201,00	26.549,70	19.811,79
2171844	0	13111081	Sistemas	31/05/2014	VALVULA DE ESFERA EV-VI 02" 2-1500	37.260,58	(2.515,97)	34.744,61	11162110	Germano	20	240	13	156	38.201,00	26.549,70	19.811,79
2171845	0	13111081	Sistemas	31/05/2014	VALVULA DE ESFERA EV-VI 16" 16-900	339.228,05	(22.905,90)	316.322,15	11162110	Germano	20	240	13	156	347.787,00	241.711,97	180.369,19
2171846	0	13111081	Sistemas	31/05/2014	VALVULA DE ESFERA EV-VI 12" 12-900	259.047,73	(17.491,84)	241.555,89	11162110	Germano	20	240	13	156	265.584,00	184.580,88	137.737,09
2171847	0	13111101	Eqtos Process Dados	31/05/2014	NO-BREAK UPS ENGETRON DOUBLE 10KVA 306-UPS-501-B	15.200,04	(15.200,04)	-	11162110	Germano	5	60	1	12	20.600,00	5.294,20	3.950,61
2171849	0	13111101	Eqtos Process Dados	31/05/2014	NO-BREAK UPS ENGETRON DOUBLE 10KVA 306-UPS-501-A	15.200,04	(15.200,04)	-	11162110	Germano	5	60	1	12	20.600,00	5.294,20	3.950,61
2171850	0	13111071	Máquinas e Eqtos	31/05/2014	TRANSFORMADOR ENGETRON 306-XF-501-A	4.156,70	(224,54)	3.932,16	11162110	Germano	25	300	16	192	5.600,00	3.892,00	2.904,27
2171851	0	13111071	Máquinas e Eqtos	25/04/2014	QUADRO DISTRIBUICAO TENSAO E CONTROLE 306-QDTI-C50	4.217,35	(239,93)	3.977,42	11162110	Germano	25	300	16	192	5.700,00	3.961,50	2.956,13
2171852	0	13111071	Máquinas e Eqtos	31/05/2014	QUADRO DE DISTRIBUICAO M03-06QD003	5.775,04	(311,96)	5.463,08	11162110	Germano	25	300	16	192	7.800,00	5.421,00	4.045,23
2171854	0	13111071	Máquinas e Eqtos	31/05/2014	QUADRO DE DISTRIBUICAO M03-06QD001	2.331,05	(125,92)	2.205,13	11162110	Germano	25	300	16	192	3.100,00	2.154,50	1.607,72
2171855	0	13111071	Máquinas e Eqtos	31/05/2014	PAINEL DE ILUMINACAO M03-06LP001	2.941,07	(158,87)	2.782,20	11162110	Germano	25	300	16	192	3.900,00	2.710,50	2.022,62
2171857	0	13111071	Máquinas e Eqtos	31/05/2014	PORTICO ROLANTE EV6 - M03-06PR001	278.102,38	(14.766,79)	263.335,59	11162110	Germano	25	300	16	192	377.300,00	262.223,50	195.675,21
2171858	0	13111071	Máquinas e Eqtos	31/05/2014	MEDIDOR DE VAZAO TIPO SONAR 22" 305FE-FIT501	480.374,05	(25.949,27)	454.424,78	11162110	Germano	25	300	16	192	651.700,00	452.931,50	337.984,46
2171859	0	13111081	Sistemas	31/05/2014	VALVULA DE ESFERA EV-V 02" 2-600	27.557,74	(1.860,79)	25.696,95	11162110	Germano	20	240	13	156	28.254,00	19.636,53	14.653,08
2171860	0	13111071	Máquinas e Eqtos	31/05/2014	UNIDADE HIDRAULICA HPU M03-05HD001	1.262.311,40	(68.188,65)	1.194.122,75	11162110	Germano	25	300	16	192	2.692.500,00	1.871.287,50	1.396.383,54
2171862	0	13111081	Sistemas	31/05/2014	VALVULA DE ESFERA EV-V 02" 2-600	27.557,74	(1.860,79)	25.696,95	11162110	Germano	20	240	13	156	28.254,00	19.636,53	14.653,08
2171863	0	13111081	Sistemas	31/05/2014	VALVULA DE ESFERA EV-V 02" 2-600	27.557,74	(1.860,79)	25.696,95	11162110	Germano	20	240	13	156	28.254,00	19.636,53	14.653,08
2171864	0	13111081	Sistemas	31/05/2014	VALVULA DE ESFERA EV-V 02" 2-600	27.557,74	(1.860,79)	25.696,95	11162110	Germano	20	240	13	156	28.254,00	19.636,53	14.653,08
2171865	0	13111081	Sistemas	31/05/2014	VALVULA DE ESFERA EV-V 02" 2-600	27.557,74	(1.860,79)	25.696,95	11162110	Germano	20	240	13	156	28.254,00	19.636,53	14.653,08
2171866	0	13111081	Sistemas	31/05/2014	VALVULA DE ESFERA EV-V 02" 2-600	27.557,74	(1.860,79)	25.696,95	11162110	Germano	20	240	13	156	28.254,00	19.636,53	14.653,08
2171867	0	13111081	Sistemas	31/05/2014	VALVULA DE ESFERA EV-V 02" 2-600	27.557,74	(1.860,79)	25.696,95	11162110	Germano	20	240	13	156	28.254,00	19.636,53	14.653,08

FDC CONSULT LTDA

SAMARCO
APRENDER PARA EVOLUIR E TRANSFORMAR

DATA-BASE: 31/03/2021					DADOS CONTÁBEIS CEDIDOS PELA SAMARCO					AVALIAÇÃO VALOR JUSTO DE MERCADO							
IMOBILIZADO	SUB Nº	CLASSE	CENTRO CST	DT.INCORP.	DENOMINAÇÃO DO IMOBILIZADO	VAL AQUIS. BRL	DEPREC. ACUM BRL	VALOR CONTÁBIL BRL	CENTRO DE CUSTOS	UNID. IND	VIDA ÚTIL DET. (ANOS)	VIDA ÚTIL DET. (MESES)	VIDA ÚTIL REM. (ANOS)	VIDA ÚTIL REM. (MESES)	VALOR DE REPOSIÇÃO (R$)	VALOR JUSTO DE MERCADO (R$)	VALOR DE LIQUIDAÇÃO FORÇADA
2171868	0	13111081	Sistemas	31/05/2014	VALVULA DE ESFERA EV-V 03" 3-600	30.290,78	(2.045,35)	28.245,43	11162110	Germano	20	240	13	156	31.056,00	21.583,92	16.106,25
2171869	0	13111081	Sistemas	31/05/2014	VALVULA DE ESFERA EV-V 03" 3-600	30.290,78	(2.045,35)	28.245,43	11162110	Germano	20	240	13	156	31.056,00	21.583,92	16.106,25
2171870	0	13111071	Máquinas e Eqtos	31/05/2014	TRANSFORMADOR ENGETRON 305-XF-501-A	4.156,70	(224,54)	3.932,16	11162110	Germano	25	300	16	192	5.600,00	3.892,00	2.904,27
2171871	0	13111071	Máquinas e Eqtos	31/03/2014	REDUTOR VELOCIDADE 500KW NS 90471302 U04-02CV018R1	119.286,53	(7.642,88)	111.643,65	12111020	Ubu	25	300	16	192	203.679,00	141.556,91	105.631,94
2171872	0	13111071	Máquinas e Eqtos	31/05/2014	PAINEL DE ILUMINACAO M03-05LP001	2.908,25	(157,10)	2.751,15	11162110	Germano	25	300	16	192	3.900,00	2.710,50	2.022,62
2171873	0	13111071	Máquinas e Eqtos	31/05/2014	QUADRO DE DISTRIBUICAO M03-05QD003	6.396,89	(345,55)	6.051,34	11162110	Germano	25	300	16	192	8.600,00	5.977,00	4.460,13
2171874	0	13111071	Máquinas e Eqtos	25/04/2014	QUADRO DISTRIBUICAO TENSAO E CONTROLE 305-QDTI-C50	4.217,38	(239,93)	3.977,45	11162110	Germano	25	300	16	192	5.700,00	3.961,50	2.956,13
2171875	0	13111071	Máquinas e Eqtos	25/04/2014	PAINEL CONTROLADOR LOGICO PROGRAMAVEL 305-CLP-501	154.886,80	(8.811,85)	146.074,95	11162110	Germano	25	300	16	192	210.100,00	146.019,50	108.962,00
2171877	0	13111101	Eqtos Process Dados	31/05/2014	NO-BREAK UPS ENGETRON DOUBLE 10KVA 305-UPS-501-A	15.200,04	(15.200,04)	-	11162110	Germano	5	60	1	12	20.600,00	5.294,20	3.950,61
2171878	0	13111101	Eqtos Process Dados	31/05/2014	NO-BREAK UPS ENGETRON DOUBLE 10KVA 305-UPS-501-B	15.200,04	(15.200,04)	-	11162110	Germano	5	60	1	12	20.600,00	5.294,20	3.950,61
2171879	0	13111081	Sistemas	31/05/2014	VALVULA DE ESFERA EV-V 22" 22-600	1.026.822,43	(69.334,75)	957.487,68	11162110	Germano	20	240	13	156	1.650.267,00	1.146.935,57	855.860,98
2171880	0	13111081	Sistemas	31/05/2014	VALVULA DE ESFERA EV-V 12" 12-600	451.321,67	(15.180,73)	436.140,94	11162110	Germano	20	240	13	156	462.709,00	321.582,76	239.970,00
2171881	0	13111081	Sistemas	31/05/2014	VALVULA DE ESFERA EV-V 12" 12-600	451.321,67	(15.180,73)	436.140,94	11162110	Germano	20	240	13	156	462.709,00	321.582,76	239.970,00
2171882	0	13111081	Sistemas	31/05/2014	VALVULA DE ESFERA EV-V 22" 22-600	1.026.822,44	(69.334,75)	957.487,69	11162110	Germano	20	240	13	156	1.650.267,00	1.146.935,57	855.860,98
2171883	0	13111081	Sistemas	31/05/2014	VALVULA DE ESFERA EV-V 22" 22-600	1.026.822,43	(69.334,75)	957.487,68	11162110	Germano	20	240	13	156	1.650.267,00	1.146.935,57	855.860,98
2171884	0	13111081	Sistemas	31/05/2014	VALVULA DE ESFERA EV-V 04" 4-600	38.856,58	(2.623,74)	36.232,84	11162110	Germano	20	240	13	156	39.837,00	27.686,72	20.660,25
2171885	0	13111071	Máquinas e Eqtos	31/05/2014	MEDIDOR DE VAZAO TIPO SONAR 22" 306FE-FIT501	480.374,07	(25.949,27)	454.424,80	11162110	Germano	25	300	16	192	651.700,00	452.931,50	337.984,46
2171887	0	13111071	Máquinas e Eqtos	31/03/2014	PONTE ROLANTE 3T U04-02PR003	227.268,87	(14.561,47)	212.707,40	12111020	Ubu	25	300	16	192	388.055,00	269.698,23	201.252,97
2171888	0	13111071	Máquinas e Eqtos	31/03/2014	TORRE DE RESFRIAMENTO U04-02TF003	315.086,48	(20.188,09)	294.898,39	12111020	Ubu	25	300	16	192	538.001,00	373.910,70	279.017,92
2171889	0	13111071	Máquinas e Eqtos	30/08/2014	PAINEL PNEUMATICO DE VALVULAS 401PNV033	15.239,47	(757,80)	14.481,67	12111010	Ubu	25	300	16	192	26.021,00	18.084,60	13.495,00
2171890	0	13111071	Máquinas e Eqtos	31/03/2014	MOTOR 500KW NS 1014619671 U03-02CV010M1	119.286,53	(7.642,88)	111.643,65	12111020	Ubu	25	300	16	192	203.679,00	141.556,91	105.631,94
2171891	0	13111071	Máquinas e Eqtos	30/08/2014	PAINEL PNEUMATICO DE VALVULAS 476PNV011	15.239,47	(757,80)	14.481,67	12111010	Ubu	25	300	16	192	26.021,00	18.084,60	13.495,00
2171892	0	13111071	Máquinas e Eqtos	30/08/2014	PAINEL PNEUMATICO DE VALVULAS 476PNV010	15.239,47	(757,80)	14.481,67	12111010	Ubu	25	300	16	192	26.021,00	18.084,60	13.495,00
2171893	0	13111071	Máquinas e Eqtos	30/08/2014	PAINEL PNEUMATICO DE VALVULAS 401PNV043F	15.239,47	(757,80)	14.481,67	12111010	Ubu	25	300	16	192	26.021,00	18.084,60	13.495,00
2171894	0	13111071	Máquinas e Eqtos	30/08/2014	PAINEL PNEUMATICO DE VALVULAS 401PNV043C	15.239,47	(757,80)	14.481,67	12111010	Ubu	25	300	16	192	26.021,00	18.084,60	13.495,00
2171895	0	13111071	Máquinas e Eqtos	30/08/2014	PAINEL PNEUMATICO DE VALVULAS 401PNV041	15.239,47	(757,80)	14.481,67	12111010	Ubu	25	300	16	192	26.021,00	18.084,60	13.495,00
2171896	0	13111071	Máquinas e Eqtos	30/08/2014	PAINEL PNEUMATICO DE VALVULAS 401PNV043E	15.239,47	(757,80)	14.481,67	12111010	Ubu	25	300	16	192	26.021,00	18.084,60	13.495,00
2171897	0	13111071	Máquinas e Eqtos	30/08/2014	PAINEL PNEUMATICO DE VALVULAS 401PNV042	15.239,47	(757,80)	14.481,67	12111010	Ubu	25	300	16	192	26.021,00	18.084,60	13.495,00
2171898	0	13111071	Máquinas e Eqtos	30/08/2014	PAINEL PNEUMATICO DE VALVULAS 401PNV043B	15.239,47	(757,80)	14.481,67	12111010	Ubu	25	300	16	192	26.021,00	18.084,60	13.495,00
2171900	0	13111071	Máquinas e Eqtos	30/08/2014	PAINEL PNEUMATICO DE VALVULAS 401PNV044	15.239,47	(757,80)	14.481,67	12111010	Ubu	25	300	16	192	26.021,00	18.084,60	13.495,00
2171901	0	13111071	Máquinas e Eqtos	30/04/2014	CHUTE DESCARGA BRITADOR G03-03BR005	16.027,99	(1.032,10)	14.995,89	11132050	Germano	25	300	16	192	57.959,00	40.281,51	30.058,68
2171902	0	13111071	Máquinas e Eqtos	30/04/2014	CHUTE DESCARGA BRITADOR G03-03BR004	16.027,99	(1.032,10)	14.995,89	11132050	Germano	25	300	16	192	57.959,00	40.281,51	30.058,68
2171903	0	13111071	Máquinas e Eqtos	31/03/2014	MOTOR 500KW NS 1015081706 U03-02CV012M1	119.286,53	(7.642,88)	111.643,65	12111020	Ubu	25	300	16	192	203.679,00	141.556,91	105.631,94
2171904	0	13111071	Máquinas e Eqtos	30/04/2014	SILO ALIMENTACAO DE BOLAS MOINHO G03-09SL001	17.075,71	(1.099,58)	15.976,13	11132120	Germano	30	360	20	240	44.259,00	31.423,89	23.448,99
2171905	0	13111071	Máquinas e Eqtos	30/04/2014	SILO ALIMENTACAO DE BOLAS MOINHO G03-09SL002	17.075,71	(1.099,58)	15.976,13	11132120	Germano	30	360	20	240	44.259,00	31.423,89	23.448,99
2171906	0	13111071	Máquinas e Eqtos	30/04/2014	SILO ALIMENTACAO DE BOLAS MOINHO G03-09SL003	17.075,71	(1.099,58)	15.976,13	11132120	Germano	30	360	20	240	44.259,00	31.423,89	23.448,99
2171907	0	13111071	Máquinas e Eqtos	30/04/2014	SILO ALIMENTACAO DE BOLAS MOINHO G03-09SL004	17.075,71	(1.099,58)	15.976,13	11132120	Germano	30	360	20	240	44.259,00	31.423,89	23.448,99
2171908	0	13111071	Máquinas e Eqtos	30/04/2014	SILO ALIMENTACAO DE BOLAS G03-05MP002	23.463,15	(1.510,88)	21.952,27	11132080	Germano	30	360	20	240	44.259,00	31.423,89	23.448,99
2171909	0	13111071	Máquinas e Eqtos	30/04/2014	SILO ALIMENTACAO DE BOLAS G03-05MP002	23.463,15	(1.510,88)	21.952,27	11132080	Germano	30	360	20	240	44.259,00	31.423,89	23.448,99
2171910	0	13111071	Máquinas e Eqtos	30/04/2014	SILO ALIMENTACAO DE BOLAS G03-05MP001	23.463,15	(1.510,88)	21.952,27	11132080	Germano	30	360	20	240	44.259,00	31.423,89	23.448,99
2171911	0	13111071	Máquinas e Eqtos	30/04/2014	SILO ALIMENTACAO DE BOLAS G03-05MP001	23.463,15	(1.510,88)	21.952,27	11132080	Germano	30	360	20	240	44.259,00	31.423,89	23.448,99
2171912	0	13111071	Máquinas e Eqtos	30/04/2014	CHUTE DE DESCARGA MOINHO G03-05MP001	153.516,67	(9.885,54)	143.631,13	11132080	Germano	25	300	16	192	243.533,00	169.255,44	126.301,01
2171913	0	13111071	Máquinas e Eqtos	30/04/2014	CHUTE DE DESCARGA MOINHO G03-05MP002	153.516,67	(9.885,54)	143.631,13	11132080	Germano	25	300	16	192	243.533,00	169.255,44	126.301,01
2171914	0	13111071	Máquinas e Eqtos	30/04/2014	CHUTE DE DESCARGA MOINHO G03-09MS003	151.295,32	(9.742,50)	141.552,82	11132120	Germano	25	300	16	192	243.638,00	169.328,41	126.355,47
2171915	0	13111071	Máquinas e Eqtos	30/04/2014	CHUTE DE DESCARGA MOINHO G03-09MS004	151.295,32	(9.742,50)	141.552,82	11132120	Germano	25	300	16	192	243.638,00	169.328,41	126.355,47
2171916	0	13111081	Sistemas	30/04/2014	VALVULA DE CONTROLE MANGOTE 16" PV400 306-FV-043	87.737,63	(7.062,21)	80.675,42	11132090	Germano	25	300	16	192	177.946,00	123.672,47	92.286,30
2171919	0	13111081	Sistemas	25/04/2014	VALVULA DE ALIVIO DMB 301-PSV-501 DN3" 1500#	27.812,58	(1.977,90)	25.834,68	11162100	Germano	20	240	13	156	28.515,00	19.817,93	14.788,44
2171920	0	13111081	Sistemas	25/04/2014	VALVULA DE ALIVIO DMB 301-PSV-502 DN3" 1500#	27.812,58	(1.977,90)	25.834,68	11162100	Germano	20	240	13	156	28.515,00	19.817,93	14.788,44
2171921	0	13111081	Sistemas	25/04/2014	VALVULA DE ALIVIO DMB 301-PSV-503 DN3" 1500#	27.812,58	(1.977,90)	25.834,68	11162100	Germano	20	240	13	156	28.515,00	19.817,93	14.788,44
2171922	0	13111081	Sistemas	25/04/2014	VALVULA DE ALIVIO DMB 301-PSV-504 DN3" 1500#	27.812,58	(1.977,90)	25.834,68	11162100	Germano	20	240	13	156	28.515,00	19.817,93	14.788,44
2171923	0	13111081	Sistemas	25/04/2014	VALVULA DE ALIVIO DMB 301-PSV-505 DN3" 1500#	27.812,58	(1.977,90)	25.834,68	11162100	Germano	20	240	13	156	28.515,00	19.817,93	14.788,44
2171924	0	13111081	Sistemas	25/04/2014	VALVULA DE ALIVIO DMB 301-PSV-506 DN3" 1500#	27.812,57	(1.977,90)	25.834,67	11162100	Germano	20	240	13	156	28.515,00	19.817,93	14.788,44
2171925	0	13111071	Máquinas e Eqtos	25/04/2014	MEDIDOR DENSIDADE RADIOATIVO 14" 301-DE/DX/DIT-505	40.529,60	(2.305,82)	38.223,78	11162100	Germano	25	300	16	192	54.900,00	38.155,50	28.472,22
2171926	0	13111071	Máquinas e Eqtos	31/05/2014	PAINEL DE CONTROLE DEDICADO 301-CLP-509	12.654,00	(683,56)	11.970,44	11162100	Germano	25	300	16	192	17.100,00	11.884,50	8.868,40
2171927	0	13111071	Máquinas e Eqtos	30/11/2014	PAINEL PNEUMATICO DE VALVULA FESTO 310-PNV-009	16.445,61	(697,85)	15.747,76	11132220	Germano	20	240	13	156	26.345,00	18.309,78	13.663,04
2171928	0	13111071	Máquinas e Eqtos	31/05/2014	PAINEL DE CONTROLE DEDICADO 301-CLP-511	164.501,55	(8.886,19)	155.615,36	11162100	Germano	25	300	16	192	223.100,00	155.054,50	115.704,06
2171929	0	13111071	Máquinas e Eqtos	31/03/2014	REDUTOR VELOCIDADE 500KW NS 90471202 U03-02CV012R1	119.286,53	(7.642,88)	111.643,65	12111020	Ubu	25	300	16	192	203.679,00	141.556,91	105.631,94
2171930	0	13111071	Máquinas e Eqtos	31/05/2014	PAINEL DE CONTROLE DEDICADO 301-CLP-512	164.501,55	(8.886,19)	155.615,36	11162100	Germano	25	300	16	192	223.100,00	155.054,50	115.704,06
2171931	0	13111081	Sistemas	31/05/2014	VALVULA DE ESFERA 10" 150 301-VH-549	196.233,09	(13.250,36)	182.982,73	11162100	Germano	20	240	13	156	201.185,00	139.823,58	104.338,50
2171932	0	13111071	Máquinas e Eqtos	31/05/2014	MOTOR INDUCAO WEG WMINING 40CV M03-01TF002	8.750,52	(472,69)	8.277,83	11162100	Germano	25	300	16	192	11.800,00	8.201,00	6.119,71
2171933	0	13111071	Máquinas e Eqtos	31/05/2014	MOTOR INDUCAO WEG WMINING 40CV M03-01TF002	8.750,52	(472,69)	8.277,83	11162100	Germano	25	300	16	192	11.800,00	8.201,00	6.119,71
2171934	0	13111071	Máquinas e Eqtos	31/05/2014	MOTOR INDUCAO WEG WMINING 40CV M03-01TF001	8.750,52	(472,69)	8.277,83	11162100	Germano	25	300	16	192	11.800,00	8.201,00	6.119,71
2171935	0	13111071	Máquinas e Eqtos	31/05/2014	MOTOR INDUCAO WEG WMINING 40CV M03-01TF001	8.750,52	(472,69)	8.277,83	11162100	Germano	25	300	16	192	11.800,00	8.201,00	6.119,71
2171936	0	13111071	Máquinas e Eqtos	30/09/2014	PAINEL PNEUMATICO DE VALVULA 2 ACIONAMENTOS	16.572,05	(813,88)	15.758,17	11132080	Germano	25	300	16	192	25.291,00	17.577,25	13.116,41
2171937	0	13111071	Máquinas e Eqtos	30/09/2014	PAINEL PNEUMATICO DE VALVULA 2 ACIONAMENTOS	16.572,05	(813,88)	15.758,17	11132080	Germano	25	300	16	192	25.291,00	17.577,25	13.116,41
2171938	0	13111071	Máquinas e Eqtos	30/09/2014	PAINEL PNEUMATICO DE VALVULA 2 ACIONAMENTOS	16.572,05	(813,88)	15.758,17	11132080	Germano	25	300	16	192	25.291,00	17.577,25	13.116,41
2171940	0	13111131	Ferramentas	25/04/2014	TALHA MANUAL BAUMA COMPACTA NT 1T M03-01TH001	3.014,17	(2.084,81)	929,36	11162100	Germano	10	120	5	60	3.900,00	2.238,60	1.670,48
2171941	0	13111131	Ferramentas	25/04/2014	TALHA MANUAL BAUMA COMPACTA NT 1T M03-01TH002	3.014,18	(2.084,82)	929,36	11162100	Germano	10	120	5	60	3.900,00	2.238,60	1.670,48
2171942	0	13111071	Máquinas e Eqtos	30/04/2014	PORTICO GIRATORIO DE PAREDE SK2 BAUMA G03-06PG001	10.274,62	(661,62)	9.613,00	11132090	Germano	25	300	16	192	15.701,00	10.912,20	8.142,85

FDC CONSULT LTDA

SAMARCO
APRENDER PARA EVOLUIR E TRANSFORMAR

DATA-BASE: 31/03/2021					DADOS CONTÁBEIS CEDIDOS PELA SAMARCO					AVALIAÇÃO VALOR JUSTO DE MERCADO							
IMOBILIZADO	SUB Nº	CLASSE	CENTRO CST	DT.INCORP.	DENOMINAÇÃO DO IMOBILIZADO	VAL AQUIS. BRL	DEPREC. ACUM BRL	VALOR CONTÁBIL BRL	CENTRO DE CUSTOS	UNID. IND	VIDA ÚTIL DET. (ANOS)	VIDA ÚTIL DET. (MESES)	VIDA ÚTIL REM. (ANOS)	VIDA ÚTIL REM. (MESES)	VALOR DE REPOSIÇÃO (R$)	VALOR JUSTO DE MERCADO (R$)	VALOR DE LIQUIDAÇÃO FORÇADA
2171943	0	13111071	Máquinas e Eqtos	30/04/2014	PORTICO GIRATORIO DE PAREDE SK2 BAUMA G03-06PG002	10.274,62	(661,62)	9.613,00	11132090	Germano	25	300	16	192	15.701,00	10.912,20	8.142,85
2171944	0	13111071	Máquinas e Eqtos	30/04/2014	PORTICO GIRATORIO DE PAREDE SK2 BAUMA G03-03PG008	10.274,62	(661,62)	9.613,00	11132050	Germano	25	300	16	192	16.123,00	11.205,49	8.361,71
2171945	0	13111071	Máquinas e Eqtos	30/04/2014	TRANSFORMADOR TRIFASICO A SECO KING TKTC 15KVA	4.972,62	(320,20)	4.652,42	11132100	Germano	25	300	16	192	7.798,00	5.419,61	4.044,20
2171946	0	13111071	Máquinas e Eqtos	30/04/2014	MOEGA DE AMIDO	177.858,72	(11.453,02)	166.405,70	11132140	Germano	25	300	16	192	274.304,00	190.641,28	142.259,46
2171947	0	13111071	Máquinas e Eqtos	30/04/2014	MACACO HIDRAULICO ENERPAC ELEVACAO MOINHOS	838.158,07	(53.972,25)	784.185,82	11132080	Germano	25	300	16	192	1.457.089,00	1.012.676,86	755.675,06
2171948	0	13111051	Edificações	30/11/2014	CAIXA POLPA DESCARGA MOINHO SECUNDARIO G03-09ST009	45.860,33	(11.617,93)	34.242,40	11132120	Germano	50	600	38	456	65.757,00	51.421,97	38.371,87
2171949	0	13111051	Edificações	30/11/2014	CAIXA POLPA DESCARGA MOINHO SECUNDARIO G03-09ST010	45.860,33	(11.617,93)	34.242,40	11132120	Germano	50	600	38	456	65.757,00	51.421,97	38.371,87
2171950	0	13111051	Edificações	30/11/2014	CAIXA POLPA DESCARGA MOINHO PRIMARIO G03-05ST001	83.399,91	(21.128,00)	62.271,91	11132080	Germano	50	600	38	456	119.606,00	93.531,89	69.794,94
2171951	0	13111051	Edificações	30/11/2014	CAIXA POLPA DESCARGA MOINHO PRIMARIO G03-05ST002	83.399,91	(21.128,00)	62.271,91	11132080	Germano	50	600	38	456	119.606,00	93.531,89	69.794,94
2171952	0	13111071	Máquinas e Eqtos	30/04/2014	CHUTE OVERSIZE DA PENEIRA G03-12PN009	23.280,80	(1.499,14)	21.781,66	11132130	Germano	25	300	16	192	721.853,00	501.687,84	374.367,19
2171954	0	13111071	Máquinas e Eqtos	11/08/2014	MOTOBOMBA NETZSCH NEMO NM031BY01L06B DYNAMIC	24.221,57	(1.268,90)	22.952,67	11132140	Germano	25	300	16	192	37.726,00	26.219,57	19.565,45
2171955	0	13111071	Máquinas e Eqtos	31/05/2014	CHUTE DE DESCARGA CAIXA G03-76CX032	31.125,13	(1.912,60)	29.212,53	11132210	Germano	25	300	16	192	46.472,00	32.298,04	24.101,29
2171956	0	13111071	Máquinas e Eqtos	11/06/2014	MOTOBOMBA HIGRA R2 155/15B 440V	71.981,78	(4.225,50)	67.756,28	11132170	Germano	25	300	16	192	109.700,00	76.241,50	56.892,58
2171957	0	13111071	Máquinas e Eqtos	30/04/2014	CHUTE UNDERSIZE DA PENEIRA G03-06PN008	18.731,40	(1.206,18)	17.525,22	11132090	Germano	25	300	16	192	121.187,00	84.224,97	62.849,97
2171958	0	13111071	Máquinas e Eqtos	30/04/2014	CHUTE OVERSIZE DA PENEIRA G03-06PN008	13.933,72	(897,25)	13.036,47	11132090	Germano	25	300	16	192	121.187,00	84.224,97	62.849,97
2171959	0	13111071	Máquinas e Eqtos	18/07/2014	REDUTOR DE VELOCIDADE CESTARI E58444P150000 11CR13	772.911,76	(38.075,17)	734.836,59	11110040	Germano	25	300	16	192	1.184.892,00	823.499,94	614.508,33
2171960	0	13111071	Máquinas e Eqtos	18/06/2014	PENEIRA VIBRATORIA HAVER ESS 2400 X 5000	1.069.653,83	(55.981,08)	1.013.672,75	11110050	Germano	25	300	16	192	2.732.608,00	1.899.162,56	1.417.184,34
2171961	0	13111071	Máquinas e Eqtos	18/06/2014	MOTOR INDUCAO WEG W22 PLUS 125CV	39.511,08	(2.067,84)	37.443,24	11110050	Germano	25	300	16	192	59.539,00	41.379,61	30.878,10
2171962	0	13111071	Máquinas e Eqtos	18/07/2014	CARREGADOR FIELD HOPPER 11CR13	5.778.247,26	(283.735,36)	5.494.511,90	11110040	Germano	25	300	16	192	11.349.215,00	7.887.704,43	5.885.926,49
2171963	0	13111071	Máquinas e Eqtos	18/07/2014	ALIMENTADOR DE SAPATA 11CR13	2.028.893,38	(99.947,31)	1.928.946,07	11110040	Germano	25	300	16	192	3.492.082,00	2.426.996,99	1.811.062,52
2171964	0	13111081	Sistemas	30/04/2014	VALVULA BORBOLETA TORWELL VRS-130 PN25 340-FV-011	16.132,37	(1.146,12)	14.986,25	11131170	Germano	20	240	13	156	16.540,00	11.495,30	8.577,97
2171965	0	13111081	Sistemas	30/04/2014	VALVULA BORBOLETA TORWELL VRS-130 PN25 340-FV-010	16.132,37	(1.146,12)	14.986,25	11131170	Germano	20	240	13	156	16.540,00	11.495,30	8.577,97
2171966	0	13111081	Sistemas	30/04/2014	RESERVATORIO ACO TACA FORTMETAL PARA AGUA 5000L	15.073,80	(1.070,92)	14.002,88	11131170	Germano	20	240	13	156	15.455,00	10.741,23	8.015,27
2171967	0	13111071	Máquinas e Eqtos	31/07/2014	TRANSPORTADOR DE CORREIA 60"2.562TON/H G03-02CV006	2.419.722,12	(252.421,38)	2.167.300,74	11132020	Germano	25	300	18	216	4.847.480,00	3.640.059,90	2.293.855,19
2171968	0	13111071	Máquinas e Eqtos	30/04/2014	PAINEL DE COMANDO LOCAL BOMBA 250CV SEMPEL	152.273,59	(8.654,65)	143.618,94	11131170	Germano	25	300	16	192	206.600,00	143.587,00	107.146,83
2171969	0	13111071	Máquinas e Eqtos	31/07/2014	TRANSPORTADOR DE CORREIA 42"2.562TON/H G03-02CV007	11.669.955,19	(1.615.201,58)	10.054.753,61	11132020	Germano	25	300	16	192	24.237.400,00	15.994.780,08	10.079.424,60
2171970	0	13111071	Máquinas e Eqtos	31/07/2014	BALANCA INTEGRADORA 42" THERMO FISCHER 302-WE-175	121.863,70	(26.731,03)	95.132,67	11132020	Germano	25	300	16	192	206.123,00	143.255,49	106.899,45
2171971	0	13111071	Máquinas e Eqtos	31/05/2014	PAINEL DE INSTRUMENTACAO MECATEL 302-PNI-014	21.713,74	(1.225,77)	20.487,97	11210010	Germano	25	300	16	192	35.302,00	24.534,89	18.308,31
2171972	0	13111071	Máquinas e Eqtos	30/04/2014	DUTO BARRAMENTO 480V/2500A G03-02BS014	53.565,56	(3.181,59)	50.383,97	11132020	Germano	25	300	16	192	91.785,00	63.790,58	47.601,51
2171973	0	13111071	Máquinas e Eqtos	30/04/2014	DUTO BARRAMENTO 480V/4000A G03-03BS004	366.362,83	(23.591,54)	342.771,29	11132040	Germano	25	300	16	192	580.538,00	403.473,91	301.078,44
2171974	0	13111071	Máquinas e Eqtos	31/07/2014	TRANSFORMADOR DE ATERRAMENTO COMTRAFO 250KVA	28.857,48	(1.607,88)	27.249,60	11132180	Germano	25	300	16	192	44.681,00	31.053,30	23.172,45
2171975	0	13111071	Máquinas e Eqtos	31/07/2014	TRANSFORMADOR DE ATERRAMENTO COMTRAFO 250KVA	28.857,48	(1.607,88)	27.249,60	11132180	Germano	25	300	16	192	44.681,00	31.053,30	23.172,45
2171982	0	13111071	Máquinas e Eqtos	30/04/2014	MEDIDOR MICRO MOTION CORIOLIS SERIE F 313-DIT-001	62.341,49	(4.014,42)	58.327,07	11132160	Germano	25	300	16	192	101.480,00	70.528,60	52.629,53
2171983	0	13111071	Máquinas e Eqtos	30/04/2014	MEDIDOR MICRO MOTION CORIOLIS SERIE F 319-DIT-001	62.341,49	(4.014,42)	58.327,07	11132200	Germano	25	300	16	192	101.480,00	70.528,60	52.629,53
2171984	0	13111071	Máquinas e Eqtos	30/04/2014	MEDIDOR MICRO MOTION CORIOLIS SERIE F 312-DIT-001	62.341,49	(4.014,42)	58.327,07	11132130	Germano	25	300	16	192	98.846,00	68.697,97	51.263,48
2171985	0	13111071	Máquinas e Eqtos	30/04/2014	MEDIDOR MICRO MOTION CORIOLIS SERIE F 312-DIT-002	62.341,49	(4.014,42)	58.327,07	11132130	Germano	25	300	16	192	98.846,00	68.697,97	51.263,48
2171986	0	13111051	Edificações	31/05/2014	ESPESSADOR DE CONCENTRADO G03-12TM001_EDIFICACAO	18.370.005,70	(5.009.816,61)	13.360.189,09	11132130	Germano	50	600	38	456	26.079.337,00	20.394.041,53	15.218.347,79
2171987	0	13111051	Edificações	31/05/2014	ESPESSADOR DE LAMAS G03-13TM002_EDIFICACAO	19.558.618,31	(5.346.022,32)	14.212.595,99	11132160	Germano	50	600	38	456	28.071.967,00	21.952.278,19	16.381.127,98
2171988	0	13111051	Edificações	31/05/2014	ESPESSADOR DE REJEITOS G03-19TM003_EDIFICACAO	11.588.972,19	(3.167.652,41)	8.421.319,78	11132200	Germano	50	600	38	456	16.633.284,00	13.007.228,09	9.706.193,87
2171989	0	13111071	Máquinas e Eqtos	31/07/2014	DETECTOR DE RASGO LLK 305-SSR-230	63.430,87	(3.534,24)	59.896,63	11132080	Germano	15	180	8	96	72.185,00	43.311,00	32.319,34
2171990	0	13111071	Máquinas e Eqtos	31/07/2014	DETECTOR DE RASGO LLK 305-SSR-135	63.430,87	(3.534,24)	59.896,63	11132080	Germano	15	180	8	96	72.185,00	43.311,00	32.319,34
2171991	0	13111071	Máquinas e Eqtos	31/07/2014	DETECTOR DE RASGO LLK 305-SSR-160	63.430,87	(3.534,24)	59.896,63	11132080	Germano	15	180	8	96	72.185,00	43.311,00	32.319,34
2171992	0	13111071	Máquinas e Eqtos	30/04/2014	MEDIDOR MICRO MOTION CORIOLIS SERIE F 306-DIT-002	62.341,50	(4.014,42)	58.327,08	11132090	Germano	25	300	16	192	98.741,00	68.625,00	51.209,03
2171993	0	13111071	Máquinas e Eqtos	30/04/2014	MEDIDOR MICRO MOTION CORIOLIS SERIE F 306-DIT-001	62.341,50	(4.014,42)	58.327,08	11132090	Germano	25	300	16	192	98.741,00	68.625,00	51.209,03
2171994	0	13111071	Máquinas e Eqtos	31/07/2014	DETECTOR DE RASGO LLK 309-SSR-180	63.430,87	(3.534,24)	59.896,63	11132080	Germano	15	180	8	96	72.185,00	43.311,00	32.319,34
2171995	0	13111071	Máquinas e Eqtos	31/07/2014	DETECTOR DE RASGO LLK 305-SSR-110	63.430,87	(3.534,24)	59.896,63	11132080	Germano	15	180	8	96	72.185,00	43.311,00	32.319,34
2171996	0	13111071	Máquinas e Eqtos	31/07/2014	DETECTOR DE RASGO LLK 303-SSR-410	63.430,87	(3.534,24)	59.896,63	11132040	Germano	15	180	8	96	72.185,00	43.311,00	32.319,34
2171997	0	13111071	Máquinas e Eqtos	31/07/2014	DETECTOR DE RASGO LLK 303-SSR-310	63.430,87	(3.534,24)	59.896,63	11132040	Germano	15	180	8	96	72.185,00	43.311,00	32.319,34
2171998	0	13111071	Máquinas e Eqtos	31/07/2014	DETECTOR DE RASGO LLK 303-SSR-301	63.430,87	(3.534,24)	59.896,63	11132040	Germano	15	180	8	96	72.185,00	43.311,00	32.319,34
2171999	0	13111071	Máquinas e Eqtos	31/07/2014	DETECTOR DE RASGO LLK 303-SSR-165	63.430,87	(3.534,24)	59.896,63	11132040	Germano	15	180	8	96	72.185,00	43.311,00	32.319,34
2172000	0	13111071	Máquinas e Eqtos	31/07/2014	DETECTOR DE RASGO LLK 303-SSR-180	63.430,87	(3.534,24)	59.896,63	11132040	Germano	15	180	8	96	72.185,00	43.311,00	32.319,34
2172001	0	13111071	Máquinas e Eqtos	31/07/2014	DETECTOR DE RASGO LLK 303-SSR-210	63.430,87	(3.534,24)	59.896,63	11132040	Germano	15	180	8	96	72.185,00	43.311,00	32.319,34
2172002	0	13111071	Máquinas e Eqtos	31/07/2014	DETECTOR DE RASGO LLK 303-SSR-195	63.430,87	(3.534,24)	59.896,63	11132040	Germano	15	180	8	96	72.185,00	43.311,00	32.319,34
2172003	0	13111071	Máquinas e Eqtos	31/07/2014	DETECTOR DE RASGO LLK 303-SSR-215	63.430,87	(3.534,24)	59.896,63	11132040	Germano	15	180	8	96	72.185,00	43.311,00	32.319,34
2172005	0	13111071	Máquinas e Eqtos	31/07/2014	DETECTOR DE RASGO LLK 302-SSR-205	63.430,87	(13.913,65)	49.517,22	11132020	Germano	15	180	8	96	72.185,00	43.311,00	32.319,34
2172006	0	13111071	Máquinas e Eqtos	31/07/2014	DETECTOR DE RASGO LLK 302-SSR-185	63.430,87	(13.913,65)	49.517,22	11132020	Germano	15	180	8	96	72.185,00	43.311,00	32.319,34
2172007	0	13111071	Máquinas e Eqtos	31/07/2014	DETECTOR DE RASGO LLK 302-SSR-175	63.430,87	(13.913,65)	49.517,22	11132020	Germano	15	180	8	96	72.185,00	43.311,00	32.319,34
2172008	0	13111071	Máquinas e Eqtos	31/07/2014	DETECTOR DE RASGO LLK 302-SSR-330	63.430,87	(13.913,65)	49.517,22	11132020	Germano	15	180	8	96	72.185,00	43.311,00	32.319,34
2172009	0	13111071	Máquinas e Eqtos	31/07/2014	DETECTOR DE RASGO LLK 302-SSR-130A	63.430,87	(13.913,65)	49.517,22	11132020	Germano	15	180	8	96	72.185,00	43.311,00	32.319,34
2172010	0	13111071	Máquinas e Eqtos	11/07/2012	TRANSFORMADOR ILUMINAÃƒO.DDP.150KVA TAG 4U25TL01	14.115,96	(4.734,55)	9.381,41	12300060	Ubu	25	300	16	192	24.103,00	16.751,59	12.500,29
2172011	0	13111071	Máquinas e Eqtos	31/07/2014	DETECTOR DE RASGO LLK 302-SSR-105	63.430,87	(13.913,65)	49.517,22	11132020	Germano	15	180	8	96	72.185,00	43.311,00	32.319,34
2172012	0	13111101	Eqtos Process Dados	15/09/2014	RACK 19'' 44 UR	1.773,37	(1.773,37)	-	11162110	Germano	5	60	1	12	2.400,00	616,80	460,27
2172013	0	13111071	Máquinas e Eqtos	25/04/2014	PAINEL INTERFACE FIBRA OPTICA 302-PNI-513	39.126,20	(2.225,97)	36.900,23	11162110	Germano	25	300	16	192	53.000,00	36.835,00	27.486,84
2172014	0	13111071	Máquinas e Eqtos	25/04/2014	TANQUE EXPANSAO STATICO SU 500.6 PNEUMATEX	9.043,43	(514,50)	8.528,93	11162110	Germano	25	300	16	192	12.200,00	8.479,00	6.327,16
2172015	0	13111081	Sistemas	25/04/2014	VALVULA GUILHOTINA CLARKSON KGA 6" 302-VM-504	10.307,82	(733,04)	9.574,78	11162110	Germano	20	240	13	156	10.568,00	7.344,76	5.480,77
2172016	0	13111081	Sistemas	25/04/2014	VALVULA GUILHOTINA CLARKSON KGA 6" 302-VM-505	10.307,82	(733,04)	9.574,78	11162110	Germano	20	240	13	156	10.568,00	7.344,76	5.480,77
2172017	0	13111071	Máquinas e Eqtos	31/05/2014	MOTOR INDUCAO WEG WMINING 40CV M03-02TF002	10.970,83	(592,63)	10.378,20	11162110	Germano	25	300	16	192	14.800,00	10.286,00	7.675,57
2172018	0	13111071	Máquinas e Eqtos	31/05/2014	MOTOR INDUCAO WEG WMINING 40CV M03-02TF002	10.970,83	(592,63)	10.378,20	11162110	Germano	25	300	16	192	14.800,00	10.286,00	7.675,57
2172019	0	13111071	Máquinas e Eqtos	31/05/2014	MOTOR INDUCAO WEG WMINING 40CV M03-02TF001	10.970,83	(592,63)	10.378,20	11162110	Germano	25	300	16	192	14.800,00	10.286,00	7.675,57

FDC CONSULT LTDA

SAMARCO
APRENDER PARA EVOLUIR E TRANSFORMAR

DATA-BASE: 31/03/2021					DADOS CONTÁBEIS CEDIDOS PELA SAMARCO						AVALIAÇÃO VALOR JUSTO DE MERCADO						
IMOBILIZADO	SUB Nº	CLASSE	CENTRO CST	DT.INCORP.	DENOMINAÇÃO DO IMOBILIZADO	VAL AQUIS. BRL	DEPREC. ACUM BRL	VALOR CONTÁBIL BRL	CENTRO DE CUSTOS	UNID. IND	VIDA ÚTIL DET. (ANOS)	VIDA ÚTIL DET. (MESES)	VIDA ÚTIL REM. (ANOS)	VIDA ÚTIL REM. (MESES)	VALOR DE REPOSIÇÃO (R$)	VALOR JUSTO DE MERCADO (R$)	VALOR DE LIQUIDAÇÃO FORÇADA
2172020	0	13111071	Máquinas e Eqtos	31/05/2014	MOTOR INDUCAO WEG WMINING 40CV M03-02TF001	10.970,83	(592,63)	10.378,20	11162110	Germano	25	300	16	192	14.800,00	10.286,00	7.675,57
2172021	0	13111081	Sistemas	25/04/2014	VALVULA DE ESFERA 4" 600 302-VM-573#	42.005,43	(2.987,22)	39.018,21	11162110	Germano	20	240	13	156	43.066,00	29.930,87	22.334,88
2172022	0	13111081	Sistemas	25/04/2014	VALVULA DE ESFERA 3" 600 302-VM-518	30.014,98	(2.134,52)	27.880,46	11162110	Germano	20	240	13	156	30.773,00	21.387,24	15.959,48
2172023	0	13111071	Máquinas e Eqtos	25/04/2014	TALHA ELETRICA BAUMA ET-400/4 10T M03-02TL001	82.260,80	(4.680,00)	77.580,80	11162110	Germano	25	300	16	192	111.600,00	77.562,00	57.877,96
2172024	0	13111081	Sistemas	25/04/2014	VALVULA DE ALIVIO DMB 302-PSV-501 DN3" 1500#	27.815,31	(1.978,09)	25.837,22	11162110	Germano	20	240	13	156	28.518,00	19.820,01	14.790,00
2172025	0	13111081	Sistemas	25/04/2014	VALVULA DE ALIVIO RUPTURE 302-PSV-507 DN3" 600#	38.019,58	(2.703,77)	35.315,81	11162110	Germano	20	240	13	156	38.979,00	27.090,41	20.215,28
2172026	0	13111081	Sistemas	25/04/2014	VALVULA DE ALIVIO DMB 302-PSV-502 DN3" 1500#	27.815,31	(1.978,09)	25.837,22	11162110	Germano	20	240	13	156	28.518,00	19.820,01	14.790,00
2172027	0	13111081	Sistemas	25/04/2014	VALVULA DE ALIVIO RUPTURE 302-PSV-509 DN3" 600#	38.019,58	(2.703,77)	35.315,81	11162110	Germano	20	240	13	156	38.979,00	27.090,41	20.215,28
2172028	0	13111081	Sistemas	25/04/2014	VALVULA DE ALIVIO DMB 302-PSV-503 DN3" 1500#	27.815,31	(1.978,09)	25.837,22	11162110	Germano	20	240	13	156	28.518,00	19.820,01	14.790,00
2172029	0	13111081	Sistemas	25/04/2014	VALVULA DE ALIVIO RUPTURE 302-PSV-511 DN3" 600#	38.019,58	(2.703,77)	35.315,81	11162110	Germano	20	240	13	156	38.979,00	27.090,41	20.215,28
2172030	0	13111081	Sistemas	25/04/2014	VALVULA DE ALIVIO DMB 302-PSV-504 DN3" 1500#	27.815,31	(1.978,09)	25.837,22	11162110	Germano	20	240	13	156	28.518,00	19.820,01	14.790,00
2172031	0	13111081	Sistemas	25/04/2014	VALVULA DE ALIVIO RUPTURE 302-PSV-512 DN3" 600#	38.019,58	(2.703,77)	35.315,81	11162110	Germano	20	240	13	156	38.979,00	27.090,41	20.215,28
2172032	0	13111081	Sistemas	25/04/2014	VALVULA DE ESFERA 3" 600 302-VM-574	30.014,98	(2.134,52)	27.880,46	11162110	Germano	20	240	13	156	30.773,00	21.387,24	15.959,48
2172033	0	13111081	Sistemas	25/04/2014	VALVULA DE ALIVIO DMB 302-PSV-505 DN3" 1500#	27.815,31	(1.978,09)	25.837,22	11162110	Germano	20	240	13	156	28.518,00	19.820,01	14.790,00
2172034	0	13111081	Sistemas	25/04/2014	VALVULA DE ALIVIO RUPTURE 302-PSV-510 DN3" 600#	38.019,58	(2.703,77)	35.315,81	11162110	Germano	20	240	13	156	38.979,00	27.090,41	20.215,28
2172035	0	13111081	Sistemas	25/04/2014	VALVULA DE ALIVIO DMB 302-PSV-506 DN3" 1500#	27.815,31	(1.978,09)	25.837,22	11162110	Germano	20	240	13	156	28.518,00	19.820,01	14.790,00
2172036	0	13111081	Sistemas	25/04/2014	VALVULA DE ALIVIO RUPTURE 302-PSV-508 DN3" 600#	38.019,58	(2.703,77)	35.315,81	11162110	Germano	20	240	13	156	38.979,00	27.090,41	20.215,28
2172038	0	13111081	Sistemas	31/05/2014	SIST USINA 3_PROT COMBATE INCEDIO EST BOMBAS EBVII	180.686,53	(11.899,98)	168.786,55	11162110	Germano	20	240	13	156	185.246,00	128.745,97	96.072,23
2172039	0	13111071	Máquinas e Eqtos	31/07/2014	PAINEL POSICIONADOR INTEGRAL 302-TCV-510	10.390,32	(501,70)	9.888,62	11162110	Germano	25	300	16	192	14.000,00	9.730,00	7.260,68
2172043	0	13111081	Sistemas	31/05/2014	VALVULA DE ESFERA 4" 1500 302-VH-560	110.164,37	(7.438,69)	102.725,68	11162110	Germano	20	240	13	156	112.944,00	78.496,08	58.574,98
2172047	0	13111071	Máquinas e Eqtos	25/04/2014	QUADRO DISTRIBUICAO TENSAO CONTROLE 302-QDTC-505	23.005,80	(1.308,85)	21.696,95	11162110	Germano	25	300	16	192	31.200,00	21.684,00	16.180,93
2172048	0	13111071	Máquinas e Eqtos	25/04/2014	FILTRO CESTO PURIFIL PFS-AC-20-F-150-2,0-B 150#	45.804,12	(2.605,90)	43.198,22	11162110	Germano	25	300	16	192	62.100,00	43.159,50	32.206,28
2172049	0	13111071	Máquinas e Eqtos	25/04/2014	FILTRO CESTO PURIFIL PFSD-AC-20-F-TP3-2,0-B 150#	49.345,66	(2.807,39)	46.538,27	11162110	Germano	25	300	16	192	66.900,00	46.495,50	34.695,66
2172050	0	13111071	Máquinas e Eqtos	25/04/2014	FILTRO CESTO PURIFIL PFSD-AC-20-F-TP3-2,0-B 150#	49.345,66	(2.807,39)	46.538,27	11162110	Germano	25	300	16	192	66.900,00	46.495,50	34.695,66
2172051	0	13111131	Ferramentas	24/06/2014	CHAPA AQUECEDORA ELETRICA CROYDON CE08-20670-6	1.434,34	(968,16)	466,18	11250020	Germano	10	120	5	60	1.900,00	1.090,60	813,82
2172052	0	13111131	Ferramentas	24/06/2014	CHAPA AQUECEDORA ELETRICA CROYDON CE08-20670-6	1.434,34	(968,16)	466,18	11250020	Germano	10	120	5	60	1.900,00	1.090,60	813,82
2172053	0	13111131	Ferramentas	24/06/2014	CHAPA AQUECEDORA ELETRICA CROYDON CE08-20670-6	1.434,34	(968,16)	466,18	11250020	Germano	10	120	5	60	1.900,00	1.090,60	813,82
2172054	0	13111131	Ferramentas	24/06/2014	CHAPA AQUECEDORA ELETRICA CROYDON CE08-20670-6	1.434,35	(968,22)	466,13	11250020	Germano	10	120	5	60	1.900,00	1.090,60	813,82
2172055	0	13111071	Máquinas e Eqtos	24/06/2014	ESPECTROMETRO PLASMA AGILENT 150W 700SERIES ICOOES	249.618,92	(13.405,69)	236.213,23	11250020	Germano	25	300	16	192	399.706,00	277.795,67	207.295,41
2172058	0	13111081	Sistemas	30/04/2014	VALVULA BORBOLETA TORWELL VRS-130 PN16 340-FV-012	6.754,46	(479,88)	6.274,58	11131170	Germano	20	240	13	156	6.925,00	4.812,88	3.591,44
2172059	0	13111081	Sistemas	30/04/2014	VALVULA BORBOLETA TORWELL VRS-130 PN16 340-FV-013	6.754,46	(479,88)	6.274,58	11131170	Germano	20	240	13	156	6.925,00	4.812,88	3.591,44
2172060	0	13111081	Sistemas	30/04/2014	VALVULA BORBOLETA TORWELL VRS-130 PN16 340-FV-021	6.754,46	(479,88)	6.274,58	11131170	Germano	20	240	13	156	6.925,00	4.812,88	3.591,44
2172061	0	13111081	Sistemas	30/04/2014	VALVULA BORBOLETA TORWELL VRS-130 PN16 340-FV-022	6.754,46	(479,88)	6.274,58	11131170	Germano	20	240	13	156	6.925,00	4.812,88	3.591,44
2172062	0	13111071	Máquinas e Eqtos	31/07/2014	PAINEL PNEUMATICO DE VALVULA FESTO 302-PNV-517	11.413,54	(551,11)	10.862,43	11162110	Germano	25	300	16	192	15.400,00	10.703,00	7.986,74
2172063	0	13111071	Máquinas e Eqtos	25/04/2014	QUADRO CORRENTE CONTINUA MECATEL M03-02QD003	3.033,68	(172,60)	2.861,08	11162110	Germano	25	300	16	192	4.100,00	2.849,50	2.126,34
2172064	0	13111081	Sistemas	25/04/2014	VALVULA DE RETENCAO 10" 1500 302-VR-503	217.690,55	(15.481,13)	202.209,42	11162110	Germano	20	240	13	156	223.183,00	155.112,19	115.747,10
2172065	0	13111081	Sistemas	25/04/2014	VALVULA DE ESFERA 12" 600 302-VM-502#	219.195,59	(15.588,16)	203.607,43	11162110	Germano	20	240	13	156	224.726,00	156.184,57	116.547,33
2172066	0	13111081	Sistemas	25/04/2014	VALVULA DE ESFERA 4" 150 302-VM-594	35.736,59	(2.541,42)	33.195,17	11162110	Germano	20	240	13	156	36.639,00	25.464,11	19.001,71
2172067	0	13111081	Sistemas	25/04/2014	VALVULA DE ESFERA 3" 600 302-VM-517	30.014,98	(2.134,52)	27.880,46	11162110	Germano	20	240	13	156	30.773,00	21.387,24	15.959,48
2172068	0	13111081	Sistemas	25/04/2014	VALVULA GUILHOTINA CLARKSON KGA 6" 302-VM-514	10.307,83	(733,04)	9.574,79	11162110	Germano	20	240	13	156	10.568,00	7.344,76	5.480,77
2172069	0	13111081	Sistemas	25/04/2014	VALVULA GUILHOTINA CLARKSON KGA 6" 302-VM-515	10.307,83	(733,04)	9.574,79	11162110	Germano	20	240	13	156	10.568,00	7.344,76	5.480,77
2172070	0	13111081	Sistemas	25/04/2014	VALVULA DE RETENCAO VRT105-20" FR 600#	47.420,27	(3.372,31)	44.047,96	11162110	Germano	20	240	13	156	48.617,00	33.788,82	25.213,73
2172071	0	13111071	Máquinas e Eqtos	31/05/2014	AGITADOR DE POLPA PMV-34 PTO M03-02AG001	584.809,57	(31.590,76)	553.218,81	11162110	Germano	25	300	16	192	793.400,00	551.413,00	411.472,87
2172072	0	13111081	Sistemas	30/04/2014	VALVULA GUILHOTINA CLARKSON 14" 376-FV-007	25.654,24	(2.064,98)	23.589,26	11132210	Germano	25	300	16	192	57.054,00	39.652,53	29.589,33
2172073	0	13111081	Sistemas	30/04/2014	VALVULA GUILHOTINA CLARKSON 14" 376-FV-009	25.654,24	(2.064,98)	23.589,26	11132210	Germano	25	300	16	192	57.054,00	39.652,53	29.589,33
2172074	0	13111081	Sistemas	30/04/2014	VALVULA GUILHOTINA CLARKSON 06" 306-FV-014	9.076,39	(730,57)	8.345,82	11132090	Germano	25	300	16	192	20.584,00	14.305,88	10.675,27
2172075	0	13111081	Sistemas	30/04/2014	VALVULA GUILHOTINA CALRKSON 20" 306-FV-017	49.291,44	(3.967,59)	45.323,85	11132090	Germano	25	300	16	192	111.920,00	77.784,40	58.043,92
2172076	0	13111081	Sistemas	30/04/2014	VALVULA GUILHOTINA CLARKSON 24" 306-FV-025	59.098,64	(4.756,99)	54.341,65	11132090	Germano	25	300	16	192	133.856,00	93.029,92	69.420,36
2172077	0	13111081	Sistemas	30/04/2014	VALVULA GUILHOTINA CLARKSON 18" 307-FV-021	35.925,17	(2.891,70)	33.033,47	11132100	Germano	25	300	16	192	81.571,00	56.691,85	42.304,33
2172078	0	13111081	Sistemas	30/04/2014	VALVULA GUILHOTINA CLARKSON 16" 308-FV-001	33.299,20	(2.680,33)	30.618,87	11132110	Germano	25	300	16	192	77.860,00	54.112,70	40.379,73
2172079	0	13111081	Sistemas	30/04/2014	VALVULA GUILHOTINA CLARKSON 08" 309-FV-021	10.254,60	(825,42)	9.429,18	11132120	Germano	25	300	16	192	16.650,00	11.571,75	8.635,02
2172080	0	13111081	Sistemas	30/04/2014	VALVULA GUILHOTINA CLARKSON 08" 310-FV-022	10.234,12	(823,77)	9.410,35	11132220	Germano	25	300	16	192	24.006,00	16.684,17	12.449,98
2172081	0	13111081	Sistemas	30/04/2014	VALVULA GUILHOTINA CLARKSON 08" 310-FV-032	10.234,12	(823,77)	9.410,35	11132220	Germano	25	300	16	192	24.006,00	16.684,17	12.449,98
2172082	0	13111081	Sistemas	30/04/2014	VALVULA GUILHOTINA CLARKSON 10" 310-FV-013	13.425,96	(1.080,69)	12.345,27	11132220	Germano	25	300	16	192	31.338,00	21.779,91	16.252,50
2172083	0	13111081	Sistemas	30/04/2014	VALVULA GUILHOTINA CLARKSON 12" 310-FV-016	20.721,95	(1.667,96)	19.053,99	11132220	Germano	25	300	16	192	48.685,00	33.836,08	25.249,00
2172084	0	13111081	Sistemas	30/04/2014	VALVULA GUILHOTINA CLARKSON 06" 311-FV-015	9.076,39	(730,57)	8.345,82	11132140	Germano	25	300	16	192	21.301,00	14.804,20	11.047,12
2172085	0	13111081	Sistemas	30/04/2014	VALVULA GUILHOTINA CLARKSON 06" 311-FV-029	9.076,39	(730,57)	8.345,82	11132140	Germano	25	300	16	192	21.301,00	14.804,20	11.047,12
2172086	0	13111071	Máquinas e Eqtos	31/05/2014	PAINEL DE INSTRUMENTACAO MECATEL 303-PNI-001	21.713,74	(1.225,77)	20.487,97	11210010	Germano	25	300	16	192	35.302,00	24.534,89	18.308,31
2172087	0	13111071	Máquinas e Eqtos	31/05/2014	PAINEL DE INSTRUMENTACAO MECATEL 309-PNI-004	20.182,45	(1.139,32)	19.043,13	11210010	Germano	25	300	16	192	32.983,00	22.923,19	17.105,63
2172088	0	13111071	Máquinas e Eqtos	30/11/2014	PAINEL PNEUMATICO DE VALVULA FESTO 376-PNV-010	16.445,61	(697,85)	15.747,76	11132170	Germano	20	240	13	156	26.345,00	18.309,78	13.663,04
2172089	0	13111071	Máquinas e Eqtos	31/05/2014	CHUTE DE DESCARGA CAIXA G03-76CX030	23.511,18	(1.444,74)	22.066,44	11132210	Germano	25	300	16	192	34.986,00	24.315,27	18.144,43
2172091	0	13111071	Máquinas e Eqtos	30/04/2014	DISTRIBUIDOR POLPA DOS HIDROCICLONES G03-09DT004	45.692,44	(2.942,32)	42.750,12	11132120	Germano	25	300	16	192	81.247,00	56.466,67	42.136,29
2172092	0	13111071	Máquinas e Eqtos	30/04/2014	DISTRIBUIDOR POLPA DOS HIDROCICLONES G03-09DT005	45.692,44	(2.942,32)	42.750,12	11132120	Germano	25	300	16	192	81.247,00	56.466,67	42.136,29
2172093	0	13111071	Máquinas e Eqtos	11/07/2012	TRANSFORMADOR ILUMINACAO 225KVA.TAG 4M2TL21	19.715,71	(6.612,72)	13.102,99	12300060	Ubu	25	300	16	192	33.664,00	23.396,48	17.458,81
2172094	0	13111071	Máquinas e Eqtos	30/04/2014	MEDIDOR MICRO MOTION CORIOLIS SERIE F 309-DIT-001	62.341,50	(4.014,42)	58.327,08	11132120	Germano	25	300	16	192	104.642,00	72.726,19	54.269,40
2172095	0	13111071	Máquinas e Eqtos	30/04/2014	MEDIDOR MICRO MOTION CORIOLIS SERIE F 309-DIT-002	62.341,50	(4.014,42)	58.327,08	11132120	Germano	25	300	16	192	104.642,00	72.726,19	54.269,40
2172096	0	13111071	Máquinas e Eqtos	30/04/2014	PAINEL DE ILUMINACAO MECATEL G03-03PL002	3.715,67	(239,26)	3.476,41	11132050	Germano	25	300	16	192	5.795,00	4.027,53	3.005,40
2172097	0	13111081	Sistemas	30/06/2014	TANQUE RESERVATORIO 20.000 LTS FIBRA HIDROLOGIA	22.583,12	(1.657,10)	20.926,02	11132170	Germano	25	300	16	192	50.552,00	35.133,64	26.217,26
2172098	0	13111071	Máquinas e Eqtos	30/04/2014	PAINEL DE ILUMINACAO MECATEL G03-05PL086	3.374,93	(217,31)	3.157,62	11132080	Germano	25	300	16	192	5.269,00	3.661,96	2.732,61

FDC CONSULT LTDA

SAMARCO
APRENDER PARA EVOLUIR E TRANSFORMAR

DATA-BASE: 31/03/2021					DADOS CONTÁBEIS CEDIDOS PELA SAMARCO						AVALIAÇÃO VALOR JUSTO DE MERCADO						
IMOBILIZADO	SUB Nº	CLASSE	CENTRO CST	DT.INCORP.	DENOMINAÇÃO DO IMOBILIZADO	VAL AQUIS. BRL	DEPREC. ACUM BRL	VALOR CONTÁBIL BRL	CENTRO DE CUSTOS	UNID. IND	VIDA ÚTIL DET. (ANOS)	VIDA ÚTIL DET. (MESES)	VIDA ÚTIL REM. (ANOS)	VIDA ÚTIL REM. (MESES)	VALOR DE REPOSIÇÃO (R$)	VALOR JUSTO DE MERCADO (R$)	VALOR DE LIQUIDAÇÃO FORÇADA
2172099	0	13111081	Sistemas	30/06/2014	TANQUE RESERVATORIO 20.000 LTS FIBRA HIDROLOGIA	22.583,13	(1.657,11)	20.926,02	11132170	Germano	25	300	16	192	50.552,00	35.133,64	26.217,26
2172100	0	13111081	Sistemas	30/06/2014	TANQUE RESERVATORIO 20.000 LTS FIBRA HIDROLOGIA	22.745,47	(1.669,02)	21.076,45	11132170	Germano	25	300	16	192	50.910,00	35.382,45	26.402,93
2172101	0	13111071	Máquinas e Eqtos	04/06/2014	TRANSFORMADOR 30KVA NS 1303427 U00-09CR002	7.422,92	(402,50)	7.020,42	12420010	Ubu	25	300	16	192	12.675,00	8.809,13	6.573,50
2172102	0	13111071	Máquinas e Eqtos	04/06/2014	ESTABILIZADOR DE TENSAO U00-09CR002	18.296,24	(992,09)	17.304,15	12420010	Ubu	25	300	16	192	31.240,00	21.711,80	16.201,68
2172103	0	13111081	Sistemas	04/06/2014	SDAI SIST DETEC ALARME INCENDIO U4_SE2 U00-09CR002	166.956,33	(11.316,17)	155.640,16	12420010	Ubu	30	360	20	240	923.676,00	655.809,96	489.375,49
2172104	0	13111111	Móveis e Utensílios	04/06/2014	CONDICIONADOR DE AR 36000 BTU U00-09CR002 SE	5.786,31	(3.905,76)	1.880,55	12420010	Ubu	15	180	8	96	6.850,00	4.110,00	3.066,95
2172107	0	13111071	Máquinas e Eqtos	04/06/2014	RESISTOR DE FRENAGEM 6KW U00-09CR002 (4)	16.086,85	(872,28)	15.214,57	12420010	Ubu	25	300	16	192	27.468,00	19.090,26	14.245,45
2172108	0	13111071	Máquinas e Eqtos	04/06/2014	UNIDADE DE LUBRIFICACAO CENTRALIZADA U00-09CR002	265.089,09	(14.374,03)	250.715,06	12420010	Ubu	25	300	16	192	452.633,00	314.579,94	234.744,39
2172109	0	13111071	Máquinas e Eqtos	04/06/2014	TROCADOR DE CALOR 6,6KW HDCA7106 U00-09VT003	5.873,37	(318,47)	5.554,90	12420010	Ubu	25	300	16	192	10.029,00	6.970,16	5.201,24
2172110	0	13111071	Máquinas e Eqtos	04/06/2014	TROCADOR DE CALOR 6,6KW HDCA7106 U00-09VT002	5.873,37	(318,47)	5.554,90	12420010	Ubu	25	300	16	192	10.029,00	6.970,16	5.201,24
2172111	0	13111071	Máquinas e Eqtos	04/06/2014	PAINEL DE INSTRUMENTACAO 009PNI901 U00-09CR002	16.660,69	(903,40)	15.757,29	12420010	Ubu	25	300	16	192	28.448,00	19.771,36	14.753,69
2172112	0	13111071	Máquinas e Eqtos	04/06/2014	PAINEL DE INSTRUMENTACAO 009PNI902 U00-09CR002	16.660,69	(903,40)	15.757,29	12420010	Ubu	25	300	16	192	28.448,00	19.771,36	14.753,69
2172113	0	13111071	Máquinas e Eqtos	04/06/2014	RESISTOR DE ATERRAMENTO 4P4RT10 U00-09CR002	10.437,69	(565,97)	9.871,72	12420010	Ubu	25	300	16	192	17.822,00	12.386,29	9.242,84
2172114	0	13111071	Máquinas e Eqtos	04/06/2014	MOTOR 330KW NS 1017198298 U00-09CR002	148.002,24	(8.025,18)	139.977,06	12420010	Ubu	25	300	16	192	252.710,00	175.633,45	131.060,38
2172115	0	13111071	Máquinas e Eqtos	04/06/2014	REDUTOR DE VELOCIDADE 330KW NS 2152620 U00-09CR002	280.865,47	(15.229,48)	265.635,99	12420010	Ubu	25	300	16	192	479.570,00	333.301,15	248.714,45
2172116	0	13111071	Máquinas e Eqtos	04/06/2014	MOTOR 330KW NS 1017198297 U00-09CR002	148.002,24	(8.025,18)	139.977,06	12420010	Ubu	25	300	16	192	252.710,00	175.633,45	131.060,38
2172117	0	13111071	Máquinas e Eqtos	04/06/2014	REDUTOR DE VELOCIDADE 330KW NS 2152610 U00-09CR002	280.865,47	(15.229,48)	265.635,99	12420010	Ubu	25	300	16	192	479.570,00	333.301,15	248.714,45
2172118	0	13111071	Máquinas e Eqtos	04/06/2014	RESISTOR DE FRENAGEM 50KW U00-09CR002 (6)	134.057,12	(7.269,04)	126.788,08	12420010	Ubu	25	300	16	192	228.899,00	159.084,81	118.711,53
2172119	0	13111071	Máquinas e Eqtos	04/06/2014	TRANSFORMADOR 50KVA NS16100604 4J4TL93 U00-09CR002	9.517,38	(516,07)	9.001,31	12420010	Ubu	25	300	16	192	16.251,00	11.294,45	8.428,09
2172120	0	13111071	Máquinas e Eqtos	04/06/2014	TRANSFORMADOR 750KVA NS16100602 4J4TZ91U00-09CR002	307.182,34	(16.656,46)	290.525,88	12420010	Ubu	25	300	16	192	524.505,00	364.530,98	272.018,63
2172121	0	13111071	Máquinas e Eqtos	04/06/2014	UNIDADE HIDRAULICA EXTRATOR NS D00657 U00-09CR002	644.928,06	(34.970,19)	609.957,87	12420010	Ubu	25	300	16	192	1.101.197,00	765.331,92	571.102,46
2172122	0	13111071	Máquinas e Eqtos	04/06/2014	UNIDADE HIDRAULICA REXROTH ETM0018 U00-09CR002	644.928,06	(34.970,19)	609.957,87	12420010	Ubu	25	300	16	192	1.101.197,00	765.331,92	571.102,46
2172123	0	13111111	Móveis e Utensílios	04/06/2014	CONDICIONADOR DE AR 36000 BTU U00-09CR002 SE	5.786,31	(3.905,76)	1.880,55	12420010	Ubu	15	180	8	96	6.850,00	4.110,00	3.066,95
2172124	0	13111071	Máquinas e Eqtos	04/06/2014	BALANCA MICRO THERMO 2000 U00-09CR002	99.963,10	(5.420,34)	94.542,76	12420010	Ubu	25	300	16	192	171.769,00	119.379,46	89.082,79
2172125	0	13111071	Máquinas e Eqtos	04/06/2014	MOTOREDUTOR 18,5KW NS 1016999860 U00-09CR002	59.154,63	(3.207,56)	55.947,07	12420010	Ubu	25	300	16	192	101.005,00	70.198,48	52.383,18
2172126	0	13111071	Máquinas e Eqtos	04/06/2014	MOTOREDUTOR 18,5KW NS 1016999862 U00-09CR002	59.154,63	(3.207,56)	55.947,07	12420010	Ubu	25	300	16	192	101.005,00	70.198,48	52.383,18
2172127	0	13111071	Máquinas e Eqtos	04/06/2014	MOTOREDUTOR 18,5KW NS 1016999859 U00-09CR002	59.154,63	(3.207,56)	55.947,07	12420010	Ubu	25	300	16	192	101.005,00	70.198,48	52.383,18
2172128	0	13111071	Máquinas e Eqtos	04/06/2014	MOTOREDUTOR 18,5KW NS 1016999861 U00-09CR002	59.154,63	(3.207,56)	55.947,07	12420010	Ubu	25	300	16	192	101.005,00	70.198,48	52.383,18
2172129	0	13111111	Móveis e Utensílios	04/06/2014	CONDICIONADOR DE AR 36000 BTU U00-09CR002 SE	5.786,31	(3.905,76)	1.880,55	12420010	Ubu	15	180	8	96	6.850,00	4.110,00	3.066,95
2172130	0	13111111	Móveis e Utensílios	04/06/2014	CONDICIONADOR DE AR 36000 BTU U00-09CR002 SE	5.786,31	(3.905,76)	1.880,55	12420010	Ubu	15	180	8	96	6.850,00	4.110,00	3.066,95
2172132	0	13111071	Máquinas e Eqtos	31/05/2014	BOMBA CENTRIFUGA SUBMERSIVEL NS 30494 U00-76MB027	103.318,31	(6.085,23)	97.233,08	12111070	Ubu	25	300	16	192	176.413,00	122.607,04	91.491,26
2172133	0	13111071	Máquinas e Eqtos	31/05/2014	BOMBA CENTRIFUGA SUBMERSIVEL NS 30492 U00-76MB034	97.725,26	(5.755,82)	91.969,44	12111070	Ubu	25	300	16	192	166.863,00	115.969,79	86.538,44
2172134	0	13111071	Máquinas e Eqtos	31/05/2014	BOMBA CENTRIFUGA SUBMERSIVEL NS 30497 U00-76MB042	96.978,74	(5.711,85)	91.266,89	12111070	Ubu	25	300	16	192	165.588,00	115.083,66	85.877,20
2172135	0	13111071	Máquinas e Eqtos	31/05/2014	MOTOR 37KW NS 1018502256 U00-76MB042	13.174,30	(775,93)	12.398,37	12111070	Ubu	25	300	16	192	22.495,00	15.634,03	11.666,35
2172136	0	13111071	Máquinas e Eqtos	31/05/2014	MOTOR 37KW NS 1018502255 U00-76MB034	13.275,71	(781,91)	12.493,80	12111070	Ubu	25	300	16	192	22.668,00	15.754,26	11.756,07
2172137	0	13111071	Máquinas e Eqtos	21/02/2014	ANALISADOR PARTICULA,1450RPM / 2,5 CV, 60 HZ, 480V	153.438,37	(43.474,17)	109.964,20	12341010	Ubu	25	300	16	192	261.992,00	182.084,44	135.874,21
2172138	0	13111071	Máquinas e Eqtos	21/02/2014	ANALISADOR PARTICULA,1450RPM / 2,5 CV, 60 HZ, 480V	153.438,37	(43.474,17)	109.964,20	12341010	Ubu	25	300	16	192	261.992,00	182.084,44	135.874,21
2172139	0	13111071	Máquinas e Eqtos	21/02/2014	ANALISADOR PARTICULA,1450RPM / 2,5 CV, 60 HZ, 480V	165.225,54	(46.813,90)	118.411,64	12341010	Ubu	25	300	16	192	282.119,00	196.072,71	146.312,47
2172140	0	13111071	Máquinas e Eqtos	21/02/2014	ANALISADOR PARTICULA,1450RPM / 2,5 CV, 60 HZ, 480V	165.225,54	(46.813,90)	118.411,64	12341010	Ubu	25	300	16	192	282.119,00	196.072,71	146.312,47
2172141	0	13111071	Máquinas e Eqtos	21/02/2014	ANALISADOR PARTICULA,1450RPM / 2,5 CV, 60 HZ, 480V	165.225,53	(46.813,90)	118.411,63	12341010	Ubu	25	300	16	192	282.119,00	196.072,71	146.312,47
2172142	0	13111071	Máquinas e Eqtos	21/02/2014	ANALISADOR PARTICULA,1450RPM / 2,5 CV, 60 HZ, 480V	165.225,53	(46.813,90)	118.411,63	12341010	Ubu	25	300	16	192	282.119,00	196.072,71	146.312,47
2172143	0	13111071	Máquinas e Eqtos	21/02/2014	ANALISADOR OXIDOS DE NITROGENIOSERINUS 40 ECOTECH	75.503,10	(21.392,52)	54.110,58	12341010	Ubu	25	300	16	192	128.919,00	89.598,71	66.859,93
2172144	0	13111071	Máquinas e Eqtos	21/02/2014	ANALISADOR OXIDOS DE NITROGENIOSERINUS 40 ECOTECH	75.503,09	(21.392,52)	54.110,57	12341010	Ubu	25	300	16	192	128.919,00	89.598,71	66.859,93
2172145	0	13111071	Máquinas e Eqtos	31/05/2014	MOTOREDUTOR 7,5KW NS700205002401000612 U00-08EM001	25.656,70	(1.477,45)	24.179,25	12420010	Ubu	25	300	16	192	43.808,00	30.446,56	22.719,69
2172146	0	13111071	Máquinas e Eqtos	31/05/2014	MOTOREDUTOR 7,5KW NS700205002401000512 U00-08EM001	25.656,70	(1.477,45)	24.179,25	12420010	Ubu	25	300	16	192	43.808,00	30.446,56	22.719,69
2172147	0	13111071	Máquinas e Eqtos	31/05/2014	MOTOREDUTOR 7,5KW NS700205002401000212 U00-08EM001	25.656,70	(1.477,45)	24.179,25	12420010	Ubu	25	300	16	192	43.808,00	30.446,56	22.719,69
2172148	0	13111071	Máquinas e Eqtos	31/05/2014	MOTOREDUTOR 7,5KW NS700205002401000712 U00-08EM001	25.656,70	(1.477,45)	24.179,25	12420010	Ubu	25	300	16	192	43.808,00	30.446,56	22.719,69
2172149	0	13111111	Móveis e Utensílios	04/06/2014	CONDICIONADOR DE AR 18000 BTU U00-09CR002 CABINE	3.471,79	(2.343,46)	1.128,33	12420010	Ubu	15	180	8	96	4.000,00	2.400,00	1.790,92
2172150	0	13111071	Máquinas e Eqtos	04/06/2014	PAINEL DE INSTRUMENTACAO 009PNI903 U00-09CR002	16.660,69	(903,40)	15.757,29	12420010	Ubu	25	300	16	192	28.448,00	19.771,36	14.753,69
2172151	0	13111071	Máquinas e Eqtos	31/05/2014	BOMBA CENTRIFUGA SUBMERSIVEL NS 30496 U04-76MB016	53.157,92	(3.130,90)	50.027,02	12111070	Ubu	25	300	16	192	90.765,00	63.081,68	47.072,52
2172152	0	13111071	Máquinas e Eqtos	04/06/2014	PAINEL CONTROLADOR DELTA V 009PCU085 U00-09CR002	90.073,14	(4.884,06)	85.189,08	12420010	Ubu	25	300	16	192	153.797,00	106.888,92	79.762,15
2172153	0	13111071	Máquinas e Eqtos	04/06/2014	PAINEL DE INSTRUMENTACAO 009PNI908 U00-09CR002	16.660,69	(903,40)	15.757,29	12420010	Ubu	25	300	16	192	28.448,00	19.771,36	14.753,69
2172154	0	13111081	Sistemas	31/03/2014	VALVULA PNEUMATICA 302-FV-552C U03-02CV012	29.822,57	(2.388,47)	27.434,10	12111020	Ubu	30	360	20	240	164.991,00	117.143,61	87.414,37
2172155	0	13111101	Eqtos Process Dados	04/06/2014	NOBREAK 1 LIBERT GXT3 U00-09CR002	49.996,38	(49.996,38)	-	12420010	Ubu	5	60	1	12	67.800,00	17.424,60	13.002,50
2172156	0	13111071	Máquinas e Eqtos	31/03/2014	MOTOR 500KW NS 1015081705 U03-02CV011M1	119.286,53	(7.642,88)	111.643,65	12111020	Ubu	25	300	16	192	203.679,00	141.556,91	105.631,94
2172157	0	13111071	Máquinas e Eqtos	31/03/2014	REDUTOR VELOCIDADE 500KW NS 90471201 U03-02CV011R1	119.286,53	(7.642,88)	111.643,65	12111020	Ubu	25	300	16	192	203.679,00	141.556,91	105.631,94
2172158	0	13111101	Eqtos Process Dados	04/06/2014	NOBREAK 2 LIBERT GXT3 U00-09CR002	49.996,38	(49.996,38)	-	12420010	Ubu	5	60	1	12	67.800,00	17.424,60	13.002,50
2172159	0	13111101	Eqtos Process Dados	04/06/2014	RACK U00-09CR002	1.652,64	(1.652,64)	-	12420010	Ubu	5	60	1	12	2.200,00	565,40	421,91
2172160	0	13111101	Eqtos Process Dados	04/06/2014	RACK U00-09CR002	1.652,64	(1.652,64)	-	12420010	Ubu	5	60	1	12	2.200,00	565,40	421,91
2172161	0	13111081	Sistemas	31/03/2014	SDAI SIST DETEC ALARME INCENDIO U4_U00-09CA001	166.470,52	(12.974,21)	153.496,31	12420010	Ubu	30	360	20	240	920.989,00	653.902,19	487.951,88
2172162	0	13111071	Máquinas e Eqtos	31/03/2014	PAINEIL 480V C/DISJUNTOR MOTOR UOO-08SR001 QD02	5.599,52	(349,12)	5.250,40	12420010	Ubu	25	300	16	192	9.561,00	6.644,90	4.958,52
2172163	0	13111131	Ferramentas	31/05/2014	MAQUINA DE SOLDA TRR 2750 U00-08EM001	11.704,79	(7.998,28)	3.706,51	12420010	Ubu	10	120	5	60	15.100,00	8.667,40	6.467,75
2172164	0	13111081	Sistemas	31/03/2014	VALVULA PNEUMATICA 302-FV-554C U04-02CV018	29.822,57	(2.388,47)	27.434,10	12111020	Ubu	30	360	20	240	164.991,00	117.143,61	87.414,37
2172165	0	13111071	Máquinas e Eqtos	31/05/2014	COMPRESSOR MSV40 175LBS U00-08EM001	11.003,99	(633,67)	10.370,32	12420010	Ubu	25	300	16	192	18.789,00	13.058,36	9.744,35
2172166	0	13111081	Sistemas	31/03/2014	VALVULA PNEUMATICA 302-FV-550C U03-02CV013	29.822,57	(2.388,47)	27.434,10	12111020	Ubu	30	360	20	240	164.991,00	117.143,61	87.414,37
2172167	0	13111071	Máquinas e Eqtos	31/05/2014	PAINEL DE MEDIA 4J4CM81 U00-08EM001	5.357,78	(308,53)	5.049,25	12420010	Ubu	25	300	16	192	9.149,00	6.358,56	4.744,85
2172168	0	13111071	Máquinas e Eqtos	31/05/2014	PAINEL INVERSOR 4P4CM82 U00-08EM001	5.357,78	(308,53)	5.049,25	12420010	Ubu	25	300	16	192	9.149,00	6.358,56	4.744,85
2172169	0	13111071	Máquinas e Eqtos	31/05/2014	CENTRO CONTROLE DE MOTORES 4P4CM83 U00-08EM001	238.857,36	(13.754,76)	225.102,60	12420010	Ubu	25	300	16	192	407.842,00	283.450,19	211.514,90
2172170	0	13111101	Eqtos Process Dados	31/05/2014	NOBREAK 1 LIBERT GXT3 U04-08NB001 U00-08EM001	50.257,89	(50.257,89)	-	12420010	Ubu	5	60	1	12	68.100,00	17.501,70	13.060,04

FDC CONSULT LTDA

SAMARCO
APRENDER PARA EVOLUIR E TRANSFORMAR

DATA-BASE: 31/03/2021					DADOS CONTÁBEIS CEDIDOS PELA SAMARCO						AVALIAÇÃO VALOR JUSTO DE MERCADO						
IMOBILIZADO	SUB Nº	CLASSE	CENTRO CST	DT.INCORP.	DENOMINAÇÃO DO IMOBILIZADO	VAL AQUIS. BRL	DEPREC. ACUM BRL	VALOR CONTÁBIL BRL	CENTRO DE CUSTOS	UNID. IND	VIDA ÚTIL DET. (ANOS)	VIDA ÚTIL DET. (MESES)	VIDA ÚTIL REM. (ANOS)	VIDA ÚTIL REM. (MESES)	VALOR DE REPOSIÇÃO (R$)	VALOR JUSTO DE MERCADO (R$)	VALOR DE LIQUIDAÇÃO FORÇADA
2172171	0	13111101	Eqtos Process Dados	31/05/2014	NOBREAK 2 LIBERT GXT3 U04-08NB002 U00-08EM001	50.257,89	(50.257,89)	-	12420010	Ubu	5	60	1	12	68.100,00	17.501,70	13.060,04
2172172	0	13111101	Eqtos Process Dados	31/05/2014	RACK UR 19" U00-08EM001	2.236,54	(2.236,54)	-	12420010	Ubu	5	60	1	12	3.000,00	771,00	575,33
2172173	0	13111071	Máquinas e Eqtos	31/05/2014	TRANSFORMADOR 12KVA NS 7567 U00-08EM001	2.050,11	(118,05)	1.932,06	12420010	Ubu	25	300	16	192	3.500,00	2.432,50	1.815,17
2172174	0	13111071	Máquinas e Eqtos	31/05/2014	ESTABILIZADOR DE TENSAO U00-08EM001	18.391,94	(1.059,11)	17.332,83	12420010	Ubu	25	300	16	192	31.404,00	21.825,78	16.286,73
2172175	0	13111081	Sistemas	31/05/2014	SDAI SIST DETEC ALARME INCENDIO U4_SE U00-08EM001	167.829,60	(12.080,72)	155.748,88	12420010	Ubu	30	360	20	240	928.508,00	659.240,68	491.935,55
2172176	0	13111101	Eqtos Process Dados	31/05/2014	MICRO COMPUTADOR DELL PRECISION R5500 U00-08EM001	11.669,77	(11.669,77)	-	12420010	Ubu	5	60	1	12	15.800,00	4.060,60	3.030,08
2172177	0	13111101	Eqtos Process Dados	31/05/2014	MICRO COMPUTADOR DELL PRECISION R5500 U00-08EM001	11.669,77	(11.669,77)	-	12210010	Ubu	5	60	1	12	15.800,00	4.060,60	3.030,08
2172178	0	13111101	Eqtos Process Dados	31/05/2014	RACK UR 19" U00-08EM001	2.236,54	(2.236,54)	-	12420010	Ubu	5	60	1	12	3.000,00	771,00	575,33
2172179	0	13111101	Eqtos Process Dados	31/05/2014	MONITOR DELL U00-08EM001	3.408,85	(3.408,85)	-	12420010	Ubu	5	60	1	12	4.600,00	1.182,20	882,18
2172180	0	13111111	Móveis e Utensílios	31/05/2014	CONDICIONADOR DE AR 18000 BTU U00-08EM001 SE	3.489,95	(2.384,83)	1.105,12	12420010	Ubu	15	180	8	96	4.000,00	2.400,00	1.790,92
2172181	0	13111111	Móveis e Utensílios	31/05/2014	CONDICIONADOR DE AR 36000 BTU U00-08EM001 SE	5.816,57	(3.974,67)	1.841,90	12420010	Ubu	15	180	8	96	6.850,00	4.110,00	3.066,95
2172182	0	13111111	Móveis e Utensílios	31/05/2014	CONDICIONADOR DE AR 36000 BTU U00-08EM001 SE	5.816,57	(3.974,67)	1.841,90	12420010	Ubu	15	180	8	96	6.850,00	4.110,00	3.066,95
2172183	0	13111111	Móveis e Utensílios	31/05/2014	CONDICIONADOR DE AR 18000 BTU U00-08EM001 CABINE	3.489,95	(2.384,83)	1.105,12	12420010	Ubu	15	180	8	96	4.000,00	2.400,00	1.790,92
2172184	0	13111071	Máquinas e Eqtos	31/05/2014	PAINEL DE INSTRUMENTACAO 008PNI802 U00-08EM001	16.747,84	(964,43)	15.783,41	12420010	Ubu	25	300	16	192	28.596,00	19.874,22	14.830,45
2172185	0	13111071	Máquinas e Eqtos	31/05/2014	TRANSFORMADOR MT/BT 56KVA 4J4TL86 U00-08EM001	9.567,17	(550,93)	9.016,24	12420010	Ubu	25	300	16	192	16.336,00	11.353,52	8.472,17
2172186	0	13111071	Máquinas e Eqtos	31/05/2014	TRANSFORMADOR AT 750 KVA 4J4TZ81 U00-08EM001	308.789,09	(17.781,82)	291.007,27	12420010	Ubu	25	300	16	192	527.249,00	366.438,06	273.441,72
2172187	0	13111071	Máquinas e Eqtos	31/05/2014	PAINEL DE INSTRUMENTACAO 008PNI803 U00-08EM001	16.747,84	(964,43)	15.783,41	12420010	Ubu	25	300	16	192	28.596,00	19.874,22	14.830,45
2172188	0	13111071	Máquinas e Eqtos	31/05/2014	RESISTOR DE FRENAGEM 27KW NS 18809 U00-08EM001	72.769,50	(4.190,48)	68.579,02	12420010	Ubu	25	300	16	192	124.252,00	86.355,14	64.439,54
2172189	0	13111071	Máquinas e Eqtos	31/05/2014	MOTOR 90KW NS 101681852 U00-08EM001	67.040,51	(3.860,57)	63.179,94	12420010	Ubu	25	300	16	192	114.470,00	79.556,65	59.366,40
2172190	0	13111071	Máquinas e Eqtos	31/05/2014	PAINEL DE INSTRUMENTACAO 008PNI801 U00-08EM001	16.747,84	(964,43)	15.783,41	12420010	Ubu	25	300	16	192	28.596,00	19.874,22	14.830,45
2172191	0	13111071	Máquinas e Eqtos	31/05/2014	REDUTOR DE VELOCIDADE 92KW NS 651136260100011 3R	127.223,50	(7.326,24)	119.897,26	12420010	Ubu	25	300	16	192	217.231,00	150.975,55	112.660,28
2172192	0	13111071	Máquinas e Eqtos	31/05/2014	MOTOR 90KW NS 101681885 U00-08EM001	67.040,51	(3.860,57)	63.179,94	12420010	Ubu	25	300	16	192	114.470,00	79.556,65	59.366,40
2172193	0	13111071	Máquinas e Eqtos	31/05/2014	REDUTOR DE VELOCIDADE 92KW NS 70020809470100021 2	127.223,50	(7.326,24)	119.897,26	12420010	Ubu	25	300	16	192	217.231,00	150.975,55	112.660,28
2172194	0	13111071	Máquinas e Eqtos	31/05/2014	UNIDADE HIDRAULICA REXROTH ETM0016 U00-08EM001	356.231,15	(20.513,80)	335.717,35	12420010	Ubu	25	300	16	192	608.255,00	422.737,23	315.453,03
2172195	0	13111071	Máquinas e Eqtos	31/05/2014	UNIDADE DE LUBRIFICACAO CENTRALIZADA U00-08EM001	213.327,48	(12.284,60)	201.042,88	12420010	Ubu	25	300	16	192	364.251,00	253.154,45	188.907,74
2172196	0	13111081	Sistemas	31/03/2014	VALVULA PNEUMATICA 302-FV-546C U03-02CV009	29.822,57	(2.388,47)	27.434,10	12111020	Ubu	30	360	20	240	164.991,00	117.143,61	87.414,37
2172197	0	13111081	Sistemas	31/03/2014	VALVULA PNEUMATICA 302-FV-548C U03-02CV011	29.822,57	(2.388,47)	27.434,10	12111020	Ubu	30	360	20	240	164.991,00	117.143,61	87.414,37
2172198	0	13111071	Máquinas e Eqtos	31/05/2014	MOTOREDUTOR 5,5KW U00-08EM001 (ENROLADOR DE CABOS)	23.771,19	(1.368,88)	22.402,31	12420010	Ubu	25	300	16	192	40.589,00	28.209,36	21.050,26
2172199	0	13111071	Máquinas e Eqtos	31/03/2014	BOMBA DE VACUO U04-02CV027	477.410,87	(30.588,47)	446.822,40	12111020	Ubu	25	300	16	192	815.166,00	566.540,37	422.761,15
2172200	0	13111081	Sistemas	31/03/2014	VALVULA PNEUMATICA 402-FV-633C U03-02CV011	29.822,57	(2.388,47)	27.434,10	12111020	Ubu	30	360	20	240	164.991,00	117.143,61	87.414,37
2172201	0	13111111	Móveis e Utensílios	16/06/2014	CAMARA FRIGORIFICA DE RESFRIAMENTO LANCHES RESTP4P	20.161,77	(13.609,21)	6.552,56	12300030	Ubu	15	180	8	96	25.200,00	15.120,00	11.282,78
2172202	0	13111111	Móveis e Utensílios	16/06/2014	CAMARA FRIGORIFICA DE CONGELAMENTO RESTAURANTE P4P	20.161,78	(13.609,21)	6.552,57	12300030	Ubu	15	180	8	96	25.200,00	15.120,00	11.282,78
2172203	0	13111111	Móveis e Utensílios	16/06/2014	CAMARA FRIGORIFICA DE RESFRIAMENTO RESTAURANTE P4P	20.161,78	(13.609,21)	6.552,57	12300030	Ubu	15	180	8	96	25.200,00	15.120,00	11.282,78
2172204	0	13111111	Móveis e Utensílios	16/06/2014	CAMARA FRIGORIFICA DE CONGELAMENTO RESTAURANTE P4P	20.161,78	(13.609,21)	6.552,57	12300030	Ubu	15	180	8	96	25.200,00	15.120,00	11.282,78
2172205	0	13111111	Móveis e Utensílios	16/06/2014	CAMARA FRIGORIFICA DE CONGELAMENTO RESTAURANTE P4P	20.161,78	(13.609,21)	6.552,57	12300030	Ubu	15	180	8	96	25.200,00	15.120,00	11.282,78
2172206	0	13111111	Móveis e Utensílios	16/06/2014	CAMARA FRIGORIFICA DE RESFRIAMENTO RESTAURANTE P4P	20.161,78	(13.609,21)	6.552,57	12300030	Ubu	15	180	8	96	25.200,00	15.120,00	11.282,78
2172207	0	13111111	Móveis e Utensílios	16/06/2014	CAMARA FRIGORIFICA DE RESFRIAMENTO RESTAURANTE P4P	20.161,78	(13.609,21)	6.552,57	12300030	Ubu	15	180	8	96	25.200,00	15.120,00	11.282,78
2172208	0	13111111	Móveis e Utensílios	16/06/2014	CAMARA FRIGORIFICA DE RESFRIAMENTO RESTAURANTE P4P	20.161,78	(13.609,21)	6.552,57	12300030	Ubu	15	180	8	96	25.200,00	15.120,00	11.282,78
2172209	0	13111111	Móveis e Utensílios	16/06/2014	CAMARA FRIGORIFICA RESFRIAMENTO ORGANICOS REST.P4P	20.161,78	(13.609,21)	6.552,57	12300030	Ubu	15	180	8	96	25.200,00	15.120,00	11.282,78
2172211	0	13111111	Móveis e Utensílios	16/06/2014	CAMARA FRIGORIFICA DE ARMAZENAMENTO LIXO REST.P4P	20.161,78	(13.609,21)	6.552,57	12300030	Ubu	15	180	8	96	35.000,00	21.000,00	15.670,52
2172216	0	13111071	Máquinas e Eqtos	29/12/2020	PAINEL DE VALVULAS SOLENOIDE 270-PNV-321	31.358,96	(73,12)	31.285,84	11140020	Germano	25	300	19	228	32.989,00	25.797,40	19.250,42
2172217	0	13111071	Máquinas e Eqtos	29/12/2020	PAINEL DE VALVULAS SOLENOIDE 270-PNV-322	31.358,96	(73,12)	31.285,84	11140020	Germano	25	300	19	228	32.989,00	25.797,40	19.250,42
2172218	0	13111071	Máquinas e Eqtos	29/12/2020	BOMBA DE AGUA G20-70BU036	25.973,56	(60,56)	25.913,00	11140020	Germano	25	300	19	228	27.324,00	21.367,37	15.944,66
2172219	0	13111071	Máquinas e Eqtos	29/12/2020	BOMBA DE AGUA G20-70BU037	25.973,56	(60,56)	25.913,00	11140020	Germano	25	300	19	228	27.324,00	21.367,37	15.944,66
2172220	0	13111071	Máquinas e Eqtos	29/12/2020	319-PNV-211-PAINEL DE VALVULAS SOLENOIDE	37.309,71	(86,99)	37.222,72	11140020	Germano	25	300	19	228	39.249,00	30.692,72	22.903,38
2172221	0	13111071	Máquinas e Eqtos	29/12/2020	MOTOR WEG 450CV G03-19BP057	142.778,80	(332,91)	142.445,89	11140020	Germano	25	300	19	228	150.203,00	117.458,75	87.649,52
2172222	0	13111071	Máquinas e Eqtos	25/02/2021	BOMBA DE AGUA G03-19BP057	140.201,80	(134,17)	140.067,63	11140020	Germano	25	300	19	228	147.492,00	115.338,74	86.067,55
2172223	0	13111071	Máquinas e Eqtos	29/12/2020	MOTOR WEG 450CV G03-19BP058	142.778,80	(332,91)	142.445,89	11140020	Germano	25	300	19	228	150.203,00	117.458,75	87.649,52
2172225	0	13111071	Máquinas e Eqtos	25/02/2021	BOMBA DE AGUA G03-19BP058	140.201,80	(134,17)	140.067,63	11140020	Germano	25	300	19	228	147.492,00	115.338,74	86.067,55
2172226	0	13111071	Máquinas e Eqtos	29/12/2020	319-PNV-221-PAINEL DE VALVULAS SOLENOIDE	34.481,78	(80,40)	34.401,38	11140020	Germano	25	300	19	228	36.274,00	28.366,27	21.167,35
2172227	0	13111071	Máquinas e Eqtos	29/12/2020	TANQUE BOMBEAR REJEITO C3_FILTRAGEM 1 G03-19TK001	1.358.697,59	(3.167,99)	1.355.529,60	11140020	Germano	25	300	19	228	1.429.349,00	1.117.750,92	834.082,94
2172228	0	13111071	Máquinas e Eqtos	23/12/2020	BOMBA BOMBEAMEN AGUA RESERVA G00-70BU063	141.820,00	(330,67)	141.489,33	11142040	Germano	25	300	19	228	149.194,00	116.669,71	87.060,73
2172229	0	13111071	Máquinas e Eqtos	29/12/2020	PAINEL DE VALVULAS SOLENOIDE 370-PNV-061	29.902,88	(69,72)	29.833,16	11140020	Germano	25	300	19	228	31.457,00	24.599,37	18.356,43
2172230	0	13111071	Máquinas e Eqtos	29/12/2020	PAINEL DE VALVULAS SOLENOIDE 370-PNV-072	27.219,69	(63,47)	27.156,22	11140020	Germano	25	300	19	228	28.635,00	22.392,57	16.709,68
2172231	0	13111071	Máquinas e Eqtos	23/12/2020	BOMBA DE AGUA (DIESEL SCANIA 294KW) G00-70BU073	311.086,35	(725,34)	310.361,01	11142040	Germano	25	300	19	228	327.262,00	255.918,88	190.970,61
2172232	0	13111071	Máquinas e Eqtos	23/12/2020	BOMBA DE AGUA (DIESEL SCANIA 294KW) G00-70BU072	311.086,35	(725,34)	310.361,01	11142040	Germano	25	300	19	228	327.262,00	255.918,88	190.970,61
2172233	0	13111071	Máquinas e Eqtos	23/12/2020	BOMBA DE AGUA (DIESEL SCANIA 294KW) G00-70BU074	311.086,35	(725,34)	310.361,01	11142040	Germano	25	300	19	228	327.262,00	255.918,88	190.970,61
2172234	0	13111071	Máquinas e Eqtos	23/12/2020	BOMBA DE AGUA (DIESEL SCANIA 294KW) G00-70BU071	311.086,35	(725,34)	310.361,01	11142040	Germano	25	300	19	228	327.262,00	255.918,88	190.970,61
2172235	0	13111071	Máquinas e Eqtos	23/12/2020	BOMBA DE AGUA (DIESEL SCANIA 294KW) G00-70BU070	311.086,35	(725,34)	310.361,01	11142040	Germano	25	300	19	228	327.262,00	255.918,88	190.970,61
2172236	0	13111081	Sistemas	23/12/2020	VALVULA GUILHOTINA 24" G00-070-FV-712	91.327,05	(266,18)	91.060,87	11142040	Germano	20	240	15	180	96.076,00	73.882,44	55.132,22
2172237	0	13111071	Máquinas e Eqtos	23/12/2020	BOMBA CAP AGUA BOOSTER G00-70BU060	207.818,00	(484,56)	207.333,44	11142040	Germano	25	300	19	228	218.624,00	170.963,97	127.575,95
2172238	0	13111071	Máquinas e Eqtos	23/12/2020	BOMBA CAP AGUA BOOSTER G00-70BU059	207.818,00	(484,56)	207.333,44	11142040	Germano	25	300	19	228	218.624,00	170.963,97	127.575,95
2172239	0	13111071	Máquinas e Eqtos	23/12/2020	BOMBA CAP AGUA BOOSTER G00-70BU058	207.818,00	(484,56)	207.333,44	11142040	Germano	25	300	19	228	218.624,00	170.963,97	127.575,95
2172240	0	13111071	Máquinas e Eqtos	23/12/2020	PAINEL DE REMOTAS 070-PNI-033	43.561,33	(101,57)	43.459,76	11142040	Germano	25	300	19	228	45.826,00	35.835,93	26.741,32
2172241	0	13111071	Máquinas e Eqtos	23/12/2020	PAINEL DE REMOTAS 070-PNI-034	47.980,41	(111,87)	47.868,54	11142040	Germano	25	300	19	228	50.475,00	39.471,45	29.454,20
2172242	0	13111071	Máquinas e Eqtos	29/12/2020	GRUPO GERADOR EMERGENCIA 480V 500KVA G20-52GE001	351.488,21	(819,54)	350.668,67	11140020	Germano	25	300	19	228	369.765,00	289.156,23	215.772,83
2172243	0	13111071	Máquinas e Eqtos	29/12/2020	CCM 480V G02-08MC002	36.552,43	(85,23)	36.467,20	11140020	Germano	25	300	19	228	38.453,00	30.070,25	22.438,88
2172244	0	13111071	Máquinas e Eqtos	29/12/2020	INVERSOR DE FREQUENCIA G02-08IF018	71.774,76	(167,35)	71.607,41	11140020	Germano	25	300	19	228	75.507,00	59.046,47	44.061,39
2172245	0	13111071	Máquinas e Eqtos	29/12/2020	INVERSOR DE FREQUENCIA G02-08IF019	71.774,76	(167,35)	71.607,41	11140020	Germano	25	300	19	228	75.507,00	59.046,47	44.061,39

FDC CONSULT LTDA

SAMARCO
APRENDER PARA EVOLUIR E TRANSFORMAR

DATA-BASE: 31/03/2021					DADOS CONTÁBEIS CEDIDOS PELA SAMARCO						AVALIAÇÃO VALOR JUSTO DE MERCADO						
IMOBILIZADO	SUB Nº	CLASSE	CENTRO CST	DT.INCORP.	DENOMINAÇÃO DO IMOBILIZADO	VAL AQUIS. BRL	DEPREC. ACUM BRL	VALOR CONTÁBIL BRL	CENTRO DE CUSTOS	UNID. IND	VIDA ÚTIL DET. (ANOS)	VIDA ÚTIL DET. (MESES)	VIDA ÚTIL REM. (ANOS)	VIDA ÚTIL REM. (MESES)	VALOR DE REPOSIÇÃO (R$)	VALOR JUSTO DE MERCADO (R$)	VALOR DE LIQUIDAÇÃO FORÇADA
2172246	0	13111071	Máquinas e Eqtos	23/02/2021	CENTRO CONTROLE DE MOTORES 480V 800A G20-52MC007	207.890,53	(271,84)	207.618,69	11140020	Germano	25	300	19	228	218.700,00	171.023,40	127.620,29
2172247	0	13111071	Máquinas e Eqtos	23/02/2021	CARREGADOR DE BATERIAS G20-52RC007	192.318,72	(132,52)	192.186,20	11140020	Germano	25	300	19	228	202.319,00	158.213,46	118.061,32
2172248	0	13111071	Máquinas e Eqtos	23/02/2021	CARREGADOR DE BATERIAS G20-52RC005	192.318,72	(155,45)	192.163,27	11140020	Germano	25	300	19	228	202.319,00	158.213,46	118.061,32
2172249	0	13111071	Máquinas e Eqtos	23/02/2021	CENTRO CONTROLE DE MOTORES 4,16KV G20-52MC006	401.583,49	(575,53)	401.007,96	11140020	Germano	25	300	19	228	422.465,00	330.367,63	246.525,41
2172250	0	13111071	Máquinas e Eqtos	23/02/2021	QUADRO DE ILUMINACAO 052-QL011	4.337,75	(5,30)	4.332,45	11140020	Germano	25	300	19	228	4.563,00	3.568,27	2.662,70
2172251	0	13111071	Máquinas e Eqtos	23/02/2021	QUADRO DE COMANDO QD 13,8KV 052-LC001	19.269,64	(9,51)	19.260,13	11140020	Germano	25	300	19	228	20.271,00	15.851,92	11.828,95
2172252	0	13111071	Máquinas e Eqtos	23/02/2021	QUADRO DE COMANDO CCM 4,16KV 052-LC002	19.269,64	(9,83)	19.259,81	11140020	Germano	25	300	19	228	20.271,00	15.851,92	11.828,95
2172253	0	13111071	Máquinas e Eqtos	23/02/2021	QUADRO DISTRIBUICAO CORRENTE CONTINUA G20-52QDC001	19.269,64	(10,38)	19.259,26	11140020	Germano	25	300	19	228	20.271,00	15.851,92	11.828,95
2172254	0	13111071	Máquinas e Eqtos	23/02/2021	QUADRO DE DISTRIBUICAO 13,8KV 1200A G20-52QD004	445.084,00	(681,35)	444.402,65	11140020	Germano	25	300	19	228	468.228,00	366.154,30	273.229,97
2172255	0	13111071	Máquinas e Eqtos	23/02/2021	RESISTOR ATERRAMENTO 480V 3V 3A CONTIN G20-52GR005	20.528,97	(29,51)	20.499,46	11140020	Germano	25	300	19	228	21.596,00	16.888,07	12.602,14
2172256	0	13111071	Máquinas e Eqtos	23/02/2021	TRANSFORMADOR CONTROLE 480V 10KVA 052-TRC002	4.916,82	(2,35)	4.914,47	11140020	Germano	25	300	19	228	5.172,00	4.044,50	3.018,07
2172257	0	13111071	Máquinas e Eqtos	23/02/2021	UPS AUTOMACAO 1 052-UPS003	60.135,93	(71,53)	60.064,40	11140020	Germano	25	300	19	228	63.262,00	49.470,88	36.915,94
2172258	0	13111071	Máquinas e Eqtos	23/02/2021	UPS AUTOMACAO 2 052-UPS004	60.135,93	(70,44)	60.065,49	11140020	Germano	25	300	19	228	63.262,00	49.470,88	36.915,94
2172259	0	13111071	Máquinas e Eqtos	23/02/2021	PAINEL DE BATERIAS (UPS AUTOMACAO 1) 052-PB003	14.463,91	(17,33)	14.446,58	11140020	Germano	25	300	19	228	15.216,00	11.898,91	8.879,15
2172260	0	13111071	Máquinas e Eqtos	23/02/2021	PAINEL DE BATERIAS (UPS AUTOMACAO 2) 052-PB004	14.463,91	(17,27)	14.446,64	11140020	Germano	25	300	19	228	15.216,00	11.898,91	8.879,15
2172261	0	13111071	Máquinas e Eqtos	23/02/2021	PAINEL DE BY-PASS DO NO-BREAK 052-LC002	27.661,17	(31,89)	27.629,28	11140020	Germano	25	300	19	228	29.099,00	22.755,42	16.980,44
2172262	0	13111071	Máquinas e Eqtos	23/02/2021	PAINEL CONTROLADOR DO SISTEMA ELETRICO 052-UTR101	47.746,68	(53,45)	47.693,23	11140020	Germano	25	300	19	228	50.229,00	39.279,08	29.310,65
2172263	0	13111071	Máquinas e Eqtos	23/02/2021	PAINEL CONTROLADOR SISTEMA DE PROCESSO 052-PCU-011	574.699,19	(634,02)	574.065,17	11140020	Germano	25	300	19	228	604.583,00	472.783,91	352.798,63
2172264	0	13111071	Máquinas e Eqtos	23/02/2021	PAINEL DE RELES DE SEGURANCA 052-PRS002	16.067,21	(8,40)	16.058,81	11140020	Germano	25	300	19	228	16.902,00	13.217,36	9.863,00
2172265	0	13111071	Máquinas e Eqtos	23/02/2021	QUADRO DISTRIBUIDOR TENSAO CONTROLE 052-QDTC002	37.459,99	(42,39)	37.417,60	11140020	Germano	25	300	19	228	39.407,00	30.816,27	22.995,58
2172266	0	13111071	Máquinas e Eqtos	23/02/2021	QUADRO DISTRIBUIDOR TENSAO ININTERRUPT 052-QDTI002	37.459,99	(42,85)	37.417,14	11140020	Germano	25	300	19	228	39.407,00	30.816,27	22.995,58
2172267	0	13111071	Máquinas e Eqtos	23/02/2021	PAINEL IHM SISTEMA ELETRICO 052-RK111	16.370,29	(19,80)	16.350,49	11140020	Germano	25	300	19	228	17.221,00	13.466,82	10.049,15
2172268	0	13111071	Máquinas e Eqtos	23/02/2021	RACK BACKBONE TA/TI PAINEL FIBRA OPTICA 052-RK002	24.685,72	(29,75)	24.655,97	11140020	Germano	25	300	19	228	25.969,00	20.307,76	15.153,96
2172269	0	13111071	Máquinas e Eqtos	23/02/2021	CENTRAL DE SEGURANÃA PATRIMONIAL 052-CN052	57.810,56	(71,55)	57.739,01	11140020	Germano	25	300	19	228	60.816,00	47.558,11	35.488,60
2172270	0	13111071	Máquinas e Eqtos	23/02/2021	CENTRAL DE INCENDIO 052-CN032	57.810,56	(72,45)	57.738,11	11140020	Germano	25	300	19	228	60.816,00	47.558,11	35.488,60
2172274	0	13111071	Máquinas e Eqtos	23/02/2021	TRANSFORMADOR ILUMINACAO 480V 150KVA G20-52XL002	38.490,19	(46,97)	38.443,22	11140020	Germano	25	300	19	228	40.491,00	31.663,96	23.628,14
2172275	0	13111071	Máquinas e Eqtos	23/02/2021	TRANSFORMADOR FORCA 13,8-0,48KV 500KVA G20-52XF005	46.964,37	(67,92)	46.896,45	11140020	Germano	25	300	19	228	49.406,00	38.635,49	28.830,40
2172276	0	13111071	Máquinas e Eqtos	23/02/2021	TRANSFORMADOR FORCA13,8-4,16KV 2000KVA G20-52XF004	134.532,35	(180,64)	134.351,71	11140020	Germano	25	300	19	228	141.528,00	110.674,90	82.587,31
2172277	0	13111071	Máquinas e Eqtos	23/02/2021	RESISTOR ATERRAMENTO 4,16KV 3V 50A 10S G20-52GR004	13.197,20	(17,29)	13.179,91	11140020	Germano	25	300	19	228	13.883,00	10.856,51	8.101,29
2172278	0	13111071	Máquinas e Eqtos	23/02/2021	CENTRAL DE INCENDIO 052-CN031	57.810,56	(43,14)	57.767,42	11140020	Germano	25	300	19	228	60.816,00	47.558,11	35.488,60
2172279	0	13111071	Máquinas e Eqtos	23/02/2021	CENTRAL DE SEGURANÃA PATRIMONIAL 052-CN051	57.810,56	(43,82)	57.766,74	11140020	Germano	25	300	19	228	60.816,00	47.558,11	35.488,60
2172280	0	13111071	Máquinas e Eqtos	23/02/2021	UPS AUTOMACAO 052-UPS002	60.135,93	(46,65)	60.089,28	11140020	Germano	25	300	19	228	63.262,00	49.470,88	36.915,94
2172281	0	13111071	Máquinas e Eqtos	23/02/2021	PAINEL DE BATERIAS (UPS AUTOMACAO 2) 052-PB002	14.463,91	(11,43)	14.452,48	11140020	Germano	25	300	19	228	15.216,00	11.898,91	8.879,15
2172282	0	13111071	Máquinas e Eqtos	23/02/2021	UPS AUTOMACAO 052-UPS001	60.135,93	(47,36)	60.088,57	11140020	Germano	25	300	19	228	63.262,00	49.470,88	36.915,94
2172283	0	13111071	Máquinas e Eqtos	23/02/2021	PAINEL DE BATERIAS (UPS AUTOMACAO 1) 052-PB001	14.463,91	(11,47)	14.452,44	11140020	Germano	25	300	19	228	15.216,00	11.898,91	8.879,15
2172284	0	13111071	Máquinas e Eqtos	23/02/2021	PAINEL DE BY-PASS DA UPS 052-LC001	27.661,17	(21,13)	27.640,04	11140020	Germano	25	300	19	228	29.099,00	22.755,42	16.980,44
2172285	0	13111071	Máquinas e Eqtos	23/02/2021	PAINEL DE RELES DE SEGURANCA 052-PRS001	16.067,21	(11,74)	16.055,47	11140020	Germano	25	300	19	228	16.902,00	13.217,36	9.863,00
2172286	0	13111071	Máquinas e Eqtos	23/02/2021	QUADRO DISTRIBUICAO CORRENTE CONTINUA G20-52QDC004	19.269,64	(12,24)	19.257,40	11140020	Germano	25	300	19	228	20.271,00	15.851,92	11.828,95
2172287	0	13111071	Máquinas e Eqtos	23/02/2021	RACK BACKBONE TA/TI PAINEL FIBRA OPTICA 052-RK001	24.685,72	(19,99)	24.665,73	11140020	Germano	25	300	19	228	25.969,00	20.307,76	15.153,96
2172288	0	13111101	Eqtos Process Dados	29/12/2020	HARDWARE DELTA V G20-52PCU003	1.053.503,88	(52.675,19)	1.000.828,69	11140020	Germano	5	60	4	48	1.108.286,00	897.711,66	669.886,26
2172289	0	13111101	Eqtos Process Dados	29/12/2020	HARDWARE DELTA V G20-52PCU002	1.053.503,88	(52.675,19)	1.000.828,69	11140020	Germano	5	60	4	48	1.108.286,00	897.711,66	669.886,26
2172290	0	13111071	Máquinas e Eqtos	23/02/2021	PAINEL CONTROLADOR DO SISTEMA ELETRICO 052-UTR001	47.746,68	(38,30)	47.708,38	11140020	Germano	25	300	19	228	50.229,00	39.279,08	29.310,65
2172291	0	13111101	Eqtos Process Dados	29/12/2020	HARDWARE DELTA V G20-52PCU001	1.053.503,88	(52.675,19)	1.000.828,69	11140020	Germano	5	60	4	48	1.108.286,00	897.711,66	669.886,26
2172292	0	13111071	Máquinas e Eqtos	23/02/2021	PAINEL IHM SISTEMA ELETRICO 052-RK011	16.370,29	(13,18)	16.357,11	11140020	Germano	25	300	19	228	17.221,00	13.466,82	10.049,15
2172293	0	13111071	Máquinas e Eqtos	23/02/2021	QUADRO DISTRIBUIDOR TENSAO ININTERRUPT 052-QDTI001	37.459,99	(30,88)	37.429,11	11140020	Germano	25	300	19	228	39.407,00	30.816,27	22.995,58
2172294	0	13111071	Máquinas e Eqtos	23/02/2021	QUADRO DISTRIBUIDOR TENSAO CONTROLE 052-QDTC001	37.459,99	(30,62)	37.429,37	11140020	Germano	25	300	19	228	39.407,00	30.816,27	22.995,58
2172295	0	13111101	Eqtos Process Dados	29/12/2020	HARDWARE DELTA V G20-52PCU004	1.053.503,88	(52.675,19)	1.000.828,69	11140020	Germano	5	60	4	48	1.108.286,00	897.711,66	669.886,26
2172296	0	13111101	Eqtos Process Dados	29/12/2020	HARDWARE DELTA V G20-52PCU005	1.053.503,88	(52.675,19)	1.000.828,69	11140020	Germano	5	60	4	48	1.108.286,00	897.711,66	669.886,26
2172297	0	13111101	Eqtos Process Dados	29/12/2020	HARDWARE DELTA V SIST AUTOM FILTRAGEM	1.053.503,88	(52.675,19)	1.000.828,69	11140020	Germano	5	60	4	48	1.108.286,00	897.711,66	669.886,26
2172316	0	13111071	Máquinas e Eqtos	31/03/2014	REDUTOR VELOCIDADE 500KW NS 90471101 U03-02CV009R1	119.286,53	(7.642,88)	111.643,65	12111020	Ubu	25	300	16	192	203.679,00	141.556,91	105.631,94
2172501	0	13111071	Máquinas e Eqtos	31/03/2014	CENTRO CONTROLE DE MOTORES MT 4J5CM21 U00-09CA001	267.029,31	(16.649,16)	250.380,15	12420010	Ubu	25	300	16	192	455.945,00	316.881,78	236.462,06
2172502	0	13111071	Máquinas e Eqtos	31/03/2014	CENTRO CONTROLE DE MOTORES BT 4P5CM22 U00-09CA001	236.923,10	(14.772,06)	222.151,04	12420010	Ubu	25	300	16	192	404.540,00	281.155,30	209.802,41
2172503	0	13111071	Máquinas e Eqtos	31/03/2014	CENTRO CONTROLE DE MOTORES BT 4P5CM23 U00-09CA001	236.923,10	(14.772,06)	222.151,04	12420010	Ubu	25	300	16	192	404.540,00	281.155,30	209.802,41
2172504	0	13111101	Eqtos Process Dados	31/03/2014	NOBREAK 10 KVA U00-09CA001	49.850,90	(49.850,90)	-	12210010	Ubu	15	180	8	96	45.085,00	27.051,00	20.185,87
2172505	0	13111071	Máquinas e Eqtos	31/03/2014	QUADRO DE ILUMINACAO 4M5QDM21 U00-09CA001	15.366,21	(958,08)	14.408,13	12420010	Ubu	25	300	16	192	26.237,00	18.234,72	13.607,03
2172506	0	13111071	Máquinas e Eqtos	31/03/2014	QUADRO DE DISTRIBUICAO 020QDTI917 U00-09CA001	9.361,55	(583,69)	8.777,86	12420010	Ubu	25	300	16	192	15.985,00	11.109,58	8.290,14
2172508	0	13111071	Máquinas e Eqtos	31/03/2014	QUADRO DISTRIBUICAO 020QDTE917 U00-09CA001	10.353,36	(645,53)	9.707,83	12420010	Ubu	25	300	16	192	17.678,00	12.286,21	9.168,16
2172509	0	13111071	Máquinas e Eqtos	31/03/2014	TRANSFORMADOR DO AR CONDICIONADO U00-20CK02	4.742,68	(295,70)	4.446,98	12420010	Ubu	25	300	16	192	8.098,00	5.628,11	4.199,78
2172510	0	13111071	Máquinas e Eqtos	31/03/2014	PAINEL DE CONTROLE DO AR 020QDAC918 U00-09CA001	6.048,05	(377,09)	5.670,96	12420010	Ubu	25	300	16	192	10.327,00	7.177,27	5.355,79
2172511	0	13111071	Máquinas e Eqtos	31/03/2014	ESTABILIZADOR DE CONTROLE 020TRC917 U00-09CA001	18.243,00	(1.137,45)	17.105,55	12420010	Ubu	25	300	16	192	31.150,00	21.649,25	16.155,00
2172512	0	13111071	Máquinas e Eqtos	31/03/2014	PAINEL DE CONTROLE DO GERADOR CUMMINS U00-09CA001	35.497,69	(2.213,27)	33.284,42	12420010	Ubu	25	300	16	192	60.611,00	42.124,65	31.434,06
2172514	0	13111071	Máquinas e Eqtos	31/03/2014	RESISTOR DE FRENAGEM INVERSORES U00-09CA001	72.180,21	(4.500,41)	67.679,80	12420010	Ubu	25	300	16	192	123.246,00	85.655,97	63.917,80
2172515	0	13111071	Máquinas e Eqtos	31/03/2014	PAINEL DE MOTOR TRANSLACAO 2 020CD002 U00-09CA001	16.612,21	(1.035,76)	15.576,45	12420010	Ubu	25	300	16	192	28.365,00	19.713,68	14.710,65
2172516	0	13111071	Máquinas e Eqtos	31/03/2014	PAINEL DE MOTOR TRANSLACAO 1 020CD001 U00-09CA001	16.612,21	(1.035,76)	15.576,45	12420010	Ubu	25	300	16	192	28.365,00	19.713,68	14.710,65
2172517	0	13111111	Móveis e Utensílios	31/03/2014	CONDICIONADOR DE AR 18000 BTU U00-09CA001 SE	3.461,69	(2.423,19)	1.038,50	12420010	Ubu	15	180	8	96	5.187,00	3.112,20	2.322,37
2172518	0	13111111	Móveis e Utensílios	31/03/2014	CONDICIONADOR DE AR 36000 BTU U00-09CA001 SE	5.769,47	(4.038,65)	1.730,82	12420010	Ubu	15	180	8	96	8.028,00	4.816,80	3.594,37
2172519	0	13111111	Móveis e Utensílios	31/03/2014	CONDICIONADOR DE AR 36000 BTU U00-09CA001 SE	5.769,47	(4.038,65)	1.730,82	12420010	Ubu	15	180	8	96	8.028,00	4.816,80	3.594,37
2172520	0	13111111	Móveis e Utensílios	31/03/2014	CONDICIONADOR DE AR 36000 BTU U00-09CA001 SE	5.769,47	(4.038,65)	1.730,82	12420010	Ubu	15	180	8	96	8.028,00	4.816,80	3.594,37
2172521	0	13111111	Móveis e Utensílios	31/03/2014	CONDICIONADOR DE AR 36000 BTU U00-09CA001 SE	5.769,47	(4.038,65)	1.730,82	12420010	Ubu	15	180	8	96	8.028,00	4.816,80	3.594,37

FDC CONSULT LTDA

SAMARCO
APRENDER PARA EVOLUIR E TRANSFORMAR

DATA-BASE: 31/03/2021					DADOS CONTÁBEIS CEDIDOS PELA SAMARCO						AVALIAÇÃO VALOR JUSTO DE MERCADO						
IMOBILIZADO	SUB Nº	CLASSE	CENTRO CST	DT.INCORP.	DENOMINAÇÃO DO IMOBILIZADO	VAL AQUIS. BRL	DEPREC. ACUM BRL	VALOR CONTÁBIL BRL	CENTRO DE CUSTOS	UNID. IND	VIDA ÚTIL DET. (ANOS)	VIDA ÚTIL DET. (MESES)	VIDA ÚTIL REM. (ANOS)	VIDA ÚTIL REM. (MESES)	VALOR DE REPOSIÇÃO (R$)	VALOR JUSTO DE MERCADO (R$)	VALOR DE LIQUIDAÇÃO FORÇADA
2172522	0	13111071	Máquinas e Eqtos	30/08/2014	PAINEL PNEUMATICO DE VALVULAS 476PNV008	15.239,47	(757,80)	14.481,67	12111010	Ubu	25	300	16	192	26.021,00	18.084,60	13.495,00
2172523	0	13111071	Máquinas e Eqtos	30/08/2014	PAINEL DE INSTRUMENTACAO 309PNI065	11.272,39	(551,02)	10.721,37	12420010	Ubu	25	300	16	192	19.247,00	13.376,67	9.981,87
2172524	0	13111071	Máquinas e Eqtos	30/04/2014	MOTOR 750KW U00-09TP003	367.091,46	(21.909,05)	345.182,41	12420010	Ubu	25	300	16	192	626.799,00	435.625,31	325.070,31
2172525	0	13111071	Máquinas e Eqtos	30/04/2014	REDUTOR DE VELOCIDADE 750KW X2FS250E U00-09TP003	696.633,44	(41.577,03)	655.056,41	12420010	Ubu	25	300	16	192	1.189.483,00	826.690,69	616.889,32
2172526	0	13111071	Máquinas e Eqtos	30/04/2014	MOTOR 750KW U00-09TP003	345.286,56	(20.607,67)	324.678,89	12420010	Ubu	25	300	16	192	589.568,00	409.749,76	305.761,58
2172527	0	13111071	Máquinas e Eqtos	30/04/2014	REDUTOR DE VELOCIDADE 750KW X2FS250E U00-09TP003	655.254,05	(39.107,39)	616.146,66	12420010	Ubu	25	300	16	192	1.118.828,00	777.585,46	580.246,24
2172528	0	13111071	Máquinas e Eqtos	31/03/2014	CARREGADOR DE NAVIOS SHIP LOADER U00-09CA001	53.401.037,69	(3.457.938,80)	49.943.098,89	12420010	Ubu	25	300	16	192	108.300.600,00	75.268.917,00	56.166.824,75
2172529	0	13111071	Máquinas e Eqtos	30/04/2014	ALIMENTADOR DE CORREIA U00-09AL002	682.691,29	(40.744,93)	641.946,36	12420010	Ubu	25	300	16	192	846.965,00	588.640,68	439.252,73
2172530	0	13111071	Máquinas e Eqtos	30/08/2014	PAINEL DE INSTRUMENTACAO 409PNI049	12.850,26	(628,15)	12.222,11	12420010	Ubu	25	300	16	192	21.942,00	15.249,69	11.379,55
2172531	0	13111071	Máquinas e Eqtos	30/08/2014	PAINEL DE INSTRUMENTACAO 409PNI041	17.144,73	(838,07)	16.306,66	12420010	Ubu	25	300	16	192	29.274,00	20.345,43	15.182,07
2172532	0	13111071	Máquinas e Eqtos	31/03/2014	TRANSPORTADOR DE CORREIA U00-08TP010	12.523.842,65	(780.856,47)	11.742.986,18	12420010	Ubu	25	300	16	192	21.384.122,00	14.861.964,79	11.090.226,95
2172533	0	13111071	Máquinas e Eqtos	30/08/2014	PAINEL DE INSTRUMENTACAO 408PNI081	17.897,31	(874,86)	17.022,45	12420010	Ubu	25	300	16	192	30.560,00	21.239,20	15.849,02
2172534	0	13111071	Máquinas e Eqtos	31/05/2014	BOMBA CENTRIFUGA SUBMERSIVEL NS 30500 U04-76MB019	103.318,31	(6.085,23)	97.233,08	12111070	Ubu	25	300	16	192	176.413,00	122.607,04	91.491,26
2172535	0	13111071	Máquinas e Eqtos	31/05/2014	BOMBA CENTRIFUGA SUBMERSIVEL NS 30502 U00-76MB026	102.647,16	(6.045,71)	96.601,45	12111070	Ubu	25	300	16	192	175.268,00	121.811,26	90.897,44
2172536	0	13111071	Máquinas e Eqtos	31/05/2014	BOMBA CENTRIFUGA SUBMERSIVEL NS 30499 U04-76MB018	103.318,31	(6.085,23)	97.233,08	12111070	Ubu	25	300	16	192	176.413,00	122.607,04	91.491,26
2172537	0	13111071	Máquinas e Eqtos	31/05/2014	BOMBA CENTRIFUGA SUBMERSIVEL NS 30488 U04-76MB017	103.318,31	(6.085,23)	97.233,08	12111070	Ubu	25	300	16	192	176.413,00	122.607,04	91.491,26
2172538	0	13111071	Máquinas e Eqtos	31/05/2014	BOMBA CENTRIFUGA SUBMERSIVEL NS 30489 U04-76MB020	103.318,31	(6.085,23)	97.233,08	12111070	Ubu	25	300	16	192	176.413,00	122.607,04	91.491,26
2172539	0	13111071	Máquinas e Eqtos	31/05/2014	BOMBA CENTRIFUGA SUBMERSIVEL NS 30491 U00-76MB025	102.647,16	(6.045,71)	96.601,45	12111070	Ubu	25	300	16	192	175.268,00	121.811,26	90.897,44
2172540	0	13111071	Máquinas e Eqtos	22/05/2014	TRANFORMADOR 7KVA NS 17629B U04-02TP002	4.850,00	(285,66)	4.564,34	12111020	Ubu	25	300	16	192	8.281,00	5.755,30	4.294,69
2172541	0	13111071	Máquinas e Eqtos	31/03/2014	TRANSPORTADOR DE CORREIA U04-02TP008	870.462,61	(55.771,91)	814.690,70	12111020	Ubu	25	300	16	192	1.486.292,00	1.032.972,94	770.820,31
2172542	0	13111071	Máquinas e Eqtos	30/08/2014	PAINEL DE INSTRUMENTACAO 404PNI006	10.399,28	(580,31)	9.818,97	12112050	Ubu	25	300	16	192	17.756,00	12.340,42	9.208,61
2172543	0	13111071	Máquinas e Eqtos	31/03/2014	PAINEL DE INSTRUMENTACAO 406PNI516	22.903,03	(1.635,97)	21.267,06	12138020	Ubu	25	300	16	192	39.106,00	27.178,67	20.281,14
2172544	0	13111071	Máquinas e Eqtos	31/03/2014	PENEIRA DE ROLOS DUPLO DECK U04-06CF001	4.812.041,31	(343.726,70)	4.468.314,61	12138020	Ubu	25	300	16	192	8.904.820,00	6.188.849,90	4.618.215,08
2172545	0	13111071	Máquinas e Eqtos	31/03/2014	PENEIRA DE ROLOS DUPLO DECK U04-06CF002	4.812.041,31	(343.726,70)	4.468.314,61	12138020	Ubu	25	300	16	192	8.904.820,00	6.188.849,90	4.618.215,08
2172546	0	13111071	Máquinas e Eqtos	31/03/2014	TRANSPORTADOR DE CORREIA U04-06TP002	1.229.926,89	(87.854,34)	1.142.072,55	12138020	Ubu	25	300	16	192	3.161.400,00	2.197.173,00	1.639.564,32
2172547	0	13111071	Máquinas e Eqtos	31/03/2014	TRANSPORTADOR DE CORREIA U04-06TP003	160.207,02	(11.443,67)	148.763,35	12138020	Ubu	25	300	16	192	273.549,00	190.116,56	141.867,90
2172548	0	13111071	Máquinas e Eqtos	30/04/2014	TRANSPORTADOR DE CORREIA U00-09TP004	11.848.133,44	(687.883,20)	11.160.250,24	12420010	Ubu	25	300	16	192	28.432.500,00	19.760.587,50	12.452.522,05
2172549	0	13111071	Máquinas e Eqtos	30/04/2014	TRANSPORTADOR DE CORREIA U00-09TP003 (C3)	24.422.307,62	(1.436.003,03)	22.986.304,59	12420010	Ubu	25	300	16	192	58.607.400,00	40.732.143,00	25.668.159,36
2172550	0	13111071	Máquinas e Eqtos	04/06/2014	MOTOREDUTOR 7,5KW NS700204968001000812 U00-09CR002	16.474,31	(893,29)	15.581,02	12420010	Ubu	25	300	16	192	28.130,00	19.550,35	14.588,77
2172551	0	13111071	Máquinas e Eqtos	04/06/2014	MOTOREDUTOR 7,5KW NS700204968001001912 U00-09CR002	16.474,31	(893,29)	15.581,02	12420010	Ubu	25	300	16	192	28.130,00	19.550,35	14.588,77
2172552	0	13111071	Máquinas e Eqtos	04/06/2014	MOTOREDUTOR 7,5KW NS700204968001000712 U00-09CR002	16.474,31	(893,29)	15.581,02	12420010	Ubu	25	300	16	192	28.130,00	19.550,35	14.588,77
2172553	0	13111071	Máquinas e Eqtos	04/06/2014	MOTOREDUTOR 7,5KW NS700204968001002012 U00-09CR002	16.474,31	(893,29)	15.581,02	12420010	Ubu	25	300	16	192	28.130,00	19.550,35	14.588,77
2172554	0	13111071	Máquinas e Eqtos	04/06/2014	MOTOREDUTOR 7,5KW NS700204968001001712 U00-09CR002	16.474,31	(893,29)	15.581,02	12420010	Ubu	25	300	16	192	28.130,00	19.550,35	14.588,77
2172555	0	13111071	Máquinas e Eqtos	31/03/2014	MOTOREDUTOR 18,5KW U04-05CF001	26.289,26	(1.877,85)	24.411,41	12138010	Ubu	25	300	16	192	44.888,00	31.197,16	23.279,80
2172556	0	13111071	Máquinas e Eqtos	04/06/2014	MOTOREDUTOR 7,5KW NS700204968001000412 U00-09CR002	16.474,31	(893,29)	15.581,02	12420010	Ubu	25	300	16	192	28.130,00	19.550,35	14.588,77
2172557	0	13111071	Máquinas e Eqtos	04/06/2014	MOTOREDUTOR 7,5KW NS700204968001001512 U00-09CR002	16.474,31	(893,29)	15.581,02	12420010	Ubu	25	300	16	192	28.130,00	19.550,35	14.588,77
2172558	0	13111071	Máquinas e Eqtos	04/06/2014	MOTOREDUTOR 7,5KW NS700204968001001812 U00-09CR002	16.474,31	(893,29)	15.581,02	12420010	Ubu	25	300	16	192	28.130,00	19.550,35	14.588,77
2172559	0	13111071	Máquinas e Eqtos	04/06/2014	MOTOREDUTOR 7,5KW NS700204968001001012 U00-09CR002	16.474,31	(893,29)	15.581,02	12420010	Ubu	25	300	16	192	28.130,00	19.550,35	14.588,77
2172560	0	13111071	Máquinas e Eqtos	04/06/2014	MOTOREDUTOR 7,5KW NS700204968001001212 U00-09CR002	16.474,31	(893,29)	15.581,02	12420010	Ubu	25	300	16	192	28.130,00	19.550,35	14.588,77
2172561	0	13111071	Máquinas e Eqtos	04/06/2014	PAINEL DE INSTRUMENTACAO 009PNI904 U00-09CR002	16.660,69	(903,40)	15.757,29	12420010	Ubu	25	300	16	192	28.448,00	19.771,36	14.753,69
2172562	0	13111071	Máquinas e Eqtos	04/06/2014	MOTOREDUTOR 7,5KW NS700204968001000112 U00-09CR002	16.474,31	(893,29)	15.581,02	12420010	Ubu	25	300	16	192	28.130,00	19.550,35	14.588,77
2172563	0	13111071	Máquinas e Eqtos	04/06/2014	PAINEL DE INSTRUMENTACAO 009PNI905 U00-09CR002	16.660,69	(903,40)	15.757,29	12420010	Ubu	25	300	16	192	28.448,00	19.771,36	14.753,69
2172564	0	13111071	Máquinas e Eqtos	04/06/2014	MOTOREDUTOR 7,5KW NS700204968001001312 U00-09CR002	16.474,31	(893,29)	15.581,02	12420010	Ubu	25	300	16	192	28.130,00	19.550,35	14.588,77
2172565	0	13111071	Máquinas e Eqtos	04/06/2014	MOTOREDUTOR 7,5KW NS700204968001000512 U00-09CR002	16.474,31	(893,29)	15.581,02	12420010	Ubu	25	300	16	192	28.130,00	19.550,35	14.588,77
2172566	0	13111071	Máquinas e Eqtos	04/06/2014	MOTOREDUTOR 7,5KW NS700204968001000612 U00-09CR002	16.474,31	(893,29)	15.581,02	12420010	Ubu	25	300	16	192	28.130,00	19.550,35	14.588,77
2172567	0	13111071	Máquinas e Eqtos	04/06/2014	MOTOREDUTOR 7,5KW NS700204968001002212 U00-09CR002	16.474,31	(893,29)	15.581,02	12420010	Ubu	25	300	16	192	28.130,00	19.550,35	14.588,77
2172568	0	13111071	Máquinas e Eqtos	04/06/2014	MOTOREDUTOR 7,5KW NS700204968001000912 U00-09CR002	16.474,31	(893,29)	15.581,02	12420010	Ubu	25	300	16	192	28.130,00	19.550,35	14.588,77
2172569	0	13111071	Máquinas e Eqtos	04/06/2014	MOTOREDUTOR 7,5KW NS700204968001000212 U00-09CR002	16.474,31	(893,29)	15.581,02	12420010	Ubu	25	300	16	192	28.130,00	19.550,35	14.588,77
2172570	0	13111071	Máquinas e Eqtos	04/06/2014	MOTOREDUTOR 7,5KW NS700204968001001112 U00-09CR002	16.474,31	(893,29)	15.581,02	12420010	Ubu	25	300	16	192	28.130,00	19.550,35	14.588,77
2172571	0	13111071	Máquinas e Eqtos	04/06/2014	MOTOREDUTOR 7,5KW NS700204968001002112 U00-09CR002	16.474,31	(893,29)	15.581,02	12420010	Ubu	25	300	16	192	28.130,00	19.550,35	14.588,77
2172572	0	13111071	Máquinas e Eqtos	04/06/2014	MOTOREDUTOR 7,5KW NS700204968001000312 U00-09CR002	16.474,31	(893,29)	15.581,02	12420010	Ubu	25	300	16	192	28.130,00	19.550,35	14.588,77
2172573	0	13111071	Máquinas e Eqtos	04/06/2014	MOTOREDUTOR 7,5KW NS700204968001001612 U00-09CR002	16.474,32	(893,29)	15.581,03	12420010	Ubu	25	300	16	192	28.130,00	19.550,35	14.588,77
2172574	0	13111071	Máquinas e Eqtos	04/06/2014	MOTOREDUTOR 7,5KW NS700204968001001412 U00-09CR002	16.474,32	(893,29)	15.581,03	12420010	Ubu	25	300	16	192	28.130,00	19.550,35	14.588,77
2172575	0	13111071	Máquinas e Eqtos	04/06/2014	PAINEL DE INSTRUMENTACAO 009PNI906 U00-09CR002	16.660,69	(903,40)	15.757,29	12420010	Ubu	25	300	16	192	28.448,00	19.771,36	14.753,69
2172576	0	13111071	Máquinas e Eqtos	04/06/2014	UNIDADE DE LUBRIFICACAO CENTRALIZADA U00-09CR002	265.089,09	(14.374,03)	250.715,06	12420010	Ubu	25	300	16	192	452.633,00	314.579,94	234.744,39
2172577	0	13111071	Máquinas e Eqtos	31/03/2014	MOTOREDUTOR 18,5KW U04-05CF002	26.289,26	(1.877,85)	24.411,41	12138010	Ubu	25	300	16	192	44.888,00	31.197,16	23.279,80
2172578	0	13111071	Máquinas e Eqtos	04/06/2014	COMPRESSOR MSV40 175LBS NS 3364623 U00-09CR002	2.190,14	(118,75)	2.071,39	12420010	Ubu	25	300	16	192	3.739,00	2.598,61	1.939,12
2172579	0	13111071	Máquinas e Eqtos	04/06/2014	UNIDADE HIDRAULICA REXROTH ETM0018 U00-09CR002	644.928,06	(34.970,19)	609.957,87	12420010	Ubu	25	300	16	192	1.101.197,00	765.331,92	571.102,46
2172580	0	13111071	Máquinas e Eqtos	04/06/2014	CENTRO CONTROLE DE MOTORES BT 4P4CM94 U00-09CR002	205.563,29	(11.146,33)	194.416,96	12420010	Ubu	25	300	16	192	350.994,00	243.940,83	182.032,40
2172581	0	13111071	Máquinas e Eqtos	04/06/2014	CENTRO CONTROLE DE MOTORES MT 4J4CM91 U00-09CR002	231.684,58	(12.562,72)	219.121,86	12420010	Ubu	25	300	16	192	395.595,00	274.938,53	205.163,36
2172582	0	13111071	Máquinas e Eqtos	04/06/2014	ESTABILIZADOR DE TENSAO U00-09CR002	18.296,24	(992,09)	17.304,15	12420010	Ubu	25	300	16	192	31.240,00	21.711,80	16.201,68
2172583	0	13111071	Máquinas e Eqtos	04/06/2014	CENTRO CONTROLE DE MOTORES BT 4P4CM93 U00-09CR002	205.563,29	(11.146,33)	194.416,96	12420010	Ubu	25	300	16	192	350.994,00	243.940,83	182.032,40
2172584	0	13111081	Sistemas	04/06/2014	SDAI SIST DETEC ALARME INCENDIO U4_SE1 U00-09CR002	166.956,33	(11.316,17)	155.640,16	12420010	Ubu	30	360	20	240	923.676,00	655.809,96	489.375,49
2172585	0	13111071	Máquinas e Eqtos	04/06/2014	TRANSFORMADOR 15KVA NS 1303426 U00-09CR002	6.094,61	(330,47)	5.764,14	12420010	Ubu	25	300	16	192	10.407,00	7.232,87	5.397,28
2172586	0	13111101	Eqtos Process Dados	04/06/2014	RACK UR 19" U00-09CR002	1.652,64	(1.652,64)	-	12420010	Ubu	5	60	1	12	2.200,00	565,40	421,91
2172587	0	13111101	Eqtos Process Dados	04/06/2014	NOBREAK 1 LIBERT GXT3 U00-09CR002	49.996,38	(49.996,38)	-	12420010	Ubu	5	60	1	12	67.800,00	17.424,60	13.002,50
2172588	0	13111101	Eqtos Process Dados	04/06/2014	NOBREAK 2 LIBERT GXT3 U00-09CR002	49.996,38	(49.996,38)	-	12420010	Ubu	5	60	1	12	67.800,00	17.424,60	13.002,50
2172589	0	13111071	Máquinas e Eqtos	04/06/2014	MAQUINA DE SOLDA TRR 2750 NS 538035 U00-09CR002	14.532,47	(788,01)	13.744,46	12420010	Ubu	25	300	16	192	24.813,00	17.245,04	12.868,51
2172590	0	13111071	Máquinas e Eqtos	01/06/2014	CARREGADEIRA DE PELOTAS U00-09CR002	39.887.681,10	(2.162.845,06)	37.724.836,04	12420010	Ubu	20	240	13	156	68.033.433,00	47.283.235,94	35.283.478,66

FDC CONSULT LTDA

SAMARCO
APRENDER PARA EVOLUIR E TRANSFORMAR

DATA-BASE: 31/03/2021					DADOS CONTÁBEIS CEDIDOS PELA SAMARCO						AVALIAÇÃO VALOR JUSTO DE MERCADO						
IMOBILIZADO	SUB Nº	CLASSE	CENTRO CST	DT.INCORP.	DENOMINAÇÃO DO IMOBILIZADO	VAL AQUIS. BRL	DEPREC. ACUM BRL	VALOR CONTÁBIL BRL	CENTRO DE CUSTOS	UNID. IND	VIDA ÚTIL DET. (ANOS)	VIDA ÚTIL DET. (MESES)	VIDA ÚTIL REM. (ANOS)	VIDA ÚTIL REM. (MESES)	VALOR DE REPOSIÇÃO (R$)	VALOR JUSTO DE MERCADO (R$)	VALOR DE LIQUIDAÇÃO FORÇADA
2172591	0	13111071	Máquinas e Eqtos	04/06/2014	RESISTOR DE FRENAGEM 50KW U00-09CR002 (2)	134.057,12	(7.269,04)	126.788,08	12420010	Ubu	25	300	16	192	228.899,00	159.084,81	118.711,53
2172592	0	13111071	Máquinas e Eqtos	04/06/2014	TRANSFORMADOR AT 750KVA 4J4TZ91 U00-09CR002	307.182,34	(16.656,46)	290.525,88	12420010	Ubu	25	300	16	192	524.505,00	364.530,98	272.018,63
2172593	0	13111071	Máquinas e Eqtos	04/06/2014	TROCADOR DE CALOR 6,6KW HDCA7006 U00-09VT001	5.873,37	(318,47)	5.554,90	12420010	Ubu	25	300	16	192	10.029,00	6.970,16	5.201,24
2172594	0	13111071	Máquinas e Eqtos	04/06/2014	UNIDADE HIDRAULICA EXTRATOR NS D00627 U00-09CR002	644.928,07	(34.970,19)	609.957,88	12420010	Ubu	25	300	16	192	1.101.197,00	765.331,92	571.102,46
2172595	0	13111071	Máquinas e Eqtos	04/06/2014	TRANSFORMADOR MT/BT 50KVA 4J4TL93 U00-09CR002	9.517,38	(516,07)	9.001,31	12420010	Ubu	25	300	16	192	16.251,00	11.294,45	8.428,09
2172596	0	13111071	Máquinas e Eqtos	04/06/2014	RESISTOR DE ATERRAMENTO 4P4RT9 U00-09CR002	10.437,69	(565,97)	9.871,72	12420010	Ubu	25	300	16	192	17.822,00	12.386,29	9.242,84
2172597	0	13111071	Máquinas e Eqtos	04/06/2014	CENTRO CONTROLE DE MOTORES BT 4P4CM95 U00-09CR002	205.563,29	(11.146,33)	194.416,96	12420010	Ubu	25	300	16	192	350.994,00	243.940,83	182.032,40
2172598	0	13111071	Máquinas e Eqtos	04/06/2014	CENTRO CONTROLE DE MOTORES BT 4P4CM96 U00-09CR002	205.563,29	(11.146,33)	194.416,96	12420010	Ubu	25	300	16	192	350.994,00	243.940,83	182.032,40
2172599	0	13111071	Máquinas e Eqtos	04/06/2014	CENTRO CONTROLE DE MOTORES MT 4J4CM92 U00-09CR002	231.684,58	(12.562,72)	219.121,86	12420010	Ubu	25	300	16	192	395.595,00	274.938,53	205.163,36
2172600	0	13111071	Máquinas e Eqtos	04/06/2014	PAINEL DE INSTRUMENTACAO 009PNI907 U00-09CR002	16.660,69	(903,40)	15.757,29	12420010	Ubu	25	300	16	192	28.448,00	19.771,36	14.753,69
2172601	0	13111071	Máquinas e Eqtos	31/05/2014	MOTOREDUTOR 7,5KW NS700205002401000112 U00-08EM001	25.656,70	(1.477,45)	24.179,25	12420010	Ubu	25	300	16	192	43.808,00	30.446,56	22.719,69
2172602	0	13111071	Máquinas e Eqtos	31/05/2014	MOTOREDUTOR 7,5KW NS700205002401000412 U00-08EM001	25.656,70	(1.477,45)	24.179,25	12420010	Ubu	25	300	16	192	43.808,00	30.446,56	22.719,69
2172603	0	13111071	Máquinas e Eqtos	31/05/2014	MOTOREDUTOR 7,5KW NS700205002401000312 U00-08EM001	25.656,70	(1.477,45)	24.179,25	12420010	Ubu	25	300	16	192	43.808,00	30.446,56	22.719,69
2172604	0	13111071	Máquinas e Eqtos	31/05/2014	MOTOREDUTOR 7,5KW NS700205002401000812 U00-08EM001	25.656,70	(1.477,45)	24.179,25	12420010	Ubu	25	300	16	192	43.808,00	30.446,56	22.719,69
2172605	0	13111071	Máquinas e Eqtos	31/05/2014	EMPILHADEIRA DE PELOTAS E PELLET FEED U00-08EM01	23.763.278,38	(1.346.607,15)	22.416.671,23	12420010	Ubu	25	300	16	192	44.698.402,00	31.065.389,39	23.181.471,87
2172606	0	13111071	Máquinas e Eqtos	04/06/2014	PAINEL DE MOTOR TRANSLACAO 1 U00-09CR002	5.329,91	(289,00)	5.040,91	12420010	Ubu	25	300	16	192	9.101,00	6.325,20	4.719,96
2172607	0	13111071	Máquinas e Eqtos	04/06/2014	MOTOREDUTOR 5,5KW U00-09CR002 (ENROLADOR CABOS)	23.647,49	(1.282,25)	22.365,24	12420010	Ubu	25	300	16	192	40.378,00	28.062,71	20.940,83
2172608	0	13111071	Máquinas e Eqtos	04/06/2014	MOTOREDUTOR 3KW U00-09CR002 (ENROLADOR CABOS)	7.203,54	(390,60)	6.812,94	12420010	Ubu	25	300	16	192	12.299,00	8.547,81	6.378,50
2172609	0	13111071	Máquinas e Eqtos	04/06/2014	PAINEL DE MOTOR TRANSLACAO 2 U00-09CR002	5.329,91	(289,00)	5.040,91	12420010	Ubu	25	300	16	192	9.101,00	6.325,20	4.719,96
2172610	0	13111081	Sistemas	08/04/2015	VALVULA GUILHOTINA 20" TYCO 401-FV-137	41.509,13	(1.057,60)	40.451,53	12110010	Ubu	20	240	13	156	42.557,00	29.577,12	22.070,90
2172611	0	13111081	Sistemas	08/04/2015	VALVULA GUILHOTINA 3" TYCO 476-FV-036A	7.498,53	(191,05)	7.307,48	12110010	Ubu	20	240	13	156	7.688,00	5.343,16	3.987,15
2172612	0	13111081	Sistemas	08/04/2015	VALVULA GUILHOTINA 3" TYCO 476-FV-036B	7.498,53	(191,05)	7.307,48	12110010	Ubu	20	240	13	156	7.688,00	5.343,16	3.987,15
2172613	0	13111081	Sistemas	08/04/2015	VALVULA GUILHOTINA 3" TYCO 476-FV-037B	7.498,53	(191,05)	7.307,48	12110010	Ubu	20	240	13	156	7.688,00	5.343,16	3.987,15
2172614	0	13111081	Sistemas	08/04/2015	VALVULA GUILHOTINA 3" TYCO 476-FV-037A	7.498,53	(191,05)	7.307,48	12110010	Ubu	20	240	13	156	7.688,00	5.343,16	3.987,15
2172615	0	13111081	Sistemas	08/04/2015	VALVULA GUILHOTINA 14" TYCO 401-FV-126C	20.111,38	(512,41)	19.598,97	12110010	Ubu	20	240	13	156	20.619,00	14.330,21	10.693,42
2172616	0	13111081	Sistemas	08/04/2015	VALVULA GUILHOTINA 14" TYCO 401-FV-126B	20.111,38	(512,41)	19.598,97	12110010	Ubu	20	240	13	156	20.619,00	14.330,21	10.693,42
2172617	0	13111071	Máquinas e Eqtos	31/03/2014	REDUTOR VELOCIDADE 500KW U03-02CV011R1	119.286,53	(7.642,88)	111.643,65	12111020	Ubu	25	300	16	192	203.679,00	141.556,91	105.631,94
2172618	0	13111081	Sistemas	08/04/2015	VALVULA GUILHOTINA 14" TYCO 401-FV-127E	20.111,38	(512,41)	19.598,97	12110010	Ubu	20	240	13	156	20.619,00	14.330,21	10.693,42
2172619	0	13111081	Sistemas	08/04/2015	VALVULA GUILHOTINA 14" TYCO 401-FV-127F	20.111,38	(512,41)	19.598,97	12110010	Ubu	20	240	13	156	20.619,00	14.330,21	10.693,42
2172620	0	13111081	Sistemas	08/04/2015	VALVULA GUILHOTINA 14" TYCO 401-FV-126D	20.111,38	(512,41)	19.598,97	12110010	Ubu	20	240	13	156	20.619,00	14.330,21	10.693,42
2172621	0	13111081	Sistemas	08/04/2015	VALVULA GUILHOTINA 14" TYCO 401-FV-126A	20.111,38	(512,41)	19.598,97	12110010	Ubu	20	240	13	156	20.619,00	14.330,21	10.693,42
2172622	0	13111081	Sistemas	08/04/2015	VALVULA GUILHOTINA 14" TYCO 401-FV-127D	20.111,38	(512,41)	19.598,97	12110010	Ubu	20	240	13	156	20.619,00	14.330,21	10.693,42
2172623	0	13111081	Sistemas	08/04/2015	VALVULA GUILHOTINA 12" TYCO 401-FV-087	17.897,36	(456,00)	17.441,36	12110010	Ubu	20	240	13	156	18.349,00	12.752,56	9.516,15
2172624	0	13111081	Sistemas	08/04/2015	VALVULA GUILHOTINA 14" TYCO 401-FV-133B	20.111,38	(512,41)	19.598,97	12110010	Ubu	20	240	13	156	20.619,00	14.330,21	10.693,42
2172625	0	13111081	Sistemas	08/04/2015	VALVULA GUILHOTINA 8" TYCO 401-FV-127B	9.965,73	(253,91)	9.711,82	12110010	Ubu	20	240	13	156	10.218,00	7.101,51	5.299,26
2172626	0	13111081	Sistemas	08/04/2015	VALVULA GUILHOTINA 8" TYCO 401-FV-127C	9.965,73	(253,91)	9.711,82	12110010	Ubu	20	240	13	156	10.218,00	7.101,51	5.299,26
2172627	0	13111081	Sistemas	08/04/2015	VALVULA GUILHOTINA 8" TYCO 401-FV-127A	9.965,73	(253,91)	9.711,82	12110010	Ubu	20	240	13	156	10.218,00	7.101,51	5.299,26
2172628	0	13111081	Sistemas	08/04/2015	VALVULA GUILHOTINA 14" TYCO 401-FV-133A	20.111,38	(512,41)	19.598,97	12110010	Ubu	20	240	13	156	20.619,00	14.330,21	10.693,42
2172629	0	13111071	Máquinas e Eqtos	31/03/2014	ESPESSADOR CLARIFICADOR U04-01ES003	4.016.061,91	(257.315,38)	3.758.746,53	12111010	Ubu	25	300	16	192	8.730.206,00	6.067.493,17	4.527.656,82
2172630	0	13111071	Máquinas e Eqtos	31/03/2014	TAMPA DO DISTRIBUIDOR U03-01DS003	16.035,41	(1.027,41)	15.008,00	12111010	Ubu	25	300	16	192	27.380,00	19.029,10	14.199,81
2172631	0	13111071	Máquinas e Eqtos	31/03/2014	TAMPA DO DISTRIBUIDOR U03-01DS007	7.093,60	(454,50)	6.639,10	12111010	Ubu	25	300	16	192	12.112,00	8.417,84	6.281,52
2172632	0	13111071	Máquinas e Eqtos	31/03/2014	TALHA ELETRICA 10T U04-01TE006	105.626,55	(6.767,67)	98.858,88	12111010	Ubu	25	300	16	192	180.354,00	125.346,03	93.535,14
2172633	0	13111071	Máquinas e Eqtos	31/05/2014	PAINEL DE INSTRUMENTACAO 008PNI804 U00-08EM001	16.747,84	(964,43)	15.783,41	12420010	Ubu	25	300	16	192	28.596,00	19.874,22	14.830,45
2172634	0	13111071	Máquinas e Eqtos	31/05/2014	PAINEL CONTROLADOR DELTA V 008PCU086 U00-08EM001	90.544,27	(5.214,05)	85.330,22	12420010	Ubu	25	300	16	192	154.601,00	107.447,70	80.179,12
2172635	0	13111071	Máquinas e Eqtos	31/03/2014	PAINEL ELETRICO ACO INXO - ILUMINACAO E TOMADAS	12.480,48	(799,64)	11.680,84	12111010	Ubu	25	300	16	192	21.310,00	14.810,45	11.051,79
2172636	0	13111071	Máquinas e Eqtos	31/03/2014	PAINEL ELETRICO ACO INXO - ILUMINACAO E TOMADAS	12.480,48	(799,64)	11.680,84	12111010	Ubu	25	300	16	192	21.310,00	14.810,45	11.051,79
2172637	0	13111071	Máquinas e Eqtos	31/03/2014	PAINEL ELETRICO ACO INXO - ILUMINACAO E TOMADAS	12.480,48	(799,64)	11.680,84	12111010	Ubu	25	300	16	192	21.310,00	14.810,45	11.051,79
2172638	0	13111071	Máquinas e Eqtos	31/03/2014	PAINEL ELETRICO ACO INXO - ILUMINACAO E TOMADAS	12.480,48	(799,64)	11.680,84	12111010	Ubu	25	300	16	192	21.310,00	14.810,45	11.051,79
2172639	0	13111071	Máquinas e Eqtos	31/03/2014	PAINEL ELETRICO ACO INXO - ILUMINACAO E TOMADAS	12.480,48	(799,64)	11.680,84	12111010	Ubu	25	300	16	192	21.310,00	14.810,45	11.051,79
2172640	0	13111071	Máquinas e Eqtos	31/03/2014	PAINEL ELETRICO ACO INXO - ILUMINACAO E TOMADAS	12.480,48	(799,64)	11.680,84	12111010	Ubu	25	300	16	192	21.310,00	14.810,45	11.051,79
2172641	0	13111071	Máquinas e Eqtos	31/03/2014	PAINEL ELETRICO ACO INXO - ILUMINACAO E TOMADAS	12.864,80	(824,26)	12.040,54	12111010	Ubu	25	300	16	192	21.966,00	15.266,37	11.392,00
2172642	0	13111071	Máquinas e Eqtos	31/03/2014	PAINEL ELETRICO ACO INXO - ILUMINACAO E TOMADAS	12.864,80	(824,26)	12.040,54	12111010	Ubu	25	300	16	192	21.966,00	15.266,37	11.392,00
2172643	0	13111071	Máquinas e Eqtos	31/03/2014	PAINEL ELETRICO ACO INXO - ILUMINACAO E TOMADAS	12.864,80	(824,26)	12.040,54	12111010	Ubu	25	300	16	192	21.966,00	15.266,37	11.392,00
2172644	0	13111071	Máquinas e Eqtos	31/03/2014	PAINEL ELETRICO ACO INXO - ILUMINACAO E TOMADAS	12.864,80	(824,26)	12.040,54	12111010	Ubu	25	300	16	192	21.966,00	15.266,37	11.392,00
2172645	0	13111071	Máquinas e Eqtos	31/03/2014	PAINEL DE DISTRIBUICAO 4N9PD01	6.080,84	(389,60)	5.691,24	12111010	Ubu	25	300	16	192	10.383,00	7.216,19	5.384,83
2172646	0	13111071	Máquinas e Eqtos	08/04/2015	TALHA ELETRICA 7,5T HT250/4 U00-01TE013	61.033,41	(1.244,04)	59.789,37	12110010	Ubu	25	300	16	192	82.800,00	57.546,00	42.941,71
2172647	0	13111071	Máquinas e Eqtos	08/04/2015	TALHA ELETRICA 7,5T HT250/4 U00-01TE015	61.033,41	(1.244,04)	59.789,37	12110010	Ubu	25	300	16	192	82.800,00	57.546,00	42.941,71
2172648	0	13111081	Sistemas	20/05/2014	SISTEMA DE FLOCULANTE_COAGULANTE USINA 4	49.523,28	(3.626,96)	45.896,32	12111010	Ubu	30	360	20	240	272.313,00	193.342,23	144.274,95
2172661	0	13111071	Máquinas e Eqtos	31/03/2014	PAINEL DE BOTOEIRA U03-02FI010	1.721,90	(110,33)	1.611,57	12111020	Ubu	25	300	16	192	2.940,00	2.043,30	1.524,74
2172662	0	13111071	Máquinas e Eqtos	31/03/2014	PAINEL DE BOTOEIRA U04-02FI026	1.721,90	(110,33)	1.611,57	12111020	Ubu	25	300	16	192	2.940,00	2.043,30	1.524,74
2172663	0	13111071	Máquinas e Eqtos	31/03/2014	PAINEL DE BOTOEIRA U03-02FI011	1.721,90	(110,33)	1.611,57	12111020	Ubu	25	300	16	192	2.940,00	2.043,30	1.524,74
2172664	0	13111071	Máquinas e Eqtos	31/03/2014	PAINEL DE BOTOEIRA U04-02FI025	1.721,90	(110,33)	1.611,57	12111020	Ubu	25	300	16	192	2.940,00	2.043,30	1.524,74
2172665	0	13111071	Máquinas e Eqtos	31/03/2014	PAINEL DE BOTOEIRA U04-02FI024	1.721,90	(110,33)	1.611,57	12111020	Ubu	25	300	16	192	2.940,00	2.043,30	1.524,74
2172667	0	13111071	Máquinas e Eqtos	31/03/2014	PAINEL DE BOTOEIRA U04-02FI023	1.721,90	(110,33)	1.611,57	12111020	Ubu	25	300	16	192	2.940,00	2.043,30	1.524,74
2172668	0	13111071	Máquinas e Eqtos	31/03/2014	PAINEL DE BOTOEIRA U03-02FI012	1.721,90	(110,33)	1.611,57	12111020	Ubu	25	300	16	192	2.940,00	2.043,30	1.524,74
2172669	0	13111071	Máquinas e Eqtos	31/03/2014	PAINEL DE BOTOEIRA U03-02FI013	1.721,90	(110,33)	1.611,57	12111020	Ubu	25	300	16	192	2.940,00	2.043,30	1.524,74
2172670	0	13111071	Máquinas e Eqtos	31/03/2014	PAINEL DE BOTOEIRA U04-02FI022	1.721,90	(110,33)	1.611,57	12111020	Ubu	25	300	16	192	2.940,00	2.043,30	1.524,74
2172671	0	13111071	Máquinas e Eqtos	31/03/2014	PAINEL DE BOTOEIRA U04-02FI018	1.721,90	(110,33)	1.611,57	12111020	Ubu	25	300	16	192	2.940,00	2.043,30	1.524,74
2172672	0	13111071	Máquinas e Eqtos	31/03/2014	UNIDADE DE LUBRIFICACAO CENTRALIZADA U04-05DC002	93.507,57	(6.679,30)	86.828,27	12138010	Ubu	25	300	16	192	159.662,00	110.965,09	82.803,86

FDC CONSULT LTDA

SAMARCO
APRENDER PARA EVOLUIR E TRANSFORMAR

DATA-BASE: 31/03/2021					DADOS CONTÁBEIS CEDIDOS PELA SAMARCO						AVALIAÇÃO VALOR JUSTO DE MERCADO						
IMOBILIZADO	SUB Nº	CLASSE	CENTRO CST	DT.INCORP.	DENOMINAÇÃO DO IMOBILIZADO	VAL AQUIS. BRL	DEPREC. ACUM BRL	VALOR CONTÁBIL BRL	CENTRO DE CUSTOS	UNID. IND	VIDA ÚTIL DET. (ANOS)	VIDA ÚTIL DET. (MESES)	VIDA ÚTIL REM. (ANOS)	VIDA ÚTIL REM. (MESES)	VALOR DE REPOSIÇÃO (R$)	VALOR JUSTO DE MERCADO (R$)	VALOR DE LIQUIDAÇÃO FORÇADA
2172673	0	13111071	Máquinas e Eqtos	31/03/2014	UNIDADE DE LUBRIFICACAO CENTRALIZADA U04-05DC004	93.507,57	(6.679,30)	86.828,27	12138010	Ubu	25	300	16	192	159.662,00	110.965,09	82.803,86
2172674	0	13111071	Máquinas e Eqtos	31/03/2014	UNIDADE DE LUBRIFICACAO CENTRALIZADA U04-05DC006	93.507,57	(6.679,30)	86.828,27	12138010	Ubu	25	300	16	192	159.662,00	110.965,09	82.803,86
2172675	0	13111071	Máquinas e Eqtos	31/03/2014	UNIDADE DE LUBRIFICACAO CENTRALIZADA U04-05DC008	93.507,57	(6.679,30)	86.828,27	12138010	Ubu	25	300	16	192	159.662,00	110.965,09	82.803,86
2172676	0	13111071	Máquinas e Eqtos	31/03/2014	UNIDADE DE LUBRIFICACAO CENTRALIZADA U04-05DC012	93.507,57	(6.679,30)	86.828,27	12138010	Ubu	25	300	16	192	159.662,00	110.965,09	82.803,86
2172677	0	13111071	Máquinas e Eqtos	31/03/2014	UNIDADE DE LUBRIFICACAO CENTRALIZADA U04-05DC010	93.507,57	(6.679,30)	86.828,27	12138010	Ubu	25	300	16	192	159.662,00	110.965,09	82.803,86
2172678	0	13111071	Máquinas e Eqtos	31/03/2014	UNIDADE DE LUBRIFICACAO CENTRALIZADA U04-05DC011	93.507,57	(6.679,30)	86.828,27	12138010	Ubu	25	300	16	192	159.662,00	110.965,09	82.803,86
2172679	0	13111071	Máquinas e Eqtos	31/03/2014	UNIDADE DE LUBRIFICACAO CENTRALIZADA U04-05DC009	93.507,57	(6.679,30)	86.828,27	12138010	Ubu	25	300	16	192	159.662,00	110.965,09	82.803,86
2172680	0	13111071	Máquinas e Eqtos	31/03/2014	UNIDADE DE LUBRIFICACAO CENTRALIZADA U04-05DC005	93.507,57	(6.679,30)	86.828,27	12138010	Ubu	25	300	16	192	159.662,00	110.965,09	82.803,86
2172681	0	13111071	Máquinas e Eqtos	31/03/2014	UNIDADE DE LUBRIFICACAO CENTRALIZADA U04-05DC007	93.507,57	(6.679,30)	86.828,27	12138010	Ubu	25	300	16	192	159.662,00	110.965,09	82.803,86
2172682	0	13111071	Máquinas e Eqtos	31/03/2014	UNIDADE DE LUBRIFICACAO CENTRALIZADA U04-05DC001	93.507,57	(6.679,30)	86.828,27	12138010	Ubu	25	300	16	192	159.662,00	110.965,09	82.803,86
2172683	0	13111071	Máquinas e Eqtos	31/03/2014	MOTOR 500KW NS FALTA SERIE U03-02CV011M1	119.286,53	(7.642,88)	111.643,65	12111020	Ubu	25	300	16	192	203.679,00	141.556,91	105.631,94
2172684	0	13111071	Máquinas e Eqtos	31/03/2014	UNIDADE DE LUBRIFICACAO CENTRALIZADA U04-05DC003	93.507,57	(6.679,30)	86.828,27	12138010	Ubu	25	300	16	192	159.662,00	110.965,09	82.803,86
2172685	0	13111071	Máquinas e Eqtos	30/08/2014	PAINEL CONTROLADOR DELTA V 405PCU069	69.976,53	(3.904,82)	66.071,71	12138010	Ubu	25	300	16	192	119.484,00	83.041,38	61.966,76
2172686	0	13111071	Máquinas e Eqtos	30/08/2014	PAINEL CONTROLADOR DELTA V 405PCU068	89.661,82	(5.003,29)	84.658,53	12138010	Ubu	25	300	16	192	153.096,00	106.401,72	79.398,60
2172687	0	13111071	Máquinas e Eqtos	30/08/2014	PAINEL CONTROLADOR DELTA V 405PCU066	69.787,55	(3.894,27)	65.893,28	12138010	Ubu	25	300	16	192	119.160,00	82.816,20	61.798,72
2172688	0	13111071	Máquinas e Eqtos	30/08/2014	PAINEL CONTROLADOR DELTA V 405PCU067	89.661,84	(5.003,30)	84.658,54	12138010	Ubu	25	300	16	192	153.096,00	106.401,72	79.398,60
2172689	0	13111071	Máquinas e Eqtos	30/08/2014	PAINEL CONTROLADOR DELTA V 405PCU065	134.929,12	(7.529,30)	127.399,82	12138010	Ubu	25	300	16	192	230.388,00	160.119,66	119.483,76
2172690	0	13111071	Máquinas e Eqtos	30/08/2014	PAINEL CONTROLADOR DELTA V 405PCU070	70.228,55	(3.918,90)	66.309,65	12138010	Ubu	25	300	16	192	119.914,00	83.340,23	62.189,76
2172691	0	13111071	Máquinas e Eqtos	31/07/2014	PAINEL DE BATERIAS 405PB001	26.647,13	(1.587,13)	25.060,00	12138010	Ubu	25	300	16	192	45.499,00	31.621,81	23.596,68
2172692	0	13111071	Máquinas e Eqtos	31/07/2014	PAINEL DE BYPASS 405LC001	26.647,13	(1.587,13)	25.060,00	12138010	Ubu	25	300	16	192	45.499,00	31.621,81	23.596,68
2172693	0	13111071	Máquinas e Eqtos	31/07/2014	PAINEL DE BATERIAS 405PB002	26.647,13	(1.587,13)	25.060,00	12138010	Ubu	25	300	16	192	45.499,00	31.621,81	23.596,68
2172694	0	13111101	Eqtos Process Dados	31/07/2014	NOBREAK UPS 20KVA 405UPS002	21.350,53	(21.350,53)	-	12138010	Ubu	5	60	1	12	28.900,00	7.427,30	5.542,37
2172695	0	13111101	Eqtos Process Dados	31/07/2014	NOBREAK UPS 20KVA 405UPS001	21.350,53	(21.350,53)	-	12138010	Ubu	5	60	1	12	28.900,00	7.427,30	5.542,37
2172696	0	13111071	Máquinas e Eqtos	31/07/2014	TRANSFORMADOR 405TRC004 25KVA	26.647,13	(1.587,13)	25.060,00	12138010	Ubu	25	300	16	192	45.499,00	31.621,81	23.596,68
2172697	0	13111071	Máquinas e Eqtos	31/07/2014	QUADRO DISTRIBUICAO TENSAO INITERRUPTA 405QDTI001	9.589,44	(571,15)	9.018,29	12138010	Ubu	25	300	16	192	16.373,00	11.379,24	8.491,36
2172698	0	13111071	Máquinas e Eqtos	31/07/2014	QUADRO DE DISTRIBUICAO TENSAO CONTROLE 405QDTC001	9.928,96	(591,38)	9.337,58	12138010	Ubu	25	300	16	192	16.953,00	11.782,34	8.792,16
2172699	0	13111071	Máquinas e Eqtos	31/07/2014	QUADRO DE DISTRIBUICAO TENSAO CONTROLE 405QDTC002	12.038,57	(717,03)	11.321,54	12138010	Ubu	25	300	16	192	20.556,00	14.286,42	10.660,75
2172700	0	13111071	Máquinas e Eqtos	31/07/2014	QUADRO DE DISTRIBUICAO TENSAO CONTROLE 405QDTC003	13.444,98	(800,80)	12.644,18	12138010	Ubu	25	300	16	192	22.957,00	15.955,12	11.905,95
2172701	0	13111071	Máquinas e Eqtos	29/12/2020	VASO SEPARADOR DE FILTRADO G020-52VS004	86.697,03	(202,15)	86.494,88	11140020	Germano	25	300	19	228	91.205,00	71.322,31	53.221,81
2172702	0	13111071	Máquinas e Eqtos	29/12/2020	PAINEL DE VALVULAS SOLENOIDE 052-PNV-026	37.274,40	(86,91)	37.187,49	11140020	Germano	25	300	19	228	39.212,00	30.663,78	22.881,79
2172703	0	13111071	Máquinas e Eqtos	29/12/2020	VASO SEPARADOR DE FILTRADO G020-52VS005	86.697,03	(202,15)	86.494,88	11140020	Germano	25	300	19	228	91.205,00	71.322,31	53.221,81
2172704	0	13111071	Máquinas e Eqtos	29/12/2020	VASO SEPARADOR DE FILTRADO G020-52VS010	86.697,03	(202,15)	86.494,88	11140020	Germano	25	300	19	228	91.205,00	71.322,31	53.221,81
2172705	0	13111071	Máquinas e Eqtos	29/12/2020	PAINEL DE VALVULAS SOLENOIDE 052-PNV-046	37.274,40	(86,91)	37.187,49	11140020	Germano	25	300	19	228	39.212,00	30.663,78	22.881,79
2172706	0	13111071	Máquinas e Eqtos	29/12/2020	VASO SEPARADOR DE FILTRADO G020-52VS011	86.697,03	(202,15)	86.494,88	11140020	Germano	25	300	19	228	91.205,00	71.322,31	53.221,81
2172707	0	13111071	Máquinas e Eqtos	29/12/2020	VASO SEPARADOR DE FILTRADO G020-52VS016	86.697,03	(202,15)	86.494,88	11140020	Germano	25	300	19	228	91.205,00	71.322,31	53.221,81
2172708	0	13111071	Máquinas e Eqtos	29/12/2020	PAINEL DE VALVULAS SOLENOIDE 052-PNV-066	37.274,42	(86,91)	37.187,51	11140020	Germano	25	300	19	228	39.212,00	30.663,78	22.881,79
2172709	0	13111071	Máquinas e Eqtos	29/12/2020	VASO SEPARADOR DE FILTRADO G020-52VS017	86.697,03	(202,15)	86.494,88	11140020	Germano	25	300	19	228	91.205,00	71.322,31	53.221,81
2172710	0	13111071	Máquinas e Eqtos	29/12/2020	PAINEL DE VALVULAS SOLENOIDE 052-PNV-106	24.283,89	(56,62)	24.227,27	11140020	Germano	25	300	19	228	25.546,00	19.976,97	14.907,12
2172711	0	13111071	Máquinas e Eqtos	29/12/2020	PAINEL DE VALVULAS SOLENOIDE 052-PNV-105	24.283,89	(56,62)	24.227,27	11140020	Germano	25	300	19	228	25.546,00	19.976,97	14.907,12
2172712	0	13111071	Máquinas e Eqtos	29/12/2020	PAINEL DE REMOTA IP-65 2052-PNI-014	48.031,66	(111,99)	47.919,67	11140020	Germano	25	300	19	228	50.529,00	39.513,68	29.485,71
2172713	0	13111071	Máquinas e Eqtos	29/12/2020	PAINEL DE REMOTA IP-65 2052-PNI-015	48.031,63	(111,99)	47.919,64	11140020	Germano	25	300	19	228	50.529,00	39.513,68	29.485,71
2172714	0	13111071	Máquinas e Eqtos	29/12/2020	VASO SEPARADOR DE FILTRADO G020-52VS014	86.697,03	(202,15)	86.494,88	11140020	Germano	25	300	19	228	91.205,00	71.322,31	53.221,81
2172715	0	13111071	Máquinas e Eqtos	29/12/2020	PAINEL DE REMOTA IP-65 2052-PNI-016	37.977,40	(88,55)	37.888,85	11140020	Germano	25	300	19	228	39.952,00	31.242,46	23.313,61
2172716	0	13111071	Máquinas e Eqtos	29/12/2020	PAINEL DE VALVULAS SOLENOIDE 052-PNV-056	39.904,88	(93,04)	39.811,84	11140020	Germano	25	300	19	228	41.979,00	32.827,58	24.496,44
2172717	0	13111071	Máquinas e Eqtos	29/12/2020	VASO SEPARADOR DE FILTRADO G020-52VS013	86.697,03	(202,15)	86.494,88	11140020	Germano	25	300	19	228	91.205,00	71.322,31	53.221,81
2172718	0	13111071	Máquinas e Eqtos	29/12/2020	VASO SEPARADOR DE FILTRADO G020-52VS008	86.697,03	(202,15)	86.494,88	11140020	Germano	25	300	19	228	91.205,00	71.322,31	53.221,81
2172719	0	13111071	Máquinas e Eqtos	29/12/2020	PAINEL DE VALVULAS SOLENOIDE 052-PNV-036	37.274,40	(86,91)	37.187,49	11140020	Germano	25	300	19	228	39.212,00	30.663,78	22.881,79
2172720	0	13111071	Máquinas e Eqtos	29/12/2020	VASO SEPARADOR DE FILTRADO G020-52VS007	86.697,03	(202,15)	86.494,88	11140020	Germano	25	300	19	228	91.205,00	71.322,31	53.221,81
2172721	0	13111071	Máquinas e Eqtos	29/12/2020	VASO SEPARADOR DE FILTRADO G020-52VS002	86.697,03	(202,15)	86.494,88	11140020	Germano	25	300	19	228	91.205,00	71.322,31	53.221,81
2172722	0	13111071	Máquinas e Eqtos	29/12/2020	PAINEL DE VALVULAS SOLENOIDE 052-PNV-016	37.274,40	(86,91)	37.187,49	11140020	Germano	25	300	19	228	39.212,00	30.663,78	22.881,79
2172723	0	13111071	Máquinas e Eqtos	29/12/2020	VASO SEPARADOR DE FILTRADO G020-52VS001	86.697,03	(202,15)	86.494,88	11140020	Germano	25	300	19	228	91.205,00	71.322,31	53.221,81
2172724	0	13111071	Máquinas e Eqtos	31/03/2014	MOTOR 500KW NS 1014583076 U03-02CV009M1	119.286,53	(7.642,88)	111.643,65	12111020	Ubu	25	300	16	192	203.679,00	141.556,91	105.631,94
2172725	0	13111071	Máquinas e Eqtos	29/12/2020	PAINEL DE ILUMINACAO G20-52PL003	8.855,43	(20,65)	8.834,78	11140020	Germano	25	300	19	228	9.315,00	7.284,33	5.435,68
2172727	0	13111071	Máquinas e Eqtos	29/12/2020	EXTRATOR DE METAIS 52EM001 G20-52CV081	323.387,68	(754,02)	322.633,66	11140020	Germano	25	300	19	228	340.203,00	266.038,75	198.522,21
2172728	0	13111071	Máquinas e Eqtos	29/12/2020	REDUTOR VELOCIDADE 75CV NS BR0004098 G20-52CV081	36.900,07	(86,04)	36.814,03	11140020	Germano	25	300	19	228	38.818,00	30.355,68	22.651,87
2172729	0	13111071	Máquinas e Eqtos	29/12/2020	MOTOR WEG 75CV G20-52CV081	23.264,07	(54,24)	23.209,83	11140020	Germano	25	300	19	228	24.473,00	19.137,89	14.280,99
2172730	0	13111071	Máquinas e Eqtos	29/12/2020	TRANSPORTADOR DE CORREIA G20-52CV081	2.493.383,46	(5.813,66)	2.487.569,80	11140020	Germano	25	300	19	228	2.623.039,00	2.051.216,50	1.530.649,33
2172731	0	13111071	Máquinas e Eqtos	29/12/2020	PAINEL DE REMOTA IP-65 2052-PNI-007	74.908,70	(174,66)	74.734,04	11140020	Germano	25	300	19	228	78.803,00	61.623,95	45.984,74
2172732	0	13111071	Máquinas e Eqtos	29/12/2020	REDUTOR VELOCIDADE 75CV NS BR0004099 G20-52CV082	36.900,07	(86,04)	36.814,03	11140020	Germano	25	300	19	228	38.818,00	30.355,68	22.651,87
2172733	0	13111071	Máquinas e Eqtos	29/12/2020	MOTOR WEG 75CV G20-52CV082	23.264,07	(54,24)	23.209,83	11140020	Germano	25	300	19	228	24.473,00	19.137,89	14.280,99
2172734	0	13111071	Máquinas e Eqtos	29/12/2020	PAINEL DE REMOTA IP-65 2052-PNI-008	56.824,54	(132,49)	56.692,05	11140020	Germano	25	300	19	228	59.779,00	46.747,18	34.883,46
2172735	0	13111071	Máquinas e Eqtos	29/12/2020	TRANSPORTADOR DE CORREIA G20-52CV082	2.493.383,46	(5.813,66)	2.487.569,80	11140020	Germano	25	300	19	228	2.623.039,00	2.051.216,50	1.530.649,33
2172736	0	13111071	Máquinas e Eqtos	29/12/2020	EXTRATOR DE METAIS 52EM002 G20-52CV082	323.387,68	(754,02)	322.633,66	11140020	Germano	25	300	19	228	340.203,00	266.038,75	198.522,21
2172737	0	13111071	Máquinas e Eqtos	29/12/2020	PAINEL DE VALVULAS SOLENOIDE 052-PNV-021	31.791,69	(74,13)	31.717,56	11140020	Germano	25	300	19	228	33.444,00	26.153,21	19.515,93
2172738	0	13111071	Máquinas e Eqtos	29/12/2020	VASO RETENTOR DE GOTICULAS G020-52VS006	74.886,94	(174,61)	74.712,33	11140020	Germano	25	300	19	228	78.781,00	61.606,74	45.971,90
2172739	0	13111071	Máquinas e Eqtos	25/02/2021	PAINEL DE VALVULAS SOLENOIDE 052-PNV-014	35.464,25	(33,94)	35.430,31	11140020	Germano	25	300	19	228	37.308,00	29.174,86	21.770,73
2172740	0	13111071	Máquinas e Eqtos	25/02/2021	PAINEL DE VALVULAS SOLENOIDE 052-PNV-017	35.464,25	(33,94)	35.430,31	11140020	Germano	25	300	19	228	37.308,00	29.174,86	21.770,73
2172741	0	13111071	Máquinas e Eqtos	29/12/2020	PAINEL DE VALVULAS SOLENOIDE 052-PNV-022	35.464,25	(82,69)	35.381,56	11140020	Germano	25	300	19	228	37.308,00	29.174,86	21.770,73
2172742	0	13111071	Máquinas e Eqtos	29/12/2020	VASO RETENTOR DE GOTICULAS G020-52VS012	74.886,94	(174,61)	74.712,33	11140020	Germano	25	300	19	228	78.781,00	61.606,74	45.971,90

FDC CONSULT LTDA

SAMARCO
APRENDER PARA EVOLUIR E TRANSFORMAR

DATA-BASE: 31/03/2021					DADOS CONTÁBEIS CEDIDOS PELA SAMARCO						AVALIAÇÃO VALOR JUSTO DE MERCADO						
IMOBILIZADO	SUB Nº	CLASSE	CENTRO CST	DT.INCORP.	DENOMINAÇÃO DO IMOBILIZADO	VAL AQUIS. BRL	DEPREC. ACUM BRL	VALOR CONTÁBIL BRL	CENTRO DE CUSTOS	UNID. IND	VIDA ÚTIL DET. (ANOS)	VIDA ÚTIL DET. (MESES)	VIDA ÚTIL REM. (ANOS)	VIDA ÚTIL REM. (MESES)	VALOR DE REPOSIÇÃO (R$)	VALOR JUSTO DE MERCADO (R$)	VALOR DE LIQUIDAÇÃO FORÇADA
2172743	0	13111071	Máquinas e Eqtos	29/12/2020	VASO RETENTOR DE GOTICULAS G020-52VS018	74.721,81	(174,22)	74.547,59	11140020	Germano	25	300	19	228	78.607,00	61.470,67	45.870,36
2172744	0	13111071	Máquinas e Eqtos	29/12/2020	PAINEL DE VALVULAS SOLENOIDE 052-PNV-061	31.791,69	(74,13)	31.717,56	11140020	Germano	25	300	19	228	33.444,00	26.153,21	19.515,93
2172745	0	13111071	Máquinas e Eqtos	29/12/2020	PAINEL DE VALVULAS SOLENOIDE 052-PNV-041	31.791,69	(74,13)	31.717,56	11140020	Germano	25	300	19	228	33.444,00	26.153,21	19.515,93
2172746	0	13111071	Máquinas e Eqtos	29/12/2020	PAINEL DE REMOTA IP-65 2052-PNI-005	45.279,77	(105,58)	45.174,19	11140020	Germano	25	300	19	228	47.634,00	37.249,79	27.796,37
2172747	0	13111071	Máquinas e Eqtos	29/12/2020	PAINEL DE REMOTA IP-65 2052-PNI-006	45.279,77	(105,58)	45.174,19	11140020	Germano	25	300	19	228	47.634,00	37.249,79	27.796,37
2172748	0	13111071	Máquinas e Eqtos	29/12/2020	PAINEL DE REMOTA IP-65 2052-PNI-004	45.279,77	(105,58)	45.174,19	11140020	Germano	25	300	19	228	47.634,00	37.249,79	27.796,37
2172749	0	13111071	Máquinas e Eqtos	29/12/2020	PAINEL DE REMOTA IP-65 2052-PNI-003	45.279,77	(105,58)	45.174,19	11140020	Germano	25	300	19	228	47.634,00	37.249,79	27.796,37
2172750	0	13111071	Máquinas e Eqtos	29/12/2020	PAINEL DE REMOTA IP-65 2052-PNI-002	45.279,77	(105,58)	45.174,19	11140020	Germano	25	300	19	228	47.634,00	37.249,79	27.796,37
2172751	0	13111071	Máquinas e Eqtos	29/12/2020	PAINEL DE REMOTA IP-65 2052-PNI-001	45.279,77	(105,58)	45.174,19	11140020	Germano	25	300	19	228	47.634,00	37.249,79	27.796,37
2172752	0	13111071	Máquinas e Eqtos	29/12/2020	PAINEL DE VALVULAS SOLENOIDE 052-PNV-011	31.791,69	(74,13)	31.717,56	11140020	Germano	25	300	19	228	33.444,00	26.153,21	19.515,93
2172753	0	13111071	Máquinas e Eqtos	29/12/2020	PAINEL DE VALVULAS SOLENOIDE 052-PNV-031	31.791,69	(74,13)	31.717,56	11140020	Germano	25	300	19	228	33.444,00	26.153,21	19.515,93
2172754	0	13111071	Máquinas e Eqtos	29/12/2020	PAINEL DE VALVULAS SOLENOIDE 052-PNV-051	31.791,69	(74,13)	31.717,56	11140020	Germano	25	300	19	228	33.444,00	26.153,21	19.515,93
2172755	0	13111071	Máquinas e Eqtos	29/12/2020	VASO RETENTOR DE GOTICULAS G020-52VS003	74.886,94	(174,61)	74.712,33	11140020	Germano	25	300	19	228	78.781,00	61.606,74	45.971,90
2172756	0	13111071	Máquinas e Eqtos	29/12/2020	VASO RETENTOR DE GOTICULAS G020-52VS009	74.886,94	(174,61)	74.712,33	11140020	Germano	25	300	19	228	78.781,00	61.606,74	45.971,90
2172757	0	13111071	Máquinas e Eqtos	25/02/2021	PAINEL DE VALVULAS SOLENOIDE 052-PNV-013	35.464,25	(33,94)	35.430,31	11140020	Germano	25	300	19	228	37.308,00	29.174,86	21.770,73
2172758	0	13111071	Máquinas e Eqtos	25/02/2021	PAINEL DE VALVULAS SOLENOIDE 052-PNV-015	35.464,25	(33,94)	35.430,31	11140020	Germano	25	300	19	228	37.308,00	29.174,86	21.770,73
2172759	0	13111071	Máquinas e Eqtos	29/12/2020	VASO RETENTOR DE GOTICULAS G020-52VS015	74.886,94	(174,61)	74.712,33	11140020	Germano	25	300	19	228	78.781,00	61.606,74	45.971,90
2172760	0	13111071	Máquinas e Eqtos	29/12/2020	REDUTOR VELOCIDADE 40CV NS BR0004100 G20-52CV083	33.821,90	(78,86)	33.743,04	11140020	Germano	25	300	19	228	35.580,00	27.823,56	20.762,37
2172761	0	13111071	Máquinas e Eqtos	29/12/2020	MOTOR WEG 40CV G20-52CV083	13.273,37	(30,95)	13.242,42	11140020	Germano	25	300	19	228	13.963,00	10.919,07	8.147,98
2172762	0	13111071	Máquinas e Eqtos	29/12/2020	TRANSPORTADOR DE CORREIA G20-52CV083	641.316,41	(1.495,32)	639.821,09	11140020	Germano	25	300	19	228	674.664,00	527.587,25	393.693,73
2172763	0	13111071	Máquinas e Eqtos	29/12/2020	PAINEL DE ILUMINACAO G20-52PL005	8.110,81	(18,91)	8.091,90	11140020	Germano	25	300	19	228	8.532,00	6.672,02	4.978,77
2172764	0	13111071	Máquinas e Eqtos	29/12/2020	PAINEL DE REMOTA IP-65 2052-PNI-009	55.031,19	(128,31)	54.902,88	11140020	Germano	25	300	19	228	57.892,00	45.271,54	33.782,32
2172765	0	13111071	Máquinas e Eqtos	29/12/2020	SECADOR DE AR G20-72SC001	30.144,79	(70,29)	30.074,50	11140020	Germano	25	300	19	228	31.712,00	24.798,78	18.505,23
2172766	0	13111071	Máquinas e Eqtos	29/12/2020	SECADOR DE AR G20-72SC002	30.144,79	(70,29)	30.074,50	11140020	Germano	25	300	19	228	31.712,00	24.798,78	18.505,23
2172767	0	13111071	Máquinas e Eqtos	29/12/2020	COMPRESSOR TIPO PARAFUSO G20-72CP001	754.712,90	(1.759,71)	752.953,19	11140020	Germano	25	300	19	228	793.957,00	620.874,37	463.306,02
2172768	0	13111071	Máquinas e Eqtos	29/12/2020	COMPRESSOR TIPO PARAFUSO G20-72CP002	743.022,82	(1.732,46)	741.290,36	11140020	Germano	25	300	19	228	781.660,00	611.258,12	456.130,22
2172769	0	13111071	Máquinas e Eqtos	29/12/2020	RESERVATORIO AR INSTRUMENTOS G20-72RA001	45.956,91	(107,15)	45.849,76	11140020	Germano	25	300	19	228	48.346,00	37.806,57	28.211,85
2172770	0	13111071	Máquinas e Eqtos	29/12/2020	RESERVATORIO AR PROCESSO/SER G20-72RA002	73.648,19	(171,72)	73.476,47	11140020	Germano	25	300	19	228	77.477,00	60.587,01	45.210,96
2172772	0	13111071	Máquinas e Eqtos	29/12/2020	AGITADOR TQ ALIMENTACAO FIL. G20-52AG001	509.079,80	(1.186,99)	507.892,81	11140020	Germano	25	300	19	228	535.551,00	418.800,88	312.515,67
2172773	0	13111071	Máquinas e Eqtos	29/12/2020	PAINEL DE VALVULAS SOLENOIDE 052-PNV-191	27.292,24	(63,64)	27.228,60	11140020	Germano	25	300	19	228	28.711,00	22.452,00	16.754,03
2172774	0	13111071	Máquinas e Eqtos	29/12/2020	AGITADOR TQ FILTRADO G20-52AG036	124.523,95	(290,34)	124.233,61	11140020	Germano	25	300	19	228	130.999,00	102.441,22	76.443,21
2172775	0	13111081	Sistemas	31/03/2014	VALVULA PNEUMATICA 402-FV-628C U03-02CV010	29.822,57	(2.388,47)	27.434,10	12111020	Ubu	30	360	20	240	164.991,00	117.143,61	87.414,37
2172776	0	13111071	Máquinas e Eqtos	25/02/2021	MOTOR WEG 700CV NS 1000210927701-02 G20-52BP002	221.899,32	(212,35)	221.686,97	11140020	Germano	25	300	19	228	233.438,00	182.548,52	136.220,51
2172777	0	13111071	Máquinas e Eqtos	25/02/2021	REDUTOR VELOCIDADE 700CV NS BR0004300 G20-52BP002	279.584,02	(267,56)	279.316,46	11140020	Germano	25	300	19	228	294.122,00	230.003,40	171.632,08
2172778	0	13111071	Máquinas e Eqtos	25/02/2021	BOMBA WEIR G20-52BP002	264.170,31	(252,81)	263.917,50	11140020	Germano	25	300	19	228	277.907,00	217.323,27	162.169,97
2172779	0	13111071	Máquinas e Eqtos	29/12/2020	PAINEL DE VALVULAS SOLENOIDE 052-PNV-102	35.212,56	(82,10)	35.130,46	11140020	Germano	25	300	19	228	37.043,00	28.967,63	21.616,09
2172780	0	13111071	Máquinas e Eqtos	25/02/2021	MOTOR WEG 700CV NS 1000210927701-01 G20-52BP001	221.899,32	(212,35)	221.686,97	11140020	Germano	25	300	19	228	233.438,00	182.548,52	136.220,51
2172781	0	13111071	Máquinas e Eqtos	25/02/2021	REDUTOR VELOCIDADE 700CV NS BR0004299 G20-52BP001	279.584,02	(267,56)	279.316,46	11140020	Germano	25	300	19	228	294.122,00	230.003,40	171.632,08
2172782	0	13111071	Máquinas e Eqtos	25/02/2021	BOMBA WEIR G20-52BP001	264.170,31	(252,81)	263.917,50	11140020	Germano	25	300	19	228	277.907,00	217.323,27	162.169,97
2172783	0	13111071	Máquinas e Eqtos	29/12/2020	PAINEL DE VALVULAS SOLENOIDE 052-PNV-101	37.636,20	(87,75)	37.548,45	11140020	Germano	25	300	19	228	39.593,00	30.961,73	23.104,12
2172784	0	13111071	Máquinas e Eqtos	29/12/2020	MOTOR WEG 400CV 4000V G20-52BP036	218.353,61	(509,12)	217.844,49	11140020	Germano	25	300	19	228	229.707,00	179.630,87	134.043,32
2172785	0	13111071	Máquinas e Eqtos	29/12/2020	REDUTOR VELOCIDADE NS BR0004306 400CV G20-52BP036	66.121,40	(154,17)	65.967,23	11140020	Germano	25	300	19	228	69.559,00	54.395,14	40.590,49
2172786	0	13111071	Máquinas e Eqtos	29/12/2020	BOMBA DE POLPA WEIR 10/8ST-AHP G20-52BP036	487.095,96	(1.135,73)	485.960,23	11140020	Germano	25	300	19	228	512.424,00	400.715,57	299.020,13
2172787	0	13111071	Máquinas e Eqtos	29/12/2020	MOTOR WEG 400CV 4000V G20-52BP035	218.353,61	(509,12)	217.844,49	11140020	Germano	25	300	19	228	229.707,00	179.630,87	134.043,32
2172788	0	13111071	Máquinas e Eqtos	29/12/2020	REDUTOR VELOCIDADE NS BR0004305 400CV G20-52BP035	66.121,40	(154,17)	65.967,23	11140020	Germano	25	300	19	228	69.559,00	54.395,14	40.590,49
2172789	0	13111071	Máquinas e Eqtos	29/12/2020	BOMBA DE POLPA WEIR 10/8ST-AHP G20-52BP035	487.095,96	(1.135,73)	485.960,23	11140020	Germano	25	300	19	228	512.424,00	400.715,57	299.020,13
2172790	0	13111071	Máquinas e Eqtos	29/12/2020	PAINEL DE VALVULAS SOLENOIDE 052-PNV-211	42.406,61	(98,88)	42.307,73	11140020	Germano	25	300	19	228	44.611,00	34.885,80	26.032,32
2172791	0	13111071	Máquinas e Eqtos	29/12/2020	PAINEL DE VALVULAS SOLENOIDE 052-PNV-221	32.326,43	(75,37)	32.251,06	11140020	Germano	25	300	19	228	34.007,00	26.593,47	19.844,46
2172792	0	13111071	Máquinas e Eqtos	29/12/2020	PAINEL DE VALVULAS SOLENOIDE 2070-PNV-271	41.529,33	(96,83)	41.432,50	11140020	Germano	25	300	19	228	43.688,00	34.164,02	25.493,71
2172793	0	13111071	Máquinas e Eqtos	29/12/2020	PAINEL DE VALVULAS SOLENOIDE 2070-PNV-272	34.221,25	(79,79)	34.141,46	11140020	Germano	25	300	19	228	36.000,00	28.152,00	21.007,46
2172794	0	13111071	Máquinas e Eqtos	29/12/2020	PAINEL DE ILUMINACAO G20-52PL004	10.623,84	(24,77)	10.599,07	11140020	Germano	25	300	19	228	11.176,00	8.739,63	6.521,65
2172795	0	13111071	Máquinas e Eqtos	29/12/2020	BOMBA DE AGUA 100CV G20-70BU004	46.752,41	(109,01)	46.643,40	11140020	Germano	25	300	19	228	49.183,00	38.461,11	28.700,27
2172796	0	13111071	Máquinas e Eqtos	29/12/2020	BOMBA DE AGUA 100CV G20-70BU003	46.752,41	(109,01)	46.643,40	11140020	Germano	25	300	19	228	49.183,00	38.461,11	28.700,27
2172797	0	13111071	Máquinas e Eqtos	29/12/2020	BOMBA DE AGUA 25CV G20-70BU002	20.778,85	(48,45)	20.730,40	11140020	Germano	25	300	19	228	21.859,00	17.093,74	12.755,61
2172798	0	13111071	Máquinas e Eqtos	29/12/2020	BOMBA DE AGUA 25CV G20-70BU001	20.778,85	(48,45)	20.730,40	11140020	Germano	25	300	19	228	21.859,00	17.093,74	12.755,61
2172799	0	13111071	Máquinas e Eqtos	29/12/2020	MOTOBOMBA HYDRACELL 70BU005	143.814,88	(335,32)	143.479,56	11140020	Germano	25	300	19	228	151.293,00	118.311,13	88.285,58
2172800	0	13111071	Máquinas e Eqtos	29/12/2020	MOTOBOMBA HYDRACELL 70BU006	143.814,88	(335,32)	143.479,56	11140020	Germano	25	300	19	228	151.293,00	118.311,13	88.285,58
2172906	0	13111071	Máquinas e Eqtos	14/10/2019	VASO SEPARADOR (RETENTOR GOTICULAS) VASO DE PRESSA	42.762,25	(174,64)	42.587,61	12111020	Ubu	25	300	19	228	56.852,00	44.458,26	33.175,44
2172907	0	13111071	Máquinas e Eqtos	14/10/2019	VASO SEPARADOR (RETENTOR GOTICULAS) VASO DE PRESSA	42.762,25	(174,64)	42.587,61	12111020	Ubu	25	300	19	228	56.852,00	44.458,26	33.175,44
2172908	0	13111071	Máquinas e Eqtos	14/10/2019	TANQUE BAROMETRICA,EM ACO CARBONO,CAPA 0,25M3	5.418,77	(22,13)	5.396,64	12111020	Ubu	25	300	19	228	7.141,00	5.584,26	4.167,06
2172909	0	13111071	Máquinas e Eqtos	14/10/2019	TANQUE BAROMETRICA,EM ACO CARBONO,CAPA 0,25M3	5.418,77	(22,13)	5.396,64	12111020	Ubu	25	300	19	228	7.141,00	5.584,26	4.167,06
2172910	0	13111071	Máquinas e Eqtos	14/10/2019	TANQUE BAROMETRICA,EM ACO CARBONO,CAPA 0,25M3	5.418,77	(22,13)	5.396,64	12111020	Ubu	25	300	19	228	7.141,00	5.584,26	4.167,06
2172911	0	13111071	Máquinas e Eqtos	14/10/2019	TANQUE BAROMETRICA,EM ACO CARBONO,CAPA 0,25M3	5.418,77	(22,13)	5.396,64	12111020	Ubu	25	300	19	228	7.141,00	5.584,26	4.167,06
2172912	0	13111071	Máquinas e Eqtos	14/10/2019	TANQUE BAROMETRICA,EM ACO CARBONO,CAPA 0,25M3	5.418,77	(22,13)	5.396,64	12111020	Ubu	25	300	19	228	7.141,00	5.584,26	4.167,06
2172913	0	13111071	Máquinas e Eqtos	14/10/2019	TANQUE BAROMETRICA,EM ACO CARBONO,CAPA 0,25M3	5.418,77	(22,13)	5.396,64	12111020	Ubu	25	300	19	228	7.141,00	5.584,26	4.167,06
2173001	0	13111071	Máquinas e Eqtos	31/03/2014	INVERSOR FREQUENCIA 4H9IF18	67.880,04	(4.349,18)	63.530,86	12111010	Ubu	25	300	16	192	107.297,00	74.571,42	55.646,34
2173002	0	13111071	Máquinas e Eqtos	31/03/2014	INVERSOR FREQUENCIA 4H9IF02	123.779,38	(7.930,73)	115.848,65	12111010	Ubu	25	300	16	192	195.657,00	135.981,62	101.471,57
2173003	0	13111071	Máquinas e Eqtos	31/03/2014	INVERSOR FREQUENCIA 4H9IF01	123.779,43	(7.930,73)	115.848,70	12111010	Ubu	25	300	16	192	195.657,00	135.981,62	101.471,57
2173004	0	13111071	Máquinas e Eqtos	31/03/2014	INVERSOR FREQUENCIA 4H9IF04	123.779,38	(7.930,73)	115.848,65	12111010	Ubu	25	300	16	192	195.657,00	135.981,62	101.471,57

FDC CONSULT LTDA

SAMARCO
APRENDER PARA EVOLUIR E TRANSFORMAR

DATA-BASE: 31/03/2021					DADOS CONTÁBEIS CEDIDOS PELA SAMARCO					AVALIAÇÃO VALOR JUSTO DE MERCADO							
IMOBILIZADO	SUB Nº	CLASSE	CENTRO CST	DT.INCORP.	DENOMINAÇÃO DO IMOBILIZADO	VAL AQUIS. BRL	DEPREC. ACUM BRL	VALOR CONTÁBIL BRL	CENTRO DE CUSTOS	UNID. IND	VIDA ÚTIL DET. (ANOS)	VIDA ÚTIL DET. (MESES)	VIDA ÚTIL REM. (ANOS)	VIDA ÚTIL REM. (MESES)	VALOR DE REPOSIÇÃO (R$)	VALOR JUSTO DE MERCADO (R$)	VALOR DE LIQUIDAÇÃO FORÇADA
2173005	0	13111071	Máquinas e Eqtos	31/03/2014	INVERSOR FREQUENCIA 4H9IF03	123.779,38	(7.930,73)	115.848,65	12111010	Ubu	25	300	16	192	195.657,00	135.981,62	101.471,57
2173006	0	13111071	Máquinas e Eqtos	31/03/2014	INVERSOR FREQUENCIA 4H9IF17	67.880,04	(4.349,18)	63.530,86	12111010	Ubu	25	300	16	192	107.297,00	74.571,42	55.646,34
2173007	0	13111071	Máquinas e Eqtos	31/03/2014	INVERSOR FREQUENCIA 4G8IF04	7.961,85	(510,13)	7.451,72	12111020	Ubu	25	300	16	192	12.584,00	8.745,88	6.526,31
2173008	0	13111071	Máquinas e Eqtos	19/05/2014	INVERSOR FREQUENCIA 4F10IF03	14.029,34	(925,43)	13.103,91	12112050	Ubu	25	300	16	192	22.176,00	15.412,32	11.500,91
2173009	0	13111071	Máquinas e Eqtos	31/03/2014	INVERSOR FREQUENCIA 4G8IF25	7.506,53	(480,96)	7.025,57	12111020	Ubu	25	300	16	192	11.864,00	8.245,48	6.152,90
2173010	0	13111071	Máquinas e Eqtos	31/03/2014	INVERSOR FREQUENCIA 4G8IF17	7.506,53	(480,96)	7.025,57	12111020	Ubu	25	300	16	192	11.864,00	8.245,48	6.152,90
2173011	0	13111071	Máquinas e Eqtos	31/03/2014	INVERSOR FREQUENCIA 4G11IF27	17.076,40	(1.219,77)	15.856,63	12138010	Ubu	25	300	16	192	26.992,00	18.759,44	13.998,58
2173012	0	13111071	Máquinas e Eqtos	19/05/2014	INVERSOR FREQUENCIA 4F10IF02	14.029,34	(925,43)	13.103,91	12112050	Ubu	25	300	16	192	22.176,00	15.412,32	11.500,91
2173013	0	13111071	Máquinas e Eqtos	19/05/2014	INVERSOR FREQUENCIA 4F10IF05	6.653,79	(438,91)	6.214,88	12112050	Ubu	25	300	16	192	10.516,00	7.308,62	5.453,80
2173014	0	13111071	Máquinas e Eqtos	31/03/2014	INVERSOR FREQUENCIA 4G8IF12	17.522,13	(1.122,67)	16.399,46	12111020	Ubu	25	300	16	192	27.697,00	19.249,42	14.364,21
2173015	0	13111071	Máquinas e Eqtos	31/03/2014	INVERSOR FREQUENCIA 4G8IF21	17.522,13	(1.122,67)	16.399,46	12111020	Ubu	25	300	16	192	27.697,00	19.249,42	14.364,21
2173016	0	13111071	Máquinas e Eqtos	31/03/2014	INVERSOR FREQUENCIA 4H9IF06	11.807,37	(756,52)	11.050,85	12111010	Ubu	25	300	16	192	18.663,00	12.970,79	9.679,00
2173017	0	13111071	Máquinas e Eqtos	31/03/2014	INVERSOR FREQUENCIA 4G11IF14	25.224,94	(1.801,83)	23.423,11	12138010	Ubu	25	300	16	192	39.872,00	27.711,04	20.678,40
2173018	0	13111071	Máquinas e Eqtos	31/03/2014	INVERSOR FREQUENCIA 4G11IF21	5.314,39	(379,60)	4.934,79	12138010	Ubu	25	300	16	192	8.399,00	5.837,31	4.355,89
2173020	0	13111071	Máquinas e Eqtos	31/03/2014	INVERSOR FREQUENCIA 4G8IF20	17.522,13	(1.122,67)	16.399,46	12111020	Ubu	25	300	16	192	27.697,00	19.249,42	14.364,21
2173021	0	13111071	Máquinas e Eqtos	31/03/2014	INVERSOR FREQUENCIA 4H9IF20	16.325,02	(1.045,97)	15.279,05	12111010	Ubu	25	300	16	192	25.804,00	17.933,78	13.382,46
2173022	0	13111071	Máquinas e Eqtos	31/03/2014	INVERSOR FREQUENCIA 4G8IF15	7.506,53	(480,96)	7.025,57	12111020	Ubu	25	300	16	192	11.864,00	8.245,48	6.152,90
2173023	0	13111071	Máquinas e Eqtos	31/03/2014	INVERSOR FREQUENCIA 4G8IF18	16.770,76	(1.074,53)	15.696,23	12111020	Ubu	25	300	16	192	26.509,00	18.423,76	13.748,09
2173024	0	13111071	Máquinas e Eqtos	31/03/2014	INVERSOR FREQUENCIA 4H9IF19	16.325,02	(1.045,97)	15.279,05	12111010	Ubu	25	300	16	192	25.804,00	17.933,78	13.382,46
2173025	0	13111071	Máquinas e Eqtos	31/03/2014	INVERSOR FREQUENCIA 4G11IF01	5.314,39	(379,60)	4.934,79	12138010	Ubu	25	300	16	192	8.399,00	5.837,31	4.355,89
2173026	0	13111071	Máquinas e Eqtos	31/03/2014	INVERSOR FREQUENCIA 4G11IF22	25.224,94	(1.801,83)	23.423,11	12138010	Ubu	25	300	16	192	39.872,00	27.711,04	20.678,40
2173028	0	13111071	Máquinas e Eqtos	30/04/2014	INVERSOR FREQUENCIA 3E4IF06	5.247,28	(313,16)	4.934,12	12420010	Ubu	25	300	16	192	8.293,00	5.763,64	4.300,91
2173029	0	13111071	Máquinas e Eqtos	31/03/2014	INVERSOR FREQUENCIA 4G11IF13	5.314,39	(379,60)	4.934,79	12138010	Ubu	25	300	16	192	8.399,00	5.837,31	4.355,89
2173030	0	13111071	Máquinas e Eqtos	31/03/2014	INVERSOR FREQUENCIA 4G11IF10	25.224,94	(1.801,83)	23.423,11	12138010	Ubu	25	300	16	192	39.872,00	27.711,04	20.678,40
2173031	0	13111071	Máquinas e Eqtos	31/03/2014	INVERSOR FREQUENCIA 4H9IF16	25.415,57	(1.628,42)	23.787,15	12111010	Ubu	25	300	16	192	40.174,00	27.920,93	20.835,03
2173032	0	13111071	Máquinas e Eqtos	31/03/2014	INVERSOR FREQUENCIA 4G8IF11	6.049,59	(387,60)	5.661,99	12111020	Ubu	25	300	16	192	9.562,00	6.645,59	4.959,04
2173033	0	13111071	Máquinas e Eqtos	31/03/2014	INVERSOR FREQUENCIA 4H9IF15	25.415,57	(1.628,42)	23.787,15	12111010	Ubu	25	300	16	192	40.174,00	27.920,93	20.835,03
2173034	0	13111071	Máquinas e Eqtos	31/03/2014	INVERSOR FREQUENCIA 4G11IF18	25.224,94	(1.801,83)	23.423,11	12138010	Ubu	25	300	16	192	39.872,00	27.711,04	20.678,40
2173035	0	13111071	Máquinas e Eqtos	31/03/2014	INVERSOR FREQUENCIA 4G8IF22	25.670,68	(1.644,76)	24.025,92	12111020	Ubu	25	300	16	192	40.577,00	28.201,02	21.044,03
2173036	0	13111071	Máquinas e Eqtos	31/03/2014	INVERSOR FREQUENCIA 4G11IF02	25.224,94	(1.801,83)	23.423,11	12138010	Ubu	25	300	16	192	39.872,00	27.711,04	20.678,40
2173037	0	13111071	Máquinas e Eqtos	31/03/2014	INVERSOR FREQUENCIA 4G8IF23	25.670,68	(1.644,76)	24.025,92	12111020	Ubu	25	300	16	192	40.577,00	28.201,02	21.044,03
2173038	0	13111071	Máquinas e Eqtos	31/03/2014	INVERSOR FREQUENCIA 4G11IF16	25.224,94	(1.801,83)	23.423,11	12138010	Ubu	25	300	16	192	39.872,00	27.711,04	20.678,40
2173039	0	13111071	Máquinas e Eqtos	31/03/2014	INVERSOR FREQUENCIA 4H9IF14	25.415,57	(1.628,42)	23.787,15	12111010	Ubu	25	300	16	192	40.174,00	27.920,93	20.835,03
2173041	0	13111071	Máquinas e Eqtos	31/03/2014	INVERSOR FREQUENCIA 4G11IF26	25.224,94	(1.801,83)	23.423,11	12138010	Ubu	25	300	16	192	39.872,00	27.711,04	20.678,40
2173042	0	13111071	Máquinas e Eqtos	31/03/2014	INVERSOR FREQUENCIA 4G11IF19	5.314,39	(379,60)	4.934,79	12138010	Ubu	25	300	16	192	8.399,00	5.837,31	4.355,89
2173043	0	13111071	Máquinas e Eqtos	31/03/2014	INVERSOR FREQUENCIA 4G8IF08	6.049,62	(387,60)	5.662,02	12111020	Ubu	25	300	16	192	9.562,00	6.645,59	4.959,04
2173044	0	13111071	Máquinas e Eqtos	31/03/2014	INVERSOR FREQUENCIA 4G11IF24	25.224,94	(1.801,83)	23.423,11	12138010	Ubu	25	300	16	192	39.872,00	27.711,04	20.678,40
2173051	0	13111071	Máquinas e Eqtos	31/03/2014	EXTRATOR DE SUCATA SE7510D U04-02EX002/U04-02TP007	183.024,84	(11.726,69)	171.298,15	12111020	Ubu	25	300	16	192	312.510,00	217.194,45	162.073,84
2173052	0	13111071	Máquinas e Eqtos	31/05/2014	COMPRESSOR CENTRIFUGO NS ZH9000-5-50 U04-02CP007	955.205,48	(63.009,40)	892.196,08	12112040	Ubu	25	300	16	192	1.630.988,00	1.133.536,66	845.862,51
2173053	0	13111071	Máquinas e Eqtos	31/03/2014	VASO RECEPTOR DE FILTRADOR 48''X84'' U04-02VS075	34.437,89	(2.206,50)	32.231,39	12111020	Ubu	30	360	20	240	72.185,00	51.251,35	38.244,55
2173054	0	13111071	Máquinas e Eqtos	31/03/2014	VASO RECEPTOR DE FILTRADOR 48''X84'' U04-02VS072	34.437,89	(2.206,50)	32.231,39	12111020	Ubu	30	360	20	240	72.185,00	51.251,35	38.244,55
2173055	0	13111071	Máquinas e Eqtos	19/05/2014	MOTOREDUTOR 18,5KW NS 1017342545 U04-04TP001	24.624,44	(1.624,32)	23.000,12	12112050	Ubu	25	300	16	192	42.045,00	29.221,28	21.805,37
2173056	0	13111071	Máquinas e Eqtos	31/03/2014	MOTOREDUTOR 30KW NS 1017086311 U04-03TP001	29.419,84	(2.101,47)	27.318,37	12112030	Ubu	25	300	16	192	50.233,00	34.911,94	26.051,82
2173057	0	13111071	Máquinas e Eqtos	31/03/2014	MOTOREDUTOR 15KW NS 1016988549 U04-02TP005	27.973,23	(1.792,30)	26.180,93	12111020	Ubu	25	300	16	192	47.764,00	33.195,98	24.771,35
2173058	0	13111071	Máquinas e Eqtos	31/03/2014	MOTOREDUTOR 22KW NS 1017086310 U04-02TP008	29.419,84	(1.884,98)	27.534,86	12111020	Ubu	25	300	16	192	50.233,00	34.911,94	26.051,82
2173059	0	13111071	Máquinas e Eqtos	31/03/2014	MOTOR 150KW NS 1016960625 U04-01AG009	88.520,04	(5.671,61)	82.848,43	12111010	Ubu	25	300	16	192	151.146,00	105.046,47	78.387,29
2173060	0	13111071	Máquinas e Eqtos	31/03/2014	MOTOR 150KW NS 1016960630 U04-01AG010	88.520,04	(5.671,61)	82.848,43	12111010	Ubu	25	300	16	192	151.146,00	105.046,47	78.387,29
2173061	0	13111071	Máquinas e Eqtos	31/03/2014	MOTOR 150KW NS 1016960624 U04-01AG008	88.520,04	(5.671,61)	82.848,43	12111010	Ubu	25	300	16	192	151.146,00	105.046,47	78.387,29
2173062	0	13111071	Máquinas e Eqtos	31/03/2014	TALHA ELETRICA GET100 3T U04-07TE004/U04-07TP016	71.931,17	(4.484,88)	67.446,29	12420010	Ubu	25	300	16	192	122.821,00	85.360,60	63.697,39
2173063	0	13111071	Máquinas e Eqtos	31/03/2014	TALHA ELETRICA ET100 5T U04-03TE005/U04-03TP003	71.931,17	(5.138,08)	66.793,09	12112030	Ubu	25	300	16	192	122.821,00	85.360,60	63.697,39
2173064	0	13111071	Máquinas e Eqtos	31/03/2014	REDUTOR DE VELOCIDADE U04-01AG009	167.985,45	(10.763,09)	157.222,36	12111010	Ubu	25	300	16	192	286.830,00	199.346,85	148.755,69
2173065	0	13111071	Máquinas e Eqtos	31/03/2014	REDUTOR DE VELOCIDADE U04-01AG008	167.985,45	(10.763,09)	157.222,36	12111010	Ubu	25	300	16	192	286.830,00	199.346,85	148.755,69
2173066	0	13111071	Máquinas e Eqtos	31/03/2014	REDUTOR DE VELOCIDADE U04-01AG010	167.985,45	(10.763,09)	157.222,36	12111010	Ubu	25	300	16	192	286.830,00	199.346,85	148.755,69
2173067	0	13111081	Sistemas	19/05/2014	VALVULA BORBOLETA U04-04WT002	14.715,84	(1.213,39)	13.502,45	12112050	Ubu	30	360	20	240	81.414,00	57.803,94	43.134,19
2173068	0	13111081	Sistemas	19/05/2014	VALVULA BORBOLETA U04-04WT002	14.715,84	(1.213,39)	13.502,45	12112050	Ubu	30	360	20	240	81.414,00	57.803,94	43.134,19
2173069	0	13111081	Sistemas	19/05/2014	VALVULA BORBOLETA U04-04WT003	9.472,48	(781,06)	8.691,42	12112050	Ubu	30	360	20	240	52.405,00	37.207,55	27.764,85
2173070	0	13111081	Sistemas	19/05/2014	VALVULA BORBOLETA U04-04WT004	9.472,48	(781,06)	8.691,42	12112050	Ubu	30	360	20	240	52.405,00	37.207,55	27.764,85
2173071	0	13111081	Sistemas	19/05/2014	VALVULA BORBOLETA U04-04WT003	9.472,48	(781,06)	8.691,42	12112050	Ubu	30	360	20	240	52.405,00	37.207,55	27.764,85
2173072	0	13111081	Sistemas	19/05/2014	VALVULA BORBOLETA U04-04WT004	9.472,48	(781,06)	8.691,42	12112050	Ubu	30	360	20	240	52.405,00	37.207,55	27.764,85
2173073	0	13111081	Sistemas	19/05/2014	VALVULA BORBOLETA U04-04WT002	14.715,84	(1.213,39)	13.502,45	12112050	Ubu	30	360	20	240	81.414,00	57.803,94	43.134,19
2173074	0	13111081	Sistemas	19/05/2014	VALVULA BORBOLETA U04-04WT003	9.472,48	(781,06)	8.691,42	12112050	Ubu	30	360	20	240	52.405,00	37.207,55	27.764,85
2173075	0	13111081	Sistemas	19/05/2014	VALVULA BORBOLETA U04-04WT004	9.472,48	(781,06)	8.691,42	12112050	Ubu	30	360	20	240	52.405,00	37.207,55	27.764,85
2173076	0	13111081	Sistemas	19/05/2014	VALVULA BORBOLETA U04-04WT001	14.715,84	(1.213,39)	13.502,45	12112050	Ubu	30	360	20	240	81.414,00	57.803,94	43.134,19
2173077	0	13111081	Sistemas	19/05/2014	VALVULA BORBOLETA U04-04WT001	14.715,84	(1.213,39)	13.502,45	12112050	Ubu	30	360	20	240	81.414,00	57.803,94	43.134,19
2173078	0	13111081	Sistemas	19/05/2014	VALVULA BORBOLETA U04-04WT001	14.715,84	(1.213,39)	13.502,45	12112050	Ubu	30	360	20	240	81.414,00	57.803,94	43.134,19
2173079	0	13111081	Sistemas	19/05/2014	VALVULA GUILHOTINA U04-04WT003	9.472,48	(781,06)	8.691,42	12112050	Ubu	30	360	20	240	52.405,00	37.207,55	27.764,85
2173080	0	13111081	Sistemas	19/05/2014	VALVULA GUILHOTINA U04-04WT001	14.715,84	(1.213,39)	13.502,45	12112050	Ubu	30	360	20	240	81.414,00	57.803,94	43.134,19
2173081	0	13111081	Sistemas	19/05/2014	VALVULA GUILHOTINA U04-04WT004	9.472,48	(781,06)	8.691,42	12112050	Ubu	30	360	20	240	52.405,00	37.207,55	27.764,85
2173082	0	13111081	Sistemas	19/05/2014	VALVULA GUILHOTINA U04-04WT002	14.715,84	(1.213,39)	13.502,45	12112050	Ubu	30	360	20	240	81.414,00	57.803,94	43.134,19

FDC CONSULT LTDA

SAMARCO
APRENDER PARA EVOLUIR E TRANSFORMAR

DATA-BASE: 31/03/2021					DADOS CONTÁBEIS CEDIDOS PELA SAMARCO						AVALIAÇÃO VALOR JUSTO DE MERCADO						
IMOBILIZADO	SUB Nº	CLASSE	CENTRO CST	DT.INCORP.	DENOMINAÇÃO DO IMOBILIZADO	VAL AQUIS. BRL	DEPREC. ACUM BRL	VALOR CONTÁBIL BRL	CENTRO DE CUSTOS	UNID. IND	VIDA ÚTIL DET. (ANOS)	VIDA ÚTIL DET. (MESES)	VIDA ÚTIL REM. (ANOS)	VIDA ÚTIL REM. (MESES)	VALOR DE REPOSIÇÃO (R$)	VALOR JUSTO DE MERCADO (R$)	VALOR DE LIQUIDAÇÃO FORÇADA
2173083	0	13111071	Máquinas e Eqtos	30/04/2014	TALHA ELETRICA GNT500 10T U00-09TE002/U00-09TP002	132.513,18	(7.908,76)	124.604,42	12420010	Ubu	25	300	16	192	226.263,00	157.252,79	117.344,45
2173084	0	13111071	Máquinas e Eqtos	31/03/2014	TALHA ELETRICA GGT160 3T U04-07TE003/U04-07TP015	92.391,58	(5.760,58)	86.631,00	12420010	Ubu	25	300	16	192	157.757,00	109.641,12	81.815,89
2173085	0	13111071	Máquinas e Eqtos	05/06/2014	MOTOR 650CV NS 1016535913 U04-42VT002	239.365,34	(15.021,09)	224.344,25	12112040	Ubu	25	300	16	192	408.710,00	284.053,45	211.965,06
2173086	0	13111071	Máquinas e Eqtos	31/05/2014	CCM CENTRO CONTROLE MOTORES U03-18SB06-COLUNA ADIC	56.536,24	(3.329,87)	53.206,37	12111070	Ubu	25	300	16	192	96.534,00	67.091,13	50.064,43
2173087	0	13111071	Máquinas e Eqtos	31/03/2014	CCM CENTRO CONTROLE MOTORES 3E3CM08	343.608,83	(21.423,87)	322.184,96	12420010	Ubu	25	300	16	192	586.703,00	407.758,59	304.275,73
2173088	0	13111071	Máquinas e Eqtos	30/04/2014	CCM CENTRO CONTROLE MOTORES U03-08SB04 - COLUNA 2E	72.971,64	(4.355,15)	68.616,49	12420010	Ubu	25	300	16	192	124.598,00	86.595,61	64.618,98
2173089	0	13111071	Máquinas e Eqtos	31/03/2014	CCM CENTRO CONTROLE MOTORES 3E3CM05	118.493,42	(7.388,01)	111.105,41	12420010	Ubu	25	300	16	192	202.324,00	140.615,18	104.929,21
2173090	0	13111071	Máquinas e Eqtos	31/03/2014	INVERSOR FREQUENCIA 4G8IF01	6.049,60	(387,60)	5.662,00	12111020	Ubu	25	300	16	192	9.562,00	6.645,59	4.959,04
2173091	0	13111071	Máquinas e Eqtos	31/03/2014	INVERSOR FREQUENCIA 4H9IF12	5.183,01	(332,07)	4.850,94	12111010	Ubu	25	300	16	192	8.192,00	5.693,44	4.248,53
2173092	0	13111071	Máquinas e Eqtos	31/03/2014	INVERSOR FREQUENCIA 4G11IF04	25.224,94	(1.801,83)	23.423,11	12138010	Ubu	25	300	16	192	39.872,00	27.711,04	20.678,40
2173093	0	13111071	Máquinas e Eqtos	31/03/2014	INVERSOR FREQUENCIA 4G11IF20	25.224,94	(1.801,83)	23.423,11	12138010	Ubu	25	300	16	192	39.872,00	27.711,04	20.678,40
2173094	0	13111071	Máquinas e Eqtos	31/03/2014	INVERSOR FREQUENCIA 4G11IF12	25.224,94	(1.801,83)	23.423,11	12138010	Ubu	25	300	16	192	39.872,00	27.711,04	20.678,40
2173096	0	13111071	Máquinas e Eqtos	31/05/2014	SISTEMA DOSAGEM DE POLIMERO 1.100-LPH VIB-1500	45.250,31	(2.665,15)	42.585,16	12111070	Ubu	25	300	16	192	77.264,00	53.698,48	40.070,63
2173097	0	13111071	Máquinas e Eqtos	31/05/2014	SISTEMA DOSAGEM DE POLIMERO 1.100-LPH VIB-1500	45.250,31	(2.665,15)	42.585,16	12111070	Ubu	25	300	16	192	77.264,00	53.698,48	40.070,63
2173098	0	13111071	Máquinas e Eqtos	31/03/2014	REDUTOR DE VELOCIDADE 90KW U04-03AL001	111.918,87	(7.994,42)	103.924,45	12112030	Ubu	25	300	16	192	191.099,00	132.813,81	99.107,71
2173099	0	13111071	Máquinas e Eqtos	31/03/2014	MOTOR 90KW NS 1016865469 U04-03AL001	58.975,73	(4.212,66)	54.763,07	12112030	Ubu	25	300	16	192	100.700,00	69.986,50	52.225,00
2173100	0	13111071	Máquinas e Eqtos	31/03/2014	EXTRATOR DE SUCATA SE-7620 U04-02EX001/U04-02TP005	231.138,80	(14.809,43)	216.329,37	12111020	Ubu	25	300	16	192	394.663,00	274.290,79	204.680,01
2173101	0	13111071	Máquinas e Eqtos	19/05/2014	DOSADOR DE ROSCA U04-04DR001 CALCARIO	67.618,65	(4.460,41)	63.158,24	12112050	Ubu	25	300	16	192	115.457,00	80.242,62	59.878,27
2173102	0	13111071	Máquinas e Eqtos	19/05/2014	REDUTOR DE VELOCIDADE 110KW U04-04DR001	22.539,55	(1.486,81)	21.052,74	12112050	Ubu	25	300	16	192	38.485,00	26.747,08	19.959,08
2173103	0	13111071	Máquinas e Eqtos	19/05/2014	MOTOR 110KW NS 1018865481 U04-04DR001	30.052,73	(1.982,40)	28.070,33	12112050	Ubu	25	300	16	192	51.314,00	35.663,23	26.612,45
2173104	0	13111071	Máquinas e Eqtos	19/05/2014	MOTOR 110KW NS 1018865482 U04-04DR002	30.052,73	(1.982,40)	28.070,33	12112050	Ubu	25	300	16	192	51.314,00	35.663,23	26.612,45
2173105	0	13111071	Máquinas e Eqtos	19/05/2014	REDUTOR DE VELOCIDADE 110KW U04-04DR002	22.539,55	(1.486,81)	21.052,74	12112050	Ubu	25	300	16	192	38.485,00	26.747,08	19.959,08
2173106	0	13111071	Máquinas e Eqtos	19/05/2014	DOSADOR DE ROSCA U04-04DR002 CALCARIO	67.618,65	(4.460,41)	63.158,24	12112050	Ubu	25	300	16	192	115.457,00	80.242,62	59.878,27
2173107	0	13111071	Máquinas e Eqtos	31/03/2014	INVERSOR DE FREQUENCIA BT 4E11IF15 - 4E11VZ03 (P)	321.775,81	(22.984,62)	298.791,19	12138020	Ubu	25	300	16	192	549.423,00	381.848,99	284.941,59
2173108	0	13111071	Máquinas e Eqtos	31/03/2014	INVERSOR DE FREQUENCIA BT 4E11IF16 - 4E11VZ03 (SB)	321.775,81	(22.984,62)	298.791,19	12138020	Ubu	25	300	16	192	549.423,00	381.848,99	284.941,59
2173109	0	13111071	Máquinas e Eqtos	31/03/2014	INVERSOR DE FREQUENCIA BT 4E11IF17 - 4D11VZ04 (P)	321.775,81	(22.984,62)	298.791,19	12138020	Ubu	25	300	16	192	549.423,00	381.848,99	284.941,59
2173110	0	13111071	Máquinas e Eqtos	31/03/2014	INVERSOR DE FREQUENCIA BT 4E11IF18 - 4D11VZ04 (SB)	321.775,81	(22.984,62)	298.791,19	12138020	Ubu	25	300	16	192	549.423,00	381.848,99	284.941,59
2173111	0	13111071	Máquinas e Eqtos	31/03/2014	INVERSOR DE FREQUENCIA BT 4E11IF11 - 4E11VZ01 (P)	321.775,81	(22.984,62)	298.791,19	12138020	Ubu	25	300	16	192	549.423,00	381.848,99	284.941,59
2173112	0	13111071	Máquinas e Eqtos	31/03/2014	INVERSOR DE FREQUENCIA BT 4E11IF12 - 4E11VZ01 (SB)	321.775,81	(22.984,62)	298.791,19	12138020	Ubu	25	300	16	192	549.423,00	381.848,99	284.941,59
2173113	0	13111071	Máquinas e Eqtos	31/03/2014	INVERSOR DE FREQUENCIA BT 4E11IF13 - 4D11VZ02 (P)	321.775,81	(22.984,62)	298.791,19	12138020	Ubu	25	300	16	192	549.423,00	381.848,99	284.941,59
2173114	0	13111071	Máquinas e Eqtos	31/03/2014	INVERSOR DE FREQUENCIA BT 4E11IF14 - 4D11VZ02 (SB)	321.775,81	(22.984,62)	298.791,19	12138020	Ubu	25	300	16	192	549.423,00	381.848,99	284.941,59
2173115	0	13111071	Máquinas e Eqtos	31/03/2014	INVERSOR DE FREQUENCIA BT 4E11IF05 (P)	321.775,81	(22.984,62)	298.791,19	12138020	Ubu	25	300	16	192	549.423,00	381.848,99	284.941,59
2173116	0	13111071	Máquinas e Eqtos	31/03/2014	INVERSOR DE FREQUENCIA BT 4E11IF04 (P)	321.775,81	(22.984,62)	298.791,19	12138020	Ubu	25	300	16	192	549.423,00	381.848,99	284.941,59
2173117	0	13111071	Máquinas e Eqtos	31/03/2014	INVERSOR DE FREQUENCIA BT 4E11IF07 - 4E11VZ05 (P)	321.775,81	(22.984,62)	298.791,19	12138020	Ubu	25	300	16	192	549.423,00	381.848,99	284.941,59
2173118	0	13111071	Máquinas e Eqtos	31/03/2014	INVERSOR DE FREQUENCIA BT 4E11IF08 - 4E11VZ05 (SB)	321.775,81	(22.984,62)	298.791,19	12138020	Ubu	25	300	16	192	549.423,00	381.848,99	284.941,59
2173119	0	13111071	Máquinas e Eqtos	31/03/2014	INVERSOR DE FREQUENCIA BT 4E11IF09 - 4E11VZ07 (P)	321.775,81	(22.984,62)	298.791,19	12138020	Ubu	25	300	16	192	549.423,00	381.848,99	284.941,59
2173120	0	13111071	Máquinas e Eqtos	31/03/2014	INVERSOR DE FREQUENCIA BT 4E11IF10 - 4E11VZ07 (SB)	321.775,81	(22.984,62)	298.791,19	12138020	Ubu	25	300	16	192	549.423,00	381.848,99	284.941,59
2173121	0	13111071	Máquinas e Eqtos	31/03/2014	INVERSOR DE FREQUENCIA BT 4E11IF02 - 4E11VZ06 (SB)	321.775,81	(22.984,62)	298.791,19	12138020	Ubu	25	300	16	192	549.423,00	381.848,99	284.941,59
2173122	0	13111071	Máquinas e Eqtos	31/03/2014	INVERSOR DE FREQUENCIA BT 4E11IF06 (P)	321.775,81	(22.984,62)	298.791,19	12138020	Ubu	25	300	16	192	549.423,00	381.848,99	284.941,59
2173123	0	13111071	Máquinas e Eqtos	31/03/2014	INVERSOR DE FREQUENCIA BT 4E11IF01 - 4E11VZ06 (P)	321.775,81	(22.984,62)	298.791,19	12138020	Ubu	25	300	16	192	549.423,00	381.848,99	284.941,59
2173124	0	13111071	Máquinas e Eqtos	31/03/2014	INVERSOR DE FREQUENCIA BT 4E11IF03 (P)	321.775,81	(22.984,62)	298.791,19	12138020	Ubu	25	300	16	192	549.423,00	381.848,99	284.941,59
2173125	0	13111071	Máquinas e Eqtos	31/03/2014	INVERSOR DE FREQUENCIA MT 4J1IF01 - U04-06VT001A	2.775.902,22	(198.284,19)	2.577.618,03	12138020	Ubu	25	300	16	192	5.500.098,00	3.822.568,11	2.852.459,18
2173126	0	13111071	Máquinas e Eqtos	31/03/2014	INVERSOR DE FREQUENCIA MT 4J1IF02 - U04-06VT001B	2.775.902,22	(198.284,19)	2.577.618,03	12138020	Ubu	25	300	16	192	5.500.098,00	3.822.568,11	2.852.459,18
2173127	0	13111071	Máquinas e Eqtos	31/03/2014	INVERSOR DE FREQUENCIA MT 4J1IF03 - U04-06VT002	2.775.902,22	(198.284,19)	2.577.618,03	12138020	Ubu	25	300	16	192	5.500.098,00	3.822.568,11	2.852.459,18
2173128	0	13111071	Máquinas e Eqtos	31/03/2014	INVERSOR DE FREQUENCIA MT 4J1IF04 - U04-06VT003	2.775.902,22	(198.284,19)	2.577.618,03	12138020	Ubu	25	300	16	192	5.500.098,00	3.822.568,11	2.852.459,18
2173129	0	13111071	Máquinas e Eqtos	31/03/2014	INVERSOR DE FREQUENCIA MT 4J1IF05 - U04-06VT004	2.775.902,22	(198.284,19)	2.577.618,03	12138020	Ubu	25	300	16	192	5.500.098,00	3.822.568,11	2.852.459,18
2173130	0	13111071	Máquinas e Eqtos	31/03/2014	INVERSOR DE FREQUENCIA MT 4J1IF06 - U04-06VT005	2.775.902,22	(198.284,19)	2.577.618,03	12138020	Ubu	25	300	16	192	5.500.098,00	3.822.568,11	2.852.459,18
2173131	0	13111071	Máquinas e Eqtos	31/03/2014	INVERSOR DE FREQUENCIA MT 4J1IF07 - U04-06VT006	2.775.902,22	(198.284,19)	2.577.618,03	12138020	Ubu	25	300	16	192	5.500.098,00	3.822.568,11	2.852.459,18
2173132	0	13111071	Máquinas e Eqtos	31/03/2014	REDUTOR DE VELOCIDADE 90KW NS X3KFS140 U04-07TP017	103.594,10	(6.459,05)	97.135,05	12420010	Ubu	25	300	16	192	176.884,00	122.934,38	91.735,53
2173133	0	13111071	Máquinas e Eqtos	31/03/2014	MOTOR 90KW NS 1016798135 U04-07TP017	54.588,98	(3.403,61)	51.185,37	12420010	Ubu	25	300	16	192	93.209,00	64.780,26	48.340,02
2173134	0	13111071	Máquinas e Eqtos	31/03/2014	REDUTOR DE VELOCIDADE 300KW NS X2FS180 U03-03TP005	331.767,19	(20.685,55)	311.081,64	12420010	Ubu	25	300	16	192	566.483,00	393.705,69	293.789,24
2173135	0	13111071	Máquinas e Eqtos	31/03/2014	MOTOR 300KW NS 1017154352 U03-03TP005	174.824,94	(10.900,26)	163.924,68	12420010	Ubu	25	300	16	192	298.508,00	207.463,06	154.812,13
2173136	0	13111071	Máquinas e Eqtos	31/03/2014	MOTOR 150KW NS 1016843554 U00-08TP011	119.187,76	(7.431,32)	111.756,44	12420010	Ubu	25	300	16	192	203.510,00	141.439,45	105.544,30
2173137	0	13111071	Máquinas e Eqtos	31/03/2014	REDUTOR DE VELOCIDADE 150KW NS X3FS180 U00-08TP011	226.183,89	(14.102,48)	212.081,41	12420010	Ubu	25	300	16	192	386.202,00	268.410,39	200.291,97
2173138	0	13111071	Máquinas e Eqtos	31/03/2014	AMOSTRADOR LINEAR SECUNDARIO NS 2984 U04-07CR002	184.438,88	(11.499,69)	172.939,19	12420010	Ubu	25	300	16	192	342.485,00	238.027,08	177.619,47
2173139	0	13111071	Máquinas e Eqtos	31/03/2014	MOTOR 110KW NS 1016798137 U04-05TP042	64.542,16	(4.610,28)	59.931,88	12138010	Ubu	25	300	16	192	110.204,00	76.591,78	57.153,97
2173140	0	13111071	Máquinas e Eqtos	31/03/2014	REDUTOR DE VELOCIDADE 110KW NS X3FS160 U04-05TP042	122.482,36	(8.748,98)	113.733,38	12138010	Ubu	25	300	16	192	209.136,00	145.349,52	108.462,05
2173141	0	13111071	Máquinas e Eqtos	31/03/2014	REDUTOR DE VELOCIDADE 55KW NS X3KS110 U03-02TP001	96.103,71	(6.157,51)	89.946,20	12111020	Ubu	25	300	16	192	164.094,00	114.045,33	85.102,38
2173142	0	13111071	Máquinas e Eqtos	31/03/2014	MOTOR 55KW NS 1016856823 U03-02TP001	50.641,92	(3.244,70)	47.397,22	12111020	Ubu	25	300	16	192	86.470,00	60.096,65	44.845,05
2173143	0	13111071	Máquinas e Eqtos	31/03/2014	MOTOR 110KW NS 1016798136 U04-05TP043	63.206,51	(4.514,88)	58.691,63	12138010	Ubu	25	300	16	192	107.923,00	75.006,49	55.970,99
2173144	0	13111071	Máquinas e Eqtos	31/03/2014	REDUTOR DE VELOCIDADE 110KW NS X3FS140 U04-05TP043	119.947,69	(8.567,92)	111.379,77	12138010	Ubu	25	300	16	192	204.808,00	142.341,56	106.217,46
2173145	0	13111071	Máquinas e Eqtos	31/03/2014	REDUTOR DE VELOCIDADE 55KW NS X3KS110 U03-02TP001	98.776,13	(6.328,75)	92.447,38	12111020	Ubu	25	300	16	192	168.658,00	117.217,31	87.469,36
2173146	0	13111071	Máquinas e Eqtos	31/03/2014	MOTOR 55KW NS 1016858824 U03-02TP001	52.050,15	(3.334,93)	48.715,22	12111020	Ubu	25	300	16	192	88.874,00	61.767,43	46.091,81
2173147	0	13111071	Máquinas e Eqtos	30/06/2014	VALVULA DE ALIVIO DEH-1 1250 U04-43VA001	38.332,18	(2.405,50)	35.926,68	12112040	Ubu	25	300	16	192	65.451,00	45.488,45	33.944,18
2173148	0	13111071	Máquinas e Eqtos	31/03/2014	TRANSFORMADOR FORCA 2500KVA 4B11TZ01	102.677,88	(7.334,34)	95.343,54	12138010	Ubu	25	300	16	192	175.320,00	121.847,40	90.924,41
2173149	0	13111071	Máquinas e Eqtos	31/03/2014	TRANSFORMADOR FORCA 2500KVA 4B11TZ02	102.677,89	(7.334,34)	95.343,55	12138010	Ubu	25	300	16	192	175.320,00	121.847,40	90.924,41
2173150	0	13111071	Máquinas e Eqtos	31/03/2014	MOTOR 185KW NS 1016843553 U04-05TP044	108.678,41	(7.762,96)	100.915,45	12138010	Ubu	25	300	16	192	185.565,00	128.967,68	96.237,66
2173151	0	13111071	Máquinas e Eqtos	31/03/2014	REDUTOR DE VELOCIDADE 185KW NS X3FS160 U04-05TP044	206.240,20	(14.731,84)	191.508,36	12138010	Ubu	25	300	16	192	352.150,00	244.744,25	182.631,93
2173152	0	13111071	Máquinas e Eqtos	30/08/2014	VENTILADOR CENTRIFUGO SR156-14-4/8 U04-07VT001	253.538,89	(7.866,47)	245.672,42	12138030	Ubu	25	300	16	192	205.710,00	142.968,45	106.685,26

FDC CONSULT LTDA

SAMARCO
APRENDER PARA EVOLUIR E TRANSFORMAR

DATA-BASE: 31/03/2021					DADOS CONTÁBEIS CEDIDOS PELA SAMARCO						AVALIAÇÃO VALOR JUSTO DE MERCADO						
IMOBILIZADO	SUB Nº	CLASSE	CENTRO CST	DT.INCORP.	DENOMINAÇÃO DO IMOBILIZADO	VAL AQUIS. BRL	DEPREC. ACUM BRL	VALOR CONTÁBIL BRL	CENTRO DE CUSTOS	UNID. IND	VIDA ÚTIL DET. (ANOS)	VIDA ÚTIL DET. (MESES)	VIDA ÚTIL REM. (ANOS)	VIDA ÚTIL REM. (MESES)	VALOR DE REPOSIÇÃO (R$)	VALOR JUSTO DE MERCADO (R$)	VALOR DE LIQUIDAÇÃO FORÇADA
2173153	0	13111071	Máquinas e Eqtos	30/08/2014	MOTOR 132KW NS 1017080332 U04-07VT001	120.476,25	(6.722,80)	113.753,45	12138030	Ubu	25	300	16	192	205.710,00	142.968,45	106.685,26
2173154	0	13111071	Máquinas e Eqtos	30/08/2014	BOMBA CENTRIFUGA 3/2C-AH NS WH1211872 U04-07MB002	81.397,77	(4.542,14)	76.855,63	12138030	Ubu	25	300	16	192	155.021,00	107.739,60	80.396,94
2173155	0	13111071	Máquinas e Eqtos	30/08/2014	BOMBA CENTRIFUGA 3/2C-AH NS WH1211871 U04-07MB001	81.397,77	(4.542,14)	76.855,63	12138030	Ubu	25	300	16	192	155.021,00	107.739,60	80.396,94
2173156	0	13111071	Máquinas e Eqtos	31/03/2014	INVERSOR FREQUENCIA 4G11IF23	5.314,39	(379,60)	4.934,79	12138010	Ubu	25	300	16	192	8.399,00	5.837,31	4.355,89
2173157	0	13111071	Máquinas e Eqtos	31/03/2014	INVERSOR FREQUENCIA 4G11IF25	5.314,39	(379,60)	4.934,79	12138010	Ubu	25	300	16	192	8.399,00	5.837,31	4.355,89
2173158	0	13111071	Máquinas e Eqtos	31/03/2014	INVERSOR FREQUENCIA 4G11IF03	5.314,39	(379,60)	4.934,79	12138010	Ubu	25	300	16	192	8.399,00	5.837,31	4.355,89
2173159	0	13111071	Máquinas e Eqtos	31/03/2014	INVERSOR FREQUENCIA 4G11IF05	5.314,39	(379,60)	4.934,79	12138010	Ubu	25	300	16	192	8.399,00	5.837,31	4.355,89
2173160	0	13111071	Máquinas e Eqtos	31/03/2014	MOTOR 90KW NS 1016360395 U04-02MB015	5.693,83	(364,81)	5.329,02	12111020	Ubu	25	300	16	192	9.722,00	6.756,79	5.042,02
2173161	0	13111071	Máquinas e Eqtos	31/03/2014	INVERSOR FREQUENCIA 4G11IF11	5.314,39	(379,60)	4.934,79	12138010	Ubu	25	300	16	192	8.399,00	5.837,31	4.355,89
2173162	0	13111071	Máquinas e Eqtos	31/03/2014	INVERSOR FREQUENCIA 4G11IF09	5.314,39	(379,60)	4.934,79	12138010	Ubu	25	300	16	192	8.399,00	5.837,31	4.355,89
2173163	0	13111071	Máquinas e Eqtos	31/03/2014	INVERSOR FREQUENCIA 4G11IF17	5.314,39	(379,60)	4.934,79	12138010	Ubu	25	300	16	192	8.399,00	5.837,31	4.355,89
2173164	0	13111071	Máquinas e Eqtos	31/03/2014	INVERSOR FREQUENCIA 4G11IF15	5.314,39	(379,60)	4.934,79	12138010	Ubu	25	300	16	192	8.399,00	5.837,31	4.355,89
2173165	0	13111071	Máquinas e Eqtos	31/03/2014	TRANSFORMADOR FORCA 2500KVA 4B11TZ03	102.677,88	(7.334,34)	95.343,54	12138010	Ubu	25	300	16	192	175.320,00	121.847,40	90.924,41
2173166	0	13111071	Máquinas e Eqtos	31/03/2014	TRANSFORMADOR FORCA RESERVA ALMOX. 2500KVA	102.677,89	(7.334,34)	95.343,55	12138010	Ubu	25	300	16	192	175.320,00	121.847,40	90.924,41
2173167	0	13111071	Máquinas e Eqtos	31/05/2014	MOTOR 18,5CV N.S 1016575685 U04-76MB008	1.724,72	(101,58)	1.623,14	12111070	Ubu	25	300	16	192	2.945,00	2.046,78	1.527,34
2173168	0	13111071	Máquinas e Eqtos	31/05/2014	BOMBA HIDRAULICA N.S 82918 U04-76MB008	12.695,95	(747,77)	11.948,18	12111070	Ubu	25	300	16	192	21.678,00	15.066,21	11.242,64
2173170	0	13111071	Máquinas e Eqtos	31/05/2014	BOMBA HIDRAULICA N.S 82915 U04-76MB003	12.695,95	(747,77)	11.948,18	12111070	Ubu	25	300	16	192	21.678,00	15.066,21	11.242,64
2173171	0	13111071	Máquinas e Eqtos	31/05/2014	MOTOR 18,5CV N.S 1016575693 U04-76MB004	1.724,72	(101,58)	1.623,14	12111070	Ubu	25	300	16	192	2.945,00	2.046,78	1.527,34
2173172	0	13111071	Máquinas e Eqtos	31/05/2014	BOMBA HIDRAULICA N.S 82916 U04-76MB004	12.695,95	(747,77)	11.948,18	12111070	Ubu	25	300	16	192	21.678,00	15.066,21	11.242,64
2173173	0	13111071	Máquinas e Eqtos	31/05/2014	MOTOR 18,5CV N.S 1016575694 U04-76MB007	1.724,72	(101,58)	1.623,14	12111070	Ubu	25	300	16	192	2.945,00	2.046,78	1.527,34
2173174	0	13111071	Máquinas e Eqtos	31/05/2014	BOMBA HIDRAULICA N.S 82917 U04-76MB007	12.695,95	(747,77)	11.948,18	12111070	Ubu	25	300	16	192	21.678,00	15.066,21	11.242,64
2173175	0	13111071	Máquinas e Eqtos	31/03/2014	PAINEL ELETRICO PTTA PRISMA U04-05PR001	78.203,55	(5.586,12)	72.617,43	12138010	Ubu	25	300	16	192	133.531,00	92.804,05	69.251,81
2173176	0	13111071	Máquinas e Eqtos	31/03/2014	PAINEL ELETRICO PTTA PRISMA U04-05PR002	78.203,55	(5.586,12)	72.617,43	12138010	Ubu	25	300	16	192	133.531,00	92.804,05	69.251,81
2173177	0	13111071	Máquinas e Eqtos	05/06/2014	PAINEL ELETRICO U04-42WT001	25.196,36	(1.581,16)	23.615,20	12112040	Ubu	25	300	16	192	43.022,00	29.900,29	22.312,06
2173178	0	13111071	Máquinas e Eqtos	30/06/2014	PAINEL ELETRICO U04-43WT001	38.332,18	(2.405,50)	35.926,68	12112040	Ubu	25	300	16	192	65.451,00	45.488,45	33.944,18
2173179	0	13111071	Máquinas e Eqtos	31/03/2014	INVERSOR FREQUENCIA 4H9IF08	5.153,51	(330,19)	4.823,32	12111010	Ubu	25	300	16	192	8.145,00	5.660,78	4.224,16
2173180	0	13111071	Máquinas e Eqtos	31/03/2014	MOTOR 90KW NS 1016360398 U04-02MB014	5.687,23	(364,39)	5.322,84	12111020	Ubu	25	300	16	192	9.711,00	6.749,15	5.036,32
2173181	0	13111071	Máquinas e Eqtos	31/03/2014	INVERSOR FREQUENCIA 4H9IF07	5.153,51	(330,19)	4.823,32	12111010	Ubu	25	300	16	192	8.145,00	5.660,78	4.224,16
2173182	0	13111071	Máquinas e Eqtos	31/03/2014	INVERSOR FREQUENCIA 4H9IF09	5.153,51	(330,19)	4.823,32	12111010	Ubu	25	300	16	192	8.145,00	5.660,78	4.224,16
2173183	0	13111071	Máquinas e Eqtos	30/04/2014	TALHA ELETRICA 3T U00-09TP003	76.726,59	(4.579,26)	72.147,33	12420010	Ubu	25	300	16	192	131.009,00	91.051,26	67.943,85
2173184	0	13111071	Máquinas e Eqtos	30/04/2014	INVERSOR FREQUENCIA 3E4IF07	5.247,28	(313,16)	4.934,12	12420010	Ubu	25	300	16	192	8.293,00	5.763,64	4.300,91
2173185	0	13111071	Máquinas e Eqtos	30/04/2014	INVERSOR FREQUENCIA 3E4IF10	5.247,28	(313,16)	4.934,12	12420010	Ubu	25	300	16	192	8.293,00	5.763,64	4.300,91
2173186	0	13111071	Máquinas e Eqtos	31/03/2014	INVERSOR FREQUENCIA 4G8IF02	6.049,60	(387,60)	5.662,00	12111020	Ubu	25	300	16	192	9.562,00	6.645,59	4.959,04
2173187	0	13111071	Máquinas e Eqtos	31/03/2014	INVERSOR FREQUENCIA 4G8IF03	6.049,60	(387,60)	5.662,00	12111020	Ubu	25	300	16	192	9.562,00	6.645,59	4.959,04
2173188	0	13111071	Máquinas e Eqtos	31/03/2014	INVERSOR FREQUENCIA 4H9IF11	5.183,01	(332,07)	4.850,94	12111010	Ubu	25	300	16	192	8.192,00	5.693,44	4.248,53
2173189	0	13111071	Máquinas e Eqtos	31/03/2014	INVERSOR FREQUENCIA 4H9IF10	5.183,01	(332,07)	4.850,94	12111010	Ubu	25	300	16	192	8.192,00	5.693,44	4.248,53
2173190	0	13111071	Máquinas e Eqtos	31/03/2014	INVERSOR FREQUENCIA 4G8IF07	6.049,62	(387,60)	5.662,02	12111020	Ubu	25	300	16	192	9.562,00	6.645,59	4.959,04
2173191	0	13111071	Máquinas e Eqtos	31/03/2014	INVERSOR FREQUENCIA 4G8IF06	6.049,62	(387,60)	5.662,02	12111020	Ubu	25	300	16	192	9.562,00	6.645,59	4.959,04
2173192	0	13111071	Máquinas e Eqtos	31/03/2014	INVERSOR FREQUENCIA 4G8IF24	7.506,53	(480,96)	7.025,57	12111020	Ubu	25	300	16	192	11.864,00	8.245,48	6.152,90
2173193	0	13111071	Máquinas e Eqtos	31/03/2014	INVERSOR FREQUENCIA 4G8IF05	7.961,85	(510,13)	7.451,72	12111020	Ubu	25	300	16	192	12.584,00	8.745,88	6.526,31
2173194	0	13111071	Máquinas e Eqtos	31/03/2014	INVERSOR FREQUENCIA 4G8IF14	7.506,53	(480,96)	7.025,57	12111020	Ubu	25	300	16	192	11.864,00	8.245,48	6.152,90
2173195	0	13111071	Máquinas e Eqtos	31/03/2014	MOTOR 185KW NS 1016843552 U04-02TP006	143.619,23	(9.201,91)	134.417,32	12111020	Ubu	25	300	16	192	245.226,00	170.432,07	127.179,03
2173196	0	13111071	Máquinas e Eqtos	31/03/2014	REDUTOR DE VELOCIDADE 185KW NS X3FS180 U04-02TP006	272.547,77	(17.462,57)	255.085,20	12111020	Ubu	25	300	16	192	465.368,00	323.430,76	241.349,01
2173197	0	13111071	Máquinas e Eqtos	31/03/2014	REDUTOR DE VELOCIDADE 90KW NS X3FS150 U04-03TP003	109.004,26	(7.786,23)	101.218,03	12112030	Ubu	25	300	16	192	186.122,00	129.354,79	96.526,54
2173198	0	13111071	Máquinas e Eqtos	31/03/2014	MOTOR 90KW NS 1016798134 U04-03TP003	57.439,86	(4.102,96)	53.336,90	12112030	Ubu	25	300	16	192	98.077,00	68.163,52	50.864,66
2173199	0	13111051	Edificações	10/04/2013	PREDIO USINA 4_NOVO DEPARTAMENTO PESSOAL UBU	636.060,36	(128.093,56)	507.966,80	12300030	Ubu	50	600	38	456	777.130,00	607.715,66	453.486,78
2173200	0	13111071	Máquinas e Eqtos	30/06/2014	VASO DE PRESSAO 70/12/6 NS K50019-01 U04-43SP001	4.216.538,99	(264.604,06)	3.951.934,93	12112040	Ubu	25	300	16	192	9.288.930,00	6.455.806,35	4.817.422,10
2173205	0	13111071	Máquinas e Eqtos	31/03/2014	QUADRO DISTRIBUICAO 13.8KV 4B11QD01	1.057.129,23	(75.511,31)	981.617,92	12138010	Ubu	30	360	20	240	2.880.983,00	2.045.497,93	1.526.382,05
2173212	0	13111081	Sistemas	13/06/2014	SISTEMA COMBATE A INCENDIO ALMOXARIFADO P4P	99.189,63	(33.476,49)	65.713,14	12300030	Ubu	30	360	20	240	548.761,00	389.620,31	290.740,67
2173213	0	13111071	Máquinas e Eqtos	19/05/2014	TRANSFORMADOR FORCA 7500KVA 4B10TY01	268.972,24	(17.742,55)	251.229,69	12112050	Ubu	25	300	16	192	459.262,00	319.187,09	238.182,32
2173214	0	13111071	Máquinas e Eqtos	31/03/2014	REDUTOR DE VELOCIDADE 55KW NS X3KS110 U04-02TP002	63.000,21	(4.036,52)	58.963,69	12111020	Ubu	25	300	16	192	107.571,00	74.761,85	55.788,44
2173215	0	13111071	Máquinas e Eqtos	31/03/2014	MOTOR 55KW NS 1016856819 U04-02TP002	33.197,99	(2.127,04)	31.070,95	12111020	Ubu	25	300	16	192	56.684,00	39.395,38	29.397,44
2173216	0	13111071	Máquinas e Eqtos	30/06/2014	TALHA ELETRICA EG-3 3TON U04-43TE001	574.982,59	(36.082,36)	538.900,23	12112040	Ubu	25	300	16	192	981.767,00	682.328,07	509.163,71
2173217	0	13111071	Máquinas e Eqtos	30/06/2014	TALHA ELETRICA EG-2 2TON U04-43TE002	498.318,25	(31.271,38)	467.046,87	12112040	Ubu	25	300	16	192	850.865,00	591.351,18	441.275,35
2173218	0	13111071	Máquinas e Eqtos	05/06/2014	TALHA ELETRICA EG-4 7,5TON. U04-42TE004	453.534,34	(28.461,03)	425.073,31	12112040	Ubu	25	300	16	192	774.398,00	538.206,61	401.618,06
2173219	0	13111071	Máquinas e Eqtos	05/06/2014	TALHA ELETRICA CG-2 5TON. U04-42TE002	340.150,76	(21.345,77)	318.804,99	12112040	Ubu	25	300	16	192	580.798,00	403.654,61	301.213,28
2173220	0	13111071	Máquinas e Eqtos	05/06/2014	VASO DE PRESSAO NS 99497 BRP086629 U04-72VP003	143.619,21	(9.012,66)	134.606,55	12112040	Ubu	25	300	16	192	245.226,00	170.432,07	127.179,03
2173221	0	13111071	Máquinas e Eqtos	05/06/2014	VASO DE PRESSAO NS 99496 BRP086630 U04-72VP002	143.619,21	(9.012,66)	134.606,55	12112040	Ubu	25	300	16	192	245.226,00	170.432,07	127.179,03
2173222	0	13111071	Máquinas e Eqtos	30/06/2014	COMPRESSOR PNEUMATICO GA-37 U04-72CP013	268.172,04	(16.828,82)	251.343,22	12112040	Ubu	25	300	16	192	457.897,00	318.238,42	237.474,41
2173223	0	13111071	Máquinas e Eqtos	05/06/2014	COMPRESSOR PNEUMATICO GA-45 U04-72CP015	201.570,81	(12.649,35)	188.921,46	12112040	Ubu	25	300	16	192	344.177,00	239.203,02	178.496,97
2173224	0	13111071	Máquinas e Eqtos	30/06/2014	COMPRESSOR PNEUMATICO GA-37 (STAND BY) U04-72CP014	268.172,04	(16.828,82)	251.343,22	12112040	Ubu	25	300	16	192	457.897,00	318.238,42	237.474,41
2173225	0	13111071	Máquinas e Eqtos	05/06/2014	COMPRESSOR PNEUMATICO GA-45 (STAND BY) U04-72CP016	201.570,81	(12.649,35)	188.921,46	12112040	Ubu	25	300	16	192	344.177,00	239.203,02	178.496,97
2173226	0	13111081	Sistemas	31/03/2014	VALVULA GUILHOTINA 18"	8.988,02	(719,85)	8.268,17	12111010	Ubu	30	360	20	240	49.725,00	35.304,75	26.344,95
2173227	0	13111081	Sistemas	31/03/2014	VALVULA GUILHOTINA 20"	9.181,31	(735,32)	8.445,99	12111010	Ubu	30	360	20	240	50.794,00	36.063,74	26.911,32
2173228	0	13111081	Sistemas	31/03/2014	VALVULA GUILHOTINA 18"	7.953,26	(636,97)	7.316,29	12111010	Ubu	30	360	20	240	44.000,00	31.240,00	23.311,77
2173229	0	13111081	Sistemas	31/03/2014	VALVULA GUILHOTINA 14"	5.883,77	(471,22)	5.412,55	12111010	Ubu	30	360	20	240	32.550,00	23.110,50	17.245,41
2173230	0	13111081	Sistemas	31/03/2014	VALVULA GUILHOTINA 14"	5.883,77	(471,22)	5.412,55	12111010	Ubu	30	360	20	240	32.550,00	23.110,50	17.245,41
2173231	0	13111081	Sistemas	31/03/2014	VALVULA GUILHOTINA 14"	5.883,77	(471,22)	5.412,55	12111010	Ubu	30	360	20	240	32.550,00	23.110,50	17.245,41
2173232	0	13111081	Sistemas	31/03/2014	VALVULA GUILHOTINA 16"	6.723,92	(538,51)	6.185,41	12111010	Ubu	30	360	20	240	37.199,00	26.411,29	19.708,51

FDC CONSULT LTDA

SAMARCO
APRENDER PARA EVOLUIR E TRANSFORMAR

DATA-BASE: 31/03/2021					DADOS CONTÁBEIS CEDIDOS PELA SAMARCO					AVALIAÇÃO VALOR JUSTO DE MERCADO							
IMOBILIZADO	SUB Nº	CLASSE	CENTRO CST	DT.INCORP.	DENOMINAÇÃO DO IMOBILIZADO	VAL AQUIS. BRL	DEPREC. ACUM BRL	VALOR CONTÁBIL BRL	CENTRO DE CUSTOS	UNID. IND	VIDA ÚTIL DET. (ANOS)	VIDA ÚTIL DET. (MESES)	VIDA ÚTIL REM. (ANOS)	VIDA ÚTIL REM. (MESES)	VALOR DE REPOSIÇÃO (R$)	VALOR JUSTO DE MERCADO (R$)	VALOR DE LIQUIDAÇÃO FORÇADA
2173233	0	13111081	Sistemas	31/03/2014	VALVULA GUILHOTINA 16"	6.723,92	(538,51)	6.185,41	12111010	Ubu	30	360	20	240	37.199,00	26.411,29	19.708,51
2173234	0	13111081	Sistemas	31/03/2014	VALVULA GUILHOTINA 16"	6.723,92	(538,51)	6.185,41	12111010	Ubu	30	360	20	240	37.199,00	26.411,29	19.708,51
2173235	0	13111081	Sistemas	31/03/2014	VALVULA GUILHOTINA 16"	6.723,92	(538,51)	6.185,41	12111010	Ubu	30	360	20	240	37.199,00	26.411,29	19.708,51
2173236	0	13111081	Sistemas	31/03/2014	VALVULA GUILHOTINA 14"	5.883,77	(471,22)	5.412,55	12111010	Ubu	30	360	20	240	32.550,00	23.110,50	17.245,41
2173237	0	13111081	Sistemas	31/03/2014	VALVULA GUILHOTINA 14"	5.883,77	(471,22)	5.412,55	12111010	Ubu	30	360	20	240	32.550,00	23.110,50	17.245,41
2173238	0	13111081	Sistemas	31/03/2014	VALVULA GUILHOTINA 14"	5.883,77	(471,22)	5.412,55	12111010	Ubu	30	360	20	240	32.550,00	23.110,50	17.245,41
2173239	0	13111081	Sistemas	31/03/2014	VALVULA GUILHOTINA 14"	5.883,77	(471,22)	5.412,55	12111010	Ubu	30	360	20	240	32.550,00	23.110,50	17.245,41
2173240	0	13111081	Sistemas	31/03/2014	VALVULA GUILHOTINA 24"	12.090,96	(968,36)	11.122,60	12111010	Ubu	30	360	20	240	66.892,00	47.493,32	35.440,25
2173241	0	13111081	Sistemas	31/03/2014	VALVULA GUILHOTINA 16"	6.723,92	(538,51)	6.185,41	12111010	Ubu	30	360	20	240	37.199,00	26.411,29	19.708,51
2173242	0	13111081	Sistemas	31/03/2014	VALVULA GUILHOTINA 16"	6.723,92	(538,51)	6.185,41	12111010	Ubu	30	360	20	240	37.199,00	26.411,29	19.708,51
2173243	0	13111081	Sistemas	31/03/2014	VALVULA GUILHOTINA 16"	6.723,92	(538,51)	6.185,41	12111010	Ubu	30	360	20	240	37.199,00	26.411,29	19.708,51
2173244	0	13111081	Sistemas	31/03/2014	VALVULA GUILHOTINA 14"	7.629,83	(611,07)	7.018,76	12111020	Ubu	30	360	20	240	42.211,00	29.969,81	22.363,93
2173245	0	13111081	Sistemas	31/03/2014	VALVULA GUILHOTINA 14"	7.629,83	(611,07)	7.018,76	12111020	Ubu	30	360	20	240	42.211,00	29.969,81	22.363,93
2173246	0	13111081	Sistemas	31/03/2014	VALVULA GUILHOTINA 14"	7.629,83	(611,07)	7.018,76	12111020	Ubu	30	360	20	240	42.211,00	29.969,81	22.363,93
2173247	0	13111081	Sistemas	31/03/2014	VALVULA GUILHOTINA 14"	7.629,83	(611,07)	7.018,76	12111020	Ubu	30	360	20	240	42.211,00	29.969,81	22.363,93
2173248	0	13111081	Sistemas	31/03/2014	VALVULA GUILHOTINA 14"	7.629,83	(611,07)	7.018,76	12111020	Ubu	30	360	20	240	42.211,00	29.969,81	22.363,93
2173249	0	13111081	Sistemas	31/03/2014	VALVULA GUILHOTINA 14"	7.629,83	(611,07)	7.018,76	12111020	Ubu	30	360	20	240	42.211,00	29.969,81	22.363,93
2173250	0	13111081	Sistemas	31/03/2014	VALVULA GUILHOTINA 14"	7.629,83	(611,07)	7.018,76	12111020	Ubu	30	360	20	240	42.211,00	29.969,81	22.363,93
2173251	0	13111081	Sistemas	31/03/2014	VALVULA GUILHOTINA 14"	7.629,83	(611,07)	7.018,76	12111020	Ubu	30	360	20	240	42.211,00	29.969,81	22.363,93
2173252	0	13111081	Sistemas	31/03/2014	VALVULA GUILHOTINA 14"	7.629,83	(611,07)	7.018,76	12111020	Ubu	30	360	20	240	42.211,00	29.969,81	22.363,93
2173253	0	13111081	Sistemas	31/03/2014	VALVULA GUILHOTINA 20"	9.181,31	(735,32)	8.445,99	12111010	Ubu	30	360	20	240	50.794,00	36.063,74	26.911,32
2173254	0	13111081	Sistemas	31/03/2014	VALVULA GUILHOTINA 14"	7.629,83	(611,07)	7.018,76	12111020	Ubu	30	360	20	240	42.211,00	29.969,81	22.363,93
2173255	0	13111081	Sistemas	31/03/2014	VALVULA GUILHOTINA 14"	7.629,83	(611,07)	7.018,76	12111020	Ubu	30	360	20	240	42.211,00	29.969,81	22.363,93
2173256	0	13111081	Sistemas	31/03/2014	VALVULA GUILHOTINA 14"	7.629,83	(611,07)	7.018,76	12111020	Ubu	30	360	20	240	42.211,00	29.969,81	22.363,93
2173257	0	13111081	Sistemas	31/03/2014	VALVULA GUILHOTINA 20"	9.181,31	(735,32)	8.445,99	12111010	Ubu	30	360	20	240	50.794,00	36.063,74	26.911,32
2173258	0	13111071	Máquinas e Eqtos	31/03/2014	INVERSOR FREQUENCIA 4H9IF05	11.807,37	(756,52)	11.050,85	12111010	Ubu	25	300	16	192	18.663,00	12.970,79	9.679,00
2173259	0	13111071	Máquinas e Eqtos	31/03/2014	INVERSOR FREQUENCIA 4G8IF16	7.506,53	(480,96)	7.025,57	12111020	Ubu	25	300	16	192	11.864,00	8.245,48	6.152,90
2173260	0	13111071	Máquinas e Eqtos	31/03/2014	BOMBA DE POLPA NS 446259 U00-09MB002	20.279,00	(1.264,39)	19.014,61	12420010	Ubu	25	300	16	192	34.626,00	24.065,07	17.957,73
2173261	0	13111071	Máquinas e Eqtos	31/03/2014	BOMBA DE POLPA NS 446261 U00-09MB004	19.689,37	(1.227,62)	18.461,75	12420010	Ubu	25	300	16	192	33.619,00	23.365,21	17.435,48
2173262	0	13111071	Máquinas e Eqtos	31/03/2014	BOMBA DE POLPA NS 446256 U00-08MB005	20.194,54	(1.259,12)	18.935,42	12420010	Ubu	25	300	16	192	34.482,00	23.964,99	17.883,04
2173263	0	13111071	Máquinas e Eqtos	31/03/2014	BOMBA DE POLPA NS 446257 U00-08MB006	19.605,83	(1.222,42)	18.383,41	12420010	Ubu	25	300	16	192	33.477,00	23.266,52	17.361,83
2173264	0	13111071	Máquinas e Eqtos	31/03/2014	BOMBA DE POLPA NS 446260 U00-09MB003	20.954,37	(1.306,50)	19.647,87	12420010	Ubu	25	300	16	192	35.779,00	24.866,41	18.555,69
2173265	0	13111071	Máquinas e Eqtos	31/03/2014	BOMBA DE POLPA NS 446253 U00-08MB002	31.944,48	(1.991,72)	29.952,76	12420010	Ubu	25	300	16	192	54.544,00	37.908,08	28.287,59
2173266	0	13111071	Máquinas e Eqtos	31/03/2014	BOMBA DE POLPA NS 446258 U00-09MB001	19.689,37	(1.227,62)	18.461,75	12420010	Ubu	25	300	16	192	33.619,00	23.365,21	17.435,48
2173267	0	13111071	Máquinas e Eqtos	31/03/2014	BOMBA DE POLPA NS 446252 U00-08MB001	32.826,28	(2.046,70)	30.779,58	12420010	Ubu	25	300	16	192	56.050,00	38.954,75	29.068,63
2173268	0	13111071	Máquinas e Eqtos	31/03/2014	BOMBA DE POLPA NS 446254 U00-08MB003	32.826,28	(2.046,70)	30.779,58	12420010	Ubu	25	300	16	192	56.050,00	38.954,75	29.068,63
2173269	0	13111071	Máquinas e Eqtos	31/03/2014	BOMBA DE POLPA NS 446255 U00-08MB004	31.944,51	(1.991,72)	29.952,79	12420010	Ubu	25	300	16	192	54.544,00	37.908,08	28.287,59
2173270	0	13111071	Máquinas e Eqtos	30/04/2014	AMOSTRADOR LINEAR PRIMARIO NS 2985 U00-09CR002	307.398,13	(18.346,38)	289.051,75	12420010	Ubu	25	300	16	192	342.485,00	238.027,08	177.619,47
2173274	0	13111071	Máquinas e Eqtos	31/03/2014	CENTRO CONTROLE DE MOTORES 4E12CM01	461.989,94	(33.000,19)	428.989,75	12138030	Ubu	25	300	16	192	788.835,00	548.240,33	409.105,37
2173281	0	13111071	Máquinas e Eqtos	31/03/2014	CENTRO CONTROLE DE MOTORES 4D12CM03	461.989,94	(33.000,19)	428.989,75	12138030	Ubu	25	300	16	192	788.835,00	548.240,33	409.105,37
2173285	0	13111071	Máquinas e Eqtos	31/03/2014	CENTRO CONTROLE DE MOTORES 4E11CM04	461.989,94	(33.000,19)	428.989,75	12138020	Ubu	25	300	16	192	788.835,00	548.240,33	409.105,37
2173292	0	13111071	Máquinas e Eqtos	31/03/2014	TALHA ELETRICA 3T MOD ET100 U04-07TE002	140.417,89	(10.030,13)	130.387,76	12138030	Ubu	25	300	16	192	239.760,00	166.633,20	124.344,26
2173293	0	13111071	Máquinas e Eqtos	31/03/2014	TALHA ELETRICA 3T MOD NT160 U04-06TE006	119.355,21	(8.525,60)	110.829,61	12138020	Ubu	25	300	16	192	203.796,00	141.638,22	105.692,62
2173294	0	13111071	Máquinas e Eqtos	31/03/2014	TALHA ELETRICA 3T MOD GET100 U04-07TE003	140.417,89	(10.030,13)	130.387,76	12138030	Ubu	25	300	16	192	239.760,00	166.633,20	124.344,26
2173295	0	13111071	Máquinas e Eqtos	31/03/2014	TALHA ELETRICA 2T MOD ET100 U04-06TE003	45.635,81	(3.259,79)	42.376,02	12138020	Ubu	25	300	16	192	77.922,00	54.155,79	40.411,88
2173296	0	13111071	Máquinas e Eqtos	31/03/2014	TALHA ELETRICA 3T MOD GGT160 U04-07TE001	140.417,89	(10.030,13)	130.387,76	12138030	Ubu	25	300	16	192	239.760,00	166.633,20	124.344,26
2173297	0	13111071	Máquinas e Eqtos	31/03/2014	TALHA ELETRICA 3T MOD GET160 U04-06TE004	119.355,21	(8.525,60)	110.829,61	12138020	Ubu	25	300	16	192	203.796,00	141.638,22	105.692,62
2173298	0	13111071	Máquinas e Eqtos	31/03/2014	TALHA ELETRICA 5T MOD GT250 U04-06TE001	140.417,89	(10.030,13)	130.387,76	12138020	Ubu	25	300	16	192	239.760,00	166.633,20	124.344,26
2173299	0	13111071	Máquinas e Eqtos	31/03/2014	REDUTOR DE VELOCIDADE 350KW NS X3K230 U04-06TP008	637.192,62	(45.515,01)	591.677,61	12138020	Ubu	25	300	16	192	1.087.989,00	756.152,36	564.252,53
2173300	0	13111071	Máquinas e Eqtos	31/03/2014	MOTOR 350KW NS 1017398876 U04-06TP008	335.769,10	(23.984,17)	311.784,93	12138020	Ubu	25	300	16	192	573.316,00	398.454,62	297.332,97
2173301	0	13111071	Máquinas e Eqtos	31/03/2014	INVERSOR FREQUENCIA 4G11IF06	25.224,94	(1.801,83)	23.423,11	12138010	Ubu	25	300	16	192	39.872,00	27.711,04	20.678,40
2173302	0	13111071	Máquinas e Eqtos	31/03/2014	QUADRO DISTRIBUICAO 13.8KV 4B11QD02	817.287,38	(58.379,27)	758.908,11	12138010	Ubu	25	300	16	192	1.395.496,00	969.869,72	723.731,72
2173303	0	13111071	Máquinas e Eqtos	31/03/2014	PONTE ROLANTE CAP 15T NS PE11223 U04-05PR002	324.652,71	(23.190,11)	301.462,60	12138010	Ubu	25	300	16	192	554.336,00	385.263,52	287.489,57
2173304	0	13111071	Máquinas e Eqtos	31/03/2014	PONTE ROLANTE CAP 15T NS PE11222 U04-05PR001	324.652,71	(23.190,11)	301.462,60	12138010	Ubu	25	300	16	192	554.336,00	385.263,52	287.489,57
2173305	0	13111071	Máquinas e Eqtos	31/03/2014	CENTRO CONTROLE DE MOTORES 4E11CM03	461.989,94	(33.000,19)	428.989,75	12138020	Ubu	25	300	16	192	788.835,00	548.240,33	409.105,37
2173314	0	13111071	Máquinas e Eqtos	31/03/2014	CENTRO CONTROLE DE MOTORES 4E11CM01	461.989,94	(33.000,19)	428.989,75	12138020	Ubu	25	300	16	192	788.835,00	548.240,33	409.105,37
2173330	0	13111071	Máquinas e Eqtos	31/03/2014	CENTRO CONTROLE DE MOTORES 4E11CM02	461.989,94	(33.000,19)	428.989,75	12138020	Ubu	25	300	16	192	788.835,00	548.240,33	409.105,37
2173338	0	13111071	Máquinas e Eqtos	31/03/2014	CENTRO CONTROLE DE MOTORES 4D11CM05	461.989,94	(33.000,19)	428.989,75	12138020	Ubu	25	300	16	192	788.835,00	548.240,33	409.105,37
2173359	0	13111071	Máquinas e Eqtos	31/03/2014	PONTE ROLANTE CAP 90T U04-03PR001	1.400.562,74	(100.042,95)	1.300.519,79	12112030	Ubu	25	300	16	192	2.880.983,00	2.002.283,19	1.494.134,54
2173360	0	13111071	Máquinas e Eqtos	31/03/2014	REDUTOR DE VELOCIDADE 115KW U04-05DC006	85.939,21	(6.138,68)	79.800,53	12138010	Ubu	25	300	16	192	146.739,00	101.983,61	76.101,74
2173361	0	13111071	Máquinas e Eqtos	31/03/2014	REDUTOR DE VELOCIDADE 115KW U04-05DC012	85.939,21	(6.138,68)	79.800,53	12138010	Ubu	25	300	16	192	146.739,00	101.983,61	76.101,74
2173362	0	13111071	Máquinas e Eqtos	31/03/2014	REDUTOR DE VELOCIDADE 115KW U04-05DC004	85.939,21	(6.138,68)	79.800,53	12138010	Ubu	25	300	16	192	146.739,00	101.983,61	76.101,74
2173363	0	13111071	Máquinas e Eqtos	31/03/2014	REDUTOR DE VELOCIDADE 115KW U04-05DC005	85.939,21	(6.138,68)	79.800,53	12138010	Ubu	25	300	16	192	146.739,00	101.983,61	76.101,74
2173364	0	13111131	Ferramentas	07/05/2012	ESTROBOSCOPIO DIGITAL PORTATIL SKF100/240VAC/TMRS1	2.865,10	(2.530,84)	334,26	11201020	Germano	10	120	4	48	3.700,00	1.768,60	1.319,76
2173365	0	13111071	Máquinas e Eqtos	31/03/2014	REDUTOR DE VELOCIDADE 115KW U04-05DC009	85.939,21	(6.138,68)	79.800,53	12138010	Ubu	25	300	16	192	146.739,00	101.983,61	76.101,74
2173366	0	13111071	Máquinas e Eqtos	31/03/2014	DISCO DE PELOTIZACAO U04-05DC007	1.385.957,14	(97.968,72)	1.287.988,42	12138010	Ubu	25	300	16	192	1.738.770,00	1.208.445,15	901.760,38
2173367	0	13111071	Máquinas e Eqtos	31/03/2014	REDUTOR DE VELOCIDADE 115KW U04-05DC010	85.939,21	(6.138,68)	79.800,53	12138010	Ubu	25	300	16	192	146.739,00	101.983,61	76.101,74
2173368	0	13111071	Máquinas e Eqtos	31/03/2014	REDUTOR DE VELOCIDADE 115KW U04-05DC008	85.939,21	(6.138,68)	79.800,53	12138010	Ubu	25	300	16	192	146.739,00	101.983,61	76.101,74
2173369	0	13111071	Máquinas e Eqtos	31/03/2014	DISCO DE PELOTIZACAO U04-05DC006	1.385.957,14	(97.968,72)	1.287.988,42	12138010	Ubu	25	300	16	192	1.738.770,00	1.208.445,15	901.760,38

FDC CONSULT LTDA

SAMARCO
APRENDER PARA EVOLUIR E TRANSFORMAR

DATA-BASE: 31/03/2021					DADOS CONTÁBEIS CEDIDOS PELA SAMARCO						AVALIAÇÃO VALOR JUSTO DE MERCADO						
IMOBILIZADO	SUB Nº	CLASSE	CENTRO CST	DT.INCORP.	DENOMINAÇÃO DO IMOBILIZADO	VAL AQUIS. BRL	DEPREC. ACUM BRL	VALOR CONTÁBIL BRL	CENTRO DE CUSTOS	UNID. IND	VIDA ÚTIL DET. (ANOS)	VIDA ÚTIL DET. (MESES)	VIDA ÚTIL REM. (ANOS)	VIDA ÚTIL REM. (MESES)	VALOR DE REPOSIÇÃO (R$)	VALOR JUSTO DE MERCADO (R$)	VALOR DE LIQUIDAÇÃO FORÇADA
2173370	0	13111071	Máquinas e Eqtos	31/03/2014	REDUTOR DE VELOCIDADE 115KW U04-05DC002	85.939,21	(6.138,68)	79.800,53	12138010	Ubu	25	300	16	192	146.739,00	101.983,61	76.101,74
2173371	0	13111071	Máquinas e Eqtos	31/03/2014	DISCO DE PELOTIZACAO U04-05DC005	1.385.957,14	(97.968,72)	1.287.988,42	12138010	Ubu	25	300	16	192	1.738.770,00	1.208.445,15	901.760,38
2173372	0	13111071	Máquinas e Eqtos	31/03/2014	REDUTOR DE VELOCIDADE 115KW U04-05DC011	85.939,21	(6.138,68)	79.800,53	12138010	Ubu	25	300	16	192	146.739,00	101.983,61	76.101,74
2173373	0	13111071	Máquinas e Eqtos	31/03/2014	DISCO DE PELOTIZACAO U04-05DC003	1.385.957,14	(97.968,72)	1.287.988,42	12138010	Ubu	25	300	16	192	1.738.770,00	1.208.445,15	901.760,38
2173374	0	13111071	Máquinas e Eqtos	31/03/2014	DISCO DE PELOTIZACAO U04-05DC004	1.385.957,14	(97.968,72)	1.287.988,42	12138010	Ubu	25	300	16	192	1.738.770,00	1.208.445,15	901.760,38
2173375	0	13111071	Máquinas e Eqtos	31/03/2014	REDUTOR DE VELOCIDADE 115KW U04-05DC003	85.939,21	(6.138,68)	79.800,53	12138010	Ubu	25	300	16	192	146.739,00	101.983,61	76.101,74
2173376	0	13111071	Máquinas e Eqtos	31/03/2014	DISCO DE PELOTIZACAO U04-05DC002	1.385.957,14	(97.968,72)	1.287.988,42	12138010	Ubu	25	300	16	192	1.738.770,00	1.208.445,15	901.760,38
2173377	0	13111071	Máquinas e Eqtos	31/03/2014	REDUTOR DE VELOCIDADE 115KW U04-05DC001	85.939,21	(6.138,68)	79.800,53	12138010	Ubu	25	300	16	192	146.739,00	101.983,61	76.101,74
2173378	0	13111071	Máquinas e Eqtos	31/03/2014	REDUTOR DE VELOCIDADE 115KW U04-05DC007	85.939,21	(6.138,68)	79.800,53	12138010	Ubu	25	300	16	192	146.739,00	101.983,61	76.101,74
2173379	0	13111071	Máquinas e Eqtos	31/03/2014	DISCO DE PELOTIZACAO U04-05DC001	1.446.469,91	(98.488,83)	1.347.981,08	12138010	Ubu	25	300	16	192	1.738.770,00	1.208.445,15	901.760,38
2173380	0	13111071	Máquinas e Eqtos	31/03/2014	MOTOR 75KW NS 1017037204 U04-06MB019	13.754,65	(982,50)	12.772,15	12138020	Ubu	25	300	16	192	23.486,00	16.322,77	12.180,30
2173381	0	13111071	Máquinas e Eqtos	31/03/2014	MOTOR 75KW NS 1017037205 U04-06MB020	13.754,65	(982,50)	12.772,15	12138020	Ubu	25	300	16	192	23.486,00	16.322,77	12.180,30
2173383	0	13111071	Máquinas e Eqtos	31/03/2014	BOMBA DE AGUA RESFRIAMENTO NS 396843 U04-06MB020	84.492,84	(6.035,37)	78.457,47	12138020	Ubu	25	300	16	192	144.269,00	100.266,96	74.820,75
2173384	0	13111071	Máquinas e Eqtos	31/03/2014	BOMBA DE AGUA RESFRIAMENTO NS 396842 U04-06MB019	84.492,84	(6.035,37)	78.457,47	12138020	Ubu	25	300	16	192	144.269,00	100.266,96	74.820,75
2173385	0	13111071	Máquinas e Eqtos	31/03/2014	BOMBA DE AGUA RESFRIAMENTO NS 396841 U04-06MB018	84.492,84	(6.035,37)	78.457,47	12138020	Ubu	25	300	16	192	144.269,00	100.266,96	74.820,75
2173386	0	13111071	Máquinas e Eqtos	31/03/2014	REDUTOR DE VELOCIDADE 150KW NS X3KS140 U00-08TP004	167.985,45	(10.473,82)	157.511,63	12420010	Ubu	25	300	16	192	286.830,00	199.346,85	148.755,69
2173387	0	13111071	Máquinas e Eqtos	31/03/2014	MOTOR 150KW NS 1017821203 U00-08TP004	88.520,04	(5.519,19)	83.000,85	12420010	Ubu	25	300	16	192	151.146,00	105.046,47	78.387,29
2173388	0	13111071	Máquinas e Eqtos	05/06/2014	VASO DE PRESSAO 150/12/8 U04-42SP001	2.393.653,45	(150.210,96)	2.243.442,49	12112040	Ubu	25	300	16	192	4.627.025,00	3.215.782,38	2.399.666,32
2173389	0	13111071	Máquinas e Eqtos	05/06/2014	VASO DE PRESSAO 150/12/8 U04-42SP002	2.393.653,45	(150.210,96)	2.243.442,49	12112040	Ubu	25	300	16	192	4.627.025,00	3.215.782,38	2.399.666,32
2173390	0	13111071	Máquinas e Eqtos	30/06/2014	MOTOR 290KW U04-43MV001MZ1	1.264.961,70	(79.381,21)	1.185.580,49	12112040	Ubu	25	300	16	192	2.304.765,00	1.601.811,68	1.195.296,53
2173391	0	13111131	Ferramentas	07/05/2012	ESTROBOSCOPIO DIGITAL PORTATIL SKF100/240VAC/TMRS1	2.865,11	(2.530,84)	334,27	11201020	Germano	10	120	4	48	3.700,00	1.768,60	1.319,76
2173392	0	13111071	Máquinas e Eqtos	31/03/2014	REDUTOR DE VELOCIDADE 45KW NS X3KH120 U04-07TP004	217.680,44	(15.549,03)	202.131,41	12138030	Ubu	25	300	16	192	371.683,00	258.319,69	192.762,13
2173395	0	13111071	Máquinas e Eqtos	31/03/2014	MOTOREDUTOR 45KW NS 1017753524 U04-07TP004	77.650,38	(5.546,62)	72.103,76	12138030	Ubu	25	300	16	192	132.585,00	92.146,58	68.761,19
2173399	0	13111071	Máquinas e Eqtos	31/03/2014	QUADRO DISTRIBUICAO 13,8KV 4G11QD03	148.820,14	(10.630,31)	138.189,83	12138010	Ubu	25	300	16	192	254.107,00	176.604,37	131.784,90
2173401	0	13111111	Móveis e Utensílios	07/05/2012	CAMERA FOTOGRAFICA DIGITAL SONY 4G DSC-J10	858,59	(858,59)	-	11201020	Germano	15	180	8	96	1.165,00	699,00	521,60
2173403	0	13111071	Máquinas e Eqtos	31/03/2014	QUADRO DISTRIBUICAO 13,8KV 4G11QD04	124.273,50	(8.876,92)	115.396,58	12138010	Ubu	25	300	16	192	212.194,00	147.474,83	110.047,99
2173405	0	13111071	Máquinas e Eqtos	31/03/2014	BOMBA DE DRENAGEM VERTICAL NS 11772 U04-06MB031	30.354,58	(2.168,25)	28.186,33	12138020	Ubu	25	300	16	192	51.830,00	36.021,85	26.880,06
2173406	0	13111071	Máquinas e Eqtos	31/03/2014	BOMBA DE DRENAGEM VERTICAL NS 11762 U04-06MB001	30.354,58	(2.168,25)	28.186,33	12138020	Ubu	25	300	16	192	51.830,00	36.021,85	26.880,06
2173407	0	13111071	Máquinas e Eqtos	31/03/2014	BOMBA DE DRENAGEM VERTICAL NS 11763 U04-06MB002	30.354,58	(2.168,25)	28.186,33	12138020	Ubu	25	300	16	192	51.830,00	36.021,85	26.880,06
2173409	0	13111111	Móveis e Utensílios	07/05/2012	CAMERA FOTOGRAFICA DIGITAL SONY 4G DSC-J10	858,61	(858,61)	-	11201020	Germano	15	180	8	96	1.165,00	699,00	521,60
2173410	0	13111071	Máquinas e Eqtos	31/03/2014	BOMBA DE DRENAGEM VERTICAL NS 11768 U04-07MB039	30.354,58	(2.168,25)	28.186,33	12138030	Ubu	25	300	16	192	51.830,00	36.021,85	26.880,06
2173411	0	13111071	Máquinas e Eqtos	31/03/2014	BOMBA DE DRENAGEM VERTICAL NS 11767 U04-07MB038	30.354,58	(2.168,25)	28.186,33	12138030	Ubu	25	300	16	192	51.830,00	36.021,85	26.880,06
2173412	0	13111071	Máquinas e Eqtos	31/03/2014	MOTOR 110KW NS 1017965348 U04-07MB038	4.941,44	(352,97)	4.588,47	12138030	Ubu	25	300	16	192	8.437,00	5.863,72	4.375,59
2173413	0	13111071	Máquinas e Eqtos	31/03/2014	BOMBA DE DRENAGEM VERTICAL NS 11771 U04-06MB012	30.354,58	(2.168,25)	28.186,33	12138020	Ubu	25	300	16	192	51.830,00	36.021,85	26.880,06
2173414	0	13111071	Máquinas e Eqtos	31/03/2014	BOMBA DE DRENAGEM VERTICAL NS 11770 U04-06MB011	30.354,58	(2.168,25)	28.186,33	12138020	Ubu	25	300	16	192	51.830,00	36.021,85	26.880,06
2173415	0	13111071	Máquinas e Eqtos	31/03/2014	MOTOR 22KW NS 1017965350 U04-06MB032	4.941,44	(352,97)	4.588,47	12138020	Ubu	25	300	16	192	8.437,00	5.863,72	4.375,59
2173416	0	13111071	Máquinas e Eqtos	31/03/2014	BOMBA DE DRENAGEM VERTICAL NS 11769 U04-06MB032	30.354,58	(2.168,25)	28.186,33	12138020	Ubu	25	300	16	192	51.830,00	36.021,85	26.880,06
2173417	0	13111071	Máquinas e Eqtos	31/03/2014	MOTOR 110KW NS 1017934819 U04-06MB026	7.163,79	(511,72)	6.652,07	12138020	Ubu	25	300	16	192	12.232,00	8.501,24	6.343,76
2173418	0	13111071	Máquinas e Eqtos	31/03/2014	BOMBA DE POLPA NS 12776 U04-06MB026	44.006,13	(3.143,38)	40.862,75	12138020	Ubu	25	300	16	192	75.140,00	52.222,30	38.969,08
2173419	0	13111071	Máquinas e Eqtos	31/03/2014	MOTOR 110KW NS 1017934818 U04-06MB025	7.163,79	(511,72)	6.652,07	12138020	Ubu	25	300	16	192	12.232,00	8.501,24	6.343,76
2173420	0	13111071	Máquinas e Eqtos	31/03/2014	BOMBA DE POLPA NS 12775 U04-06MB025	44.006,13	(3.143,38)	40.862,75	12138020	Ubu	25	300	16	192	75.140,00	52.222,30	38.969,08
2173421	0	13111071	Máquinas e Eqtos	31/03/2014	MOTOR 22KW NS 1017965347 U04-07MB037	4.941,44	(352,97)	4.588,47	12138030	Ubu	25	300	16	192	8.437,00	5.863,72	4.375,59
2173422	0	13111071	Máquinas e Eqtos	31/03/2014	BOMBA DE DRENAGEM VERTICAL NS 11766 U04-07MB037	30.354,58	(2.168,25)	28.186,33	12138030	Ubu	25	300	16	192	51.830,00	36.021,85	26.880,06
2173424	0	13111071	Máquinas e Eqtos	31/03/2014	MOTOR 110KW NS 1018295665 U04-05TP040	138.035,28	(9.859,94)	128.175,34	12138010	Ubu	25	300	16	192	235.691,00	163.805,25	122.234,00
2173425	0	13111071	Máquinas e Eqtos	31/03/2014	REDUTOR DE VELOCIDADE 110KW NS X3KS160 U04-05TP040	261.951,06	(18.711,30)	243.239,76	12138010	Ubu	25	300	16	192	447.274,00	310.855,43	231.965,11
2173426	0	13111051	Edificações	10/04/2013	CONTAINER METALICO HABIT MODELO 13/1 NIVEL 3	30.117,75	(11.524,15)	18.593,60	12300060	Ubu	25	300	16	192	41.840,00	29.078,80	21.699,05
2173427	0	13111071	Máquinas e Eqtos	31/03/2014	MOTOR 370KW NS 1016911231 U04-03TP004	205.803,90	(14.700,68)	191.103,22	12112030	Ubu	25	300	16	192	351.405,00	244.226,48	182.245,56
2173428	0	13111071	Máquinas e Eqtos	31/03/2014	REDUTOR DE VELOCIDADE 370KW NS X3FS230 U04-03TP004	390.556,27	(27.897,65)	362.658,62	12112030	Ubu	25	300	16	192	666.864,00	463.470,48	345.848,81
2173430	0	13111071	Máquinas e Eqtos	31/05/2014	MOTOREDUTOR 11KW U04-42AL001RD1	36.628,36	(2.416,16)	34.212,20	12112040	Ubu	25	300	16	192	62.541,00	43.466,00	32.434,99
2173431	0	13111071	Máquinas e Eqtos	24/06/2014	TRANSPORTADOR PNEUMATICO U04-44SP001	310.762,30	(19.501,53)	291.260,77	12112040	Ubu	25	300	16	192	530.618,00	368.779,51	275.188,95
2173432	0	13111071	Máquinas e Eqtos	24/06/2014	TRANSPORTADOR PNEUMATICO U04-44SP002	329.806,23	(20.696,61)	309.109,62	12112040	Ubu	25	300	16	192	563.135,00	391.378,83	292.052,91
2173433	0	13111071	Máquinas e Eqtos	13/06/2014	FILTRO DE MANGA FBT-ESP U04-42FM001	21.130,44	(1.326,02)	19.804,42	12112040	Ubu	25	300	16	192	36.080,00	25.075,60	18.711,80
2173434	0	13111071	Máquinas e Eqtos	24/06/2014	PONTE ROLANTE 03 T U04-44PR001	286.139,91	(17.956,38)	268.183,53	12112040	Ubu	25	300	16	192	488.576,00	339.560,32	253.385,14
2173435	0	13111071	Máquinas e Eqtos	21/08/2014	AMOSTRADOR LINEAR PRIMARIO NS 2986 U04-07CR001 U04	104.683,82	(6.074,17)	98.609,65	12420010	Ubu	25	300	16	192	342.485,00	238.027,08	177.619,47
2173436	0	13111071	Máquinas e Eqtos	21/08/2014	ALIMENTADOR DE CORREIA U04-07AL001 U04-07TP15	55.163,20	(3.195,27)	51.967,93	12420010	Ubu	25	300	16	192	71.658,00	49.802,31	37.163,25
2173437	0	13111071	Máquinas e Eqtos	31/03/2014	PAINEL DE TRANSFERENCIA PARALELISMO F12T910021	22.903,04	(1.635,97)	21.267,07	12138020	Ubu	25	300	16	192	39.106,00	27.178,67	20.281,14
2173438	0	13111071	Máquinas e Eqtos	31/03/2014	QUADRO DE DISTRIBUICAO 4E11QD02	419.545,69	(29.968,37)	389.577,32	12138020	Ubu	25	300	16	192	716.363,00	497.872,29	371.519,96
2173441	0	13111071	Máquinas e Eqtos	31/03/2014	QUADRO DE DISTRIBUICAO 4E11QD01	419.545,69	(29.968,37)	389.577,32	12138020	Ubu	25	300	16	192	716.363,00	497.872,29	371.519,96
2173443	0	13111071	Máquinas e Eqtos	31/03/2014	MOTOR 30KW NS 1017965352 U04-06MB023	6.367,81	(454,86)	5.912,95	12138020	Ubu	25	300	16	192	10.873,00	7.556,74	5.638,95
2173445	0	13111071	Máquinas e Eqtos	31/03/2014	BOMBA DE POLPA NS 11773 U04-06MB023	39.116,56	(2.794,12)	36.322,44	12138020	Ubu	25	300	16	192	66.790,00	46.419,05	34.638,61
2173446	0	13111071	Máquinas e Eqtos	31/03/2014	BOMBA DE POLPA NS 12774 U04-06MB024	39.116,56	(2.794,12)	36.322,44	12138020	Ubu	25	300	16	192	66.790,00	46.419,05	34.638,61
2173447	0	13111071	Máquinas e Eqtos	31/03/2014	TRANSFORMADOR 150KVA NS 278451 4E12TL02	20.320,99	(1.451,54)	18.869,45	12138030	Ubu	25	300	16	192	34.698,00	24.115,11	17.995,07
2173448	0	13111071	Máquinas e Eqtos	31/03/2014	BOMBA DE DRENAGEM VERTICAL NS 11765 U04-06MB010	30.354,58	(2.168,25)	28.186,33	12138020	Ubu	25	300	16	192	51.830,00	36.021,85	26.880,06
2173450	0	13111071	Máquinas e Eqtos	31/03/2014	TRANSFORMADOR 150KVA NS 278452 4E12TL01	20.320,99	(1.451,54)	18.869,45	12138030	Ubu	25	300	16	192	34.698,00	24.115,11	17.995,07
2173455	0	13111071	Máquinas e Eqtos	31/03/2014	BOMBA CENTRIFUGA NS WBH-12-11467 U04-01MB054	124.200,07	(7.957,69)	116.242,38	12111010	Ubu	25	300	16	192	212.068,00	147.387,26	109.982,64
2173457	0	13111071	Máquinas e Eqtos	31/03/2014	INVERSOR DE FREQUENCIA BT 4E12IF07	321.775,81	(22.984,62)	298.791,19	12138030	Ubu	25	300	16	192	549.423,00	381.848,99	284.941,59
2173458	0	13111071	Máquinas e Eqtos	31/03/2014	QUADRO DE DISTRIBUICAO 4B12TY01	419.545,69	(29.968,37)	389.577,32	12138030	Ubu	25	300	16	192	716.363,00	497.872,29	371.519,96
2173459	0	13111071	Máquinas e Eqtos	31/03/2014	QUADRO DE DISTRIBUICAO 4B12QD01	419.545,69	(29.968,37)	389.577,32	12138030	Ubu	25	300	16	192	716.363,00	497.872,29	371.519,96
2173460	0	13111071	Máquinas e Eqtos	31/03/2014	QUADRO DE DISTRIBUICAO 4B11QD01	419.545,69	(29.968,37)	389.577,32	12138020	Ubu	25	300	16	192	716.363,00	497.872,29	371.519,96

FDC CONSULT LTDA

SAMARCO
APRENDER PARA EVOLUIR E TRANSFORMAR

DATA-BASE: 31/03/2021					DADOS CONTÁBEIS CEDIDOS PELA SAMARCO						AVALIAÇÃO VALOR JUSTO DE MERCADO						
IMOBILIZADO	SUB Nº	CLASSE	CENTRO CST	DT.INCORP.	DENOMINAÇÃO DO IMOBILIZADO	VAL AQUIS. BRL	DEPREC. ACUM BRL	VALOR CONTÁBIL BRL	CENTRO DE CUSTOS	UNID. IND	VIDA ÚTIL DET. (ANOS)	VIDA ÚTIL DET. (MESES)	VIDA ÚTIL REM. (ANOS)	VIDA ÚTIL REM. (MESES)	VALOR DE REPOSIÇÃO (R$)	VALOR JUSTO DE MERCADO (R$)	VALOR DE LIQUIDAÇÃO FORÇADA
2173461	0	13111071	Máquinas e Eqtos	31/03/2014	QUADRO DE DISTRIBUICAO 4B12TZ02	419.545,69	(29.968,37)	389.577,32	12138030	Ubu	25	300	16	192	716.363,00	497.872,29	371.519,96
2173462	0	13111111	Móveis e Utensílios	31/03/2014	CONDICIONADOR DE AR 22000 BTU U04-07CK002	6.188,85	(4.332,22)	1.856,63	12138030	Ubu	15	180	8	96	6.850,00	4.110,00	3.066,95
2173463	0	13111111	Móveis e Utensílios	31/03/2014	CONDICIONADOR DE AR 18000 BTU U04-07CK001	4.885,94	(3.420,14)	1.465,80	12138030	Ubu	15	180	8	96	6.850,00	4.110,00	3.066,95
2173464	0	13111071	Máquinas e Eqtos	19/05/2014	MOTOR 45KW NS 1018856817 U04-04AL001	81.830,00	(5.397,85)	76.432,15	12112050	Ubu	25	300	16	192	139.723,00	97.107,49	72.463,10
2173465	0	13111071	Máquinas e Eqtos	19/05/2014	REDUTOR DE VELOCIDADE 45KW X4KS250 U04-04AL002	155.289,65	(10.243,55)	145.046,10	12112050	Ubu	25	300	16	192	265.152,00	184.280,64	137.513,05
2173466	0	13111071	Máquinas e Eqtos	19/05/2014	MOTOR 45KW NS 1018856818 U04-04AL002	81.830,00	(5.397,85)	76.432,15	12112050	Ubu	25	300	16	192	139.723,00	97.107,49	72.463,10
2173467	0	13111071	Máquinas e Eqtos	19/05/2014	REDUTOR DE VELOCIDADE 45KW X4KS250 U04-04AL001	155.289,65	(10.243,55)	145.046,10	12112050	Ubu	25	300	16	192	265.152,00	184.280,64	137.513,05
2173468	0	13111071	Máquinas e Eqtos	19/05/2014	UNIDADE HIDRAULICA U04-05UH002 U04-05TP041	114.630,11	(7.561,49)	107.068,62	12138010	Ubu	25	300	16	192	195.728,00	136.030,96	101.508,40
2173469	0	13111071	Máquinas e Eqtos	19/05/2014	MOTOR 750KW NS 1017025918 U04-04TP004	592.237,36	(39.066,49)	553.170,87	12112050	Ubu	25	300	16	192	1.011.229,00	702.804,16	524.443,28
2173470	0	13111071	Máquinas e Eqtos	19/05/2014	REDUTOR DE VELOCIDADE 750KW NS X2FS250 U04-04TP004	1.108.103,40	(73.095,19)	1.035.008,21	12112050	Ubu	25	300	16	192	1.973.029,00	1.371.255,16	1.023.251,71
2173471	0	13111071	Máquinas e Eqtos	24/06/2014	COMPRESSOR DE AR NS R90IA110 U04-44CP002	173.343,04	(10.877,94)	162.465,10	12112040	Ubu	25	300	16	192	295.978,00	205.704,71	153.500,02
2173472	0	13111071	Máquinas e Eqtos	24/06/2014	COMPRESSOR DE AR NS R90IA110 U04-44CP001	173.343,04	(10.877,94)	162.465,10	12112040	Ubu	25	300	16	192	295.978,00	205.704,71	153.500,02
2173473	0	13111071	Máquinas e Eqtos	24/06/2014	SECADOR DE AR MOD TD845 NS 64612 U04-44SC002	76.175,71	(4.780,32)	71.395,39	12112040	Ubu	25	300	16	192	130.068,00	90.397,26	67.455,83
2173474	0	13111071	Máquinas e Eqtos	24/06/2014	SECADOR DE AR MOD TD845 NS 64611 U04-44SC001	76.175,71	(4.780,32)	71.395,39	12112040	Ubu	25	300	16	192	130.068,00	90.397,26	67.455,83
2173475	0	13111071	Máquinas e Eqtos	31/03/2014	MESA DE ROLOS TIPO TPC 18,5KW 460V U04-05CF011	846.464,23	(52.422,09)	794.042,14	12138010	Ubu	25	300	16	192	1.226.732,00	852.578,74	636.207,38
2173476	0	13111111	Móveis e Utensílios	07/05/2012	CAMERA FOTOGRAFICA DIGITAL SONY 4G DSC-J10	858,61	(858,61)	-	11201020	Germano	15	180	8	96	1.165,00	699,00	521,60
2173477	0	13111071	Máquinas e Eqtos	31/03/2014	MESA DE ROLOS TIPO TPC 18,5KW 460V U04-05CF012	846.464,23	(52.422,09)	794.042,14	12138010	Ubu	25	300	16	192	1.226.732,00	852.578,74	636.207,38
2173478	0	13111071	Máquinas e Eqtos	31/03/2014	CARREGADOR / BANCO BATERIA 4H9BT01/02	54.029,28	(3.461,74)	50.567,54	12111010	Ubu	25	300	16	192	92.253,00	64.115,84	47.844,22
2173479	0	13111071	Máquinas e Eqtos	05/06/2014	BALANCA DOSADORA 65,41T/H1000X10.000MM U04-42WT001	440.467,90	(27.641,05)	412.826,85	12112040	Ubu	25	300	16	192	752.087,00	522.700,47	390.047,13
2173480	0	13111071	Máquinas e Eqtos	31/03/2014	CARREGADOR BANCO BATERIA 4G11BT 03/04	80.092,78	(5.721,06)	74.371,72	12138010	Ubu	25	300	16	192	136.756,00	95.045,42	70.924,36
2173481	0	13111071	Máquinas e Eqtos	31/03/2014	CARREGADOR / BANCO BATERIA 4H9BT03/04	54.029,28	(3.461,74)	50.567,54	12111010	Ubu	25	300	16	192	92.253,00	64.115,84	47.844,22
2173482	0	13111071	Máquinas e Eqtos	31/03/2014	CARREGADOR BANCO BATERIA 4G11BT 01/02	80.092,78	(5.721,06)	74.371,72	12138010	Ubu	25	300	16	192	136.756,00	95.045,42	70.924,36
2173483	0	13111071	Máquinas e Eqtos	31/03/2014	MOTOREDUTOR 18,5KW U04-05CF011	26.289,26	(1.877,85)	24.411,41	12138010	Ubu	25	300	16	192	44.888,00	31.197,16	23.279,80
2173484	0	13111071	Máquinas e Eqtos	19/05/2014	INVERSOR FREQUENCIA 4F10IF04	6.653,79	(438,91)	6.214,88	12112050	Ubu	25	300	16	192	10.516,00	7.308,62	5.453,80
2173485	0	13111071	Máquinas e Eqtos	31/05/2014	BOMBA DE POLPA NS WH1212013 U00-76MB039	59.821,82	(3.523,38)	56.298,44	12111070	Ubu	25	300	16	192	102.144,00	70.990,08	52.973,89
2173486	0	13111071	Máquinas e Eqtos	31/05/2014	MOTOR 55KW NS 1017850020 U04-76MB015	16.035,44	(944,45)	15.090,99	12111070	Ubu	25	300	16	192	27.380,00	19.029,10	14.199,81
2173487	0	13111071	Máquinas e Eqtos	31/03/2014	MOTOREDUTOR 18,5KW U04-05CF012	26.289,26	(1.877,85)	24.411,41	12138010	Ubu	25	300	16	192	44.888,00	31.197,16	23.279,80
2173488	0	13111071	Máquinas e Eqtos	31/05/2014	MOTOR 18,5KW NS 1017897025 U00-76MB037	2.980,29	(175,53)	2.804,76	12111070	Ubu	25	300	16	192	5.088,00	3.536,16	2.638,74
2173489	0	13111071	Máquinas e Eqtos	31/05/2014	BOMBA DE POLPA NS WH1212011 U00-76MB037	19.489,98	(1.147,92)	18.342,06	12111070	Ubu	25	300	16	192	33.279,00	23.128,91	17.259,15
2173490	0	13111071	Máquinas e Eqtos	31/05/2014	BOMBA DE POLPA NS WH1212015 U00-76MB043	56.712,33	(3.340,23)	53.372,10	12111070	Ubu	25	300	16	192	96.835,00	67.300,33	50.220,54
2173491	0	13111071	Máquinas e Eqtos	31/05/2014	BOMBA DE POLPA NS WH1212010 U04-76MB015	48.574,35	(2.860,94)	45.713,41	12111070	Ubu	25	300	16	192	82.940,00	57.643,30	43.014,32
2173492	0	13111071	Máquinas e Eqtos	31/05/2014	MOTOR 90KW NS 1017850189 U00-76MB039	9.545,94	(562,24)	8.983,70	12111070	Ubu	25	300	16	192	16.300,00	11.328,50	8.453,50
2173493	0	13111071	Máquinas e Eqtos	31/05/2014	MOTOR 90KW NS 1017850390 U00-76MB043	9.039,74	(532,42)	8.507,32	12111070	Ubu	25	300	16	192	15.436,00	10.728,02	8.005,41
2173494	0	13111071	Máquinas e Eqtos	31/05/2014	MOTOR 55KW NS 1017850018 U04-76MB014	15.012,02	(884,18)	14.127,84	12111070	Ubu	25	300	16	192	25.632,00	17.814,24	13.293,26
2173495	0	13111071	Máquinas e Eqtos	31/05/2014	BOMBA DE POLPA NS WH1212009 U04-76MB014	48.574,35	(2.860,94)	45.713,41	12111070	Ubu	25	300	16	192	82.940,00	57.643,30	43.014,32
2173496	0	13111071	Máquinas e Eqtos	31/05/2014	BOMBA DE POLPA NS WH1212012 U00-76MB038	19.489,98	(1.147,92)	18.342,06	12111070	Ubu	25	300	16	192	33.279,00	23.128,91	17.259,15
2173498	0	13111071	Máquinas e Eqtos	31/05/2014	BOMBA DE POLPA NS WH1212016 U00-76MB044	56.712,33	(3.340,23)	53.372,10	12111070	Ubu	25	300	16	192	96.835,00	67.300,33	50.220,54
2173499	0	13111071	Máquinas e Eqtos	31/05/2014	MOTOR 90KW NS 1017880389 U00-76MB044	9.039,74	(532,42)	8.507,32	12111070	Ubu	25	300	16	192	15.436,00	10.728,02	8.005,41
2173500	0	13111071	Máquinas e Eqtos	31/05/2014	BOMBA DE POLPA NS WH1212011 U00-76MB040	59.821,82	(3.523,38)	56.298,44	12111070	Ubu	25	300	16	192	102.144,00	70.990,08	52.973,89
2173501	0	13111051	Edificações	11/12/2012	CONTAINER MODULO DUPLO EBTA-26/0-ESP	59.867,44	(23.510,15)	36.357,29	12300060	Ubu	25	300	16	192	109.935,00	76.404,83	57.014,46
2173502	0	13111071	Máquinas e Eqtos	31/03/2014	BOMBA CENTRIFUGA NS WBH-12-11464 U04-01MB053	121.653,07	(7.794,51)	113.858,56	12111010	Ubu	25	300	16	192	207.719,00	144.364,71	107.727,17
2173503	0	13111071	Máquinas e Eqtos	31/03/2014	MOTOR 500KW NS 1015871524 U04-01MB054	20.218,61	(1.295,44)	18.923,17	12111010	Ubu	25	300	16	192	34.523,00	23.993,49	17.904,31
2173504	0	13111051	Edificações	11/12/2012	CONTEINER AUDITORIO EBTA-13/0-ESP	24.476,89	(7.837,62)	16.639,27	12300060	Ubu	50	600	38	456	44.248,28	34.602,16	25.820,66
2173505	0	13111051	Edificações	11/12/2012	CONTEINER AUDITORIO EBTA-13/0-ESP	24.476,89	(7.837,62)	16.639,27	12300060	Ubu	50	600	38	456	44.248,28	34.602,16	25.820,66
2173506	0	13111051	Edificações	11/12/2012	CONTEINER AUDITORIO EBTA-13/0-ESP	24.476,89	(7.837,62)	16.639,27	12300060	Ubu	50	600	38	456	44.248,28	34.602,16	25.820,66
2173507	0	13111071	Máquinas e Eqtos	31/03/2014	MOTOR 330KW NS 1015889489 U04-01MB050	22.902,10	(1.467,38)	21.434,72	12111010	Ubu	25	300	16	192	39.105,00	27.177,98	20.280,62
2173508	0	13111051	Edificações	11/12/2012	CONTAINER RECEPCAO/ADMINISTRACAO	22.681,35	(8.907,07)	13.774,28	12300060	Ubu	25	300	16	192	31.510,00	21.899,45	16.341,71
2173509	0	13111051	Edificações	11/12/2012	CONTAINER GUARITA/COPA EBTA-10/0-ESP	24.618,82	(9.667,90)	14.950,92	12300060	Ubu	25	300	16	192	34.202,00	23.770,39	17.737,83
2173510	0	13111051	Edificações	11/12/2012	CONTAINER SANITARIO MASCULINO EBTA-10/2WC	27.788,85	(8.898,07)	18.890,78	12300060	Ubu	50	600	38	456	50.235,50	39.284,16	29.314,45
2173511	0	13111051	Edificações	14/09/2012	GUARITA EM FIBRA DE VIDRO	3.820,25	(1.298,88)	2.521,37	12300060	Ubu	50	600	38	456	6.906,09	5.400,56	4.029,98
2173512	0	13111071	Máquinas e Eqtos	31/03/2014	BOMBA CENTRIFUGA NS WBH-12-11477 U04-01MB051	140.684,30	(9.013,86)	131.670,44	12111010	Ubu	25	300	16	192	240.214,00	166.948,73	124.579,71
2173514	0	13111071	Máquinas e Eqtos	31/03/2014	BOMBA DE POLPA U04-02MB017	67.790,76	(4.343,46)	63.447,30	12111020	Ubu	25	300	16	192	115.751,00	80.446,95	60.030,75
2173515	0	13111071	Máquinas e Eqtos	31/03/2014	BOMBA DE POLPA U04-02MB016	67.790,76	(4.343,46)	63.447,30	12111020	Ubu	25	300	16	192	115.751,00	80.446,95	60.030,75
2173516	0	13111071	Máquinas e Eqtos	31/03/2014	BOMBA CENTRIFUGA NS WBH-12-11478 U04-01MB058	20.048,70	(1.284,55)	18.764,15	12111010	Ubu	25	300	16	192	34.232,00	23.791,24	17.753,39
2173517	0	13111071	Máquinas e Eqtos	31/03/2014	BOMBA CENTRIFUGA NS WBH-12-11479 U04-01MB059	20.048,70	(1.284,55)	18.764,15	12111010	Ubu	25	300	16	192	34.232,00	23.791,24	17.753,39
2173518	0	13111071	Máquinas e Eqtos	31/03/2014	BOMBA CENTRIFUGA NS WBH-12-11466 U04-01MB057	29.727,55	(1.904,70)	27.822,85	12111010	Ubu	25	300	16	192	50.759,00	35.277,51	26.324,62
2173519	0	13111071	Máquinas e Eqtos	31/03/2014	BOMBA CENTRIFUGA NS WBH-12-11465 U04-01MB056	29.727,55	(1.904,70)	27.822,85	12111010	Ubu	25	300	16	192	50.759,00	35.277,51	26.324,62
2173520	0	13111071	Máquinas e Eqtos	31/03/2014	BOMBA CENTRIFUGA NS WBH-12-11470 U03-02MB071	37.666,67	(2.413,37)	35.253,30	12111020	Ubu	25	300	16	192	64.315,00	44.698,93	33.355,03
2173521	0	13111071	Máquinas e Eqtos	31/03/2014	BOMBA CENTRIFUGA NS WBH-12-11469 U03-02MB070	37.666,67	(2.413,37)	35.253,30	12111020	Ubu	25	300	16	192	64.315,00	44.698,93	33.355,03
2173522	0	13111071	Máquinas e Eqtos	31/03/2014	BOMBA DE POLPA U04-02MB014	37.813,61	(2.422,79)	35.390,82	12111020	Ubu	25	300	16	192	64.566,00	44.873,37	33.485,20
2173523	0	13111071	Máquinas e Eqtos	31/03/2014	BOMBA DE POLPA U04-02MB015	37.854,21	(2.425,37)	35.428,84	12111020	Ubu	25	300	16	192	64.635,00	44.921,33	33.520,98
2173525	0	13111071	Máquinas e Eqtos	31/03/2014	MOTOR 500KW NS 1015871525 U04-01MB055	20.218,63	(1.295,44)	18.923,19	12111010	Ubu	25	300	16	192	34.523,00	23.993,49	17.904,31
2173528	0	13111071	Máquinas e Eqtos	30/04/2014	CCM CENTRO CONTROLE DE MOTORES 3J4CM03	525.075,06	(31.337,95)	493.737,11	12420010	Ubu	25	300	16	192	896.551,00	623.102,95	464.969,01
2173535	0	13111071	Máquinas e Eqtos	30/04/2014	QUADRO DE DISTRIBUICAO 3B4QD02	240.222,93	(14.337,18)	225.885,75	12420010	Ubu	25	300	16	192	410.174,00	285.070,93	212.724,32
2173539	0	13111071	Máquinas e Eqtos	05/06/2014	MOTOR AUXILIAR ELETRICO 11,5KW U04-42MH001MZ1	37.794,53	(2.371,74)	35.422,79	12112040	Ubu	25	300	16	192	64.533,00	44.850,44	33.468,09
2173540	0	13111071	Máquinas e Eqtos	31/03/2014	MOTOR 450KW NS 1015851837 U04-01MB052	19.803,98	(1.268,87)	18.535,11	12111010	Ubu	25	300	16	192	33.815,00	23.501,43	17.537,13
2173541	0	13111071	Máquinas e Eqtos	05/06/2014	MOTOR 132KW U04-42SD001MZ1	68.030,15	(4.269,16)	63.760,99	12112040	Ubu	25	300	16	192	116.160,00	80.731,20	60.242,86
2173543	0	13111071	Máquinas e Eqtos	31/03/2014	MOTOR 150KW NS U04-02MB020	6.445,46	(412,98)	6.032,48	12111020	Ubu	25	300	16	192	11.005,00	7.648,48	5.707,41
2173544	0	13111071	Máquinas e Eqtos	31/03/2014	BOMBA DE POLPA U04-02MB020	39.593,51	(2.536,82)	37.056,69	12111020	Ubu	25	300	16	192	67.605,00	46.985,48	35.061,28

FDC CONSULT LTDA

SAMARCO
APRENDER PARA EVOLUIR E TRANSFORMAR

DATA-BASE: 31/03/2021					DADOS CONTÁBEIS CEDIDOS PELA SAMARCO					AVALIAÇÃO VALOR JUSTO DE MERCADO							
IMOBILIZADO	SUB Nº	CLASSE	CENTRO CST	DT.INCORP.	DENOMINAÇÃO DO IMOBILIZADO	VAL AQUIS. BRL	DEPREC. ACUM BRL	VALOR CONTÁBIL BRL	CENTRO DE CUSTOS	UNID. IND	VIDA ÚTIL DET. (ANOS)	VIDA ÚTIL DET. (MESES)	VIDA ÚTIL REM. (ANOS)	VIDA ÚTIL REM. (MESES)	VALOR DE REPOSIÇÃO (R$)	VALOR JUSTO DE MERCADO (R$)	VALOR DE LIQUIDAÇÃO FORÇADA
2173545	0	13111071	Máquinas e Eqtos	31/03/2014	MOTOR 150KW NS U04-02MB019	6.445,46	(412,98)	6.032,48	12111020	Ubu	25	300	16	192	11.005,00	7.648,48	5.707,41
2173546	0	13111071	Máquinas e Eqtos	31/03/2014	BOMBA DE POLPA U04-02MB019	39.593,52	(2.536,82)	37.056,70	12111020	Ubu	25	300	16	192	67.605,00	46.985,48	35.061,28
2173547	0	13111071	Máquinas e Eqtos	31/05/2014	MOTOR NS 1015342528 U04-76MB002	6.270,99	(369,34)	5.901,65	12111070	Ubu	25	300	16	192	10.707,00	7.441,37	5.552,86
2173548	0	13111071	Máquinas e Eqtos	31/05/2014	BOMBA DE AGUA U04-76MB002	38.521,81	(2.268,85)	36.252,96	12111070	Ubu	25	300	16	192	65.775,00	45.713,63	34.112,21
2173549	0	13111071	Máquinas e Eqtos	31/05/2014	BOMBA DE AGUA U04-76MB001	38.521,82	(2.268,85)	36.252,97	12111070	Ubu	25	300	16	192	65.775,00	45.713,63	34.112,21
2173550	0	13111071	Máquinas e Eqtos	31/05/2014	MOTOR NS 1015342525 U04-76MB001	6.270,99	(369,34)	5.901,65	12111070	Ubu	25	300	16	192	10.707,00	7.441,37	5.552,86
2173551	0	13111071	Máquinas e Eqtos	30/04/2014	BOMBA AGUA SELAGEM POLPA MANC.FILTRO U03-10MB039	73.360,04	(4.539,00)	68.821,04	12111070	Ubu	25	300	16	192	110.649,00	76.901,06	57.384,75
2173552	0	13111071	Máquinas e Eqtos	30/04/2014	MOTOR 185KW NS 1015342521 U03-10MB039	11.942,34	(738,90)	11.203,44	12111070	Ubu	25	300	16	192	20.392,00	14.172,44	10.575,69
2173553	0	13111071	Máquinas e Eqtos	30/04/2014	MOTOR 185KW NS 1015342522 U03-10MB040	10.686,79	(661,22)	10.025,57	12111070	Ubu	25	300	16	192	18.247,00	12.681,67	9.463,25
2173554	0	13111071	Máquinas e Eqtos	30/04/2014	BOMBA AGUA SELAGEM POLPA MANC.FILTRO U03-10MB040	65.647,40	(4.061,78)	61.585,62	12111070	Ubu	25	300	16	192	110.649,00	76.901,06	57.384,75
2173555	0	13111071	Máquinas e Eqtos	31/03/2014	MOTOR 75KW NS 1015385841 U04-01MB066	3.372,21	(216,07)	3.156,14	12111010	Ubu	25	300	16	192	5.757,00	4.001,12	2.985,69
2173556	0	13111071	Máquinas e Eqtos	31/03/2014	BOMBA AGUA BACIA DE POLPA II U04-01MB066	20.714,99	(1.327,24)	19.387,75	12111010	Ubu	25	300	16	192	34.248,00	23.802,36	17.761,69
2173557	0	13111071	Máquinas e Eqtos	31/03/2014	MOTOR 75KW NS 1015385842 U04-01MB067	3.372,21	(216,07)	3.156,14	12111010	Ubu	25	300	16	192	5.757,00	4.001,12	2.985,69
2173558	0	13111071	Máquinas e Eqtos	31/03/2014	BOMBA AGUA BACIA DE POLPA II U04-01MB067	20.714,98	(1.327,24)	19.387,74	12111010	Ubu	25	300	16	192	34.248,00	23.802,36	17.761,69
2173559	0	13111071	Máquinas e Eqtos	30/04/2014	BOMBA AGUA ASPERSAO PILHA EMERG.CARVAO U04-43MB004	16.763,09	(1.037,18)	15.725,91	12111070	Ubu	25	300	16	192	34.248,00	23.802,36	17.761,69
2173560	0	13111071	Máquinas e Eqtos	30/04/2014	MOTOR 45KW NS 1018478308 U04-43MB004	2.728,87	(168,84)	2.560,03	12111070	Ubu	25	300	16	192	4.659,00	3.238,01	2.416,25
2173561	0	13111071	Máquinas e Eqtos	30/04/2014	MOTOR 45KW NS 1018478305 U04-43MB003	2.728,88	(168,84)	2.560,04	12111070	Ubu	25	300	16	192	4.659,00	3.238,01	2.416,25
2173562	0	13111071	Máquinas e Eqtos	30/04/2014	BOMBA AGUA ASPERSAO PILHA EMERG.CARVAO U04-43MB003	16.763,11	(1.037,18)	15.725,93	12111070	Ubu	25	300	16	192	34.248,00	23.802,36	17.761,69
2173563	0	13111071	Máquinas e Eqtos	30/04/2014	MOTOR 45KW NS 1018548803 U04-43MB002	2.728,87	(168,84)	2.560,03	12111070	Ubu	25	300	16	192	4.659,00	3.238,01	2.416,25
2173564	0	13111071	Máquinas e Eqtos	30/04/2014	BOMBA AGUA ALIMEN.CANHOES MONIT.CARVAO U04-43MB002	16.763,09	(1.037,18)	15.725,91	12111070	Ubu	25	300	16	192	34.248,00	23.802,36	17.761,69
2173565	0	13111071	Máquinas e Eqtos	30/04/2014	BOMBA AGUA ALIMEN.CANHOES MONIT.CARVAO U04-43MB001	16.763,12	(1.037,18)	15.725,94	12111070	Ubu	25	300	16	192	34.248,00	23.802,36	17.761,69
2173566	0	13111071	Máquinas e Eqtos	30/04/2014	MOTOR 45KW NS 1018548802 U04-43MB001	2.728,88	(168,84)	2.560,04	12111070	Ubu	25	300	16	192	4.659,00	3.238,01	2.416,25
2173567	0	13111071	Máquinas e Eqtos	31/03/2014	BOMBA DE AGUA ROLLER PRESS U04-03MB003	11.838,72	(845,64)	10.993,08	12112030	Ubu	25	300	16	192	20.215,00	14.049,43	10.483,90
2173568	0	13111071	Máquinas e Eqtos	31/03/2014	BOMBA DE AGUA ROLLER PRESS U04-03MB004	11.838,70	(845,64)	10.993,06	12112030	Ubu	25	300	16	192	20.215,00	14.049,43	10.483,90
2173569	0	13111071	Máquinas e Eqtos	30/04/2014	BOMBA RECIRCULACAO AGUA TORRES RESFRI-U04-70MB001	10.312,70	(638,08)	9.674,62	12111070	Ubu	25	300	16	192	17.608,00	12.237,56	9.131,86
2173570	0	13111071	Máquinas e Eqtos	30/04/2014	BOMBA RECIRCULACAO AGUA TORRES RESFRI-U04-70MB002	12.197,01	(754,67)	11.442,34	12111070	Ubu	25	300	16	192	20.826,00	14.474,07	10.800,77
2173571	0	13111071	Máquinas e Eqtos	31/03/2014	REDUTOR DE VLOCIDADE 750KW 1200RPM U03-08TP009	315.314,25	(19.659,72)	295.654,53	12420010	Ubu	25	300	16	192	538.390,00	374.181,05	279.219,66
2173572	0	13111071	Máquinas e Eqtos	31/03/2014	MESA DE ROLOS TIPO TPC 18,5KW 460V U04-05CF007	846.464,23	(52.422,09)	794.042,14	12138010	Ubu	25	300	16	192	1.226.732,00	852.578,74	636.207,38
2173573	0	13111071	Máquinas e Eqtos	31/03/2014	MESA DE ROLOS TIPO TPC 18,5KW 460V U04-05CF008	846.464,23	(52.422,09)	794.042,14	12138010	Ubu	25	300	16	192	1.226.732,00	852.578,74	636.207,38
2173574	0	13111071	Máquinas e Eqtos	31/03/2014	MESA DE ROLOS TIPO TPC 18,5KW 460V U04-05CF005	846.464,23	(52.422,09)	794.042,14	12138010	Ubu	25	300	16	192	1.226.732,00	852.578,74	636.207,38
2173575	0	13111071	Máquinas e Eqtos	31/03/2014	MESA DE ROLOS TIPO TPC 18,5KW 460V U04-05CF006	846.464,23	(52.422,09)	794.042,14	12138010	Ubu	25	300	16	192	1.226.732,00	852.578,74	636.207,38
2173576	0	13111071	Máquinas e Eqtos	31/03/2014	MESA DE ROLOS TIPO TPC 18,5KW 460V U04-05CF003	846.464,23	(52.422,09)	794.042,14	12138010	Ubu	25	300	16	192	1.226.732,00	852.578,74	636.207,38
2173577	0	13111071	Máquinas e Eqtos	31/03/2014	MESA DE ROLOS TIPO TPC 18,5KW 460V U04-05CF004	846.464,23	(52.422,09)	794.042,14	12138010	Ubu	25	300	16	192	1.226.732,00	852.578,74	636.207,38
2173578	0	13111071	Máquinas e Eqtos	31/03/2014	MESA DE ROLOS TIPO TPC 18,5KW 460V U04-05CF001	846.464,24	(52.422,09)	794.042,15	12138010	Ubu	25	300	16	192	1.226.732,00	852.578,74	636.207,38
2173579	0	13111071	Máquinas e Eqtos	31/03/2014	MESA DE ROLOS TIPO TPC 18,5KW 460V U04-05CF002	846.464,24	(52.422,09)	794.042,15	12138010	Ubu	25	300	16	192	1.226.732,00	852.578,74	636.207,38
2173580	0	13111071	Máquinas e Eqtos	30/04/2014	EXTRATOR DE SUCATA U00-09EX001/U03-09TP001	413.955,84	(24.706,04)	389.249,80	12420010	Ubu	25	300	16	192	706.818,00	491.238,51	366.569,74
2173581	0	13111071	Máquinas e Eqtos	30/04/2014	EXTRATOR DE SUCATA U00-09EX003/U00-09TP003	475.385,06	(28.372,31)	447.012,75	12420010	Ubu	25	300	16	192	811.707,00	564.136,37	420.967,24
2173582	0	13111071	Máquinas e Eqtos	05/06/2014	MOTOR 1200KW U04-42MH001MY1	1.159.032,21	(72.733,73)	1.086.298,48	12112040	Ubu	25	300	16	192	2.304.765,00	1.601.811,68	1.195.296,53
2173583	0	13111071	Máquinas e Eqtos	31/03/2014	MOTOREDUTOR 9,2KW U04-05AL004	23.993,41	(1.713,85)	22.279,56	12138010	Ubu	25	300	16	192	40.968,00	28.472,76	21.246,81
2173584	0	13111071	Máquinas e Eqtos	31/03/2014	MOTOREDUTOR 30KW U04-03TP002	39.159,86	(2.797,21)	36.362,65	12112030	Ubu	25	300	16	192	66.864,00	46.470,48	34.676,99
2173585	0	13111071	Máquinas e Eqtos	31/03/2014	MOTOREDUTOR 30KW NS 1016382663 U04-05TP045	31.729,65	(2.266,47)	29.463,18	12138010	Ubu	25	300	16	192	54.177,00	37.653,02	28.097,26
2173586	0	13111071	Máquinas e Eqtos	31/03/2014	MOTOREDUTOR 9,2KW NS 1016508469 U04-05AL009	23.993,41	(1.713,85)	22.279,56	12138010	Ubu	25	300	16	192	40.968,00	28.472,76	21.246,81
2173587	0	13111071	Máquinas e Eqtos	31/03/2014	MOTOREDUTOR 9,2KW NS 1016508470 U04-05AL010	23.993,41	(1.713,85)	22.279,56	12138010	Ubu	25	300	16	192	40.968,00	28.472,76	21.246,81
2173588	0	13111071	Máquinas e Eqtos	31/03/2014	MOTOREDUTOR 9,2KW NS 1016508462 U04-05AL002	23.993,41	(1.713,85)	22.279,56	12138010	Ubu	25	300	16	192	40.968,00	28.472,76	21.246,81
2173589	0	13111071	Máquinas e Eqtos	31/03/2014	MOTOREDUTOR 9,2KW NS 1016508461 U04-05AL001	23.993,41	(1.713,85)	22.279,56	12138010	Ubu	25	300	16	192	40.968,00	28.472,76	21.246,81
2173590	0	13111071	Máquinas e Eqtos	31/03/2014	MOTOREDUTOR 9,2KW NS 1016508471 U04-05AL011	23.993,41	(1.713,85)	22.279,56	12138010	Ubu	25	300	16	192	40.968,00	28.472,76	21.246,81
2173591	0	13111071	Máquinas e Eqtos	31/03/2014	MOTOREDUTOR 9,2KW NS 1016508468 U04-05AL008	23.993,41	(1.713,85)	22.279,56	12138010	Ubu	25	300	16	192	40.968,00	28.472,76	21.246,81
2173592	0	13111071	Máquinas e Eqtos	31/03/2014	MOTOREDUTOR 9,2KW NS 1016508472 U04-05AL012	23.993,41	(1.713,85)	22.279,56	12138010	Ubu	25	300	16	192	40.968,00	28.472,76	21.246,81
2173593	0	13111071	Máquinas e Eqtos	31/03/2014	MOTOREDUTOR 9,2KW NS 1016508466 U04-05AL006	23.993,41	(1.713,85)	22.279,56	12138010	Ubu	25	300	16	192	40.968,00	28.472,76	21.246,81
2173594	0	13111071	Máquinas e Eqtos	31/03/2014	MOTOREDUTOR 9,2KW NS 1016508467 U04-05AL007	23.993,41	(1.713,85)	22.279,56	12138010	Ubu	25	300	16	192	40.968,00	28.472,76	21.246,81
2173595	0	13111071	Máquinas e Eqtos	31/03/2014	MOTOREDUTOR 9,2KW NS 1016508465 U04-05AL005	23.993,41	(1.713,85)	22.279,56	12138010	Ubu	25	300	16	192	40.968,00	28.472,76	21.246,81
2173596	0	13111071	Máquinas e Eqtos	31/03/2014	MOTOREDUTOR 9,2KW U04-05AL003	23.993,41	(1.713,85)	22.279,56	12138010	Ubu	25	300	16	192	40.968,00	28.472,76	21.246,81
2173597	0	13111111	Móveis e Utensílios	19/11/2012	M?QUINA DE LAVAR,MOVIDA A COMBUSTIVEL E QUEROSENE,	15.134,88	(13.831,57)	1.303,31	12300030	Ubu	15	180	8	96	25.467,00	15.280,20	11.402,32
2173598	0	13111071	Máquinas e Eqtos	31/03/2014	BOMBA DE REAGENTES U04-01MB040	23.322,34	(1.494,30)	21.828,04	12111010	Ubu	25	300	16	192	39.823,00	27.676,99	20.652,99
2173599	0	13111071	Máquinas e Eqtos	31/03/2014	BOMBA DE REAGENTES U04-01MB041	23.322,34	(1.494,30)	21.828,04	12111010	Ubu	25	300	16	192	39.823,00	27.676,99	20.652,99
2173600	0	13111071	Máquinas e Eqtos	31/03/2014	MOTOR 330KW NS 1015889490 U04-01MB051	22.902,10	(1.467,38)	21.434,72	12111010	Ubu	25	300	16	192	39.105,00	27.177,98	20.280,62
2173601	0	13111071	Máquinas e Eqtos	31/03/2014	EXTRATOR DE SUCATA 3,5T U04-05EX001/U04-05TP044	182.545,31	(13.039,32)	169.505,99	12138010	Ubu	25	300	16	192	311.691,00	216.625,25	161.649,09
2173602	0	13111071	Máquinas e Eqtos	19/05/2014	MISTURADOR HORIZONTAL KM35000D U04-04MS001	2.979.877,95	(196.565,37)	2.783.312,58	12112050	Ubu	25	300	16	192	4.358.938,00	3.029.461,91	2.260.631,12
2173603	0	13111071	Máquinas e Eqtos	19/05/2014	MISTURADOR HORIZONTAL KM35000D U04-04MS002	2.979.877,95	(196.565,37)	2.783.312,58	12112050	Ubu	25	300	16	192	4.358.938,00	3.029.461,91	2.260.631,12
2173604	0	13111071	Máquinas e Eqtos	19/05/2014	MOTOR 1500KW 4000V U04-04MS001	203.782,80	(13.442,37)	190.340,43	12112050	Ubu	25	300	16	192	347.954,00	241.828,03	180.455,80
2173605	0	13111071	Máquinas e Eqtos	19/05/2014	REDUTOR DE VELOCIDADE 1500KW U04-04MS001	169.818,99	(11.201,98)	158.617,01	12112050	Ubu	25	300	16	192	289.961,00	201.522,90	150.379,49
2173606	0	13111071	Máquinas e Eqtos	19/05/2014	REDUTOR DE VELOCIDADE 1500KW U04-04MS001	169.818,99	(11.201,98)	158.617,01	12112050	Ubu	25	300	16	192	289.961,00	201.522,90	150.379,49
2173607	0	13111071	Máquinas e Eqtos	19/05/2014	MOTOR 11KW NS DRE160M4 U04-04MS002	23.993,41	(1.582,70)	22.410,71	12112050	Ubu	25	300	16	192	40.968,00	28.472,76	21.246,81
2173608	0	13111071	Máquinas e Eqtos	19/05/2014	MOTOR 11KW NS DRE160M4 U04-04MS001	23.993,41	(1.582,70)	22.410,71	12112050	Ubu	25	300	16	192	40.968,00	28.472,76	21.246,81
2173609	0	13111071	Máquinas e Eqtos	19/05/2014	MOTOREDUTOR 18,5KW U04-MS002	26.289,26	(1.734,14)	24.555,12	12112050	Ubu	25	300	16	192	44.888,00	31.197,16	23.279,80
2173610	0	13111071	Máquinas e Eqtos	19/05/2014	MOTOREDUTOR 18,5KW U04-MS001	26.289,26	(1.734,14)	24.555,12	12112050	Ubu	25	300	16	192	44.888,00	31.197,16	23.279,80
2173611	0	13111071	Máquinas e Eqtos	19/05/2014	MOTOR 1500KW 4000V U04-04MS001	203.782,80	(13.442,37)	190.340,43	12112050	Ubu	25	300	16	192	347.954,00	241.828,03	180.455,80
2173613	0	13111071	Máquinas e Eqtos	30/04/2014	TORRE DE RESFRIAMENTO 40M?/H U04-70TF001	53.881,58	(3.333,81)	50.547,77	12111070	Ubu	25	300	16	192	92.002,00	63.941,39	47.714,05
2173614	0	13111071	Máquinas e Eqtos	30/04/2014	TORRE DE RESFRIAMENTO 40M?/H U04-70TF002	53.881,58	(3.333,81)	50.547,77	12111070	Ubu	25	300	16	192	92.002,00	63.941,39	47.714,05

DATA-BASE: 31/03/2021					DADOS CONTÁBEIS CEDIDOS PELA SAMARCO						AVALIAÇÃO VALOR JUSTO DE MERCADO						
IMOBILIZADO	SUB Nº	CLASSE	CENTRO CST	DT.INCORP.	DENOMINAÇÃO DO IMOBILIZADO	VAL AQUIS. BRL	DEPREC. ACUM BRL	VALOR CONTÁBIL BRL	CENTRO DE CUSTOS	UNID. IND	VIDA ÚTIL DET. (ANOS)	VIDA ÚTIL DET. (MESES)	VIDA ÚTIL REM. (ANOS)	VIDA ÚTIL REM. (MESES)	VALOR DE REPOSIÇÃO (R$)	VALOR JUSTO DE MERCADO (R$)	VALOR DE LIQUIDAÇÃO FORÇADA
2173615	0	13111071	Máquinas e Eqtos	31/03/2014	BOMBA DE POLPA NS WH12-11475 U04-02MB018	19.809,50	(1.269,22)	18.540,28	12111020	Ubu	25	300	16	192	33.824,00	23.507,68	17.541,79
2173616	0	13111071	Máquinas e Eqtos	31/03/2014	BALANCA INTEGRADORA U04-05WT001/U04-05AL001	26.020,34	(1.858,64)	24.161,70	12138010	Ubu	25	300	16	192	44.429,00	30.878,16	23.041,75
2173617	0	13111071	Máquinas e Eqtos	31/03/2014	BALANCA INTEGRADORA U04-05WT002/U04-05AL002	26.020,34	(1.858,64)	24.161,70	12138010	Ubu	25	300	16	192	44.429,00	30.878,16	23.041,75
2173618	0	13111071	Máquinas e Eqtos	31/03/2014	BALANCA INTEGRADORA U04-05WT003/U04-05AL003	26.020,34	(1.858,64)	24.161,70	12138010	Ubu	25	300	16	192	44.429,00	30.878,16	23.041,75
2173619	0	13111071	Máquinas e Eqtos	31/03/2014	BALANCA INTEGRADORA U04-05WT004/U04-05AL004	26.020,34	(1.858,64)	24.161,70	12138010	Ubu	25	300	16	192	44.429,00	30.878,16	23.041,75
2173620	0	13111071	Máquinas e Eqtos	31/03/2014	BALANCA INTEGRADORA U04-05WT005/U04-05AL005	26.020,34	(1.858,64)	24.161,70	12138010	Ubu	25	300	16	192	44.429,00	30.878,16	23.041,75
2173621	0	13111071	Máquinas e Eqtos	31/03/2014	BALANCA INTEGRADORA U04-05WT006/U04-05AL006	26.020,34	(1.858,64)	24.161,70	12138010	Ubu	25	300	16	192	44.429,00	30.878,16	23.041,75
2173622	0	13111071	Máquinas e Eqtos	31/03/2014	MOTOR 37KW U04-06TF002	6.567,24	(469,10)	6.098,14	12138020	Ubu	25	300	16	192	11.213,00	7.793,04	5.815,28
2173623	0	13111071	Máquinas e Eqtos	31/03/2014	MOTOR 450KW NS 1015851838 U04-01MB053	19.803,98	(1.268,87)	18.535,11	12111010	Ubu	25	300	16	192	33.815,00	23.501,43	17.537,13
2173624	0	13111071	Máquinas e Eqtos	31/03/2014	MOTOR 37KW U04-06TF001	6.567,24	(469,10)	6.098,14	12138020	Ubu	25	300	16	192	11.213,00	7.793,04	5.815,28
2173625	0	13111071	Máquinas e Eqtos	31/03/2014	MOTOR 100KW U04-07PN002	169.050,90	(12.075,40)	156.975,50	12138030	Ubu	25	300	16	192	288.650,00	200.611,75	149.699,58
2173626	0	13111071	Máquinas e Eqtos	31/03/2014	MOTOR 100KW U04-07PN001	169.050,90	(12.075,40)	156.975,50	12138030	Ubu	25	300	16	192	288.650,00	200.611,75	149.699,58
2173627	0	13111071	Máquinas e Eqtos	31/03/2014	MOTOR 90KW NS 1015308881 U04-06VT007	13.813,67	(986,72)	12.826,95	12138020	Ubu	25	300	16	192	23.587,00	16.392,97	12.232,68
2173628	0	13111071	Máquinas e Eqtos	31/03/2014	EXCITADOR DF601 V U04-07PN001	212.738,21	(15.196,01)	197.542,20	12138030	Ubu	25	300	16	192	363.244,00	252.454,58	188.385,49
2173629	0	13111071	Máquinas e Eqtos	31/03/2014	EXCITADOR DF601 V U04-07PN002	212.738,21	(15.196,01)	197.542,20	12138030	Ubu	25	300	16	192	363.244,00	252.454,58	188.385,49
2173630	0	13111071	Máquinas e Eqtos	31/03/2014	EXCITADOR DF601 V U04-07PN002	212.738,21	(15.196,01)	197.542,20	12138030	Ubu	25	300	16	192	363.244,00	252.454,58	188.385,49
2173631	0	13111071	Máquinas e Eqtos	31/03/2014	EXCITADOR DF601 V U04-07PN001	212.738,21	(15.196,01)	197.542,20	12138030	Ubu	25	300	16	192	363.244,00	252.454,58	188.385,49
2173632	0	13111071	Máquinas e Eqtos	31/03/2014	MOTOR 4555KW NS 1015824475 U04-06VT001B	1.129.186,68	(80.658,41)	1.048.528,27	12138020	Ubu	25	300	16	192	2.531.754,00	1.759.569,03	1.313.017,50
2173633	0	13111071	Máquinas e Eqtos	31/03/2014	MOTOR 8424KW NS 1016114924 U04-06VT005	2.088.313,65	(149.169,37)	1.939.144,28	12138020	Ubu	25	300	16	192	3.754.057,00	2.609.069,62	1.946.927,92
2173634	0	13111071	Máquinas e Eqtos	31/03/2014	MOTOR 8424KW NS 1016114925 U04-06VT004	2.088.313,65	(149.169,37)	1.939.144,28	12138020	Ubu	25	300	16	192	3.754.057,00	2.609.069,62	1.946.927,92
2173635	0	13111071	Máquinas e Eqtos	31/03/2014	MOTOR 8424KW NS 1016214848 U04-06VT003	2.088.313,65	(149.169,37)	1.939.144,28	12138020	Ubu	25	300	16	192	3.754.057,00	2.609.069,62	1.946.927,92
2173636	0	13111071	Máquinas e Eqtos	31/03/2014	MOTOR 150KW NS 1016327741 U04-02MB016	10.567,23	(677,06)	9.890,17	12111020	Ubu	25	300	16	192	18.044,00	12.540,58	9.357,97
2173637	0	13111071	Máquinas e Eqtos	31/03/2014	MOTOR 1835KW NS 1015482702 U04-06VT006	454.897,38	(32.493,56)	422.403,82	12138020	Ubu	25	300	16	192	776.725,00	539.823,88	402.824,89
2173638	0	13111071	Máquinas e Eqtos	31/03/2014	MOTOR 150KW NS 1016327742 U04-02MB017	10.567,23	(677,06)	9.890,17	12111020	Ubu	25	300	16	192	18.044,00	12.540,58	9.357,97
2173639	0	13111071	Máquinas e Eqtos	31/03/2014	MOTOR 8424KW NS 1016201540 U04-06VT001A	2.088.313,65	(149.169,37)	1.939.144,28	12138020	Ubu	25	300	16	192	3.754.057,00	2.609.069,62	1.946.927,92
2173640	0	13111071	Máquinas e Eqtos	31/03/2014	MOTOR 1250KW NS 1015482705 U04-06VT013	309.875,60	(22.134,59)	287.741,01	12138020	Ubu	25	300	16	192	529.104,00	367.727,28	274.403,76
2173641	0	13111071	Máquinas e Eqtos	31/03/2014	MOTOR 13451KW NS 1016232795 U04-06VT002	333.426,15	(23.816,81)	309.609,34	12138020	Ubu	25	300	16	192	569.316,00	395.674,62	295.258,49
2173642	0	13111051	Edificações	11/12/2012	CONTEINER ADMINISTRAｽﾃO EBTA-10/0-ESP	21.972,42	(7.035,67)	14.936,75	12300060	Ubu	50	600	38	456	39.720,81	31.061,67	23.178,70
2173643	0	13111051	Edificações	11/12/2012	CONTAINER RECEPCAO/ADMINISTRACAO	22.681,32	(8.907,07)	13.774,25	12300060	Ubu	25	300	16	192	31.510,00	21.899,45	16.341,71
2173644	0	13111051	Edificações	11/12/2012	CONTAINER SANITARIO FEMININO EBTA-10/3WC	27.788,85	(8.898,07)	18.890,78	12300060	Ubu	50	600	38	456	50.235,50	39.284,16	29.314,45
2173645	0	13111051	Edificações	11/12/2012	CONTAINER GUARITA MODELO EBTA-10/0-ESP	22.731,03	(8.926,55)	13.804,48	12300060	Ubu	25	300	16	192	31.579,00	21.947,41	16.377,49
2173646	0	13111071	Máquinas e Eqtos	31/03/2014	MOTOREDUTOR 18,5KW U04-05CF008	26.289,26	(1.877,85)	24.411,41	12138010	Ubu	25	300	16	192	44.888,00	31.197,16	23.279,80
2173647	0	13111071	Máquinas e Eqtos	31/03/2014	MOTOREDUTOR 18,5KW U04-05CF007	26.289,26	(1.877,85)	24.411,41	12138010	Ubu	25	300	16	192	44.888,00	31.197,16	23.279,80
2173648	0	13111071	Máquinas e Eqtos	31/03/2014	MOTOREDUTOR 18,5KW U04-05CF005	26.289,26	(1.877,85)	24.411,41	12138010	Ubu	25	300	16	192	44.888,00	31.197,16	23.279,80
2173649	0	13111071	Máquinas e Eqtos	31/03/2014	MOTOREDUTOR 18,5KW U04-05CF006	26.289,26	(1.877,85)	24.411,41	12138010	Ubu	25	300	16	192	44.888,00	31.197,16	23.279,80
2173650	0	13111071	Máquinas e Eqtos	31/03/2014	MOTOREDUTOR 18,5KW U04-05CF004	26.289,26	(1.877,85)	24.411,41	12138010	Ubu	25	300	16	192	44.888,00	31.197,16	23.279,80
2173651	0	13111071	Máquinas e Eqtos	31/03/2014	MOTOREDUTOR 18,5KW U04-05CF003	26.289,26	(1.877,85)	24.411,41	12138010	Ubu	25	300	16	192	44.888,00	31.197,16	23.279,80
2173652	0	13111071	Máquinas e Eqtos	30/06/2014	COMPRESSOR PNEUMATICO GF-160 U04-72CP011	728.311,27	(45.704,33)	682.606,94	12112040	Ubu	25	300	16	192	1.243.572,00	864.282,54	644.940,94
2173653	0	13111071	Máquinas e Eqtos	05/06/2014	COMPRESSOR PNEUMATICO GF-160 U04-72CP009	478.730,69	(30.042,19)	448.688,50	12112040	Ubu	25	300	16	192	817.420,00	568.106,90	423.930,12
2173654	0	13111071	Máquinas e Eqtos	30/06/2014	COMPRESSOR PNEUMATICO GF-160 U04-72CP012	728.311,27	(45.704,33)	682.606,94	12112040	Ubu	25	300	16	192	1.243.572,00	864.282,54	644.940,94
2173655	0	13111071	Máquinas e Eqtos	05/06/2014	COMPRESSOR PNEUMATICO GF-160 U04-72CP010	478.730,69	(30.042,19)	448.688,50	12112040	Ubu	25	300	16	192	817.420,00	568.106,90	423.930,12
2173656	0	13111071	Máquinas e Eqtos	31/03/2014	MOTOR 30KW NS 1016350149 U04-01MB059	3.263,74	(209,11)	3.054,63	12111010	Ubu	25	300	16	192	5.573,00	3.873,24	2.890,27
2173657	0	13111071	Máquinas e Eqtos	31/03/2014	MOTOR 30KW NS 1016350148 U04-01MB058	3.263,74	(209,11)	3.054,63	12111010	Ubu	25	300	16	192	5.573,00	3.873,24	2.890,27
2173659	0	13111071	Máquinas e Eqtos	30/06/2014	MOTOR 450CV 4160V 60HZ U04-43VT002MY1	367.988,86	(23.092,72)	344.896,14	12112040	Ubu	25	300	16	192	628.331,00	436.690,05	325.864,84
2173660	0	13111071	Máquinas e Eqtos	31/03/2014	MOTOR 150KW NS 1015936833 U04-05DC008	106.110,77	(7.579,56)	98.531,21	12138010	Ubu	25	300	16	192	181.181,00	125.920,80	93.964,04
2173661	0	13111071	Máquinas e Eqtos	31/03/2014	MOTOR 150KW NS 1015936827 U04-05DC002	106.110,77	(7.579,56)	98.531,21	12138010	Ubu	25	300	16	192	181.181,00	125.920,80	93.964,04
2173662	0	13111071	Máquinas e Eqtos	31/03/2014	MOTOR 150KW NS 1015936826 U04-05DC001	106.110,77	(7.579,56)	98.531,21	12138010	Ubu	25	300	16	192	181.181,00	125.920,80	93.964,04
2173663	0	13111071	Máquinas e Eqtos	31/03/2014	MOTOR 150KW NS 1015936830 U04-05DC005	106.110,77	(7.579,56)	98.531,21	12138010	Ubu	25	300	16	192	181.181,00	125.920,80	93.964,04
2173664	0	13111071	Máquinas e Eqtos	22/05/2014	TALHA ELETRICA GGT160 3T U04-02TE002/U04-02TP002	76.991,67	(4.534,64)	72.457,03	12111020	Ubu	25	300	16	192	131.461,00	91.365,40	68.178,26
2173665	0	13111071	Máquinas e Eqtos	31/03/2014	TALHA ELETRICA 3T GGT160 U04-02TE007 U04-02TP007	92.391,58	(5.919,68)	86.471,90	12111020	Ubu	25	300	16	192	157.757,00	109.641,12	81.815,89
2173666	0	13111071	Máquinas e Eqtos	31/03/2014	TALHA ELETRICA 3T GGT160 U04-02TE008 U04-02TP008	83.120,44	(5.325,66)	77.794,78	12111020	Ubu	25	300	16	192	141.926,00	98.638,57	73.605,62
2173667	0	13111071	Máquinas e Eqtos	19/05/2014	BOMBA DE REAGENTES U04-04MB016	10.478,83	(691,23)	9.787,60	12112050	Ubu	25	300	16	192	17.892,00	12.434,94	9.279,14
2173668	0	13111071	Máquinas e Eqtos	31/03/2014	BOMBA DE REAGENTES U03-01MB033	10.478,83	(671,39)	9.807,44	12111010	Ubu	25	300	16	192	17.892,00	12.434,94	9.279,14
2173669	0	13111071	Máquinas e Eqtos	31/03/2014	MOTOR 150KW NS 1015936829 U04-05DC004	106.110,77	(7.579,56)	98.531,21	12138010	Ubu	25	300	16	192	181.181,00	125.920,80	93.964,04
2173670	0	13111071	Máquinas e Eqtos	31/05/2014	PAINEL ELETRICO AML-EP-1600 U04-42CR001	17.200,09	(1.134,59)	16.065,50	12112040	Ubu	25	300	16	192	29.369,00	20.411,46	15.231,34
2173671	0	13111071	Máquinas e Eqtos	31/05/2014	TALHA ELETRICA ET-100/4-2 CAP 2TON U04-42TE001	73.911,90	(4.875,55)	69.036,35	12112040	Ubu	25	300	16	192	126.203,00	87.711,09	65.451,36
2173672	0	13111071	Máquinas e Eqtos	30/06/2014	FILTRO HARMONICO DE 5 HARMONICA 3-10CQ05	349.582,46	(21.937,64)	327.644,82	12138040	Ubu	25	300	16	192	596.902,00	414.846,89	309.565,14
2173673	0	13111071	Máquinas e Eqtos	30/06/2014	FILTRO HARMONICO DE 5/7 HARMONICA 3-10CQ06	349.582,46	(21.937,64)	327.644,82	12138040	Ubu	25	300	16	192	596.902,00	414.846,89	309.565,14
2173674	0	13111071	Máquinas e Eqtos	30/06/2014	FILTRO HARMONICO DE 5 HARMONICA 3-10CQ07	349.582,46	(21.937,64)	327.644,82	12138040	Ubu	25	300	16	192	596.902,00	414.846,89	309.565,14
2173675	0	13111071	Máquinas e Eqtos	30/06/2014	FILTRO HARMONICO DE 5/7 HARMONICA 3-10CQ08	349.582,46	(21.937,64)	327.644,82	12138040	Ubu	25	300	16	192	596.902,00	414.846,89	309.565,14
2173676	0	13111071	Máquinas e Eqtos	30/06/2014	CHAVE SECCIONADORA 1250A NS 728 3-A10S09	44.826,39	(2.813,03)	42.013,36	12138040	Ubu	25	300	16	192	76.540,00	53.195,30	39.695,15
2173677	0	13111071	Máquinas e Eqtos	30/06/2014	DISJUNTOR A GAS SF6 P/ EXTERIOR NS 5711 3-A10S10	131.803,27	(8.271,15)	123.532,12	12138040	Ubu	25	300	16	192	225.050,00	156.409,75	116.715,36
2173678	0	13111071	Máquinas e Eqtos	30/08/2014	PAINEL CONTROLADOR DELTA V 401PCU053	114.547,78	(5.695,96)	108.851,82	12111010	Ubu	25	300	16	192	195.587,00	135.932,97	101.435,27
2173679	0	13111071	Máquinas e Eqtos	30/06/2014	PAINEL DE COMANDO E PROTECAO 3-A10PD01-TRAFO3	243.283,08	(15.266,94)	228.016,14	12138040	Ubu	25	300	16	192	415.399,00	288.702,31	215.434,11
2173680	0	13111071	Máquinas e Eqtos	30/06/2014	PAINEL ELETRICO DE UTR NS CO0880003 318-UTR-001	243.283,08	(15.266,94)	228.016,14	12138040	Ubu	25	300	16	192	415.399,00	288.702,31	215.434,11
2173681	0	13111071	Máquinas e Eqtos	30/06/2014	PAINEL DE AUTOMACAO E SUPERVISAO PAS 318-RK-001	243.283,08	(15.266,94)	228.016,14	12138040	Ubu	25	300	16	192	415.399,00	288.702,31	215.434,11
2173682	0	13111071	Máquinas e Eqtos	31/03/2014	BOMBA DE REAGENTES U03-01MB034	10.478,83	(671,39)	9.807,44	12111010	Ubu	25	300	16	192	17.892,00	12.434,94	9.279,14
2173683	0	13111071	Máquinas e Eqtos	19/05/2014	BOMBA DE REAGENTES U04-04MB015	10.478,83	(691,23)	9.787,60	12112050	Ubu	25	300	16	192	17.892,00	12.434,94	9.279,14
2173684	0	13111071	Máquinas e Eqtos	31/03/2014	MOTOR 150KW NS 1015936836 U04-05DC011	106.110,77	(7.579,56)	98.531,21	12138010	Ubu	25	300	16	192	181.181,00	125.920,80	93.964,04

FDC CONSULT LTDA

SAMARCO
APRENDER PARA EVOLUIR E TRANSFORMAR

DATA-BASE: 31/03/2021					DADOS CONTÁBEIS CEDIDOS PELA SAMARCO					AVALIAÇÃO VALOR JUSTO DE MERCADO							
IMOBILIZADO	SUB Nº	CLASSE	CENTRO CST	DT.INCORP.	DENOMINAÇÃO DO IMOBILIZADO	VAL AQUIS. BRL	DEPREC. ACUM BRL	VALOR CONTÁBIL BRL	CENTRO DE CUSTOS	UNID. IND	VIDA ÚTIL DET. (ANOS)	VIDA ÚTIL DET. (MESES)	VIDA ÚTIL REM. (ANOS)	VIDA ÚTIL REM. (MESES)	VALOR DE REPOSIÇÃO (R$)	VALOR JUSTO DE MERCADO (R$)	VALOR DE LIQUIDAÇÃO FORÇADA
2173685	0	13111071	Máquinas e Eqtos	31/03/2014	MOTOR 75KW NS 1016378043 U04-01MB056	4.839,37	(310,06)	4.529,31	12111010	Ubu	25	300	16	192	8.263,00	5.742,79	4.285,35
2173686	0	13111071	Máquinas e Eqtos	31/03/2014	MOTOR 150KW NS 1015936835 U04-05DC010	106.110,77	(7.579,56)	98.531,21	12138010	Ubu	25	300	16	192	181.181,00	125.920,80	93.964,04
2173687	0	13111071	Máquinas e Eqtos	31/03/2014	MOTOR 110KW NS 1016360394 U03-02MB071	6.131,78	(392,87)	5.738,91	12111020	Ubu	25	300	16	192	10.470,00	7.276,65	5.429,95
2173688	0	13111071	Máquinas e Eqtos	31/03/2014	REDUTOR DE VELOCIDADE 150KW NS 79462 U04-06GU001	1.055.166,95	(75.371,14)	979.795,81	12138020	Ubu	25	300	16	192	1.973.029,00	1.371.255,16	1.023.251,71
2173689	0	13111071	Máquinas e Eqtos	31/05/2014	AMOSTRADOR LINEAR AML-EP-1600 NS 2954 U04-42CR001	223.601,16	(14.749,68)	208.851,48	12112040	Ubu	25	300	16	192	342.485,00	238.027,08	177.619,47
2173690	0	13111071	Máquinas e Eqtos	31/03/2014	MOTOR 150KW NS 1015936834 U04-05DC009	106.110,77	(7.579,56)	98.531,21	12138010	Ubu	25	300	16	192	181.181,00	125.920,80	93.964,04
2173691	0	13111071	Máquinas e Eqtos	31/03/2014	MOTOR 110KW NS 1016360393 U03-02MB070	6.131,78	(392,87)	5.738,91	12111020	Ubu	25	300	16	192	10.470,00	7.276,65	5.429,95
2173692	0	13111071	Máquinas e Eqtos	31/03/2014	MOTOR 75KW NS 1016378044 U04-01MB057	4.839,37	(310,06)	4.529,31	12111010	Ubu	25	300	16	192	8.263,00	5.742,79	4.285,35
2173693	0	13111071	Máquinas e Eqtos	31/05/2014	BOMBA REAGENTE DOSADORA FLOCULANTE U04-01MB042	13.941,99	(821,15)	13.120,84	12111070	Ubu	25	300	16	192	23.806,00	16.545,17	12.346,26
2173694	0	13111071	Máquinas e Eqtos	31/05/2014	BOMBA REAGENTE DOSADORA FLOCULANTE U04-01MB043	13.941,99	(821,15)	13.120,84	12111070	Ubu	25	300	16	192	23.806,00	16.545,17	12.346,26
2173695	0	13111071	Máquinas e Eqtos	31/03/2014	BOMBA DE REAGENTES U04-01MB044	13.941,99	(893,29)	13.048,70	12111010	Ubu	25	300	16	192	23.806,00	16.545,17	12.346,26
2173696	0	13111071	Máquinas e Eqtos	31/03/2014	BOMBA DE REAGENTES U04-01MB045	13.941,99	(893,29)	13.048,70	12111010	Ubu	25	300	16	192	23.806,00	16.545,17	12.346,26
2173697	0	13111071	Máquinas e Eqtos	31/03/2014	MOTOR 150KW NS 1015936837 U04-05DC012	106.110,77	(7.579,56)	98.531,21	12138010	Ubu	25	300	16	192	181.181,00	125.920,80	93.964,04
2173698	0	13111071	Máquinas e Eqtos	31/03/2014	MOTOR 150KW NS 1015936828 U04-05DC003	106.110,77	(7.579,56)	98.531,21	12138010	Ubu	25	300	16	192	181.181,00	125.920,80	93.964,04
2173699	0	13111071	Máquinas e Eqtos	31/03/2014	MOTOR 150KW NS 1015936832 U04-05DC007	106.110,77	(7.579,56)	98.531,21	12138010	Ubu	25	300	16	192	181.181,00	125.920,80	93.964,04
2173700	0	13111071	Máquinas e Eqtos	31/03/2014	MOTOR 150KW NS 1015936831 U04-05DC006	106.110,77	(7.579,56)	98.531,21	12138010	Ubu	25	300	16	192	181.181,00	125.920,80	93.964,04
2173701	0	13111081	Sistemas	31/03/2014	VALVULA GUILHOTINA 12" 402-FV-056B	10.037,95	(803,93)	9.234,02	12111020	Ubu	30	360	20	240	55.534,00	39.429,14	29.422,63
2173702	0	13111081	Sistemas	31/03/2014	VALVULA GUILHOTINA 12" 401-FV-020A	10.037,95	(803,93)	9.234,02	12111010	Ubu	30	360	20	240	55.534,00	39.429,14	29.422,63
2173703	0	13111081	Sistemas	31/03/2014	VALVULA GUILHOTINA 12" 402-FV-055B	10.037,95	(803,93)	9.234,02	12111020	Ubu	30	360	20	240	55.534,00	39.429,14	29.422,63
2173704	0	13111081	Sistemas	31/03/2014	VALVULA GUILHOTINA 12" 401-FV-040	10.037,95	(803,93)	9.234,02	12111010	Ubu	30	360	20	240	55.534,00	39.429,14	29.422,63
2173705	0	13111071	Máquinas e Eqtos	31/03/2014	MOTOR 55KW NS 1016856820 U04-02TP002	50.146,86	(3.212,98)	46.933,88	12111020	Ubu	25	300	16	192	85.624,00	59.508,68	44.406,29
2173706	0	13111071	Máquinas e Eqtos	31/03/2014	REDUTOR DE VELOCIDADE 55KW NS X3KS110 U04-02TP002	95.164,24	(6.097,32)	89.066,92	12111020	Ubu	25	300	16	192	162.490,00	112.930,55	84.270,52
2173707	0	13111071	Máquinas e Eqtos	31/03/2014	REDUTOR DE VELOCIDADE 90KW NS X3KS180 U04-05TP041	139.682,59	(9.977,60)	129.704,99	12138010	Ubu	25	300	16	192	238.504,00	165.760,28	123.692,87
2173708	0	13111071	Máquinas e Eqtos	31/03/2014	MOTOR 90KW NS 1016865468 U04-05TP041	73.605,84	(5.257,70)	68.348,14	12138010	Ubu	25	300	16	192	125.680,00	87.347,60	65.180,12
2173709	0	13111071	Máquinas e Eqtos	31/03/2014	REDUTOR DE VELOCIDADE 110KW NS X3FS140 U04-02TP007	117.207,69	(7.509,69)	109.698,00	12111020	Ubu	25	300	16	192	200.129,00	139.089,66	103.790,84
2173710	0	13111071	Máquinas e Eqtos	31/03/2014	MOTOR 110KW NS 1016941677 U04-02TP007	61.762,66	(3.957,22)	57.805,44	12111020	Ubu	25	300	16	192	105.459,00	73.294,01	54.693,12
2173711	0	13111081	Sistemas	31/03/2014	VALVULA GUILHOTINA 12" 401-FV-001A	10.037,95	(803,93)	9.234,02	12111010	Ubu	30	360	20	240	55.534,00	39.429,14	29.422,63
2173712	0	13111081	Sistemas	31/03/2014	VALVULA GUILHOTINA 12" 401-FV-002A	10.037,95	(803,93)	9.234,02	12111010	Ubu	30	360	20	240	55.534,00	39.429,14	29.422,63
2173713	0	13111081	Sistemas	31/03/2014	VALVULA GUILHOTINA 12" 402-FV-054A	10.037,95	(803,93)	9.234,02	12111020	Ubu	30	360	20	240	55.534,00	39.429,14	29.422,63
2173714	0	13111081	Sistemas	31/03/2014	VALVULA GUILHOTINA 12" 402-FV-056A	10.037,95	(803,93)	9.234,02	12111020	Ubu	30	360	20	240	55.534,00	39.429,14	29.422,63
2173715	0	13111081	Sistemas	31/03/2014	VALVULA GUILHOTINA 12" 401-FV-009	10.037,95	(803,93)	9.234,02	12111010	Ubu	30	360	20	240	55.534,00	39.429,14	29.422,63
2173716	0	13111081	Sistemas	31/03/2014	VALVULA GUILHOTINA 12" 402-FV-054B	10.037,95	(803,93)	9.234,02	12111020	Ubu	30	360	20	240	55.534,00	39.429,14	29.422,63
2173717	0	13111081	Sistemas	31/03/2014	VALVULA GUILHOTINA 18" 401-FV-026B	17.337,98	(1.388,58)	15.949,40	12111010	Ubu	30	360	20	240	95.921,00	68.103,91	50.820,19
2173718	0	13111081	Sistemas	31/03/2014	VALVULA GUILHOTINA 16" 401-FV-004D	13.414,87	(1.074,38)	12.340,49	12111010	Ubu	30	360	20	240	74.217,00	52.694,07	39.321,13
2173719	0	13111081	Sistemas	31/03/2014	VALVULA GUILHOTINA 16" 401-FV-004B	13.414,87	(1.074,38)	12.340,49	12111010	Ubu	30	360	20	240	74.217,00	52.694,07	39.321,13
2173720	0	13111081	Sistemas	31/03/2014	VALVULA GUILHOTINA 16" 401-FV-004C	13.414,87	(1.074,38)	12.340,49	12111010	Ubu	30	360	20	240	74.217,00	52.694,07	39.321,13
2173721	0	13111081	Sistemas	31/03/2014	VALVULA GUILHOTINA 16" 401-FV-002B	13.414,87	(1.074,38)	12.340,49	12111010	Ubu	30	360	20	240	74.217,00	52.694,07	39.321,13
2173722	0	13111081	Sistemas	31/03/2014	VALVULA GUILHOTINA 20" 401-FV-017	47.475,05	(3.802,26)	43.672,79	12111010	Ubu	30	360	20	240	262.653,00	186.483,63	139.156,96
2173723	0	13111081	Sistemas	31/03/2014	VALVULA GUILHOTINA 18" 401-FV-026A	17.337,98	(1.388,58)	15.949,40	12111010	Ubu	30	360	20	240	95.921,00	68.103,91	50.820,19
2173724	0	13111081	Sistemas	31/03/2014	VALVULA GUILHOTINA 18" 401-FV-094	17.337,98	(1.388,58)	15.949,40	12111010	Ubu	30	360	20	240	95.921,00	68.103,91	50.820,19
2173725	0	13111081	Sistemas	31/03/2014	VALVULA GUILHOTINA 18" 401-FV-093	17.337,98	(1.388,58)	15.949,40	12111010	Ubu	30	360	20	240	95.921,00	68.103,91	50.820,19
2173726	0	13111081	Sistemas	31/03/2014	VALVULA GUILHOTINA 18" 401-FV-026C	17.337,98	(1.388,58)	15.949,40	12111010	Ubu	30	360	20	240	95.921,00	68.103,91	50.820,19
2173727	0	13111081	Sistemas	31/03/2014	VALVULA GUILHOTINA 24" 401-FV-008	195.345,00	(15.645,08)	179.699,92	12111010	Ubu	30	360	20	240	1.080.736,00	767.322,56	572.587,91
2173728	0	13111081	Sistemas	31/03/2014	VALVULA GUILHOTINA 20" 401-FV-102	23.129,75	(1.852,45)	21.277,30	12111010	Ubu	30	360	20	240	127.963,00	90.853,73	67.796,45
2173729	0	13111081	Sistemas	31/03/2014	VALVULA GUILHOTINA 20" 401-FV-018	47.475,05	(3.802,26)	43.672,79	12111010	Ubu	30	360	20	240	262.653,00	186.483,63	139.156,96
2173730	0	13111081	Sistemas	31/03/2014	VALVULA GUILHOTINA 16" 401-FV-004A	13.414,87	(1.074,38)	12.340,49	12111010	Ubu	30	360	20	240	74.217,00	52.694,07	39.321,13
2173731	0	13111081	Sistemas	31/03/2014	VALVULA GUILHOTINA 16" 401-FV-001B	13.414,87	(1.074,38)	12.340,49	12111010	Ubu	30	360	20	240	74.217,00	52.694,07	39.321,13
2173732	0	13111081	Sistemas	31/03/2014	VALVULA GUILHOTINA 14" 402-FV-047A	12.417,50	(994,51)	11.422,99	12111020	Ubu	30	360	20	240	68.698,00	48.775,58	36.397,09
2173733	0	13111081	Sistemas	31/03/2014	VALVULA GUILHOTINA 14" 401-FV-039B	12.417,49	(994,51)	11.422,98	12111010	Ubu	30	360	20	240	68.698,00	48.775,58	36.397,09
2173734	0	13111081	Sistemas	31/03/2014	VALVULA GUILHOTINA 14" 401-FV-010A	16.382,87	(1.312,09)	15.070,78	12111010	Ubu	30	360	20	240	90.637,00	64.352,27	48.020,65
2173735	0	13111081	Sistemas	31/03/2014	VALVULA GUILHOTINA 14" 402-FV-047B	12.417,50	(994,51)	11.422,99	12111020	Ubu	30	360	20	240	68.698,00	48.775,58	36.397,09
2173736	0	13111081	Sistemas	31/03/2014	VALVULA GUILHOTINA 14" 401-FV-101A	12.417,49	(994,51)	11.422,98	12111010	Ubu	30	360	20	240	68.698,00	48.775,58	36.397,09
2173737	0	13111081	Sistemas	31/03/2014	VALVULA GUILHOTINA 14" 401-FV-100A	12.417,49	(994,51)	11.422,98	12111010	Ubu	30	360	20	240	68.698,00	48.775,58	36.397,09
2173738	0	13111081	Sistemas	31/03/2014	VALVULA GUILHOTINA 14" 401-FV-101C	12.417,49	(994,51)	11.422,98	12111010	Ubu	30	360	20	240	68.698,00	48.775,58	36.397,09
2173739	0	13111081	Sistemas	31/03/2014	VALVULA GUILHOTINA 14" 401-FV-101B	12.417,49	(994,51)	11.422,98	12111010	Ubu	30	360	20	240	68.698,00	48.775,58	36.397,09
2173740	0	13111081	Sistemas	31/03/2014	VALVULA GUILHOTINA 14" 401-FV-016C	16.382,87	(1.312,09)	15.070,78	12111010	Ubu	30	360	20	240	90.637,00	64.352,27	48.020,65
2173741	0	13111081	Sistemas	31/03/2014	VALVULA GUILHOTINA 14" 401-FV-039A	12.417,49	(994,51)	11.422,98	12111010	Ubu	30	360	20	240	68.698,00	48.775,58	36.397,09
2173742	0	13111081	Sistemas	31/03/2014	VALVULA GUILHOTINA 14" 401-FV-038B	12.417,49	(994,51)	11.422,98	12111010	Ubu	30	360	20	240	68.698,00	48.775,58	36.397,09
2173743	0	13111081	Sistemas	31/03/2014	VALVULA GUILHOTINA 14" 401-FV-038A	12.417,49	(994,51)	11.422,98	12111010	Ubu	30	360	20	240	68.698,00	48.775,58	36.397,09
2173744	0	13111081	Sistemas	31/03/2014	VALVULA GUILHOTINA 14" 401-FV-010	16.382,87	(1.312,09)	15.070,78	12111010	Ubu	30	360	20	240	90.637,00	64.352,27	48.020,65
2173745	0	13111081	Sistemas	31/03/2014	VALVULA GUILHOTINA 14" 401-FV-016B	16.382,87	(1.312,09)	15.070,78	12111010	Ubu	30	360	20	240	90.637,00	64.352,27	48.020,65
2173746	0	13111071	Máquinas e Eqtos	30/04/2014	TALHA ELETRICA GGT400 15T U00-09TP003	265.026,45	(15.817,52)	249.208,93	12420010	Ubu	25	300	16	192	452.525,00	314.504,88	234.688,38
2173747	0	13111071	Máquinas e Eqtos	31/03/2014	CARREGADOR BANCO DE BATERIAS 4G8BT03/04	71.211,63	(4.562,65)	66.648,98	12111020	Ubu	25	300	16	192	121.592,00	84.506,44	63.060,01
2173748	0	13111071	Máquinas e Eqtos	30/04/2014	CARREGADOR BANCO BATERIA 3E4RE01/02	60.700,82	(3.622,79)	57.078,03	12420010	Ubu	25	300	16	192	103.645,00	72.033,28	53.752,34
2173749	0	13111071	Máquinas e Eqtos	19/05/2014	CARREGADOR / BANCO BATERIA 4F10BT01/02	54.029,28	(3.564,00)	50.465,28	12112050	Ubu	25	300	16	192	92.253,00	64.115,84	47.844,22
2173750	0	13111071	Máquinas e Eqtos	30/04/2014	CARREGADOR BANCO BATERIA 3E4RE03/04	60.700,83	(3.622,79)	57.078,04	12420010	Ubu	25	300	16	192	103.645,00	72.033,28	53.752,34
2173751	0	13111071	Máquinas e Eqtos	19/05/2014	CARREGADOR / BANCO BATERIA 4F10BT03/04	54.029,28	(3.564,00)	50.465,28	12112050	Ubu	25	300	16	192	92.253,00	64.115,84	47.844,22
2173752	0	13111071	Máquinas e Eqtos	31/03/2014	CARREGADOR BANCO DE BATERIAS 4G8BT01/02	71.211,63	(4.562,65)	66.648,98	12111020	Ubu	25	300	16	192	121.592,00	84.506,44	63.060,01
2173753	0	13111071	Máquinas e Eqtos	31/03/2014	TANQUE DE AR HL400 U04-06SC003	8.862,65	(633,07)	8.229,58	12138020	Ubu	25	300	16	192	15.133,00	10.517,44	7.848,27

FDC CONSULT LTDA

SAMARCO
APRENDER PARA EVOLUIR E TRANSFORMAR

DATA-BASE: 31/03/2021					DADOS CONTÁBEIS CEDIDOS PELA SAMARCO						AVALIAÇÃO VALOR JUSTO DE MERCADO							
IMOBILIZADO	SUB Nº	CLASSE	CENTRO CST	DT.INCORP.	DENOMINAÇÃO DO IMOBILIZADO	VAL AQUIS. BRL	DEPREC. ACUM BRL	VALOR CONTÁBIL BRL	CENTRO DE CUSTOS	UNID. IND	VIDA ÚTIL DET. (ANOS)	VIDA ÚTIL DET. (MESES)	VIDA ÚTIL REM. (ANOS)	VIDA ÚTIL REM. (MESES)	VALOR DE REPOSIÇÃO (R$)	VALOR JUSTO DE MERCADO (R$)	VALOR DE LIQUIDAÇÃO FORÇADA
2173754	0	13111111	Móveis e Utensílios	07/05/2012	CAMERA FOTOGRAFICA DIGITAL SONY 4G DSC-J10	858,61	(858,61)	-	11201020	Germano	15	180	8	96	1.165,00	699,00	521,60
2173755	0	13111071	Máquinas e Eqtos	30/06/2014	EXTRATOR DE SUCATA SE-7328 U04-43EX001 U04-43TP001	159.847,03	(10.031,01)	149.816,02	12112040	Ubu	25	300	16	192	272.935,00	189.689,83	141.549,47
2173756	0	13111111	Móveis e Utensílios	07/05/2012	CAMERA FOTOGRAFICA DIGITAL SONY 4G DSC-J10	858,61	(858,61)	-	11201020	Germano	15	180	8	96	1.165,00	699,00	521,60
2173757	0	13111071	Máquinas e Eqtos	30/04/2014	GUINCHO ELETRICO 10T NS AS1410026 U00-09TP002	122.959,25	(7.338,55)	115.620,70	12420010	Ubu	25	300	16	192	209.949,00	145.914,56	108.883,69
2173758	0	13111071	Máquinas e Eqtos	31/03/2014	GUINCHO ELETRICO 10T NS AS1410027 U00-08TP010	122.959,25	(7.666,46)	115.292,79	12420010	Ubu	25	300	16	192	209.949,00	145.914,56	108.883,69
2173759	0	13111071	Máquinas e Eqtos	31/03/2014	SISTEMA HIDRAULICO U04-07DV001/U04-07TP016	159.847,03	(9.966,40)	149.880,63	12420010	Ubu	25	300	16	192	272.935,00	189.689,83	141.549,47
2173760	0	13111071	Máquinas e Eqtos	31/03/2014	MOTOR 45KW NS 1016775921 U04-07TP016	67.774,87	(4.225,73)	63.549,14	12420010	Ubu	25	300	16	192	115.724,00	80.428,18	60.016,75
2173761	0	13111071	Máquinas e Eqtos	31/03/2014	REDUTOR DE VELOCIDADE 45KW NS X3KS110 U04-07TP016	128.617,11	(8.019,23)	120.597,88	12420010	Ubu	25	300	16	192	219.610,00	152.628,95	113.894,07
2173762	0	13111071	Máquinas e Eqtos	31/03/2014	MOTOR 300KW NS 1017025919 U04-07TP015	131.057,70	(8.171,39)	122.886,31	12420010	Ubu	25	300	16	192	223.777,00	155.525,02	116.055,16
2173763	0	13111071	Máquinas e Eqtos	31/03/2014	REDUTOR DE VELOCIDADE 300KW NS X3KS170 U04-07TP015	248.709,63	(15.506,95)	233.202,68	12420010	Ubu	25	300	16	192	424.665,00	295.142,18	220.239,64
2173764	0	13111071	Máquinas e Eqtos	31/03/2014	TRANSFORMADOR TCQS 2500KVA NS 400044 4B11TZ07	422.911,06	(30.208,77)	392.702,29	12138020	Ubu	25	300	16	192	722.110,00	501.866,45	374.500,47
2173765	0	13111071	Máquinas e Eqtos	31/03/2014	TRANSFORMADOR TCQS 2500KVA NS 400043 4B11TZ06	422.911,06	(30.208,77)	392.702,29	12138020	Ubu	25	300	16	192	722.110,00	501.866,45	374.500,47
2173766	0	13111071	Máquinas e Eqtos	31/03/2014	TRANSFORMADOR TCQS 2500KVA NS 400042 4B11TZ05	422.911,06	(30.208,77)	392.702,29	12138020	Ubu	25	300	16	192	722.110,00	501.866,45	374.500,47
2173767	0	13111071	Máquinas e Eqtos	31/03/2014	INVERSOR DE FREQUENCIA BT 4E12IF04	321.775,81	(22.984,62)	298.791,19	12138030	Ubu	25	300	16	192	549.423,00	381.848,99	284.941,59
2173768	0	13111071	Máquinas e Eqtos	31/03/2014	INVERSOR DE FREQUENCIA BT 4E12IF03	321.775,81	(22.984,62)	298.791,19	12138030	Ubu	25	300	16	192	549.423,00	381.848,99	284.941,59
2173769	0	13111071	Máquinas e Eqtos	31/03/2014	INVERSOR DE FREQUENCIA BT 4E12VZ01	321.775,81	(22.984,62)	298.791,19	12138030	Ubu	25	300	16	192	549.423,00	381.848,99	284.941,59
2173770	0	13111071	Máquinas e Eqtos	31/03/2014	INVERSOR DE FREQUENCIA BT 4E12IF02	321.775,81	(22.984,62)	298.791,19	12138030	Ubu	25	300	16	192	549.423,00	381.848,99	284.941,59
2173771	0	13111071	Máquinas e Eqtos	31/03/2014	INVERSOR DE FREQUENCIA BT 4E12IF01	321.775,81	(22.984,62)	298.791,19	12138030	Ubu	25	300	16	192	549.423,00	381.848,99	284.941,59
2173772	0	13111071	Máquinas e Eqtos	31/03/2014	PAINEL DE CONTROLE E AUTOMACAO DELTA V 406PCU075	176.267,41	(12.590,88)	163.676,53	12138030	Ubu	25	300	16	192	300.972,00	209.175,54	156.090,01
2173773	0	13111071	Máquinas e Eqtos	31/03/2014	PAINEL DE CONTROLE E AUTOMACAO DELTA V 406PCU081	176.267,41	(12.590,88)	163.676,53	12138030	Ubu	25	300	16	192	300.972,00	209.175,54	156.090,01
2173774	0	13111071	Máquinas e Eqtos	31/03/2014	PAINEL DE CONTROLE E AUTOMACAO DELTA V 406PCU076	176.267,41	(12.590,88)	163.676,53	12138030	Ubu	25	300	16	192	300.972,00	209.175,54	156.090,01
2173775	0	13111071	Máquinas e Eqtos	31/03/2014	PAINEL DE CONTROLE E AUTOMACAO DELTA V 406PCU072	176.267,41	(12.590,88)	163.676,53	12138030	Ubu	25	300	16	192	300.972,00	209.175,54	156.090,01
2173776	0	13111071	Máquinas e Eqtos	31/03/2014	PAINEL DE CONTROLE E AUTOMACAO DELTA V 406PCU077	176.267,41	(12.590,88)	163.676,53	12138030	Ubu	25	300	16	192	300.972,00	209.175,54	156.090,01
2173777	0	13111071	Máquinas e Eqtos	31/03/2014	GERADOR DIESEL DE EMERGENCIA U04-06GE003	512.859,42	(36.633,83)	476.225,59	12138020	Ubu	25	300	16	192	875.694,00	608.607,33	454.152,16
2173778	0	13111071	Máquinas e Eqtos	31/03/2014	GERADOR DIESEL DE EMERGENCIA U04-06GE002	512.859,42	(36.633,83)	476.225,59	12138020	Ubu	25	300	16	192	875.694,00	608.607,33	454.152,16
2173779	0	13111071	Máquinas e Eqtos	31/03/2014	GERADOR DIESEL DE EMERGENCIA U04-06GE001	512.859,42	(36.633,83)	476.225,59	12138020	Ubu	25	300	16	192	875.694,00	608.607,33	454.152,16
2173780	0	13111071	Máquinas e Eqtos	31/03/2014	TRANSFORMADOR TCHS 5000KVA NS 400070 4B12TY01	845.822,13	(60.417,53)	785.404,60	12138030	Ubu	25	300	16	192	1.444.219,00	1.003.732,21	749.000,43
2173782	0	13111071	Máquinas e Eqtos	31/03/2014	INVERSOR FREQUENCIA 3E5IF06	11.126,19	(693,71)	10.432,48	12420010	Ubu	25	300	16	192	18.997,00	13.202,92	9.852,22
2173783	0	13111071	Máquinas e Eqtos	31/03/2014	INVERSOR FREQUENCIA 3E5IF05	11.126,19	(693,71)	10.432,48	12420010	Ubu	25	300	16	192	18.997,00	13.202,92	9.852,22
2173784	0	13111071	Máquinas e Eqtos	31/03/2014	INVERSOR FREQUENCIA 3E3IF17	7.732,70	(482,13)	7.250,57	12420010	Ubu	25	300	16	192	12.223,00	8.494,99	6.339,09
2173785	0	13111071	Máquinas e Eqtos	31/03/2014	INVERSOR FREQUENCIA 3E3IF16	7.732,70	(482,13)	7.250,57	12420010	Ubu	25	300	16	192	12.223,00	8.494,99	6.339,09
2173786	0	13111071	Máquinas e Eqtos	31/03/2014	INVERSOR FREQUENCIA 3E1IF62	7.501,69	(480,64)	7.021,05	12111020	Ubu	25	300	16	192	11.857,00	8.240,62	6.149,27
2173787	0	13111071	Máquinas e Eqtos	31/03/2014	INVERSOR FREQUENCIA 3E1IF61	7.501,69	(480,64)	7.021,05	12111020	Ubu	25	300	16	192	11.857,00	8.240,62	6.149,27
2173788	0	13111071	Máquinas e Eqtos	31/03/2014	INVERSOR FREQUENCIA 3E3IF15	4.673,25	(291,37)	4.381,88	12420010	Ubu	25	300	16	192	7.386,00	5.133,27	3.830,53
2173790	0	13111071	Máquinas e Eqtos	30/04/2014	INVERSOR FREQUENCIA 3E4IF12	7.248,33	(432,59)	6.815,74	12420010	Ubu	25	300	16	192	11.456,00	7.961,92	5.941,31
2173791	0	13111071	Máquinas e Eqtos	30/04/2014	INVERSOR FREQUENCIA 3E4IF11	7.248,33	(432,59)	6.815,74	12420010	Ubu	25	300	16	192	11.456,00	7.961,92	5.941,31
2173792	0	13111071	Máquinas e Eqtos	30/04/2014	INVERSOR FREQUENCIA 3E4IF09	14.871,51	(887,57)	13.983,94	12420010	Ubu	25	300	16	192	23.507,00	16.337,37	12.191,19
2173793	0	13111071	Máquinas e Eqtos	19/05/2014	INVERSOR FREQUENCIA 4F10IF11	14.019,74	(924,80)	13.094,94	12112050	Ubu	25	300	16	192	22.160,00	15.401,20	11.492,61
2173794	0	13111071	Máquinas e Eqtos	30/04/2014	INVERSOR FREQUENCIA 3E4IF08	14.019,74	(836,74)	13.183,00	12420010	Ubu	25	300	16	192	22.160,00	15.401,20	11.492,61
2173796	0	13111071	Máquinas e Eqtos	31/03/2014	INVERSOR FREQUENCIA 3E3IF14	4.673,25	(291,37)	4.381,88	12420010	Ubu	25	300	16	192	7.386,00	5.133,27	3.830,53
2173797	0	13111071	Máquinas e Eqtos	19/05/2014	REDUTOR DE VELOCIDADE 45KW NS X3KS140 U04-04TP002	136.894,22	(9.030,12)	127.864,10	12112050	Ubu	25	300	16	192	233.743,00	162.451,39	121.223,72
2173798	0	13111071	Máquinas e Eqtos	19/05/2014	MOTOR 45KW NS 1017349474 U04-04TP002	72.136,50	(4.758,42)	67.378,08	12112050	Ubu	25	300	16	192	123.171,00	85.603,85	63.878,91
2173799	0	13111071	Máquinas e Eqtos	19/05/2014	MOTOR 45KW NS 1017349478 U04-04TP003	47.966,61	(3.164,08)	44.802,53	12112050	Ubu	25	300	16	192	81.902,00	56.921,89	42.475,99
2173800	0	13111071	Máquinas e Eqtos	19/05/2014	REDUTOR DE VELOCIDADE 45KW NS X3KS140 U04-04TP003	91.026,77	(6.004,51)	85.022,26	12112050	Ubu	25	300	16	192	155.426,00	108.021,07	80.606,99
2173801	0	13111071	Máquinas e Eqtos	31/03/2014	MESA DE ROLOS TIPO TPC 18,5KW 460V U04-05CF009	846.464,24	(52.422,09)	794.042,15	12138010	Ubu	25	300	16	192	1.226.732,00	852.578,74	636.207,38
2173802	0	13111071	Máquinas e Eqtos	31/03/2014	MESA DE ROLOS TIPO TPC 18,5KW 460V U04-05CF010	846.464,24	(52.422,09)	794.042,15	12138010	Ubu	25	300	16	192	1.226.732,00	852.578,74	636.207,38
2173803	0	13111071	Máquinas e Eqtos	30/06/2014	GUINCHO ELETRICO 3T NS 1016923974 U04-43TP001	76.714,03	(4.814,11)	71.899,92	12112040	Ubu	25	300	16	192	130.987,00	91.035,97	67.932,44
2173804	0	13111071	Máquinas e Eqtos	31/03/2014	GUINCHO ELETRICO 3T NS 1016923973 U04-02TP007	128.538,46	(8.235,66)	120.302,80	12111020	Ubu	25	300	16	192	219.475,00	152.535,13	113.824,06
2173805	0	13111071	Máquinas e Eqtos	31/03/2014	GUINCHO ELETRICO 3T NS 1016321422 U04-06CF001	125.158,95	(8.940,17)	116.218,78	12138020	Ubu	25	300	16	192	213.706,00	148.525,67	110.832,14
2173806	0	13111071	Máquinas e Eqtos	31/03/2014	GUINCHO ELETRICO 3T NS 1016321423 U04-06CF001-01	125.158,95	(8.940,17)	116.218,78	12138020	Ubu	25	300	16	192	213.706,00	148.525,67	110.832,14
2173807	0	13111071	Máquinas e Eqtos	31/03/2014	AGITADOR DE POLPA PMV 12PT 25HP5 U04-06AG007	133.646,94	(9.546,47)	124.100,47	12138020	Ubu	25	300	16	192	166.059,00	115.411,01	86.121,47
2173808	0	13111071	Máquinas e Eqtos	31/03/2014	AGITADOR DE POLPA PMV 10PT 10HP U04-06AG006	53.458,78	(3.818,59)	49.640,19	12138020	Ubu	25	300	16	192	66.424,00	46.164,68	34.448,79
2173809	0	13111071	Máquinas e Eqtos	31/03/2014	GUINCHO ELETRICO NS 1016956058 U04-03TP004	122.836,29	(8.774,26)	114.062,03	12112030	Ubu	25	300	16	192	209.739,00	145.768,61	108.774,78
2173810	0	13111071	Máquinas e Eqtos	19/05/2014	GUINCHO ELETRICO 10T NS 1016956059 U04-04TP004	120.152,21	(7.925,75)	112.226,46	12112050	Ubu	25	300	16	192	205.156,00	142.583,42	106.397,94
2173811	0	13111071	Máquinas e Eqtos	31/03/2014	GUINCHO ELETRICO 5T NS 1016962043 U04-02TP006	88.951,65	(5.699,27)	83.252,38	12111020	Ubu	25	300	16	192	151.883,00	105.558,69	78.769,52
2173812	0	13111131	Ferramentas	30/04/2014	TALHA MANUAL 15T U00-09-TR004/U00-09TP003	21.978,59	(15.201,86)	6.776,73	12420010	Ubu	10	120	5	60	28.300,00	16.244,20	12.121,67
2173813	0	13111071	Máquinas e Eqtos	31/03/2014	UNIDADE HIDRAULICA DO CHUTE MOVEL DE DESCARGA	46.776,42	(3.341,26)	43.435,16	12138020	Ubu	25	300	16	192	79.869,00	55.508,96	41.421,64
2173814	0	13111071	Máquinas e Eqtos	31/05/2014	EXTRATOR DE SUCATA U04-07EX001/U04-07TP015	181.487,26	(10.451,06)	171.036,20	12420010	Ubu	25	300	16	192	309.884,00	215.369,38	160.711,95
2173815	0	13111071	Máquinas e Eqtos	31/03/2014	MOTOREDUTOR 7,5KW NS 1014749337 U04-02FI026	32.872,52	(2.106,19)	30.766,33	12111020	Ubu	25	300	16	192	56.129,00	39.009,66	29.109,61
2173816	0	13111071	Máquinas e Eqtos	31/03/2014	MOTOREDUTOR 7,5KW NS 1014749340 U03-02FI013	32.872,52	(2.106,19)	30.766,33	12111020	Ubu	25	300	16	192	56.129,00	39.009,66	29.109,61
2173817	0	13111071	Máquinas e Eqtos	31/03/2014	FILTRO A VACUO DE DISCO U04-02FI026	598.115,43	(38.322,19)	559.793,24	12111020	Ubu	25	300	16	192	1.021.266,00	709.779,87	529.648,67
2173818	0	13111071	Máquinas e Eqtos	31/03/2014	FILTRO A VACUO DE DISCO U03-02FI013	598.115,43	(38.322,19)	559.793,24	12111020	Ubu	25	300	16	192	1.021.266,00	709.779,87	529.648,67
2173819	0	13111071	Máquinas e Eqtos	31/03/2014	RESERVATORIO DE AR U03-02FI013 / U04-02VP009	24.497,85	(1.569,62)	22.928,23	12111020	Ubu	25	300	16	192	41.829,00	29.071,16	21.693,34
2173820	0	13111071	Máquinas e Eqtos	31/03/2014	RESERVATORIO DE AR U04-02FI026 / U04-02VP009	24.497,85	(1.569,62)	22.928,23	12111020	Ubu	25	300	16	192	41.829,00	29.071,16	21.693,34
2173821	0	13111131	Ferramentas	07/05/2012	TERMOMETRO DIGITAL FLUKE LCD	358,95	(317,11)	41,84	11201020	Germano	10	120	4	48	500,00	239,00	178,35
2173822	0	13111071	Máquinas e Eqtos	31/03/2014	VASO RECEPTOR DE FILTRADOR 48''X84'' U04-02VS054	34.437,89	(2.206,50)	32.231,39	12111020	Ubu	30	360	20	240	72.185,00	51.251,35	38.244,55
2173823	0	13111071	Máquinas e Eqtos	31/03/2014	VASO RECEPTOR DE FILTRADOR 48''X84'' U03-02VS027	34.437,89	(2.206,50)	32.231,39	12111020	Ubu	30	360	20	240	72.185,00	51.251,35	38.244,55
2173824	0	13111071	Máquinas e Eqtos	31/03/2014	VASO RECEPTOR DE FILTRADOR 48''X84'' U04-02VS056	34.437,89	(2.206,50)	32.231,39	12111020	Ubu	30	360	20	240	72.185,00	51.251,35	38.244,55
2173825	0	13111071	Máquinas e Eqtos	31/03/2014	VASO RECEPTOR DE FILTRADOR 48''X84'' U04-02VS071	34.437,89	(2.206,50)	32.231,39	12111020	Ubu	30	360	20	240	72.185,00	51.251,35	38.244,55

FDC CONSULT LTDA

SAMARCO
APRENDER PARA EVOLUIR E TRANSFORMAR

DATA-BASE: 31/03/2021					DADOS CONTÁBEIS CEDIDOS PELA SAMARCO					AVALIAÇÃO VALOR JUSTO DE MERCADO							
IMOBILIZADO	SUB Nº	CLASSE	CENTRO CST	DT.INCORP.	DENOMINAÇÃO DO IMOBILIZADO	VAL AQUIS. BRL	DEPREC. ACUM BRL	VALOR CONTÁBIL BRL	CENTRO DE CUSTOS	UNID. IND	VIDA ÚTIL DET. (ANOS)	VIDA ÚTIL DET. (MESES)	VIDA ÚTIL REM. (ANOS)	VIDA ÚTIL REM. (MESES)	VALOR DE REPOSIÇÃO (R$)	VALOR JUSTO DE MERCADO (R$)	VALOR DE LIQUIDAÇÃO FORÇADA
2173826	0	13111071	Máquinas e Eqtos	31/03/2014	VASO RECEPTOR DE FILTRADOR 48''X84'' U04-02VS069	34.437,89	(2.206,50)	32.231,39	12111020	Ubu	30	360	20	240	72.185,00	51.251,35	38.244,55
2173827	0	13111071	Máquinas e Eqtos	31/03/2014	VASO RECEPTOR DE FILTRADOR 48''X84'' U04-02VS066	34.437,89	(2.206,50)	32.231,39	12111020	Ubu	30	360	20	240	72.185,00	51.251,35	38.244,55
2173828	0	13111071	Máquinas e Eqtos	31/03/2014	VASO RECEPTOR DE FILTRADOR 48''X84'' U04-02VS077	34.437,89	(2.206,50)	32.231,39	12111020	Ubu	30	360	20	240	72.185,00	51.251,35	38.244,55
2173829	0	13111071	Máquinas e Eqtos	31/03/2014	VASO RECEPTOR DE FILTRADOR 48''X84'' U03-02VS039	34.437,89	(2.206,50)	32.231,39	12111020	Ubu	30	360	20	240	72.185,00	51.251,35	38.244,55
2173830	0	13111071	Máquinas e Eqtos	31/03/2014	VASO RECEPTOR DE FILTRADOR 48''X84'' U04-02VS080	34.437,89	(2.206,50)	32.231,39	12111020	Ubu	30	360	20	240	72.185,00	51.251,35	38.244,55
2173831	0	13111071	Máquinas e Eqtos	31/03/2014	VASO RECEPTOR DE FILTRADOR 48''X84'' U03-02VS036	34.437,89	(2.206,50)	32.231,39	12111020	Ubu	30	360	20	240	72.185,00	51.251,35	38.244,55
2173832	0	13111071	Máquinas e Eqtos	31/03/2014	VASO RECEPTOR DE FILTRADOR 48''X84'' U04-02VS078	34.437,89	(2.206,50)	32.231,39	12111020	Ubu	30	360	20	240	72.185,00	51.251,35	38.244,55
2173833	0	13111071	Máquinas e Eqtos	31/03/2014	VASO RECEPTOR DE FILTRADOR 48''X84'' U03-02VS037	34.437,89	(2.206,50)	32.231,39	12111020	Ubu	30	360	20	240	72.185,00	51.251,35	38.244,55
2173834	0	13111071	Máquinas e Eqtos	31/03/2014	VASO RECEPTOR DE FILTRADOR 48''X84'' U03-02VS030	34.437,89	(2.206,50)	32.231,39	12111020	Ubu	30	360	20	240	72.185,00	51.251,35	38.244,55
2173835	0	13111071	Máquinas e Eqtos	31/03/2014	VASO RECEPTOR DE FILTRADOR 48''X84'' U03-02VS034	34.437,89	(2.206,50)	32.231,39	12111020	Ubu	30	360	20	240	72.185,00	51.251,35	38.244,55
2173836	0	13111071	Máquinas e Eqtos	31/03/2014	VASO RECEPTOR DE FILTRADOR 48''X84'' U03-02VS033	34.437,89	(2.206,50)	32.231,39	12111020	Ubu	30	360	20	240	72.185,00	51.251,35	38.244,55
2173837	0	13111071	Máquinas e Eqtos	31/03/2014	VASO RECEPTOR DE FILTRADOR 48''X84'' U04-02VS068	34.437,89	(2.206,50)	32.231,39	12111020	Ubu	30	360	20	240	72.185,00	51.251,35	38.244,55
2173838	0	13111071	Máquinas e Eqtos	31/03/2014	VASO RECEPTOR DE FILTRADOR 48''X84'' U03-02VS031	34.437,89	(2.206,50)	32.231,39	12111020	Ubu	30	360	20	240	72.185,00	51.251,35	38.244,55
2173839	0	13111071	Máquinas e Eqtos	31/03/2014	VASO RECEPTOR DE FILTRADOR 48''X84'' U04-02VS074	34.437,89	(2.206,50)	32.231,39	12111020	Ubu	30	360	20	240	72.185,00	51.251,35	38.244,55
2173840	0	13111071	Máquinas e Eqtos	31/03/2014	VASO RECEPTOR DE FILTRADOR 48''X84'' U03-02VS025	34.437,89	(2.206,50)	32.231,39	12111020	Ubu	30	360	20	240	72.185,00	51.251,35	38.244,55
2173841	0	13111071	Máquinas e Eqtos	31/03/2014	VASO RECEPTOR DE FILTRADOR 48''X84'' U03-02VS028	34.437,89	(2.206,50)	32.231,39	12111020	Ubu	30	360	20	240	72.185,00	51.251,35	38.244,55
2173842	0	13111071	Máquinas e Eqtos	31/03/2014	VASO RETENTOR DE GOTICULAS 66''X84'' U04-02SV079	37.568,60	(2.407,08)	35.161,52	12111020	Ubu	30	360	20	240	72.185,00	51.251,35	38.244,55
2173843	0	13111071	Máquinas e Eqtos	31/03/2014	VASO RETENTOR DE GOTICULAS 66''X84'' U04-02SV076	37.568,60	(2.407,08)	35.161,52	12111020	Ubu	30	360	20	240	72.185,00	51.251,35	38.244,55
2173844	0	13111071	Máquinas e Eqtos	31/03/2014	VASO RETENTOR DE GOTICULAS 66''X84'' U04-02SV073	37.568,60	(2.407,08)	35.161,52	12111020	Ubu	30	360	20	240	72.185,00	51.251,35	38.244,55
2173845	0	13111071	Máquinas e Eqtos	31/03/2014	VASO RETENTOR DE GOTICULAS 66''X84'' U04-02SV070	37.568,60	(2.407,08)	35.161,52	12111020	Ubu	30	360	20	240	72.185,00	51.251,35	38.244,55
2173846	0	13111071	Máquinas e Eqtos	31/03/2014	VASO RETENTOR DE GOTICULAS 66''X84'' U04-02SV067	37.568,60	(2.407,08)	35.161,52	12111020	Ubu	30	360	20	240	72.185,00	51.251,35	38.244,55
2173847	0	13111071	Máquinas e Eqtos	31/03/2014	VASO RETENTOR DE GOTICULAS 66''X84'' U03-02VS026	37.568,60	(2.407,08)	35.161,52	12111020	Ubu	30	360	20	240	72.185,00	51.251,35	38.244,55
2173848	0	13111071	Máquinas e Eqtos	31/03/2014	VASO RETENTOR DE GOTICULAS 66''X84'' U03-02VS029	37.568,60	(2.407,08)	35.161,52	12111020	Ubu	30	360	20	240	72.185,00	51.251,35	38.244,55
2173849	0	13111131	Ferramentas	07/05/2012	TERMOMETRO DIGITAL FLUKE LCD	358,97	(317,11)	41,86	11201020	Germano	10	120	4	48	500,00	239,00	178,35
2173850	0	13111071	Máquinas e Eqtos	31/03/2014	VASO RETENTOR DE GOTICULAS 66''X84'' U03-02VS032	37.568,60	(2.407,08)	35.161,52	12111020	Ubu	30	360	20	240	72.185,00	51.251,35	38.244,55
2173851	0	13111071	Máquinas e Eqtos	31/03/2014	VASO RETENTOR DE GOTICULAS 66''X84'' U03-02VS035	37.568,60	(2.407,08)	35.161,52	12111020	Ubu	30	360	20	240	72.185,00	51.251,35	38.244,55
2173852	0	13111071	Máquinas e Eqtos	31/03/2014	VASO RETENTOR DE GOTICULAS 66''X84'' U03-02VS038	37.568,60	(2.407,08)	35.161,52	12111020	Ubu	30	360	20	240	72.185,00	51.251,35	38.244,55
2173853	0	13111071	Máquinas e Eqtos	31/03/2014	FILTRO A VACUO DE DISCO U03-02FI010	598.115,43	(38.322,19)	559.793,24	12111020	Ubu	25	300	16	192	1.021.266,00	709.779,87	529.648,67
2173854	0	13111071	Máquinas e Eqtos	31/03/2014	MOTOREDUTOR 7,5KW NS 1014749334 U03-02FI010	32.872,52	(2.106,19)	30.766,33	12111020	Ubu	25	300	16	192	56.129,00	39.009,66	29.109,61
2173855	0	13111071	Máquinas e Eqtos	31/03/2014	RESERVATORIO DE AR U03-02FI010 / U04-02VP006	24.497,85	(1.569,62)	22.928,23	12111020	Ubu	25	300	16	192	41.829,00	29.071,16	21.693,34
2173856	0	13111131	Ferramentas	07/05/2012	TERMOMETRO DIGITAL FLUKE LCD	358,97	(317,11)	41,86	11201020	Germano	10	120	4	48	500,00	239,00	178,35
2173857	0	13111071	Máquinas e Eqtos	31/03/2014	FILTRO A VACUO DE DISCO U03-02FI009	598.115,44	(38.322,19)	559.793,25	12111020	Ubu	25	300	16	192	1.021.266,00	709.779,87	529.648,67
2173858	0	13111071	Máquinas e Eqtos	31/03/2014	MOTOREDUTOR 7,5KW NS 1014749343 U03-02FI009	32.872,52	(2.106,19)	30.766,33	12111020	Ubu	25	300	16	192	56.129,00	39.009,66	29.109,61
2173859	0	13111071	Máquinas e Eqtos	31/03/2014	RESERVATORIO DE AR U03-02FI009 / U04-02VP005	24.497,85	(1.569,62)	22.928,23	12111020	Ubu	25	300	16	192	41.829,00	29.071,16	21.693,34
2173860	0	13111071	Máquinas e Eqtos	31/03/2014	FILTRO A VACUO DE DISCO U03-02FI011	598.115,44	(38.322,19)	559.793,25	12111020	Ubu	25	300	16	192	1.021.266,00	709.779,87	529.648,67
2173861	0	13111071	Máquinas e Eqtos	31/03/2014	MOTOREDUTOR 7,5KW NS 1014749341 U03-02FI011	32.872,52	(2.106,19)	30.766,33	12111020	Ubu	25	300	16	192	56.129,00	39.009,66	29.109,61
2173862	0	13111071	Máquinas e Eqtos	31/03/2014	RESERVATORIO DE AR U03-02FI011 / U04-02VP007	24.497,85	(1.569,62)	22.928,23	12111020	Ubu	25	300	16	192	41.829,00	29.071,16	21.693,34
2173863	0	13111071	Máquinas e Eqtos	31/03/2014	FILTRO A VACUO DE DISCO U03-02FI012	598.115,44	(38.322,19)	559.793,25	12111020	Ubu	25	300	16	192	1.021.266,00	709.779,87	529.648,67
2173864	0	13111071	Máquinas e Eqtos	31/03/2014	MOTOREDUTOR 7,5KW NS 1014749336 U03-02FI012	32.872,52	(2.106,19)	30.766,33	12111020	Ubu	25	300	16	192	56.129,00	39.009,66	29.109,61
2173865	0	13111071	Máquinas e Eqtos	31/03/2014	RESERVATORIO DE AR U03-02FI012 / U04-02VP008	24.497,85	(1.569,62)	22.928,23	12111020	Ubu	25	300	16	192	41.829,00	29.071,16	21.693,34
2173866	0	13111071	Máquinas e Eqtos	31/03/2014	FILTRO A VACUO DE DISCO U04-02FI018	598.115,44	(38.322,19)	559.793,25	12111020	Ubu	25	300	16	192	1.021.266,00	709.779,87	529.648,67
2173867	0	13111071	Máquinas e Eqtos	31/03/2014	MOTOREDUTOR 7,5KW NS 1014749338 U04-02FI018	32.872,52	(2.106,19)	30.766,33	12111020	Ubu	25	300	16	192	56.129,00	39.009,66	29.109,61
2173868	0	13111071	Máquinas e Eqtos	31/03/2014	RESERVATORIO DE AR U04-02FI018 / U04-02VP010	24.497,85	(1.569,62)	22.928,23	12111020	Ubu	25	300	16	192	41.829,00	29.071,16	21.693,34
2173869	0	13111071	Máquinas e Eqtos	31/03/2014	FILTRO A VACUO DE DISCO U04-02FI022	598.115,44	(38.322,19)	559.793,25	12111020	Ubu	25	300	16	192	1.021.266,00	709.779,87	529.648,67
2173870	0	13111071	Máquinas e Eqtos	31/03/2014	MOTOREDUTOR 7,5KW NS 1014749339 U04-02FI022	32.872,52	(2.106,19)	30.766,33	12111020	Ubu	25	300	16	192	56.129,00	39.009,66	29.109,61
2173871	0	13111071	Máquinas e Eqtos	31/03/2014	RESERVATORIO DE AR U04-02FI022 / U04-02VP010	24.497,85	(1.569,62)	22.928,23	12111020	Ubu	25	300	16	192	41.829,00	29.071,16	21.693,34
2173872	0	13111071	Máquinas e Eqtos	31/03/2014	FILTRO A VACUO DE DISCO U04-02FI025	598.115,43	(38.322,19)	559.793,24	12111020	Ubu	25	300	16	192	1.021.266,00	709.779,87	529.648,67
2173873	0	13111071	Máquinas e Eqtos	31/03/2014	MOTOREDUTOR 7,5KW NS 1014749342 U04-02FI025	32.872,52	(2.106,19)	30.766,33	12111020	Ubu	25	300	16	192	56.129,00	39.009,66	29.109,61
2173874	0	13111071	Máquinas e Eqtos	31/03/2014	RESERVATORIO DE AR U04-02FI025 / U04-02VP014	24.497,85	(1.569,62)	22.928,23	12111020	Ubu	25	300	16	192	41.829,00	29.071,16	21.693,34
2173875	0	13111071	Máquinas e Eqtos	31/03/2014	FILTRO A VACUO DE DISCO U04-02FI023	598.115,43	(38.322,19)	559.793,24	12111020	Ubu	25	300	16	192	1.021.266,00	709.779,87	529.648,67
2173876	0	13111071	Máquinas e Eqtos	31/03/2014	MOTOREDUTOR 7,5KW NS 1014749335 U04-02FI023	32.872,52	(2.106,19)	30.766,33	12111020	Ubu	25	300	16	192	56.129,00	39.009,66	29.109,61
2173877	0	13111071	Máquinas e Eqtos	31/03/2014	RESERVATORIO DE AR U04-02FI023 / U04-02VP012	24.497,85	(1.569,62)	22.928,23	12111020	Ubu	25	300	16	192	41.829,00	29.071,16	21.693,34
2173878	0	13111071	Máquinas e Eqtos	31/03/2014	UNIDADE HIDRAULICA VENTILADOR U04-06VT005	116.451,03	(8.318,15)	108.132,88	12138020	Ubu	25	300	16	192	198.837,00	138.191,72	103.120,79
2173879	0	13111071	Máquinas e Eqtos	31/03/2014	TANQUE DE RECEBIMENTO FILTRADO U03-02TQ035	5.815,04	(372,57)	5.442,47	12111020	Ubu	25	300	16	192	9.929,00	6.900,66	5.149,38
2173880	0	13111071	Máquinas e Eqtos	31/03/2014	TANQUE DE RECEBIMENTO FILTRADO U03-02TQ037	5.815,15	(372,59)	5.442,56	12111020	Ubu	25	300	16	192	9.929,00	6.900,66	5.149,38
2173881	0	13111071	Máquinas e Eqtos	31/03/2014	TANQUE DE RECEBIMENTO FILTRADO U03-02TQ036	5.815,04	(372,57)	5.442,47	12111020	Ubu	25	300	16	192	9.929,00	6.900,66	5.149,38
2173882	0	13111071	Máquinas e Eqtos	31/03/2014	TANQUE DE RECEBIMENTO FILTRADO U03-02TQ038	5.815,04	(372,57)	5.442,47	12111020	Ubu	25	300	16	192	9.929,00	6.900,66	5.149,38
2173883	0	13111071	Máquinas e Eqtos	31/03/2014	TANQUE DE RECEBIMENTO FILTRADO U03-02TQ039	5.815,04	(372,57)	5.442,47	12111020	Ubu	25	300	16	192	9.929,00	6.900,66	5.149,38
2173884	0	13111071	Máquinas e Eqtos	31/03/2014	RESERVATORIO DE AR U04-02FI024 / U04-02VP013	24.497,85	(1.569,62)	22.928,23	12111020	Ubu	25	300	16	192	41.829,00	29.071,16	21.693,34
2173885	0	13111071	Máquinas e Eqtos	31/03/2014	MOTOREDUTOR 7,5KW NS - U04-02FI024	32.872,52	(2.106,19)	30.766,33	12111020	Ubu	25	300	16	192	56.129,00	39.009,66	29.109,61
2173886	0	13111071	Máquinas e Eqtos	31/03/2014	FILTRO A VACUO DE DISCO U04-02FI024	598.115,44	(38.322,19)	559.793,25	12111020	Ubu	25	300	16	192	1.021.266,00	709.779,87	529.648,67
2173887	0	13111071	Máquinas e Eqtos	31/03/2014	VASO RETENTOR DE GOTICULAS 66''X84'' U04-02VS055	37.568,60	(2.407,08)	35.161,52	12111020	Ubu	30	360	20	240	72.185,00	51.251,35	38.244,55
2173888	0	13111071	Máquinas e Eqtos	31/03/2014	MOTOR 800KW NS 1016778042 U00-08TP010	313.493,84	(19.546,21)	293.947,63	12420010	Ubu	25	300	16	192	535.282,00	372.020,99	277.607,79
2173889	0	13111071	Máquinas e Eqtos	31/03/2014	REDUTOR DE VELOCIDADE 800KW NS 19820216 U00-08TP01	594.920,64	(37.093,06)	557.827,58	12420010	Ubu	25	300	16	192	1.015.811,00	705.988,65	526.819,60
2173890	0	13111071	Máquinas e Eqtos	31/03/2014	TRANSFORMADOR TRIFASICO A SECO 2000KVA 4B9TZ01	102.677,89	(6.578,74)	96.099,15	12111010	Ubu	25	300	16	192	175.320,00	121.847,40	90.924,41
2173891	0	13111071	Máquinas e Eqtos	31/03/2014	TRANSFORMADOR TRIFASICO A SECO 2000KVA 4B9TZ02	102.677,89	(6.578,74)	96.099,15	12111010	Ubu	25	300	16	192	175.320,00	121.847,40	90.924,41
2173892	0	13111071	Máquinas e Eqtos	31/03/2014	TRANSFORMADOR 2500KVA 4B8TZ02	85.555,57	(5.481,68)	80.073,89	12111020	Ubu	25	300	16	192	146.084,00	101.528,38	75.762,04
2173893	0	13111071	Máquinas e Eqtos	31/03/2014	TRANSFORMADOR 2500KVA 4B8TZ03	85.555,54	(5.481,68)	80.073,86	12111020	Ubu	25	300	16	192	146.084,00	101.528,38	75.762,04
2173894	0	13111071	Máquinas e Eqtos	19/05/2014	TRANSFORMADOR TRIFASICO A SECO 2500KVA 4B10TZ03	102.677,89	(6.773,07)	95.904,82	12112050	Ubu	25	300	16	192	175.320,00	121.847,40	90.924,41

FDC CONSULT LTDA

SAMARCO
APRENDER PARA EVOLUIR E TRANSFORMAR

DATA-BASE: 31/03/2021					DADOS CONTÁBEIS CEDIDOS PELA SAMARCO					AVALIAÇÃO VALOR JUSTO DE MERCADO							
IMOBILIZADO	SUB Nº	CLASSE	CENTRO CST	DT.INCORP.	DENOMINAÇÃO DO IMOBILIZADO	VAL AQUIS. BRL	DEPREC. ACUM BRL	VALOR CONTÁBIL BRL	CENTRO DE CUSTOS	UNID. IND	VIDA ÚTIL DET. (ANOS)	VIDA ÚTIL DET. (MESES)	VIDA ÚTIL REM. (ANOS)	VIDA ÚTIL REM. (MESES)	VALOR DE REPOSIÇÃO (R$)	VALOR JUSTO DE MERCADO (R$)	VALOR DE LIQUIDAÇÃO FORÇADA
2173895	0	13111071	Máquinas e Eqtos	19/05/2014	TRANSFORMADOR TRIFASICO A SECO 2500KVA 4B10TZ02	102.677,88	(6.773,07)	95.904,81	12112050	Ubu	25	300	16	192	175.320,00	121.847,40	90.924,41
2173896	0	13111071	Máquinas e Eqtos	31/03/2014	MOTOREDUTOR 18,5KW U04-05CF010	26.289,26	(1.877,85)	24.411,41	12138010	Ubu	25	300	16	192	44.888,00	31.197,16	23.279,80
2173897	0	13111071	Máquinas e Eqtos	31/03/2014	MOTOREDUTOR 18,5KW U04-05CF009	26.289,26	(1.877,85)	24.411,41	12138010	Ubu	25	300	16	192	44.888,00	31.197,16	23.279,80
2173899	0	13111071	Máquinas e Eqtos	31/03/2014	TANQUE DE RECEBIMENTO FILTRADO U03-02TQ034	5.815,15	(372,59)	5.442,56	12111020	Ubu	25	300	16	192	9.929,00	6.900,66	5.149,38
2173900	0	13111071	Máquinas e Eqtos	31/03/2014	UNIDADE HIDRAULICA VENTILADOR U04-06VT004	116.451,03	(8.318,15)	108.132,88	12138020	Ubu	25	300	16	192	198.837,00	138.191,72	103.120,79
2173901	0	13111071	Máquinas e Eqtos	30/06/2014	VENTILADOR DE SELAGEM DOS ROLOS 3 E 4 U04-43MV001	31.528,22	(1.978,52)	29.549,70	12112040	Ubu	25	300	16	192	60.551,00	42.082,95	31.402,94
2173902	0	13111071	Máquinas e Eqtos	30/06/2014	VENTILADOR DE SELAGEM DOS ROLOS 1 E 2 U04-43MV001	31.528,22	(1.978,52)	29.549,70	12112040	Ubu	25	300	16	192	60.551,00	42.082,95	31.402,94
2173903	0	13111071	Máquinas e Eqtos	05/06/2014	MOTOREDUTOR 7,5KW U04-42HE004	13.857,99	(869,64)	12.988,35	12112040	Ubu	25	300	16	192	23.663,00	16.445,79	12.272,10
2173904	0	13111071	Máquinas e Eqtos	05/06/2014	ROSCA TRANSPORTADORA 380X355X3600MM U04-42HE004	37.794,53	(2.371,74)	35.422,79	12112040	Ubu	25	300	16	192	64.533,00	44.850,44	33.468,09
2173905	0	13111071	Máquinas e Eqtos	05/06/2014	MOTOREDUTOR 9,2KW U04-42HE006	15.117,81	(948,70)	14.169,11	12112040	Ubu	25	300	16	192	25.813,00	17.940,04	13.387,13
2173906	0	13111071	Máquinas e Eqtos	05/06/2014	ROSCA TRANSPORTADORA 490X400X5400MM U04-42HE006	50.392,70	(3.162,34)	47.230,36	12112040	Ubu	25	300	16	192	86.044,00	59.800,58	44.624,11
2173907	0	13111071	Máquinas e Eqtos	05/06/2014	MOTOREDUTOR 7,5KW U04-42HE003	13.857,99	(869,64)	12.988,35	12112040	Ubu	25	300	16	192	23.663,00	16.445,79	12.272,10
2173908	0	13111071	Máquinas e Eqtos	05/06/2014	ROSCA TRANSPORTADORA 380X355X3600MM U04-42HE003	37.794,53	(2.371,74)	35.422,79	12112040	Ubu	25	300	16	192	64.533,00	44.850,44	33.468,09
2173909	0	13111071	Máquinas e Eqtos	05/06/2014	MOTOREDUTOR 7,5KW U04-42HE002	13.857,99	(869,64)	12.988,35	12112040	Ubu	25	300	16	192	23.663,00	16.445,79	12.272,10
2173910	0	13111071	Máquinas e Eqtos	05/06/2014	ROSCA TRANSPORTADORA 380X355X3600MM U04-42HE002	37.794,53	(2.371,74)	35.422,79	12112040	Ubu	25	300	16	192	64.533,00	44.850,44	33.468,09
2173911	0	13111071	Máquinas e Eqtos	05/06/2014	MOTOREDUTOR 7,5KW U04-42HE005	13.857,99	(869,64)	12.988,35	12112040	Ubu	25	300	16	192	23.663,00	16.445,79	12.272,10
2173912	0	13111071	Máquinas e Eqtos	05/06/2014	ROSCA TRANSPORTADORA 380X355X3600MM U04-42HE005	37.794,53	(2.371,74)	35.422,79	12112040	Ubu	25	300	16	192	64.533,00	44.850,44	33.468,09
2173913	0	13111071	Máquinas e Eqtos	05/06/2014	ROSCA TRANSPORTADORA 800X600X7100MM U04-42HE001	88.187,23	(5.534,09)	82.653,14	12112040	Ubu	25	300	16	192	150.577,00	104.651,02	78.092,20
2173914	0	13111071	Máquinas e Eqtos	05/06/2014	MOTOREDUTOR 22KW U04-42HE001	42.833,79	(2.687,99)	40.145,80	12112040	Ubu	25	300	16	192	73.137,00	50.830,22	37.930,29
2173915	0	13111071	Máquinas e Eqtos	31/03/2014	TRANSFORMADOR 10000KVA NS 45475 4B8TY01	425.802,62	(27.281,84)	398.520,78	12111020	Ubu	25	300	16	192	727.047,00	505.297,67	377.060,90
2173916	0	13111071	Máquinas e Eqtos	19/05/2014	TRANSFORMADOR 10000KVA NS 45476 4B8TY01 - RESERVA	295.550,10	(17.407,28)	278.142,82	12111020	Ubu	25	300	16	192	504.644,00	350.727,58	261.718,32
2173917	0	13111071	Máquinas e Eqtos	31/03/2014	MOTOREDUTOR 15KW NS 700207243301 U04-06TP001	45.638,33	(3.259,98)	42.378,35	12138020	Ubu	25	300	16	192	77.926,00	54.158,57	40.413,96
2173918	0	13111071	Máquinas e Eqtos	31/03/2014	TRANSFORMADOR TCQS 2500KVA NS 400041 4B11TZ04	422.911,06	(30.208,77)	392.702,29	12138020	Ubu	25	300	16	192	722.110,00	501.866,45	374.500,47
2173919	0	13111071	Máquinas e Eqtos	31/03/2014	TRANSFORMADOR TCQS 2500KVA NS 400040 4B12TZ02	422.911,06	(30.208,77)	392.702,29	12138030	Ubu	25	300	16	192	722.110,00	501.866,45	374.500,47
2173921	0	13111071	Máquinas e Eqtos	31/03/2014	QUADRO DE DISTRIBUICAO 4E11QD05	419.545,69	(29.968,37)	389.577,32	12138020	Ubu	25	300	16	192	716.363,00	497.872,29	371.519,96
2173926	0	13111071	Máquinas e Eqtos	31/03/2014	QUADRO DE DISTRIBUICAO 4E11QD07	419.545,69	(29.968,37)	389.577,32	12138020	Ubu	25	300	16	192	716.363,00	497.872,29	371.519,96
2173928	0	13111071	Máquinas e Eqtos	31/03/2014	REDUTOR DE VELOCIDADE 217KW X3KS1908B U04-06TP005	464.463,23	(33.176,86)	431.286,37	12138020	Ubu	25	300	16	192	793.059,00	551.176,01	411.296,02
2173929	0	13111071	Máquinas e Eqtos	31/03/2014	MOTOR 220KW NS 1017025896 U04-06TP005	244.749,20	(17.482,57)	227.266,63	12138020	Ubu	25	300	16	192	417.903,00	290.442,59	216.732,73
2173930	0	13111071	Máquinas e Eqtos	31/03/2014	CAIXA DE JUNCAO MECATRON 406-CJ-02 U04-06CF001	6.255,45	(446,83)	5.808,62	12138020	Ubu	25	300	16	192	10.681,00	7.423,30	5.539,38
2173931	0	13111071	Máquinas e Eqtos	19/05/2014	VASO DE PRESSAO NS BRP085766 U04-04VP002	13.675,46	(902,09)	12.773,37	12112050	Ubu	25	300	16	192	23.351,00	16.228,95	12.110,29
2173932	0	13111071	Máquinas e Eqtos	31/03/2014	VASO DE PRESSAO NS BRP085878 U04-02VP004	16.091,69	(1.031,02)	15.060,67	12111020	Ubu	25	300	16	192	27.476,00	19.095,82	14.249,59
2173933	0	13111071	Máquinas e Eqtos	31/03/2014	VASO DE PRESSAO NS BRP085767 U04-05VP001	20.513,23	(1.465,27)	19.047,96	12138010	Ubu	25	300	16	192	35.026,00	24.343,07	18.165,17
2173934	0	13111071	Máquinas e Eqtos	31/03/2014	VASO DE PRESSAO NS BRP085877 U04-01VP001	26.642,49	(1.707,02)	24.935,47	12111010	Ubu	25	300	16	192	45.491,00	31.616,25	23.592,53
2173935	0	13111071	Máquinas e Eqtos	31/03/2014	VASO DE PRESSAO NS BRP085879 U04-01VP002	20.641,16	(1.322,51)	19.318,65	12111010	Ubu	25	300	16	192	35.244,00	24.494,58	18.278,23
2173936	0	13111071	Máquinas e Eqtos	19/05/2014	VASO DE PRESSAO NS BRP085765 U04-04VP001	15.690,78	(928,14)	14.762,64	12112050	Ubu	25	300	16	192	23.351,00	16.228,95	12.110,29
2173937	0	13111071	Máquinas e Eqtos	31/05/2014	COMPRESSOR PARAFUSO NS BRP085996 U04-02CP008	178.673,17	(11.786,05)	166.887,12	12112040	Ubu	25	300	16	192	305.080,00	212.030,60	158.220,50
2173938	0	13111071	Máquinas e Eqtos	19/05/2014	FILTRO DE AR U04-04VP001/002	13.675,46	(902,09)	12.773,37	12112050	Ubu	25	300	16	192	23.351,00	16.228,95	12.110,29
2173939	0	13111071	Máquinas e Eqtos	31/03/2014	SECADOR DE AR NS VS0589122 U04-02SC002	143.160,49	(9.172,52)	133.987,97	12111020	Ubu	25	300	16	192	244.443,00	169.887,89	126.772,96
2173943	0	13111071	Máquinas e Eqtos	13/12/2012	EXAUSTOR,EM ACO CARBONO,PPIENK,890X100 / 127/220V	59.638,99	(21.113,67)	38.525,32	12300030	Ubu	25	300	16	192	63.533,00	44.155,44	32.949,47
2173944	0	13111071	Máquinas e Eqtos	13/12/2012	VENTILADOR INDUSTRIAL EXAUSTOR TAG EX_03	59.638,99	(23.280,98)	36.358,01	12300030	Ubu	25	300	16	192	60.551,00	42.082,95	31.402,94
2173945	0	13111071	Máquinas e Eqtos	13/12/2012	VENTILADOR INDUSTRIAL EXAUSTOR TAG EX_05	59.638,99	(23.280,98)	36.358,01	12300030	Ubu	25	300	16	192	60.551,00	42.082,95	31.402,94
2173946	0	13111071	Máquinas e Eqtos	13/12/2012	VENTILADOR INDUSTRIAL EXAUSTOR TAG EX_02	59.638,99	(23.280,98)	36.358,01	12300030	Ubu	25	300	16	192	60.551,00	42.082,95	31.402,94
2173947	0	13111071	Máquinas e Eqtos	13/12/2012	VENTILADOR INDUSTRIAL EXAUSTOR TAG EX_04	59.638,97	(23.280,98)	36.357,99	12300030	Ubu	25	300	16	192	60.551,00	42.082,95	31.402,94
2173949	0	13111081	Sistemas	12/06/2014	RESERVATORIO AGUA 20.000L FIDO_ALMOXARIFADO P4P UB	23.713,48	(6.595,43)	17.118,05	12230030	Ubu	30	360	20	240	131.192,00	93.146,32	69.507,22
2173954	0	13111071	Máquinas e Eqtos	31/03/2014	MOTOR 90KW NS 1015308880 U04-06VT009	13.813,67	(986,72)	12.826,95	12138020	Ubu	25	300	16	192	23.587,00	16.392,97	12.232,68
2173955	0	13111071	Máquinas e Eqtos	31/03/2014	MOTOR 90KW NS 1015308879 U04-06VT010	13.813,67	(986,72)	12.826,95	12138020	Ubu	25	300	16	192	23.587,00	16.392,97	12.232,68
2173956	0	13111131	Ferramentas	07/05/2012	TERMOMETRO DIGITAL FLUKE LCD	358,97	(317,11)	41,86	11201020	Germano	10	120	4	48	500,00	239,00	178,35
2173957	0	13111071	Máquinas e Eqtos	31/03/2014	SECADOR DE AR U04-06SC002	8.862,65	(633,07)	8.229,58	12138020	Ubu	25	300	16	192	15.133,00	10.517,44	7.848,27
2173958	0	13111071	Máquinas e Eqtos	31/03/2014	COMPRESSOR DE PARAFUSO 200HP NS B04543 U04-06CP004	972.019,75	(69.431,89)	902.587,86	12138020	Ubu	25	300	16	192	1.659.698,00	1.153.490,11	860.752,08
2173959	0	13111071	Máquinas e Eqtos	31/03/2014	COMPRESSOR DE PARAFUSO 200HP NS B04541 U04-06CP002	972.019,75	(69.431,89)	902.587,86	12138020	Ubu	25	300	16	192	1.659.698,00	1.153.490,11	860.752,08
2173960	0	13111071	Máquinas e Eqtos	31/03/2014	COMPRESSOR DE PARAFUSO 200HP NS B04540 U04-06CP001	972.019,75	(69.431,89)	902.587,86	12138020	Ubu	25	300	16	192	1.659.698,00	1.153.490,11	860.752,08
2173961	0	13111071	Máquinas e Eqtos	31/03/2014	COMPRESSOR DE PARAFUSO 75HP NS B04632 U04-06CP005	215.062,13	(15.362,00)	199.700,13	12138020	Ubu	25	300	16	192	367.213,00	255.213,04	190.443,90
2173962	0	13111071	Máquinas e Eqtos	31/03/2014	DISCO DE PELOTIZACAO U04-05DC008	1.385.957,14	(97.968,72)	1.287.988,42	12138010	Ubu	25	300	16	192	1.738.770,00	1.208.445,15	901.760,38
2173963	0	13111071	Máquinas e Eqtos	31/03/2014	DISCO DE PELOTIZACAO U04-05DC011	1.385.957,15	(97.968,72)	1.287.988,43	12138010	Ubu	25	300	16	192	1.738.770,00	1.208.445,15	901.760,38
2173964	0	13111071	Máquinas e Eqtos	31/03/2014	DISCO DE PELOTIZACAO U04-05DC009	1.385.957,14	(97.968,72)	1.287.988,42	12138010	Ubu	25	300	16	192	1.738.770,00	1.208.445,15	901.760,38
2173965	0	13111071	Máquinas e Eqtos	31/03/2014	DISCO DE PELOTIZACAO U04-05DC010	1.385.957,15	(97.968,72)	1.287.988,43	12138010	Ubu	25	300	16	192	1.738.770,00	1.208.445,15	901.760,38
2173966	0	13111071	Máquinas e Eqtos	04/06/2014	REDUTOR DE VELOCIDADE 2100KW U04-03RP001R1	2.486.747,12	(156.052,94)	2.330.694,18	12112030	Ubu	25	300	16	192	5.150.869,00	3.579.853,96	2.671.342,14
2173967	0	13111071	Máquinas e Eqtos	04/06/2014	REDUTOR DE VELOCIDADE 2100KW U04-03RP001R2	2.486.747,12	(156.052,94)	2.330.694,18	12112030	Ubu	25	300	16	192	5.150.869,00	3.579.853,96	2.671.342,14
2173969	0	13111131	Ferramentas	07/05/2012	TERMOMETRO DIGITAL FLUKE LCD	412,42	(364,29)	48,13	11201020	Germano	10	120	4	48	600,00	286,80	214,01
2173971	0	13111071	Máquinas e Eqtos	31/03/2014	QUADRO DE DISTRIBUICAO 4E11QD06	419.545,69	(29.968,37)	389.577,32	12138020	Ubu	25	300	16	192	716.363,00	497.872,29	371.519,96
2173972	0	13111071	Máquinas e Eqtos	31/03/2014	QUADRO DE DISTRIBUICAO 4E12QD02	419.545,69	(29.968,37)	389.577,32	12138030	Ubu	25	300	16	192	716.363,00	497.872,29	371.519,96
2173977	0	13111071	Máquinas e Eqtos	31/03/2014	MOTOR 220KW NS 1017052826 U04-06TP006	244.749,20	(17.482,57)	227.266,63	12138020	Ubu	25	300	16	192	417.903,00	290.442,59	216.732,73
2173978	0	13111071	Máquinas e Eqtos	31/03/2014	REDUTOR DE VELOCIDADE 217KW NSX3KS190B U04-06TP006	464.463,23	(33.176,86)	431.286,37	12138020	Ubu	25	300	16	192	793.059,00	551.176,01	411.296,02
2173979	0	13111071	Máquinas e Eqtos	31/03/2014	MOTOR 220KW NS 1017230936 U04-06TP011	244.749,20	(17.482,57)	227.266,63	12138020	Ubu	25	300	16	192	417.903,00	290.442,59	216.732,73
2173980	0	13111071	Máquinas e Eqtos	31/03/2014	REDUTOR DE VELOCIDADE 217KW NSX3KS220B U04-06TP011	464.463,23	(33.176,86)	431.286,37	12138020	Ubu	25	300	16	192	793.059,00	551.176,01	411.296,02
2173981	0	13111071	Máquinas e Eqtos	31/03/2014	COMPRESSOR DE PARAFUSO 200HP NS B04542 U04-06CP003	972.019,75	(69.431,89)	902.587,86	12138020	Ubu	25	300	16	192	1.659.698,00	1.153.490,11	860.752,08
2173982	0	13111071	Máquinas e Eqtos	31/03/2014	COMPRESSOR DE PARAFUSO 75HP NS B04634 U04-06CP007	215.062,13	(15.362,00)	199.700,13	12138020	Ubu	25	300	16	192	367.213,00	255.213,04	190.443,90
2173983	0	13111071	Máquinas e Eqtos	31/03/2014	COMPRESSOR DE PARAFUSO 75HP NS B04633 U04-06CP006	217.520,89	(15.383,13)	202.137,76	12138020	Ubu	25	300	16	192	367.213,00	255.213,04	190.443,90
2173984	0	13111071	Máquinas e Eqtos	31/03/2014	COMPRESSOR DE PARAFUSO 75HP NS B04635 U04-06CP008	215.062,13	(15.362,00)	199.700,13	12138020	Ubu	25	300	16	192	367.213,00	255.213,04	190.443,90

FDC CONSULT LTDA

SAMARCO
APRENDER PARA EVOLUIR E TRANSFORMAR

DATA-BASE: 31/03/2021					DADOS CONTÁBEIS CEDIDOS PELA SAMARCO						AVALIAÇÃO VALOR JUSTO DE MERCADO						
IMOBILIZADO	SUB Nº	CLASSE	CENTRO CST	DT.INCORP.	DENOMINAÇÃO DO IMOBILIZADO	VAL AQUIS. BRL	DEPREC. ACUM BRL	VALOR CONTÁBIL BRL	CENTRO DE CUSTOS	UNID. IND	VIDA ÚTIL DET. (ANOS)	VIDA ÚTIL DET. (MESES)	VIDA ÚTIL REM. (ANOS)	VIDA ÚTIL REM. (MESES)	VALOR DE REPOSIÇÃO (R$)	VALOR JUSTO DE MERCADO (R$)	VALOR DE LIQUIDAÇÃO FORÇADA
2173985	0	13111071	Máquinas e Eqtos	31/03/2014	MOTOREDUTOR 7,5KW NS 1017656962 U04-05TP001	23.618,44	(1.687,07)	21.931,37	12138010	Ubu	25	300	16	192	40.327,00	28.027,27	20.914,38
2173986	0	13111071	Máquinas e Eqtos	31/03/2014	MOTOREDUTOR 7,5KW NS 1017656964 U04-05TP007	23.618,44	(1.687,07)	21.931,37	12138010	Ubu	25	300	16	192	40.327,00	28.027,27	20.914,38
2173987	0	13111071	Máquinas e Eqtos	31/03/2014	MOTOREDUTOR 7,5KW NS 1017656963 U04-05TP005	23.618,44	(1.687,07)	21.931,37	12138010	Ubu	25	300	16	192	40.327,00	28.027,27	20.914,38
2173988	0	13111071	Máquinas e Eqtos	31/03/2014	MOTOREDUTOR 7,5KW NS 1017656961 U04-05TP003	23.618,44	(1.687,07)	21.931,37	12138010	Ubu	25	300	16	192	40.327,00	28.027,27	20.914,38
2173989	0	13111071	Máquinas e Eqtos	31/03/2014	MOTOREDUTOR 7,5KW NS 1017656960 U04-05TP012	23.618,44	(1.687,07)	21.931,37	12138010	Ubu	25	300	16	192	40.327,00	28.027,27	20.914,38
2173990	0	13111071	Máquinas e Eqtos	31/03/2014	MOTOREDUTOR 7,5KW NS 1017656968 U04-05TP004	23.618,44	(1.687,07)	21.931,37	12138010	Ubu	25	300	16	192	40.327,00	28.027,27	20.914,38
2173991	0	13111071	Máquinas e Eqtos	31/03/2014	MOTOREDUTOR 7,5KW NS 1017656959 U04-05TP009	23.618,44	(1.687,07)	21.931,37	12138010	Ubu	25	300	16	192	40.327,00	28.027,27	20.914,38
2173992	0	13111131	Ferramentas	07/05/2012	TERMOMETRO DIGITAL FLUKE LCD	412,42	(364,29)	48,13	11201020	Germano	10	120	4	48	600,00	286,80	214,01
2173993	0	13111071	Máquinas e Eqtos	31/03/2014	MOTOREDUTOR 7,5KW NS 1017656967 U04-05TP008	23.618,44	(1.687,07)	21.931,37	12138010	Ubu	25	300	16	192	40.327,00	28.027,27	20.914,38
2173994	0	13111071	Máquinas e Eqtos	31/03/2014	MOTOREDUTOR 7,5KW NS 1017656969 U04-05TP011	23.618,44	(1.687,07)	21.931,37	12138010	Ubu	25	300	16	192	40.327,00	28.027,27	20.914,38
2173995	0	13111071	Máquinas e Eqtos	31/03/2014	MOTOREDUTOR 7,5KW NS 1017656966 U04-05TP006	24.283,46	(1.695,67)	22.587,79	12138010	Ubu	25	300	16	192	40.327,00	28.027,27	20.914,38
2173996	0	13111071	Máquinas e Eqtos	31/03/2014	MOTOREDUTOR 7,5KW NS 1017656958 U04-05TP010	23.618,44	(1.687,07)	21.931,37	12138010	Ubu	25	300	16	192	40.327,00	28.027,27	20.914,38
2173997	0	13111071	Máquinas e Eqtos	31/03/2014	MOTOREDUTOR 7,5KW NS 1017656965 U04-05TP002	23.618,44	(1.687,07)	21.931,37	12138010	Ubu	25	300	16	192	40.327,00	28.027,27	20.914,38
2173998	0	13111071	Máquinas e Eqtos	31/03/2014	DISCO DE PELOTIZACAO U04-05DC012	1.385.957,16	(97.968,72)	1.287.988,44	12138010	Ubu	25	300	16	192	1.738.770,00	1.208.445,15	901.760,38
2173999	0	13111081	Sistemas	31/03/2014	VALVULA GUILHOTINA 12" 402-FV-055A	10.037,95	(803,93)	9.234,02	12111020	Ubu	30	360	20	240	55.534,00	39.429,14	29.422,63
2174001	0	13111071	Máquinas e Eqtos	31/05/2014	MOTOR 90KW NS 1017850190 U00-76MB040	9.545,94	(562,24)	8.983,70	12111070	Ubu	25	300	16	192	16.300,00	11.328,50	8.453,50
2174002	0	13111071	Máquinas e Eqtos	31/05/2014	BOMBA DE POLPA NS WH1212008 U04-76MB013	48.574,35	(2.860,94)	45.713,41	12111070	Ubu	25	300	16	192	82.940,00	57.643,30	43.014,32
2174003	0	13111071	Máquinas e Eqtos	31/05/2014	MOTOR 55KW NS 1017850018 U04-76MB013	14.762,40	(869,47)	13.892,93	12111070	Ubu	25	300	16	192	25.206,00	17.518,17	13.072,33
2174004	0	13111071	Máquinas e Eqtos	22/05/2014	ALIMENTADOR DE CORREIA NS 3013 U04-02AL003	105.137,53	(6.192,39)	98.945,14	12111020	Ubu	25	300	16	192	526.900,00	366.195,50	273.260,72
2174005	0	13111071	Máquinas e Eqtos	04/06/2014	ALIMENTADOR DE CORREIA NS 3016 U04-03AL002	165.123,00	(10.362,10)	154.760,90	12112030	Ubu	25	300	16	192	526.900,00	366.195,50	273.260,72
2174006	0	13111071	Máquinas e Eqtos	22/05/2014	ALIMENTADOR DE CORREIA NS 3010 U04-02AL002	162.207,53	(9.553,68)	152.653,85	12111020	Ubu	25	300	16	192	526.900,00	366.195,50	273.260,72
2174007	0	13111071	Máquinas e Eqtos	19/05/2014	ALIMENTADOR DE CORREIA NS 3019 U04-04AL003	317.545,72	(20.946,66)	296.599,06	12112050	Ubu	25	300	16	192	526.900,00	366.195,50	273.260,72
2174008	0	13111071	Máquinas e Eqtos	22/05/2014	DIVISOR ROTATIVO DRA-8 NS 3011 U04-02CR003	104.899,36	(6.178,36)	98.721,00	12111020	Ubu	25	300	16	192	179.113,00	124.483,54	92.891,53
2174009	0	13111111	Móveis e Utensílios	27/06/2012	MESA DE MADEIRA P/ MICROCOMPUTADOR,REVEST. FORMICA	1.750,00	(1.672,19)	77,81	12206010	Ubu	15	180	8	96	2.944,00	1.766,40	1.318,11
2174010	0	13111071	Máquinas e Eqtos	04/06/2014	DIVISOR ROTATIVO DRA-8 NS 3017 U04-03CR002	164.757,63	(10.339,18)	154.418,45	12112030	Ubu	25	300	16	192	281.319,00	195.516,71	145.897,58
2174011	0	13111071	Máquinas e Eqtos	19/05/2014	DIVISOR ROTATIVO DRA-8 NS 3020 U04-04CR002	201.191,65	(13.271,46)	187.920,19	12112050	Ubu	25	300	16	192	343.529,00	238.752,66	178.160,91
2174012	0	13111071	Máquinas e Eqtos	22/05/2014	DIVISOR ROTATIVO DRA-8 NS 3014 U04-02CR002	161.848,35	(9.532,54)	152.315,81	12111020	Ubu	25	300	16	192	276.352,00	192.064,64	143.321,59
2174013	0	13111071	Máquinas e Eqtos	04/06/2014	MOTOREDUTOR 2,2KW NS KA97TRS U04-03AL002	7.182,59	(450,74)	6.731,85	12112030	Ubu	25	300	16	192	12.264,00	8.523,48	6.360,35
2174014	0	13111071	Máquinas e Eqtos	19/05/2014	MOTOREDUTOR 2,2KW NS KA97TRS U04-04AL003	7.182,59	(473,79)	6.708,80	12112050	Ubu	25	300	16	192	12.264,00	8.523,48	6.360,35
2174015	0	13111071	Máquinas e Eqtos	22/05/2014	MOTOREDUTOR 2,2KW NS KA97TRS U04-02AL002	7.182,59	(423,05)	6.759,54	12111020	Ubu	25	300	16	192	12.264,00	8.523,48	6.360,35
2174016	0	13111071	Máquinas e Eqtos	22/05/2014	MOTOREDUTOR 2,2KW NS KA97TRS U04-02AL003	7.182,59	(423,05)	6.759,54	12111020	Ubu	25	300	16	192	12.264,00	8.523,48	6.360,35
2174017	0	13111071	Máquinas e Eqtos	22/05/2014	MOTOREDUTOR 2,2KW NS KAL77DRE U04-02CR003	7.182,59	(423,05)	6.759,54	12111020	Ubu	25	300	16	192	12.264,00	8.523,48	6.360,35
2174018	0	13111071	Máquinas e Eqtos	19/05/2014	MOTOREDUTOR 2,2KW NS KAL77DRE U04-04CR002	7.182,59	(473,79)	6.708,80	12112050	Ubu	25	300	16	192	12.264,00	8.523,48	6.360,35
2174019	0	13111071	Máquinas e Eqtos	22/05/2014	MOTOREDUTOR 2,2KW NS KAL77DRE U04-02CR002	7.182,59	(423,05)	6.759,54	12111020	Ubu	25	300	16	192	12.264,00	8.523,48	6.360,35
2174020	0	13111071	Máquinas e Eqtos	04/06/2014	MOTOREDUTOR 2,2KW NS KAL77DRE U04-03CR002	7.182,59	(450,74)	6.731,85	12112030	Ubu	25	300	16	192	12.264,00	8.523,48	6.360,35
2174031	0	13111071	Máquinas e Eqtos	31/03/2014	QUADRO DE DISTRIBUICAO 4E11QD04	419.545,69	(29.968,37)	389.577,32	12138020	Ubu	25	300	16	192	716.363,00	497.872,29	371.519,96
2174033	0	13111071	Máquinas e Eqtos	31/03/2014	QUADRO DE DISTRIBUICAO 4E11QD03	419.545,69	(29.968,37)	389.577,32	12138020	Ubu	25	300	16	192	716.363,00	497.872,29	371.519,96
2174034	0	13111071	Máquinas e Eqtos	31/03/2014	MOTOR 300KW NS 1016911230 U00-08TP003	186.590,54	(10.852,31)	175.738,23	12420010	Ubu	25	300	16	192	296.598,00	206.135,61	153.821,57
2174035	0	13111071	Máquinas e Eqtos	31/03/2014	REDUTOR DE VELOCIDADE 300KW NS X3KS180 U00-08TP003	329.642,83	(20.553,10)	309.089,73	12420010	Ubu	25	300	16	192	562.856,00	391.184,92	291.908,21
2174040	0	13111071	Máquinas e Eqtos	31/03/2014	INVERSOR DE FREQUENCIA BT 4E12IF05	321.775,81	(22.984,62)	298.791,19	12138030	Ubu	25	300	16	192	549.423,00	381.848,99	284.941,59
2174043	0	13111071	Máquinas e Eqtos	31/03/2014	QUADRO DE DISTRIBUICAO 4E12QD01	419.545,69	(29.968,37)	389.577,32	12138030	Ubu	25	300	16	192	716.363,00	497.872,29	371.519,96
2174046	0	13111071	Máquinas e Eqtos	31/03/2014	PAINEL DE DISTRIBUICAO 4M12PD01	7.315,29	(522,53)	6.792,76	12138030	Ubu	25	300	16	192	12.490,00	8.680,55	6.477,56
2174047	0	13111071	Máquinas e Eqtos	31/03/2014	MOTOREDUTOR 22KW NS DRE180L4 U04-07TP006	47.998,48	(3.428,56)	44.569,92	12138030	Ubu	25	300	16	192	81.956,00	56.959,42	42.504,00
2174048	0	13111071	Máquinas e Eqtos	31/03/2014	MOTOREDUTOR 22KW NS DRE180L4 U04-07TP001	47.998,48	(3.428,56)	44.569,92	12138030	Ubu	25	300	16	192	81.956,00	56.959,42	42.504,00
2174049	0	13111071	Máquinas e Eqtos	31/03/2014	MOTOREDUTOR 22KW NS DRE180L4 U04-07TP005	47.998,48	(3.428,56)	44.569,92	12138030	Ubu	25	300	16	192	81.956,00	56.959,42	42.504,00
2174050	0	13111111	Móveis e Utensílios	27/06/2012	MESA DE MADEIRA P/ MICROCOMPUTADOR,REVEST. FORMICA	1.750,00	(1.672,19)	77,81	12206010	Ubu	15	180	8	96	2.944,00	1.766,40	1.318,11
2174051	0	13111071	Máquinas e Eqtos	31/03/2014	MOTOR 75KW NS 1017978113 U04-06MB003	4.941,44	(352,97)	4.588,47	12138020	Ubu	25	300	16	192	8.437,00	5.863,72	4.375,59
2174052	0	13111071	Máquinas e Eqtos	31/03/2014	BOMBA DE DRENAGEM VERTICAL NS 11764 U04-06MB003	100.566,99	(2.771,72)	97.795,27	12138020	Ubu	25	300	16	192	51.830,00	36.021,85	26.880,06
2174053	0	13111071	Máquinas e Eqtos	31/03/2014	MOTOREDUTOR 30KW NS DRE180LC4 U04-06TP004	51.766,92	(3.697,74)	48.069,18	12138020	Ubu	25	300	16	192	88.390,00	61.431,05	45.840,80
2174054	0	13111071	Máquinas e Eqtos	31/03/2014	VASO DE PRESSAO RV8000L NS 91194 U04-06VP001	21.467,31	(1.533,42)	19.933,89	12138020	Ubu	25	300	16	192	36.655,00	25.475,23	19.010,01
2174055	0	13111071	Máquinas e Eqtos	31/03/2014	SECADOR DE AR U04-06SC001	8.862,65	(633,07)	8.229,58	12138020	Ubu	25	300	16	192	15.133,00	10.517,44	7.848,27
2174056	0	13111071	Máquinas e Eqtos	31/03/2014	VENTILADOR DE PROCESSO U04-06VT006	4.733.170,98	(338.092,95)	4.395.078,03	12138020	Ubu	25	300	16	192	12.276.770,00	8.532.355,15	6.366.974,78
2174058	0	13111081	Sistemas	26/07/2013	SISTEMA AR CONDICIONADO PREDIO USINA_4 DETS E DIP	103.764,83	(17.591,78)	86.173,05	12300060	Ubu	25	300	16	192	87.612,00	60.890,34	45.437,31
2174059	0	13111081	Sistemas	26/06/2014	ETE ESTACAO TRATAMENTO ESGOTO MODULADA USINA 4	1.037.989,04	(350.321,29)	687.667,75	12341010	Ubu	25	300	16	192	1.441.703,00	1.001.983,59	747.695,58
2174060	0	13111051	Edificações	26/07/2013	PREDIO USINA 4_DIRETORIA DETS E DIP	3.349.777,74	(649.303,80)	2.700.473,94	12220010	Ubu	50	600	38	456	3.883.855,00	3.037.174,61	2.266.386,46
2174061	0	13111111	Móveis e Utensílios	26/07/2013	CONJUNTO DE DIVISORIAS PREDIO USINA_4 DETS E DIP	198.470,26	(168.148,40)	30.321,86	12220010	Ubu	15	180	8	96	353.275,00	211.965,00	158.171,55
2174062	0	13111081	Sistemas	26/07/2013	SISTEMA SPDA E COMBATE A INCENDIO PREDIO DETS_DIP	125.310,46	(13.386,05)	111.924,41	12220010	Ubu	25	300	16	192	105.804,00	73.533,78	54.872,04
2174063	0	13111071	Máquinas e Eqtos	31/03/2014	INVERSOR FREQUENCIA 4H9IF13	6.923,96	(443,62)	6.480,34	12111010	Ubu	25	300	16	192	10.943,00	7.605,39	5.675,26
2174064	0	13111071	Máquinas e Eqtos	31/03/2014	CCM CENTRO CONTROLE MOTORES 4G11CM01	260.006,21	(18.572,39)	241.433,82	12138010	Ubu	25	300	16	192	443.954,00	308.548,03	230.243,29
2174072	0	13111071	Máquinas e Eqtos	31/03/2014	CCM CENTRO CONTROLE MOTORES 4G11CM06	155.493,92	(11.107,02)	144.386,90	12138010	Ubu	25	300	16	192	265.501,00	184.523,20	137.694,05
2174078	0	13111071	Máquinas e Eqtos	31/03/2014	CCM CENTRO CONTROLE MOTORES 4G11CM05	166.964,79	(11.926,39)	155.038,40	12138010	Ubu	25	300	16	192	285.088,00	198.136,16	147.852,25
2174082	0	13111071	Máquinas e Eqtos	31/03/2014	CCM CENTRO CONTROLE MOTORES 4G11CM04	230.691,79	(16.478,44)	214.213,35	12138010	Ubu	25	300	16	192	393.900,00	273.760,50	204.284,30
2174084	0	13111071	Máquinas e Eqtos	31/03/2014	CCM CENTRO CONTROLE MOTORES 4G11CM03	230.691,79	(16.478,44)	214.213,35	12138010	Ubu	25	300	16	192	393.900,00	273.760,50	204.284,30
2174091	0	13111071	Máquinas e Eqtos	31/03/2014	CCM CENTRO CONTROLE MOTORES 4G11CM02	230.691,79	(16.478,44)	214.213,35	12138010	Ubu	25	300	16	192	393.900,00	273.760,50	204.284,30
2174096	0	13111111	Móveis e Utensílios	27/06/2012	MESA DE MADEIRA P/ REUNIAO,210X110X74	690,00	(659,36)	30,64	12100010	Ubu	15	180	8	96	1.166,00	699,60	522,05
2174097	0	13111081	Sistemas	10/04/2013	SIST.ALARME NOVO PREDIO DEPARTAMENTO PESSOAL UBU	48.300,80	(8.647,08)	39.653,72	12300030	Ubu	25	300	16	192	40.782,00	28.343,49	21.150,35
2174098	0	13111071	Máquinas e Eqtos	31/03/2014	GUINCHO ELETRICO 3T NS ASS10027 U04-03TP003	78.324,96	(5.594,79)	72.730,17	12112030	Ubu	25	300	16	192	133.737,00	92.947,22	69.358,64
2174099	0	13111111	Móveis e Utensílios	27/06/2012	GAVETEIRO DE MADEIRA C/ 3 GAVETAS,REVEST. MELAMINI	2.700,00	(2.580,00)	120,00	12250010	Ubu	15	180	8	96	4.396,00	2.637,60	1.968,22
2174100	0	13111071	Máquinas e Eqtos	19/05/2014	AMOSTRADOR CROSS BELT NS 3018 U04-02CR001	241.474,42	(15.928,69)	225.545,73	12112050	Ubu	25	300	16	192	342.485,00	238.027,08	177.619,47

FDC CONSULT LTDA

SAMARCO
APRENDER PARA EVOLUIR E TRANSFORMAR

DATA-BASE: 31/03/2021					DADOS CONTÁBEIS CEDIDOS PELA SAMARCO						AVALIAÇÃO VALOR JUSTO DE MERCADO						
IMOBILIZADO	SUB Nº	CLASSE	CENTRO CST	DT.INCORP.	DENOMINAÇÃO DO IMOBILIZADO	VAL AQUIS. BRL	DEPREC. ACUM BRL	VALOR CONTÁBIL BRL	CENTRO DE CUSTOS	UNID. IND	VIDA ÚTIL DET. (ANOS)	VIDA ÚTIL DET. (MESES)	VIDA ÚTIL REM. (ANOS)	VIDA ÚTIL REM. (MESES)	VALOR DE REPOSIÇÃO (R$)	VALOR JUSTO DE MERCADO (R$)	VALOR DE LIQUIDAÇÃO FORÇADA
2174101	0	13111071	Máquinas e Eqtos	22/05/2014	AMOSTRADOR CROSS BELT NS 3009 U04-02CR002	191.764,42	(11.294,53)	180.469,89	12111020	Ubu	25	300	16	192	342.485,00	238.027,08	177.619,47
2174102	0	13111071	Máquinas e Eqtos	19/05/2014	MOTOREDUTOR 5,5KW NS 887DRE132548 U04-02CR001	21.805,06	(1.438,35)	20.366,71	12112050	Ubu	25	300	16	192	37.231,00	25.875,55	19.308,73
2174103	0	13111071	Máquinas e Eqtos	22/05/2014	MOTOREDUTOR 5,5KW NS 887DRE132548 U04-02CR002	21.805,06	(1.284,27)	20.520,79	12111020	Ubu	25	300	16	192	37.231,00	25.875,55	19.308,73
2174104	0	13111071	Máquinas e Eqtos	31/03/2014	CCM CENTRO CONTROLE MOTORES 4G8CM05	135.210,99	(8.663,18)	126.547,81	12111020	Ubu	25	300	16	192	230.869,00	160.453,96	119.733,21
2174110	0	13111071	Máquinas e Eqtos	31/03/2014	CCM CENTRO CONTROLE MOTORES 4G8CM02	198.840,83	(12.740,04)	186.100,79	12111020	Ubu	25	300	16	192	339.515,00	235.962,93	176.079,17
2174111	0	13111071	Máquinas e Eqtos	31/03/2014	CCM CENTRO CONTROLE MOTORES 4G8CM07	41.234,62	(2.641,96)	38.592,66	12111020	Ubu	25	300	16	192	70.407,00	48.932,87	36.514,46
2174112	0	13111071	Máquinas e Eqtos	27/06/2012	AGITADOR DE POLPA; ENGENDRAR/CFVZ AJK 40/1100 MM	60.217,07	(7.755,14)	52.461,93	11130100	Germano	25	300	16	192	104.994,00	72.970,83	54.451,96
2174118	0	13111071	Máquinas e Eqtos	31/03/2014	RESISTOR ATERRAMENTO 3J4R04	10.407,33	(648,89)	9.758,44	12420010	Ubu	25	300	16	192	17.771,00	12.350,85	9.216,39
2174119	0	13111071	Máquinas e Eqtos	31/03/2014	RESISTOR ATERRAMENTO 4J8RT01	10.407,33	(666,82)	9.740,51	12111020	Ubu	25	300	16	192	17.771,00	12.350,85	9.216,39
2174120	0	13111071	Máquinas e Eqtos	19/05/2014	RESISTOR ATERRAMENTO 4J10RT01	10.407,33	(686,51)	9.720,82	12112050	Ubu	25	300	16	192	17.771,00	12.350,85	9.216,39
2174121	0	13111141	Bens de Rodízio	30/08/2014	ROTOR C/ EIXO DO VENTILADOR U04-06VT002 - RESERVA	3.861.132,68	(1.016.764,96)	2.844.367,72	12138020	Ubu	25	300	16	192	4.162.510,00	2.892.944,45	2.158.759,69
2174123	0	13111111	Móveis e Utensílios	02/08/2014	CONDENSADOR CRCE 125 NS B1212S0618 U04-04CK002A	6.061,07	(3.990,23)	2.070,84	12112050	Ubu	15	180	8	96	7.500,00	4.500,00	3.357,97
2174124	0	13111111	Móveis e Utensílios	02/08/2014	CONDENSADOR CRCE 125 NS B1212S0613 U04-78CK001A	6.061,07	(3.990,23)	2.070,84	12210010	Ubu	15	180	8	96	7.500,00	4.500,00	3.357,97
2174125	0	13111111	Móveis e Utensílios	02/08/2014	CONDENSADOR CRCE 125 NS B1212S0619 U04-04CK002B	6.061,07	(3.990,23)	2.070,84	12112050	Ubu	15	180	8	96	7.500,00	4.500,00	3.357,97
2174126	0	13111111	Móveis e Utensílios	02/08/2014	CONDENSADOR CRCE 125 NS B1212S0611 U04-04CK001B	6.061,07	(3.990,23)	2.070,84	12112050	Ubu	15	180	8	96	7.500,00	4.500,00	3.357,97
2174127	0	13111111	Móveis e Utensílios	02/08/2014	CONDENSADOR CRCE 125 NS B1212S0612 U04-04CK003B	6.061,07	(3.990,23)	2.070,84	12112050	Ubu	15	180	8	96	7.500,00	4.500,00	3.357,97
2174128	0	13111111	Móveis e Utensílios	02/08/2014	CONDENSADOR CRCE 125 NS B1212S0610 U04-04CK003A	6.061,07	(3.990,23)	2.070,84	12112050	Ubu	15	180	8	96	7.500,00	4.500,00	3.357,97
2174129	0	13111111	Móveis e Utensílios	02/08/2014	CONDENSADOR CRCE 125 NS B1212S0614 U04-04CK001A	6.061,07	(3.990,23)	2.070,84	12112050	Ubu	15	180	8	96	7.500,00	4.500,00	3.357,97
2174130	0	13111111	Móveis e Utensílios	02/08/2014	CONDENSADOR CRCE 125 NS B1212S0615 U04-78CK001B	6.061,07	(3.990,23)	2.070,84	12210010	Ubu	15	180	8	96	7.500,00	4.500,00	3.357,97
2174131	0	13111111	Móveis e Utensílios	02/08/2014	CONDENSADOR CRCE 125 NS B1212S0617 U04-78CK002B	6.061,07	(3.990,23)	2.070,84	12210010	Ubu	15	180	8	96	7.500,00	4.500,00	3.357,97
2174132	0	13111111	Móveis e Utensílios	02/08/2014	CONDENSADOR CRCE 125 NS B1212S0616 U04-78CK002A	6.061,07	(3.990,23)	2.070,84	12210010	Ubu	15	180	8	96	7.500,00	4.500,00	3.357,97
2174133	0	13111071	Máquinas e Eqtos	31/03/2014	TANQUE DE RECEBIMENTO FILTRADO U03-02TQ033	5.815,04	(372,57)	5.442,47	12111020	Ubu	25	300	16	192	9.929,00	6.900,66	5.149,38
2174134	0	13111071	Máquinas e Eqtos	31/03/2014	TANQUE DE RECEBIMENTO FILTRADO U03-02TQ032	5.815,04	(372,57)	5.442,47	12111020	Ubu	25	300	16	192	9.929,00	6.900,66	5.149,38
2174135	0	13111071	Máquinas e Eqtos	31/03/2014	TANQUE DE RECEBIMENTO FILTRADO U03-02TQ031	5.815,15	(372,59)	5.442,56	12111020	Ubu	25	300	16	192	9.929,00	6.900,66	5.149,38
2174136	0	13111071	Máquinas e Eqtos	31/03/2014	TANQUE DE RECEBIMENTO FILTRADO U03-02TQ030	5.815,04	(372,57)	5.442,47	12111020	Ubu	25	300	16	192	9.929,00	6.900,66	5.149,38
2174137	0	13111071	Máquinas e Eqtos	31/03/2014	TANQUE DE RECEBIMENTO FILTRADO U03-02TQ029	5.815,04	(372,57)	5.442,47	12111020	Ubu	25	300	16	192	9.929,00	6.900,66	5.149,38
2174138	0	13111071	Máquinas e Eqtos	31/03/2014	VASO DE PRESSAO NS BRP085872 U04-02VS081	97.763,67	(6.263,86)	91.499,81	12111020	Ubu	25	300	16	192	166.929,00	116.015,66	86.572,67
2174139	0	13111071	Máquinas e Eqtos	31/03/2014	TANQUE DE RECEBIMENTO FILTRADO U04-02TQ073	5.815,04	(372,57)	5.442,47	12111020	Ubu	25	300	16	192	9.929,00	6.900,66	5.149,38
2174140	0	13111071	Máquinas e Eqtos	31/03/2014	TANQUE DE RECEBIMENTO FILTRADO U03-02TQ027	2.686,49	(172,14)	2.514,35	12111020	Ubu	25	300	16	192	4.587,00	3.187,97	2.378,91
2174141	0	13111071	Máquinas e Eqtos	31/03/2014	TANQUE DE RECEBIMENTO FILTRADO U03-02TQ026	2.686,49	(172,14)	2.514,35	12111020	Ubu	25	300	16	192	4.587,00	3.187,97	2.378,91
2174142	0	13111071	Máquinas e Eqtos	31/03/2014	TANQUE DE RECEBIMENTO FILTRADO U03-02TQ025	2.686,51	(172,14)	2.514,37	12111020	Ubu	25	300	16	192	4.587,00	3.187,97	2.378,91
2174144	0	13111071	Máquinas e Eqtos	31/03/2014	TANQUE DE RECEBIMENTO FILTRADO U04-02TQ054	5.815,03	(372,57)	5.442,46	12111020	Ubu	25	300	16	192	9.929,00	6.900,66	5.149,38
2174145	0	13111071	Máquinas e Eqtos	31/03/2014	TANQUE DE RECEBIMENTO FILTRADO U04-02TQ055	5.815,04	(372,57)	5.442,47	12111020	Ubu	25	300	16	192	9.929,00	6.900,66	5.149,38
2174146	0	13111111	Móveis e Utensílios	27/06/2012	CADEIRA GIRATORIA C/ BRACOS,ESTOF. COURO	195,00	(186,36)	8,64	12100015	Ubu	15	180	8	96	312,00	187,20	139,69
2174147	0	13111071	Máquinas e Eqtos	31/03/2014	TANQUE DE RECEBIMENTO FILTRADO U04-02TQ056	5.815,04	(372,57)	5.442,47	12111020	Ubu	25	300	16	192	9.929,00	6.900,66	5.149,38
2174148	0	13111071	Máquinas e Eqtos	31/03/2014	TANQUE DE RECEBIMENTO FILTRADO U04-02TQ074	5.815,04	(372,57)	5.442,47	12111020	Ubu	25	300	16	192	9.929,00	6.900,66	5.149,38
2174149	0	13111071	Máquinas e Eqtos	31/03/2014	TANQUE DE RECEBIMENTO FILTRADO U04-02TQ067	2.686,49	(172,14)	2.514,35	12111020	Ubu	25	300	16	192	4.587,00	3.187,97	2.378,91
2174150	0	13111071	Máquinas e Eqtos	31/03/2014	TANQUE DE RECEBIMENTO FILTRADO U04-02TQ066	2.686,49	(172,14)	2.514,35	12111020	Ubu	25	300	16	192	4.587,00	3.187,97	2.378,91
2174151	0	13111071	Máquinas e Eqtos	31/03/2014	TANQUE DE RECEBIMENTO FILTRADO U04-02TQ068	2.686,49	(172,14)	2.514,35	12111020	Ubu	25	300	16	192	4.587,00	3.187,97	2.378,91
2174152	0	13111111	Móveis e Utensílios	27/06/2012	CADEIRA GIRATORIA C/ BRACOS,ESTOF. COURO	195,00	(186,36)	8,64	12100015	Ubu	15	180	8	96	312,00	187,20	139,69
2174153	0	13111071	Máquinas e Eqtos	31/03/2014	TANQUE DE RECEBIMENTO FILTRADO U04-02TQ072	5.815,04	(372,57)	5.442,47	12111020	Ubu	25	300	16	192	9.929,00	6.900,66	5.149,38
2174154	0	13111071	Máquinas e Eqtos	31/03/2014	TANQUE DE RECEBIMENTO FILTRADO U04-02TQ071	5.815,04	(372,57)	5.442,47	12111020	Ubu	25	300	16	192	9.929,00	6.900,66	5.149,38
2174155	0	13111071	Máquinas e Eqtos	31/03/2014	TANQUE DE RECEBIMENTO FILTRADO U04-02TQ078	5.815,04	(372,57)	5.442,47	12111020	Ubu	25	300	16	192	9.929,00	6.900,66	5.149,38
2174156	0	13111071	Máquinas e Eqtos	31/03/2014	TANQUE DE RECEBIMENTO FILTRADO U04-02TQ069	5.815,04	(372,57)	5.442,47	12111020	Ubu	25	300	16	192	9.929,00	6.900,66	5.149,38
2174157	0	13111071	Máquinas e Eqtos	31/03/2014	TANQUE DE RECEBIMENTO FILTRADO U04-02TQ070	5.815,04	(372,57)	5.442,47	12111020	Ubu	25	300	16	192	9.929,00	6.900,66	5.149,38
2174158	0	13111071	Máquinas e Eqtos	31/03/2014	TANQUE DE RECEBIMENTO FILTRADO U04-02TQ075	5.815,04	(372,57)	5.442,47	12111020	Ubu	25	300	16	192	9.929,00	6.900,66	5.149,38
2174159	0	13111071	Máquinas e Eqtos	31/03/2014	REDUTOR DE VELOCIDADE 132KW NSX3KS170E U04-06TP007	191.224,37	(13.659,25)	177.565,12	12138020	Ubu	25	300	16	192	326.510,00	226.924,45	169.334,52
2174160	0	13111071	Máquinas e Eqtos	31/03/2014	MOTOR 132KW NS 1017092362 U04-06TP007	100.765,80	(7.197,75)	93.568,05	12138020	Ubu	25	300	16	192	172.054,00	119.577,53	89.230,59
2174161	0	13111071	Máquinas e Eqtos	31/03/2014	MOTOR 150KW NS 1017214651 U04-06TP010	144.420,47	(10.316,03)	134.104,44	12138020	Ubu	25	300	16	192	246.594,00	171.382,83	127.888,51
2174162	0	13111071	Máquinas e Eqtos	31/03/2014	REDUTOR DE VELOCIDADE 150KW NSX3KS180B U04-06TP010	274.068,28	(19.576,85)	254.491,43	12138020	Ubu	25	300	16	192	467.965,00	325.235,68	242.695,87
2174163	0	13111071	Máquinas e Eqtos	31/03/2014	REDUTOR DE VELOCIDADE 132KW NSX3FS170E U04-07TP007	191.224,37	(13.659,25)	177.565,12	12138030	Ubu	25	300	16	192	326.510,00	226.924,45	169.334,52
2174164	0	13111071	Máquinas e Eqtos	31/03/2014	MOTOR 132KW NS 1017092359 U04-07TP007	100.765,80	(7.197,75)	93.568,05	12138030	Ubu	25	300	16	192	172.054,00	119.577,53	89.230,59
2174165	0	13111071	Máquinas e Eqtos	31/03/2014	CARREGADOR BANCO DE BATERIA 4E12RE01A	49.516,70	(3.537,00)	45.979,70	12138030	Ubu	25	300	16	192	84.548,00	58.760,86	43.848,26
2174166	0	13111071	Máquinas e Eqtos	31/03/2014	CARREGADOR BANCO DE BATERIA 4E12RE01B	49.516,70	(3.537,00)	45.979,70	12138030	Ubu	25	300	16	192	84.548,00	58.760,86	43.848,26
2174167	0	13111071	Máquinas e Eqtos	31/03/2014	INVERSOR DE FREQUENCIA BT 4D12IF08	321.775,81	(22.984,62)	298.791,19	12138030	Ubu	25	300	16	192	549.423,00	381.848,99	284.941,59
2174168	0	13111071	Máquinas e Eqtos	31/03/2014	QUADRO DE DISTRIBUICAO 4M12QDL80	7.315,29	(522,53)	6.792,76	12138030	Ubu	25	300	16	192	12.490,00	8.680,55	6.477,56
2174169	0	13111071	Máquinas e Eqtos	31/03/2014	QUADRO DE DISTRIBUICAO 4M12QDL70	7.315,29	(522,53)	6.792,76	12138030	Ubu	25	300	16	192	12.490,00	8.680,55	6.477,56
2174171	0	13111071	Máquinas e Eqtos	31/03/2014	CENTRO CONTROLE DE MOTORES 4E12CM02	461.989,94	(33.000,19)	428.989,75	12138030	Ubu	25	300	16	192	788.835,00	548.240,33	409.105,37
2174173	0	13111071	Máquinas e Eqtos	31/03/2014	QUADRO DE DISTRIBUICAO 4M12QDL71	7.315,29	(522,53)	6.792,76	12138030	Ubu	25	300	16	192	12.490,00	8.680,55	6.477,56
2174174	0	13111071	Máquinas e Eqtos	31/03/2014	QUADRO DISTRIBUICAO CONTROLE 407QDTC001	17.230,54	(1.230,78)	15.999,76	12138030	Ubu	25	300	16	192	29.421,00	20.447,60	15.258,31
2174175	0	13111071	Máquinas e Eqtos	31/03/2014	QUADRO DE DISTRIBUICAO 407QDTL001	7.315,29	(522,53)	6.792,76	12138030	Ubu	25	300	16	192	12.490,00	8.680,55	6.477,56
2174176	0	13111071	Máquinas e Eqtos	30/06/2014	REDUTOR DE VELOCIDADE 240KW 2610508350 U04-43MV001	2.116.894,23	(132.843,26)	1.984.050,97	12112040	Ubu	25	300	16	192	4.015.926,00	2.791.068,57	2.082.738,34
2174177	0	13111071	Máquinas e Eqtos	30/06/2014	UNIDADE HIDRAULICA NS 202225 U04-43MV001	344.989,56	(21.649,42)	323.340,14	12112040	Ubu	25	300	16	192	589.060,00	409.396,70	305.498,12
2174178	0	13111071	Máquinas e Eqtos	30/06/2014	UNIDADE HIDRAULICA NS 4636615 U04-43MV001	675.604,54	(42.396,79)	633.207,75	12112040	Ubu	25	300	16	192	1.153.576,00	801.735,32	598.267,24
2174179	0	13111071	Máquinas e Eqtos	31/03/2014	QUADRO DE DISTRIBUICAO 4M12QDL77	7.315,29	(522,53)	6.792,76	12138030	Ubu	25	300	16	192	12.490,00	8.680,55	6.477,56
2174180	0	13111071	Máquinas e Eqtos	31/03/2014	PAINEL DE DISTRIBUICAO QUADRO DE TOMADAS	7.315,29	(522,53)	6.792,76	12138030	Ubu	25	300	16	192	12.490,00	8.680,55	6.477,56
2174181	0	13111071	Máquinas e Eqtos	31/03/2014	TRANSPORTADOR DE CORRENTE U04-06TP024	157.873,21	(11.276,97)	146.596,24	12138020	Ubu	25	300	16	192	269.565,00	187.347,68	139.801,72
2174182	0	13111071	Máquinas e Eqtos	31/03/2014	TRANSPORTADOR DE CORRENTE U04-06TP022	157.873,21	(11.276,97)	146.596,24	12138020	Ubu	25	300	16	192	269.565,00	187.347,68	139.801,72
2174183	0	13111071	Máquinas e Eqtos	31/03/2014	TRANSPORTADOR DE CORRENTE U04-06TP021	953.568,15	(18.115,97)	935.452,18	12138020	Ubu	25	300	16	192	269.565,00	187.347,68	139.801,72

FDC CONSULT LTDA

SAMARCO

APRENDER PARA EVOLUIR E TRANSFORMAR

IMOBILIZADO	SUB Nº	CLASSE	CENTRO CST	DT.INCORP.	DENOMINAÇÃO DO IMOBILIZADO	VAL AQUIS. BRL	DEPREC. ACUM BRL	VALOR CONTÁBIL BRL	CENTRO DE CUSTOS	UNID. IND	VIDA ÚTIL DET. (ANOS)	VIDA ÚTIL DET. (MESES)	VIDA ÚTIL REM. (ANOS)	VIDA ÚTIL REM. (MESES)	VALOR DE REPOSIÇÃO (R$)	VALOR JUSTO DE MERCADO (R$)	VALOR DE LIQUIDAÇÃO FORÇADA
DATA-BASE: 31/03/2021					DADOS CONTÁBEIS CEDIDOS PELA SAMARCO						AVALIAÇÃO VALOR JUSTO DE MERCADO						
2174184	0	13111071	Máquinas e Eqtos	31/03/2014	TRANSPORTADOR DE CORRENTE U04-06TP023	157.873,21	(11.276,97)	146.596,24	12138020	Ubu	25	300	16	192	269.565,00	187.347,68	139.801,72
2174185	0	13111071	Máquinas e Eqtos	31/03/2014	TRANSPORTADOR DE CORRENTE U04-06TP031	552.556,22	(39.469,38)	513.086,84	12138020	Ubu	25	300	16	192	943.475,00	655.715,13	489.304,72
2174186	0	13111071	Máquinas e Eqtos	31/03/2014	TRANSPORTADOR DE CORRENTE U04-06TP030	157.873,21	(11.276,97)	146.596,24	12138020	Ubu	25	300	16	192	269.565,00	187.347,68	139.801,72
2174187	0	13111071	Máquinas e Eqtos	31/03/2014	TRANSPORTADOR DE CORRENTE U04-06TP029	157.873,21	(11.276,97)	146.596,24	12138020	Ubu	25	300	16	192	269.565,00	187.347,68	139.801,72
2174188	0	13111071	Máquinas e Eqtos	30/06/2014	TRANSFORMADOR DE FORCA 50.000KVA	2.763.953,85	(173.448,74)	2.590.505,11	12138040	Ubu	40	480	30	360	6.373.066,00	4.900.887,75	3.657.117,90
2174189	0	13111071	Máquinas e Eqtos	31/03/2014	TANQUE DE RECEBIMENTO FILTRADO U04-02TQ080	5.815,04	(372,57)	5.442,47	12111020	Ubu	25	300	16	192	9.929,00	6.900,66	5.149,38
2174190	0	13111071	Máquinas e Eqtos	31/03/2014	TANQUE DE RECEBIMENTO FILTRADO U04-02TQ079	5.815,04	(372,57)	5.442,47	12111020	Ubu	25	300	16	192	9.929,00	6.900,66	5.149,38
2174191	0	13111071	Máquinas e Eqtos	31/03/2014	TANQUE DE RECEBIMENTO FILTRADO U03-02TQ028	5.815,15	(372,59)	5.442,56	12111020	Ubu	25	300	16	192	9.929,00	6.900,66	5.149,38
2174192	0	13111071	Máquinas e Eqtos	31/03/2014	TANQUE DE RECEBIMENTO FILTRADO U04-02TQ077	5.815,04	(372,57)	5.442,47	12111020	Ubu	25	300	16	192	9.929,00	6.900,66	5.149,38
2174193	0	13111071	Máquinas e Eqtos	31/03/2014	TANQUE DE RECEBIMENTO FILTRADO U04-02TQ076	5.815,04	(372,57)	5.442,47	12111020	Ubu	25	300	16	192	9.929,00	6.900,66	5.149,38
2174195	0	13111111	Móveis e Utensílios	27/06/2012	CADEIRA GIRATORIA C/ BRACOS,ESTOF. COURO	195,00	(186,36)	8,64	12100015	Ubu	15	180	8	96	312,00	187,20	139,69
2174196	0	13111071	Máquinas e Eqtos	19/05/2014	CCM CENTRO CONTROLE MOTORES 4F10CM02	223.014,93	(14.711,00)	208.303,93	12112050	Ubu	25	300	16	192	380.792,00	264.650,44	197.486,23
2174206	0	13111071	Máquinas e Eqtos	19/05/2014	CCM CENTRO CONTROLE MOTORES 4F10CM05	205.192,12	(13.535,34)	191.656,78	12112050	Ubu	25	300	16	192	350.360,00	243.500,20	181.703,60
2174209	0	13111071	Máquinas e Eqtos	19/05/2014	CCM CENTRO CONTROLE MOTORES 4F10CM03	235.353,73	(15.524,93)	219.828,80	12112050	Ubu	25	300	16	192	401.860,00	279.292,70	208.412,51
2174223	0	13111111	Móveis e Utensílios	27/06/2012	CADEIRA GIRATORIA C/ BRACOS,ESTOF. COURO	195,00	(186,36)	8,64	12100015	Ubu	15	180	8	96	312,00	187,20	139,69
2174225	0	13111111	Móveis e Utensílios	27/06/2012	CADEIRA GIRATORIA C/ BRACOS,ESTOF. COURO	195,00	(186,36)	8,64	12100015	Ubu	15	180	8	96	312,00	187,20	139,69
2174226	0	13111111	Móveis e Utensílios	27/06/2012	CADEIRA GIRATORIA C/ BRACOS,ESTOF. COURO	195,00	(186,36)	8,64	12100015	Ubu	15	180	8	96	312,00	187,20	139,69
2174227	0	13111111	Móveis e Utensílios	27/06/2012	ARMARIO DE MADEIRA C/ 16 PORTAS,REVEST. FORMICA,45	596,00	(569,50)	26,50	12203010	Ubu	15	180	8	96	1.004,00	602,40	449,52
2174232	0	13111071	Máquinas e Eqtos	19/05/2014	CCM CENTRO CONTROLE MOTORES 4F10CM04	235.353,73	(15.524,93)	219.828,80	12112050	Ubu	25	300	16	192	401.860,00	279.292,70	208.412,51
2174233	0	13111111	Móveis e Utensílios	27/06/2012	ARMARIO DE MADEIRA C/ 16 PORTAS,MADEIRA,45X315X240	596,00	(569,50)	26,50	12210020	Ubu	15	180	8	96	1.004,00	602,40	449,52
2174235	0	13111071	Máquinas e Eqtos	19/05/2014	CCM CENTRO CONTROLE MOTORES 4F10CM07	212.047,03	(13.987,51)	198.059,52	12112050	Ubu	25	300	16	192	362.064,00	251.634,48	187.773,52
2174238	0	13111071	Máquinas e Eqtos	19/05/2014	CCM CENTRO CONTROLE MOTORES 4F10CM06	265.515,36	(17.514,51)	248.000,85	12112050	Ubu	25	300	16	192	453.360,00	315.085,20	235.121,43
2174240	0	13111071	Máquinas e Eqtos	31/03/2014	CCM CENTRO CONTROLE MOTORES 4G8CM06	194.925,16	(12.489,15)	182.436,01	12111020	Ubu	25	300	16	192	332.830,00	231.316,85	172.612,19
2174245	0	13111071	Máquinas e Eqtos	31/03/2014	CCM CENTRO CONTROLE MOTORES 4G8CM03	182.199,19	(11.673,79)	170.525,40	12111020	Ubu	25	300	16	192	311.100,00	216.214,50	161.342,59
2174246	0	13111111	Móveis e Utensílios	27/06/2012	ARMARIO DE ACO TIPO VESTIARIO C/ 4 PORTAS	357,00	(341,16)	15,84	12250010	Ubu	15	180	8	96	484,00	290,40	216,70
2174249	0	13111071	Máquinas e Eqtos	31/03/2014	CCM CENTRO CONTROLE MOTORES 4G8CM04	192.967,31	(12.363,71)	180.603,60	12111020	Ubu	25	300	16	192	329.487,00	228.993,47	170.878,45
2174250	0	13111111	Móveis e Utensílios	27/06/2012	ARMARIO DE ACO TIPO VESTIARIO C/ 4 PORTAS	357,00	(341,16)	15,84	12250010	Ubu	15	180	8	96	484,00	290,40	216,70
2174253	0	13111111	Móveis e Utensílios	27/06/2012	CADEIRA CROM POLIPROP PRETO BASE FIXA 7 CM	390,00	(372,64)	17,36	12204010	Ubu	15	180	8	96	529,00	317,40	236,85
2174255	0	13111071	Máquinas e Eqtos	27/06/2012	BOMBA HIDRAULICA; 700 BAR; ENERPAC/ZU4410SI-GRT	13.270,52	(2.409,55)	10.860,97	11162060	Germano	25	300	16	192	25.080,00	17.430,60	13.006,98
2174260	0	13111111	Móveis e Utensílios	27/06/2012	CADEIRA CROM POLIPROP PRETO BASE FIXA 7 CM	390,00	(372,64)	17,36	12204010	Ubu	15	180	8	96	529,00	317,40	236,85
2174266	0	13111071	Máquinas e Eqtos	31/03/2014	CCM CENTRO CONTROLE MOTORES 4H9CM03	116.178,20	(7.443,71)	108.734,49	12111010	Ubu	25	300	16	192	198.371,00	137.867,85	102.879,11
2174272	0	13111071	Máquinas e Eqtos	31/03/2014	CCM CENTRO CONTROLE MOTORES 4H9CM04	133.842,72	(8.575,51)	125.267,21	12111010	Ubu	25	300	16	192	228.533,00	158.830,44	118.521,72
2174276	0	13111111	Móveis e Utensílios	27/06/2012	ARMARIO DE ACO TIPO VESTIARIO C/ 4 PORTAS	357,00	(341,16)	15,84	12250010	Ubu	15	180	8	96	484,00	290,40	216,70
2174277	0	13111071	Máquinas e Eqtos	31/03/2014	CCM CENTRO CONTROLE MOTORES 4H9CM01	178.004,03	(11.405,00)	166.599,03	12111010	Ubu	25	300	16	192	303.938,00	211.236,91	157.628,23
2174279	0	13111071	Máquinas e Eqtos	31/03/2014	CCM CENTRO CONTROLE MOTORES 4H9CM02	91.040,24	(5.833,09)	85.207,15	12111010	Ubu	25	300	16	192	155.449,00	108.037,06	80.618,91
2174289	0	13111071	Máquinas e Eqtos	31/03/2014	CCM CENTRO CONTROLE MOTORES 4H9CM05	160.339,52	(10.273,21)	150.066,31	12111010	Ubu	25	300	16	192	273.776,00	190.274,32	141.985,63
2174290	0	13111081	Sistemas	19/05/2014	VALVULA GUILHOTINA 404FV503A	1.012,77	(83,50)	929,27	12112050	Ubu	30	360	20	240	5.603,00	3.978,13	2.968,54
2174291	0	13111081	Sistemas	19/05/2014	VALVULA GUILHOTINA 404FV505A	1.012,77	(83,50)	929,27	12112050	Ubu	30	360	20	240	5.603,00	3.978,13	2.968,54
2174292	0	13111081	Sistemas	19/05/2014	VALVULA GUILHOTINA 404FV501A	3.312,18	(273,10)	3.039,08	12112050	Ubu	30	360	20	240	18.323,00	13.009,33	9.707,76
2174293	0	13111081	Sistemas	19/05/2014	VALVULA GUILHOTINA 404FV499A	3.312,18	(273,10)	3.039,08	12112050	Ubu	30	360	20	240	18.323,00	13.009,33	9.707,76
2174294	0	13111081	Sistemas	19/05/2014	VALVULA GUILHOTINA 404FV491A	14.715,84	(1.213,39)	13.502,45	12112050	Ubu	30	360	20	240	81.414,00	57.803,94	43.134,19
2174295	0	13111081	Sistemas	19/05/2014	VALVULA GUILHOTINA 404FV493A	14.715,84	(1.213,39)	13.502,45	12112050	Ubu	30	360	20	240	81.414,00	57.803,94	43.134,19
2174296	0	13111081	Sistemas	19/05/2014	VALVULA GUILHOTINA 404FV497A	9.472,48	(781,06)	8.691,42	12112050	Ubu	30	360	20	240	52.405,00	37.207,55	27.764,85
2174297	0	13111081	Sistemas	19/05/2014	VALVULA GUILHOTINA 404FV495A	9.472,48	(781,06)	8.691,42	12112050	Ubu	30	360	20	240	52.405,00	37.207,55	27.764,85
2174298	0	13111071	Máquinas e Eqtos	31/03/2014	TRANSFORMADOR 75 KVA NS 10771605/01 4H9TL01	8.085,91	(518,09)	7.567,82	12111010	Ubu	25	300	16	192	13.806,00	9.595,17	7.160,06
2174299	0	13111071	Máquinas e Eqtos	30/08/2014	TRANSFORMADOR 30 KVA NS 10771603/04 4E7TL24	4.362,40	(209,32)	4.153,08	12210010	Ubu	25	300	16	192	7.449,00	5.177,06	3.863,20
2174300	0	13111071	Máquinas e Eqtos	19/05/2014	TRANSFORMADOR 75 KVA NS 10771605/03 4F10TL01	8.085,91	(533,38)	7.552,53	12112050	Ubu	25	300	16	192	13.806,00	9.595,17	7.160,06
2174301	0	13111071	Máquinas e Eqtos	31/03/2014	TRANSFORMADOR 112,5 KVA NS 10771601/02 4G8TL03	10.739,49	(688,10)	10.051,39	12111020	Ubu	25	300	16	192	18.338,00	12.744,91	9.510,45
2174302	0	13111111	Móveis e Utensílios	27/06/2012	PORTA CPU NOGAL BP BASE UNIDADE CENTRAL	283,00	(270,39)	12,61	12250010	Ubu	15	180	8	96	461,00	276,60	206,40
2174303	0	13111111	Móveis e Utensílios	27/06/2012	PORTA CPU NOGAL BP BASE UNIDADE CENTRAL	283,00	(270,39)	12,61	12250010	Ubu	15	180	8	96	461,00	276,60	206,40
2174304	0	13111071	Máquinas e Eqtos	19/05/2014	TRANSFORMADOR 150 KVA NS 10771602/05 4F10TL03	12.455,41	(821,60)	11.633,81	12112050	Ubu	25	300	16	192	21.267,00	14.780,57	11.029,49
2174305	0	13111071	Máquinas e Eqtos	31/03/2014	TRANSFORMADOR 150 KVA NS 10771602/03 4G11TL03	12.455,41	(889,69)	11.565,72	12138010	Ubu	25	300	16	192	21.267,00	14.780,57	11.029,49
2174306	0	13111111	Móveis e Utensílios	27/06/2012	ARMARIO DE MADEIRA C/ 5 PORTAS,REVEST. MELAMINICO,	486,00	(425,25)	60,75	12110010	Ubu	15	180	8	96	754,00	452,40	337,59
2174307	0	13111111	Móveis e Utensílios	27/06/2012	ARMARIO DE MADEIRA C/ 6 PORTAS,REVEST. FORMICA	486,00	(343,91)	142,09	12110050	Ubu	15	180	8	96	754,00	452,40	337,59
2174308	0	13111071	Máquinas e Eqtos	31/03/2014	TRANSFORMADOR 112,5 KVA NS 10771601/01 4G8TL02	10.739,49	(688,10)	10.051,39	12111020	Ubu	25	300	16	192	18.338,00	12.744,91	9.510,45
2174309	0	13111111	Móveis e Utensílios	25/06/2012	MESA DE MADEIRA,REVEST. MELAMINICO,140X60X75	405,00	(405,00)	-	11220020	Germano	15	180	8	96	561,00	336,60	251,18
2174310	0	13111111	Móveis e Utensílios	27/06/2012	MESA DE MADEIRA,REVEST. MELAMINICO,ARTESANO,140X14	571,00	(545,59)	25,41	12250010	Ubu	15	180	8	96	936,00	561,60	419,07
2174311	0	13111111	Móveis e Utensílios	27/06/2012	ESTACAO DE TRABALHO EM L, C/ 2 GAVETAS,REVEST. MEL	942,00	(900,16)	41,84	12205010	Ubu	15	180	8	96	1.533,00	919,80	686,37
2174312	0	13111111	Móveis e Utensílios	27/06/2012	PAINEL 2000 NOGAL PARA MONITORES COM ARMAｽﾃO	302,00	(288,61)	13,39	12111040	Ubu	15	180	8	96	488,00	292,80	218,49
2174313	0	13111071	Máquinas e Eqtos	31/03/2014	TRANSFORMADOR 150 KVA NS 10771602/01 4G11TL01	12.455,41	(889,69)	11.565,72	12138010	Ubu	25	300	16	192	21.267,00	14.780,57	11.029,49
2174314	0	13111071	Máquinas e Eqtos	19/05/2014	TRANSFORMADOR 30 KVA NS 10771603/03 4F10TL06	4.102,95	(270,64)	3.832,31	12112050	Ubu	25	300	16	192	7.006,00	4.869,17	3.633,45
2174315	0	13111071	Máquinas e Eqtos	31/03/2014	TRANSFORMADOR 45 KVA NS 10771604/01 4H9TL02	5.234,89	(335,40)	4.899,49	12111010	Ubu	25	300	16	192	8.939,00	6.212,61	4.635,94
2174316	0	13111071	Máquinas e Eqtos	30/08/2014	TRANSFORMADOR 75 KVA NS 10771605/02 4E3TL02	8.085,91	(451,21)	7.634,70	12138030	Ubu	25	300	16	192	13.806,00	9.595,17	7.160,06
2174317	0	13111071	Máquinas e Eqtos	31/03/2014	TRANSFORMADOR 75 KVA NS 10771605/04 4H9TL04	8.085,91	(518,09)	7.567,82	12111010	Ubu	25	300	16	192	13.806,00	9.595,17	7.160,06
2174318	0	13111071	Máquinas e Eqtos	19/05/2014	TRANSFORMADOR 45 KVA NS 10771604/04 4F10TL05	5.234,89	(345,32)	4.889,57	12112050	Ubu	25	300	16	192	8.939,00	6.212,61	4.635,94
2174319	0	13111071	Máquinas e Eqtos	19/05/2014	TRANSFORMADOR 150 KVA NS 10771602/04 4F10TL02	12.455,41	(821,60)	11.633,81	12112050	Ubu	25	300	16	192	21.267,00	14.780,57	11.029,49
2174320	0	13111071	Máquinas e Eqtos	31/03/2014	TRANSFORMADOR 150 KVA NS 10771602/02 4G11TL02	12.455,41	(889,69)	11.565,72	12138010	Ubu	25	300	16	192	21.267,00	14.780,57	11.029,49
2174321	0	13111071	Máquinas e Eqtos	30/04/2014	TRANSFORMADOR 30 KVA NS 10771603/01 4E4TL02	4.102,95	(244,87)	3.858,08	12420010	Ubu	25	300	16	192	7.006,00	4.869,17	3.633,45
2174322	0	13111071	Máquinas e Eqtos	19/05/2014	TRANSFORMADOR 75 KVA NS 10771605/05 4F10TL07	8.085,91	(533,38)	7.552,53	12112050	Ubu	25	300	16	192	13.806,00	9.595,17	7.160,06

FDC CONSULT LTDA

SAMARCO
APRENDER PARA EVOLUIR E TRANSFORMAR

DATA-BASE: 31/03/2021					DADOS CONTÁBEIS CEDIDOS PELA SAMARCO						AVALIAÇÃO VALOR JUSTO DE MERCADO						
IMOBILIZADO	SUB Nº	CLASSE	CENTRO CST	DT.INCORP.	DENOMINAÇÃO DO IMOBILIZADO	VAL AQUIS. BRL	DEPREC. ACUM BRL	VALOR CONTÁBIL BRL	CENTRO DE CUSTOS	UNID. IND	VIDA ÚTIL DET. (ANOS)	VIDA ÚTIL DET. (MESES)	VIDA ÚTIL REM. (ANOS)	VIDA ÚTIL REM. (MESES)	VALOR DE REPOSIÇÃO (R$)	VALOR JUSTO DE MERCADO (R$)	VALOR DE LIQUIDAÇÃO FORÇADA
2174323	0	13111071	Máquinas e Eqtos	31/03/2014	TRANSFORMADOR 30 KVA NS 10771603/05 4H9TL03	4.102,95	(262,88)	3.840,07	12111010	Ubu	25	300	16	192	7.006,00	4.869,17	3.633,45
2174324	0	13111071	Máquinas e Eqtos	19/05/2014	TRANSFORMADOR 30 KVA NS 10771603/02 4F10TL04	4.102,95	(270,64)	3.832,31	12112050	Ubu	25	300	16	192	7.006,00	4.869,17	3.633,45
2174325	0	13111071	Máquinas e Eqtos	31/03/2014	TRANSFORMADOR 45 KVA NS 10771604/02 4G8TL01	5.234,89	(335,40)	4.899,49	12111020	Ubu	25	300	16	192	8.939,00	6.212,61	4.635,94
2174326	0	13111111	Móveis e Utensílios	27/06/2012	ESTACAO DE TRABALHO EM L, C/ 2 GAVETAS,REVEST. MEL	942,00	(900,16)	41,84	12205010	Ubu	15	180	8	96	1.533,00	919,80	686,37
2174327	0	13111111	Móveis e Utensílios	27/06/2012	ESTACAO DE TRABALHO EM L, C/ 2 GAVETAS,REVEST. FOR	942,00	(900,16)	41,84	12210010	Ubu	15	180	8	96	1.587,00	952,20	710,55
2174328	0	13111111	Móveis e Utensílios	27/06/2012	ESTACAO DE TRABALHO EM L, C/ 2 GAVETAS,REVEST. MEL	942,00	(900,16)	41,84	12300070	Ubu	15	180	8	96	1.533,00	919,80	686,37
2174329	0	13111071	Máquinas e Eqtos	31/03/2014	QUADRO DE ILUMINACAO 220/127VCA 60HZ 4M8QDL21	12.208,57	(782,22)	11.426,35	12111020	Ubu	25	300	16	192	20.846,00	14.487,97	10.811,15
2174330	0	13111071	Máquinas e Eqtos	31/03/2014	QUADRO DE ILUMINACAO 220/127VCA 60HZ 4M8QDL01	6.815,31	(436,66)	6.378,65	12111020	Ubu	25	300	16	192	11.637,00	8.087,72	6.035,18
2174331	0	13111071	Máquinas e Eqtos	19/05/2014	QUADRO DE ILUMINACAO 220/127VCA 60HZ 4M10QDL01	10.062,01	(663,74)	9.398,27	12112050	Ubu	25	300	16	192	17.181,00	11.940,80	8.910,41
2174332	0	13111071	Máquinas e Eqtos	31/03/2014	QUADRO DE ILUMINACAO 220/127VCA 60HZ 4M11QDL01	10.196,17	(728,31)	9.467,86	12138010	Ubu	25	300	16	192	17.409,00	12.099,26	9.028,65
2174333	0	13111071	Máquinas e Eqtos	31/03/2014	QUADRO DE ILUMINACAO 220/127VCA 60HZ 4M5QDL93	8.049,60	(501,89)	7.547,71	12420010	Ubu	25	300	16	192	13.744,00	9.552,08	7.127,91
2174334	0	13111071	Máquinas e Eqtos	31/03/2014	QUADRO DE ILUMINACAO 220/127VCA 60HZ 4M11QDL02	10.196,17	(728,31)	9.467,86	12138010	Ubu	25	300	16	192	17.409,00	12.099,26	9.028,65
2174335	0	13111071	Máquinas e Eqtos	31/03/2014	QUADRO DE ILUMINACAO 220/127VCA 60HZ 4M11QDL52	10.732,81	(766,65)	9.966,16	12138010	Ubu	25	300	16	192	18.326,00	12.736,57	9.504,22
2174336	0	13111071	Máquinas e Eqtos	31/03/2014	QUADRO DE ILUMINACAO 220/127VCA 60HZ 4M8QDL31	9.525,37	(610,30)	8.915,07	12111020	Ubu	25	300	16	192	16.264,00	11.303,48	8.434,83
2174337	0	13111071	Máquinas e Eqtos	31/03/2014	QUADRO DE ILUMINACAO 220/127VCA 60HZ 4M9QDL01	6.439,80	(412,61)	6.027,19	12111010	Ubu	25	300	16	192	10.996,00	7.642,22	5.702,74
2174338	0	13111071	Máquinas e Eqtos	30/08/2014	QUADRO DE ILUMINACAO 220/127VCA 60HZ 4M3QDL71	7.110,49	(396,79)	6.713,70	12138030	Ubu	25	300	16	192	12.141,00	8.438,00	6.296,56
2174339	0	13111071	Máquinas e Eqtos	31/03/2014	QUADRO DE ILUMINACAO 220/127VCA 60HZ 4M11QDL51	11.403,62	(814,57)	10.589,05	12138010	Ubu	25	300	16	192	19.472,00	13.533,04	10.098,56
2174340	0	13111071	Máquinas e Eqtos	30/08/2014	QUADRO DE ILUMINACAO 220/127VCA 60HZ 4M8QDL23	5.991,04	(287,45)	5.703,59	12210010	Ubu	25	300	16	192	10.230,00	7.109,85	5.305,48
2174341	0	13111071	Máquinas e Eqtos	19/05/2014	QUADRO DE ILUMINACAO 220/127VCA 60HZ 4M10QDL41	11.806,10	(778,78)	11.027,32	12112050	Ubu	25	300	16	192	20.159,00	14.010,51	10.454,85
2174342	0	13111071	Máquinas e Eqtos	30/08/2014	QUADRO DE ILUMINACAO 220/127VCA 60HZ 4M7QDL78	4.792,83	(229,97)	4.562,86	12210010	Ubu	25	300	16	192	8.183,00	5.687,19	4.243,87
2174343	0	13111071	Máquinas e Eqtos	19/05/2014	QUADRO DE ILUMINACAO 220/127VCA 60HZ 4M10QDL42	6.788,48	(447,79)	6.340,69	12112050	Ubu	25	300	16	192	11.591,00	8.055,75	6.011,32
2174344	0	13111071	Máquinas e Eqtos	31/03/2014	QUADRO DE ILUMINACAO 220/127VCA 60HZ 4M8QDL02	5.768,89	(369,63)	5.399,26	12111020	Ubu	25	300	16	192	9.850,00	6.845,75	5.108,40
2174345	0	13111071	Máquinas e Eqtos	19/05/2014	QUADRO DE ILUMINACAO 220/127VCA 60HZ 4M10QDL43	5.366,40	(353,99)	5.012,41	12112050	Ubu	25	300	16	192	9.163,00	6.368,29	4.752,11
2174346	0	13111071	Máquinas e Eqtos	31/03/2014	QUADRO DE ILUMINACAO 220/127VCA 60HZ 4M9QDL12	7.512,97	(481,37)	7.031,60	12111010	Ubu	25	300	16	192	12.828,00	8.915,46	6.652,85
2174347	0	13111071	Máquinas e Eqtos	19/05/2014	QUADRO DE ILUMINACAO 220/127VCA 60HZ 4M10QDL72	6.614,10	(436,30)	6.177,80	12112050	Ubu	25	300	16	192	11.293,00	7.848,64	5.856,77
2174348	0	13111071	Máquinas e Eqtos	19/05/2014	QUADRO DE ILUMINACAO 220/127VCA 60HZ 4M10QDL02	5.768,89	(380,55)	5.388,34	12112050	Ubu	25	300	16	192	9.850,00	6.845,75	5.108,40
2174349	0	13111071	Máquinas e Eqtos	31/03/2014	QUADRO DE ILUMINACAO 220/127VCA 60HZ 4M9QDL11	7.714,21	(494,27)	7.219,94	12111010	Ubu	25	300	16	192	13.172,00	9.154,54	6.831,26
2174350	0	13111111	Móveis e Utensílios	27/06/2012	GAVETEIRO VOLANTE C/ 3 GAVETAS,REVEST. MELAMINICO	1.600,00	(1.528,90)	71,10	12250010	Ubu	15	180	8	96	2.306,00	1.383,60	1.032,46
2174351	0	13111071	Máquinas e Eqtos	05/06/2014	VASO DE PRESSAO NS 4545 U04-42RA001	20.157,09	(1.264,93)	18.892,16	12112040	Ubu	25	300	16	192	34.418,00	23.920,51	17.849,85
2174352	0	13111071	Máquinas e Eqtos	05/06/2014	VASO DE PRESSAO NS 4543 U04-42RA001	20.157,09	(1.264,93)	18.892,16	12112040	Ubu	25	300	16	192	34.418,00	23.920,51	17.849,85
2174353	0	13111111	Móveis e Utensílios	27/06/2012	MESA DE MADEIRA,REVEST. MELAMINICO,ARTESANO,140X14	685,00	(654,55)	30,45	12250010	Ubu	15	180	8	96	990,00	594,00	443,25
2174354	0	13111071	Máquinas e Eqtos	30/06/2014	VASO DE PRESSAO NS 4544 U04-43RA001	30.665,73	(1.924,39)	28.741,34	12112040	Ubu	25	300	16	192	52.361,00	36.390,90	27.155,45
2174355	0	13111071	Máquinas e Eqtos	31/03/2014	TALHA ELETRICA 3T U04-06TE014 U04-06FE004	119.355,21	(8.525,60)	110.829,61	12138020	Ubu	25	300	16	192	203.796,00	141.638,22	105.692,62
2174356	0	13111071	Máquinas e Eqtos	31/03/2014	TALHA ELETRICA 3T U04-06TE013 U04-06FE003	119.355,21	(8.525,60)	110.829,61	12138020	Ubu	25	300	16	192	203.796,00	141.638,22	105.692,62
2174357	0	13111071	Máquinas e Eqtos	31/03/2014	TALHA ELETRICA 3T U04-06TE012 U04-06FE002	119.355,21	(8.525,60)	110.829,61	12138020	Ubu	25	300	16	192	203.796,00	141.638,22	105.692,62
2174358	0	13111071	Máquinas e Eqtos	31/03/2014	TALHA ELETRICA 3T U04-06TE011 U04-06FE001	119.355,21	(8.525,60)	110.829,61	12138020	Ubu	25	300	16	192	203.796,00	141.638,22	105.692,62
2174359	0	13111071	Máquinas e Eqtos	31/03/2014	PAINEL DE CONTROLE E AUTOMACAO DELTA V 406BMS630	176.267,41	(12.590,88)	163.676,53	12138030	Ubu	25	300	16	192	300.972,00	209.175,54	156.090,01
2174360	0	13111111	Móveis e Utensílios	27/06/2012	MODULO SUPORTE PARA MONITORES ARTICO BP	389,00	(371,70)	17,30	12250010	Ubu	15	180	8	96	527,00	316,20	235,95
2174361	0	13111071	Máquinas e Eqtos	31/03/2014	PAINEL DE CONTROLE E AUTOMACAO DELTA V 406BMS628	176.267,41	(12.590,88)	163.676,53	12138030	Ubu	25	300	16	192	300.972,00	209.175,54	156.090,01
2174362	0	13111111	Móveis e Utensílios	27/06/2012	MODULO SUPORTE PARA MONITORES ARTICO BP	389,00	(371,70)	17,30	12250010	Ubu	15	180	8	96	527,00	316,20	235,95
2174363	0	13111071	Máquinas e Eqtos	31/03/2014	PAINEL DE CONTROLE E AUTOMACAO DELTA V 406BMS642	176.267,41	(12.590,88)	163.676,53	12138030	Ubu	25	300	16	192	300.972,00	209.175,54	156.090,01
2174364	0	13111071	Máquinas e Eqtos	31/03/2014	PAINEL DE CONTROLE E AUTOMACAO DELTA V 406BMS644	176.267,41	(12.590,88)	163.676,53	12138030	Ubu	25	300	16	192	300.972,00	209.175,54	156.090,01
2174365	0	13111071	Máquinas e Eqtos	31/03/2014	PAINEL DE CONTROLE E AUTOMACAO DELTA V 406BMS626	176.267,41	(12.590,88)	163.676,53	12138030	Ubu	25	300	16	192	300.972,00	209.175,54	156.090,01
2174366	0	13111071	Máquinas e Eqtos	31/03/2014	PAINEL DE CONTROLE E AUTOMACAO DELTA V 406BMS622	176.267,41	(12.590,88)	163.676,53	12138030	Ubu	25	300	16	192	300.972,00	209.175,54	156.090,01
2174367	0	13111111	Móveis e Utensílios	25/06/2012	CONDICIONADOR DE AR SPRINGER MCC128BB 12.000 BTU'S	1.167,62	(1.115,75)	51,87	12330030	Ubu	15	180	8	96	1.584,00	950,40	709,20
2174368	0	13111071	Máquinas e Eqtos	31/03/2014	PAINEL DE CONTROLE E AUTOMACAO DELTA V 406BMS632	176.267,41	(12.590,88)	163.676,53	12138030	Ubu	25	300	16	192	300.972,00	209.175,54	156.090,01
2174369	0	13111071	Máquinas e Eqtos	31/03/2014	PAINEL DE CONTROLE E AUTOMACAO DELTA V 406BMS624	176.267,41	(12.590,88)	163.676,53	12138030	Ubu	25	300	16	192	300.972,00	209.175,54	156.090,01
2174370	0	13111071	Máquinas e Eqtos	31/03/2014	PAINEL DE CONTROLE E AUTOMACAO DELTA V 406PCU078	176.267,41	(12.590,88)	163.676,53	12138030	Ubu	25	300	16	192	300.972,00	209.175,54	156.090,01
2174371	0	13111111	Móveis e Utensílios	25/06/2012	CONDICIONADOR DE AR SPRINGER MCC128BB 12.000 BTU'S	1.167,62	(1.115,75)	51,87	12330030	Ubu	15	180	8	96	1.584,00	950,40	709,20
2174372	0	13111071	Máquinas e Eqtos	31/03/2014	PONTE ROLANTE 5T U04-07PR001	23.388,22	(1.670,63)	21.717,59	12138030	Ubu	25	300	16	192	39.934,00	27.754,13	20.710,56
2174373	0	13111071	Máquinas e Eqtos	31/03/2014	QUADRO DE DISTRIBUICAO 4M12QDL72	7.315,29	(522,53)	6.792,76	12138030	Ubu	25	300	16	192	12.490,00	8.680,55	6.477,56
2174374	0	13111111	Móveis e Utensílios	25/06/2012	CONDICIONADOR DE AR SPRINGER MCC128BB 12.000 BTU'S	1.167,62	(1.115,75)	51,87	12330030	Ubu	15	180	8	96	1.584,00	950,40	709,20
2174375	0	13111111	Móveis e Utensílios	25/06/2012	CONDICIONADOR DE AR SPRINGER MCC128BB 12.000 BTU'S	1.167,62	(1.115,75)	51,87	12330030	Ubu	15	180	8	96	1.584,00	950,40	709,20
2174376	0	13111071	Máquinas e Eqtos	31/03/2014	QUADRO DE DISTRIBUICAO 4M12QDL74	7.315,29	(522,53)	6.792,76	12138030	Ubu	25	300	16	192	12.490,00	8.680,55	6.477,56
2174377	0	13111111	Móveis e Utensílios	25/06/2012	CONDICIONADOR DE AR SPRINGER MCC128BB 12.000 BTU'S	1.167,62	(1.115,75)	51,87	12330030	Ubu	15	180	8	96	1.584,00	950,40	709,20
2174378	0	13111111	Móveis e Utensílios	27/06/2012	ARMARIO DE ACO TIPO VESTIARIO C/ 4 PORTAS	357,00	(341,16)	15,84	12250010	Ubu	15	180	8	96	484,00	290,40	216,70
2174379	0	13111111	Móveis e Utensílios	25/06/2012	CONDICIONADOR DE AR SPRINGER MCC128BB 12.000 BTU'S	1.167,61	(1.115,68)	51,93	12330030	Ubu	15	180	8	96	1.584,00	950,40	709,20
2174380	0	13111071	Máquinas e Eqtos	31/03/2014	PENEIRA VIBRATORIA SLK2980 U04-07PN002	2.118.970,32	(151.359,20)	1.967.611,12	12138030	Ubu	25	300	16	192	4.103.181,00	2.851.710,80	2.127.990,50
2174381	0	13111071	Máquinas e Eqtos	31/03/2014	PENEIRA VIBRATORIA SLK2980 U04-07PN001	2.118.970,32	(151.359,20)	1.967.611,12	12138030	Ubu	25	300	16	192	4.103.181,00	2.851.710,80	2.127.990,50
2174383	0	13111071	Máquinas e Eqtos	31/03/2014	TRANSPORTADOR DE CORREIA U04-06TP004	4.128.162,18	(294.876,85)	3.833.285,33	12138020	Ubu	25	300	16	192	4.215.200,00	2.929.564,00	2.186.085,76
2174384	0	13111071	Máquinas e Eqtos	31/03/2014	VASO DE PRESSAO RV8000L NS 91185 U04-06VP002	9.847,40	(703,40)	9.144,00	12138020	Ubu	25	300	16	192	16.814,00	11.685,73	8.720,07
2174385	0	13111071	Máquinas e Eqtos	31/03/2014	VASO DE PRESSAO RV8000L NS 91202 U04-06VP003	9.847,40	(703,40)	9.144,00	12138020	Ubu	25	300	16	192	16.814,00	11.685,73	8.720,07
2174386	0	13111111	Móveis e Utensílios	27/06/2012	ARMARIO DE ACO TIPO VESTIARIO C/ 4 PORTAS	357,00	(341,16)	15,84	12250010	Ubu	15	180	8	96	484,00	290,40	216,70
2174387	0	13111071	Máquinas e Eqtos	31/03/2014	QUADRO CONTROLE OLEO NS 1180-101 U04-06BU101	183.781,22	(13.127,59)	170.653,63	12138020	Ubu	25	300	16	192	313.801,00	218.091,70	162.743,38
2174388	0	13111111	Móveis e Utensílios	25/06/2012	CJ DE PAINEIS DE TECIDO COR AZUL	4.345,26	(4.152,16)	193,10	12350010	Ubu	15	180	8	96	5.895,00	3.537,00	2.639,36
2174389	0	13111111	Móveis e Utensílios	27/06/2012	MODULO SUPORTE PARA MONITORES ARTICO BP	389,00	(371,70)	17,30	12250010	Ubu	15	180	8	96	527,00	316,20	235,95
2174390	0	13111111	Móveis e Utensílios	27/06/2012	GAVETEIRO VOLANTE C/ 3 GAVETAS,REVEST. MELAMINICO,	1.600,00	(1.528,90)	71,10	12250010	Ubu	15	180	8	96	2.510,00	1.506,00	1.123,80
2174391	0	13111111	Móveis e Utensílios	27/06/2012	ARMARIO DE ACO TIPO VESTIARIO C/ 4 PORTAS	357,00	(341,16)	15,84	12250010	Ubu	15	180	8	96	484,00	290,40	216,70
2174392	0	13111111	Móveis e Utensílios	27/06/2012	MODULO SUPORTE PARA MONITORES ARTICO BP	389,00	(371,70)	17,30	12250010	Ubu	15	180	8	96	527,00	316,20	235,95

FDC CONSULT LTDA

SAMARCO
APRENDER PARA EVOLUIR E TRANSFORMAR

DATA-BASE: 31/03/2021					DADOS CONTÁBEIS CEDIDOS PELA SAMARCO					AVALIAÇÃO VALOR JUSTO DE MERCADO							
IMOBILIZADO	SUB Nº	CLASSE	CENTRO CST	DT.INCORP.	DENOMINAÇÃO DO IMOBILIZADO	VAL AQUIS. BRL	DEPREC. ACUM BRL	VALOR CONTÁBIL BRL	CENTRO DE CUSTOS	UNID. IND	VIDA ÚTIL DET. (ANOS)	VIDA ÚTIL DET. (MESES)	VIDA ÚTIL REM. (ANOS)	VIDA ÚTIL REM. (MESES)	VALOR DE REPOSIÇÃO (R$)	VALOR JUSTO DE MERCADO (R$)	VALOR DE LIQUIDAÇÃO FORÇADA
2174393	0	13111111	Móveis e Utensílios	25/06/2012	ARMARIO ALTO PRESIDENTE NOGUEIRA	595,00	(595,00)	-	12330030	Ubu	15	180	8	96	808,00	484,80	361,77
2174394	0	13111111	Móveis e Utensílios	25/06/2012	MESA MEL REUNIAO REDONDA 1,00M ALFAMOB	299,00	(299,00)	-	11250010	Germano	15	180	8	96	477,00	286,20	213,57
2174395	0	13111071	Máquinas e Eqtos	31/03/2014	QUADRO CONTROLE OLEO NS 1180-103 U04-06BU103	183.781,22	(13.127,59)	170.653,63	12138020	Ubu	25	300	16	192	313.801,00	218.091,70	162.743,38
2174396	0	13111111	Móveis e Utensílios	25/06/2012	PAINEIS DIVISORES MESA 1,40X1,40	749,50	(749,50)	-	12330030	Ubu	15	180	8	96	1.131,00	678,60	506,38
2174397	0	13111111	Móveis e Utensílios	25/06/2012	TELA DE PROJECAO - TIPO MAPA - 180X180CM	329,90	(329,90)	-	12330030	Ubu	15	180	8	96	497,00	298,20	222,52
2174398	0	13111111	Móveis e Utensílios	25/06/2012	CADEIRA GIRATÊRIA C/BRAŻOS EM COURO	890,00	(890,00)	-	11220020	Germano	15	180	8	96	1.234,00	740,40	552,50
2174399	0	13111071	Máquinas e Eqtos	31/03/2014	QUADRO CONTROLE OLEO NS 1180-105 U04-06BU105	183.781,22	(13.127,59)	170.653,63	12138020	Ubu	25	300	16	192	313.801,00	218.091,70	162.743,38
2174400	0	13111071	Máquinas e Eqtos	31/03/2014	QUADRO CONTROLE OLEO NS 1180-107 U04-06BU107	183.781,22	(13.127,59)	170.653,63	12138020	Ubu	25	300	16	192	313.801,00	218.091,70	162.743,38
2174401	0	13111081	Sistemas	31/03/2014	VALVULA DUPLO PENDULO U04-06VD016	48.473,33	(4.328,09)	44.145,24	12138020	Ubu	30	360	20	240	268.175,00	190.404,25	142.082,58
2174402	0	13111071	Máquinas e Eqtos	25/06/2012	DESENTUPIDORA CANO AUTOCLEAN - 11 3/4A1.1/2" R	725,75	(320,50)	405,25	12342010	Ubu	25	300	16	192	1.317,00	915,32	683,02
2174403	0	13111081	Sistemas	31/03/2014	VALVULA DUPLO PENDULO U04-06VD014	48.473,33	(4.328,09)	44.145,24	12138020	Ubu	30	360	20	240	268.175,00	190.404,25	142.082,58
2174404	0	13111081	Sistemas	31/03/2014	VALVULA DUPLO PENDULO U04-06VD011	48.473,33	(4.328,09)	44.145,24	12138020	Ubu	30	360	20	240	268.175,00	190.404,25	142.082,58
2174405	0	13111081	Sistemas	31/03/2014	VALVULA DUPLO PENDULO U04-06VD012	48.473,33	(4.328,09)	44.145,24	12138020	Ubu	30	360	20	240	268.175,00	190.404,25	142.082,58
2174406	0	13111081	Sistemas	31/03/2014	VALVULA DUPLO PENDULO U04-06VD013	48.473,33	(4.328,09)	44.145,24	12138020	Ubu	30	360	20	240	268.175,00	190.404,25	142.082,58
2174407	0	13111081	Sistemas	31/03/2014	VALVULA DUPLO PENDULO U04-06VD010	48.473,33	(4.328,09)	44.145,24	12138020	Ubu	30	360	20	240	268.175,00	190.404,25	142.082,58
2174408	0	13111071	Máquinas e Eqtos	25/06/2012	DESENTUPIDORA CANO AUTOCLEAN - 11 3/4A1.1/2" R	626,19	(276,53)	349,66	12342010	Ubu	25	300	16	192	1.317,00	915,32	683,02
2174409	0	13111081	Sistemas	31/03/2014	VALVULA DUPLO PENDULO U04-06VD009	48.473,33	(4.328,09)	44.145,24	12138020	Ubu	30	360	20	240	268.175,00	190.404,25	142.082,58
2174410	0	13111081	Sistemas	31/03/2014	VALVULA DUPLO PENDULO U04-06VD008	48.473,33	(4.328,09)	44.145,24	12138020	Ubu	30	360	20	240	268.175,00	190.404,25	142.082,58
2174411	0	13111081	Sistemas	31/03/2014	VALVULA DUPLO PENDULO U04-06VD005	48.473,33	(4.328,09)	44.145,24	12138020	Ubu	30	360	20	240	268.175,00	190.404,25	142.082,58
2174412	0	13111081	Sistemas	31/03/2014	VALVULA DUPLO PENDULO U04-06VD007	48.473,33	(4.328,09)	44.145,24	12138020	Ubu	30	360	20	240	268.175,00	190.404,25	142.082,58
2174413	0	13111081	Sistemas	31/03/2014	VALVULA DUPLO PENDULO U04-06VD006	48.473,33	(4.328,09)	44.145,24	12138020	Ubu	30	360	20	240	268.175,00	190.404,25	142.082,58
2174414	0	13111081	Sistemas	31/03/2014	VALVULA DUPLO PENDULO U04-06VD004	48.473,33	(4.328,09)	44.145,24	12138020	Ubu	30	360	20	240	268.175,00	190.404,25	142.082,58
2174415	0	13111081	Sistemas	31/03/2014	VALVULA DUPLO PENDULO U04-06VD002	48.473,33	(4.328,09)	44.145,24	12138020	Ubu	30	360	20	240	268.175,00	190.404,25	142.082,58
2174416	0	13111081	Sistemas	31/03/2014	VALVULA DUPLO PENDULO U04-06VD039	48.473,33	(4.328,09)	44.145,24	12138020	Ubu	30	360	20	240	268.175,00	190.404,25	142.082,58
2174417	0	13111081	Sistemas	31/03/2014	VALVULA DUPLO PENDULO U04-06VD001	48.473,33	(4.328,09)	44.145,24	12138020	Ubu	30	360	20	240	268.175,00	190.404,25	142.082,58
2174418	0	13111081	Sistemas	31/03/2014	VALVULA DUPLO PENDULO U04-06VD003	48.473,33	(4.328,09)	44.145,24	12138020	Ubu	30	360	20	240	268.175,00	190.404,25	142.082,58
2174419	0	13111081	Sistemas	31/03/2014	VALVULA DUPLO PENDULO U04-06VD038	48.473,33	(4.328,09)	44.145,24	12138020	Ubu	30	360	20	240	268.175,00	190.404,25	142.082,58
2174420	0	13111081	Sistemas	31/03/2014	VALVULA DUPLO PENDULO U04-06VD034	48.473,33	(4.328,09)	44.145,24	12138020	Ubu	30	360	20	240	268.175,00	190.404,25	142.082,58
2174421	0	13111081	Sistemas	31/03/2014	VALVULA DUPLO PENDULO U04-06VD033	48.473,33	(4.328,09)	44.145,24	12138020	Ubu	30	360	20	240	268.175,00	190.404,25	142.082,58
2174422	0	13111081	Sistemas	31/03/2014	VALVULA DUPLO PENDULO U04-06VD032	48.473,33	(4.328,09)	44.145,24	12138020	Ubu	30	360	20	240	268.175,00	190.404,25	142.082,58
2174423	0	13111081	Sistemas	31/03/2014	VALVULA DUPLO PENDULO U04-06VD031	48.473,33	(4.328,09)	44.145,24	12138020	Ubu	30	360	20	240	268.175,00	190.404,25	142.082,58
2174424	0	13111081	Sistemas	31/03/2014	VALVULA DUPLO PENDULO U04-06VD030	48.473,33	(4.328,09)	44.145,24	12138020	Ubu	30	360	20	240	268.175,00	190.404,25	142.082,58
2174425	0	13111111	Móveis e Utensílios	25/06/2012	CADEIRA GIRATORIA C/ BRACOS,ESTOF. COURO	329,90	(315,27)	14,63	12300060	Ubu	15	180	8	96	515,00	309,00	230,58
2174426	0	13111081	Sistemas	31/03/2014	VALVULA DUPLO PENDULO U04-06VD029	48.473,33	(4.328,09)	44.145,24	12138020	Ubu	30	360	20	240	268.175,00	190.404,25	142.082,58
2174427	0	13111081	Sistemas	31/03/2014	VALVULA DUPLO PENDULO U04-06VD028	48.473,33	(4.328,09)	44.145,24	12138020	Ubu	30	360	20	240	268.175,00	190.404,25	142.082,58
2174428	0	13111081	Sistemas	31/03/2014	VALVULA DUPLO PENDULO U04-06VD027	48.473,33	(4.328,09)	44.145,24	12138020	Ubu	30	360	20	240	268.175,00	190.404,25	142.082,58
2174429	0	13111081	Sistemas	31/03/2014	VALVULA DUPLO PENDULO U04-06VD026	48.473,33	(4.328,09)	44.145,24	12138020	Ubu	30	360	20	240	268.175,00	190.404,25	142.082,58
2174430	0	13111081	Sistemas	31/03/2014	VALVULA DUPLO PENDULO U04-06VD025	48.473,33	(4.328,09)	44.145,24	12138020	Ubu	30	360	20	240	268.175,00	190.404,25	142.082,58
2174431	0	13111081	Sistemas	31/03/2014	VALVULA DUPLO PENDULO U04-06VD023A	48.473,33	(4.328,09)	44.145,24	12138020	Ubu	30	360	20	240	268.175,00	190.404,25	142.082,58
2174432	0	13111081	Sistemas	31/03/2014	VALVULA DUPLO PENDULO U04-06VD023B	48.473,33	(4.328,09)	44.145,24	12138020	Ubu	30	360	20	240	268.175,00	190.404,25	142.082,58
2174433	0	13111081	Sistemas	31/03/2014	VALVULA DUPLO PENDULO U04-06VD024	48.473,33	(4.328,09)	44.145,24	12138020	Ubu	30	360	20	240	268.175,00	190.404,25	142.082,58
2174434	0	13111081	Sistemas	31/03/2014	VALVULA DUPLO PENDULO U04-06VD022	48.473,33	(4.328,09)	44.145,24	12138020	Ubu	30	360	20	240	268.175,00	190.404,25	142.082,58
2174435	0	13111081	Sistemas	31/03/2014	VALVULA DUPLO PENDULO U04-06VD037	48.473,33	(4.328,09)	44.145,24	12138020	Ubu	30	360	20	240	268.175,00	190.404,25	142.082,58
2174436	0	13111081	Sistemas	31/03/2014	VALVULA DUPLO PENDULO U04-06VD035	48.473,33	(4.328,09)	44.145,24	12138020	Ubu	30	360	20	240	268.175,00	190.404,25	142.082,58
2174437	0	13111081	Sistemas	31/03/2014	VALVULA DUPLO PENDULO U04-06VD020	48.473,33	(4.328,09)	44.145,24	12138020	Ubu	30	360	20	240	268.175,00	190.404,25	142.082,58
2174438	0	13111081	Sistemas	31/03/2014	VALVULA DUPLO PENDULO U04-06VD036	48.473,33	(4.328,09)	44.145,24	12138020	Ubu	30	360	20	240	268.175,00	190.404,25	142.082,58
2174439	0	13111081	Sistemas	31/03/2014	VALVULA DUPLO PENDULO U04-06VD021	48.473,33	(4.328,09)	44.145,24	12138020	Ubu	30	360	20	240	268.175,00	190.404,25	142.082,58
2174440	0	13111081	Sistemas	31/03/2014	VALVULA DUPLO PENDULO U04-06VD019	48.473,33	(4.328,09)	44.145,24	12138020	Ubu	30	360	20	240	268.175,00	190.404,25	142.082,58
2174441	0	13111071	Máquinas e Eqtos	31/03/2014	VENTILADOR DE PROCESSO U04-06VT001A	9.183.255,77	(655.813,68)	8.527.442,09	12138020	Ubu	25	300	16	192	12.276.770,00	8.532.355,15	6.366.974,78
2174442	0	13111071	Máquinas e Eqtos	31/03/2014	VENTILADOR DE PROCESSO U04-06VT013	3.005.187,92	(214.662,19)	2.790.525,73	12138020	Ubu	25	300	16	192	12.276.770,00	8.532.355,15	6.366.974,78
2174443	0	13111071	Máquinas e Eqtos	31/03/2014	VENTILADOR DE AUXILIAR U04-06VT007	143.847,06	(10.275,08)	133.571,98	12138020	Ubu	25	300	16	192	174.298,00	121.137,11	90.394,38
2174444	0	13111071	Máquinas e Eqtos	19/05/2014	TRANSPORTADOR DE CORREIA U04-04TP002	1.540.549,94	(101.621,19)	1.438.928,75	12112050	Ubu	25	300	16	192	3.161.400,00	2.197.173,00	1.639.564,32
2174445	0	13111071	Máquinas e Eqtos	19/05/2014	TRANSPORTADOR DE CORREIA U04-04TP003	1.598.509,51	(105.444,45)	1.493.065,06	12112050	Ubu	25	300	16	192	3.161.400,00	2.197.173,00	1.639.564,32
2174446	0	13111071	Máquinas e Eqtos	19/05/2014	ALIMENTADOR DE CORREIA U04-04AL001	742.997,41	(49.011,25)	693.986,16	12112050	Ubu	25	300	16	192	1.296.174,00	900.840,93	672.221,37
2174447	0	13111071	Máquinas e Eqtos	19/05/2014	ALIMENTADOR DE CORREIA U04-04AL002	742.997,41	(49.011,25)	693.986,16	12112050	Ubu	25	300	16	192	1.296.174,00	900.840,93	672.221,37
2174448	0	13111071	Máquinas e Eqtos	19/05/2014	BALANCA DOSADORA PSS200 U04-04WT001 - CALCARIO	555.975,51	(36.674,50)	519.301,01	12112050	Ubu	25	300	16	192	949.313,00	659.772,54	492.332,42
2174449	0	13111071	Máquinas e Eqtos	19/05/2014	MOTOREDUTOR NS 700208734206 U04-04WT001	37.565,92	(2.478,01)	35.087,91	12112050	Ubu	25	300	16	192	64.143,00	44.579,39	33.265,82
2174450	0	13111071	Máquinas e Eqtos	19/05/2014	MOTOREDUTOR NS 700208734203 U04-04WT001	37.565,92	(2.478,01)	35.087,91	12112050	Ubu	25	300	16	192	64.143,00	44.579,39	33.265,82
2174451	0	13111071	Máquinas e Eqtos	19/05/2014	BALANCA DOSADORA PSS200 U04-04WT002 - CALCARIO	555.975,51	(36.674,50)	519.301,01	12112050	Ubu	25	300	16	192	949.313,00	659.772,54	492.332,42
2174452	0	13111071	Máquinas e Eqtos	19/05/2014	MOTOREDUTOR NS 700208734206 U04-04WT002	37.565,92	(2.478,01)	35.087,91	12112050	Ubu	25	300	16	192	64.143,00	44.579,39	33.265,82
2174453	0	13111071	Máquinas e Eqtos	19/05/2014	MOTOREDUTOR NS 700208734203 U04-04WT002	37.565,92	(2.478,01)	35.087,91	12112050	Ubu	25	300	16	192	64.143,00	44.579,39	33.265,82
2174454	0	13111071	Máquinas e Eqtos	19/05/2014	BALANCA DOSADORA PSS100 U04-04WT003 - CARVAO	460.936,99	(30.405,35)	430.531,64	12112050	Ubu	25	300	16	192	787.037,00	546.990,72	408.172,89
2174455	0	13111071	Máquinas e Eqtos	19/05/2014	MOTOREDUTOR NS 700208734201 U04-04WT003	35.550,03	(2.345,03)	33.205,00	12112050	Ubu	25	300	16	192	60.700,00	42.186,50	31.480,22
2174456	0	13111071	Máquinas e Eqtos	19/05/2014	MOTOREDUTOR NS 700208734204 U04-04WT003	35.550,03	(2.345,03)	33.205,00	12112050	Ubu	25	300	16	192	60.700,00	42.186,50	31.480,22
2174457	0	13111071	Máquinas e Eqtos	19/05/2014	MOTOREDUTOR NS 700208734204 U04-04WT003	35.550,03	(2.345,03)	33.205,00	12112050	Ubu	25	300	16	192	60.700,00	42.186,50	31.480,22
2174459	0	13111071	Máquinas e Eqtos	19/05/2014	BALANCA DOSADORA PSS100 U04-04WT004 - CARVAO	460.936,99	(30.405,35)	430.531,64	12112050	Ubu	25	300	16	192	787.037,00	546.990,72	408.172,89
2174460	0	13111071	Máquinas e Eqtos	19/05/2014	MOTOREDUTOR NS 700208734201 U04-04WT004	35.550,03	(2.345,03)	33.205,00	12112050	Ubu	25	300	16	192	60.700,00	42.186,50	31.480,22
2174462	0	13111071	Máquinas e Eqtos	19/05/2014	MOTOREDUTOR NS 700208734204 U04-04WT004	35.550,03	(2.345,03)	33.205,00	12112050	Ubu	25	300	16	192	60.700,00	42.186,50	31.480,22
2174463	0	13111071	Máquinas e Eqtos	19/05/2014	MOTOREDUTOR NS 700208734204 U04-04WT004	35.550,03	(2.345,03)	33.205,00	12112050	Ubu	25	300	16	192	60.700,00	42.186,50	31.480,22

FDC CONSULT LTDA

SAMARCO
APRENDER PARA EVOLUIR E TRANSFORMAR

DATA-BASE: 31/03/2021					DADOS CONTÁBEIS CEDIDOS PELA SAMARCO					AVALIAÇÃO VALOR JUSTO DE MERCADO							
IMOBILIZADO	SUB Nº	CLASSE	CENTRO CST	DT.INCORP.	DENOMINAÇÃO DO IMOBILIZADO	VAL AQUIS. BRL	DEPREC. ACUM BRL	VALOR CONTÁBIL BRL	CENTRO DE CUSTOS	UNID. IND	VIDA ÚTIL DET. (ANOS)	VIDA ÚTIL DET. (MESES)	VIDA ÚTIL REM. (ANOS)	VIDA ÚTIL REM. (MESES)	VALOR DE REPOSIÇÃO (R$)	VALOR JUSTO DE MERCADO (R$)	VALOR DE LIQUIDAÇÃO FORÇADA
2174464	0	13111071	Máquinas e Eqtos	19/05/2014	BALANCA DOSADORA PSS50 U04-04WT005 - BENTONITA	271.567,16	(17.913,72)	253.653,44	12112050	Ubu	25	300	16	192	463.694,00	322.267,33	240.480,84
2174465	0	13111071	Máquinas e Eqtos	19/05/2014	MOTOREDUTOR NS 700208734205 U04-04WT005	35.550,03	(2.345,03)	33.205,00	12112050	Ubu	25	300	16	192	60.700,00	42.186,50	31.480,22
2174466	0	13111071	Máquinas e Eqtos	19/05/2014	MOTOREDUTOR NS 700208734202 U04-04WT005	35.550,03	(2.345,03)	33.205,00	12112050	Ubu	25	300	16	192	60.700,00	42.186,50	31.480,22
2174467	0	13111071	Máquinas e Eqtos	19/05/2014	BALANCA DOSADORA PSS50 U04-04WT006 - BENTONITA	271.567,16	(17.913,72)	253.653,44	12112050	Ubu	25	300	16	192	463.694,00	322.267,33	240.480,84
2174468	0	13111071	Máquinas e Eqtos	19/05/2014	MOTOREDUTOR NS 700208734205 U04-04WT006	35.550,03	(2.345,03)	33.205,00	12112050	Ubu	25	300	16	192	60.700,00	42.186,50	31.480,22
2174469	0	13111071	Máquinas e Eqtos	19/05/2014	MOTOREDUTOR NS 700208734202 U04-04WT006	35.550,03	(2.345,03)	33.205,00	12112050	Ubu	25	300	16	192	60.700,00	42.186,50	31.480,22
2174470	0	13111071	Máquinas e Eqtos	19/05/2014	DOSADOR DE ROSCA U04-04DR005 BENTONITA	63.990,07	(4.221,05)	59.769,02	12112050	Ubu	25	300	16	192	109.262,00	75.937,09	56.665,43
2174471	0	13111071	Máquinas e Eqtos	19/05/2014	DOSADOR DE ROSCA U04-04DR006 BENTONITA	63.990,07	(4.221,05)	59.769,02	12112050	Ubu	25	300	16	192	109.262,00	75.937,09	56.665,43
2174472	0	13111071	Máquinas e Eqtos	19/05/2014	MOTOREDUTOR NS 700288126304 U04-04DR005	35.550,03	(2.345,03)	33.205,00	12112050	Ubu	25	300	16	192	60.700,00	42.186,50	31.480,22
2174473	0	13111071	Máquinas e Eqtos	19/05/2014	MOTOREDUTOR NS 700288126303 U04-04DR006	35.550,03	(2.345,03)	33.205,00	12112050	Ubu	25	300	16	192	60.700,00	42.186,50	31.480,22
2174474	0	13111071	Máquinas e Eqtos	31/03/2014	TORRE DE RESFRIAMENTO POR EVAPORACAO U04-06TF002	517.328,79	(36.953,08)	480.375,71	12138020	Ubu	25	300	16	192	883.325,00	613.910,88	458.109,75
2174475	0	13111071	Máquinas e Eqtos	31/03/2014	TORRE DE RESFRIAMENTO POR EVAPORACAO U04-06TF001	517.328,79	(36.953,08)	480.375,71	12138020	Ubu	25	300	16	192	883.325,00	613.910,88	458.109,75
2174476	0	13111071	Máquinas e Eqtos	31/03/2014	UNIDADE HIDRAULICA VENTILADOR U04-06VT001A	116.451,03	(8.318,15)	108.132,88	12138020	Ubu	25	300	16	192	198.837,00	138.191,72	103.120,79
2174477	0	13111071	Máquinas e Eqtos	31/03/2014	VENTILADOR DE PROCESSO U04-06VT001B	3.733.946,00	(266.717,78)	3.467.228,22	12138020	Ubu	25	300	16	192	12.276.770,00	8.532.355,15	6.366.974,78
2174478	0	13111071	Máquinas e Eqtos	31/03/2014	VENTILADOR DE PROCESSO U04-06VT003	9.684.218,07	(691.748,92)	8.992.469,15	12138020	Ubu	25	300	16	192	12.276.770,00	8.532.355,15	6.366.974,78
2174479	0	13111071	Máquinas e Eqtos	31/03/2014	UNIDADE HIDRAULICA VENTILADOR U04-06VT003	116.451,03	(8.318,15)	108.132,88	12138020	Ubu	25	300	16	192	198.837,00	138.191,72	103.120,79
2174481	0	13111071	Máquinas e Eqtos	31/03/2014	TRANSPORTADOR DE CORRENTE U04-06TP026	157.873,21	(11.276,97)	146.596,24	12138020	Ubu	25	300	16	192	269.565,00	187.347,68	139.801,72
2174482	0	13111071	Máquinas e Eqtos	31/03/2014	TRANSPORTADOR DE CORRENTE U04-06TP032	285.048,85	(20.361,19)	264.687,66	12138020	Ubu	25	300	16	192	486.713,00	338.265,54	252.418,95
2174483	0	13111071	Máquinas e Eqtos	31/03/2014	TRANSPORTADOR DE CORRENTE U04-06TP025	157.873,21	(11.276,97)	146.596,24	12138020	Ubu	25	300	16	192	269.565,00	187.347,68	139.801,72
2174484	0	13111071	Máquinas e Eqtos	31/03/2014	TRANSPORTADOR DE CORRENTE U04-06TP027	157.873,21	(11.276,97)	146.596,24	12138020	Ubu	25	300	16	192	269.565,00	187.347,68	139.801,72
2174485	0	13111071	Máquinas e Eqtos	31/03/2014	TRANSPORTADOR DE CORRENTE U04-06TP028	157.873,21	(11.276,97)	146.596,24	12138020	Ubu	25	300	16	192	269.565,00	187.347,68	139.801,72
2174486	0	13111081	Sistemas	31/03/2014	VALVULA DUPLO PENDULO U04-06VD206	48.473,33	(4.328,09)	44.145,24	12138020	Ubu	30	360	20	240	268.175,00	190.404,25	142.082,58
2174487	0	13111081	Sistemas	31/03/2014	VALVULA DUPLO PENDULO U04-06VD208	48.473,33	(4.328,09)	44.145,24	12138020	Ubu	30	360	20	240	268.175,00	190.404,25	142.082,58
2174488	0	13111081	Sistemas	31/03/2014	VALVULA DUPLO PENDULO U04-06VD205	48.473,33	(4.328,09)	44.145,24	12138020	Ubu	30	360	20	240	268.175,00	190.404,25	142.082,58
2174489	0	13111081	Sistemas	31/03/2014	VALVULA DUPLO PENDULO U04-06VD202	48.473,33	(4.328,09)	44.145,24	12138020	Ubu	30	360	20	240	268.175,00	190.404,25	142.082,58
2174490	0	13111081	Sistemas	31/03/2014	VALVULA DUPLO PENDULO U04-06VD211	48.473,33	(4.328,09)	44.145,24	12138020	Ubu	30	360	20	240	268.175,00	190.404,25	142.082,58
2174491	0	13111081	Sistemas	31/03/2014	VALVULA DUPLO PENDULO U04-06VD204	48.473,33	(4.328,09)	44.145,24	12138020	Ubu	30	360	20	240	268.175,00	190.404,25	142.082,58
2174492	0	13111081	Sistemas	31/03/2014	VALVULA DUPLO PENDULO U04-06VD201	48.473,33	(4.328,09)	44.145,24	12138020	Ubu	30	360	20	240	268.175,00	190.404,25	142.082,58
2174493	0	13111081	Sistemas	31/03/2014	VALVULA DUPLO PENDULO U04-06VD203	48.473,33	(4.328,09)	44.145,24	12138020	Ubu	30	360	20	240	268.175,00	190.404,25	142.082,58
2174494	0	13111081	Sistemas	31/03/2014	VALVULA DUPLO PENDULO U04-06VD209	48.473,33	(4.328,09)	44.145,24	12138020	Ubu	30	360	20	240	268.175,00	190.404,25	142.082,58
2174495	0	13111081	Sistemas	31/03/2014	VALVULA DUPLO PENDULO U04-06VD212	48.473,33	(4.328,09)	44.145,24	12138020	Ubu	30	360	20	240	268.175,00	190.404,25	142.082,58
2174496	0	13111111	Móveis e Utensílios	07/05/2012	CAMERA FOTOGRAFICA DIGITAL SONY 4G DSC-J10	858,61	(858,61)	-	11201020	Germano	15	180	8	96	1.165,00	699,00	521,60
2174497	0	13111081	Sistemas	31/03/2014	VALVULA DUPLO PENDULO U04-06VD210	48.473,33	(4.328,09)	44.145,24	12138020	Ubu	30	360	20	240	268.175,00	190.404,25	142.082,58
2174498	0	13111081	Sistemas	31/03/2014	VALVULA DUPLO PENDULO U04-06VD207	48.473,33	(4.328,09)	44.145,24	12138020	Ubu	30	360	20	240	268.175,00	190.404,25	142.082,58
2174499	0	13111081	Sistemas	31/03/2014	VALVULA DUPLO PENDULO U04-06VD111	48.473,33	(4.328,09)	44.145,24	12138020	Ubu	30	360	20	240	268.175,00	190.404,25	142.082,58
2174500	0	13111081	Sistemas	31/03/2014	VALVULA DUPLO PENDULO U04-06VD106	48.473,33	(4.328,09)	44.145,24	12138020	Ubu	30	360	20	240	268.175,00	190.404,25	142.082,58
2174501	0	13111071	Máquinas e Eqtos	31/03/2014	QUADRO CONTROLE OLEO NS 1180-109 U04-06BU109	183.781,22	(13.127,59)	170.653,63	12138020	Ubu	25	300	16	192	313.801,00	218.091,70	162.743,38
2174502	0	13111071	Máquinas e Eqtos	31/03/2014	QUADRO CONTROLE OLEO NS 1180-113 U04-06BU113	183.781,22	(13.127,59)	170.653,63	12138020	Ubu	25	300	16	192	313.801,00	218.091,70	162.743,38
2174503	0	13111071	Máquinas e Eqtos	31/03/2014	QUADRO CONTROLE OLEO NS 1180-115 U04-06BU115	183.781,22	(13.127,59)	170.653,63	12138020	Ubu	25	300	16	192	313.801,00	218.091,70	162.743,38
2174504	0	13111071	Máquinas e Eqtos	31/03/2014	QUADRO CONTROLE OLEO NS 1180-117 U04-06BU117	183.781,22	(13.127,59)	170.653,63	12138020	Ubu	25	300	16	192	313.801,00	218.091,70	162.743,38
2174505	0	13111071	Máquinas e Eqtos	31/03/2014	QUADRO CONTROLE OLEO NS 1180-119 U04-06BU119	183.781,22	(13.127,59)	170.653,63	12138020	Ubu	25	300	16	192	313.801,00	218.091,70	162.743,38
2174506	0	13111071	Máquinas e Eqtos	31/03/2014	QUADRO CONTROLE OLEO NS 1180-121 U04-06BU121	183.781,22	(13.127,59)	170.653,63	12138020	Ubu	25	300	16	192	313.801,00	218.091,70	162.743,38
2174507	0	13111071	Máquinas e Eqtos	31/03/2014	QUADRO CONTROLE OLEO NS 1180-123 U04-06BU123	183.781,22	(13.127,59)	170.653,63	12138020	Ubu	25	300	16	192	313.801,00	218.091,70	162.743,38
2174508	0	13111071	Máquinas e Eqtos	31/03/2014	QUADRO CONTROLE OLEO NS 1180-125 U04-06BU125	183.781,22	(13.127,59)	170.653,63	12138020	Ubu	25	300	16	192	313.801,00	218.091,70	162.743,38
2174509	0	13111071	Máquinas e Eqtos	31/03/2014	QUADRO CONTROLE OLEO NS 1180-127 U04-06BU127	183.781,22	(13.127,59)	170.653,63	12138020	Ubu	25	300	16	192	313.801,00	218.091,70	162.743,38
2174510	0	13111071	Máquinas e Eqtos	31/03/2014	QUADRO CONTROLE OLEO NS 1180-129 U04-06BU129	183.781,22	(13.127,59)	170.653,63	12138020	Ubu	25	300	16	192	313.801,00	218.091,70	162.743,38
2174511	0	13111071	Máquinas e Eqtos	31/03/2014	QUADRO CONTROLE OLEO NS 1180-131 U04-06BU131	183.781,22	(13.127,59)	170.653,63	12138020	Ubu	25	300	16	192	313.801,00	218.091,70	162.743,38
2174512	0	13111071	Máquinas e Eqtos	31/03/2014	QUADRO CONTROLE OLEO NS 1180-133 U04-06BU133	183.781,22	(13.127,59)	170.653,63	12138020	Ubu	25	300	16	192	313.801,00	218.091,70	162.743,38
2174513	0	13111071	Máquinas e Eqtos	31/03/2014	QUADRO CONTROLE OLEO NS 1180-135 U04-06BU135	183.781,22	(13.127,59)	170.653,63	12138020	Ubu	25	300	16	192	313.801,00	218.091,70	162.743,38
2174514	0	13111071	Máquinas e Eqtos	31/03/2014	QUADRO CONTROLE OLEO NS 1180-137 U04-06BU137	183.781,22	(13.127,59)	170.653,63	12138020	Ubu	25	300	16	192	313.801,00	218.091,70	162.743,38
2174515	0	13111071	Máquinas e Eqtos	31/03/2014	QUADRO CONTROLE OLEO NS 1180-139 U04-06BU139	183.781,22	(13.127,59)	170.653,63	12138020	Ubu	25	300	16	192	313.801,00	218.091,70	162.743,38
2174516	0	13111071	Máquinas e Eqtos	31/03/2014	QUADRO CONTROLE OLEO NS 1180-141 U04-06BU141	183.781,22	(13.127,59)	170.653,63	12138020	Ubu	25	300	16	192	313.801,00	218.091,70	162.743,38
2174517	0	13111071	Máquinas e Eqtos	31/03/2014	QUADRO CONTROLE OLEO NS 1180-143 U04-06BU143	183.781,22	(13.127,59)	170.653,63	12138020	Ubu	25	300	16	192	313.801,00	218.091,70	162.743,38
2174518	0	13111071	Máquinas e Eqtos	31/03/2014	QUADRO CONTROLE OLEO NS 1180-145 U04-06BU145	183.781,22	(13.127,59)	170.653,63	12138020	Ubu	25	300	16	192	313.801,00	218.091,70	162.743,38
2174519	0	13111071	Máquinas e Eqtos	31/03/2014	PAINEL DE CONTROLE E AUTOMACAO DELTA V 406BMS640	176.267,41	(12.590,88)	163.676,53	12138020	Ubu	25	300	16	192	300.972,00	209.175,54	156.090,01
2174520	0	13111071	Máquinas e Eqtos	31/03/2014	PAINEL DE CONTROLE E AUTOMACAO DELTA V 406BMS633	176.267,41	(12.590,88)	163.676,53	12138020	Ubu	25	300	16	192	300.972,00	209.175,54	156.090,01
2174521	0	13111071	Máquinas e Eqtos	31/03/2014	PAINEL DE CONTROLE E AUTOMACAO DELTA V 406BMS631	176.267,41	(12.590,88)	163.676,53	12138020	Ubu	25	300	16	192	300.972,00	209.175,54	156.090,01
2174522	0	13111071	Máquinas e Eqtos	31/03/2014	PAINEL DE CONTROLE E AUTOMACAO DELTA V 406BMS635	176.267,41	(12.590,88)	163.676,53	12138020	Ubu	25	300	16	192	300.972,00	209.175,54	156.090,01
2174523	0	13111071	Máquinas e Eqtos	31/03/2014	QUADRO CONTROLE GAS NS 1170-101 U04-06BU101	62.652,68	(4.475,32)	58.177,36	12138020	Ubu	25	300	16	192	106.978,00	74.349,71	55.480,90
2174524	0	13111071	Máquinas e Eqtos	31/03/2014	PAINEL DE CONTROLE E AUTOMACAO DELTA V 406BMS621	176.267,41	(12.590,88)	163.676,53	12138020	Ubu	25	300	16	192	300.972,00	209.175,54	156.090,01
2174525	0	13111071	Máquinas e Eqtos	31/03/2014	QUADRO CONTROLE GAS NS 1190-101 U04-06BU101	62.652,68	(4.475,32)	58.177,36	12138020	Ubu	25	300	16	192	106.978,00	74.349,71	55.480,90
2174526	0	13111071	Máquinas e Eqtos	31/03/2014	QUADRO CONTROLE GAS NS 1170-103 U04-06BU103	62.652,68	(4.475,32)	58.177,36	12138020	Ubu	25	300	16	192	106.978,00	74.349,71	55.480,90
2174527	0	13111071	Máquinas e Eqtos	31/03/2014	QUADRO CONTROLE GAS NS 1190-103 U04-06BU103	62.652,68	(4.475,32)	58.177,36	12138020	Ubu	25	300	16	192	106.978,00	74.349,71	55.480,90
2174528	0	13111071	Máquinas e Eqtos	31/03/2014	QUADRO CONTROLE GAS NS 1170-105 U04-06BU105	62.652,68	(4.475,32)	58.177,36	12138020	Ubu	25	300	16	192	106.978,00	74.349,71	55.480,90
2174530	0	13111071	Máquinas e Eqtos	31/03/2014	PAINEL DE CONTROLE E AUTOMACAO DELTA V 406BMS623	176.267,41	(12.590,88)	163.676,53	12138020	Ubu	25	300	16	192	300.972,00	209.175,54	156.090,01
2174531	0	13111071	Máquinas e Eqtos	31/03/2014	QUADRO CONTROLE GAS NS 1190-105 U04-06BU105	62.652,68	(4.475,32)	58.177,36	12138020	Ubu	25	300	16	192	106.978,00	74.349,71	55.480,90
2174532	0	13111071	Máquinas e Eqtos	31/03/2014	QUADRO CONTROLE GAS NS 1170-107 U04-06BU107	62.652,68	(4.475,32)	58.177,36	12138020	Ubu	25	300	16	192	106.978,00	74.349,71	55.480,90
2174533	0	13111071	Máquinas e Eqtos	31/03/2014	QUADRO CONTROLE GAS NS 1190-107 U04-06BU107	62.652,68	(4.475,32)	58.177,36	12138020	Ubu	25	300	16	192	106.978,00	74.349,71	55.480,90
2174534	0	13111071	Máquinas e Eqtos	31/03/2014	QUADRO CONTROLE GAS NS 1170-109 U04-06BU109	62.652,68	(4.475,32)	58.177,36	12138020	Ubu	25	300	16	192	106.978,00	74.349,71	55.480,90

FDC CONSULT LTDA

SAMARCO
APRENDER PARA EVOLUIR E TRANSFORMAR

DATA-BASE: 31/03/2021					DADOS CONTÁBEIS CEDIDOS PELA SAMARCO						AVALIAÇÃO VALOR JUSTO DE MERCADO						
IMOBILIZADO	SUB Nº	CLASSE	CENTRO CST	DT.INCORP.	DENOMINAÇÃO DO IMOBILIZADO	VAL AQUIS. BRL	DEPREC. ACUM BRL	VALOR CONTÁBIL BRL	CENTRO DE CUSTOS	UNID. IND	VIDA ÚTIL DET. (ANOS)	VIDA ÚTIL DET. (MESES)	VIDA ÚTIL REM. (ANOS)	VIDA ÚTIL REM. (MESES)	VALOR DE REPOSIÇÃO (R$)	VALOR JUSTO DE MERCADO (R$)	VALOR DE LIQUIDAÇÃO FORÇADA
2174535	0	13111071	Máquinas e Eqtos	31/03/2014	QUADRO CONTROLE GAS NS 1190-109 U04-06BU109	62.652,68	(4.475,32)	58.177,36	12138020	Ubu	25	300	16	192	106.978,00	74.349,71	55.480,90
2174536	0	13111071	Máquinas e Eqtos	31/03/2014	PAINEL DE CONTROLE E AUTOMACAO DELTA V 406BMS625	176.267,41	(12.590,88)	163.676,53	12138020	Ubu	25	300	16	192	300.972,00	209.175,54	156.090,01
2174537	0	13111071	Máquinas e Eqtos	31/03/2014	QUADRO CONTROLE GAS NS 1170-111 U04-06BU111	62.652,68	(4.475,32)	58.177,36	12138020	Ubu	25	300	16	192	106.978,00	74.349,71	55.480,90
2174538	0	13111071	Máquinas e Eqtos	31/03/2014	QUADRO CONTROLE GAS NS 1190-111 U04-06BU111	62.652,68	(4.475,32)	58.177,36	12138020	Ubu	25	300	16	192	106.978,00	74.349,71	55.480,90
2174539	0	13111071	Máquinas e Eqtos	31/03/2014	QUADRO CONTROLE GAS NS 1170-113 U04-06BU113	62.652,68	(4.475,32)	58.177,36	12138020	Ubu	25	300	16	192	106.978,00	74.349,71	55.480,90
2174540	0	13111071	Máquinas e Eqtos	31/03/2014	QUADRO CONTROLE GAS NS 1190-113 U04-06BU113	62.652,68	(4.475,32)	58.177,36	12138020	Ubu	25	300	16	192	106.978,00	74.349,71	55.480,90
2174541	0	13111071	Máquinas e Eqtos	31/03/2014	PAINEL DE CONTROLE E AUTOMACAO DELTA V 406BMS627	176.267,41	(12.590,88)	163.676,53	12138020	Ubu	25	300	16	192	300.972,00	209.175,54	156.090,01
2174542	0	13111071	Máquinas e Eqtos	31/03/2014	QUADRO CONTROLE GAS NS 1170-115 U04-06BU115	62.652,68	(4.475,32)	58.177,36	12138020	Ubu	25	300	16	192	106.978,00	74.349,71	55.480,90
2174543	0	13111071	Máquinas e Eqtos	31/03/2014	QUADRO CONTROLE GAS NS 1190-115 U04-06BU115	62.652,68	(4.475,32)	58.177,36	12138020	Ubu	25	300	16	192	106.978,00	74.349,71	55.480,90
2174544	0	13111071	Máquinas e Eqtos	31/03/2014	PAINEL DE CONTROLE E AUTOMACAO DELTA V 406BMS629	176.267,41	(12.590,88)	163.676,53	12138020	Ubu	25	300	16	192	300.972,00	209.175,54	156.090,01
2174545	0	13111071	Máquinas e Eqtos	31/03/2014	QUADRO CONTROLE GAS NS 1190-117 U04-06BU117	62.652,68	(4.475,32)	58.177,36	12138020	Ubu	25	300	16	192	106.978,00	74.349,71	55.480,90
2174546	0	13111071	Máquinas e Eqtos	31/03/2014	QUADRO CONTROLE GAS NS 1170-117 U04-06BU117	62.652,68	(4.475,32)	58.177,36	12138020	Ubu	25	300	16	192	106.978,00	74.349,71	55.480,90
2174547	0	13111071	Máquinas e Eqtos	31/03/2014	QUADRO CONTROLE GAS NS 1170-119 U04-06BU119	62.652,68	(4.475,32)	58.177,36	12138020	Ubu	25	300	16	192	106.978,00	74.349,71	55.480,90
2174548	0	13111071	Máquinas e Eqtos	31/03/2014	QUADRO CONTROLE GAS NS 1190-119 U04-06BU119	62.652,68	(4.475,32)	58.177,36	12138020	Ubu	25	300	16	192	106.978,00	74.349,71	55.480,90
2174549	0	13111071	Máquinas e Eqtos	31/03/2014	QUADRO CONTROLE GAS NS 1170-121 U04-06BU121	62.652,68	(4.475,32)	58.177,36	12138020	Ubu	25	300	16	192	106.978,00	74.349,71	55.480,90
2174550	0	13111071	Máquinas e Eqtos	31/03/2014	QUADRO CONTROLE GAS NS 1190-121 U04-06BU121	62.652,68	(4.475,32)	58.177,36	12138020	Ubu	25	300	16	192	106.978,00	74.349,71	55.480,90
2174551	0	13111071	Máquinas e Eqtos	31/03/2014	QUADRO CONTROLE GAS NS 1170-123 U04-06BU123	62.652,68	(4.475,32)	58.177,36	12138020	Ubu	25	300	16	192	106.978,00	74.349,71	55.480,90
2174552	0	13111071	Máquinas e Eqtos	31/03/2014	QUADRO CONTROLE GAS NS 1190-123 U04-06BU123	62.652,68	(4.475,32)	58.177,36	12138020	Ubu	25	300	16	192	106.978,00	74.349,71	55.480,90
2174553	0	13111071	Máquinas e Eqtos	31/03/2014	QUADRO CONTROLE GAS NS 1170-125 U04-06BU125	62.652,68	(4.475,32)	58.177,36	12138020	Ubu	25	300	16	192	106.978,00	74.349,71	55.480,90
2174554	0	13111071	Máquinas e Eqtos	31/03/2014	QUADRO CONTROLE GAS NS 1190-125 U04-06BU125	62.652,68	(4.475,32)	58.177,36	12138020	Ubu	25	300	16	192	106.978,00	74.349,71	55.480,90
2174555	0	13111071	Máquinas e Eqtos	31/03/2014	QUADRO CONTROLE GAS NS 1170-127 U04-06BU127	62.652,68	(4.475,32)	58.177,36	12138020	Ubu	25	300	16	192	106.978,00	74.349,71	55.480,90
2174556	0	13111071	Máquinas e Eqtos	31/03/2014	QUADRO CONTROLE GAS NS 1190-127 U04-06BU127	62.652,68	(4.475,32)	58.177,36	12138020	Ubu	25	300	16	192	106.978,00	74.349,71	55.480,90
2174557	0	13111071	Máquinas e Eqtos	31/03/2014	QUADRO CONTROLE GAS NS 1170-129 U04-06BU129	62.652,68	(4.475,32)	58.177,36	12138020	Ubu	25	300	16	192	106.978,00	74.349,71	55.480,90
2174558	0	13111071	Máquinas e Eqtos	31/03/2014	QUADRO CONTROLE GAS NS 1190-129 U04-06BU129	62.652,68	(4.475,32)	58.177,36	12138020	Ubu	25	300	16	192	106.978,00	74.349,71	55.480,90
2174559	0	13111071	Máquinas e Eqtos	31/03/2014	QUADRO CONTROLE GAS NS 1190-131 U04-06BU131	62.652,68	(4.475,32)	58.177,36	12138020	Ubu	25	300	16	192	106.978,00	74.349,71	55.480,90
2174560	0	13111071	Máquinas e Eqtos	31/03/2014	QUADRO CONTROLE GAS NS 1170-133 U04-06BU133	62.652,68	(4.475,32)	58.177,36	12138020	Ubu	25	300	16	192	106.978,00	74.349,71	55.480,90
2174561	0	13111071	Máquinas e Eqtos	31/03/2014	QUADRO CONTROLE GAS NS 1170-131 U04-06BU131	62.652,68	(4.475,32)	58.177,36	12138020	Ubu	25	300	16	192	106.978,00	74.349,71	55.480,90
2174562	0	13111071	Máquinas e Eqtos	31/03/2014	QUADRO CONTROLE GAS NS 1190-133 U04-06BU133	62.652,68	(4.475,32)	58.177,36	12138020	Ubu	25	300	16	192	106.978,00	74.349,71	55.480,90
2174563	0	13111071	Máquinas e Eqtos	31/03/2014	PAINEL DE CONTROLE E AUTOMACAO DELTA V 406BMS640	176.267,41	(12.590,88)	163.676,53	12138020	Ubu	25	300	16	192	300.972,00	209.175,54	156.090,01
2174564	0	13111071	Máquinas e Eqtos	31/03/2014	QUADRO CONTROLE GAS NS 1170-135 U04-06BU135	62.652,68	(4.475,32)	58.177,36	12138020	Ubu	25	300	16	192	106.978,00	74.349,71	55.480,90
2174565	0	13111071	Máquinas e Eqtos	31/03/2014	QUADRO CONTROLE GAS NS 1190-135 U04-06BU135	62.652,68	(4.475,32)	58.177,36	12138020	Ubu	25	300	16	192	106.978,00	74.349,71	55.480,90
2174566	0	13111071	Máquinas e Eqtos	31/03/2014	PAINEL DE CONTROLE E AUTOMACAO DELTA V 406BMS633	176.267,41	(12.590,88)	163.676,53	12138020	Ubu	25	300	16	192	300.972,00	209.175,54	156.090,01
2174567	0	13111071	Máquinas e Eqtos	31/03/2014	QUADRO CONTROLE GAS NS 1170-137 U04-06BU137	62.652,68	(4.475,32)	58.177,36	12138020	Ubu	25	300	16	192	106.978,00	74.349,71	55.480,90
2174568	0	13111071	Máquinas e Eqtos	31/03/2014	QUADRO CONTROLE GAS NS 1190-137 U04-06BU137	62.652,68	(4.475,32)	58.177,36	12138020	Ubu	25	300	16	192	106.978,00	74.349,71	55.480,90
2174569	0	13111071	Máquinas e Eqtos	31/03/2014	QUADRO CONTROLE GAS NS 1170-139 U04-06BU139	62.652,68	(4.475,32)	58.177,36	12138020	Ubu	25	300	16	192	106.978,00	74.349,71	55.480,90
2174570	0	13111071	Máquinas e Eqtos	31/03/2014	PAINEL DE CONTROLE E AUTOMACAO DELTA V 406BMS635	176.267,41	(12.590,88)	163.676,53	12138020	Ubu	25	300	16	192	300.972,00	209.175,54	156.090,01
2174571	0	13111071	Máquinas e Eqtos	31/03/2014	QUADRO CONTROLE GAS NS 1190-139 U04-06BU139	62.652,68	(4.475,32)	58.177,36	12138020	Ubu	25	300	16	192	106.978,00	74.349,71	55.480,90
2174572	0	13111071	Máquinas e Eqtos	31/03/2014	QUADRO CONTROLE GAS NS 1190-141 U04-06BU141	62.652,68	(4.475,32)	58.177,36	12138020	Ubu	25	300	16	192	106.978,00	74.349,71	55.480,90
2174573	0	13111111	Móveis e Utensílios	27/06/2012	ARMARIO DE ACO TIPO VESTIARIO C/ 4 PORTAS	357,00	(341,16)	15,84	12250010	Ubu	15	180	8	96	484,00	290,40	216,70
2174574	0	13111071	Máquinas e Eqtos	31/03/2014	QUADRO CONTROLE GAS NS 1170-141 U04-06BU141	62.652,68	(4.475,32)	58.177,36	12138020	Ubu	25	300	16	192	106.978,00	74.349,71	55.480,90
2174575	0	13111071	Máquinas e Eqtos	31/03/2014	PAINEL DE CONTROLE E AUTOMACAO DELTA V 406BMS631	176.267,41	(12.590,88)	163.676,53	12138020	Ubu	25	300	16	192	300.972,00	209.175,54	156.090,01
2174576	0	13111071	Máquinas e Eqtos	31/03/2014	QUADRO CONTROLE GAS NS 1170-143 U04-06BU143	62.652,68	(4.475,32)	58.177,36	12138020	Ubu	25	300	16	192	106.978,00	74.349,71	55.480,90
2174577	0	13111071	Máquinas e Eqtos	31/03/2014	QUADRO CONTROLE GAS NS 1190-143 U04-06BU143	62.652,68	(4.475,32)	58.177,36	12138020	Ubu	25	300	16	192	106.978,00	74.349,71	55.480,90
2174578	0	13111071	Máquinas e Eqtos	31/03/2014	QUADRO CONTROLE GAS NS 1190-145 U04-06BU145	62.652,68	(4.475,32)	58.177,36	12138020	Ubu	25	300	16	192	106.978,00	74.349,71	55.480,90
2174579	0	13111071	Máquinas e Eqtos	31/03/2014	QUADRO CONTROLE GAS NS 1170-145 U04-06BU145	62.652,68	(4.475,32)	58.177,36	12138020	Ubu	25	300	16	192	106.978,00	74.349,71	55.480,90
2174580	0	13111071	Máquinas e Eqtos	31/03/2014	TRANSPORTADOR DE CORREIA U04-06TP001	2.093.386,42	(149.531,72)	1.943.854,70	12138020	Ubu	25	300	16	192	3.574.401,00	2.484.208,70	1.853.754,78
2174581	0	13111071	Máquinas e Eqtos	31/03/2014	MOTOREDUTOR 15KW NS 70206192102 U04-06TP002	45.638,33	(3.259,98)	42.378,35	12138020	Ubu	25	300	16	192	77.926,00	54.158,57	40.413,96
2174582	0	13111071	Máquinas e Eqtos	31/03/2014	MOTOREDUTOR 55KW NS 700266192103 U04-06TP003	94.906,02	(6.779,19)	88.126,83	12138020	Ubu	25	300	16	192	162.050,00	112.624,75	84.042,32
2174583	0	13111071	Máquinas e Eqtos	31/03/2014	VASO DE PRESSAO FILTRO AREIA NS 5469 U04-06VP004	9.847,40	(703,40)	9.144,00	12138020	Ubu	25	300	16	192	16.814,00	11.685,73	8.720,07
2174584	0	13111071	Máquinas e Eqtos	31/03/2014	VASO DE PRESSAO FILTRO AREIA NS 5470 U04-06VP005	9.847,40	(703,40)	9.144,00	12138020	Ubu	25	300	16	192	16.814,00	11.685,73	8.720,07
2174585	0	13111111	Móveis e Utensílios	27/06/2012	ARMARIO DE ACO TIPO VESTIARIO C/ 4 PORTAS	357,00	(341,16)	15,84	12250010	Ubu	15	180	8	96	484,00	290,40	216,70
2174586	0	13111071	Máquinas e Eqtos	31/03/2014	QUADRO CONTROLE OLEO NS 1180-108 U04-06BU108	183.781,22	(13.127,59)	170.653,63	12138020	Ubu	25	300	16	192	313.801,00	218.091,70	162.743,38
2174587	0	13111071	Máquinas e Eqtos	31/03/2014	PAINEL DE CONTROLE E AUTOMACAO DELTA V 406BMS621	176.267,41	(12.590,88)	163.676,53	12138020	Ubu	25	300	16	192	300.972,00	209.175,54	156.090,01
2174588	0	13111071	Máquinas e Eqtos	31/03/2014	QUADRO CONTROLE OLEO NS 1180-146 U04-06BU146	183.781,22	(13.127,59)	170.653,63	12138020	Ubu	25	300	16	192	313.801,00	218.091,70	162.743,38
2174589	0	13111071	Máquinas e Eqtos	31/03/2014	QUADRO CONTROLE OLEO NS 1180-144 U04-06BU144	183.781,22	(13.127,59)	170.653,63	12138020	Ubu	25	300	16	192	313.801,00	218.091,70	162.743,38
2174590	0	13111071	Máquinas e Eqtos	31/03/2014	QUADRO CONTROLE OLEO NS 1180-142 U04-06BU142	183.781,22	(13.127,59)	170.653,63	12138020	Ubu	25	300	16	192	313.801,00	218.091,70	162.743,38
2174591	0	13111071	Máquinas e Eqtos	31/03/2014	QUADRO CONTROLE OLEO NS 1180-140 U04-06BU140	183.781,22	(13.127,59)	170.653,63	12138020	Ubu	25	300	16	192	313.801,00	218.091,70	162.743,38
2174592	0	13111071	Máquinas e Eqtos	31/03/2014	QUADRO CONTROLE OLEO NS 1180-138 U04-06BU138	183.781,22	(13.127,59)	170.653,63	12138020	Ubu	25	300	16	192	313.801,00	218.091,70	162.743,38
2174593	0	13111071	Máquinas e Eqtos	31/03/2014	QUADRO CONTROLE OLEO NS 1180-136 U04-06BU136	183.781,22	(13.127,59)	170.653,63	12138020	Ubu	25	300	16	192	313.801,00	218.091,70	162.743,38
2174594	0	13111071	Máquinas e Eqtos	31/03/2014	QUADRO CONTROLE OLEO NS 1180-134 U04-06BU134	183.781,22	(13.127,59)	170.653,63	12138020	Ubu	25	300	16	192	313.801,00	218.091,70	162.743,38
2174595	0	13111071	Máquinas e Eqtos	31/03/2014	QUADRO CONTROLE OLEO NS 1180-132 U04-06BU132	183.781,22	(13.127,59)	170.653,63	12138020	Ubu	25	300	16	192	313.801,00	218.091,70	162.743,38
2174596	0	13111071	Máquinas e Eqtos	31/03/2014	QUADRO CONTROLE OLEO NS 1180-130 U04-06BU130	183.781,22	(13.127,59)	170.653,63	12138020	Ubu	25	300	16	192	313.801,00	218.091,70	162.743,38
2174597	0	13111071	Máquinas e Eqtos	31/03/2014	QUADRO CONTROLE OLEO NS 1180-128 U04-06BU128	183.781,22	(13.127,59)	170.653,63	12138020	Ubu	25	300	16	192	313.801,00	218.091,70	162.743,38
2174598	0	13111071	Máquinas e Eqtos	31/03/2014	QUADRO CONTROLE OLEO NS 1180-126 U04-06BU126	183.781,22	(13.127,59)	170.653,63	12138020	Ubu	25	300	16	192	313.801,00	218.091,70	162.743,38
2174599	0	13111071	Máquinas e Eqtos	31/03/2014	QUADRO CONTROLE OLEO NS 1180-124 U04-06BU124	183.781,22	(13.127,59)	170.653,63	12138020	Ubu	25	300	16	192	313.801,00	218.091,70	162.743,38
2174600	0	13111071	Máquinas e Eqtos	31/03/2014	QUADRO CONTROLE OLEO NS 1180-122 U04-06BU122	183.781,22	(13.127,59)	170.653,63	12138020	Ubu	25	300	16	192	313.801,00	218.091,70	162.743,38
2174601	0	13111071	Máquinas e Eqtos	31/03/2014	QUADRO CONTROLE OLEO NS 1180-120 U04-06BU120	183.781,22	(13.127,59)	170.653,63	12138020	Ubu	25	300	16	192	313.801,00	218.091,70	162.743,38
2174602	0	13111071	Máquinas e Eqtos	31/03/2014	QUADRO CONTROLE OLEO NS 1180-118 U04-06BU118	183.781,22	(13.127,59)	170.653,63	12138020	Ubu	25	300	16	192	313.801,00	218.091,70	162.743,38
2174603	0	13111111	Móveis e Utensílios	06/07/2012	ARMARIO DE ACO TIPO VESTIARIO C/ 4 PORTAS	349,00	(330,59)	18,41	12203010	Ubu	15	180	8	96	537,00	322,20	240,43

FDC CONSULT LTDA

SAMARCO
APRENDER PARA EVOLUIR E TRANSFORMAR

DATA-BASE: 31/03/2021					DADOS CONTÁBEIS CEDIDOS PELA SAMARCO						AVALIAÇÃO VALOR JUSTO DE MERCADO						
IMOBILIZADO	SUB Nº	CLASSE	CENTRO CST	DT.INCORP.	DENOMINAÇÃO DO IMOBILIZADO	VAL AQUIS. BRL	DEPREC. ACUM BRL	VALOR CONTÁBIL BRL	CENTRO DE CUSTOS	UNID. IND	VIDA ÚTIL DET. (ANOS)	VIDA ÚTIL DET. (MESES)	VIDA ÚTIL REM. (ANOS)	VIDA ÚTIL REM. (MESES)	VALOR DE REPOSIÇÃO (R$)	VALOR JUSTO DE MERCADO (R$)	VALOR DE LIQUIDAÇÃO FORÇADA
2174604	0	13111071	Máquinas e Eqtos	31/03/2014	QUADRO CONTROLE OLEO NS 1180-116 U04-06BU116	183.781,22	(13.127,59)	170.653,63	12138020	Ubu	25	300	16	192	313.801,00	218.091,70	162.743,38
2174605	0	13111071	Máquinas e Eqtos	31/03/2014	QUADRO CONTROLE OLEO NS 1180-114 U04-06BU114	183.781,22	(13.127,59)	170.653,63	12138020	Ubu	25	300	16	192	313.801,00	218.091,70	162.743,38
2174606	0	13111071	Máquinas e Eqtos	31/03/2014	QUADRO CONTROLE OLEO NS 1180-112 U04-06BU112	183.781,22	(13.127,59)	170.653,63	12138020	Ubu	25	300	16	192	313.801,00	218.091,70	162.743,38
2174607	0	13111071	Máquinas e Eqtos	31/03/2014	QUADRO CONTROLE OLEO NS 1180-110 U04-06BU110	183.781,22	(13.127,59)	170.653,63	12138020	Ubu	25	300	16	192	313.801,00	218.091,70	162.743,38
2174608	0	13111071	Máquinas e Eqtos	31/03/2014	QUADRO CONTROLE OLEO NS 1180-106 U04-06BU106	183.781,22	(13.127,59)	170.653,63	12138020	Ubu	25	300	16	192	313.801,00	218.091,70	162.743,38
2174609	0	13111071	Máquinas e Eqtos	31/03/2014	QUADRO CONTROLE OLEO NS 1180-104 U04-06BU104	183.781,22	(13.127,59)	170.653,63	12138020	Ubu	25	300	16	192	313.801,00	218.091,70	162.743,38
2174610	0	13111071	Máquinas e Eqtos	31/03/2014	QUADRO CONTROLE OLEO NS 1180-102 U04-06BU102	183.781,22	(13.127,59)	170.653,63	12138020	Ubu	25	300	16	192	313.801,00	218.091,70	162.743,38
2174611	0	13111071	Máquinas e Eqtos	31/03/2014	QUADRO CONTROLE GAS NS 1170-102 U04-06BU102	62.652,68	(4.475,32)	58.177,36	12138020	Ubu	25	300	16	192	106.978,00	74.349,71	55.480,90
2174612	0	13111071	Máquinas e Eqtos	31/03/2014	QUADRO CONTROLE GAS NS 1190-102 U04-06BU102	62.652,68	(4.475,32)	58.177,36	12138020	Ubu	25	300	16	192	106.978,00	74.349,71	55.480,90
2174613	0	13111071	Máquinas e Eqtos	31/03/2014	QUADRO CONTROLE GAS NS 1190-104 U04-06BU104	62.652,68	(4.475,32)	58.177,36	12138020	Ubu	25	300	16	192	106.978,00	74.349,71	55.480,90
2174614	0	13111071	Máquinas e Eqtos	31/03/2014	QUADRO CONTROLE GAS NS 1170-104 U04-06BU104	62.652,68	(4.475,32)	58.177,36	12138020	Ubu	25	300	16	192	106.978,00	74.349,71	55.480,90
2174615	0	13111071	Máquinas e Eqtos	31/03/2014	QUADRO CONTROLE GAS NS 1190-106 U04-06BU106	62.652,68	(4.475,32)	58.177,36	12138020	Ubu	25	300	16	192	106.978,00	74.349,71	55.480,90
2174616	0	13111071	Máquinas e Eqtos	31/03/2014	QUADRO CONTROLE GAS NS 1170-106 U04-06BU106	62.652,68	(4.475,32)	58.177,36	12138020	Ubu	25	300	16	192	106.978,00	74.349,71	55.480,90
2174617	0	13111071	Máquinas e Eqtos	31/03/2014	QUADRO CONTROLE GAS NS 1170-108 U04-06BU108	62.652,68	(4.475,32)	58.177,36	12138020	Ubu	25	300	16	192	106.978,00	74.349,71	55.480,90
2174618	0	13111071	Máquinas e Eqtos	31/03/2014	QUADRO CONTROLE GAS NS 1190-108 U04-06BU108	62.652,68	(4.475,32)	58.177,36	12138020	Ubu	25	300	16	192	106.978,00	74.349,71	55.480,90
2174619	0	13111071	Máquinas e Eqtos	31/03/2014	QUADRO CONTROLE GAS NS 1190-110 U04-06BU110	62.652,68	(4.475,32)	58.177,36	12138020	Ubu	25	300	16	192	106.978,00	74.349,71	55.480,90
2174620	0	13111071	Máquinas e Eqtos	31/03/2014	QUADRO CONTROLE GAS NS 1190-112 U04-06BU112	62.652,68	(4.475,32)	58.177,36	12138020	Ubu	25	300	16	192	106.978,00	74.349,71	55.480,90
2174621	0	13111071	Máquinas e Eqtos	31/03/2014	QUADRO CONTROLE GAS NS 1170-112 U04-06BU112	62.652,68	(4.475,32)	58.177,36	12138020	Ubu	25	300	16	192	106.978,00	74.349,71	55.480,90
2174622	0	13111071	Máquinas e Eqtos	31/03/2014	QUADRO CONTROLE GAS NS 1170-110 U04-06BU110	62.652,68	(4.475,32)	58.177,36	12138020	Ubu	25	300	16	192	106.978,00	74.349,71	55.480,90
2174623	0	13111071	Máquinas e Eqtos	31/03/2014	QUADRO CONTROLE GAS NS 1170-116 U04-06BU116	62.652,68	(4.475,32)	58.177,36	12138020	Ubu	25	300	16	192	106.978,00	74.349,71	55.480,90
2174624	0	13111071	Máquinas e Eqtos	31/03/2014	QUADRO CONTROLE GAS NS 1170-114 U04-06BU114	62.652,68	(4.475,32)	58.177,36	12138020	Ubu	25	300	16	192	106.978,00	74.349,71	55.480,90
2174625	0	13111071	Máquinas e Eqtos	31/03/2014	QUADRO CONTROLE GAS NS 1190-114 U04-06BU114	62.652,68	(4.475,32)	58.177,36	12138020	Ubu	25	300	16	192	106.978,00	74.349,71	55.480,90
2174626	0	13111071	Máquinas e Eqtos	31/03/2014	QUADRO CONTROLE GAS NS 1190-116 U04-06BU116	62.652,68	(4.475,32)	58.177,36	12138020	Ubu	25	300	16	192	106.978,00	74.349,71	55.480,90
2174627	0	13111071	Máquinas e Eqtos	31/03/2014	QUADRO CONTROLE GAS NS 1190-118 U04-06BU118	62.652,68	(4.475,32)	58.177,36	12138020	Ubu	25	300	16	192	106.978,00	74.349,71	55.480,90
2174628	0	13111071	Máquinas e Eqtos	31/03/2014	QUADRO CONTROLE GAS NS 1170-118 U04-06BU118	62.652,68	(4.475,32)	58.177,36	12138020	Ubu	25	300	16	192	106.978,00	74.349,71	55.480,90
2174629	0	13111071	Máquinas e Eqtos	31/03/2014	QUADRO CONTROLE GAS NS 1190-122 U04-06BU122	62.652,68	(4.475,32)	58.177,36	12138020	Ubu	25	300	16	192	106.978,00	74.349,71	55.480,90
2174630	0	13111071	Máquinas e Eqtos	31/03/2014	QUADRO CONTROLE GAS NS 1170-120 U04-06BU120	62.652,68	(4.475,32)	58.177,36	12138020	Ubu	25	300	16	192	106.978,00	74.349,71	55.480,90
2174631	0	13111071	Máquinas e Eqtos	31/03/2014	QUADRO CONTROLE GAS NS 1170-122 U04-06BU122	62.652,68	(4.475,32)	58.177,36	12138020	Ubu	25	300	16	192	106.978,00	74.349,71	55.480,90
2174632	0	13111071	Máquinas e Eqtos	31/03/2014	QUADRO CONTROLE GAS NS 1190-120 U04-06BU120	62.652,68	(4.475,32)	58.177,36	12138020	Ubu	25	300	16	192	106.978,00	74.349,71	55.480,90
2174633	0	13111071	Máquinas e Eqtos	31/03/2014	QUADRO CONTROLE GAS NS 1190-124 U04-06BU124	62.652,68	(4.475,32)	58.177,36	12138020	Ubu	25	300	16	192	106.978,00	74.349,71	55.480,90
2174634	0	13111111	Móveis e Utensílios	06/07/2012	ARMARIO DE ACO TIPO VESTIARIO C/ 4 PORTAS	349,00	(330,59)	18,41	12203010	Ubu	15	180	8	96	537,00	322,20	240,43
2174635	0	13111071	Máquinas e Eqtos	31/03/2014	QUADRO CONTROLE GAS NS 1170-126 U04-06BU126	62.652,68	(4.475,32)	58.177,36	12138020	Ubu	25	300	16	192	106.978,00	74.349,71	55.480,90
2174636	0	13111071	Máquinas e Eqtos	31/03/2014	QUADRO CONTROLE GAS NS 1190-126 U04-06BU126	62.652,68	(4.475,32)	58.177,36	12138020	Ubu	25	300	16	192	106.978,00	74.349,71	55.480,90
2174637	0	13111071	Máquinas e Eqtos	31/03/2014	QUADRO CONTROLE GAS NS 1170-124 U04-06BU124	62.652,68	(4.475,32)	58.177,36	12138020	Ubu	25	300	16	192	106.978,00	74.349,71	55.480,90
2174638	0	13111071	Máquinas e Eqtos	31/03/2014	QUADRO CONTROLE GAS NS 1190-128 U04-06BU128	62.652,68	(4.475,32)	58.177,36	12138020	Ubu	25	300	16	192	106.978,00	74.349,71	55.480,90
2174639	0	13111071	Máquinas e Eqtos	31/03/2014	QUADRO CONTROLE GAS NS 1170-128 U04-06BU128	62.652,68	(4.475,32)	58.177,36	12138020	Ubu	25	300	16	192	106.978,00	74.349,71	55.480,90
2174640	0	13111071	Máquinas e Eqtos	31/03/2014	QUADRO CONTROLE GAS NS 1170-130 U04-06BU130	62.652,68	(4.475,32)	58.177,36	12138020	Ubu	25	300	16	192	106.978,00	74.349,71	55.480,90
2174641	0	13111071	Máquinas e Eqtos	31/03/2014	QUADRO CONTROLE GAS NS 1190-130 U04-06BU130	62.652,68	(4.475,32)	58.177,36	12138020	Ubu	25	300	16	192	106.978,00	74.349,71	55.480,90
2174642	0	13111071	Máquinas e Eqtos	31/03/2014	QUADRO CONTROLE GAS NS 1190-132 U04-06BU132	62.652,68	(4.475,32)	58.177,36	12138020	Ubu	25	300	16	192	106.978,00	74.349,71	55.480,90
2174643	0	13111071	Máquinas e Eqtos	31/03/2014	PAINEL DE CONTROLE E AUTOMACAO DELTA V 406BMS623	176.267,41	(12.590,88)	163.676,53	12138020	Ubu	25	300	16	192	300.972,00	209.175,54	156.090,01
2174644	0	13111071	Máquinas e Eqtos	31/03/2014	QUADRO CONTROLE GAS NS 1170-132 U04-06BU132	62.652,68	(4.475,32)	58.177,36	12138020	Ubu	25	300	16	192	106.978,00	74.349,71	55.480,90
2174645	0	13111071	Máquinas e Eqtos	31/03/2014	QUADRO CONTROLE GAS NS 1190-134 U04-06BU134	62.652,68	(4.475,32)	58.177,36	12138020	Ubu	25	300	16	192	106.978,00	74.349,71	55.480,90
2174646	0	13111071	Máquinas e Eqtos	31/03/2014	QUADRO CONTROLE GAS NS 1170-134 U04-06BU134	62.652,68	(4.475,32)	58.177,36	12138020	Ubu	25	300	16	192	106.978,00	74.349,71	55.480,90
2174647	0	13111071	Máquinas e Eqtos	31/03/2014	QUADRO CONTROLE GAS NS 1170-136 U04-06BU136	62.652,68	(4.475,32)	58.177,36	12138020	Ubu	25	300	16	192	106.978,00	74.349,71	55.480,90
2174648	0	13111071	Máquinas e Eqtos	31/03/2014	QUADRO CONTROLE GAS NS 1190-136 U04-06BU136	62.652,68	(4.475,32)	58.177,36	12138020	Ubu	25	300	16	192	106.978,00	74.349,71	55.480,90
2174649	0	13111111	Móveis e Utensílios	06/07/2012	FOGÕO INDUSTRIAL 4 BOCAS SEM FORNO	5.462,10	(5.173,83)	288,27	12300030	Ubu	15	180	8	96	7.883,00	4.729,80	3.529,45
2174650	0	13111071	Máquinas e Eqtos	31/03/2014	PAINEL DE CONTROLE E AUTOMACAO DELTA V 406BMS625	176.267,41	(12.590,88)	163.676,53	12138020	Ubu	25	300	16	192	300.972,00	209.175,54	156.090,01
2174651	0	13111071	Máquinas e Eqtos	31/03/2014	QUADRO CONTROLE GAS NS 1190-138 U04-06BU138	62.652,68	(4.475,32)	58.177,36	12138020	Ubu	25	300	16	192	106.978,00	74.349,71	55.480,90
2174652	0	13111071	Máquinas e Eqtos	31/03/2014	QUADRO CONTROLE GAS NS 1170-138 U04-06BU138	62.652,68	(4.475,32)	58.177,36	12138020	Ubu	25	300	16	192	106.978,00	74.349,71	55.480,90
2174653	0	13111071	Máquinas e Eqtos	31/03/2014	QUADRO CONTROLE GAS NS 1170-140 U04-06BU140	62.652,68	(4.475,32)	58.177,36	12138020	Ubu	25	300	16	192	106.978,00	74.349,71	55.480,90
2174654	0	13111071	Máquinas e Eqtos	31/03/2014	QUADRO CONTROLE GAS NS 1190-140 U04-06BU140	62.652,68	(4.475,32)	58.177,36	12138020	Ubu	25	300	16	192	106.978,00	74.349,71	55.480,90
2174655	0	13111071	Máquinas e Eqtos	31/03/2014	QUADRO CONTROLE GAS NS 1190-142 U04-06BU142	62.652,68	(4.475,32)	58.177,36	12138020	Ubu	25	300	16	192	106.978,00	74.349,71	55.480,90
2174656	0	13111071	Máquinas e Eqtos	31/03/2014	QUADRO CONTROLE GAS NS 1170-142 U04-06BU142	62.652,68	(4.475,32)	58.177,36	12138020	Ubu	25	300	16	192	106.978,00	74.349,71	55.480,90
2174657	0	13111071	Máquinas e Eqtos	31/03/2014	QUADRO CONTROLE GAS NS 1170-144 U04-06BU144	62.652,68	(4.475,32)	58.177,36	12138020	Ubu	25	300	16	192	106.978,00	74.349,71	55.480,90
2174658	0	13111071	Máquinas e Eqtos	31/03/2014	QUADRO CONTROLE GAS NS 1190-144 U04-06BU144	62.652,68	(4.475,32)	58.177,36	12138020	Ubu	25	300	16	192	106.978,00	74.349,71	55.480,90
2174659	0	13111071	Máquinas e Eqtos	31/03/2014	QUADRO CONTROLE GAS NS 1190-146 U04-06BU146	62.652,68	(4.475,32)	58.177,36	12138020	Ubu	25	300	16	192	106.978,00	74.349,71	55.480,90
2174660	0	13111071	Máquinas e Eqtos	31/03/2014	QUADRO CONTROLE GAS NS 1170-146 U04-06BU146	62.652,68	(4.475,32)	58.177,36	12138020	Ubu	25	300	16	192	106.978,00	74.349,71	55.480,90
2174661	0	13111071	Máquinas e Eqtos	31/03/2014	QUADRO CONTROLE OLEO NS 1180-111 U04-06BU111	183.781,22	(13.127,59)	170.653,63	12138020	Ubu	25	300	16	192	313.801,00	218.091,70	162.743,38
2174662	0	13111071	Máquinas e Eqtos	31/03/2014	MOTOR 150KW NS U04-06GU001	556.020,94	(39.716,88)	516.304,06	12138020	Ubu	25	300	16	192	949.391,00	659.826,75	492.372,88
2174666	0	13111071	Máquinas e Eqtos	31/03/2014	QUADRO DE DISTRIBUICAO 4B11QD02P1	348.224,91	(24.873,89)	323.351,02	12138020	Ubu	25	300	16	192	594.585,00	413.236,58	308.363,49
2174667	0	13111071	Máquinas e Eqtos	31/03/2014	QUADRO DE DISTRIBUICAO 4B11QD01P1	348.224,91	(24.873,89)	323.351,02	12138020	Ubu	25	300	16	192	594.585,00	413.236,58	308.363,49
2174668	0	13111071	Máquinas e Eqtos	04/06/2014	UNIDADE HIDRAULICA NS 202928 U04-03RP001	310.584,53	(19.490,37)	291.094,16	12112030	Ubu	25	300	16	192	530.315,00	368.568,93	275.031,81
2174669	0	13111071	Máquinas e Eqtos	04/06/2014	MOTOR ELETRICO 15KW NS 1014038875 U04-03RP001	27.176,15	(1.705,41)	25.470,74	12112030	Ubu	25	300	16	192	46.403,00	32.250,09	24.065,51
2174670	0	13111071	Máquinas e Eqtos	04/06/2014	MOTOR ELETRICO 15KW NS 1014038878 U04-03RP001	27.176,15	(1.705,41)	25.470,74	12112030	Ubu	25	300	16	192	46.403,00	32.250,09	24.065,51
2174671	0	13111071	Máquinas e Eqtos	04/06/2014	PRENSA DE ROLOS 22/17 U04-03RP001	19.682.340,53	(1.235.142,58)	18.447.197,95	12112030	Ubu	25	300	16	192	38.901.659,00	27.036.653,01	20.175.166,75
2174672	0	13111071	Máquinas e Eqtos	27/06/2012	AGITADOR DE POLPA; ENGENDRAR/CFVZ AJK 40/1100 MM	60.217,07	(7.755,14)	52.461,93	11130100	Germano	25	300	16	192	104.994,00	72.970,83	54.451,96
2174673	0	13111071	Máquinas e Eqtos	04/06/2014	MOTOR ELETRICO 2100KW 4000V 60HZ U04-03RO001MY1	1.174.801,37	(73.723,30)	1.101.078,07	12112030	Ubu	25	300	16	192	2.304.765,00	1.601.811,68	1.195.296,53
2174674	0	13111071	Máquinas e Eqtos	04/06/2014	MOTOR ELETRICO 2100KW 4000V 60HZ U04-03RO001MY2	1.174.801,37	(73.723,30)	1.101.078,07	12112030	Ubu	25	300	16	192	2.304.765,00	1.601.811,68	1.195.296,53
2174675	0	13111071	Máquinas e Eqtos	31/03/2014	QUADRO DE DISTRIBUICAO 4B8QD01	771.668,23	(49.441,99)	722.226,24	12111020	Ubu	25	300	16	192	1.317.603,00	915.734,09	683.334,87

FDC CONSULT LTDA

SAMARCO
APRENDER PARA EVOLUIR E TRANSFORMAR

DATA-BASE: 31/03/2021					DADOS CONTÁBEIS CEDIDOS PELA SAMARCO						AVALIAÇÃO VALOR JUSTO DE MERCADO						
IMOBILIZADO	SUB Nº	CLASSE	CENTRO CST	DT.INCORP.	DENOMINAÇÃO DO IMOBILIZADO	VAL AQUIS. BRL	DEPREC. ACUM BRL	VALOR CONTÁBIL BRL	CENTRO DE CUSTOS	UNID. IND	VIDA ÚTIL DET. (ANOS)	VIDA ÚTIL DET. (MESES)	VIDA ÚTIL REM. (ANOS)	VIDA ÚTIL REM. (MESES)	VALOR DE REPOSIÇÃO (R$)	VALOR JUSTO DE MERCADO (R$)	VALOR DE LIQUIDAÇÃO FORÇADA
2174681	0	13111071	Máquinas e Eqtos	30/04/2014	MOTOREDUTOR 4,5KW NS 8812387616 U00-09AL002	14.365,18	(857,36)	13.507,82	12420010	Ubu	25	300	16	192	24.528,00	17.046,96	12.720,70
2174683	0	13111071	Máquinas e Eqtos	30/04/2014	CCM CENTRO CONTROLE MOTORES U03-08SB04 - COLUNA 3E	72.971,64	(4.355,15)	68.616,49	12420010	Ubu	25	300	16	192	124.598,00	86.595,61	64.618,98
2174684	0	13111071	Máquinas e Eqtos	30/04/2014	CCM CENTRO CONTROLE MOTORES U03-08SB04 - COLUNA 4E	72.971,64	(4.355,15)	68.616,49	12420010	Ubu	25	300	16	192	124.598,00	86.595,61	64.618,98
2174688	0	13111071	Máquinas e Eqtos	31/07/2014	ESTABILIZADOR DE TENSAO 402TRC003	17.479,27	(931,80)	16.547,47	12111020	Ubu	25	300	16	192	29.845,00	20.742,28	15.478,20
2174689	0	13111071	Máquinas e Eqtos	30/08/2014	ESTABILIZADOR DE TENSAO 404TRC003	17.479,27	(975,37)	16.503,90	12112050	Ubu	25	300	16	192	29.845,00	20.742,28	15.478,20
2174690	0	13111071	Máquinas e Eqtos	30/08/2014	ESTABILIZADOR DE TENSAO 478TRC001	20.506,02	(983,89)	19.522,13	12210010	Ubu	25	300	16	192	35.013,00	24.334,04	18.158,43
2174691	0	13111071	Máquinas e Eqtos	31/07/2014	ESTABILIZADOR DE TENSAO 405TRC001	19.286,43	(1.148,73)	18.137,70	12138010	Ubu	25	300	16	192	32.931,00	22.887,05	17.078,67
2174692	0	13111071	Máquinas e Eqtos	31/07/2014	ESTABILIZADOR DE TENSAO 401TRC002	17.479,27	(931,80)	16.547,47	12111010	Ubu	25	300	16	192	29.845,00	20.742,28	15.478,20
2174693	0	13111071	Máquinas e Eqtos	31/07/2014	ESTABILIZADOR DE TENSAO 401TRC001	19.286,43	(1.028,15)	18.258,28	12111010	Ubu	25	300	16	192	32.931,00	22.887,05	17.078,67
2174694	0	13111071	Máquinas e Eqtos	31/07/2014	ESTABILIZADOR DE TENSAO 402TRC001	19.286,43	(1.028,15)	18.258,28	12111020	Ubu	25	300	16	192	32.931,00	22.887,05	17.078,67
2174695	0	13111071	Máquinas e Eqtos	31/07/2014	ESTABILIZADOR DE TENSAO 402TRC002	17.479,27	(931,80)	16.547,47	12111020	Ubu	25	300	16	192	29.845,00	20.742,28	15.478,20
2174696	0	13111071	Máquinas e Eqtos	31/07/2014	ESTABILIZADOR DE TENSAO 405TRC003	17.479,28	(1.041,08)	16.438,20	12138010	Ubu	25	300	16	192	29.845,00	20.742,28	15.478,20
2174697	0	13111071	Máquinas e Eqtos	30/08/2014	ESTABILIZADOR DE TENSAO 404TRC002	17.479,27	(975,37)	16.503,90	12112050	Ubu	25	300	16	192	29.845,00	20.742,28	15.478,20
2174698	0	13111071	Máquinas e Eqtos	30/08/2014	ESTABILIZADOR DE TENSAO 404TRC001	17.479,27	(975,37)	16.503,90	12112050	Ubu	25	300	16	192	29.845,00	20.742,28	15.478,20
2174699	0	13111071	Máquinas e Eqtos	31/07/2014	ESTABILIZADOR DE TENSAO 405TRC002	17.479,27	(1.041,08)	16.438,19	12138010	Ubu	25	300	16	192	29.845,00	20.742,28	15.478,20
2174701	0	13111111	Móveis e Utensílios	27/06/2012	APARADOR DE MADEIRA C/2 PORTAS,REVEST. MOGNO	998,00	(953,65)	44,35	12100010	Ubu	15	180	8	96	1.628,00	976,80	728,90
2174712	0	13111071	Máquinas e Eqtos	31/03/2014	CCM CENTRO CONTROLE MOTORES 4J8CM01	1.557.518,76	(99.792,67)	1.457.726,09	12111020	Ubu	30	360	20	240	3.238.116,00	2.299.062,36	1.715.595,73
2174718	0	13111071	Máquinas e Eqtos	31/03/2014	PAINEL DE DISTRIBUICAO 4M11PD01	7.315,29	(522,53)	6.792,76	12138020	Ubu	25	300	16	192	12.490,00	8.680,55	6.477,56
2174719	0	13111071	Máquinas e Eqtos	31/03/2014	QUADRO DE DISTRIBUICAO 4M11QDL11	7.315,29	(522,53)	6.792,76	12138020	Ubu	25	300	16	192	12.490,00	8.680,55	6.477,56
2174720	0	13111071	Máquinas e Eqtos	31/03/2014	QUADRO DE DISTRIBUICAO 4M11QDL60	7.315,29	(522,53)	6.792,76	12138020	Ubu	25	300	16	192	12.490,00	8.680,55	6.477,56
2174721	0	13111071	Máquinas e Eqtos	31/03/2014	BANCO DE CAPACITOR POTENCIA 126KVAR IP55 J4MO3CM01	35.453,21	(2.532,46)	32.920,75	12138010	Ubu	30	360	20	240	39.896,00	28.326,16	21.137,42
2174722	0	13111071	Máquinas e Eqtos	31/03/2014	TRANSFORMADOR 132KVA NS 12217 4B4RE32	17.882,47	(1.277,35)	16.605,12	12138020	Ubu	25	300	16	192	30.533,00	21.220,44	15.835,02
2174723	0	13111071	Máquinas e Eqtos	31/03/2014	TRANSFORMADOR 132KVA NS 12219 4B4RE41	17.882,47	(1.277,35)	16.605,12	12138020	Ubu	25	300	16	192	30.533,00	21.220,44	15.835,02
2174724	0	13111071	Máquinas e Eqtos	31/03/2014	TRANSFORMADOR 132KVA NS 12220 4B4RE42	17.882,47	(1.277,35)	16.605,12	12138020	Ubu	25	300	16	192	30.533,00	21.220,44	15.835,02
2174725	0	13111071	Máquinas e Eqtos	31/03/2014	TRANSFORMADOR 132KVA NS 12214 4B4RE25	17.882,47	(1.277,35)	16.605,12	12138020	Ubu	25	300	16	192	30.533,00	21.220,44	15.835,02
2174726	0	13111071	Máquinas e Eqtos	31/03/2014	TRANSFORMADOR 132KVA NS 12213 4B4RE24	17.882,47	(1.277,35)	16.605,12	12138020	Ubu	25	300	16	192	30.533,00	21.220,44	15.835,02
2174728	0	13111071	Máquinas e Eqtos	05/06/2014	VALVULA ROTATIVA NS ZSG550/135 U04-42VR003	25.196,36	(1.581,16)	23.615,20	12112040	Ubu	25	300	16	192	43.022,00	29.900,29	22.312,06
2174729	0	13111071	Máquinas e Eqtos	24/06/2014	MOEGA PULMAO U04-44MG001	66.870,17	(4.196,35)	62.673,82	12112040	Ubu	25	300	16	192	114.179,00	79.354,41	59.215,48
2174730	0	13111071	Máquinas e Eqtos	24/06/2014	MOEGA PULMAO U04-44MG002	72.929,59	(4.576,61)	68.352,98	12112040	Ubu	25	300	16	192	124.525,00	86.544,88	64.581,12
2174731	0	13111071	Máquinas e Eqtos	24/06/2014	FILTRO CARTUCHO NS 0312FD5561/06814 U04-44FM002	28.133,07	(1.765,46)	26.367,61	12112040	Ubu	25	300	16	192	48.037,00	33.385,72	24.912,93
2174732	0	13111071	Máquinas e Eqtos	24/06/2014	FILTRO CARTUCHO NS 0312FD5560/06814 U04-44FM001	28.133,07	(1.765,46)	26.367,61	12112040	Ubu	25	300	16	192	48.037,00	33.385,72	24.912,93
2174733	0	13111071	Máquinas e Eqtos	24/06/2014	DESENSACADOR DE BIG BAG NS DE119 U04-44DE001	126.815,25	(7.958,15)	118.857,10	12112040	Ubu	25	300	16	192	216.533,00	150.490,44	112.298,28
2174734	0	13111071	Máquinas e Eqtos	24/06/2014	DESENSACADOR DE BIG BAG NS DE118 U04-44DE002	126.815,25	(7.958,15)	118.857,10	12112040	Ubu	25	300	16	192	216.533,00	150.490,44	112.298,28
2174735	0	13111071	Máquinas e Eqtos	31/03/2014	CENTRO CONTROLE DE MOTORES 4D11CM01	461.989,94	(33.000,19)	428.989,75	12138020	Ubu	25	300	16	192	788.835,00	548.240,33	409.105,37
2174737	0	13111081	Sistemas	31/03/2014	SISTEMA DE BOMBEAMENTO DE OLEO 1A 2A 3A - USINA 4	125.305,38	(11.188,29)	114.117,09	12138020	Ubu	30	360	20	240	693.245,00	492.203,95	367.290,17
2174738	0	13111081	Sistemas	31/03/2014	SISTEMA DE BOMBEAMENTO DE OLEO 1A 2A 3A - USINA 4	125.305,38	(11.188,29)	114.117,09	12138020	Ubu	30	360	20	240	693.245,00	492.203,95	367.290,17
2174739	0	13111081	Sistemas	31/03/2014	SISTEMA DE BOMBEAMENTO DE OLEO 1A 2A 3A - USINA 4	125.305,38	(11.188,29)	114.117,09	12138020	Ubu	30	360	20	240	693.245,00	492.203,95	367.290,17
2174740	0	13111071	Máquinas e Eqtos	31/03/2014	TRANSPORTADOR DE CORREIA U04-03TP002	711.723,45	(50.838,79)	660.884,66	12112030	Ubu	25	300	16	192	1.215.249,00	844.598,06	630.252,07
2174741	0	13111071	Máquinas e Eqtos	04/06/2014	BOMBA DE LUBRIFICACAO DO REDUTOR 1	342.128,27	(21.469,86)	320.658,41	12112030	Ubu	25	300	16	192	584.175,00	406.001,63	302.964,66
2174742	0	13111071	Máquinas e Eqtos	04/06/2014	BOMBA DE LUBRIFICACAO DO REDUTOR 2	342.128,27	(21.469,86)	320.658,41	12112030	Ubu	25	300	16	192	584.175,00	406.001,63	302.964,66
2174743	0	13111071	Máquinas e Eqtos	31/03/2014	TRANSPORTADOR DE CORREIA U04-05TP043	2.648.565,85	(189.188,49)	2.459.377,36	12138010	Ubu	25	300	16	192	3.161.400,00	2.197.173,00	1.639.564,32
2174744	0	13111071	Máquinas e Eqtos	31/03/2014	TRANSPORTADOR DE CORREIA U04-05TP042	3.452.409,30	(246.607,45)	3.205.801,85	12138010	Ubu	25	300	16	192	4.742.100,00	3.295.759,50	2.459.346,48
2174746	0	13111071	Máquinas e Eqtos	05/06/2014	VENTILADOR CENTRIFUGO HRV 56N-1400 U04-42VT002	928.611,56	(58.273,95)	870.337,61	12112040	Ubu	25	300	16	192	1.585.580,00	1.101.978,10	822.313,02
2174747	0	13111071	Máquinas e Eqtos	05/06/2014	BOMBA DE OLEO MANCAL FIXO WN800SR35/50 U04-42MH001	213.161,14	(13.376,69)	199.784,45	12112040	Ubu	25	300	16	192	363.967,00	252.957,07	188.760,46
2174748	0	13111071	Máquinas e Eqtos	05/06/2014	BOMBA DE OLEO MANCAL SOLTO GPR25/16 U04-42MH001	135.002,05	(8.471,90)	126.530,15	12112040	Ubu	25	300	16	192	230.512,00	160.205,84	119.548,06
2174749	0	13111071	Máquinas e Eqtos	05/06/2014	REDUTOR DE VELOCIDADE 1200KW U04-42MH001Y1	1.657.919,97	(104.040,85)	1.553.879,12	12112040	Ubu	25	300	16	192	2.880.983,00	2.002.283,19	1.494.134,54
2174750	0	13111071	Máquinas e Eqtos	31/03/2014	PAINEL ELETRICO GERADOR C400 NS A13T990012 4G8QD04	52.383,38	(3.356,28)	49.027,10	12111020	Ubu	25	300	16	192	89.443,00	62.162,89	46.386,90
2174751	0	13111071	Máquinas e Eqtos	31/03/2014	GERADOR DIESEL C500 500KW NS D13T026894 4D9GE01	460.225,21	(29.487,35)	430.737,86	12111010	Ubu	25	300	16	192	785.822,00	546.146,29	407.542,77
2174752	0	13111071	Máquinas e Eqtos	31/03/2014	GERADOR DIESEL C400 400KW NS E13T026994 4D8GE02	321.783,65	(20.617,19)	301.166,46	12111020	Ubu	25	300	16	192	549.437,00	381.858,72	284.948,85
2174753	0	13111071	Máquinas e Eqtos	31/03/2014	VENTILADOR DE PROCESSO U04-06VT005	9.684.218,07	(691.748,92)	8.992.469,15	12138020	Ubu	25	300	16	192	12.276.770,00	8.532.355,15	6.366.974,78
2174754	0	13111071	Máquinas e Eqtos	31/03/2014	VENTILADOR DE PROCESSO U04-06VT004	9.684.218,07	(691.748,92)	8.992.469,15	12138020	Ubu	25	300	16	192	12.276.770,00	8.532.355,15	6.366.974,78
2174755	0	13111071	Máquinas e Eqtos	31/03/2014	UNIDADE HIDRAULICA VENTILADOR U04-06VT002	116.451,03	(8.318,15)	108.132,88	12138020	Ubu	25	300	16	192	198.837,00	138.191,72	103.120,79
2174756	0	13111071	Máquinas e Eqtos	31/03/2014	VENTILADOR DE PROCESSO U04-06VT002	11.953.200,26	(853.823,54)	11.099.376,72	12138020	Ubu	25	300	16	192	12.276.770,00	8.532.355,15	6.366.974,78
2174757	0	13111071	Máquinas e Eqtos	31/03/2014	ESTABILIZADOR DE TENSAO EE300 50KVA 406-TRC-001	29.500,21	(2.107,21)	27.393,00	12138020	Ubu	25	300	16	192	50.371,00	35.007,85	26.123,39
2174758	0	13111071	Máquinas e Eqtos	31/03/2014	PAINEL DE CONTROLE E AUTOMACAO DELTA V 406PCU080	176.267,41	(12.590,88)	163.676,53	12138020	Ubu	25	300	16	192	300.972,00	209.175,54	156.090,01
2174759	0	13111071	Máquinas e Eqtos	31/03/2014	QUADRO DISTRIBUICAO CONTROLE 406QDTC001	17.230,54	(1.230,78)	15.999,76	12138020	Ubu	25	300	16	192	29.421,00	20.447,60	15.258,31
2174760	0	13111071	Máquinas e Eqtos	31/03/2014	PAINEL DE CONTROLE E AUTOMACAO DELTA V 406PCU073	176.267,41	(12.590,88)	163.676,53	12138020	Ubu	25	300	16	192	300.972,00	209.175,54	156.090,01
2174761	0	13111071	Máquinas e Eqtos	31/03/2014	PAINEL DE CONTROLE E AUTOMACAO DELTA V 406PCU074	176.267,41	(12.590,88)	163.676,53	12138020	Ubu	25	300	16	192	300.972,00	209.175,54	156.090,01
2174762	0	13111071	Máquinas e Eqtos	31/03/2014	PAINEL DE CONTROLE E AUTOMACAO DELTA V 406PCU071	176.267,41	(12.590,88)	163.676,53	12138020	Ubu	25	300	16	192	300.972,00	209.175,54	156.090,01
2174763	0	13111071	Máquinas e Eqtos	31/03/2014	QUADRO DISTRIBUICAO ININTERRUPTA 406QDTI001	17.579,87	(1.255,74)	16.324,13	12138020	Ubu	25	300	16	192	30.017,00	20.861,82	15.567,41
2174764	0	13111071	Máquinas e Eqtos	31/03/2014	TRANSFORMADOR ATT60K 60KVA 60HZ ATR-B	10.553,72	(753,86)	9.799,86	12138020	Ubu	25	300	16	192	18.021,00	12.524,60	9.346,05
2174765	0	13111111	Móveis e Utensílios	30/09/2013	MESA 1,40 X 0,70 C/ 03 GAVETAS OFFICE PLUS 25MM	316,32	(237,23)	79,09	11300060	Germano	15	180	8	96	1.000,00	600,00	447,73
2174766	0	13111071	Máquinas e Eqtos	31/03/2014	TRANSPORTADOR DE CORREIA U04-02TP002	1.775.226,69	(113.741,56)	1.661.485,13	12111020	Ubu	25	300	16	192	3.031.152,00	2.106.650,64	1.572.015,14
2174768	0	13111071	Máquinas e Eqtos	31/03/2014	MOTOREDUTOR 30KW NS 700206192107 U04-06TP013	51.766,92	(3.697,74)	48.069,18	12138020	Ubu	25	300	16	192	88.390,00	61.431,05	45.840,80
2174769	0	13111071	Máquinas e Eqtos	31/03/2014	TRANSPORTADOR DE CORREIA U04-06TP013	2.375.077,67	(169.653,09)	2.205.424,58	12138020	Ubu	25	300	16	192	4.055.381,00	2.818.489,80	2.103.200,48
2174770	0	13111071	Máquinas e Eqtos	31/03/2014	TRANSPORTADOR DE CORREIA U04-07TP007	4.496.285,44	(321.172,11)	4.175.113,33	12138030	Ubu	25	300	16	192	7.677.286,00	5.335.713,77	3.981.591,77
2174771	0	13111071	Máquinas e Eqtos	31/03/2014	QUEIMADOR DE COMBUSTIVEL OLEO/GAS U04-06BU031/131	626.526,86	(44.753,15)	581.773,71	12138020	Ubu	25	300	16	192	1.069.777,00	743.495,02	554.807,43
2174773	0	13111071	Máquinas e Eqtos	31/03/2014	QUEIMADOR DE COMBUSTIVEL OLEO/GAS U04-06BU033/133	626.526,86	(44.753,15)	581.773,71	12138020	Ubu	25	300	16	192	1.069.777,00	743.495,02	554.807,43
2174774	0	13111071	Máquinas e Eqtos	31/03/2014	QUEIMADOR DE COMBUSTIVEL OLEO/GAS U04-06BU037/137	626.526,86	(44.753,15)	581.773,71	12138020	Ubu	25	300	16	192	1.069.777,00	743.495,02	554.807,43

FDC CONSULT LTDA

SAMARCO
APRENDER PARA EVOLUIR E TRANSFORMAR

DATA-BASE: 31/03/2021					DADOS CONTÁBEIS CEDIDOS PELA SAMARCO						AVALIAÇÃO VALOR JUSTO DE MERCADO						
IMOBILIZADO	SUB Nº	CLASSE	CENTRO CST	DT.INCORP.	DENOMINAÇÃO DO IMOBILIZADO	VAL AQUIS. BRL	DEPREC. ACUM BRL	VALOR CONTÁBIL BRL	CENTRO DE CUSTOS	UNID. IND	VIDA ÚTIL DET. (ANOS)	VIDA ÚTIL DET. (MESES)	VIDA ÚTIL REM. (ANOS)	VIDA ÚTIL REM. (MESES)	VALOR DE REPOSIÇÃO (R$)	VALOR JUSTO DE MERCADO (R$)	VALOR DE LIQUIDAÇÃO FORÇADA
2174775	0	13111071	Máquinas e Eqtos	31/03/2014	QUEIMADOR DE COMBUSTIVEL OLEO/GAS U04-06BU035/135	626.526,86	(44.753,15)	581.773,71	12138020	Ubu	25	300	16	192	1.069.777,00	743.495,02	554.807,43
2174776	0	13111071	Máquinas e Eqtos	31/03/2014	QUEIMADOR DE COMBUSTIVEL OLEO/GAS U04-06BU023/123	626.526,86	(44.753,15)	581.773,71	12138020	Ubu	25	300	16	192	1.069.777,00	743.495,02	554.807,43
2174777	0	13111071	Máquinas e Eqtos	31/03/2014	QUEIMADOR DE COMBUSTIVEL OLEO/GAS U04-06BU027/127	626.526,86	(44.753,15)	581.773,71	12138020	Ubu	25	300	16	192	1.069.777,00	743.495,02	554.807,43
2174778	0	13111071	Máquinas e Eqtos	31/03/2014	QUEIMADOR DE COMBUSTIVEL OLEO/GAS U04-06BU029/129	626.526,86	(44.753,15)	581.773,71	12138020	Ubu	25	300	16	192	1.069.777,00	743.495,02	554.807,43
2174779	0	13111071	Máquinas e Eqtos	31/03/2014	QUEIMADOR DE COMBUSTIVEL OLEO/GAS U04-06BU025/125	626.526,86	(44.753,15)	581.773,71	12138020	Ubu	25	300	16	192	1.069.777,00	743.495,02	554.807,43
2174780	0	13111071	Máquinas e Eqtos	31/03/2014	QUEIMADOR DE COMBUSTIVEL OLEO/GAS U04-06BU021/121	626.526,86	(44.753,15)	581.773,71	12138020	Ubu	25	300	16	192	1.069.777,00	743.495,02	554.807,43
2174781	0	13111071	Máquinas e Eqtos	31/03/2014	QUEIMADOR DE COMBUSTIVEL OLEO/GAS U04-06BU013/113	626.526,86	(44.753,15)	581.773,71	12138020	Ubu	25	300	16	192	1.069.777,00	743.495,02	554.807,43
2174782	0	13111071	Máquinas e Eqtos	31/03/2014	QUEIMADOR DE COMBUSTIVEL OLEO/GAS U04-06BU011/111	626.526,86	(44.753,15)	581.773,71	12138020	Ubu	25	300	16	192	1.069.777,00	743.495,02	554.807,43
2174783	0	13111071	Máquinas e Eqtos	31/03/2014	QUEIMADOR DE COMBUSTIVEL OLEO/GAS U04-06BU015/115	626.526,86	(44.753,15)	581.773,71	12138020	Ubu	25	300	16	192	1.069.777,00	743.495,02	554.807,43
2174784	0	13111071	Máquinas e Eqtos	31/03/2014	QUEIMADOR DE COMBUSTIVEL OLEO/GAS U04-06BU019/119	626.526,86	(44.753,15)	581.773,71	12138020	Ubu	25	300	16	192	1.069.777,00	743.495,02	554.807,43
2174785	0	13111071	Máquinas e Eqtos	31/03/2014	QUEIMADOR DE COMBUSTIVEL OLEO/GAS U04-06BU017/117	626.526,86	(44.753,15)	581.773,71	12138020	Ubu	25	300	16	192	1.069.777,00	743.495,02	554.807,43
2174786	0	13111071	Máquinas e Eqtos	31/03/2014	QUEIMADOR DE COMBUSTIVEL OLEO/GAS U04-06BU003/103	626.526,86	(44.753,15)	581.773,71	12138020	Ubu	25	300	16	192	1.069.777,00	743.495,02	554.807,43
2174787	0	13111071	Máquinas e Eqtos	31/03/2014	QUEIMADOR DE COMBUSTIVEL OLEO/GAS U04-06BU005/105	626.526,86	(44.753,15)	581.773,71	12138020	Ubu	25	300	16	192	1.069.777,00	743.495,02	554.807,43
2174788	0	13111071	Máquinas e Eqtos	31/03/2014	QUEIMADOR DE COMBUSTIVEL OLEO/GAS U04-06BU007/107	626.526,86	(44.753,15)	581.773,71	12138020	Ubu	25	300	16	192	1.069.777,00	743.495,02	554.807,43
2174789	0	13111071	Máquinas e Eqtos	31/03/2014	QUEIMADOR DE COMBUSTIVEL OLEO/GAS U04-06BU009/109	626.526,86	(44.753,15)	581.773,71	12138020	Ubu	25	300	16	192	1.069.777,00	743.495,02	554.807,43
2174790	0	13111071	Máquinas e Eqtos	31/03/2014	QUEIMADOR DE COMBUSTIVEL OLEO/GAS U04-06BU001/101	626.526,86	(44.753,15)	581.773,71	12138020	Ubu	25	300	16	192	1.069.777,00	743.495,02	554.807,43
2174791	0	13111071	Máquinas e Eqtos	31/03/2014	QUEIMADOR DE COMBUSTIVEL OLEO/GAS U04-06BU039/139	626.526,86	(44.753,15)	581.773,71	12138020	Ubu	25	300	16	192	1.069.777,00	743.495,02	554.807,43
2174792	0	13111071	Máquinas e Eqtos	31/03/2014	QUEIMADOR DE COMBUSTIVEL OLEO/GAS U04-06BU043/143	626.526,86	(44.753,15)	581.773,71	12138020	Ubu	25	300	16	192	1.069.777,00	743.495,02	554.807,43
2174793	0	13111071	Máquinas e Eqtos	31/03/2014	QUEIMADOR DE COMBUSTIVEL OLEO/GAS U04-06BU045/145	626.526,86	(44.753,15)	581.773,71	12138020	Ubu	25	300	16	192	1.069.777,00	743.495,02	554.807,43
2174794	0	13111071	Máquinas e Eqtos	31/03/2014	QUEIMADOR DE COMBUSTIVEL OLEO/GAS U04-06BU041/141	626.526,86	(44.753,15)	581.773,71	12138020	Ubu	25	300	16	192	1.069.777,00	743.495,02	554.807,43
2174796	0	13111071	Máquinas e Eqtos	31/03/2014	QUEIMADOR DE COMBUSTIVEL OLEO/GAS U04-06BU008/108	626.526,86	(44.753,15)	581.773,71	12138020	Ubu	25	300	16	192	1.069.777,00	743.495,02	554.807,43
2174797	0	13111071	Máquinas e Eqtos	31/03/2014	QUEIMADOR DE COMBUSTIVEL OLEO/GAS U04-06BU006/106	626.526,86	(44.753,15)	581.773,71	12138020	Ubu	25	300	16	192	1.069.777,00	743.495,02	554.807,43
2174798	0	13111071	Máquinas e Eqtos	31/03/2014	QUEIMADOR DE COMBUSTIVEL OLEO/GAS U04-06BU002/102	626.526,86	(44.753,15)	581.773,71	12138020	Ubu	25	300	16	192	1.069.777,00	743.495,02	554.807,43
2174799	0	13111071	Máquinas e Eqtos	31/03/2014	QUEIMADOR DE COMBUSTIVEL OLEO/GAS U04-06BU004/104	626.526,86	(44.753,15)	581.773,71	12138020	Ubu	25	300	16	192	1.069.777,00	743.495,02	554.807,43
2174800	0	13111071	Máquinas e Eqtos	31/03/2014	QUEIMADOR DE COMBUSTIVEL OLEO/GAS U04-06BU010/110	626.526,86	(44.753,15)	581.773,71	12138020	Ubu	25	300	16	192	1.069.777,00	743.495,02	554.807,43
2174801	0	13111071	Máquinas e Eqtos	31/03/2014	QUEIMADOR DE COMBUSTIVEL OLEO/GAS U04-06BU012/112	626.526,86	(44.753,15)	581.773,71	12138020	Ubu	25	300	16	192	1.069.777,00	743.495,02	554.807,43
2174802	0	13111071	Máquinas e Eqtos	31/03/2014	QUEIMADOR DE COMBUSTIVEL OLEO/GAS U04-06BU014/114	626.526,86	(44.753,15)	581.773,71	12138020	Ubu	25	300	16	192	1.069.777,00	743.495,02	554.807,43
2174803	0	13111071	Máquinas e Eqtos	31/03/2014	QUEIMADOR DE COMBUSTIVEL OLEO/GAS U04-06BU016/116	626.526,86	(44.753,15)	581.773,71	12138020	Ubu	25	300	16	192	1.069.777,00	743.495,02	554.807,43
2174804	0	13111071	Máquinas e Eqtos	31/03/2014	QUEIMADOR DE COMBUSTIVEL OLEO/GAS U04-06BU018/118	626.526,86	(44.753,15)	581.773,71	12138020	Ubu	25	300	16	192	1.069.777,00	743.495,02	554.807,43
2174805	0	13111071	Máquinas e Eqtos	31/03/2014	QUEIMADOR DE COMBUSTIVEL OLEO/GAS U04-06BU020/120	626.526,86	(44.753,15)	581.773,71	12138020	Ubu	25	300	16	192	1.069.777,00	743.495,02	554.807,43
2174806	0	13111071	Máquinas e Eqtos	31/03/2014	QUEIMADOR DE COMBUSTIVEL OLEO/GAS U04-06BU022/122	626.526,86	(44.753,15)	581.773,71	12138020	Ubu	25	300	16	192	1.069.777,00	743.495,02	554.807,43
2174807	0	13111071	Máquinas e Eqtos	31/03/2014	QUEIMADOR DE COMBUSTIVEL OLEO/GAS U04-06BU024/124	626.526,86	(44.753,15)	581.773,71	12138020	Ubu	25	300	16	192	1.069.777,00	743.495,02	554.807,43
2174808	0	13111071	Máquinas e Eqtos	31/03/2014	QUEIMADOR DE COMBUSTIVEL OLEO/GAS U04-06BU026/126	626.526,86	(44.753,15)	581.773,71	12138020	Ubu	25	300	16	192	1.069.777,00	743.495,02	554.807,43
2174809	0	13111071	Máquinas e Eqtos	31/03/2014	QUEIMADOR DE COMBUSTIVEL OLEO/GAS U04-06BU028/128	626.526,86	(44.753,15)	581.773,71	12138020	Ubu	25	300	16	192	1.069.777,00	743.495,02	554.807,43
2174810	0	13111071	Máquinas e Eqtos	31/03/2014	QUEIMADOR DE COMBUSTIVEL OLEO/GAS U04-06BU030/130	626.526,86	(44.753,15)	581.773,71	12138020	Ubu	25	300	16	192	1.069.777,00	743.495,02	554.807,43
2174811	0	13111071	Máquinas e Eqtos	31/03/2014	QUEIMADOR DE COMBUSTIVEL OLEO/GAS U04-06BU032/132	626.526,86	(44.753,15)	581.773,71	12138020	Ubu	25	300	16	192	1.069.777,00	743.495,02	554.807,43
2174812	0	13111071	Máquinas e Eqtos	31/03/2014	QUEIMADOR DE COMBUSTIVEL OLEO/GAS U04-06BU034/134	626.526,86	(44.753,15)	581.773,71	12138020	Ubu	25	300	16	192	1.069.777,00	743.495,02	554.807,43
2174813	0	13111071	Máquinas e Eqtos	31/03/2014	QUEIMADOR DE COMBUSTIVEL OLEO/GAS U04-06BU036/136	626.526,86	(44.753,15)	581.773,71	12138020	Ubu	25	300	16	192	1.069.777,00	743.495,02	554.807,43
2174814	0	13111071	Máquinas e Eqtos	31/03/2014	QUEIMADOR DE COMBUSTIVEL OLEO/GAS U04-06BU038/138	626.526,86	(44.753,15)	581.773,71	12138020	Ubu	25	300	16	192	1.069.777,00	743.495,02	554.807,43
2174815	0	13111071	Máquinas e Eqtos	31/03/2014	QUEIMADOR DE COMBUSTIVEL OLEO/GAS U04-06BU040/140	626.526,86	(44.753,15)	581.773,71	12138020	Ubu	25	300	16	192	1.069.777,00	743.495,02	554.807,43
2174816	0	13111071	Máquinas e Eqtos	31/03/2014	QUEIMADOR DE COMBUSTIVEL OLEO/GAS U04-06BU042/142	626.526,86	(44.753,15)	581.773,71	12138020	Ubu	25	300	16	192	1.069.777,00	743.495,02	554.807,43
2174817	0	13111071	Máquinas e Eqtos	31/03/2014	QUEIMADOR DE COMBUSTIVEL OLEO/GAS U04-06BU046/146	626.526,86	(44.753,15)	581.773,71	12138020	Ubu	25	300	16	192	1.069.777,00	743.495,02	554.807,43
2174818	0	13111071	Máquinas e Eqtos	31/03/2014	QUEIMADOR DE COMBUSTIVEL OLEO/GAS U04-06BU044/144	626.526,86	(44.753,15)	581.773,71	12138020	Ubu	25	300	16	192	1.069.777,00	743.495,02	554.807,43
2174819	0	13111071	Máquinas e Eqtos	31/03/2014	PAINEL ELETRICO GERADOR C500 NS A13T990011 4H9QD04	52.383,38	(3.356,28)	49.027,10	12111020	Ubu	25	300	16	192	89.443,00	62.162,89	46.386,90
2174820	0	13111071	Máquinas e Eqtos	31/03/2014	GERADOR DIESEL C400 400KW NS E13T026993 4D8GE01	321.783,65	(20.617,19)	301.166,46	12111020	Ubu	25	300	16	192	549.437,00	381.858,72	284.948,85
2174821	0	13111071	Máquinas e Eqtos	31/03/2014	GERADOR DIESEL C500 500KW NS D13T026893 4D9GE02	460.225,21	(29.487,35)	430.737,86	12111010	Ubu	25	300	16	192	785.822,00	546.146,29	407.542,77
2174822	0	13111111	Móveis e Utensílios	02/08/2014	CONDENSADOR CRCE 150 NS B1212S0574 U04-01CK001A	7.971,31	(5.247,77)	2.723,54	12111010	Ubu	15	180	8	96	9.900,00	5.940,00	4.432,52
2174823	0	13111111	Móveis e Utensílios	02/08/2014	CONDENSADOR CRCE 150 NS B1212S0621 U04-01CK001B	7.971,31	(5.247,77)	2.723,54	12111010	Ubu	15	180	8	96	9.900,00	5.940,00	4.432,52
2174824	0	13111111	Móveis e Utensílios	02/08/2014	CONDENSADOR CRCE 150 NS B1212S0576 U04-01CK002A	7.971,31	(5.247,77)	2.723,54	12111010	Ubu	15	180	8	96	9.900,00	5.940,00	4.432,52
2174825	0	13111111	Móveis e Utensílios	02/08/2014	CONDENSADOR CRCE 150 NS B1212S0572 U04-01CK002B	7.971,31	(5.247,77)	2.723,54	12111010	Ubu	15	180	8	96	9.900,00	5.940,00	4.432,52
2174826	0	13111111	Móveis e Utensílios	02/08/2014	EVAPORADOR SIVE 350 NS B1212S0495 U04-02CK004	34.113,31	(22.457,92)	11.655,39	12111020	Ubu	15	180	8	96	42.700,00	25.620,00	19.118,04
2174827	0	13111111	Móveis e Utensílios	02/08/2014	EVAPORADOR SIVE 350 NS B1212S0492 U04-02CK001	34.113,31	(22.457,92)	11.655,39	12111020	Ubu	15	180	8	96	42.700,00	25.620,00	19.118,04
2174828	0	13111111	Móveis e Utensílios	02/08/2014	EVAPORADOR SIVE 350 NS B1212S0493 U04-02CK002	34.113,31	(22.457,92)	11.655,39	12111020	Ubu	15	180	8	96	42.700,00	25.620,00	19.118,04
2174829	0	13111111	Móveis e Utensílios	02/08/2014	CONDENSADOR CRCE 150 NS B1212S0571 U04-02CK003A	7.971,31	(5.247,77)	2.723,54	12111020	Ubu	15	180	8	96	9.900,00	5.940,00	4.432,52
2174830	0	13111111	Móveis e Utensílios	02/08/2014	CONDENSADOR CRCE 150 NS B1212S0575 U04-02CK004A	7.971,31	(5.247,77)	2.723,54	12111020	Ubu	15	180	8	96	9.900,00	5.940,00	4.432,52
2174831	0	13111111	Móveis e Utensílios	27/06/2012	CADEIRA CROM POLIPROP PRETO BASE FIXA 7 CM	390,00	(372,64)	17,36	12204010	Ubu	15	180	8	96	529,00	317,40	236,85
2174832	0	13111111	Móveis e Utensílios	02/08/2014	CONDENSADOR CRCE 150 NS B1212S0620 U04-02CK004B	7.971,31	(5.247,77)	2.723,54	12111020	Ubu	15	180	8	96	9.900,00	5.940,00	4.432,52
2174833	0	13111111	Móveis e Utensílios	02/08/2014	CONDENSADOR CRCE 150 NS B1212S0573 U04-02CK003B	7.971,31	(5.247,77)	2.723,54	12111020	Ubu	15	180	8	96	9.900,00	5.940,00	4.432,52
2174834	0	13111111	Móveis e Utensílios	02/08/2014	CONDENSADOR CRCE 150 NS B1212S0520 U04-02CK001A	7.971,31	(5.247,77)	2.723,54	12111020	Ubu	15	180	8	96	9.900,00	5.940,00	4.432,52
2174835	0	13111111	Móveis e Utensílios	02/08/2014	CONDENSADOR CRCE 150 NS B1212S0523 U04-02CK002B	7.971,31	(5.247,77)	2.723,54	12111020	Ubu	15	180	8	96	9.900,00	5.940,00	4.432,52
2174836	0	13111111	Móveis e Utensílios	02/08/2014	CONDENSADOR CRCE 150 NS B1212S0522 U04-02CK002A	7.971,31	(5.247,77)	2.723,54	12111020	Ubu	15	180	8	96	9.900,00	5.940,00	4.432,52
2174837	0	13111111	Móveis e Utensílios	02/08/2014	CONDENSADOR CRCE 150 NS B1212S0521 U04-02CK001B	7.971,31	(5.247,77)	2.723,54	12111020	Ubu	15	180	8	96	9.900,00	5.940,00	4.432,52
2174838	0	13111111	Móveis e Utensílios	02/08/2014	EVAPORADOR SIVE 350 NS B1212S0494 U04-02CK003	34.113,31	(22.457,92)	11.655,39	12111020	Ubu	15	180	8	96	42.700,00	25.620,00	19.118,04
2174839	0	13111111	Móveis e Utensílios	02/08/2014	CONDENSADOR TRAE 250 NS B1212S0457 U04-05CK011B	26.649,60	(17.544,32)	9.105,28	12138010	Ubu	15	180	8	96	33.400,00	20.040,00	14.954,16
2174840	0	13111111	Móveis e Utensílios	02/08/2014	CONDENSADOR TRAE 250 NS B1212S0455 U04-05CK010B	26.649,60	(17.544,32)	9.105,28	12138010	Ubu	15	180	8	96	33.400,00	20.040,00	14.954,16
2174841	0	13111111	Móveis e Utensílios	02/08/2014	CONDENSADOR TRAE 250 NS B1212S0401 U04-05CK008B	26.649,60	(17.544,32)	9.105,28	12138010	Ubu	15	180	8	96	33.400,00	20.040,00	14.954,16
2174842	0	13111111	Móveis e Utensílios	02/08/2014	CONDENSADOR TRAE 250 NS B1212S0454 U04-05CK010A	26.649,60	(17.544,32)	9.105,28	12138010	Ubu	15	180	8	96	33.400,00	20.040,00	14.954,16
2174843	0	13111111	Móveis e Utensílios	02/08/2014	CONDENSADOR TRAE 250 NS B1212S0402 U04-05CK009A	26.649,60	(17.544,32)	9.105,28	12138010	Ubu	15	180	8	96	33.400,00	20.040,00	14.954,16
2174844	0	13111111	Móveis e Utensílios	02/08/2014	CONDENSADOR TRAE 250 NS B1212S0399 U04-05CK007B	26.649,60	(17.544,32)	9.105,28	12138010	Ubu	15	180	8	96	33.400,00	20.040,00	14.954,16

FDC CONSULT LTDA

SAMARCO
APRENDER PARA EVOLUIR E TRANSFORMAR

DATA-BASE: 31/03/2021					DADOS CONTÁBEIS CEDIDOS PELA SAMARCO						AVALIAÇÃO VALOR JUSTO DE MERCADO						
IMOBILIZADO	SUB Nº	CLASSE	CENTRO CST	DT.INCORP.	DENOMINAÇÃO DO IMOBILIZADO	VAL AQUIS. BRL	DEPREC. ACUM BRL	VALOR CONTÁBIL BRL	CENTRO DE CUSTOS	UNID. IND	VIDA ÚTIL DET. (ANOS)	VIDA ÚTIL DET. (MESES)	VIDA ÚTIL REM. (ANOS)	VIDA ÚTIL REM. (MESES)	VALOR DE REPOSIÇÃO (R$)	VALOR JUSTO DE MERCADO (R$)	VALOR DE LIQUIDAÇÃO FORÇADA
2174845	0	13111111	Móveis e Utensílios	02/08/2014	CONDENSADOR TRAE 250 NS B1212S0456 U04-05CK011A	26.649,60	(17.544,32)	9.105,28	12138010	Ubu	15	180	8	96	33.400,00	20.040,00	14.954,16
2174846	0	13111111	Móveis e Utensílios	02/08/2014	CONDENSADOR TRAE 250 NS B1212S0398 U04-05CK007A	26.649,60	(17.544,32)	9.105,28	12138010	Ubu	15	180	8	96	33.400,00	20.040,00	14.954,16
2174847	0	13111111	Móveis e Utensílios	02/08/2014	CONDENSADOR TRAE 250 NS B1212S0453 U04-05CK009B	26.649,60	(17.544,32)	9.105,28	12138010	Ubu	15	180	8	96	33.400,00	20.040,00	14.954,16
2174848	0	13111111	Móveis e Utensílios	02/08/2014	CONDENSADOR TRAE 250 NS B1212S0400 U04-05CK008A	26.649,60	(17.544,32)	9.105,28	12138010	Ubu	15	180	8	96	33.400,00	20.040,00	14.954,16
2174849	0	13111111	Móveis e Utensílios	02/08/2014	CONDENSADOR CRCE 150 NS B1212S0622 U04-78CK003A	7.971,31	(5.247,77)	2.723,54	12210010	Ubu	15	180	8	96	9.900,00	5.940,00	4.432,52
2174850	0	13111111	Móveis e Utensílios	02/08/2014	CONDENSADOR CRCE 150 NS B1212S0623 U04-78CK004B	7.971,31	(5.247,77)	2.723,54	12210010	Ubu	15	180	8	96	9.900,00	5.940,00	4.432,52
2174851	0	13111111	Móveis e Utensílios	02/08/2014	EVAPORADOR SIVE 150 NS B1212S0491 U04-78CK004	17.725,63	(11.669,35)	6.056,28	12210010	Ubu	15	180	8	96	22.200,00	13.320,00	9.939,59
2174852	0	13111111	Móveis e Utensílios	27/06/2012	CADEIRA CROM POLIPROP PRETO BASE FIXA 7 CM	390,00	(372,64)	17,36	12204010	Ubu	15	180	8	96	529,00	317,40	236,85
2174853	0	13111111	Móveis e Utensílios	02/08/2014	EVAPORADOR SIVE 250 NS B1212S0540 U04-78CK001	27.070,07	(17.821,15)	9.248,92	12210010	Ubu	15	180	8	96	33.900,00	20.340,00	15.178,02
2174854	0	13111111	Móveis e Utensílios	02/08/2014	EVAPORADOR SIVE 150 NS B1212S0490 U04-78CK003	17.725,63	(11.669,35)	6.056,28	12210010	Ubu	15	180	8	96	22.200,00	13.320,00	9.939,59
2174855	0	13111111	Móveis e Utensílios	02/08/2014	EVAPORADOR SIVE 250 NS B1212S0594 U04-78CK002	27.070,07	(17.821,15)	9.248,92	12210010	Ubu	15	180	8	96	33.900,00	20.340,00	15.178,02
2174856	0	13111071	Máquinas e Eqtos	31/03/2014	TRANSPORTADOR DE CORREIA U04-07TP006	606.137,54	(43.296,73)	562.840,81	12138030	Ubu	25	300	16	192	1.034.964,00	719.299,98	536.752,72
2174857	0	13111071	Máquinas e Eqtos	31/03/2014	TRANSPORTADOR DE CORREIA U04-07TP002	633.624,92	(39.011,65)	594.613,27	12138030	Ubu	25	300	16	192	912.102,00	633.910,89	473.034,07
2174858	0	13111071	Máquinas e Eqtos	31/03/2014	MOTOREDUTOR 9,2KW NS 700206192110 U04-07TP003	38.925,59	(2.780,48)	36.145,11	12138030	Ubu	25	300	16	192	66.465,00	46.193,18	34.470,06
2174859	0	13111071	Máquinas e Eqtos	31/03/2014	TRANSPORTADOR DE CORREIA U04-07TP001	625.761,62	(44.698,49)	581.063,13	12138030	Ubu	25	300	16	192	1.068.472,00	742.588,04	554.130,63
2174860	0	13111071	Máquinas e Eqtos	31/03/2014	TRANSPORTADOR DE CORREIA U04-07TP003	340.473,29	(24.320,18)	316.153,11	12138030	Ubu	25	300	16	192	581.349,00	404.037,56	301.499,04
2174861	0	13111071	Máquinas e Eqtos	31/03/2014	MOTOREDUTOR 22KW NS 700206192109 U04-07TP002	47.998,48	(3.428,56)	44.569,92	12138030	Ubu	25	300	16	192	81.956,00	56.959,42	42.504,00
2174862	0	13111071	Máquinas e Eqtos	31/03/2014	TRANSPORTADOR DE CORREIA U04-07TP005	553.806,67	(39.558,71)	514.247,96	12138030	Ubu	25	300	16	192	945.610,00	657.198,95	490.411,98
2174863	0	13111071	Máquinas e Eqtos	31/03/2014	QUADRO DE DISTRIBUICAO 4M12QDL73	7.315,29	(522,53)	6.792,76	12138030	Ubu	25	300	16	192	12.490,00	8.680,55	6.477,56
2174864	0	13111071	Máquinas e Eqtos	31/03/2014	TRANSPORTADOR DE CORREIA U04-06TP005	6.198.463,83	(442.759,62)	5.755.704,21	12138020	Ubu	25	300	16	192	10.583.709,00	7.355.677,76	5.488.919,99
2174865	0	13111071	Máquinas e Eqtos	31/03/2014	TRANSPORTADOR DE CORREIA U04-06TP006	6.198.463,83	(442.759,62)	5.755.704,21	12138020	Ubu	25	300	16	192	10.583.709,00	7.355.677,76	5.488.919,99
2174866	0	13111101	Eqtos Process Dados	31/03/2014	NOBREAK 50KVA UPS01 UPSS0K	98.694,60	(98.694,60)	-	12138020	Ubu	5	60	1	12	133.900,00	34.412,30	25.678,99
2174867	0	13111101	Eqtos Process Dados	31/03/2014	NOBREAK 50KVA UPS02 UPSS0K	98.694,60	(98.694,60)	-	12138020	Ubu	5	60	1	12	133.900,00	34.412,30	25.678,99
2174868	0	13111101	Eqtos Process Dados	31/03/2014	NOBREAK 50KVA BY-PASS BP50K	98.694,60	(98.694,60)	-	12138020	Ubu	5	60	1	12	133.900,00	34.412,30	25.678,99
2174869	0	13111071	Máquinas e Eqtos	31/03/2014	TRANSPORTADOR DE CORREIA U04-06TP009	454.252,44	(32.447,50)	421.804,94	12138020	Ubu	25	300	16	192	775.624,00	539.058,68	402.253,89
2174870	0	13111071	Máquinas e Eqtos	31/03/2014	TRANSPORTADOR DE CORREIA U04-06TP012	575.790,88	(41.129,06)	534.661,82	12138020	Ubu	25	300	16	192	983.147,00	683.287,17	509.879,40
2174871	0	13111071	Máquinas e Eqtos	31/03/2014	MOTOREDUTOR 18,5KW NS 700206192105 U04-06TP009	42.890,93	(3.063,73)	39.827,20	12138020	Ubu	25	300	16	192	73.235,00	50.898,33	37.981,11
2174872	0	13111071	Máquinas e Eqtos	31/03/2014	MOTOREDUTOR 15KW NS 700206192106 U04-06TP012	45.638,33	(3.259,98)	42.378,35	12138020	Ubu	25	300	16	192	77.926,00	54.158,57	40.413,96
2174873	0	13111111	Móveis e Utensílios	27/06/2012	CADEIRA 211 CR COM BASE ALUMIO DIRETOR ALTA	988,00	(699,20)	288,80	12343010	Ubu	15	180	8	96	1.533,00	919,80	686,37
2174874	0	13111071	Máquinas e Eqtos	31/03/2014	TRANSPORTADOR DE CORREIA U04-06TP008	4.031.178,76	(287.949,28)	3.743.229,48	12138020	Ubu	25	300	16	192	6.883.128,00	4.783.773,96	3.569.725,78
2174875	0	13111071	Máquinas e Eqtos	31/03/2014	TRANSPORTADOR DE CORREIA U04-06TP011	4.255.679,88	(303.985,51)	3.951.694,37	12138020	Ubu	25	300	16	192	7.266.458,00	5.050.188,31	3.768.528,27
2174876	0	13111071	Máquinas e Eqtos	31/03/2014	SISTEMA DE MEDICAO DE NIVEL 406LIT001 U04-06GU001	100.782,83	(7.198,98)	93.583,85	12138020	Ubu	25	300	16	192	172.084,00	119.598,38	89.246,15
2174877	0	13111071	Máquinas e Eqtos	31/03/2014	SISTEMA DE MEDICAO DE NIVEL 406LIT003 U04-06GU001	100.782,83	(7.198,98)	93.583,85	12138020	Ubu	25	300	16	192	172.084,00	119.598,38	89.246,15
2174878	0	13111071	Máquinas e Eqtos	31/03/2014	SILO DE CAMADAS DE FUNDO U04-06SL001 U04-06GU001	1.102.975,78	(78.786,14)	1.024.189,64	12138020	Ubu	30	360	20	240	2.269.885,00	1.611.618,35	1.202.614,43
2174879	0	13111071	Máquinas e Eqtos	31/03/2014	SILO DE CAMADAS DE LATERAL U04-06SL011 U04-06GU001	1.102.975,78	(78.786,14)	1.024.189,64	12138020	Ubu	30	360	20	240	2.269.885,00	1.611.618,35	1.202.614,43
2174880	0	13111071	Máquinas e Eqtos	31/03/2014	CHUTE MOVEL DE DESCARGA U04-06GU001	205.816,30	(14.701,57)	191.114,73	12138020	Ubu	25	300	16	192	351.426,00	244.241,07	182.256,45
2174881	0	13111111	Móveis e Utensílios	27/06/2012	CADEIRA 211 CR COM BASE ALUMIO DIRETOR ALTA	988,00	(699,20)	288,80	12210010	Ubu	15	180	8	96	1.533,00	919,80	686,37
2174882	0	13111071	Máquinas e Eqtos	31/03/2014	SISTEMA DE MEDICAO DE NIVEL 406LIT002 U04-06GU001	100.782,83	(7.198,98)	93.583,85	12138020	Ubu	25	300	16	192	172.084,00	119.598,38	89.246,15
2174883	0	13111071	Máquinas e Eqtos	31/03/2014	SILO DE DESCARGA U04-06SL002 U04-06GU001	1.470.634,36	(105.048,21)	1.365.586,15	12138020	Ubu	30	360	20	240	2.287.378,00	1.624.038,38	1.211.882,44
2174884	0	13111071	Máquinas e Eqtos	31/03/2014	UNIDADE HIDRAULICA VENTILADOR U04-06VT001B	116.451,03	(8.318,15)	108.132,88	12138020	Ubu	25	300	16	192	198.837,00	138.191,72	103.120,79
2174885	0	13111071	Máquinas e Eqtos	31/03/2014	MOTOR 30KW NS 1019066032-ACIONAMENTO UH REMOCAO CC	5.324,79	(380,36)	4.944,43	12138020	Ubu	25	300	16	192	9.092,00	6.318,94	4.715,29
2174886	0	13111071	Máquinas e Eqtos	31/03/2014	UNIDADE HIDRAULICA DE REMOCAO DO CARRO DE GRELHA	1.028.826,48	(73.489,63)	955.336,85	12138020	Ubu	25	300	16	192	2.837.356,00	1.971.962,42	1.471.508,72
2174887	0	13111071	Máquinas e Eqtos	31/03/2014	MOTOR 30KW NS 1018502386-ACIONAMENTO UH REMOCAO CC	5.324,79	(380,36)	4.944,43	12138020	Ubu	25	300	16	192	9.092,00	6.318,94	4.715,29
2174888	0	13111071	Máquinas e Eqtos	31/03/2014	TRANSFORMADOR 250KVA NS 278454 4E11TL01	35.740,22	(2.552,95)	33.187,27	12138020	Ubu	25	300	16	192	61.025,00	42.412,38	31.648,77
2174889	0	13111071	Máquinas e Eqtos	31/03/2014	TRANSFORMADOR 250KVA NS 278453 4E11TL02	35.740,22	(2.552,95)	33.187,27	12138020	Ubu	25	300	16	192	61.025,00	42.412,38	31.648,77
2174890	0	13111071	Máquinas e Eqtos	31/03/2014	RESISTOR DE ATERRAMENTO 15KW NS 12W5029A4 4D11VZ02	16.979,56	(1.212,85)	15.766,71	12138020	Ubu	25	300	16	192	28.992,00	20.149,44	15.035,82
2174891	0	13111071	Máquinas e Eqtos	31/03/2014	RESISTOR DE ATERRAMENTO 15KW NS 12W5028A4 4D11VZ02	16.979,56	(1.212,85)	15.766,71	12138020	Ubu	25	300	16	192	28.992,00	20.149,44	15.035,82
2174892	0	13111071	Máquinas e Eqtos	31/03/2014	RESISTOR DE ATERRAMENTO 15KW NS 12W5028A2 4D11VZ04	16.979,56	(1.212,85)	15.766,71	12138020	Ubu	25	300	16	192	28.992,00	20.149,44	15.035,82
2174893	0	13111071	Máquinas e Eqtos	31/03/2014	RESISTOR DE ATERRAMENTO 15KW NS 12W5028A1 4D11VZ04	16.979,56	(1.212,85)	15.766,71	12138020	Ubu	25	300	16	192	28.992,00	20.149,44	15.035,82
2174894	0	13111071	Máquinas e Eqtos	31/03/2014	RESISTOR DE ATERRAMENTO 15KW NS 12W5029A2 4E11VZ03	16.979,56	(1.212,85)	15.766,71	12138020	Ubu	25	300	16	192	28.992,00	20.149,44	15.035,82
2174895	0	13111071	Máquinas e Eqtos	31/03/2014	RESISTOR DE ATERRAMENTO 15KW NS 12W5029A1 4E11VZ03	16.979,56	(1.212,85)	15.766,71	12138020	Ubu	25	300	16	192	28.992,00	20.149,44	15.035,82
2174896	0	13111071	Máquinas e Eqtos	31/03/2014	RESISTOR DE ATERRAMENTO 15KW NS 12W5028A3 4E11VZ01	16.979,56	(1.212,85)	15.766,71	12138020	Ubu	25	300	16	192	28.992,00	20.149,44	15.035,82
2174897	0	13111071	Máquinas e Eqtos	31/03/2014	RESISTOR DE ATERRAMENTO 15KW NS 12W5029A3 4E11VZ01	16.979,56	(1.212,85)	15.766,71	12138020	Ubu	25	300	16	192	28.992,00	20.149,44	15.035,82
2174898	0	13111081	Sistemas	31/03/2014	VALVULA DUPLO PENDULO U04-06VD015	48.473,33	(4.328,09)	44.145,24	12138020	Ubu	30	360	20	240	268.175,00	190.404,25	142.082,58
2174899	0	13111081	Sistemas	31/03/2014	VALVULA DUPLO PENDULO U04-06VD018	48.473,33	(4.328,09)	44.145,24	12138020	Ubu	30	360	20	240	268.175,00	190.404,25	142.082,58
2174900	0	13111081	Sistemas	31/03/2014	VALVULA DUPLO PENDULO U04-06VD017	48.473,33	(4.328,09)	44.145,24	12138020	Ubu	30	360	20	240	268.175,00	190.404,25	142.082,58
2174901	0	13111081	Sistemas	31/03/2014	VALVULA DUPLO PENDULO U04-06VD107	48.473,33	(4.328,09)	44.145,24	12138020	Ubu	30	360	20	240	268.175,00	190.404,25	142.082,58
2174902	0	13111081	Sistemas	31/03/2014	VALVULA DUPLO PENDULO U04-06VD109	48.473,33	(4.328,09)	44.145,24	12138020	Ubu	30	360	20	240	268.175,00	190.404,25	142.082,58
2174903	0	13111081	Sistemas	31/03/2014	VALVULA DUPLO PENDULO U04-06VD103	48.473,33	(4.328,09)	44.145,24	12138020	Ubu	30	360	20	240	268.175,00	190.404,25	142.082,58
2174904	0	13111081	Sistemas	31/03/2014	VALVULA DUPLO PENDULO U04-06VD101	48.473,33	(4.328,09)	44.145,24	12138020	Ubu	30	360	20	240	268.175,00	190.404,25	142.082,58
2174905	0	13111081	Sistemas	31/03/2014	VALVULA DUPLO PENDULO U04-06VD110	48.473,33	(4.328,09)	44.145,24	12138020	Ubu	30	360	20	240	268.175,00	190.404,25	142.082,58
2174906	0	13111081	Sistemas	31/03/2014	VALVULA DUPLO PENDULO U04-06VD112	48.473,33	(4.328,09)	44.145,24	12138020	Ubu	30	360	20	240	268.175,00	190.404,25	142.082,58
2174907	0	13111081	Sistemas	31/03/2014	VALVULA DUPLO PENDULO U04-06VD108	48.473,33	(4.328,09)	44.145,24	12138020	Ubu	30	360	20	240	268.175,00	190.404,25	142.082,58
2174908	0	13111081	Sistemas	31/03/2014	VALVULA DUPLO PENDULO U04-06VD105	48.473,33	(4.328,09)	44.145,24	12138020	Ubu	30	360	20	240	268.175,00	190.404,25	142.082,58
2174909	0	13111081	Sistemas	31/03/2014	VALVULA DUPLO PENDULO U04-06VD104	48.473,33	(4.328,09)	44.145,24	12138020	Ubu	30	360	20	240	268.175,00	190.404,25	142.082,58
2174910	0	13111081	Sistemas	31/03/2014	VALVULA DUPLO PENDULO U04-06VD102	48.473,33	(4.328,09)	44.145,24	12138020	Ubu	30	360	20	240	268.175,00	190.404,25	142.082,58
2174911	0	13111071	Máquinas e Eqtos	05/06/2014	MOTOR 1200KW NS 1016049181 U04-42MH001	1.159.032,21	(72.733,73)	1.086.298,48	12112040	Ubu	25	300	16	192	2.304.765,00	1.601.811,68	1.195.296,53
2174912	0	13111071	Máquinas e Eqtos	05/06/2014	REDUTOR DE VELOCIDADE 15KW U04-42MH001	30.235,62	(1.897,40)	28.338,22	12112040	Ubu	25	300	16	192	51.626,00	35.880,07	26.774,26
2174913	0	13111071	Máquinas e Eqtos	31/03/2014	QUADRO DE DISTRIBUICAO 4G8QD03	251.740,42	(16.129,41)	235.611,01	12111020	Ubu	25	300	16	192	429.840,00	298.738,80	222.923,49

FDC CONSULT LTDA

SAMARCO
APRENDER PARA EVOLUIR E TRANSFORMAR

DATA-BASE: 31/03/2021					DADOS CONTÁBEIS CEDIDOS PELA SAMARCO					AVALIAÇÃO VALOR JUSTO DE MERCADO							
IMOBILIZADO	SUB Nº	CLASSE	CENTRO CST	DT.INCORP.	DENOMINAÇÃO DO IMOBILIZADO	VAL AQUIS. BRL	DEPREC. ACUM BRL	VALOR CONTÁBIL BRL	CENTRO DE CUSTOS	UNID. IND	VIDA ÚTIL DET. (ANOS)	VIDA ÚTIL DET. (MESES)	VIDA ÚTIL REM. (ANOS)	VIDA ÚTIL REM. (MESES)	VALOR DE REPOSIÇÃO (R$)	VALOR JUSTO DE MERCADO (R$)	VALOR DE LIQUIDAÇÃO FORÇADA
2174915	0	13111071	Máquinas e Eqtos	31/03/2014	INVERSOR FREQUENCIA 4G8IF09	6.049,59	(387,60)	5.661,99	12111020	Ubu	25	300	16	192	9.562,00	6.645,59	4.959,04
2174916	0	13111071	Máquinas e Eqtos	31/03/2014	INVERSOR FREQUENCIA 4G8IF10	6.049,59	(387,60)	5.661,99	12111020	Ubu	25	300	16	192	9.562,00	6.645,59	4.959,04
2174917	0	13111081	Sistemas	28/04/2014	RESERVATORIO AGUA 15.000L FIDO_VESTIARIO P4P UBU	20.468,48	(5.863,53)	14.604,95	12202010	Ubu	30	360	20	240	113.240,00	80.400,40	59.996,02
2174918	0	13111071	Máquinas e Eqtos	30/08/2014	PAINEL DE BATERIAS 478PB003	12.509,75	(600,22)	11.909,53	12210010	Ubu	25	300	16	192	21.360,00	14.845,20	11.077,72
2174919	0	13111111	Móveis e Utensílios	25/06/2012	CONJUNTO PERSIANA COMPLETA	298,00	(298,00)	-	11220020	Germano	15	180	8	96	404,00	242,40	180,88
2174920	0	13111071	Máquinas e Eqtos	30/08/2014	PAINEL DE BATERIAS 478PB004	12.509,75	(600,22)	11.909,53	12210010	Ubu	25	300	16	192	21.360,00	14.845,20	11.077,72
2174921	0	13111101	Eqtos Process Dados	30/08/2014	NOBREAK UPS 30KVA NETWORK POWER 478UPS003	10.023,21	(10.023,21)	-	12210010	Ubu	5	60	1	12	13.500,00	3.469,50	2.588,99
2174922	0	13111101	Eqtos Process Dados	30/08/2014	NOBREAK UPS 30KVA NETWORK POWER 478UPS004	10.023,21	(10.023,21)	-	12210010	Ubu	5	60	1	12	13.500,00	3.469,50	2.588,99
2174923	0	13111101	Eqtos Process Dados	25/06/2012	MONITOR DE VIDEO 22" LCD,DELL,P2214HB,43L382B	735,00	(735,00)	-	13020030	BH	5	60	1	12	1.173,00	301,46	224,95
2174924	0	13111101	Eqtos Process Dados	25/06/2012	MONITOR DE VIDEO 22" LCD,DELL,P2214HB,43L38YB	735,00	(735,00)	-	13010010	BH	5	60	1	12	1.173,00	301,46	224,95
2174925	0	13111071	Máquinas e Eqtos	30/08/2014	PAINEL BYPASS 478LC002	12.509,75	(600,22)	11.909,53	12210010	Ubu	25	300	16	192	21.360,00	14.845,20	11.077,72
2174926	0	13111071	Máquinas e Eqtos	30/08/2014	TRANSFORMADOR 30KVA 478TRC004	12.509,75	(600,22)	11.909,53	12210010	Ubu	25	300	16	192	21.360,00	14.845,20	11.077,72
2174927	0	13111071	Máquinas e Eqtos	30/08/2014	TRANSFORMADOR 30KVA 478TRC002	12.509,75	(600,22)	11.909,53	12210010	Ubu	25	300	16	192	21.360,00	14.845,20	11.077,72
2174928	0	13111071	Máquinas e Eqtos	30/08/2014	QUADRO DE DISTRIBUICAO ININTERRUPTA 478QDTI002	10.299,68	(494,18)	9.805,50	12210010	Ubu	25	300	16	192	17.586,00	12.222,27	9.120,45
2174929	0	13111071	Máquinas e Eqtos	30/08/2014	QUADRO DE DISTRIBUICAO ININTERRUPTA 478QDTI001	12.127,31	(581,87)	11.545,44	12210010	Ubu	25	300	16	192	20.707,00	14.391,37	10.739,06
2174930	0	13111081	Sistemas	12/06/2014	RESERVATORIO AGUA 30.000L FIDO_RESTAURANTE P4P UBU	28.456,18	(3.628,29)	24.827,89	12300030	Ubu	30	360	20	240	157.431,00	111.776,01	83.408,98
2174931	0	13111071	Máquinas e Eqtos	30/06/2014	MOTOR 750KW NS 1015689098 U00-09TP003	342.741,17	(18.584,59)	324.156,58	12420010	Ubu	25	300	16	192	585.221,00	406.728,60	303.507,14
2174932	0	13111071	Máquinas e Eqtos	31/03/2014	BOMBA DE VACUO U04-02CV028	494.886,36	(30.659,84)	464.226,52	12111020	Ubu	25	300	16	192	815.166,00	566.540,37	422.761,15
2174933	0	13111071	Máquinas e Eqtos	31/03/2014	BOMBA DE VACUO U04-02CV022	477.410,87	(30.588,47)	446.822,40	12111020	Ubu	25	300	16	192	815.166,00	566.540,37	422.761,15
2174934	0	13111071	Máquinas e Eqtos	31/03/2014	BOMBA DE VACUO U04-02CV026	477.410,87	(30.588,47)	446.822,40	12111020	Ubu	25	300	16	192	815.166,00	566.540,37	422.761,15
2174935	0	13111071	Máquinas e Eqtos	31/03/2014	BOMBA DE VACUO U04-02CV024	477.410,87	(30.588,47)	446.822,40	12111020	Ubu	25	300	16	192	815.166,00	566.540,37	422.761,15
2174936	0	13111071	Máquinas e Eqtos	30/04/2014	MOTOR 22KW NS 1019664892 U00-09CR002	15.412,93	(919,88)	14.493,05	12420010	Ubu	25	300	16	192	26.317,00	18.290,32	13.648,51
2174937	0	13111071	Máquinas e Eqtos	30/04/2014	MOTOR 22KW NS 1019664894 U00-09CR002	15.412,93	(919,88)	14.493,05	12420010	Ubu	25	300	16	192	26.317,00	18.290,32	13.648,51
2174938	0	13111071	Máquinas e Eqtos	30/04/2014	MOTOR 22KW NS 1019664898 U00-09CR002	15.412,93	(919,88)	14.493,05	12420010	Ubu	25	300	16	192	26.317,00	18.290,32	13.648,51
2174939	0	13111101	Eqtos Process Dados	25/06/2012	MONITOR DE VIDEO 22" LCD,DELL,P2214HB,43L39CB	735,00	(735,00)	-	13010010	BH	5	60	1	12	1.173,00	301,46	224,95
2174940	0	13111071	Máquinas e Eqtos	30/04/2014	MOTOR 22KW NS 1019664893 U00-09CR002	15.412,91	(919,88)	14.493,03	12420010	Ubu	25	300	16	192	26.317,00	18.290,32	13.648,51
2174941	0	13111071	Máquinas e Eqtos	30/04/2014	MOTOR 22KW NS 1019664901 U00-09CR002	15.412,91	(919,88)	14.493,03	12420010	Ubu	25	300	16	192	26.317,00	18.290,32	13.648,51
2174942	0	13111071	Máquinas e Eqtos	30/04/2014	MOTOR 22KW NS 1019664899 U00-09CR002	15.412,91	(919,88)	14.493,03	12420010	Ubu	25	300	16	192	26.317,00	18.290,32	13.648,51
2174943	0	13111071	Máquinas e Eqtos	30/04/2014	MOTOR 22KW NS 1019664890 U00-09CR002	15.412,91	(919,88)	14.493,03	12420010	Ubu	25	300	16	192	26.317,00	18.290,32	13.648,51
2174944	0	13111071	Máquinas e Eqtos	30/04/2014	MOTOR 22KW NS 1019664896 U00-09CR002	15.412,91	(919,88)	14.493,03	12420010	Ubu	25	300	16	192	26.317,00	18.290,32	13.648,51
2174945	0	13111071	Máquinas e Eqtos	30/04/2014	MOTOR 22KW NS 1019664895 U00-09CR002	15.412,91	(919,88)	14.493,03	12420010	Ubu	25	300	16	192	26.317,00	18.290,32	13.648,51
2174946	0	13111071	Máquinas e Eqtos	30/04/2014	MOTOR 22KW NS 1019664897 U00-09CR002	15.412,91	(919,88)	14.493,03	12420010	Ubu	25	300	16	192	26.317,00	18.290,32	13.648,51
2174947	0	13111071	Máquinas e Eqtos	30/04/2014	MOTOR 22KW NS 1019664900 U00-09CR002	15.412,91	(919,88)	14.493,03	12420010	Ubu	25	300	16	192	26.317,00	18.290,32	13.648,51
2174948	0	13111111	Móveis e Utensílios	25/06/2012	PROJETOR MULTIMIDIA BENQ MX511 BLACK 1024X768 2700	2.263,10	(2.263,10)	-	13010010	BH	15	180	8	96	3.618,00	2.170,80	1.619,88
2174949	0	13111111	Móveis e Utensílios	25/06/2012	CADEIRA ERGONOMICA COR PRETA RGB	889,00	(849,50)	39,50	12300030	Ubu	15	180	8	96	1.451,00	870,60	649,66
2174950	0	13111071	Máquinas e Eqtos	30/04/2014	MOTOR 22KW NS 1019664891 U00-09CR002	15.412,91	(919,88)	14.493,03	12420010	Ubu	25	300	16	192	26.317,00	18.290,32	13.648,51
2174952	0	13111071	Máquinas e Eqtos	31/03/2014	QUADRO DE ILUMINACAO 220/127VCA 60HZ 4M9QDL02	5.500,56	(352,43)	5.148,13	12111010	Ubu	25	300	16	192	9.392,00	6.527,44	4.870,88
2174953	0	13111071	Máquinas e Eqtos	31/03/2014	QUADRO DE ILUMINACAO 220/127VCA 60HZ 4M9QDL13	6.305,51	(404,01)	5.901,50	12111010	Ubu	25	300	16	192	10.766,00	7.482,37	5.583,46
2174954	0	13111071	Máquinas e Eqtos	19/05/2014	QUADRO DE ILUMINACAO 220/127VCA 60HZ 4M9QDL03	5.634,72	(371,68)	5.263,04	12112050	Ubu	25	300	16	192	9.621,00	6.686,60	4.989,64
2174955	0	13111071	Máquinas e Eqtos	19/05/2014	QUADRO DE ILUMINACAO 220/127VCA 60HZ 4M10QDL47	6.976,33	(460,19)	6.516,14	12112050	Ubu	25	300	16	192	11.912,00	8.278,84	6.177,80
2174956	0	13111071	Máquinas e Eqtos	31/03/2014	QUADRO DE ILUMINACAO 220/127VCA 60HZ 4M8QDL22	5.768,89	(369,63)	5.399,26	12111020	Ubu	25	300	16	192	9.850,00	6.845,75	5.108,40
2174957	0	13111071	Máquinas e Eqtos	31/03/2014	QUADRO DE ILUMINACAO 220/127VCA 60HZ 4M8QDL32	5.768,85	(369,62)	5.399,23	12111010	Ubu	25	300	16	192	9.850,00	6.845,75	5.108,40
2174958	0	13111071	Máquinas e Eqtos	30/04/2014	QUADRO DE ILUMINACAO 4M9QDL04	5.232,24	(312,28)	4.919,96	12420010	Ubu	25	300	16	192	8.934,00	6.209,13	4.633,35
2174959	0	13111071	Máquinas e Eqtos	31/03/2014	QUADRO DE ILUMINACAO 220/127VCA 60HZ 4M9QDL14	4.963,91	(318,04)	4.645,87	12111010	Ubu	25	300	16	192	8.476,00	5.890,82	4.395,82
2174960	0	13111071	Máquinas e Eqtos	31/05/2014	TRANSFORMADOR 30 KVA NS 10827801/03 M03-05XF001	4.568,36	(246,78)	4.321,58	11162110	Germano	25	300	16	192	6.100,00	4.239,50	3.163,58
2174961	0	13111071	Máquinas e Eqtos	31/05/2014	TRANSFORMADOR 30 KVA NS 10827801/01 M03-07XF001	4.568,37	(246,78)	4.321,59	11162110	Germano	25	300	16	192	6.100,00	4.239,50	3.163,58
2174962	0	13111071	Máquinas e Eqtos	31/05/2014	TRANSFORMADOR 30 KVA NS 10827801/02 M03-06XF001	4.568,36	(246,78)	4.321,58	11162110	Germano	25	300	16	192	6.100,00	4.239,50	3.163,58
2174963	0	13111071	Máquinas e Eqtos	30/04/2014	QUADRO DE ILUMINACAO 220/127VCA 60HZ 4M2QDL23	10.524,78	(687,75)	9.837,03	11132080	Germano	25	300	16	192	17.703,00	12.303,59	9.181,12
2174964	0	13111071	Máquinas e Eqtos	30/04/2014	QUADRO DE ILUMINACAO 220/127VCA 60HZ 4M2QDL21	7.460,98	(487,55)	6.973,43	11132080	Germano	25	300	16	192	12.540,00	8.715,30	6.503,49
2174965	0	13111071	Máquinas e Eqtos	30/04/2014	QUADRO DE ILUMINACAO 220/127VCA 60HZ 4M2QDL22	13.293,50	(799,32)	12.494,18	12202010	Ubu	25	300	16	192	22.698,00	15.775,11	11.771,63
2174966	0	13111071	Máquinas e Eqtos	05/06/2014	PAINEL QUADRO ILUMINACAO 4M10QDL45	25.196,36	(1.581,16)	23.615,20	12112040	Ubu	25	300	16	192	43.022,00	29.900,29	22.312,06
2174967	0	13111071	Máquinas e Eqtos	30/08/2014	PAINEL CONTROLADOR DELTA V 401PCU051	150.356,86	(7.476,59)	142.880,27	12111010	Ubu	25	300	16	192	256.730,00	178.427,35	133.145,24
2174968	0	13111071	Máquinas e Eqtos	30/08/2014	PAINEL CONTROLADOR DELTA V 403PCU059	80.470,40	(3.798,76)	76.671,64	12111030	Ubu	25	300	16	192	109.100,00	75.824,50	56.581,41
2174969	0	13111071	Máquinas e Eqtos	30/08/2014	PAINEL CONTROLADOR DELTA V 401PCU052	108.030,08	(5.371,87)	102.658,21	12111010	Ubu	25	300	16	192	184.459,00	128.199,01	95.664,07
2174970	0	13111071	Máquinas e Eqtos	30/08/2014	PAINEL CONTROLADOR DELTA V 403PCU058	100.407,69	(4.739,93)	95.667,76	12111030	Ubu	25	300	16	192	136.200,00	94.659,00	70.636,00
2174971	0	13111071	Máquinas e Eqtos	30/08/2014	PAINEL CONTROLADOR DELTA V 402PCU056	143.965,12	(7.158,75)	136.806,37	12111020	Ubu	25	300	16	192	245.816,00	170.842,12	127.485,02
2174972	0	13111071	Máquinas e Eqtos	30/08/2014	PAINEL CONTROLADOR DELTA V 402PCU055	150.482,89	(7.482,85)	143.000,04	12111020	Ubu	25	300	16	192	256.945,00	178.576,78	133.256,74
2174973	0	13111071	Máquinas e Eqtos	30/08/2014	PAINEL CONTROLADOR DELTA V 402PCU057	175.782,27	(8.740,88)	167.041,39	12111020	Ubu	25	300	16	192	300.144,00	208.600,08	155.660,59
2174974	0	13111071	Máquinas e Eqtos	31/03/2014	GABINETE ANALISADOR DE GAS SISTEMA 01	41.768,46	(2.983,54)	38.784,92	12138020	Ubu	25	300	16	192	71.319,00	49.566,71	36.987,44
2174975	0	13111071	Máquinas e Eqtos	31/03/2014	GABINETE ANALISADOR DE GAS SISTEMA 02	41.768,46	(2.983,54)	38.784,92	12138020	Ubu	25	300	16	192	71.319,00	49.566,71	36.987,44
2174976	0	13111101	Eqtos Process Dados	30/08/2014	PAINEL DE AUTOMACAO MYNAH C/ COMPONENTES	133.657,94	(133.657,94)	-	12210010	Ubu	5	60	1	12	181.300,00	46.594,10	34.769,23
2174977	0	13111071	Máquinas e Eqtos	30/04/2014	MOTOR 220KW NS 1019669710 U00-09CR002	56.507,73	(3.372,55)	53.135,18	12420010	Ubu	25	300	16	192	96.485,00	67.057,08	50.039,02
2174978	0	13111081	Sistemas	24/06/2014	SISTEMA TRANSPORTE PNEUMATICO AGLOMERANTE	53.409,33	(4.189,54)	49.219,79	12112040	Ubu	30	360	20	240	295.483,00	209.792,93	156.550,71
2174979	0	13111081	Sistemas	24/06/2014	SISTEMA TRANSPORTE PNEUMATICO BETONITA	321.420,29	(25.212,95)	296.207,34	12112040	Ubu	30	360	20	240	1.778.241,00	1.262.551,11	942.135,08
2174980	0	13111111	Móveis e Utensílios	02/08/2014	EVAPORADOR SIVE 350 NS B1212S0496 U04-01CK001	34.113,31	(22.457,92)	11.655,39	12111010	Ubu	15	180	8	96	42.700,00	25.620,00	19.118,04
2174981	0	13111111	Móveis e Utensílios	02/08/2014	EVAPORADOR SIVE 350 NS B1212S0497 U04-01CK002	34.113,31	(22.457,92)	11.655,39	12111010	Ubu	15	180	8	96	42.700,00	25.620,00	19.118,04
2174982	0	13111081	Sistemas	31/03/2014	VALVULA DUPLO PENDULO U04-06VD401	48.473,33	(4.328,09)	44.145,24	12138020	Ubu	30	360	20	240	268.175,00	190.404,25	142.082,58
2174983	0	13111081	Sistemas	31/03/2014	VALVULA DUPLO PENDULO U04-06VD403	48.473,33	(4.328,09)	44.145,24	12138020	Ubu	30	360	20	240	268.175,00	190.404,25	142.082,58
2174984	0	13111081	Sistemas	31/03/2014	VALVULA DUPLO PENDULO U04-06VD405	48.473,33	(4.328,09)	44.145,24	12138020	Ubu	30	360	20	240	268.175,00	190.404,25	142.082,58

FDC CONSULT LTDA

SAMARCO
APRENDER PARA EVOLUIR E TRANSFORMAR

DATA-BASE: 31/03/2021					DADOS CONTÁBEIS CEDIDOS PELA SAMARCO					AVALIAÇÃO VALOR JUSTO DE MERCADO							
IMOBILIZADO	SUB Nº	CLASSE	CENTRO CST	DT.INCORP.	DENOMINAÇÃO DO IMOBILIZADO	VAL AQUIS. BRL	DEPREC. ACUM BRL	VALOR CONTÁBIL BRL	CENTRO DE CUSTOS	UNID. IND	VIDA ÚTIL DET. (ANOS)	VIDA ÚTIL DET. (MESES)	VIDA ÚTIL REM. (ANOS)	VIDA ÚTIL REM. (MESES)	VALOR DE REPOSIÇÃO (R$)	VALOR JUSTO DE MERCADO (R$)	VALOR DE LIQUIDAÇÃO FORÇADA
2174985	0	13111081	Sistemas	31/03/2014	VALVULA DUPLO PENDULO U04-06VD402	48.473,33	(4.328,09)	44.145,24	12138020	Ubu	30	360	20	240	268.175,00	190.404,25	142.082,58
2174986	0	13111081	Sistemas	31/03/2014	VALVULA DUPLO PENDULO U04-06VD404	48.473,33	(4.328,09)	44.145,24	12138020	Ubu	30	360	20	240	268.175,00	190.404,25	142.082,58
2174987	0	13111081	Sistemas	31/03/2014	VALVULA DUPLO PENDULO U04-06VD406	48.473,33	(4.328,09)	44.145,24	12138020	Ubu	30	360	20	240	268.175,00	190.404,25	142.082,58
2174988	0	13111071	Máquinas e Eqtos	31/03/2014	TRANSPORTADOR DE CORRENTE U04-06TP045	171.029,31	(12.216,72)	158.812,59	12138020	Ubu	25	300	16	192	292.028,00	202.959,46	151.451,47
2174989	0	13111071	Máquinas e Eqtos	31/03/2014	TRANSPORTADOR DE CORRENTE U04-06TP042	197.341,51	(14.096,21)	183.245,30	12138020	Ubu	25	300	16	192	336.955,00	234.183,73	174.751,50
2174990	0	13111071	Máquinas e Eqtos	31/03/2014	TRANSPORTADOR DE CORRENTE U04-06TP041	197.341,51	(14.096,21)	183.245,30	12138020	Ubu	25	300	16	192	336.955,00	234.183,73	174.751,50
2174991	0	13111071	Máquinas e Eqtos	19/05/2014	PONTE ROLANTE 15T NS 0774 U04-04PR001	423.907,66	(27.962,74)	395.944,92	12112050	Ubu	25	300	16	192	723.810,00	503.047,95	375.382,13
2174992	0	13111101	Eqtos Process Dados	31/03/2014	RACK AUTOMCAO 405RK001	9.701,24	(9.701,24)	-	12138020	Ubu	5	60	1	12	13.100,00	3.366,70	2.512,28
2174993	0	13111111	Móveis e Utensílios	02/08/2014	VENTILADOR AXIAL BBS180-3 U04-01VT002	2.049,86	(1.349,52)	700,34	12111010	Ubu	15	180	8	96	2.500,00	1.500,00	1.119,32
2174994	0	13111071	Máquinas e Eqtos	31/07/2014	PAINEL DE BATERIAS 401PB001	36.772,34	(1.960,30)	34.812,04	12111010	Ubu	25	300	16	192	62.788,00	43.637,66	32.563,09
2174995	0	13111071	Máquinas e Eqtos	31/07/2014	PAINEL DE BATERIAS 401PB002	36.772,34	(1.960,30)	34.812,04	12111010	Ubu	25	300	16	192	62.788,00	43.637,66	32.563,09
2174996	0	13111101	Eqtos Process Dados	31/07/2014	NOBREAK UPS 15KVA 401UPS001	29.463,18	(29.463,18)	-	12111010	Ubu	5	60	1	12	39.900,00	10.254,30	7.651,92
2174997	0	13111101	Eqtos Process Dados	31/07/2014	NOBREAK UPS 15KVA 401UPS002	29.463,18	(29.463,18)	-	12111010	Ubu	5	60	1	12	39.900,00	10.254,30	7.651,92
2174998	0	13111071	Máquinas e Eqtos	31/07/2014	PAINEL DE BY PASS 401LC001	36.772,34	(1.960,30)	34.812,04	12111010	Ubu	25	300	16	192	62.788,00	43.637,66	32.563,09
2174999	0	13111071	Máquinas e Eqtos	31/07/2014	PAINEL DE REMOTA 402UTR052	26.647,13	(1.420,54)	25.226,59	12111020	Ubu	25	300	16	192	45.499,00	31.621,81	23.596,68
2175000	0	13111071	Máquinas e Eqtos	31/07/2014	QUADRO DE DISTRIBUICAO TENSAO CONTROLE 401QDTC002	9.928,96	(529,31)	9.399,65	12111010	Ubu	25	300	16	192	16.953,00	11.782,34	8.792,16
2175001	0	13111051	Edificações	26/04/2012	CONTAINER METŦLICO HABIT. MOD. 13/0 NIVEL 3	15.588,56	(5.226,35)	10.362,21	11300060	Germano	50	600	38	456	28.180,34	22.037,02	16.444,37
2175002	0	13111051	Edificações	26/04/2012	CONTAINER METŦLICO HABIT. MOD. 13/0 NIVEL 3	12.522,76	(4.198,50)	8.324,26	11300060	Germano	50	600	38	456	22.638,11	17.703,00	13.210,25
2175003	0	13111051	Edificações	26/04/2012	CONTAINER METŦLICO HABIT.MOD.10/5 WC COM 5 BACIAS	15.098,61	(5.062,07)	10.036,54	11300060	Germano	50	600	38	456	27.294,63	21.344,40	15.927,52
2175004	0	13111051	Edificações	26/04/2012	CONTAINER METŦLICO HABIT. MOD. 13/2-2 WC FEM/MASC	22.895,04	(7.675,98)	15.219,06	11300060	Germano	50	600	38	456	41.388,68	32.365,95	24.151,97
2175005	0	13111051	Edificações	26/04/2012	CONTAINER METŦLICO HABIT. MOD. 13/0 NIVEL 3	12.522,75	(4.198,50)	8.324,25	11300060	Germano	50	600	38	456	22.638,10	17.702,99	13.210,24
2175006	0	13111051	Edificações	26/04/2012	CONTAINER METŦLICO HABIT. MOD 13/0 NIVEL 3	11.309,19	(3.791,63)	7.517,56	11300060	Germano	50	600	38	456	20.444,27	15.987,42	11.930,06
2175007	0	13111051	Edificações	26/04/2012	CONTAINER METŦLICO HABIT. MOD 13/0 NIVEL 3	11.973,51	(4.014,35)	7.959,16	11300060	Germano	50	600	38	456	21.645,20	16.926,55	12.630,85
2175008	0	13111051	Edificações	26/04/2012	CONTAINER METŦLICO HABIT. MOD 13/0 NIVEL 3	11.973,51	(4.014,35)	7.959,16	11300060	Germano	50	600	38	456	21.645,20	16.926,55	12.630,85
2175009	0	13111071	Máquinas e Eqtos	27/09/2012	MOTOBOMBA THEBE PX 15/7 Q =14,4 M^3/H HMAN =197 MCA	14.991,89	(4.856,68)	10.135,21	11300060	Germano	25	300	16	192	30.981,00	21.531,80	16.067,36
2175010	0	13111071	Máquinas e Eqtos	27/09/2012	MOTOBOMBA THEBE PX 15/7 Q =14,4 M^3/H HMAN =197 MCA	14.991,88	(4.856,68)	10.135,20	11300060	Germano	25	300	16	192	30.981,00	21.531,80	16.067,36
2175011	0	13111071	Máquinas e Eqtos	27/09/2012	MOTOBOMBA KSB MEGANORM Q=21,6 M^3/H HMAN =13 MCA	9.397,76	(3.044,42)	6.353,34	11300060	Germano	25	300	16	192	19.073,00	13.255,74	9.891,63
2175012	0	13111071	Máquinas e Eqtos	27/09/2012	MOTOBOMBA KSB MEGANORM Q=21,6 M^3/H HMAN =13 MCA	9.397,75	(3.044,42)	6.353,33	11300060	Germano	25	300	16	192	19.073,00	13.255,74	9.891,63
2175013	0	13111111	Móveis e Utensílios	27/04/2012	CARRO PLATAFORMA MANUAL CAP.400 KG	1.088,34	(970,41)	117,93	11230030	Germano	15	180	8	96	1.300,00	780,00	582,05
2175014	0	13111111	Móveis e Utensílios	27/04/2012	CARRO PLATAFORMA MANUAL CAP.400 KG	1.088,33	(970,41)	117,92	11230030	Germano	15	180	8	96	1.300,00	780,00	582,05
2175017	0	13111111	Móveis e Utensílios	27/07/2012	FORNO DE PANIFICACAO 16 ASSADEIRAS 60 X 80 EG-650	33.470,33	(29.007,60)	4.462,73	11300060	Germano	15	180	8	96	41.900,00	25.140,00	18.759,86
2175018	0	13111111	Móveis e Utensílios	27/07/2012	FORNO DE PANIFICACAO 16 ASSADEIRAS 60 X 80 EG-650	33.470,33	(29.007,60)	4.462,73	11300060	Germano	15	180	8	96	41.900,00	25.140,00	18.759,86
2175019	0	13111111	Móveis e Utensílios	27/07/2012	FORNO DE PANIFICACAO 16 ASSADEIRAS 60 X 80 EG-650	33.470,33	(29.007,60)	4.462,73	11300060	Germano	15	180	8	96	41.900,00	25.140,00	18.759,86
2175020	0	13111111	Móveis e Utensílios	27/07/2012	FORNO DE PANIFICACAO 16 ASSADEIRAS 60 X 80 EG-650	33.470,33	(29.007,60)	4.462,73	11300060	Germano	15	180	8	96	41.900,00	25.140,00	18.759,86
2175021	0	13111111	Móveis e Utensílios	27/07/2012	FORNO DE PANIFICACAO 16 ASSADEIRAS 60 X 80 EG-650	33.470,34	(29.007,60)	4.462,74	11300060	Germano	15	180	8	96	41.900,00	25.140,00	18.759,86
2175022	0	13111111	Móveis e Utensílios	27/07/2012	CALDEIRAO CILINDRICO A GAS 500 LT TAMPA AMERICANA	15.486,76	(13.421,89)	2.064,87	11300060	Germano	15	180	8	96	19.400,00	11.640,00	8.685,95
2175023	0	13111111	Móveis e Utensílios	27/07/2012	CALDEIRAO CILINDRICO A GAS 500 LT TAMPA AMERICANA	15.486,76	(13.421,89)	2.064,87	11300060	Germano	15	180	8	96	19.400,00	11.640,00	8.685,95
2175024	0	13111111	Móveis e Utensílios	27/07/2012	CALDEIRAO CILINDRICO A GAS 500 LT TAMPA AMERICANA	15.486,77	(13.421,89)	2.064,88	11300060	Germano	15	180	8	96	19.400,00	11.640,00	8.685,95
2175025	0	13111111	Móveis e Utensílios	27/07/2012	CALDEIRAO CILINDRICO A GAS 500 LT TAMPA AMERICANA	15.486,77	(13.421,89)	2.064,88	11300060	Germano	15	180	8	96	19.400,00	11.640,00	8.685,95
2175026	0	13111111	Móveis e Utensílios	27/07/2012	CALDEIRAO CILINDRICO A GAS 500 LT TAMPA AMERICANA	15.486,77	(13.421,89)	2.064,88	11300060	Germano	15	180	8	96	19.400,00	11.640,00	8.685,95
2175027	0	13111111	Móveis e Utensílios	27/07/2012	CALDEIRAO CILINDRICO A GAS 500 LT TAMPA AMERICANA	15.486,77	(13.421,89)	2.064,88	11300060	Germano	15	180	8	96	19.400,00	11.640,00	8.685,95
2175028	0	13111111	Móveis e Utensílios	27/07/2012	CALDEIRAO CILINDRICO A GAS 500 LT TAMPA AMERICANA	15.486,76	(13.421,89)	2.064,87	11300060	Germano	15	180	8	96	19.400,00	11.640,00	8.685,95
2175029	0	13111111	Móveis e Utensílios	27/07/2012	LAVADORA DE ALTA PRESSAO WAP TERM 1200	13.318,73	(11.542,88)	1.775,85	11300060	Germano	15	180	8	96	16.600,00	9.960,00	7.432,31
2175030	0	13111121	Veículos	18/05/2012	EMPILHADEIRA HYUNDAI EL/TRICA RETRŦTIL 20BRJ-7AC	76.897,85	(76.897,85)	-	11230030	Germano	15	180	8	96	115.918,00	69.550,80	51.899,88
2175031	0	13111121	Veículos	18/05/2012	EMPILHADEIRA HYUNDAI HDF 70-7S CAP. 7 TONELADAS	154.849,05	(154.849,05)	-	11230030	Germano	15	180	8	96	266.611,00	159.966,60	119.369,54
2175032	0	13111121	Veículos	18/05/2012	EMPILHADEIRA HYUNDAI 45L-7A A GŦS CAP. 4 TONELADAS	108.276,66	(108.276,66)	-	11230030	Germano	15	180	8	96	266.611,00	159.966,60	119.369,54
2175033	0	13111051	Edificações	26/04/2012	CONTAINER METŦLICO HABIT. MOD. 10/1 WC NIVEL 2	11.816,59	(3.961,72)	7.854,87	11300060	Germano	50	600	38	456	21.361,53	16.704,72	12.465,32
2175034	0	13111051	Edificações	26/04/2012	CONTAINER METŦLICO HABIT. MOD. 10/1 WC NIVEL 2	11.816,56	(3.961,71)	7.854,85	11300060	Germano	50	600	38	456	21.361,47	16.704,67	12.465,28
2175035	0	13111111	Móveis e Utensílios	27/07/2012	MULTI PROCESSADOR ROBUSTO DE PISO HOBART	43.624,80	(37.808,16)	5.816,64	11300060	Germano	15	180	8	96	54.600,00	32.760,00	24.446,02
2175036	0	13111111	Móveis e Utensílios	27/07/2012	MULTI PROCESSADOR FP350 CAP.MEDIA 12KG/MIN	15.633,26	(13.548,86)	2.084,40	11300060	Germano	15	180	8	96	19.500,00	11.700,00	8.730,72
2175037	0	13111111	Móveis e Utensílios	27/07/2012	MULTI PROCESSADOR FP350 CAP.MEDIA 12KG/MIN	15.633,27	(13.548,86)	2.084,41	11300060	Germano	15	180	8	96	19.500,00	11.700,00	8.730,72
2175038	0	13111111	Móveis e Utensílios	24/05/2012	CAFETEIRA INDUSTRIAL A GŦS EM AŽO INOX PPIENK	9.142,09	(8.075,52)	1.066,57	11300060	Germano	15	180	8	96	11.400,00	6.840,00	5.104,11
2175039	0	13111111	Móveis e Utensílios	27/07/2012	MULTI PROCESSADOR FP350 CAP.MEDIA 12KG/MIN	15.633,27	(13.548,86)	2.084,41	11300060	Germano	15	180	8	96	19.500,00	11.700,00	8.730,72
2175040	0	13111071	Máquinas e Eqtos	27/09/2012	RESERVATORIO P/AGUA POTAVEL TIPO ELEVADO CAP.100M^3	57.071,84	(18.488,50)	38.583,34	11300060	Germano	25	300	16	192	116.128,00	80.708,96	60.226,27
2175041	0	13111071	Máquinas e Eqtos	27/09/2012	RESERVATORIO P/AGUA POTAVEL TIPO ELEVADO CAP.100M^3	57.071,79	(18.488,50)	38.583,29	11300060	Germano	25	300	16	192	116.128,00	80.708,96	60.226,27
2175042	0	13111071	Máquinas e Eqtos	27/09/2012	RESERVATORIO P/AGUA POTAVEL TIPO ELEVADO CAP.50M^3	54.433,17	(17.633,74)	36.799,43	11300060	Germano	25	300	16	192	108.646,00	75.508,97	56.345,96
2175043	0	13111071	Máquinas e Eqtos	27/09/2012	RESERVATORIO P/AGUA POTAVEL TIPO APOIADA CAP.50M^3	30.462,27	(9.868,30)	20.593,97	11300060	Germano	25	300	16	192	61.225,00	42.551,38	31.752,49
2175044	0	13111111	Móveis e Utensílios	27/07/2012	LAVADORA DE PECAS HOBART C/03 CICLOS DE LAVAGEM	55.574,91	(48.164,91)	7.410,00	11300060	Germano	15	180	8	96	69.600,00	41.760,00	31.161,95
2175045	0	13111111	Móveis e Utensílios	27/07/2012	LAVADORA DE PECAS HOBART C/03 CICLOS DE LAVAGEM	55.574,91	(48.164,91)	7.410,00	11300060	Germano	15	180	8	96	69.600,00	41.760,00	31.161,95
2175046	0	13111071	Máquinas e Eqtos	27/06/2014	MOTOR INDUCAO WEG WMINING TRIFASICO 200CV 07FT011	51.007,55	(2.994,27)	48.013,28	11132100	Germano	25	300	16	192	126.456,00	87.886,92	65.582,57
2175047	0	13111071	Máquinas e Eqtos	27/06/2014	MOTOR INDUCAO WEG WMINING TRIFASICO 200CV 07FT003	51.007,55	(2.994,27)	48.013,28	11132100	Germano	25	300	16	192	126.456,00	87.886,92	65.582,57
2175048	0	13111071	Máquinas e Eqtos	27/06/2014	MOTOR INDUCAO WEG WMINING TRIFASICO 200CV 07FT002	51.007,55	(2.994,27)	48.013,28	11132100	Germano	25	300	16	192	126.456,00	87.886,92	65.582,57
2175049	0	13111071	Máquinas e Eqtos	27/06/2014	MOTOR INDUCAO WEG WMINING TRIFASICO 200CV 07FT001	51.007,55	(2.994,27)	48.013,28	11132100	Germano	25	300	16	192	126.456,00	87.886,92	65.582,57
2175050	0	13111071	Máquinas e Eqtos	27/06/2014	MOTOR INDUCAO WEG WMINING TRIFASICO 200CV 07FT009	51.007,55	(2.994,27)	48.013,28	11132100	Germano	25	300	16	192	126.456,00	87.886,92	65.582,57
2175051	0	13111071	Máquinas e Eqtos	27/06/2014	MOTOR INDUCAO WEG WMINING TRIFASICO 200CV 07FT013	51.007,55	(2.994,27)	48.013,28	11132100	Germano	25	300	16	192	126.456,00	87.886,92	65.582,57
2175052	0	13111071	Máquinas e Eqtos	27/06/2014	MOTOR INDUCAO WEG WMINING TRIFASICO 200CV 07FT005	51.007,55	(2.994,27)	48.013,28	11132100	Germano	25	300	16	192	126.456,00	87.886,92	65.582,57
2175053	0	13111071	Máquinas e Eqtos	27/06/2014	MOTOR INDUCAO WEG WMINING TRIFASICO 200CV 07FT007	51.007,55	(2.994,27)	48.013,28	11132100	Germano	25	300	16	192	126.456,00	87.886,92	65.582,57
2175054	0	13111071	Máquinas e Eqtos	27/06/2014	MOTOR INDUCAO WEG WMINING TRIFASICO 200CV 07FT008	51.007,55	(2.994,27)	48.013,28	11132100	Germano	25	300	16	192	126.456,00	87.886,92	65.582,57
2175055	0	13111071	Máquinas e Eqtos	27/06/2014	MOTOR INDUCAO WEG WMINING TRIFASICO 200CV 07FT006	51.007,55	(2.994,27)	48.013,28	11132100	Germano	25	300	16	192	126.456,00	87.886,92	65.582,57

FDC CONSULT LTDA

SAMARCO
APRENDER PARA EVOLUIR E TRANSFORMAR

DATA-BASE: 31/03/2021					DADOS CONTÁBEIS CEDIDOS PELA SAMARCO					AVALIAÇÃO VALOR JUSTO DE MERCADO							
IMOBILIZADO	SUB Nº	CLASSE	CENTRO CST	DT.INCORP.	DENOMINAÇÃO DO IMOBILIZADO	VAL AQUIS. BRL	DEPREC. ACUM BRL	VALOR CONTÁBIL BRL	CENTRO DE CUSTOS	UNID. IND	VIDA ÚTIL DET. (ANOS)	VIDA ÚTIL DET. (MESES)	VIDA ÚTIL REM. (ANOS)	VIDA ÚTIL REM. (MESES)	VALOR DE REPOSIÇÃO (R$)	VALOR JUSTO DE MERCADO (R$)	VALOR DE LIQUIDAÇÃO FORÇADA
2175056	0	13111071	Máquinas e Eqtos	27/06/2014	MOTOR INDUCAO WEG WMINING TRIFASICO 200CV 07FT010	51.007,55	(2.994,27)	48.013,28	11132100	Germano	25	300	16	192	126.456,00	87.886,92	65.582,57
2175057	0	13111071	Máquinas e Eqtos	27/06/2014	MOTOR INDUCAO WEG WMINING TRIFASICO 200CV 07FT012	51.007,55	(2.994,27)	48.013,28	11132100	Germano	25	300	16	192	126.456,00	87.886,92	65.582,57
2175058	0	13111071	Máquinas e Eqtos	27/06/2014	MOTOR INDUCAO WEG WMINING TRIFASICO 200CV 07FT004	51.007,55	(2.994,27)	48.013,28	11132100	Germano	25	300	16	192	83.566,00	58.078,37	43.338,97
2175059	0	13111111	Móveis e Utensílios	27/09/2012	LAVADOR DE LOUCAS MOD.TFN1EADDL3-2DE HOBART	142.447,58	(121.080,46)	21.367,12	11300060	Germano	15	180	8	96	178.500,00	107.100,00	79.919,67
2175060	0	13111111	Móveis e Utensílios	27/09/2012	LAVADOR DE LOUCAS MOD.TFN1EADDL3-2DE HOBART	142.447,59	(121.080,46)	21.367,13	11300060	Germano	15	180	8	96	178.500,00	107.100,00	79.919,67
2175061	0	13111111	Móveis e Utensílios	27/09/2012	LAVADOR DE CAIXAS PLASTICAS FLUX-C62/220ED HOBART	87.473,33	(74.352,30)	13.121,03	11300060	Germano	15	180	8	96	109.600,00	65.760,00	49.071,12
2175062	0	13111111	Móveis e Utensílios	14/09/2012	LAVADOR DE BOTAS DUPLO DIM: 80X50X75CM PPIENK	1.181,46	(1.004,28)	177,18	11300060	Germano	15	180	8	96	1.400,00	840,00	626,82
2175063	0	13111111	Móveis e Utensílios	14/09/2012	LAVADOR DE BOTAS DUPLO DIM: 80X50X75CM PPIENK	1.181,46	(1.004,28)	177,18	11300060	Germano	15	180	8	96	1.400,00	840,00	626,82
2175064	0	13111111	Móveis e Utensílios	14/09/2012	LAVADOR DE BOTAS DUPLO DIM: 80X50X75CM PPIENK	1.181,46	(1.004,28)	177,18	11300060	Germano	15	180	8	96	1.400,00	840,00	626,82
2175065	0	13111111	Móveis e Utensílios	14/09/2012	LAVADOR DE BOTAS DUPLO DIM: 80X50X75CM PPIENK	1.181,47	(1.004,28)	177,19	11300060	Germano	15	180	8	96	1.400,00	840,00	626,82
2175066	0	13111071	Máquinas e Eqtos	30/04/2014	PONTE ROLANTE MAUSA PRO-80/10T G03-05PR001	1.991.491,27	(128.239,89)	1.863.251,38	11132080	Germano	25	300	16	192	2.880.983,00	2.002.283,19	1.494.134,54
2175067	0	13111111	Móveis e Utensílios	11/09/2012	FORNO COMBINADO A GAS MOD.TYPE FG ENGEFOOD	56.721,47	(48.213,28)	8.508,19	11300060	Germano	15	180	8	96	71.100,00	42.660,00	31.833,55
2175068	0	13111111	Móveis e Utensílios	11/09/2012	FORNO COMBINADO A GAS MOD.TYPE FG ENGEFOOD	56.721,47	(48.213,28)	8.508,19	11300060	Germano	15	180	8	96	71.100,00	42.660,00	31.833,55
2175069	0	13111111	Móveis e Utensílios	11/09/2012	FORNO COMBINADO A GAS MOD.TYPE FG ENGEFOOD	56.721,47	(48.213,28)	8.508,19	11300060	Germano	15	180	8	96	71.100,00	42.660,00	31.833,55
2175070	0	13111111	Móveis e Utensílios	11/09/2012	FORNO COMBINADO A GAS MOD.TYPE FG ENGEFOOD	56.721,46	(48.213,28)	8.508,18	11300060	Germano	15	180	8	96	71.100,00	42.660,00	31.833,55
2175071	0	13111111	Móveis e Utensílios	14/09/2012	CARRO PLATAFORMA C/TIMAO CAP 800 KG PPIENK	2.175,87	(1.849,52)	326,35	11300060	Germano	15	180	8	96	2.700,00	1.620,00	1.208,87
2175072	0	13111111	Móveis e Utensílios	14/09/2012	CARRO PLATAFORMA C/TIMAO CAP 800 KG PPIENK	2.175,87	(1.849,52)	326,35	11300060	Germano	15	180	8	96	2.700,00	1.620,00	1.208,87
2175073	0	13111111	Móveis e Utensílios	14/09/2012	CARRO PLATAFORMA C/TIMAO CAP 800 KG PPIENK	2.175,88	(1.849,52)	326,36	11300060	Germano	15	180	8	96	2.700,00	1.620,00	1.208,87
2175074	0	13111071	Máquinas e Eqtos	27/06/2014	ATUADOR PNEUMATICO METSO NELES 388MM-CPY25 07FT005	13.879,17	(814,74)	13.064,43	11132100	Germano	25	300	16	192	23.710,00	16.478,45	12.296,47
2175075	0	13111071	Máquinas e Eqtos	27/06/2014	ATUADOR PNEUMATICO METSO NELES 388MM-CPY25 07FT005	13.879,17	(814,74)	13.064,43	11132100	Germano	25	300	16	192	22.656,00	15.745,92	11.749,85
2175076	0	13111071	Máquinas e Eqtos	27/06/2014	ATUADOR PNEUMATICO METSO NELES 130MM-CP11 07FT008	12.337,03	(724,22)	11.612,81	11132100	Germano	25	300	16	192	23.710,00	16.478,45	12.296,47
2175077	0	13111071	Máquinas e Eqtos	27/06/2014	ATUADOR PNEUMATICO METSO NELES 130MM-CP11 07FT008	12.337,03	(724,22)	11.612,81	11132100	Germano	25	300	16	192	20.127,00	13.988,27	10.438,26
2175078	0	13111071	Máquinas e Eqtos	27/06/2014	ATUADOR PNEUMATICO METSO NELES 130MM-CP11 07FT009	12.337,03	(724,22)	11.612,81	11132100	Germano	25	300	16	192	23.710,00	16.478,45	12.296,47
2175079	0	13111071	Máquinas e Eqtos	05/12/2012	PRENSA VULCANIZ ALMEX; TRIF; 440V; SV2P8871	186.616,59	(28.229,49)	158.387,10	11201010	Germano	20	240	11	132	538.519,00	329.035,11	245.531,06
2175080	0	13111071	Máquinas e Eqtos	27/06/2014	ATUADOR PNEUMATICO METSO NELES 250MM-CP25 07FT006	17.927,25	(1.052,37)	16.874,88	11132100	Germano	25	300	16	192	23.710,00	16.478,45	12.296,47
2175081	0	13111071	Máquinas e Eqtos	27/06/2014	ATUADOR PNEUMATICO METSO NELES 250MM-CP25 07FT006	17.927,25	(1.052,37)	16.874,88	11132100	Germano	25	300	16	192	23.710,00	16.478,45	12.296,47
2175082	0	13111071	Máquinas e Eqtos	27/06/2014	ATUADOR PNEUMATICO METSO NELES 450MM-CPY25 07FT003	15.614,05	(916,59)	14.697,46	11132100	Germano	25	300	16	192	23.710,00	16.478,45	12.296,47
2175083	0	13111071	Máquinas e Eqtos	27/06/2014	ATUADOR PNEUMATICO METSO NELES 450MM-CPY25 07FT003	15.614,05	(916,59)	14.697,46	11132100	Germano	25	300	16	192	23.710,00	16.478,45	12.296,47
2175084	0	13111111	Móveis e Utensílios	27/09/2012	ESTANTE ACO TIPO ATACADO P/ PALETES	806,27	(685,36)	120,91	11300060	Germano	15	180	8	96	1.248,00	748,80	558,77
2175085	0	13111111	Móveis e Utensílios	27/09/2012	ESTANTE ACO TIPO ATACADO P/ PALETES	806,27	(685,36)	120,91	11300060	Germano	15	180	8	96	1.248,00	748,80	558,77
2175086	0	13111111	Móveis e Utensílios	27/09/2012	ESTANTE ACO TIPO ATACADO P/ PALETES	806,27	(685,36)	120,91	11300060	Germano	15	180	8	96	1.248,00	748,80	558,77
2175087	0	13111111	Móveis e Utensílios	27/09/2012	ESTANTE ACO TIPO ATACADO P/ PALETES	806,27	(685,36)	120,91	11300060	Germano	15	180	8	96	1.248,00	748,80	558,77
2175088	0	13111111	Móveis e Utensílios	27/09/2012	ESTANTE ACO TIPO ATACADO P/ PALETES	806,27	(685,36)	120,91	11300060	Germano	15	180	8	96	1.248,00	748,80	558,77
2175089	0	13111111	Móveis e Utensílios	27/09/2012	ESTANTE ACO TIPO ATACADO P/ PALETES	806,27	(685,36)	120,91	11300060	Germano	15	180	8	96	1.248,00	748,80	558,77
2175090	0	13111111	Móveis e Utensílios	27/09/2012	ESTANTE ACO TIPO ATACADO P/ PALETES	806,27	(685,36)	120,91	11300060	Germano	15	180	8	96	1.248,00	748,80	558,77
2175091	0	13111111	Móveis e Utensílios	27/09/2012	ESTANTE ACO TIPO ATACADO P/ PALETES	806,27	(685,36)	120,91	11300060	Germano	15	180	8	96	1.248,00	748,80	558,77
2175092	0	13111111	Móveis e Utensílios	27/09/2012	ESTANTE ACO TIPO ATACADO P/ PALETES	806,27	(685,36)	120,91	11300060	Germano	15	180	8	96	1.248,00	748,80	558,77
2175093	0	13111111	Móveis e Utensílios	27/09/2012	ESTANTE ACO TIPO ATACADO P/ PALETES	806,27	(685,36)	120,91	11300060	Germano	15	180	8	96	1.248,00	748,80	558,77
2175094	0	13111111	Móveis e Utensílios	27/09/2012	ESTANTE ACO TIPO ATACADO P/ PALETES	806,27	(685,36)	120,91	11300060	Germano	15	180	8	96	1.248,00	748,80	558,77
2175095	0	13111111	Móveis e Utensílios	27/09/2012	ESTANTE ACO TIPO ATACADO P/ PALETES	806,27	(685,36)	120,91	11300060	Germano	15	180	8	96	1.248,00	748,80	558,77
2175096	0	13111111	Móveis e Utensílios	27/09/2012	ESTANTE ACO TIPO ATACADO P/ PALETES	806,27	(685,36)	120,91	11300060	Germano	15	180	8	96	1.248,00	748,80	558,77
2175097	0	13111111	Móveis e Utensílios	27/09/2012	ESTANTE ACO TIPO ATACADO P/ PALETES	806,27	(685,36)	120,91	11300060	Germano	15	180	8	96	1.248,00	748,80	558,77
2175098	0	13111111	Móveis e Utensílios	27/09/2012	ESTANTE ACO TIPO ATACADO P/ PALETES	806,27	(685,36)	120,91	11300060	Germano	15	180	8	96	1.248,00	748,80	558,77
2175099	0	13111111	Móveis e Utensílios	27/09/2012	ESTANTE ACO TIPO ATACADO P/ PALETES	806,27	(685,36)	120,91	11300060	Germano	15	180	8	96	1.248,00	748,80	558,77
2175100	0	13111111	Móveis e Utensílios	27/09/2012	ESTANTE ACO TIPO ATACADO P/ PALETES	806,27	(685,36)	120,91	11300060	Germano	15	180	8	96	1.248,00	748,80	558,77
2175101	0	13111111	Móveis e Utensílios	27/09/2012	ESTANTE ACO TIPO ATACADO P/ PALETES	806,20	(685,28)	120,92	11300060	Germano	15	180	8	96	1.248,00	748,80	558,77
2175102	0	13111051	Edificações	29/11/2012	CONTAINER METALICO HABIT MOD 13/0 NIVEL 2	9.353,10	(2.987,58)	6.365,52	11300060	Germano	50	600	38	456	16.908,14	13.222,16	9.866,58
2175103	0	13111051	Edificações	29/11/2012	CONTAINER METALICO HABIT MOD 13/0 NIVEL 2	9.353,08	(2.987,58)	6.365,50	11300060	Germano	50	600	38	456	16.908,10	13.222,13	9.866,56
2175104	0	13111051	Edificações	29/11/2012	CONTAINER METALICO HABIT MOD 13/0 NIVEL 2	9.353,10	(2.987,58)	6.365,52	11300060	Germano	50	600	38	456	16.908,14	13.222,16	9.866,58
2175105	0	13111051	Edificações	29/11/2012	CONTAINER METALICO HABIT MOD 13/0 NIVEL 2	9.353,08	(2.987,58)	6.365,50	11300060	Germano	50	600	38	456	16.908,10	13.222,13	9.866,56
2175106	0	13111051	Edificações	29/11/2012	CONTAINER METALICO HABIT MOD 13/0 NIVEL 2	9.353,10	(2.987,58)	6.365,52	11300060	Germano	50	600	38	456	16.908,14	13.222,16	9.866,58
2175107	0	13111051	Edificações	29/11/2012	CONTAINER METALICO HABIT MOD 13/0 NIVEL 2	9.353,08	(2.987,58)	6.365,50	11300060	Germano	50	600	38	456	16.908,10	13.222,13	9.866,56
2175108	0	13111051	Edificações	29/11/2012	CONTAINER METALICO HABIT MOD 13/0 NIVEL 2	9.353,10	(2.987,58)	6.365,52	11300060	Germano	50	600	38	456	16.908,14	13.222,16	9.866,58
2175109	0	13111051	Edificações	29/11/2012	CONTAINER METALICO HABIT MOD 13/1 WC NIVEL 3	15.663,47	(5.003,30)	10.660,17	11300060	Germano	50	600	38	456	28.315,76	22.142,92	16.523,39
2175110	0	13111051	Edificações	29/11/2012	CONTAINER METALICO HABIT MOD 13/3-6 WC NIVEL 1	14.967,09	(4.780,84)	10.186,25	11300060	Germano	50	600	38	456	27.056,87	21.158,47	15.788,78
2175111	0	13111071	Máquinas e Eqtos	05/12/2012	PRENSA VULCANIZ ALMEX; TRIF; 440V; SV3P9984	287.049,63	(43.422,01)	243.627,62	11201010	Germano	20	240	11	132	828.344,00	506.118,18	377.673,18
2175112	0	13111071	Máquinas e Eqtos	05/12/2012	PRENSA VULCANIZ ALMEX; TRIF; 440V; SV2P8871	186.361,46	(28.190,91)	158.170,55	11201010	Germano	20	240	11	132	537.785,00	328.586,64	245.196,41
2175113	0	13111071	Máquinas e Eqtos	31/07/2014	TRANSFORMADOR REGULADOR TRIF 13,8KV G03-80XF001	2.458.759,65	(136.996,98)	2.321.762,67	11132180	Germano	40	480	30	360	6.373.066,00	4.900.887,75	3.657.117,90
2175114	0	13111071	Máquinas e Eqtos	27/06/2014	ATUADOR PNEUMATICO METSO NELES 200MM-CP20 07FT007	15.035,75	(882,63)	14.153,12	11132100	Germano	25	300	16	192	23.710,00	16.478,45	12.296,47
2175115	0	13111071	Máquinas e Eqtos	27/06/2014	ATUADOR PNEUMATICO METSO NELES 200MM-CP20 07FT007	15.035,75	(882,63)	14.153,12	11132100	Germano	25	300	16	192	23.710,00	16.478,45	12.296,47
2175116	0	13111071	Máquinas e Eqtos	27/06/2014	ATUADOR PNEUMATICO METSO NELES 130MM-CP11 07FT009	12.337,03	(724,22)	11.612,81	11132100	Germano	25	300	16	192	23.710,00	16.478,45	12.296,47
2175117	0	13111071	Máquinas e Eqtos	27/06/2014	ATUADOR PNEUMATICO METSO NELES 130MM-CP11 07FT011	12.337,03	(724,22)	11.612,81	11132100	Germano	25	300	16	192	20.127,00	13.988,27	10.438,26
2175118	0	13111071	Máquinas e Eqtos	27/06/2014	ATUADOR PNEUMATICO METSO NELES 130MM-CP11 07FT011	12.337,03	(724,22)	11.612,81	11132100	Germano	25	300	16	192	23.710,00	16.478,45	12.296,47
2175119	0	13111071	Máquinas e Eqtos	27/06/2014	ATUADOR PNEUMATICO METSO NELES 450MM-CPY25 07FT001	15.614,05	(916,59)	14.697,46	11132100	Germano	25	300	16	192	25.501,00	17.723,20	13.225,32
2175120	0	13111071	Máquinas e Eqtos	27/06/2014	ATUADOR PNEUMATICO METSO NELES 450MM-CPY25 07FT001	15.614,05	(916,59)	14.697,46	11132100	Germano	25	300	16	192	23.710,00	16.478,45	12.296,47
2175121	0	13111071	Máquinas e Eqtos	27/06/2014	ATUADOR PNEUMATICO METSO NELES 450MM-CPY25 07FT002	15.614,05	(916,59)	14.697,46	11132100	Germano	25	300	16	192	23.710,00	16.478,45	12.296,47
2175122	0	13111071	Máquinas e Eqtos	27/06/2014	ATUADOR PNEUMATICO METSO NELES 450MM-CPY25 07FT002	15.614,05	(916,59)	14.697,46	11132100	Germano	25	300	16	192	23.710,00	16.478,45	12.296,47
2175123	0	13111071	Máquinas e Eqtos	27/06/2014	ATUADOR PNEUMATICO METSO NELES 388MM-CPY25 07FT004	13.879,17	(814,74)	13.064,43	11132100	Germano	25	300	16	192	23.710,00	16.478,45	12.296,47
2175124	0	13111071	Máquinas e Eqtos	27/06/2014	ATUADOR PNEUMATICO METSO NELES 388MM-CPY25 07FT004	13.879,17	(814,74)	13.064,43	11132100	Germano	25	300	16	192	23.710,00	16.478,45	12.296,47

FDC CONSULT LTDA

SAMARCO
APRENDER PARA EVOLUIR E TRANSFORMAR

DATA-BASE: 31/03/2021					DADOS CONTÁBEIS CEDIDOS PELA SAMARCO						AVALIAÇÃO VALOR JUSTO DE MERCADO						
IMOBILIZADO	SUB Nº	CLASSE	CENTRO CST	DT.INCORP.	DENOMINAÇÃO DO IMOBILIZADO	VAL AQUIS. BRL	DEPREC. ACUM BRL	VALOR CONTÁBIL BRL	CENTRO DE CUSTOS	UNID. IND	VIDA ÚTIL DET. (ANOS)	VIDA ÚTIL DET. (MESES)	VIDA ÚTIL REM. (ANOS)	VIDA ÚTIL REM. (MESES)	VALOR DE REPOSIÇÃO (R$)	VALOR JUSTO DE MERCADO (R$)	VALOR DE LIQUIDAÇÃO FORÇADA
2175125	0	13111071	Máquinas e Eqtos	27/06/2014	ATUADOR PNEUMATICO METSO NELES 100MM-CP9 07FT012	12.144,26	(712,90)	11.431,36	11132100	Germano	25	300	16	192	23.710,00	16.478,45	12.296,47
2175126	0	13111071	Máquinas e Eqtos	27/06/2014	ATUADOR PNEUMATICO METSO NELES 100MM-CP9 07FT012	12.144,26	(712,90)	11.431,36	11132100	Germano	25	300	16	192	19.811,00	13.768,65	10.274,37
2175128	0	13111071	Máquinas e Eqtos	27/06/2014	ATUADOR PNEUMATICO METSO NELES 100MM-CP9 07FT010	12.144,26	(712,90)	11.431,36	11132100	Germano	25	300	16	192	23.710,00	16.478,45	12.296,47
2175129	0	13111071	Máquinas e Eqtos	27/06/2014	ATUADOR PNEUMATICO METSO NELES 100MM-CP9 07FT010	12.144,26	(712,90)	11.431,36	11132100	Germano	25	300	16	192	23.710,00	16.478,45	12.296,47
2175131	0	13111071	Máquinas e Eqtos	27/06/2014	ATUADOR PNEUMATICO METSO NELES 130MM-CP11 07FT013	12.337,03	(724,22)	11.612,81	11132100	Germano	25	300	16	192	23.710,00	16.478,45	12.296,47
2175132	0	13111071	Máquinas e Eqtos	27/06/2014	ATUADOR PNEUMATICO METSO NELES 130MM-CP11 07FT013	12.337,03	(724,22)	11.612,81	11132100	Germano	25	300	16	192	23.710,00	16.478,45	12.296,47
2175135	0	13111071	Máquinas e Eqtos	27/06/2014	MEDIDOR DE NIVEL ULTRA SONICO G03-07FT001	18.505,56	(1.086,32)	17.419,24	11132100	Germano	25	300	16	192	30.244,00	21.019,58	15.685,13
2175136	0	13111071	Máquinas e Eqtos	27/06/2014	MEDIDOR DE NIVEL ULTRA SONICO G03-07FT002	18.505,56	(1.086,32)	17.419,24	11132100	Germano	25	300	16	192	30.244,00	21.019,58	15.685,13
2175137	0	13111071	Máquinas e Eqtos	27/06/2014	MEDIDOR DE NIVEL ULTRA SONICO G03-07FT003	18.505,56	(1.086,32)	17.419,24	11132100	Germano	25	300	16	192	30.244,00	21.019,58	15.685,13
2175138	0	13111071	Máquinas e Eqtos	27/06/2014	MEDIDOR DE NIVEL ULTRA SONICO G03-07FT004	18.505,56	(1.086,32)	17.419,24	11132100	Germano	25	300	16	192	30.244,00	21.019,58	15.685,13
2175139	0	13111071	Máquinas e Eqtos	27/06/2014	MEDIDOR DE NIVEL ULTRA SONICO G03-07FT005	18.505,56	(1.086,32)	17.419,24	11132100	Germano	25	300	16	192	30.244,00	21.019,58	15.685,13
2175140	0	13111071	Máquinas e Eqtos	27/06/2014	MEDIDOR DE NIVEL ULTRA SONICO G03-07FT006	18.505,56	(1.086,32)	17.419,24	11132100	Germano	25	300	16	192	30.244,00	21.019,58	15.685,13
2175141	0	13111071	Máquinas e Eqtos	27/06/2014	MEDIDOR DE NIVEL ULTRA SONICO G03-07FT007	18.505,56	(1.086,32)	17.419,24	11132100	Germano	25	300	16	192	30.244,00	21.019,58	15.685,13
2175142	0	13111071	Máquinas e Eqtos	27/06/2014	MEDIDOR DE NIVEL ULTRA SONICO G03-07FT008	18.505,56	(1.086,32)	17.419,24	11132100	Germano	25	300	16	192	30.244,00	21.019,58	15.685,13
2175143	0	13111071	Máquinas e Eqtos	27/06/2014	MEDIDOR DE NIVEL ULTRA SONICO G03-07FT009	18.505,56	(1.086,32)	17.419,24	11132100	Germano	25	300	16	192	30.244,00	21.019,58	15.685,13
2175144	0	13111071	Máquinas e Eqtos	27/06/2014	MEDIDOR DE NIVEL ULTRA SONICO G03-07FT010	18.505,56	(1.086,32)	17.419,24	11132100	Germano	25	300	16	192	30.244,00	21.019,58	15.685,13
2175145	0	13111071	Máquinas e Eqtos	27/06/2014	MEDIDOR DE NIVEL ULTRA SONICO G03-07FT011	18.505,56	(1.086,32)	17.419,24	11132100	Germano	25	300	16	192	30.244,00	21.019,58	15.685,13
2175146	0	13111071	Máquinas e Eqtos	27/06/2014	MEDIDOR DE NIVEL ULTRA SONICO G03-07FT012	18.505,56	(1.086,32)	17.419,24	11132100	Germano	25	300	16	192	30.244,00	21.019,58	15.685,13
2175147	0	13111071	Máquinas e Eqtos	27/06/2014	MEDIDOR DE NIVEL ULTRA SONICO G03-07FT013	18.505,56	(1.086,32)	17.419,24	11132100	Germano	25	300	16	192	30.244,00	21.019,58	15.685,13
2175148	0	13111071	Máquinas e Eqtos	31/05/2014	MOTOR INDUCAO WEG 22 PLUS 125CV G03-03PN001	25.006,66	(1.536,64)	23.470,02	11132040	Germano	25	300	16	192	41.941,00	29.149,00	21.751,43
2175149	0	13111071	Máquinas e Eqtos	31/05/2014	MOTOR INDUCAO WEG 22 PLUS 125CV G03-03PN002	25.006,66	(1.536,64)	23.470,02	11132040	Germano	25	300	16	192	41.941,00	29.149,00	21.751,43
2175150	0	13111071	Máquinas e Eqtos	31/05/2014	MOTOR INDUCAO WEG 22 PLUS 125CV G03-03PN003	25.006,66	(1.536,64)	23.470,02	11132040	Germano	25	300	16	192	41.941,00	29.149,00	21.751,43
2175151	0	13111071	Máquinas e Eqtos	31/05/2014	MOTOR INDUCAO WEG 22 PLUS 125CV G03-03PN004	25.006,66	(1.536,64)	23.470,02	11132040	Germano	25	300	16	192	41.941,00	29.149,00	21.751,43
2175152	0	13111071	Máquinas e Eqtos	31/05/2014	MOTOR INDUCAO WEG 22 PLUS 125CV G03-03PN005	25.006,66	(1.536,64)	23.470,02	11132040	Germano	25	300	16	192	41.941,00	29.149,00	21.751,43
2175153	0	13111071	Máquinas e Eqtos	31/05/2014	PENEIRA VIBRATORIA MF-3.0X8 5-DD G03-03PN001	1.477.226,30	(90.041,34)	1.387.184,96	11132040	Germano	25	300	16	192	2.732.608,00	1.899.162,56	1.417.184,34
2175154	0	13111071	Máquinas e Eqtos	31/05/2014	PENEIRA VIBRATORIA MF-3.0X8.5-DD G03-03PN004	1.477.226,30	(90.041,34)	1.387.184,96	11132040	Germano	25	300	16	192	2.732.608,00	1.899.162,56	1.417.184,34
2175155	0	13111071	Máquinas e Eqtos	31/05/2014	PENEIRA VIBRATORIA MF-3.0X8.5-DD G03-03PN005	1.477.226,30	(90.041,34)	1.387.184,96	11132040	Germano	25	300	16	192	2.732.608,00	1.899.162,56	1.417.184,34
2175156	0	13111071	Máquinas e Eqtos	31/05/2014	PENEIRA VIBRATORIA MF-3.0X8.5-DD G03-03PN006	1.477.226,30	(90.041,34)	1.387.184,96	11132040	Germano	25	300	16	192	2.732.608,00	1.899.162,56	1.417.184,34
2175157	0	13111071	Máquinas e Eqtos	31/05/2014	PENEIRA VIBRATORIA MF-3.0X8.5-DD G03-03PN003	1.477.226,30	(90.041,34)	1.387.184,96	11132040	Germano	25	300	16	192	2.732.608,00	1.899.162,56	1.417.184,34
2175158	0	13111071	Máquinas e Eqtos	31/05/2014	PENEIRA VIBRATORIA MF-3.0X8.5-DD G03-03PN002	1.477.226,30	(90.041,34)	1.387.184,96	11132040	Germano	25	300	16	192	2.732.608,00	1.899.162,56	1.417.184,34
2175159	0	13111071	Máquinas e Eqtos	31/05/2014	PENEIRA VIBRATORIA MF-3.0X8.5-2 G03-03PN007	1.477.130,17	(90.040,54)	1.387.089,63	11132040	Germano	25	300	16	192	2.732.608,00	1.899.162,56	1.417.184,34
2175160	0	13111121	Veículos	29/11/2012	EMPILHADEIRA HYUNDAI DIESEL HDF 70-7S CAP.7 TON	165.464,45	(165.464,45)	-	11230030	Germano	15	180	8	96	266.611,00	159.966,60	119.369,54
2175161	0	13111071	Máquinas e Eqtos	31/05/2014	MOTOR INDUCAO WEG 22 PLUS 125CV G03-03PN006	25.006,66	(1.536,64)	23.470,02	11132040	Germano	25	300	16	192	41.941,00	29.149,00	21.751,43
2175162	0	13111071	Máquinas e Eqtos	31/05/2014	MOTOR INDUCAO WEG 22 PLUS 125CV G03-03PN007	25.006,66	(1.536,64)	23.470,02	11132040	Germano	25	300	16	192	41.941,00	29.149,00	21.751,43
2175163	0	13111071	Máquinas e Eqtos	25/04/2014	UNIDADE HIDRAULICA C/ACUMULADO PRESSAO M03-02HD003	163.591,25	(9.194,53)	154.396,72	11162110	Germano	25	300	16	192	221.900,00	154.220,50	115.081,71
2175164	0	13111071	Máquinas e Eqtos	25/04/2014	UNIDADE HIDRAULICA TYCO M03-02HD004	140.340,15	(7.984,27)	132.355,88	11162110	Germano	25	300	16	192	190.400,00	132.328,00	98.745,19
2175165	0	13111071	Máquinas e Eqtos	25/04/2014	UNIDADE HIDRAULICA TYCO M03-02HD005	140.340,14	(7.984,27)	132.355,87	11162110	Germano	25	300	16	192	190.400,00	132.328,00	98.745,19
2175166	0	13111071	Máquinas e Eqtos	25/04/2014	UNIDADE HIDRAULICA C/ACUMULADOR PRESSAOM03-01HD002	196.498,82	(11.179,26)	185.319,56	11162100	Germano	25	300	16	192	266.600,00	185.287,00	138.264,01
2175167	0	13111071	Máquinas e Eqtos	25/04/2014	UNIDADE HIDRAULICA C/ACUMULADOR PRESSAOM03-01HD003	196.498,81	(11.179,26)	185.319,55	11162100	Germano	25	300	16	192	266.600,00	185.287,00	138.264,01
2175168	0	13111071	Máquinas e Eqtos	25/04/2014	UNIDADE HIDRAULICA C/ACUMULADOR PRESSAOM03-01HD004	196.498,81	(11.179,26)	185.319,55	11162100	Germano	25	300	16	192	266.600,00	185.287,00	138.264,01
2175169	0	13111071	Máquinas e Eqtos	25/04/2014	UNIDADE HIDRAULICA C/ACUMULADOR PRESSAOM03-01HD005	196.498,81	(11.179,26)	185.319,55	11162100	Germano	25	300	16	192	266.600,00	185.287,00	138.264,01
2175170	0	13111071	Máquinas e Eqtos	25/04/2014	UNIDADE HIDRAULICA TYCO M03-01HD006	175.255,69	(9.970,68)	165.285,01	11162100	Germano	25	300	16	192	237.700,00	165.201,50	123.275,90
2175171	0	13111071	Máquinas e Eqtos	25/04/2014	UNIDADE HIDRAULICA C/ACUMULADOR PRESSAOM03-01HD008	196.498,80	(11.179,26)	185.319,54	11162100	Germano	25	300	16	192	266.600,00	185.287,00	138.264,01
2175172	0	13111071	Máquinas e Eqtos	25/04/2014	UNIDADE HIDRAULICA TYCO M03-01HD009	175.255,63	(9.970,68)	165.284,95	11162100	Germano	25	300	16	192	237.700,00	165.201,50	123.275,90
2175173	0	13111071	Máquinas e Eqtos	31/05/2014	TORRE RESFRIAMENTO VXI 215-4 M03-01TF001	190.920,62	(10.313,32)	180.607,30	11162100	Germano	25	300	16	192	259.000,00	180.005,00	134.322,50
2175174	0	13111071	Máquinas e Eqtos	31/05/2014	TORRE RESFRIAMENTO VXI 215-4 M03-01TF002	190.920,62	(10.313,32)	180.607,30	11162100	Germano	25	300	16	192	259.000,00	180.005,00	134.322,50
2175175	0	13111071	Máquinas e Eqtos	31/05/2014	TORRE RESFRIAMENTO VXI 215-4 M03-02TF001	239.363,53	(12.930,15)	226.433,38	11162110	Germano	25	300	16	192	324.700,00	225.666,50	168.395,82
2175176	0	13111071	Máquinas e Eqtos	31/05/2014	TORRE RESFRIAMENTO VXI 215-4 M03-02TF002	239.363,53	(12.930,15)	226.433,38	11162110	Germano	25	300	16	192	324.700,00	225.666,50	168.395,82
2175177	0	13111071	Máquinas e Eqtos	31/05/2014	MOTO-BOMBA MEGABLOC 80-160 170 M³/H M03-01TF001	6.894,36	(372,42)	6.521,94	11162100	Germano	25	300	16	192	9.300,00	6.463,50	4.823,16
2175178	0	13111071	Máquinas e Eqtos	31/05/2014	MOTO-BOMBA MEGABLOC 80-160 170 M³/H M03-01TF001	6.894,36	(372,42)	6.521,94	11162100	Germano	25	300	16	192	9.300,00	6.463,50	4.823,16
2175179	0	13111071	Máquinas e Eqtos	31/05/2014	MOTO-BOMBA MEGABLOC 80-160 170 M³/H M03-01TF002	6.894,36	(372,42)	6.521,94	11162100	Germano	25	300	16	192	9.300,00	6.463,50	4.823,16
2175180	0	13111071	Máquinas e Eqtos	31/05/2014	MOTO-BOMBA MEGABLOC 80-160 170 M³/H M03-01TF002	6.894,36	(372,42)	6.521,94	11162100	Germano	25	300	16	192	9.300,00	6.463,50	4.823,16
2175181	0	13111071	Máquinas e Eqtos	31/05/2014	MOTO-BOMBA MEGABLOC 80-160 170 M³/H M03-02TF001	8.643,68	(466,92)	8.176,76	11162110	Germano	25	300	16	192	11.700,00	8.131,50	6.067,85
2175182	0	13111071	Máquinas e Eqtos	31/05/2014	MOTO-BOMBA MEGABLOC 80-160 170 M³/H M03-02TF001	8.643,68	(466,92)	8.176,76	11162110	Germano	25	300	16	192	11.700,00	8.131,50	6.067,85
2175183	0	13111071	Máquinas e Eqtos	31/05/2014	MOTO-BOMBA MEGABLOC 80-160 170 M³/H M03-02TF002	8.643,68	(466,92)	8.176,76	11162110	Germano	25	300	16	192	11.700,00	8.131,50	6.067,85
2175184	0	13111071	Máquinas e Eqtos	31/05/2014	MOTO-BOMBA MEGABLOC 80-160 170 M³/H M03-02TF002	8.643,68	(466,92)	8.176,76	11162110	Germano	25	300	16	192	11.700,00	8.131,50	6.067,85
2175185	0	13111071	Máquinas e Eqtos	31/05/2014	REDUTOR DE VELOCIDADE BREVINI SC12003 G03-03AL002	93.940,55	(5.772,55)	88.168,00	11132040	Germano	25	300	16	192	158.386,00	110.078,27	82.142,10
2175186	0	13111071	Máquinas e Eqtos	31/05/2014	REDUTOR DE VELOCIDADE BREVINI SC12003 G03-03AL003	89.147,35	(5.478,02)	83.669,33	11132040	Germano	25	300	16	192	150.482,00	104.584,99	78.042,93
2175187	0	13111071	Máquinas e Eqtos	31/05/2014	REDUTOR DE VELOCIDADE BREVINI SC12003 G03-03AL004	64.687,15	(3.974,97)	60.712,18	11132040	Germano	25	300	16	192	107.592,00	74.776,44	55.799,33
2175188	0	13111071	Máquinas e Eqtos	31/05/2014	REDUTOR DE VELOCIDADE BREVINI SC12003 G03-03AL005	97.401,81	(5.985,24)	91.416,57	11132040	Germano	25	300	16	192	164.392,00	114.252,44	85.256,93
2175189	0	13111071	Máquinas e Eqtos	31/05/2014	REDUTOR DE VELOCIDADE BREVINI SC12003 G03-03AL006	88.527,57	(5.439,93)	83.087,64	11132040	Germano	25	300	16	192	149.534,00	103.926,13	77.551,28
2175190	0	13111071	Máquinas e Eqtos	31/05/2014	REDUTOR DE VELOCIDADE BREVINI SC12003 G03-03AL007	93.024,65	(5.716,28)	87.308,37	11132040	Germano	25	300	16	192	157.016,00	109.126,12	81.431,59
2175191	0	13111071	Máquinas e Eqtos	31/05/2014	REDUTOR DE VELOCIDADE BREVINI EC3255 G03-03AL008	87.654,05	(5.386,26)	82.267,79	11132050	Germano	25	300	16	192	148.164,00	102.973,98	76.840,77
2175192	0	13111071	Máquinas e Eqtos	31/05/2014	REDUTOR DE VELOCIDADE BREVINI EC3255 G03-03AL009	87.484,28	(5.375,83)	82.108,45	11132050	Germano	25	300	16	192	147.848,00	102.754,36	76.676,89
2175193	0	13111071	Máquinas e Eqtos	31/05/2014	REDUTOR DE VELOCIDADE BREVINI EC3150 G03-03AL011	88.850,52	(5.459,78)	83.390,74	11132050	Germano	25	300	16	192	149.850,00	104.145,75	77.715,16
2175194	0	13111071	Máquinas e Eqtos	31/05/2014	REDUTOR DE VELOCIDADE BREVINI EC3150 G03-03AL012	88.850,52	(5.459,78)	83.390,74	11132050	Germano	25	300	16	192	149.850,00	104.145,75	77.715,16
2175195	0	13111071	Máquinas e Eqtos	31/05/2014	REDUTOR DE VELOCIDADE BREVINI EC3150 G03-03AL013	88.833,94	(5.458,76)	83.375,18	11132050	Germano	25	300	16	192	149.744,00	104.072,08	77.660,19
2175196	0	13111071	Máquinas e Eqtos	31/05/2014	MOTOR INDUCAO WEG W22 PREMIUM 40CV G03-03AL002	47.017,86	(2.889,21)	44.128,65	11132040	Germano	25	300	16	192	79.245,00	55.075,28	41.098,02
2175197	0	13111071	Máquinas e Eqtos	31/05/2014	MOTOR INDUCAO WEG W22 PREMIUM 40CV G03-03AL003	44.618,85	(2.741,78)	41.877,07	11132040	Germano	25	300	16	192	75.241,00	52.292,50	39.021,46

FDC CONSULT LTDA

SAMARCO
APRENDER PARA EVOLUIR E TRANSFORMAR

DATA-BASE: 31/03/2021					DADOS CONTÁBEIS CEDIDOS PELA SAMARCO						AVALIAÇÃO VALOR JUSTO DE MERCADO						
IMOBILIZADO	SUB Nº	CLASSE	CENTRO CST	DT.INCORP.	DENOMINAÇÃO DO IMOBILIZADO	VAL AQUIS. BRL	DEPREC. ACUM BRL	VALOR CONTÁBIL BRL	CENTRO DE CUSTOS	UNID. IND	VIDA ÚTIL DET. (ANOS)	VIDA ÚTIL DET. (MESES)	VIDA ÚTIL REM. (ANOS)	VIDA ÚTIL REM. (MESES)	VALOR DE REPOSIÇÃO (R$)	VALOR JUSTO DE MERCADO (R$)	VALOR DE LIQUIDAÇÃO FORÇADA
2175198	0	13111071	Máquinas e Eqtos	31/05/2014	MOTOR INDUCAO WEG W22 PREMIUM 40CV G03-03AL004	32.376,34	(1.989,49)	30.386,85	11132040	Germano	25	300	16	192	53.849,00	37.425,06	27.927,15
2175199	0	13111071	Máquinas e Eqtos	31/05/2014	MOTOR INDUCAO WEG W22 PREMIUM 40CV G03-03AL005	48.700,91	(2.992,62)	45.708,29	11132040	Germano	25	300	16	192	82.196,00	57.126,22	42.628,46
2175200	0	13111071	Máquinas e Eqtos	31/05/2014	MOTOR INDUCAO WEG W22 PREMIUM 40CV G03-03AL006	44.263,78	(2.719,97)	41.543,81	11132040	Germano	25	300	16	192	74.714,00	51.926,23	38.748,15
2175201	0	13111071	Máquinas e Eqtos	31/05/2014	MOTOR INDUCAO WEG W22 PREMIUM 10CV G03-03AL011	44.441,43	(2.730,88)	41.710,55	11132050	Germano	25	300	16	192	74.925,00	52.072,88	38.857,58
2175202	0	13111071	Máquinas e Eqtos	31/05/2014	MOTOR INDUCAO WEG W22 PREMIUM 10CV G03-03AL012	44.441,43	(2.730,88)	41.710,55	11132050	Germano	25	300	16	192	74.925,00	52.072,88	38.857,58
2175203	0	13111071	Máquinas e Eqtos	31/05/2014	MOTOR INDUCAO WEG W22 PREMIUM 10CV G03-03AL013	44.433,14	(2.730,37)	41.702,77	11132050	Germano	25	300	16	192	74.925,00	52.072,88	38.857,58
2175204	0	13111071	Máquinas e Eqtos	31/05/2014	BRITADOR CONICO HP 400 NORDBERG G03-03BR001	932.639,87	(57.309,80)	875.330,07	11132050	Germano	25	300	16	192	1.570.583,00	1.091.555,19	814.535,29
2175205	0	13111071	Máquinas e Eqtos	31/05/2014	MOTOR INDUCAO WEG HGF 400CV G03-03BR001	133.376,81	(8.195,87)	125.180,94	11132050	Germano	25	300	16	192	224.564,00	156.071,98	116.463,31
2175206	0	13111071	Máquinas e Eqtos	31/05/2014	BRITADOR CONICO HP 400 NORDBERG G03-03BR002	982.669,95	(57.706,65)	924.963,30	11132050	Germano	25	300	16	192	1.570.267,00	1.091.335,57	814.371,40
2175207	0	13111071	Máquinas e Eqtos	31/05/2014	MOTOR INDUCAO WEG HGF 400CV G03-03BR002	133.350,92	(8.194,28)	125.156,64	11132050	Germano	25	300	16	192	224.564,00	156.071,98	116.463,31
2175208	0	13111071	Máquinas e Eqtos	27/06/2014	REDUTOR PASSAGEM AR MOVENTAS D2PVHF60MIXF0 07FT001	150.357,60	(8.826,35)	141.531,25	11132100	Germano	25	300	16	192	246.378,00	171.232,71	127.776,48
2175209	0	13111071	Máquinas e Eqtos	27/06/2014	REDUTOR PASSAGEM AR MOVENTAS D2PVHF60MIXF0 07FT002	150.357,60	(8.826,35)	141.531,25	11132100	Germano	25	300	16	192	246.378,00	171.232,71	127.776,48
2175210	0	13111071	Máquinas e Eqtos	27/06/2014	REDUTOR PASSAGEM AR MOVENTAS D2PVHF60MIXF0 07FT003	150.357,60	(8.826,35)	141.531,25	11132100	Germano	25	300	16	192	246.378,00	171.232,71	127.776,48
2175211	0	13111071	Máquinas e Eqtos	27/06/2014	REDUTOR PASSAGEM AR MOVENTAS D2PVHF60MIXF0 07FT004	150.357,60	(8.826,35)	141.531,25	11132100	Germano	25	300	16	192	246.378,00	171.232,71	127.776,48
2175212	0	13111071	Máquinas e Eqtos	27/06/2014	REDUTOR PASSAGEM AR MOVENTAS D2PVHF60MIXF0 07FT005	150.357,60	(8.826,35)	141.531,25	11132100	Germano	25	300	16	192	246.378,00	171.232,71	127.776,48
2175213	0	13111071	Máquinas e Eqtos	27/06/2014	REDUTOR PASSAGEM AR MOVENTAS D2PVHF60MIXF0 07FT006	150.357,60	(8.826,35)	141.531,25	11132100	Germano	25	300	16	192	246.378,00	171.232,71	127.776,48
2175214	0	13111071	Máquinas e Eqtos	27/06/2014	REDUTOR PASSAGEM AR MOVENTAS D2PVHF60MIXF0 07FT007	150.357,60	(8.826,35)	141.531,25	11132100	Germano	25	300	16	192	246.378,00	171.232,71	127.776,48
2175215	0	13111071	Máquinas e Eqtos	27/06/2014	REDUTOR PASSAGEM AR MOVENTAS D2PVHF60MIXF0 07FT008	150.357,60	(8.826,35)	141.531,25	11132100	Germano	25	300	16	192	246.378,00	171.232,71	127.776,48
2175216	0	13111071	Máquinas e Eqtos	27/06/2014	REDUTOR PASSAGEM AR MOVENTAS D2PVHF60MIXF0 07FT009	150.357,60	(8.826,35)	141.531,25	11132100	Germano	25	300	16	192	246.378,00	171.232,71	127.776,48
2175217	0	13111071	Máquinas e Eqtos	27/06/2014	REDUTOR PASSAGEM AR MOVENTAS D2PVHF60MIXF0 07FT010	150.357,60	(8.826,35)	141.531,25	11132100	Germano	25	300	16	192	246.378,00	171.232,71	127.776,48
2175218	0	13111071	Máquinas e Eqtos	27/06/2014	REDUTOR PASSAGEM AR MOVENTAS D2PVHF60MIXF0 07FT011	150.357,60	(8.826,35)	141.531,25	11132100	Germano	25	300	16	192	246.378,00	171.232,71	127.776,48
2175219	0	13111071	Máquinas e Eqtos	27/06/2014	REDUTOR PASSAGEM AR MOVENTAS D2PVHF60MIXF0 07FT012	150.357,60	(8.826,35)	141.531,25	11132100	Germano	25	300	16	192	246.378,00	171.232,71	127.776,48
2175220	0	13111071	Máquinas e Eqtos	27/06/2014	REDUTOR PASSAGEM AR MOVENTAS D2PVHF60MIXF0 07FT013	150.357,60	(8.826,35)	141.531,25	11132100	Germano	25	300	16	192	246.378,00	171.232,71	127.776,48
2175221	0	13111071	Máquinas e Eqtos	31/05/2014	BRITADOR IMPACTO BARMAC B9 100SE VSI G03-03BR005	575.545,02	(35.366,67)	540.178,35	11132050	Germano	25	300	16	192	951.159,00	661.055,51	493.289,80
2175222	0	13111071	Máquinas e Eqtos	31/05/2014	MOTOR INDUCAO WEG HGF 400CV G03-03BR005	155.363,47	(9.546,92)	145.816,55	11132050	Germano	25	300	16	192	256.705,00	178.409,98	133.132,27
2175223	0	13111071	Máquinas e Eqtos	31/05/2014	MOTOR INDUCAO WEG HGF 400CV G03-03BR005	155.363,47	(9.546,92)	145.816,55	11132050	Germano	25	300	16	192	256.705,00	178.409,98	133.132,27
2175224	0	13111071	Máquinas e Eqtos	30/04/2014	BOMBA DE POLPA WARMAN 6/4 EAH-WRT G03-07BP015	51.459,29	(3.313,66)	48.145,63	11132100	Germano	25	300	16	192	84.514,00	58.737,23	43.830,63
2175225	0	13111071	Máquinas e Eqtos	30/04/2014	MOTOR INDUCAO WEG W22 PREMIUM 150CV G03-07BP015	8.377,08	(539,44)	7.837,64	11132100	Germano	25	300	16	192	13.699,00	9.520,81	7.104,57
2175226	0	13111071	Máquinas e Eqtos	30/04/2014	BOMBA DE POLPA WARMAN 6/4 EAH-WRT G03-07BP016	52.934,76	(3.408,68)	49.526,08	11132100	Germano	25	300	16	192	86.727,00	60.275,27	44.978,33
2175227	0	13111071	Máquinas e Eqtos	30/04/2014	MOTOR INDUCAO WEG W22 PREMIUM 150CV G03-07BP016	8.617,27	(554,91)	8.062,36	11132100	Germano	25	300	16	192	14.015,00	9.740,43	7.268,46
2175228	0	13111071	Máquinas e Eqtos	30/04/2014	BOMBA DE POLPA WARMAN 10/8 R-M G03-10BP019	104.849,05	(6.751,64)	98.097,41	11132220	Germano	25	300	16	192	172.401,00	119.818,70	89.410,56
2175229	0	13111071	Máquinas e Eqtos	30/04/2014	MOTOR INDUCAO WEG W22 PREMIUM 250CV G03-10BP019	17.068,44	(1.099,11)	15.969,33	11132220	Germano	25	300	16	192	28.031,00	19.481,55	14.537,43
2175230	0	13111071	Máquinas e Eqtos	30/04/2014	BOMBA DE POLPA WARMAN 10/8 R-M G03-10BP020	104.849,05	(6.751,64)	98.097,41	11132220	Germano	25	300	16	192	172.401,00	119.818,70	89.410,56
2175231	0	13111071	Máquinas e Eqtos	30/04/2014	MOTOR INDUCAO WEG W22 PREMIUM 250CV G03-10BP020	17.068,44	(1.099,11)	15.969,33	11132220	Germano	25	300	16	192	28.031,00	19.481,55	14.537,43
2175232	0	13111071	Máquinas e Eqtos	30/04/2014	BOMBA DE POLPA WARMAN 10/8 R-M G03-10BP021	110.332,48	(7.104,73)	103.227,75	11132220	Germano	25	300	16	192	180.937,00	125.751,22	93.837,49
2175233	0	13111071	Máquinas e Eqtos	30/04/2014	MOTOR INDUCAO WEG W22 PREMIUM 300CV G03-10BP021	17.961,09	(1.156,58)	16.804,51	11132220	Germano	25	300	16	192	29.401,00	20.433,70	15.247,94
2175234	0	13111071	Máquinas e Eqtos	30/04/2014	BOMBA DE POLPA WARMAN 10/8 R-M G03-10BP022	107.381,54	(6.914,71)	100.466,83	11132220	Germano	25	300	16	192	176.511,00	122.675,15	91.542,08
2175235	0	13111071	Máquinas e Eqtos	30/04/2014	MOTOR INDUCAO WEG W22 PREMIUM 300CV G03-10BP022	17.480,70	(1.125,65)	16.355,05	11132220	Germano	25	300	16	192	28.663,00	19.920,79	14.865,20
2175236	0	13111071	Máquinas e Eqtos	31/05/2014	BOMBA DE POLPA WARMAN 450 ST-L G03-08BP027	128.438,29	(7.892,40)	120.545,89	11132110	Germano	25	300	16	192	221.087,00	153.655,47	114.660,07
2175237	0	13111071	Máquinas e Eqtos	31/05/2014	REDUTOR DE VELOCIDADE FALK 2110Y1-L-FC G03-08BP027	56.315,25	(3.460,53)	52.854,72	11132110	Germano	25	300	16	192	96.949,00	67.379,56	50.279,66
2175238	0	13111071	Máquinas e Eqtos	31/05/2014	MOTOR INDUCAO WEG HGF 750CV G03-08BP027	138.318,16	(8.499,51)	129.818,65	11132110	Germano	25	300	16	192	238.158,00	165.519,81	123.513,43
2175242	0	13111071	Máquinas e Eqtos	31/05/2014	BOMBA DE POLPA WARMAN 450 ST-L G03-08BP029	114.963,80	(7.064,42)	107.899,38	11132110	Germano	25	300	16	192	194.953,00	135.492,34	101.106,47
2175243	0	13111071	Máquinas e Eqtos	31/05/2014	REDUTOR DE VELOCIDADE FALK 2090Y1-L-FC G03-08BP029	54.828,89	(3.369,18)	51.459,71	11132110	Germano	25	300	16	192	92.945,00	64.596,78	48.203,11
2175244	0	13111071	Máquinas e Eqtos	31/05/2014	MOTOR INDUCAO WEG W22 PREMIUM 300CV G03-08BP029	72.515,62	(4.456,01)	68.059,61	11132110	Germano	25	300	16	192	122.978,00	85.469,71	63.778,81
2175245	0	13111071	Máquinas e Eqtos	31/05/2014	BOMBA DE POLPA WARMAN 450 ST-L G03-08BP030	114.963,80	(7.064,42)	107.899,38	11132110	Germano	25	300	16	192	194.953,00	135.492,34	101.106,47
2175246	0	13111071	Máquinas e Eqtos	31/05/2014	REDUTOR DE VELOCIDADE FALK 2090Y1-L-FC G03-08BP030	54.828,89	(3.369,18)	51.459,71	11132110	Germano	25	300	16	192	92.945,00	64.596,78	48.203,11
2175247	0	13111071	Máquinas e Eqtos	31/05/2014	MOTOR INDUCAO WEG W22 PREMIUM 300CV G03-08BP030	72.515,62	(4.456,01)	68.059,61	11132110	Germano	25	300	16	192	122.978,00	85.469,71	63.778,81
2175248	0	13111071	Máquinas e Eqtos	31/05/2014	BOMBA DE POLPA WARMAN 350 SL G03-07BP017	93.350,20	(5.736,28)	87.613,92	11132100	Germano	25	300	16	192	149.323,00	103.779,49	77.441,85
2175249	0	13111071	Máquinas e Eqtos	31/05/2014	REDUTOR DE VELOCIDADE FALK 2100Y1-L-FC G03-07BP017	62.233,46	(3.824,18)	58.409,28	11132100	Germano	25	300	16	192	99.478,00	69.137,21	51.591,25
2175250	0	13111071	Máquinas e Eqtos	31/05/2014	MOTOR INDUCAO WEG W22 PREMIUM 500CV G03-07BP017	77.347,30	(4.752,92)	72.594,38	11132100	Germano	25	300	16	192	123.716,00	85.982,62	64.161,55
2175251	0	13111071	Máquinas e Eqtos	31/05/2014	BOMBA DE POLPA WARMAN 350 SL G03-07BP018	93.350,20	(5.736,28)	87.613,92	11132100	Germano	25	300	16	192	149.323,00	103.779,49	77.441,85
2175252	0	13111071	Máquinas e Eqtos	31/05/2014	REDUTOR DE VELOCIDADE FALK 2100Y1-L-FC G03-07BP018	62.233,46	(3.824,18)	58.409,28	11132100	Germano	25	300	16	192	99.478,00	69.137,21	51.591,25
2175253	0	13111071	Máquinas e Eqtos	31/05/2014	MOTOR INDUCAO WEG W22 PREMIUM 500CV G03-07BP018	77.347,30	(4.752,92)	72.594,38	11132100	Germano	25	300	16	192	123.716,00	85.982,62	64.161,55
2175254	0	13111071	Máquinas e Eqtos	30/04/2014	BOMBA DE POLPA WARMAN 8/6 SV-AH G03-76BP103	117.687,91	(7.578,39)	110.109,52	11132210	Germano	25	300	16	192	188.946,00	131.317,47	97.991,12
2175255	0	13111071	Máquinas e Eqtos	30/04/2014	MOTOR INDUCAO WEG W22 PREMIUM 125CV G03-76BP103	19.158,50	(1.233,69)	17.924,81	11132210	Germano	25	300	16	192	30.665,00	21.312,18	15.903,47
2175256	0	13111071	Máquinas e Eqtos	30/04/2014	BOMBA DE POLPA WARMAN 8/6 SV-AH G03-76BP104	117.687,91	(7.578,39)	110.109,52	11132210	Germano	25	300	16	192	188.946,00	131.317,47	97.991,12
2175257	0	13111071	Máquinas e Eqtos	30/04/2014	MOTOR INDUCAO WEG W22 PREMIUM 125CV G03-76BP104	19.158,50	(1.233,69)	17.924,81	11132210	Germano	25	300	16	192	30.665,00	21.312,18	15.903,47
2175258	0	13111071	Máquinas e Eqtos	30/04/2014	BOMBA DE POLPA WARMAN 8/6 SV-AH G03-76BP105	117.687,91	(7.578,39)	110.109,52	11132210	Germano	25	300	16	192	192.529,00	133.807,66	99.849,33
2175259	0	13111071	Máquinas e Eqtos	30/04/2014	MOTOR INDUCAO WEG W22 PREMIUM 125CV G03-76BP105	34.801,71	(2.241,01)	32.560,70	11132210	Germano	25	300	16	192	55.851,00	38.816,45	28.965,43
2175260	0	13111071	Máquinas e Eqtos	31/05/2014	BOMBA DE POLPA WARMAN 14/12 ST-AH G03-06BP003	105.930,28	(6.509,31)	99.420,97	11132090	Germano	25	300	16	192	169.451,00	117.768,45	87.880,63
2175261	0	13111071	Máquinas e Eqtos	31/05/2014	REDUTOR DE VELOCIDADE FALK 2100Y1-L-FC G03-06BP003	60.531,60	(3.719,61)	56.811,99	11132090	Germano	25	300	16	192	96.738,00	67.232,91	50.170,23
2175262	0	13111071	Máquinas e Eqtos	31/05/2014	MOTOR INDUCAO WEG HGF 750CV G03-06BP003	141.240,40	(8.679,08)	132.561,32	11132090	Germano	25	300	16	192	225.934,00	157.024,13	117.173,82
2175263	0	13111071	Máquinas e Eqtos	31/05/2014	BOMBA DE POLPA WARMAN 14/12 ST-AH G03-06BP004	105.930,28	(6.509,31)	99.420,97	11132090	Germano	25	300	16	192	169.451,00	117.768,45	87.880,63
2175264	0	13111071	Máquinas e Eqtos	31/05/2014	REDUTOR DE VELOCIDADE FALK 2100Y1-L-FC G03-06BP004	60.531,60	(3.719,61)	56.811,99	11132090	Germano	25	300	16	192	96.738,00	67.232,91	50.170,23
2175265	0	13111071	Máquinas e Eqtos	31/05/2014	MOTOR INDUCAO WEG HGF 750CV G03-06BP004	141.240,40	(8.679,08)	132.561,32	11132090	Germano	25	300	16	192	225.934,00	157.024,13	117.173,82
2175266	0	13111071	Máquinas e Eqtos	31/05/2014	BOMBA DE POLPA WARMAN 14/12 ST-AH G03-06BP005	105.930,28	(6.509,31)	99.420,97	11132090	Germano	25	300	16	192	169.451,00	117.768,45	87.880,63
2175267	0	13111071	Máquinas e Eqtos	31/05/2014	REDUTOR DE VELOCIDADE FALK 2100Y1-L-FC G03-06BP005	60.531,60	(3.719,61)	56.811,99	11132090	Germano	25	300	16	192	96.738,00	67.232,91	50.170,23
2175268	0	13111071	Máquinas e Eqtos	31/05/2014	MOTOR INDUCAO WEG HGF 750CV G03-06BP005	141.240,40	(8.679,08)	132.561,32	11132090	Germano	25	300	16	192	225.934,00	157.024,13	117.173,82
2175269	0	13111071	Máquinas e Eqtos	31/05/2014	BOMBA DE POLPA WARMAN 14/12 ST-AH G03-06BP007	102.567,43	(6.302,67)	96.264,76	11132090	Germano	25	300	16	192	165.657,00	115.131,62	85.912,98

FDC CONSULT LTDA

SAMARCO
APRENDER PARA EVOLUIR E TRANSFORMAR

DATA-BASE: 31/03/2021					DADOS CONTÁBEIS CEDIDOS PELA SAMARCO						AVALIAÇÃO VALOR JUSTO DE MERCADO						
IMOBILIZADO	SUB Nº	CLASSE	CENTRO CST	DT.INCORP.	DENOMINAÇÃO DO IMOBILIZADO	VAL AQUIS. BRL	DEPREC. ACUM BRL	VALOR CONTÁBIL BRL	CENTRO DE CUSTOS	UNID. IND	VIDA ÚTIL DET. (ANOS)	VIDA ÚTIL DET. (MESES)	VIDA ÚTIL REM. (ANOS)	VIDA ÚTIL REM. (MESES)	VALOR DE REPOSIÇÃO (R$)	VALOR JUSTO DE MERCADO (R$)	VALOR DE LIQUIDAÇÃO FORÇADA
2175270	0	13111071	Máquinas e Eqtos	31/05/2014	REDUTOR DE VELOCIDADE FALK 2100Y1-L-FC G03-06BP007	68.378,28	(4.201,78)	64.176,50	11132090	Germano	25	300	16	192	110.438,00	76.754,41	57.275,32
2175271	0	13111071	Máquinas e Eqtos	31/05/2014	MOTOR INDUCAO WEG HGF 750CV G03-06BP007	136.756,58	(8.403,56)	128.353,02	11132090	Germano	25	300	16	192	220.981,00	153.581,80	114.605,10
2175272	0	13111071	Máquinas e Eqtos	31/05/2014	BOMBA DE POLPA WARMAN 14/12 ST-AH G03-06BP008	102.567,43	(6.302,67)	96.264,76	11132090	Germano	25	300	16	192	165.657,00	115.131,62	85.912,98
2175273	0	13111071	Máquinas e Eqtos	31/05/2014	REDUTOR DE VELOCIDADE FALK 2100Y1-L-FC G03-06BP008	68.378,28	(4.201,78)	64.176,50	11132090	Germano	25	300	16	192	110.438,00	76.754,41	57.275,32
2175274	0	13111071	Máquinas e Eqtos	31/05/2014	MOTOR INDUCAO WEG HGF 750CV G03-06BP008	136.756,58	(8.403,56)	128.353,02	11132090	Germano	25	300	16	192	220.981,00	153.581,80	114.605,10
2175275	0	13111071	Máquinas e Eqtos	31/05/2014	BOMBA DE POLPA WARMAN 14/12 ST-AH G03-06BP006	102.567,43	(6.302,67)	96.264,76	11132090	Germano	25	300	16	192	165.657,00	115.131,62	85.912,98
2175276	0	13111071	Máquinas e Eqtos	31/05/2014	REDUTOR DE VELOCIDADE FALK 2100Y1-L-FC G03-06BP006	68.378,28	(4.201,78)	64.176,50	11132090	Germano	25	300	16	192	110.438,00	76.754,41	57.275,32
2175277	0	13111071	Máquinas e Eqtos	31/05/2014	MOTOR INDUCAO WEG HGF 750CV G03-06BP006	136.756,58	(8.403,56)	128.353,02	11132090	Germano	25	300	16	192	220.981,00	153.581,80	114.605,10
2175278	0	13111071	Máquinas e Eqtos	30/04/2014	BOMBA DE POLPA WARMAN 10/8 E-M G03-70BU-005	59.419,99	(3.826,29)	55.593,70	11132170	Germano	25	300	16	192	99.057,00	68.844,62	51.372,91
2175279	0	13111071	Máquinas e Eqtos	30/04/2014	MOTOR INDUCAO WEG W22 PREMIUM 150CV G03-70BU-005	9.673,00	(622,89)	9.050,11	11132170	Germano	25	300	16	192	16.123,00	11.205,49	8.361,71
2175280	0	13111071	Máquinas e Eqtos	30/04/2014	BOMBA DE POLPA WARMAN 10/8 E-M G03-70BU-006	59.419,99	(3.826,29)	55.593,70	11132170	Germano	25	300	16	192	99.057,00	68.844,62	51.372,91
2175281	0	13111071	Máquinas e Eqtos	30/04/2014	MOTOR INDUCAO WEG W22 PREMIUM 150CV G03-70BU-006	9.673,00	(622,89)	9.050,11	11132170	Germano	25	300	16	192	16.123,00	11.205,49	8.361,71
2175282	0	13111071	Máquinas e Eqtos	31/05/2014	BOMBA DE POLPA WARMAN 12/10 ST-AH G03-07BP012	103.118,04	(6.336,50)	96.781,54	11132100	Germano	25	300	16	192	166.605,00	115.790,48	86.404,64
2175283	0	13111071	Máquinas e Eqtos	31/05/2014	REDUTOR DE VELOCIDADE FALK 2100Y1-L-FC G03-07BP012	65.620,57	(4.032,32)	61.588,25	11132100	Germano	25	300	16	192	106.012,00	73.678,34	54.979,91
2175284	0	13111071	Máquinas e Eqtos	31/05/2014	MOTOR INDUCAO WEG HGF 600CV G03-07BP012	82.494,45	(5.069,20)	77.425,25	11132100	Germano	25	300	16	192	133.200,00	92.574,00	69.080,14
2175285	0	13111071	Máquinas e Eqtos	31/05/2014	BOMBA DE POLPA WARMAN 12/10 ST-AH G03-07BP013	103.118,04	(6.336,50)	96.781,54	11132100	Germano	25	300	16	192	166.605,00	115.790,48	86.404,64
2175286	0	13111071	Máquinas e Eqtos	31/05/2014	REDUTOR DE VELOCIDADE FALK 2100Y1-L-FC G03-07BP013	65.620,57	(4.032,32)	61.588,25	11132100	Germano	25	300	16	192	106.012,00	73.678,34	54.979,91
2175287	0	13111071	Máquinas e Eqtos	31/05/2014	MOTOR INDUCAO WEG HGF 600CV G03-07BP013	82.494,45	(5.069,20)	77.425,25	11132100	Germano	25	300	16	192	133.200,00	92.574,00	69.080,14
2175288	0	13111071	Máquinas e Eqtos	31/05/2014	BOMBA DE POLPA WARMAN 12/10 ST-AH G03-07BP014	103.118,04	(6.336,50)	96.781,54	11132100	Germano	25	300	16	192	166.605,00	115.790,48	86.404,64
2175289	0	13111071	Máquinas e Eqtos	31/05/2014	REDUTOR DE VELOCIDADE FALK 2100Y1-L-FC G03-07BP014	65.620,57	(4.032,32)	61.588,25	11132100	Germano	25	300	16	192	106.012,00	73.678,34	54.979,91
2175290	0	13111071	Máquinas e Eqtos	31/05/2014	MOTOR INDUCAO WEG HGF 600CV G03-07BP014	82.494,45	(5.069,20)	77.425,25	11132100	Germano	25	300	16	192	133.200,00	92.574,00	69.080,14
2175291	0	13111071	Máquinas e Eqtos	18/07/2014	BOMBA DE POLPA WARMAN 14/12 ST-AH M03-01BP001	227.985,65	(5.502,64)	222.483,01	11162100	Germano	25	300	16	192	309.300,00	214.963,50	160.409,07
2175292	0	13111071	Máquinas e Eqtos	18/07/2014	REDUTOR DE VELOCIDADE FALK 405A1-C-S M03-01BP001	75.679,22	(3.654,25)	72.024,97	11162100	Germano	25	300	16	192	102.600,00	71.307,00	53.210,38
2175293	0	13111071	Máquinas e Eqtos	18/07/2014	MOTOR INDUCAO WEG HGF 750CV M03-01BP001	151.945,67	(7.336,85)	144.608,82	11162100	Germano	25	300	16	192	206.100,00	143.239,50	106.887,52
2175294	0	13111071	Máquinas e Eqtos	11/09/2014	GRUPO GERADOR SCANIA DC1649A 60HZ 480V M03-01GE001	281.116,45	(11.660,30)	269.456,15	11162100	Germano	25	300	16	192	381.400,00	265.073,00	197.801,55
2175295	0	13111071	Máquinas e Eqtos	11/09/2014	GRUPO GERADOR SCANIA DC1649A 480V60HZ M03-01GE003	273.765,13	(11.425,01)	262.340,12	11162100	Germano	25	300	16	192	371.400,00	258.123,00	192.615,36
2175296	0	13111071	Máquinas e Eqtos	11/09/2014	GRUPO GERADOR SCANIA DC1649A 480V60HZ M03-01GE002	274.399,34	(11.445,31)	262.954,03	11162100	Germano	25	300	16	192	372.300,00	258.748,50	193.082,11
2175297	0	13111071	Máquinas e Eqtos	31/05/2014	UNIDADE LUBRIFICACAO E HIDRAULICA G03-03BR001	42.685,02	(2.622,95)	40.062,07	11132050	Germano	25	300	16	192	72.501,00	50.388,20	37.600,45
2175298	0	13111071	Máquinas e Eqtos	31/05/2014	UNIDADE LUBRIFICACAO E HIDRAULICA G03-03BR002	42.676,72	(2.622,44)	40.054,28	11132050	Germano	25	300	16	192	72.501,00	50.388,20	37.600,45
2175299	0	13111071	Máquinas e Eqtos	30/09/2014	INVERSOR FREQUENCIA MVW-01 4160V G03-07IF037	241.105,20	(11.841,00)	229.264,20	11132100	Germano	25	300	16	192	415.302,00	288.634,89	215.383,80
2175300	0	13111071	Máquinas e Eqtos	30/09/2014	TRANSFORMADOR DEFASADOR A SECO 900KVA G03-07IF037	40.718,99	(1.999,76)	38.719,23	11132100	Germano	25	300	16	192	70.077,00	48.703,52	36.343,31
2175301	0	13111071	Máquinas e Eqtos	30/09/2014	INVERSOR FREQUENCIA MVW-01 4160V G03-07IF038	241.105,20	(11.841,00)	229.264,20	11132100	Germano	25	300	16	192	415.302,00	288.634,89	215.383,80
2175302	0	13111071	Máquinas e Eqtos	30/09/2014	TRANSFORMADOR DEFASADOR A SECO 900KVA G03-07IF038	40.718,99	(1.999,76)	38.719,23	11132100	Germano	25	300	16	192	70.077,00	48.703,52	36.343,31
2175303	0	13111071	Máquinas e Eqtos	30/04/2014	PONTE ROLANTE MAUSA PRO-10T G03-03PR003	448.435,45	(28.876,51)	419.558,94	11132050	Germano	25	300	16	192	754.942,00	524.684,69	391.527,79
2175304	0	13111071	Máquinas e Eqtos	30/04/2014	PONTE ROLANTE MAUSA PRO-40/5T G03-03PR004	907.276,94	(58.423,09)	848.853,85	11132050	Germano	25	300	16	192	1.512.624,00	1.051.273,68	784.476,61
2175305	0	13111071	Máquinas e Eqtos	31/05/2014	REDUTOR DE VELOCIDADE SEW-ML4PVSF120 M03-01AG001	254.998,05	(13.774,71)	241.223,34	11162100	Germano	25	300	16	192	345.900,00	240.400,50	179.390,55
2175306	0	13111071	Máquinas e Eqtos	31/05/2014	REDUTOR DE VELOCIDADE SEW-ML4PVSF120 M03-01AG002	254.156,47	(13.729,25)	240.427,22	11162100	Germano	25	300	16	192	344.800,00	239.636,00	178.820,07
2175307	0	13111071	Máquinas e Eqtos	30/04/2014	DISTRIBUIDOR DE POLPA ROTATIVO G03-08DT006	492.125,29	(31.689,86)	460.435,43	11132110	Germano	25	300	16	192	858.530,00	596.678,35	445.250,57
2175308	0	13111071	Máquinas e Eqtos	30/04/2014	DISTRIBUIDOR DE POLPA ROTATIVO G03-08DT007	492.125,29	(31.689,86)	460.435,43	11132110	Germano	25	300	16	192	858.530,00	596.678,35	445.250,57
2175309	0	13111071	Máquinas e Eqtos	31/05/2014	BRITADOR IMPACTO BARMAC B9 100SE VSI G03-03BR004	611.689,80	(37.587,74)	574.102,06	11132050	Germano	25	300	16	192	1.019.129,00	708.294,66	528.540,38
2175310	0	13111071	Máquinas e Eqtos	31/05/2014	MOTOR INDUCAO WEG HGF 400CV G03-03BR004	165.120,44	(10.146,49)	154.973,95	11132050	Germano	25	300	16	192	275.041,00	191.153,50	142.641,68
2175311	0	13111071	Máquinas e Eqtos	31/05/2014	MOTOR INDUCAO WEG HGF 400CV G03-03BR004	165.120,44	(10.146,49)	154.973,95	11132050	Germano	25	300	16	192	275.041,00	191.153,50	142.641,68
2175312	0	13111071	Máquinas e Eqtos	31/05/2014	BRITADOR IMPACTO BARMAC B9 100SE VSI G03-03BR006	540.102,56	(33.188,77)	506.913,79	11132050	Germano	25	300	16	192	903.949,00	628.244,56	468.805,76
2175313	0	13111071	Máquinas e Eqtos	31/05/2014	MOTOR INDUCAO WEG HGF 400CV G03-03BR006	145.796,07	(8.959,02)	136.837,05	11132050	Germano	25	300	16	192	243.954,00	169.548,03	126.519,35
2175314	0	13111071	Máquinas e Eqtos	31/05/2014	MOTOR INDUCAO WEG HGF 400CV G03-03BR006	145.796,07	(8.959,02)	136.837,05	11132050	Germano	25	300	16	192	243.954,00	169.548,03	126.519,35
2175315	0	13111071	Máquinas e Eqtos	24/06/2014	FILTRO PRENSA C/ CILINDRO E GRAMPO TENSOR 10LT	29.041,91	(1.559,69)	27.482,22	11250020	Germano	25	300	16	192	48.158,00	33.469,81	24.975,69
2175316	0	13111071	Máquinas e Eqtos	30/09/2014	TRANSFORMADOR DEFASADOR A SECO 1500KVA G03-05XF030	65.829,40	(3.232,97)	62.596,43	11132080	Germano	25	300	16	192	106.749,00	74.190,56	55.362,13
2175317	0	13111071	Máquinas e Eqtos	30/09/2014	TRANSFORMADOR DEFASADOR A SECO 900KVA G03-05XF039	39.769,02	(1.953,11)	37.815,91	11132080	Germano	25	300	16	192	65.335,00	45.407,83	33.884,02
2175318	0	13111071	Máquinas e Eqtos	31/05/2014	BOMBA DE POLPA WARMAN 450 ST-L G03-09BP026	125.361,57	(7.703,34)	117.658,23	11132120	Germano	25	300	16	192	214.869,00	149.333,96	111.435,30
2175319	0	13111071	Máquinas e Eqtos	31/05/2014	REDUTOR DE VELOCIDADE FALK 2100Y1-L-FC G03-09BP026	57.859,19	(3.555,40)	54.303,79	11132120	Germano	25	300	16	192	99.162,00	68.917,59	51.427,37
2175320	0	13111071	Máquinas e Eqtos	31/05/2014	MOTOR INDUCAO WEG HGF 600CV G03-09BP026	84.860,13	(5.214,57)	79.645,56	11132120	Germano	25	300	16	192	145.424,00	101.069,68	75.419,75
2175321	0	13111071	Máquinas e Eqtos	31/05/2014	BOMBA DE POLPA WARMAN 450 ST-L G03-09BP025	125.361,57	(7.703,34)	117.658,23	11132120	Germano	25	300	16	192	214.869,00	149.333,96	111.435,30
2175322	0	13111071	Máquinas e Eqtos	31/05/2014	REDUTOR DE VELOCIDADE FALK 2100Y1-L-FC G03-09BP025	57.859,19	(3.555,40)	54.303,79	11132120	Germano	25	300	16	192	99.162,00	68.917,59	51.427,37
2175323	0	13111071	Máquinas e Eqtos	31/05/2014	MOTOR INDUCAO WEG HGF 600CV G03-09BP025	84.860,13	(5.214,57)	79.645,56	11132120	Germano	25	300	16	192	145.424,00	101.069,68	75.419,75
2175324	0	13111071	Máquinas e Eqtos	18/07/2014	BOMBA DE POLPA WARMAN 14/12 ST-AH M03-01BP002	227.985,65	(5.502,64)	222.483,01	11162100	Germano	25	300	16	192	309.300,00	214.963,50	160.409,07
2175325	0	13111071	Máquinas e Eqtos	18/07/2014	REDUTOR DE VELOCIDADE FALK 405A1-C-S M03-01BP002	75.679,22	(3.654,25)	72.024,97	11162100	Germano	25	300	16	192	102.600,00	71.307,00	53.210,38
2175326	0	13111071	Máquinas e Eqtos	18/07/2014	MOTOR INDUCAO WEG HGF 750CV M03-01BP002	151.945,67	(7.336,85)	144.608,82	11162100	Germano	25	300	16	192	206.100,00	143.239,50	106.887,52
2175327	0	13111071	Máquinas e Eqtos	31/05/2014	BOMBA DE POLPA WARMAN 450 ST-L G03-06BP009	124.171,14	(7.630,20)	116.540,94	11132090	Germano	25	300	16	192	204.437,00	142.083,72	106.025,06
2175328	0	13111071	Máquinas e Eqtos	31/05/2014	REDUTOR DE VELOCIDADE FALK 2100Y1-L-FC G03-06BP009	66.861,38	(4.108,57)	62.752,81	11132090	Germano	25	300	16	192	110.122,00	76.534,79	57.111,44
2175329	0	13111071	Máquinas e Eqtos	31/05/2014	MOTOR INDUCAO WEG HGF 750CV G03-06BP009	133.722,75	(8.217,12)	125.505,63	11132090	Germano	25	300	16	192	220.244,00	153.069,58	114.222,88
2175330	0	13111071	Máquinas e Eqtos	31/05/2014	BOMBA DE POLPA WARMAN 450 ST-L G03-06BP010	124.171,14	(7.630,20)	116.540,94	11132090	Germano	25	300	16	192	204.437,00	142.083,72	106.025,06
2175331	0	13111071	Máquinas e Eqtos	31/05/2014	REDUTOR DE VELOCIDADE FALK 2100Y1-L-FC G03-06BP010	66.861,38	(4.108,57)	62.752,81	11132090	Germano	25	300	16	192	110.122,00	76.534,79	57.111,44
2175332	0	13111071	Máquinas e Eqtos	31/05/2014	MOTOR INDUCAO WEG HGF 750CV G03-06BP010	133.722,75	(8.217,12)	125.505,63	11132090	Germano	25	300	16	192	220.244,00	153.069,58	114.222,88
2175333	0	13111071	Máquinas e Eqtos	24/06/2014	LAVADORA AUT PISOS COMPACTO AL450B BATERIA ARTLAV	13.914,42	(1.407,37)	12.507,05	11300060	Germano	25	300	16	192	18.800,00	13.066,00	9.750,05
2175334	0	13111071	Máquinas e Eqtos	30/09/2014	TRANSFORMADOR DEFASADOR A SECO 900KVA G03-05XF035	39.769,02	(1.953,11)	37.815,91	11132080	Germano	25	300	16	192	65.335,00	45.407,83	33.884,02
2175335	0	13111071	Máquinas e Eqtos	30/09/2014	TRANSFORMADOR DEFASADOR A SECO 1500KVA G03-02XF048	59.117,42	(12.573,31)	46.544,11	11132020	Germano	25	300	16	192	98.951,00	68.770,95	51.317,94
2175336	0	13111071	Máquinas e Eqtos	30/09/2014	TRANSFORMADOR DEFASADOR A SECO 900KVA G03-05XF037	39.769,02	(1.953,11)	37.815,91	11132080	Germano	25	300	16	192	65.335,00	45.407,83	33.884,02
2175337	0	13111071	Máquinas e Eqtos	30/09/2014	TRANSFORMADOR DEFASADOR A SECO 900KVA G03-05XF038	39.769,02	(1.953,11)	37.815,91	11132080	Germano	25	300	16	192	65.335,00	45.407,83	33.884,02
2175338	0	13111071	Máquinas e Eqtos	30/04/2014	BOMBA DE AGUA KSB RDLO 400-665A G03-70BU001	269.969,22	(17.384,37)	252.584,85	11132170	Germano	25	300	16	192	457.665,00	318.077,18	237.354,09

FDC CONSULT LTDA

SAMARCO
APRENDER PARA EVOLUIR E TRANSFORMAR

DATA-BASE: 31/03/2021					DADOS CONTÁBEIS CEDIDOS PELA SAMARCO					AVALIAÇÃO VALOR JUSTO DE MERCADO							
IMOBILIZADO	SUB Nº	CLASSE	CENTRO CST	DT.INCORP.	DENOMINAÇÃO DO IMOBILIZADO	VAL AQUIS. BRL	DEPREC. ACUM BRL	VALOR CONTÁBIL BRL	CENTRO DE CUSTOS	UNID. IND	VIDA ÚTIL DET. (ANOS)	VIDA ÚTIL DET. (MESES)	VIDA ÚTIL REM. (ANOS)	VIDA ÚTIL REM. (MESES)	VALOR DE REPOSIÇÃO (R$)	VALOR JUSTO DE MERCADO (R$)	VALOR DE LIQUIDAÇÃO FORÇADA
2175339	0	13111071	Máquinas e Eqtos	30/04/2014	MOTOR INDUCAO WEG HGF 1000CV G03-70BU001	43.948,47	(2.830,01)	41.118,46	11132170	Germano	25	300	16	192	74.503,00	51.779,59	38.638,72
2175340	0	13111071	Máquinas e Eqtos	30/04/2014	BOMBA DE AGUA KSB RDLO 400-665A G03-70BU002	266.908,54	(17.187,27)	249.721,27	11132170	Germano	25	300	16	192	452.817,00	314.707,82	234.839,82
2175341	0	13111071	Máquinas e Eqtos	30/04/2014	MOTOR INDUCAO WEG HGF 1000CV G03-70BU002	43.450,21	(2.797,93)	40.652,28	11132170	Germano	25	300	16	192	73.660,00	51.193,70	38.201,53
2175342	0	13111071	Máquinas e Eqtos	30/04/2014	BOMBA DE AGUA KSB RDLO 400-665A G03-70BU003	266.908,54	(17.187,27)	249.721,27	11132170	Germano	25	300	16	192	452.817,00	314.707,82	234.839,82
2175343	0	13111071	Máquinas e Eqtos	30/04/2014	MOTOR INDUCAO WEG HGF 1000CV G03-70BU003	43.450,21	(2.797,93)	40.652,28	11132170	Germano	25	300	16	192	73.660,00	51.193,70	38.201,53
2175344	0	13111071	Máquinas e Eqtos	30/04/2014	BOMBA DE AGUA KSB RDLO 400-665A G03-70BU004	266.908,54	(17.187,27)	249.721,27	11132170	Germano	25	300	16	192	452.817,00	314.707,82	234.839,82
2175345	0	13111071	Máquinas e Eqtos	30/04/2014	MOTOR INDUCAO WEG HGF 1000CV G03-70BU004	43.450,21	(2.797,93)	40.652,28	11132170	Germano	25	300	16	192	73.660,00	51.193,70	38.201,53
2175346	0	13111071	Máquinas e Eqtos	30/09/2014	TRANSFORMADOR DEFASADOR A SECO 900KVA G03-05XF033	39.769,02	(1.953,11)	37.815,91	11132080	Germano	25	300	16	192	65.335,00	45.407,83	33.884,02
2175347	0	13111071	Máquinas e Eqtos	30/09/2014	TRANSFORMADOR DEFASADOR A SECO 900KVA G03-05XF031	39.769,02	(1.953,11)	37.815,91	11132080	Germano	25	300	16	192	65.335,00	45.407,83	33.884,02
2175348	0	13111071	Máquinas e Eqtos	30/09/2014	TRANSFORMADOR DEFASADOR A SECO 900KVA G03-05XF032	39.769,02	(1.953,11)	37.815,91	11132080	Germano	25	300	16	192	65.335,00	45.407,83	33.884,02
2175349	0	13111071	Máquinas e Eqtos	30/09/2014	TRANSFORMADOR DEFASADOR A SECO 1500KVA G03-05XF036	65.829,40	(3.232,97)	62.596,43	11132080	Germano	25	300	16	192	106.749,00	74.190,56	55.362,13
2175350	0	13111071	Máquinas e Eqtos	30/09/2014	TRANSFORMADOR DEFASADOR A SECO 1500KVA G03-02XF047	59.117,42	(12.573,31)	46.544,11	11132020	Germano	25	300	16	192	98.951,00	68.770,95	51.317,94
2175351	0	13111071	Máquinas e Eqtos	30/09/2014	TRANSFORMADOR DEFASADOR A SECO 900KVA G03-05XF034	39.769,02	(1.953,11)	37.815,91	11132080	Germano	25	300	16	192	65.335,00	45.407,83	33.884,02
2175352	0	13111071	Máquinas e Eqtos	30/04/2014	TRANSFORMADOR TRIFASICO A SECO 2500KVA G03-07XF016	116.537,32	(7.504,29)	109.033,03	11132100	Germano	25	300	16	192	199.273,00	138.494,74	103.346,90
2175353	0	13111071	Máquinas e Eqtos	30/04/2014	TRANSFORMADOR TRIFASICO A SECO 2500KVA	116.537,27	(7.504,29)	109.032,98	11132100	Germano	25	300	16	192	199.273,00	138.494,74	103.346,90
2175354	0	13111071	Máquinas e Eqtos	30/04/2014	TRANSFORMADOR TRIFASICO A SECO 2500KVA G03-07XF015	116.537,32	(7.504,29)	109.033,03	11132100	Germano	25	300	16	192	198.114,00	137.689,23	102.745,82
2175355	0	13111071	Máquinas e Eqtos	30/04/2014	TRANSFORMADOR TRIFASICO A SECO 2500KVA G03-07XF014	116.537,32	(7.504,29)	109.033,03	11132100	Germano	25	300	16	192	198.114,00	137.689,23	102.745,82
2175356	0	13111071	Máquinas e Eqtos	30/04/2014	TRANSFORMADOR TRIFASICO A SECO 2500KVA G03-12XF018	116.537,32	(7.504,29)	109.033,03	11132130	Germano	25	300	16	192	191.791,00	133.294,75	99.466,59
2175357	0	13111071	Máquinas e Eqtos	30/04/2014	TRANSFORMADOR TRIFASICO A SECO 2500KVA G03-05XF012	116.636,81	(7.510,70)	109.126,11	11132080	Germano	25	300	16	192	188.314,00	130.878,23	97.663,35
2175358	0	13111071	Máquinas e Eqtos	30/06/2014	UNIDADE HIDRAULICA APEMA - RESERVA	73.633,90	(4.322,49)	69.311,41	11132120	Germano	25	300	16	192	125.929,00	87.520,66	65.309,26
2175359	0	13111071	Máquinas e Eqtos	30/04/2014	TRANSFORMADOR TRIFASICO A SECO 2500KVA G03-03XF008	116.537,32	(7.504,29)	109.033,03	11132040	Germano	25	300	16	192	191.791,00	133.294,75	99.466,59
2175360	0	13111071	Máquinas e Eqtos	25/04/2014	TRANSFORMADOR TRIFASICO A SECO 2500KVA M03-01XF002	90.303,84	(5.137,59)	85.166,25	11162100	Germano	25	300	16	192	122.500,00	85.137,50	63.530,91
2175361	0	13111071	Máquinas e Eqtos	25/04/2014	TRANSFORMADOR TRIFASICO A SECO 2500KVA M03-01XF001	90.303,77	(5.137,58)	85.166,19	11162100	Germano	25	300	16	192	122.500,00	85.137,50	63.530,91
2175362	0	13111071	Máquinas e Eqtos	30/04/2014	TRANSFORMADOR TRIFASICO A SECO 1500KVA G03-02XF022	77.922,17	(4.628,27)	73.293,90	11132020	Germano	25	300	16	192	128.247,00	89.131,67	66.511,42
2175363	0	13111071	Máquinas e Eqtos	30/04/2014	TRANSFORMADOR TRIFASICO A SECO 1000KVA	62.342,59	(4.014,48)	58.328,11	11132040	Germano	25	300	16	192	104.536,00	72.652,52	54.214,43
2175364	0	13111071	Máquinas e Eqtos	30/04/2014	TRANSFORMADOR TRIFASICO A SECO 1000KVA G03-11XF020	62.342,59	(4.014,48)	58.328,11	11132140	Germano	25	300	16	192	102.007,00	70.894,87	52.902,84
2175365	0	13111071	Máquinas e Eqtos	30/04/2014	TRANSFORMADOR TRIFASICO A SECO 1500KVA	77.922,16	(5.017,71)	72.904,45	11132050	Germano	25	300	16	192	131.935,00	91.694,83	68.424,09
2175366	0	13111071	Máquinas e Eqtos	30/04/2014	PONTE ROLANTE MAUSA PRO-15T G03-05PR002	787.921,20	(50.737,31)	737.183,89	11132080	Germano	25	300	16	192	1.134.099,00	788.198,81	588.166,08
2175367	0	13111071	Máquinas e Eqtos	30/04/2014	PONTE ROLANTE MAUSA PRO-40/5T G03-03PR002	984.780,28	(63.413,85)	921.366,43	11132040	Germano	25	300	16	192	1.632.125,00	1.134.326,88	846.452,18
2175369	0	13111071	Máquinas e Eqtos	31/05/2014	BOMBA DE POLPA WARMAN 450 ST-L G03-06BP011	124.171,14	(7.630,20)	116.540,94	11132090	Germano	25	300	16	192	204.015,00	141.790,43	105.806,20
2175370	0	13111071	Máquinas e Eqtos	31/05/2014	REDUTOR DE VELOCIDADE FALK 2100Y1-L-FC G03-06BP011	66.861,38	(4.108,57)	62.752,81	11132090	Germano	25	300	16	192	109.805,00	76.314,48	56.947,04
2175371	0	13111071	Máquinas e Eqtos	31/05/2014	MOTOR INDUCAO WEG HGF 750CV G03-06BP011	133.722,75	(8.217,12)	125.505,63	11132090	Germano	25	300	16	192	219.717,00	152.703,32	113.949,56
2175372	0	13111071	Máquinas e Eqtos	31/05/2014	MOTOR INDUCAO WEG HGF 500L 1600CV G03-05BP002	237.385,57	(14.587,10)	222.798,47	11132080	Germano	25	300	16	192	404.026,00	280.798,07	209.535,84
2175373	0	13111071	Máquinas e Eqtos	30/04/2014	TRANSFORMADOR DE FORCA WEG 2500KVA - G02-02XF043	100.343,34	(5.960,00)	94.383,34	11132020	Germano	25	300	16	192	166.605,00	115.790,48	86.404,64
2175375	0	13111071	Máquinas e Eqtos	31/05/2014	BOMBA DE POLPA WARMAN 16/14 TU-AH G03-09BP023/024	167.609,40	(10.299,43)	157.309,97	11132120	Germano	25	300	16	192	292.534,00	203.311,13	151.713,90
2175376	0	13111071	Máquinas e Eqtos	31/05/2014	BOMBA DE POLPA WARMAN 450 TU-MCU G03-05BP001	367.947,65	(22.610,02)	345.337,63	11132080	Germano	25	300	16	192	626.273,00	435.259,74	324.797,52
2175377	0	13111071	Máquinas e Eqtos	31/05/2014	REDUTOR DE VELOCIDADE FALK 2145Y1-L-FC G03-05BP001	148.365,97	(9.116,94)	139.249,03	11132080	Germano	25	300	16	192	252.490,00	175.480,55	130.946,29
2175378	0	13111071	Máquinas e Eqtos	31/05/2014	BOMBA DE POLPA WARMAN 450 TU-MCU G03-05BP002	367.947,65	(22.610,02)	345.337,63	11132080	Germano	25	300	16	192	626.273,00	435.259,74	324.797,52
2175379	0	13111071	Máquinas e Eqtos	30/04/2014	TRANSFORMADOR TRIFASICO A SECO 5000KVA G03-03XF007	197.108,79	(12.692,60)	184.416,19	11132040	Germano	25	300	16	192	326.467,00	226.894,57	169.312,22
2175380	0	13111071	Máquinas e Eqtos	30/04/2014	TRANSFORMADOR TRIFASICO A SECO 2500KVA G03-05XF011	116.437,83	(7.497,89)	108.939,94	11132080	Germano	25	300	16	192	187.997,00	130.657,92	97.498,95
2175381	0	13111071	Máquinas e Eqtos	25/04/2014	TRANSFORMADOR TRIFASICO A SECO1500KVA M03-02XF001	38.824,14	(2.208,79)	36.615,35	11162110	Germano	25	300	16	192	52.600,00	36.557,00	27.279,40
2175382	0	13111071	Máquinas e Eqtos	30/04/2014	TRANSFORMADOR TRIFASICO A SECO 1500KVA G03-04XF010	80.305,28	(5.171,17)	75.134,11	11132050	Germano	25	300	16	192	134.886,00	93.745,77	69.954,54
2175383	0	13111071	Máquinas e Eqtos	25/04/2014	TRANSFORMADOR TRIFASICO A SECO1500KVA M03-02XF002	61.938,97	(3.523,84)	58.415,13	11162110	Germano	25	300	16	192	84.000,00	58.380,00	43.564,05
2175384	0	13111071	Máquinas e Eqtos	30/06/2014	MOTOR INDUCAO WEG TRIFASICO 4200KVA G03-05MP001-M1	962.912,63	(56.525,32)	906.387,31	11132080	Germano	25	300	16	192	1.612.103,00	1.120.411,59	836.068,38
2175385	0	13111071	Máquinas e Eqtos	30/06/2014	UNIDADE HIDRAULICA APEMA G03-05MP001-M1	73.633,90	(4.322,49)	69.311,41	11132080	Germano	25	300	16	192	123.189,00	85.616,36	63.888,24
2175386	0	13111071	Máquinas e Eqtos	30/06/2014	MOTOR INDUCAO WEG TRIFASICO 4200KVA G03-05MP002-M2	962.912,63	(56.525,32)	906.387,31	11132080	Germano	25	300	16	192	1.612.103,00	1.120.411,59	836.068,38
2175387	0	13111071	Máquinas e Eqtos	30/06/2014	UNIDADE HIDRAULICA APEMA G03-05MP002-M2	73.633,90	(4.322,49)	69.311,41	11132080	Germano	25	300	16	192	123.189,00	85.616,36	63.888,24
2175388	0	13111071	Máquinas e Eqtos	30/06/2014	MOTOR INDUCAO WEG TRIFASICO 4200KVA G03-05MP002-M1	962.912,63	(56.525,32)	906.387,31	11132080	Germano	25	300	16	192	1.612.103,00	1.120.411,59	836.068,38
2175389	0	13111071	Máquinas e Eqtos	30/06/2014	UNIDADE HIDRAULICA APEMA G03-05MP002-M1	73.633,90	(4.322,49)	69.311,41	11132080	Germano	25	300	16	192	123.189,00	85.616,36	63.888,24
2175390	0	13111071	Máquinas e Eqtos	30/06/2014	MOTOR INDUCAO WEG TRIFASICO 4200KVA G03-09MS003-M1	978.867,09	(57.461,89)	921.405,20	11132120	Germano	25	300	16	192	1.674.066,00	1.163.475,87	868.203,61
2175391	0	13111071	Máquinas e Eqtos	30/06/2014	UNIDADE HIDRAULICA APEMA G03-09MS003-M1	73.633,90	(4.322,49)	69.311,41	11132120	Germano	25	300	16	192	125.929,00	87.520,66	65.309,26
2175392	0	13111071	Máquinas e Eqtos	30/06/2014	MOTOR INDUCAO WEG TRIFASICO 4200KVA G03-09MS003-M2	978.867,09	(57.461,89)	921.405,20	11132120	Germano	25	300	16	192	1.674.066,00	1.163.475,87	868.203,61
2175393	0	13111071	Máquinas e Eqtos	30/06/2014	UNIDADE HIDRAULICA APEMA G03-09MS003-M2	73.633,90	(4.322,49)	69.311,41	11132120	Germano	25	300	16	192	125.929,00	87.520,66	65.309,26
2175394	0	13111071	Máquinas e Eqtos	30/06/2014	MOTOR INDUCAO WEG TRIFASICO 4200KVA G03-09MS004-M2	978.867,09	(57.461,89)	921.405,20	11132120	Germano	25	300	16	192	1.674.066,00	1.163.475,87	868.203,61
2175395	0	13111071	Máquinas e Eqtos	30/06/2014	UNIDADE HIDRAULICA APEMA G03-09MS004-M2	73.633,90	(4.322,49)	69.311,41	11132120	Germano	25	300	16	192	125.929,00	87.520,66	65.309,26
2175396	0	13111071	Máquinas e Eqtos	30/06/2014	MOTOR INDUCAO WEG TRIFASICO 4200KVA G03-09MS004-M1	978.867,09	(57.461,89)	921.405,20	11132120	Germano	25	300	16	192	1.674.066,00	1.163.475,87	868.203,61
2175397	0	13111071	Máquinas e Eqtos	30/06/2014	UNIDADE HIDRAULICA APEMA G03-09MS004-M1	73.633,90	(4.322,49)	69.311,41	11132120	Germano	25	300	16	192	125.929,00	87.520,66	65.309,26
2175398	0	13111071	Máquinas e Eqtos	30/06/2014	MOTOR INDUCAO WEG TRIFASICO 4200KVA G03-05MP001-M2	962.912,63	(56.525,32)	906.387,31	11132080	Germano	25	300	16	192	1.612.103,00	1.120.411,59	836.068,38
2175399	0	13111071	Máquinas e Eqtos	30/06/2014	UNIDADE HIDRAULICA APEMA G03-05MP001-M2	73.633,90	(4.322,49)	69.311,41	11132080	Germano	25	300	16	192	123.189,00	85.616,36	63.888,24
2175400	0	13111071	Máquinas e Eqtos	30/06/2014	MOTOR INDUCAO WEG TRIFASICO 4200KVA - RESERVA	978.867,09	(57.461,89)	921.405,20	11132120	Germano	25	300	16	192	1.674.066,00	1.163.475,87	868.203,61
2175401	0	13111071	Máquinas e Eqtos	31/05/2014	REDUTOR DE VELOCIDADE FALK 2145Y1-L-FC G03-05BP002	148.365,97	(9.116,94)	139.249,03	11132080	Germano	25	300	16	192	252.490,00	175.480,55	130.946,29
2175402	0	13111071	Máquinas e Eqtos	31/05/2014	BOMBA DE POLPA WARMAN 16/14 TU-AH G03-09BP023	176.966,98	(10.874,44)	166.092,54	11132120	Germano	25	300	16	192	307.814,00	213.930,73	159.638,40
2175403	0	13111071	Máquinas e Eqtos	31/05/2014	REDUTOR DE VELOCIDADE FALK 2120Y1-L-FC G03-09BP023	66.611,16	(4.093,18)	62.517,98	11132120	Germano	25	300	16	192	115.812,00	80.489,34	60.062,38
2175404	0	13111071	Máquinas e Eqtos	31/05/2014	MOTOR INDUCAO WEG HGF 850CV G03-09BP023	153.106,26	(9.408,22)	143.698,04	11132120	Germano	25	300	16	192	266.295,00	185.075,03	138.105,83
2175405	0	13111071	Máquinas e Eqtos	31/05/2014	BOMBA DE POLPA WARMAN 16/14 TU-AH G03-09BP024	176.966,98	(10.874,44)	166.092,54	11132120	Germano	25	300	16	192	307.814,00	213.930,73	159.638,40
2175406	0	13111071	Máquinas e Eqtos	31/05/2014	REDUTOR DE VELOCIDADE FALK 2120Y1-L-FC G03-09BP024	66.611,16	(4.093,18)	62.517,98	11132120	Germano	25	300	16	192	115.812,00	80.489,34	60.062,38
2175407	0	13111071	Máquinas e Eqtos	31/05/2014	MOTOR INDUCAO WEG HGF 850CV G03-09BP024	153.106,26	(9.408,22)	143.698,04	11132120	Germano	25	300	16	192	266.295,00	185.075,03	138.105,83
2175408	0	13111071	Máquinas e Eqtos	31/05/2014	MOTOR INDUCAO WEG HGF 500L 1600CV G03-05BP001	237.385,57	(14.587,10)	222.798,47	11132080	Germano	25	300	16	192	404.026,00	280.798,07	209.535,84
2175409	0	13111071	Máquinas e Eqtos	30/04/2014	TRANSFORMADOR CABINE 5000KVA COMTRAFO G03-40XF009	253.778,89	(14.423,83)	239.355,06	11131170	Germano	25	300	16	192	344.300,00	239.288,50	178.560,76

FDC CONSULT LTDA

SAMARCO
APRENDER PARA EVOLUIR E TRANSFORMAR

DATA-BASE: 31/03/2021					DADOS CONTÁBEIS CEDIDOS PELA SAMARCO					AVALIAÇÃO VALOR JUSTO DE MERCADO							
IMOBILIZADO	SUB Nº	CLASSE	CENTRO CST	DT.INCORP.	DENOMINAÇÃO DO IMOBILIZADO	VAL AQUIS. BRL	DEPREC. ACUM BRL	VALOR CONTÁBIL BRL	CENTRO DE CUSTOS	UNID. IND	VIDA ÚTIL DET. (ANOS)	VIDA ÚTIL DET. (MESES)	VIDA ÚTIL REM. (ANOS)	VIDA ÚTIL REM. (MESES)	VALOR DE REPOSIÇÃO (R$)	VALOR JUSTO DE MERCADO (R$)	VALOR DE LIQUIDAÇÃO FORÇADA
2175410	0	13111071	Máquinas e Eqtos	30/04/2014	TRANSFORMADOR TRIFASICO A SECO 300KVA G03-40XF002	36.520,19	(2.075,67)	34.444,52	11131170	Germano	25	300	16	192	49.500,00	34.402,50	25.671,68
2175411	0	13111071	Máquinas e Eqtos	30/04/2014	TRANSFORMADOR TRIFASICO A SECO 150KVA G03-40XF006	27.210,29	(1.546,53)	25.663,76	11131170	Germano	25	300	16	192	36.900,00	25.645,50	19.137,07
2175412	0	13111071	Máquinas e Eqtos	30/04/2014	RESISTOR DE ATERRAMENTO BRAVO BT G03-07GR013	7.839,45	(504,82)	7.334,63	11132100	Germano	25	300	16	192	13.594,00	9.447,83	7.050,12
2175413	0	13111071	Máquinas e Eqtos	30/04/2014	RESISTOR DE ATERRAMENTO BRAVO BT G03-40GR004	7.839,45	(445,57)	7.393,88	11131170	Germano	25	300	16	192	10.600,00	7.367,00	5.497,37
2175414	0	13111071	Máquinas e Eqtos	30/04/2014	RESISTOR DE ATERRAMENTO BRAVO BT G03-12GR026	7.839,45	(504,82)	7.334,63	11132130	Germano	25	300	16	192	13.172,00	9.154,54	6.831,26
2175415	0	13111071	Máquinas e Eqtos	30/04/2014	RESISTOR DE ATERRAMENTO BRAVO BT G03-05GR009	7.839,45	(504,82)	7.334,63	11132080	Germano	25	300	16	192	12.750,00	8.861,25	6.612,40
2175416	0	13111071	Máquinas e Eqtos	30/04/2014	RESISTOR DE ATERRAMENTO BRAVO BT G03-03GR008	7.839,45	(504,82)	7.334,63	11132050	Germano	25	300	16	192	13.277,00	9.227,52	6.885,71
2175417	0	13111071	Máquinas e Eqtos	30/04/2014	RESISTOR DE ATERRAMENTO BRAVO BT G03-07GR030	7.839,45	(504,82)	7.334,63	11132100	Germano	25	300	16	192	13.594,00	9.447,83	7.050,12
2175418	0	13111071	Máquinas e Eqtos	30/04/2014	RESISTOR DE ATERRAMENTO BRAVO BT G03-07GR014	7.839,45	(504,82)	7.334,63	11132100	Germano	25	300	16	192	13.594,00	9.447,83	7.050,12
2175419	0	13111071	Máquinas e Eqtos	18/06/2014	RESISTOR DE ATERRAMENTO BRAVO BT G03-02GR020	7.839,45	(1.745,74)	6.093,71	11132020	Germano	25	300	16	192	13.172,00	9.154,54	6.831,26
2175420	0	13111071	Máquinas e Eqtos	30/04/2014	RESISTOR DE ATERRAMENTO BRAVO BT G03-12GR017	7.839,45	(504,82)	7.334,63	11132130	Germano	25	300	16	192	13.172,00	9.154,54	6.831,26
2175421	0	13111071	Máquinas e Eqtos	30/04/2014	RESISTOR DE ATERRAMENTO BRAVO BT G03-40GR002	7.839,45	(445,57)	7.393,88	11131170	Germano	25	300	16	192	10.600,00	7.367,00	5.497,37
2175422	0	13111071	Máquinas e Eqtos	25/04/2014	RESISTOR DE ATERRAMENTO BRAVO BTL M03-01GR003	6.143,29	(349,50)	5.793,79	11162100	Germano	25	300	16	192	8.300,00	5.768,50	4.304,54
2175423	0	13111071	Máquinas e Eqtos	30/04/2014	RESISTOR DE ATERRAMENTO BRAVO BT G03-07GR012	7.839,45	(504,82)	7.334,63	11132100	Germano	25	300	16	192	13.594,00	9.447,83	7.050,12
2175424	0	13111071	Máquinas e Eqtos	30/04/2014	RESISTOR DE ATERRAMENTO BRAVO BT G03-05GR010	7.839,45	(504,82)	7.334,63	11132080	Germano	25	300	16	192	12.750,00	8.861,25	6.612,40
2175425	0	13111071	Máquinas e Eqtos	30/11/2014	PAINEL PNEUMATICO DE VALVULA FESTO 317-PNV-002	16.445,61	(615,66)	15.829,95	11250020	Germano	20	240	13	156	26.345,00	18.309,78	13.663,04
2175426	0	13111071	Máquinas e Eqtos	30/04/2014	RESISTOR DE ATERRAMENTO BRAVO BT G03-03GR006	7.839,45	(504,82)	7.334,63	11132040	Germano	25	300	16	192	13.172,00	9.154,54	6.831,26
2175427	0	13111071	Máquinas e Eqtos	30/04/2014	RESISTOR DE ATERRAMENTO BRAVO BT G03-12GR016	7.839,45	(504,82)	7.334,63	11132130	Germano	25	300	16	192	13.172,00	9.154,54	6.831,26
2175428	0	13111071	Máquinas e Eqtos	30/04/2014	RESISTOR DE ATERRAMENTO BRAVO BT G03-11GR018	7.839,45	(504,82)	7.334,63	11132140	Germano	25	300	16	192	12.856,00	8.934,92	6.667,37
2175429	0	13111071	Máquinas e Eqtos	25/04/2014	RESISTOR DE ATERRAMENTO BRAVO BTL M03-01GR002	6.143,29	(349,50)	5.793,79	11162100	Germano	25	300	16	192	8.300,00	5.768,50	4.304,54
2175430	0	13111071	Máquinas e Eqtos	30/04/2014	RESISTOR DE ATERRAMENTO BRAVO BT G03-40GR006	7.839,45	(445,57)	7.393,88	11131170	Germano	25	300	16	192	10.600,00	7.367,00	5.497,37
2175431	0	13111071	Máquinas e Eqtos	25/04/2014	RESISTOR DE ATERRAMENTO BRAVO BTL M03-01GR001	6.143,29	(349,50)	5.793,79	11162100	Germano	25	300	16	192	8.300,00	5.768,50	4.304,54
2175432	0	13111071	Máquinas e Eqtos	30/04/2014	RESISTOR DE ATERRAMENTO BRAVO MT G03-07GR011	10.806,94	(695,89)	10.111,05	11132100	Germano	25	300	16	192	18.652,00	12.963,14	9.673,29
2175433	0	13111071	Máquinas e Eqtos	30/04/2014	RESISTOR DE ATERRAMENTO BRAVO MT G03-03GR007	10.806,94	(695,89)	10.111,05	11132050	Germano	25	300	16	192	18.336,00	12.743,52	9.509,41
2175434	0	13111071	Máquinas e Eqtos	30/04/2014	RESISTOR DE ATERRAMENTO BRAVO MT G03-03GR005	10.806,94	(695,89)	10.111,05	11132040	Germano	25	300	16	192	18.125,00	12.596,88	9.399,98
2175435	0	13111071	Máquinas e Eqtos	30/04/2014	RESISTOR DE ATERRAMENTO BRAVO MT G03-40GR005	10.806,94	(614,22)	10.192,72	11131170	Germano	25	300	16	192	14.600,00	10.147,00	7.571,85
2175436	0	13111071	Máquinas e Eqtos	30/04/2014	RESISTOR DE ATERRAMENTO BRAVO MT G03-12GR015	10.806,94	(695,89)	10.111,05	11132130	Germano	25	300	16	192	18.125,00	12.596,88	9.399,98
2175437	0	13111071	Máquinas e Eqtos	30/04/2014	COMPRESSOR DE AR GA315 ATLAS COPCO G03-72CP002	339.767,73	(21.878,97)	317.888,76	11132110	Germano	25	300	16	192	584.437,00	406.183,72	303.100,54
2175438	0	13111071	Máquinas e Eqtos	30/04/2014	COMPRESSOR DE AR GA315 ATLAS COPCO G03-72CP001	339.767,73	(21.878,97)	317.888,76	11132110	Germano	25	300	16	192	587.177,00	408.088,02	304.521,56
2175439	0	13111071	Máquinas e Eqtos	30/04/2014	COMPRESSOR DE AR GA315 ATLAS COPCO G03-72CP008	339.767,73	(21.878,97)	317.888,76	11132110	Germano	25	300	16	192	584.437,00	406.183,72	303.100,54
2175440	0	13111071	Máquinas e Eqtos	30/04/2014	COMPRESSOR DE AR GA315 ATLAS COPCO G03-72CP003	339.767,73	(21.878,97)	317.888,76	11132110	Germano	25	300	16	192	584.437,00	406.183,72	303.100,54
2175441	0	13111071	Máquinas e Eqtos	24/06/2014	MOINHO PULVERIZADOR AMP1-A 24V AMEF	40.391,89	(2.169,24)	38.222,65	11250020	Germano	25	300	16	192	70.393,00	48.923,14	36.507,20
2175442	0	13111071	Máquinas e Eqtos	30/04/2014	COMPRESSOR DE AR GA315 ATLAS COPCO G03-72CP004	339.767,73	(21.878,97)	317.888,76	11132110	Germano	25	300	16	192	584.437,00	406.183,72	303.100,54
2175443	0	13111071	Máquinas e Eqtos	30/04/2014	COMPRESSOR DE AR GA315 ATLAS COPCO G03-72CP007	339.767,73	(21.878,97)	317.888,76	11132110	Germano	25	300	16	192	587.177,00	408.088,02	304.521,56
2175444	0	13111071	Máquinas e Eqtos	31/05/2014	CAIXA DE PASSAGEM 1 SAIDA G03-10DT008	49.792,94	(3.059,72)	46.733,22	11132100	Germano	25	300	16	192	81.985,00	56.979,58	42.519,04
2175445	0	13111071	Máquinas e Eqtos	30/04/2014	DISTRIBUIDOR DE POLPA ESTATICO 2 SAIDAS G03-10DT00	193.104,74	(12.434,76)	180.669,98	11132220	Germano	25	300	16	192	318.036,00	221.035,02	164.939,74
2175446	0	13111071	Máquinas e Eqtos	30/04/2014	COMPRESSOR DE AR GA315 ATLAS COPCO G03-72CP006	339.767,73	(21.878,97)	317.888,76	11132110	Germano	25	300	16	192	583.594,00	405.597,83	302.663,35
2175447	0	13111071	Máquinas e Eqtos	30/04/2014	COMPRESSOR DE AR GA315 ATLAS COPCO G03-72CP005	339.767,73	(21.878,97)	317.888,76	11132110	Germano	25	300	16	192	583.594,00	405.597,83	302.663,35
2175448	0	13111071	Máquinas e Eqtos	30/04/2014	COMPRESSOR DE AR GA132 ATLAS COPCO G03-72CP009	184.473,17	(11.878,95)	172.594,22	11132110	Germano	25	300	16	192	316.877,00	220.229,52	164.338,65
2175449	0	13111071	Máquinas e Eqtos	30/04/2014	SECADOR DE AR FD510 ATLAS COPCO G03-72SC002	58.021,41	(3.736,21)	54.285,20	11132110	Germano	25	300	16	192	99.584,00	69.210,88	51.646,22
2175450	0	13111071	Máquinas e Eqtos	30/04/2014	SECADOR DE AR FD510 ATLAS COPCO G03-72SC001	58.021,41	(3.736,21)	54.285,20	11132110	Germano	25	300	16	192	99.584,00	69.210,88	51.646,22
2175451	0	13111071	Máquinas e Eqtos	30/04/2014	INVERSOR FREQUENCIA 480V G03-02IF118	16.299,89	(968,15)	15.331,74	11132020	Germano	25	300	16	192	27.293,00	18.968,64	14.154,69
2175452	0	13111071	Máquinas e Eqtos	31/08/2014	CENTRO CONTROLE MOTORES EEA-02 -CCM101 G03-18MC002	30.384,29	(1.591,74)	28.792,55	11132170	Germano	25	300	16	192	51.003,00	35.447,09	26.451,16
2175453	0	13111071	Máquinas e Eqtos	31/08/2014	QUADRO DE CONTROLE EEA01 -QC-101 318-CLP-001	67.550,55	(3.538,78)	64.011,77	11132170	Germano	25	300	16	192	113.494,00	78.878,33	58.860,22
2175454	0	13111071	Máquinas e Eqtos	31/08/2014	QUADRO DE CONTROLE EEA02 -QC-101 318-CLP-002	67.550,55	(3.538,78)	64.011,77	11132170	Germano	25	300	16	192	113.494,00	78.878,33	58.860,22
2175455	0	13111071	Máquinas e Eqtos	31/08/2014	CENTRO CONTROLE MOTORES EEA-01-CCM101 G03-18MC001	30.384,30	(1.591,74)	28.792,56	11132170	Germano	25	300	16	192	51.003,00	35.447,09	26.451,16
2175456	0	13111071	Máquinas e Eqtos	31/08/2014	QUADRO DISTRIBUICAO EEA02 -QDC-101 G03-18MC002	16.666,19	(873,09)	15.793,10	11132170	Germano	25	300	16	192	27.925,00	19.407,88	14.482,46
2175457	0	13111071	Máquinas e Eqtos	31/08/2014	QUADRO DE DISTRIBUICAO EEA01-QDC-101 G03-18QD001	16.666,19	(873,09)	15.793,10	11132170	Germano	25	300	16	192	27.925,00	19.407,88	14.482,46
2175458	0	13111071	Máquinas e Eqtos	25/04/2014	BOMBA DE POLPA WARMAN 6/4 RV-AH M03-01BP006	62.016,98	(3.528,28)	58.488,70	11162100	Germano	25	300	16	192	84.100,00	58.449,50	43.615,92
2175459	0	13111071	Máquinas e Eqtos	25/04/2014	MOTOR INDUCAO WEG W22 PLUS 40CV M03-01BP006	10.095,78	(574,37)	9.521,41	11162100	Germano	25	300	16	192	13.600,00	9.452,00	7.053,23
2175460	0	13111071	Máquinas e Eqtos	25/04/2014	BOMBA DE POLPA WARMAN 6/4 RV-AH M03-01BP003	62.016,97	(3.528,28)	58.488,69	11162100	Germano	25	300	16	192	84.100,00	58.449,50	43.615,92
2175461	0	13111071	Máquinas e Eqtos	25/04/2014	MOTOR INDUCAO WEG W22 PLUS 40CV M03-01BP003	10.095,78	(574,37)	9.521,41	11162100	Germano	25	300	16	192	13.600,00	9.452,00	7.053,23
2175462	0	13111071	Máquinas e Eqtos	25/04/2014	BOMBA DE POLPA WARMAN 6/4 RV-AH M03-01BP005	62.016,98	(3.528,28)	58.488,70	11162100	Germano	25	300	16	192	84.100,00	58.449,50	43.615,92
2175463	0	13111071	Máquinas e Eqtos	25/04/2014	MOTOR INDUCAO WEG W22 PLUS 40CV M03-01BP005	10.095,78	(574,37)	9.521,41	11162100	Germano	25	300	16	192	13.600,00	9.452,00	7.053,23
2175464	0	13111071	Máquinas e Eqtos	25/04/2014	BOMBA DE POLPA WARMAN 6/4 RV-AH M03-01BP004	62.016,97	(3.528,28)	58.488,69	11162100	Germano	25	300	16	192	84.100,00	58.449,50	43.615,92
2175465	0	13111071	Máquinas e Eqtos	25/04/2014	MOTOR INDUCAO WEG W22 PLUS 40CV M03-01BP004	10.095,78	(574,37)	9.521,41	11162100	Germano	25	300	16	192	13.600,00	9.452,00	7.053,23
2175466	0	13111071	Máquinas e Eqtos	31/05/2014	BOMBA DE POLPA WARMAN 10/8 ST-AH G03-12BP060	85.815,26	(5.273,26)	80.542,00	11132130	Germano	25	300	16	192	144.581,00	100.483,80	74.982,55
2175467	0	13111071	Máquinas e Eqtos	31/05/2014	REDUTOR DE VELOCIDADE FALK 2090Y1-L-FC G03-12BP060	56.005,75	(3.441,50)	52.564,25	11132130	Germano	25	300	16	192	94.315,00	65.548,93	48.913,62
2175468	0	13111071	Máquinas e Eqtos	31/05/2014	MOTOR INDUCAO WEG W22 PREMIUM 500CV G03-12BP060	78.588,73	(4.829,19)	73.759,54	11132130	Germano	25	300	16	192	132.357,00	91.988,12	68.642,95
2175469	0	13111071	Máquinas e Eqtos	31/05/2014	BOMBA DE POLPA WARMAN 10/8 ST-AH G03-12BP059	85.815,26	(5.273,26)	80.542,00	11132130	Germano	25	300	16	192	144.581,00	100.483,80	74.982,55
2175470	0	13111071	Máquinas e Eqtos	31/05/2014	REDUTOR DE VELOCIDADE FALK 2090Y1-L-FC G03-12BP059	56.005,75	(3.441,50)	52.564,25	11132130	Germano	25	300	16	192	94.315,00	65.548,93	48.913,62
2175471	0	13111071	Máquinas e Eqtos	31/05/2014	MOTOR INDUCAO WEG W22 PREMIUM 500CV G03-12BP059	78.588,73	(4.829,19)	73.759,54	11132130	Germano	25	300	16	192	132.357,00	91.988,12	68.642,95
2175472	0	13111071	Máquinas e Eqtos	30/04/2014	TRANSFORMADOR CABINE 5000KVA COMTRAFO	253.778,89	(14.423,83)	239.355,06	11131170	Germano	25	300	16	192	344.300,00	239.288,50	178.560,76
2175473	0	13111071	Máquinas e Eqtos	30/04/2014	TRANSFORMADOR TRIFASICO A SECO 150KVA G03-40XF010	27.210,29	(1.546,53)	25.663,76	11131170	Germano	25	300	16	192	36.900,00	25.645,50	19.137,07
2175474	0	13111071	Máquinas e Eqtos	30/04/2014	TRANSFORMADOR TRIFASICO A SECO 300KVA	73.040,38	(4.151,33)	68.889,05	11131170	Germano	25	300	16	192	99.100,00	68.874,50	51.395,21
2175475	0	13111071	Máquinas e Eqtos	14/07/2014	BOMBA NETZSCH NEMO NM090BY01L07J G03-11BE022	66.173,91	(3.687,08)	62.486,83	11132140	Germano	25	300	16	192	108.436,00	75.363,02	56.237,05
2175477	0	13111071	Máquinas e Eqtos	14/07/2014	MOTOR INDUCAO WEG W22 PLUS 30CV G03-11BE022	10.772,49	(600,23)	10.172,26	11132140	Germano	25	300	16	192	17.598,00	12.230,61	9.126,67
2175478	0	13111071	Máquinas e Eqtos	30/04/2014	BOMBA NETZSCH NEMO NM076BY01L07J G03-11BE017	52.669,05	(3.391,57)	49.277,48	11132140	Germano	25	300	16	192	86.306,00	59.982,67	44.759,99
2175479	0	13111071	Máquinas e Eqtos	30/04/2014	BOMBA NETZSCH NEMO NM053BY01L07V G03-11BE006	34.356,43	(2.212,35)	32.144,08	11132140	Germano	25	300	16	192	56.272,00	39.109,04	29.183,77

FDC CONSULT LTDA

SAMARCO
APRENDER PARA EVOLUIR E TRANSFORMAR

DATA-BASE: 31/03/2021					DADOS CONTÁBEIS CEDIDOS PELA SAMARCO						AVALIAÇÃO VALOR JUSTO DE MERCADO						
IMOBILIZADO	SUB Nº	CLASSE	CENTRO CST	DT.INCORP.	DENOMINAÇÃO DO IMOBILIZADO	VAL AQUIS. BRL	DEPREC. ACUM BRL	VALOR CONTÁBIL BRL	CENTRO DE CUSTOS	UNID. IND	VIDA ÚTIL DET. (ANOS)	VIDA ÚTIL DET. (MESES)	VIDA ÚTIL REM. (ANOS)	VIDA ÚTIL REM. (MESES)	VALOR DE REPOSIÇÃO (R$)	VALOR JUSTO DE MERCADO (R$)	VALOR DE LIQUIDAÇÃO FORÇADA
2175480	0	13111071	Máquinas e Eqtos	30/04/2014	BOMBA NETZSCH NEMO NM053BY01L07V G03-11BE003	34.355,19	(2.212,27)	32.142,92	11132140	Germano	25	300	16	192	56.272,00	39.109,04	29.183,77
2175481	0	13111071	Máquinas e Eqtos	30/04/2014	BOMBA NETZSCH NEMO NM053BY01L07V G03-11BE004	34.356,41	(2.212,35)	32.144,06	11132140	Germano	25	300	16	192	56.272,00	39.109,04	29.183,77
2175482	0	13111071	Máquinas e Eqtos	30/04/2014	MOTO-BOMBA NETZSCH NEMO NM031BY01L06B G03-11BF033	24.371,60	(1.569,38)	22.802,22	11132140	Germano	25	300	16	192	39.939,00	27.757,61	20.713,15
2175483	0	13111071	Máquinas e Eqtos	30/04/2014	MOTO-BOMBA NETZSCH NEMO NM031BY01L06B G03-11BF034	24.371,60	(1.569,38)	22.802,22	11132140	Germano	25	300	16	192	39.939,00	27.757,61	20.713,15
2175484	0	13111071	Máquinas e Eqtos	30/04/2014	MOTO-BOMBA NETZSCH NEMO NM031BY01L06B G03-11BF029	24.371,60	(1.569,38)	22.802,22	11132140	Germano	25	300	16	192	39.939,00	27.757,61	20.713,15
2175485	0	13111071	Máquinas e Eqtos	30/04/2014	MOTO-BOMBA NETZSCH NEMO NM031BY01L06B G03-11BF030	24.371,60	(1.569,38)	22.802,22	11132140	Germano	25	300	16	192	39.939,00	27.757,61	20.713,15
2175486	0	13111071	Máquinas e Eqtos	30/04/2014	MOTO-BOMBA NETZSCH NEMO NM031BY01L06B G03-11BF026	24.371,60	(1.569,38)	22.802,22	11132140	Germano	25	300	16	192	39.939,00	27.757,61	20.713,15
2175487	0	13111071	Máquinas e Eqtos	30/04/2014	MOTO-BOMBA NETZSCH NEMO NM031BY01L06B G03-11BF025	24.371,60	(1.569,38)	22.802,22	11132140	Germano	25	300	16	192	39.939,00	27.757,61	20.713,15
2175488	0	13111071	Máquinas e Eqtos	30/04/2014	MOTO-BOMBA NETZSCH NEMO NM038BY01L06B G03-11BE008	29.019,80	(1.868,70)	27.151,10	11132140	Germano	25	300	16	192	47.526,00	33.030,57	24.647,92
2175489	0	13111071	Máquinas e Eqtos	30/04/2014	MOTO-BOMBA NETZSCH NEMO NM038BY01L06B G03-11BE007	29.019,80	(1.868,70)	27.151,10	11132140	Germano	25	300	16	192	47.526,00	33.030,57	24.647,92
2175490	0	13111071	Máquinas e Eqtos	30/04/2014	BOMBA NETZSCH NEMO NM053BY01L07V G03-11BE005	34.356,43	(2.212,35)	32.144,08	11132140	Germano	25	300	16	192	56.272,00	39.109,04	29.183,77
2175491	0	13111071	Máquinas e Eqtos	30/04/2014	MOTO-BOMBA NETZSCH NEMO NM031BY01L06B G03-11BE013	24.371,60	(1.569,38)	22.802,22	11132140	Germano	25	300	16	192	39.939,00	27.757,61	20.713,15
2175492	0	13111071	Máquinas e Eqtos	30/04/2014	MOTO-BOMBA NETZSCH NEMO NM031BY01L06B G03-11BE014	24.371,60	(1.569,38)	22.802,22	11132140	Germano	25	300	16	192	39.939,00	27.757,61	20.713,15
2175493	0	13111071	Máquinas e Eqtos	30/04/2014	BOMBA NETZSCH NEMO NM053BY01L07V G03-11BE018	52.669,05	(3.391,57)	49.277,48	11132140	Germano	25	300	16	192	86.306,00	59.982,67	44.759,99
2175494	0	13111071	Máquinas e Eqtos	14/07/2014	BOMBA NETZSCH NEMO NM076BY01L07J G03-11BE021	66.173,91	(3.687,08)	62.486,83	11132140	Germano	25	300	16	192	108.436,00	75.363,02	56.237,05
2175495	0	13111071	Máquinas e Eqtos	14/07/2014	MOTOR INDUCAO WEG W22 PLUS 30CV G03-11BE021	10.772,49	(600,23)	10.172,26	11132140	Germano	25	300	16	192	17.598,00	12.230,61	9.126,67
2175497	0	13111071	Máquinas e Eqtos	30/04/2014	BOMBA DOSADORA HERO HG65B-GAX G03-11BE002	12.600,18	(811,38)	11.788,80	11132140	Germano	25	300	16	192	21.181,00	14.720,80	10.984,88
2175498	0	13111071	Máquinas e Eqtos	31/05/2014	MOTO-BOMBA HERO HG80C-GAX G03-11BE019	17.361,24	(1.066,83)	16.294,41	11132140	Germano	25	300	16	192	29.190,00	20.287,05	15.138,51
2175499	0	13111071	Máquinas e Eqtos	30/04/2014	BOMBA DOSADORA HERO HG80C-GAX G03-11BE020	14.930,67	(961,44)	13.969,23	11132140	Germano	25	300	16	192	25.080,00	17.430,60	13.006,98
2175500	0	13111071	Máquinas e Eqtos	30/04/2014	BOMBA DOSADORA HERO HG40E-SELO G03-11BE011	19.019,59	(1.224,75)	17.794,84	11132140	Germano	25	300	16	192	32.035,00	22.264,33	16.613,98
2175501	0	13111071	Máquinas e Eqtos	30/04/2014	MOTO-BOMBA HERO HG65B-GAX G03-11BE001	14.651,35	(943,46)	13.707,89	11132140	Germano	25	300	16	192	24.658,00	17.137,31	12.788,12
2175502	0	13111071	Máquinas e Eqtos	30/04/2014	BOMBA DOSADORA HERO HG65B-SELO G03-11BE010	16.424,83	(1.057,67)	15.367,16	11132140	Germano	25	300	16	192	27.609,00	19.188,26	14.318,57
2175503	0	13111071	Máquinas e Eqtos	30/04/2014	BOMBA DOSADORA HERO HG40E-SELO G03-11BE012	19.019,59	(1.224,75)	17.794,84	11132140	Germano	25	300	16	192	32.035,00	22.264,33	16.613,98
2175505	0	13111071	Máquinas e Eqtos	31/05/2014	MOTO-BOMBA HERO HG65B-SELO G03-11BE009	19.098,64	(1.173,59)	17.925,05	11132140	Germano	25	300	16	192	32.140,00	22.337,30	16.668,44
2175506	0	13111071	Máquinas e Eqtos	18/07/2014	RETIFICADOR CARREGADOR CBM-9100 ADELCO M03-01BT001	84.567,06	(4.083,40)	80.483,66	11162100	Germano	25	300	16	192	114.700,00	79.716,50	59.485,68
2175507	0	13111071	Máquinas e Eqtos	18/07/2014	RETIFICADOR CARREGADOR CBM-9100 ADELCO M03-01BT002	84.567,06	(4.083,40)	80.483,66	11162100	Germano	25	300	16	192	114.700,00	79.716,50	59.485,68
2175508	0	13111071	Máquinas e Eqtos	31/05/2014	MOTOR INDUCAO WEG W22 PREMIUM 40CV G03-03AL007	46.512,32	(2.858,13)	43.654,19	11132040	Germano	25	300	16	192	78.508,00	54.563,06	40.715,80
2175509	0	13111071	Máquinas e Eqtos	31/07/2014	EXTRATOR DE SUCATA SE-7422DSC-2 G03-03EM002	193.641,67	(10.789,31)	182.852,36	11132040	Germano	25	300	16	192	327.626,00	227.700,07	169.913,30
2175510	0	13111071	Máquinas e Eqtos	31/07/2014	EXTRATOR DE SUCATA SE-7920DSC-2 G03-02EM001	411.216,60	(90.201,07)	321.015,53	11132020	Germano	25	300	16	192	695.613,00	483.451,04	360.758,61
2175511	0	13111071	Máquinas e Eqtos	31/07/2014	EXTRATOR DE SUCATA SE-7920DSC-2 G03-02EM002	411.216,60	(90.201,07)	321.015,53	11132020	Germano	25	300	16	192	695.613,00	483.451,04	360.758,61
2175512	0	13111071	Máquinas e Eqtos	31/07/2014	EXTRATOR DE SUCATA SE-7422DSC-2 G03-03EM001	193.641,67	(10.789,31)	182.852,36	11132040	Germano	25	300	16	192	327.626,00	227.700,07	169.913,30
2175513	0	13111071	Máquinas e Eqtos	31/07/2014	PENEIRA VIBRATORIA LINEAR VLS-12 G03-06PN008	461.510,47	(25.714,41)	435.796,06	11132090	Germano	25	300	16	192	752.940,00	523.293,30	390.489,52
2175514	0	13111071	Máquinas e Eqtos	31/07/2014	PENEIRA VIBRATORIA LINEAR VLS-6 G03-12PN009	351.590,91	(19.589,92)	332.000,99	11132130	Germano	25	300	16	192	574.847,00	399.518,67	298.126,98
2175515	0	13111071	Máquinas e Eqtos	31/07/2014	RESISTOR DE ATERRAMENTO 83053GBT 13,8KV G03-80R001	22.589,98	(1.258,67)	21.331,31	11132180	Germano	25	300	16	192	39.412,00	27.391,34	20.439,84
2175516	0	13111071	Máquinas e Eqtos	31/05/2014	ALIMENTADOR DE CORREIA GRANEISA G03-03AL002	745.633,39	(45.818,44)	699.814,95	11132040	Germano	25	300	16	192	1.256.234,00	873.082,63	651.507,70
2175517	0	13111071	Máquinas e Eqtos	31/05/2014	ALIMENTADOR DE CORREIA GRANEISA G03-03AL003	742.224,79	(45.608,97)	696.615,82	11132040	Germano	25	300	16	192	1.252.968,00	870.812,76	649.813,89
2175518	0	13111071	Máquinas e Eqtos	31/05/2014	ALIMENTADOR DE CORREIA GRANEISA G03-03AL004	778.565,98	(47.842,10)	730.723,88	11132040	Germano	25	300	16	192	1.317.355,00	915.561,73	683.206,26
2175519	0	13111071	Máquinas e Eqtos	31/05/2014	ALIMENTADOR DE CORREIA GRANEISA G03-03AL005	716.744,60	(44.043,24)	672.701,36	11132040	Germano	25	300	16	192	1.211.237,00	841.809,72	628.171,37
2175520	0	13111071	Máquinas e Eqtos	31/05/2014	ALIMENTADOR DE CORREIA GRANEISA G03-03AL006	721.050,30	(44.307,83)	676.742,47	11132040	Germano	25	300	16	192	1.218.719,00	847.009,71	632.051,68
2175521	0	13111071	Máquinas e Eqtos	31/05/2014	ALIMENTADOR DE CORREIA GRANEISA G03-03AL007	711.067,59	(43.694,40)	667.373,19	11132040	Germano	25	300	16	192	1.201.858,00	835.291,31	623.307,24
2175522	0	13111071	Máquinas e Eqtos	31/07/2014	COLUNA DE FLOTACAO FINOS 251,0 TON/H G03-10FC001	1.114.955,94	(62.123,03)	1.052.832,91	11132220	Germano	20	240	13	156	2.316.147,00	1.609.722,17	1.201.199,46
2175523	0	13111071	Máquinas e Eqtos	31/07/2014	COLUNA DE FLOTACAO FINOS 251,0 TON/H G03-10FC002	1.111.729,33	(61.943,25)	1.049.786,08	11132220	Germano	20	240	13	156	2.316.147,00	1.609.722,17	1.201.199,46
2175524	0	13111071	Máquinas e Eqtos	31/07/2014	COLUNA DE FLOTACAO FINOS 377,0 TON/H G03-10FC003	1.137.932,67	(63.403,25)	1.074.529,42	11132220	Germano	20	240	13	156	2.316.147,00	1.609.722,17	1.201.199,46
2175525	0	13111071	Máquinas e Eqtos	31/07/2014	COLUNA DE FLOTACAO FINOS 95,0 TON/H G03-10FC004	1.150.629,89	(64.110,71)	1.086.519,18	11132220	Germano	20	240	13	156	2.316.147,00	1.609.722,17	1.201.199,46
2175526	0	13111071	Máquinas e Eqtos	31/07/2014	COLUNA DE FLOTACAO LIMPEZA 802,0 TON/H G03-08FC005	1.098.066,73	(61.181,99)	1.036.884,74	11132110	Germano	20	240	13	156	2.316.147,00	1.609.722,17	1.201.199,46
2175527	0	13111071	Máquinas e Eqtos	31/07/2014	COLUNA DE FLOTACAO LIMPEZA 802,0 TON/H G03-08FC006	1.110.023,64	(61.848,21)	1.048.175,43	11132110	Germano	20	240	13	156	2.316.147,00	1.609.722,17	1.201.199,46
2175528	0	13111071	Máquinas e Eqtos	01/07/2014	COLUNA DE FLOTACAO LIMPEZA 737,0 TON/H G03-08FC008	1.109.747,47	(61.832,82)	1.047.914,65	11132110	Germano	20	240	13	156	2.316.147,00	1.609.722,17	1.201.199,46
2175529	0	13111071	Máquinas e Eqtos	01/07/2014	COLUNA DE FLOTACAO LIMPEZA 737,0 TON/H G03-08FC009	1.109.747,47	(61.832,82)	1.047.914,65	11132110	Germano	20	240	13	156	2.316.147,00	1.609.722,17	1.201.199,46
2175530	0	13111071	Máquinas e Eqtos	31/05/2014	MOTOR INDUCAO WEG WMINING 300CV M03-01AG001	44.870,71	(2.423,86)	42.446,85	11162100	Germano	25	300	16	192	60.800,00	42.256,00	31.532,08
2175531	0	13111071	Máquinas e Eqtos	31/05/2014	MOTOR INDUCAO WEG WMINING 300CV M03-01AG002	44.722,62	(2.415,86)	42.306,76	11162100	Germano	25	300	16	192	60.600,00	42.117,00	31.428,35
2175532	0	13111071	Máquinas e Eqtos	31/05/2014	AGITADOR DE POLPA PMV-34 PTO M03-01AG001	586.746,03	(31.695,37)	555.050,66	11162100	Germano	25	300	16	192	796.100,00	553.289,50	412.873,14
2175533	0	13111071	Máquinas e Eqtos	31/05/2014	AGITADOR DE POLPA PMV-34 PTO M03-01AG002	584.809,57	(31.590,76)	553.218,81	11162100	Germano	25	300	16	192	793.400,00	551.413,00	411.472,87
2175534	0	13111071	Máquinas e Eqtos	12/12/2014	REDUTOR DE VELOCIDADE SIEMENS 4200KW G03-09MS003	314.881,53	(12.395,08)	302.486,45	11132120	Germano	25	300	16	192	547.238,00	380.330,41	283.808,41
2175535	0	13111071	Máquinas e Eqtos	12/12/2014	REDUTOR DE VELOCIDADE SIEMENS 4200KW G03-09MS004	314.881,53	(12.395,08)	302.486,45	11132120	Germano	25	300	16	192	547.238,00	380.330,41	283.808,41
2175536	0	13111071	Máquinas e Eqtos	12/12/2014	REDUTOR DE VELOCIDADE SIEMENS 4200KW G03-09MS003	314.881,53	(12.395,08)	302.486,45	11132120	Germano	25	300	16	192	547.238,00	380.330,41	283.808,41
2175537	0	13111071	Máquinas e Eqtos	12/12/2014	REDUTOR DE VELOCIDADE SIEMENS 4200KW G03-09MS004	314.881,53	(12.395,08)	302.486,45	11132120	Germano	25	300	16	192	547.238,00	380.330,41	283.808,41
2175538	0	13111071	Máquinas e Eqtos	12/12/2014	UNIDADE HIDRAULICA SIEMENS G03-09MS004	66.270,51	(2.608,69)	63.661,82	11132120	Germano	25	300	16	192	115.812,00	80.489,34	60.062,38
2175539	0	13111071	Máquinas e Eqtos	12/12/2014	UNIDADE HIDRAULICA SIEMENS G03-09MS003	66.270,51	(2.608,69)	63.661,82	11132120	Germano	25	300	16	192	115.812,00	80.489,34	60.062,38
2175540	0	13111071	Máquinas e Eqtos	12/12/2014	UNIDADE HIDRAULICA SIEMENS G03-05MP002	66.270,51	(2.608,69)	63.661,82	11132080	Germano	25	300	16	192	113.283,00	78.731,69	58.750,80
2175541	0	13111071	Máquinas e Eqtos	12/12/2014	UNIDADE HIDRAULICA SIEMENS G03-05MP002	66.270,51	(2.608,69)	63.661,82	11132080	Germano	25	300	16	192	113.283,00	78.731,69	58.750,80
2175542	0	13111071	Máquinas e Eqtos	12/12/2014	UNIDADE HIDRAULICA SIEMENS G03-09MS004	66.270,51	(2.608,69)	63.661,82	11132120	Germano	25	300	16	192	115.812,00	80.489,34	60.062,38
2175543	0	13111071	Máquinas e Eqtos	12/12/2014	REDUTOR DE VELOCIDADE SIEMENS 66KW G03-05MP002	179.484,19	(7.065,27)	172.418,92	11132080	Germano	25	300	16	192	305.707,00	212.466,37	158.545,67
2175544	0	13111071	Máquinas e Eqtos	12/12/2014	UNIDADE HIDRAULICA SIEMENS G03-09MS003	66.270,51	(2.608,69)	63.661,82	11132120	Germano	25	300	16	192	115.812,00	80.489,34	60.062,38
2175545	0	13111071	Máquinas e Eqtos	12/12/2014	MOTOR INDUCAO SIEMENS 66KW G03-05MP002	10.603,28	(417,38)	10.185,90	11132080	Germano	25	300	16	192	18.125,00	12.596,88	9.399,98
2175546	0	13111071	Máquinas e Eqtos	12/12/2014	MOTOR INDUCAO SIEMENS 66KW G03-05MP001	10.603,28	(417,38)	10.185,90	11132080	Germano	25	300	16	192	18.125,00	12.596,88	9.399,98
2175547	0	13111071	Máquinas e Eqtos	12/12/2014	MOTOR INDUCAO SIEMENS 66KW G03-09MS004	10.603,28	(417,38)	10.185,90	11132120	Germano	25	300	16	192	18.441,00	12.816,50	9.563,87
2175548	0	13111071	Máquinas e Eqtos	30/04/2014	BOMBA DE AGUA KSB MEGACHEM 125-400 G03-70BU010	26.689,13	(1.718,61)	24.970,52	11132170	Germano	25	300	16	192	46.051,00	32.005,45	23.882,96
2175549	0	13111071	Máquinas e Eqtos	30/04/2014	MOTOR INDUCAO WEG W22 PLUS 125CV G03-70BU010	4.344,72	(279,78)	4.064,94	11132170	Germano	25	300	16	192	7.481,00	5.199,30	3.879,79
2175550	0	13111071	Máquinas e Eqtos	30/04/2014	BOMBA DE AGUA KSB MEGACHEM 125-400 G03-70BU019	22.466,83	(1.446,73)	21.020,10	11132170	Germano	25	300	16	192	38.569,00	26.805,46	20.002,64

FDC CONSULT LTDA

SAMARCO
APRENDER PARA EVOLUIR E TRANSFORMAR

DATA-BASE: 31/03/2021					DADOS CONTÁBEIS CEDIDOS PELA SAMARCO						AVALIAÇÃO VALOR JUSTO DE MERCADO						
IMOBILIZADO	SUB Nº	CLASSE	CENTRO CST	DT.INCORP.	DENOMINAÇÃO DO IMOBILIZADO	VAL AQUIS. BRL	DEPREC. ACUM BRL	VALOR CONTÁBIL BRL	CENTRO DE CUSTOS	UNID. IND	VIDA ÚTIL DET. (ANOS)	VIDA ÚTIL DET. (MESES)	VIDA ÚTIL REM. (ANOS)	VIDA ÚTIL REM. (MESES)	VALOR DE REPOSIÇÃO (R$)	VALOR JUSTO DE MERCADO (R$)	VALOR DE LIQUIDAÇÃO FORÇADA
2175551	0	13111071	Máquinas e Eqtos	30/04/2014	MOTOR INDUCAO WEG W22 PLUS 125CV G03-70BU019	3.657,38	(235,51)	3.421,87	11132170	Germano	25	300	16	192	6.217,00	4.320,82	3.224,26
2175552	0	13111071	Máquinas e Eqtos	30/04/2014	BOMBA DE AGUA KSB MEGACHEM 125-400 G03-70BU009	26.689,13	(1.718,61)	24.970,52	11132170	Germano	25	300	16	192	46.051,00	32.005,45	23.882,96
2175553	0	13111071	Máquinas e Eqtos	30/04/2014	MOTOR INDUCAO WEG W22 PLUS 125CV G03-70BU009	4.344,72	(279,78)	4.064,94	11132170	Germano	25	300	16	192	7.481,00	5.199,30	3.879,79
2175554	0	13111071	Máquinas e Eqtos	30/04/2014	BOMBA DE AGUA KSB MEGACHEM 125-400 G03-70BU020	22.466,83	(1.446,73)	21.020,10	11132170	Germano	25	300	16	192	38.569,00	26.805,46	20.002,64
2175555	0	13111071	Máquinas e Eqtos	30/04/2014	MOTOR INDUCAO WEG W22 PLUS 75CV G03-70BU020	3.657,38	(235,51)	3.421,87	11132170	Germano	25	300	16	192	6.217,00	4.320,82	3.224,26
2175556	0	13111071	Máquinas e Eqtos	30/04/2014	BOMBA DE POLPA WARMAN 3/2 C-AH G03-17BP116	17.540,58	(1.041,84)	16.498,74	11250020	Germano	25	300	16	192	29.927,00	20.799,27	15.520,73
2175557	0	13111071	Máquinas e Eqtos	30/04/2014	MOTOR INDUCAO WEG W22 PREMIUM 25CV G03-17BP116	2.855,43	(169,60)	2.685,83	11250020	Germano	25	300	16	192	4.847,00	3.368,67	2.513,75
2175558	0	13111071	Máquinas e Eqtos	30/04/2014	BOMBA DE POLPA WARMAN 3/2 C-AH G03-17BP117	17.540,58	(1.041,84)	16.498,74	11250020	Germano	25	300	16	192	29.927,00	20.799,27	15.520,73
2175559	0	13111071	Máquinas e Eqtos	30/04/2014	MOTOR INDUCAO WEG W22 PREMIUM 25CV G03-17BP117	2.855,43	(169,60)	2.685,83	11250020	Germano	25	300	16	192	4.847,00	3.368,67	2.513,75
2175560	0	13111071	Máquinas e Eqtos	31/05/2014	RESERVATORIO DE AR ST10191 3M³ DYNAMIC M03-01RA005	25.233,41	(1.363,08)	23.870,33	11162100	Germano	25	300	16	192	34.200,00	23.769,00	17.736,79
2175561	0	13111071	Máquinas e Eqtos	31/05/2014	MOEGA DE PASSAGEM 0,5M³ DYNAMIC M03-01MG002	18.980,95	(1.025,33)	17.955,62	11162100	Germano	25	300	16	192	25.700,00	17.861,50	13.328,53
2175562	0	13111071	Máquinas e Eqtos	31/05/2014	MOEGA DE PASSAGEM 0,5M³ DYNAMIC M03-01MG003	18.980,95	(1.025,33)	17.955,62	11162100	Germano	25	300	16	192	25.700,00	17.861,50	13.328,53
2175563	0	13111071	Máquinas e Eqtos	31/05/2014	ALIMENTADOR ACCU-FLO 2,8M³/H ROSCA AL M03-01HE002	31.634,91	(1.708,88)	29.926,03	11162100	Germano	25	300	16	192	42.900,00	29.815,50	22.248,79
2175564	0	13111071	Máquinas e Eqtos	31/05/2014	ALIMENTADOR ACCU-FLO 2,8M³/H ROSCA AL M03-01HE001	31.634,91	(1.708,88)	29.926,03	11162100	Germano	25	300	16	192	42.900,00	29.815,50	22.248,79
2175565	0	13111071	Máquinas e Eqtos	31/05/2014	TRANSPORTADOR 8S-50 HDP4000 DYNAMIC M03-01VP001	139.741,63	(3.146,19)	136.595,44	11162100	Germano	25	300	16	192	189.600,00	131.772,00	98.330,30
2175566	0	13111071	Máquinas e Eqtos	31/05/2014	TRANSPORTADOR 8S-50 HDP4000 DYNAMIC M03-01VP002	112.142,02	(3.122,79)	109.019,23	11162100	Germano	25	300	16	192	152.100,00	105.709,50	78.882,06
2175567	0	13111131	Ferramentas	24/06/2014	LAVADORA ULTRASSONICA UNIQUE USC-5050A	8.868,51	(5.986,24)	2.882,27	11250020	Germano	10	120	5	60	11.500,00	6.601,00	4.925,77
2175568	0	13111071	Máquinas e Eqtos	31/05/2014	MOTOR INDUCAO WEG W22 PREMIUM 15CV G03-03AL008	43.805,59	(2.691,82)	41.113,77	11132050	Germano	25	300	16	192	74.714,00	51.926,23	38.748,15
2175569	0	13111071	Máquinas e Eqtos	31/05/2014	MOTOR INDUCAO WEG W22 PREMIUM 15CV G03-03AL009	43.720,77	(2.686,60)	41.034,17	11132050	Germano	25	300	16	192	74.609,00	51.853,26	38.693,70
2175570	0	13111071	Máquinas e Eqtos	31/05/2014	MOEGA DE RECEBIMENTO 10M³ DYNAMIC M03-01MG001	46.819,67	(2.529,15)	44.290,52	11162100	Germano	25	300	16	192	63.500,00	44.132,50	32.932,35
2175571	0	13111071	Máquinas e Eqtos	31/07/2014	UNIDADE HIDRAULICA CENTR VULKAN UH-15L-CH2 02CV011	51.171,61	(11.224,56)	39.947,05	11132020	Germano	25	300	16	192	86.516,00	60.128,62	44.868,90
2175572	0	13111071	Máquinas e Eqtos	31/07/2014	UNIDADE HIDRAULICA CENTR VULKAN UH-15L-CH2 02CV007	51.171,61	(11.224,56)	39.947,05	11132020	Germano	25	300	16	192	86.516,00	60.128,62	44.868,90
2175573	0	13111071	Máquinas e Eqtos	31/07/2014	UNIDADE HIDRAULICA CENTR VULKAN UH-15L-CH2 03CV017	51.171,61	(2.851,17)	48.320,44	11132040	Germano	25	300	16	192	86.516,00	60.128,62	44.868,90
2175574	0	13111071	Máquinas e Eqtos	31/07/2014	UNIDADE HIDRAULICA CENTR VULKAN UH-15L-CH2 02CV001	51.171,61	(11.224,56)	39.947,05	11132020	Germano	25	300	16	192	86.516,00	60.128,62	44.868,90
2175575	0	13111071	Máquinas e Eqtos	31/07/2014	UNIDADE HIDRAULICA CENTR VULKAN UH-15L-CH2 02CV001	51.171,61	(11.224,56)	39.947,05	11132020	Germano	25	300	16	192	86.516,00	60.128,62	44.868,90
2175576	0	13111071	Máquinas e Eqtos	31/07/2014	UNIDADE HIDRAULICA CENTR VULKAN UH-15L-CH2 02CV008	51.171,61	(11.224,56)	39.947,05	11132020	Germano	25	300	16	192	86.516,00	60.128,62	44.868,90
2175577	0	13111071	Máquinas e Eqtos	31/07/2014	UNIDADE HIDRAULICA CENTR VULKAN UH-15L-CH2 03CV015	51.171,61	(2.851,17)	48.320,44	11132040	Germano	25	300	16	192	86.516,00	60.128,62	44.868,90
2175578	0	13111071	Máquinas e Eqtos	31/07/2014	REDUTOR DE VELOCIDADE WDS KZN 500E G02-02CV001	675.401,96	(148.150,62)	527.251,34	11132020	Germano	25	300	16	192	1.142.529,00	794.057,66	592.538,05
2175579	0	13111071	Máquinas e Eqtos	31/05/2014	CCM CENTRO CONTROLE MOTORES G03-40MC006	128.357,21	(7.887,42)	120.469,79	11132170	Germano	25	300	16	192	221.403,00	153.875,09	114.823,96
2175582	0	13111071	Máquinas e Eqtos	31/05/2014	CCM CENTRO CONTROLE MOTORES WEG G03-40MC004	151.394,63	(9.303,05)	142.091,58	11132170	Germano	25	300	16	192	261.131,00	181.486,05	135.427,68
2175585	0	13111071	Máquinas e Eqtos	31/05/2014	CCM CENTRO CONTROLE MOTORES WEG G03-40MC002	221.603,04	(9.092,20)	212.510,84	11132170	Germano	25	300	16	192	236.894,00	164.641,33	122.857,90
2175587	0	13111071	Máquinas e Eqtos	31/07/2014	MOTOREDUTOR SEW-K127 DRE180M4/TH/2W G03-03CV014	45.892,59	(2.557,04)	43.335,55	11132040	Germano	25	300	16	192	77.559,00	53.903,51	40.223,63
2175589	0	13111071	Máquinas e Eqtos	30/04/2014	BANCO CAPACITORES IESA- 250KVAR/4,16KV G03-40CQ001	29.312,92	(1.666,03)	27.646,89	11131170	Germano	25	300	16	192	63.200,00	43.924,00	32.776,77
2175590	0	13111071	Máquinas e Eqtos	30/04/2014	BANCO CAPACITORES IESA- 250KVAR/4,16KV G03-40CQ002	29.312,92	(1.666,03)	27.646,89	11131170	Germano	25	300	16	192	63.200,00	43.924,00	32.776,77
2175591	0	13111071	Máquinas e Eqtos	30/04/2014	BANCO CAPACITORES IESA- 250KVAR/4,16KV G03-40CQ003	29.312,92	(1.666,03)	27.646,89	11131170	Germano	25	300	16	192	63.200,00	43.924,00	32.776,77
2175592	0	13111071	Máquinas e Eqtos	30/04/2014	BANCO CAPACITORES IESA- 250KVAR/4,16KV G03-40CQ004	29.312,92	(1.666,03)	27.646,89	11131170	Germano	25	300	16	192	63.200,00	43.924,00	32.776,77
2175593	0	13111071	Máquinas e Eqtos	30/04/2014	BANCO CAPACITORES IESA- 250KVAR/4,16KV G03-40CQ005	29.312,92	(1.666,03)	27.646,89	11131170	Germano	25	300	16	192	63.200,00	43.924,00	32.776,77
2175594	0	13111071	Máquinas e Eqtos	30/04/2014	BANCO CAPACITORES IESA- 250KVAR/4,16KV G03-40CQ006	29.312,92	(1.666,03)	27.646,89	11131170	Germano	25	300	16	192	63.200,00	43.924,00	32.776,77
2175595	0	13111071	Máquinas e Eqtos	10/12/2014	TRANSFORMADOR COMTRAFO 5000KVA G03-40SE052	742.707,92	(29.236,15)	713.471,77	11132180	Germano	25	300	16	192	1.167.821,00	811.635,60	605.654,98
2175596	0	13111071	Máquinas e Eqtos	30/04/2014	BOMBA DE AGUA KSB RDL 250-620A G03-40BU004	310.971,53	(17.674,45)	293.297,08	11131170	Germano	25	300	16	192	421.900,00	293.220,50	218.805,65
2175597	0	13111071	Máquinas e Eqtos	30/04/2014	BOMBA DE AGUA KSB RDL 250-620A G03-40BU005	310.971,53	(17.674,45)	293.297,08	11131170	Germano	25	300	16	192	421.900,00	293.220,50	218.805,65
2175598	0	13111071	Máquinas e Eqtos	30/04/2014	BOMBA DE AGUA KSB RDL 250-620A G03-40BU006	310.971,53	(17.674,45)	293.297,08	11131170	Germano	25	300	16	192	421.900,00	293.220,50	218.805,65
2175599	0	13111071	Máquinas e Eqtos	10/12/2014	CCM CENTRO CONTROLE MOTORES 4,16KV G03-40MC001	382.052,10	(15.039,20)	367.012,90	11132180	Germano	25	300	16	192	599.506,00	416.656,67	310.915,62
2175600	0	13111071	Máquinas e Eqtos	10/12/2014	TRANSFORMADOR DE FORCA TTP 30KVA G03-40XF004	12.517,76	(492,75)	12.025,01	11132180	Germano	25	300	16	192	20.443,00	14.207,89	10.602,14
2175601	0	13111071	Máquinas e Eqtos	10/12/2014	RETIFICADOR CARREGADOR CBM-9100 ADELCO G03-40BT001	117.553,87	(4.627,43)	112.926,44	11132180	Germano	25	300	16	192	183.466,00	127.508,87	95.149,08
2175602	0	13111071	Máquinas e Eqtos	10/12/2014	RETIFICADOR CARREGADOR CBM-9100 ADELCO G03-40BT002	117.553,87	(4.627,43)	112.926,44	11132180	Germano	25	300	16	192	183.466,00	127.508,87	95.149,08
2175603	0	13111071	Máquinas e Eqtos	10/12/2014	PAINEL CONTROLE SISTEMA SMART ACP-A G03-40RK001	290.926,19	(11.452,10)	279.474,09	11132180	Germano	25	300	16	192	454.082,00	315.586,99	235.495,87
2175604	0	13111071	Máquinas e Eqtos	10/12/2014	PAINEL COMANDO E PROTECAO SMART ACP-A G03-40RP001	290.926,19	(11.452,10)	279.474,09	11132180	Germano	25	300	16	192	454.082,00	315.586,99	235.495,87
2175605	0	13111071	Máquinas e Eqtos	10/12/2014	QUADRO DISTRIBUICAO SERVICOS AUXILARES G03-40QD001	32.398,92	(1.275,36)	31.123,56	11132180	Germano	25	300	16	192	53.006,00	36.839,17	27.489,96
2175606	0	13111071	Máquinas e Eqtos	10/12/2014	QUADRO DISTRIBUICAO SERVICOS AUXILARES G03-40QD002	32.398,92	(1.275,36)	31.123,56	11132180	Germano	25	300	16	192	53.006,00	36.839,17	27.489,96
2175607	0	13111071	Máquinas e Eqtos	30/04/2014	MOTOR INDUCAO WEG MGF400E 1000CV G03-40BU010	49.975,45	(2.840,42)	47.135,03	11131170	Germano	25	300	16	192	67.800,00	47.121,00	35.162,42
2175608	0	13111071	Máquinas e Eqtos	30/04/2014	MOTOR INDUCAO WEG MGF400E 1000CV G03-40BU012	49.975,43	(2.840,42)	47.135,01	11131170	Germano	25	300	16	192	67.800,00	47.121,00	35.162,42
2175609	0	13111071	Máquinas e Eqtos	30/04/2014	MOTOR INDUCAO WEG MGF400E 1000CV G03-40BU011	49.975,45	(2.840,42)	47.135,03	11131170	Germano	25	300	16	192	67.800,00	47.121,00	35.162,42
2175610	0	13111071	Máquinas e Eqtos	30/04/2014	MOTOR INDUCAO WEG MGF400E 1100CV G03-40BU009	49.448,62	(2.810,47)	46.638,15	11131170	Germano	25	300	16	192	67.000,00	46.565,00	34.747,52
2175611	0	13111071	Máquinas e Eqtos	30/04/2014	MOTOR INDUCAO WEG MGF400E 1100CV G03-40BU004	50.623,26	(2.877,23)	47.746,03	11131170	Germano	25	300	16	192	68.600,00	47.677,00	35.577,31
2175612	0	13111071	Máquinas e Eqtos	30/04/2014	MOTOR INDUCAO WEG MGF400E 1100CV G03-40BU006	50.623,26	(2.877,23)	47.746,03	11131170	Germano	25	300	16	192	68.600,00	47.677,00	35.577,31
2175613	0	13111071	Máquinas e Eqtos	30/04/2014	MOTOR INDUCAO WEG MGF400E 1100CV G03-40BU005	50.623,26	(2.877,23)	47.746,03	11131170	Germano	25	300	16	192	68.600,00	47.677,00	35.577,31
2175614	0	13111071	Máquinas e Eqtos	30/04/2014	MOTOR INDUCAO WEG MGF400E 1100CV G03-40BU007	49.448,62	(2.810,47)	46.638,15	11131170	Germano	25	300	16	192	67.000,00	46.565,00	34.747,52
2175615	0	13111071	Máquinas e Eqtos	30/04/2014	MOTOR INDUCAO WEG MGF400E 1100CV G03-40BU008	49.448,62	(2.810,47)	46.638,15	11131170	Germano	25	300	16	192	67.000,00	46.565,00	34.747,52
2175616	0	13111071	Máquinas e Eqtos	30/04/2014	MOTOR INDUCAO WEG W22 PLUS 60CV G03-40BU002	32.419,25	(1.842,59)	30.576,66	11131170	Germano	25	300	16	192	43.900,00	30.510,50	22.767,40
2175617	0	13111071	Máquinas e Eqtos	30/04/2014	MOTOR INDUCAO WEG W22 PLUS 60CV G03-40BU001	32.419,25	(1.842,59)	30.576,66	11131170	Germano	25	300	16	192	43.900,00	30.510,50	22.767,40
2175618	0	13111071	Máquinas e Eqtos	30/04/2014	MOTOR INDUCAO WEG W22 PLUS 60CV G03-40BU003	32.419,25	(1.842,59)	30.576,66	11131170	Germano	25	300	16	192	43.900,00	30.510,50	22.767,40
2175619	0	13111071	Máquinas e Eqtos	30/04/2014	PONTE ROLANTE KOCH 5 T G03-40PR001	298.965,38	(16.992,07)	281.973,31	11131170	Germano	25	300	16	192	405.600,00	281.892,00	210.352,15
2175620	0	13111071	Máquinas e Eqtos	30/04/2014	PONTE ROLANTE KOCH 6,5 T G03-40PR002	282.810,80	(16.073,90)	266.736,90	11131170	Germano	25	300	16	192	383.700,00	266.671,50	198.994,38
2175621	0	13111071	Máquinas e Eqtos	30/04/2014	PONTE ROLANTE KOCH 6,5 T G03-40PR003	267.011,53	(15.175,92)	251.835,61	11131170	Germano	25	300	16	192	362.200,00	251.729,00	187.844,06
2175622	0	13111071	Máquinas e Eqtos	30/04/2014	PONTE ROLANTE KOCH 6,5 T G03-40PR004	273.736,70	(15.558,16)	258.178,54	11131170	Germano	25	300	16	192	371.400,00	258.123,00	192.615,36
2175623	0	13111071	Máquinas e Eqtos	31/07/2014	GUINCHO ELETRICO BREVINI AS5000 G03-03CV016	187.395,11	(10.441,27)	176.953,84	11132040	Germano	25	300	16	192	316.983,00	220.303,19	164.393,63
2175624	0	13111071	Máquinas e Eqtos	31/07/2014	GUINCHO ELETRICO BREVINI AS5000 G03-05TL068	187.395,11	(10.441,27)	176.953,84	11132080	Germano	25	300	16	192	320.039,00	222.427,11	165.978,53
2175625	0	13111071	Máquinas e Eqtos	31/07/2014	GUINCHO ELETRICO BREVINI AS5000 G03-02TL057	187.395,11	(41.105,43)	146.289,68	11132020	Germano	25	300	16	192	316.983,00	220.303,19	164.393,63

FDC CONSULT LTDA

SAMARCO
APRENDER PARA EVOLUIR E TRANSFORMAR

DATA-BASE: 31/03/2021					DADOS CONTÁBEIS CEDIDOS PELA SAMARCO					AVALIAÇÃO VALOR JUSTO DE MERCADO							
IMOBILIZADO	SUB Nº	CLASSE	CENTRO CST	DT.INCORP.	DENOMINAÇÃO DO IMOBILIZADO	VAL AQUIS. BRL	DEPREC. ACUM BRL	VALOR CONTÁBIL BRL	CENTRO DE CUSTOS	UNID. IND	VIDA ÚTIL DET. (ANOS)	VIDA ÚTIL DET. (MESES)	VIDA ÚTIL REM. (ANOS)	VIDA ÚTIL REM. (MESES)	VALOR DE REPOSIÇÃO (R$)	VALOR JUSTO DE MERCADO (R$)	VALOR DE LIQUIDAÇÃO FORÇADA
2175626	0	13111071	Máquinas e Eqtos	31/07/2014	GUINCHO ELETRICO BREVINI AS5000 G03-02TL055	187.395,11	(41.105,43)	146.289,68	11132020	Germano	25	300	16	192	316.983,00	220.303,19	164.393,63
2175627	0	13111071	Máquinas e Eqtos	31/07/2014	GUINCHO ELETRICO BREVINI AS5000 G03-03TL063	187.395,11	(10.441,27)	176.953,84	11132040	Germano	25	300	16	192	320.039,00	222.427,11	165.978,53
2175628	0	13111071	Máquinas e Eqtos	31/07/2014	GUINCHO ELETRICO BREVINI AS5000 G03-03TL064	187.395,11	(10.441,27)	176.953,84	11132040	Germano	25	300	16	192	316.983,00	220.303,19	164.393,63
2175629	0	13111071	Máquinas e Eqtos	31/07/2014	GUINCHO ELETRICO BREVINI AS5000 G03-02TL054	187.395,11	(41.105,43)	146.289,68	11132020	Germano	25	300	16	192	316.983,00	220.303,19	164.393,63
2175630	0	13111071	Máquinas e Eqtos	31/07/2014	GUINCHO ELETRICO BREVINI AS6000 G03-02TL056	247.532,81	(54.296,75)	193.236,06	11132020	Germano	25	300	16	192	418.674,00	290.978,43	217.132,58
2175631	0	13111071	Máquinas e Eqtos	31/07/2014	GUINCHO ELETRICO BREVINI AS8000 G03-02TL052	254.575,29	(55.841,53)	198.733,76	11132020	Germano	25	300	16	192	430.582,00	299.254,49	223.308,31
2175632	0	13111071	Máquinas e Eqtos	31/07/2014	GUINCHO ELETRICO BREVINI AS10000 G03-02TL053	271.922,95	(59.646,79)	212.276,16	11132020	Germano	25	300	16	192	459.983,00	319.688,19	238.556,25
2175633	0	13111071	Máquinas e Eqtos	31/07/2014	GUINCHO ELETRICO BREVINI AS10000 G03-03TL067	271.922,95	(15.150,98)	256.771,97	11132040	Germano	25	300	16	192	460.089,00	319.761,86	238.611,22
2175634	0	13111071	Máquinas e Eqtos	31/07/2014	GUINCHO ELETRICO BREVINI AS10000 G03-02TL051	271.922,95	(59.646,79)	212.276,16	11132020	Germano	25	300	16	192	459.983,00	319.688,19	238.556,25
2175635	0	13111071	Máquinas e Eqtos	31/07/2014	GUINCHO ELETRICO BREVINI AS3000 G03-05TL070	163.035,67	(9.084,01)	153.951,66	11132080	Germano	25	300	16	192	278.413,00	193.497,04	144.390,47
2175636	0	13111071	Máquinas e Eqtos	31/07/2014	GUINCHO ELETRICO BREVINI AS3000 G03-03TL062	163.035,67	(9.084,01)	153.951,66	11132040	Germano	25	300	16	192	275.779,00	191.666,41	143.024,42
2175637	0	13111071	Máquinas e Eqtos	31/07/2014	GUINCHO ELETRICO BREVINI AS2000 G03-03TL065	158.900,36	(8.853,60)	150.046,76	11132040	Germano	25	300	16	192	268.824,00	186.832,68	139.417,42
2175638	0	13111071	Máquinas e Eqtos	31/07/2014	GUINCHO ELETRICO BREVINI AS3000 G03-05TL069	163.035,67	(9.084,01)	153.951,66	11132080	Germano	25	300	16	192	278.413,00	193.497,04	144.390,47
2175639	0	13111071	Máquinas e Eqtos	31/07/2014	GUINCHO ELETRICO BREVINI AS3000 G03-03TL060	163.035,67	(9.084,01)	153.951,66	11132040	Germano	25	300	16	192	275.779,00	191.666,41	143.024,42
2175640	0	13111071	Máquinas e Eqtos	31/07/2014	REDUTOR DE VELOCIDADE WDS KZN 450 G03-03CV018	360.140,32	(20.066,26)	340.074,06	11132040	Germano	25	300	16	192	615.208,00	427.569,56	319.058,99
2175641	0	13111071	Máquinas e Eqtos	31/07/2014	MOTOR INDUCAO WEG W22 PLUS 75CV G03-03CV015	23.323,70	(1.299,56)	22.024,14	11132040	Germano	25	300	16	192	39.412,00	27.391,34	20.439,84
2175642	0	13111071	Máquinas e Eqtos	31/07/2014	MOTOR INDUCAO WEG W22 PLUS 40CV G03-03CV021	12.326,60	(686,82)	11.639,78	11132040	Germano	25	300	16	192	20.759,00	14.427,51	10.766,03
2175643	0	13111071	Máquinas e Eqtos	31/07/2014	REDUTOR DE VELOCIDADE WDS KZN 200-E G03-03CV015	86.582,64	(4.824,20)	81.758,44	11132040	Germano	25	300	16	192	146.478,00	101.802,21	75.966,38
2175644	0	13111071	Máquinas e Eqtos	31/07/2014	REDUTOR DE VELOCIDADE WDS KZN 200-E G03-03CV017	86.582,64	(4.824,20)	81.758,44	11132040	Germano	25	300	16	192	146.478,00	101.802,21	75.966,38
2175645	0	13111071	Máquinas e Eqtos	31/07/2014	MOTOR INDUCAO WEG W22 PLUS 75CV G03-03CV017	23.323,70	(1.299,56)	22.024,14	11132040	Germano	25	300	16	192	39.412,00	27.391,34	20.439,84
2175646	0	13111071	Máquinas e Eqtos	31/07/2014	MOTOR INDUCAO WEG W22 PLUS 40CV G03-02CV006	12.326,60	(2.703,83)	9.622,77	11132020	Germano	25	300	16	192	20.759,00	14.427,51	10.766,03
2175647	0	13111071	Máquinas e Eqtos	31/07/2014	REDUTOR DE VELOCIDADE WDS KZN 160-E G03-03CV021	69.373,62	(3.865,35)	65.508,27	11132040	Germano	25	300	16	192	117.287,00	81.514,47	60.827,35
2175648	0	13111071	Máquinas e Eqtos	31/07/2014	REDUTOR DE VELOCIDADE WDS SZN 160-E G03-02CV006	48.746,19	(10.692,58)	38.053,61	11132020	Germano	25	300	16	192	82.407,00	57.272,87	42.737,89
2175649	0	13111071	Máquinas e Eqtos	31/07/2014	MOTOREDUTOR SEW-K127 DRE18054/TH G03-03CV019	42.450,43	(2.365,24)	40.085,19	11132040	Germano	25	300	16	192	71.763,00	49.875,29	37.217,71
2175650	0	13111071	Máquinas e Eqtos	31/07/2014	MOTOREDUTOR SEW-K87 DRE132S4/TH G03-05CV028	15.406,56	(858,42)	14.548,14	11132080	Germano	25	300	16	192	26.239,00	18.236,11	13.608,06
2175651	0	13111071	Máquinas e Eqtos	31/07/2014	MOTOREDUTOR SEW-K87 DRE132S4/TH G03-09CV030	15.406,56	(858,42)	14.548,14	11132080	Germano	25	300	16	192	26.239,00	18.236,11	13.608,06
2175652	0	13111071	Máquinas e Eqtos	31/07/2014	REDUTOR DE VELOCIDADE WDS SZN 280-E G03-03CV023	96.727,95	(5.389,49)	91.338,46	11132040	Germano	25	300	16	192	163.655,00	113.740,23	84.874,71
2175653	0	13111071	Máquinas e Eqtos	31/07/2014	MOTOR INDUCAO WEG W22 PLUS 150CV G03-03CV023	53.739,25	(2.994,23)	50.745,02	11132040	Germano	25	300	16	192	90.837,00	63.131,72	47.109,86
2175654	0	13111071	Máquinas e Eqtos	31/07/2014	REDUTOR DE VELOCIDADE WDS KEN 450-E G03-02CV008	352.242,88	(77.265,11)	274.977,77	11132020	Germano	25	300	16	192	595.818,00	414.093,51	309.002,95
2175655	0	13111071	Máquinas e Eqtos	31/07/2014	MOTOR INDUCAO WEG HGF 600CV G03-02CV008-M2	142.268,86	(31.206,90)	111.061,96	11132020	Germano	25	300	16	192	240.582,00	167.204,49	124.770,56
2175656	0	13111071	Máquinas e Eqtos	31/07/2014	REDUTOR DE VELOCIDADE WDS KEN 500-E G03-03CV024	430.467,06	(23.984,73)	406.482,33	11132040	Germano	25	300	16	192	728.281,00	506.155,30	377.700,87
2175657	0	13111071	Máquinas e Eqtos	31/07/2014	MOTOR INDUCAO WEG HGF 700CV G03-03CV024	157.223,29	(8.760,17)	148.463,12	11132040	Germano	25	300	16	192	265.979,00	184.855,41	137.941,95
2175658	0	13111071	Máquinas e Eqtos	31/07/2014	REDUTOR DE VELOCIDADE WDS KEN 450-E G03-02CV008	352.242,88	(77.265,11)	274.977,77	11132020	Germano	25	300	16	192	595.818,00	414.093,51	309.002,95
2175659	0	13111071	Máquinas e Eqtos	31/07/2014	MOTOR INDUCAO WEG HGF 600CV G03-02CV008-M1	142.268,86	(31.206,90)	111.061,96	11132020	Germano	25	300	16	192	240.582,00	167.204,49	124.770,56
2175660	0	13111071	Máquinas e Eqtos	31/07/2014	REDUTOR DE VELOCIDADE WDS KEN 560-E G03-02CV011	571.407,22	(125.339,18)	446.068,04	11132020	Germano	25	300	16	192	966.545,00	671.748,78	501.269,28
2175661	0	13111071	Máquinas e Eqtos	31/07/2014	MOTOR INDUCAO WEG HGF 1000CV G03-02CV011	344.601,69	(75.589,00)	269.012,69	11132020	Germano	25	300	16	192	582.856,00	405.084,92	302.280,60
2175662	0	13111071	Máquinas e Eqtos	11/06/2014	MOTOR INDUCAO WEG W22 12.5CV G03-70TF001	31.662,58	(1.858,67)	29.803,91	11132170	Germano	25	300	16	192	54.902,00	38.156,89	28.473,26
2175663	0	13111071	Máquinas e Eqtos	11/06/2014	MOTOR INDUCAO WEG W22 12.5CV G03-70TF002	31.662,58	(1.858,67)	29.803,91	11132170	Germano	25	300	16	192	54.902,00	38.156,89	28.473,26
2175664	0	13111071	Máquinas e Eqtos	30/04/2014	BOMBA DE POLPA WARMAN 10/8 E-M G03-76BP102	59.077,49	(3.804,23)	55.273,26	11132210	Germano	25	300	16	192	99.900,00	69.430,50	51.810,11
2175665	0	13111071	Máquinas e Eqtos	30/04/2014	MOTOR INDUCAO WEG W22 PREMIUM 150CV G03-76BP102	9.617,25	(619,29)	8.997,96	11132210	Germano	25	300	16	192	16.228,00	11.278,46	8.416,16
2175666	0	13111071	Máquinas e Eqtos	30/04/2014	BOMBA DE POLPA WARMAN 8/6 E-AH G03-76BP109	48.304,28	(3.110,50)	45.193,78	11132210	Germano	25	300	16	192	81.669,00	56.759,96	42.355,15
2175667	0	13111071	Máquinas e Eqtos	30/04/2014	MOTOR INDUCAO WEG W22 PREMIUM 100CV G03-76BP109	7.863,48	(506,36)	7.357,12	11132210	Germano	25	300	16	192	13.277,00	9.227,52	6.885,71
2175668	0	13111071	Máquinas e Eqtos	30/04/2014	BOMBA DE POLPA WARMAN 10/8 E-M G03-76BP101	59.077,49	(3.804,23)	55.273,26	11132210	Germano	25	300	16	192	99.900,00	69.430,50	51.810,11
2175669	0	13111071	Máquinas e Eqtos	30/04/2014	MOTOR INDUCAO WEG W22 PREMIUM 150CV G03-76BP101	9.617,25	(619,29)	8.997,96	11132210	Germano	25	300	16	192	16.228,00	11.278,46	8.416,16
2175670	0	13111071	Máquinas e Eqtos	30/04/2014	BOMBA DE POLPA WARMAN 8/6 E-AH G03-76BP110	48.304,06	(3.110,49)	45.193,57	11132210	Germano	25	300	16	192	81.669,00	56.759,96	42.355,15
2175671	0	13111071	Máquinas e Eqtos	30/04/2014	MOTOR INDUCAO WEG W22 PREMIUM 100CV G03-76BP110	7.863,44	(506,36)	7.357,08	11132210	Germano	25	300	16	192	13.277,00	9.227,52	6.885,71
2175672	0	13111071	Máquinas e Eqtos	30/04/2014	BOMBA DE POLPA WARMAN 6/4 D-AH G03-76BP107	33.368,62	(2.148,73)	31.219,89	11132210	Germano	25	300	16	192	56.378,00	39.182,71	29.238,74
2175673	0	13111071	Máquinas e Eqtos	30/04/2014	BOMBA DE POLPA WARMAN 6/4 D-AH G03-76BP108	33.368,62	(2.148,73)	31.219,89	11132210	Germano	25	300	16	192	56.378,00	39.182,71	29.238,74
2175674	0	13111071	Máquinas e Eqtos	30/04/2014	MOTOR INDUCAO WEG W22 PREMIUM 60CV G03-76BP108	5.432,09	(349,79)	5.082,30	11132210	Germano	25	300	16	192	9.168,00	6.371,76	4.754,71
2175675	0	13111071	Máquinas e Eqtos	30/04/2014	MOTOR INDUCAO WEG W22 PREMIUM 60CV G03-76BP107	5.432,09	(349,79)	5.082,30	11132210	Germano	25	300	16	192	9.168,00	6.371,76	4.754,71
2175676	0	13111071	Máquinas e Eqtos	30/09/2014	INVERSOR FREQUENCIA MVW-01 4160V G03-05IF023	389.788,95	(19.143,05)	370.645,90	11132080	Germano	25	300	16	192	632.701,00	439.727,20	328.131,20
2175677	0	13111071	Máquinas e Eqtos	30/09/2014	INVERSOR FREQUENCIA MVW-01 4160V G03-05IF022	235.480,23	(11.564,75)	223.915,48	11132080	Germano	25	300	16	192	387.166,00	269.080,37	200.791,92
2175678	0	13111071	Máquinas e Eqtos	30/09/2014	INVERSOR FREQUENCIA MVW-01 4160V G03-05IF024	235.480,23	(11.564,75)	223.915,48	11132080	Germano	25	300	16	192	387.166,00	269.080,37	200.791,92
2175679	0	13111071	Máquinas e Eqtos	30/09/2014	INVERSOR FREQUENCIA MVW-01 4160V G03-05IF025	235.480,23	(11.564,75)	223.915,48	11132080	Germano	25	300	16	192	387.166,00	269.080,37	200.791,92
2175680	0	13111071	Máquinas e Eqtos	30/09/2014	INVERSOR FREQUENCIA MVW-01 4160V G03-05IF026	235.480,23	(11.564,75)	223.915,48	11132080	Germano	25	300	16	192	387.166,00	269.080,37	200.791,92
2175681	0	13111071	Máquinas e Eqtos	30/09/2014	INVERSOR FREQUENCIA MVW-01 4160V G03-05IF017	389.788,95	(19.143,05)	370.645,90	11132080	Germano	25	300	16	192	632.701,00	439.727,20	328.131,20
2175682	0	13111071	Máquinas e Eqtos	30/09/2014	INVERSOR FREQUENCIA MVW-01 4160V G03-05IF021	235.480,23	(11.564,75)	223.915,48	11132080	Germano	25	300	16	192	387.166,00	269.080,37	200.791,92
2175683	0	13111071	Máquinas e Eqtos	30/09/2014	INVERSOR FREQUENCIA MVW-01 4160V G03-05IF020	235.480,23	(11.564,75)	223.915,48	11132080	Germano	25	300	16	192	387.166,00	269.080,37	200.791,92
2175684	0	13111071	Máquinas e Eqtos	30/09/2014	INVERSOR FREQUENCIA MVW-01 4160V G03-05IF019	235.480,23	(11.564,75)	223.915,48	11132080	Germano	25	300	16	192	387.166,00	269.080,37	200.791,92
2175685	0	13111071	Máquinas e Eqtos	30/09/2014	INVERSOR FREQUENCIA MVW-01 4160V G03-05IF018	235.480,23	(11.564,75)	223.915,48	11132080	Germano	25	300	16	192	387.166,00	269.080,37	200.791,92
2175686	0	13111071	Máquinas e Eqtos	30/09/2014	INVERSOR FREQUENCIA MVW-01 4160V G03-05IF029	235.480,23	(11.564,75)	223.915,48	11132080	Germano	25	300	16	192	387.166,00	269.080,37	200.791,92
2175687	0	13111071	Máquinas e Eqtos	30/09/2014	INVERSOR FREQUENCIA MVW-01 4160V G03-05IF028	235.480,23	(11.564,75)	223.915,48	11132080	Germano	25	300	16	192	387.166,00	269.080,37	200.791,92
2175688	0	13111071	Máquinas e Eqtos	30/09/2014	INVERSOR FREQUENCIA MVW-01 4160V G03-05IF027	235.480,23	(11.564,75)	223.915,48	11132080	Germano	25	300	16	192	387.166,00	269.080,37	200.791,92
2175689	0	13111071	Máquinas e Eqtos	30/09/2014	TRANSFORMADOR DEFASADOR A SECO 900KVA G03-05XF040	39.769,02	(1.953,11)	37.815,91	11132080	Germano	25	300	16	192	65.335,00	45.407,83	33.884,02
2175690	0	13111071	Máquinas e Eqtos	30/09/2014	TRANSFORMADOR DEFASADOR A SECO 900KVA G03-05XF041	39.769,02	(1.953,11)	37.815,91	11132080	Germano	25	300	16	192	65.335,00	45.407,83	33.884,02
2175691	0	13111071	Máquinas e Eqtos	30/09/2014	TRANSFORMADOR DEFASADOR A SECO 900KVA G03-05XF042	39.769,02	(1.953,11)	37.815,91	11132080	Germano	25	300	16	192	65.335,00	45.407,83	33.884,02
2175693	0	13111071	Máquinas e Eqtos	12/12/2014	REDUTOR DE VELOCIDADE SIEMENS 4200KW G03-05MP001	314.881,53	(12.395,08)	302.486,45	11132080	Germano	25	300	16	192	535.330,00	372.054,35	277.632,68
2175694	0	13111071	Máquinas e Eqtos	12/12/2014	REDUTOR DE VELOCIDADE SIEMENS 4200KW G03-05MP001	314.881,53	(12.395,08)	302.486,45	11132080	Germano	25	300	16	192	535.330,00	372.054,35	277.632,68
2175695	0	13111071	Máquinas e Eqtos	12/12/2014	REDUTOR DE VELOCIDADE SIEMENS 4200KW G03-05MP002	314.881,53	(12.395,08)	302.486,45	11132080	Germano	25	300	16	192	535.330,00	372.054,35	277.632,68

FDC CONSULT LTDA

SAMARCO
APRENDER PARA EVOLUIR E TRANSFORMAR

DATA-BASE: 31/03/2021					DADOS CONTÁBEIS CEDIDOS PELA SAMARCO					AVALIAÇÃO VALOR JUSTO DE MERCADO							
IMOBILIZADO	SUB Nº	CLASSE	CENTRO CST	DT.INCORP.	DENOMINAÇÃO DO IMOBILIZADO	VAL AQUIS. BRL	DEPREC. ACUM BRL	VALOR CONTÁBIL BRL	CENTRO DE CUSTOS	UNID. IND	VIDA ÚTIL DET. (ANOS)	VIDA ÚTIL DET. (MESES)	VIDA ÚTIL REM. (ANOS)	VIDA ÚTIL REM. (MESES)	VALOR DE REPOSIÇÃO (R$)	VALOR JUSTO DE MERCADO (R$)	VALOR DE LIQUIDAÇÃO FORÇADA
2175696	0	13111071	Máquinas e Eqtos	12/12/2014	REDUTOR DE VELOCIDADE SIEMENS 4200KW G03-05MP002	314.881,53	(12.395,08)	302.486,45	11132080	Germano	25	300	16	192	535.330,00	372.054,35	277.632,68
2175697	0	13111071	Máquinas e Eqtos	27/06/2014	SOPRADOR CENTRIFUGO 151A-06 G03-07VT002	287.047,22	(16.850,37)	270.196,85	11132100	Germano	25	300	16	192	473.472,00	329.063,04	245.551,91
2175698	0	13111071	Máquinas e Eqtos	27/06/2014	MOTOR INDUCAO WEG HGF 315CV G03-07VT002	239.206,01	(14.041,98)	225.164,03	11132100	Germano	25	300	16	192	394.542,00	274.206,69	204.617,25
2175699	0	13111071	Máquinas e Eqtos	27/06/2014	SOPRADOR CENTRIFUGO 151A-06 G03-07VT001	287.047,22	(16.850,37)	270.196,85	11132100	Germano	25	300	16	192	473.472,00	329.063,04	245.551,91
2175700	0	13111071	Máquinas e Eqtos	27/06/2014	MOTOR INDUCAO WEG HGF 315CV G03-07VT001	239.206,01	(14.041,98)	225.164,03	11132100	Germano	25	300	16	192	394.542,00	274.206,69	204.617,25
2175701	0	13111071	Máquinas e Eqtos	30/04/2014	TRANSFORMADOR TRIFASICO A SECO 5000KVA G03-07XF013	199.491,89	(12.846,07)	186.645,82	11132100	Germano	25	300	16	192	348.597,00	242.274,92	180.789,27
2175702	0	13111071	Máquinas e Eqtos	30/04/2014	TRANSFORMADOR TRIFASICO A SECO G03-03XF009	199.564,10	(12.850,71)	186.713,39	11132050	Germano	25	300	16	192	341.115,00	237.074,93	176.908,96
2175703	0	13111071	Máquinas e Eqtos	31/07/2014	REDUTOR DE VELOCIDADE WDS KEN 560-E G03-02CV011	571.407,22	(125.339,18)	446.068,04	11132020	Germano	25	300	16	192	966.545,00	671.748,78	501.269,28
2175705	0	13111071	Máquinas e Eqtos	30/09/2014	INVERSOR FREQUENCIA MVW-01 G03-02IF103	350.045,99	(74.449,01)	275.596,98	11132020	Germano	25	300	16	192	586.439,00	407.575,11	304.138,82
2175706	0	13111071	Máquinas e Eqtos	30/09/2014	INVERSOR FREQUENCA MVW-01 G03-02IF102	350.045,99	(74.449,01)	275.596,98	11132020	Germano	25	300	16	192	586.439,00	407.575,11	304.138,82
2175707	0	13111071	Máquinas e Eqtos	30/04/2014	INVERSOR FREQUENCIA MVW-01 G03-02IF100	140.961,35	(8.372,55)	132.588,80	11132020	Germano	25	300	16	192	239.212,00	166.252,34	124.060,06
2175708	0	13111071	Máquinas e Eqtos	30/04/2014	INVERSOR FREQUENCIA G03-02IF101	140.961,56	(8.372,57)	132.588,99	11132020	Germano	25	300	16	192	241.847,00	168.083,67	125.426,62
2175710	0	13111071	Máquinas e Eqtos	31/05/2014	SILO DE RECEBIMENTO 150M³ DYNAMIC M03-01SL001	670.660,17	(36.228,31)	634.431,86	11162100	Germano	25	300	16	192	909.900,00	632.380,50	471.892,07
2175711	0	13111071	Máquinas e Eqtos	31/05/2014	SILO DE RECEBIMENTO 150M³ DYNAMIC M03-01SL002	670.660,17	(36.228,31)	634.431,86	11162100	Germano	25	300	16	192	909.900,00	632.380,50	471.892,07
2175712	0	13111071	Máquinas e Eqtos	11/09/2014	QUADRO DE CONTROLE STEMAC 3XTTA M03-01QD002	9.073,00	(378,64)	8.694,36	11162100	Germano	25	300	16	192	12.300,00	8.548,50	6.379,02
2175713	0	13111071	Máquinas e Eqtos	30/04/2014	BOMBA DE AGUA KSB OMEGA 300-700B G03-40BU010	306.992,02	(17.448,27)	289.543,75	11131170	Germano	25	300	16	192	416.500,00	289.467,50	216.005,11
2175714	0	13111071	Máquinas e Eqtos	30/04/2014	BOMBA DE AGUA KSB OMEGA 300-700B G03-40BU011	306.992,02	(17.448,27)	289.543,75	11131170	Germano	25	300	16	192	416.500,00	289.467,50	216.005,11
2175715	0	13111071	Máquinas e Eqtos	30/04/2014	BOMBA DE AGUA KSB OMEGA 300-700B G03-40BU012	306.992,01	(17.448,27)	289.543,74	11131170	Germano	25	300	16	192	416.500,00	289.467,50	216.005,11
2175716	0	13111071	Máquinas e Eqtos	11/09/2014	TANQUE DE COMBUSTIVEL PETROFAB 3000LT M03-01GE1@3	18.301,66	(763,78)	17.537,88	11162100	Germano	25	300	16	192	24.800,00	17.236,00	12.861,77
2175717	0	13111071	Máquinas e Eqtos	31/07/2014	REDUTOR DE VELOCIDADE WDS KEN 500-E G03-02CV007	430.467,06	(94.423,69)	336.043,37	11132020	Germano	25	300	16	192	728.175,00	506.081,63	377.645,90
2175718	0	13111071	Máquinas e Eqtos	31/07/2014	MOTOR INDUCAO WEG HGF 700CV G03-02CV007	157.223,29	(34.487,20)	122.736,09	11132020	Germano	25	300	16	192	265.873,00	184.781,74	137.886,98
2175719	0	13111071	Máquinas e Eqtos	31/07/2014	REDUTOR DE VELOCIDADE WDS KEN 320-E G03-02CV010	144.492,31	(31.694,63)	112.797,68	11132020	Germano	25	300	16	192	244.376,00	169.841,32	126.738,21
2175720	0	13111071	Máquinas e Eqtos	31/07/2014	MOTOR INDUCAO WEG W22 PLUS 250CV G03-02CV010	93.318,62	(20.469,58)	72.849,04	11132020	Germano	25	300	16	192	157.859,00	109.712,01	81.868,79
2175721	0	13111071	Máquinas e Eqtos	31/07/2014	MOTOR INDUCAO WEG W22 PLUS 250CV G03-03CV018	93.318,62	(5.199,52)	88.119,10	11132040	Germano	25	300	16	192	159.334,00	110.737,13	82.633,75
2175722	0	13111071	Máquinas e Eqtos	31/05/2014	COMPRESSOR DE AR GA37+FF100 ATALAS COP G03-11CP013	169.550,99	(10.418,74)	159.132,25	11132140	Germano	25	300	16	192	268.402,00	186.539,39	139.198,56
2175723	0	13111071	Máquinas e Eqtos	31/05/2014	SOPRADOR DE AR ZS55D 460V ATLAS COPCO G03-11VT004	242.215,70	(14.883,91)	227.331,79	11132140	Germano	25	300	16	192	383.477,00	266.516,52	198.878,73
2175724	0	13111071	Máquinas e Eqtos	31/05/2014	COMPRESSOR DE AR GA37+FF100 ATALAS COP G03-11CP014	169.550,99	(10.418,74)	159.132,25	11132140	Germano	25	300	16	192	268.402,00	186.539,39	139.198,56
2175725	0	13111071	Máquinas e Eqtos	31/05/2014	REDUTOR DE VELOCIDADE SEW-ML4PUSF120 M03-02AG001	254.156,47	(13.729,25)	240.427,22	11162110	Germano	25	300	16	192	344.800,00	239.636,00	178.820,07
2175726	0	13111071	Máquinas e Eqtos	18/07/2014	BOMBA DE POLPA WARMAN 14/12 ST-AH M03-02BP001	113.647,38	(5.487,57)	108.159,81	11162110	Germano	25	300	16	192	154.100,00	107.099,50	79.919,30
2175727	0	13111071	Máquinas e Eqtos	18/07/2014	MOTOR INDUCAO WEG HGF 750CV M03-02BP001	151.529,84	(7.316,77)	144.213,07	11162110	Germano	25	300	16	192	205.500,00	142.822,50	106.576,35
2175728	0	13111071	Máquinas e Eqtos	18/07/2014	REDUTOR DE VELOCIDADE FALK 405A1-C-S M03-02BP001	75.485,84	(3.644,91)	71.840,93	11162110	Germano	25	300	16	192	102.400,00	71.168,00	53.106,66
2175729	0	13111071	Máquinas e Eqtos	18/07/2014	REDUTOR DE VELOCIDADE FALK 405A1-C-S M03-02BP002	75.485,84	(3.644,91)	71.840,93	11162110	Germano	25	300	16	192	102.400,00	71.168,00	53.106,66
2175730	0	13111071	Máquinas e Eqtos	18/07/2014	BOMBA DE POLPA WARMAN 14/12 ST-AH M03-02BP002	113.647,38	(5.487,57)	108.159,81	11162110	Germano	25	300	16	192	154.100,00	107.099,50	79.919,30
2175731	0	13111071	Máquinas e Eqtos	18/07/2014	MOTOR INDUCAO WEG HGF 750CV M03-02BP002	151.529,84	(7.316,77)	144.213,07	11162110	Germano	25	300	16	192	205.500,00	142.822,50	106.576,35
2175732	0	13111071	Máquinas e Eqtos	11/09/2014	GRUPO GERADOR SCANIA DC1649A 60HZ 480V M03-02GE001	309.310,01	(12.908,41)	296.401,60	11162110	Germano	25	300	16	192	419.600,00	291.622,00	217.612,83
2175733	0	13111071	Máquinas e Eqtos	18/07/2014	RETIFICADOR CARREGADOR CBM-9100 ADELCO M03-02BT001	93.124,48	(4.496,61)	88.627,87	11162110	Germano	25	300	16	192	126.300,00	87.778,50	65.501,67
2175734	0	13111071	Máquinas e Eqtos	18/07/2014	RETIFICADOR CARREGADOR CBM-9100 ADELCO M03-02BT002	93.124,48	(4.496,61)	88.627,87	11162110	Germano	25	300	16	192	126.300,00	87.778,50	65.501,67
2175735	0	13111071	Máquinas e Eqtos	31/05/2014	QUADRO DISTRIBUICAO 4,16KV ORTENG M03-02QD001	846.255,58	(45.713,78)	800.541,80	11162110	Germano	25	300	16	192	1.148.200,00	797.999,00	595.479,14
2175748	0	13111071	Máquinas e Eqtos	31/05/2014	MOTOR INDUCAO WEG WMINING 300CV M03-02AG001	44.722,62	(2.415,86)	42.306,76	11162110	Germano	25	300	16	192	60.600,00	42.117,00	31.428,35
2175749	0	13111071	Máquinas e Eqtos	11/09/2014	QUADRO DE CONTROLE DS 5320 TTA M03-02QD002	4.464,08	(186,30)	4.277,78	11162110	Germano	25	300	16	192	6.000,00	4.170,00	3.111,72
2175750	0	13111071	Máquinas e Eqtos	11/09/2014	TANQUE DE COMBUSTIVEL PETROFAB 1000 LT M03-02GE001	7.848,58	(327,54)	7.521,04	11162110	Germano	25	300	16	192	10.600,00	7.367,00	5.497,37
2175751	0	13111071	Máquinas e Eqtos	25/04/2014	BOMBA DE POLPA WARMAN 6/4 RV-AH M03-02BP004	62.016,97	(3.528,28)	58.488,69	11162110	Germano	25	300	16	192	84.100,00	58.449,50	43.615,92
2175752	0	13111071	Máquinas e Eqtos	25/04/2014	MOTOR INDUCAO WEG W22 PLUS 40CV M03-02BP004	10.095,78	(574,37)	9.521,41	11162110	Germano	25	300	16	192	13.600,00	9.452,00	7.053,23
2175753	0	13111071	Máquinas e Eqtos	25/04/2014	BOMBA DE POLPA WARMAN 6/4 RV-AH M03-02BP003	62.016,97	(3.528,28)	58.488,69	11162110	Germano	25	300	16	192	84.100,00	58.449,50	43.615,92
2175754	0	13111071	Máquinas e Eqtos	25/04/2014	MOTOR INDUCAO WEG W22 PLUS 40CV M03-02BP003	10.095,78	(574,37)	9.521,41	11162110	Germano	25	300	16	192	13.600,00	9.452,00	7.053,23
2175755	0	13111071	Máquinas e Eqtos	25/04/2014	TRANSFORMADOR REGULADOR HCTLK-D 1500KVA M03-13XF03	1.268.413,71	(72.162,89)	1.196.250,82	11162120	Germano	40	480	30	360	3.131.700,00	2.408.277,30	1.797.093,60
2175756	0	13111071	Máquinas e Eqtos	25/04/2014	RESISTOR DE ATERRAMENTO 83053G ELETELE	10.976,66	(624,49)	10.352,17	11162120	Germano	25	300	16	192	14.800,00	10.286,00	7.675,57
2175757	0	13111071	Máquinas e Eqtos	25/04/2014	DISJUNTOR A GAS SIEMENS SFS-3APIFG 145KV	93.096,48	(5.296,47)	87.800,01	11162120	Germano	25	300	16	192	126.300,00	87.778,50	65.501,67
2175758	0	13111071	Máquinas e Eqtos	25/04/2014	BOMBA DE POLPA WARMAN 6/4 RV-AH M03-02BP006	62.016,98	(3.528,28)	58.488,70	11162110	Germano	25	300	16	192	84.100,00	58.449,50	43.615,92
2175759	0	13111071	Máquinas e Eqtos	25/04/2014	MOTOR INDUCAO WEG W22 PLUS 40CV M03-02BP006	10.095,78	(574,37)	9.521,41	11162110	Germano	25	300	16	192	13.600,00	9.452,00	7.053,23
2175760	0	13111071	Máquinas e Eqtos	25/04/2014	BOMBA DE POLPA WARMAN 6/4 RV-AH M03-02BP005	62.016,98	(3.528,28)	58.488,70	11162110	Germano	25	300	16	192	84.100,00	58.449,50	43.615,92
2175761	0	13111071	Máquinas e Eqtos	25/04/2014	MOTOR INDUCAO WEG W22 PLUS 40CV M03-02BP005	10.095,78	(574,37)	9.521,41	11162110	Germano	25	300	16	192	13.600,00	9.452,00	7.053,23
2175762	0	13111071	Máquinas e Eqtos	30/06/2014	BOMBA DIAFRAGMA PISTAO GEHO TZPM2000 M03-02PP006	5.170.285,18	(264.830,50)	4.905.454,68	11162110	Germano	20	240	13	156	9.692.900,00	6.736.565,50	5.026.928,90
2175763	0	13111071	Máquinas e Eqtos	31/12/2014	REDUTOR DE VELOCIDADE HANSEN ORI008305-QHPQ3M-DP	1.108.103,00	(35.466,20)	1.072.636,80	11162110	Germano	25	300	16	192	1.872.300,00	1.301.248,50	971.011,67
2175764	0	13111071	Máquinas e Eqtos	31/12/2014	MOTOR INDUCAO TRIFASICO WEG MGL 450C 4000CV	949.500,00	(30.389,92)	919.110,08	11162110	Germano	25	300	16	192	1.288.300,00	895.368,50	668.137,76
2175765	0	13111071	Máquinas e Eqtos	30/06/2014	BOMBA DIAFRAGMA PISTAO GEHO TZPM2000 M03-02PP003	5.170.285,17	(264.830,50)	4.905.454,67	11162110	Germano	20	240	13	156	9.692.900,00	6.736.565,50	5.026.928,90
2175766	0	13111071	Máquinas e Eqtos	31/12/2014	REDUTOR DE VELOCIDADE HANSEN ORI008305-QHPQ3M-DP	1.108.103,00	(35.466,20)	1.072.636,80	11162110	Germano	25	300	16	192	1.872.300,00	1.301.248,50	971.011,67
2175767	0	13111071	Máquinas e Eqtos	31/12/2014	MOTOR INDUCAO TRIFASICO WEG MGL 450C 4000CV	949.500,00	(30.389,92)	919.110,08	11162110	Germano	25	300	16	192	1.288.300,00	895.368,50	668.137,76
2175768	0	13111071	Máquinas e Eqtos	30/06/2014	BOMBA DIAFRAGMA PISTAO GEHO TZPM2000 M03-02PP005	5.170.285,18	(264.830,50)	4.905.454,68	11162110	Germano	20	240	13	156	9.692.900,00	6.736.565,50	5.026.928,90
2175769	0	13111071	Máquinas e Eqtos	31/12/2014	REDUTOR DE VELOCIDADE HANSEN ORI008305-QHPQ3M-DP	1.108.103,00	(35.466,20)	1.072.636,80	11162110	Germano	25	300	16	192	1.872.300,00	1.301.248,50	971.011,67
2175770	0	13111071	Máquinas e Eqtos	31/12/2014	MOTOR INDUCAO TRIFASICO WEG MGL 450C 4000CV	949.500,00	(30.389,92)	919.110,08	11162110	Germano	25	300	16	192	1.288.300,00	895.368,50	668.137,76
2175771	0	13111071	Máquinas e Eqtos	30/06/2014	BOMBA DIAFRAGMA PISTAO GEHO TZPM2000 M03-02PP004	5.170.285,18	(264.830,50)	4.905.454,68	11162110	Germano	20	240	13	156	9.692.900,00	6.736.565,50	5.026.928,90
2175772	0	13111071	Máquinas e Eqtos	31/12/2014	REDUTOR DE VELOCIDADE HANSEN ORI008305-QHPQ3M-DP	1.108.103,00	(35.466,20)	1.072.636,80	11162110	Germano	25	300	16	192	1.872.300,00	1.301.248,50	971.011,67
2175773	0	13111071	Máquinas e Eqtos	31/12/2014	MOTOR INDUCAO TRIFASICO WEG MGL 450C 4000CV	949.500,00	(30.389,92)	919.110,08	11162110	Germano	25	300	16	192	1.288.300,00	895.368,50	668.137,76
2175774	0	13111071	Máquinas e Eqtos	30/06/2014	BOMBA DIAFRAGMA PISTAO GEHO TZPM2000 M03-02PP002	5.170.285,17	(264.830,50)	4.905.454,67	11162110	Germano	20	240	13	156	9.692.900,00	6.736.565,50	5.026.928,90
2175775	0	13111071	Máquinas e Eqtos	31/12/2014	REDUTOR DE VELOCIDADE HANSEN ORI008305-QHPQ3M-DP	1.108.103,00	(35.466,20)	1.072.636,80	11162110	Germano	25	300	16	192	1.872.300,00	1.301.248,50	971.011,67
2175776	0	13111071	Máquinas e Eqtos	31/12/2014	MOTOR INDUCAO TRIFASICO WEG MGL 450C 4000CV	949.500,00	(30.389,92)	919.110,08	11162110	Germano	25	300	16	192	1.288.300,00	895.368,50	668.137,76
2175777	0	13111071	Máquinas e Eqtos	30/06/2014	BOMBA DIAFRAGMA PISTAO GEHO TZPM2000 M03-02PP001	5.172.869,62	(264.832,69)	4.908.036,93	11162110	Germano	20	240	13	156	9.692.900,00	6.736.565,50	5.026.928,90
2175778	0	13111071	Máquinas e Eqtos	31/12/2014	REDUTOR DE VELOCIDADE HANSEN ORI008305-QHPQ3M-DP	1.108.103,00	(35.466,20)	1.072.636,80	11162110	Germano	25	300	16	192	1.872.300,00	1.301.248,50	971.011,67

FDC CONSULT LTDA

SAMARCO
APRENDER PARA EVOLUIR E TRANSFORMAR

DATA-BASE: 31/03/2021					DADOS CONTÁBEIS CEDIDOS PELA SAMARCO						AVALIAÇÃO VALOR JUSTO DE MERCADO						
IMOBILIZADO	SUB Nº	CLASSE	CENTRO CST	DT.INCORP.	DENOMINAÇÃO DO IMOBILIZADO	VAL AQUIS. BRL	DEPREC. ACUM BRL	VALOR CONTÁBIL BRL	CENTRO DE CUSTOS	UNID. IND	VIDA ÚTIL DET. (ANOS)	VIDA ÚTIL DET. (MESES)	VIDA ÚTIL REM. (ANOS)	VIDA ÚTIL REM. (MESES)	VALOR DE REPOSIÇÃO (R$)	VALOR JUSTO DE MERCADO (R$)	VALOR DE LIQUIDAÇÃO FORÇADA
2175779	0	13111071	Máquinas e Eqtos	31/12/2014	MOTOR INDUCAO TRIFASICO WEG MGL 450C 4000CV	949.500,00	(30.389,92)	919.110,08	11162110	Germano	25	300	16	192	1.288.300,00	895.368,50	668.137,76
2175780	0	13111071	Máquinas e Eqtos	11/08/2014	COMPRESSOR DE AR GA160+AFF ATLASCOPCO G03-11RCP010	355.249,71	(18.610,52)	336.639,19	11132140	Germano	25	300	16	192	554.509,00	385.383,76	287.579,29
2175781	0	13111071	Máquinas e Eqtos	11/08/2014	COMPRESSOR DE AR GA160+AFF ATLASCOPCO G03-11RCP011	355.249,71	(18.610,52)	336.639,19	11132140	Germano	25	300	16	192	554.509,00	385.383,76	287.579,29
2175782	0	13111071	Máquinas e Eqtos	11/08/2014	COMPRESSOR DE AR GA160+AFF ATLASCOPCO G03-11RCP012	355.249,71	(18.610,52)	336.639,19	11132140	Germano	25	300	16	192	554.509,00	385.383,76	287.579,29
2175783	0	13111071	Máquinas e Eqtos	30/04/2014	TRANSFORMADOR TRIFASICO A SECO 2000KVA	96.287,41	(6.200,32)	90.087,09	11132040	Germano	25	300	16	192	165.973,00	115.351,24	86.076,87
2175784	0	13111071	Máquinas e Eqtos	31/07/2014	REDUTOR DE VELOCIIDADE WDS KEN 500-E G03-03CV024	430.467,06	(23.984,73)	406.482,33	11132040	Germano	25	300	16	192	728.281,00	506.155,30	377.700,87
2175785	0	13111071	Máquinas e Eqtos	31/07/2014	MOTOR INDUCAO WEG HGF 700CV G03-03CV024	157.223,29	(8.760,17)	148.463,12	11132040	Germano	25	300	16	192	265.979,00	184.855,41	137.941,95
2175786	0	13111071	Máquinas e Eqtos	31/07/2014	MOTOREDUTOR SEW-K127 DRE180M4/TH/2W G03-03CV014	45.892,59	(2.557,04)	43.335,55	11132040	Germano	25	300	16	192	77.559,00	53.903,51	40.223,63
2175788	0	13111071	Máquinas e Eqtos	11/08/2014	VENTILADOR VHF-400 IBRAM CAP.150M³/M G03-11FA003	15.954,76	(835,83)	15.118,93	11132140	Germano	25	300	16	192	24.869,00	17.283,96	12.897,55
2175789	0	13111071	Máquinas e Eqtos	11/08/2014	VENTILADOR VHF-400 IBRAM CAP.150M³/M G03-11FA013	15.954,76	(835,83)	15.118,93	11132140	Germano	25	300	16	192	24.869,00	17.283,96	12.897,55
2175790	0	13111071	Máquinas e Eqtos	11/08/2014	VENTILADOR VHF-400 IBRAM CAP.150M³/M G03-11FA004	15.954,76	(835,83)	15.118,93	11132140	Germano	25	300	16	192	24.869,00	17.283,96	12.897,55
2175791	0	13111071	Máquinas e Eqtos	11/08/2014	VENTILADOR VHF-400 IBRAM CAP.150M³/M G03-11FA011	15.954,76	(835,83)	15.118,93	11132140	Germano	25	300	16	192	24.869,00	17.283,96	12.897,55
2175792	0	13111071	Máquinas e Eqtos	11/08/2014	VENTILADOR VHF-400 IBRAM CAP.150M³/M G03-11FA012	15.954,76	(835,83)	15.118,93	11132140	Germano	25	300	16	192	24.869,00	17.283,96	12.897,55
2175793	0	13111071	Máquinas e Eqtos	11/08/2014	VENTILADOR VHF-400 IBRAM CAP.150M³/M G03-11FA010	15.954,76	(835,83)	15.118,93	11132140	Germano	25	300	16	192	24.869,00	17.283,96	12.897,55
2175794	0	13111071	Máquinas e Eqtos	11/08/2014	MOTOR INDUCAO WEG W22XTB PLUS 10CV G03-11FA003	2.430,57	(127,33)	2.303,24	11132140	Germano	25	300	16	192	3.793,00	2.636,14	1.967,12
2175795	0	13111071	Máquinas e Eqtos	11/08/2014	MOTOR INDUCAO WEG W22XTB PLUS 10CV G03-11FA013	2.430,57	(127,33)	2.303,24	11132140	Germano	25	300	16	192	3.793,00	2.636,14	1.967,12
2175796	0	13111071	Máquinas e Eqtos	11/08/2014	MOTOR INDUCAO WEG W22XTB PLUS 10CV G03-11FA004	2.430,57	(127,33)	2.303,24	11132140	Germano	25	300	16	192	3.793,00	2.636,14	1.967,12
2175797	0	13111071	Máquinas e Eqtos	11/08/2014	MOTOR INDUCAO WEG W22XTB PLUS 10CV G03-11FA010	2.430,57	(127,33)	2.303,24	11132140	Germano	25	300	16	192	3.793,00	2.636,14	1.967,12
2175798	0	13111071	Máquinas e Eqtos	11/08/2014	MOTOR INDUCAO WEG W22XTB PLUS 10CV G03-11FA011	2.430,57	(127,33)	2.303,24	11132140	Germano	25	300	16	192	3.793,00	2.636,14	1.967,12
2175799	0	13111071	Máquinas e Eqtos	11/08/2014	MOTOR INDUCAO WEG W22XTB PLUS 10CV G03-11FA012	2.430,57	(127,33)	2.303,24	11132140	Germano	25	300	16	192	3.793,00	2.636,14	1.967,12
2175800	0	13111071	Máquinas e Eqtos	25/04/2014	QUADRO DE ILUMINACAO METTA 220/127V M03-01LP003	4.879,76	(277,62)	4.602,14	11162100	Germano	25	300	16	192	6.600,00	4.587,00	3.422,89
2175801	0	13111071	Máquinas e Eqtos	31/07/2014	REDUTOR DE VELOCIDADE WDS KZN 500E G02-02CV001	675.401,96	(148.150,62)	527.251,34	11132020	Germano	25	300	16	192	1.142.529,00	794.057,66	592.538,05
2175802	0	13111071	Máquinas e Eqtos	12/06/2014	UNIDADE HIDRAULICA REXROTH G03-12HD001	96.844,78	(5.685,02)	91.159,76	11132130	Germano	25	300	16	192	160.282,00	111.395,99	83.125,40
2175803	0	13111071	Máquinas e Eqtos	12/06/2014	UNIDADE HIDRAULICA REXROTH G03-13HD002	103.577,86	(6.080,28)	97.497,58	11132160	Germano	25	300	16	192	171.980,00	119.526,10	89.192,22
2175804	0	13111071	Máquinas e Eqtos	12/06/2014	UNIDADE HIDRAULICA REXROTH G03-19HD003	88.771,55	(5.211,10)	83.560,45	11132200	Germano	25	300	16	192	150.061,00	104.292,40	77.824,59
2175805	0	13111071	Máquinas e Eqtos	31/07/2014	REDUTOR DE VELOCIDADE WDS SDN 450 G03-03CV016	302.233,04	(16.839,80)	285.393,24	11132040	Germano	25	300	16	192	511.303,00	355.355,59	265.171,81
2175806	0	13111071	Máquinas e Eqtos	31/07/2014	REDUTOR DE VELOCIDADE WDS SZN 450 PLUS G03-05CV025	302.187,61	(16.837,26)	285.350,35	11132080	Germano	25	300	16	192	516.151,00	358.724,95	267.686,08
2175807	0	13111071	Máquinas e Eqtos	31/07/2014	MOTOR INDUCAO WEG W22 PLUS 150CV G03-05CV027	53.739,25	(2.994,23)	50.745,02	11132080	Germano	25	300	16	192	91.785,00	63.790,58	47.601,51
2175808	0	13111071	Máquinas e Eqtos	31/07/2014	REDUTOR DE VELOCIDADE WDS SZN 250-E G03-05CV027	79.667,00	(4.438,89)	75.228,11	11132080	Germano	25	300	16	192	136.045,00	94.551,28	70.555,62
2175809	0	13111071	Máquinas e Eqtos	31/07/2014	MOTOR INDUCAO WEG W22 PLUS 150CV G03-05CV026	53.739,25	(2.994,23)	50.745,02	11132080	Germano	25	300	16	192	91.785,00	63.790,58	47.601,51
2175810	0	13111071	Máquinas e Eqtos	31/07/2014	REDUTOR DE VELOCIDADE WDS SZN 250-E G03-05CV026	79.667,00	(4.438,89)	75.228,11	11132080	Germano	25	300	16	192	136.045,00	94.551,28	70.555,62
2175811	0	13111071	Máquinas e Eqtos	30/06/2014	BOMBA DIAFRAGMA PISTAO GEHO TZPM2000 M03-01PP001	5.170.285,17	(264.830,50)	4.905.454,67	11162100	Germano	20	240	13	156	9.692.900,00	6.736.565,50	5.026.928,90
2175812	0	13111071	Máquinas e Eqtos	31/12/2014	REDUTOR DE VELOCIDADE HANSEN ORI008305-QHPQ3M-DP	1.108.103,00	(35.466,20)	1.072.636,80	11162100	Germano	25	300	16	192	1.872.300,00	1.301.248,50	971.011,67
2175813	0	13111071	Máquinas e Eqtos	31/12/2014	MOTOR INDUCAO TRIFASICO WEG MGL 450C 4000CV	949.500,00	(30.389,92)	919.110,08	11162100	Germano	25	300	16	192	1.288.300,00	895.368,50	668.137,76
2175814	0	13111071	Máquinas e Eqtos	30/06/2014	BOMBA DIAFRAGMA PISTAO GEHO TZPM2000 M03-01PP002	5.170.285,17	(264.830,50)	4.905.454,67	11162100	Germano	20	240	13	156	9.692.900,00	6.736.565,50	5.026.928,90
2175815	0	13111071	Máquinas e Eqtos	31/12/2014	REDUTOR DE VELOCIDADE HANSEN ORI008305-QHPQ3M-DP	1.108.103,00	(35.466,20)	1.072.636,80	11162100	Germano	25	300	16	192	1.872.300,00	1.301.248,50	971.011,67
2175816	0	13111071	Máquinas e Eqtos	31/12/2014	MOTOR INDUCAO TRIFASICO WEG MGL 450C 4000CV	949.500,00	(30.389,92)	919.110,08	11162100	Germano	25	300	16	192	1.288.300,00	895.368,50	668.137,76
2175817	0	13111071	Máquinas e Eqtos	30/06/2014	BOMBA DIAFRAGMA PISTAO GEHO TZPM2000 M03-01PP003	5.174.085,55	(264.952,13)	4.909.133,42	11162100	Germano	20	240	13	156	9.692.900,00	6.736.565,50	5.026.928,90
2175818	0	13111071	Máquinas e Eqtos	31/12/2014	REDUTOR DE VELOCIDADE HANSEN ORI008305-QHPQ3M-DP	1.108.103,00	(35.466,20)	1.072.636,80	11162100	Germano	25	300	16	192	1.872.300,00	1.301.248,50	971.011,67
2175819	0	13111071	Máquinas e Eqtos	31/12/2014	MOTOR INDUCAO TRIFASICO WEG MGL 450C 4000CV	949.500,00	(30.389,92)	919.110,08	11162100	Germano	25	300	16	192	1.288.300,00	895.368,50	668.137,76
2175820	0	13111071	Máquinas e Eqtos	30/06/2014	BOMBA DIAFRAGMA PISTAO GEHO TZPM2000 M03-01PP004	5.170.285,17	(264.830,50)	4.905.454,67	11162100	Germano	20	240	13	156	9.692.900,00	6.736.565,50	5.026.928,90
2175821	0	13111071	Máquinas e Eqtos	31/12/2014	REDUTOR DE VELOCIDADE HANSEN ORI008305-QHPQ3M-DP	1.108.103,00	(35.466,20)	1.072.636,80	11162100	Germano	25	300	16	192	1.872.300,00	1.301.248,50	971.011,67
2175822	0	13111071	Máquinas e Eqtos	31/12/2014	MOTOR INDUCAO TRIFASICO WEG MGL 450C 4000CV	949.500,00	(30.389,92)	919.110,08	11162100	Germano	25	300	16	192	1.288.300,00	895.368,50	668.137,76
2175823	0	13111071	Máquinas e Eqtos	30/06/2014	BOMBA DIAFRAGMA PISTAO GEHO TZPM2000 M03-01PP005	5.170.285,17	(264.830,50)	4.905.454,67	11162100	Germano	20	240	13	156	9.692.900,00	6.736.565,50	5.026.928,90
2175824	0	13111071	Máquinas e Eqtos	31/12/2014	REDUTOR DE VELOCIDADE HANSEN ORI008305-QHPQ3M-DP	1.108.103,00	(35.466,20)	1.072.636,80	11162100	Germano	25	300	16	192	1.872.300,00	1.301.248,50	971.011,67
2175825	0	13111071	Máquinas e Eqtos	31/12/2014	MOTOR INDUCAO TRIFASICO WEG MGL 450C 4000CV	949.500,00	(30.389,92)	919.110,08	11162100	Germano	25	300	16	192	1.288.300,00	895.368,50	668.137,76
2175826	0	13111071	Máquinas e Eqtos	30/06/2014	BOMBA DIAFRAGMA PISTAO GEHO TZPM2000 M03-01PP006	5.170.285,17	(264.830,50)	4.905.454,67	11162100	Germano	20	240	13	156	9.692.900,00	6.736.565,50	5.026.928,90
2175827	0	13111071	Máquinas e Eqtos	31/12/2014	REDUTOR DE VELOCIDADE HANSEN ORI008305-QHPQ3M-DP	1.108.103,00	(35.466,20)	1.072.636,80	11162100	Germano	25	300	16	192	1.872.300,00	1.301.248,50	971.011,67
2175828	0	13111071	Máquinas e Eqtos	31/12/2014	MOTOR INDUCAO TRIFASICO WEG MGL 450C 4000CV	949.500,00	(30.389,92)	919.110,08	11162100	Germano	25	300	16	192	1.288.300,00	895.368,50	668.137,76
2175829	0	13111071	Máquinas e Eqtos	31/05/2014	SECADOR DE AR FX13 ATLAS COPCO M03-01SC006	18.980,95	(1.025,33)	17.955,62	11162100	Germano	25	300	16	192	25.700,00	17.861,50	13.328,53
2175830	0	13111071	Máquinas e Eqtos	31/05/2014	REDUTOR DE VELOCIDADE SEW X4KS230/B G03-02AP002	235.369,96	(53.198,00)	182.171,96	11132020	Germano	25	300	16	192	374.204,00	260.071,78	194.069,57
2175831	0	13111071	Máquinas e Eqtos	31/07/2014	REDUTOR DE VELOCIDADE WDS SZN 450 PLUS G03-02CV012	302.187,61	(66.285,36)	235.902,25	11132020	Germano	25	300	16	192	511.198,00	355.282,61	265.117,35
2175832	0	13111071	Máquinas e Eqtos	31/07/2014	MOTOR INDUCAO WEG HGF 600CV G03-02CV012	142.268,86	(31.206,90)	111.061,96	11132020	Germano	25	300	16	192	240.582,00	167.204,49	124.770,56
2175833	0	13111071	Máquinas e Eqtos	31/07/2014	REDUTOR DE VELOCIDADE WDS SZN 450 PLUS G03-02CV012	302.187,61	(66.285,36)	235.902,25	11132020	Germano	25	300	16	192	511.198,00	355.282,61	265.117,35
2175834	0	13111071	Máquinas e Eqtos	31/07/2014	MOTOR INDUCAO WEG HGF 600CV G03-02CV012	142.268,86	(31.206,90)	111.061,96	11132020	Germano	25	300	16	192	240.582,00	167.204,49	124.770,56
2175835	0	13111071	Máquinas e Eqtos	31/07/2014	MOTOR INDUCAO WEG HGF 600CV G03-05CV025	142.268,86	(7.926,93)	134.341,93	11132080	Germano	25	300	16	192	243.006,00	168.889,17	126.027,70
2175836	0	13111071	Máquinas e Eqtos	31/07/2014	MOTOR INDUCAO WEG W22 PLUS 250CV G03-03CV016	93.318,62	(5.199,52)	88.119,10	11132040	Germano	25	300	16	192	157.859,00	109.712,01	81.868,79
2175837	0	13111071	Máquinas e Eqtos	31/07/2014	MOTOR INDUCAO WEG W22 PLUS 250CV G03-03CV022	93.318,62	(5.199,52)	88.119,10	11132040	Germano	25	300	16	192	157.859,00	109.712,01	81.868,79
2175838	0	13111071	Máquinas e Eqtos	31/07/2014	REDUTOR DE VELOCIDADE WDS SZN 320-PLUS G03-03CV022	132.913,73	(7.405,68)	125.508,05	11132040	Germano	25	300	16	192	224.880,00	156.291,60	116.627,20
2175839	0	13111071	Máquinas e Eqtos	31/05/2014	MOTOR INDUCAO WEG W22 PLUS 60CV G03-02AP001	27.105,22	(6.126,29)	20.978,93	11132020	Germano	25	300	16	192	44.575,00	30.979,63	23.117,47
2175840	0	13111071	Máquinas e Eqtos	31/05/2014	REDUTOR DE VELOCIDADE SEW X4KS230/B G03-02AP001	235.369,96	(53.198,00)	182.171,96	11132020	Germano	25	300	16	192	374.204,00	260.071,78	194.069,57
2175841	0	13111071	Máquinas e Eqtos	31/05/2014	MOTOR INDUCAO WEG W22 PLUS 60CV G03-02AP002	27.105,22	(6.126,29)	20.978,93	11132020	Germano	25	300	16	192	44.891,00	31.199,25	23.281,36
2175842	0	13111071	Máquinas e Eqtos	31/07/2014	REDUTOR DE VELOCIDADE WDS KEN 360-E G03-02CV009	198.340,27	(43.506,28)	154.833,99	11132020	Germano	25	300	16	192	335.529,00	233.192,66	174.011,95
2175843	0	13111071	Máquinas e Eqtos	31/07/2014	MOTOR INDUCAO WEG HGF 350CV G03-02CV009	176.235,68	(38.657,62)	137.578,06	11132020	Germano	25	300	16	192	298.120,00	207.193,40	154.610,91
2175844	0	13111071	Máquinas e Eqtos	31/07/2014	REDUTOR DE VELOCIDADE WDS KEN 450-E G03-03CV020	352.242,88	(19.626,24)	332.616,64	11132040	Germano	25	300	16	192	595.923,00	414.166,49	309.057,41
2175845	0	13111071	Máquinas e Eqtos	31/07/2014	MOTOR INDUCAO WEG HGF 700CV G03-03CV020	157.223,29	(8.760,17)	148.463,12	11132040	Germano	25	300	16	192	265.979,00	184.855,41	137.941,95
2175846	0	13111071	Máquinas e Eqtos	31/07/2014	GUINCHO ELETRICO BREVINI AS8000 G03-02TL074	254.575,29	(55.841,53)	198.733,76	11132020	Germano	25	300	16	192	430.582,00	299.254,49	223.308,31
2175847	0	13111071	Máquinas e Eqtos	31/07/2014	GUINCHO ELETRICO BREVINI AS5000 G03-02TL073	187.395,11	(41.105,43)	146.289,68	11132020	Germano	25	300	16	192	316.983,00	220.303,19	164.393,63
2175848	0	13111071	Máquinas e Eqtos	31/05/2014	CCM CENTRO CONTROLE MOTORES WEG G03-11MC018	259.217,08	(15.928,63)	243.288,45	11132140	Germano	25	300	16	192	414.564,00	288.121,98	215.001,06

FDC CONSULT LTDA

SAMARCO
APRENDER PARA EVOLUIR E TRANSFORMAR

DATA-BASE: 31/03/2021					DADOS CONTÁBEIS CEDIDOS PELA SAMARCO						AVALIAÇÃO VALOR JUSTO DE MERCADO						
IMOBILIZADO	SUB Nº	CLASSE	CENTRO CST	DT.INCORP.	DENOMINAÇÃO DO IMOBILIZADO	VAL AQUIS. BRL	DEPREC. ACUM BRL	VALOR CONTÁBIL BRL	CENTRO DE CUSTOS	UNID. IND	VIDA ÚTIL DET. (ANOS)	VIDA ÚTIL DET. (MESES)	VIDA ÚTIL REM. (ANOS)	VIDA ÚTIL REM. (MESES)	VALOR DE REPOSIÇÃO (R$)	VALOR JUSTO DE MERCADO (R$)	VALOR DE LIQUIDAÇÃO FORÇADA
2175857	0	13111071	Máquinas e Eqtos	30/04/2014	COMPRESSOR DE AR LT5-30TM ATLAS COPCO G03-40CP001	61.048,40	(3.469,76)	57.578,64	11131170	Germano	25	300	16	192	82.800,00	57.546,00	42.941,71
2175858	0	13111071	Máquinas e Eqtos	30/04/2014	COMPRESSOR DE AR LT5-30TM ATLAS COPCO G03-40CP002	61.048,40	(3.469,76)	57.578,64	11131170	Germano	25	300	16	192	82.800,00	57.546,00	42.941,71
2175859	0	13111071	Máquinas e Eqtos	30/04/2014	COMPRESSOR DE AR LT5-30TM ATLAS COPCO G03-40CP003	61.048,40	(3.469,76)	57.578,64	11131170	Germano	25	300	16	192	82.800,00	57.546,00	42.941,71
2175860	0	13111071	Máquinas e Eqtos	30/04/2014	COMPRESSOR DE AR LT5-30TM ATLAS COPCO G03-40CP004	61.048,40	(3.469,76)	57.578,64	11131170	Germano	25	300	16	192	82.800,00	57.546,00	42.941,71
2175861	0	13111071	Máquinas e Eqtos	31/05/2014	CCM CENTRO CONTROLE MOTORES WEG G03-05MC010	500.145,95	(30.733,47)	469.412,48	11132080	Germano	25	300	16	192	805.630,00	559.912,85	417.815,59
2175881	0	13111071	Máquinas e Eqtos	31/05/2014	QUADRO DISTRIBUICAO ORTENG 13.8 KV G03-05QD005	2.551.192,66	(156.768,26)	2.394.424,40	11132080	Germano	30	360	20	240	4.627.025,00	3.285.187,75	2.451.457,68
2175897	0	13111071	Máquinas e Eqtos	31/05/2014	QUADRO DISTRIBUICAO ORTENG 480V G03-05DP001	341.418,87	(20.979,85)	320.439,02	11132080	Germano	25	300	16	192	545.025,00	378.792,38	282.660,70
2175901	0	13111071	Máquinas e Eqtos	31/05/2014	QUADRO DISTRIBUICAO ORTENG 480V G03-05DP002	341.418,87	(20.979,85)	320.439,02	11132080	Germano	25	300	16	192	554.298,00	385.237,11	287.469,86
2175905	0	13111071	Máquinas e Eqtos	31/05/2014	CCM CENTRO CONTROLE MOTORES WEG G03-05MC007	452.022,60	(27.776,34)	424.246,26	11132080	Germano	25	300	16	192	728.597,00	506.374,92	377.864,76
2175912	0	13111071	Máquinas e Eqtos	31/05/2014	CCM CENTRO CONTROLE MOTORES WEG G03-05MC008	516.198,62	(31.719,90)	484.478,72	11132080	Germano	25	300	16	192	832.080,00	578.295,60	431.533,08
2175919	0	13111071	Máquinas e Eqtos	31/05/2014	CCM CENTRO CONTROLE MOTORES WEG G03-05MC009	474.344,71	(29.148,00)	445.196,71	11132080	Germano	25	300	16	192	764.637,00	531.422,72	396.555,81
2175927	0	13111071	Máquinas e Eqtos	31/05/2014	CCM CENTRO CONTROLE MOTORES WEG G03-05MC005	428.849,42	(24.876,30)	403.973,12	11132080	Germano	25	300	16	192	647.665,00	450.127,18	335.891,83
2175936	0	13111071	Máquinas e Eqtos	31/05/2014	CCM CENTRO CONTROLE MOTORES WEG G03-05MC006	478.789,62	(27.960,60)	450.829,02	11132080	Germano	25	300	16	192	728.597,00	506.374,92	377.864,76
2175943	0	13111071	Máquinas e Eqtos	30/11/2014	PAINEL PNEUMATICO DE VALVULA FESTO 317-PNV-001	16.445,61	(615,66)	15.829,95	11250020	Germano	20	240	13	156	26.345,00	18.309,78	13.663,04
2175946	0	13111071	Máquinas e Eqtos	31/05/2014	SILO RECEBIMENTO 200M³ DYNAMIC G03-11BN001	888.124,27	(54.574,36)	833.549,91	11132140	Germano	25	300	16	192	1.406.085,00	977.229,08	729.223,38
2175947	0	13111071	Máquinas e Eqtos	18/06/2014	RETIFICADOR CARREGADOR CBM-9100 ADELCO G03-03BT003	56.190,94	(12.512,90)	43.678,04	11132020	Germano	25	300	16	192	94.209,00	65.475,26	48.858,64
2175948	0	13111071	Máquinas e Eqtos	18/06/2014	RETIFICADOR CARREGADOR CBM-9100 ADELCO G03-03BT005	56.190,96	(12.512,90)	43.678,06	11132020	Germano	25	300	16	192	94.209,00	65.475,26	48.858,64
2175949	0	13111071	Máquinas e Eqtos	31/05/2014	CCM CENTRO CONTROLE MOTORES WEG G03-03MC002	495.553,74	(30.451,29)	465.102,45	11132040	Germano	25	300	16	192	812.690,00	564.819,55	421.477,04
2175954	0	13111071	Máquinas e Eqtos	31/07/2014	UNIDADE LUBRIFICACAO CENTRA A GRAXA DROPSA 03CV024	84.617,76	(4.714,73)	79.903,03	11132040	Germano	25	300	16	192	143.106,00	99.458,67	74.217,59
2175962	0	13111071	Máquinas e Eqtos	31/07/2014	TRANSPORTADOR DE CORREIA 42"2.165TON/H G03-05CV026	2.849.656,79	(158.776,96)	2.690.879,83	11132080	Germano	25	300	18	216	6.856.022,00	5.130.765,90	3.233.252,83
2175967	0	13111071	Máquinas e Eqtos	31/05/2014	CCM CENTRO CONTROLE MOTORES ORTENG G03-03MC001	454.166,29	(24.605,36)	429.560,93	11132040	Germano	25	300	16	192	680.438,00	472.904,41	352.888,55
2175969	0	13111071	Máquinas e Eqtos	30/04/2014	CACAMBA ALIMENTACAO DE BOLAS	11.469,18	(738,55)	10.730,63	11132080	Germano	25	300	16	192	17.176,00	11.937,32	8.907,81
2175971	0	13111071	Máquinas e Eqtos	30/04/2014	CACAMBA ALIMENTACAO DE BOLAS	11.469,18	(738,55)	10.730,63	11132080	Germano	25	300	16	192	17.176,00	11.937,32	8.907,81
2175975	0	13111071	Máquinas e Eqtos	31/05/2014	QUADRO DISTRIBUICAO ORTENG 13.8 KV G03-03QD003	429.184,19	(26.372,94)	402.811,25	11132040	Germano	25	300	16	192	727.227,00	505.422,77	377.154,25
2175980	0	13111071	Máquinas e Eqtos	30/04/2014	INVERSOR FREQUENCIA AFW 480V G03-03IF005	12.783,99	(823,21)	11.960,78	11132040	Germano	25	300	16	192	21.497,00	14.940,42	11.148,77
2175981	0	13111071	Máquinas e Eqtos	30/04/2014	INVERSOR FREQUENCIA AFW 480V G03-03IF006	12.783,97	(823,20)	11.960,77	11132040	Germano	25	300	16	192	21.497,00	14.940,42	11.148,77
2175982	0	13111071	Máquinas e Eqtos	30/04/2014	INVERSOR FREQUENCIA AFW 480V G03-03IF007	12.783,97	(823,20)	11.960,77	11132040	Germano	25	300	16	192	21.497,00	14.940,42	11.148,77
2175983	0	13111071	Máquinas e Eqtos	30/04/2014	INVERSOR FREQUENCIA AFW 480V G03-03IF008	12.783,99	(823,21)	11.960,78	11132040	Germano	25	300	16	192	21.497,00	14.940,42	11.148,77
2175984	0	13111071	Máquinas e Eqtos	30/04/2014	TRANSFORMADOR TRIFASICO A SECO 5000KVA	184.527,33	(11.882,42)	172.644,91	11132100	Germano	25	300	16	192	322.673,00	224.257,74	167.344,57
2175985	0	13111071	Máquinas e Eqtos	30/04/2014	INVERSOR FREQUENCIA AFW 480V G03-03IF009	12.783,99	(823,21)	11.960,78	11132040	Germano	25	300	16	192	21.497,00	14.940,42	11.148,77
2175986	0	13111071	Máquinas e Eqtos	30/04/2014	INVERSOR FREQUENCIA AFW 480V G03-03IF010	12.783,99	(823,21)	11.960,78	11132040	Germano	25	300	16	192	21.497,00	14.940,42	11.148,77
2175987	0	13111071	Máquinas e Eqtos	30/04/2014	INVERSOR FREQUENCIA AFW 480V G03-03IF115	53.622,75	(3.452,98)	50.169,77	11132040	Germano	25	300	16	192	92.102,00	64.010,89	47.765,91
2175988	0	13111071	Máquinas e Eqtos	31/05/2014	CCM CENTRO CONTROLE MOTORES WEG G03-07MC013	401.271,28	(24.657,73)	376.613,55	11132100	Germano	25	300	16	192	702.673,00	488.357,74	364.420,06
2175996	0	13111071	Máquinas e Eqtos	31/05/2014	CCM CENTRO CONTROLE MOTORES WEG G03-07MC014	792.943,18	(48.725,57)	744.217,61	11132100	Germano	25	300	16	192	1.331.370,00	925.302,15	690.474,71
2176006	0	13111071	Máquinas e Eqtos	31/05/2014	CCM CENTRO CONTROLE MOTORES WEG G03-07MC012	503.122,98	(30.916,41)	472.206,57	11132100	Germano	25	300	16	192	881.082,00	612.351,99	456.946,48
2176019	0	13111071	Máquinas e Eqtos	31/05/2014	CCM CENTRO CONTROLE MOTORES ORTENG G03-07MC011	969.156,90	(59.553,73)	909.603,17	11132100	Germano	25	300	16	192	1.700.200,00	1.181.639,00	881.757,22
2176031	0	13111071	Máquinas e Eqtos	31/05/2014	QUADRO DISTRIBUICAO ORTENG 13.8 KV G03-07QD006	607.396,59	(37.323,91)	570.072,68	11132100	Germano	25	300	16	192	1.065.497,00	740.520,42	552.587,74
2176038	0	13111071	Máquinas e Eqtos	18/06/2014	RETIFICADOR CARREGADOR CBM-9100 ADELCO G03-07BT015	77.656,03	(4.558,59)	73.097,44	11132100	Germano	25	300	16	192	135.307,00	94.038,37	70.172,88
2176039	0	13111071	Máquinas e Eqtos	18/06/2014	RETIFICADOR CARREGADOR CBM-9100 ADELCO G03-07BT017	77.656,03	(4.558,59)	73.097,44	11132100	Germano	25	300	16	192	135.307,00	94.038,37	70.172,88
2176040	0	13111071	Máquinas e Eqtos	31/05/2014	CCM CENTRO CONTROLE MOTORES WEG G03-12MC016	440.318,05	(23.503,91)	416.814,14	11132130	Germano	25	300	16	192	625.746,00	434.893,47	324.524,20
2176055	0	13111071	Máquinas e Eqtos	31/07/2014	GRUPO GERADOR SCANIA DC13072A 60HZ480V G03-07GE001	334.077,86	(18.614,13)	315.463,73	11132100	Germano	25	300	16	192	594.764,00	413.360,98	308.456,33
2176056	0	13111071	Máquinas e Eqtos	16/09/2014	REDUTOR DE VELOCIDADE SEW-X3KS180/B G03-02CV039	92.401,95	(19.652,38)	72.749,57	11132020	Germano	25	300	16	192	147.637,00	102.607,72	76.567,46
2176057	0	13111071	Máquinas e Eqtos	16/09/2014	MOTOR INDUCAO WEG W22 PLUS 400CV G03-02CV039	214.093,72	(45.534,21)	168.559,51	11132020	Germano	25	300	16	192	342.168,00	237.806,76	177.455,07
2176058	0	13111071	Máquinas e Eqtos	16/09/2014	REDUTOR DE VELOCIDADE SEW-X3KS180/B G03-02CV038	92.401,95	(3.969,34)	88.432,61	11110040	Germano	25	300	16	192	147.848,00	102.754,36	76.676,89
2176059	0	13111071	Máquinas e Eqtos	16/09/2014	MOTOR INDUCAO WEG W22 PLUS 400CV G03-02CV038	214.093,72	(9.196,88)	204.896,84	11110040	Germano	25	300	16	192	342.695,00	238.173,03	177.728,38
2176060	0	13111071	Máquinas e Eqtos	16/09/2014	REDUTOR DE VELOCIDADE SEW-X3KS180/B G03-02CV038	92.401,95	(3.969,34)	88.432,61	11110040	Germano	25	300	16	192	147.848,00	102.754,36	76.676,89
2176061	0	13111071	Máquinas e Eqtos	16/09/2014	MOTOR INDUCAO WEG W22 PLUS 400CV G03-02CV038	214.093,72	(9.196,88)	204.896,84	11110040	Germano	25	300	16	192	342.695,00	238.173,03	177.728,38
2176062	0	13111071	Máquinas e Eqtos	16/09/2014	REDUTOR DE VELOCIDADE SEW-X3KS180/B G03-02CV039	92.401,95	(19.652,38)	72.749,57	11132020	Germano	25	300	16	192	147.637,00	102.607,72	76.567,46
2176063	0	13111071	Máquinas e Eqtos	16/09/2014	MOTOR INDUCAO WEG W22 PLUS 400CV G03-02CV039	214.093,72	(45.534,21)	168.559,51	11132020	Germano	25	300	16	192	342.168,00	237.806,76	177.455,07
2176064	0	13111071	Máquinas e Eqtos	16/09/2014	REDUTOR DE VELOCIDADE SEW X3KS180/B G03-02CV037	92.401,95	(3.969,34)	88.432,61	11110040	Germano	25	300	16	192	147.848,00	102.754,36	76.676,89
2176065	0	13111071	Máquinas e Eqtos	16/09/2014	MOTOR INDUCAO WEG W22 PLUS 400CV G03-02CV037	214.093,72	(9.196,88)	204.896,84	11110040	Germano	25	300	16	192	342.695,00	238.173,03	177.728,38
2176066	0	13111071	Máquinas e Eqtos	16/09/2014	REDUTOR DE VELOCIDADE SEW X3KS180/B G03-02CV040	92.401,95	(19.652,38)	72.749,57	11132020	Germano	25	300	16	192	147.637,00	102.607,72	76.567,46
2176067	0	13111071	Máquinas e Eqtos	16/09/2014	MOTOR INDUCAO WEG W22 PLUS 400CV G03-02CV040	214.093,72	(45.534,21)	168.559,51	11132020	Germano	25	300	16	192	342.168,00	237.806,76	177.455,07
2176068	0	13111071	Máquinas e Eqtos	30/04/2014	INVERSOR FREQUENCIA CFW11 480V G03-07IF046	84.105,82	(5.415,90)	78.689,92	11132100	Germano	25	300	16	192	143.316,00	99.604,62	74.326,50
2176069	0	13111071	Máquinas e Eqtos	30/04/2014	INVERSOR FREQUENCIA CFW11 480V G03-07IF052	33.245,47	(2.140,80)	31.104,67	11132100	Germano	25	300	16	192	55.746,00	38.743,47	28.910,97
2176070	0	13111071	Máquinas e Eqtos	30/04/2014	INVERSOR FREQUENCIA CFW11 480V G03-07IF050	33.802,13	(2.176,66)	31.625,47	11132100	Germano	25	300	16	192	56.694,00	39.402,33	29.402,63
2176071	0	13111071	Máquinas e Eqtos	30/11/2014	INVERSOR DE FREQUENCIA S150 690V G03-02IF108	755.577,82	(32.062,07)	723.515,75	11132040	Germano	25	300	16	192	1.267.089,00	880.626,86	657.137,32
2176072	0	13111071	Máquinas e Eqtos	31/07/2014	REDUTOR DE VELOCIDADE WDS KZN 500E G02-02CV001	675.401,96	(148.150,62)	527.251,34	11132020	Germano	25	300	16	192	1.142.529,00	794.057,66	592.538,05
2176073	0	13111071	Máquinas e Eqtos	31/07/2014	MOTOR INDUCAO WEG HGF 800CV G02-02CV001	170.320,54	(37.360,11)	132.960,43	11132020	Germano	25	300	16	192	288.108,00	200.235,06	149.418,48
2176074	0	13111071	Máquinas e Eqtos	31/07/2014	UNIDADE HIDRAULICA PSD-6769 VICKERS G02-02CV001	26.389,66	(5.788,63)	20.601,03	11132020	Germano	25	300	16	192	44.575,00	30.979,63	23.117,47
2176076	0	13111071	Máquinas e Eqtos	30/04/2014	INVERSOR FREQUENCIA AFW G03-11IF092	23.173,22	(1.492,21)	21.681,01	11132140	Germano	25	300	16	192	33.510,00	23.289,45	17.378,95
2176077	0	13111071	Máquinas e Eqtos	30/04/2014	INVERSOR FREQUENCIA AFW G03-11IF093	23.173,22	(1.492,21)	21.681,01	11132140	Germano	25	300	16	192	33.510,00	23.289,45	17.378,95
2176078	0	13111071	Máquinas e Eqtos	30/04/2014	INVERSOR FREQUENCIA MULTIDRIVE G03-11IF128	10.726,94	(690,75)	10.036,19	11132140	Germano	25	300	16	192	15.490,00	10.765,55	8.033,42
2176079	0	13111071	Máquinas e Eqtos	30/04/2014	INVERSOR FREQUENCIA MULTIDRIVE G03-11IF129	10.726,94	(690,75)	10.036,19	11132140	Germano	25	300	16	192	15.490,00	10.765,55	8.033,42
2176080	0	13111071	Máquinas e Eqtos	30/04/2014	INVERSOR FREQUENCIA AFW G03-11IF084	8.378,28	(539,52)	7.838,76	11132140	Germano	25	300	16	192	13.594,00	9.447,83	7.050,12
2176081	0	13111071	Máquinas e Eqtos	30/04/2014	INVERSOR FREQUENCIA AFW G03-11IF085	8.378,28	(539,52)	7.838,76	11132140	Germano	25	300	16	192	13.594,00	9.447,83	7.050,12
2176082	0	13111071	Máquinas e Eqtos	30/04/2014	INVERSOR FREQUENCIA AFW G03-11IF086	8.164,07	(525,71)	7.638,36	11132140	Germano	25	300	16	192	12.750,00	8.861,25	6.612,40
2176083	0	13111071	Máquinas e Eqtos	30/04/2014	INVERSOR FREQUENCIA AFW G03-11IF087	8.164,07	(525,71)	7.638,36	11132140	Germano	25	300	16	192	12.750,00	8.861,25	6.612,40
2176084	0	13111071	Máquinas e Eqtos	30/04/2014	INVERSOR FREQUENCIA AFW G03-11IF088	8.164,07	(525,71)	7.638,36	11132140	Germano	25	300	16	192	12.750,00	8.861,25	6.612,40

FDC CONSULT LTDA

SAMARCO
APRENDER PARA EVOLUIR E TRANSFORMAR

DATA-BASE: 31/03/2021					DADOS CONTÁBEIS CEDIDOS PELA SAMARCO					AVALIAÇÃO VALOR JUSTO DE MERCADO							
IMOBILIZADO	SUB Nº	CLASSE	CENTRO CST	DT.INCORP.	DENOMINAÇÃO DO IMOBILIZADO	VAL AQUIS. BRL	DEPREC. ACUM BRL	VALOR CONTÁBIL BRL	CENTRO DE CUSTOS	UNID. IND	VIDA ÚTIL DET. (ANOS)	VIDA ÚTIL DET. (MESES)	VIDA ÚTIL REM. (ANOS)	VIDA ÚTIL REM. (MESES)	VALOR DE REPOSIÇÃO (R$)	VALOR JUSTO DE MERCADO (R$)	VALOR DE LIQUIDAÇÃO FORÇADA
2176085	0	13111071	Máquinas e Eqtos	30/04/2014	INVERSOR FREQUENCIA AFW G03-11IF089	7.541,40	(485,62)	7.055,78	11132140	Germano	25	300	16	192	11.275,00	7.836,13	5.847,44
2176086	0	13111071	Máquinas e Eqtos	30/04/2014	INVERSOR FREQUENCIA AFW G03-11IF121	7.541,40	(485,62)	7.055,78	11132140	Germano	25	300	16	192	11.275,00	7.836,13	5.847,44
2176087	0	13111071	Máquinas e Eqtos	30/04/2014	INVERSOR FREQUENCIA AFW G03-11IF120	7.541,40	(485,62)	7.055,78	11132140	Germano	25	300	16	192	11.275,00	7.836,13	5.847,44
2176088	0	13111071	Máquinas e Eqtos	30/04/2014	INVERSOR FREQUENCIA AFW G03-11IF091	7.258,37	(467,39)	6.790,98	11132140	Germano	25	300	16	192	11.802,00	8.202,39	6.120,75
2176089	0	13111071	Máquinas e Eqtos	30/04/2014	INVERSOR FREQUENCIA AFW G03-11IF090	7.258,37	(467,39)	6.790,98	11132140	Germano	25	300	16	192	11.802,00	8.202,39	6.120,75
2176091	0	13111071	Máquinas e Eqtos	30/04/2014	INVERSOR FREQUENCIA AFW G03-05IF034	96.627,10	(6.222,20)	90.404,90	11132080	Germano	25	300	16	192	159.650,00	110.956,75	82.797,64
2176092	0	13111071	Máquinas e Eqtos	30/04/2014	INVERSOR FREQUENCIA AFW G03-05IF035	96.627,10	(6.222,20)	90.404,90	11132080	Germano	25	300	16	192	159.650,00	110.956,75	82.797,64
2176094	0	13111071	Máquinas e Eqtos	31/07/2014	RETIFICADOR CARREGADOR CBM-9100 ADELCO G03-80RC001	91.747,88	(5.112,00)	86.635,88	11132180	Germano	25	300	16	192	148.058,00	102.900,31	76.785,80
2176095	0	13111071	Máquinas e Eqtos	31/07/2014	RETIFICADOR CARREGADOR CBM-9100 ADELCO G03-80RC002	91.747,88	(5.112,00)	86.635,88	11132180	Germano	25	300	16	192	148.058,00	102.900,31	76.785,80
2176096	0	13111071	Máquinas e Eqtos	30/04/2014	INVERSOR FREQUENCIA MULTIDRIVE G03-07IF042	65.887,54	(4.242,76)	61.644,78	11132100	Germano	25	300	16	192	109.700,00	76.241,50	56.892,58
2176097	0	13111071	Máquinas e Eqtos	30/04/2014	INVERSOR FREQUENCIA AFW 480V G03-07IF043	106.917,06	(6.884,81)	100.032,25	11132100	Germano	25	300	16	192	187.576,00	130.365,32	97.280,61
2176098	0	13111071	Máquinas e Eqtos	30/04/2014	INVERSOR FREQUENCIA AFW 480V G03-07IF044	203.570,60	(13.108,71)	190.461,89	11132100	Germano	25	300	16	192	340.272,00	236.489,04	176.471,76
2176099	0	13111071	Máquinas e Eqtos	30/04/2014	INVERSOR FREQUENCIA MULTIDRIVE G03-07IF040	90.685,44	(5.839,58)	84.845,86	11132100	Germano	25	300	16	192	151.431,00	105.244,55	78.535,10
2176100	0	13111071	Máquinas e Eqtos	30/04/2014	INVERSOR FREQUENCIA MULTIDRIVE G03-07IF047	65.887,54	(4.242,76)	61.644,78	11132100	Germano	25	300	16	192	109.700,00	76.241,50	56.892,58
2176101	0	13111071	Máquinas e Eqtos	30/04/2014	INVERSOR FREQUENCIA MULTIDRIVE G03-07IF048	65.887,54	(4.242,76)	61.644,78	11132100	Germano	25	300	16	192	109.700,00	76.241,50	56.892,58
2176102	0	13111071	Máquinas e Eqtos	30/04/2014	INVERSOR FREQUENCIA AFW 480V G03-07IF049	106.932,00	(6.885,77)	100.046,23	11132100	Germano	25	300	16	192	187.681,00	130.438,30	97.335,06
2176103	0	13111071	Máquinas e Eqtos	30/04/2014	INVERSOR FREQUENCIA MULTIDRIVE G03-07IF039	90.685,44	(5.839,58)	84.845,86	11132100	Germano	25	300	16	192	151.431,00	105.244,55	78.535,10
2176104	0	13111071	Máquinas e Eqtos	30/04/2014	INVERSOR FREQUENCIA MULTIDRIVE G03-07IF041	65.887,54	(4.242,76)	61.644,78	11132100	Germano	25	300	16	192	109.700,00	76.241,50	56.892,58
2176105	0	13111071	Máquinas e Eqtos	30/04/2014	INVERSOR FREQUENCIA MULTIDRIVE G03-07IF045	84.105,83	(5.415,90)	78.689,93	11132100	Germano	25	300	16	192	140.366,00	97.554,37	72.796,57
2176106	0	13111071	Máquinas e Eqtos	30/04/2014	INVERSOR FREQUENCIA MULTIDRIVE G03-07IF051	33.817,07	(2.177,62)	31.639,45	11132100	Germano	25	300	16	192	55.746,00	38.743,47	28.910,97
2176107	0	13111071	Máquinas e Eqtos	30/04/2014	INVERSOR FREQUENCIA MULTIDRIVE G03-12IF065	5.800,41	(373,51)	5.426,90	11132130	Germano	25	300	16	192	8.746,00	6.078,47	4.535,85
2176108	0	13111071	Máquinas e Eqtos	30/04/2014	INVERSOR FREQUENCIA MULTIDRIVE G03-12IF066	5.800,41	(373,51)	5.426,90	11132130	Germano	25	300	16	192	8.746,00	6.078,47	4.535,85
2176109	0	13111071	Máquinas e Eqtos	30/04/2014	INVERSOR FREQUENCIA MULTIDRIVE G03-12IF069	5.805,03	(373,81)	5.431,22	11132130	Germano	25	300	16	192	8.851,00	6.151,45	4.590,30
2176110	0	13111071	Máquinas e Eqtos	30/04/2014	INVERSOR FREQUENCIA MULTIDRIVE G03-12IF070	5.805,54	(373,83)	5.431,71	11132130	Germano	25	300	16	192	8.641,00	6.005,50	4.481,39
2176111	0	13111071	Máquinas e Eqtos	30/04/2014	INVERSOR FREQUENCIA MULTIDRIVE G03-12IF071	5.805,54	(373,83)	5.431,71	11132130	Germano	25	300	16	192	8.641,00	6.005,50	4.481,39
2176112	0	13111071	Máquinas e Eqtos	30/04/2014	INVERSOR FREQUENCIA MULTIDRIVE G03-12IF072	5.805,54	(373,83)	5.431,71	11132130	Germano	25	300	16	192	8.641,00	6.005,50	4.481,39
2176113	0	13111071	Máquinas e Eqtos	30/04/2014	INVERSOR FREQUENCIA MULTIDRIVE G03-12IF081	80.504,59	(5.184,00)	75.320,59	11132130	Germano	25	300	16	192	119.817,00	83.272,82	62.139,46
2176114	0	13111071	Máquinas e Eqtos	31/05/2014	CCM CENTRO CONTROLE MOTORES WEG G03-12MC017	391.773,55	(20.688,86)	371.084,69	11132130	Germano	25	300	16	192	550.505,00	382.600,98	285.502,74
2176122	0	13111071	Máquinas e Eqtos	31/05/2014	CCM CENTRO CONTROLE MOTORES WEG G03-03MC004	772.364,65	(47.461,04)	724.903,61	11132050	Germano	25	300	16	192	1.245.486,00	865.612,77	645.933,58
2176129	0	13111071	Máquinas e Eqtos	30/04/2014	INVERSOR FREQUENCIA MULTIDRIVE G03-03IF012	8.554,62	(550,86)	8.003,76	11132050	Germano	25	300	16	192	14.753,00	10.253,34	7.651,20
2176130	0	13111071	Máquinas e Eqtos	30/04/2014	INVERSOR FREQUENCIA MULTIDRIVE G03-03IF013	8.554,62	(550,86)	8.003,76	11132050	Germano	25	300	16	192	14.753,00	10.253,34	7.651,20
2176131	0	13111071	Máquinas e Eqtos	30/04/2014	INVERSOR FREQUENCIA MULTIDRIVE G03-03IF014	8.203,93	(528,28)	7.675,65	11132050	Germano	25	300	16	192	14.120,00	9.813,40	7.322,91
2176132	0	13111071	Máquinas e Eqtos	30/04/2014	INVERSOR FREQUENCIA MULTIDRIVE G03-03IF015	8.203,93	(528,28)	7.675,65	11132050	Germano	25	300	16	192	14.120,00	9.813,40	7.322,91
2176133	0	13111071	Máquinas e Eqtos	30/04/2014	INVERSOR FREQUENCIA MULTIDRIVE G03-03IF016	8.659,03	(557,58)	8.101,45	11132050	Germano	25	300	16	192	14.963,00	10.399,29	7.760,11
2176134	0	13111071	Máquinas e Eqtos	30/04/2014	INVERSOR FREQUENCIA MULTIDRIVE G03-02IF011	8.659,03	(557,58)	8.101,45	11132050	Germano	25	300	16	192	14.963,00	10.399,29	7.760,11
2176135	0	13111071	Máquinas e Eqtos	31/05/2014	CCM CENTRO CONTROLE MOTORES ORTENG G03-03MC003	1.200.963,43	(73.798,00)	1.127.165,43	11132050	Germano	30	360	20	240	1.772.329,00	1.258.353,59	939.002,82
2176146	0	13111071	Máquinas e Eqtos	31/05/2014	QUADRO DISTRIBUICAO ORTENG 13.8 KV G03-03QD004	251.747,39	(15.469,63)	236.277,76	11132050	Germano	25	300	16	192	429.845,00	298.742,28	222.926,09
2176149	0	13111071	Máquinas e Eqtos	18/06/2014	RETIFICADOR CARREGADOR CBM-9100 ADELCO G03-03BT007	65.773,58	(3.861,07)	61.912,51	11132040	Germano	25	300	16	192	112.335,00	78.072,83	58.259,14
2176150	0	13111071	Máquinas e Eqtos	18/06/2014	RETIFICADOR CARREGADOR CBM-9100 ADELCO G03-03BT009	65.773,58	(3.861,07)	61.912,51	11132040	Germano	25	300	16	192	112.335,00	78.072,83	58.259,14
2176151	0	13111071	Máquinas e Eqtos	30/04/2014	TRANSFORMADOR TT 45KVA BLUTRAFOS G03-40XF007	6.601,68	(375,22)	6.226,46	11131170	Germano	25	300	16	192	8.900,00	6.185,50	4.615,72
2176152	0	13111071	Máquinas e Eqtos	10/12/2014	QUADRO DISTRIBUICAO SERVICOS AUXILIARESG03-40QD003	32.398,92	(1.275,36)	31.123,56	11132180	Germano	25	300	16	192	53.006,00	36.839,17	27.489,96
2176153	0	13111071	Máquinas e Eqtos	10/12/2014	QUADRO DISTRIBUICAO SERVICOS AUXILIARESG03-40QD004	32.398,92	(1.275,36)	31.123,56	11132180	Germano	25	300	16	192	53.006,00	36.839,17	27.489,96
2176154	0	13111071	Máquinas e Eqtos	30/04/2014	QUADRO DE LUZ E TOMADAS 220/127V G03-40QDLP005	4.903,44	(278,69)	4.624,75	11131170	Germano	25	300	16	192	6.600,00	4.587,00	3.422,89
2176155	0	13111071	Máquinas e Eqtos	10/12/2014	RETIFICADOR CARREGADOR CBM 9100 ADELCO G03-40BT003	117.553,87	(4.627,43)	112.926,44	11132180	Germano	25	300	16	192	183.466,00	127.508,87	95.149,08
2176156	0	13111071	Máquinas e Eqtos	10/12/2014	RETIFICADOR CARREGADOR CBM 9100 ADELCO G03-40BT004	117.553,87	(4.627,43)	112.926,44	11132180	Germano	25	300	16	192	183.466,00	127.508,87	95.149,08
2176157	0	13111071	Máquinas e Eqtos	10/12/2014	TRANSFORMADOR DE FORCA TPP 30KVA G03-40XF008	12.517,76	(492,75)	12.025,01	11132180	Germano	25	300	16	192	20.443,00	14.207,89	10.602,14
2176158	0	13111071	Máquinas e Eqtos	10/12/2014	CCM CENTRO CONTROLE MOTORES 4,16KV G03-40MC003	382.052,10	(15.039,20)	367.012,90	11132180	Germano	25	300	16	192	599.506,00	416.656,67	310.915,62
2176162	0	13111071	Máquinas e Eqtos	30/04/2014	QUADRO TENSAO INTERRUPTA 220/127V 340-QDTI-002	2.787,18	(158,41)	2.628,77	11131170	Germano	25	300	16	192	3.700,00	2.571,50	1.918,89
2176163	0	13111071	Máquinas e Eqtos	30/04/2014	QUADRO TENSAO CONTROLE 220/127V 340-QDTC-002	2.689,51	(152,86)	2.536,65	11131170	Germano	25	300	16	192	3.600,00	2.502,00	1.867,03
2176164	0	13111071	Máquinas e Eqtos	10/12/2014	PAINEL CONTROLE SISTEMA SMART ACP-A G03-40RK002	290.926,19	(11.452,10)	279.474,09	11132180	Germano	25	300	16	192	454.082,00	315.586,99	235.495,87
2176165	0	13111071	Máquinas e Eqtos	10/12/2014	PAINEL COMANDO E PROTECAO SMART ACP-A G03-40RP002	290.926,19	(11.452,10)	279.474,09	11132180	Germano	25	300	16	192	454.082,00	315.586,99	235.495,87
2176166	0	13111071	Máquinas e Eqtos	31/05/2014	CCM CENTRO CONTROLE MOTORES WEG G03-02MC020	280.194,66	(61.896,39)	218.298,27	11132020	Germano	25	300	16	192	418.253,00	290.685,84	216.914,25
2176172	0	13111071	Máquinas e Eqtos	31/05/2014	QUADRO DISTRIBUICAO ORTENG 13.8 KV G03-02QD010	341.667,46	(77.223,20)	264.444,26	11132020	Germano	25	300	16	192	577.903,00	401.642,59	299.711,88
2176177	0	13111071	Máquinas e Eqtos	31/05/2014	REDUTOR DE VELOCIDADE FALK 2160YB2-L-S G03-11CV67	474.791,99	(26.549,07)	448.242,92	11110050	Germano	25	300	16	192	754.731,00	524.538,05	391.418,37
2176178	0	13111071	Máquinas e Eqtos	31/05/2014	REDUTOR DE VELOCIDADE FALK 2160YB2-L-S G03-11CV68	474.791,99	(26.549,07)	448.242,92	11110050	Germano	25	300	16	192	754.731,00	524.538,05	391.418,37
2176179	0	13111071	Máquinas e Eqtos	31/05/2014	REDUTOR DE VELOCIDADE FALK 2160YB2-L-S G03-11CV69	474.791,99	(26.549,07)	448.242,92	11110050	Germano	25	300	16	192	754.731,00	524.538,05	391.418,37
2176180	0	13111071	Máquinas e Eqtos	14/07/2014	REDUTOR DE VELOCIDADE FALK 2160YB2-L-S G03-11CV70	474.791,99	(23.389,19)	451.402,80	11110050	Germano	25	300	16	192	753.467,00	523.659,57	390.762,83
2176181	0	13111071	Máquinas e Eqtos	14/07/2014	REDUTOR DE VELOCIDADE FALK 2160YB2-L-S G03-11CV71	474.791,99	(23.389,19)	451.402,80	11110050	Germano	25	300	16	192	753.467,00	523.659,57	390.762,83
2176182	0	13111071	Máquinas e Eqtos	14/07/2014	REDUTOR DE VELOCIDADE FALK 2160YB2-L-S G03-11CV72	474.791,99	(23.389,19)	451.402,80	11110050	Germano	25	300	16	192	753.467,00	523.659,57	390.762,83
2176183	0	13111071	Máquinas e Eqtos	31/05/2014	MOTOR INDUCAO WEG HGF 500CV G03-11CV68	142.437,59	(7.964,73)	134.472,86	11110050	Germano	25	300	16	192	226.040,00	157.097,80	117.228,80
2176184	0	13111071	Máquinas e Eqtos	31/05/2014	MOTOR INDUCAO WEG HGF 500CV G03-11CV69	142.437,59	(7.964,73)	134.472,86	11110050	Germano	25	300	16	192	226.040,00	157.097,80	117.228,80
2176185	0	13111071	Máquinas e Eqtos	14/07/2014	UNIDADE HIDRAULICA VULKAN UH-25L-CH2 G03-11CV71	47.479,19	(2.338,92)	45.140,27	11110050	Germano	25	300	16	192	75.346,00	52.365,47	39.075,92
2176186	0	13111071	Máquinas e Eqtos	31/05/2014	UNIDADE HIDRAULICA VULKAN UH-25L-CH2 G03-11CV67	47.479,19	(2.654,91)	44.824,28	11110050	Germano	25	300	16	192	75.346,00	52.365,47	39.075,92
2176187	0	13111071	Máquinas e Eqtos	31/05/2014	UNIDADE HIDRAULICA VULKAN UH-25L-CH2 G03-11CV68	47.479,19	(2.654,91)	44.824,28	11110050	Germano	25	300	16	192	75.346,00	52.365,47	39.075,92
2176188	0	13111071	Máquinas e Eqtos	31/05/2014	UNIDADE HIDRAULICA VULKAN UH-25L-CH2 G03-11CV69	47.479,19	(2.654,91)	44.824,28	11110050	Germano	25	300	16	192	75.346,00	52.365,47	39.075,92
2176189	0	13111071	Máquinas e Eqtos	14/07/2014	UNIDADE HIDRAULICA VULKAN UH-25L-CH2 G03-11CV70	47.479,19	(2.338,92)	45.140,27	11110050	Germano	25	300	16	192	75.346,00	52.365,47	39.075,92
2176190	0	13111051	Edificações	31/05/2014	SUBESTACAO MOVEL 4160-440V CORREIA BANC SE-11CV67	395.316,98	(108.053,31)	287.263,67	11110050	Germano	30	360	20	240	653.356,00	463.882,76	346.156,46
2176191	0	13111051	Edificações	31/05/2014	SUBESTACAO MOVEL 4160-440V CORREIA BANC SE-11CV68	395.316,98	(108.053,31)	287.263,67	11110050	Germano	30	360	20	240	653.356,00	463.882,76	346.156,46
2176193	0	13111051	Edificações	31/05/2014	SUBESTACAO MOVEL 4160-440V CORREIA BANC SE-11CV69	395.316,98	(108.053,31)	287.263,67	11110050	Germano	30	360	20	240	653.356,00	463.882,76	346.156,46

FDC CONSULT LTDA

SAMARCO
APRENDER PARA EVOLUIR E TRANSFORMAR

DATA-BASE: 31/03/2021					DADOS CONTÁBEIS CEDIDOS PELA SAMARCO						AVALIAÇÃO VALOR JUSTO DE MERCADO						
IMOBILIZADO	SUB Nº	CLASSE	CENTRO CST	DT.INCORP.	DENOMINAÇÃO DO IMOBILIZADO	VAL AQUIS. BRL	DEPREC. ACUM BRL	VALOR CONTÁBIL BRL	CENTRO DE CUSTOS	UNID. IND	VIDA ÚTIL DET. (ANOS)	VIDA ÚTIL DET. (MESES)	VIDA ÚTIL REM. (ANOS)	VIDA ÚTIL REM. (MESES)	VALOR DE REPOSIÇÃO (R$)	VALOR JUSTO DE MERCADO (R$)	VALOR DE LIQUIDAÇÃO FORÇADA
2176194	0	13111071	Máquinas e Eqtos	31/05/2014	UNIDADE HIDRAULICA CENTRALIZADA EXIMPORT 02AP001	45.955,30	(10.386,75)	35.568,55	11132020	Germano	25	300	16	192	75.557,00	52.512,12	39.185,35
2176195	0	13111071	Máquinas e Eqtos	31/05/2014	UNIDADE HIDRAULICA CENTRALIZADA EXIMPORT 02AP002	45.955,30	(10.386,75)	35.568,55	11132020	Germano	25	300	16	192	76.084,00	52.878,38	39.458,66
2176196	0	13111071	Máquinas e Eqtos	31/05/2014	UNIDADE HIDRAULICA CENTRALIZADA EXIMPORT 02AP003	45.955,30	(10.386,75)	35.568,55	11132020	Germano	25	300	16	192	70.183,00	48.777,19	36.398,29
2176197	0	13111071	Máquinas e Eqtos	31/05/2014	UNIDADE HIDRAULICA CENTRALIZADA EXIMPORT 02AP004	45.955,30	(10.386,75)	35.568,55	11132020	Germano	25	300	16	192	70.183,00	48.777,19	36.398,29
2176198	0	13111071	Máquinas e Eqtos	30/04/2014	BOMBA DE AGUA KSB RDL 250-620A G03-40BU007	303.755,87	(17.264,34)	286.491,53	11131170	Germano	25	300	16	192	412.100,00	286.409,50	213.723,18
2176199	0	13111071	Máquinas e Eqtos	30/04/2014	BOMBA DE AGUA KSB RDL 250-620A G03-40BU008	303.755,87	(17.264,34)	286.491,53	11131170	Germano	25	300	16	192	412.100,00	286.409,50	213.723,18
2176200	0	13111071	Máquinas e Eqtos	30/04/2014	BOMBA DE AGUA KSB RDL 250-620A G03-40BU009	303.755,87	(17.264,34)	286.491,53	11131170	Germano	25	300	16	192	412.100,00	286.409,50	213.723,18
2176201	0	13111071	Máquinas e Eqtos	10/12/2014	TRANSFORMADOR COMTRAFO 5000KVA G03-40SE053	742.707,92	(29.236,15)	713.471,77	11132180	Germano	25	300	16	192	1.167.821,00	811.635,60	605.654,98
2176202	0	13111071	Máquinas e Eqtos	10/12/2014	RESISTOR DE ATERRAMENTO OHMIC 4,16KV G03-40GR003	16.019,60	(630,60)	15.389,00	11132180	Germano	25	300	16	192	26.134,00	18.163,13	13.553,61
2176203	0	13111071	Máquinas e Eqtos	10/12/2014	DISJUNTOR A GAS SF6 3AP1-FG3 SIEMENS G03-40CB002	93.421,76	(3.677,48)	89.744,28	11132180	Germano	25	300	16	192	152.695,00	106.123,03	79.190,64
2176204	0	13111071	Máquinas e Eqtos	10/12/2014	CHAVE SECIONADORA BC SIEMENS	41.971,33	(1.652,17)	40.319,16	11132180	Germano	25	300	16	192	68.707,00	47.751,37	35.632,80
2176205	0	13111071	Máquinas e Eqtos	10/12/2014	CHAVE SECIONADORA BC SIEMENS	41.971,33	(1.652,17)	40.319,16	11132180	Germano	25	300	16	192	68.707,00	47.751,37	35.632,80
2176206	0	13111071	Máquinas e Eqtos	10/12/2014	CHAVE SECIONADORA BC SIEMENS	41.971,33	(1.652,17)	40.319,16	11132180	Germano	25	300	16	192	68.707,00	47.751,37	35.632,80
2176207	0	13111071	Máquinas e Eqtos	31/05/2014	QUADRO DISTRIBUICAO ORTENG 13,8KV G03-40QD005	350.239,94	(21.521,90)	328.718,04	11132170	Germano	25	300	16	192	572.318,00	397.761,01	296.815,39
2176209	0	13111071	Máquinas e Eqtos	31/05/2014	CCM CENTRO CONTROLE MOTORES ORTENG G03-40MC005	681.297,00	(41.865,02)	639.431,98	11132170	Germano	25	300	16	192	1.143.267,00	794.570,57	592.920,79
2176215	0	13111071	Máquinas e Eqtos	18/06/2014	RETIFICADOR CARREGADOR CBM-9100 ADELCO G03-40BT005	62.852,29	(3.689,59)	59.162,70	11132170	Germano	25	300	16	192	104.747,00	72.799,17	54.323,86
2176216	0	13111071	Máquinas e Eqtos	18/06/2014	RETIFICADOR CARREGADOR CBM-9100 ADELCO G03-40BT006	62.852,31	(3.689,59)	59.162,72	11132170	Germano	25	300	16	192	104.747,00	72.799,17	54.323,86
2176217	0	13111071	Máquinas e Eqtos	30/04/2014	TRANSFORMADOR TT 45KVA BLUTRAFOS G03-40XF011	6.601,68	(375,22)	6.226,46	11131170	Germano	25	300	16	192	8.900,00	6.185,50	4.615,72
2176218	0	13111071	Máquinas e Eqtos	30/04/2014	QUADRO SERVICOS AUXILIARES 220/127VCA G03-40QD006	7.840,41	(504,87)	7.335,54	11132170	Germano	25	300	16	192	13.277,00	9.227,52	6.885,71
2176219	0	13111071	Máquinas e Eqtos	30/04/2014	QUADRO DE LUZ E TOMADAS 220/127V G03-40QDLP008	4.921,85	(279,74)	4.642,11	11131170	Germano	25	300	16	192	6.600,00	4.587,00	3.422,89
2176220	0	13111071	Máquinas e Eqtos	30/04/2014	QUADRO TENSAO CONTROLE 220/127V 340-QDTC-003	2.689,51	(152,86)	2.536,65	11131170	Germano	25	300	16	192	3.600,00	2.502,00	1.867,03
2176221	0	13111071	Máquinas e Eqtos	30/04/2014	QUADRO TENSAO INTERRUPTA 220/127V 340-QDTI-003	2.759,55	(156,84)	2.602,71	11131170	Germano	25	300	16	192	3.700,00	2.571,50	1.918,89
2176224	0	13111071	Máquinas e Eqtos	31/05/2014	CAIXA DE POLPA G03-10CX007	156.643,12	(9.625,56)	147.017,56	11132100	Germano	25	300	16	192	237.737,00	165.227,22	123.295,09
2176225	0	13111081	Sistemas	30/04/2014	VALVULA GUILHOTINA CLARKSON 24" 308-FV-016	79.330,60	(6.385,51)	72.945,09	11132110	Germano	25	300	16	192	185.938,00	129.226,91	96.431,11
2176226	0	13111081	Sistemas	30/04/2014	VALVULA GUILHOTINA CLARKSON 08" 308-FV-017	13.039,43	(1.049,57)	11.989,86	11132110	Germano	25	300	16	192	29.887,00	20.771,47	15.499,99
2176227	0	13111071	Máquinas e Eqtos	31/05/2014	CAIXA DE POLPA G03-08CX012	392.445,32	(24.115,37)	368.329,95	11132110	Germano	25	300	16	192	633.544,00	440.313,08	328.568,40
2176228	0	13111081	Sistemas	30/04/2014	VALVULA GUILHOTINA CLARKSON 20" 308-FV-004	47.906,43	(3.856,10)	44.050,33	11132110	Germano	25	300	16	192	112.555,00	78.225,73	58.373,24
2176229	0	13111081	Sistemas	30/04/2014	VALVULA GUILHOTINA CLARKSON 18" 307-FV-029	35.925,17	(2.891,70)	33.033,47	11132100	Germano	25	300	16	192	81.571,00	56.691,85	42.304,33
2176230	0	13111081	Sistemas	30/04/2014	VALVULA GUILHOTINA CLARKSON 18" 307-FV-030	35.925,17	(2.891,70)	33.033,47	11132100	Germano	25	300	16	192	81.571,00	56.691,85	42.304,33
2176231	0	13111081	Sistemas	30/04/2014	VALVULA GUILHOTINA CLARKSON 08" 308-FV-019	13.039,43	(1.049,57)	11.989,86	11132110	Germano	25	300	16	192	29.887,00	20.771,47	15.499,99
2176232	0	13111081	Sistemas	30/04/2014	VALVULA GUILHOTINA CLARKSON 06" 308-FV-007	9.076,39	(730,57)	8.345,82	11132110	Germano	25	300	16	192	21.301,00	14.804,20	11.047,12
2176233	0	13111081	Sistemas	30/04/2014	VALVULA GUILHOTINA CLARKSON 06" 376-FV-008	9.047,68	(728,27)	8.319,41	11132210	Germano	25	300	16	192	20.098,00	13.968,11	10.423,22
2176234	0	13111081	Sistemas	30/04/2014	VALVULA GUILHOTINA CLARKSON 06" 376-FV-010	9.047,68	(728,27)	8.319,41	11132210	Germano	25	300	16	192	20.098,00	13.968,11	10.423,22
2176235	0	13111081	Sistemas	30/04/2014	VALVULA GUILHOTINA CLARKSON 06" 307-FV-018	9.076,39	(730,57)	8.345,82	11132100	Germano	25	300	16	192	20.584,00	14.305,88	10.675,27
2176236	0	13111081	Sistemas	30/04/2014	VALVULA GUILHOTINA CLARKSON 06" 308-FV-005	9.076,39	(730,57)	8.345,82	11132110	Germano	25	300	16	192	21.301,00	14.804,20	11.047,12
2176237	0	13111081	Sistemas	30/04/2014	VALVULA GUILHOTINA CLARKSON 16" 308-FV-011	33.299,20	(2.680,33)	30.618,87	11132110	Germano	25	300	16	192	77.860,00	54.112,70	40.379,73
2176238	0	13111081	Sistemas	30/04/2014	VALVULA GUILHOTINA CLARKSON 16" 307-FV-032	27.749,33	(2.233,60)	25.515,73	11132100	Germano	25	300	16	192	62.694,00	43.572,33	32.514,34
2176239	0	13111081	Sistemas	30/04/2014	VALVULA GUILHOTINA CLARKSON 16" 308-FV-010	33.299,20	(2.680,33)	30.618,87	11132110	Germano	25	300	16	192	77.860,00	54.112,70	40.379,73
2176240	0	13111081	Sistemas	30/04/2014	VALVULA GUILHOTINA CLARKSON 10" 307-FV-060	13.481,55	(1.085,16)	12.396,39	11132100	Germano	25	300	16	192	30.405,00	21.131,48	15.768,63
2176241	0	13111081	Sistemas	30/04/2014	VALVULA GUILHOTINA CLARKSON 12" 376-FV-012	20.721,95	(1.667,96)	19.053,99	11132210	Germano	25	300	16	192	46.084,00	32.028,38	23.900,07
2176242	0	13111081	Sistemas	30/04/2014	VALVULA GUILHOTINA CLARKSON 12" 370-FV-038	20.721,95	(1.667,96)	19.053,99	11132170	Germano	25	300	16	192	46.084,00	32.028,38	23.900,07
2176243	0	13111081	Sistemas	30/04/2014	VALVULA GUILHOTINA CLARKSON 12" 376-FV-011	20.721,95	(1.667,96)	19.053,99	11132210	Germano	25	300	16	192	46.084,00	32.028,38	23.900,07
2176244	0	13111081	Sistemas	30/04/2014	VALVULA GUILHOTINA CLARKSON 12" 350-FV-004	20.721,94	(1.667,96)	19.053,98	11132210	Germano	25	300	16	192	48.226,00	33.517,07	25.010,95
2176245	0	13111081	Sistemas	30/04/2014	VALVULA GUILHOTINA CLARKSON 14" 307-FV-024	25.885,36	(2.083,58)	23.801,78	11132100	Germano	25	300	16	192	58.774,00	40.847,93	30.481,35
2176246	0	13111081	Sistemas	30/04/2014	VALVULA GUILHOTINA CLARKSON 14" 370-FV-019	25.654,24	(2.064,98)	23.589,26	11132170	Germano	25	300	16	192	57.054,00	39.652,53	29.589,33
2176247	0	13111081	Sistemas	30/04/2014	VALVULA GUILHOTINA CLARKSON 20" 307-FV-017	47.906,43	(3.856,10)	44.050,33	11132100	Germano	25	300	16	192	108.776,00	75.599,32	56.413,38
2176248	0	13111081	Sistemas	30/04/2014	VALVULA GUILHOTINA CLARKSON 20" 307-FV-015	47.906,43	(3.856,10)	44.050,33	11132100	Germano	25	300	16	192	108.776,00	75.599,32	56.413,38
2176249	0	13111081	Sistemas	30/04/2014	VALVULA GUILHOTINA CLARKSON 18" 307-FV-019	35.925,17	(2.891,70)	33.033,47	11132100	Germano	25	300	16	192	81.571,00	56.691,85	42.304,33
2176250	0	13111081	Sistemas	30/04/2014	VALVULA GUILHOTINA CLARKSON 10" 310-FV-021	13.425,96	(1.080,69)	12.345,27	11132220	Germano	25	300	16	192	31.338,00	21.779,91	16.252,50
2176251	0	13111081	Sistemas	30/04/2014	VALVULA GUILHOTINA CLARKSON 10" 310-FV-020	13.425,96	(1.080,69)	12.345,27	11132220	Germano	25	300	16	192	31.338,00	21.779,91	16.252,50
2176252	0	13111081	Sistemas	30/04/2014	VALVULA GUILHOTINA CLARKSON 12" 309-FV-012	22.724,72	(1.829,16)	20.895,56	11132120	Germano	25	300	16	192	51.636,00	35.887,02	26.779,45
2176253	0	13111081	Sistemas	30/04/2014	VALVULA GUILHOTINA CLARKSON 12" 307-FV-069	20.721,95	(1.667,96)	19.053,99	11132100	Germano	25	300	16	192	47.051,00	32.700,45	24.401,58
2176254	0	13111081	Sistemas	30/04/2014	VALVULA GUILHOTINA CLARKSON 12" 309-FV-005	22.724,72	(1.829,16)	20.895,56	11132120	Germano	25	300	16	192	51.636,00	35.887,02	26.779,45
2176255	0	13111081	Sistemas	30/04/2014	VALVULA GUILHOTINA CLARKSON 12" 309-FV-006	22.724,72	(1.829,16)	20.895,56	11132120	Germano	25	300	16	192	51.636,00	35.887,02	26.779,45
2176256	0	13111081	Sistemas	30/04/2014	VALVULA GUILHOTINA CLARKSON 12" 350-FV-005	20.721,94	(1.667,96)	19.053,98	11132210	Germano	25	300	16	192	48.226,00	33.517,07	25.010,95
2176257	0	13111081	Sistemas	30/04/2014	VALVULA GUILHOTINA CLARKSON 12" 307-FV-062	20.721,95	(1.667,96)	19.053,99	11132100	Germano	25	300	16	192	47.051,00	32.700,45	24.401,58
2176258	0	13111081	Sistemas	30/04/2014	VALVULA GUILHOTINA CLARKSON 12" 350-FV-003	20.721,94	(1.667,96)	19.053,98	11132210	Germano	25	300	16	192	48.226,00	33.517,07	25.010,95
2176259	0	13111081	Sistemas	30/04/2014	VALVULA GUILHOTINA CLARKSON 12" 307-FV-068	20.721,95	(1.667,96)	19.053,99	11132100	Germano	25	300	16	192	47.051,00	32.700,45	24.401,58
2176260	0	13111081	Sistemas	30/04/2014	VALVULA GUILHOTINA CLARKSON 10" 310-FV-015	13.425,96	(1.080,69)	12.345,27	11132220	Germano	25	300	16	192	31.338,00	21.779,91	16.252,50
2176261	0	13111081	Sistemas	30/04/2014	VALVULA GUILHOTINA CLARKSON 12" 313-FV-004	20.721,95	(1.667,96)	19.053,99	11132160	Germano	25	300	16	192	45.649,00	31.726,06	23.674,47
2176262	0	13111081	Sistemas	30/04/2014	VALVULA GUILHOTINA CLARKSON 16" 319-FV-022	27.749,33	(2.233,60)	25.515,73	11132200	Germano	25	300	16	192	60.817,00	42.267,82	31.540,89
2176263	0	13111081	Sistemas	30/04/2014	VALVULA GUILHOTINA CLARKSON 16" 319-FV-016	27.749,33	(2.233,60)	25.515,73	11132200	Germano	25	300	16	192	60.817,00	42.267,82	31.540,89
2176264	0	13111081	Sistemas	30/04/2014	VALVULA GUILHOTINA CLARKSON 16" 319-FV-027	27.749,33	(2.233,60)	25.515,73	11132200	Germano	25	300	16	192	60.817,00	42.267,82	31.540,89
2176265	0	13111081	Sistemas	30/04/2014	VALVULA GUILHOTINA CLARKSON 16" 319-FV-020	27.749,33	(2.233,60)	25.515,73	11132200	Germano	25	300	16	192	60.817,00	42.267,82	31.540,89
2176266	0	13111081	Sistemas	30/04/2014	VALVULA GUILHOTINA CLARKSON 24" 308-FV-020	79.330,60	(6.385,51)	72.945,09	11132110	Germano	25	300	16	192	185.938,00	129.226,91	96.431,11
2176267	0	13111081	Sistemas	30/04/2014	VALVULA GUILHOTINA CLARKSON 20" 308-FV-009	47.906,43	(3.856,10)	44.050,33	11132110	Germano	25	300	16	192	112.555,00	78.225,73	58.373,24
2176268	0	13111081	Sistemas	30/04/2014	VALVULA GUILHOTINA CLARKSON 20" 308-FV-008	47.906,43	(3.856,10)	44.050,33	11132110	Germano	25	300	16	192	112.555,00	78.225,73	58.373,24
2176269	0	13111081	Sistemas	30/04/2014	VALVULA GUILHOTINA CLARKSON 28" 370-FV-002	116.539,41	(9.380,53)	107.158,88	11132170	Germano	25	300	16	192	259.183,00	180.132,19	134.417,41
2176270	0	13111081	Sistemas	30/04/2014	VALVULA GUILHOTINA CLARKSON 30" 370-FV-007	128.135,46	(10.313,93)	117.821,53	11132170	Germano	25	300	16	192	284.971,00	198.054,85	147.791,57

FDC CONSULT LTDA

SAMARCO
APRENDER PARA EVOLUIR E TRANSFORMAR

DATA-BASE: 31/03/2021					DADOS CONTÁBEIS CEDIDOS PELA SAMARCO					AVALIAÇÃO VALOR JUSTO DE MERCADO							
IMOBILIZADO	SUB Nº	CLASSE	CENTRO CST	DT.INCORP.	DENOMINAÇÃO DO IMOBILIZADO	VAL AQUIS. BRL	DEPREC. ACUM BRL	VALOR CONTÁBIL BRL	CENTRO DE CUSTOS	UNID. IND	VIDA ÚTIL DET. (ANOS)	VIDA ÚTIL DET. (MESES)	VIDA ÚTIL REM. (ANOS)	VIDA ÚTIL REM. (MESES)	VALOR DE REPOSIÇÃO (R$)	VALOR JUSTO DE MERCADO (R$)	VALOR DE LIQUIDAÇÃO FORÇADA
2176271	0	13111081	Sistemas	30/04/2014	VALVULA GUILHOTINA CLARKSON 10" 319-FV-019	13.551,04	(1.090,75)	12.460,29	11132200	Germano	25	300	16	192	29.645,00	20.603,28	15.374,48
2176272	0	13111081	Sistemas	30/04/2014	VALVULA GUILHOTINA CLARKSON 16" 312-FV-011	29.411,40	(2.367,40)	27.044,00	11132130	Germano	25	300	16	192	66.093,00	45.934,64	34.277,13
2176273	0	13111081	Sistemas	30/04/2014	VALVULA GUILHOTINA CLARKSON 16" 312-FV-012	29.411,40	(2.367,40)	27.044,00	11132130	Germano	25	300	16	192	66.093,00	45.934,64	34.277,13
2176274	0	13111081	Sistemas	30/04/2014	VALVULA GUILHOTINA CLARKSON 10" 313-FV-025	13.456,29	(1.083,13)	12.373,16	11132160	Germano	25	300	16	192	29.437,00	20.458,72	15.266,61
2176275	0	13111081	Sistemas	30/04/2014	VALVULA GUILHOTINA CLARKSON 16" 319-FV-017	27.749,33	(2.233,60)	25.515,73	11132200	Germano	25	300	16	192	60.817,00	42.267,82	31.540,89
2176276	0	13111081	Sistemas	30/04/2014	VALVULA GUILHOTINA CLARKSON 10" 310-FV-002	13.425,96	(1.080,69)	12.345,27	11132220	Germano	25	300	16	192	31.338,00	21.779,91	16.252,50
2176277	0	13111081	Sistemas	30/04/2014	VALVULA GUILHOTINA CLARKSON 10" 313-FV-023	13.456,29	(1.083,13)	12.373,16	11132160	Germano	25	300	16	192	29.437,00	20.458,72	15.266,61
2176278	0	13111081	Sistemas	30/04/2014	VALVULA GUILHOTINA CLARKSON 10" 313-FV-021	13.456,29	(1.083,13)	12.373,16	11132160	Germano	25	300	16	192	29.437,00	20.458,72	15.266,61
2176279	0	13111081	Sistemas	30/04/2014	VALVULA GUILHOTINA CLARKSON 10" 313-FV-027	13.456,29	(1.083,13)	12.373,16	11132160	Germano	25	300	16	192	29.437,00	20.458,72	15.266,61
2176280	0	13111081	Sistemas	30/04/2014	VALVULA GUILHOTINA CLARKSON 18" 312-FV-004	35.925,17	(2.891,70)	33.033,47	11132130	Germano	25	300	16	192	80.730,00	56.107,35	41.868,17
2176281	0	13111081	Sistemas	30/04/2014	VALVULA GUILHOTINA CLARKSON 18" 307-FV-022	35.925,17	(2.891,70)	33.033,47	11132100	Germano	25	300	16	192	81.571,00	56.691,85	42.304,33
2176282	0	13111081	Sistemas	30/04/2014	VALVULA GUILHOTINA CLARKSON 12" 310-FV-024	20.721,95	(1.667,96)	19.053,99	11132220	Germano	25	300	16	192	48.685,00	33.836,08	25.249,00
2176283	0	13111081	Sistemas	30/04/2014	VALVULA GUILHOTINA CLARKSON 16" 319-FV-026	27.749,33	(2.233,60)	25.515,73	11132200	Germano	25	300	16	192	60.817,00	42.267,82	31.540,89
2176284	0	13111081	Sistemas	30/04/2014	VALVULA GUILHOTINA CLARKSON 16" 319-FV-024	27.749,33	(2.233,60)	25.515,73	11132200	Germano	25	300	16	192	60.817,00	42.267,82	31.540,89
2176285	0	13111081	Sistemas	30/04/2014	VALVULA GUILHOTINA CLARKSON 16" 319-FV-023	27.749,33	(2.233,60)	25.515,73	11132200	Germano	25	300	16	192	60.817,00	42.267,82	31.540,89
2176286	0	13111081	Sistemas	30/04/2014	VALVULA GUILHOTINA CLARKSON 10" 313-FV-024	13.456,29	(1.083,13)	12.373,16	11132160	Germano	25	300	16	192	29.437,00	20.458,72	15.266,61
2176287	0	13111081	Sistemas	30/04/2014	VALVULA GUILHOTINA CLARKSON 10" 312-FV-014	13.342,59	(1.073,98)	12.268,61	11132130	Germano	25	300	16	192	29.779,00	20.696,41	15.443,98
2176288	0	13111081	Sistemas	30/04/2014	VALVULA GUILHOTINA CLARKSON 10" 313-FV-020	13.456,29	(1.083,13)	12.373,16	11132160	Germano	25	300	16	192	29.437,00	20.458,72	15.266,61
2176289	0	13111071	Máquinas e Eqtos	11/08/2014	FILTRO MODU-KLEEN 343#900 DYNAMIC G03-11FI012	89.266,10	(4.676,40)	84.589,70	11132140	Germano	25	300	16	192	139.312,00	96.821,84	72.249,95
2176290	0	13111071	Máquinas e Eqtos	11/08/2014	FILTRO MODU-KLEEN 343#900 DYNAMIC G03-11FI010	89.266,10	(4.676,40)	84.589,70	11132140	Germano	25	300	16	192	139.312,00	96.821,84	72.249,95
2176291	0	13111071	Máquinas e Eqtos	11/08/2014	FILTRO MODU-KLEEN 343#900 DYNAMIC G03-11FI004	89.266,10	(4.676,40)	84.589,70	11132140	Germano	25	300	16	192	139.312,00	96.821,84	72.249,95
2176292	0	13111071	Máquinas e Eqtos	11/08/2014	TRANSPORTADOR 10S200 DYNAMIC G03-11SP006	121.107,85	(6.344,49)	114.763,36	11132140	Germano	25	300	16	192	188.946,00	131.317,47	97.991,12
2176293	0	13111071	Máquinas e Eqtos	11/08/2014	TRANSPORTADOR 10S200 DYNAMIC G03-11SP008	121.107,85	(6.344,49)	114.763,36	11132140	Germano	25	300	16	192	188.946,00	131.317,47	97.991,12
2176294	0	13111071	Máquinas e Eqtos	31/05/2014	TRANSPORTADOR 8S50 A.C DYNAMIC G03-11SP056	96.886,29	(5.953,56)	90.932,73	11132140	Germano	25	300	16	192	153.327,00	106.562,27	79.518,40
2176295	0	13111071	Máquinas e Eqtos	31/05/2014	TRANSPORTADOR 8S50 A.C DYNAMIC G03-11SP055	96.886,29	(5.953,56)	90.932,73	11132140	Germano	25	300	16	192	153.327,00	106.562,27	79.518,40
2176296	0	13111071	Máquinas e Eqtos	11/08/2014	TRANSPORTADOR 10S200 DYNAMIC G03-11SP009	121.107,85	(6.344,49)	114.763,36	11132140	Germano	25	300	16	192	188.946,00	131.317,47	97.991,12
2176297	0	13111081	Sistemas	30/04/2014	VALVULA GUILHOTINA CALRKSON 16" 312-FV-010	29.411,40	(2.367,40)	27.044,00	11132130	Germano	25	300	16	192	66.093,00	45.934,64	34.277,13
2176298	0	13111081	Sistemas	30/04/2014	VALVULA GUILHOTINA CLARKSON 16" 312-FV-013	29.411,40	(2.367,40)	27.044,00	11132130	Germano	25	300	16	192	66.093,00	45.934,64	34.277,13
2176299	0	13111081	Sistemas	30/04/2014	VALVULA GUILHOTINA CLARKSON 03" 312-FV-001	7.946,59	(639,64)	7.306,95	11132130	Germano	25	300	16	192	17.753,00	12.338,34	9.207,06
2176300	0	13111071	Máquinas e Eqtos	11/08/2014	TRANSPORTADOR 12J800 DYNAMIC G03-11SP004	209.920,27	(10.997,12)	198.923,15	11132140	Germano	25	300	16	192	327.626,00	227.700,07	169.913,30
2176302	0	13111071	Máquinas e Eqtos	30/04/2014	QUADRO DE LUZ E TOMADAS 220/127V G03-40QDLP009	4.222,25	(239,98)	3.982,27	11131170	Germano	25	300	16	192	5.700,00	3.961,50	2.956,13
2176303	0	13111071	Máquinas e Eqtos	30/04/2014	QUADRO DE LUZ E TOMADAS 220/127V G03-40QDLP010	4.774,31	(271,35)	4.502,96	11131170	Germano	25	300	16	192	6.400,00	4.448,00	3.319,17
2176304	0	13111071	Máquinas e Eqtos	30/04/2014	TRANSFORMADOR A SECO CONTINUO 10KVA 340-TRC-001	35.176,86	(1.999,32)	33.177,54	11131170	Germano	25	300	16	192	47.700,00	33.151,50	24.738,16
2176305	0	13111071	Máquinas e Eqtos	30/04/2014	TRANSFORMADOR A SECO CONTINUO 10KVA 340-TRC-002	35.176,86	(1.999,32)	33.177,54	11131170	Germano	25	300	16	192	47.700,00	33.151,50	24.738,16
2176306	0	13111071	Máquinas e Eqtos	30/04/2014	TRANSFORMADOR A SECO CONTINUO 10KVA 340-TRC-003	35.176,86	(1.999,32)	33.177,54	11131170	Germano	25	300	16	192	47.700,00	33.151,50	24.738,16
2176307	0	13111071	Máquinas e Eqtos	31/08/2014	REDUTOR DE VELOCIDADE SEW-MC3PVSF07 G03-11AG016	228.537,90	(11.972,45)	216.565,45	11132140	Germano	25	300	16	192	385.585,00	267.981,58	199.971,98
2176308	0	13111071	Máquinas e Eqtos	31/08/2014	MOTOR INDUCAO WEG W22 PLUS 100CV G03-11AG016	16.543,52	(866,66)	15.676,86	11132140	Germano	25	300	16	192	27.820,00	19.334,90	14.428,00
2176309	0	13111071	Máquinas e Eqtos	31/08/2014	REDUTOR DE VELOCIDADE SEW-MC3PVSF07 G03-11AG015	228.537,90	(11.972,45)	216.565,45	11132140	Germano	25	300	16	192	385.585,00	267.981,58	199.971,98
2176310	0	13111071	Máquinas e Eqtos	31/08/2014	MOTOR INDUCAO WEG W22 PLUS 100CV G03-11AG015	16.543,52	(866,66)	15.676,86	11132140	Germano	25	300	16	192	27.820,00	19.334,90	14.428,00
2176311	0	13111071	Máquinas e Eqtos	31/08/2014	MOTOREDUTOR SEW-RM107 DRE160M4 G03-11AG012	46.783,42	(2.450,85)	44.332,57	11132140	Germano	25	300	16	192	78.929,00	54.855,66	40.934,13
2176312	0	13111071	Máquinas e Eqtos	31/08/2014	MOTOREDUTOR SEW-RM97 DRE132M4 G03-11AG014	33.416,73	(1.750,61)	31.666,12	11132140	Germano	25	300	16	192	56.378,00	39.182,71	29.238,74
2176313	0	13111071	Máquinas e Eqtos	31/08/2014	REDUTOR DE VELOCIDADE SEW-MC3PVSF08 G03-07AG003	271.055,19	(14.199,81)	256.855,38	11132100	Germano	25	300	16	192	473.366,00	328.989,37	245.496,93
2176314	0	13111071	Máquinas e Eqtos	31/08/2014	MOTOR INDUCAO WEG W22 PLUS 100CV G03-07AG003	16.543,52	(866,66)	15.676,86	11132100	Germano	25	300	16	192	28.874,00	20.067,43	14.974,63
2176315	0	13111071	Máquinas e Eqtos	31/08/2014	REDUTOR DE VELOCIDADE SEW-MC3PVSF05 G03-10AG002	115.146,91	(6.032,23)	109.114,68	11132220	Germano	25	300	16	192	190.421,00	132.342,60	98.756,08
2176316	0	13111071	Máquinas e Eqtos	31/08/2014	MOTOR INDUCAO WEG W22 PLUS 75CV G03-10AG002	12.672,07	(663,86)	12.008,21	11132220	Germano	25	300	16	192	20.865,00	14.501,18	10.821,00
2176317	0	13111071	Máquinas e Eqtos	31/08/2014	AGITADOR DE REAGENTE AFVR AJ 15/1600 G03-11AG012	20.050,04	(1.050,36)	18.999,68	11132140	Germano	25	300	16	192	33.826,00	23.509,07	17.542,83
2176318	0	13111071	Máquinas e Eqtos	31/08/2014	AGITADOR DE REAGENTE AFVR AJ 10/1200 G03-11AG014	15.210,60	(757,49)	14.453,11	11132140	Germano	25	300	16	192	24.132,00	16.771,74	12.515,33
2176319	0	13111071	Máquinas e Eqtos	31/08/2014	AGITADOR DE REAGENTE AFVZ 2AJ 100/1400 G03-11AG015	105.034,90	(5.502,48)	99.532,42	11132140	Germano	25	300	16	192	177.143,00	123.114,39	91.869,85
2176320	0	13111071	Máquinas e Eqtos	31/08/2014	AGITADOR DE REAGENTE AFVZ 2AJ 100/1400 G03-11AG016	105.034,90	(5.502,48)	99.532,42	11132140	Germano	25	300	16	192	177.143,00	123.114,39	91.869,85
2176321	0	13111071	Máquinas e Eqtos	31/08/2014	AGITADOR DE POLPA ENGENDRAR 75/2000 G03-10AG002	54.779,57	(2.869,75)	51.909,82	11132220	Germano	25	300	16	192	90.521,00	62.912,10	46.945,97
2176322	0	13111071	Máquinas e Eqtos	31/08/2014	AGITADOR DE POLPA ENGENDRAR 100/3200 G03-07AG003	123.256,59	(6.457,06)	116.799,53	11132100	Germano	25	300	16	192	215.185,00	149.553,58	111.599,18
2176323	0	13111071	Máquinas e Eqtos	31/08/2014	MOTOREDUTOR SEW-RM107 DRE/6044 G03-11AG011	46.783,42	(2.450,85)	44.332,57	11132140	Germano	25	300	16	192	78.929,00	54.855,66	40.934,13
2176324	0	13111071	Máquinas e Eqtos	31/08/2014	REDUTOR DE VELOCIDADE SEW-MC3PUSF09 G03-07AG001	235.247,20	(12.323,93)	222.923,27	11132100	Germano	25	300	16	192	388.641,00	270.105,50	201.556,88
2176325	0	13111071	Máquinas e Eqtos	31/08/2014	MOTOR INDUCAO WEG W22 PLUS 175CV G03-07AG001	19.555,35	(1.024,46)	18.530,89	11132100	Germano	25	300	16	192	32.246,00	22.410,97	16.723,41
2176326	0	13111071	Máquinas e Eqtos	31/08/2014	AGITADOR DE POLPA ENGENDRAR 175/2900 G03-07AG001	273.200,87	(6.960,18)	266.240,69	11132100	Germano	25	300	16	192	180.410,00	125.384,95	93.564,18
2176327	0	13111071	Máquinas e Eqtos	31/08/2014	AGITADOR DE REAGENTE AFVR AJ 15/1600 G03-11AG011	20.050,04	(1.050,36)	18.999,68	11132140	Germano	25	300	16	192	33.826,00	23.509,07	17.542,83
2176328	0	13111071	Máquinas e Eqtos	14/07/2014	MOTOR INDUCAO WEG HGF 500CV G03-11CV71	142.437,59	(7.016,76)	135.420,83	11110050	Germano	25	300	16	192	226.040,00	157.097,80	117.228,80
2176329	0	13111071	Máquinas e Eqtos	31/05/2014	MOTOR INDUCAO WEG HGF 500CV G03-11CV67	142.437,59	(7.964,73)	134.472,86	11110050	Germano	25	300	16	192	226.040,00	157.097,80	117.228,80
2176330	0	13111071	Máquinas e Eqtos	14/07/2014	MOTOR INDUCAO WEG HGF 500CV G03-11CV72	142.437,59	(7.016,76)	135.420,83	11110050	Germano	25	300	16	192	226.040,00	157.097,80	117.228,80
2176331	0	13111071	Máquinas e Eqtos	14/07/2014	MOTOR INDUCAO WEG HGF 500CV G03-11CV70	142.437,59	(7.016,76)	135.420,83	11110050	Germano	25	300	16	192	226.040,00	157.097,80	117.228,80
2176332	0	13111071	Máquinas e Eqtos	31/07/2014	REDUTOR DE VELOCIDADE WDS SZN 400 PLUS 03-02CV042	272.445,43	(59.761,40)	212.684,03	11132020	Germano	25	300	16	192	460.826,00	320.274,07	238.993,44
2176333	0	13111071	Máquinas e Eqtos	31/07/2014	MOTOR INDUCAO WEG HGF 600CV 03-02CV042	142.268,86	(31.206,90)	111.061,96	11132020	Germano	25	300	16	192	240.582,00	167.204,49	124.770,56
2176334	0	13111071	Máquinas e Eqtos	31/07/2014	REDUTOR DE VELOCIDADE WDS SZN 360 PLUS 02CV041	202.971,83	(44.522,21)	158.449,62	11132020	Germano	25	300	16	192	343.328,00	238.612,96	178.056,66
2176335	0	13111071	Máquinas e Eqtos	31/07/2014	MOTOR INDUCAO WEG HGF 400CV G03-02CV041	214.093,72	(46.961,84)	167.131,88	11132020	Germano	25	300	16	192	362.085,00	251.649,08	187.784,41
2176336	0	13111071	Máquinas e Eqtos	31/07/2014	REDUTOR DE VELOCIDADE WDS SZN 360 PLUS 02CV041	202.971,83	(44.522,21)	158.449,62	11132020	Germano	25	300	16	192	343.328,00	238.612,96	178.056,66
2176337	0	13111071	Máquinas e Eqtos	31/07/2014	MOTOR INDUCAO WEG HGF 400CV G03-02CV041	214.093,72	(46.961,84)	167.131,88	11132020	Germano	25	300	16	192	362.085,00	251.649,08	187.784,41
2176338	0	13111071	Máquinas e Eqtos	30/04/2014	PONTE ROLANTE MAUSA PRO 15T G03-05PR003	668.788,73	(43.065,91)	625.722,82	11132080	Germano	25	300	16	192	889.512,00	618.210,84	461.318,45
2176339	0	13111071	Máquinas e Eqtos	30/04/2014	PONTE ROLANTE MAUSA PRO 15T G03-05PR004	668.274,97	(43.032,82)	625.242,15	11132080	Germano	25	300	16	192	896.994,00	623.410,83	465.198,76
2176340	0	13111071	Máquinas e Eqtos	16/09/2014	REDUTOR DE VELOCIDADE SEW X3KS180/B G03-02CV037	92.401,95	(3.969,34)	88.432,61	11110040	Germano	25	300	16	192	147.637,00	102.607,72	76.567,46

FDC CONSULT LTDA

SAMARCO
APRENDER PARA EVOLUIR E TRANSFORMAR

DATA-BASE: 31/03/2021					DADOS CONTÁBEIS CEDIDOS PELA SAMARCO						AVALIAÇÃO VALOR JUSTO DE MERCADO						
IMOBILIZADO	SUB Nº	CLASSE	CENTRO CST	DT.INCORP.	DENOMINAÇÃO DO IMOBILIZADO	VAL AQUIS. BRL	DEPREC. ACUM BRL	VALOR CONTÁBIL BRL	CENTRO DE CUSTOS	UNID. IND	VIDA ÚTIL DET. (ANOS)	VIDA ÚTIL DET. (MESES)	VIDA ÚTIL REM. (ANOS)	VIDA ÚTIL REM. (MESES)	VALOR DE REPOSIÇÃO (R$)	VALOR JUSTO DE MERCADO (R$)	VALOR DE LIQUIDAÇÃO FORÇADA
2176341	0	13111071	Máquinas e Eqtos	16/09/2014	MOTOR INDUCAO WEG W22 PLUS 400CV G03-02CV037	214.093,72	(9.196,88)	204.896,84	11110040	Germano	25	300	16	192	342.168,00	237.806,76	177.455,07
2176342	0	13111071	Máquinas e Eqtos	16/09/2014	REDUTOR DE VELOCIDADE SEW X3KS180/B G03-02CV040	92.401,95	(19.652,38)	72.749,57	11132020	Germano	25	300	16	192	147.637,00	102.607,72	76.567,46
2176343	0	13111071	Máquinas e Eqtos	16/09/2014	MOTOR INDUCAO WEG W22 PLUS 400CV G03-02CV040	214.093,72	(45.534,21)	168.559,51	11132020	Germano	25	300	16	192	342.168,00	237.806,76	177.455,07
2176344	0	13111071	Máquinas e Eqtos	31/07/2014	MOTOREDUTOR SEW-KH87/T DRE80M4BE2/TH G03-03CV014	16.939,10	(943,81)	15.995,29	11132040	Germano	25	300	16	192	28.557,00	19.847,12	14.810,22
2176345	0	13111071	Máquinas e Eqtos	31/07/2014	MOTOREDUTOR SEW-KH87/T DRE80M4BE2/TH G03-03CV019	16.939,10	(943,81)	15.995,29	11132040	Germano	25	300	16	192	28.557,00	19.847,12	14.810,22
2176346	0	13111071	Máquinas e Eqtos	31/07/2014	MOTOREDUTOR SEW-KH87/T DRE80M4BE2/TH G03-03CV019	16.939,10	(943,81)	15.995,29	11132040	Germano	25	300	16	192	28.557,00	19.847,12	14.810,22
2176347	0	13111071	Máquinas e Eqtos	31/07/2014	MOTOREDUTOR SEW-KH87/T DRE80M4BE2/TH G03-03CV014	16.939,10	(943,81)	15.995,29	11132040	Germano	25	300	16	192	28.557,00	19.847,12	14.810,22
2176348	0	13111071	Máquinas e Eqtos	25/04/2014	BOMBA DE AGUA KSB MEGACHEM 150-315 M03-01BU011	17.040,37	(969,47)	16.070,90	11162100	Germano	25	300	16	192	23.100,00	16.054,50	11.980,12
2176349	0	13111071	Máquinas e Eqtos	25/04/2014	MOTOR INDUCAO WEG W22 PLUS 75CV M03-01BU011	2.774,01	(157,82)	2.616,19	11162100	Germano	25	300	16	192	3.700,00	2.571,50	1.918,89
2176350	0	13111071	Máquinas e Eqtos	25/04/2014	BOMBA DE AGUA KSB MEGACHEM 150-315 M03-01BU010	17.040,37	(969,47)	16.070,90	11162100	Germano	25	300	16	192	23.100,00	16.054,50	11.980,12
2176351	0	13111071	Máquinas e Eqtos	25/04/2014	MOTOR INDUCAO WEG W22 PLUS 75CV M03-01BU010	2.774,01	(157,82)	2.616,19	11162100	Germano	25	300	16	192	3.700,00	2.571,50	1.918,89
2176352	0	13111071	Máquinas e Eqtos	30/04/2014	TALHA ELETRICA BAUMA NT-125/4 5T G03-12TL002	44.983,05	(2.896,64)	42.086,41	11132130	Germano	25	300	16	192	68.180,00	47.385,10	35.359,49
2176353	0	13111071	Máquinas e Eqtos	30/04/2014	TALHA ELETRICA BAUMA GNT-125/4 5T G03-12TL001	45.252,85	(2.914,00)	42.338,85	11132130	Germano	25	300	16	192	68.602,00	47.678,39	35.578,35
2176354	0	13111071	Máquinas e Eqtos	30/04/2014	TALHA ELETRICA BAUMA GGT-160/4 5T G03-05TL003	69.265,40	(4.460,27)	64.805,13	11132080	Germano	25	300	16	192	104.958,00	72.945,81	54.433,29
2176355	0	13111071	Máquinas e Eqtos	30/04/2014	TALHA ELETRICA BAUMA GET-250/4 8T G03-02TL002	75.605,80	(4.490,69)	71.115,11	11132020	Germano	25	300	16	192	117.709,00	81.807,76	61.046,21
2176356	0	13111071	Máquinas e Eqtos	30/04/2014	TALHA ELETRICA BAUMA ET-125/4 5T G03-02TL010	48.625,41	(2.888,17)	45.737,24	11132020	Germano	25	300	16	192	75.662,00	52.585,09	39.239,80
2176357	0	13111071	Máquinas e Eqtos	30/04/2014	TALHA ELETRICA BAUMA GET-50/4 2T G03-03TL002	52.255,78	(3.364,95)	48.890,83	11132040	Germano	25	300	16	192	85.041,00	59.103,50	44.103,94
2176358	0	13111071	Máquinas e Eqtos	30/04/2014	TALHA ELETRICA BAUMA GET-250/4 8T G03-02TL003	71.521,90	(4.248,12)	67.273,78	11132020	Germano	25	300	16	192	116.339,00	80.855,61	60.335,70
2176359	0	13111071	Máquinas e Eqtos	30/04/2014	TALHA ELETRICA BAUMA ET-100/4 3T G03-03TL009	86.330,93	(5.559,18)	80.771,75	11132040	Germano	25	300	16	192	140.471,00	97.627,35	72.851,03
2176360	0	13111071	Máquinas e Eqtos	30/04/2014	TALHA ELETRICA BAUMA GET-160/4 5T G03-02TL004	65.339,48	(3.880,91)	61.458,57	11132020	Germano	25	300	16	192	106.223,00	73.824,99	55.089,34
2176361	0	13111071	Máquinas e Eqtos	11/06/2014	TALHA ELETRICA BAUMA NT-50/4 2T G03-42TL001	41.048,35	(9.340,85)	31.707,50	11205010	Germano	25	300	16	192	67.232,00	46.726,24	34.867,84
2176362	0	13111071	Máquinas e Eqtos	30/04/2014	TALHA ELETRICA BAUMA GGT-125/4 5T G03-02TL011	57.014,79	(3.386,46)	53.628,33	11132020	Germano	25	300	16	192	92.734,00	64.450,13	48.093,68
2176363	0	13111071	Máquinas e Eqtos	30/04/2014	TALHA ELETRICA BAUMA GET-100/4 4T G03-03TL004	57.144,21	(3.679,73)	53.464,48	11132040	Germano	25	300	16	192	92.945,00	64.596,78	48.203,11
2176364	0	13111071	Máquinas e Eqtos	31/07/2014	UNIDADE HIDRAULICA CENTR VULKAN UH-15L-CH2 02CV042	51.171,61	(11.224,56)	39.947,05	11132020	Germano	25	300	16	192	86.516,00	60.128,62	44.868,90
2176365	0	13111071	Máquinas e Eqtos	25/04/2014	BOMBA DE AGUA KSB MULTITEC-C 32/13-2.1 M03-01BU002	12.689,10	(721,91)	11.967,19	11162100	Germano	25	300	16	192	17.200,00	11.954,00	8.920,26
2176366	0	13111071	Máquinas e Eqtos	25/04/2014	BOMBA DE AGUA KSB MULTITEC-C 32/13-2.1 M03-01BU001	12.689,10	(721,91)	11.967,19	11162100	Germano	25	300	16	192	17.200,00	11.954,00	8.920,26
2176367	0	13111071	Máquinas e Eqtos	31/05/2014	PONTE ROLANTE APOIADA 2T KOCH G03-11PR001	265.651,78	(16.324,04)	249.327,74	11132140	Germano	25	300	16	192	409.717,00	284.753,32	212.487,31
2176368	0	13111071	Máquinas e Eqtos	30/04/2014	QUADRO DISTRIBUIDOR TENS ININTERRUPTA 311-QDTI-001	17.927,98	(1.154,45)	16.773,53	11132140	Germano	25	300	16	192	28.031,00	19.481,55	14.537,43
2176369	0	13111071	Máquinas e Eqtos	30/04/2014	QUADRO DISTRIBUIDOR TENSAO E CONTROLE 311-QDTC-001	12.795,06	(823,93)	11.971,13	11132140	Germano	25	300	16	192	19.916,00	13.841,62	10.328,83
2176370	0	13111101	Eqtos Process Dados	13/06/2014	NO-BREAK UPS ENGETRON 15KVA 311-UPS-013	51.583,45	(51.583,45)	-	11132140	Germano	5	60	1	12	69.900,00	17.964,30	13.405,24
2176371	0	13111071	Máquinas e Eqtos	30/04/2014	TRANSFORMADOR A SECO CONTINUO 15KVA 311-TRC-001	47.300,20	(3.045,85)	44.254,35	11132140	Germano	25	300	16	192	74.503,00	51.779,59	38.638,72
2176372	0	13111071	Máquinas e Eqtos	13/06/2014	PAINEL DE BATERIAS 311-PB-014	30.672,02	(1.800,52)	28.871,50	11132140	Germano	25	300	16	192	49.317,00	34.275,32	25.576,77
2176373	0	13111071	Máquinas e Eqtos	13/06/2014	PAINEL DE BY-PASS 311-LC-013	62.011,24	(3.640,21)	58.371,03	11132140	Germano	25	300	16	192	99.689,00	69.283,86	51.700,68
2176374	0	13111071	Máquinas e Eqtos	31/05/2014	PAINEL DE CONTROLE AUTOMACAO DELTA 311-PCU-001	219.615,98	(12.397,57)	207.218,41	11210010	Germano	25	300	16	192	359.978,00	250.184,71	186.691,68
2176375	0	13111071	Máquinas e Eqtos	13/06/2014	PAINEL DE BATERIAS 311-PB-013	30.672,02	(1.800,52)	28.871,50	11132140	Germano	25	300	16	192	49.317,00	34.275,32	25.576,77
2176376	0	13111101	Eqtos Process Dados	13/06/2014	NO-BREAK UPS ENGETRON 15KVA 311-UPS-014	51.583,45	(51.583,45)	-	11132140	Germano	5	60	1	12	69.900,00	17.964,30	13.405,24
2176377	0	13111071	Máquinas e Eqtos	30/11/2014	PAINEL PNEUMATICO DE VALVULA FESTO 311-PNV-001	16.445,61	(697,85)	15.747,76	11132140	Germano	20	240	13	156	26.345,00	18.309,78	13.663,04
2176378	0	13111071	Máquinas e Eqtos	31/05/2014	PAINEL DE INSTRUMENTACAO MECATEL 311-PNI-001	21.713,74	(1.225,77)	20.487,97	11210010	Germano	20	240	13	156	34.248,00	23.802,36	17.761,69
2176379	0	13111071	Máquinas e Eqtos	31/05/2014	PAINEL DE INSTRUMENTACAO MECATEL 311-PNI-007	21.713,74	(1.225,77)	20.487,97	11210010	Germano	20	240	13	156	34.248,00	23.802,36	17.761,69
2176380	0	13111071	Máquinas e Eqtos	31/03/2014	BOMBA CENTRIFUGA NS WBH-12-11468 U04-01MB055	124.200,07	(7.957,69)	116.242,38	12111010	Ubu	25	300	16	192	212.068,00	147.387,26	109.982,64
2176381	0	13111071	Máquinas e Eqtos	30/04/2014	TRANSFORMADOR A SECO CONTINUO 20KVA 309-TRC-002	41.163,50	(2.650,68)	38.512,82	11132120	Germano	25	300	16	192	66.389,00	46.140,36	34.430,64
2176382	0	13111071	Máquinas e Eqtos	30/04/2014	TRANSFORMADOR A SECO CONTINUO 15KVA 309-TRC-001	47.300,20	(3.045,85)	44.254,35	11132120	Germano	25	300	16	192	74.503,00	51.779,59	38.638,72
2176383	0	13111071	Máquinas e Eqtos	30/04/2014	TRANSFORMADOR A SECO CONTINUO 15KVA 305-TRC-002	47.300,20	(3.045,85)	44.254,35	11132080	Germano	25	300	16	192	74.503,00	51.779,59	38.638,72
2176384	0	13111071	Máquinas e Eqtos	30/04/2014	TRANSFORMADOR A SECO CONTINUO 20KVA 305-TRC-001	41.163,50	(2.650,68)	38.512,82	11132080	Germano	25	300	16	192	66.389,00	46.140,36	34.430,64
2176385	0	13111071	Máquinas e Eqtos	13/06/2014	TRANSFORMADOR ENGETRON 378-XF-001	17.636,17	(947,14)	16.689,03	11210010	Germano	25	300	16	192	28.557,00	19.847,12	14.810,22
2176386	0	13111071	Máquinas e Eqtos	30/04/2014	TRANSFORMADOR A SECO CONTINUO 30KVA 378-TRC-001	47.486,31	(2.820,51)	44.665,80	11210010	Germano	25	300	16	192	77.348,00	53.756,86	40.114,20
2176387	0	13111071	Máquinas e Eqtos	30/04/2014	QUADRO DISTRIBUIDOR TENSAO E CONTROLE 306-QDTC-001	12.795,06	(823,93)	11.971,13	11132090	Germano	25	300	16	192	19.916,00	13.841,62	10.328,83
2176388	0	13111071	Máquinas e Eqtos	30/04/2014	QUADRO DISTRIBUIDOR TENSAO E CONTROLE 309-QDTC-002	12.795,06	(823,93)	11.971,13	11132080	Germano	25	300	16	192	19.916,00	13.841,62	10.328,83
2176389	0	13111071	Máquinas e Eqtos	30/04/2014	QUADRO DISTRIBUIDOR TENSAO E CONTROLE 309-QDTC-001	12.795,06	(823,93)	11.971,13	11132120	Germano	25	300	16	192	19.916,00	13.841,62	10.328,83
2176390	0	13111071	Máquinas e Eqtos	30/04/2014	QUADRO DISTRIBUIDOR TENSAO E CONTROLE 305-QDTC-002	12.703,88	(818,05)	11.885,83	11132080	Germano	25	300	16	192	19.811,00	13.768,65	10.274,37
2176391	0	13111071	Máquinas e Eqtos	30/04/2014	QUADRO DISTRIBUIDOR TENSAO E CONTROLE 305-QDTC-001	12.795,06	(823,93)	11.971,13	11132080	Germano	25	300	16	192	19.916,00	13.841,62	10.328,83
2176392	0	13111071	Máquinas e Eqtos	30/04/2014	PAINEL RELE DE SEGURANCA 305-PSR-250	17.932,70	(1.154,76)	16.777,94	11132080	Germano	25	300	16	192	29.506,00	20.506,67	15.302,39
2176393	0	13111071	Máquinas e Eqtos	18/06/2014	TRANSFORMADOR ENGETRON 305-XF-107	17.247,73	(1.012,48)	16.235,25	11132080	Germano	25	300	16	192	28.241,00	19.627,50	14.646,34
2176394	0	13111071	Máquinas e Eqtos	30/04/2014	QUADRO DISTRIBUIDOR TENS ININTERRUPTA 305-QDTI-001	36.091,35	(2.324,06)	33.767,29	11132080	Germano	25	300	16	192	56.799,00	39.475,31	29.457,08
2176395	0	13111071	Máquinas e Eqtos	31/05/2014	PAINEL DE CONTROLE AUTOMACAO DELTA 305-PCU-001	196.967,41	(11.119,05)	185.848,36	11210010	Germano	25	300	16	192	322.884,00	224.404,38	167.454,00
2176396	0	13111071	Máquinas e Eqtos	31/05/2014	PAINEL DE CONTROLE AUTOMACAO DELTA 305-PCU-002	175.568,68	(9.911,06)	165.657,62	11210010	Germano	25	300	16	192	287.792,00	200.015,44	149.254,60
2176397	0	13111071	Máquinas e Eqtos	31/05/2014	PAINEL DE CONTROLE AUTOMACAO DELTA 306-PCU-001	155.839,71	(8.797,34)	147.042,37	11210010	Germano	25	300	16	192	255.441,00	177.531,50	132.476,73
2176398	0	13111071	Máquinas e Eqtos	31/05/2014	PAINEL DE CONTROLE AUTOMACAO DELTA 306-PCU-002	107.110,10	(6.046,50)	101.063,60	11210010	Germano	25	300	16	192	175.563,00	122.016,29	91.050,43
2176399	0	13111071	Máquinas e Eqtos	31/05/2014	PAINEL DE CONTROLE AUTOMACAO DELTA 309-PCU-001	172.947,06	(9.763,07)	163.183,99	11210010	Germano	25	300	16	192	283.472,00	197.013,04	147.014,16
2176400	0	13111071	Máquinas e Eqtos	31/05/2014	PAINEL DE CONTROLE AUTOMACAO DELTA 309-PCU-002	151.502,48	(8.552,50)	142.949,98	11210010	Germano	25	300	16	192	248.380,00	172.624,10	128.814,76
2176401	0	13111101	Eqtos Process Dados	18/06/2014	NO-BREAK UPS ENGETRON 45KVA 305-UPS-006	52.011,20	(52.011,20)	-	11132080	Germano	5	60	1	12	70.500,00	18.118,50	13.520,30
2176402	0	13111071	Máquinas e Eqtos	18/06/2014	PAINEL BY-PASS 305-LC-005	91.540,48	(5.373,65)	86.166,83	11132080	Germano	25	300	16	192	150.166,00	104.365,37	77.879,05
2176403	0	13111101	Eqtos Process Dados	18/06/2014	NO-BREAK UPS ENGETRON 45KVA 305-UPS-005	52.011,20	(52.011,20)	-	11132080	Germano	5	60	1	12	70.500,00	18.118,50	13.520,30
2176404	0	13111071	Máquinas e Eqtos	18/06/2014	PAINEL DE BATERIAS 305-PB-005	45.277,81	(2.657,92)	42.619,89	11132080	Germano	25	300	16	192	74.292,00	51.632,94	38.529,29
2176405	0	13111071	Máquinas e Eqtos	18/06/2014	PAINEL DE BATERIAS 305-PB-006	45.277,81	(2.657,92)	42.619,89	11132080	Germano	25	300	16	192	74.292,00	51.632,94	38.529,29
2176406	0	13111071	Máquinas e Eqtos	30/04/2014	QUADRO DISTRIBUIDOR TENS ININTERRUPTA 378-QDTI-001	36.091,35	(2.143,68)	33.947,67	11210010	Germano	25	300	16	192	56.799,00	39.475,31	29.457,08
2176407	0	13111071	Máquinas e Eqtos	30/04/2014	QUADRO DISTRIBUIDOR TENSAO E CONTROLE 378-QDTC-001	12.795,06	(759,98)	12.035,08	11210010	Germano	25	300	16	192	19.916,00	13.841,62	10.328,83
2176408	0	13111071	Máquinas e Eqtos	27/06/2014	SOPRADOR CENTRIFUGO 151A-06 G03-07VT003	287.047,22	(16.850,37)	270.196,85	11132100	Germano	25	300	16	192	473.472,00	329.063,04	245.551,91
2176409	0	13111071	Máquinas e Eqtos	27/06/2014	MOTOR INDUCAO WEG HGF 315CV G03-07VT003	239.206,01	(14.041,98)	225.164,03	11132100	Germano	25	300	16	192	394.542,00	274.206,69	204.617,25

FDC CONSULT LTDA

SAMARCO
APRENDER PARA EVOLUIR E TRANSFORMAR

DATA-BASE: 31/03/2021					DADOS CONTÁBEIS CEDIDOS PELA SAMARCO						AVALIAÇÃO VALOR JUSTO DE MERCADO						
IMOBILIZADO	SUB Nº	CLASSE	CENTRO CST	DT.INCORP.	DENOMINAÇÃO DO IMOBILIZADO	VAL AQUIS. BRL	DEPREC. ACUM BRL	VALOR CONTÁBIL BRL	CENTRO DE CUSTOS	UNID. IND	VIDA ÚTIL DET. (ANOS)	VIDA ÚTIL DET. (MESES)	VIDA ÚTIL REM. (ANOS)	VIDA ÚTIL REM. (MESES)	VALOR DE REPOSIÇÃO (R$)	VALOR JUSTO DE MERCADO (R$)	VALOR DE LIQUIDAÇÃO FORÇADA
2176410	0	13111071	Máquinas e Eqtos	31/05/2014	PAINEL DE INSTRUMENTACAO MECATEL 307-PNI-003	21.713,74	(1.225,77)	20.487,97	11210010	Germano	20	240	13	156	34.248,00	23.802,36	17.761,69
2176411	0	13111071	Máquinas e Eqtos	31/05/2014	PAINEL DE INSTRUMENTACAO MECATEL 307-PNI-012	21.713,74	(1.225,77)	20.487,97	11210010	Germano	20	240	13	156	34.248,00	23.802,36	17.761,69
2176412	0	13111071	Máquinas e Eqtos	31/07/2014	PAINEL PNEUMATICO DE VALVULA FESTO 310-PNV-100	17.495,34	(974,81)	16.520,53	11132220	Germano	20	240	13	156	26.345,00	18.309,78	13.663,04
2176413	0	13111071	Máquinas e Eqtos	31/07/2014	PAINEL PNEUMATICO DE VALVULA FESTO 308-PNV-100	17.495,34	(974,81)	16.520,53	11132110	Germano	20	240	13	156	26.345,00	18.309,78	13.663,04
2176414	0	13111071	Máquinas e Eqtos	31/07/2014	PAINEL PNEUMATICO DE VALVULA FESTO 310-PNV-101	17.495,34	(974,81)	16.520,53	11132220	Germano	20	240	13	156	26.345,00	18.309,78	13.663,04
2176415	0	13111071	Máquinas e Eqtos	31/07/2014	PAINEL PNEUMATICO DE VALVULA FESTO 308-PNV-101	17.495,34	(974,81)	16.520,53	11132110	Germano	20	240	13	156	26.345,00	18.309,78	13.663,04
2176416	0	13111071	Máquinas e Eqtos	31/07/2014	GRUPO GERADOR SCANIA DC13072A 60HZ480V G03-12GE003	343.007,76	(19.111,67)	323.896,09	11132130	Germano	25	300	16	192	592.762,00	411.969,59	307.418,05
2176417	0	13111071	Máquinas e Eqtos	31/07/2014	GRUPO GERADOR SCANIA DC13072A 60HZ480V G03-12GE004	343.007,76	(19.111,67)	323.896,09	11132130	Germano	25	300	16	192	592.762,00	411.969,59	307.418,05
2176418	0	13111071	Máquinas e Eqtos	31/07/2014	GRUPO GERADOR SCANIA DC13072A 60HZ480V G03-12GE005	343.007,76	(19.111,67)	323.896,09	11132130	Germano	25	300	16	192	592.762,00	411.969,59	307.418,05
2176419	0	13111071	Máquinas e Eqtos	31/07/2014	GRUPO GERADOR SCANIA DC13072A 60HZ480V G03-12GE006	343.007,75	(19.111,67)	323.896,08	11132130	Germano	25	300	16	192	592.762,00	411.969,59	307.418,05
2176420	0	13111071	Máquinas e Eqtos	31/07/2014	PAINEL DE COMANDO STEMAC MDL-4XDS8610 G03-12DP004	11.578,06	(645,10)	10.932,96	11132130	Germano	25	300	16	192	19.916,00	13.841,62	10.328,83
2176421	0	13111071	Máquinas e Eqtos	31/07/2014	PAINEL COMANDO STEMAC TTA USCA DS 7520 G03-07DP003	11.578,06	(645,10)	10.932,96	11132100	Germano	25	300	16	192	20.549,00	14.281,56	10.657,12
2176422	0	13111071	Máquinas e Eqtos	30/11/2014	PAINEL PNEUMATICO DE VALVULA FESTO 307-PNV-005	16.445,61	(697,85)	15.747,76	11132100	Germano	20	240	13	156	26.345,00	18.309,78	13.663,04
2176423	0	13111071	Máquinas e Eqtos	30/11/2014	PAINEL PNEUMATICO DE VALVULA FESTO 307-PNV-006	16.445,61	(697,85)	15.747,76	11132100	Germano	20	240	13	156	26.345,00	18.309,78	13.663,04
2176424	0	13111071	Máquinas e Eqtos	31/05/2014	PAINEL DE INSTRUMENTACAO MECATEL 307-PNI-002	21.713,74	(1.225,77)	20.487,97	11210010	Germano	20	240	13	156	34.248,00	23.802,36	17.761,69
2176425	0	13111071	Máquinas e Eqtos	30/11/2014	PAINEL PNEUMATICO DE VALVULA FESTO 307-PNV-007	16.445,61	(697,85)	15.747,76	11132100	Germano	20	240	13	156	26.345,00	18.309,78	13.663,04
2176426	0	13111071	Máquinas e Eqtos	30/11/2014	PAINEL PNEUMATICO DE VALVULA FESTO 307-PNV-001	16.445,61	(697,85)	15.747,76	11132100	Germano	20	240	13	156	26.345,00	18.309,78	13.663,04
2176427	0	13111071	Máquinas e Eqtos	30/11/2014	PAINEL PNEUMATICO DE VALVULA FESTO 376-PNV-003	16.445,61	(697,85)	15.747,76	11132170	Germano	20	240	13	156	26.345,00	18.309,78	13.663,04
2176428	0	13111071	Máquinas e Eqtos	31/05/2014	PAINEL DE INSTRUMENTACAO MECATEL 376-PNI-003	21.713,74	(1.225,77)	20.487,97	11210010	Germano	20	240	13	156	34.248,00	23.802,36	17.761,69
2176429	0	13111071	Máquinas e Eqtos	31/05/2014	PAINEL DE INSTRUMENTACAO MECATEL 307-PNI-011	21.713,74	(1.225,77)	20.487,97	11210010	Germano	20	240	13	156	34.248,00	23.802,36	17.761,69
2176430	0	13111071	Máquinas e Eqtos	30/11/2014	PAINEL PNEUMATICO DE VALVULA FESTO 307-PNV-008	16.445,61	(697,85)	15.747,76	11132100	Germano	20	240	13	156	26.345,00	18.309,78	13.663,04
2176432	0	13111071	Máquinas e Eqtos	31/05/2014	PAINEL DE INSTRUMENTACAO MECATEL 310-PNI-002	21.713,74	(1.225,77)	20.487,97	11210010	Germano	20	240	13	156	34.248,00	23.802,36	17.761,69
2176433	0	13111071	Máquinas e Eqtos	30/11/2014	PAINEL PNEUMATICO DE VALVULA FESTO 307-PNV-004	16.445,61	(697,85)	15.747,76	11132100	Germano	20	240	13	156	26.345,00	18.309,78	13.663,04
2176434	0	13111071	Máquinas e Eqtos	30/11/2014	PAINEL PNEUMATICO DE VALVULA FESTO 310-PNV-005	16.445,61	(697,85)	15.747,76	11132220	Germano	20	240	13	156	26.345,00	18.309,78	13.663,04
2176435	0	13111071	Máquinas e Eqtos	30/11/2014	PAINEL PNEUMATICO DE VALVULA FESTO 310-PNV-006	16.445,61	(697,85)	15.747,76	11132220	Germano	20	240	13	156	26.345,00	18.309,78	13.663,04
2176436	0	13111071	Máquinas e Eqtos	30/11/2014	PAINEL PNEUMATICO DE VALVULA FESTO 310-PNV-007	16.445,61	(697,85)	15.747,76	11132220	Germano	20	240	13	156	26.345,00	18.309,78	13.663,04
2176437	0	13111071	Máquinas e Eqtos	31/05/2014	PAINEL DE INSTRUMENTACAO MECATEL 310-PNI-003	21.713,74	(1.225,77)	20.487,97	11210010	Germano	20	240	13	156	34.248,00	23.802,36	17.761,69
2176438	0	13111071	Máquinas e Eqtos	30/11/2014	PAINEL PNEUMATICO DE VALVULA FESTO 308-PNV-002	16.445,61	(697,85)	15.747,76	11132110	Germano	20	240	13	156	26.345,00	18.309,78	13.663,04
2176439	0	13111071	Máquinas e Eqtos	30/11/2014	PAINEL PNEUMATICO DE VALVULA FESTO 308-PNV-003	16.445,61	(697,85)	15.747,76	11132110	Germano	20	240	13	156	26.345,00	18.309,78	13.663,04
2176440	0	13111071	Máquinas e Eqtos	31/05/2014	PAINEL DE INSTRUMENTACAO MECATEL 308-PNI-002	21.713,74	(1.225,77)	20.487,97	11210010	Germano	25	300	16	192	35.302,00	24.534,89	18.308,31
2176441	0	13111071	Máquinas e Eqtos	30/11/2014	PAINEL PNEUMATICO DE VALVULA FESTO 308-PNV-006	16.445,61	(697,85)	15.747,76	11132110	Germano	20	240	13	156	26.345,00	18.309,78	13.663,04
2176442	0	13111071	Máquinas e Eqtos	30/11/2014	PAINEL PNEUMATICO DE VALVULA FESTO 308-PNV-007	16.445,61	(697,85)	15.747,76	11132110	Germano	20	240	13	156	26.345,00	18.309,78	13.663,04
2176443	0	13111071	Máquinas e Eqtos	31/05/2014	PAINEL DE INSTRUMENTACAO MECATEL 372-PNI-001	21.713,74	(1.225,77)	20.487,97	11210010	Germano	20	240	13	156	34.248,00	23.802,36	17.761,69
2176444	0	13111071	Máquinas e Eqtos	31/05/2014	PAINEL DE INSTRUMENTACAO MECATEL 372-PNI-002	21.713,74	(1.225,77)	20.487,97	11210010	Germano	20	240	13	156	34.248,00	23.802,36	17.761,69
2176445	0	13111071	Máquinas e Eqtos	31/05/2014	PAINEL DE INSTRUMENTACAO MECATEL 313-PNI-002	21.713,74	(1.225,77)	20.487,97	11210010	Germano	20	240	13	156	34.248,00	23.802,36	17.761,69
2176446	0	13111071	Máquinas e Eqtos	31/05/2014	PAINEL DE INSTRUMENTACAO MECATEL 313-PNI-003	21.713,74	(1.225,77)	20.487,97	11210010	Germano	20	240	13	156	34.248,00	23.802,36	17.761,69
2176447	0	13111071	Máquinas e Eqtos	30/11/2014	PAINEL PNEUMATICO DE VALVULA FESTO 313-PNV-003	16.445,61	(697,85)	15.747,76	11132160	Germano	20	240	13	156	26.345,00	18.309,78	13.663,04
2176448	0	13111071	Máquinas e Eqtos	30/11/2014	PAINEL PNEUMATICO DE VALVULA FESTO 313-PNV-001	16.445,61	(697,85)	15.747,76	11132160	Germano	20	240	13	156	26.345,00	18.309,78	13.663,04
2176449	0	13111071	Máquinas e Eqtos	30/11/2014	PAINEL PNEUMATICO DE VALVULA FESTO 313-PNV-002	16.445,61	(697,85)	15.747,76	11132160	Germano	20	240	13	156	26.345,00	18.309,78	13.663,04
2176450	0	13111071	Máquinas e Eqtos	30/11/2014	PAINEL PNEUMATICO DE VALVULA FESTO 313-PNV-010	16.445,61	(697,85)	15.747,76	11132160	Germano	20	240	13	156	26.345,00	18.309,78	13.663,04
2176451	0	13111071	Máquinas e Eqtos	30/11/2014	PAINEL PNEUMATICO DE VALVULA FESTO 313-PNV-009	16.445,61	(697,85)	15.747,76	11132160	Germano	20	240	13	156	26.345,00	18.309,78	13.663,04
2176452	0	13111071	Máquinas e Eqtos	30/11/2014	PAINEL PNEUMATICO DE VALVULA FESTO 319-PNV-007	16.445,61	(697,85)	15.747,76	11132200	Germano	20	240	13	156	26.345,00	18.309,78	13.663,04
2176453	0	13111071	Máquinas e Eqtos	30/11/2014	PAINEL PNEUMATICO DE VALVULA FESTO 319-PNV-008	16.445,61	(697,85)	15.747,76	11132200	Germano	20	240	13	156	26.345,00	18.309,78	13.663,04
2176454	0	13111071	Máquinas e Eqtos	30/11/2014	PAINEL PNEUMATICO DE VALVULA FESTO 319-PNV-001	16.445,61	(697,85)	15.747,76	11132200	Germano	20	240	13	156	26.345,00	18.309,78	13.663,04
2176455	0	13111071	Máquinas e Eqtos	30/11/2014	PAINEL PNEUMATICO DE VALVULA FESTO 319-PNV-003	16.445,61	(697,85)	15.747,76	11132200	Germano	20	240	13	156	26.345,00	18.309,78	13.663,04
2176456	0	13111071	Máquinas e Eqtos	30/11/2014	PAINEL PNEUMATICO DE VALVULA FESTO 319-PNV-009	16.445,61	(697,85)	15.747,76	11132200	Germano	20	240	13	156	26.345,00	18.309,78	13.663,04
2176457	0	13111071	Máquinas e Eqtos	31/05/2014	PAINEL DE INSTRUMENTACAO MECATEL 319-PNI-004	21.713,74	(1.225,77)	20.487,97	11210010	Germano	25	300	16	192	35.302,00	24.534,89	18.308,31
2176458	0	13111071	Máquinas e Eqtos	31/05/2014	PAINEL DE INSTRUMENTACAO MECATEL 319-PNI-003	21.713,74	(1.225,77)	20.487,97	11210010	Germano	25	300	16	192	35.302,00	24.534,89	18.308,31
2176459	0	13111071	Máquinas e Eqtos	31/05/2014	PAINEL DE INSTRUMENTACAO MECATEL 370-PNI-004	21.713,74	(1.225,77)	20.487,97	11210010	Germano	20	240	13	156	34.248,00	23.802,36	17.761,69
2176460	0	13111071	Máquinas e Eqtos	30/11/2014	PAINEL PNEUMATICO DE VALVULA FESTO 370-PNV-006	16.445,61	(697,85)	15.747,76	11132170	Germano	20	240	13	156	34.248,00	23.802,36	17.761,69
2176461	0	13111071	Máquinas e Eqtos	31/05/2014	PAINEL DE INSTRUMENTACAO MECATEL 370-PNI-003	21.713,74	(1.225,77)	20.487,97	11210010	Germano	20	240	13	156	34.248,00	23.802,36	17.761,69
2176462	0	13111071	Máquinas e Eqtos	30/11/2014	PAINEL PNEUMATICO DE VALVULA FESTO 370-PNV-005	16.445,61	(697,85)	15.747,76	11132170	Germano	20	240	13	156	34.248,00	23.802,36	17.761,69
2176463	0	13111071	Máquinas e Eqtos	30/11/2014	PAINEL PNEUMATICO DE VALVULA FESTO 376-PNV-002	16.445,61	(697,85)	15.747,76	11132170	Germano	20	240	13	156	26.345,00	18.309,78	13.663,04
2176464	0	13111071	Máquinas e Eqtos	31/05/2014	PAINEL DE INSTRUMENTACAO MECATEL 376-PNI-001	21.713,74	(1.225,77)	20.487,97	11210010	Germano	25	300	16	192	35.302,00	24.534,89	18.308,31
2176465	0	13111071	Máquinas e Eqtos	31/05/2014	PAINEL DE INSTRUMENTACAO MECATEL 376-PNI-008	11.504,02	(649,41)	10.854,61	11210010	Germano	25	300	16	192	18.757,00	13.036,12	9.727,75
2176466	0	13111071	Máquinas e Eqtos	30/11/2014	PAINEL PNEUMATICO DE VALVULA FESTO 376-PNV-009	16.445,61	(697,85)	15.747,76	11132170	Germano	20	240	13	156	26.345,00	18.309,78	13.663,04
2176467	0	13111071	Máquinas e Eqtos	31/05/2014	PAINEL DE CONTROLE AUTOMACAO DELTA 303-PCU-001	139.637,65	(7.882,71)	131.754,94	11210010	Germano	25	300	16	192	228.885,00	159.075,08	118.704,27
2176468	0	13111071	Máquinas e Eqtos	13/06/2014	PAINEL DE BATERIAS 303-PB-002	30.672,02	(1.800,52)	28.871,50	11132040	Germano	25	300	16	192	49.317,00	34.275,32	25.576,77
2176469	0	13111101	Eqtos Process Dados	13/06/2014	NO-BREAK UPS ENGETRON 15KVA 303-UPS-001	51.583,45	(51.583,45)	-	11132040	Germano	5	60	1	12	69.900,00	17.964,30	13.405,24
2176470	0	13111071	Máquinas e Eqtos	13/06/2014	PAINEL DE BY-PASS 303-LC-001	62.011,24	(3.640,21)	58.371,03	11132040	Germano	25	300	16	192	99.689,00	69.283,86	51.700,68
2176471	0	13111101	Eqtos Process Dados	13/06/2014	NO-BREAK UPS ENGETRON 15KVA 303-UPS-002	51.583,45	(51.583,45)	-	11132040	Germano	5	60	1	12	69.900,00	17.964,30	13.405,24
2176472	0	13111071	Máquinas e Eqtos	13/06/2014	PAINEL DE BATERIAS 303-PB-001	30.672,02	(1.800,52)	28.871,50	11132040	Germano	25	300	16	192	49.317,00	34.275,32	25.576,77
2176473	0	13111071	Máquinas e Eqtos	30/04/2014	QUADRO DISTRIBUIDOR TENS ININTERRUPTA 303-QDTI-001	36.091,35	(2.324,06)	33.767,29	11132040	Germano	25	300	16	192	56.799,00	39.475,31	29.457,08
2176474	0	13111071	Máquinas e Eqtos	30/04/2014	QUADRO DISTRIBUIDOR TENSAO E CONTROLE 303-QDTC-001	12.795,06	(823,93)	11.971,13	11132040	Germano	25	300	16	192	19.916,00	13.841,62	10.328,83
2176475	0	13111071	Máquinas e Eqtos	13/06/2014	TRANSFORMADOR ENGETRON 303-XF-113	11.683,94	(685,88)	10.998,06	11132040	Germano	25	300	16	192	18.757,00	13.036,12	9.727,75
2176476	0	13111071	Máquinas e Eqtos	30/04/2014	TRANSFORMADOR A SECO CONTINUO 15KVA 303-TRC-008	47.300,20	(3.045,85)	44.254,35	11132040	Germano	25	300	16	192	74.503,00	51.779,59	38.638,72
2176477	0	13111071	Máquinas e Eqtos	31/08/2014	PAINEL RELE DE SEGURANCA 303-PRS-250	27.910,30	(1.462,14)	26.448,16	11132040	Germano	25	300	16	192	45.734,00	31.785,13	23.718,55
2176478	0	13111071	Máquinas e Eqtos	25/04/2014	TRANSFORMADOR DE CONTROLE TCI 20KVA 301-TI-501	8.505,05	(483,87)	8.021,18	11162100	Germano	25	300	16	192	11.500,00	7.992,50	5.964,13
2176479	0	13111071	Máquinas e Eqtos	25/04/2014	TRANSFORMADOR DE CONTROLE TCI 20KVA 301-TI-502	8.505,06	(483,87)	8.021,19	11162100	Germano	25	300	16	192	11.500,00	7.992,50	5.964,13

FDC CONSULT LTDA

SAMARCO
APRENDER PARA EVOLUIR E TRANSFORMAR

DATA-BASE: 31/03/2021					DADOS CONTÁBEIS CEDIDOS PELA SAMARCO						AVALIAÇÃO VALOR JUSTO DE MERCADO						
IMOBILIZADO	SUB Nº	CLASSE	CENTRO CST	DT.INCORP.	DENOMINAÇÃO DO IMOBILIZADO	VAL AQUIS. BRL	DEPREC. ACUM BRL	VALOR CONTÁBIL BRL	CENTRO DE CUSTOS	UNID. IND	VIDA ÚTIL DET. (ANOS)	VIDA ÚTIL DET. (MESES)	VIDA ÚTIL REM. (ANOS)	VIDA ÚTIL REM. (MESES)	VALOR DE REPOSIÇÃO (R$)	VALOR JUSTO DE MERCADO (R$)	VALOR DE LIQUIDAÇÃO FORÇADA
2176480	0	13111071	Máquinas e Eqtos	25/04/2014	TRANSFORMADOR DE CONTROLE TCI 5KVA 301-TI-503	3.203,28	(182,24)	3.021,04	11162100	Germano	25	300	16	192	4.300,00	2.988,50	2.230,06
2176481	0	13111071	Máquinas e Eqtos	25/04/2014	QUADRO CORRENTE CONTINUA 125VC MECATEL M03-01QD003	3.033,68	(172,60)	2.861,08	11162100	Germano	25	300	16	192	4.100,00	2.849,50	2.126,34
2176482	0	13111071	Máquinas e Eqtos	25/04/2014	PAINEL DE ILUMINACAO MECATEL M03-01LP001	7.358,59	(418,65)	6.939,94	11162100	Germano	25	300	16	192	9.900,00	6.880,50	5.134,34
2176483	0	13111071	Máquinas e Eqtos	25/04/2014	PAINEL DE ILUMINACAO MECATEL M03-01LP002	3.782,80	(215,21)	3.567,59	11162100	Germano	25	300	16	192	5.100,00	3.544,50	2.644,96
2176484	0	13111071	Máquinas e Eqtos	25/04/2014	PAINEL DE ILUMINACAO MECATEL M03-01LP006	5.496,56	(312,71)	5.183,85	11162100	Germano	25	300	16	192	7.400,00	5.143,00	3.837,79
2176485	0	13111071	Máquinas e Eqtos	31/07/2014	VENTILADOR DE AR CENTRIFUGO DES51A 67500M³/H SOMAX	47.945,62	(2.315,10)	45.630,52	11162100	Germano	25	300	16	192	65.000,00	45.175,00	33.710,28
2176486	0	13111071	Máquinas e Eqtos	31/07/2014	VENTILADOR DE AR CENTRIFUGO DES51A 67500M³/H SOMAX	47.945,62	(2.315,10)	45.630,52	11162100	Germano	25	300	16	192	65.000,00	45.175,00	33.710,28
2176487	0	13111071	Máquinas e Eqtos	31/07/2014	VENTILADOR DE AR CENTRIFUGO DES51A 67500M³/H SOMAX	47.945,62	(2.315,10)	45.630,52	11162100	Germano	25	300	16	192	65.000,00	45.175,00	33.710,28
2176488	0	13111081	Sistemas	31/07/2014	SISTEMA AR CONDICIONADO_PREDIO ESTACAO BOMBAS VI	600.155,08	(34.399,03)	565.756,05	11162100	Germano	20	240	13	156	615.297,00	427.631,42	319.105,15
2176489	0	13111071	Máquinas e Eqtos	31/07/2014	PAINEL PNEUMATICO DE VALVULA FESTO 301-PNV-514	16.688,82	(805,84)	15.882,98	11162100	Germano	25	300	16	192	22.600,00	15.707,00	11.720,81
2176490	0	13111071	Máquinas e Eqtos	25/04/2014	PAINEL DE ILUMINACAO MECATEL M03-01LP004	4.199,28	(238,90)	3.960,38	11162100	Germano	25	300	16	192	5.600,00	3.892,00	2.904,27
2176491	0	13111071	Máquinas e Eqtos	25/04/2014	PAINEL DE ILUMINACAO MECATEL M03-01LP007	3.540,17	(201,41)	3.338,76	11162100	Germano	25	300	16	192	4.800,00	3.336,00	2.489,37
2176492	0	13111071	Máquinas e Eqtos	25/04/2014	PAINEL DE ILUMINACAO MECATEL M03-01LP005	3.444,07	(195,94)	3.248,13	11162100	Germano	25	300	16	192	4.600,00	3.197,00	2.385,65
2176493	0	13111071	Máquinas e Eqtos	31/07/2014	PAINEL PNEUMATICO DE VALVULA FESTO 301-PNV-510	16.688,82	(805,84)	15.882,98	11162100	Germano	25	300	16	192	22.600,00	15.707,00	11.720,81
2176494	0	13111071	Máquinas e Eqtos	31/07/2014	PAINEL PNEUMATICO DE VALVULA FESTO 301-PNV-511	16.688,82	(805,84)	15.882,98	11162100	Germano	25	300	16	192	22.600,00	15.707,00	11.720,81
2176495	0	13111071	Máquinas e Eqtos	31/07/2014	PAINEL PNEUMATICO DE VALVULA FESTO 301-PNV-512	16.688,82	(805,84)	15.882,98	11162100	Germano	25	300	16	192	22.600,00	15.707,00	11.720,81
2176496	0	13111071	Máquinas e Eqtos	31/07/2014	PAINEL PNEUMATICO DE VALVULA FESTO 301-PNV-508	16.688,82	(805,84)	15.882,98	11162100	Germano	25	300	16	192	22.600,00	15.707,00	11.720,81
2176497	0	13111071	Máquinas e Eqtos	31/05/2014	PAINEL DE INSTRUMENTACAO MECATEL 311-PNI-009	21.713,74	(1.225,77)	20.487,97	11210010	Germano	20	240	13	156	34.248,00	23.802,36	17.761,69
2176498	0	13111071	Máquinas e Eqtos	31/05/2014	PAINEL DE INSTRUMENTACAO MECATEL 311-PNI-008	21.713,74	(1.225,77)	20.487,97	11210010	Germano	20	240	13	156	34.248,00	23.802,36	17.761,69
2176499	0	13111071	Máquinas e Eqtos	31/05/2014	PAINEL DE INSTRUMENTACAO MECATEL 311-PNI-024	21.713,74	(1.225,77)	20.487,97	11210010	Germano	20	240	13	156	34.248,00	23.802,36	17.761,69
2176500	0	13111071	Máquinas e Eqtos	31/05/2014	PAINEL DE INSTRUMENTACAO MECATEL 311-PNI-022	21.713,74	(1.225,77)	20.487,97	11210010	Germano	20	240	13	156	34.248,00	23.802,36	17.761,69
2176501	0	13111071	Máquinas e Eqtos	31/05/2014	PAINEL DE INSTRUMENTACAO MECATEL 311-PNI-010	21.713,74	(1.225,77)	20.487,97	11210010	Germano	20	240	13	156	34.248,00	23.802,36	17.761,69
2176502	0	13111071	Máquinas e Eqtos	31/05/2014	PAINEL DE INSTRUMENTACAO MECATEL 311-PNI-002	21.713,74	(1.225,77)	20.487,97	11210010	Germano	20	240	13	156	34.248,00	23.802,36	17.761,69
2176503	0	13111071	Máquinas e Eqtos	31/05/2014	PAINEL DE INSTRUMENTACAO MECATEL 311-PNI-023	21.713,74	(1.225,77)	20.487,97	11210010	Germano	20	240	13	156	34.248,00	23.802,36	17.761,69
2176504	0	13111071	Máquinas e Eqtos	31/05/2014	PAINEL DE INSTRUMENTACAO MECATEL 376-PNI-006	11.504,02	(649,41)	10.854,61	11210010	Germano	25	300	16	192	18.757,00	13.036,12	9.727,75
2176505	0	13111071	Máquinas e Eqtos	31/05/2014	PAINEL DE INSTRUMENTACAO MECATEL 376-PNI-002	11.504,02	(649,41)	10.854,61	11210010	Germano	25	300	16	192	18.757,00	13.036,12	9.727,75
2176506	0	13111071	Máquinas e Eqtos	31/05/2014	PAINEL DE INSTRUMENTACAO MECATEL 376-PNI-004	21.713,74	(1.225,77)	20.487,97	11210010	Germano	25	300	16	192	35.302,00	24.534,89	18.308,31
2176507	0	13111071	Máquinas e Eqtos	31/05/2014	PAINEL DE INSTRUMENTACAO MECATEL 302-PNI-007	11.504,02	(649,41)	10.854,61	11210010	Germano	25	300	16	192	18.757,00	13.036,12	9.727,75
2176508	0	13111071	Máquinas e Eqtos	31/05/2014	PAINEL DE INSTRUMENTACAO MECATEL 302-PNI-008	11.504,02	(649,41)	10.854,61	11210010	Germano	25	300	16	192	18.757,00	13.036,12	9.727,75
2176509	0	13111071	Máquinas e Eqtos	31/05/2014	PAINEL DE INSTRUMENTACAO MECATEL 302-PNI-004	11.504,02	(649,41)	10.854,61	11210010	Germano	25	300	16	192	18.757,00	13.036,12	9.727,75
2176510	0	13111071	Máquinas e Eqtos	31/05/2014	PAINEL DE INSTRUMENTACAO MECATEL 302-PNI-013	11.504,02	(649,41)	10.854,61	11210010	Germano	25	300	16	192	18.757,00	13.036,12	9.727,75
2176511	0	13111071	Máquinas e Eqtos	31/05/2014	PAINEL DE INSTRUMENTACAO MECATEL 302-PNI-015A	21.713,74	(1.225,77)	20.487,97	11210010	Germano	25	300	16	192	35.302,00	24.534,89	18.308,31
2176512	0	13111071	Máquinas e Eqtos	31/05/2014	PAINEL DE INSTRUMENTACAO MECATEL 302-PNI-003	21.713,74	(1.225,77)	20.487,97	11210010	Germano	25	300	16	192	35.302,00	24.534,89	18.308,31
2176513	0	13111071	Máquinas e Eqtos	31/05/2014	PAINEL DE INSTRUMENTACAO MECATEL 302-PNI-027	21.713,74	(1.225,77)	20.487,97	11210010	Germano	25	300	16	192	35.302,00	24.534,89	18.308,31
2176514	0	13111071	Máquinas e Eqtos	31/05/2014	PAINEL DE INSTRUMENTACAO MECATEL 302-PNI-015	21.713,74	(1.225,77)	20.487,97	11210010	Germano	25	300	16	192	35.302,00	24.534,89	18.308,31
2176515	0	13111071	Máquinas e Eqtos	31/05/2014	PAINEL DE INSTRUMENTACAO MECATEL 302-PNI-011	21.713,74	(1.225,77)	20.487,97	11210010	Germano	25	300	16	192	35.302,00	24.534,89	18.308,31
2176516	0	13111071	Máquinas e Eqtos	31/05/2014	PAINEL DE INSTRUMENTACAO MECATEL 370-PNI-002	21.713,74	(1.225,77)	20.487,97	11210010	Germano	20	240	13	156	34.248,00	23.802,36	17.761,69
2176517	0	13111071	Máquinas e Eqtos	31/05/2014	PAINEL DE INSTRUMENTACAO MECATEL 370-PNI-009	21.713,74	(1.225,77)	20.487,97	11210010	Germano	20	240	13	156	34.248,00	23.802,36	17.761,69
2176518	0	13111071	Máquinas e Eqtos	31/05/2014	PAINEL DE INSTRUMENTACAO MECATEL 370-PNI-005	21.713,74	(1.225,77)	20.487,97	11210010	Germano	20	240	13	156	34.248,00	23.802,36	17.761,69
2176519	0	13111071	Máquinas e Eqtos	31/05/2014	PAINEL DE INSTRUMENTACAO MECATEL 370-PNI-010	21.713,74	(1.225,77)	20.487,97	11210010	Germano	20	240	13	156	34.248,00	23.802,36	17.761,69
2176520	0	13111071	Máquinas e Eqtos	31/05/2014	PAINEL DE INSTRUMENTACAO MECATEL 302-PNI-010	21.713,74	(1.225,77)	20.487,97	11210010	Germano	25	300	16	192	35.302,00	24.534,89	18.308,31
2176521	0	13111071	Máquinas e Eqtos	31/05/2014	PAINEL DE INSTRUMENTACAO MECATEL 302-PNI-026	21.713,74	(1.225,77)	20.487,97	11210010	Germano	25	300	16	192	35.302,00	24.534,89	18.308,31
2176522	0	13111071	Máquinas e Eqtos	31/05/2014	PAINEL DE INSTRUMENTACAO MECATEL 305-PNI-023	21.713,74	(1.225,77)	20.487,97	11210010	Germano	20	240	13	156	34.248,00	23.802,36	17.761,69
2176523	0	13111071	Máquinas e Eqtos	31/05/2014	PAINEL DE INSTRUMENTACAO MECATEL 370-PNI-001	21.713,74	(1.225,77)	20.487,97	11210010	Germano	20	240	13	156	34.248,00	23.802,36	17.761,69
2176524	0	13111071	Máquinas e Eqtos	31/05/2014	PAINEL DE INSTRUMENTACAO MECATEL 311-PNI-004	21.713,74	(1.225,77)	20.487,97	11210010	Germano	25	300	16	192	35.302,00	24.534,89	18.308,31
2176525	0	13111071	Máquinas e Eqtos	31/05/2014	PAINEL DE INSTRUMENTACAO MECATEL 311-PNI-005	21.713,74	(1.225,77)	20.487,97	11210010	Germano	25	300	16	192	35.302,00	24.534,89	18.308,31
2176526	0	13111071	Máquinas e Eqtos	31/05/2014	PAINEL DE INSTRUMENTACAO MECATEL 311-PNI-025	21.713,74	(1.225,77)	20.487,97	11210010	Germano	20	240	13	156	34.248,00	23.802,36	17.761,69
2176527	0	13111071	Máquinas e Eqtos	12/06/2014	REDUTOR PLANETARIO SL6003/FE BREVINI G03-19TM003	40.401,07	(2.371,64)	38.029,43	11132200	Germano	25	300	16	192	68.286,00	47.458,77	35.414,46
2176528	0	13111071	Máquinas e Eqtos	12/06/2014	REDUTOR PLANETARIO SL3003/FE BREVINI G03-13TM002	29.415,27	(1.726,75)	27.688,52	11132160	Germano	25	300	16	192	48.790,00	33.909,05	25.303,46
2176529	0	13111071	Máquinas e Eqtos	31/05/2014	PAINEL DE INSTRUMENTACAO MECATEL 319-PNI-001	21.713,74	(1.225,77)	20.487,97	11210010	Germano	20	240	13	156	34.248,00	23.802,36	17.761,69
2176530	0	13111071	Máquinas e Eqtos	31/05/2014	PAINEL DE INSTRUMENTACAO MECATEL 370-PNI-011	21.713,74	(1.225,77)	20.487,97	11210010	Germano	20	240	13	156	34.248,00	23.802,36	17.761,69
2176531	0	13111071	Máquinas e Eqtos	31/05/2014	PAINEL DE INSTRUMENTACAO MECATEL 302-PNI-025	21.713,74	(1.225,77)	20.487,97	11210010	Germano	25	300	16	192	35.302,00	24.534,89	18.308,31
2176532	0	13111071	Máquinas e Eqtos	31/05/2014	PAINEL DE INSTRUMENTACAO MECATEL 302-PNI-024	21.713,74	(1.225,77)	20.487,97	11210010	Germano	25	300	16	192	35.302,00	24.534,89	18.308,31
2176533	0	13111101	Eqtos Process Dados	11/06/2014	RACK 24UR EF 1288-GL128 ESPECIAL	5.429,12	(5.429,12)	-	11210010	Germano	5	60	1	12	7.300,00	1.876,10	1.399,97
2176534	0	13111101	Eqtos Process Dados	11/06/2014	RACK 36UR EF1888	8.449,05	(8.449,05)	-	11210010	Germano	5	60	1	12	11.400,00	2.929,80	2.186,26
2176535	0	13111101	Eqtos Process Dados	11/06/2014	RACK 36UR EF 1888 CABINES	18.974,05	(18.974,05)	-	11210010	Germano	5	60	1	12	25.700,00	6.604,90	4.928,68
2176536	0	13111101	Eqtos Process Dados	11/06/2014	RACK 44UR EF ESPECIAL	7.479,23	(7.479,23)	-	11210010	Germano	5	60	1	12	10.100,00	2.595,70	1.936,95
2176537	0	13111101	Eqtos Process Dados	11/06/2014	RACK 36UR EF 1888 ESPECIAL	6.336,78	(6.336,78)	-	11210010	Germano	5	60	1	12	8.500,00	2.184,50	1.630,11
2176538	0	13111101	Eqtos Process Dados	11/06/2014	RACK 36UR EF1888 ESPECIAL	6.336,78	(6.336,78)	-	11210010	Germano	5	60	1	12	8.500,00	2.184,50	1.630,11
2176539	0	13111101	Eqtos Process Dados	11/06/2014	RACK 36UR EF1888 ESPECIAL	6.336,78	(6.336,78)	-	11210010	Germano	5	60	1	12	8.500,00	2.184,50	1.630,11
2176540	0	13111101	Eqtos Process Dados	11/06/2014	RACK 36UR EF1888 ESPECIAL	6.336,78	(6.336,78)	-	11210010	Germano	5	60	1	12	8.500,00	2.184,50	1.630,11
2176541	0	13111101	Eqtos Process Dados	11/06/2014	RACK 36UR EF 1888 ESPECIAL	6.336,78	(6.336,78)	-	11210010	Germano	5	60	1	12	8.500,00	2.184,50	1.630,11
2176542	0	13111101	Eqtos Process Dados	11/06/2014	RACK 36UR EF 1888 ESPECIAL	6.336,78	(6.336,78)	-	11210010	Germano	5	60	1	12	8.500,00	2.184,50	1.630,11
2176543	0	13111101	Eqtos Process Dados	11/06/2014	RACK 36UR EF 1888 ESPECIAL	6.336,78	(6.336,78)	-	11210010	Germano	5	60	1	12	8.500,00	2.184,50	1.630,11
2176544	0	13111101	Eqtos Process Dados	11/06/2014	RACK 36UR EF 1888 ESPECIAL	6.336,78	(6.336,78)	-	11210010	Germano	5	60	1	12	8.500,00	2.184,50	1.630,11
2176545	0	13111101	Eqtos Process Dados	11/06/2014	RACK 36UR EF 1888 ESPECIAL	6.336,78	(6.336,78)	-	11210010	Germano	5	60	1	12	8.500,00	2.184,50	1.630,11
2176546	0	13111101	Eqtos Process Dados	11/06/2014	RACK 36UR EF 1888 ESPECIAL	6.336,78	(6.336,78)	-	11210010	Germano	5	60	1	12	8.500,00	2.184,50	1.630,11
2176547	0	13111101	Eqtos Process Dados	11/06/2014	RACK 36UR EF 1888 ESPECIAL	6.336,78	(6.336,78)	-	11210010	Germano	5	60	1	12	8.500,00	2.184,50	1.630,11
2176548	0	13111101	Eqtos Process Dados	11/06/2014	RACK 36UR EF 1888 ESPECIAL	6.336,78	(6.336,78)	-	11210010	Germano	5	60	1	12	8.500,00	2.184,50	1.630,11

FDC CONSULT LTDA

SAMARCO
APRENDER PARA EVOLUIR E TRANSFORMAR

DATA-BASE: 31/03/2021					DADOS CONTÁBEIS CEDIDOS PELA SAMARCO						AVALIAÇÃO VALOR JUSTO DE MERCADO						
IMOBILIZADO	SUB Nº	CLASSE	CENTRO CST	DT.INCORP.	DENOMINAÇÃO DO IMOBILIZADO	VAL AQUIS. BRL	DEPREC. ACUM BRL	VALOR CONTÁBIL BRL	CENTRO DE CUSTOS	UNID. IND	VIDA ÚTIL DET. (ANOS)	VIDA ÚTIL DET. (MESES)	VIDA ÚTIL REM. (ANOS)	VIDA ÚTIL REM. (MESES)	VALOR DE REPOSIÇÃO (R$)	VALOR JUSTO DE MERCADO (R$)	VALOR DE LIQUIDAÇÃO FORÇADA
2176549	0	13111101	Eqtos Process Dados	11/06/2014	RACK 36UR EF 1888 CABINES	18.974,05	(18.974,05)	-	11210010	Germano	5	60	1	12	25.700,00	6.604,90	4.928,68
2176550	0	13111101	Eqtos Process Dados	11/06/2014	RACK 36UR EF 1888 ESPECIAL	6.336,78	(6.336,78)	-	11210010	Germano	5	60	1	12	8.500,00	2.184,50	1.630,11
2176551	0	13111101	Eqtos Process Dados	11/06/2014	RACK 36UR EF 1888 ESPECIAL	6.336,78	(6.336,78)	-	11210010	Germano	5	60	1	12	8.500,00	2.184,50	1.630,11
2176552	0	13111101	Eqtos Process Dados	11/06/2014	RACK 36UR EF1888	8.449,04	(8.449,04)	-	11210010	Germano	5	60	1	12	11.400,00	2.929,80	2.186,26
2176553	0	13111071	Máquinas e Eqtos	31/05/2014	REDUTOR DE VELOCIDADE SEW X4KS230/B G03-02AP003	235.369,96	(53.198,00)	182.171,96	11132020	Germano	25	300	16	192	374.204,00	260.071,78	194.069,57
2176554	0	13111071	Máquinas e Eqtos	31/05/2014	REDUTOR DE VELOCIDADE SEW X4KS230/B G03-02AP004	235.369,96	(53.198,00)	182.171,96	11132020	Germano	25	300	16	192	374.204,00	260.071,78	194.069,57
2176555	0	13111071	Máquinas e Eqtos	31/05/2014	MOTOR INDUCAO WEG W22 PLUS 60CV G03-02AP003	27.105,22	(6.126,29)	20.978,93	11132020	Germano	25	300	16	192	41.414,00	28.782,73	21.478,12
2176556	0	13111071	Máquinas e Eqtos	31/05/2014	MOTOR INDUCAO WEG W22 PLUS 60CV G03-02AP004	27.105,22	(6.126,29)	20.978,93	11132020	Germano	25	300	16	192	41.414,00	28.782,73	21.478,12
2176557	0	13111071	Máquinas e Eqtos	30/04/2014	RESERVATORIO DE AR COMPRIMIDO 4000 LT G03-72RA009	52.451,52	(3.377,55)	49.073,97	11132110	Germano	25	300	16	192	81.669,00	56.759,96	42.355,15
2176558	0	13111071	Máquinas e Eqtos	30/04/2014	RESERVATORIO DE AR COMPRIMIDO 3000 LT G03-72RA010	50.037,82	(3.222,13)	46.815,69	11132110	Germano	25	300	16	192	77.981,00	54.196,80	40.442,48
2176559	0	13111071	Máquinas e Eqtos	30/04/2014	RESERVATORIO DE AR COMPRIMIDO 2000 LT G03-72RA011	47.624,12	(3.066,70)	44.557,42	11132110	Germano	25	300	16	192	73.871,00	51.340,35	38.310,96
2176560	0	13111071	Máquinas e Eqtos	30/04/2014	RESERVATORIO DE AR COMPRIMIDO 2000 LT G03-72RA012	47.624,12	(3.066,70)	44.557,42	11132110	Germano	25	300	16	192	74.187,00	51.559,97	38.474,84
2176561	0	13111071	Máquinas e Eqtos	30/04/2014	TALHA ELETRICA BAUMA ET-100/4 4T G03-76TL001	52.672,47	(3.391,78)	49.280,69	11132210	Germano	25	300	16	192	80.510,00	55.954,45	41.754,07
2176562	0	13111071	Máquinas e Eqtos	30/04/2014	TALHA ELETRICA BAUMA ET-100/4 4T G03-76TL002	45.522,64	(2.931,38)	42.591,26	11132210	Germano	25	300	16	192	69.550,00	48.337,25	36.070,00
2176563	0	13111071	Máquinas e Eqtos	30/04/2014	TALHA ELETRICA BAUMA ET-100/4 4T G03-76TL003	45.387,80	(2.922,69)	42.465,11	11132210	Germano	25	300	16	192	69.340,00	48.191,30	35.961,09
2176564	0	13111071	Máquinas e Eqtos	14/07/2014	BOMBA DE POLPA WARMAN 12/10 ST-AH G03-19BP058	121.697,22	(6.780,72)	114.916,50	11132200	Germano	25	300	16	192	188.630,00	131.097,85	97.827,23
2176565	0	13111071	Máquinas e Eqtos	14/07/2014	REDUTOR DE VELOCIDADE FALK 3070Y1 G03-19BP058	114.561,00	(4.405,61)	110.155,39	11132200	Germano	25	300	16	192	119.606,00	83.126,17	62.030,03
2176566	0	13111071	Máquinas e Eqtos	14/07/2014	MOTOR INDUCAO WEG HGF 400CV G03-19BP058	97.951,42	(5.457,65)	92.493,77	11132200	Germano	25	300	16	192	151.852,00	105.537,14	78.753,44
2176567	0	13111071	Máquinas e Eqtos	14/07/2014	BOMBA DE POLPA WARMAN 12/10 ST-AH G03-19BP057	121.697,22	(6.780,72)	114.916,50	11132200	Germano	25	300	16	192	188.630,00	131.097,85	97.827,23
2176568	0	13111071	Máquinas e Eqtos	14/07/2014	REDUTOR DE VELOCIDADE FALK 3070Y1 G03-19BP057	114.561,00	(4.405,61)	110.155,39	11132200	Germano	25	300	16	192	119.606,00	83.126,17	62.030,03
2176569	0	13111071	Máquinas e Eqtos	14/07/2014	MOTOR INDUCAO WEG HGF 400CV G03-19BP057	97.951,42	(5.457,65)	92.493,77	11132200	Germano	25	300	16	192	151.852,00	105.537,14	78.753,44
2176570	0	13111071	Máquinas e Eqtos	14/07/2014	BOMBA DE POLPA WARMAN 12/10 ST-AH G03-19BP055	121.697,22	(6.780,72)	114.916,50	11132200	Germano	25	300	16	192	188.630,00	131.097,85	97.827,23
2176571	0	13111071	Máquinas e Eqtos	14/07/2014	REDUTOR DE VELOCIDADE FALK 3070Y1 G03-19BP055	77.173,85	(4.299,98)	72.873,87	11132200	Germano	25	300	16	192	119.606,00	83.126,17	62.030,03
2176572	0	13111071	Máquinas e Eqtos	14/07/2014	MOTOR INDUCAO WEG HGF 400CV G03-19BP055	97.951,42	(5.457,65)	92.493,77	11132200	Germano	25	300	16	192	151.852,00	105.537,14	78.753,44
2176573	0	13111071	Máquinas e Eqtos	14/07/2014	BOMBA DE POLPA WARMAN 12/10 ST-AH G03-19BP056	121.697,22	(6.780,72)	114.916,50	11132200	Germano	25	300	16	192	188.630,00	131.097,85	97.827,23
2176574	0	13111071	Máquinas e Eqtos	14/07/2014	REDUTOR DE VELOCIDADE FALK 3070Y1G03-19BP056	77.173,85	(4.299,98)	72.873,87	11132200	Germano	25	300	16	192	119.606,00	83.126,17	62.030,03
2176575	0	13111071	Máquinas e Eqtos	14/07/2014	MOTOR INDUCAO WEG HGF 400CV G03-19BP056	97.951,42	(5.457,65)	92.493,77	11132200	Germano	25	300	16	192	151.852,00	105.537,14	78.753,44
2176576	0	13111071	Máquinas e Eqtos	31/05/2014	MOTOR INDUCAO WEG WMINING 100CV 11CR14	21.059,72	(1.177,60)	19.882,12	11110050	Germano	25	300	16	192	33.089,00	22.996,86	17.160,61
2176577	0	13111071	Máquinas e Eqtos	31/05/2014	MOTOR INDUCAO WEG WMINING 100CV 11CR15	21.059,72	(1.177,60)	19.882,12	11110050	Germano	25	300	16	192	33.089,00	22.996,86	17.160,61
2176578	0	13111071	Máquinas e Eqtos	14/07/2014	MOTOR INDUCAO WEG WMINING 100CV 11CR16	21.059,72	(1.037,44)	20.022,28	11110050	Germano	25	300	16	192	33.089,00	22.996,86	17.160,61
2176579	0	13111071	Máquinas e Eqtos	14/07/2014	MOTOR INDUCAO WEG WMINING 100CV 11CR17	21.059,72	(1.037,44)	20.022,28	11110050	Germano	25	300	16	192	33.089,00	22.996,86	17.160,61
2176580	0	13111121	Veículos	30/09/2013	EMPILHADEIRA HYUNDAI 45L-7A CAP. 4 TONELADAS	122.936,06	(122.936,06)	-	11230030	Germano	15	180	8	96	266.611,00	159.966,60	119.369,54
2176581	0	13111071	Máquinas e Eqtos	30/04/2014	TRANSFORMADOR CABINE A OLEO IM-3 5000KVA COMTRAFO	502.853,26	(28.580,28)	474.272,98	11131170	Germano	25	300	16	192	682.200,00	474.129,00	353.802,36
2176582	0	13111071	Máquinas e Eqtos	30/04/2014	BASCULADOR DE CARRETAS SAUR G03-11TD001	837.139,79	(53.906,71)	783.233,08	11132140	Germano	25	300	16	192	1.317.144,00	915.415,08	683.096,83
2176583	0	13111071	Máquinas e Eqtos	30/04/2014	TRANSFORMADOR A SECO CONTINUO 15KVA 303-TRC-009	47.300,20	(3.045,85)	44.254,35	11132040	Germano	25	300	16	192	74.503,00	51.779,59	38.638,72
2176584	0	13111071	Máquinas e Eqtos	13/06/2014	TRANSFORMADOR ENGETRON 303-XF-109	11.683,94	(685,88)	10.998,06	11132040	Germano	25	300	16	192	18.757,00	13.036,12	9.727,75
2176585	0	13111071	Máquinas e Eqtos	30/04/2014	QUADRO CORRENTE CONTINUA MECATEL G03-03QD104	3.173,22	(204,33)	2.968,89	11132050	Germano	25	300	16	192	4.952,00	3.441,64	2.568,20
2176586	0	13111071	Máquinas e Eqtos	31/08/2014	PAINEL RELE DE SEGURANCA 303-PRS-251	24.973,61	(1.308,31)	23.665,30	11132040	Germano	25	300	16	192	40.887,00	28.416,47	21.204,80
2176587	0	13111071	Máquinas e Eqtos	13/06/2014	PAINEL DE BATERIAS 303-PB-003	30.672,02	(1.800,52)	28.871,50	11132040	Germano	25	300	16	192	49.317,00	34.275,32	25.576,77
2176588	0	13111101	Eqtos Process Dados	13/06/2014	NO-BREAK UPS ENGETRON 15KVA 303-UPS-003	51.583,45	(51.583,45)	-	11132040	Germano	5	60	1	12	69.900,00	17.964,30	13.405,24
2176589	0	13111071	Máquinas e Eqtos	31/05/2014	PAINEL DE CONTROLE AUTOMACAO DELTA 303-PCU-002	134.944,12	(7.617,76)	127.326,36	11210010	Germano	25	300	16	192	221.192,00	153.728,44	114.714,53
2176590	0	13111101	Eqtos Process Dados	13/06/2014	NO-BREAK UPS ENGETRON 15KVA 303-UPS-004	51.583,45	(51.583,45)	-	11132040	Germano	5	60	1	12	69.900,00	17.964,30	13.405,24
2176591	0	13111071	Máquinas e Eqtos	30/04/2014	QUADRO DISTRIBUIDOR TENS ININTERRUPTA 303-QDTI-002	36.091,35	(2.324,06)	33.767,29	11132040	Germano	25	300	16	192	56.799,00	39.475,31	29.457,08
2176592	0	13111071	Máquinas e Eqtos	30/04/2014	QUADRO DISTRIBUIDOR TENSAO E CONTROLE 303-QDTC-002	12.795,06	(823,93)	11.971,13	11132040	Germano	25	300	16	192	19.916,00	13.841,62	10.328,83
2176593	0	13111101	Eqtos Process Dados	11/06/2014	RACK EF 2081-GL208 ESPECIAL 42 ATIVOS REDE	4.446,76	(4.446,76)	-	11210010	Germano	5	60	1	12	6.000,00	1.542,00	1.150,66
2176594	0	13111071	Máquinas e Eqtos	13/06/2014	PAINEL DE BATERIAS 303-PB-004	30.672,02	(1.800,52)	28.871,50	11132040	Germano	25	300	16	192	49.317,00	34.275,32	25.576,77
2176595	0	13111071	Máquinas e Eqtos	13/06/2014	PAINEL BY-PASS 303-LC-003	62.011,24	(3.640,21)	58.371,03	11132040	Germano	25	300	16	192	99.689,00	69.283,86	51.700,68
2176596	0	13111071	Máquinas e Eqtos	31/05/2014	PAINEL IHM SISTEMA ELETRICO 303-RK-011	9.547,40	(586,67)	8.960,73	11132050	Germano	25	300	16	192	16.228,00	11.278,46	8.416,16
2176597	0	13111071	Máquinas e Eqtos	31/05/2014	PAINEL DE REMOTA ORTENG 303-UTR-052	21.484,66	(1.320,21)	20.164,45	11132050	Germano	25	300	16	192	36.672,00	25.487,04	19.018,82
2176602	0	13111071	Máquinas e Eqtos	30/04/2014	RESERVATORIO DE AR COMPRIMIDO 2000 LT G03-72RA005	47.624,12	(3.066,70)	44.557,42	11132110	Germano	25	300	16	192	73.871,00	51.340,35	38.310,96
2176603	0	13111071	Máquinas e Eqtos	30/04/2014	BOMBA DE POLPA WARMAN 8/6 R-AH G03-13BP051	120.125,83	(7.735,37)	112.390,46	11132160	Germano	25	300	16	192	188.946,00	131.317,47	97.991,12
2176604	0	13111071	Máquinas e Eqtos	30/04/2014	MOTOR INDUCAO WEG W22 PLUS 175CV G03-13BP051	19.555,35	(1.259,25)	18.296,10	11132160	Germano	25	300	16	192	30.770,00	21.385,15	15.957,93
2176605	0	13111071	Máquinas e Eqtos	30/04/2014	BOMBA DE POLPA WARMAN 8/6 R-AH G03-13BP052	120.125,83	(7.735,37)	112.390,46	11132160	Germano	25	300	16	192	188.946,00	131.317,47	97.991,12
2176606	0	13111071	Máquinas e Eqtos	30/04/2014	MOTOR INDUCAO WEG W22 PLUS 175CV G03-13BP052	19.555,35	(1.259,25)	18.296,10	11132160	Germano	25	300	16	192	30.770,00	21.385,15	15.957,93
2176607	0	13111071	Máquinas e Eqtos	30/04/2014	BOMBA DE POLPA WARMAN 8/6 R-AH G03-13BP053	120.125,81	(7.735,37)	112.390,44	11132160	Germano	25	300	16	192	188.946,00	131.317,47	97.991,12
2176608	0	13111071	Máquinas e Eqtos	30/04/2014	MOTOR INDUCAO WEG W22 PLUS 175CV G03-13BP053	19.555,35	(1.259,25)	18.296,10	11132160	Germano	25	300	16	192	30.770,00	21.385,15	15.957,93
2176609	0	13111071	Máquinas e Eqtos	30/04/2014	BOMBA DE POLPA WARMAN 8/6 R-AH G03-13BP054	120.125,81	(7.735,37)	112.390,44	11132160	Germano	25	300	16	192	188.946,00	131.317,47	97.991,12
2176610	0	13111071	Máquinas e Eqtos	30/04/2014	MOTOR INDUCAO WEG W22 PLUS 175CV G03-13BP054	19.555,35	(1.259,25)	18.296,10	11132160	Germano	25	300	16	192	30.770,00	21.385,15	15.957,93
2176611	0	13111071	Máquinas e Eqtos	30/04/2014	RESERVATORIO DE AR COMPRIMIDO 6000 LT G03-72RA002	86.243,29	(5.553,54)	80.689,75	11132110	Germano	25	300	16	192	134.359,00	93.379,51	69.681,22
2176612	0	13111071	Máquinas e Eqtos	30/04/2014	RESERVATORIO DE AR COMPRIMIDO 8000 LT G03-72RA003	93.484,39	(6.019,82)	87.464,57	11132110	Germano	25	300	16	192	147.426,00	102.461,07	76.458,03
2176613	0	13111071	Máquinas e Eqtos	30/04/2014	RESERVATORIO DE AR COMPRIMIDO 10000 LT G03-72RA014	126.069,32	(8.118,10)	117.951,22	11132110	Germano	25	300	16	192	198.852,00	138.202,14	103.128,56
2176614	0	13111071	Máquinas e Eqtos	30/04/2014	RESERVATORIO DE AR COMPRIMIDO 10000 LT G03-72RA001	126.069,32	(8.118,10)	117.951,22	11132110	Germano	25	300	16	192	196.533,00	136.590,44	101.925,89
2176615	0	13111071	Máquinas e Eqtos	31/07/2014	DISJUNTOR TRIPOLAR A GAS SF6 3AP1 FG G03-80CB001	101.385,29	(5.648,97)	95.736,32	11132180	Germano	25	300	16	192	176.933,00	122.968,44	91.760,94
2176616	0	13111071	Máquinas e Eqtos	31/07/2014	DISJUNTOR TRIPOLAR A GAS SF6 3AP1 FG G03-80CB002	101.385,29	(5.648,97)	95.736,32	11132180	Germano	25	300	16	192	176.933,00	122.968,44	91.760,94
2176617	0	13111071	Máquinas e Eqtos	31/07/2014	DISJUNTOR TRIPOLAR A GAS SF6 3AP1 FG G03-80CB003	101.385,29	(5.648,97)	95.736,32	11132180	Germano	25	300	16	192	176.933,00	122.968,44	91.760,94
2176618	0	13111071	Máquinas e Eqtos	31/07/2014	CHAVE SECCIONADORA TRIPOLAR EVL G03-80SW001	54.014,23	(3.009,56)	51.004,67	11132180	Germano	25	300	16	192	94.209,00	65.475,26	48.858,64
2176619	0	13111071	Máquinas e Eqtos	31/07/2014	CHAVE SECCIONADORA TRIPOLAR LAV G03-80SW002	43.574,51	(2.427,88)	41.146,63	11132180	Germano	25	300	16	192	75.978,00	52.804,71	39.403,69
2176620	0	13111071	Máquinas e Eqtos	31/07/2014	CHAVE SECCIONADORA TRIPOLAR EVL G03-80SW003	57.373,11	(3.196,71)	54.176,40	11132180	Germano	25	300	16	192	100.111,00	69.577,15	51.919,54
2176621	0	13111071	Máquinas e Eqtos	31/07/2014	CHAVE SECCIONADORA TRIPOLAR EVL G03-80SW004	57.373,11	(3.196,71)	54.176,40	11132180	Germano	25	300	16	192	100.111,00	69.577,15	51.919,54

FDC CONSULT LTDA

SAMARCO
APRENDER PARA EVOLUIR E TRANSFORMAR

DATA-BASE: 31/03/2021					DADOS CONTÁBEIS CEDIDOS PELA SAMARCO						AVALIAÇÃO VALOR JUSTO DE MERCADO						
IMOBILIZADO	SUB Nº	CLASSE	CENTRO CST	DT.INCORP.	DENOMINAÇÃO DO IMOBILIZADO	VAL AQUIS. BRL	DEPREC. ACUM BRL	VALOR CONTÁBIL BRL	CENTRO DE CUSTOS	UNID. IND	VIDA ÚTIL DET. (ANOS)	VIDA ÚTIL DET. (MESES)	VIDA ÚTIL REM. (ANOS)	VIDA ÚTIL REM. (MESES)	VALOR DE REPOSIÇÃO (R$)	VALOR JUSTO DE MERCADO (R$)	VALOR DE LIQUIDAÇÃO FORÇADA
2176622	0	13111071	Máquinas e Eqtos	31/07/2014	CHAVE SECCIONADORA TRIPOLAR EVL G03-80SW005	57.373,11	(3.196,71)	54.176,40	11132180	Germano	25	300	16	192	100.111,00	69.577,15	51.919,54
2176623	0	13111071	Máquinas e Eqtos	31/05/2014	CAIXA DE POLPA G03-10CX008	228.651,35	(14.050,41)	214.600,94	11132100	Germano	25	300	16	192	347.332,00	241.395,74	180.133,22
2176624	0	13111071	Máquinas e Eqtos	31/07/2014	PAINEL PNEUMATICO DE VALVULA FESTO 301-PNV-516	16.688,82	(805,84)	15.882,98	11162100	Germano	25	300	16	192	22.600,00	15.707,00	11.720,81
2176625	0	13111071	Máquinas e Eqtos	31/07/2014	PAINEL PNEUMATICO DE VALVULA FESTO 301-PNV-507	16.688,82	(805,84)	15.882,98	11162100	Germano	25	300	16	192	22.600,00	15.707,00	11.720,81
2176626	0	13111071	Máquinas e Eqtos	31/07/2014	PAINEL PNEUMATICO DE VALVULA FESTO 301-PNV-513	16.688,82	(805,84)	15.882,98	11162100	Germano	25	300	16	192	22.600,00	15.707,00	11.720,81
2176627	0	13111071	Máquinas e Eqtos	31/07/2014	PAINEL PNEUMATICO DE VALVULA FESTO 301-PNV-515	16.688,82	(805,84)	15.882,98	11162100	Germano	25	300	16	192	22.600,00	15.707,00	11.720,81
2176628	0	13111071	Máquinas e Eqtos	25/04/2014	BOMBA DE AGUA KSB MEGANORM 125-400 M03-01BU003	21.438,67	(1.219,69)	20.218,98	11162100	Germano	25	300	16	192	29.000,00	20.155,00	15.039,97
2176629	0	13111071	Máquinas e Eqtos	25/04/2014	MOTOR INDUCAO WEG W22 PLUS 125CV M03-01BU003	3.490,01	(198,55)	3.291,46	11162100	Germano	25	300	16	192	4.700,00	3.266,50	2.437,51
2176630	0	13111071	Máquinas e Eqtos	25/04/2014	BOMBA DE AGUA KSB MEGANORM 125-400 M03-01BU004	21.438,67	(1.219,69)	20.218,98	11162100	Germano	25	300	16	192	29.000,00	20.155,00	15.039,97
2176631	0	13111071	Máquinas e Eqtos	25/04/2014	MOTOR INDUCAO WEG W22 PLUS 125CV M03-01BU004	3.490,01	(198,55)	3.291,46	11162100	Germano	25	300	16	192	4.700,00	3.266,50	2.437,51
2176632	0	13111071	Máquinas e Eqtos	25/04/2014	BOMBA DE AGUA KSB MEGACHEM 65-315 M03-01BU007	10.753,30	(611,78)	10.141,52	11162100	Germano	25	300	16	192	14.500,00	10.077,50	7.519,99
2176633	0	13111071	Máquinas e Eqtos	25/04/2014	MOTOR INDUCAO WEG W22 PLUS 20CV M03-01BU007	1.750,53	(99,59)	1.650,94	11162100	Germano	25	300	16	192	2.300,00	1.598,50	1.192,83
2176634	0	13111071	Máquinas e Eqtos	25/04/2014	BOMBA DE AGUA KSB MEGACHEM 65-315 M03-01BU008	10.062,24	(572,46)	9.489,78	11162100	Germano	25	300	16	192	13.600,00	9.452,00	7.053,23
2176635	0	13111071	Máquinas e Eqtos	25/04/2014	MOTOR INDUCAO WEG W22 PLUS 20CV M03-01BU008	1.638,03	(93,19)	1.544,84	11162100	Germano	25	300	16	192	2.200,00	1.529,00	1.140,96
2176636	0	13111071	Máquinas e Eqtos	31/07/2014	PAINEL PNEUMATICO DE VALVULA FESTO 301-PNV-502	16.688,82	(805,84)	15.882,98	11162100	Germano	25	300	16	192	22.600,00	15.707,00	11.720,81
2176637	0	13111071	Máquinas e Eqtos	31/07/2014	PAINEL REMOTA MECATEL 301-PNI-503	47.113,81	(2.274,94)	44.838,87	11162100	Germano	25	300	16	192	63.900,00	44.410,50	33.139,80
2176638	0	13111071	Máquinas e Eqtos	31/07/2014	PAINEL PNEUMATICO DE VALVULA FESTO 301-PNV-504	16.688,82	(805,84)	15.882,98	11162100	Germano	25	300	16	192	22.600,00	15.707,00	11.720,81
2176639	0	13111071	Máquinas e Eqtos	31/07/2014	PAINEL REMOTA MECATEL 301-PNI-505	47.113,81	(2.274,94)	44.838,87	11162100	Germano	25	300	16	192	63.900,00	44.410,50	33.139,80
2176640	0	13111071	Máquinas e Eqtos	31/07/2014	PAINEL PNEUMATICO DE VALVULA FESTO 301-PNV-505	16.688,82	(805,84)	15.882,98	11162100	Germano	25	300	16	192	22.600,00	15.707,00	11.720,81
2176641	0	13111071	Máquinas e Eqtos	31/07/2014	PAINEL REMOTA MECATEL 301-PNI-504	47.113,81	(2.274,94)	44.838,87	11162100	Germano	25	300	16	192	63.900,00	44.410,50	33.139,80
2176642	0	13111071	Máquinas e Eqtos	25/04/2014	FILTRO CESTO DE POLPA CMI M03-01FI001	87.574,33	(4.982,30)	82.592,03	11162100	Germano	25	300	16	192	118.800,00	82.566,00	61.612,02
2176643	0	13111071	Máquinas e Eqtos	25/04/2014	FILTRO CESTO DE POLPA CMI M03-01FI002	87.574,33	(4.982,30)	82.592,03	11162100	Germano	25	300	16	192	118.800,00	82.566,00	61.612,02
2176644	0	13111071	Máquinas e Eqtos	25/04/2014	DISTRIBUIDOR DE POLPA CMI M03-01DP003	266.326,79	(15.151,93)	251.174,86	11162100	Germano	25	300	16	192	361.300,00	251.103,50	187.377,30
2176645	0	13111071	Máquinas e Eqtos	25/04/2014	DISTRIBUIDOR DE POLPA CMI M03-01DP002	247.237,86	(14.065,91)	233.171,95	11162100	Germano	25	300	16	192	335.400,00	233.103,00	173.945,05
2176646	0	13111071	Máquinas e Eqtos	31/07/2014	PAINEL REMOTA MECATEL 301-PNI-501	47.113,81	(2.274,94)	44.838,87	11162100	Germano	25	300	16	192	63.900,00	44.410,50	33.139,80
2176647	0	13111071	Máquinas e Eqtos	31/07/2014	PAINEL REMOTA MECATEL 301-PNI-502	47.113,81	(2.274,94)	44.838,87	11162100	Germano	25	300	16	192	63.900,00	44.410,50	33.139,80
2176648	0	13111071	Máquinas e Eqtos	31/07/2014	PAINEL REMOTA MECATEL 301-PNI-506	47.113,81	(2.274,94)	44.838,87	11162100	Germano	25	300	16	192	63.900,00	44.410,50	33.139,80
2176649	0	13111071	Máquinas e Eqtos	31/07/2014	PAINEL REMOTA MECATEL 301-PNI-508	47.113,81	(2.274,94)	44.838,87	11162100	Germano	25	300	16	192	63.900,00	44.410,50	33.139,80
2176650	0	13111071	Máquinas e Eqtos	31/07/2014	PAINEL REMOTA MECATEL 301-PNI-510	47.113,81	(2.274,94)	44.838,87	11162100	Germano	25	300	16	192	63.900,00	44.410,50	33.139,80
2176651	0	13111071	Máquinas e Eqtos	25/04/2014	QUADRO DISTRIBUICAO TENSAO E CONTROLE 301-QDTC-502	7.841,28	(446,11)	7.395,17	11162100	Germano	25	300	16	192	10.600,00	7.367,00	5.497,37
2176652	0	13111071	Máquinas e Eqtos	25/04/2014	QUADRO DISTRIBUICAO TENSAO E CONTROLE 301-QDTC-501	7.226,27	(411,12)	6.815,15	11162100	Germano	25	300	16	192	9.800,00	6.811,00	5.082,47
2176653	0	13111071	Máquinas e Eqtos	31/05/2014	TRANSFORMADOR ENGETRON 301-XF-501-A	3.951,71	(213,47)	3.738,24	11162100	Germano	25	300	16	192	5.300,00	3.683,50	2.748,68
2176654	0	13111071	Máquinas e Eqtos	31/05/2014	TRANSFORMADOR ENGETRON 301-XF-502-A	3.353,87	(181,17)	3.172,70	11162100	Germano	25	300	16	192	4.500,00	3.127,50	2.333,79
2176655	0	13111101	Eqtos Process Dados	31/05/2014	NO-BREAK UPS ENGETRON DOUBLE 15KVA 301-UPS-501-A	15.206,67	(15.206,67)	-	11162100	Germano	5	60	1	12	20.600,00	5.294,20	3.950,61
2176656	0	13111071	Máquinas e Eqtos	31/05/2014	PAINEL DE BATERIAS 301-PB-501-A	10.373,80	(560,38)	9.813,42	11162100	Germano	25	300	16	192	14.000,00	9.730,00	7.260,68
2176657	0	13111101	Eqtos Process Dados	31/05/2014	NO-BREAK UPS ENGETRON DOUBLE 15KVA 301-UPS-501-B	15.206,67	(15.206,67)	-	11162100	Germano	5	60	1	12	20.600,00	5.294,20	3.950,61
2176658	0	13111071	Máquinas e Eqtos	31/05/2014	PAINEL DE BATERIAS 301-PB-501-B	10.373,80	(560,38)	9.813,42	11162100	Germano	25	300	16	192	14.000,00	9.730,00	7.260,68
2176659	0	13111071	Máquinas e Eqtos	31/05/2014	PAINEL BY-PASS 301-LC-501-A/B	20.973,26	(1.132,95)	19.840,31	11162100	Germano	25	300	16	192	28.400,00	19.738,00	14.728,80
2176660	0	13111101	Eqtos Process Dados	11/06/2014	RACK 36UR EF1888	8.449,05	(8.449,05)	-	11210010	Germano	5	60	1	12	11.400,00	2.929,80	2.186,26
2176661	0	13111071	Máquinas e Eqtos	31/05/2014	PAINEL IHM SISTEMA ELETRICO M03-01RK512	6.746,23	(364,42)	6.381,81	11162100	Germano	25	300	16	192	9.100,00	6.324,50	4.719,44
2176662	0	13111071	Máquinas e Eqtos	25/04/2014	QUADRO DISTRIBUICAO TENS ININTERRUPTA 301-QDTI-501	6.113,37	(347,81)	5.765,56	11162100	Germano	25	300	16	192	8.200,00	5.699,00	4.252,68
2176663	0	13111071	Máquinas e Eqtos	25/04/2014	PAINEL CONTROLADOR LOGICO PROGRAMAVEL 301-CLP-507	576.517,66	(32.799,38)	543.718,28	11162100	Germano	25	300	16	192	782.200,00	543.629,00	405.664,33
2176664	0	13111071	Máquinas e Eqtos	31/05/2014	PAINEL DE REMOTA ORTENG 301-UTR-501	15.361,86	(829,84)	14.532,02	11162100	Germano	25	300	16	192	20.800,00	14.456,00	10.787,29
2176665	0	13111071	Máquinas e Eqtos	25/04/2014	INVERSOR DE FREQUENCIA AFW M03-01IF009	98.605,42	(3.700,28)	94.905,14	11162100	Germano	25	300	16	192	133.700,00	92.921,50	69.339,45
2176666	0	13111071	Máquinas e Eqtos	25/04/2014	INVERSOR DE FREQUENCIA AFW M03-01IF010	97.190,23	(3.694,32)	93.495,91	11162100	Germano	25	300	16	192	131.800,00	91.601,00	68.354,08
2176667	0	13111071	Máquinas e Eqtos	11/09/2014	INVERSOR DE FREQUENCIA MVW-01 M03-01IF007	170.044,45	(7.096,45)	162.948,00	11162100	Germano	25	300	16	192	230.700,00	160.336,50	119.645,56
2176668	0	13111071	Máquinas e Eqtos	11/09/2014	TRANSFORMADOR DEFASADOR SCHNEIDER 900KVA 01IF007	27.681,66	(1.155,24)	26.526,42	11162100	Germano	25	300	16	192	37.500,00	26.062,50	19.448,24
2176669	0	13111071	Máquinas e Eqtos	11/09/2014	INVERSOR DE FREQUENCIA MVW-01 M03-01IF008	170.044,45	(7.096,45)	162.948,00	11162100	Germano	25	300	16	192	230.700,00	160.336,50	119.645,56
2176670	0	13111071	Máquinas e Eqtos	11/09/2014	TRANSFORMADOR DEFASADOR SCHNEIDER 900KVA 01IF008	27.681,66	(1.155,24)	26.526,42	11162100	Germano	25	300	16	192	37.500,00	26.062,50	19.448,24
2176671	0	13111071	Máquinas e Eqtos	31/12/2014	PAINEL INVERSOR DE FREQUENCIA SIEMENS M03-01IF001	552.000,00	(17.667,44)	534.332,56	11162100	Germano	25	300	16	192	748.900,00	520.485,50	388.394,29
2176672	0	13111071	Máquinas e Eqtos	31/12/2014	PAINEL INVERSOR DE FREQUENCIA SIEMENS M03-01IF002	552.000,00	(17.667,44)	534.332,56	11162100	Germano	25	300	16	192	748.900,00	520.485,50	388.394,29
2176673	0	13111071	Máquinas e Eqtos	31/12/2014	PAINEL INVERSOR DE FREQUENCIA SIEMENS M03-01IF003	552.000,00	(17.667,44)	534.332,56	11162100	Germano	25	300	16	192	748.900,00	520.485,50	388.394,29
2176674	0	13111071	Máquinas e Eqtos	31/12/2014	PAINEL INVERSOR DE FREQUENCIA SIEMENS M03-01IF004	552.000,00	(17.667,44)	534.332,56	11162100	Germano	25	300	16	192	748.900,00	520.485,50	388.394,29
2176675	0	13111071	Máquinas e Eqtos	31/12/2014	PAINEL INVERSOR DE FREQUENCIA SIEMENS M03-01IF005	552.000,00	(17.667,44)	534.332,56	11162100	Germano	25	300	16	192	748.900,00	520.485,50	388.394,29
2176676	0	13111071	Máquinas e Eqtos	31/12/2014	PAINEL INVERSOR DE FREQUENCIA SIEMENS M03-01IF006	552.000,00	(17.667,44)	534.332,56	11162100	Germano	25	300	16	192	748.900,00	520.485,50	388.394,29
2176677	0	13111071	Máquinas e Eqtos	31/07/2014	PAINEL PNEUMATICO DE VALVULA FESTO 301-PNV-501	16.688,82	(805,84)	15.882,98	11162100	Germano	25	300	16	192	22.600,00	15.707,00	11.720,81
2176678	0	13111071	Máquinas e Eqtos	25/04/2014	COMPRESSOR DE AR CPA 15/13 CHICAGO M03-01CP005	20.821,98	(1.184,61)	19.637,37	11162100	Germano	25	300	16	192	28.200,00	19.599,00	14.625,08
2176679	0	13111071	Máquinas e Eqtos	25/04/2014	COMPRESSOR DE AR CPA 15/8 CHICAGO M03-01CP006	20.821,98	(1.184,61)	19.637,37	11162100	Germano	25	300	16	192	28.200,00	19.599,00	14.625,08
2176680	0	13111071	Máquinas e Eqtos	25/04/2014	COMPRESSOR DE AR CPC 60/8 CHICAGO M03-01CP007	56.097,15	(3.191,49)	52.905,66	11162100	Germano	25	300	16	192	76.100,00	52.889,50	39.466,96
2176681	0	13111071	Máquinas e Eqtos	25/04/2014	RESERVATORIO DE AR 2000 LT CHICAGO M03-01RA001	15.148,17	(861,82)	14.286,35	11162100	Germano	25	300	16	192	20.500,00	14.247,50	10.631,70
2176682	0	13111071	Máquinas e Eqtos	25/04/2014	COMPRESSOR DE AR CPA 20/8 CHICAGO M03-01CP001	22.650,84	(1.288,66)	21.362,18	11162100	Germano	25	300	16	192	30.700,00	21.336,50	15.921,62
2176683	0	13111071	Máquinas e Eqtos	25/04/2014	COMPRESSOR DE AR CPA 20/8 CHICAGO M03-01CP002	22.650,84	(1.288,66)	21.362,18	11162100	Germano	25	300	16	192	30.700,00	21.336,50	15.921,62
2176684	0	13111071	Máquinas e Eqtos	25/04/2014	COMPRESSOR DE AR CPA 15/13 CHICAGO M03-01CP003	20.821,98	(1.184,61)	19.637,37	11162100	Germano	25	300	16	192	28.200,00	19.599,00	14.625,08
2176685	0	13111071	Máquinas e Eqtos	25/04/2014	COMPRESSOR DE AR CPA 15/8 CHICAGO M03-01CP004	20.821,98	(1.184,61)	19.637,37	11162100	Germano	25	300	16	192	28.200,00	19.599,00	14.625,08
2176686	0	13111081	Sistemas	25/04/2014	VALVULA DE RETENCAO 10" 301-VR-505	216.839,62	(15.420,61)	201.419,01	11162100	Germano	20	240	13	156	222.311,00	154.506,15	115.294,86
2176687	0	13111081	Sistemas	31/05/2014	VALVULA DE ESFERA 10" 1500 301-VH-562	239.136,54	(16.147,36)	222.989,18	11162100	Germano	20	240	13	156	245.170,00	170.393,15	127.149,99
2176688	0	13111081	Sistemas	31/05/2014	VALVULA DE ESFERA 10" 150 301-VH-544	196.233,09	(13.250,36)	182.982,73	11162100	Germano	20	240	13	156	201.185,00	139.823,58	104.338,50
2176689	0	13111081	Sistemas	31/05/2014	VALVULA DE ESFERA 10" 150 301-VH-538	196.233,09	(13.250,36)	182.982,73	11162100	Germano	20	240	13	156	201.185,00	139.823,58	104.338,50
2176690	0	13111081	Sistemas	25/04/2014	VALVULA DE RETENCAO 10" 301-VR-503	216.839,62	(15.420,61)	201.419,01	11162100	Germano	20	240	13	156	222.311,00	154.506,15	115.294,86

FDC CONSULT LTDA

SAMARCO
APRENDER PARA EVOLUIR E TRANSFORMAR

DATA-BASE: 31/03/2021					DADOS CONTÁBEIS CEDIDOS PELA SAMARCO						AVALIAÇÃO VALOR JUSTO DE MERCADO						
IMOBILIZADO	SUB Nº	CLASSE	CENTRO CST	DT.INCORP.	DENOMINAÇÃO DO IMOBILIZADO	VAL AQUIS. BRL	DEPREC. ACUM BRL	VALOR CONTÁBIL BRL	CENTRO DE CUSTOS	UNID. IND	VIDA ÚTIL DET. (ANOS)	VIDA ÚTIL DET. (MESES)	VIDA ÚTIL REM. (ANOS)	VIDA ÚTIL REM. (MESES)	VALOR DE REPOSIÇÃO (R$)	VALOR JUSTO DE MERCADO (R$)	VALOR DE LIQUIDAÇÃO FORÇADA
2176691	0	13111081	Sistemas	31/05/2014	VALVULA DE ESFERA 10" 1500 301-VH-548	239.136,54	(16.147,36)	222.989,18	11162100	Germano	20	240	13	156	245.170,00	170.393,15	127.149,99
2176692	0	13111081	Sistemas	31/05/2014	VALVULA DE ESFERA 10" 1500 301-VH-542	239.136,54	(16.147,36)	222.989,18	11162100	Germano	20	240	13	156	245.170,00	170.393,15	127.149,99
2176693	0	13111081	Sistemas	25/04/2014	VALVULA DE RETENCAO 10" 301-VR-501	216.839,62	(15.420,61)	201.419,01	11162100	Germano	20	240	13	156	222.311,00	154.506,15	115.294,86
2176694	0	13111081	Sistemas	25/04/2014	VALVULA DE RETENCAO 10" 301-VR-506	216.839,63	(15.420,61)	201.419,02	11162100	Germano	20	240	13	156	222.311,00	154.506,15	115.294,86
2176695	0	13111081	Sistemas	31/05/2014	VALVULA DE ESFERA 10" 1500 301-VH-565	239.136,54	(16.147,36)	222.989,18	11162100	Germano	20	240	13	156	245.170,00	170.393,15	127.149,99
2176696	0	13111081	Sistemas	31/05/2014	VALVULA DE ESFERA 10" 1500 301-VH-559	239.136,54	(16.147,36)	222.989,18	11162100	Germano	20	240	13	156	245.170,00	170.393,15	127.149,99
2176697	0	13111081	Sistemas	25/04/2014	VALVULA DE RETENCAO 10" 301-VR-502	216.839,62	(15.420,61)	201.419,01	11162100	Germano	20	240	13	156	222.311,00	154.506,15	115.294,86
2176698	0	13111081	Sistemas	31/05/2014	VALVULA DE ESFERA 10" 1500 301-VH-553	239.136,54	(16.147,36)	222.989,18	11162100	Germano	20	240	13	156	245.170,00	170.393,15	127.149,99
2176699	0	13111081	Sistemas	25/04/2014	VALVULA DE RETENCAO 10" 301-VR-504	216.839,62	(15.420,61)	201.419,01	11162100	Germano	20	240	13	156	222.311,00	154.506,15	115.294,86
2176700	0	13111081	Sistemas	31/05/2014	VALVULA DE ESFERA 10" 150 301-VH-555	196.233,09	(13.250,36)	182.982,73	11162100	Germano	20	240	13	156	201.185,00	139.823,58	104.338,50
2176701	0	13111081	Sistemas	31/05/2014	VALVULA DE ESFERA 3" 1500 301-VH-551	97.662,74	(6.594,54)	91.068,20	11162100	Germano	20	240	13	156	100.127,00	69.588,27	51.927,83
2176702	0	13111081	Sistemas	31/05/2014	VALVULA DE ESFERA 3" 1500 301-VH-558	97.662,74	(6.594,54)	91.068,20	11162100	Germano	20	240	13	156	100.127,00	69.588,27	51.927,83
2176703	0	13111081	Sistemas	31/05/2014	VALVULA DE ESFERA 3" 1500 301-VH-547	97.662,74	(6.594,54)	91.068,20	11162100	Germano	20	240	13	156	100.127,00	69.588,27	51.927,83
2176704	0	13111081	Sistemas	31/05/2014	VALVULA DE ESFERA 3" 1500 301-VH-546	97.662,74	(6.594,54)	91.068,20	11162100	Germano	20	240	13	156	100.127,00	69.588,27	51.927,83
2176705	0	13111081	Sistemas	25/04/2014	VALVULA GUILHOTINA CLARKSON KGA 20" 301-VH-509	44.567,92	(3.169,46)	41.398,46	11162100	Germano	20	240	13	156	45.693,00	31.756,64	23.697,29
2176706	0	13111081	Sistemas	25/04/2014	VALVULA GUILHOTINA CLARKSON KGF 20" 301-VH-570	157.626,10	(11.209,62)	146.416,48	11162100	Germano	20	240	13	156	161.604,00	112.314,78	83.811,02
2176707	0	13111081	Sistemas	25/04/2014	VALVULA GUILHOTINA CLARKSON KGF 20" 301-VH-571	157.626,11	(11.209,62)	146.416,49	11162100	Germano	20	240	13	156	161.604,00	112.314,78	83.811,02
2176708	0	13111081	Sistemas	25/04/2014	VALVULA GUILHOTINA CLARKSON KGA 24' 301-VH-522	69.930,82	(4.973,15)	64.957,67	11162100	Germano	20	240	13	156	71.696,00	49.828,72	37.182,96
2176709	0	13111081	Sistemas	25/04/2014	VALVULA GUILHOTINA CLARKSON KGA 24' 301-VH-517	69.930,82	(4.973,15)	64.957,67	11162100	Germano	20	240	13	156	71.696,00	49.828,72	37.182,96
2176710	0	13111081	Sistemas	25/04/2014	VALVULA GUILHOTINA CLARKSON KGA 24' 301-VH-511	69.930,82	(4.973,15)	64.957,67	11162100	Germano	20	240	13	156	71.696,00	49.828,72	37.182,96
2176711	0	13111081	Sistemas	25/04/2014	VALVULA GUILHOTINA CLARKSON KGA 20" 301-VM-534	45.731,23	(3.252,19)	42.479,04	11162100	Germano	20	240	13	156	46.886,00	32.585,77	24.316,00
2176712	0	13111081	Sistemas	25/04/2014	VALVULA GUILHOTINA CLARKSON KGA 24' 301-VH-532	69.930,82	(4.973,15)	64.957,67	11162100	Germano	20	240	13	156	71.696,00	49.828,72	37.182,96
2176713	0	13111081	Sistemas	25/04/2014	VALVULA GUILHOTINA CLARKSON KGA 24' 301-VH-531	69.930,82	(4.973,15)	64.957,67	11162100	Germano	20	240	13	156	71.696,00	49.828,72	37.182,96
2176714	0	13111081	Sistemas	25/04/2014	VALVULA GUILHOTINA CLARKSON KGA 24' 301-VH-521	69.930,82	(4.973,15)	64.957,67	11162100	Germano	20	240	13	156	71.696,00	49.828,72	37.182,96
2176715	0	13111081	Sistemas	25/04/2014	VALVULA GUILHOTINA CLARKSON KGA 24" 301-VH-516	69.930,82	(4.973,15)	64.957,67	11162100	Germano	20	240	13	156	71.696,00	49.828,72	37.182,96
2176716	0	13111081	Sistemas	25/04/2014	VALVULA GUILHOTINA CLARKSON KGA 24' 301-VH-508	69.930,82	(4.973,15)	64.957,67	11162100	Germano	20	240	13	156	71.696,00	49.828,72	37.182,96
2176717	0	13111071	Máquinas e Eqtos	25/04/2014	AMOSTRADOR AUTOMATICO DE POLPA PN1600 M03-01SA001	48.714,51	(2.771,48)	45.943,03	11162100	Germano	25	300	16	192	66.000,00	45.870,00	34.228,90
2176718	0	13111071	Máquinas e Eqtos	31/05/2014	CCM CENTRO CONTROLE MOTORES 480V SE-11CV70	45.800,28	(2.561,03)	43.239,25	11110050	Germano	25	300	16	192	72.501,00	50.388,20	37.600,45
2176719	0	13111071	Máquinas e Eqtos	31/05/2014	INVERSOR DE FREQUENCIA AFW WEG SE-11CV70	198.631,78	(11.106,95)	187.524,83	11110050	Germano	25	300	16	192	314.664,00	218.691,48	163.190,95
2176720	0	13111071	Máquinas e Eqtos	31/05/2014	QUADRO DE DISTRIBUICAO 4,16KV SE-11CV70	120.612,33	(6.744,32)	113.868,01	11110050	Germano	25	300	16	192	191.053,00	132.781,84	99.083,85
2176721	0	13111071	Máquinas e Eqtos	31/05/2014	PAINEL DE PLC 4,16KV SE-11CV70	72.533,15	(4.055,85)	68.477,30	11110050	Germano	25	300	16	192	114.864,00	79.830,48	59.570,73
2176722	0	13111071	Máquinas e Eqtos	31/05/2014	TRANSFORMADOR WEG 750KVA SE-11CV70	71.044,67	(3.972,63)	67.072,04	11110050	Germano	25	300	16	192	112.545,00	78.218,78	58.368,05
2176723	0	13111071	Máquinas e Eqtos	31/05/2014	TRANSFORMADOR WEG 45KVA SE-11CV70	8.373,69	(468,23)	7.905,46	11110050	Germano	25	300	16	192	13.172,00	9.154,54	6.831,26
2176724	0	13111071	Máquinas e Eqtos	31/05/2014	PAINEL LIMITADOR DE ICC SENIOR S4B-AF-MC SE-11CV70	17.729,41	(991,39)	16.738,02	11110050	Germano	25	300	16	192	28.031,00	19.481,55	14.537,43
2176725	0	13111071	Máquinas e Eqtos	31/05/2014	PAINEL REMOTA IHM 24VCC SE-11CV70	28.265,92	(1.580,55)	26.685,37	11110050	Germano	25	300	16	192	44.786,00	31.126,27	23.226,90
2176726	0	13111051	Edificações	31/05/2014	SUBESTACAO MOVEL 4160-440V CORREIA BANC SE-11CV70	395.316,98	(108.053,31)	287.263,67	11110050	Germano	30	360	20	240	653.356,00	463.882,76	346.156,46
2176727	0	13111071	Máquinas e Eqtos	31/05/2014	QUADRO DE ILUMINACAO 220/127V SE-11CV70	3.751,69	(209,78)	3.541,91	11110050	Germano	25	300	16	192	5.901,00	4.101,20	3.060,37
2176728	0	13111081	Sistemas	25/04/2014	VALVULA GUILHOTINA CLARKSON KGA 24' 301-VH-577	69.595,65	(4.949,32)	64.646,33	11162100	Germano	20	240	13	156	71.352,00	49.589,64	37.004,55
2176729	0	13111081	Sistemas	25/04/2014	VALVULA GUILHOTINA CLARKSON KGA 24' 301-VH-579	69.595,65	(4.949,32)	64.646,33	11162100	Germano	20	240	13	156	71.352,00	49.589,64	37.004,55
2176730	0	13111081	Sistemas	25/04/2014	VALVULA GUILHOTINA CLARKSON KGA 16" 301-VH-510	30.846,09	(2.193,62)	28.652,47	11162100	Germano	20	240	13	156	31.625,00	21.979,38	16.401,35
2176731	0	13111081	Sistemas	25/04/2014	VALVULA GUILHOTINA CLARKSON KGF 14" 301-VH-572	77.950,18	(5.543,45)	72.406,73	11162100	Germano	20	240	13	156	79.917,00	55.542,32	41.446,53
2176732	0	13111081	Sistemas	25/04/2014	VALVULA GUILHOTINA CLARKSON KGF 14" 301-VH-592	77.950,18	(5.543,45)	72.406,73	11162100	Germano	20	240	13	156	79.917,00	55.542,32	41.446,53
2176733	0	13111081	Sistemas	25/04/2014	VALVULA GUILHOTINA CLARKSON KGA 24' 301-VH-505	69.930,82	(4.973,15)	64.957,67	11162100	Germano	20	240	13	156	71.696,00	49.828,72	37.182,96
2176734	0	13111081	Sistemas	25/04/2014	VALVULA GUILHOTINA CLARKSON KGA 24' 301-VH-504	69.930,82	(4.973,15)	64.957,67	11162100	Germano	20	240	13	156	71.696,00	49.828,72	37.182,96
2176735	0	13111071	Máquinas e Eqtos	31/05/2014	PAINEL BY-PASS 301-LC-502-A/B	12.020,55	(649,33)	11.371,22	11162100	Germano	25	300	16	192	16.300,00	11.328,50	8.453,50
2176736	0	13111071	Máquinas e Eqtos	31/05/2014	PAINEL DE BATERIAS 301-PB-502-B	5.090,91	(275,00)	4.815,91	11162100	Germano	25	300	16	192	6.900,00	4.795,50	3.578,48
2176737	0	13111101	Eqtos Process Dados	31/05/2014	NO-BREAK UPS ENGETRON DOUBLE 10KVA 301-UPS-502-B	16.019,63	(16.019,63)	-	11162100	Germano	5	60	1	12	21.700,00	5.576,90	4.161,57
2176738	0	13111071	Máquinas e Eqtos	25/04/2014	QUADRO DISTRIBUIDOR TENSAO E CONTROLE 301-QDTC-504	19.771,05	(1.124,82)	18.646,23	11162100	Germano	25	300	16	192	26.800,00	18.626,00	13.899,01
2176739	0	13111071	Máquinas e Eqtos	25/04/2014	QUADRO DISTRIBUICAO TENS ININTERRUPTA 301-QDTI-502	3.716,53	(211,44)	3.505,09	11162100	Germano	25	300	16	192	5.000,00	3.475,00	2.593,10
2176740	0	13111071	Máquinas e Eqtos	25/04/2014	QUADRO DISTRIBUICAO TENSAO E CONTROLE 301-QDTC-503	4.018,54	(228,63)	3.789,91	11162100	Germano	25	300	16	192	5.400,00	3.753,00	2.800,55
2176741	0	13111101	Eqtos Process Dados	11/06/2014	RACK 36UR EF1888	8.449,05	(8.449,05)	-	11210010	Germano	5	60	1	12	11.400,00	2.929,80	2.186,26
2176742	0	13111071	Máquinas e Eqtos	31/05/2014	PAINEL DE BATERIAS 301-PB-502-A	5.090,91	(275,00)	4.815,91	11162100	Germano	25	300	16	192	6.900,00	4.795,50	3.578,48
2176743	0	13111101	Eqtos Process Dados	31/05/2014	NO-BREAK UPS ENGETRON DOUBLE 10KVA 301-UPS-502-A	16.019,63	(16.019,63)	-	11162100	Germano	5	60	1	12	21.700,00	5.576,90	4.161,57
2176744	0	13111101	Eqtos Process Dados	15/09/2014	RACK BLACK BOX DATACENTER 46U 301-RK-512	8.019,16	(8.019,16)	-	11162110	Germano	5	60	1	12	10.800,00	2.775,60	2.071,20
2176745	0	13111101	Eqtos Process Dados	15/09/2014	RACK BLACK BOX 42U 301-RK-511	9.391,20	(9.391,20)	-	11162110	Germano	5	60	1	12	12.700,00	3.263,90	2.435,57
2176746	0	13111101	Eqtos Process Dados	15/09/2014	RACK BLACK BOX 42U 301-RK-510	9.391,20	(9.391,20)	-	11162110	Germano	5	60	1	12	12.700,00	3.263,90	2.435,57
2176747	0	13111071	Máquinas e Eqtos	25/04/2014	RESERVATORIO DE AR 2000 LT CHICAGO M03-01RA002	15.148,17	(861,82)	14.286,35	11162100	Germano	25	300	16	192	20.500,00	14.247,50	10.631,70
2176748	0	13111071	Máquinas e Eqtos	25/04/2014	RESERVATORIO DE AR 2000 LT CHICAGO M03-01RA004	15.148,17	(861,82)	14.286,35	11162100	Germano	25	300	16	192	20.500,00	14.247,50	10.631,70
2176749	0	13111071	Máquinas e Eqtos	25/04/2014	RESERVATORIO DE AR 1500 LT CHICAGO M03-01RA003	14.950,68	(850,57)	14.100,11	11162100	Germano	25	300	16	192	20.200,00	14.039,00	10.476,12
2176750	0	13111071	Máquinas e Eqtos	31/07/2014	PAINEL REMOTA MECATEL 301-PNI-507	47.113,81	(2.274,94)	44.838,87	11162100	Germano	25	300	16	192	63.900,00	44.410,50	33.139,80
2176751	0	13111071	Máquinas e Eqtos	31/07/2014	PAINEL REMOTA MECATEL 301-PNI-509	47.113,81	(2.274,94)	44.838,87	11162100	Germano	25	300	16	192	63.900,00	44.410,50	33.139,80
2176752	0	13111071	Máquinas e Eqtos	31/07/2014	PAINEL REMOTA MECATEL 301-PNI-511	47.113,81	(2.274,94)	44.838,87	11162100	Germano	25	300	16	192	63.900,00	44.410,50	33.139,80
2176753	0	13111071	Máquinas e Eqtos	31/07/2014	PAINEL REMOTA MECATEL 301-PNI-512	47.113,81	(2.274,94)	44.838,87	11162100	Germano	25	300	16	192	63.900,00	44.410,50	33.139,80
2176754	0	13111071	Máquinas e Eqtos	31/07/2014	PAINEL PNEUMATICO DE VALVULA FESTO 301-PNV-503	16.688,82	(805,84)	15.882,98	11162100	Germano	25	300	16	192	22.600,00	15.707,00	11.720,81
2176755	0	13111071	Máquinas e Eqtos	31/07/2014	PAINEL REMOTA MECATEL 301-PNI-513	47.113,79	(2.274,93)	44.838,86	11162100	Germano	25	300	16	192	63.900,00	44.410,50	33.139,80
2176756	0	13111071	Máquinas e Eqtos	25/04/2014	DISTRIBUIDOR DE POLPA CMI M03-01DP001	177.088,18	(10.074,95)	167.013,23	11162100	Germano	25	300	16	192	240.200,00	166.939,00	124.572,45
2176757	0	13111071	Máquinas e Eqtos	30/04/2014	QUADRO CORRENTE CONTINUA MECATEL G03-07QD106	3.908,24	(251,66)	3.656,58	11132100	Germano	25	300	16	192	6.217,00	4.320,82	3.224,26
2176758	0	13111071	Máquinas e Eqtos	30/04/2014	TRANSFORMADOR A SECO CONTINUO 20KVA 307-TRC-002	41.163,50	(2.650,68)	38.512,82	11132100	Germano	25	300	16	192	66.389,00	46.140,36	34.430,64
2176759	0	13111071	Máquinas e Eqtos	30/04/2014	TRANSFORMADOR A SECO CONTINUO 20KVA 312-TRC-002	41.163,50	(2.650,68)	38.512,82	11132130	Germano	25	300	16	192	66.389,00	46.140,36	34.430,64

FDC CONSULT LTDA

SAMARCO
APRENDER PARA EVOLUIR E TRANSFORMAR

DATA-BASE: 31/03/2021					DADOS CONTÁBEIS CEDIDOS PELA SAMARCO					AVALIAÇÃO VALOR JUSTO DE MERCADO							
IMOBILIZADO	SUB Nº	CLASSE	CENTRO CST	DT.INCORP.	DENOMINAÇÃO DO IMOBILIZADO	VAL AQUIS. BRL	DEPREC. ACUM BRL	VALOR CONTÁBIL BRL	CENTRO DE CUSTOS	UNID. IND	VIDA ÚTIL DET. (ANOS)	VIDA ÚTIL DET. (MESES)	VIDA ÚTIL REM. (ANOS)	VIDA ÚTIL REM. (MESES)	VALOR DE REPOSIÇÃO (R$)	VALOR JUSTO DE MERCADO (R$)	VALOR DE LIQUIDAÇÃO FORÇADA
2176760	0	13111071	Máquinas e Eqtos	30/04/2014	TRANSFORMADOR A SECO CONTINUO 20KVA 312-TRC-001	41.163,50	(2.650,68)	38.512,82	11132130	Germano	25	300	16	192	66.389,00	46.140,36	34.430,64
2176761	0	13111071	Máquinas e Eqtos	30/04/2014	INVERSOR FREQUENCIA MULTIDRIVE G03-12IF148	52.637,61	(3.389,54)	49.248,07	11132130	Germano	25	300	16	192	82.196,00	57.126,22	42.628,46
2176762	0	13111071	Máquinas e Eqtos	30/04/2014	INVERSOR FREQUENCIA AFW G03-12IF130	5.804,28	(373,76)	5.430,52	11132130	Germano	25	300	16	192	8.957,00	6.225,12	4.645,28
2176763	0	13111071	Máquinas e Eqtos	30/04/2014	INVERSOR FREQUENCIA AFW G03-12IF131	5.804,28	(373,76)	5.430,52	11132130	Germano	25	300	16	192	8.957,00	6.225,12	4.645,28
2176764	0	13111071	Máquinas e Eqtos	30/04/2014	INVERSOR FREQUENCIA AFW G03-12IF132	5.805,03	(373,81)	5.431,22	11132130	Germano	25	300	16	192	8.851,00	6.151,45	4.590,30
2176765	0	13111071	Máquinas e Eqtos	30/04/2014	INVERSOR FREQUENCIA AFW G03-12IF133	5.805,03	(373,81)	5.431,22	11132130	Germano	25	300	16	192	8.851,00	6.151,45	4.590,30
2176766	0	13111071	Máquinas e Eqtos	30/04/2014	INVERSOR FREQUENCIA MULTIDRIVE G03-12IF149	52.637,61	(3.389,54)	49.248,07	11132130	Germano	25	300	16	192	82.196,00	57.126,22	42.628,46
2176767	0	13111071	Máquinas e Eqtos	30/04/2014	INVERSOR FREQUENCIA MULTIDRIVE G03-12IF082	80.559,58	(5.187,54)	75.372,04	11132130	Germano	25	300	16	192	124.453,00	86.494,84	64.543,78
2176768	0	13111071	Máquinas e Eqtos	31/05/2014	PAINEL DE CONTROLE AUTOMACAO DELTA 307-PCU-001	171.079,14	(9.657,61)	161.421,53	11210010	Germano	25	300	16	192	280.416,00	194.889,12	145.429,26
2176769	0	13111071	Máquinas e Eqtos	31/05/2014	PAINEL DE CONTROLE AUTOMACAO DELTA 307-PCU-002	164.044,25	(9.260,50)	154.783,75	11210010	Germano	25	300	16	192	268.929,00	186.905,66	139.471,88
2176770	0	13111071	Máquinas e Eqtos	31/05/2014	PAINEL DE CONTROLE AUTOMACAO DELTA 308-PCU-001	171.079,14	(9.657,61)	161.421,53	11210010	Germano	25	300	16	192	280.416,00	194.889,12	145.429,26
2176771	0	13111071	Máquinas e Eqtos	31/05/2014	PAINEL DE CONTROLE AUTOMACAO DELTA 310-PCU-001	146.640,88	(8.278,06)	138.362,82	11210010	Germano	25	300	16	192	240.371,00	167.057,85	124.661,14
2176772	0	13111071	Máquinas e Eqtos	30/04/2014	QUADRO DISTRIBUIDOR TENS ININTERRUPTA 307-QDTI-001	14.946,51	(962,47)	13.984,04	11132100	Germano	25	300	16	192	24.764,00	17.210,98	12.843,10
2176773	0	13111071	Máquinas e Eqtos	30/04/2014	QUADRO DISTRIBUIDOR TENSAO E CONTROLE 307-QDTC-001	12.795,06	(823,93)	11.971,13	11132100	Germano	25	300	16	192	19.916,00	13.841,62	10.328,83
2176774	0	13111071	Máquinas e Eqtos	30/04/2014	QUADRO DISTRIBUIDOR TENSAO E CONTROLE 307-QDTC-002	12.795,06	(823,93)	11.971,13	11132100	Germano	25	300	16	192	19.916,00	13.841,62	10.328,83
2176775	0	13111101	Eqtos Process Dados	18/06/2014	NO-BREAK UPS ENGETRON 20KVA 307-UPS-007	33.558,81	(33.558,81)	-	11132100	Germano	5	60	1	12	45.500,00	11.693,50	8.725,87
2176776	0	13111071	Máquinas e Eqtos	18/06/2014	PAINEL DE BATERIAS 307-PB-007	29.214,27	(1.714,95)	27.499,32	11132100	Germano	25	300	16	192	49.001,00	34.055,70	25.412,88
2176777	0	13111071	Máquinas e Eqtos	18/06/2014	TRANSFORMADOR ENGETRON 307-XF-113	11.128,63	(653,28)	10.475,35	11132100	Germano	25	300	16	192	18.652,00	12.963,14	9.673,29
2176778	0	13111101	Eqtos Process Dados	18/06/2014	NO-BREAK UPS ENGETRON 20KVA 307-UPS-008	33.558,81	(33.558,81)	-	11132100	Germano	5	60	1	12	45.500,00	11.693,50	8.725,87
2176779	0	13111071	Máquinas e Eqtos	18/06/2014	PAINEL DE BATERIAS 307-PB-008	29.214,27	(1.714,95)	27.499,32	11132100	Germano	25	300	16	192	49.001,00	34.055,70	25.412,88
2176780	0	13111071	Máquinas e Eqtos	18/06/2014	PAINEL BY-PASS 307-LC-007	59.064,00	(3.467,20)	55.596,80	11132100	Germano	25	300	16	192	99.162,00	68.917,59	51.427,37
2176781	0	13111071	Máquinas e Eqtos	30/04/2014	QUADRO DISTRIBUIDOR TENS ININTERRUPTA 312-QDTI-001	39.194,18	(1.691,26)	37.502,92	11132130	Germano	25	300	16	192	39.095,00	27.171,03	20.275,44
2176782	0	13111071	Máquinas e Eqtos	30/04/2014	QUADRO DISTRIBUIDOR TENSAO CONTROLE 312-QDTC-001	27.917,49	(965,11)	26.952,38	11132130	Germano	25	300	16	192	21.076,00	14.647,82	10.930,43
2176783	0	13111071	Máquinas e Eqtos	30/04/2014	QUADRO DISTRIBUIDOR TENSAO CONTROLE 312-QDTC-002	29.486,99	(1.065,91)	28.421,08	11132130	Germano	25	300	16	192	23.499,00	16.331,81	12.187,04
2176784	0	13111071	Máquinas e Eqtos	30/04/2014	PAINEL RELE DE SEGURANCA 312-PRS-250	14.229,09	(916,27)	13.312,82	11132130	Germano	25	300	16	192	23.183,00	16.112,19	12.023,16
2176785	0	13111071	Máquinas e Eqtos	31/05/2014	PAINEL DE CONTROLE AUTOMACAO DELTA 312-PCU-001	134.678,64	(7.602,77)	127.075,87	11210010	Germano	25	300	16	192	226.672,00	157.537,04	117.556,56
2176786	0	13111071	Máquinas e Eqtos	31/05/2014	PAINEL DE CONTROLE AUTOAMCAO DELTA 311-PCU-002	234.409,27	(13.232,69)	221.176,58	11210010	Germano	25	300	16	192	394.542,00	274.206,69	204.617,25
2176787	0	13111071	Máquinas e Eqtos	31/05/2014	PAINEL DE CONTROLE AUTOMACAO DELTA 313-PCU-001	140.200,00	(7.914,46)	132.285,54	11210010	Germano	25	300	16	192	235.945,00	163.981,78	122.365,73
2176788	0	13111071	Máquinas e Eqtos	31/05/2014	PAINEL DE CONTROLE AUTOMACAO DELTA 319-PCU-001	133.298,56	(7.524,86)	125.773,70	11210010	Germano	25	300	16	192	224.354,00	155.926,03	116.354,40
2176789	0	13111101	Eqtos Process Dados	18/06/2014	NO-BREAK UPS ENGETRON 20KVA 312-UPS-010	33.558,81	(33.558,81)	-	11132130	Germano	5	60	1	12	45.500,00	11.693,50	8.725,87
2176790	0	13111071	Máquinas e Eqtos	18/06/2014	TRANSFORMADOR ENGETRON 312-XF-119	11.128,63	(653,28)	10.475,35	11132130	Germano	25	300	16	192	18.652,00	12.963,14	9.673,29
2176791	0	13111071	Máquinas e Eqtos	18/06/2014	PAINEL DE BATERIAS 312-PB-010	29.214,27	(1.714,95)	27.499,32	11132130	Germano	25	300	16	192	49.001,00	34.055,70	25.412,88
2176792	0	13111101	Eqtos Process Dados	18/06/2014	NO-BREAK UPS ENGETRON 20KVA 312-UPS-011	33.558,81	(33.558,81)	-	11132130	Germano	5	60	1	12	45.500,00	11.693,50	8.725,87
2176793	0	13111071	Máquinas e Eqtos	18/06/2014	PAINEL DE BATERIAS 312-PB-011	29.214,27	(1.714,95)	27.499,32	11132130	Germano	25	300	16	192	49.001,00	34.055,70	25.412,88
2176794	0	13111071	Máquinas e Eqtos	18/06/2014	PAINEL BY-PASS 312-LC-010	59.063,99	(3.467,20)	55.596,79	11132130	Germano	25	300	16	192	99.162,00	68.917,59	51.427,37
2176795	0	13111071	Máquinas e Eqtos	30/04/2014	QUADRO CORRENTE CONTINUA MECATEL G03-12QD107	3.738,01	(240,70)	3.497,31	11132130	Germano	25	300	16	192	5.795,00	4.027,53	3.005,40
2176796	0	13111071	Máquinas e Eqtos	13/06/2014	PAINEL BY-PASS 302-LC-017	62.011,24	(13.808,98)	48.202,26	11132020	Germano	25	300	16	192	99.689,00	69.283,86	51.700,68
2176797	0	13111071	Máquinas e Eqtos	31/05/2014	INVERSOR DE FREQUENCIA 305-E-215 G03-05IF31	19.522,92	(1.199,66)	18.323,26	11132080	Germano	25	300	16	192	31.824,00	22.117,68	16.504,55
2176798	0	13111071	Máquinas e Eqtos	31/05/2014	INVERSOR DE FREQUENCIA 305-E-210 G03-05IF32	19.522,92	(1.199,66)	18.323,26	11132080	Germano	25	300	16	192	31.824,00	22.117,68	16.504,55
2176799	0	13111071	Máquinas e Eqtos	31/05/2014	INVERSOR DE FREQUENCIA 305-E-220 G03-05IF33	19.522,92	(1.199,66)	18.323,26	11132080	Germano	25	300	16	192	31.824,00	22.117,68	16.504,55
2176800	0	13111071	Máquinas e Eqtos	31/05/2014	INVERSOR DE FREQUENCIA 305-E-205 G03-05IF30	19.522,92	(1.199,66)	18.323,26	11132080	Germano	25	300	16	192	31.824,00	22.117,68	16.504,55
2176801	0	13111071	Máquinas e Eqtos	30/04/2014	QUADRO CORRENTE CONTINUA MECATEL G03-05QD105	3.346,79	(215,52)	3.131,27	11132080	Germano	25	300	16	192	5.058,00	3.515,31	2.623,18
2176802	0	13111101	Eqtos Process Dados	11/06/2014	RACK 36UR EF 1888 ESPECIAL	6.336,78	(6.336,78)	-	11210010	Germano	5	60	1	12	8.500,00	2.184,50	1.630,11
2176803	0	13111071	Máquinas e Eqtos	31/05/2014	PAINEL IHM SISTEMA ELETRICO 305-RK-010	9.547,40	(586,67)	8.960,73	11132080	Germano	25	300	16	192	15.701,00	10.912,20	8.142,85
2176804	0	13111101	Eqtos Process Dados	11/06/2014	RACK EF 2081-GL208 ESPECIAL 42 ATIVOS REDE	4.446,76	(4.446,76)	-	11210010	Germano	5	60	1	12	6.000,00	1.542,00	1.150,66
2176805	0	13111101	Eqtos Process Dados	11/06/2014	RACK 44UR EF ESPECIAL	7.479,23	(7.479,23)	-	11210010	Germano	5	60	1	12	10.100,00	2.595,70	1.936,95
2176806	0	13111101	Eqtos Process Dados	11/06/2014	RACK 44UR EF ESPECIAL	7.479,23	(7.479,23)	-	11210010	Germano	5	60	1	12	10.100,00	2.595,70	1.936,95
2176807	0	13111101	Eqtos Process Dados	11/06/2014	RACK 36UR EF 1888 CABINES	18.974,05	(18.974,05)	-	11210010	Germano	5	60	1	12	25.700,00	6.604,90	4.928,68
2176808	0	13111101	Eqtos Process Dados	11/06/2014	RACK 44UR EF ESPECIAL	7.479,23	(7.479,23)	-	11210010	Germano	5	60	1	12	10.100,00	2.595,70	1.936,95
2176809	0	13111101	Eqtos Process Dados	15/12/2014	RACK 42UR SERVIDORES 378-RACK-005	10.774,45	(10.774,45)	-	11210010	Germano	5	60	1	12	13.236,00	3.401,65	2.538,37
2176810	0	13111101	Eqtos Process Dados	15/12/2014	RACK 42UR SERVIDORES 378-RACK-006	10.774,44	(10.774,44)	-	11210010	Germano	5	60	1	12	13.236,00	3.401,65	2.538,37
2176811	0	13111101	Eqtos Process Dados	15/12/2014	RACK 42UR SERVIDORES 378-RACK-007	10.774,44	(10.774,44)	-	11210010	Germano	5	60	1	12	13.236,00	3.401,65	2.538,37
2176812	0	13111101	Eqtos Process Dados	15/12/2014	RACK 42UR SERVIDORES 378-RACK-008	10.774,44	(10.774,44)	-	11210010	Germano	5	60	1	12	13.236,00	3.401,65	2.538,37
2176813	0	13111071	Máquinas e Eqtos	31/05/2014	PAINEL REMOTA RADIO MODEM PROFIBUS 305-PNI-215	75.495,62	(4.261,82)	71.233,80	11210010	Germano	25	300	16	192	123.610,00	85.908,95	64.106,58
2176814	0	13111071	Máquinas e Eqtos	31/05/2014	PAINEL REMOTA RADIO MODEM PROFIBUS 305-PNI-205	75.495,62	(4.261,82)	71.233,80	11210010	Germano	25	300	16	192	123.610,00	85.908,95	64.106,58
2176815	0	13111071	Máquinas e Eqtos	31/05/2014	PAINEL REMOTA RADIO MODEM PROFIBUS 305-PNI-220	75.495,62	(4.261,82)	71.233,80	11210010	Germano	25	300	16	192	123.610,00	85.908,95	64.106,58
2176816	0	13111071	Máquinas e Eqtos	31/05/2014	PAINEL REMOTA RADIO MODEM PROFIBUS 305-PNI-210	75.495,62	(4.261,82)	71.233,80	11210010	Germano	25	300	16	192	123.610,00	85.908,95	64.106,58
2176817	0	13111071	Máquinas e Eqtos	25/04/2014	QUADRO DISTRIBUICAO TENS ININTERRUPTA 302-QDTI-501	3.478,09	(197,88)	3.280,21	11162110	Germano	25	300	16	192	4.700,00	3.266,50	2.437,51
2176818	0	13111071	Máquinas e Eqtos	25/04/2014	QUADRO DISTRIBUICAO TENS ININTERRUPTA 302-QDTI-502	4.549,98	(258,86)	4.291,12	11162110	Germano	25	300	16	192	6.100,00	4.239,50	3.163,58
2176819	0	13111071	Máquinas e Eqtos	25/04/2014	QUADRO DISTRIBUICAO TENSAO E CONTROLE 302-QDTC-501	7.496,10	(426,47)	7.069,63	11162110	Germano	25	300	16	192	10.100,00	7.019,50	5.238,06
2176820	0	13111071	Máquinas e Eqtos	25/04/2014	QUADRO DISTRIBUICAO TENSAO E CONTROLE 302-QDTC-502	7.048,38	(401,00)	6.647,38	11162110	Germano	25	300	16	192	9.500,00	6.602,50	4.926,89
2176821	0	13111071	Máquinas e Eqtos	25/04/2014	QUADRO DISTRIBUIDOR TENSAO E CONTROLE 302-QDTC-503	3.921,89	(223,12)	3.698,77	11162110	Germano	25	300	16	192	5.300,00	3.683,50	2.748,68
2176822	0	13111071	Máquinas e Eqtos	25/04/2014	PAINEL CONTROLADOR LOGICO PROGRAMAVEL 302-CLP-507	452.802,50	(25.760,94)	427.041,56	11162110	Germano	25	300	16	192	614.300,00	426.938,50	318.588,08
2176823	0	13111071	Máquinas e Eqtos	31/05/2014	PAINEL DE REMOTA ORTENG 302-UTR-051	15.361,86	(829,84)	14.532,02	11162110	Germano	25	300	16	192	20.800,00	14.456,00	10.787,29
2176824	0	13111101	Eqtos Process Dados	31/05/2014	NO-BREAK UPS ENGETRON DOUBLE 15KVA 302-UPS-501-A	15.206,67	(15.206,67)	-	11162110	Germano	5	60	1	12	20.600,00	5.294,20	3.950,61
2176825	0	13111101	Eqtos Process Dados	31/05/2014	NO-BREAK UPS ENGETRON DOUBLE 15KVA 302-UPS-501-B	15.206,67	(15.206,67)	-	11162110	Germano	5	60	1	12	20.600,00	5.294,20	3.950,61
2176826	0	13111071	Máquinas e Eqtos	31/05/2014	PAINEL BY-PASS 302-LC-501-A/B	20.973,26	(1.132,95)	19.840,31	11162110	Germano	25	300	16	192	28.400,00	19.738,00	14.728,80
2176827	0	13111071	Máquinas e Eqtos	31/05/2014	PAINEL IHM SISTEMA ELETRICO M03-02RK513	6.746,23	(364,42)	6.381,81	11162110	Germano	25	300	16	192	9.100,00	6.324,50	4.719,44
2176830	0	13111071	Máquinas e Eqtos	25/04/2014	PAINEL DE ILUMINACAO MECATEL M03-02LP001	7.371,65	(419,39)	6.952,26	11162110	Germano	25	300	16	192	10.000,00	6.950,00	5.186,20

FDC CONSULT LTDA

SAMARCO
APRENDER PARA EVOLUIR E TRANSFORMAR

DATA-BASE: 31/03/2021					DADOS CONTÁBEIS CEDIDOS PELA SAMARCO						AVALIAÇÃO VALOR JUSTO DE MERCADO						
IMOBILIZADO	SUB Nº	CLASSE	CENTRO CST	DT.INCORP.	DENOMINAÇÃO DO IMOBILIZADO	VAL AQUIS. BRL	DEPREC. ACUM BRL	VALOR CONTÁBIL BRL	CENTRO DE CUSTOS	UNID. IND	VIDA ÚTIL DET. (ANOS)	VIDA ÚTIL DET. (MESES)	VIDA ÚTIL REM. (ANOS)	VIDA ÚTIL REM. (MESES)	VALOR DE REPOSIÇÃO (R$)	VALOR JUSTO DE MERCADO (R$)	VALOR DE LIQUIDAÇÃO FORÇADA
2176831	0	13111071	Máquinas e Eqtos	11/09/2014	TRANSFORMADOR DEFASADOR SCHNEIDER 1000KVA 02IF010	47.337,99	(1.975,55)	45.362,44	11162110	Germano	25	300	16	192	64.200,00	44.619,00	33.295,38
2176832	0	13111071	Máquinas e Eqtos	31/05/2014	INVERSOR DE FREQUENCIA AFW M03-02IF009	139.795,01	(5.964,31)	133.830,70	11162110	Germano	25	300	16	192	189.600,00	131.772,00	98.330,30
2176833	0	13111071	Máquinas e Eqtos	11/09/2014	INVERSOR DE FREQUENCIA MVW-01 M03-02IF010	290.790,53	(12.135,53)	278.655,00	11162110	Germano	25	300	16	192	394.500,00	274.177,50	204.595,47
2176834	0	13111071	Máquinas e Eqtos	25/04/2014	RESISTOR DE ATERRAMENTO BRAVO BTL M03-02GR001	6.143,29	(349,50)	5.793,79	11162110	Germano	25	300	16	192	8.300,00	5.768,50	4.304,54
2176835	0	13111071	Máquinas e Eqtos	25/04/2014	RESISTOR DE ATERRAMENTO BRAVO BTL M03-02GR002	6.143,29	(349,50)	5.793,79	11162110	Germano	25	300	16	192	8.300,00	5.768,50	4.304,54
2176836	0	13111071	Máquinas e Eqtos	25/04/2014	RESISTOR DE ATERRAMENTO BRAVO BTL M03-02GR003	6.143,29	(349,50)	5.793,79	11162110	Germano	25	300	16	192	8.300,00	5.768,50	4.304,54
2176837	0	13111071	Máquinas e Eqtos	31/05/2014	CENTRO CONTROLE DE MOTORES WEG M03-02MC001	911.466,72	(49.236,41)	862.230,31	11162110	Germano	25	300	16	192	1.236.600,00	859.437,00	641.325,12
2176838	0	13111071	Máquinas e Eqtos	31/05/2014	TRANSFORMADOR ENGETRON 302-XF-502-A	3.353,87	(181,17)	3.172,70	11162110	Germano	25	300	16	192	4.500,00	3.127,50	2.333,79
2176839	0	13111071	Máquinas e Eqtos	31/05/2014	TRANSFORMADOR ENGETRON 302-XF-501-A	3.951,71	(213,47)	3.738,24	11162110	Germano	25	300	16	192	5.300,00	3.683,50	2.748,68
2176840	0	13111071	Máquinas e Eqtos	25/04/2014	TRANSFORMADOR DE CONTROLE TCI 20KVA 302-TI-501	8.505,05	(483,87)	8.021,18	11162110	Germano	25	300	16	192	11.500,00	7.992,50	5.964,13
2176841	0	13111071	Máquinas e Eqtos	25/04/2014	TRANSFORMADOR DE CONTROLE TCI 20KVA 302-TI-502	8.505,06	(483,87)	8.021,19	11162110	Germano	25	300	16	192	11.500,00	7.992,50	5.964,13
2176842	0	13111071	Máquinas e Eqtos	25/04/2014	TRANSFORMADOR DE CONTROLE TCI 5KVA 302-TI-503	3.203,28	(182,24)	3.021,04	11162110	Germano	25	300	16	192	4.300,00	2.988,50	2.230,06
2176843	0	13111071	Máquinas e Eqtos	25/04/2014	PAINEL DE ILUMINACAO MECATEL M03-02LP002	3.782,81	(215,21)	3.567,60	11162110	Germano	25	300	16	192	5.100,00	3.544,50	2.644,96
2176844	0	13111071	Máquinas e Eqtos	25/04/2014	PAINEL DE ILUMINACAO MECATEL M03-02LP007	7.707,67	(438,50)	7.269,17	11162110	Germano	25	300	16	192	10.400,00	7.228,00	5.393,64
2176845	0	13111071	Máquinas e Eqtos	11/09/2014	INVERSOR DE FREQUENCIA MVW-01 M03-02IF007	170.044,45	(7.096,45)	162.948,00	11162110	Germano	25	300	16	192	230.700,00	160.336,50	119.645,56
2176846	0	13111071	Máquinas e Eqtos	11/09/2014	INVERSOR DE FREQUENCIA MVW-01 M03-02IF008	170.044,45	(7.096,45)	162.948,00	11162110	Germano	25	300	16	192	230.700,00	160.336,50	119.645,56
2176847	0	13111071	Máquinas e Eqtos	11/09/2014	TRANSFORMADOR DEFASADOR SCHNEIDER 900KVA 02IF007	27.681,66	(1.155,24)	26.526,42	11162110	Germano	25	300	16	192	37.500,00	26.062,50	19.448,24
2176848	0	13111071	Máquinas e Eqtos	11/09/2014	TRANSFORMADOR DEFASADOR SCHNEIDER 900KVA 02IF008	27.681,66	(1.155,24)	26.526,42	11162110	Germano	25	300	16	192	37.500,00	26.062,50	19.448,24
2176849	0	13111071	Máquinas e Eqtos	31/12/2014	PAINEL INVERSOR DE FREQUENCIA SIEMENS M03-02IF001	552.000,00	(17.667,44)	534.332,56	11162110	Germano	25	300	16	192	748.900,00	520.485,50	388.394,29
2176850	0	13111071	Máquinas e Eqtos	31/12/2014	PAINEL INVERSOR DE FREQUENCIA SIEMENS M03-02IF002	552.000,00	(17.667,44)	534.332,56	11162110	Germano	25	300	16	192	748.900,00	520.485,50	388.394,29
2176851	0	13111071	Máquinas e Eqtos	31/12/2014	PAINEL INVERSOR DE FREQUENCIA SIEMENS M03-02IF003	552.000,00	(17.667,44)	534.332,56	11162110	Germano	25	300	16	192	748.900,00	520.485,50	388.394,29
2176852	0	13111071	Máquinas e Eqtos	31/12/2014	PAINEL INVERSOR DE FREQUENCIA SIEMENS M03-02IF004	552.000,00	(17.667,44)	534.332,56	11162110	Germano	25	300	16	192	748.900,00	520.485,50	388.394,29
2176853	0	13111071	Máquinas e Eqtos	31/12/2014	PAINEL INVERSOR DE FREQUENCIA SIEMENS M03-02IF005	552.000,00	(17.667,44)	534.332,56	11162110	Germano	25	300	16	192	748.900,00	520.485,50	388.394,29
2176854	0	13111071	Máquinas e Eqtos	31/12/2014	PAINEL INVERSOR DE FREQUENCIA SIEMENS M03-02IF006	552.000,00	(17.667,44)	534.332,56	11162110	Germano	25	300	16	192	748.900,00	520.485,50	388.394,29
2176855	0	13111071	Máquinas e Eqtos	31/07/2014	VENTILADOR DE AR CENTRIFUGO DES51A 70000M³/H SOMAX	52.592,26	(2.539,47)	50.052,79	11162110	Germano	25	300	16	192	71.300,00	49.553,50	36.977,58
2176856	0	13111071	Máquinas e Eqtos	31/07/2014	VENTILADOR DE AR CENTRIFUGO DES51A 70000M³/H SOMAX	52.592,26	(2.539,47)	50.052,79	11162110	Germano	25	300	16	192	71.300,00	49.553,50	36.977,58
2176857	0	13111071	Máquinas e Eqtos	31/07/2014	VENTILADOR DE AR CENTRIFUGO DES51A 70000M³/H SOMAX	52.592,26	(2.539,47)	50.052,79	11162110	Germano	25	300	16	192	71.300,00	49.553,50	36.977,58
2176859	0	13111071	Máquinas e Eqtos	31/07/2014	RESFRIADOR EVAPORATIVO RE9-45/7-12MUNTERS 70000M³/H	92.971,66	(4.489,23)	88.482,43	11162110	Germano	25	300	16	192	126.100,00	87.639,50	65.397,94
2176860	0	13111071	Máquinas e Eqtos	31/07/2014	RESFRIADOR EVAPORATIVO RE9-45/7-12MUNTERS 70000M³/H	92.971,66	(4.489,23)	88.482,43	11162110	Germano	25	300	16	192	126.100,00	87.639,50	65.397,94
2176861	0	13111071	Máquinas e Eqtos	31/07/2014	RESFRIADOR EVAPORATIVO RE9-45/7-12MUNTERS 70000M³/H	92.971,66	(4.489,23)	88.482,43	11162110	Germano	25	300	16	192	126.100,00	87.639,50	65.397,94
2176862	0	13111071	Máquinas e Eqtos	25/04/2014	TRANSFORMADOR A SECO TT 150KVA BLUTRAF M03-02XL003	12.637,97	(719,00)	11.918,97	11162110	Germano	25	300	16	192	17.100,00	11.884,50	8.868,40
2176863	0	13111071	Máquinas e Eqtos	31/05/2014	PAINEL DE BATERIAS 302-PB-501-A	10.373,80	(560,38)	9.813,42	11162110	Germano	25	300	16	192	14.000,00	9.730,00	7.260,68
2176864	0	13111071	Máquinas e Eqtos	31/05/2014	PAINEL DE BATERIAS 302-PB-501-B	10.373,80	(560,38)	9.813,42	11162110	Germano	25	300	16	192	14.000,00	9.730,00	7.260,68
2176867	0	13111111	Móveis e Utensílios	31/07/2014	CONDICIONADOR AR SELF-CONTAINED 15TR CARRIER EBVII	42.784,95	(28.523,33)	14.261,62	11162110	Germano	15	180	8	96	44.500,00	26.700,00	19.923,95
2176868	0	13111111	Móveis e Utensílios	31/07/2014	CONDICIONADOR AR SELF-CONTAINED 15TR CARRIER EBVII	42.784,95	(28.523,33)	14.261,62	11162110	Germano	15	180	8	96	44.500,00	26.700,00	19.923,95
2176869	0	13111111	Móveis e Utensílios	31/07/2014	CONDICIONADOR AR SELF-CONTAINED 15TR CARRIER EBVII	42.784,95	(28.523,33)	14.261,62	11162110	Germano	15	180	8	96	44.500,00	26.700,00	19.923,95
2176870	0	13111081	Sistemas	31/07/2014	SISTEMA AR CONDICIONADO_PREDIO ESTACAO BOMBAS VII	619.732,27	(35.342,90)	584.389,37	11162110	Germano	20	240	13	156	635.369,00	441.581,46	329.514,88
2176871	0	13111071	Máquinas e Eqtos	31/07/2014	FILTRO DE AR ROTATIVO 70000 M³/H EBVII	19.481,74	(940,70)	18.541,04	11162110	Germano	25	300	16	192	26.400,00	18.348,00	13.691,56
2176872	0	13111071	Máquinas e Eqtos	31/07/2014	FILTRO DE AR ROTATIVO 70000 M³/H EBVII	19.481,74	(940,70)	18.541,04	11162110	Germano	25	300	16	192	26.400,00	18.348,00	13.691,56
2176873	0	13111071	Máquinas e Eqtos	31/07/2014	FILTRO DE AR ROTATIVO 70000 M³/H EBVII	19.481,74	(940,70)	18.541,04	11162110	Germano	25	300	16	192	26.400,00	18.348,00	13.691,56
2176874	0	13111071	Máquinas e Eqtos	25/04/2014	BOMBA DE AGUA KSB MEGANORM-125-400 M03-02BU008	21.438,67	(1.219,69)	20.218,98	11162110	Germano	25	300	16	192	29.000,00	20.155,00	15.039,97
2176875	0	13111071	Máquinas e Eqtos	25/04/2014	MOTOR INDUCAO WEG W22 PLUS 125CV M03-02BU008	3.490,01	(198,55)	3.291,46	11162110	Germano	25	300	16	192	4.700,00	3.266,50	2.437,51
2176876	0	13111071	Máquinas e Eqtos	25/04/2014	BOMBA DE AGUA KSB MEGANORM-125-400 M03-02BU009	21.438,67	(1.219,69)	20.218,98	11162110	Germano	25	300	16	192	29.000,00	20.155,00	15.039,97
2176877	0	13111071	Máquinas e Eqtos	25/04/2014	MOTOR INDUCAO WEG W22 PLUS 125CV M03-02BU009	3.490,01	(198,55)	3.291,46	11162110	Germano	25	300	16	192	4.700,00	3.266,50	2.437,51
2176878	0	13111071	Máquinas e Eqtos	25/04/2014	BOMBA DE AGUA KSB MULTITEC-C100/02-8.1 M03-02BU003	22.561,89	(1.283,60)	21.278,29	11162110	Germano	25	300	16	192	30.600,00	21.267,00	15.869,76
2176879	0	13111081	Sistemas	25/04/2014	VALVULA GUILHOTINA CLARKSON KGA 6" 302-VM-507	13.980,68	(994,24)	12.986,44	11162110	Germano	20	240	13	156	14.334,00	9.962,13	7.433,89
2176880	0	13111071	Máquinas e Eqtos	25/04/2014	BOMBA DE AGUA KSB MULTITEC-C100/02-8.1 M03-02BU004	22.561,89	(1.283,60)	21.278,29	11162110	Germano	25	300	16	192	30.600,00	21.267,00	15.869,76
2176881	0	13111071	Máquinas e Eqtos	25/04/2014	MOTOR INDUCAO WEG W22 PLUS 25CV M03-02BU004	3.672,86	(208,95)	3.463,91	11162110	Germano	25	300	16	192	4.900,00	3.405,50	2.541,24
2176882	0	13111071	Máquinas e Eqtos	25/04/2014	BOMBA DE AGUA KSB MEGACHEM 65-250 M03-02BU010	7.610,04	(432,95)	7.177,09	11162110	Germano	25	300	16	192	10.300,00	7.158,50	5.341,78
2176883	0	13111071	Máquinas e Eqtos	25/04/2014	COMPRESSOR DE AR CPA 15/13 CHICAGO M03-02CP003	20.821,98	(1.184,61)	19.637,37	11162110	Germano	25	300	16	192	28.200,00	19.599,00	14.625,08
2176884	0	13111071	Máquinas e Eqtos	25/04/2014	COMPRESSOR DE AR CPA 15/13 CHICAGO M03-02CP004	20.821,98	(1.184,61)	19.637,37	11162110	Germano	25	300	16	192	28.200,00	19.599,00	14.625,08
2176885	0	13111071	Máquinas e Eqtos	25/04/2014	COMPRESSOR DE AR CPA 20/8 CHICAGO M03-02CP001	22.650,84	(1.288,66)	21.362,18	11162110	Germano	25	300	16	192	30.700,00	21.336,50	15.921,62
2176886	0	13111071	Máquinas e Eqtos	25/04/2014	COMPRESSOR DE AR CPA 20/8 CHICAGO M03-02CP002	22.650,84	(1.288,66)	21.362,18	11162110	Germano	25	300	16	192	30.700,00	21.336,50	15.921,62
2176887	0	13111071	Máquinas e Eqtos	25/04/2014	SECADOR DE AR CPX 80 CHICAGO M03-02SC001	3.743,89	(213,00)	3.530,89	11162110	Germano	25	300	16	192	5.000,00	3.475,00	2.593,10
2176888	0	13111071	Máquinas e Eqtos	25/04/2014	SECADOR DE AR CPX 80 CHICAGO M03-02SC002	3.743,89	(213,00)	3.530,89	11162110	Germano	25	300	16	192	5.000,00	3.475,00	2.593,10
2176889	0	13111071	Máquinas e Eqtos	25/04/2014	SECADOR DE AR CPX 40 CHICAGO M03-02SC004	3.185,46	(181,22)	3.004,24	11162110	Germano	25	300	16	192	4.300,00	2.988,50	2.230,06
2176890	0	13111071	Máquinas e Eqtos	25/04/2014	SECADOR DE AR CPX 40 CHICAGO M03-02SC003	3.185,46	(181,22)	3.004,24	11162110	Germano	25	300	16	192	4.300,00	2.988,50	2.230,06
2176891	0	13111071	Máquinas e Eqtos	25/04/2014	RESERVATORIO DE AR 2000 LT CHICAGO M03-02RA002	15.148,17	(861,82)	14.286,35	11162110	Germano	25	300	16	192	20.500,00	14.247,50	10.631,70
2176892	0	13111071	Máquinas e Eqtos	25/04/2014	RESERVATORIO DE AR 2000 LT CHICAGO M03-02RA001	15.071,24	(857,43)	14.213,81	11162110	Germano	25	300	16	192	20.400,00	14.178,00	10.579,84
2176893	0	13111071	Máquinas e Eqtos	25/04/2014	RESERVATORIO DE AR 1500 LT CHICAGO M03-02RA003	14.950,68	(850,57)	14.100,11	11162110	Germano	25	300	16	192	20.200,00	14.039,00	10.476,12
2176894	0	13111071	Máquinas e Eqtos	25/04/2014	QUADRO DE ILUMINACAO METTA M03-02LP003	4.879,76	(277,62)	4.602,14	11162110	Germano	25	300	16	192	6.600,00	4.587,00	3.422,89
2176895	0	13111071	Máquinas e Eqtos	25/04/2014	PAINEL DE ILUMINACAO MECATEL M03-02LP008	4.308,78	(245,14)	4.063,64	11162110	Germano	25	300	16	192	5.800,00	4.031,00	3.007,99
2176896	0	13111071	Máquinas e Eqtos	31/07/2014	PAINEL REMOTA MECATEL 302-PNI-501	45.986,35	(2.220,50)	43.765,85	11162110	Germano	25	300	16	192	62.300,00	43.298,50	32.310,01
2176898	0	13111081	Sistemas	25/04/2014	VALVULA GUILHOTINA CLARKSON KGA 6" 302-VM-506	10.307,82	(733,04)	9.574,78	11162110	Germano	20	240	13	156	10.568,00	7.344,76	5.480,77
2176899	0	13111081	Sistemas	31/05/2014	VALVULA DE ESFERA 22" 600 302-VH-511	1.073.757,19	(72.503,95)	1.001.253,24	11162110	Germano	25	300	16	192	2.213.700,00	1.538.521,50	1.148.068,43
2176900	0	13111081	Sistemas	31/05/2014	VALVULA DE ESFERA 22" 600 302-VH-522	1.073.757,19	(72.503,95)	1.001.253,24	11162110	Germano	25	300	16	192	2.213.700,00	1.538.521,50	1.148.068,43
2176901	0	13111081	Sistemas	31/05/2014	VALVULA DE ESFERA 22" 600 302-VH-507	1.008.585,56	(68.103,33)	940.482,23	11162110	Germano	25	300	16	192	2.213.700,00	1.538.521,50	1.148.068,43
2176902	0	13111081	Sistemas	31/05/2014	VALVULA DE ESFERA 22" 600 302-VH-520	1.073.757,19	(72.503,95)	1.001.253,24	11162110	Germano	25	300	16	192	2.213.700,00	1.538.521,50	1.148.068,43
2176903	0	13111081	Sistemas	25/04/2014	VALVULA GUILHOTINA CLARKSON KGA 24' 302-VH-510	69.595,65	(4.949,32)	64.646,33	11162110	Germano	20	240	13	156	71.352,00	49.589,64	37.004,55

FDC CONSULT LTDA

SAMARCO
APRENDER PARA EVOLUIR E TRANSFORMAR

DATA-BASE: 31/03/2021					DADOS CONTÁBEIS CEDIDOS PELA SAMARCO						AVALIAÇÃO VALOR JUSTO DE MERCADO						
IMOBILIZADO	SUB Nº	CLASSE	CENTRO CST	DT.INCORP.	DENOMINAÇÃO DO IMOBILIZADO	VAL AQUIS. BRL	DEPREC. ACUM BRL	VALOR CONTÁBIL BRL	CENTRO DE CUSTOS	UNID. IND	VIDA ÚTIL DET. (ANOS)	VIDA ÚTIL DET. (MESES)	VIDA ÚTIL REM. (ANOS)	VIDA ÚTIL REM. (MESES)	VALOR DE REPOSIÇÃO (R$)	VALOR JUSTO DE MERCADO (R$)	VALOR DE LIQUIDAÇÃO FORÇADA
2176904	0	13111071	Máquinas e Eqtos	25/04/2014	FILTRO CESTO DE POLPA CMI M03-02FI001	87.574,33	(4.982,30)	82.592,03	11162110	Germano	25	300	16	192	118.800,00	82.566,00	61.612,02
2176905	0	13111071	Máquinas e Eqtos	11/09/2014	FILTRO CESTO DE POLPA CMI M03-02FI002	87.574,33	(3.654,73)	83.919,60	11162110	Germano	25	300	16	192	118.800,00	82.566,00	61.612,02
2176906	0	13111081	Sistemas	25/04/2014	VALVULA GUILHOTINA CLARKSON KGA 24' 302-VH-517	69.930,82	(4.973,15)	64.957,67	11162110	Germano	20	240	13	156	71.696,00	49.828,72	37.182,96
2176907	0	13111081	Sistemas	25/04/2014	VALVULA GUILHOTINA CLARKSON KGA 24' 302-VH-513	69.595,65	(4.949,32)	64.646,33	11162110	Germano	20	240	13	156	71.352,00	49.589,64	37.004,55
2176908	0	13111081	Sistemas	25/04/2014	VALVULA DE ESFERA 6" 150 302-VM-593	69.249,14	(4.924,67)	64.324,47	11162110	Germano	20	240	13	156	70.997,00	49.342,92	36.820,44
2176909	0	13111081	Sistemas	25/04/2014	VALVULA GUILHOTINA CLARKSON KGA 24' 302-VH-512	69.930,82	(4.973,15)	64.957,67	11162110	Germano	20	240	13	156	71.696,00	49.828,72	37.182,96
2176910	0	13111081	Sistemas	25/04/2014	VALVULA GUILHOTINA CLARKSON KGA 24' 302-VH-516	69.595,66	(4.949,32)	64.646,34	11162110	Germano	20	240	13	156	71.352,00	49.589,64	37.004,55
2176911	0	13111081	Sistemas	25/04/2014	VALVULA GUILHOTINA CLARKSON KGF 20" 302-VH-525	157.255,44	(11.183,26)	146.072,18	11162110	Germano	20	240	13	156	161.223,00	112.049,99	83.613,42
2176912	0	13111081	Sistemas	25/04/2014	VALVULA DE ESFERA 6" 150 302-VM-555	69.249,15	(4.924,68)	64.324,47	11162110	Germano	20	240	13	156	70.997,00	49.342,92	36.820,44
2176913	0	13111071	Máquinas e Eqtos	25/04/2014	PAINEL DE ILUMINACAO MECATEL M03-02LP004	4.212,37	(239,65)	3.972,72	11162110	Germano	25	300	16	192	5.700,00	3.961,50	2.956,13
2176914	0	13111071	Máquinas e Eqtos	31/07/2014	PAINEL REMOTA MECATEL 302-PNI-505	45.986,35	(2.220,50)	43.765,85	11162110	Germano	25	300	16	192	62.300,00	43.298,50	32.310,01
2176915	0	13111071	Máquinas e Eqtos	31/07/2014	PAINEL REMOTA MECATEL 302-PNI-506	45.986,35	(2.220,50)	43.765,85	11162110	Germano	25	300	16	192	62.300,00	43.298,50	32.310,01
2176916	0	13111081	Sistemas	31/05/2014	VALVULA DE ESFERA 10" 600 302-VH-526	213.555,70	(14.420,05)	199.135,65	11162110	Germano	20	240	13	156	218.944,00	152.166,08	113.548,67
2176917	0	13111071	Máquinas e Eqtos	31/07/2014	PAINEL REMOTA MECATEL 302-PNI-508	45.986,35	(2.220,50)	43.765,85	11162110	Germano	25	300	16	192	62.300,00	43.298,50	32.310,01
2176918	0	13111081	Sistemas	31/05/2014	VALVULA DE ESFERA 4" 600 302-VH-537	93.143,01	(6.289,36)	86.853,65	11162110	Germano	20	240	13	156	95.494,00	66.368,33	49.525,07
2176919	0	13111081	Sistemas	31/05/2014	VALVULA DE ESFERA 10"1500 302-VH-532	283.432,27	(19.138,37)	264.293,90	11162110	Germano	20	240	13	156	290.584,00	201.955,88	150.702,59
2176920	0	13111081	Sistemas	31/05/2014	VALVULA DE ESFERA 10" 600 302-VH-536	213.555,70	(14.420,05)	199.135,65	11162110	Germano	20	240	13	156	218.944,00	152.166,08	113.548,67
2176921	0	13111081	Sistemas	31/05/2014	VALVULA DE ESFERA 10" 600 302-VH-530	213.555,70	(14.420,05)	199.135,65	11162110	Germano	20	240	13	156	218.944,00	152.166,08	113.548,67
2176922	0	13111081	Sistemas	25/04/2014	VALVULA DE RETENCAO 10" 1500 302-VR-501	217.690,55	(15.481,13)	202.209,42	11162110	Germano	20	240	13	156	223.183,00	155.112,19	115.747,10
2176923	0	13111081	Sistemas	31/05/2014	VALVULA DE ESFERA 10" 1500 302-VH-540	283.432,27	(19.138,37)	264.293,90	11162110	Germano	20	240	13	156	290.584,00	201.955,88	150.702,59
2176924	0	13111081	Sistemas	31/05/2014	VALVULA DE ESFERA 10" 1500 302-VH-551	283.432,27	(19.138,37)	264.293,90	11162110	Germano	20	240	13	156	290.584,00	201.955,88	150.702,59
2176925	0	13111081	Sistemas	31/05/2014	VALVULA DE ESFERA 3" 1500 302-VH-550	87.289,37	(5.894,09)	81.395,28	11162110	Germano	20	240	13	156	89.492,00	62.196,94	46.412,31
2176926	0	13111081	Sistemas	25/04/2014	VALVULA DE RETENCAO 10" 1500 302-VR-502	217.690,55	(15.481,13)	202.209,42	11162110	Germano	20	240	13	156	223.183,00	155.112,19	115.747,10
2176927	0	13111081	Sistemas	31/05/2014	VALVULA DE ESFERA 3" 1500 302-VH-549	87.289,37	(5.894,09)	81.395,28	11162110	Germano	20	240	13	156	89.492,00	62.196,94	46.412,31
2176928	0	13111071	Máquinas e Eqtos	31/07/2014	PAINEL REMOTA MECATEL 302-PNI-512	45.986,35	(2.220,50)	43.765,85	11162110	Germano	25	300	16	192	62.300,00	43.298,50	32.310,01
2176929	0	13111081	Sistemas	31/05/2014	VALVULA DE ESFERA 10" 600 302-VH-541	213.555,70	(14.420,05)	199.135,65	11162110	Germano	20	240	13	156	218.944,00	152.166,08	113.548,67
2176930	0	13111081	Sistemas	31/05/2014	VALVULA DE ESFERA 3" 600 302-VH-566	80.155,85	(5.412,41)	74.743,44	11162110	Germano	20	240	13	156	82.179,00	57.114,41	42.619,65
2176931	0	13111081	Sistemas	31/05/2014	VALVULA DE ESFERA 10" 600 302-VH-547	213.555,70	(14.420,05)	199.135,65	11162110	Germano	20	240	13	156	218.944,00	152.166,08	113.548,67
2176932	0	13111081	Sistemas	25/04/2014	VALVULA DE RETENCAO 10" 1500 302-VR-504	217.690,55	(15.481,13)	202.209,42	11162110	Germano	20	240	13	156	223.183,00	155.112,19	115.747,10
2176933	0	13111081	Sistemas	31/05/2014	VALVULA DE ESFERA 3" 1500 302-VH-544	87.289,37	(5.894,09)	81.395,28	11162110	Germano	20	240	13	156	89.492,00	62.196,94	46.412,31
2176934	0	13111081	Sistemas	31/05/2014	VALVULA DE ESFERA 3" 1500 302-VH-545	87.289,37	(5.894,09)	81.395,28	11162110	Germano	20	240	13	156	89.492,00	62.196,94	46.412,31
2176935	0	13111081	Sistemas	31/05/2014	VALVULA DE ESFERA 10" 1500 302-VH-543	283.432,27	(19.138,37)	264.293,90	11162110	Germano	20	240	13	156	290.584,00	201.955,88	150.702,59
2176936	0	13111081	Sistemas	31/05/2014	VALVULA DE ESFERA 4" 600 302-VH-542	93.143,01	(6.289,36)	86.853,65	11162110	Germano	20	240	13	156	95.494,00	66.368,33	49.525,07
2176937	0	13111081	Sistemas	31/05/2014	VALVULA DE ESFERA 4" 600 302-VH-548	93.143,01	(6.289,36)	86.853,65	11162110	Germano	20	240	13	156	95.494,00	66.368,33	49.525,07
2176938	0	13111081	Sistemas	31/05/2014	VALVULA DE ESFERA 3" 600 302-VH-568	80.155,85	(5.412,41)	74.743,44	11162110	Germano	20	240	13	156	82.179,00	57.114,41	42.619,65
2176939	0	13111071	Máquinas e Eqtos	31/07/2014	PAINEL REMOTA MECATEL 302-PNI-509	45.986,35	(2.220,50)	43.765,85	11162110	Germano	25	300	16	192	62.300,00	43.298,50	32.310,01
2176940	0	13111081	Sistemas	25/04/2014	VALVULA DE RETENCAO 10" 1500 302-VR-506	217.690,55	(15.481,13)	202.209,42	11162110	Germano	20	240	13	156	223.183,00	155.112,19	115.747,10
2176941	0	13111081	Sistemas	31/05/2014	VALVULA DE ESFERA 3" 1500 302-VH-556	87.289,37	(5.894,09)	81.395,28	11162110	Germano	20	240	13	156	89.492,00	62.196,94	46.412,31
2176942	0	13111081	Sistemas	31/05/2014	VALVULA DE ESFERA 3" 1500 302-VH-557	87.289,37	(5.894,09)	81.395,28	11162110	Germano	20	240	13	156	89.492,00	62.196,94	46.412,31
2176943	0	13111081	Sistemas	31/05/2014	VALVULA DE ESFERA10" 1500 302-VH-555	283.432,27	(19.138,37)	264.293,90	11162110	Germano	20	240	13	156	290.584,00	201.955,88	150.702,59
2176944	0	13111081	Sistemas	31/05/2014	VALVULA DE ESFERA 10" 1500 302-VH-552	283.432,27	(19.138,37)	264.293,90	11162110	Germano	20	240	13	156	290.584,00	201.955,88	150.702,59
2176945	0	13111081	Sistemas	25/04/2014	VALVULA DE RETENCAO 10" 1500 302-VR-505	217.690,55	(15.481,13)	202.209,42	11162110	Germano	20	240	13	156	223.183,00	155.112,19	115.747,10
2176946	0	13111071	Máquinas e Eqtos	31/07/2014	PAINEL REMOTA MECATEL 302-PNI-510	45.986,35	(2.220,50)	43.765,85	11162110	Germano	25	300	16	192	62.300,00	43.298,50	32.310,01
2176947	0	13111081	Sistemas	25/04/2014	VALVULA DE ESFERA 6" 150 302-VM-552	69.249,15	(4.924,68)	64.324,47	11162110	Germano	20	240	13	156	70.997,00	49.342,92	36.820,44
2176948	0	13111081	Sistemas	25/04/2014	VALVULA DE ESFERA 6" 150 302-VM-592	69.249,14	(4.924,67)	64.324,47	11162110	Germano	20	240	13	156	70.997,00	49.342,92	36.820,44
2176949	0	13111081	Sistemas	25/04/2014	VALVULA DE ESFERA 6" 150 302-VM-551	69.249,15	(4.924,68)	64.324,47	11162110	Germano	20	240	13	156	70.997,00	49.342,92	36.820,44
2176950	0	13111081	Sistemas	25/04/2014	VALVULA DE ESFERA 6" 150 302-VM-550	69.249,15	(4.924,68)	64.324,47	11162110	Germano	20	240	13	156	70.997,00	49.342,92	36.820,44
2176951	0	13111081	Sistemas	25/04/2014	VALVULA DE ESFERA 6" 150 302-VM-553	69.249,15	(4.924,68)	64.324,47	11162110	Germano	20	240	13	156	70.997,00	49.342,92	36.820,44
2176952	0	13111081	Sistemas	31/05/2014	VALVULA DE ESFERA 22" 1500 302-VH-569	1.395.745,22	(94.245,75)	1.301.499,47	11162110	Germano	20	240	13	156	1.897.313,00	1.318.632,54	983.983,90
2176953	0	13111081	Sistemas	31/05/2014	VALVULA DE ESFERA 16" 1500 302-VH-559	413.822,92	(27.942,81)	385.880,11	11162110	Germano	20	240	13	156	424.264,00	294.863,48	220.031,67
2176954	0	13111081	Sistemas	31/05/2014	VALVULA DE ESFERA 22" 1500 302-VH-561	1.395.745,22	(94.245,75)	1.301.499,47	11162110	Germano	20	240	13	156	1.897.313,00	1.318.632,54	983.983,90
2176955	0	13111081	Sistemas	31/05/2014	VALVULA DE ESFERA 22" 1500 302-VH-558	1.395.745,22	(94.245,75)	1.301.499,47	11162110	Germano	20	240	13	156	1.897.313,00	1.318.632,54	983.983,90
2176999	0	13111081	Sistemas	31/05/2014	VALVULA DE ESFERA 22" 600 302-VH-502	1.008.585,56	(68.103,33)	940.482,23	11162110	Germano	25	300	16	192	2.213.700,00	1.538.521,50	1.148.068,43
2177000	0	13111081	Sistemas	31/05/2014	VALVULA DE ESFERA 22" 600 302-VH-504	1.073.757,19	(72.503,95)	1.001.253,24	11162110	Germano	25	300	16	192	2.213.700,00	1.538.521,50	1.148.068,43
2177001	0	13111101	Eqtos Process Dados	13/06/2014	NO-BREAK UPS ENGETRON 15KVA 302-UPS-017	51.583,45	(51.583,45)	-	11132020	Germano	5	60	1	12	69.900,00	17.964,30	13.405,24
2177002	0	13111101	Eqtos Process Dados	13/06/2014	NO-BREAK UPS ENGETRON 15KVA 302-UPS-018	51.583,58	(51.583,58)	-	11132020	Germano	5	60	1	12	69.900,00	17.964,30	13.405,24
2177003	0	13111071	Máquinas e Eqtos	13/06/2014	PAINEL DE BATERIAS 302-PB-017	30.672,02	(6.830,20)	23.841,82	11132020	Germano	25	300	16	192	49.317,00	34.275,32	25.576,77
2177004	0	13111101	Eqtos Process Dados	11/06/2014	RACK EF 2081-GL208 ESPECIAL 42 ATIVOS REDE	4.446,76	(4.446,76)	-	11210010	Germano	5	60	1	12	6.000,00	1.542,00	1.150,66
2177005	0	13111071	Máquinas e Eqtos	31/05/2014	PAINEL DE REMOTA ORTENG 302-UTR-051	21.484,66	(4.855,95)	16.628,71	11132020	Germano	25	300	16	192	36.250,00	25.193,75	18.799,96
2177006	0	13111071	Máquinas e Eqtos	31/05/2014	PAINEL DE CONTROLE AUTOMACAO DELTA 302-PCU-003	114.732,88	(6.476,81)	108.256,07	11210010	Germano	25	300	16	192	193.056,00	134.173,92	100.122,64
2177007	0	13111071	Máquinas e Eqtos	13/06/2014	PAINEL DE BATERIAS 302-PB-018	30.672,02	(6.830,20)	23.841,82	11132020	Germano	25	300	16	192	49.317,00	34.275,32	25.576,77
2177008	0	13111071	Máquinas e Eqtos	30/04/2014	QUADRO DISTRIBUIDOR TENSAO E CONTROLE 302-QDTC-001	12.795,06	(759,98)	12.035,08	11132020	Germano	25	300	16	192	19.916,00	13.841,62	10.328,83
2177009	0	13111071	Máquinas e Eqtos	30/04/2014	QUADRO DISTRIBUIDOR TENS ININTERRUPTA 302-QDTI-001	36.091,35	(2.143,68)	33.947,67	11132020	Germano	25	300	16	192	56.799,00	39.475,31	29.457,08
2177010	0	13111071	Máquinas e Eqtos	31/05/2014	PAINEL IHM SISTEMA ELETRICO 302-RK-010	9.547,40	(2.157,91)	7.389,49	11132020	Germano	25	300	16	192	16.123,00	11.205,49	8.361,71
2177011	0	13111071	Máquinas e Eqtos	31/05/2014	PAINEL RELE DE SEGURANCA 302-PRS-250	12.742,58	(2.880,05)	9.862,53	11132020	Germano	25	300	16	192	20.759,00	14.427,51	10.766,03
2177012	0	13111071	Máquinas e Eqtos	30/04/2014	TRANSFORMADOR A SECO CONTINUO 10KVA 302-TRC-001	31.619,83	(2.036,13)	29.583,70	11132050	Germano	25	300	16	192	51.952,00	36.106,64	26.943,33
2177013	0	13111071	Máquinas e Eqtos	13/06/2014	TRANSFORMADOR ENGETRON 302-XF-101	11.683,94	(2.601,86)	9.082,08	11132020	Germano	25	300	16	192	18.757,00	13.036,12	9.727,75
2177014	0	13111071	Máquinas e Eqtos	18/06/2014	RETIFICADOR CARREGADOR CBM-9100 ADELCO G03-02BT025	59.257,43	(3.478,56)	55.778,87	11132040	Germano	25	300	16	192	99.267,00	68.990,57	51.481,82
2177015	0	13111071	Máquinas e Eqtos	18/06/2014	RETIFICADOR CARREGADOR CBM-9100 ADELCO G03-02BT023	59.257,41	(3.478,56)	55.778,85	11132040	Germano	25	300	16	192	99.267,00	68.990,57	51.481,82

FDC CONSULT LTDA

SAMARCO
APRENDER PARA EVOLUIR E TRANSFORMAR

DATA-BASE: 31/03/2021					DADOS CONTÁBEIS CEDIDOS PELA SAMARCO						AVALIAÇÃO VALOR JUSTO DE MERCADO						
IMOBILIZADO	SUB Nº	CLASSE	CENTRO CST	DT.INCORP.	DENOMINAÇÃO DO IMOBILIZADO	VAL AQUIS. BRL	DEPREC. ACUM BRL	VALOR CONTÁBIL BRL	CENTRO DE CUSTOS	UNID. IND	VIDA ÚTIL DET. (ANOS)	VIDA ÚTIL DET. (MESES)	VIDA ÚTIL REM. (ANOS)	VIDA ÚTIL REM. (MESES)	VALOR DE REPOSIÇÃO (R$)	VALOR JUSTO DE MERCADO (R$)	VALOR DE LIQUIDAÇÃO FORÇADA
2177016	0	13111071	Máquinas e Eqtos	30/04/2014	QUADRO CORRENTE CONTINUA MECATEL G03-02QD108	3.097,08	(183,96)	2.913,12	11132020	Germano	25	300	16	192	4.742,00	3.295,69	2.459,29
2177017	0	13111071	Máquinas e Eqtos	13/06/2014	TRANSFORMADOR ENGETRON 311-XF-015	11.683,94	(685,88)	10.998,06	11132140	Germano	25	300	16	192	18.757,00	13.036,12	9.727,75
2177020	0	13111071	Máquinas e Eqtos	18/06/2014	PAINEL BY-PASS 340-LC-003	52.086,71	(3.057,62)	49.029,09	11132170	Germano	25	300	16	192	84.093,00	58.444,64	43.612,29
2177021	0	13111101	Eqtos Process Dados	18/06/2014	NO-BREAK UPS ENGETRON 15KVA 340-UPS-005	29.594,48	(29.594,48)	-	11132170	Germano	5	60	1	12	40.100,00	10.305,70	7.690,27
2177022	0	13111071	Máquinas e Eqtos	18/06/2014	PAINEL DE BATERIAS 340-PB-005	25.763,16	(1.512,36)	24.250,80	11132170	Germano	25	300	16	192	41.519,00	28.855,71	21.532,57
2177023	0	13111071	Máquinas e Eqtos	18/06/2014	PAINEL DE BATERIAS 340-PB-006	25.763,16	(1.512,36)	24.250,80	11132170	Germano	25	300	16	192	41.519,00	28.855,71	21.532,57
2177024	0	13111101	Eqtos Process Dados	18/06/2014	NO-BREAK UPS ENGETRON 15KVA 340-UPS-006	29.594,48	(29.594,48)	-	11132170	Germano	5	60	1	12	40.100,00	10.305,70	7.690,27
2177025	0	13111071	Máquinas e Eqtos	18/06/2014	TRANSFORMADOR ENGETRON 340-XF-003	9.814,00	(576,10)	9.237,90	11132170	Germano	25	300	16	192	15.807,00	10.985,87	8.197,82
2177026	0	13111071	Máquinas e Eqtos	30/04/2014	PAINEL DE CONTROLE AUTOMACAO 340-PCU-003	153.168,85	(8.705,54)	144.463,31	11131170	Germano	25	300	16	192	207.800,00	144.421,00	107.769,17
2177027	0	13111071	Máquinas e Eqtos	30/04/2014	QUADRO SERVICOS AUXILIARES MECATEL G03-40QD007	2.902,16	(164,95)	2.737,21	11131170	Germano	25	300	16	192	3.900,00	2.710,50	2.022,62
2177029	0	13111071	Máquinas e Eqtos	30/04/2014	PAINEL DE INSTRUMENTACAO MECATEL 340-PNI-004	20.182,45	(1.147,09)	19.035,36	11131170	Germano	25	300	16	192	27.300,00	18.973,50	14.158,32
2177032	0	13111071	Máquinas e Eqtos	31/05/2014	PAINEL DE CONTROLE AUTOMACAO DELTA 302-PCU-001	114.182,33	(6.445,73)	107.736,60	11210010	Germano	25	300	16	192	192.107,00	133.514,37	99.630,47
2177033	0	13111071	Máquinas e Eqtos	30/09/2014	INVERSOR FREQUENCIA AFW G03-02IF110	294.074,78	(62.544,85)	231.529,93	11132020	Germano	25	300	16	192	456.295,00	317.125,03	236.643,58
2177034	0	13111071	Máquinas e Eqtos	30/09/2014	TRANSFORMADOR DEFASADOR A SECO 1250KVA WEG G03-02X	49.664,74	(10.562,87)	39.101,87	11132020	Germano	25	300	16	192	77.032,00	53.537,24	39.950,31
2177035	0	13111071	Máquinas e Eqtos	30/04/2014	INVERSOR FREQUENCIA AFW G03-02IF112	185.238,78	(11.002,46)	174.236,32	11132020	Germano	25	300	16	192	318.352,00	221.254,64	165.103,62
2177036	0	13111071	Máquinas e Eqtos	30/04/2014	INVERSOR FREQUENCIA AFW G03-02IF113	185.238,78	(11.002,46)	174.236,32	11132020	Germano	25	300	16	192	318.352,00	221.254,64	165.103,62
2177037	0	13111071	Máquinas e Eqtos	30/04/2014	INVERSOR FREQUENCIA AFW G03-02IF114	53.622,75	(3.184,99)	50.437,76	11132020	Germano	25	300	16	192	92.102,00	64.010,89	47.765,91
2177038	0	13111071	Máquinas e Eqtos	30/04/2014	INVERSOR FREQUENCIA AFW G03-02IF116	12.077,07	(717,33)	11.359,74	11132020	Germano	25	300	16	192	18.757,00	13.036,12	9.727,75
2177039	0	13111071	Máquinas e Eqtos	30/04/2014	INVERSOR FREQUENCIA AFW G03-02IF117	12.054,41	(715,99)	11.338,42	11132020	Germano	25	300	16	192	18.757,00	13.036,12	9.727,75
2177040	0	13111071	Máquinas e Eqtos	31/05/2014	PAINEL RELE DE SEGURANCA 302-PRS-251	7.876,00	(1.780,12)	6.095,88	11132020	Germano	25	300	16	192	12.856,00	8.934,92	6.667,37
2177041	0	13111071	Máquinas e Eqtos	30/04/2014	QUADRO COMANDO E ILUMINACAO METTA G03-02QL018	5.764,56	(342,39)	5.422,17	11132020	Germano	25	300	16	192	9.062,00	6.298,09	4.699,73
2177042	0	13111071	Máquinas e Eqtos	30/04/2014	PAINEL DE ILUMINACAO MECATEL G03-02PL079	3.574,85	(212,34)	3.362,51	11132020	Germano	25	300	16	192	5.479,00	3.807,91	2.841,52
2177043	0	13111081	Sistemas	30/04/2014	VALVULA BORBOLETA TORWELL VRS-130 PN10 340-FV-024	26.307,30	(1.869,01)	24.438,29	11131170	Germano	20	240	13	156	26.972,00	18.745,54	13.988,21
2177044	0	13111071	Máquinas e Eqtos	31/05/2014	PAINEL DE CONTROLE AUTOMACAO DELTA 302-PCU-002	117.247,05	(6.618,74)	110.628,31	11210010	Germano	25	300	16	192	197.271,00	137.103,35	102.308,63
2177045	0	13111081	Sistemas	30/04/2014	VALVULA BORBOLETA TORWELL VRS-130 PN10 340-FV-023	26.307,30	(1.869,01)	24.438,29	11131170	Germano	20	240	13	156	26.972,00	18.745,54	13.988,21
2177046	0	13111081	Sistemas	30/04/2014	VALVULA BORBOLETA BIFFI WGR400-010 PN25 340-FV-026	41.766,09	(2.967,29)	38.798,80	11131170	Germano	20	240	13	156	42.820,00	29.759,90	22.207,30
2177047	0	13111081	Sistemas	30/04/2014	VALVULA BORBOLETA BIFFI WGR400-010 PN25 340-FV-027	41.766,09	(2.967,29)	38.798,80	11131170	Germano	20	240	13	156	42.820,00	29.759,90	22.207,30
2177048	0	13111081	Sistemas	30/04/2014	VALVULA BORBOLETA TORWELL VRS-130 PN10 340-FV-025	26.307,30	(1.869,01)	24.438,29	11131170	Germano	20	240	13	156	26.972,00	18.745,54	13.988,21
2177049	0	13111081	Sistemas	30/04/2014	VALVULA BORBOLETA BIFFI WGR400-010 PN25 340-FV-028	41.766,09	(2.967,29)	38.798,80	11131170	Germano	20	240	13	156	42.820,00	29.759,90	22.207,30
2177050	0	13111071	Máquinas e Eqtos	30/04/2014	TALHA ELETRICA BAUMA GET-400/4 15T G03-03TL005	110.269,92	(7.100,71)	103.169,21	11132040	Germano	25	300	16	192	183.888,00	127.802,16	95.367,94
2177051	0	13111071	Máquinas e Eqtos	30/04/2014	TALHA ELETRICA BAUMA GET-400/2 8T G03-03TL006	94.669,99	(6.096,18)	88.573,81	11132050	Germano	25	300	16	192	159.439,00	110.810,11	82.688,21
2177052	0	13111071	Máquinas e Eqtos	30/04/2014	TALHA ELETRICA BAUMA GET-160/4 5T G03-02TL006	65.770,81	(3.906,52)	61.864,29	11132020	Germano	25	300	16	192	109.595,00	76.168,53	56.838,13
2177053	0	13111071	Máquinas e Eqtos	30/04/2014	TALHA ELETRICA BAUMA GNT-160/2 3T G03-03TL003	55.418,86	(3.568,63)	51.850,23	11132040	Germano	25	300	16	192	92.418,00	64.230,51	47.929,80
2177054	0	13111071	Máquinas e Eqtos	30/04/2014	TALHA ELETRICA BAUMA NT-125/4 5T G03-07TL001	46.792,24	(3.013,13)	43.779,11	11132100	Germano	25	300	16	192	76.084,00	52.878,38	39.458,66
2177055	0	13111071	Máquinas e Eqtos	30/04/2014	TALHA ELETRICA BAUMA NT-125/4 5T G03-07TL003	50.530,44	(3.253,86)	47.276,58	11132100	Germano	25	300	16	192	82.091,00	57.053,25	42.574,01
2177056	0	13111071	Máquinas e Eqtos	30/04/2014	TALHA ELETRICA BAUMA NT-125/4 5T G03-07TL002	46.792,24	(3.013,13)	43.779,11	11132100	Germano	25	300	16	192	76.084,00	52.878,38	39.458,66
2177057	0	13111071	Máquinas e Eqtos	30/04/2014	TALHA ELETRICA BAUMA GET-200/4 7T G03-02TL001	66.777,26	(3.966,31)	62.810,95	11132020	Germano	25	300	16	192	111.281,00	77.340,30	57.712,52
2177058	0	13111071	Máquinas e Eqtos	30/04/2014	TALHA ELETRICA BAUMA ET-200/4 7,5T G03-05TL009	61.601,27	(3.966,76)	57.634,51	11132080	Germano	25	300	16	192	100.111,00	69.577,15	51.919,54
2177059	0	13111071	Máquinas e Eqtos	30/04/2014	TRANSFORMADOR 1.500KVA 13,8CST/0,48KV G03-02XF026	90.011,60	(5.346,33)	84.665,27	11132020	Germano	25	300	16	192	135.624,00	94.258,68	70.337,28
2177060	0	13111071	Máquinas e Eqtos	31/05/2014	BOMBA DE POLPA WARMAN 450 ST-L G03-08BP028	128.438,29	(7.892,40)	120.545,89	11132110	Germano	25	300	16	192	221.087,00	153.655,47	114.660,07
2177061	0	13111071	Máquinas e Eqtos	31/05/2014	REDUTOR DE VELOCIDADE FALK 2110Y1-L-FC G03-08BP028	56.315,25	(3.460,53)	52.854,72	11132110	Germano	25	300	16	192	96.949,00	67.379,56	50.279,66
2177062	0	13111071	Máquinas e Eqtos	31/05/2014	MOTOR INDUCAO WEG HGF 750CV G03-08BP028	138.318,16	(8.499,51)	129.818,65	11132110	Germano	25	300	16	192	238.158,00	165.519,81	123.513,43
2177063	0	13111081	Sistemas	30/04/2014	VALVULA GUILHOTINA CLARKSON 16" 305-FV-002	27.749,33	(2.233,60)	25.515,73	11132080	Germano	25	300	16	192	62.879,00	43.700,91	32.610,29
2177064	0	13111081	Sistemas	30/04/2014	VALVULA GUILHOTINA CLARKSON 16" 306-FV-012	27.749,33	(2.233,60)	25.515,73	11132090	Germano	25	300	16	192	62.694,00	43.572,33	32.514,34
2177065	0	13111081	Sistemas	30/04/2014	VALVULA GUILHOTINA CLARKSON 16" 306-FV-046	27.749,33	(2.233,60)	25.515,73	11132090	Germano	25	300	16	192	62.694,00	43.572,33	32.514,34
2177066	0	13111081	Sistemas	30/04/2014	VALVULA GUILHOTINA CLARKSON 16" 306-FV-001	27.749,33	(2.233,60)	25.515,73	11132090	Germano	25	300	16	192	62.694,00	43.572,33	32.514,34
2177067	0	13111081	Sistemas	30/04/2014	VALVULA GUILHOTINA CLARKSON 16" 305-FV-004	27.749,33	(2.233,60)	25.515,73	11132080	Germano	25	300	16	192	62.879,00	43.700,91	32.610,29
2177068	0	13111081	Sistemas	30/04/2014	VALVULA GUILHOTINA CLARKSON 20" 307-FV-013	47.906,43	(3.856,10)	44.050,33	11132100	Germano	25	300	16	192	108.776,00	75.599,32	56.413,38
2177069	0	13111081	Sistemas	30/04/2014	VALVULA GUILHOTINA CLARKSON 30" 370-FV-005	128.135,47	(10.313,93)	117.821,54	11132170	Germano	25	300	16	192	284.971,00	198.054,85	147.791,57
2177070	0	13111081	Sistemas	30/04/2014	VALVULA GUILHOTINA CLARKSON 30" 370-FV-003	128.135,47	(10.313,93)	117.821,54	11132170	Germano	25	300	16	192	284.971,00	198.054,85	147.791,57
2177071	0	13111081	Sistemas	30/04/2014	VALVULA GUILHOTINA CLARKSON 20" 306-FV-002	47.906,43	(3.856,10)	44.050,33	11132090	Germano	25	300	16	192	108.776,00	75.599,32	56.413,38
2177072	0	13111081	Sistemas	30/04/2014	VALVULA GUILHOTINA CLARKSON 24" 306-FV-027	59.098,64	(4.756,99)	54.341,65	11132090	Germano	25	300	16	192	133.856,00	93.029,92	69.420,36
2177073	0	13111081	Sistemas	30/04/2014	VALVULA GUILHOTINA CLARKSON 18" 309-FV-017	35.673,95	(2.871,48)	32.802,47	11132120	Germano	25	300	16	192	81.142,00	56.393,69	42.081,84
2177074	0	13111081	Sistemas	30/04/2014	VALVULA GUILHOTINA CLARKSON 18" 310-FV-025	35.925,17	(2.891,70)	33.033,47	11132220	Germano	25	300	16	192	84.405,00	58.661,48	43.774,10
2177075	0	13111081	Sistemas	30/04/2014	VALVULA GUILHOTINA CLARKSON 30" 370-FV-001	128.135,47	(10.313,93)	117.821,54	11132170	Germano	25	300	16	192	284.971,00	198.054,85	147.791,57
2177076	0	13111081	Sistemas	30/04/2014	VALVULA GUILHOTINA CLARKSON 14" 370-FV-021	25.654,24	(2.064,98)	23.589,26	11132170	Germano	25	300	16	192	57.054,00	39.652,53	29.589,33
2177077	0	13111081	Sistemas	30/04/2014	VALVULA GUILHOTINA CLARKSON 24" 309-FV-025	59.098,64	(4.756,99)	54.341,65	11132120	Germano	25	300	16	192	135.940,00	94.478,30	70.501,16
2177078	0	13111081	Sistemas	30/04/2014	VALVULA GUILHOTINA CLARKSON 18" 306-FV-010	36.720,28	(2.955,70)	33.764,58	11132090	Germano	25	300	16	192	83.376,00	57.946,32	43.240,44
2177079	0	13111081	Sistemas	30/04/2014	VALVULA GUILHOTINA CLARKSON 16" 308-FV-003	33.299,20	(2.680,33)	30.618,87	11132110	Germano	25	300	16	192	77.860,00	54.112,70	40.379,73
2177080	0	13111081	Sistemas	30/04/2014	VALVULA GUILHOTINA CLARKSON 16" 370-FV-020	27.749,32	(2.233,60)	25.515,72	11132170	Germano	25	300	16	192	61.400,00	42.673,00	31.843,25
2177081	0	13111081	Sistemas	30/04/2014	VALVULA GUILHOTINA CLARKSON 16" 370-FV-018	27.749,33	(2.233,60)	25.515,73	11132170	Germano	25	300	16	192	61.400,00	42.673,00	31.843,25
2177082	0	13111071	Máquinas e Eqtos	30/04/2014	PAINEL DE ILUMINACAO MECATEL G03-12PL005	5.766,27	(371,32)	5.394,95	11132130	Germano	25	300	16	192	8.851,00	6.151,45	4.590,30
2177083	0	13111071	Máquinas e Eqtos	30/04/2014	QUADRO COMANDO E ILUMINACAO METTA G03-02QL008	5.248,98	(311,77)	4.937,21	11132020	Germano	25	300	16	192	7.903,00	5.492,59	4.098,65
2177084	0	13111071	Máquinas e Eqtos	31/05/2014	QUADRO COMANDO E ILUMINACAO METTA G03-78QL015	4.953,74	(279,64)	4.674,10	11210010	Germano	25	300	16	192	7.481,00	5.199,30	3.879,79
2177085	0	13111071	Máquinas e Eqtos	30/04/2014	PAINEL DE ILUMINACAO MECATEL G03-76PL042	3.262,46	(210,09)	3.052,37	11132210	Germano	25	300	16	192	4.952,00	3.441,64	2.568,20
2177086	0	13111081	Sistemas	30/04/2014	VALVULA GUILHOTINA CLARKSON 16" 319-FV-015	27.749,33	(2.233,60)	25.515,73	11132200	Germano	25	300	16	192	60.817,00	42.267,82	31.540,89
2177087	0	13111071	Máquinas e Eqtos	30/04/2014	PAINEL DE ILUMINACAO MECATEL G03-76PL044	4.525,16	(291,39)	4.233,77	11132210	Germano	25	300	16	192	6.849,00	4.760,06	3.552,03
2177088	0	13111071	Máquinas e Eqtos	30/04/2014	PAINEL DE ILUMINACAO MECATEL G03-06PL081	7.425,59	(478,16)	6.947,43	11132090	Germano	25	300	16	192	11.170,00	7.763,15	5.792,98
2177089	0	13111071	Máquinas e Eqtos	30/04/2014	PAINEL DE ILUMINACAO MECATEL G03-06PL052	3.608,33	(232,36)	3.375,97	11132090	Germano	25	300	16	192	5.374,00	3.734,93	2.787,06

FDC CONSULT LTDA

SAMARCO
APRENDER PARA EVOLUIR E TRANSFORMAR

DATA-BASE: 31/03/2021					DADOS CONTÁBEIS CEDIDOS PELA SAMARCO						AVALIAÇÃO VALOR JUSTO DE MERCADO						
IMOBILIZADO	SUB Nº	CLASSE	CENTRO CST	DT.INCORP.	DENOMINAÇÃO DO IMOBILIZADO	VAL AQUIS. BRL	DEPREC. ACUM BRL	VALOR CONTÁBIL BRL	CENTRO DE CUSTOS	UNID. IND	VIDA ÚTIL DET. (ANOS)	VIDA ÚTIL DET. (MESES)	VIDA ÚTIL REM. (ANOS)	VIDA ÚTIL REM. (MESES)	VALOR DE REPOSIÇÃO (R$)	VALOR JUSTO DE MERCADO (R$)	VALOR DE LIQUIDAÇÃO FORÇADA
2177090	0	13111071	Máquinas e Eqtos	30/04/2014	PAINEL DE ILUMINACAO MECATEL G03-06PL077	3.891,50	(250,59)	3.640,91	11132090	Germano	25	300	16	192	5.901,00	4.101,20	3.060,37
2177091	0	13111071	Máquinas e Eqtos	30/04/2014	PAINEL DE ILUMINACAO MECATEL G03-42PL023	6.833,72	(1.600,62)	5.233,10	11205010	Germano	25	300	16	192	10.643,00	7.396,89	5.519,67
2177092	0	13111071	Máquinas e Eqtos	30/04/2014	PAINEL DE ILUMINACAO MECATEL G03-42PL057	7.392,25	(1.731,45)	5.660,80	11205010	Germano	25	300	16	192	11.591,00	8.055,75	6.011,32
2177093	0	13111071	Máquinas e Eqtos	30/04/2014	PAINEL DE ILUMINACAO MECATEL G03-41PL025	6.920,63	(445,64)	6.474,99	11132010	Germano	25	300	16	192	10.854,00	7.543,53	5.629,10
2177094	0	13111071	Máquinas e Eqtos	30/04/2014	PAINEL DE ILUMINACAO MECATEL G03-41PL041	3.144,62	(202,50)	2.942,12	11132010	Germano	25	300	16	192	4.847,00	3.368,67	2.513,75
2177095	0	13111071	Máquinas e Eqtos	31/05/2014	PAINEL DE ILUMINACAO MECATEL G03-78LP045	6.704,36	(378,46)	6.325,90	11210010	Germano	25	300	16	192	10.327,00	7.177,27	5.355,79
2177096	0	13111071	Máquinas e Eqtos	30/04/2014	PAINEL DE ILUMINACAO MECATEL G03-70PL039	3.510,89	(226,09)	3.284,80	11132170	Germano	25	300	16	192	5.479,00	3.807,91	2.841,52
2177097	0	13111071	Máquinas e Eqtos	30/04/2014	PAINEL DE ILUMINACAO MECATEL G03-13PL031	3.893,60	(250,72)	3.642,88	11132160	Germano	25	300	16	192	6.006,00	4.174,17	3.114,83
2177098	0	13111071	Máquinas e Eqtos	30/04/2014	PAINEL DE ILUMINACAO MECATEL G03-13PL047	3.549,71	(228,58)	3.321,13	11132160	Germano	25	300	16	192	5.479,00	3.807,91	2.841,52
2177099	0	13111071	Máquinas e Eqtos	30/04/2014	PAINEL DE ILUMINACAO MECATEL G03-12PL030	4.531,10	(291,77)	4.239,33	11132130	Germano	25	300	16	192	6.849,00	4.760,06	3.552,03
2177100	0	13111071	Máquinas e Eqtos	30/04/2014	PAINEL DE ILUMINACAO MECATEL G03-07PL084	8.932,88	(575,22)	8.357,66	11132100	Germano	25	300	16	192	13.488,00	9.374,16	6.995,14
2177101	0	13111081	Sistemas	31/05/2014	VALVULA DE ESFERA 16" 600 302-VH-506	319.929,25	(21.602,77)	298.326,48	11162110	Germano	20	240	13	156	328.002,00	227.961,39	170.108,30
2177102	0	13111081	Sistemas	31/05/2014	VALVULA DE ESFERA 16" 600 302-VH-505	319.929,25	(21.602,77)	298.326,48	11162110	Germano	20	240	13	156	328.002,00	227.961,39	170.108,30
2177103	0	13111081	Sistemas	31/05/2014	VALVULA DE ESFERA 22" 600 302-VH-501	1.008.585,56	(68.103,33)	940.482,23	11162110	Germano	25	300	16	192	2.213.700,00	1.538.521,50	1.148.068,43
2177104	0	13111081	Sistemas	25/04/2014	VALVULA DE ESFERA 12" 600 302-VM-501	219.195,59	(15.588,16)	203.607,43	11162110	Germano	20	240	13	156	224.726,00	156.184,57	116.547,33
2177105	0	13111081	Sistemas	25/04/2014	VALVULA GUILHOTINA CLARKSON KGA 20" 302-VM-503	44.463,14	(3.162,01)	41.301,13	11162110	Germano	20	240	13	156	45.585,00	31.681,58	23.641,28
2177113	0	13111081	Sistemas	25/04/2014	VALVULA GUILHOTINA CLARKSON KGA 6" 302-VM-513	10.307,83	(733,04)	9.574,79	11162110	Germano	20	240	13	156	10.568,00	7.344,76	5.480,77
2177114	0	13111081	Sistemas	25/04/2014	VALVULA GUILHOTINA CLARKSON KGA 6" 302-VM-512	10.307,82	(733,04)	9.574,78	11162110	Germano	20	240	13	156	10.568,00	7.344,76	5.480,77
2177115	0	13111071	Máquinas e Eqtos	25/04/2014	PAINEL DE ILUMINACAO MECATEL M03-02LP006	4.295,68	(244,39)	4.051,29	11162110	Germano	25	300	16	192	5.800,00	4.031,00	3.007,99
2177116	0	13111071	Máquinas e Eqtos	31/07/2014	PAINEL REMOTA MECATEL 302-PNI-514	45.986,35	(2.220,50)	43.765,85	11162110	Germano	25	300	16	192	62.300,00	43.298,50	32.310,01
2177117	0	13111071	Máquinas e Eqtos	31/07/2014	PAINEL REMOTA MECATEL 302-PNI-513	45.986,35	(2.220,50)	43.765,85	11162110	Germano	25	300	16	192	62.300,00	43.298,50	32.310,01
2177118	0	13111071	Máquinas e Eqtos	31/07/2014	PAINEL REMOTA MECATEL 302-PNI-502	45.986,35	(2.220,50)	43.765,85	11162110	Germano	25	300	16	192	62.300,00	43.298,50	32.310,01
2177119	0	13111071	Máquinas e Eqtos	31/07/2014	PAINEL REMOTA MECATEL 302-PNI-511	45.986,35	(2.220,50)	43.765,85	11162110	Germano	25	300	16	192	62.300,00	43.298,50	32.310,01
2177120	0	13111071	Máquinas e Eqtos	31/07/2014	PAINEL REMOTA MECATEL 302-PNI-503	45.986,35	(2.220,50)	43.765,85	11162110	Germano	25	300	16	192	62.300,00	43.298,50	32.310,01
2177121	0	13111071	Máquinas e Eqtos	31/07/2014	PAINEL REMOTA MECATEL 302-PNI-504	45.986,35	(2.220,50)	43.765,85	11162110	Germano	25	300	16	192	62.300,00	43.298,50	32.310,01
2177126	0	13111071	Máquinas e Eqtos	30/04/2014	PAINEL DE ILUMINACAO MECATEL G03-07PL082	5.041,67	(324,66)	4.717,01	11132100	Germano	25	300	16	192	7.587,00	5.272,97	3.934,77
2177127	0	13111071	Máquinas e Eqtos	30/04/2014	PAINEL DE ILUMINACAO MECATEL G03-17PL054	5.419,01	(321,88)	5.097,13	11250020	Germano	25	300	16	192	8.430,00	5.858,85	4.371,96
2177128	0	13111071	Máquinas e Eqtos	30/04/2014	PAINEL DE ILUMINACAO MECATEL G03-17PL055	3.411,27	(202,61)	3.208,66	11250020	Germano	25	300	16	192	5.269,00	3.661,96	2.732,61
2177129	0	13111071	Máquinas e Eqtos	30/04/2014	QUADRO COMANDO E ILUMINACAO METTA G03-12QL021	4.179,26	(269,13)	3.910,13	11132130	Germano	25	300	16	192	6.638,00	4.613,41	3.442,60
2177130	0	13111071	Máquinas e Eqtos	30/04/2014	QUADRO COMANDO E ILUMINACAO METTA G03-12QL005	4.851,45	(312,41)	4.539,04	11132130	Germano	25	300	16	192	7.481,00	5.199,30	3.879,79
2177131	0	13111071	Máquinas e Eqtos	30/04/2014	QUADRO COMANDO E ILUMINACAO METTA G03-07QL004	7.024,74	(452,35)	6.572,39	11132100	Germano	25	300	16	192	11.275,00	7.836,13	5.847,44
2177132	0	13111071	Máquinas e Eqtos	30/04/2014	QUADRO COMANDO E ILUMINACAO METTA G03-11QL006	4.638,56	(298,70)	4.339,86	11132140	Germano	25	300	16	192	6.955,00	4.833,73	3.607,00
2177133	0	13111071	Máquinas e Eqtos	30/04/2014	QUADRO COMANDO E ILUMINACAO METTA G03-07QL020	5.940,82	(382,56)	5.558,26	11132100	Germano	25	300	16	192	9.484,00	6.591,38	4.918,59
2177134	0	13111071	Máquinas e Eqtos	30/04/2014	QUADRO COMANDO E ILUMINACAO METTA G03-12QL014	4.528,81	(291,63)	4.237,18	11132130	Germano	25	300	16	192	7.060,00	4.906,70	3.661,46
2177135	0	13111071	Máquinas e Eqtos	30/04/2014	PAINEL DE ILUMINACAO MECATEL G03-41PL056	9.926,18	(639,19)	9.286,99	11132010	Germano	25	300	16	192	15.490,00	10.765,55	8.033,42
2177136	0	13111071	Máquinas e Eqtos	30/04/2014	PAINEL DE ILUMINACAO MECATEL G03-07PL004	6.269,48	(403,71)	5.865,77	11132100	Germano	25	300	16	192	9.905,00	6.883,98	5.136,93
2177137	0	13111071	Máquinas e Eqtos	30/04/2014	PAINEL DE ILUMINACAO MECATEL G03-07PL053	5.041,67	(324,66)	4.717,01	11132100	Germano	25	300	16	192	7.587,00	5.272,97	3.934,77
2177138	0	13111071	Máquinas e Eqtos	30/04/2014	QUADRO COMANDO E ILUMINACAO METTA G03-02QL017	4.886,84	(290,26)	4.596,58	11132020	Germano	25	300	16	192	7.587,00	5.272,97	3.934,77
2177139	0	13111071	Máquinas e Eqtos	30/04/2014	QUADRO COMANDO E ILUMINACAO METTA G03-11QL022	3.626,96	(233,55)	3.393,41	11132140	Germano	25	300	16	192	5.479,00	3.807,91	2.841,52
2177140	0	13111071	Máquinas e Eqtos	30/04/2014	QUADRO COMANDO E ILUMINACAO METTA G03-07QL013	4.273,10	(275,16)	3.997,94	11132100	Germano	25	300	16	192	6.849,00	4.760,06	3.552,03
2177141	0	13111071	Máquinas e Eqtos	30/04/2014	PAINEL DE ILUMINACAO MECATEL G03-19PL032	3.855,57	(248,27)	3.607,30	11132200	Germano	25	300	16	192	6.006,00	4.174,17	3.114,83
2177142	0	13111071	Máquinas e Eqtos	30/04/2014	PAINEL DE ILUMINACAO MECATEL G03-72PL040	3.374,93	(217,31)	3.157,62	11132110	Germano	25	300	16	192	5.163,00	3.588,29	2.677,63
2177143	0	13111071	Máquinas e Eqtos	30/04/2014	INVERSOR FREQUENCA G03-12IF067	5.800,41	(373,51)	5.426,90	11132130	Germano	25	300	16	192	8.746,00	6.078,47	4.535,85
2177144	0	13111071	Máquinas e Eqtos	30/04/2014	INVERSOR FREQUENCIA G03-12IF074	55.786,44	(3.592,31)	52.194,13	11132130	Germano	25	300	16	192	86.622,00	60.202,29	44.923,88
2177145	0	13111071	Máquinas e Eqtos	30/04/2014	INVERSOR FREQUENCIA G03-12IF057	5.802,70	(373,66)	5.429,04	11132130	Germano	25	300	16	192	8.746,00	6.078,47	4.535,85
2177146	0	13111071	Máquinas e Eqtos	30/04/2014	INVERSOR FREQUENCIA G03-12IF150	115.469,27	(7.435,51)	108.033,76	11132130	Germano	25	300	16	192	172.717,00	120.038,32	89.574,44
2177147	0	13111071	Máquinas e Eqtos	30/04/2014	INVERSOR FREQUENCIA G03-12IF151	115.686,24	(7.449,48)	108.236,76	11132130	Germano	25	300	16	192	173.139,00	120.331,61	89.793,30
2177148	0	13111071	Máquinas e Eqtos	30/04/2014	INVERSOR FREQUENCIA G03-12IF062	55.786,44	(3.592,31)	52.194,13	11132130	Germano	25	300	16	192	86.622,00	60.202,29	44.923,88
2177149	0	13111081	Sistemas	30/04/2014	VALVULA GUILHOTINA CLARKSON 12" 309-FV-013	22.724,72	(1.829,16)	20.895,56	11132120	Germano	25	300	16	192	51.636,00	35.887,02	26.779,45
2177150	0	13111071	Máquinas e Eqtos	30/04/2014	INVERSOR FREQUENCIA G03-12IF059	5.802,70	(373,66)	5.429,04	11132130	Germano	25	300	16	192	8.746,00	6.078,47	4.535,85
2177151	0	13111081	Sistemas	30/04/2014	VALVULA GUILHOTINA CLARKSON 12" 376-FV-013	20.721,95	(1.667,96)	19.053,99	11132210	Germano	25	300	16	192	46.084,00	32.028,38	23.900,07
2177152	0	13111081	Sistemas	30/04/2014	VALVULA GUILHOTINA CLARKSON 12" 309-FV-007	22.724,72	(1.829,16)	20.895,56	11132120	Germano	25	300	16	192	51.636,00	35.887,02	26.779,45
2177153	0	13111081	Sistemas	30/04/2014	VALVULA GUILHOTINA CLARKSON 12" 376-FV-014	20.721,95	(1.667,96)	19.053,99	11132210	Germano	25	300	16	192	46.084,00	32.028,38	23.900,07
2177154	0	13111081	Sistemas	30/04/2014	VALVULA GUILHOTINA CLARKSON 12" 313-FV-002	20.721,95	(1.667,96)	19.053,99	11132160	Germano	25	300	16	192	45.649,00	31.726,06	23.674,47
2177155	0	13111081	Sistemas	30/04/2014	VALVULA GUILHOTINA CLARKSON 12" 310-FV-018	20.721,95	(1.667,96)	19.053,99	11132220	Germano	25	300	16	192	48.685,00	33.836,08	25.249,00
2177156	0	13111081	Sistemas	30/04/2014	VALVULA GUILHOTINA CLARKSON 12" 370-FV-036	20.721,95	(1.667,96)	19.053,99	11132170	Germano	25	300	16	192	46.084,00	32.028,38	23.900,07
2177157	0	13111081	Sistemas	30/04/2014	VALVULA GUILHOTINA CLARKSON 12" 309-FV-014	22.724,72	(1.829,16)	20.895,56	11132120	Germano	25	300	16	192	51.636,00	35.887,02	26.779,45
2177158	0	13111081	Sistemas	30/04/2014	VALVULA GUILHOTINA CLARKSON 18" 306-FV-011	36.720,28	(2.955,70)	33.764,58	11132090	Germano	25	300	16	192	83.376,00	57.946,32	43.240,44
2177159	0	13111081	Sistemas	25/04/2014	VALVULA GUILHOTINA CLARKSON KGF 14" 301-VH-512	77.950,18	(5.543,45)	72.406,73	11162100	Germano	20	240	13	156	79.917,00	55.542,32	41.446,53
2177160	0	13111081	Sistemas	25/04/2014	VALVULA GUILHOTINA CLARKSON KGF 14" 301-VH-501	77.950,18	(5.543,45)	72.406,73	11162100	Germano	20	240	13	156	79.917,00	55.542,32	41.446,53
2177161	0	13111081	Sistemas	25/04/2014	VALVULA GUILHOTINA CLARKSON KGA 16" 301-VH-507	30.846,09	(2.193,62)	28.652,47	11162100	Germano	20	240	13	156	31.625,00	21.979,38	16.401,35
2177162	0	13111081	Sistemas	30/04/2014	VALVULA GUILHOTINA CLARKSON 06" 306-FV-003	9.076,39	(730,57)	8.345,82	11132090	Germano	25	300	16	192	20.584,00	14.305,88	10.675,27
2177163	0	13111081	Sistemas	30/04/2014	VALVULA GUILHOTINA CLARKSON 06" 308-FV-012	9.076,39	(730,57)	8.345,82	11132110	Germano	25	300	16	192	21.301,00	14.804,20	11.047,12
2177164	0	13111081	Sistemas	30/04/2014	VALVULA GUILHOTINA CLARKSON 06" 307-FV-016	9.076,39	(730,57)	8.345,82	11132100	Germano	25	300	16	192	20.584,00	14.305,88	10.675,27
2177165	0	13111071	Máquinas e Eqtos	30/04/2014	CACAMBA ALIMENTACAO DE BOLAS	11.469,18	(738,55)	10.730,63	11132080	Germano	25	300	16	192	17.176,00	11.937,32	8.907,81
2177166	0	13111081	Sistemas	30/04/2014	VALVULA GUILHOTINA CLARKSON 06" 307-FV-056	9.076,39	(730,57)	8.345,82	11132100	Germano	25	300	16	192	20.584,00	14.305,88	10.675,27
2177167	0	13111081	Sistemas	30/04/2014	VALVULA GUILHOTINA CLARKSON 06" 307-FV-058	9.076,39	(730,57)	8.345,82	11132100	Germano	25	300	16	192	20.584,00	14.305,88	10.675,27
2177168	0	13111081	Sistemas	30/04/2014	VALVULA GUILHOTINA CLARKSON 08" 309-FV-003	10.254,60	(825,42)	9.429,18	11132120	Germano	25	300	16	192	23.183,00	16.112,19	12.023,16
2177169	0	13111081	Sistemas	30/04/2014	VALVULA GUILHOTINA CLARKSON 08" 307-FV-028	10.193,18	(820,47)	9.372,71	11132100	Germano	25	300	16	192	23.106,00	16.058,67	11.983,23

FDC CONSULT LTDA

SAMARCO
APRENDER PARA EVOLUIR E TRANSFORMAR

DATA-BASE: 31/03/2021					DADOS CONTÁBEIS CEDIDOS PELA SAMARCO						AVALIAÇÃO VALOR JUSTO DE MERCADO						
IMOBILIZADO	SUB Nº	CLASSE	CENTRO CST	DT.INCORP.	DENOMINAÇÃO DO IMOBILIZADO	VAL AQUIS. BRL	DEPREC. ACUM BRL	VALOR CONTÁBIL BRL	CENTRO DE CUSTOS	UNID. IND	VIDA ÚTIL DET. (ANOS)	VIDA ÚTIL DET. (MESES)	VIDA ÚTIL REM. (ANOS)	VIDA ÚTIL REM. (MESES)	VALOR DE REPOSIÇÃO (R$)	VALOR JUSTO DE MERCADO (R$)	VALOR DE LIQUIDAÇÃO FORÇADA
2177170	0	13111081	Sistemas	30/04/2014	VALVULA GUILHOTINA CLARKSON 08" 306-FV-038	10.234,12	(823,77)	9.410,35	11132090	Germano	25	300	16	192	23.199,00	16.123,31	12.031,46
2177171	0	13111081	Sistemas	30/04/2014	VALVULA GUILHOTINA CLARKSON 08" 306-FV-034	10.234,12	(823,77)	9.410,35	11132090	Germano	25	300	16	192	23.199,00	16.123,31	12.031,46
2177172	0	13111081	Sistemas	30/04/2014	VALVULA GUILHOTINA CLARKSON 08" 306-FV-036	10.234,12	(823,77)	9.410,35	11132090	Germano	25	300	16	192	23.199,00	16.123,31	12.031,46
2177173	0	13111081	Sistemas	30/04/2014	VALVULA GUILHOTINA CLARKSON 08" 317-FV-006	10.193,18	(756,79)	9.436,39	11250020	Germano	25	300	16	192	22.631,00	15.728,55	11.736,88
2177174	0	13111081	Sistemas	30/04/2014	VALVULA GUILHOTINA CLARKSON 08" 310-FV-033	10.234,12	(823,77)	9.410,35	11132220	Germano	25	300	16	192	24.006,00	16.684,17	12.449,98
2177175	0	13111081	Sistemas	30/04/2014	VALVULA GUILHOTINA CLARKSON 08" 307-FV-026	10.193,18	(820,47)	9.372,71	11132100	Germano	25	300	16	192	23.106,00	16.058,67	11.983,23
2177176	0	13111081	Sistemas	30/04/2014	VALVULA GUILHOTINA CLARKSON 10" 370-FV-039	13.446,82	(1.082,37)	12.364,45	11132170	Germano	25	300	16	192	29.700,00	20.641,50	15.403,01
2177177	0	13111081	Sistemas	30/04/2014	VALVULA GUILHOTINA CLARKSON 10" 370-FV-037	13.446,82	(1.082,37)	12.364,45	11132170	Germano	25	300	16	192	29.700,00	20.641,50	15.403,01
2177178	0	13111081	Sistemas	30/04/2014	VALVULA GUILHOTINA CLARKSON 10" 306-FV-044	13.342,59	(1.073,98)	12.268,61	11132090	Germano	25	300	16	192	30.091,00	20.913,25	15.605,79
2177179	0	13111081	Sistemas	30/04/2014	VALVULA GUILHOTINA CLARKSON 10" 370-FV-043	13.446,81	(1.082,37)	12.364,44	11132170	Germano	25	300	16	192	29.700,00	20.641,50	15.403,01
2177180	0	13111081	Sistemas	30/04/2014	VALVULA GUILHOTINA CLARKSON 10" 313-FV-017	13.456,29	(1.083,13)	12.373,16	11132160	Germano	25	300	16	192	29.437,00	20.458,72	15.266,61
2177181	0	13111081	Sistemas	30/04/2014	VALVULA GUILHOTINA CLARKSON 10" 313-FV-018	13.456,29	(1.083,13)	12.373,16	11132160	Germano	25	300	16	192	29.437,00	20.458,72	15.266,61
2177182	0	13111081	Sistemas	30/04/2014	VALVULA GUILHOTINA CLARKSON 10" 319-FV-018	13.551,04	(1.090,75)	12.460,29	11132200	Germano	25	300	16	192	29.645,00	20.603,28	15.374,48
2177183	0	13111081	Sistemas	30/04/2014	VALVULA GUILHOTINA CLARKSON 10" 313-FV-019	13.456,29	(1.083,13)	12.373,16	11132160	Germano	25	300	16	192	29.437,00	20.458,72	15.266,61
2177184	0	13111081	Sistemas	30/04/2014	VALVULA GUILHOTINA CLARKSON 06" 310-FV-026	8.961,49	(721,33)	8.240,16	11132220	Germano	25	300	16	192	21.031,00	14.616,55	10.907,09
2177185	0	13111081	Sistemas	30/04/2014	VALVULA GUILHOTINA CLARKSON 06" 310-FV-003	8.961,49	(721,33)	8.240,16	11132220	Germano	25	300	16	192	21.031,00	14.616,55	10.907,09
2177186	0	13111081	Sistemas	30/04/2014	VALVULA GUILHOTINA CLARKSON 06" 376-FV-002	9.047,68	(728,27)	8.319,41	11132210	Germano	25	300	16	192	20.098,00	13.968,11	10.423,22
2177187	0	13111081	Sistemas	30/04/2014	VALVULA GUILHOTINA CLARKSON 06" 317-FV-008	9.133,84	(678,15)	8.455,69	11250020	Germano	25	300	16	192	20.289,00	14.100,86	10.522,28
2177188	0	13111081	Sistemas	30/04/2014	VALVULA GUILHOTINA CLARKSON 06" 376-FV-004	9.047,68	(728,27)	8.319,41	11132210	Germano	25	300	16	192	20.098,00	13.968,11	10.423,22
2177189	0	13111081	Sistemas	30/04/2014	VALVULA GUILHOTINA CLARKSON 06" 317-FV-009	9.133,84	(678,15)	8.455,69	11250020	Germano	25	300	16	192	20.289,00	14.100,86	10.522,28
2177190	0	13111081	Sistemas	30/04/2014	VALVULA GUILHOTINA CLARKSON 04" 376-FV-018	8.505,66	(684,64)	7.821,02	11132210	Germano	25	300	16	192	18.730,00	13.017,35	9.713,75
2177191	0	13111081	Sistemas	30/04/2014	VALVULA GUILHOTINA CLARKSON 03" 306-FV-029	7.946,59	(639,64)	7.306,95	11132090	Germano	25	300	16	192	17.939,00	12.467,61	9.303,52
2177192	0	13111081	Sistemas	30/04/2014	VALVULA GUILHOTINA CLARKSON 04" 310-FV-017	4.252,83	(342,31)	3.910,52	11132220	Germano	25	300	16	192	9.898,00	6.879,11	5.133,30
2177193	0	13111081	Sistemas	30/04/2014	VALVULA GUILHOTINA CLARKSON 03" 317-FV-007	6.131,88	(455,26)	5.676,62	11250020	Germano	25	300	16	192	14.047,00	9.762,67	7.285,05
2177194	0	13111081	Sistemas	30/04/2014	VALVULA GUILHOTINA CLARKSON 04" 376-FV-016	8.505,66	(684,64)	7.821,02	11132210	Germano	25	300	16	192	18.730,00	13.017,35	9.713,75
2177195	0	13111081	Sistemas	30/04/2014	VALVULA GUILHOTINA CLARKSON 04" 310-FV-019	4.252,83	(342,31)	3.910,52	11132220	Germano	25	300	16	192	9.898,00	6.879,11	5.133,30
2177196	0	13111081	Sistemas	30/04/2014	VALVULA GUILHOTINA CLARKSON 04" 317-FV-003	17.011,30	(1.263,00)	15.748,30	11250020	Germano	25	300	16	192	37.461,00	26.035,40	19.428,01
2177197	0	13111081	Sistemas	30/04/2014	VALVULA GUILHOTINA CLARKSON 04" 311-FV-068	8.505,65	(684,64)	7.821,01	11132140	Germano	25	300	16	192	19.797,00	13.758,92	10.267,11
2177198	0	13111081	Sistemas	30/04/2014	VALVULA GUILHOTINA CLARKSON 06" 307-FV-001	9.076,39	(730,57)	8.345,82	11132100	Germano	25	300	16	192	20.584,00	14.305,88	10.675,27
2177199	0	13111081	Sistemas	30/04/2014	VALVULA GUILHOTINA CLARKSON 06" 310-FV-028	8.961,49	(721,33)	8.240,16	11132220	Germano	25	300	16	192	21.031,00	14.616,55	10.907,09
2177200	0	13111081	Sistemas	30/04/2014	VALVULA GUILHOTINA CLARKSON 06" 307-FV-014	9.076,39	(730,57)	8.345,82	11132100	Germano	25	300	16	192	20.584,00	14.305,88	10.675,27
2177201	0	13111081	Sistemas	30/04/2014	VALVULA GUILHOTINA CLARKSON 06" 311-FV-086	9.076,39	(730,57)	8.345,82	11132140	Germano	25	300	16	192	21.301,00	14.804,20	11.047,12
2177202	0	13111081	Sistemas	30/04/2014	VALVULA GUILHOTINA CLARKSON 06" 311-FV-084	9.076,39	(730,57)	8.345,82	11132140	Germano	25	300	16	192	21.301,00	14.804,20	11.047,12
2177203	0	13111081	Sistemas	30/04/2014	VALVULA GUILHOTINA CLARKSON 03" 317-FV-001	6.131,89	(455,26)	5.676,63	11250020	Germano	25	300	16	192	14.047,00	9.762,67	7.285,05
2177204	0	13111081	Sistemas	30/04/2014	VALVULA GUILHOTINA CLARKSON 03" 317-FV-005	6.131,88	(455,26)	5.676,62	11250020	Germano	25	300	16	192	14.047,00	9.762,67	7.285,05
2177205	0	13111081	Sistemas	30/04/2014	VALVULA GUILHOTINA CLARKSON 03" 311-FV-088	7.946,59	(639,64)	7.306,95	11132140	Germano	25	300	16	192	18.565,00	12.902,68	9.628,17
2177206	0	13111081	Sistemas	30/04/2014	VALVULA GUILHOTINA CLARKSON 06" 313-FV-003	9.133,84	(735,21)	8.398,63	11132160	Germano	25	300	16	192	20.098,00	13.968,11	10.423,22
2177207	0	13111081	Sistemas	30/04/2014	VALVULA GUILHOTINA CLARKSON 06" 306-FV-018	9.076,39	(730,57)	8.345,82	11132090	Germano	25	300	16	192	20.584,00	14.305,88	10.675,27
2177208	0	13111081	Sistemas	30/04/2014	VALVULA GUILHOTINA CLARKSON 06" 306-FV-016	9.076,39	(730,57)	8.345,82	11132090	Germano	25	300	16	192	20.584,00	14.305,88	10.675,27
2177209	0	13111081	Sistemas	30/04/2014	VALVULA GUILHOTINA CLARKSON 06" 306-FV-007	9.076,39	(730,57)	8.345,82	11132090	Germano	25	300	16	192	20.584,00	14.305,88	10.675,27
2177210	0	13111081	Sistemas	30/04/2014	VALVULA GUILHOTINA CLARKSON 06" 306-FV-005	9.076,39	(730,57)	8.345,82	11132090	Germano	25	300	16	192	20.584,00	14.305,88	10.675,27
2177212	0	13111081	Sistemas	25/04/2014	VALVULA GUILHOTINA CLARKSON KGA 20" 301-VM-502	45.731,23	(3.252,19)	42.479,04	11162100	Germano	20	240	13	156	46.886,00	32.585,77	24.316,00
2177213	0	13111081	Sistemas	30/04/2014	VALVULA GUILHOTINA CLARKSON 24" 306-FV-032	59.098,64	(4.756,99)	54.341,65	11132090	Germano	25	300	16	192	133.856,00	93.029,92	69.420,36
2177214	0	13111081	Sistemas	30/04/2014	VALVULA GUILHOTINA CLARKSON 28" 370-FV-008	116.539,41	(9.380,53)	107.158,88	11132170	Germano	25	300	16	192	259.182,00	180.131,49	134.416,89
2177215	0	13111081	Sistemas	30/04/2014	VALVULA GUILHOTINA CLARKSON 24" 309-FV-022	59.098,64	(4.756,99)	54.341,65	11132120	Germano	25	300	16	192	135.940,00	94.478,30	70.501,16
2177216	0	13111081	Sistemas	30/04/2014	VALVULA GUILHOTINA CLARKSON 24" 309-FV-024	59.098,64	(4.756,99)	54.341,65	11132120	Germano	25	300	16	192	135.940,00	94.478,30	70.501,16
2177217	0	13111081	Sistemas	30/04/2014	VALVULA GUILHOTINA CLARKSON 24" 309-FV-023	59.098,64	(4.756,99)	54.341,65	11132120	Germano	25	300	16	192	135.940,00	94.478,30	70.501,16
2177218	0	13111081	Sistemas	30/04/2014	VALVULA GUILHOTINA CLARKSON 24" 309-FV-020	59.098,64	(4.756,99)	54.341,65	11132120	Germano	25	300	16	192	135.940,00	94.478,30	70.501,16
2177219	0	13111081	Sistemas	30/04/2014	VALVULA GUILHOTINA CLARKSON 24" 309-FV-018	59.098,64	(4.756,99)	54.341,65	11132120	Germano	25	300	16	192	135.940,00	94.478,30	70.501,16
2177220	0	13111081	Sistemas	30/04/2014	VALVULA GUILHOTINA CLARKSON 18" 312-FV-006	35.925,17	(2.891,70)	33.033,47	11132130	Germano	25	300	16	192	80.730,00	56.107,35	41.868,17
2177221	0	13111081	Sistemas	25/04/2014	VALVULA GUILHOTINA CLARKSON KGA 20" 301-VM-501	45.731,23	(3.252,19)	42.479,04	11162100	Germano	20	240	13	156	46.886,00	32.585,77	24.316,00
2177222	0	13111081	Sistemas	25/04/2014	VALVULA GUILHOTINA CLARKSON KGA 16" 301-VH-502	30.846,10	(2.193,63)	28.652,47	11162100	Germano	20	240	13	156	31.625,00	21.979,38	16.401,35
2177223	0	13111081	Sistemas	30/04/2014	VALVULA GUILHOTINA CLARKSON 18" 306-FV-021	36.720,28	(2.955,70)	33.764,58	11132090	Germano	25	300	16	192	83.376,00	57.946,32	43.240,44
2177224	0	13111081	Sistemas	30/04/2014	VALVULA GUILHOTINA CLARKSON 18" 306-FV-019	36.720,28	(2.955,70)	33.764,58	11132090	Germano	25	300	16	192	83.376,00	57.946,32	43.240,44
2177225	0	13111081	Sistemas	30/04/2014	VALVULA GUILHOTINA CLARKSON 24" 307-FV-025	59.098,64	(4.756,99)	54.341,65	11132100	Germano	25	300	16	192	133.856,00	93.029,92	69.420,36
2177227	0	13111081	Sistemas	30/04/2014	VALVULA GUILHOTINA CLARKSON 24" 308-FV-021	79.330,60	(6.385,51)	72.945,09	11132110	Germano	25	300	16	192	185.938,00	129.226,91	96.431,11
2177228	0	13111081	Sistemas	30/04/2014	VALVULA GUILHOTINA CLARKSON 24" 307-FV-027	59.098,64	(4.756,99)	54.341,65	11132100	Germano	25	300	16	192	133.856,00	93.029,92	69.420,36
2177229	0	13111081	Sistemas	30/04/2014	VALVULA GUILHOTINA CLARKSON 14" 305-FV-005	25.654,24	(2.064,98)	23.589,26	11132080	Germano	25	300	16	192	58.421,00	40.602,60	30.298,28
2177230	0	13111081	Sistemas	30/04/2014	VALVULA GUILHOTINA CLARKSON 14" 305-FV-007	25.654,24	(2.064,98)	23.589,26	11132080	Germano	25	300	16	192	58.421,00	40.602,60	30.298,28
2177231	0	13111081	Sistemas	30/04/2014	VALVULA GUILHOTINA CLARKSON 14" 305-FV-006	25.654,24	(2.064,98)	23.589,26	11132080	Germano	25	300	16	192	58.421,00	40.602,60	30.298,28
2177232	0	13111081	Sistemas	30/04/2014	VALVULA GUILHOTINA CLARKSON 14" 305-FV-008	25.654,24	(2.064,98)	23.589,26	11132080	Germano	25	300	16	192	58.421,00	40.602,60	30.298,28
2177233	0	13111081	Sistemas	30/04/2014	VALVULA GUILHOTINA CLARKSON 16" 308-FV-015	33.299,20	(2.680,33)	30.618,87	11132110	Germano	25	300	16	192	77.860,00	54.112,70	40.379,73
2177234	0	13111081	Sistemas	30/04/2014	VALVULA GUILHOTINA CLARKSON 16" 319-FV-011	27.749,33	(2.233,60)	25.515,73	11132200	Germano	25	300	16	192	60.817,00	42.267,82	31.540,89
2177235	0	13111081	Sistemas	30/04/2014	VALVULA GUILHOTINA CLARKSON 16" 310-FV-030	27.749,33	(2.233,60)	25.515,73	11132220	Germano	25	300	16	192	64.882,00	45.092,99	33.649,08
2177236	0	13111081	Sistemas	30/04/2014	VALVULA GUILHOTINA CLARKSON 16" 310-FV-029	27.749,33	(2.233,60)	25.515,73	11132220	Germano	25	300	16	192	64.882,00	45.092,99	33.649,08
2177237	0	13111081	Sistemas	30/04/2014	VALVULA GUILHOTINA CLARKSON 10" 313-FV-011	13.456,29	(1.083,13)	12.373,16	11132160	Germano	25	300	16	192	29.437,00	20.458,72	15.266,61
2177238	0	13111081	Sistemas	30/04/2014	VALVULA GUILHOTINA CLARKSON 10" 313-FV-015	13.456,29	(1.083,13)	12.373,16	11132160	Germano	25	300	16	192	29.437,00	20.458,72	15.266,61
2177239	0	13111081	Sistemas	30/04/2014	VALVULA GUILHOTINA CLARKSON 10" 376-FV-017	13.446,82	(1.082,37)	12.364,45	11132210	Germano	25	300	16	192	29.700,00	20.641,50	15.403,01
2177240	0	13111081	Sistemas	30/04/2014	VALVULA GUILHOTINA CLARKSON 08" 370-FV-046	10.193,18	(820,47)	9.372,71	11132170	Germano	25	300	16	192	22.631,00	15.728,55	11.736,88

FDC CONSULT LTDA

SAMARCO
APRENDER PARA EVOLUIR E TRANSFORMAR

DATA-BASE: 31/03/2021					DADOS CONTÁBEIS CEDIDOS PELA SAMARCO						AVALIAÇÃO VALOR JUSTO DE MERCADO						
IMOBILIZADO	SUB Nº	CLASSE	CENTRO CST	DT.INCORP.	DENOMINAÇÃO DO IMOBILIZADO	VAL AQUIS. BRL	DEPREC. ACUM BRL	VALOR CONTÁBIL BRL	CENTRO DE CUSTOS	UNID. IND	VIDA ÚTIL DET. (ANOS)	VIDA ÚTIL DET. (MESES)	VIDA ÚTIL REM. (ANOS)	VIDA ÚTIL REM. (MESES)	VALOR DE REPOSIÇÃO (R$)	VALOR JUSTO DE MERCADO (R$)	VALOR DE LIQUIDAÇÃO FORÇADA
2177241	0	13111081	Sistemas	30/04/2014	VALVULA GUILHOTINA CLARKSON 08" 376-FV-029	10.316,01	(830,37)	9.485,64	11132210	Germano	25	300	16	192	22.903,00	15.917,59	11.877,95
2177242	0	13111081	Sistemas	30/04/2014	VALVULA GUILHOTINA CLARKSON 08" 376-FV-031	10.316,01	(830,37)	9.485,64	11132210	Germano	25	300	16	192	22.903,00	15.917,59	11.877,95
2177243	0	13111081	Sistemas	30/04/2014	VALVULA GUILHOTINA CLARKSON 10" 307-FV-070	14.673,83	(1.181,14)	13.492,69	11132100	Germano	25	300	16	192	33.479,00	23.267,91	17.362,87
2177244	0	13111081	Sistemas	30/04/2014	VALVULA GUILHOTINA CLARKSON 03" 309-FV-030	7.988,16	(643,00)	7.345,16	11132120	Germano	25	300	16	192	17.914,00	12.450,23	9.290,55
2177245	0	13111081	Sistemas	30/04/2014	VALVULA GUILHOTINA CLARKSON 03" 312-FV-016	7.988,16	(643,00)	7.345,16	11132130	Germano	25	300	16	192	18.037,00	12.535,72	9.354,34
2177246	0	13111081	Sistemas	30/04/2014	VALVULA GUILHOTINA CLARKSON 03" 312-FV-018	7.988,16	(643,00)	7.345,16	11132130	Germano	25	300	16	192	18.037,00	12.535,72	9.354,34
2177247	0	13111081	Sistemas	30/04/2014	VALVULA GUILHOTINA CLARKSON 03" 319-FV-033	7.988,15	(642,99)	7.345,16	11132200	Germano	25	300	16	192	17.852,00	12.407,14	9.258,40
2177248	0	13111081	Sistemas	30/04/2014	VALVULA GUILHOTINA CLARKSON 03" 306-FV-048	7.988,16	(643,00)	7.345,16	11132090	Germano	25	300	16	192	18.225,00	12.666,38	9.451,84
2177249	0	13111081	Sistemas	30/04/2014	VALVULA GUILHOTINA CLARKSON 04" 313-FV-026	8.505,59	(684,63)	7.820,96	11132160	Germano	25	300	16	192	18.552,00	12.893,64	9.621,43
2177250	0	13111081	Sistemas	30/04/2014	VALVULA GUILHOTINA CLARKSON 06" 319-FV-021	9.047,68	(728,27)	8.319,41	11132200	Germano	25	300	16	192	19.908,00	13.836,06	10.324,68
2177251	0	13111081	Sistemas	30/04/2014	VALVULA GUILHOTINA CLARKSON 06" 319-FV-025	9.047,68	(728,27)	8.319,41	11132200	Germano	25	300	16	192	19.908,00	13.836,06	10.324,68
2177252	0	13111081	Sistemas	30/04/2014	VALVULA GUILHOTINA CLARKSON 08" 350-FV-001	10.193,18	(820,47)	9.372,71	11132210	Germano	25	300	16	192	23.684,00	16.460,38	12.282,99
2177253	0	13111081	Sistemas	30/04/2014	VALVULA GUILHOTINA CLARKSON 08" 350-FV-002	10.193,18	(820,47)	9.372,71	11132210	Germano	25	300	16	192	23.684,00	16.460,38	12.282,99
2177254	0	13111081	Sistemas	30/04/2014	VALVULA GUILHOTINA CLARKSON 20" 306-FV-006	47.906,43	(3.856,10)	44.050,33	11132090	Germano	25	300	16	192	108.776,00	75.599,32	56.413,38
2177255	0	13111081	Sistemas	30/04/2014	VALVULA GUILHOTINA CLARKSON 18" 306-FV-008	36.720,28	(2.955,70)	33.764,58	11132090	Germano	25	300	16	192	83.376,00	57.946,32	43.240,44
2177256	0	13111081	Sistemas	30/04/2014	VALVULA GUILHOTINA CLARKSON 18" 306-FV-009	36.720,28	(2.955,70)	33.764,58	11132090	Germano	25	300	16	192	83.376,00	57.946,32	43.240,44
2177257	0	13111081	Sistemas	30/04/2014	VALVULA GUILHOTINA CLARKSON 18" 306-FV-022	36.720,28	(2.955,70)	33.764,58	11132090	Germano	25	300	16	192	83.376,00	57.946,32	43.240,44
2177258	0	13111081	Sistemas	30/04/2014	VALVULA GUILHOTINA CLARKSON 18" 306-FV-020	36.720,28	(2.955,70)	33.764,58	11132090	Germano	25	300	16	192	83.376,00	57.946,32	43.240,44
2177259	0	13111081	Sistemas	30/04/2014	VALVULA GUILHOTINA CLARKSON 12" 307-FV-055	20.721,95	(1.667,96)	19.053,99	11132100	Germano	25	300	16	192	47.051,00	32.700,45	24.401,58
2177260	0	13111081	Sistemas	30/04/2014	VALVULA GUILHOTINA CLARKSON 12" 306-FV-024	20.721,95	(1.667,96)	19.053,99	11132090	Germano	25	300	16	192	47.051,00	32.700,45	24.401,58
2177261	0	13111081	Sistemas	30/04/2014	VALVULA GUILHOTINA CLARKSON 12" 307-FV-057	20.721,95	(1.667,96)	19.053,99	11132100	Germano	25	300	16	192	47.051,00	32.700,45	24.401,58
2177262	0	13111081	Sistemas	30/04/2014	VALVULA GUILHOTINA CLARKSON 12" 306-FV-030	20.721,95	(1.667,96)	19.053,99	11132090	Germano	25	300	16	192	47.051,00	32.700,45	24.401,58
2177263	0	13111081	Sistemas	30/04/2014	VALVULA GUILHOTINA CLARKSON 20" 308-FV-006	47.906,43	(3.856,10)	44.050,33	11132110	Germano	25	300	16	192	112.555,00	78.225,73	58.373,24
2177264	0	13111081	Sistemas	30/04/2014	VALVULA GUILHOTINA CLARKSON 20" 306-FV-004	47.906,43	(3.856,10)	44.050,33	11132090	Germano	25	300	16	192	108.776,00	75.599,32	56.413,38
2177265	0	13111081	Sistemas	30/04/2014	VALVULA GUILHOTINA CLARKSON 24" 306-FV-039	59.098,64	(4.756,99)	54.341,65	11132090	Germano	25	300	16	192	133.856,00	93.029,92	69.420,36
2177266	0	13111081	Sistemas	30/04/2014	VALVULA GUILHOTINA CLARKSON 24" 306-FV-041	59.098,64	(4.756,99)	54.341,65	11132090	Germano	25	300	16	192	133.856,00	93.029,92	69.420,36
2177267	0	13111081	Sistemas	30/04/2014	VALVULA GUILHOTINA CLARKSON 24" 306-FV-040	59.098,64	(4.756,99)	54.341,65	11132090	Germano	25	300	16	192	133.856,00	93.029,92	69.420,36
2177268	0	13111081	Sistemas	30/04/2014	VALVULA GUILHOTINA CLARKSON 24" 306-FV-042	59.098,64	(4.756,99)	54.341,65	11132090	Germano	25	300	16	192	133.856,00	93.029,92	69.420,36
2177269	0	13111081	Sistemas	30/04/2014	VALVULA GUILHOTINA CLARKSON 24" 306-FV-045	59.098,64	(4.756,99)	54.341,65	11132090	Germano	25	300	16	192	133.856,00	93.029,92	69.420,36
2177270	0	13111081	Sistemas	30/04/2014	VALVULA GUILHOTINA CALRKSON 20" 306-FV-015	49.291,44	(3.967,59)	45.323,85	11132090	Germano	25	300	16	192	111.920,00	77.784,40	58.043,92
2177271	0	13111081	Sistemas	30/04/2014	VALVULA GUILHOTINA CLARKSON 20" 306-FV-013	49.291,44	(3.967,59)	45.323,85	11132090	Germano	25	300	16	192	111.920,00	77.784,40	58.043,92
2177272	0	13111081	Sistemas	30/04/2014	VALVULA GUILHOTINA CLARKSON 24" 306-FV-035	59.098,64	(4.756,99)	54.341,65	11132090	Germano	25	300	16	192	133.856,00	93.029,92	69.420,36
2177273	0	13111081	Sistemas	30/04/2014	VALVULA GUILHOTINA CLARKSON 24" 306-FV-037	59.098,64	(4.756,99)	54.341,65	11132090	Germano	25	300	16	192	133.856,00	93.029,92	69.420,36
2177274	0	13111081	Sistemas	30/04/2014	VALVULA GUILHOTINA CLARKSON 24" 306-FV-033	59.098,64	(4.756,99)	54.341,65	11132090	Germano	25	300	16	192	133.856,00	93.029,92	69.420,36
2177275	0	13111081	Sistemas	30/04/2014	VALVULA GUILHOTINA CLARKSON 24" 306-FV-028	59.098,64	(4.756,99)	54.341,65	11132090	Germano	25	300	16	192	133.856,00	93.029,92	69.420,36
2177276	0	13111081	Sistemas	30/04/2014	VALVULA GUILHOTINA CLARKSON 24" 306-FV-023	59.098,64	(4.756,99)	54.341,65	11132090	Germano	25	300	16	192	133.856,00	93.029,92	69.420,36
2177278	0	13111081	Sistemas	25/04/2014	VALVULA GUILHOTINA CLARKSON KGA 16" 301-VH-503	30.846,10	(2.193,63)	28.652,47	11162100	Germano	20	240	13	156	31.625,00	21.979,38	16.401,35
2177279	0	13111071	Máquinas e Eqtos	30/04/2014	TALHA ELETRICA BAUMA GGT-125/4 5T G03-02TL008	55.640,30	(3.304,82)	52.335,48	11132020	Germano	25	300	16	192	86.306,00	59.982,67	44.759,99
2177280	0	13111071	Máquinas e Eqtos	30/04/2014	TALHA ELETRICA BAUMA ET-125/4 5T G03-02TL007	53.549,75	(3.180,64)	50.369,11	11132020	Germano	25	300	16	192	87.149,00	60.568,56	45.197,19
2177281	0	13111071	Máquinas e Eqtos	30/04/2014	TALHA ELETRICA BAUMA GGT-100/2 5T G03-02TL005	46.466,98	(2.759,95)	43.707,03	11132020	Germano	25	300	16	192	72.079,00	50.094,91	37.381,59
2177282	0	13111071	Máquinas e Eqtos	30/04/2014	TALHA ELETRICA BAUMA NT-125/4 5T G03-13TL001	48.517,57	(3.124,24)	45.393,33	11132160	Germano	25	300	16	192	79.140,00	55.002,30	41.043,56
2177283	0	13111071	Máquinas e Eqtos	30/04/2014	TALHA ELETRICA BAUMA NT-400/2 5T G03-05TL004	111.635,70	(7.188,66)	104.447,04	11132080	Germano	25	300	16	192	183.677,00	127.655,52	95.258,51
2177284	0	13111071	Máquinas e Eqtos	30/04/2014	TALHA ELETRICA BAUMA GET-50/4 2T G03-03TL010	43.485,36	(2.800,19)	40.685,17	11132040	Germano	25	300	16	192	72.501,00	50.388,20	37.600,45
2177285	0	13111071	Máquinas e Eqtos	15/07/2014	TANQUE CILINDRICO GRABE 8000LT C/ AGITADOR	29.453,56	(1.641,09)	27.812,47	11132140	Germano	25	300	16	192	44.891,00	31.199,25	23.281,36
2177286	0	13111071	Máquinas e Eqtos	15/07/2014	TANQUE CILINDRICO GRABE 8000LT C/ AGITADOR	29.453,56	(1.641,09)	27.812,47	11132140	Germano	25	300	16	192	44.891,00	31.199,25	23.281,36
2177287	0	13111071	Máquinas e Eqtos	15/07/2014	TANQUE CILINDRICO GRABE 8000LT C/ AGITADOR	29.453,56	(1.641,09)	27.812,47	11132140	Germano	25	300	16	192	44.891,00	31.199,25	23.281,36
2177288	0	13111071	Máquinas e Eqtos	11/06/2014	TRANSFORMADOR A OLEO 75kVA TAO ZILMER 13.800/ 480V	12.893,47	(756,89)	12.136,58	11132170	Germano	25	300	16	192	19.916,00	13.841,62	10.328,83
2177289	0	13111071	Máquinas e Eqtos	30/04/2014	TALHA ELETRICA BAUMA NT-125/4 5T G03-13TL002	48.517,57	(3.124,24)	45.393,33	11132160	Germano	25	300	16	192	79.140,00	55.002,30	41.043,56
2177290	0	13111071	Máquinas e Eqtos	30/04/2014	BOMBA HIGRA R2 360/250B 460V C/ CRIVO	263.152,97	(14.956,62)	248.196,35	11131170	Germano	25	300	16	192	357.000,00	248.115,00	185.147,23
2177291	0	13111071	Máquinas e Eqtos	30/04/2014	BOMBA HIGRA R2 360/250B 460V C/ CRIVO	263.152,97	(14.956,62)	248.196,35	11131170	Germano	25	300	16	192	357.000,00	248.115,00	185.147,23
2177292	0	13111081	Sistemas	25/04/2014	VALVULA GUILHOTINA CLARKSON KGA 4" 301-VM-592	9.389,63	(667,75)	8.721,88	11162100	Germano	20	240	13	156	9.627,00	6.690,77	4.992,75
2177293	0	13111081	Sistemas	25/04/2014	VALVULA GUILHOTINA CLARKSON KGA 6" 301-VM-509	10.788,23	(767,20)	10.021,03	11162100	Germano	20	240	13	156	11.061,00	7.687,40	5.736,45
2177294	0	13111081	Sistemas	25/04/2014	VALVULA GUILHOTINA CLARKSON KGA 6" 301-VM-553	10.788,24	(767,21)	10.021,03	11162100	Germano	20	240	13	156	11.061,00	7.687,40	5.736,45
2177295	0	13111081	Sistemas	25/04/2014	VALVULA GUILHOTINA CLARKSON KGA 6" 301-VM-552	10.788,23	(767,20)	10.021,03	11162100	Germano	20	240	13	156	11.061,00	7.687,40	5.736,45
2177296	0	13111081	Sistemas	30/04/2014	VALVULA GUILHOTINA F DUCTIL WAFER 18" 150#	33.007,49	(2.656,85)	30.350,64	11132210	Germano	25	300	16	192	76.856,00	53.414,92	39.859,04
2177297	0	13111081	Sistemas	30/04/2014	VALVULA GUILHOTINA F DUCTIL WAFER 18" 150#	33.007,49	(2.656,85)	30.350,64	11132210	Germano	25	300	16	192	76.856,00	53.414,92	39.859,04
2177298	0	13111081	Sistemas	30/04/2014	VALVULA GUILHOTINA F DUCTIL WAFER 18" 150#	33.007,49	(2.656,85)	30.350,64	11132210	Germano	25	300	16	192	76.856,00	53.414,92	39.859,04
2177299	0	13111081	Sistemas	30/04/2014	VALVULA GUILHOTINA CLARKSON 20" KGD20-BG4-D13E10	36.823,85	(2.964,03)	33.859,82	11132200	Germano	25	300	16	192	81.163,00	56.408,29	42.092,73
2177300	0	13111081	Sistemas	30/04/2014	VALVULA GUILHOTINA CLARKSON 20" KGD20-BG4-D13E10	36.823,85	(2.964,03)	33.859,82	11132200	Germano	25	300	16	192	81.163,00	56.408,29	42.092,73
2177301	0	13111081	Sistemas	30/04/2014	VALVULA GUILHOTINA CLARKSON 20" KGD20-BG4-D13E10	36.823,85	(2.964,03)	33.859,82	11132200	Germano	25	300	16	192	81.163,00	56.408,29	42.092,73
2177302	0	13111081	Sistemas	30/04/2014	VALVULA GUILHOTINA CLARKSON 20" KGD20-BG4-D13E10	36.823,85	(2.964,03)	33.859,82	11132200	Germano	25	300	16	192	81.163,00	56.408,29	42.092,73
2177303	0	13111081	Sistemas	30/04/2014	VALVULA GUILHOTINA CLARKSON 20" KGD20-BG4-D13E10	36.823,85	(2.964,03)	33.859,82	11132200	Germano	25	300	16	192	81.163,00	56.408,29	42.092,73
2177304	0	13111081	Sistemas	30/04/2014	VALVULA GUILHOTINA CLARKSON 20" KGD20-BG4-D13E10	36.823,85	(2.964,03)	33.859,82	11132200	Germano	25	300	16	192	81.163,00	56.408,29	42.092,73
2177305	0	13111081	Sistemas	31/05/2014	VALVULA GUILHOTINA F DUCTIL WAFER 14" 150#	18.534,66	(1.423,68)	17.110,98	11132130	Germano	25	300	16	192	41.672,00	28.962,04	21.611,92
2177306	0	13111071	Máquinas e Eqtos	30/04/2014	BOMBA DE AGUA KSB B24B/01 G03-40BU001	199.146,95	(11.318,76)	187.828,19	11131170	Germano	25	300	16	192	270.200,00	187.789,00	140.131,04
2177307	0	13111071	Máquinas e Eqtos	30/04/2014	BOMBA DE AGUA KSB B24B/01 G03-40BU002	199.146,95	(11.318,76)	187.828,19	11131170	Germano	25	300	16	192	270.200,00	187.789,00	140.131,04
2177308	0	13111071	Máquinas e Eqtos	30/04/2014	BOMBA DE AGUA KSB B24B/01 G03-40BU003	199.146,95	(11.318,76)	187.828,19	11131170	Germano	25	300	16	192	270.200,00	187.789,00	140.131,04
2177309	0	13111081	Sistemas	30/04/2014	VALVULA BORBOLETA BIFFI WGL400-10 PN10 340-FV-001	38.955,88	(2.767,63)	36.188,25	11131170	Germano	20	240	13	156	39.939,00	27.757,61	20.713,15
2177310	0	13111081	Sistemas	30/04/2014	VALVULA BORBOLETA BIFFI WGL400-10 PN10 340-FV-002	38.955,88	(2.767,63)	36.188,25	11131170	Germano	20	240	13	156	39.939,00	27.757,61	20.713,15

FDC CONSULT LTDA

SAMARCO
APRENDER PARA EVOLUIR E TRANSFORMAR

DATA-BASE: 31/03/2021					DADOS CONTÁBEIS CEDIDOS PELA SAMARCO						AVALIAÇÃO VALOR JUSTO DE MERCADO						
IMOBILIZADO	SUB Nº	CLASSE	CENTRO CST	DT.INCORP.	DENOMINAÇÃO DO IMOBILIZADO	VAL AQUIS. BRL	DEPREC. ACUM BRL	VALOR CONTÁBIL BRL	CENTRO DE CUSTOS	UNID. IND	VIDA ÚTIL DET. (ANOS)	VIDA ÚTIL DET. (MESES)	VIDA ÚTIL REM. (ANOS)	VIDA ÚTIL REM. (MESES)	VALOR DE REPOSIÇÃO (R$)	VALOR JUSTO DE MERCADO (R$)	VALOR DE LIQUIDAÇÃO FORÇADA
2177311	0	13111081	Sistemas	30/04/2014	VALVULA BORBOLETA BIFFI WGL400-10 PN10 340-FV-003	45.483,90	(3.231,42)	42.252,48	11131170	Germano	20	240	13	156	46.632,00	32.409,24	24.184,27
2177312	0	13111071	Máquinas e Eqtos	10/12/2014	RESISTOR DE ATERRAMENTO OHMIC 4,16KV G03-40GR001	16.019,60	(630,60)	15.389,00	11132180	Germano	25	300	16	192	26.134,00	18.163,13	13.553,61
2177313	0	13111071	Máquinas e Eqtos	10/12/2014	CHAVE SECIONADORA SIEMENS G03-40SW002	41.971,33	(1.652,17)	40.319,16	11132180	Germano	25	300	16	192	68.707,00	47.751,37	35.632,80
2177314	0	13111071	Máquinas e Eqtos	10/12/2014	CHAVE SECIONADORA SIEMENS G03-40SW003	41.971,33	(1.652,17)	40.319,16	11132180	Germano	25	300	16	192	68.707,00	47.751,37	35.632,80
2177315	0	13111071	Máquinas e Eqtos	10/12/2014	CHAVE SECIONADORA SIEMENS G03-40SW001	41.971,33	(1.652,17)	40.319,16	11132180	Germano	25	300	16	192	68.707,00	47.751,37	35.632,80
2177316	0	13111071	Máquinas e Eqtos	10/12/2014	DISJUNTOR A GAS SF6 3AP1-FG3 SIEMENS G03-40CB001	93.421,76	(3.677,48)	89.744,28	11132180	Germano	25	300	16	192	152.695,00	106.123,03	79.190,64
2177317	0	13111071	Máquinas e Eqtos	30/04/2014	QUADRO DISTRIBUICAO TENSAO CONTROLE 340-QDTC-001	2.689,51	(152,86)	2.536,65	11131170	Germano	25	300	16	192	3.600,00	2.502,00	1.867,03
2177318	0	13111071	Máquinas e Eqtos	30/04/2014	QUADRO DISTRIBUICAO TENS ININTERRUPTA 340-QDTI-001	3.450,57	(196,12)	3.254,45	11131170	Germano	25	300	16	192	4.600,00	3.197,00	2.385,65
2177319	0	13111071	Máquinas e Eqtos	30/04/2014	QUADRO DE LUZ E TOMADAS 220/127V G03-40QDLP002	4.370,93	(248,42)	4.122,51	11131170	Germano	25	300	16	192	5.900,00	4.100,50	3.059,86
2177320	0	13111071	Máquinas e Eqtos	30/04/2014	QUADRO DE LUZ E TOMADAS 220/127V G03-40QDLP003	4.315,42	(245,27)	4.070,15	11131170	Germano	25	300	16	192	5.800,00	4.031,00	3.007,99
2177321	0	13111071	Máquinas e Eqtos	30/04/2014	QUADRO DE LUZ E TOMADAS 220/127V G03-40QDLP001	4.874,93	(277,07)	4.597,86	11131170	Germano	25	300	16	192	6.600,00	4.587,00	3.422,89
2177322	0	13111071	Máquinas e Eqtos	30/04/2014	QUADRO SERVICOS AUXILIARES MECATEL G03-40QD008	8.232,28	(467,89)	7.764,39	11131170	Germano	25	300	16	192	11.100,00	7.714,50	5.756,68
2177323	0	13111071	Máquinas e Eqtos	30/04/2014	QUADRO DE LUZ E TOMADAS 220/127V G03-40QDLP004	4.751,76	(270,07)	4.481,69	11131170	Germano	25	300	16	192	6.400,00	4.448,00	3.319,17
2177326	0	13111081	Sistemas	30/04/2014	VALVULA BORBOLETA BIFFI WGR400-010 PN25 340-FV-017	41.766,09	(2.967,29)	38.798,80	11131170	Germano	20	240	13	156	42.820,00	29.759,90	22.207,30
2177327	0	13111081	Sistemas	30/04/2014	VALVULA BORBOLETA TORWELL VRS-130 PN16 340-FV-14	26.307,30	(1.869,01)	24.438,29	11131170	Germano	20	240	13	156	26.972,00	18.745,54	13.988,21
2177328	0	13111081	Sistemas	30/04/2014	VALVULA BORBOLETA BIFFI WGR400-010 PN25 340-FV-018	41.766,09	(2.967,29)	38.798,80	11131170	Germano	20	240	13	156	42.820,00	29.759,90	22.207,30
2177329	0	13111081	Sistemas	30/04/2014	VALVULA BORBOLETA TORWELL VRS-130 PN16 340-FV-15	26.307,30	(1.869,01)	24.438,29	11131170	Germano	20	240	13	156	26.972,00	18.745,54	13.988,21
2177330	0	13111081	Sistemas	30/04/2014	VALVULA BORBOLETA TORWELL VRS-130 PN16 340-FV-16	26.307,30	(1.869,01)	24.438,29	11131170	Germano	20	240	13	156	26.972,00	18.745,54	13.988,21
2177331	0	13111081	Sistemas	30/04/2014	VALVULA BORBOLETA BIFFI WGR400-010 PN25 340-FV-019	41.766,09	(2.967,29)	38.798,80	11131170	Germano	20	240	13	156	42.820,00	29.759,90	22.207,30
2177332	0	13111071	Máquinas e Eqtos	30/04/2014	PAINEL DE INSTRUMENTACAO MECATEL 340-PNI-003	20.182,45	(1.147,09)	19.035,36	11131170	Germano	25	300	16	192	27.300,00	18.973,50	14.158,32
2177333	0	13111071	Máquinas e Eqtos	30/04/2014	QUADRO DE LUZ E TOMADAS 220/127V G03-40QDLP006	4.370,94	(248,42)	4.122,52	11131170	Germano	25	300	16	192	5.900,00	4.100,50	3.059,86
2177334	0	13111071	Máquinas e Eqtos	18/06/2014	PAINEL BY-PASS 340-LC-002	52.086,71	(3.057,62)	49.029,09	11132170	Germano	25	300	16	192	84.093,00	58.444,64	43.612,29
2177335	0	13111071	Máquinas e Eqtos	18/06/2014	PAINEL DE BATERIAS 340-PB-003	25.763,16	(1.512,36)	24.250,80	11132170	Germano	25	300	16	192	41.519,00	28.855,71	21.532,57
2177336	0	13111101	Eqtos Process Dados	18/06/2014	NO-BREAK UPS ENGETRON15KVA 340-UPS-003	29.594,48	(29.594,48)	-	11132170	Germano	5	60	1	12	40.100,00	10.305,70	7.690,27
2177337	0	13111071	Máquinas e Eqtos	18/06/2014	PAINEL DE BATERIAS 340-PB-004	25.763,16	(1.512,36)	24.250,80	11132170	Germano	25	300	16	192	41.519,00	28.855,71	21.532,57
2177338	0	13111101	Eqtos Process Dados	18/06/2014	NO-BREAK UPS ENGETRON15KVA 340-UPS-004	29.594,48	(29.594,48)	-	11132170	Germano	5	60	1	12	40.100,00	10.305,70	7.690,27
2177339	0	13111071	Máquinas e Eqtos	18/06/2014	TRANSFORMADOR ENGETRON 340-XF-002	9.814,00	(576,10)	9.237,90	11132170	Germano	25	300	16	192	15.807,00	10.985,87	8.197,82
2177340	0	13111071	Máquinas e Eqtos	30/04/2014	PAINEL DE CONTROLE AUTOMACAO 340-PCU-002	153.168,85	(8.705,54)	144.463,31	11131170	Germano	25	300	16	192	207.800,00	144.421,00	107.769,17
2177341	0	13111071	Máquinas e Eqtos	30/04/2014	QUADRO SERVICOS AUXILIARES MECATEL G03-40QD009	7.897,07	(448,84)	7.448,23	11131170	Germano	25	300	16	192	10.700,00	7.436,50	5.549,23
2177343	0	13111071	Máquinas e Eqtos	30/04/2014	CACAMBA ALIMENTACAO DE BOLAS	11.469,18	(738,55)	10.730,63	11132080	Germano	25	300	16	192	17.176,00	11.937,32	8.907,81
2177345	0	13111081	Sistemas	30/04/2014	TANQUE HIDROPNEUMATICO 10.000 LT ATLAS G03-40HT001	201.941,74	(14.347,01)	187.594,73	11131170	Germano	20	240	13	156	207.037,00	143.890,72	107.373,47
2177346	0	13111081	Sistemas	30/04/2014	VALVULA BORBOLETA TORWELL VRS-130 PN25 340-FV-020	16.132,37	(1.146,12)	14.986,25	11131170	Germano	20	240	13	156	16.540,00	11.495,30	8.577,97
2177347	0	13111071	Máquinas e Eqtos	30/04/2014	QUADRO DE LUZ E TOMADAS 220/127V G03-40QDLP007	4.933,93	(280,42)	4.653,51	11131170	Germano	25	300	16	192	6.600,00	4.587,00	3.422,89
2177348	0	13111071	Máquinas e Eqtos	30/04/2014	TALHA ELETRICA BAUMA NT 125-4 5T G03-19TL002	44.443,45	(2.861,88)	41.581,57	11132200	Germano	25	300	16	192	75.346,00	52.365,47	39.075,92
2177349	0	13111071	Máquinas e Eqtos	30/04/2014	TALHA ELETRICA BAUMA NT 125-4 5T G03-19TL001	48.625,41	(3.131,18)	45.494,23	11132200	Germano	25	300	16	192	82.407,00	57.272,87	42.737,89
2177350	0	13111071	Máquinas e Eqtos	30/04/2014	TRANSFORMADOR 5.000KVA 13,8CST/4,16KV G03-02XF067	292.710,43	(17.385,85)	275.324,58	11132020	Germano	25	300	16	192	453.977,00	315.514,02	235.441,42
2177351	0	13111081	Sistemas	30/04/2014	TANQUE HIDROPNEUMATICO 10.000 LT ATLAS G03-40HT002	201.941,67	(14.347,00)	187.594,67	11131170	Germano	20	240	13	156	207.037,00	143.890,72	107.373,47
2177352	0	13111071	Máquinas e Eqtos	31/05/2014	PAINEL IHM SISTEMA ELETRICO 311-RK-010	9.547,40	(586,67)	8.960,73	11132140	Germano	25	300	16	192	15.807,00	10.985,87	8.197,82
2177353	0	13111071	Máquinas e Eqtos	31/05/2014	PAINEL DE REMOTA ORTENG 311-UTR-051	21.484,66	(1.320,21)	20.164,45	11132140	Germano	25	300	16	192	35.618,00	24.754,51	18.472,20
2177354	0	13111071	Máquinas e Eqtos	30/04/2014	PAINEL DE ILUMINACAO MECATEL G03-11PL035	3.400,52	(218,97)	3.181,55	11132140	Germano	25	300	16	192	5.163,00	3.588,29	2.677,63
2177355	0	13111071	Máquinas e Eqtos	30/04/2014	PAINEL DE ILUMINACAO MECATEL G03-11PL034	3.371,97	(217,13)	3.154,84	11132140	Germano	25	300	16	192	5.058,00	3.515,31	2.623,18
2177356	0	13111071	Máquinas e Eqtos	30/04/2014	PAINEL DE ILUMINACAO MECATEL G03-11PL043	5.079,42	(327,09)	4.752,33	11132140	Germano	25	300	16	192	7.692,00	5.345,94	3.989,22
2177357	0	13111071	Máquinas e Eqtos	30/04/2014	PAINEL DE ILUMINACAO MECATEL G03-11PL085	2.778,17	(178,89)	2.599,28	11132140	Germano	25	300	16	192	4.215,00	2.929,43	2.185,98
2177358	0	13111071	Máquinas e Eqtos	30/04/2014	PAINEL DE ILUMINACAO MECATEL G03-11PL048	3.052,42	(196,56)	2.855,86	11132140	Germano	25	300	16	192	4.531,00	3.149,05	2.349,87
2177359	0	13111071	Máquinas e Eqtos	30/04/2014	PAINEL DE ILUMINACAO MECATEL G03-11PL033	4.359,64	(280,74)	4.078,90	11132140	Germano	25	300	16	192	6.533,00	4.540,44	3.388,14
2177360	0	13111071	Máquinas e Eqtos	30/04/2014	PAINEL DE ILUMINACAO MECATEL G03-11PL006	5.102,30	(328,56)	4.773,74	11132140	Germano	25	300	16	192	7.692,00	5.345,94	3.989,22
2177361	0	13111071	Máquinas e Eqtos	31/05/2014	QUADRO DISTRIBUICAO ORTENG13.8 KV G03-11QD008	107.472,65	(6.604,10)	100.868,55	11132140	Germano	25	300	16	192	178.302,00	123.919,89	92.470,93
2177362	0	13111071	Máquinas e Eqtos	30/11/2014	PAINEL PNEUMATICO DE VALVULA FESTO 311-PNV-004	16.445,61	(697,85)	15.747,76	11132140	Germano	20	240	13	156	26.345,00	18.309,78	13.663,04
2177363	0	13111071	Máquinas e Eqtos	11/08/2014	RESERVATORIO DE AR 10M? DYNAMIC G03-11RA001	136.595,32	(7.155,85)	129.439,47	11132140	Germano	25	300	16	192	213.183,00	148.162,19	110.560,90
2177364	0	13111071	Máquinas e Eqtos	30/04/2014	MOTOR INDUCAO WEG W22 PLUS 15CV G03-11BE017	8.574,02	(552,11)	8.021,91	11132140	Germano	25	300	16	192	14.015,00	9.740,43	7.268,46
2177365	0	13111071	Máquinas e Eqtos	30/04/2014	MOTOR INDUCAO WEG W22 PLUS 15CV G03-11BE018	8.574,02	(552,11)	8.021,91	11132140	Germano	25	300	16	192	14.015,00	9.740,43	7.268,46
2177366	0	13111071	Máquinas e Eqtos	30/11/2014	PAINEL PNEUMATICO DE VALVULA FESTO 311-PNV-002	16.445,61	(697,85)	15.747,76	11132140	Germano	20	240	13	156	26.345,00	18.309,78	13.663,04
2177367	0	13111071	Máquinas e Eqtos	30/04/2014	MOTOR INDUCAO WEG W22 PLUS 7,5CV G03-11BE003	5.592,70	(360,13)	5.232,57	11132140	Germano	25	300	16	192	9.062,00	6.298,09	4.699,73
2177368	0	13111071	Máquinas e Eqtos	30/04/2014	MOTOR INDUCAO WEG W22 PLUS 7,5CV G03-11BE004	5.592,89	(360,15)	5.232,74	11132140	Germano	25	300	16	192	9.168,00	6.371,76	4.754,71
2177369	0	13111071	Máquinas e Eqtos	30/04/2014	MOTOR INDUCAO WEG W22 PLUS 7,5CV G03-11BE005	5.592,89	(360,15)	5.232,74	11132140	Germano	25	300	16	192	9.168,00	6.371,76	4.754,71
2177370	0	13111071	Máquinas e Eqtos	30/04/2014	MOTOR INDUCAO WEG W22 PLUS 7,5CV G03-11BE006	5.592,89	(360,15)	5.232,74	11132140	Germano	25	300	16	192	9.168,00	6.371,76	4.754,71
2177371	0	13111081	Sistemas	30/04/2014	VALVULA GUILHOTINA F DUCTIL WAFER 18" 150#	33.007,49	(2.656,85)	30.350,64	11132210	Germano	25	300	16	192	76.856,00	53.414,92	39.859,04
2177372	0	13111081	Sistemas	30/04/2014	VALVULA GUILHOTINA F DUCTIL WAFER 12" 150#	14.426,09	(1.161,19)	13.264,90	11132170	Germano	25	300	16	192	32.099,00	22.308,81	16.647,17
2177373	0	13111071	Máquinas e Eqtos	30/11/2014	PAINEL PNEUMATICO DE VALVULA FESTO 370-PNV-011	16.445,61	(697,85)	15.747,76	11132170	Germano	20	240	13	156	34.248,00	23.802,36	17.761,69
2177374	0	13111071	Máquinas e Eqtos	30/11/2014	PAINEL PNEUMATICO DE VALVULA FESTO 370-PNV-007	16.445,61	(697,85)	15.747,76	11132170	Germano	20	240	13	156	34.248,00	23.802,36	17.761,69
2177375	0	13111081	Sistemas	30/04/2014	VALVULA GUILHOTINA CLARKSON 18" 370-FV-011	35.673,95	(2.871,48)	32.802,47	11132170	Germano	25	300	16	192	79.338,00	55.139,91	41.146,25
2177376	0	13111081	Sistemas	30/04/2014	VALVULA GUILHOTINA CLARKSON 20" 370-FV-010	47.906,40	(3.856,10)	44.050,30	11132170	Germano	25	300	16	192	106.543,00	74.047,39	55.255,30
2177377	0	13111081	Sistemas	30/04/2014	VALVULA GUILHOTINA F DUCTIL WAFER 20" 150#	36.823,82	(2.964,03)	33.859,79	11132170	Germano	25	300	16	192	81.937,00	56.946,22	42.494,14
2177378	0	13111071	Máquinas e Eqtos	30/11/2014	PAINEL PNEUMATICO DE VALVULA FESTO 370-PNV-001	16.445,61	(697,85)	15.747,76	11132170	Germano	20	240	13	156	34.248,00	23.802,36	17.761,69
2177379	0	13111081	Sistemas	30/04/2014	VALVULA GUILHOTINA CLARKSON 24" 370-FV-028	59.098,64	(4.756,99)	54.341,65	11132170	Germano	25	300	16	192	131.101,00	91.115,20	67.991,56
2177380	0	13111071	Máquinas e Eqtos	30/04/2014	MAQUINA TROCA REVESTIMENTO MC LELAN G03-05MR001	1.838.749,86	(118.404,27)	1.720.345,59	11132080	Germano	25	300	16	192	3.666.697,00	2.548.354,42	1.901.621,30
2177381	0	13111071	Máquinas e Eqtos	30/06/2014	MOINHO DE BOLA 6.1 X 12,5M G03-05MP001	16.684.245,50	(979.405,88)	15.704.839,62	11132080	Germano	25	300	16	192	28.743.448,00	19.976.696,36	14.906.918,40
2177382	0	13111081	Sistemas	30/04/2014	VALVULA GUILHOTINA F DUCTIL WAFER 20" 150#	36.823,82	(2.964,03)	33.859,79	11132170	Germano	25	300	16	192	81.937,00	56.946,22	42.494,14
2177383	0	13111081	Sistemas	30/04/2014	VALVULA GUILHOTINA F DUCTIL WAFER 20" 150#	36.823,82	(2.964,03)	33.859,79	11132170	Germano	25	300	16	192	81.937,00	56.946,22	42.494,14

FDC CONSULT LTDA

SAMARCO
APRENDER PARA EVOLUIR E TRANSFORMAR

DATA-BASE: 31/03/2021					DADOS CONTÁBEIS CEDIDOS PELA SAMARCO						AVALIAÇÃO VALOR JUSTO DE MERCADO						
IMOBILIZADO	SUB Nº	CLASSE	CENTRO CST	DT.INCORP.	DENOMINAÇÃO DO IMOBILIZADO	VAL AQUIS. BRL	DEPREC. ACUM BRL	VALOR CONTÁBIL BRL	CENTRO DE CUSTOS	UNID. IND	VIDA ÚTIL DET. (ANOS)	VIDA ÚTIL DET. (MESES)	VIDA ÚTIL REM. (ANOS)	VIDA ÚTIL REM. (MESES)	VALOR DE REPOSIÇÃO (R$)	VALOR JUSTO DE MERCADO (R$)	VALOR DE LIQUIDAÇÃO FORÇADA
2177384	0	13111081	Sistemas	30/04/2014	VALVULA GUILHOTINA CLARKSON 24" 370-FV-029	59.098,64	(4.756,99)	54.341,65	11132170	Germano	25	300	16	192	131.101,00	91.115,20	67.991,56
2177385	0	13111081	Sistemas	30/04/2014	VALVULA GUILHOTINA CLARKSON 16" 309-FV-015	27.749,33	(2.233,60)	25.515,73	11132120	Germano	25	300	16	192	63.228,00	43.943,46	32.791,29
2177388	0	13111071	Máquinas e Eqtos	31/07/2014	PAINEL PNEUMATICO DE VALVULA FESTO 308-PNV-103	17.495,34	(974,81)	16.520,53	11132110	Germano	20	240	13	156	26.345,00	18.309,78	13.663,04
2177389	0	13111071	Máquinas e Eqtos	31/07/2014	PAINEL PNEUMATICO DE VALVULA FESTO 308-PNV-102	17.495,34	(974,81)	16.520,53	11132110	Germano	20	240	13	156	26.345,00	18.309,78	13.663,04
2177390	0	13111071	Máquinas e Eqtos	31/07/2014	PAINEL PNEUMATICO DE VALVULA FESTO 310-PNV-102	17.495,34	(974,81)	16.520,53	11132220	Germano	20	240	13	156	26.345,00	18.309,78	13.663,04
2177391	0	13111071	Máquinas e Eqtos	30/04/2014	PAINEL DE ILUMINACAO MECATEL G03-05PL051	5.444,61	(350,60)	5.094,01	11132080	Germano	25	300	16	192	8.535,00	5.931,83	4.426,42
2177392	0	13111071	Máquinas e Eqtos	30/04/2014	PAINEL DE ILUMINACAO MECATEL G03-05PL074	3.502,69	(225,55)	3.277,14	11132080	Germano	25	300	16	192	5.479,00	3.807,91	2.841,52
2177394	0	13111071	Máquinas e Eqtos	30/04/2014	PAINEL DE ILUMINACAO MECATEL G03-05PL075	3.597,07	(231,62)	3.365,45	11132080	Germano	25	300	16	192	5.585,00	3.881,58	2.896,49
2177395	0	13111071	Máquinas e Eqtos	31/05/2014	PAINEL DE INSTRUMENTACAO MECATEL 302-PNI-006	21.713,74	(1.225,77)	20.487,97	11210010	Germano	25	300	16	192	36.250,00	25.193,75	18.799,96
2177396	0	13111071	Máquinas e Eqtos	31/05/2014	PAINEL DE INSTRUMENTACAO MECATEL 302-PNI-009	21.713,74	(1.225,77)	20.487,97	11210010	Germano	25	300	16	192	36.250,00	25.193,75	18.799,96
2177397	0	13111071	Máquinas e Eqtos	31/05/2014	PAINEL DE INSTRUMENTACAO MECATEL 302-PNI-006A	21.713,74	(1.225,77)	20.487,97	11210010	Germano	25	300	16	192	36.250,00	25.193,75	18.799,96
2177398	0	13111071	Máquinas e Eqtos	31/05/2014	PAINEL DE INSTRUMENTACAO MECATEL 309-PNI-010	21.713,74	(1.225,77)	20.487,97	11210010	Germano	20	240	13	156	34.248,00	23.802,36	17.761,69
2177399	0	13111071	Máquinas e Eqtos	31/05/2014	PAINEL DE INSTRUMENTACAO MECATEL 305-PNI-018	21.713,74	(1.225,77)	20.487,97	11210010	Germano	20	240	13	156	34.248,00	23.802,36	17.761,69
2177400	0	13111071	Máquinas e Eqtos	31/05/2014	PAINEL DE INSTRUMENTACAO MECATEL 309-PNI-012	21.713,74	(1.225,77)	20.487,97	11210010	Germano	20	240	13	156	34.248,00	23.802,36	17.761,69
2177402	0	13111071	Máquinas e Eqtos	31/05/2014	PAINEL DE INSTRUMENTACAO MECATEL 302-PNI-005	21.713,74	(1.225,77)	20.487,97	11210010	Germano	25	300	16	192	36.250,00	25.193,75	18.799,96
2177403	0	13111071	Máquinas e Eqtos	31/05/2014	PAINEL DE INSTRUMENTACAO MECATEL 302-PNI-001	21.713,74	(1.225,77)	20.487,97	11210010	Germano	25	300	16	192	36.250,00	25.193,75	18.799,96
2177404	0	13111081	Sistemas	31/07/2014	VALVULA GUILHOTINA CLARKSON KGD 6" G03-10FC003	9.133,84	(636,15)	8.497,69	11132220	Germano	25	300	16	192	21.385,00	14.862,58	11.090,68
2177405	0	13111081	Sistemas	31/07/2014	VALVULA GUILHOTINA CLARKSON KGD 6" G03-08FC006	9.133,84	(636,15)	8.497,69	11132110	Germano	25	300	16	192	21.385,00	14.862,58	11.090,68
2177406	0	13111071	Máquinas e Eqtos	31/05/2014	PAINEL DE INSTRUMENTACAO MECATEL 305-PNI-022	21.713,74	(1.225,77)	20.487,97	11210010	Germano	20	240	13	156	34.248,00	23.802,36	17.761,69
2177407	0	13111071	Máquinas e Eqtos	31/05/2014	PAINEL DE INSTRUMENTACAO MECATEL 309-PNI-018	21.713,74	(1.225,77)	20.487,97	11210010	Germano	20	240	13	156	34.248,00	23.802,36	17.761,69
2177408	0	13111071	Máquinas e Eqtos	31/05/2014	PAINEL DE INSTRUMENTACAO MECATEL 305-PNI-017	21.713,74	(1.225,77)	20.487,97	11210010	Germano	20	240	13	156	34.248,00	23.802,36	17.761,69
2177409	0	13111071	Máquinas e Eqtos	31/05/2014	PAINEL DE INSTRUMENTACAO MECATEL 309-PNI-019	21.713,74	(1.225,77)	20.487,97	11210010	Germano	20	240	13	156	34.248,00	23.802,36	17.761,69
2177410	0	13111071	Máquinas e Eqtos	31/05/2014	PAINEL DE INSTRUMENTACAO MECATEL 305-PNI-028	21.713,74	(1.225,77)	20.487,97	11210010	Germano	25	300	16	192	36.250,00	25.193,75	18.799,96
2177411	0	13111071	Máquinas e Eqtos	31/05/2014	PAINEL DE INSTRUMENTACAO MECATEL 309-PNI-011	21.713,74	(1.225,77)	20.487,97	11210010	Germano	20	240	13	156	34.248,00	23.802,36	17.761,69
2177412	0	13111071	Máquinas e Eqtos	31/05/2014	PAINEL DE INSTRUMENTACAO MECATEL 305-PNI-011	21.713,74	(1.225,77)	20.487,97	11210010	Germano	20	240	13	156	34.248,00	23.802,36	17.761,69
2177413	0	13111071	Máquinas e Eqtos	31/05/2014	PAINEL DE INSTRUMENTACAO MECATEL 305-PNI-021	21.713,74	(1.225,77)	20.487,97	11210010	Germano	20	240	13	156	34.248,00	23.802,36	17.761,69
2177414	0	13111071	Máquinas e Eqtos	31/05/2014	PAINEL DE INSTRUMENTACAO MECATEL 305-PNI-013	21.713,74	(1.225,77)	20.487,97	11210010	Germano	20	240	13	156	34.248,00	23.802,36	17.761,69
2177415	0	13111071	Máquinas e Eqtos	31/05/2014	PAINEL DE INSTRUMENTACAO MECATEL 305-PNI-014	21.713,74	(1.225,77)	20.487,97	11210010	Germano	20	240	13	156	34.248,00	23.802,36	17.761,69
2177416	0	13111071	Máquinas e Eqtos	31/05/2014	PAINEL DE INSTRUMENTACAO MECATEL 307-PNI-005	21.713,74	(1.225,77)	20.487,97	11210010	Germano	25	300	16	192	36.250,00	25.193,75	18.799,96
2177417	0	13111071	Máquinas e Eqtos	31/05/2014	PAINEL DE INSTRUMENTACAO MECATEL 305-PNI-037	21.713,74	(1.225,77)	20.487,97	11210010	Germano	20	240	13	156	34.248,00	23.802,36	17.761,69
2177418	0	13111071	Máquinas e Eqtos	31/05/2014	PAINEL DE INSTRUMENTACAO MECATEL 305-PNI-024	21.713,74	(1.225,77)	20.487,97	11210010	Germano	20	240	13	156	34.248,00	23.802,36	17.761,69
2177419	0	13111071	Máquinas e Eqtos	31/05/2014	PAINEL DE INSTRUMENTACAO MECATEL 305-PNI-027	21.713,74	(1.225,77)	20.487,97	11210010	Germano	20	240	13	156	34.248,00	23.802,36	17.761,69
2177420	0	13111071	Máquinas e Eqtos	31/05/2014	PAINEL DE INSTRUMENTACAO MECATEL 305-PNI-012	21.713,74	(1.225,77)	20.487,97	11210010	Germano	20	240	13	156	34.248,00	23.802,36	17.761,69
2177421	0	13111111	Móveis e Utensílios	08/08/2014	EVAPORADOR TRANE SIVE 100_PRED REAGENTES USINA 3	15.608,91	(10.275,86)	5.333,05	11132140	Germano	15	180	8	96	19.500,00	11.700,00	8.730,72
2177422	0	13111111	Móveis e Utensílios	08/08/2014	EVAPORADOR TRANE SIVE 100_PRED REAGENTES USINA 3	15.608,91	(10.275,86)	5.333,05	11132140	Germano	15	180	8	96	19.500,00	11.700,00	8.730,72
2177423	0	13111111	Móveis e Utensílios	08/08/2014	EVAPORADOR TRANE SIVE 100_PRED REAGENTES USINA 3	15.608,91	(10.275,86)	5.333,05	11132140	Germano	15	180	8	96	19.500,00	11.700,00	8.730,72
2177424	0	13111111	Móveis e Utensílios	08/08/2014	CONDENSADOR TRANE CRCE 100_PRED REAGENTES USINA 3	8.352,23	(5.498,54)	2.853,69	11132140	Germano	15	180	8	96	10.400,00	6.240,00	4.656,38
2177425	0	13111111	Móveis e Utensílios	08/08/2014	CONDENSADOR TRANE CRCE 100_PRED REAGENTES USINA 3	8.352,23	(5.498,54)	2.853,69	11132140	Germano	15	180	8	96	10.400,00	6.240,00	4.656,38
2177426	0	13111111	Móveis e Utensílios	08/08/2014	CONDENSADOR TRANE CRCE 100_PRED REAGENTES USINA 3	8.352,23	(5.498,54)	2.853,69	11132140	Germano	15	180	8	96	10.400,00	6.240,00	4.656,38
2177427	0	13111111	Móveis e Utensílios	08/08/2014	CAIXA VENTILACAO BERLINER LUFT BBS 160 G03-11VE001	3.403,98	(2.240,97)	1.163,01	11132140	Germano	15	180	8	96	4.200,00	2.520,00	1.880,46
2177428	0	13111081	Sistemas	08/08/2014	SISTEMA USINA 3_AR CONDICIONADO PRED REAGENTES	481.849,32	(31.553,40)	450.295,92	11132140	Germano	25	300	16	192	1.050.456,00	730.066,92	544.787,18
2177429	0	13111081	Sistemas	30/04/2014	VALVULA DE ESFERA FISHER 20" 370-FV-054	221.658,93	(17.841,85)	203.817,08	11132170	Germano	25	300	16	192	442.918,00	307.828,01	229.706,00
2177430	0	13111081	Sistemas	31/07/2014	VALVULA GUILHOTINA CLARKSON KGD 6" G03-08FC008	9.133,84	(636,15)	8.497,69	11132110	Germano	25	300	16	192	21.385,00	14.862,58	11.090,68
2177433	0	13111071	Máquinas e Eqtos	31/05/2014	PAINEL DE INSTRUMENTACAO MECATEL 309-PNI-003	21.713,74	(1.225,77)	20.487,97	11210010	Germano	20	240	13	156	34.248,00	23.802,36	17.761,69
2177434	0	13111071	Máquinas e Eqtos	31/05/2014	PAINEL DE INSTRUMENTACAO MECATEL 309-PNI-002	21.713,74	(1.225,77)	20.487,97	11210010	Germano	20	240	13	156	34.248,00	23.802,36	17.761,69
2177435	0	13111071	Máquinas e Eqtos	31/05/2014	PAINEL DE INSTRUMENTACAO MECATEL 309-PNI-001	21.713,74	(1.225,77)	20.487,97	11210010	Germano	20	240	13	156	34.248,00	23.802,36	17.761,69
2177436	0	13111071	Máquinas e Eqtos	31/05/2014	PAINEL DE INSTRUMENTACAO MECATEL 307-PNI-014	21.713,74	(1.225,77)	20.487,97	11210010	Germano	25	300	16	192	36.250,00	25.193,75	18.799,96
2177437	0	13111071	Máquinas e Eqtos	31/05/2014	PAINEL DE INSTRUMENTACAO MECATEL 319-PNI-002	21.713,74	(1.225,77)	20.487,97	11210010	Germano	20	240	13	156	34.248,00	23.802,36	17.761,69
2177438	0	13111071	Máquinas e Eqtos	31/05/2014	PAINEL DE INSTRUMENTACAO MECATEL 309-PNI-014	21.713,74	(1.225,77)	20.487,97	11210010	Germano	20	240	13	156	34.248,00	23.802,36	17.761,69
2177439	0	13111071	Máquinas e Eqtos	31/05/2014	PAINEL DE INSTRUMENTACAO MECATEL 308-PNI-001	21.713,74	(1.225,77)	20.487,97	11210010	Germano	20	240	13	156	34.248,00	23.802,36	17.761,69
2177440	0	13111071	Máquinas e Eqtos	31/05/2014	PAINEL DE INSTRUMENTACAO MECATEL 317-PNI-002	21.713,74	(1.225,77)	20.487,97	11210010	Germano	20	240	13	156	34.248,00	23.802,36	17.761,69
2177441	0	13111071	Máquinas e Eqtos	31/05/2014	PAINEL DE INSTRUMENTACAO MECATEL 317-PNI-001	21.713,74	(1.225,77)	20.487,97	11210010	Germano	20	240	13	156	34.248,00	23.802,36	17.761,69
2177442	0	13111071	Máquinas e Eqtos	31/05/2014	PAINEL DE INSTRUMENTACAO MECATEL 303-PNI-007	21.713,74	(1.225,77)	20.487,97	11210010	Germano	25	300	16	192	36.250,00	25.193,75	18.799,96
2177443	0	13111071	Máquinas e Eqtos	31/05/2014	PAINEL DE INSTRUMENTACAO MECATEL 303-PNI-006	21.713,74	(1.225,77)	20.487,97	11210010	Germano	20	240	13	156	34.248,00	23.802,36	17.761,69
2177444	0	13111081	Sistemas	30/04/2014	VALVULA GUILHOTINA F DUCTIL WAFER 10" 150#	8.607,37	(692,83)	7.914,54	11132170	Germano	25	300	16	192	19.151,00	13.309,95	9.932,09
2177445	0	13111071	Máquinas e Eqtos	31/05/2014	PAINEL DE INSTRUMENTACAO MECATEL 306-PNI-002	21.713,74	(1.225,77)	20.487,97	11210010	Germano	20	240	13	156	34.248,00	23.802,36	17.761,69
2177446	0	13111071	Máquinas e Eqtos	31/05/2014	PAINEL DE INSTRUMENTACAO MECATEL 306-PNI-001	21.713,74	(1.225,77)	20.487,97	11210010	Germano	20	240	13	156	34.248,00	23.802,36	17.761,69
2177447	0	13111071	Máquinas e Eqtos	31/05/2014	PAINEL DE INSTRUMENTACAO MECATEL 313-PNI-004	11.504,02	(649,41)	10.854,61	11210010	Germano	20	240	13	156	34.248,00	23.802,36	17.761,69
2177448	0	13111071	Máquinas e Eqtos	31/05/2014	PAINEL DE INSTRUMENTACAO MECATEL 370-PNI-007	11.504,02	(649,41)	10.854,61	11210010	Germano	20	240	13	156	34.248,00	23.802,36	17.761,69
2177449	0	13111071	Máquinas e Eqtos	31/05/2014	PAINEL DE INSTRUMENTACAO MECATEL 309-PNI-013	20.182,45	(1.139,32)	19.043,13	11210010	Germano	20	240	13	156	34.248,00	23.802,36	17.761,69
2177450	0	13111071	Máquinas e Eqtos	31/05/2014	PAINEL DE INSTRUMENTACAO MECATEL 319-PNI-006	11.504,02	(649,41)	10.854,61	11210010	Germano	20	240	13	156	34.248,00	23.802,36	17.761,69
2177451	0	13111071	Máquinas e Eqtos	31/05/2014	PAINEL DE INSTRUMENTACAO MECATEL 319-PNI-005	11.504,02	(649,41)	10.854,61	11210010	Germano	20	240	13	156	34.248,00	23.802,36	17.761,69
2177452	0	13111071	Máquinas e Eqtos	31/05/2014	PAINEL DE INSTRUMENTACAO MECATEL 313-PNI-005	11.504,02	(649,41)	10.854,61	11210010	Germano	20	240	13	156	34.248,00	23.802,36	17.761,69
2177453	0	13111071	Máquinas e Eqtos	31/05/2014	PAINEL DE INSTRUMENTACAO MECATEL 309-PNI-009	21.713,74	(1.225,77)	20.487,97	11210010	Germano	25	300	16	192	36.250,00	25.193,75	18.799,96
2177454	0	13111071	Máquinas e Eqtos	31/05/2014	PAINEL DE INSTRUMENTACAO MECATEL 309-PNI-015	20.182,45	(1.139,32)	19.043,13	11210010	Germano	20	240	13	156	34.248,00	23.802,36	17.761,69
2177455	0	13111071	Máquinas e Eqtos	31/05/2014	PAINEL DE INSTRUMENTACAO MECATEL 309-PNI-007	21.713,74	(1.225,77)	20.487,97	11210010	Germano	20	240	13	156	34.248,00	23.802,36	17.761,69
2177456	0	13111071	Máquinas e Eqtos	31/05/2014	PAINEL DE INSTRUMENTACAO MECATEL 310-PNI-001	21.713,74	(1.225,77)	20.487,97	11210010	Germano	20	240	13	156	34.248,00	23.802,36	17.761,69
2177457	0	13111071	Máquinas e Eqtos	31/05/2014	PAINEL DE INSTRUMENTACAO MECATEL 303-PNI-008	21.713,74	(1.225,77)	20.487,97	11210010	Germano	25	300	16	192	36.250,00	25.193,75	18.799,96
2177458	0	13111071	Máquinas e Eqtos	18/06/2014	RETIFICADOR CARREGADOR CBM-9100 ADELCO G03-05BT011	110.652,16	(6.495,56)	104.156,60	11132080	Germano	25	300	16	192	179.251,00	124.579,45	92.963,10

FDC CONSULT LTDA

SAMARCO
APRENDER PARA EVOLUIR E TRANSFORMAR

DATA-BASE: 31/03/2021					DADOS CONTÁBEIS CEDIDOS PELA SAMARCO						AVALIAÇÃO VALOR JUSTO DE MERCADO						
IMOBILIZADO	SUB Nº	CLASSE	CENTRO CST	DT.INCORP.	DENOMINAÇÃO DO IMOBILIZADO	VAL AQUIS. BRL	DEPREC. ACUM BRL	VALOR CONTÁBIL BRL	CENTRO DE CUSTOS	UNID. IND	VIDA ÚTIL DET. (ANOS)	VIDA ÚTIL DET. (MESES)	VIDA ÚTIL REM. (ANOS)	VIDA ÚTIL REM. (MESES)	VALOR DE REPOSIÇÃO (R$)	VALOR JUSTO DE MERCADO (R$)	VALOR DE LIQUIDAÇÃO FORÇADA
2177459	0	13111071	Máquinas e Eqtos	18/06/2014	RETIFICADOR CARREGADOR CBM-9100 ADELCO G03-05BT013	110.652,16	(6.495,56)	104.156,60	11132080	Germano	25	300	16	192	179.251,00	124.579,45	92.963,10
2177460	0	13111071	Máquinas e Eqtos	30/04/2014	PAINEL DE ILUMINACAO MECATEL G03-05PL003	7.644,35	(492,25)	7.152,10	11132080	Germano	25	300	16	192	11.591,00	8.055,75	6.011,32
2177461	0	13111071	Máquinas e Eqtos	30/04/2014	QUADRO COMANDO E ILUMINACAO METTA G03-05QL003	15.362,59	(989,25)	14.373,34	11132080	Germano	25	300	16	192	23.288,00	16.185,16	12.077,62
2177462	0	13111071	Máquinas e Eqtos	30/04/2014	QUADRO COMANDO E ILUMINACAO METTA G03-05QL019	12.983,26	(836,05)	12.147,21	11132080	Germano	25	300	16	192	19.600,00	13.622,00	10.164,95
2177463	0	13111071	Máquinas e Eqtos	30/04/2014	TRANSFORMADOR A SECO CONTINUO 15KVA 306-TRC-001	47.300,20	(3.045,85)	44.254,35	11132090	Germano	25	300	16	192	74.503,00	51.779,59	38.638,72
2177464	0	13111071	Máquinas e Eqtos	31/05/2014	PAINEL DE REMOTA ORTENG 305-UTR-051	21.484,66	(1.320,21)	20.164,45	11132080	Germano	25	300	16	192	35.407,00	24.607,87	18.362,77
2177465	0	13111071	Máquinas e Eqtos	31/05/2014	PAINEL DE ILUMINACAO MECATEL G03-78LP050	4.138,45	(233,62)	3.904,83	11210010	Germano	20	240	13	156	34.248,00	23.802,36	17.761,69
2177466	0	13111081	Sistemas	31/07/2014	VALVULA GUILHOTINA CLARKSON KGD 14" 308-FV-150	25.654,24	(1.786,76)	23.867,48	11132110	Germano	25	300	16	192	60.065,00	41.745,18	31.150,89
2177468	0	13111081	Sistemas	31/07/2014	VALVULA GUILHOTINA CLARKSON KGD 14" 308-FV-105	25.654,24	(1.786,76)	23.867,48	11132110	Germano	25	300	16	192	60.065,00	41.745,18	31.150,89
2177469	0	13111081	Sistemas	31/07/2014	VALVULA GUILHOTINA CLARKSON KGD 6" 310-FV-122	9.133,84	(636,15)	8.497,69	11132220	Germano	25	300	16	192	21.385,00	14.862,58	11.090,68
2177471	0	13111081	Sistemas	31/07/2014	VALVULA GUILHOTINA CLARKSON KGD 14" 308-FV-110	25.654,24	(1.786,76)	23.867,48	11132110	Germano	25	300	16	192	60.065,00	41.745,18	31.150,89
2177473	0	13111081	Sistemas	31/07/2014	VALVULA GUILHOTINA CLARKSON KGD 12" 310-FV-160	20.721,95	(1.443,23)	19.278,72	11132220	Germano	25	300	16	192	48.518,00	33.720,01	25.162,39
2177475	0	13111081	Sistemas	31/07/2014	VALVULA GUILHOTINA CLARKSON KGD 12" 03-10FC001	20.721,95	(1.443,23)	19.278,72	11132220	Germano	25	300	16	192	48.518,00	33.720,01	25.162,39
2177476	0	13111081	Sistemas	31/07/2014	VALVULA GUILHOTINA CLARKSON KGD 12" 310-FV-110	20.721,95	(1.443,23)	19.278,72	11132220	Germano	25	300	16	192	48.518,00	33.720,01	25.162,39
2177477	0	13111081	Sistemas	31/07/2014	VALVULA GUILHOTINA CLARKSON KGD 14" 308-FV-145	25.654,24	(1.786,76)	23.867,48	11132110	Germano	25	300	16	192	60.065,00	41.745,18	31.150,89
2177478	0	13111081	Sistemas	31/07/2014	VALVULA GUILHOTINA CLARKSON KGD 6" 310-FV-111	9.133,84	(636,15)	8.497,69	11132220	Germano	25	300	16	192	21.385,00	14.862,58	11.090,68
2177480	0	13111071	Máquinas e Eqtos	31/05/2014	MOEGA DE PESAGEM 1,0M³ DYNAMIC G03-11MG007	32.295,43	(1.984,53)	30.310,90	11132140	Germano	25	300	16	192	51.109,00	35.520,76	26.506,13
2177481	0	13111071	Máquinas e Eqtos	31/05/2014	MOEGA DE PESAGEM 1,0M³ DYNAMIC G03-11MG008	32.295,43	(1.984,53)	30.310,90	11132140	Germano	25	300	16	192	51.109,00	35.520,76	26.506,13
2177482	0	13111071	Máquinas e Eqtos	30/04/2014	RESERVATORIO DE AR COMPRIMIDO 2000 LT G03-72RA013	47.624,12	(3.066,70)	44.557,42	11132110	Germano	25	300	16	192	73.871,00	51.340,35	38.310,96
2177483	0	13111071	Máquinas e Eqtos	31/05/2014	MOEGA DE PESAGEM 5,0M³ DYNAMIC G03-11MG005	96.886,29	(5.953,56)	90.932,73	11132140	Germano	25	300	16	192	153.327,00	106.562,27	79.518,40
2177484	0	13111071	Máquinas e Eqtos	31/05/2014	MOEGA DE PESAGEM 5,0M³ DYNAMIC G03-11MG006	96.886,29	(5.953,56)	90.932,73	11132140	Germano	25	300	16	192	153.327,00	106.562,27	79.518,40
2177485	0	13111071	Máquinas e Eqtos	31/05/2014	EXTINTOR DE CAL 2M³/H DYNAMIC G03-11DR015	193.772,56	(11.907,13)	181.865,43	11132140	Germano	25	300	16	192	306.761,00	213.198,90	159.092,30
2177486	0	13111071	Máquinas e Eqtos	31/05/2014	EXTINTOR DE CAL 2M³/H DYNAMIC G03-11DR016	193.772,56	(11.907,13)	181.865,43	11132140	Germano	25	300	16	192	306.761,00	213.198,90	159.092,30
2177487	0	13111071	Máquinas e Eqtos	31/05/2014	EXTINTOR DE CAL 2M³/H DYNAMIC G03-11DR017	193.772,56	(11.907,13)	181.865,43	11132140	Germano	25	300	16	192	306.761,00	213.198,90	159.092,30
2177488	0	13111071	Máquinas e Eqtos	31/05/2014	EXTINTOR DE CAL 2M³/H DYNAMIC G03-11DR018	193.772,56	(11.907,13)	181.865,43	11132140	Germano	25	300	16	192	306.761,00	213.198,90	159.092,30
2177489	0	13111071	Máquinas e Eqtos	30/04/2014	PONTE ROLANTE KOCH TK2032H0604/12E 3T G03-72PR001	319.717,01	(20.587,83)	299.129,18	11132110	Germano	25	300	16	192	505.613,00	351.401,04	262.220,86
2177490	0	13111081	Sistemas	31/07/2014	VALVULA GUILHOTINA CLARKSON KGD 6" G03-10FC004	9.133,84	(636,15)	8.497,69	11132220	Germano	25	300	16	192	21.385,00	14.862,58	11.090,68
2177491	0	13111071	Máquinas e Eqtos	30/04/2014	INVERSOR FREQUENCIA AFW G03-12IF077	21.667,42	(1.395,26)	20.272,16	11132130	Germano	25	300	16	192	33.616,00	23.363,12	17.433,92
2177492	0	13111071	Máquinas e Eqtos	30/04/2014	INVERSOR FREQUENCIA AFW G03-12IF073	21.706,08	(1.397,75)	20.308,33	11132130	Germano	25	300	16	192	33.510,00	23.289,45	17.378,95
2177493	0	13111071	Máquinas e Eqtos	30/04/2014	INVERSOR FREQUENCIA AFW G03-12IF058	5.802,70	(373,66)	5.429,04	11132130	Germano	25	300	16	192	8.746,00	6.078,47	4.535,85
2177494	0	13111071	Máquinas e Eqtos	30/04/2014	INVERSOR FREQUENCIA AFW G03-12IF068	5.804,28	(373,76)	5.430,52	11132130	Germano	25	300	16	192	8.957,00	6.225,12	4.645,28
2177495	0	13111081	Sistemas	31/07/2014	VALVULA GUILHOTINA CLARKSON KGD 6" G03-08FC009	9.133,84	(636,15)	8.497,69	11132110	Germano	25	300	16	192	21.385,00	14.862,58	11.090,68
2177496	0	13111071	Máquinas e Eqtos	31/05/2014	PAINEL DE REMOTA ORTENG 307-UTR-051	21.484,66	(1.320,21)	20.164,45	11132100	Germano	25	300	16	192	37.620,00	26.145,90	19.510,47
2177501	0	13111071	Máquinas e Eqtos	11/08/2014	TRANSPORTADOR 12J800 DYNAMIC G03-11SP003	209.920,27	(10.997,12)	198.923,15	11132140	Germano	25	300	16	192	327.626,00	227.700,07	169.913,30
2177502	0	13111071	Máquinas e Eqtos	31/05/2014	ALIMENTADOR ACCU 6" 2,8M³ /H ROSCA AL G03-11DR012	24.221,57	(1.488,40)	22.733,17	11132140	Germano	25	300	16	192	38.252,00	26.585,14	19.838,24
2177503	0	13111071	Máquinas e Eqtos	31/05/2014	ALIMENTADOR ACCU 6" 2,8M³ /H ROSCA AL G03-11DR014	24.221,57	(1.488,40)	22.733,17	11132140	Germano	25	300	16	192	38.252,00	26.585,14	19.838,24
2177504	0	13111071	Máquinas e Eqtos	31/05/2014	ALIMENTADOR ACCU 6" 2,8M³ /H ROSCA AL G03-11DR013	24.221,57	(1.488,40)	22.733,17	11132140	Germano	25	300	16	192	38.252,00	26.585,14	19.838,24
2177505	0	13111071	Máquinas e Eqtos	31/05/2014	ALIMENTADOR ACCU 4" 2,8M³ /H ROSCA AL G03-11DR011	24.221,57	(1.488,40)	22.733,17	11132140	Germano	25	300	16	192	38.252,00	26.585,14	19.838,24
2177506	0	13111071	Máquinas e Eqtos	11/08/2014	FILTRO MODU-KLEEN 343#900 DYNAMIC G03-11FI011	89.266,10	(4.676,40)	84.589,70	11132140	Germano	25	300	16	192	139.312,00	96.821,84	72.249,95
2177507	0	13111071	Máquinas e Eqtos	11/08/2014	FILTRO MODU-KLEEN 343#900 DYNAMIC G03-11FI013	89.266,10	(4.676,40)	84.589,70	11132140	Germano	25	300	16	192	139.312,00	96.821,84	72.249,95
2177508	0	13111071	Máquinas e Eqtos	11/08/2014	FILTRO MODU-KLEEN 343#900 DYNAMIC G03-11FI003	89.266,10	(4.676,40)	84.589,70	11132140	Germano	25	300	16	192	139.312,00	96.821,84	72.249,95
2177509	0	13111071	Máquinas e Eqtos	30/11/2014	PAINEL PNEUMATICO DE VALVULA FESTO 312-PNV-007	16.445,61	(697,85)	15.747,76	11132130	Germano	20	240	13	156	26.345,00	18.309,78	13.663,04
2177510	0	13111071	Máquinas e Eqtos	30/11/2014	PAINEL PNEUMATICO DE VALVULA FESTO 312-PNV-006	16.445,61	(697,85)	15.747,76	11132130	Germano	20	240	13	156	26.345,00	18.309,78	13.663,04
2177511	0	13111071	Máquinas e Eqtos	30/11/2014	PAINEL PNEUMATICO DE VALVULA FESTO 312-PNV-002	16.445,61	(697,85)	15.747,76	11132130	Germano	20	240	13	156	26.345,00	18.309,78	13.663,04
2177512	0	13111071	Máquinas e Eqtos	30/11/2014	PAINEL PNEUMATICO DE VALVULA FESTO 312-PNV-003	16.445,61	(697,85)	15.747,76	11132130	Germano	20	240	13	156	26.345,00	18.309,78	13.663,04
2177513	0	13111071	Máquinas e Eqtos	30/11/2014	PAINEL PNEUMATICO DE VALVULA FESTO 312-PNV-005	16.445,61	(697,85)	15.747,76	11132130	Germano	20	240	13	156	26.345,00	18.309,78	13.663,04
2177514	0	13111071	Máquinas e Eqtos	30/11/2014	PAINEL PNEUMATICO DE VALVULA FESTO 312-PNV-004	16.445,61	(697,85)	15.747,76	11132130	Germano	20	240	13	156	26.345,00	18.309,78	13.663,04
2177515	0	13111071	Máquinas e Eqtos	31/05/2014	PAINEL DE INSTRUMENTACAO MECATEL 312-PNI-003	21.713,74	(1.225,77)	20.487,97	11210010	Germano	20	240	13	156	34.248,00	23.802,36	17.761,69
2177516	0	13111071	Máquinas e Eqtos	31/05/2014	PAINEL DE INSTRUMENTACAO MECATEL 312-PNI-002	21.713,74	(1.225,77)	20.487,97	11210010	Germano	20	240	13	156	34.248,00	23.802,36	17.761,69
2177517	0	13111081	Sistemas	30/04/2014	VALVULA GUILHOTINA CLARKSON 30" 312-FV-003	128.135,47	(10.313,93)	117.821,54	11132130	Germano	25	300	16	192	287.947,00	200.123,17	149.334,99
2177518	0	13111081	Sistemas	30/04/2014	VALVULA GUILHOTINA CLARKSON 16" 319-FV-028	30.342,25	(2.442,32)	27.899,93	11132200	Germano	25	300	16	192	67.176,00	46.687,32	34.838,80
2177519	0	13111081	Sistemas	30/04/2014	VALVULA GUILHOTINA CLARKSON 16" 319-FV-029	30.342,25	(2.442,32)	27.899,93	11132200	Germano	25	300	16	192	67.176,00	46.687,32	34.838,80
2177520	0	13111081	Sistemas	30/04/2014	VALVULA GUILHOTINA CLARKSON 18" 319-FV-002	35.925,17	(2.891,70)	33.033,47	11132200	Germano	25	300	16	192	79.142,00	55.003,69	41.044,60
2177521	0	13111081	Sistemas	30/04/2014	VALVULA GUILHOTINA CLARKSON 18" 319-FV-002	35.925,17	(2.891,70)	33.033,47	11132200	Germano	25	300	16	192	79.142,00	55.003,69	41.044,60
2177522	0	13111081	Sistemas	30/04/2014	VALVULA GUILHOTINA CLARKSON 03" 376-FV-032	7.946,60	(639,64)	7.306,96	11132210	Germano	25	300	16	192	17.568,00	12.209,76	9.111,11
2177523	0	13111081	Sistemas	30/04/2014	VALVULA GUILHOTINA CLARKSON 04" 313-FV-028	8.197,70	(659,85)	7.537,85	11132160	Germano	25	300	16	192	18.148,00	12.612,86	9.411,91
2177524	0	13111081	Sistemas	30/04/2014	VALVULA GUILHOTINA CLARKSON 04" 319-FV-030	8.197,70	(659,85)	7.537,85	11132200	Germano	25	300	16	192	18.148,00	12.612,86	9.411,91
2177525	0	13111081	Sistemas	30/04/2014	VALVULA GUILHOTINA CLARKSON 06" 319-FV-005	9.047,68	(728,27)	8.319,41	11132200	Germano	25	300	16	192	19.908,00	13.836,06	10.324,68
2177526	0	13111081	Sistemas	30/04/2014	VALVULA GUILHOTINA CLARKSON 06" 312-FV-005	9.133,84	(735,21)	8.398,63	11132130	Germano	25	300	16	192	20.501,00	14.248,20	10.632,22
2177527	0	13111081	Sistemas	30/04/2014	VALVULA GUILHOTINA CLARKSON 06" 312-FV-007	9.133,84	(735,21)	8.398,63	11132130	Germano	25	300	16	192	20.501,00	14.248,20	10.632,22
2177528	0	13111081	Sistemas	30/04/2014	VALVULA GUILHOTINA CLARKSON 06" 313-FV-005	9.133,84	(735,21)	8.398,63	11132160	Germano	25	300	16	192	20.098,00	13.968,11	10.423,22
2177529	0	13111081	Sistemas	30/04/2014	VALVULA GUILHOTINA CLARKSON 06" 319-FV-003	9.047,68	(728,27)	8.319,41	11132200	Germano	25	300	16	192	19.908,00	13.836,06	10.324,68
2177530	0	13111081	Sistemas	30/04/2014	VALVULA GUILHOTINA CLARKSON 04" 319-FV-031	8.197,70	(659,85)	7.537,85	11132200	Germano	25	300	16	192	18.148,00	12.612,86	9.411,91
2177531	0	13111081	Sistemas	30/04/2014	VALVULA GUILHOTINA CLARKSON 03" 376-FV-030	7.946,60	(639,64)	7.306,96	11132210	Germano	25	300	16	192	17.568,00	12.209,76	9.111,11
2177532	0	13111081	Sistemas	30/04/2014	VALVULA GUILHOTINA CLARKSON 03" 312-FV-017	7.988,16	(643,00)	7.345,16	11132130	Germano	25	300	16	192	18.037,00	12.535,72	9.354,34
2177533	0	13111071	Máquinas e Eqtos	31/05/2014	PAINEL DE INSTRUMENTACAO MECATEL 313-PNI-001	21.713,74	(1.225,77)	20.487,97	11210010	Germano	20	240	13	156	34.248,00	23.802,36	17.761,69
2177534	0	13111071	Máquinas e Eqtos	31/05/2014	PAINEL DE INSTRUMENTACAO MECATEL 312-PNI-001	21.713,74	(1.225,77)	20.487,97	11210010	Germano	20	240	13	156	34.248,00	23.802,36	17.761,69
2177535	0	13111071	Máquinas e Eqtos	30/11/2014	PAINEL PNEUMATICO DE VALVULA FESTO 319-PNV-002	16.445,61	(697,85)	15.747,76	11132200	Germano	20	240	13	156	26.345,00	18.309,78	13.663,04
2177536	0	13111081	Sistemas	30/04/2014	VALVULA GUILHOTINA CLARKSON 28" 370-FV-006	116.539,41	(9.380,53)	107.158,88	11132170	Germano	25	300	16	192	259.183,00	180.132,19	134.417,41

FDC CONSULT LTDA

SAMARCO
APRENDER PARA EVOLUIR E TRANSFORMAR

DATA-BASE: 31/03/2021					DADOS CONTÁBEIS CEDIDOS PELA SAMARCO					AVALIAÇÃO VALOR JUSTO DE MERCADO							
IMOBILIZADO	SUB Nº	CLASSE	CENTRO CST	DT.INCORP.	DENOMINAÇÃO DO IMOBILIZADO	VAL AQUIS. BRL	DEPREC. ACUM BRL	VALOR CONTÁBIL BRL	CENTRO DE CUSTOS	UNID. IND	VIDA ÚTIL DET. (ANOS)	VIDA ÚTIL DET. (MESES)	VIDA ÚTIL REM. (ANOS)	VIDA ÚTIL REM. (MESES)	VALOR DE REPOSIÇÃO (R$)	VALOR JUSTO DE MERCADO (R$)	VALOR DE LIQUIDAÇÃO FORÇADA
2177537	0	13111081	Sistemas	30/04/2014	VALVULA GUILHOTINA CLARKSON 28" 370-FV-004	116.539,41	(9.380,53)	107.158,88	11132170	Germano	25	300	16	192	259.183,00	180.132,19	134.417,41
2177538	0	13111071	Máquinas e Eqtos	30/04/2014	QUADRO COMANDO E ILUMINACAO METTA G03-03QL001	10.841,81	(698,15)	10.143,66	11132040	Germano	25	300	16	192	17.176,00	11.937,32	8.907,81
2177539	0	13111071	Máquinas e Eqtos	30/04/2014	RESERVATORIO DE AR COMPRIMIDO 2000 LT G03-72RA006	47.624,12	(3.066,70)	44.557,42	11132110	Germano	25	300	16	192	73.871,00	51.340,35	38.310,96
2177540	0	13111071	Máquinas e Eqtos	30/04/2014	INVERSOR FREQUENCIA AFW 480V G03-03IF004	11.475,81	(738,98)	10.736,83	11132040	Germano	25	300	16	192	19.600,00	13.622,00	10.164,95
2177541	0	13111071	Máquinas e Eqtos	30/04/2014	QUADRO CORRENTE CONTINUA MECATEL G03-03QD103	3.173,34	(204,34)	2.969,00	11132040	Germano	25	300	16	192	4.847,00	3.368,67	2.513,75
2177542	0	13111071	Máquinas e Eqtos	30/09/2014	INVERSOR FREQUENCIA AFW 480V G03-03IF002	248.280,13	(12.193,36)	236.086,77	11132040	Germano	25	300	16	192	379.051,00	263.440,45	196.583,32
2177543	0	13111071	Máquinas e Eqtos	30/09/2014	INVERSOR FREQUENCIA AFW 480V G03-03IF001	248.280,13	(12.193,36)	236.086,77	11132040	Germano	25	300	16	192	379.051,00	263.440,45	196.583,32
2177544	0	13111071	Máquinas e Eqtos	30/09/2014	TRANSFORMADOR A SECO 1250 KVA WEG G03-02XF045	41.930,72	(2.059,27)	39.871,45	11132040	Germano	25	300	16	192	63.965,00	44.455,68	33.173,51
2177545	0	13111071	Máquinas e Eqtos	30/09/2014	TRANSFORMADOR A SECO 1250 KVA WEG G03-02XF046	41.930,72	(2.059,27)	39.871,45	11132040	Germano	25	300	16	192	63.965,00	44.455,68	33.173,51
2177546	0	13111071	Máquinas e Eqtos	30/04/2014	PAINEL DE ILUMINACAO MECATEL G03-03PL001	5.936,46	(382,28)	5.554,18	11132040	Germano	25	300	16	192	9.168,00	6.371,76	4.754,71
2177547	0	13111101	Eqtos Process Dados	11/06/2014	RACK 36UR EF1888 ESPECIAL	8.449,04	(8.449,04)	-	11210010	Germano	5	60	1	12	11.400,00	2.929,80	2.186,26
2177548	0	13111071	Máquinas e Eqtos	31/05/2014	PAINEL DE REMOTA ORTENG 303-UTR-051	21.484,66	(1.320,21)	20.164,45	11132040	Germano	25	300	16	192	36.356,00	25.267,42	18.854,94
2177549	0	13111071	Máquinas e Eqtos	31/05/2014	PAINEL IHM SISTEMA ELETRICO 303-RK-010	9.547,40	(586,67)	8.960,73	11132040	Germano	25	300	16	192	16.123,00	11.205,49	8.361,71
2177552	0	13111071	Máquinas e Eqtos	31/05/2014	PAINEL DE INSTRUMENTACAO MECATEL 303-PNI-003A	21.713,74	(1.225,77)	20.487,97	11210010	Germano	20	240	13	156	34.248,00	23.802,36	17.761,69
2177553	0	13111071	Máquinas e Eqtos	31/05/2014	PAINEL DE INSTRUMENTACAO MECATEL 303-PNI-003B	21.713,74	(1.225,77)	20.487,97	11210010	Germano	20	240	13	156	34.248,00	23.802,36	17.761,69
2177554	0	13111071	Máquinas e Eqtos	31/05/2014	PAINEL DE INSTRUMENTACAO MECATEL 303-PNI-004A	21.713,74	(1.225,77)	20.487,97	11210010	Germano	20	240	13	156	34.248,00	23.802,36	17.761,69
2177555	0	13111071	Máquinas e Eqtos	31/05/2014	PAINEL DE INSTRUMENTACAO MECATEL 303-PNI-004B	21.713,74	(1.225,77)	20.487,97	11210010	Germano	20	240	13	156	34.248,00	23.802,36	17.761,69
2177556	0	13111071	Máquinas e Eqtos	30/04/2014	QUADRO COMANDO E ILUMINACAO METTA G03-03QL002	5.928,58	(381,76)	5.546,82	11132050	Germano	25	300	16	192	9.062,00	6.298,09	4.699,73
2177557	0	13111081	Sistemas	25/04/2014	VALVULA DE ESFERA 6" 150 301-VM-569#	71.773,96	(5.104,23)	66.669,73	11162100	Germano	20	240	13	156	73.585,00	51.141,58	38.162,63
2177558	0	13111081	Sistemas	25/04/2014	VALVULA DE ESFERA 6"150 301-VM-594#	71.773,95	(5.104,23)	66.669,72	11162100	Germano	20	240	13	156	73.585,00	51.141,58	38.162,63
2177559	0	13111081	Sistemas	25/04/2014	VALVULA DE ESFERA 6" 150 301-VM-568#	71.773,96	(5.104,23)	66.669,73	11162100	Germano	20	240	13	156	73.585,00	51.141,58	38.162,63
2177560	0	13111081	Sistemas	25/04/2014	VALVULA GUILHOTINA CLARKSON KGA 6" 301-VM-582	10.735,83	(763,48)	9.972,35	11162100	Germano	20	240	13	156	11.007,00	7.649,87	5.708,45
2177561	0	13111081	Sistemas	25/04/2014	VALVULA GUILHOTINA CLARSON KGA 8' 301-VH-591	15.895,55	(1.130,42)	14.765,13	11162100	Germano	20	240	13	156	16.297,00	11.326,42	8.451,95
2177562	0	13111081	Sistemas	25/04/2014	VALVULA GUILHOTINA CLARKSON KGA 6" 301-VM-578	10.332,11	(734,77)	9.597,34	11162100	Germano	20	240	13	156	10.593,00	7.362,14	5.493,74
2177563	0	13111081	Sistemas	25/04/2014	VALVULA DE ESFERA 6" 150 301-VM-564#	71.773,96	(5.104,23)	66.669,73	11162100	Germano	20	240	13	156	73.585,00	51.141,58	38.162,63
2177564	0	13111081	Sistemas	25/04/2014	VALVULA DE ESFERA 6" 150 301-VM-562#	71.773,96	(5.104,23)	66.669,73	11162100	Germano	20	240	13	156	73.585,00	51.141,58	38.162,63
2177565	0	13111071	Máquinas e Eqtos	31/05/2014	EXTINTOR DE CAL DYNAMIC M03-01HE003	94.904,73	(5.126,64)	89.778,09	11162100	Germano	25	300	16	192	128.700,00	89.446,50	66.746,36
2177566	0	13111071	Máquinas e Eqtos	31/05/2014	EXTINTOR DE CAL DYNAMIC M03-01HE004	94.904,73	(5.126,64)	89.778,09	11162100	Germano	25	300	16	192	128.700,00	89.446,50	66.746,36
2177567	0	13111071	Máquinas e Eqtos	31/07/2014	RESFRIADOR EVAPORATIVO RE9-45/7-12MUNTERS 67500M³/H	88.180,66	(4.257,89)	83.922,77	11162100	Germano	25	300	16	192	119.600,00	83.122,00	62.026,92
2177568	0	13111071	Máquinas e Eqtos	31/07/2014	RESFRIADOR EVAPORATIVO RE9-45/7-12MUNTERS 67500M³/H	88.180,66	(4.257,89)	83.922,77	11162100	Germano	25	300	16	192	119.600,00	83.122,00	62.026,92
2177569	0	13111071	Máquinas e Eqtos	31/07/2014	RESFRIADOR EVAPORATIVO RE9-45/7-12MUNTERS 67500M³/H	88.180,66	(4.257,89)	83.922,77	11162100	Germano	25	300	16	192	119.600,00	83.122,00	62.026,92
2177570	0	13111071	Máquinas e Eqtos	31/07/2014	FILTRO DE AR ROTATIVO 67500 M³/H EBVI	17.893,17	(863,99)	17.029,18	11162100	Germano	25	300	16	192	24.200,00	16.819,00	12.550,60
2177571	0	13111071	Máquinas e Eqtos	31/07/2014	FILTRO DE AR ROTATIVO 67500 M³/H EBVI	17.893,17	(863,99)	17.029,18	11162100	Germano	25	300	16	192	24.200,00	16.819,00	12.550,60
2177572	0	13111071	Máquinas e Eqtos	31/07/2014	FILTRO DE AR ROTATIVO 67500 M³/H EBVI	17.893,17	(863,99)	17.029,18	11162100	Germano	25	300	16	192	24.200,00	16.819,00	12.550,60
2177573	0	13111071	Máquinas e Eqtos	31/05/2014	UNIDADE HIDRAULICA SHAFER HPU M03-01HD001	1.306.876,76	(70.596,02)	1.236.280,74	11162100	Germano	25	300	16	192	2.692.500,00	1.871.287,50	1.396.383,54
2177574	0	13111081	Sistemas	31/05/2014	VALVULA DE ESFERA 10" 150 301-VH-534	196.233,09	(13.250,36)	182.982,73	11162100	Germano	20	240	13	156	201.185,00	139.823,58	104.338,50
2177575	0	13111081	Sistemas	25/04/2014	VALVULA DE ESFERA 6" 150 301-VM-567#	71.773,96	(5.104,23)	66.669,73	11162100	Germano	20	240	13	156	73.585,00	51.141,58	38.162,63
2177576	0	13111081	Sistemas	31/05/2014	VALVULA DE ESFERA 4" 150 301-VH-537	70.975,40	(4.792,52)	66.182,88	11162100	Germano	20	240	13	156	72.767,00	50.573,07	37.738,40
2177577	0	13111081	Sistemas	31/05/2014	VALVULA DE ESFERA 4" 150 301-VH-539	70.975,40	(4.792,52)	66.182,88	11162100	Germano	20	240	13	156	72.767,00	50.573,07	37.738,40
2177578	0	13111081	Sistemas	31/05/2014	VALVULA DE ESFERA 4" 150 301-VH-550	70.975,40	(4.792,52)	66.182,88	11162100	Germano	20	240	13	156	72.767,00	50.573,07	37.738,40
2177579	0	13111081	Sistemas	31/05/2014	VALVULA DE ESFERA 4" 150 301-VH-535	70.975,40	(4.792,52)	66.182,88	11162100	Germano	20	240	13	156	72.767,00	50.573,07	37.738,40
2177580	0	13111081	Sistemas	31/05/2014	VALVULA DE ESFERA 4" 150 301-VH-556	70.975,40	(4.792,52)	66.182,88	11162100	Germano	20	240	13	156	72.767,00	50.573,07	37.738,40
2177581	0	13111081	Sistemas	31/05/2014	VALVULA DE ESFERA 4" 150 301-VH-545	70.975,40	(4.792,52)	66.182,88	11162100	Germano	20	240	13	156	72.767,00	50.573,07	37.738,40
2177582	0	13111071	Máquinas e Eqtos	31/07/2014	PAINEL PNEUMATICO DE VALVULA FESTO 301-PNV-509	16.688,82	(805,84)	15.882,98	11162100	Germano	25	300	16	192	22.600,00	15.707,00	11.720,81
2177583	0	13111071	Máquinas e Eqtos	31/05/2014	PAINEL BY-PASS 302-LC-502-A/B	12.020,55	(649,33)	11.371,22	11162110	Germano	25	300	16	192	16.300,00	11.328,50	8.453,50
2177584	0	13111071	Máquinas e Eqtos	25/04/2014	SECADOR DE AR CPX 80 CHICAGO M03-01SC001	3.743,89	(213,00)	3.530,89	11162100	Germano	25	300	16	192	5.000,00	3.475,00	2.593,10
2177585	0	13111071	Máquinas e Eqtos	25/04/2014	SECADOR DE AR CPX 40 CHICAGO M03-01SC004	3.185,46	(181,22)	3.004,24	11162100	Germano	25	300	16	192	4.300,00	2.988,50	2.230,06
2177586	0	13111071	Máquinas e Eqtos	25/04/2014	SECADOR DE AR CPX 40 CHICAGO M03-01SC003	3.185,46	(181,22)	3.004,24	11162100	Germano	25	300	16	192	4.300,00	2.988,50	2.230,06
2177587	0	13111071	Máquinas e Eqtos	25/04/2014	SECADOR DE AR CPX 80 CHICAGO M03-01SC002	3.743,89	(213,00)	3.530,89	11162100	Germano	25	300	16	192	5.000,00	3.475,00	2.593,10
2177588	0	13111071	Máquinas e Eqtos	25/04/2014	TRANSFORMADOR A SECO TT45KVA BLUTRAFOS M03-01XF004	5.742,51	(326,71)	5.415,80	11162100	Germano	25	300	16	192	7.700,00	5.351,50	3.993,37
2177589	0	13111121	Veículos	26/04/2014	CAMINHAO 789D CARTERPILLAR CA29	5.760.793,75	(2.846.106,45)	2.914.687,30	11110030	Germano	20	240	13	156	13.360.708,00	9.285.692,06	6.929.126,38
2177590	0	13111121	Veículos	26/04/2014	CAMINHAO 789D CARTERPILLAR CA30	7.367.575,56	(3.190.416,84)	4.177.158,72	11110030	Germano	20	240	13	156	13.360.708,00	9.285.692,06	6.929.126,38
2177591	0	13111121	Veículos	26/04/2014	CAMINHAO 789D CARTERPILLAR CA31	5.760.793,75	(2.846.106,45)	2.914.687,30	11110030	Germano	20	240	13	156	13.360.708,00	9.285.692,06	6.929.126,38
2177592	0	13111121	Veículos	26/04/2014	CAMINHAO 789D CARTERPILLAR CA32	5.760.793,75	(2.846.106,45)	2.914.687,30	11110030	Germano	20	240	13	156	9.451.979,00	6.569.125,41	4.901.982,52
2177593	0	13111121	Veículos	26/04/2014	CAMINHAO 789D CARTERPILLAR CA33	5.760.793,74	(2.846.106,45)	2.914.687,29	11110030	Germano	20	240	13	156	13.360.708,00	9.285.692,06	6.929.126,38
2177594	0	13111121	Veículos	26/04/2014	CARREGADEIRA 993K CARTERPILLAR CR30	4.256.603,87	(2.316.032,98)	1.940.570,89	11110020	Germano	15	180	8	96	8.957.300,00	5.374.380,00	4.010.445,10
2177595	0	13111121	Veículos	26/04/2014	CARREGADEIRA 993K CARTERPILLAR CR31	3.700.215,50	(2.132.763,10)	1.567.452,40	11110020	Germano	15	180	8	96	8.957.300,00	5.374.380,00	4.010.445,10
2177596	0	13111121	Veículos	26/04/2014	CARREGADEIRA 993K CARTERPILLAR CR32	4.227.119,00	(2.264.488,98)	1.962.630,02	11110020	Germano	15	180	8	96	8.957.300,00	5.374.380,00	4.010.445,10
2177597	0	13111121	Veículos	26/04/2014	CARREGADEIRA 993K CARTERPILLAR CR33	4.019.862,80	(2.255.513,89)	1.764.348,91	11110020	Germano	20	240	13	156	14.226.300,00	9.887.278,50	7.378.039,45
2177598	0	13111121	Veículos	04/12/2014	CARREGADEIRA 993K CARTERPILLAR CR34	4.460.786,08	(2.215.336,99)	2.245.449,09	11110020	Germano	20	240	13	156	10.499.455,00	7.297.121,23	5.445.224,21
2177599	0	13111121	Veículos	26/04/2014	TRATOR ESTEIRA D10T CARTERPILLAR TR30	2.270.948,91	(1.570.739,65)	700.209,26	11110010	Germano	15	180	8	96	8.696.168,00	5.217.700,80	3.893.528,67
2177600	0	13111121	Veículos	26/04/2014	TRATOR ESTEIRA D10T CARTERPILLAR TR31	2.270.948,92	(1.570.739,65)	700.209,27	11110010	Germano	15	180	8	96	8.696.168,00	5.217.700,80	3.893.528,67
2177601	0	13111121	Veículos	04/12/2014	TRATOR ESTEIRA D10T CARTERPILLAR TR32	2.531.517,49	(1.582.198,44)	949.319,05	11110010	Germano	15	180	8	96	8.696.168,00	5.217.700,80	3.893.528,67
2177602	0	13111121	Veículos	26/04/2014	TRATOR ESTEIRA D11T CARTERPILLAR TR33	3.229.887,64	(2.111.573,24)	1.118.314,40	11110010	Germano	20	240	13	156	6.152.063,00	4.275.683,79	3.190.581,07
2177603	0	13111121	Veículos	26/04/2014	TRATOR ESTEIRA D11T CARTERPILLAR TR34	2.917.294,29	(2.017.795,23)	899.499,06	11110010	Germano	15	180	8	96	8.696.168,00	5.217.700,80	3.893.528,67
2177604	0	13111121	Veículos	26/04/2014	TRATOR ESTEIRA D11T CARTERPILLAR TR35	3.050.584,42	(2.057.782,26)	992.802,16	11110010	Germano	20	240	13	156	6.152.063,00	4.275.683,79	3.190.581,07
2177605	0	13111121	Veículos	04/12/2014	TRATOR ESTEIRA D11T CARTERPILLAR TR36	3.875.854,35	(2.361.605,89)	1.514.248,46	11110010	Germano	20	240	13	156	6.152.063,00	4.275.683,79	3.190.581,07
2177606	0	13111071	Máquinas e Eqtos	30/04/2014	PAINEL DE INSTRUMENTACAO MECATEL IP67 340-PNI-005	52.166,23	(2.964,93)	49.201,30	11131170	Germano	25	300	16	192	70.700,00	49.136,50	36.666,41
2177607	0	13111071	Máquinas e Eqtos	25/04/2014	PORTICO GIRATORIO BAUMA ET-160/2 2,0T M03-01PG002	95.871,26	(5.454,33)	90.416,93	11162100	Germano	25	300	16	192	130.000,00	90.350,00	67.420,56

FDC CONSULT LTDA

SAMARCO
APRENDER PARA EVOLUIR E TRANSFORMAR

DATA-BASE: 31/03/2021					DADOS CONTÁBEIS CEDIDOS PELA SAMARCO					AVALIAÇÃO VALOR JUSTO DE MERCADO							
IMOBILIZADO	SUB Nº	CLASSE	CENTRO CST	DT.INCORP.	DENOMINAÇÃO DO IMOBILIZADO	VAL AQUIS. BRL	DEPREC. ACUM BRL	VALOR CONTÁBIL BRL	CENTRO DE CUSTOS	UNID. IND	VIDA ÚTIL DET. (ANOS)	VIDA ÚTIL DET. (MESES)	VIDA ÚTIL REM. (ANOS)	VIDA ÚTIL REM. (MESES)	VALOR DE REPOSIÇÃO (R$)	VALOR JUSTO DE MERCADO (R$)	VALOR DE LIQUIDAÇÃO FORÇADA
2177608	0	13111081	Sistemas	30/04/2014	VALVULA GUILHOTINA CLARKSON 03" 309-FV-027	7.988,16	(643,00)	7.345,16	11132120	Germano	25	300	16	192	17.914,00	12.450,23	9.290,55
2177609	0	13111081	Sistemas	30/04/2014	VALVULA GUILHOTINA CLARKSON 03" 309-FV-026	7.988,16	(643,00)	7.345,16	11132120	Germano	25	300	16	192	17.914,00	12.450,23	9.290,55
2177610	0	13111081	Sistemas	30/04/2014	VALVULA GUILHOTINA CLARKSON 03" 309-FV-029	7.988,16	(643,00)	7.345,16	11132120	Germano	25	300	16	192	17.914,00	12.450,23	9.290,55
2177611	0	13111081	Sistemas	30/04/2014	VALVULA GUILHOTINA CLARKSON 03" 306-FV-047	7.988,16	(643,00)	7.345,16	11132090	Germano	25	300	16	192	18.225,00	12.666,38	9.451,84
2177612	0	13111081	Sistemas	30/04/2014	VALVULA GUILHOTINA CLARKSON 03" 306-FV-051	7.988,16	(643,00)	7.345,16	11132090	Germano	25	300	16	192	18.225,00	12.666,38	9.451,84
2177613	0	13111081	Sistemas	30/04/2014	VALVULA GUILHOTINA CLARKSON 03" 306-FV-050	7.988,16	(643,00)	7.345,16	11132090	Germano	25	300	16	192	18.225,00	12.666,38	9.451,84
2177614	0	13111071	Máquinas e Eqtos	30/04/2014	TANQUE DE RECEBIMENTO DE DIAMINA G03-11TK022	188.935,98	(12.166,33)	176.769,65	11132140	Germano	25	300	16	192	286.844,00	199.356,58	148.762,95
2177615	0	13111071	Máquinas e Eqtos	30/04/2014	TANQUE DE RECEBIMENTO DE AMINA G03-11TK021	188.935,98	(12.166,33)	176.769,65	11132140	Germano	25	300	16	192	286.844,00	199.356,58	148.762,95
2177616	0	13111071	Máquinas e Eqtos	30/04/2014	TANQUE DE PREPARACAO DE AMINA G03-11TK023	245.290,71	(15.795,23)	229.495,48	11132140	Germano	25	300	16	192	369.778,00	256.995,71	191.774,16
2177617	0	13111071	Máquinas e Eqtos	30/04/2014	TANQUE DE PREPARACAO DE AMINA G03-11TK024	245.290,71	(15.795,23)	229.495,48	11132140	Germano	25	300	16	192	369.778,00	256.995,71	191.774,16
2177618	0	13111071	Máquinas e Eqtos	30/04/2014	TANQUE DE RECEBIMENTO DE SODA CAUSTICA G03-11TK025	253.270,89	(16.309,09)	236.961,80	11132140	Germano	25	300	16	192	380.948,00	264.758,86	197.567,14
2177619	0	13111071	Máquinas e Eqtos	30/04/2014	TANQUE DE RECEBIMENTO DE SODA CAUSTICA G03-11TK026	253.270,89	(16.309,09)	236.961,80	11132140	Germano	25	300	16	192	380.948,00	264.758,86	197.567,14
2177620	0	13111071	Máquinas e Eqtos	30/04/2014	TANQUE DE GELATINIZACAO DOSAGEM AMIDO G03-11TK030	371.817,81	(23.942,80)	347.875,01	11132140	Germano	25	300	16	192	560.937,00	389.851,22	290.912,98
2177621	0	13111071	Máquinas e Eqtos	30/04/2014	TANQUE DE GELATINIZACAO DOSAGEM AMIDO G03-11TK031	371.817,81	(23.942,80)	347.875,01	11132140	Germano	25	300	16	192	560.937,00	389.851,22	290.912,98
2177622	0	13111131	Ferramentas	30/04/2014	TALHA MANUAL TM3 KOCH 3T G03-11TH002	4.372,12	(3.024,03)	1.348,09	11132140	Germano	10	120	5	60	5.700,00	3.271,80	2.441,47
2177623	0	13111081	Sistemas	30/04/2014	VALVULA GUILHOTINA CLARKSON 06" 311-FV-048	9.076,39	(730,57)	8.345,82	11132140	Germano	25	300	16	192	21.301,00	14.804,20	11.047,12
2177624	0	13111071	Máquinas e Eqtos	30/04/2014	TANQUE DILUICAO PRIMARIA DE AMIDO G03-11TK029	75.089,93	(4.835,33)	70.254,60	11132140	Germano	25	300	16	192	120.870,00	84.004,65	62.685,56
2177625	0	13111081	Sistemas	30/04/2014	VALVULA GUILHOTINA CLARKSON 06" 311-FV-041	9.076,39	(730,57)	8.345,82	11132140	Germano	25	300	16	192	21.301,00	14.804,20	11.047,12
2177626	0	13111071	Máquinas e Eqtos	30/04/2014	SILO DE ESTOCAGEM DE AMIDO G03-11BN001	1.197.751,70	(77.127,90)	1.120.623,80	11132140	Germano	25	300	16	192	1.822.020,00	1.266.303,90	944.935,47
2177627	0	13111071	Máquinas e Eqtos	30/04/2014	SILO DE ESTOCAGEM DE AMIDO G03-11BN002	1.197.751,70	(77.127,90)	1.120.623,80	11132140	Germano	25	300	16	192	1.822.020,00	1.266.303,90	944.935,47
2177628	0	13111071	Máquinas e Eqtos	30/04/2014	TANQUE DE AGUA NOVA G03-70TQ011	2.204.944,27	(141.984,96)	2.062.959,31	11132170	Germano	30	360	20	240	4.365.155,00	3.099.260,05	2.312.715,57
2177629	0	13111071	Máquinas e Eqtos	30/04/2014	TANQUE DE AGUA NOVA G03-70TQ012	2.190.046,08	(141.025,60)	2.049.020,48	11132170	Germano	30	360	20	240	4.365.155,00	3.099.260,05	2.312.715,57
2177630	0	13111071	Máquinas e Eqtos	30/04/2014	TANQUE DE AGUA NOVA G03-70TQ013	2.109.626,15	(135.847,05)	1.973.779,10	11132170	Germano	25	300	16	192	3.596.197,00	2.499.356,92	1.865.058,61
2177631	0	13111071	Máquinas e Eqtos	30/04/2014	TANQUE DE AGUA NOVA G03-70TQ014	891.348,26	(57.397,39)	833.950,87	11132170	Germano	25	300	16	192	1.537.178,00	1.068.338,71	797.210,79
2177633	0	13111071	Máquinas e Eqtos	31/05/2014	ALIMENTADOR ROTATIVO AUMUND G03-05FE018	1.816.793,50	(111.640,16)	1.705.153,34	11132080	Germano	25	300	16	192	3.492.082,00	2.426.996,99	1.811.062,52
2177634	0	13111071	Máquinas e Eqtos	30/11/2014	PAINEL PNEUMATICO DE VALVULA FESTO 311-PNV-003	16.445,61	(697,85)	15.747,76	11132140	Germano	20	240	13	156	26.345,00	18.309,78	13.663,04
2177635	0	13111071	Máquinas e Eqtos	31/05/2014	ALIMENTADOR ROTATIVO AUMUND G03-05FE017	1.814.818,42	(111.518,79)	1.703.299,63	11132080	Germano	25	300	16	192	3.492.082,00	2.426.996,99	1.811.062,52
2177636	0	13111071	Máquinas e Eqtos	31/05/2014	MOTOR DE TRANSLACAO SIEMENS 55KW G03-05FE017-M2	75.479,54	(4.638,15)	70.841,39	11132080	Germano	25	300	16	192	123.294,00	85.689,33	63.942,70
2177637	0	13111071	Máquinas e Eqtos	31/05/2014	MOTOR DE ROTACAO SIEMENS G03-05FE017-M1	10.813,87	(664,50)	10.149,37	11132080	Germano	25	300	16	192	17.598,00	12.230,61	9.126,67
2177638	0	13111071	Máquinas e Eqtos	31/05/2014	MOTOR DE LUBRIFICACAO SIEMENS G03-05FE017-M3	5.610,91	(344,78)	5.266,13	11132080	Germano	25	300	16	192	9.062,00	6.298,09	4.699,73
2177639	0	13111071	Máquinas e Eqtos	31/05/2014	PAINEL DE COMANDO 305-PNL-215	19.144,82	(1.176,43)	17.968,39	11132080	Germano	25	300	16	192	31.192,00	21.678,44	16.176,79
2177640	0	13111071	Máquinas e Eqtos	31/05/2014	MOTOR DE TRANSLACAO SIEMENS 55KW G03-05FE018-M2	75.479,54	(4.638,15)	70.841,39	11132080	Germano	25	300	16	192	123.294,00	85.689,33	63.942,70
2177642	0	13111071	Máquinas e Eqtos	31/05/2014	MOTOR DE LUBRIFICACAO SIEMENS G03-05FE018-M3	5.610,91	(344,78)	5.266,13	11132080	Germano	25	300	16	192	9.062,00	6.298,09	4.699,73
2177643	0	13111071	Máquinas e Eqtos	31/05/2014	MOTOR DE ROTACAO SIEMENS G03-05FE018-M1	10.813,87	(664,50)	10.149,37	11132080	Germano	25	300	16	192	17.598,00	12.230,61	9.126,67
2177644	0	13111071	Máquinas e Eqtos	31/05/2014	PAINEL DE COMANDO 305-PNL-220	19.144,82	(1.176,43)	17.968,39	11132080	Germano	25	300	16	192	31.192,00	21.678,44	16.176,79
2177645	0	13111071	Máquinas e Eqtos	31/05/2014	PAINEL DE COMANDO 305-PNL-205	19.144,82	(1.176,43)	17.968,39	11132080	Germano	25	300	16	192	31.192,00	21.678,44	16.176,79
2177646	0	13111071	Máquinas e Eqtos	31/05/2014	PAINEL DE COMANDO 305-PNL-210	19.144,82	(1.176,43)	17.968,39	11132080	Germano	25	300	16	192	31.192,00	21.678,44	16.176,79
2177647	0	13111071	Máquinas e Eqtos	31/07/2014	TRANSPORTADOR DE CORREIA 48"3.436TON/H G03-05CV025	4.655.716,64	(259.406,86)	4.396.309,78	11132080	Germano	25	300	19	228	11.591.800,00	9.395.233,48	5.920.590,78
2177648	0	13111071	Máquinas e Eqtos	30/11/2014	PAINEL PNEUMATICO DE VALVULA FESTO 309-PNV-026	16.445,61	(697,85)	15.747,76	11132120	Germano	20	240	13	156	26.345,00	18.309,78	13.663,04
2177650	0	13111071	Máquinas e Eqtos	30/11/2014	PAINEL PNEUMATICO DE VALVULA FESTO 370-PNV-002	16.445,61	(697,85)	15.747,76	11132170	Germano	20	240	13	156	34.248,00	23.802,36	17.761,69
2177651	0	13111071	Máquinas e Eqtos	30/11/2014	PAINEL PNEUMATICO DE VALVULA FESTO 309-PNV-004	16.445,61	(697,85)	15.747,76	11132120	Germano	20	240	13	156	26.345,00	18.309,78	13.663,04
2177652	0	13111071	Máquinas e Eqtos	30/11/2014	PAINEL PNEUMATICO DE VALVULA FESTO 309-PNV-027	16.445,61	(697,85)	15.747,76	11132120	Germano	20	240	13	156	26.345,00	18.309,78	13.663,04
2177654	0	13111071	Máquinas e Eqtos	30/04/2014	PAINEL DE ILUMINACAO MECATEL G03-05PL027	7.277,09	(468,59)	6.808,50	11132080	Germano	25	300	16	192	10.959,00	7.616,51	5.683,55
2177655	0	13111071	Máquinas e Eqtos	31/07/2014	BALANCA INTEGRADORA 42" THERMO FISCHER 305-WE-315	121.863,70	(6.789,99)	115.073,71	11132080	Germano	25	300	16	192	208.125,00	144.646,88	107.937,73
2177656	0	13111071	Máquinas e Eqtos	31/07/2014	BALANCA INTEGRADORA 42" THERMO FISCHER 305-WE-135	121.863,70	(6.789,99)	115.073,71	11132080	Germano	25	300	16	192	208.125,00	144.646,88	107.937,73
2177657	0	13111071	Máquinas e Eqtos	31/05/2014	PAINEL DE INSTRUMENTACAO MECATEL 305-PNI-035	21.713,74	(1.225,77)	20.487,97	11210010	Germano	20	240	13	156	34.248,00	23.802,36	17.761,69
2177658	0	13111071	Máquinas e Eqtos	31/05/2014	PAINEL DE INSTRUMENTACAO MECATEL 305-PNI-036	21.713,74	(1.225,77)	20.487,97	11210010	Germano	20	240	13	156	34.248,00	23.802,36	17.761,69
2177659	0	13111071	Máquinas e Eqtos	12/12/2014	UNIDADE DE LUBRIFICACAO E753 G03-09MS004	662.705,08	(26.086,89)	636.618,19	11132120	Germano	25	300	16	192	1.158.758,00	805.336,81	600.954,73
2177660	0	13111071	Máquinas e Eqtos	12/12/2014	UNIDADE DE LUBRIFICACAO E755A G03-09MS004	662.705,08	(26.086,89)	636.618,19	11132120	Germano	25	300	16	192	1.158.758,00	805.336,81	600.954,73
2177661	0	13111071	Máquinas e Eqtos	12/12/2014	UNIDADE DE LUBRIFICACAO E755A G03-09MS004	662.705,08	(26.086,89)	636.618,19	11132120	Germano	25	300	16	192	1.158.758,00	805.336,81	600.954,73
2177662	0	13111071	Máquinas e Eqtos	12/12/2014	UNIDADE DE LUBRIFICACAO E755A G03-09MS003	662.705,08	(26.086,89)	636.618,19	11132120	Germano	25	300	16	192	1.158.758,00	805.336,81	600.954,73
2177663	0	13111071	Máquinas e Eqtos	12/12/2014	UNIDADE DE LUBRIFICACAO E755A G03-09MS003	662.705,08	(26.086,89)	636.618,19	11132120	Germano	25	300	16	192	1.158.758,00	805.336,81	600.954,73
2177664	0	13111071	Máquinas e Eqtos	12/12/2014	UNIDADE DE LUBRIFICACAO E753 G03-09MS003	662.705,08	(26.086,89)	636.618,19	11132120	Germano	25	300	16	192	1.158.758,00	805.336,81	600.954,73
2177665	0	13111071	Máquinas e Eqtos	12/12/2014	UNIDADE DE LUBRIFICACAO E755-A G03-05MP002	662.705,08	(26.086,89)	636.618,19	11132080	Germano	25	300	16	192	1.133.572,00	787.832,54	587.892,77
2177666	0	13111071	Máquinas e Eqtos	12/12/2014	UNIDADE DE LUBRIFICACAO E755-A G03-05MP002	662.705,08	(26.086,89)	636.618,19	11132080	Germano	25	300	16	192	1.133.572,00	787.832,54	587.892,77
2177667	0	13111071	Máquinas e Eqtos	12/12/2014	UNIDADE DE LUBRIFICACAO E753 G03-05MP002	662.705,08	(26.086,89)	636.618,19	11132080	Germano	25	300	16	192	1.133.572,00	787.832,54	587.892,77
2177668	0	13111071	Máquinas e Eqtos	12/12/2014	UNIDADE DE LUBRIFICACAO SIEMENS G03-05MP001	66.270,51	(2.608,69)	63.661,82	11132080	Germano	25	300	16	192	113.283,00	78.731,69	58.750,80
2177669	0	13111111	Móveis e Utensílios	08/08/2014	CONDENSADOR TRANE CRCE 150_PRED MOAGEM USINA 3	7.971,31	(5.247,77)	2.723,54	11132080	Germano	15	180	8	96	9.900,00	5.940,00	4.432,52
2177670	0	13111111	Móveis e Utensílios	08/08/2014	CONDENSADOR TRANE CRCE 150_PRED MOAGEM USINA 3	7.971,31	(5.247,77)	2.723,54	11132080	Germano	15	180	8	96	9.900,00	5.940,00	4.432,52
2177671	0	13111111	Móveis e Utensílios	08/08/2014	CONDENSADOR TRANE CRCE 150_PRED MOAGEM USINA 3	7.971,31	(5.247,77)	2.723,54	11132080	Germano	15	180	8	96	9.900,00	5.940,00	4.432,52
2177672	0	13111111	Móveis e Utensílios	08/08/2014	CONDENSADOR TRANE CRCE 150_PRED MOAGEM USINA 3	7.971,31	(5.247,77)	2.723,54	11132080	Germano	15	180	8	96	9.900,00	5.940,00	4.432,52
2177673	0	13111111	Móveis e Utensílios	08/08/2014	CONDENSADOR TRANE CRCE 150_PRED MOAGEM USINA 3	7.971,31	(5.247,77)	2.723,54	11132080	Germano	15	180	8	96	9.900,00	5.940,00	4.432,52
2177674	0	13111111	Móveis e Utensílios	08/08/2014	CONDENSADOR TRANE CRCE 150_PRED MOAGEM USINA 3	7.971,31	(5.247,77)	2.723,54	11132080	Germano	15	180	8	96	9.900,00	5.940,00	4.432,52
2177675	0	13111111	Móveis e Utensílios	08/08/2014	CONDENSADOR TRANE CRCE 150_PRED MOAGEM USINA 3	7.971,31	(5.247,77)	2.723,54	11132080	Germano	15	180	8	96	9.900,00	5.940,00	4.432,52
2177676	0	13111111	Móveis e Utensílios	08/08/2014	CONDENSADOR TRANE CRCE 150_PRED MOAGEM USINA 3	7.971,31	(5.247,77)	2.723,54	11132080	Germano	15	180	8	96	9.900,00	5.940,00	4.432,52
2177677	0	13111111	Móveis e Utensílios	08/08/2014	CONDENSADOR TRANE CRCE 150_PRED MOAGEM USINA 3	7.971,31	(5.247,77)	2.723,54	11132080	Germano	15	180	8	96	9.900,00	5.940,00	4.432,52
2177678	0	13111111	Móveis e Utensílios	08/08/2014	CONDENSADOR TRANE CRCE 150_PRED MOAGEM USINA 3	7.971,31	(5.247,77)	2.723,54	11132080	Germano	15	180	8	96	9.900,00	5.940,00	4.432,52
2177679	0	13111111	Móveis e Utensílios	08/08/2014	CONDENSADOR TRANE CRCE 125_PRED MOAGEM USINA 3	6.061,07	(3.990,23)	2.070,84	11132080	Germano	15	180	8	96	7.500,00	4.500,00	3.357,97
2177680	0	13111111	Móveis e Utensílios	08/08/2014	CONDENSADOR TRANE CRCE 125_PRED MOAGEM USINA 3	6.061,07	(3.990,23)	2.070,84	11132080	Germano	15	180	8	96	7.500,00	4.500,00	3.357,97

FDC CONSULT LTDA

SAMARCO
APRENDER PARA EVOLUIR E TRANSFORMAR

DATA-BASE: 31/03/2021					DADOS CONTÁBEIS CEDIDOS PELA SAMARCO						AVALIAÇÃO VALOR JUSTO DE MERCADO						
IMOBILIZADO	SUB Nº	CLASSE	CENTRO CST	DT.INCORP.	DENOMINAÇÃO DO IMOBILIZADO	VAL AQUIS. BRL	DEPREC. ACUM BRL	VALOR CONTÁBIL BRL	CENTRO DE CUSTOS	UNID. IND	VIDA ÚTIL DET. (ANOS)	VIDA ÚTIL DET. (MESES)	VIDA ÚTIL REM. (ANOS)	VIDA ÚTIL REM. (MESES)	VALOR DE REPOSIÇÃO (R$)	VALOR JUSTO DE MERCADO (R$)	VALOR DE LIQUIDAÇÃO FORÇADA
2177681	0	13111111	Móveis e Utensílios	08/08/2014	CONDENSADOR TRANE CRCE 125_PRED MOAGEM USINA 3	6.061,07	(3.990,23)	2.070,84	11132080	Germano	15	180	8	96	7.500,00	4.500,00	3.357,97
2177682	0	13111111	Móveis e Utensílios	08/08/2014	CONDENSADOR TRANE CRCE 125_PRED MOAGEM USINA 3	6.061,07	(3.990,23)	2.070,84	11132080	Germano	15	180	8	96	7.500,00	4.500,00	3.357,97
2177683	0	13111111	Móveis e Utensílios	08/08/2014	CONDENSADOR TRANE CRCE 125_PRED MOAGEM USINA 3	6.061,07	(3.990,23)	2.070,84	11132080	Germano	15	180	8	96	7.500,00	4.500,00	3.357,97
2177684	0	13111111	Móveis e Utensílios	08/08/2014	CONDENSADOR TRANE CRCE 125_PRED MOAGEM USINA 3	6.061,07	(3.990,23)	2.070,84	11132080	Germano	15	180	8	96	7.500,00	4.500,00	3.357,97
2177685	0	13111111	Móveis e Utensílios	08/08/2014	CONDENSADOR TRANE CRCE 150_PRED MOAGEM USINA 3	7.971,31	(5.247,77)	2.723,54	11132080	Germano	15	180	8	96	9.900,00	5.940,00	4.432,52
2177686	0	13111071	Máquinas e Eqtos	31/05/2014	PAINEL REMOTA 305-PNI-210	62.382,64	(3.833,34)	58.549,30	11132080	Germano	25	300	16	192	101.902,00	70.821,89	52.848,38
2177687	0	13111071	Máquinas e Eqtos	31/05/2014	PAINEL REMOTA 305-PNI-220	62.382,64	(3.833,34)	58.549,30	11132080	Germano	25	300	16	192	101.902,00	70.821,89	52.848,38
2177688	0	13111071	Máquinas e Eqtos	31/05/2014	PAINEL REMOTA 305-PNI-215	62.382,64	(3.833,34)	58.549,30	11132080	Germano	25	300	16	192	101.902,00	70.821,89	52.848,38
2177689	0	13111071	Máquinas e Eqtos	31/05/2014	PAINEL REMOTA 305-PNI-205	62.382,64	(3.833,34)	58.549,30	11132080	Germano	25	300	16	192	101.902,00	70.821,89	52.848,38
2177690	0	13111111	Móveis e Utensílios	08/08/2014	EVAPORADOR TRANE SIVE 350_PRED MOAGEM USINA 3	34.113,31	(22.457,92)	11.655,39	11132080	Germano	15	180	8	96	42.700,00	25.620,00	19.118,04
2177691	0	13111111	Móveis e Utensílios	08/08/2014	EVAPORADOR TRANE SIVE 350_PRED MOAGEM USINA 3	34.113,31	(22.457,92)	11.655,39	11132080	Germano	15	180	8	96	42.700,00	25.620,00	19.118,04
2177692	0	13111111	Móveis e Utensílios	08/08/2014	EVAPORADOR TRANE SIVE 350_PRED MOAGEM USINA 3	34.113,31	(22.457,92)	11.655,39	11132080	Germano	15	180	8	96	42.700,00	25.620,00	19.118,04
2177693	0	13111111	Móveis e Utensílios	08/08/2014	EVAPORADOR TRANE SIVE 350_PRED MOAGEM USINA 3	34.113,31	(22.457,92)	11.655,39	11132080	Germano	15	180	8	96	42.700,00	25.620,00	19.118,04
2177694	0	13111111	Móveis e Utensílios	08/08/2014	EVAPORADOR TRANE SIVE 250_PRED MOAGEM USINA 3	27.070,07	(17.821,15)	9.248,92	11132080	Germano	15	180	8	96	33.900,00	20.340,00	15.178,02
2177695	0	13111111	Móveis e Utensílios	08/08/2014	EVAPORADOR TRANE SIVE 250_PRED MOAGEM USINA 3	27.070,07	(17.821,15)	9.248,92	11132080	Germano	15	180	8	96	33.900,00	20.340,00	15.178,02
2177696	0	13111111	Móveis e Utensílios	08/08/2014	EVAPORADOR TRANE SIVE 250_PRED MOAGEM USINA 3	27.070,07	(17.821,15)	9.248,92	11132080	Germano	15	180	8	96	33.900,00	20.340,00	15.178,02
2177698	0	13111071	Máquinas e Eqtos	30/06/2014	MOINHO DE BOLA 6.1 X 12.5M G03-09MS004	15.926.477,92	(934.923,07)	14.991.554,85	11132120	Germano	25	300	16	192	27.662.460,00	19.225.409,70	14.346.296,72
2177699	0	13111071	Máquinas e Eqtos	12/12/2014	REDUTOR DE VELOCIDADE 66KW SIEMENS G03-09MS004	179.484,19	(7.065,27)	172.418,92	11132120	Germano	25	300	16	192	312.557,00	217.227,12	162.098,22
2177700	0	13111071	Máquinas e Eqtos	30/11/2014	PAINEL PNEUMATICO DE VALVULA FESTO 309-PNV-024	16.445,61	(697,85)	15.747,76	11132120	Germano	20	240	13	156	26.345,00	18.309,78	13.663,04
2177701	0	13111071	Máquinas e Eqtos	31/05/2014	PAINEL DE INSTRUMENTACAO MECATEL 307-PNI-013	21.713,74	(1.225,77)	20.487,97	11210010	Germano	20	240	13	156	34.248,00	23.802,36	17.761,69
2177702	0	13111071	Máquinas e Eqtos	30/11/2014	PAINEL PNEUMATICO DE VALVULA FESTO 309-PNV-005	16.445,61	(697,85)	15.747,76	11132120	Germano	20	240	13	156	26.345,00	18.309,78	13.663,04
2177703	0	13111071	Máquinas e Eqtos	12/12/2014	REDUTOR DE VELOCIDADE 66KW SIEMENS G03-09MS003	179.484,19	(7.065,27)	172.418,92	11132120	Germano	25	300	16	192	312.557,00	217.227,12	162.098,22
2177704	0	13111071	Máquinas e Eqtos	12/12/2014	MOTOR INDUCAO 66KW SIEMENS G03-09MS003	10.603,28	(417,38)	10.185,90	11132120	Germano	25	300	16	192	18.441,00	12.816,50	9.563,87
2177705	0	13111111	Móveis e Utensílios	08/08/2014	EVAPORADOR TRANE SIVE 350_PRED MOAGEM USINA 3	34.113,31	(22.457,92)	11.655,39	11132080	Germano	15	180	8	96	42.700,00	25.620,00	19.118,04
2177706	0	13111111	Móveis e Utensílios	08/08/2014	EVAPORADOR TRANE SIVE 350_PRED MOAGEM USINA 3	34.113,31	(22.457,92)	11.655,39	11132080	Germano	15	180	8	96	42.700,00	25.620,00	19.118,04
2177707	0	13111111	Móveis e Utensílios	08/08/2014	EVAPORADOR TRANE SIVE 350_PRED MOAGEM USINA 3	34.113,31	(22.457,92)	11.655,39	11132080	Germano	15	180	8	96	42.700,00	25.620,00	19.118,04
2177708	0	13111111	Móveis e Utensílios	08/08/2014	EVAPORADOR TRANE SIVE 350_PRED MOAGEM USINA 3	34.113,31	(22.457,92)	11.655,39	11132080	Germano	15	180	8	96	42.700,00	25.620,00	19.118,04
2177709	0	13111081	Sistemas	30/04/2014	VALVULA GUILHOTINA CLARKSON 04" 313-FV-022	8.505,59	(684,63)	7.820,96	11132160	Germano	25	300	16	192	18.552,00	12.893,64	9.621,43
2177710	0	13111071	Máquinas e Eqtos	30/04/2014	BOMBA DE AGUA KSB MULTITEC C65/6-5.1 G03-70BU007	29.866,62	(1.923,23)	27.943,39	11132170	Germano	25	300	16	192	48.053,00	33.396,84	24.921,23
2177711	0	13111071	Máquinas e Eqtos	30/04/2014	BOMBA DE AGUA KSB MULTITEC C65/6-5.1 G03-70BU008	29.866,62	(1.923,23)	27.943,39	11132170	Germano	25	300	16	192	48.053,00	33.396,84	24.921,23
2177712	0	13111071	Máquinas e Eqtos	30/04/2014	MOTOR INDUCAO WEG W22 PLUS 20CV G03-70BU007	4.862,01	(313,08)	4.548,93	11132170	Germano	25	300	16	192	7.798,00	5.419,61	4.044,20
2177713	0	13111071	Máquinas e Eqtos	30/04/2014	MOTOR INDUCAO WEG W22 PLUS 20CV G03-70BU008	4.862,01	(313,08)	4.548,93	11132170	Germano	25	300	16	192	7.798,00	5.419,61	4.044,20
2177714	0	13111071	Máquinas e Eqtos	31/05/2014	PAINEL DE INSTRUMENTACAO MECATEL 303-PNI-012	21.713,74	(1.225,77)	20.487,97	11210010	Germano	20	240	13	156	34.248,00	23.802,36	17.761,69
2177715	0	13111071	Máquinas e Eqtos	31/05/2014	PAINEL DE INSTRUMENTACAO MECATEL 303-PNI-011	21.713,74	(1.225,77)	20.487,97	11210010	Germano	20	240	13	156	34.248,00	23.802,36	17.761,69
2177716	0	13111071	Máquinas e Eqtos	31/05/2014	ALIMENTADOR DE CORREIA GRANEISA G03-03AL011	190.153,73	(11.684,76)	178.468,97	11132050	Germano	25	300	16	192	323.727,00	224.990,27	167.891,20
2177717	0	13111071	Máquinas e Eqtos	31/05/2014	ALIMENTADOR DE CORREIA GRANEISA G03-03AL012	190.153,73	(11.684,76)	178.468,97	11132050	Germano	25	300	16	192	323.727,00	224.990,27	167.891,20
2177718	0	13111071	Máquinas e Eqtos	31/05/2014	ALIMENTADOR DE CORREIA GRANEISA G03-03AL013	190.118,22	(11.682,57)	178.435,65	11132050	Germano	25	300	16	192	323.727,00	224.990,27	167.891,20
2177719	0	13111071	Máquinas e Eqtos	31/05/2014	ALIMENTADOR DE CORREIA GRANEISA G03-03AL008	297.166,50	(18.260,59)	278.905,91	11132050	Germano	25	300	16	192	507.299,00	352.572,81	263.095,26
2177720	0	13111071	Máquinas e Eqtos	31/05/2014	ALIMENTADOR DE CORREIA GRANEISA G03-03AL009	296.590,98	(18.225,23)	278.365,75	11132050	Germano	25	300	16	192	506.245,00	351.840,28	262.548,63
2177721	0	13111131	Ferramentas	30/04/2014	TALHA MANUAL KOCH 2T G03-03TL007	13.116,37	(9.072,17)	4.044,20	11132050	Germano	10	120	5	60	16.900,00	9.700,60	7.238,74
2177722	0	13111071	Máquinas e Eqtos	31/05/2014	PAINEL DE INSTRUMENTACAO MECATEL 303-PNI-014	21.713,74	(1.225,77)	20.487,97	11210010	Germano	20	240	13	156	34.248,00	23.802,36	17.761,69
2177723	0	13111071	Máquinas e Eqtos	31/05/2014	PAINEL DE INSTRUMENTACAO MECATEL 303-PNI-013	21.713,74	(1.225,77)	20.487,97	11210010	Germano	20	240	13	156	34.248,00	23.802,36	17.761,69
2177724	0	13111111	Móveis e Utensílios	08/08/2014	CONDENSADOR TRANE CRCE 150_PRED BRITAGEM USINA 3	7.971,31	(5.247,77)	2.723,54	11132040	Germano	15	180	8	96	9.900,00	5.940,00	4.432,52
2177725	0	13111111	Móveis e Utensílios	08/08/2014	CONDENSADOR TRANE CRCE 150_PRED BRITAGEM USINA 3	7.971,31	(5.247,77)	2.723,54	11132040	Germano	15	180	8	96	9.900,00	5.940,00	4.432,52
2177726	0	13111111	Móveis e Utensílios	08/08/2014	CONDENSADOR TRANE CRCE 150_PRED BRITAGEM USINA 3	7.971,31	(5.247,77)	2.723,54	11132040	Germano	15	180	8	96	9.900,00	5.940,00	4.432,52
2177727	0	13111111	Móveis e Utensílios	08/08/2014	CONDENSADOR TRANE CRCE 150_PRED BRITAGEM USINA 3	7.971,31	(5.247,77)	2.723,54	11132040	Germano	15	180	8	96	9.900,00	5.940,00	4.432,52
2177728	0	13111111	Móveis e Utensílios	08/08/2014	EVAPORADOR TRANE SIVE 350_PRED BRITAGEM USINA 3	34.113,31	(22.457,92)	11.655,39	11132040	Germano	15	180	8	96	42.700,00	25.620,00	19.118,04
2177729	0	13111111	Móveis e Utensílios	08/08/2014	EVAPORADOR TRANE SIVE 350_PRED BRITAGEM USINA 3	34.113,31	(22.457,92)	11.655,39	11132040	Germano	15	180	8	96	42.700,00	25.620,00	19.118,04
2177730	0	13111071	Máquinas e Eqtos	31/05/2014	CCM CENTRO CONTROLE MOTORES ORTENG G03-12MC015	579.579,08	(35.614,56)	543.964,52	11132130	Germano	25	300	16	192	982.352,00	682.734,64	509.467,10
2177732	0	13111071	Máquinas e Eqtos	31/05/2014	QUADRO DISTRIBUICAO ORTENG 13.8 KV G03-12QD007	543.316,72	(33.386,27)	509.930,45	11132130	Germano	25	300	16	192	904.476,00	628.610,82	469.079,07
2177733	0	13111071	Máquinas e Eqtos	31/05/2014	PAINEL DE REMOTA ORTENG 312-UTR-051	21.484,66	(1.320,21)	20.164,45	11132130	Germano	25	300	16	192	36.777,00	25.560,02	19.073,28
2177734	0	13111071	Máquinas e Eqtos	30/04/2014	TRANSFORMADOR A SECO CONTINUO 20 KVA 307-TRC-001	41.163,51	(2.650,68)	38.512,83	11132100	Germano	25	300	16	192	66.600,00	46.287,00	34.540,07
2177737	0	13111071	Máquinas e Eqtos	31/07/2014	TANQUE DE COMBUSTIVEL AEREO 3000LT G03-07GE001	23.354,73	(1.301,28)	22.053,45	11132100	Germano	25	300	16	192	41.519,00	28.855,71	21.532,57
2177738	0	13111071	Máquinas e Eqtos	30/04/2014	TRANSFORMADOR TRIFASICO A SECO 5000KVA G03-12XF017	188.991,58	(12.169,90)	176.821,68	11132130	Germano	25	300	16	192	320.249,00	222.573,06	166.087,44
2177739	0	13111071	Máquinas e Eqtos	30/04/2014	TRANSFORMADOR TRIFASICO A SECO 2000KVA G03-12XF019	96.287,41	(6.200,32)	90.087,09	11132130	Germano	25	300	16	192	166.184,00	115.497,88	86.186,30
2177740	0	13111071	Máquinas e Eqtos	31/07/2014	TANQUE COMBUSTIVEL AEREO 3000LT G03-12GE003/4/5/6	23.354,73	(1.301,28)	22.053,45	11132130	Germano	25	300	16	192	40.360,00	28.050,20	20.931,49
2177741	0	13111071	Máquinas e Eqtos	30/11/2014	PAINEL PNEUMATICO DE VALVULA FESTO 312-PNV-001	16.445,61	(697,85)	15.747,76	11132130	Germano	20	240	13	156	26.345,00	18.309,78	13.663,04
2177742	0	13111081	Sistemas	30/04/2014	VALVULA GUILHOTINA CLARKSON 03" 319-FV-032	7.988,16	(643,00)	7.345,16	11132200	Germano	25	300	16	192	17.852,00	12.407,14	9.258,40
2177743	0	13111081	Sistemas	30/04/2014	VALVULA GUILHOTINA CLARKSON 03" 313-FV-029	7.988,16	(643,00)	7.345,16	11132160	Germano	25	300	16	192	17.684,00	12.290,38	9.171,27
2177744	0	13111081	Sistemas	30/04/2014	VALVULA GUILHOTINA CLARKSON 03" 313-FV-030	7.988,16	(643,00)	7.345,16	11132160	Germano	25	300	16	192	17.684,00	12.290,38	9.171,27
2177745	0	13111071	Máquinas e Eqtos	31/05/2014	QUADRO DISTRIBUICAO ORTENG 13,8KV M03-01QD001	1.327.773,62	(71.724,85)	1.256.048,77	11162100	Germano	30	360	20	240	2.733.900,00	1.941.069,00	1.448.455,57
2177746	0	13111071	Máquinas e Eqtos	31/05/2014	CCM CENTRO CONTROLE MOTORES WEG M03-01MC001	1.219.923,75	(65.898,92)	1.154.024,83	11162100	Germano	30	360	20	240	1.681.846,05	1.194.110,70	891.063,79
2177749	0	13111071	Máquinas e Eqtos	25/04/2014	TRANSFORMADOR A SECO 150KVA BLUTRAFOS M03-01XL003	11.831,29	(673,10)	11.158,19	11162100	Germano	25	300	16	192	16.000,00	11.120,00	8.297,92
2177750	0	13111071	Máquinas e Eqtos	31/07/2014	PAINEL PNEUMATICO DE VALVULA FESTO 301-PNV-517	16.688,82	(805,84)	15.882,98	11162100	Germano	25	300	16	192	22.600,00	15.707,00	11.720,81
2177751	0	13111081	Sistemas	31/05/2014	VALVULA DE ESFERA 10" 150 301-VH-536	196.233,09	(13.250,36)	182.982,73	11162100	Germano	20	240	13	156	201.185,00	139.823,58	104.338,50
2177752	0	13111071	Máquinas e Eqtos	31/07/2014	PAINEL PNEUMATICO DE VALVULA FESTO 301-PNV-506	16.688,82	(805,84)	15.882,98	11162100	Germano	25	300	16	192	22.600,00	15.707,00	11.720,81
2177753	0	13111081	Sistemas	31/05/2014	VALVULA DE ESFERA 3" 150 301-VH-585	60.220,78	(4.066,32)	56.154,46	11162100	Germano	20	240	13	156	61.741,00	42.910,00	32.020,10
2177754	0	13111081	Sistemas	31/05/2014	VALVULA DE ESFERA 3" 1500 301-VH-564	97.662,74	(6.594,54)	91.068,20	11162100	Germano	20	240	13	156	100.127,00	69.588,27	51.927,83
2177755	0	13111081	Sistemas	31/05/2014	VALVULA DE ESFERA 3" 150 301-VH-585	97.662,74	(6.594,54)	91.068,20	11162100	Germano	20	240	13	156	100.127,00	69.588,27	51.927,83

FDC CONSULT LTDA

SAMARCO
APRENDER PARA EVOLUIR E TRANSFORMAR

DATA-BASE: 31/03/2021					DADOS CONTÁBEIS CEDIDOS PELA SAMARCO					AVALIAÇÃO VALOR JUSTO DE MERCADO							
IMOBILIZADO	SUB Nº	CLASSE	CENTRO CST	DT.INCORP.	DENOMINAÇÃO DO IMOBILIZADO	VAL AQUIS. BRL	DEPREC. ACUM BRL	VALOR CONTÁBIL BRL	CENTRO DE CUSTOS	UNID. IND	VIDA ÚTIL DET. (ANOS)	VIDA ÚTIL DET. (MESES)	VIDA ÚTIL REM. (ANOS)	VIDA ÚTIL REM. (MESES)	VALOR DE REPOSIÇÃO (R$)	VALOR JUSTO DE MERCADO (R$)	VALOR DE LIQUIDAÇÃO FORÇADA
2177756	0	13111081	Sistemas	31/05/2014	VALVULA DE ESFERA 3" 1500 301-VH-540	97.662,74	(6.594,54)	91.068,20	11162100	Germano	20	240	13	156	100.127,00	69.588,27	51.927,83
2177757	0	13111081	Sistemas	31/05/2014	VALVULA DE ESFERA 3" 1500 301-VH-541	97.662,74	(6.594,54)	91.068,20	11162100	Germano	20	240	13	156	100.127,00	69.588,27	51.927,83
2177758	0	13111081	Sistemas	31/05/2014	VALVULA DE ESFERA 3" 150 301-VH-582	60.220,78	(4.066,32)	56.154,46	11162100	Germano	20	240	13	156	61.741,00	42.910,00	32.020,10
2177759	0	13111081	Sistemas	31/05/2014	VALVULA DE ESFERA 3" 150 301-VH-586	60.220,78	(4.066,32)	56.154,46	11162100	Germano	20	240	13	156	61.741,00	42.910,00	32.020,10
2177760	0	13111081	Sistemas	31/05/2014	VALVULA DE ESFERA 3" 150 301-VH-584	60.220,78	(4.066,32)	56.154,46	11162100	Germano	20	240	13	156	61.741,00	42.910,00	32.020,10
2177761	0	13111081	Sistemas	31/05/2014	VALVULA DE ESFERA 16" 1500 301-VH-566	463.001,14	(31.263,50)	431.737,64	11162100	Germano	20	240	13	156	474.683,00	329.904,69	246.179,96
2177764	0	13111071	Máquinas e Eqtos	30/04/2014	PAINEL DE ILUMINACAO MECATEL G03-03PL021	3.541,04	(228,03)	3.313,01	11132040	Germano	25	300	16	192	5.479,00	3.807,91	2.841,52
2177765	0	13111071	Máquinas e Eqtos	30/04/2014	PAINEL DE ILUMINACAO MECATEL G03-03PL028	5.328,71	(343,14)	4.985,57	11132040	Germano	25	300	16	192	8.219,00	5.712,21	4.262,54
2177766	0	13111071	Máquinas e Eqtos	30/04/2014	PAINEL DE ILUMINACAO MECATEL G03-03PL012	5.439,07	(350,24)	5.088,83	11132040	Germano	25	300	16	192	8.430,00	5.858,85	4.371,96
2177767	0	13111071	Máquinas e Eqtos	30/04/2014	PAINEL DE ILUMINACAO MECATEL G03-03PL026	6.201,91	(399,36)	5.802,55	11132040	Germano	25	300	16	192	9.589,00	6.664,36	4.973,04
2177768	0	13111071	Máquinas e Eqtos	30/04/2014	PAINEL DE ILUMINACAO MECATEL G03-02PL008	5.451,05	(323,77)	5.127,28	11132020	Germano	25	300	16	192	8.430,00	5.858,85	4.371,96
2177769	0	13111111	Móveis e Utensílios	07/08/2014	CONDENSADOR TRANE CRCE125_PRED TCLD USINA 3	6.061,07	(3.990,23)	2.070,84	11132020	Germano	15	180	8	96	7.500,00	4.500,00	3.357,97
2177770	0	13111111	Móveis e Utensílios	07/08/2014	CONDENSADOR TRANE CRCE125_PRED TCLD USINA 3	6.061,07	(3.990,23)	2.070,84	11132020	Germano	15	180	8	96	7.500,00	4.500,00	3.357,97
2177771	0	13111111	Móveis e Utensílios	07/08/2014	CONDENSADOR TRANE CRCE125_PRED TCLD USINA 3	6.061,07	(3.990,23)	2.070,84	11132020	Germano	15	180	8	96	7.500,00	4.500,00	3.357,97
2177772	0	13111111	Móveis e Utensílios	07/08/2014	CONDENSADOR TRANE CRCE125_PRED TCLD USINA 3	6.061,07	(3.990,23)	2.070,84	11132020	Germano	15	180	8	96	7.500,00	4.500,00	3.357,97
2177773	0	13111111	Móveis e Utensílios	07/08/2014	CONDENSADOR TRANE CRCE125_PRED TCLD USINA 3	6.061,07	(3.990,23)	2.070,84	11132020	Germano	15	180	8	96	7.500,00	4.500,00	3.357,97
2177774	0	13111111	Móveis e Utensílios	07/08/2014	CONDENSADOR TRANE CRCE125_PRED TCLD USINA 3	6.061,07	(3.990,23)	2.070,84	11132020	Germano	15	180	8	96	7.500,00	4.500,00	3.357,97
2177775	0	13111111	Móveis e Utensílios	07/08/2014	CONDENSADOR TRANE CRCE125_PRED TCLD USINA 3	6.061,07	(3.990,23)	2.070,84	11132020	Germano	15	180	8	96	7.500,00	4.500,00	3.357,97
2177776	0	13111111	Móveis e Utensílios	07/08/2014	CONDENSADOR TRANE CRCE125_PRED TCLD USINA 3	6.061,07	(3.990,23)	2.070,84	11132020	Germano	15	180	8	96	7.500,00	4.500,00	3.357,97
2177777	0	13111111	Móveis e Utensílios	07/08/2014	EVAPORADOR TRANE SIVE 250_PRED TCLD USINA 3	27.070,07	(17.821,15)	9.248,92	11132020	Germano	15	180	8	96	33.900,00	20.340,00	15.178,02
2177778	0	13111111	Móveis e Utensílios	07/08/2014	EVAPORADOR TRANE SIVE 250_PRED TCLD USINA 3	27.070,07	(17.821,15)	9.248,92	11132020	Germano	15	180	8	96	33.900,00	20.340,00	15.178,02
2177779	0	13111111	Móveis e Utensílios	07/08/2014	EVAPORADOR TRANE SIVE 250_PRED TCLD USINA 3	27.070,07	(17.821,15)	9.248,92	11132020	Germano	15	180	8	96	33.900,00	20.340,00	15.178,02
2177780	0	13111111	Móveis e Utensílios	07/08/2014	EVAPORADOR TRANE SIVE 250_PRED TCLD USINA 3	27.070,07	(17.821,15)	9.248,92	11132020	Germano	15	180	8	96	33.900,00	20.340,00	15.178,02
2177781	0	13111071	Máquinas e Eqtos	30/04/2014	PAINEL DE ILUMINACAO MECATEL G03-02PL019	4.851,65	(288,17)	4.563,48	11132020	Germano	25	300	16	192	7.481,00	5.199,30	3.879,79
2177782	0	13111071	Máquinas e Eqtos	31/05/2014	PAINEL DE INSTRUMENTACAO MECATEL 302-PNI-012	21.713,74	(1.225,77)	20.487,97	11210010	Germano	25	300	16	192	36.250,00	25.193,75	18.799,96
2177783	0	13111071	Máquinas e Eqtos	30/11/2014	PAINEL PNEUMATICO DE VALVULA FESTO 376-PNV-004	16.445,61	(697,85)	15.747,76	11132170	Germano	20	240	13	156	26.345,00	18.309,78	13.663,04
2177784	0	13111071	Máquinas e Eqtos	31/07/2014	QUADRO DE DISTRIBUICAO 138KV SIEMENS G03-80QD001	2.837.280,61	(158.087,38)	2.679.193,23	11132180	Germano	30	360	20	240	6.111.196,00	4.338.949,16	3.237.790,67
2177786	0	13111071	Máquinas e Eqtos	05/12/2014	PAINEL SERVICOS AUXILIARES 220/127VCA G03-80PD001	68.697,07	(2.704,21)	65.992,86	11132180	Germano	25	300	16	192	109.805,00	76.314,48	56.947,04
2177787	0	13111071	Máquinas e Eqtos	05/12/2014	PAINEL SERVICOS AUXILIARES 220/127VCA G03-80PD002	68.697,07	(2.704,21)	65.992,86	11132180	Germano	25	300	16	192	110.859,00	77.047,01	57.493,66
2177788	0	13111071	Máquinas e Eqtos	05/12/2014	PAINEL SERVICOS AUXILIARES 125VCC G03-80PD003	60.368,67	(2.376,37)	57.992,30	11132180	Germano	25	300	16	192	97.371,00	67.672,85	50.498,52
2177789	0	13111071	Máquinas e Eqtos	05/12/2014	PAINEL DE INTERLIGACAO DE FIBRA OTICA 380-RK-001	51.543,72	(2.028,98)	49.514,74	11132180	Germano	25	300	16	192	85.041,00	59.103,50	44.103,94
2177790	0	13111071	Máquinas e Eqtos	05/12/2014	PAINEL PDE AUTOMACAO E SURPEVISAO 380-IHM-001	110.450,85	(4.347,81)	106.103,04	11132180	Germano	25	300	16	192	182.412,00	126.776,34	94.602,46
2177791	0	13111071	Máquinas e Eqtos	05/12/2014	PAINEL DA UNIDADE TERMINAL 380-UTR-001	63.325,15	(2.492,75)	60.832,40	11132180	Germano	25	300	16	192	104.536,00	72.652,52	54.214,43
2177792	0	13111071	Máquinas e Eqtos	05/12/2014	PAINEL DE PROTECAO E COMANDO TRAFO 1 G03-80PS001	78.051,93	(3.072,46)	74.979,47	11132180	Germano	25	300	16	192	128.879,00	89.570,91	66.839,19
2177793	0	13111071	Máquinas e Eqtos	05/12/2014	PAINEL COMANDO PROTECAO FILT HARMONIO G03-80QD003	78.051,93	(3.072,46)	74.979,47	11132180	Germano	25	300	16	192	128.879,00	89.570,91	66.839,19
2177794	0	13111071	Máquinas e Eqtos	31/07/2014	DUTO BARRAMENTO BLINDADO 13,8KV 4000A G03-80BS001	723.975,73	(40.338,42)	683.637,31	11132180	Germano	25	300	16	192	1.168.769,00	812.294,46	606.146,63
2177795	0	13111071	Máquinas e Eqtos	15/07/2014	TANQUE CILINDRICO EM POLIPROPILENO GRABE 16000LTS	32.398,92	(1.805,20)	30.593,72	11132140	Germano	25	300	16	192	49.423,00	34.348,99	25.631,74
2177796	0	13111071	Máquinas e Eqtos	15/07/2014	TANQUE CILINDRICO EM POLIPROPILENO GRABE 16000LTS	32.398,92	(1.805,20)	30.593,72	11132140	Germano	25	300	16	192	49.423,00	34.348,99	25.631,74
2177797	0	13111071	Máquinas e Eqtos	15/07/2014	TANQUE CILINDRICO EM POLIPROPILENO GRABE 16000LTS	32.398,92	(1.805,20)	30.593,72	11132140	Germano	25	300	16	192	49.423,00	34.348,99	25.631,74
2177798	0	13111071	Máquinas e Eqtos	15/07/2014	MOTOBOMBA NETZSCH NEMO NM008BY03S12B G03-11BF035	6.082,39	(338,90)	5.743,49	11132140	Germano	25	300	16	192	9.273,00	6.444,74	4.809,16
2177799	0	13111071	Máquinas e Eqtos	15/07/2014	MOTOBOMBA NETZSCH NEMO NM008BY03S12B G03-11BF036	6.082,39	(338,90)	5.743,49	11132140	Germano	25	300	16	192	9.273,00	6.444,74	4.809,16
2177800	0	13111071	Máquinas e Eqtos	15/07/2014	MOTOBOMBA NETZSCH NEMO NM063BY02S14J G03-11BF027	15.966,30	(889,61)	15.076,69	11132140	Germano	25	300	16	192	24.342,00	16.917,69	12.624,24
2177801	0	13111071	Máquinas e Eqtos	15/07/2014	MOTOBOMBA NETZSCH NEMO NM063BY02S14J G03-11BF024	15.966,30	(889,61)	15.076,69	11132140	Germano	25	300	16	192	24.342,00	16.917,69	12.624,24
2177802	0	13111071	Máquinas e Eqtos	15/07/2014	MOTOBOMBA NETZSCH NEMO NM063BY02S14J G03-11BF031	15.966,30	(889,61)	15.076,69	11132140	Germano	25	300	16	192	24.342,00	16.917,69	12.624,24
2177803	0	13111071	Máquinas e Eqtos	15/07/2014	MOTOBOMBA NETZSCH NEMO NM063BY02S14J G03-11BF028	15.966,30	(889,61)	15.076,69	11132140	Germano	25	300	16	192	24.342,00	16.917,69	12.624,24
2177804	0	13111071	Máquinas e Eqtos	15/07/2014	MOTOBOMBA NETZSCH NEMO NM063BY02S14J G03-11BF023	15.966,30	(889,61)	15.076,69	11132140	Germano	25	300	16	192	24.342,00	16.917,69	12.624,24
2177805	0	13111071	Máquinas e Eqtos	15/07/2014	MOTOBOMBA NETZSCH NEMO NM063BY02S14J G03-11BF032	15.966,30	(889,61)	15.076,69	11132140	Germano	25	300	16	192	24.342,00	16.917,69	12.624,24
2177806	0	13111071	Máquinas e Eqtos	31/05/2014	RESERVATORIO DE AR COMPRIMIDO 2,0M³ G03-11RA002	48.443,14	(2.976,78)	45.466,36	11132140	Germano	25	300	16	192	76.611,00	53.244,65	39.731,97
2177807	0	13111071	Máquinas e Eqtos	31/05/2014	MOEGA DE PESAGEM 1,0M³ DYNAMIC G03-11MG004	32.295,43	(1.984,53)	30.310,90	11132140	Germano	25	300	16	192	51.109,00	35.520,76	26.506,13
2177808	0	13111071	Máquinas e Eqtos	31/05/2014	MOEGA DE PESAGEM 1,0M³ DYNAMIC G03-11MG003	32.295,43	(1.984,53)	30.310,90	11132140	Germano	25	300	16	192	51.109,00	35.520,76	26.506,13
2177809	0	13111071	Máquinas e Eqtos	31/05/2014	MOEGA DE PESAGEM 5,0M³ DYNAMIC G03-11MG001	96.886,29	(5.953,56)	90.932,73	11132140	Germano	25	300	16	192	153.327,00	106.562,27	79.518,40
2177810	0	13111071	Máquinas e Eqtos	31/05/2014	MOEGA DE PESAGEM 5,0M³ DYNAMIC G03-11MG002	96.886,29	(5.953,56)	90.932,73	11132140	Germano	25	300	16	192	153.327,00	106.562,27	79.518,40
2177811	0	13111071	Máquinas e Eqtos	30/04/2014	RESERVATORIO DE AR COMPRIMIDO 2000 LT G03-72RA004	47.624,12	(3.066,70)	44.557,42	11132110	Germano	25	300	16	192	73.871,00	51.340,35	38.310,96
2177812	0	13111071	Máquinas e Eqtos	30/04/2014	RESERVATORIO DE AR COMPRIMIDO 2000 LT G03-72RA007	47.624,12	(3.066,70)	44.557,42	11132110	Germano	25	300	16	192	74.187,00	51.559,97	38.474,84
2177813	0	13111071	Máquinas e Eqtos	30/04/2014	TRANSFORMADOR A SECO 300KVA BLUTRAFOS G03-05XF052	36.945,88	(2.379,08)	34.566,80	11132080	Germano	25	300	16	192	57.432,00	39.915,24	29.785,37
2177814	0	13111071	Máquinas e Eqtos	30/04/2014	TRANSFORMADOR A SECO 50KVA BLUTRAFOS G03-11XF058	11.022,80	(709,81)	10.312,99	11132140	Germano	25	300	16	192	17.176,00	11.937,32	8.907,81
2177815	0	13111071	Máquinas e Eqtos	30/04/2014	TRANSFORMADOR A SECO 50KVA BLUTRAFOS G03-11XF085	11.022,80	(709,81)	10.312,99	11132140	Germano	25	300	16	192	17.176,00	11.937,32	8.907,81
2177816	0	13111071	Máquinas e Eqtos	30/04/2014	TRANSFORMADOR A SECO 225KVA BLUTRAFOS G03-05XF082	29.420,03	(1.894,46)	27.525,57	11132080	Germano	25	300	16	192	45.734,00	31.785,13	23.718,55
2177817	0	13111071	Máquinas e Eqtos	30/04/2014	TRANSFORMADOR A SECO 75KVA BLUTRAFOS G03-12XF055	16.900,61	(1.088,30)	15.812,31	11132130	Germano	25	300	16	192	26.977,00	18.749,02	13.990,80
2177818	0	13111071	Máquinas e Eqtos	30/04/2014	TRANSFORMADOR A SECO 50KVA BLUTRAFOS G03-07XF053	11.022,80	(709,81)	10.312,99	11132100	Germano	25	300	16	192	18.125,00	12.596,88	9.399,98
2177819	0	13111071	Máquinas e Eqtos	30/04/2014	TRANSFORMADOR A SECO 75KVA BLUTRAFOS G03-12XF060	16.900,53	(1.088,29)	15.812,24	11132130	Germano	25	300	16	192	26.977,00	18.749,02	13.990,80
2177820	0	13111071	Máquinas e Eqtos	30/04/2014	TRANSFORMADOR A SECO 75KVA BLUTRAFOS G03-12XF056	16.900,61	(1.088,30)	15.812,31	11132130	Germano	25	300	16	192	26.977,00	18.749,02	13.990,80
2177821	0	13111071	Máquinas e Eqtos	30/04/2014	TRANSFORMADOR A SECO 112,5KVA BLUTRAFO G03-02XF081	18.844,02	(1.119,26)	17.724,76	11132020	Germano	25	300	16	192	30.033,00	20.872,94	15.575,71
2177822	0	13111071	Máquinas e Eqtos	30/04/2014	TRANSFORMADOR A SECO 225KVA BLUTRAFOS G03-03XF050	29.420,03	(1.894,46)	27.525,57	11132040	Germano	25	300	16	192	46.999,00	32.664,31	24.374,61
2177823	0	13111071	Máquinas e Eqtos	30/04/2014	TRANSFORMADOR A SECO 112,5KVA BLUTRAFO G03-07XF083	18.844,02	(1.213,44)	17.630,58	11132100	Germano	25	300	16	192	31.087,00	21.605,47	16.122,33
2177824	0	13111071	Máquinas e Eqtos	30/04/2014	TRANSFORMADOR A SECO 112,5KVA BLUTRAFO G03-42XF086	18.844,02	(4.413,73)	14.430,29	11205010	Germano	25	300	16	192	30.244,00	21.019,58	15.685,13
2177825	0	13111071	Máquinas e Eqtos	30/04/2014	TRANSFORMADOR A SECO 150KVA BLUTRAFOS G03-07XF054	21.214,35	(1.366,08)	19.848,27	11132100	Germano	25	300	16	192	34.986,00	24.315,27	18.144,43
2177826	0	13111071	Máquinas e Eqtos	30/04/2014	TRANSFORMADOR A SECO 112,5KVA BLUTRAFO G03-03XF051	18.844,02	(1.213,44)	17.630,58	11132050	Germano	25	300	16	192	30.349,00	21.092,56	15.739,59
2177827	0	13111071	Máquinas e Eqtos	30/04/2014	TRANSFORMADOR A SECO 112,5KVA BLUTRAFO G03-02XF059	18.844,02	(1.119,26)	17.724,76	11132020	Germano	25	300	16	192	30.033,00	20.872,94	15.575,71

FDC CONSULT LTDA

SAMARCO
APRENDER PARA EVOLUIR E TRANSFORMAR

DATA-BASE: 31/03/2021					DADOS CONTÁBEIS CEDIDOS PELA SAMARCO						AVALIAÇÃO VALOR JUSTO DE MERCADO						
IMOBILIZADO	SUB Nº	CLASSE	CENTRO CST	DT.INCORP.	DENOMINAÇÃO DO IMOBILIZADO	VAL AQUIS. BRL	DEPREC. ACUM BRL	VALOR CONTÁBIL BRL	CENTRO DE CUSTOS	UNID. IND	VIDA ÚTIL DET. (ANOS)	VIDA ÚTIL DET. (MESES)	VIDA ÚTIL REM. (ANOS)	VIDA ÚTIL REM. (MESES)	VALOR DE REPOSIÇÃO (R$)	VALOR JUSTO DE MERCADO (R$)	VALOR DE LIQUIDAÇÃO FORÇADA
2177828	0	13111071	Máquinas e Eqtos	30/04/2014	TRANSFORMADOR A SECO TT50KVA BLUTRAFOS G03-02XF080	11.022,80	(654,72)	10.368,08	11132020	Germano	25	300	16	192	17.598,00	12.230,61	9.126,67
2177829	0	13111071	Máquinas e Eqtos	30/04/2014	TRANSFORMADOR A SECO TT75KVA BLUTRAFOS G03-12XF084	16.900,61	(1.088,30)	15.812,31	11132130	Germano	25	300	16	192	26.977,00	18.749,02	13.990,80
2177830	0	13111071	Máquinas e Eqtos	30/04/2014	TRANSFORMADOR A SECO TT50KVA BLUTRAFOS G03-02XF079	11.022,80	(654,72)	10.368,08	11132020	Germano	25	300	16	192	17.703,00	12.303,59	9.181,12
2177831	0	13111081	Sistemas	30/04/2014	VALVULA GUILHOTINA CLARKSON 10" 376-FV-015	13.446,82	(1.082,37)	12.364,45	11132210	Germano	25	300	16	192	29.700,00	20.641,50	15.403,01
2177832	0	13111081	Sistemas	30/04/2014	VALVULA GUILHOTINA CLARKSON 10" 376-FV-003	13.446,82	(1.082,37)	12.364,45	11132210	Germano	25	300	16	192	29.700,00	20.641,50	15.403,01
2177833	0	13111081	Sistemas	30/04/2014	VALVULA GUILHOTINA CLARKSON 10" 370-FV-044	13.446,81	(1.082,37)	12.364,44	11132170	Germano	25	300	16	192	29.700,00	20.641,50	15.403,01
2177834	0	13111081	Sistemas	30/04/2014	VALVULA GUILHOTINA CLARKSON 10" 376-FV-001	13.446,82	(1.082,37)	12.364,45	11132210	Germano	25	300	16	192	29.700,00	20.641,50	15.403,01
2177835	0	13111051	Edificações	03/12/2014	SUBESTACAO ELETRICA MOVEL SWITCHHOUSE G03-02SH057	1.417.119,84	(352.288,85)	1.064.830,99	11132020	Germano	50	600	38	456	1.948.160,00	1.523.461,12	1.136.830,14
2177836	0	13111071	Máquinas e Eqtos	03/12/2014	QUADRO DISTRIBUICAO TENSAO INTERRUPTA 302-QDTI-003	32.398,92	(6.566,69)	25.832,23	11132020	Germano	25	300	16	192	51.425,00	35.740,38	26.670,02
2177837	0	13111071	Máquinas e Eqtos	03/12/2014	QUADRO DISTRIBUICAO TENSAO CONTROLE 302-QDTC-003	32.398,92	(6.566,69)	25.832,23	11132020	Germano	25	300	16	192	51.425,00	35.740,38	26.670,02
2177838	0	13111071	Máquinas e Eqtos	03/12/2014	PAINEL AUTOMACAO 302-CLP-068	24.299,19	(4.925,02)	19.374,17	11132020	Germano	25	300	16	192	38.569,00	26.805,46	20.002,64
2177839	0	13111071	Máquinas e Eqtos	03/12/2014	PAINEL RELE DE SEGURANCA 302-PRS-253	24.299,19	(4.925,02)	19.374,17	11132020	Germano	25	300	16	192	38.569,00	26.805,46	20.002,64
2177840	0	13111071	Máquinas e Eqtos	03/12/2014	INVERSOR DE FREQUENCIA AFW 480V G03-02IF141	24.299,19	(4.925,02)	19.374,17	11132020	Germano	25	300	16	192	38.569,00	26.805,46	20.002,64
2177841	0	13111071	Máquinas e Eqtos	03/12/2014	INVERSOR DE FREQUENCIA AFW 480V G03-02IF140	24.299,19	(4.925,02)	19.374,17	11132020	Germano	25	300	16	192	38.569,00	26.805,46	20.002,64
2177842	0	13111071	Máquinas e Eqtos	03/12/2014	CCM CENTRO CONTROLE MOTORES 480V G03-02MC027	144.322,44	(29.251,56)	115.070,88	11132020	Germano	25	300	16	192	229.201,00	159.294,70	118.868,15
2177843	0	13111071	Máquinas e Eqtos	03/12/2014	QUADRO DISTRIBUICAO 4,16KV G03-02QD015	32.398,92	(6.566,69)	25.832,23	11132020	Germano	25	300	16	192	51.425,00	35.740,38	26.670,02
2177844	0	13111071	Máquinas e Eqtos	03/12/2014	QUADRO DE ILUMINACAO G03-02XF069	29.306,30	(5.939,85)	23.366,45	11132020	Germano	25	300	16	192	46.472,00	32.298,04	24.101,29
2177845	0	13111081	Sistemas	03/12/2014	SISTEMA DETECCAO ALARME INCENDIO FENWA	24.299,19	(6.157,58)	18.141,61	11132020	Germano	25	300	16	192	51.531,00	35.814,05	26.724,99
2177846	0	13111071	Máquinas e Eqtos	03/12/2014	PAINEL REMOTO IHM 24CC G03-02SH057	24.299,19	(4.925,02)	19.374,17	11132020	Germano	25	300	16	192	38.569,00	26.805,46	20.002,64
2177847	0	13111071	Máquinas e Eqtos	03/12/2014	TRANSFORMADOR TRIFASICO A OLEO 75KVA COMTRAFO	25.035,53	(5.074,24)	19.961,29	11132020	Germano	25	300	16	192	39.728,00	27.610,96	20.603,72
2177848	0	13111071	Máquinas e Eqtos	03/12/2014	TRANSFORMADOR TRIFASICO A OLEO 1000 KVA COMTRAFO	64.373,92	(13.047,44)	51.326,48	11132020	Germano	25	300	16	192	102.218,00	71.041,51	53.012,27
2177849	0	13111071	Máquinas e Eqtos	03/12/2014	TRANSFORMADOR OMEGATRAFO 10KVA G03-02SH057	9.719,68	(1.970,02)	7.749,66	11132020	Germano	25	300	16	192	15.385,00	10.692,58	7.978,96
2177850	0	13111071	Máquinas e Eqtos	03/12/2014	PAINEL LIMITER SENIOR G03-02SH057	8.099,73	(1.641,67)	6.458,06	11132020	Germano	25	300	16	192	12.856,00	8.934,92	6.667,37
2177851	0	13111071	Máquinas e Eqtos	30/11/2014	PAINEL PNEUMATICO DE VALVULA FESTO 305-PNV-022	16.445,61	(697,85)	15.747,76	11132080	Germano	20	240	13	156	26.345,00	18.309,78	13.663,04
2177852	0	13111071	Máquinas e Eqtos	30/11/2014	PAINEL PNEUMATICO DE VALVULA FESTO 376-PNV-006	16.445,61	(697,85)	15.747,76	11132170	Germano	20	240	13	156	26.345,00	18.309,78	13.663,04
2177853	0	13111071	Máquinas e Eqtos	02/12/2014	PAINEL DE FORCA 2300X1200X600 G03-77MC001	13.106,84	(515,94)	12.590,90	11132170	Germano	25	300	16	192	20.232,00	14.061,24	10.492,71
2177854	0	13111101	Eqtos Process Dados	02/12/2014	PAINEL DE FORCA 2300X800X600 G03-77PLC001	8.900,00	(8.900,00)	-	11132170	Germano	5	60	1	12	12.000,00	3.084,00	2.301,33
2177855	0	13111071	Máquinas e Eqtos	16/09/2014	PAINEL DE REMOTAS MECATEL 302-PNI-335	30.286,42	(1.301,03)	28.985,39	11110040	Germano	25	300	16	192	48.369,00	33.616,46	25.085,12
2177856	0	13111071	Máquinas e Eqtos	16/09/2014	PAINEL DE REMOTAS MECATEL 302-PNI-435	30.286,42	(1.301,03)	28.985,39	11110040	Germano	25	300	16	192	48.369,00	33.616,46	25.085,12
2177857	0	13111071	Máquinas e Eqtos	16/09/2014	PAINEL DE REMOTAS MECATEL 302-PNI-405	30.286,42	(6.441,43)	23.844,99	11132020	Germano	25	300	16	192	48.369,00	33.616,46	25.085,12
2177858	0	13111071	Máquinas e Eqtos	16/09/2014	PAINEL DE REMOTAS MECATEL 302-PNI-420	30.286,42	(6.441,43)	23.844,99	11132020	Germano	25	300	16	192	48.369,00	33.616,46	25.085,12
2177859	0	13111081	Sistemas	31/05/2014	SISTEMA DETECCAO ALARME INCEN FIRESHIELD SE-11CV70	40.753,54	(2.848,52)	37.905,02	11110050	Germano	25	300	16	192	89.191,00	61.987,75	46.256,21
2177860	0	13111071	Máquinas e Eqtos	31/05/2014	QUADRO DE DISTRIBUICAO 4,16KV SE-11CV71	120.612,33	(6.744,32)	113.868,01	11110050	Germano	25	300	16	192	191.053,00	132.781,84	99.083,85
2177861	0	13111071	Máquinas e Eqtos	31/05/2014	QUADRO DE ILUMINACAO 220/127V SE-11CV71	3.751,69	(209,78)	3.541,91	11110050	Germano	25	300	16	192	5.901,00	4.101,20	3.060,37
2177862	0	13111071	Máquinas e Eqtos	31/05/2014	PAINEL DE PLC 4,16KV SE-11CV71	72.533,15	(4.055,85)	68.477,30	11110050	Germano	25	300	16	192	114.864,00	79.830,48	59.570,73
2177863	0	13111071	Máquinas e Eqtos	31/05/2014	CCM CENTRO CONTROLE MOTORES 480V SE-11CV71	45.800,28	(2.561,03)	43.239,25	11110050	Germano	25	300	16	192	72.501,00	50.388,20	37.600,45
2177864	0	13111071	Máquinas e Eqtos	31/05/2014	INVERSOR DE FREQUENCIA AFW WEG SE-11CV71	198.631,78	(11.106,95)	187.524,83	11110050	Germano	25	300	16	192	314.664,00	218.691,48	163.190,95
2177865	0	13111081	Sistemas	31/05/2014	SISTEMA DETECCAO ALARME INCEN FIRESHIELD SE-11CV71	40.753,54	(2.848,52)	37.905,02	11110050	Germano	25	300	16	192	89.191,00	61.987,75	46.256,21
2177866	0	13111071	Máquinas e Eqtos	31/05/2014	PAINEL LIMITADOR DE ICC SENIOR S48-AF-MC SE-11CV71	17.729,41	(991,39)	16.738,02	11110050	Germano	25	300	16	192	28.031,00	19.481,55	14.537,43
2177867	0	13111071	Máquinas e Eqtos	31/05/2014	TRANSFORMADOR WEG 45KVA SE-11CV71	8.373,69	(468,23)	7.905,46	11110050	Germano	25	300	16	192	13.172,00	9.154,54	6.831,26
2177868	0	13111071	Máquinas e Eqtos	31/05/2014	TRANSFORMADOR WEG 750KVA SE-11CV71	71.044,67	(3.972,63)	67.072,04	11110050	Germano	25	300	16	192	112.545,00	78.218,78	58.368,05
2177869	0	13111071	Máquinas e Eqtos	31/05/2014	PAINEL REMOTA IHM 24VCC SE-11CV71	28.265,92	(1.580,55)	26.685,37	11110050	Germano	25	300	16	192	44.786,00	31.126,27	23.226,90
2177870	0	13111051	Edificações	31/05/2014	SUBESTACAO MOVEL 4160-440V CORREIA BANC SE-11CV71	395.316,98	(108.053,31)	287.263,67	11110050	Germano	30	360	20	240	653.356,00	463.882,76	346.156,46
2177872	0	13111071	Máquinas e Eqtos	04/12/2014	PAINEL DE REMOTA 24VCC LL1P1	32.050,76	(1.062,20)	30.988,56	11110050	Germano	25	300	16	192	49.633,00	34.494,94	25.740,65
2177873	0	13111071	Máquinas e Eqtos	04/12/2014	QUADRO DE DISTRIBUICAO 480V LL1	38.114,41	(1.263,16)	36.851,25	11110050	Germano	25	300	16	192	59.012,00	41.013,34	30.604,79
2177874	0	13111071	Máquinas e Eqtos	04/12/2014	PAINEL ALIMENTADOR VIBRATORIO E BRITADOR 480V LT1A	32.050,76	(1.062,20)	30.988,56	11110050	Germano	25	300	16	192	49.633,00	34.494,94	25.740,65
2177875	0	13111071	Máquinas e Eqtos	04/12/2014	PAINEL DE INVERSOR DO TRANSFORMADOR 480V LL1A	32.050,76	(1.062,20)	30.988,56	11110050	Germano	25	300	16	192	49.633,00	34.494,94	25.740,65
2177876	0	13111071	Máquinas e Eqtos	04/12/2014	REDUTOR DE VELOCIDADE SIEMENS KA148-K2X-225	5.543,91	(183,72)	5.360,19	11110050	Germano	25	300	16	192	8.535,00	5.931,83	4.426,42
2177877	0	13111071	Máquinas e Eqtos	04/12/2014	MOTOR INDUCAO WEG W22 PLUS 75CV	17.324,73	(574,16)	16.750,57	11110050	Germano	25	300	16	192	26.766,00	18.602,37	13.881,37
2177878	0	13111071	Máquinas e Eqtos	04/12/2014	MOTOR INDUCAO WEG W22 PLUS 75CV	17.324,73	(574,16)	16.750,57	11110050	Germano	25	300	16	192	26.766,00	18.602,37	13.881,37
2177879	0	13111071	Máquinas e Eqtos	04/12/2014	REDUTOR DE VELOCIDADE SIEMENS KA148-K2X-225	5.543,91	(183,72)	5.360,19	11110050	Germano	25	300	16	192	8.535,00	5.931,83	4.426,42
2177880	0	13111071	Máquinas e Eqtos	04/12/2014	PAINEL U.H DE MOVIMENTACAO LL2H	32.050,76	(1.062,20)	30.988,56	11110050	Germano	25	300	16	192	49.633,00	34.494,94	25.740,65
2177881	0	13111071	Máquinas e Eqtos	04/12/2014	PAINEL DE REMOTA 24VCC LL2P1	32.050,76	(1.062,20)	30.988,56	11110050	Germano	25	300	16	192	49.633,00	34.494,94	25.740,65
2177882	0	13111071	Máquinas e Eqtos	04/12/2014	QUADRO DE DISTRIBUICAO 480V LL2	38.114,41	(1.263,16)	36.851,25	11110050	Germano	25	300	16	192	59.012,00	41.013,34	30.604,79
2177883	0	13111071	Máquinas e Eqtos	04/12/2014	MOTOR INDUCAO WEG W22 PLUS 75CV	17.324,73	(574,16)	16.750,57	11110050	Germano	25	300	16	192	26.766,00	18.602,37	13.881,37
2177884	0	13111071	Máquinas e Eqtos	04/12/2014	PAINEL DE INVERSOR DO TRANSFORMADOR 480V LL2A	32.050,76	(1.062,20)	30.988,56	11110050	Germano	25	300	16	192	49.633,00	34.494,94	25.740,65
2177885	0	13111071	Máquinas e Eqtos	04/12/2014	MOTOR INDUCAO WEG W22 PLUS 75CV	17.324,73	(574,16)	16.750,57	11110050	Germano	25	300	16	192	26.766,00	18.602,37	13.881,37
2177886	0	13111071	Máquinas e Eqtos	04/12/2014	REDUTOR DE VELOCIDADE SIEMENS KA148-K2X-225	5.543,91	(183,72)	5.360,19	11110050	Germano	25	300	16	192	8.535,00	5.931,83	4.426,42
2177887	0	13111071	Máquinas e Eqtos	04/12/2014	REDUTOR DE VELOCIDADE SIEMENS KA148-K2X-225	5.543,91	(183,72)	5.360,19	11110050	Germano	25	300	16	192	8.535,00	5.931,83	4.426,42
2177888	0	13111071	Máquinas e Eqtos	04/12/2014	PAINEL U.H DE MOVIMENTACAO LL3H	32.050,76	(1.062,20)	30.988,56	11110050	Germano	25	300	16	192	49.633,00	34.494,94	25.740,65
2177889	0	13111071	Máquinas e Eqtos	04/12/2014	PAINEL DE REMOTA 24VCC LL3P1	32.050,76	(1.062,20)	30.988,56	11110050	Germano	25	300	16	192	49.633,00	34.494,94	25.740,65
2177890	0	13111071	Máquinas e Eqtos	04/12/2014	QUADRO DE DISTRIBUICAO 480V LL3	38.114,41	(1.263,16)	36.851,25	11110050	Germano	25	300	16	192	59.012,00	41.013,34	30.604,79
2177891	0	13111071	Máquinas e Eqtos	04/12/2014	REDUTOR DE VELOCIDADE SIEMENS KA148-K2X-225	5.543,91	(183,72)	5.360,19	11110050	Germano	25	300	16	192	8.535,00	5.931,83	4.426,42
2177892	0	13111071	Máquinas e Eqtos	04/12/2014	MOTOR INDUCAO WEG W22 PLUS 75CV	17.324,73	(574,16)	16.750,57	11110050	Germano	25	300	16	192	26.766,00	18.602,37	13.881,37
2177893	0	13111071	Máquinas e Eqtos	04/12/2014	PAINEL DE INVERSOR DO TRANSFORMADOR 480V LL3A	32.050,76	(1.062,20)	30.988,56	11110050	Germano	25	300	16	192	49.633,00	34.494,94	25.740,65
2177894	0	13111071	Máquinas e Eqtos	04/12/2014	MOTOR INDUCAO WEG W22 PLUS 75CV	17.324,73	(574,16)	16.750,57	11110050	Germano	25	300	16	192	26.766,00	18.602,37	13.881,37
2177895	0	13111071	Máquinas e Eqtos	04/12/2014	REDUTOR DE VELOCIDADE SIEMENS KA148-K2X-225	5.543,91	(183,72)	5.360,19	11110050	Germano	25	300	16	192	8.535,00	5.931,83	4.426,42
2177896	0	13111071	Máquinas e Eqtos	04/12/2014	REDUTOR DE VELOCIDADE SIEMENS KA148-K2X-200 LT 3	5.065,59	(167,87)	4.897,72	11110050	Germano	25	300	16	192	7.798,00	5.419,61	4.044,20
2177897	0	13111071	Máquinas e Eqtos	04/12/2014	MOTOR INDUCAO WEG W22 PLUS 40CV LT 3	6.173,68	(204,60)	5.969,08	11110050	Germano	25	300	16	192	9.484,00	6.591,38	4.918,59

FDC CONSULT LTDA

SAMARCO
APRENDER PARA EVOLUIR E TRANSFORMAR

DATA-BASE: 31/03/2021					DADOS CONTÁBEIS CEDIDOS PELA SAMARCO						AVALIAÇÃO VALOR JUSTO DE MERCADO						
IMOBILIZADO	SUB Nº	CLASSE	CENTRO CST	DT.INCORP.	DENOMINAÇÃO DO IMOBILIZADO	VAL AQUIS. BRL	DEPREC. ACUM BRL	VALOR CONTÁBIL BRL	CENTRO DE CUSTOS	UNID. IND	VIDA ÚTIL DET. (ANOS)	VIDA ÚTIL DET. (MESES)	VIDA ÚTIL REM. (ANOS)	VIDA ÚTIL REM. (MESES)	VALOR DE REPOSIÇÃO (R$)	VALOR JUSTO DE MERCADO (R$)	VALOR DE LIQUIDAÇÃO FORÇADA
2177898	0	13111071	Máquinas e Eqtos	04/12/2014	REDUTOR DE VELOCIDADE SIEMENS KA148-K2X-200 LT 3	5.065,59	(167,87)	4.897,72	11110050	Germano	25	300	16	192	7.798,00	5.419,61	4.044,20
2177899	0	13111071	Máquinas e Eqtos	04/12/2014	MOTOR INDUCAO WEG W22 PLUS 40CV LT 3	6.173,68	(204,60)	5.969,08	11110050	Germano	25	300	16	192	9.484,00	6.591,38	4.918,59
2177900	0	13111071	Máquinas e Eqtos	04/12/2014	GERADOR DE ENERGIA METSO- MM0384274 LT 3	71.234,80	(2.360,80)	68.874,00	11110050	Germano	25	300	16	192	110.438,00	76.754,41	57.275,32
2177901	0	13111071	Máquinas e Eqtos	04/12/2014	LOKO TRACK LT 140E METSO LT 3	14.221.885,74	(1.523.566,25)	12.698.319,49	11110050	Germano	25	300	16	192	23.183.600,00	16.112.602,00	12.023.471,69
2177902	0	13111131	Ferramentas	30/04/2014	TALHA MANUAL KOCH BA 4,0T G03-03TH001	29.721,15	(20.557,16)	9.163,99	11132040	Germano	10	120	5	60	38.300,00	21.984,20	16.404,95
2177903	0	13111071	Máquinas e Eqtos	04/12/2014	TRANSFORMADOR WEG 1000KVA TF01 LT 3	74.400,79	(2.465,72)	71.935,07	11110050	Germano	25	300	16	192	115.391,00	80.196,75	59.844,05
2177904	0	13111071	Máquinas e Eqtos	04/12/2014	MOTOR INDUCAO WEG W22 HIGH EFF 185KW LT 3	23.428,34	(776,44)	22.651,90	11110050	Germano	25	300	16	192	36.250,00	25.193,75	18.799,96
2177905	0	13111071	Máquinas e Eqtos	04/12/2014	CENTRO CONTROLE DE MOTORES PROCESSOS 480V CCMLT1A	55.879,75	(1.851,91)	54.027,84	11110050	Germano	25	300	16	192	86.622,00	60.202,29	44.923,88
2177906	0	13111071	Máquinas e Eqtos	04/12/2014	CUBICULO DA CHAVE SECCIONADORA 4,16KV LTMT LT 3	155.133,57	(5.141,29)	149.992,28	11110050	Germano	25	300	16	192	240.582,00	167.204,49	124.770,56
2177907	0	13111071	Máquinas e Eqtos	04/12/2014	CENTRO CONTROLE DE MOTORES MOVIMENTACAO CCMLT1B	55.879,75	(1.851,91)	54.027,84	11110050	Germano	25	300	16	192	86.622,00	60.202,29	44.923,88
2177908	0	13111071	Máquinas e Eqtos	04/12/2014	BRITADOR DE MANDIBULA NORDBERG C125 LT 3	68.860,31	(2.282,10)	66.578,21	11110050	Germano	25	300	16	192	106.749,00	74.190,56	55.362,13
2177909	0	13111071	Máquinas e Eqtos	04/12/2014	MOTOR VIBRATORIO BR-500 5,0CV DONAR LT 3	14.246,96	(472,16)	13.774,80	11110050	Germano	25	300	16	192	22.024,00	15.306,68	11.422,08
2177910	0	13111071	Máquinas e Eqtos	04/12/2014	MOTOR VIBRATORIO BR-500 5,0CV DONAR LT 3	14.246,96	(472,16)	13.774,80	11110050	Germano	25	300	16	192	22.024,00	15.306,68	11.422,08
2177911	0	13111071	Máquinas e Eqtos	04/12/2014	CHUTE VIBRATORIO LT140 METSO LT 3	134.554,64	(4.459,28)	130.095,36	11110050	Germano	25	300	16	192	208.652,00	145.013,14	108.211,04
2177912	0	13111071	Máquinas e Eqtos	04/12/2014	PENEIRA VIBRATORIA METSO AV-60X16 LT 3	1.147.671,87	(38.035,09)	1.109.636,78	11110050	Germano	25	300	16	192	2.732.608,00	1.899.162,56	1.417.184,34
2177913	0	13111071	Máquinas e Eqtos	04/12/2014	FIELD HOOPER_TREMONHA DE CAMPO LT 3	510.516,10	(16.919,07)	493.597,03	11110050	Germano	25	300	16	192	791.719,00	550.244,71	410.601,07
2177914	0	13111071	Máquinas e Eqtos	04/12/2014	MOTOR INDUCAO WEG W22PLUS 75CV	26.119,43	(865,63)	25.253,80	11110050	Germano	25	300	16	192	40.465,00	28.123,18	20.985,95
2177915	0	13111071	Máquinas e Eqtos	31/03/2014	BOMBA CENTRIFUGA NS WBH-12-11476 U04-01MB050	140.684,32	(9.013,86)	131.670,46	12111010	Ubu	25	300	16	192	240.214,00	166.948,73	124.579,71
2177916	0	13111071	Máquinas e Eqtos	04/12/2014	MOTOR INDUCAO WEG W22 HIGH EFF 85KW LT 3	18.679,34	(619,05)	18.060,29	11110050	Germano	25	300	16	192	28.874,00	20.067,43	14.974,63
2177917	0	13111071	Máquinas e Eqtos	04/12/2014	BOMBA HIDRAULICA REXOT LT 3	19.787,44	(655,78)	19.131,66	11110050	Germano	25	300	16	192	30.665,00	21.312,18	15.903,47
2177918	0	13111081	Sistemas	31/07/2014	VALVULA GUILHOTINA CLARKSON KGD 12" G03-10FC003	20.721,95	(1.443,23)	19.278,72	11132220	Germano	25	300	16	192	48.518,00	33.720,01	25.162,39
2177919	0	13111071	Máquinas e Eqtos	04/12/2014	BOMBA HIDRAULICA REXOT LT 3	19.787,44	(655,78)	19.131,66	11110050	Germano	25	300	16	192	30.665,00	21.312,18	15.903,47
2177920	0	13111071	Máquinas e Eqtos	04/12/2014	TRANSPORTADOR MOVEL LOKO LINK LL1236 LINHA A	7.228.697,72	(239.566,89)	6.989.130,83	11110050	Germano	25	300	16	192	17.460.412,00	12.134.986,34	9.055.313,64
2177921	0	13111071	Máquinas e Eqtos	31/05/2014	QUADRO DE DISTRIBUICAO 4,16KV SE-11CV67	120.612,33	(6.744,32)	113.868,01	11110050	Germano	25	300	16	192	191.053,00	132.781,84	99.083,85
2177922	0	13111071	Máquinas e Eqtos	31/05/2014	QUADRO DE DISTRIBUICAO 4,16KV SE-11CV69	120.612,33	(6.744,32)	113.868,01	11110050	Germano	25	300	16	192	191.053,00	132.781,84	99.083,85
2177923	0	13111071	Máquinas e Eqtos	31/05/2014	CCM CENTRO CONTROLE MOTORES 480V SE-11CV69	45.800,28	(2.561,03)	43.239,25	11110050	Germano	25	300	16	192	72.501,00	50.388,20	37.600,45
2177924	0	13111071	Máquinas e Eqtos	31/05/2014	INVERSOR DE FREQUENCIA AFW WEG SE-11CV69	198.631,78	(11.106,95)	187.524,83	11110050	Germano	25	300	16	192	314.664,00	218.691,48	163.190,95
2177925	0	13111071	Máquinas e Eqtos	31/05/2014	QUADRO DE ILUMINACAO 220/127V SE-11CV69	3.751,69	(209,78)	3.541,91	11110050	Germano	25	300	16	192	5.901,00	4.101,20	3.060,37
2177926	0	13111071	Máquinas e Eqtos	31/05/2014	PAINEL DE PLC 4,16KV SE-11CV69	72.533,15	(4.055,85)	68.477,30	11110050	Germano	25	300	16	192	114.864,00	79.830,48	59.570,73
2177927	0	13111081	Sistemas	31/05/2014	SISTEMA DETECCAO ALARME INCEN FIRESHIELD SE-11CV69	40.753,54	(2.848,52)	37.905,02	11110050	Germano	25	300	16	192	89.191,00	61.987,75	46.256,21
2177928	0	13111071	Máquinas e Eqtos	31/05/2014	PAINEL REMOTA IHM 24VCC SE-11CV69	28.265,92	(1.580,55)	26.685,37	11110050	Germano	25	300	16	192	44.786,00	31.126,27	23.226,90
2177929	0	13111071	Máquinas e Eqtos	31/05/2014	PAINEL LIMITADOR DE ICC SENIOR S48-AF-MC SE-11CV69	17.729,41	(991,39)	16.738,02	11110050	Germano	25	300	16	192	28.031,00	19.481,55	14.537,43
2177930	0	13111071	Máquinas e Eqtos	31/05/2014	TRANSFORMADOR WEG 45KVA SE-11CV69	8.373,69	(468,23)	7.905,46	11110050	Germano	25	300	16	192	13.172,00	9.154,54	6.831,26
2177931	0	13111071	Máquinas e Eqtos	31/05/2014	TRANSFORMADOR WEG 750KVA SE-11CV69	71.044,67	(3.972,63)	67.072,04	11110050	Germano	25	300	16	192	112.545,00	78.218,78	58.368,05
2177937	0	13111071	Máquinas e Eqtos	31/05/2014	PAINEL DE PLC 4,16KV SE-11CV72	72.533,15	(4.055,85)	68.477,30	11110050	Germano	25	300	16	192	114.864,00	79.830,48	59.570,73
2177938	0	13111071	Máquinas e Eqtos	31/05/2014	CCM CENTRO CONTROLE MOTORES 480V SE-11CV72	45.800,28	(2.561,03)	43.239,25	11110050	Germano	25	300	16	192	72.501,00	50.388,20	37.600,45
2177939	0	13111071	Máquinas e Eqtos	31/05/2014	INVERSOR DE FREQUENCIA AFW WEG SE-11CV72	198.631,78	(11.106,95)	187.524,83	11110050	Germano	25	300	16	192	314.664,00	218.691,48	163.190,95
2177940	0	13111081	Sistemas	31/05/2014	SISTEMA DETECCAO ALARME INCEN FIRESHIELD SE-11CV72	40.753,54	(2.848,52)	37.905,02	11110050	Germano	25	300	16	192	89.191,00	61.987,75	46.256,21
2177941	0	13111071	Máquinas e Eqtos	31/05/2014	PAINEL LIMITADOR DE ICC SENIOR S48-AF-MC SE-11CV72	17.729,41	(991,39)	16.738,02	11110050	Germano	25	300	16	192	28.031,00	19.481,55	14.537,43
2177942	0	13111071	Máquinas e Eqtos	31/05/2014	TRANSFORMADOR WEG 45KVA SE-11CV72	8.373,69	(468,23)	7.905,46	11110050	Germano	25	300	16	192	13.172,00	9.154,54	6.831,26
2177943	0	13111071	Máquinas e Eqtos	31/05/2014	CCM CENTRO CONTROLE MOTORES 480V SE-11CV68	45.800,28	(2.561,03)	43.239,25	11110050	Germano	25	300	16	192	72.501,00	50.388,20	37.600,45
2177944	0	13111071	Máquinas e Eqtos	31/05/2014	INVERSOR DE FREQUENCIA AFW WEG SE-11CV68	198.631,78	(11.106,95)	187.524,83	11110050	Germano	25	300	16	192	314.664,00	218.691,48	163.190,95
2177945	0	13111071	Máquinas e Eqtos	31/05/2014	QUADRO DE ILUMINACAO 220/127V SE-11CV67	3.751,69	(209,78)	3.541,91	11110050	Germano	25	300	16	192	5.901,00	4.101,20	3.060,37
2177946	0	13111071	Máquinas e Eqtos	31/05/2014	PAINEL DE PLC 4,16KV SE-11CV67	72.533,15	(4.055,85)	68.477,30	11110050	Germano	25	300	16	192	114.864,00	79.830,48	59.570,73
2177947	0	13111071	Máquinas e Eqtos	31/05/2014	CCM CENTRO CONTROLE MOTORES 480V SE-11CV67	45.800,28	(2.561,03)	43.239,25	11110050	Germano	25	300	16	192	72.501,00	50.388,20	37.600,45
2177948	0	13111071	Máquinas e Eqtos	31/05/2014	INVERSOR DE FREQUENCIA AFW WEG SE-11CV67	198.631,78	(11.106,95)	187.524,83	11110050	Germano	25	300	16	192	314.664,00	218.691,48	163.190,95
2177949	0	13111081	Sistemas	31/05/2014	SISTEMA DETECCAO ALARME INCENDIO AEGIS SE-11CV67	40.753,54	(2.848,52)	37.905,02	11110050	Germano	25	300	16	192	89.191,00	61.987,75	46.256,21
2177950	0	13111071	Máquinas e Eqtos	31/07/2014	TRANSPORTADOR DE CORREIA 24" 60TON/H G03-05CV028	797.161,14	(44.416,16)	752.744,98	11132080	Germano	25	300	19	228	2.107.600,00	1.703.360,93	1.073.406,32
2177951	0	13111071	Máquinas e Eqtos	31/07/2014	TRANSPORTADOR DE CORREIA 24" 60TON/H G03-09CV030	474.989,89	(26.465,45)	448.524,44	11132080	Germano	25	300	18	216	2.107.600,00	1.570.000,00	989.366,31
2177952	0	13111071	Máquinas e Eqtos	31/05/2014	PAINEL REMOTA IHM 24VCC SE-11CV67	28.265,92	(1.580,55)	26.685,37	11110050	Germano	25	300	16	192	44.786,00	31.126,27	23.226,90
2177953	0	13111071	Máquinas e Eqtos	31/05/2014	PAINEL LIMITADOR DE ICC SENIOR S48-AF-MC SE-11CV67	17.729,41	(991,39)	16.738,02	11110050	Germano	25	300	16	192	28.031,00	19.481,55	14.537,43
2177954	0	13111071	Máquinas e Eqtos	31/05/2014	TRANSFORMADOR WEG 45KVA SE-11CV67	8.373,69	(468,23)	7.905,46	11110050	Germano	25	300	16	192	13.172,00	9.154,54	6.831,26
2177955	0	13111071	Máquinas e Eqtos	31/05/2014	TRANSFORMADOR WEG 750KVA SE-11CV67	71.044,67	(3.972,63)	67.072,04	11110050	Germano	25	300	16	192	112.545,00	78.218,78	58.368,05
2177956	0	13111071	Máquinas e Eqtos	31/05/2014	QUADRO DE ILUMINACAO 220/127V SE-11CV72	3.751,69	(209,78)	3.541,91	11110050	Germano	25	300	16	192	5.901,00	4.101,20	3.060,37
2177957	0	13111071	Máquinas e Eqtos	31/05/2014	QUADRO DE ILUMINACAO 220/127V SE-11CV68	3.751,69	(209,78)	3.541,91	11110050	Germano	25	300	16	192	5.901,00	4.101,20	3.060,37
2177958	0	13111071	Máquinas e Eqtos	31/05/2014	PAINEL DE PLC 4,16KV SE-11CV68	72.533,15	(4.055,85)	68.477,30	11110050	Germano	25	300	16	192	114.864,00	79.830,48	59.570,73
2177959	0	13111071	Máquinas e Eqtos	31/05/2014	QUADRO DE DISTRIBUICAO 4,16KV SE-11CV68	120.612,33	(6.744,32)	113.868,01	11110050	Germano	25	300	16	192	191.053,00	132.781,84	99.083,85
2177960	0	13111071	Máquinas e Eqtos	31/05/2014	PAINEL REMOTA IHM 24VCC SE-11CV68	28.265,92	(1.580,55)	26.685,37	11110050	Germano	25	300	16	192	44.786,00	31.126,27	23.226,90
2177961	0	13111071	Máquinas e Eqtos	31/05/2014	PAINEL LIMITADOR DE ICC SENIOR S48-AF-MC SE-11CV68	17.729,41	(991,39)	16.738,02	11110050	Germano	25	300	16	192	28.031,00	19.481,55	14.537,43
2177962	0	13111071	Máquinas e Eqtos	31/05/2014	TRANSFORMADOR WEG 45KVA SE-11CV68	8.373,69	(468,23)	7.905,46	11110050	Germano	25	300	16	192	13.172,00	9.154,54	6.831,26
2177963	0	13111071	Máquinas e Eqtos	31/05/2014	TRANSFORMADOR WEG 750KVA SE-11CV68	71.044,67	(3.972,63)	67.072,04	11110050	Germano	25	300	16	192	112.545,00	78.218,78	58.368,05
2177964	0	13111081	Sistemas	31/05/2014	SISTEMA DETECCAO ALARME INCEN FIRESHIELD SE-11CV68	40.753,54	(2.848,52)	37.905,02	11110050	Germano	25	300	16	192	89.191,00	61.987,75	46.256,21
2177965	0	13111051	Edificações	31/05/2014	SUBESTACAO MOVEL 4160-440V CORREIA BANC SE-11CV72	395.316,98	(108.053,31)	287.263,67	11110050	Germano	30	360	20	240	653.356,00	463.882,76	346.156,46
2177966	0	13111071	Máquinas e Eqtos	31/05/2014	PAINEL REMOTA IHM 24VCC SE-11CV72	28.265,92	(1.580,55)	26.685,37	11110050	Germano	25	300	16	192	44.786,00	31.126,27	23.226,90
2177967	0	13111071	Máquinas e Eqtos	31/05/2014	QUADRO DE DISTRIBUICAO 4,16KV SE-11CV72	120.612,33	(6.744,32)	113.868,01	11110050	Germano	25	300	16	192	191.053,00	132.781,84	99.083,85
2177968	0	13111071	Máquinas e Eqtos	31/05/2014	TRANSFORMADOR WEG 750KVA SE-11CV72	71.044,67	(3.972,63)	67.072,04	11110050	Germano	25	300	16	192	112.545,00	78.218,78	58.368,05
2177969	0	13111071	Máquinas e Eqtos	04/12/2014	REDUTOR DE VELOCIDADE SIEMENS KA148-K2X-225	5.543,91	(183,72)	5.360,19	11110050	Germano	25	300	16	192	8.535,00	5.931,83	4.426,42
2177970	0	13111071	Máquinas e Eqtos	04/12/2014	MOTOR INDUCAO WEG W22 PLUS 75CV	17.324,73	(574,16)	16.750,57	11110050	Germano	25	300	16	192	26.766,00	18.602,37	13.881,37
2177971	0	13111071	Máquinas e Eqtos	04/12/2014	REDUTOR DE VELOCIDADE SIEMENS KA148-K2X-225	5.543,91	(183,72)	5.360,19	11110050	Germano	25	300	16	192	8.535,00	5.931,83	4.426,42

FDC CONSULT LTDA

SAMARCO
APRENDER PARA EVOLUIR E TRANSFORMAR

DATA-BASE: 31/03/2021					DADOS CONTÁBEIS CEDIDOS PELA SAMARCO						AVALIAÇÃO VALOR JUSTO DE MERCADO						
IMOBILIZADO	SUB Nº	CLASSE	CENTRO CST	DT.INCORP.	DENOMINAÇÃO DO IMOBILIZADO	VAL AQUIS. BRL	DEPREC. ACUM BRL	VALOR CONTÁBIL BRL	CENTRO DE CUSTOS	UNID. IND	VIDA ÚTIL DET. (ANOS)	VIDA ÚTIL DET. (MESES)	VIDA ÚTIL REM. (ANOS)	VIDA ÚTIL REM. (MESES)	VALOR DE REPOSIÇÃO (R$)	VALOR JUSTO DE MERCADO (R$)	VALOR DE LIQUIDAÇÃO FORÇADA
2177972	0	13111071	Máquinas e Eqtos	04/12/2014	MOTOR INDUCAO WEG W22 PLUS 75CV	17.324,73	(574,16)	16.750,57	11110050	Germano	25	300	16	192	26.766,00	18.602,37	13.881,37
2177973	0	13111071	Máquinas e Eqtos	04/12/2014	REDUTOR DE VELOCIDADE SIEMENS KA148-K2X-225	5.543,91	(183,72)	5.360,19	11110050	Germano	25	300	16	192	8.535,00	5.931,83	4.426,42
2177974	0	13111071	Máquinas e Eqtos	04/12/2014	MOTOR INDUCAO WEG W22 PLUS 75CV	17.324,73	(574,16)	16.750,57	11110050	Germano	25	300	16	192	26.766,00	18.602,37	13.881,37
2177975	0	13111071	Máquinas e Eqtos	04/12/2014	REDUTOR DE VELOCIDADE SIEMENS KA148-K2X-225	5.543,91	(183,72)	5.360,19	11110050	Germano	25	300	16	192	8.535,00	5.931,83	4.426,42
2177976	0	13111071	Máquinas e Eqtos	04/12/2014	MOTOR INDUCAO WEG W22 PLUS 75CV	17.324,73	(574,16)	16.750,57	11110050	Germano	25	300	16	192	26.766,00	18.602,37	13.881,37
2177977	0	13111071	Máquinas e Eqtos	04/12/2014	REDUTOR DE VELOCIDADE SIEMENS KA148-K2X-225	5.543,91	(183,72)	5.360,19	11110050	Germano	25	300	16	192	8.535,00	5.931,83	4.426,42
2177978	0	13111071	Máquinas e Eqtos	04/12/2014	MOTOR INDUCAO WEG W22 PLUS 75CV	17.324,73	(574,16)	16.750,57	11110050	Germano	25	300	16	192	26.766,00	18.602,37	13.881,37
2177979	0	13111071	Máquinas e Eqtos	04/12/2014	REDUTOR DE VELOCIDADE SIEMENS KA148-K2X-225	5.543,91	(183,72)	5.360,19	11110050	Germano	25	300	16	192	8.535,00	5.931,83	4.426,42
2177980	0	13111071	Máquinas e Eqtos	04/12/2014	MOTOR INDUCAO WEG W22 PLUS 75CV	17.324,73	(574,16)	16.750,57	11110050	Germano	25	300	16	192	26.766,00	18.602,37	13.881,37
2177981	0	13111071	Máquinas e Eqtos	04/12/2014	QUADRO DE DISTRIBUICAO 480V LL1	38.114,41	(1.263,16)	36.851,25	11110050	Germano	25	300	16	192	59.012,00	41.013,34	30.604,79
2177982	0	13111071	Máquinas e Eqtos	04/12/2014	QUADRO DE DISTRIBUICAO 480V LL2	38.114,41	(1.263,16)	36.851,25	11110050	Germano	25	300	16	192	59.012,00	41.013,34	30.604,79
2177983	0	13111071	Máquinas e Eqtos	04/12/2014	QUADRO DE DISTRIBUICAO 480V LL3	38.114,41	(1.263,16)	36.851,25	11110050	Germano	25	300	16	192	59.012,00	41.013,34	30.604,79
2177984	0	13111071	Máquinas e Eqtos	04/12/2014	PAINEL DE REMOTA 24VCC LL1P1	32.050,76	(1.062,20)	30.988,56	11110050	Germano	25	300	16	192	49.633,00	34.494,94	25.740,65
2177985	0	13111071	Máquinas e Eqtos	04/12/2014	PAINEL DE REMOTA 24VCC LL2P1	32.050,76	(1.062,20)	30.988,56	11110050	Germano	25	300	16	192	49.633,00	34.494,94	25.740,65
2177986	0	13111071	Máquinas e Eqtos	04/12/2014	PAINEL DE REMOTA 24VCC LL3P1	32.050,76	(1.062,20)	30.988,56	11110050	Germano	25	300	16	192	49.633,00	34.494,94	25.740,65
2177987	0	13111071	Máquinas e Eqtos	04/12/2014	PAINEL U.H DE MOVIMENTACAO LL3H	32.050,76	(1.062,20)	30.988,56	11110050	Germano	25	300	16	192	49.633,00	34.494,94	25.740,65
2177988	0	13111071	Máquinas e Eqtos	04/12/2014	PAINEL U.H DE MOVIMENTACAO LL2H	32.050,76	(1.062,20)	30.988,56	11110050	Germano	25	300	16	192	49.633,00	34.494,94	25.740,65
2177989	0	13111071	Máquinas e Eqtos	04/12/2014	CENTRO CONTROLE DE MOTORES PROCESSOS 480V CCMLT1A	55.879,75	(1.851,91)	54.027,84	11110050	Germano	25	300	16	192	86.622,00	60.202,29	44.923,88
2177990	0	13111071	Máquinas e Eqtos	04/12/2014	PAINEL DE INVERSOR DO TRANSFORMADOR 480V LL1A	32.050,76	(1.062,20)	30.988,56	11110050	Germano	25	300	16	192	49.633,00	34.494,94	25.740,65
2177991	0	13111071	Máquinas e Eqtos	04/12/2014	PAINEL DE INVERSOR DO TRANSFORMADOR 480V LL2A	32.050,76	(1.062,20)	30.988,56	11110050	Germano	25	300	16	192	49.633,00	34.494,94	25.740,65
2177992	0	13111071	Máquinas e Eqtos	04/12/2014	CUBICULO DA CHAVE SECCIONADORA 4,16KV LTMT	155.133,57	(5.141,29)	149.992,28	11110050	Germano	25	300	16	192	240.582,00	167.204,49	124.770,56
2177993	0	13111071	Máquinas e Eqtos	04/12/2014	MESA DE COMANDO MCLT04 LT 4	13.455,46	(445,93)	13.009,53	11110050	Germano	25	300	16	192	20.865,00	14.501,18	10.821,00
2177994	0	13111071	Máquinas e Eqtos	04/12/2014	PAINEL ALIMENTADOR VIBRATORIO E BRITADOR 480V LT1A	32.050,76	(1.062,20)	30.988,56	11110050	Germano	25	300	16	192	49.633,00	34.494,94	25.740,65
2177995	0	13111071	Máquinas e Eqtos	04/12/2014	MOTOR VIBRATORIO BR-500 5,0CV DONAR LT 4	14.246,96	(472,16)	13.774,80	11110050	Germano	25	300	16	192	22.024,00	15.306,68	11.422,08
2177996	0	13111071	Máquinas e Eqtos	04/12/2014	MOTOR VIBRATORIO BR-500 5,0CV DONAR LT 4	14.246,96	(472,16)	13.774,80	11110050	Germano	25	300	16	192	22.024,00	15.306,68	11.422,08
2177997	0	13111071	Máquinas e Eqtos	04/12/2014	REDUTOR DE VELOCIDADE SIEMENS KA148-K2X-200 LT 4	5.065,59	(167,87)	4.897,72	11110050	Germano	25	300	16	192	7.798,00	5.419,61	4.044,20
2177998	0	13111071	Máquinas e Eqtos	04/12/2014	MOTOR INDUCAO WEG W22 PLUS 40CV LT 4	6.173,68	(204,60)	5.969,08	11110050	Germano	25	300	16	192	9.484,00	6.591,38	4.918,59
2177999	0	13111071	Máquinas e Eqtos	04/12/2014	REDUTOR DE VELOCIDADE SIEMENS KA148-K2X-200 LT 4	5.065,59	(167,87)	4.897,72	11110050	Germano	25	300	16	192	7.798,00	5.419,61	4.044,20
2178001	0	13111071	Máquinas e Eqtos	04/12/2014	GERADOR DE ENERGIA METSO- MM0384274 LT 4	71.234,80	(2.360,80)	68.874,00	11110050	Germano	25	300	16	192	110.438,00	76.754,41	57.275,32
2178002	0	13111071	Máquinas e Eqtos	04/12/2014	TRANSFORMADOR WEG 1000KVA TF01 LT 4	74.400,79	(2.465,72)	71.935,07	11110050	Germano	25	300	16	192	115.391,00	80.196,75	59.844,05
2178003	0	13111071	Máquinas e Eqtos	30/11/2014	PAINEL PNEUMATICO DE VALVULA FESTO 306-PNV-001C	16.445,61	(697,85)	15.747,76	11132090	Germano	20	240	13	156	26.345,00	18.309,78	13.663,04
2178004	0	13111071	Máquinas e Eqtos	30/11/2014	PAINEL PNEUMATICO DE VALVULA FESTO 306-PNV-001B	16.445,61	(697,85)	15.747,76	11132090	Germano	20	240	13	156	26.345,00	18.309,78	13.663,04
2178005	0	13111071	Máquinas e Eqtos	30/11/2014	PAINEL PNEUMATICO DE VALVULA FESTO 306-PNV-002A	16.445,61	(697,85)	15.747,76	11132090	Germano	20	240	13	156	26.345,00	18.309,78	13.663,04
2178006	0	13111071	Máquinas e Eqtos	30/11/2014	PAINEL PNEUMATICO DE VALVULA FESTO 306-PNV-002C	16.445,61	(697,85)	15.747,76	11132090	Germano	20	240	13	156	26.345,00	18.309,78	13.663,04
2178007	0	13111071	Máquinas e Eqtos	30/11/2014	PAINEL PNEUMATICO DE VALVULA FESTO 306-PNV-006A	16.445,61	(697,85)	15.747,76	11132090	Germano	20	240	13	156	26.345,00	18.309,78	13.663,04
2178008	0	13111071	Máquinas e Eqtos	30/11/2014	PAINEL PNEUMATICO DE VALVULA FESTO 306-PNV-005A	16.445,61	(697,85)	15.747,76	11132090	Germano	20	240	13	156	26.345,00	18.309,78	13.663,04
2178009	0	13111071	Máquinas e Eqtos	30/11/2014	PAINEL PNEUMATICO DE VALVULA FESTO 306-PNV-002B	16.445,61	(697,85)	15.747,76	11132090	Germano	20	240	13	156	26.345,00	18.309,78	13.663,04
2178010	0	13111071	Máquinas e Eqtos	30/11/2014	PAINEL PNEUMATICO DE VALVULA FESTO 306-PNV-006B	16.445,61	(697,85)	15.747,76	11132090	Germano	20	240	13	156	26.345,00	18.309,78	13.663,04
2178011	0	13111071	Máquinas e Eqtos	30/11/2014	PAINEL PNEUMATICO DE VALVULA FESTO 306-PNV-005B	16.445,61	(697,85)	15.747,76	11132090	Germano	20	240	13	156	26.345,00	18.309,78	13.663,04
2178012	0	13111071	Máquinas e Eqtos	30/11/2014	PAINEL PNEUMATICO DE VALVULA FESTO 306-PNV-001A	16.445,61	(697,85)	15.747,76	11132090	Germano	20	240	13	156	26.345,00	18.309,78	13.663,04
2178013	0	13111071	Máquinas e Eqtos	31/05/2014	PAINEL DE INSTRUMENTACAO MECATEL 303-PNI-005	21.713,74	(1.225,77)	20.487,97	11210010	Germano	20	240	13	156	34.248,00	23.802,36	17.761,69
2178014	0	13111071	Máquinas e Eqtos	31/07/2014	TRANSPORTADOR DE CORREIA 36"1.390TON/H G03-03CV015	1.968.214,84	(109.664,84)	1.858.550,00	11132040	Germano	25	300	19	228	4.847.480,00	4.003.341,97	2.522.784,52
2178015	0	13111071	Máquinas e Eqtos	31/07/2014	TRANSPORTADOR DE CORREIA 36"1.154TON/H G03-03CV017	1.587.628,95	(88.459,39)	1.499.169,56	11132040	Germano	25	300	19	228	4.847.480,00	3.993.021,40	2.516.280,81
2178016	0	13111071	Máquinas e Eqtos	31/07/2014	DETECTOR DE METAIS THERMO FISCHER G03-03DM02	76.890,97	(4.284,21)	72.606,76	11132040	Germano	25	300	16	192	130.038,00	90.376,41	67.440,27
2178017	0	13111071	Máquinas e Eqtos	31/07/2014	DETECTOR DE METAIS THERMO FISCHER G03-03DM01	76.890,97	(4.284,21)	72.606,76	11132040	Germano	25	300	16	192	130.038,00	90.376,41	67.440,27
2178018	0	13111111	Móveis e Utensílios	08/08/2014	CONDENSADOR TRANE CRCE 150_PRED PENEIRAMENT US3	7.971,31	(5.247,77)	2.723,54	11132040	Germano	15	180	8	96	9.900,00	5.940,00	4.432,52
2178019	0	13111111	Móveis e Utensílios	08/08/2014	CONDENSADOR TRANE CRCE 150_PRED PENEIRAMENT US3	7.971,31	(5.247,77)	2.723,54	11132040	Germano	15	180	8	96	9.900,00	5.940,00	4.432,52
2178020	0	13111111	Móveis e Utensílios	08/08/2014	CONDENSADOR TRANE CRCE 150_PRED PENEIRAMENT US3	7.971,31	(5.247,77)	2.723,54	11132040	Germano	15	180	8	96	9.900,00	5.940,00	4.432,52
2178021	0	13111111	Móveis e Utensílios	08/08/2014	CONDENSADOR TRANE CRCE 150_PRED PENEIRAMENT US3	7.971,31	(5.247,77)	2.723,54	11132040	Germano	15	180	8	96	9.900,00	5.940,00	4.432,52
2178022	0	13111111	Móveis e Utensílios	08/08/2014	EVAPORADOR TRANE SIVE 350_PRED PENEIRAMENT US3	34.113,31	(22.457,92)	11.655,39	11132040	Germano	15	180	8	96	42.700,00	25.620,00	19.118,04
2178023	0	13111111	Móveis e Utensílios	08/08/2014	EVAPORADOR TRANE SIVE 350_PRED PENEIRAMENT US3	34.113,31	(22.457,92)	11.655,39	11132040	Germano	15	180	8	96	42.700,00	25.620,00	19.118,04
2178024	0	13111071	Máquinas e Eqtos	31/07/2014	TRANSPORTADOR DE CORREIA 48"3.436TON/H G03-03CV022	3.069.455,57	(171.023,69)	2.898.431,88	11132040	Germano	25	300	19	228	8.430.400,00	6.847.296,08	4.314.958,02
2178025	0	13111071	Máquinas e Eqtos	31/07/2014	TRANSPORTADOR DE CORREIA 72"3.436TON/H G03-03CV023	1.468.723,45	(81.834,22)	1.386.889,23	11132040	Germano	25	300	19	228	3.161.400,00	2.591.920,74	1.633.349,73
2178026	0	13111071	Máquinas e Eqtos	31/07/2014	TRANSPORTADOR DE CORREIA 60"2.544TON/H G03-03CV020	11.075.558,46	(617.107,10)	10.458.451,36	11132040	Germano	25	300	19	228	18.462.576,00	15.001.787,69	9.453.670,95
2178027	0	13111081	Sistemas	31/05/2014	VALVULA DE ESFERA 22" 1500 301-VH-568	1.345.554,97	(90.856,72)	1.254.698,25	11162100	Germano	20	240	13	156	1.897.313,00	1.318.632,54	983.983,90
2178028	0	13111081	Sistemas	31/05/2014	VALVULA DE ESFERA 22" 1500 301-VH-590	1.345.554,97	(90.856,72)	1.254.698,25	11162100	Germano	20	240	13	156	1.897.313,00	1.318.632,54	983.983,90
2178029	0	13111081	Sistemas	31/05/2014	VALVULA DE ESFERA 22" 1500 301-VH-569	1.345.554,97	(90.856,72)	1.254.698,25	11162100	Germano	20	240	13	156	1.897.313,00	1.318.632,54	983.983,90
2178030	0	13111111	Móveis e Utensílios	08/08/2014	CONDENSADOR TRANE CRCE 150_PRED PENEIRAMENT US3	7.971,31	(5.247,77)	2.723,54	11132040	Germano	15	180	8	96	9.900,00	5.940,00	4.432,52
2178031	0	13111111	Móveis e Utensílios	08/08/2014	CONDENSADOR TRANE CRCE 150_PRED PENEIRAMENT US3	7.971,31	(5.247,77)	2.723,54	11132040	Germano	15	180	8	96	9.900,00	5.940,00	4.432,52
2178032	0	13111111	Móveis e Utensílios	08/08/2014	EVAPORADOR TRANE SIVE 350_PRED PENEIRAMENT US3	34.113,31	(22.457,92)	11.655,39	11132040	Germano	15	180	8	96	42.700,00	25.620,00	19.118,04
2178033	0	13111081	Sistemas	31/05/2014	VALVULA DE ESFERA 3" 1500 301-VH-563	97.662,74	(6.594,54)	91.068,20	11162100	Germano	20	240	13	156	100.127,00	69.588,27	51.927,83
2178034	0	13111081	Sistemas	31/05/2014	VALVULA DE ESFERA 3" 150 301-VH-587	60.220,78	(4.066,32)	56.154,46	11162100	Germano	20	240	13	156	61.741,00	42.910,00	32.020,10
2178035	0	13111081	Sistemas	25/04/2014	VALVULA GUILHOTINA CLARKSON KGA 6" 301-VM-554	10.332,10	(734,77)	9.597,33	11162100	Germano	20	240	13	156	10.593,00	7.362,14	5.493,74
2178036	0	13111081	Sistemas	25/04/2014	VALVULA GUILHOTINA CLARKSON KGA 6" 301-VM-555	10.332,10	(734,77)	9.597,33	11162100	Germano	20	240	13	156	10.593,00	7.362,14	5.493,74
2178037	0	13111081	Sistemas	31/05/2014	VALVULA DE ESFERA 3" 1500 301-VH-560	97.662,74	(6.594,54)	91.068,20	11162100	Germano	20	240	13	156	100.127,00	69.588,27	51.927,83
2178038	0	13111081	Sistemas	31/05/2014	VALVULA DE ESFERA 3" 1500 301-VH-561	97.662,74	(6.594,54)	91.068,20	11162100	Germano	20	240	13	156	100.127,00	69.588,27	51.927,83
2178039	0	13111081	Sistemas	31/05/2014	VALVULA DE ESFERA 3" 1500 301-VH-557	97.662,74	(6.594,54)	91.068,20	11162100	Germano	20	240	13	156	100.127,00	69.588,27	51.927,83
2178040	0	13111081	Sistemas	25/04/2014	VALVULA DE ESFERA 3" 1500 301-VM-516	47.613,98	(3.386,08)	44.227,90	11162100	Germano	20	240	13	156	48.816,00	33.927,12	25.316,94
2178041	0	13111081	Sistemas	25/04/2014	VALVULA GUILHOTINA CLARKSON KGA 6" 301-VM-512	10.788,23	(767,20)	10.021,03	11162100	Germano	20	240	13	156	11.061,00	7.687,40	5.736,45

FDC CONSULT LTDA

SAMARCO
APRENDER PARA EVOLUIR E TRANSFORMAR

DATA-BASE: 31/03/2021					DADOS CONTÁBEIS CEDIDOS PELA SAMARCO						AVALIAÇÃO VALOR JUSTO DE MERCADO						
IMOBILIZADO	SUB Nº	CLASSE	CENTRO CST	DT.INCORP.	DENOMINAÇÃO DO IMOBILIZADO	VAL AQUIS. BRL	DEPREC. ACUM BRL	VALOR CONTÁBIL BRL	CENTRO DE CUSTOS	UNID. IND	VIDA ÚTIL DET. (ANOS)	VIDA ÚTIL DET. (MESES)	VIDA ÚTIL REM. (ANOS)	VIDA ÚTIL REM. (MESES)	VALOR DE REPOSIÇÃO (R$)	VALOR JUSTO DE MERCADO (R$)	VALOR DE LIQUIDAÇÃO FORÇADA
2178042	0	13111081	Sistemas	31/05/2014	VALVULA DE ESFERA 3" 150 301-VH-583	60.220,78	(4.066,32)	56.154,46	11162100	Germano	20	240	13	156	61.741,00	42.910,00	32.020,10
2178043	0	13111081	Sistemas	25/04/2014	VALVULA GUILHOTINA CLARKSON KGA 6" 301-VM-513	10.788,23	(767,20)	10.021,03	11162100	Germano	20	240	13	156	11.061,00	7.687,40	5.736,45
2178044	0	13111081	Sistemas	25/04/2014	VALVULA GUILHOTINA CLARKSON KGA 6" 301-VM-508	10.788,23	(767,20)	10.021,03	11162100	Germano	20	240	13	156	11.061,00	7.687,40	5.736,45
2178045	0	13111081	Sistemas	30/04/2014	VALVULA GUILHOTINA CLARKSON 08" 309-FV-010	10.254,60	(825,42)	9.429,18	11132120	Germano	25	300	16	192	23.183,00	16.112,19	12.023,16
2178046	0	13111081	Sistemas	30/04/2014	VALVULA GUILHOTINA CLARKSON 08" 309-FV-019	10.254,60	(825,42)	9.429,18	11132120	Germano	25	300	16	192	23.183,00	16.112,19	12.023,16
2178047	0	13111071	Máquinas e Eqtos	30/04/2014	PONTE ROLANTE BAUMA DVCG 5,5T G03-02PR001	340.015,47	(19.907,24)	320.108,23	11132020	Germano	25	300	16	192	516.888,00	359.237,16	268.068,30
2178048	0	13111071	Máquinas e Eqtos	30/04/2014	PONTE ROLANTE MAUSA PRO-15T G03-06PR001	673.806,35	(43.389,02)	630.417,33	11132090	Germano	25	300	16	192	1.108.913,00	770.694,54	575.104,13
2178049	0	13111071	Máquinas e Eqtos	30/04/2014	PONTE ROLANTE MAUSA PRO-10T G03-07PR001	547.816,46	(35.276,04)	512.540,42	11132100	Germano	25	300	16	192	854.631,00	593.968,55	443.228,47
2178050	0	13111071	Máquinas e Eqtos	14/07/2014	REDUTOR DE VELOCIDADE FALK SDN280-E 55KW 11CR14	56.969,09	(2.806,41)	54.162,68	11110050	Germano	25	300	16	192	90.521,00	62.912,10	46.945,97
2178051	0	13111071	Máquinas e Eqtos	14/07/2014	REDUTOR DE VELOCIDADE FALK SDN280-E 55KW 11CR15	56.969,09	(2.806,41)	54.162,68	11110050	Germano	25	300	16	192	90.521,00	62.912,10	46.945,97
2178052	0	13111071	Máquinas e Eqtos	18/06/2014	PENEIRA VIBRATORIA HAVER ME 1600X2500	313.322,68	(16.397,97)	296.924,71	11110050	Germano	25	300	16	192	475.685,00	330.601,08	246.699,61
2178053	0	13111071	Máquinas e Eqtos	18/06/2014	PENEIRA VIBRATORIA HAVER ME 1600X2500	313.322,68	(16.397,97)	296.924,71	11110050	Germano	25	300	16	192	475.685,00	330.601,08	246.699,61
2178054	0	13111071	Máquinas e Eqtos	18/06/2014	MOTOR INDUCAO WEG WMINING 25CV	18.560,79	(971,40)	17.589,39	11110050	Germano	25	300	16	192	28.347,00	19.701,17	14.701,31
2178055	0	13111071	Máquinas e Eqtos	18/06/2014	MOTOR INDUCAO WEG WMINING 25CV	18.560,79	(971,40)	17.589,39	11110050	Germano	25	300	16	192	28.347,00	19.701,17	14.701,31
2178056	0	13111071	Máquinas e Eqtos	31/05/2014	CARREGADOR DE BANCADA 11CR14	1.850.531,19	(101.180,53)	1.749.350,66	11110050	Germano	20	240	13	156	4.015.926,00	2.791.068,57	2.082.738,34
2178057	0	13111071	Máquinas e Eqtos	31/05/2014	CARREGADOR DE BANCADA 11CR15	1.850.531,19	(101.180,53)	1.749.350,66	11110050	Germano	20	240	13	156	4.015.926,00	2.791.068,57	2.082.738,34
2178058	0	13111071	Máquinas e Eqtos	14/07/2014	CARREGADOR DE BANCADA 11CR16	1.960.386,39	(94.461,57)	1.865.924,82	11110050	Germano	20	240	13	156	4.015.926,00	2.791.068,57	2.082.738,34
2178059	0	13111071	Máquinas e Eqtos	14/07/2014	CARREGADOR DE BANCADA 11CR17	1.960.386,37	(94.461,57)	1.865.924,80	11110050	Germano	20	240	13	156	4.015.926,00	2.791.068,57	2.082.738,34
2178060	0	13111051	Edificações	14/07/2014	SUBESTACAO MOVEL_ELETROCENTRO CARREGADOR 11CR16	99.626,67	(26.567,13)	73.059,54	11110050	Germano	30	360	20	240	653.356,00	463.882,76	346.156,46
2178061	0	13111071	Máquinas e Eqtos	14/07/2014	QUADRO DISTRIB ILUMINACAO E TOMADAS PL-11CR16-001	4.859,84	(239,41)	4.620,43	11110050	Germano	25	300	16	192	7.481,00	5.199,30	3.879,79
2178062	0	13111071	Máquinas e Eqtos	14/07/2014	CCM CENTRO CONTROLE DE MOTORES 480V MC-11CR16-001	43.738,53	(2.154,64)	41.583,89	11110050	Germano	25	300	16	192	67.443,00	46.872,89	34.977,27
2178063	0	13111071	Máquinas e Eqtos	14/07/2014	TRANSFORMADOR DE FORÃA 10KVA BSB 0,6 BRASFORMER	9.719,68	(478,81)	9.240,87	11110050	Germano	25	300	16	192	14.963,00	10.399,29	7.760,11
2178064	0	13111081	Sistemas	14/07/2014	SISTEMA DETECCAO DE INCENDIO AEGIS ELETROC_11CR16	4.859,84	(299,26)	4.560,58	11110050	Germano	25	300	16	192	10.282,00	7.145,99	5.332,45
2178065	0	13111071	Máquinas e Eqtos	14/07/2014	PAINEL DA IHM PN-11CR16-001	14.579,51	(718,21)	13.861,30	11110050	Germano	25	300	16	192	22.445,00	15.599,28	11.640,42
2178066	0	13111071	Máquinas e Eqtos	14/07/2014	TRANSFORMADOR A OLEO TAO 112,5KVA ZILMER 11CR16	19.439,35	(957,62)	18.481,73	11110050	Germano	25	300	16	192	29.927,00	20.799,27	15.520,73
2178067	0	13111071	Máquinas e Eqtos	14/07/2014	PAINEL LIMITADOR DE ICC S48-AF-MC1 RA-11CR17-001	19.439,35	(957,62)	18.481,73	11110050	Germano	25	300	16	192	29.927,00	20.799,27	15.520,73
2178068	0	13111051	Edificações	14/07/2014	SUBESTACAO MOVEL_ELETROCENTRO CARREGADOR 11CR17	99.626,67	(26.567,13)	73.059,54	11110050	Germano	30	360	20	240	208.652,00	148.142,92	110.546,53
2178069	0	13111071	Máquinas e Eqtos	14/07/2014	QUADRO DISTRIB ILUMINACAO E TOMADAS PL-11CR17-001	4.859,84	(239,41)	4.620,43	11110050	Germano	25	300	16	192	7.481,00	5.199,30	3.879,79
2178070	0	13111071	Máquinas e Eqtos	14/07/2014	CCM CENTRO CONTROLE DE MOTORES 480V MC-11CR17-001	43.738,53	(2.154,64)	41.583,89	11110050	Germano	25	300	16	192	67.443,00	46.872,89	34.977,27
2178071	0	13111081	Sistemas	14/07/2014	SISTEMA DETECCAO DE INCENDIO AEGIS ELETROC_11CR17	4.859,84	(299,26)	4.560,58	11110050	Germano	25	300	16	192	10.282,00	7.145,99	5.332,45
2178072	0	13111071	Máquinas e Eqtos	14/07/2014	TRANSFORMADOR DE FORÃA 10KVA BSB 0,6 BRASFORMER	9.719,68	(478,81)	9.240,87	11110050	Germano	25	300	16	192	14.963,00	10.399,29	7.760,11
2178073	0	13111071	Máquinas e Eqtos	14/07/2014	PAINEL LIMITADOR DE ICC S48-AF-MC1 RA-11CR15-001	19.439,35	(957,62)	18.481,73	11110050	Germano	25	300	16	192	29.927,00	20.799,27	15.520,73
2178074	0	13111071	Máquinas e Eqtos	14/07/2014	TRANSFORMADOR A OLEO TAO 112,5KVA ZILMER 11CR17	19.439,35	(957,62)	18.481,73	11110050	Germano	25	300	16	192	29.927,00	20.799,27	15.520,73
2178075	0	13111051	Edificações	14/07/2014	SUBESTACAO MOVEL_ELETROCENTRO CARREGADOR 11CR15	99.626,67	(26.567,13)	73.059,54	11110050	Germano	30	360	20	240	208.652,00	148.142,92	110.546,53
2178076	0	13111071	Máquinas e Eqtos	14/07/2014	PAINEL DA IHM PN-11CR17-001	14.579,51	(718,21)	13.861,30	11110050	Germano	25	300	16	192	22.445,00	15.599,28	11.640,42
2178077	0	13111071	Máquinas e Eqtos	14/07/2014	PAINEL DA IHM PN-11CR15-001	14.579,51	(718,21)	13.861,30	11110050	Germano	25	300	16	192	22.445,00	15.599,28	11.640,42
2178078	0	13111071	Máquinas e Eqtos	14/07/2014	QUADRO DISTRIB ILUMINACAO E TOMADAS PL-11CR15-001	4.859,84	(239,41)	4.620,43	11110050	Germano	25	300	16	192	7.481,00	5.199,30	3.879,79
2178079	0	13111071	Máquinas e Eqtos	14/07/2014	CCM CENTRO CONTROLE DE MOTORES 480V MC-11CR15-001	43.738,53	(2.154,64)	41.583,89	11110050	Germano	25	300	16	192	67.443,00	46.872,89	34.977,27
2178080	0	13111081	Sistemas	14/07/2014	SISTEMA DETECCAO DE INCENDIO AEGIS ELETROC_11CR15	4.859,84	(299,26)	4.560,58	11110050	Germano	25	300	16	192	10.282,00	7.145,99	5.332,45
2178081	0	13111071	Máquinas e Eqtos	14/07/2014	TRANSFORMADOR DE FORÃA 10KVA BSB 0,6 BRASFORMER	9.719,68	(478,81)	9.240,87	11110050	Germano	25	300	16	192	14.963,00	10.399,29	7.760,11
2178082	0	13111071	Máquinas e Eqtos	14/07/2014	PAINEL LIMITADOR DE ICC S48-AF-MC1 RA-11CR14-001	19.439,35	(957,62)	18.481,73	11110050	Germano	25	300	16	192	29.927,00	20.799,27	15.520,73
2178083	0	13111071	Máquinas e Eqtos	14/07/2014	TRANSFORMADOR A OLEO TAO 112,5KVA ZILMER 11CR15	19.439,35	(957,62)	18.481,73	11110050	Germano	25	300	16	192	29.927,00	20.799,27	15.520,73
2178084	0	13111051	Edificações	14/07/2014	SUBESTACAO MOVEL_ELETROCENTRO CARREGADOR 11CR14	99.626,67	(26.567,13)	73.059,54	11110050	Germano	30	360	20	240	208.652,00	148.142,92	110.546,53
2178085	0	13111071	Máquinas e Eqtos	14/07/2014	PAINEL DA IHM PN-11CR14-001	14.579,51	(718,21)	13.861,30	11110050	Germano	25	300	16	192	22.445,00	15.599,28	11.640,42
2178086	0	13111071	Máquinas e Eqtos	14/07/2014	QUADRO DISTRIB ILUMINACAO E TOMADAS PL-11CR14-001	4.859,84	(239,41)	4.620,43	11110050	Germano	25	300	16	192	7.481,00	5.199,30	3.879,79
2178087	0	13111071	Máquinas e Eqtos	14/07/2014	CCM CENTRO CONTROLE DE MOTORES 480V MC-11CR14-001	43.738,53	(2.154,64)	41.583,89	11110050	Germano	25	300	16	192	67.443,00	46.872,89	34.977,27
2178088	0	13111081	Sistemas	14/07/2014	SISTEMA DETECCAO DE INCENDIO AEGIS ELETROC_11CR14	4.859,84	(299,26)	4.560,58	11110050	Germano	25	300	16	192	10.282,00	7.145,99	5.332,45
2178089	0	13111071	Máquinas e Eqtos	14/07/2014	TRANSFORMADOR DE FORÃA 10KVA BSB 0,6 BRASFORMER	9.719,68	(478,81)	9.240,87	11110050	Germano	25	300	16	192	14.963,00	10.399,29	7.760,11
2178090	0	13111071	Máquinas e Eqtos	14/07/2014	PAINEL DE CLP 115VCA CP-11CR16-001	21.869,27	(1.077,32)	20.791,95	11110050	Germano	25	300	16	192	29.600,00	20.572,00	15.351,14
2178091	0	13111071	Máquinas e Eqtos	14/07/2014	PAINEL DE CLP 115VCA CP-11CR17-001	21.869,27	(1.077,32)	20.791,95	11110050	Germano	25	300	16	192	33.721,00	23.436,10	17.488,37
2178092	0	13111071	Máquinas e Eqtos	14/07/2014	PAINEL DE CLP 115VCA CP-11CR15-001	21.869,27	(1.077,32)	20.791,95	11110050	Germano	25	300	16	192	33.721,00	23.436,10	17.488,37
2178093	0	13111071	Máquinas e Eqtos	14/07/2014	PAINEL DE CLP 115VCA CP-11CR14-001	21.869,27	(1.077,32)	20.791,95	11110050	Germano	25	300	16	192	33.721,00	23.436,10	17.488,37
2178094	0	13111071	Máquinas e Eqtos	14/07/2014	PAINEL LIMITADOR DE ICC S48-AF-MC1 RA-11CR16-001	19.439,35	(957,62)	18.481,73	11110050	Germano	25	300	16	192	29.927,00	20.799,27	15.520,73
2178095	0	13111071	Máquinas e Eqtos	14/07/2014	TRANSFORMADOR A OLEO TAO 112,5KVA ZILMER 11CR14	19.439,35	(957,62)	18.481,73	11110050	Germano	25	300	16	192	29.927,00	20.799,27	15.520,73
2178096	0	13111071	Máquinas e Eqtos	18/06/2014	PENEIRA VIBRATORIA HAVER ME 1600X2500	313.322,68	(16.397,97)	296.924,71	11110050	Germano	25	300	16	192	480.111,00	333.677,15	248.995,02
2178097	0	13111071	Máquinas e Eqtos	18/06/2014	PENEIRA VIBRATORIA HAVER ME 1600X2500	313.322,68	(16.397,97)	296.924,71	11110050	Germano	25	300	16	192	480.111,00	333.677,15	248.995,02
2178098	0	13111071	Máquinas e Eqtos	18/06/2014	MOTOR INDUCAO WEG WMINING 25CV	18.560,79	(971,40)	17.589,39	11110050	Germano	25	300	16	192	28.347,00	19.701,17	14.701,31
2178099	0	13111071	Máquinas e Eqtos	18/06/2014	MOTOR INDUCAO WEG WMINING 25CV	18.560,79	(971,40)	17.589,39	11110050	Germano	25	300	16	192	28.347,00	19.701,17	14.701,31
2178100	0	13111071	Máquinas e Eqtos	31/05/2014	TRANSPORTADOR DE CORREIA MOVEL GRANEISA G03-11CV67	3.340.543,60	(186.794,09)	3.153.749,51	11110050	Germano	25	300	16	192	6.984.164,00	4.853.993,98	3.622.125,04
2178101	0	13111071	Máquinas e Eqtos	14/07/2014	TRANSPORTADOR DE CORREIA MOVEL GRANEISA G03-11CV71	3.340.543,59	(164.561,81)	3.175.981,78	11110050	Germano	25	300	16	192	6.984.164,00	4.853.993,98	3.622.125,04
2178102	0	13111071	Máquinas e Eqtos	14/07/2014	TRANSPORTADOR DE CORREIA MOVEL GRANEISA G03-11CV72	3.340.543,59	(164.561,81)	3.175.981,78	11110050	Germano	25	300	16	192	6.984.164,00	4.853.993,98	3.622.125,04
2178103	0	13111071	Máquinas e Eqtos	04/12/2014	MOTOR INDUCAO WEG W22 HIGH EFF 185KW LT 4	23.428,34	(776,44)	22.651,90	11110050	Germano	25	300	16	192	36.566,00	25.413,37	18.963,85
2178104	0	13111071	Máquinas e Eqtos	04/12/2014	CENTRO CONTROLE DE MOTORES MOVIMENTACAO CCMLT1B	55.879,75	(1.851,91)	54.027,84	11110050	Germano	25	300	16	192	87.360,00	60.715,20	45.306,62
2178105	0	13111071	Máquinas e Eqtos	30/11/2014	PAINEL PNEUMATICO DE VALVULA FESTO 319-PNV-005	16.445,61	(697,85)	15.747,76	11132200	Germano	20	240	13	156	26.345,00	18.309,78	13.663,04
2178106	0	13111071	Máquinas e Eqtos	30/11/2014	PAINEL PNEUMATICO DE VALVULA FESTO 313-PNV-007	16.445,61	(697,85)	15.747,76	11132160	Germano	20	240	13	156	26.345,00	18.309,78	13.663,04
2178107	0	13111071	Máquinas e Eqtos	30/11/2014	PAINEL PNEUMATICO DE VALVULA FESTO 319-PNV-006	16.445,61	(697,85)	15.747,76	11132200	Germano	20	240	13	156	26.345,00	18.309,78	13.663,04
2178108	0	13111071	Máquinas e Eqtos	30/11/2014	PAINEL PNEUMATICO DE VALVULA FESTO 313-PNV-008	16.445,61	(697,85)	15.747,76	11132160	Germano	20	240	13	156	26.345,00	18.309,78	13.663,04
2178109	0	13111071	Máquinas e Eqtos	11/08/2014	TRANSPORTADOR 10S200 DYNAMIC G03-11SP007	121.107,85	(6.344,49)	114.763,36	11132140	Germano	25	300	16	192	188.946,00	131.317,47	97.991,12
2178110	0	13111071	Máquinas e Eqtos	30/11/2014	PAINEL PNEUMATICO DE VALVULA FESTO 305-PNV-002	16.445,61	(697,85)	15.747,76	11132080	Germano	20	240	13	156	26.345,00	18.309,78	13.663,04

FDC CONSULT LTDA

SAMARCO
APRENDER PARA EVOLUIR E TRANSFORMAR

DATA-BASE: 31/03/2021					DADOS CONTÁBEIS CEDIDOS PELA SAMARCO					AVALIAÇÃO VALOR JUSTO DE MERCADO							
IMOBILIZADO	SUB Nº	CLASSE	CENTRO CST	DT.INCORP.	DENOMINAÇÃO DO IMOBILIZADO	VAL AQUIS. BRL	DEPREC. ACUM BRL	VALOR CONTÁBIL BRL	CENTRO DE CUSTOS	UNID. IND	VIDA ÚTIL DET. (ANOS)	VIDA ÚTIL DET. (MESES)	VIDA ÚTIL REM. (ANOS)	VIDA ÚTIL REM. (MESES)	VALOR DE REPOSIÇÃO (R$)	VALOR JUSTO DE MERCADO (R$)	VALOR DE LIQUIDAÇÃO FORÇADA
2178111	0	13111071	Máquinas e Eqtos	11/06/2014	TORRE DE RESFRIAMENTO DE AGUA KORPER G03-70TF001	56.507,40	(3.317,12)	53.190,28	11132170	Germano	25	300	16	192	98.108,00	68.185,06	50.880,74
2178112	0	13111071	Máquinas e Eqtos	11/06/2014	TORRE DE RESFRIAMENTO DE AGUA KORPER G03-70TF002	56.507,42	(3.317,12)	53.190,30	11132170	Germano	25	300	16	192	98.108,00	68.185,06	50.880,74
2178113	0	13111071	Máquinas e Eqtos	30/04/2014	DUTO BARRAMENTO 480V/4000A ORTENG - G03-05BS007	119.964,48	(7.724,98)	112.239,50	11132080	Germano	25	300	16	192	190.421,00	132.342,60	98.756,08
2178114	0	13111071	Máquinas e Eqtos	30/04/2014	DUTO BARRAMENTO 480V/4000A ORTENG - G03-05BS006	119.526,88	(7.696,80)	111.830,08	11132080	Germano	25	300	16	192	189.684,00	131.830,38	98.373,86
2178115	0	13111071	Máquinas e Eqtos	30/04/2014	INVERSOR FREQUENCIA AFW G03-05IF136	7.249,49	(466,81)	6.782,68	11132140	Germano	25	300	16	192	11.170,00	7.763,15	5.792,98
2178116	0	13111071	Máquinas e Eqtos	12/12/2014	UNIDADE DE LUBRIFICACAO E755A G03-05MP001	662.705,08	(26.086,89)	636.618,19	11132080	Germano	25	300	16	192	1.133.572,00	787.832,54	587.892,77
2178117	0	13111071	Máquinas e Eqtos	12/12/2014	UNIDADE DE LUBRIFICACAO E755A G03-05MP001	662.705,08	(26.086,89)	636.618,19	11132080	Germano	25	300	16	192	1.133.572,00	787.832,54	587.892,77
2178118	0	13111071	Máquinas e Eqtos	12/12/2014	UNIDADE DE LUBRIFICACAO E753 G03-05MP001	662.705,08	(26.086,89)	636.618,19	11132080	Germano	25	300	16	192	1.133.572,00	787.832,54	587.892,77
2178119	0	13111071	Máquinas e Eqtos	12/12/2014	UNIDADE DE LUBRIFICACAO SIEMENS G03-05MP001	66.270,51	(2.608,69)	63.661,82	11132080	Germano	25	300	16	192	109.489,00	76.094,86	56.783,15
2178120	0	13111071	Máquinas e Eqtos	30/11/2014	PAINEL PNEUMATICO DE VALVULA FESTO 350-PNV-002	16.445,61	(697,85)	15.747,76	11132210	Germano	25	300	16	192	27.082,00	18.821,99	14.045,26
2178121	0	13111071	Máquinas e Eqtos	30/04/2014	INVERSOR FREQUENCIA AFW G03-12IF152	7.005,41	(451,10)	6.554,31	11132130	Germano	25	300	16	192	10.538,00	7.323,91	5.465,21
2178122	0	13111071	Máquinas e Eqtos	30/04/2014	INVERSOR FREQUENCIA AFW G03-12IF153	7.005,41	(451,10)	6.554,31	11132130	Germano	25	300	16	192	10.538,00	7.323,91	5.465,21
2178123	0	13111071	Máquinas e Eqtos	30/04/2014	INVERSOR FREQUENCIA AFW G03-12IF154	7.005,41	(451,10)	6.554,31	11132130	Germano	25	300	16	192	10.538,00	7.323,91	5.465,21
2178124	0	13111071	Máquinas e Eqtos	30/04/2014	INVERSOR FREQUENCIA AFW G03-12IF155	7.005,41	(451,10)	6.554,31	11132130	Germano	25	300	16	192	10.538,00	7.323,91	5.465,21
2178125	0	13111071	Máquinas e Eqtos	30/04/2014	INVERSOR FREQUENCIA AFW G03-12IF156	8.920,01	(574,39)	8.345,62	11132130	Germano	25	300	16	192	13.383,00	9.301,19	6.940,69
2178126	0	13111071	Máquinas e Eqtos	30/04/2014	INVERSOR FREQUENCIA AFW G03-12IF157	8.920,01	(574,39)	8.345,62	11132130	Germano	25	300	16	192	13.383,00	9.301,19	6.940,69
2178127	0	13111071	Máquinas e Eqtos	30/04/2014	INVERSOR FREQUENCIA AFW G03-12IF158	8.920,01	(574,39)	8.345,62	11132130	Germano	25	300	16	192	13.383,00	9.301,19	6.940,69
2178128	0	13111071	Máquinas e Eqtos	30/04/2014	INVERSOR FREQUENCIA AFW G03-12IF159	8.920,01	(574,39)	8.345,62	11132130	Germano	25	300	16	192	13.383,00	9.301,19	6.940,69
2178129	0	13111071	Máquinas e Eqtos	18/06/2014	RETIFICADOR CARREGADOR CBM-9100 ADELCO G03-12BT019	65.773,58	(3.861,07)	61.912,51	11132130	Germano	25	300	16	192	111.386,00	77.413,27	57.766,97
2178130	0	13111071	Máquinas e Eqtos	18/06/2014	RETIFICADOR CARREGADOR CBM-9100 ADELCO G03-12BT021	65.773,60	(3.861,07)	61.912,53	11132130	Germano	25	300	16	192	111.386,00	77.413,27	57.766,97
2178131	0	13111071	Máquinas e Eqtos	31/05/2014	PAINEL IHM SISTEMA ELETRICO 312-RK-010	9.547,40	(586,67)	8.960,73	11132130	Germano	25	300	16	192	16.333,00	11.351,44	8.470,62
2178132	0	13111071	Máquinas e Eqtos	31/05/2014	PAINEL IHM SISTEMA ELETRICO 307-RK-010	9.547,40	(586,67)	8.960,73	11132100	Germano	25	300	16	192	16.650,00	11.571,75	8.635,02
2178134	0	13111081	Sistemas	30/04/2014	VALVULA GUILHOTINA CLARKSON 18" 310-FV-027	35.925,17	(2.891,70)	33.033,47	11132220	Germano	25	300	16	192	84.405,00	58.661,48	43.774,10
2178135	0	13111081	Sistemas	30/04/2014	VALVULA GUILHOTINA CLARKSON 24" 308-FV-018	79.330,60	(6.385,51)	72.945,09	11132110	Germano	25	300	16	192	185.938,00	129.226,91	96.431,11
2178136	0	13111081	Sistemas	30/04/2014	VALVULA GUILHOTINA CLARKSON 18" 307-FV-020	35.925,17	(2.891,70)	33.033,47	11132100	Germano	25	300	16	192	81.571,00	56.691,85	42.304,33
2178137	0	13111081	Sistemas	25/04/2014	VALVULA DE ESFERA 6" 1500 310-VM-501	85.667,63	(6.092,28)	79.575,35	11162100	Germano	20	240	13	156	87.830,00	61.041,85	45.550,37
2178138	0	13111081	Sistemas	25/04/2014	VALVULA DE ESFERA 3" 150 301-VM-590	20.923,96	(1.488,01)	19.435,95	11162100	Germano	20	240	13	156	21.452,00	14.909,14	11.125,43
2178139	0	13111081	Sistemas	25/04/2014	VALVULA DE ESFERA 3" 150 301-VM-587	20.923,97	(1.488,01)	19.435,96	11162100	Germano	20	240	13	156	21.452,00	14.909,14	11.125,43
2178140	0	13111081	Sistemas	25/04/2014	VALVULA DE ESFERA 3" 150 301-VM-586	20.923,97	(1.488,01)	19.435,96	11162100	Germano	20	240	13	156	21.452,00	14.909,14	11.125,43
2178141	0	13111081	Sistemas	25/04/2014	VALVULA DE ESFERA 3" 150 301-VM-591	20.923,96	(1.488,01)	19.435,95	11162100	Germano	20	240	13	156	21.452,00	14.909,14	11.125,43
2178142	0	13111071	Máquinas e Eqtos	14/07/2014	REDUTOR DE VELOCIDADE FALK SDN280-E 55KW 11CR16	56.969,09	(2.806,41)	54.162,68	11110050	Germano	25	300	16	192	91.259,00	63.425,01	47.328,72
2178143	0	13111071	Máquinas e Eqtos	14/07/2014	REDUTOR DE VELOCIDADE FALK SDN280-E 55KW 11CR17	56.969,09	(2.806,41)	54.162,68	11110050	Germano	25	300	16	192	91.259,00	63.425,01	47.328,72
2178144	0	13111071	Máquinas e Eqtos	30/11/2014	PAINEL PNEUMATICO DE VALVULA FESTO 306-PNV-008	16.445,61	(697,85)	15.747,76	11132090	Germano	20	240	13	156	26.345,00	18.309,78	13.663,04
2178145	0	13111071	Máquinas e Eqtos	30/11/2014	PAINEL PNEUMATICO DE VALVULA FESTO 306-PNV-003	16.445,61	(697,85)	15.747,76	11132090	Germano	20	240	13	156	26.345,00	18.309,78	13.663,04
2178146	0	13111071	Máquinas e Eqtos	30/11/2014	PAINEL PNEUMATICO DE VALVULA FESTO 306-PNV-017	16.445,61	(697,85)	15.747,76	11132090	Germano	20	240	13	156	26.345,00	18.309,78	13.663,04
2178147	0	13111071	Máquinas e Eqtos	30/11/2014	PAINEL PNEUMATICO DE VALVULA FESTO 313-PNV-005	16.445,61	(697,85)	15.747,76	11132160	Germano	20	240	13	156	26.345,00	18.309,78	13.663,04
2178148	0	13111071	Máquinas e Eqtos	30/11/2014	PAINEL PNEUMATICO DE VALVULA FESTO 306-PNV-016	16.445,61	(697,85)	15.747,76	11132090	Germano	20	240	13	156	26.345,00	18.309,78	13.663,04
2178149	0	13111071	Máquinas e Eqtos	30/11/2014	PAINEL PNEUMATICO DE VALVULA FESTO 306-PNV-007	16.445,61	(697,85)	15.747,76	11132090	Germano	20	240	13	156	26.345,00	18.309,78	13.663,04
2178150	0	13111071	Máquinas e Eqtos	30/11/2014	PAINEL PNEUMATICO DE VALVULA FESTO 306-PNV-019	16.445,61	(697,85)	15.747,76	11132090	Germano	20	240	13	156	26.345,00	18.309,78	13.663,04
2178151	0	13111071	Máquinas e Eqtos	30/11/2014	PAINEL PNEUMATICO DE VALVULA FESTO 306-PNV-012	16.445,61	(697,85)	15.747,76	11132090	Germano	20	240	13	156	26.345,00	18.309,78	13.663,04
2178152	0	13111071	Máquinas e Eqtos	30/11/2014	PAINEL PNEUMATICO DE VALVULA FESTO 306-PNV-004	16.445,61	(697,85)	15.747,76	11132090	Germano	20	240	13	156	26.345,00	18.309,78	13.663,04
2178153	0	13111071	Máquinas e Eqtos	31/07/2014	PAINEL POSICIONADOR INTEGRAL 301-TCV-541	10.390,32	(501,70)	9.888,62	11162100	Germano	25	300	16	192	14.000,00	9.730,00	7.260,68
2178154	0	13111071	Máquinas e Eqtos	31/07/2014	PAINEL POSICIONADOR INTEGRAL 301-TCV-514	10.390,32	(501,70)	9.888,62	11162100	Germano	25	300	16	192	14.000,00	9.730,00	7.260,68
2178155	0	13111071	Máquinas e Eqtos	31/07/2014	PAINEL POSICIONADOR INTEGRAL 301-TCV-515	10.390,32	(501,70)	9.888,62	11162100	Germano	25	300	16	192	14.000,00	9.730,00	7.260,68
2178156	0	13111071	Máquinas e Eqtos	31/07/2014	PAINEL POSICIONADOR INTEGRAL 301-TCV-528	10.390,32	(501,70)	9.888,62	11162100	Germano	25	300	16	192	14.000,00	9.730,00	7.260,68
2178157	0	13111071	Máquinas e Eqtos	31/07/2014	PAINEL POSICIONADOR INTEGRAL 301-TCV-529	10.390,32	(501,70)	9.888,62	11162100	Germano	25	300	16	192	14.000,00	9.730,00	7.260,68
2178158	0	13111071	Máquinas e Eqtos	31/07/2014	PAINEL POSICIONADOR INTEGRAL 301-TCV-516	10.390,32	(501,70)	9.888,62	11162100	Germano	25	300	16	192	14.000,00	9.730,00	7.260,68
2178159	0	13111071	Máquinas e Eqtos	31/07/2014	PAINEL POSICIONADOR INTEGRAL 301-TCV-517	10.390,32	(501,70)	9.888,62	11162100	Germano	25	300	16	192	14.000,00	9.730,00	7.260,68
2178160	0	13111071	Máquinas e Eqtos	31/07/2014	PAINEL POSICIONADOR INTEGRAL 301-TCV-530	10.390,32	(501,70)	9.888,62	11162100	Germano	25	300	16	192	14.000,00	9.730,00	7.260,68
2178161	0	13111071	Máquinas e Eqtos	31/07/2014	PAINEL POSICIONADOR INTEGRAL 301-TCV-532	10.390,32	(501,70)	9.888,62	11162100	Germano	25	300	16	192	14.000,00	9.730,00	7.260,68
2178162	0	13111071	Máquinas e Eqtos	31/07/2014	PAINEL POSICIONADOR INTEGRAL 301-TCV-519	10.390,32	(501,70)	9.888,62	11162100	Germano	25	300	16	192	14.000,00	9.730,00	7.260,68
2178163	0	13111071	Máquinas e Eqtos	31/07/2014	PAINEL POSICIONADOR INTEGRAL 301-TCV-518	10.390,32	(501,70)	9.888,62	11162100	Germano	25	300	16	192	14.000,00	9.730,00	7.260,68
2178164	0	13111071	Máquinas e Eqtos	31/07/2014	PAINEL POSICIONADOR INTEGRAL 301-TCV-531	10.390,32	(501,70)	9.888,62	11162100	Germano	25	300	16	192	14.000,00	9.730,00	7.260,68
2178165	0	13111071	Máquinas e Eqtos	31/07/2014	PAINEL POSICIONADOR INTEGRAL 301-TCV-520	10.390,32	(501,70)	9.888,62	11162100	Germano	25	300	16	192	14.000,00	9.730,00	7.260,68
2178166	0	13111071	Máquinas e Eqtos	31/07/2014	PAINEL POSICIONADOR INTEGRAL 301-TCV-533	10.390,32	(501,70)	9.888,62	11162100	Germano	25	300	16	192	14.000,00	9.730,00	7.260,68
2178167	0	13111071	Máquinas e Eqtos	31/07/2014	PAINEL POSICIONADOR INTEGRAL 301-TCV-534	10.390,32	(501,70)	9.888,62	11162100	Germano	25	300	16	192	14.000,00	9.730,00	7.260,68
2178168	0	13111071	Máquinas e Eqtos	31/07/2014	PAINEL POSICIONADOR INTEGRAL 301-TCV-535	10.390,32	(501,70)	9.888,62	11162100	Germano	25	300	16	192	14.000,00	9.730,00	7.260,68
2178169	0	13111071	Máquinas e Eqtos	31/07/2014	PAINEL POSICIONADOR INTEGRAL 301-TCV-521	10.390,32	(501,70)	9.888,62	11162100	Germano	25	300	16	192	14.000,00	9.730,00	7.260,68
2178170	0	13111071	Máquinas e Eqtos	31/07/2014	PAINEL POSICIONADOR INTEGRAL 301-TCV-522	10.390,32	(501,70)	9.888,62	11162100	Germano	25	300	16	192	14.000,00	9.730,00	7.260,68
2178171	0	13111071	Máquinas e Eqtos	31/07/2014	PAINEL POSICIONADOR INTEGRAL 301-TCV-523	10.390,32	(501,70)	9.888,62	11162100	Germano	25	300	16	192	14.000,00	9.730,00	7.260,68
2178172	0	13111071	Máquinas e Eqtos	31/07/2014	PAINEL POSICIONADOR INTEGRAL 301-TCV-536	10.390,32	(501,70)	9.888,62	11162100	Germano	25	300	16	192	14.000,00	9.730,00	7.260,68
2178173	0	13111071	Máquinas e Eqtos	31/07/2014	PAINEL POSICIONADOR INTEGRAL 301-TCV-537	10.390,32	(501,70)	9.888,62	11162100	Germano	25	300	16	192	14.000,00	9.730,00	7.260,68
2178174	0	13111081	Sistemas	25/04/2014	VALVULA DE ESFERA 6" 150 301-VM-588	71.773,95	(5.104,23)	66.669,72	11162100	Germano	20	240	13	156	73.585,00	51.141,58	38.162,63
2178175	0	13111081	Sistemas	25/04/2014	VALVULA DE ESFERA 6" 150 301-VM-589	71.773,95	(5.104,23)	66.669,72	11162100	Germano	20	240	13	156	73.585,00	51.141,58	38.162,63
2178176	0	13111081	Sistemas	25/04/2014	VALVULA DE ESFERA 6" 150 301-VM-580	71.773,95	(5.104,23)	66.669,72	11162100	Germano	20	240	13	156	73.585,00	51.141,58	38.162,63
2178177	0	13111071	Máquinas e Eqtos	31/07/2014	PAINEL POSICIONADOR INTEGRAL 301-TCV-525	10.390,32	(501,70)	9.888,62	11162100	Germano	25	300	16	192	14.000,00	9.730,00	7.260,68
2178178	0	13111071	Máquinas e Eqtos	31/07/2014	PAINEL POSICIONADOR INTEGRAL 301-TCV-538	10.390,32	(501,70)	9.888,62	11162100	Germano	25	300	16	192	14.000,00	9.730,00	7.260,68
2178179	0	13111071	Máquinas e Eqtos	31/07/2014	PAINEL POSICIONADOR INTEGRAL 301-TCV-539	10.390,32	(501,70)	9.888,62	11162100	Germano	25	300	16	192	14.000,00	9.730,00	7.260,68
2178180	0	13111071	Máquinas e Eqtos	31/07/2014	PAINEL POSICIONADOR INTEGRAL 301-TCV-524	10.390,32	(501,70)	9.888,62	11162100	Germano	25	300	16	192	14.000,00	9.730,00	7.260,68

FDC CONSULT LTDA

SAMARCO
APRENDER PARA EVOLUIR E TRANSFORMAR

DATA-BASE: 31/03/2021					DADOS CONTÁBEIS CEDIDOS PELA SAMARCO						AVALIAÇÃO VALOR JUSTO DE MERCADO						
IMOBILIZADO	SUB Nº	CLASSE	CENTRO CST	DT.INCORP.	DENOMINAÇÃO DO IMOBILIZADO	VAL AQUIS. BRL	DEPREC. ACUM BRL	VALOR CONTÁBIL BRL	CENTRO DE CUSTOS	UNID. IND	VIDA ÚTIL DET. (ANOS)	VIDA ÚTIL DET. (MESES)	VIDA ÚTIL REM. (ANOS)	VIDA ÚTIL REM. (MESES)	VALOR DE REPOSIÇÃO (R$)	VALOR JUSTO DE MERCADO (R$)	VALOR DE LIQUIDAÇÃO FORÇADA
2178181	0	13111071	Máquinas e Eqtos	31/12/2014	PAINEL DE COMANDO BOMBA M03-01PP006	344.500,00	(11.026,15)	333.473,85	11162100	Germano	25	300	16	192	467.400,00	324.843,00	242.402,85
2178182	0	13111071	Máquinas e Eqtos	31/12/2014	PAINEL DE COMANDO BOMBA M03-01PP003	344.500,00	(11.026,15)	333.473,85	11162100	Germano	25	300	16	192	467.400,00	324.843,00	242.402,85
2178183	0	13111071	Máquinas e Eqtos	31/12/2014	PAINEL DE COMANDO BOMBA M03-01PP002	344.500,00	(11.026,15)	333.473,85	11162100	Germano	25	300	16	192	467.400,00	324.843,00	242.402,85
2178184	0	13111071	Máquinas e Eqtos	31/12/2014	PAIINEL DE COMANDO BOMBA M03-01PP001	344.500,00	(11.026,15)	333.473,85	11162100	Germano	25	300	16	192	467.400,00	324.843,00	242.402,85
2178185	0	13111071	Máquinas e Eqtos	31/12/2014	PAINEL DE COMANDO BOMBA M03-01PP004	344.500,00	(11.026,15)	333.473,85	11162100	Germano	25	300	16	192	467.400,00	324.843,00	242.402,85
2178186	0	13111071	Máquinas e Eqtos	31/12/2014	PAINEL DE COMANDO BOMBA M03-01PP005	344.500,00	(11.026,15)	333.473,85	11162100	Germano	25	300	16	192	467.400,00	324.843,00	242.402,85
2178187	0	13111071	Máquinas e Eqtos	25/04/2014	SECADOR DE AR CPX 60 CHICAGO M03-01SC005	3.541,48	(201,48)	3.340,00	11162100	Germano	25	300	16	192	4.800,00	3.336,00	2.489,37
2178188	0	13111071	Máquinas e Eqtos	30/04/2014	PAINEL DE ILUMINACAO MECATEL G03-02PL068	4.722,62	(280,51)	4.442,11	11132020	Germano	25	300	16	192	7.271,00	5.053,35	3.770,88
2178189	0	13111071	Máquinas e Eqtos	30/04/2014	PAINEL DE ILUMINACAO MECATEL G03-02PL062	6.308,82	(374,72)	5.934,10	11132020	Germano	25	300	16	192	9.800,00	6.811,00	5.082,47
2178190	0	13111071	Máquinas e Eqtos	30/04/2014	PAINEL DE ILUMINACAO MECATEL G03-02PL066	7.425,59	(441,04)	6.984,55	11132020	Germano	25	300	16	192	11.486,00	7.982,77	5.956,87
2178191	0	13111071	Máquinas e Eqtos	30/04/2014	PAINEL DE ILUMINACAO MECATEL G03-02PL080	2.861,80	(169,97)	2.691,83	11132020	Germano	25	300	16	192	4.425,00	3.075,38	2.294,89
2178192	0	13111071	Máquinas e Eqtos	30/04/2014	PAINEL DE ILUMINACAO MECATEL G03-03PL020	2.387,80	(153,77)	2.234,03	11132040	Germano	25	300	16	192	3.688,00	2.563,16	1.912,67
2178193	0	13111071	Máquinas e Eqtos	30/04/2014	PAINEL DE ILUMINACAO MECATEL G03-02PL067	5.248,03	(311,72)	4.936,31	11132020	Germano	25	300	16	192	8.114,00	5.639,23	4.208,08
2178194	0	13111071	Máquinas e Eqtos	30/04/2014	PAINEL DE ILUMINACAO MECATEL G03-02PL064	4.321,16	(256,67)	4.064,49	11132020	Germano	25	300	16	192	6.638,00	4.613,41	3.442,60
2178195	0	13111071	Máquinas e Eqtos	30/04/2014	PAINEL DE ILUMINACAO MECATEL G03-02PL061	4.121,18	(244,78)	3.876,40	11132020	Germano	25	300	16	192	6.322,00	4.393,79	3.278,71
2178196	0	13111071	Máquinas e Eqtos	30/04/2014	PAINEL DE ILUMINACAO MECATEL G03-02PL076	3.675,88	(218,34)	3.457,54	11132020	Germano	25	300	16	192	5.690,00	3.954,55	2.950,95
2178197	0	13111071	Máquinas e Eqtos	30/04/2014	PAINEL DE ILUMINACAO MECATEL G03-05PL024	7.539,89	(485,52)	7.054,37	11132080	Germano	25	300	16	192	11.802,00	8.202,39	6.120,75
2178198	0	13111071	Máquinas e Eqtos	30/04/2014	PAINEL DE ILUMINACAO MECATEL G03-02PL063	5.459,09	(324,25)	5.134,84	11132020	Germano	25	300	16	192	8.430,00	5.858,85	4.371,96
2178199	0	13111071	Máquinas e Eqtos	30/04/2014	PAINEL DE ILUMINACAO MECATEL G03-03PL049	5.251,97	(338,19)	4.913,78	11132040	Germano	25	300	16	192	8.114,00	5.639,23	4.208,08
2178200	0	13111081	Sistemas	25/04/2014	VALVULA DE ESFERA 6" 150 301-VM-593	71.773,95	(5.104,23)	66.669,72	11162100	Germano	20	240	13	156	73.585,00	51.141,58	38.162,63
2178201	0	13111081	Sistemas	25/04/2014	VALVULA DE ESFERA 6" 150 301-VM-565	71.773,96	(5.104,23)	66.669,73	11162100	Germano	20	240	13	156	73.585,00	51.141,58	38.162,63
2178202	0	13111071	Máquinas e Eqtos	31/07/2014	PAINEL POSICIONADOR INTEGRAL 301-TCV-504	10.390,32	(501,70)	9.888,62	11162100	Germano	25	300	16	192	14.000,00	9.730,00	7.260,68
2178203	0	13111071	Máquinas e Eqtos	31/07/2014	PAINEL POSICIONADOR INTEGRAL 301-TCV-540	10.390,32	(501,70)	9.888,62	11162100	Germano	25	300	16	192	14.000,00	9.730,00	7.260,68
2178204	0	13111081	Sistemas	25/04/2014	VALVULA DE ESFERA 6" 150 301-VM-566	71.773,96	(5.104,23)	66.669,73	11162100	Germano	20	240	13	156	73.585,00	51.141,58	38.162,63
2178205	0	13111081	Sistemas	25/04/2014	VALVULA GUILHOTINA CLARKSON KGA 24' 301-VH-573	69.930,82	(4.973,15)	64.957,67	11162100	Germano	20	240	13	156	71.696,00	49.828,72	37.182,96
2178207	0	13111081	Sistemas	25/04/2014	VALVULA DE ESFERA 6" 150 301-VM-570	71.773,96	(5.104,23)	66.669,73	11162100	Germano	20	240	13	156	73.585,00	51.141,58	38.162,63
2178208	0	13111081	Sistemas	25/04/2014	VALVULA DE ESFERA 6" 150 301-VM-581	71.773,95	(5.104,23)	66.669,72	11162100	Germano	20	240	13	156	73.585,00	51.141,58	38.162,63
2178209	0	13111081	Sistemas	25/04/2014	VALVULA DE ESFERA 6" 150 301-VM-561	71.773,96	(5.104,23)	66.669,73	11162100	Germano	20	240	13	156	73.585,00	51.141,58	38.162,63
2178210	0	13111081	Sistemas	25/04/2014	VALVULA GUILHOTINA CLARKSON KGA 6" 301-VM-579	10.332,11	(734,77)	9.597,34	11162100	Germano	20	240	13	156	10.593,00	7.362,14	5.493,74
2178212	0	13111071	Máquinas e Eqtos	30/04/2014	DUTO BARRAMENTO ORTENG 480V/2500A - G03-03BS005	60.536,92	(3.898,21)	56.638,71	11132050	Germano	25	300	16	192	104.642,00	72.726,19	54.269,40
2178213	0	13111071	Máquinas e Eqtos	30/11/2014	PAINEL PNEUMATICO DE VALVULA FESTO 309-PNV-006	16.445,61	(697,85)	15.747,76	11132120	Germano	20	240	13	156	26.345,00	18.309,78	13.663,04
2178214	0	13111071	Máquinas e Eqtos	30/11/2014	PAINEL PNEUMATICO DE VALVULA FESTO 305-PNV-003	16.445,61	(697,85)	15.747,76	11132080	Germano	20	240	13	156	26.345,00	18.309,78	13.663,04
2178215	0	13111071	Máquinas e Eqtos	30/11/2014	PAINEL PNEUMATICO DE VALVULA FESTO 309-PNV-028	16.445,61	(697,85)	15.747,76	11132120	Germano	20	240	13	156	26.345,00	18.309,78	13.663,04
2178216	0	13111071	Máquinas e Eqtos	30/11/2014	PAINEL PNEUMATICO DE VALVULA FESTO 309-PNV-029	16.445,61	(697,85)	15.747,76	11132120	Germano	20	240	13	156	26.345,00	18.309,78	13.663,04
2178217	0	13111071	Máquinas e Eqtos	30/11/2014	PAINEL PNEUMATICO DE VALVULA FESTO 309-PNV-025	16.445,61	(697,85)	15.747,76	11132120	Germano	20	240	13	156	26.345,00	18.309,78	13.663,04
2178218	0	13111071	Máquinas e Eqtos	31/05/2014	PAINEL DE INSTRUMENTACAO MECATEL 303-PNI-009	21.713,74	(1.225,77)	20.487,97	11210010	Germano	20	240	13	156	34.248,00	23.802,36	17.761,69
2178219	0	13111071	Máquinas e Eqtos	31/07/2014	TRANSPORTADOR DE CORREIA 48"1.390TON/H G03-03CV016	4.884.782,13	(272.169,92)	4.612.612,21	11132040	Germano	25	300	18	216	11.591.800,00	8.639.493,56	5.444.346,43
2178220	0	13111071	Máquinas e Eqtos	31/05/2014	PAINEL DE INSTRUMENTACAO MECATEL 303-PNI-015	20.182,45	(1.139,32)	19.043,13	11210010	Germano	20	240	13	156	34.248,00	23.802,36	17.761,69
2178221	0	13111071	Máquinas e Eqtos	31/07/2014	TRANSPORTADOR DE CORREIA 60"1.154TON/H G03-03CV019	1.197.793,70	(66.738,57)	1.131.055,13	11132040	Germano	25	300	16	192	3.087.634,00	2.036.350,00	1.283.245,92
2178222	0	13111071	Máquinas e Eqtos	31/05/2014	PAINEL DE INSTRUMENTACAO MECATEL 303-PNI-010	21.713,74	(1.225,77)	20.487,97	11210010	Germano	20	240	13	156	34.248,00	23.802,36	17.761,69
2178223	0	13111071	Máquinas e Eqtos	31/07/2014	TRANSPORTADOR DE CORREIA 48"1.154TON/H G03-03CV018	4.885.269,07	(272.197,04)	4.613.072,03	11132040	Germano	25	300	18	216	11.591.800,00	8.638.886,18	5.443.963,68
2178224	0	13111071	Máquinas e Eqtos	31/07/2014	UNIDADE LUBRIFICACAO CENTRA A GRAXA DROPSA 02CV012	84.617,76	(18.561,06)	66.056,70	11132020	Germano	25	300	16	192	143.106,00	99.458,67	74.217,59
2178225	0	13111071	Máquinas e Eqtos	31/07/2014	BALANCA INTEGRADORA 48" THERMO FISCHER 302-WE-205	139.272,80	(30.549,72)	108.723,08	11132020	Germano	25	300	16	192	235.524,00	163.689,18	122.147,39
2178226	0	13111071	Máquinas e Eqtos	31/07/2014	UNIDADE LUBRIFICACAO CENTRA A GRAXA DROPSA 02CV011	84.617,76	(18.561,06)	66.056,70	11132020	Germano	25	300	16	192	143.106,00	99.458,67	74.217,59
2178227	0	13111071	Máquinas e Eqtos	31/07/2014	TRANSPORTADOR DE CORREIA 42"3.436TON/H G03-02CV011	13.883.285,79	(1.932.921,63)	11.950.364,16	11132020	Germano	25	300	16	192	26.871.900,00	17.814.444,98	11.226.122,15
2178228	0	13111071	Máquinas e Eqtos	31/05/2014	PAINEL DE INSTRUMENTACAO MECATEL 303-PNI-002	21.713,74	(1.225,77)	20.487,97	11210010	Germano	20	240	13	156	34.248,00	23.802,36	17.761,69
2178229	0	13111071	Máquinas e Eqtos	31/07/2014	BALANCA INTEGRADORA 60" THERMO FISCHER 302-WE-200	173.733,57	(9.680,07)	164.053,50	11132040	Germano	25	300	16	192	293.904,00	204.263,28	152.424,40
2178230	0	13111071	Máquinas e Eqtos	31/07/2014	TRANSPORTADOR DE CORREIA 60"2.544TON/H G03-03CV021	576.162,32	(32.102,56)	544.059,76	11132040	Germano	25	300	19	228	2.107.600,00	1.751.686,44	1.103.859,59
2178231	0	13111071	Máquinas e Eqtos	31/07/2014	TRANSPORTADOR DE CORREIA 72"3.436TON/H G03-03CV014	1.244.902,39	(69.363,37)	1.175.539,02	11132040	Germano	25	300	19	228	3.087.634,00	2.502.211,87	1.576.817,92
2178234	0	13111071	Máquinas e Eqtos	31/07/2014	TRANSPORTADOR DE CORREIA 48"3.436TON/H G03-02CV012	9.927.010,77	(1.382.103,20)	8.544.907,57	11132020	Germano	25	300	19	228	18.462.576,00	14.915.462,37	9.399.271,36
2178235	0	13111071	Máquinas e Eqtos	30/04/2014	TRANSFORMADOR A SECO TT45KVA BLUTRAFOS G03-40XF003	6.601,68	(375,22)	6.226,46	11131170	Germano	25	300	16	192	8.900,00	6.185,50	4.615,72
2178236	0	13111101	Eqtos Process Dados	18/06/2014	NO-BREAK UPS ENGETRON 15KVA 340-UPS-002	29.594,48	(29.594,48)	-	11132170	Germano	5	60	1	12	40.100,00	10.305,70	7.690,27
2178237	0	13111071	Máquinas e Eqtos	18/06/2014	TRANSFORMADOR ENGETRON 340-XF-001	9.814,00	(576,10)	9.237,90	11132170	Germano	25	300	16	192	15.807,00	10.985,87	8.197,82
2178238	0	13111071	Máquinas e Eqtos	18/06/2014	PAINEL DE BATERIAS 340-PB-002	25.763,16	(1.512,36)	24.250,80	11132170	Germano	25	300	16	192	41.519,00	28.855,71	21.532,57
2178239	0	13111071	Máquinas e Eqtos	18/06/2014	PAINEL BY-PASS 340-LC-001	52.086,71	(3.057,62)	49.029,09	11132170	Germano	25	300	16	192	84.093,00	58.444,64	43.612,29
2178240	0	13111101	Eqtos Process Dados	18/06/2014	NO-BREAK UPS ENGETRON 15KVA 340-UPS-001	29.594,48	(29.594,48)	-	11132170	Germano	5	60	1	12	40.100,00	10.305,70	7.690,27
2178241	0	13111071	Máquinas e Eqtos	18/06/2014	PAINEL DE BATERIAS 340-PB-001	25.763,16	(1.512,36)	24.250,80	11132170	Germano	25	300	16	192	41.519,00	28.855,71	21.532,57
2178242	0	13111071	Máquinas e Eqtos	30/04/2014	PAINEL DE CONTROLE AUTOMACAO 340-PCU-001	153.168,85	(8.705,54)	144.463,31	11131170	Germano	25	300	16	192	207.800,00	144.421,00	107.769,17
2178243	0	13111111	Móveis e Utensílios	31/12/2014	AR CONDICIONADO ELECTROLUX TE30R 30000 BTU/H	3.172,14	(1.982,56)	1.189,58	11132170	Germano	15	180	8	96	4.000,00	2.400,00	1.790,92
2178244	0	13111111	Móveis e Utensílios	31/12/2014	AR CONDICIONADO ELECTROLUX CE60F 58000 BTU/H	3.974,23	(2.483,88)	1.490,35	11132170	Germano	15	180	8	96	4.000,00	2.400,00	1.790,92
2178245	0	13111071	Máquinas e Eqtos	30/04/2014	PAINEL DE INSTRUMENTACAO MECATEL 340-PNI-001	20.182,45	(1.147,09)	19.035,36	11131170	Germano	25	300	16	192	27.300,00	18.973,50	14.158,32
2178246	0	13111081	Sistemas	30/04/2014	VALVULA BORBOLETA TORWELL VRS-130 PN10 340-FV-004	26.307,30	(1.869,01)	24.438,29	11131170	Germano	20	240	13	156	26.972,00	18.745,54	13.988,21
2178247	0	13111081	Sistemas	30/04/2014	VALVULA BORBOLETA BIFFI WGR400-010 PN25 340-FV-007	41.766,09	(2.967,29)	38.798,80	11131170	Germano	20	240	13	156	42.820,00	29.759,90	22.207,30
2178248	0	13111071	Máquinas e Eqtos	18/07/2014	UNIDADE LUBRIFICACAO A GRAXA EXIMPORT 11CR13	96.613,96	(4.759,39)	91.854,57	11110040	Germano	25	300	16	192	149.112,00	103.632,84	77.332,42
2178249	0	13111081	Sistemas	30/04/2014	VALVULA BORBOLETA TORWELL VRS-130 PN10 340-FV-005	26.307,30	(1.869,01)	24.438,29	11131170	Germano	20	240	13	156	26.972,00	18.745,54	13.988,21
2178250	0	13111081	Sistemas	30/04/2014	VALVULA BORBOLETA TORWELL VRS-130 PN10 340-FV-006	26.307,30	(1.869,01)	24.438,29	11131170	Germano	20	240	13	156	26.972,00	18.745,54	13.988,21
2178251	0	13111071	Máquinas e Eqtos	07/05/2012	COLETOR ANALISADOR DE VIBRAƎƆO CSI 2130A-1	105.713,88	(34.556,95)	71.156,93	11201020	Germano	25	300	16	192	274.839,00	191.013,11	142.536,92
2178252	0	13111081	Sistemas	30/04/2014	VALVULA BORBOLETA BIFFI WGR400-010 PN25 340-FV-008	41.766,09	(2.967,29)	38.798,80	11131170	Germano	20	240	13	156	42.820,00	29.759,90	22.207,30
2178253	0	13111071	Máquinas e Eqtos	30/04/2014	PAINEL DE INSTRUMENTACAO MECATEL 340-PNI-002	20.182,45	(1.147,09)	19.035,36	11131170	Germano	25	300	16	192	27.300,00	18.973,50	14.158,32

FDC CONSULT LTDA

SAMARCO
APRENDER PARA EVOLUIR E TRANSFORMAR

DATA-BASE: 31/03/2021					DADOS CONTÁBEIS CEDIDOS PELA SAMARCO						AVALIAÇÃO VALOR JUSTO DE MERCADO						
IMOBILIZADO	SUB Nº	CLASSE	CENTRO CST	DT.INCORP.	DENOMINAÇÃO DO IMOBILIZADO	VAL AQUIS. BRL	DEPREC. ACUM BRL	VALOR CONTÁBIL BRL	CENTRO DE CUSTOS	UNID. IND	VIDA ÚTIL DET. (ANOS)	VIDA ÚTIL DET. (MESES)	VIDA ÚTIL REM. (ANOS)	VIDA ÚTIL REM. (MESES)	VALOR DE REPOSIÇÃO (R$)	VALOR JUSTO DE MERCADO (R$)	VALOR DE LIQUIDAÇÃO FORÇADA
2178254	0	13111071	Máquinas e Eqtos	10/12/2014	TRANSFORMADOR DE POTENCIAL INDUTIVO UTE-72	50.533,65	(1.989,22)	48.544,43	11132180	Germano	25	300	16	192	82.091,00	57.053,25	42.574,01
2178255	0	13111071	Máquinas e Eqtos	31/03/2014	BOMBA CENTRIFUGA NS WBH-12-11463 U04-01MB052	121.653,07	(7.794,51)	113.858,56	12111010	Ubu	25	300	16	192	207.719,00	144.364,71	107.727,17
2178256	0	13111071	Máquinas e Eqtos	10/12/2014	TRANSFORMADOR DE POTENCIAL INDUTIVO UTE-72	50.533,65	(1.989,22)	48.544,43	11132180	Germano	25	300	16	192	82.091,00	57.053,25	42.574,01
2178257	0	13111071	Máquinas e Eqtos	10/12/2014	TRANSFORMADOR DE CORRENTE CA-72 ARTECHE	20.357,85	(801,37)	19.556,48	11132180	Germano	25	300	16	192	33.089,00	22.996,86	17.160,61
2178258	0	13111071	Máquinas e Eqtos	10/12/2014	TRANSFORMADOR DE CORRENTE CA-72 ARTECHE	20.357,85	(801,37)	19.556,48	11132180	Germano	25	300	16	192	33.089,00	22.996,86	17.160,61
2178259	0	13111071	Máquinas e Eqtos	10/12/2014	TRANSFORMADOR DE CORRENTE CA-72 ARTECHE	20.357,85	(801,37)	19.556,48	11132180	Germano	25	300	16	192	33.089,00	22.996,86	17.160,61
2178260	0	13111071	Máquinas e Eqtos	10/12/2014	TRANSFORMADOR DE POTENCIAL INDUTIVO UTE-72	50.533,65	(1.989,22)	48.544,43	11132180	Germano	25	300	16	192	82.091,00	57.053,25	42.574,01
2178261	0	13111071	Máquinas e Eqtos	10/12/2014	TRANSFORMADOR DE CORRENTE CA-72 ARTECHE	20.357,85	(801,37)	19.556,48	11132180	Germano	25	300	16	192	33.089,00	22.996,86	17.160,61
2178262	0	13111071	Máquinas e Eqtos	10/12/2014	TRANSFORMADOR DE CORRENTE CA-72 ARTECHE	20.357,85	(801,37)	19.556,48	11132180	Germano	25	300	16	192	33.089,00	22.996,86	17.160,61
2178263	0	13111071	Máquinas e Eqtos	10/12/2014	TRANSFORMADOR DE CORRENTE CA-72 ARTECHE	20.357,85	(801,37)	19.556,48	11132180	Germano	25	300	16	192	33.089,00	22.996,86	17.160,61
2178264	0	13111111	Móveis e Utensílios	31/12/2014	AR CONDICIONADO ELECTROLUX CE60F 58000 BTU/H	3.974,23	(2.483,88)	1.490,35	11132170	Germano	15	180	8	96	4.000,00	2.400,00	1.790,92
2178265	0	13111111	Móveis e Utensílios	31/12/2014	AR CONDICIONADO ELECTROLUX TE30R 30000 BTU/H	3.172,14	(1.982,56)	1.189,58	11132170	Germano	15	180	8	96	4.000,00	2.400,00	1.790,92
2178266	0	13111071	Máquinas e Eqtos	10/12/2014	TRANSFORMADOR DE CORRENTE CA-72 ARTECHE	20.357,85	(801,37)	19.556,48	11132180	Germano	25	300	16	192	33.089,00	22.996,86	17.160,61
2178267	0	13111071	Máquinas e Eqtos	10/12/2014	TRANSFORMADOR DE CORRENTE CA-72 ARTECHE	20.357,85	(801,37)	19.556,48	11132180	Germano	25	300	16	192	33.089,00	22.996,86	17.160,61
2178268	0	13111071	Máquinas e Eqtos	10/12/2014	TRANSFORMADOR DE CORRENTE CA-72 ARTECHE	20.357,85	(801,37)	19.556,48	11132180	Germano	25	300	16	192	33.089,00	22.996,86	17.160,61
2178269	0	13111071	Máquinas e Eqtos	10/12/2014	TRANSFORMADOR DE CORRENTE CA-72 ARTECHE	20.357,85	(801,37)	19.556,48	11132180	Germano	25	300	16	192	33.089,00	22.996,86	17.160,61
2178270	0	13111071	Máquinas e Eqtos	10/12/2014	TRANSFORMADOR DE CORRENTE CA-72 ARTECHE	20.357,85	(801,37)	19.556,48	11132180	Germano	25	300	16	192	33.089,00	22.996,86	17.160,61
2178271	0	13111071	Máquinas e Eqtos	07/05/2012	COLETOR ANALISADOR DE VIBRAƎƢO CSI 2130A-1	63.886,58	(20.883,96)	43.002,62	11201020	Germano	25	300	16	192	166.093,00	115.434,64	86.139,10
2178272	0	13111071	Máquinas e Eqtos	10/12/2014	TRANSFORMADOR DE POTENCIAL INDUTIVO UTE-72	50.533,65	(1.989,22)	48.544,43	11132180	Germano	25	300	16	192	82.091,00	57.053,25	42.574,01
2178273	0	13111071	Máquinas e Eqtos	10/12/2014	TRANSFORMADOR DE POTENCIAL INDUTIVO UTE-72	50.533,65	(1.989,22)	48.544,43	11132180	Germano	25	300	16	192	82.091,00	57.053,25	42.574,01
2178274	0	13111071	Máquinas e Eqtos	10/12/2014	TRANSFORMADOR DE POTENCIAL INDUTIVO UTE-72	50.533,65	(1.989,22)	48.544,43	11132180	Germano	25	300	16	192	82.091,00	57.053,25	42.574,01
2178275	0	13111071	Máquinas e Eqtos	10/12/2014	TRANSFORMADOR DE POTENCIAL INDUTIVO UTD-72	12.391,41	(487,78)	11.903,63	11132180	Germano	25	300	16	192	20.232,00	14.061,24	10.492,71
2178276	0	13111071	Máquinas e Eqtos	10/12/2014	TRANSFORMADOR DE POTENCIAL INDUTIVO UTD-72	12.391,41	(487,78)	11.903,63	11132180	Germano	25	300	16	192	20.232,00	14.061,24	10.492,71
2178277	0	13111071	Máquinas e Eqtos	10/12/2014	TRANSFORMADOR DE POTENCIAL INDUTIVO UTD-72	12.391,41	(487,78)	11.903,63	11132180	Germano	25	300	16	192	20.232,00	14.061,24	10.492,71
2178279	0	13111111	Móveis e Utensílios	31/12/2014	AR CONDICIONADO ELECTROLUX CE60F 58000 BTU/H	3.974,23	(2.483,88)	1.490,35	11132170	Germano	15	180	8	96	4.000,00	2.400,00	1.790,92
2178280	0	13111111	Móveis e Utensílios	31/12/2014	AR CONDICIONADO ELECTROLUX TE30R 30000 BTU/H	3.172,14	(1.982,56)	1.189,58	11132170	Germano	15	180	8	96	4.000,00	2.400,00	1.790,92
2178281	0	13111071	Máquinas e Eqtos	31/05/2014	PAINEL DE REMOTA ORTENG 340-UTR-051	23.640,01	(1.452,65)	22.187,36	11132170	Germano	25	300	16	192	39.728,00	27.610,96	20.603,72
2178282	0	13111071	Máquinas e Eqtos	31/05/2014	PAINEL IHM SISTEMA ELETRICO 340-RK-020	7.363,39	(452,47)	6.910,92	11132170	Germano	25	300	16	192	12.329,00	8.568,66	6.394,06
2178283	0	13111071	Máquinas e Eqtos	30/04/2014	MEDIDOR MAGNETICO DE VAZAO 340-FIT-003	130.803,48	(7.434,37)	123.369,11	11131170	Germano	25	300	16	192	177.400,00	123.293,00	92.003,13
2178284	0	13111081	Sistemas	30/04/2014	VALVULA BORBOLETA TORWELL VRS-130 PN25 340-FV-029	16.132,37	(1.146,12)	14.986,25	11131170	Germano	20	240	13	156	16.540,00	11.495,30	8.577,97
2178285	0	13111071	Máquinas e Eqtos	30/11/2014	PAINEL PNEUMATICO DE VALVULA FESTO 306-PNV-009	16.445,61	(697,85)	15.747,76	11132090	Germano	20	240	13	156	26.345,00	18.309,78	13.663,04
2178286	0	13111071	Máquinas e Eqtos	30/11/2014	PAINEL PNEUMATICO DE VALVULA FESTO 306-PNV-018	16.445,61	(697,85)	15.747,76	11132090	Germano	20	240	13	156	26.345,00	18.309,78	13.663,04
2178287	0	13111071	Máquinas e Eqtos	30/11/2014	PAINEL PNEUMATICO DE VALVULA FESTO 306-PNV-010	16.445,61	(697,85)	15.747,76	11132090	Germano	20	240	13	156	26.345,00	18.309,78	13.663,04
2178288	0	13111071	Máquinas e Eqtos	18/07/2014	MOTOREDUTOR DE VELOCIDADE SEW-FA107/G 22KW 11CR13	96.613,96	(4.759,39)	91.854,57	11110040	Germano	25	300	16	192	149.112,00	103.632,84	77.332,42
2178289	0	13111071	Máquinas e Eqtos	18/07/2014	MOTOR INDUCAO WEG WMINING 150CV 11CR13	96.613,96	(4.759,39)	91.854,57	11110040	Germano	25	300	16	192	149.112,00	103.632,84	77.332,42
2178290	0	13111071	Máquinas e Eqtos	31/07/2014	TRANSFORMADOR DE POTENCIAL INDUTIVO VEOT145 TRENCH	24.485,52	(1.364,29)	23.121,23	11132180	Germano	25	300	16	192	39.517,00	27.464,32	20.494,29
2178291	0	13111071	Máquinas e Eqtos	31/07/2014	TRANSFORMADOR DE POTENCIAL INDUTIVO VEOT145 TRENCH	24.485,52	(1.364,29)	23.121,23	11132180	Germano	25	300	16	192	39.517,00	27.464,32	20.494,29
2178292	0	13111071	Máquinas e Eqtos	31/07/2014	TRANSFORMADOR DE POTENCIAL INDUTIVO VEOT145 TRENCH	24.485,52	(1.364,29)	23.121,23	11132180	Germano	25	300	16	192	39.517,00	27.464,32	20.494,29
2178293	0	13111071	Máquinas e Eqtos	31/07/2014	TRANSFORMADOR DE CORRENTE 10SK145KVA TRENCH	24.114,54	(1.343,61)	22.770,93	11132180	Germano	25	300	16	192	38.885,00	27.025,08	20.166,53
2178294	0	13111071	Máquinas e Eqtos	31/07/2014	TRANSFORMADOR DE CORRENTE 10SK145KVA TRENCH	24.114,54	(1.343,61)	22.770,93	11132180	Germano	25	300	16	192	38.885,00	27.025,08	20.166,53
2178295	0	13111071	Máquinas e Eqtos	31/07/2014	TRANSFORMADOR DE CORRENTE 10SK145KVA TRENCH	24.114,54	(1.343,61)	22.770,93	11132180	Germano	25	300	16	192	38.885,00	27.025,08	20.166,53
2178296	0	13111071	Máquinas e Eqtos	31/07/2014	PARA RAIO 120KV 10KA CL.3 C/CONTADOR DE DESCARGAS	6.863,36	(382,41)	6.480,95	11132180	Germano	25	300	16	192	11.907,00	8.275,37	6.175,20
2178297	0	13111071	Máquinas e Eqtos	31/07/2014	PARA RAIO 120KV 10KA CL.3 C/CONTADOR DE DESCARGAS	6.863,36	(382,41)	6.480,95	11132180	Germano	25	300	16	192	11.591,00	8.055,75	6.011,32
2178298	0	13111071	Máquinas e Eqtos	31/07/2014	PARA RAIO 120KV 10KA CL.3 C/CONTADOR DE DESCARGAS	6.863,36	(382,41)	6.480,95	11132180	Germano	25	300	16	192	11.591,00	8.055,75	6.011,32
2178299	0	13111071	Máquinas e Eqtos	31/07/2014	FILTRO DE HARMONIO 13,8 KV, 6,9 MV AR	274.459,55	(15.292,32)	259.167,23	11132180	Germano	25	300	16	192	464.198,00	322.617,61	240.742,23
2178300	0	13111071	Máquinas e Eqtos	31/07/2014	FILTRO DE HARMONIO 13,8 KV, 6,9 MV AR	274.459,55	(15.292,32)	259.167,23	11132180	Germano	25	300	16	192	464.198,00	322.617,61	240.742,23
2178301	0	13111071	Máquinas e Eqtos	31/07/2014	FILTRO DE HARMONIO 13,8 KV, 6,9 MV AR	274.459,55	(15.292,32)	259.167,23	11132180	Germano	25	300	16	192	464.198,00	322.617,61	240.742,23
2178302	0	13111071	Máquinas e Eqtos	31/07/2014	FILTRO DE HARMONIO 13,8 KV, 6,9 MV AR	274.459,55	(15.292,32)	259.167,23	11132180	Germano	25	300	16	192	464.198,00	322.617,61	240.742,23
2178303	0	13111111	Móveis e Utensílios	05/12/2014	CONDENSADOR TRANE TRAE 150 G03-80SE040	18.343,59	(11.464,75)	6.878,84	11132180	Germano	15	180	8	96	22.900,00	13.740,00	10.253,00
2178304	0	13111111	Móveis e Utensílios	05/12/2014	CONDENSADOR TRANE TRAE 150 G03-80SE040	18.343,59	(11.464,75)	6.878,84	11132180	Germano	15	180	8	96	22.900,00	13.740,00	10.253,00
2178305	0	13111111	Móveis e Utensílios	05/12/2014	CONDENSADOR TRANE TRAE 150 G03-80SE040	18.343,59	(11.464,75)	6.878,84	11132180	Germano	15	180	8	96	22.900,00	13.740,00	10.253,00
2178306	0	13111111	Móveis e Utensílios	05/12/2014	EVAPORIZADOR TRANE CXVA 153 G03-80SE040	14.785,36	(9.240,87)	5.544,49	11132180	Germano	15	180	8	96	18.500,00	11.100,00	8.282,99
2178307	0	13111111	Móveis e Utensílios	05/12/2014	EVAPORIZADOR TRANE CXVA 153 G03-80SE040	14.785,36	(9.240,87)	5.544,49	11132180	Germano	15	180	8	96	18.500,00	11.100,00	8.282,99
2178308	0	13111111	Móveis e Utensílios	05/12/2014	EVAPORIZADOR TRANE CXVA 153 G03-80SE040	14.785,36	(9.240,87)	5.544,49	11132180	Germano	15	180	8	96	18.500,00	11.100,00	8.282,99
2178309	0	13111071	Máquinas e Eqtos	30/11/2014	PAINEL PNEUMATICO DE VALVULA FESTO 319-PNV-004	16.445,61	(697,85)	15.747,76	11132200	Germano	20	240	13	156	26.345,00	18.309,78	13.663,04
2178310	0	13111071	Máquinas e Eqtos	12/12/2014	MOTOREDUTOR BONFIGLIOLI A904UH100P90 G03-05MP001	3.681,70	(144,92)	3.536,78	11132080	Germano	25	300	16	192	6.006,00	4.174,17	3.114,83
2178311	0	13111071	Máquinas e Eqtos	31/07/2014	PAINEL POSICIONADOR INTEGRAL 302-TCV-537	10.390,32	(501,70)	9.888,62	11162110	Germano	25	300	16	192	14.000,00	9.730,00	7.260,68
2178312	0	13111071	Máquinas e Eqtos	31/07/2014	PAINEL POSICIONADOR INTEGRAL 302-TCV-521	10.390,32	(501,70)	9.888,62	11162110	Germano	25	300	16	192	14.000,00	9.730,00	7.260,68
2178314	0	13111071	Máquinas e Eqtos	30/04/2014	REOSTATO LIQUIDO ELETELE EF1-50S G03-05RP002	386.909,33	(24.914,60)	361.994,73	11132080	Germano	25	300	16	192	639.656,00	444.560,92	331.738,20
2178315	0	13111071	Máquinas e Eqtos	30/06/2014	MOINHO DE BOLA 6.1 X 12,5M G03-05MP002	16.684.245,50	(979.405,88)	15.704.839,62	11132080	Germano	25	300	16	192	27.773.636,00	19.302.677,02	14.403.954,79
2178316	0	13111071	Máquinas e Eqtos	12/12/2014	REDUTOR DE VELOCIDADE SIEMENS 66KW G03-05MP001	179.484,19	(7.065,27)	172.418,92	11132080	Germano	25	300	16	192	295.274,00	205.215,43	153.134,91
2178318	0	13111071	Máquinas e Eqtos	30/06/2014	MOINHO DE BOLA 6.1 X 12.5M G03-09MS003	15.926.478,24	(934.923,08)	14.991.555,16	11132120	Germano	25	300	16	192	26.159.952,00	18.181.166,64	13.567.066,48
2178320	0	13111071	Máquinas e Eqtos	12/12/2014	CARRO AVANCO G03-05MP002	265.082,04	(10.434,75)	254.647,29	11132080	Germano	25	300	16	192	437.959,00	304.381,51	227.134,17
2178321	0	13111071	Máquinas e Eqtos	12/12/2014	MOTOREDUTOR BONFIGLIOLI A904UHF100P90 G03-05MP002	3.681,70	(144,92)	3.536,78	11132080	Germano	25	300	16	192	6.006,00	4.174,17	3.114,83
2178322	0	13111071	Máquinas e Eqtos	12/12/2014	CARRO AVANCO G03-09MS003	265.082,04	(10.434,75)	254.647,29	11132120	Germano	25	300	16	192	438.486,00	304.747,77	227.407,48
2178323	0	13111071	Máquinas e Eqtos	12/12/2014	MOTOREDUTOR BONFIGLIOLI A904UHF100P90 G03-09MS003	3.681,70	(144,92)	3.536,78	11132120	Germano	25	300	16	192	6.006,00	4.174,17	3.114,83
2178324	0	13111071	Máquinas e Eqtos	12/12/2014	CARRO AVANCO G03-09MS004	265.082,04	(10.434,75)	254.647,29	11132120	Germano	25	300	16	192	438.486,00	304.747,77	227.407,48
2178325	0	13111071	Máquinas e Eqtos	12/12/2014	MOTOREDUTOR BONFIGLIOLI A904UHF100P90 G03-09MS004	3.681,70	(144,92)	3.536,78	11132120	Germano	25	300	16	192	6.006,00	4.174,17	3.114,83
2178327	0	13111071	Máquinas e Eqtos	30/11/2014	PAINEL PNEUMATICO DE VALVULA FESTO 309-PNV-021	16.445,61	(697,85)	15.747,76	11132120	Germano	20	240	13	156	26.345,00	18.309,78	13.663,04

FDC CONSULT LTDA

SAMARCO
APRENDER PARA EVOLUIR E TRANSFORMAR

DATA-BASE: 31/03/2021					DADOS CONTÁBEIS CEDIDOS PELA SAMARCO						AVALIAÇÃO VALOR JUSTO DE MERCADO						
IMOBILIZADO	SUB Nº	CLASSE	CENTRO CST	DT.INCORP.	DENOMINAÇÃO DO IMOBILIZADO	VAL AQUIS. BRL	DEPREC. ACUM BRL	VALOR CONTÁBIL BRL	CENTRO DE CUSTOS	UNID. IND	VIDA ÚTIL DET. (ANOS)	VIDA ÚTIL DET. (MESES)	VIDA ÚTIL REM. (ANOS)	VIDA ÚTIL REM. (MESES)	VALOR DE REPOSIÇÃO (R$)	VALOR JUSTO DE MERCADO (R$)	VALOR DE LIQUIDAÇÃO FORÇADA
2178328	0	13111071	Máquinas e Eqtos	30/11/2014	PAINEL PNEUMATICO DE VALVULA FESTO 309-PNV-022	16.445,61	(697,85)	15.747,76	11132120	Germano	20	240	13	156	26.345,00	18.309,78	13.663,04
2178329	0	13111071	Máquinas e Eqtos	30/11/2014	PAINEL PNEUMATICO DE VALVULA FESTO 309-PNV-020	16.445,61	(697,85)	15.747,76	11132120	Germano	20	240	13	156	26.345,00	18.309,78	13.663,04
2178330	0	13111071	Máquinas e Eqtos	30/11/2014	PAINEL PNEUMATICO DE VALVULA FESTO 309-PNV-003	16.445,61	(697,85)	15.747,76	11132120	Germano	20	240	13	156	26.345,00	18.309,78	13.663,04
2178331	0	13111071	Máquinas e Eqtos	30/11/2014	PAINEL PNEUMATICO DE VALVULA FESTO 309-PNV-002	16.445,61	(697,85)	15.747,76	11132120	Germano	20	240	13	156	26.345,00	18.309,78	13.663,04
2178332	0	13111071	Máquinas e Eqtos	30/11/2014	PAINEL PNEUMATICO DE VALVULA FESTO 309-PNV-001	16.445,61	(697,85)	15.747,76	11132120	Germano	20	240	13	156	26.345,00	18.309,78	13.663,04
2178333	0	13111071	Máquinas e Eqtos	30/11/2014	PAINEL PNEUMATICO DE VALVULA FESTO 305-PNV-020A	16.445,61	(697,85)	15.747,76	11132080	Germano	20	240	13	156	26.345,00	18.309,78	13.663,04
2178334	0	13111071	Máquinas e Eqtos	30/11/2014	PAINEL PNEUMATICO DE VALVULA FESTO 305-PNV-020B	16.445,61	(697,85)	15.747,76	11132080	Germano	20	240	13	156	26.345,00	18.309,78	13.663,04
2178335	0	13111071	Máquinas e Eqtos	30/11/2014	PAINEL PNEUMATICO DE VALVULA FESTO 305-PNV-020C	16.445,61	(697,85)	15.747,76	11132080	Germano	20	240	13	156	26.345,00	18.309,78	13.663,04
2178336	0	13111071	Máquinas e Eqtos	30/11/2014	PAINEL PNEUMATICO DE VALVULA FESTO 305-PNV-001A	16.445,61	(697,85)	15.747,76	11132080	Germano	20	240	13	156	26.345,00	18.309,78	13.663,04
2178337	0	13111071	Máquinas e Eqtos	30/11/2014	PAINEL PNEUMATICO DE VALVULA FESTO 305-PNV-001B	16.445,61	(697,85)	15.747,76	11132080	Germano	20	240	13	156	26.345,00	18.309,78	13.663,04
2178338	0	13111071	Máquinas e Eqtos	30/04/2014	ANALISADOR DE PH ENDRESS + HAUSER 305-AIT-001	10.304,38	(663,53)	9.640,85	11132080	Germano	25	300	16	192	16.228,00	11.278,46	8.416,16
2178339	0	13111071	Máquinas e Eqtos	30/04/2014	ANALISADOR DE PH ENDRESS + HAUSER 305-AIT-002	10.304,38	(663,53)	9.640,85	11132080	Germano	25	300	16	192	16.228,00	11.278,46	8.416,16
2178340	0	13111071	Máquinas e Eqtos	30/11/2014	PAINEL PNEUMATICO DE VALVULA FESTO 305-PNV-001C	16.445,61	(697,85)	15.747,76	11132080	Germano	20	240	13	156	26.345,00	18.309,78	13.663,04
2178341	0	13111071	Máquinas e Eqtos	31/05/2014	BATERIA DE HIDROCICLONES KREBS G03-09CS012	299.815,75	(18.423,38)	281.392,37	11132120	Germano	25	300	16	192	496.129,00	344.809,66	257.302,27
2178342	0	13111071	Máquinas e Eqtos	31/05/2014	BATERIA DE HIDROCICLONES KREBS G03-09CS013	278.343,99	(17.103,97)	261.240,02	11132120	Germano	25	300	16	192	460.615,00	320.127,43	238.884,01
2178343	0	13111071	Máquinas e Eqtos	31/05/2014	BATERIA DE HIDROCICLONES KREBS G03-09CS014	278.343,98	(17.103,96)	261.240,02	11132120	Germano	25	300	16	192	460.615,00	320.127,43	238.884,01
2178344	0	13111071	Máquinas e Eqtos	31/05/2014	BATERIA DE HIDROCICLONES KREBS G03-09CS009	310.204,76	(19.061,77)	291.142,99	11132120	Germano	25	300	16	192	513.622,00	356.967,29	266.374,49
2178345	0	13111071	Máquinas e Eqtos	31/05/2014	BATERIA DE HIDROCICLONES KREBS G03-09CS011	278.343,98	(17.103,96)	261.240,02	11132120	Germano	25	300	16	192	460.615,00	320.127,43	238.884,01
2178346	0	13111071	Máquinas e Eqtos	31/05/2014	BATERIA DE HIDROCICLONES KREBS G03-09CS010	278.343,99	(17.103,97)	261.240,02	11132120	Germano	25	300	16	192	465.041,00	323.203,50	241.179,42
2178347	0	13111071	Máquinas e Eqtos	31/05/2014	BATERIA DE HIDROCICLONES KREBS G03-05CS002	625.802,10	(38.454,92)	587.347,18	11132080	Germano	25	300	16	192	1.049.268,00	729.241,26	544.171,06
2178348	0	13111071	Máquinas e Eqtos	31/05/2014	BATERIA DE HIDROCICLONES KREBS G03-05CS001	600.340,70	(36.890,34)	563.450,36	11132080	Germano	25	300	16	192	1.003.533,00	697.455,44	520.451,98
2178349	0	13111071	Máquinas e Eqtos	31/07/2014	TRANSPORTADOR DE CORREIA 42"2.165TON/H G03-05CV027	2.849.656,79	(158.776,96)	2.690.879,83	11132080	Germano	25	300	18	216	6.856.022,00	5.110.609,43	3.220.550,84
2178350	0	13111071	Máquinas e Eqtos	30/11/2014	PAINEL PNEUMATICO DE VALVULA FESTO 305-PNV-021	16.445,61	(697,85)	15.747,76	11132080	Germano	20	240	13	156	26.345,00	18.309,78	13.663,04
2178355	0	13111081	Sistemas	30/04/2014	VALVULA GUILHOTINA CLARKSON 20" 370-FV-059	49.291,44	(3.967,59)	45.323,85	11132170	Germano	25	300	16	192	109.623,00	76.187,99	56.852,65
2178356	0	13111071	Máquinas e Eqtos	24/04/2014	TANQUE ESTOCAGEM DE POLPA M03-01TK001	1.823.787,09	(103.759,32)	1.720.027,77	11162100	Germano	25	300	16	192	3.088.075,00	2.146.212,13	1.601.536,53
2178357	0	13111071	Máquinas e Eqtos	24/04/2014	TANQUE ESTOCAGEM DE POLPA M03-01TK002	1.841.701,22	(104.778,49)	1.736.922,73	11162100	Germano	25	300	16	192	3.088.075,00	2.146.212,13	1.601.536,53
2178358	0	13111071	Máquinas e Eqtos	31/05/2014	PAINEL DE INSTRUMENTACAO MECATEL 309-PNI-008	21.713,74	(1.225,77)	20.487,97	11210010	Germano	20	240	13	156	34.248,00	23.802,36	17.761,69
2178359	0	13111071	Máquinas e Eqtos	31/05/2014	CAIXA DE POLPA G03-09CX011	433.090,47	(26.612,98)	406.477,49	11132120	Germano	25	300	16	192	641.869,00	446.098,96	332.885,91
2178360	0	13111081	Sistemas	30/04/2014	VALVULA GUILHOTINA CLARKSON 20" 370-FV-057	49.291,44	(3.967,59)	45.323,85	11132170	Germano	25	300	16	192	109.623,00	76.187,99	56.852,65
2178361	0	13111071	Máquinas e Eqtos	30/11/2014	PAINEL PNEUMATICO DE VALVULA FESTO 370-PNV-010	16.445,61	(697,85)	15.747,76	11132170	Germano	20	240	13	156	34.248,00	23.802,36	17.761,69
2178362	0	13111071	Máquinas e Eqtos	31/05/2014	PAINEL DE INSTRUMENTACAO MECATEL 305-PNI-001	21.713,74	(1.225,77)	20.487,97	11210010	Germano	20	240	13	156	34.248,00	23.802,36	17.761,69
2178363	0	13111071	Máquinas e Eqtos	31/07/2014	BALANCA INTEGRADORA 48" THERMO FISCHER 305-WE-230	139.272,80	(7.759,99)	131.512,81	11132080	Germano	25	300	16	192	237.842,00	165.300,19	123.349,55
2178364	0	13111071	Máquinas e Eqtos	31/07/2014	TRANSPORTADOR DE CORREIA 72"3.436TON/H G03-03CV024	11.517.895,07	(641.753,18)	10.876.141,89	11132040	Germano	25	300	19	228	24.237.400,00	19.621.611,72	12.364.943,74
2178365	0	13111071	Máquinas e Eqtos	30/11/2014	PAINEL PNEUMATICO DE VALVULA FESTO 306-PNV-011	16.445,61	(697,85)	15.747,76	11132090	Germano	20	240	13	156	26.345,00	18.309,78	13.663,04
2178366	0	13111071	Máquinas e Eqtos	31/05/2014	CAIXA DE POLPA G03-06CX005	1.652.676,29	(98.848,55)	1.553.827,74	11132090	Germano	25	300	16	192	2.351.027,00	1.633.963,77	1.219.288,92
2178367	0	13111081	Sistemas	30/04/2014	VALVULA GUILHOTINA CLARKSON 20" 370-FV-058	49.291,44	(3.967,59)	45.323,85	11132170	Germano	25	300	16	192	109.623,00	76.187,99	56.852,65
2178368	0	13111071	Máquinas e Eqtos	30/04/2014	ANALISADOR DE PH ENDRESS + HAUSER 308-AIT-003	10.304,38	(663,53)	9.640,85	11132110	Germano	25	300	16	192	16.544,00	11.498,08	8.580,04
2178369	0	13111071	Máquinas e Eqtos	30/04/2014	ANALISADOR DE PH ENDRESS + HAUSER 308-AIT-002	10.304,38	(663,53)	9.640,85	11132110	Germano	25	300	16	192	16.544,00	11.498,08	8.580,04
2178370	0	13111071	Máquinas e Eqtos	30/04/2014	ANALISADOR DE PH ENDRESS + HAUSER 310-AIT-001	10.304,38	(663,53)	9.640,85	11132220	Germano	25	300	16	192	15.596,00	10.839,22	8.088,39
2178373	0	13111071	Máquinas e Eqtos	31/12/2014	PAINEL DE COMANDO BOMBA M03-02PP006	344.500,00	(11.026,15)	333.473,85	11162110	Germano	25	300	16	192	467.400,00	324.843,00	242.402,85
2178374	0	13111071	Máquinas e Eqtos	31/07/2014	PAINEL PNEUMATICO DE VALVULA FESTO 302-PNV-509	11.413,54	(551,11)	10.862,43	11162110	Germano	25	300	16	192	15.400,00	10.703,00	7.986,74
2178375	0	13111071	Máquinas e Eqtos	31/12/2014	PAINEL DE COMANDO BOMBA M03-02PP005	344.500,00	(11.026,15)	333.473,85	11162110	Germano	25	300	16	192	467.400,00	324.843,00	242.402,85
2178376	0	13111071	Máquinas e Eqtos	31/07/2014	PAINEL PNEUMATICO DE VALVULA FESTO 302-PNV-508	11.413,54	(551,11)	10.862,43	11162110	Germano	25	300	16	192	15.400,00	10.703,00	7.986,74
2178377	0	13111071	Máquinas e Eqtos	31/07/2014	PAINEL POSICIONADOR INTEGRAL 302-TCV-520	10.390,32	(501,70)	9.888,62	11162110	Germano	25	300	16	192	14.000,00	9.730,00	7.260,68
2178378	0	13111071	Máquinas e Eqtos	31/07/2014	PAINEL POSICIONADOR INTEGRAL 302-TCV-535	10.390,32	(501,70)	9.888,62	11162110	Germano	25	300	16	192	14.000,00	9.730,00	7.260,68
2178379	0	13111071	Máquinas e Eqtos	31/07/2014	PAINEL POSICIONADOR INTEGRAL 302-TCV-519	10.390,32	(501,70)	9.888,62	11162110	Germano	25	300	16	192	14.000,00	9.730,00	7.260,68
2178380	0	13111071	Máquinas e Eqtos	31/12/2014	PAINEL DE COMANDO BOMBA M03-02PP004	344.500,00	(11.026,15)	333.473,85	11162110	Germano	25	300	16	192	467.400,00	324.843,00	242.402,85
2178381	0	13111071	Máquinas e Eqtos	31/07/2014	PAINEL POSICIONADOR INTEGRAL 302-TCV-533	10.390,32	(501,70)	9.888,62	11162110	Germano	25	300	16	192	14.000,00	9.730,00	7.260,68
2178382	0	13111071	Máquinas e Eqtos	31/07/2014	PAINEL POSICIONADOR INTEGRAL 302-TCV-517	10.390,32	(501,70)	9.888,62	11162110	Germano	25	300	16	192	14.000,00	9.730,00	7.260,68
2178383	0	13111071	Máquinas e Eqtos	31/07/2014	PAINEL REMOTA MECATEL 302-PNI-507	45.986,35	(2.220,50)	43.765,85	11162110	Germano	25	300	16	192	62.300,00	43.298,50	32.310,01
2178384	0	13111071	Máquinas e Eqtos	31/07/2014	PAINEL PNEUMATICO DE VALVULA FESTO 302-PNV-515	11.413,54	(551,11)	10.862,43	11162110	Germano	25	300	16	192	15.400,00	10.703,00	7.986,74
2178385	0	13111071	Máquinas e Eqtos	31/07/2014	PAINEL POSICIONADOR INTEGRAL 302-TCV-518	10.390,32	(501,70)	9.888,62	11162110	Germano	25	300	16	192	14.000,00	9.730,00	7.260,68
2178386	0	13111071	Máquinas e Eqtos	31/07/2014	PAINEL PNEUMATICO DE VALVULA FESTO 302-PNV-507	11.413,54	(551,11)	10.862,43	11162110	Germano	25	300	16	192	15.400,00	10.703,00	7.986,74
2178387	0	13111071	Máquinas e Eqtos	31/07/2014	PAINEL POSICIONADOR INTEGRAL 302-TCV-516	10.390,32	(501,70)	9.888,62	11162110	Germano	25	300	16	192	14.000,00	9.730,00	7.260,68
2178388	0	13111081	Sistemas	31/05/2014	VALVULA DE ESFERA 10" 600 302-VH-528	213.555,70	(14.420,05)	199.135,65	11162110	Germano	20	240	13	156	218.944,00	152.166,08	113.548,67
2178389	0	13111081	Sistemas	31/05/2014	VALVULA DE ESFERA 3" 600 302-VH-564	80.155,85	(5.412,41)	74.743,44	11162110	Germano	20	240	13	156	82.179,00	57.114,41	42.619,65
2178390	0	13111081	Sistemas	31/05/2014	VALVULA DE ESFERA 4" 600 302-VH-529	93.143,01	(6.289,36)	86.853,65	11162110	Germano	20	240	13	156	95.494,00	66.368,33	49.525,07
2178391	0	13111081	Sistemas	25/04/2014	VALVULA DE ESFERA 4" 600 302-VM-595	42.005,42	(2.987,22)	39.018,20	11162110	Germano	20	240	13	156	43.066,00	29.930,87	22.334,88
2178392	0	13111071	Máquinas e Eqtos	31/07/2014	PAINEL PNEUMATICO DE VALVULA FESTO 302-PNV-510	11.413,54	(551,11)	10.862,43	11162110	Germano	25	300	16	192	15.400,00	10.703,00	7.986,74
2178393	0	13111071	Máquinas e Eqtos	25/04/2014	AMOSTRADOR AUT DE POLPA PN-1600 THERMO M03-02SA001	48.714,51	(2.771,48)	45.943,03	11162110	Germano	25	300	16	192	66.000,00	45.870,00	34.228,90
2178394	0	13111081	Sistemas	25/04/2014	VALVULA DE ESFERA 4" 150 302-VM-558	35.736,60	(2.541,42)	33.195,18	11162110	Germano	20	240	13	156	36.639,00	25.464,11	19.001,71
2178395	0	13111081	Sistemas	25/04/2014	VALVULA DE ESFERA 6" 150 302-VM-557	69.249,15	(4.924,68)	64.324,47	11162110	Germano	20	240	13	156	70.997,00	49.342,92	36.820,44
2178396	0	13111071	Máquinas e Eqtos	31/07/2014	PAINEL POSICIONADOR INTEGRAL 302-TCV-538	10.390,32	(501,70)	9.888,62	11162110	Germano	25	300	16	192	14.000,00	9.730,00	7.260,68
2178397	0	13111081	Sistemas	31/05/2014	VALVULA DE ESFERA 6" 150 302-VH-524	119.900,29	(8.096,10)	111.804,19	11162110	Germano	20	240	13	156	122.926,00	85.433,57	63.751,85
2178398	0	13111071	Máquinas e Eqtos	31/07/2014	PAINEL POSICIONADOR INTEGRAL 302-TCV-539	10.390,32	(501,70)	9.888,62	11162110	Germano	25	300	16	192	14.000,00	9.730,00	7.260,68
2178399	0	13111081	Sistemas	31/05/2014	VALVULA DE ESFERA 6" 150 302-VH-523	119.900,29	(8.096,10)	111.804,19	11162110	Germano	20	240	13	156	122.926,00	85.433,57	63.751,85
2178400	0	13111071	Máquinas e Eqtos	31/05/2014	UNIDADE HIDRAULICA SHAFER HPU M03-02HD002	1.257.430,84	(67.925,01)	1.189.505,83	11162110	Germano	25	300	16	192	2.692.500,00	1.871.287,50	1.396.383,54
2178401	0	13111071	Máquinas e Eqtos	31/07/2014	PAINEL POSICIONADOR INTEGRAL 302-TCV-526	10.390,32	(501,70)	9.888,62	11162110	Germano	25	300	16	192	14.000,00	9.730,00	7.260,68
2178402	0	13111071	Máquinas e Eqtos	31/12/2014	PAINEL DE COMANDO BOMBA M03-02PP001	344.500,00	(11.026,15)	333.473,85	11162110	Germano	25	300	16	192	467.400,00	324.843,00	242.402,85

FDC CONSULT LTDA

SAMARCO
APRENDER PARA EVOLUIR E TRANSFORMAR

DATA-BASE: 31/03/2021					DADOS CONTÁBEIS CEDIDOS PELA SAMARCO					AVALIAÇÃO VALOR JUSTO DE MERCADO							
IMOBILIZADO	SUB Nº	CLASSE	CENTRO CST	DT.INCORP.	DENOMINAÇÃO DO IMOBILIZADO	VAL AQUIS. BRL	DEPREC. ACUM BRL	VALOR CONTÁBIL BRL	CENTRO DE CUSTOS	UNID. IND	VIDA ÚTIL DET. (ANOS)	VIDA ÚTIL DET. (MESES)	VIDA ÚTIL REM. (ANOS)	VIDA ÚTIL REM. (MESES)	VALOR DE REPOSIÇÃO (R$)	VALOR JUSTO DE MERCADO (R$)	VALOR DE LIQUIDAÇÃO FORÇADA
2178403	0	13111071	Máquinas e Eqtos	31/07/2014	PAINEL PNEUMATICO DE VALVULA FESTO 302-PNV-502	11.413,54	(551,11)	10.862,43	11162110	Germano	25	300	16	192	15.400,00	10.703,00	7.986,74
2178404	0	13111071	Máquinas e Eqtos	31/12/2014	PAINEL DE COMANDO BOMBA M03-02PP002	344.500,00	(11.026,15)	333.473,85	11162110	Germano	25	300	16	192	467.400,00	324.843,00	242.402,85
2178405	0	13111071	Máquinas e Eqtos	31/07/2014	PAINEL POSICIONADOR INTEGRAL 302-TCV-513	10.390,32	(501,70)	9.888,62	11162110	Germano	25	300	16	192	14.000,00	9.730,00	7.260,68
2178406	0	13111071	Máquinas e Eqtos	31/07/2014	PAINEL POSICIONADOR INTEGRAL 302-TCV-529	10.390,32	(501,70)	9.888,62	11162110	Germano	25	300	16	192	14.000,00	9.730,00	7.260,68
2178407	0	13111071	Máquinas e Eqtos	31/07/2014	PAINEL POSICIONADOR INTEGRAL 302-TCV-528	10.390,32	(501,70)	9.888,62	11162110	Germano	25	300	16	192	14.000,00	9.730,00	7.260,68
2178408	0	13111081	Sistemas	31/05/2014	VALVULA DE ESFERA 3" 1500 302-VH-533	87.289,37	(5.894,09)	81.395,28	11162110	Germano	20	240	13	156	89.492,00	62.196,94	46.412,31
2178409	0	13111081	Sistemas	31/05/2014	VALVULA DE ESFERA 3" 600 302-VH-565	80.155,85	(5.412,41)	74.743,44	11162110	Germano	20	240	13	156	82.179,00	57.114,41	42.619,65
2178410	0	13111081	Sistemas	31/05/2014	VALVULA DE ESFERA 3" 1500 302-VH-534	87.289,37	(5.894,09)	81.395,28	11162110	Germano	20	240	13	156	89.492,00	62.196,94	46.412,31
2178411	0	13111081	Sistemas	31/05/2014	VALVULA DE ESFERA 4" 600 302-VH-531	93.143,01	(6.289,36)	86.853,65	11162110	Germano	20	240	13	156	95.494,00	66.368,33	49.525,07
2178412	0	13111071	Máquinas e Eqtos	31/07/2014	PAINEL POSICIONADOR INTEGRAL 302-TCV-530	10.390,32	(501,70)	9.888,62	11162110	Germano	25	300	16	192	14.000,00	9.730,00	7.260,68
2178413	0	13111071	Máquinas e Eqtos	31/07/2014	PAINEL POSICIONADOR INTEGRAL 302-TCV-531	10.390,32	(501,70)	9.888,62	11162110	Germano	25	300	16	192	14.000,00	9.730,00	7.260,68
2178414	0	13111071	Máquinas e Eqtos	31/07/2014	PAINEL POSICIONADOR INTEGRAL 302-TCV-515	10.390,32	(501,70)	9.888,62	11162110	Germano	25	300	16	192	14.000,00	9.730,00	7.260,68
2178415	0	13111071	Máquinas e Eqtos	31/07/2014	PAINEL PNEUMATICO DE VALVULA FESTO 302-PNV-503	11.413,54	(551,11)	10.862,43	11162110	Germano	25	300	16	192	15.400,00	10.703,00	7.986,74
2178416	0	13111071	Máquinas e Eqtos	31/07/2014	PAINEL POSICIONADOR INTEGRAL 302-TCV-512	10.390,32	(501,70)	9.888,62	11162110	Germano	25	300	16	192	14.000,00	9.730,00	7.260,68
2178417	0	13111071	Máquinas e Eqtos	31/12/2014	PAINEL DE COMANDO BOMBA M03-02PP003	344.500,00	(11.026,15)	333.473,85	11162110	Germano	25	300	16	192	467.400,00	324.843,00	242.402,85
2178418	0	13111071	Máquinas e Eqtos	31/07/2014	PAINEL PNEUMATICO DE VALVULA FESTO 302-PNV-504	11.413,54	(551,11)	10.862,43	11162110	Germano	25	300	16	192	15.400,00	10.703,00	7.986,74
2178419	0	13111071	Máquinas e Eqtos	31/07/2014	PAINEL POSICIONADOR INTEGRAL 302-TCV-514	10.390,32	(501,70)	9.888,62	11162110	Germano	25	300	16	192	14.000,00	9.730,00	7.260,68
2178420	0	13111081	Sistemas	25/04/2014	VALVULA DE ESFERA 3" 600 302-VM-575	30.014,99	(2.134,52)	27.880,47	11162110	Germano	20	240	13	156	30.773,00	21.387,24	15.959,48
2178421	0	13111081	Sistemas	31/05/2014	VALVULA DE ESFERA 3" 600 302-VH-567	80.155,85	(5.412,41)	74.743,44	11162110	Germano	20	240	13	156	82.179,00	57.114,41	42.619,65
2178422	0	13111081	Sistemas	31/05/2014	VALVULA DE ESFERA 3" 1500 302-VH-553	87.289,37	(5.894,09)	81.395,28	11162110	Germano	20	240	13	156	89.492,00	62.196,94	46.412,31
2178423	0	13111081	Sistemas	31/05/2014	VALVULA DE ESFERA 3" 1500 302-VH-554	87.289,37	(5.894,09)	81.395,28	11162110	Germano	20	240	13	156	89.492,00	62.196,94	46.412,31
2178424	0	13111071	Máquinas e Eqtos	25/04/2014	MEDIDOR DENSIDADE RADIOATIVA 24" 302-DE/DX/DIT503	163.146,80	(9.281,78)	153.865,02	11162110	Germano	25	300	16	192	221.300,00	153.803,50	114.770,54
2178425	0	13111071	Máquinas e Eqtos	31/05/2014	UNIDADE HIDRAULICA SHAFER HPU M03-02HD001	1.257.430,89	(67.925,01)	1.189.505,88	11162110	Germano	25	300	16	192	2.692.500,00	1.871.287,50	1.396.383,54
2178426	0	13111071	Máquinas e Eqtos	31/07/2014	PAINEL POSICIONADOR INTEGRAL 302-TCV-536	10.390,32	(501,70)	9.888,62	11162110	Germano	25	300	16	192	14.000,00	9.730,00	7.260,68
2178427	0	13111071	Máquinas e Eqtos	31/07/2014	PAINEL PNEUMATICO DE VALVULA FESTO 302-PNV-514	11.413,54	(551,11)	10.862,43	11162110	Germano	25	300	16	192	15.400,00	10.703,00	7.986,74
2178428	0	13111071	Máquinas e Eqtos	31/07/2014	PAINEL PNEUMATICO DE VALVULA FESTO 302-PNV-516	11.413,54	(551,11)	10.862,43	11162110	Germano	25	300	16	192	15.400,00	10.703,00	7.986,74
2178429	0	13111071	Máquinas e Eqtos	31/07/2014	PAINEL PNEUMATICO DE VALVULA FESTO 302-PNV-511	11.413,54	(551,11)	10.862,43	11162110	Germano	25	300	16	192	15.400,00	10.703,00	7.986,74
2178430	0	13111071	Máquinas e Eqtos	31/07/2014	PAINEL PNEUMATICO DE VALVULA FESTO 302-PNV-501	11.413,54	(551,11)	10.862,43	11162110	Germano	25	300	16	192	15.400,00	10.703,00	7.986,74
2178431	0	13111071	Máquinas e Eqtos	31/07/2014	PAINEL PNEUMATICO DE VALVULA FESTO 302-PNV-513	11.413,54	(551,11)	10.862,43	11162110	Germano	25	300	16	192	15.400,00	10.703,00	7.986,74
2178433	0	13111081	Sistemas	31/05/2014	VALVULA DE ESFERA 3" 1500 302-VH-539	87.289,37	(5.894,09)	81.395,28	11162110	Germano	20	240	13	156	89.492,00	62.196,94	46.412,31
2178434	0	13111081	Sistemas	31/05/2014	VALVULA DE ESFERA 3" 1500 302-VH-538	87.289,37	(5.894,09)	81.395,28	11162110	Germano	20	240	13	156	89.492,00	62.196,94	46.412,31
2178435	0	13111081	Sistemas	31/05/2014	VALVULA DE ESFERA 3" 600 302-VH-563	80.155,85	(5.412,41)	74.743,44	11162110	Germano	20	240	13	156	82.179,00	57.114,41	42.619,65
2178436	0	13111081	Sistemas	31/05/2014	VALVULA DE ESFERA 4" 600 302-VH-527	93.143,01	(6.289,36)	86.853,65	11162110	Germano	20	240	13	156	95.494,00	66.368,33	49.525,07
2178437	0	13111071	Máquinas e Eqtos	11/09/2014	PORTICO GIRATORIO KOCH MANUAL 1,0T M03-02PG002	5.770,23	(240,81)	5.529,42	11162110	Germano	25	300	16	192	7.800,00	5.421,00	4.045,23
2178438	0	13111081	Sistemas	25/04/2014	VALVULA DE ESFERA 3" 1500 302-VM-516	42.556,60	(3.026,43)	39.530,17	11162110	Germano	20	240	13	156	43.631,00	30.323,55	22.627,90
2178439	0	13111081	Sistemas	25/04/2014	VALVULA DE ESFERA 6" 150 302-VM-554	69.249,15	(4.924,68)	64.324,47	11162110	Germano	20	240	13	156	70.997,00	49.342,92	36.820,44
2178440	0	13111081	Sistemas	25/04/2014	VALVULA DE ESFERA 6" 150 302-VM-556	69.249,15	(4.924,68)	64.324,47	11162110	Germano	20	240	13	156	70.997,00	49.342,92	36.820,44
2178441	0	13111071	Máquinas e Eqtos	31/07/2014	PAINEL POSICIONADOR INTEGRAL 302-TCV-534	10.390,32	(501,70)	9.888,62	11162110	Germano	25	300	16	192	14.000,00	9.730,00	7.260,68
2178442	0	13111071	Máquinas e Eqtos	31/07/2014	PAINEL POSICIONADOR INTEGRAL 302-TCV-532	10.390,32	(501,70)	9.888,62	11162110	Germano	25	300	16	192	14.000,00	9.730,00	7.260,68
2178443	0	13111071	Máquinas e Eqtos	31/07/2014	PAINEL PNEUMATICO DE VALVULA FESTO 302-PNV-512	11.413,54	(551,11)	10.862,43	11162110	Germano	25	300	16	192	15.400,00	10.703,00	7.986,74
2178444	0	13111071	Máquinas e Eqtos	31/07/2014	PAINEL PNEUMATICO DE VALVULA FESTO 302-PNV-505	11.413,54	(551,11)	10.862,43	11162110	Germano	25	300	16	192	15.400,00	10.703,00	7.986,74
2178445	0	13111071	Máquinas e Eqtos	31/07/2014	PAINEL PNEUMATICO DE VALVULA FESTO 302-PNV-506	11.413,54	(551,11)	10.862,43	11162110	Germano	25	300	16	192	15.400,00	10.703,00	7.986,74
2178446	0	13111071	Máquinas e Eqtos	25/04/2014	MEDIDOR DENSIDADE RADIOATIVA 22" 302-DE/DX/DIT501	121.504,02	(6.912,64)	114.591,38	11162110	Germano	25	300	16	192	164.800,00	114.536,00	85.468,53
2178447	0	13111081	Sistemas	25/04/2014	VALVULA DE ESFERA 3" 600 302-VM-548	30.014,98	(2.134,52)	27.880,46	11162110	Germano	20	240	13	156	30.773,00	21.387,24	15.959,48
2178448	0	13111081	Sistemas	25/04/2014	VALVULA DE ESFERA 3" 600 302-VM-549	30.014,98	(2.134,52)	27.880,46	11162110	Germano	20	240	13	156	30.773,00	21.387,24	15.959,48
2178449	0	13111071	Máquinas e Eqtos	11/09/2014	PORTICO GIRATORIO KOCH MANUAL 1,0T M03-02PG001	5.770,23	(240,81)	5.529,42	11162110	Germano	25	300	16	192	7.800,00	5.421,00	4.045,23
2178450	0	13111081	Sistemas	25/04/2014	VALVULA GUILHOTINA CLARKSON KGA 6' 302-VH-591	11.740,34	(834,92)	10.905,42	11162110	Germano	20	240	13	156	12.037,00	8.365,72	6.242,63
2178451	0	13111071	Máquinas e Eqtos	25/04/2014	PAINEL DE ILUMINACAO MECATEL M03-02LP005	3.444,07	(195,94)	3.248,13	11162110	Germano	25	300	16	192	4.600,00	3.197,00	2.385,65
2178452	0	13111071	Máquinas e Eqtos	24/04/2014	TANQUE ESTOCAGEM DE POLPA M03-02TK001	1.863.704,73	(106.030,32)	1.757.674,41	11162110	Germano	25	300	16	192	3.088.075,00	2.146.212,13	1.601.536,53
2178454	0	13111071	Máquinas e Eqtos	31/05/2014	PAINEL DE BATERIAS 302-PB-502-A	5.090,91	(275,00)	4.815,91	11162110	Germano	25	300	16	192	6.900,00	4.795,50	3.578,48
2178455	0	13111101	Eqtos Process Dados	31/05/2014	NO-BREAK UPS ENGETRON DOUBLE 10KVA 302-UPS-502-A	16.019,63	(16.019,63)	-	11162110	Germano	5	60	1	12	21.700,00	5.576,90	4.161,57
2178456	0	13111101	Eqtos Process Dados	31/05/2014	NO-BREAK UPS ENGETRON DOUBLE 10KVA 302-UPS-502-B	16.019,63	(16.019,63)	-	11162110	Germano	5	60	1	12	21.700,00	5.576,90	4.161,57
2178457	0	13111071	Máquinas e Eqtos	31/05/2014	PAINEL DE BATERIAS 302-PB-502-B	5.090,91	(275,00)	4.815,91	11162110	Germano	25	300	16	192	6.900,00	4.795,50	3.578,48
2178461	0	13111071	Máquinas e Eqtos	25/04/2014	QUADRO DISTRIBUICAO TENSAO CONTROLE 302-QDTC-506	19.167,88	(1.090,50)	18.077,38	11162110	Germano	25	300	16	192	26.000,00	18.070,00	13.484,11
2178462	0	13111101	Eqtos Process Dados	11/06/2014	RACK 36UR EF1888	8.449,04	(8.449,04)	-	11210010	Germano	5	60	1	12	11.400,00	2.929,80	2.186,26
2178463	0	13111071	Máquinas e Eqtos	25/04/2014	DUTO BARRAMENTO 480V/2000A - M03-02BS001	69.746,63	(3.968,04)	65.778,59	11162110	Germano	25	300	16	192	94.600,00	65.747,00	49.061,42
2178464	0	13111071	Máquinas e Eqtos	25/04/2014	DUTO BARRAMENTO 480V/2000A - M03-02BS002	69.746,62	(3.968,04)	65.778,58	11162110	Germano	25	300	16	192	94.600,00	65.747,00	49.061,42
2178465	0	13111101	Eqtos Process Dados	11/06/2014	RACK 36UR EF1888	8.449,04	(8.449,04)	-	11210010	Germano	5	60	1	12	11.400,00	2.929,80	2.186,26
2178466	0	13111071	Máquinas e Eqtos	25/04/2014	TRANSFORMADOR A SECO TT45KVA BLUTRAFOS M03-02XF004	5.742,51	(326,71)	5.415,80	11162110	Germano	25	300	16	192	7.700,00	5.351,50	3.993,37
2178467	0	13111071	Máquinas e Eqtos	25/04/2014	PONTE ROLANTE MAUSA PRO-15/5T M03-02PR001	552.123,01	(31.411,52)	520.711,49	11162110	Germano	25	300	16	192	749.100,00	520.624,50	388.498,02
2178468	0	13111071	Máquinas e Eqtos	25/04/2014	PONTE ROLANTE MAUSA PRO-15/5T M03-02PR002	559.603,01	(31.837,06)	527.765,95	11162110	Germano	25	300	16	192	759.200,00	527.644,00	393.736,08
2178469	0	13111071	Máquinas e Eqtos	31/07/2014	PAINEL POSICIONADOR INTEGRAL 302-TCV-511	10.390,32	(501,70)	9.888,62	11162110	Germano	25	300	16	192	14.000,00	9.730,00	7.260,68
2178470	0	13111071	Máquinas e Eqtos	31/07/2014	PAINEL POSICIONADOR INTEGRAL 302-TCV-527	10.390,32	(501,70)	9.888,62	11162110	Germano	25	300	16	192	14.000,00	9.730,00	7.260,68
2178471	0	13111071	Máquinas e Eqtos	31/12/2014	PAINEL SIMATIC SINCRONISMO PCL-501	420.000,00	(13.442,62)	406.557,38	11162110	Germano	25	300	16	192	569.800,00	396.011,00	295.509,51
2178472	0	13111081	Sistemas	25/04/2014	VALVULA GUILHOTINA CLARKSON KGA 24' 302-VH-509	69.595,65	(4.949,32)	64.646,33	11162110	Germano	20	240	13	156	71.352,00	49.589,64	37.004,55
2178474	0	13111071	Máquinas e Eqtos	25/04/2014	PAINELDE SUPERVISAO E CONTROLE 138KV M03-13CO1A	62.021,40	(3.528,53)	58.492,87	11162120	Germano	25	300	16	192	84.100,00	58.449,50	43.615,92
2178475	0	13111071	Máquinas e Eqtos	25/04/2014	PAINEL CONTROLADOR PC 2 304-CLP-528	18.297,87	(1.041,01)	17.256,86	11162110	Germano	25	300	16	192	24.800,00	17.236,00	12.861,77
2178476	0	13111071	Máquinas e Eqtos	25/04/2014	PAINEL CONTROLADOR PC 1 304-CLP-527	18.297,87	(1.041,01)	17.256,86	11162110	Germano	25	300	16	192	24.800,00	17.236,00	12.861,77
2178477	0	13111071	Máquinas e Eqtos	25/04/2014	PAINEL CONTROLADOR PMS 203 304-CLP-525	22.250,17	(1.265,86)	20.984,31	11162110	Germano	25	300	16	192	30.100,00	20.919,50	15.610,45

FDC CONSULT LTDA

SAMARCO
APRENDER PARA EVOLUIR E TRANSFORMAR

DATA-BASE: 31/03/2021					DADOS CONTÁBEIS CEDIDOS PELA SAMARCO						AVALIAÇÃO VALOR JUSTO DE MERCADO						
IMOBILIZADO	SUB Nº	CLASSE	CENTRO CST	DT.INCORP.	DENOMINAÇÃO DO IMOBILIZADO	VAL AQUIS. BRL	DEPREC. ACUM BRL	VALOR CONTÁBIL BRL	CENTRO DE CUSTOS	UNID. IND	VIDA ÚTIL DET. (ANOS)	VIDA ÚTIL DET. (MESES)	VIDA ÚTIL REM. (ANOS)	VIDA ÚTIL REM. (MESES)	VALOR DE REPOSIÇÃO (R$)	VALOR JUSTO DE MERCADO (R$)	VALOR DE LIQUIDAÇÃO FORÇADA
2178478	0	13111071	Máquinas e Eqtos	25/04/2014	PAINEL CONTROLADOR PMS 205 304-CLP-526	22.250,17	(1.265,86)	20.984,31	11162110	Germano	25	300	16	192	30.100,00	20.919,50	15.610,45
2178479	0	13111071	Máquinas e Eqtos	25/04/2014	PAINEL CONTROLADOR PMS 201 304-CLP-524	22.250,17	(1.265,86)	20.984,31	11162110	Germano	25	300	16	192	30.100,00	20.919,50	15.610,45
2178480	0	13111071	Máquinas e Eqtos	25/04/2014	TALHA ELETRICA BAUMA GT125/4 5T M03-02TL002	63.447,81	(2.669,65)	60.778,16	11162110	Germano	25	300	16	192	86.000,00	59.770,00	44.601,29
2178481	0	13111071	Máquinas e Eqtos	25/04/2014	PAINEL MEDIA TENSAO C/RELE DE PROTECAO M03-13SG02	316.507,36	(18.006,81)	298.500,55	11162120	Germano	25	300	16	192	429.400,00	298.433,00	222.695,30
2178482	0	13111071	Máquinas e Eqtos	25/04/2014	CHAVE SECCIONADORA ELV-145 M03-13SW003	31.016,74	(1.764,61)	29.252,13	11162120	Germano	25	300	16	192	42.000,00	29.190,00	21.782,03
2178483	0	13111071	Máquinas e Eqtos	25/04/2014	MOTOR INDUCAO WEG HGF 950CV M03-02BU005	49.077,88	(2.792,15)	46.285,73	11162110	Germano	25	300	16	192	66.500,00	46.217,50	34.488,21
2178484	0	13111071	Máquinas e Eqtos	25/04/2014	BOMBA DE AGUA KSB B 24 B/4 M03-02BU005	301.478,45	(17.151,78)	284.326,67	11162110	Germano	25	300	16	192	409.000,00	284.255,00	212.115,46
2178485	0	13111071	Máquinas e Eqtos	25/04/2014	BOMBA DE AGUA KSB MEGACHEM 125-400 M03-02BU001	20.325,46	(1.156,36)	19.169,10	11162110	Germano	25	300	16	192	27.500,00	19.112,50	14.262,04
2178486	0	13111071	Máquinas e Eqtos	25/04/2014	MOTOR INDUCAO WEG W22 PLUS 60CV M03-02BU001	3.308,79	(188,24)	3.120,55	11162110	Germano	25	300	16	192	4.400,00	3.058,00	2.281,93
2178487	0	13111071	Máquinas e Eqtos	25/04/2014	BOMBA DE AGUA KSB MEGACHEM 125-400 M03-02BU002	20.325,46	(1.156,36)	19.169,10	11162110	Germano	25	300	16	192	27.500,00	19.112,50	14.262,04
2178488	0	13111071	Máquinas e Eqtos	25/04/2014	MOTOR INDUCAO WEG W22 PLUS 60CV M03-02BU002	3.308,79	(188,24)	3.120,55	11162110	Germano	25	300	16	192	4.400,00	3.058,00	2.281,93
2178489	0	13111071	Máquinas e Eqtos	25/04/2014	PAINEL CONTROLADOR PC 3 304-CLP-529	18.297,88	(1.041,01)	17.256,87	11162110	Germano	25	300	16	192	24.800,00	17.236,00	12.861,77
2178490	0	13111071	Máquinas e Eqtos	25/04/2014	PAINEL CONTROLADOR PC 4 304-CLP-530	18.297,88	(1.041,01)	17.256,87	11162110	Germano	25	300	16	192	24.800,00	17.236,00	12.861,77
2178491	0	13111071	Máquinas e Eqtos	25/04/2014	QUADRO DISTRIBUICAO TENSAO CONTROLE 302-QDTC-504	9.464,06	(538,43)	8.925,63	11162110	Germano	25	300	16	192	12.800,00	8.896,00	6.638,33
2178492	0	13111071	Máquinas e Eqtos	30/11/2014	PAINEL PNEUMATICO DE VALVULA FESTO 311-PNV-011	16.445,61	(697,85)	15.747,76	11132140	Germano	20	240	13	156	26.345,00	18.309,78	13.663,04
2178493	0	13111071	Máquinas e Eqtos	30/11/2014	PAINEL PNEUMATICO DE VALVULA FESTO 311-PNV-010	16.445,61	(697,85)	15.747,76	11132140	Germano	20	240	13	156	26.345,00	18.309,78	13.663,04
2178495	0	13111071	Máquinas e Eqtos	30/11/2014	PAINEL PNEUMATICO DE VALVULA FESTO 310-PNV-001	16.445,61	(697,85)	15.747,76	11132220	Germano	20	240	13	156	26.345,00	18.309,78	13.663,04
2178496	0	13111071	Máquinas e Eqtos	30/04/2014	QUADRO ILUMINACAO METTA 220/127V G03-02QL016	3.541,52	(210,35)	3.331,17	11132020	Germano	25	300	16	192	5.690,00	3.954,55	2.950,95
2178497	0	13111071	Máquinas e Eqtos	25/04/2014	PAINEL INTERFACE FIBRA OPTICA 340-PNI-005	64.462,28	(4.150,97)	60.311,31	11132170	Germano	25	300	16	192	95.052,00	66.061,14	49.295,84
2178498	0	13111071	Máquinas e Eqtos	31/05/2014	MOTOR DE ROTACAO SIEMENS G03-05FE015-M1	10.813,87	(664,50)	10.149,37	11132080	Germano	25	300	16	192	17.598,00	12.230,61	9.126,67
2178499	0	13111071	Máquinas e Eqtos	31/05/2014	MOTOR DE LUBRIFICACAO SIEMENS G03-05FE015-M3	5.610,91	(344,78)	5.266,13	11132080	Germano	25	300	16	192	9.062,00	6.298,09	4.699,73
2178500	0	13111071	Máquinas e Eqtos	31/05/2014	ALIMENTADOR ROTATIVO AUMUND G03-05FE015	1.816.418,13	(111.617,09)	1.704.801,04	11132080	Germano	25	300	16	192	3.492.082,00	2.426.996,99	1.811.062,52
2178501	0	13111071	Máquinas e Eqtos	31/05/2014	MOTOR DE TRANSLACAO SIEMENS 55KW G03-05FE015-M2	75.479,54	(4.638,15)	70.841,39	11132080	Germano	25	300	16	192	123.294,00	85.689,33	63.942,70
2178502	0	13111071	Máquinas e Eqtos	30/04/2014	BALANCA INTEGRADORA LLK MEDICAO VAZAO 302-WIT-395	49.322,52	(2.929,56)	46.392,96	11132020	Germano	25	300	16	192	77.243,00	53.683,89	40.059,74
2178503	0	13111071	Máquinas e Eqtos	30/04/2014	BALANCA INTEGRADORA LLK MEDICAO VAZAO 302-WIT-400	49.322,52	(2.929,56)	46.392,96	11132020	Germano	25	300	16	192	77.243,00	53.683,89	40.059,74
2178504	0	13111071	Máquinas e Eqtos	31/07/2014	UNIDADE LUBRIFICACAO CENTRA A GRAXA DROPSA 03CV024	84.617,76	(4.714,73)	79.903,03	11132040	Germano	25	300	16	192	143.106,00	99.458,67	74.217,59
2178505	0	13111071	Máquinas e Eqtos	31/07/2014	UNIDADE LUBRIFICACAO CENTRA A GRAXA DROPSA 02CV008	84.617,76	(18.561,06)	66.056,70	11132020	Germano	25	300	16	192	143.106,00	99.458,67	74.217,59
2178506	0	13111071	Máquinas e Eqtos	31/07/2014	UNIDADE LUBRIFICACAO CENTRA A GRAXA DROPSA 02CV007	84.617,76	(18.561,06)	66.056,70	11132020	Germano	25	300	16	192	143.106,00	99.458,67	74.217,59
2178507	0	13111071	Máquinas e Eqtos	31/07/2014	UNIDADE LUBRIFICACAO CENTRA A GRAXA DROPSA 02CV008	84.617,76	(18.561,06)	66.056,70	11132020	Germano	25	300	16	192	143.106,00	99.458,67	74.217,59
2178508	0	13111071	Máquinas e Eqtos	31/07/2014	UNIDADE LUBRIFICACAO CENTRA A GRAXA DROPSA 02CV007	84.617,76	(18.561,06)	66.056,70	11132020	Germano	25	300	16	192	143.106,00	99.458,67	74.217,59
2178509	0	13111081	Sistemas	30/04/2014	VALVULA GUILHOTINA CLARKSON 10" 307-FV-059	13.481,55	(1.085,16)	12.396,39	11132100	Germano	25	300	16	192	30.405,00	21.131,48	15.768,63
2178510	0	13111081	Sistemas	30/04/2014	VALVULA GUILHOTINA CLARKSON 08" 376-FV-020	10.316,01	(830,37)	9.485,64	11132210	Germano	25	300	16	192	22.903,00	15.917,59	11.877,95
2178511	0	13111081	Sistemas	30/04/2014	VALVULA GUILHOTINA CLARKSON 08" 376-FV-019	10.316,01	(830,37)	9.485,64	11132210	Germano	25	300	16	192	22.903,00	15.917,59	11.877,95
2178512	0	13111071	Máquinas e Eqtos	31/05/2014	QUADRO DISTRIBUICAO ORTENG 480V G03-02DP005	165.030,12	(37.299,85)	127.730,27	11132020	Germano	25	300	16	192	286.317,00	198.990,32	148.489,64
2178513	0	13111071	Máquinas e Eqtos	30/04/2014	DUTO BARRAMENTO 480V/4000A G03-02BS013	69.632,93	(4.135,93)	65.497,00	11132020	Germano	25	300	16	192	113.388,00	78.804,66	58.805,25
2178514	0	13111111	Móveis e Utensílios	07/08/2014	EVAPORADOR TRANE SIVE 250_PRED TCLD G02-02SE022	27.070,07	(17.821,15)	9.248,92	11132020	Germano	15	180	8	96	33.900,00	20.340,00	15.178,02
2178515	0	13111111	Móveis e Utensílios	07/08/2014	CONDENSADOR TRANE CRCE 125_PRED TCLD G02-02SE022	6.061,07	(3.990,23)	2.070,84	11132020	Germano	15	180	8	96	7.500,00	4.500,00	3.357,97
2178516	0	13111111	Móveis e Utensílios	07/08/2014	CONDENSADOR TRANE CRCE 125_PRED TCLD G02-02SE022	6.061,07	(3.990,23)	2.070,84	11132020	Germano	15	180	8	96	7.500,00	4.500,00	3.357,97
2178517	0	13111071	Máquinas e Eqtos	30/04/2014	PAINEL DE ILUMINACAO MECATEL G03-02PL078	2.861,80	(169,97)	2.691,83	11132020	Germano	25	300	16	192	4.425,00	3.075,38	2.294,89
2178518	0	13111111	Móveis e Utensílios	07/08/2014	EVAPORADOR TRANE SIVE 100_PRED TCLD G02-02SE021	15.608,91	(10.275,86)	5.333,05	11132020	Germano	15	180	8	96	19.500,00	11.700,00	8.730,72
2178519	0	13111111	Móveis e Utensílios	07/08/2014	CAIXA VENTILACAO BERLINER LUFT BBS 160 G03-02VE003	3.403,98	(2.240,97)	1.163,01	11132020	Germano	15	180	8	96	4.200,00	2.520,00	1.880,46
2178520	0	13111111	Móveis e Utensílios	07/08/2014	CONDENSADOR TRANE CRCE100_ PRED TCLD G02-02SE021	8.352,23	(5.498,54)	2.853,69	11132020	Germano	15	180	8	96	10.400,00	6.240,00	4.656,38
2178521	0	13111111	Móveis e Utensílios	07/08/2014	CAIXA VENTILACAO BERLINER LUFT BBS 160 G03-02VE004	3.403,98	(2.240,97)	1.163,01	11132020	Germano	15	180	8	96	4.200,00	2.520,00	1.880,46
2178522	0	13111071	Máquinas e Eqtos	30/04/2014	PAINEL DE ILUMINACAO MECATEL G03-02PL083	3.882,65	(230,61)	3.652,04	11132020	Germano	25	300	16	192	6.006,00	4.174,17	3.114,83
2178523	0	13111071	Máquinas e Eqtos	24/06/2014	DIVISOR RIFFLES INOX 20 MM 16 CALHAS DIALMATICA	8.019,71	(430,70)	7.589,01	11250020	Germano	25	300	16	192	13.594,00	9.447,83	7.050,12
2178524	0	13111071	Máquinas e Eqtos	24/06/2014	DIVISOR RIFFLES INOX 20 MM 16 CALHAS DIALMATICA	8.019,73	(430,70)	7.589,03	11250020	Germano	25	300	16	192	13.594,00	9.447,83	7.050,12
2178525	0	13111071	Máquinas e Eqtos	30/09/2014	REDUTOR DE VELOCIDADE BREVINI SL2PLB08 G03-02AL002	114.589,69	(24.371,35)	90.218,34	11132020	Germano	25	300	16	192	173.560,00	120.624,20	90.011,64
2178526	0	13111071	Máquinas e Eqtos	30/09/2014	REDUTOR DE VELOCIDADE BREVINI SL2PLB08 G03-02AL001	114.589,69	(24.371,35)	90.218,34	11132020	Germano	25	300	16	192	173.560,00	120.624,20	90.011,64
2178527	0	13111081	Sistemas	31/05/2014	SISTEMA DE ENERGIA SOLAR HYOCERA_ADUTORA BRUMAL	25.548,97	(1.962,44)	23.586,53	11132170	Germano	25	300	16	192	53.546,00	37.214,47	27.770,01
2178528	0	13111071	Máquinas e Eqtos	31/07/2014	BALANCA INTEGRADORA 42" THERMO FISCHER 302-WE-110	121.863,70	(26.731,03)	95.132,67	11132020	Germano	25	300	16	192	206.123,00	143.255,49	106.899,45
2178529	0	13111071	Máquinas e Eqtos	31/07/2014	MOTOBOMBA KSB 25-150-E 9 M³/H EBVI	12.581,44	(607,50)	11.973,94	11162100	Germano	25	300	16	192	17.000,00	11.815,00	8.816,53
2178530	0	13111071	Máquinas e Eqtos	03/12/2014	PAINEL DE ILUMINACAO G03-02PL065	10.308,75	(2.089,39)	8.219,36	11132020	Germano	25	300	16	192	15.912,00	11.058,84	8.252,28
2178531	0	13111071	Máquinas e Eqtos	03/12/2014	TRANSFORMADOR TRIFASICO 10KVA COOTRANS 302-TRC-015	22.384,71	(4.536,98)	17.847,73	11132020	Germano	25	300	16	192	34.564,00	24.021,98	17.925,57
2178532	0	13111071	Máquinas e Eqtos	03/12/2014	TRANSFORMADOR TRIFASICO 75KVA COOTRANS G03-02XF065	25.035,53	(5.074,24)	19.961,29	11132020	Germano	25	300	16	192	38.674,00	26.878,43	20.057,10
2178533	0	13111071	Máquinas e Eqtos	03/12/2014	RETIFICADOR CARREGADOR RTD WEG G03-02BT027	66.270,51	(13.431,82)	52.838,69	11132020	Germano	25	300	16	192	102.429,00	71.188,16	53.121,70
2178534	0	13111071	Máquinas e Eqtos	03/12/2014	RETIFICADOR CARREGADOR RTD WEG G03-02BT029	66.270,51	(13.431,82)	52.838,69	11132020	Germano	25	300	16	192	102.429,00	71.188,16	53.121,70
2178535	0	13111071	Máquinas e Eqtos	03/12/2014	QUADRO DISTRIBUICAO DE ILUMINACAO G03-02QL011	29.306,30	(5.939,85)	23.366,45	11132020	Germano	25	300	16	192	45.313,00	31.492,54	23.500,21
2178536	0	13111071	Máquinas e Eqtos	03/12/2014	QUADRO COMANDO 125VCC G03-02LC013	26.508,21	(5.372,74)	21.135,47	11132020	Germano	25	300	16	192	40.992,00	28.489,44	21.259,26
2178537	0	13111071	Máquinas e Eqtos	03/12/2014	RESISTOR DE ATERRAMENTO ELETELE 480V G03-02GR024	20.175,69	(4.089,25)	16.086,44	11132020	Germano	25	300	16	192	31.192,00	21.678,44	16.176,79
2178538	0	13111071	Máquinas e Eqtos	03/12/2014	INVERSOR DE FREQUENCIA AFW G03-02IF123	24.299,19	(4.925,02)	19.374,17	11132020	Germano	25	300	16	192	37.515,00	26.072,93	19.456,02
2178539	0	13111071	Máquinas e Eqtos	03/12/2014	INVERSOR DE FREQUENCIA AFW G03-02IF124	24.299,19	(4.925,02)	19.374,17	11132020	Germano	25	300	16	192	37.515,00	26.072,93	19.456,02
2178540	0	13111071	Máquinas e Eqtos	03/12/2014	INVERSOR DE FREQUENCIA AFW G03-02IF125	24.299,19	(4.925,02)	19.374,17	11132020	Germano	25	300	16	192	37.515,00	26.072,93	19.456,02
2178541	0	13111071	Máquinas e Eqtos	03/12/2014	INVERSOR DE FREQUENCIA AFW G03-02IF126	24.299,19	(4.925,02)	19.374,17	11132020	Germano	25	300	16	192	37.515,00	26.072,93	19.456,02
2178542	0	13111071	Máquinas e Eqtos	03/12/2014	INVERSOR DE FREQUENCIA AFW G03-02IF122	24.299,19	(4.925,02)	19.374,17	11132020	Germano	25	300	16	192	37.515,00	26.072,93	19.456,02
2178543	0	13111071	Máquinas e Eqtos	25/04/2014	TANQUE DE AGUA M03-02TQ001	165.837,51	(9.434,86)	156.402,65	11162110	Germano	25	300	16	192	225.000,00	156.375,00	116.689,43
2178544	0	13111071	Máquinas e Eqtos	03/12/2014	QUADRO DISTRIBUICAO 13,8KV G03-02QD013	35.344,28	(7.163,64)	28.180,64	11132020	Germano	25	300	16	192	54.586,00	37.937,27	28.309,37
2178545	0	13111071	Máquinas e Eqtos	03/12/2014	CCM CENTRO CONTROLE MOTORES 4,16KV G03-02MC026	144.322,44	(29.251,56)	115.070,88	11132020	Germano	25	300	16	192	223.194,00	155.119,83	115.752,81
2178546	0	13111081	Sistemas	03/12/2014	SISTEMA DE COMBATE A INCENDIO FENWAL G03-02SE055	24.299,19	(6.157,58)	18.141,61	11132020	Germano	25	300	16	192	50.191,00	34.882,75	26.030,04
2178547	0	13111071	Máquinas e Eqtos	03/12/2014	PAINEL IHM SISTEMA ELETRICO 302-UTR-052	10.603,28	(2.149,09)	8.454,19	11132020	Germano	25	300	16	192	16.333,00	11.351,44	8.470,62

FDC CONSULT LTDA

SAMARCO
APRENDER PARA EVOLUIR E TRANSFORMAR

DATA-BASE: 31/03/2021					DADOS CONTÁBEIS CEDIDOS PELA SAMARCO					AVALIAÇÃO VALOR JUSTO DE MERCADO							
IMOBILIZADO	SUB Nº	CLASSE	CENTRO CST	DT.INCORP.	DENOMINAÇÃO DO IMOBILIZADO	VAL AQUIS. BRL	DEPREC. ACUM BRL	VALOR CONTÁBIL BRL	CENTRO DE CUSTOS	UNID. IND	VIDA ÚTIL DET. (ANOS)	VIDA ÚTIL DET. (MESES)	VIDA ÚTIL REM. (ANOS)	VIDA ÚTIL REM. (MESES)	VALOR DE REPOSIÇÃO (R$)	VALOR JUSTO DE MERCADO (R$)	VALOR DE LIQUIDAÇÃO FORÇADA
2178548	0	13111101	Eqtos Process Dados	11/06/2014	RACK EF 2081-GL208 ESPECIAL 42 ATIVOS REDE	4.446,76	(4.446,76)	-	11210010	Germano	5	60	1	12	6.000,00	1.542,00	1.150,66
2178549	0	13111071	Máquinas e Eqtos	03/12/2014	PAINEL CONTROLADOR SISTEMA ELETRICO 302-RK-011	30.926,24	(6.268,19)	24.658,05	11132020	Germano	25	300	16	192	47.842,00	33.250,19	24.811,80
2178550	0	13111071	Máquinas e Eqtos	03/12/2014	PAINEL CONTROLADOR SISTEMA PROCESSO 302-CLP-067	30.926,24	(6.268,19)	24.658,05	11132020	Germano	25	300	16	192	47.842,00	33.250,19	24.811,80
2178553	0	13111101	Eqtos Process Dados	03/12/2014	NOBREAK UPS DOUBLE WAY ENGETRON 302-UPS-019	24.500,00	(24.500,00)	-	11132020	Germano	5	60	1	12	33.200,00	8.532,40	6.367,01
2178554	0	13111101	Eqtos Process Dados	03/12/2014	NOBREAK UPS DOUBLE WAY ENGETRON 302-UPS-020	24.500,00	(24.500,00)	-	11132020	Germano	5	60	1	12	33.200,00	8.532,40	6.367,01
2178555	0	13111071	Máquinas e Eqtos	03/12/2014	TRANSFORMADOR ENGETRON 302-UPS-19-20	24.299,19	(4.925,02)	19.374,17	11132020	Germano	25	300	16	192	37.515,00	26.072,93	19.456,02
2178556	0	13111071	Máquinas e Eqtos	03/12/2014	QUADRO DISTRIBUID TENSAO ININTERRUPTA 302-QDTI-002	32.398,92	(6.566,69)	25.832,23	11132020	Germano	25	300	16	192	50.055,00	34.788,23	25.959,51
2178557	0	13111071	Máquinas e Eqtos	03/12/2014	QUADRO DISTRIBUIDOR TENSAO CONTROLE 302-QDTC-002	32.398,92	(6.566,69)	25.832,23	11132020	Germano	25	300	16	192	50.055,00	34.788,23	25.959,51
2178558	0	13111071	Máquinas e Eqtos	03/12/2014	PAINEL PARALELISMO BY PASS UPS 302-LC-019	51.543,72	(10.446,98)	41.096,74	11132020	Germano	25	300	16	192	79.667,00	55.368,57	41.316,88
2178559	0	13111071	Máquinas e Eqtos	03/12/2014	EVAPORADORA 40RTC390446VHA CARRIER G03-02AC010	11.486,89	(2.328,20)	9.158,69	11132020	Germano	25	300	16	192	17.703,00	12.303,59	9.181,12
2178560	0	13111071	Máquinas e Eqtos	03/12/2014	EVAPORADORA 40RTC390446VHA CARRIER G03-02AC011	11.486,89	(2.328,20)	9.158,69	11132020	Germano	25	300	16	192	17.703,00	12.303,59	9.181,12
2178561	0	13111071	Máquinas e Eqtos	03/12/2014	CONDENSADORA 38PGPA3904465 CARRIER G03-02AC010	8.247,00	(1.671,52)	6.575,48	11132020	Germano	25	300	16	192	12.750,00	8.861,25	6.612,40
2178562	0	13111071	Máquinas e Eqtos	03/12/2014	CONDENSADORA 38PGPA3904465 CARRIER G03-02AC011	8.247,00	(1.671,52)	6.575,48	11132020	Germano	25	300	16	192	12.750,00	8.861,25	6.612,40
2178563	0	13111071	Máquinas e Eqtos	03/12/2014	CAIXA VENTILACAO BERLINER LUFT BBF280-4	3.681,70	(746,22)	2.935,48	11132020	Germano	25	300	16	192	5.690,00	3.954,55	2.950,95
2178564	0	13111081	Sistemas	03/12/2014	SISTEMA DE AR CONDICIONADO G03-02SE055	144.322,44	(36.572,28)	107.750,16	11132020	Germano	25	300	16	192	298.112,00	207.187,84	154.606,76
2178565	0	13111051	Edificações	03/12/2014	SUBESTACAO ELETRICA_ELETROCENTRO WEG G03-02SE055	5.396.570,93	(1.322.376,91)	4.074.194,02	11132020	Germano	50	600	38	456	6.893.538,00	5.390.746,72	4.022.658,20
2178566	0	13111071	Máquinas e Eqtos	31/07/2014	UNIDADE LUBRIFICACAO CENTRA A GRAXA DROPSA 02CV009	84.617,76	(18.561,06)	66.056,70	11132020	Germano	25	300	16	192	143.106,00	99.458,67	74.217,59
2178567	0	13111071	Máquinas e Eqtos	31/07/2014	TRANSPORTADOR DE CORREIA 60"2.502TON/H G03-02CV009	5.585.824,67	(764.804,33)	4.821.020,34	11132020	Germano	25	300	16	192	10.538.000,00	7.084.420,04	4.464.386,33
2178568	0	13111071	Máquinas e Eqtos	31/05/2014	ALIMENTADOR DE PLACAS TECNOMETAL G03-02AP001	1.452.103,53	(328.202,39)	1.123.901,14	11132020	Germano	25	300	16	192	3.020.717,00	2.099.398,32	1.566.603,35
2178569	0	13111071	Máquinas e Eqtos	31/05/2014	ALIMENTADOR DE PLACAS TECNOMETAL G03-02AP002	1.452.103,52	(328.202,39)	1.123.901,13	11132020	Germano	25	300	16	192	3.020.717,00	2.099.398,32	1.566.603,35
2178570	0	13111071	Máquinas e Eqtos	31/07/2014	UNIDADE LUBRIFICACAO CENTRA A GRAXA DROPSA 02CV010	84.617,76	(18.561,06)	66.056,70	11132020	Germano	25	300	16	192	143.106,00	99.458,67	74.217,59
2178571	0	13111071	Máquinas e Eqtos	31/07/2014	DETECTOR DE METAIS THERMO FISCHER G03-02DM002	76.890,97	(16.866,18)	60.024,79	11132020	Germano	25	300	16	192	130.038,00	90.376,41	67.440,27
2178572	0	13111071	Máquinas e Eqtos	31/07/2014	TRANSPORTADOR DE CORREIA 60"2.562TON/H G03-02CV010	3.772.692,04	(525.258,80)	3.247.433,24	11132020	Germano	25	300	16	192	9.484.200,00	6.269.575,64	3.950.896,14
2178573	0	13111071	Máquinas e Eqtos	31/07/2014	UNIDADE LUBRIFICACAO CENTRA A GRAXA DROPSA 02CV008	84.617,76	(18.561,06)	66.056,70	11132020	Germano	25	300	16	192	143.106,00	99.458,67	74.217,59
2178574	0	13111071	Máquinas e Eqtos	30/04/2014	PAINEL DE ILUMINACAO MECATEL G03-02PL073	8.475,88	(503,43)	7.972,45	11132020	Germano	25	300	16	192	13.172,00	9.154,54	6.831,26
2178575	0	13111071	Máquinas e Eqtos	31/07/2014	TRANSPORTADOR DE CORREIA 60"2.562TON/H G03-02CV008	22.566.445,96	(3.141.847,85)	19.424.598,11	11132020	Germano	25	300	16	192	34.775.400,00	22.974.461,25	14.477.807,67
2178576	0	13111071	Máquinas e Eqtos	31/05/2014	ALIMENTADOR DE PLACAS TECNOMETAL G03-02AP003	1.453.352,94	(328.484,79)	1.124.868,15	11132020	Germano	25	300	16	192	3.020.717,00	2.099.398,32	1.566.603,35
2178577	0	13111071	Máquinas e Eqtos	31/05/2014	ALIMENTADOR DE PLACAS TECNOMETAL G03-02AP004	1.453.352,91	(328.484,79)	1.124.868,12	11132020	Germano	25	300	16	192	3.020.717,00	2.099.398,32	1.566.603,35
2178578	0	13111071	Máquinas e Eqtos	30/11/2014	PAINEL PNEUMATICO DE VALVULA FESTO 370-PNV-012	16.445,61	(697,85)	15.747,76	11132170	Germano	20	240	13	156	34.248,00	23.802,36	17.761,69
2178579	0	13111071	Máquinas e Eqtos	30/11/2014	PAINEL PNEUMATICO DE VALVULA FESTO 370-PNV-008	16.445,61	(697,85)	15.747,76	11132170	Germano	20	240	13	156	34.248,00	23.802,36	17.761,69
2178580	0	13111071	Máquinas e Eqtos	30/11/2014	PAINEL PNEUMATICO DE VALVULA FESTO 307-PNV-002	16.445,61	(697,85)	15.747,76	11132100	Germano	20	240	13	156	26.345,00	18.309,78	13.663,04
2178581	0	13111071	Máquinas e Eqtos	30/11/2014	PAINEL PNEUMATICO DE VALVULA FESTO 307-PNV-003	16.445,61	(697,85)	15.747,76	11132100	Germano	20	240	13	156	26.345,00	18.309,78	13.663,04
2178582	0	13111071	Máquinas e Eqtos	30/11/2014	PAINEL PNEUMATICO DE VALVULA FESTO 308-PNV-008	16.445,61	(697,85)	15.747,76	11132110	Germano	20	240	13	156	26.345,00	18.309,78	13.663,04
2178583	0	13111071	Máquinas e Eqtos	30/11/2014	PAINEL PNEUMATICO DE VALVULA FESTO 308-PNV-004	16.445,61	(697,85)	15.747,76	11132110	Germano	20	240	13	156	26.345,00	18.309,78	13.663,04
2178584	0	13111071	Máquinas e Eqtos	25/04/2014	DUTO BARRAMENTO 480V/3150A - M03-01BS002	84.887,26	(4.829,42)	80.057,84	11162100	Germano	25	300	16	192	115.100,00	79.994,50	59.693,13
2178585	0	13111071	Máquinas e Eqtos	25/04/2014	DUTO BARRAMENTO 480V/3150A M03-01BS001	84.886,89	(4.829,41)	80.057,48	11162100	Germano	25	300	16	192	115.100,00	79.994,50	59.693,13
2178586	0	13111081	Sistemas	25/04/2014	VALVULA GUILHOTINA CLARKSON KGA 14' 301-VH-575	23.748,73	(1.688,89)	22.059,84	11162100	Germano	20	240	13	156	24.348,00	16.921,86	12.627,35
2178587	0	13111081	Sistemas	25/04/2014	VALVULA GUILHOTINA CLARKSON KGA 24' 301-VH-527	69.930,82	(4.973,15)	64.957,67	11162100	Germano	20	240	13	156	71.696,00	49.828,72	37.182,96
2178588	0	13111081	Sistemas	25/04/2014	VALVULA GUILHOTINA CLARKSON KGA 6" 301-VM-571	10.332,10	(734,77)	9.597,33	11162100	Germano	20	240	13	156	10.593,00	7.362,14	5.493,74
2178589	0	13111081	Sistemas	25/04/2014	VALVULA GUILHOTINA CLARKSON KGA 6" 301-VM-574	10.332,11	(734,77)	9.597,34	11162100	Germano	20	240	13	156	10.593,00	7.362,14	5.493,74
2178590	0	13111081	Sistemas	25/04/2014	VALVULA GUILHOTINA CLARKSON KGA 6" 301-VM-573	10.332,10	(734,77)	9.597,33	11162100	Germano	20	240	13	156	10.593,00	7.362,14	5.493,74
2178591	0	13111081	Sistemas	25/04/2014	VALVULA GUILHOTINA CLARKSON KGA 6" 301-VM-572	10.332,10	(734,77)	9.597,33	11162100	Germano	20	240	13	156	10.593,00	7.362,14	5.493,74
2178592	0	13111081	Sistemas	25/04/2014	VALVULA GUILHOTINA CLARKSON KGA 20" 301-VM-533	45.731,23	(3.252,19)	42.479,04	11162100	Germano	20	240	13	156	46.886,00	32.585,77	24.316,00
2178594	0	13111081	Sistemas	25/04/2014	VALVULA DE ESFERA 6" 150 301-VM-560	71.773,96	(5.104,23)	66.669,73	11162100	Germano	20	240	13	156	73.585,00	51.141,58	38.162,63
2178595	0	13111071	Máquinas e Eqtos	31/12/2014	PAINEL SIMATIC SINCRONISMO M03-01PP	420.000,00	(13.442,62)	406.557,38	11162100	Germano	25	300	16	192	569.800,00	396.011,00	295.509,51
2178596	0	13111071	Máquinas e Eqtos	25/04/2014	MEDIDOR DENSIDADE RADIOATIVO 24" 301-DE/DX/DIT-504	117.193,79	(6.667,42)	110.526,37	11162100	Germano	25	300	16	192	159.000,00	110.505,00	82.460,53
2178597	0	13111071	Máquinas e Eqtos	31/05/2014	MOTO-BOMBA NETZSCH NEMO NM031BY01L06B	6.326,98	(341,77)	5.985,21	11162100	Germano	25	300	16	192	8.500,00	5.907,50	4.408,27
2178598	0	13111071	Máquinas e Eqtos	31/05/2014	MOTO-BOMBA NETZSCH NEMO NM031BY01L06B	6.326,98	(341,77)	5.985,21	11162100	Germano	25	300	16	192	8.500,00	5.907,50	4.408,27
2178599	0	13111071	Máquinas e Eqtos	31/05/2014	PAINEL DE CONTROLE DEDICADO 301-CLP-510	126.539,65	(6.835,53)	119.704,12	11162100	Germano	25	300	16	192	171.600,00	119.262,00	88.995,14
2178600	0	13111071	Máquinas e Eqtos	31/05/2014	PONTE ROLANTE MAUSA PRO-15/5T M03-01PR001	517.914,19	(27.977,14)	489.937,05	11162100	Germano	25	300	16	192	702.700,00	488.376,50	364.434,06
2178601	0	13111071	Máquinas e Eqtos	31/05/2014	PONTE ROLANTE MAUSA PRO-15/5T M03-01PR002	520.019,17	(28.090,85)	491.928,32	11162100	Germano	25	300	16	192	705.500,00	490.322,50	365.886,20
2178602	0	13111071	Máquinas e Eqtos	12/12/2014	UNIDADE DE LUBRIFICACAO BIJUR DELIMON G03-09MS004	66.270,51	(2.608,69)	63.661,82	11132120	Germano	25	300	16	192	109.595,00	76.168,53	56.838,13
2178603	0	13111071	Máquinas e Eqtos	12/12/2014	UNIDADE DE LUBRIFICACAO BIJUR DELIMON G03-09MS004	66.270,51	(2.608,69)	63.661,82	11132120	Germano	25	300	16	192	109.595,00	76.168,53	56.838,13
2178604	0	13111071	Máquinas e Eqtos	12/12/2014	UNIDADE DE LUBRIFICACAO BIJUR DELIMON G03-09MS003	66.270,51	(2.608,69)	63.661,82	11132120	Germano	25	300	16	192	109.595,00	76.168,53	56.838,13
2178605	0	13111071	Máquinas e Eqtos	12/12/2014	UNIDADE DE LUBRIFICACAO BIJUR DELIMON G03-09MS003	66.270,51	(2.608,69)	63.661,82	11132120	Germano	25	300	16	192	109.595,00	76.168,53	56.838,13
2178606	0	13111071	Máquinas e Eqtos	12/12/2014	UNIDADE DE LUBRIFICACAO BIJUR DELIMON G03-05MP002	66.270,51	(2.608,69)	63.661,82	11132080	Germano	25	300	16	192	109.489,00	76.094,86	56.783,15
2178607	0	13111071	Máquinas e Eqtos	12/12/2014	UNIDADE DE LUBRIFICACAO BIJUR DELIMON G03-05MP001	66.270,51	(2.608,69)	63.661,82	11132080	Germano	25	300	16	192	109.489,00	76.094,86	56.783,15
2178608	0	13111071	Máquinas e Eqtos	12/12/2014	UNIDADE DE LUBRIFICACAO BIJUR DELIMON G03-05MP001	66.270,51	(2.608,69)	63.661,82	11132080	Germano	25	300	16	192	109.489,00	76.094,86	56.783,15
2178609	0	13111071	Máquinas e Eqtos	30/04/2014	ANALISADOR DE PH ENDRESS+HAUSER 307-AIT-002	10.304,37	(663,53)	9.640,84	11132100	Germano	25	300	16	192	15.596,00	10.839,22	8.088,39
2178610	0	13111071	Máquinas e Eqtos	31/05/2014	PAINEL DE INSTRUMENTACAO MECATEL 307-PNI-004	21.713,74	(1.225,77)	20.487,97	11210010	Germano	25	300	16	192	36.250,00	25.193,75	18.799,96
2178611	0	13111071	Máquinas e Eqtos	27/06/2014	CELULA DE FLOTACAO ROUGHER 130M³ G03-07FT001	956.933,93	(56.174,35)	900.759,58	11132100	Germano	25	300	16	192	1.562.258,00	1.085.769,31	810.217,78
2178612	0	13111071	Máquinas e Eqtos	27/06/2014	CELULA DE FLOTACAO ROUGHER 130M³ G03-07FT002	956.933,93	(56.174,35)	900.759,58	11132100	Germano	25	300	16	192	1.562.258,00	1.085.769,31	810.217,78
2178613	0	13111071	Máquinas e Eqtos	27/06/2014	CELULA DE FLOTACAO ROUGHER 130M³ G03-07FT003	956.933,93	(56.174,35)	900.759,58	11132100	Germano	25	300	16	192	1.562.258,00	1.085.769,31	810.217,78
2178614	0	13111071	Máquinas e Eqtos	27/06/2014	CELULA DE FLOTACAO ROUGHER 130M³ G03-07FT004	960.403,73	(56.378,04)	904.025,69	11132100	Germano	25	300	16	192	1.567.949,00	1.089.724,56	813.169,24
2178615	0	13111071	Máquinas e Eqtos	27/06/2014	CELULA DE FLOTACAO ROUGHER 130M³ G03-07FT005	960.403,73	(56.378,04)	904.025,69	11132100	Germano	25	300	16	192	1.567.949,00	1.089.724,56	813.169,24
2178616	0	13111071	Máquinas e Eqtos	27/06/2014	CELULA DE FLOTACAO ROUGHER 130M³ G03-07FT006	952.307,56	(55.902,78)	896.404,78	11132100	Germano	25	300	16	192	1.554.671,00	1.080.496,35	806.283,01
2178617	0	13111071	Máquinas e Eqtos	27/06/2014	CELULA DE FLOTACAO ROUGHER 130M³ G03-07FT007	958.090,57	(56.242,26)	901.848,31	11132100	Germano	25	300	16	192	1.564.155,00	1.087.087,73	811.201,60
2178618	0	13111071	Máquinas e Eqtos	12/12/2014	UNIDADE DE LUBRIFICACAO BIJUR DELIMON G03-05MP002	66.270,51	(2.608,69)	63.661,82	11132080	Germano	25	300	16	192	109.489,00	76.094,86	56.783,15
2178619	0	13111101	Eqtos Process Dados	15/09/2014	RACK 19'' 44 UR	1.773,37	(1.773,37)	-	11162110	Germano	5	60	1	12	2.400,00	616,80	460,27

FDC CONSULT LTDA

SAMARCO
APRENDER PARA EVOLUIR E TRANSFORMAR

DATA-BASE: 31/03/2021					DADOS CONTÁBEIS CEDIDOS PELA SAMARCO					AVALIAÇÃO VALOR JUSTO DE MERCADO							
IMOBILIZADO	SUB Nº	CLASSE	CENTRO CST	DT.INCORP.	DENOMINAÇÃO DO IMOBILIZADO	VAL AQUIS. BRL	DEPREC. ACUM BRL	VALOR CONTÁBIL BRL	CENTRO DE CUSTOS	UNID. IND	VIDA ÚTIL DET. (ANOS)	VIDA ÚTIL DET. (MESES)	VIDA ÚTIL REM. (ANOS)	VIDA ÚTIL REM. (MESES)	VALOR DE REPOSIÇÃO (R$)	VALOR JUSTO DE MERCADO (R$)	VALOR DE LIQUIDAÇÃO FORÇADA
2178620	0	13111101	Eqtos Process Dados	15/09/2014	RACK 19'' 44 UR	1.773,36	(1.773,36)	-	11162110	Germano	5	60	1	12	2.400,00	616,80	460,27
2178621	0	13111101	Eqtos Process Dados	15/09/2014	RACK 19'' 44 UR	1.773,38	(1.773,38)	-	11162110	Germano	5	60	1	12	2.400,00	616,80	460,27
2178622	0	13111101	Eqtos Process Dados	15/09/2014	RACK 19'' 44 UR	1.773,38	(1.773,38)	-	11162110	Germano	5	60	1	12	2.400,00	616,80	460,27
2178623	0	13111101	Eqtos Process Dados	15/09/2014	RACK 19'' 44 UR	1.773,37	(1.773,37)	-	11162110	Germano	5	60	1	12	2.400,00	616,80	460,27
2178624	0	13111101	Eqtos Process Dados	15/09/2014	RACK 19'' 44 UR	1.773,37	(1.773,37)	-	11162110	Germano	5	60	1	12	2.400,00	616,80	460,27
2178626	0	13111071	Máquinas e Eqtos	30/04/2014	ANALISADOR DE PH ENDRESS+HAUSER 307-AIT-003	10.304,37	(663,53)	9.640,84	11132100	Germano	25	300	16	192	15.596,00	10.839,22	8.088,39
2178627	0	13111071	Máquinas e Eqtos	27/06/2014	CELULA DE FLOTACAO ROUGHER 130M³ G03-07FT013	963.487,99	(56.559,09)	906.928,90	11132100	Germano	25	300	16	192	1.573.007,00	1.093.239,87	815.792,42
2178628	0	13111071	Máquinas e Eqtos	27/06/2014	CELULA DE FLOTACAO ROUGHER 130M³ G03-07FT008	963.487,99	(56.559,09)	906.928,90	11132100	Germano	25	300	16	192	1.573.007,00	1.093.239,87	815.792,42
2178629	0	13111071	Máquinas e Eqtos	27/06/2014	CELULA DE FLOTACAO ROUGHER 130M³ G03-07FT009	963.487,99	(56.559,09)	906.928,90	11132100	Germano	25	300	16	192	1.573.007,00	1.093.239,87	815.792,42
2178630	0	13111071	Máquinas e Eqtos	27/06/2014	CELULA DE FLOTACAO ROUGHER 130M³ G03-07FT010	963.873,54	(56.581,72)	907.291,82	11132100	Germano	25	300	16	192	1.573.639,00	1.093.679,11	816.120,19
2178631	0	13111071	Máquinas e Eqtos	30/04/2014	ANALISADOR DE PH ENDRESS+HAUSER 307-AIT-004	10.304,37	(663,53)	9.640,84	11132100	Germano	25	300	16	192	15.596,00	10.839,22	8.088,39
2178632	0	13111071	Máquinas e Eqtos	27/06/2014	CELULA DE FLOTACAO ROUGHER 130M³ G03-07FT011	963.487,99	(56.559,09)	906.928,90	11132100	Germano	25	300	16	192	1.573.007,00	1.093.239,87	815.792,42
2178633	0	13111071	Máquinas e Eqtos	30/11/2014	PAINEL PNEUMATICO DE VALVULA FESTO 307-PNV-009	16.445,61	(697,85)	15.747,76	11132100	Germano	20	240	13	156	26.345,00	18.309,78	13.663,04
2178634	0	13111071	Máquinas e Eqtos	27/06/2014	CELULA DE FLOTACAO ROUGHER 130M³ G03-07FT012	963.873,54	(56.581,72)	907.291,82	11132100	Germano	25	300	16	192	1.666.268,00	1.158.056,26	864.159,41
2178635	0	13111081	Sistemas	30/04/2014	VALVULA GUILHOTINA CLARKSON 10" 307-FV-034	13.481,55	(1.085,16)	12.396,39	11132100	Germano	25	300	16	192	30.405,00	21.131,48	15.768,63
2178636	0	13111071	Máquinas e Eqtos	30/11/2014	PAINEL PNEUMATICO DE VALVULA FESTO 370-PNV-009	16.445,61	(697,85)	15.747,76	11132170	Germano	20	240	13	156	34.248,00	23.802,36	17.761,69
2178637	0	13111071	Máquinas e Eqtos	30/11/2014	PAINEL PNEUMATICO DE VALVULA FESTO 370-PNV-003	16.445,61	(697,85)	15.747,76	11132170	Germano	20	240	13	156	34.248,00	23.802,36	17.761,69
2178638	0	13111081	Sistemas	30/04/2014	VALVULA GUILHOTINA CLARKSON 08" 370-FV-045	10.193,18	(820,47)	9.372,71	11132170	Germano	25	300	16	192	22.631,00	15.728,55	11.736,88
2178639	0	13111071	Máquinas e Eqtos	30/11/2014	PAINEL PNEUMATICO DE VALVULA FESTO 306-PNV-013	16.445,61	(697,85)	15.747,76	11132090	Germano	20	240	13	156	26.345,00	18.309,78	13.663,04
2178640	0	13111071	Máquinas e Eqtos	30/11/2014	PAINEL PNEUMATICO DE VALVULA FESTO 306-PNV-014	16.445,61	(697,85)	15.747,76	11132090	Germano	20	240	13	156	26.345,00	18.309,78	13.663,04
2178641	0	13111071	Máquinas e Eqtos	30/04/2014	TANQUE DE DOSAGEM DE SODA G03-11TK027	12.542,23	(807,65)	11.734,58	11132140	Germano	25	300	16	192	19.706,00	13.695,67	10.219,92
2178642	0	13111071	Máquinas e Eqtos	31/05/2014	BATERIA DE HIDROCICLONES KREBS G03-06CS004	351.574,50	(21.603,89)	329.970,61	11132090	Germano	25	300	16	192	585.912,00	407.208,84	303.865,51
2178643	0	13111071	Máquinas e Eqtos	31/05/2014	BATERIA DE HIDROCICLONES KREBS G03-06CS003	351.574,50	(21.603,89)	329.970,61	11132090	Germano	25	300	16	192	585.491,00	406.916,25	303.647,17
2178644	0	13111051	Edificações	30/11/2014	CAIXA DE DRENAGEM INDUSTRIAL G03-76CX033	88.973,67	(22.540,02)	66.433,65	11132170	Germano	50	600	38	456	127.615,00	99.794,93	74.468,51
2178645	0	13111071	Máquinas e Eqtos	31/05/2014	PAINEL DE CONTROLE DEDICADO 311-CLP-107	16.147,71	(992,26)	15.155,45	11132140	Germano	25	300	16	192	25.501,00	17.723,20	13.225,32
2178646	0	13111071	Máquinas e Eqtos	31/05/2014	PAINEL DE CONTROLE DEDICADO 311-CLP-108	32.295,43	(1.984,53)	30.310,90	11132140	Germano	25	300	16	192	51.109,00	35.520,76	26.506,13
2178647	0	13111071	Máquinas e Eqtos	31/05/2014	PAINEL DE CONTROLE DEDICADO 311-CLP-109	32.295,43	(1.984,53)	30.310,90	11132140	Germano	25	300	16	192	51.109,00	35.520,76	26.506,13
2178648	0	13111071	Máquinas e Eqtos	31/05/2014	PAINEL DE CONTROLE DEDICADO 311-CLP-110	32.295,43	(1.984,53)	30.310,90	11132140	Germano	25	300	16	192	51.109,00	35.520,76	26.506,13
2178649	0	13111071	Máquinas e Eqtos	30/04/2014	BOMBA DE POLPA WARMAN 1,5/1 B AH G03-19BP105	20.292,92	(1.306,73)	18.986,19	11132200	Germano	25	300	16	192	31.614,00	21.971,73	16.395,64
2178650	0	13111071	Máquinas e Eqtos	30/04/2014	BOMBA DE POLPA WARMAN 1,5/1 B AH G03-08BP107	20.292,92	(1.306,73)	18.986,19	11132110	Germano	25	300	16	192	32.667,00	22.703,57	16.941,75
2178651	0	13111071	Máquinas e Eqtos	30/04/2014	BOMBA DE POLPA WARMAN 1,5/1 B AH G03-08BP108	20.292,92	(1.306,73)	18.986,19	11132110	Germano	25	300	16	192	32.667,00	22.703,57	16.941,75
2178652	0	13111071	Máquinas e Eqtos	30/04/2014	BOMBA DE POLPA WARMAN 1,5/1 B AH G03-12BP109	20.292,92	(1.306,73)	18.986,19	11132130	Germano	25	300	16	192	30.770,00	21.385,15	15.957,93
2178653	0	13111071	Máquinas e Eqtos	30/04/2014	BOMBA DE POLPA WARMAN 1,5/1 B AH G03-10BP104	20.292,92	(1.306,73)	18.986,19	11132220	Germano	25	300	16	192	30.770,00	21.385,15	15.957,93
2178655	0	13111071	Máquinas e Eqtos	30/04/2014	BOMBA DE POLPA WARMAN 1,5/1 B AH G03-07BP102	20.292,92	(1.306,73)	18.986,19	11132100	Germano	25	300	16	192	32.667,00	22.703,57	16.941,75
2178656	0	13111071	Máquinas e Eqtos	30/04/2014	BOMBA DE POLPA WARMAN 1,5/1 B AH G03-19BP106	20.292,92	(1.306,73)	18.986,19	11132200	Germano	25	300	16	192	31.614,00	21.971,73	16.395,64
2178657	0	13111071	Máquinas e Eqtos	30/04/2014	BOMBA DE POLPA WARMAN 1,5/1 B AH G03-07BP100	20.292,92	(1.306,73)	18.986,19	11132100	Germano	25	300	16	192	32.667,00	22.703,57	16.941,75
2178658	0	13111071	Máquinas e Eqtos	30/04/2014	BOMBA DE POLPA WARMAN 1,5/1 B AH G03-07BP103	21.768,39	(1.401,75)	20.366,64	11132100	Germano	25	300	16	192	35.091,00	24.388,25	18.198,88
2178659	0	13111071	Máquinas e Eqtos	30/04/2014	BOMBA DE POLPA WARMAN 1,5/1 B AH G03-19BP110	20.292,90	(1.306,73)	18.986,17	11132200	Germano	25	300	16	192	31.614,00	21.971,73	16.395,64
2178660	0	13111071	Máquinas e Eqtos	30/04/2014	DUTO BARRAMENTO 480V/4000A G03-12BS011	111.220,00	(7.161,89)	104.058,11	11132130	Germano	25	300	16	192	174.193,00	121.064,14	90.339,92
2178661	0	13111071	Máquinas e Eqtos	30/04/2014	DUTO BARRAMENTO 480V/3200A G03-12BS012	99.446,97	(6.403,78)	93.043,19	11132130	Germano	25	300	16	192	162.179,00	112.714,41	84.109,22
2178662	0	13111071	Máquinas e Eqtos	30/04/2014	DUTO BARRAMENTO 480V/4000A G03-07BS008	120.229,06	(7.742,02)	112.487,04	11132100	Germano	25	300	16	192	202.118,00	140.472,01	104.822,38
2178663	0	13111071	Máquinas e Eqtos	30/04/2014	DUTO BARRAMENTO 480V/4000A G03-07BS009	120.229,06	(7.742,02)	112.487,04	11132100	Germano	25	300	16	192	202.118,00	140.472,01	104.822,38
2178664	0	13111071	Máquinas e Eqtos	30/04/2014	DUTO BARRAMENTO 480V/4000A G03-07BS010	119.358,02	(7.685,93)	111.672,09	11132100	Germano	25	300	16	192	200.643,00	139.446,89	104.057,41
2178667	0	13111111	Móveis e Utensílios	08/08/2014	CONDENSADOR TRANE CRCE 150_PRED ESPESSAMENTO US3	7.971,31	(5.247,77)	2.723,54	11132130	Germano	15	180	8	96	9.900,00	5.940,00	4.432,52
2178668	0	13111111	Móveis e Utensílios	08/08/2014	CONDENSADOR TRANE CRCE 150_PRED ESPESSAMENTO US3	7.971,31	(5.247,77)	2.723,54	11132130	Germano	15	180	8	96	9.900,00	5.940,00	4.432,52
2178669	0	13111111	Móveis e Utensílios	08/08/2014	CONDENSADOR TRANE CRCE 150_PRED ESPESSAMENTO US3	7.971,31	(5.247,77)	2.723,54	11132130	Germano	15	180	8	96	9.900,00	5.940,00	4.432,52
2178670	0	13111111	Móveis e Utensílios	08/08/2014	CONDENSADOR TRANE CRCE 150_PRED ESPESSAMENTO US3	7.971,31	(5.247,77)	2.723,54	11132130	Germano	15	180	8	96	9.900,00	5.940,00	4.432,52
2178671	0	13111111	Móveis e Utensílios	08/08/2014	CONDENSADOR TRANE CRCE 150_PRED ESPESSAMENTO US3	7.971,31	(5.247,77)	2.723,54	11132130	Germano	15	180	8	96	9.900,00	5.940,00	4.432,52
2178672	0	13111111	Móveis e Utensílios	08/08/2014	CONDENSADOR TRANE CRCE 150_PRED ESPESSAMENTO US3	7.971,31	(5.247,77)	2.723,54	11132130	Germano	15	180	8	96	9.900,00	5.940,00	4.432,52
2178673	0	13111111	Móveis e Utensílios	08/08/2014	EVAPORADOR TRANE SIVE 350_PRED ESPESSAMENTO US3	34.113,31	(22.457,92)	11.655,39	11132130	Germano	15	180	8	96	42.700,00	25.620,00	19.118,04
2178674	0	13111111	Móveis e Utensílios	08/08/2014	EVAPORADOR TRANE SIVE 350_PRED ESPESSAMENTO US3	34.113,31	(22.457,92)	11.655,39	11132130	Germano	15	180	8	96	42.700,00	25.620,00	19.118,04
2178675	0	13111111	Móveis e Utensílios	08/08/2014	EVAPORADOR TRANE SIVE 350_PRED ESPESSAMENTO US3	34.113,31	(22.457,92)	11.655,39	11132130	Germano	15	180	8	96	42.700,00	25.620,00	19.118,04
2178676	0	13111081	Sistemas	08/08/2014	SISTEMA USINA 3_ AR CONDICIONADO PRED ESPESSAMENTO	765.379,50	(50.120,05)	715.259,45	11132130	Germano	25	300	16	192	1.635.688,00	1.136.803,16	848.300,02
2178677	0	13111111	Móveis e Utensílios	08/08/2014	CONDENSADOR TRANE CRCE150_PRED FLOTACAO USINA 3	7.971,31	(5.247,77)	2.723,54	11132100	Germano	15	180	8	96	9.900,00	5.940,00	4.432,52
2178678	0	13111111	Móveis e Utensílios	08/08/2014	CONDENSADOR TRANE CRCE150_PRED FLOTACAO USINA 3	7.971,31	(5.247,77)	2.723,54	11132100	Germano	15	180	8	96	9.900,00	5.940,00	4.432,52
2178679	0	13111111	Móveis e Utensílios	08/08/2014	CONDENSADOR TRANE CRCE150_PRED FLOTACAO USINA 3	7.971,31	(5.247,77)	2.723,54	11132100	Germano	15	180	8	96	9.900,00	5.940,00	4.432,52
2178680	0	13111111	Móveis e Utensílios	08/08/2014	CONDENSADOR TRANE CRCE150_PRED FLOTACAO USINA 3	7.971,31	(5.247,77)	2.723,54	11132100	Germano	15	180	8	96	9.900,00	5.940,00	4.432,52
2178681	0	13111111	Móveis e Utensílios	08/08/2014	CONDENSADOR TRANE CRCE150_PRED FLOTACAO USINA 3	7.971,31	(5.247,77)	2.723,54	11132100	Germano	15	180	8	96	9.900,00	5.940,00	4.432,52
2178682	0	13111111	Móveis e Utensílios	08/08/2014	CONDENSADOR TRANE CRCE150_PRED FLOTACAO USINA 3	7.971,31	(5.247,77)	2.723,54	11132100	Germano	15	180	8	96	9.900,00	5.940,00	4.432,52
2178683	0	13111111	Móveis e Utensílios	08/08/2014	CONDENSADOR TRANE CRCE150_PRED FLOTACAO USINA 3	7.971,31	(5.247,77)	2.723,54	11132100	Germano	15	180	8	96	9.900,00	5.940,00	4.432,52
2178684	0	13111111	Móveis e Utensílios	08/08/2014	CONDENSADOR TRANE CRCE150_PRED FLOTACAO USINA 3	7.971,31	(5.247,77)	2.723,54	11132100	Germano	15	180	8	96	9.900,00	5.940,00	4.432,52
2178685	0	13111111	Móveis e Utensílios	08/08/2014	CONDENSADOR TRANE CRCE150_PRED FLOTACAO USINA 3	7.971,31	(5.247,77)	2.723,54	11132100	Germano	15	180	8	96	9.900,00	5.940,00	4.432,52
2178686	0	13111111	Móveis e Utensílios	08/08/2014	CONDENSADOR TRANE CRCE150_PRED FLOTACAO USINA 3	7.971,31	(5.247,77)	2.723,54	11132100	Germano	15	180	8	96	9.900,00	5.940,00	4.432,52
2178687	0	13111111	Móveis e Utensílios	08/08/2014	EVAPORADOR TRANE SIVE 350_PRED FLOTACAO USINA 3	34.113,31	(22.457,92)	11.655,39	11132100	Germano	15	180	8	96	42.700,00	25.620,00	19.118,04
2178688	0	13111111	Móveis e Utensílios	08/08/2014	EVAPORADOR TRANE SIVE 350_PRED FLOTACAO USINA 3	34.113,31	(22.457,92)	11.655,39	11132100	Germano	15	180	8	96	42.700,00	25.620,00	19.118,04
2178689	0	13111111	Móveis e Utensílios	08/08/2014	EVAPORADOR TRANE SIVE 350_PRED FLOTACAO USINA 3	34.113,31	(22.457,92)	11.655,39	11132100	Germano	15	180	8	96	42.700,00	25.620,00	19.118,04
2178690	0	13111111	Móveis e Utensílios	08/08/2014	EVAPORADOR TRANE SIVE 350_PRED FLOTACAO USINA 3	34.113,31	(22.457,92)	11.655,39	11132100	Germano	15	180	8	96	42.700,00	25.620,00	19.118,04
2178691	0	13111111	Móveis e Utensílios	08/08/2014	EVAPORADOR TRANE SIVE 350_PRED FLOTACAO USINA 3	34.113,31	(22.457,92)	11.655,39	11132100	Germano	15	180	8	96	42.700,00	25.620,00	19.118,04
2178692	0	13111071	Máquinas e Eqtos	12/06/2014	REDUTOR PLANETARIO BREVINI SL3003/FE G03-19TM003R1	29.415,27	(1.726,75)	27.688,52	11132200	Germano	25	300	16	192	49.633,00	34.494,94	25.740,65

FDC CONSULT LTDA

SAMARCO
APRENDER PARA EVOLUIR E TRANSFORMAR

DATA-BASE: 31/03/2021					DADOS CONTÁBEIS CEDIDOS PELA SAMARCO						AVALIAÇÃO VALOR JUSTO DE MERCADO							
IMOBILIZADO	SUB Nº	CLASSE	CENTRO CST	DT.INCORP.	DENOMINAÇÃO DO IMOBILIZADO	VAL AQUIS. BRL	DEPREC. ACUM BRL	VALOR CONTÁBIL BRL	CENTRO DE CUSTOS	UNID. IND	VIDA ÚTIL DET. (ANOS)	VIDA ÚTIL DET. (MESES)	VIDA ÚTIL REM. (ANOS)	VIDA ÚTIL REM. (MESES)	VALOR DE REPOSIÇÃO (R$)	VALOR JUSTO DE MERCADO (R$)	VALOR DE LIQUIDAÇÃO FORÇADA
2178693	0	13111081	Sistemas	08/08/2014	SISTEMA USINA 3_ AR CONDICIONADO PRED FLOTACAO	1.347.283,22	(88.225,40)	1.259.057,82	11132100	Germano	40	480	30	360	2.435.753,00	1.873.094,06	1.397.731,62
2178694	0	13111071	Máquinas e Eqtos	12/06/2014	REDUTOR PLANETARIO BREVINI SL3003/FE G03-19TM003R2	29.415,27	(1.726,75)	27.688,52	11132200	Germano	25	300	16	192	49.633,00	34.494,94	25.740,65
2178695	0	13111071	Máquinas e Eqtos	12/06/2014	REDUTOR PLANETARIO BREVINI SL3003/FE G03-19TM003R3	29.415,27	(1.726,75)	27.688,52	11132200	Germano	25	300	16	192	49.633,00	34.494,94	25.740,65
2178696	0	13111071	Máquinas e Eqtos	30/04/2014	ANALISADOR DE PH ENDRESS + HAUSER 319-AIT-001	13.968,40	(899,48)	13.068,92	11132200	Germano	25	300	16	192	21.813,00	15.160,04	11.312,65
2178697	0	13111071	Máquinas e Eqtos	30/04/2014	ANALISADOR DE NIVEL POR INTERFACE 319-LIT-002A	9.078,38	(584,59)	8.493,79	11132200	Germano	25	300	16	192	14.015,00	9.740,43	7.268,46
2178698	0	13111071	Máquinas e Eqtos	30/04/2014	ANALISADOR DE NIVEL POR INTERFACE 319-LIT-002B	9.078,38	(584,59)	8.493,79	11132200	Germano	25	300	16	192	14.015,00	9.740,43	7.268,46
2178699	0	13111071	Máquinas e Eqtos	30/04/2014	ANALISADOR DE NIVEL POR INTERFACE 319-LIT-002C	9.078,38	(584,59)	8.493,79	11132200	Germano	25	300	16	192	14.015,00	9.740,43	7.268,46
2178700	0	13111071	Máquinas e Eqtos	12/06/2014	AGITADOR ESPESSADOR DE REJEITOS G03-19TM003	1.750.778,51	(102.774,97)	1.648.003,54	11132200	Germano	25	300	16	192	4.627.025,00	3.215.782,38	2.399.666,32
2178701	0	13111071	Máquinas e Eqtos	12/06/2014	MOTOREDUTOR NORD 9032.1 IEC100LEVANTAMENTO 19TM003	9.858,11	(578,69)	9.279,42	11132200	Germano	25	300	16	192	16.650,00	11.571,75	8.635,02
2178702	0	13111071	Máquinas e Eqtos	30/09/2014	AGITADOR ESPESSADOR DE CONCENTRADO G03-12TM001	1.852.471,90	(90.977,35)	1.761.494,55	11132130	Germano	25	300	16	192	4.627.025,00	3.215.782,38	2.399.666,32
2178703	0	13111071	Máquinas e Eqtos	12/06/2014	MOTOREDUTOR NORD 9032.1 IEC100LEVANTAMENTO 12TM001	9.858,11	(578,69)	9.279,42	11132130	Germano	25	300	16	192	16.650,00	11.571,75	8.635,02
2178704	0	13111071	Máquinas e Eqtos	12/06/2014	REDUTOR PLANETARIO BREVINI SL3003/FE G03-12TM001R1	29.415,27	(1.726,75)	27.688,52	11132130	Germano	25	300	16	192	49.844,00	34.641,58	25.850,08
2178705	0	13111071	Máquinas e Eqtos	12/06/2014	REDUTOR PLANETARIO BREVINI SL3003/FE G03-12TM001R2	29.415,27	(1.726,75)	27.688,52	11132130	Germano	25	300	16	192	49.844,00	34.641,58	25.850,08
2178706	0	13111071	Máquinas e Eqtos	12/06/2014	REDUTOR PLANETARIO BREVINI SL3003/FE G03-12TM001R4	29.415,27	(1.726,75)	27.688,52	11132130	Germano	25	300	16	192	49.844,00	34.641,58	25.850,08
2178707	0	13111071	Máquinas e Eqtos	12/06/2014	REDUTOR PLANETARIO BREVINI SL3003/FE G03-12TM001R3	29.415,27	(1.726,75)	27.688,52	11132130	Germano	25	300	16	192	49.844,00	34.641,58	25.850,08
2178708	0	13111071	Máquinas e Eqtos	30/04/2014	ANALISADOR DE NIVEL POR INTERFACE 312-LIT-001A	9.078,37	(584,59)	8.493,78	11132130	Germano	25	300	16	192	14.015,00	9.740,43	7.268,46
2178709	0	13111071	Máquinas e Eqtos	30/04/2014	ANALISADOR DE NIVEL POR INTERFACE 312-LIT-001B	9.078,37	(584,59)	8.493,78	11132130	Germano	25	300	16	192	14.015,00	9.740,43	7.268,46
2178710	0	13111071	Máquinas e Eqtos	30/04/2014	ANALISADOR DE NIVEL POR INTERFACE 312-LIT-001C	9.078,37	(584,59)	8.493,78	11132130	Germano	25	300	16	192	14.015,00	9.740,43	7.268,46
2178711	0	13111071	Máquinas e Eqtos	31/07/2014	REDUTOR DE VELOCIDADE SEW KA87/T AD3/P G03-12PN009	17.006,50	(947,57)	16.058,93	11132130	Germano	25	300	16	192	28.452,00	19.774,14	14.755,77
2178712	0	13111071	Máquinas e Eqtos	12/06/2014	REDUTOR PLANETARIO BREVINI SL6003/FE G03-13TM002R1	40.401,07	(2.371,64)	38.029,43	11132160	Germano	25	300	16	192	67.021,00	46.579,60	34.758,41
2178713	0	13111071	Máquinas e Eqtos	12/06/2014	REDUTOR PLANETARIO BREVINI SL6003/FE G03-13TM002R2	40.401,07	(2.371,64)	38.029,43	11132160	Germano	25	300	16	192	67.021,00	46.579,60	34.758,41
2178714	0	13111071	Máquinas e Eqtos	12/06/2014	REDUTOR PLANETARIO BREVINI SL6003/FE G03-13TM002R3	40.401,07	(2.371,64)	38.029,43	11132160	Germano	25	300	16	192	67.021,00	46.579,60	34.758,41
2178715	0	13111071	Máquinas e Eqtos	12/06/2014	MOTOREDUTOR NORD 9032.1 IEC100LEVANTAMENTO13TM002	9.858,11	(578,69)	9.279,42	11132160	Germano	25	300	16	192	16.333,00	11.351,44	8.470,62
2178716	0	13111071	Máquinas e Eqtos	12/06/2014	AGITADOR ESPESSADOR DE LAMAS G03-13TM002	2.426.652,65	(142.450,42)	2.284.202,23	11132160	Germano	25	300	16	192	4.627.025,00	3.215.782,38	2.399.666,32
2178717	0	13111071	Máquinas e Eqtos	30/04/2014	ANALISADOR DE PH ENDRESS + HAUSER 313-AIT-001	13.968,38	(899,48)	13.068,90	11132160	Germano	25	300	16	192	21.813,00	15.160,04	11.312,65
2178718	0	13111071	Máquinas e Eqtos	30/04/2014	ANALISADOR DE NIVEL POR INTERFACE 313-LIT-001A	9.078,38	(584,59)	8.493,79	11132160	Germano	25	300	16	192	14.015,00	9.740,43	7.268,46
2178719	0	13111071	Máquinas e Eqtos	30/04/2014	ANALISADOR DE NIVEL POR INTERFACE 313-LIT-001B	9.078,38	(584,59)	8.493,79	11132160	Germano	25	300	16	192	14.015,00	9.740,43	7.268,46
2178720	0	13111071	Máquinas e Eqtos	30/04/2014	ANALISADOR DE NIVEL POR INTERFACE 313-LIT-001C	9.078,38	(584,59)	8.493,79	11132160	Germano	25	300	16	192	14.015,00	9.740,43	7.268,46
2178721	0	13111071	Máquinas e Eqtos	30/11/2014	PAINEL PNEUMATICO DE VALVULA FESTO 313-PNV-006	16.445,61	(697,85)	15.747,76	11132160	Germano	20	240	13	156	26.345,00	18.309,78	13.663,04
2178722	0	13111071	Máquinas e Eqtos	30/11/2014	PAINEL PNEUMATICO DE VALVULA FESTO 376-PNV-007	16.445,61	(697,85)	15.747,76	11132170	Germano	20	240	13	156	26.345,00	18.309,78	13.663,04
2178723	0	13111071	Máquinas e Eqtos	30/11/2014	PAINEL PNEUMATICO DE VALVULA FESTO 376-PNV-008	16.445,61	(697,85)	15.747,76	11132170	Germano	20	240	13	156	26.345,00	18.309,78	13.663,04
2178724	0	13111071	Máquinas e Eqtos	30/11/2014	PAINEL PNEUMATICO DE VALVULA FESTO 376-PNV-001	16.445,61	(697,85)	15.747,76	11132170	Germano	20	240	13	156	26.345,00	18.309,78	13.663,04
2178725	0	13111081	Sistemas	30/04/2014	VALVULA DE ESFERA FISHER 20" 370-FV-055	121.438,59	(9.774,88)	111.663,71	11132170	Germano	25	300	16	192	253.429,00	176.133,16	131.433,27
2178726	0	13111081	Sistemas	30/04/2014	VALVULA DE ESFERA FISHER 20" 370-FV-056	121.438,59	(9.774,88)	111.663,71	11132170	Germano	25	300	16	192	240.637,00	167.242,72	124.799,09
2178727	0	13111071	Máquinas e Eqtos	30/11/2014	PAINEL PNEUMATICO DE VALVULA FESTO 350-PNV-001	16.445,61	(697,85)	15.747,76	11132210	Germano	25	300	16	192	27.082,00	18.821,99	14.045,26
2178728	0	13111071	Máquinas e Eqtos	31/05/2014	CAIXA DE POLPA G03-17CX001	95.168,54	(5.372,38)	89.796,16	11250020	Germano	25	300	16	192	150.482,00	104.584,99	78.042,93
2178729	0	13111071	Máquinas e Eqtos	30/04/2014	TANQUE CONDICIONADOR FLOTACAO FINOS G03-10CN002	343.498,23	(22.119,19)	321.379,04	11132220	Germano	25	300	16	192	523.527,00	363.851,27	271.511,42
2178730	0	13111071	Máquinas e Eqtos	30/04/2014	TANQUE CONDICIONADOR FLOTACAO GROSSOS G03-07CN001	847.081,28	(54.546,86)	792.534,42	11132100	Germano	25	300	16	192	1.369.096,00	951.521,72	710.040,16
2178731	0	13111071	Máquinas e Eqtos	30/04/2014	DISTRIBUIDOR DE POLPA G03-06DP002	72.246,62	(4.652,25)	67.594,37	11132090	Germano	25	300	16	192	105.169,00	73.092,46	54.542,72
2178732	0	13111071	Máquinas e Eqtos	31/07/2014	REDUTOR DE VELOCIDADE SEW KA97/T AD3/P G03-06PN008	18.306,25	(1.019,98)	17.286,27	11132090	Germano	25	300	16	192	29.822,00	20.726,29	15.466,28
2178733	0	13111071	Máquinas e Eqtos	30/04/2014	DISTRIBUIDOR DE POLPA G03-06DP001	79.476,91	(5.117,83)	74.359,08	11132090	Germano	25	300	16	192	122.240,00	84.956,80	63.396,07
2178734	0	13111071	Máquinas e Eqtos	31/05/2014	BATERIA DE HIDROCICLONES KREBS G03-06CS005	404.591,79	(24.861,76)	379.730,03	11132090	Germano	25	300	16	192	670.954,00	466.313,03	347.969,96
2178735	0	13111071	Máquinas e Eqtos	31/05/2014	BATERIA DE HIDROCICLONES KREBS G03-06CS006	404.591,79	(24.861,76)	379.730,03	11132090	Germano	25	300	16	192	668.741,00	464.775,00	346.822,26
2178736	0	13111071	Máquinas e Eqtos	31/05/2014	BATERIA DE HIDROCICLONES KREBS G03-06CS007	574.824,94	(35.322,42)	539.502,52	11132090	Germano	25	300	16	192	958.325,00	666.035,88	497.006,22
2178737	0	13111071	Máquinas e Eqtos	31/05/2014	BATERIA DE HIDROCICLONES KREBS G03-06CS008	574.824,91	(35.322,42)	539.502,49	11132090	Germano	25	300	16	192	963.383,00	669.551,19	499.629,40
2178738	0	13111071	Máquinas e Eqtos	30/04/2014	REOSTATO LIQUIDO ELETELE EF1-5DS G03-09RS003	386.909,33	(24.914,60)	361.994,73	11132120	Germano	25	300	16	192	650.826,00	452.324,07	337.531,19
2178739	0	13111071	Máquinas e Eqtos	31/05/2014	MOTOR DE TRANSLACAO SIEMENS 55KW G03-05FE016-M2	75.479,54	(4.638,15)	70.841,39	11132080	Germano	25	300	16	192	123.294,00	85.689,33	63.942,70
2178740	0	13111071	Máquinas e Eqtos	31/05/2014	ALIMENTADOR ROTATIVO AUMUND G03-05FE016	1.814.580,00	(111.504,14)	1.703.075,86	11132080	Germano	25	300	16	192	3.492.082,00	2.426.996,99	1.811.062,52
2178741	0	13111071	Máquinas e Eqtos	31/05/2014	MOTOR DE ROTACAO SIEMENS G03-05FE016-M1	10.813,87	(664,50)	10.149,37	11132080	Germano	25	300	16	192	17.598,00	12.230,61	9.126,67
2178742	0	13111071	Máquinas e Eqtos	31/05/2014	MOTOR DE LUBRIFICACAO SIEMENS G03-05FE016-M3	5.610,91	(344,78)	5.266,13	11132080	Germano	25	300	16	192	9.062,00	6.298,09	4.699,73
2178743	0	13111111	Móveis e Utensílios	08/08/2014	CONDENSADOR TRANE CRCE 150_PRED MOAGEM USINA 3	7.971,31	(5.247,77)	2.723,54	11132080	Germano	15	180	8	96	9.900,00	5.940,00	4.432,52
2178744	0	13111111	Móveis e Utensílios	08/08/2014	CONDENSADOR TRANE CRCE 150_PRED MOAGEM USINA 3	7.971,31	(5.247,77)	2.723,54	11132080	Germano	15	180	8	96	9.900,00	5.940,00	4.432,52
2178745	0	13111101	Eqtos Process Dados	13/06/2014	NO-BREAK UPS ENGETRON 50KVA 378-UPS-024	60.869,37	(60.869,37)	-	11210010	Germano	5	60	1	12	82.500,00	21.202,50	15.821,63
2178746	0	13111101	Eqtos Process Dados	13/06/2014	NO-BREAK UPS ENGETRON 50KVA 378-UPS-023	60.869,34	(60.869,34)	-	11210010	Germano	5	60	1	12	82.500,00	21.202,50	15.821,63
2178747	0	13111071	Máquinas e Eqtos	13/06/2014	PAINEL DE BATERIAS ENGETRON 378-PB-023	46.297,51	(2.486,40)	43.811,11	11210010	Germano	25	300	16	192	75.030,00	52.145,85	38.912,04
2178748	0	13111071	Máquinas e Eqtos	13/06/2014	PAINEL DE BATERIAS ENGETRON 378-PB-024	46.297,51	(2.486,40)	43.811,11	11210010	Germano	25	300	16	192	75.030,00	52.145,85	38.912,04
2178749	0	13111071	Máquinas e Eqtos	13/06/2014	PAINEL BY-PASS 378-LC-001	93.602,07	(5.026,86)	88.575,21	11210010	Germano	25	300	16	192	151.747,00	105.464,17	78.698,98
2178750	0	13111111	Móveis e Utensílios	08/08/2014	EVAPORADOR TRANE SIVE 150_PRED MOAGEM USINA 3	17.725,63	(11.669,35)	6.056,28	11132080	Germano	15	180	8	96	22.200,00	13.320,00	9.939,59
2178751	0	13111111	Móveis e Utensílios	08/08/2014	EVAPORADOR TRANE SIVE 150_PRED MOAGEM USINA 3	17.725,63	(11.669,35)	6.056,28	11132080	Germano	15	180	8	96	22.200,00	13.320,00	9.939,59
2178752	0	13111081	Sistemas	08/08/2014	SISTEMA USINA 3_AR CONDICIONADO PRED MOAGEM	2.036.893,90	(133.383,82)	1.903.510,08	11132080	Germano	40	480	30	360	3.682.398,00	2.831.764,06	2.113.105,94
2178753	0	13111071	Máquinas e Eqtos	11/08/2014	PAINEL DE CONTROLE DEDICADO 311-CLP-102	32.295,43	(1.691,87)	30.603,56	11132140	Germano	25	300	16	192	50.371,00	35.007,85	26.123,39
2178754	0	13111071	Máquinas e Eqtos	11/08/2014	PAINEL DE CONTROLE DEDICADO 311-CLP-103	32.295,43	(1.691,87)	30.603,56	11132140	Germano	25	300	16	192	50.371,00	35.007,85	26.123,39
2178755	0	13111071	Máquinas e Eqtos	30/04/2014	TANQUE DE CONCENTRADO DAS FLOTACOES G03-07TK001	845.467,15	(54.442,93)	791.024,22	11132100	Germano	25	300	16	192	1.329.052,00	923.691,14	689.272,55
2178756	0	13111071	Máquinas e Eqtos	31/05/2014	CAIXA DE POLPA G03-07CX006	371.767,12	(22.844,72)	348.922,40	11132100	Germano	25	300	16	192	594.448,00	413.141,36	308.292,44
2178757	0	13111071	Máquinas e Eqtos	31/05/2014	CAIXA DE POLPA G03-08CX013	460.443,53	(28.293,81)	432.149,72	11132110	Germano	25	300	16	192	743.350,00	516.628,25	385.515,95
2178758	0	13111111	Móveis e Utensílios	08/08/2014	CAIXA VENTILACAO BERLINER LUFT BBS 200 G03-05VE007	3.492,73	(2.299,36)	1.193,37	11132080	Germano	15	180	8	96	4.300,00	2.580,00	1.925,24
2178759	0	13111111	Móveis e Utensílios	08/08/2014	CAIXA VENTILACAO BERLINER LUFT BBS 160 G03-05VE008	3.403,98	(2.240,97)	1.163,01	11132080	Germano	15	180	8	96	4.200,00	2.520,00	1.880,46
2178760	0	13111111	Móveis e Utensílios	08/08/2014	CAIXA VENTILACAO BERLINER LUFT BBS 200 G03-05VE009	3.492,73	(2.299,36)	1.193,37	11132080	Germano	15	180	8	96	4.300,00	2.580,00	1.925,24
2178761	0	13111111	Móveis e Utensílios	08/08/2014	CAIXA VENTILACAO BERLINER LUFT BBS 200 G03-05VE012	3.492,73	(2.299,36)	1.193,37	11132080	Germano	15	180	8	96	4.300,00	2.580,00	1.925,24

FDC CONSULT LTDA

SAMARCO
APRENDER PARA EVOLUIR E TRANSFORMAR

DATA-BASE: 31/03/2021					DADOS CONTÁBEIS CEDIDOS PELA SAMARCO						AVALIAÇÃO VALOR JUSTO DE MERCADO						
IMOBILIZADO	SUB Nº	CLASSE	CENTRO CST	DT.INCORP.	DENOMINAÇÃO DO IMOBILIZADO	VAL AQUIS. BRL	DEPREC. ACUM BRL	VALOR CONTÁBIL BRL	CENTRO DE CUSTOS	UNID. IND	VIDA ÚTIL DET. (ANOS)	VIDA ÚTIL DET. (MESES)	VIDA ÚTIL REM. (ANOS)	VIDA ÚTIL REM. (MESES)	VALOR DE REPOSIÇÃO (R$)	VALOR JUSTO DE MERCADO (R$)	VALOR DE LIQUIDAÇÃO FORÇADA
2178762	0	13111111	Móveis e Utensílios	08/08/2014	CONDENSADOR TRANE CRCE 150_PRED MOAGEM USINA 3	7.971,31	(5.247,77)	2.723,54	11132080	Germano	15	180	8	96	9.900,00	5.940,00	4.432,52
2178763	0	13111111	Móveis e Utensílios	08/08/2014	CONDENSADOR TRANE CRCE 150_PRED MOAGEM USINA 3	7.971,31	(5.247,77)	2.723,54	11132080	Germano	15	180	8	96	9.900,00	5.940,00	4.432,52
2178764	0	13111111	Móveis e Utensílios	08/08/2014	CONDENSADOR TRANE CRCE 150_PRED MOAGEM USINA 3	7.971,31	(5.247,77)	2.723,54	11132080	Germano	15	180	8	96	9.900,00	5.940,00	4.432,52
2178765	0	13111071	Máquinas e Eqtos	08/08/2014	VENTILADOR AXIAL BERLINER LUFT VHV-900 G03-03FA003	10.703,08	(560,71)	10.142,37	11132040	Germano	25	300	16	192	17.282,00	12.010,99	8.962,79
2178766	0	13111071	Máquinas e Eqtos	08/08/2014	VENTILADOR AXIAL BERLINER LUFT VHV-900 G03-03FA004	10.703,08	(560,71)	10.142,37	11132040	Germano	25	300	16	192	17.282,00	12.010,99	8.962,79
2178767	0	13111111	Móveis e Utensílios	08/08/2014	CAIXA VENTILACAO BERLINER LUFT BBS 200 G03-03VE001	3.492,73	(2.299,36)	1.193,37	11132040	Germano	15	180	8	96	4.300,00	2.580,00	1.925,24
2178768	0	13111111	Móveis e Utensílios	08/08/2014	CAIXA VENTILACAO BERLINER LUFT BBS 160 G03-03VE002	3.403,98	(2.240,97)	1.163,01	11132040	Germano	15	180	8	96	4.200,00	2.520,00	1.880,46
2178769	0	13111071	Máquinas e Eqtos	08/08/2014	VENTILADOR AXIAL BERLINER LUFT VHV-710 G03-03FA005	6.475,26	(339,22)	6.136,04	11132040	Germano	25	300	16	192	10.538,00	7.323,91	5.465,21
2178770	0	13111071	Máquinas e Eqtos	08/08/2014	VENTILADOR AXIAL BERLINER LUFT VHV-710 G03-03FA006	6.475,26	(339,22)	6.136,04	11132040	Germano	25	300	16	192	10.538,00	7.323,91	5.465,21
2178771	0	13111111	Móveis e Utensílios	08/08/2014	CAIXA VENTILACAO BERLINER LUFT BBS 200 G03-12VE001	3.492,73	(2.299,36)	1.193,37	11132130	Germano	15	180	8	96	4.300,00	2.580,00	1.925,24
2178772	0	13111111	Móveis e Utensílios	08/08/2014	CAIXA VENTILACAO BERLINER LUFT BBS 225 G03-07VE001	3.630,81	(2.390,28)	1.240,53	11132100	Germano	15	180	8	96	4.500,00	2.700,00	2.014,78
2178773	0	13111111	Móveis e Utensílios	07/08/2014	CAIXA VENTILACAO BERLINER LUFT BBS 160 G03-02VE001	3.403,98	(2.240,97)	1.163,01	11132020	Germano	15	180	8	96	4.200,00	2.520,00	1.880,46
2178774	0	13111071	Máquinas e Eqtos	30/04/2014	CAIXA DE TRANSICAO G03-50CX001	50.364,40	(3.243,16)	47.121,24	11132210	Germano	25	300	16	192	81.564,00	56.686,98	42.300,70
2178775	0	13111071	Máquinas e Eqtos	30/04/2014	CAIXA DE TRANSICAO G03-50CX002	51.134,46	(3.292,74)	47.841,72	11132210	Germano	25	300	16	192	83.144,00	57.785,08	43.120,12
2178776	0	13111071	Máquinas e Eqtos	30/04/2014	CAIXA DE TRANSICAO G03-50CX003	51.134,46	(3.292,74)	47.841,72	11132210	Germano	25	300	16	192	83.144,00	57.785,08	43.120,12
2178777	0	13111071	Máquinas e Eqtos	30/04/2014	DISTRIBUIDOR DE POLPA G03-12DP003	51.814,57	(3.336,53)	48.478,04	11132130	Germano	25	300	16	192	82.196,00	57.126,22	42.628,46
2178778	0	13111071	Máquinas e Eqtos	31/05/2014	CAIXA DE ALIMENTACAO G03-12CX052	74.152,03	(4.556,56)	69.595,47	11132130	Germano	25	300	16	192	115.707,00	80.416,37	60.007,93
2178780	0	13111071	Máquinas e Eqtos	12/06/2014	TROCADOR DE CALOR REXROTH G03-12TM001	2.945,36	(172,90)	2.772,46	11132130	Germano	25	300	16	192	4.952,00	3.441,64	2.568,20
2178781	0	13111071	Máquinas e Eqtos	31/05/2014	CAIXA DE POLPA ALIMENTACAO G03-19CX051	131.074,07	(8.054,38)	123.019,69	11132200	Germano	25	300	16	192	204.964,00	142.449,98	106.298,37
2178782	0	13111071	Máquinas e Eqtos	12/06/2014	PAINEL DE BOTOEIRAS E ALARME 319-PNL-101A 19TM003	7.289,76	(427,92)	6.861,84	11132200	Germano	25	300	16	192	12.224,00	8.495,68	6.339,61
2178783	0	13111071	Máquinas e Eqtos	12/06/2014	TROCADOR DE CALOR REXROTH G03-19TM003	2.945,36	(172,90)	2.772,46	11132200	Germano	25	300	16	192	4.952,00	3.441,64	2.568,20
2178784	0	13111071	Máquinas e Eqtos	31/05/2014	CAIXA DE ALIMENTACAO G03-13CX050	133.150,67	(8.181,98)	124.968,69	11132160	Germano	25	300	16	192	201.275,00	139.886,13	104.385,18
2178785	0	13111071	Máquinas e Eqtos	12/06/2014	TROCADOR DE CALOR REXROTH G03-13TM002	3.681,70	(216,12)	3.465,58	11132160	Germano	25	300	16	192	6.112,00	4.247,84	3.169,80
2178786	0	13111071	Máquinas e Eqtos	12/06/2014	PAINEL DE BOTOEIRAS E ALARME 313-PNL-101A 13TM002	7.289,76	(427,92)	6.861,84	11132160	Germano	25	300	16	192	12.013,00	8.349,04	6.230,18
2178787	0	13111071	Máquinas e Eqtos	31/05/2014	CAIXA DE DESCARGA ESPESSADOR G03-13TM002	24.221,05	(1.488,36)	22.732,69	11132160	Germano	25	300	16	192	37.304,00	25.926,28	19.346,59
2178788	0	13111071	Máquinas e Eqtos	31/05/2014	CAIXA DE DESCARGA ESPESSADOR G03-12TM001	35.103,31	(2.157,07)	32.946,24	11132130	Germano	25	300	16	192	55.640,00	38.669,80	28.856,00
2178789	0	13111081	Sistemas	30/04/2014	VALVULA GUILHOTINA CLARKSON 03" 312-FV-015	7.988,16	(643,00)	7.345,16	11132130	Germano	25	300	16	192	18.037,00	12.535,72	9.354,34
2178790	0	13111071	Máquinas e Eqtos	31/05/2014	CAIXA DE DESCARGA ESPESSADOR G03-19TM003	41.402,62	(2.544,16)	38.858,46	11132200	Germano	25	300	16	192	63.754,00	44.309,03	33.064,08
2178791	0	13111071	Máquinas e Eqtos	11/08/2014	MOTOBOMBA NETZSCH NEMO NM031BY01L06B DYNAMIC	24.221,57	(1.268,90)	22.952,67	11132140	Germano	25	300	16	192	37.726,00	26.219,57	19.565,45
2178792	0	13111071	Máquinas e Eqtos	11/08/2014	MOTOBOMBA NETZSCH NEMO NM031BY01L06B DYNAMIC	24.221,57	(1.268,90)	22.952,67	11132140	Germano	25	300	16	192	37.726,00	26.219,57	19.565,45
2178793	0	13111071	Máquinas e Eqtos	03/12/2014	PAINEL RELE DE SEGURANCA 302-PRS-255	24.299,19	(4.925,02)	19.374,17	11132020	Germano	25	300	16	192	38.569,00	26.805,46	20.002,64
2178794	0	13111071	Máquinas e Eqtos	03/12/2014	INVERSOR DE FREQUENCIA AFW 480V G03-02IF144	24.299,19	(4.925,02)	19.374,17	11132020	Germano	25	300	16	192	38.569,00	26.805,46	20.002,64
2178795	0	13111071	Máquinas e Eqtos	03/12/2014	CCM CENTRO CONTROLE MOTORES 480V G03-02MC029	144.322,44	(29.251,56)	115.070,88	11132020	Germano	25	300	16	192	229.201,00	159.294,70	118.868,15
2178796	0	13111111	Móveis e Utensílios	07/08/2014	EVAPORADOR TRANE SIVE 150_PRED TCLD G02-03SE003	17.725,63	(11.669,35)	6.056,28	11132020	Germano	15	180	8	96	22.200,00	13.320,00	9.939,59
2178797	0	13111111	Móveis e Utensílios	07/08/2014	CONDENSADOR TRANE CRCE150_PRED TCLD G02-03SE003	7.971,31	(5.247,77)	2.723,54	11132020	Germano	15	180	8	96	9.900,00	5.940,00	4.432,52
2178798	0	13111111	Móveis e Utensílios	07/08/2014	CAIXA VENTILACAO BERLINER LUFT BBS 160 G03-02VE002	3.403,98	(2.240,97)	1.163,01	11132020	Germano	15	180	8	96	4.200,00	2.520,00	1.880,46
2178799	0	13111071	Máquinas e Eqtos	12/06/2014	PAINEL DE BOTOEIRAS E ALARME 312-PNL-105A 12TM001	7.289,76	(427,92)	6.861,84	11132130	Germano	25	300	16	192	12.329,00	8.568,66	6.394,06
2178800	0	13111071	Máquinas e Eqtos	03/12/2014	QUADRO DISTRIBUICAO 4,16KV G03-02QD016	32.398,92	(6.566,69)	25.832,23	11132020	Germano	25	300	16	192	51.425,00	35.740,38	26.670,02
2178801	0	13111071	Máquinas e Eqtos	03/12/2014	INVERSOR DE FREQUENCIA AFW 480V G03-02IF143	24.299,19	(4.925,02)	19.374,17	11132020	Germano	25	300	16	192	38.569,00	26.805,46	20.002,64
2178802	0	13111071	Máquinas e Eqtos	03/12/2014	PAINEL RELE DE SEGURANCA 302-PRS-254	24.299,19	(4.925,02)	19.374,17	11132020	Germano	25	300	16	192	38.569,00	26.805,46	20.002,64
2178803	0	13111071	Máquinas e Eqtos	03/12/2014	PAINEL AUTOMACAO 302-CLP-069	24.299,19	(4.925,02)	19.374,17	11132020	Germano	25	300	16	192	38.569,00	26.805,46	20.002,64
2178804	0	13111071	Máquinas e Eqtos	03/12/2014	QUADRO DISTRIBUICAO TENSAO CONTROLE 302-QDTC-004	32.398,92	(6.566,69)	25.832,23	11132020	Germano	25	300	16	192	51.425,00	35.740,38	26.670,02
2178805	0	13111071	Máquinas e Eqtos	03/12/2014	QUADRO DISTRIBUICAO TENSAO INTERRUPTA 302-QDTI-004	32.398,92	(6.566,69)	25.832,23	11132020	Germano	25	300	16	192	51.425,00	35.740,38	26.670,02
2178806	0	13111071	Máquinas e Eqtos	03/12/2014	TRANSFORMADOR OMEGATRAFO 10KVA	9.719,68	(1.970,02)	7.749,66	11132020	Germano	25	300	16	192	15.385,00	10.692,58	7.978,96
2178807	0	13111071	Máquinas e Eqtos	03/12/2014	INVERSOR DE FREQUENCIA AFW 480V G03-02IF142	24.299,19	(4.925,02)	19.374,17	11132020	Germano	25	300	16	192	38.569,00	26.805,46	20.002,64
2178808	0	13111071	Máquinas e Eqtos	03/12/2014	CCM CENTRO CONTROLE MOTORES 480V G03-02MC028	144.322,44	(29.251,56)	115.070,88	11132020	Germano	25	300	16	192	229.201,00	159.294,70	118.868,15
2178809	0	13111081	Sistemas	03/12/2014	SISTEMA DETECCAO ALARME INCENDIO FENWAL 302-CN-007	24.299,19	(6.157,58)	18.141,61	11132020	Germano	25	300	16	192	51.531,00	35.814,05	26.724,99
2178810	0	13111071	Máquinas e Eqtos	03/12/2014	QUADRO DE ILUMINACAO G03-02PL070	29.306,30	(5.939,85)	23.366,45	11132020	Germano	25	300	16	192	46.472,00	32.298,04	24.101,29
2178811	0	13111071	Máquinas e Eqtos	03/12/2014	PAINEL LIMITER SENIOR G03-02SH058	8.099,73	(1.641,67)	6.458,06	11132020	Germano	25	300	16	192	12.856,00	8.934,92	6.667,37
2178812	0	13111051	Edificações	03/12/2014	SUBESTACAO ELETRICA MOVEL SWITCH HOUSE G03-02SH058	1.417.101,90	(352.284,95)	1.064.816,95	11132020	Germano	50	600	38	456	1.948.160,00	1.523.461,12	1.136.830,14
2178813	0	13111071	Máquinas e Eqtos	03/12/2014	PAINEL REMOTO IHM 24CC 302-IHM-069	24.299,19	(4.925,02)	19.374,17	11132020	Germano	25	300	16	192	38.569,00	26.805,46	20.002,64
2178814	0	13111071	Máquinas e Eqtos	03/12/2014	TRANSFORMADOR TRIFASICO A OLEO 75KVA COMTRAFO	25.035,53	(5.074,24)	19.961,29	11132020	Germano	25	300	16	192	39.728,00	27.610,96	20.603,72
2178815	0	13111071	Máquinas e Eqtos	03/12/2014	TRANSFORMADOR TRIFASICO A OLEO 1000 KVA COMTRAFO	64.373,92	(13.047,44)	51.326,48	11132020	Germano	25	300	16	192	102.218,00	71.041,51	53.012,27
2178816	0	13111071	Máquinas e Eqtos	03/12/2014	QUADRO DISTRIBUICAO 4,16KV G03-02QD017	32.398,92	(6.566,69)	25.832,23	11132020	Germano	25	300	16	192	51.425,00	35.740,38	26.670,02
2178817	0	13111071	Máquinas e Eqtos	03/12/2014	PAINEL LIMITER SENIOR G03-02SH059	8.099,73	(1.641,67)	6.458,06	11132020	Germano	25	300	16	192	12.856,00	8.934,92	6.667,37
2178818	0	13111071	Máquinas e Eqtos	03/12/2014	QUADRO DE ILUMINACAO G03-02PL070	29.306,30	(5.939,85)	23.366,45	11132020	Germano	25	300	16	192	46.472,00	32.298,04	24.101,29
2178819	0	13111071	Máquinas e Eqtos	03/12/2014	INVERSOR DE FREQUENCIA AFW 480V G03-02IF145	24.299,19	(4.925,02)	19.374,17	11132020	Germano	25	300	16	192	38.569,00	26.805,46	20.002,64
2178820	0	13111071	Máquinas e Eqtos	03/12/2014	QUADRO DISTRIBUICAO TENSAO INTERRUPTA 302-QDTI-005	32.398,92	(6.566,69)	25.832,23	11132020	Germano	25	300	16	192	51.425,00	35.740,38	26.670,02
2178821	0	13111071	Máquinas e Eqtos	03/12/2014	TRANSFORMADOR OMEGATRAFO 10KVA G03-02SH059	9.719,68	(1.970,02)	7.749,66	11132020	Germano	25	300	16	192	15.385,00	10.692,58	7.978,96
2178822	0	13111071	Máquinas e Eqtos	03/12/2014	QUADRO DISTRIBUICAO TENSAO CONTROLE 302-QDTC-005	32.398,92	(6.566,69)	25.832,23	11132020	Germano	25	300	16	192	51.425,00	35.740,38	26.670,02
2178823	0	13111071	Máquinas e Eqtos	03/12/2014	PAINEL AUTOMACAO 302-CLP-070	24.299,19	(4.925,02)	19.374,17	11132020	Germano	25	300	16	192	38.569,00	26.805,46	20.002,64
2178824	0	13111081	Sistemas	03/12/2014	SISTEMA DETECCAO ALARME INCENDIO FENWAL 302-CN-009	24.299,19	(6.157,58)	18.141,61	11132020	Germano	25	300	16	192	51.531,00	35.814,05	26.724,99
2178825	0	13111071	Máquinas e Eqtos	03/12/2014	PAINEL REMOTO IHM 24CC 302-IHM-070	24.299,19	(4.925,02)	19.374,17	11132020	Germano	25	300	16	192	38.569,00	26.805,46	20.002,64
2178826	0	13111071	Máquinas e Eqtos	03/12/2014	TRANSFORMADOR TRIFASICO A OLEO 1000 KVA COMTRAFO	64.373,92	(13.047,44)	51.326,48	11132020	Germano	25	300	16	192	102.218,00	71.041,51	53.012,27
2178827	0	13111071	Máquinas e Eqtos	03/12/2014	TRANSFORMADOR TRIFASICO A OLEO 75KVA COMTRAFO	25.035,53	(5.074,24)	19.961,29	11132020	Germano	25	300	16	192	39.728,00	27.610,96	20.603,72
2178828	0	13111071	Máquinas e Eqtos	03/12/2014	QUADRO DISTRIBUICAO 4,16KV G03-02QD018	32.398,92	(6.566,69)	25.832,23	11132020	Germano	25	300	16	192	51.425,00	35.740,38	26.670,02
2178829	0	13111071	Máquinas e Eqtos	03/12/2014	QUADRO DE ILUMINACAO G03-02PL071	29.306,30	(5.939,85)	23.366,45	11132020	Germano	25	300	16	192	46.472,00	32.298,04	24.101,29
2178830	0	13111071	Máquinas e Eqtos	03/12/2014	PAINEL LIMITER SENIOR G03-02SH060	8.099,73	(1.641,67)	6.458,06	11132020	Germano	25	300	16	192	12.856,00	8.934,92	6.667,37
2178831	0	13111071	Máquinas e Eqtos	03/12/2014	INVERSOR DE FREQUENCIA AFW 480V G03-02IF147	24.299,19	(4.925,02)	19.374,17	11132020	Germano	25	300	16	192	38.569,00	26.805,46	20.002,64

FDC CONSULT LTDA

SAMARCO
APRENDER PARA EVOLUIR E TRANSFORMAR

DATA-BASE: 31/03/2021					DADOS CONTÁBEIS CEDIDOS PELA SAMARCO					AVALIAÇÃO VALOR JUSTO DE MERCADO							
IMOBILIZADO	SUB Nº	CLASSE	CENTRO CST	DT.INCORP.	DENOMINAÇÃO DO IMOBILIZADO	VAL AQUIS. BRL	DEPREC. ACUM BRL	VALOR CONTÁBIL BRL	CENTRO DE CUSTOS	UNID. IND	VIDA ÚTIL DET. (ANOS)	VIDA ÚTIL DET. (MESES)	VIDA ÚTIL REM. (ANOS)	VIDA ÚTIL REM. (MESES)	VALOR DE REPOSIÇÃO (R$)	VALOR JUSTO DE MERCADO (R$)	VALOR DE LIQUIDAÇÃO FORÇADA
2178832	0	13111071	Máquinas e Eqtos	03/12/2014	QUADRO DISTRIBUICAO TENSAO INTERRUPTA 302-QDTI-006	32.398,92	(6.566,69)	25.832,23	11132020	Germano	25	300	16	192	51.425,00	35.740,38	26.670,02
2178833	0	13111071	Máquinas e Eqtos	03/12/2014	TRANSFORMADOR OMEGATRAFO 10KVA G03-02SH060	9.719,68	(1.970,02)	7.749,66	11132020	Germano	25	300	16	192	15.385,00	10.692,58	7.978,96
2178834	0	13111071	Máquinas e Eqtos	03/12/2014	QUADRO DISTRIBUICAO TENSAO CONTROLE 302-QDTC-006	32.398,92	(6.566,69)	25.832,23	11132020	Germano	25	300	16	192	51.425,00	35.740,38	26.670,02
2178835	0	13111071	Máquinas e Eqtos	03/12/2014	PAINEL AUTOMACAO 302-CLP-071	24.299,19	(4.925,02)	19.374,17	11132020	Germano	25	300	16	192	38.569,00	26.805,46	20.002,64
2178836	0	13111071	Máquinas e Eqtos	03/12/2014	PAINEL RELE DE SEGURANCA 302-PRS-256	24.299,19	(4.925,02)	19.374,17	11132020	Germano	25	300	16	192	38.569,00	26.805,46	20.002,64
2178837	0	13111071	Máquinas e Eqtos	03/12/2014	INVERSOR DE FREQUENCIA AFW 480V G03-02IF146	24.299,19	(4.925,02)	19.374,17	11132020	Germano	25	300	16	192	38.569,00	26.805,46	20.002,64
2178838	0	13111071	Máquinas e Eqtos	03/12/2014	CCM CENTRO CONTROLE MOTORES 480V G03-02MC030	144.322,44	(29.251,56)	115.070,88	11132020	Germano	25	300	16	192	229.201,00	159.294,70	118.868,15
2178839	0	13111081	Sistemas	03/12/2014	SISTEMA DETECCAO ALARME INCENDIO FENWAL 302-CN-011	24.299,19	(6.157,58)	18.141,61	11132020	Germano	25	300	16	192	51.531,00	35.814,05	26.724,99
2178840	0	13111051	Edificações	03/12/2014	SUBESTACAO ELETRICA MOVEL SWITCH HOUSE G03-02SH060	1.417.101,90	(352.284,95)	1.064.816,95	11132020	Germano	50	600	38	456	1.948.160,00	1.523.461,12	1.136.830,14
2178841	0	13111071	Máquinas e Eqtos	03/12/2014	PAINEL REMOTO IHM 24CC 302-IHM-071	24.299,19	(4.925,02)	19.374,17	11132020	Germano	25	300	16	192	38.569,00	26.805,46	20.002,64
2178842	0	13111071	Máquinas e Eqtos	03/12/2014	TRANSFORMADOR TRIFASICO A OLEO 1000 KVA COMTRAFO	64.373,92	(13.047,44)	51.326,48	11132020	Germano	25	300	16	192	102.218,00	71.041,51	53.012,27
2178843	0	13111071	Máquinas e Eqtos	03/12/2014	TRANSFORMADOR TRIFASICO A OLEO 75KVA COMTRAFO	25.035,53	(5.074,24)	19.961,29	11132020	Germano	25	300	16	192	39.728,00	27.610,96	20.603,72
2178844	0	13111051	Edificações	03/12/2014	SUBESTACAO ELETRICA MOVEL SWITCH HOUSE G03-02SH059	1.362.015,37	(340.349,54)	1.021.665,83	11132020	Germano	50	600	38	456	1.948.160,00	1.523.461,12	1.136.830,14
2178845	0	13111071	Máquinas e Eqtos	31/07/2014	TRANSPORTADOR DE CORREIA SANDVIK G03-02CV041	9.599.194,23	(2.058.333,70)	7.540.860,53	11132020	Germano	25	300	16	192	17.460.412,00	12.134.986,34	9.055.313,64
2178846	0	13111071	Máquinas e Eqtos	11/06/2014	TRANSFORMADOR TRIFASICO TKTC10KVA G03-77XL001	3.287,68	(193,00)	3.094,68	11132170	Germano	25	300	16	192	4.952,00	3.441,64	2.568,20
2178847	0	13111071	Máquinas e Eqtos	11/06/2014	TRANSFORMADOR MONOFASICO TKMC10KVA G03-77TI001	3.033,75	(178,08)	2.855,67	11132170	Germano	25	300	16	192	4.531,00	3.149,05	2.349,87
2178848	0	13111071	Máquinas e Eqtos	04/12/2014	UNIDADE HIDRAULICA MCC RAM MER LT 4	21.370,44	(708,24)	20.662,20	11110050	Germano	25	300	16	192	33.405,00	23.216,48	17.324,49
2178849	0	13111071	Máquinas e Eqtos	04/12/2014	BRITADOR DE MANDIBULA NORDBERG C125 LT 4	68.860,31	(2.282,10)	66.578,21	11110050	Germano	25	300	16	192	107.698,00	74.850,11	55.854,30
2178850	0	13111071	Máquinas e Eqtos	04/12/2014	PENEIRA VIBRATORIA METSO AV-60X16 LT 4	1.147.671,87	(38.035,09)	1.109.636,78	11110050	Germano	25	300	16	192	2.732.608,00	1.899.162,56	1.417.184,34
2178851	0	13111071	Máquinas e Eqtos	04/12/2014	CHUTE VIBRATORIO LT140 METSO LT 4	134.554,64	(4.459,28)	130.095,36	11110050	Germano	25	300	16	192	210.549,00	146.331,56	109.194,86
2178852	0	13111071	Máquinas e Eqtos	04/12/2014	MOTOR INDUCAO WEG W22 HIGH EFF 85KW LT 4	18.679,34	(619,05)	18.060,29	11110050	Germano	25	300	16	192	29.190,00	20.287,05	15.138,51
2178853	0	13111071	Máquinas e Eqtos	04/12/2014	MOTOR INDUCAO WEG W22 HIGH EFF 85KW LT 4	18.679,34	(619,05)	18.060,29	11110050	Germano	25	300	16	192	29.190,00	20.287,05	15.138,51
2178854	0	13111071	Máquinas e Eqtos	04/12/2014	BOMBA HIDRAULICA REXOT LT 4	19.787,44	(655,78)	19.131,66	11110050	Germano	25	300	16	192	30.876,00	21.458,82	16.012,90
2178855	0	13111071	Máquinas e Eqtos	04/12/2014	BOMBA HIDRAULICA REXOT LT 4	19.787,44	(655,78)	19.131,66	11110050	Germano	25	300	16	192	30.876,00	21.458,82	16.012,90
2178856	0	13111071	Máquinas e Eqtos	04/12/2014	MOTOR INDUCAO WEG W22PLUS 75CV LT 4	26.119,43	(865,63)	25.253,80	11110050	Germano	25	300	16	192	40.782,00	28.343,49	21.150,35
2178857	0	13111071	Máquinas e Eqtos	04/12/2014	RAM MER 999 LT 4	2.295,35	(76,07)	2.219,28	11110050	Germano	25	300	16	192	3.582,00	2.489,49	1.857,70
2178858	0	13111071	Máquinas e Eqtos	04/12/2014	TRANSPORTADOR MOVEL LOKO LINK LL1236 LINHA B	7.228.697,72	(239.566,89)	6.989.130,83	11110050	Germano	25	300	16	192	17.460.412,00	12.134.986,34	9.055.313,64
2178859	0	13111081	Sistemas	31/05/2014	VALVULA GUILHOTINA CLARKSON 6" 306-FV-101G	9.027,29	(693,40)	8.333,89	11132090	Germano	25	300	16	192	20.700,00	14.386,50	10.735,43
2178860	0	13111071	Máquinas e Eqtos	04/12/2014	FIELD HOOPER_TREMONHA DE CAMPO LT 4	510.516,10	(16.919,07)	493.597,03	11110050	Germano	25	300	16	192	798.885,00	555.225,08	414.317,50
2178861	0	13111071	Máquinas e Eqtos	14/07/2014	UNIDADE HIDRAULICA VULKAN UH-25L-CH2 G03-11CV72	47.479,19	(2.338,92)	45.140,27	11110050	Germano	25	300	16	192	75.978,00	52.804,71	39.403,69
2178862	0	13111071	Máquinas e Eqtos	30/04/2014	BOMBA HIGRA R1 360/100B 460V	140.668,60	(7.995,07)	132.673,53	11131170	Germano	25	300	16	192	190.800,00	132.606,00	98.952,64
2178863	0	13111071	Máquinas e Eqtos	31/05/2014	TRANSPORTADOR DE CORREIA MOVEL GRANEISA G03-11CV69	3.340.543,59	(186.794,09)	3.153.749,50	11110050	Germano	25	300	16	192	6.984.164,00	4.853.993,98	3.622.125,04
2178864	0	13111071	Máquinas e Eqtos	31/05/2014	TRANSPORTADOR DE CORREIA MOVEL GRANEISA G03-11CV68	3.340.543,59	(186.794,09)	3.153.749,50	11110050	Germano	25	300	16	192	6.984.164,00	4.853.993,98	3.622.125,04
2178865	0	13111071	Máquinas e Eqtos	04/12/2014	MESA DE COMANDO MCLT03	13.455,46	(445,93)	13.009,53	11110050	Germano	25	300	16	192	18.200,00	12.649,00	9.438,88
2178866	0	13111071	Máquinas e Eqtos	04/12/2014	UNIDADE HIDRAULICA MCC RAM MER LT 3	21.370,44	(708,24)	20.662,20	11110050	Germano	25	300	16	192	32.667,00	22.703,57	16.941,75
2178867	0	13111071	Máquinas e Eqtos	04/12/2014	RAM MER 999 LT 3	2.295,35	(76,07)	2.219,28	11110050	Germano	25	300	16	192	3.100,00	2.154,50	1.607,72
2178868	0	13111141	Bens de Rodízio	30/04/2014	CILINDRO PNEUMATICO 305-SV284A	11.482,12	(3.176,69)	8.305,43	11132080	Germano	25	300	16	192	12.434,00	8.641,63	6.448,52
2178869	0	13111141	Bens de Rodízio	30/04/2014	CILINDRO PNEUMATICO 305-SV284B	11.482,12	(3.176,69)	8.305,43	11132080	Germano	25	300	16	192	12.434,00	8.641,63	6.448,52
2178870	0	13111141	Bens de Rodízio	30/04/2014	CILINDRO PNEUMATICO 305-SV284C	11.482,12	(3.176,69)	8.305,43	11132080	Germano	25	300	16	192	12.434,00	8.641,63	6.448,52
2178871	0	13111141	Bens de Rodízio	30/04/2014	CILINDRO PNEUMATICO 305-SV284D	11.482,13	(3.176,75)	8.305,38	11132080	Germano	25	300	16	192	12.434,00	8.641,63	6.448,52
2178872	0	13111071	Máquinas e Eqtos	31/05/2014	CAIXA SEPARADORA DE AGUA E OLEO G03-76SO001	18.062,66	(1.109,93)	16.952,73	11132210	Germano	25	300	16	192	27.293,00	18.968,64	14.154,69
2178873	0	13111071	Máquinas e Eqtos	31/05/2014	CAIXA SEPARADORA DE AGUA E OLEO G03-11SO001	1.316,34	(80,89)	1.235,45	11132210	Germano	25	300	16	192	1.896,00	1.317,72	983,30
2178874	0	13111081	Sistemas	31/05/2014	VALVULA GUILHOTINA CLARKSON 4" 309-FV-195C	7.819,48	(600,63)	7.218,85	11132120	Germano	25	300	16	192	17.914,00	12.450,23	9.290,55
2178875	0	13111081	Sistemas	31/05/2014	VALVULA GUILHOTINA CLARKSON 4" 309-FV-195B	7.819,48	(600,63)	7.218,85	11132120	Germano	25	300	16	192	17.914,00	12.450,23	9.290,55
2178876	0	13111081	Sistemas	31/05/2014	VALVULA GUILHOTINA CLARKSON 4" 309-FV-195A	7.819,48	(600,63)	7.218,85	11132120	Germano	25	300	16	192	17.914,00	12.450,23	9.290,55
2178877	0	13111081	Sistemas	31/05/2014	VALVULA GUILHOTINA CLARKSON 4" 309-FV-195D	7.819,48	(600,63)	7.218,85	11132120	Germano	25	300	16	192	17.914,00	12.450,23	9.290,55
2178878	0	13111081	Sistemas	31/05/2014	VALVULA GUILHOTINA CLARKSON 4" 309-FV-195E	7.819,48	(600,63)	7.218,85	11132120	Germano	25	300	16	192	17.914,00	12.450,23	9.290,55
2178879	0	13111081	Sistemas	31/05/2014	VALVULA GUILHOTINA CLARKSON 4" 309-FV-185A	7.819,48	(600,63)	7.218,85	11132120	Germano	25	300	16	192	17.914,00	12.450,23	9.290,55
2178880	0	13111081	Sistemas	31/05/2014	VALVULA GUILHOTINA CLARKSON 4" 309-FV-185B	7.819,48	(600,63)	7.218,85	11132120	Germano	25	300	16	192	17.914,00	12.450,23	9.290,55
2178881	0	13111081	Sistemas	31/05/2014	VALVULA GUILHOTINA CLARKSON 4" 309-FV-185F	7.819,48	(600,63)	7.218,85	11132120	Germano	25	300	16	192	17.914,00	12.450,23	9.290,55
2178882	0	13111081	Sistemas	31/05/2014	VALVULA GUILHOTINA CLARKSON 4" 309-FV-185E	7.819,48	(600,63)	7.218,85	11132120	Germano	25	300	16	192	17.914,00	12.450,23	9.290,55
2178883	0	13111081	Sistemas	31/05/2014	VALVULA GUILHOTINA CLARKSON 4" 309-FV-185C	7.819,48	(600,63)	7.218,85	11132120	Germano	25	300	16	192	17.914,00	12.450,23	9.290,55
2178884	0	13111081	Sistemas	31/05/2014	VALVULA GUILHOTINA CLARKSON 4" 309-FV-185D	7.819,48	(600,63)	7.218,85	11132120	Germano	25	300	16	192	17.914,00	12.450,23	9.290,55
2178885	0	13111081	Sistemas	31/05/2014	VALVULA GUILHOTINA CLARKSON 4" 309-FV-190E	7.819,48	(600,63)	7.218,85	11132120	Germano	25	300	16	192	17.914,00	12.450,23	9.290,55
2178886	0	13111081	Sistemas	31/05/2014	VALVULA GUILHOTINA CLARKSON 4" 309-FV-190D	7.819,48	(600,63)	7.218,85	11132120	Germano	25	300	16	192	17.914,00	12.450,23	9.290,55
2178887	0	13111081	Sistemas	31/05/2014	VALVULA GUILHOTINA CLARKSON 4" 309-FV-190C	7.819,48	(600,63)	7.218,85	11132120	Germano	25	300	16	192	17.914,00	12.450,23	9.290,55
2178888	0	13111081	Sistemas	31/05/2014	VALVULA GUILHOTINA CLARKSON 4" 309-FV-190B	7.819,48	(600,63)	7.218,85	11132120	Germano	25	300	16	192	17.914,00	12.450,23	9.290,55
2178889	0	13111081	Sistemas	31/05/2014	VALVULA GUILHOTINA CLARKSON 4" 309-FV-190A	7.819,48	(600,63)	7.218,85	11132120	Germano	25	300	16	192	17.914,00	12.450,23	9.290,55
2178890	0	13111081	Sistemas	31/05/2014	VALVULA GUILHOTINA CLARKSON 4" 309-FV-110C	7.819,48	(600,63)	7.218,85	11132120	Germano	25	300	16	192	17.914,00	12.450,23	9.290,55
2178891	0	13111081	Sistemas	31/05/2014	VALVULA GUILHOTINA CLARKSON 4" 309-FV-110B	7.819,48	(600,63)	7.218,85	11132120	Germano	25	300	16	192	17.914,00	12.450,23	9.290,55
2178892	0	13111081	Sistemas	31/05/2014	VALVULA GUILHOTINA CLARKSON 4" 309-FV-110D	7.819,48	(600,63)	7.218,85	11132120	Germano	25	300	16	192	17.914,00	12.450,23	9.290,55
2178893	0	13111081	Sistemas	31/05/2014	VALVULA GUILHOTINA CLARKSON 4" 309-FV-110E	7.819,48	(600,63)	7.218,85	11132120	Germano	25	300	16	192	17.914,00	12.450,23	9.290,55
2178894	0	13111081	Sistemas	31/05/2014	VALVULA GUILHOTINA CLARKSON 4" 309-FV-110A	7.819,48	(600,63)	7.218,85	11132120	Germano	25	300	16	192	17.914,00	12.450,23	9.290,55
2178895	0	13111081	Sistemas	31/05/2014	VALVULA GUILHOTINA CLARKSON 4" 309-FV-101F	7.819,48	(600,63)	7.218,85	11132120	Germano	25	300	16	192	17.914,00	12.450,23	9.290,55
2178896	0	13111081	Sistemas	31/05/2014	VALVULA GUILHOTINA CLARKSON 4" 309-FV-101A	7.819,48	(600,63)	7.218,85	11132120	Germano	25	300	16	192	17.914,00	12.450,23	9.290,55
2178897	0	13111081	Sistemas	31/05/2014	VALVULA GUILHOTINA CLARKSON 4" 309-FV-101E	7.819,48	(600,63)	7.218,85	11132120	Germano	25	300	16	192	17.914,00	12.450,23	9.290,55
2178898	0	13111081	Sistemas	31/05/2014	VALVULA GUILHOTINA CLARKSON 4" 309-FV-101D	7.819,48	(600,63)	7.218,85	11132120	Germano	25	300	16	192	17.914,00	12.450,23	9.290,55
2178899	0	13111081	Sistemas	31/05/2014	VALVULA GUILHOTINA CLARKSON 4" 309-FV-101C	7.819,48	(600,63)	7.218,85	11132120	Germano	25	300	16	192	17.914,00	12.450,23	9.290,55
2178900	0	13111081	Sistemas	31/05/2014	VALVULA GUILHOTINA CLARKSON 4" 309-FV-101B	7.819,48	(600,63)	7.218,85	11132120	Germano	25	300	16	192	17.914,00	12.450,23	9.290,55

FDC CONSULT LTDA

SAMARCO
APRENDER PARA EVOLUIR E TRANSFORMAR

DATA-BASE: 31/03/2021					DADOS CONTÁBEIS CEDIDOS PELA SAMARCO						AVALIAÇÃO VALOR JUSTO DE MERCADO						
IMOBILIZADO	SUB Nº	CLASSE	CENTRO CST	DT.INCORP.	DENOMINAÇÃO DO IMOBILIZADO	VAL AQUIS. BRL	DEPREC. ACUM BRL	VALOR CONTÁBIL BRL	CENTRO DE CUSTOS	UNID. IND	VIDA ÚTIL DET. (ANOS)	VIDA ÚTIL DET. (MESES)	VIDA ÚTIL REM. (ANOS)	VIDA ÚTIL REM. (MESES)	VALOR DE REPOSIÇÃO (R$)	VALOR JUSTO DE MERCADO (R$)	VALOR DE LIQUIDAÇÃO FORÇADA
2178901	0	13111081	Sistemas	31/05/2014	VALVULA GUILHOTINA CLARKSON 10" 306-FV-130A	13.416,52	(1.030,55)	12.385,97	11132090	Germano	25	300	16	192	30.984,00	21.533,88	16.068,91
2178902	0	13111081	Sistemas	31/05/2014	VALVULA GUILHOTINA CLARKSON 10" 306-FV-130B	13.416,52	(1.030,55)	12.385,97	11132090	Germano	25	300	16	192	30.984,00	21.533,88	16.068,91
2178903	0	13111081	Sistemas	31/05/2014	VALVULA GUILHOTINA CLARKSON 10" 306-FV-130C	13.416,52	(1.030,55)	12.385,97	11132090	Germano	25	300	16	192	30.984,00	21.533,88	16.068,91
2178904	0	13111081	Sistemas	31/05/2014	VALVULA GUILHOTINA CLARKSON 10" 306-FV-130D	13.416,52	(1.030,55)	12.385,97	11132090	Germano	25	300	16	192	30.984,00	21.533,88	16.068,91
2178905	0	13111081	Sistemas	31/05/2014	VALVULA GUILHOTINA CLARKSON 10" 306-FV-130E	13.416,52	(1.030,55)	12.385,97	11132090	Germano	25	300	16	192	30.984,00	21.533,88	16.068,91
2178906	0	13111081	Sistemas	31/05/2014	VALVULA GUILHOTINA CLARKSON 10" 306-FV-130F	13.416,52	(1.030,55)	12.385,97	11132090	Germano	25	300	16	192	30.984,00	21.533,88	16.068,91
2178907	0	13111081	Sistemas	31/07/2014	VALVULA GUILHOTINA CLARKSON KGD 18" G03-08FC005	35.673,95	(2.484,60)	33.189,35	11132110	Germano	25	300	16	192	83.526,00	58.050,57	43.318,23
2178908	0	13111051	Edificações	30/11/2014	CAIXA COLETORA CONDICIONADOR GROSSOS G03-07CX053	48.926,69	(12.394,78)	36.531,91	11132100	Germano	50	600	38	456	70.183,00	54.883,11	40.954,62
2178909	0	13111081	Sistemas	31/05/2014	VALVULA GUILHOTINA CLARKSON 4" 306-FV-115A	7.819,48	(600,63)	7.218,85	11132090	Germano	25	300	16	192	17.818,00	12.383,51	9.240,77
2178910	0	13111081	Sistemas	31/05/2014	VALVULA GUILHOTINA CLARKSON 4" 306-FV-115B	7.819,48	(600,63)	7.218,85	11132090	Germano	25	300	16	192	17.818,00	12.383,51	9.240,77
2178911	0	13111081	Sistemas	31/05/2014	VALVULA GUILHOTINA CLARKSON 4" 306-FV-115C	7.819,48	(600,63)	7.218,85	11132090	Germano	25	300	16	192	17.818,00	12.383,51	9.240,77
2178912	0	13111081	Sistemas	31/05/2014	VALVULA GUILHOTINA CLARKSON 4" 306-FV-115D	7.819,48	(600,63)	7.218,85	11132090	Germano	25	300	16	192	17.818,00	12.383,51	9.240,77
2178913	0	13111081	Sistemas	31/05/2014	VALVULA GUILHOTINA CLARKSON 4" 306-FV-115E	7.819,48	(600,63)	7.218,85	11132090	Germano	25	300	16	192	17.818,00	12.383,51	9.240,77
2178914	0	13111081	Sistemas	31/05/2014	VALVULA GUILHOTINA CLARKSON 4" 306-FV-115F	7.819,48	(600,63)	7.218,85	11132090	Germano	25	300	16	192	17.818,00	12.383,51	9.240,77
2178915	0	13111081	Sistemas	31/05/2014	VALVULA GUILHOTINA CLARKSON 4" 306-FV-115G	7.819,48	(600,63)	7.218,85	11132090	Germano	25	300	16	192	17.818,00	12.383,51	9.240,77
2178916	0	13111081	Sistemas	31/07/2014	VALVULA GUILHOTINA CLARKSON KGD 18" G03-08FC006	35.673,95	(2.484,60)	33.189,35	11132110	Germano	25	300	16	192	83.526,00	58.050,57	43.318,23
2178917	0	13111081	Sistemas	31/07/2014	VALVULA GUILHOTINA CLARKSON KGD 18" G03-08FC008	35.673,95	(2.484,60)	33.189,35	11132110	Germano	25	300	16	192	83.526,00	58.050,57	43.318,23
2178918	0	13111081	Sistemas	31/07/2014	VALVULA GUILHOTINA CLARKSON KGD 18" G03-08FC009	35.673,95	(2.484,60)	33.189,35	11132110	Germano	25	300	16	192	83.526,00	58.050,57	43.318,23
2178919	0	13111081	Sistemas	31/07/2014	VALVULA GUILHOTINA CLARKSON KGD 18" 03-10FC001	35.673,95	(2.484,60)	33.189,35	11132220	Germano	25	300	16	192	83.526,00	58.050,57	43.318,23
2178921	0	13111081	Sistemas	30/04/2014	VALVULA DE ESFERA FISHER 20 150# 306-LV-001	221.658,94	(17.841,85)	203.817,09	11132090	Germano	25	300	16	192	453.252,00	315.010,14	235.065,42
2178923	0	13111081	Sistemas	30/04/2014	VALVULA GUILHOTINA CLARKSON 08" 317-FV-004	10.193,18	(756,79)	9.436,39	11250020	Germano	25	300	16	192	22.631,00	15.728,55	11.736,88
2178924	0	13111071	Máquinas e Eqtos	30/04/2014	PONTE ROLANTE KOCH 5 TON G03-03PR001	284.397,07	(18.221,42)	266.175,65	11132040	Germano	25	300	16	192	442.279,00	307.383,91	229.374,60
2178925	0	13111071	Máquinas e Eqtos	31/07/2014	UNIDADE HIDRAULICA VULKAN UHF-8L-CN4 G03-03CV014	89.605,80	(4.992,65)	84.613,15	11132040	Germano	25	300	16	192	151.536,00	105.317,52	78.589,55
2178926	0	13111071	Máquinas e Eqtos	31/07/2014	UNIDADE HIDRAULICA VULKAN UHF-8L-CN4 G03-03CV014	89.605,80	(4.992,65)	84.613,15	11132040	Germano	25	300	16	192	151.536,00	105.317,52	78.589,55
2178927	0	13111081	Sistemas	31/05/2014	VALVULA GUILHOTINA CLARKSON 4" 309-FV-105E	7.819,48	(600,63)	7.218,85	11132120	Germano	25	300	16	192	17.914,00	12.450,23	9.290,55
2178928	0	13111081	Sistemas	31/05/2014	VALVULA GUILHOTINA CLARKSON 4" 309-FV-105D	7.819,48	(600,63)	7.218,85	11132120	Germano	25	300	16	192	17.914,00	12.450,23	9.290,55
2178929	0	13111081	Sistemas	31/05/2014	VALVULA GUILHOTINA CLARKSON 4" 309-FV-105C	7.819,48	(600,63)	7.218,85	11132120	Germano	25	300	16	192	17.914,00	12.450,23	9.290,55
2178930	0	13111081	Sistemas	31/05/2014	VALVULA GUILHOTINA CLARKSON 4" 309-FV-105B	7.819,48	(600,63)	7.218,85	11132120	Germano	25	300	16	192	17.914,00	12.450,23	9.290,55
2178931	0	13111081	Sistemas	31/05/2014	VALVULA GUILHOTINA CLARKSON 4" 309-FV-105A	7.819,48	(600,63)	7.218,85	11132120	Germano	25	300	16	192	17.914,00	12.450,23	9.290,55
2178932	0	13111081	Sistemas	31/05/2014	VALVULA GUILHOTINA CLARKSON 10" 305-FV-175B	13.416,52	(1.030,55)	12.385,97	11132080	Germano	25	300	16	192	31.084,00	21.603,38	16.120,77
2178933	0	13111081	Sistemas	31/05/2014	VALVULA GUILHOTINA CLARKSON 10" 305-FV-175C	13.416,52	(1.030,55)	12.385,97	11132080	Germano	25	300	16	192	31.084,00	21.603,38	16.120,77
2178934	0	13111081	Sistemas	31/05/2014	VALVULA GUILHOTINA CLARKSON 10" 305-FV-175D	13.416,52	(1.030,55)	12.385,97	11132080	Germano	25	300	16	192	31.084,00	21.603,38	16.120,77
2178935	0	13111081	Sistemas	31/05/2014	VALVULA GUILHOTINA CLARKSON 10" 305-FV-175E	13.416,52	(1.030,55)	12.385,97	11132080	Germano	25	300	16	192	31.084,00	21.603,38	16.120,77
2178936	0	13111081	Sistemas	31/05/2014	VALVULA GUILHOTINA CLARKSON 10" 305-FV-175F	13.416,52	(1.030,55)	12.385,97	11132080	Germano	25	300	16	192	31.084,00	21.603,38	16.120,77
2178937	0	13111081	Sistemas	31/05/2014	VALVULA GUILHOTINA CLARKSON 10" 305-FV-175G	13.416,52	(1.030,55)	12.385,97	11132080	Germano	25	300	16	192	31.084,00	21.603,38	16.120,77
2178938	0	13111081	Sistemas	31/05/2014	VALVULA GUILHOTINA CLARKSON 10" 305-FV-175H	13.416,52	(1.030,55)	12.385,97	11132080	Germano	25	300	16	192	31.084,00	21.603,38	16.120,77
2178939	0	13111081	Sistemas	31/05/2014	VALVULA GUILHOTINA CLARKSON 10" 305-FV-175I	13.416,52	(1.030,55)	12.385,97	11132080	Germano	25	300	16	192	31.084,00	21.603,38	16.120,77
2178940	0	13111081	Sistemas	31/05/2014	VALVULA GUILHOTINA CLARKSON 10" 305-FV-175J	13.416,52	(1.030,55)	12.385,97	11132080	Germano	25	300	16	192	31.084,00	21.603,38	16.120,77
2178941	0	13111081	Sistemas	31/05/2014	VALVULA GUILHOTINA CLARKSON 10" 305-FV-175K	13.416,52	(1.030,55)	12.385,97	11132080	Germano	25	300	16	192	31.084,00	21.603,38	16.120,77
2178942	0	13111081	Sistemas	31/05/2014	VALVULA GUILHOTINA CLARKSON 10" 305-FV-175L	13.416,52	(1.030,55)	12.385,97	11132080	Germano	25	300	16	192	31.084,00	21.603,38	16.120,77
2178943	0	13111081	Sistemas	31/05/2014	VALVULA GUILHOTINA CLARKSON 10" 305-FV-175M	13.416,52	(1.030,55)	12.385,97	11132080	Germano	25	300	16	192	31.084,00	21.603,38	16.120,77
2178944	0	13111081	Sistemas	31/05/2014	VALVULA GUILHOTINA CLARKSON 10" 305-FV-175A	13.416,52	(1.030,55)	12.385,97	11132080	Germano	25	300	16	192	31.084,00	21.603,38	16.120,77
2178945	0	13111081	Sistemas	31/05/2014	VALVULA GUILHOTINA CLARKSON 10" 305-FV-170B	13.416,52	(1.030,55)	12.385,97	11132080	Germano	25	300	16	192	30.993,00	21.540,14	16.073,58
2178946	0	13111081	Sistemas	31/05/2014	VALVULA GUILHOTINA CLARKSON 10" 305-FV-170C	13.416,52	(1.030,55)	12.385,97	11132080	Germano	25	300	16	192	30.993,00	21.540,14	16.073,58
2178947	0	13111081	Sistemas	31/05/2014	VALVULA GUILHOTINA CLARKSON 10" 305-FV-170D	13.416,52	(1.030,55)	12.385,97	11132080	Germano	25	300	16	192	30.993,00	21.540,14	16.073,58
2178948	0	13111081	Sistemas	31/05/2014	VALVULA GUILHOTINA CLARKSON 10" 305-FV-170E	13.416,52	(1.030,55)	12.385,97	11132080	Germano	25	300	16	192	30.993,00	21.540,14	16.073,58
2178949	0	13111081	Sistemas	31/05/2014	VALVULA GUILHOTINA CLARKSON 10" 305-FV-170F	13.416,52	(1.030,55)	12.385,97	11132080	Germano	25	300	16	192	30.993,00	21.540,14	16.073,58
2178950	0	13111081	Sistemas	31/05/2014	VALVULA GUILHOTINA CLARKSON 10" 305-FV-170G	13.416,52	(1.030,55)	12.385,97	11132080	Germano	25	300	16	192	30.993,00	21.540,14	16.073,58
2178951	0	13111081	Sistemas	31/05/2014	VALVULA GUILHOTINA CLARKSON 10" 305-FV-170H	13.416,52	(1.030,55)	12.385,97	11132080	Germano	25	300	16	192	30.993,00	21.540,14	16.073,58
2178952	0	13111081	Sistemas	31/05/2014	VALVULA GUILHOTINA CLARKSON 10" 305-FV-170I	13.416,52	(1.030,55)	12.385,97	11132080	Germano	25	300	16	192	30.993,00	21.540,14	16.073,58
2178953	0	13111081	Sistemas	31/05/2014	VALVULA GUILHOTINA CLARKSON 10" 305-FV-170J	13.416,52	(1.030,55)	12.385,97	11132080	Germano	25	300	16	192	30.993,00	21.540,14	16.073,58
2178954	0	13111081	Sistemas	31/05/2014	VALVULA GUILHOTINA CLARKSON 10" 305-FV-170K	13.416,52	(1.030,55)	12.385,97	11132080	Germano	25	300	16	192	30.993,00	21.540,14	16.073,58
2178955	0	13111081	Sistemas	31/05/2014	VALVULA GUILHOTINA CLARKSON 10" 305-FV-170L	13.416,52	(1.030,55)	12.385,97	11132080	Germano	25	300	16	192	30.993,00	21.540,14	16.073,58
2178956	0	13111081	Sistemas	31/05/2014	VALVULA GUILHOTINA CLARKSON 10" 305-FV-170M	13.416,52	(1.030,55)	12.385,97	11132080	Germano	25	300	16	192	30.993,00	21.540,14	16.073,58
2178957	0	13111081	Sistemas	31/05/2014	VALVULA GUILHOTINA CLARKSON 10" 305-FV-170A	13.416,52	(1.030,55)	12.385,97	11132080	Germano	25	300	16	192	30.993,00	21.540,14	16.073,58
2178958	0	13111081	Sistemas	31/05/2014	VALVULA GUILHOTINA CLARKSON 6" 306-FV-101F	9.027,29	(693,40)	8.333,89	11132090	Germano	25	300	16	192	20.700,00	14.386,50	10.735,43
2178960	0	13111081	Sistemas	31/05/2014	VALVULA GUILHOTINA CLARKSON 6" 306-FV-101H	9.027,29	(693,40)	8.333,89	11132090	Germano	25	300	16	192	20.700,00	14.386,50	10.735,43
2178961	0	13111081	Sistemas	31/05/2014	VALVULA GUILHOTINA CLARKSON 6" 306-FV-101I	9.027,29	(693,40)	8.333,89	11132090	Germano	25	300	16	192	20.700,00	14.386,50	10.735,43
2178962	0	13111081	Sistemas	31/05/2014	VALVULA GUILHOTINA CLARKSON 6" 306-FV-101J	9.027,29	(693,40)	8.333,89	11132090	Germano	25	300	16	192	20.700,00	14.386,50	10.735,43
2178963	0	13111081	Sistemas	31/05/2014	VALVULA GUILHOTINA CLARKSON 6" 306-FV-101K	9.027,29	(693,40)	8.333,89	11132090	Germano	25	300	16	192	20.700,00	14.386,50	10.735,43
2178964	0	13111081	Sistemas	31/05/2014	VALVULA GUILHOTINA CLARKSON 6" 306-FV-101L	9.027,29	(693,40)	8.333,89	11132090	Germano	25	300	16	192	20.700,00	14.386,50	10.735,43
2178965	0	13111081	Sistemas	31/05/2014	VALVULA GUILHOTINA CLARKSON 6" 306-FV-101M	9.027,29	(693,40)	8.333,89	11132090	Germano	25	300	16	192	20.700,00	14.386,50	10.735,43
2178966	0	13111081	Sistemas	31/05/2014	VALVULA GUILHOTINA CLARKSON 6" 306-FV-101N	9.027,29	(693,40)	8.333,89	11132090	Germano	25	300	16	192	20.700,00	14.386,50	10.735,43
2178967	0	13111081	Sistemas	31/05/2014	VALVULA GUILHOTINA CLARKSON 6" 306-FV-101O	9.027,29	(693,40)	8.333,89	11132090	Germano	25	300	16	192	20.700,00	14.386,50	10.735,43
2178968	0	13111081	Sistemas	31/05/2014	VALVULA GUILHOTINA CLARKSON 6" 306-FV-101A	9.027,29	(693,40)	8.333,89	11132090	Germano	25	300	16	192	20.700,00	14.386,50	10.735,43
2178969	0	13111081	Sistemas	31/05/2014	VALVULA GUILHOTINA CLARKSON 6" 306-FV-101B	9.027,29	(693,40)	8.333,89	11132090	Germano	25	300	16	192	20.700,00	14.386,50	10.735,43
2178970	0	13111081	Sistemas	31/05/2014	VALVULA GUILHOTINA CLARKSON 6" 306-FV-101C	9.027,29	(693,40)	8.333,89	11132090	Germano	25	300	16	192	20.700,00	14.386,50	10.735,43
2178971	0	13111081	Sistemas	31/05/2014	VALVULA GUILHOTINA CLARKSON 6" 306-FV-101D	9.027,29	(693,40)	8.333,89	11132090	Germano	25	300	16	192	20.700,00	14.386,50	10.735,43
2178972	0	13111081	Sistemas	31/05/2014	VALVULA GUILHOTINA CLARKSON 6" 306-FV-101E	9.027,29	(693,40)	8.333,89	11132090	Germano	25	300	16	192	20.700,00	14.386,50	10.735,43

FDC CONSULT LTDA

SAMARCO
APRENDER PARA EVOLUIR E TRANSFORMAR

DATA-BASE: 31/03/2021					DADOS CONTÁBEIS CEDIDOS PELA SAMARCO						AVALIAÇÃO VALOR JUSTO DE MERCADO						
IMOBILIZADO	SUB Nº	CLASSE	CENTRO CST	DT.INCORP.	DENOMINAÇÃO DO IMOBILIZADO	VAL AQUIS. BRL	DEPREC. ACUM BRL	VALOR CONTÁBIL BRL	CENTRO DE CUSTOS	UNID. IND	VIDA ÚTIL DET. (ANOS)	VIDA ÚTIL DET. (MESES)	VIDA ÚTIL REM. (ANOS)	VIDA ÚTIL REM. (MESES)	VALOR DE REPOSIÇÃO (R$)	VALOR JUSTO DE MERCADO (R$)	VALOR DE LIQUIDAÇÃO FORÇADA
2178973	0	13111081	Sistemas	31/05/2014	VALVULA GUILHOTINA CLARKSON 6" 306-FV-105A	9.027,29	(693,40)	8.333,89	11132090	Germano	25	300	16	192	20.735,00	14.410,83	10.753,58
2178974	0	13111081	Sistemas	31/05/2014	VALVULA GUILHOTINA CLARKSON 6" 306-FV-105B	9.027,29	(693,40)	8.333,89	11132090	Germano	25	300	16	192	20.735,00	14.410,83	10.753,58
2178975	0	13111081	Sistemas	31/05/2014	VALVULA GUILHOTINA CLARKSON 6" 306-FV-105C	9.027,29	(693,40)	8.333,89	11132090	Germano	25	300	16	192	20.735,00	14.410,83	10.753,58
2178976	0	13111081	Sistemas	31/05/2014	VALVULA GUILHOTINA CLARKSON 6" 306-FV-105D	9.027,29	(693,40)	8.333,89	11132090	Germano	25	300	16	192	20.735,00	14.410,83	10.753,58
2178977	0	13111081	Sistemas	31/05/2014	VALVULA GUILHOTINA CLARKSON 6" 306-FV-105E	9.027,29	(693,40)	8.333,89	11132090	Germano	25	300	16	192	20.735,00	14.410,83	10.753,58
2178978	0	13111081	Sistemas	31/05/2014	VALVULA GUILHOTINA CLARKSON 6" 306-FV-105F	9.027,29	(693,40)	8.333,89	11132090	Germano	25	300	16	192	20.735,00	14.410,83	10.753,58
2178979	0	13111081	Sistemas	31/05/2014	VALVULA GUILHOTINA CLARKSON 6" 306-FV-105G	9.027,29	(693,40)	8.333,89	11132090	Germano	25	300	16	192	20.735,00	14.410,83	10.753,58
2178980	0	13111081	Sistemas	31/05/2014	VALVULA GUILHOTINA CLARKSON 6" 306-FV-105H	9.027,29	(693,40)	8.333,89	11132090	Germano	25	300	16	192	20.735,00	14.410,83	10.753,58
2178981	0	13111081	Sistemas	31/05/2014	VALVULA GUILHOTINA CLARKSON 6" 306-FV-105I	9.027,29	(693,40)	8.333,89	11132090	Germano	25	300	16	192	20.735,00	14.410,83	10.753,58
2178982	0	13111081	Sistemas	31/05/2014	VALVULA GUILHOTINA CLARKSON 6" 306-FV-105J	9.027,29	(693,40)	8.333,89	11132090	Germano	25	300	16	192	20.735,00	14.410,83	10.753,58
2178983	0	13111081	Sistemas	31/05/2014	VALVULA GUILHOTINA CLARKSON 6" 306-FV-105K	9.027,29	(693,40)	8.333,89	11132090	Germano	25	300	16	192	20.735,00	14.410,83	10.753,58
2178984	0	13111081	Sistemas	31/05/2014	VALVULA GUILHOTINA CLARKSON 6" 306-FV-105L	9.027,29	(693,40)	8.333,89	11132090	Germano	25	300	16	192	20.735,00	14.410,83	10.753,58
2178985	0	13111081	Sistemas	31/05/2014	VALVULA GUILHOTINA CLARKSON 6" 306-FV-105M	9.027,29	(693,40)	8.333,89	11132090	Germano	25	300	16	192	20.735,00	14.410,83	10.753,58
2178986	0	13111081	Sistemas	31/05/2014	VALVULA GUILHOTINA CLARKSON 6" 306-FV-105N	9.027,29	(693,40)	8.333,89	11132090	Germano	25	300	16	192	20.735,00	14.410,83	10.753,58
2178987	0	13111081	Sistemas	31/05/2014	VALVULA GUILHOTINA CLARKSON 6" 306-FV-105O	9.027,29	(693,40)	8.333,89	11132090	Germano	25	300	16	192	20.735,00	14.410,83	10.753,58
2178988	0	13111081	Sistemas	31/05/2014	VALVULA GUILHOTINA CLARKSON 10" 306-FV-135A	13.416,52	(1.030,55)	12.385,97	11132090	Germano	25	300	16	192	30.827,00	21.424,77	15.987,49
2178989	0	13111081	Sistemas	31/05/2014	VALVULA GUILHOTINA CLARKSON 10" 306-FV-135B	13.416,52	(1.030,55)	12.385,97	11132090	Germano	25	300	16	192	30.827,00	21.424,77	15.987,49
2178990	0	13111081	Sistemas	31/05/2014	VALVULA GUILHOTINA CLARKSON 10" 306-FV-135C	13.416,52	(1.030,55)	12.385,97	11132090	Germano	25	300	16	192	30.827,00	21.424,77	15.987,49
2178991	0	13111081	Sistemas	31/05/2014	VALVULA GUILHOTINA CLARKSON 10" 306-FV-135D	13.416,52	(1.030,55)	12.385,97	11132090	Germano	25	300	16	192	30.827,00	21.424,77	15.987,49
2178992	0	13111081	Sistemas	31/05/2014	VALVULA GUILHOTINA CLARKSON 10" 306-FV-135E	13.416,52	(1.030,55)	12.385,97	11132090	Germano	25	300	16	192	30.827,00	21.424,77	15.987,49
2178993	0	13111081	Sistemas	31/05/2014	VALVULA GUILHOTINA CLARKSON 10" 306-FV-135F	13.416,52	(1.030,55)	12.385,97	11132090	Germano	25	300	16	192	30.827,00	21.424,77	15.987,49
2178994	0	13111081	Sistemas	31/05/2014	VALVULA GUILHOTINA CLARKSON 4" 306-FV-110A	7.819,48	(600,63)	7.218,85	11132090	Germano	25	300	16	192	17.868,00	12.418,26	9.266,70
2178995	0	13111081	Sistemas	31/05/2014	VALVULA GUILHOTINA CLARKSON 4" 306-FV-110B	7.819,48	(600,63)	7.218,85	11132090	Germano	25	300	16	192	17.868,00	12.418,26	9.266,70
2178996	0	13111081	Sistemas	31/05/2014	VALVULA GUILHOTINA CLARKSON 4" 306-FV-110C	7.819,48	(600,63)	7.218,85	11132090	Germano	25	300	16	192	17.868,00	12.418,26	9.266,70
2178997	0	13111081	Sistemas	31/05/2014	VALVULA GUILHOTINA CLARKSON 4" 306-FV-110D	7.819,48	(600,63)	7.218,85	11132090	Germano	25	300	16	192	17.868,00	12.418,26	9.266,70
2178998	0	13111081	Sistemas	31/05/2014	VALVULA GUILHOTINA CLARKSON 4" 306-FV-110E	7.819,48	(600,63)	7.218,85	11132090	Germano	25	300	16	192	17.868,00	12.418,26	9.266,70
2178999	0	13111081	Sistemas	31/05/2014	VALVULA GUILHOTINA CLARKSON 4" 306-FV-110F	7.819,48	(600,63)	7.218,85	11132090	Germano	25	300	16	192	17.868,00	12.418,26	9.266,70
2179000	0	13111081	Sistemas	31/05/2014	VALVULA GUILHOTINA CLARKSON 4" 306-FV-110G	7.819,48	(600,63)	7.218,85	11132090	Germano	25	300	16	192	17.868,00	12.418,26	9.266,70
2179001	0	13111111	Móveis e Utensílios	25/05/2012	CADEIRA FIXA ,ESTRUTURA DE FERRO, ASSENTO E ENCOST	127,00	(122,41)	4,59	12300030	Ubu	15	180	8	96	217,00	130,20	97,16
2179002	0	13111111	Móveis e Utensílios	25/05/2012	CADEIRA FIXA ,ESTRUTURA DE FERRO, ASSENTO E ENCOST	127,00	(122,41)	4,59	12300030	Ubu	15	180	8	96	176,00	105,60	78,80
2179003	0	13111111	Móveis e Utensílios	25/05/2012	CADEIRA FIXA ,ESTRUTURA DE FERRO, ASSENTO E ENCOST	127,00	(122,41)	4,59	12300030	Ubu	15	180	8	96	217,00	130,20	97,16
2179004	0	13111111	Móveis e Utensílios	25/05/2012	CADEIRA FIXA ,ESTRUTURA DE FERRO, ASSENTO E ENCOST	127,00	(122,41)	4,59	12300030	Ubu	15	180	8	96	176,00	105,60	78,80
2179005	0	13111111	Móveis e Utensílios	25/05/2012	CADEIRA FIXA ,ESTRUTURA DE FERRO, ASSENTO E ENCOST	127,00	(122,41)	4,59	12300030	Ubu	15	180	8	96	217,00	130,20	97,16
2179006	0	13111111	Móveis e Utensílios	25/05/2012	CADEIRA FIXA ,ESTRUTURA DE FERRO, ASSENTO E ENCOST	127,00	(122,41)	4,59	12300030	Ubu	15	180	8	96	217,00	130,20	97,16
2179007	0	13111111	Móveis e Utensílios	25/05/2012	CADEIRA FIXA ,ESTRUTURA DE FERRO, ASSENTO E ENCOST	127,00	(122,41)	4,59	12300030	Ubu	15	180	8	96	203,00	121,80	90,89
2179008	0	13111111	Móveis e Utensílios	25/05/2012	CADEIRA FIXA ,ESTRUTURA METALICA ESTOF.COURVIM	127,00	(122,41)	4,59	12300030	Ubu	15	180	8	96	189,00	113,40	84,62
2179009	0	13111111	Móveis e Utensílios	25/05/2012	CADEIRA FIXA ,ESTRUTURA METALICA ESTOF.COURVIM	127,00	(122,41)	4,59	12300030	Ubu	15	180	8	96	189,00	113,40	84,62
2179010	0	13111111	Móveis e Utensílios	25/05/2012	CADEIRA FIXA ESTRUTURA METALICA ESTOF COURVIM AZUL	127,00	(122,41)	4,59	12300030	Ubu	15	180	8	96	217,00	130,20	97,16
2179011	0	13111111	Móveis e Utensílios	25/05/2012	CADEIRA FIXA ,ESTRUTURA METALICA ESTOF.COURVIM	127,00	(122,41)	4,59	12300030	Ubu	15	180	8	96	203,00	121,80	90,89
2179013	0	13111111	Móveis e Utensílios	25/05/2012	CADEIRA FIXA ,ESTRUTURA METALICA ESTOF.COURVIM	127,00	(122,41)	4,59	12300030	Ubu	15	180	8	96	203,00	121,80	90,89
2179014	0	13111111	Móveis e Utensílios	25/05/2012	CADEIRA FIXA ,ESTRUTURA METALICA ESTOF.COURVIM	127,00	(122,41)	4,59	12300030	Ubu	15	180	8	96	203,00	121,80	90,89
2179015	0	13111111	Móveis e Utensílios	25/05/2012	CADEIRA FIXA ,ESTRUTURA METALICA ESTOF.COURVIM	127,00	(122,41)	4,59	12300030	Ubu	15	180	8	96	203,00	121,80	90,89
2179016	0	13111111	Móveis e Utensílios	25/05/2012	CADEIRA FIXA ,ESTRUTURA DE FERRO, ASSENTO E ENCOST	127,00	(122,41)	4,59	12300030	Ubu	15	180	8	96	203,00	121,80	90,89
2179017	0	13111111	Móveis e Utensílios	25/05/2012	CADEIRA EM ESTRUTURA METALICA,REVEST. COURVIM	127,00	(122,41)	4,59	12300030	Ubu	15	180	8	96	203,00	121,80	90,89
2179018	0	13111111	Móveis e Utensílios	25/05/2012	CADEIRA FIXA ,ESTRUTURA METALICA ESTOF.COURVIM	127,00	(122,41)	4,59	12300030	Ubu	15	180	8	96	189,00	113,40	84,62
2179019	0	13111111	Móveis e Utensílios	25/05/2012	CADEIRA FIXA ,ESTRUTURA METALICA ESTOF.COURVIM	127,00	(122,41)	4,59	12300030	Ubu	15	180	8	96	189,00	113,40	84,62
2179020	0	13111111	Móveis e Utensílios	25/05/2012	CADEIRA FIXA ,ESTRUTURA DE FERRO, ASSENTO E ENCOST	127,00	(122,41)	4,59	12300030	Ubu	15	180	8	96	203,00	121,80	90,89
2179021	0	13111111	Móveis e Utensílios	25/05/2012	CADEIRA FIXA ,ESTRUTURA DE FERRO, ASSENTO E ENCOST	127,00	(122,41)	4,59	12300030	Ubu	15	180	8	96	203,00	121,80	90,89
2179022	0	13111111	Móveis e Utensílios	25/05/2012	CADEIRA FIXA ,ESTRUTURA METALICA ESTOF.COURVIM	127,00	(122,41)	4,59	12300030	Ubu	15	180	8	96	189,00	113,40	84,62
2179023	0	13111111	Móveis e Utensílios	25/05/2012	CADEIRA FIXA ,ESTRUTURA METALICA ESTOF.COURVIM	127,00	(122,41)	4,59	12300030	Ubu	15	180	8	96	189,00	113,40	84,62
2179024	0	13111111	Móveis e Utensílios	25/05/2012	CADEIRA FIXA ESTRUTURA METALICA ESTOF COURVIM AZUL	127,00	(122,41)	4,59	12300030	Ubu	15	180	8	96	217,00	130,20	97,16
2179025	0	13111111	Móveis e Utensílios	25/05/2012	CADEIRA FIXA ,ESTRUTURA DE FERRO, ASSENTO E ENCOST	127,00	(122,41)	4,59	12300030	Ubu	15	180	8	96	217,00	130,20	97,16
2179026	0	13111111	Móveis e Utensílios	25/05/2012	CADEIRA FIXA ,ESTRUTURA DE FERRO, ASSENTO E ENCOST	127,00	(122,41)	4,59	12300030	Ubu	15	180	8	96	217,00	130,20	97,16
2179027	0	13111111	Móveis e Utensílios	25/05/2012	CADEIRA FIXA ,ESTRUTURA METALICA ESTOF.COURVIM	127,00	(122,41)	4,59	12300030	Ubu	15	180	8	96	203,00	121,80	90,89
2179028	0	13111111	Móveis e Utensílios	25/05/2012	CADEIRA FIXA ,ESTRUTURA METALICA ESTOF.COURVIM	127,00	(122,41)	4,59	12300030	Ubu	15	180	8	96	217,00	130,20	97,16
2179029	0	13111111	Móveis e Utensílios	25/05/2012	CADEIRA EM ESTRUTURA METALICA,REVEST. COURVIM	127,00	(122,41)	4,59	12300030	Ubu	15	180	8	96	217,00	130,20	97,16
2179030	0	13111111	Móveis e Utensílios	25/05/2012	CADEIRA EM ESTRUTURA METALICA,REVEST. COURVIM	127,00	(122,41)	4,59	12300030	Ubu	15	180	8	96	217,00	130,20	97,16
2179031	0	13111111	Móveis e Utensílios	25/05/2012	CADEIRA EM ESTRUTURA METALICA,REVEST. COURVIM	127,00	(122,41)	4,59	12300030	Ubu	15	180	8	96	217,00	130,20	97,16
2179032	0	13111111	Móveis e Utensílios	25/05/2012	CADEIRA FIXA ,ESTRUTURA DE FERRO, ASSENTO E ENCOST	127,00	(122,41)	4,59	12300030	Ubu	15	180	8	96	217,00	130,20	97,16
2179033	0	13111111	Móveis e Utensílios	25/05/2012	CADEIRA FIXA ,ESTRUTURA DE FERRO, ASSENTO E ENCOST	127,00	(122,41)	4,59	11300060	Germano	15	180	8	96	217,00	130,20	97,16
2179034	0	13111111	Móveis e Utensílios	25/05/2012	CADEIRA FIXA ,ESTRUTURA METALICA ESTOF.COURVIM	127,00	(122,41)	4,59	12300030	Ubu	15	180	8	96	203,00	121,80	90,89
2179035	0	13111111	Móveis e Utensílios	25/05/2012	CADEIRA FIXA ,ESTRUTURA METALICA ESTOF.COURVIM	127,00	(122,41)	4,59	12300030	Ubu	15	180	8	96	203,00	121,80	90,89
2179036	0	13111111	Móveis e Utensílios	25/05/2012	CADEIRA EM ESTRUTURA METALICA,REVEST. COURVIM	127,00	(122,41)	4,59	12300030	Ubu	15	180	8	96	217,00	130,20	97,16
2179037	0	13111111	Móveis e Utensílios	25/05/2012	CADEIRA FIXA ,ESTRUTURA METALICA ESTOF.COUVIM	127,00	(122,41)	4,59	12300030	Ubu	15	180	8	96	217,00	130,20	97,16
2179038	0	13111111	Móveis e Utensílios	25/05/2012	CADEIRA FIXA ,ESTRUTURA METALICA ESTOF.COURVIM	127,00	(122,41)	4,59	11300060	Germano	15	180	8	96	203,00	121,80	90,89
2179039	0	13111111	Móveis e Utensílios	25/05/2012	CADEIRA EM ESTRUTURA METALICA,REVEST. COURVIM	127,00	(122,41)	4,59	12300030	Ubu	15	180	8	96	217,00	130,20	97,16
2179040	0	13111111	Móveis e Utensílios	25/05/2012	CADEIRA FIXA ,ESTRUTURA METALICA ESTOF.COURVIM	127,00	(122,41)	4,59	12300030	Ubu	15	180	8	96	189,00	113,40	84,62
2179041	0	13111111	Móveis e Utensílios	25/05/2012	CADEIRA FIXA ,ESTRUTURA METALICA ESTOF.COURVIM	127,00	(122,41)	4,59	12300030	Ubu	15	180	8	96	189,00	113,40	84,62
2179042	0	13111111	Móveis e Utensílios	25/05/2012	CADEIRA EM ESTRUTURA METALICA,REVEST. COURVIM	127,00	(122,41)	4,59	12300030	Ubu	15	180	8	96	203,00	121,80	90,89

FDC CONSULT LTDA

SAMARCO
APRENDER PARA EVOLUIR E TRANSFORMAR

DATA-BASE: 31/03/2021					DADOS CONTÁBEIS CEDIDOS PELA SAMARCO						AVALIAÇÃO VALOR JUSTO DE MERCADO						
IMOBILIZADO	SUB Nº	CLASSE	CENTRO CST	DT.INCORP.	DENOMINAÇÃO DO IMOBILIZADO	VAL AQUIS. BRL	DEPREC. ACUM BRL	VALOR CONTÁBIL BRL	CENTRO DE CUSTOS	UNID. IND	VIDA ÚTIL DET. (ANOS)	VIDA ÚTIL DET. (MESES)	VIDA ÚTIL REM. (ANOS)	VIDA ÚTIL REM. (MESES)	VALOR DE REPOSIÇÃO (R$)	VALOR JUSTO DE MERCADO (R$)	VALOR DE LIQUIDAÇÃO FORÇADA
2179043	0	13111111	Móveis e Utensílios	25/05/2012	CADEIRA FIXA ,ESTRUTURA METALICA ESTOF.COURVIM	127,00	(122,41)	4,59	12300030	Ubu	15	180	8	96	189,00	113,40	84,62
2179044	0	13111111	Móveis e Utensílios	25/05/2012	CADEIRA FIXA ,ESTRUTURA METALICA ESTOF.COURVIM	127,00	(122,41)	4,59	12300030	Ubu	15	180	8	96	189,00	113,40	84,62
2179045	0	13111111	Móveis e Utensílios	25/05/2012	CADEIRA EM ESTRUTURA METALICA,REVEST. COURVIM	127,00	(122,41)	4,59	12300030	Ubu	15	180	8	96	203,00	121,80	90,89
2179046	0	13111111	Móveis e Utensílios	25/05/2012	CADEIRA FIXA ,ESTRUTURA METALICA ESTOF.COURVIM	127,00	(122,41)	4,59	12300030	Ubu	15	180	8	96	189,00	113,40	84,62
2179047	0	13111111	Móveis e Utensílios	25/05/2012	CADEIRA FIXA ,ESTRUTURA DE FERRO, ASSENTO E ENCOST	127,00	(122,41)	4,59	12300030	Ubu	15	180	8	96	203,00	121,80	90,89
2179048	0	13111111	Móveis e Utensílios	25/05/2012	CADEIRA EM ESTRUTURA METALICA,REVEST. COURVIM	127,00	(122,41)	4,59	12300030	Ubu	15	180	8	96	203,00	121,80	90,89
2179049	0	13111111	Móveis e Utensílios	25/05/2012	CADEIRA FIXA ,ESTRUTURA DE FERRO, ASSENTO E ENCOST	127,00	(122,41)	4,59	12300030	Ubu	15	180	8	96	203,00	121,80	90,89
2179050	0	13111111	Móveis e Utensílios	25/05/2012	CADEIRA EM ESTRUTURA METALICA,REVEST. COURVIM	127,00	(122,41)	4,59	12300030	Ubu	15	180	8	96	203,00	121,80	90,89
2179051	0	13111111	Móveis e Utensílios	25/05/2012	CADEIRA FIXA ,ESTRUTURA METALICA ESTOF.COURVIM	127,00	(122,41)	4,59	12300030	Ubu	15	180	8	96	189,00	113,40	84,62
2179052	0	13111111	Móveis e Utensílios	25/05/2012	CADEIRA FIXA ,ESTRUTURA DE FERRO, ASSENTO E ENCOST	127,00	(122,41)	4,59	12300030	Ubu	15	180	8	96	203,00	121,80	90,89
2179053	0	13111111	Móveis e Utensílios	25/05/2012	CADEIRA FIXA ,ESTRUTURA METALICA ESTOF.COURVIM	127,00	(122,41)	4,59	12300030	Ubu	15	180	8	96	203,00	121,80	90,89
2179054	0	13111111	Móveis e Utensílios	25/05/2012	CADEIRA FIXA ,ESTRUTURA METALICA ESTOF.COURVIM	127,00	(122,41)	4,59	12300030	Ubu	15	180	8	96	203,00	121,80	90,89
2179055	0	13111111	Móveis e Utensílios	25/05/2012	CADEIRA FIXA ,ESTRUTURA METALICA ESTOF.COURVIM	127,00	(122,41)	4,59	12300030	Ubu	15	180	8	96	189,00	113,40	84,62
2179056	0	13111111	Móveis e Utensílios	25/05/2012	CADEIRA FIXA ,ESTRUTURA DE FERRO, ASSENTO E ENCOST	127,00	(122,41)	4,59	12300030	Ubu	15	180	8	96	203,00	121,80	90,89
2179057	0	13111111	Móveis e Utensílios	25/05/2012	CADEIRA FIXA ,ESTRUTURA METALICA ESTOF.COURVIM	127,00	(122,41)	4,59	12300030	Ubu	15	180	8	96	189,00	113,40	84,62
2179058	0	13111111	Móveis e Utensílios	25/05/2012	CADEIRA FIXA ,ESTRUTURA METALICA ESTOF.COURVIM	127,00	(122,41)	4,59	11300060	Germano	15	180	8	96	189,00	113,40	84,62
2179059	0	13111111	Móveis e Utensílios	25/05/2012	CADEIRA FIXA ,ESTRUTURA METALICA ESTOF.COURVIM	127,00	(122,41)	4,59	11300060	Germano	15	180	8	96	189,00	113,40	84,62
2179060	0	13111111	Móveis e Utensílios	25/05/2012	CADEIRA FIXA ESTRUTURA METALICA ESTOF COURVIM AZUL	127,00	(122,41)	4,59	12300030	Ubu	15	180	8	96	203,00	121,80	90,89
2179061	0	13111111	Móveis e Utensílios	25/05/2012	CADEIRA FIXA ,ESTRUTURA METALICA ESTOF.COURVIM	127,00	(122,41)	4,59	12300030	Ubu	15	180	8	96	189,00	113,40	84,62
2179062	0	13111111	Móveis e Utensílios	25/05/2012	CADEIRA EM ESTRUTURA METALICA,REVEST. COURVIM	127,00	(122,41)	4,59	11300060	Germano	15	180	8	96	203,00	121,80	90,89
2179063	0	13111111	Móveis e Utensílios	25/05/2012	CADEIRA FIXA ,ESTRUTURA METALICA ESTOF.COURVIM	127,00	(122,41)	4,59	11300060	Germano	15	180	8	96	203,00	121,80	90,89
2179064	0	13111111	Móveis e Utensílios	25/05/2012	CADEIRA FIXA ,ESTRUTURA METALICA ESTOF.COURVIM	127,00	(122,41)	4,59	11300060	Germano	15	180	8	96	189,00	113,40	84,62
2179065	0	13111111	Móveis e Utensílios	25/05/2012	CADEIRA EM ESTRUTURA METALICA,REVEST. COURVIM	127,00	(122,41)	4,59	11300060	Germano	15	180	8	96	203,00	121,80	90,89
2179066	0	13111111	Móveis e Utensílios	25/05/2012	CADEIRA FIXA ,ESTRUTURA METALICA ESTOF.COURVIM	127,00	(122,41)	4,59	12300030	Ubu	15	180	8	96	203,00	121,80	90,89
2179067	0	13111111	Móveis e Utensílios	25/05/2012	CADEIRA FIXA ,ESTRUTURA METALICA ESTOF.COURVIM	127,00	(122,41)	4,59	12300030	Ubu	15	180	8	96	189,00	113,40	84,62
2179068	0	13111111	Móveis e Utensílios	25/05/2012	CADEIRA EM ESTRUTURA METALICA,REVEST. COURVIM	127,00	(122,41)	4,59	12300030	Ubu	15	180	8	96	203,00	121,80	90,89
2179069	0	13111111	Móveis e Utensílios	25/05/2012	CADEIRA FIXA ,ESTRUTURA METALICA ESTOF.COURVIM	127,00	(122,41)	4,59	12300030	Ubu	15	180	8	96	189,00	113,40	84,62
2179070	0	13111111	Móveis e Utensílios	25/05/2012	CADEIRA FIXA ,ESTRUTURA METALICA ESTOF.COURVIM	127,00	(122,41)	4,59	12300030	Ubu	15	180	8	96	203,00	121,80	90,89
2179071	0	13111111	Móveis e Utensílios	25/05/2012	CADEIRA FIXA ,ESTRUTURA DE FERRO, ASSENTO E ENCOST	127,00	(122,41)	4,59	12300030	Ubu	15	180	8	96	203,00	121,80	90,89
2179072	0	13111111	Móveis e Utensílios	25/05/2012	CADEIRA FIXA ,ESTRUTURA METALICA ESTOF.COURVIM	127,00	(122,41)	4,59	12300030	Ubu	15	180	8	96	189,00	113,40	84,62
2179073	0	13111111	Móveis e Utensílios	25/05/2012	CADEIRA FIXA ,ESTRUTURA METALICA ESTOF.COURVIM	127,00	(122,41)	4,59	12300030	Ubu	15	180	8	96	189,00	113,40	84,62
2179074	0	13111111	Móveis e Utensílios	25/05/2012	CADEIRA FIXA ,ESTRUTURA METALICA ESTOF.COURVIM	127,00	(122,41)	4,59	12300030	Ubu	15	180	8	96	203,00	121,80	90,89
2179075	0	13111111	Móveis e Utensílios	25/05/2012	CADEIRA EM ESTRUTURA METALICA,REVEST. COURVIM	127,00	(122,41)	4,59	11300060	Germano	15	180	8	96	203,00	121,80	90,89
2179076	0	13111111	Móveis e Utensílios	25/05/2012	CADEIRA FIXA ,ESTRUTURA METALICA ESTOF.COURVIM	127,00	(122,41)	4,59	12300030	Ubu	15	180	8	96	189,00	113,40	84,62
2179077	0	13111111	Móveis e Utensílios	25/05/2012	CADEIRA FIXA ,ESTRUTURA METALICA ESTOF.COUVIM	127,00	(122,41)	4,59	12300030	Ubu	15	180	8	96	203,00	121,80	90,89
2179078	0	13111111	Móveis e Utensílios	25/05/2012	CADEIRA FIXA ,ESTRUTURA METALICA ESTOF.COURVIM	127,00	(122,41)	4,59	12300030	Ubu	15	180	8	96	189,00	113,40	84,62
2179079	0	13111111	Móveis e Utensílios	25/05/2012	CADEIRA EM ESTRUTURA METALICA,REVEST. COURVIM	127,00	(122,41)	4,59	12300030	Ubu	15	180	8	96	203,00	121,80	90,89
2179080	0	13111111	Móveis e Utensílios	25/05/2012	CADEIRA FIXA ,ESTRUTURA METALICA ESTOF.COURVIM	127,00	(122,41)	4,59	12300030	Ubu	15	180	8	96	203,00	121,80	90,89
2179081	0	13111111	Móveis e Utensílios	25/05/2012	CADEIRA FIXA ,ESTRUTURA DE FERRO, ASSENTO E ENCOST	127,00	(122,41)	4,59	12300030	Ubu	15	180	8	96	203,00	121,80	90,89
2179082	0	13111111	Móveis e Utensílios	25/05/2012	CADEIRA EM ESTRUTURA METALICA,REVEST. COURVIM	127,00	(122,41)	4,59	12300030	Ubu	15	180	8	96	203,00	121,80	90,89
2179083	0	13111111	Móveis e Utensílios	25/05/2012	CADEIRA FIXA ,ESTRUTURA METALICA ESTOF.COURVIM	127,00	(122,41)	4,59	12300030	Ubu	15	180	8	96	189,00	113,40	84,62
2179084	0	13111111	Móveis e Utensílios	25/05/2012	CADEIRA EM ESTRUTURA METALICA,REVEST. COURVIM	127,00	(122,41)	4,59	12300030	Ubu	15	180	8	96	203,00	121,80	90,89
2179085	0	13111111	Móveis e Utensílios	25/05/2012	CADEIRA FIXA ,ESTRUTURA DE FERRO, ASSENTO E ENCOST	127,00	(122,41)	4,59	12300030	Ubu	15	180	8	96	203,00	121,80	90,89
2179086	0	13111111	Móveis e Utensílios	25/05/2012	CADEIRA FIXA ,ESTRUTURA DE FERRO, ASSENTO E ENCOST	127,00	(122,41)	4,59	12300030	Ubu	15	180	8	96	203,00	121,80	90,89
2179087	0	13111111	Móveis e Utensílios	25/05/2012	CADEIRA FIXA ,ESTRUTURA METALICA ESTOF.COUVIM	127,00	(122,41)	4,59	12300030	Ubu	15	180	8	96	203,00	121,80	90,89
2179088	0	13111111	Móveis e Utensílios	25/05/2012	CADEIRA FIXA ,ESTRUTURA METALICA ESTOF.COURVIM	127,00	(122,41)	4,59	12300030	Ubu	15	180	8	96	189,00	113,40	84,62
2179089	0	13111111	Móveis e Utensílios	25/05/2012	CADEIRA FIXA ,ESTRUTURA METALICA ESTOF.COURVIM	127,00	(122,41)	4,59	12300030	Ubu	15	180	8	96	189,00	113,40	84,62
2179090	0	13111111	Móveis e Utensílios	25/05/2012	CADEIRA FIXA ,ESTRUTURA METALICA ESTOF.COURVIM	127,00	(122,41)	4,59	11300060	Germano	15	180	8	96	189,00	113,40	84,62
2179091	0	13111111	Móveis e Utensílios	25/05/2012	CADEIRA FIXA ,ESTRUTURA METALICA ESTOF.COURVIM	127,00	(122,41)	4,59	12300030	Ubu	15	180	8	96	189,00	113,40	84,62
2179092	0	13111111	Móveis e Utensílios	25/05/2012	CADEIRA FIXA ,ESTRUTURA DE FERRO, ASSENTO E ENCOST	127,00	(122,41)	4,59	12300030	Ubu	15	180	8	96	203,00	121,80	90,89
2179093	0	13111111	Móveis e Utensílios	25/05/2012	CADEIRA EM ESTRUTURA METALICA,REVEST. COURVIM	127,00	(122,41)	4,59	12300030	Ubu	15	180	8	96	203,00	121,80	90,89
2179094	0	13111111	Móveis e Utensílios	25/05/2012	CADEIRA FIXA ,ESTRUTURA METALICA ESTOF.COURVIM	127,00	(122,41)	4,59	11300060	Germano	15	180	8	96	189,00	113,40	84,62
2179095	0	13111111	Móveis e Utensílios	25/05/2012	CADEIRA FIXA ,ESTRUTURA DE FERRO, ASSENTO E ENCOST	127,00	(122,41)	4,59	11300060	Germano	15	180	8	96	203,00	121,80	90,89
2179096	0	13111111	Móveis e Utensílios	25/05/2012	CADEIRA FIXA ,ESTRUTURA METALICA ESTOF.COURVIM	127,00	(122,41)	4,59	12300030	Ubu	15	180	8	96	189,00	113,40	84,62
2179097	0	13111111	Móveis e Utensílios	25/05/2012	CADEIRA FIXA ,ESTRUTURA METALICA ESTOF.COURVIM	127,00	(122,41)	4,59	12300030	Ubu	15	180	8	96	189,00	113,40	84,62
2179098	0	13111111	Móveis e Utensílios	25/05/2012	CADEIRA FIXA ,ESTRUTURA METALICA ESTOF.COURVIM	127,00	(122,41)	4,59	11300060	Germano	15	180	8	96	189,00	113,40	84,62
2179099	0	13111111	Móveis e Utensílios	25/05/2012	CADEIRA FIXA ,ESTRUTURA DE FERRO, ASSENTO E ENCOST	127,00	(122,41)	4,59	12300030	Ubu	15	180	8	96	203,00	121,80	90,89
2179100	0	13111111	Móveis e Utensílios	25/05/2012	CADEIRA FIXA ,ESTRUTURA DE FERRO, ASSENTO E ENCOST	127,00	(122,41)	4,59	11300060	Germano	15	180	8	96	203,00	121,80	90,89
2179101	0	13111111	Móveis e Utensílios	25/05/2012	CADEIRA FIXA ,ESTRUTURA DE FERRO, ASSENTO E ENCOST	127,00	(122,41)	4,59	12300030	Ubu	15	180	8	96	203,00	121,80	90,89
2179102	0	13111111	Móveis e Utensílios	25/05/2012	CADEIRA FIXA ,ESTRUTURA DE FERRO, ASSENTO E ENCOST	127,00	(122,41)	4,59	12300030	Ubu	15	180	8	96	203,00	121,80	90,89
2179103	0	13111111	Móveis e Utensílios	25/05/2012	CADEIRA EM ESTRUTURA METALICA,REVEST. COURVIM	127,00	(122,41)	4,59	11300060	Germano	15	180	8	96	203,00	121,80	90,89
2179104	0	13111111	Móveis e Utensílios	25/05/2012	CADEIRA FIXA ,ESTRUTURA DE FERRO, ASSENTO E ENCOST	127,00	(122,41)	4,59	12300030	Ubu	15	180	8	96	203,00	121,80	90,89
2179105	0	13111111	Móveis e Utensílios	25/05/2012	CADEIRA EM ESTRUTURA METALICA,REVEST. COURVIM	127,00	(122,41)	4,59	11300060	Germano	15	180	8	96	203,00	121,80	90,89
2179106	0	13111111	Móveis e Utensílios	25/05/2012	CADEIRA EM ESTRUTURA METALICA,REVEST. COURVIM	127,00	(122,41)	4,59	12300030	Ubu	15	180	8	96	203,00	121,80	90,89
2179107	0	13111111	Móveis e Utensílios	25/05/2012	CADEIRA FIXA ,ESTRUTURA METALICA ESTOF.COURVIM	127,00	(122,41)	4,59	11300060	Germano	15	180	8	96	203,00	121,80	90,89
2179108	0	13111111	Móveis e Utensílios	25/05/2012	CADEIRA FIXA ,ESTRUTURA METALICA ESTOF.COURVIM	127,00	(122,41)	4,59	12300030	Ubu	15	180	8	96	217,00	130,20	97,16
2179109	0	13111111	Móveis e Utensílios	25/05/2012	CADEIRA EM ESTRUTURA METALICA,REVEST. COURVIM	127,00	(122,41)	4,59	12300030	Ubu	15	180	8	96	217,00	130,20	97,16
2179110	0	13111111	Móveis e Utensílios	25/05/2012	CADEIRA FIXA ,ESTRUTURA METALICA ESTOF.COURVIM	127,00	(122,41)	4,59	12300030	Ubu	15	180	8	96	203,00	121,80	90,89
2179111	0	13111111	Móveis e Utensílios	25/05/2012	CADEIRA FIXA ,ESTRUTURA METALICA ESTOF.COURVIM	127,00	(122,41)	4,59	12300030	Ubu	15	180	8	96	203,00	121,80	90,89

FDC CONSULT LTDA

SAMARCO
APRENDER PARA EVOLUIR E TRANSFORMAR

DATA-BASE: 31/03/2021					DADOS CONTÁBEIS CEDIDOS PELA SAMARCO						AVALIAÇÃO VALOR JUSTO DE MERCADO						
IMOBILIZADO	SUB Nº	CLASSE	CENTRO CST	DT.INCORP.	DENOMINAÇÃO DO IMOBILIZADO	VAL AQUIS. BRL	DEPREC. ACUM BRL	VALOR CONTÁBIL BRL	CENTRO DE CUSTOS	UNID. IND	VIDA ÚTIL DET. (ANOS)	VIDA ÚTIL DET. (MESES)	VIDA ÚTIL REM. (ANOS)	VIDA ÚTIL REM. (MESES)	VALOR DE REPOSIÇÃO (R$)	VALOR JUSTO DE MERCADO (R$)	VALOR DE LIQUIDAÇÃO FORÇADA
2179112	0	13111111	Móveis e Utensílios	25/05/2012	CADEIRA FIXA ,ESTRUTURA METALICA ESTOF.COURVIM	127,00	(122,41)	4,59	12300030	Ubu	15	180	8	96	189,00	113,40	84,62
2179113	0	13111111	Móveis e Utensílios	25/05/2012	CADEIRA FIXA ,ESTRUTURA METALICA ESTOF.COURVIM	127,00	(122,41)	4,59	12300030	Ubu	15	180	8	96	189,00	113,40	84,62
2179114	0	13111111	Móveis e Utensílios	25/05/2012	CADEIRA FIXA ,ESTRUTURA METALICA ESTOF.COURVIM	127,00	(122,41)	4,59	12300030	Ubu	15	180	8	96	189,00	113,40	84,62
2179115	0	13111111	Móveis e Utensílios	25/05/2012	CADEIRA FIXA ,ESTRUTURA METALICA ESTOF.COURVIM	127,00	(122,41)	4,59	12300030	Ubu	15	180	8	96	189,00	113,40	84,62
2179116	0	13111111	Móveis e Utensílios	25/05/2012	CADEIRA EM ESTRUTURA METALICA,REVEST. COURVIM	127,00	(122,41)	4,59	12300030	Ubu	15	180	8	96	203,00	121,80	90,89
2179117	0	13111111	Móveis e Utensílios	25/05/2012	CADEIRA FIXA ESTRUTURA METALICA ESTOF COURVIM AZUL	127,00	(122,41)	4,59	11300060	Germano	15	180	8	96	203,00	121,80	90,89
2179118	0	13111111	Móveis e Utensílios	25/05/2012	CADEIRA EM ESTRUTURA METALICA,REVEST. COURVIM	127,00	(122,41)	4,59	12300030	Ubu	15	180	8	96	203,00	121,80	90,89
2179119	0	13111111	Móveis e Utensílios	25/05/2012	CADEIRA FIXA ,ESTRUTURA DE FERRO, ASSENTO E ENCOST	127,00	(122,41)	4,59	12300030	Ubu	15	180	8	96	203,00	121,80	90,89
2179120	0	13111111	Móveis e Utensílios	25/05/2012	CADEIRA FIXA ,ESTRUTURA METALICA ESTOF.COURVIM	127,00	(122,41)	4,59	12300030	Ubu	15	180	8	96	189,00	113,40	84,62
2179121	0	13111111	Móveis e Utensílios	25/05/2012	CADEIRA FIXA ,ESTRUTURA DE FERRO, ASSENTO E ENCOST	127,00	(122,41)	4,59	12300030	Ubu	15	180	8	96	203,00	121,80	90,89
2179122	0	13111111	Móveis e Utensílios	25/05/2012	CADEIRA FIXA ,ESTRUTURA METALICA ESTOF.COURVIM	127,00	(122,41)	4,59	12300030	Ubu	15	180	8	96	189,00	113,40	84,62
2179123	0	13111111	Móveis e Utensílios	25/05/2012	CADEIRA FIXA ,ESTRUTURA DE FERRO, ASSENTO E ENCOST	127,00	(122,41)	4,59	12300030	Ubu	15	180	8	96	203,00	121,80	90,89
2179124	0	13111111	Móveis e Utensílios	25/05/2012	CADEIRA FIXA ,ESTRUTURA METALICA ESTOF.COURVIM	127,00	(122,41)	4,59	12300030	Ubu	15	180	8	96	189,00	113,40	84,62
2179125	0	13111111	Móveis e Utensílios	25/05/2012	CADEIRA FIXA ,ESTRUTURA METALICA ESTOF.COURVIM	127,00	(122,41)	4,59	12300030	Ubu	15	180	8	96	189,00	113,40	84,62
2179126	0	13111111	Móveis e Utensílios	25/05/2012	CADEIRA FIXA ,ESTRUTURA METALICA ESTOF.COUVIM	127,00	(122,41)	4,59	12300030	Ubu	15	180	8	96	203,00	121,80	90,89
2179127	0	13111111	Móveis e Utensílios	25/05/2012	CADEIRA EM ESTRUTURA METALICA,REVEST. COURVIM	127,00	(122,41)	4,59	12300030	Ubu	15	180	8	96	203,00	121,80	90,89
2179128	0	13111111	Móveis e Utensílios	25/05/2012	CADEIRA FIXA ,ESTRUTURA DE FERRO, ASSENTO E ENCOST	127,00	(122,41)	4,59	12300030	Ubu	15	180	8	96	203,00	121,80	90,89
2179129	0	13111111	Móveis e Utensílios	25/05/2012	CADEIRA FIXA ,ESTRUTURA METALICA ESTOF.COURVIM	127,00	(122,41)	4,59	12300030	Ubu	15	180	8	96	189,00	113,40	84,62
2179130	0	13111111	Móveis e Utensílios	25/05/2012	CADEIRA FIXA ,ESTRUTURA METALICA ESTOF.COURVIM	127,00	(122,41)	4,59	11300060	Germano	15	180	8	96	189,00	113,40	84,62
2179131	0	13111111	Móveis e Utensílios	25/05/2012	CADEIRA EM ESTRUTURA METALICA,REVEST. COURVIM	127,00	(122,41)	4,59	11300060	Germano	15	180	8	96	217,00	130,20	97,16
2179132	0	13111111	Móveis e Utensílios	25/05/2012	CADEIRA EM ESTRUTURA METALICA,REVEST. COURVIM	127,00	(122,41)	4,59	12300030	Ubu	15	180	8	96	217,00	130,20	97,16
2179133	0	13111111	Móveis e Utensílios	25/05/2012	CADEIRA EM ESTRUTURA METALICA,REVEST. COURVIM	127,00	(122,41)	4,59	12300030	Ubu	15	180	8	96	203,00	121,80	90,89
2179134	0	13111111	Móveis e Utensílios	25/05/2012	CADEIRA FIXA ,ESTRUTURA METALICA ESTOF.COURVIM	127,00	(122,41)	4,59	12300030	Ubu	15	180	8	96	189,00	113,40	84,62
2179135	0	13111111	Móveis e Utensílios	25/05/2012	CADEIRA EM ESTRUTURA METALICA,REVEST. COURVIM	127,00	(122,41)	4,59	12300030	Ubu	15	180	8	96	203,00	121,80	90,89
2179136	0	13111111	Móveis e Utensílios	25/05/2012	CADEIRA EM ESTRUTURA METALICA,REVEST. COURVIM	127,00	(122,41)	4,59	12300030	Ubu	15	180	8	96	203,00	121,80	90,89
2179137	0	13111111	Móveis e Utensílios	25/05/2012	CADEIRA EM ESTRUTURA METALICA,REVEST. COURVIM	127,00	(122,41)	4,59	12300030	Ubu	15	180	8	96	203,00	121,80	90,89
2179138	0	13111111	Móveis e Utensílios	25/05/2012	CADEIRA FIXA ,ESTRUTURA METALICA ESTOF.COURVIM	127,00	(122,41)	4,59	12300030	Ubu	15	180	8	96	189,00	113,40	84,62
2179139	0	13111111	Móveis e Utensílios	25/05/2012	CADEIRA FIXA ,ESTRUTURA DE FERRO, ASSENTO E ENCOST	127,00	(122,41)	4,59	12300030	Ubu	15	180	8	96	203,00	121,80	90,89
2179140	0	13111111	Móveis e Utensílios	25/05/2012	CADEIRA FIXA ,ESTRUTURA METALICA ESTOF.COUVIM	127,00	(122,41)	4,59	12300030	Ubu	15	180	8	96	203,00	121,80	90,89
2179141	0	13111111	Móveis e Utensílios	25/05/2012	CADEIRA EM ESTRUTURA METALICA,REVEST. COURVIM	127,00	(122,41)	4,59	12300030	Ubu	15	180	8	96	203,00	121,80	90,89
2179142	0	13111111	Móveis e Utensílios	25/05/2012	CADEIRA FIXA ,ESTRUTURA METALICA ESTOF.COURVIM	127,00	(122,41)	4,59	12300030	Ubu	15	180	8	96	189,00	113,40	84,62
2179143	0	13111111	Móveis e Utensílios	25/05/2012	CADEIRA FIXA ,ESTRUTURA METALICA ESTOF.COURVIM	127,00	(122,41)	4,59	12300030	Ubu	15	180	8	96	189,00	113,40	84,62
2179144	0	13111111	Móveis e Utensílios	25/05/2012	CADEIRA FIXA ,ESTRUTURA METALICA ESTOF.COURVIM	127,00	(122,41)	4,59	12300030	Ubu	15	180	8	96	203,00	121,80	90,89
2179145	0	13111111	Móveis e Utensílios	25/05/2012	CADEIRA FIXA ,ESTRUTURA DE FERRO, ASSENTO E ENCOST	127,00	(122,41)	4,59	12300030	Ubu	15	180	8	96	217,00	130,20	97,16
2179146	0	13111111	Móveis e Utensílios	25/05/2012	CADEIRA FIXA ,ESTRUTURA METALICA ESTOF.COURVIM	127,00	(122,41)	4,59	12300030	Ubu	15	180	8	96	203,00	121,80	90,89
2179147	0	13111111	Móveis e Utensílios	25/05/2012	CADEIRA EM ESTRUTURA METALICA,REVEST. COURVIM	127,00	(122,41)	4,59	12300030	Ubu	15	180	8	96	217,00	130,20	97,16
2179148	0	13111111	Móveis e Utensílios	25/05/2012	CADEIRA FIXA ,ESTRUTURA DE FERRO, ASSENTO E ENCOST	127,00	(122,41)	4,59	12300030	Ubu	15	180	8	96	217,00	130,20	97,16
2179149	0	13111111	Móveis e Utensílios	25/05/2012	CADEIRA FIXA ,ESTRUTURA METALICA ESTOF.COURVIM	127,00	(122,41)	4,59	12300030	Ubu	15	180	8	96	203,00	121,80	90,89
2179150	0	13111111	Móveis e Utensílios	25/05/2012	CADEIRA FIXA ESTRUTURA METALICA ESTOF COURVIM AZUL	127,00	(122,41)	4,59	12300030	Ubu	15	180	8	96	217,00	130,20	97,16
2179151	0	13111111	Móveis e Utensílios	25/05/2012	CADEIRA EM ESTRUTURA METALICA,REVEST. COURVIM	127,00	(122,41)	4,59	12300030	Ubu	15	180	8	96	217,00	130,20	97,16
2179152	0	13111111	Móveis e Utensílios	25/05/2012	CADEIRA FIXA ,ESTRUTURA DE FERRO, ASSENTO E ENCOST	127,00	(122,41)	4,59	11300060	Germano	15	180	8	96	217,00	130,20	97,16
2179153	0	13111111	Móveis e Utensílios	25/05/2012	CADEIRA FIXA ,ESTRUTURA METALICA ESTOF.COURVIM	127,00	(122,41)	4,59	11300060	Germano	15	180	8	96	217,00	130,20	97,16
2179154	0	13111111	Móveis e Utensílios	25/05/2012	CADEIRA FIXA ,ESTRUTURA METALICA ESTOF.COURVIM	127,00	(122,41)	4,59	12300030	Ubu	15	180	8	96	217,00	130,20	97,16
2179155	0	13111111	Móveis e Utensílios	25/05/2012	CADEIRA FIXA ,ESTRUTURA DE FERRO, ASSENTO E ENCOST	127,00	(122,41)	4,59	12300030	Ubu	15	180	8	96	217,00	130,20	97,16
2179156	0	13111111	Móveis e Utensílios	25/05/2012	CADEIRA FIXA ,ESTRUTURA METALICA ESTOF.COURVIM	127,00	(122,41)	4,59	11300060	Germano	15	180	8	96	217,00	130,20	97,16
2179157	0	13111111	Móveis e Utensílios	25/05/2012	CADEIRA EM ESTRUTURA METALICA,REVEST. COURVIM	127,00	(122,41)	4,59	11300060	Germano	15	180	8	96	217,00	130,20	97,16
2179158	0	13111111	Móveis e Utensílios	25/05/2012	CADEIRA FIXA ,ESTRUTURA METALICA ESTOF.COURVIM	127,00	(122,41)	4,59	12300030	Ubu	15	180	8	96	217,00	130,20	97,16
2179159	0	13111111	Móveis e Utensílios	25/05/2012	CADEIRA FIXA ,ESTRUTURA DE FERRO, ASSENTO E ENCOST	127,00	(122,41)	4,59	12300030	Ubu	15	180	8	96	217,00	130,20	97,16
2179160	0	13111111	Móveis e Utensílios	25/05/2012	CADEIRA FIXA ,ESTRUTURA METALICA ESTOF.COURVIM	127,00	(122,41)	4,59	12300030	Ubu	15	180	8	96	203,00	121,80	90,89
2179161	0	13111111	Móveis e Utensílios	25/05/2012	CADEIRA FIXA ,ESTRUTURA METALICA ESTOF.COURVIM	127,00	(122,41)	4,59	12300030	Ubu	15	180	8	96	203,00	121,80	90,89
2179162	0	13111111	Móveis e Utensílios	25/05/2012	CADEIRA EM ESTRUTURA METALICA,REVEST. COURVIM	127,00	(122,41)	4,59	12300030	Ubu	15	180	8	96	217,00	130,20	97,16
2179163	0	13111111	Móveis e Utensílios	25/05/2012	CADEIRA FIXA ,ESTRUTURA METALICA ESTOF.COURVIM	127,00	(122,41)	4,59	11300060	Germano	15	180	8	96	217,00	130,20	97,16
2179164	0	13111111	Móveis e Utensílios	25/05/2012	CADEIRA EM ESTRUTURA METALICA,REVEST. COURVIM	127,00	(122,41)	4,59	11300060	Germano	15	180	8	96	217,00	130,20	97,16
2179165	0	13111111	Móveis e Utensílios	25/05/2012	CADEIRA FIXA ,ESTRUTURA DE FERRO, ASSENTO E ENCOST	127,00	(122,41)	4,59	12300030	Ubu	15	180	8	96	217,00	130,20	97,16
2179166	0	13111111	Móveis e Utensílios	25/05/2012	CADEIRA FIXA ESTRUTURA METALICA ESTOF COURVIM AZUL	127,00	(122,41)	4,59	12300030	Ubu	15	180	8	96	217,00	130,20	97,16
2179167	0	13111111	Móveis e Utensílios	25/05/2012	CADEIRA EM ESTRUTURA METALICA,REVEST. COURVIM	127,00	(122,41)	4,59	12300030	Ubu	15	180	8	96	217,00	130,20	97,16
2179168	0	13111111	Móveis e Utensílios	25/05/2012	CADEIRA FIXA ,ESTRUTURA DE FERRO, ASSENTO E ENCOST	127,00	(122,41)	4,59	12300030	Ubu	15	180	8	96	217,00	130,20	97,16
2179169	0	13111111	Móveis e Utensílios	25/05/2012	CADEIRA FIXA ,ESTRUTURA METALICA ESTOF.COURVIM	127,00	(122,41)	4,59	12300030	Ubu	15	180	8	96	203,00	121,80	90,89
2179170	0	13111111	Móveis e Utensílios	25/05/2012	CADEIRA FIXA ,ESTRUTURA DE FERRO, ASSENTO E ENCOST	127,00	(122,41)	4,59	12300030	Ubu	15	180	8	96	217,00	130,20	97,16
2179171	0	13111111	Móveis e Utensílios	25/05/2012	CADEIRA FIXA ,ESTRUTURA METALICA ESTOF.COURVIM	127,00	(122,41)	4,59	12300030	Ubu	15	180	8	96	217,00	130,20	97,16
2179172	0	13111111	Móveis e Utensílios	25/05/2012	CADEIRA FIXA ,ESTRUTURA METALICA ESTOF.COURVIM	127,00	(122,41)	4,59	12300030	Ubu	15	180	8	96	203,00	121,80	90,89
2179173	0	13111111	Móveis e Utensílios	25/05/2012	CADEIRA FIXA ,ESTRUTURA METALICA ESTOF.COURVIM	127,00	(122,41)	4,59	12300030	Ubu	15	180	8	96	217,00	130,20	97,16
2179174	0	13111111	Móveis e Utensílios	25/05/2012	CADEIRA EM ESTRUTURA METALICA,REVEST. COURVIM	127,00	(122,41)	4,59	12300030	Ubu	15	180	8	96	217,00	130,20	97,16
2179175	0	13111111	Móveis e Utensílios	25/05/2012	CADEIRA FIXA ,ESTRUTURA METALICA ESTOF.COURVIM	127,00	(122,41)	4,59	12300030	Ubu	15	180	8	96	203,00	121,80	90,89
2179176	0	13111111	Móveis e Utensílios	25/05/2012	CADEIRA FIXA ,ESTRUTURA DE FERRO, ASSENTO E ENCOST	127,00	(122,41)	4,59	12300030	Ubu	15	180	8	96	217,00	130,20	97,16
2179177	0	13111111	Móveis e Utensílios	25/05/2012	CADEIRA FIXA ,ESTRUTURA METALICA ESTOF.COURVIM	127,00	(122,41)	4,59	12300030	Ubu	15	180	8	96	217,00	130,20	97,16
2179178	0	13111111	Móveis e Utensílios	25/05/2012	CADEIRA FIXA ,ESTRUTURA DE FERRO, ASSENTO E ENCOST	127,00	(122,41)	4,59	12300030	Ubu	15	180	8	96	217,00	130,20	97,16
2179179	0	13111111	Móveis e Utensílios	25/05/2012	CADEIRA EM ESTRUTURA METALICA,REVEST. COURVIM	127,00	(122,41)	4,59	12300030	Ubu	15	180	8	96	217,00	130,20	97,16
2179180	0	13111111	Móveis e Utensílios	25/05/2012	CADEIRA FIXA ,ESTRUTURA METALICA ESTOF.COURVIM	127,00	(122,41)	4,59	12300030	Ubu	15	180	8	96	217,00	130,20	97,16

FDC CONSULT LTDA

SAMARCO
APRENDER PARA EVOLUIR E TRANSFORMAR

DATA-BASE: 31/03/2021					DADOS CONTÁBEIS CEDIDOS PELA SAMARCO						AVALIAÇÃO VALOR JUSTO DE MERCADO						
IMOBILIZADO	SUB Nº	CLASSE	CENTRO CST	DT.INCORP.	DENOMINAÇÃO DO IMOBILIZADO	VAL AQUIS. BRL	DEPREC. ACUM BRL	VALOR CONTÁBIL BRL	CENTRO DE CUSTOS	UNID. IND	VIDA ÚTIL DET. (ANOS)	VIDA ÚTIL DET. (MESES)	VIDA ÚTIL REM. (ANOS)	VIDA ÚTIL REM. (MESES)	VALOR DE REPOSIÇÃO (R$)	VALOR JUSTO DE MERCADO (R$)	VALOR DE LIQUIDAÇÃO FORÇADA
2179181	0	13111111	Móveis e Utensílios	25/05/2012	CADEIRA FIXA ESTRUTURA METALICA ESTOF COURVIM AZUL	127,00	(122,41)	4,59	12300030	Ubu	15	180	8	96	203,00	121,80	90,89
2179182	0	13111111	Móveis e Utensílios	25/05/2012	CADEIRA FIXA ,ESTRUTURA DE FERRO, ASSENTO E ENCOST	127,00	(122,41)	4,59	12300030	Ubu	15	180	8	96	203,00	121,80	90,89
2179183	0	13111111	Móveis e Utensílios	25/05/2012	CADEIRA FIXA ,ESTRUTURA METALICA ESTOF.COURVIM	127,00	(122,41)	4,59	11300060	Germano	15	180	8	96	189,00	113,40	84,62
2179184	0	13111111	Móveis e Utensílios	25/05/2012	CADEIRA FIXA ,ESTRUTURA METALICA ESTOF.COURVIM	127,00	(122,41)	4,59	12300030	Ubu	15	180	8	96	217,00	130,20	97,16
2179185	0	13111111	Móveis e Utensílios	25/05/2012	CADEIRA FIXA ,ESTRUTURA METALICA ESTOF.COURVIM	127,00	(122,41)	4,59	11300060	Germano	15	180	8	96	189,00	113,40	84,62
2179186	0	13111111	Móveis e Utensílios	25/05/2012	CADEIRA FIXA ,ESTRUTURA DE FERRO, ASSENTO E ENCOST	127,00	(122,41)	4,59	12300030	Ubu	15	180	8	96	203,00	121,80	90,89
2179187	0	13111111	Móveis e Utensílios	25/05/2012	CADEIRA FIXA ESTRUTURA METALICA ESTOF COURVIM AZUL	127,00	(122,41)	4,59	12300030	Ubu	15	180	8	96	203,00	121,80	90,89
2179188	0	13111111	Móveis e Utensílios	25/05/2012	CADEIRA FIXA ,ESTRUTURA METALICA ESTOF.COURVIM	127,00	(122,41)	4,59	12300030	Ubu	15	180	8	96	203,00	121,80	90,89
2179189	0	13111111	Móveis e Utensílios	25/05/2012	CADEIRA FIXA ,ESTRUTURA DE FERRO, ASSENTO E ENCOST	127,00	(122,41)	4,59	12300030	Ubu	15	180	8	96	203,00	121,80	90,89
2179190	0	13111111	Móveis e Utensílios	25/05/2012	CADEIRA FIXA ,ESTRUTURA DE FERRO, ASSENTO E ENCOST	127,00	(122,41)	4,59	12300030	Ubu	15	180	8	96	203,00	121,80	90,89
2179191	0	13111111	Móveis e Utensílios	25/05/2012	CADEIRA FIXA ,ESTRUTURA METALICA ESTOF.COURVIM	127,00	(122,41)	4,59	12300030	Ubu	15	180	8	96	189,00	113,40	84,62
2179192	0	13111111	Móveis e Utensílios	25/05/2012	CADEIRA FIXA ,ESTRUTURA METALICA ESTOF.COURVIM	127,00	(122,41)	4,59	12300030	Ubu	15	180	8	96	189,00	113,40	84,62
2179193	0	13111111	Móveis e Utensílios	25/05/2012	CADEIRA FIXA ,ESTRUTURA DE FERRO, ASSENTO E ENCOST	127,00	(122,41)	4,59	12300030	Ubu	15	180	8	96	203,00	121,80	90,89
2179194	0	13111111	Móveis e Utensílios	25/05/2012	CADEIRA FIXA ,ESTRUTURA METALICA ESTOF.COURVIM	127,00	(122,41)	4,59	12300030	Ubu	15	180	8	96	189,00	113,40	84,62
2179195	0	13111111	Móveis e Utensílios	25/05/2012	CADEIRA FIXA ,ESTRUTURA METALICA ESTOF.COURVIM	127,00	(122,41)	4,59	11300060	Germano	15	180	8	96	189,00	113,40	84,62
2179196	0	13111111	Móveis e Utensílios	25/05/2012	CADEIRA FIXA ,ESTRUTURA METALICA ESTOF.COURVIM	127,00	(122,41)	4,59	12300030	Ubu	15	180	8	96	203,00	121,80	90,89
2179197	0	13111111	Móveis e Utensílios	25/05/2012	CADEIRA FIXA ,ESTRUTURA DE FERRO, ASSENTO E ENCOST	127,00	(122,41)	4,59	12300030	Ubu	15	180	8	96	203,00	121,80	90,89
2179198	0	13111111	Móveis e Utensílios	25/05/2012	CADEIRA FIXA ,ESTRUTURA DE FERRO, ASSENTO E ENCOST	127,00	(122,41)	4,59	12300030	Ubu	15	180	8	96	203,00	121,80	90,89
2179199	0	13111111	Móveis e Utensílios	25/05/2012	CADEIRA EM ESTRUTURA METALICA,REVEST. COURVIM	127,00	(122,41)	4,59	12300030	Ubu	15	180	8	96	203,00	121,80	90,89
2179200	0	13111111	Móveis e Utensílios	25/05/2012	CADEIRA FIXA ,ESTRUTURA DE FERRO, ASSENTO E ENCOST	127,00	(122,41)	4,59	12300030	Ubu	15	180	8	96	203,00	121,80	90,89
2179201	0	13111111	Móveis e Utensílios	24/06/2014	CADEIRA GIRATORIA	323,62	(218,43)	105,19	11132010	Germano	15	180	8	96	900,00	540,00	402,96
2179203	0	13111111	Móveis e Utensílios	24/06/2014	CADEIRA GIRATORIA	323,62	(218,43)	105,19	11132010	Germano	15	180	8	96	900,00	540,00	402,96
2179205	0	13111111	Móveis e Utensílios	24/06/2014	CADEIRA GIRATORIA	323,62	(218,43)	105,19	11132010	Germano	15	180	8	96	900,00	540,00	402,96
2179206	0	13111111	Móveis e Utensílios	24/06/2014	CADEIRA GIRATORIA	323,63	(218,43)	105,20	11132010	Germano	15	180	8	96	900,00	540,00	402,96
2179207	0	13111111	Móveis e Utensílios	24/06/2014	CADEIRA GIRATORIA	323,63	(218,43)	105,20	11132010	Germano	15	180	8	96	900,00	540,00	402,96
2179208	0	13111111	Móveis e Utensílios	24/06/2014	CADEIRA GIRATORIA	323,63	(218,43)	105,20	11132010	Germano	15	180	8	96	900,00	540,00	402,96
2179209	0	13111111	Móveis e Utensílios	24/06/2014	CADEIRA GIRATORIA	323,63	(218,43)	105,20	11132010	Germano	15	180	8	96	900,00	540,00	402,96
2179210	0	13111111	Móveis e Utensílios	24/06/2014	CADEIRA GIRATORIA	323,63	(218,43)	105,20	11132010	Germano	15	180	8	96	900,00	540,00	402,96
2179211	0	13111111	Móveis e Utensílios	24/06/2014	CADEIRA GIRATORIA	323,63	(218,43)	105,20	11132010	Germano	15	180	8	96	900,00	540,00	402,96
2179214	0	13111111	Móveis e Utensílios	24/06/2014	CADEIRA GIRATORIA	323,63	(218,43)	105,20	11132010	Germano	15	180	8	96	900,00	540,00	402,96
2179215	0	13111111	Móveis e Utensílios	24/06/2014	CADEIRA GIRATORIA	323,63	(218,43)	105,20	11132010	Germano	15	180	8	96	900,00	540,00	402,96
2179216	0	13111111	Móveis e Utensílios	24/06/2014	CADEIRA GIRATORIA	323,63	(218,43)	105,20	11132010	Germano	15	180	8	96	900,00	540,00	402,96
2179217	0	13111111	Móveis e Utensílios	21/11/2012	ESTANTE GRADEADA ACO INOX 140X60X180CM	1.483,13	(1.235,92)	247,21	12300030	Ubu	15	180	8	96	2.000,00	1.200,00	895,46
2179218	0	13111111	Móveis e Utensílios	24/06/2014	CADEIRA GIRATORIA	323,63	(218,43)	105,20	11132010	Germano	15	180	8	96	900,00	540,00	402,96
2179219	0	13111071	Máquinas e Eqtos	30/04/2014	PRE FILTRO COALESCENTE DDX 480 G03-72FI001	4.029,26	(259,46)	3.769,80	11132110	Germano	25	300	16	192	6.849,00	4.760,06	3.552,03
2179220	0	13111071	Máquinas e Eqtos	30/04/2014	PRE FILTRO COALESCENTE DDX 480 G03-72FI002	4.029,26	(259,46)	3.769,80	11132110	Germano	25	300	16	192	6.849,00	4.760,06	3.552,03
2179221	0	13111071	Máquinas e Eqtos	30/04/2014	POS FILTRO COALESCENTE PDX 480 G03-72FI003	4.029,26	(259,46)	3.769,80	11132110	Germano	25	300	16	192	6.849,00	4.760,06	3.552,03
2179222	0	13111071	Máquinas e Eqtos	30/04/2014	POS FILTRO COALESCENTE PDX 480 G03-72FI004	4.029,26	(259,46)	3.769,80	11132110	Germano	25	300	16	192	6.849,00	4.760,06	3.552,03
2179223	0	13111071	Máquinas e Eqtos	25/04/2014	MOTOR INDUCAO WEG W22 PLUS 7.5CV M03-01BU002	2.065,66	(117,52)	1.948,14	11162100	Germano	25	300	16	192	2.800,00	1.946,00	1.452,14
2179224	0	13111071	Máquinas e Eqtos	25/04/2014	MOTOR INDUCAO WEG W22 PLUS 7.5CV M03-01BU001	2.065,66	(117,52)	1.948,14	11162100	Germano	25	300	16	192	2.800,00	1.946,00	1.452,14
2179225	0	13111101	Eqtos Process Dados	15/12/2014	MONITOR LCD 20" DELL	599,33	(599,33)	-	11210010	Germano	5	60	1	12	900,00	231,30	172,60
2179226	0	13111101	Eqtos Process Dados	15/12/2014	MONITOR LCD 20" DELL	599,33	(599,33)	-	11210010	Germano	5	60	1	12	900,00	231,30	172,60
2179227	0	13111101	Eqtos Process Dados	15/12/2014	MONITOR LCD 20" DELL	599,33	(599,33)	-	11210010	Germano	5	60	1	12	900,00	231,30	172,60
2179228	0	13111101	Eqtos Process Dados	15/12/2014	MONITOR LCD 20" DELL	599,33	(599,33)	-	11210010	Germano	5	60	1	12	900,00	231,30	172,60
2179229	0	13111101	Eqtos Process Dados	15/12/2014	MONITOR LCD 20" DELL	599,33	(599,33)	-	11210010	Germano	5	60	1	12	900,00	231,30	172,60
2179230	0	13111101	Eqtos Process Dados	15/12/2014	MONITOR LCD 20" DELL	599,33	(599,33)	-	11210010	Germano	5	60	1	12	900,00	231,30	172,60
2179231	0	13111101	Eqtos Process Dados	15/12/2014	MONITOR LCD P22"13F WIDESCREEN DELL	691,45	(691,45)	-	11210010	Germano	5	60	1	12	900,00	231,30	172,60
2179232	0	13111101	Eqtos Process Dados	15/12/2014	MONITOR LCD P22"13F WIDESCREEN DELL	691,45	(691,45)	-	11210010	Germano	5	60	1	12	900,00	231,30	172,60
2179233	0	13111101	Eqtos Process Dados	15/12/2014	MONITOR LCD P22"13F WIDESCREEN DELL	691,45	(691,45)	-	11210010	Germano	5	60	1	12	900,00	231,30	172,60
2179234	0	13111101	Eqtos Process Dados	15/12/2014	MONITOR LCD P22"13F WIDESCREEN DELL	691,45	(691,45)	-	11210010	Germano	5	60	1	12	900,00	231,30	172,60
2179235	0	13111101	Eqtos Process Dados	15/12/2014	MONITOR LCD P22"13F WIDESCREEN DELL	691,45	(691,45)	-	11210010	Germano	5	60	1	12	900,00	231,30	172,60
2179236	0	13111101	Eqtos Process Dados	15/12/2014	MONITOR LCD P22"13F WIDESCREEN DELL	691,45	(691,45)	-	11210010	Germano	5	60	1	12	900,00	231,30	172,60
2179237	0	13111101	Eqtos Process Dados	15/12/2014	MONITOR LCD P22"13F WIDESCREEN DELL	691,45	(691,45)	-	11210010	Germano	5	60	1	12	900,00	231,30	172,60
2179238	0	13111101	Eqtos Process Dados	15/12/2014	MONITOR LCD P22"13F WIDESCREEN DELL	691,45	(691,45)	-	11210010	Germano	5	60	1	12	900,00	231,30	172,60
2179239	0	13111101	Eqtos Process Dados	15/12/2014	MONITOR LCD P22"13F WIDESCREEN DELL	691,45	(691,45)	-	11210010	Germano	5	60	1	12	900,00	231,30	172,60
2179240	0	13111101	Eqtos Process Dados	15/12/2014	MONITOR LCD P22"13F WIDESCREEN DELL	691,45	(691,45)	-	11210010	Germano	5	60	1	12	900,00	231,30	172,60
2179241	0	13111101	Eqtos Process Dados	15/12/2014	MONITOR LCD P22"13F WIDESCREEN DELL	691,45	(691,45)	-	11210010	Germano	5	60	1	12	900,00	231,30	172,60
2179242	0	13111101	Eqtos Process Dados	15/12/2014	MONITOR LCD P22"13F WIDESCREEN DELL	691,45	(691,45)	-	11210010	Germano	5	60	1	12	900,00	231,30	172,60
2179243	0	13111101	Eqtos Process Dados	15/12/2014	MONITOR LCD P22"13F WIDESCREEN DELL	691,45	(691,45)	-	11210010	Germano	5	60	1	12	900,00	231,30	172,60
2179244	0	13111071	Máquinas e Eqtos	24/06/2014	PRESSURIZADOR DE AGUA AUTOMATICO PA-280 EQUIBRAS	734,80	(39,46)	695,34	11250020	Germano	25	300	16	192	1.159,00	805,51	601,08
2179245	0	13111071	Máquinas e Eqtos	24/06/2014	PRESSURIZADOR DE AGUA AUTOMATICO PA-280 EQUIBRAS	734,82	(39,46)	695,36	11250020	Germano	25	300	16	192	1.159,00	805,51	601,08
2179246	0	13111071	Máquinas e Eqtos	24/06/2014	PRESSURIZADOR DE AGUA AUTOMATICO PA-280 EQUIBRAS	734,82	(39,46)	695,36	11250020	Germano	25	300	16	192	1.159,00	805,51	601,08
2179254	0	13111111	Móveis e Utensílios	21/11/2012	ESTANTE GRADEADA ACO INOX 140X60X180CM	1.483,12	(1.235,92)	247,20	12300030	Ubu	15	180	8	96	2.000,00	1.200,00	895,46
2179258	0	13111071	Máquinas e Eqtos	31/07/2014	MOTOR IINDUCAO WEG W22 PLUS 30CV VENTILADOR EBVI	8.441,74	(407,62)	8.034,12	11162100	Germano	25	300	16	192	11.400,00	7.923,00	5.912,26
2179259	0	13111071	Máquinas e Eqtos	31/07/2014	MOTOR IINDUCAO WEG W22 PLUS 30CV VENTILADOR EBVI	8.441,74	(407,62)	8.034,12	11162100	Germano	25	300	16	192	11.400,00	7.923,00	5.912,26
2179260	0	13111071	Máquinas e Eqtos	31/07/2014	MOTOR IINDUCAO WEG W22 PLUS 30CV VENTILADOR EBVI	8.441,74	(407,62)	8.034,12	11162100	Germano	25	300	16	192	11.400,00	7.923,00	5.912,26
2179263	0	13111111	Móveis e Utensílios	23/11/2012	MESA RETANGULAR, ESTRUTURA DE FERRO,TAMPO DE GRANI	1.940,62	(1.773,48)	167,14	12300030	Ubu	15	180	8	96	3.269,00	1.961,40	1.463,63
2179334	0	13111101	Eqtos Process Dados	11/12/2012	SENSOR OPTICO INFRA-VERMELHO (ATIVO/PASSIVO)	528,43	(528,43)	-	12300060	Ubu	5	60	1	12	1.000,00	257,00	191,78
2179335	0	13111111	Móveis e Utensílios	23/11/2012	MESA RETANGULAR, ESTRUTURA DE FERRO,TAMPO DE GRANI	1.474,69	(1.347,67)	127,02	12300030	Ubu	15	180	8	96	2.482,00	1.489,20	1.111,26

FDC CONSULT LTDA

SAMARCO
APRENDER PARA EVOLUIR E TRANSFORMAR

DATA-BASE: 31/03/2021					DADOS CONTÁBEIS CEDIDOS PELA SAMARCO						AVALIAÇÃO VALOR JUSTO DE MERCADO							
IMOBILIZADO	SUB Nº	CLASSE	CENTRO CST	DT.INCORP.	DENOMINAÇÃO DO IMOBILIZADO	VAL AQUIS. BRL	DEPREC. ACUM BRL	VALOR CONTÁBIL BRL	CENTRO DE CUSTOS	UNID. IND	VIDA ÚTIL DET. (ANOS)	VIDA ÚTIL DET. (MESES)	VIDA ÚTIL REM. (ANOS)	VIDA ÚTIL REM. (MESES)	VALOR DE REPOSIÇÃO (R$)	VALOR JUSTO DE MERCADO (R$)	VALOR DE LIQUIDAÇÃO FORÇADA
2179336	0	13111071	Máquinas e Eqtos	30/08/2014	PAINEL SUPERVISORIO 405PNL266	4.076,62	(227,48)	3.849,14	12138010	Ubu	25	300	16	192	6.961,00	4.837,90	3.610,11
2179338	0	13111111	Móveis e Utensílios	19/11/2012	ESTANTE TIPO ATACADO PARA PALETES	756,27	(630,25)	126,02	12300030	Ubu	15	180	8	96	1.248,00	748,80	558,77
2179339	0	13111111	Móveis e Utensílios	19/11/2012	ESTANTE TIPO ATACADO PARA PALETES	756,27	(630,25)	126,02	12300030	Ubu	15	180	8	96	1.248,00	748,80	558,77
2179340	0	13111111	Móveis e Utensílios	17/08/2012	MESA C/ TAMPO GRANITO P/ REFEITORIO,70X125X75	411,55	(386,42)	25,13	12300030	Ubu	15	180	8	96	651,00	390,60	291,47
2179379	0	13111111	Móveis e Utensílios	19/11/2012	ESTANTE TIPO ATACADO PARA PALETES	756,27	(630,25)	126,02	12300030	Ubu	15	180	8	96	1.248,00	748,80	558,77
2179380	0	13111101	Eqtos Process Dados	15/09/2014	SERVIDOR POWEREDGE R620 DELL	22.960,35	(22.960,35)	-	11162110	Germano	5	60	1	12	31.100,00	7.992,70	5.964,28
2179381	0	13111101	Eqtos Process Dados	15/09/2014	SERVIDOR POWEREDGE R620 DELL	22.960,35	(22.960,35)	-	11162110	Germano	5	60	1	12	31.100,00	7.992,70	5.964,28
2179382	0	13111101	Eqtos Process Dados	15/09/2014	SERVIDOR POWEREDGE R620 DELL	22.960,35	(22.960,35)	-	11162110	Germano	5	60	1	12	31.100,00	7.992,70	5.964,28
2179383	0	13111101	Eqtos Process Dados	15/09/2014	SERVIDOR POWEREDGE R620 DELL	22.960,35	(22.960,35)	-	11162110	Germano	5	60	1	12	31.100,00	7.992,70	5.964,28
2179384	0	13111111	Móveis e Utensílios	21/08/2012	CONJUNTO RECIPIENTES ACO INOX PERFURADO GN 1/1-65	48.900,60	(45.912,23)	2.988,37	12300030	Ubu	15	180	8	96	66.348,00	39.808,80	29.705,94
2179385	0	13111101	Eqtos Process Dados	15/09/2014	MONITOR LCD 24" U2412M DELL	1.117,16	(1.117,16)	-	11162110	Germano	5	60	1	12	1.500,00	385,50	287,67
2179386	0	13111101	Eqtos Process Dados	15/09/2014	MONITOR LCD 24" U2412M DELL	1.117,16	(1.117,16)	-	11162110	Germano	5	60	1	12	1.500,00	385,50	287,67
2179387	0	13111101	Eqtos Process Dados	15/09/2014	MONITOR LCD 24" U2412M DELL	1.117,16	(1.117,16)	-	11162110	Germano	5	60	1	12	1.500,00	385,50	287,67
2179388	0	13111101	Eqtos Process Dados	15/09/2014	MONITOR LCD 24" U2412M DELL	1.117,16	(1.117,16)	-	11162110	Germano	5	60	1	12	1.500,00	385,50	287,67
2179389	0	13111101	Eqtos Process Dados	15/09/2014	MONITOR LCD 24" U2412M DELL	1.117,16	(1.117,16)	-	11162110	Germano	5	60	1	12	1.500,00	385,50	287,67
2179390	0	13111111	Móveis e Utensílios	19/11/2012	ESTANTE TIPO ATACADO PARA PALETES	756,27	(630,25)	126,02	12300030	Ubu	15	180	8	96	1.248,00	748,80	558,77
2179391	0	13111111	Móveis e Utensílios	19/11/2012	ESTANTE TIPO ATACADO PARA PALETES	756,27	(630,25)	126,02	12300030	Ubu	15	180	8	96	1.248,00	748,80	558,77
2179392	0	13111101	Eqtos Process Dados	15/09/2014	MONITOR LCD 24" U2412M DELL	1.117,17	(1.117,17)	-	11162110	Germano	5	60	1	12	1.500,00	385,50	287,67
2179393	0	13111101	Eqtos Process Dados	15/09/2014	MONITOR LCD 24" U2412M DELL	1.117,17	(1.117,17)	-	11162110	Germano	5	60	1	12	1.500,00	385,50	287,67
2179394	0	13111101	Eqtos Process Dados	15/09/2014	MONITOR LCD 24" U2412M DELL	1.117,17	(1.117,17)	-	11162110	Germano	5	60	1	12	1.500,00	385,50	287,67
2179395	0	13111101	Eqtos Process Dados	15/09/2014	POWER EDGE SWITCH DELL KVM 1081AD 8 PORTAS	10.994,24	(10.994,24)	-	11162110	Germano	5	60	1	12	14.900,00	3.829,30	2.857,48
2179396	0	13111101	Eqtos Process Dados	15/09/2014	COMPUTADOR WORKSTATION DELL PRECISION R5500	11.942,14	(11.942,14)	-	11162110	Germano	5	60	1	12	16.200,00	4.163,40	3.106,79
2179397	0	13111101	Eqtos Process Dados	15/09/2014	COMPUTADOR WORKSTATION DELL PRECISION R5500	11.942,14	(11.942,14)	-	11162110	Germano	5	60	1	12	16.200,00	4.163,40	3.106,79
2179398	0	13111101	Eqtos Process Dados	15/09/2014	COMPUTADOR WORKSTATION DELL PRECISION R5500	11.942,14	(11.942,14)	-	11162110	Germano	5	60	1	12	16.200,00	4.163,40	3.106,79
2179399	0	13111101	Eqtos Process Dados	15/09/2014	KVT DELL	3.271,74	(3.271,74)	-	11162110	Germano	5	60	1	12	4.400,00	1.130,80	843,82
2179400	0	13111101	Eqtos Process Dados	15/09/2014	COMPUTADOR WORKSTATION DELL PRECISION R5500	11.942,15	(11.942,15)	-	11162110	Germano	5	60	1	12	16.200,00	4.163,40	3.106,79
2179401	0	13111101	Eqtos Process Dados	24/05/2012	MICROCOMPUTADOR C/MONITOR 18" POSITIVO AT S/RIES Q	1.503,95	(1.503,95)	-	12330030	Ubu	5	60	1	12	2.000,00	514,00	383,55
2179402	0	13111101	Eqtos Process Dados	22/05/2012	MICROCOMPUTADOR C/MONITOR 18" POSITIVO AT S/RIES Q	1.296,55	(1.296,55)	-	12330030	Ubu	5	60	1	12	1.700,00	436,90	326,02
2179403	0	13111101	Eqtos Process Dados	22/05/2012	MICROCOMPUTADOR C/MONITOR 18" POSITIVO AT S/RIES Q	1.296,55	(1.296,55)	-	12330030	Ubu	5	60	1	12	1.700,00	436,90	326,02
2179405	0	13111101	Eqtos Process Dados	22/05/2012	NOTEBOOK POSITIVO MASTER 150N	1.546,58	(1.546,58)	-	12330030	Ubu	5	60	1	12	2.000,00	514,00	383,55
2179406	0	13111101	Eqtos Process Dados	22/05/2012	NOTEBOOK POSITIVO MASTER 150N	1.546,58	(1.546,58)	-	12330030	Ubu	5	60	1	12	2.000,00	514,00	383,55
2179407	0	13111111	Móveis e Utensílios	07/11/2011	CADEIRA GIRATŦRIA	368,45	(343,93)	24,52	12300060	Ubu	15	180	7	84	900,00	483,30	360,65
2179408	0	13111111	Móveis e Utensílios	19/11/2012	ESTANTE TIPO ATACADO PARA PALETES	756,27	(630,25)	126,02	12300030	Ubu	15	180	8	96	1.248,00	748,80	558,77
2179409	0	13111111	Móveis e Utensílios	07/11/2011	CADEIRA GIRATŦRIA	368,45	(343,93)	24,52	12300060	Ubu	15	180	7	84	900,00	483,30	360,65
2179410	0	13111111	Móveis e Utensílios	07/11/2011	CADEIRA GIRATŦRIA	368,45	(343,93)	24,52	12300060	Ubu	15	180	7	84	900,00	483,30	360,65
2179412	0	13111111	Móveis e Utensílios	07/11/2011	CADEIRA GIRATŦRIA	368,45	(343,93)	24,52	12300060	Ubu	15	180	7	84	900,00	483,30	360,65
2179415	0	13111111	Móveis e Utensílios	07/11/2011	CADEIRA GIRATŦRIA	368,45	(343,93)	24,52	12300060	Ubu	15	180	7	84	900,00	483,30	360,65
2179416	0	13111111	Móveis e Utensílios	07/11/2011	CADEIRA GIRATŦRIA	368,45	(343,93)	24,52	12300060	Ubu	15	180	7	84	900,00	483,30	360,65
2179417	0	13111111	Móveis e Utensílios	07/11/2011	CADEIRA GIRATŦRIA	368,45	(343,93)	24,52	12300060	Ubu	15	180	7	84	900,00	483,30	360,65
2179418	0	13111111	Móveis e Utensílios	07/11/2011	CADEIRA GIRATŦRIA	368,45	(343,93)	24,52	12300060	Ubu	15	180	7	84	900,00	483,30	360,65
2179419	0	13111111	Móveis e Utensílios	07/11/2011	CADEIRA GIRATŦRIA	368,45	(343,93)	24,52	12300060	Ubu	15	180	7	84	900,00	483,30	360,65
2179420	0	13111111	Móveis e Utensílios	07/11/2011	CADEIRA GIRATŦRIA	368,45	(343,93)	24,52	12300060	Ubu	15	180	7	84	900,00	483,30	360,65
2179421	0	13111111	Móveis e Utensílios	07/11/2011	CADEIRA GIRATŦRIA	368,45	(343,93)	24,52	12300060	Ubu	15	180	7	84	900,00	483,30	360,65
2179422	0	13111111	Móveis e Utensílios	07/11/2011	CADEIRA GIRATŦRIA	368,40	(343,84)	24,56	12300060	Ubu	15	180	7	84	900,00	483,30	360,65
2179423	0	13111111	Móveis e Utensílios	07/11/2011	GAVETEIRO PEDESTAL 5 GAVETAS	453,75	(423,54)	30,21	12300060	Ubu	15	180	7	84	850,00	456,45	340,61
2179425	0	13111111	Móveis e Utensílios	07/11/2011	GAVETEIRO PEDESTAL 5 GAVETAS	453,75	(423,54)	30,21	12300060	Ubu	15	180	7	84	850,00	456,45	340,61
2179427	0	13111111	Móveis e Utensílios	07/11/2011	GAVETEIRO PEDESTAL 5 GAVETAS	453,75	(423,54)	30,21	12300060	Ubu	15	180	7	84	850,00	456,45	340,61
2179428	0	13111111	Móveis e Utensílios	07/11/2011	GAVETEIRO PEDESTAL 5 GAVETAS	453,75	(423,54)	30,21	12300060	Ubu	15	180	7	84	850,00	456,45	340,61
2179429	0	13111111	Móveis e Utensílios	07/11/2011	GAVETEIRO PEDESTAL 5 GAVETAS	453,75	(423,54)	30,21	12300060	Ubu	15	180	7	84	850,00	456,45	340,61
2179432	0	13111111	Móveis e Utensílios	07/11/2011	GAVETEIRO PEDESTAL 5 GAVETAS	453,75	(423,54)	30,21	12300060	Ubu	15	180	7	84	850,00	456,45	340,61
2179433	0	13111111	Móveis e Utensílios	07/11/2011	GAVETEIRO PEDESTAL 5 GAVETAS	453,75	(423,54)	30,21	12300060	Ubu	15	180	7	84	850,00	456,45	340,61
2179434	0	13111111	Móveis e Utensílios	07/11/2011	GAVETEIRO PEDESTAL 5 GAVETAS	453,75	(423,54)	30,21	12300060	Ubu	15	180	7	84	850,00	456,45	340,61
2179435	0	13111111	Móveis e Utensílios	07/11/2011	GAVETEIRO PEDESTAL 5 GAVETAS	453,75	(423,54)	30,21	12300060	Ubu	15	180	7	84	850,00	456,45	340,61
2179436	0	13111111	Móveis e Utensílios	07/11/2011	GAVETEIRO PEDESTAL 5 GAVETAS	453,75	(423,54)	30,21	12300060	Ubu	15	180	7	84	850,00	456,45	340,61
2179437	0	13111111	Móveis e Utensílios	07/11/2011	GAVETEIRO PEDESTAL 5 GAVETAS	453,75	(423,54)	30,21	12300060	Ubu	15	180	7	84	850,00	456,45	340,61
2179438	0	13111111	Móveis e Utensílios	07/11/2011	GAVETEIRO PEDESTAL 5 GAVETAS	453,75	(423,54)	30,21	12300060	Ubu	15	180	7	84	850,00	456,45	340,61
2179440	0	13111111	Móveis e Utensílios	07/11/2011	GAVETEIRO PEDESTAL 5 GAVETAS	453,75	(423,54)	30,21	12300060	Ubu	15	180	7	84	850,00	456,45	340,61
2179442	0	13111111	Móveis e Utensílios	07/11/2011	GAVETEIRO PEDESTAL 5 GAVETAS	453,75	(423,54)	30,21	12300060	Ubu	15	180	7	84	850,00	456,45	340,61
2179443	0	13111111	Móveis e Utensílios	07/11/2011	MESA ESTAŦO MOD 451512	533,61	(498,03)	35,58	12300060	Ubu	15	180	7	84	1.000,00	537,00	400,72
2179445	0	13111111	Móveis e Utensílios	07/11/2011	MESA ESTAŦO MOD 451512	533,61	(498,03)	35,58	12300060	Ubu	15	180	7	84	1.000,00	537,00	400,72
2179447	0	13111111	Móveis e Utensílios	07/11/2011	MESA ESTAŦO MOD 451512	533,61	(498,03)	35,58	12300060	Ubu	15	180	7	84	1.000,00	537,00	400,72
2179449	0	13111111	Móveis e Utensílios	07/11/2011	MESA ESTAŦO MOD 451512	533,61	(498,03)	35,58	12300060	Ubu	15	180	7	84	1.000,00	537,00	400,72
2179450	0	13111111	Móveis e Utensílios	07/11/2011	MESA ESTAŦO MOD 451512	533,61	(498,03)	35,58	12300060	Ubu	15	180	7	84	1.000,00	537,00	400,72
2179451	0	13111111	Móveis e Utensílios	07/11/2011	MESA ESTAŦO MOD 451512	533,61	(498,03)	35,58	12300060	Ubu	15	180	7	84	1.000,00	537,00	400,72
2179452	0	13111111	Móveis e Utensílios	07/11/2011	MESA ESTAŦO MOD 451512	533,61	(498,03)	35,58	12300060	Ubu	15	180	7	84	1.000,00	537,00	400,72
2179453	0	13111111	Móveis e Utensílios	07/11/2011	MESA ESTAŦO MOD 451512	533,61	(498,03)	35,58	12300060	Ubu	15	180	7	84	1.000,00	537,00	400,72
2179454	0	13111111	Móveis e Utensílios	07/11/2011	MESA ESTAŦO MOD 451512	533,61	(498,03)	35,58	12300060	Ubu	15	180	7	84	1.000,00	537,00	400,72
2179455	0	13111111	Móveis e Utensílios	07/11/2011	MESA ESTAŦO MOD 451512	533,61	(498,03)	35,58	12300060	Ubu	15	180	7	84	1.000,00	537,00	400,72
2179456	0	13111111	Móveis e Utensílios	07/11/2011	MESA ESTAŦO MOD 451512	533,61	(498,03)	35,58	12300060	Ubu	15	180	7	84	1.000,00	537,00	400,72

FDC CONSULT LTDA

SAMARCO
APRENDER PARA EVOLUIR E TRANSFORMAR

DATA-BASE: 31/03/2021					DADOS CONTÁBEIS CEDIDOS PELA SAMARCO						AVALIAÇÃO VALOR JUSTO DE MERCADO						
IMOBILIZADO	SUB Nº	CLASSE	CENTRO CST	DT.INCORP.	DENOMINAÇÃO DO IMOBILIZADO	VAL AQUIS. BRL	DEPREC. ACUM BRL	VALOR CONTÁBIL BRL	CENTRO DE CUSTOS	UNID. IND	VIDA ÚTIL DET. (ANOS)	VIDA ÚTIL DET. (MESES)	VIDA ÚTIL REM. (ANOS)	VIDA ÚTIL REM. (MESES)	VALOR DE REPOSIÇÃO (R$)	VALOR JUSTO DE MERCADO (R$)	VALOR DE LIQUIDAÇÃO FORÇADA
2179457	0	13111111	Móveis e Utensílios	07/11/2011	MESA ESTAÃ³O MOD 451512	533,61	(498,03)	35,58	12300060	Ubu	15	180	7	84	1.000,00	537,00	400,72
2179459	0	13111111	Móveis e Utensílios	07/11/2011	MESA ESTAÃ³O MOD 451512	533,61	(498,03)	35,58	12300060	Ubu	15	180	7	84	1.000,00	537,00	400,72
2179460	0	13111111	Móveis e Utensílios	07/11/2011	MESA ESTAÃ³O MOD 451512	533,61	(498,03)	35,58	12300060	Ubu	15	180	7	84	1.000,00	537,00	400,72
2179461	0	13111111	Móveis e Utensílios	07/11/2011	ESTAÃ³O DELTA MILLENIUM BP 25 MM 1,50M	961,92	(897,78)	64,14	12300060	Ubu	15	180	7	84	1.000,00	537,00	400,72
2179463	0	13111111	Móveis e Utensílios	11/06/2012	AR CONDICIONADO,TIPO SPLIT,CARRIER,CAP. 18000 BTUS	3.646,47	(3.484,38)	162,09	12300030	Ubu	15	180	8	96	5.725,00	3.435,00	2.563,25
2179464	0	13111111	Móveis e Utensílios	11/06/2012	AR CONDICIONADO,TIPO SPLIT,CARRIER,CAP. 18000 BTUS	3.646,47	(3.484,38)	162,09	12300030	Ubu	15	180	8	96	5.725,00	3.435,00	2.563,25
2179465	0	13111111	Móveis e Utensílios	11/06/2012	AR CONDICIONADO,TIPO SPLIT,CARRIER,CAP. 18000 BTUS	3.646,47	(3.484,38)	162,09	12300030	Ubu	15	180	8	96	5.725,00	3.435,00	2.563,25
2179466	0	13111111	Móveis e Utensílios	11/06/2012	AR CONDICIONADO,TIPO SPLIT,CARRIER,CAP. 18000 BTUS	3.646,47	(3.484,38)	162,09	12300030	Ubu	15	180	8	96	5.725,00	3.435,00	2.563,25
2179467	0	13111111	Móveis e Utensílios	11/06/2012	AR CONDICIONADO,TIPO SPLIT,CARRIER,CAP. 18000 BTUS	3.646,47	(3.484,38)	162,09	12300030	Ubu	15	180	8	96	5.264,00	3.158,40	2.356,85
2179468	0	13111111	Móveis e Utensílios	11/06/2012	AR CONDICIONADO,TIPO SPLIT,CARRIER,CAP. 18000 BTUS	3.646,47	(3.484,38)	162,09	12300030	Ubu	15	180	8	96	5.725,00	3.435,00	2.563,25
2179469	0	13111111	Móveis e Utensílios	11/06/2012	AR CONDICIONADO,TIPO SPLIT,CARRIER,CAP. 18000 BTUS	3.646,47	(3.484,38)	162,09	12300030	Ubu	15	180	8	96	5.725,00	3.435,00	2.563,25
2179470	0	13111111	Móveis e Utensílios	11/06/2012	AR CONDICIONADO,TIPO SPLIT,CARRIER,CAP. 18000 BTUS	3.646,47	(3.484,38)	162,09	12300030	Ubu	15	180	8	96	5.725,00	3.435,00	2.563,25
2179471	0	13111111	Móveis e Utensílios	11/06/2012	AR CONDICIONADO,TIPO SPLIT,CARRIER,CAP. 18000 BTUS	3.646,47	(3.484,38)	162,09	12300030	Ubu	15	180	8	96	5.725,00	3.435,00	2.563,25
2179472	0	13111111	Móveis e Utensílios	11/06/2012	AR CONDICIONADO,TIPO SPLIT,CARRIER,CAP. 18000 BTUS	3.646,47	(3.484,38)	162,09	12300030	Ubu	15	180	8	96	5.725,00	3.435,00	2.563,25
2179473	0	13111111	Móveis e Utensílios	11/06/2012	AR CONDICIONADO SPLIT CARRIER PT80K220/3F VERTICAL	3.646,47	(3.484,38)	162,09	12204010	Ubu	15	180	8	96	6.132,00	3.679,20	2.745,48
2179474	0	13111111	Móveis e Utensílios	11/06/2012	AR CONDICIONADO,TIPO SPLIT,CARRIER,CAP. 18000 BTUS	3.646,47	(3.484,38)	162,09	12300030	Ubu	15	180	8	96	5.725,00	3.435,00	2.563,25
2179475	0	13111111	Móveis e Utensílios	11/06/2012	AR CONDICIONADO,TIPO SPLIT,CARRIER,CAP. 18000 BTUS	3.646,47	(3.484,38)	162,09	12300030	Ubu	15	180	8	96	5.725,00	3.435,00	2.563,25
2179476	0	13111111	Móveis e Utensílios	11/06/2012	AR CONDICIONADO,TIPO SPLIT,CARRIER,CAP. 18000 BTUS	3.646,35	(3.484,30)	162,05	12300030	Ubu	15	180	8	96	5.725,00	3.435,00	2.563,25
2179477	0	13111111	Móveis e Utensílios	11/06/2012	AR CONDICIONADO,TIPO SPLIT,CARRIER,CAP. 18000 BTUS	3.646,47	(3.484,38)	162,09	12300030	Ubu	15	180	8	96	5.576,00	3.345,60	2.496,54
2179478	0	13111111	Móveis e Utensílios	11/06/2012	AR CONDICIONADO SPLIT CARRIER PT80K220/3F VERTICAL	3.646,47	(3.484,38)	162,09	12204010	Ubu	15	180	8	96	6.132,00	3.679,20	2.745,48
2179479	0	13111111	Móveis e Utensílios	11/06/2012	AR CONDICIONADO,TIPO SPLIT,CARRIER,CAP. 18000 BTUS	3.646,47	(3.484,38)	162,09	12300030	Ubu	15	180	8	96	5.725,00	3.435,00	2.563,25
2179480	0	13111111	Móveis e Utensílios	11/06/2012	AR CONDICIONADO,TIPO SPLIT,CARRIER,CAP. 18000 BTUS	3.646,47	(3.484,38)	162,09	12300030	Ubu	15	180	8	96	5.725,00	3.435,00	2.563,25
2179481	0	13111111	Móveis e Utensílios	11/06/2012	AR CONDICIONADO,TIPO SPLIT,CARRIER,CAP. 18000 BTUS	3.646,47	(3.484,38)	162,09	12300030	Ubu	15	180	8	96	5.576,00	3.345,60	2.496,54
2179482	0	13111111	Móveis e Utensílios	11/06/2012	AR CONDICIONADO,TIPO SPLIT,CARRIER,CAP. 18000 BTUS	3.646,47	(3.484,38)	162,09	12300030	Ubu	15	180	8	96	5.725,00	3.435,00	2.563,25
2179483	0	13111111	Móveis e Utensílios	11/06/2012	AR CONDICIONADO,TIPO SPLIT,CARRIER,CAP. 18000 BTUS	3.646,47	(3.484,38)	162,09	12300030	Ubu	15	180	8	96	5.725,00	3.435,00	2.563,25
2179484	0	13111111	Móveis e Utensílios	11/06/2012	AR CONDICIONADO,TIPO SPLIT,CARREIR,CAP. 18000 BTUS	3.646,47	(3.484,38)	162,09	12300030	Ubu	15	180	8	96	5.725,00	3.435,00	2.563,25
2179485	0	13111111	Móveis e Utensílios	11/06/2012	AR CONDICIONADO,TIPO SPLIT,CARRIER,CAP. 18000 BTUS	3.646,47	(3.484,38)	162,09	12300030	Ubu	15	180	8	96	5.725,00	3.435,00	2.563,25
2179486	0	13111111	Móveis e Utensílios	11/06/2012	AR CONDICIONADO,TIPO SPLIT,CARRIER,CAP. 18000 BTUS	3.646,47	(3.484,38)	162,09	12300030	Ubu	15	180	8	96	5.725,00	3.435,00	2.563,25
2179487	0	13111111	Móveis e Utensílios	19/11/2012	ESTANTE TIPO ATACADO PARA PALETES	756,27	(630,25)	126,02	12300030	Ubu	15	180	8	96	1.248,00	748,80	558,77
2179488	0	13111111	Móveis e Utensílios	11/06/2012	AR CONDICIONADO,TIPO SPLIT,CARRIER,CAP. 18000 BTUS	3.646,47	(3.484,38)	162,09	12300030	Ubu	15	180	8	96	5.725,00	3.435,00	2.563,25
2179489	0	13111111	Móveis e Utensílios	11/06/2012	AR CONDICIONADO,TIPO SPLIT,CARRIER,CAP. 18000 BTUS	3.646,47	(3.484,38)	162,09	12300030	Ubu	15	180	8	96	5.725,00	3.435,00	2.563,25
2179490	0	13111101	Eqtos Process Dados	26/04/2012	APARELHO COLETA PONTO CODIN MANUAL NS 310	3.498,22	(3.498,22)	-	12300060	Ubu	5	60	1	12	3.650,00	938,05	699,99
2179491	0	13111101	Eqtos Process Dados	07/05/2012	APARELHO COLETA PONTO CODIN MANUAL NS 583	3.515,01	(3.515,01)	-	12300060	Ubu	5	60	1	12	3.650,00	938,05	699,99
2179492	0	13111111	Móveis e Utensílios	11/06/2012	TRANSPORTADOR PARA BANDEJA PRATOS ADCS	5.833,36	(5.574,10)	259,26	12300030	Ubu	15	180	8	96	9.158,00	5.494,80	4.100,30
2179493	0	13111111	Móveis e Utensílios	11/06/2012	TRANSPORTADOR PARA BANDEJA PRATOS ADCS	5.833,36	(5.574,10)	259,26	12300030	Ubu	15	180	8	96	9.158,00	5.494,80	4.100,30
2179494	0	13111111	Móveis e Utensílios	11/06/2012	TRANSPORTADOR PARA BANDEJA PRATOS ADCS	5.833,35	(5.574,10)	259,25	12300030	Ubu	15	180	8	96	9.158,00	5.494,80	4.100,30
2179495	0	13111111	Móveis e Utensílios	11/06/2012	CARRINHO PORTA BANDEJA,PLASTICO,CAMBRO,080X100X080	5.669,77	(5.417,75)	252,02	12300030	Ubu	15	180	8	96	8.900,00	5.340,00	3.984,79
2179496	0	13111111	Móveis e Utensílios	11/06/2012	TRANSPORTADOR PARA BANDEJA PRATOS TDC 30	5.669,77	(5.417,75)	252,02	12135010	Ubu	15	180	8	96	9.239,00	5.543,40	4.136,57
2179497	0	13111111	Móveis e Utensílios	11/06/2012	TRANSPORTADOR PARA BANDEJA PRATOS TDC 30	5.669,78	(5.417,82)	251,96	12300030	Ubu	15	180	8	96	8.900,00	5.340,00	3.984,79
2179498	0	13111111	Móveis e Utensílios	11/06/2012	FRITADEIRA ELETRICA INDUSTRIAL,INOX,MULTIFRITAS,MG	13.883,89	(13.266,79)	617,10	12300030	Ubu	15	180	8	96	21.776,00	13.065,60	9.749,75
2179499	0	13111111	Móveis e Utensílios	11/06/2012	FRITADEIRA ELETRICA INDUSTRIAL,INOX,MULTIFRITAS,MG	13.883,89	(13.266,79)	617,10	12300030	Ubu	15	180	8	96	21.776,00	13.065,60	9.749,75
2179500	0	13111111	Móveis e Utensílios	11/06/2012	FRITADEIRA ELETRICA INDUSTRIAL,INOX,MULTIFRITAS,MG	13.883,90	(13.266,87)	617,03	12300030	Ubu	15	180	8	96	21.776,00	13.065,60	9.749,75
2179501	0	13111101	Eqtos Process Dados	15/09/2014	SERVIDOR POWEREDGE R620 DELL	22.960,34	(22.960,34)	-	11162110	Germano	5	60	1	12	31.100,00	7.992,70	5.964,28
2179502	0	13111101	Eqtos Process Dados	15/09/2014	IMPRESSORA HP LASERJET 1606DN	735,07	(735,07)	-	11162110	Germano	5	60	1	12	1.600,00	411,20	306,84
2179503	0	13111101	Eqtos Process Dados	15/09/2014	IMPRESSORA HP OFFICEJET PRO 8100	735,08	(735,08)	-	11162110	Germano	5	60	1	12	1.600,00	411,20	306,84
2179504	0	13111101	Eqtos Process Dados	31/05/2014	NOBREAK SENOIDAL INTELIGENTE ENGETRON SE-11CV70	2.800,00	(2.800,00)	-	11110050	Germano	5	60	1	12	3.700,00	950,90	709,58
2179505	0	13111071	Máquinas e Eqtos	31/07/2014	MOTOR INDUCAO WEG W22 PLUS 30CV VENTILADOR EBVII	8.441,74	(407,62)	8.034,12	11162110	Germano	25	300	16	192	11.400,00	7.923,00	5.912,26
2179506	0	13111071	Máquinas e Eqtos	31/07/2014	MOTOR INDUCAO WEG W22 PLUS 30CV VENTILADOR EBVII	8.441,74	(407,62)	8.034,12	11162110	Germano	25	300	16	192	11.400,00	7.923,00	5.912,26
2179507	0	13111111	Móveis e Utensílios	31/05/2014	AR CONDIICIONADO 22K BTUS CARRIER 220V SE-11CV70	24.791,73	(16.940,99)	7.850,74	11110050	Germano	15	180	8	96	30.000,00	18.000,00	13.431,88
2179508	0	13111071	Máquinas e Eqtos	31/07/2014	MOTOR INDUCAO WEG W22 PLUS 30CV VENTILADOR EBVII	8.441,74	(407,62)	8.034,12	11162110	Germano	25	300	16	192	11.400,00	7.923,00	5.912,26
2179509	0	13111071	Máquinas e Eqtos	25/04/2014	MOTOR INDUCAO WEG W22 PLUS 12.5CV M03-02BU010	1.238,84	(70,48)	1.168,36	11162110	Germano	25	300	16	192	1.600,00	1.112,00	829,79
2179510	0	13111071	Máquinas e Eqtos	25/04/2014	BOMBA DE AGUA KSB MULTITEC-C32/13-2.1 M03-02BU006	12.689,09	(721,91)	11.967,18	11162110	Germano	25	300	16	192	17.200,00	11.954,00	8.920,26
2179511	0	13111071	Máquinas e Eqtos	25/04/2014	MOTOR INDUCAO WEG W22 PLUS 7.5CV M03-02BU006	2.065,66	(117,52)	1.948,14	11162110	Germano	25	300	16	192	2.800,00	1.946,00	1.452,14
2179512	0	13111071	Máquinas e Eqtos	25/04/2014	BOMBA DE AGUA KSB MULTITEC-C32/13-2.1 M03-02BU007	12.689,09	(721,91)	11.967,18	11162110	Germano	25	300	16	192	17.200,00	11.954,00	8.920,26
2179513	0	13111071	Máquinas e Eqtos	25/04/2014	MOTOR INDUCAO WEG W22 PLUS 7.5CV M03-02BU007	2.065,66	(117,52)	1.948,14	11162110	Germano	25	300	16	192	2.800,00	1.946,00	1.452,14
2179514	0	13111111	Móveis e Utensílios	30/09/2013	ARMARIO DUPLO ALTO	562,65	(422,03)	140,62	11300060	Germano	15	180	8	96	900,00	540,00	402,96
2179515	0	13111111	Móveis e Utensílios	30/09/2013	ARMARIO ARQUIVO 4 GAVETAS	344,85	(258,67)	86,18	11300060	Germano	15	180	8	96	900,00	540,00	402,96
2179516	0	13111111	Móveis e Utensílios	30/09/2013	MESA INOX C/CUBA	3.452,31	(2.589,23)	863,08	11300060	Germano	15	180	8	96	5.000,00	3.000,00	2.238,65
2179517	0	13111111	Móveis e Utensílios	30/09/2013	MESA INOX C/CUBA	3.452,31	(2.589,23)	863,08	11300060	Germano	15	180	8	96	5.000,00	3.000,00	2.238,65
2179518	0	13111131	Ferramentas	30/04/2014	TALHA MANUAL BAUMA COMPACTA NT 1,0T G03-11TH001	3.009,61	(2.081,64)	927,97	11132140	Germano	10	120	5	60	3.900,00	2.238,60	1.670,48
2179519	0	13111131	Ferramentas	30/04/2014	TALHA MANUAL BAUMA COMPACT NT 0,5T G03-09TH004	2.872,81	(1.987,02)	885,79	11132120	Germano	10	120	5	60	3.700,00	2.123,80	1.584,81
2179520	0	13111131	Ferramentas	30/04/2014	TALHA MANUAL BAUMA COMPACT NT 0,5T G03-05TH010	2.872,81	(1.987,02)	885,79	11132080	Germano	10	120	5	60	3.700,00	2.123,80	1.584,81
2179521	0	13111131	Ferramentas	30/04/2014	TALHA MANUAL BAUMA COMPACT NT 0,5T G03-05TH011	2.872,81	(1.987,02)	885,79	11132080	Germano	10	120	5	60	3.700,00	2.123,80	1.584,81
2179522	0	13111131	Ferramentas	30/04/2014	TALHA MANUAL BAUMA COMPACT NT 0,5T G03-05TH006	2.872,81	(1.987,02)	885,79	11132080	Germano	10	120	5	60	3.700,00	2.123,80	1.584,81
2179523	0	13111081	Sistemas	31/03/2014	VALVULA GUILHOTINA 3" 302-FV-101C	3.936,86	(306,83)	3.630,03	12420010	Ubu	25	300	16	192	6.322,00	4.393,79	3.278,71
2179524	0	13111131	Ferramentas	30/04/2014	TALHA MANUAL BAUMA COMPACT NT 0,5T G03-09TH003	2.872,81	(1.987,02)	885,79	11132120	Germano	10	120	5	60	3.700,00	2.123,80	1.584,81
2179525	0	13111131	Ferramentas	30/04/2014	TALHA MANUAL BAUMA COMPACT NT 0,5T G03-09TH001	2.872,81	(1.987,02)	885,79	11132120	Germano	10	120	5	60	3.700,00	2.123,80	1.584,81
2179526	0	13111111	Móveis e Utensílios	28/04/2014	ARMARIO ROUPEIRO INSALUBRE 2 PORTAS SILTON	256,00	(177,07)	78,93	12202010	Ubu	15	180	8	96	900,00	540,00	402,96
2179527	0	13111131	Ferramentas	30/04/2014	TALHA MANUAL BAUMA COMPACT NT 0,5T G03-05TH005	2.872,81	(1.987,02)	885,79	11132080	Germano	10	120	5	60	3.700,00	2.123,80	1.584,81

FDC CONSULT LTDA

SAMARCO
APRENDER PARA EVOLUIR E TRANSFORMAR

DATA-BASE: 31/03/2021					DADOS CONTÁBEIS CEDIDOS PELA SAMARCO					AVALIAÇÃO VALOR JUSTO DE MERCADO							
IMOBILIZADO	SUB Nº	CLASSE	CENTRO CST	DT.INCORP.	DENOMINAÇÃO DO IMOBILIZADO	VAL AQUIS. BRL	DEPREC. ACUM BRL	VALOR CONTÁBIL BRL	CENTRO DE CUSTOS	UNID. IND	VIDA ÚTIL DET. (ANOS)	VIDA ÚTIL DET. (MESES)	VIDA ÚTIL REM. (ANOS)	VIDA ÚTIL REM. (MESES)	VALOR DE REPOSIÇÃO (R$)	VALOR JUSTO DE MERCADO (R$)	VALOR DE LIQUIDAÇÃO FORÇADA
2179528	0	13111071	Máquinas e Eqtos	31/07/2014	MOTOBOMBA KSB 25-150-E 9 M³/H EBVI	12.581,44	(607,50)	11.973,94	11162100	Germano	25	300	16	192	17.000,00	11.815,00	8.816,53
2179530	0	13111111	Móveis e Utensílios	24/06/2014	PROJETOR EPSON POWER LITE S12+ H430A	1.770,02	(1.194,75)	575,27	11300060	Germano	15	180	8	96	2.200,00	1.320,00	985,00
2179531	0	13111111	Móveis e Utensílios	24/06/2014	PROJETOR EPSON POWER LITE S12+ H430A	1.770,03	(1.194,75)	575,28	11300060	Germano	15	180	8	96	2.200,00	1.320,00	985,00
2179532	0	13111101	Eqtos Process Dados	14/07/2014	TRACKER DEVEX SMT 100C-MHX920 DVX075	25.229,89	(25.229,89)	-	11110030	Germano	5	60	1	12	34.200,00	8.789,40	6.558,79
2179533	0	13111101	Eqtos Process Dados	14/07/2014	TRACKER DEVEX SMT 100C-MHX920 DVX197	25.229,89	(25.229,89)	-	11110030	Germano	5	60	1	12	34.200,00	8.789,40	6.558,79
2179534	0	13111101	Eqtos Process Dados	14/07/2014	TRACKER DEVEX SMT 100C-MHX920 DVX195	25.229,89	(25.229,89)	-	11110030	Germano	5	60	1	12	34.200,00	8.789,40	6.558,79
2179535	0	13111101	Eqtos Process Dados	14/07/2014	TRACKER DEVEX SMT 100C-MHX920 DVX113	25.229,89	(25.229,89)	-	11110030	Germano	5	60	1	12	34.200,00	8.789,40	6.558,79
2179536	0	13111101	Eqtos Process Dados	14/07/2014	TRACKER DEVEX SMT 100C-MHX920 DVX200	25.229,89	(25.229,89)	-	11110030	Germano	5	60	1	12	34.200,00	8.789,40	6.558,79
2179537	0	13111101	Eqtos Process Dados	14/07/2014	TRACKER DEVEX SMT 100C-MHX920 DVX192	25.229,89	(25.229,89)	-	11110030	Germano	5	60	1	12	34.200,00	8.789,40	6.558,79
2179538	0	13111101	Eqtos Process Dados	14/07/2014	TRACKER DEVEX SMT 100C-MHX920 DVX037	25.229,89	(25.229,89)	-	11110030	Germano	5	60	1	12	34.200,00	8.789,40	6.558,79
2179539	0	13111101	Eqtos Process Dados	14/07/2014	TRACKER DEVEX SMT 100C-MHX920 DVX188	25.229,89	(25.229,89)	-	11110030	Germano	5	60	1	12	34.200,00	8.789,40	6.558,79
2179540	0	13111101	Eqtos Process Dados	14/07/2014	TRACKER DEVEX SMT 100C-MHX920 DVX190	25.229,89	(25.229,89)	-	11110030	Germano	5	60	1	12	34.200,00	8.789,40	6.558,79
2179541	0	13111101	Eqtos Process Dados	14/07/2014	TRACKER DEVEX SMT 100C-MHX920 DVX115	25.229,89	(25.229,89)	-	11110030	Germano	5	60	1	12	34.200,00	8.789,40	6.558,79
2179542	0	13111101	Eqtos Process Dados	14/07/2014	TRACKER DEVEX SMT 100C-MHX920 DVX039	25.229,89	(25.229,89)	-	11110030	Germano	5	60	1	12	34.200,00	8.789,40	6.558,79
2179543	0	13111101	Eqtos Process Dados	14/07/2014	TRACKER DEVEX SMT 100C-MHX920 DVX111	25.229,89	(25.229,89)	-	11110030	Germano	5	60	1	12	34.200,00	8.789,40	6.558,79
2179544	0	13111101	Eqtos Process Dados	14/07/2014	TRACKER DEVEX SMT 100C-MHX920 DVX117	25.229,89	(25.229,89)	-	11110030	Germano	5	60	1	12	34.200,00	8.789,40	6.558,79
2179545	0	13111101	Eqtos Process Dados	14/07/2014	TRACKER DEVEX SMT 100C-MHX920 DVX193	25.229,89	(25.229,89)	-	11110030	Germano	5	60	1	12	34.200,00	8.789,40	6.558,79
2179546	0	13111101	Eqtos Process Dados	14/07/2014	TRACKER DEVEX SMT 100C-MHX920 DVX036	25.229,90	(25.229,90)	-	11110030	Germano	5	60	1	12	34.200,00	8.789,40	6.558,79
2179547	0	13111101	Eqtos Process Dados	14/07/2014	TRACKER DEVEX SMT 100C-MHX920 DVX024	25.229,90	(25.229,90)	-	11110030	Germano	5	60	1	12	34.200,00	8.789,40	6.558,79
2179548	0	13111101	Eqtos Process Dados	14/07/2014	TRACKER DEVEX SMT 100C-MHX920 DVX078	25.229,90	(25.229,90)	-	11110030	Germano	5	60	1	12	34.200,00	8.789,40	6.558,79
2179549	0	13111101	Eqtos Process Dados	14/07/2014	TRACKER DEVEX SMT 100C-MHX920 DVX035	25.229,90	(25.229,90)	-	11110030	Germano	5	60	1	12	34.200,00	8.789,40	6.558,79
2179550	0	13111101	Eqtos Process Dados	14/07/2014	TRACKER DEVEX SMT 100C-MHX920 DVX044	25.229,90	(25.229,90)	-	11110030	Germano	5	60	1	12	34.200,00	8.789,40	6.558,79
2179551	0	13111101	Eqtos Process Dados	14/07/2014	TRACKER DEVEX SMT 100C-MHX920 DVX079	25.229,90	(25.229,90)	-	11110030	Germano	5	60	1	12	34.200,00	8.789,40	6.558,79
2179552	0	13111101	Eqtos Process Dados	14/07/2014	ANTI COLISAO QC250 SAFEMINE	18.556,57	(18.556,57)	-	11110030	Germano	5	60	1	12	32.500,00	8.352,50	6.232,76
2179553	0	13111101	Eqtos Process Dados	14/07/2014	ANTI COLISAO QC250 SAFEMINE	18.556,57	(18.556,57)	-	11110030	Germano	5	60	1	12	32.500,00	8.352,50	6.232,76
2179554	0	13111101	Eqtos Process Dados	14/07/2014	ANTI COLISAO QC250 SAFEMINE	18.556,57	(18.556,57)	-	11110030	Germano	5	60	1	12	32.500,00	8.352,50	6.232,76
2179555	0	13111101	Eqtos Process Dados	14/07/2014	ANTI COLISAO QC250 SAFEMINE	18.556,57	(18.556,57)	-	11110030	Germano	5	60	1	12	32.500,00	8.352,50	6.232,76
2179556	0	13111101	Eqtos Process Dados	14/07/2014	ANTI COLISAO QC250 SAFEMINE	18.556,57	(18.556,57)	-	11110030	Germano	5	60	1	12	32.500,00	8.352,50	6.232,76
2179557	0	13111101	Eqtos Process Dados	14/07/2014	ANTI COLISAO QC250 SAFEMINE	18.556,57	(18.556,57)	-	11110030	Germano	5	60	1	12	32.500,00	8.352,50	6.232,76
2179558	0	13111101	Eqtos Process Dados	14/07/2014	ANTI COLISAO QC250 SAFEMINE	18.556,57	(18.556,57)	-	11110030	Germano	5	60	1	12	32.500,00	8.352,50	6.232,76
2179559	0	13111101	Eqtos Process Dados	14/07/2014	ANTI COLISAO QC250 SAFEMINE	18.556,57	(18.556,57)	-	11110030	Germano	5	60	1	12	32.500,00	8.352,50	6.232,76
2179560	0	13111101	Eqtos Process Dados	14/07/2014	ANTI COLISAO QC250 SAFEMINE	18.556,57	(18.556,57)	-	11110030	Germano	5	60	1	12	32.500,00	8.352,50	6.232,76
2179561	0	13111101	Eqtos Process Dados	14/07/2014	ANTI COLISAO QC250 SAFEMINE	18.556,57	(18.556,57)	-	11110030	Germano	5	60	1	12	32.500,00	8.352,50	6.232,76
2179562	0	13111101	Eqtos Process Dados	14/07/2014	ANTI COLISAO QC250 SAFEMINE	18.556,57	(18.556,57)	-	11110030	Germano	5	60	1	12	32.500,00	8.352,50	6.232,76
2179563	0	13111101	Eqtos Process Dados	14/07/2014	ANTI COLISAO QC250 SAFEMINE	18.556,57	(18.556,57)	-	11110030	Germano	5	60	1	12	32.500,00	8.352,50	6.232,76
2179564	0	13111101	Eqtos Process Dados	14/07/2014	ANTI COLISAO QC250 SAFEMINE	18.556,57	(18.556,57)	-	11110030	Germano	5	60	1	12	32.500,00	8.352,50	6.232,76
2179565	0	13111101	Eqtos Process Dados	14/07/2014	ANTI COLISAO QC250 SAFEMINE	18.556,57	(18.556,57)	-	11110030	Germano	5	60	1	12	32.500,00	8.352,50	6.232,76
2179566	0	13111101	Eqtos Process Dados	14/07/2014	ANTI COLISAO QC250 SAFEMINE	18.556,57	(18.556,57)	-	11110030	Germano	5	60	1	12	32.500,00	8.352,50	6.232,76
2179567	0	13111101	Eqtos Process Dados	14/07/2014	ANTI COLISAO QC250 SAFEMINE	18.556,57	(18.556,57)	-	11110030	Germano	5	60	1	12	32.500,00	8.352,50	6.232,76
2179568	0	13111101	Eqtos Process Dados	14/07/2014	ANTI COLISAO QC250 SAFEMINE	18.556,57	(18.556,57)	-	11110030	Germano	5	60	1	12	32.500,00	8.352,50	6.232,76
2179569	0	13111101	Eqtos Process Dados	14/07/2014	ANTI COLISAO QC250 SAFEMINE	18.556,57	(18.556,57)	-	11110030	Germano	5	60	1	12	32.500,00	8.352,50	6.232,76
2179570	0	13111101	Eqtos Process Dados	14/07/2014	ANTI COLISAO QC250 SAFEMINE	18.556,57	(18.556,57)	-	11110030	Germano	5	60	1	12	32.500,00	8.352,50	6.232,76
2179571	0	13111101	Eqtos Process Dados	14/07/2014	ANTI COLISAO QC250 SAFEMINE	18.556,58	(18.556,58)	-	11110030	Germano	5	60	1	12	32.500,00	8.352,50	6.232,76
2179572	0	13111101	Eqtos Process Dados	03/12/2014	NOBREAK UPS ETP SI 10KVA WEG G03-02SH057	5.500,00	(5.500,00)	-	11132020	Germano	5	60	1	12	7.400,00	1.901,80	1.419,15
2179573	0	13111101	Eqtos Process Dados	03/12/2014	CODIN MD 400 TELEMATICA G03-02SH057	3.435,08	(3.435,08)	-	11132020	Germano	5	60	1	12	4.600,00	1.182,20	882,18
2179574	0	13111111	Móveis e Utensílios	03/12/2014	AR CONDICIONADO CARRIER G03-02SH057	3.800,00	(2.375,00)	1.425,00	11132020	Germano	15	180	8	96	4.000,00	2.400,00	1.790,92
2179575	0	13111111	Móveis e Utensílios	03/12/2014	AR CONDICIONADO CARRIER G03-02SH057	3.800,00	(2.375,00)	1.425,00	11132020	Germano	15	180	8	96	4.000,00	2.400,00	1.790,92
2179576	0	13111071	Máquinas e Eqtos	30/04/2014	MEDIDOR DE VAZAO TIPO SONAR TRAC 312-FE/FIT-017	203.067,14	(13.076,29)	189.990,85	11132130	Germano	25	300	16	192	330.577,00	229.751,02	171.443,74
2179577	0	13111071	Máquinas e Eqtos	30/04/2014	MEDIDOR DE VAZAO TIPO SONAR TRAC 312-FE/FIT-001	203.067,14	(13.076,29)	189.990,85	11132130	Germano	25	300	16	192	330.577,00	229.751,02	171.443,74
2179578	0	13111101	Eqtos Process Dados	31/05/2014	NOBREAK SENOIDAL INTELIGENTE ENGETRON SE-11CV71	2.800,00	(2.800,00)	-	11110050	Germano	5	60	1	12	3.700,00	950,90	709,58
2179579	0	13111111	Móveis e Utensílios	31/05/2014	AR CONDIICIONADO 22K BTUS CARRIER 220V SE-11CV71	24.791,73	(16.940,99)	7.850,74	11110050	Germano	15	180	8	96	30.000,00	18.000,00	13.431,88
2179580	0	13111101	Eqtos Process Dados	31/05/2014	NOBREAK SENOIDAL INTELIGENTE ENGETRON SE-11CV69	2.800,00	(2.800,00)	-	11110050	Germano	5	60	1	12	3.700,00	950,90	709,58
2179581	0	13111111	Móveis e Utensílios	31/05/2014	AR CONDIICIONADO 22K BTUS CARRIER 220V SE-11CV69	24.791,73	(16.940,99)	7.850,74	11110050	Germano	15	180	8	96	30.000,00	18.000,00	13.431,88
2179582	0	13111101	Eqtos Process Dados	31/05/2014	NOBREAK SENOIDAL INTELIGENTE ENGETRON SE-11CV69	2.800,00	(2.800,00)	-	11110050	Germano	5	60	1	12	3.700,00	950,90	709,58
2179586	0	13111101	Eqtos Process Dados	31/05/2014	NOBREAK SENOIDAL INTELIGENTE ENGETRON SE-11CV70	2.800,00	(2.800,00)	-	11110050	Germano	5	60	1	12	3.700,00	950,90	709,58
2179587	0	13111101	Eqtos Process Dados	31/05/2014	NOBREAK SENOIDAL INTELIGENTE ENGETRON SE-11CV71	2.800,00	(2.800,00)	-	11110050	Germano	5	60	1	12	3.700,00	950,90	709,58
2179588	0	13111101	Eqtos Process Dados	31/05/2014	NOBREAK SENOIDAL INTELIGENTE ENGETRON SE-11CV67	2.800,00	(2.800,00)	-	11110050	Germano	5	60	1	12	3.700,00	950,90	709,58
2179589	0	13111101	Eqtos Process Dados	31/05/2014	NOBREAK SENOIDAL INTELIGENTE ENGETRON SE-11CV67	2.800,00	(2.800,00)	-	11110050	Germano	5	60	1	12	3.700,00	950,90	709,58
2179590	0	13111111	Móveis e Utensílios	31/05/2014	AR CONDIICIONADO 22K BTUS CARRIER 220V SE-11CV67	24.791,73	(16.940,99)	7.850,74	11110050	Germano	15	180	8	96	30.000,00	18.000,00	13.431,88
2179591	0	13111111	Móveis e Utensílios	31/05/2014	AR CONDIICIONADO 22K BTUS CARRIER 220V SE-11CV68	24.791,73	(16.940,99)	7.850,74	11110050	Germano	15	180	8	96	30.000,00	18.000,00	13.431,88
2179592	0	13111101	Eqtos Process Dados	31/05/2014	NOBREAK SENOIDAL INTELIGENTE ENGETRON SE-11CV68	2.800,00	(2.800,00)	-	11110050	Germano	5	60	1	12	3.700,00	950,90	709,58
2179593	0	13111101	Eqtos Process Dados	31/05/2014	NOBREAK SENOIDAL INTELIGENTE ENGETRON SE-11CV68	2.800,00	(2.800,00)	-	11110050	Germano	5	60	1	12	3.700,00	950,90	709,58
2179594	0	13111101	Eqtos Process Dados	31/05/2014	NO BREAK SENOIDAL INTELIGENTE ENGETRON SE-11CV72	2.800,00	(2.800,00)	-	11110050	Germano	5	60	1	12	3.700,00	950,90	709,58
2179595	0	13111101	Eqtos Process Dados	31/05/2014	NO BREAK SENOIDAL INTELIGENTE ENGETRON SE-11CV72	2.800,00	(2.800,00)	-	11110050	Germano	5	60	1	12	3.700,00	950,90	709,58
2179596	0	13111111	Móveis e Utensílios	28/04/2014	ARMARIO ROUPEIRO INSALUBRE 2 PORTAS SILTON	256,00	(177,07)	78,93	12202010	Ubu	15	180	8	96	900,00	540,00	402,96
2179597	0	13111111	Móveis e Utensílios	31/05/2014	AR CONDIICIONADO 22K BTUS CARRIER 220V SE-11CV72	24.791,73	(16.940,99)	7.850,74	11110050	Germano	15	180	8	96	30.000,00	18.000,00	13.431,88
2179598	0	13111101	Eqtos Process Dados	14/07/2014	NO-BREAK SENOIDAL INTELIGENTE ENGETRON 11CR16	1.650,00	(1.650,00)	-	11110050	Germano	5	60	1	12	2.200,00	565,40	421,91
2179600	0	13111111	Móveis e Utensílios	14/07/2014	AR CONDICIONADO CARRIER 11CR17	1.650,00	(1.100,00)	550,00	11110050	Germano	15	180	8	96	2.850,00	1.710,00	1.276,03
2179601	0	13111111	Móveis e Utensílios	25/05/2012	CADEIRA FIXA ,ESTRUTURA DE FERRO, ASSENTO E ENCOST	127,00	(122,41)	4,59	12300030	Ubu	15	180	8	96	203,00	121,80	90,89

FDC CONSULT LTDA

SAMARCO
APRENDER PARA EVOLUIR E TRANSFORMAR

DATA-BASE: 31/03/2021					DADOS CONTÁBEIS CEDIDOS PELA SAMARCO						AVALIAÇÃO VALOR JUSTO DE MERCADO						
IMOBILIZADO	SUB Nº	CLASSE	CENTRO CST	DT.INCORP.	DENOMINAÇÃO DO IMOBILIZADO	VAL AQUIS. BRL	DEPREC. ACUM BRL	VALOR CONTÁBIL BRL	CENTRO DE CUSTOS	UNID. IND	VIDA ÚTIL DET. (ANOS)	VIDA ÚTIL DET. (MESES)	VIDA ÚTIL REM. (ANOS)	VIDA ÚTIL REM. (MESES)	VALOR DE REPOSIÇÃO (R$)	VALOR JUSTO DE MERCADO (R$)	VALOR DE LIQUIDAÇÃO FORÇADA
2179602	0	13111111	Móveis e Utensílios	25/05/2012	CADEIRA FIXA ,ESTRUTURA METALICA ESTOF.COURVIM	127,00	(122,41)	4,59	12300030	Ubu	15	180	8	96	189,00	113,40	84,62
2179603	0	13111111	Móveis e Utensílios	25/05/2012	CADEIRA FIXA ,ESTRUTURA DE FERRO, ASSENTO E ENCOST	127,00	(122,41)	4,59	12300030	Ubu	15	180	8	96	203,00	121,80	90,89
2179604	0	13111111	Móveis e Utensílios	25/05/2012	CADEIRA FIXA ,ESTRUTURA DE FERRO, ASSENTO E ENCOST	127,00	(122,41)	4,59	12300030	Ubu	15	180	8	96	203,00	121,80	90,89
2179605	0	13111111	Móveis e Utensílios	25/05/2012	CADEIRA FIXA ,ESTRUTURA METALICA ESTOF.COURVIM	127,00	(122,41)	4,59	12300030	Ubu	15	180	8	96	189,00	113,40	84,62
2179606	0	13111111	Móveis e Utensílios	25/05/2012	CADEIRA FIXA ,ESTRUTURA METALICA ESTOF.COURVIM	127,00	(122,41)	4,59	12300030	Ubu	15	180	8	96	203,00	121,80	90,89
2179607	0	13111111	Móveis e Utensílios	25/05/2012	CADEIRA FIXA ,ESTRUTURA METALICA ESTOF.COURVIM	127,00	(122,41)	4,59	12300030	Ubu	15	180	8	96	203,00	121,80	90,89
2179608	0	13111111	Móveis e Utensílios	25/05/2012	CADEIRA FIXA ,ESTRUTURA DE FERRO, ASSENTO E ENCOST	127,00	(122,41)	4,59	12300030	Ubu	15	180	8	96	217,00	130,20	97,16
2179609	0	13111111	Móveis e Utensílios	25/05/2012	CADEIRA FIXA ,ESTRUTURA METALICA ESTOF.COURVIM	127,00	(122,41)	4,59	12300030	Ubu	15	180	8	96	189,00	113,40	84,62
2179610	0	13111111	Móveis e Utensílios	25/05/2012	CADEIRA FIXA ,ESTRUTURA METALICA ESTOF.COURVIM	127,00	(122,41)	4,59	11300060	Germano	15	180	8	96	189,00	113,40	84,62
2179611	0	13111111	Móveis e Utensílios	25/05/2012	CADEIRA FIXA ,ESTRUTURA DE FERRO, ASSENTO E ENCOST	127,00	(122,41)	4,59	12300030	Ubu	15	180	8	96	203,00	121,80	90,89
2179612	0	13111111	Móveis e Utensílios	25/05/2012	CADEIRA FIXA ,ESTRUTURA METALICA ESTOF.COURVIM	127,00	(122,41)	4,59	12300030	Ubu	15	180	8	96	189,00	113,40	84,62
2179613	0	13111111	Móveis e Utensílios	25/05/2012	CADEIRA FIXA ,ESTRUTURA METALICA ESTOF.COURVIM	127,00	(122,41)	4,59	12300030	Ubu	15	180	8	96	189,00	113,40	84,62
2179614	0	13111111	Móveis e Utensílios	25/05/2012	CADEIRA FIXA ,ESTRUTURA METALICA ESTOF.COURVIM	127,00	(122,41)	4,59	12300030	Ubu	15	180	8	96	189,00	113,40	84,62
2179615	0	13111111	Móveis e Utensílios	25/05/2012	CADEIRA FIXA ,ESTRUTURA DE FERRO, ASSENTO E ENCOST	127,00	(122,41)	4,59	12300030	Ubu	15	180	8	96	203,00	121,80	90,89
2179616	0	13111111	Móveis e Utensílios	25/05/2012	CADEIRA FIXA ,ESTRUTURA METALICA ESTOF.COURVIM	127,00	(122,41)	4,59	12300030	Ubu	15	180	8	96	189,00	113,40	84,62
2179617	0	13111111	Móveis e Utensílios	25/05/2012	CADEIRA FIXA ,ESTRUTURA METALICA ESTOF.COURVIM	127,00	(122,41)	4,59	12300030	Ubu	15	180	8	96	189,00	113,40	84,62
2179618	0	13111111	Móveis e Utensílios	25/05/2012	CADEIRA FIXA ,ESTRUTURA DE FERRO, ASSENTO E ENCOST	127,00	(122,41)	4,59	12300030	Ubu	15	180	8	96	203,00	121,80	90,89
2179619	0	13111111	Móveis e Utensílios	25/05/2012	CADEIRA FIXA ,ESTRUTURA METALICA ESTOF.COUVIM	127,00	(122,41)	4,59	12300030	Ubu	15	180	8	96	203,00	121,80	90,89
2179620	0	13111111	Móveis e Utensílios	25/05/2012	CADEIRA FIXA ,ESTRUTURA METALICA ESTOF.COUVIM	127,00	(122,41)	4,59	12300030	Ubu	15	180	8	96	217,00	130,20	97,16
2179621	0	13111111	Móveis e Utensílios	25/05/2012	CADEIRA EM ESTRUTURA METALICA,REVEST. COURVIM	127,00	(122,41)	4,59	12300030	Ubu	15	180	8	96	217,00	130,20	97,16
2179622	0	13111111	Móveis e Utensílios	25/05/2012	CADEIRA FIXA ESTRUTURA METALICA ESTOF COURVIM AZUL	127,00	(122,41)	4,59	11300060	Germano	15	180	8	96	217,00	130,20	97,16
2179623	0	13111111	Móveis e Utensílios	25/05/2012	CADEIRA FIXA ,ESTRUTURA METALICA ESTOF.COURVIM	127,00	(122,41)	4,59	12300030	Ubu	15	180	8	96	203,00	121,80	90,89
2179624	0	13111111	Móveis e Utensílios	25/05/2012	CADEIRA FIXA ,ESTRUTURA DE FERRO, ASSENTO E ENCOST	127,00	(122,41)	4,59	12300030	Ubu	15	180	8	96	217,00	130,20	97,16
2179625	0	13111111	Móveis e Utensílios	25/05/2012	CADEIRA FIXA ,ESTRUTURA DE FERRO, ASSENTO E ENCOST	127,00	(122,41)	4,59	11300060	Germano	15	180	8	96	217,00	130,20	97,16
2179626	0	13111111	Móveis e Utensílios	25/05/2012	CADEIRA FIXA ,ESTRUTURA METALICA ESTOF.COURVIM	127,00	(122,41)	4,59	12300030	Ubu	15	180	8	96	203,00	121,80	90,89
2179627	0	13111111	Móveis e Utensílios	25/05/2012	CADEIRA FIXA ,ESTRUTURA METALICA ESTOF.COUVIM	127,00	(122,41)	4,59	12300030	Ubu	15	180	8	96	217,00	130,20	97,16
2179628	0	13111111	Móveis e Utensílios	25/05/2012	CADEIRA FIXA ,ESTRUTURA METALICA ESTOF.COURVIM	127,00	(122,41)	4,59	12300030	Ubu	15	180	8	96	203,00	121,80	90,89
2179629	0	13111111	Móveis e Utensílios	25/05/2012	CADEIRA FIXA ,ESTRUTURA METALICA ESTOF.COUVIM	127,00	(122,41)	4,59	12300030	Ubu	15	180	8	96	217,00	130,20	97,16
2179630	0	13111111	Móveis e Utensílios	25/05/2012	CADEIRA FIXA ,ESTRUTURA METALICA ESTOF.COURVIM	127,00	(122,41)	4,59	12300030	Ubu	15	180	8	96	217,00	130,20	97,16
2179631	0	13111111	Móveis e Utensílios	25/05/2012	CADEIRA FIXA ,ESTRUTURA METALICA ESTOF.COURVIM	127,00	(122,41)	4,59	12300030	Ubu	15	180	8	96	203,00	121,80	90,89
2179632	0	13111111	Móveis e Utensílios	25/05/2012	CADEIRA EM ESTRUTURA METALICA,REVEST. COURVIM	127,00	(122,41)	4,59	12300030	Ubu	15	180	8	96	217,00	130,20	97,16
2179633	0	13111111	Móveis e Utensílios	25/05/2012	CADEIRA FIXA ,ESTRUTURA METALICA ESTOF.COURVIM	127,00	(122,41)	4,59	12300030	Ubu	15	180	8	96	189,00	113,40	84,62
2179634	0	13111111	Móveis e Utensílios	25/05/2012	CADEIRA FIXA ,ESTRUTURA METALICA ESTOF.COURVIM	127,00	(122,41)	4,59	12300030	Ubu	15	180	8	96	189,00	113,40	84,62
2179635	0	13111111	Móveis e Utensílios	25/05/2012	CADEIRA FIXA ,ESTRUTURA METALICA ESTOF.COUVIM	127,00	(122,41)	4,59	11300060	Germano	15	180	8	96	203,00	121,80	90,89
2179636	0	13111111	Móveis e Utensílios	25/05/2012	CADEIRA FIXA ESTRUTURA METALICA ESTOF COURVIM AZUL	127,00	(122,41)	4,59	12300030	Ubu	15	180	8	96	203,00	121,80	90,89
2179637	0	13111111	Móveis e Utensílios	25/05/2012	CADEIRA EM ESTRUTURA METALICA,REVEST. COURVIM	127,00	(122,41)	4,59	12300030	Ubu	15	180	8	96	203,00	121,80	90,89
2179638	0	13111111	Móveis e Utensílios	25/05/2012	CADEIRA FIXA ,ESTRUTURA METALICA ESTOF.COURVIM	127,00	(122,41)	4,59	12300030	Ubu	15	180	8	96	189,00	113,40	84,62
2179639	0	13111111	Móveis e Utensílios	25/05/2012	CADEIRA EM ESTRUTURA METALICA,REVEST. COURVIM	127,00	(122,41)	4,59	12300030	Ubu	15	180	8	96	203,00	121,80	90,89
2179640	0	13111111	Móveis e Utensílios	25/05/2012	CADEIRA FIXA ,ESTRUTURA METALICA ESTOF.COURVIM	127,00	(122,41)	4,59	12300030	Ubu	15	180	8	96	189,00	113,40	84,62
2179641	0	13111111	Móveis e Utensílios	25/05/2012	CADEIRA FIXA ,ESTRUTURA DE FERRO, ASSENTO E ENCOST	127,00	(122,41)	4,59	12300030	Ubu	15	180	8	96	203,00	121,80	90,89
2179642	0	13111111	Móveis e Utensílios	25/05/2012	CADEIRA FIXA ,ESTRUTURA METALICA ESTOF.COURVIM	127,00	(122,41)	4,59	12300030	Ubu	15	180	8	96	203,00	121,80	90,89
2179643	0	13111111	Móveis e Utensílios	25/05/2012	CADEIRA FIXA ,ESTRUTURA DE FERRO, ASSENTO E ENCOST	127,00	(122,41)	4,59	12300030	Ubu	15	180	8	96	203,00	121,80	90,89
2179644	0	13111111	Móveis e Utensílios	25/05/2012	CADEIRA EM ESTRUTURA METALICA,REVEST. COURVIM	127,00	(122,41)	4,59	11300060	Germano	15	180	8	96	203,00	121,80	90,89
2179645	0	13111111	Móveis e Utensílios	25/05/2012	CADEIRA FIXA ,ESTRUTURA METALICA ESTOF.COURVIM	127,00	(122,41)	4,59	12300030	Ubu	15	180	8	96	189,00	113,40	84,62
2179646	0	13111111	Móveis e Utensílios	25/05/2012	CADEIRA FIXA ,ESTRUTURA METALICA ESTOF.COURVIM	127,00	(122,41)	4,59	12300030	Ubu	15	180	8	96	203,00	121,80	90,89
2179647	0	13111111	Móveis e Utensílios	25/05/2012	CADEIRA FIXA ,ESTRUTURA METALICA ESTOF.COURVIM	127,00	(122,41)	4,59	12300030	Ubu	15	180	8	96	189,00	113,40	84,62
2179648	0	13111111	Móveis e Utensílios	25/05/2012	CADEIRA EM ESTRUTURA METALICA,REVEST. COURVIM	127,00	(122,41)	4,59	12300030	Ubu	15	180	8	96	203,00	121,80	90,89
2179649	0	13111111	Móveis e Utensílios	25/05/2012	CADEIRA FIXA ,ESTRUTURA METALICA ESTOF.COURVIM	127,00	(122,41)	4,59	12300030	Ubu	15	180	8	96	189,00	113,40	84,62
2179650	0	13111111	Móveis e Utensílios	25/05/2012	CADEIRA FIXA ,ESTRUTURA METALICA ESTOF.COUVIM	127,00	(122,41)	4,59	12300030	Ubu	15	180	8	96	203,00	121,80	90,89
2179651	0	13111111	Móveis e Utensílios	25/05/2012	CADEIRA FIXA ,ESTRUTURA DE FERRO, ASSENTO E ENCOST	127,00	(122,41)	4,59	12300030	Ubu	15	180	8	96	203,00	121,80	90,89
2179652	0	13111111	Móveis e Utensílios	25/05/2012	CADEIRA FIXA ,ESTRUTURA METALICA ESTOF.COURVIM	127,00	(122,41)	4,59	12300030	Ubu	15	180	8	96	203,00	121,80	90,89
2179653	0	13111111	Móveis e Utensílios	25/05/2012	CADEIRA FIXA ,ESTRUTURA METALICA ESTOF.COUVIM	127,00	(122,41)	4,59	12300030	Ubu	15	180	8	96	217,00	130,20	97,16
2179654	0	13111111	Móveis e Utensílios	25/05/2012	CADEIRA EM ESTRUTURA METALICA,REVEST. COURVIM	127,00	(122,41)	4,59	12300030	Ubu	15	180	8	96	217,00	130,20	97,16
2179655	0	13111111	Móveis e Utensílios	25/05/2012	CADEIRA EM ESTRUTURA METALICA,REVEST. COURVIM	127,00	(122,41)	4,59	11300060	Germano	15	180	8	96	217,00	130,20	97,16
2179656	0	13111111	Móveis e Utensílios	25/05/2012	CADEIRA FIXA ,ESTRUTURA METALICA ESTOF.COURVIM	127,00	(122,41)	4,59	12300030	Ubu	15	180	8	96	217,00	130,20	97,16
2179657	0	13111111	Móveis e Utensílios	25/05/2012	CADEIRA FIXA ,ESTRUTURA METALICA ESTOF.COURVIM	127,00	(122,41)	4,59	12300030	Ubu	15	180	8	96	217,00	130,20	97,16
2179658	0	13111111	Móveis e Utensílios	25/05/2012	CADEIRA EM ESTRUTURA METALICA,REVEST. COURVIM	127,00	(122,41)	4,59	11300060	Germano	15	180	8	96	217,00	130,20	97,16
2179659	0	13111111	Móveis e Utensílios	25/05/2012	CADEIRA FIXA ,ESTRUTURA DE FERRO, ASSENTO E ENCOST	127,00	(122,41)	4,59	12300030	Ubu	15	180	8	96	217,00	130,20	97,16
2179660	0	13111111	Móveis e Utensílios	25/05/2012	CADEIRA FIXA ,ESTRUTURA DE FERRO, ASSENTO E ENCOST	127,00	(122,41)	4,59	11300060	Germano	15	180	8	96	217,00	130,20	97,16
2179661	0	13111111	Móveis e Utensílios	25/05/2012	CADEIRA FIXA ,ESTRUTURA METALICA ESTOF.COURVIM	127,00	(122,41)	4,59	12300030	Ubu	15	180	8	96	203,00	121,80	90,89
2179662	0	13111111	Móveis e Utensílios	25/05/2012	CADEIRA EM ESTRUTURA METALICA,REVEST. COURVIM	127,00	(122,41)	4,59	12300030	Ubu	15	180	8	96	217,00	130,20	97,16
2179663	0	13111111	Móveis e Utensílios	25/05/2012	CADEIRA EM ESTRUTURA METALICA,REVEST. COURVIM	127,00	(122,41)	4,59	12300030	Ubu	15	180	8	96	217,00	130,20	97,16
2179665	0	13111111	Móveis e Utensílios	25/05/2012	CADEIRA EM ESTRUTURA METALICA,REVEST. COURVIM	127,00	(122,41)	4,59	12300030	Ubu	15	180	8	96	217,00	130,20	97,16
2179666	0	13111111	Móveis e Utensílios	25/05/2012	CADEIRA FIXA ,ESTRUTURA DE FERRO, ASSENTO E ENCOST	127,00	(122,41)	4,59	12300030	Ubu	15	180	8	96	217,00	130,20	97,16
2179667	0	13111111	Móveis e Utensílios	25/05/2012	CADEIRA FIXA ,ESTRUTURA METALICA ESTOF.COURVIM	127,00	(122,41)	4,59	12300030	Ubu	15	180	8	96	203,00	121,80	90,89
2179668	0	13111111	Móveis e Utensílios	25/05/2012	CADEIRA FIXA ,ESTRUTURA METALICA ESTOF.COURVIM	127,00	(122,41)	4,59	12300030	Ubu	15	180	8	96	203,00	121,80	90,89
2179669	0	13111111	Móveis e Utensílios	25/05/2012	CADEIRA FIXA ,ESTRUTURA DE FERRO, ASSENTO E ENCOST	127,00	(122,41)	4,59	11300060	Germano	15	180	8	96	217,00	130,20	97,16
2179670	0	13111111	Móveis e Utensílios	25/05/2012	CADEIRA FIXA ,ESTRUTURA METALICA ESTOF.COURVIM	127,00	(122,41)	4,59	12300030	Ubu	15	180	8	96	203,00	121,80	90,89
2179671	0	13111111	Móveis e Utensílios	25/05/2012	CADEIRA FIXA ,ESTRUTURA DE FERRO, ASSENTO E ENCOST	127,00	(122,41)	4,59	12300030	Ubu	15	180	8	96	217,00	130,20	97,16

FDC CONSULT LTDA

SAMARCO
APRENDER PARA EVOLUIR E TRANSFORMAR

DATA-BASE: 31/03/2021					DADOS CONTÁBEIS CEDIDOS PELA SAMARCO						AVALIAÇÃO VALOR JUSTO DE MERCADO							
IMOBILIZADO	SUB Nº	CLASSE	CENTRO CST	DT.INCORP.	DENOMINAÇÃO DO IMOBILIZADO	VAL AQUIS. BRL	DEPREC. ACUM BRL	VALOR CONTÁBIL BRL	CENTRO DE CUSTOS	UNID. IND	VIDA ÚTIL DET. (ANOS)	VIDA ÚTIL DET. (MESES)	VIDA ÚTIL REM. (ANOS)	VIDA ÚTIL REM. (MESES)	VALOR DE REPOSIÇÃO (R$)	VALOR JUSTO DE MERCADO (R$)	VALOR DE LIQUIDAÇÃO FORÇADA
2179672	0	13111111	Móveis e Utensílios	25/05/2012	CADEIRA FIXA ,ESTRUTURA DE FERRO, ASSENTO E ENCOST	127,00	(122,41)	4,59	12300030	Ubu	15	180	8	96	217,00	130,20	97,16
2179673	0	13111111	Móveis e Utensílios	25/05/2012	CADEIRA FIXA ,ESTRUTURA DE FERRO, ASSENTO E ENCOST	127,00	(122,41)	4,59	11300060	Germano	15	180	8	96	203,00	121,80	90,89
2179674	0	13111111	Móveis e Utensílios	25/05/2012	CADEIRA FIXA ,ESTRUTURA METALICA ESTOF.COURVIM	127,00	(122,41)	4,59	12300030	Ubu	15	180	8	96	189,00	113,40	84,62
2179675	0	13111111	Móveis e Utensílios	25/05/2012	CADEIRA EM ESTRUTURA METALICA,REVEST. COURVIM	127,00	(122,41)	4,59	12300030	Ubu	15	180	8	96	203,00	121,80	90,89
2179676	0	13111111	Móveis e Utensílios	25/05/2012	CADEIRA FIXA ,ESTRUTURA METALICA ESTOF.COURVIM	127,00	(122,41)	4,59	12300030	Ubu	15	180	8	96	203,00	121,80	90,89
2179677	0	13111111	Móveis e Utensílios	25/05/2012	CADEIRA FIXA ,ESTRUTURA DE FERRO, ASSENTO E ENCOST	127,00	(122,41)	4,59	12300030	Ubu	15	180	8	96	203,00	121,80	90,89
2179678	0	13111111	Móveis e Utensílios	25/05/2012	CADEIRA FIXA ESTRUTURA METALICA ESTOF COURVIM AZUL	127,00	(122,41)	4,59	12300030	Ubu	15	180	8	96	203,00	121,80	90,89
2179679	0	13111111	Móveis e Utensílios	25/05/2012	CADEIRA EM ESTRUTURA METALICA,REVEST. COURVIM	127,00	(122,41)	4,59	11300060	Germano	15	180	8	96	203,00	121,80	90,89
2179680	0	13111111	Móveis e Utensílios	25/05/2012	CADEIRA FIXA ,ESTRUTURA METALICA ESTOF.COURVIM	127,00	(122,41)	4,59	12300030	Ubu	15	180	8	96	203,00	121,80	90,89
2179681	0	13111111	Móveis e Utensílios	25/05/2012	CADEIRA FIXA ,ESTRUTURA METALICA ESTOF.COURVIM	127,00	(122,41)	4,59	12300030	Ubu	15	180	8	96	189,00	113,40	84,62
2179682	0	13111111	Móveis e Utensílios	25/05/2012	CADEIRA FIXA ,ESTRUTURA METALICA ESTOF.COURVIM	127,00	(122,41)	4,59	12300030	Ubu	15	180	8	96	203,00	121,80	90,89
2179683	0	13111111	Móveis e Utensílios	25/05/2012	CADEIRA EM ESTRUTURA METALICA,REVEST. COURVIM	127,00	(122,41)	4,59	12300030	Ubu	15	180	8	96	203,00	121,80	90,89
2179684	0	13111111	Móveis e Utensílios	25/05/2012	CADEIRA FIXA ,ESTRUTURA DE FERRO, ASSENTO E ENCOST	127,00	(122,41)	4,59	12300030	Ubu	15	180	8	96	203,00	121,80	90,89
2179685	0	13111111	Móveis e Utensílios	25/05/2012	CADEIRA FIXA ,ESTRUTURA DE FERRO, ASSENTO E ENCOST	127,00	(122,41)	4,59	12300030	Ubu	15	180	8	96	203,00	121,80	90,89
2179686	0	13111111	Móveis e Utensílios	25/05/2012	CADEIRA EM ESTRUTURA METALICA,REVEST. COURVIM	127,00	(122,41)	4,59	11300060	Germano	15	180	8	96	203,00	121,80	90,89
2179687	0	13111111	Móveis e Utensílios	25/05/2012	CADEIRA EM ESTRUTURA METALICA,REVEST. COURVIM	127,00	(122,41)	4,59	12300030	Ubu	15	180	8	96	203,00	121,80	90,89
2179688	0	13111111	Móveis e Utensílios	25/05/2012	CADEIRA FIXA ,ESTRUTURA DE FERRO, ASSENTO E ENCOST	127,00	(122,41)	4,59	12300030	Ubu	15	180	8	96	203,00	121,80	90,89
2179689	0	13111111	Móveis e Utensílios	25/05/2012	CADEIRA FIXA ,ESTRUTURA DE FERRO, ASSENTO E ENCOST	127,00	(122,41)	4,59	12300030	Ubu	15	180	8	96	203,00	121,80	90,89
2179690	0	13111111	Móveis e Utensílios	25/05/2012	CADEIRA FIXA ,ESTRUTURA METALICA ESTOF.COURVIM	127,00	(122,41)	4,59	12300030	Ubu	15	180	8	96	203,00	121,80	90,89
2179691	0	13111111	Móveis e Utensílios	25/05/2012	CADEIRA EM ESTRUTURA METALICA,REVEST. COURVIM	127,00	(122,41)	4,59	12300030	Ubu	15	180	8	96	203,00	121,80	90,89
2179692	0	13111111	Móveis e Utensílios	25/05/2012	CADEIRA EM ESTRUTURA METALICA,REVEST. COURVIM	127,00	(122,41)	4,59	12300030	Ubu	15	180	8	96	203,00	121,80	90,89
2179693	0	13111111	Móveis e Utensílios	25/05/2012	CADEIRA FIXA ,ESTRUTURA DE FERRO, ASSENTO E ENCOST	127,00	(122,41)	4,59	12300030	Ubu	15	180	8	96	203,00	121,80	90,89
2179694	0	13111111	Móveis e Utensílios	25/05/2012	CADEIRA FIXA ,ESTRUTURA DE FERRO, ASSENTO E ENCOST	127,00	(122,41)	4,59	12300030	Ubu	15	180	8	96	203,00	121,80	90,89
2179695	0	13111111	Móveis e Utensílios	25/05/2012	CADEIRA FIXA ,ESTRUTURA DE FERRO, ASSENTO E ENCOST	127,00	(122,41)	4,59	12300030	Ubu	15	180	8	96	203,00	121,80	90,89
2179696	0	13111111	Móveis e Utensílios	25/05/2012	CADEIRA FIXA ,ESTRUTURA METALICA ESTOF.COURVIM	127,00	(122,41)	4,59	11300060	Germano	15	180	8	96	189,00	113,40	84,62
2179697	0	13111111	Móveis e Utensílios	25/05/2012	CADEIRA FIXA ,ESTRUTURA DE FERRO, ASSENTO E ENCOST	127,00	(122,41)	4,59	12300030	Ubu	15	180	8	96	203,00	121,80	90,89
2179698	0	13111111	Móveis e Utensílios	25/05/2012	CADEIRA FIXA ESTRUTURA METALICA ESTOF COURVIM AZUL	127,00	(122,41)	4,59	12300030	Ubu	15	180	8	96	203,00	121,80	90,89
2179699	0	13111111	Móveis e Utensílios	25/05/2012	CADEIRA EM ESTRUTURA METALICA,REVEST. COURVIM	127,00	(122,41)	4,59	12300030	Ubu	15	180	8	96	203,00	121,80	90,89
2179700	0	13111111	Móveis e Utensílios	25/05/2012	CADEIRA FIXA ,ESTRUTURA METALICA ESTOF.COURVIM	127,00	(122,41)	4,59	12300030	Ubu	15	180	8	96	189,00	113,40	84,62
2179701	0	13111101	Eqtos Process Dados	14/07/2014	NO-BREAK SENOIDAL INTELIGENTE ENGETRON 11CR17	1.650,00	(1.650,00)	-	11110050	Germano	5	60	1	12	2.200,00	565,40	421,91
2179702	0	13111111	Móveis e Utensílios	14/07/2014	AR CONDICIONADO CARRIER 11CR15	1.650,00	(1.100,00)	550,00	11110050	Germano	15	180	8	96	2.850,00	1.710,00	1.276,03
2179703	0	13111101	Eqtos Process Dados	14/07/2014	NO-BREAK SENOIDAL INTELIGENTE ENGETRON 11CR15	1.650,00	(1.650,00)	-	11110050	Germano	5	60	1	12	2.200,00	565,40	421,91
2179704	0	13111111	Móveis e Utensílios	14/07/2014	AR CONDICIONADO CARRIER 11CR14	1.650,00	(1.100,00)	550,00	11110050	Germano	15	180	8	96	2.850,00	1.710,00	1.276,03
2179705	0	13111101	Eqtos Process Dados	14/07/2014	NO-BREAK SENOIDAL INTELIGENTE ENGETRON 11CR14	1.650,00	(1.650,00)	-	11110050	Germano	5	60	1	12	2.200,00	565,40	421,91
2179706	0	13111071	Máquinas e Eqtos	25/04/2014	MEDIDOR DE VAZAO TIPO SONAR TRAC 301-FE/FIT-001	579.038,94	(32.942,81)	546.096,13	11162100	Germano	25	300	16	192	785.600,00	545.992,00	407.427,64
2179707	0	13111071	Máquinas e Eqtos	30/04/2014	MEDIDOR DE NIVEL POR INTERFACE MOBREY 340-LIT-004	27.985,96	(1.590,62)	26.395,34	11131170	Germano	25	300	16	192	37.900,00	26.340,50	19.655,69
2179708	0	13111071	Máquinas e Eqtos	30/04/2014	MEDIDOR DE NIVEL POR INTERFACE MOBREY 340-LIT-005	27.985,96	(1.590,62)	26.395,34	11131170	Germano	25	300	16	192	37.900,00	26.340,50	19.655,69
2179709	0	13111071	Máquinas e Eqtos	25/04/2014	ANALISADOR DE PH MOD PROTOS 3400C 301-AE/AIT-501	240.106,25	(13.660,18)	226.446,07	11162100	Germano	25	300	16	192	325.700,00	226.361,50	168.914,44
2179710	0	13111071	Máquinas e Eqtos	25/04/2014	ANALISADOR DE PH MOD PROTOS 3400C 301-AE/AIT-502	240.106,24	(13.660,18)	226.446,06	11162100	Germano	25	300	16	192	325.700,00	226.361,50	168.914,44
2179711	0	13111071	Máquinas e Eqtos	25/04/2014	ANALISADOR DE CORROSAO ASELCO 302-AE/AT503	110.222,79	(6.270,82)	103.951,97	11162110	Germano	25	300	16	192	132.500,00	92.087,50	68.717,11
2179712	0	13111071	Máquinas e Eqtos	25/04/2014	MEDIDOR VAZAO TIPO SONAR TRAC 24" 302-FE/FIT-501	507.045,01	(28.846,92)	478.198,09	11162110	Germano	25	300	16	192	687.900,00	478.090,50	356.758,49
2179713	0	13111071	Máquinas e Eqtos	25/04/2014	ANALISADOR DE CORROSAO ASELCO 302-AE/AT504	110.222,79	(6.270,82)	103.951,97	11162110	Germano	25	300	16	192	132.500,00	92.087,50	68.717,11
2179714	0	13111071	Máquinas e Eqtos	25/04/2014	MEDIDOR VAZAO TIPO SONAR TRAC 22" 302-FE/FIT-521	494.184,33	(28.115,25)	466.069,08	11162110	Germano	25	300	16	192	670.500,00	465.997,50	347.734,51
2179715	0	13111101	Eqtos Process Dados	15/09/2014	COMPUTADOR WORKSTATION DELL PRECISION R5500	11.942,14	(11.942,14)	-	11162110	Germano	5	60	1	12	16.200,00	4.163,40	3.106,79
2179716	0	13111101	Eqtos Process Dados	15/09/2014	COMPUTADOR WORKSTATION DELL PRECISION R5500	11.942,15	(11.942,15)	-	11162110	Germano	5	60	1	12	16.200,00	4.163,40	3.106,79
2179717	0	13111101	Eqtos Process Dados	15/09/2014	COMPUTADOR WORKSTATION DELL PRECISION R5500	11.942,15	(11.942,15)	-	11162110	Germano	5	60	1	12	16.200,00	4.163,40	3.106,79
2179718	0	13111101	Eqtos Process Dados	15/09/2014	KVT DELL	3.262,96	(3.262,96)	-	11162110	Germano	5	60	1	12	4.400,00	1.130,80	843,82
2179719	0	13111101	Eqtos Process Dados	15/09/2014	SERVIDOR DELL POWEREDGE R620	22.762,44	(22.762,44)	-	11162110	Germano	5	60	1	12	30.800,00	7.915,60	5.906,74
2179720	0	13111101	Eqtos Process Dados	15/09/2014	SERVIDOR DELL POWEREDGE R620	22.762,44	(22.762,44)	-	11162110	Germano	5	60	1	12	30.800,00	7.915,60	5.906,74
2179721	0	13111101	Eqtos Process Dados	15/09/2014	SERVIDOR DELL POWEREDGE R620	22.762,44	(22.762,44)	-	11162110	Germano	5	60	1	12	30.800,00	7.915,60	5.906,74
2179722	0	13111101	Eqtos Process Dados	15/09/2014	SERVIDOR DELL POWEREDGE R620	22.762,44	(22.762,44)	-	11162110	Germano	5	60	1	12	30.800,00	7.915,60	5.906,74
2179723	0	13111101	Eqtos Process Dados	15/09/2014	POWER EDGE SWITCH DELL KVM 1081AD 8 PORTAS	11.104,75	(11.104,75)	-	11162110	Germano	5	60	1	12	15.000,00	3.855,00	2.876,66
2179724	0	13111111	Móveis e Utensílios	31/07/2014	AR CONDICIONADO HITACHI 2,0TR EBVII M03-02AC007	5.207,78	(3.471,86)	1.735,92	11162110	Germano	15	180	8	96	6.850,00	4.110,00	3.066,95
2179725	0	13111111	Móveis e Utensílios	31/07/2014	AR CONDICIONADO HITACHI 2,0TR EBVII M03-02AC008	5.207,78	(3.471,86)	1.735,92	11162110	Germano	15	180	8	96	6.850,00	4.110,00	3.066,95
2179726	0	13111101	Eqtos Process Dados	15/09/2014	MONITOR LCD 24" U2412M DELL	1.114,16	(1.114,16)	-	11162110	Germano	5	60	1	12	1.500,00	385,50	287,67
2179727	0	13111101	Eqtos Process Dados	15/09/2014	MONITOR LCD 24" U2412M DELL	1.114,16	(1.114,16)	-	11162110	Germano	5	60	1	12	1.500,00	385,50	287,67
2179728	0	13111101	Eqtos Process Dados	15/09/2014	MONITOR LCD 24" U2412M DELL	1.114,16	(1.114,16)	-	11162110	Germano	5	60	1	12	1.500,00	385,50	287,67
2179729	0	13111101	Eqtos Process Dados	15/09/2014	MONITOR LCD 24" U2412M DELL	1.114,15	(1.114,15)	-	11162110	Germano	5	60	1	12	1.500,00	385,50	287,67
2179730	0	13111101	Eqtos Process Dados	15/09/2014	MONITOR LCD 24" U2412M DELL	1.114,15	(1.114,15)	-	11162110	Germano	5	60	1	12	1.500,00	385,50	287,67
2179731	0	13111101	Eqtos Process Dados	15/09/2014	MONITOR LCD 24" U2412M DELL	1.114,15	(1.114,15)	-	11162110	Germano	5	60	1	12	1.500,00	385,50	287,67
2179732	0	13111111	Móveis e Utensílios	15/09/2014	CONSOLE OPERACAO FECHADO NBC L1200XH1050XP1000	31.145,62	(20.244,64)	10.900,98	11162110	Germano	15	180	8	96	39.000,00	23.400,00	17.461,44
2179733	0	13111111	Móveis e Utensílios	15/09/2014	ARMARIO BAIXO C/02 PORTAS L1200 X H720MM	2.480,44	(1.612,26)	868,18	11162110	Germano	15	180	8	96	3.000,00	1.800,00	1.343,19
2179735	0	13111111	Móveis e Utensílios	31/07/2014	AR CONDICIONADO HITACHI 2,0TR EBVII M03-02AC009	5.207,78	(3.471,86)	1.735,92	11162110	Germano	15	180	8	96	6.850,00	4.110,00	3.066,95
2179736	0	13111111	Móveis e Utensílios	31/07/2014	AR CONDICIONADO HITACHI 2,0TR EBVII M03-02AC011	5.207,78	(3.471,86)	1.735,92	11162110	Germano	15	180	8	96	6.850,00	4.110,00	3.066,95
2179737	0	13111111	Móveis e Utensílios	31/07/2014	AR CONDICIONADO HITACHI 2,0TR EBVII M03-02AC012	5.207,78	(3.471,86)	1.735,92	11162110	Germano	15	180	8	96	6.850,00	4.110,00	3.066,95
2179738	0	13111111	Móveis e Utensílios	31/07/2014	AR CONDICIONADO HITACHI 2,0TR EBVII M03-02AC010	5.207,78	(3.471,86)	1.735,92	11162110	Germano	15	180	8	96	6.850,00	4.110,00	3.066,95
2179746	0	13111071	Máquinas e Eqtos	30/08/2014	PAINEL SUPERVISORIO 405PNL257	4.076,62	(227,48)	3.849,14	12138010	Ubu	25	300	16	192	6.961,00	4.837,90	3.610,11
2179751	0	13111101	Eqtos Process Dados	15/09/2014	CODIN MD 400 TELEMATICA	3.435,08	(3.435,08)	-	11162110	Germano	5	60	1	12	4.600,00	1.182,20	882,18
2179752	0	13111101	Eqtos Process Dados	15/09/2014	CODIN MD 400 TELEMATICA	3.435,08	(3.435,08)	-	11162110	Germano	5	60	1	12	4.600,00	1.182,20	882,18

FDC CONSULT LTDA

SAMARCO
APRENDER PARA EVOLUIR E TRANSFORMAR

DATA-BASE: 31/03/2021					DADOS CONTÁBEIS CEDIDOS PELA SAMARCO						AVALIAÇÃO VALOR JUSTO DE MERCADO							
IMOBILIZADO	SUB Nº	CLASSE	CENTRO CST	DT.INCORP.	DENOMINAÇÃO DO IMOBILIZADO	VAL AQUIS. BRL	DEPREC. ACUM BRL	VALOR CONTÁBIL BRL	CENTRO DE CUSTOS	UNID. IND	VIDA ÚTIL DET. (ANOS)	VIDA ÚTIL DET. (MESES)	VIDA ÚTIL REM. (ANOS)	VIDA ÚTIL REM. (MESES)	VALOR DE REPOSIÇÃO (R$)	VALOR JUSTO DE MERCADO (R$)	VALOR DE LIQUIDAÇÃO FORÇADA
2179753	0	13111101	Eqtos Process Dados	15/09/2014	CODIN MD 400 TELEMATICA	3.435,08	(3.435,08)	-	11162110	Germano	5	60	1	12	4.600,00	1.182,20	882,18
2179755	0	13111101	Eqtos Process Dados	15/09/2014	CODIN MD 400 TELEMATICA	3.435,07	(3.435,07)	-	11162110	Germano	5	60	1	12	4.600,00	1.182,20	882,18
2179760	0	13111111	Móveis e Utensílios	17/08/2012	MESA COM ESTRUTURA METALICA COM TAMPO EM GRANITO,R	411,55	(386,42)	25,13	12300030	Ubu	15	180	8	96	651,00	390,60	291,47
2179761	0	13111111	Móveis e Utensílios	17/08/2012	MESA PARA REFEIT₹RIO, C/BASE DE FERRO GALVANIZADO	411,55	(386,42)	25,13	12300030	Ubu	15	180	8	96	651,00	390,60	291,47
2179765	0	13111101	Eqtos Process Dados	15/09/2014	SERVIDOR DE IMAGEM PELCO ENDURA VCD 5200 SERIES	14.793,65	(14.793,65)	-	11162110	Germano	5	60	1	12	20.000,00	5.140,00	3.835,55
2179766	0	13111111	Móveis e Utensílios	17/08/2012	MESA PARA REFEIT₹RIO, C/BASE DE FERRO GALVANIZADO	411,71	(386,58)	25,13	11300060	Germano	15	180	8	96	596,00	357,60	266,85
2179767	0	13111101	Eqtos Process Dados	15/09/2014	SERVIDOR DE GRAVACAO PELCO ENDURA NSM 5200 SERIES	63.827,54	(63.827,54)	-	11162110	Germano	5	60	1	12	86.600,00	22.256,20	16.607,92
2179768	0	13111101	Eqtos Process Dados	15/09/2014	IMPRESSORA HP LASERJET PRO P1606DN	735,07	(735,07)	-	11162110	Germano	5	60	1	12	1.600,00	411,20	306,84
2179769	0	13111101	Eqtos Process Dados	15/09/2014	IMPRESSORA HP OFFICEJET PRO 8100DWN	735,08	(735,08)	-	11162110	Germano	5	60	1	12	1.600,00	411,20	306,84
2179770	0	13111101	Eqtos Process Dados	15/09/2014	PAINEL DE CONTROLE PELCO KBD5000	4.289,50	(4.289,50)	-	11162110	Germano	5	60	1	12	5.800,00	1.490,60	1.112,31
2179771	0	13111101	Eqtos Process Dados	15/09/2014	PAINEL DE CONTROLE PELCO KBD5000	4.289,50	(4.289,50)	-	11162110	Germano	5	60	1	12	5.800,00	1.490,60	1.112,31
2179772	0	13111111	Móveis e Utensílios	17/08/2012	MESA COM ESTRUTURA METALICA COM TAMPO EM GRANITO,R	411,55	(386,42)	25,13	11300060	Germano	15	180	8	96	651,00	390,60	291,47
2179773	0	13111111	Móveis e Utensílios	31/07/2014	AR CONDICIONADO HITACHI 1,5TR EBVII M03-02AC015	3.568,29	(2.378,87)	1.189,42	11162110	Germano	15	180	8	96	4.000,00	2.400,00	1.790,92
2179774	0	13111111	Móveis e Utensílios	31/07/2014	AR CONDICIONADO HITACHI 0,75TR EBVII M03-02AC014	3.164,73	(2.109,80)	1.054,93	11162110	Germano	15	180	8	96	4.000,00	2.400,00	1.790,92
2179775	0	13111111	Móveis e Utensílios	31/07/2014	AR CONDICIONADO HITACHI 2,0TR EBVII M03-02AC013	5.207,78	(3.471,86)	1.735,92	11162110	Germano	15	180	8	96	6.850,00	4.110,00	3.066,95
2179776	0	13111101	Eqtos Process Dados	24/06/2014	MICROCOMPUTADOR DELL OPTIPLEX 790	3.937,50	(3.937,50)	-	11250020	Germano	5	60	1	12	5.300,00	1.362,10	1.016,42
2179777	0	13111111	Móveis e Utensílios	15/09/2014	ARMARIO BAIXO C/02 PORTAS L1200 X H720MM	2.480,41	(1.612,26)	868,15	11162110	Germano	15	180	8	96	3.000,00	1.800,00	1.343,19
2179778	0	13111111	Móveis e Utensílios	15/09/2014	CONSOLE OPERACAO FECHADO NBC L1200XH1050XP1000	31.890,89	(20.729,08)	11.161,81	11162110	Germano	15	180	8	96	39.900,00	23.940,00	17.864,40
2179779	0	13111111	Móveis e Utensílios	15/09/2014	CADEIRA OPERACIONAL C/RODIZIO PRETA S/ BRA₹O	1.063,05	(691,02)	372,03	11162110	Germano	15	180	8	96	900,00	540,00	402,96
2179780	0	13111071	Máquinas e Eqtos	25/04/2014	ANALISADOR DE CORROSAO ASELCO 301-AE/AT-505	65.421,62	(3.721,98)	61.699,64	11162100	Germano	25	300	16	192	132.500,00	92.087,50	68.717,11
2179781	0	13111071	Máquinas e Eqtos	25/04/2014	ANALISADOR DE CORROSAO ASELCO 301-AE/AT-504	65.421,62	(3.721,98)	61.699,64	11162100	Germano	25	300	16	192	132.500,00	92.087,50	68.717,11
2179782	0	13111101	Eqtos Process Dados	31/12/2014	NOTEBOOK DELL ELITEBOOK 2570P	6.550,00	(6.550,00)	-	11132180	Germano	5	60	1	12	8.800,00	2.261,60	1.687,64
2179783	0	13111071	Máquinas e Eqtos	30/04/2014	MOTOR INDUCAO WEG W22 PLUS 5CV G03-12BP109	3.303,49	(212,73)	3.090,76	11132130	Germano	25	300	16	192	5.058,00	3.515,31	2.623,18
2179785	0	13111071	Máquinas e Eqtos	30/04/2014	MOTOR INDUCAO WEG W22 PLUS 5CV G03-08BP107	3.303,49	(212,73)	3.090,76	11132110	Germano	25	300	16	192	5.269,00	3.661,96	2.732,61
2179786	0	13111071	Máquinas e Eqtos	30/04/2014	MOTOR INDUCAO WEG W22 PLUS 5CV G03-19BP105	3.303,49	(212,73)	3.090,76	11132200	Germano	25	300	16	192	5.058,00	3.515,31	2.623,18
2179787	0	13111071	Máquinas e Eqtos	30/04/2014	MOTOR INDUCAO WEG W22 PLUS 5CV G03-10BP104	3.303,49	(212,73)	3.090,76	11132220	Germano	25	300	16	192	4.952,00	3.441,64	2.568,20
2179788	0	13111071	Máquinas e Eqtos	30/04/2014	MOTOR INDUCAO WEG W22 PLUS 5CV G03-08BP108	3.303,49	(212,73)	3.090,76	11132110	Germano	25	300	16	192	5.269,00	3.661,96	2.732,61
2179789	0	13111071	Máquinas e Eqtos	30/04/2014	MOTOR INDUCAO WEG W22 PLUS 5CV G03-19BP110	3.303,48	(212,72)	3.090,76	11132200	Germano	25	300	16	192	5.058,00	3.515,31	2.623,18
2179790	0	13111071	Máquinas e Eqtos	30/04/2014	MOTOR INDUCAO WEG W22 PLUS 5CV G03-07BP103	3.543,69	(228,19)	3.315,50	11132100	Germano	25	300	16	192	5.690,00	3.954,55	2.950,95
2179791	0	13111071	Máquinas e Eqtos	30/04/2014	MOTOR INDUCAO WEG W22 PLUS 5CV G03-07BP100	3.303,49	(212,73)	3.090,76	11132100	Germano	25	300	16	192	5.269,00	3.661,96	2.732,61
2179792	0	13111071	Máquinas e Eqtos	30/04/2014	MOTOR INDUCAO WEG W22 PLUS 5CV G03-07BP102	3.303,49	(212,73)	3.090,76	11132100	Germano	25	300	16	192	5.269,00	3.661,96	2.732,61
2179793	0	13111071	Máquinas e Eqtos	30/04/2014	MOTOR INDUCAO WEG W22 PLUS 5CV G03-19BP106	3.303,49	(212,73)	3.090,76	11132200	Germano	25	300	16	192	5.058,00	3.515,31	2.623,18
2179794	0	13111071	Máquinas e Eqtos	31/07/2014	MOTOR INDUCAO WEG W22 PLUS 4CV G03-12PN009	1.109,12	(61,81)	1.047,31	11132130	Germano	25	300	16	192	1.791,00	1.244,75	928,85
2179795	0	13111101	Eqtos Process Dados	15/12/2014	MONITOR LCD SONY BRAVIA KDL-46"R475A FULL HD	4.289,49	(4.289,49)	-	11210010	Germano	5	60	1	12	5.800,00	1.490,60	1.112,31
2179796	0	13111101	Eqtos Process Dados	15/12/2014	MONITOR LCD SONY BRAVIA KDL-46"R475A FULL HD	4.289,49	(4.289,49)	-	11210010	Germano	5	60	1	12	5.800,00	1.490,60	1.112,31
2179797	0	13111101	Eqtos Process Dados	15/12/2014	MONITOR LCD SONY BRAVIA KDL-46"R475A FULL HD	4.289,50	(4.289,50)	-	11210010	Germano	5	60	1	12	5.800,00	1.490,60	1.112,31
2179798	0	13111101	Eqtos Process Dados	15/12/2014	MONITOR LCD SONY BRAVIA KDL-46"R475A FULL HD	4.289,50	(4.289,50)	-	11210010	Germano	5	60	1	12	5.800,00	1.490,60	1.112,31
2179799	0	13111081	Sistemas	31/03/2014	VALVULA GUILHOTINA 3" 302-FV-101A	3.936,86	(306,83)	3.630,03	12420010	Ubu	25	300	16	192	6.322,00	4.393,79	3.278,71
2179800	0	13111071	Máquinas e Eqtos	31/07/2014	MOTOR INDUCAO WEG W22 PLUS 5CV G03-06PN008	1.926,97	(107,37)	1.819,60	11132090	Germano	25	300	16	192	3.056,00	2.123,92	1.584,90
2179801	0	13111101	Eqtos Process Dados	03/12/2014	NOBREAK UPS ETP SI 10KVA WEG 302-UPS-013	5.500,00	(5.500,00)	-	11132020	Germano	5	60	1	12	7.400,00	1.901,80	1.419,15
2179802	0	13111111	Móveis e Utensílios	03/12/2014	AR CONDICIONADO CARRIER G03-02SH058	3.800,00	(2.375,00)	1.425,00	11132020	Germano	15	180	8	96	4.000,00	2.400,00	1.790,92
2179803	0	13111111	Móveis e Utensílios	03/12/2014	AR CONDICIONADO CARRIER G03-02SH058	3.800,00	(2.375,00)	1.425,00	11132020	Germano	15	180	8	96	4.000,00	2.400,00	1.790,92
2179804	0	13111101	Eqtos Process Dados	03/12/2014	CODIN MD 400 TELEMATICA G03-02SH058	3.435,08	(3.435,08)	-	11132020	Germano	5	60	1	12	4.600,00	1.182,20	882,18
2179805	0	13111101	Eqtos Process Dados	03/12/2014	CODIN MD 400 TELEMATICA G03-02SH059	3.435,08	(3.435,08)	-	11132020	Germano	5	60	1	12	4.600,00	1.182,20	882,18
2179806	0	13111101	Eqtos Process Dados	03/12/2014	NOBREAK UPS ETP SI 10KVA WEG 302-UPS-014	5.500,00	(5.500,00)	-	11132020	Germano	5	60	1	12	7.400,00	1.901,80	1.419,15
2179807	0	13111111	Móveis e Utensílios	03/12/2014	AR CONDICIONADO CARRIER G03-02SH059	3.800,00	(2.375,00)	1.425,00	11132020	Germano	15	180	8	96	4.000,00	2.400,00	1.790,92
2179808	0	13111111	Móveis e Utensílios	03/12/2014	AR CONDICIONADO CARRIER G03-02SH059	3.800,00	(2.375,00)	1.425,00	11132020	Germano	15	180	8	96	4.000,00	2.400,00	1.790,92
2179809	0	13111101	Eqtos Process Dados	03/12/2014	CODIN MD 400 TELEMATICA G03-02SH060	3.435,08	(3.435,08)	-	11132020	Germano	5	60	1	12	4.600,00	1.182,20	882,18
2179810	0	13111111	Móveis e Utensílios	03/12/2014	AR CONDICIONADO CARRIER G03-02SH060	3.800,00	(2.375,00)	1.425,00	11132020	Germano	15	180	8	96	4.000,00	2.400,00	1.790,92
2179811	0	13111111	Móveis e Utensílios	03/12/2014	AR CONDICIONADO CARRIER G03-02SH060	3.800,00	(2.375,00)	1.425,00	11132020	Germano	15	180	8	96	4.000,00	2.400,00	1.790,92
2179812	0	13111111	Móveis e Utensílios	04/12/2014	AR CONDICIONADO CARRIER LT 3	4.084,66	(2.552,94)	1.531,72	11110050	Germano	15	180	8	96	6.850,00	4.110,00	3.066,95
2179813	0	13111111	Móveis e Utensílios	04/12/2014	AR CONDICIONADO CARRIER LT 4	4.084,66	(2.552,94)	1.531,72	11110050	Germano	15	180	8	96	6.850,00	4.110,00	3.066,95
2179815	0	13111111	Móveis e Utensílios	31/07/2014	AR CONDICIONADO HITACHI 1,5TR EBVI M03-01AC015	4.460,37	(2.973,60)	1.486,77	11162100	Germano	15	180	8	96	6.850,00	4.110,00	3.066,95
2179816	0	13111111	Móveis e Utensílios	31/07/2014	AR CONDICIONADO HITACHI 2,0TR EBVI M03-01AC008	5.468,16	(3.645,46)	1.822,70	11162100	Germano	15	180	8	96	6.850,00	4.110,00	3.066,95
2179817	0	13111111	Móveis e Utensílios	31/07/2014	AR CONDICIONADO HITACHI 1,5TR EBVI M03-01AC017	4.460,37	(2.973,60)	1.486,77	11162100	Germano	15	180	8	96	6.850,00	4.110,00	3.066,95
2179818	0	13111111	Móveis e Utensílios	31/07/2014	AR CONDICIONADO HITACHI 1,5TR EBVI M03-01AC014	4.460,37	(2.973,60)	1.486,77	11162100	Germano	15	180	8	96	6.850,00	4.110,00	3.066,95
2179819	0	13111111	Móveis e Utensílios	31/07/2014	AR CONDICIONADO HITACHI 1,5TR EBVI M03-01AC013	4.460,37	(2.973,60)	1.486,77	11162100	Germano	15	180	8	96	6.850,00	4.110,00	3.066,95
2179820	0	13111111	Móveis e Utensílios	31/07/2014	AR CONDICIONADO HITACHI 2,0TR EBVI M03-01AC011	5.468,16	(3.645,46)	1.822,70	11162100	Germano	15	180	8	96	6.850,00	4.110,00	3.066,95
2179821	0	13111111	Móveis e Utensílios	31/07/2014	AR CONDICIONADO HITACHI 2,0TR EBVI M03-01AC009	5.468,16	(3.645,46)	1.822,70	11162100	Germano	15	180	8	96	6.850,00	4.110,00	3.066,95
2179822	0	13111111	Móveis e Utensílios	31/07/2014	AR CONDICIONADO HITACHI 2,0TR EBVI M03-01AC010	5.468,16	(3.645,46)	1.822,70	11162100	Germano	15	180	8	96	6.850,00	4.110,00	3.066,95
2179823	0	13111111	Móveis e Utensílios	31/07/2014	AR CONDICIONADO HITACHI 2,0TR EBVI M03-01AC012	5.468,16	(3.645,46)	1.822,70	11162100	Germano	15	180	8	96	6.850,00	4.110,00	3.066,95
2179824	0	13111101	Eqtos Process Dados	03/12/2014	NOBREAK UPS ETP SI 10KVA WEG 302-UPS-015	5.500,00	(5.500,00)	-	11132020	Germano	5	60	1	12	7.400,00	1.901,80	1.419,15
2179825	0	13111101	Eqtos Process Dados	11/06/2014	SWITCH CISCO CATALYST 2960 24 PORTAS 10/100POE+	31.893,23	(31.893,23)	-	11210010	Germano	5	60	1	12	43.200,00	11.102,40	8.284,78
2179826	0	13111081	Sistemas	31/05/2014	VALVULA GUILHOTINA 3" 302-FV-098C	3.936,86	(289,84)	3.647,02	12111070	Ubu	30	360	20	240	21.779,00	15.463,09	11.538,80
2179827	0	13111101	Eqtos Process Dados	11/06/2014	NOBREAK ENGETRON DOUBLE WAY DWMM6-E	32.073,62	(32.073,62)	-	11210010	Germano	5	60	1	12	43.500,00	11.179,50	8.342,32
2179828	0	13111101	Eqtos Process Dados	11/06/2014	NOBREAK ENGETRON DOUBLE WAY DWMM6-E	32.073,62	(32.073,62)	-	11210010	Germano	5	60	1	12	43.500,00	11.179,50	8.342,32
2179829	0	13111101	Eqtos Process Dados	11/06/2014	NOBREAK ENGETRON DOUBLE WAY DWMM6-E	29.106,80	(29.106,80)	-	11210010	Germano	5	60	1	12	39.400,00	10.125,80	7.556,03
2179830	0	13111101	Eqtos Process Dados	11/06/2014	NOBREAK ENGETRON DOUBLE WAY DWMM6-E	29.106,80	(29.106,80)	-	11210010	Germano	5	60	1	12	39.400,00	10.125,80	7.556,03
2179831	0	13111101	Eqtos Process Dados	11/06/2014	NOBREAK ENGETRON DOUBLE WAY DWMM10-E	13.559,27	(13.559,27)	-	11210010	Germano	5	60	1	12	18.300,00	4.703,10	3.509,53

FDC CONSULT LTDA

SAMARCO
APRENDER PARA EVOLUIR E TRANSFORMAR

DATA-BASE: 31/03/2021					DADOS CONTÁBEIS CEDIDOS PELA SAMARCO					AVALIAÇÃO VALOR JUSTO DE MERCADO							
IMOBILIZADO	SUB Nº	CLASSE	CENTRO CST	DT.INCORP.	DENOMINAÇÃO DO IMOBILIZADO	VAL AQUIS. BRL	DEPREC. ACUM BRL	VALOR CONTÁBIL BRL	CENTRO DE CUSTOS	UNID. IND	VIDA ÚTIL DET. (ANOS)	VIDA ÚTIL DET. (MESES)	VIDA ÚTIL REM. (ANOS)	VIDA ÚTIL REM. (MESES)	VALOR DE REPOSIÇÃO (R$)	VALOR JUSTO DE MERCADO (R$)	VALOR DE LIQUIDAÇÃO FORÇADA
2179832	0	13111101	Eqtos Process Dados	11/06/2014	NOBREAK ENGETRON DOUBLE WAY DWMM10-E	13.559,27	(13.559,27)	-	11210010	Germano	5	60	1	12	18.300,00	4.703,10	3.509,53
2179833	0	13111101	Eqtos Process Dados	11/06/2014	NOBREAK ENGETRON DOUBLE WAY DWMM10-E	13.559,28	(13.559,28)	-	11210010	Germano	5	60	1	12	18.300,00	4.703,10	3.509,53
2179834	0	13111071	Máquinas e Eqtos	30/04/2014	AMOSTRADOR TUBULAR G03-05SA002	9.746,74	(627,64)	9.119,10	11132080	Germano	25	300	16	192	15.385,00	10.692,58	7.978,96
2179835	0	13111071	Máquinas e Eqtos	30/04/2014	AMOSTRADOR TUBULAR G03-05SA001	9.746,70	(627,64)	9.119,06	11132080	Germano	25	300	16	192	15.385,00	10.692,58	7.978,96
2179836	0	13111101	Eqtos Process Dados	11/06/2014	SWITCH CISCO CATALYST 3750X 12 PORTAS GE SFP	41.619,46	(41.619,46)	-	11210010	Germano	5	60	1	12	56.400,00	14.494,80	10.816,24
2179837	0	13111101	Eqtos Process Dados	11/06/2014	SWITCH CISCO CATALYST 3750X 12 PORTAS GE SFP	41.619,46	(41.619,46)	-	11210010	Germano	5	60	1	12	56.400,00	14.494,80	10.816,24
2179838	0	13111101	Eqtos Process Dados	11/06/2014	SWITCH CISCO CATALYST 3750X 12 PORTAS GE SFP	41.619,46	(41.619,46)	-	11210010	Germano	5	60	1	12	56.400,00	14.494,80	10.816,24
2179839	0	13111101	Eqtos Process Dados	11/06/2014	SWITCH CISCO CATALYST 3750X 24 PORTAS POE IP	41.619,47	(41.619,47)	-	11210010	Germano	5	60	1	12	56.400,00	14.494,80	10.816,24
2179840	0	13111101	Eqtos Process Dados	11/06/2014	SWITCH CISCO CATALYST 3750X 24 PORTAS POE IP	41.619,48	(41.619,48)	-	11210010	Germano	5	60	1	12	56.400,00	14.494,80	10.816,24
2179841	0	13111071	Máquinas e Eqtos	30/04/2014	AMOSTRADOR TUBULAR G03-08SA013	4.746,98	(305,69)	4.441,29	11132110	Germano	25	300	16	192	7.903,00	5.492,59	4.098,65
2179842	0	13111071	Máquinas e Eqtos	30/04/2014	AMOSTRADOR TUBULAR G03-07SA008	9.746,74	(627,64)	9.119,10	11132100	Germano	25	300	16	192	15.807,00	10.985,87	8.197,82
2179843	0	13111071	Máquinas e Eqtos	30/04/2014	AMOSTRADOR TUBULAR G03-07SA006	9.746,74	(627,64)	9.119,10	11132100	Germano	25	300	16	192	16.333,00	11.351,44	8.470,62
2179844	0	13111071	Máquinas e Eqtos	30/04/2014	AMOSTRADOR TUBULAR G03-08SA014	4.492,44	(289,29)	4.203,15	11132110	Germano	25	300	16	192	7.481,00	5.199,30	3.879,79
2179845	0	13111071	Máquinas e Eqtos	30/04/2014	AMOSTRADOR TUBULAR G03-07SA009	4.372,30	(281,56)	4.090,74	11132100	Germano	25	300	16	192	7.271,00	5.053,35	3.770,88
2179846	0	13111071	Máquinas e Eqtos	30/04/2014	AMOSTRADOR TUBULAR G03-10SA010	4.372,30	(281,56)	4.090,74	11132220	Germano	25	300	16	192	6.849,00	4.760,06	3.552,03
2179848	0	13111071	Máquinas e Eqtos	24/06/2014	DIVISOR DE FLUXO AISI316	20.356,09	(1.093,22)	19.262,87	11250020	Germano	25	300	16	192	30.981,00	21.531,80	16.067,36
2179849	0	13111071	Máquinas e Eqtos	24/06/2014	DIVISOR DE FLUXO AISI316	20.356,09	(1.093,22)	19.262,87	11250020	Germano	25	300	16	192	30.981,00	21.531,80	16.067,36
2179850	0	13111071	Máquinas e Eqtos	24/06/2014	DIVISOR DE FLUXO AISI316	20.356,09	(1.093,22)	19.262,87	11250020	Germano	25	300	16	192	30.981,00	21.531,80	16.067,36
2179851	0	13111071	Máquinas e Eqtos	24/06/2014	DIVISOR DE FLUXO AISI316	20.356,09	(1.093,22)	19.262,87	11250020	Germano	25	300	16	192	30.981,00	21.531,80	16.067,36
2179852	0	13111071	Máquinas e Eqtos	24/06/2014	DIVISOR DE FLUXO AISI316	20.356,09	(1.093,22)	19.262,87	11250020	Germano	25	300	16	192	30.981,00	21.531,80	16.067,36
2179853	0	13111071	Máquinas e Eqtos	15/07/2014	SILO DE FLOCULANTE G03-11BN005	22.425,94	(1.249,53)	21.176,41	11132140	Germano	25	300	16	192	34.143,00	23.729,39	17.707,23
2179854	0	13111071	Máquinas e Eqtos	15/07/2014	SILO DE FLOCULANTE G03-11BN007	22.425,94	(1.249,53)	21.176,41	11132140	Germano	25	300	16	192	34.143,00	23.729,39	17.707,23
2179855	0	13111071	Máquinas e Eqtos	15/07/2014	SILO DE FLOCULANTE G03-11BN009	22.425,94	(1.249,53)	21.176,41	11132140	Germano	25	300	16	192	34.143,00	23.729,39	17.707,23
2179856	0	13111071	Máquinas e Eqtos	15/07/2014	SOPRADOR DE AR ACR4 ARTEK G03-11VT003	4.403,30	(245,34)	4.157,96	11132140	Germano	25	300	16	192	6.638,00	4.613,41	3.442,60
2179857	0	13111071	Máquinas e Eqtos	15/07/2014	SOPRADOR DE AR ACR4 ARTEK G03-11VT002	4.403,30	(245,34)	4.157,96	11132140	Germano	25	300	16	192	6.638,00	4.613,41	3.442,60
2179858	0	13111071	Máquinas e Eqtos	15/07/2014	SOPRADOR DE AR ACR4 ARTEK G03-11VT001	4.403,30	(245,34)	4.157,96	11132140	Germano	25	300	16	192	6.638,00	4.613,41	3.442,60
2179859	0	13111081	Sistemas	30/04/2014	VALVULA RETENCAO CLASAR DN 400MM PN25 340-VR-009	19.703,56	(1.399,85)	18.303,71	11131170	Germano	20	240	13	156	20.201,00	14.039,70	10.476,64
2179860	0	13111071	Máquinas e Eqtos	30/04/2014	AMOSTRADOR TUBULAR G03-19SA012	4.774,80	(307,47)	4.467,33	11132200	Germano	25	300	16	192	7.692,00	5.345,94	3.989,22
2179861	0	13111071	Máquinas e Eqtos	30/04/2014	AMOSTRADOR TUBULAR G03-12SA015	4.798,85	(309,01)	4.489,84	11132130	Germano	25	300	16	192	7.798,00	5.419,61	4.044,20
2179862	0	13111081	Sistemas	30/04/2014	VALVULA RETENCAO CLASAR DN 400MM PN25 340-VR-008	19.703,56	(1.399,85)	18.303,71	11131170	Germano	20	240	13	156	20.201,00	14.039,70	10.476,64
2179863	0	13111081	Sistemas	30/04/2014	VALVULA RETENCAO CLASAR DN 400MM PN25 340-VR-007	19.703,56	(1.399,85)	18.303,71	11131170	Germano	20	240	13	156	20.201,00	14.039,70	10.476,64
2179864	0	13111081	Sistemas	30/04/2014	VALVULA RETENCAO CLASAR DN 400MM PN25 340-VR-011	19.703,56	(1.399,85)	18.303,71	11131170	Germano	20	240	13	156	20.201,00	14.039,70	10.476,64
2179865	0	13111081	Sistemas	30/04/2014	VALVULA RETENCAO CLASAR DN 400MM PN25 340-VR-010	19.703,56	(1.399,85)	18.303,71	11131170	Germano	20	240	13	156	20.201,00	14.039,70	10.476,64
2179866	0	13111071	Máquinas e Eqtos	30/04/2014	MEDIDOR MAGNETICO DE VAZAO 340-FIT-002	130.803,46	(7.434,37)	123.369,09	11131170	Germano	25	300	16	192	177.400,00	123.293,00	92.003,13
2179867	0	13111081	Sistemas	30/04/2014	VALVULA RETENCAO CLASAR DN 400MM PN25 340-VR-014	19.703,56	(1.399,85)	18.303,71	11131170	Germano	20	240	13	156	20.201,00	14.039,70	10.476,64
2179868	0	13111081	Sistemas	30/04/2014	VALVULA RETENCAO CLASAR DN 400MM PN25 340-VR-013	19.703,56	(1.399,85)	18.303,71	11131170	Germano	20	240	13	156	20.201,00	14.039,70	10.476,64
2179869	0	13111081	Sistemas	30/04/2014	VALVULA RETENCAO CLASAR DN 400MM PN25 340-VR-012	19.703,56	(1.399,85)	18.303,71	11131170	Germano	20	240	13	156	20.201,00	14.039,70	10.476,64
2179870	0	13111111	Móveis e Utensílios	17/08/2012	MESA PARA REFEIT£RIO, C/BASE DE FERRO GALVANIZADO	411,55	(386,42)	25,13	12300030	Ubu	15	180	8	96	596,00	357,60	266,85
2179871	0	13111101	Eqtos Process Dados	31/12/2014	SWITCH CISCO CATALYST 2960 SERIES POE-24 PORTAS	27.675,95	(27.675,95)	-	11210010	Germano	5	60	1	12	37.500,00	9.637,50	7.191,65
2179872	0	13111101	Eqtos Process Dados	14/10/2014	SERVIDOR DE IMAGEM PELCO ENDURA VCD 5200 SERIES	10.800,24	(10.800,24)	-	11210010	Germano	5	60	1	12	13.268,00	3.409,88	2.544,50
2179873	0	13111101	Eqtos Process Dados	14/10/2014	SERVIDOR DE IMAGEM PELCO ENDURA VCD 5200 SERIES	10.800,24	(10.800,24)	-	11210010	Germano	5	60	1	12	13.268,00	3.409,88	2.544,50
2179874	0	13111101	Eqtos Process Dados	14/10/2014	SERVIDOR DE IMAGEM PELCO ENDURA VCD 5200 SERIES	10.800,23	(10.800,23)	-	11210010	Germano	5	60	1	12	13.268,00	3.409,88	2.544,50
2179875	0	13111101	Eqtos Process Dados	15/09/2014	SERVIDOR DE GRAVACAO PELCO ENDURA NSM 5200 SERIES	63.827,51	(63.827,51)	-	11162110	Germano	5	60	1	12	86.600,00	22.256,20	16.607,92
2179876	0	13111101	Eqtos Process Dados	15/09/2014	SERVIDOR DE GRAVACAO PELCO ENDURA NSM 5200 SERIES	63.827,51	(63.827,51)	-	11162110	Germano	5	60	1	12	86.600,00	22.256,20	16.607,92
2179877	0	13111101	Eqtos Process Dados	14/10/2014	MONITOR PELCO PMCL552F	10.949,24	(10.949,24)	-	11210010	Germano	5	60	1	12	14.800,00	3.803,60	2.838,30
2179878	0	13111101	Eqtos Process Dados	14/10/2014	MONITOR PELCO PMCL552F	10.949,24	(10.949,24)	-	11210010	Germano	5	60	1	12	14.800,00	3.803,60	2.838,30
2179879	0	13111101	Eqtos Process Dados	14/10/2014	MONITOR PELCO PMCL552F	10.949,24	(10.949,24)	-	11210010	Germano	5	60	1	12	14.800,00	3.803,60	2.838,30
2179880	0	13111101	Eqtos Process Dados	14/10/2014	MONITOR PELCO PMCL552F	10.949,25	(10.949,25)	-	11210010	Germano	5	60	1	12	14.800,00	3.803,60	2.838,30
2179881	0	13111101	Eqtos Process Dados	15/09/2014	SERVIDOR GERENCIAMENTO PELCO ENDURA NSM5200 SERIES	7.019,48	(7.019,48)	-	11162110	Germano	5	60	1	12	9.500,00	2.441,50	1.821,88
2179884	0	13111101	Eqtos Process Dados	15/09/2014	CODIN MD 400 TELEMATICA	3.435,08	(3.435,08)	-	11162110	Germano	5	60	1	12	4.600,00	1.182,20	882,18
2179885	0	13111101	Eqtos Process Dados	15/09/2014	CODIN MD 400 TELEMATICA	3.435,08	(3.435,08)	-	11162110	Germano	5	60	1	12	4.600,00	1.182,20	882,18
2179886	0	13111101	Eqtos Process Dados	15/09/2014	CODIN MD 400 TELEMATICA	3.435,08	(3.435,08)	-	11162110	Germano	5	60	1	12	4.600,00	1.182,20	882,18
2179887	0	13111101	Eqtos Process Dados	15/09/2014	CODIN MD 400 TELEMATICA	3.435,07	(3.435,07)	-	11162110	Germano	5	60	1	12	4.600,00	1.182,20	882,18
2179890	0	13111101	Eqtos Process Dados	15/09/2014	CODIN MD 400 TELEMATICA	3.635,58	(3.635,58)	-	11162110	Germano	5	60	1	12	4.900,00	1.259,30	939,71
2179891	0	13111101	Eqtos Process Dados	15/09/2014	CODIN MD 400 TELEMATICA	3.635,58	(3.635,58)	-	11162110	Germano	5	60	1	12	4.900,00	1.259,30	939,71
2179892	0	13111101	Eqtos Process Dados	15/09/2014	CODIN MD 400 TELEMATICA	3.635,58	(3.635,58)	-	11162110	Germano	5	60	1	12	4.900,00	1.259,30	939,71
2179893	0	13111071	Máquinas e Eqtos	25/04/2014	ANALISADOR DE CORROSAO ASELCO 302-AE/AT501	110.222,79	(6.270,82)	103.951,97	11162110	Germano	25	300	16	192	132.500,00	92.087,50	68.717,11
2179894	0	13111071	Máquinas e Eqtos	24/06/2014	PENTAPICNOMETRO 150W 5200E QUANTACHROME	236.383,37	(12.694,88)	223.688,49	11250020	Germano	25	300	16	192	353.023,00	245.350,99	183.084,68
2179895	0	13111111	Móveis e Utensílios	24/06/2014	ARMARIO ARQUIVO AMOSTRAS MDF 4 GAVETAS	1.497,37	(1.010,74)	486,63	11250020	Germano	15	180	8	96	1.500,00	900,00	671,59
2179896	0	13111111	Móveis e Utensílios	24/06/2014	ARMARIO ARQUIVO AMOSTRAS MDF 4 GAVETAS	1.497,38	(1.010,74)	486,64	11250020	Germano	15	180	8	96	1.500,00	900,00	671,59
2179897	0	13111111	Móveis e Utensílios	24/06/2014	MESA ERGONOMICA MDF 900X1200X710MM	1.089,00	(735,08)	353,92	11250020	Germano	15	180	8	96	1.650,00	990,00	738,75
2179898	0	13111111	Móveis e Utensílios	24/06/2014	ARMARIO ARQUIVO DOCUMENTOS MDF 2 PORTAS	1.415,70	(955,60)	460,10	11250020	Germano	15	180	8	96	1.500,00	900,00	671,59
2179899	0	13111111	Móveis e Utensílios	24/06/2014	ARMARIO ARQUIVO DOCUMENTOS MDF 2 PORTAS	1.415,70	(955,60)	460,10	11250020	Germano	15	180	8	96	1.500,00	900,00	671,59
2179901	0	13111071	Máquinas e Eqtos	24/06/2014	BALANCA ANALITICA DE PRECISAO QUIMIS Q520-3100G	3.242,76	(174,15)	3.068,61	11250020	Germano	25	300	16	192	5.163,00	3.588,29	2.677,63
2179902	0	13111071	Máquinas e Eqtos	24/06/2014	BALANCA ANALITICA DE PRECISAO QUIMIS Q520-3100G	3.242,76	(174,15)	3.068,61	11250020	Germano	25	300	16	192	5.163,00	3.588,29	2.677,63
2179903	0	13111071	Máquinas e Eqtos	24/06/2014	BALANCA ANALITICA DE PRECISAO SHIMADZU AUY- 220G	5.358,41	(287,76)	5.070,65	11250020	Germano	25	300	16	192	8.430,00	5.858,85	4.371,96
2179904	0	13111071	Máquinas e Eqtos	24/06/2014	DESTILADOR OSMOSE REVERSA GEHAKA 0550LX	4.343,84	(233,28)	4.110,56	11250020	Germano	25	300	16	192	6.849,00	4.760,06	3.552,03
2179905	0	13111071	Máquinas e Eqtos	24/06/2014	BALANCA ANALITICA DE PRECISAO SHIMADZU AUY- 220G	5.358,41	(287,76)	5.070,65	11250020	Germano	25	300	16	192	8.430,00	5.858,85	4.371,96
2179906	0	13111071	Máquinas e Eqtos	24/06/2014	AGITADOR MAGNETICO ACO INOX QUIMIS Q221M CAP 5L	542,56	(29,14)	513,42	11250020	Germano	25	300	16	192	843,00	585,89	437,20

FDC CONSULT LTDA

SAMARCO
APRENDER PARA EVOLUIR E TRANSFORMAR

DATA-BASE: 31/03/2021					DADOS CONTÁBEIS CEDIDOS PELA SAMARCO						AVALIAÇÃO VALOR JUSTO DE MERCADO							
IMOBILIZADO	SUB Nº	CLASSE	CENTRO CST	DT.INCORP.	DENOMINAÇÃO DO IMOBILIZADO	VAL AQUIS. BRL	DEPREC. ACUM BRL	VALOR CONTÁBIL BRL	CENTRO DE CUSTOS	UNID. IND	VIDA ÚTIL DET. (ANOS)	VIDA ÚTIL DET. (MESES)	VIDA ÚTIL REM. (ANOS)	VIDA ÚTIL REM. (MESES)	VALOR DE REPOSIÇÃO (R$)	VALOR JUSTO DE MERCADO (R$)	VALOR DE LIQUIDAÇÃO FORÇADA
2179907	0	13111071	Máquinas e Eqtos	24/06/2014	AGITADOR MAGNETICO ACO INOX QUIMIS Q221M CAP 5L	542,57	(29,14)	513,43	11250020	Germano	25	300	16	192	843,00	585,89	437,20
2179908	0	13111071	Máquinas e Eqtos	24/06/2014	PERMEABILIMETRO DE BLAINE SOLOTEST	1.637,86	(87,95)	1.549,91	11250020	Germano	25	300	16	192	2.529,00	1.757,66	1.311,59
2179909	0	13111071	Máquinas e Eqtos	30/04/2014	MOTOBOMBA SCHNEIDER TRIFASICO BT4-1015E11 1.5CV	1.603,15	(91,21)	1.511,94	11162110	Germano	25	300	16	192	2.100,00	1.459,50	1.089,10
2179910	0	13111071	Máquinas e Eqtos	30/04/2014	MEDIDOR MAGNETICO DE VAZAO 340-FIT-001	130.803,45	(7.434,37)	123.369,08	11131170	Germano	25	300	16	192	177.400,00	123.293,00	92.003,13
2179911	0	13111081	Sistemas	30/04/2014	VALVULA RETENCAO CLASAR DN 400MM PN25 340-VR-004	19.703,56	(1.399,85)	18.303,71	11131170	Germano	20	240	13	156	20.201,00	14.039,70	10.476,64
2179912	0	13111081	Sistemas	30/04/2014	VALVULA RETENCAO CLASAR DN 400MM PN25 340-VR-005	19.703,56	(1.399,85)	18.303,71	11131170	Germano	20	240	13	156	20.201,00	14.039,70	10.476,64
2179913	0	13111081	Sistemas	30/04/2014	VALVULA RETENCAO CLASAR DN 400MM PN25 340-VR-006	19.703,56	(1.399,85)	18.303,71	11131170	Germano	20	240	13	156	20.201,00	14.039,70	10.476,64
2179914	0	13111081	Sistemas	30/04/2014	VALVULA RETENCAO CLASAR DN 400MM PN10 340-VR-001	13.968,95	(992,43)	12.976,52	11131170	Germano	20	240	13	156	14.322,00	9.953,79	7.427,67
2179915	0	13111081	Sistemas	30/04/2014	VALVULA RETENCAO CLASAR DN 400MM PN10 340-VR-002	13.968,95	(992,43)	12.976,52	11131170	Germano	20	240	13	156	14.322,00	9.953,79	7.427,67
2179916	0	13111081	Sistemas	30/04/2014	VALVULA RETENCAO CLASAR DN 400MM PN10 340-VR-003	13.968,95	(992,43)	12.976,52	11131170	Germano	20	240	13	156	14.322,00	9.953,79	7.427,67
2179917	0	13111071	Máquinas e Eqtos	25/04/2014	FILTRO COACELENTE CHICAGO CPFS 120 M03-01FI003	809,60	(46,06)	763,54	11162100	Germano	25	300	16	192	2.100,00	1.459,50	1.089,10
2179918	0	13111071	Máquinas e Eqtos	25/04/2014	FILTRO COACELENTE CHICAGO CPFS 120 M03-01FI004	809,60	(46,06)	763,54	11162100	Germano	25	300	16	192	2.100,00	1.459,50	1.089,10
2179919	0	13111071	Máquinas e Eqtos	25/04/2014	FILTRO COACELENTE CHICAGO CPFS 80 BSP M03-01FI005	726,56	(41,33)	685,23	11162100	Germano	25	300	16	192	2.100,00	1.459,50	1.089,10
2179920	0	13111071	Máquinas e Eqtos	25/04/2014	FILTRO COACELENTE CHICAGO CPFS 80 BSP M03-01FI006	726,56	(41,33)	685,23	11162100	Germano	25	300	16	192	2.100,00	1.459,50	1.089,10
2179921	0	13111071	Máquinas e Eqtos	25/04/2014	FILTRO COACELENTE CHICAGO CPFS 120 M03-01FI007	809,60	(46,06)	763,54	11162100	Germano	25	300	16	192	2.100,00	1.459,50	1.089,10
2179922	0	13111071	Máquinas e Eqtos	25/04/2014	FILTRO COACELENTE CHICAGO CPFS 120 M03-01FI008	809,60	(46,06)	763,54	11162100	Germano	25	300	16	192	2.100,00	1.459,50	1.089,10
2179923	0	13111071	Máquinas e Eqtos	25/04/2014	FILTRO COACELENTE CHICAGO CPFS 80 BSP M03-01FI009	726,56	(41,33)	685,23	11162100	Germano	25	300	16	192	2.100,00	1.459,50	1.089,10
2179924	0	13111071	Máquinas e Eqtos	25/04/2014	FILTRO COACELENTE CHICAGO CPFS 80 BSP M03-01FI010	726,56	(41,33)	685,23	11162100	Germano	25	300	16	192	2.100,00	1.459,50	1.089,10
2179925	0	13111071	Máquinas e Eqtos	25/04/2014	FILTRO COACELENTE CHICAGO CPFS 510 M03-01FI011	1.349,33	(76,77)	1.272,56	11162100	Germano	25	300	16	192	1.800,00	1.251,00	933,52
2179926	0	13111071	Máquinas e Eqtos	25/04/2014	FILTRO COACELENTE CHICAGO CPFS 510 M03-01FI012	1.349,33	(76,77)	1.272,56	11162100	Germano	25	300	16	192	1.800,00	1.251,00	933,52
2179927	0	13111071	Máquinas e Eqtos	25/04/2014	FILTRO COACELENTE CHICAGO CPFS 80 BSP M03-01FI016	726,56	(41,33)	685,23	11162100	Germano	25	300	16	192	2.100,00	1.459,50	1.089,10
2179928	0	13111071	Máquinas e Eqtos	25/04/2014	FILTRO COACELENTE CHICAGO CPFS 80 BSP M03-01FI017	726,56	(41,33)	685,23	11162100	Germano	25	300	16	192	2.100,00	1.459,50	1.089,10
2179929	0	13111071	Máquinas e Eqtos	25/04/2014	FILTRO COACELENTE CHICAGO CPFS 120 M03-02FI003	809,60	(46,06)	763,54	11162110	Germano	25	300	16	192	2.100,00	1.459,50	1.089,10
2179930	0	13111071	Máquinas e Eqtos	25/04/2014	FILTRO COACELENTE CHICAGO CPFS 120 M03-02FI004	809,60	(46,06)	763,54	11162110	Germano	25	300	16	192	2.100,00	1.459,50	1.089,10
2179931	0	13111071	Máquinas e Eqtos	25/04/2014	FILTRO COACELENTE CHICAGO CPFS 80 BSP M03-02FI005	726,56	(41,33)	685,23	11162110	Germano	25	300	16	192	2.100,00	1.459,50	1.089,10
2179932	0	13111071	Máquinas e Eqtos	25/04/2014	FILTRO COACELENTE CHICAGO CPFS 80 BSP M03-02FI006	726,56	(41,33)	685,23	11162110	Germano	25	300	16	192	2.100,00	1.459,50	1.089,10
2179933	0	13111071	Máquinas e Eqtos	25/04/2014	FILTRO COACELENTE CHICAGO CPFS 120M03-02FI007	809,60	(46,06)	763,54	11162110	Germano	25	300	16	192	2.100,00	1.459,50	1.089,10
2179934	0	13111071	Máquinas e Eqtos	25/04/2014	FILTRO COACELENTE CHICAGO CPFS 120 M03-02FI008	809,60	(46,06)	763,54	11162110	Germano	25	300	16	192	2.100,00	1.459,50	1.089,10
2179935	0	13111111	Móveis e Utensílios	28/04/2014	ARMARIO ROUPEIRO INSALUBRE 2 PORTAS SILTON	256,00	(177,07)	78,93	12202010	Ubu	15	180	8	96	900,00	540,00	402,96
2179936	0	13111111	Móveis e Utensílios	28/04/2014	ARMARIO ROUPEIRO INSALUBRE 2 PORTAS SILTON	256,00	(177,07)	78,93	12300060	Ubu	15	180	8	96	900,00	540,00	402,96
2179937	0	13111071	Máquinas e Eqtos	25/04/2014	FILTRO COACELENTE CHICAGO CPFS 80 BSP M03-02FI009	726,56	(41,33)	685,23	11162110	Germano	25	300	16	192	2.100,00	1.459,50	1.089,10
2179938	0	13111071	Máquinas e Eqtos	25/04/2014	FILTRO COACELENTE CHICAGO CPFS 80 BSP M03-02FI010	726,56	(41,33)	685,23	11162110	Germano	25	300	16	192	2.100,00	1.459,50	1.089,10
2179939	0	13111071	Máquinas e Eqtos	25/04/2014	ANALISADOR DE PH MOD PROTOS 3400C 302-AE/AIT-502	314.465,29	(17.890,63)	296.574,66	11162110	Germano	25	300	16	192	426.600,00	296.487,00	221.243,16
2179940	0	13111071	Máquinas e Eqtos	30/04/2014	AMOSTRADOR TUBULAR G03-06SA003	4.644,74	(299,09)	4.345,65	11132090	Germano	25	300	16	192	7.271,00	5.053,35	3.770,88
2179941	0	13111071	Máquinas e Eqtos	30/04/2014	AMOSTRADOR TUBULAR G03-06SA005	4.798,86	(309,01)	4.489,85	11132090	Germano	25	300	16	192	7.587,00	5.272,97	3.934,77
2179942	0	13111071	Máquinas e Eqtos	30/04/2014	AMOSTRADOR TUBULAR G03-06SA004	5.291,98	(340,78)	4.951,20	11132090	Germano	25	300	16	192	8.325,00	5.785,88	4.317,51
2179943	0	13111071	Máquinas e Eqtos	30/04/2014	AMOSTRADOR TUBULAR G03-19SA007	4.644,74	(299,09)	4.345,65	11132200	Germano	25	300	16	192	7.481,00	5.199,30	3.879,79
2179944	0	13111111	Móveis e Utensílios	17/08/2012	MESA PARA REFEITÊRIO, C/BASE DE FERRO GALVANIZADO	411,55	(386,42)	25,13	11300060	Germano	15	180	8	96	651,00	390,60	291,47
2179945	0	13111071	Máquinas e Eqtos	30/04/2014	AMOSTRADOR TUBULAR G03-19SA016	4.644,74	(299,09)	4.345,65	11132200	Germano	25	300	16	192	7.481,00	5.199,30	3.879,79
2179946	0	13111111	Móveis e Utensílios	08/05/2014	AR CONDICIONADO 12MIL BTU SPRINGER 220V	1.497,37	(1.023,22)	474,15	11300060	Germano	15	180	8	96	1.850,00	1.110,00	828,30
2179947	0	13111111	Móveis e Utensílios	08/05/2014	AR CONDICIONADO 12MIL BTU SPRINGER 220V	1.497,37	(1.023,22)	474,15	11300060	Germano	15	180	8	96	1.850,00	1.110,00	828,30
2179948	0	13111111	Móveis e Utensílios	08/05/2014	AR CONDICIONADO 12MIL BTU SPRINGER 220V	1.678,88	(1.147,24)	531,64	11300060	Germano	15	180	8	96	2.850,00	1.710,00	1.276,03
2179949	0	13111111	Móveis e Utensílios	31/12/2014	MESA REDONDA REUNIAO	551,70	(344,81)	206,89	11300060	Germano	15	180	8	96	1.000,00	600,00	447,73
2179950	0	13111111	Móveis e Utensílios	31/12/2014	CADEIRA FIXA PRETA	175,54	(109,69)	65,85	11300060	Germano	15	180	8	96	900,00	540,00	402,96
2179951	0	13111111	Móveis e Utensílios	31/12/2014	CADEIRA FIXA PRETA	175,54	(109,69)	65,85	11300060	Germano	15	180	8	96	900,00	540,00	402,96
2179952	0	13111111	Móveis e Utensílios	31/12/2014	CADEIRA FIXA PRETA	175,54	(109,69)	65,85	11300060	Germano	15	180	8	96	900,00	540,00	402,96
2179953	0	13111081	Sistemas	31/03/2014	VALVULA GUILHOTINA 3" 401-FV-021B	3.936,86	(315,30)	3.621,56	12111020	Ubu	30	360	20	240	21.779,00	15.463,09	11.538,80
2179954	0	13111111	Móveis e Utensílios	31/12/2014	CADEIRA FIXA PRETA	175,54	(109,69)	65,85	11300060	Germano	15	180	8	96	900,00	540,00	402,96
2179955	0	13111101	Eqtos Process Dados	11/06/2014	SWITCH CISCO CATALYST 2960 24 PORTAS 10/100POE+	31.893,23	(31.893,23)	-	11210010	Germano	5	60	1	12	43.200,00	11.102,40	8.284,78
2179956	0	13111101	Eqtos Process Dados	11/06/2014	SWITCH CISCO CATALYST 2960 24 PORTAS 10/100POE+	31.893,24	(31.893,24)	-	11210010	Germano	5	60	1	12	43.200,00	11.102,40	8.284,78
2179957	0	13111101	Eqtos Process Dados	11/06/2014	SWITCH CISCO CATALYST 3750X 12 PORTAS GE SFP	31.893,23	(31.893,23)	-	11210010	Germano	5	60	1	12	43.200,00	11.102,40	8.284,78
2179958	0	13111101	Eqtos Process Dados	11/06/2014	SWITCH CISCO CATALYST 3750X 12 PORTAS GE SFP	31.893,24	(31.893,24)	-	11210010	Germano	5	60	1	12	43.200,00	11.102,40	8.284,78
2179959	0	13111071	Máquinas e Eqtos	11/06/2014	FILTRO COALESCENTE PDX 650 ATLAS COPCO	3.196,37	(187,63)	3.008,74	11132110	Germano	25	300	16	192	4.742,00	3.295,69	2.459,29
2179960	0	13111071	Máquinas e Eqtos	11/06/2014	FILTRO COALESCENTE PDX 650 ATLAS COPCO	3.196,37	(187,63)	3.008,74	11132110	Germano	25	300	16	192	4.742,00	3.295,69	2.459,29
2179961	0	13111071	Máquinas e Eqtos	11/06/2014	FILTRO COALESCENTE PDX 650 ATLAS COPCO	3.196,37	(187,63)	3.008,74	11132110	Germano	25	300	16	192	4.742,00	3.295,69	2.459,29
2179962	0	13111111	Móveis e Utensílios	20/08/2012	CADEIRA GIRATORIA GAS PLAXFORMA	213,26	(183,08)	30,18	12300060	Ubu	15	180	8	96	900,00	540,00	402,96
2179963	0	13111071	Máquinas e Eqtos	11/06/2014	FILTRO COALESCENTE PDX 650 ATLAS COPCO	3.196,37	(187,63)	3.008,74	11132110	Germano	25	300	16	192	4.742,00	3.295,69	2.459,29
2179964	0	13111101	Eqtos Process Dados	15/09/2014	MULTIPLEXADOR - SDH (NIVEL STM-4)	160.317,34	(160.317,34)	-	11162110	Germano	5	60	1	12	217.500,00	55.897,50	41.711,58
2179965	0	13111071	Máquinas e Eqtos	24/06/2014	ANALISADOR DE GRANULOMETRIA CORREIO 6I S	2.675.144,62	(143.667,62)	2.531.477,00	11250020	Germano	25	300	16	192	4.539.770,00	3.155.140,15	2.354.414,16
2179966	0	13111091	Software	24/06/2014	SOFTWARE OPC SERVIDOR_ANALISADOR GRANULOMETRIA	4.365,00	(4.365,00)	-	11250020	Germano	5	60	1	12	4.476,00	1.150,33	858,40
2179967	0	13111111	Móveis e Utensílios	24/06/2014	MESA ANTI VIBRATORIA DIM 510X460X85MM	598,95	(404,32)	194,63	11250020	Germano	15	180	8	96	1.000,00	600,00	447,73
2179968	0	13111111	Móveis e Utensílios	24/06/2014	MESA ANTI VIBRATORIA DIM 510X460X85MM	598,95	(404,32)	194,63	11250020	Germano	15	180	8	96	1.000,00	600,00	447,73
2179969	0	13111111	Móveis e Utensílios	24/06/2014	MESA ANTI VIBRATORIA DIM 510X460X85MM	598,95	(404,32)	194,63	11250020	Germano	15	180	8	96	1.000,00	600,00	447,73
2179970	0	13111111	Móveis e Utensílios	24/06/2014	MESA 1,40X0,60	497,30	(335,68)	161,62	11132010	Germano	15	180	8	96	1.000,00	600,00	447,73
2179971	0	13111111	Móveis e Utensílios	24/06/2014	MESA 1,40X0,60	497,30	(335,68)	161,62	11132010	Germano	15	180	8	96	1.000,00	600,00	447,73
2179972	0	13111111	Móveis e Utensílios	24/06/2014	MESA 1,40X0,60	497,30	(335,68)	161,62	11132010	Germano	15	180	8	96	1.000,00	600,00	447,73
2179973	0	13111111	Móveis e Utensílios	24/06/2014	MESA 1,40X0,60	497,30	(335,68)	161,62	11132010	Germano	15	180	8	96	1.000,00	600,00	447,73
2179974	0	13111111	Móveis e Utensílios	24/06/2014	MESA 1,40X0,60	497,30	(335,68)	161,62	11132010	Germano	15	180	8	96	1.000,00	600,00	447,73
2179975	0	13111111	Móveis e Utensílios	24/06/2014	MESA 1,40X0,60	497,30	(335,68)	161,62	11132010	Germano	15	180	8	96	1.000,00	600,00	447,73

FDC CONSULT LTDA

SAMARCO
APRENDER PARA EVOLUIR E TRANSFORMAR

DATA-BASE: 31/03/2021					DADOS CONTÁBEIS CEDIDOS PELA SAMARCO					AVALIAÇÃO VALOR JUSTO DE MERCADO							
IMOBILIZADO	SUB Nº	CLASSE	CENTRO CST	DT.INCORP.	DENOMINAÇÃO DO IMOBILIZADO	VAL AQUIS. BRL	DEPREC. ACUM BRL	VALOR CONTÁBIL BRL	CENTRO DE CUSTOS	UNID. IND	VIDA ÚTIL DET. (ANOS)	VIDA ÚTIL DET. (MESES)	VIDA ÚTIL REM. (ANOS)	VIDA ÚTIL REM. (MESES)	VALOR DE REPOSIÇÃO (R$)	VALOR JUSTO DE MERCADO (R$)	VALOR DE LIQUIDAÇÃO FORÇADA
2179976	0	13111111	Móveis e Utensílios	24/06/2014	MESA 1,40X0,60	497,30	(335,68)	161,62	11132010	Germano	15	180	8	96	1.000,00	600,00	447,73
2179977	0	13111111	Móveis e Utensílios	24/06/2014	MESA 1,40X0,60	497,30	(335,68)	161,62	11132010	Germano	15	180	8	96	1.000,00	600,00	447,73
2179978	0	13111111	Móveis e Utensílios	24/06/2014	MESA 1,40X0,60	497,30	(335,68)	161,62	11132010	Germano	15	180	8	96	1.000,00	600,00	447,73
2179979	0	13111111	Móveis e Utensílios	24/06/2014	MESA 1,40X0,60	497,30	(335,68)	161,62	11132010	Germano	15	180	8	96	1.000,00	600,00	447,73
2179980	0	13111111	Móveis e Utensílios	24/06/2014	MESA 1,40X0,60	497,30	(335,68)	161,62	11132010	Germano	15	180	8	96	1.000,00	600,00	447,73
2179981	0	13111111	Móveis e Utensílios	24/06/2014	MESA 1,40X0,60	497,30	(335,68)	161,62	11132010	Germano	15	180	8	96	1.000,00	600,00	447,73
2179982	0	13111111	Móveis e Utensílios	24/06/2014	MESA 1,40X0,60	497,30	(335,68)	161,62	11132010	Germano	15	180	8	96	1.000,00	600,00	447,73
2179983	0	13111111	Móveis e Utensílios	24/06/2014	MESA 1,40X0,60	497,30	(335,68)	161,62	11132010	Germano	15	180	8	96	1.000,00	600,00	447,73
2179984	0	13111111	Móveis e Utensílios	24/06/2014	MESA 1,40X0,60	497,30	(335,68)	161,62	11132010	Germano	15	180	8	96	1.000,00	600,00	447,73
2179985	0	13111111	Móveis e Utensílios	24/06/2014	MESA 1,40X0,60	497,29	(335,67)	161,62	11132010	Germano	15	180	8	96	1.000,00	600,00	447,73
2179986	0	13111111	Móveis e Utensílios	24/06/2014	MESA 1,40X0,60	497,29	(335,67)	161,62	11132010	Germano	15	180	8	96	1.000,00	600,00	447,73
2179987	0	13111111	Móveis e Utensílios	24/06/2014	MESA 1,40X0,60	497,29	(335,67)	161,62	11132010	Germano	15	180	8	96	1.000,00	600,00	447,73
2179988	0	13111111	Móveis e Utensílios	24/06/2014	MESA 1,40X0,60	497,29	(335,67)	161,62	11132010	Germano	15	180	8	96	1.000,00	600,00	447,73
2179989	0	13111111	Móveis e Utensílios	24/06/2014	MESA 1,40X0,60	497,29	(335,67)	161,62	11132010	Germano	15	180	8	96	1.000,00	600,00	447,73
2179990	0	13111111	Móveis e Utensílios	24/06/2014	MESA 1,40X0,60	497,29	(335,67)	161,62	11132010	Germano	15	180	8	96	1.000,00	600,00	447,73
2179991	0	13111111	Móveis e Utensílios	24/06/2014	MESA 1,40X0,60	497,29	(335,67)	161,62	11132010	Germano	15	180	8	96	1.000,00	600,00	447,73
2179992	0	13111111	Móveis e Utensílios	24/06/2014	MESA 1,40X0,60	497,29	(335,67)	161,62	11132010	Germano	15	180	8	96	1.000,00	600,00	447,73
2179993	0	13111111	Móveis e Utensílios	24/06/2014	MESA 1,40X0,60	497,29	(335,67)	161,62	11132010	Germano	15	180	8	96	1.000,00	600,00	447,73
2179994	0	13111111	Móveis e Utensílios	24/06/2014	MESA 1,40X0,60	497,29	(335,67)	161,62	11132010	Germano	15	180	8	96	1.000,00	600,00	447,73
2179995	0	13111111	Móveis e Utensílios	24/06/2014	MESA 1,40X0,60	497,29	(335,67)	161,62	11132010	Germano	15	180	8	96	1.000,00	600,00	447,73
2179996	0	13111111	Móveis e Utensílios	24/06/2014	MESA 1,40X0,60	497,29	(335,67)	161,62	11132010	Germano	15	180	8	96	1.000,00	600,00	447,73
2179997	0	13111111	Móveis e Utensílios	24/06/2014	MESA 1,40X0,60	497,29	(335,67)	161,62	11132010	Germano	15	180	8	96	1.000,00	600,00	447,73
2179998	0	13111111	Móveis e Utensílios	24/06/2014	MESA 1,40X0,60	497,29	(335,67)	161,62	11132010	Germano	15	180	8	96	1.000,00	600,00	447,73
2179999	0	13111111	Móveis e Utensílios	24/06/2014	MESA 1,40X0,60	497,29	(335,67)	161,62	11132010	Germano	15	180	8	96	1.000,00	600,00	447,73
2180000	0	13111111	Móveis e Utensílios	24/06/2014	ESTACAO DE TRABALHO 1,40X0,60	793,35	(535,54)	257,81	11132010	Germano	15	180	8	96	1.300,00	780,00	582,05
2180001	0	13111111	Móveis e Utensílios	28/04/2014	ARMARIO ROUPEIRO INSALUBRE 2 PORTAS SILTON	256,00	(177,07)	78,93	12202010	Ubu	15	180	8	96	900,00	540,00	402,96
2180002	0	13111111	Móveis e Utensílios	28/04/2014	ARMARIO ROUPEIRO INSALUBRE 2 PORTAS SILTON	256,00	(177,07)	78,93	12202010	Ubu	15	180	8	96	900,00	540,00	402,96
2180003	0	13111111	Móveis e Utensílios	28/04/2014	ARMARIO ROUPEIRO INSALUBRE 2 PORTAS SILTON	256,00	(177,07)	78,93	12202010	Ubu	15	180	8	96	900,00	540,00	402,96
2180004	0	13111111	Móveis e Utensílios	28/04/2014	ARMARIO ROUPEIRO INSALUBRE 2 PORTAS SILTON	256,00	(177,07)	78,93	12202010	Ubu	15	180	8	96	900,00	540,00	402,96
2180005	0	13111111	Móveis e Utensílios	28/04/2014	ARMARIO ROUPEIRO INSALUBRE 2 PORTAS SILTON	256,00	(177,07)	78,93	12202010	Ubu	15	180	8	96	900,00	540,00	402,96
2180006	0	13111111	Móveis e Utensílios	28/04/2014	ARMARIO ROUPEIRO INSALUBRE 2 PORTAS SILTON	256,00	(177,07)	78,93	12202010	Ubu	15	180	8	96	900,00	540,00	402,96
2180007	0	13111111	Móveis e Utensílios	28/04/2014	ARMARIO ROUPEIRO INSALUBRE 2 PORTAS SILTON	256,00	(177,07)	78,93	12202010	Ubu	15	180	8	96	900,00	540,00	402,96
2180008	0	13111111	Móveis e Utensílios	28/04/2014	ARMARIO ROUPEIRO INSALUBRE 2 PORTAS SILTON	256,00	(177,07)	78,93	12202010	Ubu	15	180	8	96	900,00	540,00	402,96
2180010	0	13111111	Móveis e Utensílios	28/04/2014	ARMARIO ROUPEIRO INSALUBRE 2 PORTAS SILTON	256,00	(177,07)	78,93	12202010	Ubu	15	180	8	96	900,00	540,00	402,96
2180011	0	13111111	Móveis e Utensílios	28/04/2014	ARMARIO ROUPEIRO INSALUBRE 2 PORTAS SILTON	256,00	(177,07)	78,93	12202010	Ubu	15	180	8	96	900,00	540,00	402,96
2180012	0	13111071	Máquinas e Eqtos	30/08/2014	PAINEL SUPERVISORIO 405PNL259	4.076,62	(227,48)	3.849,14	12138010	Ubu	25	300	16	192	6.961,00	4.837,90	3.610,11
2180013	0	13111111	Móveis e Utensílios	28/04/2014	ARMARIO ROUPEIRO INSALUBRE 2 PORTAS SILTON	256,00	(177,07)	78,93	12202010	Ubu	15	180	8	96	900,00	540,00	402,96
2180014	0	13111111	Móveis e Utensílios	28/04/2014	ARMARIO ROUPEIRO INSALUBRE 2 PORTAS SILTON	256,00	(177,07)	78,93	12202010	Ubu	15	180	8	96	900,00	540,00	402,96
2180016	0	13111111	Móveis e Utensílios	28/04/2014	ARMARIO ROUPEIRO INSALUBRE 2 PORTAS SILTON	256,00	(177,07)	78,93	12202010	Ubu	15	180	8	96	900,00	540,00	402,96
2180017	0	13111111	Móveis e Utensílios	28/04/2014	ARMARIO ROUPEIRO INSALUBRE 2 PORTAS SILTON	256,00	(177,07)	78,93	12202010	Ubu	15	180	8	96	900,00	540,00	402,96
2180018	0	13111111	Móveis e Utensílios	28/04/2014	ARMARIO ROUPEIRO INSALUBRE 2 PORTAS SILTON	256,00	(177,07)	78,93	12202010	Ubu	15	180	8	96	900,00	540,00	402,96
2180019	0	13111111	Móveis e Utensílios	28/04/2014	ARMARIO ROUPEIRO INSALUBRE 2 PORTAS SILTON	256,00	(177,07)	78,93	12202010	Ubu	15	180	8	96	900,00	540,00	402,96
2180020	0	13111111	Móveis e Utensílios	28/04/2014	ARMARIO ROUPEIRO INSALUBRE 2 PORTAS SILTON	256,00	(177,07)	78,93	12202010	Ubu	15	180	8	96	900,00	540,00	402,96
2180021	0	13111071	Máquinas e Eqtos	30/08/2014	PAINEL SUPERVISORIO 405PNL264	4.076,62	(227,48)	3.849,14	12138010	Ubu	25	300	16	192	6.961,00	4.837,90	3.610,11
2180022	0	13111111	Móveis e Utensílios	28/04/2014	ARMARIO ROUPEIRO INSALUBRE 2 PORTAS SILTON	256,00	(177,07)	78,93	12202010	Ubu	15	180	8	96	900,00	540,00	402,96
2180023	0	13111111	Móveis e Utensílios	28/04/2014	ARMARIO ROUPEIRO INSALUBRE 2 PORTAS SILTON	256,00	(177,07)	78,93	12202010	Ubu	15	180	8	96	900,00	540,00	402,96
2180024	0	13111111	Móveis e Utensílios	28/04/2014	ARMARIO ROUPEIRO INSALUBRE 2 PORTAS SILTON	256,00	(177,07)	78,93	12202010	Ubu	15	180	8	96	900,00	540,00	402,96
2180025	0	13111111	Móveis e Utensílios	28/04/2014	ARMARIO ROUPEIRO INSALUBRE 2 PORTAS SILTON	256,00	(177,07)	78,93	12202010	Ubu	15	180	8	96	900,00	540,00	402,96
2180026	0	13111111	Móveis e Utensílios	28/04/2014	ARMARIO ROUPEIRO INSALUBRE 2 PORTAS SILTON	256,00	(177,07)	78,93	12202010	Ubu	15	180	8	96	900,00	540,00	402,96
2180027	0	13111111	Móveis e Utensílios	28/04/2014	ARMARIO ROUPEIRO INSALUBRE 2 PORTAS SILTON	256,00	(177,07)	78,93	12202010	Ubu	15	180	8	96	900,00	540,00	402,96
2180028	0	13111111	Móveis e Utensílios	28/04/2014	ARMARIO ROUPEIRO INSALUBRE 2 PORTAS SILTON	256,00	(177,07)	78,93	12202010	Ubu	15	180	8	96	900,00	540,00	402,96
2180029	0	13111111	Móveis e Utensílios	28/04/2014	ARMARIO ROUPEIRO INSALUBRE 2 PORTAS SILTON	256,00	(177,07)	78,93	12202010	Ubu	15	180	8	96	900,00	540,00	402,96
2180030	0	13111111	Móveis e Utensílios	28/04/2014	ARMARIO ROUPEIRO INSALUBRE 2 PORTAS SILTON	256,00	(177,07)	78,93	12202010	Ubu	15	180	8	96	900,00	540,00	402,96
2180031	0	13111111	Móveis e Utensílios	28/04/2014	ARMARIO ROUPEIRO INSALUBRE 2 PORTAS SILTON	256,00	(177,07)	78,93	12202010	Ubu	15	180	8	96	900,00	540,00	402,96
2180032	0	13111111	Móveis e Utensílios	28/04/2014	ARMARIO ROUPEIRO INSALUBRE 2 PORTAS SILTON	256,00	(177,07)	78,93	12202010	Ubu	15	180	8	96	900,00	540,00	402,96
2180033	0	13111111	Móveis e Utensílios	28/04/2014	ARMARIO ROUPEIRO INSALUBRE 2 PORTAS SILTON	256,00	(177,07)	78,93	12202010	Ubu	15	180	8	96	900,00	540,00	402,96
2180034	0	13111111	Móveis e Utensílios	28/04/2014	ARMARIO ROUPEIRO INSALUBRE 2 PORTAS SILTON	256,00	(177,07)	78,93	12202010	Ubu	15	180	8	96	900,00	540,00	402,96
2180035	0	13111111	Móveis e Utensílios	28/04/2014	ARMARIO ROUPEIRO INSALUBRE 2 PORTAS SILTON	256,00	(177,07)	78,93	12202010	Ubu	15	180	8	96	900,00	540,00	402,96
2180036	0	13111111	Móveis e Utensílios	28/04/2014	ARMARIO ROUPEIRO INSALUBRE 2 PORTAS SILTON	256,00	(177,07)	78,93	12202010	Ubu	15	180	8	96	900,00	540,00	402,96
2180037	0	13111111	Móveis e Utensílios	28/04/2014	ARMARIO ROUPEIRO INSALUBRE 2 PORTAS SILTON	256,00	(177,07)	78,93	12202010	Ubu	15	180	8	96	900,00	540,00	402,96
2180038	0	13111111	Móveis e Utensílios	28/04/2014	ARMARIO ROUPEIRO INSALUBRE 2 PORTAS SILTON	256,00	(177,07)	78,93	12202010	Ubu	15	180	8	96	900,00	540,00	402,96
2180039	0	13111111	Móveis e Utensílios	28/04/2014	ARMARIO ROUPEIRO INSALUBRE 2 PORTAS SILTON	256,00	(177,07)	78,93	12202010	Ubu	15	180	8	96	900,00	540,00	402,96
2180040	0	13111111	Móveis e Utensílios	28/04/2014	ARMARIO ROUPEIRO INSALUBRE 2 PORTAS SILTON	256,00	(177,07)	78,93	12202010	Ubu	15	180	8	96	900,00	540,00	402,96
2180041	0	13111111	Móveis e Utensílios	28/04/2014	ARMARIO ROUPEIRO INSALUBRE 2 PORTAS SILTON	256,00	(177,07)	78,93	12202010	Ubu	15	180	8	96	900,00	540,00	402,96
2180042	0	13111111	Móveis e Utensílios	28/04/2014	ARMARIO ROUPEIRO INSALUBRE 2 PORTAS SILTON	256,00	(177,07)	78,93	12202010	Ubu	15	180	8	96	900,00	540,00	402,96
2180043	0	13111111	Móveis e Utensílios	28/04/2014	ARMARIO ROUPEIRO INSALUBRE 2 PORTAS SILTON	256,00	(177,07)	78,93	12202010	Ubu	15	180	8	96	900,00	540,00	402,96
2180044	0	13111111	Móveis e Utensílios	28/04/2014	ARMARIO ROUPEIRO INSALUBRE 2 PORTAS SILTON	256,00	(177,07)	78,93	12202010	Ubu	15	180	8	96	900,00	540,00	402,96
2180045	0	13111111	Móveis e Utensílios	28/04/2014	ARMARIO ROUPEIRO INSALUBRE 2 PORTAS SILTON	256,00	(177,07)	78,93	12202010	Ubu	15	180	8	96	900,00	540,00	402,96
2180046	0	13111111	Móveis e Utensílios	28/04/2014	ARMARIO ROUPEIRO INSALUBRE 2 PORTAS SILTON	256,00	(177,07)	78,93	12202010	Ubu	15	180	8	96	900,00	540,00	402,96

FDC CONSULT LTDA

SAMARCO
APRENDER PARA EVOLUIR E TRANSFORMAR

DATA-BASE: 31/03/2021					DADOS CONTÁBEIS CEDIDOS PELA SAMARCO						AVALIAÇÃO VALOR JUSTO DE MERCADO						
IMOBILIZADO	SUB Nº	CLASSE	CENTRO CST	DT.INCORP.	DENOMINAÇÃO DO IMOBILIZADO	VAL AQUIS. BRL	DEPREC. ACUM BRL	VALOR CONTÁBIL BRL	CENTRO DE CUSTOS	UNID. IND	VIDA ÚTIL DET. (ANOS)	VIDA ÚTIL DET. (MESES)	VIDA ÚTIL REM. (ANOS)	VIDA ÚTIL REM. (MESES)	VALOR DE REPOSIÇÃO (R$)	VALOR JUSTO DE MERCADO (R$)	VALOR DE LIQUIDAÇÃO FORÇADA
2180047	0	13111111	Móveis e Utensílios	28/04/2014	ARMARIO ROUPEIRO INSALUBRE 2 PORTAS SILTON	256,00	(177,07)	78,93	12202010	Ubu	15	180	8	96	900,00	540,00	402,96
2180048	0	13111111	Móveis e Utensílios	28/04/2014	ARMARIO ROUPEIRO INSALUBRE 2 PORTAS SILTON	256,00	(177,07)	78,93	12202010	Ubu	15	180	8	96	900,00	540,00	402,96
2180049	0	13111111	Móveis e Utensílios	28/04/2014	ARMARIO ROUPEIRO INSALUBRE 2 PORTAS SILTON	256,00	(177,07)	78,93	12300060	Ubu	15	180	8	96	900,00	540,00	402,96
2180050	0	13111111	Móveis e Utensílios	28/04/2014	ARMARIO ROUPEIRO INSALUBRE 2 PORTAS SILTON	256,00	(177,07)	78,93	12202010	Ubu	15	180	8	96	900,00	540,00	402,96
2180051	0	13111111	Móveis e Utensílios	28/04/2014	ARMARIO ROUPEIRO INSALUBRE 2 PORTAS SILTON	256,00	(177,07)	78,93	12202010	Ubu	15	180	8	96	900,00	540,00	402,96
2180052	0	13111111	Móveis e Utensílios	28/04/2014	ARMARIO ROUPEIRO INSALUBRE 2 PORTAS SILTON	256,00	(177,07)	78,93	12202010	Ubu	15	180	8	96	900,00	540,00	402,96
2180053	0	13111111	Móveis e Utensílios	28/04/2014	ARMARIO ROUPEIRO INSALUBRE 2 PORTAS SILTON	256,00	(177,07)	78,93	12202010	Ubu	15	180	8	96	900,00	540,00	402,96
2180054	0	13111111	Móveis e Utensílios	28/04/2014	ARMARIO ROUPEIRO INSALUBRE 2 PORTAS SILTON	256,00	(177,07)	78,93	12202010	Ubu	15	180	8	96	900,00	540,00	402,96
2180055	0	13111111	Móveis e Utensílios	28/04/2014	ARMARIO ROUPEIRO INSALUBRE 2 PORTAS SILTON	256,00	(177,07)	78,93	12202010	Ubu	15	180	8	96	900,00	540,00	402,96
2180056	0	13111111	Móveis e Utensílios	28/04/2014	ARMARIO ROUPEIRO INSALUBRE 2 PORTAS SILTON	256,00	(177,07)	78,93	12202010	Ubu	15	180	8	96	900,00	540,00	402,96
2180057	0	13111111	Móveis e Utensílios	28/04/2014	ARMARIO ROUPEIRO INSALUBRE 2 PORTAS SILTON	256,00	(177,07)	78,93	12202010	Ubu	15	180	8	96	900,00	540,00	402,96
2180058	0	13111111	Móveis e Utensílios	28/04/2014	ARMARIO ROUPEIRO INSALUBRE 2 PORTAS SILTON	256,00	(177,07)	78,93	12202010	Ubu	15	180	8	96	900,00	540,00	402,96
2180059	0	13111111	Móveis e Utensílios	28/04/2014	ARMARIO ROUPEIRO INSALUBRE 2 PORTAS SILTON	256,00	(177,07)	78,93	12202010	Ubu	15	180	8	96	900,00	540,00	402,96
2180060	0	13111111	Móveis e Utensílios	28/04/2014	ARMARIO ROUPEIRO INSALUBRE 2 PORTAS SILTON	256,00	(177,07)	78,93	12202010	Ubu	15	180	8	96	900,00	540,00	402,96
2180061	0	13111111	Móveis e Utensílios	28/04/2014	ARMARIO ROUPEIRO INSALUBRE 2 PORTAS SILTON	256,00	(177,07)	78,93	12202010	Ubu	15	180	8	96	900,00	540,00	402,96
2180062	0	13111111	Móveis e Utensílios	28/04/2014	ARMARIO ROUPEIRO INSALUBRE 2 PORTAS SILTON	256,00	(177,07)	78,93	12202010	Ubu	15	180	8	96	900,00	540,00	402,96
2180063	0	13111111	Móveis e Utensílios	28/04/2014	ARMARIO ROUPEIRO INSALUBRE 2 PORTAS SILTON	256,00	(177,07)	78,93	12202010	Ubu	15	180	8	96	900,00	540,00	402,96
2180064	0	13111111	Móveis e Utensílios	28/04/2014	ARMARIO ROUPEIRO INSALUBRE 2 PORTAS SILTON	256,00	(177,07)	78,93	12202010	Ubu	15	180	8	96	900,00	540,00	402,96
2180065	0	13111111	Móveis e Utensílios	28/04/2014	ARMARIO ROUPEIRO INSALUBRE 2 PORTAS SILTON	256,00	(177,07)	78,93	12202010	Ubu	15	180	8	96	900,00	540,00	402,96
2180067	0	13111111	Móveis e Utensílios	28/04/2014	ARMARIO ROUPEIRO INSALUBRE 2 PORTAS SILTON	256,00	(177,07)	78,93	12202010	Ubu	15	180	8	96	900,00	540,00	402,96
2180068	0	13111111	Móveis e Utensílios	28/04/2014	ARMARIO ROUPEIRO INSALUBRE 2 PORTAS SILTON	256,00	(177,07)	78,93	12202010	Ubu	15	180	8	96	900,00	540,00	402,96
2180069	0	13111111	Móveis e Utensílios	28/04/2014	ARMARIO ROUPEIRO INSALUBRE 2 PORTAS SILTON	256,00	(177,07)	78,93	12202010	Ubu	15	180	8	96	900,00	540,00	402,96
2180070	0	13111111	Móveis e Utensílios	28/04/2014	ARMARIO ROUPEIRO INSALUBRE 2 PORTAS SILTON	256,00	(177,07)	78,93	12202010	Ubu	15	180	8	96	900,00	540,00	402,96
2180071	0	13111111	Móveis e Utensílios	28/04/2014	ARMARIO ROUPEIRO INSALUBRE 2 PORTAS SILTON	256,00	(177,07)	78,93	12202010	Ubu	15	180	8	96	900,00	540,00	402,96
2180072	0	13111111	Móveis e Utensílios	28/04/2014	ARMARIO ROUPEIRO INSALUBRE 2 PORTAS SILTON	256,00	(177,07)	78,93	12202010	Ubu	15	180	8	96	900,00	540,00	402,96
2180073	0	13111111	Móveis e Utensílios	28/04/2014	ARMARIO ROUPEIRO INSALUBRE 2 PORTAS SILTON	256,00	(177,07)	78,93	12202010	Ubu	15	180	8	96	900,00	540,00	402,96
2180074	0	13111111	Móveis e Utensílios	28/04/2014	ARMARIO ROUPEIRO INSALUBRE 2 PORTAS SILTON	256,00	(177,07)	78,93	12202010	Ubu	15	180	8	96	900,00	540,00	402,96
2180075	0	13111111	Móveis e Utensílios	28/04/2014	ARMARIO ROUPEIRO INSALUBRE 2 PORTAS SILTON	256,00	(177,07)	78,93	12202010	Ubu	15	180	8	96	900,00	540,00	402,96
2180077	0	13111111	Móveis e Utensílios	28/04/2014	ARMARIO ROUPEIRO INSALUBRE 2 PORTAS SILTON	256,00	(177,07)	78,93	12202010	Ubu	15	180	8	96	900,00	540,00	402,96
2180078	0	13111111	Móveis e Utensílios	28/04/2014	ARMARIO ROUPEIRO INSALUBRE 2 PORTAS SILTON	256,00	(177,07)	78,93	12202010	Ubu	15	180	8	96	900,00	540,00	402,96
2180079	0	13111111	Móveis e Utensílios	28/04/2014	ARMARIO ROUPEIRO INSALUBRE 2 PORTAS SILTON	256,00	(177,07)	78,93	12202010	Ubu	15	180	8	96	900,00	540,00	402,96
2180080	0	13111111	Móveis e Utensílios	28/04/2014	ARMARIO ROUPEIRO INSALUBRE 2 PORTAS SILTON	256,00	(177,07)	78,93	12202010	Ubu	15	180	8	96	900,00	540,00	402,96
2180081	0	13111111	Móveis e Utensílios	28/04/2014	ARMARIO ROUPEIRO INSALUBRE 2 PORTAS SILTON	256,00	(177,07)	78,93	12202010	Ubu	15	180	8	96	900,00	540,00	402,96
2180082	0	13111111	Móveis e Utensílios	28/04/2014	ARMARIO ROUPEIRO INSALUBRE 2 PORTAS SILTON	256,00	(177,07)	78,93	12202010	Ubu	15	180	8	96	900,00	540,00	402,96
2180083	0	13111111	Móveis e Utensílios	28/04/2014	ARMARIO ROUPEIRO INSALUBRE 2 PORTAS SILTON	256,00	(177,07)	78,93	12202010	Ubu	15	180	8	96	900,00	540,00	402,96
2180084	0	13111111	Móveis e Utensílios	28/04/2014	ARMARIO ROUPEIRO INSALUBRE 2 PORTAS SILTON	256,00	(177,07)	78,93	12202010	Ubu	15	180	8	96	900,00	540,00	402,96
2180085	0	13111111	Móveis e Utensílios	28/04/2014	ARMARIO ROUPEIRO INSALUBRE 2 PORTAS SILTON	256,00	(177,07)	78,93	12202010	Ubu	15	180	8	96	900,00	540,00	402,96
2180086	0	13111111	Móveis e Utensílios	28/04/2014	ARMARIO ROUPEIRO INSALUBRE 2 PORTAS SILTON	256,00	(177,07)	78,93	12202010	Ubu	15	180	8	96	900,00	540,00	402,96
2180087	0	13111111	Móveis e Utensílios	28/04/2014	ARMARIO ROUPEIRO INSALUBRE 2 PORTAS SILTON	256,00	(177,07)	78,93	12202010	Ubu	15	180	8	96	900,00	540,00	402,96
2180088	0	13111111	Móveis e Utensílios	28/04/2014	ARMARIO ROUPEIRO INSALUBRE 2 PORTAS SILTON	256,00	(177,07)	78,93	12202010	Ubu	15	180	8	96	900,00	540,00	402,96
2180090	0	13111111	Móveis e Utensílios	28/04/2014	ARMARIO ROUPEIRO INSALUBRE 2 PORTAS SILTON	256,00	(177,07)	78,93	12202010	Ubu	15	180	8	96	900,00	540,00	402,96
2180091	0	13111071	Máquinas e Eqtos	30/08/2014	PAINEL SUPERVISORIO 405PNL263	4.076,62	(227,48)	3.849,14	12138010	Ubu	25	300	16	192	6.961,00	4.837,90	3.610,11
2180092	0	13111111	Móveis e Utensílios	28/04/2014	ARMARIO ROUPEIRO INSALUBRE 2 PORTAS SILTON	256,00	(177,07)	78,93	12202010	Ubu	15	180	8	96	900,00	540,00	402,96
2180093	0	13111111	Móveis e Utensílios	28/04/2014	ARMARIO ROUPEIRO INSALUBRE 2 PORTAS SILTON	256,00	(177,07)	78,93	12202010	Ubu	15	180	8	96	900,00	540,00	402,96
2180096	0	13111111	Móveis e Utensílios	28/04/2014	ARMARIO ROUPEIRO INSALUBRE 2 PORTAS SILTON	256,00	(177,07)	78,93	12202010	Ubu	15	180	8	96	900,00	540,00	402,96
2180097	0	13111111	Móveis e Utensílios	28/04/2014	ARMARIO ROUPEIRO INSALUBRE 2 PORTAS SILTON	256,00	(177,07)	78,93	12202010	Ubu	15	180	8	96	900,00	540,00	402,96
2180099	0	13111111	Móveis e Utensílios	28/04/2014	ARMARIO ROUPEIRO INSALUBRE 2 PORTAS SILTON	256,00	(177,07)	78,93	12202010	Ubu	15	180	8	96	900,00	540,00	402,96
2180100	0	13111111	Móveis e Utensílios	28/04/2014	ARMARIO ROUPEIRO INSALUBRE 2 PORTAS SILTON	256,00	(177,07)	78,93	12202010	Ubu	15	180	8	96	900,00	540,00	402,96
2180101	0	13111111	Móveis e Utensílios	28/04/2014	ARMARIO ROUPEIRO INSALUBRE 2 PORTAS SILTON	256,00	(177,07)	78,93	12202010	Ubu	15	180	8	96	900,00	540,00	402,96
2180102	0	13111111	Móveis e Utensílios	28/04/2014	ARMARIO ROUPEIRO INSALUBRE 2 PORTAS SILTON	256,00	(177,07)	78,93	12202010	Ubu	15	180	8	96	900,00	540,00	402,96
2180103	0	13111111	Móveis e Utensílios	28/04/2014	ARMARIO ROUPEIRO INSALUBRE 2 PORTAS SILTON	256,00	(177,07)	78,93	12202010	Ubu	15	180	8	96	900,00	540,00	402,96
2180104	0	13111111	Móveis e Utensílios	28/04/2014	ARMARIO ROUPEIRO INSALUBRE 2 PORTAS SILTON	256,00	(177,07)	78,93	12202010	Ubu	15	180	8	96	900,00	540,00	402,96
2180105	0	13111111	Móveis e Utensílios	28/04/2014	ARMARIO ROUPEIRO INSALUBRE 2 PORTAS SILTON	256,00	(177,07)	78,93	12202010	Ubu	15	180	8	96	900,00	540,00	402,96
2180106	0	13111111	Móveis e Utensílios	28/04/2014	ARMARIO ROUPEIRO INSALUBRE 2 PORTAS SILTON	256,00	(177,07)	78,93	12202010	Ubu	15	180	8	96	900,00	540,00	402,96
2180107	0	13111111	Móveis e Utensílios	28/04/2014	ARMARIO ROUPEIRO INSALUBRE 2 PORTAS SILTON	256,00	(177,07)	78,93	12202010	Ubu	15	180	8	96	900,00	540,00	402,96
2180108	0	13111111	Móveis e Utensílios	28/04/2014	ARMARIO ROUPEIRO INSALUBRE 2 PORTAS SILTON	256,00	(177,07)	78,93	12202010	Ubu	15	180	8	96	900,00	540,00	402,96
2180109	0	13111111	Móveis e Utensílios	28/04/2014	ARMARIO ROUPEIRO INSALUBRE 2 PORTAS SILTON	256,00	(177,07)	78,93	12202010	Ubu	15	180	8	96	900,00	540,00	402,96
2180110	0	13111111	Móveis e Utensílios	28/04/2014	ARMARIO ROUPEIRO INSALUBRE 2 PORTAS SILTON	256,00	(177,07)	78,93	12202010	Ubu	15	180	8	96	900,00	540,00	402,96
2180111	0	13111111	Móveis e Utensílios	28/04/2014	ARMARIO ROUPEIRO INSALUBRE 2 PORTAS SILTON	256,00	(177,07)	78,93	12202010	Ubu	15	180	8	96	900,00	540,00	402,96
2180112	0	13111111	Móveis e Utensílios	28/04/2014	ARMARIO ROUPEIRO INSALUBRE 2 PORTAS SILTON	256,00	(177,07)	78,93	12202010	Ubu	15	180	8	96	900,00	540,00	402,96
2180113	0	13111111	Móveis e Utensílios	28/04/2014	ARMARIO ROUPEIRO INSALUBRE 2 PORTAS SILTON	256,00	(177,07)	78,93	12202010	Ubu	15	180	8	96	900,00	540,00	402,96
2180114	0	13111111	Móveis e Utensílios	28/04/2014	ARMARIO ROUPEIRO INSALUBRE 2 PORTAS SILTON	256,00	(177,07)	78,93	12202010	Ubu	15	180	8	96	900,00	540,00	402,96
2180115	0	13111111	Móveis e Utensílios	28/04/2014	ARMARIO ROUPEIRO INSALUBRE 2 PORTAS SILTON	256,00	(177,07)	78,93	12202010	Ubu	15	180	8	96	900,00	540,00	402,96
2180116	0	13111111	Móveis e Utensílios	28/04/2014	ARMARIO ROUPEIRO INSALUBRE 2 PORTAS SILTON	256,00	(177,07)	78,93	12202010	Ubu	15	180	8	96	900,00	540,00	402,96
2180117	0	13111111	Móveis e Utensílios	28/04/2014	ARMARIO ROUPEIRO INSALUBRE 2 PORTAS SILTON	256,00	(177,07)	78,93	12202010	Ubu	15	180	8	96	900,00	540,00	402,96
2180118	0	13111111	Móveis e Utensílios	28/04/2014	ARMARIO ROUPEIRO INSALUBRE 2 PORTAS SILTON	256,00	(177,07)	78,93	12202010	Ubu	15	180	8	96	900,00	540,00	402,96
2180119	0	13111111	Móveis e Utensílios	28/04/2014	ARMARIO ROUPEIRO INSALUBRE 2 PORTAS SILTON	256,00	(177,07)	78,93	12202010	Ubu	15	180	8	96	900,00	540,00	402,96
2180120	0	13111111	Móveis e Utensílios	28/04/2014	ARMARIO ROUPEIRO INSALUBRE 2 PORTAS SILTON	256,00	(177,07)	78,93	12202010	Ubu	15	180	8	96	900,00	540,00	402,96
2180121	0	13111111	Móveis e Utensílios	28/04/2014	ARMARIO ROUPEIRO INSALUBRE 2 PORTAS SILTON	256,00	(177,07)	78,93	12202010	Ubu	15	180	8	96	900,00	540,00	402,96

FDC CONSULT LTDA

SAMARCO
APRENDER PARA EVOLUIR E TRANSFORMAR

DATA-BASE: 31/03/2021					DADOS CONTÁBEIS CEDIDOS PELA SAMARCO						AVALIAÇÃO VALOR JUSTO DE MERCADO						
IMOBILIZADO	SUB Nº	CLASSE	CENTRO CST	DT.INCORP.	DENOMINAÇÃO DO IMOBILIZADO	VAL AQUIS. BRL	DEPREC. ACUM BRL	VALOR CONTÁBIL BRL	CENTRO DE CUSTOS	UNID. IND	VIDA ÚTIL DET. (ANOS)	VIDA ÚTIL DET. (MESES)	VIDA ÚTIL REM. (ANOS)	VIDA ÚTIL REM. (MESES)	VALOR DE REPOSIÇÃO (R$)	VALOR JUSTO DE MERCADO (R$)	VALOR DE LIQUIDAÇÃO FORÇADA
2180122	0	13111111	Móveis e Utensílios	28/04/2014	ARMARIO ROUPEIRO INSALUBRE 2 PORTAS SILTON	256,00	(177,07)	78,93	12202010	Ubu	15	180	8	96	900,00	540,00	402,96
2180123	0	13111111	Móveis e Utensílios	28/04/2014	ARMARIO ROUPEIRO INSALUBRE 2 PORTAS SILTON	256,00	(177,07)	78,93	12202010	Ubu	15	180	8	96	900,00	540,00	402,96
2180124	0	13111111	Móveis e Utensílios	28/04/2014	ARMARIO ROUPEIRO INSALUBRE 2 PORTAS SILTON	256,00	(177,07)	78,93	12202010	Ubu	15	180	8	96	900,00	540,00	402,96
2180125	0	13111111	Móveis e Utensílios	28/04/2014	ARMARIO ROUPEIRO INSALUBRE 2 PORTAS SILTON	256,00	(177,07)	78,93	12202010	Ubu	15	180	8	96	900,00	540,00	402,96
2180126	0	13111111	Móveis e Utensílios	28/04/2014	ARMARIO ROUPEIRO INSALUBRE 2 PORTAS SILTON	256,00	(177,07)	78,93	12202010	Ubu	15	180	8	96	900,00	540,00	402,96
2180127	0	13111111	Móveis e Utensílios	28/04/2014	ARMARIO ROUPEIRO INSALUBRE 2 PORTAS SILTON	256,00	(177,07)	78,93	12202010	Ubu	15	180	8	96	900,00	540,00	402,96
2180128	0	13111111	Móveis e Utensílios	28/04/2014	ARMARIO ROUPEIRO INSALUBRE 2 PORTAS SILTON	256,00	(177,07)	78,93	12202010	Ubu	15	180	8	96	900,00	540,00	402,96
2180129	0	13111111	Móveis e Utensílios	28/04/2014	ARMARIO ROUPEIRO INSALUBRE 2 PORTAS SILTON	256,00	(177,07)	78,93	12202010	Ubu	15	180	8	96	900,00	540,00	402,96
2180130	0	13111111	Móveis e Utensílios	28/04/2014	ARMARIO ROUPEIRO INSALUBRE 2 PORTAS SILTON	256,00	(177,07)	78,93	12202010	Ubu	15	180	8	96	900,00	540,00	402,96
2180131	0	13111111	Móveis e Utensílios	28/04/2014	ARMARIO ROUPEIRO INSALUBRE 2 PORTAS SILTON	256,00	(177,07)	78,93	12202010	Ubu	15	180	8	96	900,00	540,00	402,96
2180132	0	13111111	Móveis e Utensílios	28/04/2014	ARMARIO ROUPEIRO INSALUBRE 2 PORTAS SILTON	256,00	(177,07)	78,93	12202010	Ubu	15	180	8	96	900,00	540,00	402,96
2180133	0	13111111	Móveis e Utensílios	28/04/2014	ARMARIO ROUPEIRO INSALUBRE 2 PORTAS SILTON	256,00	(177,07)	78,93	12202010	Ubu	15	180	8	96	900,00	540,00	402,96
2180134	0	13111111	Móveis e Utensílios	28/04/2014	ARMARIO ROUPEIRO INSALUBRE 2 PORTAS SILTON	256,00	(177,07)	78,93	12202010	Ubu	15	180	8	96	900,00	540,00	402,96
2180135	0	13111111	Móveis e Utensílios	28/04/2014	ARMARIO ROUPEIRO INSALUBRE 2 PORTAS SILTON	256,00	(177,07)	78,93	12202010	Ubu	15	180	8	96	900,00	540,00	402,96
2180136	0	13111111	Móveis e Utensílios	28/04/2014	ARMARIO ROUPEIRO INSALUBRE 2 PORTAS SILTON	256,00	(177,07)	78,93	12202010	Ubu	15	180	8	96	900,00	540,00	402,96
2180137	0	13111111	Móveis e Utensílios	28/04/2014	ARMARIO ROUPEIRO INSALUBRE 2 PORTAS SILTON	256,00	(177,07)	78,93	12202010	Ubu	15	180	8	96	900,00	540,00	402,96
2180138	0	13111111	Móveis e Utensílios	28/04/2014	ARMARIO ROUPEIRO INSALUBRE 2 PORTAS SILTON	256,00	(177,07)	78,93	12202010	Ubu	15	180	8	96	900,00	540,00	402,96
2180139	0	13111111	Móveis e Utensílios	28/04/2014	ARMARIO ROUPEIRO INSALUBRE 2 PORTAS SILTON	256,00	(177,07)	78,93	12202010	Ubu	15	180	8	96	900,00	540,00	402,96
2180140	0	13111111	Móveis e Utensílios	28/04/2014	ARMARIO ROUPEIRO INSALUBRE 2 PORTAS SILTON	256,00	(177,07)	78,93	12202010	Ubu	15	180	8	96	900,00	540,00	402,96
2180141	0	13111111	Móveis e Utensílios	28/04/2014	ARMARIO ROUPEIRO INSALUBRE 2 PORTAS SILTON	256,00	(177,07)	78,93	12202010	Ubu	15	180	8	96	900,00	540,00	402,96
2180142	0	13111111	Móveis e Utensílios	28/04/2014	ARMARIO ROUPEIRO INSALUBRE 2 PORTAS SILTON	256,00	(177,07)	78,93	12202010	Ubu	15	180	8	96	900,00	540,00	402,96
2180143	0	13111111	Móveis e Utensílios	28/04/2014	ARMARIO ROUPEIRO INSALUBRE 2 PORTAS SILTON	256,00	(177,07)	78,93	12202010	Ubu	15	180	8	96	900,00	540,00	402,96
2180144	0	13111111	Móveis e Utensílios	28/04/2014	ARMARIO ROUPEIRO INSALUBRE 2 PORTAS SILTON	256,00	(177,07)	78,93	12202010	Ubu	15	180	8	96	900,00	540,00	402,96
2180145	0	13111111	Móveis e Utensílios	28/04/2014	ARMARIO ROUPEIRO INSALUBRE 2 PORTAS SILTON	256,00	(177,07)	78,93	12202010	Ubu	15	180	8	96	900,00	540,00	402,96
2180146	0	13111111	Móveis e Utensílios	28/04/2014	ARMARIO ROUPEIRO INSALUBRE 2 PORTAS SILTON	256,00	(177,07)	78,93	12202010	Ubu	15	180	8	96	900,00	540,00	402,96
2180147	0	13111111	Móveis e Utensílios	28/04/2014	ARMARIO ROUPEIRO INSALUBRE 2 PORTAS SILTON	256,00	(177,07)	78,93	12202010	Ubu	15	180	8	96	900,00	540,00	402,96
2180148	0	13111111	Móveis e Utensílios	28/04/2014	ARMARIO ROUPEIRO INSALUBRE 2 PORTAS SILTON	256,00	(177,07)	78,93	12202010	Ubu	15	180	8	96	900,00	540,00	402,96
2180149	0	13111111	Móveis e Utensílios	28/04/2014	ARMARIO ROUPEIRO INSALUBRE 2 PORTAS SILTON	256,00	(177,07)	78,93	12202010	Ubu	15	180	8	96	900,00	540,00	402,96
2180150	0	13111111	Móveis e Utensílios	28/04/2014	ARMARIO ROUPEIRO INSALUBRE 2 PORTAS SILTON	256,00	(177,07)	78,93	12202010	Ubu	15	180	8	96	900,00	540,00	402,96
2180151	0	13111111	Móveis e Utensílios	28/04/2014	ARMARIO ROUPEIRO INSALUBRE 2 PORTAS SILTON	256,00	(177,07)	78,93	12202010	Ubu	15	180	8	96	900,00	540,00	402,96
2180152	0	13111111	Móveis e Utensílios	28/04/2014	ARMARIO ROUPEIRO INSALUBRE 2 PORTAS SILTON	256,00	(177,07)	78,93	12202010	Ubu	15	180	8	96	900,00	540,00	402,96
2180153	0	13111111	Móveis e Utensílios	28/04/2014	ARMARIO ROUPEIRO INSALUBRE 2 PORTAS SILTON	256,00	(177,07)	78,93	12202010	Ubu	15	180	8	96	900,00	540,00	402,96
2180154	0	13111111	Móveis e Utensílios	28/04/2014	ARMARIO ROUPEIRO INSALUBRE 2 PORTAS SILTON	256,00	(177,07)	78,93	12202010	Ubu	15	180	8	96	900,00	540,00	402,96
2180155	0	13111111	Móveis e Utensílios	28/04/2014	ARMARIO ROUPEIRO INSALUBRE 2 PORTAS SILTON	256,00	(177,07)	78,93	12202010	Ubu	15	180	8	96	900,00	540,00	402,96
2180156	0	13111111	Móveis e Utensílios	28/04/2014	ARMARIO ROUPEIRO INSALUBRE 2 PORTAS SILTON	256,00	(177,07)	78,93	12202010	Ubu	15	180	8	96	900,00	540,00	402,96
2180157	0	13111111	Móveis e Utensílios	28/04/2014	ARMARIO ROUPEIRO INSALUBRE 2 PORTAS SILTON	256,00	(177,07)	78,93	12202010	Ubu	15	180	8	96	900,00	540,00	402,96
2180158	0	13111111	Móveis e Utensílios	28/04/2014	ARMARIO ROUPEIRO INSALUBRE 2 PORTAS SILTON	256,00	(177,07)	78,93	12202010	Ubu	15	180	8	96	900,00	540,00	402,96
2180159	0	13111111	Móveis e Utensílios	28/04/2014	ARMARIO ROUPEIRO INSALUBRE 2 PORTAS SILTON	256,00	(177,07)	78,93	12202010	Ubu	15	180	8	96	900,00	540,00	402,96
2180160	0	13111111	Móveis e Utensílios	28/04/2014	ARMARIO ROUPEIRO INSALUBRE 2 PORTAS SILTON	256,00	(177,07)	78,93	12202010	Ubu	15	180	8	96	900,00	540,00	402,96
2180161	0	13111111	Móveis e Utensílios	28/04/2014	ARMARIO ROUPEIRO INSALUBRE 2 PORTAS SILTON	256,00	(177,07)	78,93	12202010	Ubu	15	180	8	96	900,00	540,00	402,96
2180162	0	13111111	Móveis e Utensílios	28/04/2014	ARMARIO ROUPEIRO INSALUBRE 2 PORTAS SILTON	256,00	(177,07)	78,93	12202010	Ubu	15	180	8	96	900,00	540,00	402,96
2180163	0	13111111	Móveis e Utensílios	28/04/2014	ARMARIO ROUPEIRO INSALUBRE 2 PORTAS SILTON	256,00	(177,07)	78,93	12202010	Ubu	15	180	8	96	900,00	540,00	402,96
2180164	0	13111111	Móveis e Utensílios	28/04/2014	ARMARIO ROUPEIRO INSALUBRE 2 PORTAS SILTON	256,00	(177,07)	78,93	12202010	Ubu	15	180	8	96	900,00	540,00	402,96
2180165	0	13111111	Móveis e Utensílios	28/04/2014	ARMARIO ROUPEIRO INSALUBRE 2 PORTAS SILTON	256,00	(177,07)	78,93	12202010	Ubu	15	180	8	96	900,00	540,00	402,96
2180166	0	13111111	Móveis e Utensílios	28/04/2014	ARMARIO ROUPEIRO INSALUBRE 2 PORTAS SILTON	256,00	(177,07)	78,93	12202010	Ubu	15	180	8	96	900,00	540,00	402,96
2180167	0	13111111	Móveis e Utensílios	28/04/2014	ARMARIO ROUPEIRO INSALUBRE 2 PORTAS SILTON	256,00	(177,07)	78,93	12202010	Ubu	15	180	8	96	900,00	540,00	402,96
2180168	0	13111111	Móveis e Utensílios	28/04/2014	ARMARIO ROUPEIRO INSALUBRE 2 PORTAS SILTON	256,00	(177,07)	78,93	12202010	Ubu	15	180	8	96	900,00	540,00	402,96
2180169	0	13111111	Móveis e Utensílios	28/04/2014	ARMARIO ROUPEIRO INSALUBRE 2 PORTAS SILTON	256,00	(177,07)	78,93	12202010	Ubu	15	180	8	96	900,00	540,00	402,96
2180170	0	13111111	Móveis e Utensílios	28/04/2014	ARMARIO ROUPEIRO INSALUBRE 2 PORTAS SILTON	256,00	(177,07)	78,93	12202010	Ubu	15	180	8	96	900,00	540,00	402,96
2180171	0	13111111	Móveis e Utensílios	28/04/2014	ARMARIO ROUPEIRO INSALUBRE 2 PORTAS SILTON	256,00	(177,07)	78,93	12202010	Ubu	15	180	8	96	900,00	540,00	402,96
2180172	0	13111111	Móveis e Utensílios	28/04/2014	ARMARIO ROUPEIRO INSALUBRE 2 PORTAS SILTON	256,00	(177,07)	78,93	12202010	Ubu	15	180	8	96	900,00	540,00	402,96
2180173	0	13111111	Móveis e Utensílios	28/04/2014	ARMARIO ROUPEIRO INSALUBRE 2 PORTAS SILTON	256,00	(177,07)	78,93	12202010	Ubu	15	180	8	96	900,00	540,00	402,96
2180174	0	13111111	Móveis e Utensílios	28/04/2014	ARMARIO ROUPEIRO INSALUBRE 2 PORTAS SILTON	256,00	(177,07)	78,93	12202010	Ubu	15	180	8	96	900,00	540,00	402,96
2180175	0	13111111	Móveis e Utensílios	28/04/2014	ARMARIO ROUPEIRO INSALUBRE 2 PORTAS SILTON	256,00	(177,07)	78,93	12202010	Ubu	15	180	8	96	900,00	540,00	402,96
2180176	0	13111111	Móveis e Utensílios	28/04/2014	ARMARIO ROUPEIRO INSALUBRE 2 PORTAS SILTON	256,00	(177,07)	78,93	12202010	Ubu	15	180	8	96	900,00	540,00	402,96
2180177	0	13111111	Móveis e Utensílios	28/04/2014	ARMARIO ROUPEIRO INSALUBRE 2 PORTAS SILTON	256,00	(177,07)	78,93	12202010	Ubu	15	180	8	96	900,00	540,00	402,96
2180178	0	13111111	Móveis e Utensílios	28/04/2014	ARMARIO ROUPEIRO INSALUBRE 2 PORTAS SILTON	256,00	(177,07)	78,93	12202010	Ubu	15	180	8	96	900,00	540,00	402,96
2180179	0	13111111	Móveis e Utensílios	28/04/2014	ARMARIO ROUPEIRO INSALUBRE 2 PORTAS SILTON	256,00	(177,07)	78,93	12202010	Ubu	15	180	8	96	900,00	540,00	402,96
2180180	0	13111111	Móveis e Utensílios	28/04/2014	ARMARIO ROUPEIRO INSALUBRE 2 PORTAS SILTON	256,00	(177,07)	78,93	12202010	Ubu	15	180	8	96	900,00	540,00	402,96
2180181	0	13111111	Móveis e Utensílios	28/04/2014	ARMARIO ROUPEIRO INSALUBRE 2 PORTAS SILTON	256,00	(177,07)	78,93	12202010	Ubu	15	180	8	96	900,00	540,00	402,96
2180182	0	13111111	Móveis e Utensílios	28/04/2014	ARMARIO ROUPEIRO INSALUBRE 2 PORTAS SILTON	256,00	(177,07)	78,93	12202010	Ubu	15	180	8	96	900,00	540,00	402,96
2180183	0	13111111	Móveis e Utensílios	28/04/2014	ARMARIO ROUPEIRO INSALUBRE 2 PORTAS SILTON	256,00	(177,07)	78,93	12202010	Ubu	15	180	8	96	900,00	540,00	402,96
2180184	0	13111111	Móveis e Utensílios	28/04/2014	ARMARIO ROUPEIRO INSALUBRE 2 PORTAS SILTON	256,00	(177,07)	78,93	12202010	Ubu	15	180	8	96	900,00	540,00	402,96
2180185	0	13111111	Móveis e Utensílios	28/04/2014	ARMARIO ROUPEIRO INSALUBRE 2 PORTAS SILTON	256,00	(177,07)	78,93	12202010	Ubu	15	180	8	96	900,00	540,00	402,96
2180186	0	13111111	Móveis e Utensílios	28/04/2014	ARMARIO ROUPEIRO INSALUBRE 2 PORTAS SILTON	256,00	(177,07)	78,93	12202010	Ubu	15	180	8	96	900,00	540,00	402,96
2180187	0	13111111	Móveis e Utensílios	28/04/2014	ARMARIO ROUPEIRO INSALUBRE 2 PORTAS SILTON	256,00	(177,07)	78,93	12202010	Ubu	15	180	8	96	900,00	540,00	402,96
2180188	0	13111111	Móveis e Utensílios	28/04/2014	ARMARIO ROUPEIRO INSALUBRE 2 PORTAS SILTON	256,00	(177,07)	78,93	12202010	Ubu	15	180	8	96	900,00	540,00	402,96
2180189	0	13111111	Móveis e Utensílios	28/04/2014	ARMARIO ROUPEIRO INSALUBRE 2 PORTAS SILTON	256,00	(177,07)	78,93	12202010	Ubu	15	180	8	96	900,00	540,00	402,96
2180190	0	13111111	Móveis e Utensílios	28/04/2014	ARMARIO ROUPEIRO INSALUBRE 2 PORTAS SILTON	256,00	(177,07)	78,93	12202010	Ubu	15	180	8	96	900,00	540,00	402,96

FDC CONSULT LTDA

SAMARCO
APRENDER PARA EVOLUIR E TRANSFORMAR

DATA-BASE: 31/03/2021					DADOS CONTÁBEIS CEDIDOS PELA SAMARCO						AVALIAÇÃO VALOR JUSTO DE MERCADO						
IMOBILIZADO	SUB Nº	CLASSE	CENTRO CST	DT.INCORP.	DENOMINAÇÃO DO IMOBILIZADO	VAL AQUIS. BRL	DEPREC. ACUM BRL	VALOR CONTÁBIL BRL	CENTRO DE CUSTOS	UNID. IND	VIDA ÚTIL DET. (ANOS)	VIDA ÚTIL DET. (MESES)	VIDA ÚTIL REM. (ANOS)	VIDA ÚTIL REM. (MESES)	VALOR DE REPOSIÇÃO (R$)	VALOR JUSTO DE MERCADO (R$)	VALOR DE LIQUIDAÇÃO FORÇADA
2180191	0	13111111	Móveis e Utensílios	28/04/2014	ARMARIO ROUPEIRO INSALUBRE 2 PORTAS SILTON	256,00	(177,07)	78,93	12202010	Ubu	15	180	8	96	900,00	540,00	402,96
2180192	0	13111111	Móveis e Utensílios	28/04/2014	ARMARIO ROUPEIRO INSALUBRE 2 PORTAS SILTON	256,00	(177,07)	78,93	12202010	Ubu	15	180	8	96	900,00	540,00	402,96
2180193	0	13111111	Móveis e Utensílios	28/04/2014	ARMARIO ROUPEIRO INSALUBRE 2 PORTAS SILTON	256,00	(177,07)	78,93	12202010	Ubu	15	180	8	96	900,00	540,00	402,96
2180194	0	13111111	Móveis e Utensílios	28/04/2014	ARMARIO ROUPEIRO INSALUBRE 2 PORTAS SILTON	256,00	(177,07)	78,93	12202010	Ubu	15	180	8	96	900,00	540,00	402,96
2180195	0	13111111	Móveis e Utensílios	28/04/2014	ARMARIO ROUPEIRO INSALUBRE 2 PORTAS SILTON	256,00	(177,07)	78,93	12202010	Ubu	15	180	8	96	900,00	540,00	402,96
2180196	0	13111111	Móveis e Utensílios	28/04/2014	ARMARIO ROUPEIRO INSALUBRE 2 PORTAS SILTON	256,00	(177,07)	78,93	12202010	Ubu	15	180	8	96	900,00	540,00	402,96
2180197	0	13111111	Móveis e Utensílios	28/04/2014	ARMARIO ROUPEIRO INSALUBRE 2 PORTAS SILTON	256,00	(177,07)	78,93	12202010	Ubu	15	180	8	96	900,00	540,00	402,96
2180198	0	13111111	Móveis e Utensílios	28/04/2014	ARMARIO ROUPEIRO INSALUBRE 2 PORTAS SILTON	256,00	(177,07)	78,93	12202010	Ubu	15	180	8	96	900,00	540,00	402,96
2180199	0	13111111	Móveis e Utensílios	28/04/2014	ARMARIO ROUPEIRO INSALUBRE 2 PORTAS SILTON	256,00	(177,07)	78,93	12202010	Ubu	15	180	8	96	900,00	540,00	402,96
2180200	0	13111111	Móveis e Utensílios	28/04/2014	ARMARIO ROUPEIRO INSALUBRE 2 PORTAS SILTON	256,00	(177,07)	78,93	12202010	Ubu	15	180	8	96	900,00	540,00	402,96
2180201	0	13111111	Móveis e Utensílios	28/04/2014	ARMARIO ROUPEIRO INSALUBRE 2 PORTAS SILTON	256,00	(177,07)	78,93	12202010	Ubu	15	180	8	96	900,00	540,00	402,96
2180202	0	13111111	Móveis e Utensílios	28/04/2014	ARMARIO ROUPEIRO INSALUBRE 2 PORTAS SILTON	256,00	(177,07)	78,93	12202010	Ubu	15	180	8	96	900,00	540,00	402,96
2180203	0	13111111	Móveis e Utensílios	28/04/2014	ARMARIO ROUPEIRO INSALUBRE 2 PORTAS SILTON	256,00	(177,07)	78,93	12202010	Ubu	15	180	8	96	900,00	540,00	402,96
2180204	0	13111111	Móveis e Utensílios	28/04/2014	ARMARIO ROUPEIRO INSALUBRE 2 PORTAS SILTON	256,00	(177,07)	78,93	12202010	Ubu	15	180	8	96	900,00	540,00	402,96
2180205	0	13111111	Móveis e Utensílios	28/04/2014	ARMARIO ROUPEIRO INSALUBRE 2 PORTAS SILTON	256,00	(177,07)	78,93	12202010	Ubu	15	180	8	96	900,00	540,00	402,96
2180206	0	13111111	Móveis e Utensílios	28/04/2014	ARMARIO ROUPEIRO INSALUBRE 2 PORTAS SILTON	256,00	(177,07)	78,93	12202010	Ubu	15	180	8	96	900,00	540,00	402,96
2180207	0	13111111	Móveis e Utensílios	28/04/2014	ARMARIO ROUPEIRO INSALUBRE 2 PORTAS SILTON	256,00	(177,07)	78,93	12202010	Ubu	15	180	8	96	900,00	540,00	402,96
2180208	0	13111111	Móveis e Utensílios	28/04/2014	ARMARIO ROUPEIRO INSALUBRE 2 PORTAS SILTON	256,00	(177,07)	78,93	12202010	Ubu	15	180	8	96	900,00	540,00	402,96
2180209	0	13111111	Móveis e Utensílios	28/04/2014	ARMARIO ROUPEIRO INSALUBRE 2 PORTAS SILTON	256,00	(177,07)	78,93	12202010	Ubu	15	180	8	96	900,00	540,00	402,96
2180210	0	13111111	Móveis e Utensílios	28/04/2014	ARMARIO ROUPEIRO INSALUBRE 2 PORTAS SILTON	256,00	(177,07)	78,93	12202010	Ubu	15	180	8	96	900,00	540,00	402,96
2180211	0	13111111	Móveis e Utensílios	28/04/2014	ARMARIO ROUPEIRO INSALUBRE 2 PORTAS SILTON	256,00	(177,07)	78,93	12202010	Ubu	15	180	8	96	900,00	540,00	402,96
2180212	0	13111111	Móveis e Utensílios	28/04/2014	ARMARIO ROUPEIRO INSALUBRE 2 PORTAS SILTON	256,00	(177,07)	78,93	12202010	Ubu	15	180	8	96	900,00	540,00	402,96
2180213	0	13111111	Móveis e Utensílios	28/04/2014	ARMARIO ROUPEIRO INSALUBRE 2 PORTAS SILTON	256,00	(177,07)	78,93	12202010	Ubu	15	180	8	96	900,00	540,00	402,96
2180214	0	13111111	Móveis e Utensílios	28/04/2014	ARMARIO ROUPEIRO INSALUBRE 2 PORTAS SILTON	256,00	(177,07)	78,93	12202010	Ubu	15	180	8	96	900,00	540,00	402,96
2180215	0	13111111	Móveis e Utensílios	28/04/2014	ARMARIO ROUPEIRO INSALUBRE 2 PORTAS SILTON	256,00	(177,07)	78,93	12202010	Ubu	15	180	8	96	900,00	540,00	402,96
2180216	0	13111111	Móveis e Utensílios	28/04/2014	ARMARIO ROUPEIRO INSALUBRE 2 PORTAS SILTON	256,00	(177,07)	78,93	12202010	Ubu	15	180	8	96	900,00	540,00	402,96
2180217	0	13111111	Móveis e Utensílios	28/04/2014	ARMARIO ROUPEIRO INSALUBRE 2 PORTAS SILTON	256,00	(177,07)	78,93	12202010	Ubu	15	180	8	96	900,00	540,00	402,96
2180218	0	13111111	Móveis e Utensílios	28/04/2014	ARMARIO ROUPEIRO INSALUBRE 2 PORTAS SILTON	256,00	(177,07)	78,93	12202010	Ubu	15	180	8	96	900,00	540,00	402,96
2180219	0	13111111	Móveis e Utensílios	28/04/2014	ARMARIO ROUPEIRO INSALUBRE 2 PORTAS SILTON	256,00	(177,07)	78,93	12202010	Ubu	15	180	8	96	900,00	540,00	402,96
2180220	0	13111111	Móveis e Utensílios	28/04/2014	ARMARIO ROUPEIRO INSALUBRE 2 PORTAS SILTON	256,00	(177,07)	78,93	12202010	Ubu	15	180	8	96	900,00	540,00	402,96
2180221	0	13111111	Móveis e Utensílios	28/04/2014	ARMARIO ROUPEIRO INSALUBRE 2 PORTAS SILTON	256,00	(177,07)	78,93	12202010	Ubu	15	180	8	96	900,00	540,00	402,96
2180222	0	13111111	Móveis e Utensílios	28/04/2014	ARMARIO ROUPEIRO INSALUBRE 2 PORTAS SILTON	256,00	(177,07)	78,93	12202010	Ubu	15	180	8	96	900,00	540,00	402,96
2180223	0	13111111	Móveis e Utensílios	28/04/2014	ARMARIO ROUPEIRO INSALUBRE 2 PORTAS SILTON	256,00	(177,07)	78,93	12202010	Ubu	15	180	8	96	900,00	540,00	402,96
2180224	0	13111111	Móveis e Utensílios	28/04/2014	ARMARIO ROUPEIRO INSALUBRE 2 PORTAS SILTON	256,00	(177,07)	78,93	12202010	Ubu	15	180	8	96	900,00	540,00	402,96
2180225	0	13111111	Móveis e Utensílios	28/04/2014	ARMARIO ROUPEIRO INSALUBRE 2 PORTAS SILTON	256,00	(177,07)	78,93	12202010	Ubu	15	180	8	96	900,00	540,00	402,96
2180226	0	13111111	Móveis e Utensílios	28/04/2014	ARMARIO ROUPEIRO INSALUBRE 2 PORTAS SILTON	256,00	(177,07)	78,93	12202010	Ubu	15	180	8	96	900,00	540,00	402,96
2180227	0	13111111	Móveis e Utensílios	28/04/2014	ARMARIO ROUPEIRO INSALUBRE 2 PORTAS SILTON	256,00	(177,07)	78,93	12202010	Ubu	15	180	8	96	900,00	540,00	402,96
2180228	0	13111111	Móveis e Utensílios	28/04/2014	ARMARIO ROUPEIRO INSALUBRE 2 PORTAS SILTON	256,00	(177,07)	78,93	12202010	Ubu	15	180	8	96	900,00	540,00	402,96
2180229	0	13111111	Móveis e Utensílios	28/04/2014	ARMARIO ROUPEIRO INSALUBRE 2 PORTAS SILTON	256,00	(177,07)	78,93	12202010	Ubu	15	180	8	96	900,00	540,00	402,96
2180230	0	13111111	Móveis e Utensílios	28/04/2014	ARMARIO ROUPEIRO INSALUBRE 2 PORTAS SILTON	256,00	(177,07)	78,93	12202010	Ubu	15	180	8	96	900,00	540,00	402,96
2180231	0	13111111	Móveis e Utensílios	28/04/2014	ARMARIO ROUPEIRO INSALUBRE 2 PORTAS SILTON	256,00	(177,07)	78,93	12202010	Ubu	15	180	8	96	900,00	540,00	402,96
2180232	0	13111111	Móveis e Utensílios	28/04/2014	ARMARIO ROUPEIRO INSALUBRE 2 PORTAS SILTON	256,00	(177,07)	78,93	12202010	Ubu	15	180	8	96	900,00	540,00	402,96
2180233	0	13111111	Móveis e Utensílios	28/04/2014	ARMARIO ROUPEIRO INSALUBRE 2 PORTAS SILTON	256,00	(177,07)	78,93	12202010	Ubu	15	180	8	96	900,00	540,00	402,96
2180234	0	13111111	Móveis e Utensílios	28/04/2014	ARMARIO ROUPEIRO INSALUBRE 2 PORTAS SILTON	256,00	(177,07)	78,93	12202010	Ubu	15	180	8	96	900,00	540,00	402,96
2180235	0	13111111	Móveis e Utensílios	28/04/2014	ARMARIO ROUPEIRO INSALUBRE 2 PORTAS SILTON	256,00	(177,07)	78,93	12202010	Ubu	15	180	8	96	900,00	540,00	402,96
2180236	0	13111111	Móveis e Utensílios	28/04/2014	ARMARIO ROUPEIRO INSALUBRE 2 PORTAS SILTON	256,00	(177,07)	78,93	12202010	Ubu	15	180	8	96	900,00	540,00	402,96
2180237	0	13111111	Móveis e Utensílios	28/04/2014	ARMARIO ROUPEIRO INSALUBRE 2 PORTAS SILTON	256,00	(177,07)	78,93	12202010	Ubu	15	180	8	96	900,00	540,00	402,96
2180238	0	13111111	Móveis e Utensílios	28/04/2014	ARMARIO ROUPEIRO INSALUBRE 2 PORTAS SILTON	256,00	(177,07)	78,93	12202010	Ubu	15	180	8	96	900,00	540,00	402,96
2180239	0	13111111	Móveis e Utensílios	28/04/2014	ARMARIO ROUPEIRO INSALUBRE 2 PORTAS SILTON	256,00	(177,07)	78,93	12202010	Ubu	15	180	8	96	900,00	540,00	402,96
2180240	0	13111111	Móveis e Utensílios	28/04/2014	ARMARIO ROUPEIRO INSALUBRE 2 PORTAS SILTON	256,00	(177,07)	78,93	12202010	Ubu	15	180	8	96	900,00	540,00	402,96
2180241	0	13111111	Móveis e Utensílios	28/04/2014	ARMARIO ROUPEIRO INSALUBRE 2 PORTAS SILTON	256,00	(177,07)	78,93	12202010	Ubu	15	180	8	96	900,00	540,00	402,96
2180242	0	13111111	Móveis e Utensílios	28/04/2014	ARMARIO ROUPEIRO INSALUBRE 2 PORTAS SILTON	256,00	(177,07)	78,93	12202010	Ubu	15	180	8	96	900,00	540,00	402,96
2180243	0	13111111	Móveis e Utensílios	28/04/2014	ARMARIO ROUPEIRO INSALUBRE 2 PORTAS SILTON	256,00	(177,07)	78,93	12202010	Ubu	15	180	8	96	900,00	540,00	402,96
2180244	0	13111111	Móveis e Utensílios	28/04/2014	ARMARIO ROUPEIRO INSALUBRE 2 PORTAS SILTON	256,00	(177,07)	78,93	12202010	Ubu	15	180	8	96	900,00	540,00	402,96
2180245	0	13111111	Móveis e Utensílios	28/04/2014	ARMARIO ROUPEIRO INSALUBRE 2 PORTAS SILTON	256,00	(177,07)	78,93	12202010	Ubu	15	180	8	96	900,00	540,00	402,96
2180246	0	13111111	Móveis e Utensílios	28/04/2014	ARMARIO ROUPEIRO INSALUBRE 2 PORTAS SILTON	256,00	(177,07)	78,93	12202010	Ubu	15	180	8	96	900,00	540,00	402,96
2180247	0	13111111	Móveis e Utensílios	28/04/2014	ARMARIO ROUPEIRO INSALUBRE 2 PORTAS SILTON	256,00	(177,07)	78,93	12202010	Ubu	15	180	8	96	900,00	540,00	402,96
2180248	0	13111071	Máquinas e Eqtos	29/04/2014	QUADRO DE DISTRIBUICAO GERAL 4N77QDG01	11.644,58	(3.221,65)	8.422,93	12300060	Ubu	25	300	16	192	19.883,00	13.818,69	10.311,72
2180249	0	13111101	Eqtos Process Dados	28/04/2014	SWITCH CATALYST 2960 24 PORTAS 10/100	25.511,40	(25.511,40)	-	12330030	Ubu	5	60	1	12	34.600,00	8.892,20	6.635,50
2180250	0	13111101	Eqtos Process Dados	28/04/2014	SWITCH CATALYST 2960 24 PORTAS 10/100	25.511,40	(25.511,40)	-	12330030	Ubu	5	60	1	12	34.600,00	8.892,20	6.635,50
2180251	0	13111101	Eqtos Process Dados	28/04/2014	SWITCH CATALYST 2960 24 PORTAS 10/100	25.511,41	(25.511,41)	-	12330030	Ubu	5	60	1	12	34.600,00	8.892,20	6.635,50
2180252	0	13111071	Máquinas e Eqtos	28/04/2014	BOMBA CENTRIFUGA WEIR 6/4Q-AH R55 WARMAN	45.404,39	(12.561,90)	32.842,49	12300060	Ubu	25	300	16	192	77.527,00	53.881,27	40.207,03
2180253	0	13111071	Máquinas e Eqtos	28/04/2014	BOMBA DOSADORA ELETROMAGNETICO COM ELETRODO PA	8.891,14	(2.459,91)	6.431,23	12300060	Ubu	25	300	16	192	15.182,00	10.551,49	7.873,68
2180254	0	13111071	Máquinas e Eqtos	28/04/2014	BOMBA DOSADORA ELETROMAGNETICO COM ELETRODO PA	8.891,14	(2.459,91)	6.431,23	12300060	Ubu	25	300	16	192	15.182,00	10.551,49	7.873,68
2180255	0	13111111	Móveis e Utensílios	28/04/2014	ARMARIO ROUPEIRO INSALUBRE 2 PORTAS SILTON	256,00	(177,07)	78,93	12202010	Ubu	15	180	8	96	900,00	540,00	402,96
2180256	0	13111111	Móveis e Utensílios	28/04/2014	ARMARIO ROUPEIRO INSALUBRE 2 PORTAS SILTON	256,00	(177,07)	78,93	12202010	Ubu	15	180	8	96	900,00	540,00	402,96
2180257	0	13111111	Móveis e Utensílios	28/04/2014	ARMARIO ROUPEIRO INSALUBRE 2 PORTAS SILTON	256,00	(177,07)	78,93	12202010	Ubu	15	180	8	96	900,00	540,00	402,96
2180258	0	13111111	Móveis e Utensílios	28/04/2014	ARMARIO ROUPEIRO INSALUBRE 2 PORTAS SILTON	256,00	(177,07)	78,93	12202010	Ubu	15	180	8	96	900,00	540,00	402,96
2180259	0	13111111	Móveis e Utensílios	28/04/2014	ARMARIO ROUPEIRO INSALUBRE 2 PORTAS SILTON	256,00	(177,07)	78,93	12202010	Ubu	15	180	8	96	900,00	540,00	402,96

FDC CONSULT LTDA

SAMARCO
APRENDER PARA EVOLUIR E TRANSFORMAR

DATA-BASE: 31/03/2021					DADOS CONTÁBEIS CEDIDOS PELA SAMARCO						AVALIAÇÃO VALOR JUSTO DE MERCADO						
IMOBILIZADO	SUB Nº	CLASSE	CENTRO CST	DT.INCORP.	DENOMINAÇÃO DO IMOBILIZADO	VAL AQUIS. BRL	DEPREC. ACUM BRL	VALOR CONTÁBIL BRL	CENTRO DE CUSTOS	UNID. IND	VIDA ÚTIL DET. (ANOS)	VIDA ÚTIL DET. (MESES)	VIDA ÚTIL REM. (ANOS)	VIDA ÚTIL REM. (MESES)	VALOR DE REPOSIÇÃO (R$)	VALOR JUSTO DE MERCADO (R$)	VALOR DE LIQUIDAÇÃO FORÇADA
2180260	0	13111111	Móveis e Utensílios	19/11/2012	ESTANTE TIPO ATACADO PARA PALETES	756,27	(630,25)	126,02	12300030	Ubu	15	180	8	96	1.248,00	748,80	558,77
2180261	0	13111111	Móveis e Utensílios	28/04/2014	ARMARIO ROUPEIRO INSALUBRE 2 PORTAS SILTON	256,00	(177,07)	78,93	12202010	Ubu	15	180	8	96	900,00	540,00	402,96
2180262	0	13111111	Móveis e Utensílios	28/04/2014	ARMARIO ROUPEIRO INSALUBRE 2 PORTAS SILTON	256,00	(177,07)	78,93	12202010	Ubu	15	180	8	96	900,00	540,00	402,96
2180263	0	13111111	Móveis e Utensílios	28/04/2014	ARMARIO ROUPEIRO INSALUBRE 2 PORTAS SILTON	256,00	(177,07)	78,93	12202010	Ubu	15	180	8	96	900,00	540,00	402,96
2180264	0	13111111	Móveis e Utensílios	28/04/2014	ARMARIO ROUPEIRO INSALUBRE 2 PORTAS SILTON	256,00	(177,07)	78,93	12202010	Ubu	15	180	8	96	900,00	540,00	402,96
2180268	0	13111111	Móveis e Utensílios	17/08/2012	CADEIRA EM ESTRUTURA METALICA,REVEST. COURVIM	411,55	(386,42)	25,13	12300030	Ubu	15	180	8	96	691,00	414,60	309,38
2180306	0	13111081	Sistemas	29/04/2020	CARRETEL A C;SAE 1012;FLANG;24POL;1295MM	8.956,63	(84,61)	8.872,02	11205010	Germano	25	300	19	228	8.096,00	6.331,07	4.724,34
2180308	0	13111071	Máquinas e Eqtos	19/05/2020	MAQUINA SOLDA;750A;EUTECTIC/GSX750ITAIPU	14.671,00	(110,88)	14.560,12	11132010	Germano	25	300	19	228	9.062,00	7.086,48	5.288,04
2180309	0	13111071	Máquinas e Eqtos	19/05/2020	MAQUINA SOLDA;750A;EUTECTIC/GSX750ITAIPU	14.671,00	(110,88)	14.560,12	11132010	Germano	25	300	19	228	8.957,00	7.004,37	5.226,77
2180310	0	13111071	Máquinas e Eqtos	19/05/2020	MAQUINA SOLDA;750A;EUTECTIC/GSX750ITAIPU	14.671,00	(110,88)	14.560,12	11132010	Germano	25	300	19	228	8.957,00	7.004,37	5.226,77
2180311	0	13111071	Máquinas e Eqtos	19/05/2020	MAQUINA SOLDA;750A;EUTECTIC/GSX750ITAIPU	14.671,00	(110,88)	14.560,12	11132010	Germano	25	300	19	228	8.957,00	7.004,37	5.226,77
2180312	0	13111111	Móveis e Utensílios	01/12/2020	LAVADORA LOUCA PARA REATIVAÃŦO RESTAURANTES USINA	20.875,04	(521,88)	20.353,16	11162070	Germano	10	120	8	96	21.960,00	17.787,60	13.273,38
2180313	0	13111071	Máquinas e Eqtos	23/12/2020	MOTOBOMBA AUTOESC COMB;DIESEL;ITU66S11	231.556,20	(539,90)	231.016,30	11142040	Germano	25	300	19	228	243.597,00	190.492,85	142.148,70
2180314	0	13111071	Máquinas e Eqtos	19/05/2020	INVERSOR;CORREIA TRANSP;WEG/CFW110720T4O	53.392,56	(296,03)	53.096,53	11110050	Germano	25	300	19	228	32.773,00	25.628,49	19.124,37
2180316	0	13111071	Máquinas e Eqtos	29/04/2020	TAMBOR;DO EQUIPAMENTO;GMEC/DES 5051	59.111,51	(151,32)	58.960,19	11200010	Germano	25	300	19	228	48.369,00	37.824,56	28.225,27
2180317	0	13111071	Máquinas e Eqtos	29/04/2020	TAMBOR;DO EQUIPAMENTO;GMEC/DES 5051	59.111,50	(151,32)	58.960,18	11200010	Germano	25	300	19	228	48.369,00	37.824,56	28.225,27
2180319	0	13111071	Máquinas e Eqtos	23/12/2020	MOTOBOMBA AUTOESC COMB;DIESEL;ITU66S11	231.556,20	(539,90)	231.016,30	11142040	Germano	25	300	19	228	243.597,00	190.492,85	142.148,70
2180321	0	13111071	Máquinas e Eqtos	29/04/2020	TAMBOR;GMEC/DES G002120-M-200127	21.985,61	(56,28)	21.929,33	11200010	Germano	25	300	19	228	18.757,00	14.667,97	10.945,47
2180322	0	13111111	Móveis e Utensílios	17/08/2012	MESA PARA REFEITŦRIO, C/BASE DE FERRO GALVANIZADO	411,55	(386,42)	25,13	11300060	Germano	15	180	8	96	691,00	414,60	309,38
2180338	0	13111071	Máquinas e Eqtos	31/05/2020	MOTOR;METSO MINERALS/MM0391626	43.195,63	(239,48)	42.956,15	11110050	Germano	25	300	19	228	22.551,00	17.634,88	13.159,42
2180339	0	13111071	Máquinas e Eqtos	31/05/2020	MOTOR;METSO MINERALS/MM0391626	43.195,63	(239,48)	42.956,15	11110050	Germano	25	300	19	228	22.551,00	17.634,88	13.159,42
2180361	0	13111071	Máquinas e Eqtos	30/06/2020	DISTRIBUIDOR;FLSMIDTH/RF10181BSMO	47.641,35	(360,06)	47.281,29	11205010	Germano	25	300	19	228	50.118,00	39.192,28	29.245,88
2180368	0	13111111	Móveis e Utensílios	17/08/2012	CADEIRA FIXA ,ESTRUTURA METALICA ESTOF.COURVIM	411,55	(386,42)	25,13	12300030	Ubu	15	180	8	96	691,00	414,60	309,38
2180384	0	13111071	Máquinas e Eqtos	29/04/2020	INVERSOR;CORREIA TRANSP;WEG/CFW110720T4O	51.714,84	(132,38)	51.582,46	11200010	Germano	25	300	19	228	44.259,00	34.610,54	25.826,92
2180385	0	13111071	Máquinas e Eqtos	29/04/2020	INVERSOR FREQUENCIA;WEG/CFW110720T4ORBZ	51.880,61	(132,81)	51.747,80	11200010	Germano	25	300	19	228	42.468,00	33.209,98	24.781,80
2180400	0	13111101	Eqtos Process Dados	29/09/2020	ANTENA CJ;15X15X20CM;GPS;SAFEMINE/QN560	60.212,61	(6.021,26)	54.191,35	11110030	Germano	5	60	4	48	63.343,00	51.307,83	38.286,69
2180480	0	13111111	Móveis e Utensílios	19/11/2012	ESTANTE TIPO ATACADO PARA PALETES	756,27	(630,25)	126,02	12300030	Ubu	15	180	8	96	1.248,00	748,80	558,77
2180501	0	13111111	Móveis e Utensílios	28/04/2014	ARMARIO ROUPEIRO INSALUBRE 2 PORTAS SILTON	256,00	(177,07)	78,93	12202010	Ubu	15	180	8	96	900,00	540,00	402,96
2180502	0	13111111	Móveis e Utensílios	28/04/2014	ARMARIO ROUPEIRO INSALUBRE 2 PORTAS SILTON	256,00	(177,07)	78,93	12202010	Ubu	15	180	8	96	900,00	540,00	402,96
2180503	0	13111111	Móveis e Utensílios	28/04/2014	ARMARIO ROUPEIRO INSALUBRE 2 PORTAS SILTON	256,00	(177,07)	78,93	12202010	Ubu	15	180	8	96	900,00	540,00	402,96
2180504	0	13111111	Móveis e Utensílios	28/04/2014	ARMARIO ROUPEIRO INSALUBRE 2 PORTAS SILTON	256,00	(177,07)	78,93	12202010	Ubu	15	180	8	96	900,00	540,00	402,96
2180505	0	13111111	Móveis e Utensílios	28/04/2014	ARMARIO ROUPEIRO INSALUBRE 2 PORTAS SILTON	256,00	(177,07)	78,93	12202010	Ubu	15	180	8	96	900,00	540,00	402,96
2180506	0	13111111	Móveis e Utensílios	28/04/2014	ARMARIO ROUPEIRO INSALUBRE 2 PORTAS SILTON	256,00	(177,07)	78,93	12202010	Ubu	15	180	8	96	900,00	540,00	402,96
2180507	0	13111111	Móveis e Utensílios	28/04/2014	ARMARIO ROUPEIRO INSALUBRE 2 PORTAS SILTON	256,00	(177,07)	78,93	12202010	Ubu	15	180	8	96	900,00	540,00	402,96
2180508	0	13111111	Móveis e Utensílios	28/04/2014	ARMARIO ROUPEIRO INSALUBRE 2 PORTAS SILTON	256,00	(177,07)	78,93	12202010	Ubu	15	180	8	96	900,00	540,00	402,96
2180509	0	13111111	Móveis e Utensílios	28/04/2014	ARMARIO ROUPEIRO INSALUBRE 2 PORTAS SILTON	256,00	(177,07)	78,93	12202010	Ubu	15	180	8	96	900,00	540,00	402,96
2180510	0	13111111	Móveis e Utensílios	28/04/2014	ARMARIO ROUPEIRO INSALUBRE 2 PORTAS SILTON	256,00	(177,07)	78,93	12202010	Ubu	15	180	8	96	900,00	540,00	402,96
2180511	0	13111111	Móveis e Utensílios	28/04/2014	ARMARIO ROUPEIRO INSALUBRE 2 PORTAS SILTON	256,00	(177,07)	78,93	12202010	Ubu	15	180	8	96	900,00	540,00	402,96
2180512	0	13111111	Móveis e Utensílios	28/04/2014	ARMARIO ROUPEIRO INSALUBRE 2 PORTAS SILTON	256,00	(177,07)	78,93	12202010	Ubu	15	180	8	96	900,00	540,00	402,96
2180513	0	13111111	Móveis e Utensílios	28/04/2014	ARMARIO ROUPEIRO INSALUBRE 2 PORTAS SILTON	256,00	(177,07)	78,93	12202010	Ubu	15	180	8	96	900,00	540,00	402,96
2180514	0	13111111	Móveis e Utensílios	28/04/2014	ARMARIO ROUPEIRO INSALUBRE 2 PORTAS SILTON	256,00	(177,07)	78,93	12202010	Ubu	15	180	8	96	900,00	540,00	402,96
2180515	0	13111111	Móveis e Utensílios	28/04/2014	ARMARIO ROUPEIRO INSALUBRE 2 PORTAS SILTON	256,00	(177,07)	78,93	12202010	Ubu	15	180	8	96	900,00	540,00	402,96
2180516	0	13111111	Móveis e Utensílios	28/04/2014	ARMARIO ROUPEIRO INSALUBRE 2 PORTAS SILTON	256,00	(177,07)	78,93	12202010	Ubu	15	180	8	96	900,00	540,00	402,96
2180517	0	13111111	Móveis e Utensílios	28/04/2014	ARMARIO ROUPEIRO INSALUBRE 2 PORTAS SILTON	256,00	(177,07)	78,93	12202010	Ubu	15	180	8	96	900,00	540,00	402,96
2180518	0	13111111	Móveis e Utensílios	28/04/2014	ARMARIO ROUPEIRO INSALUBRE 2 PORTAS SILTON	256,00	(177,07)	78,93	12202010	Ubu	15	180	8	96	900,00	540,00	402,96
2180519	0	13111111	Móveis e Utensílios	28/04/2014	ARMARIO ROUPEIRO INSALUBRE 2 PORTAS SILTON	256,00	(177,07)	78,93	12202010	Ubu	15	180	8	96	900,00	540,00	402,96
2180520	0	13111111	Móveis e Utensílios	28/04/2014	ARMARIO ROUPEIRO INSALUBRE 2 PORTAS SILTON	256,00	(177,07)	78,93	12202010	Ubu	15	180	8	96	900,00	540,00	402,96
2180521	0	13111111	Móveis e Utensílios	28/04/2014	ARMARIO ROUPEIRO INSALUBRE 2 PORTAS SILTON	256,00	(177,07)	78,93	12202010	Ubu	15	180	8	96	900,00	540,00	402,96
2180522	0	13111111	Móveis e Utensílios	28/04/2014	ARMARIO ROUPEIRO INSALUBRE 2 PORTAS SILTON	256,00	(177,07)	78,93	12202010	Ubu	15	180	8	96	900,00	540,00	402,96
2180523	0	13111111	Móveis e Utensílios	28/04/2014	ARMARIO ROUPEIRO INSALUBRE 2 PORTAS SILTON	256,00	(177,07)	78,93	12202010	Ubu	15	180	8	96	900,00	540,00	402,96
2180524	0	13111111	Móveis e Utensílios	28/04/2014	ARMARIO ROUPEIRO INSALUBRE 2 PORTAS SILTON	256,00	(177,07)	78,93	12202010	Ubu	15	180	8	96	900,00	540,00	402,96
2180525	0	13111111	Móveis e Utensílios	28/04/2014	ARMARIO ROUPEIRO INSALUBRE 2 PORTAS SILTON	256,00	(177,07)	78,93	12202010	Ubu	15	180	8	96	900,00	540,00	402,96
2180526	0	13111111	Móveis e Utensílios	28/04/2014	ARMARIO ROUPEIRO INSALUBRE 2 PORTAS SILTON	256,00	(177,07)	78,93	12202010	Ubu	15	180	8	96	900,00	540,00	402,96
2180527	0	13111111	Móveis e Utensílios	28/04/2014	ARMARIO ROUPEIRO INSALUBRE 2 PORTAS SILTON	256,00	(177,07)	78,93	12202010	Ubu	15	180	8	96	900,00	540,00	402,96
2180528	0	13111111	Móveis e Utensílios	28/04/2014	ARMARIO ROUPEIRO INSALUBRE 2 PORTAS SILTON	256,00	(177,07)	78,93	12202010	Ubu	15	180	8	96	900,00	540,00	402,96
2180529	0	13111111	Móveis e Utensílios	28/04/2014	ARMARIO ROUPEIRO INSALUBRE 2 PORTAS SILTON	256,00	(177,07)	78,93	12202010	Ubu	15	180	8	96	900,00	540,00	402,96
2180530	0	13111111	Móveis e Utensílios	28/04/2014	ARMARIO ROUPEIRO INSALUBRE 2 PORTAS SILTON	256,00	(177,07)	78,93	12202010	Ubu	15	180	8	96	900,00	540,00	402,96
2180531	0	13111111	Móveis e Utensílios	28/04/2014	ARMARIO ROUPEIRO INSALUBRE 2 PORTAS SILTON	256,00	(177,07)	78,93	12202010	Ubu	15	180	8	96	900,00	540,00	402,96
2180532	0	13111111	Móveis e Utensílios	28/04/2014	ARMARIO ROUPEIRO INSALUBRE 2 PORTAS SILTON	256,00	(177,07)	78,93	12202010	Ubu	15	180	8	96	900,00	540,00	402,96
2180533	0	13111111	Móveis e Utensílios	28/04/2014	ARMARIO ROUPEIRO INSALUBRE 2 PORTAS SILTON	256,00	(177,07)	78,93	12202010	Ubu	15	180	8	96	900,00	540,00	402,96
2180534	0	13111111	Móveis e Utensílios	28/04/2014	ARMARIO ROUPEIRO INSALUBRE 2 PORTAS SILTON	256,00	(177,07)	78,93	12202010	Ubu	15	180	8	96	900,00	540,00	402,96
2180535	0	13111111	Móveis e Utensílios	28/04/2014	ARMARIO ROUPEIRO INSALUBRE 2 PORTAS SILTON	256,00	(177,07)	78,93	12202010	Ubu	15	180	8	96	900,00	540,00	402,96
2180536	0	13111111	Móveis e Utensílios	28/04/2014	ARMARIO ROUPEIRO INSALUBRE 2 PORTAS SILTON	256,00	(177,07)	78,93	12202010	Ubu	15	180	8	96	900,00	540,00	402,96
2180537	0	13111111	Móveis e Utensílios	28/04/2014	ARMARIO ROUPEIRO INSALUBRE 2 PORTAS SILTON	256,00	(177,07)	78,93	12202010	Ubu	15	180	8	96	900,00	540,00	402,96
2180538	0	13111111	Móveis e Utensílios	28/04/2014	ARMARIO ROUPEIRO INSALUBRE 2 PORTAS SILTON	256,00	(177,07)	78,93	12202010	Ubu	15	180	8	96	900,00	540,00	402,96
2180539	0	13111111	Móveis e Utensílios	28/04/2014	ARMARIO ROUPEIRO INSALUBRE 2 PORTAS SILTON	256,00	(177,07)	78,93	12202010	Ubu	15	180	8	96	900,00	540,00	402,96
2180540	0	13111111	Móveis e Utensílios	28/04/2014	ARMARIO ROUPEIRO INSALUBRE 2 PORTAS SILTON	256,00	(177,07)	78,93	12202010	Ubu	15	180	8	96	900,00	540,00	402,96
2180541	0	13111111	Móveis e Utensílios	28/04/2014	ARMARIO ROUPEIRO INSALUBRE 2 PORTAS SILTON	256,00	(177,07)	78,93	12202010	Ubu	15	180	8	96	900,00	540,00	402,96
2180542	0	13111111	Móveis e Utensílios	28/04/2014	ARMARIO ROUPEIRO INSALUBRE 2 PORTAS SILTON	256,00	(177,07)	78,93	12202010	Ubu	15	180	8	96	900,00	540,00	402,96

FDC CONSULT LTDA

SAMARCO
APRENDER PARA EVOLUIR E TRANSFORMAR

DATA-BASE: 31/03/2021					DADOS CONTÁBEIS CEDIDOS PELA SAMARCO						AVALIAÇÃO VALOR JUSTO DE MERCADO						
IMOBILIZADO	SUB Nº	CLASSE	CENTRO CST	DT.INCORP.	DENOMINAÇÃO DO IMOBILIZADO	VAL AQUIS. BRL	DEPREC. ACUM BRL	VALOR CONTÁBIL BRL	CENTRO DE CUSTOS	UNID. IND	VIDA ÚTIL DET. (ANOS)	VIDA ÚTIL DET. (MESES)	VIDA ÚTIL REM. (ANOS)	VIDA ÚTIL REM. (MESES)	VALOR DE REPOSIÇÃO (R$)	VALOR JUSTO DE MERCADO (R$)	VALOR DE LIQUIDAÇÃO FORÇADA
2180543	0	13111111	Móveis e Utensílios	28/04/2014	ARMARIO ROUPEIRO INSALUBRE 2 PORTAS SILTON	256,00	(177,07)	78,93	12202010	Ubu	15	180	8	96	900,00	540,00	402,96
2180544	0	13111111	Móveis e Utensílios	28/04/2014	ARMARIO ROUPEIRO INSALUBRE 2 PORTAS SILTON	256,00	(177,07)	78,93	12202010	Ubu	15	180	8	96	900,00	540,00	402,96
2180545	0	13111111	Móveis e Utensílios	28/04/2014	ARMARIO ROUPEIRO INSALUBRE 2 PORTAS SILTON	256,00	(177,07)	78,93	12202010	Ubu	15	180	8	96	900,00	540,00	402,96
2180546	0	13111111	Móveis e Utensílios	28/04/2014	ARMARIO ROUPEIRO INSALUBRE 2 PORTAS SILTON	256,00	(177,07)	78,93	12202010	Ubu	15	180	8	96	900,00	540,00	402,96
2180547	0	13111111	Móveis e Utensílios	28/04/2014	ARMARIO ROUPEIRO INSALUBRE 2 PORTAS SILTON	256,00	(177,07)	78,93	12202010	Ubu	15	180	8	96	900,00	540,00	402,96
2180548	0	13111111	Móveis e Utensílios	28/04/2014	ARMARIO ROUPEIRO INSALUBRE 2 PORTAS SILTON	256,00	(177,07)	78,93	12202010	Ubu	15	180	8	96	900,00	540,00	402,96
2180549	0	13111111	Móveis e Utensílios	28/04/2014	ARMARIO ROUPEIRO INSALUBRE 2 PORTAS SILTON	256,00	(177,07)	78,93	12202010	Ubu	15	180	8	96	900,00	540,00	402,96
2180550	0	13111111	Móveis e Utensílios	28/04/2014	ARMARIO ROUPEIRO INSALUBRE 2 PORTAS SILTON	256,00	(177,07)	78,93	12202010	Ubu	15	180	8	96	900,00	540,00	402,96
2180551	0	13111111	Móveis e Utensílios	28/04/2014	ARMARIO ROUPEIRO INSALUBRE 2 PORTAS SILTON	256,00	(177,07)	78,93	12202010	Ubu	15	180	8	96	900,00	540,00	402,96
2180552	0	13111111	Móveis e Utensílios	28/04/2014	ARMARIO ROUPEIRO INSALUBRE 2 PORTAS SILTON	256,00	(177,07)	78,93	12202010	Ubu	15	180	8	96	900,00	540,00	402,96
2180553	0	13111111	Móveis e Utensílios	28/04/2014	ARMARIO ROUPEIRO INSALUBRE 2 PORTAS SILTON	256,00	(177,07)	78,93	12202010	Ubu	15	180	8	96	900,00	540,00	402,96
2180554	0	13111111	Móveis e Utensílios	28/04/2014	ARMARIO ROUPEIRO INSALUBRE 2 PORTAS SILTON	256,00	(177,07)	78,93	12202010	Ubu	15	180	8	96	900,00	540,00	402,96
2180555	0	13111111	Móveis e Utensílios	28/04/2014	ARMARIO ROUPEIRO INSALUBRE 2 PORTAS SILTON	256,00	(177,07)	78,93	12202010	Ubu	15	180	8	96	900,00	540,00	402,96
2180556	0	13111111	Móveis e Utensílios	28/04/2014	ARMARIO ROUPEIRO INSALUBRE 2 PORTAS SILTON	256,00	(177,07)	78,93	12202010	Ubu	15	180	8	96	900,00	540,00	402,96
2180557	0	13111111	Móveis e Utensílios	28/04/2014	ARMARIO ROUPEIRO INSALUBRE 2 PORTAS SILTON	256,00	(177,07)	78,93	12202010	Ubu	15	180	8	96	900,00	540,00	402,96
2180558	0	13111111	Móveis e Utensílios	28/04/2014	ARMARIO ROUPEIRO INSALUBRE 2 PORTAS SILTON	256,00	(177,07)	78,93	12202010	Ubu	15	180	8	96	900,00	540,00	402,96
2180559	0	13111111	Móveis e Utensílios	28/04/2014	ARMARIO ROUPEIRO INSALUBRE 2 PORTAS SILTON	256,00	(177,07)	78,93	12202010	Ubu	15	180	8	96	900,00	540,00	402,96
2180560	0	13111111	Móveis e Utensílios	28/04/2014	ARMARIO ROUPEIRO INSALUBRE 2 PORTAS SILTON	256,00	(177,07)	78,93	12202010	Ubu	15	180	8	96	900,00	540,00	402,96
2180561	0	13111111	Móveis e Utensílios	28/04/2014	ARMARIO ROUPEIRO INSALUBRE 2 PORTAS SILTON	256,00	(177,07)	78,93	12202010	Ubu	15	180	8	96	900,00	540,00	402,96
2180562	0	13111111	Móveis e Utensílios	28/04/2014	ARMARIO ROUPEIRO INSALUBRE 2 PORTAS SILTON	256,00	(177,07)	78,93	12202010	Ubu	15	180	8	96	900,00	540,00	402,96
2180563	0	13111111	Móveis e Utensílios	28/04/2014	ARMARIO ROUPEIRO INSALUBRE 2 PORTAS SILTON	256,00	(177,07)	78,93	12202010	Ubu	15	180	8	96	900,00	540,00	402,96
2180564	0	13111111	Móveis e Utensílios	28/04/2014	ARMARIO ROUPEIRO INSALUBRE 2 PORTAS SILTON	256,00	(177,07)	78,93	12202010	Ubu	15	180	8	96	900,00	540,00	402,96
2180565	0	13111111	Móveis e Utensílios	28/04/2014	ARMARIO ROUPEIRO INSALUBRE 2 PORTAS SILTON	256,00	(177,07)	78,93	12202010	Ubu	15	180	8	96	900,00	540,00	402,96
2180566	0	13111111	Móveis e Utensílios	28/04/2014	ARMARIO ROUPEIRO INSALUBRE 2 PORTAS SILTON	256,00	(177,07)	78,93	12202010	Ubu	15	180	8	96	900,00	540,00	402,96
2180567	0	13111111	Móveis e Utensílios	28/04/2014	ARMARIO ROUPEIRO INSALUBRE 2 PORTAS SILTON	256,00	(177,07)	78,93	12202010	Ubu	15	180	8	96	900,00	540,00	402,96
2180568	0	13111111	Móveis e Utensílios	28/04/2014	ARMARIO ROUPEIRO INSALUBRE 2 PORTAS SILTON	256,00	(177,07)	78,93	12202010	Ubu	15	180	8	96	900,00	540,00	402,96
2180569	0	13111081	Sistemas	31/03/2014	VALVULA GUILHOTINA 3" 302-FV-107A	3.936,86	(315,30)	3.621,56	12111010	Ubu	30	360	20	240	21.779,00	15.463,09	11.538,80
2180570	0	13111111	Móveis e Utensílios	17/08/2012	MESA COM ESTRUTURA METALICA COM TAMPO EM GRANITO,R	411,55	(386,42)	25,13	11300060	Germano	15	180	8	96	691,00	414,60	309,38
2180571	0	13111111	Móveis e Utensílios	28/04/2014	ARMARIO ROUPEIRO INSALUBRE 2 PORTAS SILTON	256,00	(177,07)	78,93	12202010	Ubu	15	180	8	96	900,00	540,00	402,96
2180572	0	13111111	Móveis e Utensílios	28/04/2014	ARMARIO ROUPEIRO INSALUBRE 2 PORTAS SILTON	256,00	(177,07)	78,93	12202010	Ubu	15	180	8	96	900,00	540,00	402,96
2180573	0	13111111	Móveis e Utensílios	28/04/2014	ARMARIO ROUPEIRO INSALUBRE 2 PORTAS SILTON	256,00	(177,07)	78,93	12202010	Ubu	15	180	8	96	900,00	540,00	402,96
2180574	0	13111111	Móveis e Utensílios	28/04/2014	ARMARIO ROUPEIRO INSALUBRE 2 PORTAS SILTON	256,00	(177,07)	78,93	12202010	Ubu	15	180	8	96	900,00	540,00	402,96
2180575	0	13111111	Móveis e Utensílios	28/04/2014	ARMARIO ROUPEIRO INSALUBRE 2 PORTAS SILTON	256,00	(177,07)	78,93	12202010	Ubu	15	180	8	96	900,00	540,00	402,96
2180576	0	13111111	Móveis e Utensílios	28/04/2014	ARMARIO ROUPEIRO INSALUBRE 2 PORTAS SILTON	256,00	(177,07)	78,93	12202010	Ubu	15	180	8	96	900,00	540,00	402,96
2180577	0	13111111	Móveis e Utensílios	28/04/2014	ARMARIO ROUPEIRO INSALUBRE 2 PORTAS SILTON	256,00	(177,07)	78,93	12202010	Ubu	15	180	8	96	900,00	540,00	402,96
2180578	0	13111111	Móveis e Utensílios	28/04/2014	ARMARIO ROUPEIRO INSALUBRE 2 PORTAS SILTON	256,00	(177,07)	78,93	12202010	Ubu	15	180	8	96	900,00	540,00	402,96
2180579	0	13111111	Móveis e Utensílios	17/08/2012	MESA PARA REFEIT‡RIO, C/BASE DE FERRO GALVANIZADO	411,55	(386,42)	25,13	12300030	Ubu	15	180	8	96	691,00	414,60	309,38
2180580	0	13111111	Móveis e Utensílios	17/08/2012	MESA PARA REFEIT‡RIO, C/BASE DE FERRO GALVANIZADO	411,55	(386,42)	25,13	12300030	Ubu	15	180	8	96	691,00	414,60	309,38
2180581	0	13111111	Móveis e Utensílios	28/04/2014	ARMARIO ROUPEIRO INSALUBRE 2 PORTAS SILTON	256,00	(177,07)	78,93	12202010	Ubu	15	180	8	96	900,00	540,00	402,96
2180582	0	13111111	Móveis e Utensílios	28/04/2014	ARMARIO ROUPEIRO INSALUBRE 2 PORTAS SILTON	256,00	(177,07)	78,93	12202010	Ubu	15	180	8	96	900,00	540,00	402,96
2180583	0	13111111	Móveis e Utensílios	28/04/2014	ARMARIO ROUPEIRO INSALUBRE 2 PORTAS SILTON	256,00	(177,07)	78,93	12202010	Ubu	15	180	8	96	900,00	540,00	402,96
2180584	0	13111111	Móveis e Utensílios	28/04/2014	ARMARIO ROUPEIRO INSALUBRE 2 PORTAS SILTON	256,00	(177,07)	78,93	12202010	Ubu	15	180	8	96	900,00	540,00	402,96
2180585	0	13111111	Móveis e Utensílios	17/08/2012	MESA PARA REFEIT‡RIO, C/BASE DE FERRO GALVANIZADO	411,55	(386,42)	25,13	12300030	Ubu	15	180	8	96	678,00	406,80	303,56
2180586	0	13111111	Móveis e Utensílios	17/08/2012	MESA PARA REFEIT‡RIO, C/BASE DE FERRO GALVANIZADO	411,55	(386,42)	25,13	12300030	Ubu	15	180	8	96	691,00	414,60	309,38
2180587	0	13111111	Móveis e Utensílios	28/04/2014	ARMARIO ROUPEIRO INSALUBRE 2 PORTAS SILTON	256,00	(177,07)	78,93	12202010	Ubu	15	180	8	96	900,00	540,00	402,96
2180588	0	13111111	Móveis e Utensílios	17/08/2012	CADEIRA FIXA ESTRUTURA METALICA ESTOF COURVIM AZUL	411,55	(386,42)	25,13	12300030	Ubu	15	180	8	96	691,00	414,60	309,38
2180589	0	13111111	Móveis e Utensílios	28/04/2014	ARMARIO ROUPEIRO INSALUBRE 2 PORTAS SILTON	256,00	(177,07)	78,93	12202010	Ubu	15	180	8	96	900,00	540,00	402,96
2180590	0	13111111	Móveis e Utensílios	28/04/2014	ARMARIO ROUPEIRO INSALUBRE 2 PORTAS SILTON	256,00	(177,07)	78,93	12202010	Ubu	15	180	8	96	900,00	540,00	402,96
2180591	0	13111111	Móveis e Utensílios	28/04/2014	ARMARIO ROUPEIRO INSALUBRE 2 PORTAS SILTON	256,00	(177,07)	78,93	12202010	Ubu	15	180	8	96	900,00	540,00	402,96
2180592	0	13111111	Móveis e Utensílios	28/04/2014	ARMARIO ROUPEIRO INSALUBRE 2 PORTAS SILTON	256,00	(177,07)	78,93	12202010	Ubu	15	180	8	96	900,00	540,00	402,96
2180593	0	13111111	Móveis e Utensílios	28/04/2014	ARMARIO ROUPEIRO INSALUBRE 2 PORTAS SILTON	256,00	(177,07)	78,93	12202010	Ubu	15	180	8	96	900,00	540,00	402,96
2180594	0	13111111	Móveis e Utensílios	28/04/2014	ARMARIO ROUPEIRO INSALUBRE 2 PORTAS SILTON	256,00	(177,07)	78,93	12202010	Ubu	15	180	8	96	900,00	540,00	402,96
2180595	0	13111111	Móveis e Utensílios	17/08/2012	MESA C/ TAMPO GRANITO P/ REFEITORIO,70X125X75	411,55	(386,42)	25,13	11300060	Germano	15	180	8	96	529,00	317,40	236,85
2180596	0	13111111	Móveis e Utensílios	28/04/2014	ARMARIO ROUPEIRO INSALUBRE 2 PORTAS SILTON	256,00	(177,07)	78,93	12202010	Ubu	15	180	8	96	900,00	540,00	402,96
2180597	0	13111111	Móveis e Utensílios	28/04/2014	ARMARIO ROUPEIRO INSALUBRE 2 PORTAS SILTON	256,00	(177,07)	78,93	12202010	Ubu	15	180	8	96	900,00	540,00	402,96
2180598	0	13111111	Móveis e Utensílios	28/04/2014	ARMARIO ROUPEIRO INSALUBRE 2 PORTAS SILTON	256,00	(177,07)	78,93	12202010	Ubu	15	180	8	96	900,00	540,00	402,96
2180599	0	13111111	Móveis e Utensílios	17/08/2012	MESA PARA REFEIT‡RIO, C/BASE DE FERRO GALVANIZADO	411,55	(386,42)	25,13	12300030	Ubu	15	180	8	96	691,00	414,60	309,38
2180600	0	13111111	Móveis e Utensílios	28/04/2014	ARMARIO ROUPEIRO INSALUBRE 2 PORTAS SILTON	256,00	(177,07)	78,93	12202010	Ubu	15	180	8	96	900,00	540,00	402,96
2180601	0	13111141	Bens de Rodízio	29/04/2020	FREIO;DESFHDSH123RM42OSP0000PPPS1RV1	29.111,94	(1.067,44)	28.044,50	11205010	Germano	25	300	19	228	17.493,00	13.679,53	10.207,87
2180602	0	13111071	Máquinas e Eqtos	30/03/2020	TAMBOR;ESTICADOR;DES1413	40.751,12	(104,32)	40.646,80	11200010	Germano	25	300	19	228	34.143,00	26.699,83	19.923,82
2180603	0	13111071	Máquinas e Eqtos	30/03/2020	TAMBOR ACIONAM GMEC 3846	69.795,79	(178,67)	69.617,12	11200010	Germano	25	300	19	228	57.432,00	44.911,82	33.513,89
2180604	0	13111071	Máquinas e Eqtos	30/03/2020	TAMBOR ACIONAM GMEC 3846	70.195,79	(179,69)	70.016,10	11200010	Germano	25	300	19	228	58.907,00	46.065,27	34.374,62
2180605	0	13111071	Máquinas e Eqtos	30/03/2020	TAMBOR DESVIO MGS K7009-006-005/006	61.631,11	(157,77)	61.473,34	11200010	Germano	25	300	19	228	51.741,00	40.461,46	30.192,97
2180606	0	13111071	Máquinas e Eqtos	30/03/2020	TAMBOR DESVIO MGS K7009-006-005/006	61.630,55	(157,77)	61.472,78	11200010	Germano	25	300	19	228	49.633,00	38.813,01	28.962,86
2180607	0	13111131	Ferramentas	29/09/2020	VEICULO AER NAO TRIP;1H;PARROT/EBEEPLUS	277.392,55	(13.869,62)	263.522,93	11163010	Germano	10	120	8	96	291.816,00	236.370,96	176.383,65
2180608	0	13111111	Móveis e Utensílios	17/08/2012	MESA COM ESTRUTURA METALICA COM TAMPO EM GRANITO,R	411,55	(386,42)	25,13	12300030	Ubu	15	180	8	96	691,00	414,60	309,38
2180612	0	13111111	Móveis e Utensílios	17/08/2012	MESA C/ TAMPO GRANITO P/ REFEITORIO,70X125X75	411,55	(386,42)	25,13	12300030	Ubu	15	180	8	96	691,00	414,60	309,38
2180613	0	13111111	Móveis e Utensílios	17/08/2012	MESA,ESTRUTURA DE FERRO, TAMPO DE GRANITO, COPA,1,	411,55	(386,42)	25,13	12204020	Ubu	15	180	8	96	691,00	414,60	309,38
2180614	0	13111111	Móveis e Utensílios	17/08/2012	MESA C/ TAMPO GRANITO P/ REFEITORIO,70X125X75	411,55	(386,42)	25,13	12300030	Ubu	15	180	8	96	691,00	414,60	309,38

FDC CONSULT LTDA

SAMARCO
APRENDER PARA EVOLUIR E TRANSFORMAR

DATA-BASE: 31/03/2021					DADOS CONTÁBEIS CEDIDOS PELA SAMARCO						AVALIAÇÃO VALOR JUSTO DE MERCADO							
IMOBILIZADO	SUB Nº	CLASSE	CENTRO CST	DT.INCORP.	DENOMINAÇÃO DO IMOBILIZADO	VAL AQUIS. BRL	DEPREC. ACUM BRL	VALOR CONTÁBIL BRL	CENTRO DE CUSTOS	UNID. IND	VIDA ÚTIL DET. (ANOS)	VIDA ÚTIL DET. (MESES)	VIDA ÚTIL REM. (ANOS)	VIDA ÚTIL REM. (MESES)	VALOR DE REPOSIÇÃO (R$)	VALOR JUSTO DE MERCADO (R$)	VALOR DE LIQUIDAÇÃO FORÇADA
2180615	0	13111111	Móveis e Utensílios	17/08/2012	MESA PARA REFEIT₹RIO, C/BASE DE FERRO GALVANIZADO	411,55	(386,42)	25,13	12300030	Ubu	15	180	8	96	691,00	414,60	309,38
2180616	0	13111111	Móveis e Utensílios	17/08/2012	MESA PARA REFEIT₹RIO, C/BASE DE FERRO GALVANIZADO	411,55	(386,42)	25,13	12300030	Ubu	15	180	8	96	691,00	414,60	309,38
2180634	0	13111101	Eqtos Process Dados	29/09/2020	RADIO TRANSC;MOV;UHF;35W;TRIMBLE/TDL450H	157.276,13	(15.727,62)	141.548,51	11163010	Germano	5	60	4	48	165.454,00	134.017,74	100.006,10
2180635	0	13111131	Ferramentas	29/09/2020	MEDIDOR PROF;1CM;CEE HYDRO/CEEPULSE100	42.926,83	(2.146,34)	40.780,49	11163010	Germano	10	120	8	96	45.159,00	36.578,79	27.295,66
2180636	0	13111071	Máquinas e Eqtos	29/04/2020	TAMBOR;800X1525MM;DESG0302CVM508313	120.412,95	(308,24)	120.104,71	11200010	Germano	25	300	19	228	84.409,00	66.007,84	49.256,07
2180637	0	13111071	Máquinas e Eqtos	30/03/2020	PRENSA P/PNEU;3TON;RELIABLE WHEEL/TP5000	2.481.988,04	(6.353,54)	2.475.634,50	11200010	Germano	20	240	15	180	3.372.160,00	2.593.191,04	1.935.079,08
2180638	0	13111071	Máquinas e Eqtos	30/03/2020	INCLINOMETRO;MEMS;VERT;100M;RST/IC32010	96.806,72	(3.872,27)	92.934,45	11163010	Germano	25	300	19	228	78.086,00	61.063,25	45.566,34
2180643	0	13111071	Máquinas e Eqtos	30/03/2020	TAMBOR;1250X1300MM;DESG000106M200075	110.298,47	(282,35)	110.016,12	11200010	Germano	25	300	19	228	92.945,00	72.682,99	54.237,17
2180644	0	13111061	Embarcações	29/09/2020	EMBARCACAO;CANOA;FIBR VIDR;1,52M	223.634,24	(4.472,68)	219.161,56	11163010	Germano	25	300	19	228	235.263,00	183.975,67	137.285,47
2180652	0	13111071	Máquinas e Eqtos	01/12/2020	FORNO PARA REATIVAÃ₹O RESTAURANTES USINA 2 E 3	59.853,00	(497,17)	59.355,83	11162070	Germano	25	300	19	228	62.965,00	49.238,63	36.742,62
2180653	0	13111071	Máquinas e Eqtos	01/12/2020	FORNO PARA REATIVAÃ₹O RESTAURANTES USINA 2 E 3	59.853,01	(497,17)	59.355,84	11162070	Germano	25	300	19	228	62.965,00	49.238,63	36.742,62
2180654	0	13111071	Máquinas e Eqtos	29/04/2020	GERADOR;LINCOLN ELET/TRAILBLAZER 305D	78.875,67	(596,12)	78.279,55	11205010	Germano	25	300	19	228	67.548,00	52.822,54	39.416,99
2180659	0	13111071	Máquinas e Eqtos	29/04/2020	CHUTE;METSO MINERALS/54101350500	64.149,10	(164,21)	63.984,89	11200010	Germano	25	300	19	228	50.266,00	39.308,01	29.332,24
2180663	0	13111071	Máquinas e Eqtos	30/03/2020	DIFERENC CJ;PA CARR CATERPILLAR;3679408	313.542,17	(802,63)	312.739,54	11200010	Germano	25	300	19	228	258.391,00	202.061,76	150.781,60
2180666	0	13111071	Máquinas e Eqtos	30/03/2020	EMBREAGEM;CATERPILLAR/1189628	191.805,59	(490,99)	191.314,60	11200010	Germano	25	300	19	228	158.070,00	123.610,74	92.240,24
2180669	0	13111071	Máquinas e Eqtos	30/03/2020	MOTOBOMBA CENTRIF;ANFIB;HIGRA/R1260/40C	55.743,42	(2.229,73)	53.513,69	11163010	Germano	25	300	19	228	47.210,00	36.918,22	27.548,94
2180670	0	13111071	Máquinas e Eqtos	29/04/2020	INVERSOR FREQUENCIA;WEG/CFW110720T4ORBZ	61.735,57	(158,03)	61.577,54	11200010	Germano	25	300	19	228	43.100,00	33.704,20	25.150,59
2180671	0	13111131	Ferramentas	29/04/2020	HIPOT;195-240V;3K-60KVCC;MEGABRAS/HP60KV	26.918,58	(2.467,53)	24.451,05	11200010	Germano	10	120	8	96	28.318,00	22.937,58	17.116,38
2180677	0	13111101	Eqtos Process Dados	30/03/2020	ABRIGO;LEICA/CABINECOMPACTAPTM5024/7	125.346,34	(25.069,27)	100.277,07	11163010	Germano	5	60	4	48	131.864,00	106.809,84	79.703,15
2180682	0	13111071	Máquinas e Eqtos	30/03/2020	TRANSFORMADOR CORRENTE;ALSTOM/QDR1452	37.113,40	(97,66)	37.015,74	11221030	Germano	25	300	19	228	30.138,00	23.567,92	17.586,74
2180689	0	13111141	Bens de Rodízio	29/04/2020	CILINDRO;METSO MINERALS/80313104000	57.951,83	(2.124,90)	55.826,93	11200010	Germano	25	300	19	228	35.723,00	27.935,39	20.845,82
2180690	0	13111131	Ferramentas	22/12/2020	PALETEIRA EMPILHADEIRA;TRACIONARIA;1,6TON;5,45M	45.282,59	(1.132,06)	44.150,53	11230030	Germano	10	120	8	96	47.637,00	38.585,97	28.793,44
2180691	0	13111131	Ferramentas	22/12/2020	PALETEIRA EMPILHADEIRA;TRACIONARIA;1,6TON;5,45M	45.282,60	(1.132,07)	44.150,53	11230030	Germano	10	120	8	96	47.637,00	38.585,97	28.793,44
2180692	0	13111141	Bens de Rodízio	29/04/2020	CONTRA-RECUO;TRANSP;VULKAN/DES59940402	95.058,29	(3.485,47)	91.572,82	11205010	Germano	25	300	19	228	53.954,00	42.192,03	31.484,34
2180693	0	13111111	Móveis e Utensílios	29/12/2020	FREEZER;HORIZ;534L;BR;CONSUL/CHB53EBBNA	2.738,19	(68,45)	2.669,74	11140020	Germano	10	120	8	96	2.880,00	2.332,80	1.740,77
2180695	0	13111141	Bens de Rodízio	29/04/2020	CILINDRO;METSO MINERALS/80313104000	57.951,83	(2.124,90)	55.826,93	11200010	Germano	25	300	19	228	35.723,00	27.935,39	20.845,82
2180700	0	13111131	Ferramentas	29/04/2020	DUROMETRO PORT DIG;MITUTOYO/HR320MS	30.929,55	(2.835,21)	28.094,34	11250010	Germano	10	120	8	96	32.537,00	26.354,97	19.666,48
2180729	0	13111111	Móveis e Utensílios	19/11/2012	ESTANTE TIPO ATACADO PARA PALETES	756,27	(630,25)	126,02	12300030	Ubu	15	180	8	96	1.248,00	748,80	558,77
2180786	0	13111111	Móveis e Utensílios	17/08/2012	MESA PARA REFEIT₹RIO, C/BASE DE FERRO GALVANIZADO	411,55	(386,42)	25,13	12300030	Ubu	15	180	8	96	691,00	414,60	309,38
2180787	0	13111111	Móveis e Utensílios	19/11/2012	ESTANTE TIPO ATACADO PARA PALETES	756,19	(630,16)	126,03	12300030	Ubu	15	180	8	96	1.248,00	748,80	558,77
2180788	0	13111101	Eqtos Process Dados	11/12/2012	SENSOR OPTICO INFRA-VERMELHO (ATIVO/PASSIVO)	528,43	(528,43)	-	12300060	Ubu	5	60	1	12	1.000,00	257,00	191,78
2180789	0	13111111	Móveis e Utensílios	17/08/2012	MESA C/ TAMPO GRANITO P/ REFEITORIO,70X125X75	411,55	(386,42)	25,13	11300060	Germano	15	180	8	96	691,00	414,60	309,38
2180827	0	13111071	Máquinas e Eqtos	30/08/2014	PAINEL SUPERVISORIO 405PNL260	4.076,62	(227,48)	3.849,14	12138010	Ubu	25	300	16	192	6.961,00	4.837,90	3.610,11
2180837	0	13111071	Máquinas e Eqtos	30/08/2014	PAINEL SUPERVISORIO 405PNL262	4.076,62	(227,48)	3.849,14	12138010	Ubu	25	300	16	192	6.961,00	4.837,90	3.610,11
2180838	0	13111071	Máquinas e Eqtos	30/08/2014	PAINEL SUPERVISORIO 405PNL261	4.076,62	(227,48)	3.849,14	12138010	Ubu	25	300	16	192	6.961,00	4.837,90	3.610,11
2180998	0	13111081	Sistemas	31/03/2014	VALVULA GUILHOTINA 3" 476-FV-004A	3.936,86	(315,30)	3.621,56	12111020	Ubu	30	360	20	240	21.779,00	15.463,09	11.538,80
2180999	0	13111071	Máquinas e Eqtos	30/08/2014	PAINEL SUPERVISORIO 405PNL256	4.076,62	(227,48)	3.849,14	12138010	Ubu	25	300	16	192	6.961,00	4.837,90	3.610,11
2181000	0	13111071	Máquinas e Eqtos	30/08/2014	PAINEL SUPERVISORIO 404PNL255	4.076,62	(227,48)	3.849,14	12112050	Ubu	25	300	16	192	6.961,00	4.837,90	3.610,11
2181001	0	13111111	Móveis e Utensílios	25/05/2012	CADEIRA EM ESTRUTURA METALICA,REVEST. COURVIM	127,00	(122,41)	4,59	12300030	Ubu	15	180	8	96	217,00	130,20	97,16
2181002	0	13111111	Móveis e Utensílios	25/05/2012	CADEIRA FIXA ,ESTRUTURA DE FERRO, ASSENTO E ENCOST	127,00	(122,41)	4,59	12300030	Ubu	15	180	8	96	217,00	130,20	97,16
2181003	0	13111111	Móveis e Utensílios	25/05/2012	CADEIRA EM ESTRUTURA METALICA,REVEST. COURVIM	127,00	(122,41)	4,59	12300030	Ubu	15	180	8	96	217,00	130,20	97,16
2181004	0	13111111	Móveis e Utensílios	25/05/2012	MESA COM ESTRUTURA METALICA COM TAMPO EM GRANITO,R	127,00	(122,41)	4,59	11300060	Germano	15	180	8	96	217,00	130,20	97,16
2181005	0	13111111	Móveis e Utensílios	25/05/2012	CADEIRA FIXA ,ESTRUTURA DE FERRO, ASSENTO E ENCOST	127,00	(122,41)	4,59	12300030	Ubu	15	180	8	96	217,00	130,20	97,16
2181006	0	13111111	Móveis e Utensílios	25/05/2012	CADEIRA FIXA ,ESTRUTURA METALICA ESTOF.COURVIM	127,00	(122,41)	4,59	12300030	Ubu	15	180	8	96	203,00	121,80	90,89
2181007	0	13111111	Móveis e Utensílios	25/05/2012	CADEIRA EM ESTRUTURA METALICA,REVEST. COURVIM	127,00	(122,41)	4,59	12300030	Ubu	15	180	8	96	217,00	130,20	97,16
2181008	0	13111111	Móveis e Utensílios	25/05/2012	CADEIRA FIXA ,ESTRUTURA DE FERRO, ASSENTO E ENCOST	127,00	(122,41)	4,59	12300030	Ubu	15	180	8	96	217,00	130,20	97,16
2181009	0	13111111	Móveis e Utensílios	25/05/2012	CADEIRA FIXA ,ESTRUTURA METALICA ESTOF.COURVIM	127,00	(122,41)	4,59	12300030	Ubu	15	180	8	96	203,00	121,80	90,89
2181010	0	13111111	Móveis e Utensílios	25/05/2012	CADEIRA FIXA ,ESTRUTURA METALICA ESTOF.COURVIM	127,00	(122,41)	4,59	12300030	Ubu	15	180	8	96	217,00	130,20	97,16
2181011	0	13111111	Móveis e Utensílios	25/05/2012	CADEIRA EM ESTRUTURA METALICA,REVEST. COURVIM	127,00	(122,41)	4,59	12300030	Ubu	15	180	8	96	217,00	130,20	97,16
2181012	0	13111111	Móveis e Utensílios	25/05/2012	CADEIRA FIXA ESTRUTURA METALICA ESTOF COURVIM AZUL	127,00	(122,41)	4,59	12300030	Ubu	15	180	8	96	217,00	130,20	97,16
2181013	0	13111111	Móveis e Utensílios	25/05/2012	CADEIRA FIXA ,ESTRUTURA METALICA ESTOF.COURVIM	127,00	(122,41)	4,59	12300030	Ubu	15	180	8	96	217,00	130,20	97,16
2181014	0	13111111	Móveis e Utensílios	25/05/2012	CADEIRA FIXA ,ESTRUTURA METALICA ESTOF.COURVIM	127,00	(122,41)	4,59	12300030	Ubu	15	180	8	96	203,00	121,80	90,89
2181015	0	13111111	Móveis e Utensílios	25/05/2012	CADEIRA FIXA ,ESTRUTURA METALICA ESTOF.COURVIM	127,00	(122,41)	4,59	11300060	Germano	15	180	8	96	217,00	130,20	97,16
2181016	0	13111111	Móveis e Utensílios	25/05/2012	CADEIRA FIXA ,ESTRUTURA METALICA ESTOF.COURVIM	127,00	(122,41)	4,59	12300030	Ubu	15	180	8	96	203,00	121,80	90,89
2181017	0	13111111	Móveis e Utensílios	25/05/2012	CADEIRA FIXA ,ESTRUTURA METALICA ESTOF.COURVIM	127,00	(122,41)	4,59	12300030	Ubu	15	180	8	96	203,00	121,80	90,89
2181018	0	13111111	Móveis e Utensílios	25/05/2012	CADEIRA EM ESTRUTURA METALICA,REVEST. COURVIM	127,00	(122,41)	4,59	12300030	Ubu	15	180	8	96	217,00	130,20	97,16
2181019	0	13111111	Móveis e Utensílios	25/05/2012	CADEIRA FIXA ,ESTRUTURA METALICA ESTOF.COURVIM	127,00	(122,41)	4,59	12300030	Ubu	15	180	8	96	217,00	130,20	97,16
2181020	0	13111111	Móveis e Utensílios	25/05/2012	CADEIRA EM ESTRUTURA METALICA,REVEST. COURVIM	127,00	(122,41)	4,59	12300030	Ubu	15	180	8	96	217,00	130,20	97,16
2181021	0	13111111	Móveis e Utensílios	25/05/2012	CADEIRA FIXA ,ESTRUTURA DE FERRO, ASSENTO E ENCOST	127,00	(122,41)	4,59	11300060	Germano	15	180	8	96	217,00	130,20	97,16
2181022	0	13111111	Móveis e Utensílios	25/05/2012	CADEIRA FIXA ESTRUTURA METALICA ESTOF COURVIM AZUL	127,00	(122,41)	4,59	12300030	Ubu	15	180	8	96	217,00	130,20	97,16
2181023	0	13111111	Móveis e Utensílios	25/05/2012	CADEIRA FIXA ,ESTRUTURA METALICA ESTOF.COURVIM	127,00	(122,41)	4,59	12300030	Ubu	15	180	8	96	217,00	130,20	97,16
2181024	0	13111111	Móveis e Utensílios	25/05/2012	CADEIRA FIXA ,ESTRUTURA METALICA ESTOF.COURVIM	127,00	(122,41)	4,59	12300030	Ubu	15	180	8	96	203,00	121,80	90,89
2181025	0	13111111	Móveis e Utensílios	25/05/2012	CADEIRA FIXA ,ESTRUTURA DE FERRO, ASSENTO E ENCOST	127,00	(122,41)	4,59	12300030	Ubu	15	180	8	96	217,00	130,20	97,16
2181026	0	13111111	Móveis e Utensílios	25/05/2012	CADEIRA FIXA ,ESTRUTURA DE FERRO, ASSENTO E ENCOST	127,00	(122,41)	4,59	12300030	Ubu	15	180	8	96	217,00	130,20	97,16
2181027	0	13111111	Móveis e Utensílios	25/05/2012	CADEIRA FIXA ,ESTRUTURA METALICA ESTOF.COURVIM	127,00	(122,41)	4,59	12300030	Ubu	15	180	8	96	203,00	121,80	90,89
2181028	0	13111111	Móveis e Utensílios	25/05/2012	CADEIRA FIXA ,ESTRUTURA METALICA ESTOF.COURVIM	127,00	(122,41)	4,59	12300030	Ubu	15	180	8	96	203,00	121,80	90,89
2181029	0	13111111	Móveis e Utensílios	25/05/2012	CADEIRA FIXA ,ESTRUTURA DE FERRO, ASSENTO E ENCOST	127,00	(122,41)	4,59	12300030	Ubu	15	180	8	96	217,00	130,20	97,16
2181030	0	13111111	Móveis e Utensílios	25/05/2012	CADEIRA FIXA ,ESTRUTURA METALICA ESTOF.COURVIM	127,00	(122,41)	4,59	12300030	Ubu	15	180	8	96	217,00	130,20	97,16
2181031	0	13111111	Móveis e Utensílios	25/05/2012	CADEIRA FIXA ESTRUTURA METALICA ESTOF COURVIM AZUL	127,00	(122,41)	4,59	12300030	Ubu	15	180	8	96	217,00	130,20	97,16

FDC CONSULT LTDA

SAMARCO
APRENDER PARA EVOLUIR E TRANSFORMAR

DATA-BASE: 31/03/2021					DADOS CONTÁBEIS CEDIDOS PELA SAMARCO						AVALIAÇÃO VALOR JUSTO DE MERCADO						
IMOBILIZADO	SUB Nº	CLASSE	CENTRO CST	DT.INCORP.	DENOMINAÇÃO DO IMOBILIZADO	VAL AQUIS. BRL	DEPREC. ACUM BRL	VALOR CONTÁBIL BRL	CENTRO DE CUSTOS	UNID. IND	VIDA ÚTIL DET. (ANOS)	VIDA ÚTIL DET. (MESES)	VIDA ÚTIL REM. (ANOS)	VIDA ÚTIL REM. (MESES)	VALOR DE REPOSIÇÃO (R$)	VALOR JUSTO DE MERCADO (R$)	VALOR DE LIQUIDAÇÃO FORÇADA
2181032	0	13111111	Móveis e Utensílios	25/05/2012	CADEIRA FIXA ,ESTRUTURA METALICA ESTOF.COURVIM	127,00	(122,41)	4,59	12300030	Ubu	15	180	8	96	203,00	121,80	90,89
2181033	0	13111111	Móveis e Utensílios	25/05/2012	CADEIRA FIXA ,ESTRUTURA DE FERRO, ASSENTO E ENCOST	127,00	(122,41)	4,59	12300030	Ubu	15	180	8	96	176,00	105,60	78,80
2181034	0	13111111	Móveis e Utensílios	25/05/2012	CADEIRA FIXA ,ESTRUTURA METALICA ESTOF.COURVIM	127,00	(122,41)	4,59	12300030	Ubu	15	180	8	96	176,00	105,60	78,80
2181035	0	13111111	Móveis e Utensílios	25/05/2012	CADEIRA FIXA ,ESTRUTURA METALICA ESTOF.COURVIM	127,00	(122,41)	4,59	12300030	Ubu	15	180	8	96	176,00	105,60	78,80
2181036	0	13111111	Móveis e Utensílios	25/05/2012	CADEIRA FIXA ,ESTRUTURA METALICA ESTOF.COURVIM	127,00	(122,41)	4,59	12300030	Ubu	15	180	8	96	203,00	121,80	90,89
2181037	0	13111111	Móveis e Utensílios	25/05/2012	CADEIRA FIXA ,ESTRUTURA DE FERRO, ASSENTO E ENCOST	127,00	(122,41)	4,59	12300030	Ubu	15	180	8	96	217,00	130,20	97,16
2181038	0	13111111	Móveis e Utensílios	25/05/2012	CADEIRA EM ESTRUTURA METALICA,REVEST. COURVIM	127,00	(122,41)	4,59	12300030	Ubu	15	180	8	96	217,00	130,20	97,16
2181039	0	13111111	Móveis e Utensílios	25/05/2012	CADEIRA FIXA ,ESTRUTURA DE FERRO, ASSENTO E ENCOST	127,00	(122,41)	4,59	12300030	Ubu	15	180	8	96	217,00	130,20	97,16
2181040	0	13111111	Móveis e Utensílios	25/05/2012	CADEIRA FIXA ,ESTRUTURA DE FERRO, ASSENTO E ENCOST	127,00	(122,41)	4,59	11300060	Germano	15	180	8	96	217,00	130,20	97,16
2181041	0	13111111	Móveis e Utensílios	25/05/2012	CADEIRA EM ESTRUTURA METALICA,REVEST. COURVIM	127,00	(122,41)	4,59	12300030	Ubu	15	180	8	96	217,00	130,20	97,16
2181042	0	13111111	Móveis e Utensílios	25/05/2012	CADEIRA FIXA ,ESTRUTURA DE FERRO, ASSENTO E ENCOST	127,00	(122,41)	4,59	12300030	Ubu	15	180	8	96	217,00	130,20	97,16
2181043	0	13111111	Móveis e Utensílios	25/05/2012	CADEIRA EM ESTRUTURA METALICA,REVEST. COURVIM	127,00	(122,41)	4,59	12300030	Ubu	15	180	8	96	217,00	130,20	97,16
2181044	0	13111111	Móveis e Utensílios	25/05/2012	CADEIRA FIXA ,ESTRUTURA METALICA ESTOF.COURVIM	127,00	(122,41)	4,59	12300030	Ubu	15	180	8	96	176,00	105,60	78,80
2181045	0	13111111	Móveis e Utensílios	25/05/2012	CADEIRA FIXA ,ESTRUTURA METALICA ESTOF.COURVIM	127,00	(122,41)	4,59	12300030	Ubu	15	180	8	96	217,00	130,20	97,16
2181046	0	13111111	Móveis e Utensílios	25/05/2012	CADEIRA FIXA ,ESTRUTURA METALICA ESTOF.COURVIM	127,00	(122,41)	4,59	12300030	Ubu	15	180	8	96	203,00	121,80	90,89
2181047	0	13111111	Móveis e Utensílios	25/05/2012	CADEIRA FIXA ,ESTRUTURA METALICA ESTOF.COUVIM	127,00	(122,41)	4,59	12300030	Ubu	15	180	8	96	217,00	130,20	97,16
2181048	0	13111111	Móveis e Utensílios	25/05/2012	CADEIRA FIXA ,ESTRUTURA DE FERRO, ASSENTO E ENCOST	127,00	(122,41)	4,59	11300060	Germano	15	180	8	96	217,00	130,20	97,16
2181049	0	13111111	Móveis e Utensílios	25/05/2012	CADEIRA FIXA ,ESTRUTURA METALICA ESTOF.COURVIM	127,00	(122,41)	4,59	12300030	Ubu	15	180	8	96	203,00	121,80	90,89
2181050	0	13111111	Móveis e Utensílios	25/05/2012	CADEIRA FIXA ,ESTRUTURA METALICA ESTOF.COURVIM	127,00	(122,41)	4,59	11300060	Germano	15	180	8	96	203,00	121,80	90,89
2181051	0	13111111	Móveis e Utensílios	25/05/2012	CADEIRA FIXA ,ESTRUTURA DE FERRO, ASSENTO E ENCOST	127,00	(122,41)	4,59	12300030	Ubu	15	180	8	96	217,00	130,20	97,16
2181052	0	13111111	Móveis e Utensílios	25/05/2012	CADEIRA FIXA ,ESTRUTURA METALICA ESTOF.COURVIM	127,00	(122,41)	4,59	12300030	Ubu	15	180	8	96	203,00	121,80	90,89
2181053	0	13111111	Móveis e Utensílios	25/05/2012	CADEIRA FIXA ESTRUTURA METALICA ESTOF COURVIM AZUL	127,00	(122,41)	4,59	12300030	Ubu	15	180	8	96	217,00	130,20	97,16
2181054	0	13111111	Móveis e Utensílios	25/05/2012	CADEIRA FIXA ,ESTRUTURA METALICA ESTOF.COURVIM	127,00	(122,41)	4,59	12300030	Ubu	15	180	8	96	203,00	121,80	90,89
2181055	0	13111111	Móveis e Utensílios	25/05/2012	MESA COM ESTRUTURA METALICA COM TAMPO EM GRANITO,R	127,00	(122,41)	4,59	11300060	Germano	15	180	8	96	217,00	130,20	97,16
2181056	0	13111111	Móveis e Utensílios	25/05/2012	CADEIRA FIXA ,ESTRUTURA DE FERRO, ASSENTO E ENCOST	127,00	(122,41)	4,59	12300030	Ubu	15	180	8	96	217,00	130,20	97,16
2181057	0	13111111	Móveis e Utensílios	25/05/2012	MESA PARA REFEIT₹RIO, C/BASE DE FERRO GALVANIZADO	127,00	(122,41)	4,59	12300030	Ubu	15	180	8	96	203,00	121,80	90,89
2181058	0	13111111	Móveis e Utensílios	25/05/2012	CADEIRA FIXA ,ESTRUTURA METALICA ESTOF.COURVIM	127,00	(122,41)	4,59	11300060	Germano	15	180	8	96	203,00	121,80	90,89
2181059	0	13111111	Móveis e Utensílios	25/05/2012	CADEIRA FIXA ,ESTRUTURA DE FERRO, ASSENTO E ENCOST	127,00	(122,41)	4,59	11300060	Germano	15	180	8	96	217,00	130,20	97,16
2181060	0	13111111	Móveis e Utensílios	25/05/2012	CADEIRA FIXA ,ESTRUTURA METALICA ESTOF.COURVIM	127,00	(122,41)	4,59	11300060	Germano	15	180	8	96	203,00	121,80	90,89
2181061	0	13111111	Móveis e Utensílios	25/05/2012	CADEIRA EM ESTRUTURA METALICA,REVEST. COURVIM	127,00	(122,41)	4,59	12300030	Ubu	15	180	8	96	217,00	130,20	97,16
2181062	0	13111111	Móveis e Utensílios	25/05/2012	CADEIRA FIXA ,ESTRUTURA METALICA ESTOF.COURVIM	127,00	(122,41)	4,59	12300030	Ubu	15	180	8	96	203,00	121,80	90,89
2181063	0	13111111	Móveis e Utensílios	25/05/2012	CADEIRA FIXA ,ESTRUTURA DE FERRO, ASSENTO E ENCOST	127,00	(122,41)	4,59	12300030	Ubu	15	180	8	96	217,00	130,20	97,16
2181064	0	13111111	Móveis e Utensílios	25/05/2012	CADEIRA FIXA ,ESTRUTURA DE FERRO, ASSENTO E ENCOST	127,00	(122,41)	4,59	12300030	Ubu	15	180	8	96	217,00	130,20	97,16
2181065	0	13111111	Móveis e Utensílios	25/05/2012	CADEIRA FIXA ,ESTRUTURA DE FERRO, ASSENTO E ENCOST	127,00	(122,41)	4,59	12300030	Ubu	15	180	8	96	217,00	130,20	97,16
2181066	0	13111111	Móveis e Utensílios	25/05/2012	CADEIRA FIXA ,ESTRUTURA DE FERRO, ASSENTO E ENCOST	127,00	(122,41)	4,59	12300030	Ubu	15	180	8	96	217,00	130,20	97,16
2181067	0	13111111	Móveis e Utensílios	25/05/2012	CADEIRA FIXA ,ESTRUTURA DE FERRO, ASSENTO E ENCOST	127,00	(122,41)	4,59	12300030	Ubu	15	180	8	96	217,00	130,20	97,16
2181068	0	13111111	Móveis e Utensílios	25/05/2012	MESA PARA REFEIT₹RIO, C/BASE DE FERRO GALVANIZADO	127,00	(122,41)	4,59	12300030	Ubu	15	180	8	96	217,00	130,20	97,16
2181069	0	13111111	Móveis e Utensílios	25/05/2012	CADEIRA EM ESTRUTURA METALICA,REVEST. COURVIM	127,00	(122,41)	4,59	11300060	Germano	15	180	8	96	217,00	130,20	97,16
2181070	0	13111111	Móveis e Utensílios	25/05/2012	CADEIRA FIXA ,ESTRUTURA METALICA ESTOF.COURVIM	127,00	(122,41)	4,59	12300030	Ubu	15	180	8	96	203,00	121,80	90,89
2181071	0	13111111	Móveis e Utensílios	25/05/2012	CADEIRA EM ESTRUTURA METALICA,REVEST. COURVIM	127,00	(122,41)	4,59	12300030	Ubu	15	180	8	96	217,00	130,20	97,16
2181072	0	13111111	Móveis e Utensílios	25/05/2012	CADEIRA FIXA ,ESTRUTURA METALICA ESTOF.COURVIM	127,00	(122,41)	4,59	11300060	Germano	15	180	8	96	217,00	130,20	97,16
2181073	0	13111111	Móveis e Utensílios	25/05/2012	CADEIRA EM ESTRUTURA METALICA,REVEST. COURVIM	127,00	(122,41)	4,59	12300030	Ubu	15	180	8	96	217,00	130,20	97,16
2181074	0	13111111	Móveis e Utensílios	25/05/2012	CADEIRA EM ESTRUTURA METALICA,REVEST. COURVIM	127,00	(122,41)	4,59	12300030	Ubu	15	180	8	96	217,00	130,20	97,16
2181075	0	13111111	Móveis e Utensílios	25/05/2012	CADEIRA EM ESTRUTURA METALICA,REVEST. COURVIM	127,00	(122,41)	4,59	11300060	Germano	15	180	8	96	217,00	130,20	97,16
2181076	0	13111111	Móveis e Utensílios	25/05/2012	CADEIRA FIXA ESTRUTURA METALICA ESTOF COURVIM AZUL	127,00	(122,41)	4,59	12300030	Ubu	15	180	8	96	217,00	130,20	97,16
2181077	0	13111111	Móveis e Utensílios	25/05/2012	CADEIRA EM ESTRUTURA METALICA,REVEST. COURVIM	127,00	(122,41)	4,59	12300030	Ubu	15	180	8	96	217,00	130,20	97,16
2181078	0	13111111	Móveis e Utensílios	25/05/2012	CADEIRA FIXA ,ESTRUTURA METALICA ESTOF.COURVIM	127,00	(122,41)	4,59	12300030	Ubu	15	180	8	96	217,00	130,20	97,16
2181079	0	13111111	Móveis e Utensílios	25/05/2012	CADEIRA FIXA ,ESTRUTURA METALICA ESTOF.COURVIM	127,00	(122,41)	4,59	12300030	Ubu	15	180	8	96	203,00	121,80	90,89
2181080	0	13111111	Móveis e Utensílios	25/05/2012	CADEIRA FIXA ,ESTRUTURA METALICA ESTOF.COURVIM	127,00	(122,41)	4,59	12300030	Ubu	15	180	8	96	217,00	130,20	97,16
2181081	0	13111111	Móveis e Utensílios	25/05/2012	CADEIRA FIXA ,ESTRUTURA DE FERRO, ASSENTO E ENCOST	127,00	(122,41)	4,59	12300030	Ubu	15	180	8	96	217,00	130,20	97,16
2181082	0	13111111	Móveis e Utensílios	25/05/2012	CADEIRA EM ESTRUTURA METALICA,REVEST. COURVIM	127,00	(122,41)	4,59	12300030	Ubu	15	180	8	96	217,00	130,20	97,16
2181083	0	13111111	Móveis e Utensílios	25/05/2012	CADEIRA FIXA ,ESTRUTURA METALICA ESTOF.COURVIM	127,00	(122,41)	4,59	12300030	Ubu	15	180	8	96	217,00	130,20	97,16
2181084	0	13111111	Móveis e Utensílios	25/05/2012	CADEIRA FIXA ,ESTRUTURA METALICA ESTOF.COURVIM	127,00	(122,41)	4,59	12300030	Ubu	15	180	8	96	203,00	121,80	90,89
2181085	0	13111111	Móveis e Utensílios	25/05/2012	CADEIRA FIXA ,ESTRUTURA METALICA ESTOF.COURVIM	127,00	(122,41)	4,59	12300030	Ubu	15	180	8	96	203,00	121,80	90,89
2181086	0	13111111	Móveis e Utensílios	25/05/2012	CADEIRA FIXA ,ESTRUTURA METALICA ESTOF.COURVIM	127,00	(122,41)	4,59	11300060	Germano	15	180	8	96	217,00	130,20	97,16
2181087	0	13111111	Móveis e Utensílios	25/05/2012	CADEIRA FIXA ,ESTRUTURA DE FERRO, ASSENTO E ENCOST	127,00	(122,41)	4,59	12300030	Ubu	15	180	8	96	217,00	130,20	97,16
2181088	0	13111111	Móveis e Utensílios	25/05/2012	CADEIRA FIXA ,ESTRUTURA METALICA ESTOF.COURVIM	127,00	(122,41)	4,59	12300030	Ubu	15	180	8	96	203,00	121,80	90,89
2181089	0	13111111	Móveis e Utensílios	25/05/2012	CADEIRA EM ESTRUTURA METALICA,REVEST. COURVIM	127,00	(122,41)	4,59	12300030	Ubu	15	180	8	96	217,00	130,20	97,16
2181090	0	13111111	Móveis e Utensílios	25/05/2012	CADEIRA FIXA ,ESTRUTURA METALICA ESTOF.COURVIM	127,00	(122,41)	4,59	12300030	Ubu	15	180	8	96	203,00	121,80	90,89
2181091	0	13111111	Móveis e Utensílios	25/05/2012	CADEIRA FIXA ,ESTRUTURA DE FERRO, ASSENTO E ENCOST	127,00	(122,41)	4,59	12300030	Ubu	15	180	8	96	176,00	105,60	78,80
2181092	0	13111111	Móveis e Utensílios	25/05/2012	CADEIRA FIXA ,ESTRUTURA METALICA ESTOF.COURVIM	127,00	(122,41)	4,59	11300060	Germano	15	180	8	96	217,00	130,20	97,16
2181093	0	13111111	Móveis e Utensílios	25/05/2012	CADEIRA FIXA ,ESTRUTURA METALICA ESTOF.COURVIM	127,00	(122,41)	4,59	12300030	Ubu	15	180	8	96	176,00	105,60	78,80
2181094	0	13111111	Móveis e Utensílios	25/05/2012	CADEIRA EM ESTRUTURA METALICA,REVEST. COURVIM	127,00	(122,41)	4,59	12300030	Ubu	15	180	8	96	217,00	130,20	97,16
2181095	0	13111111	Móveis e Utensílios	25/05/2012	CADEIRA FIXA ,ESTRUTURA METALICA ESTOF.COURVIM	127,00	(122,41)	4,59	12300030	Ubu	15	180	8	96	203,00	121,80	90,89
2181096	0	13111111	Móveis e Utensílios	25/05/2012	CADEIRA FIXA ,ESTRUTURA METALICA ESTOF.COURVIM	127,00	(122,41)	4,59	11300060	Germano	15	180	8	96	217,00	130,20	97,16
2181097	0	13111111	Móveis e Utensílios	25/05/2012	CADEIRA FIXA ,ESTRUTURA METALICA ESTOF.COURVIM	127,00	(122,41)	4,59	11300060	Germano	15	180	8	96	203,00	121,80	90,89
2181098	0	13111111	Móveis e Utensílios	25/05/2012	CADEIRA EM ESTRUTURA METALICA,REVEST. COURVIM	127,00	(122,41)	4,59	12300030	Ubu	15	180	8	96	217,00	130,20	97,16
2181099	0	13111111	Móveis e Utensílios	25/05/2012	CADEIRA FIXA ,ESTRUTURA DE FERRO, ASSENTO E ENCOST	127,00	(122,41)	4,59	12300030	Ubu	15	180	8	96	217,00	130,20	97,16
2181100	0	13111111	Móveis e Utensílios	25/05/2012	CADEIRA FIXA ,ESTRUTURA METALICA ESTOF.COURVIM	127,00	(122,41)	4,59	12300030	Ubu	15	180	8	96	203,00	121,80	90,89

FDC CONSULT LTDA

SAMARCO
APRENDER PARA EVOLUIR E TRANSFORMAR

DATA-BASE: 31/03/2021					DADOS CONTÁBEIS CEDIDOS PELA SAMARCO						AVALIAÇÃO VALOR JUSTO DE MERCADO						
IMOBILIZADO	SUB Nº	CLASSE	CENTRO CST	DT.INCORP.	DENOMINAÇÃO DO IMOBILIZADO	VAL AQUIS. BRL	DEPREC. ACUM BRL	VALOR CONTÁBIL BRL	CENTRO DE CUSTOS	UNID. IND	VIDA ÚTIL DET. (ANOS)	VIDA ÚTIL DET. (MESES)	VIDA ÚTIL REM. (ANOS)	VIDA ÚTIL REM. (MESES)	VALOR DE REPOSIÇÃO (R$)	VALOR JUSTO DE MERCADO (R$)	VALOR DE LIQUIDAÇÃO FORÇADA
2181101	0	13111111	Móveis e Utensílios	25/05/2012	CADEIRA FIXA ,ESTRUTURA METALICA ESTOF.COURVIM	127,00	(122,41)	4,59	12300030	Ubu	15	180	8	96	203,00	121,80	90,89
2181102	0	13111111	Móveis e Utensílios	25/05/2012	CADEIRA FIXA ESTRUTURA METALICA ESTOF COURVIM AZUL	127,00	(122,41)	4,59	12300030	Ubu	15	180	8	96	217,00	130,20	97,16
2181103	0	13111111	Móveis e Utensílios	25/05/2012	CADEIRA EM ESTRUTURA METALICA,REVEST. COURVIM	127,00	(122,41)	4,59	12300030	Ubu	15	180	8	96	217,00	130,20	97,16
2181104	0	13111111	Móveis e Utensílios	25/05/2012	CADEIRA FIXA ,ESTRUTURA METALICA ESTOF.COURVIM	127,00	(122,41)	4,59	12300030	Ubu	15	180	8	96	203,00	121,80	90,89
2181105	0	13111111	Móveis e Utensílios	25/05/2012	CADEIRA FIXA ,ESTRUTURA DE FERRO, ASSENTO E ENCOST	127,00	(122,41)	4,59	11300060	Germano	15	180	8	96	217,00	130,20	97,16
2181106	0	13111111	Móveis e Utensílios	25/05/2012	CADEIRA EM ESTRUTURA METALICA,REVEST. COURVIM	127,00	(122,41)	4,59	12300030	Ubu	15	180	8	96	217,00	130,20	97,16
2181107	0	13111111	Móveis e Utensílios	25/05/2012	CADEIRA FIXA ,ESTRUTURA METALICA ESTOF.COURVIM	127,00	(122,41)	4,59	12300030	Ubu	15	180	8	96	217,00	130,20	97,16
2181108	0	13111111	Móveis e Utensílios	25/05/2012	CADEIRA FIXA ,ESTRUTURA METALICA ESTOF.COURVIM	127,00	(122,41)	4,59	12300030	Ubu	15	180	8	96	176,00	105,60	78,80
2181109	0	13111111	Móveis e Utensílios	25/05/2012	CADEIRA EM ESTRUTURA METALICA,REVEST. COURVIM	127,00	(122,41)	4,59	12300030	Ubu	15	180	8	96	217,00	130,20	97,16
2181110	0	13111111	Móveis e Utensílios	25/05/2012	CADEIRA FIXA ,ESTRUTURA DE FERRO, ASSENTO E ENCOST	127,00	(122,41)	4,59	11300060	Germano	15	180	8	96	176,00	105,60	78,80
2181111	0	13111111	Móveis e Utensílios	25/05/2012	CADEIRA FIXA ,ESTRUTURA METALICA ESTOF.COURVIM	127,00	(122,41)	4,59	12300030	Ubu	15	180	8	96	203,00	121,80	90,89
2181112	0	13111111	Móveis e Utensílios	25/05/2012	CADEIRA FIXA ,ESTRUTURA DE FERRO, ASSENTO E ENCOST	127,00	(122,41)	4,59	12300030	Ubu	15	180	8	96	176,00	105,60	78,80
2181113	0	13111111	Móveis e Utensílios	25/05/2012	CADEIRA FIXA ,ESTRUTURA METALICA ESTOF.COURVIM	127,00	(122,41)	4,59	12300030	Ubu	15	180	8	96	203,00	121,80	90,89
2181114	0	13111111	Móveis e Utensílios	24/10/2011	CADEIRA GIRATŦRIA COM BRAƷO	368,45	(347,00)	21,45	12300060	Ubu	15	180	7	84	900,00	483,30	360,65
2181115	0	13111111	Móveis e Utensílios	25/05/2012	CADEIRA FIXA ,ESTRUTURA METALICA ESTOF.COURVIM	127,00	(122,41)	4,59	12300030	Ubu	15	180	8	96	203,00	121,80	90,89
2181116	0	13111111	Móveis e Utensílios	25/05/2012	CADEIRA FIXA ,ESTRUTURA METALICA ESTOF.COUVIM	127,00	(122,41)	4,59	12300030	Ubu	15	180	8	96	176,00	105,60	78,80
2181117	0	13111111	Móveis e Utensílios	25/05/2012	CADEIRA EM ESTRUTURA METALICA,REVEST. COURVIM	127,00	(122,41)	4,59	11300060	Germano	15	180	8	96	217,00	130,20	97,16
2181118	0	13111111	Móveis e Utensílios	25/05/2012	CADEIRA EM ESTRUTURA METALICA,REVEST. COURVIM	127,00	(122,41)	4,59	12300030	Ubu	15	180	8	96	176,00	105,60	78,80
2181119	0	13111111	Móveis e Utensílios	25/05/2012	CADEIRA FIXA ,ESTRUTURA METALICA ESTOF.COURVIM	127,00	(122,41)	4,59	12300030	Ubu	15	180	8	96	203,00	121,80	90,89
2181120	0	13111111	Móveis e Utensílios	25/05/2012	CADEIRA FIXA ,ESTRUTURA METALICA ESTOF.COURVIM	127,00	(122,41)	4,59	12300030	Ubu	15	180	8	96	189,00	113,40	84,62
2181121	0	13111111	Móveis e Utensílios	25/05/2012	CADEIRA EM ESTRUTURA METALICA,REVEST. COURVIM	127,00	(122,41)	4,59	12300030	Ubu	15	180	8	96	203,00	121,80	90,89
2181122	0	13111111	Móveis e Utensílios	25/05/2012	CADEIRA FIXA ,ESTRUTURA METALICA ESTOF.COURVIM	127,00	(122,41)	4,59	12300030	Ubu	15	180	8	96	203,00	121,80	90,89
2181123	0	13111111	Móveis e Utensílios	25/05/2012	CADEIRA FIXA ,ESTRUTURA METALICA ESTOF.COURVIM	127,00	(122,41)	4,59	12300030	Ubu	15	180	8	96	189,00	113,40	84,62
2181124	0	13111111	Móveis e Utensílios	25/05/2012	CADEIRA FIXA ,ESTRUTURA METALICA ESTOF.COURVIM	127,00	(122,41)	4,59	12300030	Ubu	15	180	8	96	189,00	113,40	84,62
2181125	0	13111111	Móveis e Utensílios	25/05/2012	CADEIRA FIXA ,ESTRUTURA METALICA ESTOF.COURVIM	127,00	(122,41)	4,59	12300030	Ubu	15	180	8	96	189,00	113,40	84,62
2181126	0	13111111	Móveis e Utensílios	25/05/2012	CADEIRA FIXA ,ESTRUTURA METALICA ESTOF.COURVIM	127,00	(122,41)	4,59	12300030	Ubu	15	180	8	96	189,00	113,40	84,62
2181127	0	13111111	Móveis e Utensílios	25/05/2012	CADEIRA FIXA ,ESTRUTURA DE FERRO, ASSENTO E ENCOST	127,00	(122,41)	4,59	12300030	Ubu	15	180	8	96	203,00	121,80	90,89
2181128	0	13111111	Móveis e Utensílios	25/05/2012	CADEIRA FIXA ,ESTRUTURA METALICA ESTOF.COURVIM	127,00	(122,41)	4,59	11300060	Germano	15	180	8	96	189,00	113,40	84,62
2181129	0	13111111	Móveis e Utensílios	25/05/2012	CADEIRA EM ESTRUTURA METALICA,REVEST. COURVIM	127,00	(122,41)	4,59	11300060	Germano	15	180	8	96	203,00	121,80	90,89
2181130	0	13111111	Móveis e Utensílios	25/05/2012	CADEIRA FIXA ,ESTRUTURA METALICA ESTOF.COURVIM	127,00	(122,41)	4,59	12300030	Ubu	15	180	8	96	189,00	113,40	84,62
2181131	0	13111111	Móveis e Utensílios	25/05/2012	CADEIRA FIXA ,ESTRUTURA METALICA ESTOF.COURVIM	127,00	(122,41)	4,59	12300030	Ubu	15	180	8	96	189,00	113,40	84,62
2181132	0	13111111	Móveis e Utensílios	25/05/2012	CADEIRA EM ESTRUTURA METALICA,REVEST. COURVIM	127,00	(122,41)	4,59	11300060	Germano	15	180	8	96	203,00	121,80	90,89
2181133	0	13111111	Móveis e Utensílios	25/05/2012	CADEIRA FIXA ESTRUTURA METALICA ESTOF COURVIM AZUL	127,00	(122,41)	4,59	11300060	Germano	15	180	8	96	217,00	130,20	97,16
2181134	0	13111111	Móveis e Utensílios	25/05/2012	CADEIRA FIXA ,ESTRUTURA DE FERRO, ASSENTO E ENCOST	127,00	(122,41)	4,59	12300030	Ubu	15	180	8	96	217,00	130,20	97,16
2181135	0	13111111	Móveis e Utensílios	25/05/2012	CADEIRA EM ESTRUTURA METALICA,REVEST. COURVIM	127,00	(122,41)	4,59	11300060	Germano	15	180	8	96	217,00	130,20	97,16
2181136	0	13111111	Móveis e Utensílios	25/05/2012	CADEIRA FIXA ESTRUTURA METALICA ESTOF COURVIM AZUL	127,00	(122,41)	4,59	12300030	Ubu	15	180	8	96	217,00	130,20	97,16
2181137	0	13111111	Móveis e Utensílios	25/05/2012	CADEIRA FIXA ,ESTRUTURA DE FERRO, ASSENTO E ENCOST	127,00	(122,41)	4,59	12300030	Ubu	15	180	8	96	217,00	130,20	97,16
2181138	0	13111111	Móveis e Utensílios	25/05/2012	CADEIRA EM ESTRUTURA METALICA,REVEST. COURVIM	127,00	(122,41)	4,59	12300030	Ubu	15	180	8	96	217,00	130,20	97,16
2181139	0	13111111	Móveis e Utensílios	25/05/2012	CADEIRA FIXA ,ESTRUTURA DE FERRO, ASSENTO E ENCOST	127,00	(122,41)	4,59	12300030	Ubu	15	180	8	96	217,00	130,20	97,16
2181140	0	13111111	Móveis e Utensílios	25/05/2012	CADEIRA FIXA ,ESTRUTURA METALICA ESTOF.COURVIM	127,00	(122,41)	4,59	12300030	Ubu	15	180	8	96	217,00	130,20	97,16
2181141	0	13111111	Móveis e Utensílios	25/05/2012	CADEIRA FIXA ,ESTRUTURA METALICA ESTOF.COURVIM	127,00	(122,41)	4,59	12300030	Ubu	15	180	8	96	217,00	130,20	97,16
2181142	0	13111111	Móveis e Utensílios	24/10/2011	CADEIRA GIRATŦRIA COM BRAƷO	368,45	(347,00)	21,45	12300060	Ubu	15	180	7	84	900,00	483,30	360,65
2181143	0	13111111	Móveis e Utensílios	25/05/2012	CADEIRA FIXA ,ESTRUTURA DE FERRO, ASSENTO E ENCOST	127,00	(122,41)	4,59	12300030	Ubu	15	180	8	96	217,00	130,20	97,16
2181144	0	13111111	Móveis e Utensílios	25/05/2012	CADEIRA FIXA ,ESTRUTURA DE FERRO, ASSENTO E ENCOST	127,00	(122,41)	4,59	12300030	Ubu	15	180	8	96	217,00	130,20	97,16
2181145	0	13111111	Móveis e Utensílios	25/05/2012	CADEIRA FIXA ,ESTRUTURA DE FERRO, ASSENTO E ENCOST	127,00	(122,41)	4,59	11300060	Germano	15	180	8	96	217,00	130,20	97,16
2181146	0	13111111	Móveis e Utensílios	25/05/2012	CADEIRA FIXA ,ESTRUTURA METALICA ESTOF.COURVIM	127,00	(122,41)	4,59	12300030	Ubu	15	180	8	96	203,00	121,80	90,89
2181147	0	13111111	Móveis e Utensílios	25/05/2012	CADEIRA FIXA ,ESTRUTURA METALICA ESTOF.COURVIM	127,00	(122,41)	4,59	12300030	Ubu	15	180	8	96	217,00	130,20	97,16
2181148	0	13111111	Móveis e Utensílios	25/05/2012	CADEIRA FIXA ,ESTRUTURA METALICA ESTOF.COURVIM	127,00	(122,41)	4,59	12300030	Ubu	15	180	8	96	217,00	130,20	97,16
2181149	0	13111111	Móveis e Utensílios	25/05/2012	CADEIRA FIXA ,ESTRUTURA DE FERRO, ASSENTO E ENCOST	127,00	(122,41)	4,59	12300030	Ubu	15	180	8	96	217,00	130,20	97,16
2181150	0	13111111	Móveis e Utensílios	25/05/2012	CADEIRA FIXA ,ESTRUTURA METALICA ESTOF.COURVIM	127,00	(122,41)	4,59	12300030	Ubu	15	180	8	96	217,00	130,20	97,16
2181151	0	13111111	Móveis e Utensílios	25/05/2012	CADEIRA FIXA ,ESTRUTURA METALICA ESTOF.COURVIM	127,00	(122,41)	4,59	12300030	Ubu	15	180	8	96	203,00	121,80	90,89
2181152	0	13111111	Móveis e Utensílios	25/05/2012	CADEIRA FIXA ,ESTRUTURA METALICA ESTOF.COURVIM	127,00	(122,41)	4,59	12300030	Ubu	15	180	8	96	203,00	121,80	90,89
2181153	0	13111111	Móveis e Utensílios	25/05/2012	CADEIRA FIXA ,ESTRUTURA METALICA ESTOF.COURVIM	127,00	(122,41)	4,59	12300030	Ubu	15	180	8	96	203,00	121,80	90,89
2181154	0	13111111	Móveis e Utensílios	25/05/2012	CADEIRA EM ESTRUTURA METALICA,REVEST. COURVIM	127,00	(122,41)	4,59	12300030	Ubu	15	180	8	96	217,00	130,20	97,16
2181155	0	13111111	Móveis e Utensílios	25/05/2012	CADEIRA FIXA ,ESTRUTURA DE FERRO, ASSENTO E ENCOST	127,00	(122,41)	4,59	12300030	Ubu	15	180	8	96	217,00	130,20	97,16
2181156	0	13111111	Móveis e Utensílios	25/05/2012	CADEIRA FIXA ,ESTRUTURA METALICA ESTOF.COUVIM	127,00	(122,41)	4,59	12300030	Ubu	15	180	8	96	217,00	130,20	97,16
2181157	0	13111111	Móveis e Utensílios	25/05/2012	CADEIRA FIXA ,ESTRUTURA METALICA ESTOF.COURVIM	127,00	(122,41)	4,59	12300030	Ubu	15	180	8	96	203,00	121,80	90,89
2181158	0	13111111	Móveis e Utensílios	25/05/2012	CADEIRA EM ESTRUTURA METALICA,REVEST. COURVIM	127,00	(122,41)	4,59	11300060	Germano	15	180	8	96	217,00	130,20	97,16
2181159	0	13111111	Móveis e Utensílios	25/05/2012	CADEIRA FIXA ESTRUTURA METALICA ESTOF COURVIM AZUL	127,00	(122,41)	4,59	12300030	Ubu	15	180	8	96	217,00	130,20	97,16
2181160	0	13111111	Móveis e Utensílios	25/05/2012	CADEIRA EM ESTRUTURA METALICA,REVEST. COURVIM	127,00	(122,41)	4,59	11300060	Germano	15	180	8	96	217,00	130,20	97,16
2181161	0	13111111	Móveis e Utensílios	24/10/2011	GAVETEIRO VOLANTE CAIXA AƷO MILLENIUM COM 5 GAVETA	453,75	(427,32)	26,43	11300060	Germano	15	180	7	84	850,00	456,45	340,61
2181162	0	13111111	Móveis e Utensílios	25/05/2012	CADEIRA FIXA ,ESTRUTURA DE FERRO, ASSENTO E ENCOST	127,00	(122,41)	4,59	12300030	Ubu	15	180	8	96	217,00	130,20	97,16
2181163	0	13111111	Móveis e Utensílios	25/05/2012	CADEIRA FIXA ,ESTRUTURA METALICA ESTOF.COUVIM	127,00	(122,41)	4,59	12300030	Ubu	15	180	8	96	217,00	130,20	97,16
2181164	0	13111111	Móveis e Utensílios	25/05/2012	CADEIRA FIXA ,ESTRUTURA METALICA ESTOF.COURVIM	127,00	(122,41)	4,59	12300030	Ubu	15	180	8	96	217,00	130,20	97,16
2181165	0	13111111	Móveis e Utensílios	25/05/2012	CADEIRA FIXA ,ESTRUTURA METALICA ESTOF.COURVIM	127,00	(122,41)	4,59	12300030	Ubu	15	180	8	96	203,00	121,80	90,89
2181166	0	13111111	Móveis e Utensílios	25/05/2012	CADEIRA FIXA ,ESTRUTURA DE FERRO, ASSENTO E ENCOST	127,00	(122,41)	4,59	12300030	Ubu	15	180	8	96	217,00	130,20	97,16
2181167	0	13111111	Móveis e Utensílios	25/05/2012	CADEIRA EM ESTRUTURA METALICA,REVEST. COURVIM	127,00	(122,41)	4,59	11300060	Germano	15	180	8	96	217,00	130,20	97,16
2181168	0	13111111	Móveis e Utensílios	25/05/2012	CADEIRA FIXA ,ESTRUTURA DE FERRO, ASSENTO E ENCOST	127,00	(122,41)	4,59	12300030	Ubu	15	180	8	96	217,00	130,20	97,16
2181169	0	13111111	Móveis e Utensílios	25/05/2012	CADEIRA EM ESTRUTURA METALICA,REVEST. COURVIM	127,00	(122,41)	4,59	12300030	Ubu	15	180	8	96	217,00	130,20	97,16

FDC CONSULT LTDA

SAMARCO
APRENDER PARA EVOLUIR E TRANSFORMAR

DATA-BASE: 31/03/2021					DADOS CONTÁBEIS CEDIDOS PELA SAMARCO						AVALIAÇÃO VALOR JUSTO DE MERCADO							
IMOBILIZADO	SUB Nº	CLASSE	CENTRO CST	DT.INCORP.	DENOMINAÇÃO DO IMOBILIZADO	VAL AQUIS. BRL	DEPREC. ACUM BRL	VALOR CONTÁBIL BRL	CENTRO DE CUSTOS	UNID. IND	VIDA ÚTIL DET. (ANOS)	VIDA ÚTIL DET. (MESES)	VIDA ÚTIL REM. (ANOS)	VIDA ÚTIL REM. (MESES)	VALOR DE REPOSIÇÃO (R$)	VALOR JUSTO DE MERCADO (R$)	VALOR DE LIQUIDAÇÃO FORÇADA
2181170	0	13111111	Móveis e Utensílios	25/05/2012	CADEIRA FIXA ,ESTRUTURA METALICA ESTOF.COURVIM	127,00	(122,41)	4,59	12300030	Ubu	15	180	8	96	203,00	121,80	90,89
2181171	0	13111111	Móveis e Utensílios	25/05/2012	CADEIRA FIXA ,ESTRUTURA METALICA ESTOF.COURVIM	127,00	(122,41)	4,59	12300030	Ubu	15	180	8	96	217,00	130,20	97,16
2181172	0	13111111	Móveis e Utensílios	25/05/2012	CADEIRA EM ESTRUTURA METALICA,REVEST. COURVIM	127,00	(122,41)	4,59	12300030	Ubu	15	180	8	96	217,00	130,20	97,16
2181173	0	13111111	Móveis e Utensílios	25/05/2012	CADEIRA FIXA ,ESTRUTURA METALICA ESTOF.COURVIM	127,00	(122,41)	4,59	12300030	Ubu	15	180	8	96	203,00	121,80	90,89
2181174	0	13111111	Móveis e Utensílios	25/05/2012	CADEIRA FIXA ,ESTRUTURA METALICA ESTOF.COURVIM	127,00	(122,41)	4,59	12300030	Ubu	15	180	8	96	217,00	130,20	97,16
2181175	0	13111111	Móveis e Utensílios	25/05/2012	CADEIRA FIXA ,ESTRUTURA METALICA ESTOF.COURVIM	127,00	(122,41)	4,59	11300060	Germano	15	180	8	96	217,00	130,20	97,16
2181176	0	13111111	Móveis e Utensílios	25/05/2012	CADEIRA FIXA ,ESTRUTURA METALICA ESTOF.COURVIM	127,00	(122,41)	4,59	12300030	Ubu	15	180	8	96	203,00	121,80	90,89
2181177	0	13111111	Móveis e Utensílios	25/05/2012	CADEIRA FIXA ,ESTRUTURA METALICA ESTOF.COURVIM	127,00	(122,41)	4,59	12300030	Ubu	15	180	8	96	203,00	121,80	90,89
2181178	0	13111111	Móveis e Utensílios	25/05/2012	CADEIRA FIXA ,ESTRUTURA METALICA ESTOF.COURVIM	127,00	(122,41)	4,59	12300030	Ubu	15	180	8	96	203,00	121,80	90,89
2181179	0	13111111	Móveis e Utensílios	25/05/2012	CADEIRA FIXA ESTRUTURA METALICA ESTOF COURVIM AZUL	127,00	(122,41)	4,59	12300030	Ubu	15	180	8	96	217,00	130,20	97,16
2181180	0	13111111	Móveis e Utensílios	25/05/2012	CADEIRA EM ESTRUTURA METALICA,REVEST. COURVIM	127,00	(122,41)	4,59	12300030	Ubu	15	180	8	96	217,00	130,20	97,16
2181181	0	13111111	Móveis e Utensílios	25/05/2012	CADEIRA FIXA ,ESTRUTURA METALICA ESTOF.COURVIM	127,00	(122,41)	4,59	12300030	Ubu	15	180	8	96	217,00	130,20	97,16
2181182	0	13111111	Móveis e Utensílios	25/05/2012	CADEIRA FIXA ESTRUTURA METALICA ESTOF COURVIM AZUL	127,00	(122,41)	4,59	12300030	Ubu	15	180	8	96	217,00	130,20	97,16
2181183	0	13111111	Móveis e Utensílios	25/05/2012	CADEIRA EM ESTRUTURA METALICA,REVEST. COURVIM	127,00	(122,41)	4,59	12300030	Ubu	15	180	8	96	217,00	130,20	97,16
2181184	0	13111111	Móveis e Utensílios	25/05/2012	CADEIRA FIXA ,ESTRUTURA DE FERRO, ASSENTO E ENCOST	127,00	(122,41)	4,59	12300030	Ubu	15	180	8	96	217,00	130,20	97,16
2181185	0	13111111	Móveis e Utensílios	25/05/2012	CADEIRA FIXA ,ESTRUTURA METALICA ESTOF.COURVIM	127,00	(122,41)	4,59	11300060	Germano	15	180	8	96	203,00	121,80	90,89
2181186	0	13111111	Móveis e Utensílios	25/05/2012	CADEIRA FIXA ,ESTRUTURA METALICA ESTOF.COURVIM	127,00	(122,41)	4,59	12300030	Ubu	15	180	8	96	203,00	121,80	90,89
2181187	0	13111111	Móveis e Utensílios	25/05/2012	CADEIRA FIXA ,ESTRUTURA DE FERRO, ASSENTO E ENCOST	127,00	(122,41)	4,59	12300030	Ubu	15	180	8	96	217,00	130,20	97,16
2181188	0	13111111	Móveis e Utensílios	25/05/2012	CADEIRA FIXA ,ESTRUTURA METALICA ESTOF.COURVIM	127,00	(122,41)	4,59	12300030	Ubu	15	180	8	96	203,00	121,80	90,89
2181189	0	13111111	Móveis e Utensílios	25/05/2012	CADEIRA FIXA ,ESTRUTURA METALICA ESTOF.COURVIM	127,00	(122,41)	4,59	11300060	Germano	15	180	8	96	217,00	130,20	97,16
2181190	0	13111111	Móveis e Utensílios	25/05/2012	CADEIRA FIXA ,ESTRUTURA METALICA ESTOF.COURVIM	127,00	(122,41)	4,59	12300030	Ubu	15	180	8	96	203,00	121,80	90,89
2181191	0	13111111	Móveis e Utensílios	25/05/2012	CADEIRA FIXA ,ESTRUTURA DE FERRO, ASSENTO E ENCOST	127,00	(122,41)	4,59	12300030	Ubu	15	180	8	96	217,00	130,20	97,16
2181192	0	13111111	Móveis e Utensílios	25/05/2012	CADEIRA PARA MESA COLETIVA RESTAURANTE P4P	127,00	(122,41)	4,59	11300060	Germano	15	180	8	96	217,00	130,20	97,16
2181193	0	13111111	Móveis e Utensílios	25/05/2012	CADEIRA FIXA ,ESTRUTURA DE FERRO, ASSENTO E ENCOST	127,00	(122,41)	4,59	11300060	Germano	15	180	8	96	217,00	130,20	97,16
2181194	0	13111111	Móveis e Utensílios	25/05/2012	CADEIRA FIXA ,ESTRUTURA METALICA ESTOF.COURVIM	127,00	(122,41)	4,59	11300060	Germano	15	180	8	96	203,00	121,80	90,89
2181195	0	13111111	Móveis e Utensílios	25/05/2012	CADEIRA FIXA ESTRUTURA METALICA ESTOF COURVIM AZUL	127,00	(122,41)	4,59	12300030	Ubu	15	180	8	96	217,00	130,20	97,16
2181196	0	13111111	Móveis e Utensílios	25/05/2012	CADEIRA EM ESTRUTURA METALICA,REVEST. COURVIM	127,00	(122,41)	4,59	12300030	Ubu	15	180	8	96	217,00	130,20	97,16
2181197	0	13111111	Móveis e Utensílios	25/05/2012	CADEIRA FIXA ,ESTRUTURA METALICA ESTOF.COURVIM	127,00	(122,41)	4,59	12300030	Ubu	15	180	8	96	203,00	121,80	90,89
2181198	0	13111111	Móveis e Utensílios	25/05/2012	CADEIRA FIXA ,ESTRUTURA METALICA ESTOF.COURVIM	127,00	(122,41)	4,59	12300030	Ubu	15	180	8	96	203,00	121,80	90,89
2181199	0	13111111	Móveis e Utensílios	25/05/2012	CADEIRA EM ESTRUTURA METALICA,REVEST. COURVIM	127,00	(122,41)	4,59	12300030	Ubu	15	180	8	96	217,00	130,20	97,16
2181200	0	13111111	Móveis e Utensílios	25/05/2012	CADEIRA EM ESTRUTURA METALICA,REVEST. COURVIM	127,00	(122,41)	4,59	12300030	Ubu	15	180	8	96	217,00	130,20	97,16
2181201	0	13111111	Móveis e Utensílios	24/10/2011	MESA DELTA GERENTE	961,95	(905,88)	56,07	12300060	Ubu	15	180	7	84	1.650,00	886,05	661,18
2181202	0	13111111	Móveis e Utensílios	28/05/2012	MESA C/ TAMPO GRANITO P/ REFEITORIO,70X125X75	411,55	(396,71)	14,84	12300030	Ubu	15	180	8	96	691,00	414,60	309,38
2181203	0	13111111	Móveis e Utensílios	28/05/2012	MESA PARA REFEIT~RIO, C/BASE DE FERRO GALVANIZADO	411,55	(396,71)	14,84	12300030	Ubu	15	180	8	96	678,00	406,80	303,56
2181204	0	13111111	Móveis e Utensílios	28/05/2012	MESA COM ESTRUTURA METALICA COM TAMPO EM GRANITO,R	411,55	(396,71)	14,84	12300030	Ubu	15	180	8	96	691,00	414,60	309,38
2181205	0	13111111	Móveis e Utensílios	28/05/2012	MESA PARA REFEIT~RIO, C/BASE DE FERRO GALVANIZADO	411,55	(396,71)	14,84	11300060	Germano	15	180	8	96	678,00	406,80	303,56
2181206	0	13111111	Móveis e Utensílios	28/05/2012	MESA PARA REFEIT~RIO, C/BASE DE FERRO GALVANIZADO	411,55	(396,71)	14,84	11300060	Germano	15	180	8	96	691,00	414,60	309,38
2181207	0	13111111	Móveis e Utensílios	28/05/2012	MESA COM ESTRUTURA DE FERRO,C/TAMPO DE GRANITO,STA	411,55	(396,71)	14,84	12300030	Ubu	15	180	8	96	691,00	414,60	309,38
2181208	0	13111111	Móveis e Utensílios	28/05/2012	MESA COM ESTRUTURA METALICA COM TAMPO EM GRANITO,R	411,55	(396,71)	14,84	12300030	Ubu	15	180	8	96	691,00	414,60	309,38
2181209	0	13111111	Móveis e Utensílios	28/05/2012	MESA PARA REFEIT~RIO, C/BASE DE FERRO GALVANIZADO	411,55	(396,71)	14,84	11300060	Germano	15	180	8	96	691,00	414,60	309,38
2181210	0	13111111	Móveis e Utensílios	28/05/2012	MESA COM ESTRUTURA METALICA COM TAMPO EM GRANITO,R	411,55	(396,71)	14,84	11300060	Germano	15	180	8	96	691,00	414,60	309,38
2181211	0	13111111	Móveis e Utensílios	28/05/2012	MESA PARA REFEIT~RIO, C/BASE DE FERRO GALVANIZADO	411,55	(396,71)	14,84	11300060	Germano	15	180	8	96	691,00	414,60	309,38
2181212	0	13111111	Móveis e Utensílios	28/05/2012	MESA PARA REFEIT~RIO, C/BASE DE FERRO GALVANIZADO	411,55	(396,71)	14,84	12300030	Ubu	15	180	8	96	691,00	414,60	309,38
2181213	0	13111111	Móveis e Utensílios	28/05/2012	MESA COM ESTRUTURA METALICA COM TAMPO EM GRANITO,R	411,55	(396,71)	14,84	11300060	Germano	15	180	8	96	691,00	414,60	309,38
2181214	0	13111111	Móveis e Utensílios	24/10/2011	MESA DELTA GERENTE	961,95	(905,88)	56,07	12300060	Ubu	15	180	7	84	1.650,00	886,05	661,18
2181215	0	13111111	Móveis e Utensílios	28/05/2012	MESA PARA REFEIT~RIO, C/BASE DE FERRO GALVANIZADO	411,55	(396,71)	14,84	12300030	Ubu	15	180	8	96	678,00	406,80	303,56
2181216	0	13111111	Móveis e Utensílios	28/05/2012	MESA COM ESTRUTURA METALICA COM TAMPO EM GRANITO,R	411,55	(396,71)	14,84	12300030	Ubu	15	180	8	96	691,00	414,60	309,38
2181217	0	13111111	Móveis e Utensílios	28/05/2012	MESA COM ESTRUTURA METALICA COM TAMPO EM GRANITO,R	411,55	(396,71)	14,84	12300030	Ubu	15	180	8	96	691,00	414,60	309,38
2181218	0	13111111	Móveis e Utensílios	28/05/2012	MESA COM ESTRUTURA METALICA COM TAMPO EM GRANITO,R	411,55	(396,71)	14,84	12300030	Ubu	15	180	8	96	691,00	414,60	309,38
2181219	0	13111111	Móveis e Utensílios	28/05/2012	MESA PARA REFEIT~RIO, C/BASE DE FERRO GALVANIZADO	411,55	(396,71)	14,84	12300030	Ubu	15	180	8	96	691,00	414,60	309,38
2181220	0	13111111	Móveis e Utensílios	28/05/2012	MESA COM ESTRUTURA METALICA COM TAMPO EM GRANITO,R	411,55	(396,71)	14,84	12300030	Ubu	15	180	8	96	691,00	414,60	309,38
2181221	0	13111111	Móveis e Utensílios	28/05/2012	MESA COM ESTRUTURA METALICA COM TAMPO EM GRANITO,R	411,55	(396,71)	14,84	12300030	Ubu	15	180	8	96	691,00	414,60	309,38
2181222	0	13111111	Móveis e Utensílios	28/05/2012	MESA COM ESTRUTURA DE FERRO,C/TAMPO DE GRANITO,STA	411,55	(396,71)	14,84	12300030	Ubu	15	180	8	96	691,00	414,60	309,38
2181223	0	13111111	Móveis e Utensílios	28/05/2012	MESA PARA REFEIT~RIO, C/BASE DE FERRO GALVANIZADO	411,55	(396,71)	14,84	12300030	Ubu	15	180	8	96	691,00	414,60	309,38
2181224	0	13111111	Móveis e Utensílios	28/05/2012	MESA PARA REFEIT~RIO, C/BASE DE FERRO GALVANIZADO	411,55	(396,71)	14,84	12300030	Ubu	15	180	8	96	678,00	406,80	303,56
2181225	0	13111111	Móveis e Utensílios	28/05/2012	MESA C/ TAMPO GRANITO P/ REFEITORIO,70X125X75	411,55	(396,71)	14,84	12300030	Ubu	15	180	8	96	678,00	406,80	303,56
2181226	0	13111111	Móveis e Utensílios	28/05/2012	MESA COM ESTRUTURA METALICA COM TAMPO EM GRANITO,R	411,55	(396,71)	14,84	12300030	Ubu	15	180	8	96	691,00	414,60	309,38
2181227	0	13111111	Móveis e Utensílios	28/05/2012	MESA C/ TAMPO GRANITO P/ REFEITORIO,70X125X75	411,55	(396,71)	14,84	12300030	Ubu	15	180	8	96	691,00	414,60	309,38
2181228	0	13111111	Móveis e Utensílios	28/05/2012	MESA C/ TAMPO GRANITO P/ REFEITORIO,70X125X75	411,55	(396,71)	14,84	12300030	Ubu	15	180	8	96	691,00	414,60	309,38
2181229	0	13111111	Móveis e Utensílios	28/05/2012	MESA C/ TAMPO GRANITO P/ REFEITORIO,70X125X75	411,55	(396,71)	14,84	12300030	Ubu	15	180	8	96	691,00	414,60	309,38
2181230	0	13111111	Móveis e Utensílios	12/06/2012	CADEIRA DIRETOR COSTURADA COM BRAÃO PRANCHETA AZUL	171,52	(150,07)	21,45	12300060	Ubu	15	180	8	96	900,00	540,00	402,96
2181231	0	13111111	Móveis e Utensílios	12/06/2012	CADEIRA DIRETOR COSTURADA COM BRAÃO PRANCHETA AZUL	171,52	(150,07)	21,45	12300060	Ubu	15	180	8	96	900,00	540,00	402,96
2181232	0	13111111	Móveis e Utensílios	12/06/2012	CADEIRA DIRETOR COSTURADA COM BRAÃO PRANCHETA AZUL	171,52	(150,07)	21,45	12300060	Ubu	15	180	8	96	900,00	540,00	402,96
2181233	0	13111081	Sistemas	31/03/2014	VALVULA GUILHOTINA 3" 402-FV-034A	3.936,86	(315,30)	3.621,56	12111020	Ubu	30	360	20	240	21.779,00	15.463,09	11.538,80
2181234	0	13111111	Móveis e Utensílios	12/06/2012	CADEIRA DIRETOR COSTURADA COM BRAÃO PRANCHETA AZUL	171,52	(150,07)	21,45	12300060	Ubu	15	180	8	96	900,00	540,00	402,96
2181235	0	13111111	Móveis e Utensílios	12/06/2012	CADEIRA DIRETOR COSTURADA COM BRAÃO PRANCHETA AZUL	171,52	(150,07)	21,45	12300060	Ubu	15	180	8	96	900,00	540,00	402,96
2181236	0	13111111	Móveis e Utensílios	12/06/2012	CADEIRA DIRETOR COSTURADA COM BRAÃO PRANCHETA AZUL	171,52	(150,07)	21,45	12300060	Ubu	15	180	8	96	900,00	540,00	402,96
2181237	0	13111111	Móveis e Utensílios	12/06/2012	CADEIRA DIRETOR COSTURADA COM BRAÃO PRANCHETA AZUL	171,52	(150,07)	21,45	12300060	Ubu	15	180	8	96	900,00	540,00	402,96
2181238	0	13111111	Móveis e Utensílios	12/06/2012	CADEIRA DIRETOR COSTURADA COM BRAÃO PRANCHETA AZUL	171,52	(150,07)	21,45	12300060	Ubu	15	180	8	96	900,00	540,00	402,96

FDC CONSULT LTDA

SAMARCO
APRENDER PARA EVOLUIR E TRANSFORMAR

DATA-BASE: 31/03/2021					DADOS CONTÁBEIS CEDIDOS PELA SAMARCO					AVALIAÇÃO VALOR JUSTO DE MERCADO							
IMOBILIZADO	SUB Nº	CLASSE	CENTRO CST	DT.INCORP.	DENOMINAÇÃO DO IMOBILIZADO	VAL AQUIS. BRL	DEPREC. ACUM BRL	VALOR CONTÁBIL BRL	CENTRO DE CUSTOS	UNID. IND	VIDA ÚTIL DET. (ANOS)	VIDA ÚTIL DET. (MESES)	VIDA ÚTIL REM. (ANOS)	VIDA ÚTIL REM. (MESES)	VALOR DE REPOSIÇÃO (R$)	VALOR JUSTO DE MERCADO (R$)	VALOR DE LIQUIDAÇÃO FORÇADA
2181240	0	13111111	Móveis e Utensílios	12/06/2012	CADEIRA DIRETOR COSTURADA COM BRAŽO PRANCHETA AZUL	171,52	(150,07)	21,45	12300060	Ubu	15	180	8	96	900,00	540,00	402,96
2181241	0	13111111	Móveis e Utensílios	12/06/2012	CADEIRA DIRETOR COSTURADA COM BRAŽO PRANCHETA AZUL	171,52	(150,07)	21,45	12300060	Ubu	15	180	8	96	900,00	540,00	402,96
2181242	0	13111111	Móveis e Utensílios	12/06/2012	CADEIRA DIRETOR COSTURADA COM BRAŽO PRANCHETA AZUL	171,52	(150,07)	21,45	12300060	Ubu	15	180	8	96	900,00	540,00	402,96
2181243	0	13111111	Móveis e Utensílios	12/06/2012	CADEIRA DIRETOR COSTURADA COM BRAŽO PRANCHETA AZUL	171,52	(150,07)	21,45	12300060	Ubu	15	180	8	96	900,00	540,00	402,96
2181245	0	13111111	Móveis e Utensílios	12/06/2012	CADEIRA DIRETOR COSTURADA COM BRAŽO PRANCHETA AZUL	171,52	(150,07)	21,45	12300060	Ubu	15	180	8	96	900,00	540,00	402,96
2181246	0	13111111	Móveis e Utensílios	12/06/2012	CADEIRA DIRETOR COSTURADA COM BRAŽO PRANCHETA AZUL	171,52	(150,07)	21,45	12210010	Ubu	15	180	8	96	900,00	540,00	402,96
2181248	0	13111111	Móveis e Utensílios	12/06/2012	CADEIRA DIRETOR COSTURADA COM BRAŽO PRANCHETA AZUL	171,52	(150,07)	21,45	12300060	Ubu	15	180	8	96	900,00	540,00	402,96
2181249	0	13111111	Móveis e Utensílios	12/06/2012	CADEIRA DIRETOR COSTURADA COM BRAŽO PRANCHETA AZUL	171,52	(150,07)	21,45	12300060	Ubu	15	180	8	96	900,00	540,00	402,96
2181250	0	13111081	Sistemas	31/03/2014	VALVULA GUILHOTINA 3" 402-FV-034C	3.936,86	(315,30)	3.621,56	12111020	Ubu	30	360	20	240	21.779,00	15.463,09	11.538,80
2181251	0	13111111	Móveis e Utensílios	12/06/2012	CADEIRA DIRETOR COSTURADA COM BRAŽO PRANCHETA AZUL	171,52	(150,07)	21,45	12300060	Ubu	15	180	8	96	900,00	540,00	402,96
2181252	0	13111111	Móveis e Utensílios	12/06/2012	CADEIRA DIRETOR COSTURADA COM BRAŽO PRANCHETA AZUL	171,52	(150,07)	21,45	12300060	Ubu	15	180	8	96	900,00	540,00	402,96
2181253	0	13111111	Móveis e Utensílios	12/06/2012	CADEIRA DIRETOR COSTURADA COM BRAŽO PRANCHETA AZUL	171,52	(150,07)	21,45	12300060	Ubu	15	180	8	96	900,00	540,00	402,96
2181254	0	13111111	Móveis e Utensílios	12/06/2012	CADEIRA DIRETOR COSTURADA COM BRAŽO PRANCHETA AZUL	171,52	(150,07)	21,45	12300060	Ubu	15	180	8	96	900,00	540,00	402,96
2181255	0	13111111	Móveis e Utensílios	02/08/2014	ARCONDICIONADO 12000 BTU U04-05CK014	5.661,15	(3.726,96)	1.934,19	12138010	Ubu	15	180	8	96	6.850,00	4.110,00	3.066,95
2181257	0	13111111	Móveis e Utensílios	28/04/2014	ARMARIO ROUPEIRO INSALUBRE 2 PORTAS SILTON	256,00	(177,07)	78,93	12202010	Ubu	15	180	8	96	900,00	540,00	402,96
2181259	0	13111071	Máquinas e Eqtos	12/06/2014	PRENSA AUTOMATICA ELETRICA 1000KG	163.948,27	(8.909,38)	155.038,89	12250010	Ubu	25	300	16	192	279.937,00	194.556,22	145.180,84
2181260	0	13111071	Máquinas e Eqtos	12/06/2014	PRENSA AUTOMATICA ELETRICA 1000KG	163.948,28	(8.909,38)	155.038,90	12250010	Ubu	25	300	16	192	279.937,00	194.556,22	145.180,84
2181261	0	13111071	Máquinas e Eqtos	13/06/2014	MEDIDOR DE VIBRACAO FALK MODELO 805	6.183,05	(336,00)	5.847,05	12202010	Ubu	25	300	16	192	10.558,00	7.337,81	5.475,59
2181262	0	13111071	Máquinas e Eqtos	13/06/2014	COMPRESSOR DE AR SCHULZ 50L 1,5HP 110 / 220V	1.698,95	(92,34)	1.606,61	12202010	Ubu	25	300	16	192	2.901,00	2.016,20	1.504,52
2181264	0	13111111	Móveis e Utensílios	12/06/2012	CADEIRA DIRETOR COSTURADA COM BRAŽO PRANCHETA AZUL	171,52	(150,07)	21,45	12300060	Ubu	15	180	8	96	900,00	540,00	402,96
2181265	0	13111111	Móveis e Utensílios	12/06/2012	CADEIRA DIRETOR COSTURADA COM BRAŽO PRANCHETA AZUL	171,52	(150,07)	21,45	12300060	Ubu	15	180	8	96	900,00	540,00	402,96
2181266	0	13111111	Móveis e Utensílios	12/06/2012	CADEIRA DIRETOR COSTURADA COM BRAŽO PRANCHETA AZUL	171,52	(150,07)	21,45	12300060	Ubu	15	180	8	96	900,00	540,00	402,96
2181267	0	13111111	Móveis e Utensílios	12/06/2012	CADEIRA DIRETOR COSTURADA COM BRAŽO PRANCHETA AZUL	171,52	(150,07)	21,45	12300060	Ubu	15	180	8	96	900,00	540,00	402,96
2181271	0	13111111	Móveis e Utensílios	12/06/2012	CADEIRA DIRETOR COSTURADA COM BRAŽO PRANCHETA AZUL	171,52	(150,07)	21,45	12300060	Ubu	15	180	8	96	900,00	540,00	402,96
2181272	0	13111111	Móveis e Utensílios	12/06/2012	CADEIRA DIRETOR COSTURADA COM BRAŽO PRANCHETA AZUL	171,52	(150,07)	21,45	12300060	Ubu	15	180	8	96	900,00	540,00	402,96
2181275	0	13111111	Móveis e Utensílios	13/06/2014	AR CONDICIONADO SIST.REFRIG.ACOUGUE RESTAURANTE U3	9.380,00	(6.331,50)	3.048,50	12300030	Ubu	15	180	8	96	11.000,00	6.600,00	4.925,02
2181276	0	13111111	Móveis e Utensílios	12/06/2014	PURIFICADOR DE AGUA LATINA MINERALIZER PA755	670,30	(452,46)	217,84	12100010	Ubu	15	180	8	96	1.060,00	636,00	474,59
2181277	0	13111111	Móveis e Utensílios	17/08/2012	MESA PARA REFEITŽRIO, C/BASE DE FERRO GALVANIZADO	411,55	(386,42)	25,13	12300030	Ubu	15	180	8	96	583,00	349,80	261,03
2181278	0	13111111	Móveis e Utensílios	17/08/2012	MESA COM ESTRUTURA METALICA COM TAMPO EM GRANITO,R	411,55	(386,42)	25,13	12300030	Ubu	15	180	8	96	583,00	349,80	261,03
2181279	0	13111111	Móveis e Utensílios	17/08/2012	MESA PARA REFEITŽRIO, C/BASE DE FERRO GALVANIZADO	411,55	(386,42)	25,13	12300030	Ubu	15	180	8	96	691,00	414,60	309,38
2181280	0	13111111	Móveis e Utensílios	17/08/2012	MESA PARA REFEITŽRIO, C/BASE DE FERRO GALVANIZADO	411,55	(386,42)	25,13	12300030	Ubu	15	180	8	96	691,00	414,60	309,38
2181281	0	13111111	Móveis e Utensílios	17/08/2012	MESA PARA REFEITŽRIO, C/BASE DE FERRO GALVANIZADO	411,55	(386,42)	25,13	12300030	Ubu	15	180	8	96	678,00	406,80	303,56
2181282	0	13111111	Móveis e Utensílios	17/08/2012	MESA PARA REFEITŽRIO, C/BASE DE FERRO GALVANIZADO	411,55	(386,42)	25,13	12300030	Ubu	15	180	8	96	691,00	414,60	309,38
2181283	0	13111111	Móveis e Utensílios	17/08/2012	MESA PARA REFEITŽRIO, C/BASE DE FERRO GALVANIZADO	411,55	(386,42)	25,13	12300030	Ubu	15	180	8	96	691,00	414,60	309,38
2181284	0	13111111	Móveis e Utensílios	17/08/2012	MESA C/ TAMPO GRANITO P/ REFEITORIO,70X125X75	411,55	(386,42)	25,13	12300030	Ubu	15	180	8	96	691,00	414,60	309,38
2181285	0	13111111	Móveis e Utensílios	17/08/2012	MESA COM ESTRUTURA METALICA COM TAMPO EM GRANITO,R	411,55	(386,42)	25,13	11300060	Germano	15	180	8	96	691,00	414,60	309,38
2181286	0	13111111	Móveis e Utensílios	17/08/2012	MESA PARA REFEITŽRIO, C/BASE DE FERRO GALVANIZADO	411,55	(386,42)	25,13	12300030	Ubu	15	180	8	96	678,00	406,80	303,56
2181287	0	13111111	Móveis e Utensílios	17/08/2012	MESA PARA REFEITŽRIO, C/BASE DE FERRO GALVANIZADO	411,55	(386,42)	25,13	12300030	Ubu	15	180	8	96	583,00	349,80	261,03
2181288	0	13111111	Móveis e Utensílios	17/08/2012	MESA PARA REFEITŽRIO, C/BASE DE FERRO GALVANIZADO	411,55	(386,42)	25,13	12300030	Ubu	15	180	8	96	691,00	414,60	309,38
2181289	0	13111111	Móveis e Utensílios	17/08/2012	MESA PARA REFEITŽRIO, C/BASE DE FERRO GALVANIZADO	411,55	(386,42)	25,13	12300030	Ubu	15	180	8	96	678,00	406,80	303,56
2181290	0	13111111	Móveis e Utensílios	17/08/2012	MESA PARA REFEITŽRIO, C/BASE DE FERRO GALVANIZADO	411,55	(386,42)	25,13	12300030	Ubu	15	180	8	96	691,00	414,60	309,38
2181291	0	13111111	Móveis e Utensílios	17/08/2012	MESA C/ TAMPO GRANITO P/ REFEITORIO,70X125X75	411,55	(386,42)	25,13	12300030	Ubu	15	180	8	96	691,00	414,60	309,38
2181292	0	13111111	Móveis e Utensílios	17/08/2012	MESA PARA REFEITŽRIO, C/BASE DE FERRO GALVANIZADO	411,55	(386,42)	25,13	11300060	Germano	15	180	8	96	678,00	406,80	303,56
2181293	0	13111111	Móveis e Utensílios	17/08/2012	MESA COM ESTRUTURA DE FERRO,C/TAMPO DE GRANITO,STA	411,55	(386,42)	25,13	12300030	Ubu	15	180	8	96	691,00	414,60	309,38
2181294	0	13111111	Móveis e Utensílios	17/08/2012	MESA COM ESTRUTURA METALICA COM TAMPO EM GRANITO,R	411,55	(386,42)	25,13	12300030	Ubu	15	180	8	96	691,00	414,60	309,38
2181295	0	13111111	Móveis e Utensílios	17/08/2012	GAVETEIRO VOLANTE C/ 4 GAVETAS,REVEST. MELAMINICO	411,55	(386,42)	25,13	12300030	Ubu	15	180	8	96	691,00	414,60	309,38
2181296	0	13111111	Móveis e Utensílios	17/08/2012	MESA COM ESTRUTURA METALICA COM TAMPO EM GRANITO,R	411,55	(386,42)	25,13	11300060	Germano	15	180	8	96	583,00	349,80	261,03
2181298	0	13111111	Móveis e Utensílios	17/08/2012	MESA COM ESTRUTURA METALICA COM TAMPO EM GRANITO,R	411,55	(386,42)	25,13	12300030	Ubu	15	180	8	96	583,00	349,80	261,03
2181299	0	13111111	Móveis e Utensílios	17/08/2012	MESA COM ESTRUTURA METALICA COM TAMPO EM GRANITO,R	411,55	(386,42)	25,13	12300030	Ubu	15	180	8	96	583,00	349,80	261,03
2181300	0	13111111	Móveis e Utensílios	17/08/2012	MESA PARA REFEITŽRIO, C/BASE DE FERRO GALVANIZADO	411,55	(386,42)	25,13	12300030	Ubu	15	180	8	96	691,00	414,60	309,38
2181301	0	13111081	Sistemas	31/05/2014	VALVULA DE ESFERA EV-V 03" 3-600	30.290,78	(2.045,35)	28.245,43	11162110	Germano	20	240	13	156	31.056,00	21.583,92	16.106,25
2181302	0	13111081	Sistemas	31/05/2014	VALVULA DE ESFERA EV-V 02" 2-600	27.557,74	(1.860,79)	25.696,95	11162110	Germano	20	240	13	156	28.254,00	19.636,53	14.653,08
2181304	0	13111081	Sistemas	31/05/2014	VALVULA DE ESFERA EV-V 03" 3-600	30.290,78	(2.045,35)	28.245,43	11162110	Germano	20	240	13	156	31.056,00	21.583,92	16.106,25
2181305	0	13111081	Sistemas	31/05/2014	VALVULA DE ESFERA EV-V 02" 2-600	27.557,74	(1.860,79)	25.696,95	11162110	Germano	20	240	13	156	28.254,00	19.636,53	14.653,08
2181306	0	13111081	Sistemas	31/05/2014	VALVULA DE ESFERA EV-V 04" 4-600	38.856,53	(2.623,73)	36.232,80	11162110	Germano	20	240	13	156	39.837,00	27.686,72	20.660,25
2181307	0	13111081	Sistemas	31/05/2014	VALVULA DE ESFERA EV-V 02" 2-600	27.557,74	(1.860,79)	25.696,95	11162110	Germano	20	240	13	156	28.254,00	19.636,53	14.653,08
2181308	0	13111081	Sistemas	31/05/2014	VALVULA DE ESFERA EV-V 02" 2-600	27.557,74	(1.860,79)	25.696,95	11162110	Germano	20	240	13	156	28.254,00	19.636,53	14.653,08
2181309	0	13111081	Sistemas	31/05/2014	VALVULA DE ESFERA EV-V 02" 2-600	27.557,74	(1.860,79)	25.696,95	11162110	Germano	20	240	13	156	28.254,00	19.636,53	14.653,08
2181310	0	13111071	Máquinas e Eqtos	31/03/2014	MOTOVIBRADOR VBC 1600/36-1300 U04-03VB001	2.143,90	(153,14)	1.990,76	12112030	Ubu	25	300	16	192	3.660,00	2.543,70	1.898,15
2181311	0	13111071	Máquinas e Eqtos	31/03/2014	MOTOVIBRADOR VBC 1600/36-1300 U04-03VB002	2.143,90	(153,14)	1.990,76	12112030	Ubu	25	300	16	192	3.660,00	2.543,70	1.898,15
2181312	0	13111081	Sistemas	31/03/2014	VALVULA GUILHOTINA 16" 401-FV-921	13.414,87	(1.074,38)	12.340,49	12111010	Ubu	30	360	20	240	74.217,00	52.694,07	39.321,13
2181313	0	13111071	Máquinas e Eqtos	31/05/2014	BOMBA CENTRIFUGA SUBMERSIVEL NS 30490 U04-76MB022	75.693,39	(4.458,18)	71.235,21	12111070	Ubu	25	300	16	192	129.245,00	89.825,28	67.029,00
2181314	0	13111071	Máquinas e Eqtos	31/05/2014	MOTOR 22KW NS 1017896752 U00-76MB025	13.944,35	(821,30)	13.123,05	12111070	Ubu	25	300	16	192	23.810,00	16.547,95	12.348,34
2181315	0	13111071	Máquinas e Eqtos	31/05/2014	MOTOR 22KW NS 1019163087 U04-76MB018	14.035,52	(826,66)	13.208,86	12111070	Ubu	25	300	16	192	23.965,00	16.655,68	12.428,72
2181316	0	13111071	Máquinas e Eqtos	31/05/2014	MOTOR 22KW NS 1019163088 U04-76MB019	14.035,52	(826,66)	13.208,86	12111070	Ubu	25	300	16	192	23.965,00	16.655,68	12.428,72
2181317	0	13111071	Máquinas e Eqtos	31/05/2014	BOMBA CENTRIFUGA SUBMERSIVEL NS 30501 U04-76MB021	75.693,39	(4.458,18)	71.235,21	12111070	Ubu	25	300	16	192	129.245,00	89.825,28	67.029,00
2181318	0	13111071	Máquinas e Eqtos	31/05/2014	MOTOR 22KW NS 1019163078 U04-76MB017	14.035,52	(826,66)	13.208,86	12111070	Ubu	25	300	16	192	23.965,00	16.655,68	12.428,72
2181319	0	13111071	Máquinas e Eqtos	31/05/2014	MOTOR 22KW NS 1019163090 U04-76MB020	14.035,52	(826,66)	13.208,86	12111070	Ubu	25	300	16	192	23.965,00	16.655,68	12.428,72
2181320	0	13111071	Máquinas e Eqtos	31/05/2014	MOTOR 22KW NS 1017896754 U00-76MB026	13.944,35	(821,30)	13.123,05	12111070	Ubu	25	300	16	192	23.810,00	16.547,95	12.348,34

FDC CONSULT LTDA

SAMARCO
APRENDER PARA EVOLUIR E TRANSFORMAR

DATA-BASE: 31/03/2021					DADOS CONTÁBEIS CEDIDOS PELA SAMARCO						AVALIAÇÃO VALOR JUSTO DE MERCADO						
IMOBILIZADO	SUB Nº	CLASSE	CENTRO CST	DT.INCORP.	DENOMINAÇÃO DO IMOBILIZADO	VAL AQUIS. BRL	DEPREC. ACUM BRL	VALOR CONTÁBIL BRL	CENTRO DE CUSTOS	UNID. IND	VIDA ÚTIL DET. (ANOS)	VIDA ÚTIL DET. (MESES)	VIDA ÚTIL REM. (ANOS)	VIDA ÚTIL REM. (MESES)	VALOR DE REPOSIÇÃO (R$)	VALOR JUSTO DE MERCADO (R$)	VALOR DE LIQUIDAÇÃO FORÇADA
2181321	0	13111071	Máquinas e Eqtos	31/05/2014	BOMBA CENTRIFUGA SUBMERSIVEL U00-76MB041	53.157,92	(3.130,90)	50.027,02	12111070	Ubu	25	300	16	192	90.765,00	63.081,68	47.072,52
2181322	0	13111111	Móveis e Utensílios	21/02/2014	CADEIRA DIRETOR ERGONOMICA	707,85	(501,43)	206,42	12300060	Ubu	15	180	8	96	900,00	540,00	402,96
2181323	0	13111111	Móveis e Utensílios	21/02/2014	ESTANTE DE ACO PORTA PALLETS,45 POSICOES	716,23	(507,32)	208,91	12230030	Ubu	15	180	8	96	1.248,00	748,80	558,77
2181324	0	13111111	Móveis e Utensílios	21/02/2014	ESTANTE DE ACO PORTA PALLETS,45 POSICOES	716,23	(507,32)	208,91	12230030	Ubu	15	180	8	96	1.248,00	748,80	558,77
2181325	0	13111111	Móveis e Utensílios	21/02/2014	ESTANTE DE ACO PORTA PALLETS,45 POSICOES	716,23	(507,32)	208,91	12230030	Ubu	15	180	8	96	1.248,00	748,80	558,77
2181326	0	13111111	Móveis e Utensílios	21/02/2014	ESTANTE DE ACO PORTA PALLETS,45 POSICOES	716,23	(507,32)	208,91	12230030	Ubu	15	180	8	96	1.248,00	748,80	558,77
2181327	0	13111111	Móveis e Utensílios	21/02/2014	ESTANTE DE ACO PORTA PALLETS,45 POSICOES	716,23	(507,32)	208,91	12230030	Ubu	15	180	8	96	1.248,00	748,80	558,77
2181328	0	13111111	Móveis e Utensílios	21/02/2014	ESTANTE DE ACO PORTA PALLETS,45 POSICOES	716,23	(507,32)	208,91	12230030	Ubu	15	180	8	96	1.248,00	748,80	558,77
2181329	0	13111111	Móveis e Utensílios	21/02/2014	ESTANTE DE ACO PORTA PALLETS,45 POSICOES	716,23	(507,32)	208,91	12230030	Ubu	15	180	8	96	1.248,00	748,80	558,77
2181330	0	13111111	Móveis e Utensílios	21/02/2014	ESTANTE DE ACO PORTA PALLETS,45 POSICOES	716,22	(507,32)	208,90	12230030	Ubu	15	180	8	96	1.248,00	748,80	558,77
2181331	0	13111111	Móveis e Utensílios	21/02/2014	ESTANTE DE ACO PORTA PALLETS,45 POSICOES	716,22	(507,32)	208,90	12230030	Ubu	15	180	8	96	1.248,00	748,80	558,77
2181332	0	13111111	Móveis e Utensílios	21/02/2014	ESTANTE DE ACO PORTA PALLETS,45 POSICOES	716,22	(507,32)	208,90	12230030	Ubu	15	180	8	96	1.248,00	748,80	558,77
2181333	0	13111111	Móveis e Utensílios	21/02/2014	ESTANTE DE ACO PORTA PALLETS,45 POSICOES	716,22	(507,32)	208,90	12230030	Ubu	15	180	8	96	1.248,00	748,80	558,77
2181334	0	13111111	Móveis e Utensílios	21/02/2014	ESTANTE DE ACO PORTA PALLETS,45 POSICOES	716,22	(507,32)	208,90	12230030	Ubu	15	180	8	96	1.248,00	748,80	558,77
2181335	0	13111071	Máquinas e Eqtos	31/05/2014	BOMBA CENTRIFUGA SUBMERSIVEL NS 30498 U04-76MB012	85.827,86	(5.055,09)	80.772,77	12111070	Ubu	25	300	16	192	146.548,00	101.850,86	76.002,68
2181336	0	13111071	Máquinas e Eqtos	31/05/2014	BOMBA CENTRIFUGA SUBMERSIVEL NS 30503 U00-76MB032	91.283,85	(5.376,44)	85.907,41	12111070	Ubu	25	300	16	192	155.865,00	108.326,18	80.834,66
2181337	0	13111071	Máquinas e Eqtos	31/05/2014	BOMBA CENTRIFUGA SUBMERSIVEL NS 30493 U00-76MB035	91.283,85	(5.376,44)	85.907,41	12111070	Ubu	25	300	16	192	155.865,00	108.326,18	80.834,66
2181338	0	13111071	Máquinas e Eqtos	31/05/2014	BOMBA CENTRIFUGA SUBMERSIVEL NS 30504 U00-76MB036	91.283,85	(5.376,44)	85.907,41	12111070	Ubu	25	300	16	192	155.865,00	108.326,18	80.834,66
2181339	0	13111071	Máquinas e Eqtos	31/05/2014	BOMBA CENTRIFUGA SUBMERSIVEL NS 30495 U00-76MB033	91.283,85	(5.376,44)	85.907,41	12111070	Ubu	25	300	16	192	155.865,00	108.326,18	80.834,66
2181340	0	13111071	Máquinas e Eqtos	31/05/2014	BOMBA CENTRIFUGA SUBMERSIVEL NS 30486 U04-76MB011	85.827,86	(5.055,09)	80.772,77	12111070	Ubu	25	300	16	192	146.548,00	101.850,86	76.002,68
2181341	0	13111071	Máquinas e Eqtos	31/05/2014	MOTOR 22KW NS 1019163089 U00-76MB027	14.035,52	(802,17)	13.233,35	12200010	Ubu	25	300	16	192	23.965,00	16.655,68	12.428,72
2181342	0	13111111	Móveis e Utensílios	28/04/2014	ARMARIO ROUPEIRO INSALUBRE 2 PORTAS SILTON	256,00	(177,07)	78,93	12202010	Ubu	15	180	8	96	900,00	540,00	402,96
2181343	0	13111111	Móveis e Utensílios	28/04/2014	ARMARIO ROUPEIRO INSALUBRE 2 PORTAS SILTON	256,00	(177,07)	78,93	12202010	Ubu	15	180	8	96	900,00	540,00	402,96
2181344	0	13111111	Móveis e Utensílios	28/04/2014	ARMARIO ROUPEIRO INSALUBRE 2 PORTAS SILTON	256,00	(177,07)	78,93	12202010	Ubu	15	180	8	96	900,00	540,00	402,96
2181345	0	13111111	Móveis e Utensílios	28/04/2014	ARMARIO ROUPEIRO INSALUBRE 2 PORTAS SILTON	256,00	(177,07)	78,93	12202010	Ubu	15	180	8	96	900,00	540,00	402,96
2181346	0	13111111	Móveis e Utensílios	28/04/2014	ARMARIO ROUPEIRO INSALUBRE 2 PORTAS SILTON	256,00	(177,07)	78,93	12300060	Ubu	15	180	8	96	900,00	540,00	402,96
2181347	0	13111111	Móveis e Utensílios	28/04/2014	ARMARIO ROUPEIRO INSALUBRE 2 PORTAS SILTON	256,00	(177,07)	78,93	12202010	Ubu	15	180	8	96	900,00	540,00	402,96
2181348	0	13111111	Móveis e Utensílios	28/04/2014	ARMARIO ROUPEIRO INSALUBRE 2 PORTAS SILTON	256,00	(177,07)	78,93	12202010	Ubu	15	180	8	96	900,00	540,00	402,96
2181349	0	13111111	Móveis e Utensílios	28/04/2014	ARMARIO ROUPEIRO INSALUBRE 2 PORTAS SILTON	256,00	(177,07)	78,93	12202010	Ubu	15	180	8	96	900,00	540,00	402,96
2181350	0	13111111	Móveis e Utensílios	28/04/2014	ARMARIO ROUPEIRO INSALUBRE 2 PORTAS SILTON	256,00	(177,07)	78,93	12202010	Ubu	15	180	8	96	900,00	540,00	402,96
2181351	0	13111111	Móveis e Utensílios	28/04/2014	ARMARIO ROUPEIRO INSALUBRE 2 PORTAS SILTON	256,00	(177,07)	78,93	12202010	Ubu	15	180	8	96	900,00	540,00	402,96
2181352	0	13111111	Móveis e Utensílios	28/04/2014	ARMARIO ROUPEIRO INSALUBRE 2 PORTAS SILTON	256,00	(177,07)	78,93	12202010	Ubu	15	180	8	96	900,00	540,00	402,96
2181353	0	13111111	Móveis e Utensílios	28/04/2014	ARMARIO ROUPEIRO INSALUBRE 2 PORTAS SILTON	256,00	(177,07)	78,93	12202010	Ubu	15	180	8	96	900,00	540,00	402,96
2181354	0	13111111	Móveis e Utensílios	28/04/2014	ARMARIO ROUPEIRO INSALUBRE 2 PORTAS SILTON	256,00	(177,07)	78,93	12202010	Ubu	15	180	8	96	900,00	540,00	402,96
2181355	0	13111111	Móveis e Utensílios	28/04/2014	ARMARIO ROUPEIRO INSALUBRE 2 PORTAS SILTON	256,00	(177,07)	78,93	12202010	Ubu	15	180	8	96	900,00	540,00	402,96
2181356	0	13111111	Móveis e Utensílios	28/04/2014	ARMARIO ROUPEIRO INSALUBRE 2 PORTAS SILTON	256,00	(177,07)	78,93	12202010	Ubu	15	180	8	96	900,00	540,00	402,96
2181357	0	13111111	Móveis e Utensílios	28/04/2014	ARMARIO ROUPEIRO INSALUBRE 2 PORTAS SILTON	256,00	(177,07)	78,93	12202010	Ubu	15	180	8	96	900,00	540,00	402,96
2181358	0	13111111	Móveis e Utensílios	28/04/2014	ARMARIO ROUPEIRO INSALUBRE 2 PORTAS SILTON	256,00	(177,07)	78,93	12202010	Ubu	15	180	8	96	900,00	540,00	402,96
2181359	0	13111111	Móveis e Utensílios	28/04/2014	ARMARIO ROUPEIRO INSALUBRE 2 PORTAS SILTON	256,00	(177,07)	78,93	12202010	Ubu	15	180	8	96	900,00	540,00	402,96
2181360	0	13111111	Móveis e Utensílios	28/04/2014	ARMARIO ROUPEIRO INSALUBRE 2 PORTAS SILTON	256,00	(177,07)	78,93	12202010	Ubu	15	180	8	96	900,00	540,00	402,96
2181361	0	13111111	Móveis e Utensílios	28/04/2014	ARMARIO ROUPEIRO INSALUBRE 2 PORTAS SILTON	256,00	(177,07)	78,93	12202010	Ubu	15	180	8	96	900,00	540,00	402,96
2181362	0	13111111	Móveis e Utensílios	28/04/2014	ARMARIO ROUPEIRO INSALUBRE 2 PORTAS SILTON	256,00	(177,07)	78,93	12202010	Ubu	15	180	8	96	900,00	540,00	402,96
2181363	0	13111111	Móveis e Utensílios	28/04/2014	ARMARIO ROUPEIRO INSALUBRE 2 PORTAS SILTON	256,00	(177,07)	78,93	12202010	Ubu	15	180	8	96	900,00	540,00	402,96
2181364	0	13111111	Móveis e Utensílios	28/04/2014	ARMARIO ROUPEIRO INSALUBRE 2 PORTAS SILTON	256,00	(177,07)	78,93	12300060	Ubu	15	180	8	96	900,00	540,00	402,96
2181365	0	13111111	Móveis e Utensílios	28/04/2014	ARMARIO ROUPEIRO INSALUBRE 2 PORTAS SILTON	256,00	(177,07)	78,93	12202010	Ubu	15	180	8	96	900,00	540,00	402,96
2181367	0	13111111	Móveis e Utensílios	28/04/2014	ARMARIO ROUPEIRO INSALUBRE 2 PORTAS SILTON	256,00	(177,07)	78,93	12202010	Ubu	15	180	8	96	900,00	540,00	402,96
2181368	0	13111111	Móveis e Utensílios	28/04/2014	ARMARIO ROUPEIRO INSALUBRE 2 PORTAS SILTON	256,00	(177,07)	78,93	12202010	Ubu	15	180	8	96	900,00	540,00	402,96
2181369	0	13111111	Móveis e Utensílios	28/04/2014	ARMARIO ROUPEIRO INSALUBRE 2 PORTAS SILTON	256,00	(177,07)	78,93	12202010	Ubu	15	180	8	96	900,00	540,00	402,96
2181370	0	13111111	Móveis e Utensílios	28/04/2014	ARMARIO ROUPEIRO INSALUBRE 2 PORTAS SILTON	256,00	(177,07)	78,93	12202010	Ubu	15	180	8	96	900,00	540,00	402,96
2181371	0	13111111	Móveis e Utensílios	28/04/2014	ARMARIO ROUPEIRO INSALUBRE 2 PORTAS SILTON	256,00	(177,07)	78,93	12202010	Ubu	15	180	8	96	900,00	540,00	402,96
2181372	0	13111111	Móveis e Utensílios	28/04/2014	ARMARIO ROUPEIRO INSALUBRE 2 PORTAS SILTON	256,00	(177,07)	78,93	12202010	Ubu	15	180	8	96	900,00	540,00	402,96
2181374	0	13111111	Móveis e Utensílios	28/04/2014	ARMARIO ROUPEIRO INSALUBRE 2 PORTAS SILTON	256,00	(177,07)	78,93	12202010	Ubu	15	180	8	96	900,00	540,00	402,96
2181375	0	13111111	Móveis e Utensílios	28/04/2014	ARMARIO ROUPEIRO INSALUBRE 2 PORTAS SILTON	256,00	(177,07)	78,93	12202010	Ubu	15	180	8	96	900,00	540,00	402,96
2181376	0	13111111	Móveis e Utensílios	28/04/2014	ARMARIO ROUPEIRO INSALUBRE 2 PORTAS SILTON	256,00	(177,07)	78,93	12202010	Ubu	15	180	8	96	900,00	540,00	402,96
2181378	0	13111111	Móveis e Utensílios	28/04/2014	ARMARIO ROUPEIRO INSALUBRE 2 PORTAS SILTON	256,00	(177,07)	78,93	12202010	Ubu	15	180	8	96	900,00	540,00	402,96
2181379	0	13111111	Móveis e Utensílios	28/04/2014	ARMARIO ROUPEIRO INSALUBRE 2 PORTAS SILTON	256,00	(177,07)	78,93	12202010	Ubu	15	180	8	96	900,00	540,00	402,96
2181381	0	13111111	Móveis e Utensílios	28/04/2014	ARMARIO ROUPEIRO INSALUBRE 2 PORTAS SILTON	256,00	(177,07)	78,93	12202010	Ubu	15	180	8	96	900,00	540,00	402,96
2181382	0	13111111	Móveis e Utensílios	28/04/2014	ARMARIO ROUPEIRO INSALUBRE 2 PORTAS SILTON	256,00	(177,07)	78,93	12202010	Ubu	15	180	8	96	900,00	540,00	402,96
2181383	0	13111111	Móveis e Utensílios	28/04/2014	ARMARIO ROUPEIRO INSALUBRE 2 PORTAS SILTON	256,00	(177,07)	78,93	12300060	Ubu	15	180	8	96	900,00	540,00	402,96
2181384	0	13111111	Móveis e Utensílios	28/04/2014	ARMARIO ROUPEIRO INSALUBRE 2 PORTAS SILTON	256,00	(177,07)	78,93	12202010	Ubu	15	180	8	96	900,00	540,00	402,96
2181385	0	13111111	Móveis e Utensílios	28/04/2014	ARMARIO ROUPEIRO INSALUBRE 2 PORTAS SILTON	256,00	(177,07)	78,93	12202010	Ubu	15	180	8	96	900,00	540,00	402,96
2181386	0	13111111	Móveis e Utensílios	28/04/2014	ARMARIO ROUPEIRO INSALUBRE 2 PORTAS SILTON	256,00	(177,07)	78,93	12300060	Ubu	15	180	8	96	900,00	540,00	402,96
2181387	0	13111111	Móveis e Utensílios	28/04/2014	ARMARIO ROUPEIRO INSALUBRE 2 PORTAS SILTON	256,00	(177,07)	78,93	12202010	Ubu	15	180	8	96	900,00	540,00	402,96
2181388	0	13111111	Móveis e Utensílios	28/04/2014	ARMARIO ROUPEIRO INSALUBRE 2 PORTAS SILTON	256,00	(177,07)	78,93	12202010	Ubu	15	180	8	96	900,00	540,00	402,96
2181389	0	13111111	Móveis e Utensílios	28/04/2014	ARMARIO ROUPEIRO INSALUBRE 2 PORTAS SILTON	256,00	(177,07)	78,93	12202010	Ubu	15	180	8	96	900,00	540,00	402,96
2181390	0	13111111	Móveis e Utensílios	28/04/2014	ARMARIO ROUPEIRO INSALUBRE 2 PORTAS SILTON	256,00	(177,07)	78,93	12202010	Ubu	15	180	8	96	900,00	540,00	402,96
2181391	0	13111111	Móveis e Utensílios	28/04/2014	ARMARIO ROUPEIRO INSALUBRE 2 PORTAS SILTON	256,00	(177,07)	78,93	12202010	Ubu	15	180	8	96	900,00	540,00	402,96
2181392	0	13111111	Móveis e Utensílios	28/04/2014	ARMARIO ROUPEIRO INSALUBRE 2 PORTAS SILTON	256,00	(177,07)	78,93	12202010	Ubu	15	180	8	96	900,00	540,00	402,96
2181393	0	13111111	Móveis e Utensílios	28/04/2014	ARMARIO ROUPEIRO INSALUBRE 2 PORTAS SILTON	256,00	(177,07)	78,93	12202010	Ubu	15	180	8	96	900,00	540,00	402,96

FDC CONSULT LTDA

SAMARCO
APRENDER PARA EVOLUIR E TRANSFORMAR

DATA-BASE: 31/03/2021					DADOS CONTÁBEIS CEDIDOS PELA SAMARCO						AVALIAÇÃO VALOR JUSTO DE MERCADO						
IMOBILIZADO	SUB Nº	CLASSE	CENTRO CST	DT.INCORP.	DENOMINAÇÃO DO IMOBILIZADO	VAL AQUIS. BRL	DEPREC. ACUM BRL	VALOR CONTÁBIL BRL	CENTRO DE CUSTOS	UNID. IND	VIDA ÚTIL DET. (ANOS)	VIDA ÚTIL DET. (MESES)	VIDA ÚTIL REM. (ANOS)	VIDA ÚTIL REM. (MESES)	VALOR DE REPOSIÇÃO (R$)	VALOR JUSTO DE MERCADO (R$)	VALOR DE LIQUIDAÇÃO FORÇADA
2181394	0	13111111	Móveis e Utensílios	28/04/2014	ARMARIO ROUPEIRO INSALUBRE 2 PORTAS SILTON	256,00	(177,07)	78,93	12202010	Ubu	15	180	8	96	900,00	540,00	402,96
2181395	0	13111111	Móveis e Utensílios	28/04/2014	ARMARIO ROUPEIRO INSALUBRE 2 PORTAS SILTON	256,00	(177,07)	78,93	12202010	Ubu	15	180	8	96	900,00	540,00	402,96
2181396	0	13111111	Móveis e Utensílios	28/04/2014	ARMARIO ROUPEIRO INSALUBRE 2 PORTAS SILTON	256,00	(177,07)	78,93	12202010	Ubu	15	180	8	96	900,00	540,00	402,96
2181397	0	13111111	Móveis e Utensílios	28/04/2014	ARMARIO ROUPEIRO INSALUBRE 2 PORTAS SILTON	256,00	(177,07)	78,93	12202010	Ubu	15	180	8	96	900,00	540,00	402,96
2181398	0	13111111	Móveis e Utensílios	28/04/2014	ARMARIO ROUPEIRO INSALUBRE 2 PORTAS SILTON	256,00	(177,07)	78,93	12202010	Ubu	15	180	8	96	900,00	540,00	402,96
2181401	0	13111081	Sistemas	10/12/2014	PREDIO USINA 3_ESTACAO BOOSTER 3_SIST TUBULACAO	587.174,66	(28.892,12)	558.282,54	11132170	Germano	25	300	16	192	1.336.029,00	928.540,16	692.890,96
2181402	0	13111081	Sistemas	10/12/2014	PREDIO USINA 3_ESTACAO BOOSTER 4_SIST TUBULACAO	188.570,94	(9.278,69)	179.292,25	11132170	Germano	25	300	16	192	418.502,00	290.858,89	217.043,38
2181403	0	13111081	Sistemas	10/12/2014	PREDIO USINA 3_SUBEST CAPT BRUMAL_SIST ELETRICO	14.443,37	(710,68)	13.732,69	11132170	Germano	25	300	16	192	32.018,00	22.252,51	16.605,17
2181404	0	13111081	Sistemas	10/12/2014	PREDIO USINA 3_ESTACAO BOOSTER 3_SIST ELETRICO	411.337,66	(20.240,01)	391.097,65	11132170	Germano	25	300	16	192	980.212,00	681.247,34	508.357,25
2181405	0	13111081	Sistemas	10/12/2014	PREDIO USINA 3_ESTACAO BOOSTER 4_SIST ELETRICO	438.085,65	(21.556,15)	416.529,50	11132170	Germano	25	300	16	192	1.045.996,00	726.967,22	542.474,13
2181406	0	13111111	Móveis e Utensílios	15/12/2014	POLTRONA EXECUTIVA FLEX FORM	533,00	(333,13)	199,87	11210010	Germano	15	180	8	96	1.000,00	600,00	447,73
2181407	0	13111111	Móveis e Utensílios	15/12/2014	CONSOLE OPERACIONAL FECHADO NBA L1200XH1050XP1100	31.145,62	(19.466,00)	11.679,62	11210010	Germano	15	180	8	96	39.000,00	23.400,00	17.461,44
2181408	0	13111101	Eqtos Process Dados	31/12/2014	MONITOR LCD P22"13F WIDESCREEN DELL	691,45	(691,45)	-	11210010	Germano	5	60	1	12	900,00	231,30	172,60
2181409	0	13111101	Eqtos Process Dados	31/12/2014	MONITOR LCD P22"13F WIDESCREEN DELL	691,45	(691,45)	-	11210010	Germano	5	60	1	12	900,00	231,30	172,60
2181410	0	13111111	Móveis e Utensílios	15/12/2014	CADEIRA OPERACAO FLEX FORM	220,33	(137,69)	82,64	11210010	Germano	15	180	8	96	900,00	540,00	402,96
2181411	0	13111111	Móveis e Utensílios	15/12/2014	CADEIRA OPERACAO FLEX FORM	220,33	(137,69)	82,64	11210010	Germano	15	180	8	96	900,00	540,00	402,96
2181412	0	13111101	Eqtos Process Dados	15/12/2014	IMPRESSORA HP COLOR LASERJET 500 M551	1.477,49	(1.477,49)	-	11210010	Germano	5	60	1	12	2.000,00	514,00	383,55
2181413	0	13111111	Móveis e Utensílios	15/12/2014	CONSOLE OPERACIONAL FECHADO NBA L1200XH1050XP1100	31.145,62	(19.466,00)	11.679,62	11210010	Germano	15	180	8	96	39.000,00	23.400,00	17.461,44
2181414	0	13111101	Eqtos Process Dados	31/12/2014	MONITOR LCD P22"13F WIDESCREEN DELL	691,45	(691,45)	-	11210010	Germano	5	60	1	12	900,00	231,30	172,60
2181415	0	13111101	Eqtos Process Dados	31/12/2014	MONITOR LCD P22"13F WIDESCREEN DELL	691,45	(691,45)	-	11210010	Germano	5	60	1	12	900,00	231,30	172,60
2181416	0	13111101	Eqtos Process Dados	31/12/2014	MONITOR LCD P22"13F WIDESCREEN DELL	691,45	(691,45)	-	11210010	Germano	5	60	1	12	900,00	231,30	172,60
2181417	0	13111111	Móveis e Utensílios	15/12/2014	POLTRONA EXECUTIVA FLEX FORM	533,00	(333,13)	199,87	11210010	Germano	15	180	8	96	1.000,00	600,00	447,73
2181418	0	13111111	Móveis e Utensílios	15/12/2014	CADEIRA OPERACAO FLEX FORM	220,33	(137,69)	82,64	11210010	Germano	15	180	8	96	900,00	540,00	402,96
2181419	0	13111111	Móveis e Utensílios	15/12/2014	GAVETEIRO ELLAN 3 GAVETAS	707,00	(441,88)	265,12	11210010	Germano	15	180	8	96	850,00	510,00	380,57
2181420	0	13111111	Móveis e Utensílios	15/12/2014	GAVETEIRO ELLAN 3 GAVETAS	707,00	(441,88)	265,12	11210010	Germano	15	180	8	96	850,00	510,00	380,57
2181421	0	13111111	Móveis e Utensílios	15/12/2014	GAVETEIRO ELLAN 3 GAVETAS	707,00	(441,88)	265,12	11210010	Germano	15	180	8	96	850,00	510,00	380,57
2181422	0	13111111	Móveis e Utensílios	15/12/2014	GAVETEIRO ELLAN 3 GAVETAS	707,00	(441,88)	265,12	11210010	Germano	15	180	8	96	850,00	510,00	380,57
2181423	0	13111111	Móveis e Utensílios	15/12/2014	GAVETEIRO ELLAN 3 GAVETAS	707,00	(441,88)	265,12	11210010	Germano	15	180	8	96	850,00	510,00	380,57
2181424	0	13111111	Móveis e Utensílios	15/12/2014	GAVETEIRO ELLAN 3 GAVETAS	707,00	(441,88)	265,12	11210010	Germano	15	180	8	96	850,00	510,00	380,57
2181425	0	13111111	Móveis e Utensílios	15/12/2014	GAVETEIRO ELLAN 3 GAVETAS	707,00	(441,88)	265,12	11210010	Germano	15	180	8	96	850,00	510,00	380,57
2181426	0	13111111	Móveis e Utensílios	15/12/2014	CONSOLE OPERACIONAL FECHADO NBA L1200XH1050XP1100	31.145,62	(19.466,00)	11.679,62	11210010	Germano	15	180	8	96	39.000,00	23.400,00	17.461,44
2181427	0	13111111	Móveis e Utensílios	15/12/2014	CONSOLE OPERACIONAL FECHADO NBA L1200XH1050XP1100	31.145,62	(19.466,00)	11.679,62	11210010	Germano	15	180	8	96	39.000,00	23.400,00	17.461,44
2181428	0	13111111	Móveis e Utensílios	12/06/2012	FOG?O INDUSTRIAL A G?S SEM FORNO	4.136,62	(3.952,74)	183,88	12300030	Ubu	15	180	8	96	5.969,00	3.581,40	2.672,50
2181429	0	13111111	Móveis e Utensílios	15/12/2014	POLTRONA EXECUTIVA FLEX FORM	533,00	(333,13)	199,87	11210010	Germano	15	180	8	96	1.000,00	600,00	447,73
2181430	0	13111111	Móveis e Utensílios	15/12/2014	CADEIRA OPERACAO FLEX FORM	220,33	(137,69)	82,64	11210010	Germano	15	180	8	96	900,00	540,00	402,96
2181431	0	13111111	Móveis e Utensílios	15/12/2014	CADEIRA OPERACAO FLEX FORM	220,33	(137,69)	82,64	11210010	Germano	15	180	8	96	900,00	540,00	402,96
2181432	0	13111111	Móveis e Utensílios	23/04/2012	FRAGMENTADORA SECRETA SEC-15 PICOTE 4X34MM 15 VIAS	519,09	(462,87)	56,22	12300060	Ubu	15	180	8	96	750,00	450,00	335,80
2181433	0	13111111	Móveis e Utensílios	15/12/2014	POLTRONA EXECUTIVA FLEX FORM	533,00	(333,13)	199,87	11210010	Germano	15	180	8	96	1.000,00	600,00	447,73
2181434	0	13111111	Móveis e Utensílios	15/12/2014	CADEIRA OPERACAO FLEX FORM	220,33	(137,69)	82,64	11210010	Germano	15	180	8	96	900,00	540,00	402,96
2181435	0	13111101	Eqtos Process Dados	31/12/2014	MONITOR LCD P22"13F WIDESCREEN DELL	691,45	(691,45)	-	11210010	Germano	5	60	1	12	900,00	231,30	172,60
2181439	0	13111101	Eqtos Process Dados	23/04/2012	SWITCHES CISCO 3560 48PORTAS	15.068,43	(15.068,43)	-	12330030	Ubu	5	60	1	12	20.400,00	5.242,80	3.912,26
2181442	0	13111101	Eqtos Process Dados	15/12/2014	SWITCH BLACK BOX 100 BASE MANAGED	5.205,37	(5.205,37)	-	11210010	Germano	5	60	1	12	7.000,00	1.799,00	1.342,44
2181443	0	13111101	Eqtos Process Dados	15/12/2014	SWITCH EMERSON NETWORK RM100 24 PORTAS	13.287,69	(13.287,69)	-	11210010	Germano	5	60	1	12	18.000,00	4.626,00	3.451,99
2181445	0	13111101	Eqtos Process Dados	15/12/2014	SWITCH EMERSON NETWORK RM100 24 PORTAS	13.287,69	(13.287,69)	-	11210010	Germano	5	60	1	12	18.000,00	4.626,00	3.451,99
2181446	0	13111101	Eqtos Process Dados	15/12/2014	SWITCH EMERSON NETWORK RM100 24 PORTAS	13.287,69	(13.287,69)	-	11210010	Germano	5	60	1	12	18.000,00	4.626,00	3.451,99
2181447	0	13111101	Eqtos Process Dados	15/12/2014	SWITCH EMERSON NETWORK RM100 24 PORTAS	13.287,69	(13.287,69)	-	11210010	Germano	5	60	1	12	18.000,00	4.626,00	3.451,99
2181448	0	13111101	Eqtos Process Dados	15/12/2014	SWITCH DTX CONTROL BLACK BOX	5.115,23	(5.115,23)	-	11210010	Germano	5	60	1	12	6.900,00	1.773,30	1.323,26
2181449	0	13111101	Eqtos Process Dados	15/12/2014	SWITCH EMERSON NETWORK RM100 24 PORTAS	13.287,69	(13.287,69)	-	11210010	Germano	5	60	1	12	18.000,00	4.626,00	3.451,99
2181450	0	13111101	Eqtos Process Dados	15/12/2014	SWITCH EMERSON NETWORK RM100 8 PORTAS	5.159,37	(5.159,37)	-	11210010	Germano	5	60	1	12	7.000,00	1.799,00	1.342,44
2181452	0	13111101	Eqtos Process Dados	15/12/2014	SWITCH DELTA V NETWORK RM100 8 PORTAS	47.849,64	(47.849,64)	-	11210010	Germano	5	60	1	12	64.900,00	16.679,30	12.446,35
2181453	0	13111101	Eqtos Process Dados	15/12/2014	SWITCH DELTA V NETWORK RM100 8 PORTAS	47.849,64	(47.849,64)	-	11210010	Germano	5	60	1	12	64.900,00	16.679,30	12.446,35
2181454	0	13111101	Eqtos Process Dados	15/12/2014	SWITCH EMERSON NETWORK RM100 8 PORTAS	5.159,37	(5.159,37)	-	11210010	Germano	5	60	1	12	7.000,00	1.799,00	1.342,44
2181455	0	13111101	Eqtos Process Dados	15/12/2014	SWITCH EMERSON NETWORK RM100 8 PORTAS	5.159,37	(5.159,37)	-	11210010	Germano	5	60	1	12	7.000,00	1.799,00	1.342,44
2181456	0	13111101	Eqtos Process Dados	15/12/2014	SWITCH EMERSON NETWORK RM100 8 PORTAS	5.159,37	(5.159,37)	-	11210010	Germano	5	60	1	12	7.000,00	1.799,00	1.342,44
2181457	0	13111101	Eqtos Process Dados	15/12/2014	SWITCH EMERSON NETWORK RM100 8 PORTAS	5.159,37	(5.159,37)	-	11210010	Germano	5	60	1	12	7.000,00	1.799,00	1.342,44
2181458	0	13111111	Móveis e Utensílios	12/12/2014	AR CONDICIONADO ELECTROLUX ECO TURBO 9000BTU/H	1.319,27	(824,56)	494,71	11132040	Germano	15	180	8	96	1.850,00	1.110,00	828,30
2181459	0	13111111	Móveis e Utensílios	12/12/2014	CADEIRA OPERACAO C/BRACO	220,33	(137,69)	82,64	11132040	Germano	15	180	8	96	900,00	540,00	402,96
2181460	0	13111111	Móveis e Utensílios	12/12/2014	CADEIRA OPERACAO C/BRACO	220,33	(137,69)	82,64	11132040	Germano	15	180	8	96	900,00	540,00	402,96
2181461	0	13111111	Móveis e Utensílios	12/12/2014	CADEIRA OPERACAO C/BRACO	220,33	(137,69)	82,64	11132040	Germano	15	180	8	96	900,00	540,00	402,96
2181462	0	13111101	Eqtos Process Dados	31/12/2014	MONITOR LCD P22"13F WIDESCREEN DELL	691,45	(691,45)	-	11210010	Germano	5	60	1	12	900,00	231,30	172,60
2181463	0	13111101	Eqtos Process Dados	31/12/2014	MONITOR LCD P22"13F WIDESCREEN DELL	691,45	(691,45)	-	11210010	Germano	5	60	1	12	900,00	231,30	172,60
2181464	0	13111111	Móveis e Utensílios	12/12/2014	CADEIRA OPERACAO C/BRACO	220,33	(137,69)	82,64	11132040	Germano	15	180	8	96	900,00	540,00	402,96
2181465	0	13111111	Móveis e Utensílios	12/12/2014	CADEIRA OPERACAO C/BRACO	220,33	(137,69)	82,64	11132040	Germano	15	180	8	96	900,00	540,00	402,96
2181466	0	13111111	Móveis e Utensílios	12/12/2014	CADEIRA OPERACAO C/BRACO	220,33	(137,69)	82,64	11132040	Germano	15	180	8	96	900,00	540,00	402,96
2181467	0	13111111	Móveis e Utensílios	12/12/2014	AR CONDICIONADO ELECTROLUX ECO TURBO 9000BTU/H	1.319,27	(824,56)	494,71	11132040	Germano	15	180	8	96	1.850,00	1.110,00	828,30
2181468	0	13111051	Edificações	12/12/2014	PREDIO OFICINA MECANICA EQUIPAMENTOS MOVEIS MINA	71.207.696,93	(16.529.252,14)	54.678.444,79	11202020	Germano	50	600	38	456	16.184.155,00	12.656.009,21	9.444.108,93
2181469	0	13111081	Sistemas	12/12/2014	PREDIO OFICINA MECANICA EQUIPAM MINA_SIST ELETRICO	5.333.765,33	(103.078,39)	5.230.686,94	11202020	Germano	40	480	30	360	10.355.600,00	7.963.456,40	5.942.453,78
2181470	0	13111081	Sistemas	12/12/2014	PREDIO OFICINA MECANICA EQUIPA MINA_SIST TUBULACAO	412.111,79	(14.820,06)	397.291,73	11202020	Germano	20	240	13	156	422.510,00	293.644,45	219.122,01
2181471	0	13111111	Móveis e Utensílios	12/12/2014	CADEIRA OPERACAO C/BRACO	220,33	(137,69)	82,64	11132040	Germano	15	180	8	96	900,00	540,00	402,96

FDC CONSULT LTDA

SAMARCO
APRENDER PARA EVOLUIR E TRANSFORMAR

DATA-BASE: 31/03/2021					DADOS CONTÁBEIS CEDIDOS PELA SAMARCO					AVALIAÇÃO VALOR JUSTO DE MERCADO							
IMOBILIZADO	SUB Nº	CLASSE	CENTRO CST	DT.INCORP.	DENOMINAÇÃO DO IMOBILIZADO	VAL AQUIS. BRL	DEPREC. ACUM BRL	VALOR CONTÁBIL BRL	CENTRO DE CUSTOS	UNID. IND	VIDA ÚTIL DET. (ANOS)	VIDA ÚTIL DET. (MESES)	VIDA ÚTIL REM. (ANOS)	VIDA ÚTIL REM. (MESES)	VALOR DE REPOSIÇÃO (R$)	VALOR JUSTO DE MERCADO (R$)	VALOR DE LIQUIDAÇÃO FORÇADA
2181472	0	13111111	Móveis e Utensílios	12/12/2014	CADEIRA OPERACAO C/BRACO	220,33	(137,69)	82,64	11132040	Germano	15	180	8	96	900,00	540,00	402,96
2181473	0	13111111	Móveis e Utensílios	12/12/2014	CADEIRA OPERACAO C/BRACO	220,33	(137,69)	82,64	11132040	Germano	15	180	8	96	900,00	540,00	402,96
2181474	0	13111111	Móveis e Utensílios	12/12/2014	AR CONDICIONADO ELECTROLUX ECO TURBO 9000BTU/H	1.319,27	(824,56)	494,71	11132040	Germano	15	180	8	96	1.850,00	1.110,00	828,30
2181475	0	13111081	Sistemas	15/12/2014	SISTEMA USINA 3_AUTOMACAO	16.640.387,30	(712.306,83)	15.928.080,47	11210010	Germano	25	300	16	192	30.071.974,00	20.900.021,93	15.595.918,15
2181476	0	13111081	Sistemas	15/12/2014	SISTEMA USINA 3_ AR CONDICIONADO SALA CONTR MOAGEM	786.498,43	(33.786,43)	752.712,00	11210010	Germano	25	300	16	192	1.763.321,00	1.225.508,10	914.493,01
2181477	0	13111081	Sistemas	15/12/2014	SISTEMA USINA 3_SALA CONTROLE MOAG_SIST ELETRICO	208.073,19	(8.938,42)	199.134,77	11210010	Germano	25	300	16	192	461.073,00	320.445,74	239.121,54
2181478	0	13111081	Sistemas	16/12/2014	SISTEMA USINA 3_BOMBEAMENTO CONCENTRADO P/CONC 1	9.062.031,29	(445.900,19)	8.616.131,10	11132100	Germano	25	300	16	192	16.377.843,00	11.382.600,89	8.493.872,03
2181479	0	13111051	Edificações	31/12/2014	PREDIO USINA 3_ADMINISTRATIVO (INST PROVISORIAS)	1.170.761,17	(292.690,31)	878.070,86	11220010	Germano	50	600	38	456	1.680.284,00	1.313.982,09	980.513,66
2181480	0	13111051	Edificações	31/12/2014	PREDIO USINA 3_AMBULATORIO (INST PROVISORIAS)	298.284,42	(74.571,12)	223.713,30	11220010	Germano	50	600	38	456	428.053,00	334.737,45	249.786,24
2181481	0	13111051	Edificações	31/12/2014	PREDIO USINA 3 _RESTAURANTE CONCENTRADOR 3	7.474.801,51	(1.868.700,38)	5.606.101,13	11300060	Germano	50	600	38	456	10.728.316,00	8.389.543,11	6.260.406,24
2181482	0	13111051	Edificações	31/12/2014	PREDIO USINA 3_TREINAMENTO (INST PROVISORIAS)	345.754,58	(86.438,63)	259.315,95	11220010	Germano	50	600	38	456	496.234,00	388.054,99	289.572,61
2181483	0	13111111	Móveis e Utensílios	31/12/2014	ROUPEIRO DE ACO 4 PORTAS INSALUBRE C/ SAPATEIRO CH	494,59	(309,12)	185,47	11300060	Germano	15	180	8	96	1.000,00	600,00	447,73
2181484	0	13111101	Eqtos Process Dados	23/04/2012	SWITCHES CISCO 3560 48PORTAS	15.068,44	(15.068,44)	-	12330030	Ubu	5	60	1	12	20.400,00	5.242,80	3.912,26
2181485	0	13111111	Móveis e Utensílios	20/08/2012	CADEIRA GIRATORIA GAS PLAXFORMA	213,26	(183,08)	30,18	12300060	Ubu	15	180	8	96	900,00	540,00	402,96
2181493	0	13111111	Móveis e Utensílios	31/12/2014	ARQUIVO C/ 04 GAVETAS OFFICE PLUS	372,07	(232,56)	139,51	11300060	Germano	15	180	8	96	980,00	588,00	438,77
2181494	0	13111111	Móveis e Utensílios	31/12/2014	ARQUIVO C/ 04 GAVETAS OFFICE PLUS	372,08	(232,56)	139,52	11300060	Germano	15	180	8	96	980,00	588,00	438,77
2181495	0	13111111	Móveis e Utensílios	31/12/2014	ROUPEIRO DE ACO 4 PORTAS INSALUBRE C/ SAPATEIRO CH	494,59	(309,12)	185,47	11300060	Germano	15	180	8	96	1.000,00	600,00	447,73
2181496	0	13111111	Móveis e Utensílios	31/12/2014	ROUPEIRO DE ACO 4 PORTAS INSALUBRE C/ SAPATEIRO CH	494,59	(309,12)	185,47	11300060	Germano	15	180	8	96	1.000,00	600,00	447,73
2181497	0	13111111	Móveis e Utensílios	31/12/2014	ROUPEIRO DE ACO 4 PORTAS INSALUBRE C/ SAPATEIRO CH	494,59	(309,12)	185,47	11300060	Germano	15	180	8	96	1.000,00	600,00	447,73
2181498	0	13111111	Móveis e Utensílios	31/12/2014	ROUPEIRO DE ACO 4 PORTAS INSALUBRE C/ SAPATEIRO CH	494,59	(309,12)	185,47	11300060	Germano	15	180	8	96	1.000,00	600,00	447,73
2181499	0	13111111	Móveis e Utensílios	31/12/2014	ROUPEIRO DE ACO 4 PORTAS INSALUBRE C/ SAPATEIRO CH	494,59	(309,12)	185,47	11300060	Germano	15	180	8	96	1.000,00	600,00	447,73
2181500	0	13111111	Móveis e Utensílios	31/12/2014	ROUPEIRO DE ACO 4 PORTAS INSALUBRE C/ SAPATEIRO CH	494,59	(309,12)	185,47	11300060	Germano	15	180	8	96	1.000,00	600,00	447,73
2181501	0	13111111	Móveis e Utensílios	25/05/2012	CADEIRA FIXA ,ESTRUTURA METALICA ESTOF.COURVIM	127,00	(122,41)	4,59	12300030	Ubu	15	180	8	96	189,00	113,40	84,62
2181502	0	13111111	Móveis e Utensílios	25/05/2012	CADEIRA FIXA ,ESTRUTURA METALICA ESTOF.COUVIM	127,00	(122,41)	4,59	12300030	Ubu	15	180	8	96	203,00	121,80	90,89
2181503	0	13111111	Móveis e Utensílios	25/05/2012	CADEIRA FIXA ,ESTRUTURA METALICA ESTOF.COURVIM	127,00	(122,41)	4,59	12300030	Ubu	15	180	8	96	189,00	113,40	84,62
2181504	0	13111111	Móveis e Utensílios	25/05/2012	CADEIRA FIXA ,ESTRUTURA METALICA ESTOF.COURVIM	127,00	(122,41)	4,59	12300030	Ubu	15	180	8	96	189,00	113,40	84,62
2181505	0	13111111	Móveis e Utensílios	25/05/2012	CADEIRA FIXA ,ESTRUTURA METALICA ESTOF.COURVIM	127,00	(122,41)	4,59	12300030	Ubu	15	180	8	96	189,00	113,40	84,62
2181506	0	13111111	Móveis e Utensílios	25/05/2012	CADEIRA FIXA ,ESTRUTURA DE FERRO, ASSENTO E ENCOST	127,00	(122,41)	4,59	12300030	Ubu	15	180	8	96	203,00	121,80	90,89
2181507	0	13111111	Móveis e Utensílios	25/05/2012	CADEIRA FIXA ,ESTRUTURA METALICA ESTOF.COURVIM	127,00	(122,41)	4,59	11300060	Germano	15	180	8	96	189,00	113,40	84,62
2181508	0	13111111	Móveis e Utensílios	25/05/2012	CADEIRA FIXA ,ESTRUTURA METALICA ESTOF.COURVIM	127,00	(122,41)	4,59	12300030	Ubu	15	180	8	96	203,00	121,80	90,89
2181509	0	13111111	Móveis e Utensílios	25/05/2012	CADEIRA FIXA ,ESTRUTURA METALICA ESTOF.COURVIM	127,00	(122,41)	4,59	12300030	Ubu	15	180	8	96	189,00	113,40	84,62
2181510	0	13111111	Móveis e Utensílios	25/05/2012	CADEIRA FIXA ,ESTRUTURA METALICA ESTOF.COURVIM	127,00	(122,41)	4,59	12300030	Ubu	15	180	8	96	189,00	113,40	84,62
2181511	0	13111111	Móveis e Utensílios	25/05/2012	CADEIRA EM ESTRUTURA METALICA,REVEST. COURVIM	127,00	(122,41)	4,59	12300030	Ubu	15	180	8	96	203,00	121,80	90,89
2181512	0	13111101	Eqtos Process Dados	23/04/2012	SWITCHES CISCO 3560 48PORTAS	15.068,43	(15.068,43)	-	12330030	Ubu	5	60	1	12	20.400,00	5.242,80	3.912,26
2181513	0	13111111	Móveis e Utensílios	25/05/2012	CADEIRA FIXA ,ESTRUTURA DE FERRO, ASSENTO E ENCOST	127,00	(122,41)	4,59	12300030	Ubu	15	180	8	96	217,00	130,20	97,16
2181514	0	13111111	Móveis e Utensílios	25/05/2012	CADEIRA FIXA ,ESTRUTURA DE FERRO, ASSENTO E ENCOST	127,00	(122,41)	4,59	12300030	Ubu	15	180	8	96	217,00	130,20	97,16
2181515	0	13111131	Ferramentas	09/05/2012	CARRO PLATAFORMA MANUAL CAPACID.400KG MODELO TM15	1.022,42	(903,12)	119,30	12230030	Ubu	10	120	4	48	1.400,00	669,20	499,37
2181516	0	13111111	Móveis e Utensílios	25/05/2012	CADEIRA FIXA ,ESTRUTURA METALICA ESTOF.COURVIM	127,00	(122,41)	4,59	12300030	Ubu	15	180	8	96	203,00	121,80	90,89
2181517	0	13111111	Móveis e Utensílios	25/05/2012	CADEIRA FIXA ,ESTRUTURA METALICA ESTOF.COURVIM	127,00	(122,41)	4,59	12300030	Ubu	15	180	8	96	203,00	121,80	90,89
2181518	0	13111111	Móveis e Utensílios	25/05/2012	CADEIRA FIXA ,ESTRUTURA DE FERRO, ASSENTO E ENCOST	127,00	(122,41)	4,59	11300060	Germano	15	180	8	96	217,00	130,20	97,16
2181519	0	13111111	Móveis e Utensílios	25/05/2012	CADEIRA FIXA ,ESTRUTURA METALICA ESTOF.COURVIM	127,00	(122,41)	4,59	12300030	Ubu	15	180	8	96	203,00	121,80	90,89
2181520	0	13111111	Móveis e Utensílios	25/05/2012	CADEIRA FIXA ,ESTRUTURA DE FERRO, ASSENTO E ENCOST	127,00	(122,41)	4,59	12300030	Ubu	15	180	8	96	217,00	130,20	97,16
2181521	0	13111131	Ferramentas	09/05/2012	CARRO PLATAFORMA MANUAL CAPACID.400KG MODELO TM15	1.022,42	(903,12)	119,30	12230030	Ubu	10	120	4	48	1.400,00	669,20	499,37
2181522	0	13111111	Móveis e Utensílios	28/05/2012	MESA C/ TAMPO GRANITO P/ REFEITORIO,70X125X75	411,55	(396,71)	14,84	12300030	Ubu	15	180	8	96	529,00	317,40	236,85
2181523	0	13111111	Móveis e Utensílios	28/05/2012	MESA C/ TAMPO GRANITO P/ REFEITORIO,70X125X75	411,55	(396,71)	14,84	12300030	Ubu	15	180	8	96	691,00	414,60	309,38
2181524	0	13111111	Móveis e Utensílios	28/05/2012	MESA C/ TAMPO GRANITO P/ REFEITORIO,70X125X75	411,71	(396,88)	14,83	12300030	Ubu	15	180	8	96	691,00	414,60	309,38
2181525	0	13111091	Software	29/05/2012	SOFTWARE ADOBE ACROBAT READER - P4P	4.129,85	(4.129,85)	-	12330030	Ubu	3	36	1	12	4.235,00	1.668,59	1.245,13
2181526	0	13111091	Software	29/05/2012	SOFTWARE ADOBE ACROBAT READER - P4P	8.460,00	(8.460,00)	-	12330030	Ubu	3	36	1	12	8.674,00	3.417,56	2.550,23
2181527	0	13111091	Software	29/05/2012	SOFTWARE AUTOCAD 2012 - P4P	104.361,60	(104.361,60)	-	12330030	Ubu	3	36	1	12	106.995,00	42.156,03	31.457,48
2181528	0	13111091	Software	29/05/2012	SOFTWARE COREL-COREDRAW GRAPHICS - P4P	918,20	(918,20)	-	12330030	Ubu	3	36	1	12	942,00	371,15	276,96
2181529	0	13111091	Software	29/05/2012	SOFTWARE PORTAL INTERNO P4P	95.110,16	(95.110,16)	-	12330030	Ubu	3	36	1	12	97.510,00	38.418,94	28.668,80
2181530	0	13111131	Ferramentas	09/05/2012	TRANSPALETEIRA MANUAL HIDR₮ULICO MODELO TP2-SN1	700,00	(618,33)	81,67	12230030	Ubu	10	120	4	48	1.000,00	478,00	356,69
2181531	0	13111091	Software	29/05/2012	SOFTWARE PRIMAVERA RISK ANALY - P4P	490.870,89	(490.870,89)	-	12330030	Ubu	3	36	1	12	503.256,00	198.282,86	147.961,73
2181532	0	13111091	Software	29/05/2012	SOFTWARE SAP - OTIMIZACAO E UPGRADE P4P	2.414.651,19	(2.414.651,19)	-	12330030	Ubu	3	36	1	12	2.475.573,00	975.375,76	727.840,41
2181533	0	13111091	Software	30/05/2012	SOFTWARE SISTEMA A. SHAREPOINT - P4P	161.138,00	(161.138,00)	-	12330030	Ubu	3	36	1	12	165.204,00	65.090,38	48.571,44
2181534	0	13111101	Eqtos Process Dados	28/05/2012	MICRO COMPUTADOR DELL OPTIPLEX 390 DESKTOP	1.381,63	(1.381,63)	-	12330030	Ubu	5	60	1	12	1.800,00	462,60	345,20
2181535	0	13111101	Eqtos Process Dados	28/05/2012	MICRO COMPUTADOR DELL OPTIPLEX 390 DESKTOP	1.381,63	(1.381,63)	-	12330030	Ubu	5	60	1	12	1.800,00	462,60	345,20
2181536	0	13111131	Ferramentas	09/05/2012	TRANSPALETEIRA MANUAL HIDR₮ULICO MODELO TP2-SN1	700,00	(618,33)	81,67	12230030	Ubu	10	120	4	48	1.000,00	478,00	356,69
2181537	0	13111101	Eqtos Process Dados	28/05/2012	MICRO COMPUTADOR DELL OPTIPLEX 390 DESKTOP	1.381,63	(1.381,63)	-	12330030	Ubu	5	60	1	12	1.800,00	462,60	345,20
2181538	0	13111091	Software	29/05/2012	SOFTWARE SISTEMA DE MONITORAMENTO ROLL OUT - P4P	48.504,34	(48.504,34)	-	12330030	Ubu	3	36	1	12	49.729,00	19.593,23	14.620,77
2181539	0	13111111	Móveis e Utensílios	17/08/2012	MESA PARA REFEIT₮RIO, C/BASE DE FERRO GALVANIZADO	411,55	(386,42)	25,13	12300030	Ubu	15	180	8	96	691,00	414,60	309,38
2181540	0	13111111	Móveis e Utensílios	17/08/2012	MESA PARA REFEIT₮RIO, C/BASE DE FERRO GALVANIZADO	411,55	(386,42)	25,13	12300030	Ubu	15	180	8	96	691,00	414,60	309,38
2181541	0	13111111	Móveis e Utensílios	17/08/2012	MESA PARA REFEIT₮RIO, C/BASE DE FERRO GALVANIZADO	411,55	(386,42)	25,13	11300060	Germano	15	180	8	96	691,00	414,60	309,38
2181542	0	13111111	Móveis e Utensílios	17/08/2012	MESA PARA REFEIT₮RIO, C/BASE DE FERRO GALVANIZADO	411,55	(386,42)	25,13	11300060	Germano	15	180	8	96	678,00	406,80	303,56
2181543	0	13111111	Móveis e Utensílios	17/08/2012	MESA PARA REFEIT₮RIO, C/BASE DE FERRO GALVANIZADO	411,55	(386,42)	25,13	11300060	Germano	15	180	8	96	691,00	414,60	309,38
2181544	0	13111111	Móveis e Utensílios	17/08/2012	MESA PARA REFEIT₮RIO, C/BASE DE FERRO GALVANIZADO	411,55	(386,42)	25,13	12300030	Ubu	15	180	8	96	691,00	414,60	309,38
2181545	0	13111111	Móveis e Utensílios	09/05/2012	ESCADA PLAT.IND.ALUM^NIO 800X1500MM PLL6D2R ECOTEL	2.261,16	(2.179,51)	81,65	12230030	Ubu	15	180	8	96	3.690,00	2.214,00	1.652,12
2181546	0	13111111	Móveis e Utensílios	17/08/2012	MESA COM ESTRUTURA METALICA COM TAMPO EM GRANITO,R	411,55	(386,42)	25,13	12300030	Ubu	15	180	8	96	691,00	414,60	309,38
2181547	0	13111111	Móveis e Utensílios	17/08/2012	MESA PARA REFEIT₮RIO, C/BASE DE FERRO GALVANIZADO	411,55	(386,42)	25,13	12300030	Ubu	15	180	8	96	678,00	406,80	303,56

FDC CONSULT LTDA

SAMARCO
APRENDER PARA EVOLUIR E TRANSFORMAR

DATA-BASE: 31/03/2021					DADOS CONTÁBEIS CEDIDOS PELA SAMARCO						AVALIAÇÃO VALOR JUSTO DE MERCADO						
IMOBILIZADO	SUB Nº	CLASSE	CENTRO CST	DT.INCORP.	DENOMINAÇÃO DO IMOBILIZADO	VAL AQUIS. BRL	DEPREC. ACUM BRL	VALOR CONTÁBIL BRL	CENTRO DE CUSTOS	UNID. IND	VIDA ÚTIL DET. (ANOS)	VIDA ÚTIL DET. (MESES)	VIDA ÚTIL REM. (ANOS)	VIDA ÚTIL REM. (MESES)	VALOR DE REPOSIÇÃO (R$)	VALOR JUSTO DE MERCADO (R$)	VALOR DE LIQUIDAÇÃO FORÇADA
2181548	0	13111111	Móveis e Utensílios	17/08/2012	MESA PARA REFEIT₹RIO, C/BASE DE FERRO GALVANIZADO	411,55	(386,42)	25,13	12300030	Ubu	15	180	8	96	691,00	414,60	309,38
2181549	0	13111111	Móveis e Utensílios	17/08/2012	MESA C/ TAMPO GRANITO P/ REFEITORIO,70X125X75	411,55	(386,42)	25,13	12300030	Ubu	15	180	8	96	691,00	414,60	309,38
2181550	0	13111111	Móveis e Utensílios	17/08/2012	MESA PARA REFEIT₹RIO, C/BASE DE FERRO GALVANIZADO	411,55	(386,42)	25,13	12300030	Ubu	15	180	8	96	678,00	406,80	303,56
2181551	0	13111111	Móveis e Utensílios	17/08/2012	MESA PARA REFEIT₹RIO, C/BASE DE FERRO GALVANIZADO	411,55	(386,42)	25,13	12300030	Ubu	15	180	8	96	678,00	406,80	303,56
2181552	0	13111111	Móveis e Utensílios	17/08/2012	MESA C/ TAMPO GRANITO P/ REFEITORIO,70X125X75	411,55	(386,42)	25,13	12300030	Ubu	15	180	8	96	691,00	414,60	309,38
2181553	0	13111111	Móveis e Utensílios	17/08/2012	MESA PARA REFEIT₹RIO, C/BASE DE FERRO GALVANIZADO	411,55	(386,42)	25,13	11300060	Germano	15	180	8	96	691,00	414,60	309,38
2181554	0	13111111	Móveis e Utensílios	17/08/2012	MESA COM ESTRUTURA METALICA COM TAMPO EM GRANITO,R	411,55	(386,42)	25,13	11300060	Germano	15	180	8	96	691,00	414,60	309,38
2181555	0	13111111	Móveis e Utensílios	17/08/2012	MESA C/ TAMPO GRANITO P/ REFEITORIO,70X125X75	411,55	(386,42)	25,13	11300060	Germano	15	180	8	96	691,00	414,60	309,38
2181556	0	13111111	Móveis e Utensílios	17/08/2012	MESA COM ESTRUTURA METALICA COM TAMPO EM GRANITO,R	411,55	(386,42)	25,13	12300030	Ubu	15	180	8	96	691,00	414,60	309,38
2181557	0	13111111	Móveis e Utensílios	17/08/2012	MESA C/ TAMPO GRANITO P/ REFEITORIO,70X125X75	411,55	(386,42)	25,13	12300030	Ubu	15	180	8	96	691,00	414,60	309,38
2181558	0	13111111	Móveis e Utensílios	17/08/2012	MESA C/ TAMPO GRANITO P/ REFEITORIO,70X125X75	411,55	(386,42)	25,13	12300030	Ubu	15	180	8	96	691,00	414,60	309,38
2181559	0	13111111	Móveis e Utensílios	17/08/2012	MESA PARA REFEIT₹RIO, C/BASE DE FERRO GALVANIZADO	411,55	(386,42)	25,13	12300030	Ubu	15	180	8	96	691,00	414,60	309,38
2181560	0	13111111	Móveis e Utensílios	17/08/2012	MESA COM ESTRUTURA METALICA COM TAMPO EM GRANITO,R	411,55	(386,42)	25,13	12300030	Ubu	15	180	8	96	691,00	414,60	309,38
2181561	0	13111111	Móveis e Utensílios	17/08/2012	MESA COM ESTRUTURA METALICA COM TAMPO EM GRANITO,R	411,55	(386,42)	25,13	12300030	Ubu	15	180	8	96	691,00	414,60	309,38
2181562	0	13111111	Móveis e Utensílios	17/08/2012	MESA PARA REFEIT₹RIO, C/BASE DE FERRO GALVANIZADO	411,55	(386,42)	25,13	11300060	Germano	15	180	8	96	678,00	406,80	303,56
2181563	0	13111111	Móveis e Utensílios	17/08/2012	MESA COM ESTRUTURA METALICA COM TAMPO EM GRANITO,R	411,55	(386,42)	25,13	12300030	Ubu	15	180	8	96	691,00	414,60	309,38
2181564	0	13111111	Móveis e Utensílios	17/08/2012	MESA COM ESTRUTURA METALICA COM TAMPO EM GRANITO,R	411,55	(386,42)	25,13	12300030	Ubu	15	180	8	96	691,00	414,60	309,38
2181565	0	13111111	Móveis e Utensílios	17/08/2012	ARMARIO DE ACO TIPO VESTIARIO C/ 2 PORTAS	411,55	(386,42)	25,13	12202010	Ubu	15	180	8	96	691,00	414,60	309,38
2181566	0	13111111	Móveis e Utensílios	17/08/2012	MESA COM ESTRUTURA METALICA COM TAMPO EM GRANITO,R	411,55	(386,42)	25,13	12300030	Ubu	15	180	8	96	691,00	414,60	309,38
2181567	0	13111111	Móveis e Utensílios	17/08/2012	MESA COM ESTRUTURA METALICA COM TAMPO EM GRANITO,R	411,55	(386,42)	25,13	12300030	Ubu	15	180	8	96	691,00	414,60	309,38
2181568	0	13111111	Móveis e Utensílios	17/08/2012	MESA PARA REFEIT₹RIO, C/BASE DE FERRO GALVANIZADO	411,55	(386,42)	25,13	12300030	Ubu	15	180	8	96	678,00	406,80	303,56
2181569	0	13111111	Móveis e Utensílios	17/08/2012	MESA C/ TAMPO GRANITO P/ REFEITORIO,70X125X75	411,55	(386,42)	25,13	12300030	Ubu	15	180	8	96	691,00	414,60	309,38
2181570	0	13111111	Móveis e Utensílios	17/08/2012	MESA PARA REFEIT₹RIO, C/BASE DE FERRO GALVANIZADO	411,55	(386,42)	25,13	12300030	Ubu	15	180	8	96	678,00	406,80	303,56
2181571	0	13111111	Móveis e Utensílios	17/08/2012	MESA PARA REFEIT₹RIO, C/BASE DE FERRO GALVANIZADO	411,55	(386,42)	25,13	11300060	Germano	15	180	8	96	691,00	414,60	309,38
2181573	0	13111111	Móveis e Utensílios	26/09/2012	CONJUNTO DE DIVISORIAS PARA ESCRITORIO DA P4P	97.159,69	(82.585,74)	14.573,95	12300060	Ubu	15	180	8	96	121.800,00	73.080,00	54.533,42
2181574	0	13111111	Móveis e Utensílios	11/07/2012	CJ UTENSILIOS RESTAURANTE (PRATOS_TALHERES_OUTROS)	552.581,16	(431.867,90)	120.713,26	12300030	Ubu	15	180	8	96	633.672,00	380.203,20	283.713,48
2181575	0	13111111	Móveis e Utensílios	21/08/2012	CALDEIRAO A GAS 500 LITROS PARA RESTAURANTE P4P	18.050,06	(16.946,99)	1.103,07	12300030	Ubu	15	180	8	96	29.428,00	17.656,80	13.175,78
2181576	0	13111111	Móveis e Utensílios	21/08/2012	CALDEIRA INDUSTRIAL,PPIENK,12KW / 1KG/PLP/H 500 LI	18.050,06	(16.946,99)	1.103,07	12300030	Ubu	15	180	8	96	29.428,00	17.656,80	13.175,78
2181577	0	13111111	Móveis e Utensílios	21/08/2012	CALDEIRA INDUSTRIAL,PPIENK,12KW / 1KG/PLP/H 500 LI	18.050,06	(16.946,99)	1.103,07	12300030	Ubu	15	180	8	96	29.428,00	17.656,80	13.175,78
2181578	0	13111111	Móveis e Utensílios	21/08/2012	CALDEIRA INDUSTRIAL,PPIENK,12KW / 1KG/PLP/H 500 LI	18.050,06	(16.946,99)	1.103,07	12300030	Ubu	15	180	8	96	29.428,00	17.656,80	13.175,78
2181579	0	13111111	Móveis e Utensílios	21/08/2012	CARRO TRANSP.PORTA RECIPIENTE RESTAURANTE P4P	2.403,76	(2.256,84)	146,92	12300030	Ubu	15	180	8	96	4.043,00	2.425,80	1.810,17
2181580	0	13111111	Móveis e Utensílios	21/08/2012	CALDEIRAO A GAS 500 LITROS PARA RESTAURANTE P4P	18.050,05	(16.946,99)	1.103,06	12300030	Ubu	15	180	8	96	29.428,00	17.656,80	13.175,78
2181581	0	13111111	Móveis e Utensílios	21/08/2012	CARRO TRANSP.PORTA RECIPIENTE RESTAURANTE P4P	2.403,76	(2.256,84)	146,92	12300030	Ubu	15	180	8	96	4.043,00	2.425,80	1.810,17
2181582	0	13111111	Móveis e Utensílios	21/08/2012	CARRO TRANSP.PORTA RECIPIENTE RESTAURANTE P4P	2.403,72	(2.256,82)	146,90	12300030	Ubu	15	180	8	96	4.043,00	2.425,80	1.810,17
2181583	0	13111111	Móveis e Utensílios	14/09/2012	PASS THRU TERMICO,INOX C/ 4 PORTAS,PPIENK,145X08	7.989,19	(7.434,40)	554,79	12300030	Ubu	15	180	8	96	13.445,00	8.067,00	6.019,72
2181584	0	13111111	Móveis e Utensílios	14/09/2012	PASS THRU REFRIGERADO,INOX C/ 4 PORTAS,PPIENK,14	7.989,19	(7.434,40)	554,79	12300030	Ubu	15	180	8	96	13.445,00	8.067,00	6.019,72
2181585	0	13111111	Móveis e Utensílios	14/09/2012	PASS THRU REFRIGERADO,INOX C/ 4 PORTAS,PPIENK,14	7.989,20	(7.434,40)	554,80	12300030	Ubu	15	180	8	96	13.445,00	8.067,00	6.019,72
2181586	0	13111111	Móveis e Utensílios	09/05/2012	ESCADA PLAT.IND.ALUM^NIO 800X1500MM PLL6D2R ECOTEL	2.261,15	(2.179,51)	81,64	12230030	Ubu	15	180	8	96	3.690,00	2.214,00	1.652,12
2181587	0	13111111	Móveis e Utensílios	25/05/2012	CADEIRA FIXA ,ESTRUTURA DE FERRO, ASSENTO E ENCOST	129,39	(124,74)	4,65	12300030	Ubu	15	180	8	96	217,00	130,20	97,16
2181588	0	13111111	Móveis e Utensílios	28/04/2014	ARMARIO ROUPEIRO INSALUBRE 2 PORTAS SILTON	256,00	(177,07)	78,93	12202010	Ubu	15	180	8	96	900,00	540,00	402,96
2181589	0	13111111	Móveis e Utensílios	28/04/2014	ARMARIO ROUPEIRO INSALUBRE 2 PORTAS SILTON	256,00	(177,07)	78,93	12202010	Ubu	15	180	8	96	900,00	540,00	402,96
2181591	0	13111111	Móveis e Utensílios	28/04/2014	ARMARIO ROUPEIRO INSALUBRE 2 PORTAS SILTON	256,00	(177,07)	78,93	12202010	Ubu	15	180	8	96	900,00	540,00	402,96
2181593	0	13111111	Móveis e Utensílios	28/04/2014	ARMARIO ROUPEIRO INSALUBRE 2 PORTAS SILTON	256,00	(177,07)	78,93	12202010	Ubu	15	180	8	96	900,00	540,00	402,96
2181594	0	13111111	Móveis e Utensílios	28/04/2014	ARMARIO ROUPEIRO INSALUBRE 2 PORTAS SILTON	256,00	(177,07)	78,93	12202010	Ubu	15	180	8	96	900,00	540,00	402,96
2181595	0	13111111	Móveis e Utensílios	28/04/2014	ARMARIO ROUPEIRO INSALUBRE 2 PORTAS SILTON	256,00	(177,07)	78,93	12202010	Ubu	15	180	8	96	900,00	540,00	402,96
2181596	0	13111111	Móveis e Utensílios	28/04/2014	ARMARIO ROUPEIRO INSALUBRE 2 PORTAS SILTON	256,00	(177,07)	78,93	12202010	Ubu	15	180	8	96	900,00	540,00	402,96
2181597	0	13111111	Móveis e Utensílios	28/04/2014	ARMARIO ROUPEIRO INSALUBRE 2 PORTAS SILTON	256,00	(177,07)	78,93	12202010	Ubu	15	180	8	96	900,00	540,00	402,96
2181599	0	13111111	Móveis e Utensílios	28/04/2014	ARMARIO ROUPEIRO INSALUBRE 2 PORTAS SILTON	256,00	(177,07)	78,93	12202010	Ubu	15	180	8	96	900,00	540,00	402,96
2181600	0	13111111	Móveis e Utensílios	28/04/2014	ARMARIO ROUPEIRO INSALUBRE 2 PORTAS SILTON	256,00	(177,07)	78,93	12202010	Ubu	15	180	8	96	900,00	540,00	402,96
2181601	0	13111111	Móveis e Utensílios	28/05/2012	MESA PARA REFEIT₹RIO, C/BASE DE FERRO GALVANIZADO	411,55	(396,71)	14,84	12300030	Ubu	15	180	8	96	678,00	406,80	303,56
2181602	0	13111111	Móveis e Utensílios	28/05/2012	MESA COM ESTRUTURA METALICA COM TAMPO EM GRANITO,R	411,55	(396,71)	14,84	12300030	Ubu	15	180	8	96	691,00	414,60	309,38
2181603	0	13111111	Móveis e Utensílios	28/05/2012	CADEIRA FIXA ESTRUTURA METALICA ESTOF COURVIM AZUL	411,55	(396,71)	14,84	11300060	Germano	15	180	8	96	691,00	414,60	309,38
2181604	0	13111111	Móveis e Utensílios	28/05/2012	MESA C/ TAMPO GRANITO P/ REFEITORIO,70X125X75	411,55	(396,71)	14,84	11300060	Germano	15	180	8	96	529,00	317,40	236,85
2181605	0	13111111	Móveis e Utensílios	28/05/2012	MESA COM ESTRUTURA METALICA COM TAMPO EM GRANITO,R	411,55	(396,71)	14,84	12300030	Ubu	15	180	8	96	691,00	414,60	309,38
2181606	0	13111111	Móveis e Utensílios	28/05/2012	MESA COM ESTRUTURA DE FERRO,C/TAMPO DE GRANITO,STA	411,55	(396,71)	14,84	12300030	Ubu	15	180	8	96	691,00	414,60	309,38
2181607	0	13111111	Móveis e Utensílios	28/05/2012	MESA PARA REFEIT₹RIO, C/BASE DE FERRO GALVANIZADO	411,55	(396,71)	14,84	12300030	Ubu	15	180	8	96	678,00	406,80	303,56
2181608	0	13111111	Móveis e Utensílios	28/05/2012	MESA COM ESTRUTURA METALICA COM TAMPO EM GRANITO,R	411,55	(396,71)	14,84	12300030	Ubu	15	180	8	96	691,00	414,60	309,38
2181609	0	13111111	Móveis e Utensílios	28/05/2012	MESA C/ TAMPO GRANITO P/ REFEITORIO,70X125X75	411,55	(396,71)	14,84	12300030	Ubu	15	180	8	96	691,00	414,60	309,38
2181610	0	13111111	Móveis e Utensílios	28/05/2012	MESA PARA REFEIT₹RIO, C/BASE DE FERRO GALVANIZADO	411,55	(396,71)	14,84	12300030	Ubu	15	180	8	96	691,00	414,60	309,38
2181611	0	13111111	Móveis e Utensílios	28/05/2012	MESA PARA REFEIT₹RIO, C/BASE DE FERRO GALVANIZADO	411,55	(396,71)	14,84	12300030	Ubu	15	180	8	96	678,00	406,80	303,56
2181612	0	13111111	Móveis e Utensílios	28/05/2012	MESA PARA REFEIT₹RIO, C/BASE DE FERRO GALVANIZADO	411,55	(396,71)	14,84	12300030	Ubu	15	180	8	96	678,00	406,80	303,56
2181613	0	13111111	Móveis e Utensílios	28/05/2012	MESA C/ TAMPO GRANITO P/ REFEITORIO,70X125X75	411,55	(396,71)	14,84	11300060	Germano	15	180	8	96	691,00	414,60	309,38
2181614	0	13111111	Móveis e Utensílios	28/05/2012	MESA PARA REFEIT₹RIO, C/BASE DE FERRO GALVANIZADO	411,55	(396,71)	14,84	11300060	Germano	15	180	8	96	678,00	406,80	303,56
2181615	0	13111111	Móveis e Utensílios	28/05/2012	MESA COM ESTRUTURA METALICA COM TAMPO EM GRANITO,R	411,55	(396,71)	14,84	12300030	Ubu	15	180	8	96	691,00	414,60	309,38
2181616	0	13111111	Móveis e Utensílios	28/05/2012	MESA COM ESTRUTURA METALICA COM TAMPO EM GRANITO,R	411,55	(396,71)	14,84	12300030	Ubu	15	180	8	96	691,00	414,60	309,38
2181617	0	13111111	Móveis e Utensílios	28/05/2012	MESA COM ESTRUTURA METALICA COM TAMPO EM GRANITO,R	411,55	(396,71)	14,84	12300030	Ubu	15	180	8	96	691,00	414,60	309,38
2181618	0	13111111	Móveis e Utensílios	28/05/2012	MESA COM ESTRUTURA METALICA COM TAMPO EM GRANITO,R	411,55	(396,71)	14,84	12300030	Ubu	15	180	8	96	691,00	414,60	309,38
2181619	0	13111111	Móveis e Utensílios	28/05/2012	MESA C/ TAMPO GRANITO P/ REFEITORIO,70X125X75	411,55	(396,71)	14,84	12300030	Ubu	15	180	8	96	691,00	414,60	309,38
2181620	0	13111111	Móveis e Utensílios	28/05/2012	MESA COM ESTRUTURA METALICA COM TAMPO EM GRANITO,R	411,55	(396,71)	14,84	12300030	Ubu	15	180	8	96	691,00	414,60	309,38

FDC CONSULT LTDA

SAMARCO
APRENDER PARA EVOLUIR E TRANSFORMAR

DATA-BASE: 31/03/2021					DADOS CONTÁBEIS CEDIDOS PELA SAMARCO						AVALIAÇÃO VALOR JUSTO DE MERCADO						
IMOBILIZADO	SUB Nº	CLASSE	CENTRO CST	DT.INCORP.	DENOMINAÇÃO DO IMOBILIZADO	VAL AQUIS. BRL	DEPREC. ACUM BRL	VALOR CONTÁBIL BRL	CENTRO DE CUSTOS	UNID. IND	VIDA ÚTIL DET. (ANOS)	VIDA ÚTIL DET. (MESES)	VIDA ÚTIL REM. (ANOS)	VIDA ÚTIL REM. (MESES)	VALOR DE REPOSIÇÃO (R$)	VALOR JUSTO DE MERCADO (R$)	VALOR DE LIQUIDAÇÃO FORÇADA
2181621	0	13111111	Móveis e Utensílios	28/05/2012	MESA COM ESTRUTURA METALICA COM TAMPO EM GRANITO,R	411,55	(396,71)	14,84	11300060	Germano	15	180	8	96	691,00	414,60	309,38
2181622	0	13111111	Móveis e Utensílios	28/05/2012	MESA COM ESTRUTURA METALICA COM TAMPO EM GRANITO,R	411,55	(396,71)	14,84	12300030	Ubu	15	180	8	96	691,00	414,60	309,38
2181623	0	13111111	Móveis e Utensílios	28/05/2012	MESA PARA REFEITÊRIO, C/BASE DE FERRO GALVANIZADO	411,55	(396,71)	14,84	12300030	Ubu	15	180	8	96	678,00	406,80	303,56
2181624	0	13111111	Móveis e Utensílios	28/05/2012	MESA PARA REFEITÊRIO, C/BASE DE FERRO GALVANIZADO	411,55	(396,71)	14,84	12300030	Ubu	15	180	8	96	678,00	406,80	303,56
2181625	0	13111111	Móveis e Utensílios	28/05/2012	MESA COM ESTRUTURA METALICA COM TAMPO EM GRANITO,R	411,55	(396,71)	14,84	12300030	Ubu	15	180	8	96	691,00	414,60	309,38
2181626	0	13111111	Móveis e Utensílios	28/05/2012	MESA COM ESTRUTURA METALICA COM TAMPO EM GRANITO,R	411,55	(396,71)	14,84	11300060	Germano	15	180	8	96	691,00	414,60	309,38
2181627	0	13111111	Móveis e Utensílios	28/05/2012	MESA COM ESTRUTURA METALICA COM TAMPO EM GRANITO,R	411,55	(396,71)	14,84	12300030	Ubu	15	180	8	96	691,00	414,60	309,38
2181628	0	13111111	Móveis e Utensílios	28/05/2012	MESA PARA REFEITÊRIO, C/BASE DE FERRO GALVANIZADO	411,55	(396,71)	14,84	12300030	Ubu	15	180	8	96	678,00	406,80	303,56
2181629	0	13111111	Móveis e Utensílios	28/05/2012	MESA PARA REFEITÊRIO, C/BASE DE FERRO GALVANIZADO	411,55	(396,71)	14,84	11300060	Germano	15	180	8	96	678,00	406,80	303,56
2181630	0	13111111	Móveis e Utensílios	28/05/2012	MESA PARA REFEITÊRIO, C/BASE DE FERRO GALVANIZADO	411,55	(396,71)	14,84	11300060	Germano	15	180	8	96	678,00	406,80	303,56
2181631	0	13111111	Móveis e Utensílios	28/05/2012	MESA COM ESTRUTURA METALICA COM TAMPO EM GRANITO,R	411,55	(396,71)	14,84	12300030	Ubu	15	180	8	96	691,00	414,60	309,38
2181632	0	13111111	Móveis e Utensílios	28/05/2012	MESA PARA REFEITÊRIO, C/BASE DE FERRO GALVANIZADO	411,55	(396,71)	14,84	12300030	Ubu	15	180	8	96	678,00	406,80	303,56
2181633	0	13111111	Móveis e Utensílios	28/05/2012	MESA PARA REFEITÊRIO, C/BASE DE FERRO GALVANIZADO	411,55	(396,71)	14,84	12300030	Ubu	15	180	8	96	678,00	406,80	303,56
2181634	0	13111111	Móveis e Utensílios	28/05/2012	MESA COM ESTRUTURA METALICA COM TAMPO EM GRANITO,R	411,55	(396,71)	14,84	12300030	Ubu	15	180	8	96	691,00	414,60	309,38
2181635	0	13111111	Móveis e Utensílios	28/05/2012	MESA PARA REFEITÊRIO, C/BASE DE FERRO GALVANIZADO	411,55	(396,71)	14,84	11300060	Germano	15	180	8	96	678,00	406,80	303,56
2181636	0	13111111	Móveis e Utensílios	28/05/2012	MESA C/ TAMPO GRANITO P/ REFEITORIO,70X125X75	411,55	(396,71)	14,84	11300060	Germano	15	180	8	96	691,00	414,60	309,38
2181637	0	13111111	Móveis e Utensílios	28/05/2012	MESA PARA REFEITÊRIO, C/BASE DE FERRO GALVANIZADO	411,55	(396,71)	14,84	11300060	Germano	15	180	8	96	678,00	406,80	303,56
2181638	0	13111111	Móveis e Utensílios	28/05/2012	CADEIRA FIXA ESTRUTURA METALICA ESTOF COURVIM AZUL	411,55	(396,71)	14,84	12300030	Ubu	15	180	8	96	691,00	414,60	309,38
2181639	0	13111111	Móveis e Utensílios	28/05/2012	MESA PARA REFEITÊRIO, C/BASE DE FERRO GALVANIZADO	411,55	(396,71)	14,84	12300030	Ubu	15	180	8	96	678,00	406,80	303,56
2181640	0	13111111	Móveis e Utensílios	28/05/2012	MESA COM ESTRUTURA METALICA COM TAMPO EM GRANITO,R	411,55	(396,71)	14,84	11300060	Germano	15	180	8	96	691,00	414,60	309,38
2181641	0	13111111	Móveis e Utensílios	28/05/2012	MESA PARA REFEITÊRIO, C/BASE DE FERRO GALVANIZADO	411,55	(396,71)	14,84	12300030	Ubu	15	180	8	96	678,00	406,80	303,56
2181642	0	13111111	Móveis e Utensílios	28/05/2012	MESA COM ESTRUTURA METALICA COM TAMPO EM GRANITO,R	411,55	(396,71)	14,84	12300030	Ubu	15	180	8	96	691,00	414,60	309,38
2181643	0	13111111	Móveis e Utensílios	28/05/2012	MESA PARA REFEITÊRIO, C/BASE DE FERRO GALVANIZADO	411,55	(396,71)	14,84	12300030	Ubu	15	180	8	96	678,00	406,80	303,56
2181644	0	13111111	Móveis e Utensílios	28/05/2012	MESA COM ESTRUTURA METALICA COM TAMPO EM GRANITO,R	411,55	(396,71)	14,84	12300030	Ubu	15	180	8	96	691,00	414,60	309,38
2181645	0	13111111	Móveis e Utensílios	28/05/2012	MESA COM ESTRUTURA METALICA COM TAMPO EM GRANITO,R	411,55	(396,71)	14,84	12300030	Ubu	15	180	8	96	691,00	414,60	309,38
2181646	0	13111111	Móveis e Utensílios	28/05/2012	MESA PARA REFEITÊRIO, C/BASE DE FERRO GALVANIZADO	411,55	(396,71)	14,84	12300030	Ubu	15	180	8	96	691,00	414,60	309,38
2181647	0	13111111	Móveis e Utensílios	28/05/2012	MESA PARA REFEITÊRIO, C/BASE DE FERRO GALVANIZADO	411,55	(396,71)	14,84	12300030	Ubu	15	180	8	96	678,00	406,80	303,56
2181648	0	13111111	Móveis e Utensílios	28/05/2012	MESA COM ESTRUTURA METALICA COM TAMPO EM GRANITO,R	411,55	(396,71)	14,84	12300030	Ubu	15	180	8	96	691,00	414,60	309,38
2181649	0	13111111	Móveis e Utensílios	28/05/2012	MESA COM ESTRUTURA METALICA COM TAMPO EM GRANITO,R	411,55	(396,71)	14,84	12300030	Ubu	15	180	8	96	691,00	414,60	309,38
2181650	0	13111111	Móveis e Utensílios	28/05/2012	MESA COM ESTRUTURA METALICA COM TAMPO EM GRANITO,R	411,55	(396,71)	14,84	12300030	Ubu	15	180	8	96	691,00	414,60	309,38
2181651	0	13111111	Móveis e Utensílios	28/05/2012	MESA COM ESTRUTURA METALICA COM TAMPO EM GRANITO,R	411,55	(396,71)	14,84	12300030	Ubu	15	180	8	96	691,00	414,60	309,38
2181652	0	13111111	Móveis e Utensílios	28/05/2012	MESA PARA REFEITÊRIO, C/BASE DE FERRO GALVANIZADO	411,55	(396,71)	14,84	12300030	Ubu	15	180	8	96	678,00	406,80	303,56
2181653	0	13111111	Móveis e Utensílios	28/05/2012	MESA PARA REFEITÊRIO, C/BASE DE FERRO GALVANIZADO	411,55	(396,71)	14,84	11300060	Germano	15	180	8	96	691,00	414,60	309,38
2181654	0	13111111	Móveis e Utensílios	28/05/2012	CADEIRA FIXA ESTRUTURA METALICA ESTOF COURVIM AZUL	411,55	(396,71)	14,84	12300030	Ubu	15	180	8	96	691,00	414,60	309,38
2181655	0	13111111	Móveis e Utensílios	28/05/2012	MESA C/ TAMPO GRANITO P/ REFEITORIO,70X125X75	411,55	(396,71)	14,84	11300060	Germano	15	180	8	96	691,00	414,60	309,38
2181656	0	13111111	Móveis e Utensílios	28/05/2012	MESA C/ TAMPO GRANITO P/ REFEITORIO,70X125X75	411,55	(396,71)	14,84	12300030	Ubu	15	180	8	96	691,00	414,60	309,38
2181657	0	13111111	Móveis e Utensílios	28/05/2012	MESA PARA REFEITÊRIO, C/BASE DE FERRO GALVANIZADO	411,55	(396,71)	14,84	12300030	Ubu	15	180	8	96	678,00	406,80	303,56
2181658	0	13111111	Móveis e Utensílios	28/05/2012	MESA COM ESTRUTURA DE FERRO,C/TAMPO DE GRANITO,STA	411,55	(396,71)	14,84	11300060	Germano	15	180	8	96	691,00	414,60	309,38
2181659	0	13111111	Móveis e Utensílios	28/05/2012	MESA COM ESTRUTURA DE FERRO,C/TAMPO DE GRANITO,STA	411,55	(396,71)	14,84	12300030	Ubu	15	180	8	96	691,00	414,60	309,38
2181660	0	13111111	Móveis e Utensílios	28/05/2012	MESA COM ESTRUTURA METALICA COM TAMPO EM GRANITO,R	411,55	(396,71)	14,84	12300030	Ubu	15	180	8	96	691,00	414,60	309,38
2181661	0	13111111	Móveis e Utensílios	28/05/2012	MESA PARA REFEITÊRIO, C/BASE DE FERRO GALVANIZADO	411,55	(396,71)	14,84	12300030	Ubu	15	180	8	96	691,00	414,60	309,38
2181662	0	13111111	Móveis e Utensílios	28/05/2012	CADEIRA FIXA ,ESTRUTURA METALICA ESTOF.COUVIM	411,55	(396,71)	14,84	11300060	Germano	15	180	8	96	691,00	414,60	309,38
2181663	0	13111111	Móveis e Utensílios	28/05/2012	MESA PARA REFEITÊRIO, C/BASE DE FERRO GALVANIZADO	411,55	(396,71)	14,84	12300030	Ubu	15	180	8	96	691,00	414,60	309,38
2181664	0	13111111	Móveis e Utensílios	19/11/2012	ESTANTE TIPO ATACADO PARA PALETES	756,27	(630,25)	126,02	12300030	Ubu	15	180	8	96	1.248,00	748,80	558,77
2181665	0	13111111	Móveis e Utensílios	28/05/2012	MESA C/ TAMPO GRANITO P/ REFEITORIO,70X125X75	411,55	(396,71)	14,84	12300030	Ubu	15	180	8	96	691,00	414,60	309,38
2181666	0	13111111	Móveis e Utensílios	28/05/2012	MESA PARA REFEITÊRIO, C/BASE DE FERRO GALVANIZADO	411,55	(396,71)	14,84	12300030	Ubu	15	180	8	96	691,00	414,60	309,38
2181667	0	13111111	Móveis e Utensílios	28/05/2012	MESA COM ESTRUTURA METALICA COM TAMPO EM GRANITO,R	411,55	(396,71)	14,84	12300030	Ubu	15	180	8	96	691,00	414,60	309,38
2181668	0	13111111	Móveis e Utensílios	28/05/2012	MESA PARA REFEITÊRIO, C/BASE DE FERRO GALVANIZADO	411,55	(396,71)	14,84	12300030	Ubu	15	180	8	96	678,00	406,80	303,56
2181669	0	13111111	Móveis e Utensílios	28/05/2012	MESA COM ESTRUTURA METALICA COM TAMPO EM GRANITO,R	411,55	(396,71)	14,84	12300030	Ubu	15	180	8	96	691,00	414,60	309,38
2181670	0	13111111	Móveis e Utensílios	28/05/2012	MESA PARA REFEITÊRIO, C/BASE DE FERRO GALVANIZADO	411,55	(396,71)	14,84	12300030	Ubu	15	180	8	96	691,00	414,60	309,38
2181671	0	13111111	Móveis e Utensílios	28/05/2012	MESA PARA REFEITÊRIO, C/BASE DE FERRO GALVANIZADO	411,55	(396,71)	14,84	12300030	Ubu	15	180	8	96	678,00	406,80	303,56
2181672	0	13111111	Móveis e Utensílios	28/05/2012	MESA PARA REFEITÊRIO, C/BASE DE FERRO GALVANIZADO	411,55	(396,71)	14,84	12300030	Ubu	15	180	8	96	678,00	406,80	303,56
2181673	0	13111111	Móveis e Utensílios	28/05/2012	MESA PARA REFEITÊRIO, C/BASE DE FERRO GALVANIZADO	411,55	(396,71)	14,84	12300030	Ubu	15	180	8	96	691,00	414,60	309,38
2181674	0	13111111	Móveis e Utensílios	28/05/2012	MESA COM ESTRUTURA METALICA COM TAMPO EM GRANITO,R	411,55	(396,71)	14,84	11300060	Germano	15	180	8	96	691,00	414,60	309,38
2181675	0	13111111	Móveis e Utensílios	28/05/2012	MESA PARA REFEITÊRIO, C/BASE DE FERRO GALVANIZADO	411,55	(396,71)	14,84	11300060	Germano	15	180	8	96	678,00	406,80	303,56
2181676	0	13111111	Móveis e Utensílios	28/05/2012	MESA PARA REFEITÊRIO, C/BASE DE FERRO GALVANIZADO	411,55	(396,71)	14,84	12300030	Ubu	15	180	8	96	691,00	414,60	309,38
2181677	0	13111111	Móveis e Utensílios	28/05/2012	MESA COM ESTRUTURA METALICA COM TAMPO EM GRANITO,R	411,55	(396,71)	14,84	12300030	Ubu	15	180	8	96	691,00	414,60	309,38
2181678	0	13111111	Móveis e Utensílios	28/05/2012	MESA COM ESTRUTURA METALICA COM TAMPO EM GRANITO,R	411,55	(396,71)	14,84	11300060	Germano	15	180	8	96	691,00	414,60	309,38
2181679	0	13111111	Móveis e Utensílios	28/05/2012	MESA COM ESTRUTURA METALICA COM TAMPO EM GRANITO,R	411,55	(396,71)	14,84	12300030	Ubu	15	180	8	96	691,00	414,60	309,38
2181680	0	13111111	Móveis e Utensílios	28/05/2012	MESA COM ESTRUTURA METALICA COM TAMPO EM GRANITO,R	411,55	(396,71)	14,84	11300060	Germano	15	180	8	96	691,00	414,60	309,38
2181681	0	13111111	Móveis e Utensílios	28/05/2012	MESA PARA REFEITÊRIO, C/BASE DE FERRO GALVANIZADO	411,55	(396,71)	14,84	11300060	Germano	15	180	8	96	691,00	414,60	309,38
2181682	0	13111111	Móveis e Utensílios	28/05/2012	MESA COM ESTRUTURA METALICA COM TAMPO EM GRANITO,R	411,55	(396,71)	14,84	11300060	Germano	15	180	8	96	691,00	414,60	309,38
2181683	0	13111111	Móveis e Utensílios	28/05/2012	MESA PARA REFEITÊRIO, C/BASE DE FERRO GALVANIZADO	411,55	(396,71)	14,84	11300060	Germano	15	180	8	96	678,00	406,80	303,56
2181684	0	13111111	Móveis e Utensílios	28/05/2012	MESA PARA REFEITÊRIO, C/BASE DE FERRO GALVANIZADO	411,55	(396,71)	14,84	11300060	Germano	15	180	8	96	691,00	414,60	309,38
2181685	0	13111111	Móveis e Utensílios	28/05/2012	MESA PARA REFEITÊRIO, C/BASE DE FERRO GALVANIZADO	411,55	(396,71)	14,84	11300060	Germano	15	180	8	96	691,00	414,60	309,38
2181686	0	13111111	Móveis e Utensílios	28/05/2012	MESA C/ TAMPO GRANITO P/ REFEITORIO,70X125X75	411,55	(396,71)	14,84	12300030	Ubu	15	180	8	96	691,00	414,60	309,38
2181687	0	13111111	Móveis e Utensílios	28/05/2012	MESA PARA REFEITÊRIO, C/BASE DE FERRO GALVANIZADO	411,55	(396,71)	14,84	12300030	Ubu	15	180	8	96	691,00	414,60	309,38
2181688	0	13111111	Móveis e Utensílios	28/05/2012	MESA COM ESTRUTURA METALICA COM TAMPO EM GRANITO,R	411,55	(396,71)	14,84	12300030	Ubu	15	180	8	96	691,00	414,60	309,38
2181689	0	13111111	Móveis e Utensílios	28/05/2012	MESA C/ TAMPO GRANITO P/ REFEITORIO,70X125X75	411,55	(396,71)	14,84	12300030	Ubu	15	180	8	96	691,00	414,60	309,38

FDC CONSULT LTDA

SAMARCO
APRENDER PARA EVOLUIR E TRANSFORMAR

DATA-BASE: 31/03/2021					DADOS CONTÁBEIS CEDIDOS PELA SAMARCO						AVALIAÇÃO VALOR JUSTO DE MERCADO						
IMOBILIZADO	SUB Nº	CLASSE	CENTRO CST	DT.INCORP.	DENOMINAÇÃO DO IMOBILIZADO	VAL AQUIS. BRL	DEPREC. ACUM BRL	VALOR CONTÁBIL BRL	CENTRO DE CUSTOS	UNID. IND	VIDA ÚTIL DET. (ANOS)	VIDA ÚTIL DET. (MESES)	VIDA ÚTIL REM. (ANOS)	VIDA ÚTIL REM. (MESES)	VALOR DE REPOSIÇÃO (R$)	VALOR JUSTO DE MERCADO (R$)	VALOR DE LIQUIDAÇÃO FORÇADA
2181690	0	13111111	Móveis e Utensílios	28/05/2012	MESA PARA REFEIT‡RIO, C/BASE DE FERRO GALVANIZADO	411,55	(396,71)	14,84	12300030	Ubu	15	180	8	96	691,00	414,60	309,38
2181691	0	13111111	Móveis e Utensílios	28/05/2012	MESA COM ESTRUTURA METALICA COM TAMPO EM GRANITO,R	411,55	(396,71)	14,84	12300030	Ubu	15	180	8	96	691,00	414,60	309,38
2181692	0	13111111	Móveis e Utensílios	28/05/2012	MESA PARA REFEIT‡RIO, C/BASE DE FERRO GALVANIZADO	411,55	(396,71)	14,84	12300030	Ubu	15	180	8	96	678,00	406,80	303,56
2181693	0	13111111	Móveis e Utensílios	28/05/2012	MESA PARA REFEIT‡RIO, C/BASE DE FERRO GALVANIZADO	411,55	(396,71)	14,84	12300030	Ubu	15	180	8	96	691,00	414,60	309,38
2181694	0	13111111	Móveis e Utensílios	28/05/2012	MESA C/ TAMPO GRANITO P/ REFEITORIO,70X125X75	411,55	(396,71)	14,84	12300030	Ubu	15	180	8	96	691,00	414,60	309,38
2181695	0	13111111	Móveis e Utensílios	28/05/2012	MESA PARA REFEIT‡RIO, C/BASE DE FERRO GALVANIZADO	411,55	(396,71)	14,84	12300030	Ubu	15	180	8	96	691,00	414,60	309,38
2181696	0	13111111	Móveis e Utensílios	28/05/2012	MESA PARA REFEIT‡RIO, C/BASE DE FERRO GALVANIZADO	411,55	(396,71)	14,84	12300030	Ubu	15	180	8	96	678,00	406,80	303,56
2181697	0	13111111	Móveis e Utensílios	28/05/2012	CADEIRA FIXA ,ESTRUTURA METALICA ESTOF.COURVIM	411,55	(396,71)	14,84	12300030	Ubu	15	180	8	96	691,00	414,60	309,38
2181698	0	13111111	Móveis e Utensílios	28/05/2012	MESA PARA REFEIT‡RIO, C/BASE DE FERRO GALVANIZADO	411,55	(396,71)	14,84	12300030	Ubu	15	180	8	96	678,00	406,80	303,56
2181699	0	13111111	Móveis e Utensílios	28/05/2012	MESA COM ESTRUTURA METALICA COM TAMPO EM GRANITO,R	411,55	(396,71)	14,84	11300060	Germano	15	180	8	96	691,00	414,60	309,38
2181700	0	13111111	Móveis e Utensílios	28/05/2012	MESA COM ESTRUTURA METALICA COM TAMPO EM GRANITO,R	411,55	(396,71)	14,84	12300030	Ubu	15	180	8	96	691,00	414,60	309,38
2181701	0	13111081	Sistemas	31/03/2014	VALVULA GUILHOTINA 4" 476-FV-029A	4.275,25	(342,41)	3.932,84	12111020	Ubu	30	360	20	240	23.652,00	16.792,92	12.531,14
2181702	0	13111081	Sistemas	31/03/2014	VALVULA GUILHOTINA 6" 476-FV-032B	4.871,32	(390,15)	4.481,17	12111020	Ubu	30	360	20	240	26.949,00	19.133,79	14.277,93
2181703	0	13111081	Sistemas	31/03/2014	VALVULA GUILHOTINA 6" 476-FV-024A	4.871,32	(390,15)	4.481,17	12111020	Ubu	30	360	20	240	26.949,00	19.133,79	14.277,93
2181704	0	13111081	Sistemas	31/03/2014	VALVULA GUILHOTINA 6" 476-FV-032A	4.871,32	(390,15)	4.481,17	12111020	Ubu	30	360	20	240	26.949,00	19.133,79	14.277,93
2181705	0	13111081	Sistemas	31/03/2014	VALVULA GUILHOTINA 6" 476-FV-003A	4.871,32	(390,15)	4.481,17	12111010	Ubu	30	360	20	240	26.949,00	19.133,79	14.277,93
2181706	0	13111081	Sistemas	31/03/2014	VALVULA GUILHOTINA 6" 476-FV-003C	4.871,32	(390,15)	4.481,17	12111010	Ubu	30	360	20	240	26.949,00	19.133,79	14.277,93
2181707	0	13111081	Sistemas	31/03/2014	VALVULA GUILHOTINA 6" 476-FV-005B	4.871,32	(390,15)	4.481,17	12111020	Ubu	30	360	20	240	26.949,00	19.133,79	14.277,93
2181708	0	13111081	Sistemas	31/03/2014	VALVULA GUILHOTINA 6" 476-FV-005D	4.871,32	(390,15)	4.481,17	12111020	Ubu	30	360	20	240	26.949,00	19.133,79	14.277,93
2181709	0	13111081	Sistemas	31/03/2014	VALVULA GUILHOTINA 6" 476-FV-005A	4.871,32	(390,15)	4.481,17	12111010	Ubu	30	360	20	240	26.949,00	19.133,79	14.277,93
2181710	0	13111081	Sistemas	31/03/2014	VALVULA GUILHOTINA 6" 476-FV-003B	4.871,32	(390,15)	4.481,17	12111010	Ubu	30	360	20	240	26.949,00	19.133,79	14.277,93
2181711	0	13111081	Sistemas	31/03/2014	VALVULA GUILHOTINA 10" 401-FV-026D	7.227,31	(578,83)	6.648,48	12111010	Ubu	30	360	20	240	39.984,00	28.388,64	21.184,04
2181712	0	13111081	Sistemas	31/03/2014	VALVULA GUILHOTINA 10" 401-FV-030	7.227,31	(578,83)	6.648,48	12111010	Ubu	30	360	20	240	39.984,00	28.388,64	21.184,04
2181713	0	13111081	Sistemas	31/03/2014	VALVULA GUILHOTINA 10" 008-FV-010A	7.227,31	(563,28)	6.664,03	12420010	Ubu	30	360	20	240	39.984,00	28.388,64	21.184,04
2181714	0	13111081	Sistemas	31/03/2014	VALVULA GUILHOTINA 10" 401-FV-027	7.227,31	(578,83)	6.648,48	12111010	Ubu	30	360	20	240	39.984,00	28.388,64	21.184,04
2181715	0	13111081	Sistemas	31/03/2014	VALVULA GUILHOTINA 10" 008-FV-010B	7.227,31	(563,28)	6.664,03	12420010	Ubu	25	300	16	192	13.172,00	9.154,54	6.831,26
2181717	0	13111081	Sistemas	31/03/2014	VALVULA GUILHOTINA 4" 008-FV009	4.212,42	(328,30)	3.884,12	12420010	Ubu	25	300	16	192	9.378,00	6.517,71	4.863,62
2181718	0	13111081	Sistemas	31/03/2014	VALVULA GUILHOTINA 6"	1.022,69	(81,91)	940,78	12111010	Ubu	30	360	20	240	5.657,00	4.016,47	2.997,15
2181719	0	13111081	Sistemas	31/03/2014	VALVULA GUILHOTINA 6"	1.022,69	(81,91)	940,78	12111010	Ubu	30	360	20	240	5.657,00	4.016,47	2.997,15
2181720	0	13111081	Sistemas	31/03/2014	VALVULA GUILHOTINA 3"	667,02	(53,42)	613,60	12111010	Ubu	30	360	20	240	3.689,00	2.619,19	1.954,48
2181721	0	13111081	Sistemas	31/03/2014	VALVULA GUILHOTINA 6"	1.022,69	(81,91)	940,78	12111010	Ubu	30	360	20	240	5.657,00	4.016,47	2.997,15
2181722	0	13111081	Sistemas	31/03/2014	VALVULA GUILHOTINA 3"	667,02	(53,42)	613,60	12111010	Ubu	30	360	20	240	3.689,00	2.619,19	1.954,48
2181723	0	13111081	Sistemas	31/03/2014	VALVULA GUILHOTINA 4"	750,23	(60,09)	690,14	12111010	Ubu	30	360	20	240	4.149,00	2.945,79	2.198,19
2181724	0	13111081	Sistemas	31/03/2014	VALVULA GUILHOTINA 4"	750,23	(60,09)	690,14	12111010	Ubu	30	360	20	240	4.149,00	2.945,79	2.198,19
2181725	0	13111081	Sistemas	31/03/2014	VALVULA GUILHOTINA 6"	1.022,69	(81,91)	940,78	12111010	Ubu	30	360	20	240	5.657,00	4.016,47	2.997,15
2181726	0	13111081	Sistemas	31/03/2014	VALVULA GUILHOTINA 6"	1.022,69	(81,91)	940,78	12111010	Ubu	30	360	20	240	5.657,00	4.016,47	2.997,15
2181727	0	13111071	Máquinas e Eqtos	19/05/2014	CILINDRO NOVAC CAPACIDADE 900LIBRAS	33.682,41	(2.221,83)	31.460,58	12112050	Ubu	25	300	16	192	57.512,00	39.970,84	29.826,86
2181728	0	13111081	Sistemas	31/03/2014	VALVULA GUILHOTINA 6"	1.022,69	(81,91)	940,78	12111010	Ubu	30	360	20	240	5.657,00	4.016,47	2.997,15
2181729	0	13111081	Sistemas	31/03/2014	VALVULA GUILHOTINA 8"	1.461,55	(117,05)	1.344,50	12111010	Ubu	30	360	20	240	8.085,00	5.740,35	4.283,54
2181730	0	13111081	Sistemas	31/03/2014	VALVULA GUILHOTINA 8"	1.461,55	(117,05)	1.344,50	12111010	Ubu	30	360	20	240	8.085,00	5.740,35	4.283,54
2181731	0	13111081	Sistemas	31/03/2014	VALVULA GUILHOTINA 10"	1.901,75	(152,32)	1.749,43	12111010	Ubu	30	360	20	240	10.521,00	7.469,91	5.574,16
2181732	0	13111081	Sistemas	31/03/2014	VALVULA GUILHOTINA 8"	1.461,55	(117,05)	1.344,50	12111010	Ubu	30	360	20	240	8.085,00	5.740,35	4.283,54
2181733	0	13111071	Máquinas e Eqtos	30/06/2014	MOTOREDUTOR 18.5KW NS 1017909070 U04-43TP001	56.855,77	(3.567,91)	53.287,86	12112040	Ubu	25	300	16	192	97.080,00	67.470,60	50.347,60
2181737	0	13111071	Máquinas e Eqtos	31/03/2014	MOTOR 75KW NS 1017978111 U04-06MB031	4.941,44	(352,97)	4.588,47	12138020	Ubu	25	300	16	192	8.437,00	5.863,72	4.375,59
2181738	0	13111071	Máquinas e Eqtos	31/03/2014	MOTOR 75KW NS 1017978109 U04-06MB011	4.941,44	(352,97)	4.588,47	12138020	Ubu	25	300	16	192	8.437,00	5.863,72	4.375,59
2181739	0	13111071	Máquinas e Eqtos	13/06/2014	MOTOR 7,5KW U04-42VT001MZ1	1.921,72	(120,59)	1.801,13	12112040	Ubu	25	300	16	192	3.281,00	2.280,30	1.701,59
2181740	0	13111071	Máquinas e Eqtos	31/03/2014	MOTOR 75KW NS 1017978114 U04-06MB010	4.941,44	(352,97)	4.588,47	12138020	Ubu	25	300	16	192	8.437,00	5.863,72	4.375,59
2181741	0	13111071	Máquinas e Eqtos	31/03/2014	TRANSFORMADOR 25KVA 60HZ	5.578,32	(398,47)	5.179,85	12138030	Ubu	25	300	16	192	9.525,00	6.619,88	4.939,85
2181742	0	13111071	Máquinas e Eqtos	31/03/2014	TRANSFORMADOR 25KVA 60HZ	5.578,32	(398,47)	5.179,85	12138030	Ubu	25	300	16	192	9.525,00	6.619,88	4.939,85
2181743	0	13111071	Máquinas e Eqtos	04/06/2014	MOTOR ELETRICO 11KW U04-03RP001	21.352,68	(1.339,96)	20.012,72	12112030	Ubu	25	300	16	192	36.459,00	25.339,01	18.908,36
2181744	0	13111071	Máquinas e Eqtos	04/06/2014	MOTOR ELETRICO 9,2KW NS 1015028740 U04-03RP001	5.823,45	(365,45)	5.458,00	12112030	Ubu	25	300	16	192	9.943,00	6.910,39	5.156,64
2181745	0	13111071	Máquinas e Eqtos	04/06/2014	MOTOR ELETRICO 9,2KW NS 1015029741 U04-03RP001	5.823,45	(365,45)	5.458,00	12112030	Ubu	25	300	16	192	9.943,00	6.910,39	5.156,64
2181747	0	13111071	Máquinas e Eqtos	19/05/2014	CILINDRO NOVAC CAPACIDADE 900LIBRAS	33.682,41	(2.221,83)	31.460,58	12112050	Ubu	25	300	16	192	57.512,00	39.970,84	29.826,86
2181748	0	13111071	Máquinas e Eqtos	19/05/2014	CILINDRO NOVAC CAPACIDADE 900LIBRAS	33.682,41	(2.221,83)	31.460,58	12112050	Ubu	25	300	16	192	57.512,00	39.970,84	29.826,86
2181749	0	13111071	Máquinas e Eqtos	19/05/2014	CILINDRO NOVAC CAPACIDADE 900LIBRAS	33.682,41	(2.221,83)	31.460,58	12112050	Ubu	25	300	16	192	57.512,00	39.970,84	29.826,86
2181750	0	13111071	Máquinas e Eqtos	19/05/2014	CILINDRO NOVAC CAPACIDADE 900LIBRAS	33.682,41	(2.221,83)	31.460,58	12112050	Ubu	25	300	16	192	57.512,00	39.970,84	29.826,86
2181751	0	13111071	Máquinas e Eqtos	19/05/2014	CILINDRO NOVAC CAPACIDADE 350 LIBRAS	13.098,71	(864,04)	12.234,67	12112050	Ubu	25	300	16	192	22.365,00	15.543,68	11.598,93
2181752	0	13111071	Máquinas e Eqtos	19/05/2014	CILINDRO NOVAC CAPACIDADE 350 LIBRAS	13.098,71	(864,04)	12.234,67	12112050	Ubu	25	300	16	192	22.365,00	15.543,68	11.598,93
2181753	0	13111071	Máquinas e Eqtos	19/05/2014	CILINDRO NOVAC CAPACIDADE 350 LIBRAS	13.098,71	(864,04)	12.234,67	12112050	Ubu	25	300	16	192	22.365,00	15.543,68	11.598,93
2181754	0	13111071	Máquinas e Eqtos	19/05/2014	CILINDRO NOVAC CAPACIDADE 900LIBRAS	33.682,41	(2.221,83)	31.460,58	12112050	Ubu	25	300	16	192	57.512,00	39.970,84	29.826,86
2181755	0	13111071	Máquinas e Eqtos	19/05/2014	CILINDRO NOVAC CAPACIDADE 900LIBRAS	33.682,41	(2.221,83)	31.460,58	12112050	Ubu	25	300	16	192	57.512,00	39.970,84	29.826,86
2181756	0	13111071	Máquinas e Eqtos	19/05/2014	CILINDRO NOVAC CAPACIDADE 900LIBRAS	33.682,41	(2.221,83)	31.460,58	12112050	Ubu	25	300	16	192	57.512,00	39.970,84	29.826,86
2181757	0	13111071	Máquinas e Eqtos	19/05/2014	CILINDRO NOVAC CAPACIDADE 900LIBRAS	33.682,41	(2.221,83)	31.460,58	12112050	Ubu	25	300	16	192	57.512,00	39.970,84	29.826,86
2181758	0	13111071	Máquinas e Eqtos	19/05/2014	CILINDRO NOVAC CAPACIDADE 900LIBRAS	33.682,41	(2.221,83)	31.460,58	12112050	Ubu	25	300	16	192	57.512,00	39.970,84	29.826,86
2181759	0	13111071	Máquinas e Eqtos	19/05/2014	CILINDRO NOVAC CAPACIDADE 900LIBRAS	33.682,41	(2.221,83)	31.460,58	12112050	Ubu	25	300	16	192	57.512,00	39.970,84	29.826,86
2181760	0	13111071	Máquinas e Eqtos	19/05/2014	CILINDRO NOVAC CAPACIDADE 900LIBRAS	33.682,41	(2.221,83)	31.460,58	12112050	Ubu	25	300	16	192	57.512,00	39.970,84	29.826,86
2181761	0	13111071	Máquinas e Eqtos	31/03/2014	RESISTOR DE ATERRAMENTO NS BTL0933 4H9RT02	7.550,01	(483,73)	7.066,28	12111010	Ubu	25	300	16	192	12.892,00	8.959,94	6.686,05
2181762	0	13111071	Máquinas e Eqtos	19/05/2014	CILINDRO NOVAC CAPACIDADE 900LIBRAS	33.682,41	(2.221,83)	31.460,58	12112050	Ubu	25	300	16	192	57.512,00	39.970,84	29.826,86
2181763	0	13111071	Máquinas e Eqtos	19/05/2014	CILINDRO NOVAC CAPACIDADE 600LIBRAS	22.454,94	(1.481,23)	20.973,71	12112050	Ubu	25	300	16	192	38.341,00	26.647,00	19.884,40

FDC CONSULT LTDA

SAMARCO
APRENDER PARA EVOLUIR E TRANSFORMAR

DATA-BASE: 31/03/2021					DADOS CONTÁBEIS CEDIDOS PELA SAMARCO						AVALIAÇÃO VALOR JUSTO DE MERCADO						
IMOBILIZADO	SUB Nº	CLASSE	CENTRO CST	DT.INCORP.	DENOMINAÇÃO DO IMOBILIZADO	VAL AQUIS. BRL	DEPREC. ACUM BRL	VALOR CONTÁBIL BRL	CENTRO DE CUSTOS	UNID. IND	VIDA ÚTIL DET. (ANOS)	VIDA ÚTIL DET. (MESES)	VIDA ÚTIL REM. (ANOS)	VIDA ÚTIL REM. (MESES)	VALOR DE REPOSIÇÃO (R$)	VALOR JUSTO DE MERCADO (R$)	VALOR DE LIQUIDAÇÃO FORÇADA
2181764	0	13111071	Máquinas e Eqtos	19/05/2014	CILINDRO NOVAC CAPACIDADE 350 LIBRAS	13.098,71	(864,04)	12.234,67	12112050	Ubu	25	300	16	192	22.365,00	15.543,68	11.598,93
2181766	0	13111071	Máquinas e Eqtos	31/03/2014	RESISTOR DE ATERRAMENTO NS BTL0934 4H9RT03	7.550,01	(483,73)	7.066,28	12111010	Ubu	25	300	16	192	12.892,00	8.959,94	6.686,05
2181767	0	13111071	Máquinas e Eqtos	31/03/2014	RESISTOR DE ATERRAMENTO NS BTL0932 4H9RT01	7.550,01	(483,73)	7.066,28	12111010	Ubu	25	300	16	192	12.892,00	8.959,94	6.686,05
2181768	0	13111071	Máquinas e Eqtos	31/03/2014	RESISTOR ATERRAMENTO 4G8RT04	7.550,01	(483,73)	7.066,28	12111020	Ubu	25	300	16	192	12.892,00	8.959,94	6.686,05
2181769	0	13111071	Máquinas e Eqtos	19/05/2014	CILINDRO NOVAC CAPACIDADE 900LIBRAS	33.682,41	(2.221,83)	31.460,58	12112050	Ubu	25	300	16	192	57.512,00	39.970,84	29.826,86
2181770	0	13111071	Máquinas e Eqtos	19/05/2014	CILINDRO NOVAC CAPACIDADE 900LIBRAS	33.682,41	(2.221,83)	31.460,58	12112050	Ubu	25	300	16	192	57.512,00	39.970,84	29.826,86
2181771	0	13111071	Máquinas e Eqtos	19/05/2014	CILINDRO NOVAC CAPACIDADE 900LIBRAS	33.682,41	(2.221,83)	31.460,58	12112050	Ubu	25	300	16	192	57.512,00	39.970,84	29.826,86
2181772	0	13111101	Eqtos Process Dados	31/03/2014	NOBREAK UPS PRINCIPAL	98.694,60	(98.694,60)	-	12138030	Ubu	5	60	1	12	133.900,00	34.412,30	25.678,99
2181773	0	13111071	Máquinas e Eqtos	19/05/2014	CILINDRO NOVAC CAPACIDADE 350 LIBRAS	13.098,71	(864,04)	12.234,67	12112050	Ubu	25	300	16	192	22.365,00	15.543,68	11.598,93
2181774	0	13111071	Máquinas e Eqtos	31/03/2014	MOTOR 75KW NS 1017978112 U04-06MB002	4.941,44	(352,97)	4.588,47	12138020	Ubu	25	300	16	192	8.437,00	5.863,72	4.375,59
2181775	0	13111071	Máquinas e Eqtos	31/03/2014	MOTOR 75KW NS 1017978110 U04-06MB012	4.941,44	(352,97)	4.588,47	12138020	Ubu	25	300	16	192	8.437,00	5.863,72	4.375,59
2181776	0	13111071	Máquinas e Eqtos	19/05/2014	CILINDRO NOVAC CAPACIDADE 900LIBRAS	33.682,41	(2.221,83)	31.460,58	12112050	Ubu	25	300	16	192	57.512,00	39.970,84	29.826,86
2181777	0	13111071	Máquinas e Eqtos	19/05/2014	CILINDRO NOVAC CAPACIDADE 350 LIBRAS	13.098,71	(864,04)	12.234,67	12112050	Ubu	25	300	16	192	22.365,00	15.543,68	11.598,93
2181778	0	13111071	Máquinas e Eqtos	19/05/2014	CILINDRO NOVAC CAPACIDADE 350 LIBRAS	13.098,71	(864,04)	12.234,67	12112050	Ubu	25	300	16	192	22.365,00	15.543,68	11.598,93
2181779	0	13111071	Máquinas e Eqtos	19/05/2014	CILINDRO NOVAC CAPACIDADE 900LIBRAS	33.682,41	(2.221,83)	31.460,58	12112050	Ubu	25	300	16	192	57.512,00	39.970,84	29.826,86
2181780	0	13111071	Máquinas e Eqtos	19/05/2014	CILINDRO NOVAC CAPACIDADE 900LIBRAS	33.682,41	(2.221,83)	31.460,58	12112050	Ubu	25	300	16	192	57.512,00	39.970,84	29.826,86
2181781	0	13111071	Máquinas e Eqtos	19/05/2014	CILINDRO NOVAC CAPACIDADE 900LIBRAS	33.682,41	(2.221,83)	31.460,58	12112050	Ubu	25	300	16	192	57.512,00	39.970,84	29.826,86
2181782	0	13111071	Máquinas e Eqtos	19/05/2014	CILINDRO NOVAC CAPACIDADE 900LIBRAS	33.682,41	(2.221,83)	31.460,58	12112050	Ubu	25	300	16	192	57.512,00	39.970,84	29.826,86
2181783	1	13111111	Móveis e Utensílios	01/11/2008	ESTAÃ7Õ EXECUTIVA EM C FORTILINE	839,29	(839,29)	-	12350010	Ubu	15	180	5	60	1.506,00	593,36	442,78
2181784	0	13111071	Máquinas e Eqtos	19/05/2014	CILINDRO NOVAC CAPACIDADE 900LIBRAS	33.682,41	(2.221,83)	31.460,58	12112050	Ubu	25	300	16	192	57.512,00	39.970,84	29.826,86
2181785	0	13111071	Máquinas e Eqtos	19/05/2014	CILINDRO NOVAC CAPACIDADE 900LIBRAS	33.682,41	(2.221,83)	31.460,58	12112050	Ubu	25	300	16	192	57.512,00	39.970,84	29.826,86
2181786	0	13111101	Eqtos Process Dados	31/03/2014	NOBREAK UPS PRINCIPAL	98.694,60	(98.694,60)	-	12138030	Ubu	5	60	1	12	133.900,00	34.412,30	25.678,99
2181787	1	13111111	Móveis e Utensílios	01/11/2008	ESTAÃ7Õ EXECUTIVA EM C FORTILINE	839,26	(839,26)	-	12100010	Ubu	15	180	5	60	1.506,00	593,36	442,78
2181788	0	13111071	Máquinas e Eqtos	19/05/2014	CILINDRO NOVAC CAPACIDADE 900LIBRAS	33.682,41	(2.221,83)	31.460,58	12112050	Ubu	25	300	16	192	57.512,00	39.970,84	29.826,86
2181789	0	13111071	Máquinas e Eqtos	19/05/2014	CILINDRO NOVAC CAPACIDADE 600LIBRAS	22.454,94	(1.481,23)	20.973,71	12112050	Ubu	25	300	16	192	38.341,00	26.647,00	19.884,40
2181790	0	13111101	Eqtos Process Dados	31/03/2014	NOBREAK UPS BY-PASS	98.694,60	(98.694,60)	-	12138030	Ubu	5	60	1	12	133.900,00	34.412,30	25.678,99
2181791	0	13111071	Máquinas e Eqtos	19/05/2014	CILINDRO NOVAC CAPACIDADE 900LIBRAS	33.682,41	(2.221,83)	31.460,58	12112050	Ubu	25	300	16	192	57.512,00	39.970,84	29.826,86
2181792	0	13111071	Máquinas e Eqtos	31/03/2014	ESTABILIZADOR DE TENSAO	29.500,21	(2.107,21)	27.393,00	12138030	Ubu	25	300	16	192	50.371,00	35.007,85	26.123,39
2181793	0	13111071	Máquinas e Eqtos	19/05/2014	CILINDRO NOVAC CAPACIDADE 900LIBRAS	33.682,41	(2.221,83)	31.460,58	12112050	Ubu	25	300	16	192	57.512,00	39.970,84	29.826,86
2181794	0	13111071	Máquinas e Eqtos	19/05/2014	CILINDRO NOVAC CAPACIDADE 900LIBRAS	33.682,41	(2.221,83)	31.460,58	12112050	Ubu	25	300	16	192	57.512,00	39.970,84	29.826,86
2181795	0	13111071	Máquinas e Eqtos	19/05/2014	CILINDRO NOVAC CAPACIDADE 900LIBRAS	33.682,41	(2.221,83)	31.460,58	12112050	Ubu	25	300	16	192	57.512,00	39.970,84	29.826,86
2181796	0	13111071	Máquinas e Eqtos	19/05/2014	CILINDRO NOVAC CAPACIDADE 900LIBRAS	33.682,41	(2.221,83)	31.460,58	12112050	Ubu	25	300	16	192	57.512,00	39.970,84	29.826,86
2181797	0	13111071	Máquinas e Eqtos	19/05/2014	CILINDRO NOVAC CAPACIDADE 125 LIBRAS	4.678,11	(308,59)	4.369,52	12112050	Ubu	25	300	16	192	7.987,00	5.550,97	4.142,22
2181798	0	13111071	Máquinas e Eqtos	19/05/2014	CILINDRO NOVAC CAPACIDADE 350 LIBRAS	13.098,71	(864,04)	12.234,67	12112050	Ubu	25	300	16	192	22.365,00	15.543,68	11.598,93
2181799	0	13111071	Máquinas e Eqtos	19/05/2014	CILINDRO NOVAC CAPACIDADE 900LIBRAS	33.682,41	(2.221,83)	31.460,58	12112050	Ubu	25	300	16	192	57.512,00	39.970,84	29.826,86
2181800	0	13111071	Máquinas e Eqtos	13/06/2014	MOTOR ELETRICO INDUCAO WEG 3.7CV	2.342,04	(632,34)	1.709,70	12300060	Ubu	25	300	16	192	3.100,00	2.154,50	1.607,72
2181801	0	13111081	Sistemas	31/03/2014	VALVULA GUILHOTINA 3" 407-FV-004	3.936,86	(315,30)	3.621,56	12111020	Ubu	30	360	20	240	21.779,00	15.463,09	11.538,80
2181802	0	13111081	Sistemas	31/03/2014	VALVULA GUILHOTINA 3" 302-FV-110A	3.936,86	(315,30)	3.621,56	12111010	Ubu	30	360	20	240	21.779,00	15.463,09	11.538,80
2181803	0	13111081	Sistemas	31/03/2014	VALVULA GUILHOTINA 3" 476-FV-006A	3.936,86	(315,30)	3.621,56	12111020	Ubu	30	360	20	240	21.779,00	15.463,09	11.538,80
2181804	0	13111081	Sistemas	31/03/2014	VALVULA GUILHOTINA 3" 476-FV-006B	3.936,86	(315,30)	3.621,56	12111020	Ubu	30	360	20	240	21.779,00	15.463,09	11.538,80
2181805	0	13111081	Sistemas	31/03/2014	VALVULA GUILHOTINA 3" 302-FV-110B	3.936,86	(315,30)	3.621,56	12111010	Ubu	30	360	20	240	21.779,00	15.463,09	11.538,80
2181806	0	13111081	Sistemas	31/03/2014	VALVULA GUILHOTINA 4" 402-FV-015B	4.275,25	(342,41)	3.932,84	12111020	Ubu	30	360	20	240	23.652,00	16.792,92	12.531,14
2181807	0	13111081	Sistemas	31/03/2014	VALVULA GUILHOTINA 4" 402-FV-015A	4.275,25	(342,41)	3.932,84	12111020	Ubu	30	360	20	240	23.652,00	16.792,92	12.531,14
2181808	0	13111111	Móveis e Utensílios	17/08/2012	MESA PARA REFEITÊRIO, C/BASE DE FERRO GALVANIZADO	411,55	(386,42)	25,13	12300030	Ubu	15	180	8	96	691,00	414,60	309,38
2181809	0	13111081	Sistemas	31/03/2014	VALVULA GUILHOTINA 3" 402-FV-046A	3.936,86	(315,30)	3.621,56	12111020	Ubu	30	360	20	240	21.779,00	15.463,09	11.538,80
2181810	0	13111081	Sistemas	31/03/2014	VALVULA GUILHOTINA 3" 402-FV-046B	3.936,86	(315,30)	3.621,56	12111020	Ubu	30	360	20	240	21.779,00	15.463,09	11.538,80
2181811	0	13111081	Sistemas	31/03/2014	VALVULA GUILHOTINA 4" 302-FV-095B	4.212,42	(328,30)	3.884,12	12420010	Ubu	25	300	16	192	9.378,00	6.517,71	4.863,62
2181812	0	13111081	Sistemas	31/03/2014	VALVULA GUILHOTINA 4" 302-FV-095A	4.212,42	(328,30)	3.884,12	12420010	Ubu	25	300	16	192	9.378,00	6.517,71	4.863,62
2181813	0	13111081	Sistemas	31/03/2014	VALVULA GUILHOTINA 3" 402-FV-038B	3.936,86	(315,30)	3.621,56	12111020	Ubu	30	360	20	240	21.779,00	15.463,09	11.538,80
2181814	0	13111081	Sistemas	31/03/2014	VALVULA GUILHOTINA 3" 402-FV-042B	3.936,86	(315,30)	3.621,56	12111020	Ubu	30	360	20	240	21.779,00	15.463,09	11.538,80
2181815	0	13111081	Sistemas	31/03/2014	VALVULA GUILHOTINA 3" 402-FV-044A	3.936,86	(315,30)	3.621,56	12111020	Ubu	30	360	20	240	21.779,00	15.463,09	11.538,80
2181816	0	13111081	Sistemas	31/03/2014	VALVULA GUILHOTINA 3" 402-FV-048A	3.936,86	(315,30)	3.621,56	12111020	Ubu	30	360	20	240	21.779,00	15.463,09	11.538,80
2181817	0	13111081	Sistemas	31/03/2014	VALVULA GUILHOTINA 3" 402-FV-040B	3.936,86	(315,30)	3.621,56	12111020	Ubu	30	360	20	240	21.779,00	15.463,09	11.538,80
2181818	0	13111081	Sistemas	31/03/2014	VALVULA GUILHOTINA 3" 402-FV-046C	3.936,86	(315,30)	3.621,56	12111020	Ubu	30	360	20	240	21.779,00	15.463,09	11.538,80
2181819	0	13111081	Sistemas	31/03/2014	VALVULA GUILHOTINA 3" 402-FV-042A	3.936,86	(315,30)	3.621,56	12111020	Ubu	30	360	20	240	21.779,00	15.463,09	11.538,80
2181820	0	13111081	Sistemas	31/03/2014	VALVULA GUILHOTINA 3" 402-FV-040C	3.936,86	(315,30)	3.621,56	12111020	Ubu	30	360	20	240	21.779,00	15.463,09	11.538,80
2181821	0	13111081	Sistemas	31/03/2014	VALVULA GUILHOTINA 3" 402-FV-042C	3.936,86	(315,30)	3.621,56	12111020	Ubu	30	360	20	240	21.779,00	15.463,09	11.538,80
2181822	0	13111081	Sistemas	31/03/2014	VALVULA GUILHOTINA 8" 401-FV-013	5.493,12	(428,12)	5.065,00	12420010	Ubu	25	300	16	192	9.378,00	6.517,71	4.863,62
2181823	0	13111081	Sistemas	31/03/2014	VALVULA GUILHOTINA 8" 476-FV-034B	5.493,12	(439,94)	5.053,18	12111010	Ubu	30	360	20	240	30.389,00	21.576,19	16.100,49
2181824	0	13111081	Sistemas	31/05/2014	VALVULA GUILHOTINA 8" 008-FV-028B	5.493,12	(404,42)	5.088,70	12111070	Ubu	30	360	20	240	30.389,00	21.576,19	16.100,49
2181825	0	13111081	Sistemas	31/03/2014	VALVULA GUILHOTINA 8" 476-FV-034A	5.493,12	(439,94)	5.053,18	12111010	Ubu	30	360	20	240	30.389,00	21.576,19	16.100,49
2181826	0	13111081	Sistemas	31/03/2014	VALVULA GUILHOTINA 8" 401-FV-106A	5.493,12	(428,12)	5.065,00	12420010	Ubu	25	300	16	192	9.378,00	6.517,71	4.863,62
2181827	0	13111081	Sistemas	31/03/2014	VALVULA GUILHOTINA 8" 401-FV-106B	5.493,12	(428,12)	5.065,00	12420010	Ubu	25	300	16	192	9.378,00	6.517,71	4.863,62
2181828	0	13111081	Sistemas	31/03/2014	VALVULA GUILHOTINA 8" 401-FV-123B	5.493,12	(439,94)	5.053,18	12111010	Ubu	30	360	20	240	30.389,00	21.576,19	16.100,49
2181829	0	13111081	Sistemas	31/03/2014	VALVULA GUILHOTINA 8" 401-FV-123A	5.493,12	(428,12)	5.065,00	12420010	Ubu	25	300	16	192	9.378,00	6.517,71	4.863,62
2181830	0	13111081	Sistemas	31/03/2014	VALVULA GUILHOTINA 8" 476-FV-033B	5.493,12	(439,94)	5.053,18	12111010	Ubu	30	360	20	240	30.389,00	21.576,19	16.100,49
2181831	0	13111081	Sistemas	31/05/2014	VALVULA GUILHOTINA 8" 008-FV-028A	5.493,12	(404,42)	5.088,70	12111070	Ubu	30	360	20	240	30.389,00	21.576,19	16.100,49
2181832	0	13111081	Sistemas	31/03/2014	VALVULA GUILHOTINA 8" 476-FV-033A	5.493,12	(439,94)	5.053,18	12111010	Ubu	30	360	20	240	30.389,00	21.576,19	16.100,49
2181833	0	13111081	Sistemas	31/05/2014	VALVULA GUILHOTINA 8" 008-FV-006B	5.493,12	(404,42)	5.088,70	12111070	Ubu	30	360	20	240	30.389,00	21.576,19	16.100,49

FDC CONSULT LTDA

SAMARCO
APRENDER PARA EVOLUIR E TRANSFORMAR

DATA-BASE: 31/03/2021					DADOS CONTÁBEIS CEDIDOS PELA SAMARCO						AVALIAÇÃO VALOR JUSTO DE MERCADO						
IMOBILIZADO	SUB Nº	CLASSE	CENTRO CST	DT.INCORP.	DENOMINAÇÃO DO IMOBILIZADO	VAL AQUIS. BRL	DEPREC. ACUM BRL	VALOR CONTÁBIL BRL	CENTRO DE CUSTOS	UNID. IND	VIDA ÚTIL DET. (ANOS)	VIDA ÚTIL DET. (MESES)	VIDA ÚTIL REM. (ANOS)	VIDA ÚTIL REM. (MESES)	VALOR DE REPOSIÇÃO (R$)	VALOR JUSTO DE MERCADO (R$)	VALOR DE LIQUIDAÇÃO FORÇADA
2181834	0	13111081	Sistemas	31/05/2014	VALVULA GUILHOTINA 8" 008-FV-006A	5.493,12	(404,42)	5.088,70	12111070	Ubu	30	360	20	240	30.389,00	21.576,19	16.100,49
2181835	0	13111081	Sistemas	31/05/2014	VALVULA GUILHOTINA 6" 008-FV-014B	4.871,32	(358,64)	4.512,68	12111070	Ubu	30	360	20	240	26.949,00	19.133,79	14.277,93
2181836	0	13111081	Sistemas	31/05/2014	VALVULA GUILHOTINA 6" 009-FV-022B	4.871,32	(358,64)	4.512,68	12111070	Ubu	30	360	20	240	26.949,00	19.133,79	14.277,93
2181837	0	13111081	Sistemas	31/05/2014	VALVULA GUILHOTINA 6" 008-FV-027A	4.871,32	(358,64)	4.512,68	12111070	Ubu	30	360	20	240	26.949,00	19.133,79	14.277,93
2181838	0	13111081	Sistemas	31/05/2014	VALVULA GUILHOTINA 6" 008-FV-014A	4.871,32	(358,64)	4.512,68	12111070	Ubu	30	360	20	240	26.949,00	19.133,79	14.277,93
2181839	0	13111081	Sistemas	31/05/2014	VALVULA GUILHOTINA 6" 008-FV-027B	4.871,32	(358,64)	4.512,68	12111070	Ubu	30	360	20	240	26.949,00	19.133,79	14.277,93
2181840	0	13111081	Sistemas	31/05/2014	VALVULA GUILHOTINA 6" 009-FV-022A	4.871,32	(358,64)	4.512,68	12111070	Ubu	30	360	20	240	26.949,00	19.133,79	14.277,93
2181841	0	13111081	Sistemas	31/05/2014	VALVULA GUILHOTINA 6" 009-FV-018A	4.871,32	(358,64)	4.512,68	12111070	Ubu	30	360	20	240	26.949,00	19.133,79	14.277,93
2181842	0	13111081	Sistemas	31/03/2014	VALVULA GUILHOTINA 6" 402-FV-049B	4.871,32	(390,15)	4.481,17	12111010	Ubu	30	360	20	240	26.949,00	19.133,79	14.277,93
2181843	0	13111081	Sistemas	31/03/2014	VALVULA GUILHOTINA 6" 401-FV-036B	5.277,26	(422,65)	4.854,61	12111010	Ubu	30	360	20	240	29.195,00	20.728,45	15.467,89
2181844	0	13111081	Sistemas	31/03/2014	VALVULA GUILHOTINA 6" 401-FV-032A	5.277,26	(422,65)	4.854,61	12111010	Ubu	30	360	20	240	29.195,00	20.728,45	15.467,89
2181845	0	13111081	Sistemas	31/05/2014	VALVULA GUILHOTINA 6" 009-FV-018B	4.871,32	(358,64)	4.512,68	12111070	Ubu	30	360	20	240	26.949,00	19.133,79	14.277,93
2181846	0	13111081	Sistemas	31/05/2014	VALVULA GUILHOTINA 6" 401-FV-006A	4.871,32	(358,64)	4.512,68	12111070	Ubu	30	360	20	240	26.949,00	19.133,79	14.277,93
2181847	0	13111081	Sistemas	31/03/2014	VALVULA GUILHOTINA 6" 401-FV-022A	4.871,32	(390,15)	4.481,17	12111010	Ubu	30	360	20	240	26.949,00	19.133,79	14.277,93
2181848	0	13111081	Sistemas	31/03/2014	VALVULA GUILHOTINA 6" 401-FV-031A	5.277,26	(422,65)	4.854,61	12111010	Ubu	30	360	20	240	29.195,00	20.728,45	15.467,89
2181849	0	13111081	Sistemas	31/03/2014	VALVULA GUILHOTINA 6" 401-FV-036A	5.277,26	(422,65)	4.854,61	12111010	Ubu	30	360	20	240	29.195,00	20.728,45	15.467,89
2181850	0	13111081	Sistemas	31/03/2014	VALVULA GUILHOTINA 6" 401-FV-031B	5.277,26	(422,65)	4.854,61	12111010	Ubu	30	360	20	240	29.195,00	20.728,45	15.467,89
2181851	0	13111081	Sistemas	31/03/2014	VALVULA GUILHOTINA 6" 401-FV-022B	5.277,26	(422,65)	4.854,61	12111010	Ubu	30	360	20	240	29.195,00	20.728,45	15.467,89
2181852	0	13111081	Sistemas	31/03/2014	VALVULA GUILHOTINA 6" 401-FV-032B	5.277,26	(422,65)	4.854,61	12111010	Ubu	30	360	20	240	29.195,00	20.728,45	15.467,89
2181853	0	13111081	Sistemas	31/05/2014	VALVULA GUILHOTINA 6" 302-FV-094	4.871,32	(358,64)	4.512,68	12111070	Ubu	30	360	20	240	26.949,00	19.133,79	14.277,93
2181854	0	13111081	Sistemas	31/03/2014	VALVULA GUILHOTINA 6" 401-FV-012A	4.871,32	(390,15)	4.481,17	12111010	Ubu	30	360	20	240	26.949,00	19.133,79	14.277,93
2181855	0	13111081	Sistemas	31/05/2014	VALVULA GUILHOTINA 6" 302-FV-091A	4.871,32	(358,64)	4.512,68	12111070	Ubu	30	360	20	240	26.949,00	19.133,79	14.277,93
2181856	0	13111081	Sistemas	31/05/2014	VALVULA GUILHOTINA 6" 401-FV-006B	4.871,32	(358,64)	4.512,68	12111070	Ubu	30	360	20	240	26.949,00	19.133,79	14.277,93
2181857	0	13111081	Sistemas	31/03/2014	VALVULA GUILHOTINA 6" 401-FV-012B	4.871,32	(390,15)	4.481,17	12111010	Ubu	30	360	20	240	26.949,00	19.133,79	14.277,93
2181858	0	13111081	Sistemas	31/05/2014	VALVULA GUILHOTINA 6" 302-FV-091B	4.871,32	(358,64)	4.512,68	12111070	Ubu	30	360	20	240	26.949,00	19.133,79	14.277,93
2181859	0	13111081	Sistemas	31/03/2014	VALVULA GUILHOTINA 6" 476-FV-005C	4.871,32	(390,15)	4.481,17	12111020	Ubu	30	360	20	240	26.949,00	19.133,79	14.277,93
2181860	0	13111081	Sistemas	31/03/2014	VALVULA GUILHOTINA 6" 402-FV-049A	4.871,32	(390,15)	4.481,17	12111010	Ubu	30	360	20	240	26.949,00	19.133,79	14.277,93
2181861	0	13111081	Sistemas	31/03/2014	VALVULA GUILHOTINA 6" 402-FV-012A	4.871,32	(390,15)	4.481,17	12111010	Ubu	30	360	20	240	26.949,00	19.133,79	14.277,93
2181862	0	13111081	Sistemas	31/03/2014	VALVULA GUILHOTINA 6" 401-FV-109	5.277,26	(422,65)	4.854,61	12111010	Ubu	30	360	20	240	29.195,00	20.728,45	15.467,89
2181863	0	13111081	Sistemas	31/03/2014	VALVULA GUILHOTINA 6" 401-FV-0125A	4.871,32	(390,15)	4.481,17	12111010	Ubu	30	360	20	240	26.949,00	19.133,79	14.277,93
2181864	0	13111081	Sistemas	31/03/2014	VALVULA GUILHOTINA 6" 402-FV-011	5.277,26	(422,65)	4.854,61	12111010	Ubu	30	360	20	240	29.195,00	20.728,45	15.467,89
2181865	0	13111081	Sistemas	31/03/2014	VALVULA GUILHOTINA 6" 476-FV-006C	4.871,32	(390,15)	4.481,17	12111020	Ubu	30	360	20	240	26.949,00	19.133,79	14.277,93
2181866	0	13111081	Sistemas	31/03/2014	VALVULA GUILHOTINA 6" 476-FV-006D	4.871,32	(390,15)	4.481,17	12111020	Ubu	30	360	20	240	26.949,00	19.133,79	14.277,93
2181867	0	13111081	Sistemas	31/03/2014	VALVULA GUILHOTINA 6" 402-FV-012B	4.871,32	(390,15)	4.481,17	12111010	Ubu	30	360	20	240	26.949,00	19.133,79	14.277,93
2181868	0	13111081	Sistemas	31/03/2014	VALVULA GUILHOTINA 6" 401-FV-108A	5.277,26	(422,65)	4.854,61	12111010	Ubu	30	360	20	240	29.195,00	20.728,45	15.467,89
2181869	0	13111081	Sistemas	31/03/2014	VALVULA GUILHOTINA 6" 401-FV-108B	5.277,26	(422,65)	4.854,61	12111010	Ubu	30	360	20	240	29.195,00	20.728,45	15.467,89
2181870	0	13111081	Sistemas	31/03/2014	VALVULA GUILHOTINA 6" 401-FV-125B	5.277,26	(422,65)	4.854,61	12111010	Ubu	30	360	20	240	29.195,00	20.728,45	15.467,89
2181871	0	13111081	Sistemas	31/03/2014	VALVULA GUILHOTINA 4" 476-FV-026B	4.275,25	(342,41)	3.932,84	12111020	Ubu	30	360	20	240	23.652,00	16.792,92	12.531,14
2181872	0	13111081	Sistemas	31/03/2014	VALVULA GUILHOTINA 4" 401-FV-107A	4.212,42	(337,37)	3.875,05	12111010	Ubu	30	360	20	240	23.304,00	16.545,84	12.346,76
2181873	0	13111081	Sistemas	31/03/2014	VALVULA GUILHOTINA 4" 476-FV-026A	4.275,25	(342,41)	3.932,84	12111020	Ubu	30	360	20	240	23.652,00	16.792,92	12.531,14
2181874	0	13111081	Sistemas	31/03/2014	VALVULA GUILHOTINA 4" 476-FV-029B	4.275,25	(342,41)	3.932,84	12111020	Ubu	30	360	20	240	23.652,00	16.792,92	12.531,14
2181875	0	13111081	Sistemas	31/03/2014	VALVULA GUILHOTINA 4" 476-FV-024B	4.275,25	(342,41)	3.932,84	12111020	Ubu	30	360	20	240	23.652,00	16.792,92	12.531,14
2181876	0	13111081	Sistemas	31/03/2014	VALVULA GUILHOTINA 4" 401-FV-107B	4.212,42	(337,37)	3.875,05	12111010	Ubu	30	360	20	240	23.304,00	16.545,84	12.346,76
2181877	0	13111081	Sistemas	31/05/2014	VALVULA GUILHOTINA 4" 008-FV-007A	4.212,42	(310,12)	3.902,30	12111070	Ubu	30	360	20	240	23.304,00	16.545,84	12.346,76
2181878	0	13111081	Sistemas	31/03/2014	VALVULA GUILHOTINA 4" 401-FV-023A	4.212,42	(328,30)	3.884,12	12420010	Ubu	25	300	16	192	9.378,00	6.517,71	4.863,62
2181879	0	13111081	Sistemas	31/03/2014	VALVULA GUILHOTINA 4" 402-FV-013A	4.212,42	(337,37)	3.875,05	12111010	Ubu	30	360	20	240	23.304,00	16.545,84	12.346,76
2181881	0	13111081	Sistemas	31/03/2014	VALVULA GUILHOTINA 4" 009-FV-019A	4.212,42	(328,30)	3.884,12	12420010	Ubu	25	300	16	192	9.378,00	6.517,71	4.863,62
2181882	0	13111081	Sistemas	31/05/2014	VALVULA GUILHOTINA 4" 008-FV-015A	4.212,42	(310,12)	3.902,30	12111070	Ubu	30	360	20	240	23.304,00	16.545,84	12.346,76
2181883	0	13111081	Sistemas	31/03/2014	VALVULA GUILHOTINA 4" 009-FV-023A	4.212,42	(328,30)	3.884,12	12420010	Ubu	25	300	16	192	9.378,00	6.517,71	4.863,62
2181884	0	13111081	Sistemas	31/03/2014	VALVULA GUILHOTINA 4" 302-FV-092B	4.212,42	(328,30)	3.884,12	12420010	Ubu	25	300	16	192	9.378,00	6.517,71	4.863,62
2181885	0	13111081	Sistemas	31/03/2014	VALVULA GUILHOTINA 4" 008-FV-029B	4.212,42	(328,30)	3.884,12	12420010	Ubu	25	300	16	192	9.378,00	6.517,71	4.863,62
2181886	0	13111081	Sistemas	31/03/2014	VALVULA GUILHOTINA 4" 008-FV-029A	4.212,42	(328,30)	3.884,12	12420010	Ubu	25	300	16	192	9.378,00	6.517,71	4.863,62
2181887	0	13111081	Sistemas	31/03/2014	VALVULA GUILHOTINA 4" 009-FV-023B	4.212,42	(328,30)	3.884,12	12420010	Ubu	25	300	16	192	9.378,00	6.517,71	4.863,62
2181888	0	13111081	Sistemas	31/03/2014	VALVULA GUILHOTINA 4" 008-FV-015B	4.212,42	(328,30)	3.884,12	12420010	Ubu	25	300	16	192	9.378,00	6.517,71	4.863,62
2181889	0	13111081	Sistemas	31/03/2014	VALVULA GUILHOTINA 4" 009-FV-030B	4.212,42	(328,30)	3.884,12	12420010	Ubu	25	300	16	192	9.378,00	6.517,71	4.863,62
2181890	0	13111081	Sistemas	31/05/2014	VALVULA GUILHOTINA 4" 008-FV-011B	4.212,42	(310,12)	3.902,30	12111070	Ubu	30	360	20	240	23.304,00	16.545,84	12.346,76
2181891	0	13111081	Sistemas	31/05/2014	VALVULA GUILHOTINA 4" 008-FV-007B	4.212,42	(310,12)	3.902,30	12111070	Ubu	30	360	20	240	23.304,00	16.545,84	12.346,76
2181892	0	13111081	Sistemas	31/05/2014	VALVULA GUILHOTINA 4" 008-FV-013	4.212,42	(310,12)	3.902,30	12111070	Ubu	30	360	20	240	23.304,00	16.545,84	12.346,76
2181893	0	13111081	Sistemas	31/03/2014	VALVULA GUILHOTINA 4" 302-FV-092A	4.212,42	(328,30)	3.884,12	12420010	Ubu	25	300	16	192	9.378,00	6.517,71	4.863,62
2181894	0	13111081	Sistemas	31/03/2014	VALVULA GUILHOTINA 4" 401-FV-092	4.212,42	(337,37)	3.875,05	12111010	Ubu	30	360	20	240	23.304,00	16.545,84	12.346,76
2181895	0	13111081	Sistemas	31/03/2014	VALVULA GUILHOTINA 4" 009-FV-031B	4.212,42	(331,69)	3.880,73	12200010	Ubu	30	360	20	240	23.304,00	16.545,84	12.346,76
2181896	0	13111081	Sistemas	31/03/2014	VALVULA GUILHOTINA 4" 009-FV-030A	4.212,42	(328,30)	3.884,12	12420010	Ubu	25	300	16	192	9.378,00	6.517,71	4.863,62
2181897	0	13111081	Sistemas	31/03/2014	VALVULA GUILHOTINA 4" 009-FV-019B	4.212,42	(328,30)	3.884,12	12420010	Ubu	25	300	16	192	9.378,00	6.517,71	4.863,62
2181898	0	13111081	Sistemas	31/03/2014	VALVULA GUILHOTINA 4" 009-FV-031A	4.212,42	(328,30)	3.884,12	12420010	Ubu	30	360	20	240	23.304,00	16.545,84	12.346,76
2181899	0	13111081	Sistemas	31/03/2014	VALVULA GUILHOTINA 4" 401-FV-023B	4.212,41	(337,37)	3.875,04	12111010	Ubu	30	360	20	240	23.304,00	16.545,84	12.346,76
2181900	0	13111081	Sistemas	31/05/2014	VALVULA GUILHOTINA 4" 008-FV-011A	4.212,42	(310,12)	3.902,30	12111070	Ubu	30	360	20	240	23.304,00	16.545,84	12.346,76
2181901	0	13111111	Móveis e Utensílios	20/08/2012	CADEIRA GIRATORIA GAS PLAXFORMA	213,26	(183,08)	30,18	12300060	Ubu	15	180	8	96	900,00	540,00	402,96
2181902	0	13111111	Móveis e Utensílios	20/08/2012	MESA LISA EM ACO INOX DIMENCAO 150X70X85CM	1.007,82	(946,23)	61,59	12300030	Ubu	15	180	8	96	1.696,00	1.017,60	759,35
2181903	0	13111111	Móveis e Utensílios	20/08/2012	ESTANTE GRADEADA AƗO INOX 140x60x180CM	1.483,13	(1.273,00)	210,13	12300030	Ubu	15	180	8	96	2.000,00	1.200,00	895,46

FDC CONSULT LTDA

SAMARCO
APRENDER PARA EVOLUIR E TRANSFORMAR

DATA-BASE: 31/03/2021					DADOS CONTÁBEIS CEDIDOS PELA SAMARCO						AVALIAÇÃO VALOR JUSTO DE MERCADO							
IMOBILIZADO	SUB Nº	CLASSE	CENTRO CST	DT.INCORP.	DENOMINAÇÃO DO IMOBILIZADO	VAL AQUIS. BRL	DEPREC. ACUM BRL	VALOR CONTÁBIL BRL	CENTRO DE CUSTOS	UNID. IND	VIDA ÚTIL DET. (ANOS)	VIDA ÚTIL DET. (MESES)	VIDA ÚTIL REM. (ANOS)	VIDA ÚTIL REM. (MESES)	VALOR DE REPOSIÇÃO (R$)	VALOR JUSTO DE MERCADO (R$)	VALOR DE LIQUIDAÇÃO FORÇADA
2181904	0	13111111	Móveis e Utensílios	20/08/2012	FREEZER VERTICAL 4 PORTAS CAPACIDADE 1825 L PPIENK	10.745,60	(10.088,96)	656,64	12300030	Ubu	15	180	8	96	17.462,00	10.477,20	7.818,25
2181905	0	13111111	Móveis e Utensílios	20/08/2012	ARMARIO EM ACO 2 PORTAS 4 PRATELEIRAS INTERNAS	1.410,00	(1.210,25)	199,75	12300030	Ubu	15	180	8	96	1.500,00	900,00	671,59
2181906	0	13111111	Móveis e Utensílios	20/08/2012	MESA ESTACAO DELTA MILLENIUM-BP 25MM ATENAS FILET	716,93	(615,34)	101,59	12300060	Ubu	15	180	8	96	1.000,00	600,00	447,73
2181907	0	13111111	Móveis e Utensílios	20/08/2012	MESA ESTACAO DELTA MILLENIUM-BP 25MM ATENAS FILET	716,93	(615,34)	101,59	12300060	Ubu	15	180	8	96	1.000,00	600,00	447,73
2181908	0	13111111	Móveis e Utensílios	20/08/2012	MESA ESTACAO DELTA MILLENIUM-BP 25MM ATENAS FILET	716,93	(615,34)	101,59	12300060	Ubu	15	180	8	96	1.000,00	600,00	447,73
2181909	0	13111111	Móveis e Utensílios	20/08/2012	CADEIRA GIRATORIA GAS PLAXFORMA	213,26	(183,08)	30,18	12300060	Ubu	15	180	8	96	900,00	540,00	402,96
2181910	0	13111111	Móveis e Utensílios	20/08/2012	CADEIRA GIRATORIA GAS PLAXFORMA	213,26	(183,08)	30,18	12300060	Ubu	15	180	8	96	900,00	540,00	402,96
2181911	0	13111071	Máquinas e Eqtos	31/03/2014	MOTOREDUTOR 5,5KW U04-02FI023	29.193,92	(1.870,50)	27.323,42	12111020	Ubu	25	300	16	192	49.847,00	34.643,67	25.851,64
2181912	0	13111071	Máquinas e Eqtos	31/03/2014	MOTOREDUTOR 5,5KW U04-02FI022	29.193,92	(1.870,50)	27.323,42	12111020	Ubu	25	300	16	192	49.847,00	34.643,67	25.851,64
2181913	0	13111071	Máquinas e Eqtos	31/03/2014	MOTOREDUTOR 5,5KW U04-02FI024	29.193,92	(1.870,50)	27.323,42	12111020	Ubu	25	300	16	192	49.847,00	34.643,67	25.851,64
2181914	0	13111071	Máquinas e Eqtos	31/03/2014	MOTOREDUTOR 5,5KW NS 1014697634 U04-02FI018	29.193,92	(1.870,50)	27.323,42	12111020	Ubu	25	300	16	192	49.847,00	34.643,67	25.851,64
2181915	0	13111071	Máquinas e Eqtos	31/03/2014	MOTOREDUTOR 5,5KW U04-02FI025	29.193,92	(1.870,50)	27.323,42	12111020	Ubu	25	300	16	192	49.847,00	34.643,67	25.851,64
2181916	0	13111071	Máquinas e Eqtos	31/03/2014	MOTOREDUTOR 5,5KW U03-02FI013	29.193,92	(1.870,50)	27.323,42	12111020	Ubu	25	300	16	192	49.847,00	34.643,67	25.851,64
2181917	0	13111071	Máquinas e Eqtos	31/03/2014	MOTOREDUTOR 5,5KW U03-02FI012	29.193,92	(1.870,50)	27.323,42	12111020	Ubu	25	300	16	192	49.847,00	34.643,67	25.851,64
2181918	0	13111071	Máquinas e Eqtos	31/03/2014	MOTOREDUTOR 5,5KW U03-02FI009	29.193,92	(1.870,50)	27.323,42	12111020	Ubu	25	300	16	192	49.847,00	34.643,67	25.851,64
2181919	0	13111071	Máquinas e Eqtos	31/03/2014	MOTOREDUTOR 5,5KW U03-02FI010	29.193,92	(1.870,50)	27.323,42	12111020	Ubu	25	300	16	192	49.847,00	34.643,67	25.851,64
2181920	0	13111071	Máquinas e Eqtos	31/03/2014	MOTOREDUTOR 5,5KW U03-02FI011	29.193,92	(1.870,50)	27.323,42	12111020	Ubu	25	300	16	192	49.847,00	34.643,67	25.851,64
2181921	0	13111071	Máquinas e Eqtos	31/03/2014	MOTOREDUTOR 5,5KW U04-02FI026	29.193,92	(1.870,50)	27.323,42	12111020	Ubu	25	300	16	192	49.847,00	34.643,67	25.851,64
2181922	0	13111071	Máquinas e Eqtos	21/11/2012	MOTO BOMBA SUBMERSIVEL ABS EJ30B 5CV_ETE	3.834,75	(1.245,22)	2.589,53	12341010	Ubu	25	300	16	192	6.548,00	4.550,86	3.395,92
2181923	0	13111071	Máquinas e Eqtos	21/11/2012	MOTO BOMBA SUBMERSIVEL ABS EJ30B 5CV_ETE	3.834,75	(1.245,22)	2.589,53	12341010	Ubu	25	300	16	192	6.548,00	4.550,86	3.395,92
2181924	0	13111071	Máquinas e Eqtos	31/03/2014	MOTOREDUTOR 5,5KW NS 8812346126009 U04-05TP029	21.805,06	(1.557,54)	20.247,52	12138010	Ubu	25	300	16	192	37.231,00	25.875,55	19.308,73
2181925	0	13111071	Máquinas e Eqtos	31/03/2014	MOTOREDUTOR 5,5KW NS 8812346126003 U04-05TP023	21.805,06	(1.557,54)	20.247,52	12138010	Ubu	25	300	16	192	37.231,00	25.875,55	19.308,73
2181926	0	13111071	Máquinas e Eqtos	31/03/2014	MOTOREDUTOR 5,5KW NS 8812346126011 U04-05TP031	21.805,06	(1.557,54)	20.247,52	12138010	Ubu	25	300	16	192	37.231,00	25.875,55	19.308,73
2181927	0	13111071	Máquinas e Eqtos	31/03/2014	BOMBA DE REAGENTES U04-01MB048	7.543,88	(483,35)	7.060,53	12111010	Ubu	25	300	16	192	12.881,00	8.952,30	6.680,34
2181928	0	13111071	Máquinas e Eqtos	31/03/2014	BOMBA DE REAGENTES U04-01MB049	7.543,88	(483,35)	7.060,53	12111010	Ubu	25	300	16	192	12.881,00	8.952,30	6.680,34
2181929	0	13111071	Máquinas e Eqtos	31/03/2014	MOTOREDUTOR 5,5KW NS 8812346126004 U04-05TP024	21.805,06	(1.557,54)	20.247,52	12138010	Ubu	25	300	16	192	37.231,00	25.875,55	19.308,73
2181930	0	13111071	Máquinas e Eqtos	31/03/2014	MOTOREDUTOR 5,5KW NS 1017050667 U04-05TP030	21.805,06	(1.557,54)	20.247,52	12138010	Ubu	25	300	16	192	37.231,00	25.875,55	19.308,73
2181931	0	13111071	Máquinas e Eqtos	31/03/2014	MOTOREDUTOR 5,5KW NS 8812346126001 U04-05TP021	21.805,06	(1.557,54)	20.247,52	12138010	Ubu	25	300	16	192	37.231,00	25.875,55	19.308,73
2181932	0	13111071	Máquinas e Eqtos	31/03/2014	MOTOREDUTOR 5,5KW NS 8812346126006 U04-05TP026	21.805,06	(1.557,54)	20.247,52	12138010	Ubu	25	300	16	192	37.231,00	25.875,55	19.308,73
2181933	0	13111071	Máquinas e Eqtos	31/03/2014	MOTOREDUTOR 5,5KW NS 1017050669 U04-05TP028	21.805,06	(1.557,54)	20.247,52	12138010	Ubu	25	300	16	192	37.231,00	25.875,55	19.308,73
2181934	0	13111071	Máquinas e Eqtos	31/03/2014	MOTOREDUTOR 9,2KW NS 1016448494 U04-05AL006	23.993,41	(1.713,85)	22.279,56	12138010	Ubu	25	300	16	192	40.968,00	28.472,76	21.246,81
2181935	0	13111071	Máquinas e Eqtos	31/03/2014	MOTOREDUTOR 9,2KW NS 1016448499 U04-05AL010	23.993,41	(1.713,85)	22.279,56	12138010	Ubu	25	300	16	192	40.968,00	28.472,76	21.246,81
2181936	0	13111071	Máquinas e Eqtos	31/03/2014	MOTOREDUTOR 9,2KW NS 1016448493 U04-05AL005	23.993,41	(1.713,85)	22.279,56	12138010	Ubu	25	300	16	192	40.968,00	28.472,76	21.246,81
2181937	0	13111071	Máquinas e Eqtos	31/03/2014	MOTOREDUTOR 9,2KW NS 1016448491 U04-05AL003	23.993,41	(1.713,85)	22.279,56	12138010	Ubu	25	300	16	192	40.968,00	28.472,76	21.246,81
2181938	0	13111071	Máquinas e Eqtos	31/03/2014	MOTOREDUTOR 9,2KW NS 1016448490 U04-05AL002	23.993,41	(1.713,85)	22.279,56	12138010	Ubu	25	300	16	192	40.968,00	28.472,76	21.246,81
2181939	0	13111071	Máquinas e Eqtos	31/03/2014	MOTOREDUTOR 9,2KW NS 1016448497 U04-05AL008	23.993,41	(1.713,85)	22.279,56	12138010	Ubu	25	300	16	192	40.968,00	28.472,76	21.246,81
2181940	0	13111071	Máquinas e Eqtos	31/03/2014	MOTOREDUTOR 9,2KW NS 1016448496 U04-05AL007	23.993,41	(1.713,85)	22.279,56	12138010	Ubu	25	300	16	192	40.968,00	28.472,76	21.246,81
2181941	0	13111071	Máquinas e Eqtos	31/03/2014	MOTOREDUTOR 9,2KW NS 1016448495 U04-05AL001	23.993,41	(1.713,85)	22.279,56	12138010	Ubu	25	300	16	192	40.968,00	28.472,76	21.246,81
2181942	0	13111071	Máquinas e Eqtos	31/03/2014	MOTOREDUTOR 9,2KW NS 1016448498 U04-05AL009	23.993,41	(1.713,85)	22.279,56	12138010	Ubu	25	300	16	192	40.968,00	28.472,76	21.246,81
2181943	0	13111071	Máquinas e Eqtos	31/03/2014	MOTOREDUTOR 9,2KW NS 1016448489 U04-05AL012	23.993,41	(1.713,85)	22.279,56	12138010	Ubu	25	300	16	192	40.968,00	28.472,76	21.246,81
2181944	0	13111071	Máquinas e Eqtos	31/03/2014	MOTOREDUTOR 9,2KW NS 1016448500 U04-05AL011	23.993,41	(1.713,85)	22.279,56	12138010	Ubu	25	300	16	192	40.968,00	28.472,76	21.246,81
2181945	0	13111071	Máquinas e Eqtos	31/03/2014	MOTOREDUTOR 9,2KW NS 1016448492 U04-05AL004	23.993,41	(1.713,85)	22.279,56	12138010	Ubu	25	300	16	192	40.968,00	28.472,76	21.246,81
2181946	0	13111071	Máquinas e Eqtos	30/04/2014	MOTOREDUTOR 15KW U00-09TP020	29.527,79	(1.762,30)	27.765,49	12420010	Ubu	25	300	16	192	50.418,00	35.040,51	26.147,77
2181947	0	13111071	Máquinas e Eqtos	31/05/2014	MOTOBOMBA GEREMIA WHT247 333RPM 1,9MÓH U04-76BM0(	11.085,34	(652,91)	10.432,43	12111070	Ubu	25	300	16	192	18.928,00	13.154,96	9.816,43
2181948	0	13111071	Máquinas e Eqtos	31/05/2014	MOTOBOMBA GEREMIA WHT247 333RPM 1,9MÓH U04-76BM01	11.085,34	(652,91)	10.432,43	12111070	Ubu	25	300	16	192	18.928,00	13.154,96	9.816,43
2181949	0	13111071	Máquinas e Eqtos	31/05/2014	MOTOBOMBA GEREMIA WHT247 333RPM 1,9MÓH U04-76BM0(	11.085,34	(652,91)	10.432,43	12111070	Ubu	25	300	16	192	18.928,00	13.154,96	9.816,43
2181950	0	13111071	Máquinas e Eqtos	31/05/2014	MOTOBOMBA GEREMIA WHT247 333RPM 1,9MÓH U04-76BM0(	11.085,34	(652,91)	10.432,43	12111070	Ubu	25	300	16	192	18.928,00	13.154,96	9.816,43
2181951	0	13111071	Máquinas e Eqtos	31/03/2014	MOTOREDUTOR 5,5KW NS 1017050875 U04-05TP022	21.805,06	(1.557,54)	20.247,52	12138010	Ubu	25	300	16	192	37.231,00	25.875,55	19.308,73
2181952	0	13111071	Máquinas e Eqtos	31/03/2014	MOTOREDUTOR 5,5KW NS 8812346126010 U04-05TP030	21.805,06	(1.557,54)	20.247,52	12138010	Ubu	25	300	16	192	37.231,00	25.875,55	19.308,73
2181953	0	13111071	Máquinas e Eqtos	31/03/2014	MOTOREDUTOR 5,5KW NS 8812346126005 U04-05TP025	21.805,06	(1.557,54)	20.247,52	12138010	Ubu	25	300	16	192	37.231,00	25.875,55	19.308,73
2181954	0	13111071	Máquinas e Eqtos	31/03/2014	MOTOREDUTOR 5,5KW NS 8812346126012 U04-05TP032	21.805,06	(1.557,54)	20.247,52	12138010	Ubu	25	300	16	192	37.231,00	25.875,55	19.308,73
2181955	0	13111071	Máquinas e Eqtos	31/03/2014	MOTOREDUTOR 5,5KW NS 8812346126002 U04-05TP022	21.805,06	(1.557,54)	20.247,52	12138010	Ubu	25	300	16	192	37.231,00	25.875,55	19.308,73
2181956	0	13111071	Máquinas e Eqtos	31/03/2014	MOTOREDUTOR 5,5KW NS 8812346126008 U04-05TP028	21.805,06	(1.557,54)	20.247,52	12138010	Ubu	25	300	16	192	37.231,00	25.875,55	19.308,73
2181958	0	13111071	Máquinas e Eqtos	31/03/2014	MOTOREDUTOR 5,5KW NS 1017050676 U04-05TP021	21.805,06	(1.557,54)	20.247,52	12138010	Ubu	25	300	16	192	37.231,00	25.875,55	19.308,73
2181959	0	13111071	Máquinas e Eqtos	31/03/2014	MOTOREDUTOR 5,5KW NS 1017050671 U04-05TP026	21.805,06	(1.557,54)	20.247,52	12138010	Ubu	25	300	16	192	37.231,00	25.875,55	19.308,73
2181960	0	13111071	Máquinas e Eqtos	31/03/2014	MOTOREDUTOR 5,5KW NS 1017050666 U04-05TP031	21.805,06	(1.557,54)	20.247,52	12138010	Ubu	25	300	16	192	37.231,00	25.875,55	19.308,73
2181961	0	13111071	Máquinas e Eqtos	31/03/2014	MOTOREDUTOR 5,5KW NS 1017050670 U04-05TP027	21.805,06	(1.557,54)	20.247,52	12138010	Ubu	25	300	16	192	37.231,00	25.875,55	19.308,73
2181962	0	13111071	Máquinas e Eqtos	31/03/2014	MOTOREDUTOR 5,5KW NS 1017050668 U04-05TP029	21.805,06	(1.557,54)	20.247,52	12138010	Ubu	25	300	16	192	37.231,00	25.875,55	19.308,73
2181963	0	13111071	Máquinas e Eqtos	31/03/2014	MOTOREDUTOR 5,5KW NS 1017050673 U04-05TP024	21.805,06	(1.557,54)	20.247,52	12138010	Ubu	25	300	16	192	37.231,00	25.875,55	19.308,73
2181964	0	13111071	Máquinas e Eqtos	31/03/2014	MOTOREDUTOR 5,5KW NS 1017050665 U04-05TP032	21.805,06	(1.557,54)	20.247,52	12138010	Ubu	25	300	16	192	37.231,00	25.875,55	19.308,73
2181965	0	13111071	Máquinas e Eqtos	31/03/2014	MOTOREDUTOR 5,5KW NS 1017050674 U04-05TP023	21.805,06	(1.557,54)	20.247,52	12138010	Ubu	25	300	16	192	37.231,00	25.875,55	19.308,73
2181966	0	13111071	Máquinas e Eqtos	31/03/2014	MOTOREDUTOR 5,5KW NS 1017050672 U04-05TP025	21.805,06	(1.557,54)	20.247,52	12138010	Ubu	25	300	16	192	37.231,00	25.875,55	19.308,73
2181969	0	13111081	Sistemas	31/03/2014	VALVULA GUILHOTINA 3" 401-FV-021A	3.936,86	(315,30)	3.621,56	12111020	Ubu	30	360	20	240	21.779,00	15.463,09	11.538,80
2181970	0	13111081	Sistemas	31/03/2014	VALVULA GUILHOTINA 3" 401-FV-005A	3.936,86	(315,30)	3.621,56	12111020	Ubu	30	360	20	240	21.779,00	15.463,09	11.538,80
2181971	0	13111111	Móveis e Utensílios	19/11/2012	ESTANTE TIPO ATACADO PARA PALETES	756,27	(630,25)	126,02	12300030	Ubu	15	180	8	96	1.248,00	748,80	558,77
2181976	0	13111111	Móveis e Utensílios	19/11/2012	CARRO-GAIOLA PANIFICACAO EXTRA 650 TECHINOCOOK	2.711,87	(2.478,36)	233,51	12300030	Ubu	15	180	8	96	4.409,00	2.645,40	1.974,04
2181977	0	13111111	Móveis e Utensílios	19/11/2012	CARRO-GAIOLA PANIFICACAO EXTRA 650 TECHINOCOOK	2.711,87	(2.478,36)	233,51	12300030	Ubu	15	180	8	96	4.409,00	2.645,40	1.974,04
2181978	0	13111111	Móveis e Utensílios	19/11/2012	CARRO-GAIOLA PANIFICACAO EXTRA 650 TECHINOCOOK	2.711,87	(2.478,36)	233,51	12300030	Ubu	15	180	8	96	4.409,00	2.645,40	1.974,04
2181979	0	13111111	Móveis e Utensílios	19/11/2012	CARRO-GAIOLA PANIFICACAO EXTRA 650 TECHINOCOOK	2.711,87	(2.478,36)	233,51	12300030	Ubu	15	180	8	96	4.409,00	2.645,40	1.974,04

FDC CONSULT LTDA

SAMARCO
APRENDER PARA EVOLUIR E TRANSFORMAR

DATA-BASE: 31/03/2021					DADOS CONTÁBEIS CEDIDOS PELA SAMARCO					AVALIAÇÃO VALOR JUSTO DE MERCADO							
IMOBILIZADO	SUB Nº	CLASSE	CENTRO CST	DT.INCORP.	DENOMINAÇÃO DO IMOBILIZADO	VAL AQUIS. BRL	DEPREC. ACUM BRL	VALOR CONTÁBIL BRL	CENTRO DE CUSTOS	UNID. IND	VIDA ÚTIL DET. (ANOS)	VIDA ÚTIL DET. (MESES)	VIDA ÚTIL REM. (ANOS)	VIDA ÚTIL REM. (MESES)	VALOR DE REPOSIÇÃO (R$)	VALOR JUSTO DE MERCADO (R$)	VALOR DE LIQUIDAÇÃO FORÇADA
2181980	0	13111111	Móveis e Utensílios	19/11/2012	ESTANTE TIPO ATACADO PARA PALETES	756,27	(630,25)	126,02	12300030	Ubu	15	180	8	96	1.248,00	748,80	558,77
2181981	0	13111111	Móveis e Utensílios	19/11/2012	CARRO PARA PRATOS ,POLIPROPILENO,CAMBRO,77x68x80	2.711,87	(2.478,36)	233,51	12300030	Ubu	15	180	8	96	4.409,00	2.645,40	1.974,04
2181982	0	13111111	Móveis e Utensílios	19/11/2012	CARRO-GAIOLA PANIFICACAO EXTRA 650 TECHINOCOOK	2.711,87	(2.478,36)	233,51	12300030	Ubu	15	180	8	96	4.409,00	2.645,40	1.974,04
2181983	0	13111111	Móveis e Utensílios	19/11/2012	CARRO-GAIOLA PANIFICACAO EXTRA 650 TECHINOCOOK	2.711,87	(2.478,36)	233,51	12300030	Ubu	15	180	8	96	4.409,00	2.645,40	1.974,04
2181984	0	13111111	Móveis e Utensílios	19/11/2012	CARRO PARA PRATOS,POLIPROPILENO,CAMBRO,68x77x80	2.711,86	(2.478,36)	233,50	12300030	Ubu	15	180	8	96	4.409,00	2.645,40	1.974,04
2181985	0	13111111	Móveis e Utensílios	19/11/2012	CARRINHO DE ACO,TRANSPORTE DE BANDEIJAS/ASSADEIRAS	960,54	(877,84)	82,70	12300030	Ubu	15	180	8	96	1.560,00	936,00	698,46
2181986	0	13111111	Móveis e Utensílios	19/11/2012	CARRINHO DE ACO,TRANSPORTE DE BANDEIJAS/ASSADEIRAS	960,54	(877,84)	82,70	12300030	Ubu	15	180	8	96	1.560,00	936,00	698,46
2181987	0	13111111	Móveis e Utensílios	19/11/2012	CARRINHO DE ACO,TRANSPORTE DE BANDEIJAS/ASSADEIRAS	960,54	(877,84)	82,70	12300030	Ubu	15	180	8	96	1.560,00	936,00	698,46
2181988	0	13111111	Móveis e Utensílios	19/11/2012	CARRINHO DE ACO,TRANSPORTE DE BANDEIJAS/ASSADEIRAS	960,54	(877,84)	82,70	12300030	Ubu	15	180	8	96	1.560,00	936,00	698,46
2181989	0	13111111	Móveis e Utensílios	19/11/2012	ESTANTE TIPO ATACADO PARA PALETES	756,27	(630,25)	126,02	12300030	Ubu	15	180	8	96	1.248,00	748,80	558,77
2181990	0	13111111	Móveis e Utensílios	19/11/2012	CARRINHO DE ACO,TRANSPORTE DE BANDEIJAS/ASSADEIRAS	960,54	(877,84)	82,70	12300030	Ubu	15	180	8	96	1.560,00	936,00	698,46
2181991	0	13111111	Móveis e Utensílios	19/11/2012	CARRINHO DE ACO,TRANSPORTE DE BANDEIJAS/ASSADEIRAS	960,54	(877,84)	82,70	12300030	Ubu	15	180	8	96	1.560,00	936,00	698,46
2181992	0	13111111	Móveis e Utensílios	19/11/2012	CARRINHO DE ACO,TRANSPORTE DE BANDEIJAS/ASSADEIRAS	960,54	(877,84)	82,70	12300030	Ubu	15	180	8	96	1.560,00	936,00	698,46
2181993	0	13111111	Móveis e Utensílios	19/11/2012	CARRINHO DE ACO,TRANSPORTE DE BANDEIJAS/ASSADEIRAS	960,53	(877,84)	82,69	12300030	Ubu	15	180	8	96	1.560,00	936,00	698,46
2181994	0	13111111	Móveis e Utensílios	19/11/2012	ESTANTE TIPO ATACADO PARA PALETES	756,27	(630,25)	126,02	12300030	Ubu	15	180	8	96	1.248,00	748,80	558,77
2181995	0	13111111	Móveis e Utensílios	19/11/2012	ESTANTE TIPO ATACADO PARA PALETES	756,27	(630,25)	126,02	12300030	Ubu	15	180	8	96	1.248,00	748,80	558,77
2181996	0	13111081	Sistemas	31/03/2014	VALVULA GUILHOTINA 3" 401-FV-035B	3.936,86	(315,30)	3.621,56	12111020	Ubu	30	360	20	240	21.779,00	15.463,09	11.538,80
2181997	0	13111081	Sistemas	31/05/2014	VALVULA GUILHOTINA 3" 008-FV-017	3.936,86	(289,84)	3.647,02	12111070	Ubu	30	360	20	240	21.779,00	15.463,09	11.538,80
2181998	0	13111111	Móveis e Utensílios	19/11/2012	ESTANTE TIPO ATACADO PARA PALETES	756,27	(630,25)	126,02	12300030	Ubu	15	180	8	96	1.248,00	748,80	558,77
2181999	0	13111081	Sistemas	31/03/2014	VALVULA GUILHOTINA 3" 402-FV-044B	3.936,86	(315,30)	3.621,56	12111020	Ubu	30	360	20	240	21.779,00	15.463,09	11.538,80
2182000	0	13111081	Sistemas	31/03/2014	VALVULA GUILHOTINA 3" 401-FV-035A	3.936,86	(315,30)	3.621,56	12111020	Ubu	30	360	20	240	21.779,00	15.463,09	11.538,80
2182001	0	13111111	Móveis e Utensílios	20/12/2011	MESA PARA REFEITÊRIO PARA 04 LUGARES	603,49	(558,24)	45,25	11300060	Germano	15	180	7	84	1.000,00	537,00	400,72
2182002	0	13111111	Móveis e Utensílios	20/12/2011	MESA PARA REFEITÊRIO PARA 04 LUGARES	603,49	(558,24)	45,25	11300060	Germano	15	180	7	84	1.000,00	537,00	400,72
2182003	0	13111111	Móveis e Utensílios	20/12/2011	MESA PARA REFEITÊRIO PARA 04 LUGARES	603,49	(558,24)	45,25	11300060	Germano	15	180	7	84	1.000,00	537,00	400,72
2182004	0	13111111	Móveis e Utensílios	20/12/2011	MESA PARA REFEITÊRIO PARA 04 LUGARES	603,49	(558,24)	45,25	11300060	Germano	15	180	7	84	1.000,00	537,00	400,72
2182005	0	13111111	Móveis e Utensílios	20/12/2011	MESA PARA REFEITÊRIO PARA 04 LUGARES	603,49	(558,24)	45,25	11300060	Germano	15	180	7	84	1.000,00	537,00	400,72
2182006	0	13111111	Móveis e Utensílios	20/12/2011	MESA PARA REFEITÊRIO PARA 04 LUGARES	603,49	(558,24)	45,25	11300060	Germano	15	180	7	84	1.000,00	537,00	400,72
2182007	0	13111111	Móveis e Utensílios	11/06/2012	FOCADOR COMERCIAL FTC34R	823,59	(720,65)	102,94	12300060	Ubu	15	180	8	96	1.500,00	900,00	671,59
2182008	0	13111111	Móveis e Utensílios	20/12/2011	MESA PARA REFEITÊRIO PARA 04 LUGARES	603,49	(558,24)	45,25	11300060	Germano	15	180	7	84	1.000,00	537,00	400,72
2182009	0	13111111	Móveis e Utensílios	20/12/2011	MESA PARA REFEITÊRIO PARA 04 LUGARES	603,49	(558,24)	45,25	11300060	Germano	15	180	7	84	1.000,00	537,00	400,72
2182010	0	13111111	Móveis e Utensílios	20/12/2011	MESA PARA REFEITÊRIO PARA 04 LUGARES	603,49	(558,24)	45,25	11300060	Germano	15	180	7	84	1.000,00	537,00	400,72
2182011	0	13111111	Móveis e Utensílios	20/12/2011	MESA PARA REFEITÊRIO PARA 04 LUGARES	603,49	(558,24)	45,25	11300060	Germano	15	180	7	84	1.000,00	537,00	400,72
2182012	0	13111111	Móveis e Utensílios	20/12/2011	MESA PARA REFEITÊRIO PARA 04 LUGARES	603,49	(558,24)	45,25	11300060	Germano	15	180	7	84	1.000,00	537,00	400,72
2182013	0	13111111	Móveis e Utensílios	20/12/2011	MESA PARA REFEITÊRIO PARA 04 LUGARES	603,49	(558,24)	45,25	11300060	Germano	15	180	7	84	1.000,00	537,00	400,72
2182014	0	13111111	Móveis e Utensílios	20/12/2011	MESA PARA REFEITÊRIO PARA 04 LUGARES	603,49	(558,24)	45,25	11300060	Germano	15	180	7	84	1.000,00	537,00	400,72
2182015	0	13111111	Móveis e Utensílios	20/12/2011	MESA PARA REFEITÊRIO PARA 04 LUGARES	603,49	(558,24)	45,25	11300060	Germano	15	180	7	84	1.000,00	537,00	400,72
2182016	0	13111111	Móveis e Utensílios	20/12/2011	MESA PARA REFEITÊRIO PARA 04 LUGARES	603,49	(558,24)	45,25	11300060	Germano	15	180	7	84	1.000,00	537,00	400,72
2182017	0	13111111	Móveis e Utensílios	20/12/2011	MESA PARA REFEITÊRIO PARA 04 LUGARES	603,48	(558,24)	45,24	11300060	Germano	15	180	7	84	1.000,00	537,00	400,72
2182018	0	13111111	Móveis e Utensílios	20/12/2011	MESA PARA REFEITÊRIO PARA 04 LUGARES	603,48	(558,24)	45,24	11300060	Germano	15	180	7	84	1.000,00	537,00	400,72
2182019	0	13111111	Móveis e Utensílios	20/12/2011	MESA PARA REFEITÊRIO PARA 04 LUGARES	603,48	(558,24)	45,24	11300060	Germano	15	180	7	84	1.000,00	537,00	400,72
2182020	0	13111111	Móveis e Utensílios	20/12/2011	MESA PARA REFEITÊRIO PARA 04 LUGARES	603,48	(558,24)	45,24	11300060	Germano	15	180	7	84	1.000,00	537,00	400,72
2182022	0	13111111	Móveis e Utensílios	20/12/2011	CADEIRA FIXA COM ESPUMA INJETADA	144,29	(133,48)	10,81	11300060	Germano	15	180	7	84	900,00	483,30	360,65
2182023	0	13111111	Móveis e Utensílios	20/12/2011	CADEIRA FIXA COM ESPUMA INJETADA	144,29	(133,48)	10,81	11300060	Germano	15	180	7	84	900,00	483,30	360,65
2182024	0	13111111	Móveis e Utensílios	20/12/2011	CADEIRA FIXA COM ESPUMA INJETADA	144,29	(133,48)	10,81	11300060	Germano	15	180	7	84	900,00	483,30	360,65
2182025	0	13111111	Móveis e Utensílios	20/12/2011	CADEIRA FIXA COM ESPUMA INJETADA	144,29	(133,48)	10,81	11300060	Germano	15	180	7	84	900,00	483,30	360,65
2182026	0	13111111	Móveis e Utensílios	20/12/2011	CADEIRA FIXA COM ESPUMA INJETADA	144,29	(133,48)	10,81	11300060	Germano	15	180	7	84	900,00	483,30	360,65
2182027	0	13111111	Móveis e Utensílios	20/12/2011	CADEIRA FIXA COM ESPUMA INJETADA	144,29	(133,48)	10,81	11300060	Germano	15	180	7	84	900,00	483,30	360,65
2182028	0	13111111	Móveis e Utensílios	20/12/2011	CADEIRA FIXA COM ESPUMA INJETADA	144,29	(133,48)	10,81	11300060	Germano	15	180	7	84	900,00	483,30	360,65
2182030	0	13111111	Móveis e Utensílios	20/12/2011	CADEIRA FIXA COM ESPUMA INJETADA	144,29	(133,48)	10,81	11300060	Germano	15	180	7	84	900,00	483,30	360,65
2182031	0	13111111	Móveis e Utensílios	20/12/2011	CADEIRA FIXA COM ESPUMA INJETADA	144,29	(133,48)	10,81	11300060	Germano	15	180	7	84	900,00	483,30	360,65
2182032	0	13111111	Móveis e Utensílios	20/12/2011	CADEIRA FIXA COM ESPUMA INJETADA	144,29	(133,48)	10,81	11300060	Germano	15	180	7	84	900,00	483,30	360,65
2182034	0	13111111	Móveis e Utensílios	20/12/2011	CADEIRA FIXA COM ESPUMA INJETADA	144,29	(133,48)	10,81	11300060	Germano	15	180	7	84	900,00	483,30	360,65
2182035	0	13111111	Móveis e Utensílios	20/12/2011	CADEIRA FIXA COM ESPUMA INJETADA	144,29	(133,48)	10,81	11300060	Germano	15	180	7	84	900,00	483,30	360,65
2182036	0	13111111	Móveis e Utensílios	20/12/2011	CADEIRA FIXA COM ESPUMA INJETADA	144,29	(133,48)	10,81	11300060	Germano	15	180	7	84	900,00	483,30	360,65
2182037	0	13111111	Móveis e Utensílios	20/12/2011	CADEIRA FIXA COM ESPUMA INJETADA	144,29	(133,48)	10,81	11300060	Germano	15	180	7	84	900,00	483,30	360,65
2182038	0	13111111	Móveis e Utensílios	20/12/2011	CADEIRA FIXA COM ESPUMA INJETADA	144,29	(133,48)	10,81	11300060	Germano	15	180	7	84	900,00	483,30	360,65
2182039	0	13111111	Móveis e Utensílios	20/12/2011	CADEIRA FIXA COM ESPUMA INJETADA	144,29	(133,48)	10,81	11300060	Germano	15	180	7	84	900,00	483,30	360,65
2182040	0	13111111	Móveis e Utensílios	20/12/2011	CADEIRA FIXA COM ESPUMA INJETADA	144,29	(133,48)	10,81	11300060	Germano	15	180	7	84	900,00	483,30	360,65
2182041	0	13111111	Móveis e Utensílios	20/12/2011	CADEIRA FIXA COM ESPUMA INJETADA	144,29	(133,48)	10,81	11300060	Germano	15	180	7	84	900,00	483,30	360,65
2182042	0	13111111	Móveis e Utensílios	20/12/2011	CADEIRA FIXA COM ESPUMA INJETADA	144,29	(133,48)	10,81	11300060	Germano	15	180	7	84	900,00	483,30	360,65
2182043	0	13111111	Móveis e Utensílios	20/12/2011	CADEIRA FIXA COM ESPUMA INJETADA	144,29	(133,48)	10,81	11300060	Germano	15	180	7	84	900,00	483,30	360,65
2182044	0	13111111	Móveis e Utensílios	20/12/2011	CADEIRA FIXA COM ESPUMA INJETADA	144,29	(133,48)	10,81	11300060	Germano	15	180	7	84	900,00	483,30	360,65
2182045	0	13111111	Móveis e Utensílios	20/12/2011	CADEIRA FIXA COM ESPUMA INJETADA	144,29	(133,48)	10,81	11300060	Germano	15	180	7	84	900,00	483,30	360,65
2182046	0	13111111	Móveis e Utensílios	20/12/2011	CADEIRA FIXA COM ESPUMA INJETADA	144,29	(133,48)	10,81	11300060	Germano	15	180	7	84	900,00	483,30	360,65
2182047	0	13111111	Móveis e Utensílios	20/12/2011	CADEIRA FIXA COM ESPUMA INJETADA	144,29	(133,48)	10,81	11300060	Germano	15	180	7	84	900,00	483,30	360,65
2182048	0	13111111	Móveis e Utensílios	20/12/2011	CADEIRA FIXA COM ESPUMA INJETADA	144,29	(133,48)	10,81	11300060	Germano	15	180	7	84	900,00	483,30	360,65
2182049	0	13111111	Móveis e Utensílios	20/12/2011	CADEIRA FIXA COM ESPUMA INJETADA	144,29	(133,48)	10,81	11300060	Germano	15	180	7	84	900,00	483,30	360,65
2182050	0	13111111	Móveis e Utensílios	20/12/2011	CADEIRA FIXA COM ESPUMA INJETADA	144,29	(133,48)	10,81	11300060	Germano	15	180	7	84	900,00	483,30	360,65
2182051	0	13111111	Móveis e Utensílios	20/12/2011	CADEIRA FIXA COM ESPUMA INJETADA	144,29	(133,48)	10,81	11300060	Germano	15	180	7	84	900,00	483,30	360,65

FDC CONSULT LTDA

SAMARCO
APRENDER PARA EVOLUIR E TRANSFORMAR

DATA-BASE: 31/03/2021					DADOS CONTÁBEIS CEDIDOS PELA SAMARCO						AVALIAÇÃO VALOR JUSTO DE MERCADO						
IMOBILIZADO	SUB Nº	CLASSE	CENTRO CST	DT.INCORP.	DENOMINAÇÃO DO IMOBILIZADO	VAL AQUIS. BRL	DEPREC. ACUM BRL	VALOR CONTÁBIL BRL	CENTRO DE CUSTOS	UNID. IND	VIDA ÚTIL DET. (ANOS)	VIDA ÚTIL DET. (MESES)	VIDA ÚTIL REM. (ANOS)	VIDA ÚTIL REM. (MESES)	VALOR DE REPOSIÇÃO (R$)	VALOR JUSTO DE MERCADO (R$)	VALOR DE LIQUIDAÇÃO FORÇADA
2182052	0	13111111	Móveis e Utensílios	20/12/2011	CADEIRA FIXA COM ESPUMA INJETADA	144,29	(133,48)	10,81	11300060	Germano	15	180	7	84	900,00	483,30	360,65
2182053	0	13111111	Móveis e Utensílios	20/12/2011	CADEIRA FIXA COM ESPUMA INJETADA	144,29	(133,48)	10,81	11300060	Germano	15	180	7	84	900,00	483,30	360,65
2182054	0	13111111	Móveis e Utensílios	20/12/2011	CADEIRA FIXA COM ESPUMA INJETADA	144,29	(133,48)	10,81	11300060	Germano	15	180	7	84	900,00	483,30	360,65
2182055	0	13111111	Móveis e Utensílios	20/12/2011	CADEIRA FIXA COM ESPUMA INJETADA	144,29	(133,48)	10,81	11300060	Germano	15	180	7	84	900,00	483,30	360,65
2182056	0	13111111	Móveis e Utensílios	20/12/2011	CADEIRA FIXA COM ESPUMA INJETADA	144,29	(133,48)	10,81	11300060	Germano	15	180	7	84	900,00	483,30	360,65
2182057	0	13111111	Móveis e Utensílios	20/12/2011	CADEIRA FIXA COM ESPUMA INJETADA	144,29	(133,48)	10,81	11300060	Germano	15	180	7	84	900,00	483,30	360,65
2182058	0	13111111	Móveis e Utensílios	20/12/2011	CADEIRA FIXA COM ESPUMA INJETADA	144,29	(133,48)	10,81	11300060	Germano	15	180	7	84	900,00	483,30	360,65
2182059	0	13111111	Móveis e Utensílios	20/12/2011	CADEIRA FIXA COM ESPUMA INJETADA	144,29	(133,48)	10,81	11300060	Germano	15	180	7	84	900,00	483,30	360,65
2182060	0	13111111	Móveis e Utensílios	20/12/2011	CADEIRA FIXA COM ESPUMA INJETADA	144,29	(133,48)	10,81	11300060	Germano	15	180	7	84	900,00	483,30	360,65
2182061	0	13111111	Móveis e Utensílios	20/12/2011	CADEIRA FIXA COM ESPUMA INJETADA	144,29	(133,48)	10,81	11300060	Germano	15	180	7	84	900,00	483,30	360,65
2182062	0	13111111	Móveis e Utensílios	20/12/2011	CADEIRA FIXA COM ESPUMA INJETADA	144,29	(133,48)	10,81	11300060	Germano	15	180	7	84	900,00	483,30	360,65
2182063	0	13111111	Móveis e Utensílios	20/12/2011	CADEIRA FIXA COM ESPUMA INJETADA	144,29	(133,48)	10,81	11300060	Germano	15	180	7	84	900,00	483,30	360,65
2182064	0	13111111	Móveis e Utensílios	20/12/2011	CADEIRA FIXA COM ESPUMA INJETADA	144,29	(133,48)	10,81	11300060	Germano	15	180	7	84	900,00	483,30	360,65
2182066	0	13111111	Móveis e Utensílios	20/12/2011	CADEIRA FIXA COM ESPUMA INJETADA	144,29	(133,48)	10,81	11300060	Germano	15	180	7	84	900,00	483,30	360,65
2182067	0	13111111	Móveis e Utensílios	20/12/2011	CADEIRA FIXA COM ESPUMA INJETADA	144,29	(133,48)	10,81	11300060	Germano	15	180	7	84	900,00	483,30	360,65
2182069	0	13111111	Móveis e Utensílios	20/12/2011	CADEIRA FIXA COM ESPUMA INJETADA	144,29	(133,48)	10,81	11300060	Germano	15	180	7	84	900,00	483,30	360,65
2182070	0	13111111	Móveis e Utensílios	20/12/2011	CADEIRA FIXA COM ESPUMA INJETADA	144,29	(133,48)	10,81	11300060	Germano	15	180	7	84	900,00	483,30	360,65
2182071	0	13111111	Móveis e Utensílios	20/12/2011	CADEIRA FIXA COM ESPUMA INJETADA	144,29	(133,48)	10,81	11300060	Germano	15	180	7	84	900,00	483,30	360,65
2182072	0	13111111	Móveis e Utensílios	20/12/2011	CADEIRA FIXA COM ESPUMA INJETADA	144,29	(133,48)	10,81	11300060	Germano	15	180	7	84	900,00	483,30	360,65
2182073	0	13111111	Móveis e Utensílios	20/12/2011	CADEIRA FIXA COM ESPUMA INJETADA	144,29	(133,48)	10,81	11300060	Germano	15	180	7	84	900,00	483,30	360,65
2182074	0	13111111	Móveis e Utensílios	20/12/2011	CADEIRA FIXA COM ESPUMA INJETADA	144,29	(133,48)	10,81	11300060	Germano	15	180	7	84	900,00	483,30	360,65
2182075	0	13111111	Móveis e Utensílios	20/12/2011	CADEIRA FIXA COM ESPUMA INJETADA	144,29	(133,48)	10,81	11300060	Germano	15	180	7	84	900,00	483,30	360,65
2182076	0	13111111	Móveis e Utensílios	20/12/2011	CADEIRA FIXA COM ESPUMA INJETADA	144,29	(133,48)	10,81	11300060	Germano	15	180	7	84	900,00	483,30	360,65
2182077	0	13111111	Móveis e Utensílios	20/12/2011	CADEIRA FIXA COM ESPUMA INJETADA	144,29	(133,48)	10,81	11300060	Germano	15	180	7	84	900,00	483,30	360,65
2182078	0	13111111	Móveis e Utensílios	20/12/2011	CADEIRA FIXA COM ESPUMA INJETADA	144,29	(133,48)	10,81	11300060	Germano	15	180	7	84	900,00	483,30	360,65
2182080	0	13111111	Móveis e Utensílios	20/12/2011	CADEIRA FIXA COM ESPUMA INJETADA	144,29	(133,48)	10,81	11300060	Germano	15	180	7	84	900,00	483,30	360,65
2182081	0	13111111	Móveis e Utensílios	20/12/2011	CADEIRA FIXA COM ESPUMA INJETADA	144,29	(133,48)	10,81	11300060	Germano	15	180	7	84	900,00	483,30	360,65
2182082	0	13111111	Móveis e Utensílios	20/12/2011	CADEIRA FIXA COM ESPUMA INJETADA	144,30	(133,48)	10,82	11300060	Germano	15	180	7	84	900,00	483,30	360,65
2182083	0	13111111	Móveis e Utensílios	20/12/2011	CADEIRA FIXA COM ESPUMA INJETADA	144,30	(133,48)	10,82	11300060	Germano	15	180	7	84	900,00	483,30	360,65
2182084	0	13111111	Móveis e Utensílios	20/12/2011	CADEIRA FIXA COM ESPUMA INJETADA	144,30	(133,48)	10,82	11300060	Germano	15	180	7	84	900,00	483,30	360,65
2182086	0	13111111	Móveis e Utensílios	20/12/2011	CADEIRA FIXA COM ESPUMA INJETADA	144,30	(133,48)	10,82	11300060	Germano	15	180	7	84	900,00	483,30	360,65
2182087	0	13111111	Móveis e Utensílios	20/12/2011	CADEIRA FIXA COM ESPUMA INJETADA	144,30	(133,48)	10,82	11300060	Germano	15	180	7	84	900,00	483,30	360,65
2182088	0	13111111	Móveis e Utensílios	20/12/2011	CADEIRA FIXA COM ESPUMA INJETADA	144,30	(133,48)	10,82	11300060	Germano	15	180	7	84	900,00	483,30	360,65
2182089	0	13111111	Móveis e Utensílios	20/12/2011	CADEIRA FIXA COM ESPUMA INJETADA	144,30	(133,48)	10,82	11300060	Germano	15	180	7	84	900,00	483,30	360,65
2182090	0	13111111	Móveis e Utensílios	20/12/2011	CADEIRA FIXA COM ESPUMA INJETADA	144,30	(133,48)	10,82	11300060	Germano	15	180	7	84	900,00	483,30	360,65
2182091	0	13111111	Móveis e Utensílios	20/12/2011	CADEIRA FIXA COM ESPUMA INJETADA	144,30	(133,48)	10,82	11300060	Germano	15	180	7	84	900,00	483,30	360,65
2182092	0	13111111	Móveis e Utensílios	20/12/2011	CADEIRA FIXA COM ESPUMA INJETADA	144,30	(133,48)	10,82	11300060	Germano	15	180	7	84	900,00	483,30	360,65
2182093	0	13111111	Móveis e Utensílios	20/12/2011	CADEIRA FIXA COM ESPUMA INJETADA	144,30	(133,48)	10,82	11300060	Germano	15	180	7	84	900,00	483,30	360,65
2182094	0	13111111	Móveis e Utensílios	20/12/2011	CADEIRA FIXA COM ESPUMA INJETADA	144,30	(133,48)	10,82	11300060	Germano	15	180	7	84	900,00	483,30	360,65
2182095	0	13111111	Móveis e Utensílios	20/12/2011	CADEIRA FIXA COM ESPUMA INJETADA	144,30	(133,48)	10,82	11300060	Germano	15	180	7	84	900,00	483,30	360,65
2182096	0	13111111	Móveis e Utensílios	20/12/2011	CADEIRA FIXA COM ESPUMA INJETADA	144,30	(133,48)	10,82	11300060	Germano	15	180	7	84	900,00	483,30	360,65
2182097	0	13111111	Móveis e Utensílios	20/12/2011	CADEIRA FIXA COM ESPUMA INJETADA	144,30	(133,48)	10,82	11300060	Germano	15	180	7	84	900,00	483,30	360,65
2182098	0	13111111	Móveis e Utensílios	20/12/2011	CADEIRA FIXA COM ESPUMA INJETADA	144,30	(133,48)	10,82	11300060	Germano	15	180	7	84	900,00	483,30	360,65
2182099	0	13111111	Móveis e Utensílios	20/12/2011	CADEIRA FIXA COM ESPUMA INJETADA	144,30	(133,48)	10,82	11300060	Germano	15	180	7	84	900,00	483,30	360,65
2182100	0	13111111	Móveis e Utensílios	20/12/2011	CADEIRA FIXA COM ESPUMA INJETADA	144,30	(133,48)	10,82	11300060	Germano	15	180	7	84	900,00	483,30	360,65
2182101	0	13111111	Móveis e Utensílios	20/12/2011	CADEIRA FIXA COM ESPUMA INJETADA	144,30	(133,48)	10,82	11300060	Germano	15	180	7	84	900,00	483,30	360,65
2182102	0	13111111	Móveis e Utensílios	20/12/2011	PASS-THROUGH AQUECIDO - PPIENK	7.841,87	(7.253,76)	588,11	11300060	Germano	15	180	7	84	9.800,00	5.262,60	3.927,03
2182103	0	13111111	Móveis e Utensílios	20/12/2011	CONJUNTO INDUSTRIAL COM REFRIGERAƎƒO	7.499,55	(6.937,13)	562,42	11300060	Germano	15	180	7	84	9.400,00	5.047,80	3.766,75
2182104	0	13111111	Móveis e Utensílios	20/12/2011	MƎDULO DISTRIBUIƎƒO AQUECIDO - PPIENK	6.419,16	(5.937,76)	481,40	11300060	Germano	15	180	7	84	8.000,00	4.296,00	3.205,74
2182105	0	13111111	Móveis e Utensílios	20/12/2011	MƎDULO DISTRIBUIƎƒO AQUECIDO - PPIENK	6.419,16	(5.937,76)	481,40	11300060	Germano	15	180	7	84	8.000,00	4.296,00	3.205,74
2182106	0	13111111	Móveis e Utensílios	20/12/2011	MƎDULO DISTRIBUIƎƒO REFRIGERADO - PPIENK	4.680,70	(4.329,65)	351,05	11300060	Germano	15	180	7	84	5.800,00	3.114,60	2.324,16
2182107	0	13111111	Móveis e Utensílios	20/12/2011	MƎDULO DISTRIBUIƎƒO REFRIGERADO - PPIENK	4.680,70	(4.329,65)	351,05	11300060	Germano	15	180	7	84	5.800,00	3.114,60	2.324,16
2182108	0	13111111	Móveis e Utensílios	20/12/2011	MƎDULO DISTRIBUIƎƒO AQUECIDO - PPIENK	2.695,62	(2.493,43)	202,19	11300060	Germano	15	180	7	84	3.300,00	1.772,10	1.322,37
2182109	0	13111111	Móveis e Utensílios	20/12/2011	MƎDULO DISTRIBUIƎƒO AQUECIDO - PPIENK	2.695,62	(2.493,43)	202,19	11300060	Germano	15	180	7	84	3.300,00	1.772,10	1.322,37
2182110	0	13111111	Móveis e Utensílios	20/12/2011	MƎDULO DISTRIBUIƎƒO REFRIGERADO - PPIENK	2.725,08	(2.520,72)	204,36	11300060	Germano	15	180	7	84	3.400,00	1.825,80	1.362,44
2182111	0	13111111	Móveis e Utensílios	20/12/2011	MƎDULO DISTRIBUIƎƒO REFRIGERADO - PPIENK	2.725,08	(2.520,72)	204,36	11300060	Germano	15	180	7	84	3.400,00	1.825,80	1.362,44
2182112	0	13111111	Móveis e Utensílios	20/12/2011	MƎDULO PARA BANDEJAS E PRATOS - PPIENK	4.165,66	(3.853,27)	312,39	11300060	Germano	15	180	7	84	5.200,00	2.792,40	2.083,73
2182113	0	13111111	Móveis e Utensílios	20/12/2011	MƎDULO PARA BANDEJAS E PRATOS - PPIENK	4.165,66	(3.853,27)	312,39	11300060	Germano	15	180	7	84	5.200,00	2.792,40	2.083,73
2182114	0	13111111	Móveis e Utensílios	20/12/2011	ARMƒRIO EM AƎO COM 4 PRATELEIRAS E CHAVE	335,68	(310,52)	25,16	11300060	Germano	15	180	7	84	900,00	483,30	360,65
2182115	0	13111111	Móveis e Utensílios	20/12/2011	ARMƒRIO EM AƎO COM 4 PRATELEIRAS E CHAVE	335,68	(310,52)	25,16	11300060	Germano	15	180	7	84	900,00	483,30	360,65
2182116	0	13111111	Móveis e Utensílios	20/12/2011	ARQUIVO EM AƎO COM 4 GAVETAS E CHAVES	317,53	(293,69)	23,84	11300060	Germano	15	180	7	84	980,00	526,26	392,70
2182117	0	13111111	Móveis e Utensílios	20/12/2011	ARQUIVO EM AƎO COM 4 GAVETAS E CHAVES	317,53	(293,69)	23,84	11300060	Germano	15	180	7	84	980,00	526,26	392,70
2182118	0	13111111	Móveis e Utensílios	20/12/2011	ARQUIVO EM AƎO COM 4 GAVETAS E CHAVES	317,54	(293,69)	23,85	11300060	Germano	15	180	7	84	980,00	526,26	392,70
2182119	0	13111101	Eqtos Process Dados	20/12/2011	CODIN MD PORTƒTIL	4.330,28	(4.330,28)	-	11300060	Germano	5	60	1	12	5.800,00	1.490,60	1.112,31
2182120	0	13111101	Eqtos Process Dados	20/12/2011	CODIN MD PORTƒTIL	4.297,70	(4.297,70)	-	11300060	Germano	5	60	1	12	5.800,00	1.490,60	1.112,31
2182121	0	13111101	Eqtos Process Dados	20/12/2011	CODIN MD PORTƒTIL	4.297,70	(4.297,70)	-	11300060	Germano	5	60	1	12	5.800,00	1.490,60	1.112,31
2182122	0	13111101	Eqtos Process Dados	20/12/2011	CODIN MD PORTƒTIL	4.297,70	(4.297,70)	-	11300060	Germano	5	60	1	12	5.800,00	1.490,60	1.112,31
2182123	0	13111101	Eqtos Process Dados	20/12/2011	CODIN MD PORTƒTIL	4.297,70	(4.297,70)	-	11300060	Germano	5	60	1	12	5.800,00	1.490,60	1.112,31
2182124	0	13111101	Eqtos Process Dados	20/12/2011	CODIN MD PORTƒTIL	4.297,70	(4.297,70)	-	11300060	Germano	5	60	1	12	5.800,00	1.490,60	1.112,31

FDC CONSULT LTDA

SAMARCO
APRENDER PARA EVOLUIR E TRANSFORMAR

DATA-BASE: 31/03/2021					DADOS CONTÁBEIS CEDIDOS PELA SAMARCO						AVALIAÇÃO VALOR JUSTO DE MERCADO						
IMOBILIZADO	SUB Nº	CLASSE	CENTRO CST	DT.INCORP.	DENOMINAÇÃO DO IMOBILIZADO	VAL AQUIS. BRL	DEPREC. ACUM BRL	VALOR CONTÁBIL BRL	CENTRO DE CUSTOS	UNID. IND	VIDA ÚTIL DET. (ANOS)	VIDA ÚTIL DET. (MESES)	VIDA ÚTIL REM. (ANOS)	VIDA ÚTIL REM. (MESES)	VALOR DE REPOSIÇÃO (R$)	VALOR JUSTO DE MERCADO (R$)	VALOR DE LIQUIDAÇÃO FORÇADA
2182125	0	13111101	Eqtos Process Dados	20/12/2011	CODIN MD PORTŦTIL	4.297,70	(4.297,70)	-	11300060	Germano	5	60	1	12	5.800,00	1.490,60	1.112,31
2182126	0	13111101	Eqtos Process Dados	20/12/2011	CODIN MD PORTŦTIL	4.297,70	(4.297,70)	-	11300060	Germano	5	60	1	12	5.800,00	1.490,60	1.112,31
2182127	0	13111101	Eqtos Process Dados	20/12/2011	CODIN MD PORTŦTIL	4.297,70	(4.297,70)	-	11300060	Germano	5	60	1	12	5.800,00	1.490,60	1.112,31
2182128	0	13111101	Eqtos Process Dados	20/12/2011	CODIN MD PORTŦTIL	4.297,70	(4.297,70)	-	11300060	Germano	5	60	1	12	5.800,00	1.490,60	1.112,31
2182129	0	13111111	Móveis e Utensílios	20/12/2011	FRAGMENTADORA PAPEL AURORA AS890C	298,00	(275,65)	22,35	11300060	Germano	15	180	7	84	750,00	402,75	300,54
2182130	0	13111111	Móveis e Utensílios	21/12/2011	PLASTIFICADORA MENNO PLM23-450W	230,00	(212,75)	17,25	11300060	Germano	15	180	7	84	1.000,00	537,00	400,72
2182131	0	13111101	Eqtos Process Dados	20/12/2011	CATRACA BLOQUEIO PD 300	6.835,86	(6.835,86)	-	11300060	Germano	5	60	1	12	9.200,00	2.364,40	1.764,35
2182132	0	13111111	Móveis e Utensílios	20/12/2011	ARMŦRIO DUPLO ALTO	755,63	(698,93)	56,70	11300060	Germano	15	180	7	84	900,00	483,30	360,65
2182133	0	13111111	Móveis e Utensílios	20/12/2011	ARMŦRIO DUPLO ALTO	755,63	(698,93)	56,70	11300060	Germano	15	180	7	84	900,00	483,30	360,65
2182134	0	13111111	Móveis e Utensílios	20/12/2011	CADEIRA INSTRUTOR COM ROD^ZIO	299,93	(277,41)	22,52	11300060	Germano	15	180	7	84	900,00	483,30	360,65
2182135	0	13111111	Móveis e Utensílios	20/12/2011	GAVETEIRO	378,29	(349,93)	28,36	11300060	Germano	15	180	7	84	850,00	456,45	340,61
2182136	0	13111111	Móveis e Utensílios	20/12/2011	CADEIRA RECEPŦÕO LONGARINA 3 ASSENTOS	557,43	(515,60)	41,83	11300060	Germano	15	180	7	84	900,00	483,30	360,65
2182137	0	13111111	Móveis e Utensílios	20/12/2011	CADEIRA RECEPŦÕO LONGARINA 3 ASSENTOS	557,43	(515,60)	41,83	11300060	Germano	15	180	7	84	900,00	483,30	360,65
2182138	0	13111111	Móveis e Utensílios	20/12/2011	CADEIRA FIXA UNIVERSITŦRIA COM PRANCHETA	278,24	(257,34)	20,90	11300060	Germano	15	180	7	84	900,00	483,30	360,65
2182139	0	13111111	Móveis e Utensílios	20/12/2011	CADEIRA FIXA UNIVERSITŦRIA COM PRANCHETA	278,24	(257,34)	20,90	11300060	Germano	15	180	7	84	900,00	483,30	360,65
2182140	0	13111111	Móveis e Utensílios	20/12/2011	CADEIRA FIXA UNIVERSITŦRIA COM PRANCHETA	278,24	(257,34)	20,90	11300060	Germano	15	180	7	84	900,00	483,30	360,65
2182141	0	13111111	Móveis e Utensílios	20/12/2011	CADEIRA FIXA UNIVERSITŦRIA COM PRANCHETA	278,24	(257,34)	20,90	11300060	Germano	15	180	7	84	900,00	483,30	360,65
2182143	0	13111111	Móveis e Utensílios	20/12/2011	CADEIRA FIXA UNIVERSITŦRIA COM PRANCHETA	278,24	(257,34)	20,90	11300060	Germano	15	180	7	84	900,00	483,30	360,65
2182145	0	13111111	Móveis e Utensílios	20/12/2011	CADEIRA FIXA UNIVERSITŦRIA COM PRANCHETA	278,24	(257,34)	20,90	11300060	Germano	15	180	7	84	900,00	483,30	360,65
2182146	0	13111111	Móveis e Utensílios	20/12/2011	CADEIRA FIXA UNIVERSITŦRIA COM PRANCHETA	278,24	(257,34)	20,90	11300060	Germano	15	180	7	84	900,00	483,30	360,65
2182147	0	13111111	Móveis e Utensílios	20/12/2011	CADEIRA FIXA UNIVERSITŦRIA COM PRANCHETA	278,24	(257,34)	20,90	11300060	Germano	15	180	7	84	900,00	483,30	360,65
2182148	0	13111111	Móveis e Utensílios	20/12/2011	CADEIRA FIXA UNIVERSITŦRIA COM PRANCHETA	278,24	(257,34)	20,90	11300060	Germano	15	180	7	84	900,00	483,30	360,65
2182149	0	13111111	Móveis e Utensílios	20/12/2011	CADEIRA FIXA UNIVERSITŦRIA COM PRANCHETA	278,24	(257,34)	20,90	11300060	Germano	15	180	7	84	900,00	483,30	360,65
2182150	0	13111111	Móveis e Utensílios	20/12/2011	CADEIRA FIXA UNIVERSITŦRIA COM PRANCHETA	278,24	(257,34)	20,90	11300060	Germano	15	180	7	84	900,00	483,30	360,65
2182151	0	13111111	Móveis e Utensílios	20/12/2011	CADEIRA FIXA UNIVERSITŦRIA COM PRANCHETA	278,24	(257,34)	20,90	11300060	Germano	15	180	7	84	900,00	483,30	360,65
2182152	0	13111111	Móveis e Utensílios	20/12/2011	CADEIRA FIXA UNIVERSITŦRIA COM PRANCHETA	278,24	(257,34)	20,90	11300060	Germano	15	180	7	84	900,00	483,30	360,65
2182153	0	13111111	Móveis e Utensílios	20/12/2011	CADEIRA FIXA UNIVERSITŦRIA COM PRANCHETA	278,24	(257,34)	20,90	11300060	Germano	15	180	7	84	900,00	483,30	360,65
2182154	0	13111111	Móveis e Utensílios	20/12/2011	CADEIRA FIXA UNIVERSITŦRIA COM PRANCHETA	278,24	(257,34)	20,90	11300060	Germano	15	180	7	84	900,00	483,30	360,65
2182155	0	13111111	Móveis e Utensílios	20/12/2011	CADEIRA FIXA UNIVERSITŦRIA COM PRANCHETA	278,24	(257,34)	20,90	11300060	Germano	15	180	7	84	900,00	483,30	360,65
2182156	0	13111111	Móveis e Utensílios	20/12/2011	CADEIRA FIXA UNIVERSITŦRIA COM PRANCHETA	278,24	(257,34)	20,90	11300060	Germano	15	180	7	84	900,00	483,30	360,65
2182157	0	13111111	Móveis e Utensílios	20/12/2011	CADEIRA FIXA UNIVERSITŦRIA COM PRANCHETA	278,24	(257,34)	20,90	11300060	Germano	15	180	7	84	900,00	483,30	360,65
2182158	0	13111111	Móveis e Utensílios	20/12/2011	CADEIRA FIXA UNIVERSITŦRIA COM PRANCHETA	278,24	(257,34)	20,90	11300060	Germano	15	180	7	84	900,00	483,30	360,65
2182159	0	13111111	Móveis e Utensílios	20/12/2011	CADEIRA FIXA UNIVERSITŦRIA COM PRANCHETA	278,24	(257,34)	20,90	11300060	Germano	15	180	7	84	900,00	483,30	360,65
2182161	0	13111111	Móveis e Utensílios	20/12/2011	CADEIRA FIXA UNIVERSITŦRIA COM PRANCHETA	278,24	(257,34)	20,90	11300060	Germano	15	180	7	84	900,00	483,30	360,65
2182162	0	13111111	Móveis e Utensílios	20/12/2011	CADEIRA FIXA UNIVERSITŦRIA COM PRANCHETA	278,24	(257,34)	20,90	11300060	Germano	15	180	7	84	900,00	483,30	360,65
2182163	0	13111111	Móveis e Utensílios	20/12/2011	CADEIRA FIXA UNIVERSITŦRIA COM PRANCHETA	278,24	(257,34)	20,90	11300060	Germano	15	180	7	84	900,00	483,30	360,65
2182164	0	13111111	Móveis e Utensílios	20/12/2011	CADEIRA FIXA UNIVERSITŦRIA COM PRANCHETA	278,24	(257,34)	20,90	11300060	Germano	15	180	7	84	900,00	483,30	360,65
2182165	0	13111111	Móveis e Utensílios	20/12/2011	CADEIRA FIXA UNIVERSITŦRIA COM PRANCHETA	278,24	(257,34)	20,90	11300060	Germano	15	180	7	84	900,00	483,30	360,65
2182166	0	13111111	Móveis e Utensílios	20/12/2011	CADEIRA FIXA UNIVERSITŦRIA COM PRANCHETA	278,24	(257,34)	20,90	11300060	Germano	15	180	7	84	900,00	483,30	360,65
2182167	0	13111111	Móveis e Utensílios	20/12/2011	CADEIRA FIXA UNIVERSITŦRIA COM PRANCHETA	278,24	(257,34)	20,90	11300060	Germano	15	180	7	84	900,00	483,30	360,65
2182168	0	13111111	Móveis e Utensílios	20/12/2011	CADEIRA FIXA UNIVERSITŦRIA COM PRANCHETA	278,24	(257,34)	20,90	11300060	Germano	15	180	7	84	900,00	483,30	360,65
2182169	0	13111111	Móveis e Utensílios	20/12/2011	CADEIRA FIXA UNIVERSITŦRIA COM PRANCHETA	278,24	(257,34)	20,90	11300060	Germano	15	180	7	84	900,00	483,30	360,65
2182170	0	13111111	Móveis e Utensílios	20/12/2011	CADEIRA FIXA UNIVERSITŦRIA COM PRANCHETA	278,24	(257,34)	20,90	11300060	Germano	15	180	7	84	900,00	483,30	360,65
2182171	0	13111111	Móveis e Utensílios	20/12/2011	CADEIRA FIXA UNIVERSITŦRIA COM PRANCHETA	278,24	(257,34)	20,90	11300060	Germano	15	180	7	84	900,00	483,30	360,65
2182172	0	13111111	Móveis e Utensílios	20/12/2011	CADEIRA FIXA UNIVERSITŦRIA COM PRANCHETA	278,24	(257,34)	20,90	11300060	Germano	15	180	7	84	900,00	483,30	360,65
2182173	0	13111111	Móveis e Utensílios	20/12/2011	CADEIRA FIXA UNIVERSITŦRIA COM PRANCHETA	278,24	(257,34)	20,90	11300060	Germano	15	180	7	84	900,00	483,30	360,65
2182174	0	13111111	Móveis e Utensílios	20/12/2011	CADEIRA FIXA UNIVERSITŦRIA COM PRANCHETA	278,24	(257,34)	20,90	11300060	Germano	15	180	7	84	900,00	483,30	360,65
2182175	0	13111111	Móveis e Utensílios	20/12/2011	CADEIRA FIXA UNIVERSITŦRIA COM PRANCHETA	278,24	(257,34)	20,90	11300060	Germano	15	180	7	84	900,00	483,30	360,65
2182176	0	13111111	Móveis e Utensílios	20/12/2011	CADEIRA FIXA UNIVERSITŦRIA COM PRANCHETA	278,24	(257,34)	20,90	11300060	Germano	15	180	7	84	900,00	483,30	360,65
2182177	0	13111111	Móveis e Utensílios	20/12/2011	CADEIRA FIXA UNIVERSITŦRIA COM PRANCHETA	278,24	(257,34)	20,90	11300060	Germano	15	180	7	84	900,00	483,30	360,65
2182178	0	13111111	Móveis e Utensílios	20/12/2011	CADEIRA FIXA UNIVERSITŦRIA COM PRANCHETA	278,24	(257,34)	20,90	11300060	Germano	15	180	7	84	900,00	483,30	360,65
2182181	0	13111111	Móveis e Utensílios	20/12/2011	CADEIRA FIXA UNIVERSITŦRIA COM PRANCHETA	278,24	(257,34)	20,90	11300060	Germano	15	180	7	84	900,00	483,30	360,65
2182182	0	13111111	Móveis e Utensílios	20/12/2011	CADEIRA FIXA UNIVERSITŦRIA COM PRANCHETA	278,24	(257,34)	20,90	11300060	Germano	15	180	7	84	900,00	483,30	360,65
2182183	0	13111111	Móveis e Utensílios	20/12/2011	CADEIRA FIXA UNIVERSITŦRIA COM PRANCHETA	278,24	(257,34)	20,90	11300060	Germano	15	180	7	84	900,00	483,30	360,65
2182184	0	13111111	Móveis e Utensílios	20/12/2011	CADEIRA FIXA UNIVERSITŦRIA COM PRANCHETA	278,24	(257,34)	20,90	11300060	Germano	15	180	7	84	900,00	483,30	360,65
2182185	0	13111111	Móveis e Utensílios	20/12/2011	CADEIRA FIXA UNIVERSITŦRIA COM PRANCHETA	278,24	(257,34)	20,90	11300060	Germano	15	180	7	84	900,00	483,30	360,65
2182186	0	13111111	Móveis e Utensílios	20/12/2011	CADEIRA FIXA UNIVERSITŦRIA COM PRANCHETA	278,24	(257,34)	20,90	11300060	Germano	15	180	7	84	900,00	483,30	360,65
2182187	0	13111111	Móveis e Utensílios	20/12/2011	CADEIRA FIXA UNIVERSITŦRIA COM PRANCHETA	278,24	(257,34)	20,90	11300060	Germano	15	180	7	84	900,00	483,30	360,65
2182188	0	13111111	Móveis e Utensílios	20/12/2011	MESA DELTA GERENTE 1,20 X 0,70	354,47	(327,91)	26,56	11300060	Germano	15	180	7	84	1.000,00	537,00	400,72
2182189	0	13111111	Móveis e Utensílios	20/12/2011	MESA DELTA GERENTE 1,20 X 0,70	354,47	(327,91)	26,56	11300060	Germano	15	180	7	84	1.000,00	537,00	400,72
2182190	0	13111111	Móveis e Utensílios	20/12/2011	CADEIRA GIRATŦRIA	368,45	(340,86)	27,59	11300060	Germano	15	180	7	84	900,00	483,30	360,65
2182191	0	13111111	Móveis e Utensílios	20/12/2011	CADEIRA GIRATŦRIA	368,45	(340,86)	27,59	11300060	Germano	15	180	7	84	900,00	483,30	360,65
2182192	0	13111111	Móveis e Utensílios	20/12/2011	CADEIRA GIRATŦRIA	368,45	(340,86)	27,59	11300060	Germano	15	180	7	84	900,00	483,30	360,65
2182193	0	13111111	Móveis e Utensílios	20/12/2011	CADEIRA GIRATŦRIA	368,45	(340,86)	27,59	11300060	Germano	15	180	7	84	900,00	483,30	360,65
2182194	0	13111111	Móveis e Utensílios	20/12/2011	CADEIRA GIRATŦRIA	368,45	(340,86)	27,59	11300060	Germano	15	180	7	84	900,00	483,30	360,65
2182195	0	13111111	Móveis e Utensílios	20/12/2011	CADEIRA GIRATŦRIA	368,45	(340,86)	27,59	11300060	Germano	15	180	7	84	900,00	483,30	360,65
2182196	0	13111111	Móveis e Utensílios	20/12/2011	CADEIRA GIRATŦRIA	368,45	(340,86)	27,59	11300060	Germano	15	180	7	84	900,00	483,30	360,65
2182197	0	13111111	Móveis e Utensílios	20/12/2011	CADEIRA GIRATŦRIA	368,45	(340,86)	27,59	11300060	Germano	15	180	7	84	900,00	483,30	360,65
2182198	0	13111111	Móveis e Utensílios	20/12/2011	CADEIRA GIRATŦRIA	368,45	(340,86)	27,59	11300060	Germano	15	180	7	84	900,00	483,30	360,65

FDC CONSULT LTDA

SAMARCO
APRENDER PARA EVOLUIR E TRANSFORMAR

DATA-BASE: 31/03/2021					DADOS CONTÁBEIS CEDIDOS PELA SAMARCO						AVALIAÇÃO VALOR JUSTO DE MERCADO						
IMOBILIZADO	SUB Nº	CLASSE	CENTRO CST	DT.INCORP.	DENOMINAÇÃO DO IMOBILIZADO	VAL AQUIS. BRL	DEPREC. ACUM BRL	VALOR CONTÁBIL BRL	CENTRO DE CUSTOS	UNID. IND	VIDA ÚTIL DET. (ANOS)	VIDA ÚTIL DET. (MESES)	VIDA ÚTIL REM. (ANOS)	VIDA ÚTIL REM. (MESES)	VALOR DE REPOSIÇÃO (R$)	VALOR JUSTO DE MERCADO (R$)	VALOR DE LIQUIDAÇÃO FORÇADA
2182199	0	13111111	Móveis e Utensílios	20/12/2011	CADEIRA GIRATŦRIA	368,45	(340,86)	27,59	11300060	Germano	15	180	7	84	900,00	483,30	360,65
2182200	0	13111111	Móveis e Utensílios	20/12/2011	CADEIRA GIRATŦRIA	368,45	(340,86)	27,59	11300060	Germano	15	180	7	84	900,00	483,30	360,65
2182202	0	13111111	Móveis e Utensílios	20/12/2011	CADEIRA GIRATŦRIA	368,45	(340,86)	27,59	11300060	Germano	15	180	7	84	900,00	483,30	360,65
2182203	0	13111111	Móveis e Utensílios	20/12/2011	CADEIRA GIRATŦRIA	368,45	(340,86)	27,59	11300060	Germano	15	180	7	84	900,00	483,30	360,65
2182204	0	13111111	Móveis e Utensílios	20/12/2011	CADEIRA GIRATŦRIA	368,45	(340,86)	27,59	11300060	Germano	15	180	7	84	900,00	483,30	360,65
2182206	0	13111111	Móveis e Utensílios	20/12/2011	CADEIRA GIRATŦRIA	368,45	(340,86)	27,59	11300060	Germano	15	180	7	84	900,00	483,30	360,65
2182208	0	13111111	Móveis e Utensílios	20/12/2011	CADEIRA GIRATŦRIA	368,45	(340,86)	27,59	11300060	Germano	15	180	7	84	900,00	483,30	360,65
2182209	0	13111111	Móveis e Utensílios	20/12/2011	CADEIRA GIRATŦRIA	368,45	(340,86)	27,59	11300060	Germano	15	180	7	84	900,00	483,30	360,65
2182210	0	13111111	Móveis e Utensílios	20/12/2011	CADEIRA GIRATŦRIA	368,45	(340,86)	27,59	11300060	Germano	15	180	7	84	900,00	483,30	360,65
2182213	0	13111111	Móveis e Utensílios	20/12/2011	CADEIRA GIRATŦRIA	368,45	(340,86)	27,59	11300060	Germano	15	180	7	84	900,00	483,30	360,65
2182214	0	13111111	Móveis e Utensílios	20/12/2011	CADEIRA GIRATŦRIA	368,45	(340,86)	27,59	11300060	Germano	15	180	7	84	900,00	483,30	360,65
2182215	0	13111111	Móveis e Utensílios	20/12/2011	CADEIRA GIRATŦRIA	368,45	(340,86)	27,59	11300060	Germano	15	180	7	84	900,00	483,30	360,65
2182216	0	13111111	Móveis e Utensílios	20/12/2011	CADEIRA GIRATŦRIA	368,45	(340,86)	27,59	11300060	Germano	15	180	7	84	900,00	483,30	360,65
2182217	0	13111111	Móveis e Utensílios	20/12/2011	CADEIRA GIRATŦRIA	368,45	(340,86)	27,59	11300060	Germano	15	180	7	84	900,00	483,30	360,65
2182218	0	13111111	Móveis e Utensílios	20/12/2011	CADEIRA GIRATŦRIA	368,45	(340,86)	27,59	11300060	Germano	15	180	7	84	900,00	483,30	360,65
2182219	0	13111111	Móveis e Utensílios	20/12/2011	CADEIRA GIRATŦRIA	368,46	(340,86)	27,60	11300060	Germano	15	180	7	84	900,00	483,30	360,65
2182220	0	13111111	Móveis e Utensílios	20/12/2011	GAVETEIRO	225,06	(208,22)	16,84	11300060	Germano	15	180	7	84	850,00	456,45	340,61
2182221	0	13111111	Móveis e Utensílios	20/12/2011	GAVETEIRO	225,06	(208,22)	16,84	11300060	Germano	15	180	7	84	850,00	456,45	340,61
2182222	0	13111111	Móveis e Utensílios	20/12/2011	GAVETEIRO	225,06	(208,22)	16,84	11300060	Germano	15	180	7	84	850,00	456,45	340,61
2182223	0	13111111	Móveis e Utensílios	20/12/2011	GAVETEIRO	225,06	(208,22)	16,84	11300060	Germano	15	180	7	84	850,00	456,45	340,61
2182224	0	13111111	Móveis e Utensílios	20/12/2011	GAVETEIRO	225,06	(208,22)	16,84	11300060	Germano	15	180	7	84	850,00	456,45	340,61
2182225	0	13111111	Móveis e Utensílios	20/12/2011	GAVETEIRO	225,06	(208,22)	16,84	11300060	Germano	15	180	7	84	850,00	456,45	340,61
2182226	0	13111111	Móveis e Utensílios	20/12/2011	GAVETEIRO	225,06	(208,22)	16,84	11300060	Germano	15	180	7	84	850,00	456,45	340,61
2182228	0	13111111	Móveis e Utensílios	20/12/2011	GAVETEIRO	225,06	(208,22)	16,84	11300060	Germano	15	180	7	84	850,00	456,45	340,61
2182229	0	13111111	Móveis e Utensílios	20/12/2011	GAVETEIRO	225,06	(208,22)	16,84	11300060	Germano	15	180	7	84	850,00	456,45	340,61
2182232	0	13111111	Móveis e Utensílios	11/06/2012	RESFRIADOR DE AR CONGELADO FTC23CDE C/ RESISTENCIA	823,66	(787,07)	36,59	12230030	Ubu	15	180	8	96	1.343,00	805,80	601,30
2182233	0	13111111	Móveis e Utensílios	20/12/2011	GAVETEIRO	225,06	(208,22)	16,84	11300060	Germano	15	180	7	84	850,00	456,45	340,61
2182234	0	13111111	Móveis e Utensílios	20/12/2011	GAVETEIRO	225,06	(208,22)	16,84	11300060	Germano	15	180	7	84	850,00	456,45	340,61
2182235	0	13111111	Móveis e Utensílios	20/12/2011	GAVETEIRO	225,06	(208,22)	16,84	11300060	Germano	15	180	7	84	850,00	456,45	340,61
2182236	0	13111111	Móveis e Utensílios	20/12/2011	GAVETEIRO	225,06	(208,22)	16,84	11300060	Germano	15	180	7	84	850,00	456,45	340,61
2182237	0	13111111	Móveis e Utensílios	20/12/2011	GAVETEIRO	225,06	(208,22)	16,84	11300060	Germano	15	180	7	84	850,00	456,45	340,61
2182238	0	13111111	Móveis e Utensílios	20/12/2011	GAVETEIRO	225,06	(208,22)	16,84	11300060	Germano	15	180	7	84	850,00	456,45	340,61
2182240	0	13111111	Móveis e Utensílios	20/12/2011	GAVETEIRO	225,06	(208,22)	16,84	11300060	Germano	15	180	7	84	850,00	456,45	340,61
2182241	0	13111111	Móveis e Utensílios	20/12/2011	GAVETEIRO	225,06	(208,22)	16,84	11300060	Germano	15	180	7	84	850,00	456,45	340,61
2182242	0	13111111	Móveis e Utensílios	20/12/2011	GAVETEIRO	225,06	(208,22)	16,84	11300060	Germano	15	180	7	84	850,00	456,45	340,61
2182243	0	13111111	Móveis e Utensílios	20/12/2011	GAVETEIRO	225,06	(208,22)	16,84	11300060	Germano	15	180	7	84	850,00	456,45	340,61
2182244	0	13111111	Móveis e Utensílios	20/12/2011	GAVETEIRO	225,06	(208,22)	16,84	11300060	Germano	15	180	7	84	850,00	456,45	340,61
2182245	0	13111111	Móveis e Utensílios	20/12/2011	GAVETEIRO	225,06	(208,22)	16,84	11300060	Germano	15	180	7	84	850,00	456,45	340,61
2182246	0	13111111	Móveis e Utensílios	11/06/2012	RESFRIADOR DE AR COMERCIAL RESFRIADO FTC23R	823,59	(786,99)	36,60	12220020	Ubu	15	180	8	96	1.343,00	805,80	601,30
2182247	0	13111111	Móveis e Utensílios	20/12/2011	GAVETEIRO	225,06	(208,22)	16,84	11300060	Germano	15	180	7	84	850,00	456,45	340,61
2182249	0	13111111	Móveis e Utensílios	20/12/2011	GAVETEIRO	225,06	(208,22)	16,84	11300060	Germano	15	180	7	84	850,00	456,45	340,61
2182250	0	13111111	Móveis e Utensílios	20/12/2011	GAVETEIRO	225,06	(208,22)	16,84	11300060	Germano	15	180	7	84	850,00	456,45	340,61
2182251	0	13111111	Móveis e Utensílios	20/12/2011	GAVETEIRO	225,06	(208,22)	16,84	11300060	Germano	15	180	7	84	850,00	456,45	340,61
2182252	0	13111111	Móveis e Utensílios	20/12/2011	MESA DE REUNIŦO	1.624,15	(1.502,38)	121,77	11300060	Germano	15	180	7	84	2.500,00	1.342,50	1.001,79
2182253	0	13111111	Móveis e Utensílios	20/12/2011	CADEIRA DE REUNIŦO	299,48	(277,04)	22,44	11300060	Germano	15	180	7	84	900,00	483,30	360,65
2182254	0	13111111	Móveis e Utensílios	20/12/2011	CADEIRA DE REUNIŦO	299,48	(277,04)	22,44	11300060	Germano	15	180	7	84	900,00	483,30	360,65
2182256	0	13111111	Móveis e Utensílios	20/12/2011	CADEIRA DE REUNIŦO	299,48	(277,04)	22,44	11300060	Germano	15	180	7	84	900,00	483,30	360,65
2182257	0	13111111	Móveis e Utensílios	20/12/2011	CADEIRA DE REUNIŦO	299,48	(277,04)	22,44	11300060	Germano	15	180	7	84	900,00	483,30	360,65
2182259	0	13111111	Móveis e Utensílios	20/12/2011	CADEIRA DE REUNIŦO	299,48	(277,04)	22,44	11300060	Germano	15	180	7	84	900,00	483,30	360,65
2182260	0	13111111	Móveis e Utensílios	20/12/2011	CADEIRA DE REUNIŦO	299,48	(277,04)	22,44	11300060	Germano	15	180	7	84	900,00	483,30	360,65
2182261	0	13111111	Móveis e Utensílios	20/12/2011	CADEIRA DE REUNIŦO	299,48	(277,04)	22,44	11300060	Germano	15	180	7	84	900,00	483,30	360,65
2182264	0	13111111	Móveis e Utensílios	20/12/2011	CADEIRA DE REUNIŦO	299,48	(277,04)	22,44	11300060	Germano	15	180	7	84	900,00	483,30	360,65
2182265	0	13111111	Móveis e Utensílios	20/12/2011	CADEIRA DE REUNIŦO	299,48	(277,04)	22,44	11300060	Germano	15	180	7	84	900,00	483,30	360,65
2182269	0	13111111	Móveis e Utensílios	20/12/2011	CADEIRA DE REUNIŦO	299,48	(277,04)	22,44	11300060	Germano	15	180	7	84	900,00	483,30	360,65
2182270	0	13111111	Móveis e Utensílios	20/12/2011	CADEIRA DE REUNIŦO	299,48	(277,04)	22,44	11300060	Germano	15	180	7	84	900,00	483,30	360,65
2182271	0	13111111	Móveis e Utensílios	20/12/2011	CADEIRA DE REUNIŦO	299,48	(277,04)	22,44	11300060	Germano	15	180	7	84	900,00	483,30	360,65
2182273	0	13111111	Móveis e Utensílios	20/12/2011	PROJETOR MULTIM^DIA EPSON POWERLITE W10+	2.724,95	(2.520,62)	204,33	11300060	Germano	15	180	7	84	3.400,00	1.825,80	1.362,44
2182279	0	13111111	Móveis e Utensílios	20/12/2011	CADEIRA FIXA UNIVERSITŦRIA COM PRANCHETA	278,24	(257,34)	20,90	11300060	Germano	15	180	7	84	900,00	483,30	360,65
2182324	0	13111111	Móveis e Utensílios	20/12/2011	CADEIRA FIXA UNIVERSITŦRIA COM PRANCHETA	278,23	(257,34)	20,89	11300060	Germano	15	180	7	84	900,00	483,30	360,65
2182326	0	13111111	Móveis e Utensílios	20/12/2011	CADEIRA RECEPŦŦO LONGARINA 3 ASSENTOS	557,43	(515,60)	41,83	11300060	Germano	15	180	7	84	900,00	483,30	360,65
2182328	0	13111111	Móveis e Utensílios	20/12/2011	CADEIRA RECEPŦŦO LONGARINA 3 ASSENTOS	557,43	(515,60)	41,83	11300060	Germano	15	180	7	84	900,00	483,30	360,65
2182330	0	13111111	Móveis e Utensílios	20/12/2011	MESA PARA MAPA	566,96	(524,47)	42,49	11300060	Germano	15	180	7	84	1.000,00	537,00	400,72
2182331	0	13111111	Móveis e Utensílios	20/12/2011	MESA PARA MAPA	566,96	(524,47)	42,49	11300060	Germano	15	180	7	84	1.000,00	537,00	400,72
2182332	0	13111111	Móveis e Utensílios	20/12/2011	MESA PARA MAPA	566,96	(524,47)	42,49	11300060	Germano	15	180	7	84	1.000,00	537,00	400,72
2182333	0	13111111	Móveis e Utensílios	20/12/2011	MESA PARA MAPA	566,96	(524,47)	42,49	11300060	Germano	15	180	7	84	1.000,00	537,00	400,72
2182334	0	13111111	Móveis e Utensílios	20/12/2011	MESA PARA MAPA	566,96	(524,47)	42,49	11300060	Germano	15	180	7	84	1.000,00	537,00	400,72
2182335	0	13111111	Móveis e Utensílios	20/12/2011	MESA PARA MAPA	566,96	(524,47)	42,49	11300060	Germano	15	180	7	84	1.000,00	537,00	400,72
2182336	0	13111111	Móveis e Utensílios	20/12/2011	MESA PARA MAPA	566,96	(524,47)	42,49	11300060	Germano	15	180	7	84	1.000,00	537,00	400,72
2182337	0	13111111	Móveis e Utensílios	20/12/2011	MESA PARA MAPA	566,96	(524,47)	42,49	11300060	Germano	15	180	7	84	1.000,00	537,00	400,72

FDC CONSULT LTDA

SAMARCO
APRENDER PARA EVOLUIR E TRANSFORMAR

DATA-BASE: 31/03/2021					DADOS CONTÁBEIS CEDIDOS PELA SAMARCO						AVALIAÇÃO VALOR JUSTO DE MERCADO						
IMOBILIZADO	SUB Nº	CLASSE	CENTRO CST	DT.INCORP.	DENOMINAÇÃO DO IMOBILIZADO	VAL AQUIS. BRL	DEPREC. ACUM BRL	VALOR CONTÁBIL BRL	CENTRO DE CUSTOS	UNID. IND	VIDA ÚTIL DET. (ANOS)	VIDA ÚTIL DET. (MESES)	VIDA ÚTIL REM. (ANOS)	VIDA ÚTIL REM. (MESES)	VALOR DE REPOSIÇÃO (R$)	VALOR JUSTO DE MERCADO (R$)	VALOR DE LIQUIDAÇÃO FORÇADA
2182338	0	13111111	Móveis e Utensílios	20/12/2011	ARM₮RIO DUPLO ALTO	755,63	(698,93)	56,70	11300060	Germano	15	180	7	84	900,00	483,30	360,65
2182339	0	13111111	Móveis e Utensílios	20/12/2011	ARM₮RIO DUPLO ALTO	755,63	(698,93)	56,70	11300060	Germano	15	180	7	84	900,00	483,30	360,65
2182340	0	13111111	Móveis e Utensílios	20/12/2011	ARM₮RIO DUPLO ALTO	755,63	(698,93)	56,70	11300060	Germano	15	180	7	84	900,00	483,30	360,65
2182341	0	13111111	Móveis e Utensílios	20/12/2011	ARM₮RIO DUPLO ALTO	755,63	(698,93)	56,70	11300060	Germano	15	180	7	84	900,00	483,30	360,65
2182342	0	13111111	Móveis e Utensílios	20/12/2011	ARM₮RIO DUPLO ALTO	755,63	(698,93)	56,70	11300060	Germano	15	180	7	84	900,00	483,30	360,65
2182343	0	13111111	Móveis e Utensílios	20/12/2011	CADEIRA FIXA SEM BRAẒO	173,43	(160,40)	13,03	11300060	Germano	15	180	7	84	900,00	483,30	360,65
2182344	0	13111111	Móveis e Utensílios	20/12/2011	CADEIRA FIXA SEM BRAẒO	173,43	(160,40)	13,03	11300060	Germano	15	180	7	84	900,00	483,30	360,65
2182345	0	13111111	Móveis e Utensílios	20/12/2011	CADEIRA FIXA SEM BRAẒO	173,43	(160,40)	13,03	11300060	Germano	15	180	7	84	900,00	483,30	360,65
2182347	0	13111111	Móveis e Utensílios	20/12/2011	CADEIRA FIXA SEM BRAẒO	173,43	(160,40)	13,03	11300060	Germano	15	180	7	84	900,00	483,30	360,65
2182348	0	13111111	Móveis e Utensílios	20/12/2011	CADEIRA FIXA SEM BRAẒO	173,43	(160,40)	13,03	11300060	Germano	15	180	7	84	900,00	483,30	360,65
2182349	0	13111111	Móveis e Utensílios	11/06/2012	RESFRIADOR DE AR COMERCIAL RESFRIADO FTC23R	781,50	(746,75)	34,75	12220020	Ubu	15	180	8	96	1.275,00	765,00	570,85
2182350	0	13111111	Móveis e Utensílios	20/12/2011	CADEIRA FIXA SEM BRAẒO	173,43	(160,40)	13,03	11300060	Germano	15	180	7	84	900,00	483,30	360,65
2182351	0	13111111	Móveis e Utensílios	20/12/2011	CADEIRA FIXA SEM BRAẒO	173,43	(160,40)	13,03	11300060	Germano	15	180	7	84	900,00	483,30	360,65
2182352	0	13111111	Móveis e Utensílios	20/12/2011	CADEIRA FIXA SEM BRAẒO	173,43	(160,40)	13,03	11300060	Germano	15	180	7	84	900,00	483,30	360,65
2182353	0	13111111	Móveis e Utensílios	20/12/2011	CADEIRA FIXA SEM BRAẒO	173,43	(160,40)	13,03	11300060	Germano	15	180	7	84	900,00	483,30	360,65
2182354	0	13111111	Móveis e Utensílios	20/12/2011	CADEIRA FIXA SEM BRAẒO	173,43	(160,40)	13,03	11300060	Germano	15	180	7	84	900,00	483,30	360,65
2182356	0	13111111	Móveis e Utensílios	20/12/2011	CADEIRA FIXA SEM BRAẒO	173,43	(160,40)	13,03	11300060	Germano	15	180	7	84	900,00	483,30	360,65
2182357	0	13111111	Móveis e Utensílios	20/12/2011	CADEIRA FIXA SEM BRAẒO	173,43	(160,40)	13,03	11300060	Germano	15	180	7	84	900,00	483,30	360,65
2182358	0	13111111	Móveis e Utensílios	20/12/2011	CADEIRA FIXA SEM BRAẒO	173,43	(160,40)	13,03	11300060	Germano	15	180	7	84	900,00	483,30	360,65
2182359	0	13111111	Móveis e Utensílios	20/12/2011	CADEIRA FIXA SEM BRAẒO	173,43	(160,40)	13,03	11300060	Germano	15	180	7	84	900,00	483,30	360,65
2182360	0	13111111	Móveis e Utensílios	20/12/2011	CADEIRA FIXA SEM BRAẒO	173,43	(160,40)	13,03	11300060	Germano	15	180	7	84	900,00	483,30	360,65
2182361	0	13111111	Móveis e Utensílios	20/12/2011	CADEIRA FIXA SEM BRAẒO	173,43	(160,40)	13,03	11300060	Germano	15	180	7	84	900,00	483,30	360,65
2182362	0	13111111	Móveis e Utensílios	20/12/2011	CADEIRA FIXA SEM BRAẒO	173,43	(160,40)	13,03	11300060	Germano	15	180	7	84	900,00	483,30	360,65
2182363	0	13111111	Móveis e Utensílios	20/12/2011	CADEIRA FIXA SEM BRAẒO	173,43	(160,40)	13,03	11300060	Germano	15	180	7	84	900,00	483,30	360,65
2182364	0	13111111	Móveis e Utensílios	20/12/2011	CADEIRA FIXA SEM BRAẒO	173,43	(160,40)	13,03	11300060	Germano	15	180	7	84	900,00	483,30	360,65
2182365	0	13111111	Móveis e Utensílios	20/12/2011	CADEIRA FIXA SEM BRAẒO	173,43	(160,40)	13,03	11300060	Germano	15	180	7	84	900,00	483,30	360,65
2182366	0	13111111	Móveis e Utensílios	20/12/2011	CADEIRA FIXA SEM BRAẒO	173,43	(160,40)	13,03	11300060	Germano	15	180	7	84	900,00	483,30	360,65
2182367	0	13111111	Móveis e Utensílios	20/12/2011	CADEIRA FIXA SEM BRAẒO	173,43	(160,40)	13,03	11300060	Germano	15	180	7	84	900,00	483,30	360,65
2182368	0	13111111	Móveis e Utensílios	20/12/2011	CADEIRA FIXA SEM BRAẒO	173,43	(160,40)	13,03	11300060	Germano	15	180	7	84	900,00	483,30	360,65
2182369	0	13111111	Móveis e Utensílios	20/12/2011	CADEIRA FIXA SEM BRAẒO	173,43	(160,40)	13,03	11300060	Germano	15	180	7	84	900,00	483,30	360,65
2182370	0	13111111	Móveis e Utensílios	20/12/2011	CADEIRA FIXA SEM BRAẒO	173,42	(160,40)	13,02	11300060	Germano	15	180	7	84	900,00	483,30	360,65
2182371	0	13111111	Móveis e Utensílios	20/12/2011	CADEIRA FIXA SEM BRAẒO	173,42	(160,40)	13,02	11300060	Germano	15	180	7	84	900,00	483,30	360,65
2182372	0	13111111	Móveis e Utensílios	20/12/2011	CADEIRA FIXA SEM BRAẒO	173,42	(160,40)	13,02	11300060	Germano	15	180	7	84	900,00	483,30	360,65
2182373	0	13111111	Móveis e Utensílios	20/12/2011	CADEIRA FIXA SEM BRAẒO	173,42	(160,40)	13,02	11300060	Germano	15	180	7	84	900,00	483,30	360,65
2182374	0	13111111	Móveis e Utensílios	20/12/2011	CADEIRA FIXA SEM BRAẒO	173,42	(160,40)	13,02	11300060	Germano	15	180	7	84	900,00	483,30	360,65
2182375	0	13111111	Móveis e Utensílios	20/12/2011	CADEIRA FIXA SEM BRAẒO	173,42	(160,40)	13,02	11300060	Germano	15	180	7	84	900,00	483,30	360,65
2182376	0	13111111	Móveis e Utensílios	20/12/2011	CADEIRA FIXA SEM BRAẒO	173,42	(160,40)	13,02	11300060	Germano	15	180	7	84	900,00	483,30	360,65
2182377	0	13111111	Móveis e Utensílios	20/12/2011	CADEIRA FIXA SEM BRAẒO	173,42	(160,40)	13,02	11300060	Germano	15	180	7	84	900,00	483,30	360,65
2182378	0	13111111	Móveis e Utensílios	20/12/2011	CADEIRA FIXA SEM BRAẒO	173,42	(160,40)	13,02	11300060	Germano	15	180	7	84	900,00	483,30	360,65
2182379	0	13111111	Móveis e Utensílios	20/12/2011	CADEIRA FIXA SEM BRAẒO	173,42	(160,40)	13,02	11300060	Germano	15	180	7	84	900,00	483,30	360,65
2182380	0	13111111	Móveis e Utensílios	20/12/2011	CADEIRA FIXA SEM BRAẒO	173,42	(160,40)	13,02	11300060	Germano	15	180	7	84	900,00	483,30	360,65
2182382	0	13111111	Móveis e Utensílios	20/12/2011	CADEIRA FIXA SEM BRAẒO	173,42	(160,40)	13,02	11300060	Germano	15	180	7	84	900,00	483,30	360,65
2182383	0	13111111	Móveis e Utensílios	20/12/2011	CADEIRA FIXA SEM BRAẒO	173,42	(160,40)	13,02	11300060	Germano	15	180	7	84	900,00	483,30	360,65
2182384	0	13111111	Móveis e Utensílios	20/12/2011	CADEIRA FIXA SEM BRAẒO	173,42	(160,40)	13,02	11300060	Germano	15	180	7	84	900,00	483,30	360,65
2182385	0	13111111	Móveis e Utensílios	20/12/2011	CADEIRA FIXA SEM BRAẒO	173,42	(160,40)	13,02	11300060	Germano	15	180	7	84	900,00	483,30	360,65
2182386	0	13111111	Móveis e Utensílios	20/12/2011	CADEIRA FIXA SEM BRAẒO	173,42	(160,40)	13,02	11300060	Germano	15	180	7	84	900,00	483,30	360,65
2182387	0	13111111	Móveis e Utensílios	20/12/2011	CADEIRA FIXA SEM BRAẒO	173,42	(160,40)	13,02	11300060	Germano	15	180	7	84	900,00	483,30	360,65
2182388	0	13111111	Móveis e Utensílios	20/12/2011	CADEIRA FIXA SEM BRAẒO	173,42	(160,40)	13,02	11300060	Germano	15	180	7	84	900,00	483,30	360,65
2182389	0	13111111	Móveis e Utensílios	20/12/2011	CADEIRA FIXA SEM BRAẒO	173,42	(160,40)	13,02	11300060	Germano	15	180	7	84	900,00	483,30	360,65
2182390	0	13111111	Móveis e Utensílios	20/12/2011	CADEIRA FIXA SEM BRAẒO	173,42	(160,40)	13,02	11300060	Germano	15	180	7	84	900,00	483,30	360,65
2182391	0	13111111	Móveis e Utensílios	20/12/2011	CADEIRA FIXA SEM BRAẒO	173,42	(160,40)	13,02	11300060	Germano	15	180	7	84	900,00	483,30	360,65
2182392	0	13111111	Móveis e Utensílios	20/12/2011	CADEIRA FIXA SEM BRAẒO	173,42	(160,40)	13,02	11300060	Germano	15	180	7	84	900,00	483,30	360,65
2182393	0	13111111	Móveis e Utensílios	20/12/2011	CADEIRA FIXA SEM BRAẒO	173,42	(160,40)	13,02	11300060	Germano	15	180	7	84	900,00	483,30	360,65
2182394	0	13111111	Móveis e Utensílios	20/12/2011	CADEIRA FIXA SEM BRAẒO	173,42	(160,40)	13,02	11300060	Germano	15	180	7	84	900,00	483,30	360,65
2182396	0	13111111	Móveis e Utensílios	20/12/2011	CADEIRA FIXA SEM BRAẒO	173,42	(160,40)	13,02	11300060	Germano	15	180	7	84	900,00	483,30	360,65
2182397	0	13111111	Móveis e Utensílios	20/12/2011	CADEIRA FIXA SEM BRAẒO	173,42	(160,40)	13,02	11300060	Germano	15	180	7	84	900,00	483,30	360,65
2182398	0	13111111	Móveis e Utensílios	20/12/2011	CADEIRA FIXA SEM BRAẒO	173,42	(160,40)	13,02	11300060	Germano	15	180	7	84	900,00	483,30	360,65
2182400	0	13111111	Móveis e Utensílios	20/12/2011	CADEIRA FIXA SEM BRAẒO	173,42	(160,40)	13,02	11300060	Germano	15	180	7	84	900,00	483,30	360,65
2182401	0	13111111	Móveis e Utensílios	20/12/2011	CADEIRA FIXA SEM BRAẒO	173,42	(160,40)	13,02	11300060	Germano	15	180	7	84	900,00	483,30	360,65
2182402	0	13111111	Móveis e Utensílios	20/12/2011	CADEIRA FIXA SEM BRAẒO	173,42	(160,40)	13,02	11300060	Germano	15	180	7	84	900,00	483,30	360,65
2182403	0	13111111	Móveis e Utensílios	20/12/2011	CADEIRA FIXA SEM BRAẒO	173,42	(160,40)	13,02	11300060	Germano	15	180	7	84	900,00	483,30	360,65
2182404	0	13111111	Móveis e Utensílios	20/12/2011	CADEIRA FIXA SEM BRAẒO	173,42	(160,40)	13,02	11300060	Germano	15	180	7	84	900,00	483,30	360,65
2182405	0	13111111	Móveis e Utensílios	20/12/2011	CADEIRA FIXA SEM BRAẒO	173,42	(160,40)	13,02	11300060	Germano	15	180	7	84	900,00	483,30	360,65
2182406	0	13111111	Móveis e Utensílios	20/12/2011	CADEIRA FIXA SEM BRAẒO	173,42	(160,40)	13,02	11300060	Germano	15	180	7	84	900,00	483,30	360,65
2182407	0	13111111	Móveis e Utensílios	20/12/2011	CADEIRA FIXA SEM BRAẒO	173,42	(160,40)	13,02	11300060	Germano	15	180	7	84	900,00	483,30	360,65
2182408	0	13111111	Móveis e Utensílios	20/12/2011	CADEIRA FIXA SEM BRAẒO	173,42	(160,40)	13,02	11300060	Germano	15	180	7	84	900,00	483,30	360,65
2182409	0	13111111	Móveis e Utensílios	20/12/2011	CADEIRA FIXA SEM BRAẒO	173,42	(160,40)	13,02	11300060	Germano	15	180	7	84	900,00	483,30	360,65
2182410	0	13111111	Móveis e Utensílios	20/12/2011	CADEIRA FIXA SEM BRAẒO	173,42	(160,40)	13,02	11300060	Germano	15	180	7	84	900,00	483,30	360,65
2182411	0	13111111	Móveis e Utensílios	20/12/2011	CADEIRA FIXA SEM BRAẒO	173,42	(160,40)	13,02	11300060	Germano	15	180	7	84	900,00	483,30	360,65

FDC CONSULT LTDA

SAMARCO
APRENDER PARA EVOLUIR E TRANSFORMAR

DATA-BASE: 31/03/2021					DADOS CONTÁBEIS CEDIDOS PELA SAMARCO						AVALIAÇÃO VALOR JUSTO DE MERCADO						
IMOBILIZADO	SUB Nº	CLASSE	CENTRO CST	DT.INCORP.	DENOMINAÇÃO DO IMOBILIZADO	VAL AQUIS. BRL	DEPREC. ACUM BRL	VALOR CONTÁBIL BRL	CENTRO DE CUSTOS	UNID. IND	VIDA ÚTIL DET. (ANOS)	VIDA ÚTIL DET. (MESES)	VIDA ÚTIL REM. (ANOS)	VIDA ÚTIL REM. (MESES)	VALOR DE REPOSIÇÃO (R$)	VALOR JUSTO DE MERCADO (R$)	VALOR DE LIQUIDAÇÃO FORÇADA
2182412	0	13111111	Móveis e Utensílios	20/12/2011	CADEIRA FIXA SEM BRAŽO	173,42	(160,40)	13,02	11300060	Germano	15	180	7	84	900,00	483,30	360,65
2182413	0	13111111	Móveis e Utensílios	20/12/2011	CADEIRA FIXA SEM BRAŽO	173,42	(160,40)	13,02	11300060	Germano	15	180	7	84	900,00	483,30	360,65
2182414	0	13111111	Móveis e Utensílios	20/12/2011	CADEIRA FIXA SEM BRAŽO	173,42	(160,40)	13,02	11300060	Germano	15	180	7	84	900,00	483,30	360,65
2182415	0	13111111	Móveis e Utensílios	20/12/2011	CADEIRA FIXA SEM BRAŽO	173,42	(160,40)	13,02	11300060	Germano	15	180	7	84	900,00	483,30	360,65
2182416	0	13111111	Móveis e Utensílios	20/12/2011	CADEIRA FIXA SEM BRAŽO	173,42	(160,40)	13,02	11300060	Germano	15	180	7	84	900,00	483,30	360,65
2182417	0	13111111	Móveis e Utensílios	20/12/2011	CADEIRA FIXA SEM BRAŽO	173,42	(160,40)	13,02	11300060	Germano	15	180	7	84	900,00	483,30	360,65
2182418	0	13111111	Móveis e Utensílios	20/12/2011	CADEIRA FIXA SEM BRAŽO	173,42	(160,40)	13,02	11300060	Germano	15	180	7	84	900,00	483,30	360,65
2182419	0	13111111	Móveis e Utensílios	20/12/2011	CADEIRA FIXA SEM BRAŽO	173,42	(160,40)	13,02	11300060	Germano	15	180	7	84	900,00	483,30	360,65
2182421	0	13111111	Móveis e Utensílios	20/12/2011	CADEIRA FIXA SEM BRAŽO	173,42	(160,40)	13,02	11300060	Germano	15	180	7	84	900,00	483,30	360,65
2182422	0	13111111	Móveis e Utensílios	20/12/2011	CADEIRA FIXA SEM BRAŽO	173,42	(160,40)	13,02	11300060	Germano	15	180	7	84	900,00	483,30	360,65
2182423	0	13111111	Móveis e Utensílios	20/12/2011	CADEIRA FIXA SEM BRAŽO	173,42	(160,40)	13,02	11300060	Germano	15	180	7	84	900,00	483,30	360,65
2182424	0	13111111	Móveis e Utensílios	20/12/2011	CADEIRA INSTRUTOR COM ROD^ZIO	299,93	(277,41)	22,52	11300060	Germano	15	180	7	84	900,00	483,30	360,65
2182425	0	13111111	Móveis e Utensílios	20/12/2011	CADEIRA INSTRUTOR COM ROD^ZIO	299,93	(277,41)	22,52	11300060	Germano	15	180	7	84	900,00	483,30	360,65
2182426	0	13111111	Móveis e Utensílios	20/12/2011	CADEIRA INSTRUTOR COM ROD^ZIO	299,93	(277,41)	22,52	11300060	Germano	15	180	7	84	900,00	483,30	360,65
2182427	0	13111111	Móveis e Utensílios	20/12/2011	CADEIRA INSTRUTOR COM ROD^ZIO	299,92	(277,41)	22,51	11300060	Germano	15	180	7	84	900,00	483,30	360,65
2182428	0	13111111	Móveis e Utensílios	20/12/2011	MESA DELTA GERENTE 1,20 X 0,70	354,47	(327,91)	26,56	11300060	Germano	15	180	7	84	1.000,00	537,00	400,72
2182429	0	13111111	Móveis e Utensílios	20/12/2011	MESA DELTA GERENTE 1,20 X 0,70	354,47	(327,91)	26,56	11300060	Germano	15	180	7	84	1.000,00	537,00	400,72
2182430	0	13111111	Móveis e Utensílios	20/12/2011	MESA DELTA GERENTE 1,20 X 0,70	354,47	(327,91)	26,56	11300060	Germano	15	180	7	84	1.000,00	537,00	400,72
2182431	0	13111111	Móveis e Utensílios	20/12/2011	GAVETEIRO	378,29	(349,93)	28,36	11300060	Germano	15	180	7	84	850,00	456,45	340,61
2182432	0	13111111	Móveis e Utensílios	21/12/2011	TELEFONE CISCO IP 7911G	408,32	(377,68)	30,64	13010010	BH	10	120	4	48	780,00	372,84	278,22
2182433	0	13111111	Móveis e Utensílios	21/12/2011	TELEFONE CISCO IP 7911G	408,32	(377,68)	30,64	13010010	BH	10	120	4	48	780,00	372,84	278,22
2182434	0	13111111	Móveis e Utensílios	21/12/2011	TELEFONE CISCO IP 7911G	408,32	(377,68)	30,64	13010010	BH	10	120	4	48	780,00	372,84	278,22
2182435	0	13111111	Móveis e Utensílios	21/12/2011	TELEFONE CISCO IP 7911G	408,32	(377,68)	30,64	13010010	BH	10	120	4	48	780,00	372,84	278,22
2182436	0	13111111	Móveis e Utensílios	21/12/2011	TELEFONE CISCO IP 7911G	408,32	(377,68)	30,64	13010010	BH	10	120	4	48	780,00	372,84	278,22
2182437	0	13111111	Móveis e Utensílios	21/12/2011	TELEFONE CISCO IP 7911G	408,32	(377,68)	30,64	13010010	BH	10	120	4	48	780,00	372,84	278,22
2182438	0	13111111	Móveis e Utensílios	21/12/2011	TELEFONE CISCO IP 7911G	408,32	(377,68)	30,64	13010010	BH	10	120	4	48	780,00	372,84	278,22
2182439	0	13111111	Móveis e Utensílios	21/12/2011	TELEFONE CISCO IP 7911G	408,32	(377,68)	30,64	13010010	BH	10	120	4	48	780,00	372,84	278,22
2182440	0	13111111	Móveis e Utensílios	21/12/2011	TELEFONE CISCO IP 7911G	408,32	(377,68)	30,64	13010010	BH	10	120	4	48	780,00	372,84	278,22
2182441	0	13111111	Móveis e Utensílios	21/12/2011	TELEFONE CISCO IP 7911G	408,32	(377,68)	30,64	13010010	BH	10	120	4	48	780,00	372,84	278,22
2182442	0	13111111	Móveis e Utensílios	21/12/2011	TELEFONE CISCO IP 7911G	408,32	(377,68)	30,64	13010010	BH	10	120	4	48	780,00	372,84	278,22
2182444	0	13111111	Móveis e Utensílios	21/12/2011	TELEFONE CISCO IP 7911G	408,32	(377,68)	30,64	13010010	BH	10	120	4	48	780,00	372,84	278,22
2182445	0	13111111	Móveis e Utensílios	21/12/2011	TELEFONE CISCO IP 7911G	408,32	(377,68)	30,64	13010010	BH	10	120	4	48	780,00	372,84	278,22
2182446	0	13111111	Móveis e Utensílios	21/12/2011	TELEFONE CISCO IP 7911G	408,32	(377,68)	30,64	13010010	BH	10	120	4	48	780,00	372,84	278,22
2182448	0	13111111	Móveis e Utensílios	21/12/2011	TELEFONE CISCO IP 7911G	408,32	(377,68)	30,64	13010010	BH	10	120	4	48	780,00	372,84	278,22
2182449	0	13111111	Móveis e Utensílios	21/12/2011	TELEFONE CISCO IP 7911G	408,32	(377,68)	30,64	13010010	BH	10	120	4	48	780,00	372,84	278,22
2182450	0	13111111	Móveis e Utensílios	21/12/2011	TELEFONE CISCO IP 7911G	408,32	(377,68)	30,64	13010010	BH	10	120	4	48	780,00	372,84	278,22
2182451	0	13111111	Móveis e Utensílios	21/12/2011	TELEFONE CISCO IP 7911G	408,32	(377,68)	30,64	13010010	BH	10	120	4	48	780,00	372,84	278,22
2182452	0	13111111	Móveis e Utensílios	21/12/2011	TELEFONE CISCO IP 7911G	408,32	(377,68)	30,64	13010010	BH	10	120	4	48	780,00	372,84	278,22
2182453	0	13111111	Móveis e Utensílios	21/12/2011	TELEFONE CISCO IP 7911G	408,32	(377,68)	30,64	13010010	BH	10	120	4	48	780,00	372,84	278,22
2182454	0	13111111	Móveis e Utensílios	11/06/2012	RESFRIADOR DE AR COMERCIAL RESFRIADO FTC43R	553,68	(529,07)	24,61	12220020	Ubu	15	180	8	96	909,00	545,40	406,99
2182455	0	13111111	Móveis e Utensílios	21/12/2011	TELEFONE CISCO IP 7911G	408,32	(377,68)	30,64	13010010	BH	10	120	4	48	780,00	372,84	278,22
2182456	0	13111111	Móveis e Utensílios	21/12/2011	TELEFONE CISCO IP 7911G	408,32	(377,68)	30,64	13010010	BH	10	120	4	48	780,00	372,84	278,22
2182457	0	13111111	Móveis e Utensílios	21/12/2011	TELEFONE CISCO IP 7911G	408,32	(377,68)	30,64	13010010	BH	10	120	4	48	780,00	372,84	278,22
2182458	0	13111111	Móveis e Utensílios	21/12/2011	TELEFONE CISCO IP 7911G	408,32	(377,68)	30,64	13010010	BH	10	120	4	48	780,00	372,84	278,22
2182459	0	13111111	Móveis e Utensílios	21/12/2011	TELEFONE CISCO IP 7911G	408,32	(377,68)	30,64	13010010	BH	10	120	4	48	780,00	372,84	278,22
2182460	0	13111111	Móveis e Utensílios	21/12/2011	TELEFONE CISCO IP 7911G	408,32	(377,68)	30,64	13010010	BH	10	120	4	48	780,00	372,84	278,22
2182461	0	13111111	Móveis e Utensílios	21/12/2011	TELEFONE CISCO IP 7911G	408,32	(377,68)	30,64	13010010	BH	10	120	4	48	780,00	372,84	278,22
2182462	0	13111111	Móveis e Utensílios	21/12/2011	TELEFONE CISCO IP 7911G	408,32	(377,68)	30,64	13010010	BH	10	120	4	48	780,00	372,84	278,22
2182463	0	13111111	Móveis e Utensílios	21/12/2011	TELEFONE CISCO IP 7911G	408,32	(377,68)	30,64	13010010	BH	10	120	4	48	780,00	372,84	278,22
2182464	0	13111111	Móveis e Utensílios	21/12/2011	TELEFONE CISCO IP 7911G	408,32	(377,68)	30,64	13010010	BH	10	120	4	48	780,00	372,84	278,22
2182465	0	13111111	Móveis e Utensílios	21/12/2011	TELEFONE CISCO IP 7911G	408,32	(377,68)	30,64	13010010	BH	10	120	4	48	780,00	372,84	278,22
2182466	0	13111111	Móveis e Utensílios	21/12/2011	TELEFONE CISCO IP 7911G	408,32	(377,68)	30,64	13010010	BH	10	120	4	48	780,00	372,84	278,22
2182467	0	13111111	Móveis e Utensílios	21/12/2011	TELEFONE CISCO IP 7911G	408,32	(377,68)	30,64	13010010	BH	10	120	4	48	780,00	372,84	278,22
2182468	0	13111111	Móveis e Utensílios	21/12/2011	TELEFONE CISCO IP 7911G	408,32	(377,68)	30,64	13010010	BH	10	120	4	48	780,00	372,84	278,22
2182469	0	13111111	Móveis e Utensílios	21/12/2011	TELEFONE CISCO IP 7911G	408,32	(377,68)	30,64	13010010	BH	10	120	4	48	780,00	372,84	278,22
2182470	0	13111111	Móveis e Utensílios	21/12/2011	TELEFONE CISCO IP 7911G	408,32	(377,68)	30,64	13010010	BH	10	120	4	48	780,00	372,84	278,22
2182471	0	13111111	Móveis e Utensílios	21/12/2011	TELEFONE CISCO IP 7911G	408,32	(377,68)	30,64	13010010	BH	10	120	4	48	780,00	372,84	278,22
2182472	0	13111111	Móveis e Utensílios	21/12/2011	TELEFONE CISCO IP 7911G	408,32	(377,68)	30,64	13010010	BH	10	120	4	48	780,00	372,84	278,22
2182473	0	13111111	Móveis e Utensílios	21/12/2011	TELEFONE CISCO IP 7911G	408,32	(377,68)	30,64	13010010	BH	10	120	4	48	780,00	372,84	278,22
2182474	0	13111111	Móveis e Utensílios	21/12/2011	TELEFONE CISCO IP 7911G	408,32	(377,68)	30,64	13010010	BH	10	120	4	48	780,00	372,84	278,22
2182475	0	13111111	Móveis e Utensílios	21/12/2011	TELEFONE CISCO IP 7911G	408,32	(377,68)	30,64	13010010	BH	10	120	4	48	780,00	372,84	278,22
2182476	0	13111111	Móveis e Utensílios	21/12/2011	TELEFONE CISCO IP 7911G	408,32	(377,68)	30,64	13010010	BH	10	120	4	48	780,00	372,84	278,22
2182477	0	13111111	Móveis e Utensílios	21/12/2011	TELEFONE CISCO IP 7911G	408,32	(377,68)	30,64	13010010	BH	10	120	4	48	780,00	372,84	278,22
2182478	0	13111111	Móveis e Utensílios	21/12/2011	TELEFONE CISCO IP 7911G	408,32	(377,68)	30,64	13010010	BH	10	120	4	48	780,00	372,84	278,22
2182479	0	13111111	Móveis e Utensílios	21/12/2011	TELEFONE CISCO IP 7911G	408,32	(377,68)	30,64	13010010	BH	10	120	4	48	780,00	372,84	278,22
2182480	0	13111111	Móveis e Utensílios	21/12/2011	TELEFONE CISCO IP 7911G	408,32	(377,68)	30,64	13010010	BH	10	120	4	48	780,00	372,84	278,22
2182481	0	13111111	Móveis e Utensílios	21/12/2011	TELEFONE CISCO IP 7911G	408,32	(377,68)	30,64	13010010	BH	10	120	4	48	780,00	372,84	278,22
2182482	0	13111111	Móveis e Utensílios	21/12/2011	TELEFONE CISCO IP 7911G	408,32	(377,68)	30,64	13010010	BH	10	120	4	48	780,00	372,84	278,22
2182483	0	13111111	Móveis e Utensílios	21/12/2011	TELEFONE CISCO IP 7911G	408,32	(377,68)	30,64	13010010	BH	10	120	4	48	780,00	372,84	278,22

FDC CONSULT LTDA

SAMARCO
APRENDER PARA EVOLUIR E TRANSFORMAR

DATA-BASE: 31/03/2021					DADOS CONTÁBEIS CEDIDOS PELA SAMARCO					AVALIAÇÃO VALOR JUSTO DE MERCADO							
IMOBILIZADO	SUB Nº	CLASSE	CENTRO CST	DT.INCORP.	DENOMINAÇÃO DO IMOBILIZADO	VAL AQUIS. BRL	DEPREC. ACUM BRL	VALOR CONTÁBIL BRL	CENTRO DE CUSTOS	UNID. IND	VIDA ÚTIL DET. (ANOS)	VIDA ÚTIL DET. (MESES)	VIDA ÚTIL REM. (ANOS)	VIDA ÚTIL REM. (MESES)	VALOR DE REPOSIÇÃO (R$)	VALOR JUSTO DE MERCADO (R$)	VALOR DE LIQUIDAÇÃO FORÇADA
2182484	0	13111111	Móveis e Utensílios	21/12/2011	TELEFONE CISCO IP 7911G	408,32	(377,68)	30,64	13010010	BH	10	120	4	48	780,00	372,84	278,22
2182485	0	13111111	Móveis e Utensílios	23/04/2012	ARMŦRIO DESLIZANTE ARQUIVO - CJ DE MOVEIS	21.611,27	(19.270,07)	2.341,20	13010010	BH	15	180	8	96	27.000,00	16.200,00	12.088,69
2182486	0	13111111	Móveis e Utensílios	20/12/2011	CADEIRA GIRATŦRIA FLEXFORM	277,69	(256,87)	20,82	13010010	BH	15	180	7	84	900,00	483,30	360,65
2182487	0	13111111	Móveis e Utensílios	20/12/2011	CARRO TRANSP.MONAR.CB3 86X45X7···	1.380,00	(1.276,50)	103,50	13010010	BH	15	180	7	84	1.700,00	912,90	681,22
2182488	0	13111111	Móveis e Utensílios	20/12/2011	CADEIRA GIRATŦRIA FLEXFORM	277,69	(256,87)	20,82	13010010	BH	15	180	7	84	900,00	483,30	360,65
2182489	0	13111111	Móveis e Utensílios	20/12/2011	MAQUINA DE CAFE UNISEL REDONDA 6L· 220V	450,00	(416,25)	33,75	13010010	BH	15	180	7	84	900,00	483,30	360,65
2182490	0	13111111	Móveis e Utensílios	20/12/2011	BEBEDOURO LIBELL INOX 110V	480,00	(444,00)	36,00	13010010	BH	15	180	7	84	990,00	531,63	396,71
2182491	0	13111101	Eqtos Process Dados	23/04/2012	MONITOR DE VIDEO SAMSUNG P2470HN LCD 24	653,40	(653,40)	-	12330030	Ubu	5	60	1	12	900,00	231,30	172,60
2182492	0	13111101	Eqtos Process Dados	23/04/2012	MONITOR DE VIDEO SAMSUNG P2470HN LCD 24	653,40	(653,40)	-	12330030	Ubu	5	60	1	12	900,00	231,30	172,60
2182493	0	13111101	Eqtos Process Dados	23/04/2012	MONITOR DE VIDEO SAMSUNG P2470HN LCD 24	653,40	(653,40)	-	12330030	Ubu	5	60	1	12	900,00	231,30	172,60
2182494	0	13111101	Eqtos Process Dados	23/04/2012	MONITOR DE VIDEO SAMSUNG P2470HN LCD 24	653,40	(653,40)	-	12330030	Ubu	5	60	1	12	900,00	231,30	172,60
2182495	0	13111101	Eqtos Process Dados	23/04/2012	MONITOR DE VIDEO SAMSUNG P2470HN LCD 24	653,40	(653,40)	-	12330030	Ubu	5	60	1	12	900,00	231,30	172,60
2182496	0	13111111	Móveis e Utensílios	01/12/2008	ESTACAO DE TRABALHO EM L REVESTIDA EM FORMICA 240	892,83	(892,83)	-	13010010	BH	15	180	5	60	1.556,00	613,06	457,48
2182497	0	13111111	Móveis e Utensílios	23/04/2012	POLTRONA FIXA COM APOIO DE BRACOS FLEXFORM	276,79	(246,81)	29,98	13010010	BH	15	180	8	96	1.000,00	600,00	447,73
2182498	0	13111111	Móveis e Utensílios	23/04/2012	POLTRONA FIXA COM APOIO DE BRACOS FLEXFORM	276,79	(246,81)	29,98	13010010	BH	15	180	8	96	1.000,00	600,00	447,73
2182499	0	13111111	Móveis e Utensílios	20/12/2011	MESA REDONDA 1,20M	550,00	(508,75)	41,25	13010010	BH	15	180	7	84	1.000,00	537,00	400,72
2182500	0	13111111	Móveis e Utensílios	23/04/2012	POLTRONA FIXA COM APOIO DE BRACOS FLEXFORM	276,79	(246,81)	29,98	13010010	BH	15	180	8	96	1.000,00	600,00	447,73
2182501	0	13111111	Móveis e Utensílios	20/12/2011	CADEIRA GIRATŦRIA FLEXFORM	277,70	(256,87)	20,83	13010010	BH	15	180	7	84	900,00	483,30	360,65
2182503	0	13111111	Móveis e Utensílios	20/12/2011	CADEIRA GIRATŦRIA FLEXFORM	277,70	(256,87)	20,83	13010010	BH	15	180	7	84	900,00	483,30	360,65
2182504	0	13111111	Móveis e Utensílios	20/12/2011	CADEIRA GIRATŦRIA FLEXFORM	277,70	(256,87)	20,83	13010010	BH	15	180	7	84	900,00	483,30	360,65
2182505	0	13111111	Móveis e Utensílios	20/12/2011	CADEIRA GIRATŦRIA FLEXFORM	277,70	(256,87)	20,83	13010010	BH	15	180	7	84	900,00	483,30	360,65
2182507	0	13111111	Móveis e Utensílios	20/12/2011	CADEIRA GIRATŦRIA FLEXFORM	277,70	(256,87)	20,83	13010010	BH	15	180	7	84	900,00	483,30	360,65
2182508	0	13111111	Móveis e Utensílios	20/12/2011	CADEIRA GIRATŦRIA FLEXFORM	277,70	(256,87)	20,83	13010010	BH	15	180	7	84	900,00	483,30	360,65
2182509	0	13111111	Móveis e Utensílios	20/12/2011	CADEIRA GIRATŦRIA FLEXFORM	277,70	(256,87)	20,83	13010010	BH	15	180	7	84	900,00	483,30	360,65
2182510	0	13111111	Móveis e Utensílios	20/12/2011	CADEIRA GIRATŦRIA FLEXFORM	277,70	(256,87)	20,83	13010010	BH	15	180	7	84	900,00	483,30	360,65
2182511	0	13111111	Móveis e Utensílios	20/12/2011	CADEIRA GIRATŦRIA FLEXFORM	277,70	(256,87)	20,83	13010010	BH	15	180	7	84	900,00	483,30	360,65
2182512	0	13111111	Móveis e Utensílios	20/12/2011	CADEIRA GIRATŦRIA FLEXFORM	277,70	(256,87)	20,83	13010010	BH	15	180	7	84	900,00	483,30	360,65
2182513	0	13111111	Móveis e Utensílios	01/12/2008	MESA DE MADEIRA EM L,REVEST. MELAMINICO,150X150X60	892,83	(892,83)	-	13010010	BH	15	180	5	60	1.556,00	613,06	457,48
2182514	0	13111111	Móveis e Utensílios	01/12/2008	ESTACAO DE TRABALHO EM L REVESTIDA EM FORMICA 240	892,83	(892,83)	-	13010010	BH	15	180	5	60	1.556,00	613,06	457,48
2182515	0	13111111	Móveis e Utensílios	26/04/2012	MESA INTEGRADA PROMASTER MEDINDO 140x1	463,19	(413,02)	50,17	13010010	BH	15	180	8	96	1.000,00	600,00	447,73
2182516	0	13111111	Móveis e Utensílios	01/12/2008	MESA DE MADEIRA EM L,REVEST. MELAMINICO,150X150X60	892,83	(892,83)	-	13010010	BH	15	180	5	60	1.556,00	613,06	457,48
2182517	0	13111111	Móveis e Utensílios	20/12/2011	MESA OPERACIONAL 150X150X60X60X60	610,00	(564,25)	45,75	13010010	BH	15	180	7	84	1.000,00	537,00	400,72
2182518	0	13111111	Móveis e Utensílios	01/12/2008	MESA DE MADEIRA EM L,REVEST. MELAMINICO,150X150X60	892,83	(892,83)	-	13010010	BH	15	180	5	60	1.556,00	613,06	457,48
2182519	0	13111111	Móveis e Utensílios	01/12/2008	MESA DE MADEIRA EM L,REVEST. MELAMINICO,150X150X60	892,83	(892,83)	-	13010010	BH	15	180	5	60	1.556,00	613,06	457,48
2182520	0	13111111	Móveis e Utensílios	26/04/2012	MESA INTEGRADA PROMASTER MEDINDO 140x1	463,19	(413,02)	50,17	13010010	BH	15	180	8	96	1.000,00	600,00	447,73
2182521	0	13111111	Móveis e Utensílios	23/04/2012	MESA INTEGRADA	502,42	(447,97)	54,45	13010010	BH	15	180	8	96	1.000,00	600,00	447,73
2182522	0	13111111	Móveis e Utensílios	01/12/2008	MESA DE MADEIRA EM L,REVEST. MELAMINICO,150X150X60	892,83	(892,83)	-	13010010	BH	15	180	5	60	1.556,00	613,06	457,48
2182523	0	13111111	Móveis e Utensílios	01/12/2008	MESA DE MADEIRA EM L,REVEST. MELAMINICO,150X150X60	892,83	(892,83)	-	13010010	BH	15	180	5	60	1.556,00	613,06	457,48
2182524	0	13111111	Móveis e Utensílios	01/12/2008	MESA DE MADEIRA EM L,REVEST. MELAMINICO,150X150X60	892,83	(892,83)	-	13010010	BH	15	180	5	60	1.556,00	613,06	457,48
2182525	0	13111111	Móveis e Utensílios	20/12/2011	ARMARIO ALTO C/ 02 PORTAS	715,00	(661,38)	53,62	13010010	BH	15	180	7	84	900,00	483,30	360,65
2182526	0	13111111	Móveis e Utensílios	20/12/2011	ARMARIO ALTO C/ 02 PORTAS	715,00	(661,38)	53,62	13010010	BH	15	180	7	84	900,00	483,30	360,65
2182527	0	13111111	Móveis e Utensílios	20/12/2011	ARMARIO ALTO C/ 02 PORTAS	715,00	(661,38)	53,62	13010010	BH	15	180	7	84	900,00	483,30	360,65
2182528	0	13111111	Móveis e Utensílios	20/12/2011	ARMARIO ALTO C/ 02 PORTAS	714,99	(661,37)	53,62	13010010	BH	15	180	7	84	900,00	483,30	360,65
2182529	0	13111111	Móveis e Utensílios	20/12/2011	MESA OPERACIONAL 150X150X60X60X60	609,99	(564,25)	45,74	13010010	BH	15	180	7	84	1.000,00	537,00	400,72
2182530	0	13111111	Móveis e Utensílios	20/12/2011	MESA OPERACIONAL 135X135X60X60X74	585,00	(541,13)	43,87	13010010	BH	15	180	7	84	1.000,00	537,00	400,72
2182531	0	13111111	Móveis e Utensílios	20/12/2011	MESA OPERACIONAL 135X135X60X60X74	585,00	(541,13)	43,87	13010010	BH	15	180	7	84	1.000,00	537,00	400,72
2182532	0	13111111	Móveis e Utensílios	20/12/2011	MESA OPERACIONAL 150X150X60X60X60	610,00	(564,25)	45,75	13010010	BH	15	180	7	84	1.000,00	537,00	400,72
2182533	0	13111111	Móveis e Utensílios	20/12/2011	ARMARIO ALTO C/ 02 PORTAS	714,99	(661,37)	53,62	13010010	BH	15	180	7	84	900,00	483,30	360,65
2182534	0	13111111	Móveis e Utensílios	01/12/2008	ARMARIO DE MADEIRA C/ 2 PORTAS,REVEST. MELAMINICO,	2.008,93	(2.008,93)	-	13036030	BH	15	180	5	60	3.499,00	1.378,61	1.028,74
2182535	0	13111111	Móveis e Utensílios	20/12/2011	MESA OPERACIONAL 135X135X60X60X74	585,00	(541,13)	43,87	13010010	BH	15	180	7	84	1.000,00	537,00	400,72
2182536	0	13111111	Móveis e Utensílios	01/12/2008	ARMARIO DE MADEIRA C/ 2 PORTAS,REVEST. MELAMINICO,	669,65	(669,65)	-	13010010	BH	15	180	5	60	1.165,00	459,01	342,52
2182537	0	13111111	Móveis e Utensílios	20/12/2011	ARMARIO BAIXO MEDINDO 80X50X CJ	1.152,40	(1.065,97)	86,43	13010010	BH	15	180	7	84	1.500,00	805,50	601,08
2182538	0	13111111	Móveis e Utensílios	30/12/2011	ARMŦRIO DESLIZANTE P/DESENHOS DE PROJETO	44.070,00	(40.764,75)	3.305,25	11300060	Germano	15	180	7	84	55.200,00	29.642,40	22.119,62
2182539	0	13111111	Móveis e Utensílios	24/05/2012	MESA DE REUNIŦO REDONDA	466,16	(411,80)	54,36	13010010	BH	15	180	8	96	1.000,00	600,00	447,73
2182540	0	13111111	Móveis e Utensílios	20/12/2011	MESA OPERACIONAL 135X135X60X60X74	585,00	(541,13)	43,87	13010010	BH	15	180	7	84	1.000,00	537,00	400,72
2182541	0	13111111	Móveis e Utensílios	20/12/2011	MESA OPERACIONAL 135X135X60X60X74	584,99	(541,12)	43,87	13010010	BH	15	180	7	84	1.000,00	537,00	400,72
2182542	0	13111111	Móveis e Utensílios	30/12/2011	CAFETEIRA EL/TRICA MONARCHA 7 LITROS 110V	452,85	(418,93)	33,92	11300060	Germano	15	180	7	84	450,00	241,65	180,32
2182544	0	13111111	Móveis e Utensílios	20/12/2011	CADEIRA DE REUNIŦO FLEXFORM	276,78	(256,04)	20,74	13010010	BH	15	180	7	84	900,00	483,30	360,65
2182545	0	13111111	Móveis e Utensílios	20/12/2011	CADEIRA GIRATŦRIA FLEXFORM	277,69	(256,87)	20,82	13010010	BH	15	180	7	84	900,00	483,30	360,65
2182546	0	13111111	Móveis e Utensílios	20/12/2011	CADEIRA GIRATŦRIA FLEXFORM	277,69	(256,87)	20,82	13010010	BH	15	180	7	84	900,00	483,30	360,65
2182547	0	13111111	Móveis e Utensílios	20/12/2011	CADEIRA GIRATŦRIA FLEXFORM	277,69	(256,87)	20,82	13010010	BH	15	180	7	84	900,00	483,30	360,65
2182548	0	13111111	Móveis e Utensílios	20/12/2011	CADEIRA GIRATŦRIA FLEXFORM	277,69	(256,87)	20,82	13010010	BH	15	180	7	84	900,00	483,30	360,65
2182549	0	13111111	Móveis e Utensílios	20/12/2011	CADEIRA GIRATŦRIA FLEXFORM	277,69	(256,87)	20,82	13030020	BH	15	180	7	84	900,00	483,30	360,65
2182550	0	13111111	Móveis e Utensílios	20/12/2011	CADEIRA GIRATŦRIA FLEXFORM	277,69	(256,87)	20,82	13010010	BH	15	180	7	84	900,00	483,30	360,65
2182551	0	13111111	Móveis e Utensílios	23/04/2012	ARMARIO ALTO MEDINDO 80X50X163	382,21	(340,80)	41,41	13010010	BH	15	180	8	96	900,00	540,00	402,96
2182552	0	13111111	Móveis e Utensílios	01/12/2008	MESA DE MADEIRA EM L,REVEST. MELAMINICO,180X160X10	892,83	(892,83)	-	13320020	BH	15	180	5	60	1.556,00	613,06	457,48
2182553	0	13111111	Móveis e Utensílios	20/12/2011	ARMARIO BAIXO MEDINDO 80X50X CJ	1.422,39	(1.315,72)	106,67	13010010	BH	15	180	7	84	1.500,00	805,50	601,08
2182555	0	13111111	Móveis e Utensílios	20/12/2011	MESA DIRETORIA MADRID MEDINDO 180X90X74C	1.472,00	(1.361,60)	110,40	13010010	BH	15	180	7	84	1.650,00	886,05	661,18
2182557	0	13111111	Móveis e Utensílios	20/12/2011	ARMARIO BAIXO MEDINDO 80X50X CJ	1.152,39	(1.065,97)	86,42	13010010	BH	15	180	7	84	1.500,00	805,50	601,08

FDC CONSULT LTDA

SAMARCO
APRENDER PARA EVOLUIR E TRANSFORMAR

DATA-BASE: 31/03/2021					DADOS CONTÁBEIS CEDIDOS PELA SAMARCO						AVALIAÇÃO VALOR JUSTO DE MERCADO							
IMOBILIZADO	SUB Nº	CLASSE	CENTRO CST	DT.INCORP.	DENOMINAÇÃO DO IMOBILIZADO	VAL AQUIS. BRL	DEPREC. ACUM BRL	VALOR CONTÁBIL BRL	CENTRO DE CUSTOS	UNID. IND	VIDA ÚTIL DET. (ANOS)	VIDA ÚTIL DET. (MESES)	VIDA ÚTIL REM. (ANOS)	VIDA ÚTIL REM. (MESES)	VALOR DE REPOSIÇÃO (R$)	VALOR JUSTO DE MERCADO (R$)	VALOR DE LIQUIDAÇÃO FORÇADA
2182558	0	13111111	Móveis e Utensílios	01/12/2008	MESA DE MADEIRA EM L,REVEST. MELAMINICO,160X140X09	892,83	(892,83)	-	13030020	BH	15	180	5	60	1.556,00	613,06	457,48
2182559	0	13111111	Móveis e Utensílios	23/04/2012	ARMARIO ALTO MEDINDO 80X50X163	626,66	(558,81)	67,85	13010010	BH	15	180	8	96	900,00	540,00	402,96
2182560	0	13111111	Móveis e Utensílios	01/12/2008	MESA DE MADEIRA EM L,REVEST. MELAMINICO,180X160X10	892,83	(892,83)	-	13010010	BH	15	180	5	60	1.556,00	613,06	457,48
2182561	0	13111111	Móveis e Utensílios	20/12/2011	CADEIRA GIRATŦRIA FLEXFORM	277,69	(256,87)	20,82	13010010	BH	15	180	7	84	900,00	483,30	360,65
2182563	0	13111111	Móveis e Utensílios	01/12/2008	MESA DE MADEIRA EM L,REVEST. MELAMINICO,180X160X10	892,83	(892,83)	-	13010010	BH	15	180	5	60	1.556,00	613,06	457,48
2182564	0	13111111	Móveis e Utensílios	01/12/2008	ARMARIO DE MADEIRA C/ 1 PORTA,REVEST. MELAMINICO	669,65	(669,65)	-	13010010	BH	15	180	5	60	1.165,00	459,01	342,52
2182565	0	13111111	Móveis e Utensílios	20/12/2011	CADEIRA GIRATŦRIA FLEXFORM	277,69	(256,87)	20,82	13010010	BH	15	180	7	84	900,00	483,30	360,65
2182566	0	13111111	Móveis e Utensílios	20/12/2011	CADEIRA GIRATŦRIA FLEXFORM	277,69	(256,87)	20,82	13010010	BH	15	180	7	84	900,00	483,30	360,65
2182567	0	13111111	Móveis e Utensílios	01/12/2008	ESTACAO DE TRABALHO EM L,REVEST. MELAMINICO,150X15	892,83	(892,83)	-	13000030	BH	15	180	5	60	1.556,00	613,06	457,48
2182568	0	13111111	Móveis e Utensílios	01/12/2008	ESTACAO DE TRABALHO EM L,REVEST. MELAMINICO,150X15	892,83	(892,83)	-	13000030	BH	15	180	5	60	1.556,00	613,06	457,48
2182569	0	13111111	Móveis e Utensílios	20/12/2011	CADEIRA GIRATŦRIA FLEXFORM	277,69	(256,87)	20,82	13010010	BH	15	180	7	84	900,00	483,30	360,65
2182571	0	13111111	Móveis e Utensílios	20/12/2011	CADEIRA GIRATŦRIA FLEXFORM	277,69	(256,87)	20,82	13010010	BH	15	180	7	84	900,00	483,30	360,65
2182572	0	13111111	Móveis e Utensílios	20/12/2011	CADEIRA GIRATŦRIA FLEXFORM	277,69	(256,87)	20,82	13010010	BH	15	180	7	84	900,00	483,30	360,65
2182573	0	13111111	Móveis e Utensílios	20/12/2011	ARMARIO DE AƵO REFORƵADO	2.895,00	(2.677,88)	217,12	13010010	BH	15	180	7	84	3.000,00	1.611,00	1.202,15
2182574	0	13111111	Móveis e Utensílios	20/12/2011	ARMARIO DE AƵO REFORƵADO	2.895,00	(2.677,88)	217,12	13010010	BH	15	180	7	84	3.000,00	1.611,00	1.202,15
2182575	0	13111111	Móveis e Utensílios	01/12/2008	ARMARIO DE MADEIRA C/ 2 PORTAS,REVEST. MELAMINICO,	669,65	(669,65)	-	13000030	BH	15	180	5	60	1.165,00	459,01	342,52
2182577	0	13111111	Móveis e Utensílios	20/12/2011	CADEIRA GIRATŦRIA FLEXFORM	277,69	(256,87)	20,82	13010010	BH	15	180	7	84	900,00	483,30	360,65
2182578	0	13111111	Móveis e Utensílios	20/12/2011	CADEIRA GIRATŦRIA FLEXFORM	277,69	(256,87)	20,82	13010010	BH	15	180	7	84	900,00	483,30	360,65
2182580	0	13111111	Móveis e Utensílios	01/12/2008	ARMARIO DE MADEIRA C/ 2 PORTAS,REVEST. MELAMINICO,	669,65	(669,65)	-	13010010	BH	15	180	5	60	1.165,00	459,01	342,52
2182581	0	13111111	Móveis e Utensílios	01/12/2008	ARMARIO DE MADEIRA C/ 2 PORTAS,REVEST. MELAMINICO,	669,65	(669,65)	-	13010010	BH	15	180	5	60	1.165,00	459,01	342,52
2182582	0	13111111	Móveis e Utensílios	01/12/2008	ARMARIO DE MADEIRA C/ 4 PORTAS,REVEST. MELAMINICO,	1.562,50	(1.562,50)	-	13010010	BH	15	180	5	60	2.720,00	1.071,68	799,70
2182583	0	13111111	Móveis e Utensílios	01/12/2008	ESTACAO DE TRABALHO EM L,REVEST. MELAMINICO,60X120	892,83	(892,83)	-	13010010	BH	15	180	5	60	1.556,00	613,06	457,48
2182584	0	13111111	Móveis e Utensílios	01/12/2008	ARMARIO DE MADEIRA C/ 2 PORTAS,REVEST. MELAMINICO,	1.562,50	(1.562,50)	-	13010010	BH	15	180	5	60	2.720,00	1.071,68	799,70
2182585	0	13111111	Móveis e Utensílios	01/12/2008	ESTACAO DE TRABALHO EM L REVESTIDA EM FORMICA	892,83	(892,83)	-	13010010	BH	15	180	5	60	1.556,00	613,06	457,48
2182586	0	13111111	Móveis e Utensílios	01/12/2008	MESA DE MADEIRA,REVEST. MELAMINICO,200X110X075	892,83	(892,83)	-	13010010	BH	15	180	5	60	1.556,00	613,06	457,48
2182587	0	13111111	Móveis e Utensílios	01/12/2008	ARMARIO DE MADEIRA C/ 4 PORTAS,REVEST. MELAMINICO,	669,65	(669,65)	-	13010010	BH	15	180	5	60	1.165,00	459,01	342,52
2182589	0	13111111	Móveis e Utensílios	01/12/2008	ARMARIO DE MADEIRA C/ 4 PORTAS,REVEST. MELAMINICO,	1.562,50	(1.562,50)	-	13010010	BH	15	180	5	60	2.720,00	1.071,68	799,70
2182590	0	13111111	Móveis e Utensílios	20/12/2011	MESA DE REUNIƒO OVAL P/ 10 PESSOAS	1.042,79	(964,59)	78,20	13010010	BH	15	180	7	84	1.650,00	886,05	661,18
2182591	0	13111111	Móveis e Utensílios	20/12/2011	CADEIRA GIRATŦRIA FLEXFORM	276,79	(256,04)	20,75	13010010	BH	15	180	7	84	900,00	483,30	360,65
2182592	0	13111111	Móveis e Utensílios	20/12/2011	CADEIRA GIRATŦRIA FLEXFORM	276,79	(256,04)	20,75	13010010	BH	15	180	7	84	900,00	483,30	360,65
2182593	0	13111111	Móveis e Utensílios	20/12/2011	CADEIRA GIRATŦRIA FLEXFORM	276,79	(256,04)	20,75	13010010	BH	15	180	7	84	900,00	483,30	360,65
2182594	0	13111111	Móveis e Utensílios	20/12/2011	CADEIRA GIRATŦRIA FLEXFORM	276,78	(256,04)	20,74	13010010	BH	15	180	7	84	900,00	483,30	360,65
2182595	0	13111111	Móveis e Utensílios	20/12/2011	CADEIRA GIRATŦRIA FLEXFORM	276,78	(256,04)	20,74	13010010	BH	15	180	7	84	900,00	483,30	360,65
2182596	0	13111111	Móveis e Utensílios	20/12/2011	CADEIRA GIRATŦRIA FLEXFORM	276,79	(256,04)	20,75	13010010	BH	15	180	7	84	900,00	483,30	360,65
2182598	0	13111111	Móveis e Utensílios	20/12/2011	CADEIRA GIRATŦRIA FLEXFORM	276,79	(256,04)	20,75	13010010	BH	15	180	7	84	900,00	483,30	360,65
2182599	0	13111111	Móveis e Utensílios	20/12/2011	CADEIRA GIRATŦRIA FLEXFORM	276,79	(256,04)	20,75	13010010	BH	15	180	7	84	900,00	483,30	360,65
2182600	0	13111111	Móveis e Utensílios	20/12/2011	CADEIRA GIRATŦRIA FLEXFORM	276,79	(256,04)	20,75	13010010	BH	15	180	7	84	900,00	483,30	360,65
2182601	0	13111111	Móveis e Utensílios	20/12/2011	CADEIRA GIRATŦRIA FLEXFORM	276,79	(256,04)	20,75	13010010	BH	15	180	7	84	900,00	483,30	360,65
2182602	0	13111111	Móveis e Utensílios	01/12/2008	ARMARIO DE MADEIRA C/ 2 PORTAS,REVEST. MELAMINICO,	892,83	(892,83)	-	13000030	BH	15	180	5	60	1.556,00	613,06	457,48
2182603	0	13111111	Móveis e Utensílios	01/12/2008	ARMARIO DE MADEIRA C/ 2 PORTAS,REVEST. MELAMINICO,	892,83	(892,83)	-	13000030	BH	15	180	5	60	1.556,00	613,06	457,48
2182604	0	13111111	Móveis e Utensílios	01/12/2008	ARMARIO DE MADEIRA C/ 2 PORTAS,REVEST. MELAMINICO,	892,83	(892,83)	-	13000030	BH	15	180	5	60	1.556,00	613,06	457,48
2182606	0	13111111	Móveis e Utensílios	01/12/2008	ARMARIO DE MADEIRA C/ 2 PORTAS,REVEST. MELAMINICO,	892,83	(892,83)	-	13000030	BH	15	180	5	60	1.556,00	613,06	457,48
2182607	0	13111111	Móveis e Utensílios	20/12/2011	CADEIRA GIRATŦRIA FLEXFORM	277,69	(256,87)	20,82	13010010	BH	15	180	7	84	900,00	483,30	360,65
2182608	0	13111111	Móveis e Utensílios	23/04/2012	FRAGMENTADORA DE PAPEL SECRETA-S-300-D	889,35	(793,04)	96,31	13010010	BH	15	180	8	96	750,00	450,00	335,80
2182609	0	13111111	Móveis e Utensílios	20/12/2011	REFRIGERADOR CONSUL 263L CRM33E FF BR	1.150,00	(1.063,75)	86,25	13010010	BH	15	180	7	84	1.400,00	751,80	561,00
2182610	0	13111111	Móveis e Utensílios	20/12/2011	FORNO MICRO-ONDAS 18 LITROS FAƵA-FƒCIL MEF28	222,00	(205,35)	16,65	13010010	BH	15	180	7	84	680,00	365,16	272,49
2182612	0	13111111	Móveis e Utensílios	20/12/2011	ARMARIO ALTO C/ 02 PORTAS	715,00	(661,38)	53,62	13010010	BH	15	180	7	84	900,00	483,30	360,65
2182613	0	13111111	Móveis e Utensílios	20/12/2011	CADEIRA GIRATŦRIA FLEXFORM	277,70	(256,87)	20,83	13010010	BH	15	180	7	84	900,00	483,30	360,65
2182614	0	13111111	Móveis e Utensílios	20/12/2011	CADEIRA GIRATŦRIA FLEXFORM	277,69	(256,87)	20,82	13010010	BH	15	180	7	84	900,00	483,30	360,65
2182615	0	13111111	Móveis e Utensílios	20/12/2011	CADEIRA GIRATŦRIA FLEXFORM	277,70	(256,87)	20,83	13010010	BH	15	180	7	84	900,00	483,30	360,65
2182616	0	13111111	Móveis e Utensílios	20/12/2011	MESA OPERACIONAL 150X150X60X60X60	610,00	(564,25)	45,75	13010010	BH	15	180	7	84	1.000,00	537,00	400,72
2182617	0	13111111	Móveis e Utensílios	20/12/2011	CADEIRA GIRATŦRIA FLEXFORM	277,69	(256,87)	20,82	13010010	BH	15	180	7	84	900,00	483,30	360,65
2182618	0	13111111	Móveis e Utensílios	20/12/2011	MESA OPERACIONAL 150X150X60X60X60	610,00	(564,25)	45,75	13010010	BH	15	180	7	84	1.000,00	537,00	400,72
2182620	0	13111111	Móveis e Utensílios	20/12/2011	ARMARIO ALTO C/ 02 PORTAS	715,00	(661,38)	53,62	13010010	BH	15	180	7	84	900,00	483,30	360,65
2182624	0	13111111	Móveis e Utensílios	20/12/2011	CADEIRA GIRATŦRIA FLEXFORM	277,70	(256,87)	20,83	13010010	BH	15	180	7	84	900,00	483,30	360,65
2182625	0	13111111	Móveis e Utensílios	20/12/2011	CADEIRA GIRATŦRIA FLEXFORM	277,70	(256,87)	20,83	13010010	BH	15	180	7	84	900,00	483,30	360,65
2182626	0	13111111	Móveis e Utensílios	20/12/2011	CADEIRA GIRATŦRIA FLEXFORM	277,70	(256,87)	20,83	13010010	BH	15	180	7	84	900,00	483,30	360,65
2182627	0	13111111	Móveis e Utensílios	20/12/2011	CADEIRA GIRATŦRIA FLEXFORM	277,70	(256,87)	20,83	13010010	BH	15	180	7	84	900,00	483,30	360,65
2182628	0	13111111	Móveis e Utensílios	20/12/2011	CADEIRA GIRATŦRIA FLEXFORM	277,70	(256,87)	20,83	13010010	BH	15	180	7	84	900,00	483,30	360,65
2182629	0	13111111	Móveis e Utensílios	20/12/2011	CADEIRA GIRATŦRIA FLEXFORM	277,70	(256,87)	20,83	13010010	BH	15	180	7	84	900,00	483,30	360,65
2182630	0	13111111	Móveis e Utensílios	20/12/2011	CADEIRA GIRATŦRIA FLEXFORM	277,70	(256,87)	20,83	13010010	BH	15	180	7	84	900,00	483,30	360,65
2182633	0	13111111	Móveis e Utensílios	23/04/2012	ARMƒRIO DESLIZANTE ARQUIVO - CJ DE MOVEIS	18.382,51	(16.391,06)	1.991,45	13010010	BH	15	180	8	96	23.000,00	13.800,00	10.297,77
2182634	0	13111111	Móveis e Utensílios	20/12/2011	CADEIRA GIRATŦRIA FLEXFORM	277,70	(256,87)	20,83	13010010	BH	15	180	7	84	900,00	483,30	360,65
2182636	0	13111111	Móveis e Utensílios	20/12/2011	CADEIRA GIRATŦRIA FLEXFORM	277,70	(256,87)	20,83	13010010	BH	15	180	7	84	900,00	483,30	360,65
2182637	0	13111111	Móveis e Utensílios	20/12/2011	CADEIRA GIRATŦRIA FLEXFORM	277,70	(256,87)	20,83	13010010	BH	15	180	7	84	900,00	483,30	360,65
2182638	0	13111111	Móveis e Utensílios	20/12/2011	MESA OPERACIONAL 150X150X60X60X60	610,00	(564,25)	45,75	13010010	BH	15	180	7	84	1.000,00	537,00	400,72
2182639	0	13111111	Móveis e Utensílios	20/12/2011	CADEIRA GIRATŦRIA FLEXFORM	277,69	(256,87)	20,82	13010010	BH	15	180	7	84	900,00	483,30	360,65
2182640	0	13111111	Móveis e Utensílios	20/12/2011	CADEIRA GIRATŦRIA FLEXFORM	277,70	(256,87)	20,83	13010010	BH	15	180	7	84	900,00	483,30	360,65
2182641	0	13111111	Móveis e Utensílios	30/12/2011	ARMƒRIO ROUPEIRO EM AƵO 8 PORTAS	770,13	(712,34)	57,79	11300060	Germano	15	180	7	84	900,00	483,30	360,65

FDC CONSULT LTDA

SAMARCO
APRENDER PARA EVOLUIR E TRANSFORMAR

DATA-BASE: 31/03/2021					DADOS CONTÁBEIS CEDIDOS PELA SAMARCO					AVALIAÇÃO VALOR JUSTO DE MERCADO							
IMOBILIZADO	SUB Nº	CLASSE	CENTRO CST	DT.INCORP.	DENOMINAÇÃO DO IMOBILIZADO	VAL AQUIS. BRL	DEPREC. ACUM BRL	VALOR CONTÁBIL BRL	CENTRO DE CUSTOS	UNID. IND	VIDA ÚTIL DET. (ANOS)	VIDA ÚTIL DET. (MESES)	VIDA ÚTIL REM. (ANOS)	VIDA ÚTIL REM. (MESES)	VALOR DE REPOSIÇÃO (R$)	VALOR JUSTO DE MERCADO (R$)	VALOR DE LIQUIDAÇÃO FORÇADA
2182643	0	13111111	Móveis e Utensílios	20/12/2011	CADEIRA GIRATŦRIA FLEXFORM	277,70	(256,87)	20,83	13010010	BH	15	180	7	84	900,00	483,30	360,65
2182644	0	13111111	Móveis e Utensílios	20/12/2011	CADEIRA GIRATŦRIA FLEXFORM	277,70	(256,87)	20,83	13010010	BH	15	180	7	84	900,00	483,30	360,65
2182646	0	13111111	Móveis e Utensílios	20/12/2011	CADEIRA GIRATŦRIA FLEXFORM	277,70	(256,87)	20,83	13010010	BH	15	180	7	84	900,00	483,30	360,65
2182648	0	13111111	Móveis e Utensílios	20/12/2011	CADEIRA GIRATŦRIA FLEXFORM	277,70	(256,87)	20,83	13010010	BH	15	180	7	84	900,00	483,30	360,65
2182649	0	13111111	Móveis e Utensílios	20/12/2011	MESA REDONDA 1,20M	550,00	(508,75)	41,25	13010010	BH	15	180	7	84	1.000,00	537,00	400,72
2182650	0	13111111	Móveis e Utensílios	20/12/2011	ARMARIO ALTO C/ 02 PORTAS	714,99	(661,37)	53,62	13010010	BH	15	180	7	84	900,00	483,30	360,65
2182651	0	13111111	Móveis e Utensílios	20/12/2011	ARMARIO ALTO C/ 02 PORTAS	715,00	(661,38)	53,62	13010010	BH	15	180	7	84	900,00	483,30	360,65
2182652	0	13111111	Móveis e Utensílios	20/12/2011	ARMARIO ALTO C/ 02 PORTAS	715,00	(661,38)	53,62	13010010	BH	15	180	7	84	900,00	483,30	360,65
2182653	0	13111111	Móveis e Utensílios	20/12/2011	ARMARIO ALTO C/ 02 PORTAS	715,00	(661,38)	53,62	13010010	BH	15	180	7	84	900,00	483,30	360,65
2182654	0	13111111	Móveis e Utensílios	20/12/2011	CADEIRA GIRATŦRIA FLEXFORM	277,69	(256,87)	20,82	13010010	BH	15	180	7	84	900,00	483,30	360,65
2182656	0	13111111	Móveis e Utensílios	20/12/2011	CADEIRA GIRATŦRIA FLEXFORM	277,69	(256,87)	20,82	13010010	BH	15	180	7	84	900,00	483,30	360,65
2182658	0	13111111	Móveis e Utensílios	20/12/2011	CADEIRA GIRATŦRIA FLEXFORM	277,69	(256,87)	20,82	13010010	BH	15	180	7	84	900,00	483,30	360,65
2182659	0	13111111	Móveis e Utensílios	20/12/2011	CADEIRA GIRATŦRIA FLEXFORM	277,69	(256,87)	20,82	13010010	BH	15	180	7	84	900,00	483,30	360,65
2182660	0	13111111	Móveis e Utensílios	20/12/2011	ARMARIO ALTO MEDINDO 90X50X163CM	931,38	(861,54)	69,84	13010010	BH	15	180	7	84	900,00	483,30	360,65
2182661	0	13111111	Móveis e Utensílios	20/12/2011	ARMARIO ALTO C/ 02 PORTAS	715,00	(661,38)	53,62	13010010	BH	15	180	7	84	900,00	483,30	360,65
2182662	0	13111111	Móveis e Utensílios	20/12/2011	ARMARIO ALTO C/ 02 PORTAS	715,00	(661,38)	53,62	13010010	BH	15	180	7	84	900,00	483,30	360,65
2182663	0	13111111	Móveis e Utensílios	20/12/2011	MESA REDONDA 1,20M	550,00	(508,75)	41,25	13010010	BH	15	180	7	84	1.000,00	537,00	400,72
2182664	0	13111111	Móveis e Utensílios	20/12/2011	CADEIRA GIRATŦRIA FLEXFORM	277,69	(256,87)	20,82	13010010	BH	15	180	7	84	900,00	483,30	360,65
2182665	0	13111111	Móveis e Utensílios	20/12/2011	CADEIRA GIRATŦRIA FLEXFORM	277,69	(256,87)	20,82	13010010	BH	15	180	7	84	900,00	483,30	360,65
2182666	0	13111111	Móveis e Utensílios	20/12/2011	CADEIRA GIRATŦRIA FLEXFORM	277,69	(256,87)	20,82	13010010	BH	15	180	7	84	900,00	483,30	360,65
2182667	0	13111111	Móveis e Utensílios	20/12/2011	CADEIRA GIRATŦRIA FLEXFORM	277,69	(256,87)	20,82	13010010	BH	15	180	7	84	900,00	483,30	360,65
2182668	0	13111111	Móveis e Utensílios	20/12/2011	CADEIRA GIRATŦRIA FLEXFORM	277,69	(256,87)	20,82	13010010	BH	15	180	7	84	900,00	483,30	360,65
2182669	0	13111111	Móveis e Utensílios	20/12/2011	CADEIRA GIRATŦRIA FLEXFORM	277,69	(256,87)	20,82	13010010	BH	15	180	7	84	900,00	483,30	360,65
2182670	0	13111111	Móveis e Utensílios	01/12/2008	ESTACAO DE TRABALHO EM L REVESTIDO EM FORMICA 240	892,83	(892,83)	-	13010010	BH	15	180	5	60	1.556,00	613,06	457,48
2182671	0	13111111	Móveis e Utensílios	01/12/2008	ESTACAO DE TRABALHO EM L REVESTIDA EM FORMICA 240	892,83	(892,83)	-	13010010	BH	15	180	5	60	1.556,00	613,06	457,48
2182672	0	13111111	Móveis e Utensílios	01/12/2008	ESTACAO DE TRABALHO EM L,REVEST. MELAMINICO,60X120	892,83	(892,83)	-	13010010	BH	15	180	5	60	1.556,00	613,06	457,48
2182673	0	13111111	Móveis e Utensílios	01/12/2008	ARMARIO DE MADEIRA REVESTIDO EM FORMICA C/ 02 PORT	892,83	(892,83)	-	13010010	BH	15	180	5	60	1.556,00	613,06	457,48
2182674	0	13111111	Móveis e Utensílios	01/12/2008	ARMARIO DE MADEIRA C/ 2 PORTAS,REVEST. MELAMINICO	892,83	(892,83)	-	13010010	BH	15	180	5	60	1.556,00	613,06	457,48
2182675	0	13111111	Móveis e Utensílios	01/12/2008	ARMARIO DE MADEIRA REVESTIDO EM FORMICA C/ 02 PORT	892,83	(892,83)	-	13010010	BH	15	180	5	60	1.556,00	613,06	457,48
2182677	0	13111111	Móveis e Utensílios	20/12/2011	MAQUINA DE CAFE UNISEL REDONDA 6L· 220V	450,00	(416,25)	33,75	13010010	BH	15	180	7	84	900,00	483,30	360,65
2182687	0	13111101	Eqtos Process Dados	20/12/2011	MICROCOMPUTADOR POST-AT SERIES Q COM MONITOR LCD 1	1.072,91	(1.072,91)	-	11330010	Germano	5	60	1	12	1.400,00	359,80	268,49
2182702	0	13111101	Eqtos Process Dados	20/12/2011	MICROCOMPUTADOR POST-AT SERIES Q COM MONITOR LCD 1	1.072,91	(1.072,91)	-	11330010	Germano	5	60	1	12	1.400,00	359,80	268,49
2182717	0	13111101	Eqtos Process Dados	20/12/2011	MICROCOMPUTADOR POST-AT SERIES Q COM MONITOR LCD 1	1.072,91	(1.072,91)	-	11330010	Germano	5	60	1	12	1.400,00	359,80	268,49
2182738	0	13111101	Eqtos Process Dados	20/12/2011	MICROCOMPUTADOR POST-AT SERIES Q COM MONITOR LCD 1	1.072,90	(1.072,90)	-	11330010	Germano	5	60	1	12	1.400,00	359,80	268,49
2182741	0	13111111	Móveis e Utensílios	11/06/2012	RESFRIADOR DE AR CONGELADO FTC44CDE C/ RESISTENCIA	823,60	(786,99)	36,61	12230020	Ubu	15	180	8	96	1.343,00	805,80	601,30
2182747	0	13111101	Eqtos Process Dados	20/12/2011	MICROCOMPUTADOR POST-AT SERIES Q COM MONITOR LCD 1	1.072,90	(1.072,90)	-	11330010	Germano	5	60	1	12	1.400,00	359,80	268,49
2182752	0	13111101	Eqtos Process Dados	20/12/2011	NOTEBOOK POSITIVO MASTER N150	1.747,70	(1.747,70)	-	11330010	Germano	5	60	1	12	2.300,00	591,10	441,09
2182753	0	13111101	Eqtos Process Dados	20/12/2011	NOTEBOOK POSITIVO MASTER N150	1.747,70	(1.747,70)	-	11330010	Germano	5	60	1	12	2.300,00	591,10	441,09
2182754	0	13111101	Eqtos Process Dados	20/12/2011	NOTEBOOK POSITIVO MASTER N150	1.747,70	(1.747,70)	-	11330010	Germano	5	60	1	12	2.300,00	591,10	441,09
2182756	0	13111111	Móveis e Utensílios	30/12/2011	CADEIRA GIRATŦRIA AZUL	392,82	(363,34)	29,48	11300060	Germano	15	180	7	84	900,00	483,30	360,65
2182757	0	13111111	Móveis e Utensílios	30/12/2011	CADEIRA GIRATŦRIA AZUL	392,82	(363,34)	29,48	11300060	Germano	15	180	7	84	900,00	483,30	360,65
2182758	0	13111111	Móveis e Utensílios	30/12/2011	CADEIRA GIRATŦRIA AZUL	392,82	(363,34)	29,48	11300060	Germano	15	180	7	84	900,00	483,30	360,65
2182759	0	13111111	Móveis e Utensílios	30/12/2011	CADEIRA GIRATŦRIA AZUL	392,82	(363,34)	29,48	11300060	Germano	15	180	7	84	900,00	483,30	360,65
2182760	0	13111111	Móveis e Utensílios	30/12/2011	CADEIRA GIRATŦRIA AZUL	392,82	(363,34)	29,48	11300060	Germano	15	180	7	84	900,00	483,30	360,65
2182761	0	13111111	Móveis e Utensílios	30/12/2011	CADEIRA GIRATŦRIA AZUL	392,82	(363,34)	29,48	11300060	Germano	15	180	7	84	900,00	483,30	360,65
2182764	0	13111111	Móveis e Utensílios	30/12/2011	CADEIRA GIRATŦRIA AZUL	392,82	(363,34)	29,48	11300060	Germano	15	180	7	84	900,00	483,30	360,65
2182765	0	13111111	Móveis e Utensílios	30/12/2011	CADEIRA GIRATŦRIA AZUL	392,82	(363,34)	29,48	11300060	Germano	15	180	7	84	900,00	483,30	360,65
2182766	0	13111111	Móveis e Utensílios	11/06/2012	FOCADOR COMERCIAL FTC34R	1.053,86	(922,16)	131,70	12300060	Ubu	15	180	8	96	1.300,00	780,00	582,05
2182767	0	13111111	Móveis e Utensílios	30/12/2011	CADEIRA GIRATŦRIA AZUL	392,82	(363,34)	29,48	11300060	Germano	15	180	7	84	900,00	483,30	360,65
2182768	0	13111111	Móveis e Utensílios	11/06/2012	RESFRIADOR DE AR COMERCIAL RESFRIADO FTC43R	873,45	(834,63)	38,82	12230030	Ubu	15	180	8	96	1.424,00	854,40	637,57
2182769	0	13111111	Móveis e Utensílios	30/12/2011	ARMŦRIO EM AƵO 4 PRATELEIRAS	588,24	(544,09)	44,15	11300060	Germano	15	180	7	84	900,00	483,30	360,65
2182770	0	13111111	Móveis e Utensílios	11/06/2012	FOCADOR COMERCIAL FTC34R	873,45	(764,31)	109,14	12300060	Ubu	15	180	8	96	1.500,00	900,00	671,59
2182771	0	13111111	Móveis e Utensílios	30/12/2011	ARMŦRIO C/PRATELEIRAS E CHAVES	630,81	(583,49)	47,32	11300060	Germano	15	180	7	84	900,00	483,30	360,65
2182772	0	13111111	Móveis e Utensílios	30/12/2011	ARMŦRIO ROUPEIRO EM AƵO 8 PORTAS	770,13	(712,34)	57,79	11300060	Germano	15	180	7	84	900,00	483,30	360,65
2182773	0	13111111	Móveis e Utensílios	30/12/2011	ARMŦRIO ROUPEIRO EM AƵO 8 PORTAS	770,13	(712,34)	57,79	11300060	Germano	15	180	7	84	900,00	483,30	360,65
2182774	0	13111111	Móveis e Utensílios	30/12/2011	ARMŦRIO PARA ARQUIVO	2.704,35	(2.501,57)	202,78	11160010	Germano	15	180	7	84	3.300,00	1.772,10	1.322,37
2182775	0	13111101	Eqtos Process Dados	23/02/2012	APARELHO VIDEO CONF/POLYCOM QDX-6000 HARDWARE C/S	9.723,86	(9.723,86)	-	11300060	Germano	5	60	1	12	13.100,00	3.366,70	2.512,28
2182776	0	13111111	Móveis e Utensílios	23/02/2012	PLASTIFICADORA MENNO A4	430,00	(390,58)	39,42	11300060	Germano	15	180	8	96	1.000,00	600,00	447,73
2182777	0	13111111	Móveis e Utensílios	23/02/2012	PLASTIFICADORA MENNO	230,00	(208,92)	21,08	11300060	Germano	15	180	8	96	1.000,00	600,00	447,73
2182778	0	13111101	Eqtos Process Dados	23/02/2012	IMPRESSORA HP 2050	250,00	(250,00)	-	11330010	Germano	5	60	1	12	1.600,00	411,20	306,84
2182779	0	13111101	Eqtos Process Dados	23/02/2012	IMPRESSORA HP 2050	250,00	(250,00)	-	11330010	Germano	5	60	1	12	1.600,00	411,20	306,84
2182780	0	13111111	Móveis e Utensílios	17/01/2012	MESA COLETIVA 04 LUGARES 140x70x75 CM	402,39	(368,87)	33,52	11300060	Germano	15	180	8	96	1.000,00	600,00	447,73
2182781	0	13111111	Móveis e Utensílios	17/01/2012	MESA COLETIVA 04 LUGARES 140x70x75 CM	402,39	(368,87)	33,52	11300060	Germano	15	180	8	96	1.000,00	600,00	447,73
2182782	0	13111111	Móveis e Utensílios	17/01/2012	MESA COLETIVA 04 LUGARES 140x70x75 CM	402,39	(368,87)	33,52	11300060	Germano	15	180	8	96	1.000,00	600,00	447,73
2182783	0	13111111	Móveis e Utensílios	17/01/2012	MESA COLETIVA 04 LUGARES 140x70x75 CM	402,39	(368,87)	33,52	11300060	Germano	15	180	8	96	1.000,00	600,00	447,73
2182784	0	13111111	Móveis e Utensílios	17/01/2012	MESA COLETIVA 04 LUGARES 140x70x75 CM	402,39	(368,87)	33,52	11300060	Germano	15	180	8	96	1.000,00	600,00	447,73
2182785	0	13111111	Móveis e Utensílios	17/01/2012	MESA COLETIVA 04 LUGARES 140x70x75 CM	402,39	(368,87)	33,52	11300060	Germano	15	180	8	96	1.000,00	600,00	447,73
2182786	0	13111111	Móveis e Utensílios	17/01/2012	MESA COLETIVA 04 LUGARES 140x70x75 CM	402,39	(368,87)	33,52	11300060	Germano	15	180	8	96	1.000,00	600,00	447,73
2182787	0	13111111	Móveis e Utensílios	17/01/2012	MESA COLETIVA 04 LUGARES 140x70x75 CM	402,39	(368,87)	33,52	11300060	Germano	15	180	8	96	1.000,00	600,00	447,73

FDC CONSULT LTDA

SAMARCO
APRENDER PARA EVOLUIR E TRANSFORMAR

DATA-BASE: 31/03/2021					DADOS CONTÁBEIS CEDIDOS PELA SAMARCO						AVALIAÇÃO VALOR JUSTO DE MERCADO						
IMOBILIZADO	SUB Nº	CLASSE	CENTRO CST	DT.INCORP.	DENOMINAÇÃO DO IMOBILIZADO	VAL AQUIS. BRL	DEPREC. ACUM BRL	VALOR CONTÁBIL BRL	CENTRO DE CUSTOS	UNID. IND	VIDA ÚTIL DET. (ANOS)	VIDA ÚTIL DET. (MESES)	VIDA ÚTIL REM. (ANOS)	VIDA ÚTIL REM. (MESES)	VALOR DE REPOSIÇÃO (R$)	VALOR JUSTO DE MERCADO (R$)	VALOR DE LIQUIDAÇÃO FORÇADA
2182788	0	13111111	Móveis e Utensílios	17/01/2012	MESA COLETIVA 04 LUGARES 140x70x75 CM	402,39	(368,87)	33,52	11300060	Germano	15	180	8	96	1.000,00	600,00	447,73
2182789	0	13111111	Móveis e Utensílios	17/01/2012	MESA COLETIVA 04 LUGARES 140x70x75 CM	402,39	(368,87)	33,52	11300060	Germano	15	180	8	96	1.000,00	600,00	447,73
2182790	0	13111111	Móveis e Utensílios	17/01/2012	MESA COLETIVA 04 LUGARES 140x70x75 CM	402,39	(368,87)	33,52	11300060	Germano	15	180	8	96	1.000,00	600,00	447,73
2182791	0	13111111	Móveis e Utensílios	17/01/2012	MESA COLETIVA 04 LUGARES 140x70x75 CM	402,39	(368,87)	33,52	11300060	Germano	15	180	8	96	1.000,00	600,00	447,73
2182792	0	13111111	Móveis e Utensílios	17/01/2012	MESA COLETIVA 04 LUGARES 140x70x75 CM	402,39	(368,87)	33,52	11300060	Germano	15	180	8	96	1.000,00	600,00	447,73
2182793	0	13111111	Móveis e Utensílios	17/01/2012	MESA COLETIVA 04 LUGARES 140x70x75 CM	402,39	(368,87)	33,52	11300060	Germano	15	180	8	96	1.000,00	600,00	447,73
2182794	0	13111111	Móveis e Utensílios	17/01/2012	MESA COLETIVA 04 LUGARES 140x70x75 CM	402,39	(368,87)	33,52	11300060	Germano	15	180	8	96	1.000,00	600,00	447,73
2182795	0	13111111	Móveis e Utensílios	17/01/2012	MESA COLETIVA 04 LUGARES 140x70x75 CM	402,39	(368,87)	33,52	11300060	Germano	15	180	8	96	1.000,00	600,00	447,73
2182796	0	13111111	Móveis e Utensílios	17/01/2012	MESA COLETIVA 04 LUGARES 140x70x75 CM	402,39	(368,87)	33,52	11300060	Germano	15	180	8	96	1.000,00	600,00	447,73
2182797	0	13111111	Móveis e Utensílios	17/01/2012	MESA COLETIVA 04 LUGARES 140x70x75 CM	402,39	(368,87)	33,52	11300060	Germano	15	180	8	96	1.000,00	600,00	447,73
2182798	0	13111111	Móveis e Utensílios	17/01/2012	MESA COLETIVA 04 LUGARES 140x70x75 CM	402,39	(368,87)	33,52	11300060	Germano	15	180	8	96	1.000,00	600,00	447,73
2182799	0	13111111	Móveis e Utensílios	17/01/2012	MESA COLETIVA 04 LUGARES 140x70x75 CM	402,39	(368,87)	33,52	11300060	Germano	15	180	8	96	1.000,00	600,00	447,73
2182800	0	13111111	Móveis e Utensílios	17/01/2012	MESA COLETIVA 04 LUGARES 140x70x75 CM	402,39	(368,87)	33,52	11300060	Germano	15	180	8	96	1.000,00	600,00	447,73
2182801	0	13111111	Móveis e Utensílios	17/01/2012	MESA COLETIVA 04 LUGARES 140x70x75 CM	402,39	(368,87)	33,52	11300060	Germano	15	180	8	96	1.000,00	600,00	447,73
2182802	0	13111111	Móveis e Utensílios	17/01/2012	MESA COLETIVA 04 LUGARES 140x70x75 CM	402,39	(368,87)	33,52	11300060	Germano	15	180	8	96	1.000,00	600,00	447,73
2182803	0	13111111	Móveis e Utensílios	11/06/2012	RESFRIADOR DE AR CONGELADO FTC33CDE C/ RESISTENCIA	553,68	(529,07)	24,61	12230020	Ubu	15	180	8	96	909,00	545,40	406,99
2182804	0	13111111	Móveis e Utensílios	17/01/2012	MESA COLETIVA 04 LUGARES 140x70x75 CM	402,39	(368,87)	33,52	11300060	Germano	15	180	8	96	1.000,00	600,00	447,73
2182805	0	13111111	Móveis e Utensílios	17/01/2012	MESA COLETIVA 04 LUGARES 140x70x75 CM	402,39	(368,87)	33,52	11300060	Germano	15	180	8	96	1.000,00	600,00	447,73
2182806	0	13111111	Móveis e Utensílios	17/01/2012	MESA COLETIVA 04 LUGARES 140x70x75 CM	402,39	(368,87)	33,52	11300060	Germano	15	180	8	96	1.000,00	600,00	447,73
2182807	0	13111111	Móveis e Utensílios	17/01/2012	MESA COLETIVA 04 LUGARES 140x70x75 CM	402,39	(368,87)	33,52	11300060	Germano	15	180	8	96	1.000,00	600,00	447,73
2182808	0	13111111	Móveis e Utensílios	11/06/2012	RESFRIADOR DE AR COMERCIAL RESFRIADO FTC43R	823,59	(786,99)	36,60	12230030	Ubu	15	180	8	96	1.343,00	805,80	601,30
2182809	0	13111111	Móveis e Utensílios	17/01/2012	MESA COLETIVA 04 LUGARES 140x70x75 CM	402,39	(368,87)	33,52	11300060	Germano	15	180	8	96	1.000,00	600,00	447,73
2182810	0	13111111	Móveis e Utensílios	17/01/2012	MESA COLETIVA 04 LUGARES 140x70x75 CM	402,39	(368,87)	33,52	11300060	Germano	15	180	8	96	1.000,00	600,00	447,73
2182811	0	13111111	Móveis e Utensílios	17/01/2012	MESA COLETIVA 04 LUGARES 140x70x75 CM	402,39	(368,87)	33,52	11300060	Germano	15	180	8	96	1.000,00	600,00	447,73
2182812	0	13111111	Móveis e Utensílios	17/01/2012	MESA COLETIVA 04 LUGARES 140x70x75 CM	402,39	(368,87)	33,52	11300060	Germano	15	180	8	96	1.000,00	600,00	447,73
2182813	0	13111111	Móveis e Utensílios	17/01/2012	MESA COLETIVA 04 LUGARES 140x70x75 CM	402,39	(368,87)	33,52	11300060	Germano	15	180	8	96	1.000,00	600,00	447,73
2182814	0	13111111	Móveis e Utensílios	17/01/2012	MESA COLETIVA 04 LUGARES 140x70x75 CM	402,39	(368,87)	33,52	11300060	Germano	15	180	8	96	1.000,00	600,00	447,73
2182815	0	13111111	Móveis e Utensílios	17/01/2012	MESA COLETIVA 04 LUGARES 140x70x75 CM	402,39	(368,87)	33,52	11300060	Germano	15	180	8	96	1.000,00	600,00	447,73
2182816	0	13111111	Móveis e Utensílios	17/01/2012	MESA COLETIVA 04 LUGARES 140x70x75 CM	402,39	(368,87)	33,52	11300060	Germano	15	180	8	96	1.000,00	600,00	447,73
2182817	0	13111111	Móveis e Utensílios	17/01/2012	MESA COLETIVA 04 LUGARES 140x70x75 CM	402,39	(368,87)	33,52	11300060	Germano	15	180	8	96	1.000,00	600,00	447,73
2182818	0	13111111	Móveis e Utensílios	17/01/2012	MESA COLETIVA 04 LUGARES 140x70x75 CM	402,39	(368,87)	33,52	11300060	Germano	15	180	8	96	1.000,00	600,00	447,73
2182819	0	13111111	Móveis e Utensílios	17/01/2012	MESA COLETIVA 04 LUGARES 140x70x75 CM	402,39	(368,87)	33,52	11300060	Germano	15	180	8	96	1.000,00	600,00	447,73
2182820	0	13111111	Móveis e Utensílios	17/01/2012	MESA COLETIVA 04 LUGARES 140x70x75 CM	402,39	(368,87)	33,52	11300060	Germano	15	180	8	96	1.000,00	600,00	447,73
2182821	0	13111111	Móveis e Utensílios	17/01/2012	MESA COLETIVA 04 LUGARES 140x70x75 CM	402,39	(368,87)	33,52	11300060	Germano	15	180	8	96	1.000,00	600,00	447,73
2182822	0	13111111	Móveis e Utensílios	17/01/2012	MESA COLETIVA 04 LUGARES 140x70x75 CM	402,39	(368,87)	33,52	11300060	Germano	15	180	8	96	1.000,00	600,00	447,73
2182823	0	13111111	Móveis e Utensílios	17/01/2012	MESA COLETIVA 04 LUGARES 140x70x75 CM	402,39	(368,87)	33,52	11300060	Germano	15	180	8	96	1.000,00	600,00	447,73
2182824	0	13111111	Móveis e Utensílios	17/01/2012	MESA COLETIVA 04 LUGARES 140x70x75 CM	402,39	(368,87)	33,52	11300060	Germano	15	180	8	96	1.000,00	600,00	447,73
2182825	0	13111111	Móveis e Utensílios	17/01/2012	MESA COLETIVA 04 LUGARES 140x70x75 CM	402,39	(368,87)	33,52	11300060	Germano	15	180	8	96	1.000,00	600,00	447,73
2182826	0	13111111	Móveis e Utensílios	17/01/2012	MESA COLETIVA 04 LUGARES 140x70x75 CM	402,39	(368,87)	33,52	11300060	Germano	15	180	8	96	1.000,00	600,00	447,73
2182827	0	13111111	Móveis e Utensílios	17/01/2012	MESA COLETIVA 04 LUGARES 140x70x75 CM	402,39	(368,87)	33,52	11300060	Germano	15	180	8	96	1.000,00	600,00	447,73
2182828	0	13111111	Móveis e Utensílios	17/01/2012	MESA COLETIVA 04 LUGARES 140x70x75 CM	402,39	(368,87)	33,52	11300060	Germano	15	180	8	96	1.000,00	600,00	447,73
2182829	0	13111111	Móveis e Utensílios	17/01/2012	MESA COLETIVA 04 LUGARES 140x70x75 CM	402,39	(368,87)	33,52	11300060	Germano	15	180	8	96	1.000,00	600,00	447,73
2182830	0	13111111	Móveis e Utensílios	17/01/2012	MESA COLETIVA 04 LUGARES 140x70x75 CM	402,39	(368,87)	33,52	11300060	Germano	15	180	8	96	1.000,00	600,00	447,73
2182831	0	13111111	Móveis e Utensílios	17/01/2012	MESA COLETIVA 04 LUGARES 140x70x75 CM	402,39	(368,87)	33,52	11300060	Germano	15	180	8	96	1.000,00	600,00	447,73
2182832	0	13111111	Móveis e Utensílios	17/01/2012	MESA COLETIVA 04 LUGARES 140x70x75 CM	402,39	(368,87)	33,52	11300060	Germano	15	180	8	96	1.000,00	600,00	447,73
2182833	0	13111111	Móveis e Utensílios	17/01/2012	MESA COLETIVA 04 LUGARES 140x70x75 CM	402,39	(368,87)	33,52	11300060	Germano	15	180	8	96	1.000,00	600,00	447,73
2182834	0	13111111	Móveis e Utensílios	17/01/2012	MESA COLETIVA 04 LUGARES 140x70x75 CM	402,39	(368,87)	33,52	11300060	Germano	15	180	8	96	1.000,00	600,00	447,73
2182835	0	13111111	Móveis e Utensílios	17/01/2012	MESA COLETIVA 04 LUGARES 140x70x75 CM	402,39	(368,87)	33,52	11300060	Germano	15	180	8	96	1.000,00	600,00	447,73
2182836	0	13111111	Móveis e Utensílios	17/01/2012	MESA COLETIVA 04 LUGARES 140x70x75 CM	402,39	(368,87)	33,52	11300060	Germano	15	180	8	96	1.000,00	600,00	447,73
2182837	0	13111111	Móveis e Utensílios	17/01/2012	MESA COLETIVA 04 LUGARES 140x70x75 CM	402,39	(368,87)	33,52	11300060	Germano	15	180	8	96	1.000,00	600,00	447,73
2182838	0	13111111	Móveis e Utensílios	17/01/2012	MESA COLETIVA 04 LUGARES 140x70x75 CM	402,39	(368,87)	33,52	11300060	Germano	15	180	8	96	1.000,00	600,00	447,73
2182839	0	13111111	Móveis e Utensílios	17/01/2012	MESA COLETIVA 04 LUGARES 140x70x75 CM	402,39	(368,87)	33,52	11300060	Germano	15	180	8	96	1.000,00	600,00	447,73
2182840	0	13111111	Móveis e Utensílios	17/01/2012	MESA COLETIVA 04 LUGARES 140x70x75 CM	402,39	(368,87)	33,52	11300060	Germano	15	180	8	96	1.000,00	600,00	447,73
2182841	0	13111111	Móveis e Utensílios	17/01/2012	MESA COLETIVA 04 LUGARES 140x70x75 CM	402,39	(368,87)	33,52	11300060	Germano	15	180	8	96	1.000,00	600,00	447,73
2182842	0	13111111	Móveis e Utensílios	17/01/2012	MESA COLETIVA 04 LUGARES 140x70x75 CM	402,39	(368,87)	33,52	11300060	Germano	15	180	8	96	1.000,00	600,00	447,73
2182843	0	13111111	Móveis e Utensílios	17/01/2012	MESA COLETIVA 04 LUGARES 140x70x75 CM	402,39	(368,87)	33,52	11300060	Germano	15	180	8	96	1.000,00	600,00	447,73
2182844	0	13111111	Móveis e Utensílios	17/01/2012	MESA COLETIVA 04 LUGARES 140x70x75 CM	402,39	(368,87)	33,52	11300060	Germano	15	180	8	96	1.000,00	600,00	447,73
2182845	0	13111111	Móveis e Utensílios	17/01/2012	MESA COLETIVA 04 LUGARES 140x70x75 CM	402,39	(368,87)	33,52	11300060	Germano	15	180	8	96	1.000,00	600,00	447,73
2182846	0	13111111	Móveis e Utensílios	17/01/2012	MESA COLETIVA 04 LUGARES 140x70x75 CM	402,39	(368,87)	33,52	11300060	Germano	15	180	8	96	1.000,00	600,00	447,73
2182847	0	13111111	Móveis e Utensílios	17/01/2012	MESA COLETIVA 04 LUGARES 140x70x75 CM	402,39	(368,87)	33,52	11300060	Germano	15	180	8	96	1.000,00	600,00	447,73
2182848	0	13111111	Móveis e Utensílios	17/01/2012	MESA COLETIVA 04 LUGARES 140x70x75 CM	402,39	(368,87)	33,52	11300060	Germano	15	180	8	96	1.000,00	600,00	447,73
2182849	0	13111111	Móveis e Utensílios	17/01/2012	MESA COLETIVA 04 LUGARES 140x70x75 CM	402,39	(368,87)	33,52	11300060	Germano	15	180	8	96	1.000,00	600,00	447,73
2182850	0	13111111	Móveis e Utensílios	17/01/2012	MESA COLETIVA 04 LUGARES 140x70x75 CM	402,39	(368,87)	33,52	11300060	Germano	15	180	8	96	1.000,00	600,00	447,73
2182851	0	13111111	Móveis e Utensílios	11/06/2012	FOCADOR COMERCIAL FTC34R	873,45	(764,31)	109,14	12300060	Ubu	15	180	8	96	1.500,00	900,00	671,59
2182852	0	13111111	Móveis e Utensílios	17/01/2012	MESA COLETIVA 04 LUGARES 140x70x75 CM	402,39	(368,87)	33,52	11300060	Germano	15	180	8	96	1.000,00	600,00	447,73
2182853	0	13111111	Móveis e Utensílios	17/01/2012	MESA COLETIVA 04 LUGARES 140x70x75 CM	402,39	(368,87)	33,52	11300060	Germano	15	180	8	96	1.000,00	600,00	447,73
2182854	0	13111111	Móveis e Utensílios	17/01/2012	MESA COLETIVA 04 LUGARES 140x70x75 CM	402,39	(368,87)	33,52	11300060	Germano	15	180	8	96	1.000,00	600,00	447,73
2182855	0	13111111	Móveis e Utensílios	17/01/2012	MESA COLETIVA 04 LUGARES 140x70x75 CM	402,39	(368,87)	33,52	11300060	Germano	15	180	8	96	1.000,00	600,00	447,73
2182856	0	13111111	Móveis e Utensílios	17/01/2012	MESA COLETIVA 04 LUGARES 140x70x75 CM	402,39	(368,87)	33,52	11300060	Germano	15	180	8	96	1.000,00	600,00	447,73

FDC CONSULT LTDA

SAMARCO
APRENDER PARA EVOLUIR E TRANSFORMAR

DATA-BASE: 31/03/2021					DADOS CONTÁBEIS CEDIDOS PELA SAMARCO					AVALIAÇÃO VALOR JUSTO DE MERCADO							
IMOBILIZADO	SUB Nº	CLASSE	CENTRO CST	DT.INCORP.	DENOMINAÇÃO DO IMOBILIZADO	VAL AQUIS. BRL	DEPREC. ACUM BRL	VALOR CONTÁBIL BRL	CENTRO DE CUSTOS	UNID. IND	VIDA ÚTIL DET. (ANOS)	VIDA ÚTIL DET. (MESES)	VIDA ÚTIL REM. (ANOS)	VIDA ÚTIL REM. (MESES)	VALOR DE REPOSIÇÃO (R$)	VALOR JUSTO DE MERCADO (R$)	VALOR DE LIQUIDAÇÃO FORÇADA
2182857	0	13111111	Móveis e Utensílios	17/01/2012	MESA COLETIVA 04 LUGARES 140x70x75 CM	402,39	(368,87)	33,52	11300060	Germano	15	180	8	96	1.000,00	600,00	447,73
2182858	0	13111111	Móveis e Utensílios	17/01/2012	MESA COLETIVA 04 LUGARES 140x70x75 CM	402,39	(368,87)	33,52	11300060	Germano	15	180	8	96	1.000,00	600,00	447,73
2182859	0	13111111	Móveis e Utensílios	17/01/2012	MESA COLETIVA 04 LUGARES 140x70x75 CM	402,39	(368,87)	33,52	11300060	Germano	15	180	8	96	1.000,00	600,00	447,73
2182860	0	13111111	Móveis e Utensílios	17/01/2012	MESA COLETIVA 04 LUGARES 140x70x75 CM	402,39	(368,87)	33,52	11300060	Germano	15	180	8	96	1.000,00	600,00	447,73
2182861	0	13111111	Móveis e Utensílios	17/01/2012	MESA COLETIVA 04 LUGARES 140x70x75 CM	402,39	(368,87)	33,52	11300060	Germano	15	180	8	96	1.000,00	600,00	447,73
2182862	0	13111111	Móveis e Utensílios	17/01/2012	MESA COLETIVA 04 LUGARES 140x70x75 CM	402,39	(368,87)	33,52	11300060	Germano	15	180	8	96	1.000,00	600,00	447,73
2182863	0	13111111	Móveis e Utensílios	17/01/2012	MESA COLETIVA 04 LUGARES 140x70x75 CM	402,39	(368,87)	33,52	11300060	Germano	15	180	8	96	1.000,00	600,00	447,73
2182864	0	13111111	Móveis e Utensílios	17/01/2012	MESA COLETIVA 04 LUGARES 140x70x75 CM	402,39	(368,87)	33,52	11300060	Germano	15	180	8	96	1.000,00	600,00	447,73
2182865	0	13111111	Móveis e Utensílios	17/01/2012	MESA COLETIVA 04 LUGARES 140x70x75 CM	402,39	(368,87)	33,52	11300060	Germano	15	180	8	96	1.000,00	600,00	447,73
2182866	0	13111111	Móveis e Utensílios	17/01/2012	MESA COLETIVA 04 LUGARES 140x70x75 CM	402,39	(368,87)	33,52	11300060	Germano	15	180	8	96	1.000,00	600,00	447,73
2182867	0	13111111	Móveis e Utensílios	17/01/2012	MESA COLETIVA 04 LUGARES 140x70x75 CM	402,39	(368,87)	33,52	11300060	Germano	15	180	8	96	1.000,00	600,00	447,73
2182868	0	13111111	Móveis e Utensílios	17/01/2012	MESA COLETIVA 04 LUGARES 140x70x75 CM	402,39	(368,87)	33,52	11300060	Germano	15	180	8	96	1.000,00	600,00	447,73
2182869	0	13111111	Móveis e Utensílios	17/01/2012	MESA COLETIVA 04 LUGARES 140x70x75 CM	402,39	(368,87)	33,52	11300060	Germano	15	180	8	96	1.000,00	600,00	447,73
2182870	0	13111111	Móveis e Utensílios	17/01/2012	MESA COLETIVA 04 LUGARES 140x70x75 CM	402,39	(368,87)	33,52	11300060	Germano	15	180	8	96	1.000,00	600,00	447,73
2182871	0	13111111	Móveis e Utensílios	17/01/2012	MESA COLETIVA 04 LUGARES 140x70x75 CM	402,39	(368,87)	33,52	11300060	Germano	15	180	8	96	1.000,00	600,00	447,73
2182872	0	13111111	Móveis e Utensílios	17/01/2012	MESA COLETIVA 04 LUGARES 140x70x75 CM	402,39	(368,87)	33,52	11300060	Germano	15	180	8	96	1.000,00	600,00	447,73
2182873	0	13111111	Móveis e Utensílios	17/01/2012	MESA COLETIVA 04 LUGARES 140x70x75 CM	402,39	(368,87)	33,52	11300060	Germano	15	180	8	96	1.000,00	600,00	447,73
2182874	0	13111111	Móveis e Utensílios	17/01/2012	MESA COLETIVA 04 LUGARES 140x70x75 CM	402,39	(368,87)	33,52	11300060	Germano	15	180	8	96	1.000,00	600,00	447,73
2182875	0	13111111	Móveis e Utensílios	17/01/2012	MESA COLETIVA 04 LUGARES 140x70x75 CM	402,39	(368,87)	33,52	11300060	Germano	15	180	8	96	1.000,00	600,00	447,73
2182876	0	13111111	Móveis e Utensílios	17/01/2012	MESA COLETIVA 04 LUGARES 140x70x75 CM	402,39	(368,87)	33,52	11300060	Germano	15	180	8	96	1.000,00	600,00	447,73
2182877	0	13111111	Móveis e Utensílios	17/01/2012	MESA COLETIVA 04 LUGARES 140x70x75 CM	402,39	(368,87)	33,52	11300060	Germano	15	180	8	96	1.000,00	600,00	447,73
2182878	0	13111111	Móveis e Utensílios	17/01/2012	MESA COLETIVA 04 LUGARES 140x70x75 CM	402,39	(368,87)	33,52	11300060	Germano	15	180	8	96	1.000,00	600,00	447,73
2182879	0	13111111	Móveis e Utensílios	11/06/2012	FOCADOR COMERCIAL FTC34R	823,59	(720,65)	102,94	12300060	Ubu	15	180	8	96	1.500,00	900,00	671,59
2182880	0	13111111	Móveis e Utensílios	11/06/2012	FOCADOR COMERCIAL FTC34R	616,69	(539,61)	77,08	12300060	Ubu	15	180	8	96	1.500,00	900,00	671,59
2182881	0	13111111	Móveis e Utensílios	17/01/2012	MESA COLETIVA 04 LUGARES 140x70x75 CM	402,39	(368,87)	33,52	11300060	Germano	15	180	8	96	1.000,00	600,00	447,73
2182882	0	13111111	Móveis e Utensílios	17/01/2012	MESA COLETIVA 04 LUGARES 140x70x75 CM	402,39	(368,87)	33,52	11300060	Germano	15	180	8	96	1.000,00	600,00	447,73
2182883	0	13111111	Móveis e Utensílios	17/01/2012	MESA COLETIVA 04 LUGARES 140x70x75 CM	402,39	(368,87)	33,52	11300060	Germano	15	180	8	96	1.000,00	600,00	447,73
2182884	0	13111111	Móveis e Utensílios	17/01/2012	MESA COLETIVA 04 LUGARES 140x70x75 CM	402,39	(368,87)	33,52	11300060	Germano	15	180	8	96	1.000,00	600,00	447,73
2182885	0	13111111	Móveis e Utensílios	17/01/2012	MESA COLETIVA 04 LUGARES 140x70x75 CM	402,39	(368,87)	33,52	11300060	Germano	15	180	8	96	1.000,00	600,00	447,73
2182886	0	13111111	Móveis e Utensílios	17/01/2012	MESA COLETIVA 04 LUGARES 140x70x75 CM	402,39	(368,87)	33,52	11300060	Germano	15	180	8	96	1.000,00	600,00	447,73
2182887	0	13111111	Móveis e Utensílios	17/01/2012	MESA COLETIVA 04 LUGARES 140x70x75 CM	402,39	(368,87)	33,52	11300060	Germano	15	180	8	96	1.000,00	600,00	447,73
2182888	0	13111111	Móveis e Utensílios	17/01/2012	MESA COLETIVA 04 LUGARES 140x70x75 CM	402,39	(368,87)	33,52	11300060	Germano	15	180	8	96	1.000,00	600,00	447,73
2182889	0	13111111	Móveis e Utensílios	17/01/2012	MESA COLETIVA 04 LUGARES 140x70x75 CM	402,39	(368,87)	33,52	11300060	Germano	15	180	8	96	1.000,00	600,00	447,73
2182890	0	13111111	Móveis e Utensílios	17/01/2012	MESA COLETIVA 04 LUGARES 140x70x75 CM	402,39	(368,87)	33,52	11300060	Germano	15	180	8	96	1.000,00	600,00	447,73
2182891	0	13111111	Móveis e Utensílios	17/01/2012	MESA COLETIVA 04 LUGARES 140x70x75 CM	402,39	(368,87)	33,52	11300060	Germano	15	180	8	96	1.000,00	600,00	447,73
2182892	0	13111111	Móveis e Utensílios	17/01/2012	MESA COLETIVA 04 LUGARES 140x70x75 CM	402,39	(368,87)	33,52	11300060	Germano	15	180	8	96	1.000,00	600,00	447,73
2182893	0	13111111	Móveis e Utensílios	17/01/2012	MESA COLETIVA 04 LUGARES 140x70x75 CM	402,39	(368,87)	33,52	11300060	Germano	15	180	8	96	1.000,00	600,00	447,73
2182894	0	13111111	Móveis e Utensílios	17/01/2012	MESA COLETIVA 04 LUGARES 140x70x75 CM	402,39	(368,87)	33,52	11300060	Germano	15	180	8	96	1.000,00	600,00	447,73
2182895	0	13111111	Móveis e Utensílios	17/08/2012	MESA PARA REFEIT₮RIO, C/BASE DE FERRO GALVANIZADO	411,55	(386,42)	25,13	12300030	Ubu	15	180	8	96	678,00	406,80	303,56
2182896	0	13111111	Móveis e Utensílios	17/01/2012	MESA COLETIVA 04 LUGARES 140x70x75 CM	402,39	(368,87)	33,52	11300060	Germano	15	180	8	96	1.000,00	600,00	447,73
2182897	0	13111111	Móveis e Utensílios	17/01/2012	MESA COLETIVA 04 LUGARES 140x70x75 CM	402,39	(368,87)	33,52	11300060	Germano	15	180	8	96	1.000,00	600,00	447,73
2182898	0	13111111	Móveis e Utensílios	17/01/2012	MESA COLETIVA 04 LUGARES 140x70x75 CM	402,39	(368,87)	33,52	11300060	Germano	15	180	8	96	1.000,00	600,00	447,73
2182900	0	13111111	Móveis e Utensílios	17/01/2012	MESA COLETIVA 04 LUGARES 140x70x75 CM	402,39	(368,87)	33,52	11300060	Germano	15	180	8	96	1.000,00	600,00	447,73
2182901	0	13111111	Móveis e Utensílios	17/01/2012	MESA COLETIVA 04 LUGARES 140x70x75 CM	402,39	(368,87)	33,52	11300060	Germano	15	180	8	96	1.000,00	600,00	447,73
2182902	0	13111111	Móveis e Utensílios	17/01/2012	MESA COLETIVA 04 LUGARES 140x70x75 CM	402,39	(368,87)	33,52	11300060	Germano	15	180	8	96	1.000,00	600,00	447,73
2182903	0	13111111	Móveis e Utensílios	17/01/2012	MESA COLETIVA 04 LUGARES 140x70x75 CM	402,39	(368,87)	33,52	11300060	Germano	15	180	8	96	1.000,00	600,00	447,73
2182904	0	13111111	Móveis e Utensílios	17/01/2012	MESA COLETIVA 04 LUGARES 140x70x75 CM	402,39	(368,87)	33,52	11300060	Germano	15	180	8	96	1.000,00	600,00	447,73
2182905	0	13111111	Móveis e Utensílios	17/01/2012	MESA COLETIVA 04 LUGARES 140x70x75 CM	402,39	(368,87)	33,52	11300060	Germano	15	180	8	96	1.000,00	600,00	447,73
2182906	0	13111111	Móveis e Utensílios	17/01/2012	MESA COLETIVA 04 LUGARES 140x70x75 CM	402,39	(368,87)	33,52	11300060	Germano	15	180	8	96	1.000,00	600,00	447,73
2182907	0	13111111	Móveis e Utensílios	17/01/2012	MESA COLETIVA 04 LUGARES 140x70x75 CM	402,39	(368,87)	33,52	11300060	Germano	15	180	8	96	1.000,00	600,00	447,73
2182908	0	13111111	Móveis e Utensílios	17/01/2012	MESA COLETIVA 04 LUGARES 140x70x75 CM	402,39	(368,87)	33,52	11300060	Germano	15	180	8	96	1.000,00	600,00	447,73
2182909	0	13111111	Móveis e Utensílios	17/01/2012	MESA COLETIVA 04 LUGARES 140x70x75 CM	402,39	(368,87)	33,52	11300060	Germano	15	180	8	96	1.000,00	600,00	447,73
2182910	0	13111111	Móveis e Utensílios	17/01/2012	MESA COLETIVA 04 LUGARES 140x70x75 CM	402,39	(368,87)	33,52	11300060	Germano	15	180	8	96	1.000,00	600,00	447,73
2182911	0	13111111	Móveis e Utensílios	17/01/2012	MESA COLETIVA 04 LUGARES 140x70x75 CM	402,39	(368,87)	33,52	11300060	Germano	15	180	8	96	1.000,00	600,00	447,73
2182913	0	13111111	Móveis e Utensílios	17/01/2012	MESA COLETIVA 04 LUGARES 140x70x75 CM	402,39	(368,87)	33,52	11300060	Germano	15	180	8	96	1.000,00	600,00	447,73
2182914	0	13111111	Móveis e Utensílios	17/01/2012	MESA COLETIVA 04 LUGARES 140x70x75 CM	401,80	(368,32)	33,48	11300060	Germano	15	180	8	96	1.000,00	600,00	447,73
2182915	0	13111111	Móveis e Utensílios	18/01/2012	CADEIRA PARA MESA COLETIVA	124,78	(114,40)	10,38	11300060	Germano	15	180	8	96	900,00	540,00	402,96
2182916	0	13111111	Móveis e Utensílios	18/01/2012	CADEIRA PARA MESA COLETIVA	124,78	(114,40)	10,38	11300060	Germano	15	180	8	96	900,00	540,00	402,96
2182917	0	13111111	Móveis e Utensílios	18/01/2012	CADEIRA PARA MESA COLETIVA	124,78	(114,40)	10,38	11300060	Germano	15	180	8	96	900,00	540,00	402,96
2182918	0	13111111	Móveis e Utensílios	18/01/2012	CADEIRA PARA MESA COLETIVA	124,78	(114,40)	10,38	11300060	Germano	15	180	8	96	900,00	540,00	402,96
2182919	0	13111111	Móveis e Utensílios	18/01/2012	CADEIRA PARA MESA COLETIVA	124,78	(114,40)	10,38	11300060	Germano	15	180	8	96	900,00	540,00	402,96
2182920	0	13111111	Móveis e Utensílios	18/01/2012	CADEIRA PARA MESA COLETIVA	124,78	(114,40)	10,38	11300060	Germano	15	180	8	96	900,00	540,00	402,96
2182921	0	13111111	Móveis e Utensílios	18/01/2012	CADEIRA PARA MESA COLETIVA	124,78	(114,40)	10,38	11300060	Germano	15	180	8	96	900,00	540,00	402,96
2182922	0	13111111	Móveis e Utensílios	18/01/2012	CADEIRA PARA MESA COLETIVA	124,78	(114,40)	10,38	11300060	Germano	15	180	8	96	900,00	540,00	402,96
2182923	0	13111111	Móveis e Utensílios	18/01/2012	CADEIRA PARA MESA COLETIVA	124,78	(114,40)	10,38	11300060	Germano	15	180	8	96	900,00	540,00	402,96
2182924	0	13111111	Móveis e Utensílios	18/01/2012	CADEIRA PARA MESA COLETIVA	124,78	(114,40)	10,38	11300060	Germano	15	180	8	96	900,00	540,00	402,96
2182925	0	13111111	Móveis e Utensílios	18/01/2012	CADEIRA PARA MESA COLETIVA	124,78	(114,40)	10,38	11300060	Germano	15	180	8	96	900,00	540,00	402,96
2182926	0	13111111	Móveis e Utensílios	18/01/2012	CADEIRA PARA MESA COLETIVA	124,78	(114,40)	10,38	11300060	Germano	15	180	8	96	900,00	540,00	402,96
2182927	0	13111111	Móveis e Utensílios	18/01/2012	CADEIRA PARA MESA COLETIVA	124,78	(114,40)	10,38	11300060	Germano	15	180	8	96	900,00	540,00	402,96

FDC CONSULT LTDA

SAMARCO
APRENDER PARA EVOLUIR E TRANSFORMAR

DATA-BASE: 31/03/2021					DADOS CONTÁBEIS CEDIDOS PELA SAMARCO					AVALIAÇÃO VALOR JUSTO DE MERCADO							
IMOBILIZADO	SUB Nº	CLASSE	CENTRO CST	DT.INCORP.	DENOMINAÇÃO DO IMOBILIZADO	VAL AQUIS. BRL	DEPREC. ACUM BRL	VALOR CONTÁBIL BRL	CENTRO DE CUSTOS	UNID. IND	VIDA ÚTIL DET. (ANOS)	VIDA ÚTIL DET. (MESES)	VIDA ÚTIL REM. (ANOS)	VIDA ÚTIL REM. (MESES)	VALOR DE REPOSIÇÃO (R$)	VALOR JUSTO DE MERCADO (R$)	VALOR DE LIQUIDAÇÃO FORÇADA
2182928	0	13111111	Móveis e Utensílios	18/01/2012	CADEIRA PARA MESA COLETIVA	124,78	(114,40)	10,38	11300060	Germano	15	180	8	96	900,00	540,00	402,96
2182929	0	13111111	Móveis e Utensílios	18/01/2012	CADEIRA PARA MESA COLETIVA	124,78	(114,40)	10,38	11300060	Germano	15	180	8	96	900,00	540,00	402,96
2182930	0	13111111	Móveis e Utensílios	18/01/2012	CADEIRA PARA MESA COLETIVA	124,78	(114,40)	10,38	11300060	Germano	15	180	8	96	900,00	540,00	402,96
2182931	0	13111111	Móveis e Utensílios	18/01/2012	CADEIRA PARA MESA COLETIVA	124,78	(114,40)	10,38	11300060	Germano	15	180	8	96	900,00	540,00	402,96
2182932	0	13111111	Móveis e Utensílios	17/08/2012	MESA COM ESTRUTURA METALICA COM TAMPO EM GRANITO,R	411,55	(386,42)	25,13	12300030	Ubu	15	180	8	96	691,00	414,60	309,38
2182933	0	13111111	Móveis e Utensílios	18/01/2012	CADEIRA PARA MESA COLETIVA	124,78	(114,40)	10,38	11300060	Germano	15	180	8	96	900,00	540,00	402,96
2182934	0	13111111	Móveis e Utensílios	18/01/2012	CADEIRA PARA MESA COLETIVA	124,78	(114,40)	10,38	11300060	Germano	15	180	8	96	900,00	540,00	402,96
2182935	0	13111111	Móveis e Utensílios	17/08/2012	MESA PARA REFEITÊRIO, C/BASE DE FERRO GALVANIZADO	411,55	(386,42)	25,13	12300030	Ubu	15	180	8	96	691,00	414,60	309,38
2182936	0	13111111	Móveis e Utensílios	18/01/2012	CADEIRA PARA MESA COLETIVA	124,78	(114,40)	10,38	11300060	Germano	15	180	8	96	900,00	540,00	402,96
2182937	0	13111111	Móveis e Utensílios	18/01/2012	CADEIRA PARA MESA COLETIVA	124,78	(114,40)	10,38	11300060	Germano	15	180	8	96	900,00	540,00	402,96
2182938	0	13111111	Móveis e Utensílios	18/01/2012	CADEIRA PARA MESA COLETIVA	124,78	(114,40)	10,38	11300060	Germano	15	180	8	96	900,00	540,00	402,96
2182939	0	13111111	Móveis e Utensílios	18/01/2012	CADEIRA PARA MESA COLETIVA	124,78	(114,40)	10,38	11300060	Germano	15	180	8	96	900,00	540,00	402,96
2182940	0	13111111	Móveis e Utensílios	18/01/2012	CADEIRA PARA MESA COLETIVA	124,78	(114,40)	10,38	11300060	Germano	15	180	8	96	900,00	540,00	402,96
2182941	0	13111111	Móveis e Utensílios	18/01/2012	CADEIRA PARA MESA COLETIVA	124,78	(114,40)	10,38	11300060	Germano	15	180	8	96	900,00	540,00	402,96
2182942	0	13111111	Móveis e Utensílios	18/01/2012	CADEIRA PARA MESA COLETIVA	124,78	(114,40)	10,38	11300060	Germano	15	180	8	96	900,00	540,00	402,96
2182943	0	13111111	Móveis e Utensílios	18/01/2012	CADEIRA PARA MESA COLETIVA	124,78	(114,40)	10,38	11300060	Germano	15	180	8	96	900,00	540,00	402,96
2182944	0	13111111	Móveis e Utensílios	18/01/2012	CADEIRA PARA MESA COLETIVA	124,78	(114,40)	10,38	11300060	Germano	15	180	8	96	900,00	540,00	402,96
2182945	0	13111111	Móveis e Utensílios	18/01/2012	CADEIRA PARA MESA COLETIVA	124,78	(114,40)	10,38	11300060	Germano	15	180	8	96	900,00	540,00	402,96
2182946	0	13111111	Móveis e Utensílios	18/01/2012	CADEIRA PARA MESA COLETIVA	124,78	(114,40)	10,38	11300060	Germano	15	180	8	96	900,00	540,00	402,96
2182947	0	13111111	Móveis e Utensílios	18/01/2012	CADEIRA PARA MESA COLETIVA	124,78	(114,40)	10,38	11300060	Germano	15	180	8	96	900,00	540,00	402,96
2182948	0	13111111	Móveis e Utensílios	18/01/2012	CADEIRA PARA MESA COLETIVA	124,78	(114,40)	10,38	11300060	Germano	15	180	8	96	900,00	540,00	402,96
2182949	0	13111111	Móveis e Utensílios	18/01/2012	CADEIRA PARA MESA COLETIVA	124,78	(114,40)	10,38	11300060	Germano	15	180	8	96	900,00	540,00	402,96
2182950	0	13111111	Móveis e Utensílios	18/01/2012	CADEIRA PARA MESA COLETIVA	124,78	(114,40)	10,38	11300060	Germano	15	180	8	96	900,00	540,00	402,96
2182951	0	13111111	Móveis e Utensílios	18/01/2012	CADEIRA PARA MESA COLETIVA	124,78	(114,40)	10,38	11300060	Germano	15	180	8	96	900,00	540,00	402,96
2182952	0	13111111	Móveis e Utensílios	18/01/2012	CADEIRA PARA MESA COLETIVA	124,78	(114,40)	10,38	11300060	Germano	15	180	8	96	900,00	540,00	402,96
2182953	0	13111111	Móveis e Utensílios	18/01/2012	CADEIRA PARA MESA COLETIVA	124,78	(114,40)	10,38	11300060	Germano	15	180	8	96	900,00	540,00	402,96
2182954	0	13111111	Móveis e Utensílios	18/01/2012	CADEIRA PARA MESA COLETIVA	124,78	(114,40)	10,38	11300060	Germano	15	180	8	96	900,00	540,00	402,96
2182955	0	13111111	Móveis e Utensílios	18/01/2012	CADEIRA PARA MESA COLETIVA	124,78	(114,40)	10,38	11300060	Germano	15	180	8	96	900,00	540,00	402,96
2182956	0	13111111	Móveis e Utensílios	18/01/2012	CADEIRA PARA MESA COLETIVA	124,78	(114,40)	10,38	11300060	Germano	15	180	8	96	900,00	540,00	402,96
2182957	0	13111111	Móveis e Utensílios	18/01/2012	CADEIRA PARA MESA COLETIVA	124,78	(114,40)	10,38	11300060	Germano	15	180	8	96	900,00	540,00	402,96
2182958	0	13111111	Móveis e Utensílios	18/01/2012	CADEIRA PARA MESA COLETIVA	124,78	(114,40)	10,38	11300060	Germano	15	180	8	96	900,00	540,00	402,96
2182959	0	13111111	Móveis e Utensílios	18/01/2012	CADEIRA PARA MESA COLETIVA	124,78	(114,40)	10,38	11300060	Germano	15	180	8	96	900,00	540,00	402,96
2182960	0	13111111	Móveis e Utensílios	18/01/2012	CADEIRA PARA MESA COLETIVA	124,78	(114,40)	10,38	11300060	Germano	15	180	8	96	900,00	540,00	402,96
2182961	0	13111111	Móveis e Utensílios	18/01/2012	CADEIRA PARA MESA COLETIVA	124,78	(114,40)	10,38	11300060	Germano	15	180	8	96	900,00	540,00	402,96
2182962	0	13111111	Móveis e Utensílios	18/01/2012	CADEIRA PARA MESA COLETIVA	124,78	(114,40)	10,38	11300060	Germano	15	180	8	96	900,00	540,00	402,96
2182963	0	13111111	Móveis e Utensílios	18/01/2012	CADEIRA PARA MESA COLETIVA	124,78	(114,40)	10,38	11300060	Germano	15	180	8	96	900,00	540,00	402,96
2182964	0	13111111	Móveis e Utensílios	18/01/2012	CADEIRA PARA MESA COLETIVA	124,78	(114,40)	10,38	11300060	Germano	15	180	8	96	900,00	540,00	402,96
2182965	0	13111111	Móveis e Utensílios	18/01/2012	CADEIRA PARA MESA COLETIVA	124,78	(114,40)	10,38	11300060	Germano	15	180	8	96	900,00	540,00	402,96
2182966	0	13111111	Móveis e Utensílios	18/01/2012	CADEIRA PARA MESA COLETIVA	124,78	(114,40)	10,38	11300060	Germano	15	180	8	96	900,00	540,00	402,96
2182967	0	13111111	Móveis e Utensílios	18/01/2012	CADEIRA PARA MESA COLETIVA	124,78	(114,40)	10,38	11300060	Germano	15	180	8	96	900,00	540,00	402,96
2182968	0	13111111	Móveis e Utensílios	18/01/2012	CADEIRA PARA MESA COLETIVA	124,78	(114,40)	10,38	11300060	Germano	15	180	8	96	900,00	540,00	402,96
2182969	0	13111111	Móveis e Utensílios	18/01/2012	CADEIRA PARA MESA COLETIVA	124,78	(114,40)	10,38	11300060	Germano	15	180	8	96	900,00	540,00	402,96
2182970	0	13111111	Móveis e Utensílios	18/01/2012	CADEIRA PARA MESA COLETIVA	124,78	(114,40)	10,38	11300060	Germano	15	180	8	96	900,00	540,00	402,96
2182971	0	13111111	Móveis e Utensílios	18/01/2012	CADEIRA PARA MESA COLETIVA	124,78	(114,40)	10,38	11300060	Germano	15	180	8	96	900,00	540,00	402,96
2182972	0	13111111	Móveis e Utensílios	18/01/2012	CADEIRA PARA MESA COLETIVA	124,78	(114,40)	10,38	11300060	Germano	15	180	8	96	900,00	540,00	402,96
2182973	0	13111111	Móveis e Utensílios	18/01/2012	CADEIRA PARA MESA COLETIVA	124,78	(114,40)	10,38	11300060	Germano	15	180	8	96	900,00	540,00	402,96
2182974	0	13111111	Móveis e Utensílios	18/01/2012	CADEIRA PARA MESA COLETIVA	124,78	(114,40)	10,38	11300060	Germano	15	180	8	96	900,00	540,00	402,96
2182975	0	13111111	Móveis e Utensílios	18/01/2012	CADEIRA PARA MESA COLETIVA	124,78	(114,40)	10,38	11300060	Germano	15	180	8	96	900,00	540,00	402,96
2182976	0	13111111	Móveis e Utensílios	18/01/2012	CADEIRA PARA MESA COLETIVA	124,78	(114,40)	10,38	11300060	Germano	15	180	8	96	900,00	540,00	402,96
2182977	0	13111111	Móveis e Utensílios	18/01/2012	CADEIRA PARA MESA COLETIVA	124,78	(114,40)	10,38	11300060	Germano	15	180	8	96	900,00	540,00	402,96
2182978	0	13111111	Móveis e Utensílios	18/01/2012	CADEIRA PARA MESA COLETIVA	124,78	(114,40)	10,38	11300060	Germano	15	180	8	96	900,00	540,00	402,96
2182979	0	13111111	Móveis e Utensílios	18/01/2012	CADEIRA PARA MESA COLETIVA	124,78	(114,40)	10,38	11300060	Germano	15	180	8	96	900,00	540,00	402,96
2182980	0	13111111	Móveis e Utensílios	18/01/2012	CADEIRA PARA MESA COLETIVA	124,78	(114,40)	10,38	11300060	Germano	15	180	8	96	900,00	540,00	402,96
2182981	0	13111111	Móveis e Utensílios	18/01/2012	CADEIRA PARA MESA COLETIVA	124,78	(114,40)	10,38	11300060	Germano	15	180	8	96	900,00	540,00	402,96
2182982	0	13111111	Móveis e Utensílios	18/01/2012	CADEIRA PARA MESA COLETIVA	124,78	(114,40)	10,38	11300060	Germano	15	180	8	96	900,00	540,00	402,96
2182983	0	13111111	Móveis e Utensílios	18/01/2012	CADEIRA PARA MESA COLETIVA	124,78	(114,40)	10,38	11300060	Germano	15	180	8	96	900,00	540,00	402,96
2182984	0	13111111	Móveis e Utensílios	18/01/2012	CADEIRA PARA MESA COLETIVA	124,78	(114,40)	10,38	11300060	Germano	15	180	8	96	900,00	540,00	402,96
2182985	0	13111111	Móveis e Utensílios	18/01/2012	CADEIRA PARA MESA COLETIVA	124,78	(114,40)	10,38	11300060	Germano	15	180	8	96	900,00	540,00	402,96
2182986	0	13111111	Móveis e Utensílios	18/01/2012	CADEIRA PARA MESA COLETIVA	124,78	(114,40)	10,38	11300060	Germano	15	180	8	96	900,00	540,00	402,96
2182987	0	13111111	Móveis e Utensílios	18/01/2012	CADEIRA PARA MESA COLETIVA	124,78	(114,40)	10,38	11300060	Germano	15	180	8	96	900,00	540,00	402,96
2182988	0	13111111	Móveis e Utensílios	18/01/2012	CADEIRA PARA MESA COLETIVA	124,78	(114,40)	10,38	11300060	Germano	15	180	8	96	900,00	540,00	402,96
2182989	0	13111111	Móveis e Utensílios	18/01/2012	CADEIRA PARA MESA COLETIVA	124,78	(114,40)	10,38	11300060	Germano	15	180	8	96	900,00	540,00	402,96
2182991	0	13111111	Móveis e Utensílios	18/01/2012	CADEIRA PARA MESA COLETIVA	124,78	(114,40)	10,38	11300060	Germano	15	180	8	96	900,00	540,00	402,96
2182992	0	13111111	Móveis e Utensílios	18/01/2012	CADEIRA PARA MESA COLETIVA	124,78	(114,40)	10,38	11300060	Germano	15	180	8	96	900,00	540,00	402,96
2182993	0	13111111	Móveis e Utensílios	18/01/2012	CADEIRA PARA MESA COLETIVA	124,78	(114,40)	10,38	11300060	Germano	15	180	8	96	900,00	540,00	402,96
2182995	0	13111111	Móveis e Utensílios	18/01/2012	CADEIRA PARA MESA COLETIVA	124,78	(114,40)	10,38	11300060	Germano	15	180	8	96	900,00	540,00	402,96
2182996	0	13111111	Móveis e Utensílios	18/01/2012	CADEIRA PARA MESA COLETIVA	124,78	(114,40)	10,38	11300060	Germano	15	180	8	96	900,00	540,00	402,96
2182997	0	13111111	Móveis e Utensílios	18/01/2012	CADEIRA PARA MESA COLETIVA	124,78	(114,40)	10,38	11300060	Germano	15	180	8	96	900,00	540,00	402,96
2182998	0	13111111	Móveis e Utensílios	18/01/2012	CADEIRA PARA MESA COLETIVA	124,78	(114,40)	10,38	11300060	Germano	15	180	8	96	900,00	540,00	402,96

FDC CONSULT LTDA

SAMARCO
APRENDER PARA EVOLUIR E TRANSFORMAR

DATA-BASE: 31/03/2021					DADOS CONTÁBEIS CEDIDOS PELA SAMARCO						AVALIAÇÃO VALOR JUSTO DE MERCADO						
IMOBILIZADO	SUB Nº	CLASSE	CENTRO CST	DT.INCORP.	DENOMINAÇÃO DO IMOBILIZADO	VAL AQUIS. BRL	DEPREC. ACUM BRL	VALOR CONTÁBIL BRL	CENTRO DE CUSTOS	UNID. IND	VIDA ÚTIL DET. (ANOS)	VIDA ÚTIL DET. (MESES)	VIDA ÚTIL REM. (ANOS)	VIDA ÚTIL REM. (MESES)	VALOR DE REPOSIÇÃO (R$)	VALOR JUSTO DE MERCADO (R$)	VALOR DE LIQUIDAÇÃO FORÇADA
2182999	0	13111111	Móveis e Utensílios	18/01/2012	CADEIRA PARA MESA COLETIVA	124,78	(114,40)	10,38	11300060	Germano	15	180	8	96	900,00	540,00	402,96
2183000	0	13111111	Móveis e Utensílios	18/01/2012	CADEIRA PARA MESA COLETIVA	124,78	(114,40)	10,38	11300060	Germano	15	180	8	96	900,00	540,00	402,96
2183002	0	13111111	Móveis e Utensílios	18/01/2012	CADEIRA PARA MESA COLETIVA	124,78	(114,40)	10,38	11300060	Germano	15	180	8	96	900,00	540,00	402,96
2183003	0	13111111	Móveis e Utensílios	18/01/2012	CADEIRA PARA MESA COLETIVA	124,78	(114,40)	10,38	11300060	Germano	15	180	8	96	900,00	540,00	402,96
2183004	0	13111111	Móveis e Utensílios	18/01/2012	CADEIRA PARA MESA COLETIVA	124,78	(114,40)	10,38	11300060	Germano	15	180	8	96	900,00	540,00	402,96
2183005	0	13111111	Móveis e Utensílios	18/01/2012	CADEIRA PARA MESA COLETIVA	124,78	(114,40)	10,38	11300060	Germano	15	180	8	96	900,00	540,00	402,96
2183006	0	13111111	Móveis e Utensílios	18/01/2012	CADEIRA PARA MESA COLETIVA	124,78	(114,40)	10,38	11300060	Germano	15	180	8	96	900,00	540,00	402,96
2183007	0	13111111	Móveis e Utensílios	18/01/2012	CADEIRA PARA MESA COLETIVA	124,78	(114,40)	10,38	11300060	Germano	15	180	8	96	900,00	540,00	402,96
2183008	0	13111111	Móveis e Utensílios	18/01/2012	CADEIRA PARA MESA COLETIVA	124,78	(114,40)	10,38	11300060	Germano	15	180	8	96	900,00	540,00	402,96
2183009	0	13111111	Móveis e Utensílios	18/01/2012	CADEIRA PARA MESA COLETIVA	124,78	(114,40)	10,38	11300060	Germano	15	180	8	96	900,00	540,00	402,96
2183010	0	13111111	Móveis e Utensílios	18/01/2012	CADEIRA PARA MESA COLETIVA	124,78	(114,40)	10,38	11300060	Germano	15	180	8	96	900,00	540,00	402,96
2183011	0	13111111	Móveis e Utensílios	18/01/2012	CADEIRA PARA MESA COLETIVA	124,78	(114,40)	10,38	11300060	Germano	15	180	8	96	900,00	540,00	402,96
2183012	0	13111111	Móveis e Utensílios	18/01/2012	CADEIRA PARA MESA COLETIVA	124,78	(114,40)	10,38	11300060	Germano	15	180	8	96	900,00	540,00	402,96
2183013	0	13111111	Móveis e Utensílios	18/01/2012	CADEIRA PARA MESA COLETIVA	124,78	(114,40)	10,38	11300060	Germano	15	180	8	96	900,00	540,00	402,96
2183014	0	13111111	Móveis e Utensílios	18/01/2012	CADEIRA PARA MESA COLETIVA	124,78	(114,40)	10,38	11300060	Germano	15	180	8	96	900,00	540,00	402,96
2183015	0	13111111	Móveis e Utensílios	18/01/2012	CADEIRA PARA MESA COLETIVA	124,78	(114,40)	10,38	11300060	Germano	15	180	8	96	900,00	540,00	402,96
2183016	0	13111111	Móveis e Utensílios	18/01/2012	CADEIRA PARA MESA COLETIVA	124,78	(114,40)	10,38	11300060	Germano	15	180	8	96	900,00	540,00	402,96
2183017	0	13111111	Móveis e Utensílios	18/01/2012	CADEIRA PARA MESA COLETIVA	124,78	(114,40)	10,38	11300060	Germano	15	180	8	96	900,00	540,00	402,96
2183018	0	13111111	Móveis e Utensílios	18/01/2012	CADEIRA PARA MESA COLETIVA	124,78	(114,40)	10,38	11300060	Germano	15	180	8	96	900,00	540,00	402,96
2183019	0	13111111	Móveis e Utensílios	18/01/2012	CADEIRA PARA MESA COLETIVA	124,78	(114,40)	10,38	11300060	Germano	15	180	8	96	900,00	540,00	402,96
2183020	0	13111111	Móveis e Utensílios	18/01/2012	CADEIRA PARA MESA COLETIVA	124,78	(114,40)	10,38	11300060	Germano	15	180	8	96	900,00	540,00	402,96
2183021	0	13111111	Móveis e Utensílios	18/01/2012	CADEIRA PARA MESA COLETIVA	124,78	(114,40)	10,38	11300060	Germano	15	180	8	96	900,00	540,00	402,96
2183022	0	13111111	Móveis e Utensílios	18/01/2012	CADEIRA PARA MESA COLETIVA	124,78	(114,40)	10,38	11300060	Germano	15	180	8	96	900,00	540,00	402,96
2183023	0	13111111	Móveis e Utensílios	18/01/2012	CADEIRA PARA MESA COLETIVA	124,78	(114,40)	10,38	11300060	Germano	15	180	8	96	900,00	540,00	402,96
2183024	0	13111111	Móveis e Utensílios	18/01/2012	CADEIRA PARA MESA COLETIVA	124,78	(114,40)	10,38	11300060	Germano	15	180	8	96	900,00	540,00	402,96
2183025	0	13111111	Móveis e Utensílios	18/01/2012	CADEIRA PARA MESA COLETIVA	124,78	(114,40)	10,38	11300060	Germano	15	180	8	96	900,00	540,00	402,96
2183026	0	13111111	Móveis e Utensílios	18/01/2012	CADEIRA PARA MESA COLETIVA	124,78	(114,40)	10,38	11300060	Germano	15	180	8	96	900,00	540,00	402,96
2183027	0	13111111	Móveis e Utensílios	18/01/2012	CADEIRA PARA MESA COLETIVA	124,78	(114,40)	10,38	11300060	Germano	15	180	8	96	900,00	540,00	402,96
2183028	0	13111111	Móveis e Utensílios	18/01/2012	CADEIRA PARA MESA COLETIVA	124,78	(114,40)	10,38	11300060	Germano	15	180	8	96	900,00	540,00	402,96
2183029	0	13111111	Móveis e Utensílios	18/01/2012	CADEIRA PARA MESA COLETIVA	124,78	(114,40)	10,38	11300060	Germano	15	180	8	96	900,00	540,00	402,96
2183030	0	13111111	Móveis e Utensílios	18/01/2012	CADEIRA PARA MESA COLETIVA	124,78	(114,40)	10,38	11300060	Germano	15	180	8	96	900,00	540,00	402,96
2183031	0	13111111	Móveis e Utensílios	18/01/2012	CADEIRA PARA MESA COLETIVA	124,78	(114,40)	10,38	11300060	Germano	15	180	8	96	900,00	540,00	402,96
2183032	0	13111111	Móveis e Utensílios	18/01/2012	CADEIRA PARA MESA COLETIVA	124,78	(114,40)	10,38	11300060	Germano	15	180	8	96	900,00	540,00	402,96
2183033	0	13111111	Móveis e Utensílios	18/01/2012	CADEIRA PARA MESA COLETIVA	124,78	(114,40)	10,38	11300060	Germano	15	180	8	96	900,00	540,00	402,96
2183034	0	13111111	Móveis e Utensílios	18/01/2012	CADEIRA PARA MESA COLETIVA	124,78	(114,40)	10,38	11300060	Germano	15	180	8	96	900,00	540,00	402,96
2183035	0	13111111	Móveis e Utensílios	18/01/2012	CADEIRA PARA MESA COLETIVA	124,78	(114,40)	10,38	11300060	Germano	15	180	8	96	900,00	540,00	402,96
2183036	0	13111111	Móveis e Utensílios	18/01/2012	CADEIRA PARA MESA COLETIVA	124,78	(114,40)	10,38	11300060	Germano	15	180	8	96	900,00	540,00	402,96
2183037	0	13111111	Móveis e Utensílios	18/01/2012	CADEIRA PARA MESA COLETIVA	124,78	(114,40)	10,38	11300060	Germano	15	180	8	96	900,00	540,00	402,96
2183038	0	13111111	Móveis e Utensílios	18/01/2012	CADEIRA PARA MESA COLETIVA	124,78	(114,40)	10,38	11300060	Germano	15	180	8	96	900,00	540,00	402,96
2183039	0	13111111	Móveis e Utensílios	18/01/2012	CADEIRA PARA MESA COLETIVA	124,78	(114,40)	10,38	11300060	Germano	15	180	8	96	900,00	540,00	402,96
2183040	0	13111111	Móveis e Utensílios	18/01/2012	CADEIRA PARA MESA COLETIVA	124,78	(114,40)	10,38	11300060	Germano	15	180	8	96	900,00	540,00	402,96
2183041	0	13111111	Móveis e Utensílios	18/01/2012	CADEIRA PARA MESA COLETIVA	124,78	(114,40)	10,38	11300060	Germano	15	180	8	96	900,00	540,00	402,96
2183042	0	13111111	Móveis e Utensílios	18/01/2012	CADEIRA PARA MESA COLETIVA	124,78	(114,40)	10,38	11300060	Germano	15	180	8	96	900,00	540,00	402,96
2183043	0	13111111	Móveis e Utensílios	18/01/2012	CADEIRA PARA MESA COLETIVA	124,78	(114,40)	10,38	11300060	Germano	15	180	8	96	900,00	540,00	402,96
2183044	0	13111111	Móveis e Utensílios	18/01/2012	CADEIRA PARA MESA COLETIVA	124,78	(114,40)	10,38	11300060	Germano	15	180	8	96	900,00	540,00	402,96
2183045	0	13111111	Móveis e Utensílios	18/01/2012	CADEIRA PARA MESA COLETIVA	124,78	(114,40)	10,38	11300060	Germano	15	180	8	96	900,00	540,00	402,96
2183046	0	13111111	Móveis e Utensílios	18/01/2012	CADEIRA PARA MESA COLETIVA	124,78	(114,40)	10,38	11300060	Germano	15	180	8	96	900,00	540,00	402,96
2183047	0	13111111	Móveis e Utensílios	18/01/2012	CADEIRA PARA MESA COLETIVA	124,78	(114,40)	10,38	11300060	Germano	15	180	8	96	900,00	540,00	402,96
2183048	0	13111111	Móveis e Utensílios	18/01/2012	CADEIRA PARA MESA COLETIVA	124,78	(114,40)	10,38	11300060	Germano	15	180	8	96	900,00	540,00	402,96
2183050	0	13111111	Móveis e Utensílios	18/01/2012	CADEIRA PARA MESA COLETIVA	124,78	(114,40)	10,38	11300060	Germano	15	180	8	96	900,00	540,00	402,96
2183051	0	13111111	Móveis e Utensílios	18/01/2012	CADEIRA PARA MESA COLETIVA	124,78	(114,40)	10,38	11300060	Germano	15	180	8	96	900,00	540,00	402,96
2183052	0	13111111	Móveis e Utensílios	18/01/2012	CADEIRA PARA MESA COLETIVA	124,78	(114,40)	10,38	11300060	Germano	15	180	8	96	900,00	540,00	402,96
2183053	0	13111111	Móveis e Utensílios	18/01/2012	CADEIRA PARA MESA COLETIVA	124,78	(114,40)	10,38	11300060	Germano	15	180	8	96	900,00	540,00	402,96
2183054	0	13111111	Móveis e Utensílios	18/01/2012	CADEIRA PARA MESA COLETIVA	124,78	(114,40)	10,38	11300060	Germano	15	180	8	96	900,00	540,00	402,96
2183055	0	13111111	Móveis e Utensílios	18/01/2012	CADEIRA PARA MESA COLETIVA	124,78	(114,40)	10,38	11300060	Germano	15	180	8	96	900,00	540,00	402,96
2183056	0	13111111	Móveis e Utensílios	18/01/2012	CADEIRA PARA MESA COLETIVA	124,78	(114,40)	10,38	11300060	Germano	15	180	8	96	900,00	540,00	402,96
2183057	0	13111111	Móveis e Utensílios	18/01/2012	CADEIRA PARA MESA COLETIVA	124,78	(114,40)	10,38	11300060	Germano	15	180	8	96	900,00	540,00	402,96
2183058	0	13111111	Móveis e Utensílios	18/01/2012	CADEIRA PARA MESA COLETIVA	124,78	(114,40)	10,38	11300060	Germano	15	180	8	96	900,00	540,00	402,96
2183060	0	13111111	Móveis e Utensílios	18/01/2012	CADEIRA PARA MESA COLETIVA	124,78	(114,40)	10,38	11300060	Germano	15	180	8	96	900,00	540,00	402,96
2183062	0	13111111	Móveis e Utensílios	18/01/2012	CADEIRA PARA MESA COLETIVA	124,78	(114,40)	10,38	11300060	Germano	15	180	8	96	900,00	540,00	402,96
2183063	0	13111111	Móveis e Utensílios	18/01/2012	CADEIRA PARA MESA COLETIVA	124,78	(114,40)	10,38	11300060	Germano	15	180	8	96	900,00	540,00	402,96
2183064	0	13111111	Móveis e Utensílios	18/01/2012	CADEIRA PARA MESA COLETIVA	124,78	(114,40)	10,38	11300060	Germano	15	180	8	96	900,00	540,00	402,96
2183065	0	13111111	Móveis e Utensílios	18/01/2012	CADEIRA PARA MESA COLETIVA	124,78	(114,40)	10,38	11300060	Germano	15	180	8	96	900,00	540,00	402,96
2183066	0	13111111	Móveis e Utensílios	18/01/2012	CADEIRA PARA MESA COLETIVA	124,78	(114,40)	10,38	11300060	Germano	15	180	8	96	900,00	540,00	402,96
2183067	0	13111111	Móveis e Utensílios	18/01/2012	CADEIRA PARA MESA COLETIVA	124,78	(114,40)	10,38	11300060	Germano	15	180	8	96	900,00	540,00	402,96
2183068	0	13111111	Móveis e Utensílios	18/01/2012	CADEIRA PARA MESA COLETIVA	124,78	(114,40)	10,38	11300060	Germano	15	180	8	96	900,00	540,00	402,96
2183069	0	13111111	Móveis e Utensílios	18/01/2012	CADEIRA PARA MESA COLETIVA	124,78	(114,40)	10,38	11300060	Germano	15	180	8	96	900,00	540,00	402,96
2183070	0	13111111	Móveis e Utensílios	18/01/2012	CADEIRA PARA MESA COLETIVA	124,78	(114,40)	10,38	11300060	Germano	15	180	8	96	900,00	540,00	402,96
2183071	0	13111111	Móveis e Utensílios	18/01/2012	CADEIRA PARA MESA COLETIVA	124,78	(114,40)	10,38	11300060	Germano	15	180	8	96	900,00	540,00	402,96

FDC CONSULT LTDA

SAMARCO
APRENDER PARA EVOLUIR E TRANSFORMAR

DATA-BASE: 31/03/2021					DADOS CONTÁBEIS CEDIDOS PELA SAMARCO						AVALIAÇÃO VALOR JUSTO DE MERCADO						
IMOBILIZADO	SUB Nº	CLASSE	CENTRO CST	DT.INCORP.	DENOMINAÇÃO DO IMOBILIZADO	VAL AQUIS. BRL	DEPREC. ACUM BRL	VALOR CONTÁBIL BRL	CENTRO DE CUSTOS	UNID. IND	VIDA ÚTIL DET. (ANOS)	VIDA ÚTIL DET. (MESES)	VIDA ÚTIL REM. (ANOS)	VIDA ÚTIL REM. (MESES)	VALOR DE REPOSIÇÃO (R$)	VALOR JUSTO DE MERCADO (R$)	VALOR DE LIQUIDAÇÃO FORÇADA
2183072	0	13111111	Móveis e Utensílios	18/01/2012	CADEIRA PARA MESA COLETIVA	124,78	(114,40)	10,38	11300060	Germano	15	180	8	96	900,00	540,00	402,96
2183073	0	13111111	Móveis e Utensílios	18/01/2012	CADEIRA PARA MESA COLETIVA	124,78	(114,40)	10,38	11300060	Germano	15	180	8	96	900,00	540,00	402,96
2183074	0	13111111	Móveis e Utensílios	18/01/2012	CADEIRA PARA MESA COLETIVA	124,78	(114,40)	10,38	11300060	Germano	15	180	8	96	900,00	540,00	402,96
2183075	0	13111111	Móveis e Utensílios	18/01/2012	CADEIRA PARA MESA COLETIVA	124,78	(114,40)	10,38	11300060	Germano	15	180	8	96	900,00	540,00	402,96
2183076	0	13111111	Móveis e Utensílios	18/01/2012	CADEIRA PARA MESA COLETIVA	124,78	(114,40)	10,38	11300060	Germano	15	180	8	96	900,00	540,00	402,96
2183077	0	13111111	Móveis e Utensílios	18/01/2012	CADEIRA PARA MESA COLETIVA	124,78	(114,40)	10,38	11300060	Germano	15	180	8	96	900,00	540,00	402,96
2183078	0	13111111	Móveis e Utensílios	18/01/2012	CADEIRA PARA MESA COLETIVA	124,78	(114,40)	10,38	11300060	Germano	15	180	8	96	900,00	540,00	402,96
2183079	0	13111111	Móveis e Utensílios	18/01/2012	CADEIRA PARA MESA COLETIVA	124,78	(114,40)	10,38	11300060	Germano	15	180	8	96	900,00	540,00	402,96
2183080	0	13111111	Móveis e Utensílios	18/01/2012	CADEIRA PARA MESA COLETIVA	124,78	(114,40)	10,38	11300060	Germano	15	180	8	96	900,00	540,00	402,96
2183081	0	13111111	Móveis e Utensílios	18/01/2012	CADEIRA PARA MESA COLETIVA	124,78	(114,40)	10,38	11300060	Germano	15	180	8	96	900,00	540,00	402,96
2183082	0	13111111	Móveis e Utensílios	18/01/2012	CADEIRA PARA MESA COLETIVA	124,78	(114,40)	10,38	11300060	Germano	15	180	8	96	900,00	540,00	402,96
2183083	0	13111111	Móveis e Utensílios	18/01/2012	CADEIRA PARA MESA COLETIVA	124,78	(114,40)	10,38	11300060	Germano	15	180	8	96	900,00	540,00	402,96
2183084	0	13111111	Móveis e Utensílios	18/01/2012	CADEIRA PARA MESA COLETIVA	124,78	(114,40)	10,38	11300060	Germano	15	180	8	96	900,00	540,00	402,96
2183085	0	13111111	Móveis e Utensílios	18/01/2012	CADEIRA PARA MESA COLETIVA	124,78	(114,40)	10,38	11300060	Germano	15	180	8	96	900,00	540,00	402,96
2183086	0	13111111	Móveis e Utensílios	18/01/2012	CADEIRA PARA MESA COLETIVA	124,78	(114,40)	10,38	11300060	Germano	15	180	8	96	900,00	540,00	402,96
2183087	0	13111111	Móveis e Utensílios	18/01/2012	CADEIRA PARA MESA COLETIVA	124,78	(114,40)	10,38	11300060	Germano	15	180	8	96	900,00	540,00	402,96
2183088	0	13111111	Móveis e Utensílios	18/01/2012	CADEIRA PARA MESA COLETIVA	124,78	(114,40)	10,38	11300060	Germano	15	180	8	96	900,00	540,00	402,96
2183089	0	13111111	Móveis e Utensílios	18/01/2012	CADEIRA PARA MESA COLETIVA	124,78	(114,40)	10,38	11300060	Germano	15	180	8	96	900,00	540,00	402,96
2183090	0	13111111	Móveis e Utensílios	18/01/2012	CADEIRA PARA MESA COLETIVA	124,78	(114,40)	10,38	11300060	Germano	15	180	8	96	900,00	540,00	402,96
2183091	0	13111111	Móveis e Utensílios	18/01/2012	CADEIRA PARA MESA COLETIVA	124,78	(114,40)	10,38	11300060	Germano	15	180	8	96	900,00	540,00	402,96
2183092	0	13111111	Móveis e Utensílios	18/01/2012	CADEIRA PARA MESA COLETIVA	124,78	(114,40)	10,38	11300060	Germano	15	180	8	96	900,00	540,00	402,96
2183093	0	13111111	Móveis e Utensílios	18/01/2012	CADEIRA PARA MESA COLETIVA	124,78	(114,40)	10,38	11300060	Germano	15	180	8	96	900,00	540,00	402,96
2183094	0	13111111	Móveis e Utensílios	18/01/2012	CADEIRA PARA MESA COLETIVA	124,78	(114,40)	10,38	11300060	Germano	15	180	8	96	900,00	540,00	402,96
2183095	0	13111111	Móveis e Utensílios	18/01/2012	CADEIRA PARA MESA COLETIVA	124,78	(114,40)	10,38	11300060	Germano	15	180	8	96	900,00	540,00	402,96
2183096	0	13111111	Móveis e Utensílios	18/01/2012	CADEIRA PARA MESA COLETIVA	124,78	(114,40)	10,38	11300060	Germano	15	180	8	96	900,00	540,00	402,96
2183097	0	13111111	Móveis e Utensílios	18/01/2012	CADEIRA PARA MESA COLETIVA	124,78	(114,40)	10,38	11300060	Germano	15	180	8	96	900,00	540,00	402,96
2183098	0	13111111	Móveis e Utensílios	18/01/2012	CADEIRA PARA MESA COLETIVA	124,78	(114,40)	10,38	11300060	Germano	15	180	8	96	900,00	540,00	402,96
2183099	0	13111111	Móveis e Utensílios	18/01/2012	CADEIRA PARA MESA COLETIVA	124,78	(114,40)	10,38	11300060	Germano	15	180	8	96	900,00	540,00	402,96
2183100	0	13111111	Móveis e Utensílios	18/01/2012	CADEIRA PARA MESA COLETIVA	124,78	(114,40)	10,38	11300060	Germano	15	180	8	96	900,00	540,00	402,96
2183101	0	13111111	Móveis e Utensílios	18/01/2012	CADEIRA PARA MESA COLETIVA	124,78	(114,40)	10,38	11300060	Germano	15	180	8	96	900,00	540,00	402,96
2183102	0	13111111	Móveis e Utensílios	18/01/2012	CADEIRA PARA MESA COLETIVA	124,78	(114,40)	10,38	11300060	Germano	15	180	8	96	900,00	540,00	402,96
2183103	0	13111111	Móveis e Utensílios	18/01/2012	CADEIRA PARA MESA COLETIVA	124,78	(114,40)	10,38	11300060	Germano	15	180	8	96	900,00	540,00	402,96
2183104	0	13111111	Móveis e Utensílios	18/01/2012	CADEIRA PARA MESA COLETIVA	124,78	(114,40)	10,38	11300060	Germano	15	180	8	96	900,00	540,00	402,96
2183105	0	13111111	Móveis e Utensílios	18/01/2012	CADEIRA PARA MESA COLETIVA	124,78	(114,40)	10,38	11300060	Germano	15	180	8	96	900,00	540,00	402,96
2183106	0	13111111	Móveis e Utensílios	18/01/2012	CADEIRA PARA MESA COLETIVA	124,78	(114,40)	10,38	11300060	Germano	15	180	8	96	900,00	540,00	402,96
2183107	0	13111111	Móveis e Utensílios	18/01/2012	CADEIRA PARA MESA COLETIVA	124,78	(114,40)	10,38	11300060	Germano	15	180	8	96	900,00	540,00	402,96
2183108	0	13111111	Móveis e Utensílios	18/01/2012	CADEIRA PARA MESA COLETIVA	124,78	(114,40)	10,38	11300060	Germano	15	180	8	96	900,00	540,00	402,96
2183109	0	13111111	Móveis e Utensílios	18/01/2012	CADEIRA PARA MESA COLETIVA	124,78	(114,40)	10,38	11300060	Germano	15	180	8	96	900,00	540,00	402,96
2183110	0	13111111	Móveis e Utensílios	18/01/2012	CADEIRA PARA MESA COLETIVA	124,78	(114,40)	10,38	11300060	Germano	15	180	8	96	900,00	540,00	402,96
2183111	0	13111111	Móveis e Utensílios	18/01/2012	CADEIRA PARA MESA COLETIVA	124,78	(114,40)	10,38	11300060	Germano	15	180	8	96	900,00	540,00	402,96
2183112	0	13111111	Móveis e Utensílios	18/01/2012	CADEIRA PARA MESA COLETIVA	124,78	(114,40)	10,38	11300060	Germano	15	180	8	96	900,00	540,00	402,96
2183113	0	13111111	Móveis e Utensílios	18/01/2012	CADEIRA PARA MESA COLETIVA	124,78	(114,40)	10,38	11300060	Germano	15	180	8	96	900,00	540,00	402,96
2183114	0	13111111	Móveis e Utensílios	18/01/2012	CADEIRA PARA MESA COLETIVA	124,78	(114,40)	10,38	11300060	Germano	15	180	8	96	900,00	540,00	402,96
2183115	0	13111111	Móveis e Utensílios	18/01/2012	CADEIRA PARA MESA COLETIVA	124,78	(114,40)	10,38	11300060	Germano	15	180	8	96	900,00	540,00	402,96
2183116	0	13111111	Móveis e Utensílios	18/01/2012	CADEIRA PARA MESA COLETIVA	124,78	(114,40)	10,38	11300060	Germano	15	180	8	96	900,00	540,00	402,96
2183117	0	13111111	Móveis e Utensílios	18/01/2012	CADEIRA PARA MESA COLETIVA	124,78	(114,40)	10,38	11300060	Germano	15	180	8	96	900,00	540,00	402,96
2183118	0	13111111	Móveis e Utensílios	18/01/2012	CADEIRA PARA MESA COLETIVA	124,78	(114,40)	10,38	11300060	Germano	15	180	8	96	900,00	540,00	402,96
2183119	0	13111111	Móveis e Utensílios	18/01/2012	CADEIRA PARA MESA COLETIVA	124,78	(114,40)	10,38	11300060	Germano	15	180	8	96	900,00	540,00	402,96
2183120	0	13111111	Móveis e Utensílios	18/01/2012	CADEIRA PARA MESA COLETIVA	124,78	(114,40)	10,38	11300060	Germano	15	180	8	96	900,00	540,00	402,96
2183121	0	13111111	Móveis e Utensílios	18/01/2012	CADEIRA PARA MESA COLETIVA	124,78	(114,40)	10,38	11300060	Germano	15	180	8	96	900,00	540,00	402,96
2183122	0	13111111	Móveis e Utensílios	18/01/2012	CADEIRA PARA MESA COLETIVA	124,78	(114,40)	10,38	11300060	Germano	15	180	8	96	900,00	540,00	402,96
2183123	0	13111111	Móveis e Utensílios	18/01/2012	CADEIRA PARA MESA COLETIVA	124,78	(114,40)	10,38	11300060	Germano	15	180	8	96	900,00	540,00	402,96
2183124	0	13111111	Móveis e Utensílios	18/01/2012	CADEIRA PARA MESA COLETIVA	124,78	(114,40)	10,38	11300060	Germano	15	180	8	96	900,00	540,00	402,96
2183126	0	13111111	Móveis e Utensílios	18/01/2012	CADEIRA PARA MESA COLETIVA	124,78	(114,40)	10,38	11300060	Germano	15	180	8	96	900,00	540,00	402,96
2183127	0	13111111	Móveis e Utensílios	18/01/2012	CADEIRA PARA MESA COLETIVA	124,78	(114,40)	10,38	11300060	Germano	15	180	8	96	900,00	540,00	402,96
2183128	0	13111111	Móveis e Utensílios	18/01/2012	CADEIRA PARA MESA COLETIVA	124,78	(114,40)	10,38	11300060	Germano	15	180	8	96	900,00	540,00	402,96
2183129	0	13111111	Móveis e Utensílios	18/01/2012	CADEIRA PARA MESA COLETIVA	124,78	(114,40)	10,38	11300060	Germano	15	180	8	96	900,00	540,00	402,96
2183130	0	13111111	Móveis e Utensílios	18/01/2012	CADEIRA PARA MESA COLETIVA	124,78	(114,40)	10,38	11300060	Germano	15	180	8	96	900,00	540,00	402,96
2183131	0	13111111	Móveis e Utensílios	18/01/2012	CADEIRA PARA MESA COLETIVA	124,78	(114,40)	10,38	11300060	Germano	15	180	8	96	900,00	540,00	402,96
2183132	0	13111111	Móveis e Utensílios	18/01/2012	CADEIRA PARA MESA COLETIVA	124,78	(114,40)	10,38	11300060	Germano	15	180	8	96	900,00	540,00	402,96
2183133	0	13111111	Móveis e Utensílios	18/01/2012	CADEIRA PARA MESA COLETIVA	124,78	(114,40)	10,38	11300060	Germano	15	180	8	96	900,00	540,00	402,96
2183134	0	13111111	Móveis e Utensílios	18/01/2012	CADEIRA PARA MESA COLETIVA	124,78	(114,40)	10,38	11300060	Germano	15	180	8	96	900,00	540,00	402,96
2183135	0	13111111	Móveis e Utensílios	18/01/2012	CADEIRA PARA MESA COLETIVA	124,78	(114,40)	10,38	11300060	Germano	15	180	8	96	900,00	540,00	402,96
2183136	0	13111111	Móveis e Utensílios	18/01/2012	CADEIRA PARA MESA COLETIVA	124,78	(114,40)	10,38	11300060	Germano	15	180	8	96	900,00	540,00	402,96
2183137	0	13111081	Sistemas	31/03/2014	VALVULA GUILHOTINA 3" 302-FV-104A	3.936,86	(315,30)	3.621,56	12111010	Ubu	30	360	20	240	21.779,00	15.463,09	11.538,80
2183138	0	13111111	Móveis e Utensílios	18/01/2012	CADEIRA PARA MESA COLETIVA	124,78	(114,40)	10,38	11300060	Germano	15	180	8	96	900,00	540,00	402,96
2183139	0	13111111	Móveis e Utensílios	18/01/2012	CADEIRA PARA MESA COLETIVA	124,78	(114,40)	10,38	11300060	Germano	15	180	8	96	900,00	540,00	402,96
2183140	0	13111111	Móveis e Utensílios	18/01/2012	CADEIRA PARA MESA COLETIVA	124,78	(114,40)	10,38	11300060	Germano	15	180	8	96	900,00	540,00	402,96
2183141	0	13111111	Móveis e Utensílios	18/01/2012	CADEIRA PARA MESA COLETIVA	124,78	(114,40)	10,38	11300060	Germano	15	180	8	96	900,00	540,00	402,96

FDC CONSULT LTDA

SAMARCO
APRENDER PARA EVOLUIR E TRANSFORMAR

DATA-BASE: 31/03/2021					DADOS CONTÁBEIS CEDIDOS PELA SAMARCO					AVALIAÇÃO VALOR JUSTO DE MERCADO							
IMOBILIZADO	SUB Nº	CLASSE	CENTRO CST	DT.INCORP.	DENOMINAÇÃO DO IMOBILIZADO	VAL AQUIS. BRL	DEPREC. ACUM BRL	VALOR CONTÁBIL BRL	CENTRO DE CUSTOS	UNID. IND	VIDA ÚTIL DET. (ANOS)	VIDA ÚTIL DET. (MESES)	VIDA ÚTIL REM. (ANOS)	VIDA ÚTIL REM. (MESES)	VALOR DE REPOSIÇÃO (R$)	VALOR JUSTO DE MERCADO (R$)	VALOR DE LIQUIDAÇÃO FORÇADA
2183142	0	13111111	Móveis e Utensílios	18/01/2012	CADEIRA PARA MESA COLETIVA	124,78	(114,40)	10,38	11300060	Germano	15	180	8	96	900,00	540,00	402,96
2183143	0	13111111	Móveis e Utensílios	18/01/2012	CADEIRA PARA MESA COLETIVA	124,78	(114,40)	10,38	11300060	Germano	15	180	8	96	900,00	540,00	402,96
2183144	0	13111111	Móveis e Utensílios	18/01/2012	CADEIRA PARA MESA COLETIVA	124,78	(114,40)	10,38	11300060	Germano	15	180	8	96	900,00	540,00	402,96
2183145	0	13111111	Móveis e Utensílios	18/01/2012	CADEIRA PARA MESA COLETIVA	124,78	(114,40)	10,38	11300060	Germano	15	180	8	96	900,00	540,00	402,96
2183146	0	13111111	Móveis e Utensílios	18/01/2012	CADEIRA PARA MESA COLETIVA	124,78	(114,40)	10,38	11300060	Germano	15	180	8	96	900,00	540,00	402,96
2183147	0	13111111	Móveis e Utensílios	18/01/2012	CADEIRA PARA MESA COLETIVA	124,78	(114,40)	10,38	11300060	Germano	15	180	8	96	900,00	540,00	402,96
2183148	0	13111111	Móveis e Utensílios	18/01/2012	CADEIRA PARA MESA COLETIVA	124,78	(114,40)	10,38	11300060	Germano	15	180	8	96	900,00	540,00	402,96
2183149	0	13111111	Móveis e Utensílios	18/01/2012	CADEIRA PARA MESA COLETIVA	124,78	(114,40)	10,38	11300060	Germano	15	180	8	96	900,00	540,00	402,96
2183150	0	13111111	Móveis e Utensílios	18/01/2012	CADEIRA PARA MESA COLETIVA	124,78	(114,40)	10,38	11300060	Germano	15	180	8	96	900,00	540,00	402,96
2183151	0	13111111	Móveis e Utensílios	18/01/2012	CADEIRA PARA MESA COLETIVA	124,78	(114,40)	10,38	11300060	Germano	15	180	8	96	900,00	540,00	402,96
2183152	0	13111111	Móveis e Utensílios	18/01/2012	CADEIRA PARA MESA COLETIVA	124,78	(114,40)	10,38	11300060	Germano	15	180	8	96	900,00	540,00	402,96
2183153	0	13111111	Móveis e Utensílios	18/01/2012	CADEIRA PARA MESA COLETIVA	124,78	(114,40)	10,38	11300060	Germano	15	180	8	96	900,00	540,00	402,96
2183154	0	13111111	Móveis e Utensílios	18/01/2012	CADEIRA PARA MESA COLETIVA	124,78	(114,40)	10,38	11300060	Germano	15	180	8	96	900,00	540,00	402,96
2183155	0	13111111	Móveis e Utensílios	18/01/2012	CADEIRA PARA MESA COLETIVA	124,78	(114,40)	10,38	11300060	Germano	15	180	8	96	900,00	540,00	402,96
2183156	0	13111111	Móveis e Utensílios	18/01/2012	CADEIRA PARA MESA COLETIVA	124,78	(114,40)	10,38	11300060	Germano	15	180	8	96	900,00	540,00	402,96
2183157	0	13111111	Móveis e Utensílios	18/01/2012	CADEIRA PARA MESA COLETIVA	124,78	(114,40)	10,38	11300060	Germano	15	180	8	96	900,00	540,00	402,96
2183158	0	13111111	Móveis e Utensílios	18/01/2012	CADEIRA PARA MESA COLETIVA	124,78	(114,40)	10,38	11300060	Germano	15	180	8	96	900,00	540,00	402,96
2183159	0	13111111	Móveis e Utensílios	18/01/2012	CADEIRA PARA MESA COLETIVA	124,78	(114,40)	10,38	11300060	Germano	15	180	8	96	900,00	540,00	402,96
2183160	0	13111111	Móveis e Utensílios	17/08/2012	MESA COM ESTRUTURA METALICA COM TAMPO EM GRANITO,R	411,55	(386,42)	25,13	11300060	Germano	15	180	8	96	691,00	414,60	309,38
2183161	0	13111111	Móveis e Utensílios	18/01/2012	CADEIRA PARA MESA COLETIVA	124,78	(114,40)	10,38	11300060	Germano	15	180	8	96	900,00	540,00	402,96
2183162	0	13111111	Móveis e Utensílios	18/01/2012	CADEIRA PARA MESA COLETIVA	124,78	(114,40)	10,38	11300060	Germano	15	180	8	96	900,00	540,00	402,96
2183163	0	13111111	Móveis e Utensílios	18/01/2012	CADEIRA PARA MESA COLETIVA	124,78	(114,40)	10,38	11300060	Germano	15	180	8	96	900,00	540,00	402,96
2183164	0	13111111	Móveis e Utensílios	18/01/2012	CADEIRA PARA MESA COLETIVA	124,78	(114,40)	10,38	11300060	Germano	15	180	8	96	900,00	540,00	402,96
2183165	0	13111111	Móveis e Utensílios	18/01/2012	CADEIRA PARA MESA COLETIVA	124,78	(114,40)	10,38	11300060	Germano	15	180	8	96	900,00	540,00	402,96
2183166	0	13111111	Móveis e Utensílios	18/01/2012	CADEIRA PARA MESA COLETIVA	124,78	(114,40)	10,38	11300060	Germano	15	180	8	96	900,00	540,00	402,96
2183167	0	13111111	Móveis e Utensílios	18/01/2012	CADEIRA PARA MESA COLETIVA	124,78	(114,40)	10,38	11300060	Germano	15	180	8	96	900,00	540,00	402,96
2183168	0	13111111	Móveis e Utensílios	18/01/2012	CADEIRA PARA MESA COLETIVA	124,78	(114,40)	10,38	11300060	Germano	15	180	8	96	900,00	540,00	402,96
2183169	0	13111111	Móveis e Utensílios	18/01/2012	CADEIRA PARA MESA COLETIVA	124,78	(114,40)	10,38	11300060	Germano	15	180	8	96	900,00	540,00	402,96
2183170	0	13111111	Móveis e Utensílios	18/01/2012	CADEIRA PARA MESA COLETIVA	124,78	(114,40)	10,38	11300060	Germano	15	180	8	96	900,00	540,00	402,96
2183171	0	13111111	Móveis e Utensílios	18/01/2012	CADEIRA PARA MESA COLETIVA	124,78	(114,40)	10,38	11300060	Germano	15	180	8	96	900,00	540,00	402,96
2183172	0	13111111	Móveis e Utensílios	18/01/2012	CADEIRA PARA MESA COLETIVA	124,78	(114,40)	10,38	11300060	Germano	15	180	8	96	900,00	540,00	402,96
2183173	0	13111111	Móveis e Utensílios	18/01/2012	CADEIRA PARA MESA COLETIVA	124,78	(114,40)	10,38	11300060	Germano	15	180	8	96	900,00	540,00	402,96
2183174	0	13111111	Móveis e Utensílios	18/01/2012	CADEIRA PARA MESA COLETIVA	124,78	(114,40)	10,38	11300060	Germano	15	180	8	96	900,00	540,00	402,96
2183175	0	13111111	Móveis e Utensílios	18/01/2012	CADEIRA PARA MESA COLETIVA	124,78	(114,40)	10,38	11300060	Germano	15	180	8	96	900,00	540,00	402,96
2183176	0	13111111	Móveis e Utensílios	18/01/2012	CADEIRA PARA MESA COLETIVA	124,78	(114,40)	10,38	11300060	Germano	15	180	8	96	900,00	540,00	402,96
2183177	0	13111111	Móveis e Utensílios	18/01/2012	CADEIRA PARA MESA COLETIVA	124,78	(114,40)	10,38	11300060	Germano	15	180	8	96	900,00	540,00	402,96
2183178	0	13111111	Móveis e Utensílios	18/01/2012	CADEIRA PARA MESA COLETIVA	124,78	(114,40)	10,38	11300060	Germano	15	180	8	96	900,00	540,00	402,96
2183179	0	13111111	Móveis e Utensílios	18/01/2012	CADEIRA PARA MESA COLETIVA	124,78	(114,40)	10,38	11300060	Germano	15	180	8	96	900,00	540,00	402,96
2183180	0	13111111	Móveis e Utensílios	18/01/2012	CADEIRA PARA MESA COLETIVA	124,78	(114,40)	10,38	11300060	Germano	15	180	8	96	900,00	540,00	402,96
2183181	0	13111111	Móveis e Utensílios	18/01/2012	CADEIRA PARA MESA COLETIVA	124,78	(114,40)	10,38	11300060	Germano	15	180	8	96	900,00	540,00	402,96
2183182	0	13111111	Móveis e Utensílios	18/01/2012	CADEIRA PARA MESA COLETIVA	124,78	(114,40)	10,38	11300060	Germano	15	180	8	96	900,00	540,00	402,96
2183183	0	13111111	Móveis e Utensílios	18/01/2012	CADEIRA PARA MESA COLETIVA	124,78	(114,40)	10,38	11300060	Germano	15	180	8	96	900,00	540,00	402,96
2183184	0	13111111	Móveis e Utensílios	18/01/2012	CADEIRA PARA MESA COLETIVA	124,78	(114,40)	10,38	11300060	Germano	15	180	8	96	900,00	540,00	402,96
2183185	0	13111111	Móveis e Utensílios	18/01/2012	CADEIRA PARA MESA COLETIVA	124,78	(114,40)	10,38	11300060	Germano	15	180	8	96	900,00	540,00	402,96
2183186	0	13111111	Móveis e Utensílios	18/01/2012	CADEIRA PARA MESA COLETIVA	124,78	(114,40)	10,38	11300060	Germano	15	180	8	96	900,00	540,00	402,96
2183187	0	13111111	Móveis e Utensílios	18/01/2012	CADEIRA PARA MESA COLETIVA	124,78	(114,40)	10,38	11300060	Germano	15	180	8	96	900,00	540,00	402,96
2183188	0	13111111	Móveis e Utensílios	18/01/2012	CADEIRA PARA MESA COLETIVA	124,78	(114,40)	10,38	11300060	Germano	15	180	8	96	900,00	540,00	402,96
2183189	0	13111111	Móveis e Utensílios	18/01/2012	CADEIRA PARA MESA COLETIVA	124,78	(114,40)	10,38	11300060	Germano	15	180	8	96	900,00	540,00	402,96
2183190	0	13111111	Móveis e Utensílios	18/01/2012	CADEIRA PARA MESA COLETIVA	124,78	(114,40)	10,38	11300060	Germano	15	180	8	96	900,00	540,00	402,96
2183191	0	13111111	Móveis e Utensílios	18/01/2012	CADEIRA PARA MESA COLETIVA	124,78	(114,40)	10,38	11300060	Germano	15	180	8	96	900,00	540,00	402,96
2183192	0	13111111	Móveis e Utensílios	18/01/2012	CADEIRA PARA MESA COLETIVA	124,78	(114,40)	10,38	11300060	Germano	15	180	8	96	900,00	540,00	402,96
2183193	0	13111111	Móveis e Utensílios	18/01/2012	CADEIRA PARA MESA COLETIVA	124,78	(114,40)	10,38	11300060	Germano	15	180	8	96	900,00	540,00	402,96
2183194	0	13111111	Móveis e Utensílios	18/01/2012	CADEIRA PARA MESA COLETIVA	124,78	(114,40)	10,38	11300060	Germano	15	180	8	96	900,00	540,00	402,96
2183195	0	13111111	Móveis e Utensílios	18/01/2012	CADEIRA PARA MESA COLETIVA	124,78	(114,40)	10,38	11300060	Germano	15	180	8	96	900,00	540,00	402,96
2183196	0	13111111	Móveis e Utensílios	18/01/2012	CADEIRA PARA MESA COLETIVA	124,78	(114,40)	10,38	11300060	Germano	15	180	8	96	900,00	540,00	402,96
2183197	0	13111111	Móveis e Utensílios	18/01/2012	CADEIRA PARA MESA COLETIVA	124,78	(114,40)	10,38	11300060	Germano	15	180	8	96	900,00	540,00	402,96
2183198	0	13111111	Móveis e Utensílios	18/01/2012	CADEIRA PARA MESA COLETIVA	124,78	(114,40)	10,38	11300060	Germano	15	180	8	96	900,00	540,00	402,96
2183199	0	13111111	Móveis e Utensílios	18/01/2012	CADEIRA PARA MESA COLETIVA	124,78	(114,40)	10,38	11300060	Germano	15	180	8	96	900,00	540,00	402,96
2183200	0	13111111	Móveis e Utensílios	18/01/2012	CADEIRA PARA MESA COLETIVA	124,78	(114,40)	10,38	11300060	Germano	15	180	8	96	900,00	540,00	402,96
2183201	0	13111111	Móveis e Utensílios	18/01/2012	CADEIRA PARA MESA COLETIVA	124,78	(114,40)	10,38	11300060	Germano	15	180	8	96	900,00	540,00	402,96
2183202	0	13111111	Móveis e Utensílios	18/01/2012	CADEIRA PARA MESA COLETIVA	124,78	(114,40)	10,38	11300060	Germano	15	180	8	96	900,00	540,00	402,96
2183203	0	13111111	Móveis e Utensílios	18/01/2012	CADEIRA PARA MESA COLETIVA	124,78	(114,40)	10,38	11300060	Germano	15	180	8	96	900,00	540,00	402,96
2183204	0	13111111	Móveis e Utensílios	18/01/2012	CADEIRA PARA MESA COLETIVA	124,78	(114,40)	10,38	11300060	Germano	15	180	8	96	900,00	540,00	402,96
2183205	0	13111111	Móveis e Utensílios	18/01/2012	CADEIRA PARA MESA COLETIVA	124,78	(114,40)	10,38	11300060	Germano	15	180	8	96	900,00	540,00	402,96
2183206	0	13111111	Móveis e Utensílios	18/01/2012	CADEIRA PARA MESA COLETIVA	124,78	(114,40)	10,38	11300060	Germano	15	180	8	96	900,00	540,00	402,96
2183207	0	13111111	Móveis e Utensílios	18/01/2012	CADEIRA PARA MESA COLETIVA	124,78	(114,40)	10,38	11300060	Germano	15	180	8	96	900,00	540,00	402,96
2183208	0	13111111	Móveis e Utensílios	18/01/2012	CADEIRA PARA MESA COLETIVA	124,78	(114,40)	10,38	11300060	Germano	15	180	8	96	900,00	540,00	402,96
2183209	0	13111111	Móveis e Utensílios	18/01/2012	CADEIRA PARA MESA COLETIVA	124,78	(114,40)	10,38	11300060	Germano	15	180	8	96	900,00	540,00	402,96
2183210	0	13111111	Móveis e Utensílios	18/01/2012	CADEIRA PARA MESA COLETIVA	124,78	(114,40)	10,38	11300060	Germano	15	180	8	96	900,00	540,00	402,96

FDC CONSULT LTDA

SAMARCO
APRENDER PARA EVOLUIR E TRANSFORMAR

DATA-BASE: 31/03/2021					DADOS CONTÁBEIS CEDIDOS PELA SAMARCO						AVALIAÇÃO VALOR JUSTO DE MERCADO						
IMOBILIZADO	SUB Nº	CLASSE	CENTRO CST	DT.INCORP.	DENOMINAÇÃO DO IMOBILIZADO	VAL AQUIS. BRL	DEPREC. ACUM BRL	VALOR CONTÁBIL BRL	CENTRO DE CUSTOS	UNID. IND	VIDA ÚTIL DET. (ANOS)	VIDA ÚTIL DET. (MESES)	VIDA ÚTIL REM. (ANOS)	VIDA ÚTIL REM. (MESES)	VALOR DE REPOSIÇÃO (R$)	VALOR JUSTO DE MERCADO (R$)	VALOR DE LIQUIDAÇÃO FORÇADA
2183212	0	13111111	Móveis e Utensílios	18/01/2012	CADEIRA PARA MESA COLETIVA	124,78	(114,40)	10,38	11300060	Germano	15	180	8	96	900,00	540,00	402,96
2183213	0	13111111	Móveis e Utensílios	18/01/2012	CADEIRA PARA MESA COLETIVA	124,78	(114,40)	10,38	11300060	Germano	15	180	8	96	900,00	540,00	402,96
2183214	0	13111111	Móveis e Utensílios	18/01/2012	CADEIRA PARA MESA COLETIVA	124,78	(114,40)	10,38	11300060	Germano	15	180	8	96	900,00	540,00	402,96
2183215	0	13111111	Móveis e Utensílios	18/01/2012	CADEIRA PARA MESA COLETIVA	124,78	(114,40)	10,38	11300060	Germano	15	180	8	96	900,00	540,00	402,96
2183216	0	13111111	Móveis e Utensílios	18/01/2012	CADEIRA PARA MESA COLETIVA	124,78	(114,40)	10,38	11300060	Germano	15	180	8	96	900,00	540,00	402,96
2183217	0	13111111	Móveis e Utensílios	18/01/2012	CADEIRA PARA MESA COLETIVA	124,78	(114,40)	10,38	11300060	Germano	15	180	8	96	900,00	540,00	402,96
2183218	0	13111111	Móveis e Utensílios	18/01/2012	CADEIRA PARA MESA COLETIVA	124,78	(114,40)	10,38	11300060	Germano	15	180	8	96	900,00	540,00	402,96
2183219	0	13111111	Móveis e Utensílios	18/01/2012	CADEIRA PARA MESA COLETIVA	124,78	(114,40)	10,38	11300060	Germano	15	180	8	96	900,00	540,00	402,96
2183220	0	13111111	Móveis e Utensílios	18/01/2012	CADEIRA PARA MESA COLETIVA	124,78	(114,40)	10,38	11300060	Germano	15	180	8	96	900,00	540,00	402,96
2183221	0	13111111	Móveis e Utensílios	18/01/2012	CADEIRA PARA MESA COLETIVA	124,78	(114,40)	10,38	11300060	Germano	15	180	8	96	900,00	540,00	402,96
2183222	0	13111111	Móveis e Utensílios	18/01/2012	CADEIRA PARA MESA COLETIVA	124,78	(114,40)	10,38	11300060	Germano	15	180	8	96	900,00	540,00	402,96
2183223	0	13111111	Móveis e Utensílios	18/01/2012	CADEIRA PARA MESA COLETIVA	124,78	(114,40)	10,38	11300060	Germano	15	180	8	96	900,00	540,00	402,96
2183224	0	13111111	Móveis e Utensílios	18/01/2012	CADEIRA PARA MESA COLETIVA	124,78	(114,40)	10,38	11300060	Germano	15	180	8	96	900,00	540,00	402,96
2183225	0	13111111	Móveis e Utensílios	18/01/2012	CADEIRA PARA MESA COLETIVA	124,78	(114,40)	10,38	11300060	Germano	15	180	8	96	900,00	540,00	402,96
2183227	0	13111111	Móveis e Utensílios	18/01/2012	CADEIRA PARA MESA COLETIVA	124,78	(114,40)	10,38	11300060	Germano	15	180	8	96	900,00	540,00	402,96
2183228	0	13111111	Móveis e Utensílios	18/01/2012	CADEIRA PARA MESA COLETIVA	124,78	(114,40)	10,38	11300060	Germano	15	180	8	96	900,00	540,00	402,96
2183229	0	13111111	Móveis e Utensílios	18/01/2012	CADEIRA PARA MESA COLETIVA	124,78	(114,40)	10,38	11300060	Germano	15	180	8	96	900,00	540,00	402,96
2183230	0	13111111	Móveis e Utensílios	18/01/2012	CADEIRA PARA MESA COLETIVA	124,78	(114,40)	10,38	11300060	Germano	15	180	8	96	900,00	540,00	402,96
2183231	0	13111111	Móveis e Utensílios	18/01/2012	CADEIRA PARA MESA COLETIVA	124,78	(114,40)	10,38	11300060	Germano	15	180	8	96	900,00	540,00	402,96
2183232	0	13111111	Móveis e Utensílios	18/01/2012	CADEIRA PARA MESA COLETIVA	124,78	(114,40)	10,38	11300060	Germano	15	180	8	96	900,00	540,00	402,96
2183233	0	13111111	Móveis e Utensílios	18/01/2012	CADEIRA PARA MESA COLETIVA	124,78	(114,40)	10,38	11300060	Germano	15	180	8	96	900,00	540,00	402,96
2183234	0	13111111	Móveis e Utensílios	18/01/2012	CADEIRA PARA MESA COLETIVA	124,78	(114,40)	10,38	11300060	Germano	15	180	8	96	900,00	540,00	402,96
2183235	0	13111111	Móveis e Utensílios	18/01/2012	CADEIRA PARA MESA COLETIVA	124,78	(114,40)	10,38	11300060	Germano	15	180	8	96	900,00	540,00	402,96
2183236	0	13111111	Móveis e Utensílios	18/01/2012	CADEIRA PARA MESA COLETIVA	124,78	(114,40)	10,38	11300060	Germano	15	180	8	96	900,00	540,00	402,96
2183237	0	13111111	Móveis e Utensílios	18/01/2012	CADEIRA PARA MESA COLETIVA	124,78	(114,40)	10,38	11300060	Germano	15	180	8	96	900,00	540,00	402,96
2183238	0	13111111	Móveis e Utensílios	18/01/2012	CADEIRA PARA MESA COLETIVA	124,78	(114,40)	10,38	11300060	Germano	15	180	8	96	900,00	540,00	402,96
2183239	0	13111111	Móveis e Utensílios	18/01/2012	CADEIRA PARA MESA COLETIVA	124,78	(114,40)	10,38	11300060	Germano	15	180	8	96	900,00	540,00	402,96
2183240	0	13111111	Móveis e Utensílios	18/01/2012	CADEIRA PARA MESA COLETIVA	124,78	(114,40)	10,38	11300060	Germano	15	180	8	96	900,00	540,00	402,96
2183241	0	13111111	Móveis e Utensílios	18/01/2012	CADEIRA PARA MESA COLETIVA	124,78	(114,40)	10,38	11300060	Germano	15	180	8	96	900,00	540,00	402,96
2183242	0	13111111	Móveis e Utensílios	18/01/2012	CADEIRA PARA MESA COLETIVA	124,78	(114,40)	10,38	11300060	Germano	15	180	8	96	900,00	540,00	402,96
2183243	0	13111111	Móveis e Utensílios	18/01/2012	CADEIRA PARA MESA COLETIVA	124,78	(114,40)	10,38	11300060	Germano	15	180	8	96	900,00	540,00	402,96
2183244	0	13111111	Móveis e Utensílios	18/01/2012	CADEIRA PARA MESA COLETIVA	124,78	(114,40)	10,38	11300060	Germano	15	180	8	96	900,00	540,00	402,96
2183245	0	13111111	Móveis e Utensílios	18/01/2012	CADEIRA PARA MESA COLETIVA	124,78	(114,40)	10,38	11300060	Germano	15	180	8	96	900,00	540,00	402,96
2183246	0	13111111	Móveis e Utensílios	18/01/2012	CADEIRA PARA MESA COLETIVA	124,78	(114,40)	10,38	11300060	Germano	15	180	8	96	900,00	540,00	402,96
2183247	0	13111111	Móveis e Utensílios	18/01/2012	CADEIRA PARA MESA COLETIVA	124,78	(114,40)	10,38	11300060	Germano	15	180	8	96	900,00	540,00	402,96
2183248	0	13111111	Móveis e Utensílios	18/01/2012	CADEIRA PARA MESA COLETIVA	124,78	(114,40)	10,38	11300060	Germano	15	180	8	96	900,00	540,00	402,96
2183249	0	13111111	Móveis e Utensílios	18/01/2012	CADEIRA PARA MESA COLETIVA	124,78	(114,40)	10,38	11300060	Germano	15	180	8	96	900,00	540,00	402,96
2183250	0	13111111	Móveis e Utensílios	18/01/2012	CADEIRA PARA MESA COLETIVA	124,78	(114,40)	10,38	11300060	Germano	15	180	8	96	900,00	540,00	402,96
2183251	0	13111111	Móveis e Utensílios	18/01/2012	CADEIRA PARA MESA COLETIVA	124,78	(114,40)	10,38	11300060	Germano	15	180	8	96	900,00	540,00	402,96
2183252	0	13111111	Móveis e Utensílios	18/01/2012	CADEIRA PARA MESA COLETIVA	124,78	(114,40)	10,38	11300060	Germano	15	180	8	96	900,00	540,00	402,96
2183253	0	13111111	Móveis e Utensílios	18/01/2012	CADEIRA PARA MESA COLETIVA	124,78	(114,40)	10,38	11300060	Germano	15	180	8	96	900,00	540,00	402,96
2183254	0	13111111	Móveis e Utensílios	18/01/2012	CADEIRA PARA MESA COLETIVA	124,78	(114,40)	10,38	11300060	Germano	15	180	8	96	900,00	540,00	402,96
2183255	0	13111111	Móveis e Utensílios	18/01/2012	CADEIRA PARA MESA COLETIVA	124,78	(114,40)	10,38	11300060	Germano	15	180	8	96	900,00	540,00	402,96
2183256	0	13111111	Móveis e Utensílios	18/01/2012	CADEIRA PARA MESA COLETIVA	124,78	(114,40)	10,38	11300060	Germano	15	180	8	96	900,00	540,00	402,96
2183257	0	13111111	Móveis e Utensílios	18/01/2012	CADEIRA PARA MESA COLETIVA	124,78	(114,40)	10,38	11300060	Germano	15	180	8	96	900,00	540,00	402,96
2183258	0	13111111	Móveis e Utensílios	18/01/2012	CADEIRA PARA MESA COLETIVA	124,78	(114,40)	10,38	11300060	Germano	15	180	8	96	900,00	540,00	402,96
2183259	0	13111111	Móveis e Utensílios	18/01/2012	CADEIRA PARA MESA COLETIVA	124,78	(114,40)	10,38	11300060	Germano	15	180	8	96	900,00	540,00	402,96
2183260	0	13111111	Móveis e Utensílios	18/01/2012	CADEIRA PARA MESA COLETIVA	124,78	(114,40)	10,38	11300060	Germano	15	180	8	96	900,00	540,00	402,96
2183261	0	13111111	Móveis e Utensílios	18/01/2012	CADEIRA PARA MESA COLETIVA	124,78	(114,40)	10,38	11300060	Germano	15	180	8	96	900,00	540,00	402,96
2183262	0	13111111	Móveis e Utensílios	18/01/2012	CADEIRA PARA MESA COLETIVA	124,78	(114,40)	10,38	11300060	Germano	15	180	8	96	900,00	540,00	402,96
2183263	0	13111111	Móveis e Utensílios	18/01/2012	CADEIRA PARA MESA COLETIVA	124,78	(114,40)	10,38	11300060	Germano	15	180	8	96	900,00	540,00	402,96
2183264	0	13111111	Móveis e Utensílios	18/01/2012	CADEIRA PARA MESA COLETIVA	124,78	(114,40)	10,38	11300060	Germano	15	180	8	96	900,00	540,00	402,96
2183265	0	13111111	Móveis e Utensílios	18/01/2012	CADEIRA PARA MESA COLETIVA	124,78	(114,40)	10,38	11300060	Germano	15	180	8	96	900,00	540,00	402,96
2183266	0	13111111	Móveis e Utensílios	18/01/2012	CADEIRA PARA MESA COLETIVA	124,78	(114,40)	10,38	11300060	Germano	15	180	8	96	900,00	540,00	402,96
2183267	0	13111111	Móveis e Utensílios	18/01/2012	CADEIRA PARA MESA COLETIVA	124,78	(114,40)	10,38	11300060	Germano	15	180	8	96	900,00	540,00	402,96
2183268	0	13111111	Móveis e Utensílios	18/01/2012	CADEIRA PARA MESA COLETIVA	124,78	(114,40)	10,38	11300060	Germano	15	180	8	96	900,00	540,00	402,96
2183269	0	13111111	Móveis e Utensílios	18/01/2012	CADEIRA PARA MESA COLETIVA	124,78	(114,40)	10,38	11300060	Germano	15	180	8	96	900,00	540,00	402,96
2183270	0	13111111	Móveis e Utensílios	18/01/2012	CADEIRA PARA MESA COLETIVA	124,78	(114,40)	10,38	11300060	Germano	15	180	8	96	900,00	540,00	402,96
2183271	0	13111111	Móveis e Utensílios	18/01/2012	CADEIRA PARA MESA COLETIVA	124,78	(114,40)	10,38	11300060	Germano	15	180	8	96	900,00	540,00	402,96
2183272	0	13111111	Móveis e Utensílios	18/01/2012	CADEIRA PARA MESA COLETIVA	124,78	(114,40)	10,38	11300060	Germano	15	180	8	96	900,00	540,00	402,96
2183273	0	13111111	Móveis e Utensílios	18/01/2012	CADEIRA PARA MESA COLETIVA	124,78	(114,40)	10,38	11300060	Germano	15	180	8	96	900,00	540,00	402,96
2183274	0	13111111	Móveis e Utensílios	18/01/2012	CADEIRA PARA MESA COLETIVA	124,78	(114,40)	10,38	11300060	Germano	15	180	8	96	900,00	540,00	402,96
2183275	0	13111111	Móveis e Utensílios	18/01/2012	CADEIRA PARA MESA COLETIVA	124,78	(114,40)	10,38	11300060	Germano	15	180	8	96	900,00	540,00	402,96
2183276	0	13111111	Móveis e Utensílios	18/01/2012	CADEIRA PARA MESA COLETIVA	124,78	(114,40)	10,38	11300060	Germano	15	180	8	96	900,00	540,00	402,96
2183277	0	13111111	Móveis e Utensílios	18/01/2012	CADEIRA PARA MESA COLETIVA	124,78	(114,40)	10,38	11300060	Germano	15	180	8	96	900,00	540,00	402,96
2183278	0	13111111	Móveis e Utensílios	18/01/2012	CADEIRA PARA MESA COLETIVA	124,78	(114,40)	10,38	11300060	Germano	15	180	8	96	900,00	540,00	402,96
2183279	0	13111111	Móveis e Utensílios	18/01/2012	CADEIRA PARA MESA COLETIVA	124,78	(114,40)	10,38	11300060	Germano	15	180	8	96	900,00	540,00	402,96
2183280	0	13111111	Móveis e Utensílios	18/01/2012	CADEIRA PARA MESA COLETIVA	124,78	(114,40)	10,38	11300060	Germano	15	180	8	96	900,00	540,00	402,96
2183281	0	13111111	Móveis e Utensílios	18/01/2012	CADEIRA PARA MESA COLETIVA	124,78	(114,40)	10,38	11300060	Germano	15	180	8	96	900,00	540,00	402,96

FDC CONSULT LTDA

SAMARCO
APRENDER PARA EVOLUIR E TRANSFORMAR

DATA-BASE: 31/03/2021					DADOS CONTÁBEIS CEDIDOS PELA SAMARCO						AVALIAÇÃO VALOR JUSTO DE MERCADO						
IMOBILIZADO	SUB Nº	CLASSE	CENTRO CST	DT.INCORP.	DENOMINAÇÃO DO IMOBILIZADO	VAL AQUIS. BRL	DEPREC. ACUM BRL	VALOR CONTÁBIL BRL	CENTRO DE CUSTOS	UNID. IND	VIDA ÚTIL DET. (ANOS)	VIDA ÚTIL DET. (MESES)	VIDA ÚTIL REM. (ANOS)	VIDA ÚTIL REM. (MESES)	VALOR DE REPOSIÇÃO (R$)	VALOR JUSTO DE MERCADO (R$)	VALOR DE LIQUIDAÇÃO FORÇADA
2183282	0	13111111	Móveis e Utensílios	18/01/2012	CADEIRA PARA MESA COLETIVA	124,78	(114,40)	10,38	11300060	Germano	15	180	8	96	900,00	540,00	402,96
2183283	0	13111111	Móveis e Utensílios	18/01/2012	CADEIRA PARA MESA COLETIVA	124,78	(114,40)	10,38	11300060	Germano	15	180	8	96	900,00	540,00	402,96
2183284	0	13111111	Móveis e Utensílios	18/01/2012	CADEIRA PARA MESA COLETIVA	124,78	(114,40)	10,38	11300060	Germano	15	180	8	96	900,00	540,00	402,96
2183285	0	13111111	Móveis e Utensílios	17/08/2012	MESA PARA REFEIT‡RIO, C/BASE DE FERRO GALVANIZADO	411,55	(386,42)	25,13	11300060	Germano	15	180	8	96	691,00	414,60	309,38
2183286	0	13111111	Móveis e Utensílios	18/01/2012	CADEIRA PARA MESA COLETIVA	124,78	(114,40)	10,38	11300060	Germano	15	180	8	96	900,00	540,00	402,96
2183287	0	13111111	Móveis e Utensílios	18/01/2012	CADEIRA PARA MESA COLETIVA	124,78	(114,40)	10,38	11300060	Germano	15	180	8	96	900,00	540,00	402,96
2183288	0	13111111	Móveis e Utensílios	18/01/2012	CADEIRA PARA MESA COLETIVA	124,78	(114,40)	10,38	11300060	Germano	15	180	8	96	900,00	540,00	402,96
2183290	0	13111111	Móveis e Utensílios	18/01/2012	CADEIRA PARA MESA COLETIVA	124,78	(114,40)	10,38	11300060	Germano	15	180	8	96	900,00	540,00	402,96
2183291	0	13111111	Móveis e Utensílios	18/01/2012	CADEIRA PARA MESA COLETIVA	124,78	(114,40)	10,38	11300060	Germano	15	180	8	96	900,00	540,00	402,96
2183292	0	13111111	Móveis e Utensílios	18/01/2012	CADEIRA PARA MESA COLETIVA	124,78	(114,40)	10,38	11300060	Germano	15	180	8	96	900,00	540,00	402,96
2183293	0	13111111	Móveis e Utensílios	18/01/2012	CADEIRA PARA MESA COLETIVA	124,78	(114,40)	10,38	11300060	Germano	15	180	8	96	900,00	540,00	402,96
2183294	0	13111111	Móveis e Utensílios	18/01/2012	CADEIRA PARA MESA COLETIVA	124,78	(114,40)	10,38	11300060	Germano	15	180	8	96	900,00	540,00	402,96
2183295	0	13111111	Móveis e Utensílios	18/01/2012	CADEIRA PARA MESA COLETIVA	124,78	(114,40)	10,38	11300060	Germano	15	180	8	96	900,00	540,00	402,96
2183296	0	13111111	Móveis e Utensílios	18/01/2012	CADEIRA PARA MESA COLETIVA	124,78	(114,40)	10,38	11300060	Germano	15	180	8	96	900,00	540,00	402,96
2183297	0	13111111	Móveis e Utensílios	18/01/2012	CADEIRA PARA MESA COLETIVA	124,78	(114,40)	10,38	11300060	Germano	15	180	8	96	900,00	540,00	402,96
2183298	0	13111111	Móveis e Utensílios	18/01/2012	CADEIRA PARA MESA COLETIVA	124,78	(114,40)	10,38	11300060	Germano	15	180	8	96	900,00	540,00	402,96
2183299	0	13111111	Móveis e Utensílios	18/01/2012	CADEIRA PARA MESA COLETIVA	124,78	(114,40)	10,38	11300060	Germano	15	180	8	96	900,00	540,00	402,96
2183300	0	13111111	Móveis e Utensílios	18/01/2012	CADEIRA PARA MESA COLETIVA	124,78	(114,40)	10,38	11300060	Germano	15	180	8	96	900,00	540,00	402,96
2183301	0	13111111	Móveis e Utensílios	18/01/2012	CADEIRA PARA MESA COLETIVA	124,78	(114,40)	10,38	11300060	Germano	15	180	8	96	900,00	540,00	402,96
2183302	0	13111111	Móveis e Utensílios	18/01/2012	CADEIRA PARA MESA COLETIVA	124,78	(114,40)	10,38	11300060	Germano	15	180	8	96	900,00	540,00	402,96
2183303	0	13111111	Móveis e Utensílios	18/01/2012	CADEIRA PARA MESA COLETIVA	124,78	(114,40)	10,38	11300060	Germano	15	180	8	96	900,00	540,00	402,96
2183304	0	13111111	Móveis e Utensílios	18/01/2012	CADEIRA PARA MESA COLETIVA	124,78	(114,40)	10,38	11300060	Germano	15	180	8	96	900,00	540,00	402,96
2183305	0	13111111	Móveis e Utensílios	18/01/2012	CADEIRA PARA MESA COLETIVA	124,78	(114,40)	10,38	11300060	Germano	15	180	8	96	900,00	540,00	402,96
2183306	0	13111111	Móveis e Utensílios	18/01/2012	CADEIRA PARA MESA COLETIVA	124,78	(114,40)	10,38	11300060	Germano	15	180	8	96	900,00	540,00	402,96
2183307	0	13111111	Móveis e Utensílios	18/01/2012	CADEIRA PARA MESA COLETIVA	124,78	(114,40)	10,38	11300060	Germano	15	180	8	96	900,00	540,00	402,96
2183308	0	13111111	Móveis e Utensílios	18/01/2012	CADEIRA PARA MESA COLETIVA	124,78	(114,40)	10,38	11300060	Germano	15	180	8	96	900,00	540,00	402,96
2183309	0	13111111	Móveis e Utensílios	18/01/2012	CADEIRA PARA MESA COLETIVA	124,78	(114,40)	10,38	11300060	Germano	15	180	8	96	900,00	540,00	402,96
2183310	0	13111111	Móveis e Utensílios	18/01/2012	CADEIRA PARA MESA COLETIVA	124,78	(114,40)	10,38	11300060	Germano	15	180	8	96	900,00	540,00	402,96
2183311	0	13111111	Móveis e Utensílios	18/01/2012	CADEIRA PARA MESA COLETIVA	124,78	(114,40)	10,38	11300060	Germano	15	180	8	96	900,00	540,00	402,96
2183312	0	13111111	Móveis e Utensílios	18/01/2012	CADEIRA PARA MESA COLETIVA	124,78	(114,40)	10,38	11300060	Germano	15	180	8	96	900,00	540,00	402,96
2183314	0	13111111	Móveis e Utensílios	18/01/2012	CADEIRA PARA MESA COLETIVA	124,78	(114,40)	10,38	11300060	Germano	15	180	8	96	900,00	540,00	402,96
2183315	0	13111111	Móveis e Utensílios	18/01/2012	CADEIRA PARA MESA COLETIVA	124,78	(114,40)	10,38	11300060	Germano	15	180	8	96	900,00	540,00	402,96
2183316	0	13111111	Móveis e Utensílios	18/01/2012	CADEIRA PARA MESA COLETIVA	124,78	(114,40)	10,38	11300060	Germano	15	180	8	96	900,00	540,00	402,96
2183317	0	13111111	Móveis e Utensílios	18/01/2012	CADEIRA PARA MESA COLETIVA	124,78	(114,40)	10,38	11300060	Germano	15	180	8	96	900,00	540,00	402,96
2183318	0	13111111	Móveis e Utensílios	18/01/2012	CADEIRA PARA MESA COLETIVA	124,78	(114,40)	10,38	11300060	Germano	15	180	8	96	900,00	540,00	402,96
2183319	0	13111111	Móveis e Utensílios	18/01/2012	CADEIRA PARA MESA COLETIVA	124,78	(114,40)	10,38	11300060	Germano	15	180	8	96	900,00	540,00	402,96
2183320	0	13111111	Móveis e Utensílios	18/01/2012	CADEIRA PARA MESA COLETIVA	124,78	(114,40)	10,38	11300060	Germano	15	180	8	96	900,00	540,00	402,96
2183321	0	13111111	Móveis e Utensílios	18/01/2012	CADEIRA PARA MESA COLETIVA	124,78	(114,40)	10,38	11300060	Germano	15	180	8	96	900,00	540,00	402,96
2183322	0	13111111	Móveis e Utensílios	18/01/2012	CADEIRA PARA MESA COLETIVA	124,78	(114,40)	10,38	11300060	Germano	15	180	8	96	900,00	540,00	402,96
2183323	0	13111081	Sistemas	31/03/2014	VALVULA GUILHOTINA 3" 302-FV-104B	3.936,86	(315,30)	3.621,56	12111010	Ubu	30	360	20	240	21.779,00	15.463,09	11.538,80
2183324	0	13111071	Máquinas e Eqtos	30/08/2014	PAINEL SUPERVISORIO 405PNL265	4.076,62	(227,48)	3.849,14	12138010	Ubu	25	300	16	192	6.961,00	4.837,90	3.610,11
2183325	0	13111111	Móveis e Utensílios	18/01/2012	CADEIRA PARA MESA COLETIVA	124,78	(114,40)	10,38	11300060	Germano	15	180	8	96	900,00	540,00	402,96
2183327	0	13111111	Móveis e Utensílios	18/01/2012	CADEIRA PARA MESA COLETIVA	124,78	(114,40)	10,38	11300060	Germano	15	180	8	96	900,00	540,00	402,96
2183328	0	13111111	Móveis e Utensílios	18/01/2012	CADEIRA PARA MESA COLETIVA	124,78	(114,40)	10,38	11300060	Germano	15	180	8	96	900,00	540,00	402,96
2183329	0	13111111	Móveis e Utensílios	18/01/2012	CADEIRA PARA MESA COLETIVA	124,78	(114,40)	10,38	11300060	Germano	15	180	8	96	900,00	540,00	402,96
2183330	0	13111111	Móveis e Utensílios	18/01/2012	CADEIRA PARA MESA COLETIVA	124,78	(114,40)	10,38	11300060	Germano	15	180	8	96	900,00	540,00	402,96
2183331	0	13111111	Móveis e Utensílios	18/01/2012	CADEIRA PARA MESA COLETIVA	124,78	(114,40)	10,38	11300060	Germano	15	180	8	96	900,00	540,00	402,96
2183332	0	13111111	Móveis e Utensílios	18/01/2012	CADEIRA PARA MESA COLETIVA	124,78	(114,40)	10,38	11300060	Germano	15	180	8	96	900,00	540,00	402,96
2183333	0	13111111	Móveis e Utensílios	18/01/2012	CADEIRA PARA MESA COLETIVA	124,78	(114,40)	10,38	11300060	Germano	15	180	8	96	900,00	540,00	402,96
2183334	0	13111111	Móveis e Utensílios	18/01/2012	CADEIRA PARA MESA COLETIVA	124,78	(114,40)	10,38	11300060	Germano	15	180	8	96	900,00	540,00	402,96
2183335	0	13111111	Móveis e Utensílios	18/01/2012	CADEIRA PARA MESA COLETIVA	124,78	(114,40)	10,38	11300060	Germano	15	180	8	96	900,00	540,00	402,96
2183336	0	13111111	Móveis e Utensílios	18/01/2012	CADEIRA PARA MESA COLETIVA	124,78	(114,40)	10,38	11300060	Germano	15	180	8	96	900,00	540,00	402,96
2183337	0	13111111	Móveis e Utensílios	18/01/2012	CADEIRA PARA MESA COLETIVA	124,78	(114,40)	10,38	11300060	Germano	15	180	8	96	900,00	540,00	402,96
2183338	0	13111111	Móveis e Utensílios	18/01/2012	CADEIRA PARA MESA COLETIVA	124,78	(114,40)	10,38	11300060	Germano	15	180	8	96	900,00	540,00	402,96
2183339	0	13111111	Móveis e Utensílios	18/01/2012	CADEIRA PARA MESA COLETIVA	124,78	(114,40)	10,38	11300060	Germano	15	180	8	96	900,00	540,00	402,96
2183340	0	13111111	Móveis e Utensílios	18/01/2012	CADEIRA PARA MESA COLETIVA	124,78	(114,40)	10,38	11300060	Germano	15	180	8	96	900,00	540,00	402,96
2183341	0	13111111	Móveis e Utensílios	18/01/2012	CADEIRA PARA MESA COLETIVA	124,78	(114,40)	10,38	11300060	Germano	15	180	8	96	900,00	540,00	402,96
2183342	0	13111111	Móveis e Utensílios	18/01/2012	CADEIRA PARA MESA COLETIVA	124,78	(114,40)	10,38	11300060	Germano	15	180	8	96	900,00	540,00	402,96
2183343	0	13111111	Móveis e Utensílios	18/01/2012	CADEIRA PARA MESA COLETIVA	124,78	(114,40)	10,38	11300060	Germano	15	180	8	96	900,00	540,00	402,96
2183344	0	13111111	Móveis e Utensílios	18/01/2012	CADEIRA PARA MESA COLETIVA	124,78	(114,40)	10,38	11300060	Germano	15	180	8	96	900,00	540,00	402,96
2183345	0	13111111	Móveis e Utensílios	18/01/2012	CADEIRA PARA MESA COLETIVA	124,78	(114,40)	10,38	11300060	Germano	15	180	8	96	900,00	540,00	402,96
2183346	0	13111111	Móveis e Utensílios	18/01/2012	CADEIRA PARA MESA COLETIVA	124,78	(114,40)	10,38	11300060	Germano	15	180	8	96	900,00	540,00	402,96
2183347	0	13111111	Móveis e Utensílios	18/01/2012	CADEIRA PARA MESA COLETIVA	124,78	(114,40)	10,38	11300060	Germano	15	180	8	96	900,00	540,00	402,96
2183348	0	13111111	Móveis e Utensílios	18/01/2012	CADEIRA PARA MESA COLETIVA	124,78	(114,40)	10,38	11300060	Germano	15	180	8	96	900,00	540,00	402,96
2183349	0	13111111	Móveis e Utensílios	18/01/2012	CADEIRA PARA MESA COLETIVA	124,78	(114,40)	10,38	11300060	Germano	15	180	8	96	900,00	540,00	402,96
2183350	0	13111111	Móveis e Utensílios	18/01/2012	CADEIRA PARA MESA COLETIVA	124,78	(114,40)	10,38	11300060	Germano	15	180	8	96	900,00	540,00	402,96
2183351	0	13111111	Móveis e Utensílios	18/01/2012	CADEIRA PARA MESA COLETIVA	124,78	(114,40)	10,38	11300060	Germano	15	180	8	96	900,00	540,00	402,96
2183352	0	13111111	Móveis e Utensílios	18/01/2012	CADEIRA PARA MESA COLETIVA	124,78	(114,40)	10,38	11300060	Germano	15	180	8	96	900,00	540,00	402,96
2183353	0	13111111	Móveis e Utensílios	18/01/2012	CADEIRA PARA MESA COLETIVA	124,78	(114,40)	10,38	11300060	Germano	15	180	8	96	900,00	540,00	402,96

FDC CONSULT LTDA

SAMARCO
APRENDER PARA EVOLUIR E TRANSFORMAR

DATA-BASE: 31/03/2021					DADOS CONTÁBEIS CEDIDOS PELA SAMARCO					AVALIAÇÃO VALOR JUSTO DE MERCADO							
IMOBILIZADO	SUB Nº	CLASSE	CENTRO CST	DT.INCORP.	DENOMINAÇÃO DO IMOBILIZADO	VAL AQUIS. BRL	DEPREC. ACUM BRL	VALOR CONTÁBIL BRL	CENTRO DE CUSTOS	UNID. IND	VIDA ÚTIL DET. (ANOS)	VIDA ÚTIL DET. (MESES)	VIDA ÚTIL REM. (ANOS)	VIDA ÚTIL REM. (MESES)	VALOR DE REPOSIÇÃO (R$)	VALOR JUSTO DE MERCADO (R$)	VALOR DE LIQUIDAÇÃO FORÇADA
2183354	0	13111111	Móveis e Utensílios	18/01/2012	CADEIRA PARA MESA COLETIVA	124,78	(114,40)	10,38	11300060	Germano	15	180	8	96	900,00	540,00	402,96
2183355	0	13111111	Móveis e Utensílios	18/01/2012	CADEIRA PARA MESA COLETIVA	124,78	(114,40)	10,38	11300060	Germano	15	180	8	96	900,00	540,00	402,96
2183356	0	13111111	Móveis e Utensílios	18/01/2012	CADEIRA PARA MESA COLETIVA	124,78	(114,40)	10,38	11300060	Germano	15	180	8	96	900,00	540,00	402,96
2183357	0	13111111	Móveis e Utensílios	18/01/2012	CADEIRA PARA MESA COLETIVA	124,78	(114,40)	10,38	11300060	Germano	15	180	8	96	900,00	540,00	402,96
2183358	0	13111111	Móveis e Utensílios	18/01/2012	CADEIRA PARA MESA COLETIVA	124,78	(114,40)	10,38	11300060	Germano	15	180	8	96	900,00	540,00	402,96
2183359	0	13111111	Móveis e Utensílios	18/01/2012	CADEIRA PARA MESA COLETIVA	124,78	(114,40)	10,38	11300060	Germano	15	180	8	96	900,00	540,00	402,96
2183360	0	13111111	Móveis e Utensílios	18/01/2012	CADEIRA PARA MESA COLETIVA	124,78	(114,40)	10,38	11300060	Germano	15	180	8	96	900,00	540,00	402,96
2183361	0	13111111	Móveis e Utensílios	18/01/2012	CADEIRA PARA MESA COLETIVA	124,78	(114,40)	10,38	11300060	Germano	15	180	8	96	900,00	540,00	402,96
2183362	0	13111111	Móveis e Utensílios	18/01/2012	CADEIRA PARA MESA COLETIVA	124,78	(114,40)	10,38	11300060	Germano	15	180	8	96	900,00	540,00	402,96
2183363	0	13111111	Móveis e Utensílios	18/01/2012	CADEIRA PARA MESA COLETIVA	124,78	(114,40)	10,38	11300060	Germano	15	180	8	96	900,00	540,00	402,96
2183364	0	13111111	Móveis e Utensílios	18/01/2012	CADEIRA PARA MESA COLETIVA	124,78	(114,40)	10,38	11300060	Germano	15	180	8	96	900,00	540,00	402,96
2183365	0	13111111	Móveis e Utensílios	18/01/2012	CADEIRA PARA MESA COLETIVA	124,78	(114,40)	10,38	11300060	Germano	15	180	8	96	900,00	540,00	402,96
2183366	0	13111111	Móveis e Utensílios	18/01/2012	CADEIRA PARA MESA COLETIVA	124,78	(114,40)	10,38	11300060	Germano	15	180	8	96	900,00	540,00	402,96
2183367	0	13111111	Móveis e Utensílios	18/01/2012	CADEIRA PARA MESA COLETIVA	124,78	(114,40)	10,38	11300060	Germano	15	180	8	96	900,00	540,00	402,96
2183368	0	13111111	Móveis e Utensílios	18/01/2012	CADEIRA PARA MESA COLETIVA	124,78	(114,40)	10,38	11300060	Germano	15	180	8	96	900,00	540,00	402,96
2183369	0	13111111	Móveis e Utensílios	18/01/2012	CADEIRA PARA MESA COLETIVA	124,78	(114,40)	10,38	11300060	Germano	15	180	8	96	900,00	540,00	402,96
2183370	0	13111111	Móveis e Utensílios	18/01/2012	CADEIRA PARA MESA COLETIVA	124,78	(114,40)	10,38	11300060	Germano	15	180	8	96	900,00	540,00	402,96
2183371	0	13111111	Móveis e Utensílios	18/01/2012	CADEIRA PARA MESA COLETIVA	124,78	(114,40)	10,38	11300060	Germano	15	180	8	96	900,00	540,00	402,96
2183372	0	13111111	Móveis e Utensílios	18/01/2012	CADEIRA PARA MESA COLETIVA	124,78	(114,40)	10,38	11300060	Germano	15	180	8	96	900,00	540,00	402,96
2183373	0	13111111	Móveis e Utensílios	18/01/2012	CADEIRA PARA MESA COLETIVA	124,78	(114,40)	10,38	11300060	Germano	15	180	8	96	900,00	540,00	402,96
2183374	0	13111111	Móveis e Utensílios	18/01/2012	CADEIRA PARA MESA COLETIVA	124,78	(114,40)	10,38	11300060	Germano	15	180	8	96	900,00	540,00	402,96
2183375	0	13111111	Móveis e Utensílios	18/01/2012	CADEIRA PARA MESA COLETIVA	124,78	(114,40)	10,38	11300060	Germano	15	180	8	96	900,00	540,00	402,96
2183376	0	13111111	Móveis e Utensílios	18/01/2012	CADEIRA PARA MESA COLETIVA	124,78	(114,40)	10,38	11300060	Germano	15	180	8	96	900,00	540,00	402,96
2183377	0	13111111	Móveis e Utensílios	18/01/2012	CADEIRA PARA MESA COLETIVA	124,78	(114,40)	10,38	11300060	Germano	15	180	8	96	900,00	540,00	402,96
2183378	0	13111111	Móveis e Utensílios	18/01/2012	CADEIRA PARA MESA COLETIVA	124,78	(114,40)	10,38	11300060	Germano	15	180	8	96	900,00	540,00	402,96
2183379	0	13111111	Móveis e Utensílios	18/01/2012	CADEIRA PARA MESA COLETIVA	124,78	(114,40)	10,38	11300060	Germano	15	180	8	96	900,00	540,00	402,96
2183380	0	13111111	Móveis e Utensílios	18/01/2012	CADEIRA PARA MESA COLETIVA	124,78	(114,40)	10,38	11300060	Germano	15	180	8	96	900,00	540,00	402,96
2183381	0	13111111	Móveis e Utensílios	18/01/2012	CADEIRA PARA MESA COLETIVA	124,78	(114,40)	10,38	11300060	Germano	15	180	8	96	900,00	540,00	402,96
2183382	0	13111111	Móveis e Utensílios	18/01/2012	CADEIRA PARA MESA COLETIVA	124,78	(114,40)	10,38	11300060	Germano	15	180	8	96	900,00	540,00	402,96
2183384	0	13111111	Móveis e Utensílios	18/01/2012	CADEIRA PARA MESA COLETIVA	124,78	(114,40)	10,38	11300060	Germano	15	180	8	96	900,00	540,00	402,96
2183385	0	13111111	Móveis e Utensílios	18/01/2012	CADEIRA PARA MESA COLETIVA	124,78	(114,40)	10,38	11300060	Germano	15	180	8	96	900,00	540,00	402,96
2183386	0	13111111	Móveis e Utensílios	18/01/2012	CADEIRA PARA MESA COLETIVA	124,78	(114,40)	10,38	11300060	Germano	15	180	8	96	900,00	540,00	402,96
2183387	0	13111111	Móveis e Utensílios	18/01/2012	CADEIRA PARA MESA COLETIVA	124,78	(114,40)	10,38	11300060	Germano	15	180	8	96	900,00	540,00	402,96
2183388	0	13111111	Móveis e Utensílios	18/01/2012	CADEIRA PARA MESA COLETIVA	124,78	(114,40)	10,38	11300060	Germano	15	180	8	96	900,00	540,00	402,96
2183389	0	13111111	Móveis e Utensílios	18/01/2012	CADEIRA PARA MESA COLETIVA	124,78	(114,40)	10,38	11300060	Germano	15	180	8	96	900,00	540,00	402,96
2183390	0	13111111	Móveis e Utensílios	18/01/2012	CADEIRA PARA MESA COLETIVA	124,78	(114,40)	10,38	11300060	Germano	15	180	8	96	900,00	540,00	402,96
2183391	0	13111111	Móveis e Utensílios	18/01/2012	CADEIRA PARA MESA COLETIVA	124,78	(114,40)	10,38	11300060	Germano	15	180	8	96	900,00	540,00	402,96
2183392	0	13111111	Móveis e Utensílios	18/01/2012	CADEIRA PARA MESA COLETIVA	124,78	(114,40)	10,38	11300060	Germano	15	180	8	96	900,00	540,00	402,96
2183393	0	13111111	Móveis e Utensílios	18/01/2012	CADEIRA PARA MESA COLETIVA	124,78	(114,40)	10,38	11300060	Germano	15	180	8	96	900,00	540,00	402,96
2183394	0	13111111	Móveis e Utensílios	18/01/2012	CADEIRA PARA MESA COLETIVA	124,78	(114,40)	10,38	11300060	Germano	15	180	8	96	900,00	540,00	402,96
2183395	0	13111111	Móveis e Utensílios	18/01/2012	CADEIRA PARA MESA COLETIVA	124,78	(114,40)	10,38	11300060	Germano	15	180	8	96	900,00	540,00	402,96
2183396	0	13111111	Móveis e Utensílios	18/01/2012	CADEIRA PARA MESA COLETIVA	124,78	(114,40)	10,38	11300060	Germano	15	180	8	96	900,00	540,00	402,96
2183397	0	13111111	Móveis e Utensílios	18/01/2012	CADEIRA PARA MESA COLETIVA	124,78	(114,40)	10,38	11300060	Germano	15	180	8	96	900,00	540,00	402,96
2183398	0	13111111	Móveis e Utensílios	18/01/2012	CADEIRA PARA MESA COLETIVA	124,78	(114,40)	10,38	11300060	Germano	15	180	8	96	900,00	540,00	402,96
2183399	0	13111111	Móveis e Utensílios	18/01/2012	CADEIRA PARA MESA COLETIVA	124,78	(114,40)	10,38	11300060	Germano	15	180	8	96	900,00	540,00	402,96
2183400	0	13111111	Móveis e Utensílios	18/01/2012	CADEIRA PARA MESA COLETIVA	124,78	(114,40)	10,38	11300060	Germano	15	180	8	96	900,00	540,00	402,96
2183401	0	13111111	Móveis e Utensílios	18/01/2012	CADEIRA PARA MESA COLETIVA	124,78	(114,40)	10,38	11300060	Germano	15	180	8	96	900,00	540,00	402,96
2183402	0	13111111	Móveis e Utensílios	18/01/2012	CADEIRA PARA MESA COLETIVA	124,78	(114,40)	10,38	11300060	Germano	15	180	8	96	900,00	540,00	402,96
2183403	0	13111111	Móveis e Utensílios	18/01/2012	CADEIRA PARA MESA COLETIVA	124,78	(114,40)	10,38	11300060	Germano	15	180	8	96	900,00	540,00	402,96
2183404	0	13111111	Móveis e Utensílios	18/01/2012	CADEIRA PARA MESA COLETIVA	124,78	(114,40)	10,38	11300060	Germano	15	180	8	96	900,00	540,00	402,96
2183405	0	13111111	Móveis e Utensílios	18/01/2012	CADEIRA PARA MESA COLETIVA	124,78	(114,40)	10,38	11300060	Germano	15	180	8	96	900,00	540,00	402,96
2183406	0	13111111	Móveis e Utensílios	18/01/2012	CADEIRA PARA MESA COLETIVA	124,78	(114,40)	10,38	11300060	Germano	15	180	8	96	900,00	540,00	402,96
2183407	0	13111111	Móveis e Utensílios	18/01/2012	CADEIRA PARA MESA COLETIVA	124,78	(114,40)	10,38	11300060	Germano	15	180	8	96	900,00	540,00	402,96
2183408	0	13111111	Móveis e Utensílios	18/01/2012	CADEIRA PARA MESA COLETIVA	124,78	(114,40)	10,38	11300060	Germano	15	180	8	96	900,00	540,00	402,96
2183409	0	13111111	Móveis e Utensílios	18/01/2012	CADEIRA PARA MESA COLETIVA	124,78	(114,40)	10,38	11300060	Germano	15	180	8	96	900,00	540,00	402,96
2183410	0	13111111	Móveis e Utensílios	18/01/2012	CADEIRA PARA MESA COLETIVA	124,78	(114,40)	10,38	11300060	Germano	15	180	8	96	900,00	540,00	402,96
2183411	0	13111111	Móveis e Utensílios	18/01/2012	CADEIRA PARA MESA COLETIVA	124,78	(114,40)	10,38	11300060	Germano	15	180	8	96	900,00	540,00	402,96
2183412	0	13111111	Móveis e Utensílios	18/01/2012	CADEIRA PARA MESA COLETIVA	124,78	(114,40)	10,38	11300060	Germano	15	180	8	96	900,00	540,00	402,96
2183413	0	13111111	Móveis e Utensílios	18/01/2012	CADEIRA PARA MESA COLETIVA	124,78	(114,40)	10,38	11300060	Germano	15	180	8	96	900,00	540,00	402,96
2183414	0	13111111	Móveis e Utensílios	18/01/2012	CADEIRA PARA MESA COLETIVA	124,78	(114,40)	10,38	11300060	Germano	15	180	8	96	900,00	540,00	402,96
2183415	0	13111111	Móveis e Utensílios	18/01/2012	CADEIRA PARA MESA COLETIVA	124,78	(114,40)	10,38	11300060	Germano	15	180	8	96	900,00	540,00	402,96
2183416	0	13111111	Móveis e Utensílios	18/01/2012	CADEIRA PARA MESA COLETIVA	124,78	(114,40)	10,38	11300060	Germano	15	180	8	96	900,00	540,00	402,96
2183417	0	13111111	Móveis e Utensílios	18/01/2012	CADEIRA PARA MESA COLETIVA	124,78	(114,40)	10,38	11300060	Germano	15	180	8	96	900,00	540,00	402,96
2183418	0	13111111	Móveis e Utensílios	18/01/2012	CADEIRA PARA MESA COLETIVA	124,78	(114,40)	10,38	11300060	Germano	15	180	8	96	900,00	540,00	402,96
2183419	0	13111111	Móveis e Utensílios	18/01/2012	CADEIRA PARA MESA COLETIVA	124,78	(114,40)	10,38	11300060	Germano	15	180	8	96	900,00	540,00	402,96
2183420	0	13111111	Móveis e Utensílios	18/01/2012	CADEIRA PARA MESA COLETIVA	124,78	(114,40)	10,38	11300060	Germano	15	180	8	96	900,00	540,00	402,96
2183421	0	13111111	Móveis e Utensílios	18/01/2012	CADEIRA PARA MESA COLETIVA	124,78	(114,40)	10,38	11300060	Germano	15	180	8	96	900,00	540,00	402,96
2183422	0	13111111	Móveis e Utensílios	18/01/2012	CADEIRA PARA MESA COLETIVA	124,78	(114,40)	10,38	11300060	Germano	15	180	8	96	900,00	540,00	402,96
2183423	0	13111111	Móveis e Utensílios	18/01/2012	CADEIRA PARA MESA COLETIVA	124,78	(114,40)	10,38	11300060	Germano	15	180	8	96	900,00	540,00	402,96

FDC CONSULT LTDA

SAMARCO
APRENDER PARA EVOLUIR E TRANSFORMAR

DATA-BASE: 31/03/2021					DADOS CONTÁBEIS CEDIDOS PELA SAMARCO						AVALIAÇÃO VALOR JUSTO DE MERCADO						
IMOBILIZADO	SUB Nº	CLASSE	CENTRO CST	DT.INCORP.	DENOMINAÇÃO DO IMOBILIZADO	VAL AQUIS. BRL	DEPREC. ACUM BRL	VALOR CONTÁBIL BRL	CENTRO DE CUSTOS	UNID. IND	VIDA ÚTIL DET. (ANOS)	VIDA ÚTIL DET. (MESES)	VIDA ÚTIL REM. (ANOS)	VIDA ÚTIL REM. (MESES)	VALOR DE REPOSIÇÃO (R$)	VALOR JUSTO DE MERCADO (R$)	VALOR DE LIQUIDAÇÃO FORÇADA
2183424	0	13111111	Móveis e Utensílios	18/01/2012	CADEIRA PARA MESA COLETIVA	124,78	(114,40)	10,38	11300060	Germano	15	180	8	96	900,00	540,00	402,96
2183425	0	13111111	Móveis e Utensílios	18/01/2012	CADEIRA PARA MESA COLETIVA	124,78	(114,40)	10,38	11300060	Germano	15	180	8	96	900,00	540,00	402,96
2183426	0	13111111	Móveis e Utensílios	18/01/2012	CADEIRA PARA MESA COLETIVA	124,78	(114,40)	10,38	11300060	Germano	15	180	8	96	900,00	540,00	402,96
2183427	0	13111111	Móveis e Utensílios	18/01/2012	CADEIRA PARA MESA COLETIVA	124,78	(114,40)	10,38	11300060	Germano	15	180	8	96	900,00	540,00	402,96
2183428	0	13111111	Móveis e Utensílios	18/01/2012	CADEIRA PARA MESA COLETIVA	124,78	(114,40)	10,38	11300060	Germano	15	180	8	96	900,00	540,00	402,96
2183429	0	13111111	Móveis e Utensílios	18/01/2012	CADEIRA PARA MESA COLETIVA	124,78	(114,40)	10,38	11300060	Germano	15	180	8	96	900,00	540,00	402,96
2183430	0	13111111	Móveis e Utensílios	18/01/2012	CADEIRA PARA MESA COLETIVA	124,78	(114,40)	10,38	11300060	Germano	15	180	8	96	900,00	540,00	402,96
2183431	0	13111111	Móveis e Utensílios	18/01/2012	CADEIRA PARA MESA COLETIVA	124,78	(114,40)	10,38	11300060	Germano	15	180	8	96	900,00	540,00	402,96
2183432	0	13111111	Móveis e Utensílios	18/01/2012	CADEIRA PARA MESA COLETIVA	124,78	(114,40)	10,38	11300060	Germano	15	180	8	96	900,00	540,00	402,96
2183433	0	13111111	Móveis e Utensílios	18/01/2012	CADEIRA PARA MESA COLETIVA	124,78	(114,40)	10,38	11300060	Germano	15	180	8	96	900,00	540,00	402,96
2183434	0	13111111	Móveis e Utensílios	24/02/2012	MESA COLETIVA 04 LUGARES 140x70x75 CM	402,39	(365,51)	36,88	11300060	Germano	15	180	8	96	1.000,00	600,00	447,73
2183435	0	13111111	Móveis e Utensílios	24/02/2012	MESA COLETIVA 04 LUGARES 140x70x75 CM	402,39	(365,51)	36,88	11300060	Germano	15	180	8	96	1.000,00	600,00	447,73
2183436	0	13111111	Móveis e Utensílios	24/02/2012	MESA COLETIVA 04 LUGARES 140x70x75 CM	402,39	(365,51)	36,88	11300060	Germano	15	180	8	96	1.000,00	600,00	447,73
2183437	0	13111111	Móveis e Utensílios	24/02/2012	MESA COLETIVA 04 LUGARES 140x70x75 CM	402,39	(365,51)	36,88	11300060	Germano	15	180	8	96	1.000,00	600,00	447,73
2183438	0	13111111	Móveis e Utensílios	24/02/2012	MESA COLETIVA 04 LUGARES 140x70x75 CM	402,39	(365,51)	36,88	11300060	Germano	15	180	8	96	1.000,00	600,00	447,73
2183439	0	13111111	Móveis e Utensílios	24/02/2012	MESA COLETIVA 04 LUGARES 140x70x75 CM	402,39	(365,51)	36,88	11300060	Germano	15	180	8	96	1.000,00	600,00	447,73
2183440	0	13111111	Móveis e Utensílios	24/02/2012	MESA COLETIVA 04 LUGARES 140x70x75 CM	402,39	(365,51)	36,88	11300060	Germano	15	180	8	96	1.000,00	600,00	447,73
2183441	0	13111111	Móveis e Utensílios	24/02/2012	MESA COLETIVA 04 LUGARES 140x70x75 CM	402,39	(365,51)	36,88	11300060	Germano	15	180	8	96	1.000,00	600,00	447,73
2183442	0	13111111	Móveis e Utensílios	24/02/2012	MESA COLETIVA 04 LUGARES 140x70x75 CM	402,39	(365,51)	36,88	11300060	Germano	15	180	8	96	1.000,00	600,00	447,73
2183443	0	13111111	Móveis e Utensílios	24/02/2012	MESA COLETIVA 04 LUGARES 140x70x75 CM	402,39	(365,51)	36,88	11300060	Germano	15	180	8	96	1.000,00	600,00	447,73
2183444	0	13111111	Móveis e Utensílios	24/02/2012	MESA COLETIVA 04 LUGARES 140x70x75 CM	402,39	(365,51)	36,88	11300060	Germano	15	180	8	96	1.000,00	600,00	447,73
2183445	0	13111111	Móveis e Utensílios	24/02/2012	MESA COLETIVA 04 LUGARES 140x70x75 CM	402,39	(365,51)	36,88	11300060	Germano	15	180	8	96	1.000,00	600,00	447,73
2183446	0	13111111	Móveis e Utensílios	24/02/2012	MESA COLETIVA 04 LUGARES 140x70x75 CM	402,39	(365,51)	36,88	11300060	Germano	15	180	8	96	1.000,00	600,00	447,73
2183447	0	13111111	Móveis e Utensílios	24/02/2012	MESA COLETIVA 04 LUGARES 140x70x75 CM	402,39	(365,51)	36,88	11300060	Germano	15	180	8	96	1.000,00	600,00	447,73
2183448	0	13111111	Móveis e Utensílios	24/02/2012	MESA COLETIVA 04 LUGARES 140x70x75 CM	402,39	(365,51)	36,88	11300060	Germano	15	180	8	96	1.000,00	600,00	447,73
2183449	0	13111111	Móveis e Utensílios	24/02/2012	MESA COLETIVA 04 LUGARES 140x70x75 CM	402,39	(365,51)	36,88	11300060	Germano	15	180	8	96	1.000,00	600,00	447,73
2183450	0	13111111	Móveis e Utensílios	24/02/2012	MESA COLETIVA 04 LUGARES 140x70x75 CM	402,39	(365,51)	36,88	11300060	Germano	15	180	8	96	1.000,00	600,00	447,73
2183451	0	13111111	Móveis e Utensílios	24/02/2012	MESA COLETIVA 04 LUGARES 140x70x75 CM	402,39	(365,51)	36,88	11300060	Germano	15	180	8	96	1.000,00	600,00	447,73
2183452	0	13111111	Móveis e Utensílios	24/02/2012	MESA COLETIVA 04 LUGARES 140x70x75 CM	402,39	(365,51)	36,88	11300060	Germano	15	180	8	96	1.000,00	600,00	447,73
2183453	0	13111111	Móveis e Utensílios	24/02/2012	MESA COLETIVA 04 LUGARES 140x70x75 CM	402,39	(365,51)	36,88	11300060	Germano	15	180	8	96	1.000,00	600,00	447,73
2183454	0	13111111	Móveis e Utensílios	24/02/2012	MESA COLETIVA 04 LUGARES 140x70x75 CM	402,39	(365,51)	36,88	11300060	Germano	15	180	8	96	1.000,00	600,00	447,73
2183455	0	13111111	Móveis e Utensílios	24/02/2012	MESA COLETIVA 04 LUGARES 140x70x75 CM	402,39	(365,51)	36,88	11300060	Germano	15	180	8	96	1.000,00	600,00	447,73
2183457	0	13111111	Móveis e Utensílios	24/02/2012	MESA COLETIVA 04 LUGARES 140x70x75 CM	402,39	(365,51)	36,88	11300060	Germano	15	180	8	96	1.000,00	600,00	447,73
2183458	0	13111111	Móveis e Utensílios	24/02/2012	MESA COLETIVA 04 LUGARES 140x70x75 CM	402,39	(365,51)	36,88	11300060	Germano	15	180	8	96	1.000,00	600,00	447,73
2183459	0	13111111	Móveis e Utensílios	24/02/2012	MESA COLETIVA 04 LUGARES 140x70x75 CM	402,39	(365,51)	36,88	11300060	Germano	15	180	8	96	1.000,00	600,00	447,73
2183460	0	13111111	Móveis e Utensílios	24/02/2012	MESA COLETIVA 04 LUGARES 140x70x75 CM	402,39	(365,51)	36,88	11300060	Germano	15	180	8	96	1.000,00	600,00	447,73
2183461	0	13111111	Móveis e Utensílios	24/02/2012	MESA COLETIVA 04 LUGARES 140x70x75 CM	402,39	(365,51)	36,88	11300060	Germano	15	180	8	96	1.000,00	600,00	447,73
2183462	0	13111111	Móveis e Utensílios	24/02/2012	MESA COLETIVA 04 LUGARES 140x70x75 CM	402,39	(365,51)	36,88	11300060	Germano	15	180	8	96	1.000,00	600,00	447,73
2183463	0	13111111	Móveis e Utensílios	24/02/2012	MESA COLETIVA 04 LUGARES 140x70x75 CM	402,39	(365,51)	36,88	11300060	Germano	15	180	8	96	1.000,00	600,00	447,73
2183464	0	13111111	Móveis e Utensílios	24/02/2012	MESA COLETIVA 04 LUGARES 140x70x75 CM	402,39	(365,51)	36,88	11300060	Germano	15	180	8	96	1.000,00	600,00	447,73
2183465	0	13111111	Móveis e Utensílios	24/02/2012	MESA COLETIVA 04 LUGARES 140x70x75 CM	402,39	(365,51)	36,88	11300060	Germano	15	180	8	96	1.000,00	600,00	447,73
2183466	0	13111111	Móveis e Utensílios	24/02/2012	MESA COLETIVA 04 LUGARES 140x70x75 CM	402,39	(365,51)	36,88	11300060	Germano	15	180	8	96	1.000,00	600,00	447,73
2183467	0	13111111	Móveis e Utensílios	24/02/2012	MESA COLETIVA 04 LUGARES 140x70x75 CM	402,39	(365,51)	36,88	11300060	Germano	15	180	8	96	1.000,00	600,00	447,73
2183468	0	13111111	Móveis e Utensílios	24/02/2012	MESA COLETIVA 04 LUGARES 140x70x75 CM	402,39	(365,51)	36,88	11300060	Germano	15	180	8	96	1.000,00	600,00	447,73
2183469	0	13111111	Móveis e Utensílios	24/02/2012	MESA COLETIVA 04 LUGARES 140x70x75 CM	402,39	(365,51)	36,88	11300060	Germano	15	180	8	96	1.000,00	600,00	447,73
2183470	0	13111111	Móveis e Utensílios	24/02/2012	MESA COLETIVA 04 LUGARES 140x70x75 CM	402,39	(365,51)	36,88	11300060	Germano	15	180	8	96	1.000,00	600,00	447,73
2183471	0	13111111	Móveis e Utensílios	24/02/2012	MESA COLETIVA 04 LUGARES 140x70x75 CM	402,39	(365,51)	36,88	11300060	Germano	15	180	8	96	1.000,00	600,00	447,73
2183472	0	13111111	Móveis e Utensílios	24/02/2012	MESA COLETIVA 04 LUGARES 140x70x75 CM	402,39	(365,51)	36,88	11300060	Germano	15	180	8	96	1.000,00	600,00	447,73
2183473	0	13111111	Móveis e Utensílios	24/02/2012	MESA COLETIVA 04 LUGARES 140x70x75 CM	402,39	(365,51)	36,88	11300060	Germano	15	180	8	96	1.000,00	600,00	447,73
2183474	0	13111111	Móveis e Utensílios	24/02/2012	MESA COLETIVA 04 LUGARES 140x70x75 CM	402,39	(365,51)	36,88	11300060	Germano	15	180	8	96	1.000,00	600,00	447,73
2183475	0	13111111	Móveis e Utensílios	24/02/2012	MESA COLETIVA 04 LUGARES 140x70x75 CM	402,39	(365,51)	36,88	11300060	Germano	15	180	8	96	1.000,00	600,00	447,73
2183476	0	13111111	Móveis e Utensílios	24/02/2012	MESA COLETIVA 04 LUGARES 140x70x75 CM	402,39	(365,51)	36,88	11300060	Germano	15	180	8	96	1.000,00	600,00	447,73
2183477	0	13111111	Móveis e Utensílios	24/02/2012	MESA COLETIVA 04 LUGARES 140x70x75 CM	402,39	(365,51)	36,88	11300060	Germano	15	180	8	96	1.000,00	600,00	447,73
2183478	0	13111111	Móveis e Utensílios	24/02/2012	MESA COLETIVA 04 LUGARES 140x70x75 CM	402,39	(365,51)	36,88	11300060	Germano	15	180	8	96	1.000,00	600,00	447,73
2183479	0	13111111	Móveis e Utensílios	24/02/2012	MESA COLETIVA 04 LUGARES 140x70x75 CM	402,39	(365,51)	36,88	11300060	Germano	15	180	8	96	1.000,00	600,00	447,73
2183480	0	13111111	Móveis e Utensílios	24/02/2012	MESA COLETIVA 04 LUGARES 140x70x75 CM	402,39	(365,51)	36,88	11300060	Germano	15	180	8	96	1.000,00	600,00	447,73
2183481	0	13111111	Móveis e Utensílios	24/02/2012	MESA COLETIVA 04 LUGARES 140x70x75 CM	402,39	(365,51)	36,88	11300060	Germano	15	180	8	96	1.000,00	600,00	447,73
2183482	0	13111111	Móveis e Utensílios	24/02/2012	MESA COLETIVA 04 LUGARES 140x70x75 CM	402,39	(365,51)	36,88	11300060	Germano	15	180	8	96	1.000,00	600,00	447,73
2183483	0	13111111	Móveis e Utensílios	24/02/2012	MESA COLETIVA 04 LUGARES 140x70x75 CM	402,39	(365,51)	36,88	11300060	Germano	15	180	8	96	1.000,00	600,00	447,73
2183484	0	13111111	Móveis e Utensílios	24/02/2012	MESA COLETIVA 04 LUGARES 140x70x75 CM	402,39	(365,51)	36,88	11300060	Germano	15	180	8	96	1.000,00	600,00	447,73
2183485	0	13111111	Móveis e Utensílios	24/02/2012	MESA COLETIVA 04 LUGARES 140x70x75 CM	402,39	(365,51)	36,88	11300060	Germano	15	180	8	96	1.000,00	600,00	447,73
2183486	0	13111111	Móveis e Utensílios	24/02/2012	MESA COLETIVA 04 LUGARES 140x70x75 CM	402,39	(365,51)	36,88	11300060	Germano	15	180	8	96	1.000,00	600,00	447,73
2183487	0	13111111	Móveis e Utensílios	24/02/2012	MESA COLETIVA 04 LUGARES 140x70x75 CM	402,39	(365,51)	36,88	11300060	Germano	15	180	8	96	1.000,00	600,00	447,73
2183488	0	13111111	Móveis e Utensílios	24/02/2012	MESA COLETIVA 04 LUGARES 140x70x75 CM	402,39	(365,51)	36,88	11300060	Germano	15	180	8	96	1.000,00	600,00	447,73
2183489	0	13111111	Móveis e Utensílios	24/02/2012	MESA COLETIVA 04 LUGARES 140x70x75 CM	402,39	(365,51)	36,88	11300060	Germano	15	180	8	96	1.000,00	600,00	447,73
2183490	0	13111111	Móveis e Utensílios	24/02/2012	MESA COLETIVA 04 LUGARES 140x70x75 CM	402,39	(365,51)	36,88	11300060	Germano	15	180	8	96	1.000,00	600,00	447,73
2183491	0	13111111	Móveis e Utensílios	24/02/2012	MESA COLETIVA 04 LUGARES 140x70x75 CM	402,39	(365,51)	36,88	11300060	Germano	15	180	8	96	1.000,00	600,00	447,73
2183492	0	13111111	Móveis e Utensílios	24/02/2012	MESA COLETIVA 04 LUGARES 140x70x75 CM	402,39	(365,51)	36,88	11300060	Germano	15	180	8	96	1.000,00	600,00	447,73
2183493	0	13111111	Móveis e Utensílios	24/02/2012	MESA COLETIVA 04 LUGARES 140x70x75 CM	402,39	(365,51)	36,88	11300060	Germano	15	180	8	96	1.000,00	600,00	447,73

FDC CONSULT LTDA

SAMARCO
APRENDER PARA EVOLUIR E TRANSFORMAR

DATA-BASE: 31/03/2021					DADOS CONTÁBEIS CEDIDOS PELA SAMARCO						AVALIAÇÃO VALOR JUSTO DE MERCADO						
IMOBILIZADO	SUB Nº	CLASSE	CENTRO CST	DT.INCORP.	DENOMINAÇÃO DO IMOBILIZADO	VAL AQUIS. BRL	DEPREC. ACUM BRL	VALOR CONTÁBIL BRL	CENTRO DE CUSTOS	UNID. IND	VIDA ÚTIL DET. (ANOS)	VIDA ÚTIL DET. (MESES)	VIDA ÚTIL REM. (ANOS)	VIDA ÚTIL REM. (MESES)	VALOR DE REPOSIÇÃO (R$)	VALOR JUSTO DE MERCADO (R$)	VALOR DE LIQUIDAÇÃO FORÇADA
2183494	0	13111111	Móveis e Utensílios	24/02/2012	MESA COLETIVA 04 LUGARES 140x70x75 CM	402,39	(365,51)	36,88	11300060	Germano	15	180	8	96	1.000,00	600,00	447,73
2183495	0	13111111	Móveis e Utensílios	24/02/2012	MESA COLETIVA 04 LUGARES 140x70x75 CM	402,39	(365,51)	36,88	11300060	Germano	15	180	8	96	1.000,00	600,00	447,73
2183496	0	13111111	Móveis e Utensílios	24/02/2012	MESA COLETIVA 04 LUGARES 140x70x75 CM	402,39	(365,51)	36,88	11300060	Germano	15	180	8	96	1.000,00	600,00	447,73
2183497	0	13111111	Móveis e Utensílios	24/02/2012	MESA COLETIVA 04 LUGARES 140x70x75 CM	402,09	(365,24)	36,85	11300060	Germano	15	180	8	96	1.000,00	600,00	447,73
2183498	0	13111111	Móveis e Utensílios	24/02/2012	MESA COLETIVA 04 LUGARES 140x70x75 CM	402,39	(365,51)	36,88	11300060	Germano	15	180	8	96	1.000,00	600,00	447,73
2183499	0	13111111	Móveis e Utensílios	24/02/2012	MESA COLETIVA 04 LUGARES 140x70x75 CM	402,39	(365,51)	36,88	11300060	Germano	15	180	8	96	1.000,00	600,00	447,73
2183500	0	13111111	Móveis e Utensílios	24/02/2012	MESA COLETIVA 04 LUGARES 140x70x75 CM	402,39	(365,51)	36,88	11300060	Germano	15	180	8	96	1.000,00	600,00	447,73
2183501	0	13111111	Móveis e Utensílios	24/02/2012	MESA COLETIVA 04 LUGARES 140x70x75 CM	402,39	(365,51)	36,88	11300060	Germano	15	180	8	96	1.000,00	600,00	447,73
2183502	0	13111111	Móveis e Utensílios	24/02/2012	MESA COLETIVA 04 LUGARES 140x70x75 CM	402,39	(365,51)	36,88	11300060	Germano	15	180	8	96	1.000,00	600,00	447,73
2183503	0	13111111	Móveis e Utensílios	24/02/2012	MESA COLETIVA 04 LUGARES 140x70x75 CM	402,39	(365,51)	36,88	11300060	Germano	15	180	8	96	1.000,00	600,00	447,73
2183504	0	13111111	Móveis e Utensílios	24/02/2012	MESA COLETIVA 04 LUGARES 140x70x75 CM	402,39	(365,51)	36,88	11300060	Germano	15	180	8	96	1.000,00	600,00	447,73
2183505	0	13111111	Móveis e Utensílios	24/02/2012	MESA COLETIVA 04 LUGARES 140x70x75 CM	402,39	(365,51)	36,88	11300060	Germano	15	180	8	96	1.000,00	600,00	447,73
2183506	0	13111111	Móveis e Utensílios	24/02/2012	MESA COLETIVA 04 LUGARES 140x70x75 CM	402,39	(365,51)	36,88	11300060	Germano	15	180	8	96	1.000,00	600,00	447,73
2183508	0	13111111	Móveis e Utensílios	24/02/2012	MESA COLETIVA 04 LUGARES 140x70x75 CM	402,39	(365,51)	36,88	11300060	Germano	15	180	8	96	1.000,00	600,00	447,73
2183509	0	13111111	Móveis e Utensílios	24/02/2012	MESA COLETIVA 04 LUGARES 140x70x75 CM	402,39	(365,51)	36,88	11300060	Germano	15	180	8	96	1.000,00	600,00	447,73
2183510	0	13111111	Móveis e Utensílios	24/02/2012	MESA COLETIVA 04 LUGARES 140x70x75 CM	402,39	(365,51)	36,88	11300060	Germano	15	180	8	96	1.000,00	600,00	447,73
2183511	0	13111111	Móveis e Utensílios	24/02/2012	MESA COLETIVA 04 LUGARES 140x70x75 CM	402,39	(365,51)	36,88	11300060	Germano	15	180	8	96	1.000,00	600,00	447,73
2183512	0	13111111	Móveis e Utensílios	24/02/2012	MESA COLETIVA 04 LUGARES 140x70x75 CM	402,39	(365,51)	36,88	11300060	Germano	15	180	8	96	1.000,00	600,00	447,73
2183513	0	13111111	Móveis e Utensílios	24/02/2012	MESA COLETIVA 04 LUGARES 140x70x75 CM	402,39	(365,51)	36,88	11300060	Germano	15	180	8	96	1.000,00	600,00	447,73
2183514	0	13111111	Móveis e Utensílios	24/02/2012	MESA COLETIVA 04 LUGARES 140x70x75 CM	402,39	(365,51)	36,88	11300060	Germano	15	180	8	96	1.000,00	600,00	447,73
2183515	0	13111111	Móveis e Utensílios	24/02/2012	MESA COLETIVA 04 LUGARES 140x70x75 CM	402,39	(365,51)	36,88	11300060	Germano	15	180	8	96	1.000,00	600,00	447,73
2183516	0	13111111	Móveis e Utensílios	24/02/2012	MESA COLETIVA 04 LUGARES 140x70x75 CM	402,39	(365,51)	36,88	11300060	Germano	15	180	8	96	1.000,00	600,00	447,73
2183517	0	13111111	Móveis e Utensílios	24/02/2012	MESA COLETIVA 04 LUGARES 140x70x75 CM	402,39	(365,51)	36,88	11300060	Germano	15	180	8	96	1.000,00	600,00	447,73
2183518	0	13111111	Móveis e Utensílios	24/02/2012	MESA COLETIVA 04 LUGARES 140x70x75 CM	402,39	(365,51)	36,88	11300060	Germano	15	180	8	96	1.000,00	600,00	447,73
2183519	0	13111111	Móveis e Utensílios	24/02/2012	MESA COLETIVA 04 LUGARES 140x70x75 CM	402,39	(365,51)	36,88	11300060	Germano	15	180	8	96	1.000,00	600,00	447,73
2183520	0	13111111	Móveis e Utensílios	24/02/2012	MESA COLETIVA 04 LUGARES 140x70x75 CM	402,39	(365,51)	36,88	11300060	Germano	15	180	8	96	1.000,00	600,00	447,73
2183521	0	13111111	Móveis e Utensílios	24/02/2012	MESA COLETIVA 04 LUGARES 140x70x75 CM	402,39	(365,51)	36,88	11300060	Germano	15	180	8	96	1.000,00	600,00	447,73
2183522	0	13111111	Móveis e Utensílios	24/02/2012	MESA COLETIVA 04 LUGARES 140x70x75 CM	402,39	(365,51)	36,88	11300060	Germano	15	180	8	96	1.000,00	600,00	447,73
2183523	0	13111111	Móveis e Utensílios	24/02/2012	MESA COLETIVA 04 LUGARES 140x70x75 CM	402,39	(365,51)	36,88	11300060	Germano	15	180	8	96	1.000,00	600,00	447,73
2183524	0	13111111	Móveis e Utensílios	24/02/2012	MESA COLETIVA 04 LUGARES 140x70x75 CM	402,39	(365,51)	36,88	11300060	Germano	15	180	8	96	1.000,00	600,00	447,73
2183525	0	13111111	Móveis e Utensílios	24/02/2012	MESA COLETIVA 04 LUGARES 140x70x75 CM	402,39	(365,51)	36,88	11300060	Germano	15	180	8	96	1.000,00	600,00	447,73
2183526	0	13111111	Móveis e Utensílios	24/02/2012	MESA COLETIVA 04 LUGARES 140x70x75 CM	402,39	(365,51)	36,88	11300060	Germano	15	180	8	96	1.000,00	600,00	447,73
2183527	0	13111111	Móveis e Utensílios	24/02/2012	MESA COLETIVA 04 LUGARES 140x70x75 CM	402,39	(365,51)	36,88	11300060	Germano	15	180	8	96	1.000,00	600,00	447,73
2183528	0	13111111	Móveis e Utensílios	24/02/2012	MESA COLETIVA 04 LUGARES 140x70x75 CM	402,39	(365,51)	36,88	11300060	Germano	15	180	8	96	1.000,00	600,00	447,73
2183529	0	13111111	Móveis e Utensílios	24/02/2012	MESA COLETIVA 04 LUGARES 140x70x75 CM	402,39	(365,51)	36,88	11300060	Germano	15	180	8	96	1.000,00	600,00	447,73
2183530	0	13111111	Móveis e Utensílios	24/02/2012	MESA COLETIVA 04 LUGARES 140x70x75 CM	402,39	(365,51)	36,88	11300060	Germano	15	180	8	96	1.000,00	600,00	447,73
2183531	0	13111111	Móveis e Utensílios	24/02/2012	MESA COLETIVA 04 LUGARES 140x70x75 CM	402,39	(365,51)	36,88	11300060	Germano	15	180	8	96	1.000,00	600,00	447,73
2183532	0	13111111	Móveis e Utensílios	24/02/2012	MESA COLETIVA 04 LUGARES 140x70x75 CM	402,39	(365,51)	36,88	11300060	Germano	15	180	8	96	1.000,00	600,00	447,73
2183533	0	13111111	Móveis e Utensílios	24/02/2012	MESA COLETIVA 04 LUGARES 140x70x75 CM	402,39	(365,51)	36,88	11300060	Germano	15	180	8	96	1.000,00	600,00	447,73
2183534	0	13111111	Móveis e Utensílios	24/02/2012	MESA COLETIVA 04 LUGARES 140x70x75 CM	402,39	(365,51)	36,88	11300060	Germano	15	180	8	96	1.000,00	600,00	447,73
2183535	0	13111111	Móveis e Utensílios	24/02/2012	MESA COLETIVA 04 LUGARES 140x70x75 CM	402,39	(365,51)	36,88	11300060	Germano	15	180	8	96	1.000,00	600,00	447,73
2183536	0	13111111	Móveis e Utensílios	24/02/2012	MESA COLETIVA 04 LUGARES 140x70x75 CM	402,39	(365,51)	36,88	11300060	Germano	15	180	8	96	1.000,00	600,00	447,73
2183537	0	13111081	Sistemas	31/03/2014	VALVULA GUILHOTINA 3" 401-FV-003A	3.936,86	(315,30)	3.621,56	12111010	Ubu	30	360	20	240	21.779,00	15.463,09	11.538,80
2183538	0	13111111	Móveis e Utensílios	24/02/2012	MESA COLETIVA 04 LUGARES 140x70x75 CM	402,39	(365,51)	36,88	11300060	Germano	15	180	8	96	1.000,00	600,00	447,73
2183539	0	13111081	Sistemas	31/03/2014	VALVULA GUILHOTINA 3" 476-FV-025A	3.936,86	(315,30)	3.621,56	12111020	Ubu	30	360	20	240	21.779,00	15.463,09	11.538,80
2183540	0	13111081	Sistemas	31/03/2014	VALVULA GUILHOTINA 3" 302-FV-107B	3.936,86	(315,30)	3.621,56	12111010	Ubu	30	360	20	240	21.779,00	15.463,09	11.538,80
2183541	0	13111111	Móveis e Utensílios	24/02/2012	MESA COLETIVA 04 LUGARES 140x70x75 CM	402,39	(365,51)	36,88	11300060	Germano	15	180	8	96	1.000,00	600,00	447,73
2183542	0	13111111	Móveis e Utensílios	24/02/2012	MESA COLETIVA 04 LUGARES 140x70x75 CM	402,39	(365,51)	36,88	11300060	Germano	15	180	8	96	1.000,00	600,00	447,73
2183543	0	13111081	Sistemas	31/03/2014	VALVULA GUILHOTINA 3" 401-FV-011A	3.936,86	(306,71)	3.630,15	12200010	Ubu	30	360	20	240	21.779,00	15.463,09	11.538,80
2183544	0	13111111	Móveis e Utensílios	24/02/2012	MESA COLETIVA 04 LUGARES 140x70x75 CM	402,39	(365,51)	36,88	11300060	Germano	15	180	8	96	1.000,00	600,00	447,73
2183545	0	13111111	Móveis e Utensílios	24/02/2012	MESA COLETIVA 04 LUGARES 140x70x75 CM	402,39	(365,51)	36,88	11300060	Germano	15	180	8	96	1.000,00	600,00	447,73
2183546	0	13111111	Móveis e Utensílios	24/02/2012	MESA COLETIVA 04 LUGARES 140x70x75 CM	402,39	(365,51)	36,88	11300060	Germano	15	180	8	96	1.000,00	600,00	447,73
2183547	0	13111111	Móveis e Utensílios	24/02/2012	MESA COLETIVA 04 LUGARES 140x70x75 CM	402,39	(365,51)	36,88	11300060	Germano	15	180	8	96	1.000,00	600,00	447,73
2183548	0	13111111	Móveis e Utensílios	24/02/2012	MESA COLETIVA 04 LUGARES 140x70x75 CM	402,39	(365,51)	36,88	11300060	Germano	15	180	8	96	1.000,00	600,00	447,73
2183549	0	13111111	Móveis e Utensílios	24/02/2012	MESA COLETIVA 04 LUGARES 140x70x75 CM	402,39	(365,51)	36,88	11300060	Germano	15	180	8	96	1.000,00	600,00	447,73
2183550	0	13111111	Móveis e Utensílios	24/02/2012	MESA COLETIVA 04 LUGARES 140x70x75 CM	402,39	(365,51)	36,88	11300060	Germano	15	180	8	96	1.000,00	600,00	447,73
2183551	0	13111111	Móveis e Utensílios	24/02/2012	MESA COLETIVA 04 LUGARES 140x70x75 CM	402,39	(365,51)	36,88	11300060	Germano	15	180	8	96	1.000,00	600,00	447,73
2183552	0	13111111	Móveis e Utensílios	24/02/2012	MESA COLETIVA 04 LUGARES 140x70x75 CM	402,39	(365,51)	36,88	11300060	Germano	15	180	8	96	1.000,00	600,00	447,73
2183553	0	13111111	Móveis e Utensílios	24/02/2012	MESA COLETIVA 04 LUGARES 140x70x75 CM	402,39	(365,51)	36,88	11300060	Germano	15	180	8	96	1.000,00	600,00	447,73
2183554	0	13111111	Móveis e Utensílios	24/02/2012	MESA COLETIVA 04 LUGARES 140x70x75 CM	402,39	(365,51)	36,88	11300060	Germano	15	180	8	96	1.000,00	600,00	447,73
2183555	0	13111111	Móveis e Utensílios	24/02/2012	MESA COLETIVA 04 LUGARES 140x70x75 CM	402,39	(365,51)	36,88	11300060	Germano	15	180	8	96	1.000,00	600,00	447,73
2183556	0	13111111	Móveis e Utensílios	24/02/2012	MESA COLETIVA 04 LUGARES 140x70x75 CM	402,39	(365,51)	36,88	11300060	Germano	15	180	8	96	1.000,00	600,00	447,73
2183557	0	13111111	Móveis e Utensílios	24/02/2012	MESA COLETIVA 04 LUGARES 140x70x75 CM	402,39	(365,51)	36,88	11300060	Germano	15	180	8	96	1.000,00	600,00	447,73
2183558	0	13111111	Móveis e Utensílios	24/02/2012	MESA COLETIVA 04 LUGARES 140x70x75 CM	402,39	(365,51)	36,88	11300060	Germano	15	180	8	96	1.000,00	600,00	447,73
2183559	0	13111111	Móveis e Utensílios	24/02/2012	MESA COLETIVA 04 LUGARES 140x70x75 CM	402,39	(365,51)	36,88	11300060	Germano	15	180	8	96	1.000,00	600,00	447,73
2183560	0	13111111	Móveis e Utensílios	24/02/2012	MESA COLETIVA 04 LUGARES 140x70x75 CM	402,39	(365,51)	36,88	11300060	Germano	15	180	8	96	1.000,00	600,00	447,73
2183561	0	13111111	Móveis e Utensílios	24/02/2012	MESA COLETIVA 04 LUGARES 140x70x75 CM	402,39	(365,51)	36,88	11300060	Germano	15	180	8	96	1.000,00	600,00	447,73
2183562	0	13111111	Móveis e Utensílios	24/02/2012	MESA COLETIVA 04 LUGARES 140x70x75 CM	402,39	(365,51)	36,88	11300060	Germano	15	180	8	96	1.000,00	600,00	447,73
2183563	0	13111111	Móveis e Utensílios	24/02/2012	MESA COLETIVA 04 LUGARES 140x70x75 CM	402,39	(365,51)	36,88	11300060	Germano	15	180	8	96	1.000,00	600,00	447,73

FDC CONSULT LTDA

SAMARCO
APRENDER PARA EVOLUIR E TRANSFORMAR

DATA-BASE: 31/03/2021					DADOS CONTÁBEIS CEDIDOS PELA SAMARCO					AVALIAÇÃO VALOR JUSTO DE MERCADO							
IMOBILIZADO	SUB Nº	CLASSE	CENTRO CST	DT.INCORP.	DENOMINAÇÃO DO IMOBILIZADO	VAL AQUIS. BRL	DEPREC. ACUM BRL	VALOR CONTÁBIL BRL	CENTRO DE CUSTOS	UNID. IND	VIDA ÚTIL DET. (ANOS)	VIDA ÚTIL DET. (MESES)	VIDA ÚTIL REM. (ANOS)	VIDA ÚTIL REM. (MESES)	VALOR DE REPOSIÇÃO (R$)	VALOR JUSTO DE MERCADO (R$)	VALOR DE LIQUIDAÇÃO FORÇADA
2183564	0	13111081	Sistemas	31/03/2014	VALVULA GUILHOTINA 3" 401-FV-003C	3.936,86	(315,30)	3.621,56	12111010	Ubu	30	360	20	240	21.779,00	15.463,09	11.538,80
2183565	0	13111081	Sistemas	31/03/2014	VALVULA GUILHOTINA 3" 401-FV-021C	3.936,86	(315,30)	3.621,56	12111020	Ubu	30	360	20	240	21.779,00	15.463,09	11.538,80
2183566	0	13111081	Sistemas	31/03/2014	VALVULA GUILHOTINA 3" 402-FV-034B	3.936,86	(315,30)	3.621,56	12111020	Ubu	30	360	20	240	21.779,00	15.463,09	11.538,80
2183567	0	13111111	Móveis e Utensílios	17/08/2012	MESA COM ESTRUTURA METALICA COM TAMPO EM GRANITO,R	411,55	(386,42)	25,13	12300030	Ubu	15	180	8	96	691,00	414,60	309,38
2183568	0	13111081	Sistemas	31/03/2014	VALVULA GUILHOTINA 3" 402-FV-044C	3.936,86	(315,30)	3.621,56	12111020	Ubu	30	360	20	240	21.779,00	15.463,09	11.538,80
2183569	0	13111081	Sistemas	31/03/2014	VALVULA GUILHOTINA 3" 401-FV-003B	3.936,86	(315,30)	3.621,56	12111010	Ubu	30	360	20	240	21.779,00	15.463,09	11.538,80
2183570	0	13111081	Sistemas	31/03/2014	VALVULA GUILHOTINA 3" 402-FV-010B	3.936,86	(315,30)	3.621,56	12111020	Ubu	30	360	20	240	21.779,00	15.463,09	11.538,80
2183571	0	13111081	Sistemas	31/03/2014	VALVULA GUILHOTINA 3" 476-FV-004C	3.936,86	(315,30)	3.621,56	12111020	Ubu	30	360	20	240	21.779,00	15.463,09	11.538,80
2183572	0	13111111	Móveis e Utensílios	21/02/2014	AR CONDICIONADO PISO- TETO 36000 BTUS OPCIONAL	4.093,13	(2.899,28)	1.193,85	12300060	Ubu	15	180	8	96	6.850,00	4.110,00	3.066,95
2183573	0	13111081	Sistemas	31/03/2014	VALVULA GUILHOTINA 3" 401-FV-124A	3.936,86	(315,30)	3.621,56	12111020	Ubu	30	360	20	240	21.779,00	15.463,09	11.538,80
2183574	0	13111081	Sistemas	31/03/2014	VALVULA GUILHOTINA 3" 476-FV-004B	3.936,86	(315,30)	3.621,56	12111020	Ubu	30	360	20	240	21.779,00	15.463,09	11.538,80
2183575	0	13111081	Sistemas	31/03/2014	VALVULA GUILHOTINA 3" 402-FV-010A	3.936,86	(315,30)	3.621,56	12111020	Ubu	30	360	20	240	21.779,00	15.463,09	11.538,80
2183576	0	13111081	Sistemas	31/03/2014	VALVULA GUILHOTINA 3" 302-FV-104C	3.936,86	(315,30)	3.621,56	12111010	Ubu	30	360	20	240	21.779,00	15.463,09	11.538,80
2183577	0	13111111	Móveis e Utensílios	17/08/2012	MESA PARA REFEIT₹RIO, C/BASE DE FERRO GALVANIZADO	411,55	(386,42)	25,13	12300030	Ubu	15	180	8	96	691,00	414,60	309,38
2183578	0	13111071	Máquinas e Eqtos	31/03/2014	RESISTOR ATERRAMENTO 4G11RT03	7.550,01	(539,31)	7.010,70	12138010	Ubu	25	300	16	192	12.892,00	8.959,94	6.686,05
2183579	0	13111081	Sistemas	31/03/2014	VALVULA GUILHOTINA 3" 476-FV-027B	3.936,86	(315,30)	3.621,56	12111010	Ubu	30	360	20	240	21.779,00	15.463,09	11.538,80
2183580	0	13111081	Sistemas	31/03/2014	VALVULA GUILHOTINA 3" 401-FV-011B	3.936,86	(315,30)	3.621,56	12111020	Ubu	30	360	20	240	21.779,00	15.463,09	11.538,80
2183581	0	13111081	Sistemas	31/03/2014	VALVULA GUILHOTINA 3" 302-FV-107C	3.936,86	(315,30)	3.621,56	12111010	Ubu	30	360	20	240	21.779,00	15.463,09	11.538,80
2183582	0	13111081	Sistemas	31/03/2014	VALVULA GUILHOTINA 3" 401-FV-005B	3.936,86	(315,30)	3.621,56	12111020	Ubu	30	360	20	240	21.779,00	15.463,09	11.538,80
2183583	0	13111071	Máquinas e Eqtos	30/08/2014	PAINEL SUPERVISORIO 405PNL255	4.076,62	(227,48)	3.849,14	12138010	Ubu	25	300	16	192	6.961,00	4.837,90	3.610,11
2183584	0	13111081	Sistemas	31/03/2014	VALVULA GUILHOTINA 3" 302-FV-110C	3.936,86	(315,30)	3.621,56	12111010	Ubu	30	360	20	240	21.779,00	15.463,09	11.538,80
2183585	0	13111081	Sistemas	31/03/2014	VALVULA GUILHOTINA 3" 402-FV-038C	3.936,86	(315,30)	3.621,56	12111020	Ubu	30	360	20	240	21.779,00	15.463,09	11.538,80
2183586	0	13111071	Máquinas e Eqtos	30/08/2014	PAINEL SUPERVISORIO 402PNL255	4.076,62	(202,71)	3.873,91	12111020	Ubu	25	300	16	192	6.961,00	4.837,90	3.610,11
2183587	0	13111111	Móveis e Utensílios	17/08/2012	MESA PARA REFEIT₹RIO, C/BASE DE FERRO GALVANIZADO	411,55	(386,42)	25,13	12300030	Ubu	15	180	8	96	691,00	414,60	309,38
2183588	0	13111111	Móveis e Utensílios	17/08/2012	MESA COM ESTRUTURA METALICA COM TAMPO EM GRANITO,R	411,55	(386,42)	25,13	11300060	Germano	15	180	8	96	691,00	414,60	309,38
2183589	0	13111111	Móveis e Utensílios	17/08/2012	MESA PARA REFEIT₹RIO, C/BASE DE FERRO GALVANIZADO	411,55	(386,42)	25,13	12300030	Ubu	15	180	8	96	678,00	406,80	303,56
2183590	0	13111111	Móveis e Utensílios	17/08/2012	MESA C/ TAMPO GRANITO P/ REFEITORIO,70X125X75	411,55	(386,42)	25,13	11300060	Germano	15	180	8	96	529,00	317,40	236,85
2183591	0	13111111	Móveis e Utensílios	24/02/2012	MESA COLETIVA 04 LUGARES 140x70x75 CM	402,39	(365,51)	36,88	11300060	Germano	15	180	8	96	1.000,00	600,00	447,73
2183592	0	13111111	Móveis e Utensílios	24/02/2012	MESA COLETIVA 04 LUGARES 140x70x75 CM	402,39	(365,51)	36,88	11300060	Germano	15	180	8	96	1.000,00	600,00	447,73
2183593	0	13111111	Móveis e Utensílios	24/02/2012	MESA COLETIVA 04 LUGARES 140x70x75 CM	402,09	(365,24)	36,85	11300060	Germano	15	180	8	96	1.000,00	600,00	447,73
2183594	0	13111111	Móveis e Utensílios	23/02/2012	CADEIRA PARA MESA COLETIVA	124,78	(113,36)	11,42	11300060	Germano	15	180	8	96	900,00	540,00	402,96
2183595	0	13111111	Móveis e Utensílios	23/02/2012	CADEIRA PARA MESA COLETIVA	124,78	(113,36)	11,42	11300060	Germano	15	180	8	96	900,00	540,00	402,96
2183596	0	13111111	Móveis e Utensílios	23/02/2012	CADEIRA PARA MESA COLETIVA	124,78	(113,36)	11,42	11300060	Germano	15	180	8	96	900,00	540,00	402,96
2183597	0	13111111	Móveis e Utensílios	23/02/2012	CADEIRA PARA MESA COLETIVA	124,78	(113,36)	11,42	11300060	Germano	15	180	8	96	900,00	540,00	402,96
2183598	0	13111111	Móveis e Utensílios	23/02/2012	CADEIRA PARA MESA COLETIVA	125,42	(113,91)	11,51	11300060	Germano	15	180	8	96	900,00	540,00	402,96
2183600	0	13111111	Móveis e Utensílios	24/02/2012	CADEIRA PARA MESA COLETIVA	124,78	(113,36)	11,42	11300060	Germano	15	180	8	96	900,00	540,00	402,96
2183601	0	13111111	Móveis e Utensílios	24/02/2012	CADEIRA PARA MESA COLETIVA	124,78	(113,36)	11,42	11300060	Germano	15	180	8	96	900,00	540,00	402,96
2183602	0	13111111	Móveis e Utensílios	24/02/2012	CADEIRA PARA MESA COLETIVA	124,78	(113,36)	11,42	11300060	Germano	15	180	8	96	900,00	540,00	402,96
2183603	0	13111111	Móveis e Utensílios	24/02/2012	CADEIRA PARA MESA COLETIVA	124,78	(113,36)	11,42	11300060	Germano	15	180	8	96	900,00	540,00	402,96
2183604	0	13111111	Móveis e Utensílios	24/02/2012	CADEIRA PARA MESA COLETIVA	124,78	(113,36)	11,42	11300060	Germano	15	180	8	96	900,00	540,00	402,96
2183605	0	13111111	Móveis e Utensílios	24/02/2012	CADEIRA PARA MESA COLETIVA	124,78	(113,36)	11,42	11300060	Germano	15	180	8	96	900,00	540,00	402,96
2183606	0	13111111	Móveis e Utensílios	24/02/2012	CADEIRA PARA MESA COLETIVA	124,78	(113,36)	11,42	11300060	Germano	15	180	8	96	900,00	540,00	402,96
2183607	0	13111111	Móveis e Utensílios	24/02/2012	CADEIRA PARA MESA COLETIVA	124,78	(113,36)	11,42	11300060	Germano	15	180	8	96	900,00	540,00	402,96
2183608	0	13111111	Móveis e Utensílios	24/02/2012	CADEIRA PARA MESA COLETIVA	124,78	(113,36)	11,42	11300060	Germano	15	180	8	96	900,00	540,00	402,96
2183609	0	13111111	Móveis e Utensílios	24/02/2012	CADEIRA PARA MESA COLETIVA	124,78	(113,36)	11,42	11300060	Germano	15	180	8	96	900,00	540,00	402,96
2183610	0	13111111	Móveis e Utensílios	24/02/2012	CADEIRA PARA MESA COLETIVA	124,78	(113,36)	11,42	11300060	Germano	15	180	8	96	900,00	540,00	402,96
2183611	0	13111111	Móveis e Utensílios	24/02/2012	CADEIRA PARA MESA COLETIVA	124,78	(113,36)	11,42	11300060	Germano	15	180	8	96	900,00	540,00	402,96
2183612	0	13111111	Móveis e Utensílios	24/02/2012	CADEIRA PARA MESA COLETIVA	124,78	(113,36)	11,42	11300060	Germano	15	180	8	96	900,00	540,00	402,96
2183613	0	13111111	Móveis e Utensílios	24/02/2012	CADEIRA PARA MESA COLETIVA	124,78	(113,36)	11,42	11300060	Germano	15	180	8	96	900,00	540,00	402,96
2183614	0	13111111	Móveis e Utensílios	24/02/2012	CADEIRA PARA MESA COLETIVA	124,78	(113,36)	11,42	11300060	Germano	15	180	8	96	900,00	540,00	402,96
2183615	0	13111111	Móveis e Utensílios	24/02/2012	CADEIRA PARA MESA COLETIVA	124,78	(113,36)	11,42	11300060	Germano	15	180	8	96	900,00	540,00	402,96
2183616	0	13111111	Móveis e Utensílios	24/02/2012	CADEIRA PARA MESA COLETIVA	124,78	(113,36)	11,42	11300060	Germano	15	180	8	96	900,00	540,00	402,96
2183617	0	13111111	Móveis e Utensílios	24/02/2012	CADEIRA PARA MESA COLETIVA	124,78	(113,36)	11,42	11300060	Germano	15	180	8	96	900,00	540,00	402,96
2183618	0	13111111	Móveis e Utensílios	24/02/2012	CADEIRA PARA MESA COLETIVA	124,78	(113,36)	11,42	11300060	Germano	15	180	8	96	900,00	540,00	402,96
2183619	0	13111111	Móveis e Utensílios	24/02/2012	CADEIRA PARA MESA COLETIVA	124,78	(113,36)	11,42	11300060	Germano	15	180	8	96	900,00	540,00	402,96
2183620	0	13111111	Móveis e Utensílios	24/02/2012	CADEIRA PARA MESA COLETIVA	124,78	(113,36)	11,42	11300060	Germano	15	180	8	96	900,00	540,00	402,96
2183621	0	13111111	Móveis e Utensílios	24/02/2012	CADEIRA PARA MESA COLETIVA	124,78	(113,36)	11,42	11300060	Germano	15	180	8	96	900,00	540,00	402,96
2183622	0	13111111	Móveis e Utensílios	24/02/2012	CADEIRA PARA MESA COLETIVA	124,78	(113,36)	11,42	11300060	Germano	15	180	8	96	900,00	540,00	402,96
2183623	0	13111111	Móveis e Utensílios	24/02/2012	CADEIRA PARA MESA COLETIVA	124,78	(113,36)	11,42	11300060	Germano	15	180	8	96	900,00	540,00	402,96
2183624	0	13111111	Móveis e Utensílios	24/02/2012	CADEIRA PARA MESA COLETIVA	124,78	(113,36)	11,42	11300060	Germano	15	180	8	96	900,00	540,00	402,96
2183625	0	13111111	Móveis e Utensílios	24/02/2012	CADEIRA PARA MESA COLETIVA	124,78	(113,36)	11,42	11300060	Germano	15	180	8	96	900,00	540,00	402,96
2183626	0	13111111	Móveis e Utensílios	24/02/2012	CADEIRA PARA MESA COLETIVA	124,78	(113,36)	11,42	11300060	Germano	15	180	8	96	900,00	540,00	402,96
2183627	0	13111111	Móveis e Utensílios	24/02/2012	CADEIRA PARA MESA COLETIVA	124,78	(113,36)	11,42	11300060	Germano	15	180	8	96	900,00	540,00	402,96
2183628	0	13111111	Móveis e Utensílios	24/02/2012	CADEIRA PARA MESA COLETIVA	124,78	(113,36)	11,42	11300060	Germano	15	180	8	96	900,00	540,00	402,96
2183629	0	13111111	Móveis e Utensílios	24/02/2012	CADEIRA PARA MESA COLETIVA	124,78	(113,36)	11,42	11300060	Germano	15	180	8	96	900,00	540,00	402,96
2183630	0	13111111	Móveis e Utensílios	24/02/2012	CADEIRA PARA MESA COLETIVA	124,78	(113,36)	11,42	11300060	Germano	15	180	8	96	900,00	540,00	402,96
2183631	0	13111111	Móveis e Utensílios	24/02/2012	CADEIRA PARA MESA COLETIVA	124,78	(113,36)	11,42	11300060	Germano	15	180	8	96	900,00	540,00	402,96
2183632	0	13111111	Móveis e Utensílios	24/02/2012	CADEIRA PARA MESA COLETIVA	124,78	(113,36)	11,42	11300060	Germano	15	180	8	96	900,00	540,00	402,96
2183633	0	13111111	Móveis e Utensílios	24/02/2012	CADEIRA PARA MESA COLETIVA	124,78	(113,36)	11,42	11300060	Germano	15	180	8	96	900,00	540,00	402,96

FDC CONSULT LTDA

SAMARCO
APRENDER PARA EVOLUIR E TRANSFORMAR

DATA-BASE: 31/03/2021					DADOS CONTÁBEIS CEDIDOS PELA SAMARCO						AVALIAÇÃO VALOR JUSTO DE MERCADO						
IMOBILIZADO	SUB Nº	CLASSE	CENTRO CST	DT.INCORP.	DENOMINAÇÃO DO IMOBILIZADO	VAL AQUIS. BRL	DEPREC. ACUM BRL	VALOR CONTÁBIL BRL	CENTRO DE CUSTOS	UNID. IND	VIDA ÚTIL DET. (ANOS)	VIDA ÚTIL DET. (MESES)	VIDA ÚTIL REM. (ANOS)	VIDA ÚTIL REM. (MESES)	VALOR DE REPOSIÇÃO (R$)	VALOR JUSTO DE MERCADO (R$)	VALOR DE LIQUIDAÇÃO FORÇADA
2183634	0	13111111	Móveis e Utensílios	24/02/2012	CADEIRA PARA MESA COLETIVA	124,78	(113,36)	11,42	11300060	Germano	15	180	8	96	900,00	540,00	402,96
2183635	0	13111111	Móveis e Utensílios	24/02/2012	CADEIRA PARA MESA COLETIVA	124,78	(113,36)	11,42	11300060	Germano	15	180	8	96	900,00	540,00	402,96
2183636	0	13111111	Móveis e Utensílios	24/02/2012	CADEIRA PARA MESA COLETIVA	124,78	(113,36)	11,42	11300060	Germano	15	180	8	96	900,00	540,00	402,96
2183637	0	13111111	Móveis e Utensílios	24/02/2012	CADEIRA PARA MESA COLETIVA	124,78	(113,36)	11,42	11300060	Germano	15	180	8	96	900,00	540,00	402,96
2183638	0	13111111	Móveis e Utensílios	24/02/2012	CADEIRA PARA MESA COLETIVA	124,78	(113,36)	11,42	11300060	Germano	15	180	8	96	900,00	540,00	402,96
2183639	0	13111111	Móveis e Utensílios	24/02/2012	CADEIRA PARA MESA COLETIVA	124,78	(113,36)	11,42	11300060	Germano	15	180	8	96	900,00	540,00	402,96
2183640	0	13111111	Móveis e Utensílios	24/02/2012	CADEIRA PARA MESA COLETIVA	124,78	(113,36)	11,42	11300060	Germano	15	180	8	96	900,00	540,00	402,96
2183641	0	13111111	Móveis e Utensílios	24/02/2012	CADEIRA PARA MESA COLETIVA	124,78	(113,36)	11,42	11300060	Germano	15	180	8	96	900,00	540,00	402,96
2183642	0	13111111	Móveis e Utensílios	24/02/2012	CADEIRA PARA MESA COLETIVA	124,78	(113,36)	11,42	11300060	Germano	15	180	8	96	900,00	540,00	402,96
2183643	0	13111111	Móveis e Utensílios	17/08/2012	MESA COM ESTRUTURA METALICA COM TAMPO EM GRANITO,R	411,55	(386,42)	25,13	12300030	Ubu	15	180	8	96	691,00	414,60	309,38
2183644	0	13111111	Móveis e Utensílios	24/02/2012	CADEIRA PARA MESA COLETIVA	124,78	(113,36)	11,42	11300060	Germano	15	180	8	96	900,00	540,00	402,96
2183645	0	13111111	Móveis e Utensílios	17/08/2012	MESA C/ TAMPO GRANITO P/ REFEITORIO,70X125X75	411,55	(386,42)	25,13	12300030	Ubu	15	180	8	96	691,00	414,60	309,38
2183646	0	13111111	Móveis e Utensílios	24/02/2012	CADEIRA PARA MESA COLETIVA	124,78	(113,36)	11,42	11300060	Germano	15	180	8	96	900,00	540,00	402,96
2183647	0	13111111	Móveis e Utensílios	24/02/2012	CADEIRA PARA MESA COLETIVA	124,78	(113,36)	11,42	11300060	Germano	15	180	8	96	900,00	540,00	402,96
2183648	0	13111111	Móveis e Utensílios	24/02/2012	CADEIRA PARA MESA COLETIVA	124,78	(113,36)	11,42	11300060	Germano	15	180	8	96	900,00	540,00	402,96
2183649	0	13111111	Móveis e Utensílios	24/02/2012	CADEIRA PARA MESA COLETIVA	124,78	(113,36)	11,42	11300060	Germano	15	180	8	96	900,00	540,00	402,96
2183650	0	13111111	Móveis e Utensílios	24/02/2012	CADEIRA PARA MESA COLETIVA	124,78	(113,36)	11,42	11300060	Germano	15	180	8	96	900,00	540,00	402,96
2183651	0	13111111	Móveis e Utensílios	24/02/2012	CADEIRA PARA MESA COLETIVA	124,78	(113,36)	11,42	11300060	Germano	15	180	8	96	900,00	540,00	402,96
2183652	0	13111111	Móveis e Utensílios	24/02/2012	CADEIRA PARA MESA COLETIVA	124,78	(113,36)	11,42	11300060	Germano	15	180	8	96	900,00	540,00	402,96
2183653	0	13111111	Móveis e Utensílios	24/02/2012	CADEIRA PARA MESA COLETIVA	124,78	(113,36)	11,42	11300060	Germano	15	180	8	96	900,00	540,00	402,96
2183654	0	13111111	Móveis e Utensílios	24/02/2012	CADEIRA PARA MESA COLETIVA	124,78	(113,36)	11,42	11300060	Germano	15	180	8	96	900,00	540,00	402,96
2183655	0	13111111	Móveis e Utensílios	24/02/2012	CADEIRA PARA MESA COLETIVA	124,78	(113,36)	11,42	11300060	Germano	15	180	8	96	900,00	540,00	402,96
2183656	0	13111111	Móveis e Utensílios	24/02/2012	CADEIRA PARA MESA COLETIVA	124,78	(113,36)	11,42	11300060	Germano	15	180	8	96	900,00	540,00	402,96
2183657	0	13111111	Móveis e Utensílios	24/02/2012	CADEIRA PARA MESA COLETIVA	124,78	(113,36)	11,42	11300060	Germano	15	180	8	96	900,00	540,00	402,96
2183658	0	13111111	Móveis e Utensílios	24/02/2012	CADEIRA PARA MESA COLETIVA	124,78	(113,36)	11,42	11300060	Germano	15	180	8	96	900,00	540,00	402,96
2183659	0	13111111	Móveis e Utensílios	24/02/2012	CADEIRA PARA MESA COLETIVA	124,78	(113,36)	11,42	11300060	Germano	15	180	8	96	900,00	540,00	402,96
2183660	0	13111111	Móveis e Utensílios	24/02/2012	CADEIRA PARA MESA COLETIVA	124,78	(113,36)	11,42	11300060	Germano	15	180	8	96	900,00	540,00	402,96
2183661	0	13111111	Móveis e Utensílios	24/02/2012	CADEIRA PARA MESA COLETIVA	124,78	(113,36)	11,42	11300060	Germano	15	180	8	96	900,00	540,00	402,96
2183662	0	13111111	Móveis e Utensílios	24/02/2012	CADEIRA PARA MESA COLETIVA	124,78	(113,36)	11,42	11300060	Germano	15	180	8	96	900,00	540,00	402,96
2183663	0	13111111	Móveis e Utensílios	24/02/2012	CADEIRA PARA MESA COLETIVA	124,78	(113,36)	11,42	11300060	Germano	15	180	8	96	900,00	540,00	402,96
2183664	0	13111111	Móveis e Utensílios	24/02/2012	CADEIRA PARA MESA COLETIVA	124,78	(113,36)	11,42	11300060	Germano	15	180	8	96	900,00	540,00	402,96
2183665	0	13111111	Móveis e Utensílios	24/02/2012	CADEIRA PARA MESA COLETIVA	124,78	(113,36)	11,42	11300060	Germano	15	180	8	96	900,00	540,00	402,96
2183666	0	13111111	Móveis e Utensílios	24/02/2012	CADEIRA PARA MESA COLETIVA	124,78	(113,36)	11,42	11300060	Germano	15	180	8	96	900,00	540,00	402,96
2183667	0	13111111	Móveis e Utensílios	24/02/2012	CADEIRA PARA MESA COLETIVA	124,78	(113,36)	11,42	11300060	Germano	15	180	8	96	900,00	540,00	402,96
2183668	0	13111111	Móveis e Utensílios	24/02/2012	CADEIRA PARA MESA COLETIVA	124,78	(113,36)	11,42	11300060	Germano	15	180	8	96	900,00	540,00	402,96
2183669	0	13111111	Móveis e Utensílios	24/02/2012	CADEIRA PARA MESA COLETIVA	124,78	(113,36)	11,42	11300060	Germano	15	180	8	96	900,00	540,00	402,96
2183670	0	13111111	Móveis e Utensílios	17/08/2012	MESA COM ESTRUTURA METALICA COM TAMPO EM GRANITO,R	411,55	(386,42)	25,13	11300060	Germano	15	180	8	96	691,00	414,60	309,38
2183671	0	13111111	Móveis e Utensílios	24/02/2012	CADEIRA PARA MESA COLETIVA	124,78	(113,36)	11,42	11300060	Germano	15	180	8	96	900,00	540,00	402,96
2183672	0	13111111	Móveis e Utensílios	24/02/2012	CADEIRA PARA MESA COLETIVA	124,78	(113,36)	11,42	11300060	Germano	15	180	8	96	900,00	540,00	402,96
2183673	0	13111111	Móveis e Utensílios	24/02/2012	CADEIRA PARA MESA COLETIVA	124,78	(113,36)	11,42	11300060	Germano	15	180	8	96	900,00	540,00	402,96
2183674	0	13111111	Móveis e Utensílios	24/02/2012	CADEIRA PARA MESA COLETIVA	124,78	(113,36)	11,42	11300060	Germano	15	180	8	96	900,00	540,00	402,96
2183675	0	13111111	Móveis e Utensílios	24/02/2012	CADEIRA PARA MESA COLETIVA	124,78	(113,36)	11,42	11300060	Germano	15	180	8	96	900,00	540,00	402,96
2183676	0	13111111	Móveis e Utensílios	24/02/2012	CADEIRA PARA MESA COLETIVA	124,78	(113,36)	11,42	11300060	Germano	15	180	8	96	900,00	540,00	402,96
2183677	0	13111111	Móveis e Utensílios	24/02/2012	CADEIRA PARA MESA COLETIVA	124,78	(113,36)	11,42	11300060	Germano	15	180	8	96	900,00	540,00	402,96
2183678	0	13111111	Móveis e Utensílios	24/02/2012	CADEIRA PARA MESA COLETIVA	124,78	(113,36)	11,42	11300060	Germano	15	180	8	96	900,00	540,00	402,96
2183679	0	13111111	Móveis e Utensílios	24/02/2012	CADEIRA PARA MESA COLETIVA	124,78	(113,36)	11,42	11300060	Germano	15	180	8	96	900,00	540,00	402,96
2183680	0	13111111	Móveis e Utensílios	24/02/2012	CADEIRA PARA MESA COLETIVA	124,78	(113,36)	11,42	11300060	Germano	15	180	8	96	900,00	540,00	402,96
2183681	0	13111111	Móveis e Utensílios	24/02/2012	CADEIRA PARA MESA COLETIVA	124,78	(113,36)	11,42	11300060	Germano	15	180	8	96	900,00	540,00	402,96
2183682	0	13111111	Móveis e Utensílios	24/02/2012	CADEIRA PARA MESA COLETIVA	124,78	(113,36)	11,42	11300060	Germano	15	180	8	96	900,00	540,00	402,96
2183683	0	13111111	Móveis e Utensílios	24/02/2012	CADEIRA PARA MESA COLETIVA	124,78	(113,36)	11,42	11300060	Germano	15	180	8	96	900,00	540,00	402,96
2183684	0	13111111	Móveis e Utensílios	24/02/2012	CADEIRA PARA MESA COLETIVA	124,78	(113,36)	11,42	11300060	Germano	15	180	8	96	900,00	540,00	402,96
2183685	0	13111111	Móveis e Utensílios	24/02/2012	CADEIRA PARA MESA COLETIVA	124,78	(113,36)	11,42	11300060	Germano	15	180	8	96	900,00	540,00	402,96
2183686	0	13111111	Móveis e Utensílios	24/02/2012	CADEIRA PARA MESA COLETIVA	124,78	(113,36)	11,42	11300060	Germano	15	180	8	96	900,00	540,00	402,96
2183687	0	13111111	Móveis e Utensílios	24/02/2012	CADEIRA PARA MESA COLETIVA	124,78	(113,36)	11,42	11300060	Germano	15	180	8	96	900,00	540,00	402,96
2183688	0	13111111	Móveis e Utensílios	24/02/2012	CADEIRA PARA MESA COLETIVA	124,78	(113,36)	11,42	11300060	Germano	15	180	8	96	900,00	540,00	402,96
2183689	0	13111111	Móveis e Utensílios	24/02/2012	CADEIRA PARA MESA COLETIVA	124,78	(113,36)	11,42	11300060	Germano	15	180	8	96	900,00	540,00	402,96
2183690	0	13111111	Móveis e Utensílios	24/02/2012	CADEIRA PARA MESA COLETIVA	124,78	(113,36)	11,42	11300060	Germano	15	180	8	96	900,00	540,00	402,96
2183691	0	13111111	Móveis e Utensílios	24/02/2012	CADEIRA PARA MESA COLETIVA	124,78	(113,36)	11,42	11300060	Germano	15	180	8	96	900,00	540,00	402,96
2183692	0	13111111	Móveis e Utensílios	24/02/2012	CADEIRA PARA MESA COLETIVA	124,78	(113,36)	11,42	11300060	Germano	15	180	8	96	900,00	540,00	402,96
2183693	0	13111111	Móveis e Utensílios	24/02/2012	CADEIRA PARA MESA COLETIVA	124,78	(113,36)	11,42	11300060	Germano	15	180	8	96	900,00	540,00	402,96
2183694	0	13111111	Móveis e Utensílios	24/02/2012	CADEIRA PARA MESA COLETIVA	124,78	(113,36)	11,42	11300060	Germano	15	180	8	96	900,00	540,00	402,96
2183695	0	13111111	Móveis e Utensílios	24/02/2012	CADEIRA PARA MESA COLETIVA	124,78	(113,36)	11,42	11300060	Germano	15	180	8	96	900,00	540,00	402,96
2183696	0	13111111	Móveis e Utensílios	24/02/2012	CADEIRA PARA MESA COLETIVA	124,78	(113,36)	11,42	11300060	Germano	15	180	8	96	900,00	540,00	402,96
2183697	0	13111111	Móveis e Utensílios	24/02/2012	CADEIRA PARA MESA COLETIVA	124,78	(113,36)	11,42	11300060	Germano	15	180	8	96	900,00	540,00	402,96
2183698	0	13111111	Móveis e Utensílios	24/02/2012	CADEIRA PARA MESA COLETIVA	124,78	(113,36)	11,42	11300060	Germano	15	180	8	96	900,00	540,00	402,96
2183699	0	13111111	Móveis e Utensílios	24/02/2012	CADEIRA PARA MESA COLETIVA	124,78	(113,36)	11,42	11300060	Germano	15	180	8	96	900,00	540,00	402,96
2183700	0	13111111	Móveis e Utensílios	24/02/2012	CADEIRA PARA MESA COLETIVA	124,78	(113,36)	11,42	11300060	Germano	15	180	8	96	900,00	540,00	402,96
2183701	0	13111111	Móveis e Utensílios	24/02/2012	CADEIRA PARA MESA COLETIVA	124,78	(113,36)	11,42	11300060	Germano	15	180	8	96	900,00	540,00	402,96
2183702	0	13111111	Móveis e Utensílios	24/02/2012	CADEIRA PARA MESA COLETIVA	124,78	(113,36)	11,42	11300060	Germano	15	180	8	96	900,00	540,00	402,96

FDC CONSULT LTDA

SAMARCO
APRENDER PARA EVOLUIR E TRANSFORMAR

DATA-BASE: 31/03/2021					DADOS CONTÁBEIS CEDIDOS PELA SAMARCO						AVALIAÇÃO VALOR JUSTO DE MERCADO						
IMOBILIZADO	SUB Nº	CLASSE	CENTRO CST	DT.INCORP.	DENOMINAÇÃO DO IMOBILIZADO	VAL AQUIS. BRL	DEPREC. ACUM BRL	VALOR CONTÁBIL BRL	CENTRO DE CUSTOS	UNID. IND	VIDA ÚTIL DET. (ANOS)	VIDA ÚTIL DET. (MESES)	VIDA ÚTIL REM. (ANOS)	VIDA ÚTIL REM. (MESES)	VALOR DE REPOSIÇÃO (R$)	VALOR JUSTO DE MERCADO (R$)	VALOR DE LIQUIDAÇÃO FORÇADA
2183703	0	13111111	Móveis e Utensílios	24/02/2012	CADEIRA PARA MESA COLETIVA	124,78	(113,36)	11,42	11300060	Germano	15	180	8	96	900,00	540,00	402,96
2183704	0	13111111	Móveis e Utensílios	24/02/2012	CADEIRA PARA MESA COLETIVA	124,78	(113,36)	11,42	11300060	Germano	15	180	8	96	900,00	540,00	402,96
2183705	0	13111111	Móveis e Utensílios	24/02/2012	CADEIRA PARA MESA COLETIVA	124,78	(113,36)	11,42	11300060	Germano	15	180	8	96	900,00	540,00	402,96
2183706	0	13111111	Móveis e Utensílios	24/02/2012	CADEIRA PARA MESA COLETIVA	124,78	(113,36)	11,42	11300060	Germano	15	180	8	96	900,00	540,00	402,96
2183707	0	13111111	Móveis e Utensílios	24/02/2012	CADEIRA PARA MESA COLETIVA	124,78	(113,36)	11,42	11300060	Germano	15	180	8	96	900,00	540,00	402,96
2183708	0	13111111	Móveis e Utensílios	24/02/2012	CADEIRA PARA MESA COLETIVA	124,78	(113,36)	11,42	11300060	Germano	15	180	8	96	900,00	540,00	402,96
2183709	0	13111111	Móveis e Utensílios	17/08/2012	MESA PARA REFEIT‡RIO, C/BASE DE FERRO GALVANIZADO	411,55	(386,42)	25,13	12300030	Ubu	15	180	8	96	678,00	406,80	303,56
2183710	0	13111111	Móveis e Utensílios	24/02/2012	CADEIRA PARA MESA COLETIVA	124,78	(113,36)	11,42	11300060	Germano	15	180	8	96	900,00	540,00	402,96
2183711	0	13111111	Móveis e Utensílios	24/02/2012	CADEIRA PARA MESA COLETIVA	124,78	(113,36)	11,42	11300060	Germano	15	180	8	96	900,00	540,00	402,96
2183712	0	13111111	Móveis e Utensílios	24/02/2012	CADEIRA PARA MESA COLETIVA	124,78	(113,36)	11,42	11300060	Germano	15	180	8	96	900,00	540,00	402,96
2183713	0	13111111	Móveis e Utensílios	24/02/2012	CADEIRA PARA MESA COLETIVA	124,78	(113,36)	11,42	11300060	Germano	15	180	8	96	900,00	540,00	402,96
2183714	0	13111111	Móveis e Utensílios	24/02/2012	CADEIRA PARA MESA COLETIVA	124,78	(113,36)	11,42	11300060	Germano	15	180	8	96	900,00	540,00	402,96
2183715	0	13111111	Móveis e Utensílios	24/02/2012	CADEIRA PARA MESA COLETIVA	124,78	(113,36)	11,42	11300060	Germano	15	180	8	96	900,00	540,00	402,96
2183716	0	13111111	Móveis e Utensílios	24/02/2012	CADEIRA PARA MESA COLETIVA	124,78	(113,36)	11,42	11300060	Germano	15	180	8	96	900,00	540,00	402,96
2183717	0	13111111	Móveis e Utensílios	24/02/2012	CADEIRA PARA MESA COLETIVA	124,78	(113,36)	11,42	11300060	Germano	15	180	8	96	900,00	540,00	402,96
2183718	0	13111111	Móveis e Utensílios	24/02/2012	CADEIRA PARA MESA COLETIVA	124,78	(113,36)	11,42	11300060	Germano	15	180	8	96	900,00	540,00	402,96
2183719	0	13111111	Móveis e Utensílios	24/02/2012	CADEIRA PARA MESA COLETIVA	124,78	(113,36)	11,42	11300060	Germano	15	180	8	96	900,00	540,00	402,96
2183720	0	13111111	Móveis e Utensílios	24/02/2012	CADEIRA PARA MESA COLETIVA	124,78	(113,36)	11,42	11300060	Germano	15	180	8	96	900,00	540,00	402,96
2183721	0	13111111	Móveis e Utensílios	24/02/2012	CADEIRA PARA MESA COLETIVA	124,78	(113,36)	11,42	11300060	Germano	15	180	8	96	900,00	540,00	402,96
2183722	0	13111111	Móveis e Utensílios	24/02/2012	CADEIRA PARA MESA COLETIVA	124,78	(113,36)	11,42	11300060	Germano	15	180	8	96	900,00	540,00	402,96
2183723	0	13111111	Móveis e Utensílios	24/02/2012	CADEIRA PARA MESA COLETIVA	124,78	(113,36)	11,42	11300060	Germano	15	180	8	96	900,00	540,00	402,96
2183724	0	13111111	Móveis e Utensílios	24/02/2012	CADEIRA PARA MESA COLETIVA	124,78	(113,36)	11,42	11300060	Germano	15	180	8	96	900,00	540,00	402,96
2183725	0	13111111	Móveis e Utensílios	24/02/2012	CADEIRA PARA MESA COLETIVA	124,78	(113,36)	11,42	11300060	Germano	15	180	8	96	900,00	540,00	402,96
2183726	0	13111111	Móveis e Utensílios	24/02/2012	CADEIRA PARA MESA COLETIVA	124,78	(113,36)	11,42	11300060	Germano	15	180	8	96	900,00	540,00	402,96
2183727	0	13111111	Móveis e Utensílios	24/02/2012	CADEIRA PARA MESA COLETIVA	124,78	(113,36)	11,42	11300060	Germano	15	180	8	96	900,00	540,00	402,96
2183728	0	13111111	Móveis e Utensílios	24/02/2012	CADEIRA PARA MESA COLETIVA	124,78	(113,36)	11,42	11300060	Germano	15	180	8	96	900,00	540,00	402,96
2183729	0	13111111	Móveis e Utensílios	24/02/2012	CADEIRA PARA MESA COLETIVA	124,78	(113,36)	11,42	11300060	Germano	15	180	8	96	900,00	540,00	402,96
2183730	0	13111111	Móveis e Utensílios	24/02/2012	CADEIRA PARA MESA COLETIVA	124,78	(113,36)	11,42	11300060	Germano	15	180	8	96	900,00	540,00	402,96
2183731	0	13111111	Móveis e Utensílios	24/02/2012	CADEIRA PARA MESA COLETIVA	124,78	(113,36)	11,42	11300060	Germano	15	180	8	96	900,00	540,00	402,96
2183732	0	13111111	Móveis e Utensílios	24/02/2012	CADEIRA PARA MESA COLETIVA	124,78	(113,36)	11,42	11300060	Germano	15	180	8	96	900,00	540,00	402,96
2183733	0	13111111	Móveis e Utensílios	24/02/2012	CADEIRA PARA MESA COLETIVA	124,78	(113,36)	11,42	11300060	Germano	15	180	8	96	900,00	540,00	402,96
2183734	0	13111111	Móveis e Utensílios	24/02/2012	CADEIRA PARA MESA COLETIVA	124,78	(113,36)	11,42	11300060	Germano	15	180	8	96	900,00	540,00	402,96
2183735	0	13111111	Móveis e Utensílios	24/02/2012	CADEIRA PARA MESA COLETIVA	124,78	(113,36)	11,42	11300060	Germano	15	180	8	96	900,00	540,00	402,96
2183736	0	13111111	Móveis e Utensílios	24/02/2012	CADEIRA PARA MESA COLETIVA	124,78	(113,36)	11,42	11300060	Germano	15	180	8	96	900,00	540,00	402,96
2183737	0	13111111	Móveis e Utensílios	24/02/2012	CADEIRA PARA MESA COLETIVA	124,78	(113,36)	11,42	11300060	Germano	15	180	8	96	900,00	540,00	402,96
2183738	0	13111111	Móveis e Utensílios	24/02/2012	CADEIRA PARA MESA COLETIVA	124,78	(113,36)	11,42	11300060	Germano	15	180	8	96	900,00	540,00	402,96
2183739	0	13111111	Móveis e Utensílios	24/02/2012	CADEIRA PARA MESA COLETIVA	124,78	(113,36)	11,42	11300060	Germano	15	180	8	96	900,00	540,00	402,96
2183740	0	13111111	Móveis e Utensílios	24/02/2012	CADEIRA PARA MESA COLETIVA	124,78	(113,36)	11,42	11300060	Germano	15	180	8	96	900,00	540,00	402,96
2183741	0	13111111	Móveis e Utensílios	24/02/2012	CADEIRA PARA MESA COLETIVA	124,78	(113,36)	11,42	11300060	Germano	15	180	8	96	900,00	540,00	402,96
2183742	0	13111111	Móveis e Utensílios	24/02/2012	CADEIRA PARA MESA COLETIVA	124,78	(113,36)	11,42	11300060	Germano	15	180	8	96	900,00	540,00	402,96
2183743	0	13111111	Móveis e Utensílios	24/02/2012	CADEIRA PARA MESA COLETIVA	124,78	(113,36)	11,42	11300060	Germano	15	180	8	96	900,00	540,00	402,96
2183744	0	13111111	Móveis e Utensílios	24/02/2012	CADEIRA PARA MESA COLETIVA	124,78	(113,36)	11,42	11300060	Germano	15	180	8	96	900,00	540,00	402,96
2183745	0	13111111	Móveis e Utensílios	24/02/2012	CADEIRA PARA MESA COLETIVA	124,78	(113,36)	11,42	11300060	Germano	15	180	8	96	900,00	540,00	402,96
2183746	0	13111111	Móveis e Utensílios	24/02/2012	CADEIRA PARA MESA COLETIVA	124,78	(113,36)	11,42	11300060	Germano	15	180	8	96	900,00	540,00	402,96
2183747	0	13111111	Móveis e Utensílios	17/08/2012	MESA PARA REFEIT‡RIO, C/BASE DE FERRO GALVANIZADO	411,55	(386,42)	25,13	12300030	Ubu	15	180	8	96	678,00	406,80	303,56
2183748	0	13111111	Móveis e Utensílios	24/02/2012	CADEIRA PARA MESA COLETIVA	124,78	(113,36)	11,42	11300060	Germano	15	180	8	96	900,00	540,00	402,96
2183749	0	13111111	Móveis e Utensílios	24/02/2012	CADEIRA PARA MESA COLETIVA	124,78	(113,36)	11,42	11300060	Germano	15	180	8	96	900,00	540,00	402,96
2183750	0	13111111	Móveis e Utensílios	24/02/2012	CADEIRA PARA MESA COLETIVA	124,78	(113,36)	11,42	11300060	Germano	15	180	8	96	900,00	540,00	402,96
2183751	0	13111111	Móveis e Utensílios	24/02/2012	CADEIRA PARA MESA COLETIVA	124,78	(113,36)	11,42	11300060	Germano	15	180	8	96	900,00	540,00	402,96
2183752	0	13111111	Móveis e Utensílios	24/02/2012	CADEIRA PARA MESA COLETIVA	124,78	(113,36)	11,42	11300060	Germano	15	180	8	96	900,00	540,00	402,96
2183753	0	13111111	Móveis e Utensílios	24/02/2012	CADEIRA PARA MESA COLETIVA	124,78	(113,36)	11,42	11300060	Germano	15	180	8	96	900,00	540,00	402,96
2183754	0	13111111	Móveis e Utensílios	24/02/2012	CADEIRA PARA MESA COLETIVA	124,78	(113,36)	11,42	11300060	Germano	15	180	8	96	900,00	540,00	402,96
2183755	0	13111111	Móveis e Utensílios	24/02/2012	CADEIRA PARA MESA COLETIVA	124,78	(113,36)	11,42	11300060	Germano	15	180	8	96	900,00	540,00	402,96
2183756	0	13111111	Móveis e Utensílios	24/02/2012	CADEIRA PARA MESA COLETIVA	124,78	(113,36)	11,42	11300060	Germano	15	180	8	96	900,00	540,00	402,96
2183757	0	13111111	Móveis e Utensílios	24/02/2012	CADEIRA PARA MESA COLETIVA	124,78	(113,36)	11,42	11300060	Germano	15	180	8	96	900,00	540,00	402,96
2183759	0	13111111	Móveis e Utensílios	24/02/2012	CADEIRA PARA MESA COLETIVA	124,78	(113,36)	11,42	11300060	Germano	15	180	8	96	900,00	540,00	402,96
2183760	0	13111111	Móveis e Utensílios	24/02/2012	CADEIRA PARA MESA COLETIVA	124,78	(113,36)	11,42	11300060	Germano	15	180	8	96	900,00	540,00	402,96
2183761	0	13111111	Móveis e Utensílios	24/02/2012	CADEIRA PARA MESA COLETIVA	124,78	(113,36)	11,42	11300060	Germano	15	180	8	96	900,00	540,00	402,96
2183762	0	13111111	Móveis e Utensílios	24/02/2012	CADEIRA PARA MESA COLETIVA	124,78	(113,36)	11,42	11300060	Germano	15	180	8	96	900,00	540,00	402,96
2183763	0	13111111	Móveis e Utensílios	24/02/2012	CADEIRA PARA MESA COLETIVA	124,78	(113,36)	11,42	11300060	Germano	15	180	8	96	900,00	540,00	402,96
2183764	0	13111111	Móveis e Utensílios	24/02/2012	CADEIRA PARA MESA COLETIVA	124,78	(113,36)	11,42	11300060	Germano	15	180	8	96	900,00	540,00	402,96
2183765	0	13111111	Móveis e Utensílios	24/02/2012	CADEIRA PARA MESA COLETIVA	124,78	(113,36)	11,42	11300060	Germano	15	180	8	96	900,00	540,00	402,96
2183766	0	13111111	Móveis e Utensílios	24/02/2012	CADEIRA PARA MESA COLETIVA	124,78	(113,36)	11,42	11300060	Germano	15	180	8	96	900,00	540,00	402,96
2183767	0	13111111	Móveis e Utensílios	24/02/2012	CADEIRA PARA MESA COLETIVA	124,78	(113,36)	11,42	11300060	Germano	15	180	8	96	900,00	540,00	402,96
2183768	0	13111111	Móveis e Utensílios	24/02/2012	CADEIRA PARA MESA COLETIVA	124,78	(113,36)	11,42	11300060	Germano	15	180	8	96	900,00	540,00	402,96
2183769	0	13111111	Móveis e Utensílios	24/02/2012	CADEIRA PARA MESA COLETIVA	124,78	(113,36)	11,42	11300060	Germano	15	180	8	96	900,00	540,00	402,96
2183770	0	13111111	Móveis e Utensílios	24/02/2012	CADEIRA PARA MESA COLETIVA	124,78	(113,36)	11,42	11300060	Germano	15	180	8	96	900,00	540,00	402,96
2183771	0	13111111	Móveis e Utensílios	24/02/2012	CADEIRA PARA MESA COLETIVA	124,78	(113,36)	11,42	11300060	Germano	15	180	8	96	900,00	540,00	402,96
2183772	0	13111111	Móveis e Utensílios	24/02/2012	CADEIRA PARA MESA COLETIVA	124,78	(113,36)	11,42	11300060	Germano	15	180	8	96	900,00	540,00	402,96

FDC CONSULT LTDA

SAMARCO
APRENDER PARA EVOLUIR E TRANSFORMAR

DATA-BASE: 31/03/2021					DADOS CONTÁBEIS CEDIDOS PELA SAMARCO						AVALIAÇÃO VALOR JUSTO DE MERCADO						
IMOBILIZADO	SUB Nº	CLASSE	CENTRO CST	DT.INCORP.	DENOMINAÇÃO DO IMOBILIZADO	VAL AQUIS. BRL	DEPREC. ACUM BRL	VALOR CONTÁBIL BRL	CENTRO DE CUSTOS	UNID. IND	VIDA ÚTIL DET. (ANOS)	VIDA ÚTIL DET. (MESES)	VIDA ÚTIL REM. (ANOS)	VIDA ÚTIL REM. (MESES)	VALOR DE REPOSIÇÃO (R$)	VALOR JUSTO DE MERCADO (R$)	VALOR DE LIQUIDAÇÃO FORÇADA
2183773	0	13111111	Móveis e Utensílios	24/02/2012	CADEIRA PARA MESA COLETIVA	124,78	(113,36)	11,42	11300060	Germano	15	180	8	96	900,00	540,00	402,96
2183774	0	13111111	Móveis e Utensílios	24/02/2012	CADEIRA PARA MESA COLETIVA	124,78	(113,36)	11,42	11300060	Germano	15	180	8	96	900,00	540,00	402,96
2183775	0	13111111	Móveis e Utensílios	24/02/2012	CADEIRA PARA MESA COLETIVA	124,78	(113,36)	11,42	11300060	Germano	15	180	8	96	900,00	540,00	402,96
2183776	0	13111111	Móveis e Utensílios	24/02/2012	CADEIRA PARA MESA COLETIVA	124,78	(113,36)	11,42	11300060	Germano	15	180	8	96	900,00	540,00	402,96
2183778	0	13111111	Móveis e Utensílios	24/02/2012	CADEIRA PARA MESA COLETIVA	124,78	(113,36)	11,42	11300060	Germano	15	180	8	96	900,00	540,00	402,96
2183779	0	13111111	Móveis e Utensílios	24/02/2012	CADEIRA PARA MESA COLETIVA	124,78	(113,36)	11,42	11300060	Germano	15	180	8	96	900,00	540,00	402,96
2183780	0	13111111	Móveis e Utensílios	24/02/2012	CADEIRA PARA MESA COLETIVA	124,78	(113,36)	11,42	11300060	Germano	15	180	8	96	900,00	540,00	402,96
2183781	0	13111111	Móveis e Utensílios	24/02/2012	CADEIRA PARA MESA COLETIVA	124,78	(113,36)	11,42	11300060	Germano	15	180	8	96	900,00	540,00	402,96
2183782	0	13111111	Móveis e Utensílios	24/02/2012	CADEIRA PARA MESA COLETIVA	124,78	(113,36)	11,42	11300060	Germano	15	180	8	96	900,00	540,00	402,96
2183783	0	13111111	Móveis e Utensílios	24/02/2012	CADEIRA PARA MESA COLETIVA	124,78	(113,36)	11,42	11300060	Germano	15	180	8	96	900,00	540,00	402,96
2183784	0	13111111	Móveis e Utensílios	24/02/2012	CADEIRA PARA MESA COLETIVA	124,78	(113,36)	11,42	11300060	Germano	15	180	8	96	900,00	540,00	402,96
2183785	0	13111111	Móveis e Utensílios	24/02/2012	CADEIRA PARA MESA COLETIVA	124,78	(113,36)	11,42	11300060	Germano	15	180	8	96	900,00	540,00	402,96
2183786	0	13111111	Móveis e Utensílios	24/02/2012	CADEIRA PARA MESA COLETIVA	124,78	(113,36)	11,42	11300060	Germano	15	180	8	96	900,00	540,00	402,96
2183787	0	13111111	Móveis e Utensílios	24/02/2012	CADEIRA PARA MESA COLETIVA	124,78	(113,36)	11,42	11300060	Germano	15	180	8	96	900,00	540,00	402,96
2183788	0	13111111	Móveis e Utensílios	24/02/2012	CADEIRA PARA MESA COLETIVA	124,78	(113,36)	11,42	11300060	Germano	15	180	8	96	900,00	540,00	402,96
2183789	0	13111111	Móveis e Utensílios	24/02/2012	CADEIRA PARA MESA COLETIVA	124,78	(113,36)	11,42	11300060	Germano	15	180	8	96	900,00	540,00	402,96
2183790	0	13111111	Móveis e Utensílios	24/02/2012	CADEIRA PARA MESA COLETIVA	124,78	(113,36)	11,42	11300060	Germano	15	180	8	96	900,00	540,00	402,96
2183791	0	13111111	Móveis e Utensílios	24/02/2012	CADEIRA PARA MESA COLETIVA	124,78	(113,36)	11,42	11300060	Germano	15	180	8	96	900,00	540,00	402,96
2183792	0	13111111	Móveis e Utensílios	24/02/2012	CADEIRA PARA MESA COLETIVA	124,78	(113,36)	11,42	11300060	Germano	15	180	8	96	900,00	540,00	402,96
2183793	0	13111111	Móveis e Utensílios	24/02/2012	CADEIRA PARA MESA COLETIVA	124,78	(113,36)	11,42	11300060	Germano	15	180	8	96	900,00	540,00	402,96
2183794	0	13111111	Móveis e Utensílios	24/02/2012	CADEIRA PARA MESA COLETIVA	124,78	(113,36)	11,42	11300060	Germano	15	180	8	96	900,00	540,00	402,96
2183795	0	13111111	Móveis e Utensílios	24/02/2012	CADEIRA PARA MESA COLETIVA	124,78	(113,36)	11,42	11300060	Germano	15	180	8	96	900,00	540,00	402,96
2183796	0	13111111	Móveis e Utensílios	24/02/2012	CADEIRA PARA MESA COLETIVA	124,78	(113,36)	11,42	11300060	Germano	15	180	8	96	900,00	540,00	402,96
2183797	0	13111111	Móveis e Utensílios	24/02/2012	CADEIRA PARA MESA COLETIVA	124,78	(113,36)	11,42	11300060	Germano	15	180	8	96	900,00	540,00	402,96
2183798	0	13111111	Móveis e Utensílios	24/02/2012	CADEIRA PARA MESA COLETIVA	124,78	(113,36)	11,42	11300060	Germano	15	180	8	96	900,00	540,00	402,96
2183799	0	13111111	Móveis e Utensílios	24/02/2012	CADEIRA PARA MESA COLETIVA	124,78	(113,36)	11,42	11300060	Germano	15	180	8	96	900,00	540,00	402,96
2183800	0	13111111	Móveis e Utensílios	24/02/2012	CADEIRA PARA MESA COLETIVA	124,78	(113,36)	11,42	11300060	Germano	15	180	8	96	900,00	540,00	402,96
2183801	0	13111111	Móveis e Utensílios	24/02/2012	CADEIRA PARA MESA COLETIVA	124,78	(113,36)	11,42	11300060	Germano	15	180	8	96	900,00	540,00	402,96
2183802	0	13111111	Móveis e Utensílios	24/02/2012	CADEIRA PARA MESA COLETIVA	124,78	(113,36)	11,42	11300060	Germano	15	180	8	96	900,00	540,00	402,96
2183803	0	13111111	Móveis e Utensílios	24/02/2012	CADEIRA PARA MESA COLETIVA	124,78	(113,36)	11,42	11300060	Germano	15	180	8	96	900,00	540,00	402,96
2183804	0	13111111	Móveis e Utensílios	24/02/2012	CADEIRA PARA MESA COLETIVA	124,78	(113,36)	11,42	11300060	Germano	15	180	8	96	900,00	540,00	402,96
2183805	0	13111111	Móveis e Utensílios	24/02/2012	CADEIRA PARA MESA COLETIVA	124,78	(113,36)	11,42	11300060	Germano	15	180	8	96	900,00	540,00	402,96
2183806	0	13111111	Móveis e Utensílios	24/02/2012	CADEIRA PARA MESA COLETIVA	124,78	(113,36)	11,42	11300060	Germano	15	180	8	96	900,00	540,00	402,96
2183807	0	13111111	Móveis e Utensílios	24/02/2012	CADEIRA PARA MESA COLETIVA	124,78	(113,36)	11,42	11300060	Germano	15	180	8	96	900,00	540,00	402,96
2183808	0	13111111	Móveis e Utensílios	24/02/2012	CADEIRA PARA MESA COLETIVA	124,78	(113,36)	11,42	11300060	Germano	15	180	8	96	900,00	540,00	402,96
2183809	0	13111111	Móveis e Utensílios	24/02/2012	CADEIRA PARA MESA COLETIVA	124,78	(113,36)	11,42	11300060	Germano	15	180	8	96	900,00	540,00	402,96
2183810	0	13111111	Móveis e Utensílios	24/02/2012	CADEIRA PARA MESA COLETIVA	124,78	(113,36)	11,42	11300060	Germano	15	180	8	96	900,00	540,00	402,96
2183811	0	13111111	Móveis e Utensílios	24/02/2012	CADEIRA PARA MESA COLETIVA	124,78	(113,36)	11,42	11300060	Germano	15	180	8	96	900,00	540,00	402,96
2183812	0	13111111	Móveis e Utensílios	24/02/2012	CADEIRA PARA MESA COLETIVA	124,78	(113,36)	11,42	11300060	Germano	15	180	8	96	900,00	540,00	402,96
2183813	0	13111111	Móveis e Utensílios	24/02/2012	CADEIRA PARA MESA COLETIVA	124,78	(113,36)	11,42	11300060	Germano	15	180	8	96	900,00	540,00	402,96
2183814	0	13111111	Móveis e Utensílios	24/02/2012	CADEIRA PARA MESA COLETIVA	124,78	(113,36)	11,42	11300060	Germano	15	180	8	96	900,00	540,00	402,96
2183815	0	13111111	Móveis e Utensílios	24/02/2012	CADEIRA PARA MESA COLETIVA	124,78	(113,36)	11,42	11300060	Germano	15	180	8	96	900,00	540,00	402,96
2183816	0	13111111	Móveis e Utensílios	24/02/2012	CADEIRA PARA MESA COLETIVA	124,78	(113,36)	11,42	11300060	Germano	15	180	8	96	900,00	540,00	402,96
2183817	0	13111111	Móveis e Utensílios	24/02/2012	CADEIRA PARA MESA COLETIVA	124,78	(113,36)	11,42	11300060	Germano	15	180	8	96	900,00	540,00	402,96
2183818	0	13111111	Móveis e Utensílios	24/02/2012	CADEIRA PARA MESA COLETIVA	124,78	(113,36)	11,42	11300060	Germano	15	180	8	96	900,00	540,00	402,96
2183819	0	13111111	Móveis e Utensílios	24/02/2012	CADEIRA PARA MESA COLETIVA	124,78	(113,36)	11,42	11300060	Germano	15	180	8	96	900,00	540,00	402,96
2183820	0	13111111	Móveis e Utensílios	24/02/2012	CADEIRA PARA MESA COLETIVA	124,78	(113,36)	11,42	11300060	Germano	15	180	8	96	900,00	540,00	402,96
2183821	0	13111111	Móveis e Utensílios	24/02/2012	CADEIRA PARA MESA COLETIVA	124,78	(113,36)	11,42	11300060	Germano	15	180	8	96	900,00	540,00	402,96
2183822	0	13111111	Móveis e Utensílios	24/02/2012	CADEIRA PARA MESA COLETIVA	124,78	(113,36)	11,42	11300060	Germano	15	180	8	96	900,00	540,00	402,96
2183823	0	13111111	Móveis e Utensílios	24/02/2012	CADEIRA PARA MESA COLETIVA	124,78	(113,36)	11,42	11300060	Germano	15	180	8	96	900,00	540,00	402,96
2183824	0	13111111	Móveis e Utensílios	24/02/2012	CADEIRA PARA MESA COLETIVA	124,78	(113,36)	11,42	11300060	Germano	15	180	8	96	900,00	540,00	402,96
2183825	0	13111111	Móveis e Utensílios	24/02/2012	CADEIRA PARA MESA COLETIVA	124,78	(113,36)	11,42	11300060	Germano	15	180	8	96	900,00	540,00	402,96
2183826	0	13111111	Móveis e Utensílios	24/02/2012	CADEIRA PARA MESA COLETIVA	124,78	(113,36)	11,42	11300060	Germano	15	180	8	96	900,00	540,00	402,96
2183827	0	13111111	Móveis e Utensílios	24/02/2012	CADEIRA PARA MESA COLETIVA	124,78	(113,36)	11,42	11300060	Germano	15	180	8	96	900,00	540,00	402,96
2183828	0	13111111	Móveis e Utensílios	24/02/2012	CADEIRA PARA MESA COLETIVA	124,78	(113,36)	11,42	11300060	Germano	15	180	8	96	900,00	540,00	402,96
2183829	0	13111111	Móveis e Utensílios	24/02/2012	CADEIRA PARA MESA COLETIVA	124,78	(113,36)	11,42	11300060	Germano	15	180	8	96	900,00	540,00	402,96
2183830	0	13111111	Móveis e Utensílios	24/02/2012	CADEIRA PARA MESA COLETIVA	124,78	(113,36)	11,42	11300060	Germano	15	180	8	96	900,00	540,00	402,96
2183831	0	13111111	Móveis e Utensílios	24/02/2012	CADEIRA PARA MESA COLETIVA	124,78	(113,36)	11,42	11300060	Germano	15	180	8	96	900,00	540,00	402,96
2183832	0	13111111	Móveis e Utensílios	24/02/2012	CADEIRA PARA MESA COLETIVA	124,78	(113,36)	11,42	11300060	Germano	15	180	8	96	900,00	540,00	402,96
2183833	0	13111111	Móveis e Utensílios	24/02/2012	CADEIRA PARA MESA COLETIVA	124,78	(113,36)	11,42	11300060	Germano	15	180	8	96	900,00	540,00	402,96
2183834	0	13111111	Móveis e Utensílios	24/02/2012	CADEIRA PARA MESA COLETIVA	124,78	(113,36)	11,42	11300060	Germano	15	180	8	96	900,00	540,00	402,96
2183835	0	13111111	Móveis e Utensílios	24/02/2012	CADEIRA PARA MESA COLETIVA	124,78	(113,36)	11,42	11300060	Germano	15	180	8	96	900,00	540,00	402,96
2183836	0	13111111	Móveis e Utensílios	24/02/2012	CADEIRA PARA MESA COLETIVA	124,78	(113,36)	11,42	11300060	Germano	15	180	8	96	900,00	540,00	402,96
2183837	0	13111111	Móveis e Utensílios	24/02/2012	CADEIRA PARA MESA COLETIVA	124,78	(113,36)	11,42	11300060	Germano	15	180	8	96	900,00	540,00	402,96
2183838	0	13111111	Móveis e Utensílios	24/02/2012	CADEIRA PARA MESA COLETIVA	124,78	(113,36)	11,42	11300060	Germano	15	180	8	96	900,00	540,00	402,96
2183839	0	13111111	Móveis e Utensílios	24/02/2012	CADEIRA PARA MESA COLETIVA	124,78	(113,36)	11,42	11300060	Germano	15	180	8	96	900,00	540,00	402,96
2183840	0	13111111	Móveis e Utensílios	24/02/2012	CADEIRA PARA MESA COLETIVA	124,78	(113,36)	11,42	11300060	Germano	15	180	8	96	900,00	540,00	402,96
2183841	0	13111111	Móveis e Utensílios	17/08/2012	MESA PARA REFEITÊRIO, C/BASE DE FERRO GALVANIZADO	411,55	(386,42)	25,13	11300060	Germano	15	180	8	96	678,00	406,80	303,56
2183842	0	13111111	Móveis e Utensílios	24/02/2012	CADEIRA PARA MESA COLETIVA	124,78	(113,36)	11,42	11300060	Germano	15	180	8	96	900,00	540,00	402,96

FDC CONSULT LTDA

SAMARCO
APRENDER PARA EVOLUIR E TRANSFORMAR

DATA-BASE: 31/03/2021					DADOS CONTÁBEIS CEDIDOS PELA SAMARCO						AVALIAÇÃO VALOR JUSTO DE MERCADO						
IMOBILIZADO	SUB Nº	CLASSE	CENTRO CST	DT.INCORP.	DENOMINAÇÃO DO IMOBILIZADO	VAL AQUIS. BRL	DEPREC. ACUM BRL	VALOR CONTÁBIL BRL	CENTRO DE CUSTOS	UNID. IND	VIDA ÚTIL DET. (ANOS)	VIDA ÚTIL DET. (MESES)	VIDA ÚTIL REM. (ANOS)	VIDA ÚTIL REM. (MESES)	VALOR DE REPOSIÇÃO (R$)	VALOR JUSTO DE MERCADO (R$)	VALOR DE LIQUIDAÇÃO FORÇADA
2183843	0	13111111	Móveis e Utensílios	24/02/2012	CADEIRA PARA MESA COLETIVA	124,78	(113,36)	11,42	11300060	Germano	15	180	8	96	900,00	540,00	402,96
2183844	0	13111111	Móveis e Utensílios	24/02/2012	CADEIRA PARA MESA COLETIVA	124,78	(113,36)	11,42	11300060	Germano	15	180	8	96	900,00	540,00	402,96
2183845	0	13111111	Móveis e Utensílios	24/02/2012	CADEIRA PARA MESA COLETIVA	124,78	(113,36)	11,42	11300060	Germano	15	180	8	96	900,00	540,00	402,96
2183846	0	13111111	Móveis e Utensílios	24/02/2012	CADEIRA PARA MESA COLETIVA	124,78	(113,36)	11,42	11300060	Germano	15	180	8	96	900,00	540,00	402,96
2183847	0	13111111	Móveis e Utensílios	24/02/2012	CADEIRA PARA MESA COLETIVA	124,78	(113,36)	11,42	11300060	Germano	15	180	8	96	900,00	540,00	402,96
2183848	0	13111111	Móveis e Utensílios	24/02/2012	CADEIRA PARA MESA COLETIVA	124,78	(113,36)	11,42	11300060	Germano	15	180	8	96	900,00	540,00	402,96
2183849	0	13111111	Móveis e Utensílios	24/02/2012	CADEIRA PARA MESA COLETIVA	124,78	(113,36)	11,42	11300060	Germano	15	180	8	96	900,00	540,00	402,96
2183850	0	13111111	Móveis e Utensílios	24/02/2012	CADEIRA PARA MESA COLETIVA	124,78	(113,36)	11,42	11300060	Germano	15	180	8	96	900,00	540,00	402,96
2183851	0	13111111	Móveis e Utensílios	24/02/2012	CADEIRA PARA MESA COLETIVA	124,78	(113,36)	11,42	11300060	Germano	15	180	8	96	900,00	540,00	402,96
2183852	0	13111111	Móveis e Utensílios	24/02/2012	CADEIRA PARA MESA COLETIVA	124,78	(113,36)	11,42	11300060	Germano	15	180	8	96	900,00	540,00	402,96
2183853	0	13111111	Móveis e Utensílios	24/02/2012	CADEIRA PARA MESA COLETIVA	124,78	(113,36)	11,42	11300060	Germano	15	180	8	96	900,00	540,00	402,96
2183854	0	13111111	Móveis e Utensílios	24/02/2012	CADEIRA PARA MESA COLETIVA	124,78	(113,36)	11,42	11300060	Germano	15	180	8	96	900,00	540,00	402,96
2183855	0	13111111	Móveis e Utensílios	24/02/2012	CADEIRA PARA MESA COLETIVA	124,78	(113,36)	11,42	11300060	Germano	15	180	8	96	900,00	540,00	402,96
2183856	0	13111111	Móveis e Utensílios	24/02/2012	CADEIRA PARA MESA COLETIVA	124,78	(113,36)	11,42	11300060	Germano	15	180	8	96	900,00	540,00	402,96
2183857	0	13111111	Móveis e Utensílios	24/02/2012	CADEIRA PARA MESA COLETIVA	124,78	(113,36)	11,42	11300060	Germano	15	180	8	96	900,00	540,00	402,96
2183858	0	13111111	Móveis e Utensílios	24/02/2012	CADEIRA PARA MESA COLETIVA	124,78	(113,36)	11,42	11300060	Germano	15	180	8	96	900,00	540,00	402,96
2183859	0	13111111	Móveis e Utensílios	24/02/2012	CADEIRA PARA MESA COLETIVA	124,78	(113,36)	11,42	11300060	Germano	15	180	8	96	900,00	540,00	402,96
2183860	0	13111111	Móveis e Utensílios	24/02/2012	CADEIRA PARA MESA COLETIVA	124,78	(113,36)	11,42	11300060	Germano	15	180	8	96	900,00	540,00	402,96
2183861	0	13111111	Móveis e Utensílios	24/02/2012	CADEIRA PARA MESA COLETIVA	124,78	(113,36)	11,42	11300060	Germano	15	180	8	96	900,00	540,00	402,96
2183862	0	13111111	Móveis e Utensílios	24/02/2012	CADEIRA PARA MESA COLETIVA	124,78	(113,36)	11,42	11300060	Germano	15	180	8	96	900,00	540,00	402,96
2183863	0	13111111	Móveis e Utensílios	24/02/2012	CADEIRA PARA MESA COLETIVA	125,10	(113,64)	11,46	11300060	Germano	15	180	8	96	900,00	540,00	402,96
2183864	0	13111111	Móveis e Utensílios	24/02/2012	CADEIRA PARA MESA COLETIVA	124,78	(113,36)	11,42	11300060	Germano	15	180	8	96	900,00	540,00	402,96
2183865	0	13111111	Móveis e Utensílios	24/02/2012	CADEIRA PARA MESA COLETIVA	124,78	(113,36)	11,42	11300060	Germano	15	180	8	96	900,00	540,00	402,96
2183866	0	13111111	Móveis e Utensílios	24/02/2012	CADEIRA PARA MESA COLETIVA	124,78	(113,36)	11,42	11300060	Germano	15	180	8	96	900,00	540,00	402,96
2183867	0	13111111	Móveis e Utensílios	24/02/2012	CADEIRA PARA MESA COLETIVA	124,78	(113,36)	11,42	11300060	Germano	15	180	8	96	900,00	540,00	402,96
2183868	0	13111111	Móveis e Utensílios	24/02/2012	CADEIRA PARA MESA COLETIVA	124,78	(113,36)	11,42	11300060	Germano	15	180	8	96	900,00	540,00	402,96
2183869	0	13111111	Móveis e Utensílios	24/02/2012	CADEIRA PARA MESA COLETIVA	124,78	(113,36)	11,42	11300060	Germano	15	180	8	96	900,00	540,00	402,96
2183870	0	13111111	Móveis e Utensílios	24/02/2012	CADEIRA PARA MESA COLETIVA	124,78	(113,36)	11,42	11300060	Germano	15	180	8	96	900,00	540,00	402,96
2183871	0	13111111	Móveis e Utensílios	24/02/2012	CADEIRA PARA MESA COLETIVA	124,78	(113,36)	11,42	11300060	Germano	15	180	8	96	900,00	540,00	402,96
2183872	0	13111111	Móveis e Utensílios	24/02/2012	CADEIRA PARA MESA COLETIVA	124,78	(113,36)	11,42	11300060	Germano	15	180	8	96	900,00	540,00	402,96
2183873	0	13111111	Móveis e Utensílios	24/02/2012	CADEIRA PARA MESA COLETIVA	124,78	(113,36)	11,42	11300060	Germano	15	180	8	96	900,00	540,00	402,96
2183874	0	13111111	Móveis e Utensílios	24/02/2012	CADEIRA PARA MESA COLETIVA	124,78	(113,36)	11,42	11300060	Germano	15	180	8	96	900,00	540,00	402,96
2183875	0	13111111	Móveis e Utensílios	24/02/2012	CADEIRA PARA MESA COLETIVA	124,78	(113,36)	11,42	11300060	Germano	15	180	8	96	900,00	540,00	402,96
2183876	0	13111111	Móveis e Utensílios	24/02/2012	CADEIRA PARA MESA COLETIVA	124,78	(113,36)	11,42	11300060	Germano	15	180	8	96	900,00	540,00	402,96
2183877	0	13111111	Móveis e Utensílios	24/02/2012	CADEIRA PARA MESA COLETIVA	124,78	(113,36)	11,42	11300060	Germano	15	180	8	96	900,00	540,00	402,96
2183878	0	13111111	Móveis e Utensílios	24/02/2012	CADEIRA PARA MESA COLETIVA	124,78	(113,36)	11,42	11300060	Germano	15	180	8	96	900,00	540,00	402,96
2183879	0	13111111	Móveis e Utensílios	24/02/2012	CADEIRA PARA MESA COLETIVA	124,78	(113,36)	11,42	11300060	Germano	15	180	8	96	900,00	540,00	402,96
2183880	0	13111111	Móveis e Utensílios	24/02/2012	CADEIRA PARA MESA COLETIVA	124,78	(113,36)	11,42	11300060	Germano	15	180	8	96	900,00	540,00	402,96
2183881	0	13111111	Móveis e Utensílios	24/02/2012	CADEIRA PARA MESA COLETIVA	124,78	(113,36)	11,42	11300060	Germano	15	180	8	96	900,00	540,00	402,96
2183882	0	13111111	Móveis e Utensílios	24/02/2012	CADEIRA PARA MESA COLETIVA	124,78	(113,36)	11,42	11300060	Germano	15	180	8	96	900,00	540,00	402,96
2183883	0	13111111	Móveis e Utensílios	24/02/2012	CADEIRA PARA MESA COLETIVA	124,78	(113,36)	11,42	11300060	Germano	15	180	8	96	900,00	540,00	402,96
2183884	0	13111111	Móveis e Utensílios	24/02/2012	CADEIRA PARA MESA COLETIVA	124,78	(113,36)	11,42	11300060	Germano	15	180	8	96	900,00	540,00	402,96
2183885	0	13111111	Móveis e Utensílios	24/02/2012	CADEIRA PARA MESA COLETIVA	124,78	(113,36)	11,42	11300060	Germano	15	180	8	96	900,00	540,00	402,96
2183886	0	13111111	Móveis e Utensílios	24/02/2012	CADEIRA PARA MESA COLETIVA	124,78	(113,36)	11,42	11300060	Germano	15	180	8	96	900,00	540,00	402,96
2183887	0	13111111	Móveis e Utensílios	24/02/2012	CADEIRA PARA MESA COLETIVA	124,78	(113,36)	11,42	11300060	Germano	15	180	8	96	900,00	540,00	402,96
2183888	0	13111111	Móveis e Utensílios	24/02/2012	CADEIRA PARA MESA COLETIVA	124,78	(113,36)	11,42	11300060	Germano	15	180	8	96	900,00	540,00	402,96
2183889	0	13111111	Móveis e Utensílios	24/02/2012	CADEIRA PARA MESA COLETIVA	124,78	(113,36)	11,42	11300060	Germano	15	180	8	96	900,00	540,00	402,96
2183890	0	13111111	Móveis e Utensílios	24/02/2012	CADEIRA PARA MESA COLETIVA	124,78	(113,36)	11,42	11300060	Germano	15	180	8	96	900,00	540,00	402,96
2183891	0	13111111	Móveis e Utensílios	24/02/2012	CADEIRA PARA MESA COLETIVA	124,78	(113,36)	11,42	11300060	Germano	15	180	8	96	900,00	540,00	402,96
2183892	0	13111111	Móveis e Utensílios	24/02/2012	CADEIRA PARA MESA COLETIVA	124,78	(113,36)	11,42	11300060	Germano	15	180	8	96	900,00	540,00	402,96
2183893	0	13111111	Móveis e Utensílios	24/02/2012	CADEIRA PARA MESA COLETIVA	124,78	(113,36)	11,42	11300060	Germano	15	180	8	96	900,00	540,00	402,96
2183894	0	13111111	Móveis e Utensílios	24/02/2012	CADEIRA PARA MESA COLETIVA	124,78	(113,36)	11,42	11300060	Germano	15	180	8	96	900,00	540,00	402,96
2183895	0	13111111	Móveis e Utensílios	24/02/2012	CADEIRA PARA MESA COLETIVA	124,78	(113,36)	11,42	11300060	Germano	15	180	8	96	900,00	540,00	402,96
2183896	0	13111111	Móveis e Utensílios	24/02/2012	CADEIRA PARA MESA COLETIVA	124,78	(113,36)	11,42	11300060	Germano	15	180	8	96	900,00	540,00	402,96
2183897	0	13111111	Móveis e Utensílios	24/02/2012	CADEIRA PARA MESA COLETIVA	124,78	(113,36)	11,42	11300060	Germano	15	180	8	96	900,00	540,00	402,96
2183898	0	13111111	Móveis e Utensílios	24/02/2012	CADEIRA PARA MESA COLETIVA	124,78	(113,36)	11,42	11300060	Germano	15	180	8	96	900,00	540,00	402,96
2183899	0	13111111	Móveis e Utensílios	24/02/2012	CADEIRA PARA MESA COLETIVA	124,78	(113,36)	11,42	11300060	Germano	15	180	8	96	900,00	540,00	402,96
2183900	0	13111111	Móveis e Utensílios	24/02/2012	CADEIRA PARA MESA COLETIVA	124,78	(113,36)	11,42	11300060	Germano	15	180	8	96	900,00	540,00	402,96
2183901	0	13111111	Móveis e Utensílios	24/02/2012	CADEIRA PARA MESA COLETIVA	124,78	(113,36)	11,42	11300060	Germano	15	180	8	96	900,00	540,00	402,96
2183902	0	13111111	Móveis e Utensílios	24/02/2012	CADEIRA PARA MESA COLETIVA	124,78	(113,36)	11,42	11300060	Germano	15	180	8	96	900,00	540,00	402,96
2183903	0	13111111	Móveis e Utensílios	24/02/2012	CADEIRA PARA MESA COLETIVA	124,78	(113,36)	11,42	11300060	Germano	15	180	8	96	900,00	540,00	402,96
2183904	0	13111111	Móveis e Utensílios	24/02/2012	CADEIRA PARA MESA COLETIVA	124,78	(113,36)	11,42	11300060	Germano	15	180	8	96	900,00	540,00	402,96
2183905	0	13111111	Móveis e Utensílios	24/02/2012	CADEIRA PARA MESA COLETIVA	124,78	(113,36)	11,42	11300060	Germano	15	180	8	96	900,00	540,00	402,96
2183906	0	13111111	Móveis e Utensílios	24/02/2012	CADEIRA PARA MESA COLETIVA	124,78	(113,36)	11,42	11300060	Germano	15	180	8	96	900,00	540,00	402,96
2183907	0	13111111	Móveis e Utensílios	24/02/2012	CADEIRA PARA MESA COLETIVA	124,78	(113,36)	11,42	11300060	Germano	15	180	8	96	900,00	540,00	402,96
2183908	0	13111111	Móveis e Utensílios	24/02/2012	CADEIRA PARA MESA COLETIVA	124,78	(113,36)	11,42	11300060	Germano	15	180	8	96	900,00	540,00	402,96
2183909	0	13111111	Móveis e Utensílios	24/02/2012	CADEIRA PARA MESA COLETIVA	124,78	(113,36)	11,42	11300060	Germano	15	180	8	96	900,00	540,00	402,96
2183910	0	13111111	Móveis e Utensílios	24/02/2012	CADEIRA PARA MESA COLETIVA	124,78	(113,36)	11,42	11300060	Germano	15	180	8	96	900,00	540,00	402,96
2183911	0	13111111	Móveis e Utensílios	24/02/2012	CADEIRA PARA MESA COLETIVA	124,78	(113,36)	11,42	11300060	Germano	15	180	8	96	900,00	540,00	402,96

FDC CONSULT LTDA

SAMARCO
APRENDER PARA EVOLUIR E TRANSFORMAR

DATA-BASE: 31/03/2021					DADOS CONTÁBEIS CEDIDOS PELA SAMARCO						AVALIAÇÃO VALOR JUSTO DE MERCADO						
IMOBILIZADO	SUB Nº	CLASSE	CENTRO CST	DT.INCORP.	DENOMINAÇÃO DO IMOBILIZADO	VAL AQUIS. BRL	DEPREC. ACUM BRL	VALOR CONTÁBIL BRL	CENTRO DE CUSTOS	UNID. IND	VIDA ÚTIL DET. (ANOS)	VIDA ÚTIL DET. (MESES)	VIDA ÚTIL REM. (ANOS)	VIDA ÚTIL REM. (MESES)	VALOR DE REPOSIÇÃO (R$)	VALOR JUSTO DE MERCADO (R$)	VALOR DE LIQUIDAÇÃO FORÇADA
2183912	0	13111111	Móveis e Utensílios	24/02/2012	CADEIRA PARA MESA COLETIVA	124,78	(113,36)	11,42	11300060	Germano	15	180	8	96	900,00	540,00	402,96
2183913	0	13111111	Móveis e Utensílios	24/02/2012	CADEIRA PARA MESA COLETIVA	124,78	(113,36)	11,42	11300060	Germano	15	180	8	96	900,00	540,00	402,96
2183914	0	13111111	Móveis e Utensílios	24/02/2012	CADEIRA PARA MESA COLETIVA	124,78	(113,36)	11,42	11300060	Germano	15	180	8	96	900,00	540,00	402,96
2183915	0	13111111	Móveis e Utensílios	24/02/2012	CADEIRA PARA MESA COLETIVA	124,78	(113,36)	11,42	11300060	Germano	15	180	8	96	900,00	540,00	402,96
2183916	0	13111111	Móveis e Utensílios	24/02/2012	CADEIRA PARA MESA COLETIVA	124,78	(113,36)	11,42	11300060	Germano	15	180	8	96	900,00	540,00	402,96
2183917	0	13111111	Móveis e Utensílios	24/02/2012	CADEIRA PARA MESA COLETIVA	124,78	(113,36)	11,42	11300060	Germano	15	180	8	96	900,00	540,00	402,96
2183918	0	13111111	Móveis e Utensílios	24/02/2012	CADEIRA PARA MESA COLETIVA	124,78	(113,36)	11,42	11300060	Germano	15	180	8	96	900,00	540,00	402,96
2183919	0	13111111	Móveis e Utensílios	24/02/2012	CADEIRA PARA MESA COLETIVA	124,78	(113,36)	11,42	11300060	Germano	15	180	8	96	900,00	540,00	402,96
2183920	0	13111111	Móveis e Utensílios	24/02/2012	CADEIRA PARA MESA COLETIVA	124,78	(113,36)	11,42	11300060	Germano	15	180	8	96	900,00	540,00	402,96
2183921	0	13111111	Móveis e Utensílios	24/02/2012	CADEIRA PARA MESA COLETIVA	124,78	(113,36)	11,42	11300060	Germano	15	180	8	96	900,00	540,00	402,96
2183922	0	13111111	Móveis e Utensílios	24/02/2012	CADEIRA PARA MESA COLETIVA	124,78	(113,36)	11,42	11300060	Germano	15	180	8	96	900,00	540,00	402,96
2183923	0	13111111	Móveis e Utensílios	24/02/2012	CADEIRA PARA MESA COLETIVA	124,78	(113,36)	11,42	11300060	Germano	15	180	8	96	900,00	540,00	402,96
2183924	0	13111111	Móveis e Utensílios	24/02/2012	CADEIRA PARA MESA COLETIVA	124,78	(113,36)	11,42	11300060	Germano	15	180	8	96	900,00	540,00	402,96
2183925	0	13111111	Móveis e Utensílios	24/02/2012	CADEIRA PARA MESA COLETIVA	124,78	(113,36)	11,42	11300060	Germano	15	180	8	96	900,00	540,00	402,96
2183926	0	13111111	Móveis e Utensílios	24/02/2012	CADEIRA PARA MESA COLETIVA	124,78	(113,36)	11,42	11300060	Germano	15	180	8	96	900,00	540,00	402,96
2183927	0	13111111	Móveis e Utensílios	24/02/2012	CADEIRA PARA MESA COLETIVA	124,78	(113,36)	11,42	11300060	Germano	15	180	8	96	900,00	540,00	402,96
2183928	0	13111111	Móveis e Utensílios	24/02/2012	CADEIRA PARA MESA COLETIVA	124,78	(113,36)	11,42	11300060	Germano	15	180	8	96	900,00	540,00	402,96
2183929	0	13111111	Móveis e Utensílios	24/02/2012	CADEIRA PARA MESA COLETIVA	124,78	(113,36)	11,42	11300060	Germano	15	180	8	96	900,00	540,00	402,96
2183930	0	13111111	Móveis e Utensílios	24/02/2012	CADEIRA PARA MESA COLETIVA	124,78	(113,36)	11,42	11300060	Germano	15	180	8	96	900,00	540,00	402,96
2183931	0	13111111	Móveis e Utensílios	24/02/2012	CADEIRA PARA MESA COLETIVA	124,78	(113,36)	11,42	11300060	Germano	15	180	8	96	900,00	540,00	402,96
2183932	0	13111111	Móveis e Utensílios	24/02/2012	CADEIRA PARA MESA COLETIVA	124,78	(113,36)	11,42	11300060	Germano	15	180	8	96	900,00	540,00	402,96
2183933	0	13111111	Móveis e Utensílios	24/02/2012	CADEIRA PARA MESA COLETIVA	124,78	(113,36)	11,42	11300060	Germano	15	180	8	96	900,00	540,00	402,96
2183934	0	13111111	Móveis e Utensílios	24/02/2012	CADEIRA PARA MESA COLETIVA	124,78	(113,36)	11,42	11300060	Germano	15	180	8	96	900,00	540,00	402,96
2183935	0	13111111	Móveis e Utensílios	24/02/2012	CADEIRA PARA MESA COLETIVA	124,78	(113,36)	11,42	11300060	Germano	15	180	8	96	900,00	540,00	402,96
2183936	0	13111111	Móveis e Utensílios	24/02/2012	CADEIRA PARA MESA COLETIVA	124,78	(113,36)	11,42	11300060	Germano	15	180	8	96	900,00	540,00	402,96
2183937	0	13111111	Móveis e Utensílios	24/02/2012	CADEIRA PARA MESA COLETIVA	124,78	(113,36)	11,42	11300060	Germano	15	180	8	96	900,00	540,00	402,96
2183938	0	13111111	Móveis e Utensílios	24/02/2012	CADEIRA PARA MESA COLETIVA	124,78	(113,36)	11,42	11300060	Germano	15	180	8	96	900,00	540,00	402,96
2183939	0	13111111	Móveis e Utensílios	24/02/2012	CADEIRA PARA MESA COLETIVA	124,78	(113,36)	11,42	11300060	Germano	15	180	8	96	900,00	540,00	402,96
2183940	0	13111111	Móveis e Utensílios	24/02/2012	CADEIRA PARA MESA COLETIVA	124,78	(113,36)	11,42	11300060	Germano	15	180	8	96	900,00	540,00	402,96
2183941	0	13111111	Móveis e Utensílios	24/02/2012	CADEIRA PARA MESA COLETIVA	124,78	(113,36)	11,42	11300060	Germano	15	180	8	96	900,00	540,00	402,96
2183942	0	13111111	Móveis e Utensílios	24/02/2012	CADEIRA PARA MESA COLETIVA	124,78	(113,36)	11,42	11300060	Germano	15	180	8	96	900,00	540,00	402,96
2183943	0	13111111	Móveis e Utensílios	24/02/2012	CADEIRA PARA MESA COLETIVA	124,78	(113,36)	11,42	11300060	Germano	15	180	8	96	900,00	540,00	402,96
2183944	0	13111111	Móveis e Utensílios	24/02/2012	CADEIRA PARA MESA COLETIVA	124,78	(113,36)	11,42	11300060	Germano	15	180	8	96	900,00	540,00	402,96
2183945	0	13111111	Móveis e Utensílios	24/02/2012	CADEIRA PARA MESA COLETIVA	124,78	(113,36)	11,42	11300060	Germano	15	180	8	96	900,00	540,00	402,96
2183946	0	13111111	Móveis e Utensílios	24/02/2012	CADEIRA PARA MESA COLETIVA	124,78	(113,36)	11,42	11300060	Germano	15	180	8	96	900,00	540,00	402,96
2183947	0	13111111	Móveis e Utensílios	24/02/2012	CADEIRA PARA MESA COLETIVA	124,78	(113,36)	11,42	11300060	Germano	15	180	8	96	900,00	540,00	402,96
2183948	0	13111111	Móveis e Utensílios	24/02/2012	CADEIRA PARA MESA COLETIVA	124,78	(113,36)	11,42	11300060	Germano	15	180	8	96	900,00	540,00	402,96
2183949	0	13111111	Móveis e Utensílios	24/02/2012	CADEIRA PARA MESA COLETIVA	124,78	(113,36)	11,42	11300060	Germano	15	180	8	96	900,00	540,00	402,96
2183950	0	13111111	Móveis e Utensílios	24/02/2012	CADEIRA PARA MESA COLETIVA	124,78	(113,36)	11,42	11300060	Germano	15	180	8	96	900,00	540,00	402,96
2183951	0	13111111	Móveis e Utensílios	24/02/2012	CADEIRA PARA MESA COLETIVA	124,78	(113,36)	11,42	11300060	Germano	15	180	8	96	900,00	540,00	402,96
2183953	0	13111111	Móveis e Utensílios	24/02/2012	CADEIRA PARA MESA COLETIVA	124,78	(113,36)	11,42	11300060	Germano	15	180	8	96	900,00	540,00	402,96
2183954	0	13111111	Móveis e Utensílios	24/02/2012	CADEIRA PARA MESA COLETIVA	124,78	(113,36)	11,42	11300060	Germano	15	180	8	96	900,00	540,00	402,96
2183955	0	13111111	Móveis e Utensílios	24/02/2012	CADEIRA PARA MESA COLETIVA	124,78	(113,36)	11,42	11300060	Germano	15	180	8	96	900,00	540,00	402,96
2183956	0	13111111	Móveis e Utensílios	24/02/2012	CADEIRA PARA MESA COLETIVA	124,78	(113,36)	11,42	11300060	Germano	15	180	8	96	900,00	540,00	402,96
2183957	0	13111111	Móveis e Utensílios	24/02/2012	CADEIRA PARA MESA COLETIVA	124,78	(113,36)	11,42	11300060	Germano	15	180	8	96	900,00	540,00	402,96
2183958	0	13111111	Móveis e Utensílios	24/02/2012	CADEIRA PARA MESA COLETIVA	124,78	(113,36)	11,42	11300060	Germano	15	180	8	96	900,00	540,00	402,96
2183959	0	13111111	Móveis e Utensílios	24/02/2012	CADEIRA PARA MESA COLETIVA	124,78	(113,36)	11,42	11300060	Germano	15	180	8	96	900,00	540,00	402,96
2183960	0	13111111	Móveis e Utensílios	24/02/2012	CADEIRA PARA MESA COLETIVA	124,78	(113,36)	11,42	11300060	Germano	15	180	8	96	900,00	540,00	402,96
2183961	0	13111111	Móveis e Utensílios	24/02/2012	CADEIRA PARA MESA COLETIVA	124,78	(113,36)	11,42	11300060	Germano	15	180	8	96	900,00	540,00	402,96
2183962	0	13111111	Móveis e Utensílios	24/02/2012	CADEIRA PARA MESA COLETIVA	124,78	(113,36)	11,42	11300060	Germano	15	180	8	96	900,00	540,00	402,96
2183963	0	13111111	Móveis e Utensílios	24/02/2012	CADEIRA PARA MESA COLETIVA	124,78	(113,36)	11,42	11300060	Germano	15	180	8	96	900,00	540,00	402,96
2183964	0	13111111	Móveis e Utensílios	24/02/2012	CADEIRA PARA MESA COLETIVA	124,78	(113,36)	11,42	11300060	Germano	15	180	8	96	900,00	540,00	402,96
2183965	0	13111111	Móveis e Utensílios	24/02/2012	CADEIRA PARA MESA COLETIVA	124,78	(113,36)	11,42	11300060	Germano	15	180	8	96	900,00	540,00	402,96
2183966	0	13111111	Móveis e Utensílios	24/02/2012	CADEIRA PARA MESA COLETIVA	124,78	(113,36)	11,42	11300060	Germano	15	180	8	96	900,00	540,00	402,96
2183967	0	13111111	Móveis e Utensílios	24/02/2012	CADEIRA PARA MESA COLETIVA	124,78	(113,36)	11,42	11300060	Germano	15	180	8	96	900,00	540,00	402,96
2183968	0	13111111	Móveis e Utensílios	17/08/2012	MESA PARA REFEITÓRIO, C/BASE DE FERRO GALVANIZADO	411,55	(386,42)	25,13	12300030	Ubu	15	180	8	96	691,00	414,60	309,38
2183969	0	13111111	Móveis e Utensílios	24/02/2012	CADEIRA PARA MESA COLETIVA	124,78	(113,36)	11,42	11300060	Germano	15	180	8	96	900,00	540,00	402,96
2183970	0	13111111	Móveis e Utensílios	24/02/2012	CADEIRA PARA MESA COLETIVA	124,78	(113,36)	11,42	11300060	Germano	15	180	8	96	900,00	540,00	402,96
2183971	0	13111111	Móveis e Utensílios	24/02/2012	CADEIRA PARA MESA COLETIVA	124,78	(113,36)	11,42	11300060	Germano	15	180	8	96	900,00	540,00	402,96
2183972	0	13111111	Móveis e Utensílios	24/02/2012	CADEIRA PARA MESA COLETIVA	124,78	(113,36)	11,42	11300060	Germano	15	180	8	96	900,00	540,00	402,96
2183973	0	13111111	Móveis e Utensílios	24/02/2012	CADEIRA PARA MESA COLETIVA	124,78	(113,36)	11,42	11300060	Germano	15	180	8	96	900,00	540,00	402,96
2183974	0	13111111	Móveis e Utensílios	24/02/2012	CADEIRA PARA MESA COLETIVA	124,78	(113,36)	11,42	11300060	Germano	15	180	8	96	900,00	540,00	402,96
2183975	0	13111111	Móveis e Utensílios	24/02/2012	CADEIRA PARA MESA COLETIVA	124,78	(113,36)	11,42	11300060	Germano	15	180	8	96	900,00	540,00	402,96
2183976	0	13111111	Móveis e Utensílios	24/02/2012	CADEIRA PARA MESA COLETIVA	124,78	(113,36)	11,42	11300060	Germano	15	180	8	96	900,00	540,00	402,96
2183977	0	13111111	Móveis e Utensílios	24/02/2012	CADEIRA PARA MESA COLETIVA	124,78	(113,36)	11,42	11300060	Germano	15	180	8	96	900,00	540,00	402,96
2183978	0	13111111	Móveis e Utensílios	24/02/2012	CADEIRA PARA MESA COLETIVA	124,78	(113,36)	11,42	11300060	Germano	15	180	8	96	900,00	540,00	402,96
2183979	0	13111111	Móveis e Utensílios	24/02/2012	CADEIRA PARA MESA COLETIVA	124,78	(113,36)	11,42	11300060	Germano	15	180	8	96	900,00	540,00	402,96
2183980	0	13111111	Móveis e Utensílios	24/02/2012	CADEIRA PARA MESA COLETIVA	124,78	(113,36)	11,42	11300060	Germano	15	180	8	96	900,00	540,00	402,96
2183981	0	13111111	Móveis e Utensílios	24/02/2012	CADEIRA PARA MESA COLETIVA	124,78	(113,36)	11,42	11300060	Germano	15	180	8	96	900,00	540,00	402,96

FDC CONSULT LTDA

SAMARCO
APRENDER PARA EVOLUIR E TRANSFORMAR

DATA-BASE: 31/03/2021					DADOS CONTÁBEIS CEDIDOS PELA SAMARCO						AVALIAÇÃO VALOR JUSTO DE MERCADO						
IMOBILIZADO	SUB Nº	CLASSE	CENTRO CST	DT.INCORP.	DENOMINAÇÃO DO IMOBILIZADO	VAL AQUIS. BRL	DEPREC. ACUM BRL	VALOR CONTÁBIL BRL	CENTRO DE CUSTOS	UNID. IND	VIDA ÚTIL DET. (ANOS)	VIDA ÚTIL DET. (MESES)	VIDA ÚTIL REM. (ANOS)	VIDA ÚTIL REM. (MESES)	VALOR DE REPOSIÇÃO (R$)	VALOR JUSTO DE MERCADO (R$)	VALOR DE LIQUIDAÇÃO FORÇADA
2183982	0	13111111	Móveis e Utensílios	24/02/2012	CADEIRA PARA MESA COLETIVA	124,78	(113,36)	11,42	11300060	Germano	15	180	8	96	900,00	540,00	402,96
2183983	0	13111111	Móveis e Utensílios	24/02/2012	CADEIRA PARA MESA COLETIVA	124,78	(113,36)	11,42	11300060	Germano	15	180	8	96	900,00	540,00	402,96
2183984	0	13111111	Móveis e Utensílios	24/02/2012	CADEIRA PARA MESA COLETIVA	124,78	(113,36)	11,42	11300060	Germano	15	180	8	96	900,00	540,00	402,96
2183985	0	13111111	Móveis e Utensílios	24/02/2012	CADEIRA PARA MESA COLETIVA	124,78	(113,36)	11,42	11300060	Germano	15	180	8	96	900,00	540,00	402,96
2183986	0	13111111	Móveis e Utensílios	24/02/2012	CADEIRA PARA MESA COLETIVA	124,78	(113,36)	11,42	11300060	Germano	15	180	8	96	900,00	540,00	402,96
2183987	0	13111111	Móveis e Utensílios	24/02/2012	CADEIRA PARA MESA COLETIVA	124,78	(113,36)	11,42	11300060	Germano	15	180	8	96	900,00	540,00	402,96
2183988	0	13111111	Móveis e Utensílios	24/02/2012	CADEIRA PARA MESA COLETIVA	124,78	(113,36)	11,42	11300060	Germano	15	180	8	96	900,00	540,00	402,96
2183989	0	13111111	Móveis e Utensílios	24/02/2012	CADEIRA PARA MESA COLETIVA	124,78	(113,36)	11,42	11300060	Germano	15	180	8	96	900,00	540,00	402,96
2183990	0	13111111	Móveis e Utensílios	24/02/2012	CADEIRA PARA MESA COLETIVA	124,78	(113,36)	11,42	11300060	Germano	15	180	8	96	900,00	540,00	402,96
2183991	0	13111111	Móveis e Utensílios	24/02/2012	CADEIRA PARA MESA COLETIVA	124,78	(113,36)	11,42	11300060	Germano	15	180	8	96	900,00	540,00	402,96
2183992	0	13111111	Móveis e Utensílios	24/02/2012	CADEIRA PARA MESA COLETIVA	124,78	(113,36)	11,42	11300060	Germano	15	180	8	96	900,00	540,00	402,96
2183993	0	13111111	Móveis e Utensílios	24/02/2012	CADEIRA PARA MESA COLETIVA	124,78	(113,36)	11,42	11300060	Germano	15	180	8	96	900,00	540,00	402,96
2183994	0	13111111	Móveis e Utensílios	24/02/2012	CADEIRA PARA MESA COLETIVA	124,78	(113,36)	11,42	11300060	Germano	15	180	8	96	900,00	540,00	402,96
2183995	0	13111111	Móveis e Utensílios	24/02/2012	CADEIRA PARA MESA COLETIVA	124,78	(113,36)	11,42	11300060	Germano	15	180	8	96	900,00	540,00	402,96
2183996	0	13111111	Móveis e Utensílios	24/02/2012	CADEIRA PARA MESA COLETIVA	124,78	(113,36)	11,42	11300060	Germano	15	180	8	96	900,00	540,00	402,96
2183997	0	13111111	Móveis e Utensílios	24/02/2012	CADEIRA PARA MESA COLETIVA	124,78	(113,36)	11,42	11300060	Germano	15	180	8	96	900,00	540,00	402,96
2183998	0	13111111	Móveis e Utensílios	24/02/2012	CADEIRA PARA MESA COLETIVA	124,78	(113,36)	11,42	11300060	Germano	15	180	8	96	900,00	540,00	402,96
2183999	0	13111111	Móveis e Utensílios	24/02/2012	CADEIRA PARA MESA COLETIVA	124,78	(113,36)	11,42	11300060	Germano	15	180	8	96	900,00	540,00	402,96
2184000	0	13111111	Móveis e Utensílios	24/02/2012	CADEIRA PARA MESA COLETIVA	124,78	(113,36)	11,42	11300060	Germano	15	180	8	96	900,00	540,00	402,96
2184001	0	13111111	Móveis e Utensílios	24/02/2012	CADEIRA PARA MESA COLETIVA	124,78	(113,36)	11,42	11300060	Germano	15	180	8	96	900,00	540,00	402,96
2184002	0	13111111	Móveis e Utensílios	24/02/2012	CADEIRA PARA MESA COLETIVA	124,78	(113,36)	11,42	11300060	Germano	15	180	8	96	900,00	540,00	402,96
2184003	0	13111111	Móveis e Utensílios	24/02/2012	CADEIRA PARA MESA COLETIVA	124,78	(113,36)	11,42	11300060	Germano	15	180	8	96	900,00	540,00	402,96
2184004	0	13111111	Móveis e Utensílios	24/02/2012	CADEIRA PARA MESA COLETIVA	124,78	(113,36)	11,42	11300060	Germano	15	180	8	96	900,00	540,00	402,96
2184005	0	13111111	Móveis e Utensílios	24/02/2012	CADEIRA PARA MESA COLETIVA	124,78	(113,36)	11,42	11300060	Germano	15	180	8	96	900,00	540,00	402,96
2184006	0	13111111	Móveis e Utensílios	24/02/2012	CADEIRA PARA MESA COLETIVA	124,78	(113,36)	11,42	11300060	Germano	15	180	8	96	900,00	540,00	402,96
2184007	0	13111111	Móveis e Utensílios	24/02/2012	CADEIRA PARA MESA COLETIVA	124,78	(113,36)	11,42	11300060	Germano	15	180	8	96	900,00	540,00	402,96
2184008	0	13111111	Móveis e Utensílios	24/02/2012	CADEIRA PARA MESA COLETIVA	124,78	(113,36)	11,42	11300060	Germano	15	180	8	96	900,00	540,00	402,96
2184009	0	13111111	Móveis e Utensílios	24/02/2012	CADEIRA PARA MESA COLETIVA	124,78	(113,36)	11,42	11300060	Germano	15	180	8	96	900,00	540,00	402,96
2184010	0	13111111	Móveis e Utensílios	24/02/2012	CADEIRA PARA MESA COLETIVA	124,78	(113,36)	11,42	11300060	Germano	15	180	8	96	900,00	540,00	402,96
2184011	0	13111111	Móveis e Utensílios	24/02/2012	CADEIRA PARA MESA COLETIVA	124,78	(113,36)	11,42	11300060	Germano	15	180	8	96	900,00	540,00	402,96
2184012	0	13111111	Móveis e Utensílios	24/02/2012	CADEIRA PARA MESA COLETIVA	124,78	(113,36)	11,42	11300060	Germano	15	180	8	96	900,00	540,00	402,96
2184013	0	13111111	Móveis e Utensílios	24/02/2012	CADEIRA PARA MESA COLETIVA	124,78	(113,36)	11,42	11300060	Germano	15	180	8	96	900,00	540,00	402,96
2184014	0	13111111	Móveis e Utensílios	24/02/2012	CADEIRA PARA MESA COLETIVA	124,78	(113,36)	11,42	11300060	Germano	15	180	8	96	900,00	540,00	402,96
2184015	0	13111111	Móveis e Utensílios	24/02/2012	CADEIRA PARA MESA COLETIVA	124,78	(113,36)	11,42	11300060	Germano	15	180	8	96	900,00	540,00	402,96
2184016	0	13111111	Móveis e Utensílios	24/02/2012	CADEIRA PARA MESA COLETIVA	124,78	(113,36)	11,42	11300060	Germano	15	180	8	96	900,00	540,00	402,96
2184017	0	13111111	Móveis e Utensílios	24/02/2012	CADEIRA PARA MESA COLETIVA	124,78	(113,36)	11,42	11300060	Germano	15	180	8	96	900,00	540,00	402,96
2184018	0	13111111	Móveis e Utensílios	24/02/2012	CADEIRA PARA MESA COLETIVA	124,78	(113,36)	11,42	11300060	Germano	15	180	8	96	900,00	540,00	402,96
2184019	0	13111111	Móveis e Utensílios	24/02/2012	CADEIRA PARA MESA COLETIVA	124,78	(113,36)	11,42	11300060	Germano	15	180	8	96	900,00	540,00	402,96
2184020	0	13111111	Móveis e Utensílios	24/02/2012	CADEIRA PARA MESA COLETIVA	124,78	(113,36)	11,42	11300060	Germano	15	180	8	96	900,00	540,00	402,96
2184021	0	13111111	Móveis e Utensílios	24/02/2012	CADEIRA PARA MESA COLETIVA	124,78	(113,36)	11,42	11300060	Germano	15	180	8	96	900,00	540,00	402,96
2184023	0	13111111	Móveis e Utensílios	24/02/2012	CADEIRA PARA MESA COLETIVA	124,78	(113,36)	11,42	11300060	Germano	15	180	8	96	900,00	540,00	402,96
2184024	0	13111111	Móveis e Utensílios	24/02/2012	CADEIRA PARA MESA COLETIVA	124,78	(113,36)	11,42	11300060	Germano	15	180	8	96	900,00	540,00	402,96
2184025	0	13111111	Móveis e Utensílios	24/02/2012	CADEIRA PARA MESA COLETIVA	124,78	(113,36)	11,42	11300060	Germano	15	180	8	96	900,00	540,00	402,96
2184026	0	13111111	Móveis e Utensílios	24/02/2012	CADEIRA PARA MESA COLETIVA	124,78	(113,36)	11,42	11300060	Germano	15	180	8	96	900,00	540,00	402,96
2184027	0	13111111	Móveis e Utensílios	24/02/2012	CADEIRA PARA MESA COLETIVA	124,78	(113,36)	11,42	11300060	Germano	15	180	8	96	900,00	540,00	402,96
2184028	0	13111111	Móveis e Utensílios	24/02/2012	CADEIRA PARA MESA COLETIVA	124,78	(113,36)	11,42	11300060	Germano	15	180	8	96	900,00	540,00	402,96
2184030	0	13111111	Móveis e Utensílios	24/02/2012	CADEIRA PARA MESA COLETIVA	124,78	(113,36)	11,42	11300060	Germano	15	180	8	96	900,00	540,00	402,96
2184031	0	13111111	Móveis e Utensílios	28/04/2014	ARMARIO ROUPEIRO INSALUBRE 2 PORTAS SILTON	256,00	(177,07)	78,93	11300060	Germano	15	180	8	96	900,00	540,00	402,96
2184032	0	13111111	Móveis e Utensílios	24/02/2012	CADEIRA PARA MESA COLETIVA	124,78	(113,36)	11,42	11300060	Germano	15	180	8	96	900,00	540,00	402,96
2184034	0	13111111	Móveis e Utensílios	24/02/2012	CADEIRA PARA MESA COLETIVA	124,78	(113,36)	11,42	11300060	Germano	15	180	8	96	900,00	540,00	402,96
2184035	0	13111111	Móveis e Utensílios	24/02/2012	CADEIRA PARA MESA COLETIVA	124,78	(113,36)	11,42	11300060	Germano	15	180	8	96	900,00	540,00	402,96
2184036	0	13111111	Móveis e Utensílios	24/02/2012	CADEIRA PARA MESA COLETIVA	124,78	(113,36)	11,42	11300060	Germano	15	180	8	96	900,00	540,00	402,96
2184037	0	13111111	Móveis e Utensílios	24/02/2012	CADEIRA PARA MESA COLETIVA	124,78	(113,36)	11,42	11300060	Germano	15	180	8	96	900,00	540,00	402,96
2184038	0	13111111	Móveis e Utensílios	24/02/2012	CADEIRA PARA MESA COLETIVA	124,78	(113,36)	11,42	11300060	Germano	15	180	8	96	900,00	540,00	402,96
2184039	0	13111111	Móveis e Utensílios	24/02/2012	CADEIRA PARA MESA COLETIVA	124,78	(113,36)	11,42	11300060	Germano	15	180	8	96	900,00	540,00	402,96
2184041	0	13111111	Móveis e Utensílios	24/02/2012	CADEIRA PARA MESA COLETIVA	124,78	(113,36)	11,42	11300060	Germano	15	180	8	96	900,00	540,00	402,96
2184042	0	13111111	Móveis e Utensílios	24/02/2012	CADEIRA PARA MESA COLETIVA	124,78	(113,36)	11,42	11300060	Germano	15	180	8	96	900,00	540,00	402,96
2184043	0	13111111	Móveis e Utensílios	24/02/2012	CADEIRA PARA MESA COLETIVA	124,78	(113,36)	11,42	11300060	Germano	15	180	8	96	900,00	540,00	402,96
2184044	0	13111111	Móveis e Utensílios	24/02/2012	CADEIRA PARA MESA COLETIVA	124,78	(113,36)	11,42	11300060	Germano	15	180	8	96	900,00	540,00	402,96
2184045	0	13111111	Móveis e Utensílios	24/02/2012	CADEIRA PARA MESA COLETIVA	124,78	(113,36)	11,42	11300060	Germano	15	180	8	96	900,00	540,00	402,96
2184046	0	13111111	Móveis e Utensílios	24/02/2012	CADEIRA PARA MESA COLETIVA	124,78	(113,36)	11,42	11300060	Germano	15	180	8	96	900,00	540,00	402,96
2184047	0	13111111	Móveis e Utensílios	24/02/2012	CADEIRA PARA MESA COLETIVA	124,78	(113,36)	11,42	11300060	Germano	15	180	8	96	900,00	540,00	402,96
2184048	0	13111111	Móveis e Utensílios	24/02/2012	CADEIRA PARA MESA COLETIVA	124,78	(113,36)	11,42	11300060	Germano	15	180	8	96	900,00	540,00	402,96
2184049	0	13111111	Móveis e Utensílios	24/02/2012	CADEIRA PARA MESA COLETIVA	124,78	(113,36)	11,42	11300060	Germano	15	180	8	96	900,00	540,00	402,96
2184050	0	13111111	Móveis e Utensílios	17/08/2012	MESA PARA REFEIT₹RIO, C/BASE DE FERRO GALVANIZADO	411,55	(386,42)	25,13	12300030	Ubu	15	180	8	96	678,00	406,80	303,56
2184051	0	13111111	Móveis e Utensílios	17/08/2012	MESA C/ TAMPO GRANITO P/ REFEITORIO,70X125X75	411,55	(386,42)	25,13	11300060	Germano	15	180	8	96	529,00	317,40	236,85
2184052	0	13111111	Móveis e Utensílios	17/08/2012	CADEIRA EM ESTRUTURA METALICA,REVEST. COURVIM	411,55	(386,42)	25,13	12300030	Ubu	15	180	8	96	691,00	414,60	309,38
2184053	0	13111111	Móveis e Utensílios	17/08/2012	MESA PARA REFEIT₹RIO, C/BASE DE FERRO GALVANIZADO	411,55	(386,42)	25,13	12300030	Ubu	15	180	8	96	678,00	406,80	303,56
2184054	0	13111111	Móveis e Utensílios	17/08/2012	CADEIRA FIXA ESTRUTURA METALICA ESTOF COURVIM AZUL	411,55	(386,42)	25,13	12300030	Ubu	15	180	8	96	691,00	414,60	309,38

FDC CONSULT LTDA

SAMARCO

DATA-BASE: 31/03/2021					DADOS CONTÁBEIS CEDIDOS PELA SAMARCO						AVALIAÇÃO VALOR JUSTO DE MERCADO						
IMOBILIZADO	*SUB Nº*	*CLASSE*	*CENTRO CST*	*DT.INCORP.*	*DENOMINAÇÃO DO IMOBILIZADO*	*VAL AQUIS. BRL*	*DEPREC. ACUM BRL*	*VALOR CONTÁBIL BRL*	*CENTRO DE CUSTOS*	*UNID. IND*	*VIDA ÚTIL DET. (ANOS)*	*VIDA ÚTIL DET. (MESES)*	*VIDA ÚTIL REM. (ANOS)*	*VIDA ÚTIL REM. (MESES)*	*VALOR DE REPOSIÇÃO (R$)*	*VALOR JUSTO DE MERCADO (R$)*	*VALOR DE LIQUIDAÇÃO FORÇADA*
2184055	0	13111111	Móveis e Utensílios	17/08/2012	MESA COM ESTRUTURA METALICA COM TAMPO EM GRANITO,R	411,55	(386,42)	25,13	12300030	Ubu	15	180	8	96	691,00	414,60	309,38
2184056	0	13111111	Móveis e Utensílios	17/08/2012	MESA PARA REFEITŦRIO, C/BASE DE FERRO GALVANIZADO	411,55	(386,42)	25,13	12300030	Ubu	15	180	8	96	691,00	414,60	309,38
2184057	0	13111111	Móveis e Utensílios	17/08/2012	MESA C/ TAMPO GRANITO P/ REFEITORIO,70X125X75	411,55	(386,42)	25,13	12300030	Ubu	15	180	8	96	691,00	414,60	309,38
2184058	0	13111111	Móveis e Utensílios	17/08/2012	MESA C/ TAMPO GRANITO P/ REFEITORIO,70X125X75	411,55	(386,42)	25,13	12300030	Ubu	15	180	8	96	529,00	317,40	236,85
2184059	0	13111111	Móveis e Utensílios	24/02/2012	CADEIRA PARA MESA COLETIVA	124,78	(113,36)	11,42	11300060	Germano	15	180	8	96	900,00	540,00	402,96
2184060	0	13111111	Móveis e Utensílios	24/02/2012	CADEIRA PARA MESA COLETIVA	124,78	(113,36)	11,42	11300060	Germano	15	180	8	96	900,00	540,00	402,96
2184061	0	13111111	Móveis e Utensílios	24/02/2012	CADEIRA PARA MESA COLETIVA	124,78	(113,36)	11,42	11300060	Germano	15	180	8	96	900,00	540,00	402,96
2184062	0	13111111	Móveis e Utensílios	24/02/2012	CADEIRA PARA MESA COLETIVA	124,78	(113,36)	11,42	11300060	Germano	15	180	8	96	900,00	540,00	402,96
2184063	0	13111111	Móveis e Utensílios	24/02/2012	CADEIRA PARA MESA COLETIVA	124,78	(113,36)	11,42	11300060	Germano	15	180	8	96	900,00	540,00	402,96
2184064	0	13111111	Móveis e Utensílios	24/02/2012	CADEIRA PARA MESA COLETIVA	124,78	(113,36)	11,42	11300060	Germano	15	180	8	96	900,00	540,00	402,96
2184065	0	13111111	Móveis e Utensílios	24/02/2012	CADEIRA PARA MESA COLETIVA	124,78	(113,36)	11,42	11300060	Germano	15	180	8	96	900,00	540,00	402,96
2184066	0	13111111	Móveis e Utensílios	24/02/2012	CADEIRA PARA MESA COLETIVA	124,78	(113,36)	11,42	11300060	Germano	15	180	8	96	900,00	540,00	402,96
2184067	0	13111111	Móveis e Utensílios	24/02/2012	CADEIRA PARA MESA COLETIVA	124,78	(113,36)	11,42	11300060	Germano	15	180	8	96	900,00	540,00	402,96
2184068	0	13111111	Móveis e Utensílios	24/02/2012	CADEIRA PARA MESA COLETIVA	124,78	(113,36)	11,42	11300060	Germano	15	180	8	96	900,00	540,00	402,96
2184069	0	13111111	Móveis e Utensílios	24/02/2012	CADEIRA PARA MESA COLETIVA	124,79	(113,36)	11,43	11300060	Germano	15	180	8	96	900,00	540,00	402,96
2184070	0	13111111	Móveis e Utensílios	24/02/2012	CADEIRA PARA MESA COLETIVA	124,79	(113,36)	11,43	11300060	Germano	15	180	8	96	900,00	540,00	402,96
2184071	0	13111111	Móveis e Utensílios	24/02/2012	CADEIRA PARA MESA COLETIVA	124,79	(113,36)	11,43	11300060	Germano	15	180	8	96	900,00	540,00	402,96
2184072	0	13111111	Móveis e Utensílios	24/02/2012	CADEIRA PARA MESA COLETIVA	124,79	(113,36)	11,43	11300060	Germano	15	180	8	96	900,00	540,00	402,96
2184073	0	13111111	Móveis e Utensílios	24/02/2012	CADEIRA PARA MESA COLETIVA	124,79	(113,36)	11,43	11300060	Germano	15	180	8	96	900,00	540,00	402,96
2184074	0	13111111	Móveis e Utensílios	24/02/2012	CADEIRA PARA MESA COLETIVA	124,79	(113,36)	11,43	11300060	Germano	15	180	8	96	900,00	540,00	402,96
2184075	0	13111111	Móveis e Utensílios	24/02/2012	CADEIRA PARA MESA COLETIVA	124,79	(113,36)	11,43	11300060	Germano	15	180	8	96	900,00	540,00	402,96
2184076	0	13111111	Móveis e Utensílios	24/02/2012	CADEIRA PARA MESA COLETIVA	124,79	(113,36)	11,43	11300060	Germano	15	180	8	96	900,00	540,00	402,96
2184077	0	13111111	Móveis e Utensílios	24/02/2012	CADEIRA PARA MESA COLETIVA	124,79	(113,36)	11,43	11300060	Germano	15	180	8	96	900,00	540,00	402,96
2184078	0	13111111	Móveis e Utensílios	24/02/2012	CADEIRA PARA MESA COLETIVA	124,79	(113,36)	11,43	11300060	Germano	15	180	8	96	900,00	540,00	402,96
2184079	0	13111111	Móveis e Utensílios	24/02/2012	CADEIRA PARA MESA COLETIVA	124,79	(113,36)	11,43	11300060	Germano	15	180	8	96	900,00	540,00	402,96
2184080	0	13111111	Móveis e Utensílios	24/02/2012	CADEIRA PARA MESA COLETIVA	124,79	(113,36)	11,43	11300060	Germano	15	180	8	96	900,00	540,00	402,96
2184081	0	13111111	Móveis e Utensílios	24/02/2012	CADEIRA PARA MESA COLETIVA	124,79	(113,36)	11,43	11300060	Germano	15	180	8	96	900,00	540,00	402,96
2184082	0	13111111	Móveis e Utensílios	24/02/2012	CADEIRA PARA MESA COLETIVA	124,79	(113,36)	11,43	11300060	Germano	15	180	8	96	900,00	540,00	402,96
2184083	0	13111111	Móveis e Utensílios	24/02/2012	CADEIRA PARA MESA COLETIVA	124,79	(113,36)	11,43	11300060	Germano	15	180	8	96	900,00	540,00	402,96
2184084	0	13111111	Móveis e Utensílios	24/02/2012	CADEIRA PARA MESA COLETIVA	124,79	(113,36)	11,43	11300060	Germano	15	180	8	96	900,00	540,00	402,96
2184085	0	13111111	Móveis e Utensílios	24/02/2012	CADEIRA PARA MESA COLETIVA	124,79	(113,36)	11,43	11300060	Germano	15	180	8	96	900,00	540,00	402,96
2184086	0	13111111	Móveis e Utensílios	24/02/2012	CADEIRA PARA MESA COLETIVA	124,79	(113,36)	11,43	11300060	Germano	15	180	8	96	900,00	540,00	402,96
2184087	0	13111111	Móveis e Utensílios	24/02/2012	CADEIRA PARA MESA COLETIVA	124,79	(113,36)	11,43	11300060	Germano	15	180	8	96	900,00	540,00	402,96
2184088	0	13111111	Móveis e Utensílios	24/02/2012	CADEIRA PARA MESA COLETIVA	124,79	(113,36)	11,43	11300060	Germano	15	180	8	96	900,00	540,00	402,96
2184089	0	13111111	Móveis e Utensílios	24/02/2012	CADEIRA PARA MESA COLETIVA	124,79	(113,36)	11,43	11300060	Germano	15	180	8	96	900,00	540,00	402,96
2184090	0	13111111	Móveis e Utensílios	24/02/2012	CADEIRA PARA MESA COLETIVA	124,79	(113,36)	11,43	11300060	Germano	15	180	8	96	900,00	540,00	402,96
2184091	0	13111111	Móveis e Utensílios	24/02/2012	CADEIRA PARA MESA COLETIVA	124,79	(113,36)	11,43	11300060	Germano	15	180	8	96	900,00	540,00	402,96
2184092	0	13111111	Móveis e Utensílios	24/02/2012	CADEIRA PARA MESA COLETIVA	124,79	(113,36)	11,43	11300060	Germano	15	180	8	96	900,00	540,00	402,96
2184093	0	13111111	Móveis e Utensílios	24/02/2012	CADEIRA PARA MESA COLETIVA	124,79	(113,36)	11,43	11300060	Germano	15	180	8	96	900,00	540,00	402,96
2184094	0	13111111	Móveis e Utensílios	24/02/2012	CADEIRA PARA MESA COLETIVA	124,79	(113,36)	11,43	11300060	Germano	15	180	8	96	900,00	540,00	402,96
2184095	0	13111111	Móveis e Utensílios	24/02/2012	CADEIRA PARA MESA COLETIVA	124,79	(113,36)	11,43	11300060	Germano	15	180	8	96	900,00	540,00	402,96
2184096	0	13111111	Móveis e Utensílios	24/02/2012	CADEIRA PARA MESA COLETIVA	124,79	(113,36)	11,43	11300060	Germano	15	180	8	96	900,00	540,00	402,96
2184097	0	13111111	Móveis e Utensílios	24/02/2012	CADEIRA PARA MESA COLETIVA	124,79	(113,36)	11,43	11300060	Germano	15	180	8	96	900,00	540,00	402,96
2184098	0	13111111	Móveis e Utensílios	24/02/2012	CADEIRA PARA MESA COLETIVA	124,79	(113,36)	11,43	11300060	Germano	15	180	8	96	900,00	540,00	402,96
2184099	0	13111111	Móveis e Utensílios	24/02/2012	CADEIRA PARA MESA COLETIVA	124,79	(113,36)	11,43	11300060	Germano	15	180	8	96	900,00	540,00	402,96
2184100	0	13111111	Móveis e Utensílios	24/02/2012	CADEIRA PARA MESA COLETIVA	124,79	(113,36)	11,43	11300060	Germano	15	180	8	96	900,00	540,00	402,96
2184101	0	13111111	Móveis e Utensílios	27/03/2012	ARMŦRIO DIRETOR ALTO 2 PORTAS BRANCO	1.064,25	(957,87)	106,38	11300060	Germano	15	180	8	96	1.300,00	780,00	582,05
2184102	0	13111111	Móveis e Utensílios	28/03/2012	AR CONDICIONADO CARRIER 36 MIL BTU PISO TETO	4.767,88	(4.291,11)	476,77	11300060	Germano	15	180	8	96	6.850,00	4.110,00	3.066,95
2184103	0	13111111	Móveis e Utensílios	28/03/2012	AR CONDICIONADO CARRIER 36 MIL BTU PISO TETO	4.767,88	(4.291,11)	476,77	11300060	Germano	15	180	8	96	6.850,00	4.110,00	3.066,95
2184104	0	13111111	Móveis e Utensílios	27/03/2012	ARMŦRIO EXECUTIVO M/DIO MILLUS 4800 X 110 X 500 MM	7.449,75	(6.704,81)	744,94	11300060	Germano	15	180	8	96	9.300,00	5.580,00	4.163,88
2184105	0	13111111	Móveis e Utensílios	28/03/2012	AR CONDICIONADO CARRIER 36 MIL BTU PISO TETO	4.767,88	(4.291,11)	476,77	11300060	Germano	15	180	8	96	6.850,00	4.110,00	3.066,95
2184106	0	13111111	Móveis e Utensílios	28/03/2012	AR CONDICIONADO CARRIER 36 MIL BTU PISO TETO	4.767,88	(4.291,11)	476,77	11300060	Germano	15	180	8	96	6.850,00	4.110,00	3.066,95
2184107	0	13111111	Móveis e Utensílios	28/03/2012	AR CONDICIONADO ELGIN 18 MIL BTU HI WALL PISO TETO	2.635,25	(2.371,76)	263,49	11300060	Germano	15	180	8	96	4.000,00	2.400,00	1.790,92
2184108	0	13111111	Móveis e Utensílios	28/03/2012	AR CONDICIONADO ELGIN 18 MIL BTU HI WALL PISO TETO	2.635,25	(2.371,76)	263,49	11300060	Germano	15	180	8	96	4.000,00	2.400,00	1.790,92
2184109	0	13111111	Móveis e Utensílios	28/03/2012	AR CONDICIONADO ELGIN 18 MIL BTU HI WALL PISO TETO	2.635,25	(2.371,76)	263,49	11300060	Germano	15	180	8	96	4.000,00	2.400,00	1.790,92
2184110	0	13111111	Móveis e Utensílios	28/03/2012	AR CONDICIOANADO ELGIN 9 MIL BTU HI WALL PISO TETO	2.090,75	(1.881,72)	209,03	11300060	Germano	15	180	8	96	2.850,00	1.710,00	1.276,03
2184111	0	13111111	Móveis e Utensílios	28/03/2012	AR CONDICIOANADO ELGIN 9 MIL BTU HI WALL PISO TETO	2.090,75	(1.881,72)	209,03	11300060	Germano	15	180	8	96	2.850,00	1.710,00	1.276,03
2184112	0	13111111	Móveis e Utensílios	28/03/2012	AR CONDICIONADO ELGIN 12 MIL BTU PISO TETO	2.272,21	(2.044,99)	227,22	11300060	Germano	15	180	8	96	2.850,00	1.710,00	1.276,03
2184113	0	13111111	Móveis e Utensílios	28/03/2012	AR CONDICIONADO ELGIN 18 MIL BTU HI WALL PISO TETO	2.635,25	(2.371,76)	263,49	11300060	Germano	15	180	8	96	4.000,00	2.400,00	1.790,92
2184114	0	13111111	Móveis e Utensílios	28/03/2012	AR CONDICIONADO ELGIN 18 MIL BTU HI WALL PISO TETO	2.635,25	(2.371,76)	263,49	11300060	Germano	15	180	8	96	4.000,00	2.400,00	1.790,92
2184115	0	13111111	Móveis e Utensílios	28/03/2012	AR CONDICIONADO ELGIN 18 MIL BTU HI WALL PISO TETO	2.635,25	(2.371,76)	263,49	11300060	Germano	15	180	8	96	4.000,00	2.400,00	1.790,92
2184116	0	13111111	Móveis e Utensílios	28/03/2012	AR CONDICIOANADO ELGIN 9 MIL BTU HI WALL PISO TETO	2.090,75	(1.881,72)	209,03	11300060	Germano	15	180	8	96	2.850,00	1.710,00	1.276,03
2184117	0	13111111	Móveis e Utensílios	28/03/2012	AR CONDICIOANADO ELGIN 9 MIL BTU HI WALL PISO TETO	2.090,75	(1.881,72)	209,03	11300060	Germano	15	180	8	96	2.850,00	1.710,00	1.276,03
2184118	0	13111111	Móveis e Utensílios	28/03/2012	AR CONDICIONADO CARRIER 36 MIL BTU PISO TETO	4.767,88	(4.291,11)	476,77	11300060	Germano	15	180	8	96	6.850,00	4.110,00	3.066,95
2184119	0	13111111	Móveis e Utensílios	28/03/2012	AR CONDICIONADO CARRIER 36 MIL BTU PISO TETO	4.767,88	(4.291,11)	476,77	11300060	Germano	15	180	8	96	6.850,00	4.110,00	3.066,95
2184120	0	13111111	Móveis e Utensílios	28/03/2012	AR CONDICIONADO ELGIN 18 MIL BTU HI WALL PISO TETO	2.635,25	(2.371,76)	263,49	11300060	Germano	15	180	8	96	4.000,00	2.400,00	1.790,92
2184121	0	13111111	Móveis e Utensílios	27/03/2012	TV LG 32" LCD FULL HD C/ 3 HDMI MODELO 32LK450	975,72	(878,13)	97,59	11300060	Germano	15	180	8	96	1.200,00	720,00	537,28
2184122	0	13111111	Móveis e Utensílios	27/03/2012	DVD PLAYER PHILIPS DVP 3820/USB/KARAOK\	148,84	(133,92)	14,92	11300060	Germano	10	120	4	48	280,00	133,84	99,87
2184123	0	13111111	Móveis e Utensílios	28/03/2012	AR CONDICIONADO ELGIN 18 MIL BTU PISO TETO	3.406,63	(3.065,95)	340,68	11300060	Germano	15	180	8	96	4.000,00	2.400,00	1.790,92

FDC CONSULT LTDA

SAMARCO
APRENDER PARA EVOLUIR E TRANSFORMAR

DATA-BASE: 31/03/2021					DADOS CONTÁBEIS CEDIDOS PELA SAMARCO					AVALIAÇÃO VALOR JUSTO DE MERCADO							
IMOBILIZADO	SUB Nº	CLASSE	CENTRO CST	DT.INCORP.	DENOMINAÇÃO DO IMOBILIZADO	VAL AQUIS. BRL	DEPREC. ACUM BRL	VALOR CONTÁBIL BRL	CENTRO DE CUSTOS	UNID. IND	VIDA ÚTIL DET. (ANOS)	VIDA ÚTIL DET. (MESES)	VIDA ÚTIL REM. (ANOS)	VIDA ÚTIL REM. (MESES)	VALOR DE REPOSIÇÃO (R$)	VALOR JUSTO DE MERCADO (R$)	VALOR DE LIQUIDAÇÃO FORÇADA
2184124	0	13111111	Móveis e Utensílios	28/03/2012	AR CONDICIONADO ELGIN 18 MIL BTU PISO TETO	3.406,63	(3.065,95)	340,68	11300060	Germano	15	180	8	96	4.000,00	2.400,00	1.790,92
2184125	0	13111111	Móveis e Utensílios	27/07/2012	PASS THROUGH VERTICAL REFRIGERADO 4 PORTAS PPIENK	7.512,98	(6.511,26)	1.001,72	11300060	Germano	15	180	8	96	9.400,00	5.640,00	4.208,65
2184126	0	13111111	Móveis e Utensílios	27/07/2012	PASS THROUGH VERTICAL REFRIGERADO 4 PORTAS PPIENK	7.512,98	(6.511,26)	1.001,72	11300060	Germano	15	180	8	96	9.400,00	5.640,00	4.208,65
2184127	0	13111111	Móveis e Utensílios	27/07/2012	PASS THROUGH VERTICAL REFRIGERADO 4 PORTAS PPIENK	7.512,98	(6.511,26)	1.001,72	11300060	Germano	15	180	8	96	9.400,00	5.640,00	4.208,65
2184128	0	13111111	Móveis e Utensílios	27/07/2012	CHAPA BIFETEIRA A GAS EM ACO INOX PPIENK	5.113,14	(4.431,36)	681,78	11300060	Germano	15	180	8	96	6.400,00	3.840,00	2.865,47
2184129	0	13111111	Móveis e Utensílios	27/07/2012	CHAPA BIFETEIRA A GAS EM ACO INOX PPIENK	5.113,15	(4.431,44)	681,71	11300060	Germano	15	180	8	96	6.400,00	3.840,00	2.865,47
2184135	0	13111111	Móveis e Utensílios	27/07/2012	LIQUIDIFICADOR INDUSTRIAL POLI EM ACO INOX CAP.6LT	504,92	(437,58)	67,34	11300060	Germano	15	180	8	96	1.650,00	990,00	738,75
2184136	0	13111111	Móveis e Utensílios	27/07/2012	LIQUIDIFICADOR INDUSTRIAL POLI EM ACO INOX CAP.6LT	504,92	(437,58)	67,34	11300060	Germano	15	180	8	96	1.650,00	990,00	738,75
2184137	0	13111111	Móveis e Utensílios	27/07/2012	FRIGIDEIRA BASCULANTE INOX A GAS CAP 100 LT PPIENK	7.341,97	(6.363,07)	978,90	11300060	Germano	15	180	8	96	9.200,00	5.520,00	4.119,11
2184138	0	13111111	Móveis e Utensílios	27/07/2012	FRIGIDEIRA BASCULANTE INOX A GAS CAP 100 LT PPIENK	7.341,97	(6.363,07)	978,90	11300060	Germano	15	180	8	96	9.200,00	5.520,00	4.119,11
2184139	0	13111111	Móveis e Utensílios	27/07/2012	FRIGIDEIRA BASCULANTE INOX A GAS CAP 100 LT PPIENK	7.341,98	(6.363,07)	978,91	11300060	Germano	15	180	8	96	9.200,00	5.520,00	4.119,11
2184140	0	13111111	Móveis e Utensílios	27/07/2012	FRIGIDEIRA BASCULANTE INOX A GAS CAP 100 LT PPIENK	7.341,98	(6.363,07)	978,91	11300060	Germano	15	180	8	96	9.200,00	5.520,00	4.119,11
2184141	0	13111111	Móveis e Utensílios	27/07/2012	MULTGRILL EXPRES MASTER PLUS	10.482,47	(9.084,83)	1.397,64	11300060	Germano	15	180	8	96	13.100,00	7.860,00	5.865,25
2184142	0	13111111	Móveis e Utensílios	27/07/2012	MULTGRILL EXPRES MASTER PLUS	10.482,48	(9.084,83)	1.397,65	11300060	Germano	15	180	8	96	13.100,00	7.860,00	5.865,25
2184143	0	13111111	Móveis e Utensílios	17/08/2012	MESA PARA REFEIŦRIO, C/BASE DE FERRO GALVANIZADO	411,55	(386,42)	25,13	12300030	Ubu	15	180	8	96	678,00	406,80	303,56
2184144	0	13111111	Móveis e Utensílios	27/07/2012	BATEDEIRA PLANETARIA BP-36 LT PRATICA TECHINOCOOK	17.220,00	(14.924,00)	2.296,00	11300060	Germano	15	180	8	96	21.500,00	12.900,00	9.626,18
2184145	0	13111111	Móveis e Utensílios	27/09/2012	FATIADOR DE FRIOS AUTOMATICO HOBART C/LAMINA 300MM	17.998,10	(15.298,38)	2.699,72	11300060	Germano	15	180	8	96	22.500,00	13.500,00	10.073,91
2184146	0	13111111	Móveis e Utensílios	27/09/2012	FATIADOR DE FRIOS AUTOMATICO HOBART C/LAMINA 300MM	17.998,10	(15.298,38)	2.699,72	11300060	Germano	15	180	8	96	22.500,00	13.500,00	10.073,91
2184147	0	13111111	Móveis e Utensílios	27/09/2012	MOEDOR DE CARNE HOBART C/SENSOR PRATO SEGURANCA	8.214,96	(6.982,74)	1.232,22	11300060	Germano	15	180	8	96	10.200,00	6.120,00	4.566,84
2184148	0	13111111	Móveis e Utensílios	27/09/2012	MOEDOR DE CARNE HOBART C/SENSOR PRATO SEGURANCA	8.214,96	(6.982,74)	1.232,22	11300060	Germano	15	180	8	96	10.200,00	6.120,00	4.566,84
2184149	0	13111111	Móveis e Utensílios	27/09/2012	DESCASCADOR DE BATATAS HOBART	4.842,17	(4.115,86)	726,31	11300060	Germano	15	180	8	96	6.000,00	3.600,00	2.686,38
2184150	0	13111111	Móveis e Utensílios	27/09/2012	DESCASCADOR DE BATATAS HOBART	4.842,17	(4.115,86)	726,31	11300060	Germano	15	180	8	96	6.000,00	3.600,00	2.686,38
2184151	0	13111111	Móveis e Utensílios	27/07/2012	ARMARIO CRESCIMENTO PAES 20 ASSAD 58X68 CM PERLIMA	729,35	(632,14)	97,21	11300060	Germano	15	180	8	96	900,00	540,00	402,96
2184152	0	13111111	Móveis e Utensílios	27/07/2012	ARMARIO CRESCIMENTO PAES 20 ASSAD 58X68 CM PERLIMA	729,35	(632,14)	97,21	11300060	Germano	15	180	8	96	900,00	540,00	402,96
2184153	0	13111111	Móveis e Utensílios	27/07/2012	ARMARIO CRESCIMENTO PAES 20 ASSAD 58X68 CM PERLIMA	729,35	(632,14)	97,21	11300060	Germano	15	180	8	96	900,00	540,00	402,96
2184154	0	13111111	Móveis e Utensílios	27/07/2012	ARMARIO CRESCIMENTO PAES 20 ASSAD 58X68 CM PERLIMA	729,35	(632,14)	97,21	11300060	Germano	15	180	8	96	900,00	540,00	402,96
2184155	0	13111111	Móveis e Utensílios	27/07/2012	ARMARIO CRESCIMENTO PAES 20 ASSAD 58X68 CM PERLIMA	729,35	(632,14)	97,21	11300060	Germano	15	180	8	96	900,00	540,00	402,96
2184156	0	13111111	Móveis e Utensílios	27/07/2012	ARMARIO CRESCIMENTO PAES 20 ASSAD 58X68 CM PERLIMA	729,35	(632,14)	97,21	11300060	Germano	15	180	8	96	900,00	540,00	402,96
2184157	0	13111111	Móveis e Utensílios	27/07/2012	ARMARIO CRESCIMENTO PAES 20 ASSAD 58X68 CM PERLIMA	729,35	(632,14)	97,21	11300060	Germano	15	180	8	96	900,00	540,00	402,96
2184158	0	13111111	Móveis e Utensílios	27/07/2012	ARMARIO CRESCIMENTO PAES 20 ASSAD 58X68 CM PERLIMA	729,35	(632,14)	97,21	11300060	Germano	15	180	8	96	900,00	540,00	402,96
2184159	0	13111111	Móveis e Utensílios	31/05/2012	TRANSPORTADOR PLATAFORMA DIM.900x600x900MM PPIENK	1.369,74	(1.209,90)	159,84	11300060	Germano	15	180	8	96	1.700,00	1.020,00	761,14
2184160	0	13111111	Móveis e Utensílios	27/07/2012	TRANSPORTADOR PLATAFORMA DIM.900x600x900MM PPIENK	1.369,74	(1.187,07)	182,67	11300060	Germano	15	180	8	96	1.700,00	1.020,00	761,14
2184161	0	13111111	Móveis e Utensílios	27/07/2012	TRANSPORTADOR PLATAFORMA DIM.900x600x900MM PPIENK	1.369,74	(1.187,07)	182,67	11300060	Germano	15	180	8	96	1.700,00	1.020,00	761,14
2184162	0	13111111	Móveis e Utensílios	27/07/2012	TRANSPORTADOR PLATAFORMA DIM.900x600x900MM PPIENK	1.369,74	(1.187,07)	182,67	11300060	Germano	15	180	8	96	1.700,00	1.020,00	761,14
2184163	0	13111111	Móveis e Utensílios	31/05/2012	TRANSPORTADOR PLATAFORMA DIM.900x600x900MM PPIENK	1.369,74	(1.209,90)	159,84	11300060	Germano	15	180	8	96	1.700,00	1.020,00	761,14
2184164	0	13111111	Móveis e Utensílios	27/07/2012	TRANSPORTADOR PLATAFORMA DIM.900x600x900MM PPIENK	1.369,74	(1.187,07)	182,67	11300060	Germano	15	180	8	96	1.700,00	1.020,00	761,14
2184165	0	13111111	Móveis e Utensílios	27/07/2012	TRANSPORTADOR PARA PRATOS E BANDEJAS CAMBRO	5.681,75	(4.924,22)	757,53	11300060	Germano	15	180	8	96	7.100,00	4.260,00	3.178,88
2184166	0	13111111	Móveis e Utensílios	27/07/2012	TRANSPORTADOR PARA PRATOS E BANDEJAS CAMBRO	5.681,75	(4.924,22)	757,53	11300060	Germano	15	180	8	96	7.100,00	4.260,00	3.178,88
2184167	0	13111111	Móveis e Utensílios	27/07/2012	TRANSPORTADOR PARA PRATOS E BANDEJAS CAMBRO	5.681,74	(4.924,14)	757,60	11300060	Germano	15	180	8	96	7.100,00	4.260,00	3.178,88
2184168	0	13111111	Móveis e Utensílios	31/05/2012	TRANSPORTADOR PLATAFORMA DIM.900x600x900MM PPIENK	1.369,74	(1.209,90)	159,84	11300060	Germano	15	180	8	96	1.700,00	1.020,00	761,14
2184169	0	13111111	Móveis e Utensílios	27/07/2012	TRANSPORTADOR PLATAFORMA DIM.900x600x900MM PPIENK	1.369,74	(1.187,07)	182,67	11300060	Germano	15	180	8	96	1.700,00	1.020,00	761,14
2184170	0	13111111	Móveis e Utensílios	27/07/2012	TRANSPORTADOR PLATAFORMA DIM.900x600x900MM PPIENK	1.369,74	(1.187,07)	182,67	11300060	Germano	15	180	8	96	1.700,00	1.020,00	761,14
2184171	0	13111111	Móveis e Utensílios	27/07/2012	TRANSPORTADOR PLATAFORMA DIM.900x600x900MM PPIENK	1.369,74	(1.187,07)	182,67	11300060	Germano	15	180	8	96	1.700,00	1.020,00	761,14
2184172	0	13111111	Móveis e Utensílios	27/07/2012	TRANSPORTADOR PLATAFORMA DIM.900x600x900MM PPIENK	1.369,74	(1.187,07)	182,67	11300060	Germano	15	180	8	96	1.700,00	1.020,00	761,14
2184173	0	13111111	Móveis e Utensílios	27/07/2012	TRANSPORTADOR PLATAFORMA DIM.900x600x900MM PPIENK	1.369,74	(1.187,07)	182,67	11300060	Germano	15	180	8	96	1.700,00	1.020,00	761,14
2184174	0	13111111	Móveis e Utensílios	31/05/2012	TRANPORTADOR AUXILIAR C/ 02 PLANOS PPIENK	906,30	(800,57)	105,73	11300060	Germano	15	180	8	96	1.250,00	750,00	559,66
2184175	0	13111111	Móveis e Utensílios	27/07/2012	TRANPORTADOR AUXILIAR C/ 02 PLANOS PPIENK	906,30	(785,46)	120,84	11300060	Germano	15	180	8	96	1.250,00	750,00	559,66
2184176	0	13111111	Móveis e Utensílios	17/08/2012	MESA COM ESTRUTURA METALICA COM TAMPO EM GRANITO,R	411,55	(386,42)	25,13	11300060	Germano	15	180	8	96	691,00	414,60	309,38
2184177	0	13111111	Móveis e Utensílios	17/08/2012	MESA COM ESTRUTURA METALICA COM TAMPO EM GRANITO,R	411,55	(386,42)	25,13	11300060	Germano	15	180	8	96	691,00	414,60	309,38
2184178	0	13111111	Móveis e Utensílios	31/05/2012	TRANPORTADOR AUXILIAR C/ 02 PLANOS PPIENK	906,30	(800,57)	105,73	11300060	Germano	15	180	8	96	1.250,00	750,00	559,66
2184179	0	13111111	Móveis e Utensílios	31/05/2012	TRANPORTADOR AUXILIAR C/ 02 PLANOS PPIENK	906,30	(800,57)	105,73	11300060	Germano	15	180	8	96	1.250,00	750,00	559,66
2184180	0	13111111	Móveis e Utensílios	31/05/2012	TRANPORTADOR AUXILIAR C/ 02 PLANOS PPIENK	906,30	(800,57)	105,73	11300060	Germano	15	180	8	96	1.250,00	750,00	559,66
2184181	0	13111111	Móveis e Utensílios	31/05/2012	TRANPORTADOR AUXILIAR C/ 02 PLANOS PPIENK	906,30	(800,57)	105,73	11300060	Germano	15	180	8	96	1.250,00	750,00	559,66
2184182	0	13111111	Móveis e Utensílios	26/04/2012	BEBEDOURO IBBL GNF 2000 P/GALŦO 20 LT C/ŦGUA FRIA	1.049,85	(936,16)	113,69	11300060	Germano	15	180	8	96	3.750,00	2.250,00	1.678,98
2184183	0	13111111	Móveis e Utensílios	26/04/2012	BEBEDOURO IBBL GNF 2000 P/GALŦO 20 LT C/ŦGUA FRIA	1.049,85	(936,16)	113,69	11300060	Germano	15	180	8	96	3.750,00	2.250,00	1.678,98
2184184	0	13111111	Móveis e Utensílios	26/04/2012	BEBEDOURO IBBL GNF 2000 P/GALŦO 20 LT C/ŦGUA FRIA	1.049,85	(936,16)	113,69	11300060	Germano	15	180	8	96	3.750,00	2.250,00	1.678,98
2184185	0	13111111	Móveis e Utensílios	26/04/2012	BEBEDOURO IBBL GNF 2000 P/GALŦO 20 LT C/ŦGUA FRIA	1.049,85	(936,16)	113,69	11300060	Germano	15	180	8	96	3.750,00	2.250,00	1.678,98
2184186	0	13111111	Móveis e Utensílios	27/07/2012	BALCAO REFRIGERADO 4 PORTAS CAP 1005 LT PPIENK	10.072,81	(8.729,76)	1.343,05	11300060	Germano	15	180	8	96	12.600,00	7.560,00	5.641,39
2184187	0	13111111	Móveis e Utensílios	27/07/2012	CHAPA BIFETEIRA A GAS EM ACO INOX PPIENK	5.113,15	(4.431,44)	681,71	11300060	Germano	15	180	8	96	6.400,00	3.840,00	2.865,47
2184188	0	13111111	Móveis e Utensílios	27/07/2012	CHAPA BIFETEIRA A GAS EM ACO INOX PPIENK	5.113,15	(4.431,44)	681,71	11300060	Germano	15	180	8	96	6.400,00	3.840,00	2.865,47
2184189	0	13111111	Móveis e Utensílios	27/07/2012	CHAPA BIFETEIRA A GAS EM ACO INOX PPIENK	5.113,15	(4.431,44)	681,71	11300060	Germano	15	180	8	96	6.400,00	3.840,00	2.865,47
2184190	0	13111111	Móveis e Utensílios	27/07/2012	CHAPA BIFETEIRA A GAS EM ACO INOX PPIENK	5.113,13	(4.431,36)	681,77	11300060	Germano	15	180	8	96	6.400,00	3.840,00	2.865,47
2184191	0	13111111	Móveis e Utensílios	27/07/2012	PASS THROUGH VERTICAL AQUECIDO 4 PORTAS PPIENK	7.831,98	(6.787,73)	1.044,25	11300060	Germano	15	180	8	96	9.800,00	5.880,00	4.387,75
2184192	0	13111111	Móveis e Utensílios	27/07/2012	PASS THROUGH VERTICAL AQUECIDO 4 PORTAS PPIENK	7.831,98	(6.787,73)	1.044,25	11300060	Germano	15	180	8	96	9.800,00	5.880,00	4.387,75
2184193	0	13111111	Móveis e Utensílios	27/07/2012	PASS THROUGH VERTICAL AQUECIDO 4 PORTAS PPIENK	7.831,99	(6.787,73)	1.044,26	11300060	Germano	15	180	8	96	9.800,00	5.880,00	4.387,75
2184194	0	13111111	Móveis e Utensílios	17/08/2012	MESA C/ TAMPO GRANITO P/ REFEITORIO,70X125X75	411,55	(386,42)	25,13	12300030	Ubu	15	180	8	96	691,00	414,60	309,38
2184195	0	13111111	Móveis e Utensílios	27/07/2012	TRANPORTADOR AUXILIAR C/ 02 PLANOS PPIENK	906,30	(785,46)	120,84	11300060	Germano	15	180	8	96	1.250,00	750,00	559,66
2184196	0	13111111	Móveis e Utensílios	27/07/2012	TRANPORTADOR AUXILIAR C/ 02 PLANOS PPIENK	906,30	(785,46)	120,84	11300060	Germano	15	180	8	96	1.250,00	750,00	559,66
2184197	0	13111111	Móveis e Utensílios	27/07/2012	TRANPORTADOR AUXILIAR C/ 02 PLANOS PPIENK	906,30	(785,46)	120,84	11300060	Germano	15	180	8	96	1.250,00	750,00	559,66

FDC CONSULT LTDA

SAMARCO
APRENDER PARA EVOLUIR E TRANSFORMAR

DATA-BASE: 31/03/2021					DADOS CONTÁBEIS CEDIDOS PELA SAMARCO						AVALIAÇÃO VALOR JUSTO DE MERCADO						
IMOBILIZADO	SUB Nº	CLASSE	CENTRO CST	DT.INCORP.	DENOMINAÇÃO DO IMOBILIZADO	VAL AQUIS. BRL	DEPREC. ACUM BRL	VALOR CONTÁBIL BRL	CENTRO DE CUSTOS	UNID. IND	VIDA ÚTIL DET. (ANOS)	VIDA ÚTIL DET. (MESES)	VIDA ÚTIL REM. (ANOS)	VIDA ÚTIL REM. (MESES)	VALOR DE REPOSIÇÃO (R$)	VALOR JUSTO DE MERCADO (R$)	VALOR DE LIQUIDAÇÃO FORÇADA
2184198	0	13111111	Móveis e Utensílios	31/05/2012	TRANPORTADOR AUXILIAR C/ 02 PLANOS PPIENK	906,30	(800,57)	105,73	11300060	Germano	15	180	8	96	1.250,00	750,00	559,66
2184199	0	13111111	Móveis e Utensílios	31/05/2012	TRANPORTADOR AUXILIAR C/ 02 PLANOS PPIENK	906,30	(800,57)	105,73	11300060	Germano	15	180	8	96	1.250,00	750,00	559,66
2184200	0	13111111	Móveis e Utensílios	27/07/2012	TRANPORTADOR AUXILIAR C/ 02 PLANOS PPIENK	906,30	(785,46)	120,84	11300060	Germano	15	180	8	96	1.250,00	750,00	559,66
2184201	0	13111111	Móveis e Utensílios	31/05/2012	TRANPORTADOR AUXILIAR C/ 02 PLANOS PPIENK	906,30	(800,57)	105,73	11300060	Germano	15	180	8	96	1.250,00	750,00	559,66
2184202	0	13111111	Móveis e Utensílios	27/07/2012	TRANPORTADOR AUXILIAR C/ 02 PLANOS PPIENK	906,30	(785,46)	120,84	11300060	Germano	15	180	8	96	1.250,00	750,00	559,66
2184203	0	13111111	Móveis e Utensílios	27/07/2012	TRANPORTADOR AUXILIAR C/ 02 PLANOS PPIENK	906,30	(785,46)	120,84	11300060	Germano	15	180	8	96	1.250,00	750,00	559,66
2184204	0	13111111	Móveis e Utensílios	27/07/2012	TRANPORTADOR AUXILIAR C/ 02 PLANOS PPIENK	906,27	(785,46)	120,81	11300060	Germano	15	180	8	96	1.250,00	750,00	559,66
2184205	0	13111111	Móveis e Utensílios	27/07/2012	REFRIGERADOR VERTICAL 4 PORTAS CAP 1825 LT PPIENK	9.612,19	(8.330,57)	1.281,62	11300060	Germano	15	180	8	96	12.000,00	7.200,00	5.372,75
2184206	0	13111111	Móveis e Utensílios	27/07/2012	REFRIGERADOR VERTICAL 4 PORTAS CAP 1825 LT PPIENK	9.612,19	(8.330,57)	1.281,62	11300060	Germano	15	180	8	96	12.000,00	7.200,00	5.372,75
2184207	0	13111111	Móveis e Utensílios	27/07/2012	REFRIGERADOR VERTICAL 4 PORTAS CAP 1825 LT PPIENK	9.612,18	(8.330,57)	1.281,61	11300060	Germano	15	180	8	96	12.000,00	7.200,00	5.372,75
2184208	0	13111111	Móveis e Utensílios	18/05/2012	MODULO DE DISTRIBUIÃÕO REFRIGERADO PPIENK	6.655,71	(5.879,20)	776,51	11300060	Germano	15	180	8	96	8.300,00	4.980,00	3.716,15
2184209	0	13111111	Móveis e Utensílios	18/05/2012	MODULO DE DISTRIBUIÃÕO REFRIGERADO PPIENK	6.655,71	(5.879,20)	776,51	11300060	Germano	15	180	8	96	8.300,00	4.980,00	3.716,15
2184210	0	13111111	Móveis e Utensílios	18/05/2012	MODULO DE DISTRIBUIÃÕO REFRIGERADO PPIENK	6.655,71	(5.879,20)	776,51	11300060	Germano	15	180	8	96	8.300,00	4.980,00	3.716,15
2184211	0	13111111	Móveis e Utensílios	18/05/2012	MODULO DE DISTRIBUIÃÕO REFRIGERADO PPIENK	6.655,71	(5.879,20)	776,51	11300060	Germano	15	180	8	96	8.300,00	4.980,00	3.716,15
2184212	0	13111111	Móveis e Utensílios	18/05/2012	MODULO DE DISTRIBUIÃÕO AQUECIDO BAN.2 LADOS PPIENK	6.526,80	(5.765,34)	761,46	11300060	Germano	15	180	8	96	8.100,00	4.860,00	3.626,61
2184213	0	13111111	Móveis e Utensílios	18/05/2012	MODULO DE DISTRIBUIÃÕO AQUECIDO BAN.2 LADOS PPIENK	6.526,80	(5.765,34)	761,46	11300060	Germano	15	180	8	96	8.100,00	4.860,00	3.626,61
2184214	0	13111111	Móveis e Utensílios	18/05/2012	MODULO DE DISTRIBUIÃÕO AQUECIDO BAN.2 LADOS PPIENK	6.526,79	(5.765,34)	761,45	11300060	Germano	15	180	8	96	8.100,00	4.860,00	3.626,61
2184215	0	13111111	Móveis e Utensílios	18/05/2012	MODULO DE DISTRIBUIÃÕO AQUECIDO BAN.2 LADOS PPIENK	6.526,82	(5.765,34)	761,48	11300060	Germano	15	180	8	96	8.100,00	4.860,00	3.626,61
2184216	0	13111111	Móveis e Utensílios	27/07/2012	FOGAO INDUSTRIAL A GAS C/04 QUEIMADORES PPIENK	4.043,00	(3.503,94)	539,06	11300060	Germano	15	180	8	96	5.000,00	3.000,00	2.238,65
2184217	0	13111111	Móveis e Utensílios	27/07/2012	FOGAO INDUSTRIAL A GAS C/08 QUEIMADORES PPIENK	7.103,62	(6.156,45)	947,17	11300060	Germano	15	180	8	96	8.900,00	5.340,00	3.984,79
2184218	0	13111111	Móveis e Utensílios	27/07/2012	TRANSPORTADOR AUXILIAR C/02 PLANOS PPIENK	906,30	(785,46)	120,84	11300060	Germano	15	180	8	96	1.250,00	750,00	559,66
2184219	0	13111111	Móveis e Utensílios	27/07/2012	TRANSPORTADOR AUXILIAR C/02 PLANOS PPIENK	906,30	(785,46)	120,84	11300060	Germano	15	180	8	96	1.250,00	750,00	559,66
2184220	0	13111111	Móveis e Utensílios	27/07/2012	TRANSPORTADOR AUXILIAR C/02 PLANOS PPIENK	906,30	(785,46)	120,84	11300060	Germano	15	180	8	96	1.250,00	750,00	559,66
2184221	0	13111111	Móveis e Utensílios	27/07/2012	TRANSPORTADOR AUXILIAR C/02 PLANOS PPIENK	906,30	(785,46)	120,84	11300060	Germano	15	180	8	96	1.250,00	750,00	559,66
2184222	0	13111111	Móveis e Utensílios	27/07/2012	TRANSPORTADOR AUXILIAR C/02 PLANOS PPIENK	906,30	(785,46)	120,84	11300060	Germano	15	180	8	96	1.250,00	750,00	559,66
2184223	0	13111111	Móveis e Utensílios	27/07/2012	TRANSPORTADOR AUXILIAR C/02 PLANOS PPIENK	906,29	(785,46)	120,83	11300060	Germano	15	180	8	96	1.250,00	750,00	559,66
2184224	0	13111111	Móveis e Utensílios	27/07/2012	FRITADEIRA A GAS DUPLO MULTI FRITAS	13.564,98	(11.756,33)	1.808,65	11300060	Germano	15	180	8	96	17.000,00	10.200,00	7.611,40
2184225	0	13111111	Móveis e Utensílios	27/07/2012	FRITADEIRA A GAS DUPLO MULTI FRITAS	13.564,98	(11.756,33)	1.808,65	11300060	Germano	15	180	8	96	17.000,00	10.200,00	7.611,40
2184226	0	13111111	Móveis e Utensílios	27/07/2012	FRITADEIRA A GAS DUPLO MULTI FRITAS	13.564,99	(11.756,33)	1.808,66	11300060	Germano	15	180	8	96	17.000,00	10.200,00	7.611,40
2184227	0	13111111	Móveis e Utensílios	27/07/2012	CARRO P/TRANSPORTE E LAVAGEM DE CEREAIS CAP. 90 LT	834,31	(723,06)	111,25	11300060	Germano	15	180	8	96	2.795,00	1.677,00	1.251,40
2184228	0	13111111	Móveis e Utensílios	27/07/2012	CARRO P/TRANSPORTE E LAVAGEM DE CEREAIS CAP. 90 LT	834,31	(723,06)	111,25	11300060	Germano	15	180	8	96	2.795,00	1.677,00	1.251,40
2184229	0	13111111	Móveis e Utensílios	27/07/2012	CARRO P/TRANSPORTE E LAVAGEM DE CEREAIS CAP. 90 LT	834,31	(723,06)	111,25	11300060	Germano	15	180	8	96	2.795,00	1.677,00	1.251,40
2184230	0	13111111	Móveis e Utensílios	27/07/2012	CARRO P/TRANSPORTE E LAVAGEM DE CEREAIS CAP. 90 LT	834,29	(723,06)	111,23	11300060	Germano	15	180	8	96	2.795,00	1.677,00	1.251,40
2184231	0	13111111	Móveis e Utensílios	26/04/2012	CAFETEIRA INDUSTRIAL MONARCHA 5 LITROS	408,54	(364,25)	44,29	11300060	Germano	15	180	8	96	1.020,00	612,00	456,68
2184232	0	13111111	Móveis e Utensílios	26/04/2012	BEBEDOURO EL/TRICO LIBEL MASTER INOX	433,56	(386,62)	46,94	11300060	Germano	15	180	8	96	990,00	594,00	443,25
2184233	0	13111111	Móveis e Utensílios	26/04/2012	FORNO EL/TRICO SUGGAR 23L BR FE 2321	225,97	(201,51)	24,46	11300060	Germano	15	180	8	96	800,00	480,00	358,18
2184234	0	13111111	Móveis e Utensílios	26/04/2012	FORNO MICROONDAS CONSUL CAP. 18 LITROS	235,05	(209,63)	25,42	11300060	Germano	15	180	8	96	680,00	408,00	304,46
2184235	0	13111111	Móveis e Utensílios	26/04/2012	REFRIGERADOR CONSUL 280 LITROS	752,32	(670,80)	81,52	11300060	Germano	15	180	8	96	1.380,00	828,00	617,87
2184236	0	13111111	Móveis e Utensílios	26/04/2012	BALCÕO 6 GAVETAS GRANITO BRANCO	298,57	(266,24)	32,33	11300060	Germano	15	180	8	96	600,00	360,00	268,64
2184237	0	13111111	Móveis e Utensílios	26/04/2012	BALCÕO 3 GAVETAS 2 PORTAS GRANITO PRETO	298,57	(266,24)	32,33	11300060	Germano	15	180	8	96	600,00	360,00	268,64
2184238	0	13111111	Móveis e Utensílios	27/04/2012	ARMÁRIO MADEIRA COZINHA 6 PORTAS E 2 GAVETAS IMOP	180,59	(161,03)	19,56	11300060	Germano	15	180	8	96	900,00	540,00	402,96
2184239	0	13111111	Móveis e Utensílios	26/04/2012	BEBEDOURO EL/TRICO ESMALTEC COLUNA	452,84	(403,75)	49,09	11300060	Germano	15	180	8	96	990,00	594,00	443,25
2184240	0	13111111	Móveis e Utensílios	28/03/2012	ARMÁRIO P/ESCRITÊRIO CREDENCE 3 PORTAS COM RODÊZIO	1.334,02	(1.200,60)	133,42	11300060	Germano	15	180	8	96	1.600,00	960,00	716,37
2184241	0	13111111	Móveis e Utensílios	28/03/2012	ARMÁRIO P/BANHEIRO BRANCO 24 GAVETAS	2.677,12	(2.409,39)	267,73	11300060	Germano	15	180	8	96	3.300,00	1.980,00	1.477,51
2184242	0	13111111	Móveis e Utensílios	27/07/2012	FREEZER VERTICAL 4 PORTAS CAP.1825 LT PPIENK	10.511,86	(9.110,31)	1.401,55	11300060	Germano	15	180	8	96	13.100,00	7.860,00	5.865,25
2184243	0	13111111	Móveis e Utensílios	27/07/2012	FREEZER VERTICAL 4 PORTAS CAP.1825 LT PPIENK	10.511,86	(9.110,31)	1.401,55	11300060	Germano	15	180	8	96	13.100,00	7.860,00	5.865,25
2184244	0	13111111	Móveis e Utensílios	27/07/2012	CAFETEIRA INDUSTRIAL A GAS EM ACO INOX PPIENK	9.142,09	(7.923,15)	1.218,94	11300060	Germano	15	180	8	96	11.400,00	6.840,00	5.104,11
2184245	0	13111111	Móveis e Utensílios	27/07/2012	REFRIGERADOR VERTICAL 4 PORTAS CAP. 1825 LT PPIENK	9.612,19	(8.330,57)	1.281,62	11300060	Germano	15	180	8	96	12.000,00	7.200,00	5.372,75
2184246	0	13111111	Móveis e Utensílios	27/07/2012	REFRIGERADOR VERTICAL 4 PORTAS CAP. 1825 LT PPIENK	9.612,19	(8.330,57)	1.281,62	11300060	Germano	15	180	8	96	12.000,00	7.200,00	5.372,75
2184247	0	13111111	Móveis e Utensílios	27/07/2012	REFRIGERADOR VERTICAL 4 PORTAS CAP. 1825 LT PPIENK	9.612,18	(8.330,57)	1.281,61	11300060	Germano	15	180	8	96	12.000,00	7.200,00	5.372,75
2184248	0	13111111	Móveis e Utensílios	26/04/2012	VARREDEIRA MANUAL KARCHER PROFESSIONAL KM 70/20 C	2.820,09	(2.514,59)	305,50	11300060	Germano	15	180	8	96	3.500,00	2.100,00	1.567,05
2184249	0	13111111	Móveis e Utensílios	27/07/2012	ESTANTE GRADEADA INOX DIM: 140X60X180CM	1.313,86	(1.138,71)	175,15	11300060	Germano	15	180	8	96	2.000,00	1.200,00	895,46
2184250	0	13111111	Móveis e Utensílios	27/07/2012	ESTANTE GRADEADA INOX DIM: 140X60X180CM	1.313,86	(1.138,71)	175,15	11300060	Germano	15	180	8	96	2.000,00	1.200,00	895,46
2184251	0	13111111	Móveis e Utensílios	27/07/2012	ESTANTE GRADEADA INOX DIM: 140X60X180CM	1.313,86	(1.138,71)	175,15	11300060	Germano	15	180	8	96	2.000,00	1.200,00	895,46
2184252	0	13111111	Móveis e Utensílios	27/07/2012	ESTANTE GRADEADA INOX DIM: 140X60X180CM	1.313,86	(1.138,71)	175,15	11300060	Germano	15	180	8	96	2.000,00	1.200,00	895,46
2184253	0	13111111	Móveis e Utensílios	27/07/2012	ESTANTE GRADEADA INOX DIM: 140X60X180CM	1.313,86	(1.138,71)	175,15	11300060	Germano	15	180	8	96	2.000,00	1.200,00	895,46
2184254	0	13111111	Móveis e Utensílios	27/07/2012	ESTANTE GRADEADA INOX DIM: 140X60X180CM	1.313,86	(1.138,71)	175,15	11300060	Germano	15	180	8	96	2.000,00	1.200,00	895,46
2184255	0	13111111	Móveis e Utensílios	27/07/2012	ESTANTE GRADEADA INOX DIM: 140X60X180CM	1.313,86	(1.138,71)	175,15	11300060	Germano	15	180	8	96	2.000,00	1.200,00	895,46
2184256	0	13111111	Móveis e Utensílios	27/07/2012	ESTANTE GRADEADA INOX DIM: 140X60X180CM	1.313,86	(1.138,71)	175,15	11300060	Germano	15	180	8	96	2.000,00	1.200,00	895,46
2184257	0	13111111	Móveis e Utensílios	27/07/2012	ESTANTE GRADEADA INOX DIM: 140X60X180CM	1.313,86	(1.138,71)	175,15	11300060	Germano	15	180	8	96	2.000,00	1.200,00	895,46
2184258	0	13111111	Móveis e Utensílios	27/07/2012	ESTANTE GRADEADA INOX DIM: 140X60X180CM	1.313,86	(1.138,71)	175,15	11300060	Germano	15	180	8	96	2.000,00	1.200,00	895,46
2184259	0	13111111	Móveis e Utensílios	27/07/2012	ESTANTE GRADEADA INOX DIM: 140X60X180CM	1.313,86	(1.138,71)	175,15	11300060	Germano	15	180	8	96	2.000,00	1.200,00	895,46
2184260	0	13111111	Móveis e Utensílios	27/07/2012	ESTANTE GRADEADA INOX DIM: 140X60X180CM	1.313,86	(1.138,71)	175,15	11300060	Germano	15	180	8	96	2.000,00	1.200,00	895,46
2184261	0	13111111	Móveis e Utensílios	27/07/2012	ESTANTE GRADEADA INOX DIM: 140X60X180CM	1.313,86	(1.138,71)	175,15	11300060	Germano	15	180	8	96	2.000,00	1.200,00	895,46
2184262	0	13111111	Móveis e Utensílios	27/07/2012	ESTANTE GRADEADA INOX DIM: 140X60X180CM	1.313,87	(1.138,71)	175,16	11300060	Germano	15	180	8	96	2.000,00	1.200,00	895,46
2184263	0	13111111	Móveis e Utensílios	27/07/2012	ESTANTE GRADEADA INOX DIM: 140X60X180CM	1.313,87	(1.138,71)	175,16	11300060	Germano	15	180	8	96	2.000,00	1.200,00	895,46
2184264	0	13111111	Móveis e Utensílios	27/07/2012	ESTANTE GRADEADA INOX DIM: 140X60X180CM	1.313,87	(1.138,71)	175,16	11300060	Germano	15	180	8	96	2.000,00	1.200,00	895,46
2184265	0	13111111	Móveis e Utensílios	27/07/2012	ESTANTE GRADEADA INOX DIM: 140X60X180CM	1.313,87	(1.138,71)	175,16	11300060	Germano	15	180	8	96	2.000,00	1.200,00	895,46
2184266	0	13111111	Móveis e Utensílios	27/07/2012	ESTANTE GRADEADA INOX DIM: 140X60X180CM	1.313,87	(1.138,71)	175,16	11300060	Germano	15	180	8	96	2.000,00	1.200,00	895,46

FDC CONSULT LTDA

SAMARCO
APRENDER PARA EVOLUIR E TRANSFORMAR

DATA-BASE: 31/03/2021					DADOS CONTÁBEIS CEDIDOS PELA SAMARCO						AVALIAÇÃO VALOR JUSTO DE MERCADO						
IMOBILIZADO	SUB Nº	CLASSE	CENTRO CST	DT.INCORP.	DENOMINAÇÃO DO IMOBILIZADO	VAL AQUIS. BRL	DEPREC. ACUM BRL	VALOR CONTÁBIL BRL	CENTRO DE CUSTOS	UNID. IND	VIDA ÚTIL DET. (ANOS)	VIDA ÚTIL DET. (MESES)	VIDA ÚTIL REM. (ANOS)	VIDA ÚTIL REM. (MESES)	VALOR DE REPOSIÇÃO (R$)	VALOR JUSTO DE MERCADO (R$)	VALOR DE LIQUIDAÇÃO FORÇADA
2184267	0	13111111	Móveis e Utensílios	27/07/2012	ESTANTE GRADEADA INOX DIM: 140X60X180CM	1.313,87	(1.138,71)	175,16	11300060	Germano	15	180	8	96	2.000,00	1.200,00	895,46
2184268	0	13111111	Móveis e Utensílios	27/07/2012	ESTANTE GRADEADA INOX DIM: 140X60X180CM	1.313,87	(1.138,71)	175,16	11300060	Germano	15	180	8	96	2.000,00	1.200,00	895,46
2184269	0	13111111	Móveis e Utensílios	27/07/2012	ESTANTE GRADEADA INOX DIM: 140X60X180CM	1.313,87	(1.138,71)	175,16	11300060	Germano	15	180	8	96	2.000,00	1.200,00	895,46
2184270	0	13111111	Móveis e Utensílios	27/07/2012	ESTANTE GRADEADA INOX DIM: 140X60X180CM	1.313,87	(1.138,71)	175,16	11300060	Germano	15	180	8	96	2.000,00	1.200,00	895,46
2184271	0	13111111	Móveis e Utensílios	27/07/2012	ESTANTE GRADEADA INOX DIM: 140X60X180CM	1.313,87	(1.138,71)	175,16	11300060	Germano	15	180	8	96	2.000,00	1.200,00	895,46
2184272	0	13111111	Móveis e Utensílios	27/07/2012	ESTANTE GRADEADA INOX DIM: 140X60X180CM	1.313,87	(1.138,71)	175,16	11300060	Germano	15	180	8	96	2.000,00	1.200,00	895,46
2184273	0	13111111	Móveis e Utensílios	27/07/2012	ESTANTE GRADEADA INOX DIM: 140X60X180CM	1.313,87	(1.138,71)	175,16	11300060	Germano	15	180	8	96	2.000,00	1.200,00	895,46
2184274	0	13111111	Móveis e Utensílios	27/07/2012	ESTANTE GRADEADA INOX DIM: 140X60X180CM	1.313,86	(1.138,71)	175,15	11300060	Germano	15	180	8	96	2.000,00	1.200,00	895,46
2184275	0	13111111	Móveis e Utensílios	27/07/2012	ESTANTE GRADEADA INOX DIM: 140X60X180CM	1.313,86	(1.138,71)	175,15	11300060	Germano	15	180	8	96	2.000,00	1.200,00	895,46
2184276	0	13111111	Móveis e Utensílios	27/07/2012	ESTANTE GRADEADA INOX DIM: 140X60X180CM	1.313,86	(1.138,71)	175,15	11300060	Germano	15	180	8	96	2.000,00	1.200,00	895,46
2184277	0	13111111	Móveis e Utensílios	27/07/2012	ESTANTE GRADEADA INOX DIM: 140X60X180CM	1.313,86	(1.138,71)	175,15	11300060	Germano	15	180	8	96	2.000,00	1.200,00	895,46
2184278	0	13111111	Móveis e Utensílios	27/07/2012	ESTANTE GRADEADA INOX DIM: 140X60X180CM	1.313,86	(1.138,71)	175,15	11300060	Germano	15	180	8	96	2.000,00	1.200,00	895,46
2184279	0	13111111	Móveis e Utensílios	27/07/2012	ESTANTE GRADEADA INOX DIM: 140X60X180CM	1.313,86	(1.138,71)	175,15	11300060	Germano	15	180	8	96	2.000,00	1.200,00	895,46
2184280	0	13111111	Móveis e Utensílios	27/07/2012	ESTANTE GRADEADA INOX DIM: 140X60X180CM	1.313,86	(1.138,71)	175,15	11300060	Germano	15	180	8	96	2.000,00	1.200,00	895,46
2184281	0	13111111	Móveis e Utensílios	27/07/2012	ESTANTE GRADEADA INOX DIM: 140X60X180CM	1.313,86	(1.138,71)	175,15	11300060	Germano	15	180	8	96	2.000,00	1.200,00	895,46
2184282	0	13111111	Móveis e Utensílios	27/07/2012	ESTANTE GRADEADA INOX DIM: 140X60X180CM	1.313,86	(1.138,71)	175,15	11300060	Germano	15	180	8	96	2.000,00	1.200,00	895,46
2184283	0	13111111	Móveis e Utensílios	27/07/2012	ESTANTE GRADEADA INOX DIM: 140X60X180CM	1.313,86	(1.138,71)	175,15	11300060	Germano	15	180	8	96	2.000,00	1.200,00	895,46
2184284	0	13111111	Móveis e Utensílios	27/07/2012	ESTANTE GRADEADA INOX DIM: 140X60X180CM	1.313,86	(1.138,71)	175,15	11300060	Germano	15	180	8	96	2.000,00	1.200,00	895,46
2184285	0	13111111	Móveis e Utensílios	27/07/2012	ESTANTE GRADEADA INOX DIM: 140X60X180CM	1.313,86	(1.138,71)	175,15	11300060	Germano	15	180	8	96	2.000,00	1.200,00	895,46
2184286	0	13111111	Móveis e Utensílios	27/07/2012	ESTANTE GRADEADA INOX DIM: 140X60X180CM	1.313,86	(1.138,71)	175,15	11300060	Germano	15	180	8	96	2.000,00	1.200,00	895,46
2184287	0	13111111	Móveis e Utensílios	27/07/2012	ESTANTE GRADEADA INOX DIM: 140X60X180CM	1.313,87	(1.138,71)	175,16	11300060	Germano	15	180	8	96	2.000,00	1.200,00	895,46
2184288	0	13111111	Móveis e Utensílios	27/07/2012	ESTANTE GRADEADA INOX DIM: 140X60X180CM	1.313,87	(1.138,71)	175,16	11300060	Germano	15	180	8	96	2.000,00	1.200,00	895,46
2184289	0	13111111	Móveis e Utensílios	27/07/2012	ESTANTE GRADEADA INOX DIM: 140X60X180CM	1.313,87	(1.138,71)	175,16	11300060	Germano	15	180	8	96	2.000,00	1.200,00	895,46
2184290	0	13111111	Móveis e Utensílios	27/07/2012	ESTANTE GRADEADA INOX DIM: 140X60X180CM	1.313,87	(1.138,71)	175,16	11300060	Germano	15	180	8	96	2.000,00	1.200,00	895,46
2184291	0	13111111	Móveis e Utensílios	27/07/2012	ESTANTE GRADEADA INOX DIM: 140X60X180CM	1.313,87	(1.138,71)	175,16	11300060	Germano	15	180	8	96	2.000,00	1.200,00	895,46
2184292	0	13111111	Móveis e Utensílios	27/07/2012	ESTANTE GRADEADA INOX DIM: 140X60X180CM	1.313,87	(1.138,71)	175,16	11300060	Germano	15	180	8	96	2.000,00	1.200,00	895,46
2184293	0	13111111	Móveis e Utensílios	27/07/2012	ESTANTE GRADEADA INOX DIM: 140X60X180CM	1.313,87	(1.138,71)	175,16	11300060	Germano	15	180	8	96	2.000,00	1.200,00	895,46
2184294	0	13111111	Móveis e Utensílios	27/07/2012	ESTANTE GRADEADA INOX DIM: 140X60X180CM	1.313,87	(1.138,71)	175,16	11300060	Germano	15	180	8	96	2.000,00	1.200,00	895,46
2184295	0	13111111	Móveis e Utensílios	27/07/2012	ESTANTE GRADEADA INOX DIM: 140X60X180CM	1.313,87	(1.138,71)	175,16	11300060	Germano	15	180	8	96	2.000,00	1.200,00	895,46
2184296	0	13111111	Móveis e Utensílios	27/07/2012	ESTANTE GRADEADA INOX DIM: 140X60X180CM	1.313,87	(1.138,71)	175,16	11300060	Germano	15	180	8	96	2.000,00	1.200,00	895,46
2184297	0	13111111	Móveis e Utensílios	27/07/2012	ESTANTE GRADEADA INOX DIM: 140X60X180CM	1.313,87	(1.138,71)	175,16	11300060	Germano	15	180	8	96	2.000,00	1.200,00	895,46
2184298	0	13111111	Móveis e Utensílios	27/07/2012	ESTANTE GRADEADA INOX DIM: 140X60X180CM	1.313,87	(1.138,71)	175,16	11300060	Germano	15	180	8	96	2.000,00	1.200,00	895,46
2184299	0	13111111	Móveis e Utensílios	18/05/2012	TRANSPORTADOR TIPO CONTAINER PLƒSTICO MARFINITE	627,46	(554,29)	73,17	11300060	Germano	15	180	8	96	1.250,00	750,00	559,66
2184300	0	13111111	Móveis e Utensílios	18/05/2012	TRANSPORTADOR TIPO CONTAINER PLƒSTICO MARFINITE	627,46	(554,29)	73,17	11300060	Germano	15	180	8	96	1.250,00	750,00	559,66
2184301	0	13111111	Móveis e Utensílios	17/08/2012	MESA C/ TAMPO GRANITO P/ REFEITORIO,70X125X75	411,55	(386,42)	25,13	12300030	Ubu	15	180	8	96	691,00	414,60	309,38
2184302	0	13111111	Móveis e Utensílios	29/10/2012	CADEIRA FIXA SEM BRACO	87,08	(73,31)	13,77	11300060	Germano	15	180	8	96	900,00	540,00	402,96
2184303	0	13111111	Móveis e Utensílios	29/10/2012	CADEIRA EXECUTIVA GIRATORIA	280,57	(236,17)	44,40	11300060	Germano	15	180	8	96	900,00	540,00	402,96
2184304	0	13111111	Móveis e Utensílios	29/10/2012	GAVETEIRO VOLANTE C/05 GAVETAS ECON	532,12	(447,85)	84,27	11300060	Germano	15	180	8	96	850,00	510,00	380,57
2184305	0	13111111	Móveis e Utensílios	29/10/2012	GAVETEIRO VOLANTE C/05 GAVETAS ECON	532,12	(447,85)	84,27	11300060	Germano	15	180	8	96	850,00	510,00	380,57
2184306	0	13111111	Móveis e Utensílios	29/10/2012	GAVETEIRO VOLANTE C/05 GAVETAS ECON	532,13	(447,85)	84,28	11300060	Germano	15	180	8	96	850,00	510,00	380,57
2184307	0	13111111	Móveis e Utensílios	29/10/2012	GAVETEIRO VOLANTE C/05 GAVETAS ECON	532,13	(447,85)	84,28	11300060	Germano	15	180	8	96	850,00	510,00	380,57
2184308	0	13111111	Móveis e Utensílios	29/10/2012	ARMARIO DUPLO ALTO	764,32	(643,29)	121,03	11300060	Germano	15	180	8	96	900,00	540,00	402,96
2184309	0	13111111	Móveis e Utensílios	29/10/2012	ARMARIO DUPLO ALTO	764,32	(643,29)	121,03	11300060	Germano	15	180	8	96	900,00	540,00	402,96
2184310	0	13111111	Móveis e Utensílios	29/10/2012	CADEIRA FIXA SEM BRACO	87,08	(73,31)	13,77	11300060	Germano	15	180	8	96	900,00	540,00	402,96
2184311	0	13111111	Móveis e Utensílios	29/10/2012	CADEIRA FIXA SEM BRACO	87,08	(73,31)	13,77	11300060	Germano	15	180	8	96	900,00	540,00	402,96
2184312	0	13111111	Móveis e Utensílios	29/10/2012	MESA DELTA GERENTE	764,32	(643,29)	121,03	11300060	Germano	15	180	8	96	1.000,00	600,00	447,73
2184313	0	13111111	Móveis e Utensílios	29/10/2012	MESA DELTA GERENTE	764,32	(643,29)	121,03	11300060	Germano	15	180	8	96	1.000,00	600,00	447,73
2184314	0	13111111	Móveis e Utensílios	29/10/2012	MESA DELTA GERENTE	764,32	(643,29)	121,03	11300060	Germano	15	180	8	96	1.000,00	600,00	447,73
2184315	0	13111111	Móveis e Utensílios	29/10/2012	MESA DELTA GERENTE	764,33	(643,29)	121,04	11300060	Germano	15	180	8	96	1.000,00	600,00	447,73
2184316	0	13111111	Móveis e Utensílios	29/10/2012	MESA DELTA GERENTE	764,33	(643,29)	121,04	11300060	Germano	15	180	8	96	1.000,00	600,00	447,73
2184317	0	13111111	Móveis e Utensílios	29/10/2012	MESA DELTA GERENTE	764,33	(643,29)	121,04	11300060	Germano	15	180	8	96	1.000,00	600,00	447,73
2184318	0	13111111	Móveis e Utensílios	29/10/2012	CADEIRA EXECUTIVA GIRATORIA	280,57	(236,17)	44,40	11300060	Germano	15	180	8	96	900,00	540,00	402,96
2184319	0	13111111	Móveis e Utensílios	18/05/2012	REFRIGERADOR ELETROLUX RE28 SUPER 280 LT	779,55	(688,64)	90,91	11300060	Germano	15	180	8	96	1.380,00	828,00	617,87
2184320	0	13111111	Móveis e Utensílios	18/05/2012	FORNO MICROONDAS DAKO 18 LT	235,05	(207,67)	27,38	11300060	Germano	15	180	8	96	680,00	408,00	304,46
2184321	0	13111111	Móveis e Utensílios	29/10/2012	CADEIRA EXECUTIVA GIRATORIA	280,57	(236,17)	44,40	11300060	Germano	15	180	8	96	900,00	540,00	402,96
2184322	0	13111111	Móveis e Utensílios	29/10/2012	ARMARIO DUPLO ALTO	764,32	(643,29)	121,03	11300060	Germano	15	180	8	96	900,00	540,00	402,96
2184323	0	13111111	Móveis e Utensílios	29/10/2012	CADEIRA EXECUTIVA GIRATORIA	280,57	(236,17)	44,40	11300060	Germano	15	180	8	96	900,00	540,00	402,96
2184324	0	13111111	Móveis e Utensílios	29/10/2012	CADEIRA EXECUTIVA GIRATORIA	280,58	(236,17)	44,41	11300060	Germano	15	180	8	96	900,00	540,00	402,96
2184325	0	13111111	Móveis e Utensílios	29/10/2012	MESA PARA ESCRITORIO	522,45	(439,77)	82,68	11300060	Germano	15	180	8	96	1.000,00	600,00	447,73
2184326	0	13111111	Móveis e Utensílios	29/10/2012	GAVETEIRO ECO C/03 GAVETAS CRISCRIS	270,90	(228,01)	42,89	11300060	Germano	15	180	8	96	850,00	510,00	380,57
2184327	0	13111111	Móveis e Utensílios	29/10/2012	ARMARIO DUPLO ALTO	764,33	(643,29)	121,04	11300060	Germano	15	180	8	96	900,00	540,00	402,96
2184328	0	13111111	Móveis e Utensílios	29/10/2012	MESA PARA ESCRITORIO	522,45	(439,77)	82,68	11300060	Germano	15	180	8	96	1.000,00	600,00	447,73
2184329	0	13111111	Móveis e Utensílios	29/10/2012	GAVETEIRO ECO C/03 GAVETAS CRISCRIS	270,90	(228,01)	42,89	11300060	Germano	15	180	8	96	850,00	510,00	380,57
2184332	0	13111111	Móveis e Utensílios	29/10/2012	CADEIRA COM RODIZIO	280,58	(236,17)	44,41	11300060	Germano	15	180	8	96	900,00	540,00	402,96
2184333	0	13111111	Móveis e Utensílios	29/10/2012	CADEIRA COM RODIZIO	280,58	(236,17)	44,41	11300060	Germano	15	180	8	96	900,00	540,00	402,96
2184334	0	13111111	Móveis e Utensílios	29/10/2012	CADEIRA COM RODIZIO	280,57	(236,17)	44,40	11300060	Germano	15	180	8	96	900,00	540,00	402,96
2184335	0	13111111	Móveis e Utensílios	29/10/2012	CADEIRA COM RODIZIO	280,57	(236,17)	44,40	11300060	Germano	15	180	8	96	900,00	540,00	402,96
2184337	0	13111111	Móveis e Utensílios	29/10/2012	CADEIRA EXECUTIVA GIRATORIA	280,58	(236,17)	44,41	11300060	Germano	15	180	8	96	900,00	540,00	402,96
2184338	0	13111111	Móveis e Utensílios	29/10/2012	ARMARIO DUPLO ALTO	764,33	(643,29)	121,04	11300060	Germano	15	180	8	96	900,00	540,00	402,96

FDC CONSULT LTDA

SAMARCO
APRENDER PARA EVOLUIR E TRANSFORMAR

DATA-BASE: 31/03/2021					DADOS CONTÁBEIS CEDIDOS PELA SAMARCO						AVALIAÇÃO VALOR JUSTO DE MERCADO						
IMOBILIZADO	SUB Nº	CLASSE	CENTRO CST	DT.INCORP.	DENOMINAÇÃO DO IMOBILIZADO	VAL AQUIS. BRL	DEPREC. ACUM BRL	VALOR CONTÁBIL BRL	CENTRO DE CUSTOS	UNID. IND	VIDA ÚTIL DET. (ANOS)	VIDA ÚTIL DET. (MESES)	VIDA ÚTIL REM. (ANOS)	VIDA ÚTIL REM. (MESES)	VALOR DE REPOSIÇÃO (R$)	VALOR JUSTO DE MERCADO (R$)	VALOR DE LIQUIDAÇÃO FORÇADA
2184339	0	13111111	Móveis e Utensílios	29/10/2012	ARMARIO DUPLO ALTO	764,33	(643,29)	121,04	11300060	Germano	15	180	8	96	900,00	540,00	402,96
2184340	0	13111111	Móveis e Utensílios	29/10/2012	GAVETEIRO ECO C/03 GAVETAS CRISCRIS	270,90	(228,01)	42,89	11300060	Germano	15	180	8	96	850,00	510,00	380,57
2184341	0	13111111	Móveis e Utensílios	29/10/2012	MESA PARA ESCRITORIO	522,45	(439,77)	82,68	11300060	Germano	15	180	8	96	1.000,00	600,00	447,73
2184342	0	13111111	Móveis e Utensílios	29/10/2012	MESA PARA ESCRITORIO	522,45	(439,77)	82,68	11300060	Germano	15	180	8	96	1.000,00	600,00	447,73
2184343	0	13111111	Móveis e Utensílios	29/10/2012	GAVETEIRO ECO C/03 GAVETAS CRISCRIS	270,90	(228,01)	42,89	11300060	Germano	15	180	8	96	850,00	510,00	380,57
2184344	0	13111111	Móveis e Utensílios	29/10/2012	MESA PARA ESCRITORIO	522,45	(439,77)	82,68	11300060	Germano	15	180	8	96	1.000,00	600,00	447,73
2184346	0	13111111	Móveis e Utensílios	29/10/2012	MESA PARA ESCRITORIO	522,45	(439,77)	82,68	11300060	Germano	15	180	8	96	1.000,00	600,00	447,73
2184347	0	13111111	Móveis e Utensílios	29/10/2012	GAVETEIRO ECO C/03 GAVETAS CRISCRIS	270,90	(228,01)	42,89	11300060	Germano	15	180	8	96	850,00	510,00	380,57
2184348	0	13111111	Móveis e Utensílios	29/10/2012	MESA PARA ESCRITORIO	522,45	(439,77)	82,68	11300060	Germano	15	180	8	96	1.000,00	600,00	447,73
2184349	0	13111111	Móveis e Utensílios	29/10/2012	GAVETEIRO ECO C/03 GAVETAS CRISCRIS	270,90	(228,01)	42,89	11300060	Germano	15	180	8	96	850,00	510,00	380,57
2184350	0	13111111	Móveis e Utensílios	29/10/2012	CADEIRA EXECUTIVA GIRATORIA	280,58	(236,17)	44,41	11300060	Germano	15	180	8	96	900,00	540,00	402,96
2184351	0	13111111	Móveis e Utensílios	29/10/2012	CADEIRA EXECUTIVA GIRATORIA	280,58	(236,17)	44,41	11300060	Germano	15	180	8	96	900,00	540,00	402,96
2184352	0	13111111	Móveis e Utensílios	29/10/2012	CADEIRA EXECUTIVA GIRATORIA	280,58	(236,17)	44,41	11300060	Germano	15	180	8	96	900,00	540,00	402,96
2184353	0	13111111	Móveis e Utensílios	29/10/2012	CADEIRA EXECUTIVA GIRATORIA	280,58	(236,17)	44,41	11300060	Germano	15	180	8	96	900,00	540,00	402,96
2184354	0	13111111	Móveis e Utensílios	29/10/2012	CADEIRA COM RODIZIO	280,57	(236,17)	44,40	11300060	Germano	15	180	8	96	900,00	540,00	402,96
2184355	0	13111111	Móveis e Utensílios	29/10/2012	CADEIRA COM RODIZIO	280,58	(236,17)	44,41	11300060	Germano	15	180	8	96	900,00	540,00	402,96
2184356	0	13111111	Móveis e Utensílios	29/10/2012	CADEIRA COM RODIZIO	280,58	(236,17)	44,41	11300060	Germano	15	180	8	96	900,00	540,00	402,96
2184357	0	13111111	Móveis e Utensílios	29/10/2012	ARMARIO DUPLO ALTO 2 PORTAS 2 PRATELEIRAS	764,32	(643,29)	121,03	11300060	Germano	15	180	8	96	900,00	540,00	402,96
2184358	0	13111111	Móveis e Utensílios	29/10/2012	ARMARIO DUPLO ALTO 2 PORTAS 2 PRATELEIRAS	764,32	(643,29)	121,03	11300060	Germano	15	180	8	96	900,00	540,00	402,96
2184359	0	13111111	Móveis e Utensílios	29/10/2012	ARMARIO DUPLO ALTO 2 PORTAS 2 PRATELEIRAS	764,33	(643,29)	121,04	11300060	Germano	15	180	8	96	900,00	540,00	402,96
2184360	0	13111111	Móveis e Utensílios	29/10/2012	CADEIRA FIXA SEM BRACO	87,08	(73,31)	13,77	11300060	Germano	15	180	8	96	900,00	540,00	402,96
2184361	0	13111111	Móveis e Utensílios	30/07/2012	AMACIADOR DE CARNE HOBART MOD.403 220/60/1	11.550,38	(10.010,35)	1.540,03	11300060	Germano	15	180	8	96	14.400,00	8.640,00	6.447,30
2184362	0	13111111	Móveis e Utensílios	30/07/2012	AMACIADOR DE CARNE HOBART MOD.403 220/60/1	11.550,39	(10.010,35)	1.540,04	11300060	Germano	15	180	8	96	14.400,00	8.640,00	6.447,30
2184363	0	13111111	Móveis e Utensílios	31/05/2012	MESA LISA C/ ENCOSTO INOX DIM: 150X70X85CM	899,19	(794,29)	104,90	11300060	Germano	15	180	8	96	1.000,00	600,00	447,73
2184364	0	13111111	Móveis e Utensílios	31/05/2012	MESA LISA C/ ENCOSTO INOX DIM: 150X70X85CM	899,19	(794,29)	104,90	11300060	Germano	15	180	8	96	1.000,00	600,00	447,73
2184365	0	13111111	Móveis e Utensílios	25/10/2012	MESA LISA C/ ENCOSTO INOX DIM: 150X70X85CM	899,19	(756,83)	142,36	11300060	Germano	15	180	8	96	1.000,00	600,00	447,73
2184366	0	13111111	Móveis e Utensílios	25/10/2012	MESA LISA C/ ENCOSTO INOX DIM: 150X70X85CM	899,18	(756,83)	142,35	11300060	Germano	15	180	8	96	1.000,00	600,00	447,73
2184367	0	13111111	Móveis e Utensílios	31/05/2012	MESA LISA C/ ENCOSTO INOX DIM: 200X70X85CM	1.062,15	(938,27)	123,88	11300060	Germano	15	180	8	96	1.650,00	990,00	738,75
2184368	0	13111111	Móveis e Utensílios	31/05/2012	MESA LISA C/ ENCOSTO INOX DIM: 200X70X85CM	1.062,15	(938,27)	123,88	11300060	Germano	15	180	8	96	1.650,00	990,00	738,75
2184369	0	13111111	Móveis e Utensílios	31/05/2012	MESA LISA C/ ENCOSTO INOX DIM: 200X70X85CM	1.062,15	(938,27)	123,88	11300060	Germano	15	180	8	96	1.650,00	990,00	738,75
2184370	0	13111111	Móveis e Utensílios	31/05/2012	MESA LISA C/ ENCOSTO INOX DIM: 200X70X85CM	1.062,16	(938,27)	123,89	11300060	Germano	15	180	8	96	1.650,00	990,00	738,75
2184371	0	13111111	Móveis e Utensílios	25/10/2012	MESA C/02 CUBAS ENCOSTO INOX DIM: 215X70X85CM	2.596,45	(2.185,38)	411,07	11300060	Germano	15	180	8	96	5.000,00	3.000,00	2.238,65
2184372	0	13111111	Móveis e Utensílios	25/10/2012	MESA C/CUBA ENCOSTO INOX DIM: 240X70X85CM	2.213,09	(1.862,69)	350,40	11300060	Germano	15	180	8	96	2.500,00	1.500,00	1.119,32
2184373	0	13111111	Móveis e Utensílios	25/10/2012	MESA LISA C/ENCOSTO INOX DIM: 125X70X85CM	1.145,81	(964,39)	181,42	11300060	Germano	15	180	8	96	1.650,00	990,00	738,75
2184374	0	13111111	Móveis e Utensílios	25/10/2012	MESA LISA C/RODIZIO INOX DIM: 120X60X85CM	1.340,05	(1.127,91)	212,14	11300060	Germano	15	180	8	96	1.650,00	990,00	738,75
2184375	0	13111111	Móveis e Utensílios	25/10/2012	MESA LISA C/RODIZIO INOX DIM: 120X60X85CM	1.340,05	(1.127,91)	212,14	11300060	Germano	15	180	8	96	1.650,00	990,00	738,75
2184376	0	13111111	Móveis e Utensílios	25/10/2012	MESA LISA C/ENCOSTO INOX DIM:200X70X85CM	1.062,15	(894,01)	168,14	11300060	Germano	15	180	8	96	1.650,00	990,00	738,75
2184377	0	13111111	Móveis e Utensílios	25/10/2012	MESA LISA C/ENCOSTO INOX DIM:200X70X85CM	1.062,15	(894,01)	168,14	11300060	Germano	15	180	8	96	1.650,00	990,00	738,75
2184378	0	13111111	Móveis e Utensílios	25/10/2012	MESA LISA C/ENCOSTO INOX DIM:200X70X85CM	1.062,16	(894,01)	168,15	11300060	Germano	15	180	8	96	1.650,00	990,00	738,75
2184379	0	13111111	Móveis e Utensílios	25/10/2012	MESA LISA C/ENCOSTO INOX DIM: 240X70X85CM	1.289,86	(1.085,67)	204,19	11300060	Germano	15	180	8	96	1.650,00	990,00	738,75
2184380	0	13111111	Móveis e Utensílios	25/10/2012	MESA LISA C/ENCOSTO INOX DIM: 240X70X85CM	1.289,85	(1.085,67)	204,18	11300060	Germano	15	180	8	96	1.650,00	990,00	738,75
2184381	0	13111111	Móveis e Utensílios	25/10/2012	MESA LISA C/ENCOSTO INOX DIM: 290X65X85CM	1.574,31	(1.325,04)	249,27	11300060	Germano	15	180	8	96	2.500,00	1.500,00	1.119,32
2184382	0	13111111	Móveis e Utensílios	25/10/2012	MESA C/CUBA ENCOSTO INOX DIM: 180X70X85CM	1.764,19	(1.484,86)	279,33	11300060	Germano	15	180	8	96	2.500,00	1.500,00	1.119,32
2184383	0	13111111	Móveis e Utensílios	17/08/2012	MESA COM ESTRUTURA METALICA COM TAMPO EM GRANITO,R	411,55	(386,42)	25,13	12300030	Ubu	15	180	8	96	691,00	414,60	309,38
2184384	0	13111111	Móveis e Utensílios	25/10/2012	MESA C/CUBA ENCOSTO INOX DIM: 180X70X85CM	1.764,18	(1.484,86)	279,32	11300060	Germano	15	180	8	96	2.500,00	1.500,00	1.119,32
2184385	0	13111111	Móveis e Utensílios	25/10/2012	MESA LISA C/RODIZIO INOX DIM: 180X70X85CM	2.150,49	(1.810,00)	340,49	11300060	Germano	15	180	8	96	2.500,00	1.500,00	1.119,32
2184386	0	13111111	Móveis e Utensílios	25/10/2012	MESA LISA C/RODIZIO INOX DIM: 180X70X85CM	2.150,49	(1.810,00)	340,49	11300060	Germano	15	180	8	96	2.500,00	1.500,00	1.119,32
2184387	0	13111111	Móveis e Utensílios	25/10/2012	MESA LISA C/PRATELEIRA SUP. INOX DIM: 200X70X85CM	1.673,26	(1.408,36)	264,90	11300060	Germano	15	180	8	96	2.500,00	1.500,00	1.119,32
2184388	0	13111111	Móveis e Utensílios	25/10/2012	MESA LISA C/ PRATELEIRA SUP. INOX DIM: 200X70X85CM	1.673,25	(1.408,36)	264,89	11300060	Germano	15	180	8	96	2.500,00	1.500,00	1.119,32
2184389	0	13111111	Móveis e Utensílios	25/10/2012	MESA INOX LISA C/PRATELEIRA INFERIOR LISA	2.002,73	(1.685,61)	317,12	11300060	Germano	15	180	8	96	2.500,00	1.500,00	1.119,32
2184390	0	13111111	Móveis e Utensílios	18/05/2012	ARM₮RIO CREDENCE M/DIO	957,82	(846,06)	111,76	11300060	Germano	15	180	8	96	900,00	540,00	402,96
2184392	0	13111111	Móveis e Utensílios	17/08/2012	MESA COM ESTRUTURA METALICA COM TAMPO EM GRANITO,R	411,55	(386,42)	25,13	12300030	Ubu	15	180	8	96	691,00	414,60	309,38
2184397	0	13111111	Móveis e Utensílios	18/05/2012	CADEIRA FIXA UNIVERSIT₮RIA P/ PRANCHETA	125,77	(111,12)	14,65	11300060	Germano	15	180	8	96	900,00	540,00	402,96
2184399	0	13111111	Móveis e Utensílios	18/05/2012	CADEIRA FIXA UNIVERSIT₮RIA P/ PRANCHETA	125,77	(111,12)	14,65	11300060	Germano	15	180	8	96	900,00	540,00	402,96
2184400	0	13111111	Móveis e Utensílios	13/08/2012	CJ UTENSILIOS RESTAURANTE(GRELHA_DAMPE.CORTA FOGO)	17.696,25	(14.022,95)	3.673,30	12300030	Ubu	15	180	8	96	27.449,00	16.469,40	12.289,72
2184403	0	13111111	Móveis e Utensílios	21/05/2012	AR CONDICIONADO ELGIN 12 MIL BTU PISO TETO	1.179,75	(1.042,15)	137,60	11300060	Germano	15	180	8	96	1.850,00	1.110,00	828,30
2184404	0	13111071	Máquinas e Eqtos	22/05/2012	SIRENE ELETR₮NICA RT 27 220V BITONAL BLINDADA	1.516,87	(505,09)	1.011,78	11300060	Germano	25	300	16	192	2.000,00	1.390,00	1.037,24
2184405	0	13111111	Móveis e Utensílios	31/05/2012	MESA DELTA MARFIM	719,65	(635,73)	83,92	11300060	Germano	15	180	8	96	1.000,00	600,00	447,73
2184406	0	13111111	Móveis e Utensílios	31/05/2012	MESA DELTA MARFIM	719,65	(635,73)	83,92	11300060	Germano	15	180	8	96	1.000,00	600,00	447,73
2184407	0	13111111	Móveis e Utensílios	31/05/2012	MESA DELTA MARFIM	719,65	(635,73)	83,92	11300060	Germano	15	180	8	96	1.000,00	600,00	447,73
2184408	0	13111111	Móveis e Utensílios	31/05/2012	MESA DELTA MARFIM	719,65	(635,73)	83,92	11300060	Germano	15	180	8	96	1.000,00	600,00	447,73
2184409	0	13111111	Móveis e Utensílios	31/05/2012	CADEIRA FIXA EXECUTIVA	136,13	(120,22)	15,91	11300060	Germano	15	180	8	96	900,00	540,00	402,96
2184410	0	13111111	Móveis e Utensílios	31/05/2012	CADEIRA FIXA EXECUTIVA	136,13	(120,22)	15,91	11300060	Germano	15	180	8	96	900,00	540,00	402,96
2184411	0	13111111	Móveis e Utensílios	31/05/2012	CADEIRA FIXA EXECUTIVA	136,13	(120,22)	15,91	11300060	Germano	15	180	8	96	900,00	540,00	402,96
2184412	0	13111111	Móveis e Utensílios	31/05/2012	CADEIRA FIXA EXECUTIVA	136,13	(120,22)	15,91	11300060	Germano	15	180	8	96	900,00	540,00	402,96
2184413	0	13111111	Móveis e Utensílios	31/05/2012	CADEIRA FIXA EXECUTIVA	136,12	(120,22)	15,90	11300060	Germano	15	180	8	96	900,00	540,00	402,96
2184414	0	13111111	Móveis e Utensílios	31/05/2012	CADEIRA FIXA EXECUTIVA	136,12	(120,22)	15,90	11300060	Germano	15	180	8	96	900,00	540,00	402,96
2184415	0	13111111	Móveis e Utensílios	31/05/2012	CADEIRA FIXA EXECUTIVA	136,12	(120,22)	15,90	11300060	Germano	15	180	8	96	900,00	540,00	402,96
2184416	0	13111111	Móveis e Utensílios	31/05/2012	CADEIRA FIXA EXECUTIVA	136,12	(120,22)	15,90	11300060	Germano	15	180	8	96	900,00	540,00	402,96

FDC CONSULT LTDA

SAMARCO
APRENDER PARA EVOLUIR E TRANSFORMAR

DATA-BASE: 31/03/2021					DADOS CONTÁBEIS CEDIDOS PELA SAMARCO						AVALIAÇÃO VALOR JUSTO DE MERCADO						
IMOBILIZADO	SUB Nº	CLASSE	CENTRO CST	DT.INCORP.	DENOMINAÇÃO DO IMOBILIZADO	VAL AQUIS. BRL	DEPREC. ACUM BRL	VALOR CONTÁBIL BRL	CENTRO DE CUSTOS	UNID. IND	VIDA ÚTIL DET. (ANOS)	VIDA ÚTIL DET. (MESES)	VIDA ÚTIL REM. (ANOS)	VIDA ÚTIL REM. (MESES)	VALOR DE REPOSIÇÃO (R$)	VALOR JUSTO DE MERCADO (R$)	VALOR DE LIQUIDAÇÃO FORÇADA
2184417	0	13111111	Móveis e Utensílios	31/05/2012	MESA DELTA MARFIM	719,65	(635,73)	83,92	11300060	Germano	15	180	8	96	1.000,00	600,00	447,73
2184418	0	13111111	Móveis e Utensílios	31/05/2012	MESA DELTA MARFIM	719,65	(635,73)	83,92	11300060	Germano	15	180	8	96	1.000,00	600,00	447,73
2184419	0	13111111	Móveis e Utensílios	31/05/2012	MESA DELTA MARFIM	719,65	(635,73)	83,92	11300060	Germano	15	180	8	96	1.000,00	600,00	447,73
2184420	0	13111111	Móveis e Utensílios	25/10/2012	MESA LISA C/PRATELEIRA SUPERIOR DIM:250X70X85CM	2.721,59	(2.290,68)	430,91	11300060	Germano	15	180	8	96	5.000,00	3.000,00	2.238,65
2184421	0	13111111	Móveis e Utensílios	25/10/2012	MESA LISA C/ENCOSTO DIM:155X70X85CM	1.410,63	(1.187,26)	223,37	11300060	Germano	15	180	8	96	1.650,00	990,00	738,75
2184422	0	13111111	Móveis e Utensílios	25/10/2012	MESA LISA C/PRATELEIRA SUPERIOR DIM:250X70X85CM	2.721,58	(2.290,68)	430,90	11300060	Germano	15	180	8	96	5.000,00	3.000,00	2.238,65
2184423	0	13111111	Móveis e Utensílios	11/09/2012	BALCAO REFRIGERADO 4 PORTAS C/CUBA PPIENK	11.351,60	(9.648,86)	1.702,74	11300060	Germano	15	180	8	96	14.200,00	8.520,00	6.357,76
2184424	0	13111111	Móveis e Utensílios	11/09/2012	TRANSPORTADOR ESQUELETO PORTA RECIPIENTES PPIENK	2.348,84	(1.996,48)	352,36	11300060	Germano	15	180	8	96	2.900,00	1.740,00	1.298,41
2184425	0	13111111	Móveis e Utensílios	11/09/2012	TRANSPORTADOR ESQUELETO PORTA RECIPIENTES PPIENK	2.348,84	(1.996,48)	352,36	11300060	Germano	15	180	8	96	2.900,00	1.740,00	1.298,41
2184426	0	13111111	Móveis e Utensílios	11/09/2012	TRANSPORTADOR ESQUELETO PORTA RECIPIENTES PPIENK	2.348,83	(1.996,48)	352,35	11300060	Germano	15	180	8	96	2.900,00	1.740,00	1.298,41
2184427	0	13111111	Móveis e Utensílios	11/09/2012	TRANSPORTADOR ESQUELETO PORTA RECIPIENTES PPIENK	2.348,83	(1.996,48)	352,35	11300060	Germano	15	180	8	96	2.900,00	1.740,00	1.298,41
2184428	0	13111111	Móveis e Utensílios	11/09/2012	TRANSPORTADOR ESQUELETO PORTA RECIPIENTES PPIENK	2.348,83	(1.996,48)	352,35	11300060	Germano	15	180	8	96	2.900,00	1.740,00	1.298,41
2184429	0	13111111	Móveis e Utensílios	11/09/2012	TRANSPORTADOR ESQUELETO PORTA RECIPIENTES PPIENK	2.348,83	(1.996,48)	352,35	11300060	Germano	15	180	8	96	2.900,00	1.740,00	1.298,41
2184430	0	13111111	Móveis e Utensílios	11/09/2012	TRANSPORTADOR ESQUELETO PORTA RECIPIENTES PPIENK	2.348,83	(1.996,48)	352,35	11300060	Germano	15	180	8	96	2.900,00	1.740,00	1.298,41
2184431	0	13111111	Móveis e Utensílios	11/09/2012	TRANSPORTADOR ESQUELETO PORTA RECIPIENTES PPIENK	2.348,83	(1.996,48)	352,35	11300060	Germano	15	180	8	96	2.900,00	1.740,00	1.298,41
2184432	0	13111111	Móveis e Utensílios	11/09/2012	MODULO DE DISTRIBUIÃÕO AQUECIDO BAND.1 LADO PPIENK	4.781,31	(4.064,10)	717,21	11300060	Germano	15	180	8	96	5.900,00	3.540,00	2.641,60
2184433	0	13111111	Móveis e Utensílios	11/09/2012	MODULO DE DISTRIBUIÃÕO AQUECIDO BAND.1 LADO PPIENK	4.781,31	(4.064,10)	717,21	11300060	Germano	15	180	8	96	5.900,00	3.540,00	2.641,60
2184434	0	13111111	Móveis e Utensílios	29/05/2012	MODULO DE DISTRIBUIÃÕO AQUECIDO BAND.1 LADO PPIENK	4.781,31	(4.223,48)	557,83	11300060	Germano	15	180	8	96	5.900,00	3.540,00	2.641,60
2184435	0	13111111	Móveis e Utensílios	29/05/2012	MODULO DE DISTRIBUIÃÕO AQUECIDO BAND.1 LADO PPIENK	4.781,31	(4.223,48)	557,83	11300060	Germano	15	180	8	96	5.900,00	3.540,00	2.641,60
2184436	0	13111111	Móveis e Utensílios	29/05/2012	MODULO DE DISTRIBUIÃÕO AQUECIDO BAND.1 LADO PPIENK	4.781,30	(4.223,48)	557,82	11300060	Germano	15	180	8	96	5.900,00	3.540,00	2.641,60
2184437	0	13111111	Móveis e Utensílios	29/05/2012	MODULO DE DISTRIBUIÃÕO AQUECIDO BAND.1 LADO PPIENK	4.781,30	(4.223,48)	557,82	11300060	Germano	15	180	8	96	5.900,00	3.540,00	2.641,60
2184438	0	13111111	Móveis e Utensílios	29/05/2012	MODULO DE DISTRIBUIÃÕO AQUECIDO BAND.1 LADO PPIENK	4.781,30	(4.223,48)	557,82	11300060	Germano	15	180	8	96	5.900,00	3.540,00	2.641,60
2184439	0	13111111	Móveis e Utensílios	29/05/2012	MODULO DE DISTRIBUIÃÕO AQUECIDO BAND.1 LADO PPIENK	4.781,30	(4.223,48)	557,82	11300060	Germano	15	180	8	96	5.900,00	3.540,00	2.641,60
2184440	0	13111111	Móveis e Utensílios	29/05/2012	MODULO DE DISTRIBUIÃÕO REFRIG. BAND.1 LADO PPIENK	3.378,48	(2.984,34)	394,14	11300060	Germano	15	180	8	96	4.200,00	2.520,00	1.880,46
2184441	0	13111111	Móveis e Utensílios	29/05/2012	MODULO DE DISTRIBUIÃÕO REFRIG. BAND.1 LADO PPIENK	3.378,48	(2.984,34)	394,14	11300060	Germano	15	180	8	96	4.200,00	2.520,00	1.880,46
2184442	0	13111111	Móveis e Utensílios	29/05/2012	MODULO DE DISTRIBUIÃÕO REFRIG. BAND.1 LADO PPIENK	3.378,48	(2.984,34)	394,14	11300060	Germano	15	180	8	96	4.200,00	2.520,00	1.880,46
2184443	0	13111111	Móveis e Utensílios	11/09/2012	MODULO DE DISTRIBUIÃÕO REFRIG. BAND.1 LADO PPIENK	3.378,47	(2.871,72)	506,75	11300060	Germano	15	180	8	96	4.200,00	2.520,00	1.880,46
2184444	0	13111111	Móveis e Utensílios	11/09/2012	MODULO DE DISTRIBUIÃÕO REFRIG. BAND.1 LADO PPIENK	3.378,47	(2.871,72)	506,75	11300060	Germano	15	180	8	96	4.200,00	2.520,00	1.880,46
2184445	0	13111111	Móveis e Utensílios	29/05/2012	MODULO DE DISTRIBUIÃÕO REFRIG. BAND.1 LADO PPIENK	3.378,47	(2.984,34)	394,13	11300060	Germano	15	180	8	96	4.200,00	2.520,00	1.880,46
2184446	0	13111111	Móveis e Utensílios	29/05/2012	MODULO DE DISTRIBUIÃÕO REFRIG. BAND.1 LADO PPIENK	3.378,47	(2.984,34)	394,13	11300060	Germano	15	180	8	96	4.200,00	2.520,00	1.880,46
2184447	0	13111111	Móveis e Utensílios	29/05/2012	MODULO DE DISTRIBUIÃÕO REFRIG. BAND.1 LADO PPIENK	3.378,47	(2.984,34)	394,13	11300060	Germano	15	180	8	96	4.200,00	2.520,00	1.880,46
2184448	0	13111111	Móveis e Utensílios	11/09/2012	TV LG LCD PLANA 42" MOD. 42LK450-8A	1.821,87	(1.548,62)	273,25	11300060	Germano	15	180	8	96	2.200,00	1.320,00	985,00
2184449	0	13111111	Móveis e Utensílios	11/09/2012	PROJETOR MULTIMIDIA EPSON POWER LITE S12+	1.667,13	(1.417,04)	250,09	11300060	Germano	15	180	8	96	2.000,00	1.200,00	895,46
2184450	0	13111111	Móveis e Utensílios	31/05/2012	ARMÁRIO CREDENCE ALTO 2 PORTAS	716,93	(633,26)	83,67	11300060	Germano	15	180	8	96	900,00	540,00	402,96
2184452	0	13111111	Móveis e Utensílios	31/05/2012	ARMÁRIO CREDENCE ALTO 2 PORTAS	716,93	(633,26)	83,67	11300060	Germano	15	180	8	96	900,00	540,00	402,96
2184453	0	13111111	Móveis e Utensílios	31/05/2012	ARMÁRIO CREDENCE ALTO 2 PORTAS	716,92	(633,26)	83,66	11300060	Germano	15	180	8	96	900,00	540,00	402,96
2184454	0	13111111	Móveis e Utensílios	31/05/2012	ARMÁRIO CREDENCE ALTO 2 PORTAS	716,92	(633,26)	83,66	11300060	Germano	15	180	8	96	900,00	540,00	402,96
2184455	0	13111111	Móveis e Utensílios	31/05/2012	ARMÁRIO CREDENCE ALTO 2 PORTAS	716,92	(633,26)	83,66	11300060	Germano	15	180	8	96	900,00	540,00	402,96
2184456	0	13111111	Móveis e Utensílios	31/05/2012	ARMÁRIO CREDENCE ALTO 2 PORTAS	716,92	(633,26)	83,66	11300060	Germano	15	180	8	96	900,00	540,00	402,96
2184457	0	13111111	Móveis e Utensílios	13/09/2012	GAVETEIRO PEDESTAL 4 GAVETAS	483,75	(411,22)	72,53	11300060	Germano	15	180	8	96	850,00	510,00	380,57
2184458	0	13111111	Móveis e Utensílios	17/08/2012	MESA PARA REFEITÓRIO, C/BASE DE FERRO GALVANIZADO	411,55	(386,42)	25,13	12300030	Ubu	15	180	8	96	678,00	406,80	303,56
2184459	0	13111111	Móveis e Utensílios	13/09/2012	GAVETEIRO PEDESTAL 4 GAVETAS	483,75	(411,22)	72,53	11300060	Germano	15	180	8	96	850,00	510,00	380,57
2184460	0	13111111	Móveis e Utensílios	31/05/2012	GAVETEIRO VOLANTE C/ 5 GAVETAS	453,75	(400,85)	52,90	11300060	Germano	15	180	8	96	850,00	510,00	380,57
2184461	0	13111111	Móveis e Utensílios	31/05/2012	GAVETEIRO VOLANTE C/ 5 GAVETAS	453,75	(400,85)	52,90	11300060	Germano	15	180	8	96	850,00	510,00	380,57
2184462	0	13111111	Móveis e Utensílios	31/05/2012	GAVETEIRO VOLANTE C/ 5 GAVETAS	453,75	(400,85)	52,90	11300060	Germano	15	180	8	96	850,00	510,00	380,57
2184463	0	13111111	Móveis e Utensílios	31/05/2012	GAVETEIRO VOLANTE C/ 5 GAVETAS	453,75	(400,85)	52,90	11300060	Germano	15	180	8	96	850,00	510,00	380,57
2184464	0	13111111	Móveis e Utensílios	31/05/2012	GAVETEIRO VOLANTE C/ 5 GAVETAS	453,75	(400,85)	52,90	11300060	Germano	15	180	8	96	850,00	510,00	380,57
2184465	0	13111111	Móveis e Utensílios	31/05/2012	MESA ECO 1,40X1,00 C/03 GAVETAS	490,05	(432,92)	57,13	11300060	Germano	15	180	8	96	1.000,00	600,00	447,73
2184466	0	13111111	Móveis e Utensílios	31/05/2012	ARMÁRIO ALTO COMPOSTO 1.600X500X800 MARFIM	580,80	(513,04)	67,76	11300060	Germano	15	180	8	96	900,00	540,00	402,96
2184467	0	13111111	Móveis e Utensílios	31/05/2012	ARMÁRIO ALTO COMPOSTO 1.600X500X800 MARFIM	580,80	(513,04)	67,76	11300060	Germano	15	180	8	96	900,00	540,00	402,96
2184468	0	13111111	Móveis e Utensílios	31/05/2012	ARMÁRIO ALTO COMPOSTO 1.600X500X800 MARFIM	580,80	(513,04)	67,76	11300060	Germano	15	180	8	96	900,00	540,00	402,96
2184469	0	13111111	Móveis e Utensílios	31/05/2012	ARMÁRIO ALTO COMPOSTO 1.600X500X800 MARFIM	580,80	(513,04)	67,76	11300060	Germano	15	180	8	96	900,00	540,00	402,96
2184470	0	13111111	Móveis e Utensílios	31/05/2012	ARMÁRIO ALTO COMPOSTO 1.600X500X800 MARFIM	580,80	(513,04)	67,76	11300060	Germano	15	180	8	96	900,00	540,00	402,96
2184471	0	13111111	Móveis e Utensílios	31/05/2012	ARMÁRIO ALTO COMPOSTO 1.600X500X800 MARFIM	580,80	(513,04)	67,76	11300060	Germano	15	180	8	96	900,00	540,00	402,96
2184472	0	13111111	Móveis e Utensílios	31/05/2012	ARMÁRIO ALTO COMPOSTO 1.600X500X800 MARFIM	580,80	(513,04)	67,76	11300060	Germano	15	180	8	96	900,00	540,00	402,96
2184473	0	13111111	Móveis e Utensílios	31/05/2012	ARMÁRIO BAIXO COMPOSTO 900X400X740 MARFIM	313,09	(276,57)	36,52	11300060	Germano	15	180	8	96	900,00	540,00	402,96
2184474	0	13111111	Móveis e Utensílios	31/05/2012	ARMÁRIO BAIXO COMPOSTO 900X400X740 MARFIM	313,08	(276,57)	36,51	11300060	Germano	15	180	8	96	900,00	540,00	402,96
2184475	0	13111111	Móveis e Utensílios	31/05/2012	MESA DE REUNIÃO REDONDA MARFIM	408,37	(360,75)	47,62	11300060	Germano	15	180	8	96	1.000,00	600,00	447,73
2184476	0	13111111	Móveis e Utensílios	31/05/2012	GAVETEIRO C/5 GAVETAS MARFIM	332,15	(293,44)	38,71	11300060	Germano	15	180	8	96	850,00	510,00	380,57
2184477	0	13111111	Móveis e Utensílios	31/05/2012	GAVETEIRO C/5 GAVETAS MARFIM	332,15	(293,44)	38,71	11300060	Germano	15	180	8	96	850,00	510,00	380,57
2184478	0	13111111	Móveis e Utensílios	31/05/2012	GAVETEIRO C/5 GAVETAS MARFIM	332,15	(293,44)	38,71	11300060	Germano	15	180	8	96	850,00	510,00	380,57
2184479	0	13111111	Móveis e Utensílios	31/05/2012	GAVETEIRO C/5 GAVETAS MARFIM	332,15	(293,44)	38,71	11300060	Germano	15	180	8	96	850,00	510,00	380,57
2184480	0	13111111	Móveis e Utensílios	31/05/2012	GAVETEIRO C/5 GAVETAS MARFIM	332,14	(293,35)	38,79	11300060	Germano	15	180	8	96	850,00	510,00	380,57
2184481	0	13111111	Móveis e Utensílios	31/05/2012	GAVETEIRO C/5 GAVETAS MARFIM	332,14	(293,35)	38,79	11300060	Germano	15	180	8	96	850,00	510,00	380,57
2184482	0	13111111	Móveis e Utensílios	31/05/2012	GAVETEIRO C/5 GAVETAS MARFIM	332,14	(293,35)	38,79	11300060	Germano	15	180	8	96	850,00	510,00	380,57
2184483	0	13111111	Móveis e Utensílios	31/05/2012	CADEIRA GIRATÓRIA DIRETOR C/ BRAÇO	253,20	(223,66)	29,54	11300060	Germano	15	180	8	96	900,00	540,00	402,96
2184484	0	13111111	Móveis e Utensílios	31/05/2012	CADEIRA GIRATÓRIA DIRETOR C/ BRAÇO	253,20	(223,66)	29,54	11300060	Germano	15	180	8	96	900,00	540,00	402,96
2184485	0	13111111	Móveis e Utensílios	31/05/2012	CADEIRA GIRATÓRIA DIRETOR C/ BRAÇO	253,20	(223,66)	29,54	11300060	Germano	15	180	8	96	900,00	540,00	402,96
2184486	0	13111111	Móveis e Utensílios	31/05/2012	CADEIRA GIRATÓRIA DIRETOR C/ BRAÇO	253,19	(223,66)	29,53	11300060	Germano	15	180	8	96	900,00	540,00	402,96

FDC CONSULT LTDA

SAMARCO
APRENDER PARA EVOLUIR E TRANSFORMAR

DATA-BASE: 31/03/2021					DADOS CONTÁBEIS CEDIDOS PELA SAMARCO					AVALIAÇÃO VALOR JUSTO DE MERCADO							
IMOBILIZADO	SUB Nº	CLASSE	CENTRO CST	DT.INCORP.	DENOMINAÇÃO DO IMOBILIZADO	VAL AQUIS. BRL	DEPREC. ACUM BRL	VALOR CONTÁBIL BRL	CENTRO DE CUSTOS	UNID. IND	VIDA ÚTIL DET. (ANOS)	VIDA ÚTIL DET. (MESES)	VIDA ÚTIL REM. (ANOS)	VIDA ÚTIL REM. (MESES)	VALOR DE REPOSIÇÃO (R$)	VALOR JUSTO DE MERCADO (R$)	VALOR DE LIQUIDAÇÃO FORÇADA
2184487	0	13111111	Móveis e Utensílios	31/05/2012	CADEIRA GIRATŦRIA DIRETOR C/ BRAƷO	253,19	(223,66)	29,53	11300060	Germano	15	180	8	96	900,00	540,00	402,96
2184488	0	13111111	Móveis e Utensílios	31/05/2012	CADEIRA GIRATŦRIA DIRETOR C/ BRAƷO	253,19	(223,66)	29,53	11300060	Germano	15	180	8	96	900,00	540,00	402,96
2184489	0	13111111	Móveis e Utensílios	31/05/2012	CADEIRA GIRATŦRIA DIRETOR C/ BRAƷO	253,19	(223,66)	29,53	11300060	Germano	15	180	8	96	900,00	540,00	402,96
2184490	0	13111111	Móveis e Utensílios	31/05/2012	CADEIRA GIRATŦRIA DIRETOR C/ BRAƷO	253,19	(223,66)	29,53	11300060	Germano	15	180	8	96	900,00	540,00	402,96
2184494	0	13111111	Móveis e Utensílios	31/05/2012	MESA ECO 1,40X1,00 C/03 GAVETAS	490,05	(432,92)	57,13	11300060	Germano	15	180	8	96	1.000,00	600,00	447,73
2184496	0	13111111	Móveis e Utensílios	31/05/2012	CADEIRA GIRATŦRIA C/ BRAƷO	263,18	(232,49)	30,69	11300060	Germano	15	180	8	96	900,00	540,00	402,96
2184497	0	13111111	Móveis e Utensílios	31/05/2012	CADEIRA GIRATŦRIA C/ BRAƷO	263,18	(232,49)	30,69	11300060	Germano	15	180	8	96	900,00	540,00	402,96
2184498	0	13111111	Móveis e Utensílios	31/05/2012	CADEIRA GIRATŦRIA C/ BRAƷO	263,18	(232,49)	30,69	11300060	Germano	15	180	8	96	900,00	540,00	402,96
2184499	0	13111111	Móveis e Utensílios	31/05/2012	CADEIRA GIRATŦRIA C/ BRAƷO	263,18	(232,49)	30,69	11300060	Germano	15	180	8	96	900,00	540,00	402,96
2184502	0	13111111	Móveis e Utensílios	24/02/2012	CADEIRA PARA MESA COLETIVA	124,79	(113,36)	11,43	11300060	Germano	15	180	8	96	900,00	540,00	402,96
2184503	0	13111111	Móveis e Utensílios	24/02/2012	CADEIRA PARA MESA COLETIVA	124,79	(113,36)	11,43	11300060	Germano	15	180	8	96	900,00	540,00	402,96
2184504	0	13111111	Móveis e Utensílios	24/02/2012	CADEIRA PARA MESA COLETIVA	124,79	(113,36)	11,43	11300060	Germano	15	180	8	96	900,00	540,00	402,96
2184505	0	13111111	Móveis e Utensílios	24/02/2012	CADEIRA PARA MESA COLETIVA	124,79	(113,36)	11,43	11300060	Germano	15	180	8	96	900,00	540,00	402,96
2184506	0	13111111	Móveis e Utensílios	24/02/2012	CADEIRA PARA MESA COLETIVA	124,79	(113,36)	11,43	11300060	Germano	15	180	8	96	900,00	540,00	402,96
2184507	0	13111111	Móveis e Utensílios	24/02/2012	CADEIRA PARA MESA COLETIVA	124,79	(113,36)	11,43	11300060	Germano	15	180	8	96	900,00	540,00	402,96
2184508	0	13111111	Móveis e Utensílios	24/02/2012	CADEIRA PARA MESA COLETIVA	124,79	(113,36)	11,43	11300060	Germano	15	180	8	96	900,00	540,00	402,96
2184509	0	13111111	Móveis e Utensílios	24/02/2012	CADEIRA PARA MESA COLETIVA	124,79	(113,36)	11,43	11300060	Germano	15	180	8	96	900,00	540,00	402,96
2184510	0	13111111	Móveis e Utensílios	24/02/2012	CADEIRA PARA MESA COLETIVA	124,79	(113,36)	11,43	11300060	Germano	15	180	8	96	900,00	540,00	402,96
2184511	0	13111111	Móveis e Utensílios	24/02/2012	CADEIRA PARA MESA COLETIVA	124,79	(113,36)	11,43	11300060	Germano	15	180	8	96	900,00	540,00	402,96
2184512	0	13111111	Móveis e Utensílios	24/02/2012	CADEIRA PARA MESA COLETIVA	124,79	(113,36)	11,43	11300060	Germano	15	180	8	96	900,00	540,00	402,96
2184514	0	13111111	Móveis e Utensílios	24/02/2012	CADEIRA PARA MESA COLETIVA	124,79	(113,36)	11,43	11300060	Germano	15	180	8	96	900,00	540,00	402,96
2184515	0	13111111	Móveis e Utensílios	24/02/2012	CADEIRA PARA MESA COLETIVA	124,79	(113,36)	11,43	11300060	Germano	15	180	8	96	900,00	540,00	402,96
2184516	0	13111111	Móveis e Utensílios	24/02/2012	CADEIRA PARA MESA COLETIVA	124,79	(113,36)	11,43	11300060	Germano	15	180	8	96	900,00	540,00	402,96
2184517	0	13111111	Móveis e Utensílios	24/02/2012	CADEIRA PARA MESA COLETIVA	124,79	(113,36)	11,43	11300060	Germano	15	180	8	96	900,00	540,00	402,96
2184518	0	13111111	Móveis e Utensílios	24/02/2012	CADEIRA PARA MESA COLETIVA	124,79	(113,36)	11,43	11300060	Germano	15	180	8	96	900,00	540,00	402,96
2184519	0	13111111	Móveis e Utensílios	24/02/2012	CADEIRA PARA MESA COLETIVA	124,79	(113,36)	11,43	11300060	Germano	15	180	8	96	900,00	540,00	402,96
2184520	0	13111111	Móveis e Utensílios	24/02/2012	CADEIRA PARA MESA COLETIVA	124,79	(113,36)	11,43	11300060	Germano	15	180	8	96	900,00	540,00	402,96
2184521	0	13111111	Móveis e Utensílios	24/02/2012	CADEIRA PARA MESA COLETIVA	124,79	(113,36)	11,43	11300060	Germano	15	180	8	96	900,00	540,00	402,96
2184522	0	13111111	Móveis e Utensílios	24/02/2012	CADEIRA PARA MESA COLETIVA	124,79	(113,36)	11,43	11300060	Germano	15	180	8	96	900,00	540,00	402,96
2184523	0	13111111	Móveis e Utensílios	24/02/2012	CADEIRA PARA MESA COLETIVA	124,79	(113,36)	11,43	11300060	Germano	15	180	8	96	900,00	540,00	402,96
2184524	0	13111111	Móveis e Utensílios	24/02/2012	CADEIRA PARA MESA COLETIVA	124,79	(113,36)	11,43	11300060	Germano	15	180	8	96	900,00	540,00	402,96
2184525	0	13111111	Móveis e Utensílios	24/02/2012	CADEIRA PARA MESA COLETIVA	124,79	(113,36)	11,43	11300060	Germano	15	180	8	96	900,00	540,00	402,96
2184526	0	13111111	Móveis e Utensílios	24/02/2012	CADEIRA PARA MESA COLETIVA	124,79	(113,36)	11,43	11300060	Germano	15	180	8	96	900,00	540,00	402,96
2184527	0	13111111	Móveis e Utensílios	24/02/2012	CADEIRA PARA MESA COLETIVA	124,79	(113,36)	11,43	11300060	Germano	15	180	8	96	900,00	540,00	402,96
2184528	0	13111111	Móveis e Utensílios	24/02/2012	CADEIRA PARA MESA COLETIVA	124,79	(113,36)	11,43	11300060	Germano	15	180	8	96	900,00	540,00	402,96
2184529	0	13111111	Móveis e Utensílios	24/02/2012	CADEIRA PARA MESA COLETIVA	124,79	(113,36)	11,43	11300060	Germano	15	180	8	96	900,00	540,00	402,96
2184530	0	13111111	Móveis e Utensílios	24/02/2012	CADEIRA PARA MESA COLETIVA	124,79	(113,36)	11,43	11300060	Germano	15	180	8	96	900,00	540,00	402,96
2184531	0	13111111	Móveis e Utensílios	24/02/2012	CADEIRA PARA MESA COLETIVA	124,79	(113,36)	11,43	11300060	Germano	15	180	8	96	900,00	540,00	402,96
2184532	0	13111111	Móveis e Utensílios	24/02/2012	CADEIRA PARA MESA COLETIVA	125,10	(113,64)	11,46	11300060	Germano	15	180	8	96	900,00	540,00	402,96
2184534	0	13111111	Móveis e Utensílios	23/02/2012	FRAGMENTADORA DE PAPEL SECRETA 506 X	215,00	(195,30)	19,70	11300060	Germano	15	180	8	96	750,00	450,00	335,80
2184535	0	13111101	Eqtos Process Dados	23/02/2012	CATRACA PEDESTAL BLOQUEIO PD300	6.873,29	(6.873,29)	-	11300060	Germano	5	60	1	12	9.300,00	2.390,10	1.783,53
2184536	0	13111101	Eqtos Process Dados	23/02/2012	CATRACA PEDESTAL BLOQUEIO PD300	6.873,29	(6.873,29)	-	11300060	Germano	5	60	1	12	9.300,00	2.390,10	1.783,53
2184537	0	13111101	Eqtos Process Dados	23/02/2012	CATRACA PEDESTAL BLOQUEIO PD300	6.873,30	(6.873,30)	-	11300060	Germano	5	60	1	12	9.300,00	2.390,10	1.783,53
2184538	0	13111111	Móveis e Utensílios	23/02/2012	ARMŦRIO ROUPEIRO EM AƷO 16 PORTAS	724,18	(657,81)	66,37	11300060	Germano	15	180	8	96	900,00	540,00	402,96
2184539	0	13111111	Móveis e Utensílios	23/02/2012	ARMŦRIO ROUPEIRO EM AƷO 16 PORTAS	724,18	(657,81)	66,37	11300060	Germano	15	180	8	96	900,00	540,00	402,96
2184540	0	13111111	Móveis e Utensílios	23/02/2012	ARMŦRIO ROUPEIRO EM AƷO 16 PORTAS	724,18	(657,81)	66,37	11300060	Germano	15	180	8	96	900,00	540,00	402,96
2184541	0	13111111	Móveis e Utensílios	23/02/2012	ARMŦRIO ROUPEIRO EM AƷO 16 PORTAS	724,18	(657,81)	66,37	11300060	Germano	15	180	8	96	900,00	540,00	402,96
2184542	0	13111111	Móveis e Utensílios	23/02/2012	ARMŦRIO ROUPEIRO EM AƷO 16 PORTAS	724,18	(657,81)	66,37	11300060	Germano	15	180	8	96	900,00	540,00	402,96
2184543	0	13111111	Móveis e Utensílios	23/02/2012	ARMŦRIO ROUPEIRO EM AƷO 16 PORTAS	724,18	(657,81)	66,37	11300060	Germano	15	180	8	96	900,00	540,00	402,96
2184545	0	13111111	Móveis e Utensílios	23/02/2012	ARMŦRIO ROUPEIRO EM AƷO 16 PORTAS	724,18	(657,81)	66,37	11300060	Germano	15	180	8	96	900,00	540,00	402,96
2184546	0	13111111	Móveis e Utensílios	23/02/2012	ARMŦRIO ROUPEIRO EM AƷO 16 PORTAS	724,18	(657,81)	66,37	11300060	Germano	15	180	8	96	900,00	540,00	402,96
2184547	0	13111111	Móveis e Utensílios	23/02/2012	ARMŦRIO ROUPEIRO EM AƷO 16 PORTAS	724,18	(657,81)	66,37	11300060	Germano	15	180	8	96	900,00	540,00	402,96
2184548	0	13111111	Móveis e Utensílios	23/02/2012	ARMŦRIO ROUPEIRO EM AƷO 16 PORTAS	724,19	(657,81)	66,38	11300060	Germano	15	180	8	96	900,00	540,00	402,96
2184549	0	13111111	Móveis e Utensílios	23/02/2012	ARMŦRIO ROUPEIRO EM AƷO 16 PORTAS	724,19	(657,81)	66,38	11300060	Germano	15	180	8	96	900,00	540,00	402,96
2184550	0	13111111	Móveis e Utensílios	23/02/2012	ARMŦRIO ROUPEIRO EM AƷO 16 PORTAS	724,19	(657,81)	66,38	11300060	Germano	15	180	8	96	900,00	540,00	402,96
2184551	0	13111111	Móveis e Utensílios	23/02/2012	ARMŦRIO ROUPEIRO EM AƷO 16 PORTAS	724,19	(657,81)	66,38	11300060	Germano	15	180	8	96	900,00	540,00	402,96
2184552	0	13111111	Móveis e Utensílios	23/02/2012	ARMŦRIO ROUPEIRO EM AƷO 16 PORTAS	724,19	(657,81)	66,38	11300060	Germano	15	180	8	96	900,00	540,00	402,96
2184553	0	13111111	Móveis e Utensílios	23/02/2012	ARMŦRIO ROUPEIRO EM AƷO 16 PORTAS	724,19	(657,81)	66,38	11300060	Germano	15	180	8	96	900,00	540,00	402,96
2184555	0	13111111	Móveis e Utensílios	23/02/2012	ARMŦRIO ROUPEIRO EM AƷO 16 PORTAS	724,19	(657,81)	66,38	11300060	Germano	15	180	8	96	900,00	540,00	402,96
2184558	0	13111111	Móveis e Utensílios	17/08/2012	MESA PARA REFEITŦRIO, C/BASE DE FERRO GALVANIZADO	411,55	(386,42)	25,13	11300060	Germano	15	180	8	96	691,00	414,60	309,38
2184559	0	13111111	Móveis e Utensílios	28/02/2012	FREZZER HORIZONTAL BRANCO 2 PORTAS C/ TRAVA 400 LT	1.178,85	(1.070,83)	108,02	11300060	Germano	15	180	8	96	1.400,00	840,00	626,82
2184560	0	13111111	Móveis e Utensílios	27/04/2012	ESCADA PLATAFORMA INDUSTRIAL EM ALUMINIO	2.407,87	(2.147,04)	260,83	11230030	Germano	15	180	8	96	3.000,00	1.800,00	1.343,19
2184561	0	13111111	Móveis e Utensílios	27/04/2012	ESCADA PLATAFORMA INDUSTRIAL EM ALUMINIO	2.407,86	(2.147,04)	260,82	11230030	Germano	15	180	8	96	3.000,00	1.800,00	1.343,19
2184562	0	13111111	Móveis e Utensílios	28/02/2012	CAFETEIRA INDUSTRIAL MARCA MONARCHA	800,32	(726,94)	73,38	11300060	Germano	15	180	8	96	1.020,00	612,00	456,68
2184563	0	13111111	Móveis e Utensílios	17/08/2012	MESA PARA REFEITŦRIO, C/BASE DE FERRO GALVANIZADO	411,55	(386,42)	25,13	11300060	Germano	15	180	8	96	691,00	414,60	309,38
2184564	0	13111101	Eqtos Process Dados	27/03/2012	IMPRESSORA SAMSUNG MULTIFUNCIONAL SCX-4600L	582,08	(582,08)	-	11330010	Germano	5	60	1	12	1.600,00	411,20	306,84
2184565	0	13111111	Móveis e Utensílios	18/05/2012	TRANSPORTADOR TIPO CONTAINER PLŦSTICO MARFINITE	627,46	(554,29)	73,17	11300060	Germano	15	180	8	96	1.250,00	750,00	559,66
2184566	0	13111111	Móveis e Utensílios	18/05/2012	TRANSPORTADOR TIPO CONTAINER PLŦSTICO MARFINITE	627,46	(554,29)	73,17	11300060	Germano	15	180	8	96	1.250,00	750,00	559,66
2184567	0	13111111	Móveis e Utensílios	18/05/2012	TRANSPORTADOR TIPO CONTAINER PLŦSTICO MARFINITE	627,46	(554,29)	73,17	11300060	Germano	15	180	8	96	1.250,00	750,00	559,66

FDC CONSULT LTDA

SAMARCO
APRENDER PARA EVOLUIR E TRANSFORMAR

DATA-BASE: 31/03/2021					DADOS CONTÁBEIS CEDIDOS PELA SAMARCO						AVALIAÇÃO VALOR JUSTO DE MERCADO						
IMOBILIZADO	SUB Nº	CLASSE	CENTRO CST	DT.INCORP.	DENOMINAÇÃO DO IMOBILIZADO	VAL AQUIS. BRL	DEPREC. ACUM BRL	VALOR CONTÁBIL BRL	CENTRO DE CUSTOS	UNID. IND	VIDA ÚTIL DET. (ANOS)	VIDA ÚTIL DET. (MESES)	VIDA ÚTIL REM. (ANOS)	VIDA ÚTIL REM. (MESES)	VALOR DE REPOSIÇÃO (R$)	VALOR JUSTO DE MERCADO (R$)	VALOR DE LIQUIDAÇÃO FORÇADA
2184568	0	13111111	Móveis e Utensílios	18/05/2012	TRANSPORTADOR TIPO CONTAINER PLŦSTICO MARFINITE	627,46	(554,29)	73,17	11300060	Germano	15	180	8	96	1.250,00	750,00	559,66
2184570	0	13111111	Móveis e Utensílios	27/07/2012	MIXER TRITURADOR ROBOT COUPE MP 800 TURBO CP.400LT	4.832,56	(4.188,25)	644,31	11300060	Germano	15	180	8	96	6.000,00	3.600,00	2.686,38
2184571	0	13111111	Móveis e Utensílios	27/07/2012	MIXER TRITURADOR ROBOT COUPE MP 800 TURBO CP.400LT	4.832,57	(4.188,25)	644,32	11300060	Germano	15	180	8	96	6.000,00	3.600,00	2.686,38
2184572	0	13111111	Móveis e Utensílios	27/07/2012	MIXER TRITURADOR ROBOT COUPE MP 800 TURBO CP.400LT	4.832,57	(4.188,25)	644,32	11300060	Germano	15	180	8	96	6.000,00	3.600,00	2.686,38
2184577	0	13111111	Móveis e Utensílios	18/05/2012	TRANSPORTADOR TIPO CONTAINER PLŦSTICO MARFINITE	627,46	(554,29)	73,17	11300060	Germano	15	180	8	96	1.250,00	750,00	559,66
2184578	0	13111111	Móveis e Utensílios	18/05/2012	TRANSPORTADOR TIPO CONTAINER PLŦSTICO MARFINITE	627,46	(554,29)	73,17	11300060	Germano	15	180	8	96	1.250,00	750,00	559,66
2184579	0	13111111	Móveis e Utensílios	18/05/2012	TRANSPORTADOR TIPO CONTAINER PLŦSTICO MARFINITE	627,41	(554,21)	73,20	11300060	Germano	15	180	8	96	1.250,00	750,00	559,66
2184580	0	13111111	Móveis e Utensílios	18/05/2012	TRANSPORTADOR TIPO CONTAINER PLŦSTICO MARFINITE	627,45	(554,29)	73,16	11300060	Germano	15	180	8	96	1.250,00	750,00	559,66
2184582	0	13111111	Móveis e Utensílios	18/05/2012	TRANSPORTADOR TIPO CONTAINER PLŦSTICO MARFINITE	627,45	(554,29)	73,16	11300060	Germano	15	180	8	96	1.250,00	750,00	559,66
2184583	0	13111111	Móveis e Utensílios	18/05/2012	TRANSPORTADOR TIPO CONTAINER PLŦSTICO MARFINITE	627,45	(554,29)	73,16	11300060	Germano	15	180	8	96	1.250,00	750,00	559,66
2184584	0	13111111	Móveis e Utensílios	18/05/2012	TRANSPORTADOR TIPO CONTAINER PLŦSTICO MARFINITE	627,47	(554,29)	73,18	11300060	Germano	15	180	8	96	1.250,00	750,00	559,66
2184585	0	13111111	Móveis e Utensílios	18/05/2012	TRANSPORTADOR PORTA PRATOS AJUSTAVEL CAMBRO	5.531,27	(4.885,98)	645,29	11300060	Germano	15	180	8	96	6.900,00	4.140,00	3.089,33
2184586	0	13111111	Móveis e Utensílios	18/05/2012	TRANSPORTADOR PORTA PRATOS AJUSTAVEL CAMBRO	5.531,27	(4.885,98)	645,29	11300060	Germano	15	180	8	96	6.900,00	4.140,00	3.089,33
2184587	0	13111111	Móveis e Utensílios	18/05/2012	TRANSPORTADOR PORTA PRATOS AJUSTAVEL CAMBRO	5.531,26	(4.885,98)	645,28	11300060	Germano	15	180	8	96	6.900,00	4.140,00	3.089,33
2184588	0	13111111	Móveis e Utensílios	18/05/2012	ARQUIVO PASTA SUSPENSA ECO CRISCRIS	474,07	(418,78)	55,29	11300060	Germano	15	180	8	96	980,00	588,00	438,77
2184589	0	13111111	Móveis e Utensílios	29/10/2012	CADEIRA FIXA SEM BRACO	87,07	(73,31)	13,76	11300060	Germano	15	180	8	96	900,00	540,00	402,96
2184590	0	13111111	Móveis e Utensílios	29/10/2012	CADEIRA FIXA SEM BRACO	87,07	(73,31)	13,76	11300060	Germano	15	180	8	96	900,00	540,00	402,96
2184591	0	13111111	Móveis e Utensílios	29/10/2012	CADEIRA FIXA SEM BRACO	87,07	(73,31)	13,76	11300060	Germano	15	180	8	96	900,00	540,00	402,96
2184592	0	13111111	Móveis e Utensílios	29/10/2012	CADEIRA FIXA SEM BRACO	87,07	(73,31)	13,76	11300060	Germano	15	180	8	96	900,00	540,00	402,96
2184593	0	13111111	Móveis e Utensílios	29/10/2012	CADEIRA FIXA SEM BRACO	87,07	(73,31)	13,76	11300060	Germano	15	180	8	96	900,00	540,00	402,96
2184594	0	13111111	Móveis e Utensílios	29/10/2012	CADEIRA FIXA SEM BRACO	87,07	(73,31)	13,76	11300060	Germano	15	180	8	96	900,00	540,00	402,96
2184595	0	13111111	Móveis e Utensílios	29/10/2012	CADEIRA FIXA SEM BRACO	87,07	(73,31)	13,76	11300060	Germano	15	180	8	96	900,00	540,00	402,96
2184596	0	13111111	Móveis e Utensílios	29/10/2012	CADEIRA FIXA SEM BRACO	87,08	(73,31)	13,77	11300060	Germano	15	180	8	96	900,00	540,00	402,96
2184597	0	13111111	Móveis e Utensílios	29/10/2012	CADEIRA FIXA SEM BRACO	87,08	(73,31)	13,77	11300060	Germano	15	180	8	96	900,00	540,00	402,96
2184601	0	13111111	Móveis e Utensílios	31/05/2012	CADEIRA GIRATŦRIA C/ BRAƷO	263,18	(232,49)	30,69	11300060	Germano	15	180	8	96	900,00	540,00	402,96
2184602	0	13111111	Móveis e Utensílios	31/05/2012	CADEIRA GIRATŦRIA C/ BRAƷO	263,18	(232,49)	30,69	11300060	Germano	15	180	8	96	900,00	540,00	402,96
2184603	0	13111111	Móveis e Utensílios	31/05/2012	CADEIRA GIRATŦRIA C/ BRAƷO	263,18	(232,49)	30,69	11300060	Germano	15	180	8	96	900,00	540,00	402,96
2184604	0	13111111	Móveis e Utensílios	31/05/2012	CADEIRA GIRATŦRIA C/ BRAƷO	263,18	(232,49)	30,69	11300060	Germano	15	180	8	96	900,00	540,00	402,96
2184605	0	13111111	Móveis e Utensílios	31/05/2012	CADEIRA GIRATŦRIA C/ BRAƷO	263,18	(232,49)	30,69	11300060	Germano	15	180	8	96	900,00	540,00	402,96
2184606	0	13111111	Móveis e Utensílios	31/05/2012	CADEIRA GIRATŦRIA C/ BRAƷO	263,18	(232,49)	30,69	11300060	Germano	15	180	8	96	900,00	540,00	402,96
2184609	0	13111111	Móveis e Utensílios	31/05/2012	CADEIRA GIRATŦRIA C/ BRAƷO	263,17	(232,49)	30,68	11300060	Germano	15	180	8	96	900,00	540,00	402,96
2184612	0	13111111	Móveis e Utensílios	31/05/2012	CADEIRA GIRATŦRIA C/ BRAƷO	263,17	(232,49)	30,68	11300060	Germano	15	180	8	96	900,00	540,00	402,96
2184618	0	13111111	Móveis e Utensílios	31/05/2012	MESA ECO 1,40X1,00 C/03 GAVETAS	490,05	(432,92)	57,13	11300060	Germano	15	180	8	96	1.000,00	600,00	447,73
2184619	0	13111111	Móveis e Utensílios	31/05/2012	MESA ECO 1,40X1,00 C/03 GAVETAS	490,05	(432,92)	57,13	11300060	Germano	15	180	8	96	1.000,00	600,00	447,73
2184620	0	13111111	Móveis e Utensílios	31/05/2012	GAVETEIRO VOLANTE C/ 5 GAVETAS	453,75	(400,85)	52,90	11300060	Germano	15	180	8	96	850,00	510,00	380,57
2184621	0	13111111	Móveis e Utensílios	29/10/2012	GAVETEIRO VOLANTE C/04 GAVETAS	499,13	(420,08)	79,05	11300060	Germano	15	180	8	96	850,00	510,00	380,57
2184622	0	13111111	Móveis e Utensílios	29/10/2012	GAVETEIRO VOLANTE C/04 GAVETAS	499,12	(420,08)	79,04	11300060	Germano	15	180	8	96	850,00	510,00	380,57
2184623	0	13111111	Móveis e Utensílios	11/09/2012	CHAPA ELETRICA BLACK & DECKER GRIL WAFLE MAKER	181,50	(154,28)	27,22	11300060	Germano	15	180	8	96	800,00	480,00	358,18
2184624	0	13111111	Móveis e Utensílios	31/05/2012	ARMŦRIO DE AƷO ALTO 2 PORTAS	499,12	(440,88)	58,24	11300060	Germano	15	180	8	96	900,00	540,00	402,96
2184625	0	13111111	Móveis e Utensílios	31/05/2012	ARMŦRIO BALCÕO 120X85,5X51,5 2 PORTAS 3 GAVETAS	298,57	(263,76)	34,81	11300060	Germano	15	180	8	96	900,00	540,00	402,96
2184626	0	13111111	Móveis e Utensílios	11/09/2012	PLASTIFICADORA MENO A4 PLM 23 450W	368,00	(312,80)	55,20	11300060	Germano	15	180	8	96	1.000,00	600,00	447,73
2184627	0	13111111	Móveis e Utensílios	11/09/2012	PLASTIFICADORA MENNO PLM 23 450 W	440,00	(374,00)	66,00	11300060	Germano	15	180	8	96	1.000,00	600,00	447,73
2184628	0	13111101	Eqtos Process Dados	11/09/2012	IMPRESSORA HP DESKJET 3050 ALL-IN-ONE J610	428,00	(428,00)	-	11330010	Germano	5	60	1	12	1.600,00	411,20	306,84
2184629	0	13111111	Móveis e Utensílios	11/09/2012	ARMARIO ACO 2 PORTAS 4 PRATELEIRAS INTERNAS PPIENK	1.229,47	(1.045,08)	184,39	11300060	Germano	15	180	8	96	1.500,00	900,00	671,59
2184631	0	13111111	Móveis e Utensílios	11/09/2012	ARMARIO ACO 2 PORTAS 4 PRATELEIRAS INTERNAS PPIENK	1.229,47	(1.045,08)	184,39	11300060	Germano	15	180	8	96	1.500,00	900,00	671,59
2184632	0	13111111	Móveis e Utensílios	11/09/2012	ARMARIO ACO 2 PORTAS 4 PRATELEIRAS INTERNAS PPIENK	1.229,47	(1.045,08)	184,39	11300060	Germano	15	180	8	96	1.500,00	900,00	671,59
2184633	0	13111111	Móveis e Utensílios	27/09/2012	CARRO TRANSPORT. CANTONEIRA DIM: 660X600MM PPIENK	1.236,50	(1.051,02)	185,48	11300060	Germano	15	180	8	96	1.500,00	900,00	671,59
2184634	0	13111111	Móveis e Utensílios	27/09/2012	CARRO TRANSPORT. CANTONEIRA DIM: 660X600MM PPIENK	1.236,50	(1.051,02)	185,48	11300060	Germano	15	180	8	96	1.500,00	900,00	671,59
2184635	0	13111111	Móveis e Utensílios	27/09/2012	CARRO TRANSPORT. CANTONEIRA DIM: 660X600MM PPIENK	1.236,50	(1.051,02)	185,48	11300060	Germano	15	180	8	96	1.500,00	900,00	671,59
2184636	0	13111111	Móveis e Utensílios	27/09/2012	CARRO TRANSPORT. CANTONEIRA DIM: 660X600MM PPIENK	1.236,50	(1.051,02)	185,48	11300060	Germano	15	180	8	96	1.500,00	900,00	671,59
2184637	0	13111111	Móveis e Utensílios	25/10/2012	MESA LISA C/ ENCOSTO INOX DIM: 300X70X85CM	2.494,60	(2.099,63)	394,97	11300060	Germano	15	180	8	96	2.500,00	1.500,00	1.119,32
2184638	0	13111111	Móveis e Utensílios	25/10/2012	MESA LISA DE CENTRO INOX DIM:300X70X85CM	2.494,62	(2.099,63)	394,99	11300060	Germano	15	180	8	96	2.500,00	1.500,00	1.119,32
2184639	0	13111111	Móveis e Utensílios	25/10/2012	MESA COM CUBA INOX DIM:165X70X85CM	1.746,00	(1.469,55)	276,45	11300060	Germano	15	180	8	96	2.500,00	1.500,00	1.119,32
2184640	0	13111111	Móveis e Utensílios	25/10/2012	MESA LISA C/ENCOSTO INOX DIM:175X70X85CM	1.634,69	(1.375,87)	258,82	11300060	Germano	15	180	8	96	2.500,00	1.500,00	1.119,32
2184641	0	13111111	Móveis e Utensílios	25/10/2012	MESA GRADEADA INOX DIM: 200X70X85CM	1.305,86	(1.099,13)	206,73	11300060	Germano	15	180	8	96	1.650,00	990,00	738,75
2184642	0	13111111	Móveis e Utensílios	25/10/2012	MESA LISA C/ ENCOSTO INOX DIM: 300X70X85CM	2.494,60	(2.099,63)	394,97	11300060	Germano	15	180	8	96	2.500,00	1.500,00	1.119,32
2184643	0	13111111	Móveis e Utensílios	25/10/2012	MESA COM CUBA INOX DIM:175X70X85CM	1.724,89	(1.451,79)	273,10	11300060	Germano	15	180	8	96	2.500,00	1.500,00	1.119,32
2184644	0	13111111	Móveis e Utensílios	25/10/2012	MESA INOX TAMPO GRADEADO DIM:250X70X85CM	1.712,54	(1.441,35)	271,19	11300060	Germano	15	180	8	96	2.500,00	1.500,00	1.119,32
2184645	0	13111111	Móveis e Utensílios	25/10/2012	MESA LISA BAIXA INOX DIM:155X80X65CM	939,92	(791,09)	148,83	11300060	Germano	15	180	8	96	1.650,00	990,00	738,75
2184646	0	13111111	Móveis e Utensílios	25/10/2012	MESA LISA BAIXA INOX DIM:155X80X65CM	939,92	(791,09)	148,83	11300060	Germano	15	180	8	96	1.650,00	990,00	738,75
2184647	0	13111111	Móveis e Utensílios	25/10/2012	MESA LISA BAIXA INOX DIM:155X80X65CM	939,93	(791,09)	148,84	11300060	Germano	15	180	8	96	1.650,00	990,00	738,75
2184648	0	13111111	Móveis e Utensílios	25/10/2012	MESA LISA BAIXA INOX DIM:155X80X65CM	939,93	(791,09)	148,84	11300060	Germano	15	180	8	96	1.650,00	990,00	738,75
2184652	0	13111111	Móveis e Utensílios	29/10/2012	BEBEDOURO ELETRONICO MASTER BRANCO LIBELL 110V	410,31	(345,34)	64,97	11300060	Germano	15	180	8	96	990,00	594,00	443,25
2184654	0	13111071	Máquinas e Eqtos	11/09/2012	TRANSFORMADOR POSTE COMTRAFO 30KVA 15KV 480/277V	5.409,25	(1.752,33)	3.656,92	11300060	Germano	25	300	16	192	10.011,00	6.957,65	5.191,90
2184655	0	13111071	Máquinas e Eqtos	11/09/2012	TRANSFORMADOR POSTE COMTRAFO112,5KVA15KV220/127V	11.215,37	(3.633,21)	7.582,16	11300060	Germano	25	300	16	192	20.865,00	14.501,18	10.821,00
2184656	0	13111071	Máquinas e Eqtos	11/09/2012	TRANSFORMADOR SUBEST COMTRAFO 500KVA15KV220/127V	29.704,66	(9.622,91)	20.081,75	11300060	Germano	25	300	16	192	55.429,00	38.523,16	28.746,57
2184657	0	13111111	Móveis e Utensílios	13/09/2012	CADEIRA GIRATORIA C/ BRACO	392,81	(333,88)	58,93	11300060	Germano	15	180	8	96	900,00	540,00	402,96
2184658	0	13111111	Móveis e Utensílios	27/09/2012	CARRO TRANSPORT. CANTONEIRA DIM: 660X600MM PPIENK	1.236,50	(1.051,02)	185,48	11300060	Germano	15	180	8	96	1.500,00	900,00	671,59
2184659	0	13111111	Móveis e Utensílios	27/09/2012	CARRO TRANSPORT. CANTONEIRA DIM: 660X600MM PPIENK	1.236,48	(1.051,02)	185,46	11300060	Germano	15	180	8	96	1.500,00	900,00	671,59

FDC CONSULT LTDA

SAMARCO
APRENDER PARA EVOLUIR E TRANSFORMAR

DATA-BASE: 31/03/2021					DADOS CONTÁBEIS CEDIDOS PELA SAMARCO						AVALIAÇÃO VALOR JUSTO DE MERCADO						
IMOBILIZADO	SUB Nº	CLASSE	CENTRO CST	DT.INCORP.	DENOMINAÇÃO DO IMOBILIZADO	VAL AQUIS. BRL	DEPREC. ACUM BRL	VALOR CONTÁBIL BRL	CENTRO DE CUSTOS	UNID. IND	VIDA ÚTIL DET. (ANOS)	VIDA ÚTIL DET. (MESES)	VIDA ÚTIL REM. (ANOS)	VIDA ÚTIL REM. (MESES)	VALOR DE REPOSIÇÃO (R$)	VALOR JUSTO DE MERCADO (R$)	VALOR DE LIQUIDAÇÃO FORÇADA
2184660	0	13111111	Móveis e Utensílios	25/10/2012	MESA C/02 CUBAS INOX DIM: 210X70X85CM	2.967,48	(2.497,65)	469,83	11300060	Germano	15	180	8	96	5.000,00	3.000,00	2.238,65
2184662	0	13111111	Móveis e Utensílios	29/11/2012	CADEIRA GITATORIA	341,86	(284,92)	56,94	11300060	Germano	15	180	8	96	900,00	540,00	402,96
2184664	0	13111111	Móveis e Utensílios	29/11/2012	CADEIRA GITATORIA	341,86	(284,92)	56,94	11300060	Germano	15	180	8	96	900,00	540,00	402,96
2184665	0	13111111	Móveis e Utensílios	29/11/2012	CADEIRA GITATORIA	341,86	(284,92)	56,94	11300060	Germano	15	180	8	96	900,00	540,00	402,96
2184666	0	13111111	Móveis e Utensílios	29/11/2012	CADEIRA GITATORIA	341,86	(284,92)	56,94	11300060	Germano	15	180	8	96	900,00	540,00	402,96
2184668	0	13111111	Móveis e Utensílios	29/11/2012	CADEIRA GITATORIA	341,86	(284,92)	56,94	11300060	Germano	15	180	8	96	900,00	540,00	402,96
2184669	0	13111111	Móveis e Utensílios	29/11/2012	CADEIRA GITATORIA	341,86	(284,92)	56,94	11300060	Germano	15	180	8	96	900,00	540,00	402,96
2184670	0	13111111	Móveis e Utensílios	29/11/2012	CADEIRA GITATORIA	341,86	(284,92)	56,94	11300060	Germano	15	180	8	96	900,00	540,00	402,96
2184671	0	13111111	Móveis e Utensílios	13/09/2012	ARMARIO ALTO DUPLO FECHADO	861,07	(731,94)	129,13	11300060	Germano	15	180	8	96	900,00	540,00	402,96
2184672	0	13111111	Móveis e Utensílios	13/09/2012	ARMARIO ALTO DUPLO FECHADO	861,08	(731,94)	129,14	11300060	Germano	15	180	8	96	900,00	540,00	402,96
2184674	0	13111111	Móveis e Utensílios	13/09/2012	CADEIRA GIRATORIA C/ BRACO	392,80	(333,88)	58,92	11300060	Germano	15	180	8	96	900,00	540,00	402,96
2184675	0	13111111	Móveis e Utensílios	13/09/2012	CADEIRA GIRATORIA C/ BRACO	392,80	(333,88)	58,92	11300060	Germano	15	180	8	96	900,00	540,00	402,96
2184676	0	13111111	Móveis e Utensílios	13/09/2012	CADEIRA GIRATORIA C/ BRACO	392,81	(333,88)	58,93	11300060	Germano	15	180	8	96	900,00	540,00	402,96
2184677	0	13111111	Móveis e Utensílios	13/09/2012	CADEIRA GIRATORIA C/ BRACO	392,81	(333,88)	58,93	11300060	Germano	15	180	8	96	900,00	540,00	402,96
2184678	0	13111111	Móveis e Utensílios	11/09/2012	MODULO PARA TALHERES E BANDEJAS PPIENK	2.235,16	(1.899,92)	335,24	11300060	Germano	15	180	8	96	2.800,00	1.680,00	1.253,64
2184679	0	13111111	Móveis e Utensílios	11/09/2012	MODULO PARA TALHERES E BANDEJAS PPIENK	2.235,16	(1.899,92)	335,24	11300060	Germano	15	180	8	96	2.800,00	1.680,00	1.253,64
2184680	0	13111111	Móveis e Utensílios	11/09/2012	MODULO PARA TALHERES E BANDEJAS PPIENK	2.235,16	(1.899,92)	335,24	11300060	Germano	15	180	8	96	2.800,00	1.680,00	1.253,64
2184681	0	13111111	Móveis e Utensílios	11/09/2012	MODULO PARA TALHERES E BANDEJAS PPIENK	2.235,16	(1.899,92)	335,24	11300060	Germano	15	180	8	96	2.800,00	1.680,00	1.253,64
2184682	0	13111111	Móveis e Utensílios	11/09/2012	MODULO PARA TALHERES E BANDEJAS PPIENK	2.235,16	(1.899,92)	335,24	11300060	Germano	15	180	8	96	2.800,00	1.680,00	1.253,64
2184683	0	13111111	Móveis e Utensílios	11/09/2012	MODULO PARA TALHERES E BANDEJAS PPIENK	2.235,16	(1.899,92)	335,24	11300060	Germano	15	180	8	96	2.800,00	1.680,00	1.253,64
2184684	0	13111111	Móveis e Utensílios	11/09/2012	MODULO PARA TALHERES E BANDEJAS PPIENK	2.235,16	(1.899,92)	335,24	11300060	Germano	15	180	8	96	2.800,00	1.680,00	1.253,64
2184685	0	13111111	Móveis e Utensílios	11/09/2012	MODULO PARA TALHERES E BANDEJAS PPIENK	2.235,16	(1.899,92)	335,24	11300060	Germano	15	180	8	96	2.800,00	1.680,00	1.253,64
2184686	0	13111111	Móveis e Utensílios	14/09/2012	ESTEIRA TRANSPORTADORA CURVA 90º PPIENK	12.033,86	(10.228,82)	1.805,04	11300060	Germano	15	180	8	96	15.000,00	9.000,00	6.715,94
2184687	0	13111111	Móveis e Utensílios	14/09/2012	ESTEIRA TRANSPORTADORA CURVA 90º PPIENK	12.033,86	(10.228,82)	1.805,04	11300060	Germano	15	180	8	96	15.000,00	9.000,00	6.715,94
2184688	0	13111111	Móveis e Utensílios	25/10/2012	MESA CATACAO CEREAIS INOX DIM:155X70X85CM	1.262,94	(1.062,94)	200,00	11300060	Germano	15	180	8	96	1.650,00	990,00	738,75
2184689	0	13111111	Móveis e Utensílios	25/10/2012	MESA CATACAO CEREAIS INOX DIM:155X70X85CM	1.262,95	(1.063,02)	199,93	11300060	Germano	15	180	8	96	1.650,00	990,00	738,75
2184690	0	13111111	Móveis e Utensílios	11/09/2012	MESA DELTA	711,11	(604,44)	106,67	11300060	Germano	15	180	8	96	1.000,00	600,00	447,73
2184691	0	13111111	Móveis e Utensílios	11/09/2012	MESA DELTA	711,11	(604,44)	106,67	11300060	Germano	15	180	8	96	1.000,00	600,00	447,73
2184692	0	13111111	Móveis e Utensílios	11/09/2012	MESA DELTA	711,11	(604,44)	106,67	11300060	Germano	15	180	8	96	1.000,00	600,00	447,73
2184693	0	13111111	Móveis e Utensílios	11/09/2012	MESA DELTA	711,12	(604,44)	106,68	11300060	Germano	15	180	8	96	1.000,00	600,00	447,73
2184694	0	13111111	Móveis e Utensílios	11/09/2012	GAVETEIRO VOLANTE 05 GAVETAS	416,02	(353,60)	62,42	11300060	Germano	15	180	8	96	850,00	510,00	380,57
2184695	0	13111111	Móveis e Utensílios	11/09/2012	GAVETEIRO VOLANTE 05 GAVETAS	416,02	(353,60)	62,42	11300060	Germano	15	180	8	96	850,00	510,00	380,57
2184696	0	13111111	Móveis e Utensílios	11/09/2012	GAVETEIRO VOLANTE 05 GAVETAS	416,03	(353,60)	62,43	11300060	Germano	15	180	8	96	850,00	510,00	380,57
2184697	0	13111111	Móveis e Utensílios	11/09/2012	GAVETEIRO VOLANTE 05 GAVETAS	416,03	(353,60)	62,43	11300060	Germano	15	180	8	96	850,00	510,00	380,57
2184698	0	13111111	Móveis e Utensílios	25/10/2012	MESA DE MADEIRA CEREJEIRA 150X080CM	159,00	(133,83)	25,17	11300060	Germano	15	180	8	96	1.000,00	600,00	447,73
2184699	0	13111111	Móveis e Utensílios	29/11/2012	CADEIRA GITATORIA	341,85	(284,92)	56,93	11300060	Germano	15	180	8	96	900,00	540,00	402,96
2184701	0	13111111	Móveis e Utensílios	29/11/2012	CADEIRA GITATORIA	341,85	(284,92)	56,93	11300060	Germano	15	180	8	96	900,00	540,00	402,96
2184702	0	13111111	Móveis e Utensílios	29/11/2012	CADEIRA GITATORIA	341,85	(284,92)	56,93	11300060	Germano	15	180	8	96	900,00	540,00	402,96
2184703	0	13111111	Móveis e Utensílios	29/11/2012	CADEIRA GITATORIA	341,85	(284,92)	56,93	11300060	Germano	15	180	8	96	900,00	540,00	402,96
2184704	0	13111111	Móveis e Utensílios	25/10/2012	GELADEIRA ELETROLUX RE 28 SUPER	859,00	(723,00)	136,00	11300060	Germano	15	180	8	96	1.200,00	720,00	537,28
2184705	0	13111111	Móveis e Utensílios	25/10/2012	BEBEDOURO MASTER FRIO 127V	617,10	(519,40)	97,70	11300060	Germano	15	180	8	96	990,00	594,00	443,25
2184706	0	13111111	Móveis e Utensílios	25/10/2012	VENTILADOR TETO VENTIDELTA 50CM 127V	122,52	(103,10)	19,42	11300060	Germano	15	180	8	96	280,00	168,00	125,36
2184707	0	13111111	Móveis e Utensílios	25/10/2012	VENTILADOR TETO VENTIDELTA 50CM 127V	122,52	(103,10)	19,42	11300060	Germano	15	180	8	96	280,00	168,00	125,36
2184708	0	13111111	Móveis e Utensílios	25/10/2012	BEBEDOURO MASTER FRIO 127V	617,10	(519,40)	97,70	11300060	Germano	15	180	8	96	990,00	594,00	443,25
2184709	0	13111111	Móveis e Utensílios	25/10/2012	VENTILADOR TETO VENTIDELTA 50CM 127V	122,51	(103,10)	19,41	11300060	Germano	15	180	8	96	280,00	168,00	125,36
2184710	0	13111111	Móveis e Utensílios	25/10/2012	VENTILADOR TETO VENTIDELTA 50CM 127V	122,51	(103,10)	19,41	11300060	Germano	15	180	8	96	280,00	168,00	125,36
2184711	0	13111111	Móveis e Utensílios	25/10/2012	VENTILADOR TETO VENTIDELTA 50CM 127V	122,51	(103,10)	19,41	11300060	Germano	15	180	8	96	280,00	168,00	125,36
2184712	0	13111111	Móveis e Utensílios	25/10/2012	BEBEDOURO IBBL PRESSAO BAG 40	698,77	(588,16)	110,61	11300060	Germano	15	180	8	96	990,00	594,00	443,25
2184713	0	13111111	Móveis e Utensílios	25/10/2012	BEBEDOURO MASTER FRIO 127V	617,10	(519,40)	97,70	11300060	Germano	15	180	8	96	990,00	594,00	443,25
2184714	0	13111111	Móveis e Utensílios	17/08/2012	MESA PARA REFEITÊRIO, C/BASE DE FERRO GALVANIZADO	411,55	(386,42)	25,13	11300060	Germano	15	180	8	96	678,00	406,80	303,56
2184715	0	13111111	Móveis e Utensílios	25/10/2012	VENTILADOR TETO VENTIDELTA 50CM 127V	122,51	(103,10)	19,41	11300060	Germano	15	180	8	96	280,00	168,00	125,36
2184716	0	13111111	Móveis e Utensílios	25/10/2012	BEBEDOURO MASTER FRIO 127V	617,10	(519,40)	97,70	11300060	Germano	15	180	8	96	990,00	594,00	443,25
2184717	0	13111111	Móveis e Utensílios	25/10/2012	VENTILADOR TETO VENTIDELTA 50CM 127V	122,51	(103,10)	19,41	11300060	Germano	15	180	8	96	280,00	168,00	125,36
2184718	0	13111111	Móveis e Utensílios	25/10/2012	VENTILADOR TETO VENTIDELTA 50CM 127V	122,51	(103,10)	19,41	11300060	Germano	15	180	8	96	280,00	168,00	125,36
2184719	0	13111071	Máquinas e Eqtos	24/06/2014	BALANCA PRECISAO NEWCLASSIC MF MS8001S/01MT-TOLEDO	7.428,84	(398,97)	7.029,87	11250020	Germano	25	300	16	192	12.434,00	8.641,63	6.448,52
2184720	0	13111071	Máquinas e Eqtos	24/06/2014	BALANCA P/ DENSIDADE DE POLPA MARCY	9.054,36	(486,26)	8.568,10	11250020	Germano	25	300	16	192	15.385,00	10.692,58	7.978,96
2184721	0	13111071	Máquinas e Eqtos	24/06/2014	BALANCA P/ DENSIDADE DE POLPA MARCY	9.054,37	(486,27)	8.568,10	11250020	Germano	25	300	16	192	15.385,00	10.692,58	7.978,96
2184722	0	13111111	Móveis e Utensílios	30/09/2013	ARMARIO DE ACO 2 PORTAS 4 PRATELEIRAS C/CHAVES	303,66	(227,77)	75,89	11300060	Germano	15	180	8	96	900,00	540,00	402,96
2184723	0	13111111	Móveis e Utensílios	30/09/2013	ARMARIO DE ACO 2 PORTAS 4 PRATELEIRAS C/CHAVES	303,66	(227,77)	75,89	11300060	Germano	15	180	8	96	900,00	540,00	402,96
2184724	0	13111111	Móveis e Utensílios	30/09/2013	ARMARIO DE ACO 2 PORTAS 4 PRATELEIRAS C/CHAVES	303,66	(227,77)	75,89	11300060	Germano	15	180	8	96	900,00	540,00	402,96
2184725	0	13111111	Móveis e Utensílios	30/09/2013	ARMARIO DE ACO 2 PORTAS 4 PRATELEIRAS C/CHAVES	303,66	(227,77)	75,89	11300060	Germano	15	180	8	96	900,00	540,00	402,96
2184726	0	13111111	Móveis e Utensílios	30/09/2013	ARMARIO DE ACO 2 PORTAS 4 PRATELEIRAS C/CHAVES	303,66	(227,77)	75,89	11300060	Germano	15	180	8	96	900,00	540,00	402,96
2184727	0	13111111	Móveis e Utensílios	30/09/2013	CADEIRA GIRATORIA INJETADA DIGITADOR C/BRACO	126,52	(94,87)	31,65	11300060	Germano	15	180	8	96	900,00	540,00	402,96
2184728	0	13111111	Móveis e Utensílios	30/09/2013	CADEIRA GIRATORIA INJETADA DIGITADOR C/BRACO	126,52	(94,87)	31,65	11300060	Germano	15	180	8	96	900,00	540,00	402,96
2184729	0	13111111	Móveis e Utensílios	30/09/2013	CADEIRA GIRATORIA INJETADA DIGITADOR C/BRACO	126,52	(94,87)	31,65	11300060	Germano	15	180	8	96	900,00	540,00	402,96
2184730	0	13111111	Móveis e Utensílios	30/09/2013	CADEIRA GIRATORIA INJETADA DIGITADOR C/BRACO	126,52	(94,87)	31,65	11300060	Germano	15	180	8	96	900,00	540,00	402,96
2184731	0	13111111	Móveis e Utensílios	30/09/2013	CADEIRA GIRATORIA INJETADA DIGITADOR C/BRACO	126,52	(94,87)	31,65	11300060	Germano	15	180	8	96	900,00	540,00	402,96
2184732	0	13111111	Móveis e Utensílios	30/09/2013	CADEIRA GIRATORIA INJETADA DIGITADOR C/BRACO	126,52	(94,87)	31,65	11300060	Germano	15	180	8	96	900,00	540,00	402,96
2184733	0	13111111	Móveis e Utensílios	30/09/2013	CADEIRA GIRATORIA INJETADA DIGITADOR C/BRACO	126,52	(94,87)	31,65	11300060	Germano	15	180	8	96	900,00	540,00	402,96

FDC CONSULT LTDA

SAMARCO
APRENDER PARA EVOLUIR E TRANSFORMAR

DATA-BASE: 31/03/2021					DADOS CONTÁBEIS CEDIDOS PELA SAMARCO						AVALIAÇÃO VALOR JUSTO DE MERCADO						
IMOBILIZADO	SUB Nº	CLASSE	CENTRO CST	DT.INCORP.	DENOMINAÇÃO DO IMOBILIZADO	VAL AQUIS. BRL	DEPREC. ACUM BRL	VALOR CONTÁBIL BRL	CENTRO DE CUSTOS	UNID. IND	VIDA ÚTIL DET. (ANOS)	VIDA ÚTIL DET. (MESES)	VIDA ÚTIL REM. (ANOS)	VIDA ÚTIL REM. (MESES)	VALOR DE REPOSIÇÃO (R$)	VALOR JUSTO DE MERCADO (R$)	VALOR DE LIQUIDAÇÃO FORÇADA
2184734	0	13111111	Móveis e Utensílios	30/09/2013	CADEIRA GIRATORIA INJETADA DIGITADOR C/BRACO	126,53	(94,87)	31,66	11300060	Germano	15	180	8	96	900,00	540,00	402,96
2184735	0	13111111	Móveis e Utensílios	30/09/2013	CADEIRA GIRATORIA INJETADA DIGITADOR C/BRACO	126,53	(94,87)	31,66	11300060	Germano	15	180	8	96	900,00	540,00	402,96
2184736	0	13111111	Móveis e Utensílios	30/09/2013	CADEIRA GIRATORIA INJETADA DIGITADOR C/BRACO	126,53	(94,87)	31,66	11300060	Germano	15	180	8	96	900,00	540,00	402,96
2184737	0	13111111	Móveis e Utensílios	30/09/2013	CADEIRA GIRATORIA INJETADA DIGITADOR C/BRACO	126,53	(94,87)	31,66	11300060	Germano	15	180	8	96	900,00	540,00	402,96
2184738	0	13111111	Móveis e Utensílios	30/09/2013	CADEIRA GIRATORIA INJETADA DIGITADOR C/BRACO	126,53	(94,87)	31,66	11300060	Germano	15	180	8	96	900,00	540,00	402,96
2184739	0	13111111	Móveis e Utensílios	30/09/2013	CADEIRA GIRATORIA INJETADA DIGITADOR C/BRACO	126,53	(94,87)	31,66	11300060	Germano	15	180	8	96	900,00	540,00	402,96
2184740	0	13111111	Móveis e Utensílios	30/09/2013	MESA 1,40 X 0,70 C/ 03 GAVETAS OFFICE PLUS 25MM	316,31	(237,23)	79,08	11300060	Germano	15	180	8	96	1.000,00	600,00	447,73
2184741	0	13111111	Móveis e Utensílios	30/09/2013	MESA 1,40 X 0,70 C/ 03 GAVETAS OFFICE PLUS 25MM	316,31	(237,23)	79,08	11300060	Germano	15	180	8	96	1.000,00	600,00	447,73
2184742	0	13111111	Móveis e Utensílios	30/09/2013	MESA 1,40 X 0,70 C/ 03 GAVETAS OFFICE PLUS 25MM	316,31	(237,23)	79,08	11300060	Germano	15	180	8	96	1.000,00	600,00	447,73
2184743	0	13111111	Móveis e Utensílios	30/09/2013	MESA 1,40 X 0,70 C/ 03 GAVETAS OFFICE PLUS 25MM	316,31	(237,23)	79,08	11300060	Germano	15	180	8	96	1.000,00	600,00	447,73
2184744	0	13111111	Móveis e Utensílios	30/09/2013	MESA 1,40 X 0,70 C/ 03 GAVETAS OFFICE PLUS 25MM	316,31	(237,23)	79,08	11300060	Germano	15	180	8	96	1.000,00	600,00	447,73
2184745	0	13111111	Móveis e Utensílios	30/09/2013	MESA 1,40 X 0,70 C/ 03 GAVETAS OFFICE PLUS 25MM	316,31	(237,23)	79,08	11300060	Germano	15	180	8	96	1.000,00	600,00	447,73
2184746	0	13111111	Móveis e Utensílios	30/09/2013	MESA 1,40 X 0,70 C/ 03 GAVETAS OFFICE PLUS 25MM	316,31	(237,23)	79,08	11300060	Germano	15	180	8	96	1.000,00	600,00	447,73
2184747	0	13111111	Móveis e Utensílios	30/09/2013	MESA 1,40 X 0,70 C/ 03 GAVETAS OFFICE PLUS 25MM	316,31	(237,23)	79,08	11300060	Germano	15	180	8	96	1.000,00	600,00	447,73
2184748	0	13111111	Móveis e Utensílios	30/09/2013	MESA 1,40 X 0,70 C/ 03 GAVETAS OFFICE PLUS 25MM	316,31	(237,23)	79,08	11300060	Germano	15	180	8	96	1.000,00	600,00	447,73
2184749	0	13111111	Móveis e Utensílios	30/09/2013	MESA 1,40 X 0,70 C/ 03 GAVETAS OFFICE PLUS 25MM	316,31	(237,23)	79,08	11300060	Germano	15	180	8	96	1.000,00	600,00	447,73
2184750	0	13111111	Móveis e Utensílios	30/09/2013	MESA 1,40 X 0,70 C/ 03 GAVETAS OFFICE PLUS 25MM	316,32	(237,23)	79,09	11300060	Germano	15	180	8	96	1.000,00	600,00	447,73
2184751	0	13111071	Máquinas e Eqtos	24/06/2014	AGITADOR DE PENEIRAS AS200 CONTROL	18.699,71	(1.004,26)	17.695,45	11250020	Germano	25	300	16	192	30.981,00	21.531,80	16.067,36
2184752	0	13111071	Máquinas e Eqtos	24/06/2014	AGITADOR DE PENEIRAS AS200 CONTROL	18.699,71	(1.004,26)	17.695,45	11250020	Germano	25	300	16	192	30.981,00	21.531,80	16.067,36
2184753	0	13111071	Máquinas e Eqtos	24/06/2014	AGITADOR DE PENEIRAS AS200 CONTROL	18.699,71	(1.004,26)	17.695,45	11250020	Germano	25	300	16	192	30.981,00	21.531,80	16.067,36
2184754	0	13111071	Máquinas e Eqtos	30/04/2014	MOTOR INDUCAO WEG W22 PLUS 15CV G03-11BE012	3.096,21	(199,38)	2.896,83	11132140	Germano	25	300	16	192	5.163,00	3.588,29	2.677,63
2184755	0	13111071	Máquinas e Eqtos	30/04/2014	MOTOR INDUCAO WEG W22 PLUS 10CV G03-11BE020	2.430,57	(156,52)	2.274,05	11132140	Germano	25	300	16	192	4.004,00	2.782,78	2.076,55
2184756	0	13111071	Máquinas e Eqtos	30/04/2014	MOTOR INDUCAO WEG W22 PLUS 7.5CV G03-11BE010	2.673,81	(172,17)	2.501,64	11132140	Germano	25	300	16	192	4.425,00	3.075,38	2.294,89
2184757	0	13111071	Máquinas e Eqtos	30/04/2014	MOTOR INDUCAO WEG W22 PLUS 15CV G03-11BE011	3.096,21	(199,38)	2.896,83	11132140	Germano	25	300	16	192	5.163,00	3.588,29	2.677,63
2184758	0	13111071	Máquinas e Eqtos	30/04/2014	MOTOR INDUCAO WEG W22 PLUS 5CV G03-11BE002	2.051,18	(132,08)	1.919,10	11132140	Germano	25	300	16	192	3.372,00	2.343,54	1.748,79
2184764	0	13111111	Móveis e Utensílios	30/09/2013	MESA 1,40 X 0,70 C/ 03 GAVETAS OFFICE PLUS 25MM	316,32	(237,23)	79,09	11300060	Germano	15	180	8	96	1.000,00	600,00	447,73
2184766	0	13111111	Móveis e Utensílios	30/09/2013	MESA 1,40 X 0,70 C/ 03 GAVETAS OFFICE PLUS 25MM	316,32	(237,23)	79,09	11300060	Germano	15	180	8	96	1.000,00	600,00	447,73
2184767	0	13111111	Móveis e Utensílios	24/06/2014	CADEIRA GIRATORIA	323,63	(218,43)	105,20	11132010	Germano	15	180	8	96	900,00	540,00	402,96
2184768	0	13111111	Móveis e Utensílios	24/06/2014	CADEIRA GIRATORIA	323,63	(218,43)	105,20	11132010	Germano	15	180	8	96	900,00	540,00	402,96
2184769	0	13111111	Móveis e Utensílios	24/06/2014	CADEIRA GIRATORIA	323,63	(218,43)	105,20	11132010	Germano	15	180	8	96	900,00	540,00	402,96
2184770	0	13111111	Móveis e Utensílios	24/06/2014	CADEIRA GIRATORIA	323,63	(218,43)	105,20	11132010	Germano	15	180	8	96	900,00	540,00	402,96
2184771	0	13111111	Móveis e Utensílios	24/06/2014	CADEIRA GIRATORIA	323,63	(218,43)	105,20	11132010	Germano	15	180	8	96	900,00	540,00	402,96
2184772	0	13111111	Móveis e Utensílios	24/06/2014	CADEIRA GIRATORIA	323,63	(218,43)	105,20	11132010	Germano	15	180	8	96	900,00	540,00	402,96
2184773	0	13111111	Móveis e Utensílios	24/06/2014	CADEIRA GIRATORIA	323,63	(218,43)	105,20	11132010	Germano	15	180	8	96	900,00	540,00	402,96
2184774	0	13111111	Móveis e Utensílios	24/06/2014	CADEIRA GIRATORIA	323,63	(218,43)	105,20	11132010	Germano	15	180	8	96	900,00	540,00	402,96
2184775	0	13111111	Móveis e Utensílios	24/06/2014	CADEIRA GIRATORIA	323,63	(218,43)	105,20	11132010	Germano	15	180	8	96	900,00	540,00	402,96
2184776	0	13111111	Móveis e Utensílios	24/06/2014	CADEIRA GIRATORIA	323,63	(218,43)	105,20	11132010	Germano	15	180	8	96	900,00	540,00	402,96
2184777	0	13111111	Móveis e Utensílios	29/10/2012	CADEIRA COM RODIZIO	280,57	(236,17)	44,40	11300060	Germano	15	180	8	96	900,00	540,00	402,96
2184778	0	13111111	Móveis e Utensílios	29/10/2012	CADEIRA COM RODIZIO	280,57	(236,17)	44,40	11300060	Germano	15	180	8	96	900,00	540,00	402,96
2184779	0	13111111	Móveis e Utensílios	29/10/2012	CADEIRA FIXA SEM BRACO	87,08	(73,31)	13,77	11300060	Germano	15	180	8	96	900,00	540,00	402,96
2184780	0	13111111	Móveis e Utensílios	29/10/2012	MESA PARA ESCRITORIO	522,45	(439,77)	82,68	11300060	Germano	15	180	8	96	1.000,00	600,00	447,73
2184781	0	13111111	Móveis e Utensílios	29/10/2012	GAVETEIRO ECO C/03 GAVETAS CRISCRIS	270,90	(228,01)	42,89	11300060	Germano	15	180	8	96	850,00	510,00	380,57
2184782	0	13111111	Móveis e Utensílios	29/10/2012	GAVETEIRO ECO C/03 GAVETAS CRISCRIS	270,90	(228,01)	42,89	11300060	Germano	15	180	8	96	850,00	510,00	380,57
2184783	0	13111111	Móveis e Utensílios	29/10/2012	BEBEDOURO ELETRONICO MASTER BRANCO LIBELL 110V	410,31	(345,34)	64,97	11300060	Germano	15	180	8	96	990,00	594,00	443,25
2184784	0	13111071	Máquinas e Eqtos	27/06/2014	MEDIDOR VAZAO TERMICO MASSICO G03-07FT001	8.096,18	(475,27)	7.620,91	11132100	Germano	25	300	16	192	14.015,00	9.740,43	7.268,46
2184785	0	13111071	Máquinas e Eqtos	27/06/2014	MEDIDOR VAZAO TERMICO MASSICO G03-07FT002	8.096,18	(475,27)	7.620,91	11132100	Germano	25	300	16	192	14.015,00	9.740,43	7.268,46
2184786	0	13111071	Máquinas e Eqtos	27/06/2014	MEDIDOR VAZAO TERMICO MASSICO G03-07FT003	8.096,18	(475,27)	7.620,91	11132100	Germano	25	300	16	192	14.015,00	9.740,43	7.268,46
2184787	0	13111111	Móveis e Utensílios	17/08/2012	MESA COM ESTRUTURA METALICA COM TAMPO EM GRANITO,R	411,55	(386,42)	25,13	12300030	Ubu	15	180	8	96	691,00	414,60	309,38
2184788	0	13111071	Máquinas e Eqtos	27/06/2014	MEDIDOR VAZAO TERMICO MASSICO G03-07FT004	8.096,18	(475,27)	7.620,91	11132100	Germano	25	300	16	192	14.015,00	9.740,43	7.268,46
2184789	0	13111071	Máquinas e Eqtos	27/06/2014	MEDIDOR VAZAO TERMICO MASSICO G03-07FT005	8.096,18	(475,27)	7.620,91	11132100	Germano	25	300	16	192	14.015,00	9.740,43	7.268,46
2184790	0	13111071	Máquinas e Eqtos	27/06/2014	MEDIDOR VAZAO TERMICO MASSICO G03-07FT006	8.096,18	(475,27)	7.620,91	11132100	Germano	25	300	16	192	14.015,00	9.740,43	7.268,46
2184791	0	13111071	Máquinas e Eqtos	27/06/2014	MEDIDOR VAZAO TERMICO MASSICO G03-07FT007	8.096,18	(475,27)	7.620,91	11132100	Germano	25	300	16	192	14.015,00	9.740,43	7.268,46
2184792	0	13111071	Máquinas e Eqtos	27/06/2014	MEDIDOR VAZAO TERMICO MASSICO G03-07FT008	8.096,18	(475,27)	7.620,91	11132100	Germano	25	300	16	192	14.015,00	9.740,43	7.268,46
2184793	0	13111071	Máquinas e Eqtos	27/06/2014	MEDIDOR VAZAO TERMICO MASSICO G03-07FT009	8.096,18	(475,27)	7.620,91	11132100	Germano	25	300	16	192	14.015,00	9.740,43	7.268,46
2184794	0	13111071	Máquinas e Eqtos	27/06/2014	MEDIDOR VAZAO TERMICO MASSICO G03-07FT010	8.096,18	(475,27)	7.620,91	11132100	Germano	25	300	16	192	14.015,00	9.740,43	7.268,46
2184795	0	13111071	Máquinas e Eqtos	27/06/2014	MEDIDOR VAZAO TERMICO MASSICO G03-07FT011	8.096,18	(475,27)	7.620,91	11132100	Germano	25	300	16	192	14.015,00	9.740,43	7.268,46
2184796	0	13111071	Máquinas e Eqtos	27/06/2014	MEDIDOR VAZAO TERMICO MASSICO G03-07FT012	8.096,18	(475,27)	7.620,91	11132100	Germano	25	300	16	192	14.015,00	9.740,43	7.268,46
2184797	0	13111071	Máquinas e Eqtos	27/06/2014	MEDIDOR VAZAO TERMICO MASSICO G03-07FT013	8.096,18	(475,27)	7.620,91	11132100	Germano	25	300	16	192	14.015,00	9.740,43	7.268,46
2184798	0	13111111	Móveis e Utensílios	24/06/2014	CADEIRA GIRATORIA	323,63	(218,43)	105,20	11132010	Germano	15	180	8	96	900,00	540,00	402,96
2184799	0	13111111	Móveis e Utensílios	24/06/2014	CADEIRA GIRATORIA	323,63	(218,43)	105,20	11132010	Germano	15	180	8	96	900,00	540,00	402,96
2184800	0	13111111	Móveis e Utensílios	24/06/2014	CADEIRA GIRATORIA	323,63	(218,43)	105,20	11132010	Germano	15	180	8	96	900,00	540,00	402,96
2184801	0	13111111	Móveis e Utensílios	18/01/2013	MESA TRABALHO MED.1,40X1,20X0,60X0,74M M. ALFAMOB	618,55	(617,27)	1,28	11230020	Germano	15	180	8	96	857,00	514,20	383,70
2184802	0	13111111	Móveis e Utensílios	18/01/2013	GAVETEIRO VOLANTE 5 GAVETAS 0,37X0,42X062M ALFAMOB	391,67	(390,86)	0,81	11230020	Germano	15	180	8	96	542,00	325,20	242,67
2184803	0	13111111	Móveis e Utensílios	18/01/2013	CADEIRA GIRATORIA MODELO DIGITADOR	382,60	(381,84)	0,76	11250020	Germano	15	180	8	96	610,00	366,00	273,11
2184804	0	13111111	Móveis e Utensílios	18/01/2013	ARMARIO DE MADEIRA C/ 2 PORTAS,REVEST. MELAMINICO	718,37	(716,90)	1,47	11230020	Germano	15	180	8	96	997,00	598,20	446,39
2184805	0	13111111	Móveis e Utensílios	17/08/2012	MESA PARA REFEIT®RIO, C/BASE DE FERRO GALVANIZADO	411,55	(386,42)	25,13	12300030	Ubu	15	180	8	96	691,00	414,60	309,38
2184806	0	13111111	Móveis e Utensílios	18/01/2013	CADEIRA PLASTICO BRANCO PROPLAST 50 UNIDADES	1.650,00	(1.646,56)	3,44	11230020	Germano	15	180	8	96	2.489,00	1.493,40	1.114,40
2184807	0	13111111	Móveis e Utensílios	29/01/2013	FORNO EL/TRICO MIDY 21L -BRANCO - INOX LAIR	387,31	(387,31)	-	11133010	Germano	15	180	8	96	542,00	325,20	242,67
2184808	0	13111111	Móveis e Utensílios	29/01/2013	FORNO DE MICROONDAS,PANASONIC,NNST352W	266,69	(239,27)	27,42	11133010	Germano	15	180	8	96	417,00	250,20	186,70

FDC CONSULT LTDA

SAMARCO
APRENDER PARA EVOLUIR E TRANSFORMAR

DATA-BASE: 31/03/2021					DADOS CONTÁBEIS CEDIDOS PELA SAMARCO					AVALIAÇÃO VALOR JUSTO DE MERCADO							
IMOBILIZADO	SUB Nº	CLASSE	CENTRO CST	DT.INCORP.	DENOMINAÇÃO DO IMOBILIZADO	VAL AQUIS. BRL	DEPREC. ACUM BRL	VALOR CONTÁBIL BRL	CENTRO DE CUSTOS	UNID. IND	VIDA ÚTIL DET. (ANOS)	VIDA ÚTIL DET. (MESES)	VIDA ÚTIL REM. (ANOS)	VIDA ÚTIL REM. (MESES)	VALOR DE REPOSIÇÃO (R$)	VALOR JUSTO DE MERCADO (R$)	VALOR DE LIQUIDAÇÃO FORÇADA
2184809	0	13111111	Móveis e Utensílios	29/01/2013	REFRIGERADOR CONSUL - 1 PORTA CRA 30F - 261 L -BR	914,15	(912,26)	1,89	11350010	Germano	15	180	8	96	1.461,00	876,60	654,13
2184810	0	13111111	Móveis e Utensílios	29/01/2013	PURIFICADOR DE ƒGUA POLAR - PRATA	476,14	(388,82)	87,32	11300060	Germano	15	180	8	96	724,00	434,40	324,16
2184811	0	13111111	Móveis e Utensílios	29/01/2013	CAFETEIRA SELEZIONE CFS 24 XICARAS MARCA ARNO	220,00	(219,55)	0,45	11203010	Germano	15	180	8	96	351,00	210,60	157,15
2184812	0	13111111	Móveis e Utensílios	30/01/2013	CAFETEIRA SELEZIONE CFS 24 XICARAS MARCA ARNO	220,00	(219,55)	0,45	11300060	Germano	15	180	8	96	351,00	210,60	157,15
2184813	0	13111111	Móveis e Utensílios	30/01/2013	CAFETEIRA INDUSTRIAL,MONARCHA,STP JR,0084STP110,2	1.145,94	(1.143,53)	2,41	11343010	Germano	15	180	8	96	1.831,00	1.098,60	819,79
2184814	0	13111111	Móveis e Utensílios	17/08/2012	MESA C/ TAMPO GRANITO P/ REFEITORIO,70X125X75	411,55	(386,42)	25,13	11300060	Germano	15	180	8	96	691,00	414,60	309,38
2184815	0	13111111	Móveis e Utensílios	30/01/2013	BEBEDOURO IND. INOX 04 TORN.CAP. 200LTS	2.057,65	(2.053,39)	4,26	11100010	Germano	15	180	8	96	3.750,00	2.250,00	1.678,98
2184816	0	13111111	Móveis e Utensílios	30/01/2013	ARMARIO DE ACO TIPO VESTIARIO C/ 4 PORTAS,PRISMA	2.057,66	(2.053,39)	4,27	11100005	Germano	15	180	8	96	3.288,00	1.972,80	1.472,13
2184817	0	13111111	Móveis e Utensílios	30/01/2013	MESA DE MADEIRA P/ REUNIAO,REVEST. MELAMINICO,GIRO	1.454,00	(1.450,97)	3,03	11100005	Germano	15	180	8	96	2.324,00	1.394,40	1.040,52
2184818	0	13111111	Móveis e Utensílios	30/01/2013	MESA DE MADEIRA C/ 2 GAVETAS,REVEST. MELAMINICO,16	1.389,00	(1.386,15)	2,85	11000010	Germano	15	180	8	96	1.885,00	1.131,00	843,97
2184819	0	13111111	Móveis e Utensílios	30/01/2013	MESA GER.MOD.GIROFLEX EM L MED. 2200 X 1400MM	1.695,00	(1.691,51)	3,49	11000010	Germano	15	180	8	96	2.349,00	1.409,40	1.051,72
2184820	0	13111111	Móveis e Utensílios	30/01/2013	MESA UNI†O MOD. GIROFLEX MED. 800 X 600MM	520,00	(424,67)	95,33	11100010	Germano	15	180	8	96	792,00	475,20	354,60
2184821	0	13111111	Móveis e Utensílios	30/01/2013	GAVETEIRO VOLANTE C/ 5 GAVETAS,REVEST. MELAMINICO	660,00	(658,63)	1,37	11000010	Germano	15	180	8	96	895,00	537,00	400,72
2184822	0	13111111	Móveis e Utensílios	30/01/2013	MESA P/MICROSCOPIO MED.1500 X 800 X 750 4 GAV.MARF	1.100,00	(1.097,71)	2,29	11000010	Germano	15	180	8	96	1.757,00	1.054,20	786,66
2184823	0	13111111	Móveis e Utensílios	17/08/2012	MESA PARA REFEIT†RIO, C/BASE DE FERRO GALVANIZADO	411,55	(386,42)	25,13	12300030	Ubu	15	180	8	96	691,00	414,60	309,38
2184824	0	13111111	Móveis e Utensílios	30/01/2013	ARMARIO DE MADEIRA C/ 2 PORTAS,REVEST. MELAMINICO,	653,40	(652,08)	1,32	11100005	Germano	15	180	8	96	1.043,00	625,80	466,98
2184825	0	13111111	Móveis e Utensílios	30/01/2013	ARMARIO DE MADEIRA C/ 2 PORTAS,REVEST. MELAMINICO,	653,40	(652,08)	1,32	11100005	Germano	15	180	8	96	1.043,00	625,80	466,98
2184826	0	13111111	Móveis e Utensílios	30/01/2013	CADEIRA GIRATORIA POLYTROP C/BRA‰OS COR PRETA	626,18	(624,86)	1,32	11000010	Germano	15	180	8	96	869,00	521,40	389,08
2184827	0	13111111	Móveis e Utensílios	30/01/2013	CADEIRA GIRATORIA POLYTROP C/BRA‰OS COR PRETA	626,18	(624,86)	1,32	11000010	Germano	15	180	8	96	869,00	521,40	389,08
2184828	0	13111111	Móveis e Utensílios	30/01/2013	CADEIRA GIRATORIA POLYTROP C/BRA‰OS COR PRETA	626,18	(624,86)	1,32	11000010	Germano	15	180	8	96	712,00	427,20	318,78
2184829	0	13111111	Móveis e Utensílios	30/01/2013	CADEIRA GIRATORIA POLYTROP C/BRA‰OS COR PRETA	626,16	(624,86)	1,30	11000010	Germano	15	180	8	96	712,00	427,20	318,78
2184830	0	13111111	Móveis e Utensílios	30/01/2013	ARMARIO DE MADEIRA C/ 2 PORTAS,REVEST. MELAMINICO,	1.299,87	(1.297,13)	2,74	11000010	Germano	15	180	8	96	1.803,00	1.081,80	807,26
2184831	0	13111111	Móveis e Utensílios	30/01/2013	ARMARIO ALTO MOD.GIROFLEX MED.800X495X1600MM	1.300,26	(1.297,53)	2,73	11000010	Germano	15	180	8	96	1.804,00	1.082,40	807,70
2184832	0	13111111	Móveis e Utensílios	30/01/2013	ARMARIO DE MADEIRA C/ 2 PORTAS,REVEST. MELAMINICO,	1.299,87	(1.297,13)	2,74	11000010	Germano	15	180	8	96	1.763,00	1.057,80	789,35
2184833	0	13111101	Eqtos Process Dados	07/02/2013	COMUNICADOR CAMPO EMERSON 32MB PROCES/375FR1EKLU	33.238,21	(33.238,21)	-	11260020	Germano	5	60	1	12	50.170,00	12.893,69	9.621,47
2184834	0	13111111	Móveis e Utensílios	07/02/2013	CONJ.ESTANTE ESTRUT.METALICA MED.3,50x3,16x12MM	28.614,06	(21.243,79)	7.370,27	11260020	Germano	15	180	8	96	44.383,00	26.629,80	19.871,57
2184835	0	13111111	Móveis e Utensílios	07/02/2013	CONJ.ESTANTE ESTRUT.METALICA MED.3,50x3,16x12	28.614,06	(21.243,79)	7.370,27	11260020	Germano	15	180	8	96	44.383,00	26.629,80	19.871,57
2184836	0	13111111	Móveis e Utensílios	07/02/2013	CONJ.ESTANTE ESTRUT.METALICA MED.3,50x3,16x12	28.614,06	(21.243,79)	7.370,27	11260020	Germano	15	180	8	96	44.383,00	26.629,80	19.871,57
2184837	0	13111071	Máquinas e Eqtos	07/02/2013	ESTRUTURA REPETIDORA DEVEX VHF DGR6175 45 W	17.283,48	(1.726,20)	15.557,28	11260020	Germano	25	300	16	192	26.293,00	18.273,64	13.636,07
2184838	0	13111091	Software	08/02/2013	SOFTWARE INCLINALYSIS RST;48M P/INCLINOMETRO	4.754,20	(4.754,20)	-	11260020	Germano	5	60	1	12	4.875,00	1.252,88	934,91
2184839	0	13111101	Eqtos Process Dados	14/02/2013	MICRO NOTEBOOK DELL LATITUDE E6420	5.067,84	(5.067,84)	-	11210010	Germano	5	60	1	12	10.239,00	2.631,42	1.963,61
2184840	0	13111101	Eqtos Process Dados	14/02/2013	MICRO NOTEBOOK DELL LATITUDE E6420	5.067,84	(5.067,84)	-	11210010	Germano	5	60	1	12	10.239,00	2.631,42	1.963,61
2184841	0	13111101	Eqtos Process Dados	14/02/2013	MICRO NOTEBOOK DELL LATITUDE E6420	5.067,84	(5.067,84)	-	11210010	Germano	5	60	1	12	10.239,00	2.631,42	1.963,61
2184842	0	13111101	Eqtos Process Dados	14/02/2013	MICRO NOTEBOOK DELL LATITUDE E6420	5.067,84	(5.067,84)	-	11210010	Germano	5	60	1	12	10.239,00	2.631,42	1.963,61
2184843	0	13111101	Eqtos Process Dados	14/02/2013	MICRO NOTEBOOK DELL LATITUDE E6420	5.067,84	(5.067,84)	-	11210010	Germano	5	60	1	12	9.981,00	2.565,12	1.914,13
2184844	0	13111101	Eqtos Process Dados	14/02/2013	MICRO NOTEBOOK DELL LATITUDE E6420	5.067,84	(5.067,84)	-	11210010	Germano	5	60	1	12	9.981,00	2.565,12	1.914,13
2184845	0	13111101	Eqtos Process Dados	14/02/2013	MICRO NOTEBOOK DELL LATITUDE E6420	5.067,84	(5.067,84)	-	11210010	Germano	5	60	1	12	9.981,00	2.565,12	1.914,13
2184846	0	13111101	Eqtos Process Dados	14/02/2013	MICRO NOTEBOOK DELL LATITUDE E6420	5.068,15	(5.068,15)	-	11210010	Germano	5	60	1	12	9.981,00	2.565,12	1.914,13
2184847	0	13111101	Eqtos Process Dados	14/02/2013	MICRO NOTEBOOK DELL LATITUDE E6420	5.068,15	(5.068,15)	-	11210010	Germano	5	60	1	12	9.981,00	2.565,12	1.914,13
2184848	0	13111101	Eqtos Process Dados	14/02/2013	CISCO ASA 5520 FIREWALL - BUN-K9	21.358,66	(21.358,66)	-	11210010	Germano	5	60	1	12	32.240,00	8.285,68	6.182,90
2184849	0	13111101	Eqtos Process Dados	14/02/2013	CISCO ASA 5520 FIREWALL - BUN-K9	21.358,66	(21.358,66)	-	11210010	Germano	5	60	1	12	32.240,00	8.285,68	6.182,90
2184850	0	13111101	Eqtos Process Dados	14/02/2013	CISCO ASA 5520 FIREWALL - BUN-K9	21.358,66	(21.358,66)	-	11210010	Germano	5	60	1	12	32.240,00	8.285,68	6.182,90
2184851	0	13111101	Eqtos Process Dados	14/02/2013	CISCO ASA 5520 FIREWALL - BUN-K9	21.358,67	(21.358,67)	-	11210010	Germano	5	60	1	12	32.240,00	8.285,68	6.182,90
2184854	0	13111111	Móveis e Utensílios	17/08/2012	MESA PARA REFEIT†RIO, C/BASE DE FERRO GALVANIZADO	411,55	(386,42)	25,13	11300060	Germano	15	180	8	96	691,00	414,60	309,38
2184858	0	13111071	Máquinas e Eqtos	15/02/2013	RELE ELETR.PROTE‡†O MARCA SEL/071001A3ADA5X850200	14.553,82	(1.498,95)	13.054,87	11130180	Germano	25	300	16	192	25.054,00	17.412,53	12.993,50
2184859	0	13111071	Máquinas e Eqtos	15/02/2013	RELE ELETR.PROTE‡†O MARCA SEL/071001A3ADA5X850200	14.553,82	(1.498,95)	13.054,87	11130180	Germano	25	300	16	192	25.054,00	17.412,53	12.993,50
2184860	0	13111071	Máquinas e Eqtos	15/02/2013	RELE ELETR.PROTE‡†O MARCA SEL/071001A3ADA5X850200	14.553,82	(1.653,87)	12.899,95	11130180	Germano	25	300	16	192	26.734,00	18.580,13	13.864,78
2184861	0	13111071	Máquinas e Eqtos	15/02/2013	RELE ELETR.PROTE‡†O MARCA SEL/071001A3ADA5X850200	14.553,82	(1.498,95)	13.054,87	11130180	Germano	25	300	16	192	25.054,00	17.412,53	12.993,50
2184862	0	13111071	Máquinas e Eqtos	15/02/2013	RELE ELETR.PROTE‡†O MARCA SEL/071001A3ADA5X850200	14.553,82	(1.498,95)	13.054,87	11130180	Germano	25	300	16	192	25.054,00	17.412,53	12.993,50
2184863	0	13111071	Máquinas e Eqtos	15/02/2013	RELE ELETR.PROTE‡†O MARCA SEL/071001A3ADA5X850200	14.553,82	(1.498,95)	13.054,87	11130180	Germano	25	300	16	192	25.054,00	17.412,53	12.993,50
2184864	0	13111071	Máquinas e Eqtos	15/02/2013	RELE ELETR.PROTE‡†O MARCA SEL/071001A3ADA5X850200	14.553,82	(1.416,32)	13.137,50	11130180	Germano	25	300	16	192	19.700,00	13.691,50	10.216,81
2184865	0	13111071	Máquinas e Eqtos	15/02/2013	RELE ELETR.PROTE‡†O MARCA SEL/071001A3ADA5X850200	14.553,82	(1.498,95)	13.054,87	11130180	Germano	25	300	16	192	25.054,00	17.412,53	12.993,50
2184866	0	13111071	Máquinas e Eqtos	15/02/2013	RELE ELETR.PROTE‡†O MARCA SEL/071001A3ADA5X850200	14.553,82	(1.498,95)	13.054,87	11130180	Germano	25	300	16	192	25.054,00	17.412,53	12.993,50
2184867	0	13111071	Máquinas e Eqtos	15/02/2013	RELE ELETR.PROTE‡†O MARCA SEL/071001A3ADA5X850200	14.553,85	(1.498,95)	13.054,90	11130180	Germano	25	300	16	192	25.054,00	17.412,53	12.993,50
2184868	0	13111111	Móveis e Utensílios	15/02/2013	ARMARIO DE ACO TIPO VESTIARIO C/ 2 PORTAS	498,00	(498,00)	-	11250010	Germano	15	180	8	96	698,00	418,80	312,52
2184869	0	13111111	Móveis e Utensílios	15/02/2013	ARMARIO DE ACO TIPO VESTIARIO C/ 2 PORTAS	498,00	(498,00)	-	11250010	Germano	15	180	8	96	698,00	418,80	312,52
2184870	0	13111111	Móveis e Utensílios	15/02/2013	POLTRONA BERLIM MEDIA FIXA EM S SEM BRA‰O	690,00	(682,81)	7,19	11202020	Germano	15	180	8	96	1.042,00	625,20	466,53
2184871	0	13111111	Móveis e Utensílios	15/02/2013	PROJETOR DE SLIDES LCD 2000 LUMENS 800 X 600 SVGA	1.799,72	(1.781,01)	18,71	11204010	Germano	15	180	8	96	2.716,00	1.629,60	1.216,03
2184872	0	13111111	Móveis e Utensílios	15/02/2013	PROJETOR DE SLIDES LCD 2000 LUMENS 800 X 600 SVGA	1.799,72	(1.781,01)	18,71	11204010	Germano	15	180	8	96	2.716,00	1.629,60	1.216,03
2184873	0	13111111	Móveis e Utensílios	15/02/2013	PROJETOR DE SLIDES LCD 2000 LUMENS 800 X 600 SVGA	1.800,26	(1.781,49)	18,77	11204010	Germano	15	180	8	96	2.717,00	1.630,20	1.216,48
2184874	0	13111111	Móveis e Utensílios	15/02/2013	MESA REDONDA P/REUNIAO	400,00	(395,83)	4,17	11204010	Germano	15	180	8	96	603,00	361,80	269,98
2184875	0	13111111	Móveis e Utensílios	15/02/2013	POLTRONA BERLIM	430,00	(425,52)	4,48	11204010	Germano	15	180	8	96	648,00	388,80	290,13
2184876	0	13111111	Móveis e Utensílios	15/02/2013	POLTRONA BERLIM	430,00	(425,52)	4,48	11204010	Germano	15	180	8	96	648,00	388,80	290,13
2184877	0	13111111	Móveis e Utensílios	15/02/2013	POLTRONA BERLIM	430,00	(425,52)	4,48	11204010	Germano	15	180	8	96	648,00	388,80	290,13
2184878	0	13111111	Móveis e Utensílios	15/02/2013	POLTRONA BERLIM	430,00	(425,52)	4,48	11204010	Germano	15	180	8	96	648,00	388,80	290,13
2184879	0	13111111	Móveis e Utensílios	15/02/2013	CADEIRA GIRATORIA,ESTOF. TECIDO	230,00	(227,61)	2,39	11163010	Germano	15	180	8	96	366,00	219,60	163,87
2184880	0	13111111	Móveis e Utensílios	15/02/2013	CADEIRA GIRATORIA,ESTOF. TECIDO	230,00	(227,61)	2,39	11131010	Germano	15	180	8	96	366,00	219,60	163,87
2184881	0	13111111	Móveis e Utensílios	15/02/2013	ARMARIO DE MADEIRA C/ 2 PORTAS,REVEST. MELAMINICO	840,00	(831,25)	8,75	11202020	Germano	15	180	8	96	1.341,00	804,60	600,40
2184882	0	13111111	Móveis e Utensílios	15/02/2013	GAVETEIRO VOLANTE C/ 3 GAVETAS,REVEST. MELAMINICO	250,00	(247,39)	2,61	11201020	Germano	15	180	8	96	398,00	238,80	178,20

FDC CONSULT LTDA

SAMARCO
APRENDER PARA EVOLUIR E TRANSFORMAR

DATA-BASE: 31/03/2021					DADOS CONTÁBEIS CEDIDOS PELA SAMARCO						AVALIAÇÃO VALOR JUSTO DE MERCADO						
IMOBILIZADO	SUB Nº	CLASSE	CENTRO CST	DT.INCORP.	DENOMINAÇÃO DO IMOBILIZADO	VAL AQUIS. BRL	DEPREC. ACUM BRL	VALOR CONTÁBIL BRL	CENTRO DE CUSTOS	UNID. IND	VIDA ÚTIL DET. (ANOS)	VIDA ÚTIL DET. (MESES)	VIDA ÚTIL REM. (ANOS)	VIDA ÚTIL REM. (MESES)	VALOR DE REPOSIÇÃO (R$)	VALOR JUSTO DE MERCADO (R$)	VALOR DE LIQUIDAÇÃO FORÇADA
2184883	0	13111111	Móveis e Utensílios	15/02/2013	ESTACAO DE TRABALHO EM L,REVEST. MELAMINICO	800,00	(791,67)	8,33	11162010	Germano	15	180	8	96	1.279,00	767,40	572,65
2184884	0	13111111	Móveis e Utensílios	15/02/2013	MESA REDONDA P/REUNIAO	400,00	(395,83)	4,17	11204010	Germano	15	180	8	96	603,00	361,80	269,98
2184885	0	13111111	Móveis e Utensílios	15/02/2013	POLTRONA BERLIM	430,00	(425,52)	4,48	11204010	Germano	15	180	8	96	648,00	388,80	290,13
2184886	0	13111111	Móveis e Utensílios	15/02/2013	VƒLVULA GUILHOTINA PNEUMƒTICA,FABRI VALVE	430,00	(425,52)	4,48	11131170	Germano	15	180	8	96	583,00	349,80	261,03
2184887	0	13111111	Móveis e Utensílios	15/02/2013	POLTRONA BERLIM	430,00	(425,52)	4,48	11204010	Germano	15	180	8	96	648,00	388,80	290,13
2184888	0	13111111	Móveis e Utensílios	15/02/2013	POLTRONA BERLIM	430,00	(425,52)	4,48	11204010	Germano	15	180	8	96	648,00	388,80	290,13
2184889	0	13111111	Móveis e Utensílios	15/02/2013	MICROONDAS;42L;BRANCO;110V/60HZ;1500W	700,89	(693,58)	7,31	11204010	Germano	15	180	8	96	1.058,00	634,80	473,70
2184890	0	13111111	Móveis e Utensílios	15/02/2013	AP. AR CONDICIONADO SPLIT 18.000 BTUS FRIOMINAS	1.736,34	(1.543,44)	192,90	11220010	Germano	15	180	8	96	2.693,00	1.615,80	1.205,73
2184891	0	13111131	Ferramentas	18/02/2013	MEGOHMETRO ANALOGICO MEGABRAS/MI5500;500V	4.169,86	(3.370,67)	799,19	11202050	Germano	10	120	5	60	5.400,00	3.099,60	2.312,97
2184892	0	13111131	Ferramentas	18/02/2013	MULTIMETRO PORTATIL FLUKE/TRUE RMS 175	1.079,61	(872,68)	206,93	11202050	Germano	10	120	5	60	1.400,00	803,60	599,66
2184893	0	13111131	Ferramentas	18/02/2013	MULTIMETRO PORTATIL FLUKE/TRUE RMS 179	1.170,35	(946,07)	224,28	11202050	Germano	10	120	5	60	1.600,00	918,40	685,32
2184894	0	13111131	Ferramentas	18/02/2013	ALICATE MILIAMPERIMETRO FLUKE/771;USO	2.618,20	(2.116,38)	501,82	11202050	Germano	10	120	5	60	3.400,00	1.951,60	1.456,31
2184895	0	13111131	Ferramentas	18/02/2013	DETECTOR TENSAO PORTATIL RITZ BRASIL/H1990/ST-138	968,34	(782,72)	185,62	11202050	Germano	10	120	5	60	1.300,00	746,20	556,83
2184896	0	13111131	Ferramentas	18/02/2013	DETECTOR TENSAO PORTATIL RITZ BRASIL/H1990/ST-138	968,35	(782,79)	185,56	11202050	Germano	10	120	5	60	1.300,00	746,20	556,83
2184897	0	13111131	Ferramentas	18/02/2013	TALHA MANUAL ALV. YALE/UNO 1500/1 CAP.1,5TON/1,5M	546,96	(442,15)	104,81	11202050	Germano	10	120	5	60	800,00	459,20	342,66
2184898	0	13111131	Ferramentas	18/02/2013	TALHA MANUAL ALV. YALE/UNO 1500/1 CAP.1,5TON/1,5M	546,96	(442,15)	104,81	11202050	Germano	10	120	5	60	800,00	459,20	342,66
2184899	0	13111131	Ferramentas	18/02/2013	TALHA MANUAL ALV. YALE/UNO 1500/1 CAP.1,5TON/1,5M	546,96	(442,15)	104,81	11202050	Germano	10	120	5	60	800,00	459,20	342,66
2184900	0	13111131	Ferramentas	18/02/2013	TALHA MANUAL ALV. YALE/UNO 1500/1 CAP.1,5TON/1,5M	546,96	(442,15)	104,81	11202050	Germano	10	120	5	60	800,00	459,20	342,66
2184901	0	13111111	Móveis e Utensílios	24/06/2014	ESTACAO DE TRABALHO 1,40X0,60	793,35	(535,54)	257,81	11132010	Germano	15	180	8	96	1.300,00	780,00	582,05
2184902	0	13111111	Móveis e Utensílios	24/06/2014	ESTACAO DE TRABALHO 1,40X0,60	793,35	(535,54)	257,81	11132010	Germano	15	180	8	96	1.300,00	780,00	582,05
2184903	0	13111111	Móveis e Utensílios	24/06/2014	ESTACAO DE TRABALHO 1,40X0,60	793,35	(535,54)	257,81	11132010	Germano	15	180	8	96	1.300,00	780,00	582,05
2184904	0	13111111	Móveis e Utensílios	24/06/2014	ESTACAO DE TRABALHO 1,40X0,60	793,35	(535,54)	257,81	11132010	Germano	15	180	8	96	1.300,00	780,00	582,05
2184905	0	13111111	Móveis e Utensílios	24/06/2014	ESTACAO DE TRABALHO 1,40X0,60	793,35	(535,54)	257,81	11132010	Germano	15	180	8	96	1.300,00	780,00	582,05
2184906	0	13111111	Móveis e Utensílios	24/06/2014	ESTACAO DE TRABALHO 1,40X0,60	793,35	(535,54)	257,81	11132010	Germano	15	180	8	96	1.300,00	780,00	582,05
2184907	0	13111111	Móveis e Utensílios	24/06/2014	ESTACAO DE TRABALHO 1,40X0,60	793,35	(535,54)	257,81	11132010	Germano	15	180	8	96	1.300,00	780,00	582,05
2184908	0	13111111	Móveis e Utensílios	24/06/2014	ESTACAO DE TRABALHO 1,40X0,60	793,35	(535,54)	257,81	11132010	Germano	15	180	8	96	1.300,00	780,00	582,05
2184909	0	13111111	Móveis e Utensílios	24/06/2014	ESTACAO DE TRABALHO 1,40X0,60	793,35	(535,54)	257,81	11132010	Germano	15	180	8	96	1.300,00	780,00	582,05
2184910	0	13111111	Móveis e Utensílios	24/06/2014	CADEIRA GIRATORIA	323,63	(218,43)	105,20	11132010	Germano	15	180	8	96	900,00	540,00	402,96
2184911	0	13111111	Móveis e Utensílios	24/06/2014	CADEIRA GIRATORIA	323,63	(218,43)	105,20	11132010	Germano	15	180	8	96	900,00	540,00	402,96
2184912	0	13111111	Móveis e Utensílios	24/06/2014	CADEIRA GIRATORIA	323,63	(218,43)	105,20	11132010	Germano	15	180	8	96	900,00	540,00	402,96
2184913	0	13111111	Móveis e Utensílios	24/06/2014	CADEIRA GIRATORIA	323,63	(218,43)	105,20	11132010	Germano	15	180	8	96	900,00	540,00	402,96
2184914	0	13111111	Móveis e Utensílios	24/06/2014	CADEIRA GIRATORIA	323,63	(218,43)	105,20	11132010	Germano	15	180	8	96	900,00	540,00	402,96
2184915	0	13111111	Móveis e Utensílios	24/06/2014	CADEIRA GIRATORIA	323,63	(218,43)	105,20	11132010	Germano	15	180	8	96	900,00	540,00	402,96
2184916	0	13111111	Móveis e Utensílios	24/06/2014	CADEIRA GIRATORIA	323,63	(218,43)	105,20	11132010	Germano	15	180	8	96	900,00	540,00	402,96
2184917	0	13111111	Móveis e Utensílios	24/06/2014	CADEIRA GIRATORIA	323,63	(218,43)	105,20	11132010	Germano	15	180	8	96	900,00	540,00	402,96
2184918	0	13111111	Móveis e Utensílios	24/06/2014	CADEIRA GIRATORIA	323,63	(218,43)	105,20	11132010	Germano	15	180	8	96	900,00	540,00	402,96
2184920	0	13111111	Móveis e Utensílios	24/06/2014	CADEIRA GIRATORIA	323,63	(218,43)	105,20	11132010	Germano	15	180	8	96	900,00	540,00	402,96
2184921	0	13111101	Eqtos Process Dados	24/06/2014	CODIN REP 2000 PRETO TII PROX_COLETA DE DADOS	2.309,05	(2.309,05)	-	11132010	Germano	5	60	1	12	3.100,00	796,70	594,51
2184922	0	13111071	Máquinas e Eqtos	18/07/2014	QUADRO DISTRIBUICAO TENSAO CONTROLE PA-11CR13-001	193.227,94	(9.518,79)	183.709,15	11110040	Germano	25	300	16	192	291.691,00	202.725,25	151.276,70
2184923	0	13111071	Máquinas e Eqtos	18/07/2014	CCM CENTRO CONTROLE MOTORES MC-11CR13-001	289.841,91	(14.278,19)	275.563,72	11110040	Germano	25	300	16	192	437.537,00	304.088,22	226.915,31
2184924	0	13111071	Máquinas e Eqtos	18/07/2014	INVERSOR FREQUENCIA SOFT STARTER RF-11CR13-001	289.841,91	(14.278,19)	275.563,72	11110040	Germano	25	300	16	192	437.537,00	304.088,22	226.915,31
2184925	0	13111071	Máquinas e Eqtos	18/07/2014	PAINEL CLP CP-11CR13-001	96.613,96	(4.759,39)	91.854,57	11110040	Germano	25	300	16	192	145.845,00	101.362,28	75.638,09
2184926	0	13111081	Sistemas	18/07/2014	SISTEMA DETECCAO ALARME INCENDIO SE-11CR13	96.613,96	(5.949,25)	90.664,71	11110040	Germano	25	300	16	192	204.480,00	142.113,60	106.047,36
2184927	0	13111101	Eqtos Process Dados	18/07/2014	NO-BREAK SENOIDAL INTELIGENTE ENGETRON 11CR13	1.650,00	(1.650,00)	-	11110040	Germano	5	60	1	12	2.200,00	565,40	421,91
2184928	0	13111071	Máquinas e Eqtos	18/07/2014	PAINEL LIMITER SENIOR IMPEDANCIA 11CR13	48.306,98	(2.379,70)	45.927,28	11110040	Germano	25	300	16	192	72.922,00	50.680,79	37.818,79
2184929	0	13111071	Máquinas e Eqtos	18/07/2014	QUADRO DISTRIBUICAO ILUM TOMADAS PL-11CR13-001	48.306,98	(2.379,70)	45.927,28	11110040	Germano	25	300	16	192	72.922,00	50.680,79	37.818,79
2184930	0	13111071	Máquinas e Eqtos	18/07/2014	TRANSFORMADOR COMTRAL 30KVA 11CR13	193.227,94	(9.518,79)	183.709,15	11110040	Germano	25	300	16	192	291.691,00	202.725,25	151.276,70
2184932	0	13111071	Máquinas e Eqtos	18/07/2014	PAINEL IHM PN-11CR13-002	96.613,96	(4.759,39)	91.854,57	11110040	Germano	25	300	16	192	145.845,00	101.362,28	75.638,09
2184933	0	13111111	Móveis e Utensílios	17/08/2012	MESA COM ESTRUTURA METALICA COM TAMPO EM GRANITO,R	411,55	(386,42)	25,13	11300060	Germano	15	180	8	96	691,00	414,60	309,38
2184934	0	13111051	Edificações	18/07/2014	SALA ELETRICA MOVEL_ELETROCENTRO MACLUX 11CR13	627.990,81	(167.464,20)	460.526,61	11110040	Germano	50	600	38	456	901.315,00	704.828,33	525.953,75
2184935	0	13111111	Móveis e Utensílios	18/07/2014	AR CONDICIONADO TRANE 11CR13	65.604,27	(43.736,20)	21.868,07	11110040	Germano	15	180	8	96	78.500,00	47.100,00	35.146,75
2184936	0	13111071	Máquinas e Eqtos	18/07/2014	MEDIDOR DE NIVEL KM ENABLED SVS-2000 11CR13	96.613,96	(4.759,39)	91.854,57	11110040	Germano	25	300	16	192	131.000,00	91.045,00	67.939,18
2184938	0	13111071	Máquinas e Eqtos	31/08/2014	CHUVEIRO LAVA OLHOS EMERGENCIA_USINA 3	2.050,21	(107,40)	1.942,81	11132140	Germano	15	180	8	96	3.424,00	2.054,40	1.533,02
2184939	0	13111071	Máquinas e Eqtos	31/08/2014	CHUVEIRO LAVA OLHOS EMERGENCIA_USINA 3	2.050,21	(107,40)	1.942,81	11132140	Germano	15	180	8	96	3.424,00	2.054,40	1.533,02
2184940	0	13111071	Máquinas e Eqtos	31/08/2014	CHUVEIRO LAVA OLHOS EMERGENCIA_USINA 3	2.050,21	(107,40)	1.942,81	11132140	Germano	15	180	8	96	3.424,00	2.054,40	1.533,02
2184941	0	13111071	Máquinas e Eqtos	31/08/2014	CHUVEIRO LAVA OLHOS EMERGENCIA_USINA 3	2.050,21	(107,40)	1.942,81	11132140	Germano	15	180	8	96	3.424,00	2.054,40	1.533,02
2184942	0	13111071	Máquinas e Eqtos	31/08/2014	CHUVEIRO LAVA OLHOS EMERGENCIA_USINA 3	2.050,21	(107,40)	1.942,81	11132140	Germano	15	180	8	96	3.424,00	2.054,40	1.533,02
2184943	0	13111071	Máquinas e Eqtos	31/08/2014	CHUVEIRO LAVA OLHOS EMERGENCIA_USINA 3	2.050,21	(107,40)	1.942,81	11132140	Germano	15	180	8	96	3.424,00	2.054,40	1.533,02
2184944	0	13111071	Máquinas e Eqtos	31/08/2014	CHUVEIRO LAVA OLHOS EMERGENCIA_USINA 3	2.050,21	(107,40)	1.942,81	11132140	Germano	15	180	8	96	3.424,00	2.054,40	1.533,02
2184945	0	13111071	Máquinas e Eqtos	31/08/2014	CHUVEIRO LAVA OLHOS EMERGENCIA_USINA 3	2.050,21	(107,40)	1.942,81	11132140	Germano	15	180	8	96	3.424,00	2.054,40	1.533,02
2184946	0	13111071	Máquinas e Eqtos	31/08/2014	CHUVEIRO LAVA OLHOS EMERGENCIA_USINA 3	2.050,21	(107,40)	1.942,81	11132140	Germano	15	180	8	96	3.424,00	2.054,40	1.533,02
2184947	0	13111071	Máquinas e Eqtos	31/08/2014	CHUVEIRO LAVA OLHOS EMERGENCIA_USINA 3	2.050,21	(107,40)	1.942,81	11132140	Germano	15	180	8	96	3.424,00	2.054,40	1.533,02
2184948	0	13111071	Máquinas e Eqtos	31/08/2014	CHUVEIRO LAVA OLHOS EMERGENCIA_USINA 3	2.050,21	(107,40)	1.942,81	11132140	Germano	15	180	8	96	3.424,00	2.054,40	1.533,02
2184949	0	13111071	Máquinas e Eqtos	31/08/2014	CHUVEIRO LAVA OLHOS EMERGENCIA_USINA 3	2.050,21	(107,40)	1.942,81	11132140	Germano	15	180	8	96	3.424,00	2.054,40	1.533,02
2184950	0	13111071	Máquinas e Eqtos	31/08/2014	CHUVEIRO LAVA OLHOS EMERGENCIA_USINA 3	2.050,21	(107,40)	1.942,81	11132140	Germano	15	180	8	96	3.424,00	2.054,40	1.533,02
2184951	0	13111071	Máquinas e Eqtos	31/08/2014	CHUVEIRO LAVA OLHOS EMERGENCIA_USINA 3	2.050,21	(107,40)	1.942,81	11132140	Germano	15	180	8	96	3.424,00	2.054,40	1.533,02
2184952	0	13111071	Máquinas e Eqtos	31/08/2014	CHUVEIRO LAVA OLHOS EMERGENCIA_USINA 3	2.050,21	(107,40)	1.942,81	11132140	Germano	15	180	8	96	3.424,00	2.054,40	1.533,02
2184953	0	13111071	Máquinas e Eqtos	31/08/2014	CHUVEIRO LAVA OLHOS EMERGENCIA_USINA 3	2.050,21	(107,40)	1.942,81	11132140	Germano	15	180	8	96	3.424,00	2.054,40	1.533,02
2184954	0	13111071	Máquinas e Eqtos	31/08/2014	CHUVEIRO LAVA OLHOS EMERGENCIA_USINA 3	2.050,21	(107,40)	1.942,81	11132140	Germano	15	180	8	96	3.424,00	2.054,40	1.533,02

FDC CONSULT LTDA

SAMARCO
APRENDER PARA EVOLUIR E TRANSFORMAR

DATA-BASE: 31/03/2021					DADOS CONTÁBEIS CEDIDOS PELA SAMARCO					AVALIAÇÃO VALOR JUSTO DE MERCADO							
IMOBILIZADO	SUB Nº	CLASSE	CENTRO CST	DT.INCORP.	DENOMINAÇÃO DO IMOBILIZADO	VAL AQUIS. BRL	DEPREC. ACUM BRL	VALOR CONTÁBIL BRL	CENTRO DE CUSTOS	UNID. IND	VIDA ÚTIL DET. (ANOS)	VIDA ÚTIL DET. (MESES)	VIDA ÚTIL REM. (ANOS)	VIDA ÚTIL REM. (MESES)	VALOR DE REPOSIÇÃO (R$)	VALOR JUSTO DE MERCADO (R$)	VALOR DE LIQUIDAÇÃO FORÇADA
2184955	0	13111071	Máquinas e Eqtos	31/08/2014	CHUVEIRO LAVA OLHOS EMERGENCIA_USINA 3	2.050,21	(107,40)	1.942,81	11132140	Germano	15	180	8	96	3.424,00	2.054,40	1.533,02
2184956	0	13111071	Máquinas e Eqtos	31/08/2014	CHUVEIRO LAVA OLHOS EMERGENCIA_USINA 3	2.050,21	(107,40)	1.942,81	11132140	Germano	15	180	8	96	3.424,00	2.054,40	1.533,02
2184957	0	13111071	Máquinas e Eqtos	31/08/2014	CHUVEIRO LAVA OLHOS EMERGENCIA_USINA 3	2.050,21	(107,40)	1.942,81	11132140	Germano	15	180	8	96	3.424,00	2.054,40	1.533,02
2184958	0	13111071	Máquinas e Eqtos	31/08/2014	CHUVEIRO LAVA OLHOS EMERGENCIA_USINA 3	2.050,21	(107,40)	1.942,81	11132140	Germano	15	180	8	96	3.424,00	2.054,40	1.533,02
2184959	0	13111071	Máquinas e Eqtos	31/08/2014	CHUVEIRO LAVA OLHOS EMERGENCIA_USINA 3	2.050,21	(107,40)	1.942,81	11132140	Germano	15	180	8	96	3.424,00	2.054,40	1.533,02
2184960	0	13111071	Máquinas e Eqtos	31/08/2014	CHUVEIRO LAVA OLHOS EMERGENCIA_USINA 3	2.050,21	(107,40)	1.942,81	11132140	Germano	15	180	8	96	3.424,00	2.054,40	1.533,02
2184961	0	13111071	Máquinas e Eqtos	31/08/2014	CHUVEIRO LAVA OLHOS EMERGENCIA_USINA 3	2.050,21	(107,40)	1.942,81	11132140	Germano	15	180	8	96	3.424,00	2.054,40	1.533,02
2184962	0	13111111	Móveis e Utensílios	21/07/2014	AR CONDICIONADO SPRINGER CARRIER REST P4P	39.720,00	(26.480,00)	13.240,00	11300060	Germano	15	180	8	96	44.500,00	26.700,00	19.923,95
2184963	0	13111111	Móveis e Utensílios	21/07/2014	AR CONDICIONADO SPRINGER CARRIER REST P4P	39.720,00	(26.480,00)	13.240,00	11300060	Germano	15	180	8	96	44.500,00	26.700,00	19.923,95
2184964	0	13111111	Móveis e Utensílios	21/07/2014	AR CONDICIONADO SPRINGER CARRIER REST P4P	39.720,00	(26.480,00)	13.240,00	11300060	Germano	15	180	8	96	44.500,00	26.700,00	19.923,95
2184965	0	13111111	Móveis e Utensílios	21/07/2014	AR CONDICIONADO SPRINGER CARRIER REST P4P	39.720,00	(26.480,00)	13.240,00	11300060	Germano	15	180	8	96	44.500,00	26.700,00	19.923,95
2184966	0	13111111	Móveis e Utensílios	21/07/2014	AR CONDICIONADO SPRINGER CARRIER REST P4P	39.720,00	(26.480,00)	13.240,00	11300060	Germano	15	180	8	96	44.500,00	26.700,00	19.923,95
2184967	0	13111111	Móveis e Utensílios	21/07/2014	AR CONDICIONADO SPRINGER CARRIER REST P4P	39.720,00	(26.480,00)	13.240,00	11300060	Germano	15	180	8	96	44.500,00	26.700,00	19.923,95
2184968	0	13111111	Móveis e Utensílios	21/07/2014	AR CONDICIONADO SPRINGER CARRIER REST P4P	39.720,00	(26.480,00)	13.240,00	11300060	Germano	15	180	8	96	44.500,00	26.700,00	19.923,95
2184969	0	13111111	Móveis e Utensílios	21/07/2014	AR CONDICIONADO SPRINGER CARRIER REST P4P	39.720,00	(26.480,00)	13.240,00	11300060	Germano	15	180	8	96	44.500,00	26.700,00	19.923,95
2184970	0	13111111	Móveis e Utensílios	21/07/2014	AR CONDICIONADO SPRINGER CARRIER REST P4P	39.720,00	(26.480,00)	13.240,00	11300060	Germano	15	180	8	96	44.500,00	26.700,00	19.923,95
2184971	0	13111111	Móveis e Utensílios	21/07/2014	AR CONDICIONADO SPRINGER CARRIER REST P4P	39.720,00	(26.480,00)	13.240,00	11300060	Germano	15	180	8	96	44.500,00	26.700,00	19.923,95
2184972	0	13111111	Móveis e Utensílios	21/07/2014	AR CONDICIONADO SPRINGER CARRIER REST P4P	39.720,00	(26.480,00)	13.240,00	11300060	Germano	15	180	8	96	44.500,00	26.700,00	19.923,95
2184973	0	13111111	Móveis e Utensílios	21/07/2014	AR CONDICIONADO SPRINGER CARRIER REST P4P	39.720,00	(26.480,00)	13.240,00	11300060	Germano	15	180	8	96	44.500,00	26.700,00	19.923,95
2184974	0	13111111	Móveis e Utensílios	21/07/2014	AR CONDICIONADO SPRINGER CARRIER REST P4P	39.720,00	(26.480,00)	13.240,00	11300060	Germano	15	180	8	96	44.500,00	26.700,00	19.923,95
2184975	0	13111111	Móveis e Utensílios	21/07/2014	AR CONDICIONADO SPRINGER CARRIER REST P4P	39.720,00	(26.480,00)	13.240,00	11300060	Germano	15	180	8	96	44.500,00	26.700,00	19.923,95
2184976	0	13111111	Móveis e Utensílios	21/07/2014	AR CONDICIONADO SPRINGER CARRIER REST P4P	39.720,00	(26.480,00)	13.240,00	11300060	Germano	15	180	8	96	44.500,00	26.700,00	19.923,95
2184977	0	13111111	Móveis e Utensílios	21/07/2014	AR CONDICIONADO SPRINGER CARRIER REST P4P	39.720,00	(26.480,00)	13.240,00	11300060	Germano	15	180	8	96	44.500,00	26.700,00	19.923,95
2184978	0	13111111	Móveis e Utensílios	21/07/2014	AR CONDICIONADO SPRINGER CARRIER REST P4P	39.720,00	(26.480,00)	13.240,00	11300060	Germano	15	180	8	96	44.500,00	26.700,00	19.923,95
2184979	0	13111111	Móveis e Utensílios	21/07/2014	AR CONDICIONADO SPRINGER CARRIER REST P4P	39.720,00	(26.480,00)	13.240,00	11300060	Germano	15	180	8	96	44.500,00	26.700,00	19.923,95
2184980	0	13111111	Móveis e Utensílios	21/07/2014	AR CONDICIONADO SPRINGER CARRIER REST P4P	39.720,00	(26.480,00)	13.240,00	11300060	Germano	15	180	8	96	44.500,00	26.700,00	19.923,95
2184981	0	13111111	Móveis e Utensílios	21/07/2014	AR CONDICIONADO SPRINGER CARRIER REST P4P	39.720,00	(26.480,00)	13.240,00	11300060	Germano	15	180	8	96	44.500,00	26.700,00	19.923,95
2184982	0	13111111	Móveis e Utensílios	21/07/2014	AR CONDICIONADO SPRINGER CARRIER REST P4P	39.720,00	(26.480,00)	13.240,00	11300060	Germano	15	180	8	96	44.500,00	26.700,00	19.923,95
2184983	0	13111111	Móveis e Utensílios	21/07/2014	AR CONDICIONADO SPRINGER CARRIER REST P4P	39.720,00	(26.480,00)	13.240,00	11300060	Germano	15	180	8	96	44.500,00	26.700,00	19.923,95
2184984	0	13111071	Máquinas e Eqtos	21/07/2014	GERADOR EMERGENCIA GERA POWER GFS-50 MACFORTH	98.963,96	(9.714,33)	89.249,63	11300060	Germano	25	300	16	192	179.989,00	125.092,36	93.345,84
2184986	0	13111051	Edificações	10/12/2014	PREDIO USINA 3_SUBESTACAO ELETRICA G03-40SE052	575.649,20	(143.912,31)	431.736,89	11132170	Germano	50	600	38	456	826.179,00	646.071,98	482.108,86
2184987	0	13111051	Edificações	10/12/2014	PREDIO USINA 3_GUARITA CAPTACAO BRUMAL	146.510,84	(36.627,69)	109.883,15	11132170	Germano	50	600	38	456	210.233,00	164.402,21	122.679,46
2184988	0	13111111	Móveis e Utensílios	31/12/2014	ROUPEIRO DE ACO 4 PORTAS INSALUBRE C/ SAPATEIRO CH	494,59	(309,12)	185,47	11300060	Germano	15	180	8	96	1.000,00	600,00	447,73
2184989	0	13111111	Móveis e Utensílios	17/08/2012	MESA PARA REFEIT₹RIO, C/BASE DE FERRO GALVANIZADO	411,55	(386,42)	25,13	12300030	Ubu	15	180	8	96	691,00	414,60	309,38
2184990	0	13111111	Móveis e Utensílios	31/12/2014	ROUPEIRO DE ACO 4 PORTAS INSALUBRE C/ SAPATEIRO CH	494,59	(309,12)	185,47	11300060	Germano	15	180	8	96	1.000,00	600,00	447,73
2184991	0	13111111	Móveis e Utensílios	31/12/2014	ROUPEIRO DE ACO 4 PORTAS INSALUBRE C/ SAPATEIRO CH	494,59	(309,12)	185,47	11300060	Germano	15	180	8	96	1.000,00	600,00	447,73
2184992	0	13111111	Móveis e Utensílios	31/12/2014	ROUPEIRO DE ACO 4 PORTAS INSALUBRE C/ SAPATEIRO CH	494,59	(309,12)	185,47	11300060	Germano	15	180	8	96	1.000,00	600,00	447,73
2184993	0	13111111	Móveis e Utensílios	31/12/2014	ROUPEIRO DE ACO 4 PORTAS INSALUBRE C/ SAPATEIRO CH	494,59	(309,12)	185,47	11300060	Germano	15	180	8	96	1.000,00	600,00	447,73
2184994	0	13111111	Móveis e Utensílios	31/12/2014	ROUPEIRO DE ACO 4 PORTAS INSALUBRE C/ SAPATEIRO CH	494,59	(309,12)	185,47	11300060	Germano	15	180	8	96	1.000,00	600,00	447,73
2184995	0	13111111	Móveis e Utensílios	31/12/2014	ROUPEIRO DE ACO 4 PORTAS INSALUBRE C/ SAPATEIRO CH	494,59	(309,12)	185,47	11300060	Germano	15	180	8	96	1.000,00	600,00	447,73
2184996	0	13111111	Móveis e Utensílios	31/12/2014	ROUPEIRO DE ACO 4 PORTAS INSALUBRE C/ SAPATEIRO CH	494,59	(309,12)	185,47	11300060	Germano	15	180	8	96	1.000,00	600,00	447,73
2184997	0	13111111	Móveis e Utensílios	31/12/2014	ROUPEIRO DE ACO 4 PORTAS INSALUBRE C/ SAPATEIRO CH	494,59	(309,12)	185,47	11300060	Germano	15	180	8	96	1.000,00	600,00	447,73
2184998	0	13111111	Móveis e Utensílios	31/12/2014	ROUPEIRO DE ACO 4 PORTAS INSALUBRE C/ SAPATEIRO CH	494,59	(309,12)	185,47	11300060	Germano	15	180	8	96	1.000,00	600,00	447,73
2184999	0	13111111	Móveis e Utensílios	31/12/2014	ROUPEIRO DE ACO 4 PORTAS INSALUBRE C/ SAPATEIRO CH	494,59	(309,12)	185,47	11300060	Germano	15	180	8	96	1.000,00	600,00	447,73
2185000	0	13111111	Móveis e Utensílios	17/08/2012	MESA PARA REFEIT₹RIO, C/BASE DE FERRO GALVANIZADO	411,55	(386,42)	25,13	12300030	Ubu	15	180	8	96	678,00	406,80	303,56
2185001	0	13111111	Móveis e Utensílios	11/06/2012	CARRINHO, TRANSPORTADOR ,TIPO CONTAINER PL₮STICO ,	643,84	(615,23)	28,61	12203010	Ubu	15	180	8	96	1.044,00	626,40	467,43
2185002	0	13111111	Móveis e Utensílios	11/06/2012	CARRINHO, TRANSPORTADOR ,TIPO CONTAINER PL₮STICO ,	643,84	(615,23)	28,61	12202010	Ubu	15	180	8	96	1.044,00	626,40	467,43
2185003	0	13111111	Móveis e Utensílios	11/06/2012	CARRINHO, TRANSPORTADOR ,TIPO CONTAINER PL₮STICO ,	643,84	(615,23)	28,61	12204010	Ubu	15	180	8	96	1.044,00	626,40	467,43
2185004	0	13111111	Móveis e Utensílios	11/06/2012	CARRINHO, TRANSPORTADOR ,TIPO CONTAINER PL₮STICO ,	643,84	(615,23)	28,61	12230030	Ubu	15	180	8	96	1.044,00	626,40	467,43
2185005	0	13111111	Móveis e Utensílios	07/05/2012	VARREDEIRA MANUAL LIMPEZA DE PISO KM 70/20C	2.963,38	(2.856,34)	107,04	12230030	Ubu	15	180	8	96	4.830,00	2.898,00	2.162,53
2185006	0	13111101	Eqtos Process Dados	23/04/2012	CODIN MD400 TCP/IP PROXIMIDADE	3.458,53	(3.458,53)	-	12300060	Ubu	5	60	1	12	4.600,00	1.182,20	882,18
2185007	0	13111111	Móveis e Utensílios	23/04/2012	CAMERA DIGITAL SONY 12.0MP LCD 2.7 MODELO DSC-W510	294,27	(262,42)	31,85	12300060	Ubu	10	120	4	48	980,00	468,44	349,56
2185009	0	13111101	Eqtos Process Dados	07/05/2012	IMPRESSORA THERMICA ZEBRA GK420T	1.087,95	(1.087,95)	-	12330030	Ubu	5	60	1	12	1.400,00	359,80	268,49
2185010	0	13111101	Eqtos Process Dados	07/05/2012	IMPRESSORA THERMICA ZEBRA GK420T	1.087,95	(1.087,95)	-	12330030	Ubu	5	60	1	12	1.400,00	359,80	268,49
2185011	0	13111101	Eqtos Process Dados	07/05/2012	IMPRESSORA THERMICA ZEBRA GK420T	1.087,93	(1.087,93)	-	12330030	Ubu	5	60	1	12	1.400,00	359,80	268,49
2185012	0	13111111	Móveis e Utensílios	21/05/2012	MESA DE REUNI₮O ELETRIFICADA MEDINDO 250	2.044,84	(1.806,24)	238,60	13010010	BH	15	180	8	96	2.500,00	1.500,00	1.119,32
2185013	0	13111111	Móveis e Utensílios	21/05/2012	GAVETEIRO VOLANTE COM 04 GAVETAS	390,00	(344,50)	45,50	13010010	BH	15	180	8	96	850,00	510,00	380,57
2185014	0	13111111	Móveis e Utensílios	21/05/2012	GAVETEIRO VOLANTE COM 04 GAVETAS	390,00	(344,50)	45,50	13010010	BH	15	180	8	96	850,00	510,00	380,57
2185015	0	13111111	Móveis e Utensílios	21/05/2012	GAVETEIRO VOLANTE COM 04 GAVETAS	390,00	(344,50)	45,50	13010010	BH	15	180	8	96	850,00	510,00	380,57
2185016	0	13111111	Móveis e Utensílios	21/05/2012	GAVETEIRO VOLANTE COM 04 GAVETAS	390,00	(344,50)	45,50	13010010	BH	15	180	8	96	850,00	510,00	380,57
2185017	0	13111111	Móveis e Utensílios	24/05/2012	CADEIRA FIXA COM BRA₮O FLEXFORM	358,46	(316,67)	41,79	13010010	BH	15	180	8	96	900,00	540,00	402,96
2185018	0	13111101	Eqtos Process Dados	24/05/2012	MICRO COMPUTADOR POS-AT SERIES Q	1.465,96	(1.465,96)	-	12330030	Ubu	5	60	1	12	1.900,00	488,30	364,38
2185020	0	13111111	Móveis e Utensílios	12/06/2012	CADEIRA DIRETOR COSTURADA COM BRA₮O PRANCHETA AZUL	171,42	(149,98)	21,44	12300060	Ubu	15	180	8	96	900,00	540,00	402,96
2185021	0	13111101	Eqtos Process Dados	19/10/2011	VIDEO CONFER∧NCIA POLYCOM QDX-6000 HARDWARE	9.723,86	(9.723,86)	-	12300060	Ubu	5	60	1	12	13.100,00	3.366,70	2.512,28
2185022	0	13111111	Móveis e Utensílios	07/11/2011	PROJETOR POWERLITE 1770W ULTRAPORT₮TIL H362A EPSON	4.255,72	(3.971,98)	283,74	12300060	Ubu	15	180	7	84	5.300,00	2.846,10	2.123,80
2185023	0	13111111	Móveis e Utensílios	07/11/2011	PROJETOR POWERLITE 1770W ULTRAPORT₮TIL H362A EPSON	4.255,72	(3.971,98)	283,74	12300060	Ubu	15	180	7	84	5.300,00	2.846,10	2.123,80
2185024	0	13111111	Móveis e Utensílios	18/10/2011	ARM₮RIO CREDENCE M/DIO	499,13	(469,99)	29,14	12300060	Ubu	15	180	7	84	900,00	483,30	360,65
2185025	0	13111101	Eqtos Process Dados	07/11/2011	IMPRESSORA HP MULTIFUNCIONAL DESKJET 2050	219,42	(219,42)	-	12330030	Ubu	5	60	1	12	1.600,00	411,20	306,84
2185026	0	13111101	Eqtos Process Dados	07/11/2011	IMPRESSORA HP MULTIFUNCIONAL DESKJET 2050	219,41	(219,41)	-	12330030	Ubu	5	60	1	12	1.600,00	411,20	306,84

FDC CONSULT LTDA

SAMARCO
APRENDER PARA EVOLUIR E TRANSFORMAR

DATA-BASE: 31/03/2021					DADOS CONTÁBEIS CEDIDOS PELA SAMARCO						AVALIAÇÃO VALOR JUSTO DE MERCADO						
IMOBILIZADO	SUB Nº	CLASSE	CENTRO CST	DT.INCORP.	DENOMINAÇÃO DO IMOBILIZADO	VAL AQUIS. BRL	DEPREC. ACUM BRL	VALOR CONTÁBIL BRL	CENTRO DE CUSTOS	UNID. IND	VIDA ÚTIL DET. (ANOS)	VIDA ÚTIL DET. (MESES)	VIDA ÚTIL REM. (ANOS)	VIDA ÚTIL REM. (MESES)	VALOR DE REPOSIÇÃO (R$)	VALOR JUSTO DE MERCADO (R$)	VALOR DE LIQUIDAÇÃO FORÇADA
2185027	0	13111101	Eqtos Process Dados	07/11/2011	IMPRESSORA HP MULTIFUNCIONAL OFFICEJET 7500	1.448,14	(1.448,14)	-	12330030	Ubu	5	60	1	12	1.900,00	488,30	364,38
2185029	0	13111111	Móveis e Utensílios	07/11/2011	FORNO MICROONDAS LG 30 LITROS GRILL 127V	244,29	(228,02)	16,27	12300060	Ubu	15	180	7	84	680,00	365,16	272,49
2185030	0	13111101	Eqtos Process Dados	07/11/2011	MONITOR MESA LED 20 LG E2060T/TECLADO/MOUSE	727,74	(727,74)	-	12330030	Ubu	5	60	1	12	900,00	231,30	172,60
2185031	0	13111111	Móveis e Utensílios	11/06/2012	GAVETEIRO PEDESTAL 5 GAVETAS	332,14	(290,59)	41,55	12300060	Ubu	15	180	8	96	850,00	510,00	380,57
2185032	0	13111111	Móveis e Utensílios	11/06/2012	CADEIRA GIRATORIA TAMANHO DIRETOR	326,70	(285,87)	40,83	12300060	Ubu	15	180	8	96	900,00	540,00	402,96
2185033	0	13111111	Móveis e Utensílios	11/06/2012	CADEIRA GIRATORIA TAMANHO DIRETOR	326,70	(285,87)	40,83	12300060	Ubu	15	180	8	96	900,00	540,00	402,96
2185034	0	13111111	Móveis e Utensílios	11/06/2012	CADEIRA GIRATORIA TAMANHO DIRETOR	326,70	(285,87)	40,83	12300060	Ubu	15	180	8	96	900,00	540,00	402,96
2185035	0	13111111	Móveis e Utensílios	11/06/2012	CADEIRA GIRATORIA TAMANHO DIRETOR	326,70	(285,87)	40,83	12300060	Ubu	15	180	8	96	900,00	540,00	402,96
2185036	0	13111111	Móveis e Utensílios	12/06/2012	ARQUIVO 4 GAVETAS ALUMINIO FORTLINE	863,94	(755,92)	108,02	12300060	Ubu	15	180	8	96	980,00	588,00	438,77
2185037	0	13111111	Móveis e Utensílios	11/06/2012	ARMARIO DUPLO ALTO CREEDENCE	580,80	(508,20)	72,60	11300060	Germano	15	180	8	96	900,00	540,00	402,96
2185038	0	13111111	Móveis e Utensílios	11/06/2012	CADEIRA GIRATORIA TAMANHO DIRETOR	326,70	(285,87)	40,83	12300060	Ubu	15	180	8	96	900,00	540,00	402,96
2185039	0	13111111	Móveis e Utensílios	12/06/2012	ARQUIVO 4 GAVETAS ALUMINIO FORTLINE	863,94	(755,92)	108,02	12300060	Ubu	15	180	8	96	980,00	588,00	438,77
2185041	0	13111111	Móveis e Utensílios	11/07/2012	REFRIGERADOR VERTICAL 4 PORTAS MOD.INDUSTRIAL INOX	8.372,79	(7.256,43)	1.116,36	12300030	Ubu	15	180	8	96	10.400,00	6.240,00	4.656,38
2185043	0	13111111	Móveis e Utensílios	13/08/2012	MESA ESTACAO DE TRABALHO	478,08	(410,37)	67,71	12300060	Ubu	15	180	8	96	1.000,00	600,00	447,73
2185044	0	13111111	Móveis e Utensílios	13/08/2012	MESA ESTACAO DE TRABALHO	478,07	(410,37)	67,70	12300060	Ubu	15	180	8	96	1.000,00	600,00	447,73
2185045	0	13111111	Móveis e Utensílios	13/08/2012	MESA ESTACAO DE TRABALHO	478,07	(410,37)	67,70	12300060	Ubu	15	180	8	96	1.000,00	600,00	447,73
2185049	0	13111111	Móveis e Utensílios	13/08/2012	MESA ESTACAO DE TRABALHO	478,07	(410,37)	67,70	12300060	Ubu	15	180	8	96	1.000,00	600,00	447,73
2185050	0	13111111	Móveis e Utensílios	24/05/2012	CADEIRA FIXA COM BRAÃO FLEXFORM	358,46	(316,67)	41,79	13010010	BH	15	180	8	96	900,00	540,00	402,96
2185051	0	13111111	Móveis e Utensílios	11/07/2012	BALCAO ELETRICO FRIO INOX,C/6CUBAS,PPIENK,220X130X	7.415,64	(7.024,26)	391,38	12300030	Ubu	15	180	8	96	12.482,00	7.489,20	5.588,56
2185052	0	13111111	Móveis e Utensílios	11/07/2012	BALCAO ELETRICO FRIO INOX,C/6CUBAS,PPIENK,145X085X	7.415,64	(7.024,26)	391,38	12300030	Ubu	15	180	8	96	12.482,00	7.489,20	5.588,56
2185053	0	13111111	Móveis e Utensílios	11/07/2012	BALCAO ELETRICO FRIO INOX,C/6CUBAS,PPIENK,220X130X	7.415,64	(7.024,26)	391,38	12300030	Ubu	15	180	8	96	12.482,00	7.489,20	5.588,56
2185054	0	13111111	Móveis e Utensílios	11/07/2012	BALCAO ELETRICO FRIO INOX,C/6CUBAS,PPIENK,145X085X	7.415,64	(7.024,26)	391,38	12300030	Ubu	15	180	8	96	12.482,00	7.489,20	5.588,56
2185055	0	13111111	Móveis e Utensílios	11/06/2012	CARRINHO, TRANSPORTADOR ,TIPO CONTAINER PLÁSTICO ,	643,84	(615,23)	28,61	12420010	Ubu	15	180	8	96	1.044,00	626,40	467,43
2185056	0	13111111	Móveis e Utensílios	11/06/2012	CARRINHO, TRANSPORTADOR ,TIPO CONTAINER PLÁSTICO ,	643,84	(615,23)	28,61	12133020	Ubu	15	180	8	96	1.044,00	626,40	467,43
2185057	0	13111111	Móveis e Utensílios	11/06/2012	CARRINHO, TRANSPORTADOR ,TIPO CONTAINER PLÁSTICO ,	643,85	(615,24)	28,61	12420010	Ubu	15	180	8	96	1.044,00	626,40	467,43
2185061	0	13111111	Móveis e Utensílios	06/06/2012	BEBEDOURO REFRIGERADO GNF 2000 220V 60HZ BRANCO	1.204,18	(1.053,67)	150,51	12300030	Ubu	15	180	8	96	3.750,00	2.250,00	1.678,98
2185062	0	13111111	Móveis e Utensílios	06/06/2012	BEBEDOURO REFRIGERADO GNF 2000 220V 60HZ BRANCO	1.204,18	(1.053,67)	150,51	12300030	Ubu	15	180	8	96	3.750,00	2.250,00	1.678,98
2185063	0	13111111	Móveis e Utensílios	06/06/2012	BEBEDOURO REFRIGERADO GNF 2000 220V 60HZ BRANCO	1.204,18	(1.053,67)	150,51	12300030	Ubu	15	180	8	96	3.750,00	2.250,00	1.678,98
2185064	0	13111111	Móveis e Utensílios	06/06/2012	BEBEDOURO REFRIGERADO GNF 2000 220V 60HZ BRANCO	1.204,18	(1.053,67)	150,51	12300030	Ubu	15	180	8	96	3.750,00	2.250,00	1.678,98
2185065	0	13111111	Móveis e Utensílios	12/06/2012	FATIADOR DE FRIOS AUTOMATICO LAMINA 300MM 220VOLTS	17.997,31	(17.197,43)	799,88	12300030	Ubu	15	180	8	96	30.283,00	18.169,80	13.558,58
2185066	0	13111111	Móveis e Utensílios	12/06/2012	FATIADOR DE FRIOS AUTOMATICO LAMINA 300MM 220VOLTS	17.997,30	(17.197,43)	799,87	12300030	Ubu	15	180	8	96	30.283,00	18.169,80	13.558,58
2185067	0	13111111	Móveis e Utensílios	12/06/2012	PROCESSADOR DE ALIMENTOS,HOBART,B6115,1504007730,H	4.841,97	(4.626,80)	215,17	12300030	Ubu	15	180	8	96	8.154,00	4.892,40	3.650,78
2185068	0	13111111	Móveis e Utensílios	12/06/2012	PROCESSADOR DE ALIMENTOS,HOBART,B6115,1504007728,H	4.841,95	(4.626,73)	215,22	12300030	Ubu	15	180	8	96	8.154,00	4.892,40	3.650,78
2185069	0	13111111	Móveis e Utensílios	12/06/2012	MOEDOR CARNE C/SENSOR PRATO DE SEGURANÇA 220VOLTS	6.696,68	(6.399,08)	297,60	12300030	Ubu	15	180	8	96	11.275,00	6.765,00	5.048,15
2185070	0	13111111	Móveis e Utensílios	12/06/2012	MOEDOR CARNE C/SENSOR PRATO DE SEGURANÇA 220VOLTS	6.696,67	(6.399,01)	297,66	12300030	Ubu	15	180	8	96	11.275,00	6.765,00	5.048,15
2185071	0	13111101	Eqtos Process Dados	26/04/2012	CATRACA ELETRONICA ACESSO PD300 TCR.70.250.073-0AJ	8.866,59	(8.866,59)	-	12300060	Ubu	5	60	1	12	12.000,00	3.084,00	2.301,33
2185072	0	13111111	Móveis e Utensílios	11/06/2012	CARRINHO, TRANSPORTADOR ,TIPO CONTAINER PLÁSTICO ,	643,84	(615,23)	28,61	12420010	Ubu	15	180	8	96	1.044,00	626,40	467,43
2185073	0	13111111	Móveis e Utensílios	11/06/2012	CARRINHO, TRANSPORTADOR ,TIPO CONTAINER PLÁSTICO ,	643,84	(615,23)	28,61	12111020	Ubu	15	180	8	96	1.044,00	626,40	467,43
2185074	0	13111111	Móveis e Utensílios	11/06/2012	CARRINHO, TRANSPORTADOR ,TIPO CONTAINER PLÁSTICO ,	643,84	(615,23)	28,61	12420010	Ubu	15	180	8	96	1.044,00	626,40	467,43
2185075	0	13111101	Eqtos Process Dados	24/05/2012	NOTEBOOK POSITIVO PREMIUM 3GB	2.103,41	(2.103,41)	-	12330030	Ubu	5	60	1	12	2.800,00	719,60	536,98
2185076	0	13111101	Eqtos Process Dados	24/05/2012	NOTEBOOK POSITIVO PREMIUM 3GB	2.103,41	(2.103,41)	-	12330030	Ubu	5	60	1	12	2.800,00	719,60	536,98
2185077	0	13111101	Eqtos Process Dados	24/05/2012	NOTEBOOK POSITIVO PREMIUM 3GB	2.103,41	(2.103,41)	-	12330030	Ubu	5	60	1	12	2.800,00	719,60	536,98
2185078	0	13111101	Eqtos Process Dados	24/05/2012	NOTEBOOK POSITIVO PREMIUM 3GB	2.103,41	(2.103,41)	-	12330030	Ubu	5	60	1	12	2.800,00	719,60	536,98
2185079	0	13111101	Eqtos Process Dados	24/05/2012	NOTEBOOK POSITIVO PREMIUM 3GB	2.103,41	(2.103,41)	-	12330030	Ubu	5	60	1	12	2.800,00	719,60	536,98
2185080	0	13111101	Eqtos Process Dados	24/05/2012	NOTEBOOK POSITIVO PREMIUM 3GB	2.103,43	(2.103,43)	-	12330030	Ubu	5	60	1	12	2.800,00	719,60	536,98
2185081	0	13111101	Eqtos Process Dados	24/05/2012	MICRO COMPUTADOR POS-AT SERIES Q	1.465,96	(1.465,96)	-	12330030	Ubu	5	60	1	12	1.900,00	488,30	364,38
2185082	0	13111101	Eqtos Process Dados	24/05/2012	MICRO COMPUTADOR POS-AT SERIES Q	1.465,96	(1.465,96)	-	12330030	Ubu	5	60	1	12	1.900,00	488,30	364,38
2185083	0	13111101	Eqtos Process Dados	24/05/2012	NOTEBOOK POSITIVO 4G MEMORIA	1.397,89	(1.397,89)	-	12330030	Ubu	5	60	1	12	1.800,00	462,60	345,20
2185084	0	13111101	Eqtos Process Dados	24/05/2012	NOTEBOOK POSITIVO 4G MEMORIA	1.397,89	(1.397,89)	-	12330030	Ubu	5	60	1	12	1.800,00	462,60	345,20
2185085	0	13111101	Eqtos Process Dados	24/05/2012	NOTEBOOK POSITIVO 4G MEMORIA	1.397,89	(1.397,89)	-	12330030	Ubu	5	60	1	12	1.800,00	462,60	345,20
2185086	0	13111101	Eqtos Process Dados	24/05/2012	NOTEBOOK POSITIVO 4G MEMORIA	1.397,89	(1.397,89)	-	12330030	Ubu	5	60	1	12	1.800,00	462,60	345,20
2185087	0	13111101	Eqtos Process Dados	24/05/2012	NOTEBOOK POSITIVO 4G MEMORIA	1.397,89	(1.397,89)	-	12330030	Ubu	5	60	1	12	1.800,00	462,60	345,20
2185088	0	13111101	Eqtos Process Dados	24/05/2012	NOTEBOOK POSITIVO 4G MEMORIA	1.397,89	(1.397,89)	-	12330030	Ubu	5	60	1	12	1.800,00	462,60	345,20
2185089	0	13111101	Eqtos Process Dados	24/05/2012	NOTEBOOK POSITIVO 4G MEMORIA	1.397,89	(1.397,89)	-	12330030	Ubu	5	60	1	12	1.800,00	462,60	345,20
2185090	0	13111101	Eqtos Process Dados	24/05/2012	NOTEBOOK POSITIVO 4G MEMORIA	1.397,92	(1.397,92)	-	12330030	Ubu	5	60	1	12	1.800,00	462,60	345,20
2185091	0	13111111	Móveis e Utensílios	20/06/2012	CADEIRA PLUS DIGITADOR COM BRAÃO REGULAVEL	398,30	(348,52)	49,78	13010010	BH	15	180	8	96	900,00	540,00	402,96
2185092	0	13111111	Móveis e Utensílios	20/06/2012	CADEIRA PLUS DIGITADOR COM BRAÃO REGULAVEL	398,30	(348,52)	49,78	13010010	BH	15	180	8	96	900,00	540,00	402,96
2185093	0	13111111	Móveis e Utensílios	20/06/2012	MESA ESTAÃÕO DE TRABALHO INTEGRADA PROMASTER	661,25	(578,63)	82,62	13010010	BH	15	180	8	96	1.000,00	600,00	447,73
2185094	0	13111111	Móveis e Utensílios	20/06/2012	MESA ESTAÃÕO DE TRABALHO INTEGRADA PROMASTER	661,25	(578,63)	82,62	13010010	BH	15	180	8	96	1.000,00	600,00	447,73
2185095	0	13111111	Móveis e Utensílios	20/06/2012	CADEIRA GIRATORIA DIGITADOR C/ BRACO FLEXFORM PLUS	398,30	(348,52)	49,78	13010010	BH	15	180	8	96	900,00	540,00	402,96
2185096	0	13111111	Móveis e Utensílios	20/06/2012	CADEIRA GIRATORIA DIGITADOR C/ BRACO FLEXFORM PLUS	398,30	(348,52)	49,78	13010010	BH	15	180	8	96	900,00	540,00	402,96
2185098	0	13111111	Móveis e Utensílios	20/06/2012	CADEIRA GIRATORIA DIGITADOR C/ BRACO FLEXFORM PLUS	398,30	(348,52)	49,78	13010010	BH	15	180	8	96	900,00	540,00	402,96
2185099	0	13111111	Móveis e Utensílios	20/06/2012	CADEIRA GIRATORIA DIGITADOR C/ BRACO FLEXFORM PLUS	398,31	(348,52)	49,79	13010010	BH	15	180	8	96	900,00	540,00	402,96
2185100	0	13111111	Móveis e Utensílios	13/08/2012	MESA ESTACAO DE TRABALHO	478,07	(410,37)	67,70	12300060	Ubu	15	180	8	96	1.000,00	600,00	447,73
2185102	0	13111111	Móveis e Utensílios	11/06/2012	GAVETEIRO PEDESTAL 5 GAVETAS	332,15	(290,67)	41,48	12300060	Ubu	15	180	8	96	850,00	510,00	380,57
2185104	0	13111111	Móveis e Utensílios	11/06/2012	GAVETEIRO PEDESTAL 5 GAVETAS	332,15	(290,67)	41,48	12300060	Ubu	15	180	8	96	850,00	510,00	380,57
2185106	0	13111111	Móveis e Utensílios	11/06/2012	MESA DELTA GERENTE	719,65	(629,73)	89,92	12300060	Ubu	15	180	8	96	1.000,00	600,00	447,73
2185107	0	13111111	Móveis e Utensílios	11/06/2012	MESA DELTA GERENTE	719,64	(629,65)	89,99	12300060	Ubu	15	180	8	96	1.000,00	600,00	447,73
2185108	0	13111111	Móveis e Utensílios	11/06/2012	MESA DELTA GERENTE	719,64	(629,65)	89,99	12300060	Ubu	15	180	8	96	1.000,00	600,00	447,73

FDC CONSULT LTDA

SAMARCO
APRENDER PARA EVOLUIR E TRANSFORMAR

DATA-BASE: 31/03/2021					DADOS CONTÁBEIS CEDIDOS PELA SAMARCO						AVALIAÇÃO VALOR JUSTO DE MERCADO						
IMOBILIZADO	SUB Nº	CLASSE	CENTRO CST	DT.INCORP.	DENOMINAÇÃO DO IMOBILIZADO	VAL AQUIS. BRL	DEPREC. ACUM BRL	VALOR CONTÁBIL BRL	CENTRO DE CUSTOS	UNID. IND	VIDA ÚTIL DET. (ANOS)	VIDA ÚTIL DET. (MESES)	VIDA ÚTIL REM. (ANOS)	VIDA ÚTIL REM. (MESES)	VALOR DE REPOSIÇÃO (R$)	VALOR JUSTO DE MERCADO (R$)	VALOR DE LIQUIDAÇÃO FORÇADA
2185109	0	13111111	Móveis e Utensílios	11/06/2012	MESA DELTA GERENTE	719,64	(629,65)	89,99	12300060	Ubu	15	180	8	96	1.000,00	600,00	447,73
2185112	0	13111111	Móveis e Utensílios	11/06/2012	CADEIRA GIRATORIA TAMANHO DIRETOR	326,70	(285,87)	40,83	12300060	Ubu	15	180	8	96	900,00	540,00	402,96
2185113	0	13111111	Móveis e Utensílios	11/06/2012	GAVETEIRO PEDESTAL 5 GAVETAS	332,14	(290,59)	41,55	12300060	Ubu	15	180	8	96	850,00	510,00	380,57
2185114	0	13111111	Móveis e Utensílios	11/06/2012	GAVETEIRO PEDESTAL 5 GAVETAS	332,14	(290,59)	41,55	12300060	Ubu	15	180	8	96	850,00	510,00	380,57
2185115	0	13111111	Móveis e Utensílios	11/06/2012	GAVETEIRO PEDESTAL 5 GAVETAS	332,14	(290,59)	41,55	12300060	Ubu	15	180	8	96	850,00	510,00	380,57
2185116	0	13111111	Móveis e Utensílios	12/06/2012	ARQUIVO 4 GAVETAS ALUMINIO FORTLINE	863,94	(755,92)	108,02	12300060	Ubu	15	180	8	96	980,00	588,00	438,77
2185117	0	13111111	Móveis e Utensílios	12/06/2012	ARQUIVO 4 GAVETAS ALUMINIO FORTLINE	863,94	(755,92)	108,02	12300060	Ubu	15	180	8	96	980,00	588,00	438,77
2185118	0	13111111	Móveis e Utensílios	12/06/2012	ARQUIVO 4 GAVETAS ALUMINIO FORTLINE	863,94	(755,92)	108,02	12300060	Ubu	15	180	8	96	980,00	588,00	438,77
2185119	0	13111111	Móveis e Utensílios	11/06/2012	ARMƒRIO CREDENCE M/DIO	499,12	(436,72)	62,40	12300060	Ubu	15	180	8	96	900,00	540,00	402,96
2185121	0	13111111	Móveis e Utensílios	11/06/2012	ARMARIO DUPLO ALTO CREEDENCE	580,80	(508,20)	72,60	12300060	Ubu	15	180	8	96	900,00	540,00	402,96
2185122	0	13111111	Móveis e Utensílios	11/06/2012	CONJUNTO DE MODULO DE ROUPEIRO	635,25	(555,88)	79,37	12300060	Ubu	15	180	8	96	820,00	492,00	367,14
2185125	0	13111111	Móveis e Utensílios	11/06/2012	GAVETEIRO PEDESTAL 5 GAVETAS	332,15	(290,67)	41,48	12300060	Ubu	15	180	8	96	850,00	510,00	380,57
2185126	0	13111111	Móveis e Utensílios	11/06/2012	MESA DELTA GERENTE	719,65	(629,73)	89,92	12300060	Ubu	15	180	8	96	1.000,00	600,00	447,73
2185127	0	13111111	Móveis e Utensílios	11/06/2012	MESA DELTA GERENTE	719,65	(629,73)	89,92	12300060	Ubu	15	180	8	96	1.000,00	600,00	447,73
2185128	0	13111111	Móveis e Utensílios	11/06/2012	MESA DELTA GERENTE	719,65	(629,73)	89,92	12300060	Ubu	15	180	8	96	1.000,00	600,00	447,73
2185130	0	13111111	Móveis e Utensílios	11/06/2012	CADEIRA GIRATORIA TAMANHO DIRETOR	326,70	(285,87)	40,83	12300060	Ubu	15	180	8	96	900,00	540,00	402,96
2185132	0	13111111	Móveis e Utensílios	21/05/2012	FORNO MICRO-ONDAS 18 LITROS FAƒA-FƒCIL MEF28	222,00	(196,10)	25,90	13010010	BH	15	180	8	96	680,00	408,00	304,46
2185133	0	13111111	Móveis e Utensílios	21/05/2012	GAVETEIRO VOLANTE COM 01 GAVETA	550,00	(485,83)	64,17	13010010	BH	15	180	8	96	850,00	510,00	380,57
2185134	0	13111111	Móveis e Utensílios	11/06/2012	MESA DELTA GERENTE	719,65	(629,73)	89,92	12300060	Ubu	15	180	8	96	1.000,00	600,00	447,73
2185135	0	13111111	Móveis e Utensílios	11/06/2012	GAVETEIRO PEDESTAL 5 GAVETAS	332,15	(290,67)	41,48	12300060	Ubu	15	180	8	96	850,00	510,00	380,57
2185136	0	13111111	Móveis e Utensílios	12/06/2012	ARMARIO FECHADO PRESIDENTE 25MMX18MM FORTLINE	807,67	(706,73)	100,94	12300060	Ubu	15	180	8	96	900,00	540,00	402,96
2185139	0	13111111	Móveis e Utensílios	11/06/2012	MESA DELTA GERENTE	719,65	(629,73)	89,92	12300060	Ubu	15	180	8	96	1.000,00	600,00	447,73
2185140	0	13111111	Móveis e Utensílios	11/06/2012	ARMARIO DIRETOR FECHADO 1600X500X800	580,80	(508,20)	72,60	12300060	Ubu	15	180	8	96	900,00	540,00	402,96
2185141	0	13111111	Móveis e Utensílios	20/06/2012	MESA ESTAƒƒO DE TRABALHO LINEAR 120X70CM	386,24	(337,93)	48,31	13010010	BH	15	180	8	96	1.000,00	600,00	447,73
2185142	0	13111111	Móveis e Utensílios	20/06/2012	MESA ESTAƒƒO DE TRABALHO LINEAR 120X70CM	386,23	(337,93)	48,30	13010010	BH	15	180	8	96	1.000,00	600,00	447,73
2185143	0	13111111	Móveis e Utensílios	20/06/2012	MESA ESTAƒƒO DE TRABALHO INTEGRADA PROMASTER	661,25	(578,63)	82,62	13010010	BH	15	180	8	96	1.000,00	600,00	447,73
2185144	0	13111111	Móveis e Utensílios	20/06/2012	GAVETEIRO FIXO COM 3 GAVETAS 40CM PROMASTER	203,46	(178,06)	25,40	13010010	BH	15	180	8	96	850,00	510,00	380,57
2185145	0	13111111	Móveis e Utensílios	20/06/2012	GAVETEIRO FIXO COM 3 GAVETAS 40CM PROMASTER	203,46	(178,06)	25,40	13010010	BH	15	180	8	96	850,00	510,00	380,57
2185146	0	13111111	Móveis e Utensílios	20/06/2012	GAVETEIRO FIXO COM 3 GAVETAS 40CM PROMASTER	203,46	(178,06)	25,40	13010010	BH	15	180	8	96	850,00	510,00	380,57
2185147	0	13111111	Móveis e Utensílios	20/06/2012	GAVETEIRO FIXO COM 3 GAVETAS 40CM PROMASTER	203,46	(178,06)	25,40	13010010	BH	15	180	8	96	850,00	510,00	380,57
2185148	0	13111111	Móveis e Utensílios	20/06/2012	GAVETEIRO VOLANTE COM 4 GAVETAS PROMASTER	335,36	(293,47)	41,89	13010010	BH	15	180	8	96	850,00	510,00	380,57
2185149	0	13111111	Móveis e Utensílios	20/06/2012	PAINEL MODESTO 120X60CM	88,84	(77,70)	11,14	13010010	BH	15	180	8	96	600,00	360,00	268,64
2185150	0	13111111	Móveis e Utensílios	20/06/2012	PAINEL MODESTO 140X60CM	97,83	(85,58)	12,25	13010010	BH	15	180	8	96	600,00	360,00	268,64
2185151	0	13111111	Móveis e Utensílios	24/05/2012	TELEFONE CISCO IP 7911G	408,32	(360,67)	47,65	13010010	BH	10	120	4	48	780,00	372,84	278,22
2185152	0	13111111	Móveis e Utensílios	24/05/2012	TELEFONE CISCO IP 7911G	408,37	(360,75)	47,62	13010010	BH	10	120	4	48	780,00	372,84	278,22
2185156	0	13111101	Eqtos Process Dados	28/05/2012	MICRO COMPUTADOR DELL OPTIPLEX 390 DESKTOP	1.381,63	(1.381,63)	-	12330030	Ubu	5	60	1	12	1.800,00	462,60	345,20
2185161	0	13111111	Móveis e Utensílios	24/05/2012	TELEFONE CISCO IP 7940G	671,61	(593,25)	78,36	12330030	Ubu	10	120	4	48	780,00	372,84	278,22
2185162	0	13111111	Móveis e Utensílios	24/05/2012	TELEFONE CISCO IP 7911G	408,32	(360,67)	47,65	13010010	BH	10	120	4	48	780,00	372,84	278,22
2185163	0	13111111	Móveis e Utensílios	24/05/2012	TELEFONE CISCO IP 7911G	408,32	(360,67)	47,65	13010010	BH	10	120	4	48	780,00	372,84	278,22
2185164	0	13111111	Móveis e Utensílios	24/05/2012	TELEFONE CISCO IP 7911G	408,32	(360,67)	47,65	13010010	BH	10	120	4	48	780,00	372,84	278,22
2185165	0	13111111	Móveis e Utensílios	24/05/2012	TELEFONE CISCO IP 7911G	408,32	(360,67)	47,65	13010010	BH	10	120	4	48	780,00	372,84	278,22
2185166	0	13111111	Móveis e Utensílios	24/05/2012	TELEFONE CISCO IP 7940G	671,61	(593,25)	78,36	13010010	BH	10	120	4	48	780,00	372,84	278,22
2185167	0	13111111	Móveis e Utensílios	24/05/2012	TELEFONE CISCO IP 7911G	408,32	(360,67)	47,65	13010010	BH	10	120	4	48	780,00	372,84	278,22
2185168	0	13111111	Móveis e Utensílios	24/05/2012	TELEFONE CISCO IP 7911G	408,32	(360,67)	47,65	13010010	BH	10	120	4	48	780,00	372,84	278,22
2185169	0	13111111	Móveis e Utensílios	24/05/2012	TELEFONE CISCO IP 7911G	408,32	(360,67)	47,65	13010010	BH	10	120	4	48	780,00	372,84	278,22
2185170	0	13111111	Móveis e Utensílios	24/05/2012	TELEFONE CISCO IP 7911G	408,32	(360,67)	47,65	13010010	BH	10	120	4	48	780,00	372,84	278,22
2185171	0	13111111	Móveis e Utensílios	11/07/2012	BALCAO ELETRICO QUENTE EM INOX,C/6CUBAS,PPIENK,220	6.957,33	(6.590,16)	367,17	12300030	Ubu	15	180	8	96	11.709,00	7.025,40	5.242,46
2185172	0	13111111	Móveis e Utensílios	11/07/2012	BALCAO ELETRICO QUENTE EM INOX,C/6CUBAS,PPIENK,220	6.957,32	(6.590,16)	367,16	12300030	Ubu	15	180	8	96	11.709,00	7.025,40	5.242,46
2185173	0	13111101	Eqtos Process Dados	11/12/2012	CATRACA ELETRONICA ACESSO PD300 TCR.70.250.073-0AJ	8.888,26	(8.888,26)	-	11300060	Germano	5	60	1	12	12.000,00	3.084,00	2.301,33
2185174	0	13111101	Eqtos Process Dados	11/12/2012	CATRACA ELETRONICA ACESSO PD300 TCR.70.250.073-0AJ	8.888,26	(8.888,26)	-	12300060	Ubu	5	60	1	12	12.000,00	3.084,00	2.301,33
2185175	0	13111111	Móveis e Utensílios	11/07/2012	MODULO DE DISTRIBUICAO DE ALIMENTOS QUENTES	6.957,33	(6.590,16)	367,17	12300030	Ubu	15	180	8	96	11.709,00	7.025,40	5.242,46
2185176	0	13111111	Móveis e Utensílios	11/07/2012	MIXER TRITURADOR DE ALIMENTOS 400 LITROS	4.945,49	(4.286,10)	659,39	12300030	Ubu	15	180	8	96	6.100,00	3.660,00	2.731,15
2185177	0	13111111	Móveis e Utensílios	11/07/2012	MIXER TRITURADOR DE ALIMENTOS 400 LITROS	4.945,49	(4.286,10)	659,39	12300030	Ubu	15	180	8	96	6.100,00	3.660,00	2.731,15
2185178	0	13111111	Móveis e Utensílios	11/07/2012	MIXER TRITURADOR DE ALIMENTOS 400 LITROS	4.945,48	(4.286,10)	659,38	12300030	Ubu	15	180	8	96	6.100,00	3.660,00	2.731,15
2185179	0	13111111	Móveis e Utensílios	13/08/2012	ESTANTE GRADEADA AƒO INOX 140x60x180CM	1.483,13	(1.273,00)	210,13	12300030	Ubu	15	180	8	96	2.000,00	1.200,00	895,46
2185180	0	13111111	Móveis e Utensílios	13/08/2012	ESTANTE GRADEADA AƒO INOX 140x60x180CM	1.483,13	(1.273,00)	210,13	12300030	Ubu	15	180	8	96	2.000,00	1.200,00	895,46
2185181	0	13111111	Móveis e Utensílios	17/08/2012	CADEIRA FIXA ,ESTRUTURA METALICA ESTOF.COUVIM	127,00	(119,23)	7,77	12300030	Ubu	15	180	8	96	217,00	130,20	97,16
2185182	0	13111111	Móveis e Utensílios	17/08/2012	CADEIRA EM ESTRUTURA METALICA,REVEST. COURVIM	127,00	(119,23)	7,77	12300030	Ubu	15	180	8	96	217,00	130,20	97,16
2185183	0	13111111	Móveis e Utensílios	17/08/2012	CADEIRA FIXA ,ESTRUTURA METALICA ESTOF.COURVIM	127,00	(119,23)	7,77	12300030	Ubu	15	180	8	96	203,00	121,80	90,89
2185184	0	13111111	Móveis e Utensílios	17/08/2012	CADEIRA FIXA ESTRUTURA METALICA ESTOF COURVIM AZUL	127,00	(119,23)	7,77	12300030	Ubu	15	180	8	96	217,00	130,20	97,16
2185185	0	13111111	Móveis e Utensílios	17/08/2012	CADEIRA EM ESTRUTURA METALICA,REVEST. COURVIM	127,00	(119,23)	7,77	12300030	Ubu	15	180	8	96	217,00	130,20	97,16
2185186	0	13111111	Móveis e Utensílios	17/08/2012	CADEIRA FIXA ,ESTRUTURA DE FERRO, ASSENTO E ENCOST	127,00	(119,23)	7,77	12300030	Ubu	15	180	8	96	217,00	130,20	97,16
2185187	0	13111111	Móveis e Utensílios	17/08/2012	CADEIRA FIXA ,ESTRUTURA METALICA ESTOF.COURVIM	127,00	(119,23)	7,77	12300030	Ubu	15	180	8	96	203,00	121,80	90,89
2185188	0	13111111	Móveis e Utensílios	17/08/2012	CADEIRA FIXA ,ESTRUTURA DE FERRO, ASSENTO E ENCOST	127,00	(119,23)	7,77	12300030	Ubu	15	180	8	96	217,00	130,20	97,16
2185189	0	13111111	Móveis e Utensílios	17/08/2012	CADEIRA FIXA ,ESTRUTURA METALICA ESTOF.COURVIM	127,00	(119,23)	7,77	12300030	Ubu	15	180	8	96	217,00	130,20	97,16
2185190	0	13111111	Móveis e Utensílios	17/08/2012	CADEIRA FIXA ,ESTRUTURA DE FERRO, ASSENTO E ENCOST	127,00	(119,23)	7,77	11300060	Germano	15	180	8	96	217,00	130,20	97,16
2185191	0	13111111	Móveis e Utensílios	17/08/2012	MESA DE MADEIRA EM L,REVEST. MELAMINICO,L,1, 40X1,	127,00	(119,23)	7,77	12202010	Ubu	15	180	8	96	217,00	130,20	97,16
2185192	0	13111111	Móveis e Utensílios	17/08/2012	CADEIRA FIXA ,ESTRUTURA METALICA ESTOF.COURVIM	127,00	(119,23)	7,77	12300030	Ubu	15	180	8	96	203,00	121,80	90,89
2185193	0	13111111	Móveis e Utensílios	17/08/2012	CADEIRA EM ESTRUTURA METALICA,REVEST. COURVIM	127,00	(119,23)	7,77	11300060	Germano	15	180	8	96	217,00	130,20	97,16

FDC CONSULT LTDA

SAMARCO
APRENDER PARA EVOLUIR E TRANSFORMAR

DATA-BASE: 31/03/2021					DADOS CONTÁBEIS CEDIDOS PELA SAMARCO						AVALIAÇÃO VALOR JUSTO DE MERCADO						
IMOBILIZADO	SUB Nº	CLASSE	CENTRO CST	DT.INCORP.	DENOMINAÇÃO DO IMOBILIZADO	VAL AQUIS. BRL	DEPREC. ACUM BRL	VALOR CONTÁBIL BRL	CENTRO DE CUSTOS	UNID. IND	VIDA ÚTIL DET. (ANOS)	VIDA ÚTIL DET. (MESES)	VIDA ÚTIL REM. (ANOS)	VIDA ÚTIL REM. (MESES)	VALOR DE REPOSIÇÃO (R$)	VALOR JUSTO DE MERCADO (R$)	VALOR DE LIQUIDAÇÃO FORÇADA
2185194	0	13111111	Móveis e Utensílios	17/08/2012	CADEIRA FIXA ,ESTRUTURA METALICA ESTOF.COURVIM	127,00	(119,23)	7,77	12300030	Ubu	15	180	8	96	217,00	130,20	97,16
2185195	0	13111111	Móveis e Utensílios	17/08/2012	CADEIRA EM ESTRUTURA METALICA,REVEST. COURVIM	127,00	(119,23)	7,77	12300030	Ubu	15	180	8	96	217,00	130,20	97,16
2185196	0	13111111	Móveis e Utensílios	17/08/2012	CADEIRA FIXA ,ESTRUTURA METALICA ESTOF.COURVIM	127,00	(119,23)	7,77	12300030	Ubu	15	180	8	96	217,00	130,20	97,16
2185197	0	13111111	Móveis e Utensílios	17/08/2012	CADEIRA FIXA ,ESTRUTURA METALICA ESTOF.COURVIM	127,00	(119,23)	7,77	12300030	Ubu	15	180	8	96	203,00	121,80	90,89
2185198	0	13111111	Móveis e Utensílios	17/08/2012	CADEIRA EM ESTRUTURA METALICA,REVEST. COURVIM	127,00	(119,23)	7,77	12300030	Ubu	15	180	8	96	217,00	130,20	97,16
2185199	0	13111111	Móveis e Utensílios	17/08/2012	CADEIRA EM ESTRUTURA METALICA,REVEST. COURVIM	127,00	(119,23)	7,77	12300030	Ubu	15	180	8	96	217,00	130,20	97,16
2185200	0	13111111	Móveis e Utensílios	17/08/2012	CADEIRA FIXA ,ESTRUTURA METALICA ESTOF.COURVIM	127,00	(119,23)	7,77	12300030	Ubu	15	180	8	96	203,00	121,80	90,89
2185201	0	13111111	Móveis e Utensílios	17/08/2012	CADEIRA FIXA ,ESTRUTURA DE FERRO, ASSENTO E ENCOST	127,00	(119,23)	7,77	12300030	Ubu	15	180	8	96	217,00	130,20	97,16
2185202	0	13111111	Móveis e Utensílios	17/08/2012	CADEIRA FIXA ESTRUTURA METALICA ESTOF COURVIM AZUL	127,00	(119,23)	7,77	12300030	Ubu	15	180	8	96	217,00	130,20	97,16
2185203	0	13111111	Móveis e Utensílios	17/08/2012	CADEIRA EM ESTRUTURA METALICA,REVEST. COURVIM	127,00	(119,23)	7,77	12300030	Ubu	15	180	8	96	217,00	130,20	97,16
2185204	0	13111111	Móveis e Utensílios	17/08/2012	CADEIRA FIXA ,ESTRUTURA METALICA ESTOF.COURVIM	127,00	(119,23)	7,77	11300060	Germano	15	180	8	96	203,00	121,80	90,89
2185205	0	13111111	Móveis e Utensílios	17/08/2012	CADEIRA FIXA ,ESTRUTURA METALICA ESTOF.COURVIM	127,00	(119,23)	7,77	12300030	Ubu	15	180	8	96	217,00	130,20	97,16
2185206	0	13111111	Móveis e Utensílios	17/08/2012	CADEIRA EM ESTRUTURA METALICA,REVEST. COURVIM	127,00	(119,23)	7,77	12300030	Ubu	15	180	8	96	217,00	130,20	97,16
2185207	0	13111111	Móveis e Utensílios	17/08/2012	CADEIRA FIXA ,ESTRUTURA METALICA ESTOF.COURVIM	127,00	(119,23)	7,77	12300030	Ubu	15	180	8	96	203,00	121,80	90,89
2185208	0	13111111	Móveis e Utensílios	17/08/2012	CADEIRA FIXA ,ESTRUTURA DE FERRO, ASSENTO E ENCOST	127,00	(119,23)	7,77	12300030	Ubu	15	180	8	96	217,00	130,20	97,16
2185209	0	13111111	Móveis e Utensílios	17/08/2012	CADEIRA FIXA ,ESTRUTURA DE FERRO, ASSENTO E ENCOST	127,00	(119,23)	7,77	12300030	Ubu	15	180	8	96	217,00	130,20	97,16
2185210	0	13111111	Móveis e Utensílios	17/08/2012	CADEIRA FIXA ,ESTRUTURA METALICA ESTOF.COURVIM	127,00	(119,23)	7,77	12300030	Ubu	15	180	8	96	217,00	130,20	97,16
2185211	0	13111111	Móveis e Utensílios	24/05/2012	CADEIRA FIXA COM BRAЖO FLEXFORM	358,46	(316,67)	41,79	13010010	BH	15	180	8	96	900,00	540,00	402,96
2185212	0	13111111	Móveis e Utensílios	20/08/2012	ESTANTE GRADEADA AЖO INOX 140x60x180CM	1.483,13	(1.273,00)	210,13	12300030	Ubu	15	180	8	96	2.000,00	1.200,00	895,46
2185213	0	13111111	Móveis e Utensílios	11/07/2012	MODULO DISTRIBUICAO REFRIGERADO P/ALIMENTOS FRIOS	3.744,12	(3.546,49)	197,63	12300030	Ubu	15	180	8	96	6.295,00	3.777,00	2.818,46
2185214	0	13111111	Móveis e Utensílios	20/08/2012	ESTANTE GRADEADA AЖO INOX 140x60x180CM	1.483,13	(1.273,00)	210,13	12300030	Ubu	15	180	8	96	2.000,00	1.200,00	895,46
2185215	0	13111111	Móveis e Utensílios	20/08/2012	ESTANTE GRADEADA AЖO INOX 140x60x180CM	1.483,13	(1.273,00)	210,13	12300030	Ubu	15	180	8	96	2.000,00	1.200,00	895,46
2185216	0	13111111	Móveis e Utensílios	20/08/2012	ESTANTE GRADEADA AЖO INOX 140x60x180CM	1.483,13	(1.273,00)	210,13	12300030	Ubu	15	180	8	96	2.000,00	1.200,00	895,46
2185217	0	13111111	Móveis e Utensílios	20/08/2012	ESTANTE GRADEADA AЖO INOX 140x60x180CM	1.483,13	(1.273,00)	210,13	12300030	Ubu	15	180	8	96	2.000,00	1.200,00	895,46
2185218	0	13111111	Móveis e Utensílios	20/08/2012	ESTANTE GRADEADA AЖO INOX 140x60x180CM	1.483,13	(1.273,00)	210,13	12300030	Ubu	15	180	8	96	2.000,00	1.200,00	895,46
2185219	0	13111111	Móveis e Utensílios	20/08/2012	ESTANTE GRADEADA AЖO INOX 140x60x180CM	1.483,11	(1.273,00)	210,11	12300030	Ubu	15	180	8	96	2.000,00	1.200,00	895,46
2185220	0	13111111	Móveis e Utensílios	20/08/2012	CAMARA FRIGORIFICA,VERTICAL C/ 4 PORTAS,PPIEK,1825	11.751,37	(11.033,25)	718,12	12300030	Ubu	15	180	8	96	19.782,00	11.869,20	8.856,98
2185221	0	13111111	Móveis e Utensílios	20/08/2012	CHAPEIRA INDUSTRIAL 02,INOX,PPIENK,2,7 kw 220/380	5.232,87	(4.913,09)	319,78	12300030	Ubu	15	180	8	96	8.805,00	5.283,00	3.942,26
2185222	0	13111111	Móveis e Utensílios	20/08/2012	CHAPEIRA INDUSTRIAL 03,INOX,PPIENK,2,7 kw 220/380	5.232,85	(4.913,09)	319,76	12300030	Ubu	15	180	8	96	8.507,00	5.104,20	3.808,83
2185224	0	13111111	Móveis e Utensílios	17/08/2012	CADEIRA FIXA ,ESTRUTURA DE FERRO, ASSENTO E ENCOST	127,00	(119,23)	7,77	12300030	Ubu	15	180	8	96	217,00	130,20	97,16
2185225	0	13111111	Móveis e Utensílios	17/08/2012	CADEIRA FIXA ,ESTRUTURA METALICA ESTOF.COURVIM	127,00	(119,23)	7,77	12300030	Ubu	15	180	8	96	217,00	130,20	97,16
2185226	0	13111111	Móveis e Utensílios	17/08/2012	CADEIRA FIXA ,ESTRUTURA METALICA ESTOF.COURVIM	127,00	(119,23)	7,77	11300060	Germano	15	180	8	96	217,00	130,20	97,16
2185227	0	13111111	Móveis e Utensílios	17/08/2012	CADEIRA FIXA ,ESTRUTURA METALICA ESTOF.COURVIM	127,00	(119,23)	7,77	12300030	Ubu	15	180	8	96	203,00	121,80	90,89
2185228	0	13111111	Móveis e Utensílios	17/08/2012	CADEIRA FIXA ,ESTRUTURA METALICA ESTOF.COURVIM	127,00	(119,23)	7,77	12300030	Ubu	15	180	8	96	217,00	130,20	97,16
2185229	0	13111111	Móveis e Utensílios	17/08/2012	CADEIRA FIXA ,ESTRUTURA DE FERRO, ASSENTO E ENCOST	127,00	(119,23)	7,77	12300030	Ubu	15	180	8	96	217,00	130,20	97,16
2185230	0	13111111	Móveis e Utensílios	21/08/2012	LAVADOR DE BOTAS DUPLOS 80X50X75CM RESTAURANTE P4P	1.304,06	(1.224,40)	79,66	12300030	Ubu	15	180	8	96	2.198,00	1.318,80	984,11
2185231	0	13111111	Móveis e Utensílios	20/08/2012	FREEZER VERTICAL 4 PORTAS CAPACIDADE 1825 L PPIENK	10.745,59	(10.088,89)	656,70	12300030	Ubu	15	180	8	96	17.462,00	10.477,20	7.818,25
2185232	0	13111111	Móveis e Utensílios	20/08/2012	FREEZER VERTICAL 4 PORTAS CAPACIDADE 1825 L PPIENK	10.745,60	(10.088,96)	656,64	12300030	Ubu	15	180	8	96	17.516,00	10.509,60	7.842,43
2185233	0	13111111	Móveis e Utensílios	20/08/2012	FRIGIDEIRA BASCULANTE ACO INOX A GAS CAP.100 L	7.324,16	(6.876,61)	447,55	12300030	Ubu	15	180	8	96	11.939,00	7.163,40	5.345,44
2185234	0	13111111	Móveis e Utensílios	20/08/2012	FRIGIDEIRA BASCULANTE ACO INOX A GAS CAP.100 L	7.324,16	(6.876,61)	447,55	12300030	Ubu	15	180	8	96	11.939,00	7.163,40	5.345,44
2185235	0	13111111	Móveis e Utensílios	20/08/2012	FRIGIDEIRA BASCULANTE ACO INOX A GAS CAP.100 L	7.324,16	(6.876,61)	447,55	12300030	Ubu	15	180	8	96	11.939,00	7.163,40	5.345,44
2185236	0	13111111	Móveis e Utensílios	20/08/2012	FRIGIDEIRA BASCULANTE ACO INOX A GAS CAP.100 L	7.324,16	(6.876,61)	447,55	12300030	Ubu	15	180	8	96	11.939,00	7.163,40	5.345,44
2185237	0	13111111	Móveis e Utensílios	20/08/2012	CHAPEIRA INDUSTRIAL 01,INOX,PPIENK,2,7 kw 220/380	5.232,87	(4.913,09)	319,78	12300030	Ubu	15	180	8	96	8.805,00	5.283,00	3.942,26
2185239	0	13111111	Móveis e Utensílios	20/08/2012	CHAPEIRA INDUSTRIAL 04,INOX,PPIENK,2,7 kw 220/380	5.232,87	(4.913,09)	319,78	12300030	Ubu	15	180	8	96	8.507,00	5.104,20	3.808,83
2185240	0	13111111	Móveis e Utensílios	20/08/2012	CHAPEIRA INDUSTRIAL 05,INOX,PPIENK,2,7 kw 220/380	5.232,87	(4.913,09)	319,78	12300030	Ubu	15	180	8	96	8.507,00	5.104,20	3.808,83
2185241	0	13111111	Móveis e Utensílios	20/08/2012	ESTANTE GRADEADA AЖO INOX 140x60x180CM	1.483,13	(1.273,00)	210,13	12300030	Ubu	15	180	8	96	2.000,00	1.200,00	895,46
2185242	0	13111111	Móveis e Utensílios	20/08/2012	ESTANTE GRADEADA AЖO INOX 140x60x180CM	1.483,13	(1.273,00)	210,13	12300030	Ubu	15	180	8	96	2.000,00	1.200,00	895,46
2185243	0	13111111	Móveis e Utensílios	20/08/2012	ESTANTE GRADEADA AЖO INOX 140x60x180CM	1.483,13	(1.273,00)	210,13	12300030	Ubu	15	180	8	96	2.000,00	1.200,00	895,46
2185244	0	13111111	Móveis e Utensílios	20/08/2012	ESTANTE GRADEADA AЖO INOX 140x60x180CM	1.483,13	(1.273,00)	210,13	12300030	Ubu	15	180	8	96	2.000,00	1.200,00	895,46
2185245	0	13111111	Móveis e Utensílios	20/08/2012	ESTANTE GRADEADA AЖO INOX 140x60x180CM	1.483,13	(1.273,00)	210,13	12300030	Ubu	15	180	8	96	2.000,00	1.200,00	895,46
2185246	0	13111111	Móveis e Utensílios	20/08/2012	ESTANTE GRADEADA AЖO INOX 140x60x180CM	1.483,13	(1.273,00)	210,13	12300030	Ubu	15	180	8	96	2.000,00	1.200,00	895,46
2185247	0	13111111	Móveis e Utensílios	20/08/2012	ESTANTE GRADEADA AЖO INOX 140x60x180CM	1.483,13	(1.273,00)	210,13	12300030	Ubu	15	180	8	96	2.000,00	1.200,00	895,46
2185248	0	13111111	Móveis e Utensílios	20/08/2012	ESTANTE GRADEADA AЖO INOX 140x60x180CM	1.483,13	(1.273,00)	210,13	12300030	Ubu	15	180	8	96	2.000,00	1.200,00	895,46
2185249	0	13111111	Móveis e Utensílios	20/08/2012	ESTANTE GRADEADA AЖO INOX 140x60x180CM	1.483,13	(1.273,00)	210,13	12300030	Ubu	15	180	8	96	2.000,00	1.200,00	895,46
2185250	0	13111111	Móveis e Utensílios	20/08/2012	ESTANTE GRADEADA AЖO INOX 140x60x180CM	1.483,13	(1.273,00)	210,13	12300030	Ubu	15	180	8	96	2.000,00	1.200,00	895,46
2185251	0	13111101	Eqtos Process Dados	28/05/2012	MICRO COMPUTADOR DELL OPTIPLEX 390 DESKTOP	1.381,63	(1.381,63)	-	12330030	Ubu	5	60	1	12	1.800,00	462,60	345,20
2185252	0	13111101	Eqtos Process Dados	28/05/2012	MICRO COMPUTADOR DELL OPTIPLEX 390 DESKTOP	1.381,63	(1.381,63)	-	12330030	Ubu	5	60	1	12	1.800,00	462,60	345,20
2185253	0	13111101	Eqtos Process Dados	28/05/2012	MICRO COMPUTADOR DELL OPTIPLEX 390 DESKTOP	1.381,63	(1.381,63)	-	12330030	Ubu	5	60	1	12	1.800,00	462,60	345,20
2185254	0	13111101	Eqtos Process Dados	28/05/2012	MICRO COMPUTADOR DELL OPTIPLEX 390 DESKTOP	1.381,63	(1.381,63)	-	11330010	Germano	5	60	1	12	1.800,00	462,60	345,20
2185255	0	13111101	Eqtos Process Dados	28/05/2012	MICRO COMPUTADOR DELL OPTIPLEX 390 DESKTOP	1.381,63	(1.381,63)	-	12330030	Ubu	5	60	1	12	1.800,00	462,60	345,20
2185256	0	13111101	Eqtos Process Dados	28/05/2012	MICRO COMPUTADOR DELL OPTIPLEX 390 DESKTOP	1.381,63	(1.381,63)	-	12330030	Ubu	5	60	1	12	1.800,00	462,60	345,20
2185257	0	13111101	Eqtos Process Dados	28/05/2012	MICRO COMPUTADOR DELL OPTIPLEX 390 DESKTOP	1.381,63	(1.381,63)	-	12330030	Ubu	5	60	1	12	1.800,00	462,60	345,20
2185258	0	13111101	Eqtos Process Dados	28/05/2012	MICRO COMPUTADOR DELL OPTIPLEX 390 DESKTOP	1.381,63	(1.381,63)	-	12330030	Ubu	5	60	1	12	1.800,00	462,60	345,20
2185260	0	13111101	Eqtos Process Dados	28/05/2012	MICRO COMPUTADOR DELL OPTIPLEX 390 DESKTOP	1.381,63	(1.381,63)	-	12330030	Ubu	5	60	1	12	1.800,00	462,60	345,20
2185261	0	13111101	Eqtos Process Dados	28/05/2012	MICRO COMPUTADOR DELL OPTIPLEX 390 DESKTOP	1.381,63	(1.381,63)	-	12330030	Ubu	5	60	1	12	1.800,00	462,60	345,20
2185262	0	13111101	Eqtos Process Dados	28/05/2012	MICRO COMPUTADOR DELL OPTIPLEX 390 DESKTOP	1.381,63	(1.381,63)	-	12330030	Ubu	5	60	1	12	1.800,00	462,60	345,20
2185264	0	13111101	Eqtos Process Dados	28/05/2012	MICRO COMPUTADOR DELL OPTIPLEX 390 DESKTOP	1.381,63	(1.381,63)	-	12330030	Ubu	5	60	1	12	1.800,00	462,60	345,20
2185265	0	13111101	Eqtos Process Dados	28/05/2012	MICRO COMPUTADOR DELL OPTIPLEX 390 DESKTOP	1.381,63	(1.381,63)	-	12330030	Ubu	5	60	1	12	1.800,00	462,60	345,20
2185266	0	13111101	Eqtos Process Dados	28/05/2012	MICRO COMPUTADOR DELL OPTIPLEX 390 DESKTOP	1.381,81	(1.381,81)	-	12330030	Ubu	5	60	1	12	1.800,00	462,60	345,20

FDC CONSULT LTDA

SAMARCO
APRENDER PARA EVOLUIR E TRANSFORMAR

DATA-BASE: 31/03/2021					DADOS CONTÁBEIS CEDIDOS PELA SAMARCO						AVALIAÇÃO VALOR JUSTO DE MERCADO						
IMOBILIZADO	SUB Nº	CLASSE	CENTRO CST	DT.INCORP.	DENOMINAÇÃO DO IMOBILIZADO	VAL AQUIS. BRL	DEPREC. ACUM BRL	VALOR CONTÁBIL BRL	CENTRO DE CUSTOS	UNID. IND	VIDA ÚTIL DET. (ANOS)	VIDA ÚTIL DET. (MESES)	VIDA ÚTIL REM. (ANOS)	VIDA ÚTIL REM. (MESES)	VALOR DE REPOSIÇÃO (R$)	VALOR JUSTO DE MERCADO (R$)	VALOR DE LIQUIDAÇÃO FORÇADA
2185271	0	13111111	Móveis e Utensílios	17/08/2012	CADEIRA FIXA ,ESTRUTURA METALICA ESTOF.COURVIM	127,00	(119,23)	7,77	12300030	Ubu	15	180	8	96	217,00	130,20	97,16
2185272	0	13111111	Móveis e Utensílios	17/08/2012	CADEIRA FIXA ,ESTRUTURA DE FERRO, ASSENTO E ENCOST	127,00	(119,23)	7,77	12300030	Ubu	15	180	8	96	217,00	130,20	97,16
2185273	0	13111111	Móveis e Utensílios	17/08/2012	CADEIRA FIXA ,ESTRUTURA METALICA ESTOF.COURVIM	127,00	(119,23)	7,77	12300030	Ubu	15	180	8	96	217,00	130,20	97,16
2185274	0	13111111	Móveis e Utensílios	17/08/2012	CADEIRA FIXA ,ESTRUTURA METALICA ESTOF.COURVIM	127,00	(119,23)	7,77	12300030	Ubu	15	180	8	96	217,00	130,20	97,16
2185275	0	13111111	Móveis e Utensílios	17/08/2012	CADEIRA EM ESTRUTURA METALICA,REVEST. COURVIM	127,00	(119,23)	7,77	12300030	Ubu	15	180	8	96	217,00	130,20	97,16
2185276	0	13111111	Móveis e Utensílios	17/08/2012	CADEIRA FIXA ,ESTRUTURA DE FERRO, ASSENTO E ENCOST	127,00	(119,23)	7,77	12300030	Ubu	15	180	8	96	217,00	130,20	97,16
2185277	0	13111111	Móveis e Utensílios	17/08/2012	CADEIRA FIXA ,ESTRUTURA METALICA ESTOF.COURVIM	127,00	(119,23)	7,77	12300030	Ubu	15	180	8	96	217,00	130,20	97,16
2185278	0	13111111	Móveis e Utensílios	17/08/2012	CADEIRA FIXA ,ESTRUTURA DE FERRO, ASSENTO E ENCOST	127,00	(119,23)	7,77	12300030	Ubu	15	180	8	96	217,00	130,20	97,16
2185279	0	13111111	Móveis e Utensílios	17/08/2012	CADEIRA FIXA ,ESTRUTURA METALICA ESTOF.COURVIM	127,00	(119,23)	7,77	12300030	Ubu	15	180	8	96	217,00	130,20	97,16
2185280	0	13111111	Móveis e Utensílios	17/08/2012	CADEIRA FIXA ESTRUTURA METALICA ESTOF COURVIM AZUL	127,00	(119,23)	7,77	12300030	Ubu	15	180	8	96	217,00	130,20	97,16
2185281	0	13111111	Móveis e Utensílios	13/08/2012	ESTANTE GRADEADA AƛO INOX 140x60x180CM	1.483,13	(1.273,00)	210,13	12300030	Ubu	15	180	8	96	2.000,00	1.200,00	895,46
2185282	0	13111111	Móveis e Utensílios	13/08/2012	ESTANTE GRADEADA AƛO INOX 140x60x180CM	1.483,12	(1.273,00)	210,12	12300030	Ubu	15	180	8	96	2.000,00	1.200,00	895,46
2185283	0	13111111	Móveis e Utensílios	11/07/2012	CALDEIRAO DE COAR CAFE,PPIENK,12KW / 1KG/PLP/H	9.354,25	(8.860,55)	493,70	12300030	Ubu	15	180	8	96	15.738,00	9.442,80	7.046,36
2185289	0	13111111	Móveis e Utensílios	11/07/2012	REFRIGERADOR VERTICAL 4 PORTAS MOD.INDUSTRIAL INOX	8.372,80	(7.256,43)	1.116,37	12300030	Ubu	15	180	8	96	10.400,00	6.240,00	4.656,38
2185290	0	13111111	Móveis e Utensílios	11/07/2012	REFRIGERADOR VERTICAL 4 PORTAS MOD.INDUSTRIAL INOX	8.372,80	(7.256,43)	1.116,37	12300030	Ubu	15	180	8	96	10.400,00	6.240,00	4.656,38
2185291	0	13111111	Móveis e Utensílios	13/08/2012	MESA ESTACAO DE TRABALHO	478,07	(410,37)	67,70	12300060	Ubu	15	180	8	96	1.000,00	600,00	447,73
2185292	0	13111111	Móveis e Utensílios	13/08/2012	MESA ESTACAO DE TRABALHO	478,07	(410,37)	67,70	12300060	Ubu	15	180	8	96	1.000,00	600,00	447,73
2185293	0	13111111	Móveis e Utensílios	21/08/2012	CARRINHO DE ACO,TRANSPORTE DE BANDEIJAS/ASSADEIRAS	1.401,70	(1.316,01)	85,69	12300030	Ubu	15	180	8	96	2.279,00	1.367,40	1.020,37
2185294	0	13111111	Móveis e Utensílios	21/08/2012	CADEIRA FIXA ,ESTRUTURA METALICA ESTOF.COURVIM	1.401,70	(1.316,01)	85,69	12300030	Ubu	15	180	8	96	2.360,00	1.416,00	1.056,64
2185295	0	13111111	Móveis e Utensílios	21/08/2012	CARRINHO DE ACO,TRANSPORTE DE BANDEIJAS/ASSADEIRAS	1.401,70	(1.316,01)	85,69	12300030	Ubu	15	180	8	96	2.279,00	1.367,40	1.020,37
2185296	0	13111111	Móveis e Utensílios	21/08/2012	CARRINHO DE ACO,TRANSPORTE DE BANDEIJAS/ASSADEIRAS	1.401,70	(1.316,01)	85,69	12300030	Ubu	15	180	8	96	2.279,00	1.367,40	1.020,37
2185297	0	13111111	Móveis e Utensílios	21/08/2012	CARRINHO DE ACO,TRANSPORTE DE BANDEIJAS/ASSADEIRAS	1.401,70	(1.316,01)	85,69	12300030	Ubu	15	180	8	96	2.279,00	1.367,40	1.020,37
2185298	0	13111111	Móveis e Utensílios	21/08/2012	CARRINHO DE ACO,TRANSPORTE DE BANDEIJAS/ASSADEIRAS	1.401,70	(1.316,01)	85,69	12300030	Ubu	15	180	8	96	2.279,00	1.367,40	1.020,37
2185299	0	13111111	Móveis e Utensílios	21/08/2012	CARRINHO DE ACO,TRANSPORTE DE BANDEIJAS/ASSADEIRAS	1.401,70	(1.316,01)	85,69	12300030	Ubu	15	180	8	96	2.279,00	1.367,40	1.020,37
2185300	0	13111111	Móveis e Utensílios	21/08/2012	CARRO TRANSPORTADOR PLATAFORMA P/RESTAURANTE P4P	1.401,70	(1.316,01)	85,69	12300030	Ubu	15	180	8	96	2.279,00	1.367,40	1.020,37
2185301	0	13111111	Móveis e Utensílios	21/08/2012	CARRINHO DE ACO,P/ TRANSP. ALIMENTOS	828,37	(777,74)	50,63	12300030	Ubu	10	120	4	48	1.260,00	602,28	449,43
2185302	0	13111111	Móveis e Utensílios	21/08/2012	CARRO TRANSP.E LAVAGEM CEREAIS 90L RESTAURANTE P4P	828,35	(777,74)	50,61	12300030	Ubu	15	180	8	96	1.397,00	838,20	625,48
2185303	0	13111111	Móveis e Utensílios	21/08/2012	FOGAO A GAS C/ 4 QUEIMADORES,PPIENK,110X115X85	5.232,86	(4.913,09)	319,77	12300030	Ubu	15	180	8	96	8.805,00	5.283,00	3.942,26
2185304	0	13111111	Móveis e Utensílios	21/08/2012	FOGAO INDUSTRIAL A GAS SEM FORNO COM 8 QUEIMADORES	7.269,30	(6.825,07)	444,23	12300030	Ubu	15	180	8	96	11.844,00	7.106,40	5.302,91
2185305	0	13111111	Móveis e Utensílios	21/08/2012	CARRINHO DE ACO,PORTA BANDEJAS,PPIEK,60X90X85	2.403,76	(2.256,84)	146,92	12300030	Ubu	15	180	8	96	4.043,00	2.425,80	1.810,17
2185307	0	13111111	Móveis e Utensílios	21/08/2012	CARRO TRANSP.PORTA RECIPIENTE RESTAURANTE P4P	2.403,76	(2.256,84)	146,92	12300030	Ubu	15	180	8	96	3.921,00	2.352,60	1.755,55
2185308	0	13111111	Móveis e Utensílios	21/08/2012	CARRO TRANSP.PORTA RECIPIENTE RESTAURANTE P4P	2.403,76	(2.256,84)	146,92	12300030	Ubu	15	180	8	96	3.921,00	2.352,60	1.755,55
2185309	0	13111111	Móveis e Utensílios	21/08/2012	CARRO TRANSP.PORTA RECIPIENTE RESTAURANTE P4P	2.403,76	(2.256,84)	146,92	12300030	Ubu	15	180	8	96	3.921,00	2.352,60	1.755,55
2185310	0	13111111	Móveis e Utensílios	21/08/2012	CARRO TRANSP.PORTA RECIPIENTE RESTAURANTE P4P	2.403,76	(2.256,84)	146,92	12300030	Ubu	15	180	8	96	3.921,00	2.352,60	1.755,55
2185311	0	13111111	Móveis e Utensílios	11/07/2012	BALCAO ELETRICO QUENTE EM INOX,C/3CUBAS,PPIENK,127	3.744,12	(3.546,49)	197,63	12300030	Ubu	15	180	8	96	6.295,00	3.777,00	2.818,46
2185312	0	13111111	Móveis e Utensílios	11/07/2012	BALCAO ELETRICO QUENTE EM INOX,C/3CUBAS,PPIENK,127	3.744,12	(3.546,49)	197,63	12300030	Ubu	15	180	8	96	6.295,00	3.777,00	2.818,46
2185314	0	13111111	Móveis e Utensílios	11/07/2012	BALCAO ELETRICO FRIO INOX,C/3CUBAS,PPIENK,127/220	4.866,98	(4.610,14)	256,84	12300030	Ubu	15	180	8	96	8.195,00	4.917,00	3.669,14
2185315	0	13111111	Móveis e Utensílios	11/07/2012	BALCAO ELETRICO FRIO INOX,C/3CUBAS,PPIENK,127/220	4.866,98	(4.610,14)	256,84	12300030	Ubu	15	180	8	96	8.195,00	4.917,00	3.669,14
2185316	0	13111111	Móveis e Utensílios	11/07/2012	BALCAO ELETRICO FRIO INOX,C/3CUBAS,PPIENK,127/220	4.866,97	(4.610,07)	256,90	12300030	Ubu	15	180	8	96	8.195,00	4.917,00	3.669,14
2185317	0	13111111	Móveis e Utensílios	11/07/2012	BALCAO ELETRICO QUENTE EM INOX,C/6CUBAS,PPIENK,145	6.957,33	(6.590,16)	367,17	12300030	Ubu	15	180	8	96	11.709,00	7.025,40	5.242,46
2185318	0	13111111	Móveis e Utensílios	11/07/2012	CALDEIRAO,ACO INOX 500 LITROS	18.050,06	(17.097,41)	952,65	12300030	Ubu	15	180	8	96	29.428,00	17.656,80	13.175,78
2185319	0	13111111	Móveis e Utensílios	11/07/2012	CALDEIRAO,ACO INOX 500 LITROS	18.050,06	(17.097,41)	952,65	12300030	Ubu	15	180	8	96	29.428,00	17.656,80	13.175,78
2185320	0	13111111	Móveis e Utensílios	11/07/2012	CALDEIRAO DE COAR CAFE,PPIENK,12KW / 1KG/PLP/H	9.354,26	(8.860,55)	493,71	12300030	Ubu	15	180	8	96	15.738,00	9.442,80	7.046,36
2185321	0	13111111	Móveis e Utensílios	21/08/2012	CARRO TRANSPORTADOR PLATAFORMA P/RESTAURANTE P4P	1.401,70	(1.316,01)	85,69	12300030	Ubu	15	180	8	96	2.279,00	1.367,40	1.020,37
2185322	0	13111111	Móveis e Utensílios	21/08/2012	CARRO TRANSPORTADOR PLATAFORMA P/RESTAURANTE P4P	1.401,70	(1.316,01)	85,69	12300030	Ubu	15	180	8	96	2.198,00	1.318,80	984,11
2185323	0	13111111	Móveis e Utensílios	21/08/2012	CARRO TRANSPORTADOR PLATAFORMA P/RESTAURANTE P4P	1.401,70	(1.316,01)	85,69	12300030	Ubu	15	180	8	96	2.360,00	1.416,00	1.056,64
2185324	0	13111111	Móveis e Utensílios	21/08/2012	CARRO TRANSPORTADOR PLATAFORMA P/RESTAURANTE P4P	1.401,75	(1.316,10)	85,65	12300030	Ubu	15	180	8	96	2.279,00	1.367,40	1.020,37
2185326	0	13111111	Móveis e Utensílios	21/08/2012	LAVADOR DE BOTAS DUPLOS 80X50X75CM RESTAURANTE P4P	1.304,06	(1.224,40)	79,66	12300030	Ubu	15	180	8	96	2.198,00	1.318,80	984,11
2185327	0	13111111	Móveis e Utensílios	21/08/2012	LAVADOR DE BOTAS DUPLOS 80X50X75CM RESTAURANTE P4P	1.304,06	(1.224,40)	79,66	12300030	Ubu	15	180	8	96	2.198,00	1.318,80	984,11
2185328	0	13111111	Móveis e Utensílios	21/08/2012	LAVADOR DE BOTAS DUPLOS 80X50X75CM RESTAURANTE P4P	1.304,06	(1.224,40)	79,66	12300030	Ubu	15	180	8	96	2.198,00	1.318,80	984,11
2185329	0	13111111	Móveis e Utensílios	21/08/2012	CARRINHO DE ACO,P/ TRANSP. ALIMENTOS	828,37	(777,74)	50,63	12300030	Ubu	15	180	8	96	1.356,00	813,60	607,12
2185330	0	13111111	Móveis e Utensílios	21/08/2012	CARRO TRANSP.E LAVAGEM CEREAIS 90L RESTAURANTE P4P	828,37	(777,74)	50,63	12300030	Ubu	15	180	8	96	1.356,00	813,60	607,12
2185331	0	13111111	Móveis e Utensílios	17/08/2012	CADEIRA FIXA ,ESTRUTURA METALICA ESTOF.COURVIM	127,00	(119,23)	7,77	12300030	Ubu	15	180	8	96	217,00	130,20	97,16
2185332	0	13111111	Móveis e Utensílios	17/08/2012	CADEIRA FIXA ,ESTRUTURA METALICA ESTOF.COURVIM	127,00	(119,23)	7,77	12300030	Ubu	15	180	8	96	203,00	121,80	90,89
2185333	0	13111111	Móveis e Utensílios	17/08/2012	CADEIRA FIXA ,ESTRUTURA DE FERRO, ASSENTO E ENCOST	127,00	(119,23)	7,77	11300060	Germano	15	180	8	96	217,00	130,20	97,16
2185334	0	13111111	Móveis e Utensílios	17/08/2012	CADEIRA FIXA ,ESTRUTURA METALICA ESTOF.COURVIM	127,00	(119,23)	7,77	12300030	Ubu	15	180	8	96	203,00	121,80	90,89
2185335	0	13111111	Móveis e Utensílios	17/08/2012	CADEIRA EM ESTRUTURA METALICA,REVEST. COURVIM	127,00	(119,23)	7,77	12300030	Ubu	15	180	8	96	217,00	130,20	97,16
2185336	0	13111111	Móveis e Utensílios	17/08/2012	CADEIRA FIXA ,ESTRUTURA DE FERRO, ASSENTO E ENCOST	127,00	(119,23)	7,77	11300060	Germano	15	180	8	96	217,00	130,20	97,16
2185337	0	13111111	Móveis e Utensílios	17/08/2012	CADEIRA FIXA ESTRUTURA METALICA ESTOF COURVIM AZUL	127,00	(119,23)	7,77	12300030	Ubu	15	180	8	96	217,00	130,20	97,16
2185338	0	13111111	Móveis e Utensílios	17/08/2012	CADEIRA FIXA ,ESTRUTURA DE FERRO, ASSENTO E ENCOST	127,00	(119,23)	7,77	12300030	Ubu	15	180	8	96	217,00	130,20	97,16
2185339	0	13111111	Móveis e Utensílios	23/04/2012	CAFETEIRA WALITA JARRA T/RMICA INOX 1,5L 127V	139,39	(124,29)	15,10	12300060	Ubu	15	180	8	96	450,00	270,00	201,48
2185340	0	13111111	Móveis e Utensílios	17/08/2012	CADEIRA FIXA ,ESTRUTURA METALICA ESTOF.COURVIM	127,00	(119,23)	7,77	11300060	Germano	15	180	8	96	217,00	130,20	97,16
2185341	0	13111111	Móveis e Utensílios	17/08/2012	CADEIRA FIXA ,ESTRUTURA DE FERRO, ASSENTO E ENCOST	127,00	(119,23)	7,77	12300030	Ubu	15	180	8	96	217,00	130,20	97,16
2185342	0	13111111	Móveis e Utensílios	17/08/2012	CADEIRA FIXA ,ESTRUTURA DE FERRO, ASSENTO E ENCOST	127,00	(119,23)	7,77	12300030	Ubu	15	180	8	96	217,00	130,20	97,16
2185343	0	13111111	Móveis e Utensílios	17/08/2012	CADEIRA FIXA ,ESTRUTURA METALICA ESTOF.COURVIM	127,00	(119,23)	7,77	12300030	Ubu	15	180	8	96	203,00	121,80	90,89
2185344	0	13111111	Móveis e Utensílios	17/08/2012	CADEIRA FIXA ESTRUTURA METALICA ESTOF COURVIM AZUL	127,00	(119,23)	7,77	12300030	Ubu	15	180	8	96	217,00	130,20	97,16
2185345	0	13111111	Móveis e Utensílios	17/08/2012	CADEIRA FIXA ,ESTRUTURA METALICA ESTOF.COURVIM	127,00	(119,23)	7,77	12300030	Ubu	15	180	8	96	217,00	130,20	97,16
2185346	0	13111111	Móveis e Utensílios	17/08/2012	CADEIRA FIXA ,ESTRUTURA METALICA ESTOF.COURVIM	127,00	(119,23)	7,77	12300030	Ubu	15	180	8	96	217,00	130,20	97,16
2185347	0	13111111	Móveis e Utensílios	17/08/2012	CADEIRA FIXA ,ESTRUTURA DE FERRO, ASSENTO E ENCOST	127,00	(119,23)	7,77	12300030	Ubu	15	180	8	96	217,00	130,20	97,16

FDC CONSULT LTDA

SAMARCO
APRENDER PARA EVOLUIR E TRANSFORMAR

DATA-BASE: 31/03/2021					DADOS CONTÁBEIS CEDIDOS PELA SAMARCO						AVALIAÇÃO VALOR JUSTO DE MERCADO						
IMOBILIZADO	SUB Nº	CLASSE	CENTRO CST	DT.INCORP.	DENOMINAÇÃO DO IMOBILIZADO	VAL AQUIS. BRL	DEPREC. ACUM BRL	VALOR CONTÁBIL BRL	CENTRO DE CUSTOS	UNID. IND	VIDA ÚTIL DET. (ANOS)	VIDA ÚTIL DET. (MESES)	VIDA ÚTIL REM. (ANOS)	VIDA ÚTIL REM. (MESES)	VALOR DE REPOSIÇÃO (R$)	VALOR JUSTO DE MERCADO (R$)	VALOR DE LIQUIDAÇÃO FORÇADA
2185348	0	13111111	Móveis e Utensílios	17/08/2012	CADEIRA FIXA ,ESTRUTURA METALICA ESTOF.COURVIM	127,00	(119,23)	7,77	12300030	Ubu	15	180	8	96	217,00	130,20	97,16
2185349	0	13111111	Móveis e Utensílios	17/08/2012	CADEIRA FIXA ,ESTRUTURA METALICA ESTOF.COURVIM	127,00	(119,23)	7,77	12300030	Ubu	15	180	8	96	203,00	121,80	90,89
2185350	0	13111111	Móveis e Utensílios	17/08/2012	CADEIRA FIXA ESTRUTURA METALICA ESTOF COURVIM AZUL	127,00	(119,23)	7,77	11300060	Germano	15	180	8	96	217,00	130,20	97,16
2185351	0	13111111	Móveis e Utensílios	17/08/2012	CADEIRA FIXA ,ESTRUTURA METALICA ESTOF.COURVIM	127,00	(119,23)	7,77	12300030	Ubu	15	180	8	96	203,00	121,80	90,89
2185352	0	13111111	Móveis e Utensílios	17/08/2012	CADEIRA FIXA ,ESTRUTURA DE FERRO, ASSENTO E ENCOST	127,00	(119,23)	7,77	12300030	Ubu	15	180	8	96	217,00	130,20	97,16
2185353	0	13111111	Móveis e Utensílios	17/08/2012	CADEIRA FIXA ,ESTRUTURA METALICA ESTOF.COURVIM	127,00	(119,23)	7,77	12300030	Ubu	15	180	8	96	203,00	121,80	90,89
2185354	0	13111111	Móveis e Utensílios	17/08/2012	CADEIRA FIXA ,ESTRUTURA DE FERRO, ASSENTO E ENCOST	127,00	(119,23)	7,77	12300030	Ubu	15	180	8	96	217,00	130,20	97,16
2185355	0	13111111	Móveis e Utensílios	17/08/2012	CADEIRA FIXA ,ESTRUTURA METALICA ESTOF.COURVIM	127,00	(119,23)	7,77	11300060	Germano	15	180	8	96	217,00	130,20	97,16
2185356	0	13111111	Móveis e Utensílios	17/08/2012	CADEIRA FIXA ,ESTRUTURA DE FERRO, ASSENTO E ENCOST	127,00	(119,23)	7,77	12300030	Ubu	15	180	8	96	217,00	130,20	97,16
2185357	0	13111111	Móveis e Utensílios	17/08/2012	CADEIRA PARA MESA COLETIVA RESTAURANTE P4P	127,00	(119,23)	7,77	12300030	Ubu	15	180	8	96	217,00	130,20	97,16
2185358	0	13111111	Móveis e Utensílios	17/08/2012	CADEIRA FIXA ,ESTRUTURA DE FERRO, ASSENTO E ENCOST	127,00	(119,23)	7,77	12300030	Ubu	15	180	8	96	217,00	130,20	97,16
2185359	0	13111111	Móveis e Utensílios	17/08/2012	CADEIRA FIXA ,ESTRUTURA DE FERRO, ASSENTO E ENCOST	127,00	(119,23)	7,77	12300030	Ubu	15	180	8	96	217,00	130,20	97,16
2185360	0	13111111	Móveis e Utensílios	17/08/2012	CADEIRA FIXA ,ESTRUTURA DE FERRO, ASSENTO E ENCOST	127,00	(119,23)	7,77	11300060	Germano	15	180	8	96	217,00	130,20	97,16
2185361	0	13111111	Móveis e Utensílios	17/08/2012	CADEIRA FIXA ,ESTRUTURA DE FERRO, ASSENTO E ENCOST	127,00	(119,23)	7,77	12300030	Ubu	15	180	8	96	217,00	130,20	97,16
2185362	0	13111111	Móveis e Utensílios	17/08/2012	CADEIRA FIXA ,ESTRUTURA DE FERRO, ASSENTO E ENCOST	127,00	(119,23)	7,77	12300030	Ubu	15	180	8	96	217,00	130,20	97,16
2185363	0	13111111	Móveis e Utensílios	17/08/2012	CADEIRA FIXA ,ESTRUTURA METALICA ESTOF.COURVIM	127,00	(119,23)	7,77	12300030	Ubu	15	180	8	96	217,00	130,20	97,16
2185364	0	13111111	Móveis e Utensílios	17/08/2012	CADEIRA FIXA ESTRUTURA METALICA ESTOF COURVIM AZUL	127,00	(119,23)	7,77	12300030	Ubu	15	180	8	96	217,00	130,20	97,16
2185365	0	13111111	Móveis e Utensílios	17/08/2012	CADEIRA FIXA ,ESTRUTURA METALICA ESTOF.COURVIM	127,00	(119,23)	7,77	11300060	Germano	15	180	8	96	203,00	121,80	90,89
2185366	0	13111111	Móveis e Utensílios	17/08/2012	CADEIRA EM ESTRUTURA METALICA,REVEST. COURVIM	127,00	(119,23)	7,77	12300030	Ubu	15	180	8	96	217,00	130,20	97,16
2185367	0	13111111	Móveis e Utensílios	17/08/2012	CADEIRA FIXA ,ESTRUTURA DE FERRO, ASSENTO E ENCOST	127,00	(119,23)	7,77	12300030	Ubu	15	180	8	96	217,00	130,20	97,16
2185368	0	13111111	Móveis e Utensílios	17/08/2012	CADEIRA FIXA ,ESTRUTURA DE FERRO, ASSENTO E ENCOST	127,00	(119,23)	7,77	12300030	Ubu	15	180	8	96	217,00	130,20	97,16
2185369	0	13111111	Móveis e Utensílios	17/08/2012	CADEIRA FIXA ,ESTRUTURA METALICA ESTOF.COURVIM	127,00	(119,23)	7,77	12300030	Ubu	15	180	8	96	203,00	121,80	90,89
2185370	0	13111111	Móveis e Utensílios	17/08/2012	CADEIRA FIXA ,ESTRUTURA METALICA ESTOF.COURVIM	127,00	(119,23)	7,77	12300030	Ubu	15	180	8	96	217,00	130,20	97,16
2185371	0	13111111	Móveis e Utensílios	17/08/2012	CADEIRA FIXA ESTRUTURA METALICA ESTOF COURVIM AZUL	127,00	(119,23)	7,77	11300060	Germano	15	180	8	96	217,00	130,20	97,16
2185372	0	13111111	Móveis e Utensílios	17/08/2012	CADEIRA FIXA ,ESTRUTURA METALICA ESTOF.COURVIM	127,00	(119,23)	7,77	12300030	Ubu	15	180	8	96	203,00	121,80	90,89
2185373	0	13111111	Móveis e Utensílios	17/08/2012	CADEIRA FIXA ,ESTRUTURA DE FERRO, ASSENTO E ENCOST	127,00	(119,23)	7,77	11300060	Germano	15	180	8	96	217,00	130,20	97,16
2185374	0	13111111	Móveis e Utensílios	17/08/2012	CADEIRA EM ESTRUTURA METALICA,REVEST. COURVIM	127,00	(119,23)	7,77	12300030	Ubu	15	180	8	96	217,00	130,20	97,16
2185375	0	13111111	Móveis e Utensílios	17/08/2012	CADEIRA FIXA ,ESTRUTURA DE FERRO, ASSENTO E ENCOST	127,00	(119,23)	7,77	12300030	Ubu	15	180	8	96	217,00	130,20	97,16
2185376	0	13111111	Móveis e Utensílios	17/08/2012	CADEIRA FIXA ESTRUTURA METALICA ESTOF COURVIM AZUL	127,00	(119,23)	7,77	12300030	Ubu	15	180	8	96	217,00	130,20	97,16
2185377	0	13111111	Móveis e Utensílios	17/08/2012	CADEIRA FIXA ,ESTRUTURA METALICA ESTOF.COURVIM	127,00	(119,23)	7,77	12300030	Ubu	15	180	8	96	203,00	121,80	90,89
2185378	0	13111111	Móveis e Utensílios	17/08/2012	CADEIRA FIXA ,ESTRUTURA METALICA ESTOF.COURVIM	127,00	(119,23)	7,77	12300030	Ubu	15	180	8	96	203,00	121,80	90,89
2185379	0	13111111	Móveis e Utensílios	24/05/2012	CADEIRA FIXA COM BRAŽO FLEXFORM	358,46	(316,67)	41,79	13010010	BH	15	180	8	96	900,00	540,00	402,96
2185380	0	13111111	Móveis e Utensílios	17/08/2012	CADEIRA FIXA ,ESTRUTURA METALICA ESTOF.COURVIM	127,00	(119,23)	7,77	11300060	Germano	15	180	8	96	217,00	130,20	97,16
2185381	0	13111111	Móveis e Utensílios	17/08/2012	CADEIRA FIXA ,ESTRUTURA DE FERRO, ASSENTO E ENCOST	127,00	(119,23)	7,77	12300030	Ubu	15	180	8	96	217,00	130,20	97,16
2185382	0	13111111	Móveis e Utensílios	17/08/2012	CADEIRA EM ESTRUTURA METALICA,REVEST. COURVIM	127,00	(119,23)	7,77	12300030	Ubu	15	180	8	96	217,00	130,20	97,16
2185383	0	13111111	Móveis e Utensílios	17/08/2012	CADEIRA FIXA ,ESTRUTURA METALICA ESTOF.COUVIM	127,00	(119,23)	7,77	12300030	Ubu	15	180	8	96	217,00	130,20	97,16
2185384	0	13111111	Móveis e Utensílios	17/08/2012	CADEIRA FIXA ,ESTRUTURA METALICA ESTOF.COURVIM	127,00	(119,23)	7,77	12300030	Ubu	15	180	8	96	203,00	121,80	90,89
2185385	0	13111111	Móveis e Utensílios	17/08/2012	CADEIRA FIXA ,ESTRUTURA METALICA ESTOF.COURVIM	127,00	(119,23)	7,77	12300030	Ubu	15	180	8	96	217,00	130,20	97,16
2185386	0	13111111	Móveis e Utensílios	17/08/2012	CADEIRA EM ESTRUTURA METALICA,REVEST. COURVIM	127,00	(119,23)	7,77	12300030	Ubu	15	180	8	96	217,00	130,20	97,16
2185387	0	13111111	Móveis e Utensílios	17/08/2012	CADEIRA FIXA ,ESTRUTURA DE FERRO, ASSENTO E ENCOST	127,00	(119,23)	7,77	12300030	Ubu	15	180	8	96	217,00	130,20	97,16
2185388	0	13111111	Móveis e Utensílios	17/08/2012	CADEIRA FIXA ,ESTRUTURA METALICA ESTOF.COURVIM	127,00	(119,23)	7,77	11300060	Germano	15	180	8	96	217,00	130,20	97,16
2185389	0	13111111	Móveis e Utensílios	17/08/2012	CADEIRA FIXA ,ESTRUTURA METALICA ESTOF.COURVIM	127,00	(119,23)	7,77	11300060	Germano	15	180	8	96	217,00	130,20	97,16
2185390	0	13111111	Móveis e Utensílios	17/08/2012	CADEIRA FIXA ,ESTRUTURA METALICA ESTOF.COURVIM	127,00	(119,23)	7,77	12300030	Ubu	15	180	8	96	217,00	130,20	97,16
2185391	0	13111111	Móveis e Utensílios	24/05/2012	TELEFONE CISCO IP 7911G	408,32	(360,67)	47,65	13010010	BH	10	120	4	48	780,00	372,84	278,22
2185392	0	13111111	Móveis e Utensílios	24/05/2012	TELEFONE CISCO IP 7940G	671,61	(593,25)	78,36	13010010	BH	10	120	4	48	780,00	372,84	278,22
2185393	0	13111111	Móveis e Utensílios	24/05/2012	TELEFONE CISCO IP 7940G	671,61	(593,25)	78,36	13010010	BH	10	120	4	48	780,00	372,84	278,22
2185394	0	13111111	Móveis e Utensílios	24/05/2012	TELEFONE CISCO IP 7940G	671,61	(593,25)	78,36	13010010	BH	10	120	4	48	780,00	372,84	278,22
2185396	0	13111111	Móveis e Utensílios	24/05/2012	TELEFONE CISCO IP 7911G	408,32	(360,67)	47,65	13010010	BH	10	120	4	48	780,00	372,84	278,22
2185397	0	13111111	Móveis e Utensílios	24/05/2012	TELEFONE CISCO IP 7911G	408,32	(360,67)	47,65	13010010	BH	10	120	4	48	780,00	372,84	278,22
2185398	0	13111111	Móveis e Utensílios	24/05/2012	TELEFONE CISCO IP 7911G	408,32	(360,67)	47,65	13010010	BH	10	120	4	48	780,00	372,84	278,22
2185399	0	13111111	Móveis e Utensílios	24/05/2012	TELEFONE CISCO IP 7911G	408,32	(360,67)	47,65	13010010	BH	10	120	4	48	780,00	372,84	278,22
2185400	0	13111111	Móveis e Utensílios	24/05/2012	TELEFONE CISCO IP 7940G	671,61	(593,25)	78,36	13010010	BH	10	120	4	48	780,00	372,84	278,22
2185401	0	13111111	Móveis e Utensílios	24/05/2012	TELEFONE CISCO IP 7911G	408,32	(360,67)	47,65	13010010	BH	10	120	4	48	780,00	372,84	278,22
2185402	0	13111111	Móveis e Utensílios	24/05/2012	TELEFONE CISCO IP 7940G	671,61	(593,25)	78,36	13010010	BH	10	120	4	48	780,00	372,84	278,22
2185403	0	13111111	Móveis e Utensílios	24/05/2012	TELEFONE CISCO IP 7940G	671,61	(593,25)	78,36	13010010	BH	10	120	4	48	780,00	372,84	278,22
2185404	0	13111111	Móveis e Utensílios	24/05/2012	TELEFONE CISCO IP 7911G	408,32	(360,67)	47,65	13010010	BH	10	120	4	48	780,00	372,84	278,22
2185405	0	13111111	Móveis e Utensílios	24/05/2012	TELEFONE CISCO IP 7940G	671,66	(593,33)	78,33	13010010	BH	10	120	4	48	780,00	372,84	278,22
2185406	0	13111111	Móveis e Utensílios	24/05/2012	TELEFONE CISCO IP 7940G	671,61	(593,25)	78,36	13010010	BH	10	120	4	48	780,00	372,84	278,22
2185407	0	13111111	Móveis e Utensílios	24/05/2012	TELEFONE CISCO IP 7940G	671,61	(593,25)	78,36	12330030	Ubu	10	120	4	48	780,00	372,84	278,22
2185409	0	13111111	Móveis e Utensílios	24/05/2012	TELEFONE CISCO IP 7940G	671,61	(593,25)	78,36	13010010	BH	10	120	4	48	780,00	372,84	278,22
2185410	0	13111111	Móveis e Utensílios	24/05/2012	TELEFONE CISCO IP 7911G	408,32	(360,67)	47,65	13010010	BH	10	120	4	48	780,00	372,84	278,22
2185411	0	13111111	Móveis e Utensílios	17/08/2012	CADEIRA FIXA ,ESTRUTURA METALICA ESTOF.COURVIM	127,00	(119,23)	7,77	12300030	Ubu	15	180	8	96	203,00	121,80	90,89
2185412	0	13111111	Móveis e Utensílios	17/08/2012	CADEIRA FIXA ,ESTRUTURA METALICA ESTOF.COURVIM	127,00	(119,23)	7,77	11300060	Germano	15	180	8	96	203,00	121,80	90,89
2185413	0	13111111	Móveis e Utensílios	17/08/2012	CADEIRA FIXA ,ESTRUTURA METALICA ESTOF.COURVIM	127,00	(119,23)	7,77	12300030	Ubu	15	180	8	96	217,00	130,20	97,16
2185414	0	13111111	Móveis e Utensílios	17/08/2012	CADEIRA FIXA ,ESTRUTURA METALICA ESTOF.COUVIM	127,00	(119,23)	7,77	12300030	Ubu	15	180	8	96	217,00	130,20	97,16
2185415	0	13111111	Móveis e Utensílios	17/08/2012	CADEIRA FIXA ,ESTRUTURA METALICA ESTOF.COURVIM	127,00	(119,23)	7,77	12300030	Ubu	15	180	8	96	203,00	121,80	90,89
2185416	0	13111111	Móveis e Utensílios	17/08/2012	CADEIRA FIXA ,ESTRUTURA DE FERRO, ASSENTO E ENCOST	127,00	(119,23)	7,77	12300030	Ubu	15	180	8	96	217,00	130,20	97,16
2185417	0	13111111	Móveis e Utensílios	17/08/2012	CADEIRA FIXA ,ESTRUTURA METALICA ESTOF.COURVIM	127,00	(119,23)	7,77	12300030	Ubu	15	180	8	96	217,00	130,20	97,16
2185418	0	13111111	Móveis e Utensílios	17/08/2012	CADEIRA FIXA ESTRUTURA METALICA ESTOF COURVIM AZUL	127,00	(119,23)	7,77	12300030	Ubu	15	180	8	96	217,00	130,20	97,16

FDC CONSULT LTDA

SAMARCO
APRENDER PARA EVOLUIR E TRANSFORMAR

DATA-BASE: 31/03/2021					DADOS CONTÁBEIS CEDIDOS PELA SAMARCO						AVALIAÇÃO VALOR JUSTO DE MERCADO						
IMOBILIZADO	SUB Nº	CLASSE	CENTRO CST	DT.INCORP.	DENOMINAÇÃO DO IMOBILIZADO	VAL AQUIS. BRL	DEPREC. ACUM BRL	VALOR CONTÁBIL BRL	CENTRO DE CUSTOS	UNID. IND	VIDA ÚTIL DET. (ANOS)	VIDA ÚTIL DET. (MESES)	VIDA ÚTIL REM. (ANOS)	VIDA ÚTIL REM. (MESES)	VALOR DE REPOSIÇÃO (R$)	VALOR JUSTO DE MERCADO (R$)	VALOR DE LIQUIDAÇÃO FORÇADA
2185419	0	13111111	Móveis e Utensílios	17/08/2012	CADEIRA FIXA ,ESTRUTURA METALICA ESTOF.COURVIM	127,00	(119,23)	7,77	12300030	Ubu	15	180	8	96	217,00	130,20	97,16
2185420	0	13111111	Móveis e Utensílios	24/05/2012	GAVETEIRO VOLANTE COM 4 GAVETAS	313,28	(276,74)	36,54	13010010	BH	15	180	8	96	850,00	510,00	380,57
2185421	0	13111111	Móveis e Utensílios	21/05/2012	MESA DE REUNIÕO OVAL P/ 10 PESSOAS	1.042,80	(921,14)	121,66	13010010	BH	15	180	8	96	1.650,00	990,00	738,75
2185422	0	13111111	Móveis e Utensílios	24/05/2012	TELEFONE CISCO IP 7911G	408,32	(360,67)	47,65	13010010	BH	10	120	4	48	780,00	372,84	278,22
2185423	0	13111101	Eqtos Process Dados	29/05/2012	MICRO COMPUTADOR PORTÃTIL E 6320 NOTEBOOK	1.978,89	(1.978,89)	-	12330030	Ubu	5	60	1	12	2.600,00	668,20	498,62
2185424	0	13111101	Eqtos Process Dados	29/05/2012	MICRO COMPUTADOR PORTÃTIL E 6320 NOTEBOOK	1.978,89	(1.978,89)	-	12330030	Ubu	5	60	1	12	2.600,00	668,20	498,62
2185425	0	13111101	Eqtos Process Dados	29/05/2012	MICRO COMPUTADOR PORTÃTIL E 6320 NOTEBOOK	1.978,89	(1.978,89)	-	12330030	Ubu	5	60	1	12	2.600,00	668,20	498,62
2185426	0	13111101	Eqtos Process Dados	29/05/2012	MICRO COMPUTADOR PORTÃTIL E 6320 NOTEBOOK	1.978,89	(1.978,89)	-	12330030	Ubu	5	60	1	12	2.600,00	668,20	498,62
2185427	0	13111101	Eqtos Process Dados	29/05/2012	MICRO COMPUTADOR PORTÃTIL E 6320 NOTEBOOK	1.978,89	(1.978,89)	-	12330030	Ubu	5	60	1	12	2.600,00	668,20	498,62
2185428	0	13111101	Eqtos Process Dados	29/05/2012	MICRO COMPUTADOR PORTÃTIL E 6320 NOTEBOOK	1.978,89	(1.978,89)	-	12330030	Ubu	5	60	1	12	2.600,00	668,20	498,62
2185429	0	13111101	Eqtos Process Dados	29/05/2012	MICRO COMPUTADOR PORTÃTIL E 6320 NOTEBOOK	1.978,89	(1.978,89)	-	12330030	Ubu	5	60	1	12	2.600,00	668,20	498,62
2185430	0	13111101	Eqtos Process Dados	24/05/2012	NOTEBOOK POSITIVO 4G MEMORIA	1.397,89	(1.397,89)	-	12330030	Ubu	5	60	1	12	1.800,00	462,60	345,20
2185431	0	13111101	Eqtos Process Dados	29/05/2012	MICRO COMPUTADOR PORTÃTIL E 6320 NOTEBOOK	1.978,89	(1.978,89)	-	12330030	Ubu	5	60	1	12	2.600,00	668,20	498,62
2185432	0	13111101	Eqtos Process Dados	29/05/2012	MICRO COMPUTADOR PORTÃTIL E 6320 NOTEBOOK	1.978,89	(1.978,89)	-	12330030	Ubu	5	60	1	12	2.600,00	668,20	498,62
2185433	0	13111111	Móveis e Utensílios	24/05/2012	GAVETEIRO VOLANTE	401,02	(354,22)	46,80	13010010	BH	15	180	8	96	850,00	510,00	380,57
2185434	0	13111101	Eqtos Process Dados	29/05/2012	MICRO COMPUTADOR PORTÃTIL E 6320 NOTEBOOK	1.978,89	(1.978,89)	-	12330030	Ubu	5	60	1	12	2.600,00	668,20	498,62
2185435	0	13111101	Eqtos Process Dados	29/05/2012	MICRO COMPUTADOR PORTÃTIL E 6320 NOTEBOOK	1.978,89	(1.978,89)	-	12330030	Ubu	5	60	1	12	2.600,00	668,20	498,62
2185436	0	13111101	Eqtos Process Dados	28/05/2012	MICRO COMPUTADOR DELL OPTIPLEX 390 DESKTOP	1.381,63	(1.381,63)	-	12330030	Ubu	5	60	1	12	1.800,00	462,60	345,20
2185438	0	13111101	Eqtos Process Dados	28/05/2012	MICRO COMPUTADOR DELL OPTIPLEX 390 DESKTOP	1.381,63	(1.381,63)	-	12330030	Ubu	5	60	1	12	1.800,00	462,60	345,20
2185439	0	13111101	Eqtos Process Dados	28/05/2012	MICRO COMPUTADOR DELL OPTIPLEX 390 DESKTOP	1.381,63	(1.381,63)	-	12330030	Ubu	5	60	1	12	1.800,00	462,60	345,20
2185440	0	13111101	Eqtos Process Dados	28/05/2012	MICRO COMPUTADOR DELL OPTIPLEX 390 DESKTOP	1.381,63	(1.381,63)	-	12330030	Ubu	5	60	1	12	1.800,00	462,60	345,20
2185441	0	13111101	Eqtos Process Dados	28/05/2012	MICRO COMPUTADOR DELL OPTIPLEX 390 DESKTOP	1.381,63	(1.381,63)	-	12330030	Ubu	5	60	1	12	1.800,00	462,60	345,20
2185442	0	13111101	Eqtos Process Dados	28/05/2012	MICRO COMPUTADOR DELL OPTIPLEX 390 DESKTOP	1.381,63	(1.381,63)	-	12330030	Ubu	5	60	1	12	1.800,00	462,60	345,20
2185443	0	13111101	Eqtos Process Dados	26/04/2012	CATRACA ELETRONICA ACESSO PD300 TCR.70.250.073-0AJ	8.866,59	(8.866,59)	-	11300060	Germano	5	60	1	12	12.000,00	3.084,00	2.301,33
2185444	0	13111111	Móveis e Utensílios	24/05/2012	TELEFONE CISCO IP 7911G	408,32	(360,67)	47,65	13010010	BH	10	120	4	48	780,00	372,84	278,22
2185445	0	13111111	Móveis e Utensílios	24/05/2012	TELEFONE CISCO IP 7911G	408,32	(360,67)	47,65	13010010	BH	10	120	4	48	780,00	372,84	278,22
2185446	0	13111111	Móveis e Utensílios	24/05/2012	TELEFONE CISCO IP 7911G	408,32	(360,67)	47,65	13010010	BH	10	120	4	48	780,00	372,84	278,22
2185447	0	13111111	Móveis e Utensílios	24/05/2012	TELEFONE CISCO IP 7911G	408,32	(360,67)	47,65	13010010	BH	10	120	4	48	780,00	372,84	278,22
2185448	0	13111111	Móveis e Utensílios	24/05/2012	TELEFONE CISCO IP 7911G	408,32	(360,67)	47,65	13010010	BH	10	120	4	48	780,00	372,84	278,22
2185449	0	13111111	Móveis e Utensílios	24/05/2012	TELEFONE CISCO IP 7940G	671,61	(593,25)	78,36	13010010	BH	10	120	4	48	780,00	372,84	278,22
2185450	0	13111111	Móveis e Utensílios	24/05/2012	TELEFONE CISCO IP 7940G	671,61	(593,25)	78,36	13010010	BH	10	120	4	48	780,00	372,84	278,22
2185451	0	13111111	Móveis e Utensílios	20/08/2012	BALCAO ELETRICO QUENTE EM INOX,C/3CUBAS,PPIENK,127	4.866,98	(4.569,58)	297,40	12300030	Ubu	15	180	8	96	8.195,00	4.917,00	3.669,14
2185452	0	13111111	Móveis e Utensílios	20/08/2012	BALCAO ELETRICO QUENTE EM INOX,C/3CUBAS,PPIENK,127	4.866,97	(4.569,51)	297,46	12300030	Ubu	15	180	8	96	8.195,00	4.917,00	3.669,14
2185453	0	13111111	Móveis e Utensílios	20/08/2012	BALCAO ELETRICO FRIO INOX,C/3CUBAS,PPIENK,127/220	3.751,26	(3.522,04)	229,22	12300030	Ubu	15	180	8	96	6.309,00	3.785,40	2.824,72
2185454	0	13111111	Móveis e Utensílios	20/08/2012	BALCAO ELETRICO FRIO INOX,C/3CUBAS,PPIENK,127/220	3.751,26	(3.522,04)	229,22	12300030	Ubu	15	180	8	96	6.309,00	3.785,40	2.824,72
2185455	0	13111111	Móveis e Utensílios	20/08/2012	BALCAO ELETRICO QUENTE EM INOX,C/3CUBAS,PPIENK,127	4.866,98	(4.569,58)	297,40	12300030	Ubu	15	180	8	96	8.195,00	4.917,00	3.669,14
2185456	0	13111111	Móveis e Utensílios	21/08/2012	CARRO TRANSPORTADOR CANTONEIRA RESTAURANTE P4P	1.262,78	(1.185,62)	77,16	12300030	Ubu	15	180	8	96	2.062,00	1.237,20	923,22
2185457	0	13111111	Móveis e Utensílios	21/08/2012	CARRO TRANSPORTADOR CANTONEIRA RESTAURANTE P4P	1.262,78	(1.185,62)	77,16	12300030	Ubu	15	180	8	96	2.062,00	1.237,20	923,22
2185458	0	13111111	Móveis e Utensílios	21/08/2012	CARRO TRANSPORTADOR CANTONEIRA RESTAURANTE P4P	1.262,78	(1.185,62)	77,16	12300030	Ubu	15	180	8	96	2.062,00	1.237,20	923,22
2185459	0	13111111	Móveis e Utensílios	21/08/2012	CARRO TRANSPORTADOR CANTONEIRA RESTAURANTE P4P	1.262,76	(1.185,62)	77,14	12300030	Ubu	15	180	8	96	2.130,00	1.278,00	953,66
2185460	0	13111111	Móveis e Utensílios	24/05/2012	GAVETEIRO VOLANTE	401,02	(354,22)	46,80	13010010	BH	15	180	8	96	850,00	510,00	380,57
2185461	0	13111111	Móveis e Utensílios	20/08/2012	ESTANTE GRADEADA AÃO INOX 140x60x180CM	1.483,13	(1.273,00)	210,13	12300030	Ubu	15	180	8	96	2.000,00	1.200,00	895,46
2185462	0	13111111	Móveis e Utensílios	20/08/2012	ESTANTE GRADEADA AÃO INOX 140x60x180CM	1.483,13	(1.273,00)	210,13	12300030	Ubu	15	180	8	96	2.000,00	1.200,00	895,46
2185463	0	13111111	Móveis e Utensílios	20/08/2012	ESTANTE GRADEADA AÃO INOX 140x60x180CM	1.483,13	(1.273,00)	210,13	12300030	Ubu	15	180	8	96	2.000,00	1.200,00	895,46
2185464	0	13111111	Móveis e Utensílios	20/08/2012	ESTANTE GRADEADA AÃO INOX 140x60x180CM	1.483,13	(1.273,00)	210,13	12300030	Ubu	15	180	8	96	2.000,00	1.200,00	895,46
2185465	0	13111111	Móveis e Utensílios	20/08/2012	ESTANTE GRADEADA AÃO INOX 140x60x180CM	1.483,13	(1.273,00)	210,13	12300030	Ubu	15	180	8	96	2.000,00	1.200,00	895,46
2185466	0	13111111	Móveis e Utensílios	20/08/2012	ESTANTE GRADEADA AÃO INOX 140x60x180CM	1.483,13	(1.273,00)	210,13	12300030	Ubu	15	180	8	96	2.000,00	1.200,00	895,46
2185467	0	13111111	Móveis e Utensílios	20/08/2012	ESTANTE GRADEADA AÃO INOX 140x60x180CM	1.483,13	(1.273,00)	210,13	12300030	Ubu	15	180	8	96	2.000,00	1.200,00	895,46
2185468	0	13111111	Móveis e Utensílios	20/08/2012	ESTANTE GRADEADA AÃO INOX 140x60x180CM	1.483,13	(1.273,00)	210,13	12300030	Ubu	15	180	8	96	2.000,00	1.200,00	895,46
2185469	0	13111111	Móveis e Utensílios	20/08/2012	ESTANTE GRADEADA AÃO INOX 140x60x180CM	1.483,13	(1.273,00)	210,13	12300030	Ubu	15	180	8	96	2.000,00	1.200,00	895,46
2185470	0	13111111	Móveis e Utensílios	20/08/2012	ESTANTE GRADEADA AÃO INOX 140x60x180CM	1.483,13	(1.273,00)	210,13	12300030	Ubu	15	180	8	96	2.000,00	1.200,00	895,46
2185471	0	13111111	Móveis e Utensílios	20/08/2012	ESTANTE GRADEADA AÃO INOX 140x60x180CM	1.483,13	(1.273,00)	210,13	12300030	Ubu	15	180	8	96	2.000,00	1.200,00	895,46
2185472	0	13111111	Móveis e Utensílios	20/08/2012	ESTANTE GRADEADA AÃO INOX 140x60x180CM	1.483,12	(1.273,00)	210,12	12300030	Ubu	15	180	8	96	2.000,00	1.200,00	895,46
2185473	0	13111111	Móveis e Utensílios	20/08/2012	ESTANTE GRADEADA AÃO INOX 140x60x180CM	1.483,13	(1.273,00)	210,13	12300030	Ubu	15	180	8	96	2.000,00	1.200,00	895,46
2185474	0	13111111	Móveis e Utensílios	20/08/2012	ESTANTE GRADEADA AÃO INOX 140x60x180CM	1.483,13	(1.273,00)	210,13	12300030	Ubu	15	180	8	96	2.000,00	1.200,00	895,46
2185475	0	13111111	Móveis e Utensílios	20/08/2012	ESTANTE GRADEADA AÃO INOX 140x60x180CM	1.483,13	(1.273,00)	210,13	12300030	Ubu	15	180	8	96	2.000,00	1.200,00	895,46
2185476	0	13111111	Móveis e Utensílios	20/08/2012	ESTANTE GRADEADA AÃO INOX 140x60x180CM	1.483,13	(1.273,00)	210,13	12300030	Ubu	15	180	8	96	2.000,00	1.200,00	895,46
2185477	0	13111111	Móveis e Utensílios	20/08/2012	ESTANTE GRADEADA AÃO INOX 140x60x180CM	1.483,13	(1.273,00)	210,13	12300030	Ubu	15	180	8	96	2.000,00	1.200,00	895,46
2185479	0	13111111	Móveis e Utensílios	20/08/2012	ESTANTE GRADEADA AÃO INOX 140x60x180CM	1.483,13	(1.273,00)	210,13	12300030	Ubu	15	180	8	96	2.000,00	1.200,00	895,46
2185480	0	13111111	Móveis e Utensílios	20/08/2012	ESTANTE GRADEADA AÃO INOX 140x60x180CM	1.483,13	(1.273,00)	210,13	12300030	Ubu	15	180	8	96	2.000,00	1.200,00	895,46
2185481	0	13111111	Móveis e Utensílios	21/05/2012	GAVETEIRO VOLANTE COM 04 GAVETAS	390,00	(344,50)	45,50	13010010	BH	15	180	8	96	850,00	510,00	380,57
2185482	0	13111111	Móveis e Utensílios	21/05/2012	GAVETEIRO VOLANTE COM 04 GAVETAS	390,01	(344,50)	45,51	13010010	BH	15	180	8	96	850,00	510,00	380,57
2185483	0	13111111	Móveis e Utensílios	24/05/2012	CADEIRA PLUS M/DIA FIXA FLEXFORM COM BRAÃO	345,76	(305,45)	40,31	13010010	BH	15	180	8	96	900,00	540,00	402,96
2185485	0	13111111	Móveis e Utensílios	24/05/2012	CADEIRA PLUS M/DIA FIXA FLEXFORM COM BRAÃO	345,76	(305,45)	40,31	13010010	BH	15	180	8	96	900,00	540,00	402,96
2185486	0	13111111	Móveis e Utensílios	24/05/2012	CADEIRA PLUS M/DIA FIXA FLEXFORM COM BRAÃO	345,75	(305,45)	40,30	13010010	BH	15	180	8	96	900,00	540,00	402,96
2185487	0	13111111	Móveis e Utensílios	24/05/2012	ARMÃRIO ALTO MEDINDO 80X50X163CM	772,16	(682,10)	90,06	13010010	BH	15	180	8	96	900,00	540,00	402,96
2185488	0	13111111	Móveis e Utensílios	21/05/2012	VENTILADOR PEDESTAL 16" ACO ESCOVADO	253,84	(224,20)	29,64	13010010	BH	15	180	8	96	280,00	168,00	125,36
2185489	0	13111111	Móveis e Utensílios	24/05/2012	MESA LINEAR PROMASTER MEDINDO 120X70CM	405,54	(358,20)	47,34	13010010	BH	15	180	8	96	1.000,00	600,00	447,73
2185491	0	13111111	Móveis e Utensílios	20/08/2012	BALCAO ELETRICO QUENTE EM INOX,C/3CUBAS,PPIENK,127	4.866,98	(4.569,58)	297,40	12300030	Ubu	15	180	8	96	8.195,00	4.917,00	3.669,14

FDC CONSULT LTDA

SAMARCO
APRENDER PARA EVOLUIR E TRANSFORMAR

DATA-BASE: 31/03/2021					DADOS CONTÁBEIS CEDIDOS PELA SAMARCO						AVALIAÇÃO VALOR JUSTO DE MERCADO						
IMOBILIZADO	SUB Nº	CLASSE	CENTRO CST	DT.INCORP.	DENOMINAÇÃO DO IMOBILIZADO	VAL AQUIS. BRL	DEPREC. ACUM BRL	VALOR CONTÁBIL BRL	CENTRO DE CUSTOS	UNID. IND	VIDA ÚTIL DET. (ANOS)	VIDA ÚTIL DET. (MESES)	VIDA ÚTIL REM. (ANOS)	VIDA ÚTIL REM. (MESES)	VALOR DE REPOSIÇÃO (R$)	VALOR JUSTO DE MERCADO (R$)	VALOR DE LIQUIDAÇÃO FORÇADA
2185492	0	13111111	Móveis e Utensílios	20/08/2012	BALCAO ELETRICO QUENTE EM INOX,C/3CUBAS,PPIENK,127	4.866,98	(4.569,58)	297,40	12300030	Ubu	15	180	8	96	8.195,00	4.917,00	3.669,14
2185493	0	13111111	Móveis e Utensílios	20/08/2012	BALCAO ELETRICO FRIO INOX,C/3 CUBAS,127/220 V,120X	3.751,26	(3.522,04)	229,22	12300030	Ubu	15	180	8	96	6.309,00	3.785,40	2.824,72
2185494	0	13111111	Móveis e Utensílios	20/08/2012	BALCAO ELETRICO FRIO INOX,C/3CUBAS,PPIENK,127/220	3.751,26	(3.522,04)	229,22	12300030	Ubu	15	180	8	96	6.309,00	3.785,40	2.824,72
2185495	0	13111111	Móveis e Utensílios	20/08/2012	BALCAO ELETRICO FRIO INOX,C/3CUBAS,PPIENK,127/220	3.751,26	(3.522,04)	229,22	12300030	Ubu	15	180	8	96	6.309,00	3.785,40	2.824,72
2185496	0	13111111	Móveis e Utensílios	20/08/2012	CAMARA FRIGORIFICA,VERTICAL C/ 4 PORTAS,PPIEK,1825	11.751,36	(11.033,25)	718,11	12300030	Ubu	15	180	8	96	19.782,00	11.869,20	8.856,98
2185497	0	13111111	Móveis e Utensílios	20/08/2012	CAMARA FRIGORIFICA,VERTICAL C/ 4 PORTAS,PPIEK,1825	10.745,60	(10.088,96)	656,64	12300030	Ubu	15	180	8	96	18.086,00	10.851,60	8.097,63
2185498	0	13111111	Móveis e Utensílios	24/05/2012	MESA LINEAR PROMASTER MEDINDO 120X70CM	405,54	(358,20)	47,34	13010010	BH	15	180	8	96	1.000,00	600,00	447,73
2185499	0	13111111	Móveis e Utensílios	20/08/2012	FREEZER VERTICAL 4 PORTAS CAPACIDADE 1825 L PPIENK	10.745,60	(10.088,96)	656,64	12300030	Ubu	15	180	8	96	18.086,00	10.851,60	8.097,63
2185500	0	13111111	Móveis e Utensílios	20/08/2012	PASS THRU REFRIGERADO,INOX C/ 4 PORTAS,PPIENK,14	10.745,60	(10.088,96)	656,64	12300030	Ubu	15	180	8	96	18.086,00	10.851,60	8.097,63
2185501	0	13111111	Móveis e Utensílios	21/08/2012	CARRO TRANSPORTADOR DETRITOS 50 LT RESTAURANTE P4P	1.712,17	(1.607,53)	104,64	12300030	Ubu	15	180	8	96	2.876,00	1.725,60	1.287,67
2185502	0	13111111	Móveis e Utensílios	21/08/2012	CARRO TRANSPORTADOR DETRITOS 50 LT RESTAURANTE P4P	1.712,17	(1.607,53)	104,64	12300030	Ubu	15	180	8	96	2.795,00	1.677,00	1.251,40
2185503	0	13111111	Móveis e Utensílios	21/08/2012	CARRO TRANSPORTADOR DETRITOS 50 LT RESTAURANTE P4P	1.712,17	(1.607,53)	104,64	12300030	Ubu	15	180	8	96	2.795,00	1.677,00	1.251,40
2185504	0	13111111	Móveis e Utensílios	21/08/2012	CARRO TRANSPORTADOR DETRITOS 50 LT RESTAURANTE P4P	1.712,17	(1.607,53)	104,64	12300030	Ubu	15	180	8	96	2.876,00	1.725,60	1.287,67
2185505	0	13111111	Móveis e Utensílios	21/08/2012	CARRO TRANSPORTADOR DETRITOS 50 LT RESTAURANTE P4P	1.712,17	(1.607,53)	104,64	12300030	Ubu	15	180	8	96	2.795,00	1.677,00	1.251,40
2185506	0	13111111	Móveis e Utensílios	21/08/2012	CARRO TRANSPORTADOR DETRITOS 50 LT RESTAURANTE P4P	1.712,17	(1.607,53)	104,64	12300030	Ubu	15	180	8	96	2.795,00	1.677,00	1.251,40
2185507	0	13111111	Móveis e Utensílios	21/08/2012	CARRO TRANSPORTADOR DETRITOS 50 LT RESTAURANTE P4P	1.712,17	(1.607,53)	104,64	12300030	Ubu	15	180	8	96	2.876,00	1.725,60	1.287,67
2185508	0	13111111	Móveis e Utensílios	21/08/2012	CARRO TRANSPORTADOR DETRITOS 50 LT RESTAURANTE P4P	1.712,17	(1.607,53)	104,64	12300030	Ubu	15	180	8	96	2.795,00	1.677,00	1.251,40
2185509	0	13111111	Móveis e Utensílios	21/08/2012	CARRO TRANSPORTADOR DETRITOS 50 LT RESTAURANTE P4P	1.712,17	(1.607,53)	104,64	12300030	Ubu	15	180	8	96	2.876,00	1.725,60	1.287,67
2185510	0	13111111	Móveis e Utensílios	21/08/2012	CARRO TRANSPORTADOR DETRITOS 50 LT RESTAURANTE P4P	1.712,17	(1.607,53)	104,64	12300030	Ubu	15	180	8	96	2.795,00	1.677,00	1.251,40
2185511	0	13111111	Móveis e Utensílios	21/08/2012	CARRO TRANSPORTADOR DETRITOS 50 LT RESTAURANTE P4P	1.712,17	(1.607,53)	104,64	12300030	Ubu	15	180	8	96	2.795,00	1.677,00	1.251,40
2185512	0	13111111	Móveis e Utensílios	21/08/2012	CARRO TRANSPORTADOR DETRITOS 50 LT RESTAURANTE P4P	1.712,17	(1.607,53)	104,64	12300030	Ubu	15	180	8	96	2.795,00	1.677,00	1.251,40
2185513	0	13111111	Móveis e Utensílios	21/08/2012	CARRO TRANSPORTADOR DETRITOS 50 LT RESTAURANTE P4P	1.712,17	(1.607,53)	104,64	12300030	Ubu	15	180	8	96	2.795,00	1.677,00	1.251,40
2185514	0	13111111	Móveis e Utensílios	21/08/2012	CARRO TRANSPORTADOR DETRITOS 50 LT RESTAURANTE P4P	1.712,17	(1.607,53)	104,64	12300030	Ubu	15	180	8	96	2.795,00	1.677,00	1.251,40
2185515	0	13111111	Móveis e Utensílios	21/08/2012	CARRO TRANSPORTADOR DETRITOS 50 LT RESTAURANTE P4P	1.712,17	(1.607,53)	104,64	12300030	Ubu	15	180	8	96	2.795,00	1.677,00	1.251,40
2185516	0	13111111	Móveis e Utensílios	21/08/2012	CARRO TRANSPORTADOR DETRITOS 50 LT RESTAURANTE P4P	1.712,17	(1.607,53)	104,64	12300030	Ubu	15	180	8	96	2.781,00	1.668,60	1.245,14
2185517	0	13111111	Móveis e Utensílios	21/08/2012	CARRO TRANSPORTADOR DETRITOS 50 LT RESTAURANTE P4P	1.712,17	(1.607,53)	104,64	12300030	Ubu	15	180	8	96	2.781,00	1.668,60	1.245,14
2185518	0	13111111	Móveis e Utensílios	21/08/2012	CARRO TRANSPORTADOR DETRITOS 50 LT RESTAURANTE P4P	1.712,17	(1.607,53)	104,64	12300030	Ubu	15	180	8	96	2.876,00	1.725,60	1.287,67
2185519	0	13111111	Móveis e Utensílios	21/08/2012	CARRO TRANSPORTADOR DETRITOS 50 LT RESTAURANTE P4P	1.712,17	(1.607,53)	104,64	12300030	Ubu	15	180	8	96	2.781,00	1.668,60	1.245,14
2185520	0	13111111	Móveis e Utensílios	21/08/2012	CARRO TRANSPORTADOR DETRITOS 50 LT RESTAURANTE P4P	1.712,17	(1.607,53)	104,64	12300030	Ubu	15	180	8	96	2.781,00	1.668,60	1.245,14
2185521	0	13111111	Móveis e Utensílios	21/08/2012	CARRO TRANSPORTADOR DETRITOS 50 LT RESTAURANTE P4P	1.712,17	(1.607,53)	104,64	12300030	Ubu	15	180	8	96	2.876,00	1.725,60	1.287,67
2185522	0	13111111	Móveis e Utensílios	21/08/2012	CARRO TRANSPORTADOR DETRITOS 50 LT RESTAURANTE P4P	1.712,17	(1.607,53)	104,64	12300030	Ubu	15	180	8	96	2.781,00	1.668,60	1.245,14
2185523	0	13111111	Móveis e Utensílios	21/08/2012	CARRO TRANSPORTADOR DETRITOS 50 LT RESTAURANTE P4P	1.712,17	(1.607,53)	104,64	12300030	Ubu	15	180	8	96	2.876,00	1.725,60	1.287,67
2185524	0	13111111	Móveis e Utensílios	21/08/2012	CARRO TRANSPORTADOR DETRITOS 50 LT RESTAURANTE P4P	1.712,17	(1.607,53)	104,64	12300030	Ubu	15	180	8	96	2.781,00	1.668,60	1.245,14
2185525	0	13111111	Móveis e Utensílios	21/08/2012	CARRO TRANSPORTADOR DETRITOS 50 LT RESTAURANTE P4P	1.712,17	(1.607,53)	104,64	12300030	Ubu	15	180	8	96	2.781,00	1.668,60	1.245,14
2185526	0	13111111	Móveis e Utensílios	21/08/2012	CARRO TRANSPORTADOR DETRITOS 50 LT RESTAURANTE P4P	1.712,17	(1.607,53)	104,64	12300030	Ubu	15	180	8	96	2.781,00	1.668,60	1.245,14
2185527	0	13111111	Móveis e Utensílios	21/08/2012	CARRO TRANSPORTADOR DETRITOS 50 LT RESTAURANTE P4P	1.712,17	(1.607,53)	104,64	12300030	Ubu	15	180	8	96	2.781,00	1.668,60	1.245,14
2185529	0	13111111	Móveis e Utensílios	21/08/2012	CARRO TRANSPORTADOR DETRITOS 50 LT RESTAURANTE P4P	1.712,18	(1.607,53)	104,65	12300030	Ubu	15	180	8	96	2.781,00	1.668,60	1.245,14
2185530	0	13111111	Móveis e Utensílios	21/08/2012	CARRO TRANSPORTADOR DETRITOS 50 LT RESTAURANTE P4P	1.712,18	(1.607,53)	104,65	12300030	Ubu	15	180	8	96	2.876,00	1.725,60	1.287,67
2185531	0	13111111	Móveis e Utensílios	21/08/2012	CARRO TRANSPORTADOR DETRITOS 50 LT RESTAURANTE P4P	1.712,18	(1.607,53)	104,65	12300030	Ubu	15	180	8	96	2.781,00	1.668,60	1.245,14
2185532	0	13111111	Móveis e Utensílios	21/08/2012	CARRO TRANSPORTADOR DETRITOS 50 LT RESTAURANTE P4P	1.712,18	(1.607,53)	104,65	12300030	Ubu	15	180	8	96	2.876,00	1.725,60	1.287,67
2185533	0	13111111	Móveis e Utensílios	21/08/2012	CARRO TRANSPORTADOR DETRITOS 50 LT RESTAURANTE P4P	1.712,18	(1.607,53)	104,65	12300030	Ubu	15	180	8	96	2.781,00	1.668,60	1.245,14
2185534	0	13111111	Móveis e Utensílios	21/08/2012	CARRO TRANSPORTADOR DETRITOS 50 LT RESTAURANTE P4P	1.712,18	(1.607,53)	104,65	12300030	Ubu	15	180	8	96	2.795,00	1.677,00	1.251,40
2185535	0	13111111	Móveis e Utensílios	21/08/2012	CARRO TRANSPORTADOR DETRITOS 50 LT RESTAURANTE P4P	1.712,18	(1.607,53)	104,65	12300030	Ubu	15	180	8	96	2.876,00	1.725,60	1.287,67
2185536	0	13111111	Móveis e Utensílios	21/08/2012	CARRO TRANSPORTADOR DETRITOS 50 LT RESTAURANTE P4P	1.712,18	(1.607,53)	104,65	12300030	Ubu	15	180	8	96	2.795,00	1.677,00	1.251,40
2185537	0	13111111	Móveis e Utensílios	21/08/2012	CARRO TRANSPORTADOR DETRITOS 50 LT RESTAURANTE P4P	1.712,18	(1.607,53)	104,65	12300030	Ubu	15	180	8	96	2.795,00	1.677,00	1.251,40
2185538	0	13111111	Móveis e Utensílios	21/08/2012	CARRO TRANSPORTADOR DETRITOS 50 LT RESTAURANTE P4P	1.712,18	(1.607,53)	104,65	12300030	Ubu	15	180	8	96	2.876,00	1.725,60	1.287,67
2185539	0	13111111	Móveis e Utensílios	21/08/2012	CARRO TRANSPORTADOR DETRITOS 50 LT RESTAURANTE P4P	1.712,18	(1.607,53)	104,65	12300030	Ubu	15	180	8	96	2.876,00	1.725,60	1.287,67
2185540	0	13111111	Móveis e Utensílios	21/08/2012	CARRO TRANSPORTADOR DETRITOS 50 LT RESTAURANTE P4P	1.712,18	(1.607,53)	104,65	12300030	Ubu	15	180	8	96	2.795,00	1.677,00	1.251,40
2185541	0	13111111	Móveis e Utensílios	21/08/2012	MESA COM CUBA ACO INOX DIMENCAO 240X70X85CM	2.515,31	(2.361,60)	153,71	12300030	Ubu	15	180	8	96	4.233,00	2.539,80	1.895,24
2185542	0	13111111	Móveis e Utensílios	21/08/2012	MESA ACO INOX COM CUBA DIMENCAO 180X70X85CM	1.999,69	(1.877,51)	122,18	12300030	Ubu	15	180	8	96	3.256,00	1.953,60	1.457,81
2185543	0	13111111	Móveis e Utensílios	20/08/2012	MESA COM 2 CUBAS EM ACO INOX DIMENCAO 215X70X85CM	2.955,00	(2.774,39)	180,61	12300030	Ubu	15	180	8	96	4.816,00	2.889,60	2.156,26
2185544	0	13111111	Móveis e Utensílios	20/08/2012	BANCADA C/SUPORTE DE TALHER PRATO E BANDEJA,INOX,P	2.691,57	(2.527,07)	164,50	12300030	Ubu	15	180	8	96	2.650,00	1.590,00	1.186,48
2185545	0	13111111	Móveis e Utensílios	20/08/2012	BANCADA C/SUPORTE TALHER PRATO BANDEJA,INOX,PPIENK	2.691,57	(2.527,07)	164,50	12300030	Ubu	15	180	8	96	2.650,00	1.590,00	1.186,48
2185546	0	13111111	Móveis e Utensílios	20/08/2012	BANCADA C/SUPORTE TALHER PRATO E BANDEJA,INOX,PPIE	2.691,57	(2.527,07)	164,50	12300030	Ubu	15	180	8	96	2.650,00	1.590,00	1.186,48
2185547	0	13111111	Móveis e Utensílios	20/08/2012	BANCADA C/SUPORTE TALHER PRATO E BANDEJA,INOX,PPIE	2.691,57	(2.527,07)	164,50	12300030	Ubu	15	180	8	96	2.650,00	1.590,00	1.186,48
2185548	0	13111111	Móveis e Utensílios	20/08/2012	BANCADA PORTA TALHER DE INOX,PPIENK,095X070X130	2.691,57	(2.527,07)	164,50	12300030	Ubu	15	180	8	96	2.650,00	1.590,00	1.186,48
2185549	0	13111111	Móveis e Utensílios	20/08/2012	BANCADA C/SUPORTE P/TALHER PRATO E BANDEJA,INOX,PP	2.691,57	(2.527,07)	164,50	12300030	Ubu	15	180	8	96	2.650,00	1.590,00	1.186,48
2185550	0	13111111	Móveis e Utensílios	20/08/2012	BANCADA PORTA TALHER DE INOX,PPIENK,095X070X130	2.691,57	(2.527,07)	164,50	12300030	Ubu	15	180	8	96	2.650,00	1.590,00	1.186,48
2185551	0	13111111	Móveis e Utensílios	21/08/2012	CARRO TRANSPORTADOR DETRITOS 50 LT RESTAURANTE P4P	1.712,18	(1.607,53)	104,65	12300030	Ubu	15	180	8	96	2.795,00	1.677,00	1.251,40
2185552	0	13111111	Móveis e Utensílios	21/08/2012	BACANDA EM ACO INOX ,REFREGERADOR /FREEZER DE 4 P	11.260,63	(10.572,47)	688,16	12300030	Ubu	15	180	8	96	18.954,00	11.372,40	8.486,26
2185553	0	13111111	Móveis e Utensílios	21/08/2012	BALCŦO DE ACO INOX C/CUBA,C/ 4 PORTAS, REFRIGERADO	12.714,08	(11.937,14)	776,94	12300030	Ubu	15	180	8	96	21.396,00	12.837,60	9.579,61
2185554	0	13111111	Móveis e Utensílios	21/08/2012	MESA ACO INOX COM 02 CUBAS DIMENCAO 210X70X85CM	3.379,68	(3.173,15)	206,53	12300030	Ubu	15	180	8	96	5.508,00	3.304,80	2.466,09
2185555	0	13111111	Móveis e Utensílios	21/08/2012	MESA ACO INOX COM 02 CUBAS DIMENCAO 210X70X85CM	3.379,68	(3.173,15)	206,53	12300030	Ubu	15	180	8	96	5.495,00	3.297,00	2.460,27
2185556	0	13111111	Móveis e Utensílios	21/08/2012	MESA ACO INOX COM 02 CUBAS DIMENCAO 210X70X85CM	3.379,68	(3.173,15)	206,53	12300030	Ubu	10	120	4	48	5.142,00	2.457,88	1.834,10
2185557	0	13111111	Móveis e Utensílios	21/08/2012	MESA ACO INOX COM 02 CUBAS DIMENCAO 210X70X85CM	3.379,68	(3.173,15)	206,53	12300030	Ubu	15	180	8	96	5.684,00	3.410,40	2.544,89
2185558	0	13111111	Móveis e Utensílios	21/08/2012	MESA ACO INOX COM 02 CUBAS DIMENCAO 210X70X85CM	3.379,70	(3.173,15)	206,55	12300030	Ubu	15	180	8	96	5.684,00	3.410,40	2.544,89
2185559	0	13111111	Móveis e Utensílios	21/08/2012	MESA ACO INOC COM 2 CUBAS DIMENCAO 180X70X85CM	3.226,88	(3.029,67)	197,21	12300030	Ubu	15	180	8	96	5.264,00	3.158,40	2.356,85
2185560	0	13111111	Móveis e Utensílios	21/08/2012	MESA ACO INOC COM 2 CUBAS DIMENCAO 180X70X85CM	3.226,88	(3.029,67)	197,21	12300030	Ubu	10	120	4	48	4.910,00	2.346,98	1.751,35
2185561	0	13111111	Móveis e Utensílios	17/08/2012	CADEIRA FIXA ,ESTRUTURA METALICA ESTOF.COURVIM	127,00	(119,23)	7,77	12300030	Ubu	15	180	8	96	203,00	121,80	90,89

FDC CONSULT LTDA

SAMARCO
APRENDER PARA EVOLUIR E TRANSFORMAR

DATA-BASE: 31/03/2021					DADOS CONTÁBEIS CEDIDOS PELA SAMARCO						AVALIAÇÃO VALOR JUSTO DE MERCADO						
IMOBILIZADO	SUB Nº	CLASSE	CENTRO CST	DT.INCORP.	DENOMINAÇÃO DO IMOBILIZADO	VAL AQUIS. BRL	DEPREC. ACUM BRL	VALOR CONTÁBIL BRL	CENTRO DE CUSTOS	UNID. IND	VIDA ÚTIL DET. (ANOS)	VIDA ÚTIL DET. (MESES)	VIDA ÚTIL REM. (ANOS)	VIDA ÚTIL REM. (MESES)	VALOR DE REPOSIÇÃO (R$)	VALOR JUSTO DE MERCADO (R$)	VALOR DE LIQUIDAÇÃO FORÇADA
2185562	0	13111111	Móveis e Utensílios	21/05/2012	GAVETEIRO VOLANTE COM 04 GAVETAS	390,00	(344,50)	45,50	13010010	BH	15	180	8	96	850,00	510,00	380,57
2185563	0	13111111	Móveis e Utensílios	17/08/2012	CADEIRA FIXA ,ESTRUTURA DE FERRO, ASSENTO E ENCOST	127,00	(119,23)	7,77	12300030	Ubu	15	180	8	96	217,00	130,20	97,16
2185564	0	13111111	Móveis e Utensílios	17/08/2012	CADEIRA FIXA ,ESTRUTURA METALICA ESTOF.COURVIM	127,00	(119,23)	7,77	12300030	Ubu	15	180	8	96	217,00	130,20	97,16
2185565	0	13111111	Móveis e Utensílios	17/08/2012	CADEIRA FIXA ,ESTRUTURA METALICA ESTOF.COURVIM	127,00	(119,23)	7,77	12300030	Ubu	15	180	8	96	203,00	121,80	90,89
2185566	0	13111111	Móveis e Utensílios	17/08/2012	CADEIRA FIXA ,ESTRUTURA DE FERRO, ASSENTO E ENCOST	127,00	(119,23)	7,77	12300030	Ubu	15	180	8	96	217,00	130,20	97,16
2185567	0	13111111	Móveis e Utensílios	17/08/2012	CADEIRA FIXA ,ESTRUTURA METALICA ESTOF.COURVIM	127,00	(119,23)	7,77	12300030	Ubu	15	180	8	96	203,00	121,80	90,89
2185568	0	13111111	Móveis e Utensílios	17/08/2012	CADEIRA FIXA ,ESTRUTURA METALICA ESTOF.COURVIM	127,00	(119,23)	7,77	12300030	Ubu	15	180	8	96	217,00	130,20	97,16
2185569	0	13111111	Móveis e Utensílios	17/08/2012	CADEIRA EM ESTRUTURA METALICA,REVEST. COURVIM	127,00	(119,23)	7,77	12300030	Ubu	15	180	8	96	217,00	130,20	97,16
2185570	0	13111111	Móveis e Utensílios	17/08/2012	CADEIRA FIXA ,ESTRUTURA DE FERRO, ASSENTO E ENCOST	127,00	(119,23)	7,77	12300030	Ubu	15	180	8	96	217,00	130,20	97,16
2185571	0	13111111	Móveis e Utensílios	17/08/2012	CADEIRA FIXA ,ESTRUTURA METALICA ESTOF.COURVIM	127,00	(119,23)	7,77	12300030	Ubu	15	180	8	96	203,00	121,80	90,89
2185572	0	13111111	Móveis e Utensílios	17/08/2012	CADEIRA FIXA ,ESTRUTURA METALICA ESTOF.COURVIM	127,00	(119,23)	7,77	12300030	Ubu	15	180	8	96	217,00	130,20	97,16
2185573	0	13111111	Móveis e Utensílios	21/05/2012	GAVETEIRO VOLANTE COM 04 GAVETAS	390,00	(344,50)	45,50	13010010	BH	15	180	8	96	850,00	510,00	380,57
2185574	0	13111111	Móveis e Utensílios	17/08/2012	CADEIRA FIXA ,ESTRUTURA METALICA ESTOF.COURVIM	127,00	(119,23)	7,77	12300030	Ubu	15	180	8	96	203,00	121,80	90,89
2185575	0	13111111	Móveis e Utensílios	17/08/2012	CADEIRA FIXA ,ESTRUTURA DE FERRO, ASSENTO E ENCOST	127,00	(119,23)	7,77	12300030	Ubu	15	180	8	96	217,00	130,20	97,16
2185576	0	13111111	Móveis e Utensílios	17/08/2012	CADEIRA FIXA ,ESTRUTURA METALICA ESTOF.COURVIM	127,00	(119,23)	7,77	12300030	Ubu	15	180	8	96	203,00	121,80	90,89
2185577	0	13111111	Móveis e Utensílios	17/08/2012	CADEIRA FIXA ,ESTRUTURA METALICA ESTOF.COURVIM	127,00	(119,23)	7,77	12300030	Ubu	15	180	8	96	203,00	121,80	90,89
2185578	0	13111111	Móveis e Utensílios	17/08/2012	CADEIRA FIXA ,ESTRUTURA DE FERRO, ASSENTO E ENCOST	127,00	(119,23)	7,77	12300030	Ubu	15	180	8	96	217,00	130,20	97,16
2185579	0	13111111	Móveis e Utensílios	17/08/2012	CADEIRA FIXA ,ESTRUTURA METALICA ESTOF.COURVIM	127,00	(119,23)	7,77	12300030	Ubu	15	180	8	96	217,00	130,20	97,16
2185580	0	13111111	Móveis e Utensílios	17/08/2012	CADEIRA FIXA ,ESTRUTURA METALICA ESTOF.COURVIM	127,00	(119,23)	7,77	12300030	Ubu	15	180	8	96	203,00	121,80	90,89
2185581	0	13111111	Móveis e Utensílios	24/05/2012	GAVETEIRO VOLANTE 02 GAVETAS 400X500X660 PROMASTER	480,05	(424,08)	55,97	13010010	BH	15	180	8	96	850,00	510,00	380,57
2185582	0	13111111	Móveis e Utensílios	17/08/2012	CADEIRA EM ESTRUTURA METALICA,REVEST. COURVIM	127,00	(119,23)	7,77	12300030	Ubu	15	180	8	96	217,00	130,20	97,16
2185583	0	13111111	Móveis e Utensílios	21/05/2012	GAVETEIRO VOLANTE COM 04 GAVETAS	539,36	(476,46)	62,90	13010010	BH	15	180	8	96	850,00	510,00	380,57
2185584	0	13111111	Móveis e Utensílios	17/08/2012	CADEIRA FIXA ,ESTRUTURA METALICA ESTOF.COURVIM	127,00	(119,23)	7,77	12300030	Ubu	15	180	8	96	217,00	130,20	97,16
2185585	0	13111111	Móveis e Utensílios	17/08/2012	CADEIRA EM ESTRUTURA METALICA,REVEST. COURVIM	127,00	(119,23)	7,77	12300030	Ubu	15	180	8	96	217,00	130,20	97,16
2185586	0	13111111	Móveis e Utensílios	17/08/2012	CADEIRA FIXA ,ESTRUTURA METALICA ESTOF.COURVIM	127,00	(119,23)	7,77	12300030	Ubu	15	180	8	96	217,00	130,20	97,16
2185587	0	13111111	Móveis e Utensílios	17/08/2012	CADEIRA FIXA ,ESTRUTURA DE FERRO, ASSENTO E ENCOST	127,00	(119,23)	7,77	12300030	Ubu	15	180	8	96	217,00	130,20	97,16
2185588	0	13111111	Móveis e Utensílios	17/08/2012	CADEIRA FIXA ,ESTRUTURA METALICA ESTOF.COURVIM	127,00	(119,23)	7,77	12300030	Ubu	15	180	8	96	203,00	121,80	90,89
2185589	0	13111111	Móveis e Utensílios	17/08/2012	CADEIRA FIXA ,ESTRUTURA METALICA ESTOF.COURVIM	127,00	(119,23)	7,77	12300030	Ubu	15	180	8	96	203,00	121,80	90,89
2185590	0	13111111	Móveis e Utensílios	17/08/2012	CADEIRA FIXA ,ESTRUTURA METALICA ESTOF.COURVIM	127,00	(119,23)	7,77	11300060	Germano	15	180	8	96	203,00	121,80	90,89
2185591	0	13111111	Móveis e Utensílios	17/08/2012	CADEIRA FIXA ,ESTRUTURA DE FERRO, ASSENTO E ENCOST	127,00	(119,23)	7,77	12300030	Ubu	15	180	8	96	217,00	130,20	97,16
2185592	0	13111111	Móveis e Utensílios	17/08/2012	CADEIRA FIXA ,ESTRUTURA METALICA ESTOF.COURVIM	127,00	(119,23)	7,77	12300030	Ubu	15	180	8	96	203,00	121,80	90,89
2185593	0	13111101	Eqtos Process Dados	26/04/2012	CATRACA ELETRONICA ACESSO PD300 TCR.70.250.073-0AJ	8.866,59	(8.866,59)	-	12300060	Ubu	5	60	1	12	12.000,00	3.084,00	2.301,33
2185594	0	13111111	Móveis e Utensílios	17/08/2012	CADEIRA FIXA ,ESTRUTURA METALICA ESTOF.COURVIM	127,00	(119,23)	7,77	12300030	Ubu	15	180	8	96	203,00	121,80	90,89
2185595	0	13111111	Móveis e Utensílios	24/05/2012	TELEFONE CISCO IP 7911G	408,32	(360,67)	47,65	13010010	BH	10	120	4	48	780,00	372,84	278,22
2185596	0	13111111	Móveis e Utensílios	17/08/2012	CADEIRA FIXA ,ESTRUTURA DE FERRO, ASSENTO E ENCOST	127,00	(119,23)	7,77	12300030	Ubu	15	180	8	96	217,00	130,20	97,16
2185597	0	13111111	Móveis e Utensílios	17/08/2012	CADEIRA FIXA ,ESTRUTURA METALICA ESTOF.COURVIM	127,00	(119,23)	7,77	11300060	Germano	15	180	8	96	217,00	130,20	97,16
2185598	0	13111111	Móveis e Utensílios	17/08/2012	CADEIRA FIXA ESTRUTURA METALICA ESTOF COURVIM AZUL	127,00	(119,23)	7,77	12300030	Ubu	15	180	8	96	217,00	130,20	97,16
2185599	0	13111111	Móveis e Utensílios	17/08/2012	CADEIRA EM ESTRUTURA METALICA,REVEST. COURVIM	127,00	(119,23)	7,77	12300030	Ubu	15	180	8	96	217,00	130,20	97,16
2185600	0	13111111	Móveis e Utensílios	17/08/2012	CADEIRA FIXA ,ESTRUTURA METALICA ESTOF.COURVIM	127,00	(119,23)	7,77	12300030	Ubu	15	180	8	96	203,00	121,80	90,89
2185601	0	13111111	Móveis e Utensílios	20/08/2012	BANCADA C/SUPORTE TALHER PRATO BANDEJA,INOX,PPIENK	2.691,55	(2.527,07)	164,48	12300030	Ubu	15	180	8	96	2.650,00	1.590,00	1.186,48
2185602	0	13111111	Móveis e Utensílios	20/08/2012	ARMARIO EM ACO 2 PORTAS 4 PRATELEIRAS INTERNAS	1.410,00	(1.210,25)	199,75	12300030	Ubu	15	180	8	96	1.500,00	900,00	671,59
2185603	0	13111111	Móveis e Utensílios	20/08/2012	ARMARIO EM ACO 2 PORTAS 4 PRATELEIRAS INTERNAS	1.410,00	(1.210,25)	199,75	12300030	Ubu	15	180	8	96	1.500,00	900,00	671,59
2185604	0	13111111	Móveis e Utensílios	20/08/2012	ARMARIO EM ACO 2 PORTAS 4 PRATELEIRAS INTERNAS	1.410,00	(1.210,25)	199,75	12300030	Ubu	15	180	8	96	1.500,00	900,00	671,59
2185605	0	13111111	Móveis e Utensílios	20/08/2012	MESA EM ACO INOX COM CUBA DIMENCAO 180X70X85CM	1.999,69	(1.877,51)	122,18	12300030	Ubu	10	120	4	48	3.043,00	1.454,55	1.085,41
2185606	0	13111111	Móveis e Utensílios	21/08/2012	CARRO TRANSPORTADOR CANTONEIRA RESTAURANTE P4P	1.186,42	(1.113,89)	72,53	12300030	Ubu	15	180	8	96	1.994,00	1.196,40	892,77
2185607	0	13111111	Móveis e Utensílios	21/08/2012	CARRO TRANSPORTADOR CANTONEIRA RESTAURANTE P4P	1.186,41	(1.113,89)	72,52	12300030	Ubu	15	180	8	96	1.940,00	1.164,00	868,59
2185608	0	13111111	Móveis e Utensílios	20/08/2012	MESA ACO INOX AUX.LISA ENCOSTO DIMENCAO300X70X85CM	2.838,75	(2.665,30)	173,45	12300030	Ubu	15	180	8	96	4.775,00	2.865,00	2.137,91
2185609	0	13111111	Móveis e Utensílios	20/08/2012	MESA ACO INOX AUX.LISA ENCOSTO DIMENCAO300X70X85CM	2.838,75	(2.665,30)	173,45	12300030	Ubu	15	180	8	96	4.626,00	2.775,60	2.071,20
2185610	0	13111111	Móveis e Utensílios	20/08/2012	MESA ACO INOX AUX.LISA ENCOSTO DIMENCAO300X70X85CM	2.838,75	(2.665,30)	173,45	12300030	Ubu	15	180	8	96	4.775,00	2.865,00	2.137,91
2185611	0	13111111	Móveis e Utensílios	20/08/2012	BANCADA DE ACO,P/MANUSEIO DE ALIMENTOS CRU,150X070	1.446,56	(1.358,17)	88,39	12300030	Ubu	15	180	8	96	2.650,00	1.590,00	1.186,48
2185612	0	13111111	Móveis e Utensílios	20/08/2012	BANCADA DE INOX,P/MANUSEI DE ALIMENTOS CRU,150X070	1.446,55	(1.358,17)	88,38	12300030	Ubu	15	180	8	96	2.650,00	1.590,00	1.186,48
2185613	0	13111111	Móveis e Utensílios	20/08/2012	MESA EM ACO INOX COM CUBA DIMENCAO 165X70X85CM	1.980,00	(1.859,00)	121,00	12300030	Ubu	15	180	8	96	3.337,00	2.002,20	1.494,07
2185614	0	13111111	Móveis e Utensílios	21/08/2012	MESA ACO INOX LISA DIMENCAO 200X70X85CM	1.195,32	(1.122,24)	73,08	12300030	Ubu	15	180	8	96	1.940,00	1.164,00	868,59
2185615	0	13111111	Móveis e Utensílios	21/08/2012	MESA ACO INOX LISA DIMENCAO 200X70X85CM	1.195,32	(1.122,24)	73,08	12300030	Ubu	15	180	8	96	1.940,00	1.164,00	868,59
2185616	0	13111111	Móveis e Utensílios	21/08/2012	BANCADA DE ACO INOX,INDUSTRIAL,150X070X090	1.195,31	(1.122,24)	73,07	12300030	Ubu	15	180	8	96	2.650,00	1.590,00	1.186,48
2185617	0	13111111	Móveis e Utensílios	21/08/2012	MESA ACO INOX LISA BAIXA DIMENCAO 155X80X65CM	1.054,69	(990,26)	64,43	12300030	Ubu	15	180	8	96	1.709,00	1.025,40	765,17
2185618	0	13111111	Móveis e Utensílios	21/08/2012	MESA ACO INOX LISA BAIXA DIMENCAO 155X80X65CM	1.054,69	(990,26)	64,43	12300030	Ubu	15	180	8	96	1.709,00	1.025,40	765,17
2185620	0	13111111	Móveis e Utensílios	20/08/2012	MESA EM ACO INOX COM CUBA DIMENCAO 175X70X85CM	1.954,69	(1.835,26)	119,43	12300030	Ubu	15	180	8	96	3.283,00	1.969,80	1.469,90
2185621	0	13111111	Móveis e Utensílios	17/08/2012	CADEIRA FIXA ,ESTRUTURA METALICA ESTOF.COURVIM	127,00	(119,23)	7,77	12300030	Ubu	15	180	8	96	217,00	130,20	97,16
2185622	0	13111111	Móveis e Utensílios	21/05/2012	GAVETEIRO VOLANTE COM 04 GAVETAS	539,35	(476,46)	62,89	13010010	BH	15	180	8	96	850,00	510,00	380,57
2185623	0	13111111	Móveis e Utensílios	17/08/2012	CADEIRA FIXA ,ESTRUTURA DE FERRO, ASSENTO E ENCOST	127,00	(119,23)	7,77	12300030	Ubu	15	180	8	96	217,00	130,20	97,16
2185624	0	13111111	Móveis e Utensílios	17/08/2012	CADEIRA FIXA ESTRUTURA METALICA ESTOF COURVIM AZUL	127,00	(119,23)	7,77	12300030	Ubu	15	180	8	96	217,00	130,20	97,16
2185625	0	13111111	Móveis e Utensílios	17/08/2012	CADEIRA FIXA ,ESTRUTURA DE FERRO, ASSENTO E ENCOST	127,00	(119,23)	7,77	12300030	Ubu	15	180	8	96	217,00	130,20	97,16
2185626	0	13111111	Móveis e Utensílios	17/08/2012	CADEIRA FIXA ,ESTRUTURA METALICA ESTOF.COURVIM	127,00	(119,23)	7,77	12300030	Ubu	15	180	8	96	203,00	121,80	90,89
2185627	0	13111111	Móveis e Utensílios	17/08/2012	CADEIRA FIXA ESTRUTURA METALICA ESTOF COURVIM AZUL	127,00	(119,23)	7,77	11300060	Germano	15	180	8	96	217,00	130,20	97,16
2185628	0	13111111	Móveis e Utensílios	17/08/2012	CADEIRA FIXA ,ESTRUTURA METALICA ESTOF.COURVIM	127,00	(119,23)	7,77	12300030	Ubu	15	180	8	96	203,00	121,80	90,89
2185629	0	13111111	Móveis e Utensílios	17/08/2012	CADEIRA FIXA ,ESTRUTURA METALICA ESTOF.COURVIM	127,00	(119,23)	7,77	12300030	Ubu	15	180	8	96	217,00	130,20	97,16
2185630	0	13111111	Móveis e Utensílios	17/08/2012	CADEIRA FIXA ,ESTRUTURA METALICA ESTOF.COURVIM	127,00	(119,23)	7,77	12300030	Ubu	15	180	8	96	217,00	130,20	97,16
2185631	0	13111111	Móveis e Utensílios	20/08/2012	CORTINA DE AR,VIXVXONE150,220V/ 60HZ / 1200MM / 25	613,86	(576,37)	37,49	12300030	Ubu	15	180	8	96	1.031,00	618,60	461,61

FDC CONSULT LTDA

SAMARCO
APRENDER PARA EVOLUIR E TRANSFORMAR

DATA-BASE: 31/03/2021					DADOS CONTÁBEIS CEDIDOS PELA SAMARCO						AVALIAÇÃO VALOR JUSTO DE MERCADO						
IMOBILIZADO	SUB Nº	CLASSE	CENTRO CST	DT.INCORP.	DENOMINAÇÃO DO IMOBILIZADO	VAL AQUIS. BRL	DEPREC. ACUM BRL	VALOR CONTÁBIL BRL	CENTRO DE CUSTOS	UNID. IND	VIDA ÚTIL DET. (ANOS)	VIDA ÚTIL DET. (MESES)	VIDA ÚTIL REM. (ANOS)	VIDA ÚTIL REM. (MESES)	VALOR DE REPOSIÇÃO (R$)	VALOR JUSTO DE MERCADO (R$)	VALOR DE LIQUIDAÇÃO FORÇADA
2185632	0	13111111	Móveis e Utensílios	20/08/2012	ARMARIO COM 12 GAVETAS	2.404,87	(2.064,20)	340,67	12300060	Ubu	15	180	8	96	3.000,00	1.800,00	1.343,19
2185633	0	13111111	Móveis e Utensílios	20/08/2012	CORTINA DE AR VIX ONE 150 1,5M 220V	613,86	(576,37)	37,49	12300030	Ubu	15	180	8	96	1.004,00	602,40	449,52
2185634	0	13111111	Móveis e Utensílios	20/08/2012	CORTINA DE AR VIX ONE 150 1,5M 220V	613,86	(576,37)	37,49	12204010	Ubu	15	180	8	96	1.004,00	602,40	449,52
2185635	0	13111111	Móveis e Utensílios	20/08/2012	CORTINA DE AR VIX ONE 150 1,5M 220V	613,86	(576,37)	37,49	12204010	Ubu	15	180	8	96	1.004,00	602,40	449,52
2185636	0	13111111	Móveis e Utensílios	20/08/2012	CORTINA DE AR,VIX,VIU ONE 150,220V/ 60HZ / 1200MM	613,86	(576,37)	37,49	12300030	Ubu	15	180	8	96	1.031,00	618,60	461,61
2185637	0	13111111	Móveis e Utensílios	20/08/2012	CORTINA DE AR VIX ONE 150 1,5M 220V	613,85	(576,37)	37,48	12204010	Ubu	15	180	8	96	1.004,00	602,40	449,52
2185638	0	13111111	Móveis e Utensílios	21/08/2012	CARRO TRANSP.PLATAFORMA COM TIMAO RESTAURANTE P4P	2.226,75	(2.090,70)	136,05	12300030	Ubu	15	180	8	96	3.744,00	2.246,40	1.676,30
2185639	0	13111111	Móveis e Utensílios	21/08/2012	CARRO TRANSP.PLATAFORMA COM TIMAO RESTAURANTE P4P	2.226,75	(2.090,70)	136,05	12300030	Ubu	15	180	8	96	3.744,00	2.246,40	1.676,30
2185640	0	13111111	Móveis e Utensílios	21/08/2012	CADEIRA FIXA ,ESTRUTURA METALICA ESTOF.COURVIM	2.226,76	(2.090,70)	136,06	12300030	Ubu	15	180	8	96	3.744,00	2.246,40	1.676,30
2185641	0	13111111	Móveis e Utensílios	17/08/2012	CADEIRA FIXA ,ESTRUTURA METALICA ESTOF.COURVIM	127,00	(119,23)	7,77	12300030	Ubu	15	180	8	96	203,00	121,80	90,89
2185642	0	13111111	Móveis e Utensílios	17/08/2012	CADEIRA FIXA ,ESTRUTURA DE FERRO, ASSENTO E ENCOST	127,00	(119,23)	7,77	12300030	Ubu	15	180	8	96	217,00	130,20	97,16
2185643	0	13111111	Móveis e Utensílios	17/08/2012	CADEIRA PARA MESA COLETIVA RESTAURANTE P4P	127,00	(119,23)	7,77	12300030	Ubu	15	180	8	96	217,00	130,20	97,16
2185644	0	13111111	Móveis e Utensílios	17/08/2012	CADEIRA FIXA ,ESTRUTURA METALICA ESTOF.COUVIM	127,00	(119,23)	7,77	12300030	Ubu	15	180	8	96	217,00	130,20	97,16
2185645	0	13111111	Móveis e Utensílios	17/08/2012	CADEIRA FIXA ,ESTRUTURA METALICA ESTOF.COURVIM	127,00	(119,23)	7,77	12300030	Ubu	15	180	8	96	217,00	130,20	97,16
2185646	0	13111111	Móveis e Utensílios	17/08/2012	CADEIRA FIXA ,ESTRUTURA DE FERRO, ASSENTO E ENCOST	127,00	(119,23)	7,77	11300060	Germano	15	180	8	96	217,00	130,20	97,16
2185647	0	13111111	Móveis e Utensílios	17/08/2012	CADEIRA FIXA ,ESTRUTURA METALICA ESTOF.COURVIM	127,00	(119,23)	7,77	12300030	Ubu	15	180	8	96	217,00	130,20	97,16
2185648	0	13111111	Móveis e Utensílios	17/08/2012	CADEIRA EM ESTRUTURA METALICA,REVEST. COURVIM	127,00	(119,23)	7,77	11300060	Germano	15	180	8	96	217,00	130,20	97,16
2185649	0	13111111	Móveis e Utensílios	17/08/2012	CADEIRA FIXA ,ESTRUTURA DE FERRO, ASSENTO E ENCOST	127,00	(119,23)	7,77	12300030	Ubu	15	180	8	96	217,00	130,20	97,16
2185650	0	13111111	Móveis e Utensílios	17/08/2012	CADEIRA FIXA ,ESTRUTURA METALICA ESTOF.COURVIM	129,39	(121,50)	7,89	12300030	Ubu	15	180	8	96	217,00	130,20	97,16
2185651	0	13111111	Móveis e Utensílios	17/08/2012	CADEIRA FIXA ,ESTRUTURA METALICA ESTOF.COURVIM	127,00	(119,23)	7,77	12300030	Ubu	15	180	8	96	217,00	130,20	97,16
2185652	0	13111111	Móveis e Utensílios	17/08/2012	CADEIRA FIXA ,ESTRUTURA METALICA ESTOF.COURVIM	127,00	(119,23)	7,77	12300030	Ubu	15	180	8	96	217,00	130,20	97,16
2185653	0	13111111	Móveis e Utensílios	17/08/2012	CADEIRA FIXA ,ESTRUTURA METALICA ESTOF.COURVIM	127,00	(119,23)	7,77	12300030	Ubu	15	180	8	96	203,00	121,80	90,89
2185654	0	13111111	Móveis e Utensílios	17/08/2012	CADEIRA FIXA ,ESTRUTURA DE FERRO, ASSENTO E ENCOST	127,00	(119,23)	7,77	12300030	Ubu	15	180	8	96	217,00	130,20	97,16
2185655	0	13111111	Móveis e Utensílios	17/08/2012	CADEIRA FIXA ,ESTRUTURA METALICA ESTOF.COURVIM	127,00	(119,23)	7,77	12300030	Ubu	15	180	8	96	217,00	130,20	97,16
2185656	0	13111111	Móveis e Utensílios	17/08/2012	CADEIRA FIXA ,ESTRUTURA DE FERRO, ASSENTO E ENCOST	127,00	(119,23)	7,77	12300030	Ubu	15	180	8	96	217,00	130,20	97,16
2185657	0	13111111	Móveis e Utensílios	17/08/2012	CADEIRA FIXA ,ESTRUTURA METALICA ESTOF.COURVIM	127,00	(119,23)	7,77	12300030	Ubu	15	180	8	96	203,00	121,80	90,89
2185658	0	13111111	Móveis e Utensílios	17/08/2012	CADEIRA FIXA ,ESTRUTURA DE FERRO, ASSENTO E ENCOST	127,00	(119,23)	7,77	12300030	Ubu	15	180	8	96	217,00	130,20	97,16
2185659	0	13111111	Móveis e Utensílios	17/08/2012	CADEIRA EM ESTRUTURA METALICA,REVEST. COURVIM	127,00	(119,23)	7,77	12300030	Ubu	15	180	8	96	217,00	130,20	97,16
2185660	0	13111111	Móveis e Utensílios	17/08/2012	CADEIRA FIXA ,ESTRUTURA DE FERRO, ASSENTO E ENCOST	127,00	(119,23)	7,77	12300030	Ubu	15	180	8	96	217,00	130,20	97,16
2185661	0	13111111	Móveis e Utensílios	17/08/2012	CADEIRA FIXA ,ESTRUTURA METALICA ESTOF.COURVIM	127,00	(119,23)	7,77	11300060	Germano	15	180	8	96	203,00	121,80	90,89
2185662	0	13111111	Móveis e Utensílios	17/08/2012	CADEIRA FIXA ,ESTRUTURA METALICA ESTOF.COURVIM	127,00	(119,23)	7,77	12300030	Ubu	15	180	8	96	217,00	130,20	97,16
2185663	0	13111111	Móveis e Utensílios	17/08/2012	CADEIRA FIXA ,ESTRUTURA METALICA ESTOF.COURVIM	127,00	(119,23)	7,77	11300060	Germano	15	180	8	96	203,00	121,80	90,89
2185664	0	13111111	Móveis e Utensílios	17/08/2012	CADEIRA FIXA ,ESTRUTURA METALICA ESTOF.COURVIM	127,00	(119,23)	7,77	12300030	Ubu	15	180	8	96	217,00	130,20	97,16
2185665	0	13111111	Móveis e Utensílios	17/08/2012	CADEIRA FIXA ,ESTRUTURA METALICA ESTOF.COURVIM	127,00	(119,23)	7,77	11300060	Germano	15	180	8	96	203,00	121,80	90,89
2185666	0	13111111	Móveis e Utensílios	17/08/2012	CADEIRA FIXA ESTRUTURA METALICA ESTOF COURVIM AZUL	127,00	(119,23)	7,77	12300030	Ubu	15	180	8	96	217,00	130,20	97,16
2185667	0	13111111	Móveis e Utensílios	17/08/2012	CADEIRA FIXA ,ESTRUTURA METALICA ESTOF.COURVIM	127,00	(119,23)	7,77	12300030	Ubu	15	180	8	96	217,00	130,20	97,16
2185668	0	13111111	Móveis e Utensílios	17/08/2012	CADEIRA FIXA ,ESTRUTURA METALICA ESTOF.COURVIM	127,00	(119,23)	7,77	12300030	Ubu	15	180	8	96	217,00	130,20	97,16
2185669	0	13111111	Móveis e Utensílios	17/08/2012	CADEIRA FIXA ,ESTRUTURA DE FERRO, ASSENTO E ENCOST	127,00	(119,23)	7,77	11300060	Germano	15	180	8	96	217,00	130,20	97,16
2185670	0	13111111	Móveis e Utensílios	17/08/2012	CADEIRA EM ESTRUTURA METALICA,REVEST. COURVIM	127,00	(119,23)	7,77	12300030	Ubu	15	180	8	96	217,00	130,20	97,16
2185671	0	13111111	Móveis e Utensílios	17/08/2012	CADEIRA FIXA ,ESTRUTURA DE FERRO, ASSENTO E ENCOST	127,00	(119,23)	7,77	12300030	Ubu	15	180	8	96	217,00	130,20	97,16
2185672	0	13111111	Móveis e Utensílios	17/08/2012	CADEIRA FIXA ,ESTRUTURA METALICA ESTOF.COURVIM	127,00	(119,23)	7,77	12300030	Ubu	15	180	8	96	217,00	130,20	97,16
2185673	0	13111111	Móveis e Utensílios	17/08/2012	CADEIRA FIXA ,ESTRUTURA METALICA ESTOF.COURVIM	127,00	(119,23)	7,77	12300030	Ubu	15	180	8	96	217,00	130,20	97,16
2185674	0	13111111	Móveis e Utensílios	17/08/2012	CADEIRA EM ESTRUTURA METALICA,REVEST. COURVIM	127,00	(119,23)	7,77	12300030	Ubu	15	180	8	96	217,00	130,20	97,16
2185675	0	13111111	Móveis e Utensílios	17/08/2012	CADEIRA FIXA ,ESTRUTURA METALICA ESTOF.COURVIM	127,00	(119,23)	7,77	12300030	Ubu	15	180	8	96	217,00	130,20	97,16
2185676	0	13111111	Móveis e Utensílios	17/08/2012	CADEIRA FIXA ,ESTRUTURA METALICA ESTOF.COURVIM	127,00	(119,23)	7,77	11300060	Germano	15	180	8	96	217,00	130,20	97,16
2185677	0	13111111	Móveis e Utensílios	17/08/2012	CADEIRA FIXA ,ESTRUTURA DE FERRO, ASSENTO E ENCOST	127,00	(119,23)	7,77	12300030	Ubu	15	180	8	96	217,00	130,20	97,16
2185678	0	13111111	Móveis e Utensílios	17/08/2012	CADEIRA FIXA ,ESTRUTURA DE FERRO, ASSENTO E ENCOST	127,00	(119,23)	7,77	12300030	Ubu	15	180	8	96	217,00	130,20	97,16
2185679	0	13111111	Móveis e Utensílios	17/08/2012	CADEIRA FIXA ,ESTRUTURA DE FERRO, ASSENTO E ENCOST	127,00	(119,23)	7,77	11300060	Germano	15	180	8	96	217,00	130,20	97,16
2185680	0	13111101	Eqtos Process Dados	26/04/2012	CATRACA ELETRONICA ACESSO PD300 TCR.70.250.073-0AJ	8.866,59	(8.866,59)	-	12300060	Ubu	5	60	1	12	12.000,00	3.084,00	2.301,33
2185681	0	13111111	Móveis e Utensílios	17/08/2012	CADEIRA EM ESTRUTURA METALICA,REVEST. COURVIM	127,00	(119,23)	7,77	12300030	Ubu	15	180	8	96	217,00	130,20	97,16
2185682	0	13111111	Móveis e Utensílios	17/08/2012	CADEIRA FIXA ,ESTRUTURA METALICA ESTOF.COURVIM	127,00	(119,23)	7,77	12300030	Ubu	15	180	8	96	217,00	130,20	97,16
2185683	0	13111111	Móveis e Utensílios	17/08/2012	CADEIRA FIXA ,ESTRUTURA DE FERRO, ASSENTO E ENCOST	127,00	(119,23)	7,77	12300030	Ubu	15	180	8	96	217,00	130,20	97,16
2185684	0	13111111	Móveis e Utensílios	17/08/2012	CADEIRA FIXA ,ESTRUTURA METALICA ESTOF.COURVIM	127,00	(119,23)	7,77	12300030	Ubu	15	180	8	96	203,00	121,80	90,89
2185685	0	13111111	Móveis e Utensílios	17/08/2012	CADEIRA FIXA ,ESTRUTURA METALICA ESTOF.COURVIM	127,00	(119,23)	7,77	12300030	Ubu	15	180	8	96	217,00	130,20	97,16
2185686	0	13111111	Móveis e Utensílios	17/08/2012	CADEIRA FIXA ,ESTRUTURA DE FERRO, ASSENTO E ENCOST	127,00	(119,23)	7,77	12300030	Ubu	15	180	8	96	217,00	130,20	97,16
2185687	0	13111111	Móveis e Utensílios	17/08/2012	CADEIRA FIXA ,ESTRUTURA DE FERRO, ASSENTO E ENCOST	127,00	(119,23)	7,77	11300060	Germano	15	180	8	96	217,00	130,20	97,16
2185688	0	13111111	Móveis e Utensílios	17/08/2012	CADEIRA FIXA ,ESTRUTURA METALICA ESTOF.COURVIM	127,00	(119,23)	7,77	12300030	Ubu	15	180	8	96	203,00	121,80	90,89
2185689	0	13111111	Móveis e Utensílios	17/08/2012	CADEIRA EM ESTRUTURA METALICA,REVEST. COURVIM	127,00	(119,23)	7,77	12300030	Ubu	15	180	8	96	217,00	130,20	97,16
2185690	0	13111101	Eqtos Process Dados	26/04/2012	CATRACA ELETRONICA ACESSO PD300 TCR.70.250.073-0AJ	8.866,59	(8.866,59)	-	12300060	Ubu	5	60	1	12	12.000,00	3.084,00	2.301,33
2185691	0	13111111	Móveis e Utensílios	17/08/2012	CADEIRA EM ESTRUTURA METALICA,REVEST. COURVIM	127,00	(119,23)	7,77	12300030	Ubu	15	180	8	96	217,00	130,20	97,16
2185692	0	13111111	Móveis e Utensílios	17/08/2012	CADEIRA FIXA ,ESTRUTURA DE FERRO, ASSENTO E ENCOST	127,00	(119,23)	7,77	12300030	Ubu	15	180	8	96	217,00	130,20	97,16
2185693	0	13111111	Móveis e Utensílios	17/08/2012	CADEIRA FIXA ,ESTRUTURA METALICA ESTOF.COURVIM	127,00	(119,23)	7,77	12300030	Ubu	15	180	8	96	217,00	130,20	97,16
2185694	0	13111111	Móveis e Utensílios	17/08/2012	CADEIRA FIXA ESTRUTURA METALICA ESTOF COURVIM AZUL	127,00	(119,23)	7,77	12300030	Ubu	15	180	8	96	217,00	130,20	97,16
2185695	0	13111111	Móveis e Utensílios	17/08/2012	CADEIRA FIXA ,ESTRUTURA METALICA ESTOF.COURVIM	127,00	(119,23)	7,77	12300030	Ubu	15	180	8	96	203,00	121,80	90,89
2185696	0	13111111	Móveis e Utensílios	17/08/2012	CADEIRA FIXA ,ESTRUTURA METALICA ESTOF.COURVIM	127,00	(119,23)	7,77	12300030	Ubu	15	180	8	96	203,00	121,80	90,89
2185697	0	13111111	Móveis e Utensílios	17/08/2012	CADEIRA EM ESTRUTURA METALICA,REVEST. COURVIM	127,00	(119,23)	7,77	12300030	Ubu	15	180	8	96	217,00	130,20	97,16
2185698	0	13111111	Móveis e Utensílios	17/08/2012	CADEIRA FIXA ,ESTRUTURA METALICA ESTOF.COURVIM	127,00	(119,23)	7,77	12300030	Ubu	15	180	8	96	217,00	130,20	97,16
2185699	0	13111111	Móveis e Utensílios	17/08/2012	CADEIRA FIXA ESTRUTURA METALICA ESTOF COURVIM AZUL	127,00	(119,23)	7,77	12300030	Ubu	15	180	8	96	217,00	130,20	97,16
2185700	0	13111111	Móveis e Utensílios	17/08/2012	CADEIRA FIXA ,ESTRUTURA METALICA ESTOF.COURVIM	127,00	(119,23)	7,77	12300030	Ubu	15	180	8	96	217,00	130,20	97,16

FDC CONSULT LTDA

SAMARCO
APRENDER PARA EVOLUIR E TRANSFORMAR

DATA-BASE: 31/03/2021					DADOS CONTÁBEIS CEDIDOS PELA SAMARCO						AVALIAÇÃO VALOR JUSTO DE MERCADO						
IMOBILIZADO	SUB Nº	CLASSE	CENTRO CST	DT.INCORP.	DENOMINAÇÃO DO IMOBILIZADO	VAL AQUIS. BRL	DEPREC. ACUM BRL	VALOR CONTÁBIL BRL	CENTRO DE CUSTOS	UNID. IND	VIDA ÚTIL DET. (ANOS)	VIDA ÚTIL DET. (MESES)	VIDA ÚTIL REM. (ANOS)	VIDA ÚTIL REM. (MESES)	VALOR DE REPOSIÇÃO (R$)	VALOR JUSTO DE MERCADO (R$)	VALOR DE LIQUIDAÇÃO FORÇADA
2185701	0	13111111	Móveis e Utensílios	17/08/2012	CADEIRA FIXA ,ESTRUTURA METALICA ESTOF.COURVIM	127,00	(119,23)	7,77	12300030	Ubu	15	180	8	96	217,00	130,20	97,16
2185702	0	13111111	Móveis e Utensílios	17/08/2012	CADEIRA EM ESTRUTURA METALICA,REVEST. COURVIM	127,00	(119,23)	7,77	12300030	Ubu	15	180	8	96	217,00	130,20	97,16
2185703	0	13111111	Móveis e Utensílios	17/08/2012	CADEIRA FIXA ,ESTRUTURA METALICA ESTOF.COURVIM	127,00	(119,23)	7,77	12300030	Ubu	15	180	8	96	203,00	121,80	90,89
2185704	0	13111111	Móveis e Utensílios	17/08/2012	CADEIRA FIXA ,ESTRUTURA METALICA ESTOF.COURVIM	127,00	(119,23)	7,77	12300030	Ubu	15	180	8	96	203,00	121,80	90,89
2185705	0	13111111	Móveis e Utensílios	17/08/2012	CADEIRA FIXA ,ESTRUTURA METALICA ESTOF.COURVIM	127,00	(119,23)	7,77	11300060	Germano	15	180	8	96	203,00	121,80	90,89
2185706	0	13111111	Móveis e Utensílios	17/08/2012	CADEIRA FIXA ,ESTRUTURA DE FERRO, ASSENTO E ENCOST	127,00	(119,23)	7,77	12300030	Ubu	15	180	8	96	217,00	130,20	97,16
2185707	0	13111111	Móveis e Utensílios	17/08/2012	CADEIRA FIXA ,ESTRUTURA DE FERRO, ASSENTO E ENCOST	127,00	(119,23)	7,77	12300030	Ubu	15	180	8	96	217,00	130,20	97,16
2185708	0	13111111	Móveis e Utensílios	17/08/2012	CADEIRA FIXA ,ESTRUTURA METALICA ESTOF.COURVIM	127,00	(119,23)	7,77	12300030	Ubu	15	180	8	96	217,00	130,20	97,16
2185709	0	13111111	Móveis e Utensílios	17/08/2012	CADEIRA FIXA ,ESTRUTURA METALICA ESTOF.COURVIM	127,00	(119,23)	7,77	12300030	Ubu	15	180	8	96	203,00	121,80	90,89
2185710	0	13111111	Móveis e Utensílios	17/08/2012	CADEIRA FIXA ,ESTRUTURA METALICA ESTOF.COURVIM	127,00	(119,23)	7,77	12300030	Ubu	15	180	8	96	217,00	130,20	97,16
2185711	0	13111111	Móveis e Utensílios	17/08/2012	CADEIRA FIXA ,ESTRUTURA METALICA ESTOF.COURVIM	127,00	(119,23)	7,77	12300030	Ubu	15	180	8	96	217,00	130,20	97,16
2185712	0	13111111	Móveis e Utensílios	17/08/2012	CADEIRA FIXA ,ESTRUTURA METALICA ESTOF.COURVIM	127,00	(119,23)	7,77	12300030	Ubu	15	180	8	96	203,00	121,80	90,89
2185713	0	13111111	Móveis e Utensílios	17/08/2012	CADEIRA FIXA ,ESTRUTURA METALICA ESTOF.COURVIM	127,00	(119,23)	7,77	12300030	Ubu	15	180	8	96	203,00	121,80	90,89
2185714	0	13111111	Móveis e Utensílios	17/08/2012	CADEIRA FIXA ,ESTRUTURA METALICA ESTOF.COURVIM	127,00	(119,23)	7,77	12300030	Ubu	15	180	8	96	217,00	130,20	97,16
2185715	0	13111111	Móveis e Utensílios	17/08/2012	MESA PARA REFEIT₮RIO, C/BASE DE FERRO GALVANIZADO	127,00	(119,23)	7,77	11300060	Germano	15	180	8	96	217,00	130,20	97,16
2185716	0	13111111	Móveis e Utensílios	17/08/2012	CADEIRA FIXA ,ESTRUTURA DE FERRO, ASSENTO E ENCOST	127,00	(119,23)	7,77	11300060	Germano	15	180	8	96	217,00	130,20	97,16
2185717	0	13111111	Móveis e Utensílios	17/08/2012	CADEIRA FIXA ,ESTRUTURA METALICA ESTOF.COURVIM	127,00	(119,23)	7,77	12300030	Ubu	15	180	8	96	203,00	121,80	90,89
2185718	0	13111111	Móveis e Utensílios	17/08/2012	CADEIRA FIXA ESTRUTURA METALICA ESTOF COURVIM AZUL	127,00	(119,23)	7,77	12300030	Ubu	15	180	8	96	217,00	130,20	97,16
2185719	0	13111111	Móveis e Utensílios	17/08/2012	CADEIRA FIXA ,ESTRUTURA DE FERRO, ASSENTO E ENCOST	127,00	(119,23)	7,77	12300030	Ubu	15	180	8	96	217,00	130,20	97,16
2185720	0	13111111	Móveis e Utensílios	17/08/2012	CADEIRA FIXA ,ESTRUTURA METALICA ESTOF.COURVIM	127,00	(119,23)	7,77	12300030	Ubu	15	180	8	96	217,00	130,20	97,16
2185721	0	13111111	Móveis e Utensílios	17/08/2012	CADEIRA FIXA ,ESTRUTURA DE FERRO, ASSENTO E ENCOST	127,00	(119,23)	7,77	12300030	Ubu	15	180	8	96	217,00	130,20	97,16
2185722	0	13111111	Móveis e Utensílios	17/08/2012	CADEIRA FIXA ,ESTRUTURA DE FERRO, ASSENTO E ENCOST	127,00	(119,23)	7,77	11300060	Germano	15	180	8	96	217,00	130,20	97,16
2185723	0	13111111	Móveis e Utensílios	17/08/2012	CADEIRA EM ESTRUTURA METALICA,REVEST. COURVIM	127,00	(119,23)	7,77	12300030	Ubu	15	180	8	96	217,00	130,20	97,16
2185724	0	13111111	Móveis e Utensílios	17/08/2012	CADEIRA FIXA ,ESTRUTURA DE FERRO, ASSENTO E ENCOST	127,00	(119,23)	7,77	12300030	Ubu	15	180	8	96	217,00	130,20	97,16
2185725	0	13111111	Móveis e Utensílios	17/08/2012	CADEIRA EM ESTRUTURA METALICA,REVEST. COURVIM	127,00	(119,23)	7,77	12300030	Ubu	15	180	8	96	217,00	130,20	97,16
2185726	0	13111111	Móveis e Utensílios	17/08/2012	CADEIRA FIXA ,ESTRUTURA DE FERRO, ASSENTO E ENCOST	127,00	(119,23)	7,77	12300030	Ubu	15	180	8	96	217,00	130,20	97,16
2185727	0	13111111	Móveis e Utensílios	17/08/2012	CADEIRA FIXA ,ESTRUTURA METALICA ESTOF.COURVIM	127,00	(119,23)	7,77	12300030	Ubu	15	180	8	96	203,00	121,80	90,89
2185728	0	13111111	Móveis e Utensílios	17/08/2012	CADEIRA FIXA ,ESTRUTURA METALICA ESTOF.COURVIM	127,00	(119,23)	7,77	12300030	Ubu	15	180	8	96	217,00	130,20	97,16
2185729	0	13111111	Móveis e Utensílios	17/08/2012	CADEIRA FIXA ,ESTRUTURA METALICA ESTOF.COURVIM	127,00	(119,23)	7,77	12300030	Ubu	15	180	8	96	203,00	121,80	90,89
2185731	0	13111111	Móveis e Utensílios	17/08/2012	CADEIRA FIXA ,ESTRUTURA DE FERRO, ASSENTO E ENCOST	127,00	(119,23)	7,77	12300030	Ubu	15	180	8	96	217,00	130,20	97,16
2185732	0	13111111	Móveis e Utensílios	17/08/2012	CADEIRA FIXA ,ESTRUTURA DE FERRO, ASSENTO E ENCOST	127,00	(119,23)	7,77	12300030	Ubu	15	180	8	96	217,00	130,20	97,16
2185733	0	13111111	Móveis e Utensílios	17/08/2012	CADEIRA FIXA ,ESTRUTURA DE FERRO, ASSENTO E ENCOST	127,00	(119,23)	7,77	12300030	Ubu	15	180	8	96	217,00	130,20	97,16
2185734	0	13111111	Móveis e Utensílios	17/08/2012	CADEIRA EM ESTRUTURA METALICA,REVEST. COURVIM	127,00	(119,23)	7,77	12300030	Ubu	15	180	8	96	217,00	130,20	97,16
2185735	0	13111111	Móveis e Utensílios	17/08/2012	CADEIRA FIXA ,ESTRUTURA METALICA ESTOF.COURVIM	127,00	(119,23)	7,77	11300060	Germano	15	180	8	96	203,00	121,80	90,89
2185736	0	13111111	Móveis e Utensílios	17/08/2012	CADEIRA EM ESTRUTURA METALICA,REVEST. COURVIM	127,00	(119,23)	7,77	12300030	Ubu	15	180	8	96	217,00	130,20	97,16
2185737	0	13111111	Móveis e Utensílios	17/08/2012	CADEIRA FIXA ,ESTRUTURA METALICA ESTOF.COURVIM	127,00	(119,23)	7,77	12300030	Ubu	15	180	8	96	203,00	121,80	90,89
2185738	0	13111101	Eqtos Process Dados	24/05/2012	MICROCOMPUTADOR C/MONITOR 18" POSITIVO AT S/RIES Q	1.503,95	(1.503,95)	-	12330030	Ubu	5	60	1	12	2.000,00	514,00	383,55
2185739	0	13111111	Móveis e Utensílios	17/08/2012	CADEIRA FIXA ,ESTRUTURA DE FERRO, ASSENTO E ENCOST	127,00	(119,23)	7,77	12300030	Ubu	15	180	8	96	217,00	130,20	97,16
2185740	0	13111111	Móveis e Utensílios	17/08/2012	CADEIRA FIXA ,ESTRUTURA METALICA ESTOF.COURVIM	127,00	(119,23)	7,77	12300030	Ubu	15	180	8	96	203,00	121,80	90,89
2185741	0	13111111	Móveis e Utensílios	17/08/2012	CADEIRA FIXA ,ESTRUTURA DE FERRO, ASSENTO E ENCOST	127,00	(119,23)	7,77	11300060	Germano	15	180	8	96	217,00	130,20	97,16
2185742	0	13111111	Móveis e Utensílios	17/08/2012	CADEIRA FIXA ,ESTRUTURA METALICA ESTOF.COURVIM	127,00	(119,23)	7,77	12300030	Ubu	15	180	8	96	203,00	121,80	90,89
2185744	0	13111111	Móveis e Utensílios	21/05/2012	GAVETEIRO VOLANTE COM 04 GAVETAS	390,00	(344,50)	45,50	13010010	BH	15	180	8	96	850,00	510,00	380,57
2185745	0	13111111	Móveis e Utensílios	17/08/2012	CADEIRA EM ESTRUTURA METALICA,REVEST. COURVIM	127,00	(119,23)	7,77	12300030	Ubu	15	180	8	96	217,00	130,20	97,16
2185746	0	13111111	Móveis e Utensílios	17/08/2012	CADEIRA FIXA ESTRUTURA METALICA ESTOF COURVIM AZUL	127,00	(119,23)	7,77	12300030	Ubu	15	180	8	96	217,00	130,20	97,16
2185748	0	13111111	Móveis e Utensílios	17/08/2012	CADEIRA FIXA ,ESTRUTURA METALICA ESTOF.COUVIM	127,00	(119,23)	7,77	12300030	Ubu	15	180	8	96	217,00	130,20	97,16
2185749	0	13111111	Móveis e Utensílios	17/08/2012	CADEIRA FIXA ,ESTRUTURA METALICA ESTOF.COURVIM	127,00	(119,23)	7,77	12300030	Ubu	15	180	8	96	217,00	130,20	97,16
2185750	0	13111111	Móveis e Utensílios	17/08/2012	CADEIRA FIXA ,ESTRUTURA METALICA ESTOF.COURVIM	127,00	(119,23)	7,77	12300030	Ubu	15	180	8	96	203,00	121,80	90,89
2185751	0	13111111	Móveis e Utensílios	17/08/2012	CADEIRA FIXA ,ESTRUTURA METALICA ESTOF.COURVIM	127,00	(119,23)	7,77	11300060	Germano	15	180	8	96	203,00	121,80	90,89
2185752	0	13111111	Móveis e Utensílios	17/08/2012	CADEIRA FIXA ,ESTRUTURA METALICA ESTOF.COURVIM	127,00	(119,23)	7,77	12300030	Ubu	15	180	8	96	203,00	121,80	90,89
2185753	0	13111111	Móveis e Utensílios	17/08/2012	CADEIRA EM ESTRUTURA METALICA,REVEST. COURVIM	127,00	(119,23)	7,77	12300030	Ubu	15	180	8	96	217,00	130,20	97,16
2185754	0	13111111	Móveis e Utensílios	17/08/2012	CADEIRA FIXA ,ESTRUTURA METALICA ESTOF.COURVIM	127,00	(119,23)	7,77	12300030	Ubu	15	180	8	96	203,00	121,80	90,89
2185755	0	13111111	Móveis e Utensílios	17/08/2012	CADEIRA FIXA ,ESTRUTURA DE FERRO, ASSENTO E ENCOST	127,00	(119,23)	7,77	12300030	Ubu	15	180	8	96	217,00	130,20	97,16
2185756	0	13111111	Móveis e Utensílios	17/08/2012	CADEIRA FIXA ,ESTRUTURA METALICA ESTOF.COURVIM	127,00	(119,23)	7,77	11300060	Germano	15	180	8	96	217,00	130,20	97,16
2185757	0	13111111	Móveis e Utensílios	17/08/2012	CADEIRA FIXA ,ESTRUTURA METALICA ESTOF.COURVIM	127,00	(119,23)	7,77	11300060	Germano	15	180	8	96	203,00	121,80	90,89
2185758	0	13111111	Móveis e Utensílios	17/08/2012	CADEIRA FIXA ,ESTRUTURA METALICA ESTOF.COURVIM	127,00	(119,23)	7,77	12300030	Ubu	15	180	8	96	217,00	130,20	97,16
2185760	0	13111111	Móveis e Utensílios	17/08/2012	CADEIRA FIXA ESTRUTURA METALICA ESTOF COURVIM AZUL	127,00	(119,23)	7,77	12300030	Ubu	15	180	8	96	217,00	130,20	97,16
2185761	0	13111111	Móveis e Utensílios	17/08/2012	CADEIRA FIXA ,ESTRUTURA METALICA ESTOF.COURVIM	127,00	(119,23)	7,77	12300030	Ubu	15	180	8	96	217,00	130,20	97,16
2185762	0	13111111	Móveis e Utensílios	17/08/2012	CADEIRA FIXA ,ESTRUTURA METALICA ESTOF.COUVIM	127,00	(119,23)	7,77	12300030	Ubu	15	180	8	96	217,00	130,20	97,16
2185763	0	13111111	Móveis e Utensílios	17/08/2012	CADEIRA FIXA ,ESTRUTURA DE FERRO, ASSENTO E ENCOST	127,00	(119,23)	7,77	12300030	Ubu	15	180	8	96	217,00	130,20	97,16
2185764	0	13111111	Móveis e Utensílios	17/08/2012	CADEIRA FIXA ,ESTRUTURA DE FERRO, ASSENTO E ENCOST	127,00	(119,23)	7,77	12300030	Ubu	15	180	8	96	217,00	130,20	97,16
2185765	0	13111111	Móveis e Utensílios	17/08/2012	CADEIRA FIXA ,ESTRUTURA DE FERRO, ASSENTO E ENCOST	127,00	(119,23)	7,77	12300030	Ubu	15	180	8	96	217,00	130,20	97,16
2185766	0	13111111	Móveis e Utensílios	17/08/2012	CADEIRA FIXA ,ESTRUTURA METALICA ESTOF.COURVIM	127,00	(119,23)	7,77	12300030	Ubu	15	180	8	96	203,00	121,80	90,89
2185767	0	13111111	Móveis e Utensílios	17/08/2012	CADEIRA FIXA ESTRUTURA METALICA ESTOF COURVIM AZUL	127,00	(119,23)	7,77	12300030	Ubu	15	180	8	96	217,00	130,20	97,16
2185768	0	13111111	Móveis e Utensílios	17/08/2012	CADEIRA FIXA ESTRUTURA METALICA ESTOF COURVIM AZUL	127,00	(119,23)	7,77	12300030	Ubu	15	180	8	96	217,00	130,20	97,16
2185769	0	13111111	Móveis e Utensílios	17/08/2012	CADEIRA FIXA ESTRUTURA METALICA ESTOF COURVIM AZUL	127,00	(119,23)	7,77	12300030	Ubu	15	180	8	96	217,00	130,20	97,16
2185770	0	13111111	Móveis e Utensílios	17/08/2012	CADEIRA FIXA ,ESTRUTURA METALICA ESTOF.COURVIM	127,00	(119,23)	7,77	12300030	Ubu	15	180	8	96	203,00	121,80	90,89
2185771	0	13111111	Móveis e Utensílios	17/08/2012	CADEIRA FIXA ,ESTRUTURA METALICA ESTOF.COURVIM	127,00	(119,23)	7,77	12300030	Ubu	15	180	8	96	203,00	121,80	90,89
2185772	0	13111111	Móveis e Utensílios	24/05/2012	CADEIRA FIXA COM BRAŻO FLEXFORM	358,46	(316,67)	41,79	13010010	BH	15	180	8	96	900,00	540,00	402,96
2185773	0	13111111	Móveis e Utensílios	17/08/2012	CADEIRA FIXA ,ESTRUTURA METALICA ESTOF.COURVIM	127,00	(119,23)	7,77	12300030	Ubu	15	180	8	96	217,00	130,20	97,16

FDC CONSULT LTDA

SAMARCO
APRENDER PARA EVOLUIR E TRANSFORMAR

DATA-BASE: 31/03/2021					DADOS CONTÁBEIS CEDIDOS PELA SAMARCO						AVALIAÇÃO VALOR JUSTO DE MERCADO						
IMOBILIZADO	SUB Nº	CLASSE	CENTRO CST	DT.INCORP.	DENOMINAÇÃO DO IMOBILIZADO	VAL AQUIS. BRL	DEPREC. ACUM BRL	VALOR CONTÁBIL BRL	CENTRO DE CUSTOS	UNID. IND	VIDA ÚTIL DET. (ANOS)	VIDA ÚTIL DET. (MESES)	VIDA ÚTIL REM. (ANOS)	VIDA ÚTIL REM. (MESES)	VALOR DE REPOSIÇÃO (R$)	VALOR JUSTO DE MERCADO (R$)	VALOR DE LIQUIDAÇÃO FORÇADA
2185774	0	13111111	Móveis e Utensílios	17/08/2012	CADEIRA FIXA ESTRUTURA METALICA ESTOF COURVIM AZUL	127,00	(119,23)	7,77	11300060	Germano	15	180	8	96	217,00	130,20	97,16
2185775	0	13111111	Móveis e Utensílios	17/08/2012	CADEIRA FIXA ,ESTRUTURA METALICA ESTOF.COURVIM	127,00	(119,23)	7,77	12300030	Ubu	15	180	8	96	203,00	121,80	90,89
2185776	0	13111111	Móveis e Utensílios	17/08/2012	CADEIRA FIXA ,ESTRUTURA DE FERRO, ASSENTO E ENCOST	127,00	(119,23)	7,77	12300030	Ubu	15	180	8	96	217,00	130,20	97,16
2185777	0	13111111	Móveis e Utensílios	24/05/2012	CADEIRA FIXA COM BRAÃO FLEXFORM	358,46	(316,67)	41,79	13010010	BH	15	180	8	96	900,00	540,00	402,96
2185778	0	13111111	Móveis e Utensílios	17/08/2012	CADEIRA FIXA ,ESTRUTURA METALICA ESTOF.COURVIM	127,00	(119,23)	7,77	11300060	Germano	15	180	8	96	203,00	121,80	90,89
2185779	0	13111111	Móveis e Utensílios	24/05/2012	CADEIRA FIXA COM BRAÃO FLEXFORM	358,46	(316,67)	41,79	13010010	BH	15	180	8	96	900,00	540,00	402,96
2185780	0	13111111	Móveis e Utensílios	17/08/2012	CADEIRA EM ESTRUTURA METALICA,REVEST. COURVIM	127,00	(119,23)	7,77	12300030	Ubu	15	180	8	96	217,00	130,20	97,16
2185781	0	13111111	Móveis e Utensílios	17/08/2012	CADEIRA FIXA ,ESTRUTURA METALICA ESTOF.COUVIM	127,00	(119,23)	7,77	12300030	Ubu	15	180	8	96	217,00	130,20	97,16
2185782	0	13111111	Móveis e Utensílios	17/08/2012	CADEIRA EM ESTRUTURA METALICA,REVEST. COURVIM	127,00	(119,23)	7,77	12300030	Ubu	15	180	8	96	217,00	130,20	97,16
2185783	0	13111111	Móveis e Utensílios	17/08/2012	CADEIRA FIXA ,ESTRUTURA DE FERRO, ASSENTO E ENCOST	127,00	(119,23)	7,77	11300060	Germano	15	180	8	96	217,00	130,20	97,16
2185784	0	13111111	Móveis e Utensílios	17/08/2012	CADEIRA FIXA ,ESTRUTURA METALICA ESTOF.COURVIM	127,00	(119,23)	7,77	12300030	Ubu	15	180	8	96	203,00	121,80	90,89
2185785	0	13111111	Móveis e Utensílios	17/08/2012	CADEIRA EM ESTRUTURA METALICA,REVEST. COURVIM	127,00	(119,23)	7,77	12300030	Ubu	15	180	8	96	217,00	130,20	97,16
2185786	0	13111111	Móveis e Utensílios	17/08/2012	CADEIRA FIXA ,ESTRUTURA METALICA ESTOF.COURVIM	127,00	(119,23)	7,77	12300030	Ubu	15	180	8	96	203,00	121,80	90,89
2185787	0	13111111	Móveis e Utensílios	17/08/2012	CADEIRA FIXA ,ESTRUTURA METALICA ESTOF.COURVIM	127,00	(119,23)	7,77	12300030	Ubu	15	180	8	96	203,00	121,80	90,89
2185788	0	13111111	Móveis e Utensílios	17/08/2012	CADEIRA FIXA ,ESTRUTURA DE FERRO, ASSENTO E ENCOST	127,00	(119,23)	7,77	12300030	Ubu	15	180	8	96	217,00	130,20	97,16
2185789	0	13111111	Móveis e Utensílios	17/08/2012	CADEIRA FIXA ,ESTRUTURA DE FERRO, ASSENTO E ENCOST	127,00	(119,23)	7,77	12300030	Ubu	15	180	8	96	217,00	130,20	97,16
2185790	0	13111111	Móveis e Utensílios	17/08/2012	CADEIRA FIXA ,ESTRUTURA METALICA ESTOF.COURVIM	127,00	(119,23)	7,77	12300030	Ubu	15	180	8	96	217,00	130,20	97,16
2185791	0	13111111	Móveis e Utensílios	17/08/2012	CADEIRA FIXA ,ESTRUTURA DE FERRO, ASSENTO E ENCOST	127,00	(119,23)	7,77	11300060	Germano	15	180	8	96	217,00	130,20	97,16
2185792	0	13111111	Móveis e Utensílios	17/08/2012	CADEIRA FIXA ,ESTRUTURA DE FERRO, ASSENTO E ENCOST	127,00	(119,23)	7,77	11300060	Germano	15	180	8	96	217,00	130,20	97,16
2185793	0	13111111	Móveis e Utensílios	17/08/2012	CADEIRA FIXA ,ESTRUTURA METALICA ESTOF.COURVIM	127,00	(119,23)	7,77	12300030	Ubu	15	180	8	96	217,00	130,20	97,16
2185794	0	13111111	Móveis e Utensílios	17/08/2012	CADEIRA FIXA ,ESTRUTURA DE FERRO, ASSENTO E ENCOST	127,00	(119,23)	7,77	12300030	Ubu	15	180	8	96	217,00	130,20	97,16
2185795	0	13111111	Móveis e Utensílios	17/08/2012	CADEIRA FIXA ,ESTRUTURA DE FERRO, ASSENTO E ENCOST	127,00	(119,23)	7,77	12300030	Ubu	15	180	8	96	217,00	130,20	97,16
2185796	0	13111111	Móveis e Utensílios	17/08/2012	CADEIRA FIXA ,ESTRUTURA METALICA ESTOF.COURVIM	127,00	(119,23)	7,77	12300030	Ubu	15	180	8	96	217,00	130,20	97,16
2185797	0	13111111	Móveis e Utensílios	17/08/2012	CADEIRA EM ESTRUTURA METALICA,REVEST. COURVIM	127,00	(119,23)	7,77	12300030	Ubu	15	180	8	96	217,00	130,20	97,16
2185798	0	13111111	Móveis e Utensílios	17/08/2012	CADEIRA FIXA ,ESTRUTURA METALICA ESTOF.COURVIM	127,00	(119,23)	7,77	12300030	Ubu	15	180	8	96	203,00	121,80	90,89
2185799	0	13111111	Móveis e Utensílios	17/08/2012	CADEIRA EM ESTRUTURA METALICA,REVEST. COURVIM	127,00	(119,23)	7,77	12300030	Ubu	15	180	8	96	217,00	130,20	97,16
2185800	0	13111111	Móveis e Utensílios	17/08/2012	CADEIRA FIXA ESTRUTURA METALICA ESTOF COURVIM AZUL	127,00	(119,23)	7,77	12300030	Ubu	15	180	8	96	217,00	130,20	97,16
2185801	0	13111111	Móveis e Utensílios	17/08/2012	CADEIRA EM ESTRUTURA METALICA,REVEST. COURVIM	127,00	(119,23)	7,77	12300030	Ubu	15	180	8	96	217,00	130,20	97,16
2185802	0	13111111	Móveis e Utensílios	17/08/2012	CADEIRA FIXA ,ESTRUTURA METALICA ESTOF.COURVIM	127,00	(119,23)	7,77	11300060	Germano	15	180	8	96	217,00	130,20	97,16
2185803	0	13111111	Móveis e Utensílios	17/08/2012	CADEIRA FIXA ESTRUTURA METALICA ESTOF COURVIM AZUL	127,00	(119,23)	7,77	12300030	Ubu	15	180	8	96	217,00	130,20	97,16
2185804	0	13111111	Móveis e Utensílios	17/08/2012	CADEIRA FIXA ,ESTRUTURA DE FERRO, ASSENTO E ENCOST	127,00	(119,23)	7,77	12300030	Ubu	15	180	8	96	217,00	130,20	97,16
2185805	0	13111111	Móveis e Utensílios	17/08/2012	CADEIRA FIXA ,ESTRUTURA DE FERRO, ASSENTO E ENCOST	127,00	(119,23)	7,77	11300060	Germano	15	180	8	96	217,00	130,20	97,16
2185806	0	13111111	Móveis e Utensílios	17/08/2012	CADEIRA FIXA ,ESTRUTURA DE FERRO, ASSENTO E ENCOST	127,00	(119,23)	7,77	12300030	Ubu	15	180	8	96	217,00	130,20	97,16
2185807	0	13111111	Móveis e Utensílios	17/08/2012	CADEIRA FIXA ,ESTRUTURA METALICA ESTOF.COURVIM	127,00	(119,23)	7,77	12300030	Ubu	15	180	8	96	203,00	121,80	90,89
2185808	0	13111111	Móveis e Utensílios	17/08/2012	CADEIRA FIXA ,ESTRUTURA METALICA ESTOF.COURVIM	127,00	(119,23)	7,77	12300030	Ubu	15	180	8	96	203,00	121,80	90,89
2185809	0	13111111	Móveis e Utensílios	17/08/2012	CADEIRA FIXA ,ESTRUTURA DE FERRO, ASSENTO E ENCOST	127,00	(119,23)	7,77	12300030	Ubu	15	180	8	96	217,00	130,20	97,16
2185810	0	13111111	Móveis e Utensílios	17/08/2012	CADEIRA EM ESTRUTURA METALICA,REVEST. COURVIM	127,00	(119,23)	7,77	12300030	Ubu	15	180	8	96	217,00	130,20	97,16
2185811	0	13111111	Móveis e Utensílios	17/08/2012	CADEIRA FIXA ,ESTRUTURA METALICA ESTOF.COURVIM	127,00	(119,23)	7,77	12300030	Ubu	15	180	8	96	217,00	130,20	97,16
2185812	0	13111111	Móveis e Utensílios	17/08/2012	CADEIRA FIXA ,ESTRUTURA METALICA ESTOF.COURVIM	127,00	(119,23)	7,77	12300030	Ubu	15	180	8	96	217,00	130,20	97,16
2185813	0	13111111	Móveis e Utensílios	17/08/2012	CADEIRA FIXA ,ESTRUTURA METALICA ESTOF.COURVIM	127,00	(119,23)	7,77	12300030	Ubu	15	180	8	96	203,00	121,80	90,89
2185814	0	13111111	Móveis e Utensílios	17/08/2012	CADEIRA FIXA ,ESTRUTURA METALICA ESTOF.COURVIM	127,00	(119,23)	7,77	12300030	Ubu	15	180	8	96	203,00	121,80	90,89
2185815	0	13111111	Móveis e Utensílios	17/08/2012	CADEIRA FIXA ,ESTRUTURA METALICA ESTOF.COURVIM	127,00	(119,23)	7,77	12300030	Ubu	15	180	8	96	217,00	130,20	97,16
2185816	0	13111111	Móveis e Utensílios	17/08/2012	CADEIRA FIXA ESTRUTURA METALICA ESTOF COURVIM AZUL	127,00	(119,23)	7,77	12300030	Ubu	15	180	8	96	217,00	130,20	97,16
2185817	0	13111111	Móveis e Utensílios	17/08/2012	CADEIRA FIXA ,ESTRUTURA DE FERRO, ASSENTO E ENCOST	127,00	(119,23)	7,77	12300030	Ubu	15	180	8	96	217,00	130,20	97,16
2185818	0	13111111	Móveis e Utensílios	17/08/2012	CADEIRA FIXA ,ESTRUTURA DE FERRO, ASSENTO E ENCOST	127,00	(119,23)	7,77	12300030	Ubu	15	180	8	96	217,00	130,20	97,16
2185819	0	13111111	Móveis e Utensílios	17/08/2012	CADEIRA FIXA ,ESTRUTURA METALICA ESTOF.COURVIM	127,00	(119,23)	7,77	12300030	Ubu	15	180	8	96	203,00	121,80	90,89
2185820	0	13111111	Móveis e Utensílios	17/08/2012	CADEIRA FIXA ,ESTRUTURA METALICA ESTOF.COURVIM	127,00	(119,23)	7,77	12300030	Ubu	15	180	8	96	203,00	121,80	90,89
2185821	0	13111111	Móveis e Utensílios	17/08/2012	CADEIRA FIXA ,ESTRUTURA METALICA ESTOF.COURVIM	127,00	(119,23)	7,77	12300030	Ubu	15	180	8	96	203,00	121,80	90,89
2185822	0	13111111	Móveis e Utensílios	17/08/2012	CADEIRA FIXA ESTRUTURA METALICA ESTOF COURVIM AZUL	127,00	(119,23)	7,77	12300030	Ubu	15	180	8	96	217,00	130,20	97,16
2185823	0	13111111	Móveis e Utensílios	17/08/2012	CADEIRA FIXA ESTRUTURA METALICA ESTOF COURVIM AZUL	127,00	(119,23)	7,77	12300030	Ubu	15	180	8	96	217,00	130,20	97,16
2185824	0	13111111	Móveis e Utensílios	17/08/2012	CADEIRA FIXA ,ESTRUTURA DE FERRO, ASSENTO E ENCOST	127,00	(119,23)	7,77	12300030	Ubu	15	180	8	96	217,00	130,20	97,16
2185825	0	13111111	Móveis e Utensílios	17/08/2012	CADEIRA FIXA ,ESTRUTURA METALICA ESTOF.COURVIM	127,00	(119,23)	7,77	11300060	Germano	15	180	8	96	203,00	121,80	90,89
2185826	0	13111111	Móveis e Utensílios	17/08/2012	CADEIRA FIXA ,ESTRUTURA METALICA ESTOF.COURVIM	127,00	(119,23)	7,77	12300030	Ubu	15	180	8	96	203,00	121,80	90,89
2185827	0	13111111	Móveis e Utensílios	17/08/2012	CADEIRA FIXA ,ESTRUTURA METALICA ESTOF.COURVIM	127,00	(119,23)	7,77	12300030	Ubu	15	180	8	96	217,00	130,20	97,16
2185828	0	13111111	Móveis e Utensílios	17/08/2012	CADEIRA FIXA ,ESTRUTURA METALICA ESTOF.COURVIM	127,00	(119,23)	7,77	11300060	Germano	15	180	8	96	217,00	130,20	97,16
2185829	0	13111111	Móveis e Utensílios	17/08/2012	CADEIRA EM ESTRUTURA METALICA,REVEST. COURVIM	127,00	(119,23)	7,77	12300030	Ubu	15	180	8	96	217,00	130,20	97,16
2185830	0	13111111	Móveis e Utensílios	17/08/2012	CADEIRA FIXA ,ESTRUTURA METALICA ESTOF.COURVIM	127,00	(119,23)	7,77	11300060	Germano	15	180	8	96	217,00	130,20	97,16
2185831	0	13111111	Móveis e Utensílios	17/08/2012	CADEIRA FIXA ,ESTRUTURA METALICA ESTOF.COURVIM	127,00	(119,23)	7,77	12300030	Ubu	15	180	8	96	217,00	130,20	97,16
2185832	0	13111111	Móveis e Utensílios	17/08/2012	CADEIRA FIXA ,ESTRUTURA METALICA ESTOF.COURVIM	127,00	(119,23)	7,77	12300030	Ubu	15	180	8	96	217,00	130,20	97,16
2185833	0	13111111	Móveis e Utensílios	17/08/2012	CADEIRA EM ESTRUTURA METALICA,REVEST. COURVIM	127,00	(119,23)	7,77	12300030	Ubu	15	180	8	96	217,00	130,20	97,16
2185834	0	13111111	Móveis e Utensílios	17/08/2012	CADEIRA FIXA ,ESTRUTURA DE FERRO, ASSENTO E ENCOST	127,00	(119,23)	7,77	11300060	Germano	15	180	8	96	217,00	130,20	97,16
2185835	0	13111111	Móveis e Utensílios	17/08/2012	CADEIRA FIXA ,ESTRUTURA METALICA ESTOF.COURVIM	127,00	(119,23)	7,77	12300030	Ubu	15	180	8	96	203,00	121,80	90,89
2185836	0	13111111	Móveis e Utensílios	17/08/2012	CADEIRA FIXA ,ESTRUTURA METALICA ESTOF.COURVIM	127,00	(119,23)	7,77	11300060	Germano	15	180	8	96	203,00	121,80	90,89
2185837	0	13111111	Móveis e Utensílios	17/08/2012	CADEIRA FIXA ,ESTRUTURA DE FERRO, ASSENTO E ENCOST	127,00	(119,23)	7,77	11300060	Germano	15	180	8	96	217,00	130,20	97,16
2185839	0	13111101	Eqtos Process Dados	26/04/2012	CATRACA ELETRONICA ACESSO PD300 TCR.70.250.073-0AJ	8.866,59	(8.866,59)	-	12300060	Ubu	5	60	1	12	12.000,00	3.084,00	2.301,33
2185840	0	13111111	Móveis e Utensílios	12/06/2012	FORNO INDUSTRIAL,A VAPOR,PRATICA TECHINAN,30142	39.608,71	(37.848,34)	1.760,37	12300030	Ubu	15	180	8	96	66.659,00	39.995,40	29.845,18
2185841	0	13111111	Móveis e Utensílios	17/08/2012	CADEIRA FIXA ,ESTRUTURA METALICA ESTOF.COURVIM	127,00	(119,23)	7,77	12300030	Ubu	15	180	8	96	217,00	130,20	97,16
2185842	0	13111111	Móveis e Utensílios	17/08/2012	CADEIRA FIXA ,ESTRUTURA METALICA ESTOF.COUVIM	127,00	(119,23)	7,77	12300030	Ubu	15	180	8	96	217,00	130,20	97,16
2185843	0	13111111	Móveis e Utensílios	17/08/2012	CADEIRA FIXA ,ESTRUTURA METALICA ESTOF.COURVIM	127,00	(119,23)	7,77	12300030	Ubu	15	180	8	96	217,00	130,20	97,16

FDC CONSULT LTDA

SAMARCO
APRENDER PARA EVOLUIR E TRANSFORMAR

DATA-BASE: 31/03/2021					DADOS CONTÁBEIS CEDIDOS PELA SAMARCO						AVALIAÇÃO VALOR JUSTO DE MERCADO							
IMOBILIZADO	SUB Nº	CLASSE	CENTRO CST	DT.INCORP.	DENOMINAÇÃO DO IMOBILIZADO	VAL AQUIS. BRL	DEPREC. ACUM BRL	VALOR CONTÁBIL BRL	CENTRO DE CUSTOS	UNID. IND	VIDA ÚTIL DET. (ANOS)	VIDA ÚTIL DET. (MESES)	VIDA ÚTIL REM. (ANOS)	VIDA ÚTIL REM. (MESES)	VALOR DE REPOSIÇÃO (R$)	VALOR JUSTO DE MERCADO (R$)	VALOR DE LIQUIDAÇÃO FORÇADA
2185844	0	13111111	Móveis e Utensílios	17/08/2012	CADEIRA FIXA ,ESTRUTURA DE FERRO, ASSENTO E ENCOST	127,00	(119,23)	7,77	12300030	Ubu	15	180	8	96	217,00	130,20	97,16
2185845	0	13111111	Móveis e Utensílios	17/08/2012	CADEIRA FIXA ,ESTRUTURA METALICA ESTOF.COURVIM	127,00	(119,23)	7,77	12300030	Ubu	15	180	8	96	217,00	130,20	97,16
2185846	0	13111111	Móveis e Utensílios	17/08/2012	CADEIRA FIXA ,ESTRUTURA DE FERRO, ASSENTO E ENCOST	127,00	(119,23)	7,77	12300030	Ubu	15	180	8	96	217,00	130,20	97,16
2185847	0	13111111	Móveis e Utensílios	17/08/2012	CADEIRA FIXA ,ESTRUTURA DE FERRO, ASSENTO E ENCOST	127,00	(119,23)	7,77	11300060	Germano	15	180	8	96	217,00	130,20	97,16
2185848	0	13111111	Móveis e Utensílios	17/08/2012	CADEIRA FIXA ,ESTRUTURA METALICA ESTOF.COURVIM	127,00	(119,23)	7,77	12300030	Ubu	15	180	8	96	217,00	130,20	97,16
2185849	0	13111111	Móveis e Utensílios	17/08/2012	CADEIRA FIXA ,ESTRUTURA METALICA ESTOF.COURVIM	127,00	(119,23)	7,77	12300030	Ubu	15	180	8	96	203,00	121,80	90,89
2185850	0	13111111	Móveis e Utensílios	17/08/2012	CADEIRA FIXA ESTRUTURA METALICA ESTOF COURVIM AZUL	127,00	(119,23)	7,77	12300030	Ubu	15	180	8	96	217,00	130,20	97,16
2185851	0	13111111	Móveis e Utensílios	17/08/2012	CADEIRA FIXA ,ESTRUTURA METALICA ESTOF.COURVIM	127,00	(119,23)	7,77	12300030	Ubu	15	180	8	96	217,00	130,20	97,16
2185852	0	13111111	Móveis e Utensílios	17/08/2012	CADEIRA FIXA ,ESTRUTURA METALICA ESTOF.COUVIM	127,00	(119,23)	7,77	12300030	Ubu	15	180	8	96	217,00	130,20	97,16
2185853	0	13111111	Móveis e Utensílios	17/08/2012	CADEIRA FIXA ,ESTRUTURA METALICA ESTOF.COURVIM	127,00	(119,23)	7,77	12300030	Ubu	15	180	8	96	217,00	130,20	97,16
2185854	0	13111111	Móveis e Utensílios	17/08/2012	CADEIRA FIXA ,ESTRUTURA DE FERRO, ASSENTO E ENCOST	127,00	(119,23)	7,77	12300030	Ubu	15	180	8	96	217,00	130,20	97,16
2185855	0	13111111	Móveis e Utensílios	17/08/2012	CADEIRA FIXA ,ESTRUTURA METALICA ESTOF.COURVIM	127,00	(119,23)	7,77	12300030	Ubu	15	180	8	96	203,00	121,80	90,89
2185856	0	13111111	Móveis e Utensílios	17/08/2012	CADEIRA FIXA ,ESTRUTURA METALICA ESTOF.COURVIM	127,00	(119,23)	7,77	12300030	Ubu	15	180	8	96	203,00	121,80	90,89
2185857	0	13111111	Móveis e Utensílios	17/08/2012	CADEIRA FIXA ,ESTRUTURA METALICA ESTOF.COUVIM	127,00	(119,23)	7,77	12300030	Ubu	15	180	8	96	217,00	130,20	97,16
2185858	0	13111111	Móveis e Utensílios	17/08/2012	CADEIRA FIXA ,ESTRUTURA METALICA ESTOF.COUVIM	127,00	(119,23)	7,77	12300030	Ubu	15	180	8	96	217,00	130,20	97,16
2185859	0	13111111	Móveis e Utensílios	17/08/2012	CADEIRA FIXA ,ESTRUTURA METALICA ESTOF.COURVIM	127,00	(119,23)	7,77	12300030	Ubu	15	180	8	96	203,00	121,80	90,89
2185860	0	13111111	Móveis e Utensílios	17/08/2012	CADEIRA FIXA ,ESTRUTURA METALICA ESTOF.COURVIM	127,00	(119,23)	7,77	12300030	Ubu	15	180	8	96	203,00	121,80	90,89
2185861	0	13111111	Móveis e Utensílios	17/08/2012	CADEIRA FIXA ,ESTRUTURA DE FERRO, ASSENTO E ENCOST	127,00	(119,23)	7,77	12300030	Ubu	15	180	8	96	217,00	130,20	97,16
2185862	0	13111111	Móveis e Utensílios	17/08/2012	CADEIRA FIXA ,ESTRUTURA METALICA ESTOF.COURVIM	127,00	(119,23)	7,77	11300060	Germano	15	180	8	96	203,00	121,80	90,89
2185863	0	13111111	Móveis e Utensílios	17/08/2012	CADEIRA FIXA ,ESTRUTURA METALICA ESTOF.COURVIM	127,00	(119,23)	7,77	11300060	Germano	15	180	8	96	217,00	130,20	97,16
2185864	0	13111111	Móveis e Utensílios	17/08/2012	CADEIRA FIXA ,ESTRUTURA DE FERRO, ASSENTO E ENCOST	127,00	(119,23)	7,77	12300030	Ubu	15	180	8	96	217,00	130,20	97,16
2185865	0	13111111	Móveis e Utensílios	17/08/2012	CADEIRA EM ESTRUTURA METALICA,REVEST. COURVIM	127,00	(119,23)	7,77	12300030	Ubu	15	180	8	96	217,00	130,20	97,16
2185866	0	13111111	Móveis e Utensílios	17/08/2012	CADEIRA FIXA ESTRUTURA METALICA ESTOF COURVIM AZUL	127,00	(119,23)	7,77	12300030	Ubu	15	180	8	96	217,00	130,20	97,16
2185867	0	13111111	Móveis e Utensílios	12/06/2012	FORNO INDUSTRIAL,A VAPOR,PRATICA TECH NIPAN,30141	39.608,71	(37.848,34)	1.760,37	12300030	Ubu	15	180	8	96	66.659,00	39.995,40	29.845,18
2185868	0	13111111	Móveis e Utensílios	17/08/2012	CADEIRA FIXA ,ESTRUTURA METALICA ESTOF.COURVIM	127,00	(119,23)	7,77	12300030	Ubu	15	180	8	96	203,00	121,80	90,89
2185869	0	13111111	Móveis e Utensílios	17/08/2012	CADEIRA FIXA ,ESTRUTURA DE FERRO, ASSENTO E ENCOST	127,00	(119,23)	7,77	12300030	Ubu	15	180	8	96	217,00	130,20	97,16
2185870	0	13111111	Móveis e Utensílios	17/08/2012	CADEIRA FIXA ,ESTRUTURA METALICA ESTOF.COURVIM	127,00	(119,23)	7,77	12300030	Ubu	15	180	8	96	217,00	130,20	97,16
2185871	0	13111111	Móveis e Utensílios	17/08/2012	CADEIRA EM ESTRUTURA METALICA,REVEST. COURVIM	127,00	(119,23)	7,77	12300030	Ubu	15	180	8	96	217,00	130,20	97,16
2185872	0	13111111	Móveis e Utensílios	17/08/2012	CADEIRA FIXA ,ESTRUTURA METALICA ESTOF.COURVIM	127,00	(119,23)	7,77	12300030	Ubu	15	180	8	96	217,00	130,20	97,16
2185873	0	13111111	Móveis e Utensílios	17/08/2012	CADEIRA FIXA ,ESTRUTURA METALICA ESTOF.COURVIM	127,00	(119,23)	7,77	12300030	Ubu	15	180	8	96	203,00	121,80	90,89
2185874	0	13111111	Móveis e Utensílios	17/08/2012	CADEIRA FIXA ,ESTRUTURA METALICA ESTOF.COURVIM	127,00	(119,23)	7,77	12300030	Ubu	15	180	8	96	203,00	121,80	90,89
2185875	0	13111111	Móveis e Utensílios	17/08/2012	CADEIRA FIXA ,ESTRUTURA DE FERRO, ASSENTO E ENCOST	127,00	(119,23)	7,77	12300030	Ubu	15	180	8	96	217,00	130,20	97,16
2185876	0	13111111	Móveis e Utensílios	17/08/2012	CADEIRA EM ESTRUTURA METALICA,REVEST. COURVIM	127,00	(119,23)	7,77	12300030	Ubu	15	180	8	96	217,00	130,20	97,16
2185877	0	13111111	Móveis e Utensílios	17/08/2012	CADEIRA FIXA ,ESTRUTURA METALICA ESTOF.COURVIM	127,00	(119,23)	7,77	12300030	Ubu	15	180	8	96	217,00	130,20	97,16
2185878	0	13111111	Móveis e Utensílios	17/08/2012	CADEIRA FIXA ,ESTRUTURA METALICA ESTOF.COURVIM	127,00	(119,23)	7,77	12300030	Ubu	15	180	8	96	217,00	130,20	97,16
2185879	0	13111111	Móveis e Utensílios	17/08/2012	CADEIRA FIXA ,ESTRUTURA DE FERRO, ASSENTO E ENCOST	127,00	(119,23)	7,77	12300030	Ubu	15	180	8	96	217,00	130,20	97,16
2185880	0	13111111	Móveis e Utensílios	17/08/2012	CADEIRA FIXA ,ESTRUTURA METALICA ESTOF.COURVIM	127,00	(119,23)	7,77	11300060	Germano	15	180	8	96	217,00	130,20	97,16
2185881	0	13111111	Móveis e Utensílios	17/08/2012	CADEIRA FIXA ,ESTRUTURA DE FERRO, ASSENTO E ENCOST	127,00	(119,23)	7,77	12300030	Ubu	15	180	8	96	217,00	130,20	97,16
2185882	0	13111111	Móveis e Utensílios	17/08/2012	CADEIRA FIXA ,ESTRUTURA METALICA ESTOF.COURVIM	127,00	(119,23)	7,77	12300030	Ubu	15	180	8	96	203,00	121,80	90,89
2185883	0	13111111	Móveis e Utensílios	17/08/2012	CADEIRA FIXA ,ESTRUTURA METALICA ESTOF.COURVIM	127,00	(119,23)	7,77	12300030	Ubu	15	180	8	96	217,00	130,20	97,16
2185884	0	13111111	Móveis e Utensílios	17/08/2012	CADEIRA FIXA ,ESTRUTURA METALICA ESTOF.COURVIM	127,00	(119,23)	7,77	12300030	Ubu	15	180	8	96	203,00	121,80	90,89
2185885	0	13111111	Móveis e Utensílios	17/08/2012	CADEIRA EM ESTRUTURA METALICA,REVEST. COURVIM	127,00	(119,23)	7,77	12300030	Ubu	15	180	8	96	217,00	130,20	97,16
2185886	0	13111111	Móveis e Utensílios	17/08/2012	CADEIRA FIXA ,ESTRUTURA DE FERRO, ASSENTO E ENCOST	127,00	(119,23)	7,77	12300030	Ubu	15	180	8	96	217,00	130,20	97,16
2185887	0	13111111	Móveis e Utensílios	17/08/2012	CADEIRA FIXA ,ESTRUTURA METALICA ESTOF.COURVIM	127,00	(119,23)	7,77	12300030	Ubu	15	180	8	96	203,00	121,80	90,89
2185888	0	13111111	Móveis e Utensílios	17/08/2012	CADEIRA FIXA ,ESTRUTURA DE FERRO, ASSENTO E ENCOST	127,00	(119,23)	7,77	12300030	Ubu	15	180	8	96	217,00	130,20	97,16
2185889	0	13111111	Móveis e Utensílios	17/08/2012	CADEIRA FIXA ESTRUTURA METALICA ESTOF COURVIM AZUL	127,00	(119,23)	7,77	11300060	Germano	15	180	8	96	217,00	130,20	97,16
2185890	0	13111111	Móveis e Utensílios	17/08/2012	CADEIRA FIXA ,ESTRUTURA METALICA ESTOF.COURVIM	127,00	(119,23)	7,77	12300030	Ubu	15	180	8	96	203,00	121,80	90,89
2185891	0	13111111	Móveis e Utensílios	17/08/2012	MESA DE MADEIRA,REVEST. MELAMINICO,080X050X050X080	127,00	(119,23)	7,77	12330030	Ubu	15	180	8	96	217,00	130,20	97,16
2185892	0	13111111	Móveis e Utensílios	17/08/2012	CADEIRA FIXA ,ESTRUTURA METALICA ESTOF.COURVIM	127,00	(119,23)	7,77	12300030	Ubu	15	180	8	96	203,00	121,80	90,89
2185893	0	13111111	Móveis e Utensílios	17/08/2012	CADEIRA FIXA ,ESTRUTURA METALICA ESTOF.COURVIM	127,00	(119,23)	7,77	11300060	Germano	15	180	8	96	203,00	121,80	90,89
2185894	0	13111111	Móveis e Utensílios	17/08/2012	CADEIRA FIXA ,ESTRUTURA METALICA ESTOF.COURVIM	127,00	(119,23)	7,77	12300030	Ubu	15	180	8	96	203,00	121,80	90,89
2185895	0	13111111	Móveis e Utensílios	17/08/2012	CADEIRA FIXA ESTRUTURA METALICA ESTOF COURVIM AZUL	127,00	(119,23)	7,77	12300030	Ubu	15	180	8	96	217,00	130,20	97,16
2185896	0	13111111	Móveis e Utensílios	17/08/2012	CADEIRA FIXA ,ESTRUTURA DE FERRO, ASSENTO E ENCOST	127,00	(119,23)	7,77	12300030	Ubu	15	180	8	96	217,00	130,20	97,16
2185897	0	13111111	Móveis e Utensílios	17/08/2012	CADEIRA FIXA ,ESTRUTURA METALICA ESTOF.COURVIM	127,00	(119,23)	7,77	11300060	Germano	15	180	8	96	217,00	130,20	97,16
2185898	0	13111111	Móveis e Utensílios	17/08/2012	CADEIRA FIXA ,ESTRUTURA METALICA ESTOF.COURVIM	127,00	(119,23)	7,77	12300030	Ubu	15	180	8	96	203,00	121,80	90,89
2185899	0	13111111	Móveis e Utensílios	17/08/2012	CADEIRA FIXA ,ESTRUTURA METALICA ESTOF.COURVIM	127,00	(119,23)	7,77	12300030	Ubu	15	180	8	96	203,00	121,80	90,89
2185900	0	13111111	Móveis e Utensílios	17/08/2012	CADEIRA EM ESTRUTURA METALICA,REVEST. COURVIM	127,00	(119,23)	7,77	12300030	Ubu	15	180	8	96	217,00	130,20	97,16
2185901	0	13111111	Móveis e Utensílios	17/08/2012	CADEIRA FIXA ,ESTRUTURA DE FERRO, ASSENTO E ENCOST	127,00	(119,23)	7,77	12300030	Ubu	15	180	8	96	217,00	130,20	97,16
2185902	0	13111111	Móveis e Utensílios	17/08/2012	CADEIRA FIXA ,ESTRUTURA DE FERRO, ASSENTO E ENCOST	127,00	(119,23)	7,77	12300030	Ubu	15	180	8	96	217,00	130,20	97,16
2185903	0	13111111	Móveis e Utensílios	17/08/2012	CADEIRA FIXA ,ESTRUTURA METALICA ESTOF.COURVIM	127,00	(119,23)	7,77	11300060	Germano	15	180	8	96	203,00	121,80	90,89
2185904	0	13111111	Móveis e Utensílios	17/08/2012	CADEIRA FIXA ,ESTRUTURA DE FERRO, ASSENTO E ENCOST	127,00	(119,23)	7,77	12300030	Ubu	15	180	8	96	217,00	130,20	97,16
2185905	0	13111111	Móveis e Utensílios	17/08/2012	CADEIRA FIXA ESTRUTURA METALICA ESTOF COURVIM AZUL	127,00	(119,23)	7,77	12300030	Ubu	15	180	8	96	217,00	130,20	97,16
2185906	0	13111111	Móveis e Utensílios	17/08/2012	CADEIRA EM ESTRUTURA METALICA,REVEST. COURVIM	127,00	(119,23)	7,77	12300030	Ubu	15	180	8	96	217,00	130,20	97,16
2185907	0	13111111	Móveis e Utensílios	17/08/2012	CADEIRA FIXA ,ESTRUTURA METALICA ESTOF.COURVIM	127,00	(119,23)	7,77	12300030	Ubu	15	180	8	96	217,00	130,20	97,16
2185908	0	13111111	Móveis e Utensílios	17/08/2012	CADEIRA FIXA ,ESTRUTURA METALICA ESTOF.COURVIM	127,00	(119,23)	7,77	12300030	Ubu	15	180	8	96	203,00	121,80	90,89
2185909	0	13111111	Móveis e Utensílios	17/08/2012	CADEIRA FIXA ,ESTRUTURA METALICA ESTOF.COURVIM	127,00	(119,23)	7,77	12300030	Ubu	15	180	8	96	203,00	121,80	90,89
2185910	0	13111111	Móveis e Utensílios	17/08/2012	CADEIRA FIXA ,ESTRUTURA METALICA ESTOF.COURVIM	127,00	(119,23)	7,77	12300030	Ubu	15	180	8	96	217,00	130,20	97,16
2185911	0	13111111	Móveis e Utensílios	17/08/2012	CADEIRA FIXA ,ESTRUTURA METALICA ESTOF.COURVIM	127,00	(119,23)	7,77	12300030	Ubu	15	180	8	96	217,00	130,20	97,16
2185912	0	13111111	Móveis e Utensílios	17/08/2012	CADEIRA FIXA ,ESTRUTURA DE FERRO, ASSENTO E ENCOST	127,00	(119,23)	7,77	12300030	Ubu	15	180	8	96	217,00	130,20	97,16

FDC CONSULT LTDA

SAMARCO
APRENDER PARA EVOLUIR E TRANSFORMAR

DATA-BASE: 31/03/2021					DADOS CONTÁBEIS CEDIDOS PELA SAMARCO						AVALIAÇÃO VALOR JUSTO DE MERCADO						
IMOBILIZADO	SUB Nº	CLASSE	CENTRO CST	DT.INCORP.	DENOMINAÇÃO DO IMOBILIZADO	VAL AQUIS. BRL	DEPREC. ACUM BRL	VALOR CONTÁBIL BRL	CENTRO DE CUSTOS	UNID. IND	VIDA ÚTIL DET. (ANOS)	VIDA ÚTIL DET. (MESES)	VIDA ÚTIL REM. (ANOS)	VIDA ÚTIL REM. (MESES)	VALOR DE REPOSIÇÃO (R$)	VALOR JUSTO DE MERCADO (R$)	VALOR DE LIQUIDAÇÃO FORÇADA
2185913	0	13111111	Móveis e Utensílios	17/08/2012	CADEIRA FIXA ,ESTRUTURA DE FERRO, ASSENTO E ENCOST	127,00	(119,23)	7,77	12300030	Ubu	15	180	8	96	217,00	130,20	97,16
2185914	0	13111111	Móveis e Utensílios	17/08/2012	CADEIRA FIXA ESTRUTURA METALICA ESTOF COURVIM AZUL	127,00	(119,23)	7,77	12300030	Ubu	15	180	8	96	217,00	130,20	97,16
2185915	0	13111111	Móveis e Utensílios	17/08/2012	CADEIRA FIXA ,ESTRUTURA METALICA ESTOF.COUVIM	127,00	(119,23)	7,77	12300030	Ubu	15	180	8	96	217,00	130,20	97,16
2185916	0	13111111	Móveis e Utensílios	17/08/2012	CADEIRA FIXA ,ESTRUTURA METALICA ESTOF.COURVIM	127,00	(119,23)	7,77	12300030	Ubu	15	180	8	96	203,00	121,80	90,89
2185917	0	13111111	Móveis e Utensílios	17/08/2012	CADEIRA FIXA ,ESTRUTURA METALICA ESTOF.COURVIM	127,00	(119,23)	7,77	12300030	Ubu	15	180	8	96	217,00	130,20	97,16
2185918	0	13111111	Móveis e Utensílios	17/08/2012	CADEIRA FIXA ,ESTRUTURA DE FERRO, ASSENTO E ENCOST	127,00	(119,23)	7,77	12300030	Ubu	15	180	8	96	217,00	130,20	97,16
2185919	0	13111111	Móveis e Utensílios	17/08/2012	CADEIRA FIXA ,ESTRUTURA METALICA ESTOF.COURVIM	127,00	(119,23)	7,77	11300060	Germano	15	180	8	96	217,00	130,20	97,16
2185920	0	13111111	Móveis e Utensílios	17/08/2012	CADEIRA FIXA ,ESTRUTURA METALICA ESTOF.COURVIM	127,00	(119,23)	7,77	12300030	Ubu	15	180	8	96	217,00	130,20	97,16
2185921	0	13111111	Móveis e Utensílios	17/08/2012	CADEIRA FIXA ,ESTRUTURA METALICA ESTOF.COURVIM	127,00	(119,23)	7,77	12300030	Ubu	15	180	8	96	217,00	130,20	97,16
2185922	0	13111111	Móveis e Utensílios	17/08/2012	CADEIRA FIXA ,ESTRUTURA DE FERRO, ASSENTO E ENCOST	127,00	(119,23)	7,77	12300030	Ubu	15	180	8	96	217,00	130,20	97,16
2185923	0	13111111	Móveis e Utensílios	17/08/2012	CADEIRA FIXA ,ESTRUTURA METALICA ESTOF.COURVIM	127,00	(119,23)	7,77	12300030	Ubu	15	180	8	96	217,00	130,20	97,16
2185924	0	13111111	Móveis e Utensílios	17/08/2012	CADEIRA FIXA ,ESTRUTURA METALICA ESTOF.COURVIM	127,00	(119,23)	7,77	12300030	Ubu	15	180	8	96	217,00	130,20	97,16
2185925	0	13111111	Móveis e Utensílios	17/08/2012	CADEIRA FIXA ,ESTRUTURA METALICA ESTOF.COURVIM	127,00	(119,23)	7,77	12300030	Ubu	15	180	8	96	217,00	130,20	97,16
2185926	0	13111111	Móveis e Utensílios	17/08/2012	CADEIRA EM ESTRUTURA METALICA,REVEST. COURVIM	127,00	(119,23)	7,77	12300030	Ubu	15	180	8	96	217,00	130,20	97,16
2185927	0	13111111	Móveis e Utensílios	17/08/2012	CADEIRA FIXA ,ESTRUTURA DE FERRO, ASSENTO E ENCOST	127,00	(119,23)	7,77	12300030	Ubu	15	180	8	96	217,00	130,20	97,16
2185928	0	13111111	Móveis e Utensílios	17/08/2012	CADEIRA FIXA ,ESTRUTURA METALICA ESTOF.COURVIM	127,00	(119,23)	7,77	12300030	Ubu	15	180	8	96	217,00	130,20	97,16
2185929	0	13111111	Móveis e Utensílios	17/08/2012	CADEIRA FIXA ,ESTRUTURA METALICA ESTOF.COURVIM	127,00	(119,23)	7,77	12300030	Ubu	15	180	8	96	217,00	130,20	97,16
2185930	0	13111111	Móveis e Utensílios	17/08/2012	CADEIRA FIXA ,ESTRUTURA METALICA ESTOF.COURVIM	127,00	(119,23)	7,77	12300030	Ubu	15	180	8	96	217,00	130,20	97,16
2185931	0	13111111	Móveis e Utensílios	17/08/2012	CADEIRA FIXA ,ESTRUTURA DE FERRO, ASSENTO E ENCOST	127,00	(119,23)	7,77	12300030	Ubu	15	180	8	96	217,00	130,20	97,16
2185932	0	13111111	Móveis e Utensílios	17/08/2012	CADEIRA FIXA ,ESTRUTURA DE FERRO, ASSENTO E ENCOST	127,00	(119,23)	7,77	12300030	Ubu	15	180	8	96	217,00	130,20	97,16
2185933	0	13111111	Móveis e Utensílios	17/08/2012	CADEIRA FIXA ,ESTRUTURA METALICA ESTOF.COURVIM	127,00	(119,23)	7,77	11300060	Germano	15	180	8	96	203,00	121,80	90,89
2185934	0	13111111	Móveis e Utensílios	17/08/2012	CADEIRA FIXA ESTRUTURA METALICA ESTOF COURVIM AZUL	127,00	(119,23)	7,77	11300060	Germano	15	180	8	96	217,00	130,20	97,16
2185935	0	13111111	Móveis e Utensílios	17/08/2012	CADEIRA FIXA ,ESTRUTURA METALICA ESTOF.COURVIM	127,00	(119,23)	7,77	12300030	Ubu	15	180	8	96	203,00	121,80	90,89
2185936	0	13111111	Móveis e Utensílios	17/08/2012	CADEIRA FIXA ,ESTRUTURA METALICA ESTOF.COURVIM	127,00	(119,23)	7,77	11300060	Germano	15	180	8	96	203,00	121,80	90,89
2185937	0	13111111	Móveis e Utensílios	17/08/2012	CADEIRA FIXA ,ESTRUTURA DE FERRO, ASSENTO E ENCOST	127,00	(119,23)	7,77	12300030	Ubu	15	180	8	96	217,00	130,20	97,16
2185938	0	13111111	Móveis e Utensílios	17/08/2012	CADEIRA FIXA ,ESTRUTURA METALICA ESTOF.COURVIM	127,00	(119,23)	7,77	12300030	Ubu	15	180	8	96	217,00	130,20	97,16
2185939	0	13111111	Móveis e Utensílios	17/08/2012	CADEIRA FIXA ,ESTRUTURA DE FERRO, ASSENTO E ENCOST	127,00	(119,23)	7,77	12300030	Ubu	15	180	8	96	217,00	130,20	97,16
2185940	0	13111111	Móveis e Utensílios	17/08/2012	CADEIRA FIXA ,ESTRUTURA METALICA ESTOF.COURVIM	127,00	(119,23)	7,77	12300030	Ubu	15	180	8	96	217,00	130,20	97,16
2185941	0	13111111	Móveis e Utensílios	17/08/2012	CADEIRA FIXA ,ESTRUTURA METALICA ESTOF.COURVIM	127,00	(119,23)	7,77	12300030	Ubu	15	180	8	96	217,00	130,20	97,16
2185942	0	13111111	Móveis e Utensílios	17/08/2012	CADEIRA FIXA ,ESTRUTURA METALICA ESTOF.COURVIM	127,00	(119,23)	7,77	12300030	Ubu	15	180	8	96	203,00	121,80	90,89
2185943	0	13111111	Móveis e Utensílios	17/08/2012	CADEIRA FIXA ,ESTRUTURA METALICA ESTOF.COURVIM	127,00	(119,23)	7,77	11300060	Germano	15	180	8	96	217,00	130,20	97,16
2185944	0	13111111	Móveis e Utensílios	17/08/2012	CADEIRA FIXA ,ESTRUTURA METALICA ESTOF.COURVIM	127,00	(119,23)	7,77	12300030	Ubu	15	180	8	96	203,00	121,80	90,89
2185945	0	13111111	Móveis e Utensílios	17/08/2012	CADEIRA FIXA ,ESTRUTURA DE FERRO, ASSENTO E ENCOST	127,00	(119,23)	7,77	12300030	Ubu	15	180	8	96	217,00	130,20	97,16
2185946	0	13111111	Móveis e Utensílios	17/08/2012	CADEIRA FIXA ,ESTRUTURA METALICA ESTOF.COURVIM	127,00	(119,23)	7,77	11300060	Germano	15	180	8	96	203,00	121,80	90,89
2185948	0	13111111	Móveis e Utensílios	17/08/2012	CADEIRA FIXA ,ESTRUTURA DE FERRO, ASSENTO E ENCOST	127,00	(119,23)	7,77	12300030	Ubu	15	180	8	96	217,00	130,20	97,16
2185949	0	13111111	Móveis e Utensílios	17/08/2012	CADEIRA EM ESTRUTURA METALICA,REVEST. COURVIM	127,00	(119,23)	7,77	12300030	Ubu	15	180	8	96	217,00	130,20	97,16
2185950	0	13111111	Móveis e Utensílios	17/08/2012	CADEIRA FIXA ,ESTRUTURA DE FERRO, ASSENTO E ENCOST	127,00	(119,23)	7,77	12300030	Ubu	15	180	8	96	217,00	130,20	97,16
2185951	0	13111111	Móveis e Utensílios	17/08/2012	CADEIRA FIXA ,ESTRUTURA METALICA ESTOF.COURVIM	127,00	(119,23)	7,77	12300030	Ubu	15	180	8	96	203,00	121,80	90,89
2185952	0	13111111	Móveis e Utensílios	17/08/2012	CADEIRA FIXA ,ESTRUTURA METALICA ESTOF.COURVIM	127,00	(119,23)	7,77	11300060	Germano	15	180	8	96	217,00	130,20	97,16
2185953	0	13111111	Móveis e Utensílios	17/08/2012	CADEIRA EM ESTRUTURA METALICA,REVEST. COURVIM	127,00	(119,23)	7,77	12300030	Ubu	15	180	8	96	217,00	130,20	97,16
2185954	0	13111111	Móveis e Utensílios	17/08/2012	CADEIRA FIXA ,ESTRUTURA METALICA ESTOF.COURVIM	127,00	(119,23)	7,77	11300060	Germano	15	180	8	96	203,00	121,80	90,89
2185955	0	13111111	Móveis e Utensílios	17/08/2012	CADEIRA FIXA ,ESTRUTURA DE FERRO, ASSENTO E ENCOST	127,00	(119,23)	7,77	12300030	Ubu	15	180	8	96	217,00	130,20	97,16
2185956	0	13111111	Móveis e Utensílios	17/08/2012	CADEIRA FIXA ,ESTRUTURA METALICA ESTOF.COURVIM	127,00	(119,23)	7,77	12300030	Ubu	15	180	8	96	217,00	130,20	97,16
2185957	0	13111111	Móveis e Utensílios	17/08/2012	CADEIRA FIXA ,ESTRUTURA METALICA ESTOF.COURVIM	127,00	(119,23)	7,77	12300030	Ubu	15	180	8	96	203,00	121,80	90,89
2185958	0	13111111	Móveis e Utensílios	17/08/2012	CADEIRA FIXA ,ESTRUTURA DE FERRO, ASSENTO E ENCOST	127,00	(119,23)	7,77	12300030	Ubu	15	180	8	96	217,00	130,20	97,16
2185959	0	13111111	Móveis e Utensílios	17/08/2012	CADEIRA FIXA ,ESTRUTURA METALICA ESTOF.COURVIM	127,00	(119,23)	7,77	12300030	Ubu	15	180	8	96	203,00	121,80	90,89
2185960	0	13111111	Móveis e Utensílios	17/08/2012	CADEIRA FIXA ,ESTRUTURA METALICA ESTOF.COURVIM	127,00	(119,23)	7,77	12300030	Ubu	15	180	8	96	203,00	121,80	90,89
2185961	0	13111111	Móveis e Utensílios	17/08/2012	CADEIRA FIXA ,ESTRUTURA DE FERRO, ASSENTO E ENCOST	127,00	(119,23)	7,77	12300030	Ubu	15	180	8	96	217,00	130,20	97,16
2185962	0	13111111	Móveis e Utensílios	17/08/2012	CADEIRA FIXA ,ESTRUTURA DE FERRO, ASSENTO E ENCOST	127,00	(119,23)	7,77	12300030	Ubu	15	180	8	96	217,00	130,20	97,16
2185963	0	13111111	Móveis e Utensílios	12/06/2012	FORNO INDUSTRIAL,A VAPOR,PRATICA TECHINAN,30139	39.608,71	(37.848,34)	1.760,37	12300030	Ubu	15	180	8	96	66.659,00	39.995,40	29.845,18
2185964	0	13111111	Móveis e Utensílios	17/08/2012	CADEIRA FIXA ,ESTRUTURA DE FERRO, ASSENTO E ENCOST	127,00	(119,23)	7,77	12300030	Ubu	15	180	8	96	217,00	130,20	97,16
2185965	0	13111111	Móveis e Utensílios	12/06/2012	FORNO INDUSTRIAL,A VAPOR,PRATICA TECHINAN,30140	39.608,70	(37.848,34)	1.760,36	12300030	Ubu	15	180	8	96	66.659,00	39.995,40	29.845,18
2185966	0	13111111	Móveis e Utensílios	17/08/2012	CADEIRA FIXA ,ESTRUTURA METALICA ESTOF.COURVIM	127,00	(119,23)	7,77	11300060	Germano	15	180	8	96	217,00	130,20	97,16
2185967	0	13111111	Móveis e Utensílios	17/08/2012	CADEIRA FIXA ,ESTRUTURA DE FERRO, ASSENTO E ENCOST	127,00	(119,23)	7,77	12300030	Ubu	15	180	8	96	217,00	130,20	97,16
2185968	0	13111111	Móveis e Utensílios	17/08/2012	CADEIRA FIXA ,ESTRUTURA DE FERRO, ASSENTO E ENCOST	127,00	(119,23)	7,77	12300030	Ubu	15	180	8	96	217,00	130,20	97,16
2185969	0	13111111	Móveis e Utensílios	17/08/2012	CADEIRA FIXA ,ESTRUTURA METALICA ESTOF.COURVIM	127,00	(119,23)	7,77	11300060	Germano	15	180	8	96	217,00	130,20	97,16
2185971	0	13111111	Móveis e Utensílios	17/08/2012	CADEIRA EM ESTRUTURA METALICA,REVEST. COURVIM	127,00	(119,23)	7,77	11300060	Germano	15	180	8	96	217,00	130,20	97,16
2185972	0	13111111	Móveis e Utensílios	17/08/2012	CADEIRA FIXA ,ESTRUTURA METALICA ESTOF.COURVIM	127,00	(119,23)	7,77	12300030	Ubu	15	180	8	96	203,00	121,80	90,89
2185973	0	13111111	Móveis e Utensílios	17/08/2012	CADEIRA FIXA ,ESTRUTURA DE FERRO, ASSENTO E ENCOST	127,00	(119,23)	7,77	12300030	Ubu	15	180	8	96	217,00	130,20	97,16
2185974	0	13111111	Móveis e Utensílios	24/05/2012	CADEIRA FIXA COM BRAŽO FLEXFORM	358,48	(316,67)	41,81	13010010	BH	15	180	8	96	900,00	540,00	402,96
2185976	0	13111111	Móveis e Utensílios	17/08/2012	CADEIRA FIXA ,ESTRUTURA METALICA ESTOF.COURVIM	127,00	(119,23)	7,77	12300030	Ubu	15	180	8	96	203,00	121,80	90,89
2185977	0	13111101	Eqtos Process Dados	24/05/2012	NOTEBOOK POSITIVO 4G MEMORIA	1.397,89	(1.397,89)	-	12330030	Ubu	5	60	1	12	1.800,00	462,60	345,20
2185978	0	13111111	Móveis e Utensílios	12/06/2012	FORNO INDUSTRIAL,A VAPOR,PRATICA TECHINAN,30138	39.608,68	(37.848,26)	1.760,42	12300030	Ubu	15	180	8	96	66.659,00	39.995,40	29.845,18
2185979	0	13111111	Móveis e Utensílios	12/06/2012	FORNO COMBINADO G∓S MODELO ESS202G 987X1560X1961MM	65.618,97	(62.702,60)	2.916,37	12300030	Ubu	15	180	8	96	107.465,00	64.479,00	48.115,22
2185980	0	13111111	Móveis e Utensílios	12/06/2012	FORNO COMBINADO G∓S MODELO ESS202G 987X1560X1961MM	65.618,97	(62.702,60)	2.916,37	12300030	Ubu	15	180	8	96	107.465,00	64.479,00	48.115,22
2185981	0	13111111	Móveis e Utensílios	17/08/2012	CADEIRA EM ESTRUTURA METALICA,REVEST. COURVIM	127,00	(119,23)	7,77	12300030	Ubu	15	180	8	96	217,00	130,20	97,16
2185982	0	13111111	Móveis e Utensílios	17/08/2012	CADEIRA FIXA ,ESTRUTURA DE FERRO, ASSENTO E ENCOST	127,00	(119,23)	7,77	12300030	Ubu	15	180	8	96	217,00	130,20	97,16
2185983	0	13111111	Móveis e Utensílios	17/08/2012	CADEIRA FIXA ,ESTRUTURA METALICA ESTOF.COURVIM	127,00	(119,23)	7,77	12300030	Ubu	15	180	8	96	203,00	121,80	90,89
2185984	0	13111111	Móveis e Utensílios	17/08/2012	CADEIRA FIXA ,ESTRUTURA METALICA ESTOF.COURVIM	127,00	(119,23)	7,77	12300030	Ubu	15	180	8	96	203,00	121,80	90,89

FDC CONSULT LTDA

SAMARCO
APRENDER PARA EVOLUIR E TRANSFORMAR

DATA-BASE: 31/03/2021					DADOS CONTÁBEIS CEDIDOS PELA SAMARCO						AVALIAÇÃO VALOR JUSTO DE MERCADO						
IMOBILIZADO	SUB Nº	CLASSE	CENTRO CST	DT.INCORP.	DENOMINAÇÃO DO IMOBILIZADO	VAL AQUIS. BRL	DEPREC. ACUM BRL	VALOR CONTÁBIL BRL	CENTRO DE CUSTOS	UNID. IND	VIDA ÚTIL DET. (ANOS)	VIDA ÚTIL DET. (MESES)	VIDA ÚTIL REM. (ANOS)	VIDA ÚTIL REM. (MESES)	VALOR DE REPOSIÇÃO (R$)	VALOR JUSTO DE MERCADO (R$)	VALOR DE LIQUIDAÇÃO FORÇADA
2185985	0	13111111	Móveis e Utensílios	17/08/2012	CADEIRA FIXA ,ESTRUTURA DE FERRO, ASSENTO E ENCOST	127,00	(119,23)	7,77	12300030	Ubu	15	180	8	96	217,00	130,20	97,16
2185986	0	13111111	Móveis e Utensílios	17/08/2012	CADEIRA FIXA ,ESTRUTURA METALICA ESTOF.COURVIM	127,00	(119,23)	7,77	12300030	Ubu	15	180	8	96	217,00	130,20	97,16
2185987	0	13111111	Móveis e Utensílios	17/08/2012	CADEIRA FIXA ESTRUTURA METALICA ESTOF COURVIM AZUL	127,00	(119,23)	7,77	12300030	Ubu	15	180	8	96	217,00	130,20	97,16
2185988	0	13111111	Móveis e Utensílios	17/08/2012	CADEIRA FIXA ,ESTRUTURA METALICA ESTOF.COURVIM	127,00	(119,23)	7,77	12300030	Ubu	15	180	8	96	203,00	121,80	90,89
2185989	0	13111111	Móveis e Utensílios	17/08/2012	CADEIRA FIXA ,ESTRUTURA METALICA ESTOF.COURVIM	127,00	(119,23)	7,77	12300030	Ubu	15	180	8	96	203,00	121,80	90,89
2185990	0	13111111	Móveis e Utensílios	17/08/2012	CADEIRA FIXA ,ESTRUTURA DE FERRO, ASSENTO E ENCOST	127,00	(119,23)	7,77	12300030	Ubu	15	180	8	96	217,00	130,20	97,16
2185991	0	13111111	Móveis e Utensílios	17/08/2012	CADEIRA FIXA ,ESTRUTURA METALICA ESTOF.COURVIM	127,00	(119,23)	7,77	11300060	Germano	15	180	8	96	217,00	130,20	97,16
2185992	0	13111111	Móveis e Utensílios	17/08/2012	CADEIRA FIXA ,ESTRUTURA METALICA ESTOF.COURVIM	127,00	(119,23)	7,77	12300030	Ubu	15	180	8	96	203,00	121,80	90,89
2185993	0	13111111	Móveis e Utensílios	17/08/2012	CADEIRA FIXA ,ESTRUTURA METALICA ESTOF.COURVIM	127,00	(119,23)	7,77	12300030	Ubu	15	180	8	96	217,00	130,20	97,16
2185994	0	13111111	Móveis e Utensílios	17/08/2012	CADEIRA FIXA ,ESTRUTURA METALICA ESTOF.COURVIM	127,00	(119,23)	7,77	12300030	Ubu	15	180	8	96	203,00	121,80	90,89
2185995	0	13111111	Móveis e Utensílios	17/08/2012	CADEIRA FIXA ,ESTRUTURA DE FERRO, ASSENTO E ENCOST	127,00	(119,23)	7,77	12300030	Ubu	15	180	8	96	217,00	130,20	97,16
2185996	0	13111111	Móveis e Utensílios	17/08/2012	CADEIRA FIXA ,ESTRUTURA METALICA ESTOF.COURVIM	127,00	(119,23)	7,77	12300030	Ubu	15	180	8	96	203,00	121,80	90,89
2185997	0	13111111	Móveis e Utensílios	17/08/2012	CADEIRA FIXA ,ESTRUTURA METALICA ESTOF.COUVIM	127,00	(119,23)	7,77	11300060	Germano	15	180	8	96	217,00	130,20	97,16
2185998	0	13111111	Móveis e Utensílios	17/08/2012	CADEIRA FIXA ,ESTRUTURA METALICA ESTOF.COURVIM	127,00	(119,23)	7,77	12300030	Ubu	15	180	8	96	217,00	130,20	97,16
2185999	0	13111111	Móveis e Utensílios	17/08/2012	CADEIRA FIXA ,ESTRUTURA METALICA ESTOF.COURVIM	127,00	(119,23)	7,77	11300060	Germano	15	180	8	96	203,00	121,80	90,89
2186000	0	13111111	Móveis e Utensílios	17/08/2012	CADEIRA FIXA ,ESTRUTURA METALICA ESTOF.COURVIM	127,00	(119,23)	7,77	12300030	Ubu	15	180	8	96	203,00	121,80	90,89
2186001	0	13111111	Móveis e Utensílios	17/08/2012	CADEIRA FIXA ,ESTRUTURA METALICA ESTOF.COUVIM	127,00	(119,23)	7,77	12300030	Ubu	15	180	8	96	217,00	130,20	97,16
2186002	0	13111111	Móveis e Utensílios	17/08/2012	CADEIRA FIXA ESTRUTURA METALICA ESTOF COURVIM AZUL	127,00	(119,23)	7,77	11300060	Germano	15	180	8	96	217,00	130,20	97,16
2186003	0	13111111	Móveis e Utensílios	17/08/2012	CADEIRA FIXA ,ESTRUTURA METALICA ESTOF.COURVIM	127,00	(119,23)	7,77	12300030	Ubu	15	180	8	96	203,00	121,80	90,89
2186004	0	13111111	Móveis e Utensílios	17/08/2012	CADEIRA FIXA ,ESTRUTURA DE FERRO, ASSENTO E ENCOST	127,00	(119,23)	7,77	12300030	Ubu	15	180	8	96	217,00	130,20	97,16
2186005	0	13111111	Móveis e Utensílios	17/08/2012	CADEIRA FIXA ,ESTRUTURA METALICA ESTOF.COURVIM	127,00	(119,23)	7,77	12300030	Ubu	15	180	8	96	217,00	130,20	97,16
2186006	0	13111111	Móveis e Utensílios	17/08/2012	CADEIRA FIXA ,ESTRUTURA DE FERRO, ASSENTO E ENCOST	127,00	(119,23)	7,77	12300030	Ubu	15	180	8	96	217,00	130,20	97,16
2186007	0	13111111	Móveis e Utensílios	17/08/2012	CADEIRA FIXA ESTRUTURA METALICA ESTOF COURVIM AZUL	127,00	(119,23)	7,77	12300030	Ubu	15	180	8	96	217,00	130,20	97,16
2186008	0	13111111	Móveis e Utensílios	17/08/2012	MESA DE MADEIRA EM L,REVEST. MELAMINICO,1, 40X1, 4	127,00	(119,23)	7,77	12300030	Ubu	15	180	8	96	217,00	130,20	97,16
2186009	0	13111111	Móveis e Utensílios	17/08/2012	CADEIRA FIXA ESTRUTURA METALICA ESTOF COURVIM AZUL	127,00	(119,23)	7,77	12300030	Ubu	15	180	8	96	217,00	130,20	97,16
2186010	0	13111111	Móveis e Utensílios	17/08/2012	CADEIRA FIXA ESTRUTURA METALICA ESTOF COURVIM AZUL	127,00	(119,23)	7,77	11300060	Germano	15	180	8	96	217,00	130,20	97,16
2186011	0	13111111	Móveis e Utensílios	17/08/2012	CADEIRA FIXA ,ESTRUTURA METALICA ESTOF.COURVIM	127,00	(119,23)	7,77	11300060	Germano	15	180	8	96	217,00	130,20	97,16
2186012	0	13111111	Móveis e Utensílios	17/08/2012	CADEIRA FIXA ,ESTRUTURA METALICA ESTOF.COURVIM	127,00	(119,23)	7,77	12300030	Ubu	15	180	8	96	217,00	130,20	97,16
2186013	0	13111111	Móveis e Utensílios	17/08/2012	CADEIRA FIXA ,ESTRUTURA METALICA ESTOF.COURVIM	127,00	(119,23)	7,77	11300060	Germano	15	180	8	96	217,00	130,20	97,16
2186014	0	13111111	Móveis e Utensílios	17/08/2012	CADEIRA FIXA ,ESTRUTURA METALICA ESTOF.COURVIM	127,00	(119,23)	7,77	12300030	Ubu	15	180	8	96	203,00	121,80	90,89
2186015	0	13111111	Móveis e Utensílios	17/08/2012	CADEIRA FIXA ,ESTRUTURA DE FERRO, ASSENTO E ENCOST	127,00	(119,23)	7,77	12300030	Ubu	15	180	8	96	217,00	130,20	97,16
2186016	0	13111111	Móveis e Utensílios	17/08/2012	CADEIRA FIXA ,ESTRUTURA DE FERRO, ASSENTO E ENCOST	127,00	(119,23)	7,77	12300030	Ubu	15	180	8	96	217,00	130,20	97,16
2186017	0	13111111	Móveis e Utensílios	17/08/2012	CADEIRA FIXA ,ESTRUTURA DE FERRO, ASSENTO E ENCOST	127,00	(119,23)	7,77	11300060	Germano	15	180	8	96	217,00	130,20	97,16
2186018	0	13111111	Móveis e Utensílios	17/08/2012	CADEIRA FIXA ,ESTRUTURA METALICA ESTOF.COURVIM	127,00	(119,23)	7,77	12300030	Ubu	15	180	8	96	217,00	130,20	97,16
2186019	0	13111111	Móveis e Utensílios	17/08/2012	CADEIRA FIXA ,ESTRUTURA DE FERRO, ASSENTO E ENCOST	127,00	(119,23)	7,77	12300030	Ubu	15	180	8	96	217,00	130,20	97,16
2186020	0	13111111	Móveis e Utensílios	17/08/2012	CADEIRA EM ESTRUTURA METALICA,REVEST. COURVIM	127,00	(119,23)	7,77	12300030	Ubu	15	180	8	96	217,00	130,20	97,16
2186022	0	13111101	Eqtos Process Dados	30/12/2011	NOTEBOOK POSITIVO MASTER N150	1.747,69	(1.747,69)	-	11330010	Germano	5	60	1	12	2.300,00	591,10	441,09
2186023	0	13111101	Eqtos Process Dados	30/12/2011	NOTEBOOK POSITIVO MASTER N150	1.747,69	(1.747,69)	-	11330010	Germano	5	60	1	12	2.300,00	591,10	441,09
2186024	0	13111101	Eqtos Process Dados	30/12/2011	NOTEBOOK POSITIVO MASTER N150	1.747,69	(1.747,69)	-	11330010	Germano	5	60	1	12	2.300,00	591,10	441,09
2186026	0	13111101	Eqtos Process Dados	30/12/2011	NOTEBOOK POSITIVO MASTER N150	1.747,69	(1.747,69)	-	11330010	Germano	5	60	1	12	2.300,00	591,10	441,09
2186027	0	13111101	Eqtos Process Dados	30/12/2011	NOTEBOOK POSITIVO MASTER N150	1.747,69	(1.747,69)	-	11330010	Germano	5	60	1	12	2.300,00	591,10	441,09
2186028	0	13111101	Eqtos Process Dados	30/12/2011	NOTEBOOK POSITIVO MASTER N150	1.747,69	(1.747,69)	-	11330010	Germano	5	60	1	12	2.300,00	591,10	441,09
2186029	0	13111111	Móveis e Utensílios	30/12/2011	MŦQUINA FOTOGRŦFICA SAMSUNG ES80 C/ CARTŦO 2GB	317,63	(293,78)	23,85	11300060	Germano	10	120	4	48	900,00	430,20	321,02
2186030	0	13111111	Móveis e Utensílios	30/12/2011	MŦQUINA FOTOGRŦFICA SAMSUNG ES80 C/ CARTŦO 2GB	317,62	(293,78)	23,84	11300060	Germano	10	120	4	48	900,00	430,20	321,02
2186031	0	13111111	Móveis e Utensílios	23/04/2012	CAMERA DIGITAL SAMSUNG ES68.12.2MP LCD CARTŦO 4GB	340,31	(303,44)	36,87	13010010	BH	10	120	4	48	980,00	468,44	349,56
2186032	0	13111111	Móveis e Utensílios	23/04/2012	CAMERA DIGITAL SAMSUNG ES68.12.2MP LCD CARTŦO 4GB	340,31	(303,44)	36,87	13010010	BH	10	120	4	48	980,00	468,44	349,56
2186033	0	13111111	Móveis e Utensílios	23/04/2012	CAMERA DIGITAL SAMSUNG ES68.12.2MP LCD CARTŦO 4GB	340,31	(303,44)	36,87	13010010	BH	10	120	4	48	980,00	468,44	349,56
2186034	0	13111111	Móveis e Utensílios	23/04/2012	CAMERA DIGITAL SAMSUNG ES68.12.2MP LCD CARTŦO 4GB	340,31	(303,44)	36,87	13010010	BH	10	120	4	48	980,00	468,44	349,56
2186035	0	13111111	Móveis e Utensílios	23/04/2012	CAMERA DIGITAL SAMSUNG ES68.12.2MP LCD CARTŦO 4GB	340,31	(303,44)	36,87	13010010	BH	10	120	4	48	980,00	468,44	349,56
2186036	0	13111111	Móveis e Utensílios	23/04/2012	CAMERA DIGITAL SAMSUNG ES68.12.2MP LCD CARTŦO 4GB	340,31	(303,44)	36,87	13010010	BH	10	120	4	48	980,00	468,44	349,56
2186037	0	13111111	Móveis e Utensílios	23/04/2012	CAMERA DIGITAL SAMSUNG ES68.12.2MP LCD CARTŦO 4GB	340,31	(303,44)	36,87	13010010	BH	10	120	4	48	980,00	468,44	349,56
2186038	0	13111111	Móveis e Utensílios	23/04/2012	CAMERA DIGITAL SAMSUNG ES68.12.2MP LCD CARTŦO 4GB	340,31	(303,44)	36,87	13010010	BH	10	120	4	48	980,00	468,44	349,56
2186039	0	13111111	Móveis e Utensílios	23/04/2012	CAMERA DIGITAL SAMSUNG ES68.12.2MP LCD CARTŦO 4GB	340,31	(303,44)	36,87	13010010	BH	10	120	4	48	980,00	468,44	349,56
2186040	0	13111111	Móveis e Utensílios	23/04/2012	CAMERA DIGITAL SAMSUNG ES68.12.2MP LCD CARTŦO 4GB	340,31	(303,44)	36,87	13010010	BH	10	120	4	48	980,00	468,44	349,56
2186041	0	13111111	Móveis e Utensílios	23/04/2012	CAMERA DIGITAL SAMSUNG ES68.12.2MP LCD CARTŦO 4GB	340,31	(303,44)	36,87	13010010	BH	10	120	4	48	980,00	468,44	349,56
2186042	0	13111111	Móveis e Utensílios	23/04/2012	CAMERA DIGITAL SAMSUNG ES68.12.2MP LCD CARTŦO 4GB	340,31	(303,44)	36,87	13010010	BH	10	120	4	48	980,00	468,44	349,56
2186043	0	13111111	Móveis e Utensílios	23/04/2012	CAMERA DIGITAL SAMSUNG ES68.12.2MP LCD CARTŦO 4GB	340,34	(303,44)	36,90	13010010	BH	10	120	4	48	980,00	468,44	349,56
2186044	0	13111101	Eqtos Process Dados	26/04/2012	HD EXTERNO 500 GB SANSUNG	299,00	(299,00)	-	11330010	Germano	5	60	1	12	380,00	97,66	72,88
2186045	0	13111111	Móveis e Utensílios	18/05/2012	CAMERA DIGITAL SONY DSC-W530 4GB 14.1 MP	444,67	(392,82)	51,85	11300060	Germano	10	120	4	48	980,00	468,44	349,56
2186047	0	13111101	Eqtos Process Dados	24/05/2012	NOTEBOOK POSITIVO PREMIUM 3GB	2.103,41	(2.103,41)	-	12330030	Ubu	5	60	1	12	2.800,00	719,60	536,98
2186048	0	13111101	Eqtos Process Dados	24/05/2012	NOTEBOOK POSITIVO PREMIUM 3GB	2.103,41	(2.103,41)	-	12330030	Ubu	5	60	1	12	2.800,00	719,60	536,98
2186049	0	13111101	Eqtos Process Dados	24/05/2012	NOTEBOOK POSITIVO PREMIUM 3GB	2.103,41	(2.103,41)	-	12330030	Ubu	5	60	1	12	2.800,00	719,60	536,98
2186050	0	13111101	Eqtos Process Dados	24/05/2012	NOTEBOOK POSITIVO PREMIUM 3GB	2.103,41	(2.103,41)	-	12330030	Ubu	5	60	1	12	2.800,00	719,60	536,98
2186052	0	13111111	Móveis e Utensílios	16/04/2013	MESA REUNIAO RETANGULAR MLL 25 MM	1.678,88	(1.329,13)	349,75	12300060	Ubu	15	180	8	96	2.500,00	1.500,00	1.119,32
2186053	0	13111111	Móveis e Utensílios	16/04/2013	CADEIRA FIXA CONCHA UNICA AZUL MARINHO	107,99	(85,50)	22,49	12300060	Ubu	15	180	8	96	900,00	540,00	402,96
2186054	0	13111111	Móveis e Utensílios	16/04/2013	CADEIRA GIRATORIA DIRETOR AZUL MARINHO	249,56	(197,60)	51,96	12300060	Ubu	15	180	8	96	900,00	540,00	402,96
2186055	0	13111111	Móveis e Utensílios	16/04/2013	MESA DELTA GERENTE	807,64	(639,35)	168,29	12300060	Ubu	15	180	8	96	1.000,00	600,00	447,73
2186056	0	13111111	Móveis e Utensílios	16/04/2013	CADEIRA GIRATORIA DIRETOR AZUL MARINHO	249,56	(197,60)	51,96	12300060	Ubu	15	180	8	96	900,00	540,00	402,96
2186057	0	13111111	Móveis e Utensílios	16/04/2013	GAVETEIRO VOLANTE CINCO GAVETAS	353,02	(279,46)	73,56	12300060	Ubu	15	180	8	96	850,00	510,00	380,57

FDC CONSULT LTDA

SAMARCO
APRENDER PARA EVOLUIR E TRANSFORMAR

DATA-BASE: 31/03/2021					DADOS CONTÁBEIS CEDIDOS PELA SAMARCO						AVALIAÇÃO VALOR JUSTO DE MERCADO						
IMOBILIZADO	SUB Nº	CLASSE	CENTRO CST	DT.INCORP.	DENOMINAÇÃO DO IMOBILIZADO	VAL AQUIS. BRL	DEPREC. ACUM BRL	VALOR CONTÁBIL BRL	CENTRO DE CUSTOS	UNID. IND	VIDA ÚTIL DET. (ANOS)	VIDA ÚTIL DET. (MESES)	VIDA ÚTIL REM. (ANOS)	VIDA ÚTIL REM. (MESES)	VALOR DE REPOSIÇÃO (R$)	VALOR JUSTO DE MERCADO (R$)	VALOR DE LIQUIDAÇÃO FORÇADA
2186058	0	13111111	Móveis e Utensílios	16/04/2013	CADEIRA FIXA CONCHA UNICA AZUL MARINHO	107,99	(85,50)	22,49	12300060	Ubu	15	180	8	96	900,00	540,00	402,96
2186059	0	13111111	Móveis e Utensílios	16/04/2013	CADEIRA GIRATORIA DIRETOR AZUL MARINHO	249,56	(197,60)	51,96	12300060	Ubu	15	180	8	96	900,00	540,00	402,96
2186060	0	13111111	Móveis e Utensílios	16/04/2013	MESA ESTACAO DE TRABALHO COMPOSTODE 25MM	471,90	(373,59)	98,31	12300060	Ubu	15	180	8	96	1.000,00	600,00	447,73
2186061	0	13111111	Móveis e Utensílios	26/09/2012	MESA DELTA GERENTE	719,65	(611,74)	107,91	12300060	Ubu	15	180	8	96	1.000,00	600,00	447,73
2186062	0	13111111	Móveis e Utensílios	26/09/2012	MESA DELTA GERENTE	719,65	(611,74)	107,91	12300060	Ubu	15	180	8	96	1.000,00	600,00	447,73
2186063	0	13111111	Móveis e Utensílios	26/09/2012	MESA DELTA GERENTE	719,65	(611,74)	107,91	12300060	Ubu	15	180	8	96	1.000,00	600,00	447,73
2186064	0	13111111	Móveis e Utensílios	26/09/2012	CADEIRA GIRATORIA DIRETOR AZUL	253,20	(215,22)	37,98	12300060	Ubu	15	180	8	96	900,00	540,00	402,96
2186065	0	13111111	Móveis e Utensílios	26/09/2012	CADEIRA GIRATORIA DIRETOR AZUL	253,20	(215,22)	37,98	12300060	Ubu	15	180	8	96	900,00	540,00	402,96
2186066	0	13111111	Móveis e Utensílios	26/09/2012	CADEIRA GIRATORIA DIRETOR AZUL	253,20	(215,22)	37,98	12300060	Ubu	15	180	8	96	900,00	540,00	402,96
2186067	0	13111111	Móveis e Utensílios	26/09/2012	ARMARIO FECHADO ALTO DIRETOR 1600X500X800	580,80	(493,68)	87,12	12300060	Ubu	15	180	8	96	900,00	540,00	402,96
2186068	0	13111111	Móveis e Utensílios	26/09/2012	ARMARIO FECHADO ALTO DIRETOR 1600X500X800	580,80	(493,68)	87,12	12300060	Ubu	15	180	8	96	900,00	540,00	402,96
2186069	0	13111111	Móveis e Utensílios	26/09/2012	ARMARIO FECHADO ALTO DIRETOR 1600X500X800	580,80	(493,68)	87,12	12300060	Ubu	15	180	8	96	900,00	540,00	402,96
2186070	0	13111111	Móveis e Utensílios	26/09/2012	ARMARIO FECHADO ALTO DIRETOR 1600X500X800	580,80	(493,68)	87,12	12300060	Ubu	15	180	8	96	900,00	540,00	402,96
2186071	0	13111111	Móveis e Utensílios	26/09/2012	ARMARIO FECHADO ALTO DIRETOR 1600X500X800	580,80	(493,68)	87,12	12300060	Ubu	15	180	8	96	900,00	540,00	402,96
2186072	0	13111111	Móveis e Utensílios	26/09/2012	ARMARIO FECHADO ALTO DIRETOR 1600X500X800	580,80	(493,68)	87,12	12300060	Ubu	15	180	8	96	900,00	540,00	402,96
2186073	0	13111111	Móveis e Utensílios	26/09/2012	ARMARIO FECHADO BAIXO 900X400X740	313,09	(266,14)	46,95	12300060	Ubu	15	180	8	96	900,00	540,00	402,96
2186074	0	13111111	Móveis e Utensílios	26/09/2012	MESA DELTA GERENTE	719,65	(611,74)	107,91	12300060	Ubu	15	180	8	96	1.000,00	600,00	447,73
2186075	0	13111111	Móveis e Utensílios	26/09/2012	MESA DE REUNIAO REDONDA	408,38	(347,14)	61,24	12300060	Ubu	15	180	8	96	1.000,00	600,00	447,73
2186076	0	13111111	Móveis e Utensílios	26/09/2012	MESA DELTA GERENTE	719,65	(611,74)	107,91	12300060	Ubu	15	180	8	96	1.000,00	600,00	447,73
2186077	0	13111111	Móveis e Utensílios	26/09/2012	MESA DELTA GERENTE	719,65	(611,74)	107,91	12300060	Ubu	15	180	8	96	1.000,00	600,00	447,73
2186078	0	13111111	Móveis e Utensílios	26/09/2012	MESA DELTA GERENTE	719,63	(611,66)	107,97	12300060	Ubu	15	180	8	96	1.000,00	600,00	447,73
2186079	0	13111111	Móveis e Utensílios	26/09/2012	MESA DE REUNIAO REDONDA	408,37	(347,14)	61,23	12300060	Ubu	15	180	8	96	1.000,00	600,00	447,73
2186080	0	13111111	Móveis e Utensílios	26/09/2012	CADEIRA GIRATORIA DIRETOR AZUL	253,20	(215,22)	37,98	12300060	Ubu	15	180	8	96	900,00	540,00	402,96
2186081	0	13111111	Móveis e Utensílios	26/09/2012	CADEIRA GIRATORIA DIRETOR AZUL	253,20	(215,22)	37,98	12300060	Ubu	15	180	8	96	900,00	540,00	402,96
2186082	0	13111111	Móveis e Utensílios	26/09/2012	CADEIRA GIRATORIA DIRETOR AZUL	253,21	(215,22)	37,99	12300060	Ubu	15	180	8	96	900,00	540,00	402,96
2186083	0	13111111	Móveis e Utensílios	26/09/2012	CADEIRA FIXA FABRICADA EM TUBO CROMADO	136,12	(115,68)	20,44	12300060	Ubu	15	180	8	96	900,00	540,00	402,96
2186084	0	13111111	Móveis e Utensílios	26/09/2012	CADEIRA FIXA FABRICADA EM TUBO CROMADO	136,12	(115,68)	20,44	12300060	Ubu	15	180	8	96	900,00	540,00	402,96
2186085	0	13111111	Móveis e Utensílios	26/09/2012	CADEIRA FIXA FABRICADA EM TUBO CROMADO	136,12	(115,68)	20,44	12300060	Ubu	15	180	8	96	900,00	540,00	402,96
2186086	0	13111111	Móveis e Utensílios	26/09/2012	CADEIRA FIXA FABRICADA EM TUBO CROMADO	136,12	(115,68)	20,44	12300060	Ubu	15	180	8	96	900,00	540,00	402,96
2186087	0	13111111	Móveis e Utensílios	26/09/2012	CADEIRA FIXA FABRICADA EM TUBO CROMADO	136,12	(115,68)	20,44	12300060	Ubu	15	180	8	96	900,00	540,00	402,96
2186088	0	13111111	Móveis e Utensílios	26/09/2012	CADEIRA FIXA FABRICADA EM TUBO CROMADO	136,12	(115,68)	20,44	12300060	Ubu	15	180	8	96	900,00	540,00	402,96
2186089	0	13111111	Móveis e Utensílios	26/09/2012	CADEIRA FIXA FABRICADA EM TUBO CROMADO	136,12	(115,68)	20,44	12300060	Ubu	15	180	8	96	900,00	540,00	402,96
2186090	0	13111111	Móveis e Utensílios	26/09/2012	CADEIRA FIXA FABRICADA EM TUBO CROMADO	136,12	(115,68)	20,44	12300060	Ubu	15	180	8	96	900,00	540,00	402,96
2186091	0	13111111	Móveis e Utensílios	26/09/2012	CADEIRA FIXA FABRICADA EM TUBO CROMADO	136,16	(115,76)	20,40	12300060	Ubu	15	180	8	96	900,00	540,00	402,96
2186092	0	13111111	Móveis e Utensílios	13/12/2012	AR CONDICIONADO SPLIT 18.000 BTUS SPRINGER	2.994,75	(2.470,71)	524,04	12300060	Ubu	15	180	8	96	4.000,00	2.400,00	1.790,92
2186093	0	13111111	Móveis e Utensílios	13/12/2012	AR CONDICIONADO SPLIT 18.000 BTUS SPRINGER	2.994,75	(2.470,71)	524,04	12300060	Ubu	15	180	8	96	4.000,00	2.400,00	1.790,92
2186094	0	13111111	Móveis e Utensílios	13/12/2012	AR CONDICIONADO SPLIT 18.000 BTUS SPRINGER	2.994,75	(2.470,71)	524,04	12300060	Ubu	15	180	8	96	4.000,00	2.400,00	1.790,92
2186095	0	13111111	Móveis e Utensílios	13/12/2012	AR CONDICIONADO SPLIT 22.000 BTUS SPRINGER	3.793,35	(3.129,55)	663,80	12300060	Ubu	15	180	8	96	4.000,00	2.400,00	1.790,92
2186096	0	13111111	Móveis e Utensílios	13/12/2012	AR CONDICIONADO SPLIT 22.000 BTUS SPRINGER	3.793,35	(3.129,55)	663,80	12300060	Ubu	15	180	8	96	4.000,00	2.400,00	1.790,92
2186097	0	13111111	Móveis e Utensílios	13/12/2012	AR CONDICIONADO SPLIT 22.000 BTUS SPRINGER	3.793,35	(3.129,55)	663,80	12300060	Ubu	15	180	8	96	4.000,00	2.400,00	1.790,92
2186098	0	13111111	Móveis e Utensílios	21/11/2012	BEBEDOURO COLUNA LIBELL GARRAFAO INOX 110V	414,57	(345,49)	69,08	12300060	Ubu	15	180	8	96	990,00	594,00	443,25
2186099	0	13111111	Móveis e Utensílios	14/09/2012	REFRIGERADOR ELECTROLUX RE 28 239L 110VOLTS	639,86	(543,92)	95,94	12300060	Ubu	15	180	8	96	1.380,00	828,00	617,87
2186100	0	13111111	Móveis e Utensílios	26/11/2012	ESTEIRA TRANSPORTADORA INOX RESTAURANTE P4P PPIENK	29.199,96	(26.685,52)	2.514,44	12300030	Ubu	15	180	8	96	47.460,00	28.476,00	21.249,23
2186101	0	13111111	Móveis e Utensílios	26/09/2012	CARRO TRANSPORTADOR AUX.COM 2RODAS ACO INOX PPIENK	847,11	(788,26)	58,85	12300030	Ubu	15	180	8	96	1.424,00	854,40	637,57
2186102	0	13111111	Móveis e Utensílios	26/09/2012	CARRO TRANSPORTADOR AUX.COM 2RODAS ACO INOX PPIENK	847,11	(788,26)	58,85	12300030	Ubu	15	180	8	96	1.424,00	854,40	637,57
2186103	0	13111111	Móveis e Utensílios	26/09/2012	CARRO TRANSPORTADOR AUX.COM 2RODAS ACO INOX PPIENK	847,11	(788,26)	58,85	12300030	Ubu	15	180	8	96	1.424,00	854,40	637,57
2186104	0	13111111	Móveis e Utensílios	26/09/2012	CARRO TRANSPORTADOR AUX.COM 2RODAS ACO INOX PPIENK	847,11	(788,26)	58,85	12300030	Ubu	15	180	8	96	1.424,00	854,40	637,57
2186105	0	13111111	Móveis e Utensílios	26/09/2012	CARRO TRANSPORTADOR AUX.COM 2RODAS ACO INOX PPIENK	847,11	(788,26)	58,85	12300030	Ubu	15	180	8	96	1.424,00	854,40	637,57
2186106	0	13111111	Móveis e Utensílios	26/09/2012	CARRO TRANSPORTADOR AUX.COM 2RODAS ACO INOX PPIENK	847,11	(788,26)	58,85	12300030	Ubu	15	180	8	96	1.424,00	854,40	637,57
2186107	0	13111111	Móveis e Utensílios	26/09/2012	CARRO TRANSPORTADOR AUX.COM 2RODAS ACO INOX PPIENK	847,11	(788,26)	58,85	12300030	Ubu	15	180	8	96	1.383,00	829,80	619,21
2186108	0	13111111	Móveis e Utensílios	26/09/2012	CARRO TRANSPORTADOR AUX.COM 2RODAS ACO INOX PPIENK	847,11	(788,26)	58,85	12300030	Ubu	15	180	8	96	1.424,00	854,40	637,57
2186109	0	13111111	Móveis e Utensílios	26/09/2012	CARRO TRANSPORTADOR AUX.COM 2RODAS ACO INOX PPIENK	847,11	(788,26)	58,85	12300030	Ubu	15	180	8	96	1.424,00	854,40	637,57
2186110	0	13111111	Móveis e Utensílios	26/09/2012	CARRO TRANSPORTADOR AUX.COM 2RODAS ACO INOX PPIENK	847,11	(788,26)	58,85	12300030	Ubu	15	180	8	96	1.424,00	854,40	637,57
2186111	0	13111111	Móveis e Utensílios	26/09/2012	CARRO TRANSPORTADOR AUX.COM 2RODAS ACO INOX PPIENK	847,11	(788,26)	58,85	12300030	Ubu	15	180	8	96	1.424,00	854,40	637,57
2186112	0	13111111	Móveis e Utensílios	26/09/2012	CARRO TRANSPORTADOR AUX.COM 2RODAS ACO INOX PPIENK	847,11	(788,26)	58,85	12300030	Ubu	15	180	8	96	1.383,00	829,80	619,21
2186113	0	13111111	Móveis e Utensílios	26/09/2012	CARRINHO BANCADA,INOX 2PRATELEIRAS,PPIENK,060X085X	847,11	(788,26)	58,85	12300030	Ubu	15	180	8	96	1.424,00	854,40	637,57
2186114	0	13111111	Móveis e Utensílios	26/09/2012	CARRO TRANSPORTADOR AUX.COM 2RODAS ACO INOX PPIENK	847,11	(788,26)	58,85	12300030	Ubu	15	180	8	96	1.383,00	829,80	619,21
2186115	0	13111111	Móveis e Utensílios	26/09/2012	CARRO TRANSPORTADOR AUX.COM 2RODAS ACO INOX PPIENK	847,11	(788,26)	58,85	12300030	Ubu	15	180	8	96	1.383,00	829,80	619,21
2186116	0	13111111	Móveis e Utensílios	26/09/2012	CARRO TRANSPORTADOR AUX.COM 2RODAS ACO INOX PPIENK	847,11	(788,26)	58,85	12300030	Ubu	15	180	8	96	1.383,00	829,80	619,21
2186117	0	13111111	Móveis e Utensílios	26/09/2012	CARRO TRANSPORTADOR AUX.COM 2RODAS ACO INOX PPIENK	847,21	(788,34)	58,87	12300030	Ubu	15	180	8	96	1.383,00	829,80	619,21
2186118	0	13111111	Móveis e Utensílios	26/09/2012	CARRO TRANSP.CHASSI CX PLASTICAS ACO INOX PPIENK	587,40	(546,64)	40,76	12300030	Ubu	15	180	8	96	990,00	594,00	443,25
2186119	0	13111111	Móveis e Utensílios	26/09/2012	CARRO TRANSP.CHASSI CX PLASTICAS ACO INOX PPIENK	587,40	(546,64)	40,76	12300030	Ubu	15	180	8	96	990,00	594,00	443,25
2186120	0	13111111	Móveis e Utensílios	26/09/2012	CARRO TRANSP.CHASSI CX PLASTICAS ACO INOX PPIENK	587,40	(546,64)	40,76	12300030	Ubu	15	180	8	96	990,00	594,00	443,25
2186121	0	13111111	Móveis e Utensílios	26/09/2012	CARRO TRANSP.CHASSI CX PLASTICAS ACO INOX PPIENK	587,40	(546,64)	40,76	12300030	Ubu	15	180	8	96	990,00	594,00	443,25
2186122	0	13111111	Móveis e Utensílios	26/09/2012	CARRO TRANSP.CHASSI CX PLASTICAS ACO INOX PPIENK	587,40	(546,64)	40,76	12300030	Ubu	15	180	8	96	990,00	594,00	443,25
2186123	0	13111111	Móveis e Utensílios	26/09/2012	CARRO TRANSP.CHASSI CX PLASTICAS ACO INOX PPIENK	587,40	(546,64)	40,76	12300030	Ubu	15	180	8	96	963,00	577,80	431,16
2186124	0	13111111	Móveis e Utensílios	26/09/2012	CARRO TRANSP.CHASSI CX PLASTICAS ACO INOX PPIENK	587,40	(546,64)	40,76	12300030	Ubu	15	180	8	96	990,00	594,00	443,25
2186125	0	13111111	Móveis e Utensílios	26/09/2012	CARRO TRANSP.CHASSI CX PLASTICAS ACO INOX PPIENK	587,40	(546,64)	40,76	12300030	Ubu	15	180	8	96	963,00	577,80	431,16
2186126	0	13111111	Móveis e Utensílios	26/09/2012	CARRO TRANSP.CHASSI CX PLASTICAS ACO INOX PPIENK	587,40	(546,64)	40,76	12300030	Ubu	15	180	8	96	990,00	594,00	443,25

FDC CONSULT LTDA

SAMARCO
APRENDER PARA EVOLUIR E TRANSFORMAR

DATA-BASE: 31/03/2021					DADOS CONTÁBEIS CEDIDOS PELA SAMARCO						AVALIAÇÃO VALOR JUSTO DE MERCADO						
IMOBILIZADO	SUB Nº	CLASSE	CENTRO CST	DT.INCORP.	DENOMINAÇÃO DO IMOBILIZADO	VAL AQUIS. BRL	DEPREC. ACUM BRL	VALOR CONTÁBIL BRL	CENTRO DE CUSTOS	UNID. IND	VIDA ÚTIL DET. (ANOS)	VIDA ÚTIL DET. (MESES)	VIDA ÚTIL REM. (ANOS)	VIDA ÚTIL REM. (MESES)	VALOR DE REPOSIÇÃO (R$)	VALOR JUSTO DE MERCADO (R$)	VALOR DE LIQUIDAÇÃO FORÇADA
2186127	0	13111111	Móveis e Utensílios	26/09/2012	CARRO TRANSP.CHASSI CX PLASTICAS ACO INOX PPIENK	587,40	(546,64)	40,76	12300030	Ubu	15	180	8	96	990,00	594,00	443,25
2186128	0	13111111	Móveis e Utensílios	26/09/2012	CARRO TRANSP.CHASSI CX PLASTICAS ACO INOX PPIENK	587,40	(546,64)	40,76	12300030	Ubu	15	180	8	96	990,00	594,00	443,25
2186129	0	13111111	Móveis e Utensílios	26/09/2012	CARRO TRANSP.CHASSI CX PLASTICAS ACO INOX PPIENK	587,40	(546,64)	40,76	12300030	Ubu	15	180	8	96	990,00	594,00	443,25
2186130	0	13111111	Móveis e Utensílios	26/09/2012	CARRO TRANSP.CHASSI CX PLASTICAS ACO INOX PPIENK	587,40	(546,64)	40,76	12300030	Ubu	15	180	8	96	990,00	594,00	443,25
2186131	0	13111111	Móveis e Utensílios	26/09/2012	CARRO TRANSP.CHASSI CX PLASTICAS ACO INOX PPIENK	587,40	(546,64)	40,76	12300030	Ubu	15	180	8	96	990,00	594,00	443,25
2186132	0	13111111	Móveis e Utensílios	26/09/2012	CARRO TRANSP.CHASSI CX PLASTICAS ACO INOX PPIENK	587,40	(546,64)	40,76	12300030	Ubu	15	180	8	96	990,00	594,00	443,25
2186133	0	13111111	Móveis e Utensílios	26/09/2012	CARRO TRANSP.CHASSI CX PLASTICAS ACO INOX PPIENK	587,40	(546,64)	40,76	12300030	Ubu	15	180	8	96	990,00	594,00	443,25
2186134	0	13111111	Móveis e Utensílios	26/09/2012	CARRO TRANSP.CHASSI CX PLASTICAS ACO INOX PPIENK	587,40	(546,64)	40,76	12300030	Ubu	15	180	8	96	990,00	594,00	443,25
2186135	0	13111111	Móveis e Utensílios	26/09/2012	CARRO TRANSP.CHASSI CX PLASTICAS ACO INOX PPIENK	587,40	(546,64)	40,76	12300030	Ubu	15	180	8	96	963,00	577,80	431,16
2186136	0	13111111	Móveis e Utensílios	26/09/2012	CARRO TRANSP.CHASSI CX PLASTICAS ACO INOX PPIENK	587,40	(546,64)	40,76	12300030	Ubu	15	180	8	96	990,00	594,00	443,25
2186137	0	13111111	Móveis e Utensílios	26/09/2012	CARRO TRANSP.CHASSI CX PLASTICAS ACO INOX PPIENK	587,40	(546,64)	40,76	12300030	Ubu	15	180	8	96	990,00	594,00	443,25
2186138	0	13111111	Móveis e Utensílios	26/09/2012	CARRO TRANSP.CHASSI CX PLASTICAS ACO INOX PPIENK	587,40	(546,64)	40,76	12300030	Ubu	15	180	8	96	990,00	594,00	443,25
2186139	0	13111111	Móveis e Utensílios	26/09/2012	CARRO TRANSP.CHASSI CX PLASTICAS ACO INOX PPIENK	587,40	(546,64)	40,76	12300030	Ubu	15	180	8	96	990,00	594,00	443,25
2186140	0	13111111	Móveis e Utensílios	26/09/2012	CARRO TRANSP.CHASSI CX PLASTICAS ACO INOX PPIENK	587,40	(546,64)	40,76	12300030	Ubu	15	180	8	96	990,00	594,00	443,25
2186141	0	13111111	Móveis e Utensílios	26/09/2012	CARRO TRANSP.CHASSI CX PLASTICAS ACO INOX PPIENK	587,40	(546,64)	40,76	12300030	Ubu	15	180	8	96	990,00	594,00	443,25
2186142	0	13111111	Móveis e Utensílios	26/09/2012	CARRO TRANSP.CHASSI CX PLASTICAS ACO INOX PPIENK	587,40	(546,64)	40,76	12300030	Ubu	15	180	8	96	990,00	594,00	443,25
2186143	0	13111111	Móveis e Utensílios	26/09/2012	CARRO TRANSP.CHASSI CX PLASTICAS ACO INOX PPIENK	587,40	(546,64)	40,76	12300030	Ubu	15	180	8	96	990,00	594,00	443,25
2186144	0	13111111	Móveis e Utensílios	26/09/2012	CARRO TRANSP.CHASSI CX PLASTICAS ACO INOX PPIENK	587,40	(546,64)	40,76	12300030	Ubu	15	180	8	96	963,00	577,80	431,16
2186145	0	13111111	Móveis e Utensílios	26/09/2012	CARRO TRANSP.CHASSI CX PLASTICAS ACO INOX PPIENK	587,40	(546,64)	40,76	12300030	Ubu	15	180	8	96	990,00	594,00	443,25
2186146	0	13111111	Móveis e Utensílios	26/09/2012	CARRO TRANSP.CHASSI CX PLASTICAS ACO INOX PPIENK	587,40	(546,64)	40,76	12300030	Ubu	15	180	8	96	990,00	594,00	443,25
2186147	0	13111111	Móveis e Utensílios	26/09/2012	CARRO TRANSP.CHASSI CX PLASTICAS ACO INOX PPIENK	587,40	(546,64)	40,76	12300030	Ubu	15	180	8	96	990,00	594,00	443,25
2186148	0	13111111	Móveis e Utensílios	26/09/2012	CARRO TRANSP.CHASSI CX PLASTICAS ACO INOX PPIENK	587,40	(546,64)	40,76	12300030	Ubu	15	180	8	96	990,00	594,00	443,25
2186149	0	13111111	Móveis e Utensílios	26/09/2012	CARRO TRANSP.CHASSI CX PLASTICAS ACO INOX PPIENK	587,40	(546,64)	40,76	12300030	Ubu	15	180	8	96	990,00	594,00	443,25
2186150	0	13111111	Móveis e Utensílios	26/09/2012	CARRINHO DE ACO,P/ TRANSP. ALIMENTOS	587,40	(546,64)	40,76	12300030	Ubu	10	120	4	48	894,00	427,33	318,88
2186151	0	13111111	Móveis e Utensílios	26/09/2012	CARRINHO DE ACO,P/ TRANSP. ALIMENTOS	587,40	(546,64)	40,76	12300030	Ubu	10	120	4	48	894,00	427,33	318,88
2186152	0	13111111	Móveis e Utensílios	26/09/2012	CARRINHO DE ACO,P/ TRANSP. ALIMENTOS	587,40	(546,64)	40,76	12300030	Ubu	15	180	8	96	963,00	577,80	431,16
2186153	0	13111111	Móveis e Utensílios	26/09/2012	CARRO TRANSP.CHASSI CX PLASTICAS ACO INOX PPIENK	587,40	(546,64)	40,76	12300030	Ubu	15	180	8	96	990,00	594,00	443,25
2186154	0	13111111	Móveis e Utensílios	26/09/2012	CARRINHO DE ACO,P/ TRANSP. ALIMENTOS	587,40	(546,64)	40,76	12300030	Ubu	15	180	8	96	963,00	577,80	431,16
2186155	0	13111111	Móveis e Utensílios	26/09/2012	CARRINHO DE ACO,P/ TRANSP. ALIMENTOS	587,40	(546,64)	40,76	12300030	Ubu	15	180	8	96	746,00	447,60	334,01
2186156	0	13111111	Móveis e Utensílios	26/09/2012	CARRO TRANSP.CHASSI CX PLASTICAS ACO INOX PPIENK	587,40	(546,64)	40,76	12300030	Ubu	15	180	8	96	990,00	594,00	443,25
2186157	0	13111111	Móveis e Utensílios	26/09/2012	CARRO TRANSP.CHASSI CX PLASTICAS ACO INOX PPIENK	587,40	(546,64)	40,76	12300030	Ubu	15	180	8	96	963,00	577,80	431,16
2186158	0	13111111	Móveis e Utensílios	26/09/2012	CARRO TRANSP.CHASSI CX PLASTICAS ACO INOX PPIENK	587,40	(546,64)	40,76	12300030	Ubu	15	180	8	96	963,00	577,80	431,16
2186159	0	13111111	Móveis e Utensílios	26/09/2012	CARRO TRANSP.CHASSI CX PLASTICAS ACO INOX PPIENK	587,40	(546,64)	40,76	12300030	Ubu	15	180	8	96	963,00	577,80	431,16
2186160	0	13111111	Móveis e Utensílios	26/09/2012	CARRO TRANSP.CHASSI CX PLASTICAS ACO INOX PPIENK	587,40	(546,64)	40,76	12300030	Ubu	15	180	8	96	963,00	577,80	431,16
2186161	0	13111111	Móveis e Utensílios	26/09/2012	CARRINHO DE ACO,P/ TRANSP. ALIMENTOS	587,40	(546,64)	40,76	12300030	Ubu	15	180	8	96	963,00	577,80	431,16
2186162	0	13111111	Móveis e Utensílios	26/11/2012	ESTEIRA TRANSPORTADORA INOX RESTAURANTE P4P PPIENK	29.199,97	(26.685,52)	2.514,45	12300030	Ubu	15	180	8	96	47.460,00	28.476,00	21.249,23
2186163	0	13111111	Móveis e Utensílios	26/09/2012	CARRINHO DE ACO,P/ TRANSP. ALIMENTOS	587,40	(546,64)	40,76	12300030	Ubu	15	180	8	96	746,00	447,60	334,01
2186164	0	13111111	Móveis e Utensílios	26/09/2012	CARRO TRANSP.CHASSI CX PLASTICAS ACO INOX PPIENK	587,40	(546,64)	40,76	12300030	Ubu	15	180	8	96	990,00	594,00	443,25
2186165	0	13111111	Móveis e Utensílios	26/09/2012	CARRO TRANSP.CHASSI CX PLASTICAS ACO INOX PPIENK	587,40	(546,64)	40,76	12300030	Ubu	15	180	8	96	990,00	594,00	443,25
2186166	0	13111111	Móveis e Utensílios	26/09/2012	CARRO TRANSP.CHASSI CX PLASTICAS ACO INOX PPIENK	587,40	(546,64)	40,76	12300030	Ubu	15	180	8	96	963,00	577,80	431,16
2186167	0	13111111	Móveis e Utensílios	26/09/2012	CARRINHO DE ACO,P/ TRANSP. ALIMENTOS	587,40	(546,64)	40,76	12300030	Ubu	15	180	8	96	746,00	447,60	334,01
2186168	0	13111111	Móveis e Utensílios	26/09/2012	CARRINHO DE ACO,P/ TRANSP. ALIMENTOS	587,40	(546,64)	40,76	12300030	Ubu	15	180	8	96	963,00	577,80	431,16
2186169	0	13111111	Móveis e Utensílios	26/09/2012	CARRO TRANSP.CHASSI CX PLASTICAS ACO INOX PPIENK	587,40	(546,64)	40,76	12300030	Ubu	15	180	8	96	963,00	577,80	431,16
2186170	0	13111111	Móveis e Utensílios	26/09/2012	CARRINHO DE ACO,P/ TRANSP. ALIMENTOS	587,40	(546,64)	40,76	12300030	Ubu	15	180	8	96	963,00	577,80	431,16
2186172	0	13111111	Móveis e Utensílios	20/09/2012	CAMERA DIGITAL SAMSUNG ES68 COM 4GB DE MEMORIA	520,00	(442,00)	78,00	13010010	BH	10	120	4	48	980,00	468,44	349,56
2186173	0	13111111	Móveis e Utensílios	20/09/2012	CAMERA DIGITAL SAMSUNG ES68 COM 4GB DE MEMORIA	520,00	(442,00)	78,00	13010010	BH	10	120	4	48	980,00	468,44	349,56
2186174	0	13111111	Móveis e Utensílios	20/09/2012	CAMERA DIGITAL SAMSUNG ES68 COM 4GB DE MEMORIA	520,00	(442,00)	78,00	13010010	BH	10	120	4	48	980,00	468,44	349,56
2186175	0	13111111	Móveis e Utensílios	20/09/2012	CAMERA DIGITAL SAMSUNG ES68 COM 4GB DE MEMORIA	520,00	(442,00)	78,00	13010010	BH	10	120	4	48	980,00	468,44	349,56
2186176	0	13111111	Móveis e Utensílios	26/09/2012	CARRO TRANSPORTADOR AUX.COM 2RODAS ACO INOX PPIENK	847,11	(788,26)	58,85	12300030	Ubu	15	180	8	96	1.424,00	854,40	637,57
2186177	0	13111111	Móveis e Utensílios	26/09/2012	CARRO TRANSPORTADOR AUX.COM 2RODAS ACO INOX PPIENK	847,11	(788,26)	58,85	12300030	Ubu	15	180	8	96	1.424,00	854,40	637,57
2186178	0	13111111	Móveis e Utensílios	26/09/2012	CARRINHO BANCADA INOX,2PRATELEIRAS,PPIENK,060X085X	847,11	(788,26)	58,85	12300030	Ubu	15	180	8	96	1.424,00	854,40	637,57
2186179	0	13111111	Móveis e Utensílios	26/09/2012	CARRO TRANSPORTADOR AUX.COM 2RODAS ACO INOX PPIENK	847,11	(788,26)	58,85	12300030	Ubu	15	180	8	96	1.424,00	854,40	637,57
2186180	0	13111111	Móveis e Utensílios	26/09/2012	CARRO TRANSPORTADOR AUX.COM 2RODAS ACO INOX PPIENK	847,11	(788,26)	58,85	12300030	Ubu	15	180	8	96	1.383,00	829,80	619,21
2186181	0	13111111	Móveis e Utensílios	26/09/2012	CARRO TRANSP.CHASSI CX PLASTICAS ACO INOX PPIENK	587,40	(546,64)	40,76	12300030	Ubu	15	180	8	96	963,00	577,80	431,16
2186182	0	13111111	Móveis e Utensílios	26/09/2012	CARRO TRANSP.CHASSI CX PLASTICAS ACO INOX PPIENK	587,40	(546,64)	40,76	12300030	Ubu	15	180	8	96	963,00	577,80	431,16
2186183	0	13111111	Móveis e Utensílios	26/09/2012	CARRINHO DE ACO,P/ TRANSP. ALIMENTOS	587,40	(546,64)	40,76	12300030	Ubu	10	120	4	48	894,00	427,33	318,88
2186184	0	13111111	Móveis e Utensílios	26/09/2012	CARRINHO DE ACO,P/ TRANSP. ALIMENTOS	587,40	(546,64)	40,76	12300030	Ubu	15	180	8	96	746,00	447,60	334,01
2186185	0	13111111	Móveis e Utensílios	26/09/2012	CARRINHO DE ACO,P/ TRANSP. ALIMENTOS	587,40	(546,64)	40,76	12300030	Ubu	15	180	8	96	963,00	577,80	431,16
2186186	0	13111111	Móveis e Utensílios	26/09/2012	CARRINHO DE ACO,P/ TRANSP. ALIMENTOS	587,40	(546,64)	40,76	12300030	Ubu	15	180	8	96	746,00	447,60	334,01
2186187	0	13111111	Móveis e Utensílios	26/09/2012	CARRINHO DE ACO,P/ TRANSP. ALIMENTOS	587,40	(546,64)	40,76	12300030	Ubu	15	180	8	96	963,00	577,80	431,16
2186188	0	13111111	Móveis e Utensílios	26/09/2012	CARRO TRANSP.CHASSI CX PLASTICAS ACO INOX PPIENK	587,40	(546,64)	40,76	12300030	Ubu	15	180	8	96	746,00	447,60	334,01
2186189	0	13111111	Móveis e Utensílios	26/09/2012	CARRINHO DE ACO,P/ TRANSP. ALIMENTOS	587,40	(546,64)	40,76	12300030	Ubu	15	180	8	96	963,00	577,80	431,16
2186190	0	13111111	Móveis e Utensílios	26/09/2012	CARRINHO DE ACO,P/ TRANSP. ALIMENTOS	587,40	(546,64)	40,76	12300030	Ubu	15	180	8	96	746,00	447,60	334,01
2186191	0	13111111	Móveis e Utensílios	26/09/2012	CARRO TRANSP.CHASSI CX PLASTICAS ACO INOX PPIENK	587,40	(546,64)	40,76	12300030	Ubu	15	180	8	96	963,00	577,80	431,16
2186192	0	13111111	Móveis e Utensílios	26/09/2012	CARRINHO DE ACO,P/ TRANSP. ALIMENTOS	587,40	(546,64)	40,76	12300030	Ubu	15	180	8	96	746,00	447,60	334,01
2186193	0	13111111	Móveis e Utensílios	26/09/2012	CARRINHO DE ACO,P/ TRANSP. ALIMENTOS	587,40	(546,64)	40,76	12300030	Ubu	10	120	4	48	894,00	427,33	318,88
2186194	0	13111111	Móveis e Utensílios	26/09/2012	CARRINHO DE ACO,P/ TRANSP. ALIMENTOS	587,40	(546,64)	40,76	12300030	Ubu	10	120	4	48	894,00	427,33	318,88
2186195	0	13111111	Móveis e Utensílios	26/09/2012	CARRO TRANSP.CHASSI CX PLASTICAS ACO INOX PPIENK	587,40	(546,64)	40,76	12300030	Ubu	15	180	8	96	963,00	577,80	431,16
2186196	0	13111111	Móveis e Utensílios	26/09/2012	CARRINHO DE ACO,P/ TRANSP. ALIMENTOS	587,40	(546,64)	40,76	12300030	Ubu	10	120	4	48	894,00	427,33	318,88

FDC CONSULT LTDA

SAMARCO
APRENDER PARA EVOLUIR E TRANSFORMAR

DATA-BASE: 31/03/2021					DADOS CONTÁBEIS CEDIDOS PELA SAMARCO						AVALIAÇÃO VALOR JUSTO DE MERCADO						
IMOBILIZADO	SUB Nº	CLASSE	CENTRO CST	DT.INCORP.	DENOMINAÇÃO DO IMOBILIZADO	VAL AQUIS. BRL	DEPREC. ACUM BRL	VALOR CONTÁBIL BRL	CENTRO DE CUSTOS	UNID. IND	VIDA ÚTIL DET. (ANOS)	VIDA ÚTIL DET. (MESES)	VIDA ÚTIL REM. (ANOS)	VIDA ÚTIL REM. (MESES)	VALOR DE REPOSIÇÃO (R$)	VALOR JUSTO DE MERCADO (R$)	VALOR DE LIQUIDAÇÃO FORÇADA
2186197	0	13111111	Móveis e Utensílios	26/09/2012	CARRO TRANSP.CHASSI CX PLASTICAS ACO INOX PPIENK	587,40	(546,64)	40,76	12300030	Ubu	15	180	8	96	990,00	594,00	443,25
2186198	0	13111111	Móveis e Utensílios	26/09/2012	CARRO TRANSP.CHASSI CX PLASTICAS ACO INOX PPIENK	587,40	(546,64)	40,76	12300030	Ubu	15	180	8	96	990,00	594,00	443,25
2186199	0	13111111	Móveis e Utensílios	26/09/2012	CARRO TRANSP.CHASSI CX PLASTICAS ACO INOX PPIENK	587,40	(546,64)	40,76	12300030	Ubu	15	180	8	96	990,00	594,00	443,25
2186200	0	13111111	Móveis e Utensílios	26/09/2012	CARRO TRANSP.CHASSI CX PLASTICAS ACO INOX PPIENK	587,40	(546,64)	40,76	12300030	Ubu	15	180	8	96	963,00	577,80	431,16
2186201	0	13111111	Móveis e Utensílios	26/09/2012	CARRINHO DE ACO,P/ TRANSP. ALIMENTOS	587,40	(546,64)	40,76	12300030	Ubu	15	180	8	96	746,00	447,60	334,01
2186202	0	13111111	Móveis e Utensílios	26/09/2012	CARRO TRANSP.CHASSI CX PLASTICAS ACO INOX PPIENK	587,40	(546,64)	40,76	12300030	Ubu	15	180	8	96	990,00	594,00	443,25
2186203	0	13111111	Móveis e Utensílios	26/09/2012	CARRO TRANSP.CHASSI CX PLASTICAS ACO INOX PPIENK	587,40	(546,64)	40,76	12300030	Ubu	15	180	8	96	963,00	577,80	431,16
2186204	0	13111111	Móveis e Utensílios	26/09/2012	CARRINHO DE ACO,P/ TRANSP. ALIMENTOS	587,40	(546,64)	40,76	12300030	Ubu	15	180	8	96	746,00	447,60	334,01
2186205	0	13111111	Móveis e Utensílios	26/09/2012	CARRO TRANSP.CHASSI CX PLASTICAS ACO INOX PPIENK	587,40	(546,64)	40,76	12300030	Ubu	15	180	8	96	963,00	577,80	431,16
2186206	0	13111111	Móveis e Utensílios	26/09/2012	CARRINHO DE ACO,P/ TRANSP. ALIMENTOS	587,40	(546,64)	40,76	12300030	Ubu	15	180	8	96	746,00	447,60	334,01
2186207	0	13111111	Móveis e Utensílios	26/09/2012	CARRO TRANSP.CHASSI CX PLASTICAS ACO INOX PPIENK	587,33	(546,54)	40,79	12300030	Ubu	15	180	8	96	963,00	577,80	431,16
2186208	0	13111111	Móveis e Utensílios	26/09/2012	MESA COM DUAS CUBAS ACO INOX 180X70X85 PPIENK	3.226,88	(3.002,78)	224,10	12300030	Ubu	15	180	8	96	5.427,00	3.256,20	2.429,83
2186209	0	13111111	Móveis e Utensílios	26/09/2012	MESA COM DUAS CUBAS ACO INOX 210X70X85 PPIENK	3.379,69	(3.144,98)	234,71	12300030	Ubu	15	180	8	96	5.684,00	3.410,40	2.544,89
2186210	0	13111111	Móveis e Utensílios	26/09/2012	BACANDA EM ACO INOX ,C /3 PRATELEIRAS, 2 CUBAS,PPI	3.096,56	(2.881,51)	215,05	12300030	Ubu	15	180	8	96	5.210,00	3.126,00	2.332,67
2186211	0	13111071	Máquinas e Eqtos	26/09/2012	BALANCA DE MESA ELETRONICA 15KG	1.527,34	(644,02)	883,32	12300030	Ubu	25	300	16	192	1.289,00	895,86	668,50
2186212	0	13111071	Máquinas e Eqtos	26/09/2012	BALANCA DE MESA ELETRONICA 15KG	1.527,33	(644,02)	883,31	12300030	Ubu	25	300	16	192	1.289,00	895,86	668,50
2186213	0	13111111	Móveis e Utensílios	26/09/2012	LIQUIDIFICADOR ACO INOX CAPACIDADE 6 LITROS	574,76	(488,58)	86,18	12300030	Ubu	15	180	8	96	1.650,00	990,00	738,75
2186214	0	13111111	Móveis e Utensílios	26/09/2012	GRILL INOX,MULTI GRILL,MASTER PLUS	10.715,06	(9.970,95)	744,11	12300030	Ubu	15	180	8	96	18.031,00	10.818,60	8.073,01
2186215	0	13111111	Móveis e Utensílios	26/09/2012	LIQUIDIFICADOR ACO INOX CAPACIDADE 6 LITROS	574,75	(488,58)	86,17	12300030	Ubu	15	180	8	96	1.650,00	990,00	738,75
2186216	0	13111111	Móveis e Utensílios	26/09/2012	MULTI GRILL EXPRESS MASTER PLUS	10.715,06	(9.970,95)	744,11	12300030	Ubu	15	180	8	96	14.538,00	8.722,80	6.509,09
2186217	0	13111101	Eqtos Process Dados	11/12/2012	CATRACA ELETRONICA ACESSO PD300 TCR.70.250.073-0AJ	8.888,27	(8.888,27)	-	12300060	Ubu	5	60	1	12	12.000,00	3.084,00	2.301,33
2186220	0	13111111	Móveis e Utensílios	29/04/2013	ARQUIVO COMPOSTO TAMPO 25MM COM 4 GAVETAS	871,20	(689,70)	181,50	12300060	Ubu	15	180	8	96	980,00	588,00	438,77
2186221	0	13111111	Móveis e Utensílios	26/09/2012	MESA AUXILIAR LISA ACO INOX 250X70X85 PPIENK	3.096,55	(2.881,51)	215,04	12300030	Ubu	15	180	8	96	5.210,00	3.126,00	2.332,67
2186222	0	13111111	Móveis e Utensílios	26/09/2012	MESA AUXILIAR LISA ACO INOX 180X70X85 PPIENK	2.444,07	(2.274,32)	169,75	12300030	Ubu	15	180	8	96	3.988,00	2.392,80	1.785,54
2186223	0	13111111	Móveis e Utensílios	26/09/2012	MESA AUXILIAR LISA ACO INOX 180X70X85 PPIENK	2.444,07	(2.274,32)	169,75	12300030	Ubu	15	180	8	96	4.111,00	2.466,60	1.840,61
2186224	0	13111111	Móveis e Utensílios	10/10/2013	ARMARIO DE ACO 1200X1980X400MM COR CINZA RCH	626,18	(464,43)	161,75	12300060	Ubu	15	180	8	96	900,00	540,00	402,96
2186225	0	13111111	Móveis e Utensílios	26/09/2012	MESA AUXILIAR LISA ACO INOX 120X60X85 PPIENK	1.513,12	(1.408,01)	105,11	12300030	Ubu	15	180	8	96	2.469,00	1.481,40	1.105,44
2186226	0	13111111	Móveis e Utensílios	26/09/2012	MESA AUXILIAR LISA ACO INOX 120X60X85 PPIENK	1.513,12	(1.408,01)	105,11	12300030	Ubu	15	180	8	96	2.455,00	1.473,00	1.099,18
2186227	0	13111111	Móveis e Utensílios	26/09/2012	MESA AUXILIAR LISA ACO INOX 175X70X85 PPIENK	1.851,56	(1.722,99)	128,57	12300030	Ubu	15	180	8	96	3.012,00	1.807,20	1.348,56
2186228	0	13111111	Móveis e Utensílios	26/09/2012	CARRINHO DE ACO,P/ TRANSP. ALIMENTOS	587,40	(546,64)	40,76	12300030	Ubu	15	180	8	96	746,00	447,60	334,01
2186229	0	13111111	Móveis e Utensílios	26/09/2012	BANCADA DE APOIO EM AÃO INOX,COM CUBA DE INOX,140X	2.026,19	(1.885,46)	140,73	12300030	Ubu	15	180	8	96	2.650,00	1.590,00	1.186,48
2186231	0	13111101	Eqtos Process Dados	11/12/2012	APARELHO COLETA PONTO CODIN MD400 TCP PROXIMIDADE	3.434,78	(3.434,78)	-	12300060	Ubu	5	60	1	12	3.650,00	938,05	699,99
2186232	0	13111101	Eqtos Process Dados	11/12/2012	APARELHO COLETA PONTO CODIN MD410 PROXIMIDADE	1.767,40	(1.767,40)	-	12300060	Ubu	5	60	1	12	3.650,00	938,05	699,99
2186233	0	13111101	Eqtos Process Dados	11/12/2012	APARELHO COLETA PONTO CODIN MD410 PROXIMIDADE	1.767,40	(1.767,40)	-	12300060	Ubu	5	60	1	12	3.650,00	938,05	699,99
2186234	0	13111071	Máquinas e Eqtos	30/04/2014	BALANCA INTEGRADORA MICRO TECH 2000 U00-09TP003A	79.963,59	(4.772,45)	75.191,14	12420010	Ubu	25	300	16	192	136.536,00	94.892,52	70.810,26
2186235	0	13111071	Máquinas e Eqtos	30/04/2014	BALANCA INTEGRADORA MICRO TECH 2000 U00-09TP003B	79.963,59	(4.772,45)	75.191,14	12420010	Ubu	25	300	16	192	136.536,00	94.892,52	70.810,26
2186236	0	13111111	Móveis e Utensílios	29/04/2013	ARMARIO DUPLO ALTO FECHADO	635,25	(502,94)	132,31	12300060	Ubu	15	180	8	96	900,00	540,00	402,96
2186237	0	13111111	Móveis e Utensílios	29/04/2013	CADEIRA GIRATORIA DIRETOR AZUL MARINHO	249,56	(197,60)	51,96	12300060	Ubu	15	180	8	96	900,00	540,00	402,96
2186238	0	13111111	Móveis e Utensílios	29/04/2013	CADEIRA GIRATORIA DIRETOR AZUL MARINHO	249,56	(197,60)	51,96	12300060	Ubu	15	180	8	96	900,00	540,00	402,96
2186239	0	13111111	Móveis e Utensílios	29/04/2013	CADEIRA GIRATORIA DIRETOR AZUL MARINHO	249,56	(197,60)	51,96	12300060	Ubu	15	180	8	96	900,00	540,00	402,96
2186240	0	13111111	Móveis e Utensílios	29/04/2013	CADEIRA GIRATORIA DIRETOR AZUL MARINHO	249,56	(197,60)	51,96	12300060	Ubu	15	180	8	96	900,00	540,00	402,96
2186241	0	13111111	Móveis e Utensílios	23/11/2012	AR CONDICIONADO SPLIT 12.000 BTUS HIGH WALL	1.833,15	(1.527,67)	305,48	12300060	Ubu	15	180	8	96	2.850,00	1.710,00	1.276,03
2186244	0	13111111	Móveis e Utensílios	23/11/2012	AR CONDICIONADO SPLIT 9.000 BTUS HIGH WALL	1.724,25	(1.436,92)	287,33	12300060	Ubu	15	180	8	96	2.850,00	1.710,00	1.276,03
2186245	0	13111111	Móveis e Utensílios	23/11/2012	AR CONDICIONADO SPLIT 12.000 BTUS HIGH WALL	1.833,15	(1.527,67)	305,48	12300060	Ubu	15	180	8	96	2.850,00	1.710,00	1.276,03
2186246	0	13111111	Móveis e Utensílios	23/11/2012	AR CONDICIONADO SPLIT 22.000 BTUS HIGH WALL	3.793,35	(3.161,16)	632,19	12300060	Ubu	15	180	8	96	4.000,00	2.400,00	1.790,92
2186248	0	13111111	Móveis e Utensílios	23/11/2012	AR CONDICIONADO SPLIT 12.000 BTUS HIGH WALL	1.833,15	(1.527,67)	305,48	12300060	Ubu	15	180	8	96	2.850,00	1.710,00	1.276,03
2186251	0	13111101	Eqtos Process Dados	24/05/2012	NOTEBOOK POSITIVO 4G MEMORIA	1.397,89	(1.397,89)	-	12330030	Ubu	5	60	1	12	1.800,00	462,60	345,20
2186252	0	13111111	Móveis e Utensílios	10/10/2013	ARMARIO DE ACO 1200X1980X400MM COR CINZA RCH	626,18	(464,43)	161,75	12300060	Ubu	15	180	8	96	900,00	540,00	402,96
2186253	0	13111111	Móveis e Utensílios	10/10/2013	ARQUIVO DE ACO COMPOSTO DE QUATRO GAVETAS	399,30	(296,15)	103,15	12300060	Ubu	15	180	8	96	980,00	588,00	438,77
2186254	0	13111111	Móveis e Utensílios	10/10/2013	ARQUIVO DE ACO COMPOSTO DE QUATRO GAVETAS	399,30	(296,15)	103,15	12300060	Ubu	15	180	8	96	980,00	588,00	438,77
2186255	0	13111111	Móveis e Utensílios	10/10/2013	ARQUIVO DE ACO COMPOSTO DE QUATRO GAVETAS	399,30	(296,15)	103,15	12300060	Ubu	15	180	8	96	980,00	588,00	438,77
2186256	0	13111111	Móveis e Utensílios	10/10/2013	ARMARIO DE ACO 1200X1980X400MM COR CINZA RCH	626,18	(464,43)	161,75	12300060	Ubu	15	180	8	96	900,00	540,00	402,96
2186257	0	13111111	Móveis e Utensílios	10/10/2013	ARQUIVO DE ACO COMPOSTO DE QUATRO GAVETAS	399,30	(296,15)	103,15	12300060	Ubu	15	180	8	96	980,00	588,00	438,77
2186259	0	13111111	Móveis e Utensílios	10/10/2013	ARMARIO DE ACO 1200X1980X400MM COR CINZA RCH	626,16	(464,43)	161,73	12300060	Ubu	15	180	8	96	900,00	540,00	402,96
2186260	0	13111111	Móveis e Utensílios	10/10/2013	ARMARIO DE ACO 1200X1980X400MM COR CINZA RCH	626,18	(464,43)	161,75	12300060	Ubu	15	180	8	96	900,00	540,00	402,96
2186263	0	13111111	Móveis e Utensílios	23/11/2012	AR CONDICIONADO SPLIT 12.000 BTUS HIGH WALL	1.833,15	(1.527,67)	305,48	12300060	Ubu	15	180	8	96	2.850,00	1.710,00	1.276,03
2186264	0	13111111	Móveis e Utensílios	23/11/2012	AR CONDICIONADO SPLIT 9.000 BTUS HIGH WALL	1.724,25	(1.436,92)	287,33	12300060	Ubu	15	180	8	96	2.850,00	1.710,00	1.276,03
2186265	0	13111111	Móveis e Utensílios	23/11/2012	AR CONDICIONADO SPLIT 12.000 BTUS HIGH WALL	1.833,15	(1.527,67)	305,48	12300060	Ubu	15	180	8	96	2.850,00	1.710,00	1.276,03
2186267	0	13111111	Móveis e Utensílios	23/11/2012	AR CONDICIONADO SPLIT 18.000 BTUS HIGH WALL	2.994,75	(2.495,67)	499,08	12300060	Ubu	15	180	8	96	4.000,00	2.400,00	1.790,92
2186268	0	13111111	Móveis e Utensílios	23/11/2012	AR CONDICIONADO SPLIT 12.000 BTUS HIGH WALL	1.833,15	(1.527,67)	305,48	12300060	Ubu	15	180	8	96	2.850,00	1.710,00	1.276,03
2186269	0	13111111	Móveis e Utensílios	23/11/2012	AR CONDICIONADO SPLIT 60.000 BTUS HIGH WALL	6.171,00	(5.142,51)	1.028,49	12300060	Ubu	15	180	8	96	6.850,00	4.110,00	3.066,95
2186270	0	13111111	Móveis e Utensílios	23/11/2012	AR CONDICIONADO SPLIT 60.000 BTUS HIGH WALL	6.171,00	(5.142,51)	1.028,49	12300060	Ubu	15	180	8	96	6.850,00	4.110,00	3.066,95
2186271	0	13111111	Móveis e Utensílios	29/04/2013	CADEIRA GIRATORIA DIRETOR AZUL MARINHO	249,56	(197,60)	51,96	12300060	Ubu	15	180	8	96	900,00	540,00	402,96
2186272	0	13111111	Móveis e Utensílios	29/04/2013	CADEIRA GIRATORIA DIRETOR AZUL MARINHO	249,56	(197,60)	51,96	12300060	Ubu	15	180	8	96	900,00	540,00	402,96
2186273	0	13111111	Móveis e Utensílios	29/04/2013	CADEIRA GIRATORIA DIRETOR AZUL MARINHO	249,56	(197,60)	51,96	12300060	Ubu	15	180	8	96	900,00	540,00	402,96
2186274	0	13111111	Móveis e Utensílios	29/04/2013	CADEIRA GIRATORIA DIRETOR AZUL MARINHO	249,56	(197,60)	51,96	12300060	Ubu	15	180	8	96	900,00	540,00	402,96
2186275	0	13111111	Móveis e Utensílios	29/04/2013	CADEIRA GIRATORIA DIRETOR AZUL MARINHO	249,56	(197,60)	51,96	12300060	Ubu	15	180	8	96	900,00	540,00	402,96
2186276	0	13111111	Móveis e Utensílios	29/04/2013	CADEIRA GIRATORIA DIRETOR AZUL MARINHO	249,56	(197,60)	51,96	12300060	Ubu	15	180	8	96	900,00	540,00	402,96
2186277	0	13111111	Móveis e Utensílios	29/04/2013	CADEIRA GIRATORIA DIRETOR AZUL MARINHO	249,62	(197,60)	52,02	12300060	Ubu	15	180	8	96	900,00	540,00	402,96

FDC CONSULT LTDA

SAMARCO
APRENDER PARA EVOLUIR E TRANSFORMAR

DATA-BASE: 31/03/2021					DADOS CONTÁBEIS CEDIDOS PELA SAMARCO						AVALIAÇÃO VALOR JUSTO DE MERCADO						
IMOBILIZADO	SUB Nº	CLASSE	CENTRO CST	DT.INCORP.	DENOMINAÇÃO DO IMOBILIZADO	VAL AQUIS. BRL	DEPREC. ACUM BRL	VALOR CONTÁBIL BRL	CENTRO DE CUSTOS	UNID. IND	VIDA ÚTIL DET. (ANOS)	VIDA ÚTIL DET. (MESES)	VIDA ÚTIL REM. (ANOS)	VIDA ÚTIL REM. (MESES)	VALOR DE REPOSIÇÃO (R$)	VALOR JUSTO DE MERCADO (R$)	VALOR DE LIQUIDAÇÃO FORÇADA
2186278	0	13111111	Móveis e Utensílios	29/04/2013	CADEIRA FIXA CONCHA UNICA AZUL MARINHO	107,99	(85,50)	22,49	12300060	Ubu	15	180	8	96	900,00	540,00	402,96
2186279	0	13111111	Móveis e Utensílios	29/04/2013	CADEIRA FIXA CONCHA UNICA AZUL MARINHO	107,99	(85,50)	22,49	12300060	Ubu	15	180	8	96	900,00	540,00	402,96
2186280	0	13111111	Móveis e Utensílios	29/04/2013	CADEIRA FIXA CONCHA UNICA AZUL MARINHO	107,99	(85,50)	22,49	12300060	Ubu	15	180	8	96	900,00	540,00	402,96
2186281	0	13111111	Móveis e Utensílios	29/04/2013	CADEIRA FIXA CONCHA UNICA AZUL MARINHO	107,99	(85,50)	22,49	12300060	Ubu	15	180	8	96	900,00	540,00	402,96
2186282	0	13111111	Móveis e Utensílios	29/04/2013	CADEIRA FIXA CONCHA UNICA AZUL MARINHO	107,99	(85,50)	22,49	12300060	Ubu	15	180	8	96	900,00	540,00	402,96
2186283	0	13111111	Móveis e Utensílios	29/04/2013	CADEIRA FIXA CONCHA UNICA AZUL MARINHO	107,99	(85,50)	22,49	12300060	Ubu	15	180	8	96	900,00	540,00	402,96
2186284	0	13111111	Móveis e Utensílios	29/04/2013	CADEIRA FIXA CONCHA UNICA AZUL MARINHO	107,99	(85,50)	22,49	12300060	Ubu	15	180	8	96	900,00	540,00	402,96
2186285	0	13111111	Móveis e Utensílios	29/04/2013	CADEIRA FIXA CONCHA UNICA AZUL MARINHO	107,99	(85,50)	22,49	12300060	Ubu	15	180	8	96	900,00	540,00	402,96
2186286	0	13111111	Móveis e Utensílios	29/04/2013	CADEIRA FIXA CONCHA UNICA AZUL MARINHO	107,99	(85,50)	22,49	12300060	Ubu	15	180	8	96	900,00	540,00	402,96
2186287	0	13111111	Móveis e Utensílios	29/04/2013	CADEIRA FIXA CONCHA UNICA AZUL MARINHO	107,99	(85,50)	22,49	12300060	Ubu	15	180	8	96	900,00	540,00	402,96
2186288	0	13111111	Móveis e Utensílios	29/04/2013	CADEIRA FIXA CONCHA UNICA AZUL MARINHO	107,99	(85,50)	22,49	12300060	Ubu	15	180	8	96	900,00	540,00	402,96
2186289	0	13111111	Móveis e Utensílios	29/04/2013	CADEIRA FIXA CONCHA UNICA AZUL MARINHO	107,99	(85,50)	22,49	12300060	Ubu	15	180	8	96	900,00	540,00	402,96
2186290	0	13111111	Móveis e Utensílios	29/04/2013	CADEIRA FIXA CONCHA UNICA AZUL MARINHO	107,99	(85,50)	22,49	12300060	Ubu	15	180	8	96	900,00	540,00	402,96
2186291	0	13111111	Móveis e Utensílios	29/04/2013	CADEIRA FIXA CONCHA UNICA AZUL MARINHO	107,99	(85,50)	22,49	12300060	Ubu	15	180	8	96	900,00	540,00	402,96
2186292	0	13111111	Móveis e Utensílios	29/04/2013	CADEIRA FIXA CONCHA UNICA AZUL MARINHO	107,99	(85,50)	22,49	12300060	Ubu	15	180	8	96	900,00	540,00	402,96
2186293	0	13111111	Móveis e Utensílios	29/04/2013	CADEIRA FIXA CONCHA UNICA AZUL MARINHO	107,99	(85,50)	22,49	12300060	Ubu	15	180	8	96	900,00	540,00	402,96
2186294	0	13111111	Móveis e Utensílios	29/04/2013	CADEIRA FIXA CONCHA UNICA AZUL MARINHO	108,09	(85,58)	22,51	12300060	Ubu	15	180	8	96	900,00	540,00	402,96
2186295	0	13111111	Móveis e Utensílios	29/04/2013	GAVETEIRO VOLANTE CINCO GAVETAS	352,97	(279,45)	73,52	12300060	Ubu	15	180	8	96	850,00	510,00	380,57
2186296	0	13111111	Móveis e Utensílios	29/04/2013	MESA ESTACAO DE TRABALHO COMPOSTODE 25MM	471,90	(373,59)	98,31	12300060	Ubu	15	180	8	96	1.000,00	600,00	447,73
2186297	0	13111111	Móveis e Utensílios	29/04/2013	MESA ESTACAO DE TRABALHO COMPOSTODE 25MM	471,90	(373,59)	98,31	12300060	Ubu	15	180	8	96	1.000,00	600,00	447,73
2186298	0	13111111	Móveis e Utensílios	29/04/2013	MESA ESTACAO DE TRABALHO COMPOSTODE 25MM	471,90	(373,59)	98,31	12300060	Ubu	15	180	8	96	1.000,00	600,00	447,73
2186299	0	13111111	Móveis e Utensílios	29/04/2013	MESA ESTACAO DE TRABALHO COMPOSTODE 25MM	471,90	(373,59)	98,31	12300060	Ubu	15	180	8	96	1.000,00	600,00	447,73
2186300	0	13111111	Móveis e Utensílios	23/11/2012	AR CONDICIONADO SPLIT 60.000 BTUS HIGH WALL	6.171,00	(5.142,51)	1.028,49	12300060	Ubu	15	180	8	96	6.850,00	4.110,00	3.066,95
2186301	0	13111111	Móveis e Utensílios	23/11/2012	AR CONDICIONADO SPLIT 9.000 BTUS HIGH WALL	1.724,25	(1.436,92)	287,33	12300060	Ubu	15	180	8	96	2.850,00	1.710,00	1.276,03
2186302	0	13111111	Móveis e Utensílios	23/11/2012	AR CONDICIONADO SPLIT 12.000 BTUS HIGH WALL	1.833,15	(1.527,67)	305,48	12300060	Ubu	15	180	8	96	2.850,00	1.710,00	1.276,03
2186303	0	13111111	Móveis e Utensílios	21/11/2012	GAVETEIRO 5 GAVETAS FORTLINE	332,15	(276,83)	55,32	12300060	Ubu	15	180	8	96	850,00	510,00	380,57
2186304	0	13111111	Móveis e Utensílios	21/11/2012	GAVETEIRO 5 GAVETAS FORTLINE	332,15	(276,83)	55,32	12300060	Ubu	15	180	8	96	850,00	510,00	380,57
2186305	0	13111111	Móveis e Utensílios	21/11/2012	GAVETEIRO 5 GAVETAS FORTLINE	332,15	(276,83)	55,32	12300060	Ubu	15	180	8	96	850,00	510,00	380,57
2186306	0	13111111	Móveis e Utensílios	21/11/2012	GAVETEIRO 5 GAVETAS FORTLINE	332,15	(276,83)	55,32	12300060	Ubu	15	180	8	96	850,00	510,00	380,57
2186307	0	13111111	Móveis e Utensílios	21/11/2012	GAVETEIRO 5 GAVETAS FORTLINE	332,15	(276,83)	55,32	12300060	Ubu	15	180	8	96	850,00	510,00	380,57
2186308	0	13111111	Móveis e Utensílios	21/11/2012	GAVETEIRO 5 GAVETAS FORTLINE	332,15	(276,83)	55,32	12300060	Ubu	15	180	8	96	850,00	510,00	380,57
2186309	0	13111111	Móveis e Utensílios	21/11/2012	GAVETEIRO 5 GAVETAS FORTLINE	332,12	(276,75)	55,37	12300060	Ubu	15	180	8	96	850,00	510,00	380,57
2186311	0	13111111	Móveis e Utensílios	21/11/2012	LAVADORA DE PRATOS ,INDUSTRIAL,HOBART,FTNEA,867700	164.751,10	(150.564,22)	14.186,88	12300030	Ubu	15	180	8	96	270.515,00	162.309,00	121.117,47
2186312	0	13111111	Móveis e Utensílios	21/11/2012	ESTEIRA DE FORNO,HOBART,FUXC,867000019,220V /60HZ	90.661,27	(82.854,30)	7.806,97	12300030	Ubu	15	180	8	96	125.993,00	75.595,80	56.410,75
2186313	0	13111111	Móveis e Utensílios	21/11/2012	LAVADORA DE PRATOS,INDUSTRIAL,HOBART,FTNEA,8677000	164.751,10	(150.564,22)	14.186,88	12300030	Ubu	15	180	8	96	270.515,00	162.309,00	121.117,47
2186314	0	13111111	Móveis e Utensílios	21/11/2012	MULTI PROCESSADOR DE ALIMENTOS CAP 12KG/MIN FP350	17.540,62	(16.030,19)	1.510,43	12300030	Ubu	15	180	8	96	29.523,00	17.713,80	13.218,31
2186315	0	13111111	Móveis e Utensílios	21/11/2012	PROCESSADOR DE ALIMENTOS,HOBART,HALLDE RG340,7612	17.540,62	(16.030,19)	1.510,43	12300030	Ubu	15	180	8	96	29.523,00	17.713,80	13.218,31
2186316	0	13111111	Móveis e Utensílios	21/11/2012	MIXER CAVALETE,MOTOR VOGES VOLANTE,VOGES ,571A2,3/	17.540,62	(16.030,19)	1.510,43	12300030	Ubu	15	180	8	96	28.601,00	17.160,60	12.805,50
2186317	0	13111111	Móveis e Utensílios	23/11/2012	CAFETEIRA ELECTROLUX THERMA CHEF	146,57	(122,16)	24,41	12300060	Ubu	15	180	8	96	450,00	270,00	201,48
2186318	0	13111111	Móveis e Utensílios	23/11/2012	CAFETEIRA ELECTROLUX THERMA CHEF	146,56	(122,16)	24,40	12300060	Ubu	15	180	8	96	450,00	270,00	201,48
2186320	0	13111111	Móveis e Utensílios	23/11/2012	MESA DELTA 150x150 ATENAS ALUMINIO FORTLINE	862,14	(718,41)	143,73	12300060	Ubu	15	180	8	96	1.000,00	600,00	447,73
2186321	0	13111111	Móveis e Utensílios	23/11/2012	CAMERA DIGITAL SONY CYBER SHOT W-510 12.1MP PTA	375,20	(312,67)	62,53	12300060	Ubu	10	120	4	48	980,00	468,44	349,56
2186322	0	13111111	Móveis e Utensílios	11/12/2012	ARMARIO COZINHA ALMOXARIFADO P4P COM 2 GAVETAS	1.873,40	(1.545,56)	327,84	12300060	Ubu	15	180	8	96	2.000,00	1.200,00	895,46
2186324	0	13111111	Móveis e Utensílios	10/04/2013	BEBEDOURO GFN2000 BRANCO GARRAFAO 110V	433,83	(343,43)	90,40	12300060	Ubu	15	180	8	96	990,00	594,00	443,25
2186326	0	13111111	Móveis e Utensílios	10/04/2013	BANQUETA ACO INOX CROMADA	326,91	(258,79)	68,12	12300060	Ubu	15	180	8	96	400,00	240,00	179,09
2186329	0	13111111	Móveis e Utensílios	10/04/2013	CAFETEIRA ELECTROLUX CHEF CMC50 COM TIMER	274,07	(216,99)	57,08	12300060	Ubu	15	180	8	96	450,00	270,00	201,48
2186330	0	13111111	Móveis e Utensílios	10/04/2013	CAFETEIRA ELECTROLUX CHEF CMC50 COM TIMER	274,07	(216,99)	57,08	12300060	Ubu	15	180	8	96	450,00	270,00	201,48
2186334	0	13111111	Móveis e Utensílios	10/04/2013	SOFA RONDOMOVEIS EMPRESARIAL 350 COSS CAFE	1.255,44	(993,87)	261,57	12300060	Ubu	15	180	8	96	1.500,00	900,00	671,59
2186335	0	13111111	Móveis e Utensílios	16/04/2013	REFRIGERADOR FRIGOBAR CONSUL CRC-08	711,05	(562,95)	148,10	12300060	Ubu	15	180	8	96	1.050,00	630,00	470,12
2186336	0	13111111	Móveis e Utensílios	10/04/2013	FORNO MICROONDAS CONSUL CMP25 20LTS	449,18	(355,62)	93,56	12300060	Ubu	15	180	8	96	680,00	408,00	304,46
2186337	0	13111111	Móveis e Utensílios	16/04/2013	TV SONY 46" KDL-46BX455 LCD FULL HDTV FM	1.326,77	(1.050,38)	276,39	12300060	Ubu	15	180	8	96	1.600,00	960,00	716,37
2186340	0	13111111	Móveis e Utensílios	10/04/2013	BANQUETA ACO INOX CROMADA	326,91	(258,79)	68,12	12300060	Ubu	15	180	8	96	400,00	240,00	179,09
2186341	0	13111111	Móveis e Utensílios	10/04/2013	FORNO ELETRICO VICINI VCC 8028 28 LITROS	329,43	(260,78)	68,65	12300060	Ubu	15	180	8	96	800,00	480,00	358,18
2186343	0	13111111	Móveis e Utensílios	10/04/2013	CAFETEIRA ELECTROLUX CHEF CMC50 COM TIMER	274,07	(216,99)	57,08	12300060	Ubu	15	180	8	96	450,00	270,00	201,48
2186346	0	13111111	Móveis e Utensílios	11/12/2012	ARMARIO SUSPENSO COZINHA ALMOXARIFADO P4P	1.370,48	(1.130,66)	239,82	12300060	Ubu	15	180	8	96	1.500,00	900,00	671,59
2186347	0	13111111	Móveis e Utensílios	10/04/2013	REFRIGERADOR ELECTROLUX RE31 262 240 LITROS	815,84	(645,85)	169,99	12300060	Ubu	15	180	8	96	1.380,00	828,00	617,87
2186349	0	13111111	Móveis e Utensílios	10/04/2013	CAFETEIRA ELECTROLUX CHEF CMC50 COM TIMER	274,07	(216,99)	57,08	12300060	Ubu	15	180	8	96	450,00	270,00	201,48
2186351	0	13111111	Móveis e Utensílios	21/11/2012	MAQUINA DE MOER ALIMENTOSHOBART403311449152HZ60	12.959,61	(11.843,67)	1.115,94	12300030	Ubu	15	180	8	96	21.803,00	13.081,80	9.761,84
2186352	0	13111111	Móveis e Utensílios	11/12/2012	CADEIRA GIRATORIA VERDE FLEXFORM BRACOS REGULAVEIS	415,63	(342,87)	72,76	13010010	BH	15	180	8	96	900,00	540,00	402,96
2186353	0	13111111	Móveis e Utensílios	23/11/2012	AR CONDICIONADO SPLIT 12.000 BTUS HIGH WALL	1.833,15	(1.527,67)	305,48	12300060	Ubu	15	180	8	96	2.850,00	1.710,00	1.276,03
2186354	0	13111111	Móveis e Utensílios	23/11/2012	AR CONDICIONADO SPLIT 12.000 BTUS HIGH WALL	1.833,15	(1.527,67)	305,48	12300060	Ubu	15	180	8	96	2.850,00	1.710,00	1.276,03
2186355	0	13111111	Móveis e Utensílios	23/11/2012	CAMERA DIGITAL SONY CYBER SHOT W-510 12.1MP VM	375,20	(312,67)	62,53	12300060	Ubu	10	120	4	48	980,00	468,44	349,56
2186356	0	13111111	Móveis e Utensílios	21/11/2012	MAQUINA DE MOER ALIMENTOSBOBART40331144915160HZ	12.959,60	(11.843,67)	1.115,93	12300030	Ubu	15	180	8	96	21.803,00	13.081,80	9.761,84
2186357	0	13111111	Móveis e Utensílios	23/11/2012	MESA TAMBURATO PARA RECEPCAO 40 MM ATENAS FORTLINE	635,25	(529,41)	105,84	12300060	Ubu	15	180	8	96	1.000,00	600,00	447,73
2186358	0	13111111	Móveis e Utensílios	23/11/2012	GAVETEIRO VOLANTE 4 GAVETAS ATENAS FORTLINE	426,52	(355,41)	71,11	12300060	Ubu	15	180	8	96	850,00	510,00	380,57
2186359	0	13111111	Móveis e Utensílios	21/11/2012	LAVADORA DE CUBAS,INOX,HOBART,LP301,4226227,230V60	62.355,40	(56.985,92)	5.369,48	12300030	Ubu	15	180	8	96	102.524,00	61.514,40	45.902,99
2186360	0	13111111	Móveis e Utensílios	21/11/2012	LAVADORA DE CUBAS,INOX,HOBART, LP301,4226828,230V6	62.355,39	(56.985,92)	5.369,47	12300030	Ubu	15	180	8	96	102.524,00	61.514,40	45.902,99
2186361	0	13111111	Móveis e Utensílios	10/04/2013	ARMARIO MEDIO 25MM	363,00	(287,38)	75,62	12300060	Ubu	15	180	8	96	900,00	540,00	402,96
2186363	0	13111111	Móveis e Utensílios	10/04/2013	GAVETEIRO VOLANTE CINCO GAVETAS	353,01	(279,46)	73,55	12300060	Ubu	15	180	8	96	850,00	510,00	380,57

FDC CONSULT LTDA

SAMARCO
APRENDER PARA EVOLUIR E TRANSFORMAR

DATA-BASE: 31/03/2021					DADOS CONTÁBEIS CEDIDOS PELA SAMARCO						AVALIAÇÃO VALOR JUSTO DE MERCADO						
IMOBILIZADO	SUB Nº	CLASSE	CENTRO CST	DT.INCORP.	DENOMINAÇÃO DO IMOBILIZADO	VAL AQUIS. BRL	DEPREC. ACUM BRL	VALOR CONTÁBIL BRL	CENTRO DE CUSTOS	UNID. IND	VIDA ÚTIL DET. (ANOS)	VIDA ÚTIL DET. (MESES)	VIDA ÚTIL REM. (ANOS)	VIDA ÚTIL REM. (MESES)	VALOR DE REPOSIÇÃO (R$)	VALOR JUSTO DE MERCADO (R$)	VALOR DE LIQUIDAÇÃO FORÇADA
2186365	0	13111111	Móveis e Utensílios	10/04/2013	CADEIRA GIRATORIA DIRETOR AZUL MARINHO	249,57	(197,60)	51,97	12300060	Ubu	15	180	8	96	900,00	540,00	402,96
2186366	0	13111111	Móveis e Utensílios	10/04/2013	CADEIRA GIRATORIA DIRETOR AZUL MARINHO	249,56	(197,60)	51,96	12300060	Ubu	15	180	8	96	900,00	540,00	402,96
2186367	0	13111111	Móveis e Utensílios	16/04/2013	REFRIGERADOR FRIGOBAR CONSUL CRC-08	711,05	(562,95)	148,10	12300060	Ubu	15	180	8	96	1.050,00	630,00	470,12
2186368	0	13111111	Móveis e Utensílios	10/04/2013	CADEIRA FIXA CONCHA UNICA AZUL MARINHO	108,01	(85,50)	22,51	12300060	Ubu	15	180	8	96	900,00	540,00	402,96
2186369	0	13111111	Móveis e Utensílios	10/04/2013	ARMARIO DUPLO ALTO FECHADO	635,25	(502,94)	132,31	12300060	Ubu	15	180	8	96	900,00	540,00	402,96
2186370	0	13111111	Móveis e Utensílios	10/04/2013	MESA DELTA GERENTE	807,68	(639,43)	168,25	12300060	Ubu	15	180	8	96	1.000,00	600,00	447,73
2186371	0	13111111	Móveis e Utensílios	10/04/2013	MESA DELTA GERENTE	807,67	(639,42)	168,25	12300060	Ubu	15	180	8	96	1.000,00	600,00	447,73
2186372	0	13111111	Móveis e Utensílios	10/04/2013	AR CONDICIONADO,TIPO SPLIT,WESTINGHOUSE,3,15A/250	1.833,15	(1.598,89)	234,26	12300030	Ubu	15	180	8	96	3.079,00	1.847,40	1.378,56
2186373	0	13111111	Móveis e Utensílios	10/04/2013	AR CONDICIONADO,TIPO SPLIT,WESTINGHOUSE,3,15A/250	1.833,15	(1.598,89)	234,26	12300060	Ubu	15	180	8	96	3.079,00	1.847,40	1.378,56
2186374	0	13111111	Móveis e Utensílios	10/04/2013	AR CONDICIONADO,TIPO SPLIT,WESTINGHOUSE,3,15A/250	1.833,15	(1.598,89)	234,26	12300030	Ubu	15	180	8	96	3.079,00	1.847,40	1.378,56
2186375	0	13111111	Móveis e Utensílios	10/04/2013	AR CONDICIONADO SPLIT MIDEA 24.000 BTUS	3.793,35	(3.308,62)	484,73	12300030	Ubu	15	180	8	96	6.390,00	3.834,00	2.860,99
2186376	0	13111111	Móveis e Utensílios	10/04/2013	AR CONDICIONADO SPLIT MIDEA 24.000 BTUS	3.793,35	(3.308,62)	484,73	12300030	Ubu	15	180	8	96	6.390,00	3.834,00	2.860,99
2186377	0	13111111	Móveis e Utensílios	10/04/2013	AR CONDICIONADO,TIPO SPLIT,WESTINGHOUSE,3,15A/250	1.833,15	(1.598,89)	234,26	12300030	Ubu	15	180	8	96	3.079,00	1.847,40	1.378,56
2186378	0	13111111	Móveis e Utensílios	10/04/2013	AR CONDICIONADO,TIPO SPLIT,WESTINGHOUSE,3,15A/250	1.833,15	(1.598,89)	234,26	12300030	Ubu	15	180	8	96	3.079,00	1.847,40	1.378,56
2186379	0	13111111	Móveis e Utensílios	10/04/2013	AR CONDICIONADO,TIPO SPLIT,YORK,MINI MAXI 17500	1.833,15	(1.598,89)	234,26	12204020	Ubu	15	180	8	96	2.700,00	1.620,00	1.208,87
2186380	0	13111111	Móveis e Utensílios	10/04/2013	AR CONDICIONADO SPLIT WESTING HOUSE 12.000 BTUS	1.833,15	(1.598,89)	234,26	12206010	Ubu	15	180	8	96	3.079,00	1.847,40	1.378,56
2186381	0	13111111	Móveis e Utensílios	10/04/2013	CADEIRA FIXA CONCHA UNICA AZUL MARINHO	107,99	(85,50)	22,49	12300060	Ubu	15	180	8	96	900,00	540,00	402,96
2186382	0	13111111	Móveis e Utensílios	10/04/2013	CADEIRA FIXA CONCHA UNICA AZUL MARINHO	107,99	(85,50)	22,49	12300060	Ubu	15	180	8	96	900,00	540,00	402,96
2186384	0	13111111	Móveis e Utensílios	10/04/2013	CADEIRA FIXA CONCHA UNICA AZUL MARINHO	107,99	(85,50)	22,49	12300060	Ubu	15	180	8	96	900,00	540,00	402,96
2186385	0	13111111	Móveis e Utensílios	10/04/2013	CADEIRA FIXA CONCHA UNICA AZUL MARINHO	107,99	(85,50)	22,49	12300060	Ubu	15	180	8	96	900,00	540,00	402,96
2186386	0	13111111	Móveis e Utensílios	12/06/2012	FORNO COMBINADO G∓S MODELO ESS202G 987X1560X1961MM	65.618,97	(62.702,60)	2.916,37	12300030	Ubu	15	180	8	96	107.465,00	64.479,00	48.115,22
2186387	0	13111111	Móveis e Utensílios	10/04/2013	CADEIRA FIXA CONCHA UNICA AZUL MARINHO	107,99	(85,50)	22,49	12300060	Ubu	15	180	8	96	900,00	540,00	402,96
2186388	0	13111111	Móveis e Utensílios	10/04/2013	CADEIRA GIRATORIA DIRETOR AZUL MARINHO	249,56	(197,60)	51,96	12300060	Ubu	15	180	8	96	900,00	540,00	402,96
2186389	0	13111111	Móveis e Utensílios	10/04/2013	CADEIRA GIRATORIA DIRETOR AZUL MARINHO	249,56	(197,60)	51,96	12300060	Ubu	15	180	8	96	900,00	540,00	402,96
2186390	0	13111111	Móveis e Utensílios	10/04/2013	CADEIRA GIRATORIA DIRETOR AZUL MARINHO	249,56	(197,60)	51,96	12300060	Ubu	15	180	8	96	900,00	540,00	402,96
2186391	0	13111111	Móveis e Utensílios	16/04/2013	REFRIGERADOR FRIGOBAR CONSUL CRC-08	711,04	(562,88)	148,16	12300060	Ubu	15	180	8	96	1.050,00	630,00	470,12
2186392	0	13111111	Móveis e Utensílios	16/04/2013	TV SONY 46" KDL-46BX455 LCD FULL HDTV FM	1.326,76	(1.050,38)	276,38	12300060	Ubu	15	180	8	96	1.600,00	960,00	716,37
2186393	0	13111111	Móveis e Utensílios	16/04/2013	ARMARIO MEDIO 25 MM SECRETARIA MILLENIUM	363,00	(287,38)	75,62	11300060	Germano	15	180	8	96	900,00	540,00	402,96
2186394	0	13111111	Móveis e Utensílios	16/04/2013	MESA DELTA GERENTE	807,68	(639,43)	168,25	12300060	Ubu	15	180	8	96	1.000,00	600,00	447,73
2186395	0	13111111	Móveis e Utensílios	16/04/2013	MESA DELTA GERENTE	807,68	(639,43)	168,25	12300060	Ubu	15	180	8	96	1.000,00	600,00	447,73
2186396	0	13111111	Móveis e Utensílios	16/04/2013	MESA DELTA GERENTE	807,68	(639,43)	168,25	12300060	Ubu	15	180	8	96	1.000,00	600,00	447,73
2186397	0	13111111	Móveis e Utensílios	16/04/2013	MESA DELTA GERENTE	807,68	(639,43)	168,25	12300060	Ubu	15	180	8	96	1.000,00	600,00	447,73
2186398	0	13111111	Móveis e Utensílios	16/04/2013	GAVETEIRO VOLANTE CINCO GAVETAS	353,02	(279,46)	73,56	12300060	Ubu	15	180	8	96	850,00	510,00	380,57
2186399	0	13111111	Móveis e Utensílios	16/04/2013	GAVETEIRO VOLANTE CINCO GAVETAS	353,02	(279,46)	73,56	12300060	Ubu	15	180	8	96	850,00	510,00	380,57
2186400	0	13111111	Móveis e Utensílios	16/04/2013	GAVETEIRO VOLANTE CINCO GAVETAS	353,02	(279,46)	73,56	12300060	Ubu	15	180	8	96	850,00	510,00	380,57
2186401	0	13111111	Móveis e Utensílios	12/06/2012	FORNO COMBINADO G∓S MODELO ESS202G 987X1560X1961MM	65.618,96	(62.702,60)	2.916,36	12300030	Ubu	15	180	8	96	107.465,00	64.479,00	48.115,22
2186402	0	13111111	Móveis e Utensílios	12/06/2012	BATEDEIRA ,PRATICA TECH IPAN,BP36,TO2729,CAP 36L/	22.664,38	(21.657,05)	1.007,33	12300030	Ubu	15	180	8	96	38.139,00	22.883,40	17.075,95
2186404	0	13111101	Eqtos Process Dados	26/04/2012	CATRACA ELETRONICA ACESSO PD300 TCR.70.250.073-0AJ	8.866,59	(8.866,59)	-	12300060	Ubu	5	60	1	12	12.000,00	3.084,00	2.301,33
2186405	0	13111101	Eqtos Process Dados	26/04/2012	CATRACA ELETRONICA ACESSO PD300 TCR.70.250.073-0AJ	8.866,59	(8.866,59)	-	12300060	Ubu	5	60	1	12	12.000,00	3.084,00	2.301,33
2186408	0	13111111	Móveis e Utensílios	11/06/2012	AR CONDICIONADO SPLIT SPRINGER HW12K220/F VERTICAL	714,68	(682,92)	31,76	12204020	Ubu	15	180	8	96	1.207,00	724,20	540,41
2186409	0	13111111	Móveis e Utensílios	11/06/2012	AR CONDICIONADO SPLIT SPRINGER HW18K220/F VERTICAL	1.074,77	(1.027,01)	47,76	12300030	Ubu	15	180	8	96	1.804,00	1.082,40	807,70
2186411	0	13111111	Móveis e Utensílios	16/04/2013	MESA DELTA GERENTE	807,68	(639,43)	168,25	12300060	Ubu	15	180	8	96	1.000,00	600,00	447,73
2186412	0	13111111	Móveis e Utensílios	16/04/2013	GAVETEIRO VOLANTE CINCO GAVETAS	353,02	(279,46)	73,56	12300060	Ubu	15	180	8	96	850,00	510,00	380,57
2186413	0	13111111	Móveis e Utensílios	16/04/2013	MESA DELTA GERENTE	807,68	(639,43)	168,25	12300060	Ubu	15	180	8	96	1.000,00	600,00	447,73
2186415	0	13111111	Móveis e Utensílios	16/04/2013	GAVETEIRO VOLANTE CINCO GAVETAS	353,02	(279,46)	73,56	12300060	Ubu	15	180	8	96	850,00	510,00	380,57
2186416	0	13111111	Móveis e Utensílios	16/04/2013	GAVETEIRO VOLANTE CINCO GAVETAS	353,02	(279,46)	73,56	12300060	Ubu	15	180	8	96	850,00	510,00	380,57
2186418	0	13111111	Móveis e Utensílios	16/04/2013	GAVETEIRO VOLANTE CINCO GAVETAS	353,02	(279,46)	73,56	12300060	Ubu	15	180	8	96	850,00	510,00	380,57
2186419	0	13111111	Móveis e Utensílios	16/04/2013	MESA DELTA GERENTE	807,68	(639,43)	168,25	12300060	Ubu	15	180	8	96	1.000,00	600,00	447,73
2186420	0	13111111	Móveis e Utensílios	16/04/2013	GAVETEIRO VOLANTE CINCO GAVETAS	353,02	(279,46)	73,56	12300060	Ubu	15	180	8	96	850,00	510,00	380,57
2186422	0	13111111	Móveis e Utensílios	16/04/2013	ARMARIO DUPLO ALTO FECHADO	635,25	(502,94)	132,31	12300060	Ubu	15	180	8	96	900,00	540,00	402,96
2186423	0	13111111	Móveis e Utensílios	16/04/2013	GAVETEIRO VOLANTE CINCO GAVETAS	353,02	(279,46)	73,56	11300060	Germano	15	180	8	96	850,00	510,00	380,57
2186424	0	13111111	Móveis e Utensílios	16/04/2013	ARMARIO DUPLO ALTO FECHADO	635,25	(502,94)	132,31	12300060	Ubu	15	180	8	96	900,00	540,00	402,96
2186425	0	13111111	Móveis e Utensílios	16/04/2013	GAVETEIRO VOLANTE CINCO GAVETAS	353,02	(279,46)	73,56	11300060	Germano	15	180	8	96	850,00	510,00	380,57
2186426	0	13111111	Móveis e Utensílios	16/04/2013	CADEIRA FIXA CONCHA UNICA AZUL MARINHO	107,99	(85,50)	22,49	12300060	Ubu	15	180	8	96	900,00	540,00	402,96
2186427	0	13111111	Móveis e Utensílios	16/04/2013	CADEIRA FIXA CONCHA UNICA AZUL MARINHO	107,99	(85,50)	22,49	12300060	Ubu	15	180	8	96	900,00	540,00	402,96
2186428	0	13111111	Móveis e Utensílios	16/04/2013	CADEIRA FIXA CONCHA UNICA AZUL MARINHO	107,99	(85,50)	22,49	12300060	Ubu	15	180	8	96	900,00	540,00	402,96
2186429	0	13111111	Móveis e Utensílios	16/04/2013	CADEIRA FIXA CONCHA UNICA AZUL MARINHO	107,99	(85,50)	22,49	12300060	Ubu	15	180	8	96	900,00	540,00	402,96
2186430	0	13111111	Móveis e Utensílios	16/04/2013	CADEIRA GIRATORIA DIRETOR AZUL MARINHO	249,56	(197,60)	51,96	12300060	Ubu	15	180	8	96	900,00	540,00	402,96
2186431	0	13111111	Móveis e Utensílios	16/04/2013	CADEIRA GIRATORIA DIRETOR AZUL MARINHO	249,56	(197,60)	51,96	12300060	Ubu	15	180	8	96	900,00	540,00	402,96
2186432	0	13111111	Móveis e Utensílios	16/04/2013	CADEIRA GIRATORIA DIRETOR AZUL MARINHO	249,56	(197,60)	51,96	12300060	Ubu	15	180	8	96	900,00	540,00	402,96
2186433	0	13111111	Móveis e Utensílios	16/04/2013	MESA ESTACAO DE TRABALHO COMPOSTODE 25MM	471,90	(373,59)	98,31	12300060	Ubu	15	180	8	96	1.000,00	600,00	447,73
2186434	0	13111111	Móveis e Utensílios	16/04/2013	MESA ESTACAO DE TRABALHO COMPOSTODE 25MM	471,90	(373,59)	98,31	12300060	Ubu	15	180	8	96	1.000,00	600,00	447,73
2186435	0	13111111	Móveis e Utensílios	16/04/2013	MESA ESTACAO DE TRABALHO COMPOSTODE 25MM	471,90	(373,59)	98,31	12300060	Ubu	15	180	8	96	1.000,00	600,00	447,73
2186436	0	13111111	Móveis e Utensílios	16/04/2013	MESA ESTACAO DE TRABALHO COMPOSTODE 25MM	471,90	(373,59)	98,31	12300060	Ubu	15	180	8	96	1.000,00	600,00	447,73
2186437	0	13111111	Móveis e Utensílios	16/04/2013	MESA ESTACAO DE TRABALHO COMPOSTODE 25MM	471,90	(373,59)	98,31	12300060	Ubu	15	180	8	96	1.000,00	600,00	447,73
2186438	0	13111111	Móveis e Utensílios	16/04/2013	MESA ESTACAO DE TRABALHO COMPOSTODE 25MM	471,90	(373,59)	98,31	12300060	Ubu	15	180	8	96	1.000,00	600,00	447,73
2186439	0	13111111	Móveis e Utensílios	16/04/2013	CADEIRA FIXA CONCHA UNICA AZUL MARINHO	107,99	(85,50)	22,49	11300060	Germano	15	180	8	96	900,00	540,00	402,96
2186440	0	13111111	Móveis e Utensílios	16/04/2013	CADEIRA FIXA CONCHA UNICA AZUL MARINHO	107,99	(85,50)	22,49	12300060	Ubu	15	180	8	96	900,00	540,00	402,96
2186441	0	13111111	Móveis e Utensílios	16/04/2013	CADEIRA FIXA CONCHA UNICA AZUL MARINHO	107,99	(85,50)	22,49	11300060	Germano	15	180	8	96	900,00	540,00	402,96

FDC CONSULT LTDA

SAMARCO
APRENDER PARA EVOLUIR E TRANSFORMAR

DATA-BASE: 31/03/2021					DADOS CONTÁBEIS CEDIDOS PELA SAMARCO						AVALIAÇÃO VALOR JUSTO DE MERCADO						
IMOBILIZADO	SUB Nº	CLASSE	CENTRO CST	DT.INCORP.	DENOMINAÇÃO DO IMOBILIZADO	VAL AQUIS. BRL	DEPREC. ACUM BRL	VALOR CONTÁBIL BRL	CENTRO DE CUSTOS	UNID. IND	VIDA ÚTIL DET. (ANOS)	VIDA ÚTIL DET. (MESES)	VIDA ÚTIL REM. (ANOS)	VIDA ÚTIL REM. (MESES)	VALOR DE REPOSIÇÃO (R$)	VALOR JUSTO DE MERCADO (R$)	VALOR DE LIQUIDAÇÃO FORÇADA
2186442	0	13111111	Móveis e Utensílios	16/04/2013	CADEIRA FIXA CONCHA UNICA AZUL MARINHO	107,99	(85,50)	22,49	12300060	Ubu	15	180	8	96	900,00	540,00	402,96
2186443	0	13111111	Móveis e Utensílios	16/04/2013	CADEIRA FIXA CONCHA UNICA AZUL MARINHO	107,99	(85,50)	22,49	12300060	Ubu	15	180	8	96	900,00	540,00	402,96
2186444	0	13111111	Móveis e Utensílios	16/04/2013	CADEIRA FIXA CONCHA UNICA AZUL MARINHO	107,99	(85,50)	22,49	12300060	Ubu	15	180	8	96	900,00	540,00	402,96
2186445	0	13111111	Móveis e Utensílios	16/04/2013	CADEIRA FIXA CONCHA UNICA AZUL MARINHO	107,99	(85,50)	22,49	12300060	Ubu	15	180	8	96	900,00	540,00	402,96
2186446	0	13111111	Móveis e Utensílios	16/04/2013	CADEIRA FIXA CONCHA UNICA AZUL MARINHO	107,99	(85,50)	22,49	11300060	Germano	15	180	8	96	900,00	540,00	402,96
2186447	0	13111111	Móveis e Utensílios	16/04/2013	CADEIRA FIXA CONCHA UNICA AZUL MARINHO	107,99	(85,50)	22,49	12300060	Ubu	15	180	8	96	900,00	540,00	402,96
2186448	0	13111111	Móveis e Utensílios	16/04/2013	CADEIRA FIXA CONCHA UNICA AZUL MARINHO	107,99	(85,50)	22,49	12300060	Ubu	15	180	8	96	900,00	540,00	402,96
2186449	0	13111111	Móveis e Utensílios	16/04/2013	CADEIRA FIXA CONCHA UNICA AZUL MARINHO	107,99	(85,50)	22,49	12300060	Ubu	15	180	8	96	900,00	540,00	402,96
2186450	0	13111111	Móveis e Utensílios	16/04/2013	CADEIRA FIXA CONCHA UNICA AZUL MARINHO	107,99	(85,50)	22,49	12300060	Ubu	15	180	8	96	900,00	540,00	402,96
2186452	0	13111111	Móveis e Utensílios	16/04/2013	MESA REUNIAO RETANGULAR MLL 25 MM	1.678,87	(1.329,12)	349,75	12300060	Ubu	15	180	8	96	2.500,00	1.500,00	1.119,32
2186453	0	13111111	Móveis e Utensílios	16/04/2013	MESA REUNIAO RETANGULAR MLL 25 MM	1.678,87	(1.329,12)	349,75	12300060	Ubu	15	180	8	96	2.500,00	1.500,00	1.119,32
2186454	0	13111111	Móveis e Utensílios	16/04/2013	MESA ESTACAO DE TRABALHO COMPOSTODE 25MM	471,90	(373,59)	98,31	12300060	Ubu	15	180	8	96	1.000,00	600,00	447,73
2186456	0	13111111	Móveis e Utensílios	16/04/2013	MESA ESTACAO DE TRABALHO COMPOSTODE 25MM	471,90	(373,59)	98,31	12300060	Ubu	15	180	8	96	1.000,00	600,00	447,73
2186460	0	13111111	Móveis e Utensílios	16/04/2013	CADEIRA GIRATORIA DIRETOR AZUL MARINHO	249,56	(197,60)	51,96	12300060	Ubu	15	180	8	96	900,00	540,00	402,96
2186461	0	13111111	Móveis e Utensílios	16/04/2013	GAVETEIRO VOLANTE CINCO GAVETAS	353,02	(279,46)	73,56	12300060	Ubu	15	180	8	96	850,00	510,00	380,57
2186462	0	13111111	Móveis e Utensílios	16/04/2013	CADEIRA FIXA CONCHA UNICA AZUL MARINHO	107,99	(85,50)	22,49	12300060	Ubu	15	180	8	96	900,00	540,00	402,96
2186464	0	13111111	Móveis e Utensílios	16/04/2013	CADEIRA FIXA CONCHA UNICA AZUL MARINHO	107,99	(85,50)	22,49	12300060	Ubu	15	180	8	96	900,00	540,00	402,96
2186466	0	13111111	Móveis e Utensílios	16/04/2013	GAVETEIRO VOLANTE CINCO GAVETAS	353,02	(279,46)	73,56	12300060	Ubu	15	180	8	96	850,00	510,00	380,57
2186467	0	13111111	Móveis e Utensílios	16/04/2013	GAVETEIRO VOLANTE CINCO GAVETAS	353,02	(279,46)	73,56	12300060	Ubu	15	180	8	96	850,00	510,00	380,57
2186468	0	13111111	Móveis e Utensílios	16/04/2013	GAVETEIRO VOLANTE CINCO GAVETAS	353,02	(279,46)	73,56	12300060	Ubu	15	180	8	96	850,00	510,00	380,57
2186469	0	13111111	Móveis e Utensílios	16/04/2013	CADEIRA GIRATORIA DIRETOR AZUL MARINHO	249,56	(197,60)	51,96	12300060	Ubu	15	180	8	96	900,00	540,00	402,96
2186470	0	13111111	Móveis e Utensílios	16/04/2013	CADEIRA GIRATORIA DIRETOR AZUL MARINHO	249,56	(197,60)	51,96	12300060	Ubu	15	180	8	96	900,00	540,00	402,96
2186471	0	13111111	Móveis e Utensílios	20/08/2012	CADEIRA GIRATORIA GAS PLAXFORMA	213,26	(183,08)	30,18	12300060	Ubu	15	180	8	96	900,00	540,00	402,96
2186472	0	13111111	Móveis e Utensílios	20/08/2012	CADEIRA GIRATORIA GAS PLAXFORMA	213,26	(183,08)	30,18	12300060	Ubu	15	180	8	96	900,00	540,00	402,96
2186475	0	13111111	Móveis e Utensílios	11/06/2012	CARRINHO, TRANSPORTADOR ,TIPO CONTAINER PL⮚STICO ,	643,84	(615,23)	28,61	12420010	Ubu	15	180	8	96	1.044,00	626,40	467,43
2186476	0	13111111	Móveis e Utensílios	11/06/2012	CARRINHO, TRANSPORTADOR ,TIPO CONTAINER PL⮚STICO ,	643,84	(615,23)	28,61	12420010	Ubu	15	180	8	96	1.044,00	626,40	467,43
2186477	0	13111111	Móveis e Utensílios	11/06/2012	CARRINHO, TRANSPORTADOR ,TIPO CONTAINER PL⮚STICO ,	643,84	(615,23)	28,61	12110010	Ubu	15	180	8	96	1.044,00	626,40	467,43
2186478	0	13111111	Móveis e Utensílios	20/08/2012	CADEIRA GIRATORIA GAS PLAXFORMA	213,26	(183,08)	30,18	12300060	Ubu	15	180	8	96	900,00	540,00	402,96
2186479	0	13111111	Móveis e Utensílios	20/08/2012	CADEIRA GIRATORIA GAS PLAXFORMA	213,37	(183,16)	30,21	12300060	Ubu	15	180	8	96	900,00	540,00	402,96
2186480	0	13111111	Móveis e Utensílios	21/11/2012	BEBEDOURO COLUNA LIBELL GARRAFAO INOX 110V	414,57	(345,49)	69,08	12300030	Ubu	15	180	8	96	990,00	594,00	443,25
2186481	0	13111111	Móveis e Utensílios	16/04/2013	GAVETEIRO VOLANTE CINCO GAVETAS	353,02	(279,46)	73,56	12300060	Ubu	15	180	8	96	850,00	510,00	380,57
2186482	0	13111111	Móveis e Utensílios	16/04/2013	CADEIRA GIRATORIA DIRETOR AZUL MARINHO	249,56	(197,60)	51,96	12300060	Ubu	15	180	8	96	900,00	540,00	402,96
2186483	0	13111111	Móveis e Utensílios	16/04/2013	GAVETEIRO VOLANTE CINCO GAVETAS	353,02	(279,46)	73,56	12300060	Ubu	15	180	8	96	850,00	510,00	380,57
2186484	0	13111111	Móveis e Utensílios	16/04/2013	CADEIRA GIRATORIA DIRETOR AZUL MARINHO	249,56	(197,60)	51,96	12300060	Ubu	15	180	8	96	900,00	540,00	402,96
2186491	0	13111101	Eqtos Process Dados	30/08/2014	MICRO COMPUTADOR DELL POWER EDGE R720	17.232,63	(17.232,63)	-	12210010	Ubu	5	60	1	12	23.300,00	5.988,10	4.468,41
2186492	0	13111101	Eqtos Process Dados	30/08/2014	MICRO COMPUTADOR DELL POWER EDGE R720	17.232,63	(17.232,63)	-	12210010	Ubu	5	60	1	12	23.300,00	5.988,10	4.468,41
2186493	0	13111101	Eqtos Process Dados	30/08/2014	MICRO COMPUTADOR DELL POWER EDGE R720	17.232,63	(17.232,63)	-	12210010	Ubu	5	60	1	12	23.300,00	5.988,10	4.468,41
2186494	0	13111101	Eqtos Process Dados	30/08/2014	MICRO COMPUTADOR DELL POWER EDGE R720	17.232,63	(17.232,63)	-	12210010	Ubu	5	60	1	12	23.300,00	5.988,10	4.468,41
2186495	0	13111101	Eqtos Process Dados	30/08/2014	MICRO COMPUTADOR DELL POWER EDGE R720	17.232,63	(17.232,63)	-	12210010	Ubu	5	60	1	12	23.300,00	5.988,10	4.468,41
2186496	0	13111101	Eqtos Process Dados	30/08/2014	MICRO COMPUTADOR DELL POWER EDGE R720	17.232,63	(17.232,63)	-	12210010	Ubu	5	60	1	12	23.300,00	5.988,10	4.468,41
2186497	0	13111101	Eqtos Process Dados	30/08/2014	MICRO COMPUTADOR DELL POWER EDGE R720	17.232,63	(17.232,63)	-	12210010	Ubu	5	60	1	12	23.300,00	5.988,10	4.468,41
2186498	0	13111101	Eqtos Process Dados	30/08/2014	MICRO COMPUTADOR DELL PRECISION R5500	13.348,44	(13.348,44)	-	12210010	Ubu	5	60	1	12	18.100,00	4.651,70	3.471,17
2186499	0	13111101	Eqtos Process Dados	30/08/2014	MICRO COMPUTADOR DELL PRECISION R5500	13.348,44	(13.348,44)	-	12210010	Ubu	5	60	1	12	18.100,00	4.651,70	3.471,17
2186500	0	13111101	Eqtos Process Dados	30/08/2014	MICRO COMPUTADOR DELL PRECISION R5500	13.348,44	(13.348,44)	-	12210010	Ubu	5	60	1	12	18.100,00	4.651,70	3.471,17
2186501	0	13111101	Eqtos Process Dados	30/08/2014	MICRO COMPUTADOR DELL PRECISION R5500	13.348,44	(13.348,44)	-	12210010	Ubu	5	60	1	12	18.100,00	4.651,70	3.471,17
2186502	0	13111101	Eqtos Process Dados	30/08/2014	MICRO COMPUTADOR DELL PRECISION R5500	13.348,44	(13.348,44)	-	12210010	Ubu	5	60	1	12	18.100,00	4.651,70	3.471,17
2186503	0	13111101	Eqtos Process Dados	30/08/2014	MICRO COMPUTADOR DELL PRECISION R5500	13.348,44	(13.348,44)	-	12210010	Ubu	5	60	1	12	18.100,00	4.651,70	3.471,17
2186504	0	13111101	Eqtos Process Dados	30/08/2014	MICRO COMPUTADOR DELL PRECISION R5500	13.348,44	(13.348,44)	-	12210010	Ubu	5	60	1	12	18.100,00	4.651,70	3.471,17
2186505	0	13111101	Eqtos Process Dados	30/08/2014	SWITCH EMERSON RM 100 60HZ	14.601,06	(14.601,06)	-	12210010	Ubu	5	60	1	12	19.800,00	5.088,60	3.797,19
2186506	0	13111101	Eqtos Process Dados	30/08/2014	SWITCH EMERSON RM 100 60HZ	14.601,06	(14.601,06)	-	12210010	Ubu	5	60	1	12	19.800,00	5.088,60	3.797,19
2186507	0	13111101	Eqtos Process Dados	30/08/2014	SWITCH EMERSON RM 100 60HZ	14.601,06	(14.601,06)	-	12210010	Ubu	5	60	1	12	19.800,00	5.088,60	3.797,19
2186508	0	13111101	Eqtos Process Dados	30/08/2014	SERVIDOR KVM SWITCH OVER IP DTX5000 C/ COMPONENTES	158.791,61	(158.791,61)	-	12210010	Ubu	10	120	5	60	176.097,00	101.079,68	75.427,21
2186510	0	13111101	Eqtos Process Dados	30/08/2014	SWITCH EMERSON RM 100 60HZ	14.601,06	(14.601,06)	-	12210010	Ubu	5	60	1	12	19.800,00	5.088,60	3.797,19
2186511	0	13111101	Eqtos Process Dados	30/08/2014	SWITCH EMERSON RM 100 60HZ	14.601,06	(14.601,06)	-	12210010	Ubu	5	60	1	12	19.800,00	5.088,60	3.797,19
2186512	0	13111101	Eqtos Process Dados	30/08/2014	SWITCH EMERSON RM 100 60HZ	14.601,06	(14.601,06)	-	12210010	Ubu	5	60	1	12	19.800,00	5.088,60	3.797,19
2186513	0	13111111	Móveis e Utensílios	02/08/2014	ARCONDICIONADO 36000 BTU U04-05CK013	14.512,10	(9.553,80)	4.958,30	12138010	Ubu	15	180	8	96	16.000,00	9.600,00	7.163,67
2186514	0	13111111	Móveis e Utensílios	02/08/2014	ARCONDICIONADO 12000 BTU U04-05CK014	5.661,15	(3.726,96)	1.934,19	12138010	Ubu	15	180	8	96	6.850,00	4.110,00	3.066,95
2186515	0	13111111	Móveis e Utensílios	10/10/2013	FORNO MICROONDAS 25 LITROS INOX CONSUL	376,04	(278,87)	97,17	12300060	Ubu	15	180	8	96	680,00	408,00	304,46
2186516	0	13111111	Móveis e Utensílios	10/10/2013	PLASTIFICADORA POLA SEAL 127V MENNO	261,82	(194,17)	67,65	12300060	Ubu	15	180	8	96	1.000,00	600,00	447,73
2186517	0	13111111	Móveis e Utensílios	10/10/2013	CAMERA FOTOGRAFICA FUJI S2980 14MP 4GB	419,64	(311,20)	108,44	12300060	Ubu	10	120	5	60	980,00	562,52	419,76
2186521	0	13111111	Móveis e Utensílios	14/09/2012	CARRO TRANSPORTADOR DETRITOS CAP.50 LITROS	795,35	(676,08)	119,27	11300060	Germano	15	180	8	96	2.795,00	1.677,00	1.251,40
2186522	0	13111111	Móveis e Utensílios	14/09/2012	CARRO TRANSPORTADOR DETRITOS CAP.50 LITROS	795,35	(676,08)	119,27	11300060	Germano	15	180	8	96	2.795,00	1.677,00	1.251,40
2186523	0	13111111	Móveis e Utensílios	14/09/2012	CARRO TRANSPORTADOR DETRITOS CAP.50 LITROS	795,35	(676,08)	119,27	11300060	Germano	15	180	8	96	2.795,00	1.677,00	1.251,40
2186524	0	13111111	Móveis e Utensílios	14/09/2012	CARRO TRANSPORTADOR DETRITOS CAP.50 LITROS	795,35	(676,08)	119,27	11300060	Germano	15	180	8	96	2.795,00	1.677,00	1.251,40
2186525	0	13111111	Móveis e Utensílios	14/09/2012	CARRO TRANSPORTADOR DETRITOS CAP.50 LITROS	795,35	(676,08)	119,27	11300060	Germano	15	180	8	96	2.795,00	1.677,00	1.251,40
2186526	0	13111111	Móveis e Utensílios	14/09/2012	CARRO TRANSPORTADOR DETRITOS CAP.50 LITROS	795,35	(676,08)	119,27	11300060	Germano	15	180	8	96	2.795,00	1.677,00	1.251,40
2186527	0	13111111	Móveis e Utensílios	14/09/2012	CARRO TRANSPORTADOR DETRITOS CAP.50 LITROS	795,35	(676,08)	119,27	11300060	Germano	15	180	8	96	2.795,00	1.677,00	1.251,40
2186528	0	13111111	Móveis e Utensílios	14/09/2012	CARRO TRANSPORTADOR DETRITOS CAP.50 LITROS	795,35	(676,08)	119,27	11300060	Germano	15	180	8	96	2.795,00	1.677,00	1.251,40
2186529	0	13111111	Móveis e Utensílios	14/09/2012	CARRO TRANSPORTADOR DETRITOS CAP.50 LITROS	795,35	(676,08)	119,27	11300060	Germano	15	180	8	96	2.795,00	1.677,00	1.251,40

FDC CONSULT LTDA

SAMARCO
APRENDER PARA EVOLUIR E TRANSFORMAR

DATA-BASE: 31/03/2021					DADOS CONTÁBEIS CEDIDOS PELA SAMARCO						AVALIAÇÃO VALOR JUSTO DE MERCADO						
IMOBILIZADO	SUB Nº	CLASSE	CENTRO CST	DT.INCORP.	DENOMINAÇÃO DO IMOBILIZADO	VAL AQUIS. BRL	DEPREC. ACUM BRL	VALOR CONTÁBIL BRL	CENTRO DE CUSTOS	UNID. IND	VIDA ÚTIL DET. (ANOS)	VIDA ÚTIL DET. (MESES)	VIDA ÚTIL REM. (ANOS)	VIDA ÚTIL REM. (MESES)	VALOR DE REPOSIÇÃO (R$)	VALOR JUSTO DE MERCADO (R$)	VALOR DE LIQUIDAÇÃO FORÇADA
2186530	0	13111111	Móveis e Utensílios	14/09/2012	CARRO TRANSPORTADOR DETRITOS CAP.50 LITROS	795,35	(676,08)	119,27	11300060	Germano	15	180	8	96	2.795,00	1.677,00	1.251,40
2186531	0	13111111	Móveis e Utensílios	14/09/2012	CARRO TRANSPORTADOR DETRITOS CAP.50 LITROS	795,35	(676,08)	119,27	11300060	Germano	15	180	8	96	2.795,00	1.677,00	1.251,40
2186532	0	13111111	Móveis e Utensílios	14/09/2012	CARRO TRANSPORTADOR DETRITOS CAP.50 LITROS	795,35	(676,08)	119,27	11300060	Germano	15	180	8	96	2.795,00	1.677,00	1.251,40
2186533	0	13111111	Móveis e Utensílios	14/09/2012	CARRO TRANSPORTADOR DETRITOS CAP.50 LITROS	795,35	(676,08)	119,27	11300060	Germano	15	180	8	96	2.795,00	1.677,00	1.251,40
2186534	0	13111111	Móveis e Utensílios	14/09/2012	CARRO TRANSPORTADOR DETRITOS CAP.50 LITROS	795,35	(676,08)	119,27	11300060	Germano	15	180	8	96	2.795,00	1.677,00	1.251,40
2186535	0	13111111	Móveis e Utensílios	14/09/2012	CARRO TRANSPORTADOR DETRITOS CAP.50 LITROS	795,35	(676,08)	119,27	11300060	Germano	15	180	8	96	2.795,00	1.677,00	1.251,40
2186536	0	13111111	Móveis e Utensílios	14/09/2012	CARRO TRANSPORTADOR DETRITOS CAP.50 LITROS	795,35	(676,08)	119,27	11300060	Germano	15	180	8	96	2.795,00	1.677,00	1.251,40
2186537	0	13111111	Móveis e Utensílios	14/09/2012	CARRO TRANSPORTADOR DETRITOS CAP.50 LITROS	795,35	(676,08)	119,27	11300060	Germano	15	180	8	96	2.795,00	1.677,00	1.251,40
2186538	0	13111111	Móveis e Utensílios	14/09/2012	CARRO TRANSPORTADOR DETRITOS CAP.50 LITROS	795,35	(676,08)	119,27	11300060	Germano	15	180	8	96	2.795,00	1.677,00	1.251,40
2186539	0	13111111	Móveis e Utensílios	14/09/2012	CARRO TRANSPORTADOR DETRITOS CAP.50 LITROS	795,35	(676,08)	119,27	11300060	Germano	15	180	8	96	2.795,00	1.677,00	1.251,40
2186540	0	13111111	Móveis e Utensílios	14/09/2012	CARRO TRANSPORTADOR DETRITOS CAP.50 LITROS	795,35	(676,08)	119,27	11300060	Germano	15	180	8	96	2.795,00	1.677,00	1.251,40
2186541	0	13111101	Eqtos Process Dados	20/08/2012	IMPRESSORA HP 3050 MULTI FUNCIONAL CART 122	246,62	(246,62)	-	12330030	Ubu	5	60	1	12	1.600,00	411,20	306,84
2186542	0	13111111	Móveis e Utensílios	20/08/2012	ARMARIO COM 06 PORTAS	3.130,87	(2.687,35)	443,52	12300060	Ubu	15	180	8	96	3.000,00	1.800,00	1.343,19
2186543	0	13111111	Móveis e Utensílios	20/08/2012	ARMARIO COM 06 PORTAS COM MEDIDAS 2,80X0,60	4.310,62	(3.699,94)	610,68	12300060	Ubu	15	180	8	96	6.000,00	3.600,00	2.686,38
2186544	0	13111111	Móveis e Utensílios	20/08/2012	ARMARIO COM 06 PORTAS COM 06 GAVETAS	2.858,62	(2.453,64)	404,98	12300060	Ubu	15	180	8	96	3.000,00	1.800,00	1.343,19
2186545	0	13111111	Móveis e Utensílios	20/08/2012	MESA AUXILIAR ACO INOX LISA DIMENCAO 125X70X85CM	1.291,87	(1.212,92)	78,95	12300030	Ubu	15	180	8	96	2.103,00	1.261,80	941,57
2186546	0	13111111	Móveis e Utensílios	21/08/2012	BANCADA DE ACO INOX,INDUSTRIAL,150X070X090	1.007,81	(946,22)	61,59	12300030	Ubu	15	180	8	96	2.650,00	1.590,00	1.186,48
2186548	0	13111111	Móveis e Utensílios	20/08/2012	MESA COMPLEMENTO DELTA SMART25 MM TAMPO ATHENAS F	324,28	(278,36)	45,92	12300060	Ubu	15	180	8	96	1.000,00	600,00	447,73
2186549	0	13111111	Móveis e Utensílios	20/08/2012	MESA COMPLEMENTO DELTA SMART25 MM TAMPO ATHENAS F	324,28	(278,36)	45,92	12300060	Ubu	15	180	8	96	1.000,00	600,00	447,73
2186550	0	13111111	Móveis e Utensílios	20/08/2012	MESA COMPLEMENTO DELTA SMART25 MM TAMPO ATHENAS F	324,28	(278,36)	45,92	12300060	Ubu	15	180	8	96	1.000,00	600,00	447,73
2186551	0	13111111	Móveis e Utensílios	20/08/2012	MESA COMPLEMENTO DELTA SMART25 MM TAMPO ATHENAS F	324,23	(278,28)	45,95	12300060	Ubu	15	180	8	96	1.000,00	600,00	447,73
2186552	0	13111111	Móveis e Utensílios	20/08/2012	CADEIRA GIRATORIA GAS PLAXFORMA	213,26	(183,08)	30,18	12300060	Ubu	15	180	8	96	900,00	540,00	402,96
2186556	0	13111111	Móveis e Utensílios	20/08/2012	CADEIRA GIRATORIA GAS PLAXFORMA	213,26	(183,08)	30,18	12300060	Ubu	15	180	8	96	900,00	540,00	402,96
2186557	0	13111111	Móveis e Utensílios	20/08/2012	CADEIRA GIRATORIA GAS PLAXFORMA	213,26	(183,08)	30,18	12300060	Ubu	15	180	8	96	900,00	540,00	402,96
2186558	0	13111111	Móveis e Utensílios	20/08/2012	CADEIRA GIRATORIA GAS PLAXFORMA	213,26	(183,08)	30,18	12300060	Ubu	15	180	8	96	900,00	540,00	402,96
2186559	0	13111111	Móveis e Utensílios	20/08/2012	CADEIRA GIRATORIA GAS PLAXFORMA	213,26	(183,08)	30,18	12300060	Ubu	15	180	8	96	900,00	540,00	402,96
2186560	0	13111111	Móveis e Utensílios	20/08/2012	CADEIRA GIRATORIA GAS PLAXFORMA	213,26	(183,08)	30,18	12300060	Ubu	15	180	8	96	900,00	540,00	402,96
2186564	0	13111111	Móveis e Utensílios	20/08/2012	CADEIRA GIRATORIA GAS PLAXFORMA	213,26	(183,08)	30,18	12300060	Ubu	15	180	8	96	900,00	540,00	402,96
2186565	0	13111111	Móveis e Utensílios	20/08/2012	CADEIRA GIRATORIA GAS PLAXFORMA	213,26	(183,08)	30,18	12300060	Ubu	15	180	8	96	900,00	540,00	402,96
2186566	0	13111111	Móveis e Utensílios	20/08/2012	CADEIRA GIRATORIA GAS PLAXFORMA	213,26	(183,08)	30,18	12300060	Ubu	15	180	8	96	900,00	540,00	402,96
2186568	0	13111111	Móveis e Utensílios	20/08/2012	CADEIRA GIRATORIA GAS PLAXFORMA	213,26	(183,08)	30,18	12300060	Ubu	15	180	8	96	900,00	540,00	402,96
2186569	0	13111111	Móveis e Utensílios	20/08/2012	CADEIRA GIRATORIA GAS PLAXFORMA	213,26	(183,08)	30,18	12300060	Ubu	15	180	8	96	900,00	540,00	402,96
2186571	0	13111111	Móveis e Utensílios	20/08/2012	CADEIRA GIRATORIA GAS PLAXFORMA	213,26	(183,08)	30,18	12300060	Ubu	15	180	8	96	900,00	540,00	402,96
2186572	0	13111111	Móveis e Utensílios	20/08/2012	CADEIRA GIRATORIA GAS PLAXFORMA	213,26	(183,08)	30,18	12300060	Ubu	15	180	8	96	900,00	540,00	402,96
2186573	0	13111111	Móveis e Utensílios	20/08/2012	CADEIRA GIRATORIA GAS PLAXFORMA	213,26	(183,08)	30,18	12300060	Ubu	15	180	8	96	900,00	540,00	402,96
2186574	0	13111111	Móveis e Utensílios	20/08/2012	CADEIRA GIRATORIA GAS PLAXFORMA	213,26	(183,08)	30,18	11300060	Germano	15	180	8	96	900,00	540,00	402,96
2186575	0	13111111	Móveis e Utensílios	20/08/2012	MESA COMPLEMENTO DELTA SMART25 MM TAMPO ATHENAS F	324,28	(278,36)	45,92	12300060	Ubu	15	180	8	96	1.000,00	600,00	447,73
2186576	0	13111111	Móveis e Utensílios	20/08/2012	MESA COMPLEMENTO DELTA SMART25 MM TAMPO ATHENAS F	324,28	(278,36)	45,92	12300060	Ubu	15	180	8	96	1.000,00	600,00	447,73
2186577	0	13111111	Móveis e Utensílios	20/08/2012	MESA COMPLEMENTO DELTA SMART25 MM TAMPO ATHENAS F	324,28	(278,36)	45,92	12300060	Ubu	15	180	8	96	1.000,00	600,00	447,73
2186578	0	13111111	Móveis e Utensílios	20/08/2012	MESA COMPLEMENTO DELTA SMART25 MM TAMPO ATHENAS F	324,28	(278,36)	45,92	12300060	Ubu	15	180	8	96	1.000,00	600,00	447,73
2186579	0	13111111	Móveis e Utensílios	20/08/2012	MESA COMPLEMENTO DELTA SMART25 MM TAMPO ATHENAS F	324,28	(278,36)	45,92	12300060	Ubu	15	180	8	96	1.000,00	600,00	447,73
2186580	0	13111111	Móveis e Utensílios	20/08/2012	MESA COMPLEMENTO DELTA SMART25 MM TAMPO ATHENAS F	324,28	(278,36)	45,92	12300060	Ubu	15	180	8	96	1.000,00	600,00	447,73
2186581	0	13111111	Móveis e Utensílios	20/08/2012	MESA COMPLEMENTO DELTA SMART25 MM TAMPO ATHENAS F	324,28	(278,36)	45,92	12300060	Ubu	15	180	8	96	1.000,00	600,00	447,73
2186582	0	13111111	Móveis e Utensílios	20/08/2012	MESA COMPLEMENTO DELTA SMART25 MM TAMPO ATHENAS F	324,28	(278,36)	45,92	12300060	Ubu	15	180	8	96	1.000,00	600,00	447,73
2186583	0	13111111	Móveis e Utensílios	20/08/2012	MESA COMPLEMENTO DELTA SMART25 MM TAMPO ATHENAS F	324,28	(278,36)	45,92	12300060	Ubu	15	180	8	96	1.000,00	600,00	447,73
2186584	0	13111111	Móveis e Utensílios	20/08/2012	MESA COMPLEMENTO DELTA SMART25 MM TAMPO ATHENAS F	324,28	(278,36)	45,92	12300060	Ubu	15	180	8	96	1.000,00	600,00	447,73
2186585	0	13111111	Móveis e Utensílios	20/08/2012	CADEIRA GIRATORIA GAS PLAXFORMA	213,26	(183,08)	30,18	12200010	Ubu	15	180	8	96	900,00	540,00	402,96
2186586	0	13111111	Móveis e Utensílios	20/08/2012	CADEIRA GIRATORIA GAS PLAXFORMA	213,26	(183,08)	30,18	12300060	Ubu	15	180	8	96	900,00	540,00	402,96
2186588	0	13111111	Móveis e Utensílios	20/08/2012	CADEIRA GIRATORIA GAS PLAXFORMA	213,26	(183,08)	30,18	12300060	Ubu	15	180	8	96	900,00	540,00	402,96
2186589	0	13111111	Móveis e Utensílios	20/08/2012	MESA ESTACAO DELTA MILLENIUM-BP 25MM ATENAS FILET	716,93	(615,34)	101,59	12300060	Ubu	15	180	8	96	1.000,00	600,00	447,73
2186590	0	13111111	Móveis e Utensílios	20/08/2012	MESA ESTACAO DELTA MILLENIUM-BP 25MM ATENAS FILET	716,93	(615,34)	101,59	12300060	Ubu	15	180	8	96	1.000,00	600,00	447,73
2186591	0	13111111	Móveis e Utensílios	20/08/2012	MESA ESTACAO DELTA MILLENIUM-BP 25MM ATENAS FILET	716,93	(615,34)	101,59	12300060	Ubu	15	180	8	96	1.000,00	600,00	447,73
2186592	0	13111111	Móveis e Utensílios	20/08/2012	MESA ESTACAO DELTA MILLENIUM-BP 25MM ATENAS FILET	716,93	(615,34)	101,59	12300060	Ubu	15	180	8	96	1.000,00	600,00	447,73
2186593	0	13111111	Móveis e Utensílios	20/08/2012	MESA ESTACAO DELTA MILLENIUM-BP 25MM ATENAS FILET	716,93	(615,34)	101,59	12300060	Ubu	15	180	8	96	1.000,00	600,00	447,73
2186594	0	13111111	Móveis e Utensílios	20/08/2012	MESA ESTACAO DELTA MILLENIUM-BP 25MM ATENAS FILET	716,93	(615,34)	101,59	12300060	Ubu	15	180	8	96	1.000,00	600,00	447,73
2186595	0	13111111	Móveis e Utensílios	20/08/2012	MESA ESTACAO DELTA MILLENIUM-BP 25MM ATENAS FILET	716,93	(615,34)	101,59	12300060	Ubu	15	180	8	96	1.000,00	600,00	447,73
2186596	0	13111111	Móveis e Utensílios	20/08/2012	MESA ESTACAO DELTA MILLENIUM-BP 25MM ATENAS FILET	716,93	(615,34)	101,59	12300060	Ubu	15	180	8	96	1.000,00	600,00	447,73
2186597	0	13111111	Móveis e Utensílios	20/08/2012	MESA ESTACAO DELTA MILLENIUM-BP 25MM ATENAS FILET	716,93	(615,34)	101,59	12300060	Ubu	15	180	8	96	1.000,00	600,00	447,73
2186598	0	13111111	Móveis e Utensílios	20/08/2012	MESA ESTACAO DELTA MILLENIUM-BP 25MM ATENAS FILET	716,93	(615,34)	101,59	12300060	Ubu	15	180	8	96	1.000,00	600,00	447,73
2186599	0	13111111	Móveis e Utensílios	20/08/2012	MESA ESTACAO DELTA MILLENIUM-BP 25MM ATENAS FILET	716,93	(615,34)	101,59	12300060	Ubu	15	180	8	96	1.000,00	600,00	447,73
2186600	0	13111111	Móveis e Utensílios	20/08/2012	MESA ESTACAO DELTA MILLENIUM-BP 25MM ATENAS FILET	716,93	(615,34)	101,59	12300060	Ubu	15	180	8	96	1.000,00	600,00	447,73
2186601	0	13111111	Móveis e Utensílios	20/08/2012	MESA ESTACAO DELTA MILLENIUM-BP 25MM ATENAS FILET	716,93	(615,34)	101,59	12300060	Ubu	15	180	8	96	1.000,00	600,00	447,73
2186602	0	13111111	Móveis e Utensílios	20/08/2012	MESA ESTACAO DELTA MILLENIUM-BP 25MM ATENAS FILET	716,93	(615,34)	101,59	12300060	Ubu	15	180	8	96	1.000,00	600,00	447,73
2186603	0	13111111	Móveis e Utensílios	20/08/2012	MESA ESTACAO DELTA MILLENIUM-BP 25MM ATENAS FILET	716,93	(615,34)	101,59	12300060	Ubu	15	180	8	96	1.000,00	600,00	447,73
2186604	0	13111111	Móveis e Utensílios	20/08/2012	MESA ESTACAO DELTA MILLENIUM-BP 25MM ATENAS FILET	716,93	(615,34)	101,59	12300060	Ubu	15	180	8	96	1.000,00	600,00	447,73
2186606	0	13111111	Móveis e Utensílios	26/09/2012	ESTEIRA TRANSP.ACO INOX UTENSILIOS RESTAURANTE P4P	9.382,82	(8.731,26)	651,56	12300030	Ubu	15	180	8	96	15.250,00	9.150,00	6.827,87
2186607	0	13111111	Móveis e Utensílios	20/08/2012	MESA ACO INOX LISA DE CENTRO DIMENCAO 240X70X85CM	3.209,06	(3.012,94)	196,12	11300060	Germano	15	180	8	96	5.400,00	3.240,00	2.417,74
2186608	0	13111111	Móveis e Utensílios	20/08/2012	MESA LISA EM ACO INOX DIMENCAO 150X70X85CM	1.007,81	(946,22)	61,59	12300030	Ubu	15	180	8	96	1.696,00	1.017,60	759,35
2186609	0	13111111	Móveis e Utensílios	20/08/2012	MESA LISA EM ACO INOX DIMENCAO 150X70X85CM	1.007,81	(946,22)	61,59	12300030	Ubu	15	180	8	96	1.696,00	1.017,60	759,35

FDC CONSULT LTDA

SAMARCO
APRENDER PARA EVOLUIR E TRANSFORMAR

DATA-BASE: 31/03/2021					DADOS CONTÁBEIS CEDIDOS PELA SAMARCO						AVALIAÇÃO VALOR JUSTO DE MERCADO						
IMOBILIZADO	SUB Nº	CLASSE	CENTRO CST	DT.INCORP.	DENOMINAÇÃO DO IMOBILIZADO	VAL AQUIS. BRL	DEPREC. ACUM BRL	VALOR CONTÁBIL BRL	CENTRO DE CUSTOS	UNID. IND	VIDA ÚTIL DET. (ANOS)	VIDA ÚTIL DET. (MESES)	VIDA ÚTIL REM. (ANOS)	VIDA ÚTIL REM. (MESES)	VALOR DE REPOSIÇÃO (R$)	VALOR JUSTO DE MERCADO (R$)	VALOR DE LIQUIDAÇÃO FORÇADA
2186610	0	13111111	Móveis e Utensílios	21/08/2012	MESA ACO INOX LISA COM PRATELEIRA INFERIOR LISA	2.273,44	(2.134,47)	138,97	12300030	Ubu	15	180	8	96	3.826,00	2.295,60	1.713,01
2186611	0	13111111	Móveis e Utensílios	14/09/2012	CARRO TRANSPORTADOR DETRITOS CAP.50 LITROS	795,35	(676,08)	119,27	11300060	Germano	15	180	8	96	2.795,00	1.677,00	1.251,40
2186612	0	13111111	Móveis e Utensílios	14/09/2012	CARRO TRANSPORTADOR DETRITOS CAP.50 LITROS	795,35	(676,08)	119,27	11300060	Germano	15	180	8	96	2.795,00	1.677,00	1.251,40
2186613	0	13111111	Móveis e Utensílios	14/09/2012	CARRO TRANSPORTADOR DETRITOS CAP.50 LITROS	795,35	(676,08)	119,27	11300060	Germano	15	180	8	96	2.795,00	1.677,00	1.251,40
2186614	0	13111111	Móveis e Utensílios	14/09/2012	CARRO TRANSPORTADOR DETRITOS CAP.50 LITROS	795,35	(676,08)	119,27	11300060	Germano	15	180	8	96	2.795,00	1.677,00	1.251,40
2186615	0	13111111	Móveis e Utensílios	14/09/2012	CARRO TRANSPORTADOR DETRITOS CAP.50 LITROS	795,35	(676,08)	119,27	11300060	Germano	15	180	8	96	2.795,00	1.677,00	1.251,40
2186616	0	13111111	Móveis e Utensílios	14/09/2012	CARRO TRANSPORTADOR DETRITOS CAP.50 LITROS	795,35	(676,08)	119,27	11300060	Germano	15	180	8	96	2.795,00	1.677,00	1.251,40
2186617	0	13111111	Móveis e Utensílios	14/09/2012	CARRO TRANSPORTADOR DETRITOS CAP.50 LITROS	795,36	(676,08)	119,28	11300060	Germano	15	180	8	96	2.795,00	1.677,00	1.251,40
2186618	0	13111111	Móveis e Utensílios	14/09/2012	CARRO TRANSPORTADOR DETRITOS CAP.50 LITROS	795,36	(676,08)	119,28	11300060	Germano	15	180	8	96	2.795,00	1.677,00	1.251,40
2186619	0	13111111	Móveis e Utensílios	14/09/2012	CARRO TRANSPORTADOR DETRITOS CAP.50 LITROS	795,36	(676,08)	119,28	11300060	Germano	15	180	8	96	2.795,00	1.677,00	1.251,40
2186620	0	13111111	Móveis e Utensílios	14/09/2012	CARRO TRANSPORTADOR DETRITOS CAP.50 LITROS	795,36	(676,08)	119,28	11300060	Germano	15	180	8	96	2.795,00	1.677,00	1.251,40
2186621	0	13111111	Móveis e Utensílios	14/09/2012	CARRO TRANSPORTADOR DETRITOS CAP.50 LITROS	795,36	(676,08)	119,28	11300060	Germano	15	180	8	96	2.795,00	1.677,00	1.251,40
2186622	0	13111111	Móveis e Utensílios	14/09/2012	CARRO TRANSPORTADOR DETRITOS CAP.50 LITROS	795,36	(676,08)	119,28	11300060	Germano	15	180	8	96	2.795,00	1.677,00	1.251,40
2186623	0	13111111	Móveis e Utensílios	14/09/2012	CARRO TRANSPORTADOR DETRITOS CAP.50 LITROS	795,36	(676,08)	119,28	11300060	Germano	15	180	8	96	2.795,00	1.677,00	1.251,40
2186624	0	13111111	Móveis e Utensílios	14/09/2012	CARRO TRANSPORTADOR DETRITOS CAP.50 LITROS	795,36	(676,08)	119,28	11300060	Germano	15	180	8	96	2.795,00	1.677,00	1.251,40
2186625	0	13111111	Móveis e Utensílios	14/09/2012	CARRO TRANSPORTADOR DETRITOS CAP.50 LITROS	795,36	(676,08)	119,28	11300060	Germano	15	180	8	96	2.795,00	1.677,00	1.251,40
2186626	0	13111111	Móveis e Utensílios	14/09/2012	CARRO TRANSPORTADOR DETRITOS CAP.50 LITROS	795,36	(676,08)	119,28	11300060	Germano	15	180	8	96	2.795,00	1.677,00	1.251,40
2186627	0	13111111	Móveis e Utensílios	14/09/2012	CARRO TRANSPORTADOR DETRITOS CAP.50 LITROS	795,36	(676,08)	119,28	11300060	Germano	15	180	8	96	2.795,00	1.677,00	1.251,40
2186628	0	13111111	Móveis e Utensílios	14/09/2012	CARRO TRANSPORTADOR DETRITOS CAP.50 LITROS	795,36	(676,08)	119,28	11300060	Germano	15	180	8	96	2.795,00	1.677,00	1.251,40
2186629	0	13111111	Móveis e Utensílios	14/09/2012	CARRO TRANSPORTADOR DETRITOS CAP.50 LITROS	795,36	(676,08)	119,28	11300060	Germano	15	180	8	96	2.795,00	1.677,00	1.251,40
2186630	0	13111111	Móveis e Utensílios	14/09/2012	CARRO TRANSPORTADOR DETRITOS CAP.50 LITROS	795,36	(676,08)	119,28	11300060	Germano	15	180	8	96	2.795,00	1.677,00	1.251,40
2186632	0	13111111	Móveis e Utensílios	25/10/2012	MESA C/02 CUBAS INOX DIM:180X70X85CM	2.834,34	(2.385,54)	448,80	11300060	Germano	15	180	8	96	5.000,00	3.000,00	2.238,65
2186633	0	13111111	Móveis e Utensílios	25/10/2012	MESA C/02 CUBAS INOX DIM:180X70X85CM	2.834,34	(2.385,54)	448,80	11300060	Germano	15	180	8	96	5.000,00	3.000,00	2.238,65
2186634	0	13111111	Móveis e Utensílios	14/09/2012	CARRO CHASSI TRANSPORTADOR CAIXAS PLASTICAS	611,63	(519,86)	91,77	11300060	Germano	15	180	8	96	2.795,00	1.677,00	1.251,40
2186635	0	13111111	Móveis e Utensílios	14/09/2012	CARRO CHASSI TRANSPORTADOR CAIXAS PLASTICAS	611,63	(519,86)	91,77	11300060	Germano	15	180	8	96	2.795,00	1.677,00	1.251,40
2186636	0	13111111	Móveis e Utensílios	14/09/2012	CARRO CHASSI TRANSPORTADOR CAIXAS PLASTICAS	611,63	(519,86)	91,77	11300060	Germano	15	180	8	96	2.795,00	1.677,00	1.251,40
2186637	0	13111111	Móveis e Utensílios	14/09/2012	CARRO CHASSI TRANSPORTADOR CAIXAS PLASTICAS	611,63	(519,86)	91,77	11300060	Germano	15	180	8	96	2.795,00	1.677,00	1.251,40
2186638	0	13111111	Móveis e Utensílios	14/09/2012	CARRO CHASSI TRANSPORTADOR CAIXAS PLASTICAS	611,63	(519,86)	91,77	11300060	Germano	15	180	8	96	2.795,00	1.677,00	1.251,40
2186640	0	13111111	Móveis e Utensílios	14/09/2012	CARRO CHASSI TRANSPORTADOR CAIXAS PLASTICAS	611,63	(519,86)	91,77	11300060	Germano	15	180	8	96	2.795,00	1.677,00	1.251,40
2186642	0	13111111	Móveis e Utensílios	14/09/2012	CARRO CHASSI TRANSPORTADOR CAIXAS PLASTICAS	611,63	(519,86)	91,77	11300060	Germano	15	180	8	96	2.795,00	1.677,00	1.251,40
2186643	0	13111111	Móveis e Utensílios	14/09/2012	CARRO CHASSI TRANSPORTADOR CAIXAS PLASTICAS	611,63	(519,86)	91,77	11300060	Germano	15	180	8	96	2.795,00	1.677,00	1.251,40
2186644	0	13111111	Móveis e Utensílios	14/09/2012	CARRO CHASSI TRANSPORTADOR CAIXAS PLASTICAS	611,63	(519,86)	91,77	11300060	Germano	15	180	8	96	2.795,00	1.677,00	1.251,40
2186645	0	13111111	Móveis e Utensílios	14/09/2012	CARRO CHASSI TRANSPORTADOR CAIXAS PLASTICAS	611,63	(519,86)	91,77	11300060	Germano	15	180	8	96	2.795,00	1.677,00	1.251,40
2186646	0	13111111	Móveis e Utensílios	14/09/2012	CARRO CHASSI TRANSPORTADOR CAIXAS PLASTICAS	611,63	(519,86)	91,77	11300060	Germano	15	180	8	96	2.795,00	1.677,00	1.251,40
2186647	0	13111111	Móveis e Utensílios	14/09/2012	CARRO CHASSI TRANSPORTADOR CAIXAS PLASTICAS	611,63	(519,86)	91,77	11300060	Germano	15	180	8	96	2.795,00	1.677,00	1.251,40
2186648	0	13111111	Móveis e Utensílios	14/09/2012	CARRO CHASSI TRANSPORTADOR CAIXAS PLASTICAS	611,63	(519,86)	91,77	11300060	Germano	15	180	8	96	2.795,00	1.677,00	1.251,40
2186649	0	13111111	Móveis e Utensílios	14/09/2012	CARRO CHASSI TRANSPORTADOR CAIXAS PLASTICAS	611,63	(519,86)	91,77	11300060	Germano	15	180	8	96	2.795,00	1.677,00	1.251,40
2186650	0	13111111	Móveis e Utensílios	14/09/2012	CARRO CHASSI TRANSPORTADOR CAIXAS PLASTICAS	611,63	(519,86)	91,77	11300060	Germano	15	180	8	96	2.795,00	1.677,00	1.251,40
2186651	0	13111111	Móveis e Utensílios	14/09/2012	CARRO CHASSI TRANSPORTADOR CAIXAS PLASTICAS	611,63	(519,86)	91,77	11300060	Germano	15	180	8	96	2.795,00	1.677,00	1.251,40
2186652	0	13111111	Móveis e Utensílios	14/09/2012	CARRO CHASSI TRANSPORTADOR CAIXAS PLASTICAS	611,63	(519,86)	91,77	11300060	Germano	15	180	8	96	2.795,00	1.677,00	1.251,40
2186653	0	13111111	Móveis e Utensílios	14/09/2012	CARRO CHASSI TRANSPORTADOR CAIXAS PLASTICAS	611,63	(519,86)	91,77	11300060	Germano	15	180	8	96	2.795,00	1.677,00	1.251,40
2186654	0	13111111	Móveis e Utensílios	14/09/2012	CARRO CHASSI TRANSPORTADOR CAIXAS PLASTICAS	611,63	(519,86)	91,77	11300060	Germano	15	180	8	96	2.795,00	1.677,00	1.251,40
2186655	0	13111111	Móveis e Utensílios	14/09/2012	CARRO CHASSI TRANSPORTADOR CAIXAS PLASTICAS	611,63	(519,86)	91,77	11300060	Germano	15	180	8	96	2.795,00	1.677,00	1.251,40
2186656	0	13111111	Móveis e Utensílios	12/06/2012	CADEIRA DIRETOR COSTURADA COM BRAÃO PRANCHETA AZUL	171,52	(150,07)	21,45	12300060	Ubu	15	180	8	96	900,00	540,00	402,96
2186657	0	13111111	Móveis e Utensílios	14/09/2012	CARRO CHASSI TRANSPORTADOR CAIXAS PLASTICAS	611,63	(519,86)	91,77	11300060	Germano	15	180	8	96	2.795,00	1.677,00	1.251,40
2186658	0	13111111	Móveis e Utensílios	14/09/2012	CARRO CHASSI TRANSPORTADOR CAIXAS PLASTICAS	611,63	(519,86)	91,77	11300060	Germano	15	180	8	96	2.795,00	1.677,00	1.251,40
2186659	0	13111111	Móveis e Utensílios	14/09/2012	CARRO CHASSI TRANSPORTADOR CAIXAS PLASTICAS	611,63	(519,86)	91,77	11300060	Germano	15	180	8	96	2.795,00	1.677,00	1.251,40
2186660	0	13111111	Móveis e Utensílios	14/09/2012	CARRO CHASSI TRANSPORTADOR CAIXAS PLASTICAS	611,63	(519,86)	91,77	11300060	Germano	15	180	8	96	2.795,00	1.677,00	1.251,40
2186661	0	13111111	Móveis e Utensílios	14/09/2012	CARRO CHASSI TRANSPORTADOR CAIXAS PLASTICAS	611,63	(519,86)	91,77	11300060	Germano	15	180	8	96	2.795,00	1.677,00	1.251,40
2186662	0	13111111	Móveis e Utensílios	14/09/2012	CARRO CHASSI TRANSPORTADOR CAIXAS PLASTICAS	611,63	(519,86)	91,77	11300060	Germano	15	180	8	96	2.795,00	1.677,00	1.251,40
2186663	0	13111111	Móveis e Utensílios	14/09/2012	CARRO CHASSI TRANSPORTADOR CAIXAS PLASTICAS	611,63	(519,86)	91,77	11300060	Germano	15	180	8	96	2.795,00	1.677,00	1.251,40
2186664	0	13111111	Móveis e Utensílios	14/09/2012	CARRO CHASSI TRANSPORTADOR CAIXAS PLASTICAS	611,63	(519,86)	91,77	11300060	Germano	15	180	8	96	2.795,00	1.677,00	1.251,40
2186665	0	13111111	Móveis e Utensílios	14/09/2012	CARRO CHASSI TRANSPORTADOR CAIXAS PLASTICAS	611,63	(519,86)	91,77	11300060	Germano	15	180	8	96	2.795,00	1.677,00	1.251,40
2186666	0	13111111	Móveis e Utensílios	14/09/2012	CARRO CHASSI TRANSPORTADOR CAIXAS PLASTICAS	611,63	(519,86)	91,77	11300060	Germano	15	180	8	96	2.795,00	1.677,00	1.251,40
2186667	0	13111111	Móveis e Utensílios	14/09/2012	CARRO CHASSI TRANSPORTADOR CAIXAS PLASTICAS	611,63	(519,86)	91,77	11300060	Germano	15	180	8	96	2.795,00	1.677,00	1.251,40
2186668	0	13111111	Móveis e Utensílios	14/09/2012	CARRO CHASSI TRANSPORTADOR CAIXAS PLASTICAS	611,63	(519,86)	91,77	11300060	Germano	15	180	8	96	2.795,00	1.677,00	1.251,40
2186669	0	13111111	Móveis e Utensílios	14/09/2012	CARRO CHASSI TRANSPORTADOR CAIXAS PLASTICAS	611,63	(519,86)	91,77	11300060	Germano	15	180	8	96	2.795,00	1.677,00	1.251,40
2186670	0	13111111	Móveis e Utensílios	14/09/2012	CARRO CHASSI TRANSPORTADOR CAIXAS PLASTICAS	611,63	(519,86)	91,77	11300060	Germano	15	180	8	96	2.795,00	1.677,00	1.251,40
2186671	0	13111111	Móveis e Utensílios	14/09/2012	CARRO CHASSI TRANSPORTADOR CAIXAS PLASTICAS	611,63	(519,86)	91,77	11300060	Germano	15	180	8	96	2.795,00	1.677,00	1.251,40
2186672	0	13111111	Móveis e Utensílios	14/09/2012	CARRO CHASSI TRANSPORTADOR CAIXAS PLASTICAS	611,63	(519,86)	91,77	11300060	Germano	15	180	8	96	2.795,00	1.677,00	1.251,40
2186673	0	13111111	Móveis e Utensílios	14/09/2012	CARRO CHASSI TRANSPORTADOR CAIXAS PLASTICAS	611,63	(519,86)	91,77	11300060	Germano	15	180	8	96	2.795,00	1.677,00	1.251,40
2186674	0	13111111	Móveis e Utensílios	14/09/2012	CARRO CHASSI TRANSPORTADOR CAIXAS PLASTICAS	611,63	(519,86)	91,77	11300060	Germano	15	180	8	96	2.795,00	1.677,00	1.251,40
2186675	0	13111111	Móveis e Utensílios	14/09/2012	CARRO CHASSI TRANSPORTADOR CAIXAS PLASTICAS	611,63	(519,86)	91,77	11300060	Germano	15	180	8	96	2.795,00	1.677,00	1.251,40
2186676	0	13111111	Móveis e Utensílios	14/09/2012	CARRO CHASSI TRANSPORTADOR CAIXAS PLASTICAS	611,63	(519,86)	91,77	11300060	Germano	15	180	8	96	2.795,00	1.677,00	1.251,40
2186677	0	13111111	Móveis e Utensílios	14/09/2012	CARRO CHASSI TRANSPORTADOR CAIXAS PLASTICAS	611,63	(519,86)	91,77	11300060	Germano	15	180	8	96	2.795,00	1.677,00	1.251,40
2186678	0	13111111	Móveis e Utensílios	14/09/2012	CARRO CHASSI TRANSPORTADOR CAIXAS PLASTICAS	611,63	(519,86)	91,77	11300060	Germano	15	180	8	96	2.795,00	1.677,00	1.251,40
2186679	0	13111111	Móveis e Utensílios	14/09/2012	CARRO CHASSI TRANSPORTADOR CAIXAS PLASTICAS	611,63	(519,86)	91,77	11300060	Germano	15	180	8	96	2.795,00	1.677,00	1.251,40
2186680	0	13111111	Móveis e Utensílios	14/09/2012	CARRO CHASSI TRANSPORTADOR CAIXAS PLASTICAS	611,63	(519,86)	91,77	11300060	Germano	15	180	8	96	2.795,00	1.677,00	1.251,40
2186681	0	13111111	Móveis e Utensílios	14/09/2012	CARRO CHASSI TRANSPORTADOR CAIXAS PLASTICAS	611,63	(519,86)	91,77	11300060	Germano	15	180	8	96	2.795,00	1.677,00	1.251,40

FDC CONSULT LTDA

SAMARCO
APRENDER PARA EVOLUIR E TRANSFORMAR

DATA-BASE: 31/03/2021					DADOS CONTÁBEIS CEDIDOS PELA SAMARCO						AVALIAÇÃO VALOR JUSTO DE MERCADO						
IMOBILIZADO	SUB Nº	CLASSE	CENTRO CST	DT.INCORP.	DENOMINAÇÃO DO IMOBILIZADO	VAL AQUIS. BRL	DEPREC. ACUM BRL	VALOR CONTÁBIL BRL	CENTRO DE CUSTOS	UNID. IND	VIDA ÚTIL DET. (ANOS)	VIDA ÚTIL DET. (MESES)	VIDA ÚTIL REM. (ANOS)	VIDA ÚTIL REM. (MESES)	VALOR DE REPOSIÇÃO (R$)	VALOR JUSTO DE MERCADO (R$)	VALOR DE LIQUIDAÇÃO FORÇADA
2186682	0	13111111	Móveis e Utensílios	14/09/2012	CARRO CHASSI TRANSPORTADOR CAIXAS PLASTICAS	611,63	(519,86)	91,77	11300060	Germano	15	180	8	96	2.795,00	1.677,00	1.251,40
2186683	0	13111111	Móveis e Utensílios	14/09/2012	CARRO CHASSI TRANSPORTADOR CAIXAS PLASTICAS	611,63	(519,86)	91,77	11300060	Germano	15	180	8	96	2.795,00	1.677,00	1.251,40
2186684	0	13111111	Móveis e Utensílios	14/09/2012	CARRO CHASSI TRANSPORTADOR CAIXAS PLASTICAS	611,63	(519,86)	91,77	11300060	Germano	15	180	8	96	2.795,00	1.677,00	1.251,40
2186685	0	13111111	Móveis e Utensílios	14/09/2012	CARRO CHASSI TRANSPORTADOR CAIXAS PLASTICAS	611,63	(519,86)	91,77	11300060	Germano	15	180	8	96	2.795,00	1.677,00	1.251,40
2186686	0	13111111	Móveis e Utensílios	14/09/2012	CARRO CHASSI TRANSPORTADOR CAIXAS PLASTICAS	611,63	(519,86)	91,77	11300060	Germano	15	180	8	96	2.795,00	1.677,00	1.251,40
2186687	0	13111111	Móveis e Utensílios	14/09/2012	CARRO CHASSI TRANSPORTADOR CAIXAS PLASTICAS	611,63	(519,86)	91,77	11300060	Germano	15	180	8	96	2.795,00	1.677,00	1.251,40
2186688	0	13111111	Móveis e Utensílios	14/09/2012	CARRO CHASSI TRANSPORTADOR CAIXAS PLASTICAS	611,63	(519,86)	91,77	11300060	Germano	15	180	8	96	2.795,00	1.677,00	1.251,40
2186689	0	13111111	Móveis e Utensílios	14/09/2012	CARRO CHASSI TRANSPORTADOR CAIXAS PLASTICAS	611,63	(519,86)	91,77	11300060	Germano	15	180	8	96	2.795,00	1.677,00	1.251,40
2186690	0	13111111	Móveis e Utensílios	14/09/2012	CARRO CHASSI TRANSPORTADOR CAIXAS PLASTICAS	611,63	(519,86)	91,77	11300060	Germano	15	180	8	96	2.795,00	1.677,00	1.251,40
2186691	0	13111111	Móveis e Utensílios	14/09/2012	CARRO CHASSI TRANSPORTADOR CAIXAS PLASTICAS	611,63	(519,86)	91,77	11300060	Germano	15	180	8	96	2.795,00	1.677,00	1.251,40
2186692	0	13111111	Móveis e Utensílios	14/09/2012	CARRO CHASSI TRANSPORTADOR CAIXAS PLASTICAS	611,63	(519,86)	91,77	11300060	Germano	15	180	8	96	2.795,00	1.677,00	1.251,40
2186693	0	13111111	Móveis e Utensílios	14/09/2012	CARRO CHASSI TRANSPORTADOR CAIXAS PLASTICAS	611,63	(519,86)	91,77	11300060	Germano	15	180	8	96	2.795,00	1.677,00	1.251,40
2186694	0	13111111	Móveis e Utensílios	14/09/2012	CARRO CHASSI TRANSPORTADOR CAIXAS PLASTICAS	611,63	(519,86)	91,77	11300060	Germano	15	180	8	96	2.795,00	1.677,00	1.251,40
2186695	0	13111111	Móveis e Utensílios	14/09/2012	CARRO CHASSI TRANSPORTADOR CAIXAS PLASTICAS	611,63	(519,86)	91,77	11300060	Germano	15	180	8	96	2.795,00	1.677,00	1.251,40
2186696	0	13111111	Móveis e Utensílios	14/09/2012	CARRO CHASSI TRANSPORTADOR CAIXAS PLASTICAS	611,63	(519,86)	91,77	11300060	Germano	15	180	8	96	2.795,00	1.677,00	1.251,40
2186697	0	13111111	Móveis e Utensílios	14/09/2012	CARRO CHASSI TRANSPORTADOR CAIXAS PLASTICAS	611,63	(519,86)	91,77	11300060	Germano	15	180	8	96	2.795,00	1.677,00	1.251,40
2186698	0	13111111	Móveis e Utensílios	14/09/2012	CARRO CHASSI TRANSPORTADOR CAIXAS PLASTICAS	611,63	(519,86)	91,77	11300060	Germano	15	180	8	96	2.795,00	1.677,00	1.251,40
2186699	0	13111111	Móveis e Utensílios	14/09/2012	CARRO CHASSI TRANSPORTADOR CAIXAS PLASTICAS	611,63	(519,86)	91,77	11300060	Germano	15	180	8	96	2.795,00	1.677,00	1.251,40
2186700	0	13111111	Móveis e Utensílios	14/09/2012	CARRO CHASSI TRANSPORTADOR CAIXAS PLASTICAS	611,63	(519,86)	91,77	11300060	Germano	15	180	8	96	2.795,00	1.677,00	1.251,40
2186701	0	13111111	Móveis e Utensílios	14/09/2012	CARRO CHASSI TRANSPORTADOR CAIXAS PLASTICAS	611,63	(519,86)	91,77	11300060	Germano	15	180	8	96	2.795,00	1.677,00	1.251,40
2186702	0	13111111	Móveis e Utensílios	14/09/2012	CARRO CHASSI TRANSPORTADOR CAIXAS PLASTICAS	611,63	(519,86)	91,77	11300060	Germano	15	180	8	96	2.795,00	1.677,00	1.251,40
2186703	0	13111111	Móveis e Utensílios	14/09/2012	CARRO CHASSI TRANSPORTADOR CAIXAS PLASTICAS	611,63	(519,86)	91,77	11300060	Germano	15	180	8	96	2.795,00	1.677,00	1.251,40
2186704	0	13111111	Móveis e Utensílios	14/09/2012	CARRO CHASSI TRANSPORTADOR CAIXAS PLASTICAS	611,63	(519,86)	91,77	11300060	Germano	15	180	8	96	2.795,00	1.677,00	1.251,40
2186705	0	13111111	Móveis e Utensílios	14/09/2012	CARRO CHASSI TRANSPORTADOR CAIXAS PLASTICAS	611,64	(519,86)	91,78	11300060	Germano	15	180	8	96	2.795,00	1.677,00	1.251,40
2186706	0	13111111	Móveis e Utensílios	14/09/2012	CARRO CHASSI TRANSPORTADOR CAIXAS PLASTICAS	611,64	(519,86)	91,78	11300060	Germano	15	180	8	96	2.795,00	1.677,00	1.251,40
2186707	0	13111111	Móveis e Utensílios	14/09/2012	CARRO CHASSI TRANSPORTADOR CAIXAS PLASTICAS	611,64	(519,86)	91,78	11300060	Germano	15	180	8	96	2.795,00	1.677,00	1.251,40
2186709	0	13111111	Móveis e Utensílios	14/09/2012	CARRO CHASSI TRANSPORTADOR CAIXAS PLASTICAS	611,64	(519,86)	91,78	11300060	Germano	15	180	8	96	2.795,00	1.677,00	1.251,40
2186710	0	13111111	Móveis e Utensílios	14/09/2012	CARRO CHASSI TRANSPORTADOR CAIXAS PLASTICAS	611,64	(519,86)	91,78	11300060	Germano	15	180	8	96	2.795,00	1.677,00	1.251,40
2186711	0	13111111	Móveis e Utensílios	14/09/2012	CARRO CHASSI TRANSPORTADOR CAIXAS PLASTICAS	611,64	(519,86)	91,78	11300060	Germano	15	180	8	96	2.795,00	1.677,00	1.251,40
2186712	0	13111111	Móveis e Utensílios	14/09/2012	CARRO CHASSI TRANSPORTADOR CAIXAS PLASTICAS	611,64	(519,86)	91,78	11300060	Germano	15	180	8	96	2.795,00	1.677,00	1.251,40
2186713	0	13111111	Móveis e Utensílios	14/09/2012	CARRO CHASSI TRANSPORTADOR CAIXAS PLASTICAS	611,64	(519,86)	91,78	11300060	Germano	15	180	8	96	2.795,00	1.677,00	1.251,40
2186714	0	13111111	Móveis e Utensílios	14/09/2012	CARRO CHASSI TRANSPORTADOR CAIXAS PLASTICAS	611,64	(519,86)	91,78	11300060	Germano	15	180	8	96	2.795,00	1.677,00	1.251,40
2186715	0	13111111	Móveis e Utensílios	14/09/2012	CARRO CHASSI TRANSPORTADOR CAIXAS PLASTICAS	611,64	(519,86)	91,78	11300060	Germano	15	180	8	96	2.795,00	1.677,00	1.251,40
2186716	0	13111111	Móveis e Utensílios	14/09/2012	CARRO CHASSI TRANSPORTADOR CAIXAS PLASTICAS	611,64	(519,86)	91,78	11300060	Germano	15	180	8	96	2.795,00	1.677,00	1.251,40
2186717	0	13111111	Móveis e Utensílios	14/09/2012	CARRO CHASSI TRANSPORTADOR CAIXAS PLASTICAS	611,64	(519,86)	91,78	11300060	Germano	15	180	8	96	2.795,00	1.677,00	1.251,40
2186718	0	13111111	Móveis e Utensílios	25/10/2012	MESA C/02 CUBAS INOX DIM: 210X70X85CM	2.967,47	(2.497,65)	469,82	11300060	Germano	15	180	8	96	5.000,00	3.000,00	2.238,65
2186719	0	13111111	Móveis e Utensílios	25/10/2012	MESA C/02 CUBAS INOX DIM: 210X70X85CM	2.967,47	(2.497,65)	469,82	11300060	Germano	15	180	8	96	5.000,00	3.000,00	2.238,65
2186720	0	13111111	Móveis e Utensílios	25/10/2012	MESA C/02 CUBAS INOX DIM: 210X70X85CM	2.967,47	(2.497,65)	469,82	11300060	Germano	15	180	8	96	5.000,00	3.000,00	2.238,65
2186721	0	13111111	Móveis e Utensílios	25/10/2012	MESA C/02 CUBAS INOX DIM: 210X70X85CM	2.967,47	(2.497,65)	469,82	11300060	Germano	15	180	8	96	5.000,00	3.000,00	2.238,65
2186722	0	13111111	Móveis e Utensílios	25/10/2012	MESA C/02 CUBAS INOX DIM: 210X70X85CM	2.967,47	(2.497,65)	469,82	11300060	Germano	15	180	8	96	5.000,00	3.000,00	2.238,65
2186723	0	13111111	Móveis e Utensílios	25/10/2012	MESA C/02 CUBAS INOX DIM:180X70X85CM	2.834,35	(2.385,62)	448,73	11300060	Germano	15	180	8	96	5.000,00	3.000,00	2.238,65
2186724	0	13111111	Móveis e Utensílios	30/09/2013	CAMERA DIGITAL SONY DSC-W620 4GB 14.1 MP	350,29	(262,73)	87,56	11300060	Germano	10	120	5	60	980,00	562,52	419,76
2186725	0	13111101	Eqtos Process Dados	15/12/2014	NOTEBOOK DELL LATITUDE E6430	5.604,90	(5.604,90)	-	11210010	Germano	5	60	1	12	7.600,00	1.953,20	1.457,51
2186726	0	13111101	Eqtos Process Dados	15/12/2014	NOTEBOOK DELL LATITUDE E6430	5.604,90	(5.604,90)	-	11210010	Germano	5	60	1	12	7.600,00	1.953,20	1.457,51
2186727	0	13111101	Eqtos Process Dados	15/12/2014	NOTEBOOK DELL LATITUDE E6430	5.604,90	(5.604,90)	-	11210010	Germano	5	60	1	12	7.600,00	1.953,20	1.457,51
2186728	0	13111101	Eqtos Process Dados	15/12/2014	NOTEBOOK DELL LATITUDE E6430	5.604,90	(5.604,90)	-	11210010	Germano	5	60	1	12	7.600,00	1.953,20	1.457,51
2186729	0	13111101	Eqtos Process Dados	15/09/2014	NOTEBOOK DELL VOSTRO 3560 15.6" WLED	3.234,73	(3.234,73)	-	11162110	Germano	5	60	1	12	4.300,00	1.105,10	824,64
2186730	0	13111081	Sistemas	15/07/2014	SISTEMA USINA 3_FLOCULANTE COAGULANTE AAM	21.272,16	(1.481,55)	19.790,61	11132140	Germano	25	300	16	192	46.504,00	32.320,28	24.117,89
2186731	0	13111111	Móveis e Utensílios	14/07/2014	AR CONDICIONADO CARRIER 11CR16	1.650,00	(1.100,00)	550,00	11110050	Germano	15	180	8	96	2.850,00	1.710,00	1.276,03
2186732	0	13111071	Máquinas e Eqtos	24/06/2014	PHMETRO DIGITAL PORTATIL PG 1400 GEHAKA	1.101,57	(59,16)	1.042,41	11250020	Germano	25	300	16	192	1.686,00	1.171,77	874,39
2186733	0	13111111	Móveis e Utensílios	21/07/2014	CORTINA DE AR EOS EQS-30IS-Y-1-S REST P4P	2.200,00	(1.466,67)	733,33	11300060	Germano	15	180	8	96	2.700,00	1.620,00	1.208,87
2186734	0	13111111	Móveis e Utensílios	21/07/2014	CORTINA DE AR EOS EQS-30IS-Y-1-S REST P4P	2.200,00	(1.466,67)	733,33	11300060	Germano	15	180	8	96	2.700,00	1.620,00	1.208,87
2186735	0	13111111	Móveis e Utensílios	21/07/2014	CORTINA DE AR EOS EQS-30IS-Y-1-S REST P4P	2.200,00	(1.466,67)	733,33	11300060	Germano	15	180	8	96	2.700,00	1.620,00	1.208,87
2186736	0	13111111	Móveis e Utensílios	21/07/2014	CORTINA DE AR EOS EQS-30IS-Y-1-S REST P4P	2.200,00	(1.466,67)	733,33	11300060	Germano	15	180	8	96	2.700,00	1.620,00	1.208,87
2186737	0	13111111	Móveis e Utensílios	21/07/2014	CORTINA DE AR EOS EQS-30IS-Y-1-S REST P4P	2.200,00	(1.466,67)	733,33	11300060	Germano	15	180	8	96	2.700,00	1.620,00	1.208,87
2186738	0	13111111	Móveis e Utensílios	31/07/2014	AR CONDICIONADO HITACHI 0,75TR EBVI M03-01AC018	3.164,74	(2.109,80)	1.054,94	11162100	Germano	15	180	8	96	4.000,00	2.400,00	1.790,92
2186739	0	13111101	Eqtos Process Dados	15/09/2014	NOTEBOOK DELL VOSTRO 3560 15.6" WLED	3.226,02	(3.226,02)	-	11162110	Germano	5	60	1	12	4.300,00	1.105,10	824,64
2186741	0	13111111	Móveis e Utensílios	21/07/2014	CORTINA DE AR EOS EQS-30IS-Y-1-S REST P4P	2.200,00	(1.466,67)	733,33	11300060	Germano	15	180	8	96	2.700,00	1.620,00	1.208,87
2186742	0	13111111	Móveis e Utensílios	12/06/2012	CADEIRA DIRETOR COSTURADA COM BRAÃO PRANCHETA AZUL	171,52	(150,07)	21,45	12300060	Ubu	15	180	8	96	900,00	540,00	402,96
2186743	0	13111101	Eqtos Process Dados	15/09/2014	SERVIDOR DELL POWEREDGE R620	23.051,12	(23.051,12)	-	11162110	Germano	5	60	1	12	31.200,00	8.018,40	5.983,45
2186744	0	13111101	Eqtos Process Dados	15/09/2014	SERVIDOR DELL POWEREDGE R620	23.051,12	(23.051,12)	-	11162110	Germano	5	60	1	12	31.200,00	8.018,40	5.983,45
2186745	0	13111101	Eqtos Process Dados	15/09/2014	SERVIDOR DELL POWEREDGE R620	23.051,11	(23.051,11)	-	11162110	Germano	5	60	1	12	31.200,00	8.018,40	5.983,45
2186746	0	13111101	Eqtos Process Dados	15/09/2014	MONITOR LCD 24" U2412M DELL	1.122,46	(1.122,46)	-	11162110	Germano	5	60	1	12	1.500,00	385,50	287,67
2186747	0	13111101	Eqtos Process Dados	15/09/2014	MONITOR LCD 24" U2412M DELL	1.122,47	(1.122,47)	-	11162110	Germano	5	60	1	12	1.500,00	385,50	287,67
2186748	0	13111111	Móveis e Utensílios	11/06/2012	CARRINHO, TRANSPORTADOR ,TIPO CONTAINER PL₮STICO ,	643,84	(615,23)	28,61	12110040	Ubu	15	180	8	96	1.044,00	626,40	467,43
2186749	0	13111101	Eqtos Process Dados	15/09/2014	MONITOR LCD 24" U2412M DELL	1.122,47	(1.122,47)	-	11162110	Germano	5	60	1	12	1.500,00	385,50	287,67
2186751	0	13111101	Eqtos Process Dados	15/09/2014	MONITOR LCD 24" U2412M DELL	1.122,47	(1.122,47)	-	11162110	Germano	5	60	1	12	1.500,00	385,50	287,67
2186752	0	13111101	Eqtos Process Dados	15/09/2014	MONITOR LCD 24" U2412M DELL	1.122,47	(1.122,47)	-	11162110	Germano	5	60	1	12	1.500,00	385,50	287,67
2186753	0	13111101	Eqtos Process Dados	15/09/2014	MONITOR LCD 24" U2412M DELL	1.122,47	(1.122,47)	-	11162110	Germano	5	60	1	12	1.500,00	385,50	287,67

FDC CONSULT LTDA

SAMARCO
APRENDER PARA EVOLUIR E TRANSFORMAR

DATA-BASE: 31/03/2021					DADOS CONTÁBEIS CEDIDOS PELA SAMARCO						AVALIAÇÃO VALOR JUSTO DE MERCADO						
IMOBILIZADO	SUB Nº	CLASSE	CENTRO CST	DT.INCORP.	DENOMINAÇÃO DO IMOBILIZADO	VAL AQUIS. BRL	DEPREC. ACUM BRL	VALOR CONTÁBIL BRL	CENTRO DE CUSTOS	UNID. IND	VIDA ÚTIL DET. (ANOS)	VIDA ÚTIL DET. (MESES)	VIDA ÚTIL REM. (ANOS)	VIDA ÚTIL REM. (MESES)	VALOR DE REPOSIÇÃO (R$)	VALOR JUSTO DE MERCADO (R$)	VALOR DE LIQUIDAÇÃO FORÇADA
2186754	0	13111101	Eqtos Process Dados	15/09/2014	COMPUTADOR WORKSTATION DELL PRECISION R5500	11.942,14	(11.942,14)	-	11162110	Germano	5	60	1	12	16.200,00	4.163,40	3.106,79
2186755	0	13111101	Eqtos Process Dados	15/09/2014	COMPUTADOR WORKSTATION DELL PRECISION R5500	11.942,14	(11.942,14)	-	11162110	Germano	5	60	1	12	16.200,00	4.163,40	3.106,79
2186756	0	13111101	Eqtos Process Dados	15/09/2014	COMPUTADOR WORKSTATION DELL PRECISION R5500	11.942,15	(11.942,15)	-	11162110	Germano	5	60	1	12	16.200,00	4.163,40	3.106,79
2186757	0	13111111	Móveis e Utensílios	15/09/2014	CADEIRA OPERACIONAL C/RODIZIO PRETA S/ BRAŻO	1.265,50	(822,58)	442,92	11162110	Germano	15	180	8	96	900,00	540,00	402,96
2186758	0	13111111	Móveis e Utensílios	15/09/2014	CADEIRA OPERACIONAL C/RODIZIO PRETA S/ BRAŻO	1.265,50	(822,58)	442,92	11162110	Germano	15	180	8	96	900,00	540,00	402,96
2186759	0	13111111	Móveis e Utensílios	15/09/2014	CONSOLE OPERACAO FECHADO NBC L1200XH1050XP1000	30.426,54	(19.777,22)	10.649,32	11162110	Germano	15	180	8	96	38.100,00	22.860,00	17.058,48
2186760	0	13111101	Eqtos Process Dados	15/09/2014	RACK FECHADO PRETO 24UX970X19	11.304,31	(11.304,31)	-	11162110	Germano	5	60	1	12	15.300,00	3.932,10	2.934,19
2186761	0	13111101	Eqtos Process Dados	15/09/2014	RACK FECHADO PRETO 24UX970X19	11.304,31	(11.304,31)	-	11162110	Germano	5	60	1	12	15.300,00	3.932,10	2.934,19
2186762	0	13111101	Eqtos Process Dados	15/09/2014	RACK FECHADO PRETO 24UX970X19	10.963,26	(10.963,26)	-	11162110	Germano	5	60	1	12	14.800,00	3.803,60	2.838,30
2186763	0	13111101	Eqtos Process Dados	15/09/2014	MONITOR PELCO LED 46''	2.770,32	(2.770,32)	-	11162110	Germano	5	60	1	12	3.700,00	950,90	709,58
2186764	0	13111101	Eqtos Process Dados	15/09/2014	MONITOR PELCO LED 46''	2.426,71	(2.426,71)	-	11162110	Germano	5	60	1	12	3.200,00	822,40	613,69
2186765	0	13111101	Eqtos Process Dados	15/09/2014	MONITOR PELCO LED 46''	2.426,70	(2.426,70)	-	11162110	Germano	5	60	1	12	3.200,00	822,40	613,69
2186766	0	13111101	Eqtos Process Dados	15/09/2014	MONITOR PELCO LED 29''	896,05	(896,05)	-	11162110	Germano	5	60	1	12	900,00	231,30	172,60
2186767	0	13111101	Eqtos Process Dados	15/09/2014	SERVIDOR DE IMAGEM PELCO ENDURA VCD 5200 SERIES	15.657,16	(15.657,16)	-	11162110	Germano	5	60	1	12	21.200,00	5.448,40	4.065,68
2186768	0	13111101	Eqtos Process Dados	15/09/2014	MICROCOMPUTADOR DELL OPTIPLEX 990 F4MB9S1	2.436,20	(2.436,20)	-	11162110	Germano	5	60	1	12	3.300,00	848,10	632,87
2186769	0	13111101	Eqtos Process Dados	15/09/2014	MICROCOMPUTADOR DELL OPTIPLEX 990 3PZN6S1	2.436,20	(2.436,20)	-	11162110	Germano	5	60	1	12	3.300,00	848,10	632,87
2186771	0	13111091	Software	15/09/2014	SOFTWARE DETECCAO VAZAMENTO MINERODUTO 3	212.927,60	(212.927,60)	-	11162110	Germano	5	60	1	12	218.300,00	56.103,10	41.865,00
2186772	0	13111101	Eqtos Process Dados	15/09/2014	KVM DELL WYSE P25 THIN CLIENT 32MB 4G DDR3 RAM	6.142,50	(6.142,50)	-	11162110	Germano	5	60	1	12	8.300,00	2.133,10	1.591,75
2186773	0	13111101	Eqtos Process Dados	15/09/2014	KVM DELL WYSE P25 THIN CLIENT 32MB 4G DDR3 RAM	6.142,50	(6.142,50)	-	11162110	Germano	5	60	1	12	8.300,00	2.133,10	1.591,75
2186774	0	13111101	Eqtos Process Dados	15/09/2014	KVM DELL WYSE P25 THIN CLIENT 32MB 4G DDR3 RAM	6.142,50	(6.142,50)	-	11162110	Germano	5	60	1	12	8.300,00	2.133,10	1.591,75
2186775	0	13111081	Sistemas	15/09/2014	SISTEMA USINA 3_AUTOMACAO MINERODUTO 3	4.022.294,82	(206.270,14)	3.816.024,68	11162110	Germano	25	300	16	192	6.899.300,00	4.795.013,50	3.578.112,90
2186776	0	13111101	Eqtos Process Dados	15/09/2014	SERVIDOR POWEREDGE R620 DELL	22.960,34	(22.960,34)	-	11162110	Germano	5	60	1	12	31.100,00	7.992,70	5.964,28
2186777	0	13111101	Eqtos Process Dados	15/09/2014	RACK BLACK BOX 42U 302-RK-510	9.391,21	(9.391,21)	-	11162110	Germano	5	60	1	12	12.700,00	3.263,90	2.435,57
2186778	0	13111101	Eqtos Process Dados	15/09/2014	RACK BLACK BOX 42U 302-RK-511	9.391,21	(9.391,21)	-	11162110	Germano	5	60	1	12	12.700,00	3.263,90	2.435,57
2186779	0	13111101	Eqtos Process Dados	15/09/2014	RACK BLACK BOX 46U 302-RK-512	8.019,16	(8.019,16)	-	11162110	Germano	5	60	1	12	10.800,00	2.775,60	2.071,20
2186780	0	13111101	Eqtos Process Dados	15/09/2014	SERVIDOR DE IMAGEM PELCO ENDURA VCD 5200 SERIES	14.793,66	(14.793,66)	-	11162110	Germano	5	60	1	12	20.000,00	5.140,00	3.835,55
2186781	0	13111101	Eqtos Process Dados	30/09/2014	SWITCH TRANSITION SISPM1040-182D-LRT	2.806,73	(2.806,73)	-	11132170	Germano	5	60	1	12	3.800,00	976,60	728,75
2186782	0	13111101	Eqtos Process Dados	30/09/2014	SWITCH TRANSITION SISPM1040-182D-LRT	2.806,73	(2.806,73)	-	11132170	Germano	5	60	1	12	3.800,00	976,60	728,75
2186783	0	13111101	Eqtos Process Dados	30/09/2014	SWITCH TRANSITION SISPM1040-182D-LRT	2.806,73	(2.806,73)	-	11132170	Germano	5	60	1	12	3.800,00	976,60	728,75
2186784	0	13111101	Eqtos Process Dados	30/09/2014	SWITCH TRANSITION SISPM1040-182D-LRT	2.806,72	(2.806,72)	-	11132170	Germano	5	60	1	12	3.800,00	976,60	728,75
2186785	0	13111101	Eqtos Process Dados	30/09/2014	SWITCH TRANSITION SISPM1040-182D-LRT	2.806,72	(2.806,72)	-	11132170	Germano	5	60	1	12	3.800,00	976,60	728,75
2186786	0	13111101	Eqtos Process Dados	30/09/2014	CODIN MD 400 TELEMATICA	3.435,07	(3.435,07)	-	11132170	Germano	5	60	1	12	4.600,00	1.182,20	882,18
2186787	0	13111101	Eqtos Process Dados	30/09/2014	CODIN MD 400 TELEMATICA	3.435,08	(3.435,08)	-	11132170	Germano	5	60	1	12	4.600,00	1.182,20	882,18
2186788	0	13111101	Eqtos Process Dados	30/09/2014	CODIN MD 400 TELEMATICA	3.435,08	(3.435,08)	-	11132170	Germano	5	60	1	12	4.600,00	1.182,20	882,18
2186789	0	13111101	Eqtos Process Dados	30/09/2014	SWITCH HUAWEI 4 PORTAS S2750-20TP-PWR 340-SW-012	7.759,56	(7.759,56)	-	11132170	Germano	5	60	1	12	10.500,00	2.698,50	2.013,66
2186790	0	13111101	Eqtos Process Dados	30/09/2014	SWITCH HUAWEI 4 PORTAS S2750-20TP-PWR 340-SW-014	7.759,55	(7.759,55)	-	11132170	Germano	5	60	1	12	10.500,00	2.698,50	2.013,66
2186791	0	13111101	Eqtos Process Dados	30/09/2014	SWITCH HUAWEI 1 PORTA S2750-20TP-PWR 340-SW-016	7.677,50	(7.677,50)	-	11132170	Germano	5	60	1	12	10.400,00	2.672,80	1.994,48
2186792	0	13111081	Sistemas	30/09/2014	SISTEMA USINA 3_CFTV CONTROLE ACESSO ADT BRUMAL	467.781,22	(21.941,01)	445.840,21	11132170	Germano	25	300	16	192	729.959,00	507.321,51	378.571,12
2186793	0	13111081	Sistemas	30/09/2014	SISTEMA USINA 3_ ANALISE IMAGEM CELULA DE FLOTACAO	498.523,85	(30.603,96)	467.919,89	11132100	Germano	25	300	16	192	1.131.454,00	786.360,53	586.794,33
2186794	0	13111081	Sistemas	14/10/2014	SISTEMA USINA 3_CFTV CONTROLE ACESSO CONCENTRADOR	2.049.659,84	(83.899,44)	1.965.760,40	11210010	Germano	25	300	16	192	3.705.160,00	2.575.086,20	1.921.568,97
2186795	0	13111101	Eqtos Process Dados	30/11/2014	SWITCH HUAWEI S5700-28C-PWR-EI 24 PORTAS UTP	20.696,39	(20.696,39)	-	11162110	Germano	5	60	1	12	28.000,00	7.196,00	5.369,77
2186796	0	13111101	Eqtos Process Dados	30/11/2014	SWITCH HUAWEI S2750-20TP-PWR 20 PORTAS TP	8.858,25	(8.858,25)	-	11162110	Germano	5	60	1	12	12.000,00	3.084,00	2.301,33
2186797	0	13111051	Edificações	10/12/2014	PREDIO USINA 3_SUBESTACAO ELETRICA G03-40SE053	575.649,20	(143.912,31)	431.736,89	11132170	Germano	50	600	38	456	826.179,00	646.071,98	482.108,86
2186798	0	13111051	Edificações	10/12/2014	PREDIO USINA 3_GUARITA EST BOMBAS 3 G03-40SE053	146.510,84	(36.627,69)	109.883,15	11132170	Germano	50	600	38	456	210.233,00	164.402,21	122.679,46
2186799	0	13111101	Eqtos Process Dados	14/10/2014	SERVIDOR GERENCIAMENTO PELCO ENDURA NSM5200 SERIES	7.019,49	(7.019,49)	-	11210010	Germano	5	60	1	12	8.623,00	2.216,11	1.653,70
2186800	0	13111101	Eqtos Process Dados	14/10/2014	SERVIDOR GERENCIAMENTO PELCO ENDURA NSM5200 SERIES	7.019,48	(7.019,48)	-	11210010	Germano	5	60	1	12	8.623,00	2.216,11	1.653,70
2186802	0	13111051	Edificações	10/12/2014	PREDIO USINA 3_GUARITA EST BOMBAS 4 G03-40SE054	146.510,84	(36.627,69)	109.883,15	11132170	Germano	50	600	38	456	210.233,00	164.402,21	122.679,46
2186803	0	13111101	Eqtos Process Dados	14/10/2014	SERVIDOR DE GRAVACAO PELCO NSM5200 24 TB	63.827,51	(63.827,51)	-	11210010	Germano	5	60	1	12	78.414,00	20.152,40	15.038,03
2186804	0	13111101	Eqtos Process Dados	14/10/2014	SERVIDOR DE GRAVACAO PELCO NSM5200 24 TB	63.827,51	(63.827,51)	-	11210010	Germano	5	60	1	12	78.414,00	20.152,40	15.038,03
2186805	0	13111101	Eqtos Process Dados	14/10/2014	PAINEL DE COMANDO PELCO KBD5000	4.289,49	(4.289,49)	-	11210010	Germano	5	60	1	12	5.800,00	1.490,60	1.112,31
2186806	0	13111101	Eqtos Process Dados	14/10/2014	PAINEL DE COMANDO PELCO KBD5000	4.289,49	(4.289,49)	-	11210010	Germano	5	60	1	12	5.800,00	1.490,60	1.112,31
2186807	0	13111101	Eqtos Process Dados	14/10/2014	CODIN MD 400 TELEMATICA	3.435,08	(3.435,08)	-	11210010	Germano	5	60	1	12	4.600,00	1.182,20	882,18
2186808	0	13111101	Eqtos Process Dados	14/10/2014	CODIN MD 400 TELEMATICA	3.435,08	(3.435,08)	-	11210010	Germano	5	60	1	12	4.600,00	1.182,20	882,18
2186809	0	13111101	Eqtos Process Dados	30/08/2014	SWITCH EMERSON RM 100 60HZ	14.601,06	(14.601,06)	-	12210010	Ubu	5	60	1	12	19.800,00	5.088,60	3.797,19
2186810	0	13111101	Eqtos Process Dados	14/10/2014	CODIN MD 400 TELEMATICA	3.435,08	(3.435,08)	-	11210010	Germano	5	60	1	12	4.600,00	1.182,20	882,18
2186811	0	13111101	Eqtos Process Dados	14/10/2014	CODIN MD 400 TELEMATICA	3.435,08	(3.435,08)	-	11210010	Germano	5	60	1	12	4.600,00	1.182,20	882,18
2186812	0	13111101	Eqtos Process Dados	14/10/2014	CODIN MD 400 TELEMATICA	3.435,08	(3.435,08)	-	11210010	Germano	5	60	1	12	4.600,00	1.182,20	882,18
2186813	0	13111101	Eqtos Process Dados	14/10/2014	CODIN MD 400 TELEMATICA	3.435,08	(3.435,08)	-	11210010	Germano	5	60	1	12	4.600,00	1.182,20	882,18
2186814	0	13111101	Eqtos Process Dados	14/10/2014	CODIN MD 400 TELEMATICA	3.435,08	(3.435,08)	-	11210010	Germano	5	60	1	12	4.600,00	1.182,20	882,18
2186815	0	13111101	Eqtos Process Dados	14/10/2014	CODIN MD 400 TELEMATICA	3.435,08	(3.435,08)	-	11210010	Germano	5	60	1	12	4.600,00	1.182,20	882,18
2186816	0	13111101	Eqtos Process Dados	14/10/2014	CODIN MD 400 TELEMATICA	3.435,08	(3.435,08)	-	11210010	Germano	5	60	1	12	4.600,00	1.182,20	882,18
2186817	0	13111101	Eqtos Process Dados	14/10/2014	CODIN MD 400 TELEMATICA	3.435,08	(3.435,08)	-	11210010	Germano	5	60	1	12	4.600,00	1.182,20	882,18
2186818	0	13111101	Eqtos Process Dados	14/10/2014	CODIN MD 400 TELEMATICA	3.435,08	(3.435,08)	-	11210010	Germano	5	60	1	12	4.600,00	1.182,20	882,18
2186819	0	13111101	Eqtos Process Dados	14/10/2014	CODIN MD 400 TELEMATICA	3.435,08	(3.435,08)	-	11210010	Germano	5	60	1	12	4.600,00	1.182,20	882,18
2186820	0	13111101	Eqtos Process Dados	14/10/2014	CODIN MD 400 TELEMATICA	3.435,08	(3.435,08)	-	11210010	Germano	5	60	1	12	4.600,00	1.182,20	882,18
2186821	0	13111101	Eqtos Process Dados	14/10/2014	CODIN MD 400 TELEMATICA	3.435,07	(3.435,07)	-	11210010	Germano	5	60	1	12	4.600,00	1.182,20	882,18
2186822	0	13111101	Eqtos Process Dados	14/10/2014	CODIN MD 400 TELEMATICA	3.435,07	(3.435,07)	-	11210010	Germano	5	60	1	12	4.600,00	1.182,20	882,18
2186823	0	13111101	Eqtos Process Dados	14/10/2014	CODIN MD 400 TELEMATICA	3.435,07	(3.435,07)	-	11210010	Germano	5	60	1	12	4.600,00	1.182,20	882,18
2186824	0	13111101	Eqtos Process Dados	14/10/2014	CODIN MD 400 TELEMATICA	3.435,08	(3.435,08)	-	11210010	Germano	5	60	1	12	4.600,00	1.182,20	882,18

FDC CONSULT LTDA

SAMARCO
APRENDER PARA EVOLUIR E TRANSFORMAR

DATA-BASE: 31/03/2021					DADOS CONTÁBEIS CEDIDOS PELA SAMARCO						AVALIAÇÃO VALOR JUSTO DE MERCADO						
IMOBILIZADO	SUB Nº	CLASSE	CENTRO CST	DT.INCORP.	DENOMINAÇÃO DO IMOBILIZADO	VAL AQUIS. BRL	DEPREC. ACUM BRL	VALOR CONTÁBIL BRL	CENTRO DE CUSTOS	UNID. IND	VIDA ÚTIL DET. (ANOS)	VIDA ÚTIL DET. (MESES)	VIDA ÚTIL REM. (ANOS)	VIDA ÚTIL REM. (MESES)	VALOR DE REPOSIÇÃO (R$)	VALOR JUSTO DE MERCADO (R$)	VALOR DE LIQUIDAÇÃO FORÇADA
2186825	0	13111101	Eqtos Process Dados	14/10/2014	PAINEL DE COMANDO PELCO KBD5000	3.993,42	(3.993,42)	-	11210010	Germano	5	60	1	12	5.400,00	1.387,80	1.035,60
2186826	0	13111101	Eqtos Process Dados	14/10/2014	RACK 19" 44UR	1.773,37	(1.773,37)	-	11210010	Germano	5	60	1	12	2.400,00	616,80	460,27
2186827	0	13111101	Eqtos Process Dados	14/10/2014	RACK 19" 44UR	1.773,37	(1.773,37)	-	11210010	Germano	5	60	1	12	2.400,00	616,80	460,27
2186828	0	13111101	Eqtos Process Dados	14/10/2014	RACK 19" 44UR	1.773,36	(1.773,36)	-	11210010	Germano	5	60	1	12	2.400,00	616,80	460,27
2186829	0	13111101	Eqtos Process Dados	14/10/2014	CODIN MD 400 TELEMATICA	3.435,08	(3.435,08)	-	11210010	Germano	5	60	1	12	4.600,00	1.182,20	882,18
2186830	0	13111101	Eqtos Process Dados	14/10/2014	CODIN MD 400 TELEMATICA	3.435,08	(3.435,08)	-	11210010	Germano	5	60	1	12	4.600,00	1.182,20	882,18
2186831	0	13111101	Eqtos Process Dados	14/10/2014	CODIN MD 400 TELEMATICA	3.435,08	(3.435,08)	-	11210010	Germano	5	60	1	12	4.600,00	1.182,20	882,18
2186832	0	13111101	Eqtos Process Dados	14/10/2014	CODIN MD 400 TELEMATICA	3.435,08	(3.435,08)	-	11210010	Germano	5	60	1	12	4.600,00	1.182,20	882,18
2186833	0	13111101	Eqtos Process Dados	14/10/2014	CODIN MD 410 TELEMATICA	1.947,56	(1.947,56)	-	11210010	Germano	5	60	1	12	2.600,00	668,20	498,62
2186834	0	13111101	Eqtos Process Dados	14/10/2014	CODIN MD 410 TELEMATICA	1.947,56	(1.947,56)	-	11210010	Germano	5	60	1	12	2.600,00	668,20	498,62
2186835	0	13111101	Eqtos Process Dados	14/10/2014	CODIN MD 410 TELEMATICA	1.947,56	(1.947,56)	-	11210010	Germano	5	60	1	12	2.600,00	668,20	498,62
2186836	0	13111101	Eqtos Process Dados	14/10/2014	CODIN MD 410 TELEMATICA	1.947,56	(1.947,56)	-	11210010	Germano	5	60	1	12	2.600,00	668,20	498,62
2186837	0	13111101	Eqtos Process Dados	14/10/2014	CODIN MD 410 TELEMATICA	1.947,56	(1.947,56)	-	11210010	Germano	5	60	1	12	2.600,00	668,20	498,62
2186838	0	13111101	Eqtos Process Dados	14/10/2014	CODIN MD 410 TELEMATICA	1.947,57	(1.947,57)	-	11210010	Germano	5	60	1	12	2.600,00	668,20	498,62
2186839	0	13111101	Eqtos Process Dados	14/10/2014	CODIN MD 410 TELEMATICA	1.947,57	(1.947,57)	-	11210010	Germano	5	60	1	12	2.600,00	668,20	498,62
2186840	0	13111101	Eqtos Process Dados	14/10/2014	SWITCH TRANSITION SISPM1040-182D-LRT	2.806,72	(2.806,72)	-	11210010	Germano	5	60	1	12	3.800,00	976,60	728,75
2186841	0	13111101	Eqtos Process Dados	14/10/2014	SWITCH TRANSITION SISPM1040-182D-LRT	2.806,72	(2.806,72)	-	11210010	Germano	5	60	1	12	3.800,00	976,60	728,75
2186842	0	13111101	Eqtos Process Dados	14/10/2014	SWITCH TRANSITION SISPM1040-182D-LRT	2.806,72	(2.806,72)	-	11210010	Germano	5	60	1	12	3.800,00	976,60	728,75
2186843	0	13111101	Eqtos Process Dados	14/10/2014	SWITCH TRANSITION SISPM1040-182D-LRT	2.806,72	(2.806,72)	-	11210010	Germano	5	60	1	12	3.800,00	976,60	728,75
2186844	0	13111101	Eqtos Process Dados	14/10/2014	SWITCH TRANSITION SISPM1040-182D-LRT	2.806,72	(2.806,72)	-	11210010	Germano	5	60	1	12	3.800,00	976,60	728,75
2186845	0	13111101	Eqtos Process Dados	14/10/2014	SWITCH TRANSITION SISPM1040-182D-LRT	2.806,72	(2.806,72)	-	11210010	Germano	5	60	1	12	3.800,00	976,60	728,75
2186846	0	13111101	Eqtos Process Dados	14/10/2014	SWITCH TRANSITION SISPM1040-182D-LRT	2.806,72	(2.806,72)	-	11210010	Germano	5	60	1	12	3.800,00	976,60	728,75
2186847	0	13111101	Eqtos Process Dados	14/10/2014	SWITCH TRANSITION SISPM1040-182D-LRT	2.806,72	(2.806,72)	-	11210010	Germano	5	60	1	12	3.800,00	976,60	728,75
2186848	0	13111101	Eqtos Process Dados	14/10/2014	SWITCH TRANSITION SISPM1040-182D-LRT	2.806,72	(2.806,72)	-	11210010	Germano	5	60	1	12	3.800,00	976,60	728,75
2186849	0	13111101	Eqtos Process Dados	14/10/2014	SWITCH TRANSITION SISPM1040-182D-LRT	2.806,72	(2.806,72)	-	11210010	Germano	5	60	1	12	3.800,00	976,60	728,75
2186850	0	13111101	Eqtos Process Dados	14/10/2014	SWITCH TRANSITION SISPM1040-182D-LRT	2.806,73	(2.806,73)	-	11210010	Germano	5	60	1	12	3.800,00	976,60	728,75
2186851	0	13111101	Eqtos Process Dados	14/10/2014	SWITCH TRANSITION SISPM1040-182D-LRT	2.806,73	(2.806,73)	-	11210010	Germano	5	60	1	12	3.800,00	976,60	728,75
2186852	0	13111101	Eqtos Process Dados	14/10/2014	SWITCH TRANSITION SISPM1040-182D-LRT	2.806,73	(2.806,73)	-	11210010	Germano	5	60	1	12	3.800,00	976,60	728,75
2186853	0	13111101	Eqtos Process Dados	14/10/2014	SWITCH TRANSITION SISPM1040-182D-LRT	2.806,73	(2.806,73)	-	11210010	Germano	5	60	1	12	3.800,00	976,60	728,75
2186854	0	13111101	Eqtos Process Dados	14/10/2014	SWITCH TRANSITION SISPM1040-182D-LRT	2.806,73	(2.806,73)	-	11210010	Germano	5	60	1	12	3.800,00	976,60	728,75
2186855	0	13111101	Eqtos Process Dados	14/10/2014	SWITCH TRANSITION SISPM1040-182D-LRT	2.806,73	(2.806,73)	-	11210010	Germano	5	60	1	12	3.800,00	976,60	728,75
2186856	0	13111101	Eqtos Process Dados	14/10/2014	SWITCH TRANSITION SISPM1040-182D-LRT	2.806,73	(2.806,73)	-	11210010	Germano	5	60	1	12	3.800,00	976,60	728,75
2186857	0	13111101	Eqtos Process Dados	14/10/2014	SWITCH TRANSITION SISPM1040-182D-LRT	2.806,73	(2.806,73)	-	11210010	Germano	5	60	1	12	3.800,00	976,60	728,75
2186858	0	13111101	Eqtos Process Dados	14/10/2014	SWITCH TRANSITION SISPM1040-182D-LRT	2.806,73	(2.806,73)	-	11210010	Germano	5	60	1	12	3.800,00	976,60	728,75
2186859	0	13111101	Eqtos Process Dados	14/10/2014	MONITOR PELCO PMCL552F	10.949,24	(10.949,24)	-	11210010	Germano	5	60	1	12	14.800,00	3.803,60	2.838,30
2186860	0	13111101	Eqtos Process Dados	14/10/2014	MONITOR PELCO PMCL552F	10.949,25	(10.949,25)	-	11210010	Germano	5	60	1	12	14.800,00	3.803,60	2.838,30
2186861	0	13111101	Eqtos Process Dados	14/10/2014	SWITCH HUAWEI S2750-20TP-PWR 4 PORTAS	7.759,55	(7.759,55)	-	11210010	Germano	5	60	1	12	10.500,00	2.698,50	2.013,66
2186862	0	13111101	Eqtos Process Dados	14/10/2014	SWITCH HUAWEI S2750-20TP-PWR 4 PORTAS	7.759,55	(7.759,55)	-	11210010	Germano	5	60	1	12	10.500,00	2.698,50	2.013,66
2186863	0	13111101	Eqtos Process Dados	14/10/2014	SWITCH HUAWEI S5700-28C-PWR 8 PORTAS	26.305,32	(26.305,32)	-	11210010	Germano	5	60	1	12	35.600,00	9.149,20	6.827,27
2186864	0	13111101	Eqtos Process Dados	14/10/2014	SWITCH HUAWEI S5700-28C-PWR 8 PORTAS	26.305,32	(26.305,32)	-	11210010	Germano	5	60	1	12	35.600,00	9.149,20	6.827,27
2186865	0	13111101	Eqtos Process Dados	14/10/2014	SWITCH HUAWEI S5700-28C-PWR 8 PORTAS	26.305,33	(26.305,33)	-	11210010	Germano	5	60	1	12	35.600,00	9.149,20	6.827,27
2186866	0	13111111	Móveis e Utensílios	11/06/2012	CARRINHO, TRANSPORTADOR ,TIPO CONTAINER PLÊSTICO ,	643,84	(615,23)	28,61	12110010	Ubu	15	180	8	96	1.044,00	626,40	467,43
2186867	0	13111101	Eqtos Process Dados	14/10/2014	SWITCH HUAWEI S5700-28C-EI-24S 24 PORTAS	35.169,17	(35.169,17)	-	11210010	Germano	5	60	1	12	47.700,00	12.258,90	9.147,78
2186868	0	13111101	Eqtos Process Dados	14/10/2014	SWITCH HUAWEI S5700-28C-PWR-EI 24 PORTAS	14.201,04	(14.201,04)	-	11210010	Germano	5	60	1	12	19.200,00	4.934,40	3.682,13
2186869	0	13111131	Ferramentas	31/12/2014	CARRO TRANSPORTE TAMBOR 200LT LM-319T MARCON	3.869,74	(2.418,56)	1.451,18	11162110	Germano	10	120	5	60	5.000,00	2.870,00	2.141,64
2186870	0	13111051	Edificações	10/12/2014	PREDIO USINA 3_SUBESTACAO ELETRICA G03-40SE054	575.649,20	(143.912,31)	431.736,89	11132170	Germano	50	600	38	456	826.179,00	646.071,98	482.108,86
2186871	0	13111101	Eqtos Process Dados	15/12/2014	SERVIDOR DELL POWERDGE R720 G378-SRV-053	21.791,01	(21.791,01)	-	11210010	Germano	5	60	1	12	26.770,00	6.879,89	5.133,88
2186872	0	13111101	Eqtos Process Dados	15/12/2014	SERVIDOR DELL POWERDGE R720 G378-SRV-051	21.791,01	(21.791,01)	-	11210010	Germano	5	60	1	12	26.770,00	6.879,89	5.133,88
2186873	0	13111101	Eqtos Process Dados	15/12/2014	SERVIDOR DELL POWERDGE R720 G378SRV-052	21.791,01	(21.791,01)	-	11210010	Germano	5	60	1	12	26.770,00	6.879,89	5.133,88
2186874	0	13111101	Eqtos Process Dados	15/12/2014	COMPUTADOR DELL PRECISION R5500 G378-EWS-052	14.951,16	(14.951,16)	-	11210010	Germano	5	60	1	12	20.200,00	5.191,40	3.873,90
2186875	0	13111101	Eqtos Process Dados	15/12/2014	COMPUTADOR DELL PRECISION R5500 G378-OWS-052	14.951,16	(14.951,16)	-	11210010	Germano	5	60	1	12	20.200,00	5.191,40	3.873,90
2186876	0	13111101	Eqtos Process Dados	15/12/2014	COMPUTADOR DELL PRECISION R5500 G378-0WS-053	14.951,16	(14.951,16)	-	11210010	Germano	5	60	1	12	20.200,00	5.191,40	3.873,90
2186877	0	13111101	Eqtos Process Dados	15/12/2014	COMPUTADOR DELL PRECISION R5500 G378-0WS-050	14.951,16	(14.951,16)	-	11210010	Germano	5	60	1	12	20.200,00	5.191,40	3.873,90
2186878	0	13111101	Eqtos Process Dados	15/12/2014	KVM DELL FPM 185 OVER IP	129.210,19	(129.210,19)	-	11210010	Germano	5	60	1	12	175.300,00	45.052,10	33.618,57
2186879	0	13111101	Eqtos Process Dados	15/12/2014	COMPUTADOR DELL PRECISION R5500 G378-EWS-059	14.951,16	(14.951,16)	-	11210010	Germano	5	60	1	12	20.200,00	5.191,40	3.873,90
2186880	0	13111101	Eqtos Process Dados	15/12/2014	SERVIDOR DELL POWERDGE R720 G378-SRV-055	21.791,00	(21.791,00)	-	11210010	Germano	5	60	1	12	26.770,00	6.879,89	5.133,88
2186881	0	13111101	Eqtos Process Dados	15/12/2014	SERVIDOR DELL POWERDGE R720 G378-SRV-050	21.791,00	(21.791,00)	-	11210010	Germano	5	60	1	12	26.770,00	6.879,89	5.133,88
2186882	0	13111101	Eqtos Process Dados	15/12/2014	COMPUTADOR DELL PRECISION R5500 G378-EWS-056	14.951,16	(14.951,16)	-	11210010	Germano	5	60	1	12	20.200,00	5.191,40	3.873,90
2186883	0	13111101	Eqtos Process Dados	15/12/2014	COMPUTADOR DELL PRECISION R5500 G378-EWS-051	14.951,16	(14.951,16)	-	11210010	Germano	5	60	1	12	20.200,00	5.191,40	3.873,90
2186884	0	13111101	Eqtos Process Dados	15/12/2014	COMPUTADOR DELL PRECISION R5500 G381-EWS-057	14.951,16	(14.951,16)	-	11210010	Germano	5	60	1	12	20.200,00	5.191,40	3.873,90
2186885	0	13111101	Eqtos Process Dados	15/12/2014	COMPUTADOR DELL PRECISION R5500 G303-OWS-051	14.951,16	(14.951,16)	-	11210010	Germano	5	60	1	12	20.200,00	5.191,40	3.873,90
2186886	0	13111101	Eqtos Process Dados	15/12/2014	COMPUTADOR DELL PRECISION R5500 317-OWS-058	14.951,16	(14.951,16)	-	11210010	Germano	5	60	1	12	20.200,00	5.191,40	3.873,90
2186887	0	13111101	Eqtos Process Dados	15/12/2014	COMPUTADOR DELL PRECISION R5500 G311-OWS-061	14.951,16	(14.951,16)	-	11210010	Germano	5	60	1	12	20.200,00	5.191,40	3.873,90
2186888	0	13111101	Eqtos Process Dados	15/12/2014	COMPUTADOR DELL PRECISION R5500 G305-OWS-060	14.951,16	(14.951,16)	-	11210010	Germano	5	60	1	12	20.200,00	5.191,40	3.873,90
2186889	0	13111101	Eqtos Process Dados	15/12/2014	SERVIDOR DELL POWERDGE R720 G378-SRV-056	21.791,00	(21.791,00)	-	11210010	Germano	5	60	1	12	26.770,00	6.879,89	5.133,88
2186890	0	13111111	Móveis e Utensílios	12/06/2012	CADEIRA DIRETOR COSTURADA COM BRAÊO PRANCHETA AZUL	171,52	(150,07)	21,45	12300060	Ubu	15	180	8	96	900,00	540,00	402,96
2186891	0	13111101	Eqtos Process Dados	15/12/2014	SERVIDOR DELL POWERDGE R720 G378-SRV-054	21.791,00	(21.791,00)	-	11210010	Germano	5	60	1	12	26.770,00	6.879,89	5.133,88
2186892	0	13111101	Eqtos Process Dados	15/12/2014	COMPUTADOR DELL PRECISION R5500 G378-EWS-050	14.951,16	(14.951,16)	-	11210010	Germano	5	60	1	12	20.200,00	5.191,40	3.873,90
2186893	0	13111101	Eqtos Process Dados	15/12/2014	COMPUTADOR DELL PRECISION R5500 312-OWS-054	14.951,16	(14.951,16)	-	11210010	Germano	5	60	1	12	20.200,00	5.191,40	3.873,90

FDC CONSULT LTDA

SAMARCO
APRENDER PARA EVOLUIR E TRANSFORMAR

DATA-BASE: 31/03/2021					DADOS CONTÁBEIS CEDIDOS PELA SAMARCO						AVALIAÇÃO VALOR JUSTO DE MERCADO							
IMOBILIZADO	SUB Nº	CLASSE	CENTRO CST	DT.INCORP.	DENOMINAÇÃO DO IMOBILIZADO	VAL AQUIS. BRL	DEPREC. ACUM BRL	VALOR CONTÁBIL BRL	CENTRO DE CUSTOS	UNID. IND	VIDA ÚTIL DET. (ANOS)	VIDA ÚTIL DET. (MESES)	VIDA ÚTIL REM. (ANOS)	VIDA ÚTIL REM. (MESES)	VALOR DE REPOSIÇÃO (R$)	VALOR JUSTO DE MERCADO (R$)	VALOR DE LIQUIDAÇÃO FORÇADA
2186894	0	13111101	Eqtos Process Dados	15/12/2014	COMPUTADOR DELL PRECISION R5500 340-OWS-055	14.951,16	(14.951,16)	-	11210010	Germano	5	60	1	12	20.200,00	5.191,40	3.873,90
2186895	0	13111101	Eqtos Process Dados	15/12/2014	COMPUTADOR DELL PRECISION R5500 311-OWS-059	14.951,16	(14.951,16)	-	11210010	Germano	5	60	1	12	20.200,00	5.191,40	3.873,90
2186896	0	13111101	Eqtos Process Dados	15/12/2014	COMPUTADOR DELL PRECISION R5500 G378-EWS-060	14.951,16	(14.951,16)	-	11210010	Germano	5	60	1	12	20.200,00	5.191,40	3.873,90
2186897	0	13111101	Eqtos Process Dados	15/12/2014	COMPUTADOR DELL PRECISION R5500 G378-EWS-061	14.951,17	(14.951,17)	-	11210010	Germano	5	60	1	12	20.200,00	5.191,40	3.873,90
2186898	0	13111101	Eqtos Process Dados	15/12/2014	IMPRESSORA HP COLOR LASERJET 500 M551	1.477,49	(1.477,49)	-	11210010	Germano	5	60	1	12	2.000,00	514,00	383,55
2186900	0	13111111	Móveis e Utensílios	12/06/2012	CADEIRA DIRETOR COSTURADA COM BRAÃO PRANCHETA AZUL	171,52	(150,07)	21,45	12300060	Ubu	15	180	8	96	900,00	540,00	402,96
2186901	0	13111111	Móveis e Utensílios	31/12/2014	ROUPEIRO DE ACO 4 PORTAS INSALUBRE C/ SAPATEIRO CH	494,59	(309,12)	185,47	11300060	Germano	15	180	8	96	1.000,00	600,00	447,73
2186902	0	13111111	Móveis e Utensílios	12/06/2012	CADEIRA DIRETOR COSTURADA COM BRAÃO PRANCHETA AZUL	171,52	(150,07)	21,45	12300060	Ubu	15	180	8	96	900,00	540,00	402,96
2186903	0	13111111	Móveis e Utensílios	31/12/2014	ROUPEIRO DE ACO 4 PORTAS INSALUBRE C/ SAPATEIRO CH	494,59	(309,12)	185,47	11300060	Germano	15	180	8	96	1.000,00	600,00	447,73
2186904	0	13111111	Móveis e Utensílios	31/12/2014	ROUPEIRO DE ACO 4 PORTAS INSALUBRE C/ SAPATEIRO CH	494,59	(309,12)	185,47	11300060	Germano	15	180	8	96	1.000,00	600,00	447,73
2186905	0	13111111	Móveis e Utensílios	31/12/2014	ROUPEIRO DE ACO 4 PORTAS INSALUBRE C/ SAPATEIRO CH	494,59	(309,12)	185,47	11300060	Germano	15	180	8	96	1.000,00	600,00	447,73
2186906	0	13111111	Móveis e Utensílios	31/12/2014	ROUPEIRO DE ACO 4 PORTAS INSALUBRE C/ SAPATEIRO CH	494,59	(309,12)	185,47	11300060	Germano	15	180	8	96	1.000,00	600,00	447,73
2186907	0	13111111	Móveis e Utensílios	31/12/2014	ROUPEIRO DE ACO 4 PORTAS INSALUBRE C/ SAPATEIRO CH	494,59	(309,12)	185,47	11300060	Germano	15	180	8	96	1.000,00	600,00	447,73
2186908	0	13111111	Móveis e Utensílios	31/12/2014	ROUPEIRO DE ACO 4 PORTAS INSALUBRE C/ SAPATEIRO CH	494,59	(309,12)	185,47	11300060	Germano	15	180	8	96	1.000,00	600,00	447,73
2186909	0	13111111	Móveis e Utensílios	12/06/2012	CADEIRA DIRETOR COSTURADA COM BRAÃO PRANCHETA AZUL	171,52	(150,07)	21,45	12300060	Ubu	15	180	8	96	900,00	540,00	402,96
2186910	0	13111111	Móveis e Utensílios	12/06/2012	CADEIRA DIRETOR COSTURADA COM BRAÃO PRANCHETA AZUL	171,52	(150,07)	21,45	12300060	Ubu	15	180	8	96	900,00	540,00	402,96
2186911	0	13111111	Móveis e Utensílios	31/12/2014	ROUPEIRO DE ACO 4 PORTAS INSALUBRE C/ SAPATEIRO CH	494,59	(309,12)	185,47	11300060	Germano	15	180	8	96	1.000,00	600,00	447,73
2186912	0	13111111	Móveis e Utensílios	31/12/2014	ROUPEIRO DE ACO 4 PORTAS INSALUBRE C/ SAPATEIRO CH	494,59	(309,12)	185,47	11300060	Germano	15	180	8	96	1.000,00	600,00	447,73
2186913	0	13111111	Móveis e Utensílios	31/12/2014	ROUPEIRO DE ACO 4 PORTAS INSALUBRE C/ SAPATEIRO CH	494,59	(309,12)	185,47	11300060	Germano	15	180	8	96	1.000,00	600,00	447,73
2186914	0	13111111	Móveis e Utensílios	31/12/2014	ROUPEIRO DE ACO 4 PORTAS INSALUBRE C/ SAPATEIRO CH	494,59	(309,12)	185,47	11300060	Germano	15	180	8	96	1.000,00	600,00	447,73
2186915	0	13111111	Móveis e Utensílios	31/12/2014	ROUPEIRO DE ACO 4 PORTAS INSALUBRE C/ SAPATEIRO CH	494,59	(309,12)	185,47	11300060	Germano	15	180	8	96	1.000,00	600,00	447,73
2186916	0	13111111	Móveis e Utensílios	31/12/2014	ROUPEIRO DE ACO 4 PORTAS INSALUBRE C/ SAPATEIRO CH	494,59	(309,12)	185,47	11300060	Germano	15	180	8	96	1.000,00	600,00	447,73
2186917	0	13111111	Móveis e Utensílios	31/12/2014	ROUPEIRO DE ACO 4 PORTAS INSALUBRE C/ SAPATEIRO CH	494,59	(309,12)	185,47	11300060	Germano	15	180	8	96	1.000,00	600,00	447,73
2186918	0	13111111	Móveis e Utensílios	31/12/2014	ROUPEIRO DE ACO 4 PORTAS INSALUBRE C/ SAPATEIRO CH	494,59	(309,12)	185,47	11300060	Germano	15	180	8	96	1.000,00	600,00	447,73
2186919	0	13111111	Móveis e Utensílios	31/12/2014	ROUPEIRO DE ACO 4 PORTAS INSALUBRE C/ SAPATEIRO CH	494,59	(309,12)	185,47	11300060	Germano	15	180	8	96	1.000,00	600,00	447,73
2186920	0	13111111	Móveis e Utensílios	07/11/2011	FORNO MICROONDAS LG 30 LITROS GRILL 127V	244,28	(228,02)	16,26	12300060	Ubu	15	180	7	84	680,00	365,16	272,49
2186921	0	13111111	Móveis e Utensílios	31/12/2014	ROUPEIRO DE ACO 4 PORTAS INSALUBRE C/ SAPATEIRO CH	494,58	(309,12)	185,46	11300060	Germano	15	180	8	96	1.000,00	600,00	447,73
2186922	0	13111111	Móveis e Utensílios	31/12/2014	ROUPEIRO DE ACO 4 PORTAS INSALUBRE C/ SAPATEIRO CH	494,58	(309,12)	185,46	11300060	Germano	15	180	8	96	1.000,00	600,00	447,73
2186923	0	13111111	Móveis e Utensílios	31/12/2014	ROUPEIRO DE ACO 4 PORTAS INSALUBRE C/ SAPATEIRO CH	494,58	(309,12)	185,46	11300060	Germano	15	180	8	96	1.000,00	600,00	447,73
2186924	0	13111111	Móveis e Utensílios	31/12/2014	ROUPEIRO DE ACO 4 PORTAS INSALUBRE C/ SAPATEIRO CH	494,58	(309,12)	185,46	11300060	Germano	15	180	8	96	1.000,00	600,00	447,73
2186925	0	13111111	Móveis e Utensílios	31/12/2014	ROUPEIRO DE ACO 4 PORTAS INSALUBRE C/ SAPATEIRO CH	494,58	(309,12)	185,46	11300060	Germano	15	180	8	96	1.000,00	600,00	447,73
2186926	0	13111111	Móveis e Utensílios	31/12/2014	ROUPEIRO DE ACO 4 PORTAS INSALUBRE C/ SAPATEIRO CH	494,58	(309,12)	185,46	11300060	Germano	15	180	8	96	1.000,00	600,00	447,73
2186927	0	13111111	Móveis e Utensílios	31/12/2014	ROUPEIRO DE ACO 4 PORTAS INSALUBRE C/ SAPATEIRO CH	494,58	(309,12)	185,46	11300060	Germano	15	180	8	96	1.000,00	600,00	447,73
2186928	0	13111111	Móveis e Utensílios	31/12/2014	ROUPEIRO DE ACO 4 PORTAS INSALUBRE C/ SAPATEIRO CH	494,58	(309,12)	185,46	11300060	Germano	15	180	8	96	1.000,00	600,00	447,73
2186929	0	13111111	Móveis e Utensílios	07/11/2011	CAFETEIRA CHEF THERMA COM JARRA T/RMICA	139,39	(130,10)	9,29	12300060	Ubu	15	180	7	84	450,00	241,65	180,32
2186930	0	13111111	Móveis e Utensílios	31/12/2014	ROUPEIRO DE ACO 4 PORTAS INSALUBRE C/ SAPATEIRO CH	494,58	(309,12)	185,46	11300060	Germano	15	180	8	96	1.000,00	600,00	447,73
2186931	0	13111101	Eqtos Process Dados	31/12/2014	ANALISADOR REDE PROFIBUS PROFITRACE 2 ULTRA PRO	24.378,87	(24.378,87)	-	11132020	Germano	5	60	1	12	33.000,00	8.481,00	6.328,65
2186932	0	13111101	Eqtos Process Dados	31/12/2014	ANALISADOR REDE PROFIBUS PROFITRACE 2 ULTRA PRO	24.378,87	(24.378,87)	-	11132020	Germano	5	60	1	12	33.000,00	8.481,00	6.328,65
2186933	0	13111111	Móveis e Utensílios	07/11/2011	CAFETEIRA CHEF THERMA COM JARRA T/RMICA	139,38	(130,10)	9,28	12300060	Ubu	15	180	7	84	450,00	241,65	180,32
2186934	0	13111101	Eqtos Process Dados	31/12/2014	SWITCH CISCO CATALYST 2960 SERIES POE-24 PORTAS	27.675,94	(27.675,94)	-	11210010	Germano	5	60	1	12	37.500,00	9.637,50	7.191,65
2186935	0	13111111	Móveis e Utensílios	17/08/2012	CADEIRA EM ESTRUTURA METALICA,REVEST. COURVIM	127,00	(119,23)	7,77	12300030	Ubu	15	180	8	96	217,00	130,20	97,16
2186936	0	13111051	Edificações	31/12/2014	PREDIO USINA 3_VESTIARIO REAGENTES	281.630,73	(69.293,98)	212.336,75	11132140	Germano	50	600	38	456	393.488,00	307.707,62	229.616,16
2186937	0	13111111	Móveis e Utensílios	17/08/2012	CADEIRA FIXA ,ESTRUTURA DE FERRO, ASSENTO E ENCOST	127,00	(119,23)	7,77	12300030	Ubu	15	180	8	96	217,00	130,20	97,16
2186938	0	13111111	Móveis e Utensílios	17/08/2012	CADEIRA FIXA ,ESTRUTURA METALICA ESTOF.COURVIM	127,00	(119,23)	7,77	12300030	Ubu	15	180	8	96	217,00	130,20	97,16
2186939	0	13111111	Móveis e Utensílios	31/12/2014	ROUPEIRO DE ACO 4 PORTAS INSALUBRE C/ SAPATEIRO CH	494,59	(309,12)	185,47	11300060	Germano	15	180	8	96	1.000,00	600,00	447,73
2186940	0	13111111	Móveis e Utensílios	31/12/2014	ROUPEIRO DE ACO 4 PORTAS INSALUBRE C/ SAPATEIRO CH	494,59	(309,12)	185,47	11300060	Germano	15	180	8	96	1.000,00	600,00	447,73
2186941	0	13111111	Móveis e Utensílios	31/12/2014	ROUPEIRO DE ACO 4 PORTAS INSALUBRE C/ SAPATEIRO CH	494,59	(309,12)	185,47	11300060	Germano	15	180	8	96	1.000,00	600,00	447,73
2186942	0	13111111	Móveis e Utensílios	31/12/2014	ROUPEIRO DE ACO 4 PORTAS INSALUBRE C/ SAPATEIRO CH	494,59	(309,12)	185,47	11300060	Germano	15	180	8	96	1.000,00	600,00	447,73
2186943	0	13111111	Móveis e Utensílios	31/12/2014	ROUPEIRO DE ACO 4 PORTAS INSALUBRE C/ SAPATEIRO CH	494,59	(309,12)	185,47	11300060	Germano	15	180	8	96	1.000,00	600,00	447,73
2186944	0	13111111	Móveis e Utensílios	31/12/2014	ROUPEIRO DE ACO 4 PORTAS INSALUBRE C/ SAPATEIRO CH	494,59	(309,12)	185,47	11300060	Germano	15	180	8	96	1.000,00	600,00	447,73
2186945	0	13111111	Móveis e Utensílios	31/12/2014	ROUPEIRO DE ACO 4 PORTAS INSALUBRE C/ SAPATEIRO CH	494,59	(309,12)	185,47	11300060	Germano	15	180	8	96	1.000,00	600,00	447,73
2186946	0	13111111	Móveis e Utensílios	31/12/2014	ROUPEIRO DE ACO 4 PORTAS INSALUBRE C/ SAPATEIRO CH	494,59	(309,12)	185,47	11300060	Germano	15	180	8	96	1.000,00	600,00	447,73
2186947	0	13111111	Móveis e Utensílios	31/12/2014	ROUPEIRO DE ACO 4 PORTAS INSALUBRE C/ SAPATEIRO CH	494,59	(309,12)	185,47	11300060	Germano	15	180	8	96	1.000,00	600,00	447,73
2186948	0	13111111	Móveis e Utensílios	31/12/2014	ROUPEIRO DE ACO 4 PORTAS INSALUBRE C/ SAPATEIRO CH	494,59	(309,12)	185,47	11300060	Germano	15	180	8	96	1.000,00	600,00	447,73
2186949	0	13111111	Móveis e Utensílios	31/12/2014	ROUPEIRO DE ACO 4 PORTAS INSALUBRE C/ SAPATEIRO CH	494,59	(309,12)	185,47	11300060	Germano	15	180	8	96	1.000,00	600,00	447,73
2186950	0	13111111	Móveis e Utensílios	31/12/2014	ROUPEIRO DE ACO 4 PORTAS INSALUBRE C/ SAPATEIRO CH	494,59	(309,12)	185,47	11300060	Germano	15	180	8	96	1.000,00	600,00	447,73
2186951	0	13111111	Móveis e Utensílios	21/08/2012	BANCADA DE ACO INOX,C/2 CUBAS,180X070X090	2.026,20	(1.902,35)	123,85	12300030	Ubu	15	180	8	96	2.650,00	1.590,00	1.186,48
2186952	0	13111111	Móveis e Utensílios	21/08/2012	MESA ACO INOX LISA DIMENCAO 200X70X85CM	1.193,44	(1.120,47)	72,97	12300030	Ubu	15	180	8	96	2.008,00	1.204,80	899,04
2186953	0	13111111	Móveis e Utensílios	21/08/2012	BANCADA DE ACO INOX,C/2 CUBAS,180X070X090	1.193,44	(1.120,47)	72,97	12300030	Ubu	15	180	8	96	2.650,00	1.590,00	1.186,48
2186954	0	13111111	Móveis e Utensílios	21/08/2012	BANCADA DE ACO INOX,INDUSTRIAL,150X070X090	1.193,44	(1.120,47)	72,97	12300030	Ubu	15	180	8	96	2.650,00	1.590,00	1.186,48
2186955	0	13111111	Móveis e Utensílios	21/08/2012	BANCADA DE ACO INOX,INDUSTRIAL,150X070X090	1.193,43	(1.120,47)	72,96	12300030	Ubu	15	180	8	96	2.650,00	1.590,00	1.186,48
2186956	0	13111111	Móveis e Utensílios	21/08/2012	MESA ACO INOX LISA DIMENCAO 155X70X85CM	1.594,69	(1.497,26)	97,43	12300030	Ubu	15	180	8	96	2.591,00	1.554,60	1.160,07
2186957	0	13111111	Móveis e Utensílios	21/08/2012	MESA ACO INOX LISA DIMENCAO 155X70X85CM	1.594,69	(1.497,26)	97,43	12300030	Ubu	15	180	8	96	2.591,00	1.554,60	1.160,07
2186958	0	13111111	Móveis e Utensílios	21/08/2012	MESA ACO INOX LISA DIMENCAO 155X70X85CM	1.594,68	(1.497,26)	97,42	12300030	Ubu	15	180	8	96	2.591,00	1.554,60	1.160,07
2186959	0	13111111	Móveis e Utensílios	20/08/2012	MESA LISA ACO INOX DE ENCOSTO DIMENCAO 240X70X85CM	1.455,94	(1.366,95)	88,99	12300030	Ubu	15	180	8	96	2.455,00	1.473,00	1.099,18
2186960	0	13111111	Móveis e Utensílios	20/08/2012	MESA LISA ACO INOX DE ENCOSTO DIMENCAO 240X70X85CM	1.455,93	(1.366,95)	88,98	12300030	Ubu	15	180	8	96	2.455,00	1.473,00	1.099,18
2186961	0	13111111	Móveis e Utensílios	31/12/2014	ROUPEIRO DE ACO 4 PORTAS INSALUBRE C/ SAPATEIRO CH	494,59	(309,12)	185,47	11300060	Germano	15	180	8	96	1.000,00	600,00	447,73
2186962	0	13111111	Móveis e Utensílios	31/12/2014	ROUPEIRO DE ACO 4 PORTAS INSALUBRE C/ SAPATEIRO CH	494,59	(309,12)	185,47	11300060	Germano	15	180	8	96	1.000,00	600,00	447,73
2186963	0	13111111	Móveis e Utensílios	31/12/2014	ROUPEIRO DE ACO 4 PORTAS INSALUBRE C/ SAPATEIRO CH	494,59	(309,12)	185,47	11300060	Germano	15	180	8	96	1.000,00	600,00	447,73

FDC CONSULT LTDA

SAMARCO
APRENDER PARA EVOLUIR E TRANSFORMAR

DATA-BASE: 31/03/2021					DADOS CONTÁBEIS CEDIDOS PELA SAMARCO					AVALIAÇÃO VALOR JUSTO DE MERCADO							
IMOBILIZADO	SUB Nº	CLASSE	CENTRO CST	DT.INCORP.	DENOMINAÇÃO DO IMOBILIZADO	VAL AQUIS. BRL	DEPREC. ACUM BRL	VALOR CONTÁBIL BRL	CENTRO DE CUSTOS	UNID. IND	VIDA ÚTIL DET. (ANOS)	VIDA ÚTIL DET. (MESES)	VIDA ÚTIL REM. (ANOS)	VIDA ÚTIL REM. (MESES)	VALOR DE REPOSIÇÃO (R$)	VALOR JUSTO DE MERCADO (R$)	VALOR DE LIQUIDAÇÃO FORÇADA
2186964	0	13111111	Móveis e Utensílios	31/12/2014	ROUPEIRO DE ACO 4 PORTAS INSALUBRE C/ SAPATEIRO CH	494,59	(309,12)	185,47	11300060	Germano	15	180	8	96	1.000,00	600,00	447,73
2186965	0	13111111	Móveis e Utensílios	31/12/2014	ROUPEIRO DE ACO 4 PORTAS INSALUBRE C/ SAPATEIRO CH	494,59	(309,12)	185,47	11300060	Germano	15	180	8	96	1.000,00	600,00	447,73
2186966	0	13111111	Móveis e Utensílios	31/12/2014	ROUPEIRO DE ACO 4 PORTAS INSALUBRE C/ SAPATEIRO CH	494,59	(309,12)	185,47	11300060	Germano	15	180	8	96	1.000,00	600,00	447,73
2186967	0	13111111	Móveis e Utensílios	31/12/2014	ROUPEIRO DE ACO 4 PORTAS INSALUBRE C/ SAPATEIRO CH	494,59	(309,12)	185,47	11300060	Germano	15	180	8	96	1.000,00	600,00	447,73
2186968	0	13111111	Móveis e Utensílios	31/12/2014	ROUPEIRO DE ACO 4 PORTAS INSALUBRE C/ SAPATEIRO CH	494,59	(309,12)	185,47	11300060	Germano	15	180	8	96	1.000,00	600,00	447,73
2186969	0	13111111	Móveis e Utensílios	31/12/2014	ROUPEIRO DE ACO 4 PORTAS INSALUBRE C/ SAPATEIRO CH	494,59	(309,12)	185,47	11300060	Germano	15	180	8	96	1.000,00	600,00	447,73
2186970	0	13111111	Móveis e Utensílios	31/12/2014	ROUPEIRO DE ACO 4 PORTAS INSALUBRE C/ SAPATEIRO CH	494,59	(309,12)	185,47	11300060	Germano	15	180	8	96	1.000,00	600,00	447,73
2186971	0	13111111	Móveis e Utensílios	31/12/2014	ROUPEIRO DE ACO 4 PORTAS INSALUBRE C/ SAPATEIRO CH	494,59	(309,12)	185,47	11300060	Germano	15	180	8	96	1.000,00	600,00	447,73
2186972	0	13111111	Móveis e Utensílios	31/12/2014	ROUPEIRO DE ACO 4 PORTAS INSALUBRE C/ SAPATEIRO CH	494,59	(309,12)	185,47	11300060	Germano	15	180	8	96	1.000,00	600,00	447,73
2186973	0	13111111	Móveis e Utensílios	31/12/2014	ROUPEIRO DE ACO 4 PORTAS INSALUBRE C/ SAPATEIRO CH	494,59	(309,12)	185,47	11300060	Germano	15	180	8	96	1.000,00	600,00	447,73
2186974	0	13111111	Móveis e Utensílios	31/12/2014	ROUPEIRO DE ACO 4 PORTAS INSALUBRE C/ SAPATEIRO CH	494,59	(309,12)	185,47	11300060	Germano	15	180	8	96	1.000,00	600,00	447,73
2186975	0	13111111	Móveis e Utensílios	31/12/2014	ROUPEIRO DE ACO 4 PORTAS INSALUBRE C/ SAPATEIRO CH	494,59	(309,12)	185,47	11300060	Germano	15	180	8	96	1.000,00	600,00	447,73
2186976	0	13111111	Móveis e Utensílios	31/12/2014	ROUPEIRO DE ACO 4 PORTAS INSALUBRE C/ SAPATEIRO CH	494,59	(309,12)	185,47	11300060	Germano	15	180	8	96	1.000,00	600,00	447,73
2186977	0	13111111	Móveis e Utensílios	31/12/2014	ROUPEIRO DE ACO 4 PORTAS INSALUBRE C/ SAPATEIRO CH	494,59	(309,12)	185,47	11300060	Germano	15	180	8	96	1.000,00	600,00	447,73
2186978	0	13111111	Móveis e Utensílios	31/12/2014	ROUPEIRO DE ACO 4 PORTAS INSALUBRE C/ SAPATEIRO CH	494,59	(309,12)	185,47	11300060	Germano	15	180	8	96	1.000,00	600,00	447,73
2186979	0	13111111	Móveis e Utensílios	31/12/2014	ROUPEIRO DE ACO 4 PORTAS INSALUBRE C/ SAPATEIRO CH	494,59	(309,12)	185,47	11300060	Germano	15	180	8	96	1.000,00	600,00	447,73
2186980	0	13111111	Móveis e Utensílios	31/12/2014	ROUPEIRO DE ACO 4 PORTAS INSALUBRE C/ SAPATEIRO CH	494,59	(309,12)	185,47	11300060	Germano	15	180	8	96	1.000,00	600,00	447,73
2186981	0	13111111	Móveis e Utensílios	31/12/2014	ROUPEIRO DE ACO 4 PORTAS INSALUBRE C/ SAPATEIRO CH	494,59	(309,12)	185,47	11300060	Germano	15	180	8	96	1.000,00	600,00	447,73
2186982	0	13111111	Móveis e Utensílios	31/12/2014	ROUPEIRO DE ACO 4 PORTAS INSALUBRE C/ SAPATEIRO CH	494,59	(309,12)	185,47	11300060	Germano	15	180	8	96	1.000,00	600,00	447,73
2186983	0	13111111	Móveis e Utensílios	31/12/2014	ROUPEIRO DE ACO 4 PORTAS INSALUBRE C/ SAPATEIRO CH	494,59	(309,12)	185,47	11300060	Germano	15	180	8	96	1.000,00	600,00	447,73
2186984	0	13111111	Móveis e Utensílios	31/12/2014	ROUPEIRO DE ACO 4 PORTAS INSALUBRE C/ SAPATEIRO CH	494,59	(309,12)	185,47	11300060	Germano	15	180	8	96	1.000,00	600,00	447,73
2186985	0	13111111	Móveis e Utensílios	31/12/2014	ROUPEIRO DE ACO 4 PORTAS INSALUBRE C/ SAPATEIRO CH	494,59	(309,12)	185,47	11300060	Germano	15	180	8	96	1.000,00	600,00	447,73
2186986	0	13111111	Móveis e Utensílios	31/12/2014	ROUPEIRO DE ACO 4 PORTAS INSALUBRE C/ SAPATEIRO CH	494,59	(309,12)	185,47	11300060	Germano	15	180	8	96	1.000,00	600,00	447,73
2186987	0	13111111	Móveis e Utensílios	31/12/2014	ROUPEIRO DE ACO 4 PORTAS INSALUBRE C/ SAPATEIRO CH	494,59	(309,12)	185,47	11300060	Germano	15	180	8	96	1.000,00	600,00	447,73
2186988	0	13111111	Móveis e Utensílios	31/12/2014	ROUPEIRO DE ACO 4 PORTAS INSALUBRE C/ SAPATEIRO CH	494,59	(309,12)	185,47	11300060	Germano	15	180	8	96	1.000,00	600,00	447,73
2186989	0	13111111	Móveis e Utensílios	31/12/2014	ROUPEIRO DE ACO 4 PORTAS INSALUBRE C/ SAPATEIRO CH	494,59	(309,12)	185,47	11300060	Germano	15	180	8	96	1.000,00	600,00	447,73
2186990	0	13111111	Móveis e Utensílios	31/12/2014	ROUPEIRO DE ACO 4 PORTAS INSALUBRE C/ SAPATEIRO CH	494,59	(309,12)	185,47	11300060	Germano	15	180	8	96	1.000,00	600,00	447,73
2186991	0	13111111	Móveis e Utensílios	31/12/2014	ROUPEIRO DE ACO 4 PORTAS INSALUBRE C/ SAPATEIRO CH	494,59	(309,12)	185,47	11300060	Germano	15	180	8	96	1.000,00	600,00	447,73
2186992	0	13111111	Móveis e Utensílios	31/12/2014	ROUPEIRO DE ACO 4 PORTAS INSALUBRE C/ SAPATEIRO CH	494,59	(309,12)	185,47	11300060	Germano	15	180	8	96	1.000,00	600,00	447,73
2186993	0	13111111	Móveis e Utensílios	31/12/2014	ROUPEIRO DE ACO 4 PORTAS INSALUBRE C/ SAPATEIRO CH	494,58	(309,12)	185,46	11300060	Germano	15	180	8	96	1.000,00	600,00	447,73
2186994	0	13111111	Móveis e Utensílios	31/12/2014	ROUPEIRO DE ACO 4 PORTAS INSALUBRE C/ SAPATEIRO CH	494,58	(309,12)	185,46	11300060	Germano	15	180	8	96	1.000,00	600,00	447,73
2186995	0	13111111	Móveis e Utensílios	31/12/2014	ROUPEIRO DE ACO 4 PORTAS INSALUBRE C/ SAPATEIRO CH	494,58	(309,12)	185,46	11300060	Germano	15	180	8	96	1.000,00	600,00	447,73
2186996	0	13111111	Móveis e Utensílios	31/12/2014	ROUPEIRO DE ACO 4 PORTAS INSALUBRE C/ SAPATEIRO CH	494,58	(309,12)	185,46	11300060	Germano	15	180	8	96	1.000,00	600,00	447,73
2186997	0	13111111	Móveis e Utensílios	31/12/2014	ROUPEIRO DE ACO 4 PORTAS INSALUBRE C/ SAPATEIRO CH	494,58	(309,12)	185,46	11300060	Germano	15	180	8	96	1.000,00	600,00	447,73
2186998	0	13111111	Móveis e Utensílios	31/12/2014	ROUPEIRO DE ACO 4 PORTAS INSALUBRE C/ SAPATEIRO CH	494,58	(309,12)	185,46	11300060	Germano	15	180	8	96	1.000,00	600,00	447,73
2186999	0	13111111	Móveis e Utensílios	31/12/2014	ROUPEIRO DE ACO 4 PORTAS INSALUBRE C/ SAPATEIRO CH	494,58	(309,12)	185,46	11300060	Germano	15	180	8	96	1.000,00	600,00	447,73
2187001	0	13111111	Móveis e Utensílios	20/08/2012	MESA AUX.LISA ACO INOX BAIXA DIMENCAO 155X80X65CM	1.054,69	(990,26)	64,43	12300030	Ubu	15	180	8	96	1.709,00	1.025,40	765,17
2187002	0	13111111	Móveis e Utensílios	20/08/2012	BACANDA EM ACO INOX,C/2 PRATELEIRAS,70X155X85	1.782,18	(1.673,28)	108,90	12300030	Ubu	15	180	8	96	2.998,00	1.798,80	1.342,29
2187003	0	13111111	Móveis e Utensílios	20/08/2012	BANCADA DE APOIO EM AÃO INOX,COM CUBA INOX,210X70X	1.390,31	(1.305,35)	84,96	12300030	Ubu	15	180	8	96	2.650,00	1.590,00	1.186,48
2187005	0	13111111	Móveis e Utensílios	20/08/2012	MESA ESTACAO DELTA MILLENIUM-BP 25MM ATENAS FILET	716,80	(615,25)	101,55	12300060	Ubu	15	180	8	96	1.000,00	600,00	447,73
2187006	0	13111071	Máquinas e Eqtos	31/05/2014	TRANSFORMADOR ENGETRON 307-XF-501-A	4.156,69	(224,54)	3.932,15	11162110	Germano	25	300	16	192	5.600,00	3.892,00	2.904,27
2187007	0	13111111	Móveis e Utensílios	20/08/2012	CADEIRA GIRATORIA GAS PLAXFORMA	213,26	(183,08)	30,18	12300060	Ubu	15	180	8	96	900,00	540,00	402,96
2187008	0	13111111	Móveis e Utensílios	20/08/2012	CADEIRA GIRATORIA GAS PLAXFORMA	213,26	(183,08)	30,18	12300060	Ubu	15	180	8	96	900,00	540,00	402,96
2187009	0	13111111	Móveis e Utensílios	20/08/2012	CADEIRA GIRATORIA GAS PLAXFORMA	213,26	(183,08)	30,18	12300060	Ubu	15	180	8	96	900,00	540,00	402,96
2187010	0	13111111	Móveis e Utensílios	20/08/2012	CADEIRA GIRATORIA GAS PLAXFORMA	213,26	(183,08)	30,18	12300060	Ubu	15	180	8	96	900,00	540,00	402,96
2187011	0	13111111	Móveis e Utensílios	20/08/2012	CADEIRA GIRATORIA GAS PLAXFORMA	213,26	(183,08)	30,18	12300060	Ubu	15	180	8	96	900,00	540,00	402,96
2187012	0	13111111	Móveis e Utensílios	20/08/2012	CADEIRA GIRATORIA GAS PLAXFORMA	213,26	(183,08)	30,18	12300060	Ubu	15	180	8	96	900,00	540,00	402,96
2187013	0	13111111	Móveis e Utensílios	20/08/2012	CADEIRA GIRATORIA GAS PLAXFORMA	213,26	(183,08)	30,18	12300060	Ubu	15	180	8	96	900,00	540,00	402,96
2187014	0	13111111	Móveis e Utensílios	20/08/2012	MESA ESTACAO DELTA MILLENIUM-BP 25MM ATENAS FILET	716,93	(615,34)	101,59	12300060	Ubu	15	180	8	96	1.000,00	600,00	447,73
2187015	0	13111111	Móveis e Utensílios	20/08/2012	MESA ESTACAO DELTA MILLENIUM-BP 25MM ATENAS FILET	716,93	(615,34)	101,59	12300060	Ubu	15	180	8	96	1.000,00	600,00	447,73
2187016	0	13111111	Móveis e Utensílios	20/08/2012	MESA ESTACAO DELTA MILLENIUM-BP 25MM ATENAS FILET	716,93	(615,34)	101,59	12300060	Ubu	15	180	8	96	1.000,00	600,00	447,73
2187017	0	13111111	Móveis e Utensílios	20/08/2012	MESA ESTACAO DELTA MILLENIUM-BP 25MM ATENAS FILET	716,93	(615,34)	101,59	12300060	Ubu	15	180	8	96	1.000,00	600,00	447,73
2187020	0	13111111	Móveis e Utensílios	20/08/2012	MESA ESTACAO DELTA MILLENIUM-BP 25MM ATENAS FILET	716,93	(615,34)	101,59	12300060	Ubu	15	180	8	96	1.000,00	600,00	447,73
2187021	0	13111071	Máquinas e Eqtos	25/04/2014	PAINEL CONTROLADOR PMS 304-CLP-502	22.250,16	(1.265,86)	20.984,30	11162110	Germano	25	300	16	192	30.100,00	20.919,50	15.610,45
2187022	0	13111071	Máquinas e Eqtos	25/04/2014	PAINEL CONTROLADOR PMS 304-CLP-503	22.250,16	(1.265,86)	20.984,30	11162110	Germano	25	300	16	192	30.100,00	20.919,50	15.610,45
2187023	0	13111071	Máquinas e Eqtos	25/04/2014	PAINEL CONTROLADOR PMS 304-CLP-517	22.250,17	(1.265,86)	20.984,31	11162110	Germano	25	300	16	192	30.100,00	20.919,50	15.610,45
2187024	0	13111071	Máquinas e Eqtos	25/04/2014	PAINEL CONTROLADOR PMS 304-CLP-518	22.250,17	(1.265,86)	20.984,31	11162110	Germano	25	300	16	192	30.100,00	20.919,50	15.610,45
2187025	0	13111071	Máquinas e Eqtos	25/04/2014	PAINEL CONTROLADOR PMS 304-CLP-519	22.250,17	(1.265,86)	20.984,31	11162110	Germano	25	300	16	192	30.100,00	20.919,50	15.610,45
2187026	0	13111071	Máquinas e Eqtos	25/04/2014	PAINEL CONTROLADOR PMS 304-CLP-520	22.250,17	(1.265,86)	20.984,31	11162110	Germano	25	300	16	192	30.100,00	20.919,50	15.610,45
2187027	0	13111071	Máquinas e Eqtos	25/04/2014	PAINEL CONTROLADOR PMS 304-CLP-521	22.250,17	(1.265,86)	20.984,31	11162110	Germano	25	300	16	192	30.100,00	20.919,50	15.610,45
2187029	0	13111071	Máquinas e Eqtos	25/04/2014	PAINEL CONTROLADOR PMS 304-CLP-522	22.250,17	(1.265,86)	20.984,31	11162110	Germano	25	300	16	192	30.100,00	20.919,50	15.610,45
2187030	0	13111071	Máquinas e Eqtos	25/04/2014	PAINEL CONTROLADOR PMS 304-CLP-523	22.250,17	(1.265,86)	20.984,31	11162110	Germano	25	300	16	192	30.100,00	20.919,50	15.610,45
2187031	0	13111071	Máquinas e Eqtos	24/04/2014	BANCO CAPACITORES TRIFASICO INEPAR M03-05CQ001	31.656,95	(1.801,03)	29.855,92	11162110	Germano	25	300	16	192	63.200,00	43.924,00	32.776,77
2187032	0	13111071	Máquinas e Eqtos	24/04/2014	BANCO CAPACITORES TRIFASICO INEPAR M03-06CQ001	31.656,95	(1.801,03)	29.855,92	11162110	Germano	25	300	16	192	63.200,00	43.924,00	32.776,77
2187033	0	13111071	Máquinas e Eqtos	25/04/2014	PAINEL IHM PROFACE AGP3500-T1-D24	22.420,67	(1.275,56)	21.145,11	11162110	Germano	25	300	16	192	30.400,00	21.128,00	15.766,04
2187034	0	13111071	Máquinas e Eqtos	25/04/2014	QUADRO DE DISTRIBUICAO MECATEL M01-02QD001	5.620,89	(319,78)	5.301,11	11162110	Germano	25	300	16	192	7.600,00	5.282,00	3.941,51
2187035	0	13111071	Máquinas e Eqtos	25/04/2014	TALHA ELETRICA BAUMA ET-400/4 10T M03-01TL001	87.217,23	(4.920,40)	82.296,83	11162100	Germano	25	300	16	192	118.300,00	82.218,50	61.352,71
2187036	0	13111081	Sistemas	31/05/2014	SISTEMA USINA 3_TRANSPORTE PNEUMATICO CAL EB6	234.736,04	(15.850,22)	218.885,82	11162100	Germano	20	240	13	156	240.659,00	167.258,01	124.810,50
2187037	0	13111071	Máquinas e Eqtos	18/06/2014	VENTILADOR TUBO AXIAL FANTECNIC G03-03FA001	5.616,43	(329,69)	5.286,74	11132040	Germano	25	300	16	192	8.851,00	6.151,45	4.590,30

FDC CONSULT LTDA

SAMARCO
APRENDER PARA EVOLUIR E TRANSFORMAR

DATA-BASE: 31/03/2021					DADOS CONTÁBEIS CEDIDOS PELA SAMARCO						AVALIAÇÃO VALOR JUSTO DE MERCADO						
IMOBILIZADO	SUB Nº	CLASSE	CENTRO CST	DT.INCORP.	DENOMINAÇÃO DO IMOBILIZADO	VAL AQUIS. BRL	DEPREC. ACUM BRL	VALOR CONTÁBIL BRL	CENTRO DE CUSTOS	UNID. IND	VIDA ÚTIL DET. (ANOS)	VIDA ÚTIL DET. (MESES)	VIDA ÚTIL REM. (ANOS)	VIDA ÚTIL REM. (MESES)	VALOR DE REPOSIÇÃO (R$)	VALOR JUSTO DE MERCADO (R$)	VALOR DE LIQUIDAÇÃO FORÇADA
2187038	0	13111071	Máquinas e Eqtos	18/06/2014	VENTILADOR TUBO AXIAL FANTECNIC G03-03FA002	4.992,37	(293,06)	4.699,31	11132040	Germano	25	300	16	192	7.903,00	5.492,59	4.098,65
2187039	0	13111071	Máquinas e Eqtos	18/06/2014	VENTILADOR TUBO AXIAL FANTECNIC G03-07FA001	4.992,37	(293,06)	4.699,31	11132100	Germano	25	300	16	192	8.114,00	5.639,23	4.208,08
2187040	0	13111071	Máquinas e Eqtos	11/06/2014	VENTILADOR TUBO AXIAL FANTECNIC G03-41FA004	6.115,67	(359,01)	5.756,66	11132010	Germano	25	300	16	192	9.694,00	6.737,33	5.027,50
2187041	0	13111071	Máquinas e Eqtos	11/06/2014	VENTILADOR TUBO AXIAL FANTECNIC G03-41FA001	6.115,68	(359,01)	5.756,67	11132010	Germano	25	300	16	192	9.694,00	6.737,33	5.027,50
2187042	0	13111071	Máquinas e Eqtos	11/06/2014	VENTILADOR TUBO AXIAL FANTECNIC G03-41FA005	6.240,47	(366,33)	5.874,14	11132010	Germano	25	300	16	192	9.905,00	6.883,98	5.136,93
2187043	0	13111071	Máquinas e Eqtos	18/06/2014	VENTILADOR TUBO AXIAL FANTECNIC G03-05FA001	5.304,39	(311,37)	4.993,02	11132080	Germano	25	300	16	192	8.114,00	5.639,23	4.208,08
2187044	0	13111071	Máquinas e Eqtos	18/06/2014	VENTILADOR TUBO AXIAL FANTECNIC G03-12FA001	4.992,37	(293,06)	4.699,31	11132130	Germano	25	300	16	192	7.798,00	5.419,61	4.044,20
2187045	0	13111071	Máquinas e Eqtos	11/06/2014	VENTILADOR TUBO AXIAL FANTECNIC G03-41FA003	6.115,67	(359,01)	5.756,66	11132010	Germano	25	300	16	192	9.694,00	6.737,33	5.027,50
2187046	0	13111071	Máquinas e Eqtos	11/06/2014	VENTILADOR TUBO AXIAL FANTECNIC G03-41FA002	6.115,67	(359,01)	5.756,66	11132010	Germano	25	300	16	192	9.694,00	6.737,33	5.027,50
2187047	0	13111071	Máquinas e Eqtos	18/06/2014	VENTILADOR TUBO AXIAL FANTECNIC G03-02FA001	4.992,37	(1.111,71)	3.880,66	11132020	Germano	25	300	16	192	7.798,00	5.419,61	4.044,20
2187048	0	13111041	Terrenos	25/04/2014	TERRENO_ESTACAO DE BOMBAS VII	952.396,73	-	952.396,73	11162110	Germano	0	0	0	0	5.190.821,49	5.190.821,49	3.873.470,92
2187049	0	13111071	Máquinas e Eqtos	25/04/2014	PARA-RAIO 138 KV ECCN 3EL2 120-2PJ31-4NA1+3EX5	5.680,11	(323,16)	5.356,95	11162120	Germano	25	300	16	192	7.700,00	5.351,50	3.993,37
2187050	0	13111071	Máquinas e Eqtos	25/04/2014	PARA-RAIO 138 KV ECCN 3EL2 120-2PJ31-4NA1+3EX5	5.680,11	(323,16)	5.356,95	11162120	Germano	25	300	16	192	7.700,00	5.351,50	3.993,37
2187051	0	13111071	Máquinas e Eqtos	25/04/2014	PARA-RAIO 138 KV ECCN 3EL2 120-2PJ31-4NA1+3EX5	5.680,11	(323,16)	5.356,95	11162120	Germano	25	300	16	192	7.700,00	5.351,50	3.993,37
2187053	0	13111081	Sistemas	31/12/2014	REDE AEREA DISTRIBUICAO 13,8 KV_ USINA 3	1.622.560,28	(79.838,61)	1.542.721,67	11132180	Germano	40	480	30	360	3.230.213,00	2.484.033,80	1.853.624,27
2187054	0	13111071	Máquinas e Eqtos	25/04/2014	PAINEL CONTROLADOR PMS 304-CLP-501	22.250,16	(1.265,86)	20.984,30	11162110	Germano	25	300	16	192	30.100,00	20.919,50	15.610,45
2187055	0	13111071	Máquinas e Eqtos	31/05/2014	MOTOR INDUCAO WEG W22 PLUS 25CV M03-02BU003	3.672,86	(198,40)	3.474,46	11162110	Germano	25	300	16	192	4.900,00	3.405,50	2.541,24
2187056	0	13111081	Sistemas	24/04/2014	LINHA TRONCO_MINERODUTO 3	1.200.287.887,17	(44.660.183,80)	1.155.627.703,37	11162110	Germano	25	300	16	192	2.236.802.400,00	1.554.577.668,00	1.160.049.791,13
2187057	0	13111081	Sistemas	30/04/2014	VALVULA RETENCAO CLASAR FUND DN 1000MM FLANG PN25	187.144,16	(15.063,68)	172.080,48	11132170	Germano	25	300	16	192	408.860,00	284.157,70	212.042,85
2187058	0	13111071	Máquinas e Eqtos	30/04/2014	PAINEL DE COMANDO LOCAL BOMBA 150CV SEMPEL	64.636,06	(3.673,67)	60.962,39	11131170	Germano	25	300	16	192	87.600,00	60.882,00	45.431,09
2187059	0	13111081	Sistemas	30/04/2014	VALVULA GUILHOTINA F DUCTIL WAFER 18" 150#	22.366,33	(1.800,33)	20.566,00	11132210	Germano	25	300	16	192	49.249,00	34.228,06	25.541,50
2187060	0	13111081	Sistemas	30/04/2014	VALVULA BORBOLETA BIFFI WGR400-010 PN25 340-FV-009	41.766,09	(2.967,29)	38.798,80	11131170	Germano	20	240	13	156	42.820,00	29.759,90	22.207,30
2187061	0	13111131	Ferramentas	30/04/2014	TALHA MANUAL BAUMA COMPACT NT 0,5T G03-09TH002	2.872,81	(1.987,02)	885,79	11132120	Germano	10	120	5	60	3.700,00	2.123,80	1.584,81
2187062	0	13111051	Edificações	29/04/2014	PREDIO USINA 3_ESTACAO DE BOMBAS VI	69.345.457,99	(19.084.240,21)	50.261.217,78	11162100	Germano	50	600	38	456	94.224.184,00	73.683.311,89	54.983.621,81
2187063	0	13111081	Sistemas	29/04/2014	PREDIO USINA 3_ESTACAO DE BOMBAS VI_SIST TUBULACAO	10.960.761,48	(779.477,75)	10.181.283,73	11162100	Germano	40	480	30	360	21.179.000,00	16.286.651,00	12.153.349,74
2187064	0	13111081	Sistemas	29/04/2014	PREDIO USINA 3_ESTACAO DE BOMBAS VI_SIST ELETRICO	4.004.812,51	(284.803,41)	3.720.009,10	11162100	Germano	40	480	30	360	8.947.300,00	6.880.473,70	5.134.315,41
2187065	0	13111081	Sistemas	29/04/2014	PREDIO USINA 3_ESTACAO DE BOMBAS VI_SIST AUTOMACAO	688.353,27	(48.952,44)	639.400,83	11162100	Germano	20	240	13	156	705.721,00	490.476,10	366.000,81
2187066	0	13111051	Edificações	29/04/2014	PREDIO USINA 3_ESTACAO DE BOMBAS VII	91.943.330,32	(25.214.003,80)	66.729.326,52	11162110	Germano	50	600	38	456	124.928.752,00	97.694.284,06	72.900.978,93
2187067	0	13111081	Sistemas	29/04/2014	PREDIO USINA 3_ESTACAO BOMBAS VII_SIST TUBULACAO	27.304.781,50	(1.857.041,13)	25.447.740,37	11162110	Germano	40	480	30	360	51.363.700,00	39.498.685,30	29.474.527,12
2187068	0	13111081	Sistemas	29/04/2014	PREDIO USINA 3_ESTACAO BOMBAS VII_SIST ELETRICO	13.616.453,45	(945.982,42)	12.670.471,03	11162110	Germano	40	480	30	360	24.853.400,00	19.112.264,60	14.261.866,11
2187069	0	13111081	Sistemas	29/04/2014	PREDIO USINA 3_ESTACAO BOMBAS VII_SIST AUTOMACAO	1.672.883,41	(117.066,42)	1.555.816,99	11162110	Germano	40	480	30	360	2.982.500,00	2.293.542,50	1.711.476,73
2187070	0	13111081	Sistemas	31/05/2014	INTERLIGACAO MINERODUTO EB-IV P/ EB-VI DIAM14" 4KM	27.802.030,19	(1.796.826,97)	26.005.203,22	11162100	Germano	40	480	30	360	53.020.500,00	40.772.764,50	30.425.264,63
2187071	0	13111051	Edificações	30/04/2014	CAPTACAO DE AGUA BRUMAL_EDIFICACOES	38.113.945,36	(10.285.636,50)	27.828.308,86	11132170	Germano	50	600	38	456	49.073.253,00	38.375.283,85	28.636.227,66
2187072	0	13111081	Sistemas	30/04/2014	SISTEMA USINA 3_CAPTACAO DE AGUA BRUMAL_ELETRICO	506.140,79	(40.740,47)	465.400,32	11132170	Germano	25	300	16	192	1.147.842,00	797.750,19	595.293,47
2187073	0	13111081	Sistemas	30/04/2014	SISTEMA USINA 3_AUTOMACAO ADUTORA AGUA BRUMAL	951.169,52	(76.561,89)	874.607,63	11132170	Germano	25	300	16	192	2.064.752,00	1.435.002,64	1.070.821,06
2187074	0	13111051	Edificações	30/04/2014	PREDIO USINA 3_ESTACAO DE BOMBAS 1 CAPTACAO BRUMAL	7.211.090,78	(1.984.021,88)	5.227.068,90	11132170	Germano	50	600	38	456	10.085.603,00	7.886.941,55	5.885.357,21
2187075	0	13111051	Edificações	30/04/2014	PREDIO USINA 3_ESTACAO DE BOMBAS 2 CAPTACAO BRUMAL	7.024.771,22	(1.943.520,04)	5.081.251,18	11132170	Germano	50	600	38	456	10.082.442,00	7.884.469,64	5.883.512,64
2187076	0	13111081	Sistemas	30/04/2014	SISTEMA USINA 3_ADUTORA DE AGUA BRUMAL	262.678.043,67	(21.018.442,17)	241.659.601,50	11132170	Germano	25	300	16	192	561.873.610,00	390.502.158,95	291.398.723,43
2187077	0	13111051	Edificações	30/04/2014	PREDIO USINA 3_ESTACAO BOMBAS 3 ADUTORA BRUMAL	11.149.582,32	(3.084.717,76)	8.064.864,56	11132170	Germano	50	600	38	456	16.002.690,00	12.514.103,58	9.338.216,77
2187078	0	13111051	Edificações	30/04/2014	PREDIO USINA 3_ESTACAO BOMBAS 4 ADUTORA BRUMAL	12.662.472,35	(3.503.283,99)	9.159.188,36	11132170	Germano	50	600	38	456	18.174.150,00	14.212.185,30	10.605.351,49
2187079	0	13111131	Ferramentas	31/05/2014	TALHA MANUAL COMPACTA 500KG ELEV 20M BERG-STEEL	1.267,59	(866,19)	401,40	11132170	Germano	10	120	5	60	1.700,00	975,80	728,16
2187080	0	13111131	Ferramentas	31/05/2014	TALHA MANUAL COMPACTA 1000KG ELEV 20M BERG-STEEL	1.908,50	(1.304,14)	604,36	11132170	Germano	10	120	5	60	2.500,00	1.435,00	1.070,82
2187082	0	13111071	Máquinas e Eqtos	31/05/2014	BOMBA HERO HG65B-GAX 65-160 G03-11BE001	11.268,96	(692,46)	10.576,50	11132140	Germano	25	300	16	192	16.650,00	11.571,75	8.635,02
2187083	0	13111071	Máquinas e Eqtos	31/05/2014	GUINCHO ELETRICO AS10000 7,5 BREVINI G03-05GU001	146.275,08	(8.988,46)	137.286,62	11132080	Germano	25	300	16	192	221.087,00	153.655,47	114.660,07
2187084	0	13111071	Máquinas e Eqtos	31/05/2014	MEDIDOR VAZAO SONARTRAC VF-100 DN22" 305FE/FIT002	377.572,66	(23.201,47)	354.371,19	11132080	Germano	25	300	16	192	589.495,00	409.699,03	305.723,72
2187085	0	13111071	Máquinas e Eqtos	31/05/2014	MEDIDOR VAZAO SONARTRAC VF-100 DN22" 305FE/FIT013	380.132,14	(23.222,26)	356.909,88	11132080	Germano	25	300	16	192	589.495,00	409.699,03	305.723,72
2187086	0	13111071	Máquinas e Eqtos	14/07/2014	TRANSPORTADOR DE CORREIA MOVEL GRANEISA G03-11CV70	3.340.543,59	(164.561,81)	3.175.981,78	11110050	Germano	25	300	16	192	6.984.164,00	4.853.993,98	3.622.125,04
2187087	0	13111081	Sistemas	31/05/2014	SISTEMA USINA 3_TRANSPORTADOR PNEUMATICO DE CAL	562.876,74	(32.164,56)	530.712,18	11132140	Germano	25	300	16	192	897.536,00	623.787,52	465.479,85
2187088	0	13111051	Edificações	31/05/2014	SISTEMA USINA 3_AR COMPRIMIDO_EDIFICACAO	3.174.236,87	(867.624,72)	2.306.612,15	11132170	Germano	50	600	38	456	4.555.893,00	3.562.708,33	2.658.547,81
2187089	0	13111081	Sistemas	31/05/2014	ESPESSADOR DE CONCENTRADO G03-12TM001 _SIST AUTOMA	279.029,21	(21.432,58)	257.596,63	11132130	Germano	25	300	16	192	574.942,00	399.584,69	298.176,25
2187090	0	13111081	Sistemas	31/05/2014	ESPESSADOR DE CONCENTRADO G03-12TM001 _SIST ELETRI	305.044,44	(23.430,85)	281.613,59	11132130	Germano	25	300	16	192	676.166,00	469.935,37	350.673,01
2187091	0	13111081	Sistemas	31/05/2014	ESPESSADOR DE CONCENTRADO G03-12TM001 _SIST TUBULA	3.040.572,70	(233.550,21)	2.807.022,49	11132130	Germano	25	300	16	192	5.761.967,00	4.004.567,07	2.988.269,60
2187092	0	13111081	Sistemas	31/05/2014	ESPESSADOR DE LAMAS G03-13TM002_SIST ELETRICO	603.454,36	(46.352,09)	557.102,27	11132160	Germano	25	300	16	192	1.262.232,00	877.251,24	654.618,38
2187093	0	13111081	Sistemas	31/05/2014	ESPESSADOR DE LAMAS G03-13TM002_SIST AUTOMACAO	138.151,08	(10.611,56)	127.539,52	11132160	Germano	25	300	16	192	275.513,00	191.481,54	142.886,47
2187094	0	13111081	Sistemas	31/05/2014	ESPESSADOR DE LAMAS G03-13TM002_SIST TUBULACAO	4.813.402,71	(369.723,52)	4.443.679,19	11132160	Germano	25	300	16	192	8.730.206,00	6.067.493,17	4.527.656,82
2187095	0	13111081	Sistemas	31/05/2014	ESPESSADOR DE REJEITOS G03-19TM003_SIST TUBULACAO	7.827.708,30	(564.022,83)	7.263.685,47	11132200	Germano	25	300	16	192	14.404.813,00	10.011.345,04	7.470.619,81
2187096	0	13111081	Sistemas	31/05/2014	ESPESSADOR DE REJEITOS G03-19TM003_SIST AUTOMACAO	205.061,53	(15.751,03)	189.310,50	11132200	Germano	25	300	16	192	442.778,00	307.730,71	229.633,39
2187097	0	13111081	Sistemas	31/05/2014	ESPESSADOR DE REJEITOS G03-19TM003_SIST ELETRICO	355.439,46	(27.301,75)	328.137,71	11132200	Germano	25	300	16	192	807.012,00	560.873,34	418.532,32
2187098	0	13111051	Edificações	31/05/2014	SISTEMA AGUA NOVA USINA 3_EDIFICACAO	17.270.349,40	(4.715.212,97)	12.555.136,43	11132170	Germano	50	600	38	456	24.687.583,00	19.305.689,91	14.406.203,05
2187099	0	13111081	Sistemas	31/05/2014	SISTEMA AGUA NOVA USINA 3_SIST TUBULACAO	1.594.373,43	(122.465,82)	1.471.907,61	11132170	Germano	25	300	16	192	2.882.775,00	2.003.528,63	1.495.063,91
2187100	0	13111081	Sistemas	31/05/2014	SISTEMA AGUA NOVA USINA 3_SIST ELETRICO	446.184,42	(34.271,99)	411.912,43	11132170	Germano	25	300	16	192	915.325,00	636.150,88	474.705,58
2187101	0	13111081	Sistemas	31/05/2014	SISTEMA AGUA NOVA USINA 3_SIST AUTOMACAO	131.096,42	(10.069,68)	121.026,74	11132170	Germano	25	300	16	192	264.191,00	183.612,75	137.014,66
2187102	0	13111051	Edificações	31/07/2014	SISTEMA AGUA DE PROCESSO USINA 3_EDIFICACAO	3.070.384,30	(818.769,13)	2.251.615,17	11132170	Germano	50	600	38	456	4.406.780,00	3.446.101,96	2.571.534,34
2187103	0	13111081	Sistemas	31/07/2014	SISTEMA AGUA DE PROCESSO USINA 3_SIST TUBULACAO	4.182.141,07	(291.275,27)	3.890.865,80	11132170	Germano	25	300	16	192	7.558.591,00	5.253.220,75	3.920.034,20
2187104	0	13111081	Sistemas	18/06/2014	SISTEMA AGUA DE PROCESSO USINA 3_SIST ELETRICO	258.390,78	(18.960,21)	239.430,57	11132170	Germano	25	300	16	192	541.322,00	376.218,79	280.740,25
2187105	0	13111081	Sistemas	18/06/2014	SISTEMA AGUA DE PROCESSO USINA 3_SIST AUTOMACAO	96.833,68	(7.105,47)	89.728,21	11132170	Germano	25	300	16	192	196.264,00	136.403,48	101.786,38
2187106	0	13111081	Sistemas	31/05/2014	SISTEMA USINA 3_AR COMPRIMIDO_TUBULACAO	522.376,37	(40.124,39)	482.251,98	11132170	Germano	25	300	16	192	1.105.009,00	767.981,26	573.079,44
2187107	0	13111081	Sistemas	31/05/2014	SISTEMA USINA 3_AR COMPRIMIDO_ ELETRICO	353.113,56	(27.123,10)	325.990,46	11132170	Germano	25	300	16	192	732.437,00	509.043,72	379.856,26
2187108	0	13111081	Sistemas	31/05/2014	SISTEMA USINA 3_AR COMPRIMIDO_AUTOMACAO	31.847,97	(2.446,28)	29.401,69	11132170	Germano	25	300	16	192	64.689,00	44.958,86	33.548,99

FDC CONSULT LTDA

SAMARCO
APRENDER PARA EVOLUIR E TRANSFORMAR

DATA-BASE: 31/03/2021					DADOS CONTÁBEIS CEDIDOS PELA SAMARCO						AVALIAÇÃO VALOR JUSTO DE MERCADO						
IMOBILIZADO	SUB Nº	CLASSE	CENTRO CST	DT.INCORP.	DENOMINAÇÃO DO IMOBILIZADO	VAL AQUIS. BRL	DEPREC. ACUM BRL	VALOR CONTÁBIL BRL	CENTRO DE CUSTOS	UNID. IND	VIDA ÚTIL DET. (ANOS)	VIDA ÚTIL DET. (MESES)	VIDA ÚTIL REM. (ANOS)	VIDA ÚTIL REM. (MESES)	VALOR DE REPOSIÇÃO (R$)	VALOR JUSTO DE MERCADO (R$)	VALOR DE LIQUIDAÇÃO FORÇADA
2187109	0	13111081	Sistemas	31/05/2014	SISTEMA USINA 3_PROT COMBATE INCENDIO USINA 3	5.863.152,70	(450.356,14)	5.412.796,56	11132170	Germano	25	300	16	192	10.596.696,00	7.364.703,72	5.495.655,31
2187110	0	13111081	Sistemas	31/05/2014	SISTEMA USINA 3_ DRENAGEM PLUVIAL	207.991,57	(15.976,09)	192.015,48	11132210	Germano	25	300	16	192	450.482,00	313.084,99	233.628,84
2187111	0	13111051	Edificações	31/05/2014	SISTEMA USINA 3_EFLUENTES INDUSTRIAL_EDIFICACAO	13.898.997,63	(3.799.059,38)	10.099.938,25	11132210	Germano	50	600	38	456	19.948.855,00	15.600.004,61	11.640.963,63
2187112	0	13111081	Sistemas	31/05/2014	SISTEMA USINA 3_EFLUENTES INDUSTRIAL_TUBULACAO	1.938.106,26	(148.868,38)	1.789.237,88	11132210	Germano	25	300	16	192	3.502.620,00	2.434.320,90	1.816.527,74
2187113	0	13111071	Máquinas e Eqtos	31/05/2014	PAINEL BY-PASS 306-LC-502-A/B	13.313,07	(719,16)	12.593,91	11162110	Germano	25	300	16	192	18.000,00	12.510,00	9.335,15
2187114	0	13111081	Sistemas	31/05/2014	SISTEMA USINA 3_EFLUENTES INDUSTRIAL_ELETRICO	1.972,95	(151,55)	1.821,40	11132210	Germano	25	300	16	192	4.051,00	2.815,45	2.100,93
2187115	0	13111051	Edificações	31/05/2014	BACIA DE CONTENCAO FINAL USINA 3_EDIFICACAO	10.552.275,36	(2.884.288,57)	7.667.986,79	11132210	Germano	50	600	38	456	15.145.424,00	11.843.721,57	8.837.967,39
2187116	0	13111071	Máquinas e Eqtos	25/04/2014	QUADRO DISTRIBUICAO TENSAO E CONTROLE 307-QDTI-C50	4.217,35	(239,93)	3.977,42	11162110	Germano	25	300	16	192	5.700,00	3.961,50	2.956,13
2187117	0	13111071	Máquinas e Eqtos	25/04/2014	PAINEL CONTROLADOR LOGICO PROGRAMAVEL TERMINAL	115.207,64	(6.554,42)	108.653,22	11162110	Germano	25	300	16	192	156.300,00	108.628,50	81.060,26
2187118	0	13111081	Sistemas	31/05/2014	BACIA DE CONTENCAO FINAL USINA 3_SIST AUTOMACAO	52.073,92	(3.999,87)	48.074,05	11132210	Germano	25	300	16	192	104.267,00	72.465,57	54.074,92
2187119	0	13111081	Sistemas	31/08/2014	LINHA DISTRIB 13,8KV P/ SE G03-02SE055 ALEG CENTRO	2.651.052,99	(715.990,31)	1.935.062,68	11132020	Germano	40	480	30	360	5.238.123,00	4.028.116,59	3.005.842,62
2187120	0	13111051	Edificações	31/05/2014	PREDIO USINA 3_SUBESTACAO TCLD G03-02SE051	9.095.058,65	(2.229.423,16)	6.865.635,49	11132020	Germano	50	600	38	456	6.555.584,00	5.126.466,69	3.825.448,37
2187121	0	13111081	Sistemas	31/05/2014	PREDIO USINA 3_SUBESTACAO TCLD_SIST ELETRICO	12.046.385,96	(3.149.175,95)	8.897.210,01	11132020	Germano	40	480	30	360	26.190.512,00	20.140.503,73	15.029.153,98
2187122	0	13111081	Sistemas	31/05/2014	PREDIO USINA 3_SUBESTACAO TCLD_SIST AUTOMACAO	890.421,35	(247.909,80)	642.511,55	11132020	Germano	25	300	16	192	1.685.509,00	1.171.428,76	874.138,17
2187123	0	13111081	Sistemas	31/05/2014	SISTEMA USINA 3_PROT COMBATE INCENDIO G03-02SE051	116.143,82	(32.820,11)	83.323,71	11132020	Germano	25	300	16	192	237.706,00	165.205,67	123.279,01
2187124	0	13111051	Edificações	31/05/2014	PREDIO USINA 3_ PENEIRAMENTO	75.653.504,74	(20.674.806,88)	54.978.697,86	11132040	Germano	50	600	38	456	108.487.023,00	84.836.851,99	63.306.565,15
2187125	0	13111081	Sistemas	31/05/2014	PREDIO USINA 3_PENEIRAMENTO_SIST TUBULACAO	1.938.746,49	(148.917,56)	1.789.828,93	11132040	Germano	40	480	30	360	4.103.181,00	3.155.346,19	2.354.567,91
2187126	0	13111081	Sistemas	31/05/2014	PREDIO USINA 3_PENEIRAMENTO_SIST ELETRICO	6.801.152,74	(512.945,02)	6.288.207,72	11132040	Germano	40	480	30	360	13.095.256,00	10.070.251,86	7.514.576,99
2187127	0	13111081	Sistemas	31/05/2014	PREDIO USINA 3_PENEIRAMENTO_SIST AUTOMACAO	1.711.489,83	(131.461,69)	1.580.028,14	11132040	Germano	40	480	30	360	3.142.958,00	2.416.934,70	1.803.553,89
2187128	0	13111081	Sistemas	31/05/2014	SISTEMA USINA 3_ DESOBSTRUCAO SILO G03-03SL001	93.959,37	(7.217,15)	86.742,22	11132040	Germano	25	300	16	192	197.906,00	137.544,67	102.637,95
2187129	0	13111081	Sistemas	31/05/2014	SISTEMA USINA 3_ DESOBSTRUCAO SILO G03-03SL002	70.469,55	(5.412,85)	65.056,70	11132040	Germano	25	300	16	192	148.429,00	103.158,16	76.978,20
2187130	0	13111051	Edificações	31/05/2014	PREDIO USINA 3_BRITAGEM PRIMARIA SECUNDARIA	41.800.678,89	(11.332.029,20)	30.468.649,69	11132060	Germano	50	600	38	456	58.231.196,00	45.536.795,27	33.980.257,75
2187131	0	13111081	Sistemas	31/05/2014	PREDIO USINA 3_BRITAGEM PRIM/SECUN_SIST TUBULACAO	1.613.479,34	(123.933,39)	1.489.545,95	11132060	Germano	40	480	30	360	3.998.538,00	3.074.875,72	2.294.519,61
2187132	0	13111081	Sistemas	31/05/2014	PREDIO USINA 3_BRITAGEM PRIM/SECUN_SIST AUTOMACAO	195.314,61	(15.002,35)	180.312,26	11132060	Germano	25	300	16	192	402.587,00	279.797,97	208.789,55
2187133	0	13111081	Sistemas	31/05/2014	PREDIO USINA 3_BRITAGEM PRIM/SECUN_SIST ELETRICO	6.593.361,21	(506.444,37)	6.086.916,84	11132060	Germano	40	480	30	360	11.711.090,00	9.005.828,21	6.720.287,67
2187134	0	13111051	Edificações	31/05/2014	PILHA DE REGULARIZACAO USINA 3_EDIFICACAO	54.024.531,14	(14.675.343,38)	39.349.187,76	11132080	Germano	50	600	38	456	75.829.761,00	59.298.873,10	44.249.732,11
2187135	0	13111081	Sistemas	31/05/2014	PILHA DE REGULARIZACAO USINA 3_SIST ELETRICO	2.415.684,43	(185.551,76)	2.230.132,67	11132080	Germano	25	300	16	192	5.238.123,00	3.640.495,49	2.716.593,78
2187136	0	13111081	Sistemas	31/05/2014	PILHA DE REGULARIZACAO USINA 3_SIST TUBULACAO	132.587,17	(10.184,18)	122.402,99	11132080	Germano	25	300	16	192	291.446,00	202.554,97	151.149,64
2187137	0	13111051	Edificações	31/05/2014	PREDIO USINA 3_CONCENTRADOR	190.045.787,35	(51.844.693,56)	138.201.093,79	11132080	Germano	50	600	38	456	270.874.547,00	211.823.895,75	158.066.252,39
2187138	0	13111081	Sistemas	31/05/2014	PREDIO USINA 3_CONCENTRADOR_SIST ELETRICO	7.852.719,55	(603.177,28)	7.249.542,27	11132080	Germano	40	480	30	360	18.178.682,00	13.979.406,46	10.431.648,33
2187139	0	13111081	Sistemas	31/05/2014	PREDIO USINA 3_CONCENTRADOR_SIST TUBULACAO	44.853.978,60	(3.445.290,58)	41.408.688,02	11132080	Germano	40	480	30	360	86.428.566,00	66.463.567,25	49.596.137,20
2187140	0	13111081	Sistemas	31/05/2014	PREDIO USINA 3_CONCENTRADOR_SIST AUTOMACAO	1.917.195,94	(147.262,23)	1.769.933,71	11132080	Germano	40	480	30	360	4.660.219,00	3.583.708,41	2.674.218,39
2187141	0	13111081	Sistemas	31/05/2014	SIST USINA 3_ PROT COMBATE INCENDIO MOAG PRIMARIA	177.973,82	(13.670,39)	164.303,43	11132080	Germano	25	300	16	192	374.822,00	260.501,29	194.390,07
2187142	0	13111051	Edificações	31/05/2014	SILO ESTOCAGEM CORPOS MOEDORES G03-05SL001/2/3/4	6.925.678,55	(1.893.018,80)	5.032.659,75	11132080	Germano	25	300	16	192	9.940.179,00	6.908.424,41	5.155.172,66
2187143	0	13111051	Edificações	31/05/2014	PREDIO USINA 3_SUBESTACAO DA MOAGEM G03-05SE043	11.205.346,31	(3.062.794,64)	8.142.551,67	11132080	Germano	50	600	38	456	16.082.674,00	12.576.651,07	9.384.890,67
2187144	0	13111081	Sistemas	31/05/2014	PREDIO USINA 3_SUBESTACAO DA MOAGEM_SIST ELETRICO	10.002.063,13	(731.071,85)	9.270.991,28	11132080	Germano	40	480	30	360	19.555.577,00	15.038.238,71	11.221.765,27
2187145	0	13111081	Sistemas	31/05/2014	PREDIO USINA 3_SUBESTACAO DA MOAGEM_SIST AUTOMACAO	33.454,37	(2.569,68)	30.884,69	11132080	Germano	25	300	16	192	73.936,00	51.385,52	38.344,67
2187146	0	13111081	Sistemas	31/05/2014	SISTEMA USINA 3_PROT COMABTE INCENDIO G03-05SE043	41.462,45	(3.184,78)	38.277,67	11132080	Germano	25	300	16	192	87.879,00	61.075,91	45.575,78
2187147	0	13111051	Edificações	31/05/2014	REAGENTES USINA 3_EDIFICACAO	31.298.390,88	(8.432.758,54)	22.865.632,34	11132140	Germano	50	600	38	456	42.431.994,00	33.181.819,31	24.760.784,46
2187148	0	13111081	Sistemas	31/05/2014	REAGENTES USINA 3_SIST TUBULACAO	8.206.470,07	(630.349,30)	7.576.120,77	11132140	Germano	40	480	30	360	18.333.380,00	14.098.369,22	10.520.420,18
2187149	0	13111081	Sistemas	31/05/2014	REAGENTES USINA 3_SIST ELETRICO	816.120,78	(62.687,27)	753.433,51	11132140	Germano	25	300	16	192	1.716.102,00	1.192.690,89	890.004,31
2187150	0	13111081	Sistemas	31/05/2014	REAGENTES USINA 3_SIST AUTOMACAO	360.175,64	(27.665,55)	332.510,09	11132140	Germano	25	300	16	192	744.562,00	517.470,59	386.144,52
2187151	0	13111051	Edificações	31/05/2014	PREDIO USINA 3_SUBESTACAO REAGENTES G03-11SE048	3.702.759,45	(795.073,22)	2.907.686,23	11132140	Germano	50	600	38	456	2.752.841,00	2.152.721,66	1.606.394,05
2187152	0	13111081	Sistemas	31/05/2014	PREDIO USINA 3_SUBESTACAO REAGENTES_SIST ELETRICO	570.958,66	(43.856,05)	527.102,61	11132140	Germano	25	300	16	192	1.245.808,00	865.836,56	646.100,57
2187153	0	13111081	Sistemas	31/05/2014	PREDIO USINA 3_SUBESTACAO REAGENTES_SIST AUTOMACAO	133.948,31	(10.288,74)	123.659,57	11132140	Germano	25	300	16	192	276.529,00	192.187,66	143.413,39
2187154	0	13111081	Sistemas	31/05/2014	SISTEMA USINA 3_PROT COMBATE INCENDIO REAGENTES	22.020,91	(1.691,46)	20.329,45	11132140	Germano	25	300	16	192	46.412,00	32.256,34	24.070,18
2187155	0	13111081	Sistemas	31/05/2014	SISTEMA USINA 3_DISPOSICAO DE REJEITOS	19.946.956,59	(1.484.314,83)	18.462.641,76	11132200	Germano	25	300	16	192	36.048.601,00	25.053.777,70	18.695.514,66
2187156	0	13111081	Sistemas	31/05/2014	SISTEMA USINA 3_DISPOSICAO DE LAMAS	3.322.562,48	(179.714,68)	3.142.847,80	11132200	Germano	25	300	16	192	6.004.657,00	4.173.236,62	3.114.133,42
2187157	0	13111111	Móveis e Utensílios	31/03/2015	CONJUNTO DIVISORIA BAIXA 70 PC 1,10M-0,70m	29.028,70	(17.417,22)	11.611,48	11341010	Germano	15	180	10	120	36.300,00	25.773,00	19.232,21
2187158	0	13111051	Edificações	31/03/2015	TUBO ARMCO ESTRUT./MP100 GALV 1,50M	225.804,00	(54.192,96)	171.611,04	11100010	Germano	25	300	16	192	324.043,00	225.209,89	168.055,08
2187159	0	13111081	Sistemas	31/05/2014	SISTEMA USINA 3_DETECCAO ALARME INCENDIO AD BRUMAL	1.941.654,69	(141.743,66)	1.799.911,03	11132170	Germano	25	300	16	192	3.954.495,00	2.748.374,03	2.050.879,01
2187160	0	13111081	Sistemas	31/05/2014	VALVULA GUIHOTINA F FUND 10" 150# WAFER	10.047,11	(771,73)	9.275,38	11132200	Germano	25	300	16	192	21.633,00	15.034,94	11.219,30
2187161	0	13111081	Sistemas	31/05/2014	VALVULA GUIHOTINA F FUND 10" 150# WAFER	10.047,11	(771,73)	9.275,38	11132200	Germano	25	300	16	192	21.633,00	15.034,94	11.219,30
2187162	0	13111081	Sistemas	31/05/2014	VALVULA GUIHOTINA F FUND 10" 150# WAFER	10.047,11	(771,73)	9.275,38	11132200	Germano	25	300	16	192	21.633,00	15.034,94	11.219,30
2187163	0	13111081	Sistemas	31/05/2014	VALVULA GUIHOTINA F FUND 10" 150# WAFER	10.047,11	(771,73)	9.275,38	11132200	Germano	25	300	16	192	21.633,00	15.034,94	11.219,30
2187164	0	13111081	Sistemas	31/05/2014	VALVULA GUIHOTINA F FUND 10" 150# WAFER	10.047,11	(771,73)	9.275,38	11132200	Germano	25	300	16	192	21.633,00	15.034,94	11.219,30
2187165	0	13111081	Sistemas	31/05/2014	VALVULA GUIHOTINA F FUND 10" 150# WAFER	10.047,11	(771,73)	9.275,38	11132200	Germano	25	300	16	192	21.633,00	15.034,94	11.219,30
2187166	0	13111081	Sistemas	31/05/2014	VALVULA GUIHOTINA F FUND 10" 150# WAFER	10.047,11	(771,73)	9.275,38	11132200	Germano	25	300	16	192	21.633,00	15.034,94	11.219,30
2187167	0	13111081	Sistemas	31/05/2014	VALVULA GUIHOTINA F FUND 10" 150# WAFER	10.047,11	(771,73)	9.275,38	11132200	Germano	25	300	16	192	21.633,00	15.034,94	11.219,30
2187168	0	13111081	Sistemas	31/05/2014	VALVULA GUIHOTINA F FUND 10" 150# WAFER	10.047,11	(771,73)	9.275,38	11132200	Germano	25	300	16	192	21.633,00	15.034,94	11.219,30
2187169	0	13111081	Sistemas	31/05/2014	VALVULA GUIHOTINA F FUND 10" 150# WAFER	10.047,11	(771,73)	9.275,38	11132200	Germano	25	300	16	192	21.633,00	15.034,94	11.219,30
2187170	0	13111081	Sistemas	31/05/2014	VALVULA GUIHOTINA F FUND 10" 150# WAFER	10.047,11	(771,73)	9.275,38	11132200	Germano	25	300	16	192	21.633,00	15.034,94	11.219,30
2187171	0	13111081	Sistemas	31/05/2014	VALVULA GUIHOTINA F FUND 10" 150# WAFER	10.047,11	(771,73)	9.275,38	11132200	Germano	25	300	16	192	21.633,00	15.034,94	11.219,30
2187172	0	13111081	Sistemas	31/05/2014	VALVULA GUIHOTINA F FUND 10" 150# WAFER	10.047,11	(771,73)	9.275,38	11132200	Germano	25	300	16	192	21.633,00	15.034,94	11.219,30
2187173	0	13111081	Sistemas	31/05/2014	VALVULA GUILHOTINA F DUCTIL WAFER 8" 150#	6.114,00	(469,62)	5.644,38	11132160	Germano	25	300	16	192	13.491,00	9.376,25	6.996,70
2187174	0	13111081	Sistemas	31/05/2014	VALVULA GUILHOTINA F DUCTIL WAFER 8" 150#	6.114,00	(469,62)	5.644,38	11132160	Germano	25	300	16	192	13.491,00	9.376,25	6.996,70
2187175	0	13111081	Sistemas	31/05/2014	VALVULA GUILHOTINA F DUCTIL WAFER 8" 150#	6.114,00	(469,62)	5.644,38	11132160	Germano	25	300	16	192	13.491,00	9.376,25	6.996,70
2187176	0	13111081	Sistemas	31/05/2014	VALVULA GUILHOTINA F DUCTIL WAFER 8" 150#	6.114,00	(469,62)	5.644,38	11132160	Germano	25	300	16	192	13.491,00	9.376,25	6.996,70
2187177	0	13111081	Sistemas	31/05/2014	VALVULA GUILHOTINA F DUCTIL WAFER 6" 150#	4.593,65	(352,85)	4.240,80	11132130	Germano	25	300	16	192	10.137,00	7.045,22	5.257,25

FDC CONSULT LTDA

SAMARCO
APRENDER PARA EVOLUIR E TRANSFORMAR

DATA-BASE: 31/03/2021					DADOS CONTÁBEIS CEDIDOS PELA SAMARCO					AVALIAÇÃO VALOR JUSTO DE MERCADO							
IMOBILIZADO	SUB Nº	CLASSE	CENTRO CST	DT.INCORP.	DENOMINAÇÃO DO IMOBILIZADO	VAL AQUIS. BRL	DEPREC. ACUM BRL	VALOR CONTÁBIL BRL	CENTRO DE CUSTOS	UNID. IND	VIDA ÚTIL DET. (ANOS)	VIDA ÚTIL DET. (MESES)	VIDA ÚTIL REM. (ANOS)	VIDA ÚTIL REM. (MESES)	VALOR DE REPOSIÇÃO (R$)	VALOR JUSTO DE MERCADO (R$)	VALOR DE LIQUIDAÇÃO FORÇADA
2187178	0	13111081	Sistemas	31/05/2014	VALVULA GUILHOTINA FF 10" 150# WAFER	10.634,28	(816,84)	9.817,44	11132130	Germano	25	300	16	192	20.987,00	14.585,97	10.884,27
2187179	0	13111081	Sistemas	31/05/2014	VALVULA GUILHOTINA FF 10" 150# WAFER	10.634,28	(816,84)	9.817,44	11132130	Germano	25	300	16	192	20.987,00	14.585,97	10.884,27
2187180	0	13111081	Sistemas	31/05/2014	VALVULA GUILHOTINA FF 10" 150# WAFER	10.634,28	(816,84)	9.817,44	11132130	Germano	25	300	16	192	20.987,00	14.585,97	10.884,27
2187181	0	13111081	Sistemas	31/05/2014	VALVULA GUILHOTINA F DUCTIL WAFER 10" 150#	8.607,37	(661,14)	7.946,23	11132140	Germano	25	300	16	192	19.351,00	13.448,95	10.035,81
2187182	0	13111081	Sistemas	31/05/2014	VALVULA GUILHOTINA F DUCTIL 12" 150#	16.346,71	(1.255,62)	15.091,09	11132140	Germano	25	300	16	192	33.222,00	23.089,29	17.229,58
2187183	0	13111081	Sistemas	31/05/2014	VALVULA GUILHOTINA F DUCTIL 12" 150#	16.346,71	(1.255,62)	15.091,09	11132140	Germano	25	300	16	192	33.222,00	23.089,29	17.229,58
2187184	0	13111081	Sistemas	31/05/2014	VALVULA GUILHOTINA F DUCTIL 12" 150#	16.346,71	(1.255,62)	15.091,09	11132140	Germano	25	300	16	192	33.222,00	23.089,29	17.229,58
2187185	0	13111081	Sistemas	31/05/2014	VALVULA GUILHOTINA F DUCTIL 12" 150#	16.346,71	(1.255,62)	15.091,09	11132140	Germano	25	300	16	192	33.222,00	23.089,29	17.229,58
2187186	0	13111081	Sistemas	31/05/2014	VALVULA GUILHOTINA F DUCTIL 12" 150#	16.346,71	(1.255,62)	15.091,09	11132140	Germano	25	300	16	192	33.222,00	23.089,29	17.229,58
2187187	0	13111081	Sistemas	31/05/2014	VALVULA GUILHOTINA F DUCTIL 12" 150#	16.346,71	(1.255,62)	15.091,09	11132140	Germano	25	300	16	192	33.208,00	23.079,56	17.222,32
2187188	0	13111081	Sistemas	31/05/2014	VALVULA GUILHOTINA F DUCTIL 12" 150#	16.346,71	(1.255,62)	15.091,09	11132140	Germano	25	300	16	192	33.208,00	23.079,56	17.222,32
2187189	0	13111081	Sistemas	31/05/2014	VALVULA GUILHOTINA F DUCTIL 12" 150#	16.346,71	(1.255,62)	15.091,09	11132140	Germano	25	300	16	192	33.208,00	23.079,56	17.222,32
2187190	0	13111081	Sistemas	31/05/2014	VALVULA GUILHOTINA F DUCTIL 12" 150#	15.901,89	(1.221,44)	14.680,45	11132140	Germano	25	300	16	192	33.158,00	23.044,81	17.196,39
2187191	0	13111081	Sistemas	31/05/2014	VALVULA GUILHOTINA F DUCTIL 12" 150#	15.901,89	(1.221,44)	14.680,45	11132140	Germano	25	300	16	192	33.158,00	23.044,81	17.196,39
2187192	0	13111081	Sistemas	31/05/2014	VALVULA GUILHOTINA F DUCTIL 12" 150#	15.901,89	(1.221,44)	14.680,45	11132140	Germano	25	300	16	192	33.158,00	23.044,81	17.196,39
2187193	0	13111081	Sistemas	31/05/2014	VALVULA GUILHOTINA F DUCTIL 12" 150#	15.901,89	(1.221,44)	14.680,45	11132140	Germano	25	300	16	192	33.158,00	23.044,81	17.196,39
2187194	0	13111081	Sistemas	31/05/2014	VALVULA GUILHOTINA F DUCTIL 12" 150#	15.901,89	(1.221,44)	14.680,45	11132140	Germano	25	300	16	192	33.158,00	23.044,81	17.196,39
2187195	0	13111081	Sistemas	31/05/2014	VALVULA GUILHOTINA F DUCTIL 12" 150#	15.901,89	(1.221,44)	14.680,45	11132140	Germano	25	300	16	192	33.158,00	23.044,81	17.196,39
2187196	0	13111051	Edificações	31/05/2014	PREDIO USINA 3_SUBESTACAO FLOTACAO/ESPESSAMENTO	16.049.083,56	(4.375.952,53)	11.673.131,03	11132100	Germano	50	600	38	456	22.832.684,00	17.855.158,89	13.323.794,47
2187197	0	13111081	Sistemas	31/05/2014	PREDIO USINA 3_SE FLOT/ESPESSAMENTO_SIST ELETRICO	11.986.481,45	(920.696,73)	11.065.784,72	11132100	Germano	40	480	30	360	26.190.512,00	20.140.503,73	15.029.153,98
2187198	0	13111081	Sistemas	31/05/2014	PREDIO USINA 3_SE FLOT/ESPESSAMENTO_SIST AUTOMACAO	14.636,29	(1.124,23)	13.512,06	11132100	Germano	25	300	16	192	31.646,00	21.993,97	16.412,24
2187199	0	13111081	Sistemas	31/05/2014	SIST USINA 3_COMBATE A INCENDIO SE FLOT/ESPESSAMEN	38.533,41	(2.959,79)	35.573,62	11132100	Germano	25	300	16	192	85.150,00	59.179,25	44.160,47
2187200	0	13111051	Edificações	31/05/2014	PREDIO USINA 4_ESTACAO DE VALVULA EV-V	4.113.497,66	(1.110.876,65)	3.002.621,01	11162110	Germano	50	600	38	456	5.589.347,00	4.370.869,35	3.261.610,01
2187201	0	13111081	Sistemas	31/05/2014	SISTEMA U4_SISTEMA TUBULACAO EV - V	2.502.088,93	(162.181,31)	2.339.907,62	11162110	Germano	25	300	16	192	4.291.400,00	2.982.523,00	2.225.604,58
2187202	0	13111081	Sistemas	31/05/2014	SISTEMA U4_SISTEMA ELETRICO EV - V	2.167.508,91	(139.566,80)	2.027.942,11	11162110	Germano	30	360	20	240	3.718.100,00	2.639.851,00	1.969.897,46
2187203	0	13111071	Máquinas e Eqtos	31/05/2014	QUADRO DE DISTRIBUICAO M03-05QD001	2.678,73	(144,71)	2.534,02	11162110	Germano	25	300	16	192	3.600,00	2.502,00	1.867,03
2187204	0	13111081	Sistemas	31/05/2014	SISTEMA USINA 4_INSTRUMENTACAO ESTACAO VALVULA V	25.371,19	(1.713,16)	23.658,03	11162110	Germano	20	240	13	156	26.012,00	18.078,34	13.490,34
2187205	0	13111071	Máquinas e Eqtos	31/05/2014	MEDIDOR DE DENSIDADE RADIOATIVO 22" 305DE/DX/DIT50	116.285,82	(6.281,63)	110.004,19	11162110	Germano	25	300	16	192	157.700,00	109.601,50	81.786,33
2187207	0	13111081	Sistemas	31/05/2014	SISTEMA USINA 3_BACKBONE OPTICO MINERODUTO	645.825,96	(43.608,50)	602.217,46	11162110	Germano	20	240	13	156	662.121,00	460.174,10	343.388,99
2187208	0	13111081	Sistemas	31/05/2014	REDE DIST ENERGIA AEREA 4,16KV_EST BOMBAS EB-VII	1.080.894,17	(72.985,86)	1.007.908,31	11162110	Germano	40	480	30	360	1.587.300,00	1.220.633,70	910.855,66
2187209	0	13111051	Edificações	31/05/2014	PREDIO USINA 4_ESTACAO DE VALVULA EV-VI	20.565.900,85	(5.557.547,89)	15.008.352,96	11162110	Germano	50	600	38	456	27.946.736,00	21.854.347,55	16.308.050,63
2187210	0	13111081	Sistemas	11/09/2014	VALVULA DE ESFERA 2" 1500 PMS	30.591,57	(1.595,84)	28.995,73	11162110	Germano	20	240	13	156	31.364,00	21.797,98	16.265,99
2187211	0	13111081	Sistemas	11/09/2014	VALVULA DE ESFERA 2" 1500 PMS	30.591,57	(1.595,84)	28.995,73	11162110	Germano	20	240	13	156	31.364,00	21.797,98	16.265,99
2187212	0	13111081	Sistemas	11/09/2014	VALVULA DE ESFERA 2" 1500 PMS	30.591,57	(1.595,84)	28.995,73	11162110	Germano	20	240	13	156	31.364,00	21.797,98	16.265,99
2187213	0	13111081	Sistemas	11/09/2014	VALVULA DE ESFERA 2" 1500 PMS	30.591,57	(1.595,84)	28.995,73	11162110	Germano	20	240	13	156	31.364,00	21.797,98	16.265,99
2187214	0	13111081	Sistemas	11/09/2014	VALVULA DE ESFERA 2" 1500 PMS	30.591,57	(1.595,84)	28.995,73	11162110	Germano	20	240	13	156	31.364,00	21.797,98	16.265,99
2187215	0	13111081	Sistemas	11/09/2014	VALVULA DE ESFERA 2" 1500 PMS	30.591,57	(1.595,84)	28.995,73	11162110	Germano	20	240	13	156	31.364,00	21.797,98	16.265,99
2187216	0	13111081	Sistemas	11/09/2014	VALVULA DE ESFERA 2" 1500 PMS	30.591,57	(1.595,84)	28.995,73	11162110	Germano	20	240	13	156	31.364,00	21.797,98	16.265,99
2187217	0	13111081	Sistemas	11/09/2014	VALVULA DE ESFERA 2" 1500 PMS	30.591,57	(1.595,84)	28.995,73	11162110	Germano	20	240	13	156	31.364,00	21.797,98	16.265,99
2187218	0	13111081	Sistemas	11/09/2014	VALVULA DE ESFERA 2" 1500 PMS	30.591,57	(1.595,84)	28.995,73	11162110	Germano	20	240	13	156	31.364,00	21.797,98	16.265,99
2187219	0	13111081	Sistemas	11/09/2014	VALVULA DE ESFERA 2" 1500 PMS	30.591,57	(1.595,84)	28.995,73	11162110	Germano	20	240	13	156	31.364,00	21.797,98	16.265,99
2187220	0	13111081	Sistemas	11/09/2014	VALVULA DE ESFERA 2" 1500 PMS	30.591,57	(1.595,84)	28.995,73	11162110	Germano	20	240	13	156	31.364,00	21.797,98	16.265,99
2187221	0	13111081	Sistemas	11/09/2014	VALVULA DE ESFERA 2" 1500 PMS	30.591,57	(1.595,84)	28.995,73	11162110	Germano	20	240	13	156	31.364,00	21.797,98	16.265,99
2187222	0	13111081	Sistemas	11/09/2014	VALVULA DE ESFERA 2" 1500 PMS	30.591,55	(1.595,84)	28.995,71	11162110	Germano	20	240	13	156	31.364,00	21.797,98	16.265,99
2187223	0	13111081	Sistemas	11/09/2014	VALVULA DE ESFERA 2" 1500 PMS	30.591,55	(1.595,84)	28.995,71	11162110	Germano	20	240	13	156	31.364,00	21.797,98	16.265,99
2187224	0	13111081	Sistemas	11/09/2014	VALVULA DE ESFERA 2" 1500 PMS	30.591,55	(1.595,84)	28.995,71	11162110	Germano	20	240	13	156	31.364,00	21.797,98	16.265,99
2187225	0	13111081	Sistemas	11/09/2014	VALVULA DE ESFERA 2" 1500 PMS	30.591,55	(1.595,84)	28.995,71	11162110	Germano	20	240	13	156	31.364,00	21.797,98	16.265,99
2187226	0	13111081	Sistemas	11/09/2014	VALVULA DE ESFERA 2" 1500 PMS	30.591,55	(1.595,84)	28.995,71	11162110	Germano	20	240	13	156	31.364,00	21.797,98	16.265,99
2187227	0	13111081	Sistemas	11/09/2014	VALVULA DE ESFERA 2" 1500 PMS	30.591,55	(1.595,84)	28.995,71	11162110	Germano	20	240	13	156	31.364,00	21.797,98	16.265,99
2187228	0	13111081	Sistemas	11/09/2014	VALVULA DE ESFERA 2" 1500 PMS	30.591,55	(1.595,84)	28.995,71	11162110	Germano	20	240	13	156	31.364,00	21.797,98	16.265,99
2187229	0	13111081	Sistemas	11/09/2014	VALVULA DE ESFERA 2" 1500 PMS	30.591,55	(1.595,84)	28.995,71	11162110	Germano	20	240	13	156	31.364,00	21.797,98	16.265,99
2187230	0	13111081	Sistemas	11/09/2014	VALVULA DE ESFERA 2" 1500 PMS	30.591,55	(1.595,84)	28.995,71	11162110	Germano	20	240	13	156	31.364,00	21.797,98	16.265,99
2187231	0	13111081	Sistemas	11/09/2014	VALVULA DE ESFERA 2" 1500 PMS	30.591,55	(1.595,84)	28.995,71	11162110	Germano	20	240	13	156	31.364,00	21.797,98	16.265,99
2187232	0	13111081	Sistemas	11/09/2014	VALVULA DE ESFERA 2" 1500 PMS	30.591,55	(1.595,84)	28.995,71	11162110	Germano	20	240	13	156	31.364,00	21.797,98	16.265,99
2187233	0	13111081	Sistemas	11/09/2014	VALVULA DE ESFERA 2" 1500 PMS	30.591,55	(1.595,84)	28.995,71	11162110	Germano	20	240	13	156	31.364,00	21.797,98	16.265,99
2187234	0	13111081	Sistemas	11/09/2014	VALVULA DE ESFERA 2" 1500 PMS	30.591,55	(1.595,84)	28.995,71	11162110	Germano	20	240	13	156	31.364,00	21.797,98	16.265,99
2187235	0	13111081	Sistemas	11/09/2014	VALVULA DE ESFERA 2" 1500 PMS	30.591,55	(1.595,84)	28.995,71	11162110	Germano	20	240	13	156	31.364,00	21.797,98	16.265,99
2187236	0	13111081	Sistemas	11/09/2014	VALVULA DE ESFERA 2" 1500 PMS	30.591,55	(1.595,84)	28.995,71	11162110	Germano	20	240	13	156	31.364,00	21.797,98	16.265,99
2187237	0	13111081	Sistemas	11/09/2014	VALVULA DE ESFERA 2" 1500 PMS	30.591,55	(1.595,84)	28.995,71	11162110	Germano	20	240	13	156	31.364,00	21.797,98	16.265,99
2187238	0	13111081	Sistemas	11/09/2014	VALVULA DE ESFERA 2" 1500 PMS	30.591,55	(1.595,84)	28.995,71	11162110	Germano	20	240	13	156	31.364,00	21.797,98	16.265,99
2187239	0	13111081	Sistemas	11/09/2014	VALVULA DE ESFERA 2" 1500 PMS	30.591,55	(1.595,84)	28.995,71	11162110	Germano	20	240	13	156	31.364,00	21.797,98	16.265,99
2187240	0	13111081	Sistemas	11/09/2014	VALVULA DE ESFERA 2" 1500 PMS	30.591,55	(1.595,84)	28.995,71	11162110	Germano	20	240	13	156	31.364,00	21.797,98	16.265,99
2187241	0	13111081	Sistemas	11/09/2014	VALVULA DE ESFERA 2" 1500 PMS	30.591,55	(1.595,84)	28.995,71	11162110	Germano	20	240	13	156	31.364,00	21.797,98	16.265,99
2187242	0	13111081	Sistemas	31/05/2014	SISTEMA ELETRICO ESTACAO DE VALVULAS VI_US 04	9.149.937,19	(536.749,62)	8.613.187,57	11162110	Germano	40	480	30	360	15.692.500,00	12.067.532,50	9.004.978,55
2187243	0	13111081	Sistemas	31/05/2014	SISTEMA TUBULACAO ESTACAO DE VALVULAS VI_ US 04	9.847.174,92	(636.990,13)	9.210.184,79	11162110	Germano	40	480	30	360	16.887.100,00	12.986.179,90	9.690.487,38
2187244	0	13111081	Sistemas	31/05/2014	SISTEMA USINA 4_INSTRUMENTACAO ESTACAO VALVULAS VI	23.624,84	(1.595,24)	22.029,60	11162110	Germano	20	240	13	156	24.221,00	16.833,60	12.561,49
2187245	0	13111071	Máquinas e Eqtos	31/05/2014	TRANSMISSOR PRESSAO MANOMETRICA PN	5.293,98	(285,97)	5.008,01	11162110	Germano	25	300	16	192	7.100,00	4.934,50	3.682,20
2187246	0	13111071	Máquinas e Eqtos	31/05/2014	TRANSMISSOR PRESSAO MANOMETRICA PN	5.293,98	(285,97)	5.008,01	11162110	Germano	25	300	16	192	7.100,00	4.934,50	3.682,20
2187247	0	13111071	Máquinas e Eqtos	31/05/2014	TRANSMISSOR PRESSAO MANOMETRICA PN	5.293,98	(285,97)	5.008,01	11162110	Germano	25	300	16	192	7.100,00	4.934,50	3.682,20

FDC CONSULT LTDA

SAMARCO
APRENDER PARA EVOLUIR E TRANSFORMAR

DATA-BASE: 31/03/2021					DADOS CONTÁBEIS CEDIDOS PELA SAMARCO						AVALIAÇÃO VALOR JUSTO DE MERCADO						
IMOBILIZADO	SUB Nº	CLASSE	CENTRO CST	DT.INCORP.	DENOMINAÇÃO DO IMOBILIZADO	VAL AQUIS. BRL	DEPREC. ACUM BRL	VALOR CONTÁBIL BRL	CENTRO DE CUSTOS	UNID. IND	VIDA ÚTIL DET. (ANOS)	VIDA ÚTIL DET. (MESES)	VIDA ÚTIL REM. (ANOS)	VIDA ÚTIL REM. (MESES)	VALOR DE REPOSIÇÃO (R$)	VALOR JUSTO DE MERCADO (R$)	VALOR DE LIQUIDAÇÃO FORÇADA
2187248	0	13111071	Máquinas e Eqtos	31/05/2014	TRANSMISSOR PRESSAO MANOMETRICA PN	5.293,98	(285,97)	5.008,01	11162110	Germano	25	300	16	192	7.100,00	4.934,50	3.682,20
2187249	0	13111071	Máquinas e Eqtos	31/05/2014	MEDIDOR DE DENSIDADE RADIOATIVO 22" 306DE/DX/DIT 5	116.285,85	(6.281,63)	110.004,22	11162110	Germano	25	300	16	192	157.700,00	109.601,50	81.786,33
2187250	0	13111081	Sistemas	31/05/2014	VALVULA DE ESFERA EV-VI 20" 20-900	603.346,45	(40.740,13)	562.606,32	11162110	Germano	20	240	13	156	618.569,00	429.905,46	320.802,07
2187251	0	13111081	Sistemas	31/05/2014	SIST USINA 3_DETECCAO ALARME INCENDIO MINERODUTO	5.798.061,21	(348.687,19)	5.449.374,02	11162110	Germano	25	300	16	192	9.752.500,00	6.777.987,50	5.057.838,63
2187252	0	13111071	Máquinas e Eqtos	31/05/2014	PAINEL BY-PASS 305-LC-502-A/B	13.313,07	(719,16)	12.593,91	11162110	Germano	25	300	16	192	18.000,00	12.510,00	9.335,15
2187253	0	13111101	Eqtos Process Dados	31/05/2014	NO-BREAK UPS ENGETRON DOUBLE 10KVA 307-UPS-501-A	15.200,04	(15.200,04)	-	11162110	Germano	5	60	1	12	20.600,00	5.294,20	3.950,61
2187254	0	13111101	Eqtos Process Dados	31/05/2014	NO-BREAK UPS ENGETRON DOUBLE 10KVA 307-UPS-501-B	15.200,04	(15.200,04)	-	11162110	Germano	5	60	1	12	20.600,00	5.294,20	3.950,61
2187255	0	13111071	Máquinas e Eqtos	31/05/2014	PAINEL BY-PASS 307-LC-502-A/B	13.313,07	(719,16)	12.593,91	11162110	Germano	25	300	16	192	18.000,00	12.510,00	9.335,15
2187256	0	13111081	Sistemas	31/05/2014	VALVULA DE ESFERA 4" 1500 301-VH-567	91.076,48	(6.149,81)	84.926,67	11162100	Germano	20	240	13	156	93.375,00	64.895,63	48.426,11
2187257	0	13111081	Sistemas	31/05/2014	SISTEMA USINA 3_PIPE RACK/CABLE RACK_INTERCONEXAO	31.946.724,25	(2.453.868,11)	29.492.856,14	11132080	Germano	25	300	16	192	57.732.538,00	40.124.113,91	29.941.231,58
2187258	0	13111051	Edificações	31/05/2014	SISTEMA USINA 3_PIPE RACK/CABLE RACK_EDIFICACAO	16.215.140,06	(4.432.138,27)	11.783.001,79	11132080	Germano	50	600	38	456	23.273.173,00	18.199.621,29	13.580.837,62
2187259	0	13111081	Sistemas	31/05/2014	SISTEMA USINA 3_PIPE RACK/CABLE RACK_SIST ELETRICO	10.156.614,59	(780.142,35)	9.376.472,24	11132080	Germano	25	300	16	192	18.356.036,00	12.757.445,02	9.519.801,90
2187260	0	13111081	Sistemas	31/05/2014	SISTEMA USINA 3_PIPE RACK/CABLE RACK_TUBULACAO	45.223.838,81	(3.473.700,01)	41.750.138,80	11132080	Germano	25	300	16	192	81.726.510,00	56.799.924,45	42.384.978,15
2187261	0	13111081	Sistemas	31/08/2014	SISTEMA USINA 3_PIPE RACK/CABLE RACK_FIBRA OPTICA	2.147.939,76	(140.655,54)	2.007.284,22	11132080	Germano	25	300	16	192	3.883.253,00	2.698.860,84	2.013.931,51
2187262	0	13111081	Sistemas	31/08/2014	SISTEMA USINA 3_URBANIZACAO	1.076.996,47	(70.525,97)	1.006.470,50	11132080	Germano	25	300	16	192	1.946.895,00	1.353.092,03	1.009.698,10
2187263	0	13111071	Máquinas e Eqtos	31/05/2014	PAINEL DE INSTRUMENTACAO MECATEL 311-PNI-006	21.713,74	(1.225,77)	20.487,97	11210010	Germano	25	300	16	192	36.250,00	25.193,75	18.799,96
2187264	0	13111081	Sistemas	31/05/2014	SISTEMA USINA 3_EFLUENTES INDUSTRIAL_AUTOMACAO	84.645,20	(6.501,70)	78.143,50	11132210	Germano	25	300	16	192	171.765,00	119.376,68	89.080,71
2187265	0	13111081	Sistemas	31/05/2014	BACIA DE CONTENCAO FINAL USINA 3_SIST TUBULACAO	2.614.636,58	(200.833,53)	2.413.803,05	11132210	Germano	40	480	30	360	4.854.013,00	3.732.736,00	2.785.425,07
2187266	0	13111081	Sistemas	31/05/2014	BACIA DE CONTENCAO FINAL USINA 3_SIST ELETRICO	287.425,27	(22.077,49)	265.347,78	11132210	Germano	25	300	16	192	592.049,00	411.474,06	307.048,28
2187267	0	13111051	Edificações	31/05/2014	TRANSPORT E ALIMENTADORES TCLD USINA 3_EDIFICACAO	173.261.493,23	(47.048.772,16)	126.212.721,07	11132020	Germano	25	300	16	192	241.446.023,00	167.804.985,99	125.218.664,17
2187268	0	13111081	Sistemas	31/05/2014	SIST USINA 3_TRANSP E ALIMENTADORES TCLD_ELETRICO	12.282.230,49	(3.376.916,64)	8.905.313,85	11132020	Germano	25	300	16	192	23.571.503,00	16.382.194,59	12.224.645,83
2187269	0	13111081	Sistemas	31/05/2014	SIST USINA 3_TRANSP E ALIMENTADORES TCLD_AUTOMACAO	1.149.619,68	(289.518,66)	860.101,02	11132020	Germano	25	300	16	192	2.147.644,00	1.492.612,58	1.113.810,49
2187270	0	13111071	Máquinas e Eqtos	24/06/2014	MOTOBOMBA MULTIESTAGIO HORIZONTAL HMU50-2/4D 60CV	35.994,32	(2.112,95)	33.881,37	11132170	Germano	25	300	16	192	61.120,00	42.478,40	31.698,04
2187271	0	13111071	Máquinas e Eqtos	31/07/2014	PARA RAIO 120KV 10KA CL.3 C/CONTADOR DE DESCARGAS	6.863,36	(382,41)	6.480,95	11132180	Germano	25	300	16	192	11.591,00	8.055,75	6.011,32
2187272	0	13111071	Máquinas e Eqtos	31/07/2014	PARA RAIO 120KV 10KA CL.3 C/CONTADOR DE DESCARGAS	6.863,36	(382,41)	6.480,95	11132180	Germano	25	300	16	192	11.591,00	8.055,75	6.011,32
2187273	0	13111081	Sistemas	31/07/2014	SIST USINA 3_DETECCAO COMBATE INCENDIO G03-80SE040	359.408,78	(25.031,89)	334.376,89	11132180	Germano	25	300	16	192	768.990,00	534.448,05	398.813,36
2187274	0	13111081	Sistemas	31/08/2014	VALVULA GUILHOTINA F DUCTIL 16" 150#	25.024,10	(1.638,68)	23.385,42	11132140	Germano	25	300	16	192	52.392,00	36.412,44	27.171,52
2187275	0	13111081	Sistemas	11/06/2014	SISTEMA USINA 3_ PROT COMBATE INCENDIO VESTIARIO	3.411,51	(250,34)	3.161,17	11132010	Germano	25	300	16	192	7.107,00	4.939,37	3.685,83
2187276	0	13111081	Sistemas	31/08/2014	VALVULA GUILHOTINA F DUCTIL 16" 150#	25.024,10	(1.638,68)	23.385,42	11132140	Germano	25	300	16	192	52.684,00	36.615,38	27.322,96
2187277	0	13111081	Sistemas	11/06/2014	PREDIO USINA 3_VEST INST HIDROSANIT_SIST ELETRICO	53.567,47	(3.930,68)	49.636,79	11132010	Germano	25	300	16	192	117.020,00	81.328,90	60.688,88
2187278	0	13111081	Sistemas	31/08/2014	VALVULA GUILHOTINA F DUCTIL 16" 150#	25.024,10	(1.638,68)	23.385,42	11132140	Germano	25	300	16	192	52.684,00	36.615,38	27.322,96
2187279	0	13111071	Máquinas e Eqtos	30/06/2014	QUADRO DISTRIBUICAO SEMPEL 220/127V G03-77QD001	3.751,21	(220,20)	3.531,01	11132170	Germano	25	300	16	192	5.690,00	3.954,55	2.950,95
2187280	0	13111081	Sistemas	08/08/2014	SISTEMA USINA 3_INSTRUMENTACAO	9.346.346,53	(547.231,24)	8.799.115,29	11210010	Germano	25	300	16	192	16.683.340,00	11.594.921,30	8.652.308,80
2187281	0	13111081	Sistemas	31/08/2014	SIST USINA 3_DETECCAO ALARME INCENDIO PILHA REGULA	56.767,53	(3.717,37)	53.050,16	11132080	Germano	25	300	16	192	120.806,00	83.960,17	62.652,37
2187282	0	13111111	Móveis e Utensílios	31/07/2014	CONDICIONADOR AR SELF-CONTAINED 15TR CARRIER EBVI	42.784,95	(28.523,33)	14.261,62	11162100	Germano	15	180	8	96	44.500,00	26.700,00	19.923,95
2187283	0	13111071	Máquinas e Eqtos	08/08/2014	BALANCA RODOVIARIA SOBREPISO CAP 100 TON TOLEDO	216.569,15	(10.263,07)	206.306,08	11210010	Germano	25	300	16	192	340.377,00	236.562,02	176.526,22
2187284	0	13111111	Móveis e Utensílios	31/07/2014	CONDICIONADOR AR SELF-CONTAINED 15TR CARRIER EBVI	42.784,95	(28.523,33)	14.261,62	11162100	Germano	15	180	8	96	44.500,00	26.700,00	19.923,95
2187285	0	13111111	Móveis e Utensílios	31/07/2014	CONDICIONADOR AR SELF-CONTAINED 15TR CARRIER EBVI	42.784,95	(28.523,33)	14.261,62	11162100	Germano	15	180	8	96	44.500,00	26.700,00	19.923,95
2187286	0	13111081	Sistemas	31/07/2014	SISTEMA USINA 3_DISTRIBUICAO DE AGUA POTAVEL	1.247.052,53	(86.853,97)	1.160.198,56	11132170	Germano	25	300	16	192	2.254.183,00	1.566.657,19	1.169.063,71
2187287	0	13111071	Máquinas e Eqtos	31/07/2014	DETECTOR DE RASGO LLK G03-02CV007	63.430,87	(13.913,65)	49.517,22	11132020	Germano	15	180	8	96	72.185,00	43.311,00	32.319,34
2187288	0	13111071	Máquinas e Eqtos	31/07/2014	MOTOR INDUCAO WEG HGF 1000CV G03-02CV011	344.601,69	(75.589,00)	269.012,69	11132020	Germano	25	300	16	192	582.856,00	405.084,92	302.280,60
2187289	0	13111071	Máquinas e Eqtos	31/07/2014	DETECTOR DE RASGO LLK G03-03CV021	63.430,87	(3.534,24)	59.896,63	11132040	Germano	15	180	8	96	72.185,00	43.311,00	32.319,34
2187290	0	13111071	Máquinas e Eqtos	31/07/2014	TRANSPORTADOR CORREIA SANDVIK G03-02CV042	14.369.087,21	(3.131.274,18)	11.237.813,03	11132020	Germano	25	300	16	192	23.166.844,00	16.100.956,58	12.014.781,70
2187291	0	13111071	Máquinas e Eqtos	31/07/2014	DETECTOR DE METAIS THERMO FISCHER G03-02CV042	76.890,97	(16.866,18)	60.024,79	11132020	Germano	25	300	16	192	130.038,00	90.376,41	67.440,27
2187292	0	13111071	Máquinas e Eqtos	31/07/2014	UNIDADE LUBRIFICACAO CENTRA A GRAXA DROPSA 02CV011	84.617,76	(18.561,06)	66.056,70	11132020	Germano	25	300	16	192	143.106,00	99.458,67	74.217,59
2187293	0	13111071	Máquinas e Eqtos	31/07/2014	BALANCA INTEGRADORA 60" THERMO FISCHER G03-02CV042	173.733,57	(38.108,75)	135.624,82	11132020	Germano	25	300	16	192	293.799,00	204.190,31	152.369,95
2187294	0	13111081	Sistemas	31/07/2014	LINHA DE TRANSMISSAO 69KV ADT BARAO A CATAS ALTAS	51.689.522,63	(2.588.615,47)	49.100.907,16	11132180	Germano	40	480	30	360	109.126.996,00	83.918.659,92	62.621.396,10
2187296	0	13111071	Máquinas e Eqtos	31/07/2014	PARA RAIO 120KV 10KA CL.3 C/CONTADOR DE DESCARGAS	6.863,36	(382,41)	6.480,95	11132180	Germano	25	300	16	192	11.591,00	8.055,75	6.011,32
2187297	0	13111081	Sistemas	31/07/2014	VALVULA GUILHOTINA CLARKSON KGD 6" G03-08FC005	9.133,84	(636,15)	8.497,69	11132110	Germano	25	300	16	192	21.385,00	14.862,58	11.090,68
2187298	0	13111081	Sistemas	08/08/2014	SISTEMA USINA 3_AR CONDICIONADO PRED BRITAGEM	621.102,42	(40.672,22)	580.430,20	11132040	Germano	25	300	16	192	1.373.140,00	954.332,30	712.137,46
2187299	0	13111081	Sistemas	08/08/2014	SISTEMA USINA 3_AR CONDICIONADO PRED PENEIRAMENTO	949.146,73	(62.153,86)	886.992,87	11132040	Germano	25	300	16	192	2.098.286,00	1.458.308,77	1.088.212,46
2187300	0	13111081	Sistemas	07/08/2014	SISTEMA USINA 3_AR CONDICIONADO PRED TCLD	3.257.729,36	(879.840,08)	2.377.889,28	11132020	Germano	40	480	30	360	5.887.685,00	4.527.629,77	3.378.587,04
2187301	0	13111081	Sistemas	11/08/2014	SISTEMA USINA 3_TRANSPORTADOR PNEUMATICO DE AMIDO	1.073.365,79	(70.288,20)	1.003.077,59	11132140	Germano	25	300	16	192	2.147.644,00	1.492.612,58	1.113.810,49
2187302	0	13111071	Máquinas e Eqtos	11/08/2014	MOTOBOMBA NETZSCH NEMO NM031BY01L06B DYNAMIC	24.221,57	(1.268,90)	22.952,67	11132140	Germano	25	300	16	192	37.726,00	26.219,57	19.565,45
2187303	0	13111071	Máquinas e Eqtos	31/08/2014	MOTOR INDUCAO WEG W22 PLUS 75CV G03-02AL001	16.236,28	(3.507,30)	12.728,98	11132020	Germano	25	300	16	192	25.607,00	17.796,87	13.280,29
2187304	0	13111071	Máquinas e Eqtos	31/08/2014	MOTOR INDUCAO WEG W22 PLUS 75CV G03-02AL002	16.236,28	(3.507,30)	12.728,98	11132020	Germano	25	300	16	192	25.607,00	17.796,87	13.280,29
2187305	0	13111071	Máquinas e Eqtos	31/08/2014	PAINEL RELE DE SEGURANCA PSR-G02-02SE021	3.736,27	(807,09)	2.929,18	11132020	Germano	25	300	16	192	5.690,00	3.954,55	2.950,95
2187306	0	13111071	Máquinas e Eqtos	31/08/2014	PAINEL RELE DE SEGURANCA PSR-G02-03SE003	38.085,56	(561,43)	37.524,13	11132040	Germano	25	300	16	192	8.851,00	6.151,45	4.590,30
2187308	0	13111071	Máquinas e Eqtos	10/12/2014	TRANSFORMADOR FO 15KV / 45KVA	11.081,50	(436,21)	10.645,29	11132170	Germano	25	300	16	192	17.493,00	12.157,64	9.072,21
2187309	0	13111081	Sistemas	26/11/2014	SISTEMA USINA 3_INSTRUMENTACAO ADUTORA AGUA BRUMAL	147.927,90	(7.846,44)	140.081,46	11132170	Germano	25	300	16	192	320.847,00	222.988,67	166.397,58
2187310	0	13111071	Máquinas e Eqtos	31/08/2014	SILO DISTRIBUICAO DO ROM ALEGR CENTRO G03-02SL001	4.213.786,15	(910.249,09)	3.303.537,06	11132020	Germano	25	300	16	192	8.730.206,00	6.067.493,17	4.527.656,82
2187311	0	13111051	Edificações	31/08/2014	CASA DE TRANSFERENCIA ALEGRIA CENTRO	5.791.857,19	(1.525.189,07)	4.266.668,12	11132020	Germano	50	600	38	456	8.312.901,00	6.500.688,58	4.850.913,91
2187312	0	13111051	Edificações	31/08/2014	TRANSPOSICAO DE CORREIA ALEGRIA CENTRO	682.611,77	(179.754,43)	502.857,34	11132020	Germano	50	600	38	456	979.717,00	766.138,69	571.704,49
2187313	0	13111081	Sistemas	31/08/2014	VALVULA GUILHOTINA F DUCTIL 16" 150#	25.024,10	(1.638,68)	23.385,42	11132140	Germano	25	300	16	192	52.684,00	36.615,38	27.322,96
2187314	0	13111081	Sistemas	31/08/2014	VALVULA GUILHOTINA F DUCTIL 16" 150#	25.024,10	(1.638,68)	23.385,42	11132140	Germano	25	300	16	192	52.684,00	36.615,38	27.322,96
2187315	0	13111081	Sistemas	31/08/2014	VALVULA GUILHOTINA F DUCTIL 16" 150#	25.024,10	(1.638,68)	23.385,42	11132140	Germano	25	300	16	192	52.684,00	36.615,38	27.322,96
2187316	0	13111081	Sistemas	31/08/2014	SIST USINA 3_DETECCAO ALARME INCENDIO PENEIRAMENTO	129.724,85	(8.494,89)	121.229,96	11132040	Germano	25	300	16	192	276.119,00	191.902,71	143.200,75
2187317	0	13111081	Sistemas	31/08/2014	SIST USINA 3_DETECCAO ALARME INCENDIO BRITAGEM	107.883,27	(7.064,62)	100.818,65	11132040	Germano	25	300	16	192	229.610,00	159.578,95	119.080,27
2187318	0	13111081	Sistemas	31/08/2014	SIST USINA 3_DETECCAO ALARME INCENDIO MOAGEM PRIMA	204.673,22	(13.402,81)	191.270,41	11132080	Germano	25	300	16	192	434.420,00	301.921,90	225.298,77

FDC CONSULT LTDA

SAMARCO
APRENDER PARA EVOLUIR E TRANSFORMAR

DATA-BASE: 31/03/2021					DADOS CONTÁBEIS CEDIDOS PELA SAMARCO					AVALIAÇÃO VALOR JUSTO DE MERCADO							
IMOBILIZADO	SUB Nº	CLASSE	CENTRO CST	DT.INCORP.	DENOMINAÇÃO DO IMOBILIZADO	VAL AQUIS. BRL	DEPREC. ACUM BRL	VALOR CONTÁBIL BRL	CENTRO DE CUSTOS	UNID. IND	VIDA ÚTIL DET. (ANOS)	VIDA ÚTIL DET. (MESES)	VIDA ÚTIL REM. (ANOS)	VIDA ÚTIL REM. (MESES)	VALOR DE REPOSIÇÃO (R$)	VALOR JUSTO DE MERCADO (R$)	VALOR DE LIQUIDAÇÃO FORÇADA
2187319	0	13111081	Sistemas	31/08/2014	SISTEMA USINA 3_INSTRUMENTACAO ESTACAO BOMBAS VI	862.319,41	(48.465,16)	813.854,25	11162100	Germano	20	240	13	156	884.076,00	614.432,82	458.499,23
2187320	0	13111081	Sistemas	31/08/2014	SISTEMA USINA 3_ INSTRUMENTACAO ESTACAO BOMBAS VII	860.684,57	(48.373,28)	812.311,29	11162110	Germano	20	240	13	156	882.400,00	613.268,00	457.630,02
2187322	0	13111071	Máquinas e Eqtos	30/09/2014	PAINEL DE ILUMINACAO FD G03-11PL12	6.924,16	(340,06)	6.584,10	11132140	Germano	25	300	16	192	10.432,00	7.250,24	5.410,24
2187323	0	13111081	Sistemas	15/09/2014	SIST USINA 3_CFTV CONTROLE ACESSO ESTACOES MIN 3	759.880,42	(39.640,01)	720.240,41	11162110	Germano	20	240	13	156	779.053,00	541.441,84	404.032,23
2187324	0	13111071	Máquinas e Eqtos	11/09/2014	PAINEL ILUMINACAO MECATEL M03-02LP009	4.280,42	(178,63)	4.101,79	11162110	Germano	25	300	16	192	5.800,00	4.031,00	3.007,99
2187325	0	13111071	Máquinas e Eqtos	16/09/2014	UNIDADE HIDRAULICA VULKAN G03-02CV037	51.171,61	(2.198,19)	48.973,42	11110040	Germano	25	300	16	192	80.721,00	56.101,10	41.863,50
2187326	0	13111071	Máquinas e Eqtos	16/09/2014	UNIDADE HIDRAULICA VULKAN G03-02CV038	51.171,61	(2.198,19)	48.973,42	11110040	Germano	25	300	16	192	80.721,00	56.101,10	41.863,50
2187327	0	13111071	Máquinas e Eqtos	16/09/2014	TRANSPORTADOR DE CORREIA TECNOMETAL G03-02CV037	6.442.037,48	(276.732,48)	6.165.305,00	11110040	Germano	25	300	19	228	15.807.000,00	12.999.918,56	8.192.153,83
2187328	0	13111071	Máquinas e Eqtos	16/09/2014	TRANSPORTADOR DE CORREIA TECNOMETAL G03-02CV038	6.795.114,35	(277.722,32)	6.517.392,03	11110040	Germano	25	300	18	216	14.226.300,00	10.825.455,31	6.821.873,13
2187329	0	13111071	Máquinas e Eqtos	16/09/2014	TRANSPORTADOR DE CORREIA TECNOMETAL G03-02CV039	8.299.128,30	(1.051.067,29)	7.248.061,01	11132020	Germano	25	300	19	228	21.076.000,00	17.073.654,48	10.759.298,47
2187330	0	13111071	Máquinas e Eqtos	16/09/2014	TRANSPORTADOR DE CORREIA TECNOMETAL G03-02CV040	8.506.148,59	(1.059.840,93)	7.446.307,66	11132020	Germano	25	300	18	216	15.807.000,00	12.018.974,06	7.573.992,40
2187331	0	13111071	Máquinas e Eqtos	16/09/2014	UNIDADE HIDRAULICA VULKAN G03-02CV039	51.171,61	(10.883,34)	40.288,27	11132020	Germano	25	300	16	192	81.774,00	56.832,93	42.409,61
2187332	0	13111071	Máquinas e Eqtos	30/09/2014	ALIMENTADOR DE CORREIA GRANEISA G03-02AL001	821.425,66	(170.880,31)	650.545,35	11132020	Germano	25	300	16	192	1.152.119,00	800.722,71	597.511,61
2187333	0	13111071	Máquinas e Eqtos	30/09/2014	ALIMENTADOR DE CORREIA GRANEISA G03-02AL002	852.839,90	(177.142,64)	675.697,26	11132020	Germano	25	300	16	192	1.184.576,00	823.280,32	614.344,45
2187334	0	13111071	Máquinas e Eqtos	16/09/2014	UNIDADE HIDRAULICA VULKAN G03-02CV040	51.171,61	(10.883,34)	40.288,27	11132020	Germano	25	300	16	192	81.774,00	56.832,93	42.409,61
2187335	0	13111051	Edificações	16/09/2014	SUBESTACAO ELETRICA 138KV P/EST EBVII_EDIFICACOES	1.812.163,17	(471.162,44)	1.341.000,73	11162120	Germano	50	600	38	456	2.420.997,00	1.893.219,65	1.412.749,66
2187336	0	13111081	Sistemas	16/09/2014	SUBESTACAO ELETRICA 138KV P/ EBVII_SIST ELETRICO	1.485.276,83	(77.481,14)	1.407.795,69	11162120	Germano	30	360	20	240	2.145.000,00	1.522.950,00	1.136.448,74
2187337	0	13111051	Edificações	30/09/2014	PREDIO USINA 3_VESTIARIO INSTAL HIDROSANITARIAS	6.650.208,64	(1.689.280,53)	4.960.928,11	11132010	Germano	50	600	38	456	8.643.478,00	6.759.199,80	5.043.818,96
2187338	0	13111081	Sistemas	30/09/2014	SISTEMA USINA 3_COMUNICACAO	6.252.357,48	(342.610,86)	5.909.746,62	11210010	Germano	25	300	16	192	11.300.318,00	7.853.721,01	5.860.567,54
2187339	0	13111071	Máquinas e Eqtos	30/09/2014	CARRO PRANCHA P/MANUTENCAO MOAGEM USINA 3	38.488,50	(1.890,22)	36.598,28	11132080	Germano	25	300	16	192	57.642,00	40.061,19	29.894,28
2187340	0	13111071	Máquinas e Eqtos	30/09/2014	PAINEL PNEUMATICO DE VALVULA 3 ACIONAMENTOS	17.641,21	(866,39)	16.774,82	11132080	Germano	25	300	16	192	25.923,00	18.016,49	13.444,18
2187341	0	13111081	Sistemas	14/10/2014	SISTEMA USINA 3_DETECCAO ALARME INCENDIO	6.555.722,38	(320.849,23)	6.234.873,15	11210010	Germano	25	300	16	192	11.848.611,00	8.234.784,65	6.144.923,09
2187342	0	13111071	Máquinas e Eqtos	02/12/2014	SOPRADOR CENTRIFUGO DOSITEL DUM-120120	11.073,77	(435,91)	10.637,86	11132170	Germano	25	300	16	192	17.071,00	11.864,35	8.853,36
2187343	0	13111071	Máquinas e Eqtos	02/12/2014	SOPRADOR CENTRIFUGO DOSITEL DUM-120120	11.073,77	(435,91)	10.637,86	11132170	Germano	25	300	16	192	17.598,00	12.230,61	9.126,67
2187345	0	13111081	Sistemas	26/11/2014	SISTEMA USINA 3_ INSTRUMENTACAO LABORAT AN FISICAS	71.595,39	(3.350,31)	68.245,08	11250020	Germano	25	300	16	192	146.623,00	101.902,99	76.041,58
2187346	0	13111071	Máquinas e Eqtos	02/12/2014	NOBREAK SENOIDAL INTELIGENTE ENGETRON	4.123,50	(162,32)	3.961,18	11132170	Germano	25	300	16	192	6.533,00	4.540,44	3.388,14
2187347	0	13111081	Sistemas	02/12/2014	CAIXA TRATAMENTO ESGOTO ETE-P4P	78.641,00	(3.869,56)	74.771,44	11132170	Germano	25	300	16	192	164.163,00	114.093,29	85.138,17
2187348	0	13111081	Sistemas	26/11/2014	SISTEMA USINA 3_INSTRUMENTACAO AGUA PROCESSO	231.549,88	(12.281,93)	219.267,95	11132170	Germano	25	300	16	192	470.871,00	327.255,35	244.202,98
2187349	0	13111081	Sistemas	26/11/2014	SISTEMA USINA 3_INSTRUMENTACAO AR COMPRIMIDO	169.671,34	(8.999,77)	160.671,57	11132110	Germano	25	300	16	192	359.082,00	249.561,99	186.227,00
2187350	0	13111081	Sistemas	26/11/2014	SISTEMA USINA 3_INSTRUMENTACAO EFLUENT INDUSTRIAIS	140.713,01	(7.463,74)	133.249,27	11132170	Germano	25	300	16	192	288.852,00	200.752,14	149.804,34
2187351	0	13111081	Sistemas	26/11/2014	SISTEMA USINA 3_INSTRUMENTACAO BACIA CONTENC FINAL	55.635,48	(2.951,03)	52.684,45	11132170	Germano	25	300	16	192	115.296,00	80.130,72	59.794,78
2187352	0	13111081	Sistemas	26/11/2014	SISTEMA USINA 3_INSTRUMENTACAO BRITAGEM PRIM/SECUN	455.927,36	(24.183,44)	431.743,92	11132040	Germano	25	300	16	192	974.272,00	677.119,04	505.276,65
2187353	0	13111081	Sistemas	26/11/2014	SISTEMA USINA 3_INSTRUMENTACAO PILHA REGULARIZACAO	305.183,07	(16.187,61)	288.995,46	11132080	Germano	25	300	16	192	642.806,00	446.750,17	333.371,86
2187354	0	13111081	Sistemas	26/11/2014	SISTEMA USINA 3_INSTRUMENTACAO MOAGEM PRIMARIA	190.436,78	(10.101,21)	180.335,57	11132080	Germano	25	300	16	192	393.866,00	273.736,87	204.266,67
2187355	0	13111081	Sistemas	26/11/2014	SISTEMA USINA 3_INSTRUMENTACAO AGUA NOVA	63.933,59	(3.391,19)	60.542,40	11132170	Germano	25	300	16	192	131.355,00	91.291,73	68.123,29
2187356	0	13111081	Sistemas	26/11/2014	SISTEMA USINA 3_INSTRUMENTACAO DESLAMAGEM	1.039.076,67	(55.115,02)	983.961,65	11132090	Germano	25	300	16	192	1.878.820,00	1.305.779,90	974.393,07
2187357	0	13111081	Sistemas	26/11/2014	SISTEMA USINA 3_INSTRUMENTACAO FLOTACAO GROSSOS	514.709,49	(27.301,38)	487.408,11	11132100	Germano	25	300	16	192	1.078.526,00	749.575,57	559.344,83
2187359	0	13111081	Sistemas	26/11/2014	SISTEMA USINA 3_INSTRUMENTACAO MOAGEM SECUNDARIA	312.931,93	(16.598,63)	296.333,30	11132120	Germano	25	300	16	192	676.908,00	470.451,06	351.057,82
2187360	0	13111081	Sistemas	26/11/2014	SISTEMA USINA 3_INSTRUMENTACAO FLOTACAO FINOS	222.664,49	(11.810,64)	210.853,85	11132220	Germano	25	300	16	192	483.612,00	336.110,34	250.810,71
2187361	0	13111081	Sistemas	26/11/2014	SISTEMA USINA 3_INSTRUMENTACAO REAGENTES	1.295.662,94	(68.724,96)	1.226.937,98	11132140	Germano	25	300	16	192	2.343.229,00	1.628.544,16	1.215.244,72
2187362	0	13111081	Sistemas	26/11/2014	SISTEMA USINA 3_INSTRUMENTACAO ESPESS CONCENTRADO	63.898,60	(3.389,34)	60.509,26	11132130	Germano	25	300	16	192	129.385,00	89.922,58	67.101,61
2187363	0	13111081	Sistemas	30/11/2014	VALVULA CONTROLE DE MANGOTE LAROX PV80 312-FV-019	76.265,70	(3.971,88)	72.293,82	11132130	Germano	25	300	16	192	154.019,00	107.043,21	79.877,29
2187364	0	13111081	Sistemas	30/11/2014	VALVULA CONTROLE DE MANGOTE LAROX PV80 312-FV-020	89.960,49	(4.110,98)	85.849,51	11132130	Germano	25	300	16	192	154.019,00	107.043,21	79.877,29
2187365	0	13111081	Sistemas	26/11/2014	SISTEMA USINA 3_INSTRUMENTACAO ESPESSAMENTO LAMAS	169.211,99	(8.975,39)	160.236,60	11132160	Germano	25	300	16	192	340.240,00	236.466,80	176.455,17
2187366	0	13111081	Sistemas	26/11/2014	SISTEMA USINA 3_INSTRUMENTACAO ESPESS REJEITOS	155.971,72	(8.273,10)	147.698,62	11132200	Germano	25	300	16	192	341.182,00	237.121,49	176.943,71
2187367	0	13111081	Sistemas	26/11/2014	SISTEMA USINA 3_ INSTRUMENTACAO EST TRAT ESGOTO	67.657,77	(3.588,71)	64.069,06	11132170	Germano	25	300	16	192	140.885,00	97.915,08	73.065,74
2187368	0	13111081	Sistemas	30/11/2014	VALVULA CONTROLE DE MANGOTE LAROX PV80 306-FV-049	70.505,69	(3.739,78)	66.765,91	11132090	Germano	25	300	16	192	150.424,00	104.544,68	78.012,85
2187369	0	13111081	Sistemas	30/11/2014	VALVULA CONTROLE DE MANGOTE LAROX PV80 306-FV-052	70.505,69	(3.739,78)	66.765,91	11132090	Germano	25	300	16	192	150.424,00	104.544,68	78.012,85
2187370	0	13111081	Sistemas	30/11/2014	VALVULA CONTROLE DE MANGOTE LAROX PV80 309-FV-028	70.505,69	(3.739,78)	66.765,91	11132120	Germano	25	300	16	192	155.985,00	108.409,58	80.896,89
2187371	0	13111081	Sistemas	30/11/2014	VALVULA CONTROLE DE MANGOTE LAROX PV80 309-FV-031	70.505,69	(3.739,78)	66.765,91	11132120	Germano	25	300	16	192	155.985,00	108.409,58	80.896,89
2187372	0	13111071	Máquinas e Eqtos	30/11/2014	PAINEL PNEUMATICO DE VALVULA FESTO 370-PNV-002	16.445,61	(697,85)	15.747,76	11132170	Germano	20	240	13	156	34.248,00	23.802,36	17.761,69
2187373	0	13111071	Máquinas e Eqtos	30/11/2014	PAINEL PNEUMATICO DE VALVULA FESTO 306-PNV-015	16.445,61	(697,85)	15.747,76	11132090	Germano	20	240	13	156	26.345,00	18.309,78	13.663,04
2187374	0	13111071	Máquinas e Eqtos	30/11/2014	PAINEL PNEUMATICO DE VALVULA FESTO 307-PNV-004	16.445,61	(697,85)	15.747,76	11132100	Germano	20	240	13	156	26.345,00	18.309,78	13.663,04
2187375	0	13111071	Máquinas e Eqtos	30/11/2014	TRANSFORMADOR A SECO SIEMENS 1000KVA G03-02XF077	91.460,91	(3.881,05)	87.579,86	11132040	Germano	25	300	16	192	155.857,00	108.320,62	80.830,51
2187376	0	13111071	Máquinas e Eqtos	30/11/2014	CAIXA DESCARGA CELULA FLOT G03-07FT007/010/012	40.467,37	(1.717,19)	38.750,18	11132100	Germano	25	300	16	192	66.178,00	45.993,71	34.321,21
2187377	0	13111051	Edificações	30/11/2014	PREDIO USINA 3_CASA DE OPERACAO EST TRAT ESGOTO	37.819,01	(9.580,81)	28.238,20	11132170	Germano	50	600	38	456	54.270,00	42.439,14	31.668,74
2187378	0	13111081	Sistemas	02/12/2014	SISTEMA USINA 3_TRATAMENTO DE ESGOTO	5.164.124,23	(254.102,41)	4.910.021,82	11132170	Germano	25	300	16	192	9.332.558,00	6.486.127,81	4.840.048,44
2187379	0	13111081	Sistemas	30/11/2014	SISTEMA USINA 3_ PROTECAO COMBATE INCENDIO 12TM001	544,27	(28,87)	515,40	11132130	Germano	25	300	16	192	1.123,00	780,49	582,41
2187380	0	13111071	Máquinas e Eqtos	03/12/2014	CCM CENTRO CONTROLE MOTORES 480V G03-02MC024	144.322,44	(29.251,56)	115.070,88	11132020	Germano	25	300	16	192	223.300,00	155.193,50	115.807,78
2187381	0	13111071	Máquinas e Eqtos	04/12/2014	PAINEL DE INVERSOR DO TRANSFORMADOR 480V LL3A	32.050,76	(1.062,20)	30.988,56	11110050	Germano	25	300	16	192	48.896,00	33.982,72	25.358,43
2187382	0	13111071	Máquinas e Eqtos	04/12/2014	MOTOR INDUCAO WEG W22 HIGH EFF 85KW LT 3	18.679,34	(619,05)	18.060,29	11110050	Germano	25	300	16	192	28.557,00	19.847,12	14.810,22
2187383	0	13111071	Máquinas e Eqtos	04/12/2014	MOTOR INDUCAO WEG W22 PLUS 40CV LT 4	6.173,68	(204,60)	5.969,08	11110050	Germano	25	300	16	192	9.378,00	6.517,71	4.863,62
2187384	0	13111051	Edificações	04/12/2014	PREDIO USINA 3_LABORATORIO DE ANALISES FISICAS	6.848.377,66	(1.635.174,62)	5.213.203,04	11250020	Germano	50	600	38	456	7.759.234,00	6.067.720,99	4.527.826,82
2187385	0	13111081	Sistemas	04/12/2014	PREDIO USINA 3_LABORAT ANAL FISIC_SIST TUBULACAO	177.223,64	(7.613,19)	169.610,45	11250020	Germano	25	300	16	192	361.102,00	250.965,89	187.274,61
2187386	0	13111081	Sistemas	04/12/2014	PREDIO USINA 3_LABORAT ANAL FISICAS_SIST ELETRICO	229.303,27	(9.850,42)	219.452,85	11250020	Germano	25	300	16	192	472.762,00	328.569,59	245.183,69
2187387	0	13111081	Sistemas	04/12/2014	PREDIO USINA 3_LABORAT ANAL FISICAS_SIST AUTOMACAO	114.605,21	(4.923,21)	109.682,00	11250020	Germano	25	300	16	192	230.595,00	160.263,53	119.591,11
2187388	0	13111081	Sistemas	04/12/2014	SIST PROTECAO COMBATE INCENDIO_LABORAT FISIC US 3	4.701,38	(201,96)	4.499,42	11250020	Germano	25	300	16	192	9.801,00	6.811,70	5.082,99
2187389	0	13111051	Edificações	05/12/2014	PREDIO USN 3_SUBESTACAO PRINCIPAL138KV G03-80SE040	7.438.792,02	(1.826.854,57)	5.611.937,45	11132180	Germano	50	600	38	456	9.792.858,00	7.658.014,96	5.714.528,67
2187390	0	13111081	Sistemas	05/12/2014	SUBESTACAO ELETRICA PRINCIPAL 138KV USINA 3	3.200.051,52	(119.915,75)	3.080.135,77	11132180	Germano	30	360	20	240	6.373.066,00	4.524.876,86	3.376.532,78

FDC CONSULT LTDA

SAMARCO
APRENDER PARA EVOLUIR E TRANSFORMAR

DATA-BASE: 31/03/2021					DADOS CONTÁBEIS CEDIDOS PELA SAMARCO						AVALIAÇÃO VALOR JUSTO DE MERCADO						
IMOBILIZADO	SUB Nº	CLASSE	CENTRO CST	DT.INCORP.	DENOMINAÇÃO DO IMOBILIZADO	VAL AQUIS. BRL	DEPREC. ACUM BRL	VALOR CONTÁBIL BRL	CENTRO DE CUSTOS	UNID. IND	VIDA ÚTIL DET. (ANOS)	VIDA ÚTIL DET. (MESES)	VIDA ÚTIL REM. (ANOS)	VIDA ÚTIL REM. (MESES)	VALOR DE REPOSIÇÃO (R$)	VALOR JUSTO DE MERCADO (R$)	VALOR DE LIQUIDAÇÃO FORÇADA
2187391	0	13111081	Sistemas	05/12/2014	SISTEMA U3_ COMUN CFTV CONTROLE ACESSO G03-80SE040	1.626.357,46	(80.025,44)	1.546.332,02	11132180	Germano	25	300	16	192	2.940.418,00	2.043.590,51	1.524.958,70
2187392	0	13111081	Sistemas	05/12/2014	SISTEMA USINA 3_AR CONDICIONADO G03-80SE040	167.920,69	(8.262,59)	159.658,10	11132180	Germano	25	300	16	192	351.668,00	244.409,26	182.381,95
2187393	1	13111081	Sistemas	29/10/2015	SUBESTACAO ELETRICA 69-4,16KV BRUMAL G03-40SE052	3.261.034,40	(33.120,84)	3.227.913,56	11132180	Germano	30	360	23	276	4.837.258,00	3.782.735,76	2.822.735,66
2187394	1	13111081	Sistemas	29/10/2015	SUBESTACAO ELETRICA 4,16KV CATAS ALTAS G03-40SE053	3.985.708,66	(40.481,03)	3.945.227,63	11132180	Germano	30	360	23	276	9.341.304,00	7.304.899,73	5.451.028,65
2187395	0	13111071	Máquinas e Eqtos	10/12/2014	TRANSFORMADOR DE CORRENTE CA-72 ARTECHE	20.357,85	(801,37)	19.556,48	11132180	Germano	25	300	16	192	31.930,00	22.191,35	16.559,53
2187396	0	13111071	Máquinas e Eqtos	12/12/2014	CARRO AVANCO G03-05MP001	265.082,04	(10.434,75)	254.647,29	11132080	Germano	25	300	16	192	437.959,00	304.381,51	227.134,17
2187397	0	13111051	Edificações	12/12/2014	CABINE OPERACAO MOAGEM	105.349,68	(26.337,44)	79.012,24	11132040	Germano	50	600	38	456	151.114,00	118.171,15	88.181,13
2187398	0	13111051	Edificações	12/12/2014	CABINE OPERACAO FLOTACAO	105.349,68	(26.337,44)	79.012,24	11132040	Germano	50	600	38	456	151.114,00	118.171,15	88.181,13
2187399	0	13111051	Edificações	12/12/2014	CABINE OPERACAO BRITAGEM	105.349,68	(26.337,44)	79.012,24	11132040	Germano	50	600	38	456	151.114,00	118.171,15	88.181,13
2187401	0	13111071	Máquinas e Eqtos	22/12/2014	LAVADORA PEÃAS UNIQUE MOD.USC 5050 CAP. 21LTS	10.786,21	(370,68)	10.415,53	11250020	Germano	25	300	16	192	15.596,00	10.839,22	8.088,39
2187403	0	13111071	Máquinas e Eqtos	29/12/2014	SISTEMA CJ MONIT.PRESSAO PNEUS SCHRADER/R157101	153.750,46	(5.283,86)	148.466,60	11202050	Germano	25	300	16	192	225.197,00	156.511,92	116.791,60
2187404	0	13111101	Eqtos Process Dados	31/12/2014	CONTROLAD PROGAM.PLAT. CONTROLLOGIX ALLEN BRADLEY	48.925,48	(48.925,48)	-	11210010	Germano	5	60	1	12	66.300,00	17.039,10	12.714,84
2187405	0	13111081	Sistemas	28/02/2015	VALVULA ESFERA 20" VALVTECHNOLOG-SOBRESSALENTES	1.210.096,51	(39.638,91)	1.170.457,60	11162010	Germano	25	300	16	192	2.213.700,00	1.538.521,50	1.148.068,43
2187406	0	13111142	Bens de Massa	28/02/2015	CARCACA;DA BOMBA;WEIR/045587007-SOBRESSALENTES	678.524,81	(678.524,81)	-	11162020	Germano	5	60	1	12	873.000,00	224.361,00	167.421,63
2187407	0	13111142	Bens de Massa	28/02/2015	EIXO/ENGRENAG BOMBA WILSON SNYDER-SOBRESSALENTES	380.967,90	(380.967,90)	-	11162020	Germano	5	60	1	12	490.200,00	125.981,40	94.009,26
2187408	0	13111081	Sistemas	28/02/2015	VALVULA ESF 8POL;300LB VALV/V5CD-RF-FP-H080; C/ATU	143.737,13	(4.708,37)	139.028,76	11162010	Germano	20	240	13	156	147.364,00	102.417,98	76.425,87
2187409	0	13111071	Máquinas e Eqtos	28/02/2015	UNID.HIDRUALICA HIGHPOWER/HPS250/95/150-22/1.750-2	36.243,23	(949,77)	35.293,46	11162010	Germano	25	300	16	192	49.100,00	34.124,50	25.464,23
2187410	0	13111071	Máquinas e Eqtos	28/02/2015	UNID.ACION.MANUAL BOMBA WEIR/TMP.HAN.001	24.796,35	(649,80)	24.146,55	11162010	Germano	25	300	16	192	33.600,00	23.352,00	17.425,62
2187411	0	13111071	Máquinas e Eqtos	28/02/2015	UNID.ACION.MANUAL BOMBA WEIR/TMP.HAN.001	24.796,35	(649,80)	24.146,55	11162010	Germano	25	300	16	192	33.600,00	23.352,00	17.425,62
2187412	0	13111071	Máquinas e Eqtos	28/02/2015	CARCACA;DA BOMBA;WEIR/045587007- SOBRESSALENTES	1.606.047,80	(56.384,07)	1.549.663,73	11162060	Germano	20	240	13	156	3.055.598,00	2.123.640,61	1.584.693,32
2187413	0	13111071	Máquinas e Eqtos	28/02/2015	CARCACA;DA BOMBA;WEIR/045587007- SOBRESSALENTES	1.712.643,32	(60.126,35)	1.652.516,97	11162060	Germano	20	240	13	156	3.055.598,00	2.123.640,61	1.584.693,32
2187414	0	13111081	Sistemas	28/02/2015	SIST.ACESSO INSTAL. INDUSTRAIS - TUBULAÃ1ES/BY PAS	2.680.013,73	(87.061,74)	2.592.951,99	11130120	Germano	25	300	16	192	4.508.400,00	3.133.338,00	2.338.145,06
2187455	0	13111081	Sistemas	31/03/2015	SISTEMA ESTRUT DRENAGEM TUBO PEAD 10MM AFLON/ISO 4	206.525,45	(6.599,37)	199.926,08	11100010	Germano	25	300	16	192	398.599,00	277.026,31	206.721,29
2187456	0	13111051	Edificações	31/03/2015	ESTRUTURA DRENAGEM, CANELATAS BUEIRO NA MINA	1.014.066,22	(243.375,90)	770.690,32	11100010	Germano	50	600	38	456	1.455.403,00	1.138.125,15	849.286,51
2187457	0	13111071	Máquinas e Eqtos	31/03/2015	UNIDADE MÊVEL P/TRANSMISSÃO DADOS BAU E PLACA	24.045,80	(5.770,98)	18.274,82	11300060	Germano	25	300	16	192	32.600,00	22.657,00	16.907,00
2187458	0	13111071	Máquinas e Eqtos	31/03/2015	UNIDADE MÊVEL P/TRANSMISSÃO DADOS BAU E PLACA	24.045,80	(5.770,98)	18.274,82	11300060	Germano	25	300	16	192	32.600,00	22.657,00	16.907,00
2187459	0	13111142	Bens de Massa	31/03/2015	BASE;DO CARREGADOR;GMEC/DES 5175 -SOBRESSALENTE	121.189,86	(121.189,86)	-	11110050	Germano	15	180	10	120	158.070,00	112.229,70	83.747,53
2187460	0	13111091	Software	31/03/2015	SOFTWARE EMERSON DELTA V VE2104 OPERATOR STATION	28.551,66	(28.551,66)	-	11210010	Germano	5	60	1	12	29.273,00	7.523,16	5.613,90
2187461	0	13111081	Sistemas	31/03/2015	SISTEMA LUBRIFICAÃÃO CENTRAL. AUT. P/11CV26	18.325,65	(522,91)	17.802,74	11130020	Germano	20	240	13	156	18.789,00	13.058,36	9.744,35
2187462	0	13111081	Sistemas	31/03/2015	SISTEMA LUBRIFICAÃÃO CENTRAL. AUT. P/11CV27	18.325,65	(522,91)	17.802,74	11130020	Germano	20	240	13	156	18.789,00	13.058,36	9.744,35
2187463	0	13111071	Máquinas e Eqtos	31/03/2015	CODIN TELEMATICA ACESSO MOD. MD 400	19.042,75	(439,44)	18.603,31	11162020	Germano	25	300	16	192	25.800,00	17.931,00	13.380,39
2187464	0	13111071	Máquinas e Eqtos	31/03/2015	CODIN TELEMATICA ACESSO MOD. MD 400	19.042,75	(169,52)	18.873,23	11162070	Germano	25	300	16	192	24.658,00	17.137,31	12.788,12
2187465	0	13111071	Máquinas e Eqtos	31/03/2015	CODIN TELEMATICA ACESSO MOD. MD 400	19.042,75	(439,44)	18.603,31	11162110	Germano	25	300	16	192	25.800,00	17.931,00	13.380,39
2187466	0	13111071	Máquinas e Eqtos	31/03/2015	CODIN TELEMATICA ACESSO MOD. MD 400	19.042,73	(439,44)	18.603,29	11162100	Germano	25	300	16	192	25.800,00	17.931,00	13.380,39
2187467	0	13111091	Software	31/03/2015	AQUISIÃÃO LICENÃA USO SOFTWARE @RISK 6.2 INDUST.PT	6.191,16	(6.191,16)	-	11330010	Germano	5	60	1	12	6.348,00	1.631,44	1.217,40
2187469	0	13111091	Software	31/03/2015	AQUISIÃÃO LICENÃA USO SOFTWARE @RISK 6.2 INDUST.PT	6.191,16	(6.191,16)	-	11330010	Germano	5	60	1	12	6.348,00	1.631,44	1.217,40
2187470	0	13111091	Software	31/03/2015	AQUISIÃÃO LICENÃA USO SOFTWARE @RISK 6.2 INDUST.PT	6.191,16	(6.191,16)	-	11330010	Germano	5	60	1	12	6.348,00	1.631,44	1.217,40
2187471	0	13111091	Software	31/03/2015	AQUISIÃÃO LICENÃA USO SOFTWARE @RISK 6.2 INDUST.PT	6.191,16	(6.191,16)	-	11330010	Germano	5	60	1	12	6.348,00	1.631,44	1.217,40
2187472	0	13111091	Software	31/03/2015	AQUISIÃÃO LICENÃA USO SOFTWARE @RISK 6.2 INDUST.PT	6.191,16	(6.191,16)	-	11330010	Germano	5	60	1	12	6.348,00	1.631,44	1.217,40
2187473	0	13111091	Software	31/03/2015	AQUISIÃÃO LICENÃA USO SOFTWARE @RISK 6.2 INDUST.PT	6.178,14	(6.178,14)	-	11330010	Germano	5	60	1	12	6.335,00	1.628,10	1.214,91
2187474	0	13111111	Móveis e Utensílios	31/03/2015	APARELHO AR COND. ELGIN 80000 BTU/F 220	6.598,60	(3.959,17)	2.639,43	11130020	Germano	15	180	10	120	8.200,00	5.822,00	4.344,47
2187475	0	13111111	Móveis e Utensílios	31/03/2015	APARELHO AR COND. ELGIN 80000 BTU/F 220	6.598,59	(3.959,15)	2.639,44	11130020	Germano	15	180	10	120	8.200,00	5.822,00	4.344,47
2187476	0	13111071	Máquinas e Eqtos	31/03/2015	UNIDADE PRESSURIZAÃÃO SE-25	55.670,00	(1.270,81)	54.399,19	11130020	Germano	25	300	16	192	75.500,00	52.472,50	39.155,79
2187477	0	13111071	Máquinas e Eqtos	31/03/2015	UNIDADE EMBUTIMENTO CITOPRESS STRUERS/MOU30	24.469,48	(621,21)	23.848,27	11250020	Germano	25	300	16	192	37.199,00	25.853,31	19.292,13
2187478	0	13111071	Máquinas e Eqtos	31/03/2015	UNIDADE EMBUTIMENTO CITOPRESS STRUERS/MOU30	24.469,48	(621,21)	23.848,27	11250020	Germano	25	300	16	192	37.199,00	25.853,31	19.292,13
2187479	0	13111051	Edificações	31/03/2015	CABINE OPERAÃÃO TCNOMODULO 2,200 X 2,310 X 2,310MM	36.165,50	(8.679,73)	27.485,77	11131010	Germano	50	600	38	456	65.378,45	51.125,95	38.150,97
2187480	0	13111051	Edificações	31/03/2015	CABINE OPERAÃÃO TCNOMODULO 2,200 X 2,310 X 2,310MM	36.165,50	(8.679,73)	27.485,77	11131010	Germano	50	600	38	456	65.378,45	51.125,95	38.150,97
2187481	0	13111051	Edificações	31/03/2015	CABINE OPERAÃÃO TCNOMODULO 2,200 X 2,310 X 2,310MM	36.176,36	(8.682,30)	27.494,06	11131010	Germano	50	600	38	456	65.398,09	51.141,30	38.162,43
2187482	0	13111111	Móveis e Utensílios	31/03/2015	ESTACAO DE TRABALHO medindo 60x520x70mm	1.074,00	(644,40)	429,60	11300060	Germano	15	180	10	120	1.300,00	923,00	688,76
2187483	0	13111111	Móveis e Utensílios	31/03/2015	ARMARIO DE DUAS PORTAS	503,00	(301,81)	201,19	11300060	Germano	15	180	10	120	900,00	639,00	476,83
2187484	0	13111111	Móveis e Utensílios	31/03/2015	GAVETEIRO 03 GAVESTAS	577,00	(346,21)	230,79	11300060	Germano	15	180	10	120	850,00	603,50	450,34
2187485	0	13111111	Móveis e Utensílios	31/03/2015	CADEIRA GIRATORIA MODELO DIRETOR	790,00	(474,00)	316,00	11300030	Germano	15	180	10	120	900,00	639,00	476,83
2187486	0	13111111	Móveis e Utensílios	31/03/2015	CADEIRA GIRATORIA MODELO DIRETOR	790,00	(474,00)	316,00	11300030	Germano	15	180	10	120	900,00	639,00	476,83
2187487	0	13111111	Móveis e Utensílios	31/03/2015	CADEIRA GIRATORIA MODELO DIRETOR	790,00	(474,00)	316,00	11300030	Germano	15	180	10	120	900,00	639,00	476,83
2187488	0	13111111	Móveis e Utensílios	31/03/2015	CADEIRA GIRATORIA MODELO DIRETOR	790,00	(474,00)	316,00	11300030	Germano	15	180	10	120	900,00	639,00	476,83
2187489	0	13111111	Móveis e Utensílios	31/03/2015	CADEIRA GIRATORIA MODELO DIRETOR	790,00	(474,00)	316,00	11300030	Germano	15	180	10	120	900,00	639,00	476,83
2187490	0	13111111	Móveis e Utensílios	31/03/2015	CADEIRA GIRATORIA MODELO DIRETOR	790,00	(474,00)	316,00	11300030	Germano	15	180	10	120	900,00	639,00	476,83
2187491	0	13111111	Móveis e Utensílios	31/03/2015	PROCESSADOR ALIMENTOS MARCA HOBART MOD.FP-350	25.416,01	(15.249,60)	10.166,41	11300060	Germano	15	180	10	120	31.800,00	22.578,00	16.848,05
2187492	0	13111111	Móveis e Utensílios	31/03/2015	PROCESSADOR ALIMENTOS MARCA HOBART MOD.FP-350	25.416,00	(15.249,60)	10.166,40	11300060	Germano	15	180	10	120	31.800,00	22.578,00	16.848,05
2187493	0	13111111	Móveis e Utensílios	31/03/2015	MESA ENT. P/MAQUINA LAVAR BANDEJA 160M	1.876,75	(1.126,08)	750,67	11300060	Germano	15	180	10	120	2.500,00	1.775,00	1.324,53
2187494	0	13111111	Móveis e Utensílios	31/03/2015	MESA SAIDA C/FIM CURSO P/ MAQU. L.BANDEJA 160CM	2.130,36	(1.278,24)	852,12	11300060	Germano	15	180	10	120	2.500,00	1.775,00	1.324,53
2187495	0	13111111	Móveis e Utensílios	31/03/2015	BALANÃA CONT.DIGITAL TOLEDO CAP.15KG MOD.3400	941,86	(565,14)	376,72	11300060	Germano	10	120	6	72	2.800,00	1.876,00	1.399,90
2187496	0	13111111	Móveis e Utensílios	31/03/2015	BALANÃA CONT.DIGITAL TOLEDO CAP.15KG MOD.3400	941,86	(565,14)	376,72	11300060	Germano	10	120	6	72	2.800,00	1.876,00	1.399,90
2187497	0	13111111	Móveis e Utensílios	31/03/2015	CORTADOR TOMATE MARCA ORCIL MOD. CT6	706,76	(424,08)	282,68	11300060	Germano	15	180	10	120	1.030,00	731,30	545,71
2187498	0	13111111	Móveis e Utensílios	31/03/2015	CORTADOR TOMATE MARCA ORCIL MOD. CT6	706,76	(424,08)	282,68	11300060	Germano	15	180	10	120	1.030,00	731,30	545,71
2187499	0	13111111	Móveis e Utensílios	31/03/2015	MESA ENT. P/MAQUINA LAVAR BANDEJA 150M	1.877,63	(1.126,56)	751,07	11300060	Germano	15	180	10	120	2.500,00	1.775,00	1.324,53
2187500	0	13111111	Móveis e Utensílios	31/03/2015	MESA ENT. P/MAQUINA LAVAR BANDEJA MED. 2,0MT	2.402,66	(1.441,62)	961,04	11300060	Germano	15	180	10	120	2.500,00	1.775,00	1.324,53
2187501	0	13111111	Móveis e Utensílios	31/03/2015	MESA SAIDA C/FIM CURSO P/ MAQU. L.BANDEJA 75CM	1.032,25	(619,38)	412,87	11300060	Germano	15	180	10	120	1.650,00	1.171,50	874,19
2187502	0	13111111	Móveis e Utensílios	31/03/2015	UTENSILIOS DIVERS P/RESTAURANTE GAVET/TAMPO/PLACA	18.635,65	(11.181,41)	7.454,24	11300060	Germano	15	180	10	120	23.300,00	16.543,00	12.344,64

FDC CONSULT LTDA

SAMARCO
APRENDER PARA EVOLUIR E TRANSFORMAR

DATA-BASE: 31/03/2021					DADOS CONTÁBEIS CEDIDOS PELA SAMARCO					AVALIAÇÃO VALOR JUSTO DE MERCADO							
IMOBILIZADO	SUB Nº	CLASSE	CENTRO CST	DT.INCORP.	DENOMINAÇÃO DO IMOBILIZADO	VAL AQUIS. BRL	DEPREC. ACUM BRL	VALOR CONTÁBIL BRL	CENTRO DE CUSTOS	UNID. IND	VIDA ÚTIL DET. (ANOS)	VIDA ÚTIL DET. (MESES)	VIDA ÚTIL REM. (ANOS)	VIDA ÚTIL REM. (MESES)	VALOR DE REPOSIÇÃO (R$)	VALOR JUSTO DE MERCADO (R$)	VALOR DE LIQUIDAÇÃO FORÇADA
2187503	0	13111051	Edificações	31/03/2015	CONTAINER GUARITA TECNOMODULO MED.4,0 x 2,4 x 2,85	30.919,00	(7.420,56)	23.498,44	11100010	Germano	50	600	38	456	44.364,00	34.692,65	25.888,19
2187504	0	13111051	Edificações	31/03/2015	CONTAINER GUARITA TECNOMODULO MED.4,0 x 2,4 x 2,85	30.919,00	(7.420,56)	23.498,44	11100010	Germano	50	600	38	456	44.364,00	34.692,65	25.888,19
2187505	0	13111051	Edificações	31/03/2015	CONTAINER GUARITA TECNOMODULO MED.4,0 x 2,4 x 2,85	30.919,00	(7.420,56)	23.498,44	11100010	Germano	50	600	38	456	44.364,00	34.692,65	25.888,19
2187506	0	13111051	Edificações	31/03/2015	CONTAINER GUARITATCNO.C/BANH.MED.3,00x2,40x2,75m	34.922,54	(8.381,41)	26.541,13	11100010	Germano	50	600	38	456	50.055,00	39.143,01	29.209,12
2187507	0	13111051	Edificações	31/03/2015	CONTAINER GUARITATCNO.C/BANH.MED.3,00x2,40x2,75m	34.878,20	(8.370,78)	26.507,42	11100010	Germano	50	600	38	456	50.055,00	39.143,01	29.209,12
2187508	0	13111111	Móveis e Utensílios	31/03/2015	CAMERA FOTOGRAF.DIGIT.SONY/DSC-J10 4GB 16,1 MPIXEL	780,00	(468,00)	312,00	11100010	Germano	10	120	6	72	980,00	656,60	489,97
2187509	0	13111111	Móveis e Utensílios	31/03/2015	CAMERA FOTOGRAF.DIGIT.SONY/DSC-J10 4GB 16,1 MPIXEL	780,00	(468,00)	312,00	11100010	Germano	10	120	6	72	980,00	656,60	489,97
2187510	0	13111111	Móveis e Utensílios	31/03/2015	CAMERA FOTOGRAF.DIGIT.SONY/DSC-J10 4GB 16,1 MPIXEL	780,00	(468,00)	312,00	11100010	Germano	10	120	6	72	980,00	656,60	489,97
2187511	0	13111111	Móveis e Utensílios	31/03/2015	CAMERA FOTOGRAF.DIGIT.SONY/DSC-J10 4GB 16,1 MPIXEL	780,00	(468,00)	312,00	11100010	Germano	10	120	6	72	980,00	656,60	489,97
2187512	0	13111111	Móveis e Utensílios	31/03/2015	CAMERA CATERPILLAR MOD. 2824441	12.966,03	(7.779,60)	5.186,43	11110030	Germano	15	180	10	120	16.200,00	11.502,00	8.582,97
2187513	0	13111111	Móveis e Utensílios	31/03/2015	CAMERA CATERPILLAR MOD. 2824441	12.966,03	(7.779,60)	5.186,43	11110030	Germano	15	180	10	120	16.200,00	11.502,00	8.582,97
2187514	0	13111111	Móveis e Utensílios	31/03/2015	CAMERA;CAMINHAO CATERPILLAR;789B;2824441	12.966,03	(7.779,60)	5.186,43	11110030	Germano	15	180	10	120	16.200,00	11.502,00	8.582,97
2187515	0	13111111	Móveis e Utensílios	31/03/2015	CAMERA CATERPILLAR MOD. 2824441	12.966,03	(7.779,60)	5.186,43	11110030	Germano	15	180	10	120	16.200,00	11.502,00	8.582,97
2187516	0	13111111	Móveis e Utensílios	31/03/2015	CAMERA CATERPILLAR MOD. 2824441	12.966,03	(7.779,60)	5.186,43	11110030	Germano	15	180	10	120	16.200,00	11.502,00	8.582,97
2187517	0	13111111	Móveis e Utensílios	31/03/2015	CAMERA CATERPILLAR MOD. 2824441	12.966,03	(7.779,60)	5.186,43	11110030	Germano	15	180	10	120	16.200,00	11.502,00	8.582,97
2187518	0	13111111	Móveis e Utensílios	31/03/2015	CAMERA CATERPILLAR MOD. 2824441	12.966,03	(7.779,60)	5.186,43	11110030	Germano	15	180	10	120	16.200,00	11.502,00	8.582,97
2187519	0	13111111	Móveis e Utensílios	31/03/2015	CAMERA CATERPILLAR MOD. 2824441	12.966,03	(7.779,60)	5.186,43	11110030	Germano	15	180	10	120	16.200,00	11.502,00	8.582,97
2187520	0	13111111	Móveis e Utensílios	31/03/2015	CAMERA CATERPILLAR MOD. 2824441	12.966,03	(7.779,60)	5.186,43	11110030	Germano	15	180	10	120	16.200,00	11.502,00	8.582,97
2187521	0	13111111	Móveis e Utensílios	31/03/2015	CAMERA CATERPILLAR MOD. 2824441	12.966,03	(7.779,60)	5.186,43	11110030	Germano	15	180	10	120	16.200,00	11.502,00	8.582,97
2187522	0	13111111	Móveis e Utensílios	31/03/2015	CAMERA CATERPILLAR MOD. 2824441	12.966,03	(7.779,60)	5.186,43	11110030	Germano	15	180	10	120	16.200,00	11.502,00	8.582,97
2187523	0	13111111	Móveis e Utensílios	31/03/2015	CAMERA CATERPILLAR MOD. 2824441	12.966,03	(7.779,60)	5.186,43	11110030	Germano	15	180	10	120	16.200,00	11.502,00	8.582,97
2187524	0	13111111	Móveis e Utensílios	31/03/2015	CAMERA CATERPILLAR MOD. 2824441	12.966,03	(7.779,60)	5.186,43	11110030	Germano	15	180	10	120	16.200,00	11.502,00	8.582,97
2187525	0	13111111	Móveis e Utensílios	31/03/2015	CAMERA CATERPILLAR MOD. 3681449	19.060,05	(11.436,05)	7.624,00	11110020	Germano	15	180	10	120	23.800,00	16.898,00	12.609,55
2187526	0	13111111	Móveis e Utensílios	31/03/2015	CAMERA CATERPILLAR MOD. 3681449	19.060,05	(11.436,05)	7.624,00	11110020	Germano	15	180	10	120	23.800,00	16.898,00	12.609,55
2187527	0	13111111	Móveis e Utensílios	31/03/2015	CAMERA CATERPILLAR MOD. 3681449	19.060,05	(11.436,05)	7.624,00	11110020	Germano	15	180	10	120	23.800,00	16.898,00	12.609,55
2187528	0	13111111	Móveis e Utensílios	31/03/2015	CAMERA CATERPILLAR MOD. 3681449	19.060,05	(11.436,05)	7.624,00	11110020	Germano	15	180	10	120	23.800,00	16.898,00	12.609,55
2187529	0	13111111	Móveis e Utensílios	31/03/2015	CAMERA CATERPILLAR MOD. 3681449	19.060,05	(11.436,05)	7.624,00	11110020	Germano	15	180	10	120	23.800,00	16.898,00	12.609,55
2187530	0	13111111	Móveis e Utensílios	31/03/2015	CAMERA CATERPILLAR MOD. 3681449	19.060,05	(11.436,05)	7.624,00	11110020	Germano	15	180	10	120	23.800,00	16.898,00	12.609,55
2187531	0	13111111	Móveis e Utensílios	31/03/2015	CAMERA CATERPILLAR MOD. 3681449	19.060,05	(11.436,05)	7.624,00	11110020	Germano	15	180	10	120	23.800,00	16.898,00	12.609,55
2187532	0	13111111	Móveis e Utensílios	31/03/2015	CAMERA CATERPILLAR MOD. 3681449	19.060,05	(11.436,05)	7.624,00	11110020	Germano	15	180	10	120	23.800,00	16.898,00	12.609,55
2187533	0	13111111	Móveis e Utensílios	31/03/2015	CAMERA CATERPILLAR MOD. 3681449	19.060,05	(11.436,05)	7.624,00	11110020	Germano	15	180	10	120	23.800,00	16.898,00	12.609,55
2187534	0	13111071	Máquinas e Eqtos	31/03/2015	RADIO COMUNICAÃ?O CATERPILLAR MOD. 4391563	3.734,73	(238,67)	3.496,06	11110010	Germano	10	120	6	72	5.000,00	3.350,00	2.499,82
2187535	0	13111071	Máquinas e Eqtos	31/03/2015	RADIO COMUNICAÃ?O CATERPILLAR MOD. 4391563	3.734,73	(238,67)	3.496,06	11110010	Germano	10	120	6	72	5.000,00	3.350,00	2.499,82
2187536	0	13111071	Máquinas e Eqtos	31/03/2015	RADIO COMUNICAÃ?O CATERPILLAR MOD. 4391563	3.734,73	(238,67)	3.496,06	11110010	Germano	10	120	6	72	5.000,00	3.350,00	2.499,82
2187537	0	13111071	Máquinas e Eqtos	31/03/2015	RADIO COMUNICAÃ?O CATERPILLAR MOD. 4391563	3.734,73	(238,67)	3.496,06	11110010	Germano	10	120	6	72	5.000,00	3.350,00	2.499,82
2187538	0	13111071	Máquinas e Eqtos	31/03/2015	RADIO COMUNICAÃ?O CATERPILLAR MOD. 4391563	3.734,73	(238,67)	3.496,06	11110010	Germano	10	120	6	72	5.000,00	3.350,00	2.499,82
2187539	0	13111071	Máquinas e Eqtos	31/03/2015	RADIO COMUNICAÃ?O CATERPILLAR MOD. 4391563	3.734,73	(238,67)	3.496,06	11110010	Germano	10	120	6	72	5.000,00	3.350,00	2.499,82
2187540	0	13111071	Máquinas e Eqtos	31/03/2015	RADIO COMUNICAÃ?O CATERPILLAR MOD. 4391563	3.734,73	(238,67)	3.496,06	11110010	Germano	10	120	6	72	5.000,00	3.350,00	2.499,82
2187541	0	13111071	Máquinas e Eqtos	31/03/2015	RADIO COMUNICAÃ?O CATERPILLAR MOD. 4391563	3.734,73	(238,67)	3.496,06	11110010	Germano	10	120	6	72	5.000,00	3.350,00	2.499,82
2187542	0	13111071	Máquinas e Eqtos	31/03/2015	RADIO COMUNICAÃ?O CATERPILLAR MOD. 4391563	3.734,73	(238,67)	3.496,06	11110010	Germano	10	120	6	72	5.000,00	3.350,00	2.499,82
2187543	0	13111071	Máquinas e Eqtos	31/03/2015	RADIO COMUNICAÃ?O CATERPILLAR MOD. 4391563	3.734,73	(238,67)	3.496,06	11110010	Germano	10	120	6	72	5.000,00	3.350,00	2.499,82
2187544	0	13111071	Máquinas e Eqtos	31/03/2015	RADIO COMUNICAÃ?O CATERPILLAR MOD. 4391563	3.734,73	(238,67)	3.496,06	11110010	Germano	10	120	6	72	5.000,00	3.350,00	2.499,82
2187545	0	13111071	Máquinas e Eqtos	31/03/2015	RADIO COMUNICAÃ?O CATERPILLAR MOD. 4391563	3.734,73	(238,67)	3.496,06	11110010	Germano	10	120	6	72	5.000,00	3.350,00	2.499,82
2187546	0	13111071	Máquinas e Eqtos	31/03/2015	RADIO COMUNICAÃ?O CATERPILLAR MOD. 4391563	3.734,73	(238,67)	3.496,06	11110010	Germano	10	120	6	72	5.000,00	3.350,00	2.499,82
2187547	0	13111071	Máquinas e Eqtos	31/03/2015	RADIO COMUNICAÃ?O CATERPILLAR MOD. 4391563	3.734,73	(238,67)	3.496,06	11110010	Germano	10	120	6	72	5.000,00	3.350,00	2.499,82
2187548	0	13111071	Máquinas e Eqtos	31/03/2015	RADIO COMUNICAÃ?O CATERPILLAR MOD. 4391563	3.734,73	(238,67)	3.496,06	11110010	Germano	10	120	6	72	5.000,00	3.350,00	2.499,82
2187549	0	13111071	Máquinas e Eqtos	31/03/2015	RADIO COMUNICAÃ?O CATERPILLAR MOD. 4391563	3.734,73	(238,67)	3.496,06	11110010	Germano	10	120	6	72	5.000,00	3.350,00	2.499,82
2187550	0	13111071	Máquinas e Eqtos	31/03/2015	RADIO COMUNICAÃ?O CATERPILLAR MOD. 4391563	3.734,73	(238,67)	3.496,06	11110010	Germano	10	120	6	72	5.000,00	3.350,00	2.499,82
2187551	0	13111071	Máquinas e Eqtos	31/03/2015	RADIO COMUNICAÃ?O CATERPILLAR MOD. 4391563	3.734,73	(238,67)	3.496,06	11110010	Germano	10	120	6	72	5.000,00	3.350,00	2.499,82
2187552	0	13111071	Máquinas e Eqtos	31/03/2015	RADIO COMUNICAÃ?O CATERPILLAR MOD. 4391563	3.734,73	(238,67)	3.496,06	11110010	Germano	10	120	6	72	5.000,00	3.350,00	2.499,82
2187553	0	13111071	Máquinas e Eqtos	31/03/2015	RADIO COMUNICAÃ?O CATERPILLAR MOD. 4391563	3.734,73	(238,67)	3.496,06	11110010	Germano	10	120	6	72	5.000,00	3.350,00	2.499,82
2187554	0	13111071	Máquinas e Eqtos	31/03/2015	RADIO COMUNICAÃ?O CATERPILLAR MOD. 4391563	3.734,73	(238,67)	3.496,06	11110010	Germano	10	120	6	72	5.000,00	3.350,00	2.499,82
2187555	0	13111071	Máquinas e Eqtos	31/03/2015	RADIO COMUNICAÃ?O CATERPILLAR MOD. 4391563	3.734,73	(238,67)	3.496,06	11110010	Germano	10	120	6	72	5.000,00	3.350,00	2.499,82
2187556	0	13111071	Máquinas e Eqtos	31/03/2015	RADIO COMUNICAÃ?O CATERPILLAR MOD. 4391563	3.734,72	(238,67)	3.496,05	11110010	Germano	10	120	6	72	5.000,00	3.350,00	2.499,82
2187557	0	13111071	Máquinas e Eqtos	31/03/2015	RADIO COMUNICAÃ?O CATERPILLAR MOD. 4391563	3.734,72	(238,67)	3.496,05	11110010	Germano	10	120	6	72	5.000,00	3.350,00	2.499,82
2187558	0	13111071	Máquinas e Eqtos	31/03/2015	RADIO COMUNICAÃ?O CATERPILLAR MOD. 4391563	3.734,72	(238,67)	3.496,05	11110010	Germano	10	120	6	72	5.000,00	3.350,00	2.499,82
2187559	0	13111071	Máquinas e Eqtos	31/03/2015	RADIO COMUNICAÃ?O CATERPILLAR MOD. 4391563	3.734,72	(238,67)	3.496,05	11110010	Germano	10	120	6	72	5.000,00	3.350,00	2.499,82
2187560	0	13111071	Máquinas e Eqtos	31/03/2015	RADIO COMUNICAÃ?O CATERPILLAR MOD. 4391563	3.734,72	(238,67)	3.496,05	11110010	Germano	10	120	6	72	5.000,00	3.350,00	2.499,82
2187561	0	13111071	Máquinas e Eqtos	31/03/2015	RADIO COMUNICAÃ?O CATERPILLAR MOD. 4391563	3.734,72	(238,67)	3.496,05	11110010	Germano	10	120	6	72	5.000,00	3.350,00	2.499,82
2187562	0	13111071	Máquinas e Eqtos	31/03/2015	RADIO COMUNICAÃ?O CATERPILLAR MOD. 4391563	3.734,72	(238,67)	3.496,05	11110010	Germano	10	120	6	72	5.000,00	3.350,00	2.499,82
2187563	0	13111071	Máquinas e Eqtos	31/03/2015	RADIO COMUNICAÃ?O CATERPILLAR MOD. 4391563	3.734,72	(238,67)	3.496,05	11110010	Germano	10	120	6	72	5.000,00	3.350,00	2.499,82
2187564	0	13111071	Máquinas e Eqtos	31/03/2015	RADIO COMUNICAÃ?O CATERPILLAR MOD. 4391563	3.734,72	(238,67)	3.496,05	11110010	Germano	10	120	6	72	5.000,00	3.350,00	2.499,82
2187565	0	13111071	Máquinas e Eqtos	31/03/2015	RADIO COMUNICAÃ?O CATERPILLAR MOD. 4391563	3.734,72	(238,67)	3.496,05	11110010	Germano	10	120	6	72	5.000,00	3.350,00	2.499,82
2187566	0	13111071	Máquinas e Eqtos	31/03/2015	RADIO COMUNICAÃ?O CATERPILLAR MOD. 4391563	3.734,72	(238,67)	3.496,05	11110010	Germano	10	120	6	72	5.000,00	3.350,00	2.499,82
2187567	0	13111071	Máquinas e Eqtos	31/03/2015	RADIO COMUNICAÃ?O CATERPILLAR MOD. 4391563	3.734,72	(238,67)	3.496,05	11110010	Germano	10	120	6	72	5.000,00	3.350,00	2.499,82
2187568	0	13111091	Software	31/03/2015	AQUISIÃ?O LICENÃA USO SOFTWARE @RISK 6.2 INDUST.PT	6.191,16	(6.191,16)	-	11330010	Germano	5	60	1	12	6.348,00	1.631,44	1.217,40
2187569	0	13111071	Máquinas e Eqtos	31/03/2015	RADIO COMUNICAÃ?O CATERPILLAR MOD. 4391563	3.734,72	(238,67)	3.496,05	11110010	Germano	10	120	6	72	5.000,00	3.350,00	2.499,82
2187570	0	13111071	Máquinas e Eqtos	31/03/2015	RADIO COMUNICAÃ?O CATERPILLAR MOD. 4391563	3.734,72	(238,67)	3.496,05	11110010	Germano	10	120	6	72	5.000,00	3.350,00	2.499,82
2187571	0	13111071	Máquinas e Eqtos	31/03/2015	RADIO COMUNICAÃ?O CATERPILLAR MOD. 4391563	3.734,72	(238,67)	3.496,05	11110010	Germano	10	120	6	72	5.000,00	3.350,00	2.499,82

FDC CONSULT LTDA

SAMARCO
APRENDER PARA EVOLUIR E TRANSFORMAR

DATA-BASE: 31/03/2021					DADOS CONTÁBEIS CEDIDOS PELA SAMARCO						AVALIAÇÃO VALOR JUSTO DE MERCADO						
IMOBILIZADO	SUB Nº	CLASSE	CENTRO CST	DT.INCORP.	DENOMINAÇÃO DO IMOBILIZADO	VAL AQUIS. BRL	DEPREC. ACUM BRL	VALOR CONTÁBIL BRL	CENTRO DE CUSTOS	UNID. IND	VIDA ÚTIL DET. (ANOS)	VIDA ÚTIL DET. (MESES)	VIDA ÚTIL REM. (ANOS)	VIDA ÚTIL REM. (MESES)	VALOR DE REPOSIÇÃO (R$)	VALOR JUSTO DE MERCADO (R$)	VALOR DE LIQUIDAÇÃO FORÇADA
2187572	0	13111071	Máquinas e Eqtos	31/03/2015	TANQUE AEREO HOR 60000L PLENO NBR 15461	66.455,64	(12.804,71)	53.650,93	11230030	Germano	25	300	16	192	101.797,00	70.748,92	52.793,93
2187573	0	13111071	Máquinas e Eqtos	31/03/2015	TANQUE AEREO HOR 60000L PLENO NBR 15461	66.455,64	(12.804,71)	53.650,93	11230030	Germano	25	300	16	192	101.797,00	70.748,92	52.793,93
2187574	0	13111071	Máquinas e Eqtos	31/03/2015	TANQUE AEREO HOR 60000L PLENO NBR 15461	66.455,64	(12.804,71)	53.650,93	11230030	Germano	25	300	16	192	101.797,00	70.748,92	52.793,93
2187575	0	13111071	Máquinas e Eqtos	31/03/2015	TANQUE AEREO HOR 60000L PLENO NBR 15461	66.455,64	(12.804,71)	53.650,93	11230030	Germano	25	300	16	192	101.797,00	70.748,92	52.793,93
2187576	0	13111071	Máquinas e Eqtos	31/03/2015	TANQUE AEREO HOR 60000L PLENO NBR 15461	66.455,64	(12.804,71)	53.650,93	11230030	Germano	25	300	16	192	101.797,00	70.748,92	52.793,93
2187577	0	13111071	Máquinas e Eqtos	31/03/2015	TANQUE AEREO HOR 60000L PLENO NBR 15461	62.694,00	(12.079,90)	50.614,10	11230030	Germano	25	300	16	192	96.106,00	66.793,67	49.842,46
2187578	0	13111081	Sistemas	31/03/2015	SIST. TRANSF.OLEO DIESEL CAMINHÕO P/TANQUE	17.198,10	(4.143,10)	13.055,00	11230030	Germano	25	300	16	192	35.287,00	24.524,47	18.300,53
2187579	0	13111081	Sistemas	31/03/2015	SISTEMA FILTRAGEM MICRONICO OLEO DOS TKS	57.923,55	(13.953,97)	43.969,58	11230030	Germano	25	300	16	192	118.849,00	82.600,06	61.637,43
2187580	0	13111081	Sistemas	31/03/2015	SIST. ABASTEC. MEDIÇÕO E BRAÇO BOTTOM LOA	80.444,04	(19.379,22)	61.064,82	11230030	Germano	25	300	16	192	165.058,00	114.715,31	85.602,33
2187581	0	13111051	Edificações	31/03/2015	PREDIO ADM POSTO ABASTECIMENTO - ESCRIT./BANHEIRO	516.019,34	(123.844,62)	392.174,72	11230030	Germano	50	600	38	456	740.610,00	579.157,02	432.175,89
2187582	0	13111051	Edificações	31/03/2015	POSTO ABASTECIMENTO EQUIP. MÉVEIS	4.530.845,92	(1.087.403,04)	3.443.442,88	11230030	Germano	50	600	38	456	6.502.999,00	5.085.345,22	3.794.762,90
2187583	0	13111081	Sistemas	31/03/2015	SISTEMA INTERLIGAÇÕO 4ª LINHA SANTAREM	1.230.276,01	(35.105,29)	1.195.170,72	11130170	Germano	25	300	16	192	2.110.900,00	1.467.075,50	1.094.754,33
2187584	0	13111051	Edificações	31/03/2015	BALSA QUARTA BOMA DE SANTAREM	290.420,21	(69.700,86)	220.719,35	11130170	Germano	50	600	38	456	525.009,31	410.557,28	306.364,16
2187585	0	13111071	Máquinas e Eqtos	31/03/2015	GERADOR ELETRICO COMBUSTAO;DSA/TR30RPE	21.752,24	(552,23)	21.200,01	11202010	Germano	25	300	16	192	37.409,00	25.999,26	19.401,04
2187586	0	13111071	Máquinas e Eqtos	31/03/2015	RESFRIADOR DE AR CHICAGO MOD S22-150	20.491,35	(520,23)	19.971,12	11202010	Germano	25	300	16	192	29.611,00	20.579,65	15.356,85
2187587	0	13111111	Móveis e Utensílios	31/03/2015	CONJ PORTA PALETE 1000x1200mm; G000004-G-200003	206.269,95	(123.762,00)	82.507,95	11230030	Germano	15	180	10	120	258.500,00	183.535,00	136.956,64
2187588	0	13111111	Móveis e Utensílios	31/03/2015	CONJ PORTA PALETE 1000x1200mm; G000004-G-200003	206.269,92	(123.761,94)	82.507,98	11230030	Germano	15	180	10	120	258.500,00	183.535,00	136.956,64
2187589	0	13111121	Veículos	31/03/2015	EMPILHADEIRA - HYSTER - H55FT - GLP	86.004,90	(86.004,90)	-	11230030	Germano	15	180	10	120	131.725,00	93.524,75	69.789,61
2187590	0	13111121	Veículos	31/03/2015	EMPILHADEIRA - HYSTER - H90FT - DSL CAP. 4500KG	222.510,76	(222.510,76)	-	11230030	Germano	15	180	10	120	247.643,00	175.826,53	131.204,46
2187591	0	13111121	Veículos	31/03/2015	EMPILHADEIRA - HYSTER - H90FT - DSL CAP. 4500KG	205.725,19	(205.725,19)	-	11230030	Germano	15	180	10	120	247.643,00	175.826,53	131.204,46
2187592	0	13111121	Veículos	31/03/2015	EMPILHADEIRA - HYSTER - H90FT - DSL CAP. 4500KG	205.725,19	(205.725,19)	-	11230030	Germano	15	180	10	120	247.643,00	175.826,53	131.204,46
2187593	0	13111121	Veículos	31/03/2015	EMPILHADEIRA - HYSTER - H155FT CAP 7000KG	305.367,76	(298.242,76)	7.125,00	12230030	Ubu	15	180	10	120	266.611,00	189.293,81	141.253,96
2187594	0	13111121	Veículos	31/03/2015	EMPILHADEIRA - HYSTER - H155FT CAP 7000KG	305.367,76	(298.242,76)	7.125,00	12230030	Ubu	15	180	10	120	247.643,00	175.826,53	131.204,46
2187595	0	13111081	Sistemas	31/03/2015	SIST.ILUM.PROJETOR CONDI. INSEGURA	236.547,98	(6.749,77)	229.798,21	11130010	Germano	20	240	13	156	242.517,00	168.549,32	125.774,09
2187596	0	13111071	Máquinas e Eqtos	31/03/2015	MOTOR CA;WEG/IPW55355ML450CV460V4PB3D	43.985,26	(1.004,08)	42.981,18	11131080	Germano	25	300	16	192	59.600,00	41.422,00	30.909,73
2187597	0	13111071	Máquinas e Eqtos	31/03/2015	MOTOR;WEG/IPW55 315SM 132KW 460V 4P V1	20.721,37	(473,02)	20.248,35	11131080	Germano	25	300	16	192	28.100,00	19.529,50	14.573,21
2187598	0	13111071	Máquinas e Eqtos	31/03/2015	MOTOR CA;200CV;460V-60HZ;4 P;1780 RPM	21.153,60	(482,89)	20.670,71	11131080	Germano	25	300	16	192	28.700,00	19.946,50	14.884,39
2187599	0	13111071	Máquinas e Eqtos	31/03/2015	MOTOR CA INDUCAO V5 315S/M 6P 175CV	41.187,32	(940,21)	40.247,11	11131110	Germano	25	300	16	192	55.800,00	38.781,00	28.938,98
2187600	0	13111071	Máquinas e Eqtos	31/03/2015	MOTOR CA;354,85CV;460V-60HZ;6P;1185RPM	45.904,95	(1.047,90)	44.857,05	11131110	Germano	25	300	16	192	62.200,00	43.229,00	32.258,15
2187604	0	13111142	Bens de Massa	30/04/2015	MESA ELEVADORA HIDFRAUL.BYG/M350 CAP.350KG	3.390,36	(272,05)	3.118,31	11162010	Germano	25	300	16	192	4.400,00	3.058,00	2.281,93
2187605	0	13111071	Máquinas e Eqtos	30/04/2015	MAQUINA SOLDA;150A;EUTECTIC/POWERMAX1500	2.648,22	(52,96)	2.595,26	11162010	Germano	25	300	16	192	3.500,00	2.432,50	1.815,17
2187606	0	13111071	Máquinas e Eqtos	30/04/2015	MAQUINA SOLDA;150A;EUTECTIC/POWERMAX1500	2.648,22	(52,96)	2.595,26	11162010	Germano	25	300	16	192	3.500,00	2.432,50	1.815,17
2187607	0	13111071	Máquinas e Eqtos	30/04/2015	MAQUINA SOLDA PORT.EUTECTIC/POWER MAX 2000 208-440	5.500,00	(109,99)	5.390,01	11162010	Germano	25	300	16	192	7.400,00	5.143,00	3.837,79
2187608	0	13111071	Máquinas e Eqtos	30/04/2015	MAQUINA SOLDA PORT.EUTECTIC/POWER MAX 2000 208-440	5.500,00	(109,99)	5.390,01	11162010	Germano	25	300	16	192	7.400,00	5.143,00	3.837,79
2187609	0	13111131	Ferramentas	30/04/2015	CHAVE IMPACTO;INGERSOLL RAND 1.1/2POL	15.789,33	(9.342,00)	6.447,33	11162010	Germano	10	120	6	72	20.400,00	13.668,00	10.199,27
2187610	0	13111131	Ferramentas	30/04/2015	TORQUIMETRO 320 LBS MOD 3 XLT WREN	16.668,96	(9.862,48)	6.806,48	11162010	Germano	10	120	6	72	21.500,00	14.405,00	10.749,23
2187611	0	13111131	Ferramentas	30/04/2015	UNIDAD HIDRAULICA ENERPAC POWER TEAM 0 A 10000 PSI	29.126,21	(17.233,01)	11.893,20	11162010	Germano	10	120	6	72	37.500,00	25.125,00	18.748,66
2187612	0	13111131	Ferramentas	30/04/2015	ESTUFA ELET.P/ELETRODOS CARBOGRAFITE/010297310	4.627,07	(2.737,70)	1.889,37	11162010	Germano	10	120	6	72	6.000,00	4.020,00	2.999,79
2187613	0	13111071	Máquinas e Eqtos	30/04/2015	MAQUINA SOLDA BAMBOZZI/TRR 2600 380V;430 A;ISOL B	4.799,10	(95,97)	4.703,13	11162010	Germano	25	300	16	192	6.500,00	4.517,50	3.371,03
2187614	0	13111131	Ferramentas	30/04/2015	CONJ. FERRAMENTAS MANUAIS P/MANUT. MINERODUTO	54.037,54	(31.960,42)	22.077,12	11162010	Germano	10	120	6	72	69.600,00	46.632,00	34.797,52
2187615	0	13111131	Ferramentas	30/04/2015	CILINDRO HIDRAULICO HIGHPOWER/013089 3POL;CUR.15MM	12.659,63	(7.490,27)	5.169,36	11164010	Germano	10	120	6	72	16.300,00	10.921,00	8.149,42
2187616	0	13111071	Máquinas e Eqtos	30/04/2015	MAQUINA SOLDA CONVENC.BAMBOZZI/TRR 2750 NM	13.074,21	(284,06)	12.790,15	11164010	Germano	25	300	16	192	20.127,00	13.988,27	10.438,26
2187617	0	13111131	Ferramentas	30/04/2015	CHAVE IMPACTO;INGERSOLL RAND/2950B7 1 1/2POL;	14.694,47	(8.694,24)	6.000,23	11164010	Germano	10	120	6	72	19.000,00	12.730,00	9.499,32
2187618	0	13111131	Ferramentas	30/04/2015	CILINDRO HIDRAULICO ENERPAC/BRP-306 CAP.30 TON 30M	13.948,13	(8.252,63)	5.695,50	11164010	Germano	10	120	6	72	18.000,00	12.060,00	8.999,36
2187619	0	13111131	Ferramentas	30/04/2015	MEDIDOR ESPESSURA ULTRA-SONICO;TT100 DIGIMESS/TT10	2.375,38	(1.405,44)	969,94	11164010	Germano	10	120	6	72	3.100,00	2.077,00	1.549,89
2187620	0	13111131	Ferramentas	30/04/2015	CHAVE IMPACTO;INGERSOLL RAND/2950B7 1 1/2POL	14.694,47	(8.694,24)	6.000,23	11164010	Germano	10	120	6	72	19.000,00	12.730,00	9.499,32
2187621	0	13111131	Ferramentas	30/04/2015	CHAVE IMPACTO;INGERSOLL RAND/2950B7 1 1/2POL	14.694,47	(8.694,24)	6.000,23	11164010	Germano	10	120	6	72	19.000,00	12.730,00	9.499,32
2187622	0	13111131	Ferramentas	30/04/2015	CILINDRO HIDRAULICO;76MM;ENERPAC/RCH1003	14.403,28	(8.521,95)	5.881,33	11164010	Germano	10	120	6	72	18.600,00	12.462,00	9.299,34
2187623	0	13111131	Ferramentas	30/04/2015	FURADEIRA BANCADA SCHULZ/FSB 16 TORK CAP.F 16MM	1.889,50	(1.117,96)	771,54	11164010	Germano	10	120	6	72	2.500,00	1.675,00	1.249,91
2187624	0	13111131	Ferramentas	30/04/2015	CHAVE IMPACTO;INGERSOLL RAND/261 3/4POL	2.770,43	(1.639,16)	1.131,27	11164010	Germano	10	120	6	72	3.600,00	2.412,00	1.799,87
2187625	0	13111131	Ferramentas	30/04/2015	CHAVE IMPACTO;INGERSOLL RAND/261 3/4POL	2.770,43	(1.639,16)	1.131,27	11164010	Germano	10	120	6	72	3.600,00	2.412,00	1.799,87
2187626	0	13111131	Ferramentas	30/04/2015	CHAVE IMPACTO PNEUM;INGERSOLL RAND/295A 1 POL.	3.830,40	(2.266,32)	1.564,08	11164010	Germano	10	120	6	72	5.000,00	3.350,00	2.499,82
2187627	0	13111131	Ferramentas	30/04/2015	CHAVE IMPACTO PNEUM;INGERSOLL RAND/295A 1 POL.	3.830,40	(2.266,32)	1.564,08	11164010	Germano	10	120	6	72	5.000,00	3.350,00	2.499,82
2187628	0	13111131	Ferramentas	30/04/2015	BANCADA;ACO;AZ;GEDORE/BR1504LH	4.783,98	(2.830,53)	1.953,45	11164010	Germano	15	180	10	120	2.650,00	1.881,50	1.404,00
2187629	0	13111131	Ferramentas	30/04/2015	BANCADA;ACO;AZ;GEDORE/BR1504LH	4.783,98	(2.830,53)	1.953,45	11164010	Germano	15	180	10	120	2.650,00	1.881,50	1.404,00
2187630	0	13111131	Ferramentas	30/04/2015	CHAVE IMPACTO;INGERSOLL RAND/2190T 01 POL.	4.530,80	(2.680,72)	1.850,08	11164010	Germano	10	120	6	72	5.900,00	3.953,00	2.949,79
2187631	0	13111131	Ferramentas	30/04/2015	CHAVE IMPACTO;INGERSOLL RAND/261 3/4POL	2.770,43	(1.639,16)	1.131,27	11164010	Germano	10	120	6	72	3.600,00	2.412,00	1.799,87
2187632	0	13111131	Ferramentas	30/04/2015	BANCADA;TAMP COMP;PINT AZ;3 GAV;S/ACES	2.261,98	(1.338,35)	923,63	11164010	Germano	15	180	10	120	2.650,00	1.881,50	1.404,00
2187633	0	13111131	Ferramentas	30/04/2015	CHAVE IMPACTO;INGERSOLL RAND/285B 01 POL.	2.687,82	(1.590,29)	1.097,53	11164010	Germano	10	120	6	72	3.500,00	2.345,00	1.749,88
2187634	0	13111131	Ferramentas	30/04/2015	CONJ. FERRAMENTAS MANUAIS P/MANUT. MINERODUTO III	76.626,69	(45.337,47)	31.289,22	11164010	Germano	10	120	6	72	98.600,00	66.062,00	49.296,48
2187635	0	13111071	Máquinas e Eqtos	30/04/2015	GERADOR;LINCOLN ELET/TRAILBLAZER 305D	38.142,73	(854,12)	37.288,61	11202010	Germano	25	300	16	192	50.898,00	35.374,11	26.396,71
2187636	0	13111111	Móveis e Utensílios	30/04/2015	GELADEIRA MARCA CONTIMENTAL 4R67 LTS	2.432,16	(1.439,04)	993,12	11202010	Germano	15	180	10	120	3.000,00	2.130,00	1.589,44
2187637	0	13111111	Móveis e Utensílios	30/04/2015	CADEIRAS COM APOIO BRAÇO	315,00	(186,38)	128,62	11202010	Germano	15	180	10	120	900,00	639,00	476,83
2187638	0	13111111	Móveis e Utensílios	30/04/2015	CADEIRAS COM APOIO BRAÇO	315,00	(186,38)	128,62	11202010	Germano	15	180	10	120	900,00	639,00	476,83
2187639	0	13111111	Móveis e Utensílios	30/04/2015	CADEIRAS COM APOIO BRAÇO	315,00	(186,38)	128,62	11202010	Germano	15	180	10	120	900,00	639,00	476,83
2187640	0	13111111	Móveis e Utensílios	30/04/2015	CADEIRAS COM APOIO BRAÇO	315,00	(186,38)	128,62	11202010	Germano	15	180	10	120	900,00	639,00	476,83
2187641	0	13111111	Móveis e Utensílios	30/04/2015	CADEIRAS COM APOIO BRAÇO	315,00	(186,38)	128,62	11202010	Germano	15	180	10	120	900,00	639,00	476,83
2187642	0	13111111	Móveis e Utensílios	30/04/2015	CADEIRAS COM APOIO BRAÇO	315,00	(186,38)	128,62	11202010	Germano	15	180	10	120	900,00	639,00	476,83
2187643	0	13111111	Móveis e Utensílios	30/04/2015	CADEIRAS COM APOIO BRAÇO	315,00	(186,38)	128,62	11202010	Germano	15	180	10	120	900,00	639,00	476,83

FDC CONSULT LTDA

SAMARCO
APRENDER PARA EVOLUIR E TRANSFORMAR

DATA-BASE: 31/03/2021					DADOS CONTÁBEIS CEDIDOS PELA SAMARCO						AVALIAÇÃO VALOR JUSTO DE MERCADO						
IMOBILIZADO	SUB Nº	CLASSE	CENTRO CST	DT.INCORP.	DENOMINAÇÃO DO IMOBILIZADO	VAL AQUIS. BRL	DEPREC. ACUM BRL	VALOR CONTÁBIL BRL	CENTRO DE CUSTOS	UNID. IND	VIDA ÚTIL DET. (ANOS)	VIDA ÚTIL DET. (MESES)	VIDA ÚTIL REM. (ANOS)	VIDA ÚTIL REM. (MESES)	VALOR DE REPOSIÇÃO (R$)	VALOR JUSTO DE MERCADO (R$)	VALOR DE LIQUIDAÇÃO FORÇADA
2187644	0	13111111	Móveis e Utensílios	30/04/2015	CADEIRAS COM APOIO BRAŽO	315,00	(186,38)	128,62	11202010	Germano	15	180	10	120	900,00	639,00	476,83
2187645	0	13111131	Ferramentas	30/04/2015	MAQUINA TROCADORA OLEO VACUO;AC;70;PNEUM	2.639,00	(1.561,41)	1.077,59	11202010	Germano	10	120	6	72	3.400,00	2.278,00	1.699,88
2187646	0	13111131	Ferramentas	30/04/2015	BOMBA MANUAL HIDRAULICA;ENERPAC/P-842	3.599,00	(2.129,41)	1.469,59	11202010	Germano	10	120	6	72	4.700,00	3.149,00	2.349,83
2187647	0	13111131	Ferramentas	30/04/2015	BOMBA MANUAL HIDRAUL.ENERPAC/P-462 700 BAR	4.795,00	(2.837,05)	1.957,95	11202010	Germano	10	120	6	72	6.200,00	4.154,00	3.099,78
2187648	0	13111131	Ferramentas	30/04/2015	BOMBA MANUAL HIDRAUL.ENERPAC/P-462 700 BAR	4.795,00	(2.837,05)	1.957,95	11202010	Germano	10	120	6	72	6.200,00	4.154,00	3.099,78
2187649	0	13111131	Ferramentas	30/04/2015	CHAVE IMPACTO;INGERSOLL RAND/261 3/4POL	2.987,63	(1.767,67)	1.219,96	11202010	Germano	10	120	6	72	3.900,00	2.613,00	1.949,86
2187650	0	13111131	Ferramentas	30/04/2015	CANHAO;JAMO/CANHAO AQUECIMENTO 155X600MM	8.975,00	(5.310,21)	3.664,79	11202010	Germano	10	120	6	72	11.600,00	7.772,00	5.799,59
2187651	0	13111131	Ferramentas	30/04/2015	CANHAO;JAMO/CANHAO AQUECIMENTO 95X630MM	8.442,56	(4.995,20)	3.447,36	11202010	Germano	10	120	6	72	10.900,00	7.303,00	5.449,61
2187652	0	13111131	Ferramentas	30/04/2015	CONJ. FERRAMENTAS MANUAIS P/MANUT. UTILIDADES	28.065,05	(16.605,18)	11.459,87	11202010	Germano	10	120	6	72	36.200,00	24.254,00	18.098,71
2187653	0	13111131	Ferramentas	30/04/2015	MEGOHMETRO DIGITAL MEGABRAS/MD5060X	5.250,00	(3.106,25)	2.143,75	11202020	Germano	10	120	6	72	6.800,00	4.556,00	3.399,76
2187654	0	13111131	Ferramentas	30/04/2015	MACACO HIDRAULICO;CAPAC 25TON;ALT 273MM	1.904,00	(1.126,53)	777,47	11202020	Germano	10	120	6	72	2.500,00	1.675,00	1.249,91
2187655	0	13111131	Ferramentas	30/04/2015	BOMBA MANUAL HIDRAUL.ENERPAC/P-462 700 BAR	4.752,00	(2.811,60)	1.940,40	11202020	Germano	10	120	6	72	6.200,00	4.154,00	3.099,78
2187656	0	13111131	Ferramentas	30/04/2015	ALICATE COMPRESSAO HIDRAULICO SE/SE410 12TON	3.450,00	(2.041,25)	1.408,75	11202020	Germano	10	120	6	72	4.500,00	3.015,00	2.249,84
2187657	0	13111131	Ferramentas	30/04/2015	MULTIMETRO PORTATIL FLUKE/TRUE RMS 175	1.660,50	(982,46)	678,04	11202020	Germano	10	120	6	72	2.200,00	1.474,00	1.099,92
2187658	0	13111131	Ferramentas	30/04/2015	MULTIMETRO PORTATIL FLUKE/TRUE RMS 175	1.660,50	(982,46)	678,04	11202020	Germano	10	120	6	72	2.200,00	1.474,00	1.099,92
2187659	0	13111131	Ferramentas	30/04/2015	MULTIMETRO PORTATIL FLUKE/TRUE RMS 175	1.660,50	(982,46)	678,04	11202020	Germano	10	120	6	72	2.200,00	1.474,00	1.099,92
2187660	0	13111131	Ferramentas	30/04/2015	MACACO HIDRAULICO CILIND.ENERPAC/RC-154 15TON;41,4	1.779,90	(1.053,11)	726,79	11202020	Germano	10	120	6	72	2.300,00	1.541,00	1.149,92
2187661	0	13111131	Ferramentas	30/04/2015	MACACO HIDRAULICO CILIND.ENERPAC/RC-154 15TON;41,4	1.779,89	(1.053,11)	726,78	11202020	Germano	10	120	6	72	2.300,00	1.541,00	1.149,92
2187662	0	13111131	Ferramentas	30/04/2015	CHAVE IMPACTO;INGERSOLL RAND/261 3/4POL	2.770,43	(1.639,16)	1.131,27	11202020	Germano	10	120	6	72	3.600,00	2.412,00	1.799,87
2187663	0	13111131	Ferramentas	30/04/2015	CHAVE IMPACTO ELET;MAKITA BRASIL/TW1000	2.567,63	(1.519,17)	1.048,46	11202020	Germano	10	120	6	72	3.400,00	2.278,00	1.699,88
2187664	0	13111131	Ferramentas	30/04/2015	CHAVE IMPACTO;INGERSOLL RAND/2190T	4.530,80	(2.680,72)	1.850,08	11202020	Germano	10	120	6	72	5.900,00	3.953,00	2.949,79
2187665	0	13111131	Ferramentas	30/04/2015	CHAVE IMPACTO ELET;MAKITA BRASIL/TW1000	2.567,63	(1.519,17)	1.048,46	11202020	Germano	10	120	6	72	3.400,00	2.278,00	1.699,88
2187666	0	13111131	Ferramentas	30/04/2015	MACACO HIDRAULICO MGS REF.: K1034-111-001 10 TON	4.663,26	(2.759,11)	1.904,15	11202020	Germano	10	120	6	72	6.000,00	4.020,00	2.999,79
2187667	0	13111131	Ferramentas	30/04/2015	MACACO HIDRAULICO ENERPAC/RC-504 50TON;ALT 227MM	3.926,15	(2.322,99)	1.603,16	11202020	Germano	10	120	6	72	5.100,00	3.417,00	2.549,82
2187668	0	13111131	Ferramentas	30/04/2015	MACACO HIDRAULICO ENERPAC/RC-154 15TON;41,4MM	1.779,89	(1.053,11)	726,78	11202020	Germano	10	120	6	72	2.300,00	1.541,00	1.149,92
2187669	0	13111131	Ferramentas	30/04/2015	CONJ. FERRAMENTAS MANUAIS P/MANUT. MINA	72.907,85	(43.137,17)	29.770,68	11202020	Germano	10	120	6	72	93.800,00	62.846,00	46.896,65
2187670	0	13111111	Móveis e Utensílios	30/04/2015	Roupeiro de aŽço com 04 corpos 1,98 x 1,23 x 0,42	1.340,50	(793,13)	547,37	11230030	Germano	15	180	10	120	1.550,00	1.100,50	821,21
2187671	0	13111111	Móveis e Utensílios	30/04/2015	Roupeiro de aŽço com 04 corpos 1,98 x 1,23 x 0,42	1.340,50	(793,13)	547,37	11230030	Germano	15	180	10	120	1.550,00	1.100,50	821,21
2187672	0	13111111	Móveis e Utensílios	30/04/2015	Roupeiro de aŽço com 04 corpos 1,98 x 1,23 x 0,42	1.340,50	(793,13)	547,37	11230030	Germano	15	180	10	120	1.550,00	1.100,50	821,21
2187673	0	13111111	Móveis e Utensílios	30/04/2015	CADEIRA GIRATORIA SECRET. 4103BKG CAVALETTI	533,00	(315,36)	217,64	11300060	Germano	15	180	10	120	900,00	639,00	476,83
2187674	0	13111111	Móveis e Utensílios	30/04/2015	CADEIRA GIRATORIA SECRET. 4103BKG CAVALETTI	533,00	(315,36)	217,64	11300060	Germano	15	180	10	120	900,00	639,00	476,83
2187675	0	13111111	Móveis e Utensílios	30/04/2015	MESA RETA POSTO DUPLO 1,20 x 1,20 x 0,74	797,05	(471,62)	325,43	11300060	Germano	15	180	10	120	1.000,00	710,00	529,81
2187676	0	13111111	Móveis e Utensílios	30/04/2015	MESA RETA POSTO DUPLO 1,20 x 1,20 x 0,74	797,05	(471,62)	325,43	11300060	Germano	15	180	10	120	1.000,00	710,00	529,81
2187677	0	13111111	Móveis e Utensílios	30/04/2015	MESA RETA POSTO DUPLO 1,20 x 1,20 x 0,74	797,05	(471,62)	325,43	11300060	Germano	15	180	10	120	1.000,00	710,00	529,81
2187678	0	13111111	Móveis e Utensílios	30/04/2015	MESA RETA POSTO DUPLO 1,20 x 1,20 x 0,74	797,05	(471,62)	325,43	11300060	Germano	15	180	10	120	1.000,00	710,00	529,81
2187679	0	13111111	Móveis e Utensílios	30/04/2015	ARMARIO BAIXO 02 PORTAS 0,90 X 0,46 X 0,78	484,03	(286,37)	197,66	11300060	Germano	15	180	10	120	900,00	639,00	476,83
2187680	0	13111111	Móveis e Utensílios	30/04/2015	ARMARIO BAIXO 02 PORTAS 0,90 X 0,46 X 0,78	484,03	(286,37)	197,66	11300060	Germano	15	180	10	120	900,00	639,00	476,83
2187681	0	13111071	Máquinas e Eqtos	30/04/2015	DIVISOR DE REDE GATEWAY TIPO 1C	17.669,62	(353,37)	17.316,25	11162010	Germano	25	300	16	192	23.900,00	16.610,50	12.395,01
2187682	0	13111071	Máquinas e Eqtos	30/04/2015	DIVISOR DE REDE GATEWAY TIPO 1C	17.669,62	(353,37)	17.316,25	11162010	Germano	25	300	16	192	23.900,00	16.610,50	12.395,01
2187683	0	13111071	Máquinas e Eqtos	30/04/2015	DIVISOR DE REDE GATEWAY TIPO 1C	17.669,63	(353,37)	17.316,26	11162010	Germano	25	300	16	192	23.900,00	16.610,50	12.395,01
2187684	0	13111051	Edificações	30/04/2015	PLATAF.ESTRUTURA P/COBERTURA FILTROS	453.182,14	(107.253,13)	345.929,01	11162010	Germano	50	600	38	456	819.243,40	640.648,34	478.061,66
2187685	0	13111081	Sistemas	30/04/2015	VALVULA RETENŽŽO UNIVAL/VALV 16POL;150 LBS	7.214,74	(180,36)	7.034,38	11162010	Germano	20	240	13	156	7.397,00	5.140,92	3.836,23
2187686	0	13111141	Bens de Rodízio	30/04/2015	CUBO ACIONAMENTO CARREGADOR DODGE.GMEC/DES 6291	29.701,22	(7.029,29)	22.671,93	11110040	Germano	25	300	16	192	38.300,00	26.618,50	19.863,13
2187687	0	13111141	Bens de Rodízio	30/04/2015	CAŽAMBA CARREG 994 CAT.2072872-SOBRESSALENTE	145.101,89	(34.340,80)	110.761,09	11110020	Germano	25	300	16	192	186.700,00	129.756,50	96.826,30
2187688	0	13111141	Bens de Rodízio	30/04/2015	MOTOR;WEG/350CV;6P;355ML;B3E;S/FLAN;460V	44.538,56	(10.540,78)	33.997,78	11130020	Germano	25	300	16	192	57.300,00	39.823,50	29.716,91
2187689	0	13111141	Bens de Rodízio	30/04/2015	REDUTOR VEL;FLENDER/REDUREXKZN450E 17,10	169.694,41	(40.161,02)	129.533,39	11130020	Germano	25	300	16	192	218.400,00	151.788,00	113.266,54
2187690	0	13111141	Bens de Rodízio	30/04/2015	TAMBOR EIXO P/TRANSP. FILSAN FLNM-1250	87.746,22	(20.766,61)	66.979,61	11130020	Germano	25	300	16	192	112.900,00	78.465,50	58.552,16
2187691	0	13111141	Bens de Rodízio	30/04/2015	CARCAŽA PRINCIP BRIT. NORDBERG 550 C119 0567;6712K	295.794,38	(70.004,69)	225.789,69	11130050	Germano	25	300	16	192	380.600,00	264.517,00	197.386,66
2187692	0	13111141	Bens de Rodízio	30/04/2015	PENEIRA VIBRAT;METSO MINERALS/BS8X21DD- SOBRESSAL.	342.410,66	(81.037,21)	261.373,45	11130050	Germano	25	300	16	192	440.600,00	306.217,00	228.503,84
2187693	0	13111141	Bens de Rodízio	30/04/2015	TROMMEL;DO MOINHO;GMEC/DES.3410	156.497,60	(37.037,75)	119.459,85	11130080	Germano	25	300	16	192	201.400,00	139.973,00	104.450,01
2187694	0	13111111	Móveis e Utensílios	30/04/2015	CAMERA FOTOGRAFICA DIGITAL 14.2MP	762,30	(451,03)	311,27	11200010	Germano	10	120	6	72	980,00	656,60	489,97
2187695	0	13111111	Móveis e Utensílios	30/04/2015	CAMERA FOTOGRAFICA DIGITAL 14.2MP	762,30	(451,03)	311,27	11200010	Germano	10	120	6	72	980,00	656,60	489,97
2187696	0	13111111	Móveis e Utensílios	30/04/2015	CAMERA FOTOGRAFICA DIGITAL 14.2MP	762,30	(451,03)	311,27	11200010	Germano	10	120	6	72	980,00	656,60	489,97
2187697	0	13111111	Móveis e Utensílios	30/04/2015	PROJETOR SLIDE PAINEL LCD 800 X 600 SVGA	1.687,95	(998,73)	689,22	11200010	Germano	15	180	10	120	2.100,00	1.491,00	1.112,61
2187698	0	13111071	Máquinas e Eqtos	30/04/2015	REDUTOR VEL;PHILADELPHIA/0110100584	188.371,90	(3.735,97)	184.635,93	11130120	Germano	25	300	16	192	255.500,00	177.572,50	132.507,33
2187699	0	13111081	Sistemas	30/04/2015	VALVULA GUILH.CLARKSON KGA 99-0371046 150# 26 "	36.000,73	(892,50)	35.108,23	11130120	Germano	20	240	13	156	36.910,00	25.652,45	19.142,25
2187700	0	13111081	Sistemas	30/04/2015	VALVULA GUILH.CLARKSON KGA 99-0371046 150# 26 "	36.000,72	(892,50)	35.108,22	11130120	Germano	20	240	13	156	36.910,00	25.652,45	19.142,25
2187701	0	13111141	Bens de Rodízio	30/04/2015	TUBO ALIMENTAŽŽO;PR/-MOINHOS 03PM01/03PM	121.110,35	(28.662,76)	92.447,59	11130070	Germano	25	300	16	192	155.900,00	108.350,50	80.852,81
2187703	0	13111141	Bens de Rodízio	30/04/2015	FREIO CONTRA RECUO VULKAN MODELO: 261-7 GMEC/DESG0	47.984,61	(11.356,34)	36.628,27	11130120	Germano	25	300	16	192	61.800,00	42.951,00	32.050,70
2187704	0	13111141	Bens de Rodízio	30/04/2015	ACOPLAMENTO FLEX;120-270MM;VULKAN/BND550	29.483,89	(6.977,88)	22.506,01	11130080	Germano	25	300	16	192	38.000,00	26.410,00	19.707,55
2187705	0	13111141	Bens de Rodízio	30/04/2015	ACOPLAMENTO FLEX;120-270MM;VULKAN/BND550	29.020,64	(6.868,24)	22.152,40	11130080	Germano	25	300	16	192	37.400,00	25.993,00	19.396,38
2187706	0	13111141	Bens de Rodízio	30/04/2015	ACOPLAMENTO FLEX;120-270MM;VULKAN/BND550	29.020,63	(6.868,24)	22.152,39	11130080	Germano	25	300	16	192	37.400,00	25.993,00	19.396,38
2187707	0	13111131	Ferramentas	30/04/2015	CHAVE IMPACTO INGERSOL RAND 1/2POL	14.797,85	(8.755,42)	6.042,43	11203010	Germano	10	120	6	72	19.100,00	12.797,00	9.549,32
2187708	0	13111131	Ferramentas	30/04/2015	CHAVE IMPACTO INGERSOL RAND 1/2POL	14.797,84	(8.755,37)	6.042,47	11203010	Germano	10	120	6	72	19.100,00	12.797,00	9.549,32
2187709	0	13111111	Móveis e Utensílios	30/04/2015	MAQUINA DIGITAL PANASONIC LUMIX DMC-Z515 12.1 MP	850,00	(502,92)	347,08	11300060	Germano	10	120	6	72	1.100,00	737,00	549,96
2187710	0	13111111	Móveis e Utensílios	30/04/2015	MAQUINA DIGITAL PANASONIC LUMIX DMC-Z515 12.1 MP	850,00	(502,92)	347,08	11300060	Germano	10	120	6	72	1.100,00	737,00	549,96
2187711	0	13111111	Móveis e Utensílios	30/04/2015	MAQUINA DIGITAL PANASONIC LUMIX DMC-Z515 12.1 MP	850,00	(502,92)	347,08	11300060	Germano	10	120	6	72	1.100,00	737,00	549,96
2187712	0	13111111	Móveis e Utensílios	30/04/2015	MEDIDOR DISTANCIA LASER BOSCH GLM 250 VF	945,47	(559,42)	386,05	11300060	Germano	10	120	6	72	1.500,00	1.005,00	749,95
2187713	0	13111101	Eqtos Process Dados	30/04/2015	MONITOR TV PLASMA 40" 600HZ	1.870,00	(1.870,00)	-	11300060	Germano	5	60	1	12	2.500,00	642,50	479,44

FDC CONSULT LTDA

SAMARCO
APRENDER PARA EVOLUIR E TRANSFORMAR

DATA-BASE: 31/03/2021					DADOS CONTÁBEIS CEDIDOS PELA SAMARCO					AVALIAÇÃO VALOR JUSTO DE MERCADO							
IMOBILIZADO	SUB Nº	CLASSE	CENTRO CST	DT.INCORP.	DENOMINAÇÃO DO IMOBILIZADO	VAL AQUIS. BRL	DEPREC. ACUM BRL	VALOR CONTÁBIL BRL	CENTRO DE CUSTOS	UNID. IND	VIDA ÚTIL DET. (ANOS)	VIDA ÚTIL DET. (MESES)	VIDA ÚTIL REM. (ANOS)	VIDA ÚTIL REM. (MESES)	VALOR DE REPOSIÇÃO (R$)	VALOR JUSTO DE MERCADO (R$)	VALOR DE LIQUIDAÇÃO FORÇADA
2187714	0	13111101	Eqtos Process Dados	30/04/2015	MONITOR TV PLASMA 40" 600HZ	1.870,00	(1.870,00)	-	11300060	Germano	5	60	1	12	2.500,00	642,50	479,44
2187715	0	13111101	Eqtos Process Dados	30/04/2015	MONITOR TV PLASMA 40" 600HZ	1.870,00	(1.870,00)	-	11300060	Germano	5	60	1	12	2.500,00	642,50	479,44
2187716	0	13111111	Móveis e Utensílios	30/04/2015	CADEIRA GIRATORIA SECRET.EXECUT.4103BKG C/APOIO BR	517,00	(305,90)	211,10	11131010	Germano	15	180	10	120	900,00	639,00	476,83
2187717	0	13111111	Móveis e Utensílios	30/04/2015	CADEIRA GIRATORIA SECRET.EXECUT.4103BKG C/APOIO BR	517,00	(305,90)	211,10	11131010	Germano	15	180	10	120	900,00	639,00	476,83
2187718	0	13111111	Móveis e Utensílios	30/04/2015	CADEIRA GIRATORIA SECRET.EXECUT.4103BKG C/APOIO BR	517,00	(305,90)	211,10	11131010	Germano	15	180	10	120	900,00	639,00	476,83
2187719	0	13111111	Móveis e Utensílios	30/04/2015	CADEIRA GIRATORIA SECRET.EXECUT.4103BKG C/APOIO BR	517,00	(305,90)	211,10	11131010	Germano	15	180	10	120	900,00	639,00	476,83
2187720	0	13111111	Móveis e Utensílios	30/04/2015	CADEIRA GIRATORIA SECRET.EXECUT.4103BKG C/APOIO BR	517,00	(305,90)	211,10	11131010	Germano	15	180	10	120	900,00	639,00	476,83
2187721	0	13111111	Móveis e Utensílios	30/04/2015	CADEIRA GIRATORIA SECRET.EXECUT.4103BKG C/APOIO BR	517,00	(305,90)	211,10	11131010	Germano	15	180	10	120	900,00	639,00	476,83
2187722	0	13111111	Móveis e Utensílios	30/04/2015	CADEIRA GIRATORIA SECRET.EXECUT.4103BKG C/APOIO BR	517,00	(305,90)	211,10	11131010	Germano	15	180	10	120	900,00	639,00	476,83
2187723	0	13111111	Móveis e Utensílios	30/04/2015	CADEIRA GIRATORIA SECRET.EXECUT.4103BKG C/APOIO BR	517,00	(305,90)	211,10	11131010	Germano	15	180	10	120	900,00	639,00	476,83
2187724	0	13111111	Móveis e Utensílios	30/04/2015	CADEIRA GIRATORIA SECRET.EXECUT.4103BKG C/APOIO BR	517,00	(305,90)	211,10	11131010	Germano	15	180	10	120	900,00	639,00	476,83
2187725	0	13111111	Móveis e Utensílios	30/04/2015	CADEIRA GIRATORIA SECRET.EXECUT.4103BKG C/APOIO BR	517,00	(305,90)	211,10	11131010	Germano	15	180	10	120	900,00	639,00	476,83
2187726	0	13111111	Móveis e Utensílios	30/04/2015	CADEIRA GIRATORIA SECRET.EXECUT.4103BKG C/APOIO BR	517,00	(305,90)	211,10	11131010	Germano	15	180	10	120	900,00	639,00	476,83
2187727	0	13111111	Móveis e Utensílios	30/04/2015	CADEIRA GIRATORIA SECRET.EXECUT.4103BKG C/APOIO BR	517,00	(305,90)	211,10	11131010	Germano	15	180	10	120	900,00	639,00	476,83
2187728	0	13111111	Móveis e Utensílios	30/04/2015	CADEIRA GIRATORIA SECRET.EXECUT.4103BKG C/APOIO BR	774,00	(457,95)	316,05	11131010	Germano	15	180	10	120	900,00	639,00	476,83
2187729	0	13111111	Móveis e Utensílios	30/04/2015	CADEIRA CAVALETTI GIRATORIA PRESID. 4001 COR AZUL	774,00	(457,95)	316,05	11131010	Germano	15	180	10	120	900,00	639,00	476,83
2187730	0	13111111	Móveis e Utensílios	30/04/2015	CADEIRA CAVALETTI GIRATORIA PRESID. 4001 COR AZUL	774,00	(457,95)	316,05	11131010	Germano	15	180	10	120	900,00	639,00	476,83
2187731	0	13111111	Móveis e Utensílios	30/04/2015	CADEIRA GIRATORIA SECRET.EXECUT.4103BKG C/APOIO BR	390,00	(230,75)	159,25	11300060	Germano	15	180	10	120	900,00	639,00	476,83
2187732	0	13111111	Móveis e Utensílios	30/04/2015	CADEIRA GIRATORIA REVESTIMENTO VINIL AZUL	390,00	(230,75)	159,25	11300060	Germano	15	180	10	120	900,00	639,00	476,83
2187733	0	13111111	Móveis e Utensílios	30/04/2015	CADEIRA GIRATORIA REVESTIMENTO VINIL AZUL	390,00	(230,75)	159,25	11300060	Germano	15	180	10	120	900,00	639,00	476,83
2187734	0	13111111	Móveis e Utensílios	30/04/2015	CADEIRA GIRATORIA REVESTIMENTO VINIL AZUL	390,00	(230,75)	159,25	11300060	Germano	15	180	10	120	900,00	639,00	476,83
2187735	0	13111111	Móveis e Utensílios	30/04/2015	CADEIRA GIRATORIA REVESTIMENTO VINIL AZUL	390,00	(230,75)	159,25	11300060	Germano	15	180	10	120	900,00	639,00	476,83
2187736	0	13111111	Móveis e Utensílios	30/04/2015	CADEIRA GIRATORIA REVESTIMENTO VINIL AZUL	390,00	(230,75)	159,25	11300060	Germano	15	180	10	120	900,00	639,00	476,83
2187737	0	13111111	Móveis e Utensílios	30/04/2015	CADEIRA GIRATORIA REVESTIMENTO VINIL AZUL	390,00	(230,75)	159,25	11300060	Germano	15	180	10	120	900,00	639,00	476,83
2187738	0	13111111	Móveis e Utensílios	30/04/2015	CADEIRA GIRATORIA REVESTIMENTO VINIL AZUL	390,00	(230,75)	159,25	11300060	Germano	15	180	10	120	900,00	639,00	476,83
2187739	0	13111111	Móveis e Utensílios	30/04/2015	CADEIRA GIRATORIA REVESTIMENTO VINIL AZUL	390,00	(230,75)	159,25	11300060	Germano	15	180	10	120	900,00	639,00	476,83
2187740	0	13111111	Móveis e Utensílios	30/04/2015	CADEIRA GIRATORIA REVESTIMENTO VINIL AZUL	390,00	(230,75)	159,25	11300060	Germano	15	180	10	120	900,00	639,00	476,83
2187741	0	13111111	Móveis e Utensílios	30/04/2015	ARMARIO ESCAMINHO NILKO MOD. NK 2305 BEGE	969,00	(573,33)	395,67	11131010	Germano	15	180	10	120	900,00	639,00	476,83
2187742	0	13111111	Móveis e Utensílios	30/04/2015	PROJETOR MULTIMIDIA EPSON MOD. S11-2600AL	2.077,60	(1.229,25)	848,35	11131010	Germano	15	180	10	120	2.600,00	1.846,00	1.377,51
2187743	0	13111111	Móveis e Utensílios	30/04/2015	ARQUIVO DESLIZANTE C/06 MODULOS 2310 x 1800 x 1120	33.322,64	(19.715,88)	13.606,76	11300060	Germano	15	180	10	120	38.500,00	27.335,00	20.397,80
2187744	0	13111111	Móveis e Utensílios	30/04/2015	CONDICIONADOR DE AR SPLIT ELGIN 18.000BTUȴS	1.904,00	(1.126,53)	777,47	11300060	Germano	15	180	10	120	2.850,00	2.023,50	1.509,97
2187745	0	13111111	Móveis e Utensílios	30/04/2015	CONDICIONADOR DE AR SPLIT ELGIN 12.000 BTUȴS	1.265,00	(748,46)	516,54	11300060	Germano	15	180	10	120	1.850,00	1.313,50	980,15
2187746	0	13111111	Móveis e Utensílios	30/04/2015	ARMARIO ALTO MED.P 0,46xL 0,90xA 1,60m	675,85	(399,91)	275,94	11300060	Germano	15	180	10	120	900,00	639,00	476,83
2187747	0	13111111	Móveis e Utensílios	30/04/2015	ARMARIO ALTO MED.P 0,46xL 0,90xA 1,60m	675,85	(399,91)	275,94	11300060	Germano	15	180	10	120	900,00	639,00	476,83
2187748	0	13111111	Móveis e Utensílios	30/04/2015	ARMARIO ALTO MED.P 0,46xL 0,90xA 1,60m	675,84	(399,86)	275,98	11300060	Germano	15	180	10	120	900,00	639,00	476,83
2187749	0	13111111	Móveis e Utensílios	30/04/2015	ARMARIO ALTO MED.P 0,46xL 0,90xA 1,60m	843,07	(498,83)	344,24	13000010	BH	15	180	10	120	900,00	639,00	476,83
2187750	0	13111111	Móveis e Utensílios	30/04/2015	ARMARIO ALTO MED.P 0,46xL 0,90xA 1,60m	651,93	(385,71)	266,22	11341010	Germano	15	180	10	120	900,00	639,00	476,83
2187751	0	13111111	Móveis e Utensílios	30/04/2015	ARMARIO ALTO MED.P 0,46xL 0,90xA 1,60m	651,93	(385,71)	266,22	11341010	Germano	15	180	10	120	900,00	639,00	476,83
2187752	0	13111111	Móveis e Utensílios	30/04/2015	ARMARIO ALTO MED.P 0,46xL 0,90xA 1,60m	354,39	(209,69)	144,70	11341010	Germano	15	180	10	120	900,00	639,00	476,83
2187753	0	13111111	Móveis e Utensílios	30/04/2015	ARMARIO ALTO MED.P 0,46xL 0,90xA 0,74m	354,39	(209,69)	144,70	11341010	Germano	15	180	10	120	900,00	639,00	476,83
2187754	0	13111111	Móveis e Utensílios	30/04/2015	ARMARIO ALTO MED.P 0,46xL 0,90xA 0,74m	354,39	(209,69)	144,70	11341010	Germano	15	180	10	120	900,00	639,00	476,83
2187755	0	13111111	Móveis e Utensílios	30/04/2015	ARMARIO ALTO MED.P 0,46xL 0,90xA 0,74m	354,37	(209,68)	144,69	11341010	Germano	15	180	10	120	900,00	639,00	476,83
2187756	0	13111111	Móveis e Utensílios	30/04/2015	CADEIRA GIRATORIA ESPADAR ALTO VINIL AZUL	561,00	(331,93)	229,07	11341010	Germano	15	180	10	120	900,00	639,00	476,83
2187757	0	13111111	Móveis e Utensílios	30/04/2015	CADEIRA GIRATORIA ESPADAR ALTO VINIL AZUL	560,99	(331,92)	229,07	11341010	Germano	15	180	10	120	900,00	639,00	476,83
2187758	0	13111111	Móveis e Utensílios	30/04/2015	CADEIRA FIXA SEM BRAȴO VINIL AMARELA	237,26	(140,40)	96,86	11341010	Germano	15	180	10	120	900,00	639,00	476,83
2187759	0	13111111	Móveis e Utensílios	30/04/2015	CADEIRA FIXA SEM BRAȴO VINIL AMARELA	237,26	(140,40)	96,86	11341010	Germano	15	180	10	120	900,00	639,00	476,83
2187760	0	13111111	Móveis e Utensílios	30/04/2015	CADEIRA FIXA SEM BRAȴO VINIL AMARELA	237,26	(140,40)	96,86	11341010	Germano	15	180	10	120	900,00	639,00	476,83
2187761	0	13111111	Móveis e Utensílios	30/04/2015	CADEIRA FIXA SEM BRAȴO VINIL AMARELA	237,25	(140,40)	96,85	11341010	Germano	15	180	10	120	900,00	639,00	476,83
2187762	0	13111111	Móveis e Utensílios	30/04/2015	MESA RETA MED. L 1200 x P 600 x H 740 mm	240,90	(142,53)	98,37	11341010	Germano	15	180	10	120	1.000,00	710,00	529,81
2187763	0	13111111	Móveis e Utensílios	30/04/2015	MESA RETA MED. L 1200 x P 600 x H 740 mm	240,89	(142,53)	98,36	11341010	Germano	15	180	10	120	1.000,00	710,00	529,81
2187769	0	13111111	Móveis e Utensílios	30/04/2015	Mesa Posto Duplo: L 1,20 x P 1,20 x H 740 mm	577,00	(341,40)	235,60	11341010	Germano	15	180	10	120	1.000,00	710,00	529,81
2187770	0	13111111	Móveis e Utensílios	30/04/2015	Mesa Posto Duplo: L 1,20 x P 1,20 x H 740 mm	577,00	(341,40)	235,60	11341010	Germano	15	180	10	120	1.000,00	710,00	529,81
2187771	0	13111111	Móveis e Utensílios	30/04/2015	Mesa Posto Duplo: L 1,20 x P 1,20 x H 740 mm	577,00	(341,40)	235,60	11341010	Germano	15	180	10	120	1.000,00	710,00	529,81
2187772	0	13111111	Móveis e Utensílios	30/04/2015	Mesa Posto Duplo: L 1,20 x P 1,20 x H 740 mm	577,00	(341,40)	235,60	11341010	Germano	15	180	10	120	1.000,00	710,00	529,81
2187773	0	13111111	Móveis e Utensílios	30/04/2015	Mesa Posto Duplo: L 1,20 x P 1,20 x H 740 mm	577,00	(341,40)	235,60	11341010	Germano	15	180	10	120	1.000,00	710,00	529,81
2187774	0	13111111	Móveis e Utensílios	30/04/2015	Mesa Posto Duplo: L 1,20 x P 1,20 x H 740 mm	577,00	(341,40)	235,60	11341010	Germano	15	180	10	120	1.000,00	710,00	529,81
2187775	0	13111111	Móveis e Utensílios	30/04/2015	Mesa Posto Duplo: L 1,20 x P 1,20 x H 740 mm	576,99	(341,39)	235,60	11341010	Germano	15	180	10	120	1.000,00	710,00	529,81
2187776	0	13111111	Móveis e Utensílios	30/04/2015	Mesa Posto Duplo: L 1,20 x P 1,20 x H 740 mm	576,99	(341,39)	235,60	11341010	Germano	15	180	10	120	1.000,00	710,00	529,81
2187777	0	13111111	Móveis e Utensílios	30/04/2015	Mesa Posto Duplo: L 1,20 x P 1,20 x H 740 mm	576,99	(341,39)	235,60	11341010	Germano	15	180	10	120	1.000,00	710,00	529,81
2187778	0	13111111	Móveis e Utensílios	30/04/2015	MESA REUNIȴO REDONDA MED. 1100 x H 740mm	227,07	(134,37)	92,70	11341010	Germano	15	180	10	120	1.000,00	710,00	529,81
2187779	0	13111111	Móveis e Utensílios	30/04/2015	CADEIRA GIRATORIA REVESTIMENTO VINIL AZUL	390,00	(230,75)	159,25	11162020	Germano	15	180	10	120	900,00	639,00	476,83
2187780	0	13111111	Móveis e Utensílios	30/04/2015	CADEIRA GIRATORIA REVESTIMENTO VINIL AZUL	390,00	(230,75)	159,25	11162020	Germano	15	180	10	120	900,00	639,00	476,83
2187781	0	13111111	Móveis e Utensílios	30/04/2015	MESA RETA MED. L 1200 x P 600 x H 740 mm	340,00	(201,17)	138,83	11162020	Germano	15	180	10	120	1.000,00	710,00	529,81
2187782	0	13111111	Móveis e Utensílios	30/04/2015	ARMARIO ALTO MED.P 0,46xL 0,90xA 1,60m	740,00	(437,83)	302,17	11162020	Germano	15	180	10	120	900,00	639,00	476,83
2187783	0	13111111	Móveis e Utensílios	30/04/2015	CADEIRA GIRATORIA SECRET.EXECUT.4103BKG C/APOIO BR	576,00	(340,80)	235,20	11300060	Germano	15	180	10	120	900,00	639,00	476,83
2187784	0	13111111	Móveis e Utensílios	30/04/2015	MAQ.CAFE MONARCHA RED.20L 220V	1.680,00	(994,00)	686,00	11300060	Germano	15	180	10	120	2.100,00	1.491,00	1.112,61
2187785	0	13111111	Móveis e Utensílios	30/04/2015	Mesa reta - posto duplo med. 1,20 x 1,20 x 0,74(h)	1.280,00	(757,33)	522,67	11202050	Germano	15	180	10	120	1.650,00	1.171,50	874,19
2187786	0	13111111	Móveis e Utensílios	30/04/2015	Mesa reta - posto duplo med. 1,20 x 1,20 x 0,74(h)	1.280,00	(757,33)	522,67	11202050	Germano	15	180	10	120	1.650,00	1.171,50	874,19
2187787	0	13111111	Móveis e Utensílios	30/04/2015	Mesa reta - posto duplo med. 1,20 x 1,20 x 0,74(h)	1.280,00	(757,33)	522,67	11202050	Germano	15	180	10	120	1.650,00	1.171,50	874,19

FDC CONSULT LTDA

SAMARCO
APRENDER PARA EVOLUIR E TRANSFORMAR

DATA-BASE: 31/03/2021					DADOS CONTÁBEIS CEDIDOS PELA SAMARCO						AVALIAÇÃO VALOR JUSTO DE MERCADO						
IMOBILIZADO	SUB Nº	CLASSE	CENTRO CST	DT.INCORP.	DENOMINAÇÃO DO IMOBILIZADO	VAL AQUIS. BRL	DEPREC. ACUM BRL	VALOR CONTÁBIL BRL	CENTRO DE CUSTOS	UNID. IND	VIDA ÚTIL DET. (ANOS)	VIDA ÚTIL DET. (MESES)	VIDA ÚTIL REM. (ANOS)	VIDA ÚTIL REM. (MESES)	VALOR DE REPOSIÇÃO (R$)	VALOR JUSTO DE MERCADO (R$)	VALOR DE LIQUIDAÇÃO FORÇADA
2187788	0	13111111	Móveis e Utensílios	30/04/2015	Mesa reta - posto duplo med. 1,20 x 1,20 x 0,74(h)	1.280,00	(757,33)	522,67	11202050	Germano	15	180	10	120	1.650,00	1.171,50	874,19
2187789	0	13111111	Móveis e Utensílios	30/04/2015	Mesa reta - posto duplo med. 1,20 x 1,20 x 0,74(h)	1.280,00	(757,33)	522,67	11202050	Germano	15	180	10	120	1.650,00	1.171,50	874,19
2187790	0	13111111	Móveis e Utensílios	30/04/2015	Mesa reta - posto duplo med. 1,20 x 1,20 x 0,74(h)	1.280,00	(757,33)	522,67	11202050	Germano	15	180	10	120	1.650,00	1.171,50	874,19
2187791	0	13111111	Móveis e Utensílios	30/04/2015	Mesa reta - posto duplo med. 1,20 x 1,20 x 0,74(h)	1.280,00	(757,33)	522,67	11202050	Germano	15	180	10	120	1.650,00	1.171,50	874,19
2187792	0	13111111	Móveis e Utensílios	30/04/2015	Mesa reta - posto duplo med. 1,20 x 1,20 x 0,74(h)	1.280,00	(757,33)	522,67	11202050	Germano	15	180	10	120	1.650,00	1.171,50	874,19
2187793	0	13111111	Móveis e Utensílios	30/04/2015	MESA RETA MED. L 1200 x P 600 x H 740 mm	568,00	(336,07)	231,93	11202050	Germano	15	180	10	120	1.000,00	710,00	529,81
2187794	0	13111111	Móveis e Utensílios	30/04/2015	CADEIRA GIRATORIA SECRET.EXECUT.4103BKG C/APOIO BR	547,00	(323,65)	223,35	11202050	Germano	15	180	10	120	900,00	639,00	476,83
2187795	0	13111111	Móveis e Utensílios	30/04/2015	CADEIRA GIRATORIA SECRET.EXECUT.4103BKG C/APOIO BR	547,00	(323,65)	223,35	11202050	Germano	15	180	10	120	900,00	639,00	476,83
2187796	0	13111111	Móveis e Utensílios	30/04/2015	CADEIRA GIRATORIA SECRET.EXECUT.4103BKG C/APOIO BR	547,00	(323,65)	223,35	11202050	Germano	15	180	10	120	900,00	639,00	476,83
2187797	0	13111111	Móveis e Utensílios	30/04/2015	CADEIRA GIRATORIA SECRET.EXECUT.4103BKG C/APOIO BR	547,00	(323,65)	223,35	11202050	Germano	15	180	10	120	900,00	639,00	476,83
2187798	0	13111111	Móveis e Utensílios	30/04/2015	CADEIRA GIRATORIA SECRET.EXECUT.4103BKG C/APOIO BR	547,00	(323,65)	223,35	11202050	Germano	15	180	10	120	900,00	639,00	476,83
2187799	0	13111111	Móveis e Utensílios	30/04/2015	CADEIRA GIRATORIA SECRET.EXECUT.4103BKG C/APOIO BR	547,00	(323,65)	223,35	11202050	Germano	15	180	10	120	900,00	639,00	476,83
2187800	0	13111111	Móveis e Utensílios	30/04/2015	CADEIRA GIRATORIA SECRET.EXECUT.4103BKG C/APOIO BR	547,00	(323,65)	223,35	11202050	Germano	15	180	10	120	900,00	639,00	476,83
2187801	0	13111111	Móveis e Utensílios	30/04/2015	CADEIRA GIRATORIA SECRET.EXECUT.4103BKG C/APOIO BR	547,00	(323,65)	223,35	11202050	Germano	15	180	10	120	900,00	639,00	476,83
2187802	0	13111111	Móveis e Utensílios	30/04/2015	CADEIRA GIRATORIA SECRET.EXECUT.4103BKG C/APOIO BR	547,00	(323,65)	223,35	11202050	Germano	15	180	10	120	900,00	639,00	476,83
2187803	0	13111111	Móveis e Utensílios	30/04/2015	CADEIRA GIRATORIA SECRET.EXECUT.4103BKG C/APOIO BR	547,00	(323,65)	223,35	11202050	Germano	15	180	10	120	900,00	639,00	476,83
2187804	0	13111111	Móveis e Utensílios	30/04/2015	CADEIRA GIRATORIA SECRET.EXECUT.4103BKG C/APOIO BR	547,00	(323,65)	223,35	11202050	Germano	15	180	10	120	900,00	639,00	476,83
2187805	0	13111111	Móveis e Utensílios	30/04/2015	CADEIRA GIRATORIA SECRET.EXECUT.4103BKG C/APOIO BR	547,00	(323,65)	223,35	11202050	Germano	15	180	10	120	900,00	639,00	476,83
2187806	0	13111111	Móveis e Utensílios	30/04/2015	CADEIRA GIRATORIA SECRET.EXECUT.4103BKG C/APOIO BR	547,00	(323,65)	223,35	11202050	Germano	15	180	10	120	900,00	639,00	476,83
2187807	0	13111111	Móveis e Utensílios	30/04/2015	CADEIRA GIRATORIA SECRET.EXECUT.4103BKG C/APOIO BR	547,00	(323,65)	223,35	11202050	Germano	15	180	10	120	900,00	639,00	476,83
2187808	0	13111111	Móveis e Utensílios	30/04/2015	CADEIRA GIRATORIA SECRET.EXECUT.4103BKG C/APOIO BR	547,00	(323,65)	223,35	11202050	Germano	15	180	10	120	900,00	639,00	476,83
2187809	0	13111111	Móveis e Utensílios	30/04/2015	CADEIRA GIRATORIA SECRET.EXECUT.4103BKG C/APOIO BR	547,00	(323,65)	223,35	11202050	Germano	15	180	10	120	900,00	639,00	476,83
2187810	0	13111111	Móveis e Utensílios	30/04/2015	CADEIRA GIRATORIA SECRET.EXECUT.4103BKG C/APOIO BR	547,00	(323,65)	223,35	11202050	Germano	15	180	10	120	900,00	639,00	476,83
2187811	0	13111111	Móveis e Utensílios	30/04/2015	ARMARIO ALTO MED.P 0,46xL 0,90xA 1,60m	883,00	(522,45)	360,55	11202050	Germano	15	180	10	120	900,00	639,00	476,83
2187812	0	13111111	Móveis e Utensílios	30/04/2015	ARMARIO ALTO MED.P 0,46xL 0,90xA 1,60m	883,00	(522,45)	360,55	11202050	Germano	15	180	10	120	900,00	639,00	476,83
2187813	0	13111111	Móveis e Utensílios	30/04/2015	Cadeira ergon⍰ica para balc⍰s vinil azul	730,00	(431,92)	298,08	11250020	Germano	15	180	10	120	900,00	639,00	476,83
2187814	0	13111111	Móveis e Utensílios	30/04/2015	Cadeira ergon⍰ica para balc⍰s vinil azul	730,00	(431,92)	298,08	11250020	Germano	15	180	10	120	900,00	639,00	476,83
2187815	0	13111111	Móveis e Utensílios	30/04/2015	Cadeira ergon⍰ica para balc⍰s vinil azul	730,00	(431,92)	298,08	11250020	Germano	15	180	10	120	900,00	639,00	476,83
2187816	0	13111111	Móveis e Utensílios	30/04/2015	Cadeira ergon⍰ica para balc⍰s vinil azul	730,00	(431,92)	298,08	11250020	Germano	15	180	10	120	900,00	639,00	476,83
2187817	0	13111111	Móveis e Utensílios	30/04/2015	Cadeira ergon⍰ica para balc⍰s vinil azul	730,00	(431,92)	298,08	11250020	Germano	15	180	10	120	900,00	639,00	476,83
2187818	0	13111111	Móveis e Utensílios	30/04/2015	Cadeira ergon⍰ica para balc⍰s vinil azul	730,00	(431,92)	298,08	11250020	Germano	15	180	10	120	900,00	639,00	476,83
2187819	0	13111111	Móveis e Utensílios	30/04/2015	Cadeira ergon⍰ica para balc⍰s vinil azul	730,00	(431,92)	298,08	11250020	Germano	15	180	10	120	900,00	639,00	476,83
2187820	0	13111111	Móveis e Utensílios	30/04/2015	Cadeira ergon⍰ica para balc⍰s vinil azul	730,00	(431,92)	298,08	11250020	Germano	15	180	10	120	900,00	639,00	476,83
2187821	0	13111111	Móveis e Utensílios	30/04/2015	CADEIRA FIXA SEM BRAÃO VINIL AMARELA	2.368,00	(1.401,07)	966,93	11201020	Germano	15	180	10	120	1.500,00	1.065,00	794,72
2187822	0	13111111	Móveis e Utensílios	30/04/2015	CADEIRA FIXA SEM BRAÃO VINIL AMARELA	2.368,00	(1.401,07)	966,93	11201020	Germano	15	180	10	120	1.500,00	1.065,00	794,72
2187823	0	13111111	Móveis e Utensílios	30/04/2015	CADEIRA GIRATORIA ESPADAR ALTO VINIL AZUL	730,00	(431,92)	298,08	11131010	Germano	15	180	10	120	900,00	639,00	476,83
2187824	0	13111111	Móveis e Utensílios	30/04/2015	CADEIRA GIRATORIA ESPADAR ALTO VINIL AZUL	730,00	(431,92)	298,08	11131010	Germano	15	180	10	120	900,00	639,00	476,83
2187825	0	13111111	Móveis e Utensílios	30/04/2015	CADEIRA GIRATORIA ESPADAR ALTO VINIL AZUL	730,00	(431,92)	298,08	11131010	Germano	15	180	10	120	900,00	639,00	476,83
2187826	0	13111111	Móveis e Utensílios	30/04/2015	CADEIRA GIRATORIA ESPADAR ALTO VINIL AZUL	730,00	(431,92)	298,08	11131010	Germano	15	180	10	120	900,00	639,00	476,83
2187827	0	13111111	Móveis e Utensílios	30/04/2015	CADEIRA GIRATORIA ESPADAR ALTO VINIL AZUL	730,00	(431,92)	298,08	11131010	Germano	15	180	10	120	900,00	639,00	476,83
2187828	0	13111111	Móveis e Utensílios	30/04/2015	CADEIRA GIRATORIA ESPADAR ALTO VINIL AZUL	730,00	(431,92)	298,08	11131010	Germano	15	180	10	120	900,00	639,00	476,83
2187829	0	13111111	Móveis e Utensílios	30/04/2015	ARMARIO ALTO MED.P 0,46xL 0,90xA 1,60m	880,00	(520,67)	359,33	11343010	Germano	15	180	10	120	900,00	639,00	476,83
2187830	0	13111111	Móveis e Utensílios	30/04/2015	Ar Condicionado Split - Frio - 12.000btu	1.886,18	(1.116,00)	770,18	11201020	Germano	15	180	10	120	2.850,00	2.023,50	1.509,97
2187831	0	13111111	Móveis e Utensílios	30/04/2015	Ar Condicionado Split - Frio - 12.000btu	1.886,18	(1.116,00)	770,18	11201020	Germano	15	180	10	120	2.850,00	2.023,50	1.509,97
2187832	0	13111111	Móveis e Utensílios	30/04/2015	Ar Condicionado Split - Frio - 12.000btu	1.886,18	(1.116,00)	770,18	11201020	Germano	15	180	10	120	2.850,00	2.023,50	1.509,97
2187833	0	13111111	Móveis e Utensílios	30/04/2015	Ar Condicionado Split - Frio - 24.000btu	2.570,40	(1.520,82)	1.049,58	11201020	Germano	15	180	10	120	4.000,00	2.840,00	2.119,25
2187834	0	13111111	Móveis e Utensílios	30/04/2015	Ar Condicionado Split - Frio - 24.000btu	2.570,40	(1.520,82)	1.049,58	11201020	Germano	15	180	10	120	4.000,00	2.840,00	2.119,25
2187835	0	13111111	Móveis e Utensílios	30/04/2015	Ar Condicionado Split - Frio - 12.000btu	1.663,82	(984,42)	679,40	11201020	Germano	15	180	10	120	2.850,00	2.023,50	1.509,97
2187836	0	13111111	Móveis e Utensílios	30/04/2015	Ar Condicionado Split - Frio - 12.000btu	1.663,82	(984,42)	679,40	11201020	Germano	15	180	10	120	2.850,00	2.023,50	1.509,97
2187837	0	13111111	Móveis e Utensílios	30/04/2015	Ar Condicionado Split - Frio - 12.000btu	1.663,82	(984,42)	679,40	11201020	Germano	15	180	10	120	2.850,00	2.023,50	1.509,97
2187838	0	13111111	Móveis e Utensílios	30/04/2015	Ar Condicionado Split - Frio - 24.000btu	2.119,60	(1.254,10)	865,50	11201020	Germano	15	180	10	120	2.850,00	2.023,50	1.509,97
2187839	0	13111111	Móveis e Utensílios	30/04/2015	Ar Condicionado Split - Frio - 24.000btu	2.119,60	(1.254,10)	865,50	11201020	Germano	15	180	10	120	2.850,00	2.023,50	1.509,97
2187840	0	13111111	Móveis e Utensílios	30/04/2015	Bebedouro Garraf縊 inox - Libell	490,00	(289,92)	200,08	11000010	Germano	15	180	10	120	990,00	702,90	524,51
2187841	0	13111111	Móveis e Utensílios	30/04/2015	Sanduicheira industrial - Croydon	1.100,00	(650,83)	449,17	11000010	Germano	15	180	10	120	1.300,00	923,00	688,76
2187842	0	13111111	Móveis e Utensílios	30/04/2015	Cafeteira Industrial - 2 litros - 110V	435,00	(257,38)	177,62	11000010	Germano	15	180	10	120	1.020,00	724,20	540,41
2187843	0	13111111	Móveis e Utensílios	30/04/2015	Cafeteira Industrial - 2 litros - 110V	435,00	(257,38)	177,62	11000010	Germano	15	180	10	120	1.020,00	724,20	540,41
2187844	0	13111111	Móveis e Utensílios	30/04/2015	Sanduicheira Philco - Super Press Grill	280,00	(165,67)	114,33	11200010	Germano	15	180	10	120	900,00	639,00	476,83
2187845	0	13111111	Móveis e Utensílios	30/04/2015	Sanduicheira Philco - Super Press Grill	280,00	(165,67)	114,33	11200010	Germano	15	180	10	120	900,00	639,00	476,83
2187846	0	13111111	Móveis e Utensílios	30/04/2015	Projetor portatil EPSON X24+ Powerlite 3500 L但ens	3.140,00	(1.857,83)	1.282,17	11341010	Germano	15	180	10	120	3.900,00	2.769,00	2.066,27
2187847	0	13111111	Móveis e Utensílios	30/04/2015	CONDICIONADOR AR;60000BTU/H;220VCA	9.400,00	(5.561,67)	3.838,33	11201020	Germano	15	180	10	120	11.000,00	7.810,00	5.827,94
2187848	0	13111111	Móveis e Utensílios	30/04/2015	Bebedouro Stilo Herm聘ico azul - Libell	750,00	(443,75)	306,25	11000010	Germano	15	180	10	120	990,00	702,90	524,51
2187849	0	13111111	Móveis e Utensílios	30/04/2015	Micro-ondas Electrolux - MEF41 - 31L	598,00	(353,82)	244,18	11000010	Germano	15	180	10	120	500,00	355,00	264,91
2187850	0	13111111	Móveis e Utensílios	30/04/2015	Mesa reuni縊 redonda 1,10 x 0,75(h)	334,00	(197,62)	136,38	11000010	Germano	15	180	10	120	1.000,00	710,00	529,81
2187851	0	13111111	Móveis e Utensílios	30/04/2015	GAVETEIRO MOVEL 04 GAVETAS MED. 0,39 x 0,46 x 0,65	259,00	(153,25)	105,75	11000010	Germano	15	180	10	120	850,00	603,50	450,34
2187852	0	13111111	Móveis e Utensílios	30/04/2015	ARMARIO BAIXO 02 PORTAS MED. 0,90 x 0,46 x 0,74(h)	499,00	(295,25)	203,75	11000010	Germano	15	180	10	120	900,00	639,00	476,83
2187853	0	13111111	Móveis e Utensílios	30/04/2015	CADEIRA GIRATORIA CAVALETTI C/BRAÃOS AMARELA	356,00	(210,63)	145,37	11000010	Germano	15	180	10	120	900,00	639,00	476,83
2187854	0	13111111	Móveis e Utensílios	30/04/2015	CADEIRA GIRATORIA CAVALETTI C/BRAÃOS AMARELA	356,00	(210,63)	145,37	11000010	Germano	15	180	10	120	900,00	639,00	476,83
2187855	0	13111111	Móveis e Utensílios	30/04/2015	CADEIRA GIRATORIA CAVALETTI C/BRAÃOS AMARELA	356,00	(210,63)	145,37	11000010	Germano	15	180	10	120	900,00	639,00	476,83
2187856	0	13111111	Móveis e Utensílios	30/04/2015	CADEIRA GIRATORIA CAVALETTI C/BRAÃOS AMARELA	356,00	(210,63)	145,37	11000010	Germano	15	180	10	120	900,00	639,00	476,83

FDC CONSULT LTDA

SAMARCO

DATA-BASE: 31/03/2021					DADOS CONTÁBEIS CEDIDOS PELA SAMARCO						AVALIAÇÃO VALOR JUSTO DE MERCADO						
IMOBILIZADO	SUB Nº	CLASSE	CENTRO CST	DT.INCORP.	DENOMINAÇÃO DO IMOBILIZADO	VAL AQUIS. BRL	DEPREC. ACUM BRL	VALOR CONTÁBIL BRL	CENTRO DE CUSTOS	UNID. IND	VIDA ÚTIL DET. (ANOS)	VIDA ÚTIL DET. (MESES)	VIDA ÚTIL REM. (ANOS)	VIDA ÚTIL REM. (MESES)	VALOR DE REPOSIÇÃO (R$)	VALOR JUSTO DE MERCADO (R$)	VALOR DE LIQUIDAÇÃO FORÇADA
2187857	0	13111111	Móveis e Utensílios	30/04/2015	Grill Del癮ia Max Preto - Suggar	240,00	(142,00)	98,00	13000010	BH	15	180	10	120	300,00	213,00	158,94
2187858	0	13111111	Móveis e Utensílios	30/04/2015	FORNO MICRO-ONDAS ELETROLUX 20L MEF30 BRANCO	540,00	(319,50)	220,50	13000010	BH	15	180	10	120	680,00	482,80	360,27
2187859	0	13111111	Móveis e Utensílios	30/04/2015	TELEVISOR 42" LG 42LY340C LED Full HD USB	1.817,00	(1.075,06)	741,94	13000010	BH	15	180	10	120	2.200,00	1.562,00	1.165,59
2187860	0	13111111	Móveis e Utensílios	30/04/2015	TELEVISOR 42" LG 42LY340C LED Full HD USB	1.816,00	(1.074,47)	741,53	13000010	BH	15	180	10	120	2.200,00	1.562,00	1.165,59
2187861	0	13111111	Móveis e Utensílios	30/04/2015	TELEVISOR 42" LG 42LY340C LED Full HD USB	1.816,00	(1.074,47)	741,53	13000010	BH	15	180	10	120	2.200,00	1.562,00	1.165,59
2187862	0	13111111	Móveis e Utensílios	30/04/2015	Geladeira Consul Frost Free Duplex CRM33	1.780,00	(1.053,17)	726,83	11204010	Germano	15	180	10	120	2.200,00	1.562,00	1.165,59
2187863	0	13111111	Móveis e Utensílios	30/04/2015	CADEIRA GIRATORIA CAVALETTI C/BRAㄨOS COR AZUL	547,00	(323,65)	223,35	11130010	Germano	15	180	10	120	900,00	639,00	476,83
2187864	0	13111111	Móveis e Utensílios	30/04/2015	CADEIRA GIRATORIA CAVALETTI C/BRAㄨOS COR AZUL	547,00	(323,65)	223,35	11130010	Germano	15	180	10	120	900,00	639,00	476,83
2187865	0	13111111	Móveis e Utensílios	30/04/2015	CADEIRA GIRATORIA CAVALETTI C/BRAㄨOS COR AZUL	547,00	(323,65)	223,35	11130010	Germano	15	180	10	120	900,00	639,00	476,83
2187866	0	13111111	Móveis e Utensílios	30/04/2015	CADEIRA GIRATORIA CAVALETTI C/BRAㄨOS COR AZUL	547,00	(323,65)	223,35	11130010	Germano	15	180	10	120	900,00	639,00	476,83
2187867	0	13111111	Móveis e Utensílios	30/04/2015	CADEIRA GIRATORIA CAVALETTI C/BRAㄨOS COR AZUL	547,00	(323,65)	223,35	11130010	Germano	15	180	10	120	900,00	639,00	476,83
2187868	0	13111111	Móveis e Utensílios	30/04/2015	CADEIRA GIRATORIA CAVALETTI C/BRAㄨOS COR AZUL	547,00	(323,65)	223,35	11130010	Germano	15	180	10	120	900,00	639,00	476,83
2187869	0	13111111	Móveis e Utensílios	30/04/2015	CADEIRA GIRATORIA CAVALETTI C/BRAㄨOS COR AZUL	547,00	(323,65)	223,35	11130010	Germano	15	180	10	120	900,00	639,00	476,83
2187870	0	13111111	Móveis e Utensílios	30/04/2015	CADEIRA GIRATORIA CAVALETTI C/BRAㄨOS COR AZUL	547,00	(323,65)	223,35	11130010	Germano	15	180	10	120	900,00	639,00	476,83
2187871	0	13111111	Móveis e Utensílios	30/04/2015	CADEIRA GIRATORIA CAVALETTI C/BRAㄨOS COR AZUL	547,00	(323,65)	223,35	11130010	Germano	15	180	10	120	900,00	639,00	476,83
2187872	0	13111111	Móveis e Utensílios	30/04/2015	CADEIRA GIRATORIA CAVALETTI C/BRAㄨOS COR AZUL	547,00	(323,65)	223,35	11130010	Germano	15	180	10	120	900,00	639,00	476,83
2187873	0	13111111	Móveis e Utensílios	30/04/2015	CADEIRA GIRATORIA CAVALETTI C/BRAㄨOS COR AZUL	547,00	(323,65)	223,35	11130010	Germano	15	180	10	120	900,00	639,00	476,83
2187874	0	13111111	Móveis e Utensílios	30/04/2015	CADEIRA GIRATORIA CAVALETTI C/BRAㄨOS COR AZUL	547,00	(323,65)	223,35	11130010	Germano	15	180	10	120	900,00	639,00	476,83
2187875	0	13111111	Móveis e Utensílios	30/04/2015	CADEIRA GIRATORIA CAVALETTI C/BRAㄨOS COR AZUL	547,00	(323,65)	223,35	11130010	Germano	15	180	10	120	900,00	639,00	476,83
2187876	0	13111111	Móveis e Utensílios	30/04/2015	CADEIRA GIRATORIA CAVALETTI C/BRAㄨOS COR AZUL	547,00	(323,65)	223,35	11130010	Germano	15	180	10	120	900,00	639,00	476,83
2187877	0	13111111	Móveis e Utensílios	30/04/2015	CADEIRA GIRATORIA CAVALETTI C/BRAㄨOS COR AZUL	547,00	(323,65)	223,35	11130010	Germano	15	180	10	120	900,00	639,00	476,83
2187878	0	13111111	Móveis e Utensílios	30/04/2015	CADEIRA GIRATORIA CAVALETTI C/BRAㄨOS COR AZUL	547,00	(323,65)	223,35	11130010	Germano	15	180	10	120	900,00	639,00	476,83
2187879	0	13111111	Móveis e Utensílios	30/04/2015	CADEIRA GIRATORIA CAVALETTI C/BRAㄨOS COR AZUL	547,00	(323,65)	223,35	11130010	Germano	15	180	10	120	900,00	639,00	476,83
2187880	0	13111111	Móveis e Utensílios	30/04/2015	CADEIRA GIRATORIA CAVALETTI C/BRAㄨOS COR AZUL	547,00	(323,65)	223,35	11133010	Germano	15	180	10	120	900,00	639,00	476,83
2187881	0	13111111	Móveis e Utensílios	30/04/2015	CADEIRA GIRATORIA CAVALETTI C/BRAㄨOS COR AZUL	547,00	(323,65)	223,35	11133010	Germano	15	180	10	120	900,00	639,00	476,83
2187882	0	13111111	Móveis e Utensílios	30/04/2015	CADEIRA GIRATORIA CAVALETTI C/BRAㄨOS COR AZUL	547,00	(323,65)	223,35	11133010	Germano	15	180	10	120	900,00	639,00	476,83
2187883	0	13111111	Móveis e Utensílios	30/04/2015	CADEIRA GIRATORIA CAVALETTI C/BRAㄨOS COR AZUL	547,00	(323,65)	223,35	11133010	Germano	15	180	10	120	900,00	639,00	476,83
2187884	0	13111111	Móveis e Utensílios	30/04/2015	CADEIRA GIRATORIA CAVALETTI C/BRAㄨOS COR AZUL	547,00	(323,65)	223,35	11133010	Germano	15	180	10	120	900,00	639,00	476,83
2187885	0	13111111	Móveis e Utensílios	30/04/2015	CADEIRA GIRATORIA CAVALETTI C/BRAㄨOS COR AZUL	547,00	(323,65)	223,35	11133010	Germano	15	180	10	120	900,00	639,00	476,83
2187886	0	13111111	Móveis e Utensílios	30/04/2015	CADEIRA GIRATORIA CAVALETTI C/BRAㄨOS COR AZUL	547,00	(323,65)	223,35	11133010	Germano	15	180	10	120	900,00	639,00	476,83
2187887	0	13111111	Móveis e Utensílios	30/04/2015	MESA REUNI〒O RETANG.MED.5000X1500X730MM CRISTAL	3.104,00	(1.836,53)	1.267,47	13000010	BH	15	180	10	120	5.000,00	3.550,00	2.649,06
2187888	0	13111111	Móveis e Utensílios	30/04/2015	MESA REUNI〒O BOTE MED.4,00 x 1,20 COR CRISTAL	1.836,00	(1.086,30)	749,70	13000010	BH	15	180	10	120	2.500,00	1.775,00	1.324,53
2187889	0	13111111	Móveis e Utensílios	30/04/2015	PURIFICADOR DE AGUA INOX EUROPA MOD.SUMMER LINE	2.168,93	(1.283,27)	885,66	13000010	BH	15	180	10	120	2.700,00	1.917,00	1.430,49
2187890	0	13111111	Móveis e Utensílios	30/04/2015	PURIFICADOR DE AGUA INOX EUROPA MOD.SUMMER LINE	2.168,93	(1.283,27)	885,66	13000010	BH	15	180	10	120	2.700,00	1.917,00	1.430,49
2187891	0	13111111	Móveis e Utensílios	30/04/2015	PURIFICADOR DE AGUA INOX EUROPA MOD.SUMMER LINE	2.168,92	(1.283,26)	885,66	13000010	BH	15	180	10	120	2.700,00	1.917,00	1.430,49
2187892	0	13111111	Móveis e Utensílios	30/04/2015	GELADEIRA BRASTEMP BRE50NBANA 422 LITROS BRANCO	4.131,88	(2.444,71)	1.687,17	13000010	BH	15	180	10	120	5.100,00	3.621,00	2.702,05
2187893	0	13111111	Móveis e Utensílios	30/04/2015	FORNO ELETR. MUELLER QUESTO 44 LITROS BRANCO	445,20	(263,41)	181,79	13000010	BH	15	180	10	120	800,00	568,00	423,85
2187894	0	13111111	Móveis e Utensílios	30/04/2015	CONDICIONADOR DE AR SPLIT ELGIN 12.000 BTUｴS	1.588,13	(939,63)	648,50	11230030	Germano	15	180	10	120	2.850,00	2.023,50	1.509,97
2187895	0	13111111	Móveis e Utensílios	30/04/2015	Escaninho 10 portas bege	969,00	(573,33)	395,67	11130010	Germano	15	180	10	120	1.200,00	852,00	635,78
2187896	0	13111111	Móveis e Utensílios	30/04/2015	ESCAMINHO DUPLO 10 PORTAS COR BEGE NILKO	969,00	(573,33)	395,67	11130010	Germano	15	180	10	120	1.200,00	852,00	635,78
2187897	0	13111111	Móveis e Utensílios	30/04/2015	ESCAMINHO DUPLO 10 PORTAS COR BEGE NILKO	969,00	(573,33)	395,67	11130010	Germano	15	180	10	120	1.200,00	852,00	635,78
2187898	0	13111111	Móveis e Utensílios	30/04/2015	ESCAMINHO DUPLO 10 PORTAS COR BEGE NILKO	969,00	(573,33)	395,67	11130010	Germano	15	180	10	120	1.200,00	852,00	635,78
2187899	0	13111111	Móveis e Utensílios	30/04/2015	ESCAMINHO DUPLO 10 PORTAS COR BEGE NILKO	969,00	(573,33)	395,67	11130010	Germano	15	180	10	120	1.200,00	852,00	635,78
2187900	0	13111111	Móveis e Utensílios	30/04/2015	ESCAMINHO DUPLO 10 PORTAS COR BEGE NILKO	969,00	(573,33)	395,67	11130010	Germano	15	180	10	120	1.200,00	852,00	635,78
2187901	0	13111111	Móveis e Utensílios	30/04/2015	Cafeteira Industrial - 5 litros - 110V	512,74	(303,35)	209,39	11000010	Germano	15	180	10	120	1.020,00	724,20	540,41
2187902	0	13111111	Móveis e Utensílios	30/04/2015	FORNO ELETRICO MARCA LAYR DIM.30x45x35 CM	349,90	(207,03)	142,87	11250020	Germano	15	180	10	120	800,00	568,00	423,85
2187903	0	13111111	Móveis e Utensílios	30/04/2015	TV 47 polegadas Plasma - 600 HZ - 3HDMI - 2 USB	2.859,35	(1.691,80)	1.167,55	11250020	Germano	15	180	10	120	3.500,00	2.485,00	1.854,35
2187904	0	13111111	Móveis e Utensílios	30/04/2015	MESA RETA MED. 1,20 x 0,60 x 0,74(h) COR CRISTAL M	615,00	(363,88)	251,12	11250020	Germano	15	180	10	120	1.000,00	710,00	529,81
2187905	0	13111111	Móveis e Utensílios	30/04/2015	MESA RETA MED. 1,20 x 0,60 x 0,74(h) COR CRISTAL M	615,00	(363,88)	251,12	11250020	Germano	15	180	10	120	1.000,00	710,00	529,81
2187906	0	13111111	Móveis e Utensílios	30/04/2015	Mesa de reuni縊 2,00 x 1,00 x 0,74	687,00	(406,48)	280,52	11250020	Germano	15	180	10	120	1.000,00	710,00	529,81
2187907	0	13111111	Móveis e Utensílios	30/04/2015	Banco Golden Seat	420,00	(248,50)	171,50	11250020	Germano	15	180	10	120	450,00	319,50	238,42
2187908	0	13111111	Móveis e Utensílios	30/04/2015	Banco Golden Seat	420,00	(248,50)	171,50	11250020	Germano	15	180	10	120	450,00	319,50	238,42
2187909	0	13111111	Móveis e Utensílios	30/04/2015	Banco Golden Seat	420,00	(248,50)	171,50	11250020	Germano	15	180	10	120	450,00	319,50	238,42
2187910	0	13111111	Móveis e Utensílios	30/04/2015	Banco Golden Seat	420,00	(248,50)	171,50	11250020	Germano	15	180	10	120	450,00	319,50	238,42
2187911	0	13111111	Móveis e Utensílios	30/04/2015	CADEIRA GIRATORIA CAVALETTI C/BRAㄨOS COR AZUL	547,00	(323,65)	223,35	11250020	Germano	15	180	10	120	900,00	639,00	476,83
2187912	0	13111111	Móveis e Utensílios	30/04/2015	CADEIRA GIRATORIA CAVALETTI C/BRAㄨOS COR AZUL	547,00	(323,65)	223,35	11250020	Germano	15	180	10	120	900,00	639,00	476,83
2187913	0	13111111	Móveis e Utensílios	30/04/2015	CADEIRA GIRATORIA CAVALETTI C/BRAㄨOS COR AZUL	547,00	(323,65)	223,35	11250020	Germano	15	180	10	120	900,00	639,00	476,83
2187914	0	13111111	Móveis e Utensílios	30/04/2015	CADEIRA GIRATORIA CAVALETTI C/BRAㄨOS COR AZUL	547,00	(323,65)	223,35	11250020	Germano	15	180	10	120	900,00	639,00	476,83
2187915	0	13111111	Móveis e Utensílios	30/04/2015	CADEIRA GIRATORIA CAVALETTI C/BRAㄨOS COR AZUL	547,00	(323,65)	223,35	11250020	Germano	15	180	10	120	900,00	639,00	476,83
2187916	0	13111111	Móveis e Utensílios	30/04/2015	CADEIRA GIRATORIA CAVALETTI C/BRAㄨOS COR AZUL	547,00	(323,65)	223,35	11250020	Germano	15	180	10	120	900,00	639,00	476,83
2187917	0	13111111	Móveis e Utensílios	30/04/2015	CADEIRA GIRATORIA CAVALETTI C/BRAㄨOS COR AZUL	547,00	(323,65)	223,35	11250020	Germano	15	180	10	120	900,00	639,00	476,83
2187918	0	13111111	Móveis e Utensílios	30/04/2015	CADEIRA GIRATORIA CAVALETTI C/BRAㄨOS COR AZUL	547,00	(323,65)	223,35	11250020	Germano	15	180	10	120	900,00	639,00	476,83
2187919	0	13111111	Móveis e Utensílios	24/06/2014	ARMARIO VESTIARIO 16 VAOS	898,42	(606,42)	292,00	11132010	Germano	15	180	8	96	900,00	540,00	402,96
2187920	0	13111111	Móveis e Utensílios	30/04/2015	CADEIRA GIRATORIA CAVALETTI C/BRAㄨOS COR AZUL	547,00	(323,65)	223,35	11250020	Germano	15	180	10	120	900,00	639,00	476,83
2187921	0	13111111	Móveis e Utensílios	30/04/2015	CADEIRA GIRATORIA CAVALETTI C/BRAㄨOS COR AZUL	547,00	(323,65)	223,35	11250020	Germano	15	180	10	120	900,00	639,00	476,83
2187922	0	13111111	Móveis e Utensílios	30/04/2015	CADEIRA FIXA P/REUNI〒O CAVALETTI S/BRAㄨOS AMARELA	420,00	(248,50)	171,50	11250020	Germano	15	180	10	120	900,00	639,00	476,83
2187923	0	13111111	Móveis e Utensílios	30/04/2015	CADEIRA FIXA P/REUNI〒O CAVALETTI S/BRAㄨOS AMARELA	420,00	(248,50)	171,50	11250020	Germano	15	180	10	120	900,00	639,00	476,83
2187924	0	13111111	Móveis e Utensílios	30/04/2015	CADEIRA FIXA P/REUNI〒O CAVALETTI S/BRAㄨOS AMARELA	420,00	(248,50)	171,50	11250020	Germano	15	180	10	120	900,00	639,00	476,83
2187925	0	13111111	Móveis e Utensílios	30/04/2015	CADEIRA FIXA P/REUNI〒O CAVALETTI S/BRAㄨOS AMARELA	420,00	(248,50)	171,50	11250020	Germano	15	180	10	120	900,00	639,00	476,83

FDC CONSULT LTDA

SAMARCO
APRENDER PARA EVOLUIR E TRANSFORMAR

DATA-BASE: 31/03/2021					DADOS CONTÁBEIS CEDIDOS PELA SAMARCO						AVALIAÇÃO VALOR JUSTO DE MERCADO							
IMOBILIZADO	SUB Nº	CLASSE	CENTRO CST	DT.INCORP.	DENOMINAÇÃO DO IMOBILIZADO	VAL AQUIS. BRL	DEPREC. ACUM BRL	VALOR CONTÁBIL BRL	CENTRO DE CUSTOS	UNID. IND	VIDA ÚTIL DET. (ANOS)	VIDA ÚTIL DET. (MESES)	VIDA ÚTIL REM. (ANOS)	VIDA ÚTIL REM. (MESES)	VALOR DE REPOSIÇÃO (R$)	VALOR JUSTO DE MERCADO (R$)	VALOR DE LIQUIDAÇÃO FORÇADA
2187926	0	13111111	Móveis e Utensílios	30/04/2015	CADEIRA FIXA P/REUNIÊO CAVALETTI S/BRAÇOS AMARELA	420,00	(248,50)	171,50	11250020	Germano	15	180	10	120	900,00	639,00	476,83
2187927	0	13111111	Móveis e Utensílios	30/04/2015	CADEIRA FIXA P/REUNIÊO CAVALETTI S/BRAÇOS AMARELA	420,00	(248,50)	171,50	11250020	Germano	15	180	10	120	900,00	639,00	476,83
2187928	0	13111111	Móveis e Utensílios	30/04/2015	CADEIRA FIXA P/REUNIÊO CAVALETTI S/BRAÇOS AMARELA	420,00	(248,50)	171,50	11250020	Germano	15	180	10	120	900,00	639,00	476,83
2187929	0	13111111	Móveis e Utensílios	30/04/2015	CADEIRA FIXA P/REUNIÊO CAVALETTI S/BRAÇOS AMARELA	420,00	(248,50)	171,50	11250020	Germano	15	180	10	120	900,00	639,00	476,83
2187930	0	13111111	Móveis e Utensílios	30/04/2015	CADEIRA FIXA C/BRAÇO P/REUNIÊO AMARELA - 20 UNID.	4.800,00	(2.840,00)	1.960,00	11342010	Germano	15	180	10	120	6.000,00	4.260,00	3.178,88
2187931	0	13111111	Móveis e Utensílios	30/04/2015	ARMARIO ESCAMINHO DE AÇO DUPLO 04 PORTAS	800,00	(473,33)	326,67	11162020	Germano	15	180	10	120	900,00	639,00	476,83
2187932	0	13111111	Móveis e Utensílios	30/04/2015	ARMARIO ESCAMINHO DE AÇO DUPLO 04 PORTAS	800,00	(473,33)	326,67	11162020	Germano	15	180	10	120	900,00	639,00	476,83
2187933	0	13111111	Móveis e Utensílios	30/04/2015	ARMARIO ESCAMINHO DE AÇO DUPLO 04 PORTAS	800,00	(473,33)	326,67	11162020	Germano	15	180	10	120	900,00	639,00	476,83
2187934	0	13111111	Móveis e Utensílios	30/04/2015	ARMARIO ESCAMINHO DE AÇO DUPLO 04 PORTAS	800,00	(473,33)	326,67	11162020	Germano	15	180	10	120	900,00	639,00	476,83
2187935	0	13111111	Móveis e Utensílios	30/04/2015	BALÇAO MDF BRANCO ADP. MESAS	5.409,19	(3.200,44)	2.208,75	11300060	Germano	15	180	10	120	5.000,00	3.550,00	2.649,06
2187936	0	13111111	Móveis e Utensílios	30/04/2015	BANCOS MADEIRA ANGELIM MED.0,40 X 2,00M 03 UNID.	2.250,00	(1.331,25)	918,75	11162020	Germano	15	180	10	120	3.600,00	2.556,00	1.907,33
2187937	0	13111111	Móveis e Utensílios	30/04/2015	CONJ. PERSIANAS ROLÞ TELA SOLAR 164 X 144	3.684,77	(2.180,17)	1.504,60	11300060	Germano	15	180	10	120	4.600,00	3.266,00	2.437,14
2187938	0	13111081	Sistemas	30/04/2015	SISTEMA CFTV ALMOXARIFADO GER.	178.812,95	(42.331,49)	136.481,46	11230030	Germano	25	300	16	192	311.239,00	216.311,11	161.414,68
2187939	0	13111081	Sistemas	30/04/2015	SISTEMA CFTV ALMOXARIFADO PATIO - GER	178.812,90	(42.331,49)	136.481,41	11230030	Germano	25	300	16	192	311.239,00	216.311,11	161.414,68
2187940	0	13111111	Móveis e Utensílios	30/04/2015	CAMERA VIDEO DIGITAL PELCO SARIX IXSODN	7.121,95	(4.213,85)	2.908,10	11230030	Germano	15	180	10	120	8.900,00	6.319,00	4.715,34
2187941	0	13111111	Móveis e Utensílios	30/04/2015	CAMERA VIDEO DIGITAL PELCO SARIX IXSODN	7.121,95	(4.213,85)	2.908,10	11230030	Germano	15	180	10	120	8.900,00	6.319,00	4.715,34
2187942	0	13111111	Móveis e Utensílios	30/04/2015	CAMERA VIDEO DIGITAL PELCO SARIX IXSODN	7.121,95	(4.213,85)	2.908,10	11230030	Germano	15	180	10	120	8.900,00	6.319,00	4.715,34
2187943	0	13111111	Móveis e Utensílios	30/04/2015	CAMERA VIDEO DIGITAL PELCO SARIX IXSODN	7.121,95	(4.213,85)	2.908,10	11230030	Germano	15	180	10	120	8.900,00	6.319,00	4.715,34
2187944	0	13111111	Móveis e Utensílios	30/04/2015	CAMERA VIDEO DIGITAL PELCO SARIX IXSODN	7.121,95	(4.213,85)	2.908,10	11230030	Germano	15	180	10	120	8.900,00	6.319,00	4.715,34
2187945	0	13111111	Móveis e Utensílios	30/04/2015	CAMERA VIDEO DIGITAL PELCO SARIX IXSODN	7.121,95	(4.213,85)	2.908,10	11230030	Germano	15	180	10	120	8.900,00	6.319,00	4.715,34
2187946	0	13111111	Móveis e Utensílios	30/04/2015	CAMERA VIDEO DIGITAL PELCO SARIX IXSODN	7.121,95	(4.213,85)	2.908,10	11230030	Germano	15	180	10	120	8.900,00	6.319,00	4.715,34
2187947	0	13111111	Móveis e Utensílios	30/04/2015	CAMERA VIDEO DIGITAL PELCO SARIX IXSODN	7.121,95	(4.213,85)	2.908,10	11230030	Germano	15	180	10	120	8.900,00	6.319,00	4.715,34
2187948	0	13111111	Móveis e Utensílios	30/04/2015	CAMERA VIDEO DIGITAL PELCO SARIX IXSODN	7.121,95	(4.213,85)	2.908,10	11230030	Germano	15	180	10	120	8.900,00	6.319,00	4.715,34
2187949	0	13111111	Móveis e Utensílios	30/04/2015	CAMERA VIDEO DIGITAL PELCO SARIX IXSODN	7.121,95	(4.213,85)	2.908,10	11230030	Germano	15	180	10	120	8.900,00	6.319,00	4.715,34
2187950	0	13111101	Eqtos Process Dados	30/04/2015	NOBREAK RACK ENGETRON MOD. SEN3000C-RM 3000VA	17.793,13	(17.793,13)	-	11230030	Germano	5	60	1	12	24.100,00	6.193,70	4.621,83
2187951	0	13111101	Eqtos Process Dados	30/04/2015	NOBREAK RACK ENGETRON MOD. SEN3000C-RM 3000VA	17.793,13	(17.793,13)	-	11230030	Germano	5	60	1	12	24.100,00	6.193,70	4.621,83
2187955	0	13111081	Sistemas	31/05/2015	SIST.INSTRUMENTAÇÊO MONITORAMENTO DIQUE SELA E TUL	511.780,91	(12.290,28)	499.490,63	11260020	Germano	20	240	13	156	524.694,00	364.662,33	272.116,65
2187961	0	13111111	Móveis e Utensílios	20/08/2012	MESA AUX.LISA ACO INOX BAIXA DIMENCAO 155X80X65CM	1.054,69	(990,26)	64,43	12300030	Ubu	15	180	8	96	1.723,00	1.033,80	771,44
2190001	0	13111131	Ferramentas	01/09/2006	ALICATE AMPERIMETRO MD500	175,03	(175,03)	-	12204010	Ubu	10	120	3	36	300,00	111,60	83,28
2190002	0	13111131	Ferramentas	01/09/2006	RELOGIO COMPARADOR 0.01MM	122,78	(122,78)	-	12204010	Ubu	10	120	3	36	200,00	74,40	55,52
2190003	0	13111131	Ferramentas	01/09/2006	CABECOTE MICROMETRICO DIGITAL 50MM 164162	353,95	(318,54)	35,41	12204010	Ubu	18	216	6	72	500,00	197,00	147,00
2190004	0	13111131	Ferramentas	01/09/2006	CABECOTE MICROMETRICO DIGITAL 50MM 164162	353,95	(318,54)	35,41	12204010	Ubu	18	216	6	72	500,00	197,00	147,00
2190005	0	13111131	Ferramentas	01/09/2006	CABECOTE MICROMETRICO DIGITAL	367,02	(330,28)	36,74	12204010	Ubu	18	216	6	72	500,00	197,00	147,00
2190006	0	13111131	Ferramentas	01/09/2006	CABECOTE MICROMETRICO DIGITAL	367,02	(330,28)	36,74	12204010	Ubu	18	216	6	72	500,00	197,00	147,00
2190007	0	13111131	Ferramentas	01/09/2006	MICROMETRO EXTERNO 25-50MM	2.221,33	(2.221,33)	-	12230030	Ubu	10	120	3	36	2.900,00	1.078,80	805,02
2190008	0	13111131	Ferramentas	01/09/2006	MICROMETRO EXTERNO 0-25MM	795,13	(795,13)	-	12230030	Ubu	10	120	3	36	1.100,00	409,20	305,35
2190009	0	13111131	Ferramentas	01/09/2006	MICROMETRO EXTERNO 75-100MM	90,04	(90,04)	-	12230030	Ubu	10	120	3	36	200,00	74,40	55,52
2190010	0	13111131	Ferramentas	01/09/2006	MICROMETRO EXTERNO 50-75MM	721,27	(721,27)	-	12230030	Ubu	10	120	3	36	1.000,00	372,00	277,59
2190011	0	13111071	Máquinas e Eqtos	02/05/2002	BOMBA DE SUCCAO DE OLEO FBE34STD	1,00	(0,53)	0,47	12204030	Ubu	25	300	11	132	1.422,00	708,16	528,44
2190013	0	13111131	Ferramentas	01/09/2006	APERTADEIRA PNEUMATICA DE IMPACTO SW25	1.601,23	(1.601,23)	-	12204010	Ubu	10	120	3	36	2.100,00	781,20	582,94
2190014	0	13111131	Ferramentas	01/09/2006	APERTADEIRA PNEUMATICA DE IMPACTO 3/4	2.427,53	(2.427,53)	-	12204010	Ubu	10	120	3	36	3.200,00	1.190,40	888,29
2190015	0	13111131	Ferramentas	01/09/2006	APERTADEIRA PNEUMATICA DE IMPACTO 3/4	572,45	(572,45)	-	12204010	Ubu	10	120	3	36	800,00	297,60	222,07
2190016	0	13111131	Ferramentas	01/09/2006	APERTADEIRA PNEUMATICA DE IMPACTO 3/4	9.358,78	(9.358,78)	-	12204010	Ubu	10	120	3	36	12.100,00	4.501,20	3.358,86
2190017	0	13111131	Ferramentas	01/09/2006	APERTADEIRA PNEUMATICA DE IMPACTO 3/4	7.975,78	(7.975,78)	-	12204010	Ubu	10	120	3	36	10.300,00	3.831,60	2.859,20
2190018	0	13111131	Ferramentas	01/09/2006	APERTADEIRA PNEUMATICA 3/4	3.879,99	(3.879,99)	-	12204010	Ubu	10	120	3	36	5.000,00	1.860,00	1.387,96
2190019	0	13111131	Ferramentas	01/09/2006	APERTADEIRA PNEUMATICA 3/4	868,42	(868,42)	-	12204010	Ubu	10	120	3	36	1.200,00	446,40	333,11
2190020	0	13111131	Ferramentas	01/09/2006	APERTADEIRA PNEUMATICA 3/4	3.879,99	(3.879,99)	-	12204010	Ubu	10	120	3	36	5.000,00	1.860,00	1.387,96
2190021	0	13111131	Ferramentas	01/09/2006	APERTADEIRA PNEUMATICA 3/4	1.717,95	(1.717,95)	-	12204010	Ubu	10	120	3	36	2.300,00	855,60	638,46
2190022	0	13111131	Ferramentas	01/09/2006	APERTADEIRA PNEUMATICA 3/4	1.751,80	(1.751,80)	-	12204010	Ubu	10	120	3	36	2.300,00	855,60	638,46
2190023	0	13111131	Ferramentas	01/09/2006	APERTADEIRA PNEUMATICA 3/4	1.717,95	(1.717,95)	-	12204010	Ubu	10	120	3	36	2.300,00	855,60	638,46
2190024	0	13111071	Máquinas e Eqtos	04/03/1989	BASE MAGNETICA 7010SN	122,78	(112,16)	10,62	12204010	Ubu	25	300	6	72	1.193,00	369,83	275,97
2190025	0	13111071	Máquinas e Eqtos	04/03/1989	BASE MAGNETICA	122,78	(112,16)	10,62	12204010	Ubu	25	300	6	72	1.193,00	369,83	275,97
2190026	0	13111071	Máquinas e Eqtos	04/03/1989	BASE MAGNETICA	122,78	(111,76)	11,02	12204010	Ubu	25	300	6	72	1.193,00	369,83	275,97
2190027	0	13111131	Ferramentas	01/09/2006	RELOGIO COMPARADOR	317,41	(317,41)	-	12204010	Ubu	10	120	3	36	500,00	186,00	138,80
2190028	0	13111131	Ferramentas	01/09/2006	CANETA DE VIBRACAO CMPV50	1.404,88	(1.404,88)	-	12204010	Ubu	10	120	3	36	1.900,00	706,80	527,43
2190029	0	13111131	Ferramentas	01/09/2006	CANETA DE VIBRACAO CMPV50	1.406,91	(1.406,91)	-	12204010	Ubu	10	120	3	36	1.900,00	706,80	527,43
2190030	0	13111131	Ferramentas	01/09/2006	RELOGIO COMPARADOR	92,68	(92,68)	-	12204010	Ubu	10	120	3	36	200,00	74,40	55,52
2190031	0	13111131	Ferramentas	01/09/2006	RELOGIO COMPARADOR	306,20	(306,20)	-	12204010	Ubu	10	120	3	36	400,00	148,80	111,04
2190048	0	13111071	Máquinas e Eqtos	04/11/1991	TALHA MANUAL DE CORRENTE ELEVACAO 3MTS 2 TON	1.170,76	(1.150,47)	20,29	12204010	Ubu	25	300	6	72	1.999,00	619,69	462,42
2190049	0	13111071	Máquinas e Eqtos	02/10/1991	TALHA MANUAL DE CORRENTE ELEVACAO 3MTS 2 TON	110,60	(110,60)	-	12204010	Ubu	5	60	1	12	150,00	38,55	28,77
2190050	0	13111071	Máquinas e Eqtos	12/09/1996	TALHA MANUAL DE CORRENTE ELEVACAO 3MTS 2 TON	1.713,37	(1.645,42)	67,95	12204010	Ubu	5	60	1	12	2.320,00	596,24	444,92
2190051	0	13111071	Máquinas e Eqtos	11/08/1983	TALHA MANUAL DE CORRENTE ELEVACAO 3MTS 1 TON	345,44	(342,87)	2,57	12460060	Ubu	5	60	1	12	468,00	120,28	89,75
2190052	0	13111071	Máquinas e Eqtos	09/03/1984	TALHA MANUAL DE CORRENTE ELEVACAO 3MTS 1 TON	149,18	(148,02)	1,16	12460060	Ubu	5	60	1	12	202,00	51,91	38,74
2190053	0	13111071	Máquinas e Eqtos	19/10/1984	TALHA MANUAL DE CORRENTE ELEVACAO 3MTS 3 TON	122,84	(115,67)	7,17	12204010	Ubu	10	120	3	36	187,00	69,56	51,91
2190054	0	13111071	Máquinas e Eqtos	02/03/1989	TALHA MANUAL DE CORRENTE ELEVACAO 5MTS 3 TON	297,60	(272,79)	24,81	12204010	Ubu	10	120	3	36	453,00	168,52	125,75
2190055	0	13111071	Máquinas e Eqtos	29/03/1989	TALHA MANUAL DE CORRENTE ELEVACAO 5MTS	201,01	(184,23)	16,78	12204010	Ubu	10	120	3	36	306,00	113,83	84,94
2190056	0	13111071	Máquinas e Eqtos	03/09/1991	TALHA MANUAL DE CORRENTE ELEVACAO 3MTS 3 TON	167,46	(149,89)	17,57	12204010	Ubu	12	144	3	36	255,00	79,05	58,99
2190057	0	13111071	Máquinas e Eqtos	19/10/1984	TALHA MANUAL DE CORRENTE ELEVACAO 3MTS 3 TON	171,33	(161,95)	9,38	12204010	Ubu	10	120	3	36	261,00	97,09	72,45
2190058	0	13111071	Máquinas e Eqtos	19/10/1984	TALHA MANUAL DE CORRENTE ELEVACAO 3MTS 3 TON	171,33	(161,32)	10,01	12204010	Ubu	10	120	3	36	261,00	97,09	72,45

FDC CONSULT LTDA

SAMARCO
APRENDER PARA EVOLUIR E TRANSFORMAR

DATA-BASE: 31/03/2021					DADOS CONTÁBEIS CEDIDOS PELA SAMARCO						AVALIAÇÃO VALOR JUSTO DE MERCADO						
IMOBILIZADO	SUB Nº	CLASSE	CENTRO CST	DT.INCORP.	DENOMINAÇÃO DO IMOBILIZADO	VAL AQUIS. BRL	DEPREC. ACUM BRL	VALOR CONTÁBIL BRL	CENTRO DE CUSTOS	UNID. IND	VIDA ÚTIL DET. (ANOS)	VIDA ÚTIL DET. (MESES)	VIDA ÚTIL REM. (ANOS)	VIDA ÚTIL REM. (MESES)	VALOR DE REPOSIÇÃO (R$)	VALOR JUSTO DE MERCADO (R$)	VALOR DE LIQUIDAÇÃO FORÇADA
2190059	0	13111071	Máquinas e Eqtos	20/08/1993	TALHA MANUAL DE CORRENTE ELEVACAO 3MTS 5 TON	110,04	(98,48)	11,56	12204010	Ubu	12	144	3	36	168,00	52,08	38,86
2190060	0	13111071	Máquinas e Eqtos	20/08/1993	TALHA MANUAL DE CORRENTE ELEVACAO 3MTS 5 TON	110,04	(98,15)	11,89	12204010	Ubu	12	144	3	36	168,00	52,08	38,86
2190061	0	13111071	Máquinas e Eqtos	29/03/1989	TALHA MANUAL DE CORRENTE ELEVACAO 3MTS	201,01	(198,44)	2,57	12460060	Ubu	5	60	1	12	272,00	69,90	52,16
2190062	0	13111071	Máquinas e Eqtos	06/03/1992	MOTOR ELETRICO NV225DS4	47.352,32	(42.764,05)	4.588,27	11162010	Germano	25	300	6	72	59.445,00	18.427,95	13.751,22
2190065	0	13111071	Máquinas e Eqtos	21/09/2001	BOMBA SUBMERSA BHS51210	2.993,59	(2.176,15)	817,44	12204010	Ubu	25	300	11	132	5.335,00	2.656,83	1.982,57
2190066	0	13111071	Máquinas e Eqtos	11/08/2001	BOMBA SUBMERSA BHS51210	2.779,71	(2.080,02)	699,69	12204010	Ubu	25	300	11	132	4.943,00	2.461,61	1.836,89
2190067	0	13111071	Máquinas e Eqtos	21/09/2001	BOMBA SUBMERSA BHS51211	2.993,60	(2.176,16)	817,44	12204010	Ubu	25	300	11	132	5.335,00	2.656,83	1.982,57
2190068	0	13111071	Máquinas e Eqtos	21/09/2001	BOMBA SUBMERSA BHS51210	2.993,60	(2.176,16)	817,44	12204010	Ubu	25	300	11	132	5.335,00	2.656,83	1.982,57
2190069	0	13111071	Máquinas e Eqtos	27/09/2002	BOMBA SUBMERSA DE CAPTACAO P/ ESGOTO	994,81	(566,98)	427,83	12204010	Ubu	25	300	11	132	1.777,00	884,95	660,36
2190070	0	13111071	Máquinas e Eqtos	17/12/2002	INDICADOR DIGITAL C/ 02 CELULAS DE CARGA LE-2585A/	27.044,90	(27.044,90)	-	12135010	Ubu	10	120	3	36	19.293,00	7.177,00	5.355,58
2190071	0	13111071	Máquinas e Eqtos	17/12/2002	INDICADOR DIGITAL C/ 02 CELULAS DE CARGA LE-2586A/	27.044,90	(27.044,90)	-	12135010	Ubu	10	120	3	36	19.293,00	7.177,00	5.355,58
2190072	0	13111071	Máquinas e Eqtos	17/12/2002	INDICADOR DIGITAL C/ 02 CELULAS DE CARGA	27.044,90	(27.044,90)	-	12135010	Ubu	10	120	3	36	19.293,00	7.177,00	5.355,58
2190073	0	13111071	Máquinas e Eqtos	05/06/1996	MOTOR ELETRICO,TRIFASICO,FLENDER,15CV 1755RPM 460V	2.880,27	(2.880,27)	-	12135010	Ubu	25	300	9	108	5.169,00	2.258,85	1.685,59
2190074	0	13111071	Máquinas e Eqtos	05/06/1996	MOTOR ELETRICO,TRIFASICO,FLENDER,15CV 1755RPM 460V	2.880,27	(2.880,27)	-	12135010	Ubu	25	300	9	108	5.169,00	2.258,85	1.685,59
2190075	0	13111071	Máquinas e Eqtos	05/06/1996	MOTOR ELETRICO,TRIFASICO,FLENDER,1750RPM 5.5KW 480	2.880,27	(1.948,40)	931,87	12135010	Ubu	25	300	9	108	5.169,00	2.258,85	1.685,59
2190076	0	13111071	Máquinas e Eqtos	05/06/1996	MOTOR ELETRICO,TRIFASICO,FLENDER,K100010160M,44048	2.880,27	(1.933,67)	946,60	12135010	Ubu	25	300	9	108	5.413,00	2.365,48	1.765,16
2190077	0	13111071	Máquinas e Eqtos	30/04/1992	MOTOR ELETRICO,TRIFASICO,SEW BRASIL,1700RPM 480V	875,14	(782,97)	92,17	12135010	Ubu	25	300	6	72	1.723,00	534,13	398,58
2190079	0	13111071	Máquinas e Eqtos	03/02/1998	MOTOR ELETRICO ,TRIFASICO,SEW,1750RPM 5.5KW 480V 8	3.568,68	(2.941,79)	626,89	12133010	Ubu	25	300	9	108	6.363,00	2.780,63	2.074,95
2190080	0	13111071	Máquinas e Eqtos	18/12/1995	MOTOR ELETRICO ,TRIFASICO,SEW,1750RPM 5.5KW 480V 8	12.934,87	(8.124,97)	4.809,90	12133010	Ubu	25	300	6	72	23.214,00	7.196,34	5.370,02
2190081	0	13111071	Máquinas e Eqtos	18/03/1996	MOTOR ELETRICO ,TRIFASICO,SEW,1750RPM 5.5KW 480V 8	12.934,82	(8.124,95)	4.809,87	12133010	Ubu	25	300	9	108	23.214,00	10.144,52	7.570,00
2190082	0	13111071	Máquinas e Eqtos	11/07/1994	MOTOR ELETRICO ,TRIFASICO,SEWEURODRIVE,1745RPM 7,5	6.176,53	(5.274,49)	902,04	12133010	Ubu	25	300	6	72	11.085,00	3.436,35	2.564,26
2190084	0	13111071	Máquinas e Eqtos	02/02/1996	MOTOR ELETRICO ,TRIFASICO,WEG,1780RPM460V94,6AMB11	6.601,15	(6.601,15)	-	12133010	Ubu	25	300	9	108	12.414,00	5.424,92	4.048,16
2190089	0	13111071	Máquinas e Eqtos	03/02/1998	MOTOR ELETRICO ,TRIFASICO,WEG,8W74925,1720RPM460V2	3.568,68	(3.568,68)	-	12133010	Ubu	25	300	9	108	6.322,00	2.762,71	2.061,58
2190092	0	13111071	Máquinas e Eqtos	11/12/1991	MOTO REDUTOR REDUCAO 13.27 (31) R60DZ90L4	1.010,38	(919,81)	90,57	12133010	Ubu	25	300	6	72	1.370,00	424,70	316,92
2190095	0	13111071	Máquinas e Eqtos	24/03/1992	MOTO REDUTORES (24)	6.923,28	(5.919,59)	1.003,69	12133010	Ubu	25	300	6	72	9.393,00	2.911,83	2.172,85
2190096	0	13111071	Máquinas e Eqtos	02/05/2002	MOTO REDUTORES (37)	1,00	(0,74)	0,26	12133010	Ubu	25	300	11	132	2.500,00	1.245,00	929,04
2190097	0	13111071	Máquinas e Eqtos	25/02/1996	MOTOR ELETRICO ,TRIFASICO,WEG,W22,101711732,15CV 4	6.601,14	(5.605,36)	995,78	12133010	Ubu	25	300	9	108	11.844,00	5.175,83	3.862,28
2190098	0	13111071	Máquinas e Eqtos	18/03/1996	MOTOR ELETRICO ,TRIFASICO,WEG,W22,15CV 460V 17,8 A	12.934,82	(8.124,95)	4.809,87	12133010	Ubu	25	300	9	108	23.214,00	10.144,52	7.570,00
2190100	0	13111071	Máquinas e Eqtos	30/04/1992	MOTOR ELETRICO,DA ESTEIRA DO DISCO,SEWEURODRIVE,FA	1.599,80	(1.599,80)	-	12133010	Ubu	25	300	6	72	3.147,00	975,57	727,99
2190101	0	13111071	Máquinas e Eqtos	22/02/1996	MOTOR ELETRICO,DA ESTEIRA DO DISCO,SEWEURODRIVE,FA	6.601,14	(6.601,14)	-	12133010	Ubu	25	300	9	108	12.414,00	5.424,92	4.048,16
2190104	0	13111071	Máquinas e Eqtos	08/11/1996	MOTOR ELETRICO ,TRIFASICO,WEG,60 CV	96.603,91	(60.384,38)	36.219,53	12110050	Ubu	25	300	9	108	161.321,00	70.497,28	52.606,15
2190105	0	13111071	Máquinas e Eqtos	15/02/1982	MOTOR ELETRICO,TRIFASICO,SEWEURDRIVE,R87DRE132S/TF	429,87	(429,87)	-	12110020	Ubu	25	300	6	72	881,00	273,11	203,80
2190106	0	13111071	Máquinas e Eqtos	15/09/1981	MOTOR ELETRICO,TRIFASICO,SEWEURDRIVE,460 V / 7,6 K	567,32	(567,32)	-	12110020	Ubu	25	300	6	72	1.166,00	361,46	269,73
2190107	0	13111071	Máquinas e Eqtos	10/08/1989	MOTOR ELETRICO,TRIFASICO,SEWEURDRIVE,R87DRE132S/TF	46.846,72	(46.846,72)	-	12110020	Ubu	25	300	6	72	90.172,00	27.953,32	20.859,20
2190108	0	13111071	Máquinas e Eqtos	31/03/1979	MOTOR ELETRICO,TRIFASICO,SEWERODRIVEL,R8 DRE132S4/	338,74	(338,74)	-	12110020	Ubu	25	300	6	72	691,00	214,21	159,85
2190109	0	13111071	Máquinas e Eqtos	25/06/1990	MOTOR ELETRICO,TRIFASICO,SEWEURDRIVE,R87DRE132S/TF	7.209,34	(7.209,34)	-	12110020	Ubu	25	300	6	72	14.083,00	4.365,73	3.257,77
2190112	0	13111071	Máquinas e Eqtos	01/12/1974	MOTOR ELETRICO,TRIFASICO,SEWEURDRIVE,R87DRE132S/TF	471,66	(453,72)	17,94	12110020	Ubu	25	300	6	72	895,00	277,45	207,04
2190113	0	13111071	Máquinas e Eqtos	30/04/1992	MOTOR ELETRIO,TRIFASICO,HGR 5550,500 CV	1.461,25	(1.318,55)	142,70	12110020	Ubu	25	300	6	72	2.808,00	870,48	649,57
2190114	0	13111071	Máquinas e Eqtos	01/12/1974	MOTOR ELETRICO,TRIFASICO,SEWEURDRIVE,R87DRE132S/TF	471,66	(451,36)	20,30	12110020	Ubu	25	300	6	72	922,00	285,82	213,28
2190115	0	13111071	Máquinas e Eqtos	01/12/1975	MOTOR ELETRIO,TRIFASICO,SEW,10 CV 1780 RPM	1.767,41	(1.699,16)	68,25	12110020	Ubu	25	300	6	72	3.337,00	1.034,47	771,94
2190116	0	13111071	Máquinas e Eqtos	01/12/1974	MOTOR ELETRICO,TRIF.,SEWEURDRIVE,R87DRE132S4/TF,70	471,66	(453,72)	17,94	12110020	Ubu	25	300	6	72	895,00	277,45	207,04
2190117	0	13111071	Máquinas e Eqtos	01/12/1974	MOTOR ELETRICO,TRIFASICO,WEG ,400 CV	471,66	(453,72)	17,94	12110020	Ubu	25	300	6	72	895,00	277,45	207,04
2190118	0	13111071	Máquinas e Eqtos	01/12/1975	MOTOR ELETRIO,TRIFASICO,SEW,10 CV 1780 RPM	1.767,41	(1.699,16)	68,25	12110020	Ubu	25	300	6	72	3.337,00	1.034,47	771,94
2190119	0	13111071	Máquinas e Eqtos	01/12/1975	MOTOR ELETRIO,TRIFASICO,WEG,10 CV 1780 RPM	1.767,41	(1.699,16)	68,25	12110020	Ubu	25	300	6	72	3.337,00	1.034,47	771,94
2190120	0	13111071	Máquinas e Eqtos	01/12/1974	MOTOR ELETRICO,TRIFASICO,WEG,150CV 1780RPM 188.8A	471,66	(451,46)	20,20	12110020	Ubu	25	300	6	72	895,00	277,45	207,04
2190121	0	13111071	Máquinas e Eqtos	01/12/1975	MOTOR ELETRIO,TRIFASICO,WEG,10 CV 1780 RPM	1.767,41	(1.699,16)	68,25	12110020	Ubu	25	300	6	72	3.337,00	1.034,47	771,94
2190122	0	13111071	Máquinas e Eqtos	01/12/1974	MOTOR ELETRICO,TRIFASICO,WEG,1750RPM 5,5KW 460V 12	471,66	(453,06)	18,60	12110020	Ubu	25	300	6	72	800,00	248,00	185,06
2190123	0	13111071	Máquinas e Eqtos	01/12/1974	MOTOR ELETRICO,TRIFASICO,WEG,3112M,7,5 CV 5,5 AHP	471,66	(451,46)	20,20	12110020	Ubu	25	300	6	72	895,00	277,45	207,04
2190124	0	13111071	Máquinas e Eqtos	01/12/1974	MOTOR ELETRICO,TRIFASICO,WEG,3112M,7,5 CV 5,5 AHP	471,66	(453,72)	17,94	12110020	Ubu	25	300	6	72	895,00	277,45	207,04
2190126	0	13111071	Máquinas e Eqtos	01/12/1977	MOTOR ELETRICO,TRIFASICO,WEG,NBR7090,1750RPM 5,5KW	5.099,32	(5.030,54)	68,78	12110020	Ubu	25	300	6	72	9.619,00	2.981,89	2.225,13
2190127	0	13111071	Máquinas e Eqtos	01/12/1974	MOTOR ELETRICO,TRIFASICO,WEG,3112M,7,5 CV 5,5 AHP	471,66	(451,46)	20,20	12110020	Ubu	25	300	6	72	895,00	277,45	207,04
2190128	0	13111071	Máquinas e Eqtos	01/12/1976	MOTOR ELETRICO,TRIFASICO,WEG,3112M,7,5 CV 5,5 AHP	589,99	(582,18)	7,81	12110020	Ubu	25	300	6	72	1.112,00	344,72	257,24
2190129	0	13111071	Máquinas e Eqtos	01/12/1976	MOTOR ELETRICO,TRIFASICO,WEG,3112M,7,5 CV 5,5 AHP	609,48	(601,10)	8,38	12110020	Ubu	25	300	6	72	1.153,00	357,43	266,72
2190130	0	13111071	Máquinas e Eqtos	01/12/1976	MOTOR ELETRICO,TRIFASICO,WEG,3112M,7,5 CV 5,5 AHP	609,48	(601,10)	8,38	12110020	Ubu	25	300	6	72	1.153,00	357,43	266,72
2190131	0	13111071	Máquinas e Eqtos	12/12/2001	MOTOR ELETRICO,TRIFASICO,WEG,3112M,7,5 CV 5,5 AHP	793,67	(591,65)	202,02	12110020	Ubu	25	300	11	132	1.411,00	702,68	524,35
2190132	0	13111071	Máquinas e Eqtos	01/12/1976	MOTOR ELETRICO ,TRIFASICO,SEWEURDRIVE,50 CV	609,48	(601,10)	8,38	12110020	Ubu	25	300	6	72	1.153,00	357,43	266,72
2190133	0	13111071	Máquinas e Eqtos	01/12/1976	MOTOR ELETRICO,TRIFASICO,WEG,3112M,7,5 CV 5,5 AHP	609,48	(601,10)	8,38	12110020	Ubu	25	300	6	72	1.153,00	357,43	266,72
2190134	0	13111071	Máquinas e Eqtos	01/12/1974	MOTOR ELETRICO ,TRIFASICO,WEG,1785 RPM 460V 250CV	471,66	(453,72)	17,94	12110020	Ubu	25	300	6	72	895,00	277,45	207,04
2190135	0	13111071	Máquinas e Eqtos	28/03/2001	MOTOR ELETRICO TRIFASICO,WEG,20 CV	1.695,04	(1.316,14)	378,90	12110030	Ubu	25	300	11	132	3.025,00	1.506,45	1.124,14
2190136	0	13111071	Máquinas e Eqtos	16/04/1991	MOTOR ELETRICO TRIFASICO,WEG,20 CV	9.090,54	(8.291,43)	799,11	12110030	Ubu	25	300	6	72	17.489,00	5.421,59	4.045,67
2190137	0	13111071	Máquinas e Eqtos	11/03/1991	MOTOR ELETRICO TRIFASICO,WEG	6.290,18	(5.707,71)	582,47	12110030	Ubu	25	300	6	72	12.102,00	3.751,62	2.799,52
2190138	0	13111071	Máquinas e Eqtos	01/12/1974	MOTOR ELETRICO,TRIFASICO,WEG,12389,4CV, 3500RPM, 1	678,68	(652,76)	25,92	12110010	Ubu	25	300	6	72	1.288,00	399,28	297,95
2190139	0	13111071	Máquinas e Eqtos	20/05/1997	MOTOR ELETRICO,TRIFASICO,WEG,D560299,60HZ,3415RPM,	3.382,18	(2.191,69)	1.190,49	12110010	Ubu	25	300	9	108	4.721,00	2.063,08	1.539,50
2190140	0	13111071	Máquinas e Eqtos	01/12/1976	MOTOR ELETRICO,TRIFASICO,WEG,NBR.7094,1001122378,5	1.618,34	(1.605,59)	12,75	12110010	Ubu	25	300	6	72	3.066,00	950,46	709,25
2190141	0	13111071	Máquinas e Eqtos	24/09/1990	MOTOBOMBA AUXILIAR TEFC	194,68	(194,68)	-	12135010	Ubu	25	300	6	72	264,00	81,84	61,07
2190142	0	13111071	Máquinas e Eqtos	09/07/2001	MOTOR ELETRICO ,TRIFASICO,WEG,7,5 CV 60HZ 440V 27A	27.546,71	(27.546,71)	-	12135020	Ubu	10	120	3	36	19.660,00	7.313,52	5.457,46
2190143	0	13111071	Máquinas e Eqtos	01/04/2004	MOTOR ELETRICO ,TRIFASICO,WEG,7,5CV 60HZ 440V 20AP	2.701,00	(2.701,00)	-	12135020	Ubu	10	120	3	36	1.858,00	691,18	515,77
2190144	0	13111071	Máquinas e Eqtos	01/04/2000	MOTOR ELETRICO ,TRIFASICO,WEG,75CV 250S/M 60HZ 460	1.239,63	(1.239,63)	-	12135020	Ubu	10	120	3	36	800,00	297,60	222,07
2190145	0	13111071	Máquinas e Eqtos	01/04/2000	MOTOR ELETRICO,TRIFASICO,SEWEURODRIVE,3CV 1715RPM	1.239,63	(1.239,63)	-	12135020	Ubu	10	120	3	36	881,00	327,73	244,56

FDC CONSULT LTDA

SAMARCO

DATA-BASE: 31/03/2021					DADOS CONTÁBEIS CEDIDOS PELA SAMARCO					AVALIAÇÃO VALOR JUSTO DE MERCADO							
IMOBILIZADO	SUB Nº	CLASSE	CENTRO CST	DT.INCORP.	DENOMINAÇÃO DO IMOBILIZADO	VAL AQUIS. BRL	DEPREC. ACUM BRL	VALOR CONTÁBIL BRL	CENTRO DE CUSTOS	UNID. IND	VIDA ÚTIL DET. (ANOS)	VIDA ÚTIL DET. (MESES)	VIDA ÚTIL REM. (ANOS)	VIDA ÚTIL REM. (MESES)	VALOR DE REPOSIÇÃO (R$)	VALOR JUSTO DE MERCADO (R$)	VALOR DE LIQUIDAÇÃO FORÇADA
2190146	0	13111071	Máquinas e Eqtos	01/04/2000	MOTOR ELETRICO,TRIFASICO,WEG,40CV 250S/M 60HZ 460V	1.239,63	(1.239,63)	-	12135020	Ubu	10	120	3	36	881,00	327,73	244,56
2190147	0	13111071	Máquinas e Eqtos	25/11/1996	MOTOR ELETRICOTRIFASICOWEG5CV 1715RPM 460V 6.70A	8.145,25	(8.145,25)	-	12135020	Ubu	25	300	9	108	14.612,00	6.385,44	4.764,92
2190148	0	13111071	Máquinas e Eqtos	01/12/1974	MOTOR ELETRICO ,TRIFASICO,WEG,W22,1016224462,1775R	2.467,85	(2.356,10)	111,75	12135020	Ubu	25	300	6	72	4.735,00	1.467,85	1.095,33
2190149	0	13111071	Máquinas e Eqtos	20/02/1997	MOTOR ELETRICO ,TRIFASICO,100LH4,881141476300,1720	13.821,84	(13.821,84)	-	12135020	Ubu	25	300	9	108	26.728,00	11.680,14	8.715,90
2190150	0	13111071	Máquinas e Eqtos	01/12/1977	MOTOR ELETRICO ,TRIFASICO,EBERLE,AB80B4,0905,1,5CV	3.152,20	(3.110,40)	41,80	12135020	Ubu	25	300	6	72	6.078,00	1.884,18	1.406,00
2190151	0	13111071	Máquinas e Eqtos	01/12/1977	MOTOR ELETRICO ,TRIFASICO,WEG,AL80,GT62423,1720RPM	2.862,48	(2.823,60)	38,88	12135020	Ubu	25	300	6	72	5.495,00	1.703,45	1.271,14
2190152	0	13111071	Máquinas e Eqtos	01/12/1974	MOTOR ELETRICO ,TRIFASICO,WEG,71,GX35301,3425RPM	767,88	(734,37)	33,51	12135020	Ubu	25	300	6	72	1.478,00	458,18	341,90
2190154	0	13111071	Máquinas e Eqtos	15/02/1979	MOTOR ELETRICO ,TRIFASICO,WEG,71,GX35319,3425RPM	740,93	(673,93)	67,00	12135020	Ubu	25	300	6	72	1.519,00	470,89	351,39
2190156	0	13111071	Máquinas e Eqtos	01/12/1977	MOTOR DE INDUﾇﾃO TRIFﾁSICO,WEG,5.0CV / 3500RPM	432,89	(427,41)	5,48	12300060	Ubu	25	300	6	72	1.314,00	407,34	303,96
2190157	0	13111071	Máquinas e Eqtos	01/12/1977	MOTOR DE INDUﾇﾃO TRIFﾁSICO,WEG,5.0CV / 3500RPM	687,84	(678,92)	8,92	12300060	Ubu	25	300	6	72	1.314,00	407,34	303,96
2190158	0	13111071	Máquinas e Eqtos	01/12/1977	MOTOR ELETRICO,TRIFASICO,EBERLE,NV225DS4,6746E,50C	125,04	(123,76)	1,28	12133020	Ubu	25	300	6	72	257,00	79,67	59,45
2190159	0	13111071	Máquinas e Eqtos	01/12/1977	MOTOR ELETRICO,TRIFASICO,BALDOR,CECP23331,1765RPM	331,80	(327,59)	4,21	12133020	Ubu	25	300	6	72	664,00	205,84	153,60
2190162	0	13111071	Máquinas e Eqtos	01/12/1977	MOTOR ELETRICO,TRIFASICO,BALDOR,CECP23331,1765RPM	432,89	(427,41)	5,48	12133020	Ubu	25	300	6	72	841,00	260,71	194,55
2190163	0	13111071	Máquinas e Eqtos	01/12/1977	MOTOR ELETRICO,TRIFASICO,BALDOR,CECP23331,1765RPM	196,12	(193,51)	2,61	12133020	Ubu	25	300	6	72	379,00	117,49	87,67
2190164	0	13111071	Máquinas e Eqtos	11/07/1994	MOTOR ELETRICO ,TRIFASICO,WEG,NBR17094 TAG 52MB03,	6.176,52	(5.276,83)	899,69	12110020	Ubu	25	300	6	72	11.085,00	3.436,35	2.564,26
2190165	0	13111071	Máquinas e Eqtos	01/12/1977	MOTOR ELETRICO DA TP 52TP51,WEG,30CV 60HZ 1760RPM	2.517,94	(2.483,90)	34,04	12110020	Ubu	25	300	6	72	4.748,00	1.471,88	1.098,34
2190166	0	13111071	Máquinas e Eqtos	11/07/1994	MOTOR ELETRICO DA TP 52TP52,WEG,30CV 60HZ 1760RPM	6.176,53	(4.950,48)	1.226,05	12110020	Ubu	25	300	6	72	11.085,00	3.436,35	2.564,26
2190167	0	13111071	Máquinas e Eqtos	01/12/1977	MOTOR ELETRICO,MOTOR ELETRICO,IMO PUMP DIVISION,CA	2.517,94	(2.483,90)	34,04	12110020	Ubu	25	300	6	72	4.748,00	1.471,88	1.098,34
2190168	0	13111071	Máquinas e Eqtos	31/10/1990	MOTOR ELETRICO,TRIF,SEWEURDRIVE,R87DRE132S/TF	35.784,26	(32.959,49)	2.824,77	12110020	Ubu	25	300	6	72	68.871,00	21.350,01	15.931,71
2190169	0	13111071	Máquinas e Eqtos	05/06/1996	MOTOR ELETRICO ,TRIFASICO,SEW,12CV	14.591,10	(9.149,84)	5.441,26	12110040	Ubu	25	300	9	108	26.186,00	11.443,28	8.539,15
2190175	0	13111071	Máquinas e Eqtos	01/03/2005	MOTOR ELETRICO,TRIASICO,5 CV	309,55	(216,93)	92,62	12111010	Ubu	25	300	11	132	4.742,00	2.361,52	1.762,20
2190176	0	13111071	Máquinas e Eqtos	01/03/2005	MOTOR ELETRICO,TRIASICO,SEW,20 CV	309,56	(216,94)	92,62	12111010	Ubu	25	300	11	132	3.262,00	1.624,48	1.212,21
2190178	0	13111071	Máquinas e Eqtos	01/12/1977	MOTOR ELETRICO,TRIFASICO,WEG,W22,AD14150,3490RPM 6	1.851,09	(1.826,70)	24,39	12133020	Ubu	25	300	6	72	3.581,00	1.110,11	828,38
2190179	0	13111071	Máquinas e Eqtos	05/06/1996	MOTOR ELETRICO,WEG,W22PLUS,1730RPM 460V 117A 60HZ	14.591,10	(9.795,72)	4.795,38	12133010	Ubu	25	300	9	108	28.221,00	12.332,58	9.202,76
2190180	0	13111071	Máquinas e Eqtos	01/12/1974	MOTOR ELETRICO ,TRIFASICO,WEG,71,GP92762,3425RPM	678,68	(649,38)	29,30	12135020	Ubu	25	300	6	72	1.316,00	407,96	304,43
2190182	0	13111071	Máquinas e Eqtos	30/06/1991	MOTOR ELETRICO,WEG,12133010,1785RPM460V60HZ115A7.4	950,93	(760,70)	190,23	12133010	Ubu	25	300	6	72	1.858,00	575,98	429,81
2190183	0	13111071	Máquinas e Eqtos	22/12/1987	MOTOR ELETRICO,WEG,1002906977,1780RPM460V94,6AMB11	1.619,95	(1.390,50)	229,45	12133010	Ubu	25	300	6	72	3.392,00	1.051,52	784,66
2190184	0	13111071	Máquinas e Eqtos	15/05/1980	MOTOR ELETRICO,WEG,1780RPM460V94,6AMB117A280S/M	15.004,70	(13.459,59)	1.545,11	12133010	Ubu	25	300	6	72	31.396,00	9.732,76	7.262,74
2190185	0	13111071	Máquinas e Eqtos	29/07/1994	MOTOR ELETRICO,WEG,1003861379,1780RPM460V94,6AMB11	8.335,80	(7.092,89)	1.242,91	12133010	Ubu	25	300	6	72	16.118,00	4.996,58	3.728,52
2190186	0	13111071	Máquinas e Eqtos	20/02/2002	MOTOR ELETRICO ,TRIFASICO,WEG,30 CV	2.540,03	(1.845,01)	695,02	12133030	Ubu	25	300	11	132	4.531,00	2.256,44	1.683,79
2190187	0	13111071	Máquinas e Eqtos	01/12/1977	MOTOR ELETRICO ,TRIFASICO,WEG,30 CV	676,39	(667,58)	8,81	12133030	Ubu	25	300	6	72	1.288,00	399,28	297,95
2190188	0	13111071	Máquinas e Eqtos	20/02/2002	MOTOR ELETRICO ,TRIFASICO,WEG,30 CV	2.540,03	(1.845,01)	695,02	12133030	Ubu	25	300	11	132	4.531,00	2.256,44	1.683,79
2190191	0	13111071	Máquinas e Eqtos	01/12/1976	MOTOR DE INDUﾇﾃO TRIFﾁSICO,WEG,30CV / A34.9 / 1775	68.812,38	(67.571,50)	1.240,88	12420010	Ubu	25	300	6	72	47.421,00	14.700,51	10.969,75
2190192	0	13111071	Máquinas e Eqtos	02/12/1996	MOTOR DE INDUﾇﾃO TRIFﾁSICO,WEG,30CV / A34.9 / 1775	69.454,74	(69.454,74)	-	12420010	Ubu	25	300	9	108	47.421,00	20.722,98	15.463,80
2190194	0	13111071	Máquinas e Eqtos	01/04/2000	MOTO BOMBA DE OLEO HIDRAULICO	1.557,21	(1.275,31)	281,90	12420010	Ubu	25	300	9	108	2.109,00	921,63	687,74
2190195	0	13111071	Máquinas e Eqtos	05/01/2001	MOTO BOMBA DE OLEO HIDRAULICO	3.893,60	(3.072,24)	821,36	12420010	Ubu	25	300	11	132	4.103,00	2.043,29	1.524,74
2190196	0	13111071	Máquinas e Eqtos	01/12/1976	MOTOR DE INDUﾇﾃO TRIFﾁSICO,WEG,30CV / A34.9 / 1775	68.812,38	(68.812,38)	-	12420010	Ubu	25	300	6	72	47.421,00	14.700,51	10.969,75
2190197	0	13111071	Máquinas e Eqtos	01/12/1977	MOTOR ELETRICO,TRIFASICO,WEG,710503,5CV, 1720RPM,	687,84	(678,50)	9,34	12110010	Ubu	25	300	6	72	1.316,00	407,96	304,43
2190198	0	13111071	Máquinas e Eqtos	05/02/1987	MOTOR ELETRICO,TRIFASICO,WEG,NBR 7094,1001122377,5	1.312,59	(1.286,97)	25,62	12110010	Ubu	25	300	6	72	2.686,00	832,66	621,34
2190199	0	13111071	Máquinas e Eqtos	01/12/1976	MOTOR ELETRICO,TRIFASICO,SEWEURODRIVE,RE17 DRE80S4	1.618,34	(1.605,59)	12,75	12110010	Ubu	25	300	6	72	3.066,00	950,46	709,25
2190200	0	13111071	Máquinas e Eqtos	01/12/1974	MOTOR ELETRICO,TRIF.,SEWEURODRIVE,R07 DRE132S4,700	483,80	(465,46)	18,34	12110010	Ubu	25	300	6	72	922,00	285,82	213,28
2190201	0	13111071	Máquinas e Eqtos	20/05/1997	MOTOR ELETRICO,TRIFASICO,SEWEURODRIVE,R107 DRE132S	3.382,18	(2.141,85)	1.240,33	12110010	Ubu	25	300	9	108	6.064,00	2.649,97	1.977,45
2190204	0	13111071	Máquinas e Eqtos	03/03/1997	MOTOR ELETRICO,TRIFASICO,SEWEURODRIVE,R107 DRE132S	23.958,87	(20.384,04)	3.574,83	12110010	Ubu	25	300	9	108	42.996,00	18.789,25	14.020,83
2190206	0	13111071	Máquinas e Eqtos	18/12/1995	MOTOR ELETRICO,TRIFASICO,SEWEURODRIVE,R107 DRE132S	12.934,82	(8.072,20)	4.862,62	12110010	Ubu	25	300	6	72	23.214,00	7.196,34	5.370,02
2190207	0	13111071	Máquinas e Eqtos	01/12/1974	MOTOR DE INDUﾇﾃO TRIFﾁSICO,WEG,W22PLUS,25CV / 1765	609,14	(585,00)	24,14	12137010	Ubu	25	300	6	72	1.153,00	357,43	266,72
2190208	0	13111071	Máquinas e Eqtos	01/12/1974	MOTOR DE INDUﾇﾃO TRIFﾁSICO,WEG,75CV 1775RPM 460V 8	767,88	(734,37)	33,51	12137010	Ubu	25	300	6	72	1.478,00	458,18	341,90
2190209	0	13111071	Máquinas e Eqtos	01/12/1974	MOTOR DE INDUﾇﾃO TRIFﾁSICO,WEG,W22PLUS,1013482246,	767,88	(738,45)	29,43	12137010	Ubu	25	300	6	72	1.438,00	445,78	332,65
2190210	0	13111071	Máquinas e Eqtos	01/12/1974	MOTOR DE INDUﾇﾃO TRIFﾁSICO,WEG,250CV/1780RPM/460V/	767,88	(738,45)	29,43	12137010	Ubu	25	300	6	72	1.438,00	445,78	332,65
2190211	0	13111071	Máquinas e Eqtos	02/08/2001	MOTOR DE INDUﾇﾃO TRIFﾁSICO,WEG ,W22PLUS,101711446,	2.154,59	(1.669,53)	485,06	12137010	Ubu	25	300	11	132	3.839,00	1.911,82	1.426,63
2190212	0	13111071	Máquinas e Eqtos	15/04/1993	MOTOR DE INDUﾇﾃO TRIFﾁSICO,20HP / 3525RPM /	2.823,83	(2.489,61)	334,22	12137010	Ubu	25	300	6	72	5.074,00	1.572,94	1.173,75
2190213	0	13111071	Máquinas e Eqtos	15/04/1993	MOTOR DE INDUﾇﾃO TRIFﾁSICO,WEG,W22PLUS,1008612015,	2.823,83	(2.489,61)	334,22	12137010	Ubu	25	300	6	72	5.074,00	1.572,94	1.173,75
2190214	0	13111071	Máquinas e Eqtos	01/12/1974	MOTOR ELETRICO,TRIFﾁSICO,SEW,10 CV	471,66	(471,66)	-	12110060	Ubu	25	300	6	72	895,00	277,45	207,04
2190225	0	13111071	Máquinas e Eqtos	30/04/1992	MOTOR ELETRICO,TRIFASICO,WEG,25CV 440V 32.3A 1765R	17.149,57	(17.149,57)	-	11130050	Germano	20	240	5	60	32.404,00	10.045,24	7.495,91
2190231	0	13111071	Máquinas e Eqtos	30/04/1992	MOTOR ELETRICO,TRIFASICO,WEG,25CV 440V 32.3A 1765R	1.461,25	(1.461,25)	-	11130050	Germano	20	240	5	60	2.761,00	855,91	638,69
2190233	0	13111071	Máquinas e Eqtos	30/04/1992	MOTOR ELETRICO,TRIFASICO,SIEMENS,75CV 440V 40A 118	5.729,53	(5.729,53)	-	11130050	Germano	20	240	5	60	10.827,00	3.356,37	2.504,57
2190234	0	13111071	Máquinas e Eqtos	30/04/1992	MOTOR ELETRICO,TRIFASICO,SIEMENS	34,71	(34,71)	-	11130050	Germano	20	240	5	60	2.500,00	775,00	578,32
2190235	0	13111071	Máquinas e Eqtos	30/04/1992	MOTOR ELETRICO,TRIFASICO,WEG,15CV 460V 43.1A 1785R	34,29	(34,29)	-	11130050	Germano	20	240	5	60	6.000,00	1.860,00	1.387,96
2190236	0	13111071	Máquinas e Eqtos	30/04/1992	MOTOR ELETRICO,TRIFASICO,WEG,15CV 460V 43.1A 1785R	1.891,35	(1.891,35)	-	11130050	Germano	20	240	5	60	3.575,00	1.108,25	826,99
2190237	0	13111071	Máquinas e Eqtos	16/04/1991	MOTOR ELETRICO,TRIFASICO,WEG,15CV 460V 43.1A 1785R	1.986,20	(1.986,20)	-	11130050	Germano	20	240	5	60	3.751,00	1.162,81	867,71
2190238	0	13111071	Máquinas e Eqtos	16/04/1991	MOTOR ELETRICO,TRIFASICO,SEW	9.128,93	(9.128,93)	-	11130050	Germano	20	240	5	60	17.248,00	5.346,88	3.989,92
2190239	0	13111071	Máquinas e Eqtos	24/05/1991	MOTOR,EL/TRICO TRIFﾁSICO,RPM 1725 60HZ	764,89	(764,89)	-	11130070	Germano	25	300	6	72	354,00	109,74	81,89
2190240	0	13111071	Máquinas e Eqtos	03/06/1991	MOTOR,EL/TRICO TRIFﾁSICO,RPM 1725 60HZ	26.421,86	(24.097,17)	2.324,69	11130070	Germano	25	300	6	72	33.169,00	10.282,39	7.672,88
2190241	0	13111071	Máquinas e Eqtos	03/06/1991	MOTOR,EL/TRICO TRIFﾁSICO,RPM 1725 60HZ	26.421,86	(24.097,17)	2.324,69	11130070	Germano	25	300	6	72	33.169,00	10.282,39	7.672,88
2190242	0	13111071	Máquinas e Eqtos	02/07/1991	MOTOR,EL/TRICO TRIFﾁSICO,RPM 1725 60HZ	6.336,11	(6.336,11)	-	11130070	Germano	25	300	6	72	2.934,00	909,54	678,71
2190243	0	13111071	Máquinas e Eqtos	30/04/1992	MOTOR ELETRICO,TRIFASICO,RPM 1765 60HZ	1.823,50	(1.662,94)	160,56	11130070	Germano	20	240	5	60	2.683,00	831,73	620,65
2190244	0	13111071	Máquinas e Eqtos	30/04/1992	MOTOR ELETRICO,TRIFASICO,RPM 1765 60HZ	2.050,71	(1.871,69)	179,02	11130070	Germano	20	240	5	60	3.018,00	935,58	698,14
2190245	0	13111071	Máquinas e Eqtos	30/04/1992	MOTOR ELETRICO,TRIFASICO,RPM 1765 60HZ	1.461,25	(1.332,63)	128,62	11130070	Germano	20	240	5	60	2.150,00	666,50	497,35
2190246	0	13111071	Máquinas e Eqtos	30/04/1992	MOTOR ELETRICO,TRIFASICO,RPM 1725 60HZ 460V	1.461,25	(1.332,63)	128,62	11130070	Germano	20	240	5	60	2.150,00	666,50	497,35
2190247	0	13111071	Máquinas e Eqtos	16/04/1991	MOTOR,EL/TRICO TRIFﾁSICO,RPM 1710 60HZ	9.090,54	(9.090,54)	-	11130070	Germano	25	300	6	72	4.208,00	1.304,48	973,42

FDC CONSULT LTDA

SAMARCO
APRENDER PARA EVOLUIR E TRANSFORMAR

DATA-BASE: 31/03/2021					DADOS CONTÁBEIS CEDIDOS PELA SAMARCO						AVALIAÇÃO VALOR JUSTO DE MERCADO							
IMOBILIZADO	SUB Nº	CLASSE	CENTRO CST	DT.INCORP.	DENOMINAÇÃO DO IMOBILIZADO	VAL AQUIS. BRL	DEPREC. ACUM BRL	VALOR CONTÁBIL BRL	CENTRO DE CUSTOS	UNID. IND	VIDA ÚTIL DET. (ANOS)	VIDA ÚTIL DET. (MESES)	VIDA ÚTIL REM. (ANOS)	VIDA ÚTIL REM. (MESES)	VALOR DE REPOSIÇÃO (R$)	VALOR JUSTO DE MERCADO (R$)	VALOR DE LIQUIDAÇÃO FORÇADA
2190248	0	13111071	Máquinas e Eqtos	16/04/1991	MOTOR ,EL/TRICO TRIF₮SICO,RPM 1189 60HZ 460V	9.128,93	(8.346,29)	782,64	11130070	Germano	25	300	6	72	11.554,00	3.581,74	2.672,75
2190250	0	13111071	Máquinas e Eqtos	24/05/1991	MOTOR ,EL/TRICO TRIF₮SICO,RPM 1725 60HZ	461,13	(461,13)	-	11130070	Germano	25	300	6	72	214,00	66,34	49,50
2190251	0	13111071	Máquinas e Eqtos	30/04/1992	MOTOR ELETRICO, TRIFASICO, 4,5 KW, 40HZ, 127/220V	34,87	(31,27)	3,60	11130040	Germano	25	300	6	72	2.500,00	775,00	578,32
2190252	0	13111071	Máquinas e Eqtos	30/04/1992	MOTOR ELETRICO, TRIFASICO, 4,5 KW, 40HZ, 127/220V	34,71	(34,71)	-	11130040	Germano	25	300	6	72	2.500,00	775,00	578,32
2190253	0	13111071	Máquinas e Eqtos	11/03/1991	MOTPOR ELETRICO, TRIFASICO, WEG, 45CW, 480V, 40HZ	6.490,30	(5.870,09)	620,21	11130040	Germano	25	300	6	72	8.454,00	2.620,74	1.955,64
2190254	0	13111071	Máquinas e Eqtos	11/03/1991	MOTPOR ELETRICO, TRIFASICO, WEG, 45CW, 480V, 40HZ	5.081,38	(4.590,79)	490,59	11130040	Germano	25	300	6	72	6.618,00	2.051,58	1.530,92
2190255	0	13111071	Máquinas e Eqtos	11/03/1991	MOTPOR ELETRICO, TRIFASICO, WEG, 45CW, 480V, 40HZ	6.184,02	(5.586,95)	597,07	11130040	Germano	25	300	6	72	8.055,00	2.497,05	1.863,34
2190256	0	13111071	Máquinas e Eqtos	27/10/1989	MOTPOR ELETRICO, TRIFASICO, WEG, 45CW, 480V, 40HZ	22.237,70	(21.137,81)	1.099,89	11130040	Germano	25	300	6	72	23.172,00	7.183,32	5.360,30
2190257	0	13111071	Máquinas e Eqtos	27/10/1989	MOTPOR ELETRICO, TRIFASICO, WEG, 45CW, 480V, 40HZ	22.237,70	(20.351,52)	1.886,18	11130040	Germano	25	300	6	72	23.172,00	7.183,32	5.360,30
2190258	0	13111071	Máquinas e Eqtos	01/12/1976	MOTPOR ELETRICO, TRIFASICO, WEG, 45CW, 480V, 40HZ	203,00	(200,49)	2,51	11130040	Germano	25	300	6	72	118,00	36,58	27,30
2190259	0	13111071	Máquinas e Eqtos	01/12/1976	MOTPOR ELETRICO, TRIFASICO, WEG, 45CW, 480V, 40HZ	211,14	(208,56)	2,58	11130040	Germano	25	300	6	72	123,00	38,13	28,45
2190260	0	13111071	Máquinas e Eqtos	01/12/1976	MOTPOR ELETRICO, TRIFASICO, WEG, 45CW, 480V, 40HZ	296,11	(292,59)	3,52	11130040	Germano	25	300	6	72	177,00	54,87	40,94
2190263	0	13111071	Máquinas e Eqtos	01/08/2005	MOTOR EL/TRICO TRIF₮SICO,WEG,30CV / 1760RPM	8.697,89	(6.035,38)	2.662,51	11164030	Germano	20	240	9	108	24.156,00	12.512,81	9.337,25
2190266	0	13111071	Máquinas e Eqtos	23/09/2002	MOTOR ,EL/TRICO TRIF₮SICO,RPM 1725 60HZ 460V	618,51	(447,76)	170,75	11130070	Germano	25	300	11	132	999,00	497,50	371,24
2190267	0	13111071	Máquinas e Eqtos	23/09/2002	MOTOR ,EL/TRICO TRIF₮SICO,RPM 1189 60HZ 460V	618,51	(447,76)	170,75	11130070	Germano	25	300	11	132	999,00	497,50	371,24
2190268	0	13111071	Máquinas e Eqtos	01/04/2004	MOTOR ,EL/TRICO TRIF₮SICO,RPM 1725 60HZ	2.027,00	(1.435,77)	591,23	11130070	Germano	25	300	11	132	3.109,00	1.548,28	1.155,35
2190269	0	13111071	Máquinas e Eqtos	23/09/2002	MOTOR ,EL/TRICO TRIF₮SICO,RPM 1725 60HZ	618,51	(447,76)	170,75	11130070	Germano	25	300	11	132	999,00	497,50	371,24
2190273	0	13111071	Máquinas e Eqtos	21/03/1991	MOTOR EL/TRICO TRIF₮SICO,1250CV / 4000V	12.737,85	(11.833,80)	904,05	11130100	Germano	20	240	5	60	18.750,00	5.812,50	4.337,38
2190274	0	13111071	Máquinas e Eqtos	21/03/1991	MOTOR DE NDUCAO,WEG,HGF 355B,350CV 460V 393,7A	12.737,85	(11.892,56)	845,29	11130100	Germano	20	240	5	60	18.750,00	5.812,50	4.337,38
2190275	0	13111071	Máquinas e Eqtos	21/03/1991	MOTOR DE INEUCAO,HYDAC,FIP1730,RPM1150 KW 6.3	12.737,85	(11.827,67)	910,18	11230030	Germano	20	240	5	60	28.319,00	8.778,89	6.550,94
2190277	0	13111071	Máquinas e Eqtos	09/03/1990	MOTOR DE INDUCAO,WEG,MAW710A,101665319711/2,KW420(	8.410,81	(7.672,59)	738,22	11230030	Germano	20	240	5	60	18.698,00	5.796,38	4.325,35
2190278	0	13111071	Máquinas e Eqtos	09/03/1990	MOTOR DE INDUCAO,TRIFASICO,GEVISA,POT750 RPM 1785	6.598,95	(6.201,38)	397,57	11130100	Germano	20	240	5	60	9.714,00	3.011,34	2.247,11
2190279	0	13111071	Máquinas e Eqtos	09/03/1990	MOTOR DE INDUCAOTRIFASICORPM 1770 60HZ 460V 250KW	6.598,95	(6.188,32)	410,63	11130100	Germano	20	240	5	60	9.714,00	3.011,34	2.247,11
2190280	0	13111071	Máquinas e Eqtos	11/03/1991	MOTOR DE INDUƷ₮OTRIFASICORPM 1770 460V 60HZ 250KW	6.289,75	(5.769,35)	520,40	11130100	Germano	20	240	5	60	9.257,00	2.869,67	2.141,39
2190281	0	13111071	Máquinas e Eqtos	01/12/1975	MOTOR ELETRICO,TRIFASICO,RPM 1770 60HZ 460V	1.767,41	(1.698,64)	68,77	11130100	Germano	20	240	5	60	1.915,00	593,65	442,99
2190282	0	13111071	Máquinas e Eqtos	01/12/1976	MOTOR ELETRICO,TRIFASICO,RPM 1770 60HZ 460V	72.915,60	(71.773,20)	1.142,40	11130100	Germano	20	240	5	60	122.287,00	37.908,97	28.288,26
2190283	0	13111071	Máquinas e Eqtos	01/12/1976	MOTOR ELETRICO,TRIFASICO,RPM 1770 60HZ 460V	95.380,70	(93.621,10)	1.759,60	11130100	Germano	20	240	5	60	159.962,00	49.588,22	37.003,49
2190284	0	13111071	Máquinas e Eqtos	01/12/1976	MOTOR ELETRICO,TRIFASICO,RPM 1770 60HZ 460V	183.345,48	(179.994,83)	3.350,65	11130100	Germano	20	240	5	60	307.572,00	95.347,32	71.149,64
2190285	0	13111071	Máquinas e Eqtos	01/12/1976	MOTOR ELETRICO,TRIFASICO,RPM 1770 60HZ 460V	140.371,77	(136.322,97)	4.048,80	11130100	Germano	20	240	5	60	235.434,00	72.984,54	54.462,19
2190286	0	13111071	Máquinas e Eqtos	01/12/1976	MOTOR ELETRICO,TRIFASICO,RPM 1770 60HZ 460V	175.593,12	(172.467,21)	3.125,91	11130100	Germano	20	240	5	60	294.602,00	91.326,62	68.149,33
2190287	0	13111071	Máquinas e Eqtos	01/12/1976	MOTOR ELETRICO,TRIFASICO,RPM 1770 60HZ 460V	95.261,34	(93.476,71)	1.784,63	11130100	Germano	20	240	5	60	159.838,00	49.549,78	36.974,81
2190288	0	13111071	Máquinas e Eqtos	01/12/1976	MOTOR ELETRICO,TRIFASICO,RPM 1770 60HZ 460V	97.038,39	(95.222,51)	1.815,88	11130100	Germano	20	240	5	60	162.803,00	50.468,93	37.660,69
2190289	0	13111071	Máquinas e Eqtos	01/12/1976	MOTOR ELETRICO,TRIF₮SICO,WEG,75CV 1770RPM 60HZ	26.158,50	(26.158,50)	-	11130100	Germano	20	240	5	60	17.972,00	5.571,32	4.157,40
2190290	0	13111071	Máquinas e Eqtos	01/12/1976	MOTOR ELETRICO,TRIF₮SICO,WEG,75CV 1770RPM 60HZ	254,22	(250,88)	3,34	11130100	Germano	20	240	5	60	164,00	50,84	37,94
2190291	0	13111071	Máquinas e Eqtos	01/12/1976	MOTOR ELETRICO,TRIF₮SICO,WEG,75CV 1770RPM 60HZ	2.143,86	(2.114,58)	29,28	11130100	Germano	20	240	5	60	1.355,00	420,05	313,45
2190292	0	13111071	Máquinas e Eqtos	01/12/1974	MOTOR ELETRICO,TRIF₮SICO,RPM 1770 60HZ 460V 72KW	26.959,23	(25.753,73)	1.205,50	11130100	Germano	20	240	5	60	29.171,00	9.043,01	6.748,03
2190293	0	13111071	Máquinas e Eqtos	01/12/1974	MOTOR ELETRICO,TRIF₮SICO,RPM 1770 60HZ 460V 72KW	1.637,46	(1.574,37)	63,09	11130100	Germano	20	240	5	60	1.780,00	551,80	411,76
2190294	0	13111071	Máquinas e Eqtos	01/12/1974	MOTOR ELETRICO,TRIF₮SICO,RPM 1770 60HZ 460V 72KW	1.637,44	(1.574,36)	63,08	11130100	Germano	20	240	5	60	1.780,00	551,80	411,76
2190295	0	13111071	Máquinas e Eqtos	01/12/1974	MOTOR ELETRICO,TRIF₮SICO,RPM 1770 60HZ 460V 72KW	1.637,44	(1.574,36)	63,08	11130100	Germano	20	240	5	60	1.780,00	551,80	411,76
2190296	0	13111071	Máquinas e Eqtos	01/12/1974	MOTOR ELETRICO,TRIF₮SICO,RPM 1770 60HZ 460V 72KW	1.637,44	(1.574,36)	63,08	11130100	Germano	20	240	5	60	1.780,00	551,80	411,76
2190297	0	13111071	Máquinas e Eqtos	01/12/1974	MOTOR ELETRICO,TRIF₮SICO,RPM 1770 60HZ 460V 72KW	1.637,44	(1.574,36)	63,08	11130100	Germano	20	240	5	60	1.780,00	551,80	411,76
2190298	0	13111071	Máquinas e Eqtos	01/12/1974	MOTOR ELETRICO,TRIF₮SICO,RPM 1770 60HZ 460V 72KW	1.637,44	(1.574,36)	63,08	11130100	Germano	20	240	5	60	1.780,00	551,80	411,76
2190299	0	13111071	Máquinas e Eqtos	01/12/1974	MOTOR ELETRICO,TRIF₮SICO,RPM 1770 60HZ 460V 72KW	1.637,46	(1.574,37)	63,09	11130100	Germano	20	240	5	60	1.780,00	551,80	411,76
2190300	0	13111071	Máquinas e Eqtos	01/12/1974	MOTOR ELETRICO,TRIF₮SICO,RPM 1770 60HZ 460V 72KW	1.637,46	(1.574,37)	63,09	11130100	Germano	20	240	5	60	1.780,00	551,80	411,76
2190301	0	13111071	Máquinas e Eqtos	01/12/1974	MOTOR ELETRICO,TRIF₮SICO,RPM 1770 60HZ 460V 72KW	1.637,46	(1.574,37)	63,09	11130100	Germano	20	240	5	60	1.780,00	551,80	411,76
2190302	0	13111071	Máquinas e Eqtos	01/12/1974	MOTOR ELETRICO,TRIF₮SICO,RPM 1770 60HZ 460V 75KW	1.637,46	(1.574,37)	63,09	11130100	Germano	20	240	5	60	1.780,00	551,80	411,76
2190303	0	13111071	Máquinas e Eqtos	01/12/1974	MOTOR ELETRICO,TRIF₮SICO,RPM 1770 60HZ 460V 75KW	1.637,46	(1.574,37)	63,09	11130100	Germano	20	240	5	60	1.780,00	551,80	411,76
2190304	0	13111071	Máquinas e Eqtos	01/12/1974	MOTOR ELETRICO,TRIFASICO,WEG,150CV 1790RPM 60HZ	1.637,46	(1.574,37)	63,09	11130100	Germano	20	240	5	60	1.780,00	551,80	411,76
2190305	0	13111071	Máquinas e Eqtos	01/12/1974	MOTOR ELETRICO,TRIFASICO,WEG,250CV 1790RPM 60HZ	1.637,44	(1.574,36)	63,08	11130100	Germano	20	240	5	60	1.780,00	551,80	411,76
2190306	0	13111071	Máquinas e Eqtos	01/12/1974	MOTOR INDUCAO,TRIFASICO,RPM 1190 460V 60HZ 72KW	4.795,31	(4.607,98)	187,33	11130100	Germano	20	240	5	60	5.191,00	1.609,21	1.200,82
2190307	0	13111071	Máquinas e Eqtos	01/12/1974	MOTOR INDUƷ₮O, TRIF₮SICO,RPM 1770 60HZ 460V 72KW	12.317,37	(12.036,01)	281,36	11130100	Germano	20	240	5	60	13.372,00	4.145,32	3.093,30
2190308	0	13111071	Máquinas e Eqtos	01/12/1974	MOTOR INDUƷ₮O, TRIF₮SICO,RPM 1770 60HZ 460V 72KW	12.317,37	(12.036,01)	281,36	11130100	Germano	20	240	5	60	13.372,00	4.145,32	3.093,30
2190309	0	13111071	Máquinas e Eqtos	01/12/1974	MOTOR INSUCAO,WEG,5K400A4354501,WLH282002130,RPM17	32.762,29	(32.014,10)	748,19	11130100	Germano	20	240	5	60	35.567,00	11.025,77	8.227,60
2190310	0	13111071	Máquinas e Eqtos	01/12/1974	MOTOR ELETRICO,TRIFASICO,WEG,RPM 1771 HZ 60 VOLTS	1.637,46	(1.567,81)	69,65	11130100	Germano	20	240	5	60	1.780,00	551,80	411,76
2190311	0	13111071	Máquinas e Eqtos	01/12/1974	MOTOR ELETRICO,TRIFASICO,WEG,RPM 1771 HZ 60 KW 132	1.637,46	(1.567,81)	69,65	11130100	Germano	20	240	5	60	1.780,00	551,80	411,76
2190312	0	13111071	Máquinas e Eqtos	16/04/1991	BOMBA PNEUMATICA DE DIAFRAGMA 1 1X2	6.236,71	(5.788,93)	447,78	11130100	Germano	20	240	5	60	5.763,00	1.786,53	1.333,14
2190313	0	13111071	Máquinas e Eqtos	16/04/1991	BOMBA PNEUMATICA DE DIAFRAGMA 1 1X2	25.135,87	(23.349,17)	1.786,70	11130100	Germano	20	240	5	60	23.233,00	7.202,23	5.374,41
2190314	0	13111071	Máquinas e Eqtos	16/04/1991	BOMBA PNEUMATICA DE DIAFRAGMA 1 1X2	25.135,87	(23.349,17)	1.786,70	11130100	Germano	20	240	5	60	23.233,00	7.202,23	5.374,41
2190315	0	13111071	Máquinas e Eqtos	16/04/1991	BOMBA PNEUMATICA DE DIAFRAGMA 1 1X2	6.236,71	(5.788,93)	447,78	11130100	Germano	20	240	5	60	5.763,00	1.786,53	1.333,14
2190317	0	13111071	Máquinas e Eqtos	16/04/1991	BOMBA PNEUMATICA DE DIAFRAGMA 1 1X2	15.825,82	(14.700,87)	1.124,95	11130100	Germano	20	240	5	60	14.626,00	4.534,06	3.383,39
2190319	0	13111071	Máquinas e Eqtos	02/03/1993	BOMBA PNEUMATICA DE DIAFRAGMA 1 1X2	2.966,23	(2.453,28)	512,95	11130100	Germano	20	240	5	60	2.629,00	814,99	608,16
2190320	0	13111071	Máquinas e Eqtos	19/02/1993	BOMBA DE DIAFRAGMA 1 1/2	4.844,25	(3.385,02)	1.459,23	11130110	Germano	20	240	5	60	6.864,00	2.127,84	1.587,83
2190321	0	13111071	Máquinas e Eqtos	28/01/1991	BOMBA DE DIAFRAGMA 1 1/2	4.619,77	(4.010,05)	609,72	11130110	Germano	20	240	5	60	6.801,00	2.108,31	1.573,25
2190322	0	13111071	Máquinas e Eqtos	31/12/1990	BOMBA PNEUMATICA DE DIAFRAGMA 1 1X2	669,27	(636,60)	32,67	11130100	Germano	20	240	5	60	618,00	191,58	142,96
2190323	0	13111071	Máquinas e Eqtos	31/12/1990	BOMBA PNEUMATICA DE DIAFRAGMA 1 1X2	7.681,00	(7.338,07)	342,93	11130100	Germano	20	240	5	60	7.098,00	2.200,38	1.641,96
2190325	0	13111071	Máquinas e Eqtos	07/12/1990	BOMBA PNEUMATICA DE DIAFRAGMA	36.695,21	(36.695,21)	-	11130110	Germano	20	240	5	60	36.014,00	11.164,34	8.331,00
2190326	0	13111071	Máquinas e Eqtos	23/09/2002	MOTOR ELETRICO,TRIFASICO,WEG,HZ60 CV 7,5 RPM 3500	618,51	(456,38)	162,13	11230020	Germano	20	240	7	84	1.627,00	676,83	505,06
2190327	0	13111071	Máquinas e Eqtos	05/02/1990	BOMBA PNEUMATICA DE DIAFRAGMA 1 1X2	11.539,26	(11.539,26)	-	11130100	Germano	20	240	5	60	10.664,00	3.305,84	2.466,87
2190328	0	13111071	Máquinas e Eqtos	14/09/1989	BOMBA PNEUMATICA DE DIAFRAGMA 1 1X2	6.429,73	(5.802,33)	627,40	11130100	Germano	20	240	5	60	5.942,00	1.842,02	1.374,54

FDC CONSULT LTDA

SAMARCO
APRENDER PARA EVOLUIR E TRANSFORMAR

DATA-BASE: 31/03/2021					DADOS CONTÁBEIS CEDIDOS PELA SAMARCO						AVALIAÇÃO VALOR JUSTO DE MERCADO						
IMOBILIZADO	SUB Nº	CLASSE	CENTRO CST	DT.INCORP.	DENOMINAÇÃO DO IMOBILIZADO	VAL AQUIS. BRL	DEPREC. ACUM BRL	VALOR CONTÁBIL BRL	CENTRO DE CUSTOS	UNID. IND	VIDA ÚTIL DET. (ANOS)	VIDA ÚTIL DET. (MESES)	VIDA ÚTIL REM. (ANOS)	VIDA ÚTIL REM. (MESES)	VALOR DE REPOSIÇÃO (R$)	VALOR JUSTO DE MERCADO (R$)	VALOR DE LIQUIDAÇÃO FORÇADA
2190329	0	13111071	Máquinas e Eqtos	22/08/1989	BOMBA PNEUMATICA DE DIAFRAGMA	17.669,05	(15.382,74)	2.286,31	11130110	Germano	20	240	5	60	17.342,00	5.376,02	4.011,67
2190330	0	13111071	Máquinas e Eqtos	01/12/1976	BOMBA PNEUMATICA DE DIAFRAGMA	1.459,33	(1.353,29)	106,04	11130110	Germano	20	240	5	60	1.325,00	410,75	306,51
2190331	0	13111071	Máquinas e Eqtos	18/12/1992	BOMBA PNEUMATICA DE DIAFRAGMA	7.292,91	(6.623,34)	669,57	11130100	Germano	20	240	5	60	6.740,00	2.089,40	1.559,14
2190332	0	13111071	Máquinas e Eqtos	24/07/1992	BOMBA PNEUMATICA DE DIAFRAGMA	9.243,18	(8.427,68)	815,50	11130100	Germano	20	240	5	60	8.542,00	2.648,02	1.975,99
2190333	0	13111071	Máquinas e Eqtos	28/10/1988	BOMBA PNEUMATICA DE DIAFRAGMA 1 1X2	29.843,51	(27.596,26)	2.247,25	11130100	Germano	20	240	5	60	27.583,00	8.550,73	6.380,69
2190334	0	13111071	Máquinas e Eqtos	21/09/1988	BOMBA PNEUMATICA DE DIAFRAGMA 1 1X2	1.730,51	(1.645,94)	84,57	11130100	Germano	20	240	5	60	1.598,00	495,38	369,66
2190339	0	13111071	Máquinas e Eqtos	01/12/1975	MOTOR INDUCAO,TRIFASICO,WEG,355M/L,V420,CV 350 RPM	885,85	(885,85)	-	11130150	Germano	20	240	5	60	1.672,00	518,32	386,78
2190343	0	13111071	Máquinas e Eqtos	01/12/1974	MOTOR INDUCAO,TRIFASICO,WEG,160M,HZ 60 VOLTS 460 R	32.762,29	(32.762,29)	-	11200010	Germano	20	240	5	60	87.037,00	26.981,47	20.133,99
2190357	0	13111071	Máquinas e Eqtos	01/12/1974	MOTOR INDUCAO,TRIFASICO,WEG,160M,HZ 60 RPM 1200 CV	358,93	(358,93)	-	11200010	Germano	20	240	5	60	6.849,00	2.123,19	1.584,36
2190358	0	13111071	Máquinas e Eqtos	01/12/1974	MOTOR INDUCAO,TRIFASICO,WEG,160M,HZ 60 CV 10 RPM 1	358,93	(358,93)	-	11200010	Germano	20	240	5	60	6.849,00	2.123,19	1.584,36
2190359	0	13111071	Máquinas e Eqtos	01/12/1974	MOTOR INDUÃŽO,TRIFÃŽSICO,RPM 1190 460V 60HZ 300KW	1.637,44	(1.637,44)	-	11230030	Germano	20	240	5	60	4.320,00	1.339,20	999,33
2190361	0	13111071	Máquinas e Eqtos	01/12/1974	MOTOR INDUÃŽO,TRIFÃŽSICO,RPM 1190 400V 60HZ 600KW	1.637,44	(1.572,49)	64,95	11230030	Germano	20	240	5	60	2.617,00	811,27	605,38
2190362	0	13111071	Máquinas e Eqtos	01/12/1974	MOTOR INDUCAO,RELIANCE ELETRIC,P44G5154B,VOLTS 460	1.637,44	(1.637,44)	-	11230030	Germano	20	240	5	60	4.320,00	1.339,20	999,33
2190365	0	13111071	Máquinas e Eqtos	01/12/1974	MOTOR INDUCAO,GENERAL ELETRIC,8240463301,820962,CV	1.637,31	(1.637,31)	-	11130140	Germano	20	240	5	60	2.860,00	886,60	661,59
2190383	0	13111071	Máquinas e Eqtos	01/03/1974	MOTOR INDUCAO,29.4024.291,HM4910,RPM1785 HZ 60	62.681,08	(62.681,08)	-	11230030	Germano	20	240	5	60	164.347,00	50.947,57	38.017,86
2190387	0	13111071	Máquinas e Eqtos	01/12/1974	REDUTOR DE VELOCIDADE,385A1CS,1780RPM 600HP	1.936,11	(1.936,11)	-	11130110	Germano	20	240	5	60	3.392,00	1.051,52	784,66
2190388	0	13111071	Máquinas e Eqtos	01/12/1974	REDUTOR DE VELOCIDADE,FALK	1.936,11	(1.936,11)	-	11130110	Germano	20	240	5	60	3.392,00	1.051,52	784,66
2190389	0	13111071	Máquinas e Eqtos	01/06/2005	MOTOREDUTOR	18.658,02	(12.952,56)	5.705,46	11130110	Germano	20	240	9	108	34.312,00	17.773,62	13.262,95
2190390	0	13111071	Máquinas e Eqtos	01/12/1974	MOTOR ELETRICO,TRIFASICO,WEG,HZ60 CV 7,5 RPM 3500	1.936,11	(1.936,11)	-	11230020	Germano	20	240	5	60	5.123,00	1.588,13	1.185,09
2190391	0	13111071	Máquinas e Eqtos	01/12/1974	MOTOR ELETRICO,TRIFASICO,WEG,HZ 89 VOLTS 400 KW 13	1.936,11	(1.936,11)	-	11130100	Germano	20	240	5	60	3.392,00	1.051,52	784,66
2190392	0	13111071	Máquinas e Eqtos	01/12/1974	MOTOR ELETRICO,TRIFASICO,WEG,HZ 60 CV 10 RPM 3530	1.637,46	(1.637,46)	-	11230020	Germano	20	240	5	60	4.320,00	1.339,20	999,33
2190393	0	13111071	Máquinas e Eqtos	01/12/1974	MOTOR ELETRICO,TRIFASICO,WEG,HZ 60 CV 10 RPM 3530	1.637,46	(1.567,81)	69,65	11230020	Germano	20	240	5	60	2.689,00	833,59	622,04
2190394	0	13111071	Máquinas e Eqtos	23/09/2002	MOTOR ELETRICO,TRIFASICO,WEG,BTM.50,BTM.50,RPM 349	618,51	(454,31)	164,20	11130120	Germano	20	240	7	84	1.077,00	448,03	334,33
2190395	0	13111071	Máquinas e Eqtos	01/02/2005	MOTOR ELETRICO,TRIFASICO,WEG,ALTOPLUS,50CV 1770RPM	8.123,04	(5.672,79)	2.450,25	11131050	Germano	20	240	9	108	14.938,00	7.737,88	5.774,13
2190397	0	13111071	Máquinas e Eqtos	01/12/1974	MOTOR ELETRICO,TRIFASICO,WEG,RPM 3495 HZ 60 VOLTS	1.637,46	(1.637,46)	-	11130120	Germano	20	240	5	60	2.860,00	886,60	661,59
2190398	0	13111071	Máquinas e Eqtos	01/12/1974	MOTOR ELETRICO,TRIFASICO,WEG,RPM 3495 HZ 60 VOLTS	1.637,46	(1.637,46)	-	11130120	Germano	20	240	5	60	2.860,00	886,60	661,59
2190399	0	13111071	Máquinas e Eqtos	01/12/1974	MOTOR ELETRICO,TRIFASICO,WEG,RPM 3495 HZ 60 VOLTS	1.637,46	(1.574,37)	63,09	11130120	Germano	20	240	5	60	1.780,00	551,80	411,76
2190401	0	13111071	Máquinas e Eqtos	02/08/2001	MOTOBOMBA DE OLEO	4.141,66	(2.507,42)	1.634,24	11130120	Germano	20	240	7	84	5.830,00	2.425,28	1.809,78
2190402	0	13111071	Máquinas e Eqtos	11/03/1991	BOMBA CENTRIFUGA	84.399,02	(80.995,77)	3.403,25	11130120	Germano	20	240	5	60	100.053,00	31.016,43	23.144,94
2190403	0	13111071	Máquinas e Eqtos	02/08/2001	MOTOBOMBA DE OLEO	4.141,66	(2.507,42)	1.634,24	11130120	Germano	20	240	7	84	5.830,00	2.425,28	1.809,78
2190404	0	13111071	Máquinas e Eqtos	23/09/2002	MOTOR INDUCAO ,WEG,RPM1190 VOLTS 460 CV 300 HZ 60	463,88	(342,28)	121,60	11230030	Germano	20	240	7	84	1.219,00	507,10	378,41
2190406	0	13111111	Móveis e Utensílios	01/09/2006	ESTETOSCOPIO P/ MOTORES KENT	53,58	(53,58)	-	11203010	Germano	15	180	5	60	149,00	58,71	43,81
2190407	0	13111131	Ferramentas	01/09/2006	RELOGIO COMPARADOR DWN341 0.01MM	317,41	(317,41)	-	11203010	Germano	10	120	3	36	500,00	186,00	138,80
2190408	0	13111131	Ferramentas	01/09/2006	RELOGIO COMPARADOR 204680 0.01-10MM	306,20	(306,20)	-	11203010	Germano	10	120	3	36	400,00	148,80	111,04
2190410	0	13111131	Ferramentas	01/09/2006	RELOGIO COMPARADOR DYT699 0.01MM	276,73	(276,73)	-	11203010	Germano	10	120	3	36	400,00	148,80	111,04
2190411	0	13111131	Ferramentas	01/09/2006	RELOGIO COMPARADOR DYT468 0.01MM	276,73	(276,73)	-	11203010	Germano	10	120	3	36	400,00	148,80	111,04
2190412	0	13111131	Ferramentas	01/09/2006	RELOGIO COMPARADOR DEY44T 0.01MM	276,73	(276,73)	-	11203010	Germano	10	120	3	36	400,00	148,80	111,04
2190413	0	13111131	Ferramentas	01/09/2006	RELOGIO COMPARADOR DWN341 0.01MM	112.366,51	(112.366,51)	-	11203010	Germano	10	120	3	36	144.600,00	53.791,20	40.139,82
2190414	0	13111131	Ferramentas	01/09/2006	RELOGIO COMPARADOR DDM113 0.01MM	112.366,51	(112.366,51)	-	11203010	Germano	10	120	3	36	144.600,00	53.791,20	40.139,82
2190418	0	13111071	Máquinas e Eqtos	01/12/1974	MOTOR DE INDUCAO,TRIFAFICO,WEG,HGF 355D	1.637,46	(1.565,87)	71,59	11162010	Germano	25	300	6	72	1.641,00	508,71	379,61
2190419	0	13111071	Máquinas e Eqtos	01/03/1974	MOTOR DE INDUCAO,TRIFAFICO,WEG,HGF 355D	67.769,50	(64.759,81)	3.009,69	11162010	Germano	25	300	6	72	112.529,00	34.883,99	26.030,97
2190420	0	13111071	Máquinas e Eqtos	01/03/1974	MOTOR DE INDUCAO,TRIFAFICO,WEG,HGF 355D	62.681,08	(59.898,07)	2.783,01	11162010	Germano	25	300	6	72	104.006,00	32.241,86	24.059,37
2190421	0	13111071	Máquinas e Eqtos	01/03/1974	MOTOR DE INDUCAO,TRIFAFICO,WEG,HGF 355D	33.966,86	(31.662,62)	2.304,24	11162010	Germano	25	300	6	72	36.845,00	11.421,95	8.523,23
2190422	0	13111071	Máquinas e Eqtos	30/12/1993	ANEMOMETRO TURBO METER	725,37	(725,37)	-	11342010	Germano	25	300	6	72	2.750,00	852,50	636,15
2190423	0	13111111	Móveis e Utensílios	01/09/2006	ESTETOSCOPIO CLASSIC2	20.292,22	(20.292,22)	-	11342010	Germano	15	180	5	60	22.737,00	8.958,38	6.684,88
2190424	0	13111111	Móveis e Utensílios	01/09/2006	ESTETOSCOPIO CLASSIC2	788,65	(788,65)	-	11342010	Germano	15	180	5	60	883,00	347,90	259,61
2190429	0	13111131	Ferramentas	01/09/2006	RELOGIO COMPARADOR 0.01 MM	276,73	(276,73)	-	11202050	Germano	10	120	3	36	400,00	148,80	111,04
2190431	0	13111131	Ferramentas	01/09/2006	ALICATE HIDRAULICO Y35	37,35	(37,35)	-	11162020	Germano	10	120	3	36	100,00	37,20	27,76
2190432	0	13111071	Máquinas e Eqtos	23/09/2002	MOTOR INDUCAO,WEG,200M,RPM1770 HZ60 VOLTS 220 CV 4	463,88	(341,82)	122,06	11230030	Germano	20	240	7	84	1.219,00	507,10	378,41
2190433	0	13111071	Máquinas e Eqtos	29/04/1997	MOTOR INDUCAO,TRIFASICO,WEG,VOLTS460 RPM880 HZ 60	1.902,29	(1.212,62)	689,67	11162020	Germano	20	240	5	60	2.591,00	803,21	599,37
2190434	0	13111111	Móveis e Utensílios	04/12/2002	MAQUINA DIGITAL 3.2 MEGAPIXELS DSCP32	1.536,86	(1.536,86)	-	11100010	Germano	15	180	4	48	1.405,00	459,44	342,84
2190435	0	13111131	Ferramentas	01/09/2006	RELOGIO COMPARADOR 0.01 MM	276,73	(276,73)	-	11202020	Germano	10	120	3	36	400,00	148,80	111,04
2190437	0	13111131	Ferramentas	01/09/2006	RELOGIO COMPARADOR 0.2 MM	112.366,51	(112.366,51)	-	11202020	Germano	10	120	3	36	144.600,00	53.791,20	40.139,82
2190438	0	13111131	Ferramentas	01/09/2006	RELOGIO COMPARADOR 0.2 MM	112.366,51	(112.366,51)	-	11202020	Germano	10	120	3	36	144.600,00	53.791,20	40.139,82
2190439	0	13111131	Ferramentas	01/09/2006	RELOGIO COMPARADOR 0.2 MM	112.366,51	(112.366,51)	-	11202020	Germano	10	120	3	36	144.600,00	53.791,20	40.139,82
2190440	0	13111131	Ferramentas	01/09/2006	RELOGIO COMPARADOR 0.2 MM	384,91	(384,91)	-	11202020	Germano	10	120	3	36	500,00	186,00	138,80
2190441	0	13111131	Ferramentas	01/09/2006	RELOGIO COMPARADOR 0.2 MM	112.366,51	(112.366,51)	-	11202020	Germano	10	120	3	36	144.600,00	53.791,20	40.139,82
2190443	0	13111131	Ferramentas	01/09/2006	APERTADEIRA PNEUMATICA	25.662,49	(25.662,49)	-	11202020	Germano	10	120	3	36	33.100,00	12.313,20	9.188,30
2190452	0	13111071	Máquinas e Eqtos	31/08/1994	MOTOR ELETRICO TRIFASICO,WEG,220V HZ50 RPM 1385	81.404,32	(81.404,32)	-	11110070	Germano	20	240	5	60	136.245,00	42.235,95	31.517,12
2190453	0	13111131	Ferramentas	01/09/2006	PAQUIMETRO INTERNO 450 MM	730,81	(730,81)	-	11202050	Germano	10	120	3	36	1.000,00	372,00	277,59
2190455	0	13111071	Máquinas e Eqtos	30/04/1992	MOTOR INDUCAO,TRIFASICO,WEG,VOLTS 460 RPM 1784 CV	823,29	(823,29)	-	11162020	Germano	20	240	5	60	1.553,00	481,43	359,25
2190456	0	13111071	Máquinas e Eqtos	29/04/1997	MOTOR INDUCAO,TRIFÃŽSICO,WEG,VOLTS 460 HZ 60 RPM 17	1.902,29	(1.226,98)	675,31	11230030	Germano	20	240	5	60	3.914,00	1.213,34	905,41
2190457	0	13111071	Máquinas e Eqtos	31/03/1998	MOTOR INDUCAO,TRIFASICO,WEG,VOLTS 460 CV200 HZ 60	35.540,04	(29.272,54)	6.267,50	11162020	Germano	20	240	5	60	54.852,00	17.004,12	12.688,74
2190458	0	13111071	Máquinas e Eqtos	28/03/2001	MOTOR EL/TRICO TRIFÃŽSICO,WEG,500CV	1.695,04	(1.278,45)	416,59	11110040	Germano	25	300	11	132	2.739,00	1.364,02	1.017,85
2190459	0	13111071	Máquinas e Eqtos	02/08/2001	MOTO REDUTOR ,SEWEURODRIVE,RPM1765 RPM71 VOLTS 460	2.154,59	(1.617,70)	536,89	11110040	Germano	20	240	7	84	3.189,00	1.326,62	989,95
2190460	0	13111071	Máquinas e Eqtos	23/09/2002	MOTOR EL/TRICCO ,TRIFASICO,WEG,7,5CV880RPM	463,88	(328,99)	134,89	11110050	Germano	25	300	11	132	742,00	369,52	275,74
2190462	0	13111071	Máquinas e Eqtos	03/09/1996	MOTOR EL/TRICCO ,TRIFASICO,WEG,7,5CV880RPM	41.395,34	(34.269,09)	7.126,25	11110050	Germano	25	300	9	108	51.456,00	22.486,27	16.779,60
2190463	0	13111071	Máquinas e Eqtos	17/09/1996	MOTOR EL/TRICCO ,TRIFASICO,WEG,7,5CV880RPM	66.586,36	(40.083,88)	26.502,48	11110050	Germano	25	300	9	108	111.911,00	48.905,11	36.493,74
2190464	0	13111071	Máquinas e Eqtos	17/09/1996	MOTOR ELETRICO TRIFASICO,WEG,W22PLUS,100CV	49.859,65	(30.014,72)	19.844,93	11110050	Germano	25	300	9	108	175.141,00	76.536,62	57.112,80

FDC CONSULT LTDA

SAMARCO
APRENDER PARA EVOLUIR E TRANSFORMAR

DATA-BASE: 31/03/2021					DADOS CONTÁBEIS CEDIDOS PELA SAMARCO						AVALIAÇÃO VALOR JUSTO DE MERCADO						
IMOBILIZADO	SUB Nº	CLASSE	CENTRO CST	DT.INCORP.	DENOMINAÇÃO DO IMOBILIZADO	VAL AQUIS. BRL	DEPREC. ACUM BRL	VALOR CONTÁBIL BRL	CENTRO DE CUSTOS	UNID. IND	VIDA ÚTIL DET. (ANOS)	VIDA ÚTIL DET. (MESES)	VIDA ÚTIL REM. (ANOS)	VIDA ÚTIL REM. (MESES)	VALOR DE REPOSIÇÃO (R$)	VALOR JUSTO DE MERCADO (R$)	VALOR DE LIQUIDAÇÃO FORÇADA
2190465	0	13111071	Máquinas e Eqtos	17/09/1996	MOTOR ELETRICO,TRIFASICO,WEG,75CV	49.859,65	(30.014,72)	19.844,93	11110050	Germano	25	300	9	108	174.930,00	76.444,41	57.044,00
2190468	0	13111071	Máquinas e Eqtos	05/11/1996	MOTOR ELETRICO,TRIFASICO,WEG,75CV	43.134,81	(25.966,09)	17.168,72	11110050	Germano	25	300	9	108	152.168,00	66.497,42	49.621,40
2190469	0	13111071	Máquinas e Eqtos	23/09/2002	MOTOR ELTRICO,TRIFASICO,WEG,300CV	463,88	(328,99)	134,89	11110050	Germano	25	300	11	132	89.029,00	44.336,44	33.084,54
2190470	0	13111071	Máquinas e Eqtos	23/09/2002	MOTOR LETRICO,TRIFASICO,WEG,W22HIGH,150CV	618,51	(438,65)	179,86	11110050	Germano	25	300	11	132	1.496,00	745,01	555,94
2190472	0	13111071	Máquinas e Eqtos	23/09/2002	MOTOR EL/TRICO TRIF₮SICO	463,88	(330,56)	133,32	11162020	Germano	20	240	7	84	807,00	335,71	250,51
2190474	0	13111071	Máquinas e Eqtos	10/05/1996	CARRO GRELHA, EM ACO CARBONO	108.591,51	(101.022,58)	7.568,93	12135020	Ubu	15	180	4	48	179.108,00	58.568,32	43.704,58
2190513	0	13111071	Máquinas e Eqtos	02/05/1988	CARRO GRELHA, EM ACO CARBONO	17.383,18	(17.383,18)	-	12133020	Ubu	15	180	4	48	33.797,00	11.051,62	8.246,89
2190514	0	13111071	Máquinas e Eqtos	02/05/1988	CARRO GRELHA, EM ACO CARBONO	17.383,18	(17.383,18)	-	12133020	Ubu	15	180	4	48	33.797,00	11.051,62	8.246,89
2190515	0	13111071	Máquinas e Eqtos	02/05/1988	CARRO GRELHA, EM ACO CARBONO	17.383,18	(17.383,18)	-	12133020	Ubu	15	180	4	48	33.797,00	11.051,62	8.246,89
2190530	0	13111071	Máquinas e Eqtos	02/05/1988	CARRO GRELHA, EM ACO CARBONO	17.383,18	(17.383,18)	-	12133020	Ubu	15	180	4	48	33.797,00	11.051,62	8.246,89
2190531	0	13111071	Máquinas e Eqtos	02/05/1988	CARRO GRELHA, EM ACO CARBONO	17.383,18	(17.383,18)	-	12133020	Ubu	15	180	4	48	33.797,00	11.051,62	8.246,89
2190532	0	13111071	Máquinas e Eqtos	02/05/1988	CARRO GRELHA, EM ACO CARBONO	17.383,18	(17.383,18)	-	12133020	Ubu	15	180	4	48	33.797,00	11.051,62	8.246,89
2190533	0	13111071	Máquinas e Eqtos	02/05/1988	CARRO GRELHA, EM ACO CARBONO	17.383,18	(17.383,18)	-	12133020	Ubu	15	180	4	48	33.797,00	11.051,62	8.246,89
2190534	0	13111071	Máquinas e Eqtos	02/05/1988	CARRO GRELHA, EM ACO CARBONO	17.383,18	(17.383,18)	-	12133020	Ubu	15	180	4	48	33.797,00	11.051,62	8.246,89
2190535	0	13111071	Máquinas e Eqtos	02/05/1988	CARRO GRELHA, EM ACO CARBONO	17.383,18	(17.383,18)	-	12133020	Ubu	15	180	4	48	33.797,00	11.051,62	8.246,89
2190536	0	13111071	Máquinas e Eqtos	02/05/1988	CARRO GRELHA, EM ACO CARBONO	17.383,18	(17.383,18)	-	12133020	Ubu	15	180	4	48	33.797,00	11.051,62	8.246,89
2190537	0	13111071	Máquinas e Eqtos	02/05/1988	CARRO GRELHA, EM ACO CARBONO	17.383,18	(17.383,18)	-	12133020	Ubu	15	180	4	48	1.831,00	598,74	446,79
2190538	0	13111071	Máquinas e Eqtos	02/05/1988	CARRO GRELHA, EM ACO CARBONO	17.383,18	(17.383,18)	-	12133020	Ubu	15	180	4	48	33.797,00	11.051,62	8.246,89
2190553	0	13111071	Máquinas e Eqtos	02/05/1988	CARRO GRELHA, EM ACO CARBONO	17.383,18	(17.383,18)	-	12133020	Ubu	15	180	4	48	33.797,00	11.051,62	8.246,89
2190554	0	13111071	Máquinas e Eqtos	02/05/1988	CARRO GRELHA, EM ACO CARBONO	17.383,18	(17.383,18)	-	12133020	Ubu	15	180	4	48	33.797,00	11.051,62	8.246,89
2190555	0	13111071	Máquinas e Eqtos	02/05/1988	CARRO GRELHA, EM ACO CARBONO	17.383,18	(17.383,18)	-	12133020	Ubu	15	180	4	48	33.797,00	11.051,62	8.246,89
2190581	0	13111071	Máquinas e Eqtos	02/05/1988	CARRO GRELHA, EM ACO CARBONO	17.383,18	(17.383,18)	-	12133020	Ubu	15	180	4	48	33.797,00	11.051,62	8.246,89
2190582	0	13111071	Máquinas e Eqtos	02/05/1988	CARRO GRELHA, EM ACO CARBONO	17.383,18	(17.383,18)	-	12133020	Ubu	15	180	4	48	33.797,00	11.051,62	8.246,89
2190583	0	13111071	Máquinas e Eqtos	02/05/1988	CARRO GRELHA, EM ACO CARBONO	17.383,18	(17.383,18)	-	12133020	Ubu	15	180	4	48	33.797,00	11.051,62	8.246,89
2190584	0	13111071	Máquinas e Eqtos	02/05/1988	CARRO GRELHA, EM ACO CARBONO	17.383,18	(17.383,18)	-	12133020	Ubu	15	180	4	48	33.797,00	11.051,62	8.246,89
2190585	0	13111071	Máquinas e Eqtos	02/05/1988	CARRO GRELHA, EM ACO CARBONO	17.383,18	(17.383,18)	-	12133020	Ubu	15	180	4	48	33.797,00	11.051,62	8.246,89
2190586	0	13111071	Máquinas e Eqtos	02/05/1988	CARRO GRELHA, EM ACO CARBONO	17.383,18	(17.383,18)	-	12133020	Ubu	15	180	4	48	33.797,00	11.051,62	8.246,89
2190684	0	13111071	Máquinas e Eqtos	06/12/1989	CARRO GRELHA, EM ACO CARBONO	27.769,63	(27.769,63)	-	12133020	Ubu	15	180	4	48	53.987,00	17.653,75	13.173,50
2190688	0	13111071	Máquinas e Eqtos	02/05/1988	CARRO GRELHA, EM ACO CARBONO	17.383,18	(17.383,18)	-	12133020	Ubu	15	180	4	48	33.797,00	11.051,62	8.246,89
2190689	0	13111071	Máquinas e Eqtos	02/05/1988	CARRO GRELHA, EM ACO CARBONO	17.383,18	(17.383,18)	-	12133020	Ubu	15	180	4	48	33.797,00	11.051,62	8.246,89
2190690	0	13111071	Máquinas e Eqtos	02/05/1988	CARRO GRELHA, EM ACO CARBONO	17.383,18	(17.383,18)	-	12133020	Ubu	15	180	4	48	33.797,00	11.051,62	8.246,89
2190709	0	13111071	Máquinas e Eqtos	31/08/1987	CARRO GRELHA, EM ACO CARBONO	265.181,05	(92.095,72)	173.085,33	12133020	Ubu	15	180	4	48	80.173,00	26.216,57	19.563,21
2190710	0	13111071	Máquinas e Eqtos	31/08/1987	CARRO GRELHA, EM ACO CARBONO	41.233,57	(41.233,57)	-	12133020	Ubu	15	180	4	48	80.173,00	26.216,57	19.563,21
2190711	0	13111071	Máquinas e Eqtos	31/08/1987	CARRO GRELHA, EM ACO CARBONO	41.233,57	(41.233,57)	-	12133020	Ubu	15	180	4	48	80.173,00	26.216,57	19.563,21
2190712	0	13111071	Máquinas e Eqtos	31/08/1987	CARRO GRELHA, EM ACO CARBONO	41.233,57	(41.233,57)	-	12133020	Ubu	15	180	4	48	80.173,00	26.216,57	19.563,21
2190713	0	13111071	Máquinas e Eqtos	31/08/1987	CARRO GRELHA, EM ACO CARBONO	41.233,57	(41.233,57)	-	12133020	Ubu	15	180	4	48	80.173,00	26.216,57	19.563,21
2190714	0	13111071	Máquinas e Eqtos	02/05/1988	CARRO GRELHA, EM ACO CARBONO	17.383,18	(17.383,18)	-	12133020	Ubu	15	180	4	48	33.797,00	11.051,62	8.246,89
2190715	0	13111071	Máquinas e Eqtos	02/05/1988	CARRO GRELHA, EM ACO CARBONO	17.383,18	(17.383,18)	-	12133020	Ubu	15	180	4	48	33.797,00	11.051,62	8.246,89
2190718	0	13111071	Máquinas e Eqtos	04/04/1986	CARRO GRELHA, EM ACO CARBONO	16.929,52	(16.929,52)	-	12133020	Ubu	15	180	4	48	32.915,00	10.763,21	8.031,67
2190719	0	13111071	Máquinas e Eqtos	04/04/1986	CARRO GRELHA, EM ACO CARBONO	16.929,52	(16.929,52)	-	12133020	Ubu	15	180	4	48	32.915,00	10.763,21	8.031,67
2190720	0	13111071	Máquinas e Eqtos	04/04/1986	CARRO GRELHA, EM ACO CARBONO	16.929,52	(16.929,52)	-	12133020	Ubu	15	180	4	48	32.915,00	10.763,21	8.031,67
2190721	0	13111071	Máquinas e Eqtos	31/08/1987	CARRO GRELHA, EM ACO CARBONO	41.233,57	(41.233,57)	-	12133020	Ubu	15	180	4	48	80.173,00	26.216,57	19.563,21
2190722	0	13111071	Máquinas e Eqtos	31/08/1987	CARRO GRELHA, EM ACO CARBONO	41.233,57	(41.233,57)	-	12133020	Ubu	15	180	4	48	80.173,00	26.216,57	19.563,21
2190723	0	13111071	Máquinas e Eqtos	31/08/1987	CARRO GRELHA, EM ACO CARBONO	41.233,57	(41.233,57)	-	12133020	Ubu	25	300	6	72	83.687,00	25.942,97	19.359,04
2190724	0	13111071	Máquinas e Eqtos	31/08/1987	CARRO GRELHA, EM ACO CARBONO	41.233,57	(41.233,57)	-	12133020	Ubu	25	300	6	72	83.687,00	25.942,97	19.359,04
2190725	0	13111071	Máquinas e Eqtos	31/08/1987	CARRO GRELHA, EM ACO CARBONO	41.233,57	(41.233,57)	-	12133020	Ubu	25	300	6	72	83.687,00	25.942,97	19.359,04
2190726	0	13111071	Máquinas e Eqtos	02/05/1988	CARRO GRELHA, EM ACO CARBONO	17.383,18	(17.383,18)	-	12133020	Ubu	25	300	6	72	34.137,00	10.582,47	7.896,80
2190727	0	13111071	Máquinas e Eqtos	02/05/1988	CARRO GRELHA, EM ACO CARBONO	17.383,18	(17.383,18)	-	12133020	Ubu	25	300	6	72	34.137,00	10.582,47	7.896,80
2190728	0	13111071	Máquinas e Eqtos	02/05/1988	CARRO GRELHA, EM ACO CARBONO	17.383,18	(17.383,18)	-	12133020	Ubu	25	300	6	72	34.137,00	10.582,47	7.896,80
2190729	0	13111071	Máquinas e Eqtos	02/05/1988	CARRO GRELHA, EM ACO CARBONO	17.383,18	(17.383,18)	-	12133020	Ubu	25	300	6	72	34.137,00	10.582,47	7.896,80
2190730	0	13111071	Máquinas e Eqtos	02/05/1988	CARRO GRELHA, EM ACO CARBONO	17.383,18	(17.383,18)	-	12133020	Ubu	25	300	6	72	34.137,00	10.582,47	7.896,80
2190731	0	13111071	Máquinas e Eqtos	10/05/1996	CARRO GRELHA, EM ACO CARBONO	108.591,86	(78.985,84)	29.606,02	12135020	Ubu	25	300	9	108	179.108,00	78.270,20	58.406,43
2190732	0	13111071	Máquinas e Eqtos	10/05/1996	CARRO GRELHA, EM ACO CARBONO	108.591,51	(78.981,61)	29.609,90	12135020	Ubu	25	300	9	108	179.108,00	78.270,20	58.406,43
2190733	0	13111071	Máquinas e Eqtos	10/05/1996	CARRO GRELHA, EM ACO CARBONO	108.591,51	(79.006,19)	29.585,32	12135020	Ubu	25	300	9	108	179.108,00	78.270,20	58.406,43
2190734	0	13111071	Máquinas e Eqtos	10/05/1996	CARRO GRELHA, EM ACO CARBONO	108.591,51	(79.030,85)	29.560,66	12135020	Ubu	25	300	9	108	179.108,00	78.270,20	58.406,43
2190735	0	13111071	Máquinas e Eqtos	10/05/1996	CARRO GRELHA, EM ACO CARBONO	108.591,51	(78.951,87)	29.639,64	12135020	Ubu	25	300	9	108	179.108,00	78.270,20	58.406,43
2190736	0	13111071	Máquinas e Eqtos	10/05/1996	CARRO GRELHA, EM ACO CARBONO	108.591,51	(78.975,78)	29.615,73	12135020	Ubu	25	300	9	108	179.108,00	78.270,20	58.406,43
2190737	0	13111071	Máquinas e Eqtos	10/05/1996	CARRO GRELHA, EM ACO CARBONO	108.591,51	(78.999,80)	29.591,71	12135020	Ubu	25	300	9	108	179.108,00	78.270,20	58.406,43
2190738	0	13111071	Máquinas e Eqtos	10/05/1996	CARRO GRELHA, EM ACO CARBONO	108.591,51	(79.023,93)	29.567,58	12135020	Ubu	25	300	9	108	179.108,00	78.270,20	58.406,43
2190739	0	13111071	Máquinas e Eqtos	10/05/1996	CARRO GRELHA, EM ACO CARBONO	108.591,51	(78.942,42)	29.649,09	12135020	Ubu	25	300	9	108	179.108,00	78.270,20	58.406,43
2190740	0	13111071	Máquinas e Eqtos	10/05/1996	CARRO GRELHA, EM ACO CARBONO	108.572,29	(78.954,73)	29.617,56	12135020	Ubu	25	300	9	108	179.108,00	78.270,20	58.406,43
2190741	0	13111071	Máquinas e Eqtos	10/05/1996	CARRO GRELHA, EM ACO CARBONO	108.572,29	(78.978,21)	29.594,08	12135020	Ubu	25	300	9	108	179.108,00	78.270,20	58.406,43
2190742	0	13111071	Máquinas e Eqtos	10/05/1996	CARRO GRELHA, EM ACO CARBONO	108.572,29	(79.001,80)	29.570,49	12135020	Ubu	25	300	9	108	179.108,00	78.270,20	58.406,43
2190743	0	13111071	Máquinas e Eqtos	10/05/1996	CARRO GRELHA, EM ACO CARBONO	108.572,29	(79.025,49)	29.546,80	12135020	Ubu	25	300	9	108	179.108,00	78.270,20	58.406,43
2190744	0	13111071	Máquinas e Eqtos	10/05/1996	CARRO GRELHA, EM ACO CARBONO	108.572,29	(78.941,03)	29.631,26	12135020	Ubu	25	300	9	108	179.108,00	78.270,20	58.406,43
2190745	0	13111071	Máquinas e Eqtos	10/05/1996	CARRO GRELHA, EM ACO CARBONO	108.572,29	(78.963,95)	29.608,34	12135020	Ubu	25	300	9	108	179.108,00	78.270,20	58.406,43
2190746	0	13111071	Máquinas e Eqtos	10/05/1996	CARRO GRELHA, EM ACO CARBONO	108.572,29	(78.986,95)	29.585,34	12135020	Ubu	25	300	9	108	179.108,00	78.270,20	58.406,43
2190747	0	13111071	Máquinas e Eqtos	10/05/1996	CARRO GRELHA, EM ACO CARBONO	108.572,29	(78.930,26)	29.642,03	12135020	Ubu	25	300	9	108	179.108,00	78.270,20	58.406,43
2190748	0	13111071	Máquinas e Eqtos	10/05/1996	CARRO GRELHA, EM ACO CARBONO	108.572,29	(78.911,96)	29.660,33	12135020	Ubu	25	300	9	108	179.108,00	78.270,20	58.406,43

FDC CONSULT LTDA

SAMARCO
APRENDER PARA EVOLUIR E TRANSFORMAR

DATA-BASE: 31/03/2021					DADOS CONTÁBEIS CEDIDOS PELA SAMARCO						AVALIAÇÃO VALOR JUSTO DE MERCADO						
IMOBILIZADO	SUB Nº	CLASSE	CENTRO CST	DT.INCORP.	DENOMINAÇÃO DO IMOBILIZADO	VAL AQUIS. BRL	DEPREC. ACUM BRL	VALOR CONTÁBIL BRL	CENTRO DE CUSTOS	UNID. IND	VIDA ÚTIL DET. (ANOS)	VIDA ÚTIL DET. (MESES)	VIDA ÚTIL REM. (ANOS)	VIDA ÚTIL REM. (MESES)	VALOR DE REPOSIÇÃO (R$)	VALOR JUSTO DE MERCADO (R$)	VALOR DE LIQUIDAÇÃO FORÇADA
2190749	0	13111071	Máquinas e Eqtos	10/05/1996	CARRO GRELHA, EM ACO CARBONO	108.572,29	(79.026,43)	29.545,86	12135020	Ubu	25	300	9	108	179.108,00	78.270,20	58.406,43
2190750	0	13111071	Máquinas e Eqtos	10/05/1996	CARRO GRELHA, EM ACO CARBONO	108.572,29	(79.007,25)	29.565,04	12135020	Ubu	25	300	9	108	179.108,00	78.270,20	58.406,43
2190751	0	13111071	Máquinas e Eqtos	10/05/1996	CARRO GRELHA, EM ACO CARBONO	108.572,29	(78.988,17)	29.584,12	12135020	Ubu	25	300	9	108	179.108,00	78.270,20	58.406,43
2190752	0	13111071	Máquinas e Eqtos	10/05/1996	CARRO GRELHA, EM ACO CARBONO	108.572,29	(78.969,16)	29.603,13	12135020	Ubu	25	300	9	108	179.108,00	78.270,20	58.406,43
2190753	0	13111071	Máquinas e Eqtos	10/05/1996	CARRO GRELHA, EM ACO CARBONO	108.572,29	(78.950,21)	29.622,08	12135020	Ubu	25	300	9	108	179.108,00	78.270,20	58.406,43
2190754	0	13111071	Máquinas e Eqtos	10/05/1996	CARRO GRELHA, EM ACO CARBONO	108.572,29	(78.931,34)	29.640,95	12135020	Ubu	25	300	9	108	179.108,00	78.270,20	58.406,43
2190755	0	13111071	Máquinas e Eqtos	10/05/1996	CARRO GRELHA, EM ACO CARBONO	108.572,29	(78.972,46)	29.599,83	12135020	Ubu	25	300	9	108	179.108,00	78.270,20	58.406,43
2190756	0	13111071	Máquinas e Eqtos	10/05/1996	CARRO GRELHA, EM ACO CARBONO	108.572,29	(79.010,07)	29.562,22	12135020	Ubu	25	300	9	108	179.108,00	78.270,20	58.406,43
2190757	0	13111071	Máquinas e Eqtos	10/05/1996	CARRO GRELHA, EM ACO CARBONO	108.572,29	(78.923,05)	29.649,24	12135020	Ubu	25	300	9	108	179.108,00	78.270,20	58.406,43
2190758	0	13111071	Máquinas e Eqtos	10/05/1996	CARRO GRELHA, EM ACO CARBONO	108.572,29	(78.945,36)	29.626,93	12135020	Ubu	25	300	9	108	179.108,00	78.270,20	58.406,43
2190759	0	13111071	Máquinas e Eqtos	10/05/1996	CARRO GRELHA, EM ACO CARBONO	108.572,29	(78.967,80)	29.604,49	12135020	Ubu	25	300	9	108	179.108,00	78.270,20	58.406,43
2190760	0	13111071	Máquinas e Eqtos	10/05/1996	CARRO GRELHA, EM ACO CARBONO	108.572,29	(78.990,31)	29.581,98	12135020	Ubu	25	300	9	108	179.108,00	78.270,20	58.406,43
2190761	0	13111071	Máquinas e Eqtos	10/05/1996	CARRO GRELHA, EM ACO CARBONO	108.572,29	(79.012,94)	29.559,35	12135020	Ubu	25	300	9	108	179.108,00	78.270,20	58.406,43
2190762	0	13111071	Máquinas e Eqtos	10/05/1996	CARRO GRELHA, EM ACO CARBONO	108.572,29	(78.922,92)	29.649,37	12135020	Ubu	25	300	9	108	179.108,00	78.270,20	58.406,43
2190763	0	13111071	Máquinas e Eqtos	10/05/1996	CARRO GRELHA, EM ACO CARBONO	108.572,29	(78.944,73)	29.627,56	12135020	Ubu	25	300	9	108	179.108,00	78.270,20	58.406,43
2190764	0	13111071	Máquinas e Eqtos	10/05/1996	CARRO GRELHA, EM ACO CARBONO	108.572,29	(78.976,34)	29.595,95	12135020	Ubu	25	300	9	108	179.108,00	78.270,20	58.406,43
2190765	0	13111071	Máquinas e Eqtos	10/05/1996	CARRO GRELHA, EM ACO CARBONO	108.572,29	(78.972,32)	29.599,97	12135020	Ubu	25	300	9	108	179.108,00	78.270,20	58.406,43
2190766	0	13111071	Máquinas e Eqtos	10/05/1996	CARRO GRELHA, EM ACO CARBONO	108.572,29	(78.974,36)	29.597,93	12135020	Ubu	25	300	9	108	179.108,00	78.270,20	58.406,43
2190767	0	13111071	Máquinas e Eqtos	10/05/1996	CARRO GRELHA, EM ACO CARBONO	108.572,29	(78.972,23)	29.600,06	12135020	Ubu	25	300	9	108	179.108,00	78.270,20	58.406,43
2190768	0	13111071	Máquinas e Eqtos	10/05/1996	CARRO GRELHA, EM ACO CARBONO	108.572,29	(78.978,47)	29.593,82	12135020	Ubu	25	300	9	108	179.108,00	78.270,20	58.406,43
2190769	0	13111071	Máquinas e Eqtos	10/05/1996	CARRO GRELHA, EM ACO CARBONO	108.572,29	(78.971,32)	29.600,97	12135020	Ubu	25	300	9	108	179.108,00	78.270,20	58.406,43
2190770	0	13111071	Máquinas e Eqtos	10/05/1996	CARRO GRELHA, EM ACO CARBONO	108.572,29	(78.974,31)	29.597,98	12135020	Ubu	25	300	9	108	179.108,00	78.270,20	58.406,43
2190771	0	13111071	Máquinas e Eqtos	10/05/1996	CARRO GRELHA, EM ACO CARBONO	108.572,29	(78.967,07)	29.605,22	12135020	Ubu	25	300	9	108	179.108,00	78.270,20	58.406,43
2190772	0	13111071	Máquinas e Eqtos	10/05/1996	CARRO GRELHA, EM ACO CARBONO	108.572,29	(78.948,62)	29.623,67	12135020	Ubu	25	300	9	108	179.108,00	78.270,20	58.406,43
2190773	0	13111071	Máquinas e Eqtos	10/05/1996	CARRO GRELHA, EM ACO CARBONO	108.572,29	(78.966,68)	29.605,61	12135020	Ubu	25	300	9	108	179.108,00	78.270,20	58.406,43
2190774	0	13111071	Máquinas e Eqtos	10/05/1996	CARRO GRELHA, EM ACO CARBONO	108.572,29	(78.988,71)	29.583,58	12135020	Ubu	25	300	9	108	179.108,00	78.270,20	58.406,43
2190775	0	13111071	Máquinas e Eqtos	10/05/1996	CARRO GRELHA, EM ACO CARBONO	108.572,29	(79.010,82)	29.561,47	12135020	Ubu	25	300	9	108	179.108,00	78.270,20	58.406,43
2190776	0	13111071	Máquinas e Eqtos	10/05/1996	CARRO GRELHA, EM ACO CARBONO	108.572,29	(78.917,79)	29.654,50	12135020	Ubu	25	300	9	108	179.108,00	78.270,20	58.406,43
2190777	0	13111071	Máquinas e Eqtos	10/05/1996	CARRO GRELHA, EM ACO CARBONO	108.572,29	(78.939,09)	29.633,20	12135020	Ubu	25	300	9	108	179.108,00	78.270,20	58.406,43
2190778	0	13111071	Máquinas e Eqtos	10/05/1996	CARRO GRELHA, EM ACO CARBONO	108.572,29	(78.960,50)	29.611,79	12135020	Ubu	25	300	9	108	179.108,00	78.270,20	58.406,43
2190779	0	13111071	Máquinas e Eqtos	10/05/1996	CARRO GRELHA, EM ACO CARBONO	108.572,29	(78.981,97)	29.590,32	12135020	Ubu	25	300	9	108	179.108,00	78.270,20	58.406,43
2190780	0	13111071	Máquinas e Eqtos	10/05/1996	CARRO GRELHA, EM ACO CARBONO	108.572,29	(79.003,55)	29.568,74	12135020	Ubu	25	300	9	108	179.108,00	78.270,20	58.406,43
2190781	0	13111071	Máquinas e Eqtos	10/05/1996	CARRO GRELHA, EM ACO CARBONO	108.572,29	(78.974,57)	29.597,72	12135020	Ubu	25	300	9	108	179.108,00	78.270,20	58.406,43
2190782	0	13111071	Máquinas e Eqtos	10/05/1996	CARRO GRELHA, EM ACO CARBONO	108.572,29	(78.973,80)	29.598,49	12135020	Ubu	25	300	9	108	179.108,00	78.270,20	58.406,43
2190783	0	13111071	Máquinas e Eqtos	10/05/1996	CARRO GRELHA, EM ACO CARBONO	108.572,29	(78.974,31)	29.597,98	12135020	Ubu	25	300	9	108	179.108,00	78.270,20	58.406,43
2190784	0	13111071	Máquinas e Eqtos	10/05/1996	CARRO GRELHA, EM ACO CARBONO	108.572,29	(78.974,31)	29.597,98	12135020	Ubu	25	300	9	108	179.108,00	78.270,20	58.406,43
2190785	0	13111071	Máquinas e Eqtos	10/05/1996	CARRO GRELHA, EM ACO CARBONO	108.572,29	(78.975,52)	29.596,77	12135020	Ubu	25	300	9	108	179.108,00	78.270,20	58.406,43
2190786	0	13111071	Máquinas e Eqtos	10/05/1996	CARRO GRELHA, EM ACO CARBONO	108.572,29	(78.976,25)	29.596,04	12135020	Ubu	25	300	9	108	179.108,00	78.270,20	58.406,43
2190787	0	13111071	Máquinas e Eqtos	10/05/1996	CARRO GRELHA, EM ACO CARBONO	108.572,29	(78.974,77)	29.597,52	12135020	Ubu	25	300	9	108	179.108,00	78.270,20	58.406,43
2190788	0	13111071	Máquinas e Eqtos	10/05/1996	CARRO GRELHA, EM ACO CARBONO	108.572,29	(78.974,19)	29.598,10	12135020	Ubu	25	300	9	108	179.108,00	78.270,20	58.406,43
2190789	0	13111071	Máquinas e Eqtos	10/05/1996	CARRO GRELHA, EM ACO CARBONO	108.572,29	(78.974,70)	29.597,59	12135020	Ubu	25	300	9	108	179.108,00	78.270,20	58.406,43
2190790	0	13111071	Máquinas e Eqtos	10/05/1996	CARRO GRELHA, EM ACO CARBONO	108.572,29	(79.025,25)	29.547,04	12135020	Ubu	25	300	9	108	179.108,00	78.270,20	58.406,43
2190791	0	13111071	Máquinas e Eqtos	10/05/1996	CARRO GRELHA, EM ACO CARBONO	108.572,29	(78.960,45)	29.611,84	12135020	Ubu	25	300	9	108	179.108,00	78.270,20	58.406,43
2190792	0	13111071	Máquinas e Eqtos	10/05/1996	CARRO GRELHA, EM ACO CARBONO	108.572,29	(78.989,48)	29.582,81	12135020	Ubu	25	300	9	108	179.108,00	78.270,20	58.406,43
2190793	0	13111071	Máquinas e Eqtos	10/05/1996	CARRO GRELHA, EM ACO CARBONO	108.572,29	(78.946,13)	29.626,16	12135020	Ubu	25	300	9	108	179.108,00	78.270,20	58.406,43
2190794	0	13111071	Máquinas e Eqtos	10/05/1996	CARRO GRELHA, EM ACO CARBONO	108.572,29	(78.931,37)	29.640,92	12135020	Ubu	25	300	9	108	179.108,00	78.270,20	58.406,43
2190795	0	13111071	Máquinas e Eqtos	10/05/1996	CARRO GRELHA, EM ACO CARBONO	108.572,29	(78.959,73)	29.612,56	12135020	Ubu	25	300	9	108	179.108,00	78.270,20	58.406,43
2190796	0	13111071	Máquinas e Eqtos	10/05/1996	CARRO GRELHA, EM ACO CARBONO	108.572,29	(78.988,26)	29.584,03	12135020	Ubu	25	300	9	108	179.108,00	78.270,20	58.406,43
2190797	0	13111071	Máquinas e Eqtos	10/05/1996	CARRO GRELHA, EM ACO CARBONO	108.572,29	(78.928,17)	29.644,12	12135020	Ubu	25	300	9	108	179.108,00	78.270,20	58.406,43
2190798	0	13111071	Máquinas e Eqtos	10/05/1996	CARRO GRELHA, EM ACO CARBONO	108.572,29	(78.994,84)	29.577,45	12135020	Ubu	25	300	9	108	179.108,00	78.270,20	58.406,43
2190799	0	13111071	Máquinas e Eqtos	10/05/1996	CARRO GRELHA, EM ACO CARBONO	108.572,29	(78.972,86)	29.599,43	12135020	Ubu	25	300	9	108	179.108,00	78.270,20	58.406,43
2190800	0	13111071	Máquinas e Eqtos	10/05/1996	CARRO GRELHA, EM ACO CARBONO	108.572,29	(78.949,74)	29.622,55	12135020	Ubu	25	300	9	108	179.108,00	78.270,20	58.406,43
2190801	0	13111071	Máquinas e Eqtos	10/05/1996	CARRO GRELHA, EM ACO CARBONO	108.572,29	(78.989,29)	29.583,00	12135020	Ubu	25	300	9	108	179.108,00	78.270,20	58.406,43
2190802	0	13111071	Máquinas e Eqtos	10/05/1996	CARRO GRELHA, EM ACO CARBONO	108.572,29	(78.964,78)	29.607,51	12135020	Ubu	25	300	9	108	179.108,00	78.270,20	58.406,43
2190803	0	13111071	Máquinas e Eqtos	10/05/1996	CARRO GRELHA, EM ACO CARBONO	108.572,29	(78.912,54)	29.659,75	12135020	Ubu	25	300	9	108	179.108,00	78.270,20	58.406,43
2190804	0	13111071	Máquinas e Eqtos	10/05/1996	CARRO GRELHA, EM ACO CARBONO	108.572,29	(79.023,01)	29.549,28	12135020	Ubu	25	300	9	108	179.108,00	78.270,20	58.406,43
2190805	0	13111071	Máquinas e Eqtos	10/05/1996	CARRO GRELHA, EM ACO CARBONO	108.572,29	(79.003,35)	29.568,94	12135020	Ubu	25	300	9	108	179.108,00	78.270,20	58.406,43
2190806	0	13111071	Máquinas e Eqtos	10/05/1996	CARRO GRELHA, EM ACO CARBONO	108.572,29	(78.983,78)	29.588,51	12135020	Ubu	25	300	9	108	179.108,00	78.270,20	58.406,43
2190807	0	13111071	Máquinas e Eqtos	10/05/1996	CARRO GRELHA, EM ACO CARBONO	108.572,29	(78.964,27)	29.608,02	12135020	Ubu	25	300	9	108	179.108,00	78.270,20	58.406,43
2190808	0	13111071	Máquinas e Eqtos	10/05/1996	CARRO GRELHA, EM ACO CARBONO	108.572,29	(78.944,87)	29.627,42	12135020	Ubu	25	300	9	108	179.108,00	78.270,20	58.406,43
2190809	0	13111071	Máquinas e Eqtos	10/05/1996	CARRO GRELHA, EM ACO CARBONO	108.572,29	(78.925,51)	29.646,78	12135020	Ubu	25	300	9	108	179.108,00	78.270,20	58.406,43
2190810	0	13111071	Máquinas e Eqtos	10/05/1996	CARRO GRELHA, EM ACO CARBONO	108.572,29	(79.032,45)	29.539,84	12135020	Ubu	25	300	9	108	179.108,00	78.270,20	58.406,43
2190811	0	13111071	Máquinas e Eqtos	10/05/1996	CARRO GRELHA, EM ACO CARBONO	108.572,29	(79.012,26)	29.560,03	12135020	Ubu	25	300	9	108	179.108,00	78.270,20	58.406,43
2190812	0	13111071	Máquinas e Eqtos	10/05/1996	CARRO GRELHA, EM ACO CARBONO	108.572,29	(78.992,13)	29.580,16	12135020	Ubu	25	300	9	108	179.108,00	78.270,20	58.406,43
2190813	0	13111071	Máquinas e Eqtos	10/05/1996	CARRO GRELHA, EM ACO CARBONO	108.572,29	(78.972,10)	29.600,19	12135020	Ubu	25	300	9	108	179.108,00	78.270,20	58.406,43
2190814	0	13111071	Máquinas e Eqtos	10/05/1996	CARRO GRELHA, EM ACO CARBONO	108.572,29	(78.952,17)	29.620,12	12135020	Ubu	25	300	9	108	179.108,00	78.270,20	58.406,43
2190815	0	13111071	Máquinas e Eqtos	10/05/1996	CARRO GRELHA, EM ACO CARBONO	108.572,29	(78.932,28)	29.640,01	12135020	Ubu	25	300	9	108	179.108,00	78.270,20	58.406,43
2190816	0	13111071	Máquinas e Eqtos	10/05/1996	CARRO GRELHA, EM ACO CARBONO	108.572,29	(78.912,50)	29.659,79	12135020	Ubu	25	300	9	108	179.108,00	78.270,20	58.406,43
2190817	0	13111071	Máquinas e Eqtos	10/05/1996	CARRO GRELHA, EM ACO CARBONO	108.572,29	(79.015,49)	29.556,80	12135020	Ubu	25	300	9	108	179.108,00	78.270,20	58.406,43

FDC CONSULT LTDA

SAMARCO
APRENDER PARA EVOLUIR E TRANSFORMAR

DATA-BASE: 31/03/2021					DADOS CONTÁBEIS CEDIDOS PELA SAMARCO						AVALIAÇÃO VALOR JUSTO DE MERCADO						
IMOBILIZADO	SUB Nº	CLASSE	CENTRO CST	DT.INCORP.	DENOMINAÇÃO DO IMOBILIZADO	VAL AQUIS. BRL	DEPREC. ACUM BRL	VALOR CONTÁBIL BRL	CENTRO DE CUSTOS	UNID. IND	VIDA ÚTIL DET. (ANOS)	VIDA ÚTIL DET. (MESES)	VIDA ÚTIL REM. (ANOS)	VIDA ÚTIL REM. (MESES)	VALOR DE REPOSIÇÃO (R$)	VALOR JUSTO DE MERCADO (R$)	VALOR DE LIQUIDAÇÃO FORÇADA
2190818	0	13111071	Máquinas e Eqtos	10/05/1996	CARRO GRELHA, EM ACO CARBONO	108.572,29	(78.994,87)	29.577,42	12135020	Ubu	25	300	9	108	179.108,00	78.270,20	58.406,43
2190819	0	13111071	Máquinas e Eqtos	10/05/1996	CARRO GRELHA, EM ACO CARBONO	108.572,29	(78.974,33)	29.597,96	12135020	Ubu	25	300	9	108	179.108,00	78.270,20	58.406,43
2190820	0	13111071	Máquinas e Eqtos	10/05/1996	CARRO GRELHA, EM ACO CARBONO	108.572,29	(78.953,88)	29.618,41	12135020	Ubu	25	300	9	108	179.108,00	78.270,20	58.406,43
2190821	0	13111071	Máquinas e Eqtos	10/05/1996	CARRO GRELHA, EM ACO CARBONO	108.572,29	(78.933,49)	29.638,80	12135020	Ubu	25	300	9	108	179.108,00	78.270,20	58.406,43
2190822	0	13111071	Máquinas e Eqtos	10/05/1996	CARRO GRELHA, EM ACO CARBONO	108.572,29	(78.913,18)	29.659,11	12135020	Ubu	25	300	9	108	179.108,00	78.270,20	58.406,43
2190823	0	13111071	Máquinas e Eqtos	10/05/1996	CARRO GRELHA, EM ACO CARBONO	108.572,29	(79.012,72)	29.559,57	12135020	Ubu	25	300	9	108	179.108,00	78.270,20	58.406,43
2190824	0	13111071	Máquinas e Eqtos	10/05/1996	CARRO GRELHA, EM ACO CARBONO	108.572,29	(78.991,59)	29.580,70	12135020	Ubu	25	300	9	108	179.108,00	78.270,20	58.406,43
2190825	0	13111071	Máquinas e Eqtos	10/05/1996	CARRO GRELHA, EM ACO CARBONO	108.572,29	(78.970,56)	29.601,73	12135020	Ubu	25	300	9	108	179.108,00	78.270,20	58.406,43
2190826	0	13111071	Máquinas e Eqtos	10/05/1996	CARRO GRELHA, EM ACO CARBONO	108.572,29	(78.949,63)	29.622,66	12135020	Ubu	25	300	9	108	179.108,00	78.270,20	58.406,43
2190827	0	13111071	Máquinas e Eqtos	10/05/1996	CARRO GRELHA, EM ACO CARBONO	108.572,29	(78.928,77)	29.643,52	12135020	Ubu	25	300	9	108	179.108,00	78.270,20	58.406,43
2190828	0	13111071	Máquinas e Eqtos	10/05/1996	CARRO GRELHA, EM ACO CARBONO	108.572,29	(78.976,85)	29.595,44	12135020	Ubu	25	300	9	108	179.108,00	78.270,20	58.406,43
2190829	0	13111071	Máquinas e Eqtos	10/05/1996	CARRO GRELHA, EM ACO CARBONO	108.572,29	(78.972,19)	29.600,10	12135020	Ubu	25	300	9	108	179.108,00	78.270,20	58.406,43
2190830	0	13111071	Máquinas e Eqtos	10/05/1996	CARRO GRELHA, EM ACO CARBONO	108.572,29	(78.974,14)	29.598,15	12135020	Ubu	25	300	9	108	179.108,00	78.270,20	58.406,43
2190831	0	13111071	Máquinas e Eqtos	10/05/1996	CARRO GRELHA, EM ACO CARBONO	108.572,29	(78.972,84)	29.599,45	12135020	Ubu	25	300	9	108	179.108,00	78.270,20	58.406,43
2190832	0	13111071	Máquinas e Eqtos	10/05/1996	CARRO GRELHA, EM ACO CARBONO	108.572,29	(79.003,93)	29.568,36	12135020	Ubu	25	300	9	108	179.108,00	78.270,20	58.406,43
2190833	0	13111071	Máquinas e Eqtos	10/05/1996	CARRO GRELHA, EM ACO CARBONO	108.572,29	(78.978,03)	29.594,26	12135020	Ubu	25	300	9	108	179.108,00	78.270,20	58.406,43
2190834	0	13111071	Máquinas e Eqtos	10/05/1996	CARRO GRELHA, EM ACO CARBONO	108.572,29	(78.950,92)	29.621,37	12135020	Ubu	25	300	9	108	179.108,00	78.270,20	58.406,43
2190835	0	13111071	Máquinas e Eqtos	10/05/1996	CARRO GRELHA, EM ACO CARBONO	108.572,29	(79.689,46)	28.882,83	12135020	Ubu	25	300	9	108	179.108,00	78.270,20	58.406,43
2190836	0	13111071	Máquinas e Eqtos	10/05/1996	CARRO GRELHA, EM ACO CARBONO	108.572,29	(78.960,43)	29.611,86	12135020	Ubu	25	300	9	108	179.108,00	78.270,20	58.406,43
2190837	0	13111071	Máquinas e Eqtos	10/05/1996	CARRO GRELHA, EM ACO CARBONO	108.572,29	(78.998,04)	29.574,25	12135020	Ubu	25	300	9	108	179.108,00	78.270,20	58.406,43
2190838	0	13111071	Máquinas e Eqtos	10/05/1996	CARRO GRELHA, EM ACO CARBONO	108.572,29	(78.968,08)	29.604,21	12135020	Ubu	25	300	9	108	179.108,00	78.270,20	58.406,43
2190839	0	13111071	Máquinas e Eqtos	10/05/1996	CARRO GRELHA, EM ACO CARBONO	108.572,29	(79.005,23)	29.567,06	12135020	Ubu	25	300	9	108	179.108,00	78.270,20	58.406,43
2190840	0	13111071	Máquinas e Eqtos	10/05/1996	CARRO GRELHA, EM ACO CARBONO	108.572,29	(78.973,79)	29.598,50	12135020	Ubu	25	300	9	108	179.108,00	78.270,20	58.406,43
2190841	0	13111071	Máquinas e Eqtos	10/05/1996	CARRO GRELHA, EM ACO CARBONO	108.572,29	(78.941,11)	29.631,18	12135020	Ubu	25	300	9	108	179.108,00	78.270,20	58.406,43
2190842	0	13111071	Máquinas e Eqtos	10/05/1996	CARRO GRELHA, EM ACO CARBONO	108.572,29	(78.977,08)	29.595,21	12135020	Ubu	25	300	9	108	179.108,00	78.270,20	58.406,43
2190843	0	13111071	Máquinas e Eqtos	10/05/1996	CARRO GRELHA, EM ACO CARBONO	108.572,29	(78.989,90)	29.582,39	12135020	Ubu	25	300	9	108	179.108,00	78.270,20	58.406,43
2190844	0	13111071	Máquinas e Eqtos	10/05/1996	CARRO GRELHA, EM ACO CARBONO	108.572,29	(78.978,99)	29.593,30	12135020	Ubu	25	300	9	108	179.108,00	78.270,20	58.406,43
2190845	0	13111071	Máquinas e Eqtos	10/05/1996	CARRO GRELHA, EM ACO CARBONO	108.572,29	(78.965,92)	29.606,37	12135020	Ubu	25	300	9	108	179.108,00	78.270,20	58.406,43
2190846	0	13111071	Máquinas e Eqtos	10/05/1996	CARRO GRELHA, EM ACO CARBONO	108.572,29	(78.990,58)	29.581,71	12135020	Ubu	25	300	9	108	179.108,00	78.270,20	58.406,43
2190847	0	13111071	Máquinas e Eqtos	10/05/1996	CARRO GRELHA, EM ACO CARBONO	108.572,29	(78.974,11)	29.598,18	12135020	Ubu	25	300	9	108	179.108,00	78.270,20	58.406,43
2190848	0	13111071	Máquinas e Eqtos	10/05/1996	CARRO GRELHA, EM ACO CARBONO	108.572,29	(78.955,42)	29.616,87	12135020	Ubu	25	300	9	108	179.108,00	78.270,20	58.406,43
2190849	0	13111071	Máquinas e Eqtos	10/05/1996	CARRO GRELHA, EM ACO CARBONO	108.572,29	(78.975,89)	29.596,40	12135020	Ubu	25	300	9	108	179.108,00	78.270,20	58.406,43
2190850	0	13111071	Máquinas e Eqtos	10/05/1996	CARRO GRELHA, EM ACO CARBONO	108.572,29	(78.953,71)	29.618,58	12135020	Ubu	25	300	9	108	179.108,00	78.270,20	58.406,43
2190851	0	13111071	Máquinas e Eqtos	10/05/1996	CARRO GRELHA, EM ACO CARBONO	108.572,29	(78.971,63)	29.600,66	12135020	Ubu	25	300	9	108	179.108,00	78.270,20	58.406,43
2190852	0	13111071	Máquinas e Eqtos	10/05/1996	CARRO GRELHA, EM ACO CARBONO	108.572,29	(78.988,78)	29.583,51	12135020	Ubu	25	300	9	108	179.108,00	78.270,20	58.406,43
2190853	0	13111071	Máquinas e Eqtos	10/05/1996	CARRO GRELHA, EM ACO CARBONO	108.572,29	(78.961,69)	29.610,60	12135020	Ubu	25	300	9	108	179.108,00	78.270,20	58.406,43
2190854	0	13111071	Máquinas e Eqtos	10/05/1996	CARRO GRELHA, EM ACO CARBONO	108.572,29	(78.976,19)	29.596,10	12135020	Ubu	25	300	9	108	179.108,00	78.270,20	58.406,43
2190855	0	13111071	Máquinas e Eqtos	10/05/1996	CARRO GRELHA, EM ACO CARBONO	108.572,29	(78.989,86)	29.582,43	12135020	Ubu	25	300	9	108	179.108,00	78.270,20	58.406,43
2190856	0	13111071	Máquinas e Eqtos	10/05/1996	CARRO GRELHA, EM ACO CARBONO	108.572,29	(78.957,73)	29.614,56	12135020	Ubu	25	300	9	108	179.108,00	78.270,20	58.406,43
2190857	0	13111071	Máquinas e Eqtos	10/05/1996	CARRO GRELHA, EM ACO CARBONO	108.572,29	(78.968,67)	29.603,62	12135020	Ubu	25	300	9	108	179.108,00	78.270,20	58.406,43
2190858	0	13111071	Máquinas e Eqtos	10/05/1996	CARRO GRELHA, EM ACO CARBONO	108.572,29	(78.978,70)	29.593,59	12135020	Ubu	25	300	9	108	179.108,00	78.270,20	58.406,43
2190859	0	13111071	Máquinas e Eqtos	10/05/1996	CARRO GRELHA, EM ACO CARBONO	108.572,29	(78.987,82)	29.584,47	12135020	Ubu	25	300	9	108	179.108,00	78.270,20	58.406,43
2190860	0	13111071	Máquinas e Eqtos	10/05/1996	CARRO GRELHA, EM ACO CARBONO	108.572,29	(78.996,06)	29.576,23	12135020	Ubu	25	300	9	108	179.108,00	78.270,20	58.406,43
2190861	0	13111071	Máquinas e Eqtos	10/05/1996	CARRO GRELHA, EM ACO CARBONO	108.572,29	(78.955,95)	29.616,34	12135020	Ubu	25	300	9	108	179.108,00	78.270,20	58.406,43
2190862	0	13111071	Máquinas e Eqtos	10/05/1996	CARRO GRELHA, EM ACO CARBONO	108.572,29	(78.961,30)	29.610,99	12135020	Ubu	25	300	9	108	179.108,00	78.270,20	58.406,43
2190863	0	13111071	Máquinas e Eqtos	10/05/1996	CARRO GRELHA, EM ACO CARBONO	108.572,29	(78.965,72)	29.606,57	12135020	Ubu	25	300	9	108	179.108,00	78.270,20	58.406,43
2190864	0	13111071	Máquinas e Eqtos	10/05/1996	CARRO GRELHA, EM ACO CARBONO	108.572,29	(78.969,15)	29.603,14	12135020	Ubu	25	300	9	108	179.108,00	78.270,20	58.406,43
2190865	0	13111071	Máquinas e Eqtos	10/05/1996	CARRO GRELHA, EM ACO CARBONO	108.572,29	(78.971,63)	29.600,66	12135020	Ubu	25	300	9	108	179.108,00	78.270,20	58.406,43
2190866	0	13111071	Máquinas e Eqtos	10/05/1996	CARRO GRELHA, EM ACO CARBONO	108.572,29	(79.673,98)	28.898,31	12135020	Ubu	25	300	9	108	179.108,00	78.270,20	58.406,43
2190867	0	13111071	Máquinas e Eqtos	10/05/1996	CARRO GRELHA, EM ACO CARBONO	108.572,29	(78.973,61)	29.598,68	12135020	Ubu	25	300	9	108	179.108,00	78.270,20	58.406,43
2190868	0	13111071	Máquinas e Eqtos	10/05/1996	CARRO GRELHA, EM ACO CARBONO	108.572,29	(78.973,10)	29.599,19	12135020	Ubu	25	300	9	108	179.108,00	78.270,20	58.406,43
2190869	0	13111071	Máquinas e Eqtos	10/05/1996	CARRO GRELHA, EM ACO CARBONO	108.572,29	(78.971,60)	29.600,69	12135020	Ubu	25	300	9	108	179.108,00	78.270,20	58.406,43
2190870	0	13111071	Máquinas e Eqtos	10/05/1996	CARRO GRELHA, EM ACO CARBONO	108.572,29	(78.969,06)	29.603,23	12135020	Ubu	25	300	9	108	179.108,00	78.270,20	58.406,43
2190871	0	13111071	Máquinas e Eqtos	10/05/1996	CARRO GRELHA, EM ACO CARBONO	108.572,29	(78.956,00)	29.616,29	12135020	Ubu	25	300	9	108	179.108,00	78.270,20	58.406,43
2190872	0	13111071	Máquinas e Eqtos	10/05/1996	CARRO GRELHA, EM ACO CARBONO	108.572,29	(78.984,01)	29.588,28	12135020	Ubu	25	300	9	108	179.108,00	78.270,20	58.406,43
2190873	0	13111071	Máquinas e Eqtos	10/05/1996	CARRO GRELHA, EM ACO CARBONO	108.572,29	(79.012,16)	29.560,13	12135020	Ubu	25	300	9	108	179.108,00	78.270,20	58.406,43
2190874	0	13111071	Máquinas e Eqtos	10/05/1996	CARRO GRELHA, EM ACO CARBONO	108.572,29	(78.949,69)	29.622,60	12135020	Ubu	25	300	9	108	179.108,00	78.270,20	58.406,43
2190875	0	13111071	Máquinas e Eqtos	10/05/1996	CARRO GRELHA, EM ACO CARBONO	108.572,29	(78.977,15)	29.595,14	12135020	Ubu	25	300	9	108	179.108,00	78.270,20	58.406,43
2190876	0	13111071	Máquinas e Eqtos	10/05/1996	CARRO GRELHA, EM ACO CARBONO	108.572,29	(79.004,76)	29.567,53	12135020	Ubu	25	300	9	108	179.108,00	78.270,20	58.406,43
2190877	0	13111071	Máquinas e Eqtos	10/05/1996	CARRO GRELHA, EM ACO CARBONO	108.572,29	(78.940,24)	29.632,05	12135020	Ubu	25	300	9	108	179.108,00	78.270,20	58.406,43
2190878	0	13111071	Máquinas e Eqtos	10/05/1996	CARRO GRELHA, EM ACO CARBONO	108.572,29	(78.967,15)	29.605,14	12135020	Ubu	25	300	9	108	179.108,00	78.270,20	58.406,43
2190879	0	13111071	Máquinas e Eqtos	10/05/1996	CARRO GRELHA, EM ACO CARBONO	108.572,29	(78.994,20)	29.578,09	12135020	Ubu	25	300	9	108	179.108,00	78.270,20	58.406,43
2190880	0	13111071	Máquinas e Eqtos	10/05/1996	CARRO GRELHA, EM ACO CARBONO	108.572,29	(78.927,62)	29.644,67	12135020	Ubu	25	300	9	108	179.108,00	78.270,20	58.406,43
2190881	0	13111071	Máquinas e Eqtos	10/05/1996	CARRO GRELHA, EM ACO CARBONO	108.572,29	(78.953,97)	29.618,32	12135020	Ubu	25	300	9	108	179.108,00	78.270,20	58.406,43
2190882	0	13111071	Máquinas e Eqtos	10/05/1996	CARRO GRELHA, EM ACO CARBONO	108.572,29	(78.980,45)	29.591,84	12135020	Ubu	25	300	9	108	179.108,00	78.270,20	58.406,43
2190883	0	13111071	Máquinas e Eqtos	10/05/1996	CARRO GRELHA, EM ACO CARBONO	108.572,29	(79.007,08)	29.565,21	12135020	Ubu	25	300	9	108	179.108,00	78.270,20	58.406,43
2190884	0	13111071	Máquinas e Eqtos	10/05/1996	CARRO GRELHA, EM ACO CARBONO	108.572,29	(78.938,05)	29.634,24	12135020	Ubu	25	300	9	108	179.108,00	78.270,20	58.406,43
2190885	0	13111071	Máquinas e Eqtos	10/05/1996	CARRO GRELHA, EM ACO CARBONO	108.572,29	(78.963,95)	29.608,34	12135020	Ubu	25	300	9	108	179.108,00	78.270,20	58.406,43
2190886	0	13111071	Máquinas e Eqtos	10/05/1996	CARRO GRELHA, EM ACO CARBONO	108.572,29	(78.989,98)	29.582,31	12135020	Ubu	25	300	9	108	179.108,00	78.270,20	58.406,43

FDC CONSULT LTDA

SAMARCO
APRENDER PARA EVOLUIR E TRANSFORMAR

DATA-BASE: 31/03/2021					DADOS CONTÁBEIS CEDIDOS PELA SAMARCO						AVALIAÇÃO VALOR JUSTO DE MERCADO						
IMOBILIZADO	SUB Nº	CLASSE	CENTRO CST	DT.INCORP.	DENOMINAÇÃO DO IMOBILIZADO	VAL AQUIS. BRL	DEPREC. ACUM BRL	VALOR CONTÁBIL BRL	CENTRO DE CUSTOS	UNID. IND	VIDA ÚTIL DET. (ANOS)	VIDA ÚTIL DET. (MESES)	VIDA ÚTIL REM. (ANOS)	VIDA ÚTIL REM. (MESES)	VALOR DE REPOSIÇÃO (R$)	VALOR JUSTO DE MERCADO (R$)	VALOR DE LIQUIDAÇÃO FORÇADA
2190887	0	13111071	Máquinas e Eqtos	10/05/1996	CARRO GRELHA, EM ACO CARBONO	108.572,29	(79.016,15)	29.556,14	12135020	Ubu	25	300	9	108	179.108,00	78.270,20	58.406,43
2190888	0	13111071	Máquinas e Eqtos	10/05/1996	CARRO GRELHA, EM ACO CARBONO	108.572,29	(78.944,67)	29.627,62	12135020	Ubu	25	300	9	108	179.108,00	78.270,20	58.406,43
2190889	0	13111071	Máquinas e Eqtos	10/05/1996	CARRO GRELHA, EM ACO CARBONO	108.572,29	(78.970,08)	29.602,21	12135020	Ubu	25	300	9	108	179.108,00	78.270,20	58.406,43
2190890	0	13111071	Máquinas e Eqtos	10/05/1996	CARRO GRELHA, EM ACO CARBONO	108.572,29	(78.995,65)	29.576,64	12135020	Ubu	25	300	9	108	179.108,00	78.270,20	58.406,43
2190891	0	13111071	Máquinas e Eqtos	10/05/1996	CARRO GRELHA, EM ACO CARBONO	108.572,29	(79.021,35)	29.550,94	12135020	Ubu	25	300	9	108	179.108,00	78.270,20	58.406,43
2190892	0	13111071	Máquinas e Eqtos	10/05/1996	CARRO GRELHA, EM ACO CARBONO	108.572,29	(78.947,39)	29.624,90	12135020	Ubu	25	300	9	108	179.108,00	78.270,20	58.406,43
2190893	0	13111071	Máquinas e Eqtos	10/05/1996	CARRO GRELHA, EM ACO CARBONO	108.572,29	(78.972,34)	29.599,95	12135020	Ubu	25	300	9	108	179.108,00	78.270,20	58.406,43
2190894	0	13111071	Máquinas e Eqtos	10/05/1996	CARRO GRELHA, EM ACO CARBONO	108.572,29	(78.997,41)	29.574,88	12135020	Ubu	25	300	9	108	179.108,00	78.270,20	58.406,43
2190895	0	13111071	Máquinas e Eqtos	10/05/1996	CARRO GRELHA, EM ACO CARBONO	108.572,29	(79.022,62)	29.549,67	12135020	Ubu	25	300	9	108	179.108,00	78.270,20	58.406,43
2190896	0	13111071	Máquinas e Eqtos	10/05/1996	CARRO GRELHA, EM ACO CARBONO	108.572,29	(78.942,93)	29.629,36	12135020	Ubu	25	300	9	108	179.108,00	78.270,20	58.406,43
2190897	0	13111071	Máquinas e Eqtos	10/05/1996	CARRO GRELHA, EM ACO CARBONO	108.572,29	(78.978,41)	29.593,88	12135020	Ubu	25	300	9	108	179.108,00	78.270,20	58.406,43
2190898	0	13111071	Máquinas e Eqtos	10/05/1996	CARRO GRELHA, EM ACO CARBONO	108.572,29	(78.942,76)	29.629,53	12135020	Ubu	25	300	9	108	179.108,00	78.270,20	58.406,43
2190899	0	13111071	Máquinas e Eqtos	10/05/1996	CARRO GRELHA, EM ACO CARBONO	108.572,29	(78.977,72)	29.594,57	12135020	Ubu	25	300	9	108	179.108,00	78.270,20	58.406,43
2190900	0	13111071	Máquinas e Eqtos	10/05/1996	CARRO GRELHA, EM ACO CARBONO	108.572,29	(78.940,57)	29.631,72	12135020	Ubu	25	300	9	108	179.108,00	78.270,20	58.406,43
2190901	0	13111071	Máquinas e Eqtos	10/05/1996	CARRO GRELHA, EM ACO CARBONO	108.572,29	(78.975,01)	29.597,28	12135020	Ubu	25	300	9	108	179.108,00	78.270,20	58.406,43
2190902	0	13111071	Máquinas e Eqtos	10/05/1996	CARRO GRELHA, EM ACO CARBONO	108.572,29	(78.936,36)	29.635,93	12135020	Ubu	25	300	9	108	179.108,00	78.270,20	58.406,43
2190903	0	13111071	Máquinas e Eqtos	10/05/1996	CARRO GRELHA, EM ACO CARBONO	108.572,29	(78.970,26)	29.602,03	12135020	Ubu	25	300	9	108	179.108,00	78.270,20	58.406,43
2190904	0	13111071	Máquinas e Eqtos	10/05/1996	CARRO GRELHA, EM ACO CARBONO	108.572,29	(79.004,42)	29.567,87	12135020	Ubu	25	300	9	108	179.108,00	78.270,20	58.406,43
2190905	0	13111071	Máquinas e Eqtos	10/05/1996	CARRO GRELHA, EM ACO CARBONO	108.572,29	(78.963,95)	29.608,34	12135020	Ubu	25	300	9	108	179.108,00	78.270,20	58.406,43
2190906	0	13111071	Máquinas e Eqtos	10/05/1996	CARRO GRELHA, EM ACO CARBONO	108.572,29	(78.997,55)	29.574,74	12135020	Ubu	25	300	9	108	179.108,00	78.270,20	58.406,43
2190907	0	13111071	Máquinas e Eqtos	10/05/1996	CARRO GRELHA, EM ACO CARBONO	108.572,29	(78.955,52)	29.616,77	12135020	Ubu	25	300	9	108	179.108,00	78.270,20	58.406,43
2190908	0	13111071	Máquinas e Eqtos	10/05/1996	CARRO GRELHA, EM ACO CARBONO	108.572,29	(78.988,55)	29.583,74	12135020	Ubu	25	300	9	108	179.108,00	78.270,20	58.406,43
2190909	0	13111071	Máquinas e Eqtos	10/05/1996	CARRO GRELHA, EM ACO CARBONO	108.572,29	(78.944,96)	29.627,33	12135020	Ubu	25	300	9	108	179.108,00	78.270,20	58.406,43
2190910	0	13111071	Máquinas e Eqtos	10/05/1996	CARRO GRELHA, EM ACO CARBONO	108.572,29	(78.977,43)	29.594,86	12135020	Ubu	25	300	9	108	179.108,00	78.270,20	58.406,43
2190911	0	13111071	Máquinas e Eqtos	10/05/1996	CARRO GRELHA, EM ACO CARBONO	108.572,29	(79.010,07)	29.562,22	12135020	Ubu	25	300	9	108	179.108,00	78.270,20	58.406,43
2190912	0	13111071	Máquinas e Eqtos	10/05/1996	CARRO GRELHA, EM ACO CARBONO	108.572,29	(78.964,64)	29.607,65	12135020	Ubu	25	300	9	108	179.108,00	78.270,20	58.406,43
2190913	0	13111071	Máquinas e Eqtos	10/05/1996	CARRO GRELHA, EM ACO CARBONO	108.572,29	(78.996,72)	29.575,57	12135020	Ubu	25	300	9	108	179.108,00	78.270,20	58.406,43
2190914	0	13111071	Máquinas e Eqtos	10/05/1996	CARRO GRELHA, EM ACO CARBONO	108.572,29	(78.949,69)	29.622,60	12135020	Ubu	25	300	9	108	179.108,00	78.270,20	58.406,43
2190915	0	13111071	Máquinas e Eqtos	10/05/1996	CARRO GRELHA, EM ACO CARBONO	108.572,29	(79.681,86)	28.890,43	12135020	Ubu	25	300	9	108	179.108,00	78.270,20	58.406,43
2190916	0	13111071	Máquinas e Eqtos	10/05/1996	CARRO GRELHA, EM ACO CARBONO	108.572,29	(78.932,53)	29.639,76	12135020	Ubu	25	300	9	108	179.108,00	78.270,20	58.406,43
2190917	0	13111071	Máquinas e Eqtos	10/05/1996	CARRO GRELHA, EM ACO CARBONO	108.572,29	(78.963,41)	29.608,88	12135020	Ubu	25	300	9	108	179.108,00	78.270,20	58.406,43
2190918	0	13111071	Máquinas e Eqtos	10/05/1996	CARRO GRELHA, EM ACO CARBONO	108.572,29	(78.994,45)	29.577,84	12135020	Ubu	25	300	9	108	179.108,00	78.270,20	58.406,43
2190919	0	13111071	Máquinas e Eqtos	10/05/1996	CARRO GRELHA, EM ACO CARBONO	108.572,29	(78.943,92)	29.628,37	12135020	Ubu	25	300	9	108	179.108,00	78.270,20	58.406,43
2190920	0	13111071	Máquinas e Eqtos	10/05/1996	CARRO GRELHA, EM ACO CARBONO	108.572,29	(78.974,36)	29.597,93	12135020	Ubu	25	300	9	108	179.108,00	78.270,20	58.406,43
2190921	0	13111071	Máquinas e Eqtos	10/05/1996	CARRO GRELHA, EM ACO CARBONO	108.572,29	(79.004,98)	29.567,31	12135020	Ubu	25	300	9	108	179.108,00	78.270,20	58.406,43
2190922	0	13111071	Máquinas e Eqtos	10/05/1996	CARRO GRELHA, EM ACO CARBONO	108.572,29	(78.952,48)	29.619,81	12135020	Ubu	25	300	9	108	179.108,00	78.270,20	58.406,43
2190923	0	13111071	Máquinas e Eqtos	10/05/1996	CARRO GRELHA, EM ACO CARBONO	108.572,29	(78.982,45)	29.589,84	12135020	Ubu	25	300	9	108	179.108,00	78.270,20	58.406,43
2190924	0	13111071	Máquinas e Eqtos	10/05/1996	CARRO GRELHA, EM ACO CARBONO	108.572,29	(79.012,64)	29.559,65	12135020	Ubu	25	300	9	108	179.108,00	78.270,20	58.406,43
2190925	0	13111071	Máquinas e Eqtos	10/05/1996	CARRO GRELHA, EM ACO CARBONO	108.572,29	(78.958,18)	29.614,11	12135020	Ubu	25	300	9	108	179.108,00	78.270,20	58.406,43
2190926	0	13111071	Máquinas e Eqtos	10/05/1996	CARRO GRELHA, EM ACO CARBONO	108.572,29	(78.987,70)	29.584,59	12135020	Ubu	25	300	9	108	179.108,00	78.270,20	58.406,43
2190927	0	13111071	Máquinas e Eqtos	10/05/1996	CARRO GRELHA, EM ACO CARBONO	108.572,29	(78.931,57)	29.640,72	12135020	Ubu	25	300	9	108	179.108,00	78.270,20	58.406,43
2190928	0	13111071	Máquinas e Eqtos	10/05/1996	CARRO GRELHA, EM ACO CARBONO	108.572,29	(78.995,11)	29.577,18	12135020	Ubu	25	300	9	108	179.108,00	78.270,20	58.406,43
2190929	0	13111071	Máquinas e Eqtos	10/05/1996	CARRO GRELHA, EM ACO CARBONO	108.572,29	(78.987,26)	29.585,03	12135020	Ubu	25	300	9	108	179.108,00	78.270,20	58.406,43
2190930	0	13111071	Máquinas e Eqtos	10/05/1996	CARRO GRELHA, EM ACO CARBONO	108.572,29	(78.978,31)	29.593,98	12135020	Ubu	25	300	9	108	179.108,00	78.270,20	58.406,43
2190931	0	13111071	Máquinas e Eqtos	10/05/1996	CARRO GRELHA, EM ACO CARBONO	108.572,29	(78.968,29)	29.604,00	12135020	Ubu	25	300	9	108	179.108,00	78.270,20	58.406,43
2190932	0	13111071	Máquinas e Eqtos	10/05/1996	CARRO GRELHA, EM ACO CARBONO	108.572,29	(78.957,18)	29.615,11	12135020	Ubu	25	300	9	108	179.108,00	78.270,20	58.406,43
2190933	0	13111071	Máquinas e Eqtos	10/05/1996	CARRO GRELHA, EM ACO CARBONO	108.572,29	(78.944,95)	29.627,34	12135020	Ubu	25	300	9	108	179.108,00	78.270,20	58.406,43
2190934	0	13111071	Máquinas e Eqtos	10/05/1996	CARRO GRELHA, EM ACO CARBONO	108.572,29	(78.988,99)	29.583,30	12135020	Ubu	25	300	9	108	179.108,00	78.270,20	58.406,43
2190935	0	13111071	Máquinas e Eqtos	10/05/1996	CARRO GRELHA, EM ACO CARBONO	108.572,29	(78.975,55)	29.596,74	12135020	Ubu	25	300	9	108	179.108,00	78.270,20	58.406,43
2190936	0	13111071	Máquinas e Eqtos	10/05/1996	CARRO GRELHA, EM ACO CARBONO	108.572,29	(78.960,97)	29.611,32	12135020	Ubu	25	300	9	108	179.108,00	78.270,20	58.406,43
2190937	0	13111071	Máquinas e Eqtos	10/05/1996	CARRO GRELHA, EM ACO CARBONO	108.572,29	(78.945,28)	29.627,01	12135020	Ubu	25	300	9	108	179.108,00	78.270,20	58.406,43
2190938	0	13111071	Máquinas e Eqtos	10/05/1996	CARRO GRELHA, EM ACO CARBONO	108.572,29	(78.987,80)	29.584,49	12135020	Ubu	25	300	9	108	179.108,00	78.270,20	58.406,43
2190939	0	13111071	Máquinas e Eqtos	10/05/1996	CARRO GRELHA, EM ACO CARBONO	108.572,29	(78.970,84)	29.601,45	12135020	Ubu	25	300	9	108	179.108,00	78.270,20	58.406,43
2190940	0	13111071	Máquinas e Eqtos	10/05/1996	CARRO GRELHA, EM ACO CARBONO	108.572,29	(78.952,70)	29.619,59	12135020	Ubu	25	300	9	108	179.108,00	78.270,20	58.406,43
2190941	0	13111071	Máquinas e Eqtos	10/05/1996	CARRO GRELHA, EM ACO CARBONO	108.572,29	(78.994,29)	29.578,00	12135020	Ubu	25	300	9	108	179.108,00	78.270,20	58.406,43
2190942	0	13111071	Máquinas e Eqtos	10/05/1996	CARRO GRELHA, EM ACO CARBONO	108.572,29	(78.974,85)	29.597,44	12135020	Ubu	25	300	9	108	179.108,00	78.270,20	58.406,43
2190943	0	13111071	Máquinas e Eqtos	10/05/1996	CARRO GRELHA, EM ACO CARBONO	108.572,29	(78.954,24)	29.618,05	12135020	Ubu	25	300	9	108	179.108,00	78.270,20	58.406,43
2190944	0	13111071	Máquinas e Eqtos	10/05/1996	CARRO GRELHA, EM ACO CARBONO	108.572,29	(78.965,48)	29.606,81	12135020	Ubu	25	300	9	108	179.108,00	78.270,20	58.406,43
2190945	0	13111071	Máquinas e Eqtos	10/05/1996	CARRO GRELHA, EM ACO CARBONO	108.572,29	(78.960,87)	29.611,42	12135020	Ubu	25	300	9	108	179.108,00	78.270,20	58.406,43
2190946	0	13111071	Máquinas e Eqtos	10/05/1996	CARRO GRELHA, EM ACO CARBONO	108.572,29	(78.955,21)	29.617,08	12135020	Ubu	25	300	9	108	179.108,00	78.270,20	58.406,43
2190947	0	13111071	Máquinas e Eqtos	10/05/1996	CARRO GRELHA, EM ACO CARBONO	108.572,29	(78.948,49)	29.623,80	12135020	Ubu	25	300	9	108	179.108,00	78.270,20	58.406,43
2190948	0	13111071	Máquinas e Eqtos	10/05/1996	CARRO GRELHA, EM ACO CARBONO	108.572,29	(78.968,38)	29.603,91	12135020	Ubu	25	300	9	108	179.108,00	78.270,20	58.406,43
2190949	0	13111071	Máquinas e Eqtos	10/05/1996	CARRO GRELHA, EM ACO CARBONO	108.572,29	(78.969,27)	29.603,02	12135020	Ubu	25	300	9	108	179.108,00	78.270,20	58.406,43
2190950	0	13111071	Máquinas e Eqtos	10/05/1996	CARRO GRELHA, EM ACO CARBONO	108.572,29	(78.965,09)	29.607,20	12135020	Ubu	25	300	9	108	179.108,00	78.270,20	58.406,43
2190951	0	13111071	Máquinas e Eqtos	10/05/1996	CARRO GRELHA, EM ACO CARBONO	108.572,29	(78.979,68)	29.592,61	12135020	Ubu	25	300	9	108	179.108,00	78.270,20	58.406,43
2190952	0	13111071	Máquinas e Eqtos	10/05/1996	CARRO GRELHA, EM ACO CARBONO	108.572,29	(78.966,04)	29.606,25	12135020	Ubu	25	300	9	108	179.108,00	78.270,20	58.406,43
2190953	0	13111071	Máquinas e Eqtos	10/05/1996	CARRO GRELHA, EM ACO CARBONO	108.572,29	(78.971,98)	29.600,31	12135020	Ubu	25	300	9	108	179.108,00	78.270,20	58.406,43
2190954	0	13111071	Máquinas e Eqtos	10/05/1996	CARRO GRELHA, EM ACO CARBONO	108.572,29	(78.973,99)	29.598,30	12135020	Ubu	25	300	9	108	179.108,00	78.270,20	58.406,43
2190955	0	13111071	Máquinas e Eqtos	10/05/1996	CARRO GRELHA, EM ACO CARBONO	108.572,29	(78.971,93)	29.600,36	12135020	Ubu	25	300	9	108	179.108,00	78.270,20	58.406,43

FDC CONSULT LTDA

SAMARCO
APRENDER PARA EVOLUIR E TRANSFORMAR

DATA-BASE: 31/03/2021					DADOS CONTÁBEIS CEDIDOS PELA SAMARCO						AVALIAÇÃO VALOR JUSTO DE MERCADO						
IMOBILIZADO	SUB Nº	CLASSE	CENTRO CST	DT.INCORP.	DENOMINAÇÃO DO IMOBILIZADO	VAL AQUIS. BRL	DEPREC. ACUM BRL	VALOR CONTÁBIL BRL	CENTRO DE CUSTOS	UNID. IND	VIDA ÚTIL DET. (ANOS)	VIDA ÚTIL DET. (MESES)	VIDA ÚTIL REM. (ANOS)	VIDA ÚTIL REM. (MESES)	VALOR DE REPOSIÇÃO (R$)	VALOR JUSTO DE MERCADO (R$)	VALOR DE LIQUIDAÇÃO FORÇADA
2190956	0	13111071	Máquinas e Eqtos	10/05/1996	CARRO GRELHA, EM ACO CARBONO	108.572,29	(78.965,82)	29.606,47	12135020	Ubu	25	300	9	108	179.108,00	78.270,20	58.406,43
2190957	0	13111071	Máquinas e Eqtos	10/05/1996	CARRO GRELHA, EM ACO CARBONO	108.572,29	(78.982,42)	29.589,87	12135020	Ubu	25	300	9	108	179.108,00	78.270,20	58.406,43
2190958	0	13111071	Máquinas e Eqtos	10/05/1996	CARRO GRELHA, EM ACO CARBONO	108.572,29	(78.968,87)	29.603,42	12135020	Ubu	25	300	9	108	179.108,00	78.270,20	58.406,43
2190959	0	13111071	Máquinas e Eqtos	10/05/1996	CARRO GRELHA, EM ACO CARBONO	108.572,29	(78.978,94)	29.593,35	12135020	Ubu	25	300	9	108	179.108,00	78.270,20	58.406,43
2190960	0	13111071	Máquinas e Eqtos	10/05/1996	CARRO GRELHA, EM ACO CARBONO	108.572,29	(78.986,15)	29.586,14	12135020	Ubu	25	300	9	108	179.108,00	78.270,20	58.406,43
2190961	0	13111071	Máquinas e Eqtos	10/05/1996	CARRO GRELHA, EM ACO CARBONO	108.572,29	(78.961,47)	29.610,82	12135020	Ubu	25	300	9	108	179.108,00	78.270,20	58.406,43
2190962	0	13111071	Máquinas e Eqtos	10/05/1996	CARRO GRELHA, EM ACO CARBONO	108.572,29	(78.961,76)	29.610,53	12135020	Ubu	25	300	9	108	179.108,00	78.270,20	58.406,43
2190963	0	13111071	Máquinas e Eqtos	10/05/1996	CARRO GRELHA, EM ACO CARBONO	108.572,29	(78.959,00)	29.613,29	12135020	Ubu	25	300	9	108	179.108,00	78.270,20	58.406,43
2190964	0	13111071	Máquinas e Eqtos	10/05/1996	CARRO GRELHA, EM ACO CARBONO	108.572,29	(78.983,62)	29.588,67	12135020	Ubu	25	300	9	108	179.108,00	78.270,20	58.406,43
2190965	0	13111071	Máquinas e Eqtos	10/05/1996	CARRO GRELHA, EM ACO CARBONO	108.572,29	(78.975,67)	29.596,62	12135020	Ubu	25	300	9	108	179.108,00	78.270,20	58.406,43
2190966	0	13111071	Máquinas e Eqtos	10/05/1996	CARRO GRELHA, EM ACO CARBONO	108.572,29	(78.964,55)	29.607,74	12135020	Ubu	25	300	9	108	179.108,00	78.270,20	58.406,43
2190967	0	13111071	Máquinas e Eqtos	10/05/1996	CARRO GRELHA, EM ACO CARBONO	108.572,29	(78.982,16)	29.590,13	12135020	Ubu	25	300	9	108	179.108,00	78.270,20	58.406,43
2190968	0	13111071	Máquinas e Eqtos	10/05/1996	CARRO GRELHA, EM ACO CARBONO	108.572,29	(79.666,63)	28.905,66	12135020	Ubu	25	300	9	108	179.108,00	78.270,20	58.406,43
2190969	0	13111071	Máquinas e Eqtos	10/05/1996	CARRO GRELHA, EM ACO CARBONO	108.572,29	(79.679,37)	28.892,92	12135020	Ubu	25	300	9	108	179.108,00	78.270,20	58.406,43
2190970	0	13111071	Máquinas e Eqtos	10/05/1996	CARRO GRELHA, EM ACO CARBONO	108.572,29	(78.989,83)	29.582,46	12135020	Ubu	25	300	9	108	179.108,00	78.270,20	58.406,43
2190971	0	13111071	Máquinas e Eqtos	10/05/1996	CARRO GRELHA, EM ACO CARBONO	108.572,29	(78.965,26)	29.607,03	12135020	Ubu	25	300	9	108	179.108,00	78.270,20	58.406,43
2190972	0	13111071	Máquinas e Eqtos	10/05/1996	CARRO GRELHA, EM ACO CARBONO	108.572,29	(79.672,64)	28.899,65	12135020	Ubu	25	300	9	108	179.108,00	78.270,20	58.406,43
2190973	0	13111071	Máquinas e Eqtos	10/05/1996	CARRO GRELHA, EM ACO CARBONO	108.572,29	(78.976,25)	29.596,04	12135020	Ubu	25	300	9	108	179.108,00	78.270,20	58.406,43
2190974	0	13111071	Máquinas e Eqtos	10/05/1996	CARRO GRELHA, EM ACO CARBONO	108.572,29	(78.978,80)	29.593,49	12135020	Ubu	25	300	9	108	179.108,00	78.270,20	58.406,43
2190975	0	13111071	Máquinas e Eqtos	10/05/1996	CARRO GRELHA, EM ACO CARBONO	108.572,29	(78.979,39)	29.592,90	12135020	Ubu	25	300	9	108	179.108,00	78.270,20	58.406,43
2190976	0	13111071	Máquinas e Eqtos	10/05/1996	CARRO GRELHA, EM ACO CARBONO	108.572,29	(78.977,95)	29.594,34	12135020	Ubu	25	300	9	108	179.108,00	78.270,20	58.406,43
2190977	0	13111071	Máquinas e Eqtos	10/05/1996	CARRO GRELHA, EM ACO CARBONO	108.572,29	(78.974,45)	29.597,84	12135020	Ubu	25	300	9	108	179.108,00	78.270,20	58.406,43
2190978	0	13111071	Máquinas e Eqtos	10/05/1996	CARRO GRELHA, EM ACO CARBONO	108.572,29	(78.968,91)	29.603,38	12135020	Ubu	25	300	9	108	179.108,00	78.270,20	58.406,43
2190979	0	13111071	Máquinas e Eqtos	10/05/1996	CARRO GRELHA, EM ACO CARBONO	108.572,29	(79.662,41)	28.909,88	12135020	Ubu	25	300	9	108	179.108,00	78.270,20	58.406,43
2190980	0	13111071	Máquinas e Eqtos	10/05/1996	CARRO GRELHA, EM ACO CARBONO	108.572,29	(78.979,44)	29.592,85	12135020	Ubu	25	300	9	108	179.108,00	78.270,20	58.406,43
2190981	0	13111071	Máquinas e Eqtos	10/05/1996	CARRO GRELHA, EM ACO CARBONO	108.572,29	(79.677,84)	28.894,45	12135020	Ubu	25	300	9	108	179.108,00	78.270,20	58.406,43
2190982	0	13111071	Máquinas e Eqtos	10/05/1996	CARRO GRELHA, EM ACO CARBONO	108.572,29	(79.684,64)	28.887,65	12135020	Ubu	25	300	9	108	179.108,00	78.270,20	58.406,43
2190983	0	13111071	Máquinas e Eqtos	10/05/1996	CARRO GRELHA, EM ACO CARBONO	108.572,29	(79.679,47)	28.892,82	12135020	Ubu	25	300	9	108	179.108,00	78.270,20	58.406,43
2190984	0	13111071	Máquinas e Eqtos	10/05/1996	CARRO GRELHA, EM ACO CARBONO	108.572,29	(79.675,59)	28.896,70	12135020	Ubu	25	300	9	108	179.108,00	78.270,20	58.406,43
2190985	0	13111071	Máquinas e Eqtos	10/05/1996	CARRO GRELHA, EM ACO CARBONO	108.572,29	(79.680,64)	28.891,65	12135020	Ubu	25	300	9	108	179.108,00	78.270,20	58.406,43
2190986	0	13111071	Máquinas e Eqtos	10/05/1996	CARRO GRELHA, EM ACO CARBONO	108.572,29	(79.670,70)	28.901,59	12135020	Ubu	25	300	9	108	179.108,00	78.270,20	58.406,43
2190987	0	13111071	Máquinas e Eqtos	10/05/1996	CARRO GRELHA, EM ACO CARBONO	108.572,29	(79.673,56)	28.898,73	12135020	Ubu	25	300	9	108	179.108,00	78.270,20	58.406,43
2190988	0	13111071	Máquinas e Eqtos	10/05/1996	CARRO GRELHA, EM ACO CARBONO	108.572,29	(79.678,02)	28.894,27	12135020	Ubu	25	300	9	108	179.108,00	78.270,20	58.406,43
2190989	0	13111071	Máquinas e Eqtos	10/05/1996	CARRO GRELHA, EM ACO CARBONO	108.572,29	(78.969,59)	29.602,70	12135020	Ubu	25	300	9	108	179.108,00	78.270,20	58.406,43
2190990	0	13111071	Máquinas e Eqtos	10/05/1996	CARRO GRELHA, EM ACO CARBONO	108.572,29	(79.681,98)	28.890,31	12135020	Ubu	25	300	9	108	179.108,00	78.270,20	58.406,43
2190991	0	13111071	Máquinas e Eqtos	10/05/1996	CARRO GRELHA, EM ACO CARBONO	108.572,29	(79.667,59)	28.904,70	12135020	Ubu	25	300	9	108	179.108,00	78.270,20	58.406,43
2190992	0	13111071	Máquinas e Eqtos	10/05/1996	CARRO GRELHA, EM ACO CARBONO	108.572,29	(79.674,90)	28.897,39	12135020	Ubu	25	300	9	108	179.108,00	78.270,20	58.406,43
2190993	0	13111071	Máquinas e Eqtos	10/05/1996	CARRO GRELHA, EM ACO CARBONO	108.572,29	(78.972,47)	29.599,82	12135020	Ubu	25	300	9	108	179.108,00	78.270,20	58.406,43
2190994	0	13111071	Máquinas e Eqtos	10/05/1996	CARRO GRELHA, EM ACO CARBONO	108.572,29	(78.979,60)	29.592,69	12135020	Ubu	25	300	9	108	179.108,00	78.270,20	58.406,43
2190995	0	13111071	Máquinas e Eqtos	10/05/1996	CARRO GRELHA, EM ACO CARBONO	108.572,29	(78.978,71)	29.593,58	12135020	Ubu	25	300	9	108	179.108,00	78.270,20	58.406,43
2190996	0	13111071	Máquinas e Eqtos	10/05/1996	CARRO GRELHA, EM ACO CARBONO	108.572,29	(78.969,61)	29.602,68	12135020	Ubu	25	300	9	108	179.108,00	78.270,20	58.406,43
2190997	0	13111071	Máquinas e Eqtos	10/05/1996	CARRO GRELHA, EM ACO CARBONO	108.572,29	(78.971,51)	29.600,78	12135020	Ubu	25	300	9	108	179.108,00	78.270,20	58.406,43
2190998	0	13111071	Máquinas e Eqtos	10/05/1996	CARRO GRELHA, EM ACO CARBONO	108.572,29	(79.667,36)	28.904,93	12135020	Ubu	25	300	9	108	179.108,00	78.270,20	58.406,43
2190999	0	13111071	Máquinas e Eqtos	10/05/1996	CARRO GRELHA, EM ACO CARBONO	108.575,08	(79.676,79)	28.898,29	12135020	Ubu	25	300	9	108	179.108,00	78.270,20	58.406,43
2191000	0	13111131	Ferramentas	01/09/2006	RELOGIO COMPARADOR DIGITAL 25.4 - 0.001MM 1DC125B	141,69	(141,69)	-	12204010	Ubu	10	120	3	36	200,00	74,40	55,52
2191001	0	13111131	Ferramentas	01/09/2006	RELOGIO COMPARADOR 0.01MM 3052F	242,65	(242,65)	-	12204010	Ubu	10	120	3	36	400,00	148,80	111,04
2191003	0	13111071	Máquinas e Eqtos	31/05/1995	ALTO PLUS,WEG,ALTO PLUS,HI29042,1720RPM 460V	347,93	(347,93)	-	12204030	Ubu	25	300	6	72	678,00	210,18	156,84
2191007	0	13111131	Ferramentas	01/09/2006	APERTADEIRA PNEUMATICA EP1S	478,51	(478,51)	-	12204010	Ubu	10	120	3	36	700,00	260,40	194,31
2191008	0	13111131	Ferramentas	01/09/2006	TRANSFERIDOR DE GRAU 180 GRAUS	151,32	(147,60)	3,72	12204010	Ubu	14	168	4	48	200,00	70,00	52,24
2191009	0	13111131	Ferramentas	01/09/2006	TRANSFERIDOR DE GRAU 180 GRAUS	151,32	(147,60)	3,72	12204010	Ubu	14	168	4	48	200,00	70,00	52,24
2191011	0	13111131	Ferramentas	01/09/2006	PAQUIMETRO UNIVERSAL 0-300MM	287,36	(287,36)	-	12204010	Ubu	10	120	3	36	400,00	148,80	111,04
2191012	0	13111131	Ferramentas	01/09/2006	PAQUIMETRO UNIVERSAL 0-300MM	684,53	(684,53)	-	12204010	Ubu	10	120	3	36	900,00	334,80	249,83
2191013	0	13111131	Ferramentas	01/09/2006	PAQUIMETRO UNIVERSAL 0-300MM	339,20	(339,20)	-	12204010	Ubu	10	120	3	36	500,00	186,00	138,80
2191014	0	13111131	Ferramentas	01/09/2006	PAQUIMETRO PROFUNDIDADE 0-300MM	267,82	(267,82)	-	12204010	Ubu	10	120	3	36	400,00	148,80	111,04
2191016	0	13111071	Máquinas e Eqtos	31/05/1995	MOTOR ELETRICO,TRIFASICO,SEW BRASIL,1720RPM 480KW	347,93	(284,03)	63,90	12135010	Ubu	25	300	6	72	678,00	210,18	156,84
2191017	0	13111071	Máquinas e Eqtos	31/05/1995	MOTOR ELETRICO,TRIFASICO,SEW BRASIL,DFZ100L S4,700	347,93	(284,03)	63,90	12135010	Ubu	25	300	6	72	678,00	210,18	156,84
2191018	0	13111071	Máquinas e Eqtos	31/05/1995	MOTOR ELETRICO,TRIFASICO,SEW BRASIL,DZ100L,1700RPM	347,93	(347,93)	-	12135010	Ubu	25	300	6	72	488,00	151,28	112,89
2191019	0	13111071	Máquinas e Eqtos	31/05/1995	MOTOR ELETRICO,TRIFASICO,SEW DO BRASIL,1700RPM 480	347,93	(347,93)	-	12135010	Ubu	25	300	6	72	651,00	201,81	150,59
2191020	0	13111071	Máquinas e Eqtos	31/05/1995	MOTOR ELETRICO,TRIFASICO,SEW EURODRIVE,100CV 117AP	347,93	(286,53)	61,40	12135010	Ubu	25	300	6	72	624,00	193,44	144,35
2191021	0	13111071	Máquinas e Eqtos	31/05/1995	MOTOR ELETRICO,TRIFASICO,SEW EURODRIVER,1700RPM 48	347,93	(347,93)	-	12135010	Ubu	25	300	6	72	651,00	201,81	150,59
2191022	0	13111071	Máquinas e Eqtos	05/08/1992	MOTOR ELETRICO,TRIFASICO,SEW EURODRIVER,1700RPM 48	150,63	(150,63)	-	12135010	Ubu	25	300	6	72	178.174,00	55.233,94	41.216,42
2191023	0	13111071	Máquinas e Eqtos	05/08/1992	MOTOR ELETRICO,TRIFASICO,SEW EURODRIVER,FA97DRT90M	150,63	(150,63)	-	12135010	Ubu	25	300	6	72	298,00	92,38	68,94
2191024	0	13111071	Máquinas e Eqtos	05/08/1992	MOTOR ELETRICO,TRIFASICO,SEWEURODRIVE,R107 DRE132S	150,63	(150,63)	-	12135010	Ubu	25	300	6	72	217,00	67,27	50,20
2191025	0	13111071	Máquinas e Eqtos	05/08/1992	MOTOR ELETRICO,TRIFASICO,SEWEURODRIVE,R107 DRE132S	150,63	(150,63)	-	12135010	Ubu	25	300	6	72	284,00	88,04	65,70
2191026	0	13111071	Máquinas e Eqtos	05/08/1992	MOTOR ELETRICO,TRIFASICO,SEWEURODRIVE,R107 DRE132S	150,63	(150,63)	-	12135010	Ubu	25	300	6	72	217,00	67,27	50,20
2191027	0	13111071	Máquinas e Eqtos	05/08/1992	MOTOR ELETRICO,TRIFASICO,SEWEURODRIVE,R107 DRE132S	150,63	(150,63)	-	12135010	Ubu	25	300	6	72	217,00	67,27	50,20
2191030	0	13111071	Máquinas e Eqtos	18/12/1992	MOTOR ELETRICO,TRIFASICO,SEWEURODRIVE,R107 DRE132S	1.130,47	(1.130,47)	-	12135010	Ubu	25	300	6	72	1.587,00	491,97	367,12
2191031	0	13111071	Máquinas e Eqtos	12/01/1974	MOTOR ELETRICO,TRIFASICO,SEWEURODRIVE,R107 DRE132S	3.225,42	(3.077,50)	147,92	12135010	Ubu	25	300	6	72	4.178,00	1.295,18	966,48
2191032	0	13111071	Máquinas e Eqtos	18/12/1992	MOTOR ELETRICO,TRIFASICO,SEWEURODRIVE,R107 DRE132S	1.130,47	(1.130,47)	-	12135010	Ubu	25	300	6	72	1.587,00	491,97	367,12

DATA-BASE: 31/03/2021					DADOS CONTÁBEIS CEDIDOS PELA SAMARCO						AVALIAÇÃO VALOR JUSTO DE MERCADO						
IMOBILIZADO	*SUB Nº*	*CLASSE*	*CENTRO CST*	*DT.INCORP.*	*DENOMINAÇÃO DO IMOBILIZADO*	*VAL AQUIS. BRL*	*DEPREC. ACUM BRL*	*VALOR CONTÁBIL BRL*	*CENTRO DE CUSTOS*	*UNID. IND*	*VIDA ÚTIL DET. (ANOS)*	*VIDA ÚTIL DET. (MESES)*	*VIDA ÚTIL REM. (ANOS)*	*VIDA ÚTIL REM. (MESES)*	*VALOR DE REPOSIÇÃO (R$)*	*VALOR JUSTO DE MERCADO (R$)*	*VALOR DE LIQUIDAÇÃO FORÇADA*
2191034	0	13111071	Máquinas e Eqtos	18/12/1992	MOTOR ELETRICO,TRIFASICO,SEWEURODRIVE,R107 DRE132S	1.130,47	(1.130,47)	-	12135010	Ubu	25	300	6	72	1.587,00	491,97	367,12
2191036	0	13111071	Máquinas e Eqtos	12/12/2001	MOTOR ELETRICO,TRIFASICO,SEWEURODRIVE,R107 DRE132S	1.106,88	(1.106,88)	-	12135010	Ubu	10	120	3	36	1.560,00	580,32	433,04
2191037	0	13111071	Máquinas e Eqtos	12/01/1974	MOTOR DE INDUﾇﾃO,TRIFﾁSICO,EBERLE,A80B4,0905,1,5 C	3.225,43	(3.225,43)	-	12135020	Ubu	25	300	6	72	6.064,00	1.879,84	1.402,77
2191038	0	13111071	Máquinas e Eqtos	18/12/1992	MOTOR ELETRICO,TRIFASICO,WEG,NBR7090,250CV 60HZ 46	1.130,47	(1.130,47)	-	12135010	Ubu	25	300	6	72	1.587,00	491,97	367,12
2191039	0	13111071	Máquinas e Eqtos	12/01/1974	MOTOR ELETRICO DO SISTEMA DE INCLINACAO DO DISCO	3.225,40	(3.225,40)	-	12135020	Ubu	25	300	6	72	6.064,00	1.879,84	1.402,77
2191040	0	13111071	Máquinas e Eqtos	12/01/1974	MOTOR ELETRICO DO SISTEMA DE INCLINACAO DO DISCO	3.225,38	(3.225,38)	-	12135020	Ubu	25	300	6	72	6.064,00	1.879,84	1.402,77
2191041	0	13111071	Máquinas e Eqtos	12/01/1974	MOTOR ELETRICO,TRIFASICO,WEG NBR7090,1014673393,25	3.225,38	(3.077,46)	147,92	12135010	Ubu	25	300	6	72	4.178,00	1.295,18	966,48
2191042	0	13111071	Máquinas e Eqtos	12/01/1974	MOTOR DE INDUﾇﾃO,TRIFﾁSICO,EBERLE,1,5CV / 1700RPM	3.225,42	(3.225,42)	-	12135020	Ubu	25	300	6	72	6.064,00	1.879,84	1.402,77
2191044	0	13111071	Máquinas e Eqtos	12/01/1974	MOTOR DE INDUﾇﾃO,TRIFﾁSICO,WEG,71,GX35296,1CV / 34	3.225,38	(3.225,38)	-	12135020	Ubu	25	300	6	72	6.064,00	1.879,84	1.402,77
2191045	0	13111071	Máquinas e Eqtos	12/01/1974	MOTOR DE INDUﾇﾃO,TRIFﾁSICO,WEG,71,6X35322,1CV / 34	3.225,38	(3.225,38)	-	12135020	Ubu	25	300	6	72	6.064,00	1.879,84	1.402,77
2191046	0	13111071	Máquinas e Eqtos	12/01/1974	MOTOR DE INDUﾇﾃO,TRIFﾁSICO,WEG ,71,GY50962,1CV / 3	3.225,38	(3.225,38)	-	12135020	Ubu	25	300	6	72	6.064,00	1.879,84	1.402,77
2191048	0	13111071	Máquinas e Eqtos	12/01/1974	MOTOR DE INDUﾇﾃO,TRIFﾁSICO,WEG,71,GX35283,1CV / 34	3.225,39	(3.225,39)	-	12135020	Ubu	25	300	6	72	6.064,00	1.879,84	1.402,77
2191049	0	13111071	Máquinas e Eqtos	14/05/1993	INDICADOR DIGITAL C/ 02 CELULAS DE CARGA LE-2593A/	1.192,58	(1.192,58)	-	12135010	Ubu	25	300	6	72	2.143,00	664,33	495,73
2191050	0	13111071	Máquinas e Eqtos	14/05/1993	INDICADOR DIGITAL C/ 02 CELULAS DE CARGA LE-2592A/	1.192,58	(1.192,58)	-	12135010	Ubu	25	300	6	72	2.143,00	664,33	495,73
2191051	0	13111071	Máquinas e Eqtos	14/05/1993	INDICADOR DIGITAL C/ 02 CELULAS DE CARGA LE-2587A/	1.192,59	(1.192,59)	-	12135010	Ubu	25	300	6	72	2.143,00	664,33	495,73
2191052	0	13111071	Máquinas e Eqtos	14/05/1993	INDICADOR DIGITAL C/ 02 CELULAS DE CARGA LE-2588A/	1.192,58	(1.192,58)	-	12135010	Ubu	25	300	6	72	2.143,00	664,33	495,73
2191053	0	13111071	Máquinas e Eqtos	14/05/1993	INDICADOR DIGITAL C/ 02 CELULAS DE CARGA LE-2589A/	1.192,58	(1.192,58)	-	12135010	Ubu	25	300	6	72	2.143,00	664,33	495,73
2191054	0	13111071	Máquinas e Eqtos	14/05/1993	INDICADOR DIGITAL C/ 02 CELULAS DE CARGA LE-2590A/	1.192,58	(1.192,58)	-	12135010	Ubu	25	300	6	72	2.143,00	664,33	495,73
2191056	0	13111071	Máquinas e Eqtos	12/12/2001	MOTOR ELETRICO,TRIFASICO,WEG,NBR7090,15CV 1755RPM	466,30	(344,53)	121,77	12135010	Ubu	25	300	11	132	651,00	324,20	241,92
2191057	0	13111071	Máquinas e Eqtos	18/12/1992	MOTOR ELETRIO,TRIFASICO,WEG,180 CV 1780 RPM	1.130,47	(1.130,47)	-	12135010	Ubu	25	300	6	72	1.587,00	491,97	367,12
2191059	0	13111071	Máquinas e Eqtos	18/12/1992	MOTOR ELETRICO,TRIFASICO,WEG,NBR7090,250CV 60HZ 46	1.130,47	(1.130,47)	-	12135010	Ubu	25	300	6	72	1.587,00	491,97	367,12
2191061	0	13111071	Máquinas e Eqtos	18/12/1992	MOTOR ELETRICO,TRIFASICO,WEG,NBR7090,250CV 60HZ 46	1.130,47	(1.130,47)	-	12135010	Ubu	25	300	6	72	1.587,00	491,97	367,12
2191062	0	13111071	Máquinas e Eqtos	29/07/1994	MOTOR ELETRICO,TRIFASICO,WEG,NBR7090,15CV 1755RPM	833,58	(833,58)	-	12135010	Ubu	25	300	6	72	1.180,00	365,80	272,97
2191063	0	13111071	Máquinas e Eqtos	18/12/1992	MOTOR ELETRICO DFZ100LS4TH 2.2 KW	1.130,47	(1.130,47)	-	12135010	Ubu	25	300	6	72	1.587,00	491,97	367,12
2191064	0	13111071	Máquinas e Eqtos	12/01/1976	MOTOR ELETRICO,TRIFASICO,WEG,NBR7090,15CV 1755RPM	4.482,90	(4.482,90)	-	12135010	Ubu	25	300	6	72	5.807,00	1.800,17	1.343,31
2191065	0	13111071	Máquinas e Eqtos	29/07/1994	MOTOR ELETRIO,TRIFASICO,WEG,60 CV 1190 RPM	833,58	(833,58)	-	12135010	Ubu	25	300	6	72	1.180,00	365,80	272,97
2191066	0	13111071	Máquinas e Eqtos	12/01/1976	MOTOR ELETRICO,TRIFASICO,WEG,NBR7090,15CV 1755RPM	4.482,89	(4.482,89)	-	12135010	Ubu	25	300	6	72	5.807,00	1.800,17	1.343,31
2191067	0	13111071	Máquinas e Eqtos	29/07/1994	MOTOR ELETRICO,TRIFASICO,WEG,1750RPM 5,5KW 460V 9,	833,58	(833,58)	-	12135010	Ubu	25	300	6	72	1.180,00	365,80	272,97
2191068	0	13111071	Máquinas e Eqtos	12/01/1976	MOTOR ELETRICO,TRIFASICO,WEG,NBR7090,15CV 1755RPM	4.482,89	(4.482,89)	-	12135010	Ubu	25	300	6	72	5.807,00	1.800,17	1.343,31
2191069	0	13111071	Máquinas e Eqtos	18/06/1996	MOTOR ELETRICO,TRIFASICO,WEG,NBR7094,100CV 117AP 1	1.029,72	(691,29)	338,43	12135010	Ubu	25	300	9	108	1.451,00	634,09	473,17
2191070	0	13111071	Máquinas e Eqtos	18/12/1992	MOTOR ELETRICO,TRIFASICO,WEG,1750RPM 5,5KW 460V 9,	1.130,47	(1.130,47)	-	12135010	Ubu	25	300	6	72	1.587,00	491,97	367,12
2191071	0	13111071	Máquinas e Eqtos	18/12/1992	MOTOR ELETRICO,TRIFASICO,WEG,NBR7094,15CV 1755RPM	1.130,47	(1.130,47)	-	12135010	Ubu	25	300	6	72	1.587,00	491,97	367,12
2191072	0	13111071	Máquinas e Eqtos	18/12/1992	MOTOR ELETRICO,TRIFASICO,WEG,NBR7090,15CV 1755RPM	1.130,47	(1.130,47)	-	12135010	Ubu	25	300	6	72	1.587,00	491,97	367,12
2191074	0	13111071	Máquinas e Eqtos	18/06/1996	MOTOR ELETRICO,TRIFASICO,WEG,NBR7090,15CV 1755RPM	1.029,72	(691,29)	338,43	12135010	Ubu	25	300	9	108	1.451,00	634,09	473,17
2191075	0	13111071	Máquinas e Eqtos	05/08/1992	MOTOR ELETRICO,TRIFASICO,WEG,1750RPM 5,5KW 460V 9,	150,63	(150,63)	-	12135010	Ubu	25	300	6	72	217,00	67,27	50,20
2191076	0	13111071	Máquinas e Eqtos	05/08/1992	MOTOR ELETRICO,TRIFASICO,WEG,1750RPM 5,5KW 460V 9,	150,63	(150,63)	-	12135010	Ubu	25	300	6	72	217,00	67,27	50,20
2191077	0	13111071	Máquinas e Eqtos	31/05/1995	MOTOR ELETRICO,TRIFASICO,WEG,NBR 170941,1019266522	347,93	(347,93)	-	12135010	Ubu	25	300	6	72	488,00	151,28	112,89
2191078	0	13111071	Máquinas e Eqtos	12/01/1976	MOTOR DE INDUﾇﾃO,TRIFﾁSICO,SEW,DZ90L4,7002R0403811	3.186,46	(3.186,46)	-	12135020	Ubu	25	300	6	72	5.983,00	1.854,73	1.384,03
2191079	0	13111071	Máquinas e Eqtos	31/05/1995	MOTOR ELETRICO,TRIFASICO,WEG,NBR170941,1018477780,	347,93	(347,93)	-	12135010	Ubu	25	300	6	72	488,00	151,28	112,89
2191080	0	13111071	Máquinas e Eqtos	31/05/1995	MOTOR ELETRICO,TRIFASICO,WEG,NBR7090,1004660854,25	347,93	(347,93)	-	12135010	Ubu	25	300	6	72	488,00	151,28	112,89
2191082	0	13111071	Máquinas e Eqtos	12/01/1974	CONJUNTO DE 36 MOTOREDUTORES RG0DZ90L4 1.5 KW	120.169,62	(110.941,30)	9.228,32	12135010	Ubu	25	300	6	72	211.224,00	65.479,44	48.861,77
2191083	0	13111071	Máquinas e Eqtos	20/09/1996	CONJUNTO DE 24 MOTOREDUTORES RG0DZ90L4 1.5 KW	20.664,92	(15.400,82)	5.264,10	12135010	Ubu	25	300	9	108	37.081,00	16.204,40	12.091,97
2191084	0	13111071	Máquinas e Eqtos	08/10/1993	MOTOR ELETRICO,DA ESTEIRA DO DISCO,SEWEURODRIVE,FA	13.561,65	(13.561,65)	-	12133010	Ubu	25	300	6	72	19.117,00	5.926,27	4.422,27
2191087	0	13111071	Máquinas e Eqtos	31/05/1995	MOTOR ELETRICO,DA ESTEIRA,SEWEURODRIVE,FA87G,75010	347,93	(347,93)	-	12133010	Ubu	25	300	6	72	488,00	151,28	112,89
2191089	0	13111071	Máquinas e Eqtos	15/04/1993	MOTOR ELETRICO,FLENDER,K108,03078471,1740RPM 480V	2.823,83	(2.823,83)	-	12133010	Ubu	25	300	6	72	3.975,00	1.232,25	919,52
2191096	0	13111071	Máquinas e Eqtos	01/09/2006	MOTOR ELETRICO,SEW EURODRIVER,KB107/T,56902000112,	1.182,00	(790,51)	391,49	12133010	Ubu	25	300	14	168	1.668,00	1.050,84	784,15
2191097	0	13111071	Máquinas e Eqtos	01/09/2006	MOTOR ELETRICO,SEWEURODRIVE,DRE132S4,589802000511,	1.182,00	(790,52)	391,48	12133010	Ubu	25	300	14	168	1.668,00	1.050,84	784,15
2191098	0	13111071	Máquinas e Eqtos	01/09/2006	MOTOR ELETRICO,TREFASICO,WEG,NBR7090,1019617120,75	1.182,00	(790,51)	391,49	12133010	Ubu	25	300	14	168	1.668,00	1.050,84	784,15
2191099	0	13111071	Máquinas e Eqtos	01/09/2006	MOTOR ELETRICO,TRIFASICO,WEG,NBR7090,250CV 60HZ 46	1.182,00	(790,51)	391,49	12133010	Ubu	25	300	14	168	1.668,00	1.050,84	784,15
2191100	0	13111071	Máquinas e Eqtos	01/09/2006	MOTOR ELETRICO,TRIFASICO,WEG,NBR7094,20CV 60HZ 176	1.182,00	(790,52)	391,48	12133010	Ubu	25	300	14	168	1.668,00	1.050,84	784,15
2191101	0	13111071	Máquinas e Eqtos	01/09/2006	MOTOR ELETRICO,TRIFASICO,SEWEURODRIVE,15CV 1775RPM	1.182,00	(790,52)	391,48	12133010	Ubu	25	300	14	168	1.668,00	1.050,84	784,15
2191102	0	13111071	Máquinas e Eqtos	01/09/2006	MOTOR ELETRICO,TRIFASICO,SEWEURODRIVE,3CV 60HZ 116	1.182,00	(790,52)	391,48	12133010	Ubu	25	300	14	168	1.668,00	1.050,84	784,15
2191108	0	13111071	Máquinas e Eqtos	31/05/1995	MOTOR ELETRICO,TRIFASICO,SEWEURODRIVE,DRE160MC4/FG	347,93	(284,03)	63,90	12133010	Ubu	25	300	6	72	488,00	151,28	112,89
2191114	0	13111071	Máquinas e Eqtos	01/09/2006	MOTOR ELETRICO,TRIFASICO,SEWEURODRIVE,DRE90L4,0550	1.182,00	(790,52)	391,48	12133010	Ubu	25	300	14	168	1.668,00	1.050,84	784,15
2191115	0	13111071	Máquinas e Eqtos	01/09/2006	MOTOR ELETRICO,TRIFASICO,SEWEURODRIVE,DRE90L4	1.182,00	(790,52)	391,48	12133010	Ubu	25	300	14	168	1.668,00	1.050,84	784,15
2191116	0	13111071	Máquinas e Eqtos	01/09/2006	MOTOR ELETRICO,TRIFASICO,SEWEURODRIVE,DRE90L4	1.182,00	(790,52)	391,48	12133010	Ubu	25	300	14	168	1.668,00	1.050,84	784,15
2191117	0	13111071	Máquinas e Eqtos	01/09/2006	MOTOR ELETRICO,TRIFASICO,SEWEURODRIVE,DRE90L4,2150	1.182,00	(790,52)	391,48	12133010	Ubu	25	300	14	168	1.668,00	1.050,84	784,15
2191118	0	13111071	Máquinas e Eqtos	01/09/2006	MOTOR ELETRICO,TRIFASICO,SEWEURODRIVE,DRE90L4	1.182,00	(790,51)	391,49	12133010	Ubu	25	300	14	168	1.668,00	1.050,84	784,15
2191119	0	13111071	Máquinas e Eqtos	01/09/2006	MOTOR ELETRICO,TRIFASICO,SEWEURODRIVE,DRE90L4,9660	1.182,00	(790,52)	391,48	12133010	Ubu	25	300	14	168	1.668,00	1.050,84	784,15
2191120	0	13111071	Máquinas e Eqtos	01/09/2006	MOTOR ELETRICO,TRIFASICO,SEWEURODRIVE,FA87G,1710RP	1.182,00	(790,51)	391,49	12133010	Ubu	25	300	14	168	1.668,00	1.050,84	784,15
2191121	0	13111071	Máquinas e Eqtos	01/09/2006	MOTOR ELETRICO,TRIFASICO,SEWEURODRIVE,FA87G,1710RP	1.182,00	(790,52)	391,48	12133010	Ubu	25	300	14	168	2.062,00	1.299,06	969,38
2191122	0	13111071	Máquinas e Eqtos	01/09/2006	MOTOR ELETRICO,TRIFASICO,SEWEURODRIVE,FA87G,681020	1.182,00	(790,52)	391,48	12133010	Ubu	25	300	14	168	2.062,00	1.299,06	969,38
2191131	0	13111071	Máquinas e Eqtos	01/09/2006	MOTOR ELETRICO,TRIFASICO,SEWEURORIVE,15CV 1755RPM	1.182,00	(790,51)	391,49	12133010	Ubu	25	300	14	168	1.668,00	1.050,84	784,15
2191132	0	13111071	Máquinas e Eqtos	01/09/2006	MOTOR ELETRICO,TRIFASICO,SEWEURORIVE,15CV 1755RPM	1.182,00	(790,52)	391,48	12133010	Ubu	25	300	14	168	1.668,00	1.050,84	784,15
2191133	0	13111071	Máquinas e Eqtos	01/09/2006	MOTOR ELETRICO,TRIFASICO,SEWEURORIVE,15CV 1755RPM	1.182,00	(631,20)	550,80	12133010	Ubu	25	300	14	168	1.668,00	1.050,84	784,15
2191134	0	13111071	Máquinas e Eqtos	01/09/2006	MOTOR ELETRICO,TRIFASICO,SEWEURORIVE,15CV 1755RPM	1.182,00	(631,19)	550,81	12133010	Ubu	25	300	14	168	1.668,00	1.050,84	784,15
2191135	0	13111071	Máquinas e Eqtos	01/09/2006	MOTOR ELETRICO,TRIFASICO,SEWEURORIVE,15CV 1755RPM	1.182,00	(631,20)	550,80	12133010	Ubu	25	300	14	168	1.668,00	1.050,84	784,15
2191136	0	13111071	Máquinas e Eqtos	01/09/2006	MOTOR ELETRICO,TRIFASICO,SEWEURORIVE,15CV 1755RPM	1.182,00	(631,20)	550,80	12133010	Ubu	25	300	14	168	1.668,00	1.050,84	784,15
2191137	0	13111071	Máquinas e Eqtos	01/09/2006	MOTOR ELETRICO,TRIFASICO,SEWEURORIVE,15CV 1755RPM	1.182,00	(790,52)	391,48	12133010	Ubu	25	300	14	168	1.668,00	1.050,84	784,15

FDC CONSULT LTDA

SAMARCO
APRENDER PARA EVOLUIR E TRANSFORMAR

DATA-BASE: 31/03/2021					DADOS CONTÁBEIS CEDIDOS PELA SAMARCO						AVALIAÇÃO VALOR JUSTO DE MERCADO							
IMOBILIZADO	SUB Nº	CLASSE	CENTRO CST	DT.INCORP.	DENOMINAÇÃO DO IMOBILIZADO	VAL AQUIS. BRL	DEPREC. ACUM BRL	VALOR CONTÁBIL BRL	CENTRO DE CUSTOS	UNID. IND	VIDA ÚTIL DET. (ANOS)	VIDA ÚTIL DET. (MESES)	VIDA ÚTIL REM. (ANOS)	VIDA ÚTIL REM. (MESES)	VALOR DE REPOSIÇÃO (R$)	VALOR JUSTO DE MERCADO (R$)	VALOR DE LIQUIDAÇÃO FORÇADA
2191138	0	13111071	Máquinas e Eqtos	01/09/2006	MOTOR ELETRICO,TRIFASICO,SEWEURORIVE,15CV 1755RPM	1.182,00	(631,20)	550,80	12133010	Ubu	25	300	14	168	1.668,00	1.050,84	784,15
2191139	0	13111071	Máquinas e Eqtos	01/09/2006	MOTOR ELETRICO,TRIFASICO,SEWEURORIVE,KA1275,1745RP	1.182,00	(790,52)	391,48	12133010	Ubu	25	300	14	168	1.668,00	1.050,84	784,15
2191140	0	13111071	Máquinas e Eqtos	12/01/1976	MOTOR ELETRICO,TRIFASICO,SEWEURORIVE,KA1275,1745RP	4.482,77	(4.482,77)	-	12133010	Ubu	25	300	6	72	5.807,00	1.800,17	1.343,31
2191141	0	13111071	Máquinas e Eqtos	12/01/1976	MOTOR ELETRICO,TRIFASICO,SEWEURORIVE,KA1275,1745RP	4.482,76	(4.397,99)	84,77	12133010	Ubu	25	300	6	72	5.807,00	1.800,17	1.343,31
2191142	0	13111071	Máquinas e Eqtos	12/01/1976	MOTOR ELETRICO,TRIFASICO,SEWEURORIVE,KA1275,1745RP	4.482,76	(4.397,99)	84,77	12133010	Ubu	25	300	6	72	5.807,00	1.800,17	1.343,31
2191147	0	13111071	Máquinas e Eqtos	31/05/1995	MOTOR ELETRICO,TRIFASICO,SEWEURORIVE,KA1275,1745RP	347,93	(347,93)	-	12133010	Ubu	25	300	6	72	488,00	151,28	112,89
2191148	0	13111071	Máquinas e Eqtos	05/08/1992	MOTOR ELETRICO,TRIFASICO,SEWEURORIVE,KA1275,1745RP	150,63	(150,63)	-	12133010	Ubu	25	300	6	72	284,00	88,04	65,70
2191149	0	13111071	Máquinas e Eqtos	05/08/1992	MOTOR ELETRICO,TRIFASICO,SEWEURORIVE,KA1275,1745RP	150,63	(150,63)	-	12133010	Ubu	25	300	6	72	217,00	67,27	50,20
2191150	0	13111071	Máquinas e Eqtos	05/08/1992	MOTOR ELETRICO,TRIFASICO,WEG,1750RPM1,7KW480V2.70A	150,63	(150,63)	-	12133010	Ubu	25	300	6	72	217,00	67,27	50,20
2191152	0	13111071	Máquinas e Eqtos	18/06/1996	MOTOR ELETRICO,TRIFASICO,WEG,1780RPM480V 10CV	1.029,71	(634,45)	395,26	12133010	Ubu	25	300	9	108	1.451,00	634,09	473,17
2191155	0	13111071	Máquinas e Eqtos	12/01/1976	MOTOR ELETRICO ,TRIFASICO,SEW,1750RPM 5.5KW 480V 8	253.866,84	(231.485,81)	22.381,03	12133010	Ubu	25	300	6	72	423.807,00	131.380,17	98.037,91
2191156	0	13111071	Máquinas e Eqtos	28/02/2002	MOTOR ELETRICO ,TRIFASICO,SEW,1750RPM 5.5KW 480V 8	13.673,69	(7.530,57)	6.143,12	12133010	Ubu	25	300	11	132	19.727,00	9.824,05	7.330,85
2191157	0	13111071	Máquinas e Eqtos	05/08/1992	MOTOR ELETRICO,TRIFASICO,SEW,3112M,7,5 CV 5,5 AHP	150,63	(118,76)	31,87	12110020	Ubu	25	300	6	72	217,00	67,27	50,20
2191158	0	13111071	Máquinas e Eqtos	30/04/1992	MOTOR ELETRICO,TRIFASICO,50 CV, 60 HZ, 480V, 127/2	105,26	(94,90)	10,36	12110020	Ubu	25	300	6	72	203,00	62,93	46,96
2191159	0	13111071	Máquinas e Eqtos	05/08/1992	MOTOR ELETRICO,TRIFASICO,WEG,3112M,7,5 CV 5,5 AHP	150,63	(118,76)	31,87	12110020	Ubu	25	300	6	72	217,00	67,27	50,20
2191160	0	13111071	Máquinas e Eqtos	05/08/1992	MOTOR ELETRICO,TRIFASICO,WEG,3112M,7,5 CV 5,5 AHP	150,63	(118,76)	31,87	12110020	Ubu	25	300	6	72	217,00	67,27	50,20
2191161	0	13111071	Máquinas e Eqtos	05/08/1992	MOTOR ELETRIO,TRIFASICO,WEG,10 CV 1780 RPM 10 CV 1	150,63	(118,76)	31,87	12110020	Ubu	25	300	6	72	217,00	67,27	50,20
2191162	0	13111071	Máquinas e Eqtos	05/08/1992	MOTOR ELETRIO,TRIFASICO,WEG,100 CV 1780 RPM	150,63	(118,76)	31,87	12110020	Ubu	25	300	6	72	217,00	67,27	50,20
2191163	0	13111071	Máquinas e Eqtos	31/05/1995	MOTOR ELETRIO,TRIFASICO,WEG,400 CV	347,93	(284,47)	63,46	12110020	Ubu	25	300	6	72	502,00	155,62	116,13
2191164	0	13111071	Máquinas e Eqtos	31/05/1995	MOTOR ELETRIO,TRIFASICO,WEG,400 CV 1780 RPM	347,93	(284,47)	63,46	12110020	Ubu	25	300	6	72	502,00	155,62	116,13
2191165	0	13111071	Máquinas e Eqtos	31/05/1995	MOTOR ELETRIO,TRIFASICO,WEG,500 CV	347,93	(284,47)	63,46	12110020	Ubu	25	300	6	72	502,00	155,62	116,13
2191166	0	13111071	Máquinas e Eqtos	31/05/1995	MOTOR ELETRICO,TRIFASICO,50 CV, 60 HZ, 480V, 127/2	347,93	(286,83)	61,10	12110020	Ubu	25	300	6	72	624,00	193,44	144,35
2191167	0	13111071	Máquinas e Eqtos	31/05/1995	MOTOR ELETRICO,TRIFASICO,50 CV, 60 HZ, 480V, 127/2	347,93	(286,83)	61,10	12110020	Ubu	25	300	6	72	624,00	193,44	144,35
2191168	0	13111071	Máquinas e Eqtos	31/05/1995	MOTOR ELETRICO,TRIFASICO,SEW,460 V / 7,6 KW, 10 CV	347,93	(284,47)	63,46	12110020	Ubu	25	300	6	72	502,00	155,62	116,13
2191169	0	13111071	Máquinas e Eqtos	31/05/1995	MOTOR ELETRICO,TRIFASICO,50 CV, 60 HZ, 480V, 127/2	347,93	(286,83)	61,10	12110020	Ubu	25	300	6	72	624,00	193,44	144,35
2191170	0	13111071	Máquinas e Eqtos	31/05/1995	MOTOR ELETRICO,TRIFASICO,50 CV, 60 HZ, 480V, 127/2	347,93	(286,83)	61,10	12110020	Ubu	25	300	6	72	624,00	193,44	144,35
2191171	0	13111071	Máquinas e Eqtos	31/05/1995	MOTOR ELETRICO,TRIFASICO,50 CV, 60 HZ, 480V, 127/2	347,93	(286,83)	61,10	12110020	Ubu	25	300	6	72	624,00	193,44	144,35
2191172	0	13111071	Máquinas e Eqtos	05/08/1992	MOTOR ELETRICO,TRIFASICO,SEWERODRIVE ,R8 DRE132S4/	150,63	(118,76)	31,87	12110020	Ubu	25	300	6	72	217,00	67,27	50,20
2191173	0	13111071	Máquinas e Eqtos	05/08/1992	MOTOR ELETRICO,TRIFASICO,50 CV, 60 HZ, 480V, 127/2	150,63	(121,18)	29,45	12110020	Ubu	25	300	6	72	284,00	88,04	65,70
2191174	0	13111071	Máquinas e Eqtos	05/08/1992	MOTOR ELETRICO,TRIFASICO,WEG,MOD NBR 17094 TAG 52M	150,63	(118,76)	31,87	12110020	Ubu	25	300	6	72	217,00	67,27	50,20
2191175	0	13111071	Máquinas e Eqtos	05/08/1992	MOTOR ELETRICO,TRIFASICO,50 CV, 60 HZ, 480V, 127/2	150,63	(121,18)	29,45	12110020	Ubu	25	300	6	72	284,00	88,04	65,70
2191176	0	13111071	Máquinas e Eqtos	05/08/1992	MOTOR ELETRICO,TRIFASICO,WEG,NBR 17094 TAG 52MB04,	150,63	(118,76)	31,87	12110020	Ubu	25	300	6	72	217,00	67,27	50,20
2191177	0	13111071	Máquinas e Eqtos	05/08/1992	MOTOR ELETRICO,TRIFASICO,SEWERODRIVEL,R8 DRE132S4/	150,63	(118,76)	31,87	12110020	Ubu	25	300	6	72	217,00	67,27	50,20
2191178	0	13111071	Máquinas e Eqtos	05/08/1992	MOTOR ELETRICO,TRIFASICO,WEG,NBR17094 TAG 51MB07,1	150,63	(118,76)	31,87	12110020	Ubu	25	300	6	72	217,00	67,27	50,20
2191179	0	13111071	Máquinas e Eqtos	05/08/1992	MOTOR ELETRICO,TRIFASICO,50 CV, 60 HZ, 480V, 127/2	150,63	(121,18)	29,45	12110020	Ubu	25	300	6	72	284,00	88,04	65,70
2191180	0	13111071	Máquinas e Eqtos	05/08/1992	MOTOR ELETRIO,TRIFASICO,GENERAL ELECTRIC,29.40.82.	150,63	(118,77)	31,86	12110020	Ubu	25	300	6	72	230,00	71,30	53,21
2191181	0	13111071	Máquinas e Eqtos	05/08/1992	MOTOR ELETRICO,TRIF.,SEWERODRIVEL,R8 DRE132S4/TF,7	150,63	(118,77)	31,86	12110020	Ubu	25	300	6	72	217,00	67,27	50,20
2191182	0	13111071	Máquinas e Eqtos	05/08/1992	MOTOR ELETRICO,TRIFASICO,SEWERODRIVEL,R8 DRE132S4/	150,63	(118,76)	31,87	12110020	Ubu	25	300	6	72	217,00	67,27	50,20
2191183	0	13111071	Máquinas e Eqtos	05/08/1992	MOTOR ELETRICO,TRIFASICO,SEWERODRIVEL,R8 DRE132S4/	150,63	(118,77)	31,86	12110020	Ubu	25	300	6	72	217,00	67,27	50,20
2191184	0	13111071	Máquinas e Eqtos	05/08/1992	MOTOR ELETRICO,TRIFASICO,SEWERODRIVEL,R8 DRE132S4/	150,63	(118,76)	31,87	12110020	Ubu	25	300	6	72	217,00	67,27	50,20
2191185	0	13111071	Máquinas e Eqtos	05/08/1992	MOTOR ELETRICO,TRIFASICO,50 CV, 60 HZ, 480V, 127/2	150,63	(121,18)	29,45	12110020	Ubu	25	300	6	72	284,00	88,04	65,70
2191186	0	13111071	Máquinas e Eqtos	05/08/1992	MOTOR ELETRICO TRIFASICO,SEW,20 CV	150,62	(118,76)	31,86	12110030	Ubu	25	300	6	72	217,00	67,27	50,20
2191187	0	13111071	Máquinas e Eqtos	08/09/1996	MOTOR ELETRICO TRIFASICO,WEG,10 CV	1.120,74	(944,83)	175,91	12110030	Ubu	25	300	9	108	1.614,00	705,32	526,32
2191188	0	13111071	Máquinas e Eqtos	08/09/1996	MOTOR ELETRICO TRIFASICO,WEG	1.120,74	(944,83)	175,91	12110030	Ubu	25	300	9	108	1.614,00	705,32	526,32
2191189	0	13111071	Máquinas e Eqtos	01/09/2006	MOTOR ELETRICO TRIFASICO,WEG,30 CV	1.182,00	(785,32)	396,68	12110030	Ubu	25	300	14	168	1.709,00	1.076,67	803,43
2191190	0	13111071	Máquinas e Eqtos	05/08/1992	MOTOR ELETRICO,TRIFASICO,SEWERODRIVEL,R8 DRE132S4/	150,62	(150,62)	-	12110020	Ubu	25	300	6	72	217,00	67,27	50,20
2191191	0	13111071	Máquinas e Eqtos	31/05/1995	MOTOR ELETRICO,TRIFASICO,SEWERODRIVEL,R8 DRE132S4/	347,93	(347,93)	-	12110020	Ubu	25	300	6	72	502,00	155,62	116,13
2191192	0	13111071	Máquinas e Eqtos	05/08/1992	MOTOR ELETRICO TRIFASICO,WEG,30 CV	150,63	(118,76)	31,87	12110030	Ubu	25	300	6	72	217,00	67,27	50,20
2191193	0	13111071	Máquinas e Eqtos	01/09/2006	MOTOR ELETRICO TRIFASICO,WEG	1.182,00	(628,85)	553,15	12110030	Ubu	25	300	14	168	1.709,00	1.076,67	803,43
2191194	0	13111071	Máquinas e Eqtos	01/09/2006	MOTOR ELETRICO TRIFASICO,WEG,10 CV	1.182,00	(628,85)	553,15	12110030	Ubu	25	300	14	168	1.709,00	1.076,67	803,43
2191195	0	13111071	Máquinas e Eqtos	31/03/1992	MOTOR ELETRICO,TRIFASICO,SEWEURDRIVE,1755 RPM / 10	107,19	(107,19)	-	12110020	Ubu	25	300	6	72	149,00	46,19	34,47
2191196	0	13111071	Máquinas e Eqtos	01/09/2006	MOTOR ELETRICO DX160M4 15 KW	1.182,00	(785,31)	396,69	12110010	Ubu	25	300	14	168	2.035,00	1.282,05	956,69
2191197	0	13111071	Máquinas e Eqtos	01/09/2006	MOTOR ELETRICO DFX160M4 15 KW	1.182,00	(785,32)	396,68	12110030	Ubu	25	300	14	168	2.035,00	1.282,05	956,69
2191198	0	13111071	Máquinas e Eqtos	31/03/1992	MOTOR ELETRICO TRIFASICO,WEG,20 CV	107,19	(84,52)	22,67	12110030	Ubu	25	300	6	72	149,00	46,19	34,47
2191199	0	13111071	Máquinas e Eqtos	01/09/2006	MOTOR ELETRIO,TRIFASICO,SEW,10CV 1750RPM 440V 60HZ	1.182,00	(785,32)	396,68	12110010	Ubu	25	300	14	168	2.035,00	1.282,05	956,69
2191200	0	13111071	Máquinas e Eqtos	01/09/2006	MOTOR ELETRIO,TRIFASICO,SEW,20 CV	1.182,00	(785,32)	396,68	12110010	Ubu	25	300	14	168	2.035,00	1.282,05	956,69
2191201	0	13111071	Máquinas e Eqtos	14/06/1994	MOTO REDUTOR,SEW,22 CV, 60 HZ, 480V, 127/220V	75,92	(65,72)	10,20	12110030	Ubu	25	300	6	72	103,00	31,93	23,83
2191202	0	13111071	Máquinas e Eqtos	18/12/1992	MOTOR ELETRICO ,TRIFASICO,WEG,50 CV	1.130,47	(1.130,47)	-	12110050	Ubu	25	300	6	72	2.170,00	672,70	501,98
2191203	0	13111071	Máquinas e Eqtos	18/12/1992	MOTOR ELETRICO ,TRIFASICO,WEG,71,1060RPM 0,25CV 48	1.130,47	(1.130,47)	-	12110050	Ubu	25	300	6	72	2.211,00	685,41	511,46
2191204	0	13111071	Máquinas e Eqtos	18/12/1992	MOTOR ELETRICO ,TRIFASICO,WEG,ALTO PLUS,0309081002	1.130,47	(1.130,47)	-	12110050	Ubu	25	300	6	72	2.211,00	685,41	511,46
2191205	0	13111071	Máquinas e Eqtos	18/12/1992	MOTOR ELETRICO ,TRIFASICO,WEG,NBR7094	1.130,47	(1.130,47)	-	12110050	Ubu	25	300	6	72	2.170,00	672,70	501,98
2191206	0	13111071	Máquinas e Eqtos	12/01/1976	MOTOR ELETRICO ,TRIFASICO,SEW,30CV 60HZ 1760RPM 46	4.482,76	(4.482,76)	-	12110050	Ubu	25	300	6	72	8.439,00	2.616,09	1.952,17
2191207	0	13111071	Máquinas e Eqtos	12/01/1976	MOTOR ELETRICO ,TRIFASICO,WEG,10 CV / 1780 RPM	4.482,76	(4.482,76)	-	12110050	Ubu	25	300	6	72	8.439,00	2.616,09	1.952,17
2191208	0	13111071	Máquinas e Eqtos	12/01/1976	MOTOR ELETRICO ,TRIFASICO,WEG,30CV 60HZ 1760RPM 46	4.482,75	(4.482,75)	-	12110050	Ubu	25	300	6	72	8.439,00	2.616,09	1.952,17
2191209	0	13111071	Máquinas e Eqtos	12/01/1976	MOTOR ELETRICO ,TRIFASICO,WEG,40 CV	4.482,73	(4.482,73)	-	12110050	Ubu	25	300	6	72	8.439,00	2.616,09	1.952,17
2191210	0	13111071	Máquinas e Eqtos	05/08/1992	MOTOR ELETRICO TRIFASICO,WEG,5 CV	150,63	(118,76)	31,87	12110030	Ubu	25	300	6	72	217,00	67,27	50,20
2191211	0	13111071	Máquinas e Eqtos	05/08/1992	MOTOR ELETRICO TRIFASICO,WEG	150,63	(150,63)	-	12110030	Ubu	25	300	6	72	217,00	67,27	50,20
2191212	0	13111071	Máquinas e Eqtos	12/01/1976	MOTOR ELETRIO,TRIFASICO,WEG,W22 PLUS	4.482,74	(4.394,28)	88,46	12110010	Ubu	25	300	6	72	8.439,00	2.616,09	1.952,17
2191214	0	13111071	Máquinas e Eqtos	10/07/1996	MOTOR ELETRIO,TRIFASICO,WEG,NBR170541 TAG 51MB25,0	945,64	(589,96)	355,68	12110010	Ubu	25	300	9	108	1.696,00	741,15	553,06

FDC CONSULT LTDA

SAMARCO

DATA-BASE: 31/03/2021					DADOS CONTÁBEIS CEDIDOS PELA SAMARCO						AVALIAÇÃO VALOR JUSTO DE MERCADO						
IMOBILIZADO	SUB Nº	CLASSE	CENTRO CST	DT.INCORP.	DENOMINAÇÃO DO IMOBILIZADO	VAL AQUIS. BRL	DEPREC. ACUM BRL	VALOR CONTÁBIL BRL	CENTRO DE CUSTOS	UNID. IND	VIDA ÚTIL DET. (ANOS)	VIDA ÚTIL DET. (MESES)	VIDA ÚTIL REM. (ANOS)	VIDA ÚTIL REM. (MESES)	VALOR DE REPOSIÇÃO (R$)	VALOR JUSTO DE MERCADO (R$)	VALOR DE LIQUIDAÇÃO FORÇADA
2191215	0	13111071	Máquinas e Eqtos	10/07/1996	MOTOR ELETRIO,TRIFASICO,SEW,20 CV 1180 RPM	945,64	(589,96)	355,68	12110010	Ubu	25	300	9	108	1.696,00	741,15	553,06
2191216	0	13111071	Máquinas e Eqtos	03/01/1974	MOTOR ELETRIO,TRIFASICO,WEG,W22 PLUS,150CV 1750RPM	347,93	(303,27)	44,66	12110010	Ubu	25	300	6	72	719,00	222,89	166,32
2191217	0	13111071	Máquinas e Eqtos	03/01/1974	MOTOR ELETRIO,TRIFASICO,WEG,W22 PLUS,150CV 1750RPM	347,93	(303,27)	44,66	12110010	Ubu	25	300	6	72	719,00	222,89	166,32
2191218	0	13111071	Máquinas e Eqtos	03/01/1974	MOTOR ELETRIO,TRIFASICO,WEG,W22 PLUS,150CV 1750RPM	347,93	(303,27)	44,66	12110010	Ubu	25	300	6	72	719,00	222,89	166,32
2191219	0	13111071	Máquinas e Eqtos	03/01/1974	MOTOR ELETRIO,TRIFASICO,WEG,05N0V13 TAG 51MB24,102	347,93	(303,27)	44,66	12110010	Ubu	25	300	6	72	719,00	222,89	166,32
2191221	0	13111071	Máquinas e Eqtos	03/01/1974	MOTOBOMBA AUXILIAR TEFC	2.760,54	(2.760,54)	-	12135010	Ubu	25	300	6	72	3.450,00	1.069,50	798,08
2191222	0	13111071	Máquinas e Eqtos	03/01/1974	MOTOBOMBA AUXILIAR	48.318,03	(45.100,05)	3.217,98	12135010	Ubu	25	300	6	72	60.228,00	18.670,68	13.932,35
2191223	0	13111071	Máquinas e Eqtos	31/05/1995	MOTOR ELETRICO,TRIFASICO,WEG,75CV 250S/M 60HZ 460V	347,93	(286,53)	61,40	12135020	Ubu	25	300	6	72	624,00	193,44	144,35
2191224	0	13111071	Máquinas e Eqtos	31/05/1995	MOTOR EL/TRICO,TRIFASICO,WEG,BRN 170941,1014776994	347,93	(347,93)	-	12135020	Ubu	25	300	6	72	624,00	193,44	144,35
2191226	0	13111071	Máquinas e Eqtos	31/05/1995	MOTOR ELETRICO,TRIFASICO,WEG,NBR170941,1018554503,	347,93	(347,93)	-	12135020	Ubu	25	300	6	72	502,00	155,62	116,13
2191230	0	13111071	Máquinas e Eqtos	31/05/1995	MOTOR ELETRICO ,TRIFASICO,WEG,71,GX35282,3425RPM	347,93	(284,03)	63,90	12135020	Ubu	25	300	6	72	678,00	210,18	156,84
2191231	0	13111071	Máquinas e Eqtos	05/08/1992	MOTOR ELETRICO ,TRIFASICO,EBERLE,AB80B4,1,5CV 1700	150,62	(119,84)	30,78	12135020	Ubu	25	300	6	72	298,00	92,38	68,94
2191232	0	13111071	Máquinas e Eqtos	05/08/1992	MOTOR ELETRICO ,TRIFASICO,WEG,71,GP92764,3425RPM	150,62	(119,84)	30,78	12135020	Ubu	25	300	6	72	298,00	92,38	68,94
2191233	0	13111071	Máquinas e Eqtos	10/07/1996	MOTOR DE INDUｽﾃO,TRIFﾁSICO,WEG,5.0CV / 1730RPM /6.	945,64	(593,82)	351,82	12135020	Ubu	25	300	9	108	1.696,00	741,15	553,06
2191234	0	13111071	Máquinas e Eqtos	05/08/1992	MOTOR ELETRICO ,TRIFASICO,WEG,71,GY50964,3425RPM	150,62	(119,84)	30,78	12135020	Ubu	25	300	6	72	298,00	92,38	68,94
2191235	0	13111071	Máquinas e Eqtos	10/07/1996	MOTOR DE INDUｽﾃO,TRIFﾁSICO,WEG,W22PLUS,40CV 60HZ 4	945,64	(593,83)	351,81	12135020	Ubu	25	300	9	108	1.696,00	741,15	553,06
2191236	0	13111071	Máquinas e Eqtos	10/07/1996	MOTOR ELETRICO ,TRIFASICO,WEG,71,GY50857,3425RPM	945,64	(579,54)	366,10	12135020	Ubu	25	300	9	108	1.831,00	800,15	597,08
2191237	0	13111071	Máquinas e Eqtos	10/07/1996	MOTOR ELETRICO ,TRIFASICO,WEG,71,GY50975,3425RPM	945,64	(579,54)	366,10	12135020	Ubu	25	300	9	108	1.831,00	800,15	597,08
2191238	0	13111071	Máquinas e Eqtos	10/07/1996	MOTOR ELETRICO ,TRIFASICO,EBERLE,AB80B4,1,5CV 1700	945,64	(632,18)	313,46	12135020	Ubu	25	300	9	108	1.831,00	800,15	597,08
2191244	0	13111071	Máquinas e Eqtos	31/05/1995	MOTOR ELETRICO ,TRIFASICO,WEG,W22,1022953034,3450R	347,93	(284,03)	63,90	12135020	Ubu	25	300	6	72	678,00	210,18	156,84
2191245	0	13111071	Máquinas e Eqtos	31/05/1995	MOTOR ELETRICO ,TRIFASICO,WEG,W22,1008012392,3450R	347,93	(284,03)	63,90	12135020	Ubu	25	300	6	72	678,00	210,18	156,84
2191246	0	13111071	Máquinas e Eqtos	10/07/1996	MOTOR ELETRICO ,TRIFASICO,WEG,1775RPM 440V 52.6A 6	945,64	(579,54)	366,10	12135020	Ubu	25	300	9	108	1.831,00	800,15	597,08
2191247	0	13111071	Máquinas e Eqtos	31/05/1995	MOTOR ELETRICO ,TRIFASICO,METALCORTE,ARW132MA4,110	347,93	(284,03)	63,90	12135020	Ubu	25	300	6	72	678,00	210,18	156,84
2191248	0	13111071	Máquinas e Eqtos	31/05/1995	MOTOR DE INDUｽﾃO,TRIFﾁSICO,WEG,71,GW81217,0.25 CV	347,93	(286,53)	61,40	12135020	Ubu	25	300	6	72	624,00	193,44	144,35
2191249	0	13111071	Máquinas e Eqtos	31/05/1995	MOTOR ELETRICO ,TRIFASICO,SEWEURODRIVE,DZ71K4,7001	347,93	(284,03)	63,90	12135020	Ubu	25	300	6	72	678,00	210,18	156,84
2191250	0	13111071	Máquinas e Eqtos	31/05/1995	MOTOR ELETRICO ,TRIFASICO,SEWEURODRIVE,R16DZ71K4,1	347,93	(284,03)	63,90	12135020	Ubu	25	300	6	72	678,00	210,18	156,84
2191251	0	13111071	Máquinas e Eqtos	31/05/1995	MOTOR ELETRICO ,TRIFASICO,OLI,500/36,10N100177,360	347,93	(284,03)	63,90	12135020	Ubu	25	300	6	72	678,00	210,18	156,84
2191252	0	13111071	Máquinas e Eqtos	31/05/1995	MOTOR ELETRICO,TRIFASICO,SEW,5 CV, 60 HZ, 480V, 12	347,93	(347,93)	-	12133020	Ubu	25	300	6	72	624,00	193,44	144,35
2191253	0	13111071	Máquinas e Eqtos	31/05/1995	MOTOR ELETRICO ,TRIFASICO,OLI,500/36,10N106172,360	347,93	(284,03)	63,90	12135020	Ubu	25	300	6	72	678,00	210,18	156,84
2191254	0	13111071	Máquinas e Eqtos	31/05/1995	MOTOR ELETRICO ,TRIFASICO,OLI,500/36,10N188172,360	347,93	(284,03)	63,90	12135020	Ubu	25	300	6	72	678,00	210,18	156,84
2191255	0	13111071	Máquinas e Eqtos	10/07/1996	MOTOR ELETRIO,TRIFASICO,WEG,30 CV	945,64	(593,82)	351,82	12135020	Ubu	25	300	9	108	1.696,00	741,15	553,06
2191256	0	13111071	Máquinas e Eqtos	31/05/1995	MOTOR ELETRICO,TRIFASICO,SEW,5 CV, 60 HZ, 480V, 12	347,93	(286,53)	61,40	12133020	Ubu	25	300	6	72	624,00	193,44	144,35
2191257	0	13111071	Máquinas e Eqtos	31/05/1995	MOTOR ELETRICO,TRIFASICO,SEW,5 CV, 60 HZ, 480V, 12	347,93	(347,93)	-	12133020	Ubu	25	300	6	72	624,00	193,44	144,35
2191258	0	13111071	Máquinas e Eqtos	31/05/1995	MOTOR ELETRICO,TRIFASICO,SEW,5 CV, 60 HZ, 480V, 12	347,93	(286,53)	61,40	12133020	Ubu	25	300	6	72	624,00	193,44	144,35
2191259	0	13111071	Máquinas e Eqtos	31/05/1995	MOTOR ELETRICO,TRIFASICO,SEW,5 CV, 60 HZ, 480V, 12	347,93	(286,53)	61,40	12133020	Ubu	25	300	6	72	624,00	193,44	144,35
2191260	0	13111071	Máquinas e Eqtos	31/05/1995	MOTOR ELETRICO,TRIFASICO,SEW,5 CV, 60 HZ, 480V, 12	347,93	(286,53)	61,40	12133020	Ubu	25	300	6	72	624,00	193,44	144,35
2191261	0	13111071	Máquinas e Eqtos	31/05/1995	MOTOR ELETRICO,TRIFASICO,SEW,5 CV, 60 HZ, 480V, 12	347,93	(347,93)	-	12133020	Ubu	25	300	6	72	624,00	193,44	144,35
2191262	0	13111071	Máquinas e Eqtos	31/05/1995	MOTOR TRIFﾁSICO DE INDUｽﾃO,SEW EURODRIVE,S57 R17 D	347,93	(286,53)	61,40	12135020	Ubu	25	300	6	72	624,00	193,44	144,35
2191265	0	13111071	Máquinas e Eqtos	31/05/1995	MOTOR ELETRICO,TRIFASICO,SEWERODRIVEL,R8 DRE132S4/	347,93	(347,93)	-	12110020	Ubu	25	300	6	72	624,00	193,44	144,35
2191266	0	13111071	Máquinas e Eqtos	31/05/1995	MOTOR ELETRICO,TRIFASICO,SEWERODRIVEL,R8 DRE132S4/	347,93	(347,93)	-	12110020	Ubu	25	300	6	72	624,00	193,44	144,35
2191267	0	13111071	Máquinas e Eqtos	31/05/1995	MOTOR ELETRICO,TRIFASICO,SEWERODRIVEL,R8 DRE132S4/	347,93	(347,93)	-	12110020	Ubu	25	300	6	72	624,00	193,44	144,35
2191268	0	13111071	Máquinas e Eqtos	31/05/1995	MOTOR ELETRICO,TRIFASICO,SEWERODRIVEL,R8 DRE132S4/	347,93	(347,93)	-	12110020	Ubu	25	300	6	72	624,00	193,44	144,35
2191269	0	13111071	Máquinas e Eqtos	10/07/1996	MOTOR ELETRICO,TRIFASICO,SEWERODRIVEL,R8 DRE132S4/	945,64	(632,76)	312,88	12110020	Ubu	25	300	9	108	1.696,00	741,15	553,06
2191278	0	13111071	Máquinas e Eqtos	10/07/1996	MOTOR ELETRICO TRIFASICO,WEG,10 CV	945,64	(632,76)	312,88	12110030	Ubu	25	300	9	108	1.696,00	741,15	553,06
2191279	0	13111071	Máquinas e Eqtos	10/07/1996	MOTOR ELETRICO TRIFASICO,WEG,10 CV	945,64	(632,76)	312,88	12110030	Ubu	25	300	9	108	1.696,00	741,15	553,06
2191286	0	13111071	Máquinas e Eqtos	31/05/1995	MOTOR ELETRICO,TRIFﾁSICO,WEG,60CV 1780RPM 460V 69,	347,93	(347,93)	-	12110060	Ubu	25	300	6	72	624,00	193,44	144,35
2191289	0	13111071	Máquinas e Eqtos	31/05/1995	MOTOR ELETRICO,TRIFﾁSICO,SEW,10 CV	347,93	(347,93)	-	12110060	Ubu	25	300	6	72	624,00	193,44	144,35
2191322	0	13111071	Máquinas e Eqtos	10/07/1996	MOTOR ELETRICO ,TRIFASICO,SEWEURODRIVE,DFX112M4,01	945,63	(576,23)	369,40	12110050	Ubu	25	300	9	108	1.831,00	800,15	597,08
2191324	0	13111071	Máquinas e Eqtos	10/07/1996	MOTOR ELETRICO ,TRIFASICO,SEWEURODRIVE,1740RPM 460	945,63	(576,23)	369,40	12110050	Ubu	25	300	9	108	1.831,00	800,15	597,08
2191325	0	13111071	Máquinas e Eqtos	10/07/1996	MOTOR ELETRICO ,TRIFASICO,SEWEURODRIVE	945,63	(576,23)	369,40	12110050	Ubu	25	300	9	108	1.831,00	800,15	597,08
2191327	0	13111071	Máquinas e Eqtos	10/07/1996	MOTOR ELETRICO ,TRIFASICO,SEWEURODRIVE,DZ100LS4,01	945,63	(576,23)	369,40	12110050	Ubu	25	300	9	108	1.831,00	800,15	597,08
2191334	0	13111071	Máquinas e Eqtos	31/05/1995	MOTOR ELETRICO ,TRIFASICO,WEG,TEW63,0,25CV 1725RPM	347,93	(284,47)	63,46	12110050	Ubu	25	300	6	72	678,00	210,18	156,84
2191335	0	13111071	Máquinas e Eqtos	31/05/1995	MOTOR DE INDUｽﾃO TRIFﾁSICO,WEG,30CV / A34.9 / 1775	347,93	(290,18)	57,75	12420010	Ubu	25	300	6	72	47.421,00	14.700,51	10.969,75
2191336	0	13111071	Máquinas e Eqtos	26/11/1996	MOTOR ELETRICO,TRIFASICO,SEW,5 CV, 60 HZ, 480V, 12	3.008,98	(3.008,98)	-	12420010	Ubu	25	300	9	108	5.390,00	2.355,43	1.757,66
2191337	0	13111071	Máquinas e Eqtos	12/01/1977	ENROLADOR DO CABO DE ALTA	17.779,23	(17.052,09)	727,14	12420010	Ubu	25	300	6	72	25.986,00	8.055,66	6.011,26
2191339	0	13111071	Máquinas e Eqtos	31/05/1995	MOTOR ELETRICO,TRIASICO,SEW,20 CV	347,93	(290,06)	57,87	12111010	Ubu	25	300	6	72	3.666,00	1.136,46	848,04
2191340	0	13111071	Máquinas e Eqtos	12/01/1976	MOTOR ELETRICO,TRIASICO,WEG,10 CV / 1780 RPM	3.243,90	(3.186,19)	57,71	12111010	Ubu	25	300	6	72	4.742,00	1.470,02	1.096,95
2191341	0	13111071	Máquinas e Eqtos	31/05/1995	MOTOR ELETRICO,TRIASICO,WEG,20 CV	347,93	(290,06)	57,87	12111010	Ubu	25	300	6	72	3.666,00	1.136,46	848,04
2191342	0	13111071	Máquinas e Eqtos	12/01/1976	MOTOR ELETRICO,TRIASICO,WEG,20 CV	3.243,88	(3.186,17)	57,71	12111010	Ubu	25	300	6	72	4.742,00	1.470,02	1.096,95
2191344	0	13111071	Máquinas e Eqtos	31/05/1995	MOTOR ELETRICO,TRIASICO,WEG,PLUS,HL98215,840RPM 46	347,93	(287,01)	60,92	12111010	Ubu	25	300	6	72	3.666,00	1.136,46	848,04
2191345	0	13111071	Máquinas e Eqtos	12/01/1976	MOTOR ELETRICO,TRIASICO,WEG,PLUS,HL98216,840RPM 46	3.243,90	(3.186,19)	57,71	12111010	Ubu	25	300	6	72	4.836,00	1.499,16	1.118,70
2191346	0	13111071	Máquinas e Eqtos	31/05/1995	MOTOR ELETRICO,TRIFASICO,WEG,10 CV / 1780 RPM	347,93	(290,06)	57,87	12111010	Ubu	25	300	6	72	3.666,00	1.136,46	848,04
2191348	0	13111071	Máquinas e Eqtos	12/01/1976	MOTOR ELETRICO,TRIFASICO,WEG,10 CV / 1780 RPM	3.243,90	(3.186,19)	57,71	12111010	Ubu	25	300	6	72	4.742,00	1.470,02	1.096,95
2191349	0	13111071	Máquinas e Eqtos	12/01/1976	MOTOR ELETRICO,TRIASICO,WEG,10 CV / 1780 RPM	3.243,90	(3.186,19)	57,71	12111010	Ubu	25	300	6	72	4.742,00	1.470,02	1.096,95
2191350	0	13111071	Máquinas e Eqtos	31/05/1995	MOTOR ELETRICO,TRIASICO,WEG,20 CV	347,93	(290,06)	57,87	12111010	Ubu	25	300	6	72	3.666,00	1.136,46	848,04
2191351	0	13111071	Máquinas e Eqtos	12/01/1976	MOTOR ELETRICO,TRIASICO,SEW,20 CV	3.243,90	(3.186,19)	57,71	12111010	Ubu	25	300	6	72	4.742,00	1.470,02	1.096,95
2191352	0	13111071	Máquinas e Eqtos	31/05/1995	MOTOR ELETRICO,TRIASICO,SEW,20 CV	347,93	(290,06)	57,87	12111010	Ubu	25	300	6	72	3.666,00	1.136,46	848,04
2191353	0	13111071	Máquinas e Eqtos	31/05/1995	MOTOR ELETRICO,TRIASICO,WEG,20 CV	347,93	(290,06)	57,87	12111010	Ubu	25	300	6	72	3.666,00	1.136,46	848,04
2191355	0	13111071	Máquinas e Eqtos	12/01/1976	MOTOR ELETRICO,TRIASICO,5 CV	3.243,90	(3.186,19)	57,71	12111010	Ubu	25	300	6	72	4.742,00	1.470,02	1.096,95

FDC CONSULT LTDA

SAMARCO

DATA-BASE: 31/03/2021					DADOS CONTÁBEIS CEDIDOS PELA SAMARCO						AVALIAÇÃO VALOR JUSTO DE MERCADO						
IMOBILIZADO	SUB Nº	CLASSE	CENTRO CST	DT.INCORP.	DENOMINAÇÃO DO IMOBILIZADO	VAL AQUIS. BRL	DEPREC. ACUM BRL	VALOR CONTÁBIL BRL	CENTRO DE CUSTOS	UNID. IND	VIDA ÚTIL DET. (ANOS)	VIDA ÚTIL DET. (MESES)	VIDA ÚTIL REM. (ANOS)	VIDA ÚTIL REM. (MESES)	VALOR DE REPOSIÇÃO (R$)	VALOR JUSTO DE MERCADO (R$)	VALOR DE LIQUIDAÇÃO FORÇADA
2191356	0	13111071	Máquinas e Eqtos	01/09/2006	PAINEL C/ 01 DISJ.1000AMP 06 DISJ.100AMP 02 DISJ.1	9.388,07	(7.826,68)	1.561,39	12420010	Ubu	25	300	14	168	12.719,00	8.012,97	5.979,40
2191357	0	13111071	Máquinas e Eqtos	01/09/2006	PAINEL C/ 01 DISJ. 175AMP 03 DISJ. 75AMP 02 DISJ.	9.388,07	(7.826,69)	1.561,38	12420010	Ubu	25	300	14	168	12.550,00	7.906,50	5.899,95
2191358	0	13111071	Máquinas e Eqtos	04/01/2000	RELE DIGITAL,MICROPROCESSADO MULTIFUNCAO	13.649,68	(9.406,96)	4.242,72	12420010	Ubu	25	300	9	108	14.384,00	6.285,81	4.690,57
2191359	0	13111071	Máquinas e Eqtos	04/01/2000	RELE DIGITAL,MICROPROCESSADO MULTIFUNCAO	13.649,67	(9.366,44)	4.283,23	12420010	Ubu	25	300	9	108	14.384,00	6.285,81	4.690,57
2191360	0	13111071	Máquinas e Eqtos	04/01/2000	RELE DIGITAL,MICROPROCESSADO MULTIFUNCAO	13.649,67	(9.366,44)	4.283,23	12420010	Ubu	25	300	9	108	14.384,00	6.285,81	4.690,57
2191361	0	13111071	Máquinas e Eqtos	31/05/1995	MOTOR ELETRICO,TRIFASICO,SEW,5 CV, 60 HZ, 480V, 12	347,93	(286,53)	61,40	12133020	Ubu	25	300	6	72	624,00	193,44	144,35
2191362	0	13111071	Máquinas e Eqtos	05/08/1992	MOTOR ELETRICO,TRIFASICO,SEW,5 CV, 60 HZ, 480V, 12	150,62	(121,14)	29,48	12133020	Ubu	25	300	6	72	284,00	88,04	65,70
2191363	0	13111071	Máquinas e Eqtos	05/08/1992	MOTOR ELETRICO,TRIFASICO,SEW,5 CV, 60 HZ, 480V, 12	150,62	(121,14)	29,48	12133020	Ubu	25	300	6	72	284,00	88,04	65,70
2191364	0	13111071	Máquinas e Eqtos	05/08/1992	MOTOR ELETRICO,TRIFASICO,SEW,5 CV, 60 HZ, 480V, 12	150,62	(121,14)	29,48	12133020	Ubu	25	300	6	72	284,00	88,04	65,70
2191365	0	13111071	Máquinas e Eqtos	05/08/1992	MOTOR ELETRICO,TRIFASICO,SEW,5 CV, 60 HZ, 480V, 12	150,62	(121,14)	29,48	12133020	Ubu	25	300	6	72	284,00	88,04	65,70
2191366	0	13111071	Máquinas e Eqtos	05/08/1992	MOTOR ELETRICO,TRIFASICO,SEW,5 CV, 60 HZ, 480V, 12	150,62	(121,14)	29,48	12133020	Ubu	25	300	6	72	284,00	88,04	65,70
2191367	0	13111071	Máquinas e Eqtos	05/08/1992	MOTOR TRIFﾁSICO DE INDUﾇﾃO,OLI,500/36,10N106184,36	150,62	(121,14)	29,48	12135020	Ubu	25	300	6	72	284,00	88,04	65,70
2191368	0	13111071	Máquinas e Eqtos	05/08/1992	MOTOR TRIFﾁSICO DE INDUﾇﾃO,OLI,500/36,10N106175,36	150,62	(121,14)	29,48	12135020	Ubu	25	300	6	72	284,00	88,04	65,70
2191369	0	13111071	Máquinas e Eqtos	05/08/1992	MOTOR ELETRICO,TRIFASICO,SEW,5 CV, 60 HZ, 480V, 12	150,62	(121,14)	29,48	12133020	Ubu	25	300	6	72	284,00	88,04	65,70
2191370	0	13111071	Máquinas e Eqtos	05/08/1992	MOTOR ELETRICO,TRIFASICO,SEW,5 CV, 60 HZ, 480V, 12	150,62	(121,14)	29,48	12133020	Ubu	25	300	6	72	284,00	88,04	65,70
2191371	0	13111071	Máquinas e Eqtos	05/08/1992	MOTOR ELETRICO,TRIFASICO,SEW,5 CV, 60 HZ, 480V, 12	150,62	(121,14)	29,48	12133020	Ubu	25	300	6	72	284,00	88,04	65,70
2191372	0	13111071	Máquinas e Eqtos	05/08/1992	MOTOR ELETRICO,TRIFASICO,SEW,5 CV, 60 HZ, 480V, 12	150,62	(121,14)	29,48	12133020	Ubu	25	300	6	72	284,00	88,04	65,70
2191373	0	13111071	Máquinas e Eqtos	05/08/1992	MOTOR ELETRICO ,TRIFASICO,WEG,160M,3550RPM 60HZ 47	150,62	(119,84)	30,78	12133030	Ubu	25	300	6	72	298,00	92,38	68,94
2191374	0	13111071	Máquinas e Eqtos	05/08/1992	MOTOR ELETRICO ,TRIFASICO,WEG,160M,BA91967,3550RPM	150,62	(119,84)	30,78	12133030	Ubu	25	300	6	72	298,00	92,38	68,94
2191375	0	13111071	Máquinas e Eqtos	05/08/1992	MOTOR ELETRICO ,TRIFASICO,WEG,W22,1002503193,3550R	150,62	(119,84)	30,78	12133030	Ubu	25	300	6	72	298,00	92,38	68,94
2191376	0	13111071	Máquinas e Eqtos	05/08/1992	MOTOR ELETRICO ,TRIFASICO,WEG,160M,B079138,3550RPM	150,62	(119,84)	30,78	12133030	Ubu	25	300	6	72	298,00	92,38	68,94
2191377	0	13111071	Máquinas e Eqtos	12/01/1976	MOTOR ELETRICO ,TRIFASICO,SEWEURODRIVE,DFZ80N4,168	3.243,90	(3.199,78)	44,12	12133030	Ubu	25	300	6	72	6.227,00	1.930,37	1.440,47
2191378	0	13111071	Máquinas e Eqtos	12/01/1976	MOTOR ELETRICO ,TRIFASICO,SEWEURODRIVE,DFZ80N4,168	3.243,90	(3.199,78)	44,12	12133030	Ubu	25	300	6	72	6.227,00	1.930,37	1.440,47
2191379	0	13111071	Máquinas e Eqtos	12/01/1976	MOTOR ELETRICO ,TRIFASICO,SEWEURODRIVE,DFZ80N4,168	3.243,86	(3.199,73)	44,13	12133030	Ubu	25	300	6	72	6.227,00	1.930,37	1.440,47
2191380	0	13111071	Máquinas e Eqtos	05/08/1992	MOTOR ELETRICO ,TRIFASICO,SEWEURODRIVE,DFZ80N4,168	150,62	(119,84)	30,78	12133030	Ubu	25	300	6	72	298,00	92,38	68,94
2191381	0	13111071	Máquinas e Eqtos	05/08/1992	MOTOR ELETRICO ,TRIFASICO,WEG,30 CV	150,62	(121,14)	29,48	12133030	Ubu	25	300	6	72	284,00	88,04	65,70
2191382	0	13111071	Máquinas e Eqtos	05/08/1992	MOTOR ELETRICO,TRIFASICO,SEW,5 CV, 60 HZ, 480V, 12	150,62	(121,14)	29,48	12133020	Ubu	25	300	6	72	284,00	88,04	65,70
2191383	0	13111071	Máquinas e Eqtos	05/08/1992	MOTOR ELETRICO,TRIFASICO,SEW,5 CV, 60 HZ, 480V, 12	150,62	(121,14)	29,48	12133020	Ubu	25	300	6	72	284,00	88,04	65,70
2191384	0	13111071	Máquinas e Eqtos	05/08/1992	MOTOR DE INDUﾇﾃO TRIFﾁSICO,WEG,30CV / A34.9 / 1775	150,62	(150,62)	-	12420010	Ubu	25	300	6	72	47.421,00	14.700,51	10.969,75
2191385	0	13111071	Máquinas e Eqtos	05/08/1992	MOTOR DE INDUﾇﾃO TRIFﾁSICO,WEG,30CV / A34.9 / 1775	150,62	(150,62)	-	12420010	Ubu	25	300	6	72	47.421,00	14.700,51	10.969,75
2191390	0	13111071	Máquinas e Eqtos	05/08/1992	MOTOR DE INDUﾇﾃO TRIFﾁSICO,WEG,5CV / 1715RPM	150,62	(150,62)	-	12420010	Ubu	25	300	6	72	1.314,00	407,34	303,96
2191395	0	13111071	Máquinas e Eqtos	05/08/1992	MOTOR ELETRICO DO SISTEMA DE GIRO (56RC00/SG001)	150,62	(150,62)	-	12420010	Ubu	25	300	6	72	1.587,00	491,97	367,12
2191404	0	13111071	Máquinas e Eqtos	03/01/1974	MOTOR DE INDUﾇﾃO TRIFﾁSICO,WEG	347,93	(303,50)	44,43	12137010	Ubu	25	300	6	72	719,00	222,89	166,32
2191406	0	13111071	Máquinas e Eqtos	31/03/1989	MOTOR ELETRICO,TRIFASICO,WEG,W22PLUS,101B224455,22	590,01	(509,48)	80,53	12137010	Ubu	25	300	6	72	1.139,00	353,09	263,48
2191407	0	13111071	Máquinas e Eqtos	03/01/1974	MOTOR DE INDUﾇﾃO TRIFﾁSICO,WEG ,25CV / 880RPM / 60	347,93	(303,50)	44,43	12137010	Ubu	25	300	6	72	719,00	222,89	166,32
2191408	0	13111071	Máquinas e Eqtos	03/01/1974	MOTOR DE INDUﾇﾃO TRIFﾁSICO,WEG,25CV / 60HZ / 880RP	347,93	(303,50)	44,43	12137010	Ubu	25	300	6	72	719,00	222,89	166,32
2191410	0	13111071	Máquinas e Eqtos	31/03/1992	MOTOR DE INDUﾇﾃO TRIFﾁSICO,WEG,W22PLUS,1017110444,	107,20	(86,21)	20,99	12137010	Ubu	25	300	6	72	203,00	62,93	46,96
2191411	0	13111071	Máquinas e Eqtos	03/01/1974	MOTOR DE INDUﾇﾃO TRIFﾁSICO,WEG,7,5CV / 3515RPM	347,93	(303,50)	44,43	12137010	Ubu	25	300	6	72	719,00	222,89	166,32
2191412	0	13111071	Máquinas e Eqtos	30/04/1992	MOTOR DE INDUﾇﾃO TRIFﾁSICO,WEG,50CV / 1770RPM / 58	105,26	(94,92)	10,34	12137010	Ubu	25	300	6	72	203,00	62,93	46,96
2191413	0	13111071	Máquinas e Eqtos	30/04/1992	MOTOR DE INDUﾇﾃO TRIFﾁSICO,WEG,20CV / 1765RPM / 25	105,27	(94,92)	10,35	12137010	Ubu	25	300	6	72	203,00	62,93	46,96
2191414	0	13111071	Máquinas e Eqtos	03/01/1974	MOTOR DE INDUﾇﾃO TRIFﾁSICO,20HP / 3525RPM /	347,93	(303,50)	44,43	12137010	Ubu	25	300	6	72	719,00	222,89	166,32
2191415	0	13111071	Máquinas e Eqtos	03/01/1974	MOTOR DE INDUﾇﾃO TRIFﾁSICO,20HP / 3525RPM /	347,93	(303,50)	44,43	12137010	Ubu	25	300	6	72	719,00	222,89	166,32
2191416	0	13111071	Máquinas e Eqtos	03/01/1974	MOTOR DE INDUﾇﾃO TRIFﾁSICO,20HP / 3525RPM /	347,93	(303,50)	44,43	12137010	Ubu	25	300	6	72	719,00	222,89	166,32
2191417	0	13111071	Máquinas e Eqtos	31/03/1992	MOTOR DE INDUﾇﾃO TRIFﾁSICO,WEG,30CV/ 1175RPM,30CV/	107,19	(107,19)	-	12137010	Ubu	25	300	6	72	203,00	62,93	46,96
2191455	0	13111071	Máquinas e Eqtos	06/03/1991	MOTOR TRIFﾁSICO DE INDUﾇﾃO ,OLI,500/30,10N1061774,	347,93	(289,12)	58,81	12135020	Ubu	25	300	6	72	678,00	210,18	156,84
2191457	0	13111071	Máquinas e Eqtos	29/07/1994	MOTOR ELETRICO,TRIFASICO,WEG,25CV 440V 32.3A 1765R	833,58	(686,01)	147,57	11130050	Germano	20	240	5	60	1.180,00	365,80	272,97
2191458	0	13111071	Máquinas e Eqtos	09/04/2000	MOTOR ELETRICO,TRIFASICO,WEG,25CV 440V 32.3A 1765R	833,97	(635,18)	198,79	11130050	Germano	20	240	5	60	1.287,00	398,97	297,72
2191461	0	13111071	Máquinas e Eqtos	09/04/2000	MOTOR ELETRICO,TRIFASICO,WEG,25CV 440V 32.3A 1765R	833,97	(635,19)	198,78	11130050	Germano	20	240	5	60	1.287,00	398,97	297,72
2191463	0	13111071	Máquinas e Eqtos	09/04/2000	MOTOR ELETRICO,TRIFASICO,WEG,25CV 440V 32.3A 1765R	833,97	(635,18)	198,79	11130050	Germano	20	240	5	60	1.287,00	398,97	297,72
2191464	0	13111071	Máquinas e Eqtos	12/01/1976	MOTOR ELETRICO,TRIFASICO,WEG,15CV	3.186,44	(3.120,61)	65,83	11130050	Germano	20	240	5	60	2.009,00	622,79	464,74
2191465	0	13111071	Máquinas e Eqtos	12/01/1976	MOTOR ELETRICO,TRIFASICO,WEG,150 CV 460V 43.1A 178	3.186,46	(3.186,46)	-	11130050	Germano	20	240	5	60	5.526,00	1.713,06	1.278,31
2191466	0	13111071	Máquinas e Eqtos	12/01/1976	MOTOR ELETRICO,TRIFASICO,WEG,150 CV 460V 43.1A 178	3.186,45	(3.120,63)	65,82	11130050	Germano	20	240	5	60	2.009,00	622,79	464,74
2191467	0	13111071	Máquinas e Eqtos	12/01/1976	MOTOR ELETRICO,TRIFASICO,WEG,150 CV 460V 43.1A 178	3.186,47	(3.120,66)	65,81	11130050	Germano	20	240	5	60	2.009,00	622,79	464,74
2191468	0	13111071	Máquinas e Eqtos	12/01/1976	MOTOR ELETRICO,TRIFASICO,WEG,150 CV 460V 43.1A 178	3.186,45	(3.120,62)	65,83	11130050	Germano	20	240	5	60	2.009,00	622,79	464,74
2191469	0	13111071	Máquinas e Eqtos	12/01/1976	MOTOR ELETRICO,TRIFASICO,WEG ,25CV 440V 32.3A 1765	3.186,47	(3.120,66)	65,81	11130050	Germano	20	240	5	60	2.009,00	622,79	464,74
2191477	0	13111071	Máquinas e Eqtos	12/01/1976	MOTOR ELETRICO,TRIFASICO,WEG,25CV 440V 32.3A 1765R	3.186,47	(3.120,66)	65,81	11130050	Germano	20	240	5	60	2.009,00	622,79	464,74
2191478	0	13111071	Máquinas e Eqtos	12/01/1976	MOTOR ELETRICO,TRIFﾁSICO,RPM 1750 60HZ 460V 22KW	3.243,86	(3.197,16)	46,70	11130050	Germano	20	240	5	60	2.046,00	634,26	473,29
2191479	0	13111071	Máquinas e Eqtos	12/01/1976	MOTOR ELETRICO,TRIFASICO,WEG,25CV 440V 32.3A 1765R	3.243,85	(3.243,85)	-	11130050	Germano	20	240	5	60	5.623,00	1.743,13	1.300,75
2191480	0	13111071	Máquinas e Eqtos	12/01/1976	MOTOR ELETRICO,TRIFASICO,WEG,25CV 440V 32.3A 1765R	3.186,45	(3.120,62)	65,83	11130050	Germano	20	240	5	60	2.009,00	622,79	464,74
2191481	0	13111071	Máquinas e Eqtos	09/04/2000	MOTOR ELETRICO,TRIFASICO,WEG,25CV 440V 32.3A 1765R	833,97	(635,19)	198,78	11130050	Germano	20	240	5	60	1.287,00	398,97	297,72
2191482	0	13111071	Máquinas e Eqtos	12/01/1974	MOTOR ELETRICO,TRIFASICO,WEG,15CV 460V 43.1A 1785R	3.227,67	(3.227,67)	-	11130050	Germano	20	240	5	60	5.600,00	1.736,00	1.295,43
2191483	0	13111071	Máquinas e Eqtos	12/01/1974	MOTOR ELETRICO,TRIFASICO,WEG,15CV 460V 43.1A 1785R	3.227,67	(3.227,67)	-	11130050	Germano	20	240	5	60	5.600,00	1.736,00	1.295,43
2191484	0	13111071	Máquinas e Eqtos	12/01/1974	MOTOR ELETRICO,TRIFASICO,WEG,25CV 440V 32.3A 1765R	3.227,67	(3.227,67)	-	11130050	Germano	20	240	5	60	5.600,00	1.736,00	1.295,43
2191488	0	13111071	Máquinas e Eqtos	12/01/1974	MOTOR ,ELﾉTRICO TRIFﾁSICO,RPM 1189 400KW 60 HZ	3.227,67	(3.227,67)	-	11130070	Germano	25	300	6	72	1.371,00	425,01	317,15
2191492	0	13111071	Máquinas e Eqtos	04/01/2004	MOTO BOMBA DE OLEO	2.700,20	(1.966,79)	733,41	11130080	Germano	20	240	7	84	4.470,00	1.859,52	1.387,60
2191494	0	13111071	Máquinas e Eqtos	03/11/1991	TROCADOR DE CALOR CILINDRICO 150 PSI KY81500 6.14	5.496,97	(4.026,94)	1.470,03	11130070	Germano	20	240	5	60	5.172,00	1.603,32	1.196,42
2191500	0	13111071	Máquinas e Eqtos	03/11/1991	TROCADOR DE CALOR CILINDRICO 150PSI KY81500 6.14	5.496,97	(4.141,87)	1.355,10	11130080	Germano	20	240	5	60	4.872,00	1.510,32	1.127,02
2191506	0	13111071	Máquinas e Eqtos	03/11/1991	TROCADOR DE CALOR CILINDRICO 150PSI KY81500 6.14	5.496,97	(4.026,95)	1.470,02	11130070	Germano	20	240	5	60	5.172,00	1.603,32	1.196,42
2191512	0	13111071	Máquinas e Eqtos	03/11/1991	TROCADOR DE CALOR CILINDRICO 150PSI KY81500 6.14	5.496,97	(4.026,94)	1.470,03	11130070	Germano	20	240	5	60	5.172,00	1.603,32	1.196,42

FDC CONSULT LTDA

SAMARCO
APRENDER PARA EVOLUIR E TRANSFORMAR

DATA-BASE: 31/03/2021					DADOS CONTÁBEIS CEDIDOS PELA SAMARCO					AVALIAÇÃO VALOR JUSTO DE MERCADO							
IMOBILIZADO	SUB Nº	CLASSE	CENTRO CST	DT.INCORP.	DENOMINAÇÃO DO IMOBILIZADO	VAL AQUIS. BRL	DEPREC. ACUM BRL	VALOR CONTÁBIL BRL	CENTRO DE CUSTOS	UNID. IND	VIDA ÚTIL DET. (ANOS)	VIDA ÚTIL DET. (MESES)	VIDA ÚTIL REM. (ANOS)	VIDA ÚTIL REM. (MESES)	VALOR DE REPOSIÇÃO (R$)	VALOR JUSTO DE MERCADO (R$)	VALOR DE LIQUIDAÇÃO FORÇADA
2191513	0	13111071	Máquinas e Eqtos	08/09/1996	MOTPOR ELETRICO, TRIFASICO, WEG, 45CW, 480V, 40HZ	1.120,74	(945,27)	175,47	11130040	Germano	25	300	9	108	1.392,00	608,30	453,93
2191514	0	13111071	Máquinas e Eqtos	29/07/1994	MOTPOR ELETRICO, TRIFASICO, WEG, 45CW, 480V, 40HZ	833,58	(671,17)	162,41	11130040	Germano	25	300	6	72	1.036,00	321,16	239,65
2191515	0	13111071	Máquinas e Eqtos	12/01/1974	MOTOR ELETRICO, TRIFASICO, 4,5 KW, 40HZ, 127/220V	3.227,64	(3.081,76)	145,88	11130040	Germano	25	300	6	72	3.028,00	938,68	700,46
2191516	0	13111071	Máquinas e Eqtos	09/04/2000	MOTPOR ELETRICO, TRIFASICO, WEG, 45CW, 480V, 40HZ	833,97	(622,03)	211,94	11130040	Germano	25	300	9	108	1.119,00	489,00	364,90
2191517	0	13111071	Máquinas e Eqtos	12/01/1974	MOTOR ELETRICO, TRIFASICO, 4,5 KW, 40HZ, 127/220V	3.227,64	(3.227,64)	-	11130040	Germano	25	300	6	72	1.333,00	413,23	308,36
2191518	0	13111071	Máquinas e Eqtos	12/01/1974	MOTOR ELETRICO, TRIFASICO, 4,5 KW, 40HZ, 127/220V	3.227,64	(3.227,64)	-	11130040	Germano	25	300	6	72	1.333,00	413,23	308,36
2191519	0	13111071	Máquinas e Eqtos	29/07/1994	MOTPOR ELETRICO, TRIFASICO, WEG, 45CW, 480V, 40HZ	833,58	(833,58)	-	11130040	Germano	25	300	6	72	375,00	116,25	86,75
2191520	0	13111071	Máquinas e Eqtos	12/01/1974	MOTOR ELETRICO, TRIFASICO, 4,5 KW, 40HZ, 127/220V	3.227,67	(3.227,67)	-	11130040	Germano	25	300	6	72	1.333,00	413,23	308,36
2191521	0	13111071	Máquinas e Eqtos	12/01/1974	MOTOR ELETRICO, TRIFASICO, 4,5 KW, 40HZ, 127/220V	3.227,68	(3.227,68)	-	11130040	Germano	25	300	6	72	1.333,00	413,23	308,36
2191522	0	13111071	Máquinas e Eqtos	29/07/1994	MOTPOR ELETRICO, TRIFASICO, WEG, 45CW, 480V, 40HZ	833,58	(671,16)	162,42	11130040	Germano	25	300	6	72	1.021,00	316,51	236,18
2191523	0	13111071	Máquinas e Eqtos	12/01/1974	MOTOR ELETRICO, TRIFASICO, 4,5 KW, 40HZ, 127/220V	3.227,68	(3.227,68)	-	11130040	Germano	25	300	6	72	1.333,00	413,23	308,36
2191524	0	13111071	Máquinas e Eqtos	08/09/1996	MOTPOR ELETRICO, TRIFASICO, WEG, 45CW, 480V, 40HZ	1.120,74	(945,26)	175,48	11130040	Germano	25	300	9	108	1.371,00	599,13	447,08
2191525	0	13111071	Máquinas e Eqtos	12/01/1974	MOTPOR ELETRICO, TRIFASICO, WEG, 45CW, 480V, 40HZ	3.227,66	(3.081,76)	145,90	11130040	Germano	25	300	6	72	3.028,00	938,68	700,46
2191526	0	13111071	Máquinas e Eqtos	12/01/1974	MOTPOR ELETRICO, TRIFASICO, WEG, 45CW, 480V, 40HZ	3.227,65	(3.081,75)	145,90	11130040	Germano	25	300	6	72	3.028,00	938,68	700,46
2191527	0	13111071	Máquinas e Eqtos	12/01/1974	MOTPOR ELETRICO, TRIFASICO, WEG, 45CW, 480V, 40HZ	3.227,68	(3.081,80)	145,88	11130040	Germano	25	300	6	72	3.028,00	938,68	700,46
2191528	0	13111071	Máquinas e Eqtos	12/01/1974	MOTPOR ELETRICO, TRIFASICO, WEG, 45CW, 480V, 40HZ	3.227,65	(3.081,75)	145,90	11130040	Germano	25	300	6	72	3.028,00	938,68	700,46
2191530	0	13111071	Máquinas e Eqtos	06/11/1992	REDUTOR DE VELOCIDADE,FALK,2090Y1LFC,RPM1770 RPM71	1.755,15	(1.506,10)	249,05	11230030	Germano	20	240	5	60	3.904,00	1.210,24	903,10
2191532	0	13111111	Móveis e Utensílios	01/09/2006	MAQUINA FOTOGRAFICA DIGITAL 3.2 DSCP52	3.091,00	(3.091,00)	-	12220010	Ubu	15	180	5	60	5.644,00	2.223,74	1.659,39
2191533	0	13111111	Móveis e Utensílios	19/07/2002	MAQUINA FOTOGRAFICA DIGITAL 3.2W DSCP32	1.609,79	(1.609,79)	-	11130010	Germano	15	180	4	48	1.804,00	589,91	440,20
2191534	0	13111071	Máquinas e Eqtos	03/11/1991	TROCADOR DE CALOR CILINDRICO PY461250 3.88 M3	5.496,97	(3.800,04)	1.696,93	11130070	Germano	25	300	6	72	4.488,00	1.391,28	1.038,19
2191535	0	13111071	Máquinas e Eqtos	12/01/1974	MOTOR ,EL/TRICO TRIF₮SICO,RPM 1189 400KW	3.225,42	(3.225,42)	-	11130070	Germano	25	300	6	72	1.371,00	425,01	317,15
2191536	0	13111071	Máquinas e Eqtos	03/11/1991	TROCADOR DE CALOR CILINDRICO PY461250 3.88 M3	5.496,97	(3.800,04)	1.696,93	11130070	Germano	25	300	6	72	4.488,00	1.391,28	1.038,19
2191537	0	13111071	Máquinas e Eqtos	12/01/1974	MOTOR ,EL/TRICO TRIF₮SICO,RPM 1189 400KW 60HZ	3.225,43	(3.225,43)	-	11130070	Germano	25	300	6	72	1.371,00	425,01	317,15
2191538	0	13111071	Máquinas e Eqtos	03/11/1991	TROCADOR DE CALOR CILINDRICO PY461250 3.88 M3	5.496,97	(3.800,04)	1.696,93	11130070	Germano	25	300	6	72	4.531,00	1.404,61	1.048,14
2191539	0	13111071	Máquinas e Eqtos	12/01/1974	MOTOR ,EL/TRICO TRIF₮SICO,RPM 1189 60HZ 460V	3.225,42	(3.225,42)	-	11130070	Germano	25	300	6	72	1.371,00	425,01	317,15
2191540	0	13111071	Máquinas e Eqtos	12/01/1976	MOTOR ,EL/TRICO TRIF₮SICO,RPM 1725 60HZ	3.186,46	(3.186,46)	-	11130070	Germano	25	300	6	72	1.355,00	420,05	313,45
2191541	0	13111071	Máquinas e Eqtos	03/11/1991	TROCADOR DE CALOR CILINDRICO PY461250 3.88 M3	5.496,97	(3.800,04)	1.696,93	11130070	Germano	25	300	6	72	4.531,00	1.404,61	1.048,14
2191542	0	13111071	Máquinas e Eqtos	12/01/1974	MOTOR ELETRICO,TRIFASICO,WEG,RPM1775 HZ60 460V	3.225,43	(3.225,43)	-	11130070	Germano	25	300	6	72	1.371,00	425,01	317,15
2191545	0	13111071	Máquinas e Eqtos	01/09/2006	MOTOR BOMBA,RPM 1725 60HZ	2.622,90	(2.622,90)	-	11130070	Germano	10	120	3	36	2.704,00	1.005,89	750,61
2191547	0	13111071	Máquinas e Eqtos	01/09/2006	MOTOR BOMBA,RPM 1189 60HZ 460V	2.622,89	(2.622,89)	-	11130070	Germano	10	120	3	36	2.704,00	1.005,89	750,61
2191548	0	13111071	Máquinas e Eqtos	01/09/2006	MOTOR BOMBA,RPM 1189 60HZ	2.622,90	(2.622,90)	-	11130070	Germano	10	120	3	36	2.704,00	1.005,89	750,61
2191549	0	13111071	Máquinas e Eqtos	01/09/2006	MOTO BOMBA DE OLEO A983A	2.622,89	(2.622,89)	-	11130070	Germano	10	120	3	36	2.704,00	1.005,89	750,61
2191550	0	13111071	Máquinas e Eqtos	01/09/2006	MOTOR BOMBA,RPM 1770 60HZ	2.622,92	(2.622,92)	-	11130070	Germano	10	120	3	36	2.704,00	1.005,89	750,61
2191551	0	13111071	Máquinas e Eqtos	01/09/2006	MOTOR BOMBA,RPM 1725 60HZ	2.622,89	(2.622,89)	-	11130070	Germano	10	120	3	36	2.704,00	1.005,89	750,61
2191552	0	13111071	Máquinas e Eqtos	01/09/2006	MOTO BOMBA DE OLEO A970A	2.622,90	(2.622,90)	-	11130070	Germano	10	120	3	36	2.704,00	1.005,89	750,61
2191553	0	13111071	Máquinas e Eqtos	01/09/2006	MOTOR BOMBA,RPM 1770 60HZ	2.622,89	(2.622,89)	-	11130070	Germano	10	120	3	36	2.704,00	1.005,89	750,61
2191554	0	13111071	Máquinas e Eqtos	01/09/2006	MOTOR BOMBA,RPM 1770 60HZ	2.622,90	(2.622,90)	-	11130070	Germano	10	120	3	36	2.704,00	1.005,89	750,61
2191555	0	13111071	Máquinas e Eqtos	01/09/2006	MOTOR BOMBA,RPM 1189 60HZ 460V	2.622,89	(2.622,89)	-	11130070	Germano	10	120	3	36	2.704,00	1.005,89	750,61
2191556	0	13111071	Máquinas e Eqtos	01/09/2006	MOTOR BOMBA,RPM 1770 60HZ	2.622,90	(2.622,90)	-	11130070	Germano	10	120	3	36	2.704,00	1.005,89	750,61
2191559	0	13111071	Máquinas e Eqtos	01/09/2006	MOTOR BOMBA,RPM 1189 500HZ	2.622,90	(2.622,90)	-	11130070	Germano	10	120	3	36	2.704,00	1.005,89	750,61
2191569	0	13111071	Máquinas e Eqtos	11/01/1975	MOTOR ELETRICO,TRIFASICO,WEG,800CV 1192 RPM 60HZ	347,93	(347,93)	-	11230030	Germano	20	240	5	60	6.849,00	2.123,19	1.584,36
2191570	0	13111071	Máquinas e Eqtos	11/01/1975	MOTOR ELETRICO,TRIFASICO,WEG,75CV 890RPM 60HZ 460V	347,93	(347,93)	-	11230030	Germano	20	240	5	60	93.605,00	29.017,55	21.653,34
2191571	0	13111071	Máquinas e Eqtos	11/01/1975	MOTOR ELETRICO,TRIFASICO,WEG,75CV 1775RPM 60HZ 4	347,93	(347,93)	-	11230030	Germano	20	240	5	60	93.605,00	29.017,55	21.653,34
2191572	0	13111071	Máquinas e Eqtos	06/03/1991	MOTOR ELETRICO,TRIFASICO,WEG,75CV 1770RPM 60YHZ	347,93	(347,93)	-	11230030	Germano	20	240	5	60	93.605,00	29.017,55	21.653,34
2191573	0	13111071	Máquinas e Eqtos	11/01/1975	MOTOR ELETRICO,TRIFASICO,WEG,75CV 1770 RPM 60HZ	347,93	(347,93)	-	11230030	Germano	20	240	5	60	93.605,00	29.017,55	21.653,34
2191574	0	13111071	Máquinas e Eqtos	06/03/1991	MOTOR ELETRICO,TRIFASICO,WEG,60HZ 1770RPM	347,93	(347,93)	-	11130070	Germano	20	240	5	60	658,00	203,98	152,21
2191575	0	13111071	Máquinas e Eqtos	11/01/1975	MOTOR ELETRICO,TRIFASICO,WEG,60HZ 1770 RPM	347,93	(347,93)	-	11130070	Germano	20	240	5	60	658,00	203,98	152,21
2191576	0	13111071	Máquinas e Eqtos	11/01/1975	MOTOR ELETRICO,TRIFASICO,WEG,60HZ 1770 RPM	347,93	(347,93)	-	11130070	Germano	20	240	5	60	658,00	203,98	152,21
2191577	0	13111071	Máquinas e Eqtos	06/03/1991	MOTOR ELETRICO,TRIFASICO,WEG,50CV	347,93	(347,93)	-	11130100	Germano	20	240	5	60	658,00	203,98	152,21
2191578	0	13111071	Máquinas e Eqtos	06/03/1991	MOTOR ELETRICO,TRIFASICO,WEG,50CV	347,93	(347,93)	-	11130100	Germano	20	240	5	60	658,00	203,98	152,21
2191579	0	13111071	Máquinas e Eqtos	06/03/1991	MOTOR ELETRICO,TRIFASICO,WEG,50CV	347,93	(347,93)	-	11130100	Germano	20	240	5	60	658,00	203,98	152,21
2191580	0	13111071	Máquinas e Eqtos	06/03/1991	MOTOR ELETRICO,TRIFASICO,WEG,450 CV 60 HZ RPM 1200	347,93	(347,93)	-	11130100	Germano	20	240	5	60	658,00	203,98	152,21
2191581	0	13111071	Máquinas e Eqtos	31/05/1995	MOTOR ELETRICO,TRIFASICO,WEG,400CV 1188RPM 60HZ 4	347,94	(347,94)	-	11230030	Germano	20	240	5	60	363.338,00	112.634,78	84.049,81
2191582	0	13111071	Máquinas e Eqtos	31/05/1995	MOTOR ELETRICO,TRIFASICO,WEG,400CV 1188RPM 60HZ	347,94	(288,68)	59,26	11230030	Germano	20	240	5	60	363.338,00	112.634,78	84.049,81
2191583	0	13111071	Máquinas e Eqtos	31/05/1995	MOTOR ELETRICO,TRIFASICO,WEG,300CV 1190RPM 60HZ	347,94	(290,43)	57,51	11130100	Germano	20	240	5	60	493,00	152,83	114,04
2191584	0	13111071	Máquinas e Eqtos	12/01/1974	MOTOR ELETRICO,TRIFASICO,WEG,250CV 1785RPM 60HZ	6.134,94	(5.988,08)	146,86	11130100	Germano	20	240	5	60	6.659,00	2.064,29	1.540,40
2191585	0	13111071	Máquinas e Eqtos	12/01/1974	MOTOR ELETRICO,TRIFASICO,WEG,250CV 1190RPM 60HZ	6.134,92	(5.988,05)	146,87	11130100	Germano	20	240	5	60	6.659,00	2.064,29	1.540,40
2191586	0	13111071	Máquinas e Eqtos	12/01/1974	MOTOR ELETRICO,TRIFASICO,WEG,200CV 1190RPM 60HZ	6.134,92	(5.988,06)	146,86	11230030	Germano	20	240	5	60	10.057,00	3.117,67	2.326,45
2191587	0	13111071	Máquinas e Eqtos	12/01/1974	MOTOR ELETRICO,TRIFASICO,WEG,175CV 1790RPM 460V	6.134,91	(5.988,04)	146,87	11130100	Germano	20	240	5	60	6.656,00	2.063,36	1.539,71
2191588	0	13111071	Máquinas e Eqtos	12/01/1974	MOTOR ELETRICO,TRIFASICO,WEG,120CV	6.134,92	(5.988,06)	146,86	11131050	Germano	20	240	5	60	6.659,00	2.064,29	1.540,40
2191589	0	13111071	Máquinas e Eqtos	31/05/1995	MOTOR ELETRICO,TRIFASICO,WEG,120CV	347,94	(290,43)	57,51	11131050	Germano	20	240	5	60	493,00	152,83	114,04
2191597	0	13111071	Máquinas e Eqtos	02/01/2005	REDUTOR DE VELOCIDADE REDUCAO 1:48 MU05	3.632,85	(1.683,31)	1.949,54	11130130	Germano	20	240	9	108	6.370,00	3.299,66	2.462,26
2191598	0	13111071	Máquinas e Eqtos	31/05/1995	MOTOR ELETRICO,TRIFASICO,WEG,WEG W22 PLUS,60HZ 177	347,94	(347,94)	-	11130070	Germano	20	240	5	60	658,00	203,98	152,21
2191599	0	13111071	Máquinas e Eqtos	31/05/1995	MOTOR ELETRICO,TRIFASICO,WEG,WEG W22 PLUS,460V RP	347,94	(347,94)	-	11130070	Germano	20	240	5	60	658,00	203,98	152,21
2191617	0	13111071	Máquinas e Eqtos	24/03/1998	REDUTOR DE VELOCIDADE R37DZ80N4	2.474,57	(2.227,07)	247,50	11130100	Germano	20	240	5	60	3.508,00	1.087,48	811,49
2191623	0	13111071	Máquinas e Eqtos	12/01/1976	MOTOR HIDRAULICO	3.186,45	(3.186,45)	-	11130140	Germano	20	240	5	60	5.526,00	1.713,06	1.278,31
2191624	0	13111071	Máquinas e Eqtos	12/01/1976	MOTOR ELETRICO,WEG,HGF,100358319,800CV 690V 610AP	3.186,45	(3.186,45)	-	11131050	Germano	20	240	5	60	5.526,00	1.713,06	1.278,31
2191628	0	13111071	Máquinas e Eqtos	12/01/1976	MOTOR ELETRICO,WEG,220440 V RPM 1765	4.482,74	(4.482,74)	-	11202050	Germano	20	240	5	60	7.781,00	2.412,11	1.799,95
2191629	0	13111071	Máquinas e Eqtos	24/03/1998	REDUTOR DE VELOCIDADE KA77TDZ74 1 KW	2.474,56	(2.232,22)	242,34	11202010	Germano	20	240	5	60	5.299,00	1.642,69	1.225,80

FDC CONSULT LTDA

SAMARCO

APRENDER PARA EVOLUIR E TRANSFORMAR

DATA-BASE: 31/03/2021 — DADOS CONTÁBEIS CEDIDOS PELA SAMARCO — AVALIAÇÃO VALOR JUSTO DE MERCADO

IMOBILIZADO	SUB Nº	CLASSE	CENTRO CST	DT.INCORP.	DENOMINAÇÃO DO IMOBILIZADO	VAL AQUIS. BRL	DEPREC. ACUM BRL	VALOR CONTÁBIL BRL	CENTRO DE CUSTOS	UNID. IND	VIDA ÚTIL DET. (ANOS)	VIDA ÚTIL DET. (MESES)	VIDA ÚTIL REM. (ANOS)	VIDA ÚTIL REM. (MESES)	VALOR DE REPOSIÇÃO (R$)	VALOR JUSTO DE MERCADO (R$)	VALOR DE LIQUIDAÇÃO FORÇADA
2191630	0	13111071	Máquinas e Eqtos	24/03/1998	REDUTOR DE VELOCIDADE KA77TDZ74 1 KW	2.474,56	(2.227,07)	247,49	11130140	Germano	20	240	5	60	3.508,00	1.087,48	811,49
2191631	0	13111071	Máquinas e Eqtos	12/01/1974	MOTOR ELETRICO,TRIFASICO,WEG,WEG W22PLUS,1770RPM 6	471,66	(471,66)	-	11130070	Germano	20	240	5	60	831,00	257,61	192,23
2191666	0	13111071	Máquinas e Eqtos	18/06/1996	MOTOR ELETRICO,TRIFASICO,WEG,RPM 3495 HZ 60 VOLTS	1.029,72	(669,67)	360,05	11130120	Germano	20	240	5	60	1.458,00	451,98	337,27
2191668	0	13111071	Máquinas e Eqtos	03/11/1991	TROCADOR DE CALOR CILINDRICO DIAM 160X900	5.496,97	(3.800,04)	1.696,93	11130120	Germano	25	300	6	72	4.488,00	1.391,28	1.038,19
2191670	0	13111071	Máquinas e Eqtos	03/11/1991	TROCADOR DE CALOR CILINDRICO HCF	5.496,97	(3.800,03)	1.696,94	11130120	Germano	25	300	6	72	4.488,00	1.391,28	1.038,19
2191671	0	13111071	Máquinas e Eqtos	03/11/1991	TROCADOR DE CALOR CLINDRICO	5.496,97	(3.800,03)	1.696,94	11130120	Germano	25	300	6	72	4.488,00	1.391,28	1.038,19
2191672	0	13111071	Máquinas e Eqtos	03/11/1991	TROCADOR DE CALOR CILINDRICO	5.496,97	(3.800,04)	1.696,93	11130120	Germano	25	300	6	72	4.488,00	1.391,28	1.038,19
2191675	0	13111071	Máquinas e Eqtos	03/11/1991	TROCADOR DE CALOR CILINDRICO	5.496,97	(3.800,04)	1.696,93	11130120	Germano	25	300	6	72	4.488,00	1.391,28	1.038,19
2191677	0	13111071	Máquinas e Eqtos	03/11/1991	TROCADOR DE CALOR CILINDRICO	5.496,97	(3.800,04)	1.696,93	11130120	Germano	25	300	6	72	4.488,00	1.391,28	1.038,19
2191679	0	13111071	Máquinas e Eqtos	03/11/1991	TROCADOR DE CALOR CILINDRICO	5.496,97	(3.800,03)	1.696,94	11130120	Germano	25	300	6	72	4.488,00	1.391,28	1.038,19
2191680	0	13111071	Máquinas e Eqtos	03/11/1991	TROCADOR DE CALOR CILINDRICO PY48750 3.52M2	5.496,97	(3.800,04)	1.696,93	11130120	Germano	25	300	6	72	4.488,00	1.391,28	1.038,19
2191681	0	13111071	Máquinas e Eqtos	03/11/1991	TROCADOR DE CALOR CILINDRICO	5.496,97	(3.800,04)	1.696,93	11130120	Germano	25	300	6	72	4.488,00	1.391,28	1.038,19
2191683	0	13111071	Máquinas e Eqtos	03/11/1991	TROCADOR DE CALOR CILINDRICO	5.496,97	(3.800,03)	1.696,94	11130120	Germano	25	300	6	72	4.488,00	1.391,28	1.038,19
2191685	0	13111071	Máquinas e Eqtos	03/11/1991	TROCADOR DE CALOR CILINDRICO	5.496,97	(3.800,04)	1.696,93	11130120	Germano	25	300	6	72	4.488,00	1.391,28	1.038,19
2191687	0	13111071	Máquinas e Eqtos	03/11/1991	TROCADOR DE CALOR CILINDRICO	5.496,97	(3.800,04)	1.696,93	11130120	Germano	25	300	6	72	4.577,00	1.418,87	1.058,78
2191730	0	13111071	Máquinas e Eqtos	24/03/1998	REDUTOR DE VELOCIDADE REDUCAO 1:25.69 R40D14FLDZ80	2.474,56	(2.240,05)	234,51	11250020	Germano	20	240	5	60	3.314,00	1.027,34	766,62
2191737	0	13111131	Ferramentas	01/09/2006	PAQUIMETRO UNIVERSAL 150MM	1.787,51	(1.787,51)	-	11203010	Germano	10	120	3	36	2.300,00	855,60	638,46
2191745	0	13111071	Máquinas e Eqtos	31/03/1979	MOTOR DE INDUCAO,TRIFAFICO,WEG,HGF 355D	61,54	(57,74)	3,80	11162010	Germano	25	300	6	72	2.500,00	775,00	578,32
2191746	0	13111071	Máquinas e Eqtos	31/03/1979	MOTOR DE LUBRIFICACAO	61,55	(57,75)	3,80	11162010	Germano	25	300	6	72	2.500,00	775,00	578,32
2191747	0	13111111	Móveis e Utensílios	01/09/2006	MAQUINA FOTOGRAFICA DIGITAL 2.2 MEGA PIXELS DX3500	3.581,76	(3.581,76)	-	11160010	Germano	15	180	5	60	6.223,00	2.451,86	1.829,62
2191750	0	13111131	Ferramentas	01/09/2006	MICROMETRO DIGITAL 293801 0-25 MM	8.351,40	(8.351,40)	-	11204010	Germano	10	120	3	36	10.800,00	4.017,60	2.997,99
2191760	0	13111071	Máquinas e Eqtos	31/05/1995	MOTOR ELETRICO,TRIFASICO,WEG,RPM 1771 HZ 60 VOLTS	347,94	(347,94)	-	11130110	Germano	20	240	5	60	658,00	203,98	152,21
2191763	0	13111071	Máquinas e Eqtos	03/01/1974	MOTOR DE INDUCAO,WEG,355ML,300CV 1190RPM	347,93	(296,82)	51,11	11202010	Germano	25	300	6	72	89.029,00	27.598,99	20.594,79
2191764	0	13111071	Máquinas e Eqtos	12/01/1977	MOTOR DE INDUCAO,WEG,RPM1189 HZ60 VOLTS 4000 CV 3	687,84	(687,84)	-	11202010	Germano	25	300	6	72	363.338,00	112.634,78	84.049,81
2191765	0	13111071	Máquinas e Eqtos	03/01/1974	MOTOR DE INDUCAO,TRIFAFICO,WEG,MGF400,RPM 1770 200	347,93	(347,93)	-	11202010	Germano	25	300	6	72	363.338,00	112.634,78	84.049,81
2191766	0	13111071	Máquinas e Eqtos	12/01/1976	MOTOR INDUCAO,WEG,80HZ CV350 RPM1785	3.186,47	(3.186,47)	-	11202010	Germano	25	300	6	72	2.047,00	634,57	473,53
2191767	0	13111071	Máquinas e Eqtos	31/05/1995	MOTOR DE INDUCAO,TRIFAFICO,WEG,HGI315C,RPM1775 VOL	347,94	(347,94)	-	11202010	Germano	25	300	6	72	93.605,00	29.017,55	21.653,34
2191768	0	13111071	Máquinas e Eqtos	31/03/1992	MOTOR DE INDUCAO TRIFASICO ,WEG,HGF355D ,168592 06	107,19	(107,19)	-	11202010	Germano	25	300	6	72	6.849,00	2.123,19	1.584,36
2191772	0	13111071	Máquinas e Eqtos	12/01/1974	MOTOR ELﾉTRICO,TRIFﾁSICO,WEG,460V1790RPM200CV	3.225,42	(3.225,42)	-	11162020	Germano	20	240	5	60	5.596,00	1.734,76	1.294,50
2191773	0	13111111	Móveis e Utensílios	01/09/2006	MAQUINA FOTOGRAFICA DIGITAL DSCP93A	1.660,75	(1.660,75)	-	11342010	Germano	15	180	5	60	1.212,00	477,53	356,34
2191774	0	13111111	Móveis e Utensílios	01/09/2006	MAQUINA FOTOGRAFICA DIGITAL DSCP93A	1.948,79	(1.948,79)	-	11342010	Germano	15	180	5	60	2.184,00	860,50	642,12
2191775	0	13111111	Móveis e Utensílios	01/09/2006	MAQUINA FOTOGRAFICA DIGITAL DSCP93A	1.660,75	(1.660,75)	-	11342010	Germano	15	180	5	60	1.212,00	477,53	356,34
2191923	0	13111071	Máquinas e Eqtos	06/03/1991	MOTOR INDUCAO,WEG,RPM1188 HZ60 CV 370 VOLTS 480	347,93	(347,93)	-	11202010	Germano	20	240	5	60	6.849,00	2.123,19	1.584,36
2191924	0	13111071	Máquinas e Eqtos	06/03/1991	MOTOR INDUCAO,WEG,RPM1180 HZ 60 VOLTS 440	347,93	(347,93)	-	11230030	Germano	20	240	5	60	6.849,00	2.123,19	1.584,36
2191925	0	13111071	Máquinas e Eqtos	06/03/1991	MOTOR INDUCAO,WEG,HZ80 CV250 RPM1785	347,93	(347,93)	-	11230030	Germano	20	240	5	60	6.849,00	2.123,19	1.584,36
2191926	0	13111071	Máquinas e Eqtos	30/04/1992	MOTOR INDUCAO,WEG,HZ60 RPM1185 VOLTS 440 CV 150	71,93	(71,93)	-	11230030	Germano	20	240	5	60	6.849,00	2.123,19	1.584,36
2191927	0	13111071	Máquinas e Eqtos	30/04/1992	MOTOR INDUCAO,WEG,CV600 RPM1192 VOLTS 460 HZ 60	71,93	(71,93)	-	11230030	Germano	20	240	5	60	6.849,00	2.123,19	1.584,36
2191928	0	13111071	Máquinas e Eqtos	30/04/1992	MOTOR INDUCAO,WEG,CV400 RPM1780 VOLTS 400 HZ60	71,93	(71,93)	-	11230030	Germano	20	240	5	60	363.338,00	112.634,78	84.049,81
2191929	0	13111071	Máquinas e Eqtos	30/04/1992	MOTOR INDUCAO,WEG,CV200 HZ 60 VOLTS460 RPM1785	71,92	(71,92)	-	11230030	Germano	20	240	5	60	6.849,00	2.123,19	1.584,36
2191930	0	13111071	Máquinas e Eqtos	06/03/1991	MOTOR INDUCAO,WEG,315,9699,CV250 HZ 60 VOLTS 460 R	347,93	(347,93)	-	11230030	Germano	20	240	5	60	6.849,00	2.123,19	1.584,36
2191947	0	13111081	Sistemas	30/04/2000	SISTEMA RECOMPOSIﾇﾃO DA CAVA DE GERMANO	696.211,46	(423.917,35)	272.294,11	11162010	Germano	40	480	22	264	1.148.887,00	701.969,96	523.820,79
2192000	0	13111121	Veículos	23/04/1997	ACERTO DE VALOR LANCADO CONTA 915501 OC:	125.000,00	(124.357,92)	642,08	11110070	Germano	20	240	5	60	154.403,00	47.864,93	35.717,55
2192009	0	13111121	Veículos	22/11/1991	CAMINHAO MOD.773 B CHASSIS 63W03559 OC: 24000-10	575.840,72	(575.840,72)	-	11110030	Germano	10	120	3	36	1.136.734,00	422.865,05	315.548,41
2192011	0	13111101	Eqtos Process Dados	02/12/2002	CABLE - NKLS01-20	969,73	(969,73)	-	12330030	Ubu	5	60	1	12	1.967,00	505,52	377,23
2192012	0	13111101	Eqtos Process Dados	27/06/1996	INSTALACAO DE PLACA OC:	330,00	(330,00)	-	11350010	Germano	5	60	1	12	716,00	184,01	137,31
2192013	0	13111101	Eqtos Process Dados	16/12/1996	INSTALACAO DE PLACA OC:	480,00	(480,00)	-	11000010	Germano	5	60	1	12	1.042,00	267,79	199,83
2192014	0	13111101	Eqtos Process Dados	21/06/1996	INSTALACAO DE PLACA OC:	451,00	(451,00)	-	11130010	Germano	5	60	1	12	976,00	250,83	187,17
2192015	0	13111101	Eqtos Process Dados	19/07/1996	INSTALACAO DE PLACA OC:	510,00	(510,00)	-	11202010	Germano	5	60	1	12	1.105,00	283,99	211,91
2192016	0	13111101	Eqtos Process Dados	28/08/1998	C0MPRA DE MATERIAL PARA A REESTRUTURACAO DA SALA D	7.039,80	(7.039,80)	-	12330030	Ubu	5	60	1	12	10.836,00	2.784,85	2.078,10
2192017	0	13111111	Móveis e Utensílios	16/02/1995	VALOR REFERENTE_AJUSTE 321776 OC: 636405994	1.189,21	(1.189,21)	-	12300020	Ubu	15	180	4	48	1.845,00	603,32	450,20
2192018	0	13111111	Móveis e Utensílios	23/07/2002	PLACAS DE RAMAIS ALC-GP	4.232,65	(4.232,65)	-	12204030	Ubu	15	180	4	48	7.720,00	2.524,44	1.883,78
2192019	0	13111111	Móveis e Utensílios	23/07/2002	PLACAS DE RAMAIS ALC-GP	4.232,65	(4.232,65)	-	12204030	Ubu	15	180	4	48	7.720,00	2.524,44	1.883,78
2192020	0	13111111	Móveis e Utensílios	02/12/2002	PLACAS DE RAMAIS ALC-GP	4.884,85	(4.884,85)	-	12204030	Ubu	15	180	4	48	8.914,00	2.914,88	2.175,13
2192021	0	13111111	Móveis e Utensílios	02/12/2002	PLACAS DE RAMAIS ALC-GP	4.884,85	(4.884,85)	-	12204030	Ubu	15	180	4	48	8.914,00	2.914,88	2.175,13
2192022	0	13111111	Móveis e Utensílios	06/09/1990	EXTINTOR INCENDIO PQ 8KG B.SPIERO OC: 2300-009	55,83	(55,83)	-	11130170	Germano	5	60	1	12	150,00	38,55	28,77
2192023	0	13111111	Móveis e Utensílios	25/03/1991	EXTINTOR C/AGUA PRESS.10L S.52257 OC: 2600-072	30,75	(30,75)	-	11130170	Germano	5	60	1	12	150,00	38,55	28,77
2192027	0	13111111	Móveis e Utensílios	25/03/1991	EXTINTOR INCENDIO PO Q.SECO 4KG OC: 2600-072	29,56	(29,56)	-	11130170	Germano	5	60	1	12	150,00	38,55	28,77
2192028	0	13111111	Móveis e Utensílios	25/03/1991	EXTINTOR INCENDIO PO Q.SECO 4KG OC: 2600-072	29,56	(29,56)	-	11130170	Germano	5	60	1	12	150,00	38,55	28,77
2192029	0	13111111	Móveis e Utensílios	25/03/1991	EXTINTOR INCENDIO PO Q.SECO 4KG OC: 2600-072	29,56	(29,56)	-	11130170	Germano	5	60	1	12	150,00	38,55	28,77
2192030	0	13111111	Móveis e Utensílios	25/03/1991	EXTINTOR INCENDIO PO Q.SECO 4KG OC: 2600-072	29,56	(29,56)	-	11130170	Germano	5	60	1	12	150,00	38,55	28,77
2192031	0	13111111	Móveis e Utensílios	25/03/1991	EXTINTOR INCENDIO PO Q.SECO 4KG OC: 2600-072	29,56	(29,56)	-	11130170	Germano	5	60	1	12	150,00	38,55	28,77
2192032	0	13111111	Móveis e Utensílios	25/03/1991	EXTINTOR INCENDIO PO Q.SECO 4KG OC: 2600-072	29,56	(29,56)	-	11130170	Germano	5	60	1	12	150,00	38,55	28,77
2192033	0	13111111	Móveis e Utensílios	25/03/1991	EXTINTOR INCENDIO PO Q.SECO 4KG OC: 2600-072	29,56	(29,56)	-	11130170	Germano	5	60	1	12	150,00	38,55	28,77
2192034	0	13111111	Móveis e Utensílios	25/03/1991	EXTINTOR INCENDIO PO Q.SECO 4KG OC: 2600-072	29,56	(29,56)	-	11130170	Germano	5	60	1	12	150,00	38,55	28,77
2192035	0	13111111	Móveis e Utensílios	25/03/1991	EXTINTOR INCENDIO PO Q.SECO 4KG OC: 2600-072	29,56	(29,56)	-	11130170	Germano	5	60	1	12	150,00	38,55	28,77
2192036	0	13111111	Móveis e Utensílios	25/03/1991	EXTINTOR INCENDIO PO Q.SECO 4KG OC: 2600-072	29,56	(29,56)	-	11130170	Germano	5	60	1	12	150,00	38,55	28,77
2192037	0	13111111	Móveis e Utensílios	25/03/1991	EXTINTOR INCENDIO PO Q.SECO 4KG OC: 2600-072	29,56	(29,56)	-	11130170	Germano	5	60	1	12	150,00	38,55	28,77
2192038	0	13111111	Móveis e Utensílios	25/03/1991	EXTINTOR INCENDIO PO Q.SECO 4KG OC: 2600-072	29,56	(29,56)	-	11130170	Germano	5	60	1	12	150,00	38,55	28,77
2192039	0	13111111	Móveis e Utensílios	25/03/1991	EXTINTOR INCENDIO PO Q.SECO 4KG OC: 2600-072	29,56	(29,56)	-	11130170	Germano	5	60	1	12	150,00	38,55	28,77

FDC CONSULT LTDA

SAMARCO
APRENDER PARA EVOLUIR E TRANSFORMAR

DATA-BASE: 31/03/2021					DADOS CONTÁBEIS CEDIDOS PELA SAMARCO					AVALIAÇÃO VALOR JUSTO DE MERCADO							
IMOBILIZADO	SUB Nº	CLASSE	CENTRO CST	DT.INCORP.	DENOMINAÇÃO DO IMOBILIZADO	VAL AQUIS. BRL	DEPREC. ACUM BRL	VALOR CONTÁBIL BRL	CENTRO DE CUSTOS	UNID. IND	VIDA ÚTIL DET. (ANOS)	VIDA ÚTIL DET. (MESES)	VIDA ÚTIL REM. (ANOS)	VIDA ÚTIL REM. (MESES)	VALOR DE REPOSIÇÃO (R$)	VALOR JUSTO DE MERCADO (R$)	VALOR DE LIQUIDAÇÃO FORÇADA
2192040	0	13111111	Móveis e Utensílios	25/03/1991	EXTINTOR INCENDIO PO Q.SECO 4KG OC: 2600-072	29,56	(29,56)	-	11130170	Germano	5	60	1	12	150,00	38,55	28,77
2192041	0	13111111	Móveis e Utensílios	25/03/1991	EXTINTOR INCENDIO PO Q.SECO 4KG OC: 2600-072	29,56	(29,56)	-	11130170	Germano	5	60	1	12	150,00	38,55	28,77
2192042	0	13111111	Móveis e Utensílios	25/03/1991	EXTINTOR INCENDIO PO Q.SECO 4KG OC: 2600-072	29,56	(29,56)	-	11130170	Germano	5	60	1	12	150,00	38,55	28,77
2192043	0	13111111	Móveis e Utensílios	25/03/1991	EXTINTOR INCENDIO PO Q.SECO 4KG OC: 2600-072	29,56	(29,56)	-	11130170	Germano	5	60	1	12	150,00	38,55	28,77
2192044	0	13111111	Móveis e Utensílios	25/03/1991	EXTINTOR INCENDIO PO Q.SECO 4KG OC: 2600-072	29,56	(29,56)	-	11130170	Germano	5	60	1	12	150,00	38,55	28,77
2192045	0	13111111	Móveis e Utensílios	25/03/1991	EXTINTOR INCENDIO PO Q.SECO 4KG OC: 2600-072	29,56	(29,56)	-	11130170	Germano	5	60	1	12	150,00	38,55	28,77
2192046	0	13111111	Móveis e Utensílios	25/03/1991	EXTINTOR INCENDIO PO Q.SECO 4KG OC: 2600-072	29,56	(29,56)	-	11130170	Germano	5	60	1	12	150,00	38,55	28,77
2192047	0	13111111	Móveis e Utensílios	25/03/1991	EXTINTOR INCENDIO PO Q.SECO 4KG OC: 2600-072	29,56	(29,56)	-	11130170	Germano	5	60	1	12	150,00	38,55	28,77
2192048	0	13111111	Móveis e Utensílios	25/03/1991	EXTINTOR INCENDIO PO Q.SECO 4KG OC: 2600-072	29,56	(29,56)	-	11130170	Germano	5	60	1	12	150,00	38,55	28,77
2192049	0	13111111	Móveis e Utensílios	25/03/1991	EXTINTOR INCENDIO PO Q.SECO 4KG OC: 2600-072	29,56	(29,56)	-	11130170	Germano	5	60	1	12	150,00	38,55	28,77
2192050	0	13111111	Móveis e Utensílios	25/03/1991	EXTINTOR INCENDIO PO Q.SECO 4KG OC: 2600-072	29,56	(29,56)	-	11130170	Germano	5	60	1	12	150,00	38,55	28,77
2192051	0	13111111	Móveis e Utensílios	25/03/1991	EXTINTOR INCENDIO PO Q.SECO 4KG OC: 2600-072	29,56	(29,56)	-	11130170	Germano	5	60	1	12	150,00	38,55	28,77
2192052	0	13111111	Móveis e Utensílios	25/03/1991	EXTINTOR INCENDIO PO Q.SECO 4KG OC: 2600-072	29,56	(29,56)	-	11130170	Germano	5	60	1	12	150,00	38,55	28,77
2192053	0	13111111	Móveis e Utensílios	25/03/1991	EXTINTOR INCENDIO PO Q.SECO 4KG OC: 2600-072	29,56	(29,56)	-	11130170	Germano	5	60	1	12	150,00	38,55	28,77
2192054	0	13111111	Móveis e Utensílios	25/03/1991	EXTINTOR INCENDIO PO Q.SECO 4KG OC: 2600-072	29,56	(29,56)	-	11130170	Germano	5	60	1	12	150,00	38,55	28,77
2192055	0	13111111	Móveis e Utensílios	25/03/1991	EXTINTOR INCENDIO PO Q.SECO 4KG OC: 2600-072	29,56	(29,56)	-	11130170	Germano	5	60	1	12	150,00	38,55	28,77
2192056	0	13111111	Móveis e Utensílios	25/03/1991	EXTINTOR INCENDIO PO Q.SECO 4KG OC: 2600-072	29,56	(29,56)	-	11130170	Germano	5	60	1	12	150,00	38,55	28,77
2192057	0	13111111	Móveis e Utensílios	25/03/1991	EXTINTOR INCENDIO PO Q.SECO 4KG OC: 2600-072	29,56	(29,56)	-	11130170	Germano	5	60	1	12	150,00	38,55	28,77
2192058	0	13111111	Móveis e Utensílios	25/03/1991	EXTINTOR INCENDIO PO Q.SECO 4KG OC: 2600-072	29,56	(29,56)	-	11130170	Germano	5	60	1	12	150,00	38,55	28,77
2192059	0	13111111	Móveis e Utensílios	25/03/1991	EXTINTOR INCENDIO PO Q.SECO 4KG OC: 2600-072	29,56	(29,56)	-	11130170	Germano	5	60	1	12	150,00	38,55	28,77
2192060	0	13111111	Móveis e Utensílios	25/03/1991	EXTINTOR INCENDIO PO Q.SECO 4KG OC: 2600-072	29,56	(29,56)	-	11130170	Germano	5	60	1	12	150,00	38,55	28,77
2192061	0	13111111	Móveis e Utensílios	25/03/1991	EXTINTOR INCENDIO PO Q.SECO 4KG OC: 2600-072	29,56	(29,56)	-	11130170	Germano	5	60	1	12	150,00	38,55	28,77
2192062	0	13111111	Móveis e Utensílios	25/03/1991	EXTINTOR INCENDIO PO Q.SECO 4KG OC: 2600-072	29,56	(29,56)	-	11130170	Germano	5	60	1	12	150,00	38,55	28,77
2192063	0	13111111	Móveis e Utensílios	25/03/1991	EXTINTOR INCENDIO PO Q.SECO 4KG OC: 2600-072	29,56	(29,56)	-	11130170	Germano	5	60	1	12	150,00	38,55	28,77
2192064	0	13111111	Móveis e Utensílios	25/03/1991	EXTINTOR INCENDIO PO Q.SECO 4KG OC: 2600-072	29,56	(29,56)	-	11130170	Germano	5	60	1	12	150,00	38,55	28,77
2192065	0	13111111	Móveis e Utensílios	25/03/1991	EXTINTOR INCENDIO PO Q.SECO 4KG OC: 2600-072	29,56	(29,56)	-	11130170	Germano	5	60	1	12	150,00	38,55	28,77
2192066	0	13111111	Móveis e Utensílios	25/03/1991	EXTINTOR INCENDIO PO Q.SECO 4KG OC: 2600-072	29,56	(29,56)	-	11130170	Germano	5	60	1	12	150,00	38,55	28,77
2192067	0	13111111	Móveis e Utensílios	25/03/1991	EXTINTOR INCENDIO PO Q.SECO 4KG OC: 2600-072	29,56	(29,56)	-	11130170	Germano	5	60	1	12	150,00	38,55	28,77
2192068	0	13111111	Móveis e Utensílios	25/03/1991	EXTINTOR INCENDIO PO Q.SECO 4KG OC: 2600-072	29,56	(29,56)	-	11130170	Germano	5	60	1	12	150,00	38,55	28,77
2192069	0	13111111	Móveis e Utensílios	25/03/1991	EXTINTOR INCENDIO PO Q.SECO 4KG OC: 2600-072	29,56	(29,56)	-	11130170	Germano	5	60	1	12	150,00	38,55	28,77
2192070	0	13111111	Móveis e Utensílios	25/03/1991	EXTINTOR INCENDIO PO Q.SECO 4KG OC: 2600-072	29,56	(29,56)	-	11130170	Germano	5	60	1	12	150,00	38,55	28,77
2192071	0	13111111	Móveis e Utensílios	25/03/1991	EXTINTOR INCENDIO PO Q.SECO 4KG OC: 2600-072	29,56	(29,56)	-	11130170	Germano	5	60	1	12	150,00	38,55	28,77
2192072	0	13111111	Móveis e Utensílios	25/03/1991	EXTINTOR INCENDIO PO Q.SECO 4KG OC: 2600-072	29,56	(29,56)	-	11130170	Germano	5	60	1	12	150,00	38,55	28,77
2192073	0	13111111	Móveis e Utensílios	25/03/1991	EXTINTOR INCENDIO PO Q.SECO 4KG OC: 2600-072	29,56	(29,56)	-	11130170	Germano	5	60	1	12	150,00	38,55	28,77
2192074	0	13111111	Móveis e Utensílios	25/03/1991	EXTINTOR INCENDIO PO Q.SECO 4KG OC: 2600-072	29,56	(29,56)	-	11130170	Germano	5	60	1	12	150,00	38,55	28,77
2192075	0	13111111	Móveis e Utensílios	25/03/1991	EXTINTOR INCENDIO PO Q.SECO 4KG OC: 2600-072	29,56	(29,56)	-	11130170	Germano	5	60	1	12	150,00	38,55	28,77
2192076	0	13111111	Móveis e Utensílios	25/03/1991	EXTINTOR INCENDIO PO Q.SECO 4KG OC: 2600-072	29,56	(29,56)	-	11130170	Germano	5	60	1	12	150,00	38,55	28,77
2192077	0	13111111	Móveis e Utensílios	25/03/1991	EXTINTOR INCENDIO PO Q.SECO 4KG OC: 2600-072	29,56	(29,56)	-	11130170	Germano	5	60	1	12	150,00	38,55	28,77
2192078	0	13111111	Móveis e Utensílios	25/03/1991	EXTINTOR INCENDIO PO Q.SECO 4KG OC: 2600-072	29,56	(29,56)	-	11130170	Germano	5	60	1	12	150,00	38,55	28,77
2192079	0	13111111	Móveis e Utensílios	25/03/1991	EXTINTOR INCENDIO PO Q.SECO 4KG OC: 2600-072	29,56	(29,56)	-	11130170	Germano	5	60	1	12	150,00	38,55	28,77
2192080	0	13111111	Móveis e Utensílios	25/03/1991	EXTINTOR INCENDIO CO2 6KG S.14213 OC: 2600-072	100,51	(100,51)	-	11130170	Germano	15	180	4	48	112,00	36,62	27,33
2192081	0	13111111	Móveis e Utensílios	25/03/1991	EXTINTOR INCENDIO CO2 6KG S.14358 OC: 2600-072	100,51	(100,51)	-	11130170	Germano	15	180	4	48	112,00	36,62	27,33
2192082	0	13111111	Móveis e Utensílios	25/03/1991	EXTINTOR INCENDIO CO2 6KGS.14505 OC: 2600-072	100,51	(100,51)	-	11130170	Germano	15	180	4	48	112,00	36,62	27,33
2192083	0	13111111	Móveis e Utensílios	25/03/1991	EXTINTOR INCENDIO CO2 6KGS.14039 OC: 2600-072	100,51	(100,51)	-	11130170	Germano	15	180	4	48	112,00	36,62	27,33
2192084	0	13111111	Móveis e Utensílios	25/03/1991	EXTINTOR INCENDIO CO2 6KGS.14305 OC: 2600-072	100,51	(100,51)	-	11130170	Germano	15	180	4	48	112,00	36,62	27,33
2192085	0	13111111	Móveis e Utensílios	25/03/1991	EXTINTOR INCENDIO CO2 6KGS.14451 OC: 2600-072	100,51	(100,51)	-	11130170	Germano	15	180	4	48	112,00	36,62	27,33
2192086	0	13111111	Móveis e Utensílios	25/03/1991	EXTINTOR INCENDIO CO2 6KGS.14180 OC: 2600-072	100,51	(100,51)	-	11130170	Germano	15	180	4	48	112,00	36,62	27,33
2192087	0	13111111	Móveis e Utensílios	25/03/1991	EXTINTOR INCENDIO CO2 6KGS.14573 OC: 2600-072	100,51	(100,51)	-	11130170	Germano	15	180	4	48	112,00	36,62	27,33
2192088	0	13111111	Móveis e Utensílios	25/03/1991	EXTINTOR INCENDIO CO2 6KGS.14564 OC: 2600-072	100,51	(100,51)	-	11130170	Germano	15	180	4	48	112,00	36,62	27,33
2192089	0	13111111	Móveis e Utensílios	25/03/1991	EXTINTOR INCENDIO CO2 6KGS.14169 OC: 2600-072	100,51	(100,51)	-	11130170	Germano	15	180	4	48	112,00	36,62	27,33
2192090	0	13111111	Móveis e Utensílios	25/03/1991	EXTINTOR INCENDIO CO2 6KGS.14145 OC: 2600-072	100,51	(100,51)	-	11130170	Germano	15	180	4	48	112,00	36,62	27,33
2192091	0	13111111	Móveis e Utensílios	25/03/1991	EXTINTOR INCENDIO CO2 6KGS.14728 OC: 2600-072	100,51	(100,51)	-	11130170	Germano	15	180	4	48	112,00	36,62	27,33
2192092	0	13111111	Móveis e Utensílios	25/03/1991	EXTINTOR INCENDIO CO2 6KGS.14189 OC: 2600-072	100,51	(100,51)	-	11130170	Germano	15	180	4	48	112,00	36,62	27,33
2192093	0	13111111	Móveis e Utensílios	25/03/1991	EXTINTOR INCENDIO CO2 6KGS.14299 OC: 2600-072	100,51	(100,51)	-	11130170	Germano	15	180	4	48	112,00	36,62	27,33
2192094	0	13111111	Móveis e Utensílios	25/03/1991	EXTINTOR INCENDIO CO2 6KGS.14148 OC: 2600-072	100,51	(100,51)	-	11130170	Germano	15	180	4	48	112,00	36,62	27,33
2192095	0	13111111	Móveis e Utensílios	25/03/1991	EXTINTOR INCENDIO CO2 6KGS.14376 OC: 2600-072	100,51	(100,51)	-	11130170	Germano	15	180	4	48	112,00	36,62	27,33
2192096	0	13111111	Móveis e Utensílios	25/03/1991	EXTINTOR INCENDIO CO2 6KGS.14657 OC: 2600-072	100,51	(100,51)	-	11130170	Germano	15	180	4	48	112,00	36,62	27,33
2192097	0	13111111	Móveis e Utensílios	25/03/1991	EXTINTOR INCENDIO CO2 6KGS.14268 OC: 2600-072	100,51	(100,51)	-	11130170	Germano	15	180	4	48	112,00	36,62	27,33
2192098	0	13111111	Móveis e Utensílios	25/03/1991	EXTINTOR INCENDIO CO2 6KGS.14174 OC: 2600-072	100,51	(100,51)	-	11130170	Germano	15	180	4	48	112,00	36,62	27,33
2192099	0	13111111	Móveis e Utensílios	25/03/1991	EXTINTOR INCENDIO CO2 6KGS.14318 OC: 2600-072	100,51	(100,51)	-	11130170	Germano	15	180	4	48	112,00	36,62	27,33
2192100	0	13111111	Móveis e Utensílios	25/03/1991	EXTINTOR INCENDIO CO2 6KGS.14434 OC: 2600-072	100,51	(100,51)	-	11130170	Germano	15	180	4	48	112,00	36,62	27,33
2192101	0	13111111	Móveis e Utensílios	25/03/1991	EXTINTOR INCENDIO CO2 6KGS.14419 OC: 2600-072	100,51	(100,51)	-	11130170	Germano	15	180	4	48	112,00	36,62	27,33
2192102	0	13111111	Móveis e Utensílios	25/03/1991	EXTINTOR INCENDIO CO2 6KGS.14207 OC: 2600-072	100,51	(100,51)	-	11130170	Germano	15	180	4	48	112,00	36,62	27,33
2192103	0	13111111	Móveis e Utensílios	25/03/1991	EXTINTOR INCENDIO CO2 6KGS.14479 OC: 2600-072	100,51	(100,51)	-	11130170	Germano	15	180	4	48	112,00	36,62	27,33
2192104	0	13111111	Móveis e Utensílios	25/03/1991	EXTINTOR INCENDIO CO2 6KGS.14316 OC: 2600-072	100,51	(100,51)	-	11130170	Germano	15	180	4	48	112,00	36,62	27,33
2192105	0	13111111	Móveis e Utensílios	25/03/1991	EXTINTOR INCENDIO CO2 6KGS.14468 OC: 2600-072	100,51	(100,51)	-	11130170	Germano	15	180	4	48	112,00	36,62	27,33
2192106	0	13111111	Móveis e Utensílios	25/03/1991	EXTINTOR INCENDIO GAS CARBONICO 6KG OC: 2600-072	100,51	(100,51)	-	11130170	Germano	15	180	4	48	112,00	36,62	27,33
2192107	0	13111111	Móveis e Utensílios	25/03/1991	EXTINTOR INCENDIO CO2 6KGS.14435 OC: 2600-072	100,51	(100,51)	-	11130170	Germano	15	180	4	48	112,00	36,62	27,33
2192108	0	13111111	Móveis e Utensílios	25/03/1991	EXTINTOR INCENDIO CO2 6KGS.14436 OC: 2600-072	100,51	(100,51)	-	11130170	Germano	15	180	4	48	112,00	36,62	27,33

FDC CONSULT LTDA

SAMARCO
APRENDER PARA EVOLUIR E TRANSFORMAR

DATA-BASE: 31/03/2021					DADOS CONTÁBEIS CEDIDOS PELA SAMARCO					AVALIAÇÃO VALOR JUSTO DE MERCADO							
IMOBILIZADO	SUB Nº	CLASSE	CENTRO CST	DT.INCORP.	DENOMINAÇÃO DO IMOBILIZADO	VAL AQUIS. BRL	DEPREC. ACUM BRL	VALOR CONTÁBIL BRL	CENTRO DE CUSTOS	UNID. IND	VIDA ÚTIL DET. (ANOS)	VIDA ÚTIL DET. (MESES)	VIDA ÚTIL REM. (ANOS)	VIDA ÚTIL REM. (MESES)	VALOR DE REPOSIÇÃO (R$)	VALOR JUSTO DE MERCADO (R$)	VALOR DE LIQUIDAÇÃO FORÇADA
2192109	0	13111111	Móveis e Utensílios	25/03/1991	EXTINTOR INCENDIO GAS CARBONICO 6KG OC: 2600-072	100,51	(100,51)	-	11130170	Germano	15	180	4	48	112,00	36,62	27,33
2192110	0	13111111	Móveis e Utensílios	25/03/1991	EXTINTOR INCENDIO CO2 6KGS.14646 OC: 2600-072	100,51	(100,51)	-	11130170	Germano	15	180	4	48	112,00	36,62	27,33
2192111	0	13111111	Móveis e Utensílios	25/03/1991	EXTINTOR INCENDIO CO2 6KGS.14326 OC: 2600-072	100,51	(100,51)	-	11130170	Germano	15	180	4	48	112,00	36,62	27,33
2192112	0	13111111	Móveis e Utensílios	25/03/1991	EXTINTOR INCENDIO CO2 6KGS.40930 OC: 2600-072	100,51	(100,51)	-	11130170	Germano	15	180	4	48	112,00	36,62	27,33
2192113	0	13111111	Móveis e Utensílios	25/03/1991	EXTINTOR INCENDIO CO2 6KGS.55470 OC: 2600-072	100,51	(100,51)	-	11130170	Germano	15	180	4	48	112,00	36,62	27,33
2192114	0	13111111	Móveis e Utensílios	26/12/1991	ESTINTOR DE INCENDIO CAPAC.12 KG OC: 2300-090	70,99	(70,99)	-	11100010	Germano	2	24	1	12	150,00	86,10	64,25
2192115	0	13111111	Móveis e Utensílios	26/12/1991	EXTINTOR DE INCENDIO CAPAC.12KG OC: 2300-090	70,99	(70,99)	-	11100010	Germano	5	60	1	12	150,00	38,55	28,77
2192116	0	13111111	Móveis e Utensílios	26/12/1991	EXTINTOR DE INCEND.CAP.12KG S124554 OC: 2300-090	70,99	(70,99)	-	11100010	Germano	5	60	1	12	150,00	38,55	28,77
2192117	0	13111111	Móveis e Utensílios	26/12/1991	EXTINTOR DE INCEND.CAP.12KG S124615 OC: 2300-090	70,99	(70,99)	-	11100010	Germano	5	60	1	12	150,00	38,55	28,77
2192118	0	13111111	Móveis e Utensílios	26/12/1991	EXTINTOR DE INCEND.CAP.12KG S124609 OC: 2300-090	70,99	(70,99)	-	11100010	Germano	5	60	1	12	150,00	38,55	28,77
2192119	0	13111111	Móveis e Utensílios	26/12/1991	EXTINTOR DE INCEND.CAP.12KG S124531 OC: 2300-090	70,99	(70,99)	-	11100010	Germano	5	60	1	12	150,00	38,55	28,77
2192120	0	13111111	Móveis e Utensílios	26/12/1991	EXTINTOR DE INCEND.CAP.12KG S125508 OC: 2300-090	70,99	(70,99)	-	11100010	Germano	5	60	1	12	150,00	38,55	28,77
2192121	0	13111111	Móveis e Utensílios	26/12/1991	EXTINTOR DE INCEND.CAP.12KG S124589 OC: 2300-090	70,99	(70,99)	-	11100010	Germano	5	60	1	12	150,00	38,55	28,77
2192122	0	13111111	Móveis e Utensílios	26/12/1991	EXTINTOR DE INCEND.CAP.12KG S124592 OC: 2300-090	70,99	(70,99)	-	11100010	Germano	5	60	1	12	150,00	38,55	28,77
2192123	0	13111111	Móveis e Utensílios	26/12/1991	EXTINTOR DE INCEND.CAP.12KG S124612 OC: 2300-090	70,99	(70,99)	-	11100010	Germano	5	60	1	12	150,00	38,55	28,77
2192124	0	13111111	Móveis e Utensílios	19/12/1991	EXTINTOR DE INCENDIO CO2 6KG S41081 OC: 2300-090	123,84	(123,84)	-	11100010	Germano	15	180	4	48	126,00	41,20	30,75
2192125	0	13111111	Móveis e Utensílios	19/12/1991	EXTINTOR DE INCENDIO CO2 6KG S.4535 OC: 2300-090	123,84	(123,84)	-	11100010	Germano	15	180	4	48	138,00	45,13	33,67
2192126	0	13111111	Móveis e Utensílios	19/12/1991	EXTINTOR DE INCENDIO CO2 6KG S.6518 OC: 2300-090	123,84	(123,84)	-	11100010	Germano	15	180	4	48	138,00	45,13	33,67
2192127	0	13111111	Móveis e Utensílios	19/12/1991	EXTINTOR DE INCENDIO CO2 6KG S.4537 OC: 2300-090	123,84	(123,84)	-	11100010	Germano	15	180	4	48	138,00	45,13	33,67
2192128	0	13111111	Móveis e Utensílios	19/12/1991	EXTINTOR DE INCENDIO CO2 6KG OC: 2300-090	123,84	(123,84)	-	11100010	Germano	15	180	4	48	138,00	45,13	33,67
2192129	0	13111111	Móveis e Utensílios	19/12/1991	EXTINTOR DE INCENDIO CO2 6KG S14422 OC: 2300-090	123,84	(123,84)	-	11100010	Germano	15	180	4	48	138,00	45,13	33,67
2192130	0	13111111	Móveis e Utensílios	19/12/1991	EXTINTOR DE INCENDIO CO2 6KG OC: 2300-090	123,84	(123,84)	-	11100010	Germano	15	180	4	48	138,00	45,13	33,67
2192131	0	13111111	Móveis e Utensílios	19/12/1991	EXTINTOR DE INCENDIO CO2 6KG S14176 OC: 2300-090	123,84	(123,84)	-	11100010	Germano	15	180	4	48	126,00	41,20	30,75
2192132	0	13111111	Móveis e Utensílios	19/12/1991	EXTINTOR DE INCENDIO CO2 6KG S14579 OC: 2300-090	123,84	(123,84)	-	11100010	Germano	15	180	4	48	138,00	45,13	33,67
2192133	0	13111111	Móveis e Utensílios	19/12/1991	EXTINTOR DE INCENDIO CO2 6KG S14771 OC: 2300-090	123,84	(123,84)	-	11100010	Germano	15	180	4	48	126,00	41,20	30,75
2192134	0	13111111	Móveis e Utensílios	19/12/1991	EXTINTOR DE INCENDIO CO2 6KG S14098 OC: 2300-090	123,84	(123,84)	-	11100010	Germano	15	180	4	48	138,00	45,13	33,67
2192135	0	13111111	Móveis e Utensílios	19/12/1991	EXTINTOR DE INCENDIO CO2 6KG S14059 OC: 2300-090	123,84	(123,84)	-	11100010	Germano	15	180	4	48	126,00	41,20	30,75
2192136	0	13111111	Móveis e Utensílios	19/12/1991	EXTINTOR DE INCENDIO CO2 6KG S14157 OC: 2300-090	123,84	(123,84)	-	11100010	Germano	15	180	4	48	138,00	45,13	33,67
2192137	0	13111111	Móveis e Utensílios	19/12/1991	EXTINTOR DE INCENDIO CO2 6KG S14644 OC: 2300-090	123,84	(123,84)	-	11100010	Germano	15	180	4	48	138,00	45,13	33,67
2192138	0	13111111	Móveis e Utensílios	19/12/1991	EXTINTOR DE INCENDIO CO2 6KG S14117 OC: 2300-090	123,84	(123,84)	-	11100010	Germano	15	180	4	48	138,00	45,13	33,67
2192139	0	13111111	Móveis e Utensílios	19/12/1991	EXTINTOR DE INCENDIO CO2 6KG OC: 2300-090	123,84	(123,84)	-	11100010	Germano	15	180	4	48	138,00	45,13	33,67
2192140	0	13111111	Móveis e Utensílios	19/12/1991	EXTINTOR DE INCENDIO CO2 6KG OC: 2300-090	123,84	(123,84)	-	11100010	Germano	15	180	4	48	138,00	45,13	33,67
2192141	0	13111111	Móveis e Utensílios	19/12/1991	EXTINTOR DE INCENDIO CO2 6KG OC: 2300-090	123,84	(123,84)	-	11100010	Germano	15	180	4	48	138,00	45,13	33,67
2192142	0	13111111	Móveis e Utensílios	19/12/1991	EXTINTOR DE INCENDIO CO2 6KG OC: 2300-090	123,84	(123,84)	-	11100010	Germano	15	180	4	48	138,00	45,13	33,67
2192143	0	13111111	Móveis e Utensílios	19/12/1991	EXTINTOR DE INCENDIO CO2 6KG OC: 2300-090	123,84	(123,84)	-	11100010	Germano	15	180	4	48	138,00	45,13	33,67
2192144	0	13111111	Móveis e Utensílios	19/12/1991	EXTINTOR DE INCENDIO CO2 6KG OC: 2300-090	123,84	(123,84)	-	11100010	Germano	15	180	4	48	126,00	41,20	30,75
2192145	0	13111111	Móveis e Utensílios	19/12/1991	EXTINTOR DE INCENDIO CO2 6KG OC: 2300-090	123,84	(123,84)	-	11100010	Germano	15	180	4	48	138,00	45,13	33,67
2192146	0	13111111	Móveis e Utensílios	19/12/1991	EXTINTOR DE INCENDIO CO2 6KG OC: 2300-090	123,84	(123,84)	-	11100010	Germano	15	180	4	48	126,00	41,20	30,75
2192147	0	13111111	Móveis e Utensílios	19/12/1991	EXTINTOR DE INCENDIO CO2 6KG OC: 2300-090	123,84	(123,84)	-	11100010	Germano	15	180	4	48	138,00	45,13	33,67
2192148	0	13111111	Móveis e Utensílios	19/12/1991	EXTINTOR DE INCENDIO CO2 6KG OC: 2300-090	123,84	(123,84)	-	11100010	Germano	15	180	4	48	126,00	41,20	30,75
2192149	0	13111111	Móveis e Utensílios	19/12/1991	EXTINTOR DE INCENDIO CO2 6KG OC: 2300-090	123,84	(123,84)	-	11100010	Germano	15	180	4	48	126,00	41,20	30,75
2192150	0	13111111	Móveis e Utensílios	19/12/1991	EXTINTOR DE INCENDIO CO2 6KG OC: 2300-090	123,84	(123,84)	-	11100010	Germano	15	180	4	48	138,00	45,13	33,67
2192151	0	13111111	Móveis e Utensílios	19/12/1991	EXTINTOR DE INCENDIO CO2 6KG OC: 2300-090	123,84	(123,84)	-	11100010	Germano	15	180	4	48	138,00	45,13	33,67
2192152	0	13111111	Móveis e Utensílios	19/12/1991	EXTINTOR DE INCENDIO CO2 6KG OC: 2300-090	123,84	(123,84)	-	11100010	Germano	15	180	4	48	138,00	45,13	33,67
2192153	0	13111111	Móveis e Utensílios	19/12/1991	EXTINTOR DE INCENDIO CO2 6KG OC: 2300-090	123,84	(123,84)	-	11100010	Germano	15	180	4	48	138,00	45,13	33,67
2192154	0	13111111	Móveis e Utensílios	19/12/1991	EXTINTOR DE INCENDIO CO2 6KG OC: 2300-090	123,84	(123,84)	-	11100010	Germano	15	180	4	48	138,00	45,13	33,67
2192155	0	13111111	Móveis e Utensílios	19/12/1991	EXTINTOR DE INCENDIO CO2 6KG OC: 2300-090	123,84	(123,84)	-	11100010	Germano	15	180	4	48	138,00	45,13	33,67
2192156	0	13111111	Móveis e Utensílios	19/12/1991	EXTINTOR DE INCENDIO CO2 6KG OC: 2300-090	123,84	(123,84)	-	11100010	Germano	15	180	4	48	138,00	45,13	33,67
2192157	0	13111111	Móveis e Utensílios	19/12/1991	EXTINTOR DE INCENDIO CO2 6KG OC: 2300-090	123,84	(123,84)	-	11100010	Germano	15	180	4	48	138,00	45,13	33,67
2192158	0	13111111	Móveis e Utensílios	19/12/1991	EXTINTOR DE INCENDIO CO2 6KG OC: 2300-090	123,84	(123,84)	-	11100010	Germano	15	180	4	48	138,00	45,13	33,67
2192159	0	13111111	Móveis e Utensílios	21/05/1992	EXTINTOR DE INCENDIO CO2 6KG OC: 2300-090	123,84	(123,84)	-	11100010	Germano	15	180	4	48	138,00	45,13	33,67
2192160	0	13111111	Móveis e Utensílios	19/12/1991	EXTINTOR DE INCENDIO CO2 6KG OC: 2300-090	123,84	(123,84)	-	11100010	Germano	15	180	4	48	138,00	45,13	33,67
2192161	0	13111111	Móveis e Utensílios	19/12/1991	EXTINTOR DE INCENDIO CO2 6KG OC: 2300-090	123,84	(123,84)	-	11100010	Germano	15	180	4	48	138,00	45,13	33,67
2192162	0	13111111	Móveis e Utensílios	19/12/1991	EXTINTOR DE INCENDIO CO2 6KG OC: 2300-090	123,84	(123,84)	-	11100010	Germano	15	180	4	48	138,00	45,13	33,67
2192163	0	13111111	Móveis e Utensílios	19/12/1991	EXTINTOR DE INCENDIO CO2 6KG OC: 2300-090	123,84	(123,84)	-	11100010	Germano	15	180	4	48	138,00	45,13	33,67
2192164	0	13111111	Móveis e Utensílios	19/12/1991	EXTINTOR DE INCENDIO CO2 6KG OC: 2300-090	123,84	(123,84)	-	11100010	Germano	15	180	4	48	138,00	45,13	33,67
2192165	0	13111111	Móveis e Utensílios	19/12/1991	EXTINTOR DE INCENDIO CO2 6KG OC: 2300-090	123,84	(123,84)	-	11100010	Germano	15	180	4	48	138,00	45,13	33,67
2192166	0	13111111	Móveis e Utensílios	19/12/1991	EXTINTOR DE INCENDIO CO2 6KG OC: 2300-090	123,84	(123,84)	-	11100010	Germano	15	180	4	48	126,00	41,20	30,75
2192167	0	13111111	Móveis e Utensílios	19/12/1991	EXTINTOR DE INCEND.CAP.12KG S124689 OC: 2300-090	70,99	(70,99)	-	11130010	Germano	5	60	1	12	150,00	38,55	28,77
2192168	0	13111111	Móveis e Utensílios	19/12/1991	EXTINTOR DE INCEND.CAP.12KG S124596 OC: 2300-090	70,99	(70,99)	-	11130010	Germano	5	60	1	12	150,00	38,55	28,77
2192169	0	13111111	Móveis e Utensílios	19/12/1991	EXTINTOR DE INCEND.CAP.12KG S123784 OC: 2300-090	70,99	(70,99)	-	11130010	Germano	5	60	1	12	150,00	38,55	28,77
2192170	0	13111111	Móveis e Utensílios	19/12/1991	EXTINTOR DE INCEND.CAP.12KG S125519 OC: 2300-090	70,99	(70,99)	-	11130010	Germano	5	60	1	12	150,00	38,55	28,77
2192171	0	13111111	Móveis e Utensílios	19/12/1991	EXTINTOR DE INCEND.CAP.12KG S124510 OC: 2300-090	70,99	(70,99)	-	11130010	Germano	5	60	1	12	150,00	38,55	28,77
2192172	0	13111111	Móveis e Utensílios	19/12/1991	EXTINTOR DE INCEND.CAP.12KG S124556 OC: 2300-090	70,99	(70,99)	-	11130010	Germano	5	60	1	12	150,00	38,55	28,77
2192173	0	13111111	Móveis e Utensílios	19/12/1991	EXTINTOR DE INCEND.CAP.12KG S124513 OC: 2300-090	70,99	(70,99)	-	11130010	Germano	5	60	1	12	150,00	38,55	28,77
2192174	0	13111111	Móveis e Utensílios	19/12/1991	EXTINTOR DE INCEND.CAP.12KG S124500 OC: 2300-090	71,06	(71,06)	-	11130010	Germano	5	60	1	12	150,00	38,55	28,77
2192175	0	13111111	Móveis e Utensílios	19/12/1991	EXTINTOR DE INCEND.CAP.12KG S124520 OC: 2300-090	70,99	(70,99)	-	11130010	Germano	5	60	1	12	150,00	38,55	28,77
2192176	0	13111111	Móveis e Utensílios	19/12/1991	EXTINTOR DE INCEND.CAP.12KG S124619 OC: 2300-090	70,99	(70,99)	-	11130010	Germano	5	60	1	12	150,00	38,55	28,77
2192177	0	13111111	Móveis e Utensílios	19/12/1991	EXTINTOR DE INCENDIO CAPAC.12 KG OC: 2300-090	70,99	(70,99)	-	11130010	Germano	5	60	1	12	150,00	38,55	28,77

FDC CONSULT LTDA

SAMARCO
APRENDER PARA EVOLUIR E TRANSFORMAR

DATA-BASE: 31/03/2021					DADOS CONTÁBEIS CEDIDOS PELA SAMARCO						AVALIAÇÃO VALOR JUSTO DE MERCADO						
IMOBILIZADO	SUB Nº	CLASSE	CENTRO CST	DT.INCORP.	DENOMINAÇÃO DO IMOBILIZADO	VAL AQUIS. BRL	DEPREC. ACUM BRL	VALOR CONTÁBIL BRL	CENTRO DE CUSTOS	UNID. IND	VIDA ÚTIL DET. (ANOS)	VIDA ÚTIL DET. (MESES)	VIDA ÚTIL REM. (ANOS)	VIDA ÚTIL REM. (MESES)	VALOR DE REPOSIÇÃO (R$)	VALOR JUSTO DE MERCADO (R$)	VALOR DE LIQUIDAÇÃO FORÇADA
2192178	0	13111111	Móveis e Utensílios	19/12/1991	EXTINTOR DE INCEND.CAP.12KG S124552 OC: 2300-090	70,99	(70,99)	-	11130010	Germano	5	60	1	12	150,00	38,55	28,77
2192179	0	13111111	Móveis e Utensílios	19/12/1991	EXTINTOR DE INCEND.CAP.12KG S124616 OC: 2300-090	70,99	(70,99)	-	11130010	Germano	5	60	1	12	150,00	38,55	28,77
2192180	0	13111111	Móveis e Utensílios	19/12/1991	EXTINTOR DE INCEND.CAP.12KG S125533 OC: 2300-090	70,99	(70,99)	-	11130010	Germano	5	60	1	12	150,00	38,55	28,77
2192181	0	13111111	Móveis e Utensílios	19/12/1991	EXTINTOR DE INCEND.CAP.12KG S124601 OC: 2300-090	70,99	(70,99)	-	11130010	Germano	5	60	1	12	150,00	38,55	28,77
2192182	0	13111111	Móveis e Utensílios	19/12/1991	EXTINTOR DE INCEND.CAP.12KG S125573 OC: 2300-090	70,99	(70,99)	-	11130010	Germano	5	60	1	12	150,00	38,55	28,77
2192183	0	13111111	Móveis e Utensílios	19/12/1991	EXTINTOR DE INCEND.CAP.12KG S124590 OC: 2300-090	70,99	(70,99)	-	11130010	Germano	5	60	1	12	150,00	38,55	28,77
2192184	0	13111111	Móveis e Utensílios	19/12/1991	EXTINTOR DE INCEND.CAP.12KG S124553 OC: 2300-090	70,99	(70,99)	-	11130010	Germano	5	60	1	12	150,00	38,55	28,77
2192185	0	13111111	Móveis e Utensílios	19/12/1991	EXTINTOR DE INCEND.CAP.12KG S124604 OC: 2300-090	70,99	(70,99)	-	11130010	Germano	5	60	1	12	150,00	38,55	28,77
2192186	0	13111111	Móveis e Utensílios	19/12/1991	EXTINTOR DE INCEND.CAP.12KG S124619 OC: 2300-090	70,99	(70,99)	-	11130010	Germano	5	60	1	12	150,00	38,55	28,77
2192187	0	13111111	Móveis e Utensílios	19/12/1991	EXTINTOR DE INCEND.CAP.12KG S124498 OC: 2300-090	70,99	(70,99)	-	11130010	Germano	5	60	1	12	150,00	38,55	28,77
2192188	0	13111111	Móveis e Utensílios	19/12/1991	EXTINTOR DE INCEND.CAP.12KG S124602 OC: 2300-090	70,99	(70,99)	-	11130010	Germano	5	60	1	12	150,00	38,55	28,77
2192189	0	13111111	Móveis e Utensílios	19/12/1991	EXTINTOR DE INCEND.CAP.12KG S124537 OC: 2300-090	70,99	(70,99)	-	11130010	Germano	5	60	1	12	150,00	38,55	28,77
2192190	0	13111111	Móveis e Utensílios	19/12/1991	EXTINTOR DE INCENDIO CAPAC. 12 KG OC: 2300-090	70,99	(70,99)	-	11130010	Germano	5	60	1	12	150,00	38,55	28,77
2192191	0	13111111	Móveis e Utensílios	19/12/1991	EXTINTOR DE INCEND.CAP.12KG S123758 OC: 2300-090	70,99	(70,99)	-	11130010	Germano	5	60	1	12	150,00	38,55	28,77
2192192	0	13111111	Móveis e Utensílios	19/12/1991	EXTINTOR DE INCEND.CAP.12KG S124573 OC: 2300-090	70,99	(70,99)	-	11130010	Germano	5	60	1	12	150,00	38,55	28,77
2192193	0	13111111	Móveis e Utensílios	19/12/1991	EXTINTOR DE INCEND.CAP.12KG S125544 OC: 2300-090	70,99	(70,99)	-	11130010	Germano	5	60	1	12	150,00	38,55	28,77
2192194	0	13111111	Móveis e Utensílios	19/12/1991	EXTINTOR DE INCEND.CAP.12KG S124546 OC: 2300-090	70,99	(70,99)	-	11130010	Germano	5	60	1	12	150,00	38,55	28,77
2192195	0	13111111	Móveis e Utensílios	19/12/1991	EXTINTOR DE INCENDIO CAPAC. 12 KG OC: 2300-090	70,99	(70,99)	-	11130010	Germano	5	60	1	12	150,00	38,55	28,77
2192196	0	13111111	Móveis e Utensílios	19/12/1991	EXTINTOR DE INCENDIO CAPAC. 12 KG OC: 2300-090	70,99	(70,99)	-	11130010	Germano	5	60	1	12	150,00	38,55	28,77
2192197	0	13111111	Móveis e Utensílios	19/12/1991	EXTINTOR DE INCENDIO CAPAC. 12 KG OC: 2300-090	70,99	(70,99)	-	11130010	Germano	5	60	1	12	150,00	38,55	28,77
2192198	0	13111111	Móveis e Utensílios	19/12/1991	EXTINTOR DE INCENDIO CAPAC. 12 KG OC: 2300-090	70,99	(70,99)	-	11130010	Germano	5	60	1	12	150,00	38,55	28,77
2192199	0	13111111	Móveis e Utensílios	19/12/1991	EXTINTOR DE INCENDIO CAPAC. 12 KG OC: 2300-090	70,99	(70,99)	-	11130010	Germano	5	60	1	12	150,00	38,55	28,77
2192200	0	13111111	Móveis e Utensílios	19/12/1991	EXTINTOR DE INCENDIO CAPAC. 12 KG OC: 2300-090	70,99	(70,99)	-	11130010	Germano	5	60	1	12	150,00	38,55	28,77
2192201	0	13111111	Móveis e Utensílios	19/12/1991	EXTINTOR DE INCENDIO CAPAC. 12 KG OC: 2300-090	70,99	(70,99)	-	11130010	Germano	5	60	1	12	150,00	38,55	28,77
2192202	0	13111111	Móveis e Utensílios	19/12/1991	EXTINTOR DE INCENDIO CAPAC. 12 KG OC: 2300-090	70,99	(70,99)	-	11130010	Germano	5	60	1	12	150,00	38,55	28,77
2192203	0	13111111	Móveis e Utensílios	19/12/1991	EXTINTOR DE INCENDIO CAPAC. 12 KG OC: 2300-090	70,99	(70,99)	-	11130010	Germano	5	60	1	12	150,00	38,55	28,77
2192204	0	13111111	Móveis e Utensílios	19/12/1991	EXTINTOR DE INCENDIO CAPAC. 12 KG OC: 2300-090	70,99	(70,99)	-	11130010	Germano	5	60	1	12	150,00	38,55	28,77
2192205	0	13111111	Móveis e Utensílios	19/12/1991	EXTINTOR DE INCENDIO CAPAC. 12 KG OC: 2300-090	70,99	(70,99)	-	11130010	Germano	5	60	1	12	150,00	38,55	28,77
2192206	0	13111111	Móveis e Utensílios	19/12/1991	EXTINTOR DE INCENDIO CAPAC. 12 KG OC: 2300-090	70,99	(70,99)	-	11130010	Germano	5	60	1	12	150,00	38,55	28,77
2192207	0	13111111	Móveis e Utensílios	19/12/1991	EXTINTOR DE INCENDIO CAPAC. 12 KG OC: 2300-090	70,99	(70,99)	-	11130010	Germano	5	60	1	12	150,00	38,55	28,77
2192208	0	13111111	Móveis e Utensílios	19/12/1991	EXTINTOR DE INCENDIO CAPAC. 12 KG OC: 2300-090	70,99	(70,99)	-	11130010	Germano	5	60	1	12	150,00	38,55	28,77
2192209	0	13111111	Móveis e Utensílios	19/12/1991	EXTINTOR DE INCENDIO CAPAC. 12 KG OC: 2300-090	70,99	(70,99)	-	11130010	Germano	5	60	1	12	150,00	38,55	28,77
2192210	0	13111111	Móveis e Utensílios	19/12/1991	EXTINTOR DE INCENDIO CAPAC. 12 KG OC: 2300-090	70,99	(70,99)	-	11130010	Germano	5	60	1	12	150,00	38,55	28,77
2192211	0	13111111	Móveis e Utensílios	19/12/1991	EXTINTOR DE INCENDIO CAPAC. 12 KG OC: 2300-090	70,99	(70,99)	-	11130010	Germano	5	60	1	12	150,00	38,55	28,77
2192212	0	13111111	Móveis e Utensílios	19/12/1991	EXTINTOR DE INCENDIO CAPAC. 12 KG OC: 2300-090	70,99	(70,99)	-	11130010	Germano	5	60	1	12	150,00	38,55	28,77
2192213	0	13111111	Móveis e Utensílios	19/12/1991	EXTINTOR DE INCENDIO CAPAC. 12 KG OC: 2300-090	70,99	(70,99)	-	11130010	Germano	5	60	1	12	150,00	38,55	28,77
2192214	0	13111111	Móveis e Utensílios	19/12/1991	EXTINTOR DE INCENDIO CAPAC. 12 KG OC: 2300-090	70,99	(70,99)	-	11130010	Germano	5	60	1	12	150,00	38,55	28,77
2192215	0	13111111	Móveis e Utensílios	19/12/1991	EXTINTOR DE INCENDIO CAPAC. 12 KG OC: 2300-090	70,99	(70,99)	-	11130010	Germano	5	60	1	12	150,00	38,55	28,77
2192216	0	13111111	Móveis e Utensílios	19/12/1991	EXTINTOR DE INCENDIO CAPAC. 12 KG OC: 2300-090	70,99	(70,99)	-	11130010	Germano	5	60	1	12	150,00	38,55	28,77
2192217	0	13111111	Móveis e Utensílios	19/12/1991	EXTINTOR DE INCENDIO CAPAC. 12 KG OC: 2300-090	70,99	(70,99)	-	11130010	Germano	5	60	1	12	150,00	38,55	28,77
2192218	0	13111111	Móveis e Utensílios	19/12/1991	EXTINTOR DE INCENDIO CAPAC. 12 KG OC: 2300-090	70,99	(70,99)	-	11130010	Germano	5	60	1	12	150,00	38,55	28,77
2192219	0	13111111	Móveis e Utensílios	11/03/1993	EXTINTOR DE INCENDIO MODELO PQSM- 06 KGS OC: 70030	385,55	(385,55)	-	11342010	Germano	15	180	4	48	431,00	140,94	105,17
2192220	0	13111111	Móveis e Utensílios	11/03/1993	EXTINTOR INCENDIO MODELO PQSM - 08 KGS OC: 7003032	2.135,40	(2.135,40)	-	11342010	Germano	15	180	4	48	2.392,00	782,18	583,68
2192221	0	13111111	Móveis e Utensílios	11/03/1993	EXTINTOR DE INCENDIO MODELO PQSM- 12 KGS OC: 70030	2.024,18	(2.024,18)	-	11342010	Germano	15	180	4	48	2.267,00	741,31	553,18
2192222	0	13111111	Móveis e Utensílios	11/03/1993	EXTINTOR DE INCENDIO MODELO PQSA - 50 KGS OC: 7003	704,37	(704,37)	-	11342010	Germano	15	180	4	48	789,00	258,00	192,53
2192223	0	13111111	Móveis e Utensílios	11/03/1993	EXTINTOR DE INCENDIO MODELO PQSA 50 KGS OC: 700303	704,37	(704,37)	-	11342010	Germano	15	180	4	48	789,00	258,00	192,53
2192224	0	13111111	Móveis e Utensílios	25/06/1996	EXTINTOR DE CO2, 6 KG, PARA PAREDE OC: 291708996	115,72	(115,72)	-	11130150	Germano	15	180	4	48	130,00	42,51	31,72
2192225	0	13111111	Móveis e Utensílios	25/06/1996	EXTINTOR DE CO2, 6 KG, PARA PAREDE OC: 291708996	115,72	(115,72)	-	11130150	Germano	15	180	4	48	130,00	42,51	31,72
2192226	0	13111111	Móveis e Utensílios	25/06/1996	EXTINTOR DE CO2, 6 KG, PARA PAREDE OC: 291708996	115,72	(115,72)	-	11130150	Germano	15	180	4	48	130,00	42,51	31,72
2192227	0	13111111	Móveis e Utensílios	25/06/1996	EXTINTOR DE CO2, 6 KG, PARA PAREDE OC: 291708996	115,72	(115,72)	-	11130150	Germano	15	180	4	48	130,00	42,51	31,72
2192228	0	13111111	Móveis e Utensílios	25/06/1996	EXTINTOR DE CO2, 6 KG, PARA PAREDE OC: 291708996	115,72	(115,72)	-	11130150	Germano	15	180	4	48	130,00	42,51	31,72
2192229	0	13111111	Móveis e Utensílios	25/06/1996	EXTINTOR DE CO2, 6 KG, PARA PAREDE OC: 291708996	115,72	(115,72)	-	11130150	Germano	15	180	4	48	130,00	42,51	31,72
2192230	0	13111111	Móveis e Utensílios	25/06/1996	EXTINTOR DE CO2, 6 KG, PARA PAREDE OC: 291708996	115,72	(115,72)	-	11130150	Germano	15	180	4	48	130,00	42,51	31,72
2192231	0	13111111	Móveis e Utensílios	25/06/1996	EXTINTOR DE CO2, 6 KG, PARA PAREDE OC: 291708996	115,72	(115,72)	-	11130150	Germano	15	180	4	48	130,00	42,51	31,72
2192232	0	13111111	Móveis e Utensílios	25/06/1996	EXTINTOR DE CO2, 6 KG, PARA PAREDE OC: 291708996	115,72	(115,72)	-	11130150	Germano	15	180	4	48	130,00	42,51	31,72
2192233	0	13111111	Móveis e Utensílios	25/06/1996	EXTINTOR DE CO2, 6 KG, PARA PAREDE OC: 291708996	115,72	(115,72)	-	11130150	Germano	15	180	4	48	130,00	42,51	31,72
2192234	0	13111111	Móveis e Utensílios	25/06/1996	EXTINTOR DE CO2, 6 KG, PARA PAREDE OC: 291708996	115,72	(115,72)	-	11130150	Germano	15	180	4	48	130,00	42,51	31,72
2192235	0	13111111	Móveis e Utensílios	25/06/1996	EXTINTOR DE CO2, 6 KG, PARA PAREDE OC: 291708996	115,72	(115,72)	-	11130150	Germano	15	180	4	48	130,00	42,51	31,72
2192236	0	13111111	Móveis e Utensílios	25/06/1996	EXTINTOR DE CO2, 6 KG, PARA PAREDE OC: 291708996	115,72	(115,72)	-	11130150	Germano	15	180	4	48	130,00	42,51	31,72
2192237	0	13111111	Móveis e Utensílios	25/06/1996	EXTINTOR DE CO2, 6 KG, PARA PAREDE OC: 291708996	115,72	(115,72)	-	11130150	Germano	15	180	4	48	130,00	42,51	31,72
2192238	0	13111111	Móveis e Utensílios	25/06/1996	EXTINTOR DE PQS, 12 KG, PARA PAREDE OC: 291708996	48,49	(48,49)	-	11130150	Germano	5	60	1	12	150,00	38,55	28,77
2192239	0	13111111	Móveis e Utensílios	25/06/1996	EXTINTOR DE PQS, 12 KG, PARA PAREDE OC: 291708996	48,49	(48,49)	-	11130150	Germano	5	60	1	12	150,00	38,55	28,77
2192240	0	13111111	Móveis e Utensílios	25/06/1996	EXTINTOR DE PQS, 12 KG, PARA PAREDE OC: 291708996	48,49	(48,49)	-	11130150	Germano	5	60	1	12	150,00	38,55	28,77
2192241	0	13111111	Móveis e Utensílios	25/06/1996	EXTINTOR DE PQS, 12 KG, PARA PAREDE OC: 291708996	48,49	(48,49)	-	11130150	Germano	5	60	1	12	150,00	38,55	28,77
2192242	0	13111111	Móveis e Utensílios	25/06/1996	EXTINTOR DE PQS, 12 KG, PARA PAREDE OC: 291708996	48,49	(48,49)	-	11130150	Germano	5	60	1	12	150,00	38,55	28,77
2192243	0	13111111	Móveis e Utensílios	25/06/1996	EXTINTOR DE PQS, 12 KG, PARA PAREDE OC: 291708996	48,49	(48,49)	-	11130150	Germano	5	60	1	12	150,00	38,55	28,77
2192244	0	13111111	Móveis e Utensílios	25/06/1996	EXTINTOR DE PQS, 12 KG, PARA PAREDE OC: 291708996	48,49	(48,49)	-	11130150	Germano	5	60	1	12	150,00	38,55	28,77
2192245	0	13111111	Móveis e Utensílios	25/06/1996	EXTINTOR DE PQS, 12 KG, PARA PAREDE OC: 291708996	48,49	(48,49)	-	11130150	Germano	5	60	1	12	150,00	38,55	28,77
2192246	0	13111111	Móveis e Utensílios	13/10/1995	40 METROS DE TAPETE TABACOW AUSTIN JADE COM CHAPA	536,17	(536,17)	-	12330030	Ubu	15	180	4	48	831,00	271,74	202,77

FDC CONSULT LTDA

SAMARCO

DATA-BASE: 31/03/2021					DADOS CONTÁBEIS CEDIDOS PELA SAMARCO						AVALIAÇÃO VALOR JUSTO DE MERCADO						
IMOBILIZADO	SUB Nº	CLASSE	CENTRO CST	DT.INCORP.	DENOMINAÇÃO DO IMOBILIZADO	VAL AQUIS. BRL	DEPREC. ACUM BRL	VALOR CONTÁBIL BRL	CENTRO DE CUSTOS	UNID. IND	VIDA ÚTIL DET. (ANOS)	VIDA ÚTIL DET. (MESES)	VIDA ÚTIL REM. (ANOS)	VIDA ÚTIL REM. (MESES)	VALOR DE REPOSIÇÃO (R$)	VALOR JUSTO DE MERCADO (R$)	VALOR DE LIQUIDAÇÃO FORÇADA
2192249	0	13111111	Móveis e Utensílios	07/11/1995	APARELHO TELEFONICO CELULAR MOTOROLA MICROTAC OC:	1.292,23	(1.292,23)	-	11162020	Germano	15	180	4	48	2.632,00	860,66	642,24
2192250	0	13111111	Móveis e Utensílios	07/11/1995	APARELHO TELEFONICO CELULAR MOTOROLA MICROTAC OC:	1.292,23	(1.292,23)	-	12300030	Ubu	15	180	4	48	2.632,00	860,66	642,24
2192251	0	13111111	Móveis e Utensílios	19/12/1997	ACERTO DE VALOR LANCADO A MENOR OC: 041002897	947,01	(947,01)	-	11100010	Germano	15	180	4	48	1.061,00	346,95	258,90
2192253	0	13111111	Móveis e Utensílios	05/04/1993	19,95 METROS DE PERCIANA VERTICAL OC: 635600693	449,16	(449,16)	-	12204010	Ubu	15	180	4	48	697,00	227,92	170,08
2192258	0	13111111	Móveis e Utensílios	17/03/1994	MASCARA C/ TRAQUEIA LINHA DE AR FLUXO CONSTANTE-DT	990,06	(990,06)	-	12342010	Ubu	15	180	4	48	1.926,00	629,80	469,97
2192259	0	13111111	Móveis e Utensílios	17/03/1994	MASCARA C/ TRAQUEIA LINHA DE AR FLUXO CONSTANTE-DT	990,06	(990,06)	-	12342010	Ubu	15	180	4	48	1.926,00	629,80	469,97
2192260	0	13111111	Móveis e Utensílios	17/03/1994	MASCARA C/ TRAQUEIA LINHA DE AR FLUXO CONSTANTE-DT	990,06	(990,06)	-	12342010	Ubu	15	180	4	48	1.926,00	629,80	469,97
2192261	0	13111111	Móveis e Utensílios	15/08/1996	37 CAIXAS EM FIBRA DE VIDRO PARA ARMAZENAGEM DE MA	7.754,00	(7.754,00)	-	12342010	Ubu	15	180	4	48	12.028,00	3.933,16	2.934,98
2192265	0	13111071	Máquinas e Eqtos	03/09/1993	TRANSPORTADOR P1A-244-1910-04 140 METROS DE CORREI	16.482,13	(11.360,38)	5.121,75	12133020	Ubu	25	300	6	72	29.578,00	9.169,18	6.842,18
2192267	0	13111071	Máquinas e Eqtos	16/12/2002	SERVI#O SOLDA USINA DE CONCENTRA#ﾇO	17.226,61	(17.226,61)	-	11130120	Germano	10	120	3	36	19.271,00	7.168,81	5.349,48
2192268	0	13111071	Máquinas e Eqtos	08/01/2003	SERVI#OS DE FABRICA#ﾇO E MONTAGEM	3.177,72	(2.768,72)	409,00	11130120	Germano	25	300	11	132	2.776,00	1.382,45	1.031,60
2192270	0	13111071	Máquinas e Eqtos	09/08/1996	CONJUNTO DE MANOBRA B3 TORRE 1	426.041,79	(287.507,10)	138.534,69	12204030	Ubu	25	300	9	108	763.054,00	333.454,60	248.828,96
2192271	0	13111081	Sistemas	01/09/2006	CABO POT. 3 CONDUT. 0,6/1KV 3 X 35 PARA TRANSPORTA	623.223,25	(330.560,50)	292.662,75	11130020	Germano	40	480	26	312	928.892,00	645.579,94	481.741,69
2192273	0	13111071	Máquinas e Eqtos	18/05/1998	VALOR REFERENTE A SERVICOS PRESTADOS DE MONTAGEM O	716.427,03	(391.143,60)	325.283,43	12135020	Ubu	25	300	9	108	1.230.289,00	537.636,29	401.192,48
2192274	0	13111081	Sistemas	23/02/2001	INCORPORA#ﾇO BENS E SERVI#OS AO GASTO 831912-SISTE	195.243,08	(148.802,59)	46.440,49	12110040	Ubu	25	300	11	132	322.395,00	160.552,71	119.806,90
2192275	0	13111051	Edificações	01/09/2006	CONTAINER SANITオRIO C/3 VASOS, 1 MICT潦IO E 1 CUBA	5.029,09	(2.705,64)	2.323,45	12204010	Ubu	50	600	33	396	9.253,00	6.569,63	4.902,36
2192276	0	13111051	Edificações	01/09/2006	CONTAINER SANITオRIO C/3 VASOS, 1 MICT潦IO E 1 CUBA	5.029,09	(2.705,64)	2.323,45	12204010	Ubu	50	600	33	396	9.253,00	6.569,63	4.902,36
2192277	0	13111051	Edificações	01/09/2006	CONTAINER SANITオRIO C/3 VASOS, 1 MICT潦IO E 1 CUBA	5.029,09	(2.705,64)	2.323,45	12204010	Ubu	50	600	33	396	9.253,00	6.569,63	4.902,36
2192278	0	13111051	Edificações	01/09/2006	CONTAINER SANITオRIO C/3 VASOS, 1 MICT潦IO E 1 CUBA	5.029,09	(2.705,64)	2.323,45	12204010	Ubu	50	600	33	396	9.253,00	6.569,63	4.902,36
2192279	0	13111051	Edificações	01/09/2006	CONTAINER SANITオRIO C/3 VASOS, 1 MICT潦IO E 1 CUBA	5.029,09	(2.705,64)	2.323,45	12204010	Ubu	50	600	33	396	9.253,00	6.569,63	4.902,36
2192280	0	13111051	Edificações	01/09/2006	CONTAINER SANITオRIO C/3 VASOS, 1 MICT潦IO E 1 CUBA	5.029,10	(2.705,64)	2.323,46	12204010	Ubu	50	600	33	396	9.253,00	6.569,63	4.902,36
2192281	0	13111071	Máquinas e Eqtos	18/05/2000	BACIA RESERVATORIO DO FILTRO ﾀ VACUO,EM ACO CARBON	24.998,17	(11.834,95)	13.163,22	12110020	Ubu	25	300	9	108	56.307,00	24.606,16	18.361,49
2192283	0	13111081	Sistemas	01/09/2006	CABO PAR TRAN#ADO DE TEFLON - 9 METROS	555,06	(311,75)	243,31	11162020	Germano	40	480	26	312	716,00	497,62	371,33
2192284	0	13111081	Sistemas	28/06/1996	CONSTRUCAO DE 300M DE REDE EELETRICA AEREA MO KM 3	13.823,02	(9.917,49)	3.905,53	11162020	Germano	20	240	5	60	20.818,00	6.453,58	4.815,76
2192286	0	13111111	Móveis e Utensílios	01/09/2006	INSTALA#ﾇO DE PROJETOR NO CEAM	389,71	(389,71)	-	11300020	Germano	15	180	5	60	1.071,00	421,97	314,88
2192287	0	13111111	Móveis e Utensílios	01/09/2006	CABEAMENTO PARA PROJETOR	621,37	(621,37)	-	11300020	Germano	15	180	5	60	1.709,00	673,35	502,46
2192288	0	13111071	Máquinas e Eqtos	29/07/2002	SERVI#OS DE SOLDA E CALDEIRARIA NA USINA DE SOLDA	2.549,28	(1.475,14)	1.074,14	11130090	Germano	25	300	11	132	3.120,00	1.553,76	1.159,44
2192289	0	13111071	Máquinas e Eqtos	13/08/2002	SERVIﾇO PREPARAﾇAO DE PEﾇAS E INSTAL. 4 MEDIDORES	4.349,81	(2.517,05)	1.832,76	11130090	Germano	25	300	11	132	5.325,00	2.651,85	1.978,85
2192290	0	13111071	Máquinas e Eqtos	17/09/2002	SERVIﾇO PREPARAﾇAO DE PEﾇAS E INSTAL. 4 MEDIDORES	4.349,81	(2.517,05)	1.832,76	11130090	Germano	25	300	11	132	5.325,00	2.651,85	1.978,85
2192291	0	13111071	Máquinas e Eqtos	27/09/2002	SERVI#OS DE SOLDA E CALDEIRARIA NA USINA DE SOLDA	3.599,54	(2.082,91)	1.516,63	11130090	Germano	25	300	11	132	4.406,00	2.194,19	1.637,34
2192292	0	13111071	Máquinas e Eqtos	18/10/2002	SERVI#O PREPARA#ﾇO PE#AS E INSTAL. 4 MEDIDORES DE	4.565,07	(2.641,61)	1.923,46	11130090	Germano	25	300	11	132	5.588,00	2.782,82	2.076,59
2192293	0	13111071	Máquinas e Eqtos	29/10/2002	SERVI#OS DE SOLDA E CALDEIRARIA NA USINA DE SOLDA	1.861,83	(1.077,35)	784,48	11130090	Germano	25	300	11	132	2.279,00	1.134,94	846,91
2192294	0	13111071	Máquinas e Eqtos	19/11/2002	SERVI#O PREPARA#ﾇO PE#AS E INSTAL. 4 MEDIDORES DE	4.565,07	(2.641,61)	1.923,46	11130090	Germano	25	300	11	132	5.588,00	2.782,82	2.076,59
2192295	0	13111071	Máquinas e Eqtos	17/12/2002	SERVI#O PREPARA#ﾇO PE#AS E INSTAL. 4 MEDIDORES DE	4.565,07	(2.923,24)	1.641,83	11130090	Germano	25	300	11	132	4.982,00	2.481,04	1.851,39
2192296	0	13111071	Máquinas e Eqtos	23/12/2002	SERVI#OS DE SOLDA E CALDEIRARIA NA USINA DE SOLDA	2.415,61	(1.397,81)	1.017,80	11130090	Germano	25	300	11	132	2.957,00	1.472,59	1.098,87
2192297	0	13111071	Máquinas e Eqtos	25/01/2003	SERVI#OS DE SOLDA E CALDEIRARIA NA OFICINA DE SOLD	2.347,84	(1.358,59)	989,25	11130090	Germano	25	300	11	132	2.875,00	1.431,75	1.068,39
2192298	0	13111071	Máquinas e Eqtos	30/09/1998	ACERTO DE VALOR LANCADO A MENOR NA CAPITALIZACAO D	1.163,75	(676,06)	487,69	11162010	Germano	25	300	9	108	1.630,00	712,31	531,54
2192301	0	13111071	Máquinas e Eqtos	02/07/1991	HOPPER P/CORREIA 42 CAPAC.3 M3 OC: 2500-037	24.926,47	(22.404,95)	2.521,52	11110040	Germano	25	300	6	72	81.458,00	25.251,98	18.843,42
2192302	0	13111071	Máquinas e Eqtos	31/01/1996	205 METROS DE CORREIA FLEXSTEEL 42 POLEGADAS OC: 2	16.484,68	(15.229,51)	1.255,17	11130020	Germano	25	300	9	108	11.767,00	5.142,18	3.837,17
2192303	0	13111071	Máquinas e Eqtos	02/07/1991	HOPPER P/CORREIA 42 CAPAC.3 M3 OC: 2500-037	29.438,85	(26.489,18)	2.949,67	11110040	Germano	25	300	6	72	81.037,00	25.121,47	18.746,03
2192305	0	13111071	Máquinas e Eqtos	01/12/1976	CABO CATRACA RIDGID D1440 OC: PU -0388	133,52	(133,52)	-	12202010	Ubu	25	300	6	72	526,00	163,06	121,68
2192306	0	13111081	Sistemas	15/01/1997	INSTALACAO DE SISTEMA PARA INJECAO DE AGUA NO MINE	62.264,50	(43.638,06)	18.626,44	11162020	Germano	40	480	22	264	102.524,00	62.642,16	46.744,55
2192307	0	13111051	Edificações	01/09/2006	EXECUCAO DE OBRAS CIVIS NA FAIXA DE SERVIDAO OC:	104.326,19	(58.803,73)	45.522,46	11162020	Germano	50	600	33	396	171.696,00	121.904,16	90.966,76
2192308	0	13111051	Edificações	01/09/2006	CONSTRUCAO CARA MANCHAO NO CANAL DE REJEITOS OC:	6.703,59	(3.409,57)	3.294,02	11130170	Germano	50	600	33	396	12.118,46	8.604,11	6.420,52
2192309	0	13111071	Máquinas e Eqtos	21/11/1996	QUADRO DE COMANDO,C/MEDIDOR DE NIVEL,040X020X040	8.268,88	(4.418,24)	3.850,64	12135020	Ubu	25	300	9	108	15.996,00	6.990,25	5.216,23
2192310	0	13111071	Máquinas e Eqtos	21/11/1996	QUADRO DE COMANDO,C/BOTOEIRA,060X035X070 480V 200A	8.268,88	(4.418,24)	3.850,64	12135020	Ubu	25	300	9	108	15.996,00	6.990,25	5.216,23
2192311	0	13111071	Máquinas e Eqtos	21/11/1996	QUADRO DE COMANDO,XV21811A/B COMANDO VALVULAS DUF	8.268,88	(4.418,24)	3.850,64	12135020	Ubu	25	300	9	108	15.996,00	6.990,25	5.216,23
2192312	0	13111071	Máquinas e Eqtos	21/11/1996	QUADRO DE COMANDO,XV21812A/B COMANDO VALVULAS DUF	8.268,88	(4.418,24)	3.850,64	12135020	Ubu	25	300	9	108	15.996,00	6.990,25	5.216,23
2192313	0	13111071	Máquinas e Eqtos	21/11/1996	QUADRO DE COMANDO,E36M52,TABLEPLAST,045X030X045 48	8.268,88	(4.418,24)	3.850,64	12135020	Ubu	25	300	9	108	15.996,00	6.990,25	5.216,23
2192314	0	13111071	Máquinas e Eqtos	21/11/1996	QUADRO DE COMANDO,C/MEDIDOR DE PRESSAO,TABLEPLAST,	8.268,88	(4.418,24)	3.850,64	12135020	Ubu	25	300	9	108	15.996,00	6.990,25	5.216,23
2192315	0	13111071	Máquinas e Eqtos	21/11/1996	QUADRO DE COMANDO,E36M53,TABLEPLAST,045X030X045 48	8.268,88	(4.418,24)	3.850,64	12135020	Ubu	25	300	9	108	15.996,00	6.990,25	5.216,23
2192316	0	13111071	Máquinas e Eqtos	21/11/1996	QUADRO DE COMANDO,TABLEPLAST,035X020X045 480V 200A	8.268,88	(4.418,24)	3.850,64	12135020	Ubu	25	300	9	108	15.996,00	6.990,25	5.216,23
2192317	0	13111071	Máquinas e Eqtos	21/11/1996	CAIXA COM TOMADAS 480V 200A OC: 235300396	8.268,88	(4.418,24)	3.850,64	12135020	Ubu	25	300	9	108	15.996,00	6.990,25	5.216,23
2192318	0	13111071	Máquinas e Eqtos	21/11/1996	QUADRO DE COMANDO,C/MEDIDOR DE PRESSAO DAMPER 263C	8.268,88	(4.418,24)	3.850,64	12135020	Ubu	25	300	9	108	15.996,00	6.990,25	5.216,23
2192319	0	13111071	Máquinas e Eqtos	21/11/1996	QUADRO DE COMANDO,C/MEDIDOR DE NIVEL 85VT02,010X02	8.268,88	(4.418,24)	3.850,64	12135020	Ubu	25	300	9	108	15.996,00	6.990,25	5.216,23
2192320	0	13111071	Máquinas e Eqtos	21/11/1996	PAINEL DE COMANDO,TRANSFORMADOR DE ALIMENTAﾇﾃO,MEC	8.016,07	(4.113,16)	3.902,91	12110040	Ubu	30	360	11	132	11.071,00	4.838,03	3.610,21
2192321	0	13111071	Máquinas e Eqtos	01/09/2006	QUADRO DE COMANDOTORRE DE RESFRIAMENTO030X020X035	8.268,88	(5.529,50)	2.739,38	12135020	Ubu	25	300	14	168	14.680,00	9.248,40	6.901,30
2192322	0	13111051	Edificações	01/09/2006	CONSTRUCAO DE GALERIAS E BUEIROS NA ESTACAO DE BOM	96.895,41	(59.458,21)	37.437,20	11162020	Germano	50	600	33	396	176.637,00	125.412,27	93.584,57
2192323	0	13111051	Edificações	01/09/2006	CONSTRUCAO DE POCOS ARTESIANOS PARA ACESSO TUBULAC	14.654,74	(9.406,20)	5.248,54	11162020	Germano	50	600	33	396	26.492,22	18.809,47	14.035,92
2192324	0	13111111	Móveis e Utensílios	01/09/2006	EXTINTOR INCENDIO PQS-6KG SE. 4631 OC: 7003048	52,76	(52,76)	-	11342010	Germano	15	180	5	60	145,00	57,13	42,63
2192325	0	13111111	Móveis e Utensílios	01/09/2006	EXTINTOR INCENDIO PQS-6KG SE. 4633 OC: 7003048	52,76	(52,76)	-	11342010	Germano	15	180	5	60	145,00	57,13	42,63
2192326	0	13111111	Móveis e Utensílios	01/09/2006	EXTINTOR INCENDIO PQS-6KG SE. 4636 OC: 7003048	52,76	(52,76)	-	11342010	Germano	15	180	5	60	145,00	57,13	42,63
2192327	0	13111111	Móveis e Utensílios	01/09/2006	EXTINTOR INCENDIO PQS-6KG SE. 4637 OC: 7003048	52,76	(52,76)	-	11342010	Germano	15	180	5	60	145,00	57,13	42,63
2192328	0	13111111	Móveis e Utensílios	01/09/2006	ESTINTOR INCENDIO PQS-8KG SE. 3352 OC: 7003048	56,04	(56,04)	-	11342010	Germano	15	180	5	60	154,00	60,68	45,28
2192329	0	13111111	Móveis e Utensílios	01/09/2006	EXTINTOR INCENDIO PQS-8KG SE. 3353 OC: 7003048	56,04	(56,04)	-	11342010	Germano	15	180	5	60	154,00	60,68	45,28
2192330	0	13111111	Móveis e Utensílios	01/09/2006	EXTINTOR INCENDIO PQS-8KG SE. 3354 OC: 7003048	56,04	(56,04)	-	11342010	Germano	5	60	1	12	150,00	38,55	28,77
2192331	0	13111111	Móveis e Utensílios	01/09/2006	EXTINTOR INCENDIO PQS-8KG SE. 3356 OC: 7003048	56,04	(56,04)	-	11342010	Germano	15	180	5	60	154,00	60,68	45,28
2192332	0	13111111	Móveis e Utensílios	01/09/2006	EXTINTOR INCENDIO PQS-8KG SE. 3357 OC: 7003048	56,04	(56,04)	-	11342010	Germano	15	180	5	60	154,00	60,68	45,28
2192333	0	13111111	Móveis e Utensílios	01/09/2006	EXTINTOR INCENDIO PQS-8KG SE. 3229 OC: 7003048	56,04	(56,04)	-	11342010	Germano	15	180	5	60	154,00	60,68	45,28

FDC CONSULT LTDA

SAMARCO
APRENDER PARA EVOLUIR E TRANSFORMAR

DATA-BASE: 31/03/2021					DADOS CONTÁBEIS CEDIDOS PELA SAMARCO					AVALIAÇÃO VALOR JUSTO DE MERCADO							
IMOBILIZADO	SUB Nº	CLASSE	CENTRO CST	DT.INCORP.	DENOMINAÇÃO DO IMOBILIZADO	VAL AQUIS. BRL	DEPREC. ACUM BRL	VALOR CONTÁBIL BRL	CENTRO DE CUSTOS	UNID. IND	VIDA ÚTIL DET. (ANOS)	VIDA ÚTIL DET. (MESES)	VIDA ÚTIL REM. (ANOS)	VIDA ÚTIL REM. (MESES)	VALOR DE REPOSIÇÃO (R$)	VALOR JUSTO DE MERCADO (R$)	VALOR DE LIQUIDAÇÃO FORÇADA
2192334	0	13111111	Móveis e Utensílios	01/09/2006	EXTINTOR INCENDIO PQS-12KG SE.16078 OC: 7003048	62,28	(62,28)	-	11342010	Germano	15	180	5	60	169,00	66,59	49,69
2192335	0	13111111	Móveis e Utensílios	01/09/2006	EXTINTOR INCENDIO PQS-12KG SE.16079 OC: 7003048	62,28	(62,28)	-	11342010	Germano	15	180	5	60	169,00	66,59	49,69
2192336	0	13111111	Móveis e Utensílios	01/09/2006	EXTINTOR INCENDIO PQS-12KG SE.16207 OC: 7003048	62,28	(62,28)	-	11342010	Germano	15	180	5	60	169,00	66,59	49,69
2192337	0	13111111	Móveis e Utensílios	01/09/2006	EXTINTOR INCENDIO PQS-12KG SE.16208 OC: 7003048	62,28	(62,28)	-	11342010	Germano	15	180	5	60	169,00	66,59	49,69
2192338	0	13111111	Móveis e Utensílios	01/09/2006	EXTINTOR INCENDIO PQS-12KG SE.16215 OC: 7003048	62,28	(62,28)	-	11342010	Germano	5	60	1	12	150,00	38,55	28,77
2192339	0	13111111	Móveis e Utensílios	01/09/2006	EXTINTOR INCENDIO PQS-12KG SE 16223 OC: 7003048	62,28	(62,28)	-	11342010	Germano	15	180	5	60	169,00	66,59	49,69
2192340	0	13111111	Móveis e Utensílios	01/09/2006	EXTINTOR INCENDIO PQS-12KG SE.16232 OC: 7003048	62,28	(62,28)	-	11342010	Germano	5	60	1	12	150,00	38,55	28,77
2192341	0	13111111	Móveis e Utensílios	01/09/2006	EXTINTOR INCENDIO PQS-12KG SE-16237 OC: 7003048	62,28	(62,28)	-	11342010	Germano	15	180	5	60	169,00	66,59	49,69
2192342	0	13111111	Móveis e Utensílios	01/09/2006	EXTINTOR INCENDIO CO2-6KG SE. 41050 OC: 7003048	83,18	(83,18)	-	11342010	Germano	15	180	5	60	229,00	90,23	67,33
2192343	0	13111111	Móveis e Utensílios	01/09/2006	EXTINTOR INCENDIO C02-6KG SE. 41054 OC: 7003048	83,18	(83,18)	-	11342010	Germano	15	180	5	60	229,00	90,23	67,33
2192344	0	13111111	Móveis e Utensílios	01/09/2006	EXTINTOR INCENDIO CO2-6KGG SE.41056 OC: 7003048	83,18	(83,18)	-	11342010	Germano	15	180	5	60	229,00	90,23	67,33
2192345	0	13111111	Móveis e Utensílios	01/09/2006	EXTINTOR INCENDIO CO2-6KG SE.41057 OC: 7003048	83,18	(83,18)	-	11342010	Germano	15	180	5	60	229,00	90,23	67,33
2192346	0	13111111	Móveis e Utensílios	01/09/2006	EXTINTOR INCENDIO CO2-6KG SE.41060 OC: 7003048	83,18	(83,18)	-	11342010	Germano	5	60	1	12	150,00	38,55	28,77
2192347	0	13111111	Móveis e Utensílios	01/09/2006	EXTINTOR INCENDIO CO2-6KG SE.41064 OC: 7003048	83,18	(83,18)	-	11342010	Germano	15	180	5	60	229,00	90,23	67,33
2192348	0	13111111	Móveis e Utensílios	01/09/2006	EXTINTOR INCENDIO CO2-6KG SE.41067 OC: 7003048	83,18	(83,18)	-	11342010	Germano	5	60	1	12	150,00	38,55	28,77
2192349	0	13111111	Móveis e Utensílios	01/09/2006	EXTINTOR INCENDIO CO2-6KG SE.41070 OC: 7003048	86,32	(86,32)	-	11342010	Germano	15	180	5	60	236,00	92,98	69,39
2192350	0	13111111	Móveis e Utensílios	01/09/2006	EXTINTOR INCENDIO CO2-6KG SE.41076 OC: 7003048	83,18	(83,18)	-	11342010	Germano	15	180	5	60	229,00	90,23	67,33
2192351	0	13111111	Móveis e Utensílios	01/09/2006	EXTINTOR INCENDIO CO2-6KG SE.41080 OC: 7003048	83,18	(83,18)	-	11342010	Germano	15	180	5	60	229,00	90,23	67,33
2192352	0	13111111	Móveis e Utensílios	01/09/2006	EXTINTOR INCENDIO CO2-6KG SE.41081 OC: 7003048	83,18	(83,18)	-	11342010	Germano	15	180	5	60	229,00	90,23	67,33
2192353	0	13111111	Móveis e Utensílios	01/09/2006	EXTINTOR INCENDIO CO2-6KG SE.41087 OC: 7003048	83,18	(83,18)	-	11342010	Germano	15	180	5	60	229,00	90,23	67,33
2192354	0	13111111	Móveis e Utensílios	01/09/2006	EXTINTOR INCENDIO CO2-6KG SE.409301 OC: 7003048	83,18	(83,18)	-	11342010	Germano	15	180	5	60	229,00	90,23	67,33
2192355	0	13111111	Móveis e Utensílios	01/09/2006	EXTINTOR INCENDIO CO2-6KG SE.410831 OC: 7003048	83,18	(83,18)	-	11342010	Germano	5	60	1	12	150,00	38,55	28,77
2192356	0	13111111	Móveis e Utensílios	01/09/2006	EXTINTOR INCENDIO CO2 6KG B.SPIER OC: 2300-009	113,54	(113,54)	-	11130170	Germano	15	180	5	60	312,00	122,93	91,73
2192357	0	13111111	Móveis e Utensílios	01/09/2006	EXTINTOR INCENDIO MODELO PQS 02 KG OC: 70030-48	37,60	(37,60)	-	11342010	Germano	15	180	5	60	101,00	39,79	29,69
2192358	0	13111111	Móveis e Utensílios	01/09/2006	EXTINTOR DE CO2, 6 KG, PARA PAREDE OC: 224200897	250,56	(250,56)	-	11130120	Germano	15	180	5	60	280,00	110,32	82,32
2192359	0	13111111	Móveis e Utensílios	01/09/2006	EXTINTOR DE CO2, 6 KG, PARA PAREDE OC: 224200897	126,92	(126,92)	-	11130120	Germano	15	180	5	60	142,00	55,95	41,75
2192360	0	13111111	Móveis e Utensílios	01/09/2006	EXTINTOR DE CO2, 6 KG, PARA PAREDE OC: 224200897	126,92	(126,92)	-	11130120	Germano	15	180	5	60	142,00	55,95	41,75
2192361	0	13111111	Móveis e Utensílios	01/09/2006	EXTINTOR DE CO2, 6 KG, PARA PAREDE OC: 224200897	126,92	(126,92)	-	11130120	Germano	15	180	5	60	142,00	55,95	41,75
2192362	0	13111111	Móveis e Utensílios	01/09/2006	EXTINTOR DE CO2, 6 KG, PARA PAREDE OC: 224200897	126,92	(126,92)	-	11130120	Germano	15	180	5	60	142,00	55,95	41,75
2192363	0	13111111	Móveis e Utensílios	01/09/2006	EXTINTOR DE CO2, 6 KG, PARA PAREDE OC: 224200897	126,92	(126,92)	-	11130120	Germano	15	180	5	60	142,00	55,95	41,75
2192364	0	13111111	Móveis e Utensílios	01/09/2006	EXTINTOR DE CO2, 6 KG, PARA PAREDE OC: 224200897	126,92	(126,92)	-	11130120	Germano	15	180	5	60	142,00	55,95	41,75
2192365	0	13111111	Móveis e Utensílios	01/09/2006	EXTINTOR DE CO2, 6 KG, PARA PAREDE OC: 224200897	126,92	(126,92)	-	11130120	Germano	15	180	5	60	142,00	55,95	41,75
2192366	0	13111111	Móveis e Utensílios	01/09/2006	EXTINTOR DE CO2, 6 KG, PARA PAREDE OC: 224200897	126,92	(126,92)	-	11130120	Germano	15	180	5	60	142,00	55,95	41,75
2192367	0	13111111	Móveis e Utensílios	01/09/2006	EXTINTOR DE CO2, 6 KG, PARA PAREDE OC: 224200897	126,92	(126,92)	-	11130120	Germano	15	180	5	60	142,00	55,95	41,75
2192368	0	13111111	Móveis e Utensílios	01/09/2006	EXTINTOR DE CO2, 6 KG, PARA PAREDE OC: 224200897	126,92	(126,92)	-	11130120	Germano	15	180	5	60	142,00	55,95	41,75
2192369	0	13111111	Móveis e Utensílios	01/09/2006	EXTINTOR DE PQS, 12 KG, PARA PAREDE OC: 224200897	46,35	(46,35)	-	11130120	Germano	5	60	1	12	150,00	38,55	28,77
2192370	0	13111111	Móveis e Utensílios	01/09/2006	EXTINTOR DE PQS, 12 KG, PARA PAREDE OC: 224200897	46,35	(46,35)	-	11130120	Germano	5	60	1	12	150,00	38,55	28,77
2192371	0	13111111	Móveis e Utensílios	01/09/2006	EXTINTOR DE PQS, 12 KG, PARA PAREDE OC: 224200897	46,35	(46,35)	-	11130120	Germano	5	60	1	12	150,00	38,55	28,77
2192372	0	13111111	Móveis e Utensílios	01/09/2006	EXTINTOR DE PQS, 12 KG, PARA PAREDE OC: 224200897	46,35	(46,35)	-	11130120	Germano	5	60	1	12	150,00	38,55	28,77
2192373	0	13111111	Móveis e Utensílios	01/09/2006	EXTINTOR DE PQS, 12 KG, PARA PAREDE OC: 224200897	46,35	(46,35)	-	11130120	Germano	5	60	1	12	150,00	38,55	28,77
2192374	0	13111111	Móveis e Utensílios	01/09/2006	EXTINTOR DE PQS, 12 KG, PARA PAREDE OC: 224200897	46,35	(46,35)	-	11130120	Germano	5	60	1	12	150,00	38,55	28,77
2192375	0	13111111	Móveis e Utensílios	01/09/2006	EXTINTOR DE PQS, 12 KG, PARA PAREDE OC: 224200897	46,35	(46,35)	-	11130120	Germano	5	60	1	12	150,00	38,55	28,77
2192376	0	13111111	Móveis e Utensílios	01/09/2006	EXTINTOR DE PQS, 12 KG, PARA PAREDE OC: 224200897	46,35	(46,35)	-	11130120	Germano	5	60	1	12	150,00	38,55	28,77
2192377	0	13111111	Móveis e Utensílios	01/09/2006	EXTINTOR DE PQS, 12 KG, PARA PAREDE OC: 224200897	46,35	(46,35)	-	11130120	Germano	5	60	1	12	150,00	38,55	28,77
2192378	0	13111111	Móveis e Utensílios	01/09/2006	EXTINTOR DE PQS, 12 KG, PARA PAREDE OC: 224200897	46,35	(46,35)	-	11130120	Germano	5	60	1	12	150,00	38,55	28,77
2192379	0	13111111	Móveis e Utensílios	01/09/2006	EXTINTOR DE PQS, 12 KG, PARA PAREDE OC: 224200897	46,35	(46,35)	-	11130120	Germano	5	60	1	12	150,00	38,55	28,77
2192380	0	13111111	Móveis e Utensílios	01/09/2006	EXTINTOR DE PQS, 12 KG, PARA PAREDE OC: 224200897	46,35	(46,35)	-	11130120	Germano	5	60	1	12	150,00	38,55	28,77
2192381	0	13111111	Móveis e Utensílios	01/09/2006	EXTINTOR DE PQS, 12 KG, PARA PAREDE OC: 224200897	46,35	(46,35)	-	11130120	Germano	5	60	1	12	150,00	38,55	28,77
2192382	0	13111111	Móveis e Utensílios	01/09/2006	EXTINTOR DE PQS, 12 KG, PARA PAREDE OC: 224200897	46,35	(46,35)	-	11130120	Germano	5	60	1	12	150,00	38,55	28,77
2192383	0	13111111	Móveis e Utensílios	01/09/2006	EXTINTOR DE PQS, 12 KG, PARA PAREDE OC: 224200897	46,35	(46,35)	-	11130120	Germano	5	60	1	12	150,00	38,55	28,77
2192384	0	13111111	Móveis e Utensílios	01/09/2006	EXTINTOR DE PQS, 12 KG, PARA PAREDE OC: 224200897	46,35	(46,35)	-	11130120	Germano	5	60	1	12	150,00	38,55	28,77
2192385	0	13111111	Móveis e Utensílios	01/09/2006	EXTINTOR DE PQS, 12 KG, PARA PAREDE OC: 224200897	46,35	(46,35)	-	11130120	Germano	5	60	1	12	150,00	38,55	28,77
2192386	0	13111111	Móveis e Utensílios	01/09/2006	EXTINTOR DE PQS, 12 KG, PARA PAREDE OC: 224200897	46,35	(46,35)	-	11130120	Germano	5	60	1	12	150,00	38,55	28,77
2192387	0	13111111	Móveis e Utensílios	01/09/2006	EXTINTOR DE PQS, 12 KG, PARA PAREDE OC: 224200897	46,35	(46,35)	-	11130120	Germano	5	60	1	12	150,00	38,55	28,77
2192388	0	13111111	Móveis e Utensílios	01/09/2006	EXTINTOR DE PQS, 12 KG, PARA PAREDE OC: 224200897	46,35	(46,35)	-	11130120	Germano	5	60	1	12	150,00	38,55	28,77
2192389	0	13111111	Móveis e Utensílios	01/09/2006	EXTINTOR DE PQS, 12 KG, PARA PAREDE OC: 224200897	46,35	(46,35)	-	11130120	Germano	5	60	1	12	150,00	38,55	28,77
2192390	0	13111111	Móveis e Utensílios	01/09/2006	EXTINTOR DE PQS, 12 KG, PARA PAREDE OC: 224200897	46,35	(46,35)	-	11130120	Germano	5	60	1	12	150,00	38,55	28,77
2192391	0	13111111	Móveis e Utensílios	01/09/2006	EXTINTOR DE PQS, 12 KG, PARA PAREDE OC: 224200897	46,35	(46,35)	-	11130120	Germano	5	60	1	12	150,00	38,55	28,77
2192392	0	13111111	Móveis e Utensílios	01/09/2006	EXTINTOR DE PQS, 12 KG, PARA PAREDE OC: 224200897	46,35	(46,35)	-	11130120	Germano	5	60	1	12	150,00	38,55	28,77
2192393	0	13111111	Móveis e Utensílios	01/09/2006	EXTINTOR DE PQS, 12 KG, PARA PAREDE OC: 224200897	46,35	(46,35)	-	11130120	Germano	5	60	1	12	150,00	38,55	28,77
2192394	0	13111111	Móveis e Utensílios	01/09/2006	EXTINTOR DE PQS, 12 KG, PARA PAREDE OC: 224200897	46,35	(46,35)	-	11130120	Germano	5	60	1	12	150,00	38,55	28,77
2192395	0	13111111	Móveis e Utensílios	01/09/2006	EXTINTOR DE PQS, 12 KG, PARA PAREDE OC: 224200897	46,35	(46,35)	-	11130120	Germano	5	60	1	12	150,00	38,55	28,77
2192396	0	13111071	Máquinas e Eqtos	01/04/2004	CANHƏO DE AQUECIMENTO JAMO DE 240M	5.397,00	(3.117,76)	2.279,24	11160010	Germano	25	300	11	132	5.901,00	2.938,70	2.192,90
2192397	0	13111101	Eqtos Process Dados	01/04/2004	HD P/N A3714A 18GB 10RPM SE HOT-SWAP P/ HP AUTRAID	1.466,33	(1.466,33)	-	12330030	Ubu	5	60	1	12	3.181,00	817,52	610,04
2192398	0	13111101	Eqtos Process Dados	01/04/2004	HD P/N A3714A 18GB 10RPM SE HOT-SWAP P/ HP AUTRAID	1.466,33	(1.466,33)	-	12330030	Ubu	5	60	1	12	3.181,00	817,52	610,04
2192399	0	13111101	Eqtos Process Dados	01/04/2004	HD P/N A3714A 18GB 10RPM SE HOT-SWAP P/ HP AUTRAID	1.466,33	(1.466,33)	-	12330030	Ubu	5	60	1	12	3.181,00	817,52	610,04
2192400	0	13111101	Eqtos Process Dados	01/04/2004	HD P/N A3714A 18GB 10RPM SE HOT-SWAP P/ HP AUTRAID	1.466,33	(1.466,33)	-	12330030	Ubu	5	60	1	12	3.181,00	817,52	610,04
2192401	0	13111101	Eqtos Process Dados	01/04/2004	KIT MEMORIA ECC (2X128MB) P/N A3483A	1.572,98	(1.572,98)	-	12330030	Ubu	5	60	1	12	3.412,00	876,88	654,34
2192402	0	13111051	Edificações	01/09/2006	INFRA- ESTRUTURA E ADEQ. LAYOUT- GERMANO	49.291,13	(21.853,95)	27.437,18	11210010	Germano	50	600	33	396	136.963,00	97.243,73	72.564,77

FDC CONSULT LTDA

SAMARCO

DATA-BASE: 31/03/2021					DADOS CONTÁBEIS CEDIDOS PELA SAMARCO						AVALIAÇÃO VALOR JUSTO DE MERCADO						
IMOBILIZADO	SUB Nº	CLASSE	CENTRO CST	DT.INCORP.	DENOMINAÇÃO DO IMOBILIZADO	VAL AQUIS. BRL	DEPREC. ACUM BRL	VALOR CONTÁBIL BRL	CENTRO DE CUSTOS	UNID. IND	VIDA ÚTIL DET. (ANOS)	VIDA ÚTIL DET. (MESES)	VIDA ÚTIL REM. (ANOS)	VIDA ÚTIL REM. (MESES)	VALOR DE REPOSIÇÃO (R$)	VALOR JUSTO DE MERCADO (R$)	VALOR DE LIQUIDAÇÃO FORÇADA
2192403	0	13111091	Software	01/09/2006	SIST./SOFTWARE CONTR.ICMS ATIVO PERM- CIAP	172.661,02	(172.661,02)	-	12330030	Ubu	5	60	1	12	177.018,00	45.493,63	33.948,04
2192404	0	13111091	Software	01/09/2006	SIST./SOFTWARE EMISSOR NF -EMIF	215.740,02	(215.740,02)	-	12330030	Ubu	5	60	1	12	221.184,00	56.844,29	42.418,08
2192405	0	13111091	Software	01/09/2006	SIST.SOFTWARE REG.NFS E LIV.FISCAIS -FISCAL	261.683,12	(261.683,12)	-	12330030	Ubu	5	60	1	12	268.286,00	68.949,50	51.451,18
2192406	0	13111091	Software	01/09/2006	SIST./SOFTWARE INST.NORMATIVA 68 -IN68/86	204.462,33	(204.462,33)	-	12330030	Ubu	5	60	1	12	209.621,00	53.872,60	40.200,56
2192407	0	13111091	Software	01/09/2006	SIST./SOFTWARE OUTRAS OBRIG.ACESS.-OBR	155.738,42	(155.738,42)	-	12330030	Ubu	5	60	1	12	159.668,00	41.034,68	30.620,71
2192408	0	13111091	Software	01/09/2006	SIST./SOFTWARE CONTR.MAT.PODER TERCEIROS- OPECOM	155.262,92	(155.262,92)	-	12330030	Ubu	5	60	1	12	159.181,00	40.909,52	30.527,31
2192409	0	13111081	Sistemas	01/03/2005	MELHORIAS NO SISTEMA DE AUTOMA#ﾃO DO PATIO	35.202,32	(24.708,31)	10.494,01	12210010	Ubu	25	300	11	132	37.096,00	18.473,81	13.785,44
2192410	0	13111081	Sistemas	01/09/2006	SIST.SUPRESSﾃO DE INCﾒNDIO P/CAMINH薤S MOD.KVS-68	48.457,86	(16.500,93)	31.956,93	11110020	Germano	40	480	26	312	62.509,00	43.443,76	32.418,40
2192411	0	13111081	Sistemas	01/09/2006	SIST.SUPRESSﾃO DE INCﾒNDIO P/CAMINH薤S MOD.KVS-68	48.457,86	(16.500,93)	31.956,93	11110020	Germano	40	480	26	312	62.509,00	43.443,76	32.418,40
2192412	0	13111081	Sistemas	01/09/2006	SIST.SUPRESSﾃO DE INCﾒNDIO P/CAMINH薤S MOD.KVS-68	48.457,86	(16.500,93)	31.956,93	11110020	Germano	40	480	26	312	62.509,00	43.443,76	32.418,40
2192413	0	13111081	Sistemas	01/09/2006	SIST.SUPRESSﾃO DE INCﾒNDIO P/CAMINH薤S MOD.KVS-68	48.457,86	(16.500,93)	31.956,93	11110020	Germano	40	480	26	312	62.509,00	43.443,76	32.418,40
2192424	0	13111071	Máquinas e Eqtos	27/07/2000	TRANSPORTADOR CORREIA ,EM ACO CARBONO,380X36"	300.360,87	(113.409,78)	186.951,09	12133010	Ubu	25	300	9	108	138.345,00	60.456,77	45.113,77
2192425	0	13111071	Máquinas e Eqtos	31/12/1989	TRANSPORTADOR CORREIA ,EM ACO CARBONO,380X36"	54.104,76	(43.706,26)	10.398,50	12133010	Ubu	25	300	6	72	138.345,00	42.886,95	32.002,90
2192426	0	13111071	Máquinas e Eqtos	31/12/1989	TRANSPORTADOR CORREIA ,EM ACO CARBONO,380X36"	45.459,15	(36.000,46)	9.458,69	12133010	Ubu	25	300	6	72	87.486,00	27.120,66	20.237,85
2192427	0	13111071	Máquinas e Eqtos	31/07/1995	122METROS DE CORREIA 72 POL. 3 LONAS OC: 550013591	19.088,55	(19.088,55)	-	12133010	Ubu	25	300	6	72	34.259,00	10.620,29	7.925,02
2192428	0	13111071	Máquinas e Eqtos	27/07/2000	TRANSPORTADOR CORREIA ,EM ACO CARBONO,36"	99.574,85	(54.900,09)	44.674,76	12133010	Ubu	25	300	9	108	1.519.332,00	663.948,08	495.448,28
2192429	0	13111081	Sistemas	01/09/2006	MODIFICACAO NO DISCO DE PELOTIZACAO OC:	18.700,58	(15.585,58)	3.115,00	12133010	Ubu	30	360	17	204	22.794,00	14.360,22	10.715,82
2192430	0	13111081	Sistemas	01/09/2006	MODIFICACAO NO SISTEMA DE ALIMENTACAO DO DISCO 05	18.748,14	(11.351,11)	7.397,03	12133010	Ubu	25	300	14	168	28.860,00	18.181,80	13.567,54
2192431	0	13111081	Sistemas	01/09/2006	MODIFICACAO NO SISTEMA DE ALIMENTACAO DO DISCO 03	18.748,14	(11.351,11)	7.397,03	12133010	Ubu	25	300	14	168	28.860,00	18.181,80	13.567,54
2192432	0	13111081	Sistemas	01/09/2006	INTERLIGACAO DO DISCO 9 AO SISTEMA BAILEY OC: 8345	30.000,00	(22.779,31)	7.220,69	12133010	Ubu	25	300	14	168	40.704,00	25.643,52	19.135,59
2192433	0	13111071	Máquinas e Eqtos	01/04/2000	PECAS P/ MANUT DO DISCO 4 USINA 1	25.585,77	(15.529,77)	10.056,00	12133010	Ubu	25	300	9	108	45.642,00	19.945,55	14.883,68
2192434	0	13111071	Máquinas e Eqtos	19/06/2001	RATEIO REABERTURA DO GASTO 832008	22.902,94	(15.462,41)	7.440,53	12133010	Ubu	25	300	11	132	35.525,00	17.691,45	13.201,63
2192435	0	13111071	Máquinas e Eqtos	03/09/1993	TRANSPORTADOR CORREIA ,EM ACO CARBONO,380X36"	2.057,24	(1.587,78)	469,46	12133010	Ubu	25	300	6	72	3.690,00	1.143,90	853,60
2192436	0	13111071	Máquinas e Eqtos	31/12/1989	TRANSPORTADOR CORREIA ,EM ACO CARBONO,380X36"	4.741,13	(3.754,62)	986,51	12133010	Ubu	25	300	6	72	9.131,00	2.830,61	2.112,24
2192437	0	13111071	Máquinas e Eqtos	10/04/1998	MODIFICACAO NO TRANSPORTADOR OC: 836926098	15.482,50	(14.787,16)	695,34	12133010	Ubu	25	300	9	108	27.610,00	12.065,57	9.003,51
2192438	0	13111071	Máquinas e Eqtos	31/12/1989	TRANSPORTADOR CORREIA ,EM ACO CARBONO,380X36"	6.135,59	(4.858,93)	1.276,66	12133010	Ubu	25	300	6	72	11.804,00	3.659,24	2.730,58
2192439	0	13111051	Edificações	01/09/2006	ESTRUTURA METALICA,ACIONAMENTOS, CORREIA, ROLETES,	81.018,67	(48.613,94)	32.404,73	12133010	Ubu	50	600	33	396	133.404,00	94.716,84	70.679,16
2192440	0	13111071	Máquinas e Eqtos	31/12/1989	TRANSPORTADOR HELICOIDAL ,510X38", 480, CAP, 60 T	27.470,72	(21.754,89)	5.715,83	12133020	Ubu	25	300	6	72	52.874,00	16.390,94	12.231,17
2192441	0	13111071	Máquinas e Eqtos	03/04/1990	TRANSPORTADOR ,EM ACO CARBONO,24" 36" 42"	10.673,52	(8.133,92)	2.539,60	12204010	Ubu	25	300	6	72	15.954,00	4.945,74	3.690,59
2192442	0	13111071	Máquinas e Eqtos	30/06/1994	139 METROS DE CORREIA 36 POL 3 LONAS COB 8X2,5 MM	2.734,13	(2.507,07)	227,06	12133020	Ubu	25	300	6	72	4.911,00	1.522,41	1.136,05
2192443	0	13111071	Máquinas e Eqtos	30/06/1994	105 METROS DE COOREIA DE 36 POLEGADAS 3 LONAS COB	2.186,71	(2.015,43)	171,28	12133020	Ubu	25	300	6	72	3.921,00	1.215,51	907,03
2192444	0	13111071	Máquinas e Eqtos	01/04/2000	TRANSPORTADOR CORREIA ,EM ACO CARBONO,24" 36" 42"	54.078,29	(32.948,28)	21.130,01	12204010	Ubu	25	300	9	108	74.925,00	32.742,23	24.432,75
2192446	0	13111071	Máquinas e Eqtos	31/12/1989	TRANSPORTADOR CORREIA ,EM ACO CARBONO,380X36"	6.135,59	(4.956,35)	1.179,24	12133010	Ubu	25	300	6	72	11.804,00	3.659,24	2.730,58
2192447	0	13111051	Edificações	01/09/2006	ESTRUTURA METALICA,ACIONAMENTO,CORREIA,ROLETES,CHA	81.018,67	(43.792,72)	37.225,95	12133010	Ubu	50	600	33	396	133.404,00	94.716,84	70.679,16
2192448	0	13111071	Máquinas e Eqtos	12/06/2000	558 M DE CORREIA TRANSPORTADORA DE 72 SG COB 8X8M	200.275,24	(183.116,03)	17.159,21	12110040	Ubu	25	300	9	108	241.240,00	105.421,88	78.667,43
2192449	0	13111071	Máquinas e Eqtos	05/10/1987	TRANSPORTADOR DE CORREIA GPR-4 72 OC: 3-547880	24.885,24	(20.071,55)	4.813,69	12133020	Ubu	25	300	6	72	50.961,00	15.797,91	11.788,64
2192452	0	13111101	Eqtos Process Dados	23/03/2001	M潺ULO DE MEM潦IA 64 MB P/ ARMADA	124,65	(124,65)	-	12100010	Ubu	5	60	1	12	257,00	66,05	49,29
2192453	0	13111101	Eqtos Process Dados	23/03/2001	M潺ULO DE MEM潦IA 64 MB P/ ARMADA	124,65	(124,65)	-	12100010	Ubu	5	60	1	12	257,00	66,05	49,29
2192454	0	13111071	Máquinas e Eqtos	31/12/1989	TRANSPORTADOR CORREIA ,EM ACO CARBONO,380X36"	4.183,35	(3.312,90)	870,45	12133010	Ubu	25	300	6	72	8.045,00	2.493,95	1.861,02
2192455	0	13111071	Máquinas e Eqtos	03/09/1993	TRANSPORTADOR CORREIA ,EM ACO CARBONO,380X36"	2.057,24	(1.322,80)	734,44	12133010	Ubu	25	300	6	72	3.690,00	1.143,90	853,60
2192456	0	13111071	Máquinas e Eqtos	31/12/1989	TRANSPORTADOR CORREIA ,EM ACO CARBONO,380X36"	6.135,59	(4.858,93)	1.276,66	12133010	Ubu	25	300	6	72	11.804,00	3.659,24	2.730,58
2192457	0	13111051	Edificações	01/09/2006	ESTRUTURA METALICA,ACIONAMENTO,CORREIA,ROLETES,CHA	81.018,67	(43.792,72)	37.225,95	12133010	Ubu	50	600	33	396	133.404,00	94.716,84	70.679,16
2192458	0	13111071	Máquinas e Eqtos	31/12/1989	TRANSPORTADOR CORREIA ,EM ACO CARBONO,380X36"	10.040,06	(7.951,00)	2.089,06	12133010	Ubu	25	300	6	72	19.320,00	5.989,20	4.469,23
2192459	0	13111071	Máquinas e Eqtos	31/10/1993	TRANSPORTADOR CORREIA ,EM ACO CARBONO,380X36"	3,10	(2,43)	0,67	12133010	Ubu	25	300	6	72	21.579,00	6.689,49	4.991,80
2192460	0	13111071	Máquinas e Eqtos	10/04/1998	MODIFICACAO NO TRANSPORTADOR OC: 836926098	15.482,50	(14.787,16)	695,34	12133010	Ubu	25	300	9	108	27.610,00	12.065,57	9.003,51
2192461	0	13111101	Eqtos Process Dados	01/04/2000	M潺ULO DE MEM潦IA DE 4MB 72 VIAS	725,66	(725,66)	-	12330030	Ubu	5	60	1	12	1.478,00	379,85	283,45
2192462	0	13111071	Máquinas e Eqtos	31/12/1989	TRANSPORTADOR CORREIA ,EM ACO CARBONO,380X36"	4.183,35	(3.312,90)	870,45	12133010	Ubu	25	300	6	72	8.045,00	2.493,95	1.861,02
2192463	0	13111081	Sistemas	01/09/2006	MODIFICACAO NO SISTEMA DE ALINHAMENTO DO DISCO DE	38.840,31	(23.434,04)	15.406,27	12133010	Ubu	25	300	14	168	59.790,00	37.667,70	28.108,22
2192464	0	13111071	Máquinas e Eqtos	01/04/2000	TRANSPORTADOR CORREIA ,EM ACO CARBONO,380X36"	2.734,08	(2.488,02)	246,06	12133010	Ubu	25	300	9	108	3.709,00	1.620,83	1.209,49
2192465	0	13111071	Máquinas e Eqtos	31/12/1989	TRANSPORTADOR CORREIA ,EM ACO CARBONO,380X36"	4.183,35	(3.312,90)	870,45	12133010	Ubu	25	300	6	72	8.045,00	2.493,95	1.861,02
2192466	0	13111071	Máquinas e Eqtos	31/12/1989	TRANSPORTADOR CORREIA ,EM ACO CARBONO,380X36"	4.183,35	(3.379,33)	804,02	12133010	Ubu	25	300	6	72	8.045,00	2.493,95	1.861,02
2192467	0	13111081	Sistemas	01/09/2006	MODIFICACAO NO SISTEMA DE ALINHAMENTO DO DISCO DE	38.840,31	(23.434,04)	15.406,27	12133010	Ubu	25	300	14	168	59.790,00	37.667,70	28.108,22
2192468	0	13111071	Máquinas e Eqtos	31/12/1989	TRANSPORTADOR CORREIA ,EM ACO CARBONO,380X36"	4.183,35	(3.312,90)	870,45	12133010	Ubu	25	300	6	72	8.045,00	2.493,95	1.861,02
2192469	0	13111071	Máquinas e Eqtos	31/12/1989	TRANSPORTADOR CORREIA ,EM ACO CARBONO,24" 36" 42"	32.351,30	(26.415,75)	5.935,55	12137010	Ubu	25	300	6	72	62.263,00	19.301,53	14.403,10
2192470	0	13111071	Máquinas e Eqtos	31/08/1994	203 METROS DE CORREIA 42 POL 3 LONAS C08 8X2,5 MM	11.126,57	(11.038,45)	88,12	12133020	Ubu	25	300	6	72	19.972,00	6.191,32	4.620,06
2192471	0	13111071	Máquinas e Eqtos	17/11/1994	REPARO DO REDUTOR RESERVA P1A COMPOSTO DE DIVERSAS	7.120,64	(7.120,64)	-	12133020	Ubu	25	300	6	72	12.781,00	3.962,11	2.956,59
2192472	0	13111071	Máquinas e Eqtos	14/07/1998	SUBSTITUICAO DE CORREIA TRANSPORTADORA DUARANTE A	36.508,50	(34.868,89)	1.639,61	12133020	Ubu	25	300	9	108	65.126,00	28.460,06	21.237,34
2192473	0	13111071	Máquinas e Eqtos	01/04/2000	TRANSPORTADOR CORREIA ,EM ACO CARBONO,24" 36" 42"	1.961,20	(1.199,37)	761,83	12133020	Ubu	25	300	9	108	3.581,00	1.564,90	1.167,75
2192474	0	13111071	Máquinas e Eqtos	31/12/1989	TRANSPORTADOR CORREIA ,EM ACO CARBONO,380X36"	4.183,35	(3.379,33)	804,02	12133010	Ubu	25	300	6	72	8.045,00	2.493,95	1.861,02
2192475	0	13111071	Máquinas e Eqtos	31/12/1989	TRANSPORTADOR CORREIA ,EM ACO CARBONO,380X36"	6.135,59	(4.956,35)	1.179,24	12133010	Ubu	25	300	6	72	11.804,00	3.659,24	2.730,58
2192476	0	13111051	Edificações	01/09/2006	ESTRUTURA METALICA,ACIONAMENTO,CORREIA,ROLETES,CHA	81.018,67	(43.792,72)	37.225,95	12133010	Ubu	50	600	33	396	133.404,00	94.716,84	70.679,16
2192477	0	13111101	Eqtos Process Dados	01/04/2000	M潺ULO DE MEM潦IA COM 32MB PARA NETSERVICE - INFOR	1.183,03	(1.183,03)	-	12330030	Ubu	5	60	1	12	2.415,00	620,66	463,14
2192478	0	13111101	Eqtos Process Dados	01/04/2000	M潺ULO DE MEM潦IA COM 32MB PARA NETSERVICE - INFOR	1.183,03	(1.183,03)	-	12330030	Ubu	5	60	1	12	2.415,00	620,66	463,14
2192479	0	13111071	Máquinas e Eqtos	31/12/1989	TRANSPORTADOR CORREIA ,EM ACO CARBONO,380X36"	4.183,35	(3.312,90)	870,45	12133010	Ubu	25	300	6	72	8.045,00	2.493,95	1.861,02
2192480	0	13111101	Eqtos Process Dados	01/04/2000	M潺ULO DE MEM潦IA COM 32MB PARA NETSERVICE - INFOR	1.183,03	(1.183,03)	-	12330030	Ubu	5	60	1	12	2.415,00	620,66	463,14
2192481	0	13111071	Máquinas e Eqtos	31/12/1989	TRANSPORTADOR ,EM ACO CARBONO,24" 36" 42"	1.673,34	(1.317,03)	356,31	12110040	Ubu	25	300	6	72	3.215,00	996,65	743,72
2192482	0	13111071	Máquinas e Eqtos	31/12/1989	TRANSPORTADOR CORREIA ,EM ACO CARBONO,380X36"	1.533,89	(1.214,72)	319,17	12133010	Ubu	25	300	6	72	2.957,00	916,67	684,03
2192483	0	13111071	Máquinas e Eqtos	31/12/1989	TRANSPORTADOR CORREIA ,EM ACO CARBONO,380X36"	6.135,59	(4.858,93)	1.276,66	12133010	Ubu	25	300	6	72	11.804,00	3.659,24	2.730,58
2192484	0	13111051	Edificações	01/09/2006	ESTRUTURA METALICA, ACIONAMENTOS, CORREIA, ROLETES	81.018,67	(43.717,03)	37.301,64	12133010	Ubu	50	600	33	396	133.404,00	94.716,84	70.679,16

FDC CONSULT LTDA

SAMARCO
APRENDER PARA EVOLUIR E TRANSFORMAR

DATA-BASE: 31/03/2021					DADOS CONTÁBEIS CEDIDOS PELA SAMARCO						AVALIAÇÃO VALOR JUSTO DE MERCADO						
IMOBILIZADO	SUB Nº	CLASSE	CENTRO CST	DT.INCORP.	DENOMINAÇÃO DO IMOBILIZADO	VAL AQUIS. BRL	DEPREC. ACUM BRL	VALOR CONTÁBIL BRL	CENTRO DE CUSTOS	UNID. IND	VIDA ÚTIL DET. (ANOS)	VIDA ÚTIL DET. (MESES)	VIDA ÚTIL REM. (ANOS)	VIDA ÚTIL REM. (MESES)	VALOR DE REPOSIÇÃO (R$)	VALOR JUSTO DE MERCADO (R$)	VALOR DE LIQUIDAÇÃO FORÇADA
2192485	0	13111071	Máquinas e Eqtos	31/12/1989	TRANSPORTADOR CORREIA ,EM ACO CARBONO,380X36"	6.135,59	(4.858,93)	1.276,66	12133010	Ubu	25	300	6	72	11.804,00	3.659,24	2.730,58
2192486	0	13111051	Edificações	01/09/2006	ESTRUTURA METALICA, ACIONAMENTO, CORREIA,CHAPA REV	81.018,67	(43.792,72)	37.225,95	12133010	Ubu	50	600	33	396	133.404,00	94.716,84	70.679,16
2192487	0	13111071	Máquinas e Eqtos	31/12/1989	TRANSPORTADOR CORREIA ,EM ACO CARBONO,380X36"	6.135,59	(4.858,93)	1.276,66	12133010	Ubu	25	300	6	72	11.804,00	3.659,24	2.730,58
2192488	0	13111051	Edificações	01/09/2006	ESTRUTURA METALICA,ACIONAMENTO,CORREIA,ROLETES,CHA	81.018,67	(43.792,72)	37.225,95	12133010	Ubu	50	600	33	396	133.404,00	94.716,84	70.679,16
2192489	0	13111071	Máquinas e Eqtos	12/06/2000	104 M DE CORREIA TRANSPORTADORA DE 72 SG COB 8X8M	17.808,36	(16.361,74)	1.446,62	12135010	Ubu	25	300	9	108	31.762,00	13.879,99	10.357,47
2192490	0	13111071	Máquinas e Eqtos	31/12/1989	TRANSPORTADOR CORREIA ,EM ACO CARBONO,380X36"	78.926,02	(62.503,89)	16.422,13	12133010	Ubu	25	300	6	72	138.345,00	42.886,95	32.002,90
2192492	0	13111071	Máquinas e Eqtos	05/08/2002	SERVICOS DE REDUCAO DE RUIDOS NO DISCO PELOTAMENTO	43.284,34	(21.634,38)	21.649,96	12135010	Ubu	25	300	11	132	77.215,00	38.453,07	28.694,27
2192493	0	13111071	Máquinas e Eqtos	05/08/2002	SERVICOS DE REDUCAO DE RUIDOS NO DISCO PELOTAMENTO	43.284,34	(21.634,38)	21.649,96	12135010	Ubu	25	300	11	132	77.215,00	38.453,07	28.694,27
2192494	0	13111071	Máquinas e Eqtos	05/08/2002	SERVICOS DE REDUCAO DE RUIDOS NO DISCO PELOTAMENTO	43.284,34	(21.634,38)	21.649,96	12135010	Ubu	25	300	11	132	77.215,00	38.453,07	28.694,27
2192495	0	13111071	Máquinas e Eqtos	05/08/2002	SERVICOS DE REDUCAO DE RUIDOS NO DISCO PELOTAMENTO	43.284,34	(21.634,38)	21.649,96	12135010	Ubu	25	300	11	132	77.215,00	38.453,07	28.694,27
2192497	0	13111071	Máquinas e Eqtos	05/08/2002	SERVICOS DE REDUCAO DE RUIDOS NO DISCO PELOTAMENTO	43.284,34	(21.644,75)	21.639,59	12135010	Ubu	25	300	11	132	77.215,00	38.453,07	28.694,27
2192498	0	13111071	Máquinas e Eqtos	05/08/2002	SERVICOS DE REDUCAO DE RUIDOS NO DISCO PELOTAMENTO	43.284,34	(21.634,38)	21.649,96	12135010	Ubu	25	300	11	132	77.215,00	38.453,07	28.694,27
2192499	0	13111101	Eqtos Process Dados	01/04/2000	PLACA DE REDE HP 10/100 TX	293,95	(293,95)	-	12330030	Ubu	5	60	1	12	596,00	153,17	114,30
2192500	0	13111071	Máquinas e Eqtos	05/08/2002	SERVICOS DE REDUCAO DE RUIDOS NO DISCO PELOTAMENTO	43.284,34	(21.634,38)	21.649,96	12135010	Ubu	25	300	11	132	77.215,00	38.453,07	28.694,27
2192501	0	13111071	Máquinas e Eqtos	05/08/2002	SERVICOS DE REDUCAO DE RUIDOS NO DISCO PELOTAMENTO	43.284,34	(21.634,38)	21.649,96	12135010	Ubu	25	300	11	132	77.215,00	38.453,07	28.694,27
2192502	0	13111071	Máquinas e Eqtos	05/08/2002	SERVICOS DE REDUCAO DE RUIDOS NO DISCO PELOTAMENTO	43.284,34	(21.634,38)	21.649,96	12135010	Ubu	25	300	11	132	77.215,00	38.453,07	28.694,27
2192503	0	13111071	Máquinas e Eqtos	01/04/1998	RASPADOR DE ELEMENTOS AUTO REGULAVEL PUR MOD.1, RE	3.090,53	(1.734,94)	1.355,59	12110040	Ubu	25	300	9	108	5.779,00	2.525,42	1.884,51
2192504	0	13111071	Máquinas e Eqtos	01/04/1998	RASPADOR DE ELEMENTOS AUTO-REGULAVEL PUR MOD.1, RE	3.146,95	(1.766,62)	1.380,33	12110040	Ubu	25	300	9	108	5.888,00	2.573,06	1.920,05
2192505	0	13111071	Máquinas e Eqtos	01/04/2000	TRANSPORTADOR CORREIA ,EM ACO CARBONO,380X36"	9.040,15	(8.226,52)	813,63	12133010	Ubu	25	300	9	108	12.265,00	5.359,81	3.999,57
2192506	0	13111071	Máquinas e Eqtos	31/12/1989	TRANSPORTADOR CORREIA ,EM ACO CARBONO,380X36"	5.996,14	(4.748,50)	1.247,64	12133010	Ubu	25	300	6	72	11.546,00	3.579,26	2.670,90
2192519	0	13111081	Sistemas	01/09/2006	DUTOS DE PROCESSO 85FN11 DO FORNO DE ENDURECIMENTO	7.984.093,62	(4.054.332,16)	3.929.761,46	12135020	Ubu	30	360	17	204	16.900.300,00	10.647.189,00	7.945.096,36
2192520	0	13111071	Máquinas e Eqtos	01/04/2000	FORNO DE ENDURECIMENTO - USINA II	713.100,07	(713.100,07)	-	12135020	Ubu	25	300	9	108	1.177.174,00	514.425,04	383.871,88
2192521	0	13111071	Máquinas e Eqtos	16/01/2001	FORNO DE ENDURECIMENTO - USINA II	369.545,80	(369.545,80)	-	12135020	Ubu	25	300	11	132	1.177.174,00	586.232,65	437.455,83
2192522	0	13111071	Máquinas e Eqtos	01/04/2000	FORNO DE ENDURECIMENTO - USINA II	179.617,64	(97.007,02)	82.610,62	12135020	Ubu	25	300	9	108	1.177.174,00	514.425,04	383.871,88
2192523	0	13111051	Edificações	01/09/2006	CAIXA D.AGUA PARA FORNO DE ENDURECIMENTO DA USINA	21.235,48	(13.621,67)	7.613,81	12135020	Ubu	50	600	33	396	39.070,00	27.739,70	20.699,79
2192524	0	13111071	Máquinas e Eqtos	01/08/2001	WINDBOXES P/FORNO ENDURECIMENTO	44.574,00	(23.852,12)	20.721,88	12135020	Ubu	25	300	11	132	79.508,00	39.594,98	29.546,39
2192525	0	13111081	Sistemas	01/08/2001	SIST.INSTUMENTA#ÃO FORNO USINA 2	50.299,00	(29.074,76)	21.224,24	12135020	Ubu	25	300	11	132	82.883,00	41.275,73	30.800,59
2192526	0	13111071	Máquinas e Eqtos	29/11/1996	JUNTAS DE EXPANSAO PARA DUTOS DE PROCESSO DO FORNO	3.466.707,60	(2.336.016,90)	1.130.690,70	12135020	Ubu	25	300	9	108	5.799.200,00	2.534.250,40	1.891.096,67
2192527	0	13111071	Máquinas e Eqtos	01/08/2001	JUNTAS DE EXPANSÃO PARA DUTOS DO FORNO	72.836,00	(72.836,00)	-	12135020	Ubu	10	120	3	36	119.817,00	44.571,92	33.260,26
2192528	0	13111081	Sistemas	26/12/1996	SISTEMA DE FLUIDO TERMICO/ANEL DO FORNO DA USINA 2	393.890,39	(225.246,11)	168.644,28	12135020	Ubu	25	300	9	108	650.842,00	284.417,95	212.237,06
2192529	0	13111071	Máquinas e Eqtos	01/04/2000	FORNO DE ENDURECIMENTO - USINA I	713.100,07	(482.135,89)	230.964,18	12133020	Ubu	25	300	9	108	1.175.938,00	513.884,91	383.468,83
2192530	0	13111071	Máquinas e Eqtos	01/08/2001	PRECIPITADOR ELETROSTATICO, ,PRESSAO 200MM/H	148.990,00	(89.985,24)	59.004,76	12135020	Ubu	25	300	11	132	245.563,00	122.290,37	91.254,96
2192531	0	13111071	Máquinas e Eqtos	01/08/2001	PRECIPITADOR ELETROSTATICO, ,PRESSAO 200MM/H	90.297,00	(54.536,53)	35.760,47	12135020	Ubu	25	300	11	132	148.845,00	74.124,81	55.313,07
2192532	0	13111071	Máquinas e Eqtos	01/04/2000	PRECIPITADOR ELETROSTATICO, ,PRESSAO 200MM/H	70.115,83	(43.422,96)	26.692,87	12135020	Ubu	25	300	9	108	115.617,00	50.524,63	37.702,26
2192533	0	13111071	Máquinas e Eqtos	29/09/1998	VALOR REFERENTE A SERVICOS DE MONTAGEM OC: 235202	15.845,40	(9.664,31)	6.181,09	12135020	Ubu	25	300	9	108	28.262,00	12.350,49	9.216,13
2192534	0	13111071	Máquinas e Eqtos	01/08/2001	VENTILADOR CENTRIFUGO,13.450MM, P/1203500BAR	246.041,34	(81.784,71)	164.256,63	12135020	Ubu	25	300	11	132	93.877,00	46.750,75	34.886,13
2192535	0	13111071	Máquinas e Eqtos	31/12/1989	TRANSPORTADOR ,EM ACO CARBONO,24" 36" 42"	1.115,55	(901,17)	214,38	12133020	Ubu	25	300	6	72	2.143,00	664,33	495,73
2192536	0	13111071	Máquinas e Eqtos	31/01/1995	VALOR REFERENTE A 11 METROS DE CORREIA OC: 5500135	98,34	(98,34)	-	12133020	Ubu	25	300	6	72	176,00	54,56	40,71
2192537	0	13111071	Máquinas e Eqtos	12/06/2000	170 M DE CORREIA TRANSPORTADORA DE 72 SG COB 8X8M	27.911,79	(25.644,44)	2.267,35	12135010	Ubu	25	300	9	108	49.780,00	21.753,86	16.233,07
2192538	0	13111071	Máquinas e Eqtos	31/12/1989	TRANSPORTADOR ,EM ACO CARBONO,24" 36" 42"	22.729,58	(18.026,08)	4.703,50	12133020	Ubu	25	300	6	72	43.743,00	13.560,33	10.118,93
2192539	0	13111071	Máquinas e Eqtos	30/11/1998	ACOPLAMENTO FALK M.1140T10 R.0040 OC: 232203898	4.546,00	(2.936,95)	1.609,05	12110020	Ubu	25	300	9	108	8.113,00	3.545,38	2.645,62
2192540	0	13111071	Máquinas e Eqtos	30/11/1998	ACOPLAMENTO FALK MODELO 1160T10 OC: 232203898	9.655,33	(6.131,25)	3.524,08	12110020	Ubu	25	300	9	108	18.059,00	7.891,78	5.888,97
2192541	0	13111071	Máquinas e Eqtos	19/12/2000	BACIA RESERVATORIO DO FILTRO ϑ VACUO,EM ACO CARBON	34.432,82	(16.992,50)	17.440,32	12110020	Ubu	25	300	9	108	56.307,00	24.606,16	18.361,49
2192542	0	13111071	Máquinas e Eqtos	15/05/2000	BACIA RESERVATORIO DO FILTRO ϑ VACUO,EM ACO CARBON	24.998,17	(11.834,95)	13.163,22	12110020	Ubu	25	300	9	108	56.307,00	24.606,16	18.361,49
2192543	0	13111071	Máquinas e Eqtos	16/05/2000	BACIA RESERVATORIO DO FILTRO ϑ VACUO,EM ACO CARBON	24.998,17	(11.834,95)	13.163,22	12110020	Ubu	25	300	9	108	56.307,00	24.606,16	18.361,49
2192544	0	13111071	Máquinas e Eqtos	28/12/2000	BACIA RESERVATORIO DO FILTRO ϑ VACUO,EM ACO CARBON	34.432,76	(16.992,49)	17.440,27	12110020	Ubu	25	300	9	108	56.307,00	24.606,16	18.361,49
2192545	0	13111071	Máquinas e Eqtos	29/04/2000	ARVORE DE FILTRO ϑ VACUO,EM ACO CARBONO	22.013,10	(22.013,10)	-	12110020	Ubu	10	120	3	36	53.091,00	19.749,85	14.737,64
2192546	0	13111071	Máquinas e Eqtos	12/05/2000	ARVORE DE FILTRO ϑ VACUO,EM ACO CARBONO	22.013,10	(22.013,10)	-	12110020	Ubu	10	120	3	36	53.091,00	19.749,85	14.737,64
2192547	0	13111071	Máquinas e Eqtos	31/12/1996	PONTE ROLANTE DA CASA DE FORCA MARCA BAUMA,VIGA DU	82.436,19	(64.698,85)	17.737,34	12221020	Muniz Freire	25	300	9	108	148.573,00	64.926,40	48.449,08
2192548	0	13111101	Eqtos Process Dados	02/12/2002	CABLE - NKTU01-20	1.259,37	(1.259,37)	-	12330030	Ubu	5	60	1	12	2.550,00	655,35	489,03
2192549	0	13111071	Máquinas e Eqtos	01/04/1998	RASPADOR DE ELEMENTOS PUR AUTO REGULAVEL,MOD.1,REF	3.065,61	(1.743,41)	1.322,20	12110040	Ubu	25	300	9	108	4.159,00	1.817,48	1.356,23
2192550	0	13111071	Máquinas e Eqtos	01/08/2001	SILO ALIMENTA#ÃO PENEIRAS 85SL03	37.588,00	(22.844,16)	14.743,84	12330020	Ubu	25	300	11	132	50.999,00	25.397,50	18.952,01
2192552	0	13111071	Máquinas e Eqtos	01/04/2000	REFORMA NO VENTILADOR KKK	56.106,80	(34.122,59)	21.984,21	12133020	Ubu	25	300	9	108	92.395,00	40.376,62	30.129,65
2192553	0	13111071	Máquinas e Eqtos	28/01/1991	VENTIL.RESFRIADOR AR-244-4510-07 OC: 4001-040	187.733,71	(158.209,49)	29.524,22	12133020	Ubu	25	300	6	72	326.100,00	101.091,00	75.435,66
2192554	0	13111071	Máquinas e Eqtos	18/03/1998	PALHETAS DO VENTILADOR B2M03 OC: 602002398	60.820,65	(35.490,65)	25.330,00	12133020	Ubu	25	300	9	108	103.018,00	45.018,87	33.593,77
2192555	0	13111071	Máquinas e Eqtos	17/04/1998	UNIDADE HIDRAULICA ,CONJUNTO DO MANCAL,REXROTH,UNI	48.681,00	(39.244,92)	9.436,08	12133020	Ubu	25	300	9	108	91.054,00	39.790,60	29.692,36
2192556	0	13111071	Máquinas e Eqtos	31/05/2000	MOTOR ELETRICO,TRIFASICO	23.316,44	(17.809,64)	5.506,80	12135020	Ubu	25	300	9	108	43.607,00	19.056,26	14.220,07
2192557	0	13111071	Máquinas e Eqtos	24/10/1990	CENTRO CONTROLE DE MOTORES-BT-CCM OC: 5500028	40.661,54	(30.937,03)	9.724,51	12133010	Ubu	25	300	6	72	72.534,00	22.485,54	16.779,06
2192558	0	13111071	Máquinas e Eqtos	11/12/2001	INSTALA#ÃO DE PORTA TRASEIRA NO CENTRO DE CONTROLE	2.154,02	(1.681,00)	473,02	12133020	Ubu	25	300	11	132	3.988,00	1.986,02	1.482,00
2192559	0	13111071	Máquinas e Eqtos	03/12/2001	INSTALA#ÃO DE DISJUNTOR NO CENTRO DE CONTROLE DO M	3.467,70	(2.706,21)	761,49	12133020	Ubu	25	300	11	132	6.417,00	3.195,67	2.384,66
2192561	0	13111071	Máquinas e Eqtos	02/06/1986	VENTIL.DE RECUPERACAO-244-4510-06 OC: 3-533420	171.420,37	(153.668,17)	17.752,20	12135020	Ubu	25	300	6	72	297.690,00	92.283,90	68.863,67
2192562	0	13111071	Máquinas e Eqtos	01/04/2000	REFORMA NO VENTILADOR KKK	56.106,80	(34.122,59)	21.984,21	12133020	Ubu	25	300	9	108	92.395,00	40.376,62	30.129,65
2192563	0	13111071	Máquinas e Eqtos	01/04/2000	REFORMA NO VENTIKADOR KKK	56.106,80	(34.122,59)	21.984,21	12133020	Ubu	25	300	9	108	92.395,00	40.376,62	30.129,65
2192564	0	13111071	Máquinas e Eqtos	29/12/1986	VENTILADOR SUPLIMENTADOR,CENTRIFUGO,OTAM ,LMS400/A	127.577,01	(112.898,36)	14.678,65	12133020	Ubu	25	300	6	72	222.341,00	68.925,71	51.433,43
2192565	0	13111071	Máquinas e Eqtos	24/04/1998	DAMPER PARA VENTILADOR 55VT01 OC: 836921498	61.956,00	(48.141,97)	13.814,03	12133020	Ubu	25	300	9	108	125.993,00	55.058,94	41.085,83
2192566	0	13111071	Máquinas e Eqtos	31/05/2000	MOTOR ELETRICO,TRIFASICO	23.316,43	(17.809,63)	5.506,80	12135020	Ubu	25	300	9	108	43.607,00	19.056,26	14.220,07
2192567	0	13111071	Máquinas e Eqtos	01/09/2006	EXAUSTOR DA CX.VENTO-244-4510-02 OC: 3-533420	144,49	(144,49)	-	12133020	Ubu	15	180	5	60	222,00	87,47	65,27
2192568	0	13111071	Máquinas e Eqtos	01/04/2000	REFORMA NO VENTILADOR KKK	56.106,80	(33.957,42)	22.149,38	12133020	Ubu	25	300	9	108	92.518,00	40.430,37	30.169,76
2192569	0	13111071	Máquinas e Eqtos	06/12/1985	VENTILADOR SUPLIMENTADOR,CENTRIFUGO,OTAM,LMS400/70	152.536,64	(137.355,47)	15.181,17	12133020	Ubu	25	300	6	72	265.574,00	82.327,94	61.434,38

FDC CONSULT LTDA

SAMARCO
APRENDER PARA EVOLUIR E TRANSFORMAR

DATA-BASE: 31/03/2021					DADOS CONTÁBEIS CEDIDOS PELA SAMARCO					AVALIAÇÃO VALOR JUSTO DE MERCADO							
IMOBILIZADO	SUB Nº	CLASSE	CENTRO CST	DT.INCORP.	DENOMINAÇÃO DO IMOBILIZADO	VAL AQUIS. BRL	DEPREC. ACUM BRL	VALOR CONTÁBIL BRL	CENTRO DE CUSTOS	UNID. IND	VIDA ÚTIL DET. (ANOS)	VIDA ÚTIL DET. (MESES)	VIDA ÚTIL REM. (ANOS)	VIDA ÚTIL REM. (MESES)	VALOR DE REPOSIÇÃO (R$)	VALOR JUSTO DE MERCADO (R$)	VALOR DE LIQUIDAÇÃO FORÇADA
2192570	0	13111071	Máquinas e Eqtos	01/04/2000	VENTILADOR INDUSTRIAL KKK 55VT02 (BX ADTO)	31.594,73	(5.200,41)	26.394,32	12133020	Ubu	25	300	9	108	12.288,00	5.369,86	4.007,07
2192572	0	13111071	Máquinas e Eqtos	01/04/2000	REFORMA NO VENTILADOR KKKK	56.106,79	(34.122,59)	21.984,20	12133020	Ubu	25	300	9	108	92.518,00	40.430,37	30.169,76
2192573	0	13111071	Máquinas e Eqtos	01/04/2000	CAIXA DE LIGACAO PRINCIPAL	22.950,63	(14.186,15)	8.764,48	12133020	Ubu	25	300	9	108	40.934,00	17.888,16	13.348,42
2192574	0	13111071	Máquinas e Eqtos	31/12/1989	TRANSPORTADOR HELICOIDAL ,510X38", 480, CAP, 60 T	5.159,47	(4.085,92)	1.073,55	12133020	Ubu	25	300	6	72	9.931,00	3.078,61	2.297,31
2192575	0	13111071	Máquinas e Eqtos	30/09/1993	TRANSPORTADOR ,EM ACO CARBONO,24" 36" 42"	1.167,03	(894,03)	273,00	12135020	Ubu	25	300	6	72	2.089,00	647,59	483,24
2192579	0	13111071	Máquinas e Eqtos	01/04/2000	ANALISADOR DE ENXOFRE LECO	84.163,58	(80.099,13)	4.064,45	12250010	Ubu	10	120	3	36	52.364,00	19.479,41	14.535,83
2192580	0	13111131	Ferramentas	01/09/2006	APARELHO FISHER SUB SLAVE CALIBRATOR	3.409,66	(3.309,34)	100,32	12250010	Ubu	14	168	4	48	4.400,00	1.540,00	1.149,17
2192583	0	13111071	Máquinas e Eqtos	31/05/2000	MOTOR ELETRICO,TRIFASICO	23.316,43	(17.809,63)	5.506,80	12135020	Ubu	25	300	9	108	43.607,00	19.056,26	14.220,07
2192584	0	13111071	Máquinas e Eqtos	31/05/2000	MOTOR ELETRICO,TRIFASICO	23.316,43	(17.809,63)	5.506,80	12135020	Ubu	25	300	9	108	43.607,00	19.056,26	14.220,07
2192585	0	13111071	Máquinas e Eqtos	01/08/2001	PAINEL DE COMANDO60HZ 480V 1288AP MED.060X020X060	12.509,00	(6.928,76)	5.580,24	12135020	Ubu	25	300	11	132	22.319,00	11.114,86	8.294,08
2192586	0	13111071	Máquinas e Eqtos	01/08/2001	PAINEL DE COMANDO,DO ACINOMENTO A GRELHA,035X020X0	12.509,00	(6.990,13)	5.518,87	12135020	Ubu	25	300	11	132	20.134,00	10.026,73	7.482,10
2192587	0	13111071	Máquinas e Eqtos	01/08/2001	PAINEL DE COMANDO ,DO FORNO,050X015X050	12.509,00	(6.928,76)	5.580,24	12135020	Ubu	25	300	11	132	22.319,00	11.114,86	8.294,08
2192588	0	13111071	Máquinas e Eqtos	01/08/2001	PAINEL DE COMANDO ,EM ACRILICO,030X015X045	12.509,00	(6.928,76)	5.580,24	12135020	Ubu	25	300	11	132	22.319,00	11.114,86	8.294,08
2192589	0	13111071	Máquinas e Eqtos	01/08/2001	PAINEL DE COMANDO ,DO TRANSPORTADOR DE CORREIRA,03	12.509,00	(6.990,13)	5.518,87	12135020	Ubu	25	300	11	132	20.134,00	10.026,73	7.482,10
2192590	0	13111071	Máquinas e Eqtos	01/08/2001	PAINEL DE COMANDO,035X025X035	12.509,00	(6.990,13)	5.518,87	12135020	Ubu	25	300	11	132	20.134,00	10.026,73	7.482,10
2192591	0	13111071	Máquinas e Eqtos	01/08/2001	PAINEL DE COMANDO ,DO FORNO,045X015X040	12.509,00	(6.928,76)	5.580,24	12135020	Ubu	25	300	11	132	22.319,00	11.114,86	8.294,08
2192592	0	13111071	Máquinas e Eqtos	11/12/2001	INSTALA#ÃO DE PORTA TRASEIRA NO CENTRO DE CONTROLE	2.154,02	(1.680,87)	473,15	12133020	Ubu	25	300	11	132	3.988,00	1.986,02	1.482,00
2192593	0	13111071	Máquinas e Eqtos	03/12/2001	INSTALA#ÃO DE DISJUNTOR NO CENTRO DE CONTROLE DO M	3.467,70	(2.705,99)	761,71	12133020	Ubu	25	300	11	132	6.417,00	3.195,67	2.384,66
2192594	0	13111071	Máquinas e Eqtos	11/12/2001	INSTALA#ÃO DE PORTA TRASEIRA NO CENTRO DE CONTROLE	2.154,02	(1.680,87)	473,15	12133020	Ubu	25	300	11	132	3.988,00	1.986,02	1.482,00
2192595	0	13111071	Máquinas e Eqtos	03/12/2001	INSTALA#ÃO DE DISJUNTOR NO CENTRO DE CONTROLE DO M	3.467,70	(2.705,99)	761,71	12133020	Ubu	25	300	11	132	6.417,00	3.195,67	2.384,66
2192596	0	13111071	Máquinas e Eqtos	11/12/2001	INSTALA#ÃO DE PORTA TRASEIRA NO CENTRO DE CONTROLE	2.154,02	(1.680,87)	473,15	12133020	Ubu	25	300	11	132	3.988,00	1.986,02	1.482,00
2192597	0	13111071	Máquinas e Eqtos	03/12/2001	INSTALA#ÃO DE DISJUNTOR NO CENTRO DE CONTROLE DO M	3.467,70	(2.705,99)	761,71	12133020	Ubu	25	300	11	132	6.417,00	3.195,67	2.384,66
2192598	0	13111071	Máquinas e Eqtos	11/12/2001	INSTALA#ÃO DE PORTA TRASEIRA NO CENTRO DE CONTROLE	2.154,02	(1.680,87)	473,15	12133020	Ubu	25	300	11	132	3.988,00	1.986,02	1.482,00
2192599	0	13111071	Máquinas e Eqtos	03/12/2001	INSTALA#ÃO DE DISJUNTOR NO CENTRO DE CONTROLE DO M	3.467,70	(2.705,99)	761,71	12133020	Ubu	25	300	11	132	6.417,00	3.195,67	2.384,66
2192600	0	13111071	Máquinas e Eqtos	11/12/2001	INSTALA#ÃO DE PORTA TRASEIRA NO CENTRO DE CONTROLE	2.154,02	(1.680,87)	473,15	12133020	Ubu	25	300	11	132	3.988,00	1.986,02	1.482,00
2192601	0	13111071	Máquinas e Eqtos	03/12/2001	INSTALA#ÃO DE DISJUNTOR NO CENTRO DE CONTROLE DO M	3.467,70	(2.705,99)	761,71	12133020	Ubu	25	300	11	132	6.417,00	3.195,67	2.384,66
2192602	0	13111071	Máquinas e Eqtos	11/12/2001	INSTALA#ÃO DE PORTA TRASEIRA NO CENTRO DE CONTROLE	2.154,02	(1.680,87)	473,15	12133020	Ubu	25	300	11	132	3.988,00	1.986,02	1.482,00
2192603	0	13111071	Máquinas e Eqtos	03/12/2001	INSTALA#ÃO DE DISJUNTOR NO CENTRO DE CONTROLE DO M	3.467,70	(2.705,99)	761,71	12133020	Ubu	25	300	11	132	6.417,00	3.195,67	2.384,66
2192604	0	13111071	Máquinas e Eqtos	11/12/2001	INSTALA#ÃO DE PORTA TRASEIRA NO CENTRO DE CONTROLE	2.154,02	(1.680,87)	473,15	12133020	Ubu	25	300	11	132	3.988,00	1.986,02	1.482,00
2192605	0	13111071	Máquinas e Eqtos	03/12/2001	INSTALA#ÃO DE DISJUNTOR NO CENTRO DE CONTROLE DO M	3.467,70	(2.705,99)	761,71	12133020	Ubu	25	300	11	132	6.417,00	3.195,67	2.384,66
2192606	0	13111081	Sistemas	31/12/1996	LINHA DE TRANSMISSAO DE 13.8KV 1000M DE EXTENSAO(S	76.181,95	(52.518,71)	23.663,24	12221020	Muniz Freire	30	360	11	132	93.805,00	40.992,79	30.589,45
2192607	0	13111071	Máquinas e Eqtos	01/09/2006	PAINEL ELETRICO,EM ACO CARBONO,060X020X080	713,78	(366,28)	347,50	12110040	Ubu	25	300	14	168	1.112,00	700,56	522,77
2192608	0	13111071	Máquinas e Eqtos	11/12/2001	INSTALA#ÃO DE PORTA TRASEIRA NO CENTRO DE CONTROLE	2.154,02	(1.680,87)	473,15	12133020	Ubu	25	300	11	132	3.988,00	1.986,02	1.482,00
2192609	0	13111071	Máquinas e Eqtos	03/12/2001	INSTALA#ÃO DE DISJUNTOR NO CENTRO DE CONTROLE DO M	3.467,70	(2.705,99)	761,71	12133020	Ubu	25	300	11	132	6.417,00	3.195,67	2.384,66
2192610	0	13111071	Máquinas e Eqtos	11/12/2001	INSTALA#ÃO DE PORTA TRASEIRA NO CENTRO DE CONTROLE	2.154,02	(1.680,87)	473,15	12133020	Ubu	25	300	11	132	3.988,00	1.986,02	1.482,00
2192611	0	13111071	Máquinas e Eqtos	03/12/2001	INSTALA#ÃO DE DISJUNTOR NO CENTRO DE CONTROLE DO M	3.467,70	(2.705,94)	761,76	12133020	Ubu	25	300	11	132	6.417,00	3.195,67	2.384,66
2192612	0	13111071	Máquinas e Eqtos	11/12/2001	INSTALA#ÃO DE PORTA TRASEIRA NO CENTRO DE CONTROLE	2.154,02	(1.680,87)	473,15	12133020	Ubu	25	300	11	132	3.988,00	1.986,02	1.482,00
2192613	0	13111071	Máquinas e Eqtos	03/12/2001	INSTALA#ÃO DE DISJUNTOR NO CENTRO DE CONTROLE DO M	3.467,70	(2.705,99)	761,71	12133020	Ubu	25	300	11	132	6.417,00	3.195,67	2.384,66
2192614	0	13111071	Máquinas e Eqtos	11/12/2001	INSTALA#ÃO DE PORTA TRASEIRA NO CENTRO DE CONTROLE	2.154,02	(1.680,84)	473,18	12133020	Ubu	25	300	11	132	3.988,00	1.986,02	1.482,00
2192615	0	13111071	Máquinas e Eqtos	03/12/2001	INSTALA#ÃO DE DISJUNTOR NO CENTRO DE CONTROLE DO M	3.467,70	(2.705,99)	761,71	12133020	Ubu	25	300	11	132	6.417,00	3.195,67	2.384,66
2192616	0	13111071	Máquinas e Eqtos	11/12/2001	INSTALA#ÃO DE PORTA TRASEIRA NO CENTRO DE CONTROLE	2.154,02	(1.680,87)	473,15	12133020	Ubu	25	300	11	132	3.988,00	1.986,02	1.482,00
2192617	0	13111071	Máquinas e Eqtos	03/12/2001	INSTALA#ÃO DE DISJUNTOR NO CENTRO DE CONTROLE DO M	3.467,70	(2.705,99)	761,71	12133020	Ubu	25	300	11	132	6.417,00	3.195,67	2.384,66
2192618	0	13111071	Máquinas e Eqtos	30/12/1996	INVERSOR FREQUENCIA G21M07 50 HP PARA TRANSPORTADO	35.345,27	(22.201,98)	13.143,29	12135010	Ubu	25	300	9	108	63.430,00	27.718,91	20.684,28
2192619	0	13111071	Máquinas e Eqtos	31/03/1995	VALOR REFERENTE A 95 METROS DE CORREIA OC: 5500135	6.826,88	(6.826,88)	-	12133020	Ubu	25	300	6	72	12.251,00	3.797,81	2.833,98
2192620	0	13111071	Máquinas e Eqtos	31/12/1989	TRANSPORTADOR ,EM ACO CARBONO,24" 36" 42"	6.135,59	(4.956,35)	1.179,24	12133020	Ubu	25	300	6	72	11.804,00	3.659,24	2.730,58
2192621	0	13111071	Máquinas e Eqtos	22/02/2002	CONJUNTO DE CASQUILHOS D60-1493/94	30.580,99	(30.580,99)	-	12221020	Muniz Freire	10	120	3	36	20.334,00	7.564,25	5.644,56
2192622	0	13111071	Máquinas e Eqtos	31/12/1996	ESTACAO FLUVIOMETRICA AGUA TURBINADA,C/PAINELSOLAR	36.242,78	(33.972,32)	2.270,46	12221020	Muniz Freire	25	300	9	108	68.192,00	29.799,90	22.237,15
2192623	0	13111071	Máquinas e Eqtos	22/02/2002	CONJUNTO DE CASQUILHOS 064-733 AC 64-734	56.607,40	(56.607,40)	-	12221020	Muniz Freire	10	120	3	36	37.645,00	14.003,94	10.449,96
2192624	0	13111071	Máquinas e Eqtos	31/12/1996	ESTACAO FLUVIOMETRICA AGUA TURBINADA,C/PAINELSOLAR	36.242,78	(33.972,32)	2.270,46	12221020	Muniz Freire	25	300	9	108	68.192,00	29.799,90	22.237,15
2192625	0	13111071	Máquinas e Eqtos	31/12/1996	ESTACAO FLUVIOMETRICA AGUA TURBINADAC/PAINEL SOLAR	1.348,48	(1.263,99)	84,49	12221020	Muniz Freire	25	300	9	108	2.364,00	1.033,07	770,89
2192626	0	13111071	Máquinas e Eqtos	31/12/1996	ESTACAO FLUVIOMETRICA AGUA TURBINADA,C/PAINELSOLAR	36.242,78	(33.972,32)	2.270,46	12221020	Muniz Freire	25	300	9	108	68.192,00	29.799,90	22.237,15
2192627	0	13111071	Máquinas e Eqtos	31/10/1995	MEDIDOR DE SUCCAOC/MANOMETRO DE1A1FAMABRAS602600	6.819,41	(6.407,57)	411,84	12221020	Muniz Freire	25	300	6	72	12.291,00	3.810,21	2.843,24
2192628	0	13111071	Máquinas e Eqtos	18/10/2002	CORREIA TRANSPORTADORA,CAP. NOMINAL 49 TPH, CAP. P	437.258,09	(225.785,57)	211.472,52	12110020	Ubu	25	300	11	132	1.544.037,00	768.930,43	573.787,72
2192630	0	13111081	Sistemas	01/09/2006	CHAVE COMUTADOR REVERSON 400A	1.153,00	(529,01)	623,99	12133020	Ubu	30	360	17	204	1.411,00	888,93	663,33
2192631	0	13111081	Sistemas	01/09/2006	CHAVE COMUTADOR REVERSON 400A	0,18	(0,10)	0,08	12133020	Ubu	20	240	9	108	380,00	196,84	146,89
2192632	0	13111071	Máquinas e Eqtos	11/12/2001	INSTALA#ÃO DE PORTA TRASEIRA NO CENTRO DE CONTROLE	2.154,01	(1.680,99)	473,02	12133020	Ubu	25	300	11	132	3.988,00	1.986,02	1.482,00
2192633	0	13111071	Máquinas e Eqtos	03/12/2001	INSTALA#ÃO DE DISJUNTOR NO CENTRO DE CONTROLE DO M	3.467,70	(2.706,21)	761,49	12133020	Ubu	25	300	11	132	6.417,00	3.195,67	2.384,66
2192634	0	13111071	Máquinas e Eqtos	11/12/2001	INSTALA#ÃO DE PORTA TRASEIRA NO CENTRO DE CONTROLE	2.154,01	(1.680,99)	473,02	12133020	Ubu	25	300	11	132	3.988,00	1.986,02	1.482,00
2192635	0	13111071	Máquinas e Eqtos	03/12/2001	INSTALA#ÃO DE DISJUNTOR NO CENTRO DE CONTROLE DO M	3.467,79	(2.706,29)	761,50	12133020	Ubu	25	300	11	132	6.431,00	3.202,64	2.389,86
2192636	0	13111071	Máquinas e Eqtos	01/11/2003	CCM ORTENG TAG F10	51.048,25	(26.103,22)	24.945,03	12110030	Ubu	25	300	11	132	793.017,00	394.922,47	294.697,22
2192637	0	13111071	Máquinas e Eqtos	31/12/1996	PONTE ROLANTE DA CASA DE FORCA OC:	8.003,45	(4.973,54)	3.029,91	12133010	Ubu	25	300	9	108	14.368,00	6.278,82	4.685,35
2192638	0	13111071	Máquinas e Eqtos	02/10/1985	FORNO DE ENDURECIMENTO - USINA I	316.545,28	(283.310,48)	33.234,80	12133020	Ubu	25	300	6	72	1.175.938,00	364.540,78	272.025,94
2192639	0	13111071	Máquinas e Eqtos	27/12/1986	FORNO DE ENDURECIMENTO - USINA I	72.566,01	(63.865,58)	8.700,43	12133020	Ubu	25	300	6	72	1.175.938,00	364.540,78	272.025,94
2192640	0	13111071	Máquinas e Eqtos	24/03/1987	FORNO DE ENDURECIMENTO - USINA I	8.174,92	(7.162,59)	1.012,33	12133020	Ubu	25	300	6	72	16.932,00	5.248,92	3.916,82
2192641	0	13111071	Máquinas e Eqtos	12/12/1988	FORNO DE ENDURECIMENTO - USINA I	252.539,20	(216.153,75)	36.385,45	12133020	Ubu	25	300	6	72	1.175.938,00	364.540,78	272.025,94
2192642	0	13111071	Máquinas e Eqtos	31/03/1990	FORNO DE ENDURECIMENTO - USINA I	320.147,86	(283.850,77)	36.297,09	12133020	Ubu	25	300	6	72	1.175.938,00	364.540,78	272.025,94
2192643	0	13111071	Máquinas e Eqtos	15/08/1990	FORNO DE ENDURECIMENTO - USINA I	1.589,73	(1.347,42)	242,31	12136020	Ubu	25	300	6	72	3.188,00	988,28	737,47
2192644	0	13111071	Máquinas e Eqtos	18/03/1991	FORNO DE ENDURECIMENTO - USINA I	8.695,38	(8.695,38)	-	12136020	Ubu	25	300	6	72	17.475,00	5.417,25	4.042,44
2192645	0	13111071	Máquinas e Eqtos	31/03/1991	FORNO DE ENDURECIMENTO - USINA I	441.340,56	(374.817,44)	66.523,12	12136020	Ubu	25	300	6	72	1.175.938,00	364.540,78	272.025,94

FDC CONSULT LTDA

SAMARCO
APRENDER PARA EVOLUIR E TRANSFORMAR

DATA-BASE: 31/03/2021					DADOS CONTÁBEIS CEDIDOS PELA SAMARCO					AVALIAÇÃO VALOR JUSTO DE MERCADO							
IMOBILIZADO	SUB Nº	CLASSE	CENTRO CST	DT.INCORP.	DENOMINAÇÃO DO IMOBILIZADO	VAL AQUIS. BRL	DEPREC. ACUM BRL	VALOR CONTÁBIL BRL	CENTRO DE CUSTOS	UNID. IND	VIDA ÚTIL DET. (ANOS)	VIDA ÚTIL DET. (MESES)	VIDA ÚTIL REM. (ANOS)	VIDA ÚTIL REM. (MESES)	VALOR DE REPOSIÇÃO (R$)	VALOR JUSTO DE MERCADO (R$)	VALOR DE LIQUIDAÇÃO FORÇADA
2192646	0	13111071	Máquinas e Eqtos	07/11/2005	FORNO DE ENDURECIMENTO - USINA I	4.107,83	(3.473,38)	634,45	12133020	Ubu	25	300	11	132	7.096,00	3.533,81	2.636,98
2192647	0	13111071	Máquinas e Eqtos	15/08/1991	FORNO DE ENDURECIMENTO - USINA I	17.603,75	(13.081,44)	4.522,31	12133020	Ubu	25	300	6	72	35.385,00	10.969,35	8.185,50
2192648	0	13111071	Máquinas e Eqtos	20/02/1992	FORNO DE ENDURECIMENTO - USINA I	262.643,19	(206.642,70)	56.000,49	12133020	Ubu	25	300	6	72	1.175.938,00	364.540,78	272.025,94
2192649	0	13111071	Máquinas e Eqtos	30/07/1992	FORNO DE ENDURECIMENTO - USINA I	416.391,96	(309.695,88)	106.696,08	12136010	Ubu	25	300	6	72	1.175.938,00	364.540,78	272.025,94
2192650	0	13111071	Máquinas e Eqtos	04/09/1992	FORNO DE ENDURECIMENTO - USINA I	247.023,76	(241.373,76)	5.650,00	12136010	Ubu	25	300	6	72	1.175.938,00	364.540,78	272.025,94
2192651	0	13111071	Máquinas e Eqtos	16/03/1993	FORNO DE ENDURECIMENTO - USINA I	19.453,99	(18.301,72)	1.152,27	12133020	Ubu	25	300	6	72	37.339,00	11.575,09	8.637,51
2192652	0	13111071	Máquinas e Eqtos	26/05/1994	FORNO DE ENDURECIMENTO - USINA I	81.772,54	(81.772,54)	-	12133020	Ubu	25	300	6	72	1.175.938,00	364.540,78	272.025,94
2192653	0	13111071	Máquinas e Eqtos	14/11/1994	FORNO DE ENDURECIMENTO - USINA I	20.391,05	(19.585,91)	805,14	12133020	Ubu	25	300	6	72	39.130,00	12.130,30	9.051,82
2192654	0	13111071	Máquinas e Eqtos	10/02/1995	FORNO DE ENDURECIMENTO - USINA I	278.768,01	(221.986,96)	56.781,05	12133020	Ubu	25	300	6	72	1.175.938,00	364.540,78	272.025,94
2192655	0	13111071	Máquinas e Eqtos	30/04/1996	FORNO DE ENDURECIMENTO - USINA I	236.935,96	(173.040,27)	63.895,69	12133020	Ubu	25	300	9	108	1.175.938,00	513.884,91	383.468,83
2192656	0	13111071	Máquinas e Eqtos	18/12/1997	FORNO DE ENDURECIMENTO - USINA I	208.584,25	(150.955,28)	57.628,97	12133020	Ubu	25	300	9	108	1.175.938,00	513.884,91	383.468,83
2192657	0	13111071	Máquinas e Eqtos	19/01/1998	FORNO DE ENDURECIMENTO - USINA I	162.497,00	(135.205,76)	27.291,24	12133020	Ubu	25	300	9	108	1.175.938,00	513.884,91	383.468,83
2192658	0	13111071	Máquinas e Eqtos	10/02/1998	FORNO DE ENDURECIMENTO - USINA I	529.841,23	(388.900,70)	140.940,53	12133020	Ubu	25	300	9	108	1.175.938,00	513.884,91	383.468,83
2192659	0	13111071	Máquinas e Eqtos	02/04/1998	FORNO DE ENDURECIMENTO - USINA I	31.516,68	(26.223,48)	5.293,20	12133020	Ubu	25	300	9	108	58.383,00	25.513,37	19.038,47
2192660	0	13111071	Máquinas e Eqtos	11/04/1998	FORNO DE ENDURECIMENTO - USINA I	172.785,91	(126.823,95)	45.961,96	12133020	Ubu	25	300	9	108	1.175.938,00	513.884,91	383.468,83
2192661	0	13111071	Máquinas e Eqtos	01/04/2000	FORNO DE ENDURECIMENTO - USINA I	488.250,71	(330.112,42)	158.138,29	12133020	Ubu	25	300	9	108	1.175.938,00	513.884,91	383.468,83
2192662	0	13111071	Máquinas e Eqtos	01/04/2000	FORNO DE ENDURECIMENTO - USINA I	192.529,45	(130.171,58)	62.357,87	12133020	Ubu	25	300	9	108	1.175.938,00	513.884,91	383.468,83
2192663	0	13111071	Máquinas e Eqtos	01/04/2000	FORNO DE ENDURECIMENTO - USINA I	59.540,18	(41.913,23)	17.626,95	12133020	Ubu	25	300	9	108	1.175.938,00	513.884,91	383.468,83
2192664	0	13111071	Máquinas e Eqtos	16/01/2001	FORNO DE ENDURECIMENTO - USINA I	369.545,81	(247.570,62)	121.975,19	12133020	Ubu	25	300	11	132	1.175.938,00	585.617,12	436.996,51
2192666	0	13111071	Máquinas e Eqtos	02/07/2001	FORNO DE ENDURECIMENTO USINA I	284.511,75	(186.853,51)	97.658,24	12133020	Ubu	25	300	11	132	469.387,00	233.754,73	174.431,38
2192667	0	13111071	Máquinas e Eqtos	31/12/1989	TRANSPORTADOR ,EM ACO CARBONO,24" 36" 42"	2.510,01	(1.987,77)	522,24	12133020	Ubu	25	300	6	72	4.830,00	1.497,30	1.117,31
2192668	0	13111071	Máquinas e Eqtos	31/05/1985	PENEIRA VIBRATORIA CLASSIFICADORA-2 OC: 4002-021	76.317,15	(64.760,22)	11.556,93	12133020	Ubu	25	300	6	72	125.993,00	39.057,83	29.145,55
2192670	0	13111071	Máquinas e Eqtos	31/12/1989	TRANSPORTADOR ,EM ACO CARBONO,24" 36" 42"	33.048,52	(26.172,07)	6.876,45	12133020	Ubu	25	300	6	72	63.606,00	19.717,86	14.713,77
2192671	0	13111071	Máquinas e Eqtos	03/04/1990	TRANSPORTADOR ,EM ACO CARBONO,24" 36" 42"	10.673,52	(8.058,58)	2.614,94	12135020	Ubu	25	300	6	72	20.541,00	6.367,71	4.751,68
2192672	0	13111071	Máquinas e Eqtos	01/04/2000	TRANSPORTADOR ,EM ACO CARBONO,24" 36" 42"	15.559,91	(8.607,34)	6.952,57	12133020	Ubu	25	300	9	108	27.760,00	12.131,12	9.052,43
2192673	0	13111071	Máquinas e Eqtos	31/12/1989	TRANSPORTADOR CORREIA ,EM ACO CARBONO,24" 36" 42"	49.084,73	(40.079,04)	9.005,69	12133020	Ubu	25	300	6	72	94.473,00	29.286,63	21.854,13
2192674	0	13111071	Máquinas e Eqtos	01/04/2000	TRANSPORTADOR CORREIA ,EM ACO CARBONO,24" 36" 42"	5,10	(3,10)	2,00	12133020	Ubu	25	300	9	108	21.579,00	9.430,02	7.036,83
2192675	0	13111071	Máquinas e Eqtos	12/06/2000	238 M DE CORREIA TRANSPORTADORA DE 72 SG COB 8X8M	111.090,50	(102.173,37)	8.917,13	12133020	Ubu	25	300	9	108	102.894,00	44.964,68	33.553,34
2192676	0	13111071	Máquinas e Eqtos	31/12/1989	TRANSPORTADOR P2 -244-1910-06 OC: 342010	37.092,44	(29.374,60)	7.717,84	12133020	Ubu	25	300	6	72	71.394,00	22.132,14	16.515,34
2192677	0	13111071	Máquinas e Eqtos	31/10/1993	TRANSPORTADOR P2-244-1910-06 OC: 342010	27.152,74	(20.335,61)	6.817,13	12133020	Ubu	25	300	6	72	48.722,00	15.103,82	11.270,70
2192678	0	13111071	Máquinas e Eqtos	14/07/1998	SUBTITUICAO DE CORREIAS NTRANSPORTADORAS NA PU 199	36.508,50	(34.868,89)	1.639,61	12133020	Ubu	25	300	9	108	65.126,00	28.460,06	21.237,34
2192679	0	13111071	Máquinas e Eqtos	31/12/1989	TRANSPORTADOR HELICOIDAL ,510X38", 480, CAP, 60 T	26.634,05	(21.125,65)	5.508,40	12133020	Ubu	25	300	6	72	51.259,00	15.890,29	11.857,58
2192680	0	13111071	Máquinas e Eqtos	03/04/1990	TRANSPORTADOR HELICOIDAL ,510X38", 480, CAP, 60 T	10.673,52	(8.058,58)	2.614,94	12133020	Ubu	25	300	6	72	20.541,00	6.367,71	4.751,68
2192681	0	13111071	Máquinas e Eqtos	21/05/1997	CUBICULO C/ ESTABILIZADOR F21IET2 OC: 233402297	3.479,37	(2.244,31)	1.235,06	12110040	Ubu	25	300	9	108	6.241,00	2.727,32	2.035,17
2192682	0	13111071	Máquinas e Eqtos	17/04/1998	CONVERSOR DE FREQUENCIA PARA O TRANSPORTADOR 83TP0	7.507,27	(4.878,94)	2.628,33	12110040	Ubu	25	300	9	108	10.185,00	4.450,85	3.321,29
2192683	0	13111071	Máquinas e Eqtos	17/04/1998	CONVERSOR DE FREQUENCIA PARA TRANSPORTADOR 83TP03	8.788,76	(5.737,31)	3.051,45	12204010	Ubu	25	300	9	108	11.924,00	5.210,79	3.888,37
2192684	0	13111071	Máquinas e Eqtos	21/05/1997	CUBICULO C/ ESTABILIZADOR F28IET1 OC: 233402297	5.018,17	(3.236,88)	1.781,29	12110040	Ubu	25	300	9	108	9.009,00	3.936,93	2.937,80
2192685	0	13111071	Máquinas e Eqtos	01/08/1997	GAVETA EXTRAIVEL P/ CCM F28M34 OC: 233301897	9.778,04	(6.542,75)	3.235,29	12110040	Ubu	25	300	9	108	17.543,00	7.666,29	5.720,70
2192686	0	13111071	Máquinas e Eqtos	01/08/1997	GAVETA EXTRAIVEL P/ CCM F28M35 OC: 233301897	9.778,05	(6.542,75)	3.235,30	12110040	Ubu	25	300	9	108	17.543,00	7.666,29	5.720,70
2192687	0	13111071	Máquinas e Eqtos	26/09/2001	SERVI#OS DE VISITA T#CNICA APOIO	3.829,48	(2.813,78)	1.015,70	12204030	Ubu	25	300	11	132	5.300,00	2.639,40	1.969,56
2192688	0	13111071	Máquinas e Eqtos	01/10/2001	SERVI#O DE APOIO DO CARREGADOR DE BATERIAS	666,84	(453,85)	212,99	12204030	Ubu	25	300	11	132	7.027,00	3.499,45	2.611,34
2192689	0	13111071	Máquinas e Eqtos	01/08/2001	TRANSFORMADOR TRIF.S.351627,560KVA, 60 HZ, 480V, 1	33.436,00	(16.176,05)	17.259,95	12110050	Ubu	25	300	11	132	45.365,00	22.591,77	16.858,33
2192690	0	13111071	Máquinas e Eqtos	31/12/1989	TRANSPORTADOR MF1B -242-1910-05 OC: 550013591	10.318,95	(8.121,84)	2.197,11	12110040	Ubu	25	300	6	72	19.863,00	6.157,53	4.594,84
2192691	0	13111071	Máquinas e Eqtos	14/07/1998	SUBSTITUICAO DE CARREIAS TRANSPORTADORAS DURANTE A	36.508,50	(34.725,55)	1.782,95	12110040	Ubu	25	300	9	108	65.126,00	28.460,06	21.237,34
2192692	0	13111071	Máquinas e Eqtos	04/02/1997	EXTRATOR DOSADOR 83AL01/02/03 OC: 233200496	340.193,40	(212.239,05)	127.954,35	12110040	Ubu	25	300	9	108	560.794,00	245.066,98	182.872,75
2192693	0	13111071	Máquinas e Eqtos	01/11/2003	MOINHOS DE ROLOS CILINDRICOS DE ALTA PRECISAO C/CA	672.806,04	(337.942,29)	334.863,75	12110030	Ubu	25	300	11	132	1.112.571,00	554.060,36	413.448,37
2192694	0	13111071	Máquinas e Eqtos	30/10/1991	COMPRESSOR ATLAS COPCO IC-26/30 OC: 6363-127	11.099,93	(7.883,13)	3.216,80	12420010	Ubu	25	300	6	72	15.031,00	4.659,61	3.477,07
2192695	0	13111071	Máquinas e Eqtos	30/10/1991	COMPRESSOR ATLAS COPCO IC-26/30 OC: 6363-127	11.099,93	(7.883,13)	3.216,80	12420010	Ubu	25	300	6	72	15.031,00	4.659,61	3.477,07
2192696	0	13111071	Máquinas e Eqtos	29/11/1988	MOINHO DE BOLAS SECUNDARIO N.03MS02 OC: MM001SAC	640.049,15	(561.129,14)	78.920,01	11130120	Germano	20	240	5	60	1.057.850,00	327.933,50	244.709,03
2192697	0	13111071	Máquinas e Eqtos	20/12/1990	MOINHO DE BOLAS SECUNDARIO N.03MS02 OC: MM001SAC	244.708,62	(198.330,36)	46.378,26	11130120	Germano	20	240	5	60	404.414,00	125.368,34	93.551,79
2192698	0	13111071	Máquinas e Eqtos	12/09/1988	MOINHO DE BOLAS SECUNDARIO 03MS01 OC: MM001SAC	716.592,67	(615.131,15)	101.461,52	11130120	Germano	20	240	5	60	1.183.844,00	366.991,64	273.854,81
2192699	0	13111071	Máquinas e Eqtos	12/09/1988	MOINHO DE BOLAS SECUNDARIO N.03MS01 OC: MM001SAC	188.547,20	(163.801,72)	24.745,48	11130120	Germano	20	240	5	60	311.525,00	96.572,75	72.064,07
2192701	0	13111071	Máquinas e Eqtos	27/03/1984	MOINHO DE BOLAS SECUNDARIO N.03MS04	115.650,65	(102.976,01)	12.674,64	11130120	Germano	20	240	5	60	191.090,00	59.237,90	44.204,23
2192702	0	13111071	Máquinas e Eqtos	15/01/1986	MOINHO SECUNDARIO DE BOLA 03 ML-08 03MS04	22.118,99	(19.539,16)	2.579,83	11130120	Germano	20	240	5	60	36.800,00	11.408,00	8.512,83
2192703	0	13111071	Máquinas e Eqtos	12/06/1986	MOINHO DE BOLAS SECUNDARIO 03MS04	131.343,44	(107.832,91)	23.510,53	11130120	Germano	20	240	5	60	216.906,00	67.240,86	50.176,17
2192704	0	13111071	Máquinas e Eqtos	29/05/1998	AQUISICAO DE PINHAO DE 20 DENTES 03MS04	27.346,78	(18.405,35)	8.941,43	11130120	Germano	25	300	9	108	33.479,00	14.630,32	10.917,37
2192705	0	13111071	Máquinas e Eqtos	15/10/1991	PENEIRA VIBRATORIA P/ PENEIRAMENTO DE PELOTAS OC:	9.016,33	(5.560,16)	3.456,17	12133020	Ubu	25	300	6	72	17.353,00	5.379,43	4.014,21
2192706	0	13111071	Máquinas e Eqtos	31/12/1989	TRANSPORTADOR P1B -244-1910-05 OC: 349583	32.351,30	(25.619,98)	6.731,32	12133020	Ubu	25	300	6	72	62.263,00	19.301,53	14.403,10
2192707	0	13111071	Máquinas e Eqtos	31/12/1993	60 METROS DE CORREIA DE 42 POLEGADAS 3 LONAS COB	12.796,69	(11.794,38)	1.002,31	12133020	Ubu	25	300	6	72	22.970,00	7.120,70	5.313,58
2192708	0	13111071	Máquinas e Eqtos	31/12/1993	77 METROS DE CORREIA DE 42 POLEGADAS COB 8X2,5MM O	16.422,41	(15.136,11)	1.286,30	12133020	Ubu	25	300	6	72	29.469,00	9.135,39	6.816,97
2192709	0	13111071	Máquinas e Eqtos	17/11/1994	REPARO DO REDUTOR RESERVA P1B COMPOSTO DE DIVERSAS	7.120,64	(7.120,64)	-	12133020	Ubu	-	25	300	6	72	12.781,00	3.962,11	2.956,59
2192710	0	13111071	Máquinas e Eqtos	14/07/1998	SUBSTITUICAO DE CORREIA TRANSPORTADORA DURANTE A P	36.508,50	(34.868,89)	1.639,61	12133020	Ubu	25	300	9	108	65.126,00	28.460,06	21.237,34
2192711	0	13111081	Sistemas	01/04/2004	SIST.DETEC#ÃO E ALARME DE INCÊNDIO SUBESTA#ÃO S	206.797,80	(90.376,01)	116.421,79	11202010	Germano	40	480	22	264	365.043,00	223.041,27	166.436,83
2192712	0	13111071	Máquinas e Eqtos	01/08/2005	TACÓGRAFO MODELO SVT3000 C/CARTÃO E LEITORA	3.765,75	(3.765,75)	-	11110070	Germano	10	120	3	36	4.212,00	1.566,86	1.169,22
2192715	0	13111101	Eqtos Process Dados	01/09/2006	CORREIO DE VOZ P/ CPAMAT,PLACA VOICE MAIL PC-4 OC:	6.955,10	(6.955,10)	-	12204030	Ubu	25	300	14	168	11.980,00	7.547,40	5.631,99
2192716	0	13111111	Móveis e Utensílios	01/09/2006	CENTRAL TELEFONICA CPA MOD. SOPHO IS30 OC: 6341360	300,00	(300,00)	-	12204030	Ubu	15	180	5	60	556,00	219,06	163,47
2192717	0	13111111	Móveis e Utensílios	01/09/2006	AMPLIA#ÃO CENTRAL TELEFONICA	907,02	(907,02)	-	12204030	Ubu	15	180	5	60	1.655,00	652,07	486,58
2192719	0	13111111	Móveis e Utensílios	01/09/2006	SERVI#O DE ENGENHARIA DE TELECOMUNICA#ÃO - CENTRAL	3.257,12	(3.221,50)	35,62	12204030	Ubu	15	180	5	60	5.052,00	1.990,49	1.485,33
2192720	0	13111111	Móveis e Utensílios	01/09/2006	FACILIDADES, ATIVA#ÃO DA PLACA DE TRONCO - CENTRAL	1.662,82	(1.662,82)	-	12204030	Ubu	15	180	5	60	3.039,00	1.197,37	893,49

FDC CONSULT LTDA

SAMARCO
APRENDER PARA EVOLUIR E TRANSFORMAR

DATA-BASE: 31/03/2021					DADOS CONTÁBEIS CEDIDOS PELA SAMARCO						AVALIAÇÃO VALOR JUSTO DE MERCADO							
IMOBILIZADO	SUB Nº	CLASSE	CENTRO CST	DT.INCORP.	DENOMINAÇÃO DO IMOBILIZADO	VAL AQUIS. BRL	DEPREC. ACUM BRL	VALOR CONTÁBIL BRL	CENTRO DE CUSTOS	UNID. IND	VIDA ÚTIL DET. (ANOS)	VIDA ÚTIL DET. (MESES)	VIDA ÚTIL REM. (ANOS)	VIDA ÚTIL REM. (MESES)	VALOR DE REPOSIÇÃO (R$)	VALOR JUSTO DE MERCADO (R$)	VALOR DE LIQUIDAÇÃO FORÇADA
2192721	0	13111111	Móveis e Utensílios	01/09/2006	LAN#AMENTO DE CABO TELEF祈ICO - CENTRAL TELEF祈ICA	10.228,91	(10.228,91)	-	12204030	Ubu	15	180	5	60	18.656,00	7.350,46	5.485,03
2192724	0	13111111	Móveis e Utensílios	18/06/1993	INSTALACAO DE CONDICIONADORES DE AR OC: 631402293	140,21	(140,21)	-	12300020	Ubu	15	180	4	48	284,00	92,87	69,30
2192726	0	13111071	Máquinas e Eqtos	01/09/2006	BOMBA MARCA DANCOR NRO. 1140791 COM MOTOR MONOFA	153,54	(153,54)	-	12230030	Ubu	25	300	14	168	3.504,00	2.207,52	1.647,29
2192727	0	13111101	Eqtos Process Dados	01/03/2005	INFRA-ESTRUTURA P/ COMUNICA#ƷO DADOS	117.260,03	(117.260,03)	-	12330030	Ubu	15	180	4	48	193.931,00	63.415,44	47.321,58
2192728	0	13111101	Eqtos Process Dados	01/03/2005	MEMORIA PARA SERVIDOR UBU	11.550,00	(11.550,00)	-	12330030	Ubu	5	60	1	12	23.526,00	6.046,18	4.511,75
2192730	0	13111081	Sistemas	01/09/2006	MONTAGEM DE ELETRODUTOS	4.592,00	(2.910,65)	1.681,35	12203010	Ubu	30	360	17	204	4.965,00	3.127,95	2.334,12
2192732	0	13111071	Máquinas e Eqtos	21/11/1985	TRANSPORTADOR HELICOIDAL ,510X38", 480, CAP, 60 T	13.290,87	(11.350,30)	1.940,57	12133020	Ubu	25	300	6	72	27.217,00	8.437,27	6.296,02
2192733	0	13111071	Máquinas e Eqtos	21/11/1985	TRANSPORTADOR HELICOIDAL ,510X38", 480, CAP, 60 T	2.256,55	(1.916,12)	340,43	12133020	Ubu	25	300	6	72	4.626,00	1.434,06	1.070,12
2192734	0	13111071	Máquinas e Eqtos	31/12/1995	394 METROS DE CORREIA DE 36 POL.3 LONAS OC: 3-5324	105.067,06	(103.029,80)	2.037,26	12133020	Ubu	25	300	6	72	170.338,00	52.804,78	39.403,74
2192735	0	13111071	Máquinas e Eqtos	25/11/1996	ACOPLAMENTO HIDRAULICO C/ CAMARA DE RETARDO P/ TRA	6.553,91	(5.287,90)	1.266,01	12133020	Ubu	25	300	9	108	9.456,00	4.132,27	3.083,56
2192737	0	13111071	Máquinas e Eqtos	01/04/2000	PRECIPITADOR ELETROSTATICO 85FE01 PESO TOTAL 626 T	70.115,83	(40.520,52)	29.595,31	12133020	Ubu	25	300	9	108	115.494,00	50.470,88	37.662,15
2192738	0	13111071	Máquinas e Eqtos	01/08/2001	PRECIPITADOR ELETROSTATICO, ,PRESSAO 200MM/H	212.197,00	(128.160,25)	84.036,75	12135020	Ubu	25	300	11	132	349.940,00	174.270,12	130.043,05
2192739	0	13111071	Máquinas e Eqtos	26/01/2004	CORREIA TRANSPORTADORA DA C-1	31.761,44	(19.307,10)	12.454,34	12420010	Ubu	25	300	11	132	35.597,00	17.727,31	13.228,39
2192740	0	13111071	Máquinas e Eqtos	01/04/2004	CORREIA TRANSPORTADORA DA C-1	3.800,00	(2.283,46)	1.516,54	12420010	Ubu	25	300	11	132	4.257,00	2.119,99	1.581,97
2192741	0	13111071	Máquinas e Eqtos	01/02/2005	CORREIA TRANSPORTADORA DA C-1	1.054,39	(939,49)	114,90	12420010	Ubu	25	300	11	132	1.180,00	587,64	438,51
2192742	0	13111071	Máquinas e Eqtos	26/06/2000	3060M DE CORREIA TRANSPORTADORA DE 72 SG 6740 COB	1.659.958,56	(1.504.677,47)	155.281,09	12420010	Ubu	25	300	9	108	1.477.954,00	645.865,90	481.955,08
2192743	0	13111071	Máquinas e Eqtos	30/04/1984	TRANSPORTADOR CORREIA ,EM ACO CARBONO,36"	2.823,56	(2.536,96)	286,60	12420010	Ubu	25	300	6	72	2.975,00	922,25	688,20
2192744	0	13111071	Máquinas e Eqtos	16/01/1984	TRANSPORTADOR CORREIA ,EM ACO CARBONO,36"	78.799,78	(66.943,90)	11.855,88	12420010	Ubu	25	300	6	72	83.039,00	25.742,09	19.209,14
2192745	0	13111071	Máquinas e Eqtos	04/01/1988	TRANSPORTADOR CORREIA ,EM ACO CARBONO,36"	118.178,80	(96.381,98)	21.796,82	12420010	Ubu	25	300	6	72	124.536,00	38.606,16	28.808,51
2192746	0	13111071	Máquinas e Eqtos	31/07/1990	TRANSPORTADOR CORREIA ,EM ACO CARBONO,36"	210.924,49	(180.827,21)	30.097,28	12420010	Ubu	25	300	6	72	222.272,00	68.904,32	51.417,46
2192747	0	13111071	Máquinas e Eqtos	31/08/1992	TRANSPORTADOR CORREIA ,EM ACO CARBONO,36"	3.859,89	(3.154,65)	705,24	12420010	Ubu	25	300	6	72	4.067,00	1.260,77	940,81
2192748	0	13111071	Máquinas e Eqtos	29/02/1992	TRANSPORTADOR CORREIA ,EM ACO CARBONO,36"	225.915,76	(188.564,34)	37.351,42	12420010	Ubu	25	300	6	72	238.070,00	73.801,70	55.071,96
2192749	0	13111071	Máquinas e Eqtos	31/01/1994	300 METROS DE CORREIA 72 POL COB 8X8 MM OC: 366554	1.249,91	(1.227,80)	22,11	12420010	Ubu	25	300	6	72	1.738,00	538,78	402,05
2192750	0	13111071	Máquinas e Eqtos	30/11/1994	FABRICACAO E MONTAGEM DE RASPADORES NO TRANSPORTA-	3.230,80	(3.230,80)	-	12420010	Ubu	25	300	6	72	4.499,00	1.394,69	1.040,74
2192751	0	13111071	Máquinas e Eqtos	12/02/1997	2.900 METROS DE CORREIA FLEXSTEEL 1200-72`` GOODYE	1.095.440,56	(1.016.101,75)	79.338,81	12420010	Ubu	25	300	9	108	1.726.124,00	754.316,19	562.882,35
2192752	0	13111081	Sistemas	01/09/2006	AUTOMACAO NO SISTEMA DE EMERGENCIA DO TRANSPORTADC	11.814,09	(9.399,84)	2.414,25	12420010	Ubu	25	300	14	168	12.449,00	7.842,87	5.852,47
2192753	0	13111071	Máquinas e Eqtos	06/09/1996	500 MT CABO 1 X 185 MM2, 6KV, 300 MT CABO 1 X 240	27.096,15	(22.939,57)	4.156,58	12420010	Ubu	25	300	9	108	37.768,00	16.504,62	12.316,00
2192754	0	13111071	Máquinas e Eqtos	01/04/2000	CAPACITOR MONOF扂SICO P/ SURTO DE TENSƷO TIPO KD AS	513,50	(304,26)	209,24	12204030	Ubu	25	300	9	108	895,00	391,12	291,86
2192755	0	13111071	Máquinas e Eqtos	01/04/2000	CAPACITOR MONOF扂SICO P/ SURTO DE TENSƷO TIPO KD AS	513,50	(304,26)	209,24	12204030	Ubu	25	300	9	108	895,00	391,12	291,86
2192756	0	13111071	Máquinas e Eqtos	01/04/2000	CAPACITOR MONOF扂SICO P/ SURTO DE TENSƷO TIPO KD AS	513,50	(304,26)	209,24	12204030	Ubu	25	300	9	108	895,00	391,12	291,86
2192757	0	13111071	Máquinas e Eqtos	01/04/2000	CAPACITOR MONOF扂SICO P/ SURTO DE TENSƷO TIPO KD AS	513,50	(304,26)	209,24	12204030	Ubu	25	300	9	108	895,00	391,12	291,86
2192758	0	13111071	Máquinas e Eqtos	01/04/2000	CAPACITOR MONOF扂SICO P/ SURTO DE TENSƷO TIPO KD AS	513,50	(302,22)	211,28	12110020	Ubu	25	300	9	108	936,00	409,03	305,23
2192759	0	13111071	Máquinas e Eqtos	01/04/2000	CAPACITOR MONOF扂SICO P/ SURTO DE TENSƷO TIPO KD AS	513,50	(270,68)	242,82	12110020	Ubu	25	300	9	108	922,00	402,91	300,66
2192760	0	13111071	Máquinas e Eqtos	01/04/2000	CAPACITOR MONOF扂SICO P/ SURTO DE TENSƷO TIPO KD AS	513,50	(302,22)	211,28	12110020	Ubu	25	300	9	108	936,00	409,03	305,23
2192761	0	13111071	Máquinas e Eqtos	01/04/2000	CAPACITOR MONOF扂SICO P/SURTO DE TENSƷO TIPO KD ASK	513,50	(304,26)	209,24	12204030	Ubu	25	300	9	108	895,00	391,12	291,86
2192762	0	13111071	Máquinas e Eqtos	01/04/2000	CAPACITOR MONOF扂SICO P/ SURTO DE TENSƷO TIPO KD AS	513,50	(304,26)	209,24	12204030	Ubu	25	300	9	108	895,00	391,12	291,86
2192763	0	13111071	Máquinas e Eqtos	01/04/2000	CAPACITOR MONOF扂SICO P/ SURTO DE TENSƷO TIPO KD AS	513,50	(304,26)	209,24	12204030	Ubu	25	300	9	108	895,00	391,12	291,86
2192764	0	13111071	Máquinas e Eqtos	01/04/2000	CAPACITOR MONOF扂SICO P/ SURTO DE TENSƷO TIPO KD AS	513,50	(304,26)	209,24	12204030	Ubu	25	300	9	108	895,00	391,12	291,86
2192765	0	13111071	Máquinas e Eqtos	01/04/2000	CAPACITOR MONOF扂SICO P/ SURTO DE TENSƷO TIPO KD AS	513,50	(304,26)	209,24	12204030	Ubu	25	300	9	108	895,00	391,12	291,86
2192766	0	13111071	Máquinas e Eqtos	01/04/2000	CAPACITOR MONOF扂SICO P/ SURTO DE TENSƷO TIPO KD AS	513,50	(304,26)	209,24	12204030	Ubu	25	300	9	108	895,00	391,12	291,86
2192767	0	13111071	Máquinas e Eqtos	01/04/2000	CAPACITOR MONOF扂SICO P/ SURTO DE TENSƷO TIPO KD AS	513,50	(304,26)	209,24	12204030	Ubu	25	300	9	108	895,00	391,12	291,86
2192768	0	13111071	Máquinas e Eqtos	01/04/2000	CAPACITOR MONOF扂SICO P/ SURTO DE TENSƷO TIPO KD AS	513,50	(304,26)	209,24	12204030	Ubu	25	300	9	108	895,00	391,12	291,86
2192769	0	13111071	Máquinas e Eqtos	01/04/2000	CAPACITOR MONOF扂SICO P/ SURTO DE TENSƷO TIPO KD AS	513,50	(304,26)	209,24	12204030	Ubu	25	300	9	108	895,00	391,12	291,86
2192770	0	13111071	Máquinas e Eqtos	01/04/2000	CAPACITOR MONOF扂SICO P/ SURTO DE TENSƷO TIPO KD AS	513,50	(304,26)	209,24	12204030	Ubu	25	300	9	108	895,00	391,12	291,86
2192771	0	13111071	Máquinas e Eqtos	01/04/2000	CAPACITOR MONOF扂SICO P/ SURTO DE TENSƷO TIPO KD AS	513,50	(304,26)	209,24	12204030	Ubu	25	300	9	108	895,00	391,12	291,86
2192772	0	13111071	Máquinas e Eqtos	01/04/2000	CAPACITOR MONOF扂SICO P/ SURTO DE TENSƷO TIPO KD AS	513,50	(304,26)	209,24	12204030	Ubu	25	300	9	108	895,00	391,12	291,86
2192773	0	13111071	Máquinas e Eqtos	01/04/2000	CAPACITOR MONOF扂SICO P/ SURTO DE TENSƷO TIPO KD AS	513,57	(304,29)	209,28	12204030	Ubu	25	300	9	108	895,00	391,12	291,86
2192774	0	13111071	Máquinas e Eqtos	12/06/2000	328 M DE CORREIA TRANSPORTADORA DE 72 SG COB 8X8M	22.780,00	(20.654,98)	2.125,02	12420010	Ubu	25	300	9	108	31.561,00	13.792,16	10.291,92
2192779	0	13111051	Edificações	01/09/2006	FABRICACAO E MONTAGEM DE UMA PASSARELA NO TRIPPER	7.626,51	(7.626,51)	-	12420010	Ubu	50	600	33	396	14.005,00	9.943,55	7.420,03
2192780	0	13111071	Máquinas e Eqtos	30/11/1994	FABRICACAO E MONTAGEM DE RASPADORES NO TRANSPORTAD	3.230,81	(3.230,81)	-	12420010	Ubu	25	300	6	72	4.499,00	1.394,69	1.040,74
2192781	0	13111071	Máquinas e Eqtos	30/04/1996	130 METROS DE CORREIA DE 72 POL. OC: 632503494	13.752,44	(13.752,44)	-	12420010	Ubu	25	300	9	108	19.168,00	8.376,42	6.250,61
2192782	0	13111071	Máquinas e Eqtos	30/04/1996	250 METROS DE CORREIA 360 POL. 4 LONAS OC: 6325034	38.666,59	(38.666,59)	-	12420010	Ubu	25	300	9	108	53.891,00	23.550,37	17.573,65
2192783	0	13111071	Máquinas e Eqtos	11/01/1994	SEQUENCIADOR DE EVENTOS MODELO SE-256-LED C/ DISPL	22.203,63	(22.203,63)	-	12420010	Ubu	25	300	6	72	30.067,00	9.320,77	6.955,30
2192784	0	13111071	Máquinas e Eqtos	24/05/1996	AQUISICAO DE CORREIA FLEXTEEL 72 PARA C-3 OC: 633	405.153,43	(385.397,94)	19.755,49	12420010	Ubu	25	300	9	108	481.417,00	210.379,23	156.988,22
2192785	0	13111071	Máquinas e Eqtos	01/01/1997	300 MT CORREIA 72 COB 8X8 OC:	113.476,80	(113.476,80)	-	12420010	Ubu	25	300	9	108	158.164,00	69.117,67	51.576,67
2192786	0	13111071	Máquinas e Eqtos	29/11/2002	PROTECAO DE CORREIAS TRANSPORTADORAS EM UBU	91.064,82	(53.707,62)	37.357,20	12420010	Ubu	25	300	11	132	95.964,00	47.790,07	35.661,69
2192787	0	13111071	Máquinas e Eqtos	31/12/1995	300 METROS DE COOREIA 36 POL. 4 LONAS OC: 370786	49.571,74	(49.571,74)	-	12420010	Ubu	25	300	6	72	69.097,00	21.420,07	15.983,99
2192788	0	13111071	Máquinas e Eqtos	30/04/1996	93 METROS DE CORREIA 72 POL OC: 370786	9.838,28	(9.838,28)	-	12420010	Ubu	25	300	9	108	13.709,00	5.990,83	4.470,45
2192789	0	13111071	Máquinas e Eqtos	31/08/1995	601 METROS DE CORREIA 36 POL. OC: 370786	91.036,78	(91.036,78)	-	12420010	Ubu	25	300	6	72	126.888,00	39.335,28	29.352,59
2192790	0	13111071	Máquinas e Eqtos	30/06/1996	150 METROS DE CORREIA DE 36 POLEGADAS OC: 370786	20.273,57	(20.037,57)	236,00	12420010	Ubu	25	300	9	108	28.262,00	12.350,49	9.216,13
2192791	0	13111071	Máquinas e Eqtos	01/01/1997	2630 MT CORREIA FLEXTEEL 800 8X8 OC:	520.174,38	(483.068,08)	37.106,30	12420010	Ubu	25	300	9	108	725.014,00	316.831,12	236.424,26
2192792	0	13111081	Sistemas	01/09/2006	AUTOMACAO NO SISTEMA DE EMERGENCIA DO TRANSPORTADC	11.814,09	(9.399,84)	2.414,25	12420010	Ubu	25	300	14	168	12.449,00	7.842,87	5.852,47
2192793	0	13111071	Máquinas e Eqtos	01/04/2000	300 METROS CORREIA 36 POL 4 LONAS COB 6X2MM	47.749,68	(43.484,30)	4.265,38	12420010	Ubu	25	300	9	108	66.147,00	28.906,24	21.570,28
2192794	0	13111071	Máquinas e Eqtos	31/12/1989	TRANSPORTADOR CORREIA ,EM ACO CARBONO,36"	152.413,68	(123.244,20)	29.169,48	12420080	Ubu	25	300	6	72	160.613,00	49.790,03	37.154,09
2192795	0	13111071	Máquinas e Eqtos	04/01/1988	TRANSPORTADOR CORREIA ,EM ACO CARBONO,36"	118.179,10	(97.176,86)	21.002,24	12420080	Ubu	25	300	6	72	124.537,00	38.606,47	28.808,74
2192796	0	13111071	Máquinas e Eqtos	31/07/1987	TRANSPORTADOR CORREIA ,EM ACO CARBONO,36"	484.720,55	(400.438,40)	84.282,15	12420080	Ubu	25	300	6	72	510.798,00	158.347,38	118.161,25
2192797	0	13111071	Máquinas e Eqtos	28/02/1993	TRANSPORTADOR CORREIA ,EM ACO CARBONO,36"	557,32	(439,88)	117,44	12420080	Ubu	25	300	6	72	5.873,00	1.820,63	1.358,58
2192798	0	13111081	Sistemas	01/09/2006	CURVA DE 90 GRAUS DE ACO 4PARA TRANSPORTADOR C2 -	347.061,34	(264.356,88)	82.704,46	12420010	Ubu	30	360	17	204	291.691,00	183.765,33	137.128,52
2192799	0	13111071	Máquinas e Eqtos	31/08/1993	TRANSPORTADOR CORREIA ,EM ACO CARBONO,36"	8.311,57	(6.615,27)	1.696,30	12420080	Ubu	25	300	6	72	8.758,00	2.714,98	2.025,96

FDC CONSULT LTDA

SAMARCO
APRENDER PARA EVOLUIR E TRANSFORMAR

DATA-BASE: 31/03/2021					DADOS CONTÁBEIS CEDIDOS PELA SAMARCO						AVALIAÇÃO VALOR JUSTO DE MERCADO						
IMOBILIZADO	SUB Nº	CLASSE	CENTRO CST	DT.INCORP.	DENOMINAÇÃO DO IMOBILIZADO	VAL AQUIS. BRL	DEPREC. ACUM BRL	VALOR CONTÁBIL BRL	CENTRO DE CUSTOS	UNID. IND	VIDA ÚTIL DET. (ANOS)	VIDA ÚTIL DET. (MESES)	VIDA ÚTIL REM. (ANOS)	VIDA ÚTIL REM. (MESES)	VALOR DE REPOSIÇÃO (R$)	VALOR JUSTO DE MERCADO (R$)	VALOR DE LIQUIDAÇÃO FORÇADA
2192800	0	13111071	Máquinas e Eqtos	30/09/1993	TRANSPORTADOR CORREIA ,EM ACO CARBONO,36"	1.932,01	(1.524,37)	407,64	12420080	Ubu	25	300	6	72	2.035,00	630,85	470,75
2192801	0	13111071	Máquinas e Eqtos	31/03/1994	1200 METROS DE CORREIA 36 POL 4 LONAS COB 6X2 MM O	206.374,19	(203.081,71)	3.292,48	12420010	Ubu	25	300	6	72	287.645,00	89.169,95	66.539,99
2192802	0	13111071	Máquinas e Eqtos	31/12/1989	TRANSPORTADOR CORREIA ,EM ACO CARBONO,36"	1.812,78	(1.435,58)	377,20	12133020	Ubu	25	300	6	72	3.486,00	1.080,66	806,41
2192803	0	13111071	Máquinas e Eqtos	12/03/1987	TRANSPORTADOR CORREIA ,EM ACO CARBONO,36"	264.542,07	(215.456,70)	49.085,37	12221010	Ubu	25	300	6	72	145.304,00	45.044,24	33.612,71
2192804	0	13111071	Máquinas e Eqtos	11/01/1994	SEQUENCIADOR DE EVENTOS MODELO SE-256-LED C/ DISPL	22.203,62	(22.203,62)	-	12420010	Ubu	25	300	6	72	30.067,00	9.320,77	6.955,30
2192805	0	13111071	Máquinas e Eqtos	16/05/1996	AQUISICAO DE CORREIA FLEXTEEL 72 PARA C-4 OC: 633	345.237,98	(321.211,47)	24.026,51	12420010	Ubu	25	300	9	108	410.223,00	179.267,45	133.772,13
2192806	0	13111071	Máquinas e Eqtos	31/12/1989	TRANSPORTADOR CORREIA ,EM ACO CARBONO,24" 36" 42"	697,22	(621,24)	75,98	12221010	Ubu	25	300	6	72	7.347,00	2.277,57	1.699,56
2192807	0	13111071	Máquinas e Eqtos	31/12/1989	TRANSPORTADOR CORREIA ,EM ACO CARBONO,24" 36" 42"	44.622,49	(36.598,56)	8.023,93	12204010	Ubu	25	300	6	72	66.705,00	20.678,55	15.430,65
2192808	0	13111071	Máquinas e Eqtos	30/04/1992	TRANSPORTADOR CORREIA ,EM ACO CARBONO,24" 36" 42"	3.735,59	(3.047,35)	688,24	12204010	Ubu	25	300	6	72	7.191,00	2.229,21	1.663,47
2192809	0	13111071	Máquinas e Eqtos	31/05/1992	TRANSPORTADOR CORREIA ,EM ACO CARBONO,24" 36" 42"	3.082,05	(2.771,94)	310,11	12221010	Ubu	25	300	6	72	4.605,00	1.427,55	1.065,26
2192810	0	13111081	Sistemas	01/08/2005	LINHA TRANSMISSAO ELETRICA 13,8KV BRIT./L.DISTANCI	224.451,74	(78.853,29)	145.598,45	11130020	Germano	20	240	9	108	310.042,00	160.601,76	119.843,50
2192811	0	13111071	Máquinas e Eqtos	31/12/1989	TRANSPORTADOR MF1C -242-1910-06 OC: 550013591	10.318,95	(8.121,84)	2.197,11	12110040	Ubu	25	300	6	72	19.863,00	6.157,53	4.594,84
2192812	0	13111071	Máquinas e Eqtos	14/07/1998	SUBSTITUICAO DE CARREIAS TRANSPORTADORAS NA PU 199	36.508,50	(34.725,55)	1.782,95	12110040	Ubu	25	300	9	108	65.126,00	28.460,06	21.237,34
2192813	0	13111071	Máquinas e Eqtos	31/12/1989	TRANSPORTADOR CORREIA ,EM ACO CARBONO,24" 36" 42"	11.016,17	(8.971,22)	2.044,95	12110040	Ubu	25	300	6	72	21.206,00	6.573,86	4.905,52
2192814	0	13111071	Máquinas e Eqtos	30/04/1994	150 METROS DE CORREIA 36 POL 3 LONAS COB 6X2 MM OC	157,10	(154,35)	2,75	12110040	Ubu	25	300	6	72	284,00	88,04	65,70
2192815	0	13111071	Máquinas e Eqtos	22/08/1996	ELETRODUTO RIGIDO DE ACO 2PARA TRANSPORTADOR C6 -	133.397,34	(133.397,34)	-	12110040	Ubu	25	300	9	108	201.342,00	87.986,45	65.656,85
2192816	0	13111071	Máquinas e Eqtos	31/10/1993	EMPILHADEIRA DE RECUPERAƷÃO DE PELOTAS PELLET FEED	801,56	(615,78)	185,78	12420010	Ubu	20	240	5	60	2.739,00	849,09	633,60
2192818	0	13111071	Máquinas e Eqtos	20/09/1994	AQUISICAO DE 02 SISTEMAS DE PARTIDA SUAVE OC: 6332	7.325,19	(7.325,19)	-	12420010	Ubu	25	300	6	72	8.704,00	2.698,24	2.013,47
2192819	0	13111071	Máquinas e Eqtos	30/06/1996	95 METROS DE CORREIA DE 42 POLEGADAS OC: 633206095	16.270,18	(16.270,18)	-	12420010	Ubu	25	300	9	108	22.677,00	9.909,85	7.394,88
2192820	0	13111071	Máquinas e Eqtos	01/05/2000	EMPILHADEIRA ROLANTE-360-2452-01 RECUPERAC?O DAS E	42.245,82	(42.245,82)	-	12420010	Ubu	20	240	5	60	48.763,00	15.116,53	11.280,19
2192821	0	13111071	Máquinas e Eqtos	22/01/1986	EMPILHADEIRA DE RECUPERAƷÃO DE PELOTAS PELLET FEED	47.592,37	(38.623,08)	8.969,29	12420010	Ubu	20	240	5	60	60.561,00	18.773,91	14.009,38
2192822	0	13111081	Sistemas	01/09/2006	CHAVE DE EMERGENCIA DIREITA SIMPLES 8 UNIDADES OC:	2.519,04	(1.492,53)	1.026,51	12133010	Ubu	30	360	17	204	3.066,00	1.931,58	1.441,37
2192823	0	13111081	Sistemas	16/04/1998	MELHORIAS NO FUNCIONAMENTO DAS CHAVES DE EMERGENCI	8.125,00	(6.421,69)	1.703,31	12133010	Ubu	30	360	14	168	10.325,00	5.544,53	4.137,41
2192824	0	13111081	Sistemas	01/09/2006	CHAVE DE EMERGENCIA ESQUERDA SIMPLES 8 UNIDADES OC	2.519,03	(1.492,52)	1.026,51	12133010	Ubu	30	360	17	204	3.066,00	1.931,58	1.441,37
2192825	0	13111081	Sistemas	16/04/1998	MELHORIAS NO FUNCIONAMENTO DAS CHAVES DE EMERGENCI	8.125,00	(6.421,69)	1.703,31	12133010	Ubu	30	360	14	168	10.325,00	5.544,53	4.137,41
2192826	0	13111071	Máquinas e Eqtos	09/09/1991	MISTURADOR P/CONCENTRADO 2423582-03 OC: MM061BAC	97.586,28	(97.586,28)	-	12110040	Ubu	25	300	6	72	160.950,00	49.894,50	37.232,04
2192827	0	13111071	Máquinas e Eqtos	01/09/2006	FILTRO DE MANGA,EM ACO CARBONO,7.800 M3/H	49.942,00	(49.942,00)	-	12110040	Ubu	25	300	14	168	85.993,00	54.175,59	40.426,66
2192828	0	13111071	Máquinas e Eqtos	01/09/2006	CICLONE DE CALCARIO	78.826,00	(60.239,05)	18.586,95	12110010	Ubu	25	300	14	168	118.582,00	74.706,66	55.747,26
2192830	0	13111071	Máquinas e Eqtos	31/12/1989	TRANSPORTADOR CORREIA ,EM ACO CARBONO,24" 36" 42"	47.411,39	(38.500,28)	8.911,11	12110040	Ubu	25	300	6	72	91.258,00	28.289,98	21.110,42
2192832	0	13111071	Máquinas e Eqtos	31/12/1989	TRANSPORTADOR CORREIA ,EM ACO CARBONO,24" 36" 42"	23.566,25	(19.431,44)	4.134,81	12110040	Ubu	25	300	6	72	45.357,00	14.060,67	10.492,29
2192833	0	13111071	Máquinas e Eqtos	28/02/1995	VALOR REFERENTE A 348 METROS DE CORREIA COM DEVO-	44.283,28	(44.283,28)	-	12110040	Ubu	25	300	6	72	79.467,00	24.634,77	18.382,84
2192834	0	13111071	Máquinas e Eqtos	31/12/1989	TRANSPORTADOR ,EM ACO CARBONO,24" 36" 42"	38.347,45	(30.182,44)	8.165,01	12110040	Ubu	25	300	6	72	73.809,00	22.880,79	17.074,00
2192835	0	13111071	Máquinas e Eqtos	10/07/1991	AUMENTO DE CAPACIDADE CORREIA TRANSPORTADORA FC-4	151.482,01	(150.534,19)	947,82	12110040	Ubu	25	300	6	72	253.222,00	78.498,82	58.577,03
2192836	0	13111071	Máquinas e Eqtos	01/09/2006	SILO ,EM ACO CARBONO	18.395,00	(11.722,65)	6.672,35	12330020	Ubu	25	300	14	168	31.667,00	19.950,21	14.887,15
2192837	0	13111071	Máquinas e Eqtos	01/09/2006	EIXO PINHƷO P/ MOINHO DE BOLAS DO CALCARIO II	247.541,58	(247.541,58)	-	12110040	Ubu	10	120	3	36	345.864,00	128.661,41	96.009,12
2192838	0	13111071	Máquinas e Eqtos	01/09/2006	MOINHO DE BOLAS EM ACO - 242-3921-51	105.997,00	(61.240,09)	44.756,91	12110040	Ubu	25	300	14	168	175.032,00	110.270,16	82.285,29
2192839	0	13111071	Máquinas e Eqtos	01/04/2000	MOINHO DE BOLAS EM ACO - 242 - 3921 - 51	141.527,54	(80.805,49)	60.722,05	12110040	Ubu	25	300	9	108	233.705,00	102.129,09	76.210,30
2192840	0	13111071	Máquinas e Eqtos	30/10/1991	COMPRESSOR ATLAS COPCO IC-26/30 OC: 6363-127	11.099,93	(7.883,13)	3.216,80	12420010	Ubu	25	300	6	72	11.697,00	3.626,07	2.705,83
2192841	0	13111081	Sistemas	20/06/1997	SIST. ANALISE DE GASES COMPLETO. OC: 233400596	96.108,44	(56.888,97)	39.219,47	12110040	Ubu	25	300	9	108	158.480,00	69.255,76	51.679,71
2192842	0	13111071	Máquinas e Eqtos	01/09/2006	PLC C/ IC693CHS393, IC693MDL240, IC693MDL940, IC69	1.233,34	(806,75)	426,59	12420010	Ubu	25	300	14	168	1.299,00	818,37	610,68
2192849	0	13111081	Sistemas	01/09/2006	SISTEMA DE CONTENCAO DE PELOTAS DO SHIP LOADER OC:	11.428,88	(6.524,70)	4.904,18	12420010	Ubu	25	300	14	168	12.043,00	7.587,09	5.661,60
2192852	0	13111071	Máquinas e Eqtos	01/04/2000	REDUTOR DE VELOCIDADE,FLENDER,KADS148K4,7.5KW / 13	43.550,68	(23.571,58)	19.979,10	12420010	Ubu	25	300	9	108	48.801,00	21.326,04	15.913,82
2192853	0	13111121	Veículos	28/05/1998	REFORMA BOMBA TRANSMISSAO OC: 121159	6.910,70	(6.910,70)	-	11110010	Germano	20	240	5	60	13.235,00	4.102,85	3.061,61
2192854	0	13111121	Veículos	29/01/1998	AQUISICAO DE 01 PAR DE ESTEIRA OC: 102581000	98.298,59	(94.266,96)	4.031,63	11110010	Germano	20	240	5	60	123.523,00	38.292,13	28.574,18
2192855	0	13111121	Veículos	01/09/2006	ESTEIRA PARA TRATOR D11N	142.912,23	(142.912,23)	-	11110010	Germano	20	240	9	108	200.107,00	103.655,43	77.349,27
2192856	0	13111121	Veículos	01/09/2006	ESTEIRA PARA TRATOR D11N	168.073,32	(168.073,32)	-	11110010	Germano	20	240	9	108	200.107,00	103.655,43	77.349,27
2192858	0	13111071	Máquinas e Eqtos	03/04/2000	AQUISIƷAO DE 409 M DE CORREIA REF. CV-01	141.105,00	(122.879,03)	18.225,97	11110040	Germano	25	300	9	108	152.124,00	66.478,19	49.607,05
2192859	0	13111071	Máquinas e Eqtos	03/04/2000	AQUISI#ƷO DE 409 M DE CORREIAS REF. A CV-01	115.706,10	(100.760,79)	14.945,31	11110040	Germano	25	300	9	108	124.742,00	54.512,25	40.677,88
2192860	0	13111121	Veículos	08/05/1998	AQUISICAO DE ESTEIRA OC: 511265347	80.127,01	(78.970,17)	1.156,84	11110010	Germano	20	240	5	60	123.523,00	38.292,13	28.574,18
2192861	0	13111121	Veículos	07/05/1999	ACERTO DE VALOR REFERENTE DESPESAS ALFANDEGARIAS	1.485,73	(1.428,63)	57,10	11110010	Germano	20	240	5	60	2.014,00	624,34	465,89
2192862	0	13111121	Veículos	01/09/2006	TRATOR DE ESTEIRA D11-N (HASTE ESCARIFICADOR)	36.693,22	(36.693,22)	-	11110010	Germano	20	240	9	108	67.010,00	34.711,18	25.902,02
2192863	0	13111121	Veículos	01/09/2006	ESTEIRA PARA TRATOR D11N	142.912,23	(142.912,23)	-	11110010	Germano	20	240	9	108	200.107,00	103.655,43	77.349,27
2192864	0	13111121	Veículos	01/09/2006	ESTEIRA PARA TRATOR D11N	168.073,32	(168.073,32)	-	11110010	Germano	20	240	9	108	200.107,00	103.655,43	77.349,27
2192867	0	13111071	Máquinas e Eqtos	05/02/1997	ALTERACAO DE VELOCIDADE DO TRASPORTADOR DE CORREIA	140.933,24	(81.496,10)	59.437,14	11130050	Germano	25	300	9	108	450.858,00	197.024,95	147.023,05
2192872	0	13111071	Máquinas e Eqtos	30/04/1996	152 METROS DE CORREIA 42 POL.FLEXSTEEL OC: MM005BA	14.224,18	(14.224,18)	-	11110040	Germano	25	300	9	108	15.333,00	6.700,52	5.000,03
2192873	0	13111071	Máquinas e Eqtos	31/01/1996	159 METROS DE CORREIA 42 POL.FLEXSTEEL OC: MM005B	12.785,67	(12.785,67)	-	11110040	Germano	25	300	9	108	13.784,00	6.023,61	4.494,91
2192874	0	13111071	Máquinas e Eqtos	01/12/1974	TR DESLOCAVEL DE BANQUETA 02CV06 OC: MM005BAC	823.752,84	(798.565,76)	25.187,08	11110040	Germano	25	300	6	72	2.768.859,00	858.346,29	640.511,22
2192875	0	13111071	Máquinas e Eqtos	01/02/2005	AQUISICAO MODULOS CORREIA TRANSP. 11CV06	80.343,05	(33.707,60)	46.635,45	11110040	Germano	25	300	11	132	226.589,00	112.841,32	84.203,93
2192877	0	13111071	Máquinas e Eqtos	26/04/1993	TRANSPORTADOR DE CORREIA 03CV10,VALOR REFERENTE OC	1.887,60	(1.269,12)	618,48	11130050	Germano	20	240	5	60	3.012,00	933,72	696,76
2192878	0	13111071	Máquinas e Eqtos	01/04/2004	CORREIA TRANSPORTADORA	8.374,10	(4.925,06)	3.449,04	11130020	Germano	25	300	11	132	10.763,00	5.359,97	3.999,70
2192879	0	13111071	Máquinas e Eqtos	30/04/2000	CORREIA TRANSPORTADORA	25.164,36	(18.084,44)	7.079,92	11130020	Germano	25	300	9	108	28.737,00	12.558,07	9.371,02
2192881	0	13111071	Máquinas e Eqtos	31/05/1991	TRANSPORTADOR 11CV10 OC: 2500-018	98.056,96	(77.159,51)	20.897,45	11130020	Germano	25	300	6	72	163.050,00	50.545,50	37.717,83
2192882	0	13111071	Máquinas e Eqtos	30/09/1992	TRANSPORTADOR 11CV10 OC: 2500-018	6.612,84	(5.535,83)	1.077,01	11130020	Germano	25	300	6	72	8.612,00	2.669,72	1.992,19
2192884	0	13111071	Máquinas e Eqtos	25/03/1998	AQUISICAO DE 259 METROS DE CORREIA FLEXITEEL 1800	75.808,50	(69.994,63)	5.813,87	11130020	Germano	25	300	9	108	115.123,00	50.308,75	37.541,16
2192885	0	13111071	Máquinas e Eqtos	10/02/1997	ALTERACAO DE VELOCIDADE NO TRANSPORTADOR DE ALIMEN	705.152,82	(616.216,67)	88.936,15	11130020	Germano	25	300	9	108	450.858,00	197.024,95	147.023,05
2192886	0	13111071	Máquinas e Eqtos	18/05/2000	AQUISI#ƷO DE 194 M DE CORREIAS REF. CV-23	25.748,49	(22.380,88)	3.367,61	11110040	Germano	25	300	9	108	27.758,00	12.130,25	9.051,78
2192887	0	13111071	Máquinas e Eqtos	01/03/2005	SUBST. DE POLIAS E TAMBOR/EIXO DA TRANSP. 11CV23	127.628,02	(63.039,98)	64.588,04	11110040	Germano	25	300	11	132	148.375,00	73.890,75	55.138,42
2192888	0	13111071	Máquinas e Eqtos	30/09/1992	TRANSPORTADOR 11CV23 OC: 2570-001	45.288,47	(32.890,24)	12.398,23	11110040	Germano	25	300	6	72	193.688,00	60.043,28	44.805,22
2192889	0	13111071	Máquinas e Eqtos	01/02/2005	CORREIA TRANSPORTADORA 15	8.755,94	(7.927,36)	828,58	11130080	Germano	25	300	11	132	6.250,00	3.112,50	2.322,60

FDC CONSULT LTDA

SAMARCO
APRENDER PARA EVOLUIR E TRANSFORMAR

DATA-BASE: 31/03/2021					DADOS CONTÁBEIS CEDIDOS PELA SAMARCO						AVALIAÇÃO VALOR JUSTO DE MERCADO							
IMOBILIZADO	SUB Nº	CLASSE	CENTRO CST	DT.INCORP.	DENOMINAÇÃO DO IMOBILIZADO	VAL AQUIS. BRL	DEPREC. ACUM BRL	VALOR CONTÁBIL BRL	CENTRO DE CUSTOS	UNID. IND	VIDA ÚTIL DET. (ANOS)	VIDA ÚTIL DET. (MESES)	VIDA ÚTIL REM. (ANOS)	VIDA ÚTIL REM. (MESES)	VALOR DE REPOSIÇÃO (R$)	VALOR JUSTO DE MERCADO (R$)	VALOR DE LIQUIDAÇÃO FORÇADA
2192892	0	13111071	Máquinas e Eqtos	31/03/1995	VALOR REFERENTE A 205 METROS DE CORREIA OC: MM003B	7.966,72	(7.966,72)	-	11130080	Germano	20	240	5	60	5.647,00	1.750,57	1.306,30
2192894	0	13111121	Veículos	07/04/1997	CAMINHAO MERCEDES CH9BM384145VB116812 MOD.LAK-1418	154.645,32	(154.645,32)	-	11162020	Germano	20	240	5	60	133.404,00	41.355,24	30.859,92
2192911	0	13111101	Eqtos Process Dados	23/03/2001	M潺ULO DE MEM潦IA 64 MB P/ ARMADA	124,65	(124,65)	-	12100010	Ubu	5	60	1	12	257,00	66,05	49,29
2192912	0	13111101	Eqtos Process Dados	17/01/2002	M潺ULO P/ SWITCH D-LINK 22+2 PORTAS 100 MBPS	19.374,99	(19.374,99)	-	12330030	Ubu	5	60	1	12	39.482,00	10.146,87	7.571,75
2192913	0	13111071	Máquinas e Eqtos	31/12/1989	TRANSPORTADOR CORREIA ,EM ACO CARBONO,380X36"	4.183,35	(3.317,67)	865,68	12133010	Ubu	25	300	6	72	8.045,00	2.493,95	1.861,02
2192914	0	13111101	Eqtos Process Dados	01/04/2000	M潺ULO DE MEM潦IA COM 32MB PARA NETSERVICE - INFOR	1.183,03	(1.183,03)	-	12330030	Ubu	5	60	1	12	2.415,00	620,66	463,14
2192915	0	13111101	Eqtos Process Dados	01/04/2000	M潺ULO DE MEM潦IA COM 32MB PARA NETSERVICE - INFOR	1.183,03	(1.183,03)	-	12330030	Ubu	5	60	1	12	2.415,00	620,66	463,14
2192916	0	13111101	Eqtos Process Dados	01/04/2000	M潺ULO DE MEM潦IA COM 32MB PARA NETSERVICE - INFOR	1.183,03	(1.183,03)	-	12330030	Ubu	5	60	1	12	2.415,00	620,66	463,14
2192917	0	13111071	Máquinas e Eqtos	31/12/1989	TRANSPORTADOR CORREIA ,EM ACO CARBONO,380X36"	6.135,59	(4.858,93)	1.276,66	12133010	Ubu	25	300	6	72	11.804,00	3.659,24	2.730,58
2192918	0	13111051	Edificações	01/09/2006	ESTRUTURA METALICA,ACIONAMENTO,CORREIA, ROLETES,CH	81.018,67	(43.792,72)	37.225,95	12133010	Ubu	50	600	33	396	133.404,00	94.716,84	70.679,16
2192919	0	13111101	Eqtos Process Dados	08/02/2003	8 UNIDADES DE DISCOS RIGIDOS	25.116,99	(25.116,99)	-	12330030	Ubu	5	60	1	12	51.178,00	13.152,75	9.814,78
2192920	0	13111101	Eqtos Process Dados	10/09/2002	30 UNIDADES DE CARTUCHO DE FITA MAGN#TICA IBM	5.580,00	(5.580,00)	-	12330030	Ubu	5	60	1	12	11.369,00	2.921,83	2.180,32
2192921	0	13111101	Eqtos Process Dados	14/11/2002	5 MEMORIAS SDRAM PC133 128MB	475,65	(475,65)	-	11330010	Germano	5	60	1	12	1.031,00	264,97	197,72
2192922	0	13111101	Eqtos Process Dados	29/11/2002	50 MEMORIAS SDRAM PC133 128MB	6.733,49	(6.733,49)	-	11330010	Germano	5	60	1	12	14.619,00	3.757,08	2.803,59
2192923	0	13111101	Eqtos Process Dados	10/12/2002	51 MEMORIAS SDRAM PC133 128MB	6.868,16	(6.868,16)	-	11330010	Germano	5	60	1	12	14.911,00	3.832,13	2.859,59
2192924	0	13111101	Eqtos Process Dados	22/11/2002	80 CHAVEIRO DE ACESSO C/ SENHA	20.932,82	(20.932,82)	-	11330010	Germano	5	60	1	12	45.443,00	11.678,85	8.714,94
2192925	0	13111101	Eqtos Process Dados	22/03/1994	CARTAO MEMORIA ICDRAM DE 4MB OC: 500206693	829,32	(829,32)	-	12330030	Ubu	5	60	1	12	1.682,00	432,27	322,57
2192926	0	13111101	Eqtos Process Dados	30/07/1997	CARTAO PCMCIA LAN RJ/BNC DE-660 CT OC:	184,80	(184,80)	-	12330030	Ubu	5	60	1	12	379,00	97,40	72,68
2192927	0	13111101	Eqtos Process Dados	22/09/1997	CARTAO PCMCIA LAN/FAX RJ DME-336 - 3 UNIDADES OC:	1.370,25	(1.370,25)	-	12330030	Ubu	5	60	1	12	2.795,00	718,32	536,02
2192928	0	13111111	Móveis e Utensílios	15/01/2003	28 PLACAS DE ATIVO FIXO C/ C潺 DE BARRA	3.373,91	(3.373,91)	-	11330010	Germano	15	180	4	48	3.780,00	1.236,06	922,37
2192929	0	13111071	Máquinas e Eqtos	26/01/1996	BATERIA 1 CICLONE PLANTA DE FINOS	88.752,81	(73.309,08)	15.443,73	11131090	Germano	20	240	5	60	166.756,00	51.694,36	38.575,13
2192930	0	13111071	Máquinas e Eqtos	26/01/1996	BATERIA 3 CICLONE PF 60CICLONES 60CICLONES	88.752,81	(73.309,08)	15.443,73	11130120	Germano	20	240	5	60	166.756,00	51.694,36	38.575,13
2192931	0	13111071	Máquinas e Eqtos	26/01/1996	BATERIA 2 CICLONE PF 60CICLONES 60CICLONES	88.752,81	(73.309,08)	15.443,73	11130120	Germano	20	240	5	60	166.756,00	51.694,36	38.575,13
2192932	0	13111071	Máquinas e Eqtos	26/01/1996	BATERIA 6 CICLONE PF 60CICLONES 60CICLONES	88.752,81	(73.891,26)	14.861,55	11130120	Germano	20	240	5	60	166.756,00	51.694,36	38.575,13
2192933	0	13111071	Máquinas e Eqtos	26/01/1996	BATERIA 5 CICLONE PF 60CICLONES 60CICLONES	88.752,81	(73.891,26)	14.861,55	11130120	Germano	20	240	5	60	166.756,00	51.694,36	38.575,13
2192934	0	13111071	Máquinas e Eqtos	26/01/1996	BATERIA 4 CICLONE PF 60CICLONES 60CICLONES	88.752,81	(73.891,26)	14.861,55	11130120	Germano	20	240	5	60	166.756,00	51.694,36	38.575,13
2192935	0	13111111	Móveis e Utensílios	01/09/2006	ANTENA ONIDIRECIONAL UNITEL-5 UNID OC: 063051396	460,81	(437,85)	22,96	12204030	Ubu	15	180	5	60	678,00	267,13	199,34
2192936	0	13111111	Móveis e Utensílios	01/09/2006	ANTENA DIPOLO MODELO DPH-94 OC: 063051396	88,29	(86,50)	1,79	11162020	Germano	15	180	5	60	294,00	115,84	86,44
2192937	0	13111111	Móveis e Utensílios	01/09/2006	ANTENA PARABOLICA BRASILSAT BS3000T OC: 1-596340	2.013,56	(1.993,88)	19,68	11300020	Germano	15	180	5	60	5.370,00	2.115,78	1.578,83
2192938	0	13111111	Móveis e Utensílios	01/09/2006	ANTENA YAGI-04 MODELO CE-1416-4 OC: 0304037	1.255,90	(1.255,90)	-	11162020	Germano	15	180	5	60	3.349,00	1.319,51	984,64
2192939	0	13111111	Móveis e Utensílios	01/09/2006	ANTENA YAGI-04 MODELO CE-1416-4 OC: 0304037	1.255,90	(1.255,90)	-	11162020	Germano	15	180	5	60	3.349,00	1.319,51	984,64
2192940	0	13111111	Móveis e Utensílios	01/09/2006	ANTENA YAGI-04 MODELO CE-1416-4 OC: 3404002	1.447,54	(1.447,54)	-	11162020	Germano	15	180	5	60	3.862,00	1.521,63	1.135,46
2192941	0	13111111	Móveis e Utensílios	01/09/2006	ANTENA YAGI-04 MODELO CE-1416-4 OC: 3404002	1.447,54	(1.447,54)	-	11162020	Germano	15	180	5	60	3.862,00	1.521,63	1.135,46
2192942	0	13111111	Móveis e Utensílios	01/09/2006	ANTENA YAGI CE1401 C/DIV.P/ALIMENT. OC: 3404002	757,99	(757,99)	-	11162020	Germano	15	180	5	60	2.020,00	795,88	593,90
2192943	0	13111111	Móveis e Utensílios	01/09/2006	ANTENA YAGI CE1401 C/DIV.P/ALIMENT. OC: 3404002	757,99	(757,99)	-	11162020	Germano	15	180	5	60	2.020,00	795,88	593,90
2192944	0	13111111	Móveis e Utensílios	01/09/2006	ANTENA PARABOLICA C/RECEPTOR UNIDEM OC: 6343-050	2.720,04	(2.720,04)	-	12300090	Ubu	15	180	5	60	4.993,00	1.967,24	1.467,99
2192945	0	13111111	Móveis e Utensílios	01/09/2006	ANTENA YAGI MARCA CELTA MOD.CE-1416 OC: 3404042	1.434,74	(1.434,74)	-	11202010	Germano	15	180	5	60	3.830,00	1.509,02	1.126,05
2192946	0	13111111	Móveis e Utensílios	01/09/2006	ANTENA YAGI MARCA CELTA MOD.CE-1416 OC: 3404042	1.434,74	(1.434,74)	-	11202010	Germano	15	180	5	60	3.830,00	1.509,02	1.126,05
2192947	0	13111111	Móveis e Utensílios	01/09/2006	ANTENA YAGI MARCA CELTA MOD.CE-1416 OC: 3404042	1.434,74	(1.434,74)	-	11202010	Germano	15	180	5	60	3.830,00	1.509,02	1.126,05
2192948	0	13111111	Móveis e Utensílios	01/09/2006	ANTENA YAGI MARCA CELTA MOD.CE-1416 OC: 3404042	1.434,74	(1.434,74)	-	11202010	Germano	15	180	5	60	3.830,00	1.509,02	1.126,05
2192949	0	13111111	Móveis e Utensílios	01/09/2006	ANTENA MARCA YAGI MODELO CE-1416-Z-4 COM DIVISOR O	1.166,82	(1.166,82)	-	11162010	Germano	15	180	5	60	3.112,00	1.226,13	914,96
2192950	0	13111111	Móveis e Utensílios	01/09/2006	ANTENA YAGI MARCA CELTA MODELO CE-1416-Z-4 COM DIV	1.166,82	(1.166,82)	-	11162010	Germano	15	180	5	60	3.112,00	1.226,13	914,96
2192951	0	13111111	Móveis e Utensílios	01/09/2006	ANTENA CELTA YAGI MODELO CE-1416-Z-4 COM DIVISOR O	1.186,82	(1.186,82)	-	11162010	Germano	15	180	5	60	3.166,00	1.247,40	930,83
2192952	0	13111111	Móveis e Utensílios	01/09/2006	ANTENA MARCA CELTA MODELO YAGY CE-1416-Z-4 COM DIV	1.166,82	(1.166,82)	-	11162010	Germano	15	180	5	60	3.112,00	1.226,13	914,96
2192953	0	13111111	Móveis e Utensílios	01/09/2006	ANTENA MARCA CELTA MODELO CE-1416-Z-4 COM DIVISOR	1.166,82	(1.166,82)	-	11162010	Germano	15	180	5	60	3.112,00	1.226,13	914,96
2192954	0	13111111	Móveis e Utensílios	01/09/2006	ANTENA MARCA CELTA MODELO YAGI CE-1416-Z-4 COM DIV	1.166,82	(1.166,82)	-	11162010	Germano	15	180	5	60	1.556,00	613,06	457,48
2192955	0	13111111	Móveis e Utensílios	01/09/2006	ANTENA PARABOLICA MARCA VIBRAS COM RECEPTOR E ACES	698,13	(698,13)	-	11162020	Germano	15	180	5	60	932,00	367,21	274,02
2192956	0	13111111	Móveis e Utensílios	01/09/2006	ANTENA TEC SAT KW 60CM OC:	430,00	(430,00)	-	11350010	Germano	15	180	5	60	481,00	189,51	141,42
2192957	0	13111111	Móveis e Utensílios	01/09/2006	ANTENA TEC SAT KW 60 CM OC:	430,00	(430,00)	-	11350010	Germano	15	180	5	60	481,00	189,51	141,42
2192958	0	13111081	Sistemas	01/09/2006	CABO DE COBRE SINGELO - EPR 6KV 120MM BLIND.	23.190,39	(14.011,26)	9.179,13	12420010	Ubu	30	360	17	204	27.726,00	17.467,38	13.034,43
2192959	0	13111081	Sistemas	01/09/2006	CABO DE COBRE SINGELO - 50 MM	2.847,52	(1.720,42)	1.127,10	12420010	Ubu	30	360	17	204	3.404,00	2.144,52	1.600,27
2192960	0	13111081	Sistemas	01/09/2006	CABO DE CONBRE SINGELO - 25 MM	779,68	(471,09)	308,59	12420010	Ubu	30	360	17	204	3.404,00	2.144,52	1.600,27
2192961	0	13111081	Sistemas	01/09/2006	BARRAMENTO DAS BOMBAS (ENTRADA CUB.7) CAP 4160 V C	52.118,93	(23.816,34)	28.302,59	11162020	Germano	40	480	26	312	94.865,00	65.931,18	49.198,86
2192962	0	13111081	Sistemas	30/10/1995	BARRAMENTO - 13,8KV/34,5KV OC:	305.223,20	(219.389,77)	85.833,43	12221020	Muniz Freire	30	360	11	132	353.023,00	154.271,05	115.119,43
2192963	0	13111081	Sistemas	31/12/1996	BARRAMENTO - 13,8KV/34,5KV OC:	61.963,61	(43.976,55)	17.987,06	12221020	Muniz Freire	30	360	11	132	66.262,00	28.956,49	21.607,78
2192964	0	13111061	Embarcações	01/09/2006	BARCO INFLAVEL REMO HASTE/ALUMINIO COM MOTOR CAPAC	2.225,52	(2.085,07)	140,45	12221010	Ubu	20	240	9	108	3.771,00	1.953,38	1.457,64
2192968	0	13111071	Máquinas e Eqtos	22/01/1997	SENSOR PROX.INDUT P/CHAVE	10.103,58	(7.402,69)	2.700,89	12110040	Ubu	25	300	9	108	15.453,00	6.752,96	5.039,16
2192969	0	13111071	Máquinas e Eqtos	22/01/1997	SENSOR PROX.INDUT P/CHAVE	10.103,58	(7.402,65)	2.700,93	12110040	Ubu	25	300	9	108	15.453,00	6.752,96	5.039,16
2192970	0	13111071	Máquinas e Eqtos	22/01/1997	SENSOR PROX.INDUT P/CHAVE	10.103,58	(7.402,68)	2.700,90	12110040	Ubu	25	300	9	108	15.453,00	6.752,96	5.039,16
2192971	0	13111071	Máquinas e Eqtos	22/01/1997	SENSOR PROX.INDUT P/CHAVE	10.103,58	(7.402,85)	2.700,73	12110040	Ubu	25	300	9	108	15.453,00	6.752,96	5.039,16
2192972	0	13111071	Máquinas e Eqtos	22/01/1997	SENSOR PROX.INDUT P/CHAVE	10.103,58	(7.402,77)	2.700,81	12110040	Ubu	25	300	9	108	15.453,00	6.752,96	5.039,16
2192973	0	13111071	Máquinas e Eqtos	22/01/1997	SENSOR PROX.INDUT P/CHAVE	10.103,58	(7.402,66)	2.700,92	12110040	Ubu	25	300	9	108	15.453,00	6.752,96	5.039,16
2192974	0	13111071	Máquinas e Eqtos	22/01/1997	SENSOR PROX.INDUT P/CHAVE	10.103,58	(7.402,67)	2.700,91	12110040	Ubu	25	300	9	108	15.453,00	6.752,96	5.039,16
2192975	0	13111071	Máquinas e Eqtos	22/01/1997	SENSOR PROX.INDUT P/CHAVE	10.103,58	(7.402,63)	2.700,95	12110040	Ubu	25	300	9	108	15.453,00	6.752,96	5.039,16
2192976	0	13111071	Máquinas e Eqtos	22/01/1997	SENSOR PROX.INDUT P/CHAVE	10.103,58	(7.402,67)	2.700,91	12110040	Ubu	25	300	9	108	15.453,00	6.752,96	5.039,16
2192977	0	13111071	Máquinas e Eqtos	22/01/1997	SENSOR PROX.INDUT P/CHAVE	10.103,55	(7.402,66)	2.700,89	12110040	Ubu	25	300	9	108	15.453,00	6.752,96	5.039,16
2192978	0	13111071	Máquinas e Eqtos	03/10/2002	APARELHO DE ILUMINA#ÃO DE EMERGÊNCIA TIPO UNILAMP	464,01	(266,67)	197,34	12110030	Ubu	25	300	11	132	2.320,00	1.155,36	862,15
2192979	0	13111071	Máquinas e Eqtos	03/10/2002	APARELHO DE ILUMINA#ÃO DE EMERGÊNCIA TIPO UNILAMP	464,01	(266,67)	197,34	12110030	Ubu	25	300	11	132	2.320,00	1.155,36	862,15
2192980	0	13111071	Máquinas e Eqtos	03/10/2002	APARELHO DE ILUMINA#ÃO DE EMERGÊNCIA TIPO UNILAMP	464,01	(266,67)	197,34	12110030	Ubu	25	300	11	132	2.320,00	1.155,36	862,15

FDC CONSULT LTDA

SAMARCO
APRENDER PARA EVOLUIR E TRANSFORMAR

DATA-BASE: 31/03/2021					DADOS CONTÁBEIS CEDIDOS PELA SAMARCO						AVALIAÇÃO VALOR JUSTO DE MERCADO						
IMOBILIZADO	SUB Nº	CLASSE	CENTRO CST	DT.INCORP.	DENOMINAÇÃO DO IMOBILIZADO	VAL AQUIS. BRL	DEPREC. ACUM BRL	VALOR CONTÁBIL BRL	CENTRO DE CUSTOS	UNID. IND	VIDA ÚTIL DET. (ANOS)	VIDA ÚTIL DET. (MESES)	VIDA ÚTIL REM. (ANOS)	VIDA ÚTIL REM. (MESES)	VALOR DE REPOSIÇÃO (R$)	VALOR JUSTO DE MERCADO (R$)	VALOR DE LIQUIDAÇÃO FORÇADA
2192981	0	13111061	Embarcações	19/10/1990	BARCO DE ALUMINIO TANFLOC	5.198,64	(5.198,64)	-	12341010	Ubu	20	240	5	60	5.047,00	1.564,57	1.167,51
2192982	0	13111061	Embarcações	07/04/1992	BARCO CAP 15HP	1.093,91	(1.093,91)	-	12341010	Ubu	20	240	5	60	5.047,00	1.564,57	1.167,51
2192990	0	13111071	Máquinas e Eqtos	26/10/2001	ACTUATOR MODELO SAR 14.5 - 54B/GS250	45.934,85	(33.069,48)	12.865,37	12135020	Ubu	25	300	11	132	81.937,00	40.804,63	30.449,04
2192992	0	13111081	Sistemas	01/09/2006	CABO SINGELO 95MM E ABRA#ADEIRA	7.950,98	(5.407,18)	2.543,80	12440010	Ubu	25	300	14	168	8.378,00	5.278,14	3.938,63
2192996	0	13111071	Máquinas e Eqtos	01/08/2002	CARTAO MONTADO P/CLP 03	2.426,27	(2.426,27)	-	12330030	Ubu	10	120	3	36	1.736,00	645,79	481,90
2192997	0	13111071	Máquinas e Eqtos	01/08/2002	CARTAO MONTADO P/CLP 03	2.426,27	(2.426,27)	-	12330030	Ubu	10	120	3	36	1.818,00	676,30	504,66
2192998	0	13111071	Máquinas e Eqtos	01/08/2002	CARTAO MONTADO P/CLP 03	2.426,27	(2.426,27)	-	12330030	Ubu	10	120	3	36	1.736,00	645,79	481,90
2192999	0	13111071	Máquinas e Eqtos	01/08/2002	CARTAO MONTADO P/CLP 03	2.426,27	(2.426,27)	-	12330030	Ubu	10	120	3	36	1.736,00	645,79	481,90
2193000	0	13111071	Máquinas e Eqtos	01/08/2002	CARTAO MONTADO P/CLP 03	2.426,27	(2.426,27)	-	12330030	Ubu	10	120	3	36	1.736,00	645,79	481,90
2193001	0	13111071	Máquinas e Eqtos	01/08/2002	CARTAO MONTADO P/CLP 03	2.426,27	(2.426,27)	-	12330030	Ubu	10	120	3	36	1.736,00	645,79	481,90
2193002	0	13111071	Máquinas e Eqtos	01/08/2002	CARTAO MONTADO P/CLP 03	2.426,27	(2.426,27)	-	12330030	Ubu	10	120	3	36	1.736,00	645,79	481,90
2193003	0	13111071	Máquinas e Eqtos	01/08/2002	CARTAO MONTADO P/CLP 03	2.426,27	(2.426,27)	-	12330030	Ubu	10	120	3	36	1.736,00	645,79	481,90
2193004	0	13111071	Máquinas e Eqtos	01/08/2002	CARTAO MONTADO P/CLP 03	2.426,27	(2.426,27)	-	12330030	Ubu	10	120	3	36	1.736,00	645,79	481,90
2193005	0	13111071	Máquinas e Eqtos	01/08/2002	CARTAO MONTADO P/CLP 03	2.426,27	(2.426,27)	-	12330030	Ubu	10	120	3	36	1.818,00	676,30	504,66
2193006	0	13111071	Máquinas e Eqtos	01/08/2002	CARTAO MONTADO P/CLP 04	1.416,01	(1.416,01)	-	12330030	Ubu	10	120	3	36	1.004,00	373,49	278,70
2193007	0	13111071	Máquinas e Eqtos	01/08/2002	CARTAO MONTADO P/CLP 04	1.416,01	(1.416,01)	-	12330030	Ubu	10	120	3	36	1.004,00	373,49	278,70
2193008	0	13111071	Máquinas e Eqtos	01/08/2002	CARTAO MONTADO P/CLP 05	2.832,02	(2.832,02)	-	12330030	Ubu	10	120	3	36	2.021,00	751,81	561,01
2193009	0	13111071	Máquinas e Eqtos	26/03/2002	CARTAO MONTADO CLP	3.270,75	(3.270,75)	-	12202010	Ubu	10	120	3	36	2.857,00	1.062,80	793,08
2193010	0	13111071	Máquinas e Eqtos	26/03/2002	CARTAO MONTADO CLP	3.270,75	(3.270,75)	-	12202010	Ubu	10	120	3	36	2.857,00	1.062,80	793,08
2193011	0	13111071	Máquinas e Eqtos	26/03/2002	CARTAO MONTADO CLP	2.210,87	(2.210,87)	-	12202010	Ubu	10	120	3	36	2.857,00	1.062,80	793,08
2193014	0	13111081	Sistemas	01/09/2006	CABO COBRE NU 35M 7X2,52 CL2AM	2.377,71	(941,74)	1.435,97	12202010	Ubu	30	360	17	204	2.573,00	1.620,99	1.209,61
2193015	0	13111081	Sistemas	01/09/2006	CABO COBRE NU 50M 19 X 1,78 CL2M	3.425,08	(1.356,61)	2.068,47	12202010	Ubu	30	360	17	204	3.697,00	2.329,11	1.738,02
2193016	0	13111081	Sistemas	01/09/2006	CABO COBRE NU 25M 7X2,16 CL2AM	1.655,45	(655,69)	999,76	12202010	Ubu	30	360	17	204	2.543,00	1.602,09	1.195,50
2193017	0	13111081	Sistemas	01/09/2006	CABO COBRE NU 70M 7X2,16 CL2AM	4.594,18	(1.819,68)	2.774,50	12202010	Ubu	30	360	17	204	4.957,00	3.122,91	2.330,36
2193018	0	13111071	Máquinas e Eqtos	04/12/2001	CARTAO ELETRONICO PARA CLP	4.015,25	(4.015,25)	-	12202010	Ubu	10	120	3	36	2.857,00	1.062,80	793,08
2193019	0	13111071	Máquinas e Eqtos	04/12/2001	CARTAO ELETRONICO PARA CLP	2.364,28	(2.364,28)	-	12202010	Ubu	10	120	3	36	2.857,00	1.062,80	793,08
2193020	0	13111071	Máquinas e Eqtos	04/12/2001	CARTAO ELETRONICO PARA CLP	1.023,98	(1.023,98)	-	12202010	Ubu	10	120	3	36	2.857,00	1.062,80	793,08
2193021	0	13111071	Máquinas e Eqtos	04/12/2001	CARTAO ELETRONICO PARA CLP	4.012,76	(4.012,76)	-	12202010	Ubu	10	120	3	36	2.857,00	1.062,80	793,08
2193022	0	13111071	Máquinas e Eqtos	04/12/2001	CARTAO ELETRONICO PARA CLP	2.651,25	(2.651,25)	-	12202010	Ubu	10	120	3	36	2.857,00	1.062,80	793,08
2193023	0	13111071	Máquinas e Eqtos	04/12/2001	CARTAO ELETRONICO PARA CLP	3.742,83	(3.742,83)	-	12202010	Ubu	10	120	3	36	2.857,00	1.062,80	793,08
2193024	0	13111071	Máquinas e Eqtos	04/12/2001	CARTAO ELETRONICO PARA CLP	1.968,59	(1.968,59)	-	12202010	Ubu	10	120	3	36	2.857,00	1.062,80	793,08
2193025	0	13111131	Ferramentas	01/09/2006	CRONOMETRO TECHNOS DIGITAL M-219-8 OC: 1505-020	83,08	(83,08)	-	12202010	Ubu	10	120	3	36	200,00	74,40	55,52
2193026	0	13111131	Ferramentas	01/09/2006	CRONEMETRO TECHNOS DIGITAL M-219-8 OC: 1505-020	83,08	(83,08)	-	12202010	Ubu	10	120	3	36	200,00	74,40	55,52
2193027	0	13111131	Ferramentas	01/09/2006	CRONOMETRO TECHNOS DIGITAL M-219-8 OC: 1505-020	83,08	(83,08)	-	12202010	Ubu	10	120	3	36	200,00	74,40	55,52
2193028	0	13111131	Ferramentas	01/09/2006	CRONOMETRO TECHNOS DIGITAL M-219-8 OC: 1505-020	83,08	(83,08)	-	12202010	Ubu	10	120	3	36	200,00	74,40	55,52
2193029	0	13111131	Ferramentas	01/09/2006	CRONOMETRO TECHNOS DIGITAL M-219-8 OC: 1505-020	83,08	(83,08)	-	12202010	Ubu	10	120	3	36	200,00	74,40	55,52
2193030	0	13111081	Sistemas	27/12/2001	SERVI#OS TOPOGR∄FICOS	1.741,43	(1.049,88)	691,55	12110010	Ubu	15	180	4	48	2.701,00	883,23	659,08
2193031	0	13111071	Máquinas e Eqtos	19/12/2002	M∄DULO PRINCIPAL DO APARELHO MEDIDOR DE N∃VEL POR	21.403,87	(21.403,87)	-	12110040	Ubu	25	300	11	132	29.040,00	14.461,92	10.791,71
2193032	0	13111081	Sistemas	01/09/2006	SERVI#O DE ENGENHARIA P/ OTIMIZA#∄O DOS PENEIRAMEN	317.631,31	(169.312,48)	148.318,83	12135020	Ubu	15	180	5	60	523.737,00	206.352,38	153.983,32
2193033	0	13111081	Sistemas	01/09/2006	MONTAGEM DO PENEIRAMENTO USINA II	72.852,88	(19.594,56)	53.258,32	12135020	Ubu	30	360	17	204	46.755,00	29.455,65	21.980,26
2193034	0	13111081	Sistemas	01/09/2006	OTIMIZA#∄O PENEIRAMENTO DE PELOTAS QUEIMADAS USINA	156.080,29	(77.422,28)	78.658,01	12135020	Ubu	30	360	17	204	257.298,00	162.097,74	120.959,83
2193035	0	13111081	Sistemas	01/09/2006	OTIMIZA#∄O PENEIRAMENTO DE PELOTAS QUEIMADAS USINA	78.420,62	(38.899,83)	39.520,79	12135020	Ubu	30	360	17	204	129.205,00	81.399,15	60.741,30
2193036	0	13111081	Sistemas	01/09/2006	OTIMIZA#∄O PENEIRAMENTO DE PELOTAS QUEIMADAS USINA	82.906,70	(41.125,14)	41.781,56	12135020	Ubu	30	360	17	204	136.616,00	86.068,08	64.225,33
2193037	0	13111081	Sistemas	01/09/2006	OTIMIZA#∄O PENEIRAMENTO DE PELOTAS QUEIMADAS USINA	4.028,52	(1.998,31)	2.030,21	12135020	Ubu	30	360	17	204	4.911,00	3.093,93	2.308,74
2193038	0	13111081	Sistemas	01/09/2006	OTIMIZA#∄O PENEIRAMENTO DE PELOTAS QUIEMADAS USINA	70.435,90	(34.939,12)	35.496,78	12135020	Ubu	30	360	17	204	116.111,00	73.149,93	54.585,60
2193039	0	13111081	Sistemas	01/09/2006	OTIMIZA#∄O PENEIRAMENTO DE PELOTAS QUIEMADAS USINA	111.568,82	(55.342,74)	56.226,08	12135020	Ubu	30	360	17	204	183.925,00	115.872,75	86.466,03
2193040	0	13111081	Sistemas	01/09/2006	OTIMIZA#∄O PENEIRAMENTO DE PELOTAS QUIEMADAS USINA	15.260,66	(7.569,94)	7.690,72	12135020	Ubu	30	360	17	204	18.601,00	11.718,63	8.744,62
2193041	0	13111081	Sistemas	01/09/2006	INTERLIGACAO DE EMERGENCIA ENTRE SE TORRE 1 OC: 63	34.135,52	(17.541,96)	16.593,56	12203010	Ubu	30	360	17	204	36.945,00	23.275,35	17.368,42
2193043	0	13111071	Máquinas e Eqtos	01/09/2006	CARREGADOR DE BATERIAS,LEAD,CFE4024T,27,2VCZ, 127/	154,18	(147,74)	6,44	12342010	Ubu	25	300	14	168	1.962,00	1.236,06	922,37
2193044	0	13111071	Máquinas e Eqtos	01/09/2006	CARREGADOR DE BATERIAS,LEAD,CFE4024T,27,2VCZ, 127/	154,18	(147,95)	6,23	12342010	Ubu	25	300	14	168	1.962,00	1.236,06	922,37
2193047	0	13111071	Máquinas e Eqtos	05/11/1985	CATRACA,ACESSO,ACESSO,TELEMATICA,BLOQUEIO PD 300,4	164,14	(164,14)	-	12221020	Muniz Freire	25	300	6	72	339,00	105,09	78,42
2193048	0	13111081	Sistemas	01/09/2006	CABO COBRE NU TEMPERA MEIA DURA35M OC: 233300996	117.771,85	(52.234,30)	65.537,55	12110040	Ubu	30	360	17	204	175.402,00	110.503,26	82.459,23
2193049	0	13111081	Sistemas	01/09/2006	BARRAMENTO BLINDADO 2500A - 480V OC: 231300496	33.991,07	(15.237,00)	18.754,07	12110010	Ubu	30	360	17	204	36.782,00	23.172,66	17.291,80
2193050	0	13111081	Sistemas	01/09/2006	BARRAMENTO BLINDADO 2500A - 480V OC: 231300496	28.946,14	(12.975,56)	15.970,58	12110010	Ubu	30	360	17	204	31.328,00	19.736,64	14.727,78
2193051	0	13111071	Máquinas e Eqtos	20/02/1990	CONE DESG.C/FIXACAO VENTILADOR KKK OC: 3-16227	12.752,27	(12.752,27)	-	12133020	Ubu	25	300	6	72	24.544,00	7.608,64	5.677,68
2193052	0	13111071	Máquinas e Eqtos	20/02/1990	CONE DESG.C/FIXACAO VENTILADOR KKK OC: 3-16267	12.752,27	(12.752,27)	-	12133020	Ubu	25	300	6	72	24.544,00	7.608,64	5.677,68
2193053	0	13111071	Máquinas e Eqtos	20/02/1990	CONE DESG.C/FIXACAO VENTILADOR KKK OC: 3-16267	12.752,27	(12.752,27)	-	12133020	Ubu	25	300	6	72	24.544,00	7.608,64	5.677,68
2193054	0	13111071	Máquinas e Eqtos	23/03/1989	CARREGADOR DE BATERIAS,LEAD,CFE4024T,27,2VCZ, 127/	114,77	(114,76)	0,01	12204030	Ubu	25	300	6	72	1.962,00	608,22	453,86
2193055	0	13111071	Máquinas e Eqtos	23/03/1989	CARREGADOR DE BATERIAS,LEAD,CFE4024T,27,2VCZ, 127/	114,77	(114,76)	0,01	12204030	Ubu	25	300	6	72	1.962,00	608,22	453,86
2193059	0	13111071	Máquinas e Eqtos	01/09/2006	CARREGADOR DE BATERIA-79NPG0023 OC: 3-559810	107,51	(104,60)	2,91	12420010	Ubu	25	300	14	168	162,00	102,06	76,16
2193060	0	13111071	Máquinas e Eqtos	01/09/2006	CARREGADOR DE BATERIAS,LEAD,CFE4024T,27,2VCZ, 127/	107,51	(104,64)	2,87	12202010	Ubu	25	300	14	168	1.962,00	1.236,06	922,37
2193061	0	13111071	Máquinas e Eqtos	01/09/2006	CARREGADOR DE BATERIAS,LEAD,CFE4024T,27,2VCZ, 127/	107,51	(105,57)	1,94	12342010	Ubu	25	300	14	168	1.962,00	1.236,06	922,37
2193062	0	13111071	Máquinas e Eqtos	01/09/2006	CARREGADOR DE BATERIAS,LEAD,CFE4024T,27,2VCZ, 127/	107,51	(104,64)	2,87	12100010	Ubu	25	300	14	168	189,00	119,07	88,85
2193063	0	13111071	Máquinas e Eqtos	01/09/2006	CARREGADOR DE BATERIAS,LEAD,CFE4024T,27,2VCZ, 127/	107,51	(107,43)	0,08	12204030	Ubu	25	300	14	168	1.962,00	1.236,06	922,37
2193064	0	13111071	Máquinas e Eqtos	01/09/2006	CARREGADOR DE BATERIAS,LEAD,CFE4024T,27,2VCZ, 127/	107,51	(107,44)	0,07	12204030	Ubu	25	300	14	168	1.962,00	1.236,06	922,37
2193065	0	13111071	Máquinas e Eqtos	29/07/1993	CARREGADOR DE BATERIA MODELO FP711 OC: 2904035	361,29	(359,50)	1,79	12110040	Ubu	25	300	6	72	490,00	151,90	113,35
2193066	0	13111071	Máquinas e Eqtos	01/12/1974	CARREGADOR DE BATERIAS,LEAD,CFE4024T,27,2VCZ, 127/	1.149,10	(1.149,06)	0,04	12204030	Ubu	25	300	6	72	1.962,00	608,22	453,86
2193067	0	13111071	Máquinas e Eqtos	01/12/1974	CARREGADOR DE BATERIA BNPN 1001A OC: 063051396	1.424,12	(1.360,86)	63,26	12420010	Ubu	25	300	6	72	2.062,00	639,22	477,00
2193070	0	13111131	Ferramentas	01/09/2006	CHAVES DIVERSAS,ALICATES,BOTIJAO DE GAZ,MACARICO	25.069,57	(24.865,00)	204,57	12202010	Ubu	14	168	4	48	32.300,00	11.305,00	8.435,97

FDC CONSULT LTDA

SAMARCO
APRENDER PARA EVOLUIR E TRANSFORMAR

DATA-BASE: 31/03/2021					DADOS CONTÁBEIS CEDIDOS PELA SAMARCO						AVALIAÇÃO VALOR JUSTO DE MERCADO							
IMOBILIZADO	SUB Nº	CLASSE	CENTRO CST	DT.INCORP.	DENOMINAÇÃO DO IMOBILIZADO	VAL AQUIS. BRL	DEPREC. ACUM BRL	VALOR CONTÁBIL BRL	CENTRO DE CUSTOS	UNID. IND	VIDA ÚTIL DET. (ANOS)	VIDA ÚTIL DET. (MESES)	VIDA ÚTIL REM. (ANOS)	VIDA ÚTIL REM. (MESES)	VALOR DE REPOSIÇÃO (R$)	VALOR JUSTO DE MERCADO (R$)	VALOR DE LIQUIDAÇÃO FORÇADA
2193071	0	13111131	Ferramentas	01/09/2006	CONTENDO: CHAVE DE FENDA,MARRETA,CHAVE ALLEN,CHAVE	2.451,00	(2.438,60)	12,40	12204030	Ubu	14	168	4	48	3.200,00	1.120,00	835,76
2193072	0	13111071	Máquinas e Eqtos	30/04/1995	CONTENDO: FERRO DE SOLDA,BOMBA,TRENA,CHAVE,SOQUETE	16.798,77	(16.798,77)	-	12202010	Ubu	25	300	6	72	30.089,00	9.327,59	6.960,39
2193073	0	13111131	Ferramentas	01/09/2006	CRONOMETRO DIGITAL MARCA TECHNOS OC: 1600-033	133,70	(133,70)	-	12250010	Ubu	10	120	3	36	200,00	74,40	55,52
2193075	0	13111091	Software	01/09/2006	SOFWARE SCHEDULE + SLARTER KIT ENGLISH OC: 5205030	156,06	(156,06)	-	12330030	Ubu	5	60	1	12	160,00	41,12	30,68
2193076	0	13111091	Software	01/09/2006	SOFWARE MODULOS SALE ,COLETAUTO REGR,MULTI SCALA E	5.842,85	(5.842,85)	-	12330030	Ubu	5	60	1	12	5.991,00	1.539,69	1.148,94
2193077	0	13111091	Software	01/09/2006	SOFWARE TRANCEND WORKGROUP MANAGER 6.2 OC:	1.472,70	(1.472,70)	-	12330030	Ubu	5	60	1	12	1.510,00	388,07	289,58
2193078	0	13111071	Máquinas e Eqtos	01/03/1974	ALARMES CORR CONT 03LSHL-02 UNID OC: MJ002SB	295,91	(295,91)	-	11130010	Germano	25	300	6	72	678,00	210,18	156,84
2193079	0	13111071	Máquinas e Eqtos	01/03/1974	ALARME CORRENTE CONTIN.-03DSHL421-1 OC: MJ002SB	295,55	(295,55)	-	11130010	Germano	25	300	6	72	206,00	63,86	47,65
2193080	0	13111071	Máquinas e Eqtos	01/03/1974	ALARME CORRENTE CONTIN.-03DSHL421-2 OC: MJ002SB	295,55	(295,55)	-	11130010	Germano	25	300	6	72	206,00	63,86	47,65
2193081	0	13111071	Máquinas e Eqtos	01/12/1976	ALARME C.CONTINUA N.03LSHL 302-1 OC: MJ002SB	487,95	(487,95)	-	11130010	Germano	25	300	6	72	206,00	63,86	47,65
2193082	0	13111071	Máquinas e Eqtos	01/12/1976	ALARME C.CONTINUA N. 03LSHL-302-2 OC: MJ002SB	487,95	(487,95)	-	11130010	Germano	25	300	6	72	206,00	63,86	47,65
2193083	0	13111071	Máquinas e Eqtos	01/12/1976	ALARME C.CONTINUA N. 03LSHL-302-3 OC: MJ002SB	487,95	(487,95)	-	11130010	Germano	25	300	6	72	206,00	63,86	47,65
2193084	0	13111071	Máquinas e Eqtos	01/12/1976	ALARME C.CONTINUA N. 03LSHL-302-4 OC: MJ002SB	487,95	(487,95)	-	11130010	Germano	25	300	6	72	206,00	63,86	47,65
2193085	0	13111071	Máquinas e Eqtos	01/12/1976	ALARME C.CONTINUA N. 03LSHL-305-1 OC: MJ002SB	211,93	(211,93)	-	11130010	Germano	25	300	6	72	206,00	63,86	47,65
2193086	0	13111071	Máquinas e Eqtos	01/12/1976	ALARME C.CONTINUA N. 03LSHL-305-2 OC: MJ002SB	211,92	(211,92)	-	11130010	Germano	25	300	6	72	206,00	63,86	47,65
2193087	0	13111071	Máquinas e Eqtos	01/12/1976	ALARME C.CONTINUA N. 03LSHL-305-3 OC: MJ002SB	211,92	(211,92)	-	11130010	Germano	25	300	6	72	206,00	63,86	47,65
2193088	0	13111071	Máquinas e Eqtos	01/12/1976	ALARME C.CONTINUA N. 03LSHL-305-4 OC: MJ002SB	211,92	(211,92)	-	11130010	Germano	25	300	6	72	206,00	63,86	47,65
2193089	0	13111071	Máquinas e Eqtos	01/12/1976	ALARME C.CONTINUA N. 03LSHL-321-1 OC: MJ002SB	211,93	(211,93)	-	11130010	Germano	25	300	6	72	206,00	63,86	47,65
2193090	0	13111071	Máquinas e Eqtos	01/12/1976	ALARME C.CONTINUA N. 03LSHL-321-2 OC: MJ002SB	211,92	(211,92)	-	11130010	Germano	25	300	6	72	206,00	63,86	47,65
2193091	0	13111071	Máquinas e Eqtos	01/12/1976	ALARME C.CONTINUA N. 03LSHL-321-3 OC: MJ002SB	211,92	(211,92)	-	11130010	Germano	25	300	6	72	206,00	63,86	47,65
2193092	0	13111071	Máquinas e Eqtos	01/12/1976	ALARME C.CONTINUA N. 03LSHL-321-4 OC: MJ002SB	211,92	(211,92)	-	11130010	Germano	25	300	6	72	206,00	63,86	47,65
2193093	0	13111071	Máquinas e Eqtos	01/12/1976	ALARME DE C.CONTINUA N. 03DSHL301-1 OC: MJ002SB	211,93	(211,93)	-	11130010	Germano	25	300	6	72	206,00	63,86	47,65
2193094	0	13111071	Máquinas e Eqtos	01/12/1976	ALARME DE C.CONTINUA N. 03DSHL301-2 OC: MJ002SB	211,92	(211,92)	-	11130010	Germano	25	300	6	72	206,00	63,86	47,65
2193095	0	13111071	Máquinas e Eqtos	01/12/1976	ALARME DE C.CONTINUA N. 03DSHL301-3 OC: MJ002SB	211,92	(211,92)	-	11130010	Germano	25	300	6	72	206,00	63,86	47,65
2193096	0	13111071	Máquinas e Eqtos	01/12/1976	ALARME DE C.CONTINUA N. 03DSHL301-4 OC: MJ002SB	211,92	(211,92)	-	11130010	Germano	25	300	6	72	206,00	63,86	47,65
2193097	0	13111071	Máquinas e Eqtos	01/12/1976	ALARME DE C.CONTINUA N. 03DSHL320-1 OC: MJ002SB	211,93	(211,93)	-	11130010	Germano	25	300	6	72	206,00	63,86	47,65
2193098	0	13111071	Máquinas e Eqtos	01/12/1976	ALARME DE C.CONTINUA N. 03DSHL320-2 OC: MJ002SB	211,92	(211,92)	-	11130010	Germano	25	300	6	72	206,00	63,86	47,65
2193101	0	13111071	Máquinas e Eqtos	01/12/1976	ALARME DE C.CONTINUA N. 03DSHL403-1 OC: MJ002SB	421,89	(421,89)	-	11130010	Germano	25	300	6	72	206,00	63,86	47,65
2193102	0	13111071	Máquinas e Eqtos	01/12/1976	ALARME DE C.CONTINUA N. 03DSHL403-2 OC: MJ002SB	421,89	(421,89)	-	11130010	Germano	25	300	6	72	206,00	63,86	47,65
2193103	0	13111071	Máquinas e Eqtos	01/12/1976	ALARME DE C.CONTINUA N. 03DSHL403-3 OC: MJ002SB	421,89	(421,89)	-	11130010	Germano	25	300	6	72	206,00	63,86	47,65
2193104	0	13111071	Máquinas e Eqtos	01/12/1976	ALARME DE C.CONTINUA N. 03DSHL403-4 OC: MJ002SB	421,89	(421,89)	-	11130010	Germano	25	300	6	72	206,00	63,86	47,65
2193106	0	13111071	Máquinas e Eqtos	01/12/1976	ALARME C.CONTINUA N. 03LSHL 2011 OC: MJ002SB	244,17	(244,17)	-	11130010	Germano	25	300	6	72	206,00	63,86	47,65
2193107	0	13111071	Máquinas e Eqtos	01/12/1976	ALARME C.CONTINUA N. 03LSHL 2012 OC: MJ002SB	244,17	(244,17)	-	11130010	Germano	25	300	6	72	206,00	63,86	47,65
2193108	0	13111131	Ferramentas	01/09/2006	CRONOMETRO HANHART MOD.3750/6 OC: 3522442	206,41	(206,41)	-	12202010	Ubu	10	120	3	36	300,00	111,60	83,28
2193109	0	13111131	Ferramentas	01/09/2006	CRONOMETRO HANHART MOD.3750/6 OC: 3522442	206,41	(206,41)	-	12202010	Ubu	10	120	3	36	300,00	111,60	83,28
2193110	0	13111071	Máquinas e Eqtos	01/03/1974	ALARME DE CC 03-LSHL-380-1 OC: MJ002SB	224,31	(224,31)	-	11130010	Germano	25	300	6	72	206,00	63,86	47,65
2193111	0	13111071	Máquinas e Eqtos	01/03/1974	ALARME DE CC 03-LSHL-380-2 OC: MJ002SB	224,29	(224,29)	-	11130010	Germano	25	300	6	72	206,00	63,86	47,65
2193112	0	13111071	Máquinas e Eqtos	01/03/1974	ALARME DE CC 03-LSHL-380-3 OC: MJ002SB	224,29	(224,29)	-	11130010	Germano	25	300	6	72	206,00	63,86	47,65
2193113	0	13111071	Máquinas e Eqtos	01/03/1974	ALARME DE CC 03-LSHL-380-4 OC: MJ002SB	224,29	(224,29)	-	11130010	Germano	25	300	6	72	206,00	63,86	47,65
2193114	0	13111071	Máquinas e Eqtos	01/12/1976	ALARME DE CC 03-LSHL-402-1 OC: MJ002SB	209,94	(209,94)	-	11130010	Germano	25	300	6	72	206,00	63,86	47,65
2193115	0	13111071	Máquinas e Eqtos	01/12/1976	ALARME DE CC 03-LSHL-402-2 OC: MJ002SB	209,94	(209,94)	-	11130010	Germano	25	300	6	72	206,00	63,86	47,65
2193116	0	13111071	Máquinas e Eqtos	01/12/1976	ALARME DE CC 03-LSHL-402-3 OC: MJ002SB	209,94	(209,94)	-	11130010	Germano	25	300	6	72	206,00	63,86	47,65
2193117	0	13111071	Máquinas e Eqtos	01/12/1976	ALARME DE CC 03-LSHL-402-4 OC: MJ002SB	209,94	(209,94)	-	11130010	Germano	25	300	6	72	206,00	63,86	47,65
2193118	0	13111071	Máquinas e Eqtos	01/12/1976	ALARME DE CC 03-LSHL-420-1 OC: MJ002SB	209,94	(209,94)	-	11130010	Germano	25	300	6	72	206,00	63,86	47,65
2193119	0	13111071	Máquinas e Eqtos	01/12/1976	ALARME DE CC 03-LSHL-420-2 OC: MJ002SB	209,94	(209,94)	-	11130010	Germano	25	300	6	72	206,00	63,86	47,65
2193120	0	13111071	Máquinas e Eqtos	01/12/1976	ALARME DE CC 03-LSHL-420-3 OC: MJ002SB	209,94	(209,94)	-	11130010	Germano	25	300	6	72	206,00	63,86	47,65
2193121	0	13111071	Máquinas e Eqtos	01/12/1976	ALARME DE CC 03-LSHL-420-4 OC: MJ002SB	209,94	(209,94)	-	11130010	Germano	25	300	6	72	206,00	63,86	47,65
2193122	0	13111071	Máquinas e Eqtos	01/03/1974	ALARME DE C.CONTINUA N. 01LCHL20-1 OC: MJ002SB	422,61	(422,61)	-	11130010	Germano	25	300	6	72	206,00	63,86	47,65
2193123	0	13111071	Máquinas e Eqtos	01/12/1976	ALARME DE C.CONTINUA N. 01LCHL-20-2 OC: MJ002SB	414,84	(414,84)	-	11130010	Germano	25	300	6	72	206,00	63,86	47,65
2193124	0	13111071	Máquinas e Eqtos	01/12/1976	ALARME DE C.CONTINUA N. 01LCHL 20-3 OC: MJ002SB	414,84	(414,84)	-	11130010	Germano	25	300	6	72	206,00	63,86	47,65
2193125	0	13111071	Máquinas e Eqtos	01/03/1974	ALARME DE C.CONTINUA N. 01 LSH-20 OC: MJ002SB	416,47	(416,47)	-	11130010	Germano	25	300	6	72	206,00	63,86	47,65
2193126	0	13111071	Máquinas e Eqtos	01/03/1974	ALARME DE CORRENTE 04-LSHL-603 OC: FM5007BA	273,96	(273,96)	-	11130010	Germano	25	300	6	72	206,00	63,86	47,65
2193127	0	13111071	Máquinas e Eqtos	01/03/1974	ALARME DE CORRENTE 04-LCLL-603 OC: FM5007BA	273,96	(273,96)	-	11130010	Germano	25	300	6	72	206,00	63,86	47,65
2193128	0	13111071	Máquinas e Eqtos	01/03/1974	ALARME DE CORRENTE 04-FSH-604 2 UNI OC: FM5007BA	547,98	(547,98)	-	11130010	Germano	25	300	6	72	206,00	63,86	47,65
2193135	0	13111071	Máquinas e Eqtos	01/12/1976	ALARME DE CORRENTE 03ASHL-362-1 OC: MY002SFC	298,72	(298,72)	-	11130010	Germano	25	300	6	72	206,00	63,86	47,65
2193136	0	13111071	Máquinas e Eqtos	01/12/1976	ALARME DE CORRENTE 03ASHL362-2 OC: MY002SFC	298,72	(298,72)	-	11130010	Germano	25	300	6	72	206,00	63,86	47,65
2193137	0	13111071	Máquinas e Eqtos	01/12/1976	ALARME DE CORRENTE 03ASHL362-3 OC: MY002SFC	298,72	(298,72)	-	11130010	Germano	25	300	6	72	206,00	63,86	47,65
2193138	0	13111071	Máquinas e Eqtos	01/12/1976	ALARME DE CORRENTE 03ASHL362-4 OC: MY002SFC	298,72	(298,72)	-	11130010	Germano	25	300	6	72	206,00	63,86	47,65
2193139	0	13111071	Máquinas e Eqtos	01/12/1976	ALARME DE CORRENTE 03FSL-545-1 OC: MY002SFC	298,72	(298,72)	-	11130010	Germano	25	300	6	72	206,00	63,86	47,65
2193140	0	13111071	Máquinas e Eqtos	01/12/1976	ALARME DE CORRENTE 03FSI-545-2 OC: MY002SFC	298,72	(298,72)	-	11130010	Germano	25	300	6	72	206,00	63,86	47,65
2193141	0	13111071	Máquinas e Eqtos	01/12/1976	ALARME DE CORRENTE 03FSL-545-3 OC: MY002SFC	298,72	(298,72)	-	11130010	Germano	25	300	6	72	206,00	63,86	47,65
2193142	0	13111071	Máquinas e Eqtos	01/12/1976	ALARME DE CORRENTE 03FSL-545-4 OC: MY002SFC	298,72	(298,72)	-	11130010	Germano	25	300	6	72	206,00	63,86	47,65
2193143	0	13111071	Máquinas e Eqtos	01/12/1976	ALARME DE CORRENTE 03FSL-535-1 OC: MY002SFC	298,72	(298,72)	-	11130010	Germano	25	300	6	72	206,00	63,86	47,65
2193144	0	13111071	Máquinas e Eqtos	01/12/1976	ALARME DE CORRENTE 03FSL-535-2 OC: MY002SFC	298,72	(298,72)	-	11130010	Germano	25	300	6	72	206,00	63,86	47,65
2193145	0	13111071	Máquinas e Eqtos	01/12/1976	ALARME DE CORRENTE 03FSL-535-3 OC: MY002SFC	298,72	(298,72)	-	11130010	Germano	25	300	6	72	206,00	63,86	47,65
2193146	0	13111071	Máquinas e Eqtos	01/12/1976	ALARME DE CORRENTE 03FSL-535-4 OC: MY002SFC	298,72	(298,72)	-	11130010	Germano	25	300	6	72	206,00	63,86	47,65
2193147	0	13111111	Móveis e Utensílios	01/09/2006	EXTINTOR DE INCENDIO MOD COZ-04 UNI OC: BH089176	257,69	(257,69)	-	11342010	Germano	15	180	5	60	860,00	338,84	252,85
2193148	0	13111111	Móveis e Utensílios	01/09/2006	EXTINTOR DE INCENDIO 6KGS DC-6-10UN OC: BH008076	369,52	(369,52)	-	11342010	Germano	15	180	5	60	1.180,00	464,92	346,93
2193149	0	13111111	Móveis e Utensílios	01/09/2006	EXTINTOR DE INCENDIO MOD AP 10 LTS OC: BH113576	120,76	(120,76)	-	12320020	Ubu	15	180	5	60	217,00	85,50	63,80

FDC CONSULT LTDA

SAMARCO
APRENDER PARA EVOLUIR E TRANSFORMAR

DATA-BASE: 31/03/2021					DADOS CONTÁBEIS CEDIDOS PELA SAMARCO					AVALIAÇÃO VALOR JUSTO DE MERCADO							
IMOBILIZADO	SUB Nº	CLASSE	CENTRO CST	DT.INCORP.	DENOMINAÇÃO DO IMOBILIZADO	VAL AQUIS. BRL	DEPREC. ACUM BRL	VALOR CONTÁBIL BRL	CENTRO DE CUSTOS	UNID. IND	VIDA ÚTIL DET. (ANOS)	VIDA ÚTIL DET. (MESES)	VIDA ÚTIL REM. (ANOS)	VIDA ÚTIL REM. (MESES)	VALOR DE REPOSIÇÃO (R$)	VALOR JUSTO DE MERCADO (R$)	VALOR DE LIQUIDAÇÃO FORÇADA
2193150	0	13111111	Móveis e Utensílios	01/09/2006	EXTINTOR DE INCENDIO-PO QUIM.-27 UN OC: BH172876	1.323,42	(1.323,42)	-	12320020	Ubu	15	180	5	60	2.252,00	887,29	662,11
2193151	0	13111111	Móveis e Utensílios	01/09/2006	EXTINTOR DE INCENDIO-PO QUIM.-20 UN OC: BH187776	179,08	(179,08)	-	11342010	Germano	15	180	5	60	602,00	237,19	176,99
2193152	0	13111111	Móveis e Utensílios	01/09/2006	EXTINTOR INCENDIO MOD C02-6KG-19 UN OC: BH223276	1.345,99	(1.345,99)	-	11342010	Germano	15	180	5	60	4.282,00	1.687,11	1.258,95
2193153	0	13111111	Móveis e Utensílios	01/09/2006	EXTINTOR INCENDIO MOD MAG-10-15 UNI OC: BH223276	1.048,09	(1.048,09)	-	11342010	Germano	15	180	5	60	3.340,00	1.315,96	981,99
2193155	0	13111111	Móveis e Utensílios	01/09/2006	EXTINTOR INCENDIO MOD P12 KG-09 UNI OC: BH223276	851,89	(851,89)	-	11342010	Germano	15	180	5	60	2.736,00	1.077,98	804,41
2193157	0	13111111	Móveis e Utensílios	01/09/2006	EXTINTOR INCENDIO MOD P-6KG-22 UNID OC: BH223276	1.596,67	(1.596,67)	-	11342010	Germano	15	180	5	60	5.066,00	1.996,00	1.489,45
2193158	0	13111111	Móveis e Utensílios	01/09/2006	EXTINTORES MODELO AGM-10 6 UNIDADES OC: FR157BAC	191,56	(191,56)	-	11342010	Germano	15	180	5	60	637,00	250,98	187,28
2193159	0	13111111	Móveis e Utensílios	01/09/2006	EXTINTOR DE INCENDIO MOD.C02 OC: FM401FBC	626,46	(626,46)	-	11342010	Germano	15	180	5	60	1.983,00	781,30	583,02
2193160	0	13111071	Máquinas e Eqtos	01/03/1974	ALARME CORRENTE CONTINUA 4 UNIDAD. OC: MY002SFC	708,75	(708,75)	-	11162010	Germano	25	300	6	72	206,00	63,86	47,65
2193161	0	13111111	Móveis e Utensílios	01/09/2006	EXTINTOR DE INC.MARCA BSC-16 UNID. OC: FM1163FA	791,47	(791,47)	-	11342010	Germano	15	180	5	60	2.533,00	998,00	744,72
2193162	0	13111071	Máquinas e Eqtos	01/03/1974	ALARME DE CORRENTE CONTINUA 11 UNID OC: MY002SFC	2.293,92	(2.293,92)	-	11162010	Germano	25	300	6	72	2.170,00	672,70	501,98
2193163	0	13111111	Móveis e Utensílios	01/09/2006	EXTINTORES DE INCENDIO CO2-50 UNID. OC: FM3818FA	3.939,93	(3.939,93)	-	11342010	Germano	15	180	5	60	12.464,00	4.910,82	3.664,53
2193165	0	13111111	Móveis e Utensílios	01/09/2006	EXTINTORES DE INCENDIO P -20 UNID. OC: FM3818FA	1.892,27	(1.892,27)	-	11342010	Germano	15	180	5	60	6.001,00	2.364,39	1.764,35
2193167	0	13111111	Móveis e Utensílios	01/09/2006	EXTINTOR DE INCENDIO-FANCAL-20 UNID OC: FM3818FA	1.443,33	(1.443,33)	-	12342010	Ubu	15	180	5	60	2.469,00	972,79	725,91
2193168	0	13111071	Máquinas e Eqtos	01/12/1977	ALARME SONORO-67 UNIDADES OC: MY002SFC	12.203,54	(12.203,54)	-	12420010	Ubu	25	300	6	72	13.320,00	4.129,20	3.081,27
2193169	0	13111111	Móveis e Utensílios	01/09/2006	EXTINTOR DE INCENDIO CO2-10 UNID. OC: FM3818FA	721,70	(721,70)	-	11342010	Germano	15	180	5	60	2.303,00	907,38	677,10
2193170	0	13111111	Móveis e Utensílios	01/09/2006	EXTINTOR DE INCENDIO MOD.PQ12-24 UN OC: FM3818FA	1.138,00	(1.138,00)	-	12342010	Ubu	15	180	5	60	1.953,00	769,48	574,20
2193171	0	13111111	Móveis e Utensílios	01/09/2006	EXTINTORES MOD.AG-10- 11 UNIDADES OC:	313,63	(313,63)	-	12342010	Ubu	15	180	5	60	529,00	208,43	155,53
2193172	0	13111111	Móveis e Utensílios	01/09/2006	EXTINTOR APAG PQS 26 KG OC:	81,38	(81,38)	-	12342010	Ubu	15	180	5	60	149,00	58,71	43,81
2193173	0	13111111	Móveis e Utensílios	01/09/2006	EXTINTOR DE INCENDIO TOTAL-P-8-28 V OC:	1.682,24	(1.569,09)	113,15	11342010	Germano	15	180	5	60	5.144,00	2.026,74	1.512,38
2193174	0	13111111	Móveis e Utensílios	01/09/2006	EXTINTOR DE INCENDIO FANCAL 72 UNID OC:	5.550,55	(5.202,41)	348,14	11342010	Germano	15	180	5	60	17.010,00	6.701,94	5.001,09
2193175	0	13111111	Móveis e Utensílios	01/09/2006	EXTINTOR DE INCENDIO BSC, 10 UNID OC:	478,62	(450,50)	28,12	11342010	Germano	15	180	5	60	1.489,00	586,67	437,78
2193176	0	13111111	Móveis e Utensílios	01/09/2006	EXTINTOR DE INCENDIO FANGAL-35 UNID OC:	609,48	(571,62)	37,86	11342010	Germano	15	180	5	60	1.877,00	739,54	551,85
2193177	0	13111111	Móveis e Utensílios	01/09/2006	ACESSORIOS CONTRA INCENDIO OC:	2.940,34	(2.940,34)	-	11342010	Germano	15	180	5	60	2.752,00	1.084,29	809,11
2193178	0	13111111	Móveis e Utensílios	01/09/2006	EXTINTOR,MOD.CARRETA,PO QUIMICO-50K OC:	391,94	(391,94)	-	11342010	Germano	15	180	5	60	1.255,00	494,47	368,98
2193179	0	13111111	Móveis e Utensílios	01/09/2006	EXTINTOR,MOD.CARRETA,PO QUIMICO-50K OC:	391,94	(391,94)	-	11342010	Germano	15	180	5	60	1.255,00	494,47	368,98
2193180	0	13111111	Móveis e Utensílios	01/09/2006	EXTINTOR,MOD.CARRETA,PO QUIMICO-50K OC:	391,94	(391,94)	-	11342010	Germano	15	180	5	60	1.255,00	494,47	368,98
2193181	0	13111111	Móveis e Utensílios	01/09/2006	EXTINTOR,MOD.CARRETA,PO QUIMICO-50K OC:	391,94	(391,94)	-	11342010	Germano	15	180	5	60	276,00	108,74	81,15
2193182	0	13111111	Móveis e Utensílios	01/09/2006	EXTINTORES DE INCENDIO TP.CO2-25 HG OC: 3-512210	679,57	(648,26)	31,31	12342010	Ubu	15	180	5	60	1.099,00	433,01	323,12
2193183	0	13111111	Móveis e Utensílios	01/09/2006	EXTINTORES DE INCENDIO TP.CO2-25 HG OC: 3-512210	679,57	(648,26)	31,31	12342010	Ubu	15	180	5	60	1.099,00	433,01	323,12
2193184	0	13111111	Móveis e Utensílios	01/09/2006	EXTINTORES DE INCENDIO TP.CO2-25 HG OC: 3-512210	679,57	(648,26)	31,31	12342010	Ubu	15	180	5	60	1.099,00	433,01	323,12
2193185	0	13111111	Móveis e Utensílios	01/09/2006	EXTINTORES DE INCENDIO TP.PQS-50 HG OC: 3-512210	241,25	(232,20)	9,05	12342010	Ubu	15	180	5	60	407,00	160,36	119,66
2193186	0	13111111	Móveis e Utensílios	01/09/2006	EXTINTORES DE INCENDIO TP.PQS-50 HG OC: 3-512210	241,25	(232,20)	9,05	12342010	Ubu	15	180	5	60	407,00	160,36	119,66
2193187	0	13111111	Móveis e Utensílios	01/09/2006	EXTINTORES DE INCENDIO TP.PQS-50 HG OC: 3-512210	241,25	(232,20)	9,05	12342010	Ubu	15	180	5	60	407,00	160,36	119,66
2193188	0	13111111	Móveis e Utensílios	01/09/2006	EXTINTOR DE INCENDIO CO2 04 KGS. OC: 4-508660	93,09	(91,84)	1,25	12320020	Ubu	15	180	5	60	162,00	63,83	47,63
2193189	0	13111111	Móveis e Utensílios	01/09/2006	EXTINTOR DE INCENDIO CO2 06 KGS. OC: 4-508660	116,36	(114,81)	1,55	12320020	Ubu	15	180	5	60	203,00	79,98	59,68
2193190	0	13111111	Móveis e Utensílios	01/09/2006	EXTINTOR DE INCENDIO APM 10 LITROS OC: 4-508660	25,60	(25,26)	0,34	12320020	Ubu	5	60	1	12	150,00	38,55	28,77
2193191	0	13111111	Móveis e Utensílios	01/09/2006	EXTINTOR DE INCENDIO APM 10 LITROS OC: 4-508660	25,60	(25,26)	0,34	12320020	Ubu	5	60	1	12	150,00	38,55	28,77
2193192	0	13111111	Móveis e Utensílios	01/09/2006	EXTINTOR DE INCENDIO PQS 04 KGS OC: 4-508660	23,26	(22,96)	0,30	12320020	Ubu	5	60	1	12	150,00	38,55	28,77
2193193	0	13111111	Móveis e Utensílios	01/09/2006	EXTINTOR DE INCENDIO PO QUIMICO OC: 3-545620	69,33	(68,01)	1,32	12300020	Ubu	15	180	5	60	122,00	48,07	35,87
2193194	0	13111111	Móveis e Utensílios	01/09/2006	EXTINTOR DE INCENDIO PO QUIMICO OC: 3-545620	69,33	(59,49)	9,84	12420010	Ubu	15	180	5	60	107,00	42,16	31,46
2193195	0	13111111	Móveis e Utensílios	01/09/2006	EXTINTOR DE INCENDIO PO QUIMICO OC: 3-545620	69,33	(68,01)	1,32	12300020	Ubu	15	180	5	60	122,00	48,07	35,87
2193196	0	13111111	Móveis e Utensílios	01/09/2006	EXTINTOR DE INCENDIO PO QUIMICO OC: 3-545620	69,33	(68,01)	1,32	12300020	Ubu	15	180	5	60	122,00	48,07	35,87
2193197	0	13111111	Móveis e Utensílios	01/09/2006	EXTINTOR DE INCENDIO PO QUIMICO OC: 3-545620	69,33	(68,01)	1,32	12300020	Ubu	15	180	5	60	122,00	48,07	35,87
2193198	0	13111111	Móveis e Utensílios	01/09/2006	EXTINTOR DE INCENDIO PO QUIMICO OC: 3-545620	69,33	(68,02)	1,31	12342010	Ubu	15	180	5	60	122,00	48,07	35,87
2193199	0	13111111	Móveis e Utensílios	01/09/2006	EXTINTOR DE INCENDIO PO QUIMICO OC: 3-545620	69,33	(68,02)	1,31	12342010	Ubu	15	180	5	60	122,00	48,07	35,87
2193200	0	13111111	Móveis e Utensílios	01/09/2006	EXTINTOR DE INCENDIO PO QUIMICO OC: 3-545620	69,33	(68,02)	1,31	12342010	Ubu	15	180	5	60	122,00	48,07	35,87
2193201	0	13111111	Móveis e Utensílios	01/09/2006	EXTINTOR DE INCENDIO PO QUIMICO OC: 3-545620	69,33	(68,02)	1,31	12342010	Ubu	15	180	5	60	122,00	48,07	35,87
2193202	0	13111111	Móveis e Utensílios	01/09/2006	EXTINTOR DE INCENDIO PO QUIMICO OC: 3-545620	69,33	(68,02)	1,31	12342010	Ubu	15	180	5	60	122,00	48,07	35,87
2193203	0	13111111	Móveis e Utensílios	01/09/2006	EXTINTOR DE INCENDIO PO QUIMICO OC: 3-545620	69,33	(68,02)	1,31	12342010	Ubu	15	180	5	60	122,00	48,07	35,87
2193204	0	13111111	Móveis e Utensílios	01/09/2006	EXTINTOR DE INCENDIO PO QUIMICO OC: 3-545620	69,33	(68,02)	1,31	12342010	Ubu	15	180	5	60	122,00	48,07	35,87
2193205	0	13111111	Móveis e Utensílios	01/09/2006	EXTINTOR DE INCENDIO PO QUIMICO OC: 3-545620	69,33	(68,02)	1,31	12342010	Ubu	15	180	5	60	122,00	48,07	35,87
2193206	0	13111111	Móveis e Utensílios	01/09/2006	EXTINTOR DE INCENDIO PO QUIMICO OC: 3-545620	69,33	(69,33)	-	12342010	Ubu	15	180	5	60	122,00	48,07	35,87
2193207	0	13111111	Móveis e Utensílios	01/09/2006	EXTINTOR DE INCENDIO PO QUIMICO OC: 3-545620	69,33	(69,33)	-	12342010	Ubu	15	180	5	60	122,00	48,07	35,87
2193208	0	13111111	Móveis e Utensílios	01/09/2006	EXTINTOR DE INCENDIO PO QUIMICO OC: 3-545620	69,33	(69,33)	-	12342010	Ubu	15	180	5	60	122,00	48,07	35,87
2193209	0	13111111	Móveis e Utensílios	01/09/2006	EXTINTOR DE INCENDIO PO QUIMICO OC: 3-545620	69,33	(69,33)	-	12342010	Ubu	15	180	5	60	122,00	48,07	35,87
2193210	0	13111111	Móveis e Utensílios	01/09/2006	EXTINTOR DE INCENDIO PO QUIMICO OC: 3-545620	69,33	(68,02)	1,31	12342010	Ubu	15	180	5	60	122,00	48,07	35,87
2193211	0	13111111	Móveis e Utensílios	01/09/2006	EXTINTOR DE INCENDIO PO QUIMICO OC: 3-545620	69,33	(68,02)	1,31	12342010	Ubu	15	180	5	60	122,00	48,07	35,87
2193212	0	13111111	Móveis e Utensílios	01/09/2006	EXTINTOR DE INCENDIO PO QUIMICO OC: 3-545620	69,33	(68,02)	1,31	12342010	Ubu	15	180	5	60	122,00	48,07	35,87
2193213	0	13111111	Móveis e Utensílios	01/09/2006	EXTINTOR DE INCENDIO PO QUIMICO OC: 3-545620	69,33	(68,02)	1,31	12342010	Ubu	15	180	5	60	122,00	48,07	35,87
2193214	0	13111111	Móveis e Utensílios	01/09/2006	EXTINTOR DE INCENDIO PO QUIMICO OC: 3-545620	69,33	(69,33)	-	12342010	Ubu	15	180	5	60	122,00	48,07	35,87
2193215	0	13111111	Móveis e Utensílios	01/09/2006	EXTINTOR DE INCENDIO PO QUIMICO OC: 3-545620	69,33	(69,33)	-	12342010	Ubu	15	180	5	60	122,00	48,07	35,87
2193216	0	13111111	Móveis e Utensílios	01/09/2006	EXTINTOR DE INCENDIO PO QUIMICO OC: 3-545620	69,33	(69,33)	-	12342010	Ubu	15	180	5	60	122,00	48,07	35,87
2193217	0	13111111	Móveis e Utensílios	01/09/2006	EXTINTOR DE INCENDIO PO QUIMICO OC: 3-545620	69,33	(68,02)	1,31	12342010	Ubu	15	180	5	60	122,00	48,07	35,87
2193218	0	13111111	Móveis e Utensílios	01/09/2006	EXTINTOR DE INCENDIO PQ 12 KG-93196 OC: 3-776620	122,77	(120,81)	1,96	12300020	Ubu	15	180	5	60	217,00	85,50	63,80
2193219	0	13111111	Móveis e Utensílios	01/09/2006	EXTINTIR DE INCENDIO PQ 12 KG-93158 OC: 3-776620	122,77	(120,83)	1,94	12342010	Ubu	15	180	5	60	217,00	85,50	63,80
2193220	0	13111111	Móveis e Utensílios	01/09/2006	EXTINTOR DE INCENDIO PQ 12 KG-82283 OC: 3-776620	122,77	(120,83)	1,94	12342010	Ubu	15	180	5	60	217,00	85,50	63,80
2193221	0	13111111	Móveis e Utensílios	01/09/2006	EXTINTOR DE INCENDIO PQ 12 KG-96149 OC: 3-776620	122,77	(120,83)	1,94	12342010	Ubu	15	180	5	60	217,00	85,50	63,80
2193222	0	13111111	Móveis e Utensílios	01/09/2006	EXTINTOR DE INCENDIO PQ 12 KG-93103 OC: 3-776620	122,77	(120,83)	1,94	12342010	Ubu	15	180	5	60	217,00	85,50	63,80

FDC CONSULT LTDA

SAMARCO
APRENDER PARA EVOLUIR E TRANSFORMAR

DATA-BASE: 31/03/2021					DADOS CONTÁBEIS CEDIDOS PELA SAMARCO					AVALIAÇÃO VALOR JUSTO DE MERCADO							
IMOBILIZADO	SUB Nº	CLASSE	CENTRO CST	DT.INCORP.	DENOMINAÇÃO DO IMOBILIZADO	VAL AQUIS. BRL	DEPREC. ACUM BRL	VALOR CONTÁBIL BRL	CENTRO DE CUSTOS	UNID. IND	VIDA ÚTIL DET. (ANOS)	VIDA ÚTIL DET. (MESES)	VIDA ÚTIL REM. (ANOS)	VIDA ÚTIL REM. (MESES)	VALOR DE REPOSIÇÃO (R$)	VALOR JUSTO DE MERCADO (R$)	VALOR DE LIQUIDAÇÃO FORÇADA
2193223	0	13111111	Móveis e Utensílios	01/09/2006	EXTINTOR DE INCENDIO PQ 12 KG-89209 OC: 3-776620	122,77	(120,83)	1,94	12342010	Ubu	15	180	5	60	217,00	85,50	63,80
2193224	0	13111111	Móveis e Utensílios	01/09/2006	EXTINTOR DE INCENDIO PQ 12 KG-93131 OC: 3-776620	122,77	(120,83)	1,94	12342010	Ubu	15	180	5	60	217,00	85,50	63,80
2193225	0	13111111	Móveis e Utensílios	01/09/2006	EXTINTOR DE INCENDIO PQ 12 KG-93172 OC: 3-776620	122,77	(120,83)	1,94	12342010	Ubu	15	180	5	60	217,00	85,50	63,80
2193226	0	13111111	Móveis e Utensílios	01/09/2006	EXTINTOR DE INCENDIO PQ 12 KG-93133 OC: 3-776620	122,77	(120,83)	1,94	12342010	Ubu	15	180	5	60	217,00	85,50	63,80
2193227	0	13111111	Móveis e Utensílios	01/09/2006	EXTINTOR DE INCENDIO PQ 12 KG-93178 OC: 3-776620	122,77	(120,83)	1,94	12342010	Ubu	15	180	5	60	217,00	85,50	63,80
2193228	0	13111111	Móveis e Utensílios	01/09/2006	EXTINTOR DE INCENDIO PQ 1 KG S.5334 OC: 3-776620	22,43	(22,06)	0,37	12342010	Ubu	5	60	1	12	150,00	38,55	28,77
2193229	0	13111111	Móveis e Utensílios	01/09/2006	EXTINTOR INCENDIO PQ 1 KG S.54869 OC: 3-776620	22,43	(22,06)	0,37	12342010	Ubu	5	60	1	12	150,00	38,55	28,77
2193230	0	13111111	Móveis e Utensílios	01/09/2006	EXTINTOR INCENDIO PQ 1 KG S.50526 OC: 3-776620	22,43	(22,06)	0,37	12342010	Ubu	5	60	1	12	150,00	38,55	28,77
2193231	0	13111111	Móveis e Utensílios	01/09/2006	EXTINTOR INCENDIO PQ 1 KG S.6145 OC: 3-776620	22,43	(22,06)	0,37	12342010	Ubu	5	60	1	12	150,00	38,55	28,77
2193232	0	13111111	Móveis e Utensílios	01/09/2006	EXTINTOR INCENDIO PQ 1 KG S.55133 OC: 3-776620	22,43	(22,06)	0,37	12342010	Ubu	5	60	1	12	150,00	38,55	28,77
2193233	0	13111111	Móveis e Utensílios	01/09/2006	EXTINTOR DE INCENDIO PQ 1 KG S10720 OC: 3-776620	22,43	(22,06)	0,37	12342010	Ubu	5	60	1	12	150,00	38,55	28,77
2193234	0	13111111	Móveis e Utensílios	01/09/2006	EXTINTOR DE INCENDIO PQ 1 KG 11414 OC: 3-776620	22,43	(22,06)	0,37	12342010	Ubu	5	60	1	12	150,00	38,55	28,77
2193235	0	13111111	Móveis e Utensílios	01/09/2006	EXTINTOR INCENDIO PQ 1 KG S.6482 OC: 3-776620	22,43	(22,43)	-	12342010	Ubu	5	60	1	12	150,00	38,55	28,77
2193236	0	13111111	Móveis e Utensílios	01/09/2006	EXTINTOR INCENDIO PQ 1 KG S.4333 OC: 3-776620	22,43	(22,06)	0,37	12342010	Ubu	5	60	1	12	150,00	38,55	28,77
2193237	0	13111111	Móveis e Utensílios	01/09/2006	EXTINTOR INCENDIO PQ 1 KG S.1663 OC: 3-776620	22,43	(22,06)	0,37	12342010	Ubu	5	60	1	12	150,00	38,55	28,77
2193238	0	13111111	Móveis e Utensílios	01/09/2006	EXTINTOR DE CO2, 6 KG, PARA PAREDE, 58 UNIDADES OC	7.522,12	(7.522,12)	-	12135020	Ubu	15	180	5	60	13.717,00	5.404,50	4.032,92
2193239	0	13111111	Móveis e Utensílios	01/09/2006	EXTINTOR DE PQS, 12 KG, PARA PAREDE 36 UNIDADES OC	2.365,72	(2.365,72)	-	12135020	Ubu	15	180	5	60	4.314,00	1.699,72	1.268,35
2193240	0	13111111	Móveis e Utensílios	01/09/2006	EXTINTOR DE CO2, 25 KG, TIPO CARRET 25KGS 06 UNIDA	5.499,36	(5.499,36)	-	12135020	Ubu	15	180	5	60	10.026,00	3.950,24	2.947,73
2193241	0	13111131	Ferramentas	01/09/2006	CRONOMETRO DIGITAL MARCA TECHNOS OC: 3-546910	114,02	(114,02)	-	12250010	Ubu	10	120	3	36	200,00	74,40	55,52
2193242	0	13111131	Ferramentas	01/09/2006	CRONOMETRO DIGITAL MARCA TECHNOS OC: 3-546910	114,02	(114,02)	-	12420010	Ubu	10	120	3	36	217,00	80,72	60,24
2193244	0	13111131	Ferramentas	01/09/2006	CRONOMETRO DIGITAL MARCA TECHNOS OC: 3-560540	280,50	(280,50)	-	12250010	Ubu	10	120	3	36	400,00	148,80	111,04
2193245	0	13111081	Sistemas	01/04/2004	MONTAGEM CABO BLINDAGEM DA LINHA TRANSMISSƎO 13800	15.039,34	(8.168,23)	6.871,11	11202010	Germano	20	240	7	84	30.094,00	12.519,10	9.341,95
2193247	0	13111061	Embarcações	01/05/2004	BARCO DE ALUMINIO DE 7 A 8 METROS DE COMPRIMENTO	4.580,00	(4.122,59)	457,41	11260020	Germano	25	300	11	132	5.047,00	2.513,41	1.875,54
2193248	0	13111071	Máquinas e Eqtos	01/02/2005	CARTƎO ESPANSOR DE FUN#†ES 0099 CFW09 - EBB.05	768,05	(768,05)	-	12133010	Ubu	10	120	3	36	529,00	196,79	146,85
2193254	0	13111101	Eqtos Process Dados	19/08/1996	INSTALACAO DE PERIFERICOS DISCO FAST WIDE 2GB, UNI	12.258,35	(12.258,35)	-	11330010	Germano	5	60	1	12	23.486,00	6.035,90	4.504,08
2193255	0	13111101	Eqtos Process Dados	19/10/1995	VALOR REFERENTE A SERVICO DE UPGRADE E EXPANSAO DE	940,33	(940,33)	-	11350010	Germano	5	60	1	12	1.797,00	461,83	344,62
2193256	0	13111101	Eqtos Process Dados	19/10/1995	VALOR REFERENTE A SERVICO DE UPGRADE E EXPANSAO DE	940,33	(940,33)	-	12300030	Ubu	5	60	1	12	1.913,00	491,64	366,87
2193257	0	13111101	Eqtos Process Dados	19/10/1995	VALOR REFERENTE A SERVICO DE UPGRADE E EXPANSAO DE	940,33	(940,33)	-	12230030	Ubu	5	60	1	12	1.913,00	491,64	366,87
2193259	0	13111101	Eqtos Process Dados	19/10/1995	VALOR REFERENTE A SERVICO DE UPGRADE E EXPANSAO DE	940,33	(940,33)	-	11000010	Germano	5	60	1	12	1.633,00	419,68	313,17
2193267	0	13111101	Eqtos Process Dados	25/11/1993	01 PLACA SPICOX PLUS E 01 PACOTE DE SOFTWARE OC: 5	330,36	(330,36)	-	12330030	Ubu	5	60	1	12	678,00	174,25	130,03
2193268	0	13111101	Eqtos Process Dados	22/12/1997	MEMORIA PARA NOTEBOOK 03 UNIDADES OC:	1.800,00	(1.800,00)	-	12330030	Ubu	5	60	1	12	3.663,00	941,39	702,48
2193269	0	13111101	Eqtos Process Dados	18/12/1997	MEMORIA PARA NOTEBOOK OC:	600,00	(600,00)	-	12330030	Ubu	5	60	1	12	1.221,00	313,80	234,16
2193270	0	13111101	Eqtos Process Dados	08/10/1997	MEMORIA 16MB PARA NOTEBOOK OC:	490,00	(490,00)	-	12330030	Ubu	5	60	1	12	1.004,00	258,03	192,54
2193271	0	13111101	Eqtos Process Dados	11/11/1997	MEMORIA PARA SERVIDOR OC:	1.509,00	(1.509,00)	-	12330030	Ubu	5	60	1	12	3.079,00	791,30	590,48
2193272	0	13111101	Eqtos Process Dados	28/04/1998	10 DISCOS RIGIDO 2.1 GB - FIREBAT OC:	2.900,00	(2.900,00)	-	12330030	Ubu	5	60	1	12	5.915,00	1.520,16	1.134,36
2193273	0	13111101	Eqtos Process Dados	12/08/1998	MEMORIA 128MB MEN(2X64MB F/PAGE SIMM ECC) OC:	1.206,92	(1.206,92)	-	12330030	Ubu	5	60	1	12	2.469,00	634,53	473,50
2193274	0	13111101	Eqtos Process Dados	12/08/1991	MEMORIA COMPAQ SMART - 25L ARRAY CONTROLLER OC:	1.561,38	(1.561,38)	-	12330030	Ubu	5	60	1	12	3.174,00	815,72	608,70
2193275	0	13111101	Eqtos Process Dados	03/08/1998	MEMORIA NOTEBOOK KTM-TP750/16 P/IBM THINKPAD - KIN	600,00	(600,00)	-	12330030	Ubu	5	60	1	12	1.221,00	313,80	234,16
2193276	0	13111101	Eqtos Process Dados	19/03/1999	MEMORIA 100 BASE-T MODULE HP(J3191A) OC: 520501098	1.524,47	(1.524,47)	-	12330030	Ubu	5	60	1	12	3.107,00	798,50	595,85
2193277	0	13111101	Eqtos Process Dados	19/03/1999	MEMORIA 100 BASE-T MODULE HP(J3191A) OC: 520501098	1.524,47	(1.524,47)	-	12330030	Ubu	5	60	1	12	3.107,00	798,50	595,85
2193278	0	13111101	Eqtos Process Dados	01/07/1999	MEMORIA 16 MB EDO 10 UNID. OC:	800,00	(800,00)	-	12330030	Ubu	5	60	1	12	1.628,00	418,40	312,21
2193279	0	13111101	Eqtos Process Dados	20/12/1999	MEMORIA - MODULO DE EXPANSAO 100BASE-FX OC:	1.360,67	(1.360,67)	-	12330030	Ubu	5	60	1	12	2.767,00	711,12	530,65
2193280	0	13111091	Software	01/09/2006	LICENCIAMENTO PERPETUO P/UTILIZACAO DO PROGRAMA PR	3.900,00	(3.900,00)	-	11130150	Germano	5	60	1	12	3.999,00	1.027,74	766,92
2193287	0	13111071	Máquinas e Eqtos	31/12/1994	VALORES DOS GASTOS 810435/436 REFERENTES ESTUDOS	3.971,54	(2.165,09)	1.806,45	11162020	Germano	20	240	5	60	8.796,00	2.726,76	2.034,75
2193288	0	13111071	Máquinas e Eqtos	31/12/1994	VALORES DOS GASTOS 810435/435 REFERENTES A ESTUDOS	4.603,87	(2.659,57)	1.944,30	11162020	Germano	20	240	5	60	10.196,00	3.160,76	2.358,61
2193289	0	13111071	Máquinas e Eqtos	31/12/1994	VALORES DOS GASTOS 810435/436 REFERENTES A ESTUDOS	1.394,51	(819,94)	574,57	11162020	Germano	20	240	5	60	3.086,00	956,66	713,87
2193290	0	13111071	Máquinas e Eqtos	31/12/1994	VALORES DOS GASTOS 810435/436 REFERENTES A ESTUDOS	2.588,06	(1.521,76)	1.066,30	11162020	Germano	20	240	5	60	5.732,00	1.776,92	1.325,97
2193291	0	13111071	Máquinas e Eqtos	31/12/1994	VALORES REF.GASTOS 810435/436 REF.ESTUDOS PRELIMI	18.694,05	(18.694,05)	-	11162020	Germano	20	240	5	60	28.997,00	8.989,07	6.707,78
2193292	0	13111071	Máquinas e Eqtos	31/12/1994	VALORES DOS GASTOS 810435/436 REFERENTES A ESTUDOS	7.222,49	(4.049,59)	3.172,90	11162020	Germano	20	240	5	60	15.996,00	4.958,76	3.700,30
2193294	0	13111071	Máquinas e Eqtos	17/12/1996	ALTERACAO DE VELOCIDADE TRANSPORTADOR CORREIA 11CV	262.964,57	(166.058,26)	96.906,31	11130050	Germano	20	240	5	60	450.858,00	139.765,98	104.295,53
2193295	0	13111071	Máquinas e Eqtos	13/02/1997	ALTERACAO DE VELOCIDADE DO TRANSPORTADOR CORREIA D	2.509.528,33	(2.165.892,75)	343.635,58	11130050	Germano	25	300	9	108	4.142.300,00	1.810.185,10	1.350.787,99
2193296	0	13111071	Máquinas e Eqtos	07/02/1997	ALTERACAO DE VELOCIDADE DO TRANSPORTADOR DE CORREI	127.208,72	(77.331,87)	49.876,85	11130050	Germano	20	240	5	60	450.858,00	139.765,98	104.295,53
2193301	0	13111071	Máquinas e Eqtos	10/02/1997	ALTERACAO VELOCIDADE DO TRANSPORTADOR DO DESGARRE	856.786,06	(762.401,61)	94.384,45	11130060	Germano	20	240	5	60	450.858,00	139.765,98	104.295,53
2193302	0	13111051	Edificações	01/09/2006	OBRA BAIA DE MIN#RIO E INSUMOS DO POT GRATE	3.790,80	(1.585,94)	2.204,86	12250010	Ubu	50	600	33	396	10.492,00	7.449,32	5.558,80
2193303	0	13111081	Sistemas	29/12/2000	MELHORIAS SISTEMA DE ADICAO BAUXITA	18.790,77	(18.790,77)	-	12110040	Ubu	25	300	9	108	28.925,00	12.640,23	9.432,33
2193320	0	13111081	Sistemas	13/11/2002	SERVI#O DE ENGENHARIA DE AUTOMA#ƎO DE BOMBAS	160.570,04	(85.047,36)	75.522,68	11164020	Germano	25	300	11	132	209.494,00	104.328,01	77.851,17
2193321	0	13111071	Máquinas e Eqtos	31/12/1994	VALORES DOS GASTOS 810435/436 REFERENTES A ESTUDOS	5.595,26	(3.399,90)	2.195,36	11130130	Germano	20	240	5	60	12.391,00	3.841,21	2.866,37
2193322	0	13111111	Móveis e Utensílios	01/09/2006	IMPLANTACAO DO NOVO SISTEMA DE TELECOMUNICACAO VIA	100.000,00	(100.000,00)	-	11200010	Germano	15	180	5	60	164.285,00	64.728,29	48.301,25
2193323	0	13111071	Máquinas e Eqtos	16/05/1994	VALOR REFERENTE A PRESTACAO DE CONTAS 261 DE OC: C	17,69	(17,69)	-	12110040	Ubu	10	120	3	36	27,00	10,04	7,49
2193324	0	13111071	Máquinas e Eqtos	31/12/1994	VALORES DOS GASTOS 810435/436 REFERENTES A ESTUDOS	5.152,62	(3.034,40)	2.118,22	11162020	Germano	20	240	5	60	11.412,00	3.537,72	2.639,90
2193325	0	13111101	Eqtos Process Dados	01/09/2006	AQUISICAO CARTAO DE MEMORIA,THINKPAQ,DISCO FAST WI	17.790,07	(17.790,07)	-	11330010	Germano	5	60	1	12	136.331,00	35.037,07	26.145,20
2193327	0	13111091	Software	01/09/2006	LICECA/DOCUMENTACAO P/SERVIDOR DE REDE BH OC:	145,00	(145,00)	-	12330030	Ubu	5	60	1	12	149,00	38,29	28,57
2193328	0	13111091	Software	01/09/2006	LICENCIAMENTO DE USO DOS MODULOS BASICO,CURVAS DE	5.811,50	(5.811,50)	-	11100020	Germano	5	60	1	12	5.959,00	1.531,46	1.142,80
2193332	0	13111101	Eqtos Process Dados	01/09/2006	GAVETEIRO VOLANTE C/ 4 GAVETAS,REVEST. MELAMINICO	325,00	(325,00)	-	11330010	Germano	5	60	1	12	614,00	157,80	117,75
2193333	0	13111101	Eqtos Process Dados	01/09/2006	CONVERCOR FIBRA ST/RJ45 ET-508 OC:	325,00	(325,00)	-	11162070	Germano	5	60	1	12	614,00	157,80	117,75
2193335	0	13111051	Edificações	01/09/2006	OBRAS PARA CONSERVA#ƎO DA FAIXA DE SERVIDƎO	272.368,67	(143.720,50)	128.648,17	11162020	Germano	50	600	33	396	448.388,00	318.355,48	237.561,76
2193336	0	13111081	Sistemas	31/10/1994	VALOR REFERENTE A PRESTACAO DE CONTAS 001210, DE	301,34	(214,76)	86,58	11162020	Germano	20	240	5	60	401,00	124,31	92,76
2193338	0	13111081	Sistemas	14/07/1993	VALOR REFERENTE A NOTA FISCAL N.18824 REALFLEX OC:	48,64	(48,64)	-	11130130	Germano	7	84	2	24	50,00	17,50	13,06
2193340	0	13111081	Sistemas	18/05/1997	SIT PROJETO MINERAƎAO	19.416,78	(12.292,60)	7.124,18	11110040	Germano	40	480	22	264	23.859,00	14.577,85	10.878,22

FDC CONSULT LTDA

SAMARCO
APRENDER PARA EVOLUIR E TRANSFORMAR

DATA-BASE: 31/03/2021					DADOS CONTÁBEIS CEDIDOS PELA SAMARCO						AVALIAÇÃO VALOR JUSTO DE MERCADO						
IMOBILIZADO	SUB Nº	CLASSE	CENTRO CST	DT.INCORP.	DENOMINAÇÃO DO IMOBILIZADO	VAL AQUIS. BRL	DEPREC. ACUM BRL	VALOR CONTÁBIL BRL	CENTRO DE CUSTOS	UNID. IND	VIDA ÚTIL DET. (ANOS)	VIDA ÚTIL DET. (MESES)	VIDA ÚTIL REM. (ANOS)	VIDA ÚTIL REM. (MESES)	VALOR DE REPOSIÇÃO (R$)	VALOR JUSTO DE MERCADO (R$)	VALOR DE LIQUIDAÇÃO FORÇADA
2193341	0	13111081	Sistemas	18/05/1997	SIT PROJETO MINERAƷAO	19.416,74	(12.292,58)	7.124,16	11110040	Germano	40	480	22	264	23.859,00	14.577,85	10.878,22
2193343	0	13111101	Eqtos Process Dados	01/05/2005	MEMORIA P/ COMPUTADOR SDRAM PC133/100 128MB	2.278,43	(2.278,43)	-	12330030	Ubu	5	60	1	12	4.640,00	1.192,48	889,85
2193352	0	13111081	Sistemas	30/04/2000	SISTEMA DE LUBRIFICACAO DOS MOINHOS SECUNDARIOS	347.118,57	(132.372,01)	214.746,56	11203010	Germano	20	240	5	60	243.834,00	75.588,54	56.405,33
2193353	0	13111071	Máquinas e Eqtos	31/07/1996	BOMBA CICLONE SECUNDƒRIA COMPLETA	19.522,92	(12.808,04)	6.714,88	11130120	Germano	20	240	5	60	27.669,00	8.577,39	6.400,58
2193356	0	13111071	Máquinas e Eqtos	24/06/1994	HIDROCICLONE ,CONCENTRADOR EM POLIURETANO,WEIH MIN	6.185,90	(4.898,68)	1.287,22	12110010	Ubu	25	300	6	72	8.927,00	2.767,37	2.065,05
2193357	0	13111081	Sistemas	01/09/2006	VALVULA GHULHOTINA SUCCAO TANQUE (03) CAP 6 POL	6.668,61	(4.761,53)	1.907,08	12110010	Ubu	25	300	14	168	9.619,00	6.059,97	4.522,04
2193358	0	13111071	Máquinas e Eqtos	20/10/1990	QUADRO DISTR.TENSAO CONTROLE 11QD07 OC: 2500-010	745,51	(588,63)	156,88	11110060	Germano	25	300	6	72	971,00	301,01	224,62
2193361	0	13111071	Máquinas e Eqtos	04/01/2000	ROTOR KKK VZ 36/34	848.512,06	(245.856,35)	602.655,71	12204010	Ubu	25	300	9	108	460.762,00	201.352,99	150.252,70
2193362	0	13111071	Máquinas e Eqtos	04/01/1998	RASPADOR DE LEMENTOS PUR AUTO-REGULAVEL,MOD.1,REF.	3.085,12	(1.754,49)	1.330,63	12110040	Ubu	25	300	9	108	4.185,00	1.828,85	1.364,71
2193363	0	13111071	Máquinas e Eqtos	30/04/2000	BBA VARIAVEL DE PISTAO	49.000,00	(32.922,69)	16.077,31	11130020	Germano	25	300	9	108	59.988,00	26.214,76	19.561,85
2193364	0	13111071	Máquinas e Eqtos	21/10/1998	AQUISICAO DE 400 METROS DE CORREIA OC:	32.700,72	(28.382,50)	4.318,22	11110040	Germano	25	300	9	108	35.253,00	15.405,56	11.495,87
2193366	0	13111071	Máquinas e Eqtos	23/03/1997	CORREA 48 POL. FLEXTEL COB 10X6MMMT. 110M OC:	319.067,65	(291.433,66)	27.633,99	11130020	Germano	25	300	9	108	612.674,00	267.738,54	199.790,62
2193367	0	13111071	Máquinas e Eqtos	16/05/1990	TRANSP.DE CORREIA DA MINA 02CV09 OC: 158157-0	15.409,73	(13.327,26)	2.082,47	11130020	Germano	25	300	6	72	21.579,00	6.689,49	4.991,80
2193368	0	13111071	Máquinas e Eqtos	30/09/1991	TRANSPORTADOR 02CV09 OC: 2500-018	527.554,91	(406.717,80)	120.837,11	11130020	Germano	25	300	6	72	880.718,00	273.022,58	203.733,65
2193369	0	13111071	Máquinas e Eqtos	30/10/1993	RECUPERACAO E CONFECCAO DE EIXO, POLIAS E BUCHAS,	50.763,12	(50.763,12)	-	11130020	Germano	20	240	5	60	83.625,00	25.923,75	19.344,70
2193370	0	13111071	Máquinas e Eqtos	17/04/2000	AQUISI#ƷO DE 593 M DE CORREIA REF.CV-07	64.453,88	(56.024,06)	8.429,82	11110040	Germano	25	300	9	108	69.486,00	30.365,38	22.659,12
2193371	0	13111081	Sistemas	01/09/2006	SISTEMA DE ASPERSAO STACKER RECLAIMER	50.092,42	(26.503,96)	23.588,46	12420010	Ubu	25	300	14	168	52.787,00	33.255,81	24.816,00
2193373	0	13111071	Máquinas e Eqtos	04/03/1998	TRILHOS GIRO E RODAS TRUCKS P/ RECUPERADORA OC: 63	151.042,08	(93.227,11)	57.814,97	12420010	Ubu	25	300	9	108	159.168,00	69.556,42	51.904,07
2193374	0	13111081	Sistemas	01/09/2006	MODIFICACAO DO SISTEMA HIDRAULICO DO STACKER RECLA	478.525,90	(277.658,29)	200.867,61	12420010	Ubu	25	300	14	168	504.270,00	317.690,10	237.065,24
2193375	0	13111071	Máquinas e Eqtos	30/05/2001	PLUG FƒMEA - SWITCHGEAR MOUNTED SOCKET FEMALE	1.673,45	(1.673,45)	-	12420010	Ubu	25	300	11	132	1.763,00	877,97	655,16
2193376	0	13111071	Máquinas e Eqtos	31/07/1987	EMPILHADEIRA DE RECUPERAƷƷO DE PELOTAS PELLET FEED	6.142,40	(4.987,09)	1.155,31	12420010	Ubu	20	240	5	60	7.819,00	2.423,89	1.808,74
2193377	0	13111071	Máquinas e Eqtos	23/04/1991	EMPILHADEIRA DE RECUPERAƷƷO DE PELOTAS PELLET FEED	19.728,59	(16.106,61)	3.621,98	12420010	Ubu	20	240	5	60	23.594,00	7.314,14	5.457,92
2193378	0	13111071	Máquinas e Eqtos	31/08/1990	EMPILHADEIRA DE RECUPERAƷƷO DE PELOTAS PELLET FEED	2.968,39	(2.358,34)	610,05	12420010	Ubu	20	240	5	60	3.551,00	1.100,81	821,44
2193380	0	13111071	Máquinas e Eqtos	30/06/1985	TRANSP.DE ALIMENT.DE PENEIRA-02CV11 OC: MM003BAC	1,48	(1,33)	0,15	11130060	Germano	25	300	6	72	140.816,00	43.652,96	32.574,51
2193381	0	13111111	Móveis e Utensílios	01/09/2006	AQUISICAO DE 03 GAVETAS COMPLETAS ,SENDO 01 GAVE-	14.773,08	(14.773,08)	-	11130050	Germano	15	180	5	60	16.552,00	6.521,49	4.866,43
2193383	0	13111071	Máquinas e Eqtos	03/01/1974	TAMBOR DE MISTURADOR 1	154.013,14	(144.019,57)	9.993,57	12110040	Ubu	25	300	6	72	254.457,00	78.881,67	58.862,72
2193384	0	13111071	Máquinas e Eqtos	03/01/1974	TAMBOR MISTURADOR 2	154.013,14	(144.019,57)	9.993,57	12110040	Ubu	25	300	6	72	254.457,00	78.881,67	58.862,72
2193385	0	13111071	Máquinas e Eqtos	07/03/1997	PAINEL DE TRAFO T. C. F21IAF2 OC: 233402197	17.897,36	(11.165,75)	6.731,61	12110040	Ubu	25	300	9	108	32.115,00	14.034,26	10.472,58
2193386	0	13111071	Máquinas e Eqtos	29/11/1996	CONJ. MANOBRA 13.8KV B1S55 OC: 233300396	28.737,67	(19.229,17)	9.508,50	12110040	Ubu	25	300	9	108	51.571,00	22.536,53	16.817,10
2193387	0	13111071	Máquinas e Eqtos	18/12/1997	PAINEL DE COMANDO,DO ACINOMENTO A GRELHA,035X020X0	68.031,32	(41.706,13)	26.325,19	12135020	Ubu	25	300	9	108	113.394,00	49.553,18	36.977,34
2193388	0	13111071	Máquinas e Eqtos	04/01/2000	REFORMA NO VENTILADOR KKK	56.106,80	(34.122,59)	21.984,21	12133020	Ubu	25	300	9	108	92.518,00	40.430,37	30.169,76
2193390	0	13111071	Máquinas e Eqtos	12/01/1976	CICLONE, EM ACO CARBONO, KREBS	844,09	(839,03)	5,06	11130090	Germano	25	300	6	72	929,00	287,99	214,90
2193391	0	13111071	Máquinas e Eqtos	03/01/1974	CICLONE,KREBS,GMAX 15	34.722,81	(30.424,90)	4.297,91	11130070	Germano	25	300	6	72	37.484,00	11.620,04	8.671,05
2193392	0	13111071	Máquinas e Eqtos	30/04/2000	AQUISI#ƷO DE 1206 M DE CORREIA CV42	143.527,65	(131.749,10)	11.778,55	11130050	Germano	25	300	9	108	536.213,00	234.325,08	174.856,98
2193393	0	13111071	Máquinas e Eqtos	25/06/1990	CICLONE CONCENTRADO N'5	5.046,09	(3.806,58)	1.239,51	11130090	Germano	25	300	6	72	5.535,00	1.715,85	1.280,39
2193394	0	13111071	Máquinas e Eqtos	31/08/1991	CICLONE CONCENTRADO N'5	8.132,34	(6.468,79)	1.663,55	11130090	Germano	25	300	6	72	8.922,00	2.765,82	2.063,90
2193395	0	13111071	Máquinas e Eqtos	30/10/1998	AQUISICAO DE 493.40 METROS DE CORREIA FLEXITEEL 48	59.076,71	(53.682,67)	5.394,04	11130020	Germano	25	300	9	108	219.129,00	95.759,37	71.457,12
2193396	0	13111071	Máquinas e Eqtos	12/01/1976	CICLONE, EM ACO CARBONO, KREBS	844,09	(836,74)	7,35	11130090	Germano	25	300	6	72	929,00	287,99	214,90
2193397	0	13111071	Máquinas e Eqtos	03/01/1974	CICLINE,KREBS,D26B	46.202,85	(40.380,86)	5.821,99	11130070	Germano	25	300	6	72	49.880,00	15.462,80	11.538,58
2193398	0	13111071	Máquinas e Eqtos	04/03/2000	AQUISI#ƷO DE 275 M DE CORREIA REF. A CV-21	29.944,43	(26.028,03)	3.916,40	11110040	Germano	25	300	9	108	32.283,00	14.107,67	10.527,36
2193399	0	13111071	Máquinas e Eqtos	28/06/2000	AQUISI#ƷO DE 147 M DE CORREIA REF. A CV-21	16.944,06	(14.727,97)	2.216,09	11110040	Germano	25	300	9	108	18.268,00	7.983,12	5.957,12
2193401	0	13111071	Máquinas e Eqtos	02/06/1998	TRANSFORMADOR DE VOLTAGEM CAP 1500KVA CAP 1500KVA	134.039,18	(80.678,68)	53.360,50	11130050	Germano	20	240	5	60	221.106,00	68.542,86	51.147,74
2193402	0	13111071	Máquinas e Eqtos	31/03/1994	AQUISICAO DE CORREIA GOODYEAR EP-320 RESERVA OC: 0	17.775,04	(16.508,05)	1.266,99	11130050	Germano	25	300	6	72	12.687,00	3.932,97	2.934,84
2193403	0	13111071	Máquinas e Eqtos	28/02/1991	PAINEL DE COMANDO,TECWISE,035X020X060	61.672,09	(46.977,17)	14.694,92	11110050	Germano	25	300	6	72	103.265,00	32.012,15	23.887,96
2193405	0	13111071	Máquinas e Eqtos	25/03/1993	CICLONE, EM ACO CARBONO, KREBS	1.250,23	(1.033,54)	216,69	11130090	Germano	25	300	6	72	1.364,00	422,84	315,53
2193406	0	13111071	Máquinas e Eqtos	12/01/1976	CICLONE, EM ACO CARBONO, KREBS	844,09	(839,03)	5,06	11130090	Germano	25	300	6	72	929,00	287,99	214,90
2193407	0	13111071	Máquinas e Eqtos	10/07/1996	CAPACITOR DE ENERGIA DO MOINHO N'1	4.547,81	(2.820,15)	1.727,66	11130090	Germano	25	300	9	108	7.055,00	3.083,04	2.300,61
2193408	0	13111071	Máquinas e Eqtos	03/01/1974	CICLONE,KREBS,GMAX 15	34.722,81	(30.424,90)	4.297,91	11130070	Germano	25	300	6	72	49.475,00	15.337,25	11.444,89
2193409	0	13111071	Máquinas e Eqtos	22/04/1993	CICLONE, EM ACO CARBONO, KREBS	960,00	(784,12)	175,88	11130090	Germano	25	300	6	72	1.489,00	461,59	344,45
2193411	0	13111081	Sistemas	01/09/2006	AUTOMACAO DO ESPESSADOR DE CONCENTRADO OC: 0610040	27.584,58	(16.394,42)	11.190,16	11130170	Germano	20	240	9	108	48.365,00	25.053,07	18.694,99
2193412	0	13111071	Máquinas e Eqtos	25/03/1993	CICLONE DE CONCENTRADO N'01	1.250,23	(1.033,54)	216,69	11130090	Germano	25	300	6	72	1.398,00	433,38	323,39
2193415	0	13111071	Máquinas e Eqtos	03/02/1993	TANQUE DE POLPA TQ1 OC: CONTRAT	66.731,18	(41.900,87)	24.830,31	11162020	Germano	20	240	5	60	109.935,00	34.079,85	25.430,91
2193419	0	13111071	Máquinas e Eqtos	24/04/1980	AMORTECEDOR VIBRACHOC-MOD.V.1135-66 OC: 3-501050	554,89	(554,89)	-	12110040	Ubu	25	300	6	72	1.044,00	323,64	241,51
2193420	0	13111071	Máquinas e Eqtos	08/05/1991	CADINHO PLATINA 30G-30ML OC: 0208027	969,12	(782,78)	186,34	11250020	Germano	25	300	6	72	3.056,00	947,36	706,93
2193421	0	13111071	Máquinas e Eqtos	31/05/1979	AMOSTRADOR FORJADO DE FENDAS. OC:	1.184,54	(1.184,54)	-	11250020	Germano	20	240	5	60	2.089,00	647,59	483,24
2193422	0	13111071	Máquinas e Eqtos	05/01/2004	BATENTE PLANO DIAMETRO 160MM	1.006,00	(831,07)	174,93	11130090	Germano	20	240	7	84	1.790,00	744,64	555,66
2193423	0	13111081	Sistemas	01/09/2006	CHAVE DE FLUXO P/ MOINHO SECUNDARIO	1.811,36	(878,53)	932,83	11200010	Germano	25	300	14	168	3.830,00	2.412,90	1.800,54
2193424	0	13111081	Sistemas	01/09/2006	CHAVE DE FLUXO P/ MOINHO SECUNDARIO	1.811,36	(878,53)	932,83	11200010	Germano	25	300	14	168	3.830,00	2.412,90	1.800,54
2193425	0	13111081	Sistemas	01/09/2006	CHAVE DE FLUXO P/ MOINHO SECUNDARIO	1.811,36	(878,53)	932,83	11200010	Germano	25	300	14	168	3.830,00	2.412,90	1.800,54
2193426	0	13111071	Máquinas e Eqtos	02/01/2005	ACOPLAMENTO FALK 1070G20 MINAS MECANICA	26.873,16	(14.678,38)	12.194,78	11130020	Germano	25	300	11	132	32.899,00	16.383,70	12.225,77
2193427	0	13111091	Software	01/09/2006	AQUISI#ƷO SOFWARE P/ ATUALIZA#AO DO PLASMA	20.796,80	(20.796,80)	-	11250020	Germano	20	240	9	108	21.322,00	11.044,80	8.241,80
2193428	0	13111071	Máquinas e Eqtos	01/09/2006	CARREGADOR DE BATERIAS,ADELCO,CBM9100,125VCC/100A	127,99	(127,95)	0,04	11130180	Germano	20	240	9	108	240,00	124,32	92,77
2193429	0	13111081	Sistemas	22/01/2001	SERVIƷOS DE DESENVOLVIMENTO DE RELATORIOS ESTATƷST	3.527,87	(3.231,09)	296,78	11341010	Germano	40	480	22	264	4.950,00	3.024,45	2.256,89
2193430	0	13111071	Máquinas e Eqtos	01/09/2006	BATERIA NICD OC: 1.564170	240,22	(240,22)	-	11202050	Germano	10	120	3	36	270,00	100,44	74,95
2193431	0	13111111	Móveis e Utensílios	01/09/2006	CAIXA ACUSTICA FRAHM, MOD. BS-180 OC: 2300-026	28,05	(28,05)	-	11342010	Germano	15	180	5	60	165,00	65,01	48,51
2193432	0	13111111	Móveis e Utensílios	01/09/2006	CAIXA ACUSTICA FRAHM, MOD. BS-180 OC: 2300-026	28,05	(28,05)	-	11342010	Germano	15	180	5	60	165,00	65,01	48,51
2193433	0	13111111	Móveis e Utensílios	01/09/2006	CAIXA ACUSTICA FRAHM, MOD. BS-180 OC: 2300-026	28,05	(28,05)	-	11342010	Germano	15	180	5	60	165,00	65,01	48,51
2193434	0	13111111	Móveis e Utensílios	01/09/2006	CAIXA SOM MARCA FRAHM MOD. BS180 OC: 2300-063	96,83	(96,83)	-	11100010	Germano	15	180	5	60	260,00	102,44	76,44
2193435	0	13111111	Móveis e Utensílios	01/09/2006	CAIXA SOM MARCA FRAHM MOD. BS180 OC: 2300-063	96,83	(96,83)	-	11100010	Germano	15	180	5	60	260,00	102,44	76,44

FDC CONSULT LTDA

SAMARCO
APRENDER PARA EVOLUIR E TRANSFORMAR

DATA-BASE: 31/03/2021					DADOS CONTÁBEIS CEDIDOS PELA SAMARCO						AVALIAÇÃO VALOR JUSTO DE MERCADO							
IMOBILIZADO	SUB Nº	CLASSE	CENTRO CST	DT.INCORP.	DENOMINAÇÃO DO IMOBILIZADO	VAL AQUIS. BRL	DEPREC. ACUM BRL	VALOR CONTÁBIL BRL	CENTRO DE CUSTOS	UNID. IND	VIDA ÚTIL DET. (ANOS)	VIDA ÚTIL DET. (MESES)	VIDA ÚTIL REM. (ANOS)	VIDA ÚTIL REM. (MESES)	VALOR DE REPOSIÇÃO (R$)	VALOR JUSTO DE MERCADO (R$)	VALOR DE LIQUIDAÇÃO FORÇADA
2193436	0	13111111	Móveis e Utensílios	01/09/2006	CAIXA SOM MARCA FRAHM MOD. BS180 OC: 2300-063	96,83	(96,83)	-	11130010	Germano	15	180	5	60	260,00	102,44	76,44
2193437	0	13111111	Móveis e Utensílios	01/09/2006	CAIXA SOM MARCA FRAHM MOD. BS180 OC: 2300-063	96,83	(96,83)	-	11130010	Germano	15	180	5	60	260,00	102,44	76,44
2193438	0	13111111	Móveis e Utensílios	01/09/2006	CAIXA SOM MARCA FRAHM MOD. BS180 OC: 2300-063	96,83	(96,83)	-	11130010	Germano	15	180	5	60	260,00	102,44	76,44
2193439	0	13111111	Móveis e Utensílios	01/09/2006	CAIXA SOM MARCA FRAHM MOD. BS180 OC: 2300-063	96,83	(96,83)	-	11130010	Germano	15	180	5	60	260,00	102,44	76,44
2193440	0	13111111	Móveis e Utensílios	01/09/2006	CAIXA SOM MARCA FRAHM MOD. BS180 OC: 2300-063	96,83	(96,83)	-	11130010	Germano	15	180	5	60	260,00	102,44	76,44
2193441	0	13111081	Sistemas	31/10/1994	TROCA DE 65 METROS DE TUBULACAO DO MINERODUTO NO	10.742,48	(10.742,48)	-	11162020	Germano	20	240	5	60	14.276,00	4.425,56	3.302,42
2193442	0	13111051	Edificações	01/09/2006	SALA PARA SUESTACAO 30 CONSTRUIDA EM ALVENARIA DE	467.220,81	(238.274,40)	228.946,41	11130030	Germano	50	600	33	396	769.548,00	546.379,08	407.716,48
2193443	0	13111101	Eqtos Process Dados	27/04/2001	BASE DE EXPANSÃO M澤EL PARA ARMADA M300	768,71	(768,71)	-	11100010	Germano	5	60	1	12	1.668,00	428,68	319,88
2193447	0	13111101	Eqtos Process Dados	04/01/2000	CD ROM PORT‡TIL 2/4/6/8X	198,98	(198,98)	-	12330030	Ubu	5	60	1	12	407,00	104,60	78,05
2193448	0	13111101	Eqtos Process Dados	25/10/2002	SERVI#O DE CONSTRU#ÃO DE INFRAESTRUTURA P/ COMUNIC	21.262,27	(21.262,27)	-	12330030	Ubu	5	60	1	12	43.322,00	11.133,75	8.308,18
2193450	0	13111111	Móveis e Utensílios	16/09/2002	BATEDOR PORTATIL INDUSTRIAL COM HASTE 60CM	868,78	(868,78)	-	11230030	Germano	15	180	4	48	974,00	318,50	237,67
2193451	0	13111111	Móveis e Utensílios	22/07/2002	LENTE 50MM P/ CAMERA	787,39	(787,39)	-	11130090	Germano	15	180	4	48	881,00	288,09	214,97
2193453	0	13111071	Máquinas e Eqtos	03/01/1974	CICLONE,KREBS,GMAX 15	34.722,81	(30.424,90)	4.297,91	11130070	Germano	25	300	6	72	37.484,00	11.620,04	8.671,05
2193454	0	13111071	Máquinas e Eqtos	24/03/1986	CICLONE, EM ACO CARBONO, KREBS	923,16	(815,10)	108,06	11130090	Germano	25	300	6	72	1.074,00	332,94	248,44
2193455	0	13111071	Máquinas e Eqtos	22/04/1993	CICLONE, EM ACO CARBONO, KREBS	960,05	(788,84)	171,21	11130090	Germano	25	300	6	72	1.047,00	324,57	242,20
2193459	0	13111111	Móveis e Utensílios	01/09/2006	CAIXA ACUSTICA FRAHM, MOD. BS-180 OC: 2300-026	28,05	(28,05)	-	11342010	Germano	15	180	5	60	165,00	65,01	48,51
2193461	0	13111071	Máquinas e Eqtos	12/04/1996	CICLONE,KREBS,D26B	548.816,79	(401.315,75)	147.501,04	11130070	Germano	25	300	9	108	831.309,00	363.282,03	271.086,65
2193462	0	13111111	Móveis e Utensílios	12/03/1993	TAPETE TABRIZ ESPECIAL OC: 520402693	2.379,98	(2.379,98)	-	11350010	Germano	15	180	4	48	2.320,00	758,64	566,11
2193464	0	13111081	Sistemas	12/10/1993	SIST.DE LUBRIFICACAO DE MOINHO	23.682,36	(10.283,90)	13.398,46	11130050	Germano	20	240	5	60	7.322,00	2.269,82	1.693,77
2193465	0	13111071	Máquinas e Eqtos	18/05/1999	AQUISICAO DE 170 METROS DE CORREIA 1200MM EP320 X4	36.787,13	(33.801,19)	2.985,94	11130050	Germano	25	300	9	108	26.259,00	11.475,18	8.562,96
2193466	0	13111071	Máquinas e Eqtos	03/01/1974	CICLONE,KREBS,D26B	46.202,85	(40.380,86)	5.821,99	11130070	Germano	25	300	6	72	49.880,00	15.462,80	11.538,58
2193467	0	13111071	Máquinas e Eqtos	03/01/1974	CICLONE,KREBS,D26B	34.722,81	(30.115,10)	4.607,71	11130070	Germano	25	300	6	72	37.484,00	11.620,04	8.671,05
2193468	0	13111071	Máquinas e Eqtos	31/12/2001	PONTE ROLANTE CAP.40/5TON AMPLIA#ÃO	348.992,12	(70.213,43)	278.778,69	11130080	Germano	20	240	7	84	495.450,00	206.107,20	153.800,37
2193469	0	13111071	Máquinas e Eqtos	07/11/2000	TAMPA DE ALIMENTA#ÃO PARA MOINHO	250.436,86	(147.692,58)	102.744,28	11130080	Germano	20	240	5	60	415.037,00	128.661,47	96.009,17
2193472	0	13111071	Máquinas e Eqtos	12/01/1976	TREMONHA DO FLOCULANTE 03BN05 OC: MM003BAC	1.399,94	(1.263,04)	136,90	11130140	Germano	20	240	5	60	1.790,00	554,90	414,07
2193473	0	13111071	Máquinas e Eqtos	03/01/1974	CICLONE,KREBS,D26B	46.202,85	(42.013,14)	4.189,71	11130070	Germano	25	300	6	72	49.880,00	15.462,80	11.538,58
2193475	0	13111071	Máquinas e Eqtos	30/01/1997	REPOTENCIACAO DO TRANSPORTADOR CORREIA 11CV39 OC:	42.643,74	(25.893,36)	16.750,38	11130050	Germano	20	240	5	60	65.861,00	20.416,91	15.235,41
2193476	0	13111071	Máquinas e Eqtos	19/02/1998	AQUISICAO DE 300 METROS DE CORREIA FLEXITEEL 48 O	53.785,95	(48.874,99)	4.910,96	11130050	Germano	25	300	9	108	133.404,00	58.297,55	43.502,53
2193477	0	13111071	Máquinas e Eqtos	12/01/1974	PAINEL ELETRICO,DISTRIBUICAO DA TP,170X050X165	1.092.922,86	(1.009.266,12)	83.656,74	11130050	Germano	20	240	5	60	4.308.000,00	1.335.480,00	996.555,74
2193478	0	13111071	Máquinas e Eqtos	13/11/1996	CANT. ABAS IGUAIS 2 X 1/4 PARA PONTE ROLANTE 11P	69.462,40	(36.761,17)	32.701,23	11100010	Germano	25	300	9	108	102.524,00	44.802,99	33.432,68
2193479	0	13111071	Máquinas e Eqtos	30/04/2000	AQUISI#ÃO DE 258 M CORREIA 900MM EP220X3 - CV34	74.158,02	(68.072,26)	6.085,76	11130050	Germano	25	300	9	108	114.629,00	50.092,87	37.380,07
2193480	0	13111071	Máquinas e Eqtos	30/04/1995	VALOR REFERENTE A 504 METROS DE CORREIA OC: 2600-0	44.913,67	(41.252,07)	3.661,60	11130050	Germano	20	240	5	60	31.833,00	9.868,23	7.363,83
2193481	0	13111071	Máquinas e Eqtos	30/04/2000	AQUISI#ÃO DE 205 M CORREIA CV42	31.856,39	(29.225,74)	2.630,65	11130050	Germano	25	300	9	108	22.739,00	9.936,94	7.415,10
2193482	0	13111071	Máquinas e Eqtos	27/07/1995	INVERSOR DE FREQUENCIA ACIONAMENTO DE MOTOR 150CV	27.484,92	(20.019,02)	7.465,90	11260020	Germano	20	240	5	60	36.526,00	11.323,06	8.449,44
2193485	0	13111071	Máquinas e Eqtos	28/06/2000	AQUISI#ÃO DE 284 M DE CORREIA REF. A CV-03	29.526,68	(25.664,93)	3.861,75	11110040	Germano	25	300	9	108	21.077,00	9.210,65	6.873,13
2193488	0	13111071	Máquinas e Eqtos	23/01/1987	TRANSPORTADOR DO DESCARREGAD-02CV11 OC: 1-870750	12.949,22	(11.699,30)	1.249,92	11130060	Germano	20	240	5	60	11.969,00	3.710,39	2.768,75
2193489	0	13111071	Máquinas e Eqtos	03/01/1974	BOMBA DE CONCENTRADO DISPENSADOR N'01	17.201,86	(15.253,05)	1.948,81	11230030	Germano	20	240	5	60	30.598,00	9.485,38	7.078,14
2193490	0	13111121	Veículos	31/07/1996	BATERIA PARA EMPILHADEIRA ELETRICA CLARK OC: 06500	3.975,41	(3.975,41)	-	11230030	Germano	20	240	5	60	2.075,00	643,25	480,00
2193491	0	13111071	Máquinas e Eqtos	30/04/2000	AQUISI#ÃO 189 M CORREIA	52.890,29	(46.523,62)	6.366,67	11110040	Germano	25	300	9	108	57.020,00	24.917,74	18.594,00
2193492	0	13111071	Máquinas e Eqtos	31/08/1996	450 METROS DE CORREIA DE 48 POLEGADAS FLEXSTEEL O	46.645,52	(44.996,55)	1.648,97	11130020	Germano	25	300	9	108	33.297,00	14.550,79	10.858,02
2193493	0	13111051	Edificações	01/09/2006	ESTRUTURAS METALICAS PARA TRANSPORTADOR DE CORREIA	644.076,32	(417.303,35)	226.772,97	11130020	Germano	50	600	33	396	1.061.062,00	753.354,02	562.164,37
2193494	0	13111071	Máquinas e Eqtos	15/10/1997	AQUISICAO DE 1100 METROS DE CORREIA OC:	251.934,98	(248.246,24)	3.688,74	11130060	Germano	20	240	5	60	489.151,00	151.636,81	113.153,72
2193496	0	13111071	Máquinas e Eqtos	04/01/2000	UNIDADE HIDRAULICA ,C/QUADRO DE COMANDO, 3 MOT	26.142,40	(15.453,36)	10.689,04	12420010	Ubu	25	300	9	108	27.548,00	12.038,48	8.983,30
2193497	0	13111071	Máquinas e Eqtos	31/12/1994	VALOR REFERENTE A 34 METROS DE CORREIA COM DEVO-	15.737,42	(15.737,42)	-	12133020	Ubu	25	300	6	72	28.248,00	8.756,88	6.534,52
2193498	0	13111071	Máquinas e Eqtos	15/06/1977	REDUTOR DE VELOCIDADE 000050 RPM CAP 7.5HP	1.484,78	(1.427,82)	56,96	12110060	Ubu	25	300	6	72	3.039,00	942,09	703,00
2193499	0	13111071	Máquinas e Eqtos	15/07/1991	SILO DE AMZ.CAL.HIDR.242-0529-03 OC: 1505-028	14.168,26	(12.922,50)	1.245,76	12330020	Ubu	25	300	6	72	27.271,00	8.454,01	6.308,51
2193502	0	13111071	Máquinas e Eqtos	10/09/2000	EMPILHADEIRA DE RECUPERAÃ‡O DE PELOTAS PELLET FEED	80.943,00	(47.021,84)	33.921,16	12420010	Ubu	20	240	5	60	89.709,00	27.809,79	20.752,09
2193503	0	13111071	Máquinas e Eqtos	31/07/1993	EMPILHADEIRA DE RECUPERAÃ‡O DE PELOTAS PELLET FEED	3.442,64	(2.674,40)	768,24	12420010	Ubu	20	240	5	60	3.835,00	1.188,85	887,14
2193504	0	13111071	Máquinas e Eqtos	02/09/1992	EMPILHADEIRA DE RECUPERAÃ‡O DE PELOTAS PELLET FEED	145.189,00	(135.225,30)	9.963,70	12420010	Ubu	20	240	5	60	173.634,00	53.826,54	40.166,19
2193511	0	13111071	Máquinas e Eqtos	12/12/2001	SERVI#OS DE LOCA#ÃO DE ANDAIMES PARA MANUTEN#ÃO CE	5.763,90	(4.119,39)	1.644,51	12110010	Ubu	25	300	11	132	10.284,00	5.121,43	3.821,69
2193513	0	13111071	Máquinas e Eqtos	27/02/1997	AQUISICAO DE ACOPLAMENTO FLUIDRIVE 29 OC:	6.702,86	(4.557,95)	2.144,91	11110040	Germano	25	300	9	108	8.332,00	3.641,08	2.717,03
2193514	0	13111101	Eqtos Process Dados	05/03/1996	AUMENTO DE MEMORIA PARA 486 DX4 OC: 500202693	633,33	(633,33)	-	12420010	Ubu	5	60	1	12	1.288,00	331,02	247,01
2193518	0	13111101	Eqtos Process Dados	25/09/2002	SERVI#OS DE CONSTRU#ÃO DE INFRAESTRUTURA P/ COMUNI	25.293,45	(25.293,45)	-	12330030	Ubu	5	60	1	12	51.531,00	13.243,47	9.882,48
2193519	0	13111081	Sistemas	01/09/2006	CHAVE DE FLUXO P/ MOINHO SECUNDARIO	1.811,36	(878,53)	932,83	11200010	Germano	25	300	14	168	3.830,00	2.412,90	1.800,54
2193520	0	13111081	Sistemas	01/09/2006	CHAVE DE FLUXO P/ MOINHO SECUNDARIO	1.811,36	(878,53)	932,83	11200010	Germano	25	300	14	168	3.830,00	2.412,90	1.800,54
2193521	0	13111071	Máquinas e Eqtos	12/01/1974	CJ DE CAIXAS DE VENTO OC: 221202296	304.705,88	(279.930,48)	24.775,40	12133020	Ubu	25	300	6	72	468.152,00	145.127,12	108.296,09
2193522	0	13111071	Máquinas e Eqtos	12/12/1996	CAIXA ELETROPNEUMATICA COM 01 VALVULA SOLENOIDE E	1.481,37	(918,62)	562,75	11130070	Germano	25	300	9	108	1.841,00	804,52	600,34
2193523	0	13111071	Máquinas e Eqtos	17/12/1996	CAIXA ELETROPNEUMATICA COM 02 VALVULAS SOLENOIDE E	2.815,73	(1.746,11)	1.069,62	11130070	Germano	25	300	9	108	3.499,00	1.529,06	1.141,01
2193524	0	13111071	Máquinas e Eqtos	20/12/1996	CAIXA ELETROPNEUMATICA COM 04 VALVULAS SOLENOIDES	3.149,62	(1.953,12)	1.196,50	11130070	Germano	25	300	9	108	3.914,00	1.710,42	1.276,34
2193525	0	13111071	Máquinas e Eqtos	20/12/1996	CAIXA ELETROPNEUMATICA COM 04 VALVULAS SOLENOIDES	3.149,62	(1.953,12)	1.196,50	11130070	Germano	25	300	9	108	3.914,00	1.710,42	1.276,34
2193526	0	13111071	Máquinas e Eqtos	20/12/1996	CAIXA ELETROPNEUMATICA COM 04 VALVULAS SOLENOIDES	3.149,62	(1.953,12)	1.196,50	11130070	Germano	25	300	9	108	3.914,00	1.710,42	1.276,34
2193527	0	13111071	Máquinas e Eqtos	20/12/1996	CAIXA ELETROPNEUMATICA COM 04 VALVULAS SOLENOIDES	3.149,62	(1.953,12)	1.196,50	11130070	Germano	25	300	9	108	3.914,00	1.710,42	1.276,34
2193528	0	13111071	Máquinas e Eqtos	12/12/1996	CAIXA ELETROPNEU. C/ 1 VALV. SOLEN. OC: 222401496	2.796,41	(1.733,75)	1.062,66	11130120	Germano	25	300	9	108	3.476,00	1.519,01	1.133,51
2193529	0	13111071	Máquinas e Eqtos	12/05/1996	CAIXA ELETROPNEU. C/ 2 VALV. SOLEN. OC: 222401496	4.855,86	(3.010,62)	1.845,24	11130120	Germano	25	300	9	108	6.036,00	2.637,73	1.968,32
2193530	0	13111071	Máquinas e Eqtos	12/05/1996	CAIXA ELETROPNEU. C/ 2 VALV. SOLEN. OC: 222401496	3.204,02	(1.986,47)	1.217,55	11130120	Germano	25	300	9	108	3.983,00	1.740,57	1.298,84
2193531	0	13111071	Máquinas e Eqtos	20/12/1996	CAIXA ELETROPNEU. C/ 4 VALV. SOLEN. OC: 222401496	5.990,86	(3.714,29)	2.276,57	11130120	Germano	25	300	9	108	7.446,00	3.253,90	2.428,11
2193532	0	13111071	Máquinas e Eqtos	17/12/1996	CAIXA ELETROPNEU. C/ 1 VALV. SOLEN. OC: 222401496	987,85	(612,54)	375,31	11130110	Germano	25	300	9	108	1.227,00	536,20	400,12
2193533	0	13111071	Máquinas e Eqtos	17/12/1996	CAIXA ELETROPNEU. C/ 1 VALV. SOLEN. OC: 222401496	987,85	(612,54)	375,31	11130110	Germano	25	300	9	108	1.227,00	536,20	400,12
2193534	0	13111071	Máquinas e Eqtos	20/12/1996	CAIXA ELETROPNEU. C/ 2 VALV. SOLEN. OC: 222401496	3.529,60	(2.311,10)	1.218,50	11130180	Germano	20	240	5	60	5.002,00	1.550,62	1.157,10

FDC CONSULT LTDA

SAMARCO
APRENDER PARA EVOLUIR E TRANSFORMAR

DATA-BASE: 31/03/2021					DADOS CONTÁBEIS CEDIDOS PELA SAMARCO					AVALIAÇÃO VALOR JUSTO DE MERCADO							
IMOBILIZADO	SUB Nº	CLASSE	CENTRO CST	DT.INCORP.	DENOMINAÇÃO DO IMOBILIZADO	VAL AQUIS. BRL	DEPREC. ACUM BRL	VALOR CONTÁBIL BRL	CENTRO DE CUSTOS	UNID. IND	VIDA ÚTIL DET. (ANOS)	VIDA ÚTIL DET. (MESES)	VIDA ÚTIL REM. (ANOS)	VIDA ÚTIL REM. (MESES)	VALOR DE REPOSIÇÃO (R$)	VALOR JUSTO DE MERCADO (R$)	VALOR DE LIQUIDAÇÃO FORÇADA
2193535	0	13111071	Máquinas e Eqtos	17/12/1996	CAIXA ELETROPNEU. C/ 1 VALV. SOLEN. OC: 222401496	2.011,82	(1.317,30)	694,52	11130180	Germano	20	240	5	60	2.849,00	883,19	659,05
2193536	0	13111071	Máquinas e Eqtos	25/07/1997	CAIXA PNEUMATICA C/ 1 VALV. SOLENOI OC: 234401197	1.330,16	(834,37)	495,79	12135010	Ubu	25	300	9	108	2.387,00	1.043,12	778,39
2193537	0	13111081	Sistemas	01/09/2006	CHAVE DE FLUXO P/ MOINHO SECUNDARIO	1.811,36	(878,53)	932,83	11200010	Germano	25	300	14	168	3.830,00	2.412,90	1.800,54
2193538	0	13111081	Sistemas	01/09/2006	CHAVE DE FLUXO P/ MOINHO SECUNDARIO	1.811,36	(878,53)	932,83	11200010	Germano	25	300	14	168	3.830,00	2.412,90	1.800,54
2193539	0	13111071	Máquinas e Eqtos	27/11/1996	CAIXA ELETROPNEUMATICA C/ CONV. IP OC: 221401496	2.325,27	(1.441,92)	883,35	11130110	Germano	25	300	9	108	3.607,00	1.576,26	1.176,23
2193540	0	13111071	Máquinas e Eqtos	27/11/1996	CAIXA ELETROPNEUMATICA C/ CONV. IP OC: 221401496	2.325,27	(1.441,92)	883,35	11130110	Germano	25	300	9	108	2.889,00	1.262,49	942,09
2193541	0	13111071	Máquinas e Eqtos	14/11/1996	CAIXA ELETROPNEUMATICA C/ CONV. IP OC: 221401496	2.483,30	(1.523,56)	959,74	11130090	Germano	25	300	9	108	3.851,00	1.682,89	1.255,80
2193542	0	13111071	Máquinas e Eqtos	30/09/1996	CAIXA ELETROPNEUMATICA C/ CONV. IP OC: 221401496	2.849,70	(1.759,54)	1.090,16	11130110	Germano	25	300	9	108	3.543,00	1.548,29	1.155,36
2193543	0	13111071	Máquinas e Eqtos	30/09/1996	CAIXA ELETROPNEUMATICA C/ CONV. IP OC: 221401496	3.021,33	(1.853,61)	1.167,72	11130090	Germano	25	300	9	108	3.754,00	1.640,50	1.224,16
2193544	0	13111071	Máquinas e Eqtos	14/11/1996	CAIXA ELETROPNEUMATICA C/ CONV. IP OC: 221401496	2.483,30	(1.533,30)	950,00	11130090	Germano	25	300	9	108	3.086,00	1.348,58	1.006,33
2193545	0	13111071	Máquinas e Eqtos	14/11/1996	CAIXA ELETROPNEUMATICA C/ CONV. IP OC: 221401496	2.483,30	(1.523,56)	959,74	11130090	Germano	25	300	9	108	3.086,00	1.348,58	1.006,33
2193546	0	13111071	Máquinas e Eqtos	30/09/1996	CAIXA ELETROPNEUMATICA C/ CONV. IP OC: 221401496	2.849,70	(1.759,54)	1.090,16	11130110	Germano	25	300	9	108	3.543,00	1.548,29	1.155,36
2193547	0	13111071	Máquinas e Eqtos	27/11/1996	CAIXA ELETROPNEUMATICA C/ CONV. IP OC: 221401496	2.325,27	(1.441,92)	883,35	11130110	Germano	25	300	9	108	2.889,00	1.262,49	942,09
2193548	0	13111071	Máquinas e Eqtos	11/04/1996	CAIXA ELETROPNEUMATICA COM CONVERSOR I/P E ACESSOR	2.382,61	(1.461,75)	920,86	11130070	Germano	25	300	9	108	2.960,00	1.293,52	965,24
2193549	0	13111071	Máquinas e Eqtos	11/04/1996	CAIXA ELETROPNEUMATICA COM CONVERSOR I/P E ACESSOR	2.382,61	(1.461,75)	920,86	11130070	Germano	25	300	9	108	2.960,00	1.293,52	965,24
2193550	0	13111071	Máquinas e Eqtos	11/04/1996	CAIXA ELETROPNEUMATICA COM CONVERSOR I/P E ACESSOR	2.379,89	(1.469,43)	910,46	11130070	Germano	25	300	9	108	2.959,00	1.293,08	964,92
2193551	0	13111071	Máquinas e Eqtos	11/04/1996	CAIXA ELETROPNEUMATICA COM CONVERSOR I/P E ACESSOR	2.379,89	(1.460,09)	919,80	11130070	Germano	25	300	9	108	2.959,00	1.293,08	964,92
2193552	0	13111071	Máquinas e Eqtos	22/08/2001	ACOPLAMENTO FALK 13F	1.932,34	(1.372,45)	559,89	12110010	Ubu	25	300	11	132	2.781,00	1.384,94	1.033,46
2193553	0	13111071	Máquinas e Eqtos	04/01/2004	ACOPLAMENTO FALK 13F	3.172,51	(1.791,26)	1.381,25	11160010	Germano	25	300	11	132	3.884,00	1.934,23	1.443,35
2193554	0	13111071	Máquinas e Eqtos	31/03/1988	PINHAO DO MOINHO SECUNDARIO FULLER OC: 5-020060	29.178,56	(26.021,77)	3.156,79	11230030	Germano	20	240	5	60	38.913,00	12.063,03	9.001,62
2193556	0	13111071	Máquinas e Eqtos	03/01/1974	ACOPLAMENTO HIDRAU VARIAV 13PP01-2A OC: 1-12932	52.913,08	(50.568,43)	2.344,65	11162020	Germano	25	300	6	72	108.823,00	33.735,13	25.173,67
2193557	0	13111071	Máquinas e Eqtos	03/01/1974	ACOPLAMENTO HIDRAU VARIAV 13PP01-2D OC: 1-12932	52.913,08	(50.568,44)	2.344,64	11162020	Germano	25	300	6	72	108.823,00	33.735,13	25.173,67
2193566	0	13111071	Máquinas e Eqtos	24/04/1980	AMORTECEDOR VIBRACHOC-MOD.V.1135-66 OC: 3-501050	554,89	(554,89)	-	12110040	Ubu	25	300	6	72	1.044,00	323,64	241,51
2193567	0	13111071	Máquinas e Eqtos	07/04/2003	AMOSTRADOR - QUARTIADOR AUTOMÁTICO P/CV 52TP14	45.226,54	(24.593,92)	20.632,62	12110030	Ubu	25	300	11	132	80.295,00	39.986,91	29.838,85
2193568	0	13111071	Máquinas e Eqtos	28/12/1990	AMOSTRADOR CAL VIRGEM CROSS-BELT OC: 5500-009	97.092,95	(96.850,56)	242,39	12110040	Ubu	25	300	6	72	204.307,00	63.335,17	47.261,68
2193569	0	13111071	Máquinas e Eqtos	22/07/1986	AMOSTRADOR DE POEIRA GRAVIMETRICO. OC: 1-566110	8.020,68	(7.700,95)	319,73	11342010	Germano	25	300	6	72	16.260,00	5.040,60	3.761,37
2193571	0	13111071	Máquinas e Eqtos	03/01/1974	AMOSTRADOR PRIM REC SEC ESCU 03SA34 OC: MM025SAC	5.233,30	(5.233,30)	-	11130090	Germano	20	240	5	60	9.219,00	2.857,89	2.132,60
2193572	0	13111071	Máquinas e Eqtos	03/01/1974	AMOSTRADOR PRIMARIO -CICLONE 03SA02 OC: MM025SAC	5.640,68	(5.640,68)	-	11130070	Germano	20	240	5	60	9.806,00	3.039,86	2.268,39
2193573	0	13111071	Máquinas e Eqtos	03/01/1974	AMOSTRADOR SEC ALIM REC SEC 03SA49 OC: MM025SAC	2.522,27	(2.522,27)	-	11130090	Germano	20	240	5	60	4.443,00	1.377,33	1.027,78
2193574	0	13111071	Máquinas e Eqtos	03/01/1974	AMOSTRADOR SEC FINAL CONCENT 03SA25 OC: MM025SAC	2.522,27	(2.522,27)	-	11130130	Germano	20	240	5	60	4.443,00	1.377,33	1.027,78
2193575	0	13111071	Máquinas e Eqtos	03/01/1974	AMOSTRADOR SEC LIMP CONCENT 03SA29 OC: MM025SAC	2.522,27	(2.522,27)	-	11130080	Germano	20	240	5	60	4.443,00	1.377,33	1.027,78
2193576	0	13111071	Máquinas e Eqtos	03/01/1974	AMOSTRADOR SEC.CICLONE N. 03SA41 OC: MM025SAC	2.578,00	(2.578,00)	-	11130090	Germano	20	240	5	60	4.552,00	1.411,12	1.053,00
2193577	0	13111071	Máquinas e Eqtos	21/06/1995	AMOSTRADOR TRIGAS C/ GAZOMETRO POCO FRIO, FILTROWH	4.552,14	(4.230,32)	321,82	12341010	Ubu	15	180	4	48	8.957,00	2.928,94	2.185,62
2193581	0	13111071	Máquinas e Eqtos	11/04/1994	APARELHO DE ILUMINA AO DE EMERGENCIA NIF ELUX MODE	1.292,50	(1.048,61)	243,89	12110010	Ubu	25	300	6	72	2.320,00	719,20	536,68
2193582	0	13111121	Veículos	30/10/1995	AQUISICAO CILINDRO HIDRAULICO DE INCLINACAO DA LAM	8.870,15	(8.870,15)	-	11110070	Germano	20	240	5	60	9.429,00	2.922,99	2.181,18
2193583	0	13111071	Máquinas e Eqtos	31/07/1995	AQUISICAO DE 300 METROS DE CORREIA RESERVA MODELO	63.423,60	(56.888,90)	6.534,70	11130050	Germano	25	300	6	72	133.404,00	41.355,24	30.859,92
2193584	0	13111071	Máquinas e Eqtos	21/12/1998	AQUISICAO DE 600 METROS DE CORREIA FLEXTEEL OC:	238.646,10	(216.856,37)	21.789,73	11130020	Germano	25	300	9	108	266.809,00	116.595,53	87.005,38
2193585	0	13111071	Máquinas e Eqtos	02/01/2005	AQUISICAO DE APARELHO DE BLAINE PARA DET	2.242,69	(1.235,68)	1.007,01	11250020	Germano	20	240	9	108	4.049,00	2.097,38	1.565,10
2193586	0	13111071	Máquinas e Eqtos	05/01/2004	ATUADOR ELETRICO,COESTER,OSR50M,480V 60HZ 62RPM	7.251,45	(5.543,93)	1.707,52	12210010	Ubu	25	300	11	132	12.458,00	6.204,08	4.629,58
2193587	0	13111071	Máquinas e Eqtos	04/01/2004	ATUADOR ROTATIVO,ICM,KMD210 36F14,CN106170717,10BA	4.495,55	(3.409,70)	1.085,85	12110020	Ubu	25	300	11	132	7.733,00	3.851,03	2.873,70
2193590	0	13111071	Máquinas e Eqtos	09/03/1985	CABECA DE ARTICULACAO MOD-GAR-12. OC: 3-529480	167,79	(167,79)	-	12110040	Ubu	25	300	6	72	339,00	105,09	78,42
2193591	0	13111071	Máquinas e Eqtos	09/03/1985	CABECA DE ARTICULACAO MOD-GAR-12. OC: 3-529480	167,79	(167,79)	-	12110040	Ubu	25	300	6	72	339,00	105,09	78,42
2193592	0	13111071	Máquinas e Eqtos	09/03/1985	CABECA DE ARTICULACAO MOD-GAR-12. OC: 3-529480	167,79	(167,79)	-	12110040	Ubu	25	300	6	72	339,00	105,09	78,42
2193593	0	13111071	Máquinas e Eqtos	27/07/1989	CABECOTE SOLDA MICRO PLASMA-MPS-20 OC: 4004-017	13.299,82	(13.299,82)	-	12204030	Ubu	25	300	6	72	25.602,00	7.936,62	5.922,43
2193599	0	13111071	Máquinas e Eqtos	29/01/1991	APAR.PORTATIL P/ILUM.EMERG. S.13060 OC: 2600-059	219,88	(219,88)	-	11130020	Germano	25	300	6	72	341,00	105,71	78,88
2193600	0	13111101	Eqtos Process Dados	27/04/2001	BASE DE EXPANSÃO MÓVEL PARA ARMADA M300	768,71	(768,71)	-	11100010	Germano	5	60	1	12	1.668,00	428,68	319,88
2193601	0	13111101	Eqtos Process Dados	27/04/2001	BASE DE EXPANSÃO MÓVEL PARA ARMADA M300	768,71	(768,71)	-	11100010	Germano	5	60	1	12	1.192,00	306,34	228,60
2193602	0	13111111	Móveis e Utensílios	01/09/2006	CAIXA SOM MARCA FRAHM MOD. BS180 OC: 2300-063	96,83	(96,83)	-	11130010	Germano	15	180	5	60	260,00	102,44	76,44
2193603	0	13111111	Móveis e Utensílios	01/09/2006	CAIXA SOM MARCA FRAHM MOD. BS180 OC: 2300-063	96,83	(96,83)	-	11130010	Germano	15	180	5	60	260,00	102,44	76,44
2193604	0	13111111	Móveis e Utensílios	01/09/2006	CAIXA SOM MARCA FRAHM MOD. BS180 OC: 2300-063	96,83	(96,83)	-	11130010	Germano	15	180	5	60	150,00	59,10	44,10
2193605	0	13111111	Móveis e Utensílios	01/09/2006	CAIXA SOM MARCA FRAHM MOD. BS180 OC: 2300-063	96,83	(96,83)	-	11130010	Germano	15	180	5	60	260,00	102,44	76,44
2193606	0	13111111	Móveis e Utensílios	01/09/2006	CAIXA SOM MARCA FRAHM MOD. BS180 OC: 2300-063	96,83	(96,83)	-	11100010	Germano	15	180	5	60	150,00	59,10	44,10
2193614	0	13111071	Máquinas e Eqtos	05/10/1991	CICLONE,KREBS,GMAX 15	20.215,36	(17.150,44)	3.064,92	11130070	Germano	25	300	6	72	25.590,00	7.932,90	5.919,65
2193615	0	13111071	Máquinas e Eqtos	31/08/1991	CICLONE,KREBS,D26B	8.132,33	(6.190,16)	1.942,17	11130070	Germano	25	300	6	72	10.208,00	3.164,48	2.361,38
2193616	0	13111071	Máquinas e Eqtos	03/01/1974	CICLONE,BATERIA DE CICLONE,KREBS,D26B	65.049,99	(56.519,39)	8.530,60	11130070	Germano	25	300	6	72	97.583,00	30.250,73	22.573,56
2193617	0	13111071	Máquinas e Eqtos	31/08/1991	CICLONE,KREBS,D26B,7459	8.132,28	(6.189,82)	1.942,46	11130070	Germano	25	300	6	72	10.208,00	3.164,48	2.361,38
2193618	0	13111051	Edificações	01/09/2006	EDIFICACOES E OBRAS CIVIS REALIZADA NA SUBSTACAO P	1.815.254,54	(1.249.478,22)	565.776,32	12203010	Ubu	50	600	33	396	2.473.628,00	1.756.275,88	1.310.560,10
2193619	0	13111071	Máquinas e Eqtos	04/01/2000	HIDROCICLONE CAVEX 10	4.253,65	(2.690,92)	1.562,73	11130120	Germano	25	300	9	108	4.857,00	2.122,51	1.583,85
2193620	0	13111071	Máquinas e Eqtos	04/01/2000	HIDROCICLONE CAVEX 10	4.253,65	(2.690,92)	1.562,73	11130120	Germano	25	300	9	108	4.857,00	2.122,51	1.583,85
2193621	0	13111071	Máquinas e Eqtos	22/04/1993	CICLONE CONCENTRADO N'5	960,00	(788,79)	171,21	11130090	Germano	25	300	6	72	1.074,00	332,94	248,44
2193623	0	13111071	Máquinas e Eqtos	25/03/1993	CICLONE DE CONCENTRADO N'04	1.250,23	(1.033,54)	216,69	11130090	Germano	25	300	6	72	1.398,00	433,38	323,39
2193625	0	13111071	Máquinas e Eqtos	22/04/1993	CICLONE, EM ACO CARBONO, KREBS	960,00	(788,85)	171,15	11130090	Germano	25	300	6	72	1.047,00	324,57	242,20
2193628	0	13111071	Máquinas e Eqtos	01/09/2006	CICLONE, EM ACO CARBONO, KREBS	2.985,98	(2.349,31)	636,67	11130090	Germano	25	300	14	168	4.780,00	3.011,40	2.247,15
2193629	0	13111071	Máquinas e Eqtos	01/09/2006	CICLONE, EM ACO CARBONO, KREBS	2.986,04	(2.349,38)	636,66	11130090	Germano	25	300	14	168	4.780,00	3.011,40	2.247,15
2193630	0	13111071	Máquinas e Eqtos	01/09/2006	CICLONE, EM ACO CARBONO, KREBS	2.986,04	(2.349,05)	636,99	11130090	Germano	25	300	14	168	4.780,00	3.011,40	2.247,15
2193631	0	13111071	Máquinas e Eqtos	12/01/1976	CICLONE, EM ACO CARBONO, KREBS	844,09	(838,65)	5,44	11130090	Germano	25	300	6	72	869,00	269,39	201,02
2193632	0	13111071	Máquinas e Eqtos	12/01/1976	CICLONE, EM ACO CARBONO, KREBS	844,09	(838,65)	5,44	11130090	Germano	25	300	6	72	869,00	269,39	201,02
2193633	0	13111071	Máquinas e Eqtos	12/01/1976	CICLONE, EM ACO CARBONO, KREBS	844,09	(836,74)	7,35	11130090	Germano	25	300	6	72	929,00	287,99	214,90
2193634	0	13111071	Máquinas e Eqtos	12/01/1976	CICLONE, EM ACO CARBONO, KREBS	844,09	(839,03)	5,06	11130090	Germano	25	300	6	72	929,00	287,99	214,90

FDC CONSULT LTDA

SAMARCO
APRENDER PARA EVOLUIR E TRANSFORMAR

DATA-BASE: 31/03/2021					DADOS CONTÁBEIS CEDIDOS PELA SAMARCO					AVALIAÇÃO VALOR JUSTO DE MERCADO							
IMOBILIZADO	SUB Nº	CLASSE	CENTRO CST	DT.INCORP.	DENOMINAÇÃO DO IMOBILIZADO	VAL AQUIS. BRL	DEPREC. ACUM BRL	VALOR CONTÁBIL BRL	CENTRO DE CUSTOS	UNID. IND	VIDA ÚTIL DET. (ANOS)	VIDA ÚTIL DET. (MESES)	VIDA ÚTIL REM. (ANOS)	VIDA ÚTIL REM. (MESES)	VALOR DE REPOSIÇÃO (R$)	VALOR JUSTO DE MERCADO (R$)	VALOR DE LIQUIDAÇÃO FORÇADA
2193635	0	13111071	Máquinas e Eqtos	12/01/1976	CICLONE, EM ACO CARBONO, KREBS	844,09	(839,03)	5,06	11130090	Germano	25	300	6	72	929,00	287,99	214,90
2193636	0	13111071	Máquinas e Eqtos	12/01/1976	CICLONE, EM ACO CARBONO, KREBS	844,09	(839,03)	5,06	11130090	Germano	25	300	6	72	929,00	287,99	214,90
2193637	0	13111071	Máquinas e Eqtos	13/06/1985	CICLONE, EM ACO CARBONO, KREBS	1.005,60	(900,47)	105,13	11130090	Germano	25	300	6	72	1.169,00	362,39	270,42
2193638	0	13111071	Máquinas e Eqtos	03/01/1990	EIXO E PINHAO ACO P/REDUTOR OC: 1-970810	20.306,80	(20.306,80)	-	11230030	Germano	25	300	6	72	13.791,00	4.275,21	3.190,23
2193639	0	13111071	Máquinas e Eqtos	27/02/1997	AQUISICAO DE ACOPLAMENTO FLUIDRIVE 29 OC:	6.702,86	(4.557,95)	2.144,91	11110040	Germano	25	300	9	108	12.584,00	5.499,21	4.103,59
2193640	0	13111071	Máquinas e Eqtos	03/01/1974	CAIXA P/6 INSTRUMENTOS 12CA998-2 OC: MY002SEC	603,72	(603,72)	-	11162010	Germano	25	300	6	72	251,00	77,81	58,06
2193641	0	13111071	Máquinas e Eqtos	03/01/1974	CAIXA P/6 INSTRUMENTOS 12CA998-5 OC: MY002SEC	603,72	(603,72)	-	11162010	Germano	25	300	6	72	251,00	77,81	58,06
2193642	0	13111071	Máquinas e Eqtos	22/12/1997	UNIDADE DE ACOPLAMENTO PARA REDUTOR DOS AGITADORES	50.257,97	(34.339,05)	15.918,92	11162010	Germano	25	300	9	108	85.848,00	37.515,58	27.994,70
2193643	0	13111071	Máquinas e Eqtos	03/01/1974	AMOSTRADOR SEC ALIM FLOTADOR 03SA43 OC: MM025SAC	2.522,27	(2.522,27)	-	11130090	Germano	20	240	5	60	4.443,00	1.377,33	1.027,78
2193644	0	13111071	Máquinas e Eqtos	25/03/1996	AMOSTRADOR PNEUMATICO P/ DUTOS MOD.AMD-PN-450.TAG.	6.710,23	(6.164,79)	545,44	11130150	Germano	20	240	5	60	7.134,00	2.211,54	1.650,29
2193645	0	13111071	Máquinas e Eqtos	03/01/1974	AMOSTRADOR PRIM REC SEC ESCU 03SA37 OC: MM025SAC	5.233,30	(5.233,30)	-	11130090	Germano	20	240	5	60	9.219,00	2.857,89	2.132,60
2193646	0	13111071	Máquinas e Eqtos	29/10/1990	BICO MISTURADOR BMA-150 W-MARTINS OC: 4006-276	145,11	(127,83)	17,28	12202010	Ubu	25	300	6	72	271,00	84,01	62,69
2193648	0	13111071	Máquinas e Eqtos	12/05/1996	CAIXA ELETROPNEU. C/ 2 VALV. SOLEN. (PAINEL) OC: 2	3.134,79	(1.943,94)	1.190,85	11130110	Germano	25	300	9	108	3.896,00	1.702,55	1.270,47
2193649	0	13111071	Máquinas e Eqtos	17/12/1996	CAIXA ELETROPNEU. C/ 1 VALV. SOLEN. OC: 222401496	2.011,82	(1.317,30)	694,52	11130180	Germano	20	240	5	60	2.849,00	883,19	659,05
2193650	0	13111071	Máquinas e Eqtos	17/12/1996	CAIXA ELETROPNEU. C/ 1 VALV. SOLEN. OC: 222401496	987,85	(612,54)	375,31	11130110	Germano	25	300	9	108	1.227,00	536,20	400,12
2193651	0	13111071	Máquinas e Eqtos	20/12/1996	CAIXA ELETROPNEUMATICA COM 04 VALVULAS SOLENOIDES	3.149,62	(1.953,12)	1.196,50	11130070	Germano	25	300	9	108	3.914,00	1.710,42	1.276,34
2193652	0	13111071	Máquinas e Eqtos	20/12/1996	CAIXA ELETROPNEUMATICA COM 04 VALVULAS SOLENOIDES	3.149,62	(1.953,12)	1.196,50	11130070	Germano	25	300	9	108	3.914,00	1.710,42	1.276,34
2193653	0	13111071	Máquinas e Eqtos	17/12/1996	CAIXA ELETROPNEU. C/ 1 VALV. SOLEN. OC: 222401496	1.923,13	(1.192,31)	730,82	11130120	Germano	25	300	9	108	2.390,00	1.044,43	779,37
2193654	0	13111071	Máquinas e Eqtos	17/12/1996	CAIXA ELETROPNEUMATICA COM 02 VALVULAS SOLENOIDE E	2.815,73	(1.746,11)	1.069,62	11130070	Germano	25	300	9	108	3.499,00	1.529,06	1.141,01
2193655	0	13111071	Máquinas e Eqtos	17/12/1996	CAIXA ELETROPNEUMATICAS COM 02 VALVULAS SOLENOIDES	2.815,73	(1.746,11)	1.069,62	11130070	Germano	25	300	9	108	3.499,00	1.529,06	1.141,01
2193656	0	13111071	Máquinas e Eqtos	20/12/1996	CAIXA ELETROPNEUMATICAS COM 04 VALVULAS SOLENOIDES	3.149,62	(1.953,12)	1.196,50	11130070	Germano	25	300	9	108	3.914,00	1.710,42	1.276,34
2193657	0	13111071	Máquinas e Eqtos	20/12/1996	CAIXA ELETROPNEUMATICA COM 04 VALVULAS SOLENOIDES	3.149,62	(1.953,12)	1.196,50	11130070	Germano	25	300	9	108	3.914,00	1.710,42	1.276,34
2193658	0	13111071	Máquinas e Eqtos	20/12/1996	CAIXA ELETROPNEUMATICA COM 04 VALVULAS SOLENOIDES	3.149,62	(1.953,12)	1.196,50	11130070	Germano	25	300	9	108	3.914,00	1.710,42	1.276,34
2193659	0	13111071	Máquinas e Eqtos	17/12/1996	CAIXA ELETROPNEUMATICA COM 01 VALVULA SOLENOIDE E	1.011,06	(626,99)	384,07	11130070	Germano	25	300	9	108	1.257,00	549,31	409,90
2193660	0	13111071	Máquinas e Eqtos	12/05/1996	CAIXA ELETROPNEUMATICA COM 01 VALVULA SOLENOIDE E	1.481,03	(918,41)	562,62	11130070	Germano	25	300	9	108	1.841,00	804,52	600,34
2193661	0	13111071	Máquinas e Eqtos	12/12/1996	CAIXA ELETROPNEUMATICA C/ 01 VALVULA SOLENOIDE E A	1.481,37	(918,62)	562,75	11130070	Germano	25	300	9	108	1.841,00	804,52	600,34
2193662	0	13111071	Máquinas e Eqtos	12/12/1996	CAIXA ELETROPNEUMATICA C/ 01 VALVULA SOLENOIDE E A	1.481,37	(918,62)	562,75	11130070	Germano	25	300	9	108	1.841,00	804,52	600,34
2193663	0	13111071	Máquinas e Eqtos	17/12/1996	CAIXA ELETROPNEUMATICA COM 01 VALVULA SOLENOIDE E	1.542,00	(956,20)	585,80	11130070	Germano	25	300	9	108	1.917,00	837,73	625,13
2193664	0	13111071	Máquinas e Eqtos	17/12/1996	CAIXA ELETROPNEUMATICA C/ 01 VALVULA SOLENOIDE E A	1.542,00	(956,20)	585,80	11130070	Germano	25	300	9	108	1.917,00	837,73	625,13
2193665	0	13111071	Máquinas e Eqtos	17/12/1996	CAIXA ELETROPNEUMATICA COM 02 VALVULAS SOLENOIDE E	2.815,73	(1.746,11)	1.069,62	11130070	Germano	25	300	9	108	3.499,00	1.529,06	1.141,01
2193667	0	13111071	Máquinas e Eqtos	04/02/1993	CICLONAGEM MANUSEIO CONCENTRADO GERMANO ENVIROTE(	284.755,29	(190.370,62)	94.384,67	11130130	Germano	20	240	5	60	428.624,00	132.873,44	99.152,21
2193668	0	13111071	Máquinas e Eqtos	16/07/1997	COLUNA P/ CCM 480V CCM E28 AMPLIAC. OC: 292303797	36.755,62	(23.737,87)	13.017,75	12133020	Ubu	25	300	9	108	65.967,00	28.827,58	21.511,58
2193669	0	13111071	Máquinas e Eqtos	04/01/1996	CASA DE TRANSFERENCIA 56-TR-06 P/TRANSPORTADOR 85-	217.129,03	(119.654,79)	97.474,24	12420010	Ubu	30	360	11	132	222.783,00	97.356,17	72.648,67
2193670	0	13111071	Máquinas e Eqtos	11/04/1994	APARELHO DE ILUMINA AO DE EMERGENCIA NIF ELUX MODE	1.292,52	(1.048,63)	243,89	12110010	Ubu	25	300	6	72	2.320,00	719,20	536,68
2193672	0	13111071	Máquinas e Eqtos	15/01/1998	AQUISCAO DE PAR CONICO E BOJO NORDBERG 36831530/36	87.500,66	(40.927,07)	46.573,59	11130050	Germano	25	300	9	108	95.112,00	41.563,94	31.015,65
2193675	0	13111071	Máquinas e Eqtos	05/04/1992	ACOPLAMENTO FLUID DRIVE FCU26 OC: 6362-130	11.678,26	(7.560,96)	4.117,30	11230030	Germano	25	300	6	72	22.973,00	7.121,63	5.314,27
2193676	0	13111071	Máquinas e Eqtos	01/08/1990	ENGRENAGEM FLENDER -127390/38 OC: 1-22116	16.492,60	(13.382,86)	3.109,74	11230030	Germano	25	300	6	72	32.444,00	10.057,64	7.505,17
2193677	0	13111071	Máquinas e Eqtos	21/11/1996	ELETRODUTO RIGIDO DE ACO 2.1/2 BSP PARA REFORMA D	161.266,29	(161.266,29)	-	11130120	Germano	20	240	5	60	243.340,00	75.435,40	56.291,06
2193678	0	13111071	Máquinas e Eqtos	27/11/1996	CAIXA ELETROPNEUMATICA C/ CONV. IP OC: 221401496	3.105,22	(2.073,60)	1.031,62	11130170	Germano	20	240	5	60	4.126,00	1.279,06	954,45
2193679	0	13111071	Máquinas e Eqtos	14/11/1996	CAIXA ELETROPNEUMATICA C/ CONV. IP OC: 221401496	2.483,30	(1.523,56)	959,74	11130090	Germano	25	300	9	108	3.086,00	1.348,58	1.006,33
2193680	0	13111071	Máquinas e Eqtos	11/04/1996	CAIXA ELETROPNEUMATICA COM CONVERSOR I/P E ACESSOR	2.379,89	(1.460,09)	919,80	11130070	Germano	25	300	9	108	2.959,00	1.293,08	964,92
2193681	0	13111071	Máquinas e Eqtos	11/04/1996	CAIXA ELETROPNEUMATICA COM CONVERSOR I/P E ACESSOR	2.382,61	(1.471,12)	911,49	11130070	Germano	25	300	9	108	2.960,00	1.293,52	965,24
2193682	0	13111071	Máquinas e Eqtos	11/04/1996	CAIXA ELETROPNEUMATICA COM CONVERSOR I/P E ACESSOR	2.382,61	(1.461,75)	920,86	11130070	Germano	25	300	9	108	2.960,00	1.293,52	965,24
2193683	0	13111071	Máquinas e Eqtos	11/04/1996	CAIXA ELETROPNEUMATICA COM CONVERSOR I/P E ACESSOR	2.382,61	(1.461,75)	920,86	11130070	Germano	25	300	9	108	2.960,00	1.293,52	965,24
2193684	0	13111071	Máquinas e Eqtos	11/04/1996	CAIXA ELETROPNEUMATICA COM CONVERSOR I/P E ACESSOR	2.382,61	(1.461,75)	920,86	11130070	Germano	25	300	9	108	2.960,00	1.293,52	965,24
2193685	0	13111071	Máquinas e Eqtos	11/04/1996	CAIXA ELETROPNEUMATICA COM CONVERSOR I/P E ACESSOR	2.382,61	(1.461,75)	920,86	11130070	Germano	25	300	9	108	2.960,00	1.293,52	965,24
2193686	0	13111071	Máquinas e Eqtos	11/04/1996	CAIXA ELETROPNEUMATICA C/ CONV. IP OC: 221401496	2.468,14	(1.514,26)	953,88	11130090	Germano	25	300	9	108	3.067,00	1.340,28	1.000,14
2193688	0	13111071	Máquinas e Eqtos	27/08/1992	CARREGADOR DE BATERIAS MARCA YAESU MODELO NC-40 OC	240,46	(240,32)	0,14	11130180	Germano	20	240	5	60	454,00	140,74	105,02
2193690	0	13111071	Máquinas e Eqtos	30/07/1985	BATERIA ALCALINA NIFE.TIPO MDP-3. OC: 1-548750	12,46	(12,46)	-	11131180	Germano	2	24	1	12	89,00	51,09	38,12
2193692	0	13111081	Sistemas	01/09/2006	LINHA DE ALIMENTACAO FLOCULANTE NA FILTRAGEM USINA	8.752,20	(6.830,89)	1.921,31	12110020	Ubu	30	360	17	204	10.678,00	6.727,14	5.019,90
2193693	0	13111071	Máquinas e Eqtos	19/12/2002	M∂DULO MEDIDOR DE N∃VEL POR ULTRASSOM - AO-10 7ML	2.221,03	(2.221,03)	-	12110040	Ubu	25	300	11	132	3.013,00	1.500,47	1.119,68
2193694	0	13111071	Máquinas e Eqtos	02/04/2003	SENSOR TRANSMISSOR DE N∃VEL POR ULTRASSOM	4.933,44	(4.933,44)	-	12110040	Ubu	10	120	3	36	3.025,00	1.125,30	839,72
2193695	0	13111071	Máquinas e Eqtos	24/11/1989	BBA CENTRIF.HORIZ.HIDROSEAL MOD-ASH OC: 7200022	30.699,06	(26.544,98)	4.154,08	11202010	Germano	20	240	5	60	68.257,00	21.159,67	15.789,67
2193696	0	13111071	Máquinas e Eqtos	02/01/1993	AMOSTRADOR DE GRANDES VOLUMES HI-VOL HVP 0159 PATI	3.159,83	(2.905,22)	254,61	12111010	Ubu	25	300	6	72	4.404,00	1.365,24	1.018,76
2193697	0	13111071	Máquinas e Eqtos	10/04/1993	AMOSTRADOR BASICO TRIGA TGP 0039 - MEAIPE OC: 7700	5.208,76	(4.667,89)	540,87	12111010	Ubu	25	300	6	72	7.260,00	2.250,60	1.679,43
2193698	0	13111071	Máquinas e Eqtos	31/05/1996	PAINEL DE COMANDO,DO ACINOMENTO A GRELHA,035X020X0	598.525,57	(366.922,28)	231.603,29	12135020	Ubu	25	300	9	108	998.559,00	436.370,28	325.626,22
2193699	0	13111071	Máquinas e Eqtos	01/02/2002	UNIDADE HIDR∓ULICA,220V, 2350PSI	142.679,99	(75.378,12)	67.301,87	12135010	Ubu	25	300	11	132	244.699,00	121.860,10	90.933,88
2193700	0	13111071	Máquinas e Eqtos	12/01/1975	BOMBA A VACUO,NASH,CL14000,RPM700, 16.800 M3/H	220.386,06	(178.612,44)	41.773,62	12110020	Ubu	25	300	6	72	197.636,00	61.267,16	45.718,50
2193702	0	13111071	Máquinas e Eqtos	12/01/1976	QUADRO DE DISTRIBUICAO 02SG02 OC: ME010BAC	41.427,51	(39.348,25)	2.079,26	11110060	Germano	25	300	6	72	23.957,00	7.426,67	5.541,90
2193703	0	13111051	Edificações	01/09/2006	PASSARELA DE ACESSO DO TQ-07 OC: 633706698	4.200,00	(2.400,72)	1.799,28	12110010	Ubu	50	600	33	396	7.728,00	5.486,88	4.094,39
2193704	0	13111081	Sistemas	01/09/2006	VALVULA GUILHOTINA SUCCAO (51MB26)TANQUE (07) CAP	7.032,49	(5.021,34)	2.011,15	12110010	Ubu	25	300	14	168	12.102,00	7.624,26	5.689,34
2193705	0	13111071	Máquinas e Eqtos	12/01/1974	TRANSFORMADOR DE TENSAO CAP 10500KVA 13.800VOLTS	64.911,02	(56.237,27)	8.673,75	12133040	Ubu	30	360	8	96	106.229,00	34.736,88	25.921,20
2193706	0	13111071	Máquinas e Eqtos	07/04/2003	AMOSTRADOR - QUARTIADOR AUTOM∓TICO P/ CV 52TP05	45.226,54	(24.593,92)	20.632,62	12110030	Ubu	25	300	11	132	80.295,00	39.986,91	29.838,85
2193707	0	13111071	Máquinas e Eqtos	04/01/2000	HIDROCICLONE CAVEX 10	4.253,65	(2.690,92)	1.562,73	11130120	Germano	25	300	9	108	4.857,00	2.122,51	1.583,85
2193708	0	13111071	Máquinas e Eqtos	22/04/1993	CICLONE, EM ACO CARBONO, KREBS	891,46	(732,47)	158,99	11130090	Germano	25	300	6	72	974,00	301,94	225,31
2193713	0	13111071	Máquinas e Eqtos	30/04/2000	AQUISI#∃O DE 1130 M CORREIA 42 COB 10X6MM VC27 E	129.059,90	(118.468,63)	10.591,27	11130020	Germano	25	300	9	108	502.491,00	219.588,57	163.860,37
2193715	0	13111071	Máquinas e Eqtos	31/05/1996	500 METROS DE CORREIA FLEXSTEEL OC: 5-060100	40.267,39	(35.919,32)	4.348,07	11110040	Germano	25	300	9	108	28.743,00	12.560,69	9.372,98
2193716	0	13111071	Máquinas e Eqtos	15/05/2001	ELETRODUTO DE POLIETILENO - KANALEX 5 LARANJA	2.358,81	(2.358,81)	-	12420010	Ubu	10	120	3	36	1.306,00	485,83	362,54
2193717	0	13111071	Máquinas e Eqtos	31/08/1994	150 METROS DE CORREIA 36 POL 3 LONAS C08 6X2 MM OC	69,59	(69,09)	0,50	12420010	Ubu	25	300	6	72	9.484,00	2.940,04	2.193,90

FDC CONSULT LTDA

SAMARCO
APRENDER PARA EVOLUIR E TRANSFORMAR

DATA-BASE: 31/03/2021					DADOS CONTÁBEIS CEDIDOS PELA SAMARCO						AVALIAÇÃO VALOR JUSTO DE MERCADO						
IMOBILIZADO	SUB Nº	CLASSE	CENTRO CST	DT.INCORP.	DENOMINAÇÃO DO IMOBILIZADO	VAL AQUIS. BRL	DEPREC. ACUM BRL	VALOR CONTÁBIL BRL	CENTRO DE CUSTOS	UNID. IND	VIDA ÚTIL DET. (ANOS)	VIDA ÚTIL DET. (MESES)	VIDA ÚTIL REM. (ANOS)	VIDA ÚTIL REM. (MESES)	VALOR DE REPOSIÇÃO (R$)	VALOR JUSTO DE MERCADO (R$)	VALOR DE LIQUIDAÇÃO FORÇADA
2193718	0	13111071	Máquinas e Eqtos	17/10/1991	EMPILHADEIRA DE RECUPERAÃÇÃO DE PELOTAS PELLET FEED	47.889,10	(38.234,65)	9.654,45	12420010	Ubu	20	240	5	60	57.274,00	17.754,94	13.249,01
2193722	0	13111071	Máquinas e Eqtos	30/05/2001	PLUG MACHO - CABLE MOUNTED PLUG MALE	2.263,26	(2.263,26)	-	12420010	Ubu	25	300	11	132	2.385,00	1.187,73	886,30
2193724	0	13111071	Máquinas e Eqtos	27/09/1991	COMPRESSOR DE AR INDUSTRIAL,CHICAGO PNEUMATIC,CPVS	386,90	(291,05)	95,85	11130110	Germano	20	240	5	60	569,00	176,39	131,62
2193726	0	13111071	Máquinas e Eqtos	28/02/1995	VALOR REFERENTE A 122 METROS DE CORREIA OC: 53-00	8.125,64	(8.125,64)	-	11110040	Germano	25	300	6	72	8.760,00	2.715,60	2.026,42
2193727	0	13111071	Máquinas e Eqtos	09/09/1991	MISTURADOR P/CONCENTRADO 2423582-02 OC: MM061BAC	97.586,28	(97.586,28)	-	12110030	Ubu	25	300	6	72	160.826,00	49.856,06	37.203,36
2193728	0	13111071	Máquinas e Eqtos	12/01/1976	PAINEL DE CONTROLE DO CENTRO CONTROLE MOTORES ,480	78.053,86	(76.077,92)	1.975,94	12110040	Ubu	25	300	6	72	130.934,00	40.589,54	30.288,54
2193729	0	13111071	Máquinas e Eqtos	19/04/1993	AQUISICAO DE 300 METRO DE TAPETE FLEXSTEEL 800 X	147.653,71	(147.653,71)	-	11130020	Germano	25	300	6	72	133.404,00	41.355,24	30.859,92
2193730	0	13111071	Máquinas e Eqtos	29/12/1986	VENTILADOR DE SECAGEM 244-4510-03 OC: 3-537910	27.652,32	(21.068,47)	6.583,85	12133020	Ubu	25	300	6	72	57.853,00	17.934,43	13.382,95
2193731	0	13111071	Máquinas e Eqtos	12/01/1976	CICLONE, EM ACO CARBONO, KREBS	844,09	(837,45)	6,64	11130090	Germano	25	300	6	72	929,00	287,99	214,90
2193732	0	13111071	Máquinas e Eqtos	29/09/1998	VALOR REFERENTE A SERVICOS DE MONTAGEM OC: 2352024	15.845,40	(9.301,23)	6.544,17	12135020	Ubu	25	300	9	108	28.262,00	12.350,49	9.216,13
2193733	0	13111071	Máquinas e Eqtos	12/01/1976	CICLONE, EM ACO CARBONO, KREBS	844,09	(837,45)	6,64	11130090	Germano	25	300	6	72	929,00	287,99	214,90
2193734	0	13111071	Máquinas e Eqtos	12/01/1976	CICLONE, EM ACO CARBONO, KREBS	844,09	(837,45)	6,64	11130090	Germano	25	300	6	72	929,00	287,99	214,90
2193735	0	13111071	Máquinas e Eqtos	22/04/1993	CICLONE, EM ACO CARBONO, KREBS	960,00	(788,79)	171,21	11130090	Germano	25	300	6	72	1.047,00	324,57	242,20
2193737	0	13111071	Máquinas e Eqtos	03/01/1974	CICLONE,KREBS,GMAX 15	34.722,81	(30.424,90)	4.297,91	11130070	Germano	25	300	6	72	37.484,00	11.620,04	8.671,05
2193738	0	13111071	Máquinas e Eqtos	31/08/1991	CICLONE,KREBS,D26B	8.132,38	(6.242,93)	1.889,45	11130070	Germano	25	300	6	72	10.295,00	3.191,45	2.381,51
2193739	0	13111071	Máquinas e Eqtos	30/09/1990	TRANSP.CORREIA DA MINA-02CV08 OC: 1-533080	9.339,60	(8.526,45)	813,15	11130050	Germano	25	300	6	72	21.579,00	6.689,49	4.991,80
2193740	0	13111071	Máquinas e Eqtos	21/10/1998	AQUISICAO DE 405 METROS DE CORREIA OC:	132.499,25	(122.278,95)	10.220,30	11130050	Germano	25	300	9	108	180.096,00	78.701,95	58.728,61
2193741	0	13111071	Máquinas e Eqtos	06/02/1995	RECUPERACAO DE 481 METROS DE CORREIA 1200 SW 3/8	70.824,73	(64.798,19)	6.026,54	11130050	Germano	20	240	5	60	116.729,00	36.185,99	27.002,54
2193742	0	13111071	Máquinas e Eqtos	31/08/1991	CICLONE CONCENTRADO N'3	8.132,32	(6.468,71)	1.663,61	11130090	Germano	25	300	6	72	8.922,00	2.765,82	2.063,90
2193743	0	13111071	Máquinas e Eqtos	23/06/1993	CICLONE,KREBS,GMAX15,G133205B	2.870,27	(2.285,09)	585,18	11130070	Germano	25	300	6	72	3.598,00	1.115,38	832,31
2193744	0	13111071	Máquinas e Eqtos	23/06/1993	CICLONE,KREBS,GMAX15,G133194B	2.870,27	(2.285,09)	585,18	11130070	Germano	25	300	6	72	3.598,00	1.115,38	832,31
2193745	0	13111071	Máquinas e Eqtos	03/01/1974	CICLONE,KREBS,GMAX 15	34.722,81	(30.424,90)	4.297,91	11130070	Germano	25	300	6	72	37.484,00	11.620,04	8.671,05
2193746	0	13111071	Máquinas e Eqtos	31/03/1994	AQUISICAO DE CORREIA GOODYEAR EP-320 RESERVA OC: 0	17.775,04	(16.507,29)	1.267,75	11130050	Germano	25	300	6	72	12.687,00	3.932,97	2.934,84
2193747	0	13111071	Máquinas e Eqtos	29/07/2002	CAUDA PARA CORREIA TRANSPORTADORA 02 CV-04	103.620,59	(48.230,42)	55.390,17	11110040	Germano	25	300	11	132	118.341,00	58.933,82	43.977,32
2193748	0	13111071	Máquinas e Eqtos	25/03/1993	CICLONE, EM ACO CARBONO, KREBS	1.250,23	(1.033,54)	216,69	11130090	Germano	25	300	6	72	1.364,00	422,84	315,53
2193750	0	13111071	Máquinas e Eqtos	25/03/1993	CICLONE, EM ACO CARBONO, KREBS	1.250,23	(1.033,54)	216,69	11130090	Germano	25	300	6	72	1.364,00	422,84	315,53
2193752	0	13111071	Máquinas e Eqtos	03/01/1974	CICLONE,KREBS,D26B	65.094,53	(56.895,30)	8.199,23	11130070	Germano	25	300	6	72	831.309,00	257.705,79	192.304,03
2193753	0	13111071	Máquinas e Eqtos	03/01/1974	CICLONE,KREBS,GMAX 15	34.722,81	(30.424,90)	4.297,91	11130070	Germano	25	300	6	72	37.484,00	11.620,04	8.671,05
2193754	0	13111071	Máquinas e Eqtos	13/06/1985	CICLONE, EM ACO CARBONO, KREBS	1.433,92	(1.284,02)	149,90	11130090	Germano	25	300	6	72	1.670,00	517,70	386,32
2193755	0	13111071	Máquinas e Eqtos	24/03/1986	CICLONE, EM ACO CARBONO, KREBS	923,16	(824,98)	98,18	11130090	Germano	25	300	6	72	1.074,00	332,94	248,44
2193756	0	13111071	Máquinas e Eqtos	03/02/1993	TANQUE DE POLPA TQ2 , VALOR REFERENTE AO RATEIO OC	21.996,85	(13.379,31)	8.617,54	11162020	Germano	20	240	5	60	38.975,00	12.082,25	9.015,96
2193757	0	13111071	Máquinas e Eqtos	03/02/1993	TANQUE DE POLPA TQ5,VALOR REFERENTE AO RATEIO DOS	6.662,82	(4.208,87)	2.453,95	11162020	Germano	20	240	5	60	11.804,00	3.659,24	2.730,58
2193758	0	13111071	Máquinas e Eqtos	31/01/1996	40 METROS DE CORREIA 1200MM EP OC: 2600-006	4.420,73	(4.056,03)	364,70	11130050	Germano	25	300	9	108	3.155,00	1.378,74	1.028,83
2193759	0	13111071	Máquinas e Eqtos	06/07/1999	AQUISICAO DE 444 METROS DE CORREIA PELO ESTOQUE 21	21.746,32	(19.973,41)	1.772,91	11130050	Germano	25	300	9	108	15.524,00	6.783,99	5.062,32
2193761	0	13111071	Máquinas e Eqtos	25/03/1993	CICLONE DE CONCENTRADO N'04	1.250,23	(1.033,54)	216,69	11130090	Germano	25	300	6	72	1.398,00	433,38	323,39
2193763	0	13111071	Máquinas e Eqtos	03/01/1974	MOINHO DE BOLAS SECUNDARIO 555 TPH	5.419.661,71	(3.572.906,16)	1.846.755,55	11130120	Germano	20	240	5	60	15.740.500,00	4.879.555,00	3.641.199,07
2193764	0	13111071	Máquinas e Eqtos	21/11/1986	MOINHO DE BOLAS SECUNDARIO 03MS03	98.004,36	(85.047,57)	12.956,79	11130120	Germano	20	240	5	60	161.815,00	50.162,65	37.432,14
2193765	0	13111071	Máquinas e Eqtos	26/07/2002	RETENTOR DE MANCAL MUNHÃO - MOINHO SECUNDARIO 03MS	1.487,01	(1.487,01)	-	11130120	Germano	20	240	7	84	2.849,00	1.185,18	884,40
2193766	0	13111071	Máquinas e Eqtos	04/06/1999	AQUISICAO DE 220 METROS DE CORREIA 1200MM EP320 X4	47.606,88	(43.742,73)	3.864,15	11130050	Germano	25	300	9	108	33.983,00	14.850,57	11.081,72
2193772	0	13111071	Máquinas e Eqtos	03/01/1974	AMOSTRADOR CONTROLADOR D1100-8203 OC:	864,97	(864,97)	-	11130170	Germano	20	240	5	60	606,00	187,86	140,18
2193774	0	13111071	Máquinas e Eqtos	08/05/1991	CADINHO PLATINA 30G-30ML OC: 0208027	969,12	(769,98)	199,14	11250020	Germano	25	300	6	72	3.056,00	947,36	706,93
2193775	0	13111071	Máquinas e Eqtos	08/05/1991	CADINHO PLATINA 30G-30ML OC: 0208027	969,12	(769,98)	199,14	11250020	Germano	25	300	6	72	3.056,00	947,36	706,93
2193776	0	13111071	Máquinas e Eqtos	04/01/2004	ATUADOR ROTATIVO,NIAGRA,160/360T,95KG 492CM2 5,8L/	4.495,55	(3.409,70)	1.085,85	12110020	Ubu	25	300	11	132	7.733,00	3.851,03	2.873,70
2193777	0	13111071	Máquinas e Eqtos	04/01/2004	ATUADOR ROTATIVO,NIAGRA,160/360T,95KG 492CM2 5,8L/	4.495,55	(3.409,70)	1.085,85	12110020	Ubu	25	300	11	132	7.733,00	3.851,03	2.873,70
2193778	0	13111071	Máquinas e Eqtos	05/01/2004	ATUADOR,C/SWITCH DE POSICIONAMENTO,TOP WORK,DXPM21	10.209,30	(7.805,29)	2.404,01	12210010	Ubu	25	300	11	132	18.091,00	9.009,32	6.722,89
2193780	0	13111081	Sistemas	01/09/2006	CHAVE DE FLUXO P/ MOINHO SECUNDARIO	1.811,36	(878,53)	932,83	11200010	Germano	25	300	14	168	3.830,00	2.412,90	1.800,54
2193781	0	13111081	Sistemas	01/09/2006	CHAVE DE FLUXO P/ MOINHO SECUNDARIO	1.811,36	(878,53)	932,83	11200010	Germano	25	300	14	168	3.830,00	2.412,90	1.800,54
2193782	0	13111081	Sistemas	01/09/2006	CHAVE DE FLUXO P/ MOINHO SECUNDARIO	1.811,36	(878,53)	932,83	11200010	Germano	25	300	14	168	3.830,00	2.412,90	1.800,54
2193784	0	13111071	Máquinas e Eqtos	01/09/2006	CICLONE, EM ACO CARBONO, KREBS	2.986,04	(2.355,64)	630,40	11130090	Germano	25	300	14	168	4.907,00	3.091,41	2.306,86
2193785	0	13111071	Máquinas e Eqtos	01/09/2006	CICLONE, EM ACO CARBONO, KREBS	2.986,04	(2.355,82)	630,22	11130090	Germano	25	300	14	168	4.907,00	3.091,41	2.306,86
2193786	0	13111071	Máquinas e Eqtos	01/09/2006	CICLONE, EM ACO CARBONO, KREBS	2.986,04	(2.355,68)	630,36	11130090	Germano	25	300	14	168	4.907,00	3.091,41	2.306,86
2193787	0	13111071	Máquinas e Eqtos	01/09/2006	BATERIA NICD OC: 1.564170	240,22	(240,22)	-	11202050	Germano	25	300	14	168	526,00	331,38	247,28
2193788	0	13111111	Móveis e Utensílios	01/09/2006	CAIXA ACUSTICA FRAHM, MOD. BS-180 OC: 2300-026	28,05	(28,05)	-	11342010	Germano	15	180	5	60	165,00	65,01	48,51
2193789	0	13111111	Móveis e Utensílios	01/09/2006	CAIXA ACUSTICA FRAHM, MOD. BS-180 OC: 2300-026	28,05	(28,05)	-	11342010	Germano	15	180	5	60	165,00	65,01	48,51
2193790	0	13111111	Móveis e Utensílios	01/09/2006	CAIXA ACUSTICA FRAHM, MOD. BS-180 OC: 2300-026	28,05	(28,05)	-	11342010	Germano	15	180	5	60	165,00	65,01	48,51
2193791	0	13111111	Móveis e Utensílios	01/09/2006	CAIXA SOM MARCA FRAHM MOD. BS180 OC: 2300-063	96,83	(96,83)	-	11130010	Germano	15	180	5	60	260,00	102,44	76,44
2193792	0	13111111	Móveis e Utensílios	01/09/2006	CAIXA SOM MARCA FRAHM MOD. BS180 OC: 2300-063	96,83	(96,83)	-	11130010	Germano	15	180	5	60	260,00	102,44	76,44
2193793	0	13111081	Sistemas	03/01/1974	SIST TUBULACAO EST VALVULAS N 1 OC: 030204994	168.296,08	(165.615,22)	2.680,86	11162020	Germano	20	240	5	60	277.556,00	86.042,36	64.206,13
2193794	0	13111101	Eqtos Process Dados	05/03/1996	AUMENTO DE MEMORIA PARA 486 DX4 OC: 500203493	14.567,04	(14.567,04)	-	12204010	Ubu	5	60	1	12	29.673,00	7.625,96	5.690,61
2193800	0	13111101	Eqtos Process Dados	02/06/1997	72 PENTES DE MEMORIA RAM 8MB OC:	4.030,00	(4.030,00)	-	12330030	Ubu	5	60	1	12	8.208,00	2.109,46	1.574,11
2193803	0	13111121	Veículos	15/03/1990	EMPILHADEIRA ELETR.CLARK 02168BRF54 OC: 7100014	4.757,72	(4.757,72)	-	11230030	Germano	20	240	5	60	2.854,00	884,74	660,21
2193804	0	13111121	Veículos	06/11/1997	REVISAO GERAL: CAMBIO,FREIO,DIRECAO,SUSPENSAO,ELET	19.950,00	(19.950,00)	-	12342010	Ubu	5	60	1	12	28.126,00	7.228,38	5.393,93
2193805	0	13111071	Máquinas e Eqtos	03/01/1974	CICLONE,KREBS,GMAX 15	34.722,81	(30.424,90)	4.297,91	11130070	Germano	25	300	6	72	37.484,00	11.620,04	8.671,05
2193806	0	13111071	Máquinas e Eqtos	24/03/1986	CICLONE, EM ACO CARBONO, KREBS	1.122,00	(990,75)	131,25	11130090	Germano	25	300	6	72	1.305,00	404,55	301,88
2193807	0	13111071	Máquinas e Eqtos	09/03/1985	CABECA DE ARTICULACAO MOD-GAR-12. OC: 3-529480	167,79	(167,79)	-	12110040	Ubu	25	300	6	72	339,00	105,09	78,42
2193808	0	13111071	Máquinas e Eqtos	09/03/1985	CABECA DE ARTICULACAO MOD-GAR-12. OC: 3-529480	167,79	(167,79)	-	12110040	Ubu	25	300	6	72	339,00	105,09	78,42
2193810	0	13111071	Máquinas e Eqtos	29/09/1998	VALOR REFERENTE A SERVICOS DE MONTAGEM OC: 2352024	15.845,40	(9.301,23)	6.544,17	12135020	Ubu	25	300	9	108	28.262,00	12.350,49	9.216,13
2193812	0	13111071	Máquinas e Eqtos	21/06/1995	AMOSTRADOR TRIGAS C/ GAZOMETRO, POCO FRIO, FILTRO	4.552,16	(4.230,34)	321,82	12341010	Ubu	15	180	4	48	8.957,00	2.928,94	2.185,62
2193814	0	13111071	Máquinas e Eqtos	27/02/1997	AQUISICAO DE ACOPLAMENTO FLUIDRIVE 29 OC:	6.702,86	(4.557,95)	2.144,91	11110040	Germano	25	300	9	108	12.584,00	5.499,21	4.103,59

FDC CONSULT LTDA

SAMARCO
APRENDER PARA EVOLUIR E TRANSFORMAR

DATA-BASE: 31/03/2021					DADOS CONTÁBEIS CEDIDOS PELA SAMARCO					AVALIAÇÃO VALOR JUSTO DE MERCADO							
IMOBILIZADO	SUB Nº	CLASSE	CENTRO CST	DT.INCORP.	DENOMINAÇÃO DO IMOBILIZADO	VAL AQUIS. BRL	DEPREC. ACUM BRL	VALOR CONTÁBIL BRL	CENTRO DE CUSTOS	UNID. IND	VIDA ÚTIL DET. (ANOS)	VIDA ÚTIL DET. (MESES)	VIDA ÚTIL REM. (ANOS)	VIDA ÚTIL REM. (MESES)	VALOR DE REPOSIÇÃO (R$)	VALOR JUSTO DE MERCADO (R$)	VALOR DE LIQUIDAÇÃO FORÇADA
2193815	0	13111071	Máquinas e Eqtos	03/01/1974	CAIXA P/6 INSTRUMENTOS 12CA998-9 OC: MY002SEC	497,04	(497,04)	-	11162010	Germano	25	300	6	72	210,00	65,10	48,58
2193816	0	13111071	Máquinas e Eqtos	12/01/1976	EMBREAGEM DO MOINHO N-2 03-ML-022 OC: MM023SAC	1.338,66	(1.338,66)	-	11130080	Germano	25	300	6	72	553,00	171,43	127,92
2193817	0	13111071	Máquinas e Eqtos	03/01/1974	ACOPLAMENTO HIDRAU VARIAV 13PP01-2C OC: 1-12932	52.913,08	(50.568,44)	2.344,64	11162020	Germano	25	300	6	72	108.823,00	33.735,13	25.173,67
2193818	0	13111071	Máquinas e Eqtos	03/01/1974	ACOPLAMENTO HIDRAU VARIAV 13PP01-2F OC: 1-12932	52.913,08	(50.568,44)	2.344,64	11162020	Germano	25	300	6	72	108.823,00	33.735,13	25.173,67
2193819	0	13111071	Máquinas e Eqtos	03/01/1974	AMOSTRADOR SEC ALIM REC SEC 03SA47 OC: MM025SAC	2.395,64	(2.395,64)	-	11130090	Germano	20	240	5	60	4.233,00	1.312,23	979,21
2193820	0	13111071	Máquinas e Eqtos	03/01/1974	AMOSTRADOR SEC.P/CICLONE N. 03SA18 OC: MM025SAC	2.578,00	(2.578,00)	-	11130080	Germano	20	240	5	60	4.552,00	1.411,12	1.053,00
2193821	0	13111071	Máquinas e Eqtos	03/01/1974	AMOSTRADOR SEC.P/CICLONE N. 03SA20 OC: MM025SAC	2.578,00	(2.578,00)	-	11130080	Germano	20	240	5	60	4.552,00	1.411,12	1.053,00
2193825	0	13111071	Máquinas e Eqtos	17/12/1996	CAIXA ELETROPNEU. C/ 1 VALV. SOLEN. OC: 222401496	987,85	(612,54)	375,31	11130110	Germano	25	300	9	108	1.227,00	536,20	400,12
2193826	0	13111071	Máquinas e Eqtos	17/12/1996	CAIXA ELETROPNEU. C/ 1 VALV. SOLEN. OC: 222401496	987,85	(612,54)	375,31	11130110	Germano	25	300	9	108	1.227,00	536,20	400,12
2193827	0	13111071	Máquinas e Eqtos	17/12/1996	CAIXA ELETROPNEU. C/ 2 VALV. SOLEN. OC: 222401496	1.713,57	(1.062,60)	650,97	11130110	Germano	25	300	9	108	2.131,00	931,25	694,91
2193828	0	13111071	Máquinas e Eqtos	17/12/1996	CAIXA ELETROPNEU. C/ 2 VALV. SOLEN. OC: 222401496	1.713,57	(1.062,60)	650,97	11130110	Germano	25	300	9	108	2.131,00	931,25	694,91
2193829	0	13111071	Máquinas e Eqtos	20/12/1996	CAIXA ELETROPNEUMATICA COM 04 VALVULAS SOLENOIDES	3.149,62	(1.953,12)	1.196,50	11130070	Germano	25	300	9	108	3.914,00	1.710,42	1.276,34
2193830	0	13111071	Máquinas e Eqtos	17/12/1996	CAIXA ELETROPNEU. C/ 1 VALV. SOLEN. OC: 222401496	1.047,35	(649,46)	397,89	11130090	Germano	25	300	9	108	1.302,00	568,97	424,58
2193831	0	13111071	Máquinas e Eqtos	12/05/1996	CAIXA ELETROPNEU. C/ 2 VALV. SOLEN. OC: 222401496	4.855,86	(3.010,62)	1.845,24	11130120	Germano	25	300	9	108	6.036,00	2.637,73	1.968,32
2193832	0	13111071	Máquinas e Eqtos	17/12/1996	CAIXA ELETROPNEUMATICA COM 02 VALVULAS SOLENOIDE E	2.815,73	(1.746,11)	1.069,62	11130070	Germano	25	300	9	108	3.499,00	1.529,06	1.141,01
2193833	0	13111071	Máquinas e Eqtos	20/12/1996	CAIXA ELETROPNEUMATICA COM 02 VALVULAS SOLENOIDES	2.705,35	(1.677,65)	1.027,70	11130070	Germano	25	300	9	108	3.363,00	1.469,63	1.096,66
2193834	0	13111071	Máquinas e Eqtos	20/12/1996	CAIXA ELETROPNEUMATICA COM 04 VALVULAS SOLENOIDES	3.149,62	(1.953,12)	1.196,50	11130070	Germano	25	300	9	108	4.885,00	2.134,75	1.592,98
2193835	0	13111071	Máquinas e Eqtos	17/12/1996	CAIXA ELETROPNEUMATICA COM 01 VALVULA SOLENOIDE E	1.011,06	(626,99)	384,07	11130070	Germano	25	300	9	108	1.568,00	685,22	511,32
2193836	0	13111071	Máquinas e Eqtos	12/12/1996	CAIXA ELETROPNEUMATICA C/ 01 VALVULA SOLENOIDE E A	1.481,37	(918,62)	562,75	11130070	Germano	25	300	9	108	1.841,00	804,52	600,34
2193841	0	13111071	Máquinas e Eqtos	30/08/2002	JOGO DE ENGRENAGEM CONICA RETA C/19 PINHƗO Z=19	10.113,79	(10.113,79)	-	11130060	Germano	20	240	7	84	19.375,00	8.060,00	6.014,50
2193843	0	13111071	Máquinas e Eqtos	17/06/1993	600 METROS DE CORREIA TRANSPORTADORA 72 MARCA FLE	353.425,24	(336.503,53)	16.921,71	12420010	Ubu	25	300	6	72	492.598,00	152.705,38	113.951,11
2193844	0	13111071	Máquinas e Eqtos	30/09/1996	CAIXA ELETROPNEUMATICA C/ CONV. IP OC: 221401496	2.849,70	(1.759,54)	1.090,16	11130110	Germano	25	300	9	108	3.543,00	1.548,29	1.155,36
2193845	0	13111071	Máquinas e Eqtos	27/11/1996	CAIXA ELETROPNEUMATICA C/ CONV. IP OC: 221401496	3.104,96	(2.073,47)	1.031,49	11130170	Germano	20	240	5	60	4.126,00	1.279,06	954,45
2193846	0	13111071	Máquinas e Eqtos	14/11/1996	CAIXA ELETROPNEUMATICA C/ CONV. IP OC: 221401496	2.483,30	(1.523,56)	959,74	11130090	Germano	25	300	9	108	3.086,00	1.348,58	1.006,33
2193847	0	13111071	Máquinas e Eqtos	30/09/1996	CAIXA ELETROPNEUMATICA C/ CONV. IP OC: 221401496	5.547,75	(3.418,31)	2.129,44	11130120	Germano	25	300	9	108	6.896,00	3.013,55	2.248,76
2193848	0	13111071	Máquinas e Eqtos	30/09/1996	CAIXA ELETROPNEUMATICA C/ CONV. IP OC: 221401496	2.849,70	(1.759,54)	1.090,16	11130110	Germano	25	300	9	108	3.543,00	1.548,29	1.155,36
2193849	0	13111071	Máquinas e Eqtos	11/04/1996	CAIXA ELETROPNEUMATICA COM CONVERSOR I/P E ACESSOR	2.379,89	(1.460,09)	919,80	11130070	Germano	25	300	9	108	2.959,00	1.293,08	964,92
2193850	0	13111071	Máquinas e Eqtos	11/04/1996	CAIXA ELETROPNEUMATICA COM CONVERSOR I/P E ACESSOR	2.379,89	(1.460,09)	919,80	11130070	Germano	25	300	9	108	2.959,00	1.293,08	964,92
2193851	0	13111071	Máquinas e Eqtos	11/04/1996	CAIXA ELETROPNEUMATICA COM CONVERSOR I/P E ACESSOR	2.382,61	(1.461,75)	920,86	11130070	Germano	25	300	9	108	2.960,00	1.293,52	965,24
2193852	0	13111071	Máquinas e Eqtos	11/04/1996	CAIXA ELETROPNEUMATICA C/ CONV. IP OC: 221401496	2.305,08	(1.516,20)	788,88	11130060	Germano	20	240	5	60	3.062,00	949,22	708,32
2193853	0	13111071	Máquinas e Eqtos	11/04/1996	CAIXA ELETROPNEUMATICA COM CONVERSOR I/P E ACESSOR	2.379,89	(1.460,09)	919,80	11130070	Germano	25	300	9	108	3.691,00	1.612,97	1.203,62
2193854	0	13111071	Máquinas e Eqtos	11/04/1996	CAIXA ELETROPNEUMATICA COM CONVERSOR I/P E ACESSOR	2.379,89	(1.460,09)	919,80	11130070	Germano	25	300	9	108	2.959,00	1.293,08	964,92
2193857	0	13111071	Máquinas e Eqtos	29/01/1991	APAR.PORTATIL P/ILUM.EMERG.S.013013 OC: 2600-059	219,88	(219,88)	-	11130020	Germano	25	300	6	72	341,00	105,71	78,88
2193860	0	13111071	Máquinas e Eqtos	19/12/2002	SENSOR TRANSMISSOR DE NƗVEL POR ULTRASSOM	4.933,44	(4.933,44)	-	12110040	Ubu	10	120	3	36	3.649,00	1.357,43	1.012,93
2193861	0	13111071	Máquinas e Eqtos	10/04/1993	AMOSTRADOR BASICO TRIGA TGP 0040 ANCHIETA OC: 7700	4.087,62	(3.663,19)	424,43	12111010	Ubu	25	300	6	72	5.701,00	1.767,31	1.318,79
2193862	0	13111071	Máquinas e Eqtos	02/01/1993	AMOSTRADOR DE GRANDES VOLUMES HI-VOL HVP 0158 FAZE	3.159,83	(2.885,95)	273,88	12111010	Ubu	25	300	6	72	4.404,00	1.365,24	1.018,76
2193863	0	13111071	Máquinas e Eqtos	02/01/1993	AMOSTRADOR DE GRANDES VOLUMES HI-VOL HVP 0160 MEAI	3.159,83	(2.905,22)	254,61	12111010	Ubu	25	300	6	72	4.404,00	1.365,24	1.018,76
2193864	0	13111071	Máquinas e Eqtos	08/01/2001	PAINEL DE COMANDO,DO ACINOMENTO A GRELHA,035X020X0	12.509,00	(6.990,13)	5.518,87	12135020	Ubu	25	300	11	132	20.134,00	10.026,73	7.482,10
2193865	0	13111071	Máquinas e Eqtos	26/05/1998	REDUTOR DE VELOCIDADE,TRIFASICO,SEWEURORIVE,15CV 1	4.674,02	(3.679,75)	994,27	12133010	Ubu	25	300	9	108	8.330,00	3.640,21	2.716,38
2193867	0	13111071	Máquinas e Eqtos	08/05/1994	CONJUNTO INVERSOR P/MOTOR 100 CV OC: 633118194	29.720,28	(20.237,28)	9.483,00	12230030	Ubu	25	300	6	72	41.424,00	12.841,44	9.582,48
2193868	0	13111071	Máquinas e Eqtos	30/06/1995	CONJUNTO INVERSOR P/MOTOR 100 CV OC:	19.870,12	(13.298,16)	6.571,96	12230030	Ubu	25	300	6	72	27.693,00	8.584,83	6.406,13
2193869	0	13111071	Máquinas e Eqtos	05/02/2002	ACOPLAMENTO FALK 220F COMPLETO	1,00	(0,60)	0,40	12230030	Ubu	25	300	11	132	12.781,00	6.364,94	4.749,61
2193870	0	13111071	Máquinas e Eqtos	11/01/1975	QUADRO DE COMANDO P/ TOMADA DE SOLDA,60X20X65	119.751,36	(110.060,33)	9.691,03	11202010	Germano	20	240	5	60	326.101,00	101.091,31	75.435,89
2193871	0	13111071	Máquinas e Eqtos	31/10/1995	520 METROS DE CORREIA 42 POL.FLEXSTEEL OC: 2500-00	199.589,12	(176.842,86)	22.746,26	11110040	Germano	25	300	6	72	215.175,00	66.704,25	49.775,74
2193872	0	13111071	Máquinas e Eqtos	11/07/2000	AQUISI#ƗO DE 1600 M DE CORREIA	132.472,34	(115.826,08)	16.646,26	11110040	Germano	25	300	9	108	142.817,00	62.411,03	46.572,07
2193873	0	13111071	Máquinas e Eqtos	04/03/2000	AQUISI#ƗO DE 299 M DE CORREIA REF. CV-26	23.844,35	(20.725,78)	3.118,57	11110040	Germano	25	300	9	108	17.021,00	7.438,18	5.550,48
2193876	0	13111071	Máquinas e Eqtos	19/05/1998	AQUISICAO DE 550 METROS DE CORREIA 42 FLEXSTEEL O	210.288,90	(185.116,91)	25.171,99	11110040	Germano	25	300	9	108	244.575,00	106.879,28	79.754,96
2193877	0	13111071	Máquinas e Eqtos	08/06/2000	AQUISI#ƗO DE 500 M DE CORREIA REF. A CV-27	198.871,75	(172.861,59)	26.010,16	11110040	Germano	25	300	9	108	214.401,00	93.693,24	69.915,34
2193878	0	13111071	Máquinas e Eqtos	19/02/1998	AQUISICAO DE 227 METROS DE CORREIA FLEXITEEL 42 O	38.720,25	(35.184,88)	3.535,37	11130020	Germano	25	300	9	108	27.640,00	12.078,68	9.013,30
2193879	0	13111071	Máquinas e Eqtos	30/06/1988	TRANSP DE CORREIA DA MINA- 02CV09 OC: 158157-0	783.683,83	(736.374,12)	47.309,71	11130020	Germano	25	300	6	72	1.519.332,00	470.992,92	351.462,17
2193880	0	13111071	Máquinas e Eqtos	30/11/1992	TRANSP.CORREIA DA MINA-02CV09 OC: 2500-018	282.542,05	(74.868,69)	207.673,36	11130020	Germano	25	300	6	72	140.816,00	43.652,96	32.574,51
2193881	0	13111071	Máquinas e Eqtos	14/06/2000	EMPILHADEIRA DE RECUPERAƗƗO DE PELOTAS PELLET FEED	94.257,15	(54.238,30)	40.018,85	12420010	Ubu	20	240	5	60	104.463,00	32.383,53	24.165,09
2193882	0	13111071	Máquinas e Eqtos	20/09/1994	AQUISICAO DE 2 SISTEMAS DE PARTIDA SUAVE OC: 63320	7.021,28	(7.021,28)	-	12420010	Ubu	25	300	6	72	10.464,00	3.243,84	2.420,60
2193885	0	13111071	Máquinas e Eqtos	31/07/1991	COLUNA DE FLUTUACAO N'04	143.071,82	(109.409,32)	33.662,50	11130110	Germano	20	240	5	60	648.495,00	201.033,45	150.014,26
2193888	0	13111071	Máquinas e Eqtos	30/04/2000	COBERTURAS DAS CORREIAS CV 01,02 E03	128.724,21	(79.043,31)	49.680,90	11110040	Germano	25	300	9	108	265.768,00	116.140,62	86.665,92
2193889	0	13111071	Máquinas e Eqtos	09/09/1991	MISTURADOR P/CONCENTRADO 2423582-01 OC: MM061BAC	97.586,28	(97.586,28)	-	12110030	Ubu	25	300	6	72	160.826,00	49.856,06	37.203,36
2193892	0	13111071	Máquinas e Eqtos	22/09/1980	EXASUTOR AXIAL CENTRIFUGO, HPH, 127/220V	2.566,56	(2.375,67)	190,89	11130130	Germano	20	240	5	60	2.341,00	725,71	541,54
2193894	0	13111071	Máquinas e Eqtos	26/07/2002	RETENTOR DE MANCAL MUNHƗO - MOINHO SECUNDARIO 05	1.487,01	(1.487,01)	-	11130120	Germano	20	240	7	84	2.849,00	1.185,18	884,40
2193895	0	13111071	Máquinas e Eqtos	12/01/1976	CICLONE, EM ACO CARBONO, KREBS	844,09	(831,04)	13,05	11130090	Germano	25	300	6	72	929,00	287,99	214,90
2193896	0	13111071	Máquinas e Eqtos	12/01/1976	CICLONE, EM ACO CARBONO, KREBS	844,09	(839,03)	5,06	11130090	Germano	25	300	6	72	929,00	287,99	214,90
2193897	0	13111071	Máquinas e Eqtos	22/04/1993	CICLONE, EM ACO CARBONO, KREBS	960,00	(788,73)	171,27	11130090	Germano	25	300	6	72	1.047,00	324,57	242,20
2193898	0	13111071	Máquinas e Eqtos	22/04/1993	CICLONE, EM ACO CARBONO, KREBS	960,00	(788,85)	171,15	11130090	Germano	25	300	6	72	1.047,00	324,57	242,20
2193899	0	13111071	Máquinas e Eqtos	22/04/1993	CICLONE, EM ACO CARBONO, KREBS	960,00	(784,18)	175,82	11130090	Germano	25	300	6	72	1.489,00	461,59	344,45
2193900	0	13111071	Máquinas e Eqtos	25/03/1997	CORREIA900MM EP220 X3 COB 6X2MM MT 200 METROS OC:	17.561,74	(17.316,22)	245,52	11130050	Germano	20	240	5	60	32.465,00	10.064,15	7.510,02
2193901	0	13111071	Máquinas e Eqtos	03/01/1974	CICLONE,KREBS,GMAX 15	34.722,81	(30.424,90)	4.297,91	11130070	Germano	25	300	6	72	37.484,00	11.620,04	8.671,05
2193902	0	13111071	Máquinas e Eqtos	18/12/1996	CICLONE,KREBS,D26B	297.379,79	(217.455,45)	79.924,34	11130070	Germano	25	300	9	108	831.309,00	363.282,03	271.086,65
2193903	0	13111071	Máquinas e Eqtos	31/08/1991	CICLONE,KREBS,GMAX 15	8.132,37	(6.242,87)	1.889,50	11130070	Germano	25	300	6	72	10.295,00	3.191,45	2.381,51
2193904	0	13111071	Máquinas e Eqtos	03/01/1974	CICLONE,KREBS,GMAX 15	34.722,81	(30.424,90)	4.297,91	11130070	Germano	25	300	6	72	37.484,00	11.620,04	8.671,05
2193905	0	13111071	Máquinas e Eqtos	04/03/2000	AQUISI#ƗO DE 27 M DE CORREIA REF. A CV-32	18.334,47	(16.699,52)	1.634,95	11130020	Germano	25	300	9	108	13.089,00	5.719,89	4.268,27

FDC CONSULT LTDA

SAMARCO
APRENDER PARA EVOLUIR E TRANSFORMAR

DATA-BASE: 31/03/2021					DADOS CONTÁBEIS CEDIDOS PELA SAMARCO						AVALIAÇÃO VALOR JUSTO DE MERCADO						
IMOBILIZADO	SUB Nº	CLASSE	CENTRO CST	DT.INCORP.	DENOMINAÇÃO DO IMOBILIZADO	VAL AQUIS. BRL	DEPREC. ACUM BRL	VALOR CONTÁBIL BRL	CENTRO DE CUSTOS	UNID. IND	VIDA ÚTIL DET. (ANOS)	VIDA ÚTIL DET. (MESES)	VIDA ÚTIL REM. (ANOS)	VIDA ÚTIL REM. (MESES)	VALOR DE REPOSIÇÃO (R$)	VALOR JUSTO DE MERCADO (R$)	VALOR DE LIQUIDAÇÃO FORÇADA
2193906	0	13111071	Máquinas e Eqtos	31/12/1993	AQUISICAO DE 300 METROS DE CORREIA TIPO FLEXTEEL-	75.999,53	(75.999,53)	-	11130050	Germano	25	300	6	72	133.404,00	41.355,24	30.859,92
2193907	0	13111071	Máquinas e Eqtos	12/01/1976	CICLONE, EM ACO CARBONO, KREBS	844,09	(836,74)	7,35	11130090	Germano	25	300	6	72	929,00	287,99	214,90
2193908	0	13111071	Máquinas e Eqtos	22/04/1993	CICLONE, EM ACO CARBONO, KREBS	960,00	(788,79)	171,21	11130090	Germano	25	300	6	72	1.047,00	324,57	242,20
2193909	0	13111071	Máquinas e Eqtos	22/04/1993	CICLONE, EM ACO CARBONO, KREBS	891,43	(732,41)	159,02	11130090	Germano	25	300	6	72	974,00	301,94	225,31
2193910	0	13111071	Máquinas e Eqtos	22/04/1993	CICLONE, EM ACO CARBONO, KREBS	891,43	(732,40)	159,03	11130090	Germano	25	300	6	72	974,00	301,94	225,31
2193911	0	13111071	Máquinas e Eqtos	30/10/1998	AQUISICAO DE 106.50 METROS DE CORREIA FLEXITEEL 48	30.190,29	(27.433,75)	2.756,54	11130050	Germano	25	300	9	108	21.551,00	9.417,79	7.027,70
2193912	0	13111071	Máquinas e Eqtos	28/06/2000	AQUISI#ƗO DE 34 M DE CORREIA REF. CV-04	3.916,16	(3.403,97)	512,19	11110040	Germano	25	300	9	108	4.223,00	1.845,45	1.377,10
2193913	0	13111071	Máquinas e Eqtos	25/03/1993	CICLONE, EM ACO CARBONO, KREBS	1.250,23	(1.033,54)	216,69	11130090	Germano	25	300	6	72	1.364,00	422,84	315,53
2193914	0	13111071	Máquinas e Eqtos	12/01/1976	CICLONE, EM ACO CARBONO, KREBS	844,09	(839,03)	5,06	11130090	Germano	25	300	6	72	929,00	287,99	214,90
2193915	0	13111071	Máquinas e Eqtos	12/01/1976	CICLONE, EM ACO CARBONO, KREBS	844,09	(839,03)	5,06	11130090	Germano	25	300	6	72	929,00	287,99	214,90
2193916	0	13111071	Máquinas e Eqtos	12/01/1976	CICLONE, EM ACO CARBONO, KREBS	844,09	(831,04)	13,05	11130090	Germano	25	300	6	72	929,00	287,99	214,90
2193918	0	13111071	Máquinas e Eqtos	13/06/1985	CICLONE, EM ACO CARBONO, KREBS	1.601,28	(1.433,84)	167,44	11130090	Germano	25	300	6	72	1.864,00	577,84	431,19
2193920	0	13111071	Máquinas e Eqtos	03/02/1993	TANQUE DE POLPA TQ4,VALOR REFERENTE AO RATEIO DOS	12.365,56	(7.801,38)	4.564,18	11162020	Germano	20	240	5	60	21.910,00	6.792,10	5.068,37
2193922	0	13111071	Máquinas e Eqtos	19/05/2000	ENGRENAGEM E PINHƗO PARA REDUTORES	22.978,13	(22.978,13)	-	11130110	Germano	20	240	5	60	44.014,00	13.644,34	10.181,62
2193923	0	13111071	Máquinas e Eqtos	31/12/2000	ENGRENAGEM E PINHƗO PARA REDUTORES	21,87	(21,87)	-	11130110	Germano	20	240	5	60	2.500,00	775,00	578,32
2193924	0	13111071	Máquinas e Eqtos	25/03/1993	CICLONE, EM ACO CARBONO, KREBS	1.250,23	(1.033,54)	216,69	11130090	Germano	25	300	6	72	1.364,00	422,84	315,53
2193925	0	13111071	Máquinas e Eqtos	21/11/1990	MOINHO DE BOLAS SECUNDARIO N.03MS03	1.605.149,46	(264.343,03)	1.340.806,43	11130120	Germano	20	240	5	60	16.505.580,00	5.116.729,80	3.818.182,56
2193926	0	13111071	Máquinas e Eqtos	26/10/1992	CICLONE DE CONCENTRADO N'01	2.643,59	(2.204,59)	439,00	11130090	Germano	25	300	6	72	2.900,00	899,00	670,85
2193928	0	13111071	Máquinas e Eqtos	29/03/1999	AQUISICAO DE 170 METROS DE CORREIA PELO ESTOQUE 21	36.787,13	(33.788,01)	2.999,12	11130050	Germano	25	300	9	108	26.259,00	11.475,18	8.562,96
2193935	0	13111071	Máquinas e Eqtos	09/03/1985	CABECA DE ARTICULACAO MOD-GAR-12. OC: 3-529480	167,79	(167,79)	-	12110040	Ubu	25	300	6	72	339,00	105,09	78,42
2193936	0	13111071	Máquinas e Eqtos	24/04/1980	AMORTECEDOR VIBRACHOC-MOD.V.1135-66 OC: 3-501050	554,89	(554,89)	-	12110040	Ubu	25	300	6	72	1.044,00	323,64	241,51
2193937	0	13111071	Máquinas e Eqtos	24/04/1980	AMORTECEDOR VIBRACHOC-MOD.V.1135-66 OC: 3-501050	554,89	(554,89)	-	12110040	Ubu	25	300	6	72	1.044,00	323,64	241,51
2193938	0	13111071	Máquinas e Eqtos	24/04/1980	AMORTECEDOR VIBRACHOC-MOD.V.1135-66 OC: 3-501050	554,89	(554,89)	-	12110040	Ubu	25	300	6	72	1.044,00	323,64	241,51
2193939	0	13111071	Máquinas e Eqtos	08/05/1991	CADINHO PLATINA 30G-30ML OC: 0208027	969,12	(769,98)	199,14	11250020	Germano	25	300	6	72	3.056,00	947,36	706,93
2193940	0	13111071	Máquinas e Eqtos	20/05/1986	ATUADOR ELETROMECANICO MOD.ACV-120 OC: 1-557290	12.628,22	(10.687,94)	1.940,28	11162010	Germano	25	300	6	72	16.951,00	5.254,81	3.921,22
2193941	0	13111071	Máquinas e Eqtos	04/01/2004	ACOPLAMENTO FALK 14F	6.748,82	(3.898,67)	2.850,15	11160010	Germano	20	240	7	84	8.383,00	3.487,33	2.602,30
2193942	0	13111081	Sistemas	01/09/2006	CHAVE DE FLUXO P/ MOINHO SECUNDARIO	1.811,36	(878,53)	932,83	11200010	Germano	25	300	14	168	3.830,00	2.412,90	1.800,54
2193943	0	13111081	Sistemas	01/09/2006	CHAVE DE FLUXO P/ MOINHO SECUNDARIO	1.811,36	(878,53)	932,83	11200010	Germano	25	300	14	168	3.830,00	2.412,90	1.800,54
2193944	0	13111081	Sistemas	01/09/2006	CHAVE DE FLUXO P/ MOINHO SECUNDARIO	1.811,36	(878,53)	932,83	11200010	Germano	25	300	14	168	3.830,00	2.412,90	1.800,54
2193945	0	13111081	Sistemas	01/09/2006	CHAVE DE FLUXO P/ MOINHO SECUNDARIO	1.811,36	(878,53)	932,83	11200010	Germano	25	300	14	168	3.830,00	2.412,90	1.800,54
2193946	0	13111081	Sistemas	01/09/2006	CHAVE DE FLUXO P/ MOINHO SECUNDARIO	1.811,36	(878,53)	932,83	11200010	Germano	25	300	14	168	3.830,00	2.412,90	1.800,54
2193947	0	13111081	Sistemas	30/09/2000	AUTOMACAO SISTEMA DOSAGEM FLOCULANTE	124.791,70	(91.307,99)	33.483,71	12110010	Ubu	25	300	9	108	160.950,00	70.335,15	52.485,17
2193949	0	13111071	Máquinas e Eqtos	01/09/2006	CICLONE, EM ACO CARBONO, KREBS	2.986,04	(2.349,38)	636,66	11130090	Germano	25	300	14	168	4.780,00	3.011,40	2.247,15
2193950	0	13111081	Sistemas	23/07/2001	PRESTA#ƗO SERVI#OS ESPECIALIZADOS EM GEOTECNIA	2.320,97	(2.320,97)	-	11341010	Germano	20	240	7	84	5.438,00	2.262,21	1.688,09
2193951	0	13111081	Sistemas	16/10/2002	AUTOMACAO DA ESTACAO DE BOMBAS I E SISTEMA DE AGUA	84.044,24	(49.789,95)	34.254,29	11162010	Germano	20	240	7	84	108.453,00	45.116,45	33.666,59
2193954	0	13111071	Máquinas e Eqtos	01/09/2006	BATERIA NICD OC: 1.564170	240,22	(240,22)	-	11202050	Germano	25	300	14	168	526,00	331,38	247,28
2193955	0	13111071	Máquinas e Eqtos	01/09/2006	CARREGADOR BATERIA UNITEL NPL-0016 OC: 1-608092	91,90	(89,64)	2,26	11202010	Germano	10	120	3	36	450,00	167,40	124,92
2193956	0	13111071	Máquinas e Eqtos	01/09/2006	CARREGADOR BATERIA UNITEL NPL-0017 OC: 1-608092	91,90	(89,65)	2,25	11202010	Germano	10	120	3	36	450,00	167,40	124,92
2193957	0	13111111	Móveis e Utensílios	01/09/2006	CAIXA ACUSTICA FRAHM, MOD. BS-180 OC: 2300-026	28,05	(28,05)	-	11342010	Germano	15	180	5	60	165,00	65,01	48,51
2193958	0	13111111	Móveis e Utensílios	01/09/2006	CAIXA SOM MARCA FRAHM MOD. BS180 OC: 2300-063	96,83	(96,83)	-	11100010	Germano	15	180	5	60	214,00	84,32	62,92
2193959	0	13111111	Móveis e Utensílios	01/09/2006	CAIXA SOM MARCA FRAHM MOD. BS180 OC: 2300-063	96,83	(96,83)	-	11100010	Germano	15	180	5	60	214,00	84,32	62,92
2193960	0	13111111	Móveis e Utensílios	01/09/2006	CAIXA SOM MARCA FRAHM MOD. BS180 OC: 2300-063	96,83	(96,83)	-	11130010	Germano	15	180	5	60	214,00	84,32	62,92
2193961	0	13111111	Móveis e Utensílios	01/09/2006	CAIXA SOM MARCA FRAHM MOD. BS180 OC: 2300-063	96,83	(96,83)	-	11130010	Germano	15	180	5	60	214,00	84,32	62,92
2193962	0	13111111	Móveis e Utensílios	01/09/2006	CAIXA SOM MARCA FRAHM MOD. BS180 OC: 2300-063	96,83	(96,83)	-	11130010	Germano	15	180	5	60	165,00	65,01	48,51
2193963	0	13111111	Móveis e Utensílios	01/09/2006	CAIXA SOM MARCA FRAHM MOD. BS180 OC: 2300-063	96,83	(96,83)	-	11130010	Germano	15	180	5	60	214,00	84,32	62,92
2193964	0	13111111	Móveis e Utensílios	01/09/2006	CAIXA SOM MARCA FRAHM MOD. BS180 OC: 2300-063	96,83	(96,83)	-	11130010	Germano	15	180	5	60	214,00	84,32	62,92
2193965	0	13111081	Sistemas	30/10/1997	REDE 180 METROS DE ALTA TENSAO OC: 634707797	14.858,75	(9.886,24)	4.972,51	12100010	Ubu	30	360	14	168	14.668,00	7.876,72	5.877,73
2193967	0	13111101	Eqtos Process Dados	27/04/2001	BASE DE EXPANSƗO M澤EL PARA ARMADA M300	768,71	(768,71)	-	11100010	Germano	5	60	1	12	1.514,00	389,10	290,35
2193973	0	13111111	Móveis e Utensílios	23/09/2002	BATEDOR PORTATIL INDUSTRIAL COM HASTE 60 CM	485,89	(485,89)	-	12230030	Ubu	15	180	4	48	881,00	288,09	214,97
2193974	0	13111071	Máquinas e Eqtos	26/07/1999	CAƗAMCA,EM ACO CARBONO,PENHA,160X300X125	873,57	(681,57)	192,00	12250010	Ubu	25	300	9	108	1.557,00	680,41	507,73
2193975	0	13111101	Eqtos Process Dados	04/01/2000	SERVI#O DE CONVERSƗO EM COLETOR DE DADOS	1.376,68	(1.376,68)	-	12330030	Ubu	5	60	1	12	2.808,00	721,66	538,51
2193978	0	13111071	Máquinas e Eqtos	31/01/1989	ACOPLAMENTO FALK 220 F OC: 3-15228	6.639,08	(4.063,70)	2.575,38	12230030	Ubu	25	300	6	72	12.781,00	3.962,11	2.956,59
2193979	0	13111071	Máquinas e Eqtos	18/02/1997	AMOSTRADOR PATIO ESTOCAGEM PELOTAS OC: 234201196	155.533,82	(155.533,82)	-	12420010	Ubu	25	300	9	108	163.901,00	71.624,74	53.447,48
2193980	0	13111071	Máquinas e Eqtos	12/01/1976	EMBREAGEM DO MOINHO N-4 03-ML-42 OC: MM023SAC	1.338,66	(1.338,66)	-	11130080	Germano	25	300	6	72	553,00	171,43	127,92
2193981	0	13111071	Máquinas e Eqtos	03/01/1974	ACOPLAMENTO HIDRAU VARIAV 13PP01-2E OC: 1-12932	52.913,08	(50.331,96)	2.581,12	11162020	Germano	25	300	6	72	108.823,00	33.735,13	25.173,67
2193983	0	13111071	Máquinas e Eqtos	03/01/1974	AMOSTRADOR SEC P/CICLONE N. 03SA21 OC: MM025SAC	2.578,00	(2.578,00)	-	11130090	Germano	20	240	5	60	4.552,00	1.411,12	1.053,00
2193984	0	13111071	Máquinas e Eqtos	03/01/1974	AMOSTRADOR PRIMARIO-CICLONE 03SA10 OC: MM025SAC	4.113,16	(4.113,16)	-	11130070	Germano	20	240	5	60	7.157,00	2.218,67	1.655,61
2193987	0	13111071	Máquinas e Eqtos	12/01/1976	ANUNCIADOR 4 JANELAS -BUZINA-02AN01 OC: MJ004BAC	3.080,98	(3.080,98)	-	11110040	Germano	25	300	6	72	1.275,00	395,25	294,94
2193989	0	13111071	Máquinas e Eqtos	17/12/1996	CAIXA ELETROPNEU. C/ 1 VALV. SOLEN. OC: 222401496	2.011,82	(1.317,30)	694,52	11130180	Germano	20	240	5	60	2.849,00	883,19	659,05
2193990	0	13111071	Máquinas e Eqtos	17/12/1996	CAIXA ELETROPNEU. C/ 1 VALV. SOLEN. OC: 222401496	987,85	(612,54)	375,31	11130110	Germano	25	300	9	108	1.208,00	527,90	393,92
2193991	0	13111071	Máquinas e Eqtos	17/12/1996	CAIXA ELETROPNEU. C/ 1 VALV. SOLEN. OC: 222401496	987,85	(612,54)	375,31	11130110	Germano	25	300	9	108	1.208,00	527,90	393,92
2193992	0	13111071	Máquinas e Eqtos	20/12/1996	CAIXA ELETROPNEUMATICAS COM 04 VALVULAS SOLENOIDES	3.149,62	(1.953,12)	1.196,50	11130070	Germano	25	300	9	108	3.854,00	1.684,20	1.256,77
2193993	0	13111071	Máquinas e Eqtos	17/12/1996	CAIXA ELETROPNEU. C/ 1 VALV. SOLEN. OC: 222401496	1.923,13	(1.192,31)	730,82	11130120	Germano	25	300	9	108	2.355,00	1.029,14	767,96
2193994	0	13111071	Máquinas e Eqtos	20/12/1996	CAIXA ELETROPNEU. C/ 4 VALV. SOLEN. OC: 222401496	5.990,86	(3.714,29)	2.276,57	11130120	Germano	25	300	9	108	7.333,00	3.204,52	2.391,26
2193995	0	13111071	Máquinas e Eqtos	20/12/1996	CAIXA ELETROPNEUMATICAS COM 04 VALVULAS SOLENOIDES	3.149,62	(1.953,12)	1.196,50	11130070	Germano	25	300	9	108	3.854,00	1.684,20	1.256,77
2193996	0	13111071	Máquinas e Eqtos	12/05/1996	CAIXA ELETROPNEUMATICA COM 01 VALVULA SOLENOIDE E	1.481,03	(918,41)	562,62	11130070	Germano	25	300	9	108	1.814,00	792,72	591,54
2193997	0	13111071	Máquinas e Eqtos	12/12/1996	CAIXA ELETROPNEUMATICA C/ 01 VALVULA SOLENOIDE E A	1.481,37	(918,62)	562,75	11130070	Germano	25	300	9	108	1.814,00	792,72	591,54
2193998	0	13111071	Máquinas e Eqtos	12/12/1996	CAIXA ELETROPNEUMATICA C/ 01 VALVULA SOLENOIDE E A	1.481,37	(918,62)	562,75	11130070	Germano	25	300	9	108	1.814,00	792,72	591,54
2193999	0	13111071	Máquinas e Eqtos	17/12/1996	CAIXA ELETROPNEUMATICAS COM 02 VALVULAS SOLENOIDES	2.815,73	(1.746,11)	1.069,62	11130070	Germano	25	300	9	108	3.446,00	1.505,90	1.123,73

FDC CONSULT LTDA

SAMARCO

DATA-BASE: 31/03/2021					DADOS CONTÁBEIS CEDIDOS PELA SAMARCO						AVALIAÇÃO VALOR JUSTO DE MERCADO						
IMOBILIZADO	SUB Nº	CLASSE	CENTRO CST	DT.INCORP.	DENOMINAÇÃO DO IMOBILIZADO	VAL AQUIS. BRL	DEPREC. ACUM BRL	VALOR CONTÁBIL BRL	CENTRO DE CUSTOS	UNID. IND	VIDA ÚTIL DET. (ANOS)	VIDA ÚTIL DET. (MESES)	VIDA ÚTIL REM. (ANOS)	VIDA ÚTIL REM. (MESES)	VALOR DE REPOSIÇÃO (R$)	VALOR JUSTO DE MERCADO (R$)	VALOR DE LIQUIDAÇÃO FORÇADA
2194001	0	13111081	Sistemas	01/09/2006	MODIFICACAO NA REMOAGEM MANUSEIO DE CONCENTRADO E	365.584,20	(226.278,39)	139.305,81	11130130	Germano	20	240	9	108	603.039,00	312.374,20	233.098,44
2194002	0	13111071	Máquinas e Eqtos	04/02/1993	CICLONAGEM MAN.CONCENTRADO GERMANO OC: CONTRAT	103.665,14	(69.031,82)	34.633,32	11130130	Germano	20	240	5	60	155.638,00	48.247,78	36.003,24
2194003	0	13111071	Máquinas e Eqtos	31/08/1994	MODIFICACAO PARA INSTALACAO MEDIDORES MAAS\FLOW OC	5.462,98	(4.949,02)	513,96	11130130	Germano	20	240	5	60	3.872,00	1.200,32	895,70
2194004	0	13111071	Máquinas e Eqtos	11/04/1994	APARELHO DE ILUMINA AO DE EMERGENCIA NIF ELUX MODE	1.292,54	(1.057,72)	234,82	12110010	Ubu	25	300	6	72	2.320,00	719,20	536,68
2194007	0	13111071	Máquinas e Eqtos	17/03/1992	ACOPLAMENTO V01TH 366 TVB-SE-08632 OC: 6362-130	7.857,93	(4.906,42)	2.951,51	11230030	Germano	25	300	6	72	14.528,00	4.503,68	3.360,72
2194008	0	13111071	Máquinas e Eqtos	05/04/1992	ACOPLAMENTO FLUID DRIVE FCU29 OC: 6362-130	15.318,27	(9.564,58)	5.753,69	11230030	Germano	25	300	6	72	28.324,00	8.780,44	6.552,10
2194009	0	13111071	Máquinas e Eqtos	27/11/1996	CAIXA ELETROPNEUMATICA C/ CONV. IP OC: 221401496	2.325,27	(1.441,92)	883,35	11130110	Germano	25	300	9	108	2.846,00	1.243,70	928,07
2194010	0	13111071	Máquinas e Eqtos	30/09/1996	CAIXA ELETROPNEUMATICA C/ CONV. IP OC: 221401496	2.849,70	(1.759,54)	1.090,16	11130110	Germano	25	300	9	108	3.489,00	1.524,69	1.137,75
2194011	0	13111071	Máquinas e Eqtos	30/09/1996	CAIXA ELETROPNEUMATICA C/ CONV. IP OC: 221401496	2.849,70	(1.759,54)	1.090,16	11130110	Germano	25	300	9	108	3.489,00	1.524,69	1.137,75
2194012	0	13111071	Máquinas e Eqtos	27/11/1996	CAIXA ELETROPNEUMATICA C/ CONV. IP OC: 221401496	3.104,96	(2.073,47)	1.031,49	11130170	Germano	20	240	5	60	4.126,00	1.279,06	954,45
2194013	0	13111071	Máquinas e Eqtos	27/11/1996	CAIXA ELETROPNEUMATICA C/ CONV. IP OC: 221401496	3.104,96	(2.073,47)	1.031,49	11130170	Germano	20	240	5	60	4.126,00	1.279,06	954,45
2194014	0	13111071	Máquinas e Eqtos	03/01/1974	BBA ALIMENTADORA CICLONE N. 03PP04 MOD 14 X 12 IMC	20.614,22	(17.825,74)	2.788,48	11130070	Germano	20	240	5	60	27.879,00	8.642,49	6.449,16
2194015	0	13111071	Máquinas e Eqtos	27/11/1996	CAIXA ELETROPNEUMATICA C/ CONV. IP OC: 221401496	2.325,27	(1.441,92)	883,35	11130110	Germano	25	300	9	108	2.846,00	1.243,70	928,07
2194016	0	13111071	Máquinas e Eqtos	14/11/1996	CAIXA ELETROPNEUMATICA C/ CONV. IP OC: 221401496	2.483,30	(1.523,56)	959,74	11130090	Germano	25	300	9	108	3.039,00	1.328,04	991,01
2194017	0	13111071	Máquinas e Eqtos	14/11/1996	CAIXA ELETROPNEUMATICA C/ CONV. IP OC: 221401496	2.483,30	(1.523,56)	959,74	11130090	Germano	25	300	9	108	3.039,00	1.328,04	991,01
2194018	0	13111071	Máquinas e Eqtos	14/11/1996	CAIXA ELETROPNEUMATICA C/ CONV. IP OC: 221401496	2.483,30	(1.523,56)	959,74	11130090	Germano	25	300	9	108	3.039,00	1.328,04	991,01
2194019	0	13111071	Máquinas e Eqtos	30/09/1996	CAIXA ELETROPNEUMATICA C/ CONV. IP OC: 221401496	3.021,33	(1.853,61)	1.167,72	11130090	Germano	25	300	9	108	3.697,00	1.615,59	1.205,58
2194020	0	13111071	Máquinas e Eqtos	30/09/1996	CAIXA ELETROPNEUMATICA C/ CONV. IP OC: 221401496	3.021,33	(1.865,47)	1.155,86	11130090	Germano	25	300	9	108	3.697,00	1.615,59	1.205,58
2194021	0	13111071	Máquinas e Eqtos	14/11/1996	CAIXA ELETROPNEUMATICA C/ CONV. IP OC: 221401496	2.483,30	(1.523,56)	959,74	11130090	Germano	25	300	9	108	3.039,00	1.328,04	991,01
2194022	0	13111071	Máquinas e Eqtos	11/04/1996	CAIXA ELETROPNEUMATICA C/ CONV. IP OC: 221401496	2.305,08	(1.516,20)	788,88	11130060	Germano	20	240	5	60	3.062,00	949,22	708,32
2194023	0	13111071	Máquinas e Eqtos	11/04/1996	CAIXA ELETROPNEUMATICA COM CONVERSOR I/P E ACESSOR	2.379,89	(1.469,43)	910,46	11130070	Germano	25	300	9	108	2.914,00	1.273,42	950,24
2194024	0	13111071	Máquinas e Eqtos	11/04/1996	CAIXA ELETROPNEUMATICA COM CONVERSOR I/P E ACESSOR	2.379,89	(1.460,09)	919,80	11130070	Germano	25	300	9	108	2.914,00	1.273,42	950,24
2194028	0	13111071	Máquinas e Eqtos	29/04/1985	CARREGADOR DE BATERIAS S.924058 OC: 1-547930	240,48	(229,94)	10,54	11162010	Germano	20	240	5	60	236,00	73,16	54,59
2194029	0	13111051	Edificações	01/09/2006	CAIXA DE AGUA CILINDRICA CAPACIDADE DE 50000 L OC:	3.631,13	(2.095,11)	1.536,02	11110040	Germano	50	600	33	396	6.680,00	4.742,80	3.539,15
2194030	0	13111071	Máquinas e Eqtos	28/02/2002	BUCHA BRONZE KOPPERS 9869B	1.461,78	(1.461,78)	-	11230030	Germano	10	120	3	36	2.490,00	926,28	691,20
2194031	0	13111071	Máquinas e Eqtos	07/02/1993	ACOPLADOR DIRECIONAL HP SER.14913 OC: 3404002	2.176,85	(1.796,41)	380,44	11202010	Germano	20	240	5	60	4.371,00	1.355,01	1.011,13
2194032	0	13111071	Máquinas e Eqtos	16/04/1990	CADINHO DE PLATINA- 05 UNIDADES OC: 0208002	10.451,71	(8.540,86)	1.910,85	11250020	Germano	25	300	6	72	23.710,00	7.350,10	5.484,76
2194034	0	13111071	Máquinas e Eqtos	02/01/1993	AMOSTRADOR DE GRANDES VOLUMES HI-VOL HVP 0238 MAEM	3.159,83	(2.498,10)	661,73	12111010	Ubu	25	300	6	72	4.404,00	1.365,24	1.018,76
2194036	0	13111071	Máquinas e Eqtos	19/08/1991	APAR P/TESTE DO ABRASAO 115 V 60HZ OC: 1600-025	8.736,89	(7.423,34)	1.313,55	12250010	Ubu	25	300	6	72	11.831,00	3.667,61	2.736,83
2194037	0	13111081	Sistemas	01/09/2006	KIT DE INSTALA#ヌO COM TURBO, MANGUEIRA E CONEX薤S	795,23	(673,89)	121,34	12135010	Ubu	30	360	17	204	976,00	614,88	458,83
2194038	0	13111071	Máquinas e Eqtos	28/02/2003	PE#AS PARA BOMBA MILLMAX - CONJUNTO MANUTEN#ヌO COM	18.335,22	(10.639,70)	7.695,52	11130070	Germano	25	300	11	132	22.446,00	11.178,11	8.341,28
2194039	0	13111071	Máquinas e Eqtos	27/08/2001	BASE METオLICA PARA BOMBA	4.847,56	(4.076,98)	770,58	12110010	Ubu	25	300	11	132	8.642,00	4.303,72	3.211,50
2194040	0	13111071	Máquinas e Eqtos	22/08/2001	ACOPLAMENTO FALK 13F	1.932,34	(1.372,45)	559,89	12110010	Ubu	25	300	11	132	3.609,00	1.797,28	1.341,16
2194041	0	13111071	Máquinas e Eqtos	26/07/1999	CA#AMBA ESTACIONオRIA	873,57	(681,57)	192,00	12250010	Ubu	25	300	9	108	1.183,00	516,97	385,77
2194042	0	13111071	Máquinas e Eqtos	04/01/2000	DISJUNTOR TRIPOLAR A VACUO 4,16 KV	14.653,00	(7.866,13)	6.786,87	12110010	Ubu	25	300	9	108	26.131,00	11.419,25	8.521,22
2194043	0	13111081	Sistemas	01/09/2006	SERVI#OS DE APOIO MECカNICO DA REDE DE AR DE POLPA	22.889,59	(15.748,21)	7.141,38	12110010	Ubu	15	180	5	60	35.504,00	13.988,58	10.438,49
2194044	0	13111071	Máquinas e Eqtos	30/04/2001	AMOSTRADOR PRIMオRIO TIPO CROSS BELT C/ BOTOEIRA LI	304.647,51	(304.647,51)	-	12250010	Ubu	25	300	11	132	55.614,00	27.695,77	20.667,01
2194045	0	13111071	Máquinas e Eqtos	31/12/1996	TANQUES BAROMETRICOS	2.086,90	(1.234,95)	851,95	12110010	Ubu	25	300	9	108	3.744,00	1.636,13	1.220,90
2194046	0	13111071	Máquinas e Eqtos	04/01/2000	HIDROCICLONE CAVEX 10	4.253,65	(2.690,92)	1.562,73	11130120	Germano	25	300	9	108	4.857,00	2.122,51	1.583,85
2194047	0	13111071	Máquinas e Eqtos	27/02/1996	ATUADOR PNEUMATICO OC: 231400321	17.380,98	(13.780,70)	3.600,28	12230030	Ubu	25	300	9	108	29.678,00	12.969,29	9.677,88
2194048	0	13111071	Máquinas e Eqtos	04/01/2000	HIDROCICLONE CAVEX 10	4.253,65	(2.690,92)	1.562,73	11130120	Germano	25	300	9	108	4.857,00	2.122,51	1.583,85
2194049	0	13111071	Máquinas e Eqtos	12/04/2000	AQUISI#AO DE 711 M DE CORREIA	167.877,87	(81.455,93)	86.421,94	11110040	Germano	25	300	9	108	507.358,00	221.715,45	165.447,48
2194050	0	13111071	Máquinas e Eqtos	31/12/1998	AQUISICAO DE 777 METROS DE CORREIAS OC: 212164211	121.570,21	(107.311,34)	14.258,87	11110040	Germano	25	300	9	108	131.064,00	57.274,97	42.739,46
2194051	0	13111071	Máquinas e Eqtos	05/04/1994	AQUISICAO ACOPLAMENTO HIDRAULICO FLUIDRIVE FDFCV	21.460,01	(11.838,48)	9.621,53	11110040	Germano	25	300	6	72	67.192,00	20.829,52	15.543,31
2194052	0	13111071	Máquinas e Eqtos	06/01/2000	TRANSPORTADOR DE CORREIA LONGA DISTANCIA 42 POL.	198.871,75	(198.871,75)	-	11110040	Germano	25	300	9	108	1.519.332,00	663.948,08	495.448,28
2194053	0	13111071	Máquinas e Eqtos	30/06/2000	AQUIDI#ヌO DE 1200 M DE CORREIA REF. A CV-24	335.810,64	(291.890,46)	43.920,18	11110040	Germano	25	300	9	108	533.619,00	233.191,50	174.011,09
2194054	0	13111071	Máquinas e Eqtos	19/07/1995	AQUISICAO DE 300 METROS DE CORREIA - RESERVA OC: 0	63.423,59	(58.225,39)	5.198,20	11130020	Germano	25	300	6	72	133.404,00	41.355,24	30.859,92
2194055	0	13111071	Máquinas e Eqtos	16/05/1990	TRNSP.DE CORREIA DA MINA-02CV09 OC: 158157-0	461.838,05	(418.782,80)	43.055,25	11130020	Germano	25	300	6	72	786.841,00	243.920,71	182.017,39
2194056	0	13111071	Máquinas e Eqtos	31/12/1989	TRANSP.DE CORREIA 02CV07 MOVEL OC: 5-060100	7.450,41	(5.712,72)	1.737,69	11110040	Germano	25	300	6	72	21.579,00	6.689,49	4.991,80
2194057	0	13111071	Máquinas e Eqtos	21/05/1999	AQUISICAO DE 300 METROS DE CORREIA PELO ESTOQUE 21	15.000,00	(13.217,73)	1.782,27	11110040	Germano	25	300	9	108	10.707,00	4.678,96	3.491,51
2194059	0	13111071	Máquinas e Eqtos	12/01/1976	BALANCA TOTALIZADORA	15.325,97	(15.270,93)	55,04	12110040	Ubu	25	300	6	72	19.087,00	5.916,97	4.415,33
2194060	0	13111071	Máquinas e Eqtos	15/05/2001	ELETRODUTO POLIETILENO - KANALEX 5 LARANJA	1.179,41	(1.179,41)	-	12420010	Ubu	10	120	3	36	1.306,00	485,83	362,54
2194062	0	13111121	Veículos	01/09/2006	02 TRUCKS DE TRANSLACAO P/ EMPILHADEIRA OC: 634801	57.230,20	(56.452,19)	778,01	12420010	Ubu	15	180	5	60	86.894,00	34.236,24	25.547,61
2194063	0	13111081	Sistemas	01/09/2006	SERVI#OS EL#TRICOS PARA LAN#AMENTO DE CABOS	1.791,49	(1.257,56)	533,93	12420010	Ubu	15	180	5	60	2.159,00	850,65	634,77
2194064	0	13111081	Sistemas	01/09/2006	MANUTEN#ヌO CONJTO. SUPORTE METオLICO P/ SUSTENTA#ヌO	1.851,89	(1.511,43)	340,46	12420010	Ubu	25	300	14	168	2.214,00	1.394,82	1.040,84
2194065	0	13111071	Máquinas e Eqtos	05/10/1996	CONJ. PLC. MONTADO CONTENDO: IC660ELB906;IC693ALG4	18.966,58	(11.614,36)	7.352,22	12203010	Ubu	25	300	9	108	25.733,00	11.245,32	8.391,43
2194066	0	13111071	Máquinas e Eqtos	04/09/1996	CONJ. PLC 90-30 COMPOSTO DE:HE693SNPCBL;IC693ACC30	29.129,25	(17.837,55)	11.291,70	12203010	Ubu	25	300	9	108	39.522,00	17.271,11	12.887,97
2194067	0	13111071	Máquinas e Eqtos	02/01/2004	ELETROIMA DA C-1	48.198,07	(32.382,09)	15.815,98	12420010	Ubu	25	300	11	132	64.450,00	32.096,10	23.950,60
2194068	0	13111071	Máquinas e Eqtos	26/03/1999	AQUISICAO DE 270 METROS DE CORREIA FLEXSTEEL 54 O	100.570,60	(99.227,05)	1.343,55	11130060	Germano	20	240	5	60	120.064,00	37.219,84	27.774,02
2194069	0	13111071	Máquinas e Eqtos	12/01/1974	CORREIA N'02 MOTOR DE INDUCAO 300CV 001200 RPM 300	33.251,84	(31.690,37)	1.561,47	11110040	Germano	25	300	6	72	22.030,00	6.829,30	5.096,13
2194070	0	13111071	Máquinas e Eqtos	31/12/1993	140 METROS DE CORREIA DE 42 POLEGADAS 3 LONAS OC:	22.372,39	(20.620,04)	1.752,35	12133020	Ubu	25	300	6	72	40.147,00	12.445,57	9.287,08
2194071	0	13111071	Máquinas e Eqtos	12/01/1976	CICLONE, EM ACO CARBONO, KREBS	844,09	(839,03)	5,06	11130090	Germano	25	300	6	72	929,00	287,99	214,90
2194072	0	13111071	Máquinas e Eqtos	12/01/1976	CICLONE, EM ACO CARBONO, KREBS	844,09	(839,03)	5,06	11130090	Germano	25	300	6	72	929,00	287,99	214,90
2194073	0	13111071	Máquinas e Eqtos	12/01/1976	CICLONE, EM ACO CARBONO, KREBS	844,09	(831,04)	13,05	11130090	Germano	25	300	6	72	929,00	287,99	214,90
2194074	0	13111071	Máquinas e Eqtos	12/01/1976	CICLONE, EM ACO CARBONO, KREBS	844,09	(839,03)	5,06	11130090	Germano	25	300	6	72	929,00	287,99	214,90
2194075	0	13111071	Máquinas e Eqtos	04/01/2000	REFORMA NO VENTILADOR KKK	56.106,80	(34.122,59)	21.984,21	12135020	Ubu	25	300	9	108	92.518,00	40.430,37	30.169,76
2194076	0	13111071	Máquinas e Eqtos	12/01/1976	CICLONE, EM ACO CARBONO, KREBS	844,09	(839,03)	5,06	11130090	Germano	25	300	6	72	929,00	287,99	214,90
2194077	0	13111071	Máquinas e Eqtos	12/01/1976	CICLONE, EM ACO CARBONO, KREBS	844,09	(839,03)	5,06	11130090	Germano	25	300	6	72	929,00	287,99	214,90
2194078	0	13111071	Máquinas e Eqtos	22/04/1993	CICLONE, EM ACO CARBONO, KREBS	960,00	(788,79)	171,21	11130090	Germano	25	300	6	72	1.047,00	324,57	242,20

FDC CONSULT LTDA

SAMARCO
APRENDER PARA EVOLUIR E TRANSFORMAR

DATA-BASE: 31/03/2021					DADOS CONTÁBEIS CEDIDOS PELA SAMARCO						AVALIAÇÃO VALOR JUSTO DE MERCADO							
IMOBILIZADO	SUB Nº	CLASSE	CENTRO CST	DT.INCORP.	DENOMINAÇÃO DO IMOBILIZADO	VAL AQUIS. BRL	DEPREC. ACUM BRL	VALOR CONTÁBIL BRL	CENTRO DE CUSTOS	UNID. IND	VIDA ÚTIL DET. (ANOS)	VIDA ÚTIL DET. (MESES)	VIDA ÚTIL REM. (ANOS)	VIDA ÚTIL REM. (MESES)	VALOR DE REPOSIÇÃO (R$)	VALOR JUSTO DE MERCADO (R$)	VALOR DE LIQUIDAÇÃO FORÇADA
2194079	0	13111071	Máquinas e Eqtos	22/04/1993	CICLONE, EM ACO CARBONO, KREBS	960,00	(760,19)	199,81	11130090	Germano	25	300	6	72	1.193,00	369,83	275,97
2194080	0	13111071	Máquinas e Eqtos	22/04/1993	CICLONE, EM ACO CARBONO, KREBS	960,00	(760,20)	199,80	11130090	Germano	25	300	6	72	1.193,00	369,83	275,97
2194081	0	13111071	Máquinas e Eqtos	02/05/1997	REPOTENCIACAO DO TRANSPORTADOR 11CV42 OC: 22220049	131.549,89	(81.027,27)	50.522,62	11130050	Germano	20	240	5	60	217.029,00	67.278,99	50.204,62
2194082	0	13111071	Máquinas e Eqtos	12/01/1974	TRANPORTADORA DE CORREIA N'8 40CV CAP 378ST/H 40CV	900.908,14	(900.908,14)	-	11130050	Germano	20	240	5	60	1.485.981,00	460.654,11	343.747,19
2194083	0	13111071	Máquinas e Eqtos	06/02/1995	AQUISICAO DE 300 METROS DE CORREIA MODELO OC: 0103	84.928,25	(77.967,53)	6.960,72	11130050	Germano	25	300	6	72	133.404,00	41.355,24	30.859,92
2194084	0	13111071	Máquinas e Eqtos	25/06/1990	CICLONE CONCENTRADO N'3	5.290,50	(3.931,02)	1.359,48	11130090	Germano	25	300	6	72	5.803,00	1.798,93	1.342,39
2194085	0	13111071	Máquinas e Eqtos	25/06/1990	CICLONE CONCENTRADO N'3	5.046,09	(3.806,58)	1.239,51	11130090	Germano	25	300	6	72	5.535,00	1.715,85	1.280,39
2194086	0	13111071	Máquinas e Eqtos	31/08/1991	CICLONE CONCENTRADO N'3	8.132,34	(6.468,72)	1.663,62	11130090	Germano	25	300	6	72	8.922,00	2.765,82	2.063,90
2194087	0	13111071	Máquinas e Eqtos	22/04/1993	CICLONE CONCENTRADO N'5	960,00	(788,81)	171,19	11130090	Germano	25	300	6	72	1.074,00	332,94	248,44
2194088	0	13111071	Máquinas e Eqtos	14/03/1991	PONTE ROLANTE CAP 10TON CAP 10TON	85.938,05	(71.872,02)	14.066,03	11100010	Germano	20	240	5	60	141.804,00	43.959,24	32.803,06
2194089	0	13111071	Máquinas e Eqtos	31/12/1995	227 METROS DE CORREIA EP 320 OC: 2500-153	50.106,26	(46.149,93)	3.956,33	11130020	Germano	25	300	6	72	98.077,00	30.403,87	22.687,84
2194090	0	13111071	Máquinas e Eqtos	30/04/2000	AQUISI#ZO DE 197 M DE CORREIA CV31 E CV33	50.005,97	(46.943,21)	3.062,76	11130050	Germano	25	300	9	108	87.577,00	38.271,15	28.558,52
2194091	0	13111071	Máquinas e Eqtos	23/03/1997	CORREA 48 POL FLEXTEL COB 10X6MM MT 141METROS OC:	40.898,67	(40.326,88)	571,79	11130050	Germano	20	240	5	60	75.606,00	23.437,86	17.489,69
2194092	0	13111071	Máquinas e Eqtos	23/06/1993	CICLONE,KREBS,GMAX15,G133200B	2.870,27	(2.285,09)	585,18	11130070	Germano	25	300	6	72	3.598,00	1.115,38	832,31
2194093	0	13111071	Máquinas e Eqtos	23/06/1993	CICLONE,KREBS,GMAX15,G133190B	2.870,27	(2.266,65)	603,62	11130070	Germano	25	300	6	72	3.598,00	1.115,38	832,31
2194094	0	13111071	Máquinas e Eqtos	12/01/1976	CICLONE, EM ACO CARBONO, KREBS	844,09	(836,74)	7,35	11130090	Germano	25	300	6	72	929,00	287,99	214,90
2194095	0	13111071	Máquinas e Eqtos	18/05/1997	VALOR REFERNTE A DESPESAS COM DESENVOLVIMENTO DO P	372.891,34	(243.500,63)	129.390,71	11130020	Germano	25	300	9	108	639.849,00	279.614,01	208.652,28
2194096	0	13111071	Máquinas e Eqtos	11/01/1975	TRANSFORMADOR E BOBINAS CAP 15KVA 480V CAP 15KVA 4	25.404,72	(23.169,63)	2.235,09	11130050	Germano	20	240	5	60	57.263,00	17.751,53	13.246,46
2194097	0	13111071	Máquinas e Eqtos	31/03/1994	AQUISICAO DE CORREIA GOODYEAR EP-320 RESERVA OC: 0	17.775,04	(15.897,06)	1.877,98	11110040	Germano	25	300	6	72	19.162,00	5.940,22	4.432,68
2194098	0	13111071	Máquinas e Eqtos	13/03/1997	REPOTENCIACAO DO TRANSPORTADOR DE CORREIA 11CV37 O	41.233,29	(22.517,21)	18.716,08	11110040	Germano	25	300	9	108	132.778,00	58.023,99	43.298,39
2194099	0	13111071	Máquinas e Eqtos	30/04/2000	COBERTURAS DAS CV 01,02, E 03	128.724,21	(80.918,69)	47.805,52	11110040	Germano	25	300	9	108	265.768,00	116.140,62	86.665,92
2194100	0	13111071	Máquinas e Eqtos	12/01/1976	CICLONE, EM ACO CARBONO, KREBS	844,09	(839,03)	5,06	11130090	Germano	25	300	6	72	929,00	287,99	214,90
2194101	0	13111071	Máquinas e Eqtos	03/01/1974	CICLONE,KREBS,GMAX 15	34.722,81	(30.424,90)	4.297,91	11130070	Germano	25	300	6	72	37.484,00	11.620,04	8.671,05
2194102	0	13111071	Máquinas e Eqtos	03/01/1974	CICLONE,KREBS,GMAX 15	34.722,81	(30.424,90)	4.297,91	11130070	Germano	25	300	6	72	37.484,00	11.620,04	8.671,05
2194103	0	13111071	Máquinas e Eqtos	22/04/1993	CICLONE, EM ACO CARBONO, KREBS	960,00	(760,16)	199,84	11130090	Germano	25	300	6	72	1.193,00	369,83	275,97
2194104	0	13111071	Máquinas e Eqtos	22/04/1993	CICLONE, EM ACO CARBONO, KREBS	960,00	(760,18)	199,82	11130090	Germano	25	300	6	72	1.193,00	369,83	275,97
2194105	0	13111071	Máquinas e Eqtos	25/11/1996	AQUISICAO DE CARCACA PARA BOMBAS WORTHINGTON OC: 0	17.213,96	(17.213,96)	-	11130170	Germano	20	240	5	60	32.977,00	10.222,87	7.628,46
2194106	0	13111071	Máquinas e Eqtos	25/03/1993	CICLONE DE CONCENTRADO N'01	1.250,23	(1.034,10)	216,13	11130090	Germano	25	300	6	72	1.398,00	433,38	323,39
2194108	0	13111071	Máquinas e Eqtos	25/03/1993	CICLONE, EM ACO CARBONO, KREBS	1.250,23	(1.033,54)	216,69	11130090	Germano	25	300	6	72	1.364,00	422,84	315,53
2194109	0	13111071	Máquinas e Eqtos	31/08/1991	CICLONE,KREBS ,GMAX 15	8.132,34	(6.242,18)	1.890,16	11130070	Germano	25	300	6	72	10.295,00	3.191,45	2.381,51
2194110	0	13111071	Máquinas e Eqtos	03/01/1974	CICLONE,KREBS,GMAX15,G129081B	34.722,81	(30.424,90)	4.297,91	11130070	Germano	25	300	6	72	37.484,00	11.620,04	8.671,05
2194115	0	13111071	Máquinas e Eqtos	24/04/1980	AMORTECEDOR VIBRACHOC-MOD.V.1135-66 OC: 3-501050	554,89	(554,89)	-	12110040	Ubu	25	300	6	72	1.044,00	323,64	241,51
2194116	0	13111071	Máquinas e Eqtos	24/04/1980	AMORTECEDOR VIBRACHOC-MOD.V.1135-66 OC: 3-501050	554,89	(554,89)	-	12110040	Ubu	25	300	6	72	1.071,00	332,01	247,75
2194117	0	13111071	Máquinas e Eqtos	24/04/1980	AMORTECEDOR VIBRACHOC-MOD.V.1135-66 OC: 3-501050	554,89	(554,89)	-	12110040	Ubu	25	300	6	72	1.071,00	332,01	247,75
2194118	0	13111071	Máquinas e Eqtos	08/05/1991	CADINHO PLATINA 30G-30ML OC: 0208027	969,12	(769,98)	199,14	11250020	Germano	25	300	6	72	3.056,00	947,36	706,93
2194119	0	13111071	Máquinas e Eqtos	31/05/1979	AMOSTRADOR FORJADO DE FENDAS. OC:	1.184,54	(1.184,54)	-	11250020	Germano	20	240	5	60	2.089,00	647,59	483,24
2194120	0	13111071	Máquinas e Eqtos	04/01/2004	ATUADOR ROTATIVO,NIAGRA,160/360T,95KG 492CM2 5,8L/	4.495,55	(3.409,70)	1.085,85	12110020	Ubu	25	300	11	132	7.733,00	3.851,03	2.873,70
2194121	0	13111071	Máquinas e Eqtos	05/01/2004	ATUADOR EL#TRICO CSR6 INT.P/ADIC. SERIE-5398	7.251,45	(5.543,93)	1.707,52	12210010	Ubu	25	300	11	132	12.458,00	6.204,08	4.629,58
2194122	0	13111081	Sistemas	01/09/2006	CHAVE DE FLUXO P/ MOINHO SECUNDARIO	1.811,36	(878,53)	932,83	11200010	Germano	25	300	14	168	3.830,00	2.412,90	1.800,54
2194123	0	13111081	Sistemas	01/09/2006	CHAVE DE FLUXO P/ MOINHO SECUNDARIO	1.811,36	(878,53)	932,83	11200010	Germano	25	300	14	168	3.830,00	2.412,90	1.800,54
2194124	0	13111081	Sistemas	01/09/2006	CHAVE DE FLUXO P/ MOINHO SECUNDARIO	1.811,36	(878,53)	932,83	11200010	Germano	25	300	14	168	3.830,00	2.412,90	1.800,54
2194125	0	13111071	Máquinas e Eqtos	06/01/2005	ACOPLAMENTO VULCAN MODELO BND 450 P/ CV-26	34.813,02	(17.874,63)	16.938,39	11110050	Germano	25	300	11	132	64.368,00	32.055,26	23.920,13
2194126	0	13111081	Sistemas	30/04/2000	AUTOMA#ZO SISTEMA DE CORREIAS - PLC	227.667,94	(142.417,25)	85.250,69	11110040	Germano	25	300	9	108	582.688,00	254.634,66	190.012,30
2194127	0	13111071	Máquinas e Eqtos	01/09/2006	CICLONE, EM ACO CARBONO, KREBS	2.986,04	(2.355,66)	630,38	11130090	Germano	25	300	14	168	4.907,00	3.091,41	2.306,86
2194128	0	13111071	Máquinas e Eqtos	01/09/2006	CICLONE, EM ACO CARBONO, KREBS	2.986,04	(2.355,45)	630,59	11130090	Germano	25	300	14	168	4.907,00	3.091,41	2.306,86
2194129	0	13111071	Máquinas e Eqtos	01/09/2006	CICLONE, EM ACO CARBONO, KREBS	2.986,04	(2.355,60)	630,44	11130090	Germano	25	300	14	168	4.907,00	3.091,41	2.306,86
2194130	0	13111071	Máquinas e Eqtos	01/09/2006	BATERIA NICD OC: 1.564170	240,22	(240,22)	-	11202050	Germano	25	300	14	168	526,00	331,38	247,28
2194131	0	13111111	Móveis e Utensílios	01/09/2006	CAIXA ACUSTICA FRAHM, MOD. BS-180 OC: 2300-026	28,05	(28,05)	-	11342010	Germano	15	180	5	60	165,00	65,01	48,51
2194132	0	13111111	Móveis e Utensílios	01/09/2006	CAIXA ACUSTICA FRAHM, MOD.BS-180 OC: 2300-026	28,05	(28,05)	-	11342010	Germano	15	180	5	60	165,00	65,01	48,51
2194133	0	13111111	Móveis e Utensílios	01/09/2006	CAIXA ACUSTICA FRAHM, MOD. BS-180 OC: 2300-026	28,05	(28,05)	-	11342010	Germano	15	180	5	60	165,00	65,01	48,51
2194134	0	13111111	Móveis e Utensílios	01/09/2006	CAIXA ACUSTICA FRAHM, MOD. BS-180 OC: 2300-026	28,05	(28,05)	-	11342010	Germano	15	180	5	60	165,00	65,01	48,51
2194135	0	13111111	Móveis e Utensílios	01/09/2006	CAIXA SOM MARCA FRAHM MOD. BS180 OC: 2300-063	96,83	(96,83)	-	11130010	Germano	15	180	5	60	165,00	65,01	48,51
2194136	0	13111111	Móveis e Utensílios	01/09/2006	CAIXA SOM MARCA FRAHM MOD. BS180 OC: 2300-063	96,83	(96,83)	-	11130010	Germano	15	180	5	60	260,00	102,44	76,44
2194137	0	13111111	Móveis e Utensílios	01/09/2006	CAIXA SOM MARCA FRAHM MOD. BS180 OC: 2300-063	96,83	(96,83)	-	11130010	Germano	15	180	5	60	260,00	102,44	76,44
2194138	0	13111111	Móveis e Utensílios	01/09/2006	CAIXA SOM MARCA FRAHM MOD. BS180 OC: 2300-063	96,83	(96,83)	-	11130010	Germano	15	180	5	60	260,00	102,44	76,44
2194139	0	13111111	Móveis e Utensílios	01/09/2006	CAIXA SOM MARCA FRAHM MOD. BS180 OC: 2300-063	96,83	(96,83)	-	11130010	Germano	15	180	5	60	260,00	102,44	76,44
2194144	0	13111101	Eqtos Process Dados	04/01/2000	MEMORIA RAM 16MB	248,80	(248,80)	-	12330030	Ubu	5	60	1	12	502,00	129,01	96,27
2194151	0	13111111	Móveis e Utensílios	22/07/2002	LENTE 50MM P/CAMERA	787,39	(787,39)	-	11130090	Germano	15	180	4	48	881,00	288,09	214,97
2194152	0	13111121	Veículos	12/01/1976	EMPILHADEIRA ELETRICA	30.887,61	(30.887,61)	-	11230030	Germano	15	180	4	48	71.658,00	23.432,17	17.485,44
2194153	0	13111071	Máquinas e Eqtos	15/04/1991	EIXO E PINHAO ACO P/REDUTOR OC: 1-971000	38.533,95	(38.533,95)	-	11230030	Germano	25	300	6	72	90.271,00	27.984,01	20.882,10
2194154	0	13111071	Máquinas e Eqtos	31/05/1988	PINHAO DO MOINHO SECUNDARIO FULLER OC: 5-020060	33.980,97	(30.310,74)	3.670,23	11230030	Germano	20	240	5	60	45.619,00	14.141,89	10.552,90
2194155	0	13111071	Máquinas e Eqtos	16/06/1992	CARCACA MOINHO SUCUNDARIO OC: 7200012	864.455,61	(601.298,87)	263.156,74	11230030	Germano	20	240	5	60	1.810.099,00	561.130,69	418.724,36
2194156	0	13111071	Máquinas e Eqtos	03/01/1974	CAIXA P/6 INSTRUMENTOS 12CA998-3 OC: MY002SEC	603,72	(603,72)	-	11162010	Germano	25	300	6	72	251,00	77,81	58,06
2194157	0	13111071	Máquinas e Eqtos	03/01/1974	ACOPLAMENTO HIDRAU VARIAV 13PP01-2B OC: 1-12932	52.913,08	(50.568,44)	2.344,64	11162020	Germano	25	300	6	72	108.823,00	33.735,13	25.173,67
2194158	0	13111071	Máquinas e Eqtos	03/01/1974	ACOPLAMENTO HIDRAU VARIAV 13PP01-2G OC: 1-12932	52.913,08	(50.568,44)	2.344,64	11162020	Germano	25	300	6	72	108.823,00	33.735,13	25.173,67
2194160	0	13111071	Máquinas e Eqtos	03/01/1974	AMOSTRADOR PRIM FINAL CONCEN 03SA16 OC: MM025SAC	8.484,48	(8.484,48)	-	11130130	Germano	20	240	5	60	14.945,00	4.632,95	3.457,18
2194162	0	13111071	Máquinas e Eqtos	29/10/1990	BICO MISTURADOR BMA-150 W-MARTINS OC: 4006-276	145,11	(127,83)	17,28	12202010	Ubu	25	300	6	72	632,00	195,92	146,20
2194163	0	13111071	Máquinas e Eqtos	07/09/1997	CAIXA PNEUMATICA C/ 2 VALV. SOLENOI OC: 234401197	1.642,48	(1.030,32)	612,16	12135010	Ubu	25	300	9	108	2.944,00	1.286,53	960,03
2194165	0	13111071	Máquinas e Eqtos	12/05/1996	CAIXA ELETROPNEU. C/ 2 VALV. SOLEN. --PAINEL ELETR	3.123,24	(1.951,19)	1.172,05	11130110	Germano	25	300	9	108	3.884,00	1.697,31	1.266,56

FDC CONSULT LTDA

SAMARCO
APRENDER PARA EVOLUIR E TRANSFORMAR

DATA-BASE: 31/03/2021					DADOS CONTÁBEIS CEDIDOS PELA SAMARCO						AVALIAÇÃO VALOR JUSTO DE MERCADO						
IMOBILIZADO	SUB Nº	CLASSE	CENTRO CST	DT.INCORP.	DENOMINAÇÃO DO IMOBILIZADO	VAL AQUIS. BRL	DEPREC. ACUM BRL	VALOR CONTÁBIL BRL	CENTRO DE CUSTOS	UNID. IND	VIDA ÚTIL DET. (ANOS)	VIDA ÚTIL DET. (MESES)	VIDA ÚTIL REM. (ANOS)	VIDA ÚTIL REM. (MESES)	VALOR DE REPOSIÇÃO (R$)	VALOR JUSTO DE MERCADO (R$)	VALOR DE LIQUIDAÇÃO FORÇADA
2194166	0	13111071	Máquinas e Eqtos	12/05/1996	CAIXA ELETROPNEU. C/ 2 VALV. SOLEN. OC: 222401496	3.123,24	(1.936,77)	1.186,47	11130110	Germano	25	300	9	108	3.883,00	1.696,87	1.266,23
2194167	0	13111071	Máquinas e Eqtos	17/12/1996	CAIXA ELETROPNEU. C/ 1 VALV. SOLEN. OC: 222401496	987,85	(612,54)	375,31	11130110	Germano	25	300	9	108	1.227,00	536,20	400,12
2194168	0	13111071	Máquinas e Eqtos	17/12/1996	CAIXA ELETROPNEU. C/ 1 VALV. SOLEN. OC: 222401496	987,85	(612,54)	375,31	11130110	Germano	25	300	9	108	1.227,00	536,20	400,12
2194169	0	13111071	Máquinas e Eqtos	17/12/1996	CAIXA ELETROPNEU. C/ 2 VALV. SOLEN. OC: 222401496	2.916,80	(1.808,74)	1.108,06	11130090	Germano	25	300	9	108	3.626,00	1.584,56	1.182,42
2194170	0	13111071	Máquinas e Eqtos	12/12/1996	CAIXA ELETROPNEU. C/ 1 VALV. SOLEN. OC: 222401496	2.796,41	(1.733,75)	1.062,66	11130120	Germano	25	300	9	108	3.476,00	1.519,01	1.133,51
2194171	0	13111071	Máquinas e Eqtos	20/12/1996	CAIXA ELETROPNEU. C/ 4 VALV. SOLEN. OC: 222401496	5.990,86	(3.714,29)	2.276,57	11130120	Germano	25	300	9	108	7.446,00	3.253,90	2.428,11
2194172	0	13111071	Máquinas e Eqtos	17/12/1996	CAIXA ELETROPNEU. C/ 1 VALV. SOLEN. OC: 222401496	987,85	(612,54)	375,31	11130110	Germano	25	300	9	108	1.227,00	536,20	400,12
2194173	0	13111071	Máquinas e Eqtos	17/12/1996	CAIXA ELETROPNEUMATICA COM 02 VALVULAS SOLENOIDES	2.815,73	(1.746,11)	1.069,62	11130070	Germano	25	300	9	108	3.499,00	1.529,06	1.141,01
2194174	0	13111071	Máquinas e Eqtos	20/12/1996	CAIXA ELETROPNEUMATICA COM 04 VALVULAS SOLENOIDES	3.149,62	(1.953,12)	1.196,50	11130070	Germano	25	300	9	108	3.914,00	1.710,42	1.276,34
2194175	0	13111071	Máquinas e Eqtos	20/12/1996	CAIXA ELETROPNEUMATICA COM 04 VALVULAS SOLENOIDES	3.149,62	(1.953,12)	1.196,50	11130070	Germano	25	300	9	108	3.914,00	1.710,42	1.276,34
2194176	0	13111071	Máquinas e Eqtos	17/12/1996	CAIXA ELETROPNEUMATICA COM 01 VALVULA SOLENOIDE E	1.011,06	(626,99)	384,07	11130070	Germano	25	300	9	108	1.257,00	549,31	409,90
2194177	0	13111071	Máquinas e Eqtos	12/12/1996	CAIXA ELETROPNEUMATICA C/ 01 VALVULA SOLENOIDE E A	1.481,37	(918,62)	562,75	11130070	Germano	25	300	9	108	1.841,00	804,52	600,34
2194178	0	13111071	Máquinas e Eqtos	17/12/1996	CAIXA ELETROPNEUMATICA COM 02 VALVULAS SOLENOIDE E	2.815,73	(1.746,11)	1.069,62	11130070	Germano	25	300	9	108	3.499,00	1.529,06	1.141,01
2194179	0	13111081	Sistemas	01/09/2006	AUTOMACAO/INSTRUMENTACAO OC: CONTRAT	353.105,96	(263.062,11)	90.043,85	12110040	Ubu	30	360	17	204	455.182,00	286.764,66	213.988,20
2194180	0	13111071	Máquinas e Eqtos	30/06/1992	CARREGADOR 11CR04 OC: 2500-035	6.651,36	(4.558,98)	2.092,38	11110040	Germano	25	300	6	72	7.271,00	2.254,01	1.681,98
2194181	0	13111071	Máquinas e Eqtos	12/01/1976	BATERIA 24-V 588-AH KCV-15 02BA02 OC: ME008BA	6.115,95	(6.115,95)	-	11110040	Germano	25	300	6	72	2.527,00	783,37	584,56
2194182	0	13111071	Máquinas e Eqtos	12/01/1976	BATERIA P/QUADRO MANOBRA -12UPS01 OC: ME008BA	7.997,69	(7.997,69)	-	11162010	Germano	20	240	5	60	13.938,00	4.320,78	3.224,23
2194183	0	13111071	Máquinas e Eqtos	13/05/1998	BACIA RESERVATORIO DO FILTRO ƒ VACUO,EM ACO CARBON	39.698,30	(22.693,57)	17.004,73	12110020	Ubu	25	300	9	108	56.307,00	24.606,16	18.361,49
2194185	0	13111071	Máquinas e Eqtos	30/06/1989	1135 M.CORREIA TRELLAMID 72 OC: 3-972070	793.414,91	(759.863,24)	33.551,67	12420010	Ubu	25	300	6	72	1.186.041,00	367.672,71	274.363,04
2194186	0	13111071	Máquinas e Eqtos	30/09/1996	CAIXA ELETROPNEUMATICA C/ CONV. IP OC: 221401496	2.849,70	(1.759,54)	1.090,16	11130110	Germano	25	300	9	108	3.543,00	1.548,29	1.155,36
2194187	0	13111071	Máquinas e Eqtos	14/11/1996	CAIXA ELETROPNEUMATICA C/ CONV. IP OC: 221401496	2.483,30	(1.533,30)	950,00	11130090	Germano	25	300	9	108	3.086,00	1.348,58	1.006,33
2194188	0	13111071	Máquinas e Eqtos	11/04/1996	CAIXA ELETROPNEUMATICA COM CONVERSOR I/P E ACESSOR	2.379,89	(1.460,09)	919,80	11130070	Germano	25	300	9	108	2.959,00	1.293,08	964,92
2194193	0	13111071	Máquinas e Eqtos	21/01/1987	BATERIA TIPO DCU-15 C/60 ELEMENTOS. OC: 3-540350	14.253,48	(14.253,20)	0,28	12203010	Ubu	25	300	6	72	29.184,00	9.047,04	6.751,04
2194194	0	13111051	Edificações	01/09/2006	CAIXA D.AGUA CILINDRICA 40000 LITRO OC: 2500-026	4.902,61	(3.905,54)	997,07	11110040	Germano	50	600	33	396	13.623,00	9.672,33	7.217,64
2194195	0	13111071	Máquinas e Eqtos	21/06/1995	AMOSTRADOR HI-VOL C/ FILTRO FIBRA VIDRO, ESCOVA, C	3.142,04	(3.142,04)	-	12341010	Ubu	25	300	6	72	5.644,00	1.749,64	1.305,61
2194198	0	13111071	Máquinas e Eqtos	26/05/1998	REDUTOR DE VELOCIDADE,TRIFASICO,SEWEURORIVE,15CV 1	4.674,02	(3.679,75)	994,27	12133010	Ubu	25	300	9	108	8.330,00	3.640,21	2.716,38
2194199	0	13111071	Máquinas e Eqtos	26/07/1999	CA#AMBA ESTACIONƒRIA	873,57	(681,57)	192,00	12250010	Ubu	25	300	9	108	1.183,00	516,97	385,77
2194200	0	13111071	Máquinas e Eqtos	03/05/1993	TRANSFORMADOR 7503 14.49 SP.600R SL,VALOR REFEREN	1.114,02	(580,20)	533,82	11110060	Germano	40	480	18	216	1.394,00	722,09	538,84
2194201	0	13111071	Máquinas e Eqtos	07/04/2003	AMOSTRADOR - QUARTIADOR AUTOMƒTICO P/CV 83TP28	45.226,54	(24.593,92)	20.632,62	12110030	Ubu	25	300	11	132	70.512,00	35.114,98	26.203,34
2194203	0	13111071	Máquinas e Eqtos	18/02/1997	AMOSTRADOR AUTOMATICO DE MISTURA DA ALIMENTACAO DA	21.666,89	(13.591,48)	8.075,41	12135010	Ubu	25	300	9	108	29.397,00	12.846,49	9.586,25
2194204	0	13111071	Máquinas e Eqtos	04/01/2000	HIDROCICLONE CAVEX 10	4.253,65	(2.841,82)	1.411,83	11130120	Germano	25	300	9	108	4.857,00	2.122,51	1.583,85
2194205	0	13111071	Máquinas e Eqtos	26/08/1996	PAINEL C/ TP 5KV TAG.: 03-PM-02-APT OC: 222300496	7.629,99	(4.313,78)	3.316,21	11130070	Germano	25	300	9	108	11.475,00	5.014,58	3.741,95
2194206	0	13111071	Máquinas e Eqtos	30/04/2000	ACOPLAMENTO HIDRAULICO MODELO VOITH	42.752,17	(28.872,44)	13.879,73	11202020	Germano	25	300	9	108	79.046,00	34.543,10	25.776,59
2194207	0	13111111	Móveis e Utensílios	24/11/2006	PAGAMENTO DE MAO-DE-OBRA PARA MONTAGEM DE TAPETE C	37.815,91	(34.998,73)	2.817,18	11110040	Germano	15	180	5	60	65.694,00	25.883,44	19.314,62
2194208	0	13111071	Máquinas e Eqtos	30/04/2000	AQUISI#ƒO DE 220 M DE CORREIA CV24	61.565,28	(54.154,35)	7.410,93	11110040	Germano	25	300	9	108	66.374,00	29.005,44	21.644,30
2194209	0	13111071	Máquinas e Eqtos	31/08/2000	PAINEL C/CONVERSORES DE CA/CC GRA 7075	1.000,00	(535,74)	464,26	11110050	Germano	25	300	9	108	1.053,00	460,16	343,38
2194210	0	13111071	Máquinas e Eqtos	30/04/2000	AQUISI#ƒO 265 M CORREIA	123.935,15	(109.016,46)	14.918,69	11110040	Germano	25	300	9	108	117.840,00	51.496,08	38.427,17
2194212	0	13111071	Máquinas e Eqtos	29/03/1996	REF.ANALISE DIN. TRANS. 11CV27 OC: 227200195	1.219.709,17	(736.776,47)	482.932,70	11110040	Germano	25	300	9	108	2.236.900,00	977.525,30	729.444,43
2194213	0	13111071	Máquinas e Eqtos	07/01/1987	TRANSP.DE CORREIA DA MINA-02CV09 OC: 158157-0	4.796,14	(3.860,78)	935,36	11130020	Germano	25	300	6	72	21.579,00	6.689,49	4.991,80
2194214	0	13111071	Máquinas e Eqtos	16/05/1990	TRANSP.DE CORREIA DA MINA 02CV09 OC: 158157-0	656,75	(563,50)	93,25	11130020	Germano	25	300	6	72	21.579,00	6.689,49	4.991,80
2194215	0	13111051	Edificações	01/09/2006	ESTRUTURA PARA TRANSPOSICAO CORREIAS TRANSPORTADOR	71.617,05	(34.622,02)	36.995,03	11110040	Germano	50	600	33	396	198.998,00	111.288,58	105.431,71
2194216	0	13111071	Máquinas e Eqtos	28/02/1992	EMPILHADEIRA DE RECUPERAƒƒO DE PELOTAS PELLET FEED	1.438.360,87	(1.041.266,38)	397.094,49	12420010	Ubu	20	240	5	60	13.084.402,00	4.056.164,62	3.026.772,49
2194217	0	13111071	Máquinas e Eqtos	15/05/2001	ELETRODUTO POLIETILENO - KANALEX 5 LARANJA	3.538,21	(3.538,21)	-	12420010	Ubu	10	120	3	36	1.306,00	485,83	362,54
2194219	0	13111071	Máquinas e Eqtos	31/07/1987	EMPILHADEIRA DE RECUPERAƒƒO DE PELOTAS PELLET FEED	6.142,40	(4.975,82)	1.166,58	12420010	Ubu	20	240	5	60	7.819,00	2.423,89	1.808,74
2194220	0	13111081	Sistemas	01/09/2006	INSTALA#ƒƒS EL#TRICAS P/ PLUG CENTRAL DA RECUPERAD	1.842,78	(1.251,96)	590,82	12420010	Ubu	30	360	17	204	1.749,00	1.101,87	822,23
2194221	0	13111071	Máquinas e Eqtos	27/09/1996	ACOPLAMENTO HIDRODINAMICO VOITH 422 PARA EMPILHADE	2.155.782,36	(1.824.924,20)	330.858,16	12420010	Ubu	25	300	9	108	3.043.269,00	1.329.908,55	992.398,24
2194222	0	13111071	Máquinas e Eqtos	12/01/1974	ESTEIRA CV11(CORREIA)	411.614,54	(391.581,01)	20.033,53	11130060	Germano	20	240	5	60	622.555,00	192.992,05	144.013,64
2194223	0	13111071	Máquinas e Eqtos	31/07/1991	COLUNA DE FLOTACAO 8,tbm,cf tbm 035,934, 6m3/h	143.071,82	(121.796,13)	21.275,69	11130110	Germano	20	240	5	60	648.495,00	201.033,45	150.014,26
2194224	0	13111071	Máquinas e Eqtos	28/02/2002	PROJETO PARA REFOR#E DA ESTRUTURA CORREIA 11CV05	8.470,22	(4.463,39)	4.006,83	11110040	Germano	25	300	11	132	12.203,00	6.077,09	4.534,82
2194225	0	13111111	Móveis e Utensílios	01/09/2006	AMPLIACAO RECUPERACAO SIST.AR COND. OC: 4006-008	8.530,35	(8.530,35)	-	12135020	Ubu	15	180	5	60	15.562,00	6.131,43	4.575,37
2194226	0	13111071	Máquinas e Eqtos	03/01/1974	BOMBA DE CONCENTRACAO DISPENSADOR	17.201,86	(15.048,17)	2.153,69	11230030	Germano	20	240	5	60	38.247,00	11.856,57	8.847,56
2194227	0	13111071	Máquinas e Eqtos	12/04/1992	SEPARADOR MAGNETICO SUSPENSO TIPO EXTRATATOR DE SU	10.147,90	(7.663,67)	2.484,23	12110040	Ubu	25	300	6	72	19.524,00	6.052,44	4.516,42
2194228	0	13111071	Máquinas e Eqtos	12/01/1976	CICLONE, EMACO CARBONO, KREBS	844,09	(839,03)	5,06	11130090	Germano	25	300	6	72	929,00	287,99	214,90
2194229	0	13111071	Máquinas e Eqtos	08/12/1993	CICLONE DE LIMPADORES	56.112,52	(34.018,91)	22.093,61	11130070	Germano	25	300	6	72	83.995,00	26.038,45	19.430,29
2194230	0	13111071	Máquinas e Eqtos	31/08/1991	CICLONE,KREBS,GMAX 15	8.132,41	(6.243,04)	1.889,37	11130070	Germano	25	300	6	72	10.295,00	3.191,45	2.381,51
2194231	0	13111071	Máquinas e Eqtos	31/08/1991	CICLONE,KREBS,GMAX 15	8.132,28	(6.241,34)	1.890,94	11130070	Germano	25	300	6	72	10.295,00	3.191,45	2.381,51
2194232	0	13111071	Máquinas e Eqtos	23/03/1997	CORREIA 48 POL FLEXTEEL COB-10X6MM MT272 METROS OC	78.896,73	(77.829,89)	1.066,84	11130050	Germano	20	240	5	60	150.698,00	46.716,38	34.860,48
2194233	0	13111071	Máquinas e Eqtos	28/02/1991	TRANSPORTADOR DE CORREIA	390.929,93	(339.421,29)	51.508,64	11130020	Germano	20	240	5	60	1.519.332,00	470.992,92	351.462,17
2194234	0	13111071	Máquinas e Eqtos	31/08/1991	CICLONE CONCENTRADO N'3	8.132,36	(6.469,27)	1.663,09	11130090	Germano	25	300	6	72	8.922,00	2.765,82	2.063,90
2194235	0	13111071	Máquinas e Eqtos	31/08/1991	CICLONE CONCENTRADO N'5	8.132,29	(6.468,75)	1.663,54	11130090	Germano	25	300	6	72	8.922,00	2.765,82	2.063,90
2194236	0	13111071	Máquinas e Eqtos	23/06/1993	CICLONE,KREBS,GMAX15,G133202	2.870,27	(2.285,09)	585,18	11130070	Germano	25	300	6	72	3.598,00	1.115,38	832,31
2194237	0	13111071	Máquinas e Eqtos	04/03/2000	AQUISI#ƒO DE 277 M DE CORREIAS REF. CV-02	26.038,00	(22.632,52)	3.405,48	11110040	Germano	25	300	9	108	18.588,00	8.122,96	6.061,47
2194238	0	13111071	Máquinas e Eqtos	25/06/1990	CICLONE, EM ACO CARBONO, KREBS	5.290,50	(3.947,58)	1.342,92	11130090	Germano	25	300	6	72	5.972,00	1.851,32	1.381,48
2194239	0	13111071	Máquinas e Eqtos	22/04/1993	CICLONE, EM ACO CARBONO, KREBS	891,43	(732,39)	159,04	11130090	Germano	25	300	6	72	974,00	301,94	225,31
2194240	0	13111071	Máquinas e Eqtos	05/10/1991	CICLONE,KREBS,GMAX15	20.215,36	(17.150,44)	3.064,92	11130070	Germano	25	300	6	72	25.590,00	7.932,90	5.919,65
2194241	0	13111071	Máquinas e Eqtos	30/09/1994	61 METROS DE CORREIA 1200MM EP 250X6 C08 10X4 MM	0,75	(0,67)	0,08	11130050	Germano	25	300	6	72	100.000,00	31.000,00	23.132,68
2194242	0	13111071	Máquinas e Eqtos	06/02/1999	AQUISICAO DE 260 METROS DE CORREIA FLEXTEEL 1200M	56.262,67	(51.695,94)	4.566,73	11130050	Germano	25	300	9	108	115.617,00	50.524,63	37.702,26
2194243	0	13111071	Máquinas e Eqtos	30/01/1997	REPOTENCIACAO DO TRANSPORTADOR DE CORREIA 11CV38 O	42.620,41	(25.879,97)	16.740,44	11130050	Germano	20	240	5	60	65.823,00	20.405,13	15.226,62
2194244	0	13111071	Máquinas e Eqtos	30/04/2000	AQUISI#ƒO DE 885 M CORREIA CV-04	101.877,77	(89.614,22)	12.263,55	11110040	Germano	25	300	9	108	393.544,00	171.978,73	128.333,17

FDC CONSULT LTDA

SAMARCO
APRENDER PARA EVOLUIR E TRANSFORMAR

DATA-BASE: 31/03/2021					DADOS CONTÁBEIS CEDIDOS PELA SAMARCO						AVALIAÇÃO VALOR JUSTO DE MERCADO						
IMOBILIZADO	SUB Nº	CLASSE	CENTRO CST	DT.INCORP.	DENOMINAÇÃO DO IMOBILIZADO	VAL AQUIS. BRL	DEPREC. ACUM BRL	VALOR CONTÁBIL BRL	CENTRO DE CUSTOS	UNID. IND	VIDA ÚTIL DET. (ANOS)	VIDA ÚTIL DET. (MESES)	VIDA ÚTIL REM. (ANOS)	VIDA ÚTIL REM. (MESES)	VALOR DE REPOSIÇÃO (R$)	VALOR JUSTO DE MERCADO (R$)	VALOR DE LIQUIDAÇÃO FORÇADA
2194245	0	13111071	Máquinas e Eqtos	12/01/1976	CICLONE, EM ACO CARBONO, KREBS	844,09	(836,74)	7,35	11130090	Germano	25	300	6	72	929,00	287,99	214,90
2194246	0	13111071	Máquinas e Eqtos	12/01/1976	CICLONE, EM ACO CARBONO, KREBS	844,09	(839,03)	5,06	11130090	Germano	25	300	6	72	929,00	287,99	214,90
2194247	0	13111071	Máquinas e Eqtos	12/01/1976	CICLONE, EM ACO CARBONO, KREBS	844,09	(839,03)	5,06	11130090	Germano	25	300	6	72	929,00	287,99	214,90
2194248	0	13111071	Máquinas e Eqtos	08/12/1993	CONJUNTO DE 18 CICLONE DE 4 POL.	56.112,52	(39.609,77)	16.502,75	11130090	Germano	25	300	6	72	97.583,00	30.250,73	22.573,56
2194250	0	13111071	Máquinas e Eqtos	03/01/1974	CICLONE,KREBS,GMAX15,G129087B	34.722,81	(30.424,90)	4.297,91	11130070	Germano	25	300	6	72	37.484,00	11.620,04	8.671,05
2194251	0	13111071	Máquinas e Eqtos	22/04/1993	CICLONE, EM ACO CARBONO, KREBS	960,00	(788,85)	171,15	11130090	Germano	25	300	6	72	1.047,00	324,57	242,20
2194253	0	13111071	Máquinas e Eqtos	19/05/2000	ENGRENAGEM E PINHAO P/ REDUTORES DA CX 02	22.956,25	(22.956,25)	-	11130110	Germano	20	240	5	60	43.973,00	13.631,63	10.172,13
2194254	0	13111071	Máquinas e Eqtos	12/01/1974	BOMBA DE AGUA DOS ESPESSADORES EXTRAVAMENTOS	45.476,88	(43.834,76)	1.642,12	11230020	Germano	20	240	5	60	98.697,00	30.596,07	22.831,26
2194255	0	13111071	Máquinas e Eqtos	26/10/1992	CICLONE DE CONCENTRADO N'01	2.643,59	(2.218,87)	424,72	11130090	Germano	25	300	6	72	2.900,00	899,00	670,85
2194256	0	13111071	Máquinas e Eqtos	26/10/1992	CICLONE DE CONCENTRADO N'01	2.643,59	(2.218,87)	424,72	11130090	Germano	25	300	6	72	2.900,00	899,00	670,85
2194257	0	13111071	Máquinas e Eqtos	25/03/1993	CICLONE DE CONCENTRADO N'01	1.250,23	(1.034,10)	216,13	11130090	Germano	25	300	6	72	1.398,00	433,38	323,39
2194258	0	13111071	Máquinas e Eqtos	30/04/1995	VALOR REFERENTE A 85 METROS DE CORREIA 1200 MM OC:	14.164,67	(12.964,56)	1.200,11	11130060	Germano	20	240	5	60	10.038,00	3.111,78	2.322,06
2194259	0	13111071	Máquinas e Eqtos	31/12/1995	49 METROS DE CORREIA EP 320 OC: 2600-006	13.966,66	(12.816,73)	1.149,93	11130050	Germano	25	300	6	72	9.969,00	3.090,39	2.306,10
2194263	0	13111071	Máquinas e Eqtos	09/03/1985	CABECA DE ARTICULACAO MOD-GAR-12. OC: 3-529480	167,79	(167,79)	-	12110040	Ubu	25	300	6	72	339,00	105,09	78,42
2194266	0	13111071	Máquinas e Eqtos	24/04/1980	AMORTECEDOR VIBRACHOC-MOD.V.1135-66 OC: 3-501050	554,89	(554,89)	-	12110040	Ubu	25	300	6	72	1.071,00	332,01	247,75
2194267	0	13111071	Máquinas e Eqtos	08/05/1991	CADINHO PLATINA 30G-30ML OC: 0208027	969,12	(769,98)	199,14	11250020	Germano	25	300	6	72	3.056,00	947,36	706,93
2194268	0	13111071	Máquinas e Eqtos	31/05/1979	AMOSTRADOR FORJADO DE FENDAS. OC:	1.184,54	(1.184,54)	-	11250020	Germano	20	240	5	60	2.089,00	647,59	483,24
2194269	0	13111071	Máquinas e Eqtos	04/01/2004	ATUADOR ROTATIVO,NIAGRA,160/360T,95KG 492CM2 5,8L/	4.495,55	(3.409,70)	1.085,85	12110020	Ubu	25	300	11	132	7.733,00	3.851,03	2.873,70
2194271	0	13111071	Máquinas e Eqtos	05/01/2004	ATUADOR GIRO PARCIAL ,ACIONAMENTO DUMPER,SMAR,AD11	14.502,90	(11.087,86)	3.415,04	12210010	Ubu	25	300	11	132	24.916,00	12.408,17	9.259,17
2194273	0	13111081	Sistemas	01/09/2006	CHAVE DE FLUXO P/ MOINHO SECUNDARIO	1.811,38	(878,56)	932,82	11200010	Germano	25	300	14	168	3.830,00	2.412,90	1.800,54
2194274	0	13111071	Máquinas e Eqtos	01/09/2006	CICLONE, EM ACO CARBONO, KREBS	2.986,04	(2.355,64)	630,40	11130090	Germano	25	300	14	168	4.907,00	3.091,41	2.306,86
2194275	0	13111071	Máquinas e Eqtos	01/09/2006	TRANSPORTADOR HELICOIDAL ,510X38", 480, CAP, 60 T	1.733.567,00	(935.228,46)	798.338,54	12110040	Ubu	25	300	14	168	3.810.900,00	2.400.867,00	1.791.563,92
2194276	0	13111081	Sistemas	13/02/2001	SERVIƗOS DE DESENVOLVIMENTO DE RELATORIOS ESTATƎST	3.527,87	(3.231,09)	296,78	11341010	Germano	40	480	22	264	4.950,00	3.024,45	2.256,89
2194278	0	13111071	Máquinas e Eqtos	01/09/2006	CARREGADOR BATERIA UNITEL NPL-0018 OC: 1-608092	91,90	(89,64)	2,26	11202010	Germano	10	120	3	36	450,00	167,40	124,92
2194279	0	13111111	Móveis e Utensílios	01/09/2006	CAIXA ACUSTICA FRAHM, MOD. BS-180 OC: 2300-026	28,05	(28,05)	-	11342010	Germano	15	180	5	60	100,00	39,40	29,40
2194280	0	13111111	Móveis e Utensílios	01/09/2006	CAIXA SOM MARCA FRAHM MOD. BS180 OC: 2300-063	96,83	(96,83)	-	11130010	Germano	15	180	5	60	260,00	102,44	76,44
2194281	0	13111111	Móveis e Utensílios	01/09/2006	CAIXA SOM MARCA FRAHM MOD. BS180 OC: 2300-063	96,83	(96,83)	-	11130010	Germano	15	180	5	60	100,00	39,40	29,40
2194282	0	13111111	Móveis e Utensílios	01/09/2006	CAIXA SOM MARCA FRAHM MOD. BS180 OC: 2300-063	96,83	(96,83)	-	11130010	Germano	15	180	5	60	260,00	102,44	76,44
2194283	0	13111101	Eqtos Process Dados	01/09/2006	AQUISICAO PLACA E INSTALACAO DO MESMO EM 486 OC:	240,00	(240,00)	-	11130020	Germano	5	60	1	12	519,00	133,38	99,53
2194284	0	13111081	Sistemas	12/01/1974	SISTEMA DE TUBULACAO DE POLPA OC: CONTRATO	3.564.608,49	(3.512.731,34)	51.877,15	11162020	Germano	40	480	10	120	6.114.000,00	1.895.340,00	1.414.331,89
2194289	0	13111101	Eqtos Process Dados	31/05/2002	700 MT CABO FIBRA ƷPICA COM 12 FIBRAS	4.753,22	(4.753,22)	-	12330030	Ubu	5	60	1	12	9.687,00	2.489,56	1.857,75
2194294	0	13111071	Máquinas e Eqtos	30/09/1996	CAIXA ELETROPNEUMATICA C/ CONV. IP OC: 221401496	5.547,75	(3.418,31)	2.129,44	11130120	Germano	25	300	9	108	6.896,00	3.013,55	2.248,76
2194296	0	13111071	Máquinas e Eqtos	07/09/1997	CAIXA PNEUMATICA C/ 2 VALV. SOLENOI OC: 234401197	1.642,48	(1.030,32)	612,16	12135010	Ubu	25	300	9	108	2.944,00	1.286,53	960,03
2194297	0	13111071	Máquinas e Eqtos	21/01/1987	BATERIA TIPO DCU-9 C/60 ELEMENTOS OC: 3-540350	8.950,18	(8.950,00)	0,18	12203010	Ubu	25	300	6	72	18.330,00	5.682,30	4.240,22
2194299	0	13111071	Máquinas e Eqtos	10/04/1993	AMOSTRADOR BASICO TRIGA TGP 0041 UBU OC: 770010893	4.087,62	(3.663,19)	424,43	12111010	Ubu	25	300	6	72	5.701,00	1.767,31	1.318,79
2194301	0	13111071	Máquinas e Eqtos	29/02/1996	90 METROS DE CORREIA 78 POL. 5 LONAS COB 10X3 MM O	35.536,44	(35.525,57)	10,87	12420010	Ubu	25	300	9	108	49.528,00	21.643,74	16.150,89
2194304	0	13111071	Máquinas e Eqtos	03/01/1974	CAIXA P/6 INSTRUMENTOS 12CA998-4 OC: MY002SEC	603,72	(603,72)	-	11162010	Germano	25	300	6	72	251,00	77,81	58,06
2194305	0	13111071	Máquinas e Eqtos	03/01/1974	CAIXA P/6 INSTRUMENTOS 10 UNIDADES OC: MY002SEC	4.780,12	(4.780,12)	-	11162020	Germano	20	240	5	60	8.439,00	2.616,09	1.952,17
2194306	0	13111071	Máquinas e Eqtos	12/01/1976	EMBREAGEM DO MOINHO N-1 03-ML-012 OC: MM023SAC	1.338,66	(1.338,66)	-	11130080	Germano	25	300	6	72	553,00	171,43	127,92
2194307	0	13111071	Máquinas e Eqtos	03/01/1974	AMOSTRADOR SEC ALIM REC SEC 03SA48 OC: MM025SAC	2.522,27	(2.522,27)	-	11130070	Germano	20	240	5	60	4.382,00	1.358,42	1.013,67
2194309	0	13111071	Máquinas e Eqtos	03/01/1974	AMOSTRADOR SEC.CICLONE N. 03SA40 OC: MM025SAC	2.578,00	(2.578,00)	-	11130080	Germano	20	240	5	60	4.552,00	1.411,12	1.053,00
2194310	0	13111071	Máquinas e Eqtos	03/01/1974	AMOSTRADOR PRIMARIO REJEITOR 04SA01 OC: MM025SAC	9.064,13	(9.064,13)	-	11130170	Germano	20	240	5	60	15.962,00	4.948,22	3.692,44
2194311	0	13111071	Máquinas e Eqtos	26/06/1998	ATUADORES AUMA PARA TAMPERES OC: 235219598	187.482,11	(144.531,53)	42.950,58	12230030	Ubu	25	300	9	108	311.560,00	136.151,72	101.598,51
2194312	0	13111071	Máquinas e Eqtos	12/01/1976	ANUNCIADOR 4 JANELAS-BUZINA-02AN02 OC: MJ004BAC	3.081,00	(3.081,00)	-	11110040	Germano	25	300	6	72	1.275,00	395,25	294,94
2194316	0	13111071	Máquinas e Eqtos	12/05/1996	CAIXA ELETROPNEU. C/ 2 VALV. SOLEN. OC: 222401496	3.123,24	(1.936,77)	1.186,47	11130110	Germano	25	300	9	108	3.883,00	1.696,87	1.266,23
2194317	0	13111071	Máquinas e Eqtos	17/12/1996	CAIXA ELETROPNEU. C/ 1 VALV. SOLEN. OC: 222401496	2.011,42	(1.317,01)	694,41	11130180	Germano	20	240	5	60	2.849,00	883,19	659,05
2194318	0	13111071	Máquinas e Eqtos	12/05/1996	CAIXA ELETROPNEU. C/ 2 VALV. SOLEN. OC: 222401496	2.863,01	(1.874,64)	988,37	11130180	Germano	20	240	5	60	4.058,00	1.257,98	938,72
2194319	0	13111071	Máquinas e Eqtos	17/12/1996	CAIXA ELETROPNEU. C/ 1 VALV. SOLEN. OC: 222401496	987,85	(612,54)	375,31	11130110	Germano	25	300	9	108	1.227,00	536,20	400,12
2194320	0	13111071	Máquinas e Eqtos	17/12/1996	CAIXA ELETROPNEU. C/ 1 VALV. SOLEN. OC: 222401496	987,85	(612,54)	375,31	11130110	Germano	25	300	9	108	1.227,00	536,20	400,12
2194321	0	13111071	Máquinas e Eqtos	20/12/1996	CAIXA ELETROPNEUMATICA COM 04 VALVULAS SOLENOIDES	3.149,62	(1.953,12)	1.196,50	11130070	Germano	25	300	9	108	3.914,00	1.710,42	1.276,34
2194322	0	13111071	Máquinas e Eqtos	17/12/1996	CAIXA ELETROPNEU. C/ 2 VALV. SOLEN. OC: 222401496	2.916,80	(1.808,74)	1.108,06	11130090	Germano	25	300	9	108	3.626,00	1.584,56	1.182,42
2194323	0	13111071	Máquinas e Eqtos	12/12/1996	CAIXA ELETROPNEU. C/ 1 VALV. SOLEN. OC: 222401496	2.796,41	(1.733,75)	1.062,66	11130120	Germano	25	300	9	108	3.476,00	1.519,01	1.133,51
2194324	0	13111071	Máquinas e Eqtos	12/05/1996	CAIXA ELETROPNEU. C/ 2 VALV. SOLEN. OC: 222401496	4.855,86	(3.010,62)	1.845,24	11130120	Germano	25	300	9	108	6.036,00	2.637,73	1.968,32
2194325	0	13111071	Máquinas e Eqtos	20/12/1996	CAIXA ELETROPNEU. C/ 4 VALV. SOLEN. OC: 222401496	5.990,86	(3.714,29)	2.276,57	11130120	Germano	25	300	9	108	7.446,00	3.253,90	2.428,11
2194326	0	13111071	Máquinas e Eqtos	20/12/1996	CAIXA ELETROPNEUMATICA COM 04 VALVULAS SOLENOIDES	3.149,62	(1.953,12)	1.196,50	11130070	Germano	25	300	9	108	3.914,00	1.710,42	1.276,34
2194327	0	13111071	Máquinas e Eqtos	12/12/1996	CAIXA ELETROPNEUMATICA C/ 01 VALVULA SOLENOIDE E A	1.481,37	(918,62)	562,75	11130070	Germano	25	300	9	108	1.841,00	804,52	600,34
2194328	0	13111071	Máquinas e Eqtos	04/02/1993	CONJUNTO DE BOMBAS DO ESPESSAMENTO DE CONCENTRADO	18.005,79	(11.990,27)	6.015,52	11130130	Germano	20	240	5	60	30.620,00	9.492,20	7.083,23
2194330	0	13111071	Máquinas e Eqtos	13/05/1998	BACIA RESERVATORIO DO FILTRO ƒ VACUO,EM ACO CARBON	39.698,31	(22.693,58)	17.004,73	12110020	Ubu	25	300	9	108	56.307,00	24.606,16	18.361,49
2194333	0	13111071	Máquinas e Eqtos	30/08/2002	JOGO DE ENGRENAGEM CONICA RETA C/19 PINHƆ Z=49	28.254,19	(28.254,19)	-	11130060	Germano	20	240	7	84	54.122,00	22.514,75	16.800,85
2194335	0	13111071	Máquinas e Eqtos	17/03/1992	ACOPLAMENTO VOITH 422 TVB.SE 08633 OC: 6362-130	8.420,07	(6.099,38)	2.320,69	11130020	Germano	25	300	6	72	10.968,00	3.400,08	2.537,19
2194336	0	13111071	Máquinas e Eqtos	03/09/1988	PINHAO DO MOINHO SECUNDARIO FULLER OC: 5-020060	29.178,56	(29.178,56)	-	11130120	Germano	20	240	5	60	53.403,00	16.554,93	12.353,54
2194337	0	13111071	Máquinas e Eqtos	30/04/1998	AQUISICAO DE CARCACA E ROLAMEWNTOS RESERVAS PARA B	22.124,92	(22.124,92)	-	11130130	Germano	20	240	5	60	42.386,00	13.139,66	9.805,02
2194338	0	13111071	Máquinas e Eqtos	30/09/1996	CAIXA ELETROPNEUMATICA C/ CONV. IP OC: 221401496	2.849,70	(1.759,54)	1.090,16	11130110	Germano	25	300	9	108	3.543,00	1.548,29	1.155,36
2194339	0	13111071	Máquinas e Eqtos	30/09/1996	CAIXA ELETROPNEUMATICA C/ CONV. IP OC: 221401496	2.849,70	(1.759,54)	1.090,16	11130110	Germano	25	300	9	108	3.543,00	1.548,29	1.155,36
2194340	0	13111071	Máquinas e Eqtos	30/09/1996	CAIXA ELETROPNEUMATICA C/ CONV. IP OC: 221401496	2.849,70	(1.759,54)	1.090,16	11130110	Germano	25	300	9	108	3.543,00	1.548,29	1.155,36
2194341	0	13111071	Máquinas e Eqtos	30/09/1996	CAIXA ELETROPNEUMATICA C/ CONV. IP OC: 221401496	2.849,70	(1.759,54)	1.090,16	11130110	Germano	25	300	9	108	3.543,00	1.548,29	1.155,36
2194342	0	13111071	Máquinas e Eqtos	27/11/1996	CAIXA ELETROPNEUMATICA C/ CONV. IP OC: 221401496	3.083,72	(2.059,25)	1.024,47	11130170	Germano	20	240	5	60	4.097,00	1.270,07	947,75
2194343	0	13111071	Máquinas e Eqtos	14/11/1996	CAIXA ELETROPNEUMATICA C/ CONV. IP OC: 221401496	2.483,30	(1.533,30)	950,00	11130090	Germano	25	300	9	108	3.086,00	1.348,58	1.006,33
2194344	0	13111071	Máquinas e Eqtos	14/11/1996	CAIXA ELETROPNEUMATICA C/ CONV. IP OC: 221401496	2.483,30	(1.523,56)	959,74	11130090	Germano	25	300	9	108	3.086,00	1.348,58	1.006,33

FDC CONSULT LTDA

SAMARCO
APRENDER PARA EVOLUIR E TRANSFORMAR

DATA-BASE: 31/03/2021					DADOS CONTÁBEIS CEDIDOS PELA SAMARCO						AVALIAÇÃO VALOR JUSTO DE MERCADO						
IMOBILIZADO	SUB Nº	CLASSE	CENTRO CST	DT.INCORP.	DENOMINAÇÃO DO IMOBILIZADO	VAL AQUIS. BRL	DEPREC. ACUM BRL	VALOR CONTÁBIL BRL	CENTRO DE CUSTOS	UNID. IND	VIDA ÚTIL DET. (ANOS)	VIDA ÚTIL DET. (MESES)	VIDA ÚTIL REM. (ANOS)	VIDA ÚTIL REM. (MESES)	VALOR DE REPOSIÇÃO (R$)	VALOR JUSTO DE MERCADO (R$)	VALOR DE LIQUIDAÇÃO FORÇADA
2194345	0	13111071	Máquinas e Eqtos	14/11/1996	CAIXA ELETROPNEUMATICA C/ CONV. IP OC: 221401496	2.483,30	(1.523,56)	959,74	11130090	Germano	25	300	9	108	3.086,00	1.348,58	1.006,33
2194346	0	13111071	Máquinas e Eqtos	30/09/1996	CAIXA ELETROPNEUMATICA C/ CONV. IP OC: 221401496	3.021,33	(1.853,61)	1.167,72	11130090	Germano	25	300	9	108	3.754,00	1.640,50	1.224,16
2194347	0	13111071	Máquinas e Eqtos	30/09/1996	CAIXA ELETROPNEUMATICA C/ CONV. IP OC: 221401496	2.849,70	(1.759,54)	1.090,16	11130110	Germano	25	300	9	108	3.543,00	1.548,29	1.155,36
2194348	0	13111071	Máquinas e Eqtos	11/04/1996	CAIXA ELETROPNEUMATICA C/ CONV. IP OC: 221401496	2.468,14	(1.514,26)	953,88	11130090	Germano	25	300	9	108	3.067,00	1.340,28	1.000,14
2194349	0	13111071	Máquinas e Eqtos	14/11/1996	CAIXA ELETROPNEUMATICA C/ CONV. IP OC: 221401496	2.483,30	(1.523,56)	959,74	11130090	Germano	25	300	9	108	3.086,00	1.348,58	1.006,33
2194351	0	13111071	Máquinas e Eqtos	29/01/1991	APAR.PORTATIL P/ILUM.EMERG. S.12867 OC: 2600-059	219,88	(219,88)	-	11130020	Germano	25	300	6	72	341,00	105,71	78,88
2194353	0	13111051	Edificações	01/09/2006	CAIXA D.AGUA CAPAC.10.000 LITROS OC: 2100-061	14.879,20	(11.161,06)	3.718,14	11100010	Germano	50	600	33	396	27.376,00	19.436,96	14.504,16
2194354	0	13111071	Máquinas e Eqtos	13/11/2001	ATUADOR PNEUMÁTICO,E BRAY CONTROLS	65.570,31	(59.129,44)	6.440,87	11162020	Germano	20	240	7	84	129.699,00	53.954,78	40.261,89
2194355	0	13111071	Máquinas e Eqtos	23/07/1992	BUSSOLA GEOLOGICA OC: 55001-74	1.807,60	(1.807,60)	-	11100020	Germano	20	240	5	60	3.459,00	1.072,29	800,16
2194356	0	13111071	Máquinas e Eqtos	11/04/2002	CARTUCHO DE PROGRAMA PARA LD301	620,42	(620,42)	-	11162010	Germano	10	120	3	36	698,00	259,66	193,76
2194357	0	13111071	Máquinas e Eqtos	20/08/2001	BASE METALICA PARA BOMBA	5.817,06	(4.892,39)	924,67	12110010	Ubu	25	300	11	132	10.379,00	5.168,74	3.856,99
2194358	0	13111071	Máquinas e Eqtos	12/01/1974	CORREIA TRANSPORTADORA,CAP. NOMINAL 49 TPH, CAP. P	415.379,86	(360.972,95)	54.406,91	12110020	Ubu	25	300	6	72	1.544.037,00	478.651,47	357.177,10
2194359	0	13111071	Máquinas e Eqtos	28/06/2000	DISCO GIRATORIO DE PELOTIZAÇÃO,ACO CARBONO,HAVER B	424.352,40	(231.430,48)	192.921,92	12135010	Ubu	25	300	9	108	641.084,00	280.153,71	209.055,01
2194360	0	13111081	Sistemas	01/09/2006	INSTALACOES ELETRICAS CENTRAL DE AR COMPRIMIDO DA	3.137,22	(2.099,13)	1.038,09	12110010	Ubu	30	360	17	204	3.826,00	2.410,38	1.798,66
2194361	0	13111071	Máquinas e Eqtos	15/12/2001	SERVIÇO DE MECANICA	3.284,65	(2.770,52)	514,13	12110010	Ubu	25	300	11	132	5.861,00	2.918,78	2.178,04
2194362	0	13111071	Máquinas e Eqtos	30/11/1998	ACOPLAMENTO FALK MODELO 1180T10 OC: 232203898	12.501,53	(8.412,27)	4.089,26	12110020	Ubu	25	300	9	108	1.831,00	800,15	597,08
2194363	0	13111071	Máquinas e Eqtos	07/04/2003	AMOSTRADOR - QUARTIADOR AUTOMÁTICO P/CV 83TP27	45.226,54	(24.593,92)	20.632,62	12110030	Ubu	25	300	11	132	80.295,00	39.986,91	29.838,85
2194364	0	13111131	Ferramentas	01/09/2006	ESQUADRO MITYTOYO-916-217 300X200MM OC: 1-594591	417,43	(417,43)	-	11230030	Germano	10	120	3	36	600,00	223,20	166,56
2194365	0	13111071	Máquinas e Eqtos	04/01/2000	HIDROCICLONE CAVEX 10	4.253,65	(2.690,92)	1.562,73	11130120	Germano	25	300	9	108	4.857,00	2.122,51	1.583,85
2194367	0	13111071	Máquinas e Eqtos	04/01/2000	HIDROCICLONE CAVEX 10	4.253,65	(2.690,92)	1.562,73	11130120	Germano	25	300	9	108	4.857,00	2.122,51	1.583,85
2194368	0	13111071	Máquinas e Eqtos	04/01/2000	HIDROCICLONE CAVEX 10	4.253,65	(2.690,92)	1.562,73	11130120	Germano	25	300	9	108	4.857,00	2.122,51	1.583,85
2194370	0	13111071	Máquinas e Eqtos	18/08/1989	PONTE ROLANTE 7,5 TONELADAS 13CN01 OC: 3405120	878,33	(840,67)	37,66	11162020	Germano	20	240	5	60	974,00	301,94	225,31
2194373	0	13111071	Máquinas e Eqtos	15/10/1997	AQUISICAO DE 358 METROS DE CORREIA FLEXTEEL OC:	77.910,95	(70.980,06)	6.930,89	11130020	Germano	25	300	9	108	159.097,00	69.525,39	51.880,92
2194374	0	13111071	Máquinas e Eqtos	30/04/2000	AQUISIÇÃO DE 133 M DE CORREIA CV07	17.652,32	(15.527,42)	2.124,90	11110040	Germano	25	300	9	108	19.030,00	8.316,11	6.205,61
2194375	0	13111051	Edificações	01/09/2006	CABINE ACUSTICA MOAGEM PRIMARIA	53.974,98	(30.949,17)	23.025,81	11130080	Germano	25	300	14	168	51.436,00	32.404,68	24.180,87
2194376	0	13111071	Máquinas e Eqtos	13/12/2002	CONSOLE DE COMANDO PARA RECUPERADORA	35.492,04	(21.824,72)	13.667,32	12420010	Ubu	25	300	11	132	49.170,00	24.486,66	18.272,32
2194377	0	13111071	Máquinas e Eqtos	23/09/1996	QUADRO DE FORCA COM SISTEMA ESTRELA TRIANGULO PARA	2.385,49	(1.551,80)	833,69	11110060	Germano	25	300	9	108	2.965,00	1.295,71	966,88
2194379	0	13111071	Máquinas e Eqtos	31/07/1991	BANCO DE CAPACITORES,inepar,108,656507h,108kvar	143.071,82	(106.554,75)	36.517,07	11130110	Germano	20	240	5	60	218.265,00	67.662,15	50.490,54
2194380	0	13111071	Máquinas e Eqtos	31/07/1991	COLUNA DE FLOTACAO 01,em aco carbono	143.071,82	(106.554,75)	36.517,07	11130130	Germano	20	240	5	60	648.495,00	201.033,45	150.014,26
2194381	0	13111071	Máquinas e Eqtos	28/06/1988	COLUNA DE FLUTUACAO DE 48 POLEGADAS OC: 3-529660	23.570,97	(19.491,54)	4.079,43	11130110	Germano	20	240	5	60	41.640,00	12.908,40	9.632,45
2194382	0	13111071	Máquinas e Eqtos	05/04/1998	REFORCO NA ESTRUTURA DO SILO DE CAL OC: 836939598	175.038,00	(139.121,05)	35.916,95	12110040	Ubu	25	300	9	108	288.549,00	126.095,91	94.094,71
2194384	0	13111071	Máquinas e Eqtos	12/01/1974	TRANSPORTADOR CORREIA ,EM ACO CARBONO,24" 36" 42"	54.670,15	(47.919,30)	6.750,85	12133020	Ubu	25	300	6	72	1.519.332,00	470.992,92	351.462,17
2194385	0	13111071	Máquinas e Eqtos	12/01/1976	CICLONE, EM ACO CARBONO, KREBS	844,12	(836,76)	7,36	11130090	Germano	25	300	6	72	929,00	287,99	214,90
2194387	0	13111071	Máquinas e Eqtos	08/01/2001	VENTILADOR DO TETO FORNO 85VT07	179.189,94	(23.450,88)	155.739,06	12133010	Ubu	25	300	11	132	71.042,00	35.378,92	26.400,29
2194388	0	13111071	Máquinas e Eqtos	12/01/1976	CICLONE, EM ACO CARBONO, KREBS	844,09	(839,03)	5,06	11130090	Germano	25	300	6	72	929,00	287,99	214,90
2194389	0	13111071	Máquinas e Eqtos	12/01/1976	CICLONE, EM ACO CARBONO, KREBS	844,09	(831,04)	13,05	11130090	Germano	25	300	6	72	929,00	287,99	214,90
2194390	0	13111071	Máquinas e Eqtos	12/01/1976	CICLONE, EM ACO CARBONO, KREBS	844,09	(839,03)	5,06	11130090	Germano	25	300	6	72	929,00	287,99	214,90
2194391	0	13111071	Máquinas e Eqtos	12/01/1976	CICLONE, EM ACO CARBONO, KREBS	844,09	(839,03)	5,06	11130090	Germano	25	300	6	72	929,00	287,99	214,90
2194392	0	13111071	Máquinas e Eqtos	22/04/1993	CICLONE, EM ACO CARBONO, KREBS	960,00	(788,79)	171,21	11130090	Germano	25	300	6	72	1.047,00	324,57	242,20
2194393	0	13111071	Máquinas e Eqtos	30/04/2000	AQUISIÇÃO DE 205 M DE CORREIA 1200MM EP320X4	38.581,12	(33.936,92)	4.644,20	11110040	Germano	25	300	9	108	27.541,00	12.035,42	8.981,01
2194394	0	13111071	Máquinas e Eqtos	31/08/1991	CICLONE,KREBS,GMAX 15	8.132,33	(6.476,90)	1.655,43	11130070	Germano	25	300	6	72	8.235,00	2.552,85	1.904,98
2194395	0	13111071	Máquinas e Eqtos	31/08/1991	CICLONE,KREBS,GMAX 15	8.132,31	(6.476,05)	1.656,26	11130070	Germano	25	300	6	72	8.235,00	2.552,85	1.904,98
2194396	0	13111071	Máquinas e Eqtos	04/03/2000	AQUISIÇÃO 298 M DE CORREIA REF. A CV-44	29.977,79	(27.304,57)	2.673,22	11130020	Germano	25	300	9	108	21.399,00	9.351,36	6.978,13
2194397	0	13111071	Máquinas e Eqtos	25/06/1990	CICLONE CONCENTRADO N'3	5.290,50	(3.931,02)	1.359,48	11130090	Germano	25	300	6	72	5.803,00	1.798,93	1.342,39
2194398	0	13111071	Máquinas e Eqtos	23/06/1993	CICLONE ,KREBS,GMAX 15	2.870,27	(2.285,09)	585,18	11130070	Germano	25	300	6	72	3.598,00	1.115,38	832,31
2194399	0	13111071	Máquinas e Eqtos	22/04/1993	CICLONE, EM ACO CARBONO, KREBS	960,00	(788,80)	171,20	11130090	Germano	25	300	6	72	1.047,00	324,57	242,20
2194400	0	13111071	Máquinas e Eqtos	19/02/1997	REPOTENCIACAO DO TRANSPORTADOR CORREIA 11CV48 OC:	63.458,57	(38.924,50)	24.534,07	11130050	Germano	20	240	5	60	104.747,00	32.471,57	24.230,79
2194401	0	13111071	Máquinas e Eqtos	12/01/1974	PAINEL ELETRICO,DO GUINCHO,BAUMA,30+T 60HZ 460V	421.933,94	(401.972,52)	19.961,42	11130050	Germano	20	240	5	60	710.874,00	220.370,94	164.444,19
2194402	0	13111071	Máquinas e Eqtos	31/12/1989	TR DESLOCAVEL DE BANQUETA 02CV04 OC: MM005BAC	13.757,75	(11.926,64)	1.831,11	11110040	Germano	25	300	6	72	165.657,00	51.353,67	38.320,90
2194403	0	13111071	Máquinas e Eqtos	28/06/2000	AQUISIÇÃO DE 142 M DE CORREIA REF. CV-05	15.507,15	(13.479,00)	2.028,15	11110040	Germano	25	300	9	108	16.719,00	7.306,20	5.452,00
2194404	0	13111071	Máquinas e Eqtos	31/12/1989	TR DESLOCAVEL DE BANQUETA 02CV05 OC: MM005BAC	11.257,28	(9.759,01)	1.498,27	11110040	Germano	25	300	6	72	135.518,00	42.010,58	31.348,94
2194405	0	13111071	Máquinas e Eqtos	25/03/1993	CICLONE, EM ACO CARBONO, KREBS	1.250,23	(1.033,54)	216,69	11130090	Germano	25	300	6	72	1.364,00	422,84	315,53
2194406	0	13111071	Máquinas e Eqtos	25/03/1993	CICLONE, EM ACO CARBONO, KREBS	1.250,23	(1.033,54)	216,69	11130090	Germano	25	300	6	72	1.364,00	422,84	315,53
2194407	0	13111071	Máquinas e Eqtos	12/01/1976	CICLONE, EM ACO CARBONO, KREBS	844,09	(839,03)	5,06	11130090	Germano	25	300	6	72	929,00	287,99	214,90
2194408	0	13111071	Máquinas e Eqtos	22/04/1993	CICLONE, EM ACO CARBONO, KREBS	960,00	(788,82)	171,18	11130090	Germano	25	300	6	72	1.047,00	324,57	242,20
2194409	0	13111071	Máquinas e Eqtos	18/05/1998	VALOR REFERENTE A SERVICOS DE MONTAGEM OC: 2352194	503.094,49	(305.140,98)	197.953,51	11130090	Germano	20	240	5	60	863.796,00	267.776,76	199.819,14
2194410	0	13111071	Máquinas e Eqtos	03/01/1974	CICLONE,KREBS,GMAX 15	65.049,99	(56.856,37)	8.193,62	11130070	Germano	25	300	6	72	98.818,00	30.633,58	22.859,25
2194411	0	13111071	Máquinas e Eqtos	13/06/1985	CICLONE, EM ACO CARBONO, KREBS	983,71	(880,89)	102,82	11130090	Germano	25	300	6	72	1.145,00	354,95	264,87
2194412	0	13111071	Máquinas e Eqtos	26/10/1992	CICLONE DE CONCENTRADO	2.643,59	(1.949,20)	694,39	11130090	Germano	25	300	6	72	2.900,00	899,00	670,85
2194414	0	13111071	Máquinas e Eqtos	25/03/1993	CICLONE, EM ACO CARBONO, KREBS	1.250,23	(1.033,54)	216,69	11130090	Germano	25	300	6	72	1.364,00	422,84	315,53
2194415	0	13111071	Máquinas e Eqtos	26/07/2002	RETENTOR DE MANCAL MUNHÃO - MOINHO SECUNDARIO 03MS	1.487,01	(1.487,01)	-	11130120	Germano	20	240	7	84	2.849,00	1.185,18	884,40
2194416	0	13111071	Máquinas e Eqtos	31/08/1991	CICLONE,KREBS,GMAX15,G129084B	8.132,29	(6.241,42)	1.890,87	11130070	Germano	25	300	6	72	10.295,00	3.191,45	2.381,51
2194417	0	13111071	Máquinas e Eqtos	04/03/2000	AQUISIÇÃO DE 80 M DE CORREIA REF. A CV-35	22.195,78	(20.216,51)	1.979,27	11130020	Germano	25	300	9	108	15.844,00	6.923,83	5.166,67
2194425	0	13111071	Máquinas e Eqtos	09/03/1985	CABECA DE ARTICULACAO MOD-GAR-12. OC: 3-529480	167,79	(167,79)	-	12110040	Ubu	25	300	6	72	339,00	105,09	78,42
2194426	0	13111071	Máquinas e Eqtos	24/04/1980	AMORTECEDOR VIBRACHOC-MOD.V.1135-66 OC: 3-501050	554,89	(554,89)	-	12110040	Ubu	25	300	6	72	1.044,00	323,64	241,51
2194427	0	13111071	Máquinas e Eqtos	08/05/1991	CADINHO PLATINA 30G-30ML OC: 0208027	969,12	(769,98)	199,14	11250020	Germano	25	300	6	72	3.056,00	947,36	706,93
2194428	0	13111071	Máquinas e Eqtos	08/05/1991	CADINHO PLATINA 30G-30ML OC: 0208027	969,12	(769,98)	199,14	11250020	Germano	25	300	6	72	3.056,00	947,36	706,93
2194430	0	13111071	Máquinas e Eqtos	20/05/1986	ATUADOR ELETROMECANICO MOD.ACV-120 OC: 1-557290	9.283,13	(8.232,55)	1.050,58	11162010	Germano	25	300	6	72	12.460,00	3.862,60	2.882,33
2194431	0	13111071	Máquinas e Eqtos	03/02/1995	AQUISICAO DE CADINHOS DE PLATINA DE 25ML SENDO 10	12.021,64	(8.475,04)	3.546,60	11250020	Germano	20	240	5	60	32.172,00	9.973,32	7.442,24

FDC CONSULT LTDA

SAMARCO
APRENDER PARA EVOLUIR E TRANSFORMAR

DATA-BASE: 31/03/2021					DADOS CONTÁBEIS CEDIDOS PELA SAMARCO					AVALIAÇÃO VALOR JUSTO DE MERCADO							
IMOBILIZADO	SUB Nº	CLASSE	CENTRO CST	DT.INCORP.	DENOMINAÇÃO DO IMOBILIZADO	VAL AQUIS. BRL	DEPREC. ACUM BRL	VALOR CONTÁBIL BRL	CENTRO DE CUSTOS	UNID. IND	VIDA ÚTIL DET. (ANOS)	VIDA ÚTIL DET. (MESES)	VIDA ÚTIL REM. (ANOS)	VIDA ÚTIL REM. (MESES)	VALOR DE REPOSIÇÃO (R$)	VALOR JUSTO DE MERCADO (R$)	VALOR DE LIQUIDAÇÃO FORÇADA
2194432	0	13111071	Máquinas e Eqtos	04/01/2004	ATUADOR ROTATIVO,NIAGRA,160/360T,95KG 492CM2 5,8L/	4.495,55	(3.409,70)	1.085,85	12110020	Ubu	25	300	11	132	7.733,00	3.851,03	2.873,70
2194433	0	13111071	Máquinas e Eqtos	04/01/2004	AMOSTRADOR DE MATERIAL PARTICULADO PM 2,5	8.988,19	(5.096,51)	3.891,68	12111010	Ubu	25	300	11	132	12.023,00	5.987,45	4.467,93
2194435	0	13111071	Máquinas e Eqtos	05/01/2004	ATUADOR ELETRICO,COESTER,OSR50M,21447,480V 60HZ 62	7.251,45	(5.543,93)	1.707,52	12210010	Ubu	25	300	11	132	12.458,00	6.204,08	4.629,58
2194436	0	13111071	Máquinas e Eqtos	05/01/2004	ATUADOR GIRO PARCIAL,ACIONAMENTO DUMPER,SMAR,2077,	7.251,45	(5.493,28)	1.758,17	12110050	Ubu	25	300	11	132	12.482,00	6.216,04	4.638,50
2194438	0	13111081	Sistemas	01/09/2006	CHAVE DE FLUXO P/ MOINHO SECUNDARIO	1.811,36	(878,53)	932,83	11200010	Germano	25	300	14	168	3.830,00	2.412,90	1.800,54
2194439	0	13111081	Sistemas	01/09/2006	CHAVE DE FLUXO P/ MOINHO SECUNDARIO	1.811,41	(878,56)	932,85	11200010	Germano	25	300	14	168	3.830,00	2.412,90	1.800,54
2194440	0	13111071	Máquinas e Eqtos	03/01/2005	BACIA UNDER FLOW	19.802,56	(8.163,03)	11.639,53	11200010	Germano	25	300	11	132	49.147,00	24.475,21	18.263,78
2194441	0	13111081	Sistemas	30/04/2001	AUTOMA#ƷO DA BRITAGEM - PLC	227.667,94	(146.196,77)	81.471,17	11130010	Germano	40	480	22	264	293.490,00	179.322,39	133.813,13
2194443	0	13111071	Máquinas e Eqtos	01/09/2006	CICLONE, EM ACO CARBONO, KREBS	2.986,04	(2.355,66)	630,38	11130090	Germano	25	300	14	168	4.907,00	3.091,41	2.306,86
2194444	0	13111071	Máquinas e Eqtos	01/09/2006	CICLONE, EM ACO CARBONO, KREBS	2.986,04	(2.355,66)	630,38	11130090	Germano	25	300	14	168	4.907,00	3.091,41	2.306,86
2194445	0	13111081	Sistemas	04/10/1984	SISTEMA DE COMBUSTAO P/FOR.POT-GRAT OC: 3-515450	45.828,26	(38.397,41)	7.430,85	12250010	Ubu	25	300	6	72	48.293,00	14.970,83	11.171,46
2194447	0	13111071	Máquinas e Eqtos	01/09/2006	CARREGADOR DE BATERIAS,ADELCO,CBM9100,125VCC/100A	279,86	(269,27)	10,59	11130180	Germano	20	240	9	108	507,00	262,63	195,98
2194448	0	13111111	Móveis e Utensílios	01/09/2006	CAIXA ACUSTICA FRAHM, MOD. BS-180 OC: 2300-026	28,05	(28,05)	-	11342010	Germano	15	180	5	60	100,00	39,40	29,40
2194449	0	13111111	Móveis e Utensílios	01/09/2006	CAIXA ACUSTICA FRAHM, MOD. BS-180 OC: 2300-026	28,05	(28,05)	-	11342010	Germano	15	180	5	60	100,00	39,40	29,40
2194450	0	13111111	Móveis e Utensílios	01/09/2006	CAIXA ACUSTICA FRAHM, MOD. BS-180 OC: 2300-026	28,05	(28,05)	-	11342010	Germano	15	180	5	60	100,00	39,40	29,40
2194451	0	13111111	Móveis e Utensílios	01/09/2006	CAIXA SOM MARCA FRAHM MOD. BS180 OC: 2300-063	96,83	(96,83)	-	11100010	Germano	15	180	5	60	260,00	102,44	76,44
2194452	0	13111111	Móveis e Utensílios	01/09/2006	CAIXA SOM MARCA FRAHM MOD. BS180 OC: 2300-063	96,83	(96,83)	-	11130010	Germano	15	180	5	60	260,00	102,44	76,44
2194453	0	13111111	Móveis e Utensílios	01/09/2006	CAIXA SOM MARCA FRAHM MOD. BS180 OC: 2300-063	96,83	(96,83)	-	11130010	Germano	15	180	5	60	260,00	102,44	76,44
2194454	0	13111111	Móveis e Utensílios	01/09/2006	CAIXA SOM MARCA FRAHM MOD. BS180 OC: 2300-063	96,83	(96,83)	-	11130010	Germano	15	180	5	60	260,00	102,44	76,44
2194455	0	13111111	Móveis e Utensílios	01/09/2006	CAIXA SOM MARCA FRAHM MOD. BS180 OC: 2300-063	96,83	(96,83)	-	11130010	Germano	15	180	5	60	100,00	39,40	29,40
2194456	0	13111111	Móveis e Utensílios	01/09/2006	CAIXA SOM MARCA FRAHM MOD. BS180 OC: 2300-063	96,83	(96,83)	-	11130010	Germano	15	180	5	60	260,00	102,44	76,44
2194457	0	13111111	Móveis e Utensílios	01/09/2006	CAIXA SOM MARCA FRAHM MOD. BS180 OC: 2300-063	96,83	(96,83)	-	11130010	Germano	15	180	5	60	260,00	102,44	76,44
2194458	0	13111081	Sistemas	04/08/2000	AQUISIƷO 800 M CABO M#DIA TENSƷO SUB. 17	56.638,96	(33.922,22)	22.716,74	11110040	Germano	40	480	22	264	66.411,00	40.577,12	30.279,27
2194460	0	13111101	Eqtos Process Dados	27/04/2001	BASE DE EXPANSƷO M潮EL PARA ARMADA M300	768,71	(768,71)	-	11100010	Germano	5	60	1	12	1.668,00	428,68	319,88
2194461	0	13111101	Eqtos Process Dados	29/06/2001	BASE DE EXPANSƷO MOVEL COM CD ROM	1.025,00	(1.025,00)	-	12330030	Ubu	5	60	1	12	2.089,00	536,87	400,62
2194462	0	13111101	Eqtos Process Dados	30/04/2000	BACKPLANE REMOTO , 10 SLOTS	1.991,94	(1.991,94)	-	11200010	Germano	5	60	1	12	4.325,00	1.111,53	829,44
2194474	0	13111071	Máquinas e Eqtos	05/10/1991	CICLONE,KREBS,GMAX15,G129079	20.215,36	(17.150,44)	3.064,92	11130070	Germano	25	300	6	72	25.590,00	7.932,90	5.919,65
2194475	0	13111071	Máquinas e Eqtos	31/08/1991	CICLONE CONCENTRADO N'3	8.132,31	(6.468,58)	1.663,73	11130090	Germano	25	300	6	72	8.922,00	2.765,82	2.063,90
2194476	0	13111071	Máquinas e Eqtos	29/05/1998	AQUISICAO DE PINHAO DE 20 DENTES 03MS03	27.346,78	(18.986,42)	8.360,36	11130120	Germano	20	240	5	60	35.195,00	10.910,45	8.141,55
2194477	0	13111071	Máquinas e Eqtos	31/07/1987	SILO DE ARMZ.CAL HIDR.242-0529-03 OC: MC025BAC	90.179,49	(90.179,49)	-	12330020	Ubu	25	300	6	72	149.092,00	46.218,52	34.488,97
2194479	0	13111071	Máquinas e Eqtos	04/01/2004	AMOSTRADOR DE MATERIAL PARTICULADO PM 2,5	8.988,19	(5.096,51)	3.891,68	12111010	Ubu	25	300	11	132	12.023,00	5.987,45	4.467,93
2194480	0	13111071	Máquinas e Eqtos	02/07/1997	1.300 METROS DE CORREIA FLEXSTEEL 800-48`` GOODYEA	320.052,78	(300.529,54)	19.523,24	12420010	Ubu	25	300	9	108	446.084,00	194.938,71	145.466,27
2194481	0	13111071	Máquinas e Eqtos	31/05/1993	EMPILHADEIRA DE RECUPERAƷƷO DE PELOTAS PELLET FEED	2.456,16	(1.906,50)	549,66	12420010	Ubu	20	240	5	60	2.739,00	849,09	633,60
2194483	0	13111071	Máquinas e Eqtos	03/01/1974	CAIXA P/6 INSTRUMENTOS 12CA998-8 OC: MY002SEC	485,10	(485,10)	-	11162010	Germano	25	300	6	72	203,00	62,93	46,96
2194484	0	13111071	Máquinas e Eqtos	27/03/1998	ACOPLAMENTO HIDRODINAMICO VOITH TIPO 650 TV OC: 61	22.672,55	(15.215,29)	7.457,26	11130020	Germano	25	300	9	108	27.756,00	12.129,37	9.051,12
2194485	0	13111071	Máquinas e Eqtos	12/01/1976	EMBREAGEM DO MOINHO N-3 03-ML-32 OC: MM023SAC	1.338,66	(1.338,66)	-	11130080	Germano	25	300	6	72	553,00	171,43	127,92
2194486	0	13111071	Máquinas e Eqtos	03/01/1974	AMOSTRADOR SECUND REJEITOR 04SA02 OC: MM025SAC	2.734,80	(2.734,80)	-	11130170	Germano	20	240	5	60	4.884,00	1.514,04	1.129,80
2194487	0	13111071	Máquinas e Eqtos	03/01/1974	AMOSTRADOR PRIM LIMP CONCENT 03SA06 OC: MM025SAC	3.926,90	(3.926,90)	-	11130090	Germano	20	240	5	60	6.926,00	2.147,06	1.602,17
2194488	0	13111071	Máquinas e Eqtos	03/01/1974	AMOSTRADOR SEC.CICLONE - 03SA38 OC: MM025SAC	2.578,00	(2.578,00)	-	11130080	Germano	20	240	5	60	4.552,00	1.411,12	1.053,00
2194489	0	13111071	Máquinas e Eqtos	03/01/1974	AMOSTRADOR SEC.CICLONE N. 03SA39 OC: MM025SAC	2.578,00	(2.578,00)	-	11130080	Germano	20	240	5	60	4.552,00	1.411,12	1.053,00
2194490	0	13111071	Máquinas e Eqtos	03/01/1974	AMOSTRADOR PRIMARIO-CICLONE 03SA11 OC: MM025SAC	4.113,16	(4.113,16)	-	11130070	Germano	20	240	5	60	7.157,00	2.218,67	1.655,61
2194491	0	13111131	Ferramentas	01/09/2006	BIGORNA ACO VILARES 01-SQ-12 OC: FR270BAC	278,36	(276,09)	2,27	11202050	Germano	14	168	4	48	400,00	140,00	104,47
2194492	0	13111071	Máquinas e Eqtos	12/01/1977	BATERIA TIPO DCT 120 P/ TELEX OC: FM4117BA	1.394,20	(1.394,20)	-	11162020	Germano	20	240	5	60	2.428,00	752,68	561,66
2194493	0	13111071	Máquinas e Eqtos	07/09/1997	CAIXA PNEUMATICA C/ 2 VALV. SOLENOI OC: 234401197	1.642,48	(1.030,32)	612,16	12135010	Ubu	25	300	9	108	2.944,00	1.286,53	960,03
2194494	0	13111071	Máquinas e Eqtos	07/09/1997	CAIXA PNEUMATICA C/ 2 VALV. SOLENOI OC: 234401197	1.642,48	(1.030,32)	612,16	12135010	Ubu	25	300	9	108	2.944,00	1.286,53	960,03
2194496	0	13111071	Máquinas e Eqtos	17/12/1996	CAIXA ELETROPNEU. C/ 2 VALV. SOLEN. OC: 222401496	1.713,57	(1.062,60)	650,97	11130110	Germano	25	300	9	108	2.131,00	931,25	694,91
2194497	0	13111071	Máquinas e Eqtos	17/12/1996	CAIXA ELETROPNEU. C/ 1 VALV. SOLEN. OC: 222401496	2.011,42	(1.317,01)	694,41	11130180	Germano	20	240	5	60	2.849,00	883,19	659,05
2194498	0	13111071	Máquinas e Eqtos	17/12/1996	CAIXA ELETROPNEU. C/ 1 VALV. SOLEN. OC: 222401496	2.011,78	(1.317,27)	694,51	11130180	Germano	20	240	5	60	2.849,00	883,19	659,05
2194499	0	13111071	Máquinas e Eqtos	17/12/1996	CAIXA ELETROPNEU. C/ 1 VALV. SOLEN. OC: 222401496	987,85	(612,54)	375,31	11130110	Germano	25	300	9	108	1.227,00	536,20	400,12
2194500	0	13111071	Máquinas e Eqtos	17/12/1996	CAIXA ELETROPNEU. C/ 2 VALV. SOLEN. OC: 222401496	1.713,57	(1.062,60)	650,97	11130110	Germano	25	300	9	108	2.131,00	931,25	694,91
2194501	0	13111071	Máquinas e Eqtos	17/12/1996	CAIXA ELETROPNEU. C/ 1 VALV. SOLEN. OC: 222401496	1.047,35	(649,46)	397,89	11130090	Germano	25	300	9	108	1.302,00	568,97	424,58
2194502	0	13111071	Máquinas e Eqtos	17/12/1996	CAIXA ELETROPNEU. C/ 1 VALV. SOLEN. OC: 222401496	1.923,13	(1.192,31)	730,82	11130120	Germano	25	300	9	108	2.390,00	1.044,43	779,37
2194503	0	13111071	Máquinas e Eqtos	20/12/1996	CAIXA ELETROPNEU. C/ 4 VALV. SOLEN. OC: 222401496	5.990,86	(3.714,29)	2.276,57	11130120	Germano	25	300	9	108	7.446,00	3.253,90	2.428,11
2194504	0	13111071	Máquinas e Eqtos	17/12/1996	CAIXA ELETROPNEUMATICA COM 02 VALVULAS SOLENOIDE E	2.815,73	(1.746,11)	1.069,62	11130070	Germano	25	300	9	108	3.499,00	1.529,06	1.141,01
2194505	0	13111071	Máquinas e Eqtos	17/12/1996	CAIXA ELETROPNEUMATICA COM 02 VALVULAS SOLENOIDES	2.815,73	(1.746,11)	1.069,62	11130070	Germano	25	300	9	108	3.499,00	1.529,06	1.141,01
2194506	0	13111071	Máquinas e Eqtos	20/12/1996	CAIXA ELETROPNEUMATICA COM 04 VALVULAS SOLENOIDES	3.149,62	(1.953,12)	1.196,50	11130070	Germano	25	300	9	108	3.914,00	1.710,42	1.276,34
2194507	0	13111071	Máquinas e Eqtos	20/12/1996	CAIXA ELETROPNEUMATICA COM 04 VALVULAS SOLENOIDE E	3.149,62	(1.953,12)	1.196,50	11130070	Germano	25	300	9	108	3.914,00	1.710,42	1.276,34
2194508	0	13111071	Máquinas e Eqtos	12/12/1996	CAIXA ELETROPNEUMATICA C/ 01 VALVULA SOLENOIDE E A	1.481,37	(918,62)	562,75	11130070	Germano	25	300	9	108	1.841,00	804,52	600,34
2194509	0	13111071	Máquinas e Eqtos	12/12/1996	CAIXA ELETROPNEUMATICA C/ 01 VALVULA SOLENOIDE E A	1.481,37	(918,62)	562,75	11130070	Germano	25	300	9	108	1.841,00	804,52	600,34
2194510	0	13111071	Máquinas e Eqtos	12/12/1996	CAIXA ELETROPNEUMATICA C/ 01 VALVULA SOLENOIDE E A	1.481,37	(918,62)	562,75	11130070	Germano	25	300	9	108	1.841,00	804,52	600,34
2194511	0	13111071	Máquinas e Eqtos	17/12/1996	CAIXA ELETROPNEUMATICA COM 02 VALVULAS SOLENOIDES	2.815,73	(1.746,11)	1.069,62	11130070	Germano	25	300	9	108	3.499,00	1.529,06	1.141,01
2194512	0	13111081	Sistemas	01/09/2006	DUTOS DE PROCESSO DO FORNO 85FN11	166.864,00	(82.050,11)	84.813,89	12135020	Ubu	30	360	17	204	233.458,00	147.078,54	109.752,27
2194517	0	13111081	Sistemas	01/09/2006	AQUISICAO TUBULACAO, REDUCAO,CURVA E VALVULA PARA	14.921,17	(9.573,02)	5.348,15	11110040	Germano	25	300	14	168	28.977,00	18.255,51	13.622,54
2194519	0	13111071	Máquinas e Eqtos	27/11/1996	CAIXA ELETROPNEUMATICA C/ CONV. IP OC: 221401496	2.325,27	(1.441,92)	883,35	11130110	Germano	25	300	9	108	2.889,00	1.262,49	942,09
2194520	0	13111071	Máquinas e Eqtos	30/09/1996	CAIXA ELETROPNEUMATICA C/ CONV. IP OC: 221401496	2.849,70	(1.759,54)	1.090,16	11130110	Germano	25	300	9	108	3.543,00	1.548,29	1.155,36
2194521	0	13111071	Máquinas e Eqtos	30/09/1996	CAIXA ELETROPNEUMATICA C/ CONV. IP OC: 221401496	2.849,70	(1.759,54)	1.090,16	11130110	Germano	25	300	9	108	3.543,00	1.548,29	1.155,36
2194522	0	13111071	Máquinas e Eqtos	11/04/1996	CAIXA ELETROPNEUMATICA COM CONVERSOR I/P E ACESSOR	2.379,89	(1.460,09)	919,80	11130070	Germano	25	300	9	108	2.959,00	1.293,08	964,92
2194523	0	13111071	Máquinas e Eqtos	11/04/1996	CAIXA ELETROPNEUMATICA COM CONVERSOR I/P E ACESSOR	2.379,89	(1.460,09)	919,80	11130070	Germano	25	300	9	108	2.959,00	1.293,08	964,92
2194524	0	13111071	Máquinas e Eqtos	11/04/1996	CAIXA ELETROPNEUMATICA COM CONVERSOR I/P E ACESSOR	2.379,89	(1.469,43)	910,46	11130070	Germano	25	300	9	108	2.959,00	1.293,08	964,92

FDC CONSULT LTDA

SAMARCO
APRENDER PARA EVOLUIR E TRANSFORMAR

DATA-BASE: 31/03/2021					DADOS CONTÁBEIS CEDIDOS PELA SAMARCO						AVALIAÇÃO VALOR JUSTO DE MERCADO						
IMOBILIZADO	SUB Nº	CLASSE	CENTRO CST	DT.INCORP.	DENOMINAÇÃO DO IMOBILIZADO	VAL AQUIS. BRL	DEPREC. ACUM BRL	VALOR CONTÁBIL BRL	CENTRO DE CUSTOS	UNID. IND	VIDA ÚTIL DET. (ANOS)	VIDA ÚTIL DET. (MESES)	VIDA ÚTIL REM. (ANOS)	VIDA ÚTIL REM. (MESES)	VALOR DE REPOSIÇÃO (R$)	VALOR JUSTO DE MERCADO (R$)	VALOR DE LIQUIDAÇÃO FORÇADA
2194525	0	13111071	Máquinas e Eqtos	11/04/1996	CAIXA ELETROPNEUMATICA COM CONVERSOR I/P E ACESSOR	2.382,61	(1.461,75)	920,86	11130070	Germano	25	300	9	108	2.960,00	1.293,52	965,24
2194526	0	13111071	Máquinas e Eqtos	11/04/1996	CAIXA ELETROPNEUMATICA C/ CONV. IP OC: 221401496	2.468,14	(1.523,95)	944,19	11130090	Germano	25	300	9	108	3.067,00	1.340,28	1.000,14
2194527	0	13111071	Máquinas e Eqtos	11/04/1996	CAIXA ELETROPNEUMATICA C/ CONV. IP OC: 221401496	2.468,14	(1.514,26)	953,88	11130090	Germano	25	300	9	108	3.067,00	1.340,28	1.000,14
2194528	0	13111071	Máquinas e Eqtos	11/04/1996	CAIXA ELETROPNEUMATICA COM CONVERSOR I/P E ACESSOR	2.379,89	(1.460,09)	919,80	11130070	Germano	25	300	9	108	2.959,00	1.293,08	964,92
2194532	0	13111071	Máquinas e Eqtos	25/07/2000	CACHA MARSHALL ETT EI	8.275,00	(7.507,68)	767,32	12341010	Ubu	25	300	9	108	11.465,00	5.010,21	3.738,69
2194533	0	13111051	Edificações	01/09/2006	CAIXA D.AGUA CIL.VERTICAL 50000L OC: CONTRATO	6.308,09	(4.038,40)	2.269,69	11110040	Germano	50	600	33	396	11.606,00	8.240,26	6.149,01
2194534	0	13111071	Máquinas e Eqtos	12/01/1974	CARREGADOR DE BATERIAS ALEN AIE2789 OC: MM282BBC	408,42	(390,79)	17,63	11130180	Germano	20	240	5	60	371,00	115,01	85,82
2194535	0	13111071	Máquinas e Eqtos	28/02/2002	BUCHA BRONZE KOPPERS 9869B	1.461,78	(1.461,78)	-	11230030	Germano	10	120	3	36	2.490,00	926,28	691,20
2194537	0	13111071	Máquinas e Eqtos	02/01/1993	AMOSTRADOR DE GRANDES VOLUMES HI-VOL HVP 0156 UBU	3.159,83	(2.914,96)	244,87	12111010	Ubu	25	300	6	72	4.404,00	1.365,24	1.018,76
2194538	0	13111071	Máquinas e Eqtos	17/11/1993	AMOSTRADOR DE GASES VOLUME AR HVS PM18 W A PM10 MA	11.442,77	(10.297,88)	1.144,89	12111010	Ubu	25	300	6	72	15.954,00	4.945,74	3.690,59
2194540	0	13111071	Máquinas e Eqtos	08/05/2002	SERVICOS DE REDUCAO DE RUIDOS NO DISCO PELOTAMENTO	43.284,34	(25.152,40)	18.131,94	12135010	Ubu	25	300	11	132	77.215,00	38.453,07	28.694,27
2194541	0	13111071	Máquinas e Eqtos	29/12/1994	PAINEL DE CONTROLE DO CENTRO CONTROLE MOTORES ,480	27.604,83	(14.584,53)	13.020,30	12110010	Ubu	25	300	6	72	37.454,00	11.610,74	8.664,11
2194542	0	13111071	Máquinas e Eqtos	06/12/1996	GAVETEIRO VOLANTE C/ 2 GAVETAS,REVEST. MELAMINICO	3.270,80	(2.408,58)	862,22	12221020	Muniz Freire	25	300	9	108	5.892,00	2.574,80	1.921,36
2194543	0	13111071	Máquinas e Eqtos	29/04/1996	INVERSOR DE FREQUENCIA MICROPROCESSADO TECNOLOGIA	28.371,33	(23.285,83)	5.085,50	12133010	Ubu	25	300	9	108	48.614,00	21.244,32	15.852,84
2194544	0	13111071	Máquinas e Eqtos	04/01/2000	CONVERSOR FM,40 EX,METROVA,M1219,MP2013202220,22FR	20.315,48	(13.296,36)	7.019,12	12133010	Ubu	25	300	9	108	36.240,00	15.836,88	11.817,72
2194545	0	13111071	Máquinas e Eqtos	25/07/2000	ATUADOR PNEUM₮TICO,LEWA,127/220 V, 60HZ	61.333,64	(50.851,13)	10.482,51	12230030	Ubu	25	300	9	108	104.725,00	45.764,83	34.150,42
2194546	0	13111081	Sistemas	01/09/2006	VALVULA BORBOLETA,GIGAFLUX,6ϵ 500NM/ VASAO 12 MM	6.668,61	(6.668,61)	-	12110010	Ubu	25	300	14	168	11.478,00	7.231,14	5.395,99
2194547	0	13111071	Máquinas e Eqtos	02/05/1990	TQ ESPESS CONC C/MECAN OC: 1505-055	11.953,19	(9.312,40)	2.640,79	12110010	Ubu	25	300	6	72	16.218,00	5.027,58	3.751,66
2194548	0	13111071	Máquinas e Eqtos	03/05/1993	TRANSFORMADOR 1,0 M3 14.49 SP 600,VALOR REFERENTE	1.153,60	(708,33)	445,27	11130020	Germano	25	300	6	72	1.625,00	503,75	375,91
2194551	0	13111071	Máquinas e Eqtos	12/01/1974	TANQUE DE ACO P/ESTOCAGEM	260.974,27	(238.926,42)	22.047,85	11162010	Germano	20	240	5	60	433.565,00	134.405,15	100.295,19
2194552	0	13111071	Máquinas e Eqtos	30/04/2000	TRANSMISSOR MICROPROCESSADO C/ PROTOCOLO DE COMUNI	15.975,87	(10.511,52)	5.464,35	11130010	Germano	20	240	5	60	24.672,00	7.648,32	5.707,29
2194554	0	13111071	Máquinas e Eqtos	29/12/2000	AQUISI#ƵO DE 520 M CORREIA	273.436,46	(238.683,58)	34.752,88	11110040	Germano	25	300	9	108	231.235,00	101.049,70	75.404,84
2194555	0	13111071	Máquinas e Eqtos	30/04/2000	PAINEL DE COMANDO,DO LOKOLINK12,100X065X150	22.230,00	(12.525,01)	9.704,99	11110050	Germano	25	300	9	108	43.311,00	18.926,91	14.123,55
2194557	0	13111071	Máquinas e Eqtos	08/04/1997	SERV.REMODELACAO CHUTE DE ALIMENTACAO DO TRANSP.D	1.906.496,15	(1.661.350,09)	245.146,06	11130020	Germano	20	240	5	60	3.479.500,00	1.078.645,00	804.901,51
2194558	0	13111071	Máquinas e Eqtos	30/04/1990	TRANSP.DE CORREIA DA MINA 02CV09 OC: 158157-0	1.268,57	(1.130,57)	138,00	11130020	Germano	25	300	6	72	21.579,00	6.689,49	4.991,80
2194560	0	13111071	Máquinas e Eqtos	04/03/2000	AQUISICAO DE 162 M DE CORREIA REF. A CV-07	16.255,02	(14.129,05)	2.125,97	11110040	Germano	25	300	9	108	11.604,00	5.070,95	3.784,02
2194561	0	13111071	Máquinas e Eqtos	18/05/2000	AQUISI#ƵO DE 122 M DE CORREIA REF. A CV-07	16.192,35	(14.074,58)	2.117,77	11110040	Germano	25	300	9	108	11.558,00	5.050,85	3.769,02
2194562	0	13111071	Máquinas e Eqtos	30/09/1994	90 METROS DE CORREIA 78 POL 5 LONAS C08 10X3 MM OC	9.792,41	(9.792,41)	-	12420010	Ubu	25	300	6	72	13.646,00	4.230,26	3.156,69
2194564	0	13111071	Máquinas e Eqtos	13/11/1998	TANQUE VERTICAL,INOX CARBONO COM AGITADOR	1.409.566,62	(890.489,46)	519.077,16	11130120	Germano	30	360	14	168	4.142.300,00	2.224.415,10	1.659.892,80
2194566	0	13111071	Máquinas e Eqtos	04/01/2000	RECUPERAR REDUTOR MITSUI DA RECUPERADORA	32.125,20	(32.125,20)	-	12420010	Ubu	25	300	9	108	33.853,00	14.793,76	11.039,33
2194567	0	13111071	Máquinas e Eqtos	12/01/1974	TANQUE EM ACO CARBONO,STEMAC,1500L	759.690,67	(673.146,14)	86.544,53	11130180	Germano	20	240	5	60	1.252.523,00	388.282,13	289.742,10
2194569	0	13111071	Máquinas e Eqtos	12/01/1976	BOMBA DO TANQUE DE SULFATO FERROSO	2.501,12	(2.244,13)	256,99	11130120	Germano	20	240	5	60	3.385,00	1.049,35	783,04
2194570	0	13111071	Máquinas e Eqtos	17/04/1995	AQUISICAO DE UMA CARCACA RESERVA PARA BOMBA DE RE-	18.294,60	(18.294,60)	-	11130130	Germano	20	240	5	60	16.208,00	5.024,48	3.749,34
2194571	0	13111071	Máquinas e Eqtos	28/06/2000	AQUISI#ƵO DE 270 M DE CORREIA REF. CV-11	120.288,89	(109.562,35)	10.726,54	11130020	Germano	25	300	9	108	120.064,00	52.467,97	39.152,41
2194572	0	13111071	Máquinas e Eqtos	12/01/1975	SILO N.02	236.393,87	(219.473,23)	16.920,64	12330020	Ubu	25	300	6	72	391.691,00	121.424,21	90.608,62
2194573	0	13111071	Máquinas e Eqtos	14/07/1993	QUADRO DISTRIBUICAO DE 13,8KV OC: 2904019	24.338,30	(16.569,11)	7.769,19	12110040	Ubu	25	300	6	72	43.675,00	13.539,25	10.103,20
2194574	0	13111071	Máquinas e Eqtos	29/08/2002	PONTE ROLANTE ELETRICA	37.560,11	(20.473,23)	17.086,88	11130090	Germano	20	240	7	84	62.203,00	25.876,45	19.309,40
2194575	0	13111071	Máquinas e Eqtos	31/12/1989	TRANSPORTADOR ,EM ACO CARBONO,24" 36" 42"	6.135,59	(4.858,93)	1.276,66	12133020	Ubu	25	300	6	72	11.804,00	3.659,24	2.730,58
2194576	0	13111071	Máquinas e Eqtos	12/01/1976	CICLONE, EM ACO CARBONO, KREBS	844,19	(836,83)	7,36	11130090	Germano	25	300	6	72	929,00	287,99	214,90
2194577	0	13111071	Máquinas e Eqtos	12/01/1976	CICLONE, EM ACO CARBONO, KREBS	844,09	(837,45)	6,64	11130090	Germano	25	300	6	72	929,00	287,99	214,90
2194578	0	13111071	Máquinas e Eqtos	12/01/1976	CICLONE, EM ACO CARBONO, KREBS	844,09	(831,04)	13,05	11130090	Germano	25	300	6	72	929,00	287,99	214,90
2194579	0	13111071	Máquinas e Eqtos	22/04/1993	CICLONE, EM ACO CARBONO, KREBS	960,00	(788,75)	171,25	11130090	Germano	25	300	6	72	1.047,00	324,57	242,20
2194580	0	13111071	Máquinas e Eqtos	22/04/1993	CICLONE, EM ACO CARBONO, KREBS	960,00	(788,79)	171,21	11130090	Germano	25	300	6	72	1.047,00	324,57	242,20
2194581	0	13111071	Máquinas e Eqtos	31/08/1991	CICLONE,KREBS,GMAX 15	8.132,41	(6.243,51)	1.888,90	11130070	Germano	25	300	6	72	10.295,00	3.191,45	2.381,51
2194582	0	13111071	Máquinas e Eqtos	25/06/1984	TRANSP. CORREIA DA MINA-02CV08. OC: 1-533080	313.196,03	(291.790,65)	21.405,38	11130050	Germano	25	300	6	72	522.502,00	161.975,62	120.868,70
2194583	0	13111071	Máquinas e Eqtos	25/06/1984	TRANSP.CORREIA DA MINA-02CV08 OC: 1-533080	191.913,13	(175.964,19)	15.948,94	11130050	Germano	25	300	6	72	319.924,00	99.176,44	74.006,99
2194584	0	13111071	Máquinas e Eqtos	30/04/1995	VALOR REFERENTE A 478 METROS DE CORREIA OC: 1-5330	7.695,39	(7.695,39)	-	11130050	Germano	20	240	5	60	5.454,00	1.690,74	1.261,66
2194585	0	13111071	Máquinas e Eqtos	13/02/1997	REPOTENCIACAO DO TRANSPORTADOR CORREIA 11CV44 OC:	65.833,68	(40.783,07)	25.050,61	11130050	Germano	20	240	5	60	108.576,00	33.658,56	25.116,54
2194586	0	13111071	Máquinas e Eqtos	25/06/1990	CICLONE CONCENTRADO N'3	5.290,50	(3.929,22)	1.361,28	11130090	Germano	25	300	6	72	5.803,00	1.798,93	1.342,39
2194587	0	13111071	Máquinas e Eqtos	25/06/1990	CICLONE CONCENTRADO N'5	5.046,09	(3.806,58)	1.239,51	11130090	Germano	25	300	6	72	5.535,00	1.715,85	1.280,39
2194588	0	13111071	Máquinas e Eqtos	25/06/1990	CICLONE CONCENTRADO N'5	5.046,09	(3.806,58)	1.239,51	11130090	Germano	25	300	6	72	5.535,00	1.715,85	1.280,39
2194589	0	13111071	Máquinas e Eqtos	23/06/1993	CICLONE RASPADORES	2.870,27	(2.291,11)	579,16	11130080	Germano	25	300	6	72	3.568,00	1.106,08	825,37
2194590	0	13111071	Máquinas e Eqtos	23/06/1993	CICLONE RASPADORES	2.870,27	(2.291,11)	579,16	11130080	Germano	25	300	6	72	3.568,00	1.106,08	825,37
2194591	0	13111071	Máquinas e Eqtos	12/01/1976	CICLONE, EM ACO CARBONO, KREBS	844,09	(837,45)	6,64	11130090	Germano	25	300	6	72	929,00	287,99	214,90
2194592	0	13111071	Máquinas e Eqtos	12/01/1976	CICLONE, EM ACO CARBONO, KREBS	844,09	(836,74)	7,35	11130090	Germano	25	300	6	72	929,00	287,99	214,90
2194593	0	13111071	Máquinas e Eqtos	31/10/1995	260 METROS DE COOREIA 1200 MM EP 320 OC: 2600-006	74.108,87	(68.257,33)	5.851,54	11130050	Germano	25	300	6	72	112.405,00	34.845,55	26.002,29
2194595	0	13111071	Máquinas e Eqtos	12/01/1976	CICLONE, EM ACO CARBONO, KREBS	844,09	(836,74)	7,35	11130090	Germano	25	300	6	72	929,00	287,99	214,90
2194596	0	13111071	Máquinas e Eqtos	03/01/1974	CICLONE,KREBS,GMAX 15	65.049,99	(56.856,37)	8.193,62	11130070	Germano	25	300	6	72	98.818,00	30.633,58	22.859,25
2194597	0	13111071	Máquinas e Eqtos	22/04/1993	CICLONE, EM ACO CARBONO, KREBS	960,00	(788,79)	171,21	11130090	Germano	25	300	6	72	1.047,00	324,57	242,20
2194599	0	13111071	Máquinas e Eqtos	12/01/1974	TANQUE VERTICAL,INOX CARBONO COM AGITADOR	55.425,90	(48.166,20)	7.259,70	11130120	Germano	20	240	5	60	91.407,00	28.336,17	21.144,89
2194600	0	13111071	Máquinas e Eqtos	26/10/1992	CICLONE DE CONCENTRADO	2.643,59	(2.218,87)	424,72	11130090	Germano	25	300	6	72	2.900,00	899,00	670,85
2194601	0	13111071	Máquinas e Eqtos	26/10/1992	CICLONE DE CONCENTRADO	2.643,59	(2.218,87)	424,72	11130090	Germano	25	300	6	72	2.900,00	899,00	670,85
2194602	0	13111071	Máquinas e Eqtos	26/10/1992	CICLONE DE CONCENTRADO N'01	2.643,59	(2.218,87)	424,72	11130090	Germano	25	300	6	72	2.900,00	899,00	670,85
2194604	0	13111071	Máquinas e Eqtos	25/03/1993	CICLONE, EM ACO CARBONO, KREBS	1.250,23	(1.033,54)	216,69	11130090	Germano	25	300	6	72	1.364,00	422,84	315,53
2194606	0	13111071	Máquinas e Eqtos	31/08/1991	CICLONE,KREBS,GMAX15,G129080B	8.132,33	(6.241,99)	1.890,34	11130070	Germano	25	300	6	72	10.295,00	3.191,45	2.381,51
2194607	0	13111071	Máquinas e Eqtos	31/08/1991	CICLONE,KREBS,GMAX15,G129098B	8.132,32	(6.242,01)	1.890,31	11130070	Germano	25	300	6	72	10.295,00	3.191,45	2.381,51
2194608	0	13111071	Máquinas e Eqtos	31/08/1991	CICLONE,KREBS,GMAX15,G129085B	8.132,34	(6.241,86)	1.890,48	11130070	Germano	25	300	6	72	10.295,00	3.191,45	2.381,51
2194609	0	13111071	Máquinas e Eqtos	03/01/1974	CICLONE,KREBS,GMAX15,G129086B	46.202,85	(40.424,70)	5.778,15	11130070	Germano	25	300	6	72	49.880,00	15.462,80	11.538,58
2194610	0	13111071	Máquinas e Eqtos	03/01/1974	CICLONE,KREBS,GMAX15,G129082B	34.722,83	(32.339,30)	2.383,53	11130070	Germano	25	300	6	72	37.484,00	11.620,04	8.671,05

FDC CONSULT LTDA

SAMARCO
APRENDER PARA EVOLUIR E TRANSFORMAR

DATA-BASE: 31/03/2021					DADOS CONTÁBEIS CEDIDOS PELA SAMARCO						AVALIAÇÃO VALOR JUSTO DE MERCADO						
IMOBILIZADO	SUB Nº	CLASSE	CENTRO CST	DT.INCORP.	DENOMINAÇÃO DO IMOBILIZADO	VAL AQUIS. BRL	DEPREC. ACUM BRL	VALOR CONTÁBIL BRL	CENTRO DE CUSTOS	UNID. IND	VIDA ÚTIL DET. (ANOS)	VIDA ÚTIL DET. (MESES)	VIDA ÚTIL REM. (ANOS)	VIDA ÚTIL REM. (MESES)	VALOR DE REPOSIÇÃO (R$)	VALOR JUSTO DE MERCADO (R$)	VALOR DE LIQUIDAÇÃO FORÇADA
2194611	0	13111071	Máquinas e Eqtos	03/01/1974	CICLONE,KREBS,GMAX15,G129083B	34.722,81	(30.424,90)	4.297,91	11130070	Germano	25	300	6	72	37.484,00	11.620,04	8.671,05
2194613	0	13111071	Máquinas e Eqtos	26/02/1993	BRITADOR ,EM ACO CARBONO,METSO	10.751,33	(8.086,63)	2.664,70	11130050	Germano	20	240	5	60	12.189,00	3.778,59	2.819,64
2194614	0	13111071	Máquinas e Eqtos	15/10/1997	AQUISICAO DE 550 METROS DE CORREIA OC:	144.460,38	(131.609,32)	12.851,06	11130050	Germano	25	300	9	108	244.575,00	106.879,28	79.754,96
2194615	0	13111071	Máquinas e Eqtos	08/05/1986	BUSSOLA DE TRAMA. OC: SF25017	967,40	(967,40)	-	11100020	Germano	20	240	5	60	1.852,00	574,12	428,42
2194624	0	13111071	Máquinas e Eqtos	04/01/2004	ATUADOR ROTATIVO,NIABARA,160/360T,95 KG, 402 CM2,	4.495,55	(3.409,70)	1.085,85	12110020	Ubu	25	300	11	132	7.733,00	3.851,03	2.873,70
2194625	0	13111071	Máquinas e Eqtos	04/01/2004	ATUADOR ROTATIVO,NIAGARA,160/360T,95 KG, 402 CM2,	4.495,55	(3.409,70)	1.085,85	12110020	Ubu	25	300	11	132	7.733,00	3.851,03	2.873,70
2194626	0	13111071	Máquinas e Eqtos	04/01/2004	ACOPLAMENTO FALK 13F	3.172,52	(1.791,26)	1.381,26	11160010	Germano	25	300	11	132	3.884,00	1.934,23	1.443,35
2194627	0	13111071	Máquinas e Eqtos	05/01/2004	ATUADOR ELETRICO,COESTER,OSR50M,480V 60HZ 62RPM	7.251,45	(5.543,93)	1.707,52	12210010	Ubu	25	300	11	132	12.458,00	6.204,08	4.629,58
2194628	0	13111071	Máquinas e Eqtos	05/01/2004	ATUADOR GIRO PARCIAL ,ACIONAMENTO DUMPER,SMAR,AD11	7.251,45	(5.543,93)	1.707,52	12210010	Ubu	25	300	11	132	12.458,00	6.204,08	4.629,58
2194630	0	13111081	Sistemas	01/09/2006	CHAVE DE FLUXO P/ MOINHO SECUNDARIO	1.811,36	(878,53)	932,83	11200010	Germano	25	300	14	168	3.830,00	2.412,90	1.800,54
2194631	0	13111081	Sistemas	01/09/2006	CHAVE DE FLUXO P/ MOINHO SECUNDARIO	1.811,36	(878,53)	932,83	11200010	Germano	25	300	14	168	3.830,00	2.412,90	1.800,54
2194632	0	13111081	Sistemas	01/09/2006	CHAVE DE FLUXO P/ MOINHO SECUNDARIO	1.811,36	(878,53)	932,83	11200010	Germano	25	300	14	168	3.830,00	2.412,90	1.800,54
2194633	0	13111081	Sistemas	01/09/2006	CHAVE DE FLUXO P/ MOINHO SECUNDARIO	1.811,36	(878,53)	932,83	11200010	Germano	25	300	14	168	3.830,00	2.412,90	1.800,54
2194634	0	13111071	Máquinas e Eqtos	03/01/2005	BACIA UNDER FLOW	19.802,56	(8.163,03)	11.639,53	11200010	Germano	25	300	11	132	49.147,00	24.475,21	18.263,78
2194635	0	13111071	Máquinas e Eqtos	03/01/2005	BACIA UNDER FLOW	19.861,99	(8.187,54)	11.674,45	11200010	Germano	25	300	11	132	49.294,00	24.548,41	18.318,40
2194636	0	13111111	Móveis e Utensílios	01/09/2006	CAIXA DE SOM	96,83	(96,83)	-	11300020	Germano	15	180	5	60	260,00	102,44	76,44
2194637	0	13111081	Sistemas	30/05/2001	SISTEMA DE EXAUSTŦO E DESPOEIRAMENTO DA OFICINA SO	65.803,32	(35.551,75)	30.251,57	11202010	Germano	40	480	22	264	108.700,00	66.415,70	49.560,42
2194638	0	13111071	Máquinas e Eqtos	01/09/2006	CICLONE, EM ACO CARBONO, KREBS	2.986,04	(2.355,93)	630,11	11130090	Germano	25	300	14	168	4.907,00	3.091,41	2.306,86
2194639	0	13111071	Máquinas e Eqtos	01/09/2006	TRANSPORTADOR HELICOIDAL ,510X38", 480, CAP, 60 T	36.231,00	(36.231,00)	-	12110040	Ubu	25	300	14	168	62.385,00	39.302,55	29.328,17
2194640	0	13111081	Sistemas	12/01/1975	SISTEMA DE ENERGIA-EST.MICRO-ONDAS OC: CONTRATO	59.703,18	(55.142,20)	4.560,98	11162020	Germano	20	240	5	60	98.571,00	30.557,01	22.802,11
2194643	0	13111111	Móveis e Utensílios	01/09/2006	CAIXA SOM MARCA FRAHM MOD. BS180 OC: 2300-063	96,83	(96,83)	-	11100010	Germano	15	180	5	60	260,00	102,44	76,44
2194644	0	13111111	Móveis e Utensílios	01/09/2006	CAIXA SOM MARCA FRAHM MOD. BS180 OC: 2300-063	96,83	(96,83)	-	11130010	Germano	15	180	5	60	260,00	102,44	76,44
2194645	0	13111111	Móveis e Utensílios	01/09/2006	CAIXA SOM MARCA FRAHM MOD. BS180 OC: 2300-063	96,83	(96,83)	-	11130010	Germano	15	180	5	60	260,00	102,44	76,44
2194646	0	13111111	Móveis e Utensílios	01/09/2006	CAIXA SOM MARCA FRAHM MOD. BS180 OC: 2300-063	96,83	(96,83)	-	11130010	Germano	15	180	5	60	260,00	102,44	76,44
2194647	0	13111111	Móveis e Utensílios	01/09/2006	CAIXA SOM MARCA FRAHM MOD. BS180 OC: 2300-063	96,83	(96,83)	-	11130010	Germano	15	180	5	60	260,00	102,44	76,44
2194648	0	13111111	Móveis e Utensílios	01/09/2006	CAIXA SOM MARCA FRAHM MOD. BS180 OC: 2300-063	96,83	(96,83)	-	11130010	Germano	15	180	5	60	260,00	102,44	76,44
2194649	0	13111111	Móveis e Utensílios	01/09/2006	CAIXA SOM MARCA FRAHM MOD. BS180 OC: 2300-063	96,83	(96,83)	-	11130010	Germano	15	180	5	60	260,00	102,44	76,44
2194650	0	13111111	Móveis e Utensílios	01/09/2006	CAIXA SOM MARCA FRAHM MOD. BS180 OC: 2300-063	96,83	(96,83)	-	11130010	Germano	15	180	5	60	260,00	102,44	76,44
2194651	0	13111081	Sistemas	20/09/1993	SISTEMA PLANTA CARVAO - AUT DO MOINHO	320.146,11	(182.512,65)	137.633,46	12110040	Ubu	25	300	6	72	256.433,00	79.494,23	59.319,82
2194653	0	13111081	Sistemas	04/01/2004	AUTOMA#ŻO DO SIST.MONIT.VIA SATELITE	71.255,92	(41.601,06)	29.654,86	11210010	Germano	20	240	7	84	91.901,00	38.230,82	28.528,42
2194665	0	13111111	Móveis e Utensílios	14/11/2002	LENTE 50MM	3.825,46	(3.825,46)	-	11130090	Germano	15	180	4	48	4.286,00	1.401,52	1.045,84
2194667	0	13111071	Máquinas e Eqtos	03/01/1974	MOINHO PRIMŦRIO	1.704.119,71	(1.444.204,93)	259.914,78	11130070	Germano	25	300	6	72	4.512.500,00	1.398.875,00	1.043.862,06
2194669	0	13111071	Máquinas e Eqtos	30/06/1993	MEDIDOR DE GAS,ROSEMOUNT,2000PSI 138BAR	181,84	(181,84)	-	12111010	Ubu	25	300	6	72	6.242,00	1.935,02	1.443,94
2194670	0	13111071	Máquinas e Eqtos	25/07/2000	CACHA MARSHALL - CANAL DA BARRAGEM NORTE	8.275,00	(7.507,68)	767,32	12341010	Ubu	25	300	9	108	11.465,00	5.010,21	3.738,69
2194671	0	13111111	Móveis e Utensílios	01/09/2006	CAIXA ACUSTICA FRAHM, MOD.BS-180 OC: 2300-026	28,05	(28,05)	-	11342010	Germano	15	180	5	60	100,00	39,40	29,40
2194672	0	13111071	Máquinas e Eqtos	03/01/1974	CAIXA P/6 INSTRUMENTOS 12CA998-1 OC: MY002SEC	603,72	(603,72)	-	11162010	Germano	25	300	6	72	251,00	77,81	58,06
2194673	0	13111071	Máquinas e Eqtos	03/01/1974	CAIXA P/6 INSTRUMENTOS 12CA998-6 OC: MY002SEC	603,72	(603,72)	-	11162010	Germano	25	300	6	72	251,00	77,81	58,06
2194674	0	13111071	Máquinas e Eqtos	27/03/1998	ACOPLAMENTO HIDRODINAMICO VOITH TIPO 750 TV OC: 61	30.839,67	(21.091,82)	9.747,85	11130020	Germano	25	300	9	108	37.755,00	16.498,94	12.311,76
2194675	0	13111071	Máquinas e Eqtos	16/12/1987	AMOSTRADOR GIRATORIO TIPO VEZIN 20 OC: 1-583850	7.535,44	(7.535,44)	-	11130120	Germano	20	240	5	60	14.436,00	4.475,16	3.339,43
2194678	0	13111071	Máquinas e Eqtos	03/01/1974	AMOSTRADOR PRIM LIMP CONCENT 03SA07 OC: MM025SAC	3.926,90	(3.926,90)	-	11130090	Germano	20	240	5	60	6.926,00	2.147,06	1.602,17
2194679	0	13111071	Máquinas e Eqtos	03/01/1974	AMOSTRADOR SEC.P/CICLONE N. 03SA19 OC: MM025SAC	2.578,00	(2.578,00)	-	11130090	Germano	20	240	5	60	4.552,00	1.411,12	1.053,00
2194680	0	13111071	Máquinas e Eqtos	03/01/1974	AMOSTRADOR SEC LIMP CONCENT 03SA28 OC: MM025SAC	2.522,27	(2.522,27)	-	11130080	Germano	20	240	5	60	4.443,00	1.377,33	1.027,78
2194681	0	13111071	Máquinas e Eqtos	07/09/1997	CAIXA PNEUMATICA C/ 2 VALV. SOLENOI OC: 234401197	1.642,48	(1.030,32)	612,16	12135010	Ubu	25	300	9	108	2.944,00	1.286,53	960,03
2194684	0	13111071	Máquinas e Eqtos	12/01/1976	BATERIA ALCALINA KCT-300- N. 21CU05 OC: ME008BAC	2.103,99	(2.103,99)	-	11162070	Germano	25	300	6	72	7.587,00	2.351,97	1.755,08
2194685	0	13111071	Máquinas e Eqtos	17/12/1996	CAIXA ELETROPNEU. C/ 2 VALV. SOLEN. OC: 222401496	1.713,57	(1.062,60)	650,97	11130110	Germano	25	300	9	108	2.131,00	931,25	694,91
2194686	0	13111071	Máquinas e Eqtos	17/12/1996	CAIXA ELETROPNEU. C/ 2 VALV. SOLEN. OC: 222401496	1.713,57	(1.062,60)	650,97	11130110	Germano	25	300	9	108	2.131,00	931,25	694,91
2194687	0	13111071	Máquinas e Eqtos	17/12/1996	CAIXA ELETROPNEU. C/ 2 VALV. SOLEN. OC: 222401496	1.713,57	(1.062,60)	650,97	11130110	Germano	25	300	9	108	2.131,00	931,25	694,91
2194688	0	13111071	Máquinas e Eqtos	12/05/1996	CAIXA ELETROPNEU. C/ 2 VALV. SOLEN. OC: 222401496	2.642,32	(1.638,56)	1.003,76	11130110	Germano	25	300	9	108	3.284,00	1.435,11	1.070,90
2194689	0	13111071	Máquinas e Eqtos	17/12/1996	CAIXA ELETROPNEU. C/ 1 VALV. SOLEN. OC: 222401496	987,85	(612,54)	375,31	11130110	Germano	25	300	9	108	1.227,00	536,20	400,12
2194690	0	13111071	Máquinas e Eqtos	17/12/1996	CAIXA ELETROPNEU. C/ 1 VALV. SOLEN. OC: 222401496	987,85	(612,54)	375,31	11130110	Germano	25	300	9	108	1.227,00	536,20	400,12
2194691	0	13111071	Máquinas e Eqtos	17/12/1996	CAIXA ELETROPNEU. C/ 1 VALV. SOLEN. OC: 222401496	1.923,13	(1.192,31)	730,82	11130120	Germano	25	300	9	108	2.390,00	1.044,43	779,37
2194692	0	13111071	Máquinas e Eqtos	17/12/1996	CAIXA ELETROPNEU. C/ 1 VALV. SOLEN. OC: 222401496	987,85	(612,54)	375,31	11130110	Germano	25	300	9	108	1.227,00	536,20	400,12
2194693	0	13111071	Máquinas e Eqtos	20/12/1996	CAIXA ELETROPNEUMATICA COM 04 VALVULAS SOLENOIDES	3.149,62	(1.953,12)	1.196,50	11130070	Germano	25	300	9	108	3.914,00	1.710,42	1.276,34
2194694	0	13111071	Máquinas e Eqtos	20/12/1996	CAIXA ELETROPNEUMATICA COM 04 VALVULAS SOLENOIDES	3.149,62	(1.953,12)	1.196,50	11130070	Germano	25	300	9	108	3.914,00	1.710,42	1.276,34
2194695	0	13111071	Máquinas e Eqtos	12/12/1996	CAIXA ELETROPNEUMATICA C/ 01 VALVULA SOLENOIDE E A	1.481,37	(925,46)	555,91	11130070	Germano	25	300	9	108	1.842,00	804,95	600,67
2194696	0	13111071	Máquinas e Eqtos	17/12/1996	CAIXA ELETROPNEUMATICA COM 01 VALVULA SOLENOIDE E	1.542,00	(956,20)	585,80	11130070	Germano	25	300	9	108	1.917,00	837,73	625,13
2194701	0	13111071	Máquinas e Eqtos	22/09/1993	EIXO/PINHAO KOPPERS P/MOINHO OC: 16002800	74.064,92	(74.064,92)	-	11230030	Germano	25	300	6	72	50.292,00	15.590,52	11.633,89
2194703	0	13111071	Máquinas e Eqtos	13/05/1999	AQUISICAO DE 457 METROS DE CORREIA PELO ESTOQUE 21	45.700,00	(41.998,21)	3.701,79	11130020	Germano	25	300	9	108	32.622,00	14.255,81	10.637,91
2194704	0	13111071	Máquinas e Eqtos	30/09/1996	CAIXA ELETROPNEUMATICA C/ CONV. IP OC: 221401496	2.849,70	(1.759,54)	1.090,16	11130110	Germano	25	300	9	108	3.543,00	1.548,29	1.155,36
2194705	0	13111071	Máquinas e Eqtos	30/09/1996	CAIXA ELETROPNEUMATICA C/ CONV. IP OC: 221401496	2.849,70	(1.759,54)	1.090,16	11130110	Germano	25	300	9	108	3.543,00	1.548,29	1.155,36
2194706	0	13111071	Máquinas e Eqtos	27/11/1996	CAIXA ELETROPNEUMATICA C/ CONV. IP OC: 221401496	2.325,27	(1.441,92)	883,35	11130110	Germano	25	300	9	108	2.889,00	1.262,49	942,09
2194707	0	13111071	Máquinas e Eqtos	14/11/1996	CAIXA ELETROPNEUMATICA C/ CONV. IP OC: 221401496	2.483,30	(1.523,56)	959,74	11130090	Germano	25	300	9	108	3.086,00	1.348,58	1.006,33
2194708	0	13111071	Máquinas e Eqtos	11/04/1996	CAIXA ELETROPNEUMATICA COM CONVERSOR I/P E ACESSOR	2.382,61	(1.471,12)	911,49	11130070	Germano	25	300	9	108	2.960,00	1.293,52	965,24
2194709	0	13111071	Máquinas e Eqtos	11/04/1996	CAIXA ELETROPNEUMATICA C/ CONV. IP OC: 221401496	2.468,14	(1.514,26)	953,88	11130090	Germano	25	300	9	108	3.067,00	1.340,28	1.000,14
2194716	0	13111071	Máquinas e Eqtos	28/01/2003	CADINHOS EM PT/AU (95%-5%) COM C.A.	10.284,77	(5.427,35)	4.857,42	11250020	Germano	25	300	11	132	6.638,00	3.305,72	2.466,78
2194717	0	13111071	Máquinas e Eqtos	04/03/1996	APARELHO KJELDAHL MARCA QUIMIS MOD. Q-328 OC: 1430	2.240,00	(1.911,06)	328,94	12341010	Ubu	25	300	9	108	3.825,00	1.671,53	1.247,32
2194719	0	13111051	Edificações	01/09/2006	FABRICACAO E MONTAGEM DE PLATAFORMA E EXCADAS P/VT	5.457,86	(3.403,65)	2.054,21	12133020	Ubu	50	600	33	396	10.041,00	7.129,11	5.319,85
2194720	0	13111071	Máquinas e Eqtos	31/12/1989	CORREIA TRANSPORTADORA,CAP. NOMINAL 49 TPH, CAP. P	50.060,85	(39.465,77)	10.595,08	12110020	Ubu	25	300	6	72	1.544.037,00	478.651,47	357.177,10
2194766	0	13111071	Máquinas e Eqtos	06/03/1991	MOTOR INDUCAO,WEG,VOLTS 460 HZ 60 CV 250 RPM 1785	347,93	(347,93)	-	11230030	Germano	20	240	5	60	6.849,00	2.123,19	1.584,36

FDC CONSULT LTDA

SAMARCO
APRENDER PARA EVOLUIR E TRANSFORMAR

DATA-BASE: 31/03/2021					DADOS CONTÁBEIS CEDIDOS PELA SAMARCO						AVALIAÇÃO VALOR JUSTO DE MERCADO						
IMOBILIZADO	SUB Nº	CLASSE	CENTRO CST	DT.INCORP.	DENOMINAÇÃO DO IMOBILIZADO	VAL AQUIS. BRL	DEPREC. ACUM BRL	VALOR CONTÁBIL BRL	CENTRO DE CUSTOS	UNID. IND	VIDA ÚTIL DET. (ANOS)	VIDA ÚTIL DET. (MESES)	VIDA ÚTIL REM. (ANOS)	VIDA ÚTIL REM. (MESES)	VALOR DE REPOSIÇÃO (R$)	VALOR JUSTO DE MERCADO (R$)	VALOR DE LIQUIDAÇÃO FORÇADA
2194767	0	13111071	Máquinas e Eqtos	06/03/1991	MOTOR INDUCAO,WEG,VOLTS 460 CV100 HZ60 RPM 1190	347,93	(347,93)	-	11230030	Germano	20	240	5	60	30.365,00	9.413,15	7.024,24
2194768	0	13111071	Máquinas e Eqtos	06/03/1991	MOTOR INDUCAO,WEG,VOLTS 4160 RPM1782 HZ 60 CV 350	347,93	(347,93)	-	11230030	Germano	20	240	5	60	248.863,00	77.147,53	57.568,67
2194769	0	13111071	Máquinas e Eqtos	06/03/1991	MOTOR INDUCAO,WEG,RPM1785 HZ 60 CV 150 VOLTS 460	347,93	(347,93)	-	11230030	Germano	20	240	5	60	185.210,00	57.415,10	42.844,03
2194770	0	13111071	Máquinas e Eqtos	12/01/1975	MOTOR INDUCAO,WEG,RPM1785 HZ 60 CV 150 VOLTS 460	63,52	(63,52)	-	11230030	Germano	20	240	5	60	185.210,00	57.415,10	42.844,03
2194771	0	13111071	Máquinas e Eqtos	06/03/1991	MOTOR INDUCAO,WEG,RPM1783 VOLTS460 HZ 60 CV 550	347,93	(347,93)	-	11202010	Germano	20	240	5	60	6.849,00	2.123,19	1.584,36
2194780	0	13111131	Ferramentas	01/09/2006	PAQUIMETRO UNIVERSAL 300MM	687,76	(687,76)	-	11230030	Germano	10	120	3	36	900,00	334,80	249,83
2194781	0	13111131	Ferramentas	01/09/2006	PAQUIMETRO UNIVERSAL 300MM	315,19	(315,19)	-	11230030	Germano	10	120	3	36	500,00	186,00	138,80
2194782	0	13111131	Ferramentas	01/09/2006	PAQUIMETRO UNIVERSAL 150MM	467,83	(467,83)	-	11230030	Germano	10	120	3	36	700,00	260,40	194,31
2194783	0	13111131	Ferramentas	01/09/2006	PAQUIMETRO UNIVERSAL 150MM	108,80	(108,80)	-	11230030	Germano	10	120	3	36	200,00	74,40	55,52
2194784	0	13111131	Ferramentas	01/09/2006	TRANSFERIDOR DE GRAU 180 GRAUS	151,32	(147,60)	3,72	11230030	Germano	14	168	4	48	200,00	70,00	52,24
2194785	0	13111111	Móveis e Utensílios	01/09/2006	MAQUINA FOTOGRAFICA DIGITAL 2.2 MEGA PIXELS DX3500	3.581,75	(3.581,75)	-	11201010	Germano	15	180	5	60	6.223,00	2.451,86	1.829,62
2194786	0	13111071	Máquinas e Eqtos	12/01/1974	MOTOR DE INDUCAO,TRIFAFICO,WEG,HGI315C,RPM1790 VOL	3.225,43	(3.225,43)	-	11202010	Germano	25	300	6	72	2.071,00	642,01	479,08
2194787	0	13111071	Máquinas e Eqtos	12/01/1974	MOTOR DE INDUCAO,TRIFAFICO,WEG,MGF400,RPM1775 HZ60	3.225,43	(3.225,43)	-	11202010	Germano	25	300	6	72	2.071,00	642,01	479,08
2194788	0	13111071	Máquinas e Eqtos	12/01/1974	MOTOR DE INDUCAO,TRIFAFICO,WEG,MGF400,RPM1785 VOLT	3.225,43	(3.225,43)	-	11202010	Germano	25	300	6	72	2.071,00	642,01	479,08
2194789	0	13111071	Máquinas e Eqtos	12/01/1974	MOTOR DE INDUCAO,TRIFAFICO,WEG,MGF400,RPM1775 VOLT	3.225,42	(3.225,42)	-	11202010	Germano	25	300	6	72	2.071,00	642,01	479,08
2194790	0	13111071	Máquinas e Eqtos	12/01/1974	MOTOR DE INDUCAO,TRIFAFICO,WEG,HGI315C,RPM1780 VOL	3.225,42	(3.225,42)	-	11202010	Germano	25	300	6	72	2.071,00	642,01	479,08
2194791	0	13111071	Máquinas e Eqtos	12/01/1974	MOTOR DE INDUCAO,TRIFAFICO,WEG,MGF400,RPM1775 VOLT	3.225,42	(3.225,42)	-	11202010	Germano	25	300	6	72	2.071,00	642,01	479,08
2194792	0	13111071	Máquinas e Eqtos	31/03/1989	MOTOR DE INDUCAO,TRIFAFICO,WEG,MGF400,1250CV 4P B3	590,01	(590,01)	-	11202010	Germano	25	300	6	72	363.338,00	112.634,78	84.049,81
2194794	0	13111071	Máquinas e Eqtos	12/01/1974	MOTOR DE INDUCAO,TRIFAFICO,WEG,HGI315C,VOLTS 440 R	3.225,43	(3.225,43)	-	11202010	Germano	25	300	6	72	2.071,00	642,01	479,08
2194795	0	13111071	Máquinas e Eqtos	31/03/1992	MOTOR DE INDUCAO,TRIFAFICO,WEG,MGF400,RPM1775 VOLT	107,19	(107,19)	-	11202010	Germano	25	300	6	72	363.338,00	112.634,78	84.049,81
2194796	0	13111071	Máquinas e Eqtos	06/03/1991	MOTOR DE INDUCAO,TRIFAFICO,WEG,MGF400,RPM 1790 460	347,93	(347,93)	-	11202010	Germano	25	300	6	72	363.338,00	112.634,78	84.049,81
2194797	0	13111071	Máquinas e Eqtos	12/01/1976	MOTOR DE INDUCAO,TRIFASICO,WEG,RPM1790 VOLTS 460 H	3.186,46	(3.186,46)	-	11202010	Germano	25	300	6	72	2.047,00	634,57	473,53
2194798	0	13111071	Máquinas e Eqtos	31/03/1992	MOTOR DE INDUCAO,TRIFASICO,WEG,MAW630,1013842516 1	107,19	(107,19)	-	11202010	Germano	25	300	6	72	6.849,00	2.123,19	1.584,36
2194799	0	13111071	Máquinas e Eqtos	30/04/1992	MOTOR DE INDUCAO,TRIFASICO,WEG,84,4A 55KW 460 V	105,26	(105,26)	-	11202010	Germano	25	300	6	72	6.849,00	2.123,19	1.584,36
2194800	0	13111071	Máquinas e Eqtos	03/01/1974	MOTOR DE INDUCAO,TRIFAFICO,WEG,HGI315C,CV370 RPM 1	347,93	(347,93)	-	11202010	Germano	25	300	6	72	6.849,00	2.123,19	1.584,36
2194801	0	13111071	Máquinas e Eqtos	12/01/1976	MOTOR DE INDUCAO,TRIFASICO,WEG,RPM1775 60HZ VOLTS4	3.186,46	(3.186,46)	-	11202010	Germano	25	300	6	72	2.047,00	634,57	473,53
2194802	0	13111071	Máquinas e Eqtos	12/01/1976	MOTOR DE INDUCAO,WEG,TIKE,1250KA	3.186,46	(3.186,46)	-	11202010	Germano	25	300	6	72	2.047,00	634,57	473,53
2194804	0	13111071	Máquinas e Eqtos	09/02/1987	MOTOR DE INDUCAO,TRIFASICO,WEG,84,4A 55KW 460 V	347,93	(347,93)	-	11202010	Germano	25	300	6	72	6.849,00	2.123,19	1.584,36
2194805	0	13111071	Máquinas e Eqtos	26/11/1996	MOTOR DE INDUCAO,TRIFASICO,WEG,RPM1191 CV 740	3.008,97	(2.451,79)	557,18	11202010	Germano	25	300	9	108	5.696,00	2.489,15	1.857,44
2194806	0	13111071	Máquinas e Eqtos	31/03/1979	MOTOR DE INDUCAO,TRIFAFICO,WEG,HGF 355D,350CV 178	61,55	(61,55)	-	11202010	Germano	25	300	6	72	248.863,00	77.147,53	57.568,67
2194807	0	13111071	Máquinas e Eqtos	03/01/1974	MOTOR DE INDUCAO,TRIFAFICO,WEG,HGI315C,CV260 HZ 60	347,93	(347,93)	-	11202010	Germano	25	300	6	72	6.849,00	2.123,19	1.584,36
2194808	0	13111071	Máquinas e Eqtos	03/01/1974	MOTOR DE INDUCAO,TRIFAFICO,WEG,MGF400,RPM1785 VOLT	347,93	(347,93)	-	11202010	Germano	25	300	6	72	363.338,00	112.634,78	84.049,81
2194809	0	13111071	Máquinas e Eqtos	30/04/1992	MOTOR DE INDUCAO,TRIFAFICO,WEG,405AT,V1895,RPM1750	105,26	(105,26)	-	11202010	Germano	25	300	6	72	6.849,00	2.123,19	1.584,36
2194810	0	13111071	Máquinas e Eqtos	03/01/1974	MOTOR DE INDUCAO,TRIFAFICO,WEG,HGI315C,CV370 RPM 1	347,93	(347,93)	-	11202010	Germano	25	300	6	72	6.849,00	2.123,19	1.584,36
2194811	0	13111071	Máquinas e Eqtos	03/01/1974	MOTOR DE INDUCAO,TRIFAFICO,WEG,HGI315C,400CV 60HZ	347,93	(347,93)	-	11202010	Germano	25	300	6	72	363.338,00	112.634,78	84.049,81
2194812	0	13111071	Máquinas e Eqtos	25/10/1991	MOTOR DE INDUCAO,TRIFAFICO,WEG,HGF 355D,500CV 60HZ	749,74	(749,74)	-	11202010	Germano	25	300	6	72	526.900,00	163.339,00	121.886,08
2194813	0	13111071	Máquinas e Eqtos	03/01/1974	MOTOR DE INDUCAO,TRIFAFICO,WEG,WEG 22 PLUS,1770RPM	347,93	(347,93)	-	11202010	Germano	25	300	6	72	6.849,00	2.123,19	1.584,36
2194814	0	13111071	Máquinas e Eqtos	06/03/1991	MOTOR DE INDUCAO,TRIFAFICO,WEG,HGI315C,400CV 1790R	347,93	(347,93)	-	11202010	Germano	25	300	6	72	363.338,00	112.634,78	84.049,81
2194815	0	13111071	Máquinas e Eqtos	03/01/1974	MOTOR DE INDUCAO,TRIFAFICO,WEG,HGI315C,KW250 RPM17	347,93	(347,93)	-	11202010	Germano	25	300	6	72	6.849,00	2.123,19	1.584,36
2194816	0	13111071	Máquinas e Eqtos	03/01/1974	MOTOR DE INDUCAO,TRIFAFICO,WEG,HGI315C,RPM1775 VOL	347,93	(347,93)	-	11202010	Germano	25	300	6	72	93.605,00	29.017,55	21.653,34
2194817	0	13111071	Máquinas e Eqtos	05/08/1992	MOTOR DE INDUCAO,TRIFAFICO,WEG,HGI315C,300CV 60HZ	150,63	(150,63)	-	11202010	Germano	25	300	6	72	89.029,00	27.598,99	20.594,79
2194819	0	13111071	Máquinas e Eqtos	12/01/1976	MOTOR DE INDUCAO,TRIFAFICO,WEG,HGI315C,RPM1770 HZ	3.186,46	(3.186,46)	-	11202010	Germano	25	300	6	72	2.047,00	634,57	473,53
2194820	0	13111071	Máquinas e Eqtos	03/01/1974	MOTOR DE INDUCAO,TRIFAFICO,WEG,HGI315C,RPM1190 VOL	347,93	(347,93)	-	11202010	Germano	25	300	6	72	6.849,00	2.123,19	1.584,36
2194821	0	13111111	Móveis e Utensílios	10/02/2002	MAQUINA FOTOGRAFICA DIGITAL DSCW5	1.893,67	(1.893,67)	-	11370010	Germano	15	180	4	48	1.732,00	566,36	422,63
2194823	0	13111131	Ferramentas	01/09/2006	PAQUIMETRO UNIVERSAL 150 MM	247,98	(247,98)	-	11202050	Germano	10	120	3	36	400,00	148,80	111,04
2194824	0	13111071	Máquinas e Eqtos	24/03/1993	BASE MAGNETICA	175,69	(157,77)	17,92	11202050	Germano	25	300	6	72	421,00	130,51	97,39
2194826	0	13111131	Ferramentas	01/09/2006	PARAFUSADEIRA PNEUMATICA CP772H	400,00	(390,17)	9,83	11202050	Germano	14	168	4	48	600,00	210,00	156,71
2194827	0	13111131	Ferramentas	01/09/2006	PARAFUSADEIRA PNEUMATICA 2908	400,00	(390,17)	9,83	11202050	Germano	14	168	4	48	600,00	210,00	156,71
2194844	0	13111071	Máquinas e Eqtos	06/03/1991	MOTOR INDUCAO,WEG,RPM17801180 CV 200/100 HZ60 VOLT	347,93	(347,93)	-	11202010	Germano	20	240	5	60	30.365,00	9.413,15	7.024,24
2194845	0	13111071	Máquinas e Eqtos	06/03/1991	MOTOR INDUCAO,WEG,RPM1780 HZ60 VOLTS 440 CV 400	347,93	(347,93)	-	11230030	Germano	20	240	5	60	363.338,00	112.634,78	84.049,81
2194847	0	13111071	Máquinas e Eqtos	03/01/1974	MOTOR INDUCAO ,WEG,RPM1190 VOLTS 460 CV 300 HZ 60	347,93	(347,93)	-	11230030	Germano	20	240	5	60	89.029,00	27.598,99	20.594,79
2194849	0	13111071	Máquinas e Eqtos	24/03/1993	BASE MAGNETICA 156201	175,68	(158,22)	17,46	11202050	Germano	25	300	6	72	421,00	130,51	97,39
2194850	0	13111131	Ferramentas	01/09/2006	PAQUIMETRO UNIVERSAL 300MM	932,14	(932,14)	-	11202050	Germano	10	120	3	36	1.200,00	446,40	333,11
2194851	0	13111131	Ferramentas	01/09/2006	TORQUIMETRO ANALOGICO TEC12FUA	1.120,18	(1.120,18)	-	11202050	Germano	10	120	3	36	1.500,00	558,00	416,39
2194852	0	13111071	Máquinas e Eqtos	24/03/1993	BASE MAGNETICA	175,69	(158,23)	17,46	11202050	Germano	25	300	6	72	421,00	130,51	97,39
2194854	0	13111071	Máquinas e Eqtos	31/03/1992	MOTOR INDUCAO,TRIFASICO,WEG,132M,VOLTS 460 RPM1200	107,20	(107,20)	-	11200010	Germano	20	240	5	60	6.849,00	2.123,19	1.584,36
2194858	0	13111071	Máquinas e Eqtos	06/03/1991	MOTOR INDUCAO,TRIFFSICO,WEG,VOLTS 460 CV 40 HZ 60	347,93	(295,26)	52,67	11230030	Germano	20	240	5	60	6.849,00	2.123,19	1.584,36
2194866	0	13111071	Máquinas e Eqtos	06/03/1991	MOTOR INDUCAO,TRIFASICO,WEG,RPM1785 VOLTS 460 HZ 6	347,93	(347,93)	-	11162020	Germano	20	240	5	60	658,00	203,98	152,21
2194867	0	13111071	Máquinas e Eqtos	06/03/1991	MOTOR INDUCAO,TRIFASICO,WEG,RPM1775 HZ 60 VOLTS 46	347,93	(295,26)	52,67	11162020	Germano	20	240	5	60	512,00	158,72	118,44
2194868	0	13111071	Máquinas e Eqtos	06/03/1991	MOTOR INDUCAO,TRIFASICO,WEG,RPM1775 HZ 60 VOLTS 46	347,93	(347,93)	-	11162020	Germano	20	240	5	60	658,00	203,98	152,21
2194869	0	13111071	Máquinas e Eqtos	31/03/1979	MOTOR INDUCAO,TRIFASICO,WEG,RPM1775 HZ 60 VOLTS 46	61,54	(61,54)	-	11162020	Germano	20	240	5	60	115,00	35,65	26,60
2194870	0	13111071	Máquinas e Eqtos	06/03/1991	MOTOR INDUCAO,TRIFFSICO,WEG,RPM1770 HZ 60 VOLTS 46	347,93	(347,93)	-	11230030	Germano	20	240	5	60	6.849,00	2.123,19	1.584,36
2194871	0	13111071	Máquinas e Eqtos	31/03/1979	MOTOR INDUCAO,TRIFASICO,WEG,RPM 1785 HZ 60 VOLTS 4	61,54	(58,07)	3,47	11162020	Germano	20	240	5	60	1.500,00	465,00	346,99
2194872	0	13111071	Máquinas e Eqtos	06/03/1991	MOTOR INDUCAO,TRIFASICO,WEG,RPM 1185 HZ 60 VOLTS 4	347,93	(347,93)	-	11162020	Germano	20	240	5	60	658,00	203,98	152,21
2194875	0	13111071	Máquinas e Eqtos	12/01/1974	MOTOR INDUCAO,TRIFASICO,WEG,HZ 60 VOLTS 460 RPM 19	6.134,94	(6.134,94)	-	11162020	Germano	20	240	5	60	10.682,00	3.311,42	2.471,03
2194885	0	13111111	Móveis e Utensílios	04/01/2000	MAQUINA DIGITAL MAVICA 1.3 MEGA PIXELS MVCFD85	2.186,06	(2.186,06)	-	11100010	Germano	15	180	4	48	2.054,00	671,66	501,20
2194886	0	13111111	Móveis e Utensílios	12/06/2002	MAQUINA DIGITAL 4.0 MEGAPIXELS D2	779,27	(779,27)	-	11100010	Germano	15	180	4	48	713,00	233,15	173,98
2194888	0	13111071	Máquinas e Eqtos	03/01/1974	MOTOR DE INDUCAOWEG250SM0294CV 50 RPM 885 HZ 60	347,93	(347,93)	-	11230030	Germano	20	240	5	60	6.849,00	2.123,19	1.584,36
2194890	0	13111071	Máquinas e Eqtos	24/03/1993	BASE MAGNETICA 7011S	175,68	(158,22)	17,46	11202020	Germano	25	300	6	72	421,00	130,51	97,39

FDC CONSULT LTDA

SAMARCO
APRENDER PARA EVOLUIR E TRANSFORMAR

DATA-BASE: 31/03/2021					DADOS CONTÁBEIS CEDIDOS PELA SAMARCO					AVALIAÇÃO VALOR JUSTO DE MERCADO							
IMOBILIZADO	SUB Nº	CLASSE	CENTRO CST	DT.INCORP.	DENOMINAÇÃO DO IMOBILIZADO	VAL AQUIS. BRL	DEPREC. ACUM BRL	VALOR CONTÁBIL BRL	CENTRO DE CUSTOS	UNID. IND	VIDA ÚTIL DET. (ANOS)	VIDA ÚTIL DET. (MESES)	VIDA ÚTIL REM. (ANOS)	VIDA ÚTIL REM. (MESES)	VALOR DE REPOSIÇÃO (R$)	VALOR JUSTO DE MERCADO (R$)	VALOR DE LIQUIDAÇÃO FORÇADA
2194891	0	13111071	Máquinas e Eqtos	24/03/1993	BASE MAGNETICA 7011S	175,69	(168,72)	6,97	13000010	BH	20	240	5	60	1.193,00	369,83	275,97
2194892	0	13111071	Máquinas e Eqtos	24/03/1993	BASE MAGNETICA 7011S	175,68	(168,53)	7,15	13000010	BH	20	240	5	60	1.193,00	369,83	275,97
2194893	0	13111071	Máquinas e Eqtos	24/03/1993	BASE MAGNETICA 7010SN	175,69	(158,23)	17,46	11202020	Germano	25	300	6	72	421,00	130,51	97,39
2194894	0	13111071	Máquinas e Eqtos	24/03/1993	BASE MAGNETICA 7019B	175,68	(157,76)	17,92	11202020	Germano	25	300	6	72	421,00	130,51	97,39
2194895	0	13111071	Máquinas e Eqtos	24/03/1993	BASE MAGNETICA 7010SN	175,69	(157,77)	17,92	11202020	Germano	25	300	6	72	421,00	130,51	97,39
2194896	0	13111071	Máquinas e Eqtos	24/03/1993	BASE MAGNETICA 7010SN	175,69	(157,77)	17,92	11202020	Germano	25	300	6	72	421,00	130,51	97,39
2194897	0	13111131	Ferramentas	01/09/2006	MICROMETRO EXTERNO 0.25 MM	851,75	(851,75)	-	11202020	Germano	10	120	3	36	1.100,00	409,20	305,35
2194898	0	13111071	Máquinas e Eqtos	24/03/1993	BASE MAGNETICA 7010SN	175,68	(157,76)	17,92	11202020	Germano	25	300	6	72	421,00	130,51	97,39
2194899	0	13111131	Ferramentas	05/01/2005	TORQUIMETRO PNEUMATICO (PRESAO MAX 5308 BAR) 18040	3.250,92	(2.961,98)	288,94	11202020	Germano	10	120	3	36	4.200,00	1.562,40	1.165,89
2194902	0	13111111	Móveis e Utensílios	02/01/2005	MAQUINA DIGITAL MAVICA 3.2 MEGA PIXELS MVCCD350	28.932,00	(28.932,00)	-	11100010	Germano	15	180	4	48	50.264,00	16.436,33	12.265,04
2194903	0	13111131	Ferramentas	04/01/2004	PAQUIMETRO DE PROFUNDIDADE 300 MM	4.193,04	(4.029,72)	163,32	11202050	Germano	9	108	2	24	5.400,00	1.566,00	1.168,57
2194904	0	13111131	Ferramentas	01/09/2006	PAQUIMETRO INTERNO 600 MM	3.195,40	(3.195,40)	-	11202050	Germano	10	120	3	36	4.200,00	1.562,40	1.165,89
2194905	0	13111131	Ferramentas	01/09/2006	MICROMETRO EXTERNO 75-100 MM	138,89	(138,89)	-	11202050	Germano	10	120	3	36	200,00	74,40	55,52
2194906	0	13111131	Ferramentas	01/09/2006	MICROMETRO EXTERNO 100-125 MM	421,24	(421,24)	-	11202050	Germano	10	120	3	36	600,00	223,20	166,56
2194907	0	13111131	Ferramentas	01/09/2006	MICROMETRO EXTERNO 125-150 MM	102,78	(102,78)	-	11202050	Germano	10	120	3	36	200,00	74,40	55,52
2194908	0	13111131	Ferramentas	01/09/2006	MICROMETRO EXTERNO 150-175 MM	348,96	(348,96)	-	11202050	Germano	10	120	3	36	500,00	186,00	138,80
2194909	0	13111131	Ferramentas	01/09/2006	MICROMETRO EXTERNO 175-200 MM	200,61	(200,61)	-	11202050	Germano	10	120	3	36	300,00	111,60	83,28
2194910	0	13111131	Ferramentas	01/09/2006	MICROMETRO EXTERNO 200-225 MM	385,13	(385,13)	-	11202050	Germano	10	120	3	36	500,00	186,00	138,80
2194911	0	13111131	Ferramentas	01/09/2006	MICROMETRO EXTERNO 225-250 MM	385,13	(385,13)	-	11202050	Germano	10	120	3	36	500,00	186,00	138,80
2194912	0	13111131	Ferramentas	01/09/2006	MICROMETRO EXTERNO 250-275 MM	179,67	(179,67)	-	11202050	Germano	10	120	3	36	300,00	111,60	83,28
2194913	0	13111131	Ferramentas	01/09/2006	MICROMETRO EXTERNO 275-300 MM	651,63	(651,63)	-	11202050	Germano	10	120	3	36	900,00	334,80	249,83
2194914	0	13111071	Máquinas e Eqtos	24/03/1993	BASE MAGNETICA	175,68	(168,53)	7,15	13010010	BH	20	240	5	60	1.193,00	369,83	275,97
2194919	0	13111071	Máquinas e Eqtos	03/01/1974	MOTOR EL/TRICO,TRIF₮SICO,EBERLE,BW250S/114 E712 5	347,93	(347,93)	-	11162020	Germano	20	240	5	60	658,00	203,98	152,21
2194920	0	13111071	Máquinas e Eqtos	03/01/1974	MOTOR EL/TRICO TRIF₮SICOWEGW211790RPM/250CV/460V	347,93	(347,93)	-	11162020	Germano	20	240	5	60	658,00	203,98	152,21
2194921	0	13111071	Máquinas e Eqtos	03/01/1974	MOTOR EL/TRICO,TRIF₮SICO,WEG,200CV1760RPM460V	347,93	(347,93)	-	11162020	Germano	20	240	5	60	658,00	203,98	152,21
2194922	0	13111071	Máquinas e Eqtos	03/01/1974	MOTOR EL/TRICO,TRIF₮SICO,WEG,10CV1770RPM460V	347,93	(347,93)	-	11162020	Germano	20	240	5	60	658,00	203,98	152,21
2194923	0	13111071	Máquinas e Eqtos	03/01/1974	MOTOR EL/TRICO TRIF₮SICO	347,93	(347,93)	-	11162020	Germano	20	240	5	60	658,00	203,98	152,21
2194924	0	13111071	Máquinas e Eqtos	03/01/1974	MOTOR EL/TRICO TRIF₮SICO	347,93	(347,93)	-	11162020	Germano	20	240	5	60	658,00	203,98	152,21
2194925	0	13111071	Máquinas e Eqtos	12/01/1974	MOTOR EL/TRICO,TRIF₮SICO,WEG,300CV1190RPM460V	3.227,63	(3.227,63)	-	11162020	Germano	20	240	5	60	5.600,00	1.736,00	1.295,43
2194926	0	13111071	Máquinas e Eqtos	31/03/1992	MOTOR EL/TRICO,TRIF₮SICO,WEG,2805/M,150CV460V1785R	107,19	(107,19)	-	11162020	Germano	20	240	5	60	200,00	62,00	46,27
2194927	0	13111071	Máquinas e Eqtos	12/01/1974	MOTOR INDUCAO,TRIF₮SICO,WEG,HGE 3150,13388511 04,R	3.227,64	(3.227,64)	-	11162020	Germano	20	240	5	60	5.600,00	1.736,00	1.295,43
2194928	0	13111071	Máquinas e Eqtos	12/01/1974	MOTOR INDUCAO,TRIF₮SICO,WEG,CV40 RPM 1770 HZ 60 VO	3.227,65	(3.100,61)	127,04	11230030	Germano	20	240	5	60	5.275,00	1.635,25	1.220,25
2194929	0	13111071	Máquinas e Eqtos	12/01/1974	MOTOR INDUCAO,TRIF₮SICO,WEG,CV40 HZ 60 VOLTS 460 R	3.227,68	(3.227,68)	-	11230030	Germano	20	240	5	60	8.459,00	2.622,29	1.956,79
2194930	0	13111071	Máquinas e Eqtos	12/01/1974	MOTOR INDUCAO,TRIF₮SICO,WEG,CV25 HZ 60 VOLTS 460 R	3.227,65	(3.227,65)	-	11230030	Germano	20	240	5	60	8.459,00	2.622,29	1.956,79
2194931	0	13111071	Máquinas e Eqtos	12/01/1974	MOTOR INDUCAO,TRIFASICO,WEG,CV 75 RPM 1785 VOLTS 4	3.227,68	(3.227,68)	-	11162020	Germano	20	240	5	60	5.600,00	1.736,00	1.295,43
2194932	0	13111071	Máquinas e Eqtos	12/01/1974	MOTOR INDUCAO,TRIF₮SICO,WEG,CV 40 RPM 1770 VOLTS 4	3.227,65	(3.227,65)	-	11230030	Germano	20	240	5	60	8.459,00	2.622,29	1.956,79
2194933	0	13111071	Máquinas e Eqtos	12/01/1974	MOTOR INDUCAO,TRIF₮SICO,WEG,CV 40 RPM 1770 HZ 60 V	3.227,68	(3.227,68)	-	11230030	Germano	20	240	5	60	8.459,00	2.622,29	1.956,79
2194934	0	13111131	Ferramentas	01/09/2006	PAQUIMETRO DIGITAL 150MM	108,80	(108,80)	-	11162020	Germano	10	120	3	36	200,00	74,40	55,52
2194935	0	13111131	Ferramentas	01/09/2006	PAQUIMETRO UNIVERSAL 300MM	63,30	(63,30)	-	11162020	Germano	10	120	3	36	100,00	37,20	27,76
2194936	0	13111071	Máquinas e Eqtos	24/03/1993	BASE MAGNETICA P/ RELOGIO COMPARADOR	175,69	(157,23)	18,46	11162020	Germano	20	240	5	60	1.193,00	369,83	275,97
2194937	0	13111071	Máquinas e Eqtos	24/03/1993	BASE MAGNETICA P/ RELOGIO COMPARADOR	175,69	(157,23)	18,46	11162020	Germano	20	240	5	60	1.193,00	369,83	275,97
2194938	0	13111071	Máquinas e Eqtos	24/03/1993	BASE MAGNETICA P/ RELOGIO COMPARADOR	175,69	(157,23)	18,46	11162020	Germano	20	240	5	60	1.193,00	369,83	275,97
2194939	0	13111131	Ferramentas	01/09/2006	RELOGIO COMPARADOR	242,65	(242,65)	-	11162020	Germano	10	120	3	36	400,00	148,80	111,04
2194940	0	13111131	Ferramentas	01/09/2006	MICROMETRO 0-25MM	73,47	(73,47)	-	11162020	Germano	10	120	3	36	100,00	37,20	27,76
2194944	0	13111071	Máquinas e Eqtos	31/03/1979	MOTOR INDUCAO,TRIF₮SICO,WEG,CV 100 VOLTS 460 HZ 60	61,54	(61,54)	-	11230030	Germano	20	240	5	60	30.365,00	9.413,15	7.024,24
2194945	0	13111071	Máquinas e Eqtos	31/03/1979	MOTOR INDUCAO,TRIF₮SICO,WEG,CV 100 VOLTS 460 HZ 60	61,54	(61,54)	-	11230030	Germano	20	240	5	60	30.365,00	9.413,15	7.024,24
2194946	0	13111071	Máquinas e Eqtos	12/01/1974	MOTOR INDUCAO,TRIF₮SICO,WEG,CV 100 RPM 3560 HZ 60	3.227,68	(3.227,68)	-	11230030	Germano	20	240	5	60	8.459,00	2.622,29	1.956,79
2194947	0	13111111	Móveis e Utensílios	04/12/1997	MAQUINA FOTOGRAFICA MECANICA MZ50	96,00	(96,00)	-	11370010	Germano	15	180	4	48	650,00	212,55	158,61
2194948	0	13111071	Máquinas e Eqtos	31/03/1992	MOTOR ELETRICO,TRIFASICO,RPM 1770 60HZ	107,19	(107,19)	-	11130070	Germano	20	240	5	60	200,00	62,00	46,27
2194949	0	13111111	Móveis e Utensílios	01/09/2006	MAQUINA FOTOGRAFICA DIGITAL DSCP93A	1.660,75	(1.660,75)	-	11341010	Germano	15	180	5	60	1.212,00	477,53	356,34
2194952	0	13111071	Máquinas e Eqtos	06/03/1991	MOTOR ELETRICO,TRIFASICO,WEG,1010463883,350CV1185R	347,93	(299,09)	48,84	11131050	Germano	20	240	5	60	512,00	158,72	118,44
2194953	0	13111121	Veículos	02/01/2005	VEICULO - REBOQUE PLACA MRK-6277	16.042,78	(15.811,36)	231,42	12442010	Ubu	10	120	3	36	3.688,00	1.371,94	1.023,76
2194954	0	13111061	Embarcações	12/01/1974	BARCACA PARA BOMBA D.AGUA OC: 3-008177	48.589,82	(48.589,82)	-	11130170	Germano	25	300	6	72	69.934,00	21.679,54	16.177,61
2194955	0	13111061	Embarcações	12/01/1974	BARCACA PARA BOMBA D.AGUA OC: 3-008177	48.609,47	(48.609,47)	-	11130170	Germano	25	300	6	72	69.966,00	21.689,46	16.185,01
2194956	0	13111061	Embarcações	30/11/1979	BARCO DE DURALUMINIO LEVEFORT-3003 OC:	459,74	(459,74)	-	11341010	Germano	25	300	6	72	5.047,00	1.564,57	1.167,51
2194958	0	13111071	Máquinas e Eqtos	02/01/2005	CONTATOR V7/ZC SEM PARTE FIXA MARCA ABBNF 1140NF 1	13.333,38	(10.576,85)	2.756,53	11162020	Germano	20	240	9	108	22.818,00	11.819,72	8.820,06
2194959	0	13111071	Máquinas e Eqtos	02/01/2005	CONTATOR V7/ZC SEM PARTE FIXA MARCA ABBNF 1140NF 1	13.333,38	(10.576,85)	2.756,53	11162020	Germano	20	240	9	108	22.818,00	11.819,72	8.820,06
2194960	0	13111081	Sistemas	01/09/2006	CHAVE DE FLUXO COMPACTA IFM E DISPLAYNF 20659NF 20	4.853,50	(2.328,09)	2.525,41	11130080	Germano	25	300	14	168	6.797,00	4.282,11	3.195,38
2194961	0	13111081	Sistemas	01/09/2006	CHAVE DE FLUXO COMPACTA IFM E DISPLAYNF 20659NF 20	4.853,50	(2.328,09)	2.525,41	11130080	Germano	25	300	14	168	6.797,00	4.282,11	3.195,38
2194962	0	13111081	Sistemas	01/09/2006	CHAVE DE FLUXO COMPACTA IFM E DISPLAYNF 20659NF 20	4.853,50	(2.328,09)	2.525,41	11130080	Germano	25	300	14	168	6.797,00	4.282,11	3.195,38
2194963	0	13111081	Sistemas	01/09/2006	CHAVE DE FLUXO COMPACTA IFM E DISPLAYNF 20659NF 20	4.853,50	(2.328,09)	2.525,41	11130080	Germano	25	300	14	168	6.797,00	4.282,11	3.195,38
2194964	0	13111081	Sistemas	01/09/2006	CHAVE DE FLUXO COMPACTA IFM E DISPLAYNF 20659NF 20	9.707,00	(4.656,18)	5.050,82	11130080	Germano	25	300	14	168	13.595,00	8.564,85	6.391,22
2194965	0	13111081	Sistemas	01/09/2006	CHAVE DE FLUXO COMPACTA IFM E DISPLAYNF 20659NF 20	4.853,50	(2.328,09)	2.525,41	11130080	Germano	25	300	14	168	6.797,00	4.282,11	3.195,38
2194966	0	13111081	Sistemas	01/09/2006	CHAVE DE FLUXO COMPACTA IFM E DISPLAYNF 20659NF 20	4.853,50	(2.328,09)	2.525,41	11130080	Germano	25	300	14	168	6.797,00	4.282,11	3.195,38
2194967	0	13111081	Sistemas	01/09/2006	CHAVE DE FLUXO COMPACTA IFM E DISPLAYNF 20659NF 20	4.853,50	(2.328,09)	2.525,41	11130080	Germano	25	300	14	168	6.797,00	4.282,11	3.195,38
2194968	0	13111081	Sistemas	01/09/2006	CHAVE DE FLUXO COMPACTA IFM E DISPLAYNF 20659NF 20	4.853,41	(2.328,05)	2.525,36	11130080	Germano	25	300	14	168	6.797,00	4.282,11	3.195,38
2194969	0	13111071	Máquinas e Eqtos	03/01/2005	SONDA INTRAC MODELO 777/200/1 4435/DN-25 M.METLLER	15.252,88	(6.694,96)	8.557,92	11162010	Germano	25	300	11	132	25.064,00	12.481,87	9.314,17
2194970	0	13111071	Máquinas e Eqtos	03/01/2005	SONDA INTRAC MODELO 777/200/1 4435/DN-25 M.METLLER	15.252,88	(6.694,96)	8.557,92	11162010	Germano	25	300	11	132	25.064,00	12.481,87	9.314,17
2194971	0	13111071	Máquinas e Eqtos	03/01/2005	SONDA INTRAC MODELO 777/200/1 4435/DN-25 M.METLLER	15.715,11	(6.897,84)	8.817,27	11162010	Germano	25	300	11	132	25.825,00	12.860,85	9.596,96

FDC CONSULT LTDA

SAMARCO
APRENDER PARA EVOLUIR E TRANSFORMAR

DATA-BASE: 31/03/2021					DADOS CONTÁBEIS CEDIDOS PELA SAMARCO						AVALIAÇÃO VALOR JUSTO DE MERCADO						
IMOBILIZADO	SUB Nº	CLASSE	CENTRO CST	DT.INCORP.	DENOMINAÇÃO DO IMOBILIZADO	VAL AQUIS. BRL	DEPREC. ACUM BRL	VALOR CONTÁBIL BRL	CENTRO DE CUSTOS	UNID. IND	VIDA ÚTIL DET. (ANOS)	VIDA ÚTIL DET. (MESES)	VIDA ÚTIL REM. (ANOS)	VIDA ÚTIL REM. (MESES)	VALOR DE REPOSIÇÃO (R$)	VALOR JUSTO DE MERCADO (R$)	VALOR DE LIQUIDAÇÃO FORÇADA
2194972	0	13111071	Máquinas e Eqtos	03/01/2005	CONJ. CONTROLE TORQUE VIA CELULA ENGEMAN PMC 1879N	8.422,47	(4.588,04)	3.834,43	11130130	Germano	20	240	9	108	10.070,00	5.216,26	3.892,45
2194973	0	13111071	Máquinas e Eqtos	03/01/2005	CONJ. CONTROLE TORQUE VIA CELULA ENGEMAN PMC 1879N	8.422,47	(4.588,04)	3.834,43	11130130	Germano	20	240	9	108	10.070,00	5.216,26	3.892,45
2194974	0	13111071	Máquinas e Eqtos	03/01/2005	CONJ. CONTROLE TORQUE VIA CELULA ENGEMAN PMC 1879N	8.677,69	(4.727,06)	3.950,63	11130130	Germano	20	240	9	108	10.374,00	5.373,73	4.009,96
2194975	0	13111081	Sistemas	01/09/2006	TUBO MEDIDOR VAZƷO MAGNETICO MOD.570TM500 EMERSON	27.910,32	(12.058,33)	15.851,99	11162010	Germano	25	300	14	168	39.093,00	24.628,59	18.378,23
2194976	0	13111071	Máquinas e Eqtos	03/01/2005	TRANSMISSOR CONCENTRADO/DENSID.MARCA SMAR	16.882,33	(8.518,99)	8.363,34	11130090	Germano	20	240	9	108	18.837,00	9.757,57	7.281,25
2194977	0	13111071	Máquinas e Eqtos	03/01/2005	TRANSMISSOR CONCENTRADO/DENSID.MARCA SMAR	16.882,33	(8.518,99)	8.363,34	11130090	Germano	20	240	9	108	18.837,00	9.757,57	7.281,25
2194978	0	13111071	Máquinas e Eqtos	03/01/2005	TRANSMISSOR CONCENTRADO/DENSID.MARCA SMAR	17.393,91	(8.777,15)	8.616,76	11130090	Germano	20	240	9	108	19.407,00	10.052,83	7.501,57
2194979	0	13111071	Máquinas e Eqtos	03/01/2005	SENSOR DE VELOCIDADE VS100NF 7139 - SIEMENSNF 7139	12.170,16	(12.170,16)	-	11130010	Germano	20	240	9	108	22.997,00	11.912,45	8.889,25
2194980	0	13111081	Sistemas	01/09/2006	TUBO MEDIDOR DE VAZƷO ELETROMAGNETICO EMERSONNF 80	13.057,84	(5.600,23)	7.457,61	11160010	Germano	25	300	14	168	21.732,00	13.691,16	10.216,55
2194981	0	13111071	Máquinas e Eqtos	02/01/2005	TRANSMISSOR DE PRESSƷO SMAR SER.U187124	3.455,87	(1.867,92)	1.587,95	11162010	Germano	20	240	9	108	4.333,00	2.244,49	1.674,88
2194982	0	13111071	Máquinas e Eqtos	02/01/2005	TRANSMISSOR DE PRESSƷO SMAR SER.U187125	3.455,87	(1.867,92)	1.587,95	11162010	Germano	20	240	9	108	4.333,00	2.244,49	1.674,88
2194983	0	13111071	Máquinas e Eqtos	02/01/2005	TRANSMISSOR DE PRESSƷO SMAR SER.U187126	3.455,86	(1.867,92)	1.587,94	11162010	Germano	20	240	9	108	4.333,00	2.244,49	1.674,88
2194984	0	13111071	Máquinas e Eqtos	01/01/2005	CONJUNTO DE EMBREAGEM PARA MOINHO AP. VC 510NF 192	531.303,35	(451.445,39)	79.857,96	11130080	Germano	10	120	3	36	452.094,00	168.178,97	125.497,74
2194986	0	13111071	Máquinas e Eqtos	02/01/2005	MAQUINA VIBRATORIA " PRODUTEST" TNF 6785NF 6785	1.207,60	(672,03)	535,57	11250020	Germano	25	300	11	132	1.475,00	734,55	548,13
2194987	0	13111071	Máquinas e Eqtos	02/01/2005	CARCACA DE BOMBA 10LNH18NF 60645NF 60645	29.076,77	(11.116,33)	17.960,44	11200010	Germano	25	300	11	132	82.005,00	40.838,49	30.474,31
2194988	0	13111071	Máquinas e Eqtos	02/01/2005	ESTA#ƷO RETIFICADORA P/PROTE#ƷO CATƷDICA MINERODUT	30.674,25	(15.499,08)	15.175,17	11162020	Germano	20	240	9	108	34.226,00	17.729,07	13.229,70
2195007	0	13111071	Máquinas e Eqtos	03/01/2004	SENSOR 02 BN (CELULA DE O2)	378,29	(378,29)	-	12341010	Ubu	25	300	11	132	3.979,00	1.981,54	1.478,66
2195008	0	13111081	Sistemas	01/09/2006	VƷLVULA SOLENOIDE 2NA 220V	1.557,74	(1.130,06)	427,68	12110010	Ubu	25	300	14	168	2.686,00	1.692,18	1.262,73
2195009	0	13111081	Sistemas	01/09/2006	VALVULA SOLENOIDE 2NF 220VNF 0000001154NF 00000011	731,64	(494,69)	236,95	12110010	Ubu	25	300	14	168	1.261,00	794,43	592,82
2195010	0	13111081	Sistemas	01/09/2006	VALVULA SOLENOIDE 2NF 220VNF 0000001154NF 00000011	731,64	(494,69)	236,95	12110010	Ubu	25	300	14	168	1.261,00	794,43	592,82
2195011	0	13111071	Máquinas e Eqtos	04/01/2004	MULTIRANGER 100, 3 RELAY, 24VDC, COM SENSOR XPS15,	6.514,46	(5.092,39)	1.422,07	12100010	Ubu	25	300	11	132	6.864,00	3.418,27	2.550,77
2195012	0	13111071	Máquinas e Eqtos	04/01/2004	MULTIRANGER 100, 3 RELAY, 24VDC, COM SENSOR XPS15,	6.514,45	(5.092,38)	1.422,07	12100010	Ubu	25	300	11	132	6.864,00	3.418,27	2.550,77
2195013	0	13111071	Máquinas e Eqtos	04/01/2004	MULTIRANGER 100, 3 RELAY, 24VDC, COM SENSOR XPS15,	6.514,45	(5.092,38)	1.422,07	12100010	Ubu	25	300	11	132	6.864,00	3.418,27	2.550,77
2195014	0	13111081	Sistemas	01/09/2006	CHAVE COMUTADOR REVERSON 400ANF 219763NF 219763	1.153,20	(529,09)	624,11	12133020	Ubu	30	360	17	204	1.411,00	888,93	663,33
2195015	0	13111071	Máquinas e Eqtos	04/01/2004	ANALISADOR DE GASES PARA MEDIR PARTICULADOSNF 1330	29.947,30	(27.349,04)	2.598,26	12341010	Ubu	25	300	11	132	51.134,00	25.464,73	19.002,18
2195016	0	13111071	Máquinas e Eqtos	04/01/2004	DISJUNTOR TRIPOLAR E1B08 800AMP. EXTRAIVEL 480VNF	9.854,27	(4.598,64)	5.255,63	12204010	Ubu	25	300	11	132	13.183,00	6.565,13	4.899,00
2195017	0	13111071	Máquinas e Eqtos	04/01/2004	DISJUNTOR TRIPOLAR E1B08 800AMP. EXTRAIVEL 480VNF	9.854,27	(4.521,59)	5.332,68	12204010	Ubu	25	300	11	132	13.183,00	6.565,13	4.899,00
2195018	0	13111071	Máquinas e Eqtos	04/01/2004	DISJUNTOR TRIPOLAR E1B08 800AMP. EXTRAIVEL 480VNF	9.854,27	(4.521,59)	5.332,68	12204010	Ubu	25	300	11	132	16.973,00	8.452,55	6.307,43
2195019	0	13111071	Máquinas e Eqtos	04/01/2004	DISJUNTOR TRIPOLAR E1B08 800AMP. EXTRAIVEL 480VNF	9.854,27	(4.521,59)	5.332,68	12204010	Ubu	25	300	11	132	13.183,00	6.565,13	4.899,00
2195020	0	13111071	Máquinas e Eqtos	04/01/2004	DISJUNTOR TRIPOLAR E1B08 800AMP. EXTRAIVEL 480VNF	9.854,27	(4.521,59)	5.332,68	12204010	Ubu	25	300	11	132	16.973,00	8.452,55	6.307,43
2195021	0	13111071	Máquinas e Eqtos	04/01/2004	DISJUNTOR TRIPOLAR E1B08 800AMP. EXTRAIVEL 480VNF	9.854,27	(4.521,59)	5.332,68	12204010	Ubu	25	300	11	132	13.183,00	6.565,13	4.899,00
2195022	0	13111071	Máquinas e Eqtos	04/01/2004	DISJUNTOR TRIPOLAR E1B08 800AMP. EXTRAIVEL 480VNF	9.854,27	(4.521,59)	5.332,68	12204010	Ubu	25	300	11	132	16.973,00	8.452,55	6.307,43
2195023	0	13111071	Máquinas e Eqtos	04/01/2004	DISJUNTOR TRIPOLAR E1B08 800AMP. EXTRAIVEL 480VNF	9.854,27	(4.521,59)	5.332,68	12204010	Ubu	25	300	11	132	16.973,00	8.452,55	6.307,43
2195024	0	13111071	Máquinas e Eqtos	04/01/2004	DISJUNTOR TRIPOLAR E1B08 800AMP. EXTRAIVEL 480VNF	9.854,27	(4.521,59)	5.332,68	12204010	Ubu	25	300	11	132	13.183,00	6.565,13	4.899,00
2195025	0	13111071	Máquinas e Eqtos	04/01/2004	DISJUNTOR TRIPOLAR E1B08 800AMP. EXTRAIVEL 480VNF	9.854,27	(4.521,59)	5.332,68	12204010	Ubu	25	300	11	132	13.183,00	6.565,13	4.899,00
2195026	0	13111071	Máquinas e Eqtos	04/01/2004	DISJUNTOR TRIPOLAR E1B08 800AMP. EXTRAIVEL 480VNF	9.854,27	(4.521,59)	5.332,68	12204010	Ubu	25	300	11	132	13.183,00	6.565,13	4.899,00
2195027	0	13111071	Máquinas e Eqtos	04/01/2004	DISJUNTOR TRIPOLAR E1B08 800AMP. EXTRAIVEL 480VNF	9.854,21	(4.521,58)	5.332,63	12204010	Ubu	25	300	11	132	13.183,00	6.565,13	4.899,00
2195028	0	13111071	Máquinas e Eqtos	04/01/2004	TRUCK COM PAR DE ROLOSNF 4385NF 4385	213.868,02	(120.490,06)	93.377,96	12202010	Ubu	25	300	11	132	365.174,00	181.856,65	135.704,23
2195029	0	13111071	Máquinas e Eqtos	04/01/2004	DISJUNTOR EXTRAIVEL A VACUO (EATON)NF 146979NF 146	32.302,54	(15.121,49)	17.181,05	12133020	Ubu	25	300	11	132	55.615,00	27.696,27	20.667,38
2195031	0	13111071	Máquinas e Eqtos	05/01/2004	CONJ.GRELHA/RETORTA/ TAMPA P/TESTE DE REDU#ƷONF882	17.993,97	(8.360,73)	9.633,24	12250010	Ubu	25	300	11	132	24.367,00	12.134,77	9.055,15
2195032	0	13111071	Máquinas e Eqtos	05/01/2004	PANELA DE MOAGEM DIƷMETRO INTERNO 1NF993NF993	2.987,51	(1.388,12)	1.599,39	12250010	Ubu	25	300	11	132	4.045,00	2.014,41	1.503,18
2195035	0	13111071	Máquinas e Eqtos	05/01/2004	CENTRO DE CONTROLE DE MOTORES 480V-TAG.CCM-ESNF006	215.888,86	(90.938,60)	124.950,26	12111010	Ubu	25	300	11	132	297.687,00	148.248,13	110.625,03
2195036	0	13111071	Máquinas e Eqtos	05/01/2004	PAINEL DE CONTROLE DO CENTRO CONTROLE MOTORES ,480	53.386,14	(22.352,35)	31.033,79	12204010	Ubu	25	300	11	132	73.618,00	36.661,76	27.357,57
2195037	0	13111071	Máquinas e Eqtos	05/01/2004	RETORTA EXT.E INT.P/REALIZA#ƷO DE TESTE ISO7992NF	3.790,00	(3.790,00)	-	12250010	Ubu	10	120	3	36	2.600,00	967,20	721,74
2195038	0	13111071	Máquinas e Eqtos	05/01/2004	RETORTA PARA TESTE DE LMT EM A#O E NOX AIS/310NF00	3.892,00	(3.892,00)	-	12250010	Ubu	25	300	11	132	5.280,00	2.629,44	1.962,13
2195039	0	13111071	Máquinas e Eqtos	05/01/2004	DISJUNTOR MONOP 240VDOCTO 598552DOCTO 598552	3.219,44	(1.714,23)	1.505,21	12330030	Ubu	25	300	11	132	5.549,00	2.763,40	2.062,09
2195040	0	13111071	Máquinas e Eqtos	05/01/2004	ESTAƷAO MONIT.FLUVIOMETRICA-COL. DADOS WNI-CR510	21.294,56	(15.020,35)	6.274,21	12221020	Muniz Freire	25	300	11	132	37.800,00	18.824,40	14.047,06
2195041	0	13111081	Sistemas	01/09/2006	VALVULA GUILHOTINA MANUAL WCB 16" ANSINF 056014NF	3.696,00	(2.708,18)	987,82	11164030	Germano	20	240	9	108	10.135,00	5.249,93	3.917,58
2195042	0	13111081	Sistemas	01/09/2006	VALVULA GUILHOTINA MANUAL WCB 16" ANSINF 056014NF	3.696,00	(2.708,18)	987,82	11130070	Germano	20	240	9	108	6.710,00	3.475,78	2.593,68
2195043	0	13111081	Sistemas	01/09/2006	VALVULA GUILHOTINA MANUAL WCB 16" ANSINF 056014NF	3.696,00	(2.708,18)	987,82	11260020	Germano	20	240	9	108	6.710,00	3.475,78	2.593,68
2195044	0	13111081	Sistemas	01/09/2006	VALVULA GUILHOTINA MANUAL WCB 16" ANSINF 056014NF	3.696,00	(2.708,18)	987,82	11260020	Germano	20	240	9	108	6.710,00	3.475,78	2.593,68
2195045	0	13111081	Sistemas	01/09/2006	VALVULA GUILHOTINA MANUAL WCB 16" ANSINF 056014NF	3.696,00	(2.708,18)	987,82	11260020	Germano	20	240	9	108	6.710,00	3.475,78	2.593,68
2195046	0	13111081	Sistemas	01/09/2006	VALVULA GUILHOTINA MANUAL WCB 16" ANSINF 056014NF	3.696,00	(2.708,18)	987,82	11260020	Germano	20	240	9	108	6.710,00	3.475,78	2.593,68
2195047	0	13111081	Sistemas	01/09/2006	VALVULA ESFERA MOD.V150 DE 1-1/2 C/ATUADOR 1052NF	3.700,00	(2.711,11)	988,89	11260020	Germano	20	240	9	108	6.718,00	3.479,92	2.596,77
2195048	0	13111081	Sistemas	01/09/2006	VALVULA ESFERA MOD.V150 DE 1-1/2 C/ATUADOR 1052NF	3.700,00	(2.711,11)	988,89	11130130	Germano	20	240	9	108	6.718,00	3.479,92	2.596,77
2195049	0	13111071	Máquinas e Eqtos	05/01/2004	DISJUNTOR ABB VD4 17.06.25 EXT.S/PARTE FIXANF15522	17.685,00	(8.354,24)	9.330,76	11131180	Germano	20	240	7	84	30.802,00	12.813,63	9.561,73
2195050	0	13111071	Máquinas e Eqtos	05/01/2004	TRANSMISSƷO PRESSƷO A 25 BAR	3.136,00	(1.398,60)	1.737,40	11260020	Germano	20	240	7	84	6.492,00	2.700,67	2.015,28
2195051	0	13111081	Sistemas	01/09/2006	VALVULA GUILHOTINA ACION.PNEUMATICO 10"NF752NF752	6.838,30	(4.615,19)	2.223,11	12110010	Ubu	25	300	14	168	11.777,00	7.419,51	5.536,55
2195052	0	13111081	Sistemas	01/09/2006	VALVULA GUILHOTINA ACION.PNEUMATICO 14" C67WCBNF75	11.964,19	(8.074,69)	3.889,50	12110010	Ubu	25	300	14	168	20.596,00	12.975,48	9.682,50
2195053	0	13111081	Sistemas	01/09/2006	VALVULA GUILHOTINA ACION.PNEUMATICO 14" C67WCBNF75	11.964,19	(8.074,69)	3.889,50	12110010	Ubu	25	300	14	168	20.596,00	12.975,48	9.682,50
2195054	0	13111081	Sistemas	01/09/2006	VALVULA GUILHOTINA ACION.PNEUMAT. 4"C67WCBC6GSLNF7	3.743,43	(2.526,45)	1.216,98	12110010	Ubu	25	300	14	168	6.444,00	4.059,72	3.029,43
2195055	0	13111081	Sistemas	01/09/2006	VALVULA GUILHOTINA ACION.PNEUMAT. 4"C67RDIC6GSLNF6	3.768,44	(2.543,35)	1.225,09	12110010	Ubu	25	300	14	168	4.870,00	3.068,10	2.289,46
2195056	0	13111051	Edificações	01/09/2006	CONST. BOX EM ALVENARIA - ESTOCAGEM DE MIN#RIO POT	16.200,00	(6.777,70)	9.422,30	12250010	Ubu	50	600	33	396	44.841,00	31.837,11	23.757,34
2195057	0	13111071	Máquinas e Eqtos	25/07/2000	REOSTATO RM BANHO DE OLEO - CORREIA 11CV52	33.018,80	(20.900,01)	12.118,79	11110040	Germano	25	300	9	108	36.356,00	15.887,57	11.855,55
2195058	0	13111071	Máquinas e Eqtos	07/03/2000	CENTRO CONTROLE DE MOTOR - CV51	49.195,94	(27.766,55)	21.429,39	11110040	Germano	25	300	9	108	93.155,00	40.708,74	30.377,48
2195059	0	13111051	Edificações	01/09/2006	CABINE DE ELIMINA#ƷO DE RUIDOS DISCOS DE PELOTIZA	74.613,43	(41.664,08)	32.949,35	12133010	Ubu	50	600	33	396	111.170,00	78.930,70	58.899,30
2195060	0	13111051	Edificações	01/09/2006	CABINE ELIMINA#ƷO DE RUIDOS DISCOS PELOTIZA#ƷO	74.613,43	(44.638,73)	29.974,70	12133010	Ubu	50	600	33	396	111.170,00	78.930,70	58.899,30
2195061	0	13111051	Edificações	01/09/2006	CABINE DE ELIMINA#ƷO DE RUIDOS DISCO DE PELOTIZA#Ƴ	74.613,43	(44.638,73)	29.974,70	12133010	Ubu	50	600	33	396	111.170,00	78.930,70	58.899,30
2195062	0	13111051	Edificações	01/09/2006	CABINE ELIMINA#ƷO DE RUIDOS DISCO PELOTIZA#ƷO	74.613,43	(44.638,73)	29.974,70	12133010	Ubu	50	600	33	396	111.170,00	78.930,70	58.899,30

FDC CONSULT LTDA

SAMARCO
APRENDER PARA EVOLUIR E TRANSFORMAR

DATA-BASE: 31/03/2021					DADOS CONTÁBEIS CEDIDOS PELA SAMARCO					AVALIAÇÃO VALOR JUSTO DE MERCADO							
IMOBILIZADO	SUB Nº	CLASSE	CENTRO CST	DT.INCORP.	DENOMINAÇÃO DO IMOBILIZADO	VAL AQUIS. BRL	DEPREC. ACUM BRL	VALOR CONTÁBIL BRL	CENTRO DE CUSTOS	UNID. IND	VIDA ÚTIL DET. (ANOS)	VIDA ÚTIL DET. (MESES)	VIDA ÚTIL REM. (ANOS)	VIDA ÚTIL REM. (MESES)	VALOR DE REPOSIÇÃO (R$)	VALOR JUSTO DE MERCADO (R$)	VALOR DE LIQUIDAÇÃO FORÇADA
2195065	0	13111071	Máquinas e Eqtos	24/07/2000	SISTEMA PARA-RAIO DE DISTRIBUI#ÃO EM ZNO POLIMERIC	70.324,56	(46.551,87)	23.772,69	11260020	Germano	20	240	5	60	116.729,00	36.185,99	27.002,54
2195066	0	13111071	Máquinas e Eqtos	30/04/2000	CONJUNTO DE FREIO SH12-1	41.633,56	(29.256,82)	12.376,74	11202020	Germano	25	300	9	108	77.243,00	33.755,19	25.188,64
2195067	0	13111071	Máquinas e Eqtos	05/10/2000	CONJUNTO ROTORES P/BOMBAS BOOSTER DA B.SANTAREM	85.249,98	(60.274,39)	24.975,59	11260020	Germano	20	240	5	60	153.168,00	47.482,08	35.431,86
2195068	0	13111071	Máquinas e Eqtos	30/04/2000	PAINEL ELETRICO,EM ACO CARBONO,80x120x30	41.665,45	(28.100,12)	13.565,33	11130130	Germano	20	240	5	60	52.958,00	16.416,98	12.250,60
2195069	0	13111071	Máquinas e Eqtos	30/04/2000	CONTADOR TRIPOLAR A V‡CUO	41.490,71	(33.711,47)	7.779,24	11162010	Germano	25	300	9	108	36.225,00	15.830,33	11.812,83
2195070	0	13111071	Máquinas e Eqtos	02/01/2005	REFORMA RETROFIT COM GAVETA NOVA 4	10.007,95	(4.046,47)	5.961,48	11162010	Germano	25	300	11	132	16.445,00	8.189,61	6.111,21
2195071	0	13111071	Máquinas e Eqtos	30/04/2000	CONTATOR ABB 5KV RETROFIT	99.351,88	(80.179,22)	19.172,66	11162020	Germano	20	240	5	60	184.049,00	57.055,19	42.575,46
2195072	0	13111071	Máquinas e Eqtos	30/04/2000	REL#S PROTE#ÃO MOTORES DOS MOINHOS PRIM‡RIOS	99.494,15	(69.439,57)	30.054,58	11130080	Germano	20	240	5	60	164.038,00	50.851,78	37.946,38
2195076	0	13111071	Máquinas e Eqtos	05/01/2001	TRANSFORMAFOR A OLEO 500 KVA SIEMENS	12.868,72	(5.692,21)	7.176,51	11110060	Germano	25	300	11	132	20.600,00	10.258,80	7.655,27
2195077	0	13111071	Máquinas e Eqtos	11/01/2001	CIRCUITO FECHADO FERRAMENTARIA CENTRAL	732,20	(412,86)	319,34	12204030	Ubu	25	300	11	132	1.300,00	647,40	483,10
2195078	0	13111081	Sistemas	01/09/2006	VALVULA DE RECALQUE	111.739,70	(95.228,19)	16.511,51	11230030	Germano	20	240	9	108	306.429,00	158.730,22	118.446,94
2195079	0	13111081	Sistemas	01/09/2006	VALVULA DE PRESSAO,BRAY,D13001950,PRESSAO MAXIMA	4.394,00	(3.719,25)	674,75	11230030	Germano	20	240	9	108	12.049,00	6.241,38	4.657,42
2195080	0	13111081	Sistemas	01/09/2006	VALVULA BORBOLETA,8", 150 LBS	40.773,43	(31.351,71)	9.421,72	11230030	Germano	20	240	9	108	111.814,00	57.919,65	43.220,54
2195081	0	13111081	Sistemas	01/09/2006	VALVULA BORBOLETA,8", 150 LBS	70.844,80	(54.474,32)	16.370,48	11230030	Germano	20	240	9	108	194.279,00	100.636,52	75.096,52
2195082	0	13111081	Sistemas	01/09/2006	VALVULA BORBOLETA,8", 150 LBS	67.620,42	(51.995,03)	15.625,39	11230030	Germano	20	240	9	108	185.436,00	96.055,85	71.678,35
2195083	0	13111081	Sistemas	01/09/2006	VALVULA GUILHETINA PNEUMATICA,REVAL	23.590,95	(18.139,68)	5.451,27	11230030	Germano	20	240	9	108	64.691,00	33.509,94	25.005,63
2195084	0	13111081	Sistemas	01/09/2006	VALVULA GUILHETINA PNEUMATICA	23.590,95	(18.139,68)	5.451,27	11230030	Germano	20	240	9	108	64.691,00	33.509,94	25.005,63
2195085	0	13111081	Sistemas	01/09/2006	VALVULA GUILHETINA PNEUMATICA	27.597,14	(21.220,11)	6.377,03	11230030	Germano	20	240	9	108	75.679,00	39.201,72	29.252,93
2195086	0	13111081	Sistemas	01/09/2006	VALVULA GUILHETINA PNEUMATICA	27.597,14	(21.220,11)	6.377,03	11230030	Germano	20	240	9	108	75.679,00	39.201,72	29.252,93
2195087	0	13111081	Sistemas	01/09/2006	VALVULA GAVETA,6", 150 LBS	27.597,14	(21.220,11)	6.377,03	11230030	Germano	20	240	9	108	75.679,00	39.201,72	29.252,93
2195088	0	13111081	Sistemas	01/09/2006	VALVULA GAVETA ,6", 150 LBS	21.101,22	(16.225,27)	4.875,95	11230030	Germano	20	240	9	108	57.868,00	29.975,62	22.368,27
2195089	0	13111081	Sistemas	01/09/2006	VALVULA GAVETA ,6", 150 LBS	29.209,90	(22.460,23)	6.749,67	11230030	Germano	20	240	9	108	80.101,00	41.492,32	30.962,21
2195090	0	13111081	Sistemas	01/09/2006	VALVULA DE RECALQUE	29.623,32	(22.778,10)	6.845,22	11230030	Germano	20	240	9	108	81.236,00	42.080,25	31.400,93
2195091	0	13111071	Máquinas e Eqtos	29/06/1995	PAINEL ELETRICO,EM ACO CARBONO DESATIVADO,25X60X60	191.670,29	(129.317,71)	62.352,58	11110040	Germano	25	300	6	72	322.889,00	100.095,59	74.692,87
2195092	0	13111071	Máquinas e Eqtos	29/11/1995	BRUTADOR	317.438,61	(220.708,65)	96.729,96	11130060	Germano	20	240	5	60	473.093,00	146.658,83	109.439,08
2195093	0	13111071	Máquinas e Eqtos	29/11/1995	BRITADOR,DO LOKOTRACK03,METSO,C125,37028	316.250,14	(210.848,01)	105.402,13	11130060	Germano	20	240	5	60	470.622,00	145.892,82	108.867,47
2195094	0	13111071	Máquinas e Eqtos	30/06/1992	DISJUNTOR CAP 31.5KVA CAP 31.5KVA	200.629,96	(119.643,93)	80.986,03	11130130	Germano	20	240	5	60	154.403,00	47.864,93	35.717,55
2195095	0	13111071	Máquinas e Eqtos	30/06/1992	DISJUNTOR CAP 31.5KVA CAP 31.5KVA	215.603,70	(127.139,54)	88.464,16	11130130	Germano	20	240	5	60	154.403,00	47.864,93	35.717,55
2195096	0	13111071	Máquinas e Eqtos	31/05/1991	MOTOR INDUCAO,WEG,RPM1185 VOLTS440 HZ60 CCV400	66.877,74	(60.937,57)	5.940,17	11202010	Germano	25	300	6	72	127.858,00	39.635,98	29.576,98
2195097	0	13111071	Máquinas e Eqtos	24/07/1996	COLUNA DE FLOTACAO N'02	453.231,44	(282.798,17)	170.433,27	11130150	Germano	20	240	5	60	648.495,00	201.033,45	150.014,26
2195098	0	13111081	Sistemas	01/09/2006	VALVULA DE RECALQUE	36.410,68	(27.980,46)	8.430,22	11130170	Germano	20	240	9	108	11.614,00	6.016,05	4.489,27
2195099	0	13111071	Máquinas e Eqtos	27/03/1996	MEDIDOR DE VASSAO,ROSEMOUNT,8712ESR	30.795,85	(30.795,85)	-	11200010	Germano	20	240	5	60	87.883,00	27.243,73	20.329,69
2195100	0	13111071	Máquinas e Eqtos	28/01/1997	CHUT DE CARGA ,EM ACO CARBONO,7 M3 PESO 6250KG	54.161,56	(39.214,76)	14.946,80	12135010	Ubu	25	300	9	108	129.699,00	56.678,46	42.294,34
2195101	0	13111071	Máquinas e Eqtos	28/01/1997	CHUT DE CARGA ,EM ACO CARBONO,7 M3 PESO 6250KG	54.161,55	(38.925,53)	15.236,02	12135010	Ubu	25	300	9	108	129.699,00	56.678,46	42.294,34
2195102	0	13111071	Máquinas e Eqtos	28/01/1997	CHUT DE CARGA ,EM ACO CARBONO,7 M3 PESO 6250KG	54.161,55	(38.925,53)	15.236,02	12135010	Ubu	25	300	9	108	129.699,00	56.678,46	42.294,34
2195103	0	13111071	Máquinas e Eqtos	28/01/1997	CHUT DE CARGA ,EM ACO CARBONO,7 M3 PESO 6250KG	54.161,55	(38.925,53)	15.236,02	12135010	Ubu	25	300	9	108	129.699,00	56.678,46	42.294,34
2195104	0	13111071	Máquinas e Eqtos	28/01/1997	CHUT DE CARGA ,EM ACO CARBONO,7 M3 PESO 6250KG	54.161,55	(38.925,53)	15.236,02	12135010	Ubu	25	300	9	108	129.699,00	56.678,46	42.294,34
2195105	0	13111071	Máquinas e Eqtos	28/01/1997	CHUT DE CARGA ,EM ACO CARBONO,7 M3 PESO 6250KG	54.161,55	(33.303,65)	20.857,90	12135010	Ubu	25	300	9	108	129.699,00	56.678,46	42.294,34
2195106	0	13111071	Máquinas e Eqtos	28/01/1997	CHUT DE CARGA ,EM ACO CARBONO,7 M3 PESO 6250KG	54.161,55	(33.699,60)	20.461,95	12135010	Ubu	25	300	9	108	129.699,00	56.678,46	42.294,34
2195107	0	13111051	Edificações	01/09/2006	POCO ARTESIANO C/ BOMBA EBARA MOD BHS 511-6 15CV O	30.030,41	(13.488,71)	16.541,70	12204030	Ubu	50	600	33	396	42.912,00	30.467,52	22.735,33
2195108	0	13111081	Sistemas	01/09/2006	V‡LVULA PNEUM‡TICA DESCARGA FUNDO MPA26 2 FLG ANS	2.750,48	(2.121,82)	628,66	12137010	Ubu	30	360	17	204	3.351,00	2.111,13	1.575,36
2195109	0	13111081	Sistemas	01/09/2006	V‡LVULA PNEUM‡TICA DESCARGA FUNDO MPA26 2 FLG ANS	2.750,48	(2.121,82)	628,66	12137010	Ubu	30	360	17	204	3.351,00	2.111,13	1.575,36
2195110	0	13111081	Sistemas	01/09/2006	V‡LVULA PNEUM‡TICA DESCARGA FUNDO MPA26 2 FLG ANS	2.750,49	(2.121,82)	628,67	12137010	Ubu	30	360	17	204	3.351,00	2.111,13	1.575,36
2195111	0	13111081	Sistemas	01/09/2006	V‡LVULA ESFERA COM ATUADOR PNEUM‡TICO	754,50	(579,22)	175,28	12110040	Ubu	25	300	14	168	1.023,00	644,49	480,93
2195112	0	13111081	Sistemas	01/09/2006	V‡LVULA ESFERA COM ATUADOR PNEUM‡TICO	754,50	(579,22)	175,28	12110040	Ubu	25	300	14	168	1.023,00	644,49	480,93
2195113	0	13111081	Sistemas	01/09/2006	V‡LVULA ESFERA COM ATUADOR PNEUM‡TICO	754,50	(579,22)	175,28	12110040	Ubu	25	300	14	168	1.023,00	644,49	480,93
2195114	0	13111081	Sistemas	01/09/2006	V‡LVULA ESFERA COM ATUADOR PNEUM‡TICO	754,50	(579,22)	175,28	12110040	Ubu	25	300	14	168	1.023,00	644,49	480,93
2195115	0	13111081	Sistemas	01/09/2006	V‡LVULA ESFERA COM ATUADOR PNEUM‡TICO	754,50	(579,22)	175,28	12110040	Ubu	25	300	14	168	1.023,00	644,49	480,93
2195116	0	13111081	Sistemas	01/09/2006	V‡LVULA ESFERA COM ATUADOR PNEUM‡TICO	754,50	(579,22)	175,28	12110040	Ubu	25	300	14	168	1.023,00	644,49	480,93
2195117	0	13111071	Máquinas e Eqtos	01/12/2001	CONVERSOR EST‡TICO,600KW, 480 V, 60 HZ	1.010,92	(639,41)	371,51	12110040	Ubu	25	300	11	132	1.371,00	682,76	509,48
2195118	0	13111071	Máquinas e Eqtos	01/12/2001	CONVERSOR EST‡TICO,600KW, 480 V, 60 HZ	1.010,92	(639,41)	371,51	12110040	Ubu	25	300	11	132	1.371,00	682,76	509,48
2195119	0	13111081	Sistemas	01/09/2006	V‡LVULA DE RETEN#ÃO DIAM. 3	446,63	(342,87)	103,76	12110040	Ubu	25	300	14	168	605,00	381,15	284,42
2195120	0	13111071	Máquinas e Eqtos	03/07/2001	MEDIDOR DE VASAO,ABB,015X010X020	2.883,76	(2.474,81)	408,95	12110010	Ubu	25	300	11	132	5.142,00	2.560,72	1.910,85
2195121	0	13111081	Sistemas	01/09/2006	V‡LVULA DE CONTROLE TIPO GLOBO A.C. DIAM. 3/4	4.275,73	(3.282,45)	993,28	12110040	Ubu	25	300	14	168	5.801,00	3.654,63	2.727,14
2195122	0	13111081	Sistemas	01/09/2006	V‡LVULA DE CONTROLE TIPO GLOBO A.C. DIAM. 3/4	4.275,73	(3.282,45)	993,28	12110040	Ubu	25	300	14	168	5.801,00	3.654,63	2.727,14
2195123	0	13111081	Sistemas	01/09/2006	GUINDASTE,AMARELO,GROVE,2535,32018,35TONELADAS	4.275,73	(3.311,07)	964,66	12204030	Ubu	30	360	17	204	4.046,00	2.548,98	1.902,09
2195124	0	13111081	Sistemas	01/09/2006	V‡LVULA DE CONTROLE TIPO GLOBO A.C. DIAM. 3/4	4.275,73	(3.282,45)	993,28	12110040	Ubu	25	300	14	168	5.801,00	3.654,63	2.727,14
2195125	0	13111081	Sistemas	01/09/2006	V‡LVULA DE CONTROLE TIPO GLOBO A.C. DIAM. 1	4.511,88	(3.463,75)	1.048,13	12110040	Ubu	25	300	14	168	6.121,00	3.856,23	2.877,58
2195126	0	13111071	Máquinas e Eqtos	17/09/2002	SUBSTITUI#AO DO TRECHO DE BANDEJAMENTO SOB O PIER	1.040,77	(729,72)	311,05	12440010	Ubu	25	300	11	132	1.096,00	545,81	407,29
2195128	0	13111051	Edificações	01/09/2006	CONTAINER PARA APOINO DE ‡REA C/ PORTA	9.631,80	(5.181,88)	4.449,92	12204010	Ubu	50	600	33	396	17.721,00	12.581,91	9.388,81
2195129	0	13111071	Máquinas e Eqtos	05/02/2002	CARCA#A HERO 1-COD 14H-2	1,00	(0,49)	0,51	12230030	Ubu	25	300	11	132	2.000,00	996,00	743,23
2195130	0	13111071	Máquinas e Eqtos	05/02/2002	VEDA#ÃO LABIRINTO KKK	1,00	(1,00)	-	12230030	Ubu	10	120	3	36	1.200,00	446,40	333,11
2195131	0	13111071	Máquinas e Eqtos	05/02/2002	VEDA#ÃO LABIRINTO KKK	1,00	(1,00)	-	12230030	Ubu	10	120	3	36	1.200,00	446,40	333,11
2195132	0	13111071	Máquinas e Eqtos	05/02/2002	RODA DENTADA CERELLO PD20, 2009 DENTES	1,00	(1,00)	-	12230030	Ubu	10	120	3	36	3.520,00	1.309,44	977,12
2195133	0	13111071	Máquinas e Eqtos	05/02/2002	RODA DENTADA CERELLO PD20, 2009 DENTES	1,00	(1,00)	-	12230030	Ubu	10	120	3	36	3.520,00	1.309,44	977,12
2195134	0	13111071	Máquinas e Eqtos	05/02/2002	DISJUNTOR 1600A 60	1,00	(0,48)	0,52	12230030	Ubu	25	300	11	132	1.317,00	655,87	489,42
2195135	0	13111071	Máquinas e Eqtos	05/02/2002	DISJUNTOR DR7, 2/50 1250	1,00	(0,48)	0,52	12230030	Ubu	25	300	11	132	1.317,00	655,87	489,42
2195136	0	13111071	Máquinas e Eqtos	05/02/2002	RELE DIGITAL,MICROPROCESSADO MULTIFUNCAO	1,00	(0,60)	0,40	12230030	Ubu	25	300	11	132	3.520,00	1.752,96	1.308,09
2195137	0	13111071	Máquinas e Eqtos	05/02/2002	TAMBOR C/EIXO FILSAN REF EPNM-630	1,00	(0,60)	0,40	12230030	Ubu	25	300	11	132	10.538,00	5.247,92	3.916,08

DATA-BASE: 31/03/2021					DADOS CONTÁBEIS CEDIDOS PELA SAMARCO					AVALIAÇÃO VALOR JUSTO DE MERCADO							
IMOBILIZADO	SUB Nº	CLASSE	CENTRO CST	DT.INCORP.	DENOMINAÇÃO DO IMOBILIZADO	VAL AQUIS. BRL	DEPREC. ACUM BRL	VALOR CONTÁBIL BRL	CENTRO DE CUSTOS	UNID. IND	VIDA ÚTIL DET. (ANOS)	VIDA ÚTIL DET. (MESES)	VIDA ÚTIL REM. (ANOS)	VIDA ÚTIL REM. (MESES)	VALOR DE REPOSIÇÃO (R$)	VALOR JUSTO DE MERCADO (R$)	VALOR DE LIQUIDAÇÃO FORÇADA
2195138	0	13111071	Máquinas e Eqtos	05/02/2002	TAMBOR 36 X 78 POL. LPW	1,00	(0,60)	0,40	12230030	Ubu	25	300	11	132	10.538,00	5.247,92	3.916,08
2195139	0	13111071	Máquinas e Eqtos	05/02/2002	TAMBOR 832 X 2050 MM ISHIKAWAJIMA	1,00	(0,60)	0,40	12230030	Ubu	25	300	11	132	10.538,00	5.247,92	3.916,08
2195140	0	13111071	Máquinas e Eqtos	05/02/2002	TAMBOR 1000 X 2050 MM ISHIKAWAJIMA	1,00	(0,60)	0,40	12230030	Ubu	25	300	11	132	10.538,00	5.247,92	3.916,08
2195141	0	13111071	Máquinas e Eqtos	05/02/2002	TAMBOR 1200 X 2150 MM MITSUI	1,00	(0,60)	0,40	12230030	Ubu	25	300	11	132	10.538,00	5.247,92	3.916,08
2195142	0	13111071	Máquinas e Eqtos	05/02/2002	TAMBOR 1100 X 1980 MM MITSUI	1,00	(0,60)	0,40	12230030	Ubu	25	300	11	132	10.538,00	5.247,92	3.916,08
2195143	0	13111071	Máquinas e Eqtos	05/02/2002	TAMBOR 42 X 78 POL. LPW	1,00	(0,58)	0,42	12230030	Ubu	25	300	11	132	10.538,00	5.247,92	3.916,08
2195144	0	13111071	Máquinas e Eqtos	05/02/2002	TAMBOR 42 X 78 POL LPW	1,00	(0,58)	0,42	12230030	Ubu	25	300	11	132	10.538,00	5.247,92	3.916,08
2195145	0	13111071	Máquinas e Eqtos	05/02/2002	TAMBOR 30 X 78 POL. LPW	1,00	(0,60)	0,40	12230030	Ubu	25	300	11	132	10.538,00	5.247,92	3.916,08
2195146	0	13111071	Máquinas e Eqtos	05/02/2002	TAMBOR 36 X 46 POL LPW	1,00	(0,58)	0,42	12230030	Ubu	25	300	11	132	10.538,00	5.247,92	3.916,08
2195147	0	13111071	Máquinas e Eqtos	05/02/2002	TAMBOR 630 X 2050 MM ISHIKAWJIMA	1,00	(0,58)	0,42	12230030	Ubu	25	300	11	132	10.538,00	5.247,92	3.916,08
2195148	0	13111071	Máquinas e Eqtos	05/02/2002	TAMBOR 630 X 2050 MM ISHIKAWJIMA	1,00	(0,60)	0,40	12230030	Ubu	25	300	11	132	10.538,00	5.247,92	3.916,08
2195149	0	13111071	Máquinas e Eqtos	05/02/2002	TAMBOR 36 X 40 POL LPW	1,00	(0,60)	0,40	12230030	Ubu	25	300	11	132	10.538,00	5.247,92	3.916,08
2195150	0	13111071	Máquinas e Eqtos	05/02/2002	TAMBOR 36 X 46 POL. LPW	1,00	(0,58)	0,42	12230030	Ubu	25	300	11	132	10.538,00	5.247,92	3.916,08
2195151	0	13111071	Máquinas e Eqtos	05/02/2002	TAMBOR 30 X 46 POL. LPW	1,00	(0,60)	0,40	12230030	Ubu	25	300	11	132	10.538,00	5.247,92	3.916,08
2195152	0	13111071	Máquinas e Eqtos	05/02/2002	TAMBOR 36 X 46 POL. LPW	1,00	(0,60)	0,40	12230030	Ubu	25	300	11	132	10.538,00	5.247,92	3.916,08
2195153	0	13111071	Máquinas e Eqtos	05/02/2002	TAMBOR 500 X 2000 MM PHB	1,00	(0,58)	0,42	12230030	Ubu	25	300	11	132	10.538,00	5.247,92	3.916,08
2195154	0	13111071	Máquinas e Eqtos	05/02/2002	TAMBOR 500 X 2000 MM PHB	1,00	(0,58)	0,42	12230030	Ubu	25	300	11	132	10.538,00	5.247,92	3.916,08
2195156	0	13111071	Máquinas e Eqtos	07/12/1996	TRANSMISSOR DE TEMPERATURA, MANCAL DO REDUTOR LOA	14.456,91	(9.045,36)	5.411,55	12110050	Ubu	25	300	9	108	25.942,00	11.336,65	8.459,59
2195157	0	13111071	Máquinas e Eqtos	23/05/2001	MODELO SOLTO COM DUAS RESPECTIVAS CAIXAS DE MACHOE	54.186,09	(54.186,09)	-	12135020	Ubu	10	120	3	36	89.307,00	33.222,20	24.790,92
2195158	0	13111081	Sistemas	01/09/2006	VALVULA VEEBALL,C/ ATUADOR E CONTROLADOR	2.806,84	(2.110,96)	695,88	12135020	Ubu	25	300	14	168	4.830,00	3.042,90	2.270,66
2195159	0	13111081	Sistemas	01/09/2006	VALVULA VEEBALL,C/ ATUADOR E CONTROLADOR	2.806,84	(2.110,96)	695,88	12135020	Ubu	25	300	14	168	4.830,00	3.042,90	2.270,66
2195160	0	13111081	Sistemas	01/09/2006	VALVULA VEEBALL,C/ ATUADOR E CONTROLADOR	2.806,84	(2.110,96)	695,88	12135020	Ubu	25	300	14	168	4.830,00	3.042,90	2.270,66
2195161	0	13111081	Sistemas	01/09/2006	VALVULA VEEBALL,C/ ATUADOR E CONTROLADOR	2.806,84	(2.110,96)	695,88	12135020	Ubu	25	300	14	168	4.830,00	3.042,90	2.270,66
2195162	0	13111081	Sistemas	01/09/2006	SISTEMA DE CONDICIONAM. DA AMORT S/ SENSOR DE FLUX	38.737,89	(18.758,74)	19.979,15	12110040	Ubu	25	300	14	168	52.559,00	33.112,17	24.708,81
2195163	0	13111071	Máquinas e Eqtos	18/12/2001	DISJUNTORES TRIPOLARES EMAX E1B-08 R800-PR 111	8.827,19	(4.568,46)	4.258,73	12133010	Ubu	25	300	11	132	15.752,00	7.844,50	5.853,68
2195164	0	13111071	Máquinas e Eqtos	18/12/2001	DISJUNTORES TRIPOLARES EMAX E1B-08 R800-PR 111	8.827,19	(4.568,46)	4.258,73	12133010	Ubu	25	300	11	132	15.752,00	7.844,50	5.853,68
2195165	0	13111071	Máquinas e Eqtos	18/12/2001	DISJUNTORES TRIPOLARES EMAX E1B-08 R800-PR 111	8.827,19	(4.568,46)	4.258,73	12133010	Ubu	25	300	11	132	15.752,00	7.844,50	5.853,68
2195166	0	13111071	Máquinas e Eqtos	18/12/2001	DISJUNTORES TRIPOLARES EMAX E1B-08 R800-PR 111	8.827,19	(4.568,46)	4.258,73	12133010	Ubu	25	300	11	132	15.752,00	7.844,50	5.853,68
2195167	0	13111071	Máquinas e Eqtos	18/12/2001	DISJUNTORES TRIPOLARES EMAX E1B-08 R800-PR 111	8.827,19	(4.568,46)	4.258,73	12133010	Ubu	25	300	11	132	15.752,00	7.844,50	5.853,68
2195168	0	13111071	Máquinas e Eqtos	18/12/2001	DISJUNTORES TRIPOLARES EMAX E1B-08 R800-PR 111	8.827,19	(4.568,46)	4.258,73	12133010	Ubu	25	300	11	132	15.752,00	7.844,50	5.853,68
2195169	0	13111071	Máquinas e Eqtos	18/12/2001	DISJUNTORES TRIPOLARES EMAX E1B-08 R800-PR 111	8.827,19	(4.568,46)	4.258,73	12133010	Ubu	25	300	11	132	15.752,00	7.844,50	5.853,68
2195170	0	13111071	Máquinas e Eqtos	18/12/2001	DISJUNTORES TRIPOLARES EMAX E1B-08 R800-PR 111	8.827,16	(4.568,45)	4.258,71	12133010	Ubu	25	300	11	132	15.752,00	7.844,50	5.853,68
2195171	0	13111071	Máquinas e Eqtos	14/11/2001	DENSƎMETRO ELETRツNICO	14.393,33	(9.454,09)	4.939,24	12342010	Ubu	25	300	11	132	19.937,00	9.928,63	7.408,89
2195172	0	13111071	Máquinas e Eqtos	14/11/2001	DENSƎMETRO ELETRツNICO	14.393,33	(9.454,09)	4.939,24	12342010	Ubu	25	300	11	132	19.937,00	9.928,63	7.408,89
2195173	0	13111131	Ferramentas	01/09/2006	MONOMETRO DIFERENCIAL 2,5 BAR	8.116,95	(7.942,46)	174,49	12110020	Ubu	14	168	4	48	10.500,00	3.675,00	2.742,34
2195174	0	13111071	Máquinas e Eqtos	16/02/2001	RﾉGUAS DE TERMINAｽﾃO,P/ MŦDULOS DIGITAIS	23.292,84	(11.935,04)	11.357,80	12110020	Ubu	25	300	11	132	41.545,00	20.689,41	15.438,76
2195176	0	13111051	Edificações	01/09/2006	CABINE ACUSTICA DO SISTEMA DE ACIONAMENTO DO DISCO	28.120,64	(16.941,14)	11.179,50	12133010	Ubu	50	600	33	396	51.737,00	36.733,27	27.410,93
2195177	0	13111081	Sistemas	01/09/2006	VALVULA BORBOLETA,CIWAL,F50,12" 4FUROS 9/16"CF130	28.995,70	(21.641,84)	7.353,86	12110020	Ubu	25	300	14	168	49.930,00	31.455,90	23.472,88
2195181	0	13111081	Sistemas	01/09/2006	VALVULA BORBOLETA DE DRENO DA SUC#ｽO UNID.1	86.318,59	(80.734,56)	5.584,03	12221020	Muniz Freire	25	300	14	168	140.315,00	88.398,45	65.964,28
2195182	0	13111081	Sistemas	01/09/2006	VALVULA BORBOLETA,MECANOTORK,AH50,VB003,FLANGE	9.680,40	(9.054,17)	626,23	12221020	Muniz Freire	25	300	14	168	15.731,00	9.910,53	7.395,39
2195183	0	13111081	Sistemas	01/09/2006	VALVULA BORBOLETA DE DRENO DA SUC#ｽO UNID.2	663.403,79	(134.168,37)	529.235,42	12221020	Muniz Freire	25	300	14	168	140.315,00	88.398,45	65.964,28
2195184	0	13111081	Sistemas	01/09/2006	VALVULA BORBOLETA DE DRENO DO CONDUTO FOR#ADO UNID	9.680,40	(9.054,17)	626,23	12221020	Muniz Freire	25	300	14	168	15.731,00	9.910,53	7.395,39
2195185	0	13111081	Sistemas	01/09/2006	VALVULA BORBOLETA,ATIS,EMOA20,0,18KW 220VOLT 1,6AM	353.872,23	(157.532,36)	196.339,87	12221020	Muniz Freire	25	300	14	168	140.315,00	88.398,45	65.964,28
2195186	0	13111071	Máquinas e Eqtos	06/12/2000	CILINDRO HIDRAULICO,10 TON	51.708,60	(51.708,60)	-	12110010	Ubu	10	120	3	36	77.819,00	28.948,67	21.601,94
2195187	0	13111071	Máquinas e Eqtos	30/08/2000	INTERCOOLER E SEPARADOR DE CONDENSADO	15.569,25	(10.366,71)	5.202,54	12202010	Ubu	25	300	9	108	27.719,00	12.113,20	9.039,06
2195188	0	13111071	Máquinas e Eqtos	04/01/2000	INVERSOR DE FREQUENCIA,SIEMENS,480V,60HZ	26.475,18	(21.424,88)	5.050,30	12110020	Ubu	25	300	9	108	49.523,00	21.641,55	16.149,26
2195189	0	13111071	Máquinas e Eqtos	04/01/2000	INVERSOR DE FREQUENCIA,SIEMENS,480V,60HZ	26.475,18	(21.424,88)	5.050,30	12110020	Ubu	25	300	9	108	49.523,00	21.641,55	16.149,26
2195191	0	13111051	Edificações	01/09/2006	CABINE ACUSTICA DO SISTEMA DE ACIONAMENTO DO DISCO	28.120,65	(16.941,15)	11.179,50	12133010	Ubu	50	600	33	396	51.737,00	36.733,27	27.410,93
2195195	0	13111071	Máquinas e Eqtos	04/01/2000	COLMEIAS PARA ETTEI	86.928,72	(53.742,32)	33.186,40	12110010	Ubu	25	300	9	108	56.998,00	24.908,13	18.586,83
2195196	0	13111071	Máquinas e Eqtos	04/01/2000	CUBICULO BLINDADO,WEG,1200A, 480V, 60 HZ	14.665,54	(11.165,02)	3.500,52	12204010	Ubu	25	300	9	108	20.317,00	8.878,53	6.625,30
2195197	0	13111071	Máquinas e Eqtos	04/01/2000	CUBICULO BLINDADO,WEG,1200A, 480V, 60 HZ	14.665,54	(11.157,06)	3.508,48	12420010	Ubu	25	300	9	108	20.317,00	8.878,53	6.625,30
2195198	0	13111071	Máquinas e Eqtos	12/07/2001	COLUNA DE CCM ORTENG 480V PARA 2 MOTORES DE 75CV,	26.251,48	(13.426,75)	12.824,73	12135010	Ubu	25	300	11	132	46.823,00	23.317,85	17.400,14
2195199	0	13111071	Máquinas e Eqtos	21/05/2001	JOGO DE BUCHAS DE MANCAL DE ESCORA	27.252,72	(27.252,72)	-	12221020	Muniz Freire	10	120	3	36	18.121,00	6.741,01	5.030,25
2195200	0	13111111	Móveis e Utensílios	01/09/2006	SISTEMA DE AR CONDICIONADO CENTRAL	4.710,90	(4.710,90)	-	12202010	Ubu	15	180	5	60	8.398,00	3.308,81	2.469,09
2195201	0	13111071	Máquinas e Eqtos	30/08/2001	ARVORE DO FILTRO ,EM ACO CARBONO,2000 / H VAZﾃO	20.846,79	(20.846,79)	-	12230030	Ubu	25	300	11	132	35.596,00	17.726,81	13.228,02
2195202	0	13111081	Sistemas	01/09/2006	VALVULA SHUT-OFF DE 110V 60 HZ PARA MONTAGEM EM LI	11.561,07	(8.157,19)	3.403,88	12133010	Ubu	25	300	14	168	15.686,00	9.882,18	7.374,23
2195203	0	13111081	Sistemas	01/09/2006	VALVULA SHUT-OFF DE 110V 60 HZ PARA MONTAGEM EM LI	11.561,07	(8.157,19)	3.403,88	12133010	Ubu	25	300	14	168	15.686,00	9.882,18	7.374,23
2195204	0	13111081	Sistemas	01/09/2006	VALVULA SHUT-OFF DE 110V 60 HZ PARA MONTAGEM EM LI	11.561,07	(8.157,19)	3.403,88	12133010	Ubu	25	300	14	168	15.686,00	9.882,18	7.374,23
2195205	0	13111081	Sistemas	01/09/2006	VALVULA SHUT-OFF DE 110V 60 HZ PARA MONTAGEM EM LI	11.561,07	(8.157,19)	3.403,88	12133010	Ubu	25	300	14	168	15.686,00	9.882,18	7.374,23
2195206	0	13111081	Sistemas	01/09/2006	VALVULA SHUT-OFF DE 110V 60 HZ PARA MONTAGEM EM LI	11.561,07	(8.157,19)	3.403,88	12133010	Ubu	25	300	14	168	15.686,00	9.882,18	7.374,23
2195207	0	13111081	Sistemas	01/09/2006	VALVULA SHUT-OFF DE 110V 60 HZ PARA MONTAGEM EM LI	11.561,07	(8.157,19)	3.403,88	12133010	Ubu	25	300	14	168	15.686,00	9.882,18	7.374,23
2195208	0	13111081	Sistemas	01/09/2006	VALVULA SHUT-OFF DE 110V 60 HZ PARA MONTAGEM EM LI	11.561,07	(8.157,19)	3.403,88	12133010	Ubu	25	300	14	168	15.686,00	9.882,18	7.374,23
2195209	0	13111081	Sistemas	01/09/2006	VALVULA SHUT-OFF DE 110V 60 HZ PARA MONTAGEM EM LI	11.561,03	(8.157,16)	3.403,87	12133010	Ubu	25	300	14	168	15.686,00	9.882,18	7.374,23
2195210	0	13111071	Máquinas e Eqtos	10/02/2002	ELETROIMｽ SEPARADOR SUSPENSO	90.437,73	(90.433,72)	4,01	12420010	Ubu	25	300	11	132	14.816,00	7.378,37	5.505,85
2195211	0	13111071	Máquinas e Eqtos	14/05/2001	COLM#IAS P/ ETTEI - TUBO RETANGULAR DECANTA#ｽO - 3	53.880,72	(31.752,30)	22.128,42	12110010	Ubu	25	300	11	132	46.753,00	23.282,99	17.374,13
2195212	0	13111071	Máquinas e Eqtos	06/05/1997	QUADRO DIST. FORCA E24T06/E24T07 OC: 234302697	14.413,24	(9.801,49)	4.611,75	12135020	Ubu	25	300	9	108	24.340,00	10.636,58	7.937,18
2195213	0	13111071	Máquinas e Eqtos	08/09/2001	BANCO DE BATERIAS DELCO 2000 10 ELEMENTOS	3.960,60	(2.675,07)	1.285,53	12110080	Ubu	25	300	11	132	7.408,00	3.689,18	2.752,93
2195214	0	13111071	Máquinas e Eqtos	22/08/2001	INVERSOR DE FREQUENCIA MV 3361	63.563,51	(53.459,39)	10.104,12	12110010	Ubu	25	300	11	132	103.759,00	51.671,98	38.558,43
2195215	0	13111071	Máquinas e Eqtos	22/06/2001	JUNTA DE EXPANSAO DE BORRACHA COM TENSOR	1.192,81	(1.192,81)	-	12110010	Ubu	10	120	3	36	854,00	317,69	237,06

FDC CONSULT LTDA

SAMARCO
APRENDER PARA EVOLUIR E TRANSFORMAR

DATA-BASE: 31/03/2021					DADOS CONTÁBEIS CEDIDOS PELA SAMARCO						AVALIAÇÃO VALOR JUSTO DE MERCADO							
IMOBILIZADO	SUB Nº	CLASSE	CENTRO CST	DT.INCORP.	DENOMINAÇÃO DO IMOBILIZADO	VAL AQUIS. BRL	DEPREC. ACUM BRL	VALOR CONTÁBIL BRL	CENTRO DE CUSTOS	UNID. IND	VIDA ÚTIL DET. (ANOS)	VIDA ÚTIL DET. (MESES)	VIDA ÚTIL REM. (ANOS)	VIDA ÚTIL REM. (MESES)	VALOR DE REPOSIÇÃO (R$)	VALOR JUSTO DE MERCADO (R$)	VALOR DE LIQUIDAÇÃO FORÇADA
2195216	0	13111071	Máquinas e Eqtos	22/06/2001	JUNTA DE EXPANSAO DE BORRACHA COM TENSOR	1.192,81	(1.192,81)	-	12110010	Ubu	10	120	3	36	854,00	317,69	237,06
2195217	0	13111071	Máquinas e Eqtos	22/06/2001	JUNTA DE EXPANSAO DE BORRACHA COM TENSOR	1.192,81	(1.192,81)	-	12110010	Ubu	10	120	3	36	854,00	317,69	237,06
2195218	0	13111071	Máquinas e Eqtos	22/06/2001	JUNTA DE EXPANSAO DE BORRACHA COM TENSOR	1.192,81	(1.192,81)	-	12110010	Ubu	10	120	3	36	691,00	257,05	191,82
2195220	0	13111071	Máquinas e Eqtos	31/07/2001	CILINDRO PNEUMATICO,FABRI,400MM / 10"/	10.682,46	(8.607,42)	2.075,04	12110010	Ubu	25	300	11	132	15.413,00	7.675,67	5.727,71
2195221	0	13111071	Máquinas e Eqtos	31/07/2001	CILINDRO PNEUMATICO,FABRI,400MM / 10"/	10.682,46	(8.642,06)	2.040,40	12110010	Ubu	25	300	11	132	19.049,00	9.486,40	7.078,90
2195222	0	13111071	Máquinas e Eqtos	31/07/2001	CILINDRO PNEUMATICO,FABRI,400MM / 10"/	1.940,91	(1.599,93)	340,98	12110010	Ubu	25	300	11	132	2.795,00	1.391,91	1.038,66
2195223	0	13111071	Máquinas e Eqtos	31/07/2001	CILINDRO PNEUMATICO,FABRI,400MM / 10"/	1.940,91	(1.599,93)	340,98	12110010	Ubu	25	300	11	132	2.795,00	1.391,91	1.038,66
2195224	0	13111071	Máquinas e Eqtos	31/07/2001	CILINDRO PNEUMATICO,FABRI,400MM / 10"/	1.940,91	(1.605,61)	335,30	12110010	Ubu	25	300	11	132	3.459,00	1.722,58	1.285,42
2195225	0	13111071	Máquinas e Eqtos	31/07/2001	CILINDRO PNEUMATICO,FABRI,400MM / 10"/	1.940,91	(1.605,61)	335,30	12110010	Ubu	25	300	11	132	3.459,00	1.722,58	1.285,42
2195226	0	13111071	Máquinas e Eqtos	31/07/2001	CILINDRO PNEUMATICO,FABRI,400MM / 10"/	1.940,91	(1.605,61)	335,30	12110010	Ubu	25	300	11	132	3.459,00	1.722,58	1.285,42
2195227	0	13111071	Máquinas e Eqtos	31/07/2001	CILINDRO PNEUMATICO,FABRI,400MM / 10"/	1.940,91	(1.605,61)	335,30	12110010	Ubu	25	300	11	132	3.459,00	1.722,58	1.285,42
2195228	0	13111071	Máquinas e Eqtos	31/07/2001	CILINDRO PNEUMATICO,FABRI,400MM / 10"/	1.940,91	(1.599,93)	340,98	12110010	Ubu	25	300	11	132	2.795,00	1.391,91	1.038,66
2195229	0	13111081	Sistemas	01/09/2006	TUBO SCH-40 SEM COSTURA E ACESSORIOS PARA INSTALAC	4.856,35	(3.433,60)	1.422,75	12110010	Ubu	30	360	17	204	5.915,00	3.726,45	2.780,73
2195233	0	13111081	Sistemas	01/09/2006	CURVA BORRACHA 10 X 15 FLANGEADA	1.780,61	(1.373,98)	406,63	12110010	Ubu	30	360	17	204	1.926,00	1.213,38	905,44
2195234	0	13111081	Sistemas	01/09/2006	CURVA MINERALFLEX 10 X 09 FLANGEADO	1.670,05	(1.288,68)	381,37	12110010	Ubu	30	360	17	204	2.035,00	1.282,05	956,69
2195235	0	13111081	Sistemas	01/09/2006	CURVA MINERALFLEX 10 X 09 FLANGEADO	1.670,05	(1.288,68)	381,37	12110010	Ubu	30	360	17	204	2.035,00	1.282,05	956,69
2195236	0	13111081	Sistemas	01/09/2006	CURVA MINERALFLEX 10 X 90 FLANGEADO	1.664,90	(1.284,69)	380,21	12110010	Ubu	30	360	17	204	2.035,00	1.282,05	956,69
2195237	0	13111081	Sistemas	01/09/2006	CURVA MINERALFLEX 10 X 90 FLANGEADO	1.664,90	(1.284,69)	380,21	12110010	Ubu	30	360	17	204	2.035,00	1.282,05	956,69
2195238	0	13111081	Sistemas	01/09/2006	CURVA MINERALFLEX 10 X 45 FLANGEADO	1.571,35	(1.212,51)	358,84	12110010	Ubu	30	360	17	204	1.913,00	1.205,19	899,33
2195239	0	13111081	Sistemas	01/09/2006	CURVA MINERALFLEX 10 X 45 FLANGEADO	1.571,35	(1.212,51)	358,84	12110010	Ubu	30	360	17	204	1.913,00	1.205,19	899,33
2195240	0	13111081	Sistemas	01/09/2006	CURVA MINERALFLEX 10 X 90 FLANGELADO	1.653,65	(1.276,02)	377,63	12110010	Ubu	30	360	17	204	2.021,00	1.273,23	950,10
2195241	0	13111051	Edificações	01/09/2006	ESTRUTURA DE INSTALACAO CX 51DS08 E BASE DE FIXACA	40.808,86	(23.731,04)	17.077,82	12110010	Ubu	50	600	33	396	75.081,00	53.307,51	39.778,88
2195242	0	13111071	Máquinas e Eqtos	26/11/2001	MULTIPLICADOR DE TORQUE	2.762,95	(2.454,08)	308,87	12204030	Ubu	25	300	11	132	4.717,00	2.349,07	1.752,91
2195243	0	13111071	Máquinas e Eqtos	10/01/2001	PAIN#L DE BANCO DE CAPACITORES DE DERIVA#ƗO PARA C	5.789,47	(4.190,01)	1.599,46	11130120	Germano	20	240	7	84	8.570,00	3.565,12	2.660,35
2195244	0	13111071	Máquinas e Eqtos	10/01/2001	PAIN#L DE BANCO DE CAPACITORES DE DERIVA#ƗO PARA C	5.789,47	(4.190,01)	1.599,46	11130120	Germano	20	240	7	84	8.570,00	3.565,12	2.660,35
2195245	0	13111071	Máquinas e Eqtos	10/01/2001	PAIN#L DE BANCO DE CAPACITORES DE DERIVA#ƗO PARA C	5.789,47	(4.328,43)	1.461,04	11130120	Germano	20	240	7	84	7.059,00	2.936,54	2.191,29
2195246	0	13111071	Máquinas e Eqtos	13/06/2001	FREIO ELETRO HIDRAULICO A DISCO MODELO 3HM	14.383,57	(14.383,57)	-	11110040	Germano	25	300	11	132	20.865,00	10.390,77	7.753,75
2195247	0	13111071	Máquinas e Eqtos	27/12/2001	FREIO HIDRAULICO A DISCO MODELO 3HM	13.413,59	(13.413,59)	-	11110040	Germano	25	300	11	132	20.127,00	10.023,25	7.479,50
2195248	0	13111071	Máquinas e Eqtos	21/11/2001	FREIO ELETRO MAGNETICO A DISCO MODELO 10C	14.347,56	(14.347,56)	-	11110040	Germano	25	300	11	132	19.600,00	9.760,80	7.283,66
2195249	0	13111071	Máquinas e Eqtos	19/03/2002	DISPOSITIVO DE AUTOMA#ƗO	22.670,42	(22.670,42)	-	11110040	Germano	10	120	3	36	25.562,00	9.509,06	7.095,81
2195250	0	13111071	Máquinas e Eqtos	22/12/2001	CILINDRO HIDRAULICO ESPECIAL PARKER	20.624,13	(20.624,13)	-	11110040	Germano	25	300	11	132	25.396,00	12.647,21	9.437,54
2195251	0	13111071	Máquinas e Eqtos	22/11/2002	PAINEL DE COMANDO,EM ACO CARBONO ILUMINAƔƒO E TOMA	4.602,83	(3.239,37)	1.363,46	12133020	Ubu	25	300	11	132	8.208,00	4.087,58	3.050,22
2195252	0	13111071	Máquinas e Eqtos	10/07/2002	ELEMENTO PRIMƒRIO DE VAZƗO	8.250,72	(8.250,72)	-	12133020	Ubu	10	120	3	36	5.888,00	2.190,34	1.634,46
2195253	0	13111071	Máquinas e Eqtos	10/07/2002	ELEMENTO PRIMƒRIO DE VAZƗO	8.250,72	(8.250,72)	-	12133020	Ubu	10	120	3	36	5.888,00	2.190,34	1.634,46
2195254	0	13111081	Sistemas	01/09/2006	VALVULA GUILHOTINA,PARKER	13.713,64	(11.170,66)	2.542,98	11130130	Germano	20	240	9	108	24.899,00	12.897,68	9.624,45
2195255	0	13111071	Máquinas e Eqtos	27/06/2002	CONTADOR TRIPOLAR A VƒCUO	29.745,99	(24.079,69)	5.666,30	11162010	Germano	25	300	11	132	17.234,00	8.582,53	6.404,42
2195256	0	13111071	Máquinas e Eqtos	19/01/2001	TRANSMISSOR DE TEMPERATURA,TEMP.SA^DA PRECIPITADOR	2.898,19	(1.696,44)	1.201,75	12135020	Ubu	25	300	11	132	5.169,00	2.574,16	1.920,88
2195257	0	13111071	Máquinas e Eqtos	27/06/2002	CONTADOR TRIPOLAR A VƒCUO	29.745,99	(24.079,69)	5.666,30	11162010	Germano	25	300	11	132	17.234,00	8.582,53	6.404,42
2195258	0	13111071	Máquinas e Eqtos	19/01/2001	SENSOR DE VAZAO	56.012,40	(56.012,40)	-	12135020	Ubu	25	300	11	132	92.518,00	46.073,96	34.381,10
2195259	0	13111071	Máquinas e Eqtos	27/06/2002	CONTADOR TRIPOLAR A VƒCUO	29.745,97	(24.079,67)	5.666,30	11162010	Germano	25	300	11	132	17.234,00	8.582,53	6.404,42
2195263	0	13111071	Máquinas e Eqtos	31/10/1995	UNID.1 - 2 REGULADOR DE POTENCIA (TENSƗO)	20.176,19	(20.149,58)	26,61	12221020	Muniz Freire	25	300	6	72	35.293,00	10.940,83	8.164,22
2195267	0	13111131	Ferramentas	01/09/2006	APARELHO DE MA#ARICO OXIACETILENICO	1.711,69	(1.637,58)	74,11	11202010	Germano	14	168	4	48	2.300,00	805,00	600,70
2195268	0	13111071	Máquinas e Eqtos	31/10/1995	UNID.2 - 2 REGULADOR DE POTENCIA (TENSƗO)	20.176,19	(18.361,49)	1.814,70	12221020	Muniz Freire	25	300	6	72	35.293,00	10.940,83	8.164,22
2195269	0	13111071	Máquinas e Eqtos	16/09/2002	CILINDRO H-75T-155MM RR-75	7.921,98	(5.770,69)	2.151,29	11202010	Germano	25	300	11	132	19.153,00	9.538,19	7.117,55
2195270	0	13111071	Máquinas e Eqtos	31/10/1995	UNID.3 - 2 REGULADOR DE POTENCIA (TENSƗO)	19.723,92	(17.217,71)	2.506,21	12221020	Muniz Freire	25	300	6	72	32.992,00	10.227,52	7.631,93
2195271	0	13111071	Máquinas e Eqtos	14/01/1997	CHUT DE CARGA ,EM ACO CARBONO,7 M3 PESO 6250KG	116.804,60	(73.270,70)	43.533,90	12135020	Ubu	25	300	9	108	129.699,00	56.678,46	42.294,34
2195272	0	13111071	Máquinas e Eqtos	14/01/1997	CHUT DE CARGA ,EM ACO CARBONO,7 M3 PESO 6250KG	116.804,60	(73.269,96)	43.534,64	12135020	Ubu	25	300	9	108	129.699,00	56.678,46	42.294,34
2195273	0	13111071	Máquinas e Eqtos	14/01/1997	CHUT DE CARGA ,EM ACO CARBONO,7 M3 PESO 6250KG	116.804,60	(73.271,08)	43.533,52	12135020	Ubu	25	300	9	108	129.699,00	56.678,46	42.294,34
2195274	0	13111071	Máquinas e Eqtos	14/01/1997	CHUT DE CARGA ,EM ACO CARBONO,7 M3 PESO 6250KG	116.804,59	(73.271,07)	43.533,52	12135020	Ubu	25	300	9	108	129.699,00	56.678,46	42.294,34
2195275	0	13111071	Máquinas e Eqtos	12/12/2002	BALAN#A INTEGR.DE CORREIA TIPO BEP842330019 12-PFC	47.373,90	(27.484,92)	19.888,98	12110030	Ubu	25	300	11	132	64.276,00	32.009,45	23.885,94
2195276	0	13111071	Máquinas e Eqtos	12/12/2002	BALAN#A INTEGR.DE CORREIA TIPO BEP842330019 12-PFC	47.373,90	(27.484,92)	19.888,98	12110030	Ubu	25	300	11	132	64.276,00	32.009,45	23.885,94
2195277	0	13111071	Máquinas e Eqtos	23/09/2002	CHUT DE CARGA ,EM ACO CARBONO,VOL 4,7 M3 PESO 6250	10.093,99	(4.872,05)	5.221,94	12110050	Ubu	25	300	11	132	18.004,00	8.965,99	6.690,56
2195278	0	13111071	Máquinas e Eqtos	23/09/2002	CHUT DE CARGA ,TRANSPORTA DE CORREIA DO CALCƒRIO	10.093,99	(4.872,05)	5.221,94	12110060	Ubu	25	300	11	132	18.004,00	8.965,99	6.690,56
2195279	0	13111071	Máquinas e Eqtos	22/07/1996	INVERSOR DE FREQUENCIA,SIEMENS,480V,60HZ	49.409,64	(30.431,99)	18.977,65	12203010	Ubu	25	300	9	108	95.545,00	41.753,17	31.156,85
2195280	0	13111071	Máquinas e Eqtos	13/12/2002	QUADRO DE TOMADA 480V 60HZ MCE970183757 5X63A 3F P	5.434,47	(3.123,37)	2.311,10	12110010	Ubu	25	300	11	132	9.687,00	4.824,13	3.599,84
2195281	0	13111081	Sistemas	01/09/2006	SISTEMA DE CONTROLE	303.916,65	(158.673,79)	145.242,86	12133020	Ubu	25	300	14	168	503.356,00	317.114,28	236.635,56
2195282	0	13111081	Sistemas	01/09/2006	SISTEMA DE CONTROLE	6.352,00	(3.217,73)	3.134,27	12135020	Ubu	25	300	14	168	8.618,00	5.429,34	4.051,46
2195283	0	13111081	Sistemas	01/09/2006	SISTEMA DE CONTROLE	6.352,00	(3.217,73)	3.134,27	12135020	Ubu	25	300	14	168	8.618,00	5.429,34	4.051,46
2195284	0	13111081	Sistemas	01/09/2006	SISTEMA DE CONTROLE	6.352,00	(3.217,73)	3.134,27	12135020	Ubu	25	300	14	168	8.618,00	5.429,34	4.051,46
2195285	0	13111081	Sistemas	01/09/2006	SISTEMA DE CONTROLE	303.916,65	(158.689,90)	145.226,75	12135020	Ubu	25	300	14	168	503.356,00	317.114,28	236.635,56
2195286	0	13111081	Sistemas	01/09/2006	SISTEMA DE CONTROLE	6.352,00	(3.217,73)	3.134,27	12135020	Ubu	25	300	14	168	8.618,00	5.429,34	4.051,46
2195287	0	13111081	Sistemas	01/09/2006	SISTEMA DE CONTROLE	6.352,00	(3.217,73)	3.134,27	12135020	Ubu	25	300	14	168	8.618,00	5.429,34	4.051,46
2195288	0	13111081	Sistemas	01/09/2006	SISTEMA DE CONTROLE	6.352,00	(3.217,73)	3.134,27	12135020	Ubu	25	300	14	168	8.618,00	5.429,34	4.051,46
2195289	0	13111081	Sistemas	01/09/2006	SISTEMA DE CONTROLE	6.352,00	(3.217,73)	3.134,27	12135020	Ubu	25	300	14	168	8.618,00	5.429,34	4.051,46
2195290	0	13111071	Máquinas e Eqtos	10/03/2002	PAINEL DE COMANDO LOCAL,PAINEL DE COMANDO LOCAL,06	5.036,12	(2.916,84)	2.119,28	12110010	Ubu	25	300	11	132	8.113,00	4.040,27	3.014,91
2195291	0	13111071	Máquinas e Eqtos	25/04/2002	ROLO COM LUVA DE REVESTIMENTO DE PROTE#ƗO AO DESGA	1.354.983,27	(1.354.983,27)	-	12110030	Ubu	25	300	11	132	1.632.100,00	812.785,80	606.513,28
2195292	0	13111071	Máquinas e Eqtos	25/04/2002	ROLO COM LUVA DE REVESTIMENTO DE PROTE#ƗO AO DESGA	1.354.983,27	(1.354.983,27)	-	12420010	Ubu	25	300	11	132	1.719.906,00	856.513,19	639.143,33
2195293	0	13111071	Máquinas e Eqtos	25/04/2002	ROLO COM LUVA DE REVESTIMENTO DE PROTE#ƗO AO DESGA	1.354.983,27	(1.354.983,27)	-	12330030	Ubu	25	300	11	132	1.632.100,00	812.785,80	606.513,28
2195294	0	13111071	Máquinas e Eqtos	25/04/2002	ROLO COM LUVA DE REVESTIMENTO DE PROTE#ƗO AO DESGA	1.354.983,27	(661.451,26)	693.532,01	12110040	Ubu	25	300	11	132	1.632.100,00	812.785,80	606.513,28

FDC CONSULT LTDA

SAMARCO
APRENDER PARA EVOLUIR E TRANSFORMAR

DATA-BASE: 31/03/2021					DADOS CONTÁBEIS CEDIDOS PELA SAMARCO					AVALIAÇÃO VALOR JUSTO DE MERCADO							
IMOBILIZADO	SUB Nº	CLASSE	CENTRO CST	DT.INCORP.	DENOMINAÇÃO DO IMOBILIZADO	VAL AQUIS. BRL	DEPREC. ACUM BRL	VALOR CONTÁBIL BRL	CENTRO DE CUSTOS	UNID. IND	VIDA ÚTIL DET. (ANOS)	VIDA ÚTIL DET. (MESES)	VIDA ÚTIL REM. (ANOS)	VIDA ÚTIL REM. (MESES)	VALOR DE REPOSIÇÃO (R$)	VALOR JUSTO DE MERCADO (R$)	VALOR DE LIQUIDAÇÃO FORÇADA
2195295	0	13111071	Máquinas e Eqtos	25/04/2002	ROLO COM LUVA DE REVESTIMENTO DE PROTE#ƷO AO DESGA	1.354.983,27	(671.333,11)	683.650,16	12111020	Ubu	25	300	11	132	1.719.906,00	856.513,19	639.143,33
2195296	0	13111071	Máquinas e Eqtos	25/04/2002	ROLO COM LUVA DE REVESTIMENTO DE PROTE#ƷO AO DESGA	1.354.983,27	(671.333,11)	683.650,16	12111020	Ubu	25	300	11	132	1.719.906,00	856.513,19	639.143,33
2195297	0	13111071	Máquinas e Eqtos	25/04/2002	TORQUEADOR HIDRAULICO S. 046905 TIPO CT2E	18.121,74	(9.962,04)	8.159,70	12110030	Ubu	25	300	11	132	24.587,00	12.244,33	9.136,90
2195298	0	13111071	Máquinas e Eqtos	25/04/2002	MƭQUINA DE CORTE A BRASA,CARTOLINA EUTECTIC,AIR JE	18.121,74	(13.710,08)	4.411,66	12203010	Ubu	25	300	11	132	32.318,00	16.094,36	12.009,86
2195299	0	13111081	Sistemas	01/09/2006	VALVULA GUILHOTINA PNEUMATICA, DUTOS DE POLPA	2.686,14	(1.973,81)	712,33	12110010	Ubu	25	300	14	168	4.626,00	2.914,38	2.174,76
2195300	0	13111081	Sistemas	01/09/2006	VALVULA GUILHOTINA PNEUMATICA, DUTOS DE POLPA	2.686,14	(1.973,81)	712,33	12110010	Ubu	25	300	14	168	4.626,00	2.914,38	2.174,76
2195301	0	13111081	Sistemas	01/09/2006	VALVULA GUILHOTINA PNEUMATICA,P/ FLANGES DOS DUTOS	2.686,14	(1.973,81)	712,33	12110010	Ubu	25	300	14	168	4.626,00	2.914,38	2.174,76
2195302	0	13111081	Sistemas	01/09/2006	VALVULA GUILHOTINA PNEUMATICA,P/ FLANGES DOS DUTOS	2.686,14	(1.973,81)	712,33	12110010	Ubu	25	300	14	168	4.626,00	2.914,38	2.174,76
2195303	0	13111081	Sistemas	01/09/2006	VALVULA GUILHOTINA PNEUMATICA,P/ FLANGES DOS DUTOS	2.686,14	(1.973,81)	712,33	12110010	Ubu	25	300	14	168	4.626,00	2.914,38	2.174,76
2195304	0	13111081	Sistemas	01/09/2006	VALVULA GUILHOTINA PNEUMATICA,P/ FLANGES DOS DUTOS	2.686,14	(1.973,81)	712,33	12110010	Ubu	25	300	14	168	4.626,00	2.914,38	2.174,76
2195305	0	13111081	Sistemas	01/09/2006	VALVULA GUILHOTINA PNEUMATICA,P/ FLANGES DOS DUTOS	2.686,14	(1.973,81)	712,33	12110010	Ubu	25	300	14	168	4.626,00	2.914,38	2.174,76
2195306	0	13111081	Sistemas	01/09/2006	VALVULA GUILHOTINA PNEUMATICA,P/ FLANGES DOS DUTOS	2.686,14	(1.973,81)	712,33	12110010	Ubu	25	300	14	168	4.626,00	2.914,38	2.174,76
2195307	0	13111081	Sistemas	01/09/2006	VALVULA GUILHOTINA PNEUMATICA,P/ FLANGES DOS DUTOS	2.686,14	(1.973,81)	712,33	12110010	Ubu	25	300	14	168	4.626,00	2.914,38	2.174,76
2195308	0	13111081	Sistemas	01/09/2006	VALVULA GUILHOTINA PNEUMATICA,P/ FLANGES DOS DUTOS	549,36	(378,20)	171,16	12110010	Ubu	25	300	14	168	949,00	597,87	446,14
2195309	0	13111081	Sistemas	01/09/2006	VALVULA GUILHOTINA PNEUMATICA,P/ FLANGES DOS DUTOS	549,36	(378,20)	171,16	12110010	Ubu	25	300	14	168	949,00	597,87	446,14
2195310	0	13111081	Sistemas	01/09/2006	VALVULA GUILHOTINA PNEUMATICA,P/ FLANGES DOS DUTOS	578,64	(425,20)	153,44	12110010	Ubu	25	300	14	168	990,00	623,70	465,41
2195311	0	13111081	Sistemas	01/09/2006	VALVULA GUILHOTINA ,PNEUMATICA,FABIVALVE,33 PTD	578,64	(425,20)	153,44	12110010	Ubu	25	300	14	168	990,00	623,70	465,41
2195312	0	13111081	Sistemas	01/09/2006	VALVULA GUILHOTINA PNEUMATICA,P/ FLANGES DOS DUTOS	578,64	(425,20)	153,44	12110010	Ubu	25	300	14	168	990,00	623,70	465,41
2195313	0	13111081	Sistemas	01/09/2006	VALVULA GUILHOTINA PNEUMATICA,P/ FLANGES DOS DUTOS	578,64	(425,20)	153,44	12110010	Ubu	25	300	14	168	990,00	623,70	465,41
2195314	0	13111081	Sistemas	01/09/2006	VALVULA GUILHOTINA ,PNEUMATICA,FABIVALVE,33 PTD	578,64	(425,20)	153,44	12110010	Ubu	25	300	14	168	990,00	623,70	465,41
2195315	0	13111071	Máquinas e Eqtos	30/04/2003	PONTE ROLANTE,MUNCK,2 TONELADAS	558,98	(303,97)	255,01	12110010	Ubu	25	300	11	132	990,00	493,02	367,90
2195316	0	13111081	Sistemas	01/09/2006	VALVULA GUILHOTINA ,PNEUMATICA,FABIVALVE,33 PTD	794,18	(583,58)	210,60	12110010	Ubu	25	300	14	168	1.370,00	863,10	644,06
2195317	0	13111081	Sistemas	01/09/2006	VALVULA GUILHOTINA ,PNEUMATICA,FABIVALVE,33 PTD	794,18	(583,58)	210,60	12110010	Ubu	25	300	14	168	1.370,00	863,10	644,06
2195318	0	13111081	Sistemas	01/09/2006	VƭLVULA DE ALƎVIO 1 1/2 MOD.972103MS S.18935 TAG-P	794,18	(583,58)	210,60	12110010	Ubu	25	300	14	168	1.370,00	863,10	644,06
2195319	0	13111081	Sistemas	01/09/2006	VALVULA GUILHOTINA ,PNEUMATICA,FABIVALVE,33 PTD	794,18	(583,58)	210,60	12110010	Ubu	25	300	14	168	1.370,00	863,10	644,06
2195320	0	13111081	Sistemas	01/09/2006	VALVULA GUILHOTINA PNEUMATICA,P/ FLANGES DOS DUTOS	2.050,12	(1.506,44)	543,68	12110010	Ubu	25	300	14	168	3.527,00	2.222,01	1.658,10
2195321	0	13111081	Sistemas	01/09/2006	VALVULA GUILHOTINA PNEUMATICA,P/ FLANGES DOS DUTOS	2.050,12	(1.506,44)	543,68	12110010	Ubu	25	300	14	168	3.527,00	2.222,01	1.658,10
2195322	0	13111071	Máquinas e Eqtos	09/11/2002	DISJUNTOR TRIPOLAR 250A	1.922,59	(954,76)	967,83	12203010	Ubu	25	300	11	132	3.432,00	1.709,14	1.275,38
2195323	0	13111071	Máquinas e Eqtos	09/11/2002	DISJUNTOR TRIPOLAR 250A	1.922,59	(954,76)	967,83	12203010	Ubu	25	300	11	132	3.432,00	1.709,14	1.275,38
2195324	0	13111071	Máquinas e Eqtos	09/11/2002	DISJUNTOR TRIPOLAR 250A	1.922,59	(954,76)	967,83	12203010	Ubu	25	300	11	132	3.432,00	1.709,14	1.275,38
2195325	0	13111071	Máquinas e Eqtos	09/11/2002	DISJUNTOR TRIPOLAR 250A	1.922,59	(954,76)	967,83	12203010	Ubu	25	300	11	132	3.432,00	1.709,14	1.275,38
2195326	0	13111071	Máquinas e Eqtos	08/06/2002	DISJUNTOR TRIPOLAR 50A	591,70	(293,85)	297,85	12203010	Ubu	25	300	11	132	1.058,00	526,88	393,17
2195327	0	13111071	Máquinas e Eqtos	08/06/2002	DISJUNTOR TRIPOLAR 50A	591,70	(293,85)	297,85	12203010	Ubu	25	300	11	132	1.058,00	526,88	393,17
2195328	0	13111071	Máquinas e Eqtos	08/06/2002	DISJUNTOR TRIPOLAR 50A	591,70	(293,85)	297,85	12203010	Ubu	25	300	11	132	1.058,00	526,88	393,17
2195329	0	13111071	Máquinas e Eqtos	08/06/2002	DISJUNTOR TRIPOLAR 50A	591,70	(293,85)	297,85	12203010	Ubu	25	300	11	132	1.058,00	526,88	393,17
2195330	0	13111071	Máquinas e Eqtos	08/06/2002	DISJUNTOR TRIPOLAR 50A	591,70	(293,85)	297,85	12203010	Ubu	25	300	11	132	1.058,00	526,88	393,17
2195331	0	13111071	Máquinas e Eqtos	08/06/2002	DISJUNTOR TRIPOLAR 70A	591,69	(293,84)	297,85	12203010	Ubu	25	300	11	132	1.058,00	526,88	393,17
2195332	0	13111071	Máquinas e Eqtos	08/06/2002	DISJUNTOR TRIPOLAR 70A	591,69	(293,84)	297,85	12203010	Ubu	25	300	11	132	1.058,00	526,88	393,17
2195333	0	13111071	Máquinas e Eqtos	08/06/2002	DISJUNTOR TRIPOLAR 100A	591,70	(293,85)	297,85	12203010	Ubu	25	300	11	132	1.058,00	526,88	393,17
2195334	0	13111071	Máquinas e Eqtos	08/06/2002	DISJUNTOR TRIPOLAR 100A	591,70	(293,85)	297,85	12203010	Ubu	25	300	11	132	1.058,00	526,88	393,17
2195335	0	13111071	Máquinas e Eqtos	08/06/2002	DISJUNTOR TRIPOLAR 100A	591,70	(293,85)	297,85	12203010	Ubu	25	300	11	132	1.058,00	526,88	393,17
2195336	0	13111071	Máquinas e Eqtos	08/06/2002	DISJUNTOR TRIPOLAR 100A	591,70	(293,85)	297,85	12203010	Ubu	25	300	11	132	1.058,00	526,88	393,17
2195337	0	13111071	Máquinas e Eqtos	08/06/2002	DISJUNTOR TRIPOLAR 100A	591,70	(293,85)	297,85	12203010	Ubu	25	300	11	132	1.058,00	526,88	393,17
2195338	0	13111071	Máquinas e Eqtos	08/06/2002	DISJUNTOR TRIPOLAR 150A	759,61	(377,22)	382,39	12203010	Ubu	25	300	11	132	1.356,00	675,29	503,91
2195339	0	13111071	Máquinas e Eqtos	08/06/2002	DISJUNTOR TRIPOLAR 150A	759,61	(377,22)	382,39	12203010	Ubu	25	300	11	132	1.356,00	675,29	503,91
2195340	0	13111071	Máquinas e Eqtos	08/06/2002	DISJUNTOR TRIPOLAR 400A	4.677,67	(2.322,91)	2.354,76	12203010	Ubu	25	300	11	132	8.344,00	4.155,31	3.100,76
2195341	0	13111071	Máquinas e Eqtos	08/06/2002	DISJUNTOR TRIPOLAR 400A	4.677,67	(2.322,91)	2.354,76	12203010	Ubu	25	300	11	132	8.344,00	4.155,31	3.100,76
2195342	0	13111131	Ferramentas	01/09/2006	MULTƎMETRO FLUKE	1.293,17	(1.264,25)	28,92	12203010	Ubu	14	168	4	48	1.700,00	595,00	444,00
2195343	0	13111131	Ferramentas	01/09/2006	MULTƎMETRO FLUKE	1.293,17	(1.264,25)	28,92	12203010	Ubu	14	168	4	48	1.700,00	595,00	444,00
2195344	0	13111131	Ferramentas	01/09/2006	MULTƎMETRO FLUKE	1.293,17	(1.264,25)	28,92	12203010	Ubu	14	168	4	48	1.700,00	595,00	444,00
2195345	0	13111131	Ferramentas	01/09/2006	MULTƎMETRO FLUKE	1.293,17	(1.264,25)	28,92	12203010	Ubu	14	168	4	48	1.700,00	595,00	444,00
2195346	0	13111131	Ferramentas	01/09/2006	MULTƎMETRO FLUKE	1.293,17	(1.264,25)	28,92	12203010	Ubu	14	168	4	48	1.700,00	595,00	444,00
2195347	0	13111071	Máquinas e Eqtos	11/07/2001	ROLAMENTO SKF 222319	966,28	(966,28)	-	12202010	Ubu	10	120	3	36	10.182,00	3.787,70	2.826,44
2195348	0	13111081	Sistemas	01/09/2006	CHAVE DE NIVEL	1.238,84	(1.048,00)	190,84	12202010	Ubu	30	360	17	204	1.503,00	946,89	706,58
2195349	0	13111081	Sistemas	01/09/2006	CHAVE DE NIVEL	556,47	(470,75)	85,72	12202010	Ubu	30	360	17	204	1.503,00	946,89	706,58
2195350	0	13111071	Máquinas e Eqtos	15/03/2002	TRANSMISSOR DE TEMPERATURA,YOKOGAWA,YTA 110,C2K906	2.852,12	(1.715,75)	1.136,37	12110050	Ubu	25	300	11	132	5.088,00	2.533,82	1.890,78
2195351	0	13111071	Máquinas e Eqtos	15/03/2002	TRANSMISSOR DE TEMPERATURA,SMA,TT301,5875007,30V 1	2.852,12	(1.715,75)	1.136,37	12110060	Ubu	25	300	11	132	5.332,00	2.655,34	1.981,45
2195352	0	13111071	Máquinas e Eqtos	15/03/2002	TRANSMISSOR DE TEMPERATURA,SMAR,TT301,30V 100MA 0,	2.714,72	(1.633,10)	1.081,62	12110060	Ubu	25	300	11	132	5.074,00	2.526,85	1.885,58
2195353	0	13111071	Máquinas e Eqtos	20/12/2001	CONVERSOR ESTƭTICO,600KW, 480 V, 60 HZ	20.788,48	(12.118,02)	8.670,46	12202010	Ubu	25	300	11	132	37.956,00	18.902,09	14.105,03
2195355	0	13111071	Máquinas e Eqtos	26/11/2002	SERVI#O DE MONTAGEM DOS ANALISADORES	45.408,71	(24.494,83)	20.913,88	11210010	Germano	20	240	7	84	67.683,00	28.156,13	21.010,54
2195356	0	13111071	Máquinas e Eqtos	09/09/1996	CHUTE DO FORNO ENDURECIMENTO 85FN07 OC: 235201596	672.400,52	(371.498,67)	300.901,85	12135020	Ubu	25	300	9	108	1.009.182,00	441.012,53	329.090,34
2195357	0	13111071	Máquinas e Eqtos	17/10/1996	CALDEIRARIA: CHUTE MISTURA. 83MS02 OC: 231200796	28.206,89	(17.211,08)	10.995,81	12110040	Ubu	25	300	9	108	50.622,00	22.121,81	16.507,64
2195358	0	13111071	Máquinas e Eqtos	23/10/1996	CAIXA DA BOMBA METALICA DA DESCARGA,REVESTIDA DE B	57.844,77	(34.801,60)	23.043,17	11130120	Germano	20	240	5	60	59.757,00	18.524,67	13.823,39
2195359	0	13111071	Máquinas e Eqtos	23/10/1996	FABRICACAO DE DIVISOR DE FLUXO CONCENTRADO P/ MOAG	145.619,03	(101.389,02)	44.230,01	11130070	Germano	25	300	9	108	39.003,00	17.044,31	12.718,73
2195360	0	13111071	Máquinas e Eqtos	14/03/1997	CAIXA DE AMOSTRAGEM METALICA, PARA TOMADA DE AMOST	33.361,79	(18.177,65)	15.184,14	11130070	Germano	25	300	9	108	55.295,00	24.163,92	18.031,49
2195361	0	13111071	Máquinas e Eqtos	04/01/2000	GABINETE,C/2 CUBAS, TAMPO DE MARMORE	63.875,43	(51.922,40)	11.953,03	12100005	Ubu	25	300	9	108	104.994,00	45.882,38	34.238,14
2195364	0	13111071	Máquinas e Eqtos	04/01/2000	CONJUNTO CLP	30.703,93	(25.815,44)	4.888,49	12330030	Ubu	25	300	9	108	54.774,00	23.936,24	17.861,59
2195366	0	13111081	Sistemas	01/09/2006	VALVULA BORBOLETA,GE,PN16DN,8" 750NM FUROS07/1	4.411,71	(3.225,51)	1.186,20	12110020	Ubu	25	300	14	168	7.598,00	4.786,74	3.571,94
2195367	0	13111081	Sistemas	01/09/2006	VALVULA BORBOLETA,GE,PN16DN,8" 750NM FUROS07/1	4.411,71	(3.225,51)	1.186,20	12110020	Ubu	25	300	14	168	6.878,00	4.333,14	3.233,46

FDC CONSULT LTDA

SAMARCO

DATA-BASE: 31/03/2021					DADOS CONTÁBEIS CEDIDOS PELA SAMARCO						AVALIAÇÃO VALOR JUSTO DE MERCADO						
IMOBILIZADO	SUB Nº	CLASSE	CENTRO CST	DT.INCORP.	DENOMINAÇÃO DO IMOBILIZADO	VAL AQUIS. BRL	DEPREC. ACUM BRL	VALOR CONTÁBIL BRL	CENTRO DE CUSTOS	UNID. IND	VIDA ÚTIL DET. (ANOS)	VIDA ÚTIL DET. (MESES)	VIDA ÚTIL REM. (ANOS)	VIDA ÚTIL REM. (MESES)	VALOR DE REPOSIÇÃO (R$)	VALOR JUSTO DE MERCADO (R$)	VALOR DE LIQUIDAÇÃO FORÇADA
2195368	0	13111081	Sistemas	01/09/2006	VALVULA BORBOLETA,GE,PN16DN,8" 750NM FUROS07/1	4.411,76	(3.225,54)	1.186,22	12110020	Ubu	25	300	14	168	6.878,00	4.333,14	3.233,46
2195369	0	13111081	Sistemas	01/09/2006	VALVULA BORBOLETA,GE,PN16DN,8" 750NM FUROS07/1	4.411,76	(3.225,54)	1.186,22	12110020	Ubu	25	300	14	168	7.598,00	4.786,74	3.571,94
2195370	0	13111081	Sistemas	01/09/2006	VALVULA BORBOLETA,GE,PN16DN,8" 750NM FUROS07/1	4.411,76	(3.225,54)	1.186,22	12110020	Ubu	25	300	14	168	7.598,00	4.786,74	3.571,94
2195371	0	13111081	Sistemas	01/09/2006	VALVULA BORBOLETA,GE,PN16DN,8" 750NM FUROS07/1	4.411,76	(3.225,54)	1.186,22	12110020	Ubu	25	300	14	168	7.598,00	4.786,74	3.571,94
2195372	0	13111081	Sistemas	01/09/2006	VALVULA BORBOLETA,PN16DN,750 NM F07/10 VASSAO 22MM	4.411,78	(3.225,56)	1.186,22	12110020	Ubu	25	300	14	168	7.598,00	4.786,74	3.571,94
2195373	0	13111071	Máquinas e Eqtos	04/01/2000	MEDIDOR DE FLUXO,ROSEMOUNT,2051TG,0038978,2000PSI	32.980,57	(28.716,26)	4.264,31	12110020	Ubu	25	300	9	108	61.693,00	26.959,84	20.117,85
2195374	0	13111071	Máquinas e Eqtos	04/01/2000	CONJUNTO CLP FANUC	13.586,97	(8.975,39)	4.611,58	12420010	Ubu	25	300	9	108	24.185,00	10.568,85	7.886,63
2195375	0	13111071	Máquinas e Eqtos	16/06/2000	MEDIDOR DE FOTOSSINTESE	52.991,06	(47.668,73)	5.322,33	12341010	Ubu	25	300	9	108	90.481,00	39.540,20	29.505,50
2195376	0	13111071	Máquinas e Eqtos	04/01/2000	RETIFICADOR ELETRONICO PARA SOLDAGEM UNIMATIC 200	2.278,16	(1.917,38)	360,78	12202010	Ubu	25	300	9	108	3.890,00	1.699,93	1.268,51
2195377	0	13111071	Máquinas e Eqtos	04/01/2000	RETIFICADOR ELETRONICO PARA SOLDAGEM UNIMATIC 200	2.278,16	(1.917,38)	360,78	12203010	Ubu	25	300	9	108	3.091,00	1.350,77	1.007,96
2195378	0	13111071	Máquinas e Eqtos	21/05/1997	TRANSMISSOR DE TEMPERATURA,SMA,TT301,5874107,30V 1	14.407,00	(10.409,68)	3.997,32	12110060	Ubu	25	300	9	108	27.855,00	12.172,64	9.083,41
2195379	0	13111071	Máquinas e Eqtos	23/04/1997	TRANSMISSOR DE TEMPERATURA,SMA,TT301,5874507,30V 1	29.361,51	(21.214,97)	8.146,54	12110060	Ubu	25	300	9	108	56.782,00	24.813,73	18.516,39
2195380	0	13111071	Máquinas e Eqtos	04/01/2000	CASA DOS AQUECEDORES	175.938,17	(114.374,42)	61.563,75	12135010	Ubu	25	300	9	108	237.164,00	103.640,67	77.338,26
2195381	0	13111071	Máquinas e Eqtos	21/05/1997	TRANSMISSOR DE TEMPERATURA,SMA,TT301,58753,30V 100	12.189,92	(8.807,76)	3.382,16	12110060	Ubu	25	300	9	108	23.567,00	10.298,78	7.685,11
2195382	0	13111071	Máquinas e Eqtos	04/01/2000	DISJUNTOR F181600A	14.668,10	(8.616,75)	6.051,35	12135020	Ubu	25	300	9	108	26.159,00	11.431,48	8.530,35
2195384	0	13111131	Ferramentas	01/09/2006	VISCOSIMETRO CINEMATICO ASSTM D0445, 110V, 700W	6.815,00	(6.588,43)	226,57	12204010	Ubu	14	168	4	48	8.800,00	3.080,00	2.298,34
2195386	0	13111071	Máquinas e Eqtos	11/05/2002	TRANSMISSOR DE TEMPERATURA,YOKOGAWA,YTA 110,C2N201	4.921,46	(2.846,03)	2.075,43	12135020	Ubu	25	300	11	132	8.778,00	4.371,44	3.262,04
2195387	0	13111071	Máquinas e Eqtos	11/05/2002	TRANSMISSOR DE TEMPERATURA,SMAR,TT301,4687905	4.921,46	(2.846,03)	2.075,43	12135020	Ubu	25	300	11	132	8.778,00	4.371,44	3.262,04
2195388	0	13111071	Máquinas e Eqtos	11/05/2002	TRANSMISSOR DE TEMPERATURA,SMAR,TT301,4688005	4.921,46	(2.846,03)	2.075,43	12135020	Ubu	25	300	11	132	8.778,00	4.371,44	3.262,04
2195389	0	13111071	Máquinas e Eqtos	11/05/2002	TRANSMISSOR DE TEMPERATURA,ROSEMOUNT,644HFNAA01J6N	4.921,46	(2.846,03)	2.075,43	12135020	Ubu	25	300	11	132	8.778,00	4.371,44	3.262,04
2195390	0	13111071	Máquinas e Eqtos	11/05/2002	TRANSMISSOR DE TEMPERATURA,ROSEMOUNT,751AM4NAB,06	4.921,46	(2.846,03)	2.075,43	12135020	Ubu	25	300	11	132	8.778,00	4.371,44	3.262,04
2195391	0	13111071	Máquinas e Eqtos	11/01/2003	TRANSMISSOR DE TEMPERATURA,SMAR,TT301,5009105,30V	2.613,06	(1.484,17)	1.128,89	12110060	Ubu	25	300	11	132	4.640,00	2.310,72	1.724,29
2195392	0	13111071	Máquinas e Eqtos	14/11/2002	FRAME GRABBER HORIZONTAL 4 LC/L	8.902,46	(8.902,46)	-	11130090	Germano	10	120	3	36	10.038,00	3.734,14	2.786,47
2195395	0	13111071	Máquinas e Eqtos	14/11/2002	ISC 595-CABLE	2.617,78	(1.514,80)	1.102,98	11130090	Germano	25	300	11	132	3.204,00	1.595,59	1.190,66
2195396	0	13111071	Máquinas e Eqtos	12/07/2001	TRANSMISSOR DE TEMPERATURA,INDICAｽﾃO DE TEMPERATUR	2.695,31	(1.191,52)	1.503,79	12110050	Ubu	25	300	11	132	4.803,00	2.391,89	1.784,87
2195397	0	13111081	Sistemas	01/09/2006	VALVIULA GUILHOTINA,PNEUMATICA,WORK TEAM,WTGNPP18"	964,45	(709,72)	254,73	12110010	Ubu	25	300	14	168	1.655,00	1.042,65	778,04
2195398	0	13111081	Sistemas	01/09/2006	VALVULA BORBOLETA 14 CORPO EM FERRO	964,45	(709,72)	254,73	12110010	Ubu	25	300	14	168	1.655,00	1.042,65	778,04
2195399	0	13111081	Sistemas	01/09/2006	VALVULA ,FLOW SERVE,4 DBE,04981,TAMANHO 104	964,45	(709,72)	254,73	12110010	Ubu	25	300	14	168	1.655,00	1.042,65	778,04
2195400	0	13111081	Sistemas	01/09/2006	VｵLVULA BORBOLETA 12 C/FECHAMENTO RｵPIDO E CORPOEM	1.046,18	(769,88)	276,30	12110010	Ubu	30	360	17	204	1.275,00	803,25	599,40
2195402	0	13111071	Máquinas e Eqtos	20/11/2001	ROTOR WBC 2.2.033835.00.003	3.941,06	(2.532,70)	1.408,36	12300030	Ubu	25	300	11	132	5.722,00	2.849,56	2.126,38
2195403	0	13111081	Sistemas	01/09/2006	VｵLVULA SOLEN潜DE	610,65	(449,37)	161,28	12110010	Ubu	30	360	17	204	746,00	469,98	350,71
2195404	0	13111081	Sistemas	01/09/2006	VｵLVULA SOLEN潜DE	610,65	(449,37)	161,28	12110010	Ubu	30	360	17	204	746,00	469,98	350,71
2195405	0	13111071	Máquinas e Eqtos	20/12/2002	QUADRO DE FORCA DA PONTE ROLANTE,065X015X110 / TEN	2.282,82	(1.178,53)	1.104,29	12133010	Ubu	25	300	11	132	4.070,00	2.026,86	1.512,47
2195406	0	13111071	Máquinas e Eqtos	02/04/1992	EIXO VIRABREQUIM W.SNYDER-10-307083 OC: 1-91152	62.988,50	(62.988,50)	-	11230030	Germano	25	300	6	72	42.770,00	13.258,70	9.893,85
2195407	0	13111071	Máquinas e Eqtos	11/07/1991	EIXO VIRABREQUIM W.SNYDER 10.306002 OC: 1-91152	62.988,50	(62.988,50)	-	11162010	Germano	20	240	5	60	95.112,00	29.484,72	22.001,95
2195410	0	13111071	Máquinas e Eqtos	01/01/2005	DESENCRUSTADOR DE AGULHA INGERSOLL-RAND-IRP125	1.328,12	(695,06)	633,06	12442010	Ubu	25	300	11	132	1.401,00	697,70	520,63
2195411	0	13111071	Máquinas e Eqtos	01/01/2005	CONJ. BOMBA WARMAN S.WH04 5831 CAPAC.10CV/4NF 4896	15.795,73	(8.604,75)	7.190,98	12110010	Ubu	25	300	11	132	21.431,00	10.672,64	7.964,09
2195412	0	13111071	Máquinas e Eqtos	01/01/2005	CONJ. BOMBA WARMAN SERIE WH04 5832 CAPAC. 10CV/4NF	15.795,74	(8.604,76)	7.190,98	12110010	Ubu	25	300	11	132	21.431,00	10.672,64	7.964,09
2195413	0	13111081	Sistemas	01/09/2006	SISTEMA DE MEDI#ｽO DE VAZｽO FLOWSICNF 32911NF 3291	84.478,47	(40.805,10)	43.673,37	12342010	Ubu	25	300	14	168	89.023,00	56.084,49	41.851,11
2195414	0	13111071	Máquinas e Eqtos	02/01/2005	CONTRA RECUO MARLAND TEC TOR TTBFA 260 C/BRA#ONF 0	57.135,68	(31.498,00)	25.637,68	12420010	Ubu	25	300	11	132	63.396,00	31.571,21	23.558,92
2195415	0	13111071	Máquinas e Eqtos	02/01/2005	EIXO 12" KM-13500NF 007330NF 007330	80.055,55	(80.055,55)	-	12135010	Ubu	10	120	3	36	111.170,00	41.355,24	30.859,92
2195417	0	13111071	Máquinas e Eqtos	02/01/2005	DISJUNTOR INTERC.C/ DR7.2KV 1250 AMP 31.5 KA853521	44.033,27	(19.671,08)	24.362,19	12200010	Ubu	25	300	11	132	58.886,00	29.325,23	21.882,94
2195418	0	13111071	Máquinas e Eqtos	02/01/2005	DISJUNTOR INTERC.17,5KV 1250AMP 25KA MVA 85352100N	41.551,23	(18.562,27)	22.988,96	12200010	Ubu	25	300	11	132	55.566,00	27.671,87	20.649,17
2195419	0	13111071	Máquinas e Eqtos	02/01/2005	DISJUNTOR INTERC.C/ DR7.2KV 1250 AMP 31.5 KA853521	44.033,27	(19.671,08)	24.362,19	12200010	Ubu	25	300	11	132	58.886,00	29.325,23	21.882,94
2195420	0	13111071	Máquinas e Eqtos	02/01/2005	DISJUNTOR INTERC.17,5KV 1250AMP 25KA MVA 85352100N	41.551,23	(18.562,27)	22.988,96	12200010	Ubu	25	300	11	132	55.566,00	27.671,87	20.649,17
2195421	0	13111071	Máquinas e Eqtos	02/01/2005	DISJUNTOR INTERCAMBIAL 150 VCPW 750 3000 AMPNF 170	69.359,30	(30.985,04)	38.374,26	12200010	Ubu	25	300	11	132	92.755,00	46.191,99	34.469,17
2195422	0	13111071	Máquinas e Eqtos	02/01/2005	INVERSOR 0051 CFW090361T3848PSZ C	28.599,90	(21.601,80)	6.998,10	12133010	Ubu	25	300	11	132	44.584,00	22.202,83	16.568,10
2195423	0	13111071	Máquinas e Eqtos	02/01/2005	REATANCIA CD.0307.0670 LN:75UH IN=361A LP38UH 60HZ	1.038,37	(465,48)	572,89	12133010	Ubu	25	300	11	132	1.790,00	891,42	665,19
2195424	0	13111071	Máquinas e Eqtos	02/01/2005	REATANCIA CD.0307.0670 LN:75UH IN=361A LP38UH 60HZ	1.038,36	(465,48)	572,88	12133010	Ubu	25	300	11	132	1.790,00	891,42	665,19
2195425	0	13111071	Máquinas e Eqtos	02/01/2005	RELE DE PROTE#AO DE ALIMENTADOR MIFNF 021179NF 021	7.965,85	(4.369,65)	3.596,20	12135040	Ubu	25	300	11	132	13.717,00	6.831,07	5.097,45
2195426	0	13111071	Máquinas e Eqtos	02/01/2005	RELE DE GERENCIAMENTO DE TRANSFORMADORNF 021179NF	28.355,50	(15.554,36)	12.801,14	12135040	Ubu	30	360	17	204	34.571,00	21.779,73	16.252,37
2195427	0	13111071	Máquinas e Eqtos	02/01/2005	RELE DE GERENCIAMENTO DE TRANSFORMADORNF 021179NF	28.185,98	(15.461,37)	12.724,61	12135040	Ubu	30	360	17	204	34.367,00	21.651,21	16.156,47
2195428	0	13111071	Máquinas e Eqtos	02/01/2005	RELE DE GERENCIAMENTO DE TRANSFORMADORNF 021179NF	28.190,63	(15.463,91)	12.726,72	12135040	Ubu	30	360	17	204	34.367,00	21.651,21	16.156,47
2195429	0	13111071	Máquinas e Eqtos	02/01/2005	PAINEL DE COMANDO,DO DISCO EM FIBRA,020X020X030	28.599,90	(21.601,80)	6.998,10	12133010	Ubu	25	300	11	132	49.238,00	24.520,52	18.297,59
2195430	0	13111071	Máquinas e Eqtos	02/01/2005	RELE DE PROTE#AO DE ALIMENTADOR MIFNF 022120NF 022	9.339,56	(5.123,20)	4.216,36	12135040	Ubu	25	300	11	132	16.078,00	8.006,84	5.974,83
2195431	0	13111071	Máquinas e Eqtos	02/01/2005	RELE DE PROTE#AO DE ALIMENTADOR MIFNF 022120NF 022	9.339,57	(5.123,20)	4.216,37	12135040	Ubu	25	300	11	132	16.078,00	8.006,84	5.974,83
2195432	0	13111071	Máquinas e Eqtos	02/01/2005	PAINEL ELETRICO,DE MOTORES E REDUTORES,035X025X035	35.297,43	(15.822,71)	19.474,72	12135010	Ubu	25	300	11	132	60.771,00	30.263,96	22.583,43
2195433	0	13111071	Máquinas e Eqtos	02/01/2005	REATANCIA PARA INVERSOR DE FREQUENCIA	1.038,36	(637,90)	400,46	12133010	Ubu	25	300	11	132	1.790,00	891,42	665,19
2195434	0	13111071	Máquinas e Eqtos	02/01/2005	SENSOR ENCONDER ABSOLUTO CE-65-M-DP-PN 4096/4096CO	9.489,87	(9.489,87)	-	12420010	Ubu	25	300	11	132	10.000,00	4.980,00	3.716,15
2195435	0	13111071	Máquinas e Eqtos	02/01/2005	SENSOR ENCONDER ABSOLUTO CE-65-M-DP-PN 4096/4096CO	9.342,46	(9.342,46)	-	12420010	Ubu	25	300	11	132	9.845,00	4.902,81	3.658,55
2195436	0	13111071	Máquinas e Eqtos	02/01/2005	SENSOR ENCONDER ABSOLUTO CE-65-M-DP-PN 4096/4096CO	9.342,42	(9.342,42)	-	12420010	Ubu	25	300	11	132	9.845,00	4.902,81	3.658,55
2195437	0	13111071	Máquinas e Eqtos	02/01/2005	SENSOR ENCONDER ABSOLUTO CE-65-M-DP-PN 4096/4096CO	9.342,42	(9.342,42)	-	12420010	Ubu	25	300	11	132	9.845,00	4.902,81	3.658,55
2195438	0	13111071	Máquinas e Eqtos	02/01/2005	SENSOR ENCONDER ABSOLUTO CE-65-M-DP-PN 4096/4096CO	9.342,42	(9.342,42)	-	12420010	Ubu	25	300	11	132	9.845,00	4.902,81	3.658,55
2195439	0	13111071	Máquinas e Eqtos	02/01/2005	SENSOR ENCONDER ABSOLUTO CE-65-M-DP-PN 4096/4096CO	9.342,42	(9.342,42)	-	12420010	Ubu	25	300	11	132	9.845,00	4.902,81	3.658,55
2195440	0	13111071	Máquinas e Eqtos	02/01/2005	SENSOR ENCONDER ABSOLUTO CE-65-M-DP-PN 4096/4096CO	12.818,75	(12.818,75)	-	12420010	Ubu	25	300	11	132	13.508,00	6.726,98	5.019,78
2195441	0	13111071	Máquinas e Eqtos	02/01/2005	SENSOR ENCONDER ABSOLUTO CE-65-M-DP-PN 4096/4096CO	12.818,74	(12.818,74)	-	12420010	Ubu	25	300	11	132	13.508,00	6.726,98	5.019,78
2195442	0	13111071	Máquinas e Eqtos	02/01/2005	RETORTA P/ REALIZA#AO TESTE METALURGICONF 01011NF	5.500,00	(5.500,00)	-	12250010	Ubu	10	120	3	36	3.785,00	1.408,02	1.050,69
2195443	0	13111071	Máquinas e Eqtos	02/01/2005	RETORTA P/ REALIZA#AO TESTE METALURGICONF 01011NF	5.500,00	(5.500,00)	-	12250010	Ubu	25	300	11	132	7.462,00	3.716,08	2.772,99
2195444	0	13111071	Máquinas e Eqtos	02/01/2005	RETORTA P/ REALIZA#AO TESTE METALURGICONF 0070NF 0	5.100,00	(5.100,00)	-	12250010	Ubu	10	120	3	36	3.508,00	1.304,98	973,79

FDC CONSULT LTDA

SAMARCO
APRENDER PARA EVOLUIR E TRANSFORMAR

DATA-BASE: 31/03/2021					DADOS CONTÁBEIS CEDIDOS PELA SAMARCO					AVALIAÇÃO VALOR JUSTO DE MERCADO							
IMOBILIZADO	SUB Nº	CLASSE	CENTRO CST	DT.INCORP.	DENOMINAÇÃO DO IMOBILIZADO	VAL AQUIS. BRL	DEPREC. ACUM BRL	VALOR CONTÁBIL BRL	CENTRO DE CUSTOS	UNID. IND	VIDA ÚTIL DET. (ANOS)	VIDA ÚTIL DET. (MESES)	VIDA ÚTIL REM. (ANOS)	VIDA ÚTIL REM. (MESES)	VALOR DE REPOSIÇÃO (R$)	VALOR JUSTO DE MERCADO (R$)	VALOR DE LIQUIDAÇÃO FORÇADA
2195447	0	13111081	Sistemas	01/09/2006	CHAVE DE NIVEL TAG 08.LSL.01NF 005046NF 005046	953,70	(791,69)	162,01	12135020	Ubu	30	360	17	204	1.166,00	734,58	548,15
2195448	0	13111081	Sistemas	01/09/2006	CHAVE DE NIVEL TAG 08.LSL.01NF 005046NF 005046	953,70	(791,69)	162,01	12135020	Ubu	30	360	17	204	1.166,00	734,58	548,15
2195449	0	13111071	Máquinas e Eqtos	03/01/2005	TRANSMISSOR DE TEMPERATURA,ROSEMOUNT,2051CD2A02A1/	2.158,06	(1.180,42)	977,64	12135020	Ubu	25	300	11	132	3.717,00	1.851,07	1.381,29
2195450	0	13111071	Máquinas e Eqtos	03/01/2005	DISJUNTOR ELFD3150L TETRA 480V 150A FUG TERNF 0433	631,71	(278,49)	353,22	12420010	Ubu	25	300	11	132	4.636,00	2.308,73	1.722,81
2195451	0	13111071	Máquinas e Eqtos	03/01/2005	DISJUNTOR ELFD3150L TETRA 480V 150A FUG TERNF 0433	631,71	(278,49)	353,22	12420010	Ubu	25	300	11	132	4.636,00	2.308,73	1.722,81
2195452	0	13111071	Máquinas e Eqtos	03/01/2005	DISJUNTOR ELFD3150L TETRA 480V 150A FUG TERNF 0433	631,70	(278,49)	353,21	12420010	Ubu	25	300	11	132	4.636,00	2.308,73	1.722,81
2195453	0	13111071	Máquinas e Eqtos	03/01/2005	DISJUNTOR ELFD3150L TETRA 480V 150A FUG TERNF 0433	631,70	(278,49)	353,21	12420010	Ubu	25	300	11	132	4.636,00	2.308,73	1.722,81
2195454	0	13111071	Máquinas e Eqtos	03/01/2005	PROTETOR ANTI-SURTO ALIMENTA#ƗONF 1787NF 1787	1.343,10	(738,72)	604,38	12420010	Ubu	25	300	11	132	1.415,00	704,67	525,84
2195455	0	13111071	Máquinas e Eqtos	03/01/2005	REL# DE PROTE#ƗO MULTIFUN#ƗO 3UF 5021 - 3AJ00-1NF	1.197,63	(658,71)	538,92	12420010	Ubu	25	300	11	132	1.262,00	628,48	468,98
2195456	0	13111071	Máquinas e Eqtos	03/01/2005	REL# DE PROTE#ƗO MULTIFUN#ƗO 3UF 5021 - 3AJ00-1NF	1.197,62	(658,69)	538,93	12420010	Ubu	25	300	11	132	1.262,00	628,48	468,98
2195457	0	13111071	Máquinas e Eqtos	03/01/2005	REL# DE PROTE#ƗO MULTIFUN#ƗO 3UF 5021 - 3AJ00-1NF	1.197,62	(658,69)	538,93	12420010	Ubu	25	300	11	132	1.262,00	628,48	468,98
2195458	0	13111071	Máquinas e Eqtos	03/01/2005	REL# DE PROTE#ƗO MULTIFUN#ƗO 3UF 5021 - 3AJ00-1NF	1.197,63	(658,71)	538,92	12420010	Ubu	25	300	11	132	1.262,00	628,48	468,98
2195459	0	13111071	Máquinas e Eqtos	03/01/2005	RELE DE PROTE#ƗO MULTIFUN#ƗO 5UF 5021-3AJ00-1NF 26	1.107,29	(609,02)	498,27	12420010	Ubu	25	300	11	132	1.166,00	580,67	433,30
2195460	0	13111071	Máquinas e Eqtos	03/01/2005	REL# MULTIFUN#ƗO SIMOCODE MODELO 3 UF 5021-3AJ00N	1.948,00	(1.071,43)	876,57	12420010	Ubu	25	300	11	132	2.052,00	1.021,90	762,55
2195462	0	13111111	Móveis e Utensílios	01/09/2006	ESTA#AO DE RADIO BASE PARA AUTOMA#ƗO- 2 UNID.NF 04	1.403,90	(1.403,90)	-	12110040	Ubu	15	180	5	60	2.161,00	851,43	635,35
2195463	0	13111101	Eqtos Process Dados	01/09/2006	CONVERSOR MIDIA MODULARNF 112957NF 112957	2.364,14	(2.364,14)	-	12210010	Ubu	5	60	1	12	4.816,00	1.237,71	923,60
2195464	0	13111071	Máquinas e Eqtos	03/01/2005	MOTOR DE INDUƗƬO,TRIFƒSICO,WEG ,W22PLUS,40CV 60HZ	1.973,99	(885,44)	1.088,55	12110040	Ubu	25	300	11	132	3.392,00	1.689,22	1.260,52
2195466	0	13111071	Máquinas e Eqtos	06/01/2005	SENSOR DE DISTANCIANF 1575NF 1575	3.490,00	(3.490,00)	-	12210010	Ubu	10	120	3	36	2.397,00	891,68	665,39
2195467	0	13111071	Máquinas e Eqtos	06/01/2005	SENSOR ULTRASSONICO PROGRAMAVELNF 18386NF 18386	1.979,35	(1.979,35)	-	12210010	Ubu	10	120	3	36	1.354,00	503,69	375,86
2195468	0	13111071	Máquinas e Eqtos	06/01/2005	DISJUNTOR CUTTLER-HAMMER 60 AMPERESNF 33367NF 3336	613,49	(269,29)	344,20	12250010	Ubu	25	300	11	132	2.729,00	1.359,04	1.014,14
2195469	0	13111071	Máquinas e Eqtos	06/01/2005	MED. VAZƗO TP. ROTAMETRO DN 1/4" NPTH ESC.30-300NF	475,15	(357,82)	117,33	12110010	Ubu	25	300	11	132	814,00	405,37	302,49
2195470	0	13111071	Máquinas e Eqtos	06/01/2005	MEDIDOR DE VASAO,TAGFE06A,FLOW,V/16449/11/1,250PSI	475,15	(357,82)	117,33	12110010	Ubu	25	300	11	132	814,00	405,37	302,49
2195471	0	13111071	Máquinas e Eqtos	06/01/2005	MED. VAZƗO TP. ROTAMETRO DN 1/4" NPTH ESC.60-600NF	475,13	(357,81)	117,32	12110010	Ubu	25	300	11	132	814,00	405,37	302,49
2195484	0	13111071	Máquinas e Eqtos	02/01/2005	RELE DE GERENCIAMENTO DE TRANSFORMADORNF 021179NF	28.186,00	(15.461,38)	12.724,62	12135040	Ubu	30	360	17	204	34.367,00	21.651,21	16.156,47
2195495	0	13111071	Máquinas e Eqtos	08/01/2005	PLANTA PILOTO 05 MODULOS(ALIMENT./MOAG./CICLONAGEM	133.828,37	(56.982,42)	76.845,95	11250010	Germano	25	300	11	132	220.612,00	109.864,78	81.982,79
2195496	0	13111101	Eqtos Process Dados	01/09/2006	MICRO INTEL PENTIUM 4 3 GHZ / FSB800 HTNF 0516NF	3.340,76	(3.340,76)	-	11133010	Germano	5	60	1	12	6.313,00	1.622,44	1.210,69
2195498	0	13111101	Eqtos Process Dados	01/09/2006	MICROCOMPUTADOR,DELL,OPTIPLEX 3010,5HJ21Y1,127 / 2	3.441,99	(3.441,99)	-	11250020	Germano	5	60	1	12	6.503,00	1.671,27	1.247,13
2195502	0	13111071	Máquinas e Eqtos	19/11/1993	PENEIRA DESAGUADORA TIPO DESAGUAMENTO, COM DECK EM	90.312,46	(63.526,16)	26.786,30	11131130	Germano	20	240	5	60	148.968,00	46.180,08	34.460,29
2195504	0	13111071	Máquinas e Eqtos	15/02/1996	CONST.DE BASES SUPORTE PARA TRANSPORTADORES 55TP20	28.512,30	(18.362,26)	10.150,04	12135010	Ubu	25	300	9	108	51.164,00	22.358,67	16.684,38
2195506	0	13111071	Máquinas e Eqtos	23/02/1995	CARCACA METALICA PARA PENEIRA VIBRATORIA DESAGUA-D	18.660,75	(14.146,41)	4.514,34	11130060	Germano	20	240	5	60	24.798,00	7.687,38	5.736,44
2195508	0	13111071	Máquinas e Eqtos	18/05/1998	VALOR REFERENTE A SERVICOS PRESTADOS DE MONTAGEM O	25.949,42	(14.167,47)	11.781,95	12135020	Ubu	25	300	9	108	46.294,00	20.230,48	15.096,29
2195509	0	13111071	Máquinas e Eqtos	01/08/1992	ROTOR P/VENTILADOR CENTRIFUGO V7-36 OC: 6328-421	505.082,71	(439.306,04)	65.776,67	12133020	Ubu	25	300	6	72	493.597,00	153.015,07	114.182,20
2195510	0	13111071	Máquinas e Eqtos	29/09/1998	VALOR REFERENTE A SERVICOS DE MONTAGEM OC: 2352024	15.845,40	(9.301,23)	6.544,17	12135020	Ubu	25	300	9	108	28.262,00	12.350,49	9.216,13
2195511	0	13111071	Máquinas e Eqtos	29/09/1998	VALOR REFERENTE A SERVICOS DE MONTAGEM OC: 2352024	15.845,40	(9.301,23)	6.544,17	12135020	Ubu	25	300	9	108	28.262,00	12.350,49	9.216,13
2195512	0	13111071	Máquinas e Eqtos	29/09/1998	VALOR REFERENTE A SERVICOS DE MONTAGEM OC: 2352024	15.845,40	(9.301,23)	6.544,17	12135020	Ubu	25	300	9	108	28.262,00	12.350,49	9.216,13
2195513	0	13111081	Sistemas	01/09/2006	DUTO DE BARRAMENTOS - 13,8KV OC: 239300796	111.991,45	(70.135,50)	41.855,95	12203010	Ubu	30	360	17	204	156.874,00	98.830,62	73.748,93
2195514	0	13111081	Sistemas	01/09/2006	SIST.VENTILACAO LINEAR NATURAL PELOTAMENTO E ENDUR	307.198,35	(160.413,53)	146.784,82	12135010	Ubu	25	300	14	168	507.803,00	319.915,89	238.726,16
2195515	0	13111081	Sistemas	01/09/2006	DUTO DE BARRAMENTOS TAG B1T50 OC: 234300596	44.448,12	(22.570,80)	21.877,32	12135010	Ubu	30	360	17	204	54.190,00	34.139,70	25.475,57
2195516	0	13111081	Sistemas	01/09/2006	DUTO DE BARRAMENTOS TAG B1T52 OC: 234300596	61.556,27	(31.258,33)	30.297,94	12135010	Ubu	30	360	17	204	85.230,00	53.694,90	40.067,96
2195517	0	13111081	Sistemas	01/09/2006	DUTO DE BARRAMENTOS TAG B1T53 OC: 234300596	44.448,12	(22.570,80)	21.877,32	12135010	Ubu	30	360	17	204	54.190,00	34.139,70	25.475,57
2195518	0	13111081	Sistemas	01/09/2006	DUTO DE BARRAMENTOS TAG B1T59 OC: 234300596	65.843,14	(33.435,24)	32.407,90	12135020	Ubu	30	360	17	204	91.407,00	57.586,41	42.971,87
2195519	0	13111081	Sistemas	01/09/2006	DUTO DE BARRAMENTOS TAG B1T60 OC: 234300596	52.939,84	(26.882,94)	26.056,90	12135020	Ubu	30	360	17	204	74.113,00	46.691,19	34.841,68
2195520	0	13111081	Sistemas	01/09/2006	DUTO DE BARRAMENTO 4160V OC: 234300896	205.885,31	(104.548,78)	101.336,53	12135010	Ubu	30	360	17	204	287.808,00	181.319,04	135.303,06
2195521	0	13111081	Sistemas	01/09/2006	DUTOS DO SISTEMA DE DESPOEIRAMENTO OC: 235202096	601.436,20	(384.319,62)	217.116,58	12135020	Ubu	25	300	14	168	842.426,00	530.728,38	396.037,69
2195522	0	13111071	Máquinas e Eqtos	11/10/1995	ROTOR P/ VENTILADOR CENTRIFUGO VZ 36KKK OC: 635401	932.215,02	(310.863,10)	621.351,92	12133020	Ubu	25	300	6	72	564.623,00	175.033,13	130.612,42
2195523	0	13111081	Sistemas	01/09/2006	DUTOS E JUNTAS PARA INTERLIGACAO DA AREA DE PREPAR	1.372.952,03	(694.879,85)	678.072,18	12110040	Ubu	30	360	17	204	2.733.900,00	1.722.357,00	1.285.249,31
2195524	0	13111081	Sistemas	01/09/2006	DUTOS DE PROCESSO PARA PRECIPITADOR ELETROSTATICO	2.086.156,60	(1.034.537,32)	1.051.619,28	12133020	Ubu	30	360	17	204	5.799.200,00	3.653.496,00	2.726.294,97
2195525	0	13111071	Máquinas e Eqtos	09/11/1997	JUNTAS DE EXPANSAO PARA PRECIPITADORES ELETROSTATI	814.325,69	(542.309,33)	272.016,36	12133020	Ubu	25	300	9	108	1.341.459,00	586.217,58	437.444,59
2195526	0	13111081	Sistemas	01/09/2006	VAL. MUSCULO 8 TAG 04DV-621.1/.2 OC: 226400196	70.323,67	(55.252,87)	15.070,80	11130170	Germano	20	240	9	108	120.681,00	62.512,76	46.647,98
2195527	0	13111081	Sistemas	01/09/2006	VALV. BORBOLETA 150# 8(VB13.A200) OC: 221400996	18.411,57	(14.411,88)	3.999,69	11130060	Germano	20	240	9	108	31.507,00	16.320,63	12.178,70
2195528	0	13111081	Sistemas	01/09/2006	VALVULAS BORBOLETA CONTROLE,TIPO WAFER,CORPO ACO C	21.559,05	(15.631,83)	5.927,22	11130070	Germano	25	300	14	168	18.824,00	11.859,12	8.849,46
2195529	0	13111081	Sistemas	01/09/2006	VALV. BORBOLETA 150# 4(VB13.A100E) OC: 221400996	65.821,70	(51.720,04)	14.101,66	11130090	Germano	20	240	9	108	112.405,00	58.225,79	43.448,98
2195530	0	13111081	Sistemas	01/09/2006	VALV. ESFERA 150#FR, 2 (VE34A50) OC: 221400996	17.137,05	(13.464,48)	3.672,57	11130120	Germano	20	240	9	108	29.328,00	15.191,90	11.336,43
2195531	0	13111081	Sistemas	01/09/2006	VALVULA BORBOLETA PN16DN750 NM F07/10 VASSAO 22MM	22.791,93	(16.751,11)	6.040,82	12110020	Ubu	25	300	14	168	39.238,00	24.719,94	18.446,40
2195532	0	13111081	Sistemas	01/09/2006	VALVULA BORBOLETA ,SF,PN21DN,10" 750NM FUROS08/1	22.791,93	(16.751,11)	6.040,82	12110020	Ubu	25	300	14	168	39.238,00	24.719,94	18.446,40
2195533	0	13111081	Sistemas	01/09/2006	VALVULA BORBOLETA,ALTA PRESSƗO,INTERATIVA,300 LBS,	22.791,94	(16.751,12)	6.040,82	12110020	Ubu	25	300	14	168	39.238,00	24.719,94	18.446,40
2195534	0	13111081	Sistemas	01/09/2006	VALVULA BORBOLETA,ALTA PRESSƗO,INTERATIVA,300 LBS,	22.791,94	(16.751,12)	6.040,82	12110020	Ubu	25	300	14	168	39.238,00	24.719,94	18.446,40
2195535	0	13111081	Sistemas	01/09/2006	VALVULA BORBOLETA,ALTA PRESSƗO,INTERATIVA,300 LBS,	22.791,94	(16.751,12)	6.040,82	12110020	Ubu	25	300	14	168	39.238,00	24.719,94	18.446,40
2195536	0	13111081	Sistemas	01/09/2006	VALVULA BORBOLETA,ALTA PRESSƗO,INTERATIVA,300 LBS,	22.791,94	(16.751,12)	6.040,82	12110020	Ubu	25	300	14	168	39.238,00	24.719,94	18.446,40
2195537	0	13111081	Sistemas	01/09/2006	VALV. BORBOLETA 150# 4(VB13.F100) OC: 221400996	40.946,26	(32.174,12)	8.772,14	11130100	Germano	20	240	9	108	74.349,00	38.512,78	28.738,83
2195538	0	13111081	Sistemas	01/09/2006	VALVULA VEEBALL,C/ ATUADOR E CONTROLADOR	106.779,78	(76.682,64)	30.097,14	12135020	Ubu	25	300	14	168	185.284,00	116.728,92	87.104,92
2195539	0	13111081	Sistemas	01/09/2006	VALVULA VEEBALL,C/ ATUADOR E CONTROLADOR	106.779,78	(76.682,64)	30.097,14	12135020	Ubu	25	300	14	168	185.284,00	116.728,92	87.104,92
2195540	0	13111081	Sistemas	01/09/2006	VALVULA VEEBALL,C/ ATUADOR E CONTROLADOR	60.515,41	(43.458,44)	17.056,97	12135020	Ubu	25	300	14	168	185.284,00	116.728,92	87.104,92
2195541	0	13111081	Sistemas	01/09/2006	VALVULA VEEBALL,C/ ATUADOR E CONTROLADOR	79.164,56	(56.851,11)	22.313,45	12135020	Ubu	25	300	14	168	185.284,00	116.728,92	87.104,92
2195542	0	13111081	Sistemas	01/09/2006	VƒLVULA,ZAHNRADPUMPENFABRIK,LRWD3/140F,13200/1/2,1	57.213,11	(41.086,93)	16.126,18	12135020	Ubu	25	300	14	168	129.699,00	81.710,37	60.973,54
2195543	0	13111081	Sistemas	01/09/2006	VALVULA VENEZIANA 85ZZ07 1825 X 1825 OC: 235201996	60.512,80	(43.456,54)	17.056,26	12135020	Ubu	25	300	14	168	104.994,00	66.146,22	49.359,33
2195544	0	13111081	Sistemas	01/09/2006	VALVULA VEEBALL,C/ ATUADOR E CONTROLADOR	138.307,18	(99.323,67)	38.983,51	12135020	Ubu	25	300	14	168	185.284,00	116.728,92	87.104,92
2195545	0	13111081	Sistemas	01/09/2006	VALVULA VENEZIANA 85ZZ09 2134 X 2134 OC: 235201996	70.907,91	(50.921,69)	19.986,22	12135020	Ubu	25	300	14	168	122.287,00	77.040,81	57.489,04
2195546	0	13111081	Sistemas	01/09/2006	VALVULA VENEZIANA 85ZZ11 2032 X 2032 OC: 235201996	61.344,25	(44.053,65)	17.290,60	12135020	Ubu	25	300	14	168	106.229,00	66.924,27	49.939,92

FDC CONSULT LTDA

SAMARCO
APRENDER PARA EVOLUIR E TRANSFORMAR

DATA-BASE: 31/03/2021					DADOS CONTÁBEIS CEDIDOS PELA SAMARCO						AVALIAÇÃO VALOR JUSTO DE MERCADO						
IMOBILIZADO	SUB Nº	CLASSE	CENTRO CST	DT.INCORP.	DENOMINAÇÃO DO IMOBILIZADO	VAL AQUIS. BRL	DEPREC. ACUM BRL	VALOR CONTÁBIL BRL	CENTRO DE CUSTOS	UNID. IND	VIDA ÚTIL DET. (ANOS)	VIDA ÚTIL DET. (MESES)	VIDA ÚTIL REM. (ANOS)	VIDA ÚTIL REM. (MESES)	VALOR DE REPOSIÇÃO (R$)	VALOR JUSTO DE MERCADO (R$)	VALOR DE LIQUIDAÇÃO FORÇADA
2195547	0	13111081	Sistemas	01/09/2006	VALVULA VEEBALL,C/ ATUADOR E CONTROLADOR DE V∓L.	129.264,84	(92.830,03)	36.434,81	12135020	Ubu	25	300	14	168	223.576,00	140.852,88	105.106,59
2195548	0	13111081	Sistemas	01/09/2006	VALVULA VEEBALL,C/ ATUADOR E CONTROLADOR	18.434,10	(13.238,23)	5.195,87	12135020	Ubu	25	300	14	168	31.735,00	19.993,05	14.919,12
2195549	0	13111081	Sistemas	01/09/2006	VALV. TECH-TAYLOR, DIAMETRO 24 OC: 222500496	28.011,46	(22.010,41)	6.001,05	11130100	Germano	20	240	9	108	50.863,00	26.347,03	19.660,56
2195550	0	13111081	Sistemas	01/09/2006	VALV. TECH-TAYLOR, DIAMETRO 24 OC: 222500496	29.047,86	(22.824,77)	6.223,09	11130100	Germano	20	240	9	108	52.744,00	27.321,39	20.387,64
2195551	0	13111081	Sistemas	01/09/2006	VALV. TECH-TAYLOR, DIAMETRO 24 OC: 222500496	32.874,64	(25.831,71)	7.042,93	11130100	Germano	20	240	9	108	59.693,00	30.920,97	23.073,71
2195552	0	13111081	Sistemas	01/09/2006	VALV. GUILHOTINA ON-OFF, 150#, 10 OC: 222401596	68.461,67	(53.789,91)	14.671,76	11130120	Germano	20	240	9	108	117.346,00	60.785,23	45.358,87
2195553	0	13111081	Sistemas	01/09/2006	VALV. GUILHOTINA ON-OFF, 150#, 6 OC: 222401596	98.096,10	(77.073,51)	21.022,59	11130170	Germano	20	240	9	108	167.991,00	87.019,34	64.935,17
2195554	0	13111081	Sistemas	01/09/2006	VALV.GUILHOTINA ON OFF, 150#, 8 OC: 225400396	431.925,39	(339.391,46)	92.533,93	11130100	Germano	20	240	9	108	741.138,00	383.909,48	286.479,17
2195555	0	13111081	Sistemas	01/09/2006	VALV. MUSCULO 1.1/2 OC: 223400496	13.316,02	(10.463,19)	2.852,83	11130080	Germano	20	240	9	108	24.178,00	12.524,20	9.345,75
2195556	0	13111081	Sistemas	01/09/2006	VALVULA GAVETA MARCA NIAGARA 1/2~ OC: 291204820	24.343,88	(20.335,93)	4.007,95	11130070	Germano	20	240	9	108	44.204,00	22.897,67	17.086,60
2195557	0	13111081	Sistemas	01/09/2006	VALVULA GAVETA MARCA NIAGRA 1/2~ OC: 291204820	24.343,88	(20.335,93)	4.007,95	11130070	Germano	20	240	9	108	44.204,00	22.897,67	17.086,60
2195558	0	13111081	Sistemas	01/09/2006	VALVULA GAVETA MARCA NIAGARA 1/2 OC: 291204820	24.343,88	(20.335,93)	4.007,95	11130070	Germano	20	240	9	108	44.204,00	22.897,67	17.086,60
2195559	0	13111081	Sistemas	01/09/2006	VALVULA GAVETA MARCA NIAGARA OC: 291204820	24.343,88	(20.335,93)	4.007,95	11130070	Germano	20	240	9	108	44.204,00	22.897,67	17.086,60
2195560	0	13111081	Sistemas	01/09/2006	VALV. SOLENOIDE 1 NPT OC: 233402097	18.689,26	(13.693,23)	4.996,03	12110060	Ubu	25	300	14	168	32.183,00	20.275,29	15.129,73
2195561	0	13111081	Sistemas	01/09/2006	VALV. GUILHOTINA 10 - 150# OC: 226400697	32.481,90	(25.520,81)	6.961,09	11130170	Germano	20	240	9	108	55.588,00	28.794,58	21.486,96
2195562	0	13111081	Sistemas	01/09/2006	VALVULA DE GAS,C/ ATUADOR PNEUMATICO,MAXON	35.370,56	(28.893,36)	6.477,20	12133020	Ubu	25	300	14	168	60.906,00	38.370,78	28.632,87
2195563	0	13111081	Sistemas	01/09/2006	VALVULAS BORBOLETA/MANUAIS OC: 235205797	74.818,02	(53.729,68)	21.088,34	12135020	Ubu	25	300	14	168	129.699,00	81.710,37	60.973,54
2195564	0	13111071	Máquinas e Eqtos	18/11/1997	DAMPER CIRCULAR 55ZZ01 DIAM.3788MM OC: 292304497	57.908,91	(31.822,66)	26.086,25	12133020	Ubu	25	300	9	108	117.346,00	51.280,20	38.266,08
2195565	0	13111081	Sistemas	01/09/2006	VALVULA VEEBALL,C/ ATUADOR E CONTROLADOR	111.480,03	(79.298,68)	32.181,35	12133020	Ubu	25	300	14	168	185.284,00	116.728,92	87.104,92
2195566	0	13111081	Sistemas	01/09/2006	VALVULA DE CONTROLE HITER (25 UNIDADES) OC: 633612	38.193,24	(29.582,94)	8.610,30	12203010	Ubu	25	300	14	168	65.764,00	41.431,32	30.916,69
2195567	0	13111071	Máquinas e Eqtos	31/08/2001	INVERSOR DE FREQUENCIA 380-460VCA	35.393,16	(22.394,44)	12.998,72	11260020	Germano	20	240	7	84	49.824,00	20.726,78	15.466,65
2195568	0	13111071	Máquinas e Eqtos	05/06/1993	TRANSMISSAO CATERPILLAR PARA TRATOR D8L 9P6237 OC:	52.816,03	(41.660,87)	11.155,16	11110070	Germano	20	240	5	60	106.004,00	32.861,24	24.521,56
2195569	0	13111071	Máquinas e Eqtos	27/07/1994	TRANSMISSAO PARA CAMINHAO CATERPILLAR CAT 773-B OC	85.402,52	(63.606,85)	21.795,67	11110070	Germano	20	240	5	60	171.409,00	53.136,79	39.651,49
2195570	0	13111071	Máquinas e Eqtos	31/08/2001	RELE DIGITAL DE PROTE∃AO DE MOTOR MOD.239 RTD-AN S	7.238,52	(6.098,60)	1.139,92	11300030	Germano	20	240	7	84	20.737,00	8.626,59	6.437,30
2195571	0	13111071	Máquinas e Eqtos	31/08/2001	RELE DIGITAL DE PROTE∃AO DE MOTOR MOD.239 RTD-AN S	7.238,52	(6.098,60)	1.139,92	11300030	Germano	20	240	7	84	20.737,00	8.626,59	6.437,30
2195573	0	13111081	Sistemas	01/09/2006	VALVULA CLARKSON T.GUILHOTINA MOD.KGF10-AC-M6S1V2	25.509,80	(19.682,37)	5.827,43	11260020	Germano	20	240	9	108	43.659,00	22.615,36	16.875,93
2195575	0	13111081	Sistemas	01/09/2006	VALVULA CLARKSON T.GUILHOTINA MOD.KGF10-AC-M6S1V2	25.509,80	(19.682,37)	5.827,43	11260020	Germano	20	240	9	108	43.659,00	22.615,36	16.875,93
2195576	0	13111081	Sistemas	01/09/2006	VALVULA CLARKSON T.GUILHOTINA MOD.KGF4-AC-M6S1V2	8.872,97	(6.846,04)	2.026,93	11260020	Germano	20	240	9	108	15.185,00	7.865,83	5.869,60
2195577	0	13111081	Sistemas	01/09/2006	VALVULA CLARKSON T.GUILHOTINA MOD.KGD12-AC-M6S1V2D	13.309,46	(10.269,06)	3.040,40	11260020	Germano	20	240	9	108	22.777,00	11.798,49	8.804,21
2195578	0	13111081	Sistemas	01/09/2006	VALVULA CLARKSON T.GUILHOTINA MOD.KGD3-AC-M6S1V2 D	4.436,49	(3.423,02)	1.013,47	11260020	Germano	20	240	9	108	7.592,00	3.932,66	2.934,61
2195580	0	13111131	Ferramentas	01/09/2006	CHAVE DE IMPACTO PNEUMATICA ENC. 3/4	15.764,86	(15.764,86)	-	11203010	Germano	10	120	3	36	20.300,00	7.551,60	5.635,12
2195582	0	13111071	Máquinas e Eqtos	28/02/2002	ROLAMENTO CRUZ BWS ROLOS 0-1357-B	6.827,34	(6.827,34)	-	11230030	Germano	10	120	3	36	15.995,00	5.950,14	4.440,09
2195583	0	13111071	Máquinas e Eqtos	28/02/2002	ROLAMENTO CRUZ BWS ROLOS 0-1357-B	6.827,34	(6.827,34)	-	11230030	Germano	10	120	3	36	15.995,00	5.950,14	4.440,09
2195584	0	13111071	Máquinas e Eqtos	28/02/2002	ROLAMENTO CRUZ BWS ROLOS 0-1357-B	6.827,34	(6.827,34)	-	11230030	Germano	10	120	3	36	15.995,00	5.950,14	4.440,09
2195585	0	13111071	Máquinas e Eqtos	28/02/2002	ROLAMENTO CRUZ BWS ROLOS 0-1357-B	6.827,34	(6.827,34)	-	11230030	Germano	10	120	3	36	15.995,00	5.950,14	4.440,09
2195586	0	13111071	Máquinas e Eqtos	28/02/2002	ROLAMENTO CRUZ BWS ROLOS 0-1357-B	6.827,34	(6.827,34)	-	11230030	Germano	10	120	3	36	15.995,00	5.950,14	4.440,09
2195587	0	13111071	Máquinas e Eqtos	28/02/2002	ROLAMENTO CRUZ BWS ROLOS 0-1357-B	6.827,34	(6.827,34)	-	11230030	Germano	10	120	3	36	15.995,00	5.950,14	4.440,09
2195588	0	13111071	Máquinas e Eqtos	28/02/2002	ROLAMENTO CRUZ BWS ROLOS 0-1357-B	6.827,34	(6.827,34)	-	11230030	Germano	10	120	3	36	15.995,00	5.950,14	4.440,09
2195589	0	13111071	Máquinas e Eqtos	28/02/2002	ROLAMENTO CRUZ BWS ROLOS 0-1357-B	6.827,34	(6.827,34)	-	11230030	Germano	10	120	3	36	15.995,00	5.950,14	4.440,09
2195590	0	13111071	Máquinas e Eqtos	28/02/2002	ROLAMENTO CRUZ BWS ROLOS 0-1357-B	6.827,34	(6.827,34)	-	11230030	Germano	10	120	3	36	15.995,00	5.950,14	4.440,09
2195591	0	13111081	Sistemas	01/09/2006	VALVULA DE GILHOTINA	22.013,63	(16.246,79)	5.766,84	11130090	Germano	25	300	14	168	19.220,00	12.108,60	9.035,62
2195592	0	13111071	Máquinas e Eqtos	22/02/2001	RELE MULTILIN - 8 UNIDADES	139.435,79	(91.058,42)	48.377,37	11130120	Germano	20	240	7	84	229.999,00	95.679,58	71.397,58
2195593	0	13111121	Veículos	01/09/2006	GUINDASTE HID 8504	18.582,33	(14.970,67)	3.611,66	11202050	Germano	10	120	3	36	31.614,00	11.760,41	8.775,80
2195594	0	13111071	Máquinas e Eqtos	04/12/2001	DENSIMETRO ELETR∀NICO NUCLEAR	18.418,07	(12.575,01)	5.843,06	11162010	Germano	20	240	7	84	22.878,00	9.517,25	7.101,92
2195595	0	13111081	Sistemas	01/09/2006	VALVULA CLARKSON T.GUILHOTINA MOD.KGD12-AC-M6S1V2D	13.309,46	(10.269,06)	3.040,40	11260020	Germano	20	240	9	108	22.777,00	11.798,49	8.804,21
2195596	0	13111081	Sistemas	01/09/2006	VALVULA CLARKSON T.GUILHOTINA MOD.KGD3-AC-M6S1V2 D	4.436,49	(3.423,02)	1.013,47	11260020	Germano	20	240	9	108	7.592,00	3.932,66	2.934,61
2195597	0	13111081	Sistemas	01/09/2006	VALVULA CLARKSON T.GUILHOTINA MOD.KGF4-AC-M6S1V2	8.872,97	(6.846,04)	2.026,93	11260020	Germano	20	240	9	108	15.185,00	7.865,83	5.869,60
2195598	0	13111071	Máquinas e Eqtos	22/12/2001	REFRATOMETRO MOD 1939/2001	2.968,82	(2.550,29)	418,53	11250020	Germano	20	240	7	84	5.309,00	2.208,54	1.648,05
2195599	0	13111081	Sistemas	01/09/2006	VALVULA CLARKSON T.GUILHOTINA MOD.KGD8-AC-M6S1V2 D	6.654,73	(5.134,53)	1.520,20	11260020	Germano	20	240	9	108	11.388,00	5.898,98	4.401,91
2195607	0	13111131	Ferramentas	01/09/2006	ESMERILHADIERA ANG.1751 220V BOSCH	303,05	(303,05)	-	11203010	Germano	10	120	3	36	400,00	148,80	111,04
2195608	0	13111131	Ferramentas	01/09/2006	ESMERILHADIERA ANG.1751 220V BOSCH	303,05	(303,05)	-	11203010	Germano	10	120	3	36	400,00	148,80	111,04
2195609	0	13111131	Ferramentas	01/09/2006	MULTIMETRO DIGITAL 23XT WAVETEK C/HOLSTER	346,10	(339,83)	6,27	11203010	Germano	14	168	4	48	500,00	175,00	130,59
2195610	0	13111131	Ferramentas	01/09/2006	MULTIMETRO DIGITAL MODELO 15XL WAVETEK S.001001250	350,00	(343,66)	6,34	11203010	Germano	14	168	4	48	500,00	175,00	130,59
2195611	0	13111131	Ferramentas	01/09/2006	MULTIMETRO DIGITAL MODELO 15XL WAVETEK S.001102810	350,00	(343,66)	6,34	11203010	Germano	14	168	4	48	500,00	175,00	130,59
2195612	0	13111131	Ferramentas	01/09/2006	MULTIMETRO DIGITAL MODELO 15XL WAVETEK S.01102914	350,00	(343,66)	6,34	11203010	Germano	14	168	4	48	500,00	175,00	130,59
2195613	0	13111131	Ferramentas	01/09/2006	MULTIMETRO DIGITAL MODELO 15XL WAVETEK S.001001252	350,00	(343,66)	6,34	11203010	Germano	14	168	4	48	500,00	175,00	130,59
2195614	0	13111071	Máquinas e Eqtos	28/02/2002	ROLAMENTO BIELA BWS N-3346 A	20.590,59	(20.590,59)	-	11230030	Germano	10	120	3	36	48.237,00	17.944,16	13.390,21
2195615	0	13111071	Máquinas e Eqtos	28/02/2002	ROLAMENTO BIELA BWS N-3346 A	20.590,59	(20.590,59)	-	11230030	Germano	10	120	3	36	48.237,00	17.944,16	13.390,21
2195616	0	13111071	Máquinas e Eqtos	28/02/2002	ROLAMENTO BIELA BWS N-3346 A	20.590,59	(20.590,59)	-	11230030	Germano	10	120	3	36	48.237,00	17.944,16	13.390,21
2195617	0	13111071	Máquinas e Eqtos	28/02/2002	ROLAMENTO BIELA BWS N-3346 A	20.590,59	(20.590,59)	-	11230030	Germano	10	120	3	36	48.237,00	17.944,16	13.390,21
2195618	0	13111071	Máquinas e Eqtos	28/02/2002	ROLAMENTO BIELA BWS N-3346 A	20.590,59	(20.590,59)	-	11230030	Germano	10	120	3	36	48.237,00	17.944,16	13.390,21
2195619	0	13111071	Máquinas e Eqtos	28/02/2002	ROLAMENTO BIELA BWS N-3346 A	20.590,59	(20.590,59)	-	11230030	Germano	10	120	3	36	48.237,00	17.944,16	13.390,21
2195620	0	13111071	Máquinas e Eqtos	28/02/2002	ROLAMENTO BIELA BWS N-3346 A	20.590,59	(20.590,59)	-	11230030	Germano	10	120	3	36	48.237,00	17.944,16	13.390,21
2195621	0	13111071	Máquinas e Eqtos	28/02/2002	ROLAMENTO BIELA BWS N-3346 A	20.590,59	(20.590,59)	-	11230030	Germano	10	120	3	36	48.237,00	17.944,16	13.390,21
2195622	0	13111071	Máquinas e Eqtos	28/02/2002	ROLAMENTO BIELA BWS N-3346 A	20.590,59	(20.590,59)	-	11230030	Germano	10	120	3	36	48.237,00	17.944,16	13.390,21
2195623	0	13111071	Máquinas e Eqtos	28/02/2002	ROLAMENTO BIELA BWS N-3346 A	20.590,59	(20.590,59)	-	11230030	Germano	10	120	3	36	48.237,00	17.944,16	13.390,21
2195624	0	13111071	Máquinas e Eqtos	28/02/2002	ROLAMENTO BIELA BWS N-3346 A	20.590,59	(20.590,59)	-	11230030	Germano	10	120	3	36	48.237,00	17.944,16	13.390,21
2195626	0	13111071	Máquinas e Eqtos	28/02/2002	ROLAMENTO ESPES.EIMCO 47927-A	33.733,99	(33.733,99)	-	11230030	Germano	10	120	3	36	79.025,00	29.397,30	21.936,72
2195627	0	13111081	Sistemas	01/09/2006	VALVULA GUILHOTINA CLARKSON KGA 26	84.159,83	(64.870,78)	19.289,05	11130110	Germano	20	240	9	108	144.521,00	74.861,88	55.863,09

FDC CONSULT LTDA

SAMARCO
APRENDER PARA EVOLUIR E TRANSFORMAR

DATA-BASE: 31/03/2021					DADOS CONTÁBEIS CEDIDOS PELA SAMARCO					AVALIAÇÃO VALOR JUSTO DE MERCADO							
IMOBILIZADO	SUB Nº	CLASSE	CENTRO CST	DT.INCORP.	DENOMINAÇÃO DO IMOBILIZADO	VAL AQUIS. BRL	DEPREC. ACUM BRL	VALOR CONTÁBIL BRL	CENTRO DE CUSTOS	UNID. IND	VIDA ÚTIL DET. (ANOS)	VIDA ÚTIL DET. (MESES)	VIDA ÚTIL REM. (ANOS)	VIDA ÚTIL REM. (MESES)	VALOR DE REPOSIÇÃO (R$)	VALOR JUSTO DE MERCADO (R$)	VALOR DE LIQUIDAÇÃO FORÇADA
2195628	0	13111071	Máquinas e Eqtos	04/01/2004	ANALISADOR DE ESPECTRO FREQ.S.PK0306A022-01NF01184	14.341,00	(13.256,37)	1.084,63	11130120	Germano	20	240	7	84	25.269,00	10.511,90	7.844,14
2195629	0	13111071	Máquinas e Eqtos	04/01/2004	CONTATOR V7 TRIPOLAR A V7CUO ABB EXTRA3VELNF15397	20.600,33	(15.916,56)	4.683,77	11160010	Germano	25	300	11	132	17.987,00	8.957,53	6.684,24
2195630	0	13111071	Máquinas e Eqtos	04/01/2004	CONTATOR V7 TRIPOLAR A V7CUO ABB EXTRA3VELNF15397	20.600,33	(15.916,56)	4.683,77	11160010	Germano	25	300	11	132	17.987,00	8.957,53	6.684,24
2195631	0	13111071	Máquinas e Eqtos	04/01/2004	CONTATOR V7 TRIPOLAR A V7CUO ABB EXTRA3VELNF15397	20.600,33	(15.916,56)	4.683,77	11160010	Germano	25	300	11	132	17.987,00	8.957,53	6.684,24
2195632	0	13111131	Ferramentas	01/09/2006	CHAVE DE TORQUE HY-3XLTNF678NF678	3.351,47	(3.351,47)	-	11160010	Germano	10	120	3	36	4.400,00	1.636,80	1.221,41
2195633	0	13111131	Ferramentas	01/09/2006	CHAVE DE TORQUE HYTORC MOD.HY-10MYTNF1152NF1152	35.556,77	(35.556,77)	-	11160010	Germano	10	120	3	36	45.800,00	17.037,60	12.713,72
2195635	0	13111111	Móveis e Utensílios	01/09/2006	PROJETOR MULTIM3DIA SANYO 5W30NF 076992NF 076992	5.527,00	(5.527,00)	-	11342010	Germano	15	180	5	60	9.599,00	3.782,01	2.822,19
2195636	0	13111111	Móveis e Utensílios	01/09/2006	LAMINADORA P/POLIESTER MOD.AC-902336NF 076992NF 07	406,00	(406,00)	-	11342010	Germano	15	180	5	60	705,00	277,77	207,28
2195638	0	13111081	Sistemas	01/09/2006	VALVULA SOLENOIDE ASCO 834B2N7SA3DA 599366N7SA3DA	2.364,96	(1.735,28)	629,68	11130010	Germano	20	240	9	108	4.045,00	2.095,31	1.563,55
2195639	0	13111071	Máquinas e Eqtos	04/01/2004	TRANSMISSOR DENSIDADE DT301DOCTO 583755DOCTO 58375	42.851,75	(24.743,95)	18.107,80	11130120	Germano	20	240	7	84	46.129,00	19.189,66	14.319,62
2195640	0	13111071	Máquinas e Eqtos	04/01/2004	TRANSMISSOR DENSIDADE DT301DOCTO 262980DOCTO 26298	14.353,05	(8.287,88)	6.065,17	11130120	Germano	20	240	7	84	15.449,00	6.426,78	4.795,77
2195641	0	13111081	Sistemas	01/09/2006	VALVULA DE DRENODOCTO 99487DOCTO 99487	23.409,00	(17.363,69)	6.045,31	11160010	Germano	25	300	14	168	20.438,00	12.875,94	9.608,22
2195642	0	13111081	Sistemas	01/09/2006	VALVULA DE DRENODOCTO 98281DOCTO 98281	23.405,00	(17.360,72)	6.044,28	11160010	Germano	25	300	14	168	20.434,00	12.873,42	9.606,34
2195643	0	13111071	Máquinas e Eqtos	04/01/2004	TRANSMISSOR DE PRESS7ODOCTO 584957DOCTO 584957	19.242,64	(11.534,61)	7.708,03	11210010	Germano	25	300	11	132	21.003,00	10.459,49	7.805,04
2195644	0	13111081	Sistemas	01/09/2006	VALVULA SOLENOIDE ASCO 8342B2DOCTO 586376DOCTO 586	17.243,88	(12.652,65)	4.591,23	11210010	Germano	20	240	9	108	29.510,00	15.286,18	11.406,78
2195645	0	13111071	Máquinas e Eqtos	04/01/2004	TRANSMISSOR DE PRESS7ODOCTO 587960DOCTO 587960	7.168,30	(4.063,68)	3.104,62	11210010	Germano	25	300	11	132	8.775,00	4.369,95	3.260,92
2195646	0	13111081	Sistemas	01/09/2006	VALVULA SOLENOIDE ASCO 8342B2DOCTO 584957DOCTO 584	6.174,80	(4.530,74)	1.644,06	11210010	Germano	20	240	9	108	10.566,00	5.473,19	4.084,18
2195648	0	13111131	Ferramentas	01/09/2006	CHAVE DE IMPACTO PNEUM7TICA 258 3/4 INGERSOLNF3048	1.287,00	(1.287,00)	-	11160010	Germano	10	120	3	36	1.700,00	632,40	471,91
2195649	0	13111131	Ferramentas	01/09/2006	CHAVE DE IMPACTO PNEUM7TICA 1/2 INGERSOLNF295985NF	1.282,25	(1.282,25)	-	11160010	Germano	10	120	3	36	1.700,00	632,40	471,91
2195650	0	13111081	Sistemas	01/09/2006	VALVULA ESFERA MOD.V150 DE 1-1/2 C/ATUADOR 1052NF0	11.541,00	(7.911,50)	3.629,50	11160010	Germano	25	300	14	168	10.075,00	6.347,25	4.736,42
2195651	0	13111081	Sistemas	01/09/2006	VALVULA ESFERA MOD.V150 DE 1-1/2 C/ATUADOR 1052NF0	11.540,00	(7.910,80)	3.629,20	11160010	Germano	25	300	14	168	10.075,00	6.347,25	4.736,42
2195652	0	13111081	Sistemas	01/09/2006	VALVULA ESFERA MOD.V150 DE 1-1/2 C/ATUADOR 1052NF0	11.538,68	(7.909,91)	3.628,77	11160010	Germano	25	300	14	168	10.074,00	6.346,62	4.735,95
2195653	0	13111071	Máquinas e Eqtos	04/01/2004	SENSOR DE PRESS7O MICROPROCESSADONF012655NF012655	4.123,30	(4.123,30)	-	11160010	Germano	25	300	11	132	4.425,00	2.203,65	1.644,40
2195654	0	13111071	Máquinas e Eqtos	04/01/2004	TRANSMISSOR CONTROLADOR DE PRESS7ONF41042NF41042	3.456,38	(1.390,89)	2.065,49	11160010	Germano	25	300	11	132	3.688,00	1.836,62	1.370,52
2195655	0	13111071	Máquinas e Eqtos	02/07/2002	MODULO ACLOPADOR OPTICO PHOENIX OLC DPR	15.031,18	(8.819,67)	6.211,51	11130020	Germano	20	240	7	84	18.670,00	7.766,72	5.795,65
2195656	0	13111081	Sistemas	01/09/2006	VALVULA BORBOLETA MOD. 87-02/DCL002D-JVFA DIAM.3	14.456,62	(10.751,45)	3.705,17	11130140	Germano	20	240	9	108	26.248,00	13.596,46	10.145,89
2195657	0	13111081	Sistemas	01/09/2006	VALVULA BORBOLETA MOD. 87-02/DCL002D-JVFA DIAM.3	14.456,62	(10.751,45)	3.705,17	11130140	Germano	20	240	9	108	26.248,00	13.596,46	10.145,89
2195658	0	13111081	Sistemas	01/09/2006	VALVULA BORBOLETA MOD. 87-02/DCL002D-JVFA DIAM.3	14.456,62	(10.751,45)	3.705,17	11130140	Germano	20	240	9	108	26.248,00	13.596,46	10.145,89
2195660	0	13111081	Sistemas	01/09/2006	VALVULA DE GUILHOTINA 20 POL,F33R316	37.054,45	(26.536,24)	10.518,21	11162020	Germano	20	240	9	108	67.283,00	34.852,59	26.007,54
2195661	0	13111081	Sistemas	01/09/2006	VALVULA DE GUILHOTINA 20 POL.F33A316	37.054,45	(26.536,24)	10.518,21	11162020	Germano	20	240	9	108	67.283,00	34.852,59	26.007,54
2195662	0	13111081	Sistemas	01/09/2006	VALVULA GUILHOTINA 20 POL.F33A316	37.054,45	(28.640,29)	8.414,16	11164020	Germano	20	240	9	108	67.283,00	34.852,59	26.007,54
2195663	0	13111081	Sistemas	01/09/2006	VALVULA GAVETA GUILHOTINA,CLARKSON	37.054,45	(26.536,24)	10.518,21	11162020	Germano	20	240	9	108	67.283,00	34.852,59	26.007,54
2195664	0	13111081	Sistemas	01/09/2006	VALVULA GULILHOTINA CLARKSON KGA 20 POL.	30.605,55	(23.655,79)	6.949,76	11162020	Germano	20	240	9	108	52.377,00	27.131,29	20.245,78
2195666	0	13111071	Máquinas e Eqtos	04/09/1992	FREIO CONTRA RECUO MOD.BC.90MA OC: 3402003	28.201,05	(26.642,35)	1.558,70	11130020	Germano	20	240	5	60	26.066,00	8.080,46	6.029,76
2195667	0	13111071	Máquinas e Eqtos	10/11/1996	GRUPO MOTOR GERAD. DIESEL 89GG05/06 OC: 239301096	289.863,37	(195.238,69)	94.624,68	12203010	Ubu	25	300	9	108	238.399,00	104.180,36	77.740,99
2195668	0	13111071	Máquinas e Eqtos	15/10/1991	ESTACAO METEREOLOGICA OC: 4103-010	33.237,76	(24.800,94)	8.436,82	12420010	Ubu	25	300	6	72	49.686,00	15.402,66	11.493,70
2195669	0	13111071	Máquinas e Eqtos	15/08/1996	TRANSMISSOR DE PRESSAO MANOMETRICA,TIPO CAPACITIVO	50.578,99	(37.704,62)	12.874,37	11130070	Germano	20	240	5	60	83.995,00	26.038,45	19.430,29
2195670	0	13111071	Máquinas e Eqtos	15/08/1996	TRANSMISSOR DE PRESS7O,ROSEMOUNT,113,150PSI / 10.3	14.282,89	(10.661,28)	3.621,61	11164030	Germano	20	240	5	60	20.379,00	6.317,49	4.714,21
2195671	0	13111071	Máquinas e Eqtos	15/08/1996	TRANSM. PRESSAO DIFERENCIAL 0-0,2/2 OC: 222400796	22.868,62	(17.071,90)	5.796,72	11164030	Germano	20	240	5	60	32.630,00	10.115,30	7.548,19
2195672	0	13111071	Máquinas e Eqtos	21/08/1997	MODULO ELETRONICO MICROP. 82728011 OC: 235401296	49.440,78	(33.315,33)	16.125,45	12135020	Ubu	25	300	9	108	67.081,00	29.314,40	21.874,85
2195673	0	13111071	Máquinas e Eqtos	26/11/1996	SENSOR OPTICO TEMP. 686MM @ 915MM - 04 UNIDADES OC	38.871,80	(38.871,80)	-	12135020	Ubu	25	300	9	108	52.741,00	23.047,82	17.198,64
2195674	0	13111071	Máquinas e Eqtos	13/09/1996	MEDIDORES DENSIDADE NUCLEAR TIPO CAMARA DE IONIZAC	56.525,50	(38.196,19)	18.329,31	11130070	Germano	25	300	9	108	92.642,00	40.484,55	30.210,20
2195675	0	13111071	Máquinas e Eqtos	13/09/1996	SENSOR MED. DENS. RADIOATIVO OC: 222400896	19.780,61	(14.018,56)	5.762,05	11130120	Germano	20	240	5	60	22.782,00	7.062,42	5.270,09
2195676	0	13111071	Máquinas e Eqtos	13/09/1996	SENSOR MED. DENS. RADIOATIVO OC: 222400896	17.895,38	(12.478,28)	5.417,10	11130170	Germano	20	240	5	60	21.980,00	6.813,80	5.084,56
2195677	0	13111071	Máquinas e Eqtos	10/07/1996	MEDIDOR MAGNETICO VAZAO 14-150# OC: 222400996	24.837,09	(17.318,71)	7.518,38	11130120	Germano	20	240	5	60	30.506,00	9.456,86	7.056,85
2195678	0	13111071	Máquinas e Eqtos	20/09/1996	TRANSM. PRESSAO DIFER. 0-6,2/622 OC: 221400796	33.327,56	(24.507,51)	8.820,05	11131130	Germano	20	240	5	60	24.754,00	7.673,74	5.726,26
2195679	0	13111071	Máquinas e Eqtos	09/11/1995	MEDIDOR MASSICO MICRO MOTION TIPO CORIOLIS, MODELO	20.874,94	(19.366,96)	1.507,98	12203010	Ubu	25	300	6	72	37.461,00	11.612,91	8.665,73
2195680	0	13111071	Máquinas e Eqtos	09/11/1995	MEDIDOR MASSICO MICRO MOTION TIPO CORIOLIS, MODELO	20.874,94	(19.366,96)	1.507,98	12203010	Ubu	25	300	6	72	37.461,00	11.612,91	8.665,73
2195681	0	13111071	Máquinas e Eqtos	03/05/1997	SENSOR NIVEL ULTRASON. 0 - 10% SOLI OC: 226400596	47.790,06	(41.121,75)	6.668,31	11130170	Germano	20	240	5	60	93.805,00	29.079,55	21.699,61
2195682	0	13111071	Máquinas e Eqtos	08/06/1997	MEDIDOR DE PRESSAO,ROSEMOUNT,1793730,1480PSI 102BA	29.394,96	(29.394,96)	-	12133020	Ubu	25	300	9	108	56.849,00	24.843,01	18.538,24
2195683	0	13111071	Máquinas e Eqtos	19/01/1998	SISTEMA DE MONITORAMENTO,DO SILO,NIVETEC,150TF,685	37.005,10	(33.111,89)	3.893,21	12110040	Ubu	25	300	9	108	66.008,00	28.845,50	21.524,95
2195684	0	13111071	Máquinas e Eqtos	22/04/1998	TRANSMISSOR DE TEMPERATURA,REDUTOR DO MANCAL LA TT	15.024,15	(11.295,97)	3.728,18	12110050	Ubu	25	300	9	108	26.796,00	11.709,85	8.738,07
2195685	0	13111081	Sistemas	01/09/2006	VALVULA COMPOSTA DE: CAMARA DE TV COLORIDA DE ALTA	15.445,65	(11.957,13)	3.488,52	12250010	Ubu	25	300	14	168	20.654,00	13.012,02	9.709,77
2195686	0	13111071	Máquinas e Eqtos	19/08/1997	MEDIDOR DE DENSIDADEE,MARCY,891 001 0014	22.743,54	(20.826,00)	1.917,54	12110010	Ubu	25	300	9	108	40.812,00	17.834,84	13.308,64
2195687	0	13111071	Máquinas e Eqtos	12/11/1996	CONJUNTO DE BANCOS CAPACITORES 480 V PARA AREA DEP	47.148,17	(30.398,56)	16.749,61	12135010	Ubu	25	300	9	108	84.610,00	36.974,57	27.590,99
2195688	0	13111071	Máquinas e Eqtos	19/07/1991	ESTATOR P/MOTOR GE MOD.5TS-954540 OC: 34031-45	228.147,45	(159.092,28)	69.055,17	11230030	Germano	20	240	5	60	507.262,00	157.251,22	117.343,28
2195689	0	13111071	Máquinas e Eqtos	03/01/1991	CCM 4,16KV FUJINOR 11MC01 OC: 2600-009	229.861,45	(185.359,24)	44.502,21	11130010	Germano	25	300	6	72	1.371.105,00	425.042,55	317.173,30
2195690	0	13111071	Máquinas e Eqtos	03/09/1996	CENTRO CONTROLE MOTORES 4.16KV - TAG.03SG01 OC: 29	67.580,64	(52.147,89)	15.432,75	11130150	Germano	20	240	5	60	433.565,00	134.405,15	100.295,19
2195691	0	13111071	Máquinas e Eqtos	22/11/1996	CCM 480V EXIST. TAG 11MC02/03 OC: 223300296	52.420,59	(34.832,94)	17.587,65	11130060	Germano	20	240	5	60	793.017,00	245.835,27	183.446,06
2195692	0	13111071	Máquinas e Eqtos	22/11/1996	CCM 480V EXIST. TAG 11MC02/03 OC: 223300296	72.354,30	(48.078,65)	24.275,65	11130060	Germano	20	240	5	60	793.017,00	245.835,27	183.446,06
2195693	0	13111071	Máquinas e Eqtos	22/11/1996	CCM 480V EXIST. TAG 80MC01/02 OC: 223300296	35.993,72	(23.617,76)	12.375,96	11130180	Germano	20	240	5	60	51.010,00	15.813,10	11.799,98
2195694	0	13111071	Máquinas e Eqtos	25/10/1996	QUADO CONTROLADOR ,COMPRESSOR,ELLIOTT PLUS COMPRES	97.651,70	(67.291,88)	30.359,82	12110020	Ubu	25	300	9	108	160.950,00	70.335,15	52.485,17
2195695	0	13111071	Máquinas e Eqtos	16/07/1997	COLUNA P/ CCM 480V CCM E24 AMPLIAC. OC: 292304297	24.415,14	(15.768,05)	8.647,09	12133020	Ubu	25	300	9	108	43.811,00	19.145,41	14.286,60
2195696	0	13111071	Máquinas e Eqtos	25/10/1996	Q.D.T.C. TAG: E8M21JB1 OC: 236301096	13.605,42	(9.216,46)	4.388,96	12420010	Ubu	25	300	9	108	14.337,00	6.265,27	4.675,24
2195697	0	13111051	Edificações	01/09/2006	CASA DE FORCA/ESCRITORIO-ESTRUTURA DE CONCRETO,PAR	2.792.356,42	(1.262.996,96)	1.529.359,46	12221020	Muniz Freire	50	600	33	396	7.562.137,00	5.369.117,27	4.006.517,97
2195698	0	13111081	Sistemas	01/09/2006	DUTO DE BARRAMENTO 480VB1T61 OC: 292300996	26.714,82	(13.235,19)	13.479,63	12133020	Ubu	30	360	17	204	18.398,00	11.590,74	8.649,19
2195699	0	13111071	Máquinas e Eqtos	19/03/1992	CONTATOR TRIPOLAR INEPAR OC: 2400-015	13.164,83	(10.449,04)	2.715,79	11230030	Germano	25	300	6	72	17.359,00	5.381,29	4.015,60
2195700	0	13111071	Máquinas e Eqtos	01/09/1997	DISJUNTOR TRIPOLAR 138KV/01CB03 OC: 229300296	106.595,69	(68.006,68)	38.589,01	11131180	Germano	20	240	5	60	160.579,00	49.779,49	37.146,22
2195701	0	13111081	Sistemas	01/09/2006	CHAVE DE EMERGENCIA OC:	18.107,60	(12.456,53)	5.651,07	11130030	Germano	20	240	9	108	33.299,00	17.248,88	12.871,38

FDC CONSULT LTDA

SAMARCO
APRENDER PARA EVOLUIR E TRANSFORMAR

DATA-BASE: 31/03/2021					DADOS CONTÁBEIS CEDIDOS PELA SAMARCO						AVALIAÇÃO VALOR JUSTO DE MERCADO							
IMOBILIZADO	SUB Nº	CLASSE	CENTRO CST	DT.INCORP.	DENOMINAÇÃO DO IMOBILIZADO	VAL AQUIS. BRL	DEPREC. ACUM BRL	VALOR CONTÁBIL BRL	CENTRO DE CUSTOS	UNID. IND	VIDA ÚTIL DET. (ANOS)	VIDA ÚTIL DET. (MESES)	VIDA ÚTIL REM. (ANOS)	VIDA ÚTIL REM. (MESES)	VALOR DE REPOSIÇÃO (R$)	VALOR JUSTO DE MERCADO (R$)	VALOR DE LIQUIDAÇÃO FORÇADA
2195702	0	13111071	Máquinas e Eqtos	18/10/1996	DISJUNTOR TRIPOLAR EXTRAIVEL MARCA ASEA TIPO VD4M1	17.895,16	(11.873,86)	6.021,30	11130180	Germano	20	240	5	60	25.361,00	7.861,91	5.866,68
2195703	0	13111071	Máquinas e Eqtos	27/06/1997	INVERSOR FREQ. CA/CA - 460V TAG.E28V56 OC: 2363018	205.878,36	(130.222,45)	75.655,91	12420010	Ubu	25	300	9	108	286.949,00	125.396,71	93.572,96
2195704	0	13111071	Máquinas e Eqtos	18/04/1997	INVERSOR DE FREQWUENCIA DIGITAL MICROPROCESSADO IN	31.435,31	(23.932,54)	7.502,77	12221010	Ubu	25	300	9	108	47.947,00	20.952,84	15.635,33
2195705	0	13111071	Máquinas e Eqtos	17/09/1998	PAINEIS EM FIBRA DE VIDRO PARA MAQUINA DE SOLDA, C	28.651,84	(19.871,12)	8.780,72	12420010	Ubu	25	300	9	108	39.696,00	17.347,15	12.944,71
2195706	0	13111071	Máquinas e Eqtos	15/10/1998	SISTEMA DE PARA-RAIOS 120 KV TIPO PEXLINK U120 AH-	316.572,59	(219.903,92)	96.668,67	11202010	Germano	25	300	9	108	585.323,00	255.786,15	190.871,56
2195707	0	13111071	Máquinas e Eqtos	20/08/1996	HIDRO-REOSTATO	74.505,11	(50.338,21)	24.166,90	11130120	Germano	25	300	9	108	122.287,00	53.439,42	39.877,32
2195708	0	13111071	Máquinas e Eqtos	29/08/1996	CUBICULO COM TRANSF. DE CONTROLE OC: 231401696	12.427,82	(7.614,46)	4.813,36	12110010	Ubu	25	300	9	108	24.028,00	10.500,24	7.835,44
2195709	0	13111071	Máquinas e Eqtos	23/10/1996	DISTRIBUIDOR DE COMPRA 1' ESTAGIO	14.797,41	(10.319,54)	4.477,87	11130100	Germano	20	240	5	60	18.174,00	5.633,94	4.204,13
2195710	0	13111071	Máquinas e Eqtos	20/01/1997	DISTRIBUIDOR DE COMPRA DE RECUPERACAO	42.335,64	(28.851,68)	13.483,96	11130100	Germano	20	240	5	60	49.966,00	15.489,46	11.558,47
2195711	0	13111081	Sistemas	01/09/2006	SISTEMA DE MONITORAMENTO DE TEMPERATURA ESTACAO BB	43.647,27	(26.381,52)	17.265,75	11162010	Germano	40	480	26	312	56.303,00	39.130,59	29.199,85
2195714	0	13111081	Sistemas	01/09/2006	VALVULA DE CHEGADA MINERODUTO 5.9 HP 000115 RPM	50.325,75	(38.053,72)	12.272,03	11164020	Germano	20	240	9	108	86.466,00	44.789,39	33.422,53
2195715	0	13111081	Sistemas	01/09/2006	VALVULA GUILHOTINA DESCARGA MINERODUTO P/BACIA CAP	58.681,32	(45.090,65)	13.590,67	11164020	Germano	25	300	14	168	272.774,00	171.847,62	128.235,34
2195716	0	13111071	Máquinas e Eqtos	05/11/1995	INVERSOR DE FREQUENCIA,TRIFASICO,SIEMENS,480V, 60	23.438,19	(16.618,62)	6.819,57	12110010	Ubu	25	300	6	72	42.060,00	13.038,60	9.729,60
2195717	0	13111071	Máquinas e Eqtos	13/11/1996	INVERSOR DE FREQUENCIA MICROP. PWM TRIFASICO TIPOG	24.906,02	(20.336,93)	4.569,09	12100005	Ubu	25	300	9	108	37.409,00	16.347,73	12.198,93
2195718	0	13111071	Máquinas e Eqtos	04/06/1995	INVERSOR DE FREQUENCIA MICROPROCESSADA,TECNOLOGIAP	23.210,12	(17.007,74)	6.202,38	12203010	Ubu	25	300	6	72	44.882,00	13.913,42	10.382,41
2195719	0	13111081	Sistemas	01/09/2006	CHAVE FLUXO PALHETA 3/4 NPT OC: 222401796	20.586,63	(16.354,48)	4.232,15	11130120	Germano	20	240	9	108	22.970,00	11.898,46	8.878,81
2195720	0	13111071	Máquinas e Eqtos	14/02/1997	SENSORES DE DESGASTE DE MANCAIS,COMPRIMENTO 110M,C	16.202,77	(11.156,33)	5.046,44	11130070	Germano	20	240	5	60	18.073,00	5.602,63	4.180,77
2195721	0	13111071	Máquinas e Eqtos	07/07/1995	BRITADOR EM ACO CARBONO,METSO	470.469,36	(297.010,92)	173.458,44	11130050	Germano	20	240	5	60	486.680,00	150.870,80	112.582,11
2195722	0	13111081	Sistemas	01/09/2006	SISTEMA DE INSTRUMENTACAO/AUTOMACAO OC: 2902009	328.434,03	(240.866,40)	87.567,63	11162020	Germano	20	240	9	108	483.592,00	250.500,66	186.927,45
2195723	0	13111081	Sistemas	01/09/2006	SISTEMA DE INSTRUMENTACAO/AUTOMACAO OC: CONTRAT	42.235,68	(31.754,63)	10.481,05	11130130	Germano	20	240	9	108	81.614,00	42.276,05	31.547,04
2195724	0	13111081	Sistemas	01/09/2006	SISTEMA DE INSTRUMENTACAO / AUTOMACAO OC: 2904021	67.141,56	(50.066,56)	17.075,00	12110020	Ubu	25	300	14	168	111.047,00	69.959,61	52.204,94
2195725	0	13111081	Sistemas	01/09/2006	SISTEMA AUTOMACAO MANUSEIO CONCENTRADO OC: 2904021	15.222,22	(11.214,68)	4.007,54	12110020	Ubu	25	300	14	168	20.653,00	13.011,39	9.709,30
2195726	0	13111071	Máquinas e Eqtos	26/06/1993	CONTROLADOR LOGICO PROGRAMAVEL CP300 OC: 290403493	31.907,04	(25.294,23)	6.612,81	12110040	Ubu	25	300	6	72	43.291,00	13.420,21	10.014,37
2195727	0	13111081	Sistemas	01/09/2006	SISTEMA AUTOMACAO DA OPERACAO DO TRIPPER-CAR OC:	53.808,43	(33.823,78)	19.984,65	11130020	Germano	40	480	26	312	89.060,00	61.896,70	46.188,27
2195728	0	13111081	Sistemas	01/09/2006	TUBULACAO DE POLPA MINER.ALEGRIA 4492M 8 250 T/HO	1.879.832,07	(1.101.804,58)	778.027,49	11162020	Germano	40	480	26	312	2.485.900,00	1.727.700,50	1.289.236,71
2195729	0	13111071	Máquinas e Eqtos	06/04/1997	QUADRO DIST. FORCA E21T04/E21T05 OC: 234302697	12.243,57	(8.187,13)	4.056,44	12135020	Ubu	25	300	9	108	23.676,00	10.346,41	7.720,65
2195730	0	13111071	Máquinas e Eqtos	06/04/1997	QUADRO DIST. FORCA E22T04/E22T05 OC: 234302697	17.334,24	(11.680,55)	5.653,69	12135020	Ubu	25	300	9	108	31.111,00	13.595,51	10.145,18
2195731	0	13111071	Máquinas e Eqtos	20/01/1997	GAVETA EXTRAIVEL PARA CCM 480V (G3) OC: 232300996	15.876,49	(10.903,52)	4.972,97	12110020	Ubu	25	300	9	108	28.492,00	12.451,00	9.291,13
2195732	0	13111081	Sistemas	01/09/2006	SISTEMA DE TUBULACAO DA MOAGEM PRE-PRIMARIA (FABRI	4.966.171,18	(2.533.617,85)	2.432.553,33	11130070	Germano	40	480	26	312	8.516.500,00	5.918.967,50	4.416.824,68
2195733	0	13111081	Sistemas	01/09/2006	SIST.TUBULA#ƗO AREA FILTRAGEM	40.390,00	(20.696,95)	19.693,05	12110020	Ubu	25	300	14	168	54.801,00	34.524,63	25.762,81
2195734	0	13111081	Sistemas	01/09/2006	SIST.TUBULACAO AREA DE FILTRAGEM	1.494.416,21	(651.135,12)	843.281,09	12110020	Ubu	25	300	14	168	2.563.300,00	1.614.879,00	1.205.047,57
2195735	0	13111081	Sistemas	01/09/2006	TUBO ASTM A-139, C/C, STD, 14 OC: 237500396	58.473,59	(39.807,75)	18.665,84	12110020	Ubu	30	360	17	204	98.818,00	62.255,34	46.455,89
2195736	0	13111081	Sistemas	01/09/2006	SISTEMA DE AGUA E AR COMPRIMIDO OC: CONTRAT	95.675,05	(74.011,22)	21.663,83	12110040	Ubu	25	300	14	168	158.727,00	99.998,01	74.620,05
2195737	0	13111071	Máquinas e Eqtos	01/06/1997	ELETROIMA	48.198,07	(32.477,96)	15.720,11	12135020	Ubu	25	300	9	108	86.496,00	37.798,75	28.206,01
2195739	0	13111081	Sistemas	01/09/2006	ELABORA#ƗO DE DES. TEC DE CONJ. P/ SIST. DE DESP.P	180.234,00	(180.234,00)	-	12135020	Ubu	25	300	14	168	125.993,00	79.375,59	59.231,29
2195740	0	13111071	Máquinas e Eqtos	27/01/1997	TERMINAL P/ CABO COBRE 35MM2 PARA TRANSPORTADOR 1	775.617,44	(580.769,65)	194.847,79	11130050	Germano	20	240	5	60	1.278.463,00	396.323,53	295.742,72
2195741	0	13111071	Máquinas e Eqtos	12/06/1996	MOTOR ELETRICO,TRIFASICO,WEG,W22,75CV 1775RPM 460V	18.519,44	(12.268,78)	6.250,66	12135020	Ubu	25	300	9	108	35.819,00	15.652,90	11.680,44
2195742	0	13111071	Máquinas e Eqtos	27/09/1996	TRANSFORMADOR,TRIFASICO, ƒ ₹LEO,ADOR POWERTRON,841	85.149,69	(45.200,14)	39.949,55	12135020	Ubu	30	360	11	132	140.816,00	61.536,59	45.919,55
2195743	0	13111081	Sistemas	01/09/2006	VALVULA ,TIPO MA,55B3,120PSI/ 1,8CV / 1800 NL/MIN/	20.989,17	(15.378,34)	5.610,83	12110060	Ubu	25	300	14	168	36.145,00	22.771,35	16.992,33
2195744	0	13111081	Sistemas	01/09/2006	SISTEMA LINHA DE TRANSMISSAO DA BARRAGEM SANTAREM,	331.824,30	(177.119,91)	154.704,39	11260020	Germano	20	240	9	108	550.294,00	285.052,29	212.710,41
2195745	0	13111071	Máquinas e Eqtos	19/01/1998	SENSOR DE NIVEL,ROSEMOUNT,20073113227	55.986,35	(55.986,35)	-	11130030	Germano	20	240	5	60	92.395,00	28.642,45	21.373,44
2195746	0	13111071	Máquinas e Eqtos	30/01/1997	SENSOR DE RASGO DO TRANSPORTADOR C-1 OC: 634807497	27.443,39	(27.443,39)	-	12420010	Ubu	15	180	4	48	72.185,00	23.604,50	17.614,04
2195747	0	13111071	Máquinas e Eqtos	30/01/1998	SENSOR DE RASGO DO TRANSPORTADOR C-1 OC: 634807497	27.445,82	(27.445,82)	-	12420010	Ubu	15	180	4	48	72.185,00	23.604,50	17.614,04
2195748	0	13111071	Máquinas e Eqtos	30/01/1998	SENSOR DE RASGO DO TRANSPORTADOR C-11 OC: 63480749	27.443,39	(27.443,39)	-	12420010	Ubu	15	180	4	48	72.185,00	23.604,50	17.614,04
2195749	0	13111071	Máquinas e Eqtos	30/01/1998	SENSOR DE RASGO DO TRANSPORTADOR C-2 OC: 634807497	27.443,39	(27.443,39)	-	12420010	Ubu	15	180	4	48	72.185,00	23.604,50	17.614,04
2195750	0	13111071	Máquinas e Eqtos	30/01/1998	SENSOR DE RASGO DO TRANSPORTADOR C-4 OC: 634807497	30.550,40	(30.550,40)	-	12420010	Ubu	15	180	4	48	72.185,00	23.604,50	17.614,04
2195753	0	13111071	Máquinas e Eqtos	25/08/1997	INVERSSOR DE FREQUENCIA	133.465,55	(133.465,55)	-	12204030	Ubu	25	300	9	108	186.027,00	81.293,80	60.662,68
2195754	0	13111071	Máquinas e Eqtos	06/05/1997	QUADRO DIST. FORCA E28T03/E28T04 OC: 234302697	14.413,24	(9.053,59)	5.359,65	12135020	Ubu	25	300	9	108	25.860,00	11.300,82	8.432,85
2195755	0	13111071	Máquinas e Eqtos	15/04/1997	ELETROIMA	37.811,35	(25.478,91)	12.332,44	12135020	Ubu	25	300	9	108	67.853,00	29.651,76	22.126,60
2195756	0	13111081	Sistemas	01/09/2006	VALVULA DE FLUTUACAO DESENBASADORA	28.765,07	(20.856,69)	7.908,38	11130090	Germano	25	300	14	168	25.114,00	15.821,82	11.806,49
2195757	0	13111071	Máquinas e Eqtos	30/06/1990	DEFENSA PORTUARIA TIPO 2000 H. OC: 3-971720	491.465,11	(403.516,46)	87.948,65	12420010	Ubu	25	300	6	72	391.634,00	121.406,54	90.595,43
2195758	0	13111071	Máquinas e Eqtos	31/01/1998	02 MESAS DE ANCORAGEM DO PIER OC: 634800598	45.873,28	(31.337,27)	14.536,01	12440010	Ubu	25	300	9	108	55.264,00	24.150,37	18.021,38
2195759	0	13111081	Sistemas	30/04/2000	SISTEMA CONTROLE TEMPERATURA DOS MOINHOS PRIMARIOS	550.287,13	(195.860,92)	354.426,21	11130080	Germano	20	240	5	60	248.651,00	77.081,81	57.519,63
2195760	0	13111081	Sistemas	30/04/2000	SISTEMA RECUPERA#ƗO DE AGUA NOVA.	450.452,46	(276.417,72)	174.034,74	11130170	Germano	40	480	22	264	743.484,00	454.268,72	338.982,32
2195761	0	13111081	Sistemas	12/11/2000	SISTEMA AUTOMA#ƗO MOAGEM SECUNDARIA	192.194,16	(121.639,69)	70.554,47	11130120	Germano	20	240	5	60	318.071,00	98.602,01	73.578,34
2195762	0	13111081	Sistemas	30/04/2000	SISTEMA LIMITER SENIOR - 44 UNIDADE	106.079,86	(65.331,92)	40.747,94	11202010	Germano	40	480	22	264	165.546,00	101.148,61	75.478,65
2195763	0	13111081	Sistemas	30/04/2000	SISTEMA AUTOMA#ƗO ESTA#ƗO DE BB III - PLC	121.599,22	(80.941,58)	40.657,64	11162020	Germano	20	240	5	60	201.218,00	62.377,58	46.547,11
2195764	0	13111081	Sistemas	30/04/2000	SISTEMA AUTOMA#ƗO BARRAGEM SANTAREM - PLC	148.330,65	(94.537,72)	53.792,93	11260020	Germano	20	240	5	60	201.218,00	62.377,58	46.547,11
2195765	0	13111081	Sistemas	30/04/2000	SISTEMA AUTOMA#ƗO PREPARA#ƗO REAGENTES	268.311,07	(148.074,54)	120.236,53	11130140	Germano	20	240	5	60	201.218,00	62.377,58	46.547,11
2195766	0	13111081	Sistemas	31/12/2001	OTIMIZA#ƗO SISTEMA DE AUTOMA#ƗO E PREPARA#ƗO DE RE	150.213,34	(90.875,80)	59.337,54	11130140	Germano	20	240	7	84	247.787,00	103.079,39	76.919,43
2195767	0	13111081	Sistemas	30/04/2000	AQUISI#ƗO DE SISTEMA MEDI#ƗO CONTROLE DE INSUMOS	60.479,94	(42.152,48)	18.327,46	11203010	Germano	20	240	5	60	96.347,00	29.867,57	22.287,64
2195768	0	13111081	Sistemas	30/04/2000	SISTEMA MONITORAMENTO TEMP./EQUIP. M.SECUNDARIA	120.638,95	(79.406,45)	41.232,50	11200010	Germano	20	240	5	60	312.664,00	96.925,84	72.327,55
2195769	0	13111081	Sistemas	30/04/2000	SISTEMA DISTRIBUI#ƗO DE POLPA DAS PENEIRAS	167.219,40	(107.054,84)	60.164,56	11130110	Germano	20	240	5	60	276.197,00	85.621,07	63.891,76
2195770	0	13111071	Máquinas e Eqtos	01/09/2006	SUBSTITUI#ƗO TRANSMISSORES DE PH NA FLUTUA#ƗO	57.335,93	(45.229,39)	12.106,54	11130110	Germano	20	240	9	108	94.495,00	48.948,41	36.526,06
2195771	0	13111081	Sistemas	30/04/2000	MONTAGEM PLANTA PILOTO DE PENEIRAMENTO DE CONCENTR	51.912,21	(35.427,90)	16.484,31	11130060	Germano	20	240	5	60	85.848,00	26.612,88	19.858,94
2195772	0	13111081	Sistemas	30/04/2000	SISTEMA FLOTA#ƗO	16.081,51	(11.490,01)	4.591,50	11250010	Germano	40	480	22	264	16.618,00	10.153,60	7.576,77
2195773	0	13111081	Sistemas	01/03/2005	SISTEMA ALIM. BB DE CARGA DOS ESPESSADORES P-E	255.621,77	(115.271,87)	140.349,90	11130130	Germano	20	240	9	108	422.572,00	218.892,30	163.340,80
2195774	0	13111081	Sistemas	02/01/2005	SISTEMA PROTE#ƗO M澤EIS P/CORREIAS TRANSPORTADORAS	82.293,78	(31.661,72)	50.632,06	11130020	Germano	40	480	26	312	135.751,00	94.346,95	70.403,14
2195775	0	13111081	Sistemas	02/01/2005	SISTEMA AUTOMA#ƗO DAS VALVULAS CICLONES SECUNƒƗRIO	161.688,98	(73.279,06)	88.409,92	11130120	Germano	20	240	9	108	267.550,00	138.590,90	103.418,66

FDC CONSULT LTDA

SAMARCO
APRENDER PARA EVOLUIR E TRANSFORMAR

DATA-BASE: 31/03/2021					DADOS CONTÁBEIS CEDIDOS PELA SAMARCO					AVALIAÇÃO VALOR JUSTO DE MERCADO							
IMOBILIZADO	SUB Nº	CLASSE	CENTRO CST	DT.INCORP.	DENOMINAÇÃO DO IMOBILIZADO	VAL AQUIS. BRL	DEPREC. ACUM BRL	VALOR CONTÁBIL BRL	CENTRO DE CUSTOS	UNID. IND	VIDA ÚTIL DET. (ANOS)	VIDA ÚTIL DET. (MESES)	VIDA ÚTIL REM. (ANOS)	VIDA ÚTIL REM. (MESES)	VALOR DE REPOSIÇÃO (R$)	VALOR JUSTO DE MERCADO (R$)	VALOR DE LIQUIDAÇÃO FORÇADA
2195776	0	13111081	Sistemas	30/06/2001	SISTEMA DE RECOMPOSI#ƷO DA CAVA DE GERMANO	3.982.500,60	(2.347.521,87)	1.634.978,73	11260020	Germano	20	240	7	84	6.829.800,00	2.841.196,80	2.120.144,80
2195777	0	13111081	Sistemas	29/12/2000	SISTEMA DE DESPOEIRAMENTO DO PATIO	174.487,53	(108.101,97)	66.385,56	12420010	Ubu	25	300	9	108	121.894,00	53.267,68	39.749,16
2195778	0	13111091	Software	01/09/2006	UP GRADE AUTOCAD R14 PARA AUTOCAD MECHANICAL R.6	4.179,00	(4.179,00)	-	11200010	Germano	5	60	1	12	4.285,00	1.101,25	821,77
2195779	0	13111091	Software	01/09/2006	UP GRADE AUTOCAD R14 PARA AUTOCAD MECHANICAL R.6	4.179,00	(4.179,00)	-	11200010	Germano	5	60	1	12	4.285,00	1.101,25	821,77
2195780	0	13111081	Sistemas	29/10/2002	SISTEMA DE DOSAGEM DE NOVOS INSUMOS (SODA CAUSTICA	359.370,77	(176.526,92)	182.843,85	12133020	Ubu	25	300	11	132	592.416,00	295.023,17	220.150,83
2195781	0	13111081	Sistemas	04/01/2000	SISTEMA PROTECAO CONTRA DESCARGAS ATMOSFERICAS NOS	111.931,84	(69.801,99)	42.129,85	12204030	Ubu	25	300	9	108	117.953,00	51.545,46	38.464,02
2195782	0	13111081	Sistemas	24/04/2001	SISTEMA RECIRCULACAO AGUA UBU-PROJ BASICO DETALHAD	564.896,52	(265.235,06)	299.661,46	12110010	Ubu	30	360	14	168	140.075,00	75.220,28	56.130,53
2195783	0	13111081	Sistemas	02/01/2004	SISTEMA DE AUTOMACAO DA ETTEIESTACAO TERCIARIA TRA	40.391,38	(18.549,02)	21.842,36	12110020	Ubu	25	300	11	132	54.803,00	27.291,89	20.365,63
2195784	0	13111081	Sistemas	27/12/2002	SISTEMA DE MEDI#ƷO DE VAZƷO	53.081,04	(27.094,86)	25.986,18	12110040	Ubu	25	300	11	132	24.006,00	11.954,99	8.921,00
2195785	0	13111081	Sistemas	10/11/2002	SERV.ENGEN.CONSULT.PROJETO SISTEMA TRANSPORTE PNEU	38.459,23	(19.839,76)	18.619,47	12133010	Ubu	25	300	11	132	52.181,00	25.986,14	19.391,26
2195786	0	13111081	Sistemas	18/11/1997	DUTOS DO SISTEMA DE DESPOEIRAMENTO OC: 236202397	42.775,66	(29.766,66)	13.009,00	12420010	Ubu	25	300	9	108	45.076,00	19.698,21	14.699,11
2195787	0	13111081	Sistemas	05/01/2004	SISTEMA DE POSICIONAMENTO MAQ.DO PORTONF109NF109	32.375,39	(14.838,00)	17.537,39	12420010	Ubu	25	300	11	132	34.117,00	16.990,27	12.678,40
2195788	0	13111111	Móveis e Utensílios	01/09/2006	SISTEMA RADIO E ANTENAS -ESTA#ƷO REPETIDORA RADIO	9.126,46	(9.126,46)	-	12221020	Muniz Freire	15	180	5	60	16.756,00	6.601,86	4.926,41
2195789	0	13111081	Sistemas	05/01/2004	SISTEMA SECAGEM DE LAMAS NA BARRAGEM DE GERMANONF	2.722.608,59	(1.317.754,58)	1.404.854,01	11260020	Germano	25	300	11	132	3.500.000,00	1.743.000,00	1.300.653,44
2195790	0	13111081	Sistemas	02/01/2005	SISTEMA DE DECANTA#AONF 406;NF 398NF 406;NF 398	56.281,09	(24.791,53)	31.489,56	12420010	Ubu	25	300	11	132	59.309,00	29.535,88	22.040,13
2195792	0	13111111	Móveis e Utensílios	01/09/2006	SIST.DE CIRCUITO FECHADO DE TV GEOVISION C/ 5 CAM.	8.425,18	(8.425,18)	-	12135020	Ubu	15	180	5	60	15.372,00	6.056,57	4.519,50
2195793	0	13111081	Sistemas	03/01/2005	SISTEMA DE INCLINA#AO DOS DISCOS DE PELOTIZA#AONF	35.166,28	(14.542,47)	20.623,81	12133010	Ubu	25	300	11	132	47.713,00	23.761,07	17.730,88
2195794	0	13111081	Sistemas	03/01/2005	SISTEMA UNIDADE PROCESSADORA - PCU - 28NF 9208NF 9	173.250,44	(69.629,54)	103.620,90	12210010	Ubu	25	300	11	132	182.571,00	90.920,36	67.846,17
2195795	0	13111081	Sistemas	05/01/2005	SISTEMA DE SUPRESSƷO DE POEIRANF 3202;3349;3310;32	817.691,43	(324.050,00)	493.641,43	12220010	Ubu	25	300	11	132	520.545,00	259.231,41	193.442,47
2195796	0	13111081	Sistemas	06/01/2005	SISTEMA DE AUTOMA#ƷO DA EMPILHADEIRA 1NF 776,659N	107.549,10	(45.556,43)	61.992,67	12210010	Ubu	20	240	9	108	113.335,00	58.707,53	43.808,46
2195797	0	13111081	Sistemas	08/01/2005	SISTEMA ILUMINA#ƷO INTERNO E EXTERNO ALMOXARIFADO	104.674,74	(28.908,00)	75.766,74	11230030	Germano	40	480	26	312	132.223,00	91.894,99	68.573,45
2195799	0	13111081	Sistemas	04/01/2004	SISTEMA DE DETEC#ƷO DE INCENDIO NAS SUBESTA#薤SNF1	45.114,90	(20.088,65)	25.026,25	11160010	Germano	25	300	11	132	69.813,00	34.766,87	25.943,58
2195800	0	13111081	Sistemas	04/01/2004	SIST. DE AUTOMA#ƷO DA ESTA#ƷO DE BOMBAS II	381.528,66	(166.737,92)	214.790,74	11210010	Germano	25	300	11	132	589.899,00	293.769,70	219.215,47
2195801	0	13111081	Sistemas	04/01/2004	SISTEMA DE DRENAGEM PARA PILHA DE EST#RILNF1450NF1	123.647,80	(62.526,92)	61.120,88	11130010	Germano	20	240	7	84	203.936,00	84.837,38	63.306,96
2195802	0	13111081	Sistemas	04/01/2004	SISTEMA DE ILUMINA#ƷO OFICINAS/ALMOX.GERMANONF39/3	130.374,01	(60.825,16)	69.548,85	11202010	Germano	40	480	22	264	230.139,00	140.614,93	104.929,03
2195803	0	13111081	Sistemas	04/01/2004	SISTEMA DE LINHA DE DIST.AEREA S/CORREGO J.MANOEL	626.163,17	(183.542,41)	442.620,76	11202010	Germano	40	480	22	264	53.216,00	32.514,98	24.263,18
2195804	0	13111081	Sistemas	04/01/2004	CONTRUƷAO DE RAMAL P/INT.REDES DE 13,8KV E EB3NF32	20.500,00	(9.973,72)	10.526,28	11202010	Germano	20	240	7	84	58.966,00	24.529,86	18.304,56
2195805	0	13111081	Sistemas	04/01/2004	SISTEMA DE TUBULA#ƷO P/AGUA DE LIMPEZA INDUSTRIALD	143.776,34	(67.916,58)	75.859,76	11130120	Germano	20	240	7	84	166.385,00	69.216,16	51.650,16
2195806	0	13111111	Móveis e Utensílios	01/09/2006	CAMERA SONY ELETRCTRONICS SSCDC14 HYPER HAD HIGH R	1.944,42	(1.944,42)	-	11210010	Germano	15	180	5	60	2.179,00	858,53	640,65
2195807	0	13111081	Sistemas	28/12/2001	SISTEMA DE CONTROLE DE ACESSO ALMOX-UBU	22.744,77	(14.782,14)	7.962,63	12230030	Ubu	25	300	11	132	23.968,00	11.936,06	8.906,87
2195808	0	13111081	Sistemas	14/09/2001	SISTEMA BOMBEAMENTO E DRENAGEM DA MINA	43.374,81	(23.571,71)	19.803,10	11110040	Germano	40	480	22	264	67.689,00	41.357,98	30.861,96
2195809	0	13111091	Software	01/09/2006	SISTEMA OPERACIONAL WINDOWS2000 ADVANCED SERVER EM	6.941,00	(6.887,64)	53,36	11100010	Germano	19	228	9	108	7.117,00	3.821,83	2.851,91
2195810	0	13111081	Sistemas	28/12/2001	SISTEMA DE AERA#ƷO DE CONDIONAMENTO NA DESLAMAGEME	96.209,01	(53.760,76)	42.448,25	11130090	Germano	40	480	22	264	159.591,00	97.510,10	72.763,54
2195811	0	13111081	Sistemas	03/04/2002	SISTEMA AUTOMACAO CORREIAS LONGA DISTANCIA	70.145,46	(34.016,79)	36.128,67	11130020	Germano	40	480	22	264	116.111,00	70.943,82	52.939,37
2195812	0	13111081	Sistemas	19/12/2001	SISTEMA AMIDO ESTAGIADO FLOTACAO CONVENCIONAL	40.109,64	(20.498,45)	19.611,19	11130090	Germano	40	480	22	264	41.446,00	25.323,51	18.896,79
2195813	0	13111081	Sistemas	31/12/2001	SISTEMA DE AUTOMA#ƷO DAS ESTA#薤S DE VALVULAS I EI	189.159,19	(110.956,63)	78.202,56	11162020	Germano	20	240	7	84	312.266,00	129.902,66	96.935,36
2195814	0	13111081	Sistemas	17/01/1995	SISTEMA DIGITAL DE CONTROLE DISTRIBUIDO SDCD CONSI	188.881,60	(141.858,10)	47.023,50	12110010	Ubu	25	300	6	72	311.895,00	96.687,45	72.149,66
2195815	0	13111081	Sistemas	17/01/1995	SISTEMA DIGITAL DE CONTROLE DISTRIBUIDO SDCD CONSI	35.928,67	(26.355,14)	9.573,53	12110010	Ubu	25	300	6	72	48.748,00	15.111,88	11.276,72
2195817	0	13111081	Sistemas	30/11/1991	TUBULACOES P/DISTRIB. FINOS/POLPA OC: 2700-017	811.871,47	(753.030,45)	58.841,02	11130080	Germano	20	240	5	60	1.201.878,00	372.582,18	278.026,56
2195818	0	13111081	Sistemas	20/05/1991	SISTEMA CONTROLE EFLUENTES HIDRICOS OC: 5500-149	2.221.063,55	(1.909.260,80)	311.802,75	11130170	Germano	40	480	18	216	3.809.200,00	1.973.165,60	1.472.406,55
2195819	0	13111081	Sistemas	08/01/2001	SISTEMA DE TUBULACAO AREA DE POLPA	2.019.226,06	(1.062.745,65)	956.480,41	12110010	Ubu	25	300	11	132	3.463.000,00	1.724.574,00	1.286.903,67
2195820	0	13111081	Sistemas	08/01/2001	SIST.TUBULA#ƷO AREA DO FORNO	95.737,00	(53.122,63)	42.614,37	12135020	Ubu	25	300	11	132	158.109,00	78.738,28	58.755,72
2195821	0	13111081	Sistemas	13/06/1996	SITEMA DE TUBULACAO PARA AREA DO RECLEANER INCLUIN	4.002.319,15	(2.613.584,01)	1.388.735,14	11130110	Germano	20	240	5	60	8.893.600,00	2.757.016,00	2.057.327,79
2195822	0	13111081	Sistemas	08/05/1996	SISTEMA DE TUBULACAO DA MOAGEM SECUNDARIA - INCLUI	2.479.895,50	(1.569.786,98)	910.108,52	11130120	Germano	40	480	18	216	4.253.300,00	2.203.209,40	1.644.068,78
2195823	0	13111081	Sistemas	08/09/1996	SISTEMA DE TUBULACAO DAS AGUAS DO PROCESSO INCLUIN	1.603.576,80	(903.218,99)	700.357,81	11130170	Germano	40	480	18	216	2.750.500,00	1.424.759,00	1.063.177,10
2195824	0	13111081	Sistemas	08/01/2001	SISTEMA TUBULA#ƷƒREA PREPARA#ƷO	2.813.566,96	(1.501.298,31)	1.312.268,65	12110040	Ubu	40	480	22	264	4.826.600,00	2.949.052,60	2.200.628,46
2195825	0	13111081	Sistemas	09/09/1996	SIST.TUBULACOES PARA AREA DA FLOTACAO INCLUINDO,VA	820.866,75	(488.779,44)	332.087,31	11130090	Germano	40	480	18	216	1.356.776,00	702.809,97	524.447,62
2195826	0	13111081	Sistemas	13/09/1996	SISTEMA DE TUBULACAO DA AREA DE PELOTAMENTO, COMPO	335.299,85	(191.741,13)	143.558,72	12135010	Ubu	25	300	9	108	552.888,00	241.612,06	180.294,64
2195827	0	13111081	Sistemas	06/01/1993	DESENVOLVIMENTO DE ESTUDOS E PROJETOS NECESSARIOSA	1.214.741,70	(956.349,86)	258.391,84	12341010	Ubu	30	360	11	132	2.619.114,00	1.144.552,82	854.082,94
2195828	0	13111081	Sistemas	27/11/1996	SISTEMA DE TUBULACAO PARA BRITAGEM INCLUINDO:VALV	194.190,19	(133.182,81)	61.007,38	11130060	Germano	20	240	5	60	320.295,00	99.291,45	74.092,81
2195830	0	13111081	Sistemas	12/01/1974	SISTEMA DE AGUA POTAVEL-GERMANO OC: 1-537132	192.499,24	(111.154,37)	81.344,87	11341010	Germano	40	480	10	120	61.474,00	19.056,94	14.220,58
2195831	0	13111081	Sistemas	30/09/1991	SISTEMA DE AGUA POTAVEL OC: CONTRATO	57.646,92	(50.546,63)	7.100,29	11130170	Germano	40	480	18	216	95.730,00	49.588,14	37.003,43
2195832	0	13111081	Sistemas	31/08/1991	ESTACAO DE TRATAMENTO DE AGUA - ETA OC: CONTRATO	371.154,85	(351.110,44)	20.044,41	11220010	Germano	20	240	5	60	660.177,00	204.654,87	152.716,61
2195833	0	13111081	Sistemas	17/07/1995	SISTEMA DE TUBULACAO DE AGUA PARA A BARRAGEM DE SA	2.691.390,36	(1.997.644,71)	693.745,65	11260020	Germano	40	480	18	216	4.616.100,00	2.391.139,80	1.784.305,33
2195834	0	13111081	Sistemas	08/09/2002	SERVI#O DE INSTALA#ƷO DE DETEC#ƷO DE INCENDIO	32.017,09	(32.017,09)	-	11202010	Germano	40	480	22	264	49.964,00	30.528,00	22.780,47
2195835	0	13111081	Sistemas	05/08/1997	REVISAO DA REDE DE INCENDIO DO PATEO E PORTO OC: 6	26.722,08	(22.354,25)	4.367,83	12420010	Ubu	30	360	14	168	26.387,00	14.169,82	10.573,74
2195836	0	13111081	Sistemas	31/05/1991	SISTEMA DE INCENDIO OC: CONTRATO	187.818,77	(127.729,50)	60.089,27	11130170	Germano	40	480	18	216	182.319,00	94.441,24	70.473,51
2195837	0	13111081	Sistemas	26/02/1993	SIST.P/BOMBEAMENTO REJET.FLUTUACAO OC: 0302073	231.346,71	(193.635,27)	37.711,44	11130170	Germano	40	480	18	216	382.056,00	197.905,01	147.679,76
2195838	0	13111081	Sistemas	30/06/1994	SISTEMA AUXILIAR DA BACIA DE POLPA OC: 770209594	125.201,14	(74.241,66)	50.959,48	12110010	Ubu	25	300	6	72	150.327,00	46.601,37	34.774,66
2195839	0	13111081	Sistemas	30/06/1994	SISTEMA AUXILIAR DA BACIA DE POLPA OC: 770209594	34.451,28	(27.179,66)	7.271,62	12110010	Ubu	25	300	6	72	46.743,00	14.490,33	10.812,91
2195840	0	13111081	Sistemas	31/12/1991	SISTEMA DE AGUA INDUSTRIAL OC: CONTRATO	686.595,96	(621.118,28)	65.477,68	11130170	Germano	40	480	18	216	1.140.117,00	590.580,61	440.700,34
2195841	0	13111081	Sistemas	31/10/1991	SISTEMA DE AGUA INDUSTRIAL OC: 2800-019	974.104,57	(915.677,84)	58.426,73	11130110	Germano	20	240	5	60	1.617.410,00	501.397,10	374.150,24
2195842	0	13111081	Sistemas	30/09/1991	SISTEMA DE AGUA INDUSTRIAL -ADUTORA OC: CONTRATO	953.234,99	(685.658,13)	267.576,86	11130170	Germano	40	480	18	216	1.081.937,00	560.443,37	418.211,47
2195843	0	13111081	Sistemas	30/04/1991	SISTEMA DE AGUA POTAVEL - ADUTORA OC: CONTRATO	256.244,04	(224.296,19)	31.947,85	11130170	Germano	40	480	18	216	425.536,00	220.427,65	164.486,50
2195844	0	13111081	Sistemas	15/12/1992	ESTACAO DE BOBEAMENTO MINERIO ALEGRIA OC: CONTRAT	1.607.183,10	(1.324.670,36)	282.512,74	11162020	Germano	20	240	5	60	1.945.900,00	603.229,00	450.138,77
2195845	0	13111081	Sistemas	31/07/1991	SISTEMA DE AR COMPRIMIDO OC: CONTRATO	273.321,80	(252.986,25)	20.335,55	11130170	Germano	40	480	18	216	450.735,00	233.480,73	174.226,92
2195846	0	13111081	Sistemas	16/03/1998	MELHORIAS NO SISTEMA DE DESPOEIRAMENTO OC: 1430047	213.027,99	(137.809,00)	75.218,99	12133020	Ubu	25	300	9	108	253.098,00	110.603,83	82.534,28
2195847	0	13111081	Sistemas	20/02/1995	SISTEMA DESPOEIRAMENTO DA TORRE DE TRANSFERENCIA-0	137.805,11	(105.300,97)	32.504,14	12420010	Ubu	25	300	6	72	145.219,00	45.017,89	33.593,04
2195849	0	13111081	Sistemas	20/08/1992	TUBULACAO P/ DISTRIBUICAO DE POLPA OC: CONTRAT	735.914,37	(618.610,66)	117.303,71	11130130	Germano	20	240	5	60	1.158.645,00	359.179,95	268.025,61

FDC CONSULT LTDA

SAMARCO
APRENDER PARA EVOLUIR E TRANSFORMAR

DATA-BASE: 31/03/2021					DADOS CONTÁBEIS CEDIDOS PELA SAMARCO					AVALIAÇÃO VALOR JUSTO DE MERCADO							
IMOBILIZADO	SUB Nº	CLASSE	CENTRO CST	DT.INCORP.	DENOMINAÇÃO DO IMOBILIZADO	VAL AQUIS. BRL	DEPREC. ACUM BRL	VALOR CONTÁBIL BRL	CENTRO DE CUSTOS	UNID. IND	VIDA ÚTIL DET. (ANOS)	VIDA ÚTIL DET. (MESES)	VIDA ÚTIL REM. (ANOS)	VIDA ÚTIL REM. (MESES)	VALOR DE REPOSIÇÃO (R$)	VALOR JUSTO DE MERCADO (R$)	VALOR DE LIQUIDAÇÃO FORÇADA
2195850	0	13111081	Sistemas	30/06/1993	SISTEMA PLANTA CARVAO - MOAGEM SEC OLEO COMBUSTIVE	202.016,01	(126.024,17)	75.991,84	12110040	Ubu	25	300	6	72	183.184,00	56.787,04	42.375,36
2195851	0	13111081	Sistemas	05/06/1997	SISTEMA DE RETORNO DE CONDESADO/OLEO, PROJETO THER	426.590,01	(243.945,41)	182.644,60	12135020	Ubu	25	300	9	108	709.022,00	309.842,61	231.209,33
2195852	0	13111081	Sistemas	22/09/1992	SISTEMA PLANTA CARVAO - MOAGEM SEC CAP GAS QUENTE	580.684,31	(373.507,26)	207.177,05	12110040	Ubu	25	300	6	72	529.790,00	164.234,90	122.554,61
2195853	0	13111051	Edificações	01/09/2006	TUNEL - CONDUTO FORCADO - DESNIVEL = 200M.,COMP.12	5.933.152,66	(2.926.095,30)	3.007.057,36	12221020	Muniz Freire	50	600	33	396	10.173.835,00	7.223.422,85	5.390.229,35
2195854	0	13111081	Sistemas	04/01/1993	SISTEMA ELETRICO - MANUSEIO DE CONCENTRADO EM GERM	141.573,42	(116.046,96)	25.526,46	11130130	Germano	20	240	5	60	233.952,00	72.525,12	54.119,36
2195855	0	13111051	Edificações	01/09/2006	SALA ELETRICA MANUSEIO E ESTOCAGEM DE CONCENTRADOU	212.330,77	(135.864,11)	76.466,66	12110040	Ubu	50	600	33	396	349.570,00	248.194,70	185.206,71
2195856	0	13111081	Sistemas	09/08/1992	SISTEMA ELETRICO OC: CONTRAT	271.898,99	(217.161,00)	54.737,99	12110020	Ubu	25	300	6	72	449.376,00	139.306,56	103.952,70
2195857	0	13111081	Sistemas	14/09/1992	SISTEMA PLANTA CARVAO - MOAGEM SEC ENERGIA ELET	750.808,43	(443.947,21)	306.861,22	12110040	Ubu	25	300	6	72	604.645,00	187.439,95	139.870,58
2195858	0	13111081	Sistemas	04/01/2000	SISTEMA DE ILUMINACAO DA AREA DE POLPA	37.641,69	(22.590,69)	15.051,00	12110010	Ubu	25	300	9	108	2.203,00	962,71	718,39
2195859	0	13111081	Sistemas	04/01/2000	SISTEMA DE ILUMINACAO DA USINA DE CALCARIO	34.234,52	(20.492,43)	13.742,09	12110040	Ubu	25	300	9	108	2.203,00	962,71	718,39
2195860	0	13111081	Sistemas	04/01/2000	SISTEMA DE ILUMINACAO DA USINA DE CARVAO	33.147,25	(19.811,98)	13.335,27	12110040	Ubu	25	300	9	108	2.203,00	962,71	718,39
2195861	0	13111081	Sistemas	30/06/1991	SUBESTACAO SE14 OC: CONTRATO	187.440,77	(165.408,62)	22.032,15	11130020	Germano	20	240	5	60	309.054,00	95.806,74	71.492,46
2195862	0	13111081	Sistemas	30/06/1991	SUBESTACAO SE15 OC: CONTRATO	181.330,68	(160.191,80)	21.138,88	11130020	Germano	20	240	5	60	298.925,00	92.666,75	69.149,36
2195863	0	13111081	Sistemas	31/07/1991	SUBESTACAO SE16 OC: CONTRATO	148.939,04	(128.171,03)	20.768,01	11130020	Germano	20	240	5	60	245.563,00	76.124,53	56.805,30
2195864	0	13111081	Sistemas	31/08/1991	SUBESTACAO SE17 OC: CONTRATO	483.420,90	(327.118,58)	156.302,32	11110040	Germano	25	300	6	72	990.246,00	306.976,26	229.070,41
2195865	0	13111081	Sistemas	31/07/1991	SUBSTACAO SE	262.510,87	(226.523,73)	35.987,14	11130060	Germano	20	240	5	60	403.426,00	125.062,06	93.323,23
2195866	0	13111051	Edificações	01/09/2006	SUBSTACAO ELETRICA 31,EM ALVENARIA DE LAGE,AREA CO	467.220,09	(238.274,03)	228.946,06	11130030	Germano	50	600	33	396	769.548,00	546.379,08	407.716,48
2195867	0	13111071	Máquinas e Eqtos	01/09/2006	REOSTATO LIQUIDO 001730 RPM CAP 1500HP 480VOLTS	23.577,00	(12.811,24)	10.765,76	12110040	Ubu	25	300	14	168	40.595,00	25.574,85	19.084,35
2195868	0	13111081	Sistemas	30/09/1991	SISTEMA DE ENERGIA ELETRICA OC: CONTRATO	906.589,88	(838.064,36)	68.525,52	11130110	Germano	20	240	5	60	745.090,00	230.977,90	172.359,27
2195869	0	13111081	Sistemas	22/03/1993	SISTEMA ELETRICO OC: CONTRAT	467.505,74	(376.482,21)	91.023,53	11162020	Germano	20	240	5	60	710.257,00	220.179,67	164.301,46
2195870	0	13111081	Sistemas	09/02/1996	SISTEMA DE UMECTACAO AUTOMATIZADA DE GERMANO OC: 0	28.927,36	(21.186,25)	7.741,11	11341010	Germano	40	480	18	216	45.142,00	23.383,56	17.449,17
2195871	0	13111081	Sistemas	08/12/1997	SISTEMA DE DRENAGEM PLUVIAL EXPANSAO UBU, INCLUIND	2.347.452,38	(1.308.391,50)	1.039.060,88	12202010	Ubu	25	300	9	108	4.242.914,00	1.854.153,42	1.383.597,83
2195872	0	13111081	Sistemas	24/07/1995	SISTEMA DE RECUPERACAO DE OURO NA USINA ATRAVES DE	84.341,34	(49.883,85)	34.457,49	11250020	Germano	40	480	18	216	140.075,00	72.558,85	54.144,53
2195873	0	13111081	Sistemas	24/09/1996	SISTEMA ININTERRUPTO ENERGIA 5KVA OC: 234301196	88.840,31	(50.803,34)	38.036,97	12135010	Ubu	25	300	9	108	147.239,00	64.343,44	48.014,07
2195874	0	13111081	Sistemas	19/03/1993	SISTEMA PLANTA CARVAO - TRANSP P/ PREDIO DE MOAGEM	678.150,29	(373.005,35)	305.144,94	12110040	Ubu	25	300	6	72	543.624,00	168.523,44	125.754,79
2195875	0	13111081	Sistemas	27/03/1998	SISTEMA PLANTA CARVAO - TRANSP P/ LINHA DE MISTURA	57.766,75	(24.924,51)	32.842,24	12110040	Ubu	25	300	9	108	50.908,00	22.246,80	16.600,90
2195876	0	13111081	Sistemas	23/07/1998	SISTEMA DE BALIZAMENTO NAUTICO OC: 122008098	34.994,22	(22.154,71)	12.839,51	12440010	Ubu	25	300	9	108	2.002,00	874,87	652,84
2195877	0	13111081	Sistemas	31/10/1991	SISTEMA DE INSTRUMENTACAO OC: CONTRATO	349.706,73	(315.478,67)	34.228,06	11130020	Germano	40	480	18	216	135.010,00	69.935,18	52.186,71
2195878	0	13111081	Sistemas	26/08/1996	SISTEMA DE INSTRUMENTACAO DA AREA DE PELOTAMENTO,C	522.210,86	(295.766,93)	226.443,93	12135010	Ubu	25	300	9	108	584.140,00	255.269,18	190.485,79
2195879	0	13111081	Sistemas	19/04/1991	SISTEMA DE AUTOMACAO OC: CONTRATO	1.611.762,73	(1.410.689,85)	201.072,88	11130020	Germano	40	480	18	216	2.765.400,00	1.432.477,20	1.068.936,54
2195880	0	13111081	Sistemas	16/03/1993	SIST.AUTOMACAO FORNO PELOTIZACAO OC: CONTRAT	1.089.322,80	(881.658,29)	207.664,51	12133020	Ubu	25	300	6	72	2.805.200,00	869.612,00	648.917,86
2195881	0	13111081	Sistemas	20/01/1997	SIST.DE SUPERVISAO E CONTROLE.FORNECIMENTO DE EQUI	2.138.129,84	(1.307.991,43)	830.138,41	11130070	Germano	40	480	22	264	3.231.000,00	1.974.141,00	1.473.134,41
2195882	0	13111081	Sistemas	17/12/1997	SISTEMA SDCD PARA PRECIPITADORES OC: 292303997	60.708,20	(34.087,84)	26.620,36	12133020	Ubu	25	300	9	108	100.053,00	43.723,16	32.626,90
2195883	0	13111081	Sistemas	31/12/1996	SISTEMA DE AUTOMACAO AUDILAB/SALA DE COMANDO DA UH	35.510,82	(27.663,88)	7.846,94	12221020	Muniz Freire	25	300	9	108	48.181,00	21.055,10	15.711,64
2195884	0	13111081	Sistemas	30/11/1991	SISTEMA DE DRENAGEM OC: CONTRATO	564.727,53	(504.977,11)	59.750,42	11130020	Germano	40	480	18	216	931.363,00	482.446,03	360.008,66
2195885	0	13111081	Sistemas	31/10/1991	SIST.MECANICO DA CONCENTRACAO OC: CONTRATO	1.542.112,33	(1.034.202,57)	507.909,76	11130080	Germano	20	240	5	60	2.646.100,00	820.291,00	612.113,77
2195886	0	13111081	Sistemas	31/07/1991	SISTEMA MECANICO DA DISTR.DE FINOS OC: CONTRATO	349.154,72	(315.237,40)	33.917,32	11130080	Germano	20	240	5	60	311.030,00	96.419,30	71.949,57
2195887	0	13111081	Sistemas	13/11/1995	SISTEMA DE RECUPERACAO DE FINOS NAS LAMAS OC: 2917	3.062.466,27	(2.282.492,02)	779.974,25	11130150	Germano	20	240	5	60	5.252.400,00	1.628.244,00	1.215.020,74
2195888	0	13111081	Sistemas	28/04/1995	PROJETO BASICO DE RECUPERACAO DE FINOS DAS LAMAS O	56.196,75	(40.463,44)	15.733,31	11130150	Germano	20	240	5	60	92.642,00	28.719,02	21.430,57
2195889	0	13111081	Sistemas	27/07/1995	SISTEMA TERCIARIO DA BACIA DE POLPA OC: 233200796	1.012.423,20	(725.897,99)	286.525,21	12110010	Ubu	40	480	18	216	1.736.500,00	899.507,00	671.225,97
2195890	0	13111081	Sistemas	09/12/1997	SISTEMA INERTIZACAO PLANTA CARVAO 1	359.940,62	(85.852,62)	274.088,00	12110040	Ubu	25	300	9	108	544.118,00	237.779,57	177.434,77
2195891	0	13111081	Sistemas	01/05/1995	SISTEMA DE AMOSTRAGEM COMPOSTO DE:CONJUNTO DE AMO	24.250,89	(17.291,11)	6.959,78	12420010	Ubu	25	300	6	72	25.555,00	7.922,05	5.911,56
2195892	0	13111111	Móveis e Utensílios	01/09/2006	SISTEMA DE COMUNICACOES OC: CONTRATO	270.904,62	(270.904,62)	-	11202010	Germano	15	180	5	60	448.635,00	176.762,19	131.902,67
2195893	0	13111081	Sistemas	31/07/1991	SISTEMA DE REMOCAO DE ESTERIL OC: CONTRATO	1.266.887,00	(1.146.269,92)	120.617,08	11100020	Germano	20	240	5	60	2.290.855,00	710.165,05	529.936,09
2195894	0	13111081	Sistemas	18/08/1992	MONITORAMENTO AMBIENTAL DA UNIDADE DE UBU OC: 7700	120.454,78	(100.234,23)	20.220,55	12341010	Ubu	30	360	11	132	114.495,00	50.034,32	37.336,38
2195895	0	13111081	Sistemas	27/12/1994	SISTEMA DIGITAL DE CONTROLE DISTRIBUIDOSDCE COMPOS	176.928,15	(132.963,51)	43.964,64	12110020	Ubu	25	300	6	72	292.131,00	90.560,61	67.577,72
2195896	0	13111081	Sistemas	31/12/1996	SISTEMA AMBIENTAL DA HIDRELETRICA DE MUNIZ FREIREO	1.192.853,24	(927.715,19)	265.138,05	12221020	Muniz Freire	25	300	9	108	2.156.390,00	942.342,43	703.190,43
2195906	0	13111111	Móveis e Utensílios	01/09/2006	CAMERA JAI CV-M77	13.942,76	(13.942,76)	-	11210010	Germano	15	180	5	60	10.186,00	4.013,28	2.994,77
2195923	0	13111101	Eqtos Process Dados	21/12/2002	PLACA DE CONTROLE CR- T7 TH	478,32	(478,32)	-	12330030	Ubu	5	60	1	12	976,00	250,83	187,17
2195924	0	13111101	Eqtos Process Dados	21/12/2002	PLACA DE CONTROLE CR- T7 TH	478,32	(478,32)	-	12330030	Ubu	5	60	1	12	976,00	250,83	187,17
2195925	0	13111101	Eqtos Process Dados	05/01/2004	ACANJET 8250, 4800 X 4800 DPI, C9932A USB 2.0.SCSI	2.353,61	(2.353,61)	-	12100005	Ubu	5	60	1	12	4.775,00	1.227,18	915,74
2195940	0	13111101	Eqtos Process Dados	05/01/2004	SETPOINT PROGRAMMER,WOODWARD,700,I1535749	2.539,57	(2.539,57)	-	12221020	Muniz Freire	5	60	1	12	5.155,00	1.324,84	988,61
2195941	0	13111101	Eqtos Process Dados	05/01/2004	SWITCH,CISCO,3560,CAT1021K4DH,24 PORTAS	2.539,57	(2.539,57)	-	12221020	Muniz Freire	5	60	1	12	5.155,00	1.324,84	988,61
2195942	0	13111101	Eqtos Process Dados	05/01/2004	MICROCOMPUTADOR,MONITOR DE VIDEO 19" LCD,DELL,PREC	2.315,56	(2.315,56)	-	12210010	Ubu	5	60	1	12	4.694,00	1.206,36	900,20
2195944	0	13111101	Eqtos Process Dados	05/01/2004	INTERFACE DE COMUNICA#ƒO WNI-TEL/D/SPNF410NF410	3.814,93	(3.814,93)	-	12221020	Muniz Freire	15	180	4	48	6.811,00	2.227,20	1.661,97
2195950	0	13111101	Eqtos Process Dados	05/01/2004	CONJUNTO DE PLACA DE REDE 08UNNF2196NF2196	395,00	(395,00)	-	11210010	Germano	5	60	1	12	854,00	219,48	163,78
2195970	0	13111101	Eqtos Process Dados	05/01/2004	INFRA-ESTRUTURA PARA COMUNICA#ƒO DADOSNF5715NF5715	1.827,77	(1.827,77)	-	12210010	Ubu	15	180	4	48	3.256,00	1.064,71	794,50
2195984	0	13111111	Móveis e Utensílios	01/09/2006	CAMERA COLOR 0.3 LUX 3.6MMNF 001227NF 001227	467,54	(467,54)	-	12330030	Ubu	15	180	5	60	854,00	336,48	251,08
2195985	0	13111111	Móveis e Utensílios	01/09/2006	CAMERA COLOR 0.3 LUX 8.0MMNF 001227NF 001227	477,24	(477,24)	-	12330030	Ubu	15	180	5	60	854,00	336,48	251,08
2195986	0	13111111	Móveis e Utensílios	01/09/2006	CAMERA COLOR 0.3 LUX 12MMNF 001227NF 001227	483,06	(483,06)	-	12330030	Ubu	15	180	5	60	881,00	347,11	259,02
2195987	0	13111111	Móveis e Utensílios	01/09/2006	CAMERA COLOR 0.3 LUX 3.6MMNF 001228NF 001228	467,54	(467,54)	-	12330030	Ubu	15	180	5	60	827,00	325,84	243,15
2195988	0	13111111	Móveis e Utensílios	01/09/2006	CAMERA COLOR 0.3 LUX 3.6MMNF 001228NF 001228	467,54	(467,54)	-	12330030	Ubu	15	180	5	60	854,00	336,48	251,08
2195989	0	13111111	Móveis e Utensílios	01/09/2006	CAMERA COLOR 0.3 LUX 3.6MMNF 001227NF 001227	467,54	(467,54)	-	12330030	Ubu	15	180	5	60	854,00	336,48	251,08
2195990	0	13111111	Móveis e Utensílios	01/09/2006	CAMERA COLOR 0.3 LUX 3.6MMNF 001227NF 001227	467,54	(467,54)	-	12330030	Ubu	15	180	5	60	854,00	336,48	251,08
2195991	0	13111111	Móveis e Utensílios	01/09/2006	CAMERA COLOR 0.3 LUX 8.0MMNF 001227NF 001227	477,24	(477,24)	-	12330030	Ubu	15	180	5	60	881,00	347,11	259,02
2195992	0	13111111	Móveis e Utensílios	01/09/2006	CAMERA COLOR 0.3 LUX 8.0MMNF 001227NF 001227	477,24	(477,24)	-	12330030	Ubu	15	180	5	60	854,00	336,48	251,08
2195993	0	13111111	Móveis e Utensílios	01/09/2006	CAMERA COLOR 0.3 LUX 12MMNF 001227NF 001227	483,06	(483,06)	-	12330030	Ubu	15	180	5	60	759,00	299,05	223,15
2195994	0	13111111	Móveis e Utensílios	01/09/2006	CAMERA COLOR 0.3 LUX 12MMNF 001227NF 001227	483,06	(483,06)	-	12330030	Ubu	15	180	5	60	881,00	347,11	259,02
2195997	0	13111101	Eqtos Process Dados	03/01/2005	NOTEBOOK TOSHIBA SERIE 34087994HNF 28350NF 28350	5.518,75	(5.518,75)	-	12210010	Ubu	5	60	1	12	12.251,00	3.148,51	2.349,46

FDC CONSULT LTDA

SAMARCO
APRENDER PARA EVOLUIR E TRANSFORMAR

DATA-BASE: 31/03/2021					DADOS CONTÁBEIS CEDIDOS PELA SAMARCO						AVALIAÇÃO VALOR JUSTO DE MERCADO						
IMOBILIZADO	SUB Nº	CLASSE	CENTRO CST	DT.INCORP.	DENOMINAÇÃO DO IMOBILIZADO	VAL AQUIS. BRL	DEPREC. ACUM BRL	VALOR CONTÁBIL BRL	CENTRO DE CUSTOS	UNID. IND	VIDA ÚTIL DET. (ANOS)	VIDA ÚTIL DET. (MESES)	VIDA ÚTIL REM. (ANOS)	VIDA ÚTIL REM. (MESES)	VALOR DE REPOSIÇÃO (R$)	VALOR JUSTO DE MERCADO (R$)	VALOR DE LIQUIDAÇÃO FORÇADA
2196005	0	13111101	Eqtos Process Dados	08/01/2005	CONVERSOR MƎDIA M.CHASSIS 1900 ETHER RJ 45/S-60 UN	64.742,60	(64.742,60)	-	11130010	Germano	5	60	1	12	122.287,00	31.427,76	23.451,88
2196007	0	13111081	Sistemas	01/09/2006	SISTEMA AUTOMA#AO MANUSEIO DE POLPA EB-I	65.278,06	(54.549,14)	10.728,92	11162010	Germano	40	480	26	312	107.959,00	75.031,51	55.989,66
2196008	0	13111101	Eqtos Process Dados	02/06/1998	MODULO PROCESSADOR MULTIFUNCAO OC: 235404697	39.248,27	(39.248,27)	-	12135020	Ubu	5	60	1	12	79.969,00	20.552,03	15.336,24
2196009	0	13111101	Eqtos Process Dados	02/06/1997	QUADRO DE COMANDO COM BOTOERA,MACOPENA,MR6,10489	39.248,27	(39.248,27)	-	12135020	Ubu	5	60	1	12	79.969,00	20.552,03	15.336,24
2196010	0	13111101	Eqtos Process Dados	02/06/1998	MODULO PROCESSADOR MULTIFUNCAO OC: 235404697	39.248,27	(39.248,27)	-	12135020	Ubu	5	60	1	12	79.969,00	20.552,03	15.336,24
2196012	0	13111111	Móveis e Utensílios	18/07/2002	CAMERA JAI - CV, 60 HZ, 480V - M10BX COM LENTE MAN	4.991,09	(4.991,09)	-	12210010	Ubu	15	180	4	48	9.104,00	2.977,01	2.221,49
2196013	0	13111111	Móveis e Utensílios	18/07/2002	CAMERA JAI - CV, 60 HZ, 480V - M10BX COM LENTE MAN	4.991,09	(4.991,09)	-	12210010	Ubu	15	180	4	48	9.104,00	2.977,01	2.221,49
2196014	0	13111111	Móveis e Utensílios	18/07/2002	CAMERA JAI - CV, 60 HZ, 480V - M10BX COM LENTE MAN	4.991,09	(4.991,09)	-	12210010	Ubu	15	180	4	48	9.104,00	2.977,01	2.221,49
2196015	0	13111111	Móveis e Utensílios	18/07/2002	CAMERA JAI - CV, 60 HZ, 480V - M10BX COM LENTE MAN	4.991,09	(4.991,09)	-	12210010	Ubu	15	180	4	48	9.104,00	2.977,01	2.221,49
2196016	0	13111111	Móveis e Utensílios	18/09/2002	MESA DE MADEIRA P/ REUNIAO,MR/REDONDA,120X75	1.058,32	(1.058,32)	-	12230020	Ubu	15	180	4	48	2.103,00	687,68	513,16
2196017	0	13111111	Móveis e Utensílios	20/02/2003	CAMERA JAI CV-M77	17.601,27	(17.601,27)	-	11210010	Germano	15	180	4	48	19.722,00	6.449,09	4.812,41
2196019	0	13111111	Móveis e Utensílios	12/06/2002	CAMERA DIGITAL CANON	779,27	(779,27)	-	12204030	Ubu	15	180	4	48	1.424,00	465,65	347,47
2196020	0	13111111	Móveis e Utensílios	13/09/2002	CAMERA DE MONITORAMENTO	918,64	(918,64)	-	11130090	Germano	15	180	4	48	1.029,00	336,48	251,09
2196022	0	13111111	Móveis e Utensílios	05/01/2004	AR CONDICIONADO,TIPO SPLIT	806,33	(806,33)	-	12100005	Ubu	15	180	4	48	1.478,00	483,31	360,65
2196025	0	13111071	Máquinas e Eqtos	01/09/2006	GRAVADORA-EGX-30(CORTADEIRA)S.Z6U00728NF 000782NF	8.669,60	(7.934,91)	734,69	12135020	Ubu	25	300	14	168	11.762,00	7.410,06	5.529,50
2196037	0	13111111	Móveis e Utensílios	22/10/2002	CAMERA DIGITAL KODAK DX-3500	1.865,31	(1.865,31)	-	11160010	Germano	15	180	4	48	1.706,00	557,86	416,29
2196038	0	13111121	Veículos	04/01/2004	GUINDASTE MADAL .MOD.MD20 S.MD20505-277-H2003NF04	58.508,17	(53.818,23)	4.689,94	11160010	Germano	10	120	3	36	136.256,00	50.687,23	37.823,59
2196039	0	13111121	Veículos	02/01/2005	SEMI-REBOQUE MARCA RANDON RENAVAM 247129844NF 0040	16.042,78	(15.065,64)	977,14	11110070	Germano	20	240	9	108	22.103,00	11.449,35	8.543,68
2196041	0	13111121	Veículos	12/01/1974	GUINDASTE AUTOMOTIVO CAP 2000TON.AMERICAN 5530	314.085,61	(314.085,61)	-	12203010	Ubu	20	240	5	60	90.171,00	27.953,01	20.858,97
2196047	0	13111121	Veículos	03/01/1974	GUINDASTE HIDRAULICO MOVEL-06ME50 OC: MM324ABB	343.821,38	(343.821,38)	-	11202050	Germano	10	120	3	36	195.585,00	72.757,62	54.292,86
2196048	0	13111121	Veículos	12/01/1976	GUINDASTE HIDRAULICO GROVE-32018 OC: BH110675	317.860,42	(317.860,42)	-	12204030	Ubu	10	120	3	36	565.785,00	210.472,02	157.057,46
2196049	0	13111121	Veículos	23/05/1984	GUINDASTE VEICULAR MOD. 5000 OC: 1-535810	5.518,40	(5.518,40)	-	11230030	Germano	20	240	5	60	5.101,00	1.581,31	1.180,00
2196050	0	13111121	Veículos	11/10/1985	GUINDASTE VEICULAR MADAL 5 TON. OC: 1-555130	10,37	(10,37)	-	11202050	Germano	20	240	5	60	3.500,00	1.085,00	809,64
2196051	0	13111121	Veículos	21/05/1992	GUINDASTE VEICULAR MUNCK M-1050-5 OC: 0101004	15.805,49	(15.805,49)	-	11202020	Germano	10	120	3	36	68.497,00	25.480,88	19.014,23
2196052	0	13111121	Veículos	12/01/1976	EMPILHADEIRA MARCOPLAN-MP10-328/002 OC: BH110675	50.307,45	(50.307,45)	-	12204030	Ubu	20	240	5	60	75.349,00	23.358,19	17.430,24
2196055	0	13111121	Veículos	12/01/1976	MERCEDES BENZ-L1313-34500212289179 OC: FM675BBC	40.677,71	(40.677,71)	-	11342010	Germano	10	120	3	36	368.830,00	137.204,76	102.384,30
2196057	0	13111121	Veículos	10/01/1975	CAM.MERCEDES CHASSI-407/12292774 OC: MM324ABA	58.125,99	(58.125,99)	-	11203010	Germano	20	240	5	60	86.466,00	26.804,46	20.001,90
2196058	0	13111121	Veículos	21/10/1991	MERCEDES BENZ CHASSI 30830212344996 OC: 7003076	7.511,08	(7.511,08)	-	11203010	Germano	20	240	5	60	5.553,00	1.721,43	1.284,56
2196059	0	13111121	Veículos	31/03/1997	VR. REFERENTE A COMPLEMENTACAO DA FATURA HMP008/95	489,49	(489,49)	-	11110030	Germano	20	240	5	60	759,00	235,29	175,58
2196060	0	13111121	Veículos	11/01/1996	REGULARIZACAO DE VALOR EM R$ LANCADO A MENOR NA DA	275.130,10	(263.702,85)	11.427,25	11110030	Germano	20	240	5	60	453.699,00	140.646,69	104.952,73
2196061	0	13111121	Veículos	30/04/2000	CILINDROS DE SUSPENSƎO	24.211,19	(24.211,19)	-	11110030	Germano	20	240	5	60	46.382,00	14.378,42	10.729,40
2196062	0	13111121	Veículos	11/01/1996	REGULARIZACAO DE VALOR EM R$ LANCADO A MENOR NA DA	275.130,10	(263.702,85)	11.427,25	11110030	Germano	20	240	5	60	453.699,00	140.646,69	104.952,73
2196063	0	13111121	Veículos	30/11/1996	AQUISICAO ROLAMENTO ADQUIRIDO PELO ESTOQUE 5112007	2.255,25	(2.255,25)	-	11110030	Germano	20	240	5	60	3.858,00	1.195,98	892,46
2196064	0	13111121	Veículos	11/01/1996	REGULARIZACAO DE VALOR EM R$ LANCADO A MENOR NA DA	275.130,10	(263.702,85)	11.427,25	11110030	Germano	20	240	5	60	453.699,00	140.646,69	104.952,73
2196065	0	13111121	Veículos	11/01/1996	REGULARIZACAO DE VALOR EM R$ LANCADO A MENOR NA DA	275.130,10	(263.702,85)	11.427,25	11110030	Germano	20	240	5	60	453.699,00	140.646,69	104.952,73
2196066	0	13111121	Veículos	28/07/1997	SEMI-REBOQUE TIPO PLATAFORMA PRANCHA CAPACIDADE 12	270.614,12	(270.614,12)	-	11202050	Germano	10	120	3	36	526.900,00	196.006,80	146.263,29
2196067	0	13111121	Veículos	26/09/1997	REBOQUE EM PERFIL U DE ACO 75 X 40 C/ CAPACIDADE 5	1.201,90	(1.162,08)	39,82	12341010	Ubu	20	240	5	60	2.198,00	681,38	508,46
2196068	0	13111131	Ferramentas	04/01/2004	MULTITESTE DIGITAL MOD. 73 MARCA FLUKE	1.863,89	(1.863,89)	-	12204010	Ubu	13	156	3	36	2.400,00	696,00	519,37
2196069	0	13111131	Ferramentas	04/01/2004	MULTITESTE DIGITAL MOD. 73 MARCA FLUKE	1.863,89	(1.863,89)	-	12204010	Ubu	13	156	3	36	2.400,00	696,00	519,37
2196070	0	13111131	Ferramentas	04/01/2004	MULTITESTE DIGITAL MOD. 73 MARCA FLUKE	1.863,89	(1.863,89)	-	12204010	Ubu	13	156	3	36	2.400,00	696,00	519,37
2196071	0	13111131	Ferramentas	04/01/2004	MULTITESTE DIGITAL MOD. 73 MARCA FLUKE	1.863,89	(1.863,89)	-	12204010	Ubu	13	156	3	36	2.400,00	696,00	519,37
2196072	0	13111131	Ferramentas	04/01/2004	MULTITESTE DIGITAL MOD. 73 MARCA FLUKE	1.863,89	(1.863,89)	-	12204010	Ubu	13	156	3	36	2.400,00	696,00	519,37
2196073	0	13111131	Ferramentas	04/01/2004	MULTITESTE DIGITAL MOD. 73 MARCA FLUKE	1.863,89	(1.863,89)	-	12204010	Ubu	13	156	3	36	2.400,00	696,00	519,37
2196074	0	13111131	Ferramentas	04/01/2004	MULTITESTE DIGITAL MOD. 73 MARCA FLUKE	1.863,89	(1.863,89)	-	12204010	Ubu	13	156	3	36	2.400,00	696,00	519,37
2196076	0	13111071	Máquinas e Eqtos	12/01/1974	QUADRO DISTRIBUICAO PORTATIL 02SG04 OC: ME045BAC	33.391,40	(32.248,19)	1.143,21	11130020	Germano	20	240	5	60	36.987,00	11.465,97	8.556,08
2196077	1	13111071	Máquinas e Eqtos	01/07/2008	SUBSTACAO PRINCIPAL - 138 KV - SERV DIAG SIST EL/T	32.000,54	(17.405,20)	14.595,34	12203010	Ubu	25	300	14	168	52.209,00	32.891,67	24.544,27
2196080	0	13111071	Máquinas e Eqtos	12/01/1974	TANQUE VERTICAL,INOX DE CARBONO C/AGITADOR	46.767,95	(43.444,21)	3.323,74	11131120	Germano	20	240	5	60	59.034,00	18.300,54	13.656,14
2196083	0	13111071	Máquinas e Eqtos	26/10/2000	SISTEMA LIMITADOR DE CORRENTE E SINALIZADOR - LIMI	7.941,40	(6.246,71)	1.694,69	12204030	Ubu	25	300	9	108	11.001,00	4.807,44	3.587,38
2196084	0	13111071	Máquinas e Eqtos	26/10/2000	SISTEMA LIMITADOR DE CORRENTE E SINALIZADOR - LIMI	7.941,40	(6.246,71)	1.694,69	12204030	Ubu	25	300	9	108	11.001,00	4.807,44	3.587,38
2196085	0	13111071	Máquinas e Eqtos	26/10/2000	SISTEMA LIMITADOR DE CORRENTE E SINALIZADOR - LIMI	7.941,40	(6.246,71)	1.694,69	12204030	Ubu	25	300	9	108	11.001,00	4.807,44	3.587,38
2196086	0	13111071	Máquinas e Eqtos	26/10/2000	SISTEMA LIMITADOR DE CORRENTE E SINALIZADOR - LIMI	7.941,40	(6.246,71)	1.694,69	12204030	Ubu	25	300	9	108	11.001,00	4.807,44	3.587,38
2196089	0	13111131	Ferramentas	01/09/2006	KIT CALIBRACAO	538,17	(538,17)	-	12341010	Ubu	10	120	3	36	700,00	260,40	194,31
2196091	0	13111071	Máquinas e Eqtos	12/01/1974	TR DESLOCAVEL DE BANQUETA 02CV01 OC: MM005BAC	1.016.485,02	(983.389,94)	33.095,08	11110040	Germano	25	300	6	72	2.071.200,00	642.072,00	479.124,01
2196092	0	13111071	Máquinas e Eqtos	12/01/1974	TR DESLOCAVEL DE BANQUETA 02CV02 OC: MM005BAC	962.627,29	(932.262,58)	30.364,71	11110040	Germano	25	300	6	72	1.565.036,00	485.161,16	362.034,73
2196093	0	13111071	Máquinas e Eqtos	12/01/1974	TR DESLOCAVEL DE BANQUETA 02CV03 OC: MM005BAC	993.720,97	(954.605,22)	39.115,75	11110040	Germano	25	300	6	72	1.615.680,00	500.860,80	373.750,04
2196095	0	13111071	Máquinas e Eqtos	24/09/1990	EIXO PINHAO CONJ.ALIMEN.RISE-LOUISE OC: 1-91012	7.949,55	(7.949,55)	-	11230030	Germano	25	300	6	72	5.399,00	1.673,69	1.248,93
2196096	0	13111071	Máquinas e Eqtos	24/09/1990	EIXO PINHAO CONJ.ALIMEN-RISE-LOUISE OC: 1-91012	7.949,55	(7.949,55)	-	11230030	Germano	25	300	6	72	5.399,00	1.673,69	1.248,93
2196097	0	13111071	Máquinas e Eqtos	14/12/1990	ENGRENAGEM P/M.S.BIPARTIDA-ZANINI OC: 5-020320	180.721,50	(180.721,50)	-	11230030	Germano	25	300	6	72	122.716,00	38.041,96	28.387,50
2196098	0	13111071	Máquinas e Eqtos	14/12/1990	PINHAO HELICOIDAL C/EIXO-ZANINI OC: 502032-0	18.294,73	(15.857,68)	2.437,05	11230030	Germano	20	240	5	60	30.645,00	9.499,95	7.089,01
2196099	0	13111071	Máquinas e Eqtos	14/12/1990	PINHAO HELICOIDAL C/EIXO-ZANINI OC: 5-020320	18.294,72	(15.857,68)	2.437,04	11230030	Germano	20	240	5	60	30.645,00	9.499,95	7.089,01
2196100	0	13111071	Máquinas e Eqtos	04/09/1997	AQUECEDOR PARA ROLAMENTOS SKF TIH030 220V OC: 0610	3.117,59	(2.233,32)	884,27	11203010	Germano	20	240	5	60	3.210,00	995,10	742,56
2196101	0	13111071	Máquinas e Eqtos	14/06/1988	ARVORE DE FILTRO TIPO RETRO-FEED OC: 3-547610	8.194,53	(8.194,53)	-	12110020	Ubu	25	300	6	72	53.091,00	16.458,21	12.281,37
2196102	0	13111071	Máquinas e Eqtos	14/06/1988	ARVORE DE FILTRO TIPO RETRO-FEED OC: 3-547610	8.194,53	(8.194,53)	-	12110020	Ubu	25	300	6	72	53.091,00	16.458,21	12.281,37
2196103	0	13111071	Máquinas e Eqtos	14/06/1988	ARVORE DE FILTRO TIPO RETRO-FEED OC: 3-547610	8.194,53	(8.194,53)	-	12110020	Ubu	25	300	6	72	53.091,00	16.458,21	12.281,37
2196104	0	13111071	Máquinas e Eqtos	13/09/1990	ARVORE TUBULAR P/FILTRO A VACUO OC: 4006-584	21.601,84	(21.601,84)	-	12110020	Ubu	25	300	6	72	53.091,00	16.458,21	12.281,37
2196105	0	13111071	Máquinas e Eqtos	13/09/1990	ARVORE TUBULAR P/FILTRO A VACUO OC: 4006-584	21.601,84	(21.601,84)	-	12110020	Ubu	25	300	6	72	53.091,00	16.458,21	12.281,37
2196106	0	13111071	Máquinas e Eqtos	21/12/1990	ARVORE TUBULAR P/FILTRO A VACUO OC: 4002-321	14.868,56	(14.868,56)	-	12110020	Ubu	25	300	6	72	53.091,00	16.458,21	12.281,37
2196107	0	13111071	Máquinas e Eqtos	21/12/1990	ARVORE TUBULAR P/FILTRO A VACUO OC: 4002-321	14.868,56	(14.868,56)	-	12110020	Ubu	25	300	6	72	53.091,00	16.458,21	12.281,37
2196108	0	13111071	Máquinas e Eqtos	12/05/1990	ARVORE TUBULAR P/FILTRO A VACUO OC: 4002-115	14.218,92	(14.218,92)	-	12110020	Ubu	25	300	6	72	53.091,00	16.458,21	12.281,37

FDC CONSULT LTDA

SAMARCO
APRENDER PARA EVOLUIR E TRANSFORMAR

DATA-BASE: 31/03/2021					DADOS CONTÁBEIS CEDIDOS PELA SAMARCO						AVALIAÇÃO VALOR JUSTO DE MERCADO						
IMOBILIZADO	SUB Nº	CLASSE	CENTRO CST	DT.INCORP.	DENOMINAÇÃO DO IMOBILIZADO	VAL AQUIS. BRL	DEPREC. ACUM BRL	VALOR CONTÁBIL BRL	CENTRO DE CUSTOS	UNID. IND	VIDA ÚTIL DET. (ANOS)	VIDA ÚTIL DET. (MESES)	VIDA ÚTIL REM. (ANOS)	VIDA ÚTIL REM. (MESES)	VALOR DE REPOSIÇÃO (R$)	VALOR JUSTO DE MERCADO (R$)	VALOR DE LIQUIDAÇÃO FORÇADA
2196109	0	13111071	Máquinas e Eqtos	12/05/1990	ARVORE TUBULAR P/FILTRO A VACUO OC: 4002-115	14.218,92	(14.218,92)	-	12110020	Ubu	25	300	6	72	53.091,00	16.458,21	12.281,37
2196110	0	13111071	Máquinas e Eqtos	13/03/1992	ARVORE DE FILTRO ƒ VACUO,EM ACO CARBONO	12.740,14	(12.740,14)	-	12110020	Ubu	25	300	6	72	53.091,00	16.458,21	12.281,37
2196111	0	13111071	Máquinas e Eqtos	13/03/1992	ARVORE DE FILTRO ƒ VACUO,EM ACO CARBONO	12.740,14	(12.740,14)	-	12110020	Ubu	25	300	6	72	53.091,00	16.458,21	12.281,37
2196112	0	13111071	Máquinas e Eqtos	06/01/2000	SISTEMA TRANSPORTADOR DE CORREIA DE BANCADA DE BOR	115.706,10	(115.706,10)	-	11110040	Germano	25	300	9	108	220.560,00	96.384,72	71.923,76
2196113	0	13111071	Máquinas e Eqtos	12/01/1974	MECANISMO P/MAQU FLUTUACAO 03-FT-12 OC: MM009SAC	21.792,13	(19.732,38)	2.059,75	11130110	Germano	20	240	5	60	27.760,00	8.605,60	6.421,63
2196114	0	13111071	Máquinas e Eqtos	12/01/1974	MECANISMO P/MAQU FLUTUACAO 03-FT-46 OC: MM009SAC	21.700,36	(19.259,97)	2.440,39	11130090	Germano	25	300	6	72	26.773,00	8.299,63	6.193,31
2196115	0	13111071	Máquinas e Eqtos	12/01/1974	MECANISMO P/MAQU FLUTUACAO 03-FT-47 OC: MM009SAC	21.700,36	(19.259,97)	2.440,39	11130090	Germano	25	300	6	72	26.773,00	8.299,63	6.193,31
2196116	0	13111071	Máquinas e Eqtos	12/01/1974	MECANISMO P/MAQU FLUTUACAO 03-FT-17 OC: MM009SAC	21.700,36	(19.259,97)	2.440,39	11130090	Germano	25	300	6	72	26.773,00	8.299,63	6.193,31
2196117	0	13111071	Máquinas e Eqtos	12/01/1974	MECANISMO P/MAQU FLUTUACAO 03-FT-54 OC: MM009SAC	13.084,01	(11.520,95)	1.563,06	11130090	Germano	25	300	6	72	16.144,00	5.004,64	3.734,54
2196118	0	13111071	Máquinas e Eqtos	12/01/1974	MECANISMO P/MAQU FLUTUACAO 03-FT-55 OC: MM009SAC	13.084,01	(11.520,95)	1.563,06	11130090	Germano	25	300	6	72	16.144,00	5.004,64	3.734,54
2196119	0	13111071	Máquinas e Eqtos	12/01/1974	MECANISMO P/MAQU FLUTUACAO 03-FT-56 OC: MM009SAC	13.084,01	(11.520,95)	1.563,06	11130090	Germano	25	300	6	72	16.144,00	5.004,64	3.734,54
2196120	0	13111111	Móveis e Utensílios	01/09/2006	SISTEMA DE AR CONDICIONADO USICAL OC: 4001-076	98.875,71	(98.875,71)	-	12110040	Ubu	15	180	5	60	163.173,00	64.290,16	47.974,31
2196121	0	13111071	Máquinas e Eqtos	02/01/1989	ROTOR P/VENDITLADOR KKK-VZ-36/363UN OC: 3-559090	1.816.910,90	(446.254,26)	1.370.656,64	12133020	Ubu	25	300	6	72	3.081.900,00	955.389,00	712.925,98
2196122	0	13111071	Máquinas e Eqtos	30/08/1979	EIXO DO ROTOR OC: 3-546020	26.743,59	(26.743,59)	-	12230030	Ubu	25	300	6	72	54.774,00	16.979,94	12.670,69
2196123	0	13111071	Máquinas e Eqtos	31/08/1979	EIXO DO ROTOR 1185016162/12 OC: 3021	26.743,59	(26.743,59)	-	12230030	Ubu	25	300	6	72	54.774,00	16.979,94	12.670,69
2196124	0	13111071	Máquinas e Eqtos	19/06/1980	CARCACA MANCAL FIXO VENT. KKK OC: 3-00124	16.598,34	(13.564,66)	3.033,68	12133020	Ubu	25	300	6	72	34.720,00	10.763,20	8.031,67
2196125	0	13111071	Máquinas e Eqtos	19/06/1980	CARCACA MANCAL FIXO VENT. KKK OC: 3-00124	16.598,35	(13.564,67)	3.033,68	12133020	Ubu	25	300	6	72	34.720,00	10.763,20	8.031,67
2196126	0	13111071	Máquinas e Eqtos	19/06/1980	CARCACA MANCAL MOVEL VENT.KKK OC: 3-00124	16.341,36	(13.923,59)	2.417,77	12133020	Ubu	25	300	6	72	34.191,00	10.599,21	7.909,29
2196127	0	13111071	Máquinas e Eqtos	19/06/1980	CARCACA MANCAL MOVEL VENT.KKK OC: 3-00124	16.341,37	(13.923,60)	2.417,77	12133020	Ubu	25	300	6	72	34.191,00	10.599,21	7.909,29
2196128	0	13111071	Máquinas e Eqtos	17/04/1980	VEDACAO LABIRINTO VENT.KKK OC: 3-00545	2.761,06	(2.761,06)	-	12230030	Ubu	25	300	6	72	5.657,00	1.753,67	1.308,62
2196129	0	13111071	Máquinas e Eqtos	17/04/1980	VEDACAO LABIRINTO VENT.KKK OC: 3-00545	2.761,07	(2.761,07)	-	12230030	Ubu	25	300	6	72	5.657,00	1.753,67	1.308,62
2196130	0	13111071	Máquinas e Eqtos	17/04/1980	VEDACAO LABIRINTO VENTILADOR KKK OC: 3-00545	2.761,07	(2.761,07)	-	12230030	Ubu	25	300	6	72	4.394,00	1.362,14	1.016,45
2196132	0	13111071	Máquinas e Eqtos	24/09/1979	EIXO VENTILADOR KKK B2M03 OC: 3-00124	13.629,21	(13.629,21)	-	12133020	Ubu	25	300	6	72	27.909,00	8.651,79	6.456,10
2196133	0	13111081	Sistemas	01/09/2006	VALVULA DEZURIK 18 150LBS OC: 3-00067	1.963,79	(1.572,14)	391,65	12230030	Ubu	25	300	14	168	2.069,00	1.303,47	972,67
2196136	0	13111071	Máquinas e Eqtos	31/01/1989	CAIXA TRANSFERENCIA CAT 451484 OC: 1-0205	23.941,14	(20.889,94)	3.051,20	11110070	Germano	20	240	5	60	22.129,00	6.859,99	5.119,03
2196141	0	13111111	Móveis e Utensílios	01/09/2006	SISTEMA AR CONDICIONADO SE-01 OC: 3-502370	19.415,82	(19.039,89)	375,93	11130120	Germano	15	180	5	60	19.537,00	7.697,58	5.744,05
2196142	0	13111081	Sistemas	01/09/2006	SISTEMA ADMITANCIA MOD.Y508-25-6 OC: 3-530401	4.651,07	(4.120,28)	530,79	11130090	Germano	40	480	26	312	6.001,00	4.170,70	3.112,24
2196143	0	13111081	Sistemas	01/09/2006	SISTEMA DE AGITACAO PFAVDLER OC: 3-530180	15.775,73	(12.966,23)	2.809,50	11130090	Germano	40	480	26	312	20.350,00	14.143,25	10.553,91
2196144	0	13111071	Máquinas e Eqtos	12/01/1974	CELULA RECUPERADORA SECUNDARIA	13.084,01	(11.340,19)	1.743,82	11130090	Germano	25	300	6	72	21.525,00	6.672,75	4.979,31
2196145	0	13111071	Máquinas e Eqtos	12/01/1974	CELULA LIMPADORA (FLUTUCAO)	21.700,36	(18.806,88)	2.893,48	11130090	Germano	25	300	6	72	35.697,00	11.066,07	8.257,67
2196146	0	13111071	Máquinas e Eqtos	12/01/1974	CELULA RECUPERADORA PRIMARIA	13.084,01	(11.340,19)	1.743,82	11130090	Germano	25	300	6	72	21.525,00	6.672,75	4.979,31
2196147	0	13111071	Máquinas e Eqtos	05/06/1982	TAMBOR 18X28LPW OC: 3-00996	2.707,51	(2.341,04)	366,47	12230030	Ubu	25	300	6	72	4.310,00	1.336,10	997,02
2196148	0	13111071	Máquinas e Eqtos	24/09/1991	TAMBOR 20X46UMEC 1426 OC: 3001614	8.340,09	(6.698,70)	1.641,39	12230030	Ubu	25	300	6	72	12.466,00	3.864,46	2.883,72
2196149	0	13111071	Máquinas e Eqtos	10/05/1987	TAMBOR 20X46UMEC 1426 OC: 3-12382	3.517,80	(2.958,28)	559,52	12230030	Ubu	25	300	6	72	5.595,00	1.734,45	1.294,27
2196150	0	13111071	Máquinas e Eqtos	31/03/1980	TAMBOR DE ACIOMANENTO,AƵO CARBONO,PARCON,800X1370	4.356,41	(3.766,76)	589,65	12230030	Ubu	25	300	6	72	6.934,00	2.149,54	1.604,02
2196151	0	13111071	Máquinas e Eqtos	31/03/1980	TAMBOR 630X2050 MM.ISHIKAWAJIMA OC: 3-03381	4.356,41	(3.766,76)	589,65	12230030	Ubu	25	300	6	72	6.934,00	2.149,54	1.604,02
2196152	0	13111071	Máquinas e Eqtos	19/01/1981	TAMBOR DE ACIOMANENTO,AƵO CARBONO	2.977,42	(2.534,57)	442,85	12230030	Ubu	25	300	6	72	4.836,00	1.499,16	1.118,70
2196153	0	13111071	Máquinas e Eqtos	25/06/1991	TAMBOR DE ACIOMANENTO,AƵO CARBONO,WEIR,750	4.935,57	(3.964,21)	971,36	12230030	Ubu	25	300	6	72	7.376,00	2.286,56	1.706,27
2196154	0	13111071	Máquinas e Eqtos	31/03/1980	TAMBOR DE ACIOMANENTO,AƵO CARBONO,WRG,255/13	2.520,02	(2.145,18)	374,84	12230030	Ubu	25	300	6	72	4.099,00	1.270,69	948,21
2196155	0	13111071	Máquinas e Eqtos	19/11/1991	TAMBOR 832X2050 MM.ISHIKAWAJIMA OC: 3001614	6.423,49	(5.164,96)	1.258,53	12230030	Ubu	25	300	6	72	9.600,00	2.976,00	2.220,74
2196156	0	13111071	Máquinas e Eqtos	31/01/1989	TAMBOR DE ACIOMANENTO,AƵO CARBONO,BORVULTEX	2.486,10	(2.030,21)	455,89	12230030	Ubu	25	300	6	72	3.719,00	1.152,89	860,30
2196157	0	13111071	Máquinas e Eqtos	17/10/1991	TAMBOR DE ACIOMANENTO,AƵO CARBONO,BORVULTEX	6.629,15	(5.330,32)	1.298,83	12230030	Ubu	25	300	6	72	10.053,00	3.116,43	2.325,53
2196158	0	13111071	Máquinas e Eqtos	01/09/1991	TAMBOR DE ACIOMANENTO,AƵO CARBONO,BORVULTEX	9.037,74	(7.266,98)	1.770,76	12230030	Ubu	25	300	6	72	13.709,00	4.249,79	3.171,26
2196159	0	13111071	Máquinas e Eqtos	01/06/1991	TAMBOR DE ACIOMANENTO,AƵO CARBONO,BORVULTEX	7.518,24	(6.045,20)	1.473,04	12230030	Ubu	25	300	6	72	11.402,00	3.534,62	2.637,59
2196160	0	13111071	Máquinas e Eqtos	03/11/1980	TAMBOR 1000X2050 MM. ISHIKAWAJIMA OC: 3-03381	3.819,13	(3.302,20)	516,93	12230030	Ubu	25	300	6	72	6.080,00	1.884,80	1.406,47
2196161	0	13111071	Máquinas e Eqtos	03/10/1980	TAMBOR 1000X2050 MM. ISHIKAWAJIMA OC: 3-03381	2.590,13	(2.239,55)	350,58	12230030	Ubu	25	300	6	72	4.120,00	1.277,20	953,07
2196162	0	13111071	Máquinas e Eqtos	19/01/1981	TAMBOR DE ACIOMANENTO,AƵO CARBONO,BORVULTEX,441344	8.783,13	(7.476,74)	1.306,39	12230030	Ubu	25	300	6	72	14.268,00	4.423,08	3.300,57
2196163	0	13111071	Máquinas e Eqtos	26/01/1990	TAMBOR DE ACIOMANENTOAƵO CARBONOGRANEISA800X1980	8.893,19	(7.204,16)	1.689,03	12230030	Ubu	25	300	6	72	13.298,00	4.122,38	3.076,18
2196164	0	13111071	Máquinas e Eqtos	29/11/1990	TAMBOR 1100X1980MM. MITSUI OC: 3000431	18.682,02	(15.133,90)	3.548,12	12230030	Ubu	25	300	6	72	27.925,00	8.656,75	6.459,80
2196165	0	13111071	Máquinas e Eqtos	29/11/1990	TAMBOR 1100X1980 MM. MITSUI OC: 3000431	18.682,02	(15.133,90)	3.548,12	12230030	Ubu	25	300	6	72	27.925,00	8.656,75	6.459,80
2196166	0	13111071	Máquinas e Eqtos	31/01/1989	TAMBOR DE ACIOMANENTO,AƵO CARBONO,KMB,630X1675	11.402,15	(9.311,33)	2.090,82	12230030	Ubu	25	300	6	72	17.039,00	5.282,09	3.941,58
2196167	0	13111071	Máquinas e Eqtos	28/12/1988	TAMBOR DE ACIOMANENTO,AƵO CARBONO,KMB	6.904,18	(5.642,68)	1.261,50	12230030	Ubu	25	300	6	72	10.474,00	3.246,94	2.422,92
2196168	0	13111071	Máquinas e Eqtos	31/01/1989	TAMBOR DE ACIOMANENTO,AƵO CARBONO,ITAMIL,800X2800	6.557,73	(5.355,25)	1.202,48	12230030	Ubu	25	300	6	72	9.947,00	3.083,57	2.301,01
2196169	0	13111071	Máquinas e Eqtos	14/06/1988	CILINDRO HIDRAULICO COMPLETO OC: 3-2909	44.514,13	(44.514,13)	-	12110010	Ubu	25	300	6	72	86.943,00	26.952,33	20.112,24
2196170	0	13111131	Ferramentas	01/09/2006	AFIADOR DE FERRAMENTAS MARCA PLUS, MOD.AF 5612, OC	513,13	(501,21)	11,92	12202010	Ubu	14	168	4	48	700,00	245,00	182,82
2196176	0	13111071	Máquinas e Eqtos	14/11/1991	MEDIDOR ELETROMAGN/TICO DE VAZƵO,EMERSON ,570 TM,	4.949,66	(4.839,62)	110,04	11130090	Germano	25	300	6	72	4.322,00	1.339,82	999,79
2196177	0	13111071	Máquinas e Eqtos	14/11/1991	MEDIDOR ELETROMAGN/TICO DE VAZƵO,EMERSON ,570 TM,	4.949,66	(4.839,81)	109,85	11130090	Germano	25	300	6	72	4.322,00	1.339,82	999,79
2196178	0	13111071	Máquinas e Eqtos	14/11/1991	MEDIDOR ELETROMAGN/TICO DE VAZƵO,EMERSON ,570 TM,	8.178,42	(7.996,91)	181,51	11130090	Germano	25	300	6	72	7.140,00	2.213,40	1.651,67
2196179	0	13111071	Máquinas e Eqtos	14/11/1991	MEDIDOR ELETROMAGN/TICO DE VAZƵO,EMERSON ,570 TM,	8.178,42	(7.996,91)	181,51	11130090	Germano	25	300	6	72	7.140,00	2.213,40	1.651,67
2196180	0	13111071	Máquinas e Eqtos	14/11/1991	MEDIDOR ELETROMAGN/TICO DE VAZƵO,EMERSON ,570 TM,	8.178,42	(7.996,91)	181,51	11130090	Germano	25	300	6	72	7.140,00	2.213,40	1.651,67
2196181	0	13111071	Máquinas e Eqtos	14/11/1991	MEDIDOR ELETROMAGN/TICO DE VAZƵO,EMERSON ,570 TM,	8.178,42	(7.996,91)	181,51	11130090	Germano	25	300	6	72	7.140,00	2.213,40	1.651,67
2196182	0	13111071	Máquinas e Eqtos	14/11/1991	MEDIDOR ELETROMAGN/TICO DE VAZƵO,EMERSON ,570 TM,	5.309,63	(5.191,79)	117,84	11130090	Germano	25	300	6	72	4.634,00	1.436,54	1.071,97
2196183	0	13111071	Máquinas e Eqtos	14/11/1991	MEDIDOR ELETROMAGN/TICO DE VAZƵO,EMERSON ,570 TM,	5.309,63	(5.191,79)	117,84	11130090	Germano	25	300	6	72	4.634,00	1.436,54	1.071,97
2196184	0	13111071	Máquinas e Eqtos	14/11/1991	MEDIDOR ELETROMAGN/TICO DE VAZƵO,EMERSON ,570 TM,	5.309,63	(5.191,79)	117,84	11130090	Germano	25	300	6	72	4.634,00	1.436,54	1.071,97
2196185	0	13111071	Máquinas e Eqtos	14/11/1991	MEDIDOR ELETROMAGN/TICO DE VAZƵO,EMERSON ,570 TM,	5.309,63	(5.191,79)	117,84	11130090	Germano	25	300	6	72	4.634,00	1.436,54	1.071,97
2196186	0	13111071	Máquinas e Eqtos	24/06/1993	SISTEMA DE MONITORAMENTO ,DO SILO,NIVETEC,150F,593	16.178,79	(15.728,12)	450,67	12110040	Ubu	25	300	6	72	29.035,00	9.000,85	6.716,57
2196187	0	13111071	Máquinas e Eqtos	03/01/1994	MEDIDOR E CONTROLADOR DIGITAL DE POTENCIA MONOFASI	5.984,27	(5.337,85)	646,42	12203010	Ubu	25	300	6	72	10.745,00	3.330,95	2.485,61
2196188	0	13111071	Máquinas e Eqtos	03/01/1994	MEDIDOR E CONTROLADOR DIGITAL DE POTENCIA MONOFASI	5.984,27	(5.337,85)	646,42	12203010	Ubu	25	300	6	72	10.745,00	3.330,95	2.485,61
2196189	0	13111071	Máquinas e Eqtos	15/01/1996	AQUISICAO E INSTALACAO DE MEDIDOR E TRANSMISSOR DE	7.063,35	(6.280,68)	782,67	11130110	Germano	20	240	5	60	6.257,00	1.939,67	1.447,41

FDC CONSULT LTDA

SAMARCO
APRENDER PARA EVOLUIR E TRANSFORMAR

DATA-BASE: 31/03/2021					DADOS CONTÁBEIS CEDIDOS PELA SAMARCO						AVALIAÇÃO VALOR JUSTO DE MERCADO						
IMOBILIZADO	SUB Nº	CLASSE	CENTRO CST	DT.INCORP.	DENOMINAÇÃO DO IMOBILIZADO	VAL AQUIS. BRL	DEPREC. ACUM BRL	VALOR CONTÁBIL BRL	CENTRO DE CUSTOS	UNID. IND	VIDA ÚTIL DET. (ANOS)	VIDA ÚTIL DET. (MESES)	VIDA ÚTIL REM. (ANOS)	VIDA ÚTIL REM. (MESES)	VALOR DE REPOSIÇÃO (R$)	VALOR JUSTO DE MERCADO (R$)	VALOR DE LIQUIDAÇÃO FORÇADA
2196190	0	13111071	Máquinas e Eqtos	15/06/1980	MOTOR DE INDUƒƒO,TRIFƒƒSICO,WEG,W22PLUS,40CV 60HZ 4	7.189,75	(6.916,05)	273,70	12110040	Ubu	25	300	6	72	14.721,00	4.563,51	3.405,36
2196191	0	13111071	Máquinas e Eqtos	08/08/1989	MOTOR 200CV 400VCA 80-0020010 OC: 3-263079	7,01	(4,72)	2,29	12230030	Ubu	25	300	6	72	185.565,00	57.525,15	42.926,15
2196192	0	13111071	Máquinas e Eqtos	15/05/1979	MOTOR ELETRICO,TRIFASICO,WEG,1760RPM7.5CV	3,62	(2,72)	0,90	12230030	Ubu	25	300	6	72	4.742,00	1.470,02	1.096,95
2196193	0	13111071	Máquinas e Eqtos	12/01/1975	MOTOR DE 125 HP TIPO ANV280-03PP04A OC: ME015BAC	635,23	(608,34)	26,89	11230030	Germano	20	240	5	60	1.409,00	436,79	325,94
2196195	0	13111071	Máquinas e Eqtos	15/02/1979	MOTOR ELETRICO,TRIFASICO,SEW,KH107TAM180RS,7065036	740,93	(564,16)	176,77	12230030	Ubu	25	300	6	72	1.543,00	478,33	356,94
2196196	0	13111071	Máquinas e Eqtos	12/01/1976	QUADRO DE ILUMIN E FORCA 142-605101 OC: ME033BAC	478,88	(443,76)	35,12	12250010	Ubu	25	300	6	72	5.901,00	1.829,31	1.365,06
2196197	0	13111071	Máquinas e Eqtos	12/01/1976	QUADRO DE ILUMIN E FORCA 142-605103 OC: ME033BAC	438,15	(409,29)	28,86	12420010	Ubu	25	300	6	72	5.901,00	1.829,31	1.365,06
2196198	0	13111071	Máquinas e Eqtos	12/01/1976	QUADRO DE ILUMIN E FORCA 142-605102 OC: ME033BAC	427,96	(399,71)	28,25	12420010	Ubu	25	300	6	72	5.901,00	1.829,31	1.365,06
2196199	0	13111071	Máquinas e Eqtos	12/01/1976	QUADRO DE ILUMIN E FORCA 142-605104 OC: ME033BAC	427,96	(399,07)	28,89	12100010	Ubu	25	300	6	72	5.901,00	1.829,31	1.365,06
2196200	0	13111071	Máquinas e Eqtos	12/01/1976	QUADRO DE ILUMIN E FORCA 142-605105 OC: ME033BAC	438,15	(408,68)	29,47	12110010	Ubu	25	300	6	72	827,00	256,37	191,31
2196201	0	13111071	Máquinas e Eqtos	12/01/1976	QUADRO DE ILUMIN E FORCA 142-605106 OC: ME033BAC	438,15	(408,68)	29,47	12110010	Ubu	25	300	6	72	827,00	256,37	191,31
2196202	0	13111071	Máquinas e Eqtos	12/01/1976	QUADRO DE ILUMIN E FORCA 142-605107 OC: ME033BAC	509,08	(475,57)	33,51	12250010	Ubu	25	300	6	72	5.901,00	1.829,31	1.365,06
2196203	0	13111071	Máquinas e Eqtos	12/01/1976	QUADRO DE ILUMIN E FORCA 142-605110 OC: ME033BAC	498,91	(468,63)	30,28	12203010	Ubu	25	300	6	72	854,00	264,74	197,55
2196204	0	13111071	Máquinas e Eqtos	12/01/1976	QUADRO DE ILUMIN E FORCA 142-605135 OC: ME033BAC	474,37	(445,42)	28,95	12203010	Ubu	25	300	6	72	800,00	248,00	185,06
2196205	0	13111071	Máquinas e Eqtos	12/01/1976	QUADRO DE ILUMIN E FORCA 142-605149 OC: ME033BAC	680,64	(631,76)	48,88	12420010	Ubu	25	300	6	72	5.901,00	1.829,31	1.365,06
2196206	0	13111071	Máquinas e Eqtos	12/01/1976	QUADRO DE ILUMIN E FORCA 142-605150 OC: ME033BAC	523,09	(486,15)	36,94	12420010	Ubu	25	300	6	72	5.901,00	1.829,31	1.365,06
2196207	0	13111071	Máquinas e Eqtos	12/01/1976	QUADRO DE ILUMIN E FORCA 142-605151 OC: ME033BAC	510,88	(469,14)	41,74	12110050	Ubu	25	300	6	72	1.004,00	311,24	232,25
2196208	0	13111071	Máquinas e Eqtos	12/01/1976	QUADRO DE ILUMIN E FORCA 142-605152 OC: ME033BAC	595,84	(552,13)	43,71	12420010	Ubu	25	300	6	72	5.901,00	1.829,31	1.365,06
2196209	0	13111071	Máquinas e Eqtos	12/01/1976	QUADRO DE ILUMIN E FORCA 142-605156 OC: ME033BAC	663,76	(619,31)	44,45	12110010	Ubu	25	300	6	72	1.261,00	390,91	291,70
2196210	0	13111071	Máquinas e Eqtos	12/01/1976	QUADRO DE ILUMIN E FORCA 142-605157 OC: ME033BAC	466,61	(432,29)	34,32	12203010	Ubu	25	300	6	72	909,00	281,79	210,28
2196211	0	13111071	Máquinas e Eqtos	12/01/1976	QUADRO ELETRICO,106CJA105A,BLINDA ,CBX4,52844/002,	704,55	(653,16)	51,39	12203010	Ubu	25	300	6	72	1.370,00	424,70	316,92
2196212	0	13111071	Máquinas e Eqtos	12/01/1976	PAINEL PARA ALIMENTACAO DE MAQUINAS DE SOLDAS E TO	714,01	(666,90)	47,11	12110010	Ubu	25	300	6	72	1.370,00	424,70	316,92
2196213	0	13111071	Máquinas e Eqtos	12/01/1976	QUADRO DE ILUMIN E FORCA 142-605165 OC: ME033BAC	441,20	(407,58)	33,62	12133020	Ubu	25	300	6	72	854,00	264,74	197,55
2196214	0	13111071	Máquinas e Eqtos	12/01/1976	QUADRO DE ILUMIN E FORCA 142-605169 OC: ME033BAC	656,94	(641,75)	15,19	12110040	Ubu	25	300	6	72	1.248,00	386,88	288,70
2196215	0	13111071	Máquinas e Eqtos	12/01/1976	QUADRO ELETRICO,106CJA105A,BLINDA,CBX4,52844002,03	731,61	(673,38)	58,23	12203010	Ubu	25	300	6	72	1.438,00	445,78	332,65
2196216	0	13111071	Máquinas e Eqtos	12/01/1976	PAINEL DE COMANDO,INDUCON,17=Y,60HZ 400KV 500KVAR	431,96	(402,87)	29,09	12110020	Ubu	25	300	6	72	827,00	256,37	191,31
2196217	0	13111111	Móveis e Utensílios	24/11/2006	QUADRO DISTRIBUIDOR TELEF.5 UNIDADE OC: MT020BAC	526,80	(526,80)	-	12136010	Ubu	15	180	5	60	909,00	358,15	267,25
2196219	0	13111081	Sistemas	01/09/2006	SISTEMA ANUNCIADOR C/BUZINA 02AN41 OC: MJ004BAC	883,73	(831,57)	52,16	11110040	Germano	40	480	26	312	1.061,00	737,40	550,26
2196220	0	13111071	Máquinas e Eqtos	03/01/1974	INTEGRADOR LINEAR MODELO SC-1356K1 OC: MJ002SCC	640,71	(640,71)	-	12204030	Ubu	25	300	6	72	2.634,00	816,54	609,31
2196227	0	13111081	Sistemas	01/09/2006	CHAVE MEDIDORA FOXBORO OC: MKI-3021	858,76	(810,76)	48,00	12133010	Ubu	15	180	5	60	1.533,00	604,00	450,72
2196235	0	13111071	Máquinas e Eqtos	12/01/1974	CELULA FLUTUACAO RECUPERADORA PRIMARIA	21.502,30	(18.456,73)	3.045,57	11130090	Germano	25	300	6	72	35.371,00	10.965,01	8.182,26
2196236	0	13111071	Máquinas e Eqtos	12/01/1974	CELULA FLUTUACAO RECUPERADORA PRIMARIA	13.084,01	(11.606,32)	1.477,69	11130090	Germano	25	300	6	72	12.915,00	4.003,65	2.987,59
2196237	0	13111071	Máquinas e Eqtos	12/01/1974	CELULA FLUTUACAO RECUPERADORA SECUNDARIA	13.084,01	(11.340,19)	1.743,82	11130090	Germano	25	300	6	72	21.525,00	6.672,75	4.979,31
2196238	0	13111071	Máquinas e Eqtos	12/01/1974	CELULA FLUTUACAO RECUPERADORA PRIMARIA	21.700,36	(18.806,88)	2.893,48	11130090	Germano	25	300	6	72	35.697,00	11.066,07	8.257,67
2196239	0	13111071	Máquinas e Eqtos	05/07/1986	DEFENSA MARCA BRIDGSTONE TIPO 2250H OC: 3-971350	408.956,28	(370.684,01)	38.272,27	12420010	Ubu	25	300	6	72	180.853,00	56.064,43	41.836,14
2196240	0	13111081	Sistemas	29/12/2000	SISTEMA RECOMPOSIƒƒO DA CAVA GERMANO	254.791,53	(138.161,01)	116.630,52	11260020	Germano	20	240	5	60	401.943,00	124.602,33	92.980,18
2196241	0	13111081	Sistemas	04/01/2000	SISTEMA DE CONTROLE SUPERVISƒO MG	2.366,00	(1.575,79)	790,21	11200010	Germano	20	240	5	60	6.132,00	1.900,92	1.418,50
2196242	0	13111081	Sistemas	31/05/2000	SISTEMA DE AUTOMA#ƒO PREPARA#ƒO DE REAGENTES	0,23	(0,23)	-	11130140	Germano	20	240	5	60	10.000,00	3.100,00	2.313,27
2196243	0	13111081	Sistemas	12/01/1976	SISTEMA TUBULACAO PROD. QUIMICOS OC: MM295BAC	4.428,85	(4.186,29)	242,56	11300020	Germano	20	240	5	60	12.745,00	3.950,95	2.948,26
2196244	0	13111081	Sistemas	12/01/1976	SISTEMA DE TUBULACAO DE REJEITO OC: CMM006	766.822,57	(766.822,57)	-	11130170	Germano	40	480	10	120	1.264.751,00	392.072,81	292.570,77
2196245	0	13111081	Sistemas	02/09/1988	SISTEMA DE TUBULACAO DE REJEITO OC: CMM006	15.017,56	(15.017,56)	-	11130170	Germano	40	480	14	168	15.517,00	6.455,07	4.816,87
2196246	0	13111081	Sistemas	12/01/1974	SISTEMA DE RETORNO DE AGUA REJEITO OC: CMM006	2.354.845,61	(2.354.845,61)	-	11130170	Germano	40	480	10	120	4.039.500,00	1.252.245,00	934.444,50
2196247	0	13111081	Sistemas	04/10/1997	SISTEMA DE DISPONIBILIDADE DOS EQUIPAMENTOS DE GER	3.834,00	(3.747,25)	86,75	11100020	Germano	20	240	5	60	11.428,00	3.542,68	2.643,60
2196248	0	13111081	Sistemas	30/11/1979	SISTEMA DE CAPTACAO DE AGUA OC:	6.527,89	(6.116,53)	411,36	11350010	Germano	20	240	5	60	19.032,00	5.899,92	4.402,61
2196249	0	13111081	Sistemas	28/12/1983	SISTEMA DE CAPTACAO DE AGUA POTAVEL OC: 1-530790	7.422,98	(6.800,88)	622,10	11350010	Germano	20	240	5	60	23.829,00	7.386,99	5.512,29
2196250	0	13111111	Móveis e Utensílios	01/09/2006	SISTEMA DE CABOS DE TELECOMUNICACAO OC: CONTRAT	209.773,99	(209.773,99)	-	12204030	Ubu	15	180	5	60	346.605,00	136.562,37	101.904,94
2196251	0	13111111	Móveis e Utensílios	01/09/2006	ADQUACAO DA LINHA TELEFONICA PARA PV4 OC: 63410289	15.500,00	(15.500,00)	-	12204030	Ubu	15	180	5	60	24.042,00	9.472,55	7.068,56
2196252	0	13111081	Sistemas	08/05/1980	SISTEMA DE TRANSICAO DE DADOS OC: 3-50092	12.704,49	(11.812,43)	892,06	12204030	Ubu	25	300	6	72	12.216,00	3.786,96	2.825,89
2196253	0	13111091	Software	01/09/2006	SISTEMA TELMINE OC:	12.883,80	(12.883,80)	-	12330030	Ubu	16	192	6	72	13.209,00	5.772,33	4.307,40
2196254	0	13111091	Software	01/09/2006	SISTEMA DE REGISTRO DE SAIDAS OC:	17.832,87	(17.832,87)	-	12330030	Ubu	16	192	6	72	18.283,00	7.989,67	5.962,02
2196255	0	13111091	Software	01/09/2006	SISTEMA DE SERVICOS CONTRATADOS OC:	2.400,00	(2.400,00)	-	12330030	Ubu	16	192	6	72	2.461,00	1.075,46	802,52
2196256	0	13111081	Sistemas	12/04/1996	SISTEMA GERENCIADOR DE INFORMACOES- VIMS OC: 61633	42.000,00	(41.454,36)	545,64	11202050	Germano	20	240	5	60	85.586,00	26.531,66	19.798,33
2196257	0	13111101	Eqtos Process Dados	01/09/2006	SISTEMA LINCE LC64 CELEROM 333 32MB 14 POLEGADAS 4	1.832,00	(1.832,00)	-	12330030	Ubu	5	60	1	12	3.731,00	958,87	715,52
2196258	0	13111101	Eqtos Process Dados	01/09/2006	SISTEMA LINCE LC64 CELEROM 333 32MB 14 POLEGADAS 4	1.832,00	(1.832,00)	-	12330030	Ubu	5	60	1	12	3.731,00	958,87	715,52
2196259	0	13111101	Eqtos Process Dados	01/09/2006	SISTEMA LINCE LC64 CELEROM 333 32MB 14 POLEGADAS 4	1.832,00	(1.832,00)	-	12330030	Ubu	5	60	1	12	3.731,00	958,87	715,52
2196260	0	13111101	Eqtos Process Dados	01/09/2006	SISTEMA LINCE LC64 CELEROM 333 32MB 14 POLEGADAS 4	1.832,00	(1.832,00)	-	12330030	Ubu	5	60	1	12	3.731,00	958,87	715,52
2196261	0	13111101	Eqtos Process Dados	01/09/2006	SISTEMA LINCE LC64 CELEROM 333 32MB 14 POLEGADAS 4	1.105,28	(1.105,28)	-	12330030	Ubu	5	60	1	12	2.252,00	578,76	431,88
2196262	0	13111101	Eqtos Process Dados	01/09/2006	SISTEMA LINCE LC64 CELEROM 333 32MB 14 POLEGADAS 4	1.832,00	(1.832,00)	-	12330030	Ubu	5	60	1	12	3.731,00	958,87	715,52
2196263	0	13111081	Sistemas	12/01/1974	SISTEMA DE TUBULACAO DE POLPA OC: 030204994	1.204.608,38	(1.158.592,10)	46.016,28	11162010	Germano	40	480	10	120	2.066.200,00	640.522,00	477.967,38
2196264	0	13111081	Sistemas	30/08/1985	SISTEMA DE AGITACAO P/POLPA MINERIO OC: 1-547400	34.288,80	(32.175,33)	2.113,47	11162020	Germano	20	240	5	60	63.384,00	19.649,04	14.662,42
2196265	0	13111081	Sistemas	17/11/1994	SISTEMA MS/KAY RAY MINIFLEX-LCA (CICLONAGEM) OC: 5	1.941,55	(1.386,67)	554,88	12110010	Ubu	25	300	6	72	2.634,00	816,54	609,31
2196266	0	13111081	Sistemas	17/11/1994	SISTEMA MS/KAY RAY MINIFLEX-LCA (CICLONAGEM) OC: 5	1.941,55	(1.457,57)	483,98	12110010	Ubu	25	300	6	72	2.634,00	816,54	609,31
2196267	0	13111081	Sistemas	12/06/1994	SISTEMA MS/KAY RAY MODELO 3660 (CICLONAGEM) OC: 50	3.529,52	(2.757,75)	771,77	12110010	Ubu	25	300	6	72	4.788,00	1.484,28	1.107,59
2196268	0	13111081	Sistemas	12/01/1974	SISTEMA CAPTACAO AGUA RIO PIRACICAB OC: CMM003	4.135.123,25	(2.682.967,43)	1.452.155,82	11130170	Germano	40	480	10	120	7.091.500,00	2.198.365,00	1.640.453,81
2196269	0	13111081	Sistemas	28/02/1991	SISTEMA DE AGUA POTAVEL OC: CONTRATO	10.297,26	(8.879,11)	1.418,15	11130170	Germano	40	480	18	216	10.640,00	5.511,52	4.112,78
2196270	0	13111081	Sistemas	30/04/1991	SISTEMA DE AGUA POTAVEL OC: CONTRATO	17.301,54	(14.715,09)	2.586,45	11130090	Germano	40	480	18	216	17.877,00	9.260,29	6.910,17
2196271	0	13111081	Sistemas	12/01/1974	SISTEMA DE AGUA CONTRA INCENDIO OC: CMM006	741.776,77	(728.576,17)	13.200,60	12342010	Ubu	25	300	6	72	714.656,00	221.543,36	165.319,07
2196272	0	13111081	Sistemas	12/01/1976	SISTEMA DE PROTECAO CONTRA INCENDIO OC: CMM006	31.627,82	(31.066,01)	561,81	12342010	Ubu	25	300	6	72	30.466,00	9.444,46	7.047,60
2196273	0	13111081	Sistemas	02/01/2005	SISTEMA DE PROTECAO CONTRA INCENDIO OC: CMM006NF 0	11.394,57	(5.910,37)	5.484,20	12342010	Ubu	25	300	11	132	12.007,00	5.979,49	4.461,98

FDC CONSULT LTDA

SAMARCO
APRENDER PARA EVOLUIR E TRANSFORMAR

DATA-BASE: 31/03/2021					DADOS CONTÁBEIS CEDIDOS PELA SAMARCO					AVALIAÇÃO VALOR JUSTO DE MERCADO							
IMOBILIZADO	SUB Nº	CLASSE	CENTRO CST	DT.INCORP.	DENOMINAÇÃO DO IMOBILIZADO	VAL AQUIS. BRL	DEPREC. ACUM BRL	VALOR CONTÁBIL BRL	CENTRO DE CUSTOS	UNID. IND	VIDA ÚTIL DET. (ANOS)	VIDA ÚTIL DET. (MESES)	VIDA ÚTIL REM. (ANOS)	VIDA ÚTIL REM. (MESES)	VALOR DE REPOSIÇÃO (R$)	VALOR JUSTO DE MERCADO (R$)	VALOR DE LIQUIDAÇÃO FORÇADA
2196274	0	13111081	Sistemas	12/01/1974	SISTEMA DE ESGOTO SANITARIO OC: CMM006	638.618,06	(590.027,04)	48.591,02	11162010	Germano	40	480	10	120	1.054.639,00	326.938,09	243.966,24
2196275	0	13111081	Sistemas	12/01/1974	SISTEMA DE TUBULACAO SANITARIA OC: CMM006	28.851,97	(27.037,77)	1.814,20	12202010	Ubu	25	300	6	72	27.297,00	8.462,07	6.314,53
2196276	0	13111081	Sistemas	08/01/1991	SISTEMA CAPTACAO ESGOTO SANITARIOS OC: CMM006	48.258,61	(46.005,30)	2.253,31	12202010	Ubu	25	300	6	72	50.854,00	15.764,74	11.763,89
2196277	0	13111081	Sistemas	12/01/1976	SISTEMA DE SPRINKLER OC: 770209594	150.971,65	(131.849,74)	19.121,91	11230030	Germano	40	480	10	120	255.584,00	79.231,04	59.123,42
2196278	0	13111081	Sistemas	15/04/1980	SISTEMA DE TRANSPORTE PNEUMATICO I. OC: 53-00310	35.034,17	(31.744,06)	3.290,11	12133010	Ubu	25	300	6	72	43.177,00	13.384,87	9.988,00
2196279	0	13111081	Sistemas	15/04/1980	SISTEMA DE TRANSPORTE PNEUMATICO II OC: 53-00310	44.071,53	(40.261,90)	3.809,63	12133010	Ubu	25	300	6	72	54.314,00	16.837,34	12.564,28
2196280	0	13111081	Sistemas	15/04/1980	SISTEMA DE FLUIDIZACAO-PLATAFORMA OC: 530027-2	19.689,68	(17.988,45)	1.701,23	12133010	Ubu	25	300	6	72	24.273,00	7.524,63	5.614,99
2196281	0	13111081	Sistemas	12/01/1977	DUTOS PARA DISTRIBUICAO DE AR OC: CONTRAT	40.212,97	(40.212,97)	-	12330030	Ubu	25	300	6	72	49.940,00	15.481,40	11.552,46
2196282	0	13111081	Sistemas	12/01/1976	SISTEMA DE DUTOS SALA CONTR.ENDUREC OC: CONTRAT	8.733,43	(8.208,65)	524,78	12133020	Ubu	25	300	6	72	10.844,00	3.361,64	2.508,51
2196283	0	13111081	Sistemas	12/01/1976	SISTEMA DE DUTOS SALA CONTROLE CAL OC: CONTRAT	9.674,89	(9.129,31)	545,58	12110040	Ubu	25	300	6	72	12.001,00	3.720,31	2.776,15
2196284	0	13111081	Sistemas	12/01/1976	SISTEMA DE DUTOS SALA CONTR.PLATAF. OC: CONTRAT	1.459,69	(1.377,39)	82,30	12110040	Ubu	25	300	6	72	1.812,00	561,72	419,16
2196285	0	13111081	Sistemas	12/01/1976	SISTEMA DE DUTOS SALA EQUIP.ELETR.1 OC: CONTRAT	32.002,36	(30.300,80)	1.701,56	12110020	Ubu	25	300	6	72	39.758,00	12.324,98	9.197,09
2196286	0	13111081	Sistemas	12/01/1976	SISTEMA DE DUTOS SALA EQUIP.ELETR.2 OC: CONTRAT	32.037,72	(30.243,80)	1.793,92	12110040	Ubu	25	300	6	72	39.782,00	12.332,42	9.202,64
2196287	0	13111081	Sistemas	12/01/1976	SISTEMA DE DUTOS SALA EQUIP.ELETR.3 OC: CONTRAT	32.002,35	(30.095,00)	1.907,35	12110010	Ubu	25	300	6	72	39.758,00	12.324,98	9.197,09
2196288	0	13111081	Sistemas	12/01/1976	SISTEMA DE DUTOS SALA EQUIP.ELETR.4 OC: CONTRAT	32.002,35	(30.133,60)	1.868,75	12250010	Ubu	25	300	6	72	30.879,00	9.572,49	7.143,14
2196289	0	13111081	Sistemas	12/01/1976	SISTEMA DE DUTOS SALA BOMBAS VACUO OC: CONTRAT	32.002,35	(30.300,67)	1.701,68	12110020	Ubu	25	300	6	72	39.758,00	12.324,98	9.197,09
2196290	0	13111081	Sistemas	12/01/1976	SISTEMA DE DUTOS SALA COMPRESSORES OC: CONTRAT	32.037,72	(30.360,86)	1.676,86	12133020	Ubu	25	300	6	72	39.782,00	12.332,42	9.202,64
2196291	0	13111081	Sistemas	12/01/1976	SISTEMA DE DUTOS DA USINA DE CAL OC: CONTRAT	453,26	(427,77)	25,49	12110040	Ubu	25	300	6	72	567,00	175,77	131,16
2196292	0	13111111	Móveis e Utensílios	01/09/2006	SISTEMA AR CONDICIONADO SALA ELET OC: 4001-053	430.129,85	(430.129,85)	-	12203010	Ubu	15	180	5	60	659.736,00	259.935,98	193.968,23
2196293	0	13111081	Sistemas	12/01/1976	SISTEMA DE TRATAMENTO DE AGUA OC: CONTRAT	286.623,69	(264.696,82)	21.926,87	12133020	Ubu	25	300	6	72	476.922,00	147.845,82	110.324,83
2196294	0	13111081	Sistemas	12/01/1976	SISTEMA DE TRATAMENTO DE ESGOTO OC: CONTRAT	1.198.312,55	(181.407,02)	1.016.905,53	12202010	Ubu	25	300	6	72	2.092.319,00	648.618,89	484.009,40
2196295	0	13111081	Sistemas	12/01/1974	SISTEMA DE DISTRIBUICAO DE ENERGIA OC: CME002	1.379.540,44	(1.286.499,72)	93.040,72	11202050	Germano	20	240	5	60	2.493.396,00	772.952,76	576.789,25
2196296	0	13111081	Sistemas	12/01/1974	SISTEMA DE ILUMINACAO VILA RESIDENC OC: CME002	526.087,54	(319.242,50)	206.845,04	11350010	Germano	20	240	5	60	561.736,00	174.138,16	129.944,58
2196297	0	13111081	Sistemas	12/01/1974	SISTEMA DE ILUMINACAO AREA DE UBU OC: 157296-0	16.917.322,18	(15.748.253,20)	1.169.068,98	12203010	Ubu	40	480	10	120	29.012.200,00	8.993.782,00	6.711.298,60
2196298	0	13111081	Sistemas	21/01/1986	SISTEMA ELETRICO NO LCP-FILIAL. OC: 1-559412	4.174,56	(3.761,84)	412,72	11250020	Germano	40	480	14	168	4.314,00	1.794,62	1.339,18
2196299	0	13111081	Sistemas	12/01/1976	SISTEMA DE ENERGIA COMERCIAL-TELEC. OC: 0	737.196,25	(692.776,02)	44.420,23	11202010	Germano	40	480	10	120	1.110.298,00	344.192,38	256.841,65
2196300	0	13111081	Sistemas	17/09/1991	SISTEMA ELETRICO ATE PV4 OC: 6331-169	361.290,92	(212.623,78)	148.667,14	12342010	Ubu	25	300	6	72	11.154,00	3.457,74	2.580,22
2196301	0	13111081	Sistemas	12/01/1977	SISTEMA DE DRENAGEM EST.BOMBAS N. 2 OC: 235401897	8.880,29	(8.786,88)	93,41	11162020	Germano	20	240	5	60	14.751,00	4.572,81	3.412,30
2196302	0	13111081	Sistemas	03/01/1974	SISTEMA DE DRENAGEM-MINA DO GERMANO OC: 235401897	921.401,01	(905.898,18)	15.502,83	11202050	Germano	20	240	5	60	2.359.114,00	731.325,34	545.726,23
2196303	0	13111081	Sistemas	12/01/1974	SISTEMA DE DRENAGEM AREA GERAL UBU OC: 235401897	859.588,36	(807.663,63)	51.924,73	12202010	Ubu	25	300	6	72	828.971,00	256.981,01	191.763,19
2196304	0	13111081	Sistemas	30/11/1978	SISTEMA DRENAGEM ESGOTO ANCHIETA OC: 830029	16.468,15	(15.983,83)	484,32	12330030	Ubu	25	300	6	72	19.997,00	6.199,07	4.625,84
2196305	0	13111081	Sistemas	30/03/1980	SISTEMA DE TUBULACAO DE DRENO OC: 3-78237-	14.867,68	(13.777,30)	1.090,38	12110040	Ubu	25	300	6	72	18.400,00	5.704,00	4.256,41
2196306	0	13111081	Sistemas	01/07/1992	SISTEMA DE DRENAGEM OC: CONTRATO	655,59	(571,48)	84,11	11341010	Germano	40	480	18	216	1.023,00	529,91	395,43
2196307	0	13111081	Sistemas	12/01/1975	SISTEMA DE ENERGIA-MICRO ONDAS OC: CONTRATO	129.266,29	(123.060,38)	6.205,91	11162020	Germano	20	240	5	60	213.447,00	66.168,57	49.376,01
2196308	0	13111081	Sistemas	12/01/1975	SISTEMA DE ENERGIA.EST.MICRO ONDAS OC: CONTRATO	8.515,82	(8.029,46)	486,36	11162020	Germano	20	240	5	60	13.980,00	4.333,80	3.233,95
2196309	0	13111081	Sistemas	12/01/1975	SISTEMA DE ENERGIA.EST.MICRO ONDAS OC: CONTRATO	17.774,50	(16.784,26)	990,24	11162020	Germano	20	240	5	60	29.268,00	9.073,08	6.770,47
2196310	0	13111081	Sistemas	12/01/1976	SISTEMA DE DESCARGA DE CONCENTRADO OC: 234301196	25.090,82	(23.394,14)	1.696,68	12133010	Ubu	25	300	6	72	30.572,00	9.477,32	7.072,12
2196311	0	13111081	Sistemas	12/01/1976	SISTEMA MONITORIZACAO P/52 PONTOS OC: 234301196	66.867,76	(62.676,54)	4.191,22	12133020	Ubu	25	300	6	72	111.047,00	34.424,57	25.688,14
2196312	0	13111081	Sistemas	07/10/1984	SISTEMA CAPIT.DE AGUA POTAVEL EB.II OC: 1-537350	2.124,83	(2.038,20)	86,63	11162020	Germano	20	240	5	60	3.929,00	1.217,99	908,88
2196313	0	13111081	Sistemas	09/03/1984	SISTEMA HID.P/LUB.DAS VALV.ROCKWELL OC: 1-539510	1.594,28	(1.523,72)	70,56	11162020	Germano	20	240	5	60	2.946,00	913,26	681,49
2196314	0	13111081	Sistemas	16/05/1990	SISTEMA DESVIO EFLUENTES HIDRICOS OC: 5500-018	402.125,92	(214.772,06)	187.353,86	12230030	Ubu	25	300	6	72	62.850,00	19.483,50	14.538,89
2196315	0	13111081	Sistemas	14/11/1991	SISTEMA DE DOSAGEM MOD. FMTO 10174 OC: 2700-700	17.414,45	(16.212,00)	1.202,45	11130140	Germano	20	240	5	60	32.194,00	9.980,14	7.447,33
2196316	0	13111081	Sistemas	06/09/1994	SISTEMA DE ALINHAMENTO DE EIXOS COMBI-LASER MARCAS	13.924,82	(10.576,62)	3.348,20	12202010	Ubu	25	300	6	72	14.673,00	4.548,63	3.394,26
2196317	0	13111081	Sistemas	06/03/1996	SISTEMA MEDICAO NIVEL NAO REG. COMPOSTO DE: MULTIT	9.288,29	(6.490,25)	2.798,04	12135020	Ubu	25	300	9	108	12.602,00	5.507,07	4.109,46
2196318	0	13111091	Software	01/09/2006	SISTEMA DE INFORMATIZADO DE GERENCIAMENTO DE DOCUM	10.488,32	(10.488,32)	-	12330030	Ubu	16	192	6	72	10.753,00	4.699,06	3.506,51
2196319	0	13111091	Software	01/09/2006	SISTEMA DE FOLHA DE PAGAMENTO OC:	11.411,12	(11.411,12)	-	12330030	Ubu	15	180	5	60	11.700,00	4.609,80	3.439,90
2196320	0	13111091	Software	01/09/2006	SISTEMA DE MAO DE OBRA DA MANUTENCAO E DE SERVICOC	4.950,00	(4.950,00)	-	12330030	Ubu	15	180	5	60	5.075,00	1.999,55	1.492,09
2196329	0	13111101	Eqtos Process Dados	24/10/2002	MOTHERBOARD INTEL D845 WNL	366,51	(366,51)	-	11210010	Germano	5	60	1	12	793,00	203,80	152,08
2196330	0	13111101	Eqtos Process Dados	24/10/2002	MOTHERBOARD INTEL D845 WNL	366,51	(366,51)	-	11210010	Germano	5	60	1	12	793,00	203,80	152,08
2196335	0	13111101	Eqtos Process Dados	26/04/1993	SISTEMA NO-BREAK COMPREENDENDO TRANSFORMADOR, CON	3.104,96	(3.104,96)	-	11162020	Germano	5	60	1	12	5.949,00	1.528,89	1.140,88
2196339	0	13111101	Eqtos Process Dados	20/06/1994	INTERFACE MARCA CONTROL C/ CABO E FONTE P/ RIB OC:	1.418,95	(1.418,95)	-	12204030	Ubu	15	180	4	48	2.754,00	900,56	672,01
2196340	0	13111071	Máquinas e Eqtos	01/12/1974	AGITADOR DA CELULA RECUPERADORA PRIMARIA	21.700,36	(19.833,94)	1.866,42	11130100	Germano	25	300	6	72	29.361,00	9.101,91	6.791,99
2196341	0	13111071	Máquinas e Eqtos	01/12/1974	AGITADOR DA CELULA FLUTUACAO DESBASTADORA 300CV 00	21.770,11	(19.314,10)	2.456,01	11162020	Germano	25	300	6	72	29.361,00	9.101,91	6.791,99
2196342	0	13111071	Máquinas e Eqtos	01/12/1974	AGITADOR DA CELULA FLUTUACAO DESBASTADORA	21.769,55	(20.056,21)	1.713,34	11160010	Germano	20	240	5	60	29.361,00	9.101,91	6.791,99
2196343	0	13111071	Máquinas e Eqtos	01/12/1974	AGITADOR DA CELULA FLUTUACAO DESBASTADORA 250CV 00	21.770,11	(19.531,09)	2.239,02	11160010	Germano	20	240	5	60	29.361,00	9.101,91	6.791,99
2196344	0	13111071	Máquinas e Eqtos	01/12/1974	AGITADOR DA CELULA FLUTUACAO LIMPADORA	21.792,13	(19.917,89)	1.874,24	11130100	Germano	25	300	6	72	29.361,00	9.101,91	6.791,99
2196345	0	13111071	Máquinas e Eqtos	01/12/1974	AGITADOR DA CELULA FLUTUACAO LIMPADORA	21.792,13	(19.800,36)	1.991,77	11130100	Germano	25	300	6	72	29.361,00	9.101,91	6.791,99
2196346	0	13111071	Máquinas e Eqtos	01/12/1974	AGITADOR DA CELULA FLUTUACAO LIMPADORA	21.700,36	(19.834,59)	1.865,77	11130100	Germano	25	300	6	72	29.361,00	9.101,91	6.791,99
2196347	0	13111071	Máquinas e Eqtos	01/12/1974	AGITADOR DA CELULA DE FLUTUACAO RECUPERADORA PRIMA	21.700,36	(19.469,64)	2.230,72	11160010	Germano	20	240	5	60	29.361,00	9.101,91	6.791,99
2196348	0	13111071	Máquinas e Eqtos	01/12/1974	AGITADOR DA CELULA DE FLUTUACAO RECUPERADORA PRIMA	21.700,36	(19.469,64)	2.230,72	11160010	Germano	20	240	5	60	29.361,00	9.101,91	6.791,99
2196349	0	13111071	Máquinas e Eqtos	01/12/1974	AGITADOR DA CELULA FLUTUACAO RECUPERADORA SECUNDAR	13.084,01	(11.520,95)	1.563,06	11130100	Germano	25	300	6	72	29.361,00	9.101,91	6.791,99
2196350	0	13111071	Máquinas e Eqtos	01/12/1974	AGITADOR FLUTUACAO RECUPERADORA PRIMARIA	21.700,36	(19.716,96)	1.983,40	11130100	Germano	25	300	6	72	17.848,00	5.532,88	4.128,72
2196351	0	13111071	Máquinas e Eqtos	01/12/1974	AGITADOR FLUTUACAO RECUPERADORA PRIMARIA	21.700,36	(19.833,94)	1.866,42	11130100	Germano	25	300	6	72	17.848,00	5.532,88	4.128,72
2196353	0	13111071	Máquinas e Eqtos	01/12/1974	AGITADOR DA CELULA FLUTUACAO RECUPERADORA PRIMARIA	21.700,36	(19.259,97)	2.440,39	11130100	Germano	25	300	6	72	29.361,00	9.101,91	6.791,99
2196354	0	13111071	Máquinas e Eqtos	12/08/1993	CONJUNTO DE 18 CICLONE DE 4 POL.	56.112,52	(41.396,57)	14.715,95	11130090	Germano	25	300	6	72	97.583,00	30.250,73	22.573,56
2196355	0	13111071	Máquinas e Eqtos	31/08/1993	CONJUNTO 18 CICLONES DE 4 POL.	56.112,52	(34.741,85)	21.370,67	11130090	Germano	25	300	6	72	97.583,00	30.250,73	22.573,56
2196356	0	13111071	Máquinas e Eqtos	12/08/1993	CONJUNTO 18 CICLONES DE 4 POL.	56.112,52	(34.741,85)	21.370,67	11130090	Germano	25	300	6	72	97.583,00	30.250,73	22.573,56
2196357	0	13111071	Máquinas e Eqtos	31/03/1991	ALIMENTADOR DE PLACA	83.705,90	(60.223,78)	23.482,12	11110040	Germano	25	300	6	72	174.298,00	54.032,38	40.319,79
2196358	0	13111071	Máquinas e Eqtos	28/02/1991	ALIMENTADOR DE PLACA	78.355,75	(61.733,44)	16.622,31	11130050	Germano	20	240	5	60	204.307,00	63.335,17	47.261,68

FDC CONSULT LTDA

SAMARCO
APRENDER PARA EVOLUIR E TRANSFORMAR

DATA-BASE: 31/03/2021					DADOS CONTÁBEIS CEDIDOS PELA SAMARCO					AVALIAÇÃO VALOR JUSTO DE MERCADO							
IMOBILIZADO	SUB Nº	CLASSE	CENTRO CST	DT.INCORP.	DENOMINAÇÃO DO IMOBILIZADO	VAL AQUIS. BRL	DEPREC. ACUM BRL	VALOR CONTÁBIL BRL	CENTRO DE CUSTOS	UNID. IND	VIDA ÚTIL DET. (ANOS)	VIDA ÚTIL DET. (MESES)	VIDA ÚTIL REM. (ANOS)	VIDA ÚTIL REM. (MESES)	VALOR DE REPOSIÇÃO (R$)	VALOR JUSTO DE MERCADO (R$)	VALOR DE LIQUIDAÇÃO FORÇADA
2196359	0	13111071	Máquinas e Eqtos	12/08/1993	CICLONE DE LIMPADORES	56.112,52	(34.018,91)	22.093,61	11130070	Germano	25	300	6	72	83.995,00	26.038,45	19.430,29
2196360	0	13111071	Máquinas e Eqtos	01/04/2004	MOINHO DE BOLAS SECUNDARIO 534TPH	3.836.316,53	(3.133.956,41)	702.360,12	11130120	Germano	20	240	7	84	15.740.500,00	6.548.048,00	4.886.254,24
2196361	0	13111071	Máquinas e Eqtos	10/05/1991	AGITADOR TK01	34.962,50	(27.964,93)	6.997,57	11130150	Germano	20	240	5	60	38.780,00	12.021,80	8.970,85
2196362	0	13111071	Máquinas e Eqtos	01/12/1974	ROLAMENTO	2.144.871,00	(2.144.871,00)	-	11230030	Germano	25	300	6	72	3.142.958,00	974.316,98	727.050,33
2196364	0	13111071	Máquinas e Eqtos	01/12/1976	ALIMENTADOR ROTATIVO	339.073,43	(338.469,23)	604,20	11202010	Germano	20	240	5	60	233.811,00	72.481,41	54.086,74
2196365	0	13111071	Máquinas e Eqtos	26/04/1995	MOTOR ELETRICO 350CV 001780 RPM 350CV 001780 RPM	34.732,71	(34.732,71)	-	11202010	Germano	25	300	6	72	23.586,00	7.311,66	5.456,07
2196366	0	13111071	Máquinas e Eqtos	31/05/1995	MOTOR DE INDUCAO ELETRICO 250CV 001785 RPM 250CV 0	69.586,41	(52.475,73)	17.110,68	11131050	Germano	20	240	5	60	115.370,00	35.764,70	26.688,17
2196367	0	13111071	Máquinas e Eqtos	01/12/1974	TRANSFORMADOR DE TENSAO CAP 1125KVA CAP 1125KVA	284.165,40	(253.628,31)	30.537,09	11202010	Germano	20	240	5	60	510.108,00	158.133,48	118.001,64
2196370	0	13111071	Máquinas e Eqtos	01/04/2004	BOMBA MARCA WORTHINGTON MODELO 6DBE.195 OC: 062051	38.631,38	(19.165,51)	19.465,87	11110040	Germano	20	240	7	84	56.571,00	23.533,54	17.561,09
2196371	0	13111071	Máquinas e Eqtos	30/04/2000	CARCAŽA DE BOMBA WORTHINGTON	40.881,31	(27.608,98)	13.272,33	11202010	Germano	25	300	9	108	75.586,00	33.031,08	24.648,30
2196372	0	13111071	Máquinas e Eqtos	30/04/2000	CARCAŽA PARA BOMBAS WORTHINGTON	38.445,42	(25.963,90)	12.481,52	11202010	Germano	25	300	9	108	71.083,00	31.063,27	23.179,89
2196373	0	13111071	Máquinas e Eqtos	08/04/2002	REDUTOR FALK RGY-01078	180.844,59	(81.039,37)	99.805,22	11110050	Germano	25	300	11	132	281.891,00	140.381,72	104.755,00
2196374	0	13111071	Máquinas e Eqtos	01/03/2005	AQUISIŽŽO ACOPLAMENTO VULCAN BND550	59.293,89	(20.244,11)	39.049,78	11110040	Germano	25	300	11	132	167.225,00	83.278,05	62.143,36
2196375	0	13111071	Máquinas e Eqtos	31/10/1980	MOTOR 1000 CV 4000 VCA OC: 3-263079	29.873,59	(22.344,43)	7.529,16	12230030	Ubu	25	300	6	72	62.372,00	19.335,32	14.428,31
2196376	0	13111071	Máquinas e Eqtos	03/03/1997	PRE-MOINHO N'01	4.706.902,40	(2.770.943,43)	1.935.958,97	11130070	Germano	20	240	5	60	8.284.500,00	2.568.195,00	1.916.426,65
2196378	0	13111071	Máquinas e Eqtos	31/10/1995	UNID.1 - 3 REGULADOR	134.100,81	(117.093,82)	17.006,99	12221020	Muniz Freire	25	300	6	72	235.106,00	72.882,86	54.386,31
2196379	0	13111071	Máquinas e Eqtos	31/12/1996	REGULADOR UNIDADE 1 OC:	27.579,38	(25.851,65)	1.727,73	12221020	Muniz Freire	25	300	9	108	48.369,00	21.137,25	15.772,94
2196380	0	13111081	Sistemas	01/09/2006	VALVULA GHULHOTINA SUCCAO TANQUE (01) CAP 10 POL	25.319,34	(18.078,54)	7.240,80	12110010	Ubu	25	300	14	168	43.593,00	27.463,59	20.493,75
2196381	0	13111071	Máquinas e Eqtos	30/08/2001	CARCAŽA PARA BOMBA DE VŽCUO NASH	67.897,64	(40.679,87)	27.217,77	12135020	Ubu	25	300	11	132	100.053,00	49.826,39	37.181,22
2196383	0	13111071	Máquinas e Eqtos	01/12/1976	CENTRO DE CONTROLE MOTORES243601501 OC: ME018BAC	661.267,56	(595.416,17)	65.851,39	12133020	Ubu	25	300	6	72	1.089.472,00	337.736,32	252.024,04
2196385	0	13111071	Máquinas e Eqtos	09/08/2001	PEŽA EM P.E ULTRA VERDE 15 X 1000 X 3000	20.501,70	(17.167,19)	3.334,51	12135010	Ubu	25	300	11	132	36.565,00	18.209,37	13.588,11
2196388	0	13111051	Edificações	01/09/2006	COVEAMENTO, CARIPA, TRANSPORTE E PLANTIO DE MUDAS	43.112,13	(21.022,97)	22.089,16	11110040	Germano	50	600	33	396	119.795,00	85.054,45	63.468,94
2196389	0	13111051	Edificações	01/09/2006	SERVIŽOS DE MANUTENŽŽO E OBRAS CIVIS GERMANO E ALE	20.885,19	(10.236,23)	10.648,96	11110040	Germano	50	600	33	396	58.033,00	41.203,43	30.746,63
2196394	0	13111071	Máquinas e Eqtos	21/10/1993	617006900 ENG 44 DES. FLENDER 5659691 OC: MKI-6601	17.771,40	(11.079,42)	6.691,98	11130080	Germano	25	300	6	72	22.090,00	6.847,90	5.110,01
2196395	0	13111071	Máquinas e Eqtos	14/07/1998	SUBSTITUICAO DE CARREIAS TRANSPORTADORAS NA PU 199	36.508,50	(34.725,55)	1.782,95	12110040	Ubu	25	300	9	108	65.126,00	28.460,06	21.237,34
2196396	0	13111071	Máquinas e Eqtos	29/04/1998	SUBSTITUICAO DE CORREIAS DURANTE PU 1998 OC:	68.728,00	(65.458,07)	3.269,93	12202010	Ubu	25	300	9	108	122.359,00	53.470,88	39.900,80
2196397	0	13111071	Máquinas e Eqtos	29/04/1998	SUBSTITUICAO DE CORREIA TRANSPORTADORA DURANTE A P	68.728,00	(65.458,07)	3.269,93	12202010	Ubu	25	300	9	108	95.221,00	41.611,58	31.051,20
2196404	0	13111081	Sistemas	01/09/2006	DUTOS DE PROCESSO OC: 4006-171	4.168.911,87	(3.602.561,50)	566.350,37	12133020	Ubu	30	360	17	204	9.941.400,00	6.263.082,00	4.673.608,22
2196405	0	13111071	Máquinas e Eqtos	11/09/1987	ROTOR P/VENTILADOR KKK-V2-36/36 3UN OC: 3-546020	665.332,67	(529.371,67)	135.961,00	12133020	Ubu	25	300	6	72	1.011.653,00	313.612,43	234.022,42
2196406	0	13111071	Máquinas e Eqtos	11/09/1987	ROTOR P/VENTILADOR KKK-V2-36/36 3UN OC: 3-546020	283.544,02	(108.121,27)	175.422,75	12133020	Ubu	25	300	6	72	420.101,00	130.231,31	97.180,61
2196407	0	13111071	Máquinas e Eqtos	06/12/1988	ROTOR P/VENTILADOR KKK-V2-36/36 3UN OC: 3-554200	466.069,48	(241.735,79)	224.333,69	12133020	Ubu	25	300	6	72	257.792,00	79.915,52	59.634,19
2196408	0	13111071	Máquinas e Eqtos	12/06/1990	ROTOR P/VENTILADOR KKK V2-36/36-3UN OC: 4001-054	282.645,79	(221.377,07)	61.268,72	12133020	Ubu	25	300	6	72	469.634,00	145.586,54	108.638,92
2196409	0	13111071	Máquinas e Eqtos	02/01/1991	ROTOR P/VENTILADOR KKK-V2-36/36 3UN OC: 4002-205	144.253,70	(110.134,22)	34.119,48	12133020	Ubu	25	300	6	72	239.758,00	74.324,98	55.462,44
2196410	0	13111071	Máquinas e Eqtos	15/06/1994	CONJUNTO DE CAPACITORES MARCA INDUCON DE BAIXA TEN	20.938,67	(15.572,27)	5.366,40	11130010	Germano	25	300	6	72	21.391,00	6.631,21	4.948,31
2196412	0	13111081	Sistemas	01/09/2006	VALVULA ESFERA PNEUMATICA,AIR/TORQUE/VALMICRO	26.294,94	(18.911,60)	7.383,34	11162020	Germano	20	240	9	108	47.745,00	24.731,91	18.455,33
2196413	0	13111081	Sistemas	01/09/2006	VALVULA DE DESCARGA JENNINGS. OC:	26.294,94	(18.911,60)	7.383,34	11162020	Germano	20	240	9	108	47.745,00	24.731,91	18.455,33
2196414	0	13111081	Sistemas	01/09/2006	VALVULA DIAFRAGMA PNEUMATICA,BODY,BR0045666ZMFORM	26.294,94	(18.911,60)	7.383,34	11162020	Germano	20	240	9	108	47.745,00	24.731,91	18.455,33
2196415	0	13111081	Sistemas	01/09/2006	VALVULA ESFERA PNEUMATICA,WESTLOOK,9358	26.294,04	(18.910,96)	7.383,08	11162020	Germano	20	240	9	108	47.743,00	24.730,87	18.454,56
2196416	0	13111081	Sistemas	01/09/2006	VALVULA ESFERA PNEUMATICA,WESTLOOK,9.3.8	26.294,94	(18.911,60)	7.383,34	11162020	Germano	20	240	9	108	47.745,00	24.731,91	18.455,33
2196417	0	13111081	Sistemas	01/09/2006	VALVULA ESFERA PNEUMATICA,WESTLOOK,9.3.8	26.294,94	(18.911,60)	7.383,34	11162020	Germano	20	240	9	108	47.745,00	24.731,91	18.455,33
2196418	0	13111081	Sistemas	01/09/2006	VALVULA DE DESCARGA MARCA JENNINGS OC:	26.294,94	(18.911,60)	7.383,34	11162020	Germano	20	240	9	108	47.745,00	24.731,91	18.455,33
2196419	0	13111081	Sistemas	01/09/2006	VALVULA DE CONTROLE ON-OFF,TIPO GUILHOTINA,C/CHAVE	26.279,49	(22.060,39)	4.219,10	11130150	Germano	20	240	9	108	47.715,00	24.716,37	18.443,74
2196420	0	13111081	Sistemas	01/09/2006	VALVULA DE CONTROLE ON-OFF,TIPO GUILHOTINA,C/CHAVE	26.279,49	(22.060,39)	4.219,10	11130150	Germano	20	240	9	108	47.715,00	24.716,37	18.443,74
2196421	0	13111081	Sistemas	01/09/2006	VALVULA DE CONTROLE ON-OFF,TIPO GUILHOTINA,C/CHAVE	26.279,49	(22.060,39)	4.219,10	11130150	Germano	20	240	9	108	47.715,00	24.716,37	18.443,74
2196422	0	13111081	Sistemas	01/09/2006	VALVULA HIDROSTATICA DE ACO MODELO T2F14R-A1 DE 8	23.800,98	(20.283,96)	3.517,02	11130070	Germano	20	240	9	108	43.216,00	22.385,89	16.704,69
2196423	0	13111131	Ferramentas	01/09/2006	LOTE CONTENDO DIVERSAS FERRAMENTAS MANUAIS OC: 136	62.722,35	(62.201,03)	521,32	12204030	Ubu	14	168	4	48	80.700,00	28.245,00	21.076,85
2196424	0	13111131	Ferramentas	01/09/2006	LOTE CONTENDO DIVERSAS FERRAMENTAS OC: 634600698	68.754,10	(68.139,93)	614,17	12204030	Ubu	14	168	4	48	88.500,00	30.975,00	23.114,02
2196425	0	13111071	Máquinas e Eqtos	16/01/1988	TRANSMISSAO CARREG.992B-CAT-2P9170 OC: 1-18443	37.887,59	(30.605,60)	7.281,99	11110070	Germano	20	240	5	60	52.528,00	16.283,68	12.151,13
2196428	0	13111071	Máquinas e Eqtos	01/04/2004	ENGRENAGEM HELICOIDAL P/MOINHO PRIMŽRIO	870.396,00	(870.396,00)	-	11130120	Germano	20	240	7	84	1.219.172,00	507.175,55	378.462,21
2196430	0	13111081	Sistemas	01/12/1975	TUBULACAO DE LAMA OC: CMM003	894.124,38	(819.688,06)	74.436,32	12110010	Ubu	30	360	8	96	1.526.744,00	499.245,29	372.544,52
2196431	0	13111081	Sistemas	01/12/1975	TUBULACAO DE AGUA DE PROCESSO OC: CMM003	1.954.096,23	(1.798.002,22)	156.094,01	12133020	Ubu	30	360	8	96	4.192.000,00	1.370.784,00	1.022.900,13
2196432	0	13111081	Sistemas	02/08/1993	SIST.TUB.MANUS.CONCENT.P/RECLEANER OC: 3405123	38.778,83	(34.287,85)	4.490,98	11130110	Germano	20	240	5	60	58.406,00	18.105,86	13.510,87
2196433	0	13111081	Sistemas	01/12/1975	TUBULACAO DE VACUO OC: 500520094	936.251,56	(810.822,14)	125.429,42	12110020	Ubu	30	360	8	96	1.504.510,00	491.974,77	367.119,15
2196434	0	13111081	Sistemas	01/12/1975	TUBULACAO OLEO COMBUSTIVEL OC: CONTRAT	813.902,23	(745.071,19)	68.831,04	12133020	Ubu	30	360	8	96	1.389.633,00	454.409,99	339.087,73
2196435	0	13111051	Edificações	01/09/2006	TUNEL - CONDUTO FORCADO - DESNIVEL = 200M.,COMP.12	1.340.821,12	(688.931,18)	651.889,94	12221020	Muniz Freire	50	600	33	396	234.689,00	166.629,19	124.341,27
2196436	0	13111081	Sistemas	01/11/2005	SISTEMA DE ILUMINACAO AREA DE UBU OC: 157296-0	197.351,84	(83.808,31)	113.543,53	12203010	Ubu	25	300	11	132	162.309,00	80.829,88	60.316,50
2196438	0	13111071	Máquinas e Eqtos	01/03/1974	CONJUNTO DE CICLONE DESLAMADOR C/18	51.528,38	(48.839,82)	2.688,56	11130090	Germano	25	300	6	72	91.407,00	28.336,17	21.144,89
2196439	0	13111071	Máquinas e Eqtos	01/03/1974	CONJUNTO DE CICLONE DESLAMADOR C/18	51.528,38	(48.839,82)	2.688,56	11130090	Germano	25	300	6	72	91.407,00	28.336,17	21.144,89
2196440	0	13111071	Máquinas e Eqtos	01/03/1974	CONJUNTO DE CICLONE DESLAMADOR C/18	51.528,38	(48.839,82)	2.688,56	11130090	Germano	25	300	6	72	91.407,00	28.336,17	21.144,89
2196441	0	13111071	Máquinas e Eqtos	01/03/1974	CONJUNTO DE CICLONE DESLAMADOR C/18	51.528,38	(48.839,82)	2.688,56	11130090	Germano	25	300	6	72	91.407,00	28.336,17	21.144,89
2196442	0	13111071	Máquinas e Eqtos	01/03/1974	BOMBA DESLAMADORA	20.614,22	(17.825,74)	2.788,48	11130120	Germano	20	240	5	60	27.879,00	8.642,49	6.449,16
2196443	0	13111071	Máquinas e Eqtos	16/12/1996	DISTRIBUIDOR DE COMPRA 2' ESTAGIO	7.426,93	(5.072,63)	2.354,30	11130100	Germano	20	240	5	60	9.121,00	2.827,51	2.109,93
2196444	0	13111071	Máquinas e Eqtos	01/12/1974	TANQUE DE TANQUE CAP 380M3 CAP 380M3	93.325,39	(86.420,17)	6.905,22	11131120	Germano	20	240	5	60	153.168,00	47.482,08	35.431,86
2196445	0	13111071	Máquinas e Eqtos	01/03/1974	BOMBA DESLAMADO LINHA 3 CAP 14M3/H CAP 14M3/H	20.614,22	(17.825,74)	2.788,48	11130120	Germano	20	240	5	60	27.879,00	8.642,49	6.449,16
2196447	0	13111071	Máquinas e Eqtos	01/03/1974	MOTOR DE INDUCAO,TRIFASICO,WEG,RPM 1760 RPM 1400 H	22.122,16	(20.907,10)	1.215,06	11202010	Germano	25	300	6	72	41.772,00	12.949,32	9.662,98
2196448	0	13111071	Máquinas e Eqtos	01/03/1974	MOTOR EL/TRICO TRIFŽSICO,INDUŽŽO TRIFŽSICO,RPM 171	22.122,16	(20.907,10)	1.215,06	11260020	Germano	15	180	4	48	31.035,00	10.148,45	7.572,93
2196449	0	13111071	Máquinas e Eqtos	30/11/1987	PAINEL DE COMANDO,DETECTOR DE BANDEIJA,040X020X060	39.729,80	(30.939,46)	8.790,34	11110050	Germano	25	300	6	72	42.665,00	13.226,15	9.869,56
2196451	0	13111071	Máquinas e Eqtos	01/12/1974	TANQUE VERTICAL,INOX CARBONO COM AGITADOR	73.820,76	(67.807,95)	6.012,81	11162010	Germano	20	240	5	60	91.407,00	28.336,17	21.144,89
2196452	0	13111071	Máquinas e Eqtos	01/12/1974	TRANSFORMADOR TRIFASICO,2240KVA, 60 HZ, 480V, 127/	64.908,97	(55.018,72)	9.890,25	12110010	Ubu	30	360	8	96	107.465,00	35.141,06	26.222,80

FDC CONSULT LTDA

SAMARCO
APRENDER PARA EVOLUIR E TRANSFORMAR

DATA-BASE: 31/03/2021					DADOS CONTÁBEIS CEDIDOS PELA SAMARCO						AVALIAÇÃO VALOR JUSTO DE MERCADO						
IMOBILIZADO	SUB Nº	CLASSE	CENTRO CST	DT.INCORP.	DENOMINAÇÃO DO IMOBILIZADO	VAL AQUIS. BRL	DEPREC. ACUM BRL	VALOR CONTÁBIL BRL	CENTRO DE CUSTOS	UNID. IND	VIDA ÚTIL DET. (ANOS)	VIDA ÚTIL DET. (MESES)	VIDA ÚTIL REM. (ANOS)	VIDA ÚTIL REM. (MESES)	VALOR DE REPOSIÇÃO (R$)	VALOR JUSTO DE MERCADO (R$)	VALOR DE LIQUIDAÇÃO FORÇADA
2196453	0	13111071	Máquinas e Eqtos	01/12/1976	DISJUNTOR IEM ALIMENTADOR G1	54.424,20	(45.138,96)	9.285,24	12204030	Ubu	25	300	6	72	79.456,00	24.631,36	18.380,30
2196454	0	13111071	Máquinas e Eqtos	01/04/2000	PENEIRA ESTATICA,EM ACO CARBONO,ENGERDRAR,PE0260R5	14.846,65	(13.068,32)	1.778,33	12110020	Ubu	25	300	9	108	26.484,00	11.573,51	8.636,33
2196455	0	13111051	Edificações	01/09/2006	SERVICOS DE NIVELAMENTO DE BRITA NA AREA EXTERNA D	34.556,40	(14.555,78)	20.000,62	12203010	Ubu	50	600	33	396	63.578,00	45.140,38	33.684,45
2196458	0	13111071	Máquinas e Eqtos	01/03/1974	SECADOR DE AR ,INGERSOLL RAND ,TD 5080,69557/13	42.155,37	(39.031,59)	3.123,78	12110040	Ubu	25	300	6	72	79.250,00	24.567,50	18.332,65
2196459	0	13111071	Máquinas e Eqtos	01/03/1974	SECADOR DE AR ,INGERSOLL RAND ,HB30004H000L,293006	42.155,37	(38.854,85)	3.300,52	12110040	Ubu	25	300	6	72	80.946,00	25.093,26	18.724,98
2196462	0	13111071	Máquinas e Eqtos	31/12/1990	ROTOR P/VETILADOR KKK-VZ-(366890)	281.168,94	(206.794,76)	74.374,18	12133020	Ubu	25	300	6	72	467.411,00	144.897,41	108.124,68
2196463	0	13111071	Máquinas e Eqtos	31/12/1990	EIXO E PINHAO ACO P/REDUTOR	37.137,62	(37.137,62)	-	11230030	Germano	25	300	6	72	25.219,00	7.817,89	5.833,83
2196464	0	13111071	Máquinas e Eqtos	01/12/1974	TORNO MECANICO NARDINI MODELO NG-32 BARRAMENTO 700	79.608,53	(72.781,10)	6.827,43	12202010	Ubu	25	300	6	72	99.034,00	30.700,54	22.909,22
2196490	0	13111051	Edificações	01/09/2006	COVEAMENTO, CARIPA, TRANSPORTE, INSUMO, FORNECIMEN	27.602,48	(13.528,47)	14.074,01	11110040	Germano	50	600	33	396	76.697,00	54.454,87	40.635,06
2196491	0	13111051	Edificações	01/09/2006	DRENAGEM MINA ALGERIA, RECUP. TALUDE, LIMPEZA MICR	1.675.210,65	(583.130,43)	1.092.080,22	11110040	Germano	50	600	33	396	1.000.064,00	710.045,44	529.846,84
2196492	0	13111051	Edificações	01/09/2006	SERV REVEGETAÃƒO E APLICAÃƒO DE COBERTURA MORTA	283.221,98	(104.576,17)	178.645,81	11110040	Germano	50	600	33	396	65.741,00	46.676,11	34.830,43
2196494	0	13111071	Máquinas e Eqtos	01/02/2004	ELETROIMA DA C-1	32.479,90	(19.696,72)	12.783,18	12420010	Ubu	25	300	11	132	43.437,00	21.631,63	16.141,85
2196495	0	13111111	Móveis e Utensílios	01/09/2006	TORRE SECCIONADORA,TUBULOES A CEU ABERTO,SECCIONAL	9.126,46	(9.126,46)	-	12221020	Muniz Freire	15	180	5	60	16.756,00	6.601,86	4.926,41
2196497	0	13111111	Móveis e Utensílios	01/09/2006	SISTEMA RADIO E ANTENAS -ESTAÃƒO REPETIDORA RADIO	9.126,46	(9.126,46)	-	12221020	Muniz Freire	15	180	5	60	16.647,00	6.558,92	4.894,37
2196499	0	13111111	Móveis e Utensílios	01/09/2006	SISTEMA RADIO E ANTENAS -ESTAÃƒO REPETIDORA RADIO	9.126,46	(9.126,46)	-	12221020	Muniz Freire	15	180	5	60	16.647,00	6.558,92	4.894,37
2196501	0	13111071	Máquinas e Eqtos	01/02/2005	PENEIADOR DE GAVETAS,DIALMATICA	1.358,75	(705,64)	653,11	12250010	Ubu	25	300	11	132	2.329,00	1.159,84	865,49
2196503	0	13111071	Máquinas e Eqtos	01/06/2005	MAQUINA DE TORQUE HYTORC MODELO HY 3XLTB , COM PR	12.090,80	(10.374,15)	1.716,65	11162020	Germano	20	240	9	108	20.691,00	10.717,94	7.997,89
2196504	0	13111081	Sistemas	01/06/2005	SISTEMA SECAGEM DE LAMAS NA BARRAGEM DE GERMANO	8.858,01	(3.845,18)	5.012,83	11260020	Germano	20	240	9	108	18.354,00	9.507,37	7.094,55
2196506	0	13111081	Sistemas	17/01/1992	SIST.MEC.DA PLANTA ACIDO/FLOCULANTE OC: CONTRATO	16.207,21	(15.075,72)	1.131,49	11130140	Germano	20	240	5	60	25.464,00	7.893,84	5.890,50
2196507	0	13111071	Máquinas e Eqtos	22/01/2014	CARRO GRELHA, EM ACO CARBONO	117.485,30	(7.881,54)	109.603,76	12133020	Ubu	25	300	16	192	179.108,00	124.480,06	92.888,94
2196508	0	13111071	Máquinas e Eqtos	22/01/2014	CARRO GRELHA, EM ACO CARBONO	117.485,30	(7.881,54)	109.603,76	12133020	Ubu	25	300	16	192	179.108,00	124.480,06	92.888,94
2196509	0	13111071	Máquinas e Eqtos	22/01/2014	CARRO GRELHA, EM ACO CARBONO	117.485,30	(7.881,54)	109.603,76	12133020	Ubu	25	300	16	192	179.108,00	124.480,06	92.888,94
2196510	0	13111071	Máquinas e Eqtos	22/01/2014	CARRO GRELHA, EM ACO CARBONO	117.485,30	(7.881,54)	109.603,76	12133020	Ubu	25	300	16	192	179.108,00	124.480,06	92.888,94
2196511	0	13111071	Máquinas e Eqtos	22/01/2014	CARRO GRELHA, EM ACO CARBONO	117.485,30	(7.881,54)	109.603,76	12133020	Ubu	25	300	16	192	179.108,00	124.480,06	92.888,94
2196512	0	13111071	Máquinas e Eqtos	22/01/2014	CARRO GRELHA, EM ACO CARBONO	117.485,30	(7.881,54)	109.603,76	12133020	Ubu	25	300	16	192	179.108,00	124.480,06	92.888,94
2196513	0	13111071	Máquinas e Eqtos	22/01/2014	CARRO GRELHA, EM ACO CARBONO	117.485,30	(7.881,54)	109.603,76	12133020	Ubu	25	300	16	192	179.108,00	124.480,06	92.888,94
2196514	0	13111071	Máquinas e Eqtos	22/01/2014	CARRO GRELHA, EM ACO CARBONO	117.485,30	(7.881,54)	109.603,76	12133020	Ubu	25	300	16	192	179.108,00	124.480,06	92.888,94
2196515	0	13111071	Máquinas e Eqtos	22/01/2014	CARRO GRELHA, EM ACO CARBONO	117.485,30	(7.881,54)	109.603,76	12133020	Ubu	25	300	16	192	179.108,00	124.480,06	92.888,94
2196516	0	13111071	Máquinas e Eqtos	22/01/2014	CARRO GRELHA, EM ACO CARBONO	117.485,30	(7.881,54)	109.603,76	12133020	Ubu	25	300	16	192	179.108,00	124.480,06	92.888,94
2196517	0	13111071	Máquinas e Eqtos	22/01/2014	CARRO GRELHA, EM ACO CARBONO	117.485,30	(7.881,54)	109.603,76	12133020	Ubu	25	300	16	192	179.108,00	124.480,06	92.888,94
2196518	0	13111071	Máquinas e Eqtos	22/01/2014	CARRO GRELHA, EM ACO CARBONO	117.485,30	(7.881,54)	109.603,76	12133020	Ubu	25	300	16	192	179.108,00	124.480,06	92.888,94
2196519	0	13111071	Máquinas e Eqtos	22/01/2014	CARRO GRELHA, EM ACO CARBONO	117.485,30	(7.881,54)	109.603,76	12133020	Ubu	25	300	16	192	179.108,00	124.480,06	92.888,94
2196520	0	13111071	Máquinas e Eqtos	22/01/2014	CARRO GRELHA, EM ACO CARBONO	117.485,30	(7.881,54)	109.603,76	12133020	Ubu	25	300	16	192	179.108,00	124.480,06	92.888,94
2196521	0	13111071	Máquinas e Eqtos	22/01/2014	CARRO GRELHA, EM ACO CARBONO	117.485,30	(7.881,54)	109.603,76	12133020	Ubu	25	300	16	192	179.108,00	124.480,06	92.888,94
2196522	0	13111071	Máquinas e Eqtos	22/01/2014	CARRO GRELHA, EM ACO CARBONO	117.485,30	(7.881,54)	109.603,76	12133020	Ubu	25	300	16	192	179.108,00	124.480,06	92.888,94
2196523	0	13111071	Máquinas e Eqtos	22/01/2014	CARRO GRELHA, EM ACO CARBONO	117.485,30	(7.881,54)	109.603,76	12133020	Ubu	25	300	16	192	179.108,00	124.480,06	92.888,94
2196524	0	13111071	Máquinas e Eqtos	22/01/2014	CARRO GRELHA, EM ACO CARBONO	117.485,30	(7.881,54)	109.603,76	12133020	Ubu	25	300	16	192	179.108,00	124.480,06	92.888,94
2196525	0	13111071	Máquinas e Eqtos	22/01/2014	CARRO GRELHA, EM ACO CARBONO	117.485,30	(7.881,54)	109.603,76	12133020	Ubu	25	300	16	192	179.108,00	124.480,06	92.888,94
2196526	0	13111071	Máquinas e Eqtos	22/01/2014	CARRO GRELHA, EM ACO CARBONO	117.485,30	(7.881,54)	109.603,76	12133020	Ubu	25	300	16	192	179.108,00	124.480,06	92.888,94
2196527	0	13111071	Máquinas e Eqtos	22/01/2014	CARRO GRELHA, EM ACO CARBONO	117.485,30	(7.881,54)	109.603,76	12133020	Ubu	25	300	16	192	179.108,00	124.480,06	92.888,94
2196528	0	13111071	Máquinas e Eqtos	22/01/2014	CARRO GRELHA, EM ACO CARBONO	117.485,30	(7.881,54)	109.603,76	12133020	Ubu	25	300	16	192	179.108,00	124.480,06	92.888,94
2196529	0	13111071	Máquinas e Eqtos	22/01/2014	CARRO GRELHA, EM ACO CARBONO	117.485,30	(7.881,54)	109.603,76	12133020	Ubu	25	300	16	192	179.108,00	124.480,06	92.888,94
2196530	0	13111071	Máquinas e Eqtos	22/01/2014	CARRO GRELHA, EM ACO CARBONO	117.485,30	(7.881,54)	109.603,76	12133020	Ubu	25	300	16	192	179.108,00	124.480,06	92.888,94
2196531	0	13111071	Máquinas e Eqtos	22/01/2014	CARRO GRELHA, EM ACO CARBONO	117.485,30	(7.881,54)	109.603,76	12133020	Ubu	25	300	16	192	179.108,00	124.480,06	92.888,94
2196532	0	13111071	Máquinas e Eqtos	22/01/2014	CARRO GRELHA, EM ACO CARBONO	117.485,30	(7.881,54)	109.603,76	12133020	Ubu	25	300	16	192	179.108,00	124.480,06	92.888,94
2196533	0	13111071	Máquinas e Eqtos	22/01/2014	CARRO GRELHA, EM ACO CARBONO	117.485,30	(7.881,54)	109.603,76	12133020	Ubu	25	300	16	192	179.108,00	124.480,06	92.888,94
2196534	0	13111071	Máquinas e Eqtos	22/01/2014	CARRO GRELHA, EM ACO CARBONO	117.485,30	(7.881,54)	109.603,76	12133020	Ubu	25	300	16	192	179.108,00	124.480,06	92.888,94
2196535	0	13111071	Máquinas e Eqtos	22/01/2014	CARRO GRELHA, EM ACO CARBONO	117.485,30	(7.881,54)	109.603,76	12133020	Ubu	25	300	16	192	179.108,00	124.480,06	92.888,94
2196536	0	13111071	Máquinas e Eqtos	22/01/2014	CARRO GRELHA, EM ACO CARBONO	117.485,30	(7.881,54)	109.603,76	12133020	Ubu	25	300	16	192	179.108,00	124.480,06	92.888,94
2196537	0	13111071	Máquinas e Eqtos	22/01/2014	CARRO GRELHA, EM ACO CARBONO	117.485,30	(7.881,54)	109.603,76	12133020	Ubu	25	300	16	192	179.108,00	124.480,06	92.888,94
2196538	0	13111071	Máquinas e Eqtos	22/01/2014	CARRO GRELHA, EM ACO CARBONO	117.485,30	(7.881,54)	109.603,76	12133020	Ubu	25	300	16	192	179.108,00	124.480,06	92.888,94
2196539	0	13111071	Máquinas e Eqtos	22/01/2014	CARRO GRELHA, EM ACO CARBONO	117.485,30	(7.881,54)	109.603,76	12133020	Ubu	25	300	16	192	179.108,00	124.480,06	92.888,94
2196540	0	13111071	Máquinas e Eqtos	22/01/2014	CARRO GRELHA, EM ACO CARBONO	117.485,30	(7.881,54)	109.603,76	12133020	Ubu	25	300	16	192	179.108,00	124.480,06	92.888,94
2196541	0	13111071	Máquinas e Eqtos	22/01/2014	CARRO GRELHA, EM ACO CARBONO	117.485,30	(7.881,54)	109.603,76	12133020	Ubu	25	300	16	192	179.108,00	124.480,06	92.888,94
2196542	0	13111071	Máquinas e Eqtos	22/01/2014	CARRO GRELHA, EM ACO CARBONO	117.485,30	(7.881,54)	109.603,76	12133020	Ubu	25	300	16	192	179.108,00	124.480,06	92.888,94
2196543	0	13111071	Máquinas e Eqtos	22/01/2014	CARRO GRELHA, EM ACO CARBONO	117.485,30	(7.881,54)	109.603,76	12133020	Ubu	25	300	16	192	179.108,00	124.480,06	92.888,94
2196544	0	13111071	Máquinas e Eqtos	22/01/2014	CARRO GRELHA, EM ACO CARBONO	117.485,30	(7.881,54)	109.603,76	12133020	Ubu	25	300	16	192	179.108,00	124.480,06	92.888,94
2196545	0	13111071	Máquinas e Eqtos	22/01/2014	CARRO GRELHA, EM ACO CARBONO	117.485,30	(7.881,54)	109.603,76	12133020	Ubu	25	300	16	192	179.108,00	124.480,06	92.888,94
2196546	0	13111071	Máquinas e Eqtos	22/01/2014	CARRO GRELHA, EM ACO CARBONO	117.485,30	(7.881,54)	109.603,76	12133020	Ubu	25	300	16	192	179.108,00	124.480,06	92.888,94
2196547	0	13111071	Máquinas e Eqtos	22/01/2014	CARRO GRELHA, EM ACO CARBONO	117.485,30	(7.881,54)	109.603,76	12133020	Ubu	25	300	16	192	179.108,00	124.480,06	92.888,94
2196548	0	13111071	Máquinas e Eqtos	22/01/2014	CARRO GRELHA, EM ACO CARBONO	117.485,30	(7.881,54)	109.603,76	12133020	Ubu	25	300	16	192	179.108,00	124.480,06	92.888,94
2196549	0	13111071	Máquinas e Eqtos	22/01/2014	CARRO GRELHA, EM ACO CARBONO	117.485,30	(7.881,54)	109.603,76	12133020	Ubu	25	300	16	192	179.108,00	124.480,06	92.888,94
2196550	0	13111071	Máquinas e Eqtos	22/01/2014	CARRO GRELHA, EM ACO CARBONO	117.485,30	(7.881,54)	109.603,76	12133020	Ubu	25	300	16	192	179.108,00	124.480,06	92.888,94
2196551	0	13111071	Máquinas e Eqtos	22/01/2014	CARRO GRELHA, EM ACO CARBONO	117.485,30	(7.881,54)	109.603,76	12133020	Ubu	25	300	16	192	179.108,00	124.480,06	92.888,94
2196552	0	13111071	Máquinas e Eqtos	22/01/2014	CARRO GRELHA, EM ACO CARBONO	117.485,30	(7.881,54)	109.603,76	12133020	Ubu	25	300	16	192	179.108,00	124.480,06	92.888,94
2196553	0	13111071	Máquinas e Eqtos	22/01/2014	CARRO GRELHA, EM ACO CARBONO	117.485,30	(7.881,54)	109.603,76	12133020	Ubu	25	300	16	192	179.108,00	124.480,06	92.888,94
2196554	0	13111071	Máquinas e Eqtos	22/01/2014	CARRO GRELHA, EM ACO CARBONO	117.485,30	(7.881,54)	109.603,76	12133020	Ubu	25	300	16	192	179.108,00	124.480,06	92.888,94
2196555	0	13111071	Máquinas e Eqtos	22/01/2014	CARRO GRELHA, EM ACO CARBONO	117.485,30	(7.881,54)	109.603,76	12133020	Ubu	25	300	16	192	179.108,00	124.480,06	92.888,94
2196556	0	13111071	Máquinas e Eqtos	22/01/2014	CARRO GRELHA, EM ACO CARBONO	117.485,30	(7.881,54)	109.603,76	12133020	Ubu	25	300	16	192	179.108,00	124.480,06	92.888,94

FDC CONSULT LTDA

SAMARCO
APRENDER PARA EVOLUIR E TRANSFORMAR

DATA-BASE: 31/03/2021					DADOS CONTÁBEIS CEDIDOS PELA SAMARCO						AVALIAÇÃO VALOR JUSTO DE MERCADO						
IMOBILIZADO	SUB Nº	CLASSE	CENTRO CST	DT.INCORP.	DENOMINAÇÃO DO IMOBILIZADO	VAL AQUIS. BRL	DEPREC. ACUM BRL	VALOR CONTÁBIL BRL	CENTRO DE CUSTOS	UNID. IND	VIDA ÚTIL DET. (ANOS)	VIDA ÚTIL DET. (MESES)	VIDA ÚTIL REM. (ANOS)	VIDA ÚTIL REM. (MESES)	VALOR DE REPOSIÇÃO (R$)	VALOR JUSTO DE MERCADO (R$)	VALOR DE LIQUIDAÇÃO FORÇADA
2196557	0	13111071	Máquinas e Eqtos	22/01/2014	CARRO GRELHA, EM ACO CARBONO	117.485,30	(7.881,54)	109.603,76	12133020	Ubu	25	300	16	192	179.108,00	124.480,06	92.888,94
2196558	0	13111071	Máquinas e Eqtos	22/01/2014	CARRO GRELHA, EM ACO CARBONO	117.485,30	(7.881,54)	109.603,76	12133020	Ubu	25	300	16	192	179.108,00	124.480,06	92.888,94
2196559	0	13111071	Máquinas e Eqtos	22/01/2014	CARRO GRELHA, EM ACO CARBONO	117.485,30	(7.881,54)	109.603,76	12133020	Ubu	25	300	16	192	179.108,00	124.480,06	92.888,94
2196560	0	13111071	Máquinas e Eqtos	22/01/2014	CARRO GRELHA, EM ACO CARBONO	117.485,30	(7.881,54)	109.603,76	12133020	Ubu	25	300	16	192	179.108,00	124.480,06	92.888,94
2196561	0	13111071	Máquinas e Eqtos	22/01/2014	CARRO GRELHA, EM ACO CARBONO	117.485,30	(7.881,54)	109.603,76	12133020	Ubu	25	300	16	192	179.108,00	124.480,06	92.888,94
2196562	0	13111071	Máquinas e Eqtos	22/01/2014	CARRO GRELHA, EM ACO CARBONO	117.485,30	(7.881,54)	109.603,76	12133020	Ubu	25	300	16	192	179.108,00	124.480,06	92.888,94
2196563	0	13111071	Máquinas e Eqtos	22/01/2014	CARRO GRELHA, EM ACO CARBONO	117.485,30	(7.881,54)	109.603,76	12133020	Ubu	25	300	16	192	179.108,00	124.480,06	92.888,94
2196564	0	13111071	Máquinas e Eqtos	22/01/2014	CARRO GRELHA, EM ACO CARBONO	117.485,30	(7.881,54)	109.603,76	12133020	Ubu	25	300	16	192	179.108,00	124.480,06	92.888,94
2196565	0	13111071	Máquinas e Eqtos	22/01/2014	CARRO GRELHA, EM ACO CARBONO	117.485,30	(7.881,54)	109.603,76	12133020	Ubu	25	300	16	192	179.108,00	124.480,06	92.888,94
2196566	0	13111071	Máquinas e Eqtos	22/01/2014	CARRO GRELHA, EM ACO CARBONO	117.485,30	(7.881,54)	109.603,76	12133020	Ubu	25	300	16	192	179.108,00	124.480,06	92.888,94
2196567	0	13111071	Máquinas e Eqtos	22/01/2014	CARRO GRELHA, EM ACO CARBONO	117.485,30	(7.881,54)	109.603,76	12133020	Ubu	25	300	16	192	179.108,00	124.480,06	92.888,94
2196568	0	13111071	Máquinas e Eqtos	22/01/2014	CARRO GRELHA, EM ACO CARBONO	117.485,30	(7.881,54)	109.603,76	12133020	Ubu	25	300	16	192	179.108,00	124.480,06	92.888,94
2196569	0	13111071	Máquinas e Eqtos	22/01/2014	CARRO GRELHA, EM ACO CARBONO	117.485,30	(7.881,54)	109.603,76	12133020	Ubu	25	300	16	192	179.108,00	124.480,06	92.888,94
2196570	0	13111071	Máquinas e Eqtos	22/01/2014	CARRO GRELHA, EM ACO CARBONO	117.485,30	(7.881,54)	109.603,76	12133020	Ubu	25	300	16	192	179.108,00	124.480,06	92.888,94
2196571	0	13111071	Máquinas e Eqtos	22/01/2014	CARRO GRELHA, EM ACO CARBONO	117.485,30	(7.881,54)	109.603,76	12133020	Ubu	25	300	16	192	179.108,00	124.480,06	92.888,94
2196572	0	13111071	Máquinas e Eqtos	22/01/2014	CARRO GRELHA, EM ACO CARBONO	117.485,30	(7.881,54)	109.603,76	12133020	Ubu	25	300	16	192	179.108,00	124.480,06	92.888,94
2196573	0	13111071	Máquinas e Eqtos	22/01/2014	CARRO GRELHA, EM ACO CARBONO	117.485,30	(7.881,54)	109.603,76	12133020	Ubu	25	300	16	192	179.108,00	124.480,06	92.888,94
2196574	0	13111071	Máquinas e Eqtos	22/01/2014	CARRO GRELHA, EM ACO CARBONO	117.485,30	(7.881,54)	109.603,76	12133020	Ubu	25	300	16	192	179.108,00	124.480,06	92.888,94
2196575	0	13111071	Máquinas e Eqtos	22/01/2014	CARRO GRELHA, EM ACO CARBONO	117.485,30	(7.881,54)	109.603,76	12133020	Ubu	25	300	16	192	179.108,00	124.480,06	92.888,94
2196576	0	13111071	Máquinas e Eqtos	22/01/2014	CARRO GRELHA, EM ACO CARBONO	117.485,30	(7.881,54)	109.603,76	12133020	Ubu	25	300	16	192	179.108,00	124.480,06	92.888,94
2196577	0	13111071	Máquinas e Eqtos	22/01/2014	CARRO GRELHA, EM ACO CARBONO	117.485,30	(7.881,54)	109.603,76	12133020	Ubu	25	300	16	192	179.108,00	124.480,06	92.888,94
2196578	0	13111071	Máquinas e Eqtos	22/01/2014	CARRO GRELHA, EM ACO CARBONO	117.485,30	(7.881,54)	109.603,76	12133020	Ubu	25	300	16	192	179.108,00	124.480,06	92.888,94
2196579	0	13111071	Máquinas e Eqtos	22/01/2014	CARRO GRELHA, EM ACO CARBONO	117.485,30	(7.881,54)	109.603,76	12133020	Ubu	25	300	16	192	179.108,00	124.480,06	92.888,94
2196580	0	13111071	Máquinas e Eqtos	22/01/2014	CARRO GRELHA, EM ACO CARBONO	117.485,30	(7.881,54)	109.603,76	12133020	Ubu	25	300	16	192	179.108,00	124.480,06	92.888,94
2196581	0	13111071	Máquinas e Eqtos	22/01/2014	CARRO GRELHA, EM ACO CARBONO	117.485,30	(7.881,54)	109.603,76	12133020	Ubu	25	300	16	192	179.108,00	124.480,06	92.888,94
2196582	0	13111071	Máquinas e Eqtos	22/01/2014	CARRO GRELHA, EM ACO CARBONO	117.485,30	(7.881,54)	109.603,76	12133020	Ubu	25	300	16	192	179.108,00	124.480,06	92.888,94
2196583	0	13111071	Máquinas e Eqtos	22/01/2014	CARRO GRELHA, EM ACO CARBONO	117.485,30	(7.881,54)	109.603,76	12133020	Ubu	25	300	16	192	179.108,00	124.480,06	92.888,94
2196584	0	13111071	Máquinas e Eqtos	22/01/2014	CARRO GRELHA, EM ACO CARBONO	117.485,30	(7.881,54)	109.603,76	12133020	Ubu	25	300	16	192	179.108,00	124.480,06	92.888,94
2196585	0	13111071	Máquinas e Eqtos	22/01/2014	CARRO GRELHA, EM ACO CARBONO	117.485,30	(7.881,54)	109.603,76	12133020	Ubu	25	300	16	192	179.108,00	124.480,06	92.888,94
2196586	0	13111071	Máquinas e Eqtos	22/01/2014	CARRO GRELHA, EM ACO CARBONO	117.485,30	(7.881,54)	109.603,76	12133020	Ubu	25	300	16	192	179.108,00	124.480,06	92.888,94
2196587	0	13111071	Máquinas e Eqtos	22/01/2014	CARRO GRELHA, EM ACO CARBONO	117.485,30	(7.881,54)	109.603,76	12133020	Ubu	25	300	16	192	179.108,00	124.480,06	92.888,94
2196588	0	13111071	Máquinas e Eqtos	22/01/2014	CARRO GRELHA, EM ACO CARBONO	117.485,30	(7.881,54)	109.603,76	12133020	Ubu	25	300	16	192	179.108,00	124.480,06	92.888,94
2196589	0	13111071	Máquinas e Eqtos	22/01/2014	CARRO GRELHA, EM ACO CARBONO	117.485,30	(7.881,54)	109.603,76	12133020	Ubu	25	300	16	192	179.108,00	124.480,06	92.888,94
2196590	0	13111071	Máquinas e Eqtos	22/01/2014	CARRO GRELHA, EM ACO CARBONO	117.485,30	(7.881,54)	109.603,76	12133020	Ubu	25	300	16	192	179.108,00	124.480,06	92.888,94
2196591	0	13111071	Máquinas e Eqtos	22/01/2014	CARRO GRELHA, EM ACO CARBONO	117.485,30	(7.881,54)	109.603,76	12133020	Ubu	25	300	16	192	179.108,00	124.480,06	92.888,94
2196592	0	13111071	Máquinas e Eqtos	22/01/2014	CARRO GRELHA, EM ACO CARBONO	117.485,30	(7.881,54)	109.603,76	12133020	Ubu	25	300	16	192	179.108,00	124.480,06	92.888,94
2196593	0	13111071	Máquinas e Eqtos	22/01/2014	CARRO GRELHA, EM ACO CARBONO	117.485,30	(7.881,54)	109.603,76	12133020	Ubu	25	300	16	192	179.108,00	124.480,06	92.888,94
2196594	0	13111071	Máquinas e Eqtos	22/01/2014	CARRO GRELHA, EM ACO CARBONO	117.485,30	(7.881,54)	109.603,76	12133020	Ubu	25	300	16	192	179.108,00	124.480,06	92.888,94
2196595	0	13111071	Máquinas e Eqtos	22/01/2014	CARRO GRELHA, EM ACO CARBONO	117.485,30	(7.881,54)	109.603,76	12133020	Ubu	25	300	16	192	179.108,00	124.480,06	92.888,94
2196596	0	13111071	Máquinas e Eqtos	22/01/2014	CARRO GRELHA, EM ACO CARBONO	117.485,30	(7.881,54)	109.603,76	12133020	Ubu	25	300	16	192	179.108,00	124.480,06	92.888,94
2196597	0	13111071	Máquinas e Eqtos	22/01/2014	CARRO GRELHA, EM ACO CARBONO	117.485,30	(7.881,54)	109.603,76	12133020	Ubu	25	300	16	192	179.108,00	124.480,06	92.888,94
2196598	0	13111071	Máquinas e Eqtos	22/01/2014	CARRO GRELHA, EM ACO CARBONO	117.485,30	(7.881,54)	109.603,76	12133020	Ubu	25	300	16	192	179.108,00	124.480,06	92.888,94
2196599	0	13111071	Máquinas e Eqtos	22/01/2014	CARRO GRELHA, EM ACO CARBONO	117.485,30	(7.881,54)	109.603,76	12133020	Ubu	25	300	16	192	179.108,00	124.480,06	92.888,94
2196600	0	13111071	Máquinas e Eqtos	22/01/2014	CARRO GRELHA, EM ACO CARBONO	117.485,30	(7.881,54)	109.603,76	12133020	Ubu	25	300	16	192	179.108,00	124.480,06	92.888,94
2196601	0	13111071	Máquinas e Eqtos	22/01/2014	CARRO GRELHA, EM ACO CARBONO	117.485,30	(7.881,54)	109.603,76	12133020	Ubu	25	300	16	192	179.108,00	124.480,06	92.888,94
2196602	0	13111071	Máquinas e Eqtos	22/01/2014	CARRO GRELHA, EM ACO CARBONO	117.485,30	(7.881,54)	109.603,76	12133020	Ubu	25	300	16	192	179.108,00	124.480,06	92.888,94
2196603	0	13111071	Máquinas e Eqtos	22/01/2014	CARRO GRELHA, EM ACO CARBONO	117.485,30	(7.881,54)	109.603,76	12133020	Ubu	25	300	16	192	179.108,00	124.480,06	92.888,94
2196604	0	13111071	Máquinas e Eqtos	22/01/2014	CARRO GRELHA, EM ACO CARBONO	117.485,30	(7.881,54)	109.603,76	12133020	Ubu	25	300	16	192	179.108,00	124.480,06	92.888,94
2196605	0	13111071	Máquinas e Eqtos	22/01/2014	CARRO GRELHA, EM ACO CARBONO	117.485,30	(7.881,54)	109.603,76	12133020	Ubu	25	300	16	192	179.108,00	124.480,06	92.888,94
2196606	0	13111071	Máquinas e Eqtos	22/01/2014	CARRO GRELHA, EM ACO CARBONO	117.485,30	(7.881,54)	109.603,76	12133020	Ubu	25	300	16	192	179.108,00	124.480,06	92.888,94
2196607	0	13111071	Máquinas e Eqtos	22/01/2014	CARRO GRELHA, EM ACO CARBONO	117.485,30	(7.881,54)	109.603,76	12133020	Ubu	25	300	16	192	179.108,00	124.480,06	92.888,94
2196608	0	13111071	Máquinas e Eqtos	22/01/2014	CARRO GRELHA, EM ACO CARBONO	117.485,30	(7.881,54)	109.603,76	12133020	Ubu	25	300	16	192	179.108,00	124.480,06	92.888,94
2196609	0	13111071	Máquinas e Eqtos	22/01/2014	CARRO GRELHA, EM ACO CARBONO	117.485,30	(7.881,54)	109.603,76	12133020	Ubu	25	300	16	192	179.108,00	124.480,06	92.888,94
2196610	0	13111071	Máquinas e Eqtos	22/01/2014	CARRO GRELHA, EM ACO CARBONO	117.485,30	(7.881,54)	109.603,76	12133020	Ubu	25	300	16	192	179.108,00	124.480,06	92.888,94
2196611	0	13111071	Máquinas e Eqtos	22/01/2014	CARRO GRELHA, EM ACO CARBONO	117.485,30	(7.881,54)	109.603,76	12133020	Ubu	25	300	16	192	179.108,00	124.480,06	92.888,94
2196612	0	13111071	Máquinas e Eqtos	22/01/2014	CARRO GRELHA, EM ACO CARBONO	117.485,30	(7.881,54)	109.603,76	12133020	Ubu	25	300	16	192	179.108,00	124.480,06	92.888,94
2196613	0	13111071	Máquinas e Eqtos	22/01/2014	CARRO GRELHA, EM ACO CARBONO	117.485,30	(7.881,54)	109.603,76	12133020	Ubu	25	300	16	192	179.108,00	124.480,06	92.888,94
2196614	0	13111071	Máquinas e Eqtos	22/01/2014	CARRO GRELHA, EM ACO CARBONO	117.485,30	(7.881,54)	109.603,76	12133020	Ubu	25	300	16	192	179.108,00	124.480,06	92.888,94
2196615	0	13111071	Máquinas e Eqtos	22/01/2014	CARRO GRELHA, EM ACO CARBONO	117.485,30	(7.881,54)	109.603,76	12133020	Ubu	25	300	16	192	179.108,00	124.480,06	92.888,94
2196616	0	13111071	Máquinas e Eqtos	22/01/2014	CARRO GRELHA, EM ACO CARBONO	117.485,30	(7.881,54)	109.603,76	12133020	Ubu	25	300	16	192	179.108,00	124.480,06	92.888,94
2196617	0	13111071	Máquinas e Eqtos	22/01/2014	CARRO GRELHA, EM ACO CARBONO	117.485,30	(7.881,54)	109.603,76	12133020	Ubu	25	300	16	192	179.108,00	124.480,06	92.888,94
2196618	0	13111071	Máquinas e Eqtos	22/01/2014	CARRO GRELHA, EM ACO CARBONO	117.485,30	(7.881,54)	109.603,76	12133020	Ubu	25	300	16	192	179.108,00	124.480,06	92.888,94
2196619	0	13111071	Máquinas e Eqtos	22/01/2014	CARRO GRELHA, EM ACO CARBONO	117.485,30	(7.881,54)	109.603,76	12133020	Ubu	25	300	16	192	179.108,00	124.480,06	92.888,94
2196620	0	13111071	Máquinas e Eqtos	22/01/2014	CARRO GRELHA, EM ACO CARBONO	117.485,30	(7.881,54)	109.603,76	12133020	Ubu	25	300	16	192	179.108,00	124.480,06	92.888,94
2196621	0	13111071	Máquinas e Eqtos	22/01/2014	CARRO GRELHA, EM ACO CARBONO	117.485,30	(7.881,54)	109.603,76	12133020	Ubu	25	300	16	192	179.108,00	124.480,06	92.888,94
2196622	0	13111071	Máquinas e Eqtos	22/01/2014	CARRO GRELHA, EM ACO CARBONO	117.485,30	(7.881,54)	109.603,76	12133020	Ubu	25	300	16	192	179.108,00	124.480,06	92.888,94
2196623	0	13111071	Máquinas e Eqtos	22/01/2014	CARRO GRELHA, EM ACO CARBONO	117.485,30	(7.881,54)	109.603,76	12133020	Ubu	25	300	16	192	179.108,00	124.480,06	92.888,94
2196624	0	13111071	Máquinas e Eqtos	22/01/2014	CARRO GRELHA, EM ACO CARBONO	117.485,30	(7.881,54)	109.603,76	12133020	Ubu	25	300	16	192	179.108,00	124.480,06	92.888,94
2196625	0	13111071	Máquinas e Eqtos	22/01/2014	CARRO GRELHA, EM ACO CARBONO	117.485,30	(7.881,54)	109.603,76	12133020	Ubu	25	300	16	192	179.108,00	124.480,06	92.888,94

FDC CONSULT LTDA

SAMARCO
APRENDER PARA EVOLUIR E TRANSFORMAR

DATA-BASE: 31/03/2021					DADOS CONTÁBEIS CEDIDOS PELA SAMARCO						AVALIAÇÃO VALOR JUSTO DE MERCADO						
IMOBILIZADO	SUB Nº	CLASSE	CENTRO CST	DT.INCORP.	DENOMINAÇÃO DO IMOBILIZADO	VAL AQUIS. BRL	DEPREC. ACUM BRL	VALOR CONTÁBIL BRL	CENTRO DE CUSTOS	UNID. IND	VIDA ÚTIL DET. (ANOS)	VIDA ÚTIL DET. (MESES)	VIDA ÚTIL REM. (ANOS)	VIDA ÚTIL REM. (MESES)	VALOR DE REPOSIÇÃO (R$)	VALOR JUSTO DE MERCADO (R$)	VALOR DE LIQUIDAÇÃO FORÇADA
2196626	0	13111071	Máquinas e Eqtos	22/01/2014	CARRO GRELHA, EM ACO CARBONO	117.485,30	(7.881,54)	109.603,76	12133020	Ubu	25	300	16	192	179.108,00	124.480,06	92.888,94
2196627	0	13111071	Máquinas e Eqtos	22/01/2014	CARRO GRELHA, EM ACO CARBONO	117.485,30	(7.881,54)	109.603,76	12133020	Ubu	25	300	16	192	179.108,00	124.480,06	92.888,94
2196628	0	13111071	Máquinas e Eqtos	22/01/2014	CARRO GRELHA, EM ACO CARBONO	117.485,30	(7.881,54)	109.603,76	12133020	Ubu	25	300	16	192	179.108,00	124.480,06	92.888,94
2196629	0	13111071	Máquinas e Eqtos	22/01/2014	CARRO GRELHA, EM ACO CARBONO	117.485,30	(7.881,54)	109.603,76	12133020	Ubu	25	300	16	192	179.108,00	124.480,06	92.888,94
2196630	0	13111071	Máquinas e Eqtos	22/01/2014	CARRO GRELHA, EM ACO CARBONO	117.485,30	(7.881,54)	109.603,76	12133020	Ubu	25	300	16	192	179.108,00	124.480,06	92.888,94
2196631	0	13111071	Máquinas e Eqtos	22/01/2014	CARRO GRELHA, EM ACO CARBONO	117.485,30	(7.881,54)	109.603,76	12133020	Ubu	25	300	16	192	179.108,00	124.480,06	92.888,94
2196632	0	13111071	Máquinas e Eqtos	22/01/2014	CARRO GRELHA, EM ACO CARBONO	117.485,30	(7.881,54)	109.603,76	12133020	Ubu	25	300	16	192	179.108,00	124.480,06	92.888,94
2196633	0	13111071	Máquinas e Eqtos	22/01/2014	CARRO GRELHA, EM ACO CARBONO	117.485,30	(7.881,54)	109.603,76	12133020	Ubu	25	300	16	192	179.108,00	124.480,06	92.888,94
2196634	0	13111071	Máquinas e Eqtos	22/01/2014	CARRO GRELHA, EM ACO CARBONO	117.485,30	(7.881,54)	109.603,76	12133020	Ubu	25	300	16	192	179.108,00	124.480,06	92.888,94
2196635	0	13111071	Máquinas e Eqtos	22/01/2014	CARRO GRELHA, EM ACO CARBONO	117.485,30	(7.881,54)	109.603,76	12133020	Ubu	25	300	16	192	179.108,00	124.480,06	92.888,94
2196636	0	13111071	Máquinas e Eqtos	22/01/2014	CARRO GRELHA, EM ACO CARBONO	117.485,30	(7.881,54)	109.603,76	12133020	Ubu	25	300	16	192	179.108,00	124.480,06	92.888,94
2196637	0	13111071	Máquinas e Eqtos	22/01/2014	CARRO GRELHA, EM ACO CARBONO	117.485,30	(7.881,54)	109.603,76	12133020	Ubu	25	300	16	192	179.108,00	124.480,06	92.888,94
2196638	0	13111071	Máquinas e Eqtos	22/01/2014	CARRO GRELHA, EM ACO CARBONO	117.485,30	(7.881,54)	109.603,76	12133020	Ubu	25	300	16	192	179.108,00	124.480,06	92.888,94
2196639	0	13111071	Máquinas e Eqtos	22/01/2014	CARRO GRELHA, EM ACO CARBONO	117.485,30	(7.881,54)	109.603,76	12133020	Ubu	25	300	16	192	179.108,00	124.480,06	92.888,94
2196640	0	13111071	Máquinas e Eqtos	22/01/2014	CARRO GRELHA, EM ACO CARBONO	117.485,30	(7.881,54)	109.603,76	12133020	Ubu	25	300	16	192	179.108,00	124.480,06	92.888,94
2196641	0	13111071	Máquinas e Eqtos	22/01/2014	CARRO GRELHA, EM ACO CARBONO	117.485,30	(7.881,54)	109.603,76	12133020	Ubu	25	300	16	192	179.108,00	124.480,06	92.888,94
2196642	0	13111071	Máquinas e Eqtos	22/01/2014	CARRO GRELHA, EM ACO CARBONO	117.485,30	(7.881,54)	109.603,76	12133020	Ubu	25	300	16	192	179.108,00	124.480,06	92.888,94
2196643	0	13111071	Máquinas e Eqtos	22/01/2014	CARRO GRELHA, EM ACO CARBONO	117.485,30	(7.881,54)	109.603,76	12133020	Ubu	25	300	16	192	179.108,00	124.480,06	92.888,94
2196644	0	13111071	Máquinas e Eqtos	22/01/2014	CARRO GRELHA, EM ACO CARBONO	117.485,30	(7.881,54)	109.603,76	12133020	Ubu	25	300	16	192	179.108,00	124.480,06	92.888,94
2196645	0	13111071	Máquinas e Eqtos	22/01/2014	CARRO GRELHA, EM ACO CARBONO	117.485,30	(7.881,54)	109.603,76	12133020	Ubu	25	300	16	192	179.108,00	124.480,06	92.888,94
2196646	0	13111071	Máquinas e Eqtos	22/01/2014	CARRO GRELHA, EM ACO CARBONO	117.485,30	(7.881,54)	109.603,76	12133020	Ubu	25	300	16	192	179.108,00	124.480,06	92.888,94
2196647	0	13111071	Máquinas e Eqtos	22/01/2014	CARRO GRELHA, EM ACO CARBONO	117.485,30	(7.881,54)	109.603,76	12133020	Ubu	25	300	16	192	179.108,00	124.480,06	92.888,94
2196648	0	13111071	Máquinas e Eqtos	22/01/2014	CARRO GRELHA, EM ACO CARBONO	117.485,30	(7.881,54)	109.603,76	12133020	Ubu	25	300	16	192	179.108,00	124.480,06	92.888,94
2196649	0	13111071	Máquinas e Eqtos	22/01/2014	CARRO GRELHA, EM ACO CARBONO	117.485,30	(7.881,54)	109.603,76	12133020	Ubu	25	300	16	192	179.108,00	124.480,06	92.888,94
2196650	0	13111071	Máquinas e Eqtos	22/01/2014	CARRO GRELHA, EM ACO CARBONO	117.485,30	(7.881,54)	109.603,76	12133020	Ubu	25	300	16	192	179.108,00	124.480,06	92.888,94
2196651	0	13111071	Máquinas e Eqtos	22/01/2014	CARRO GRELHA, EM ACO CARBONO	117.485,30	(7.881,54)	109.603,76	12133020	Ubu	25	300	16	192	179.108,00	124.480,06	92.888,94
2196652	0	13111071	Máquinas e Eqtos	22/01/2014	CARRO GRELHA, EM ACO CARBONO	117.485,30	(7.881,54)	109.603,76	12133020	Ubu	25	300	16	192	179.108,00	124.480,06	92.888,94
2196653	0	13111071	Máquinas e Eqtos	22/01/2014	CARRO GRELHA, EM ACO CARBONO	117.485,30	(7.881,54)	109.603,76	12133020	Ubu	25	300	16	192	179.108,00	124.480,06	92.888,94
2196654	0	13111071	Máquinas e Eqtos	22/01/2014	CARRO GRELHA, EM ACO CARBONO	117.485,30	(7.881,54)	109.603,76	12133020	Ubu	25	300	16	192	179.108,00	124.480,06	92.888,94
2196655	0	13111071	Máquinas e Eqtos	22/01/2014	CARRO GRELHA, EM ACO CARBONO	117.485,30	(7.881,54)	109.603,76	12133020	Ubu	25	300	16	192	179.108,00	124.480,06	92.888,94
2196656	0	13111071	Máquinas e Eqtos	22/01/2014	CARRO GRELHA, EM ACO CARBONO	117.485,30	(7.881,54)	109.603,76	12133020	Ubu	25	300	16	192	179.108,00	124.480,06	92.888,94
2196657	0	13111071	Máquinas e Eqtos	22/01/2014	CARRO GRELHA, EM ACO CARBONO	117.485,30	(7.881,54)	109.603,76	12133020	Ubu	25	300	16	192	179.108,00	124.480,06	92.888,94
2196658	0	13111071	Máquinas e Eqtos	22/01/2014	CARRO GRELHA, EM ACO CARBONO	117.485,30	(7.881,54)	109.603,76	12133020	Ubu	25	300	16	192	179.108,00	124.480,06	92.888,94
2196659	0	13111071	Máquinas e Eqtos	22/01/2014	CARRO GRELHA, EM ACO CARBONO	117.485,30	(7.881,54)	109.603,76	12133020	Ubu	25	300	16	192	179.108,00	124.480,06	92.888,94
2196660	0	13111071	Máquinas e Eqtos	22/01/2014	CARRO GRELHA, EM ACO CARBONO	117.485,30	(7.881,54)	109.603,76	12133020	Ubu	25	300	16	192	179.108,00	124.480,06	92.888,94
2196661	0	13111071	Máquinas e Eqtos	22/01/2014	CARRO GRELHA, EM ACO CARBONO	117.485,30	(7.881,54)	109.603,76	12133020	Ubu	25	300	16	192	179.108,00	124.480,06	92.888,94
2196662	0	13111071	Máquinas e Eqtos	22/01/2014	CARRO GRELHA, EM ACO CARBONO	117.485,30	(7.881,54)	109.603,76	12133020	Ubu	25	300	16	192	179.108,00	124.480,06	92.888,94
2196663	0	13111071	Máquinas e Eqtos	22/01/2014	CARRO GRELHA, EM ACO CARBONO	117.485,30	(7.881,54)	109.603,76	12133020	Ubu	25	300	16	192	179.108,00	124.480,06	92.888,94
2196664	0	13111071	Máquinas e Eqtos	22/01/2014	CARRO GRELHA, EM ACO CARBONO	117.485,30	(7.881,54)	109.603,76	12133020	Ubu	25	300	16	192	179.108,00	124.480,06	92.888,94
2196665	0	13111071	Máquinas e Eqtos	22/01/2014	CARRO GRELHA, EM ACO CARBONO	117.485,30	(7.881,54)	109.603,76	12133020	Ubu	25	300	16	192	179.108,00	124.480,06	92.888,94
2196666	0	13111071	Máquinas e Eqtos	22/01/2014	CARRO GRELHA, EM ACO CARBONO	117.485,30	(7.881,54)	109.603,76	12133020	Ubu	25	300	16	192	179.108,00	124.480,06	92.888,94
2196667	0	13111071	Máquinas e Eqtos	22/01/2014	CARRO GRELHA, EM ACO CARBONO	117.485,30	(7.881,54)	109.603,76	12133020	Ubu	25	300	16	192	179.108,00	124.480,06	92.888,94
2196668	0	13111071	Máquinas e Eqtos	22/01/2014	CARRO GRELHA, EM ACO CARBONO	117.485,30	(7.881,54)	109.603,76	12133020	Ubu	25	300	16	192	179.108,00	124.480,06	92.888,94
2196669	0	13111071	Máquinas e Eqtos	22/01/2014	CARRO GRELHA, EM ACO CARBONO	117.485,30	(7.881,54)	109.603,76	12133020	Ubu	25	300	16	192	179.108,00	124.480,06	92.888,94
2196670	0	13111071	Máquinas e Eqtos	22/01/2014	CARRO GRELHA, EM ACO CARBONO	117.485,30	(7.881,54)	109.603,76	12133020	Ubu	25	300	16	192	179.108,00	124.480,06	92.888,94
2196671	0	13111071	Máquinas e Eqtos	22/01/2014	CARRO GRELHA, EM ACO CARBONO	117.485,30	(7.881,54)	109.603,76	12133020	Ubu	25	300	16	192	179.108,00	124.480,06	92.888,94
2196672	0	13111071	Máquinas e Eqtos	22/01/2014	CARRO GRELHA, EM ACO CARBONO	117.485,30	(7.881,54)	109.603,76	12133020	Ubu	25	300	16	192	179.108,00	124.480,06	92.888,94
2196673	0	13111071	Máquinas e Eqtos	22/01/2014	CARRO GRELHA, EM ACO CARBONO	117.485,30	(7.881,54)	109.603,76	12133020	Ubu	25	300	16	192	179.108,00	124.480,06	92.888,94
2196674	0	13111071	Máquinas e Eqtos	22/01/2014	CARRO GRELHA, EM ACO CARBONO	117.485,30	(7.881,54)	109.603,76	12133020	Ubu	25	300	16	192	179.108,00	124.480,06	92.888,94
2196675	0	13111071	Máquinas e Eqtos	22/01/2014	CARRO GRELHA, EM ACO CARBONO	117.485,30	(7.881,54)	109.603,76	12133020	Ubu	25	300	16	192	179.108,00	124.480,06	92.888,94
2196676	0	13111071	Máquinas e Eqtos	22/01/2014	CARRO GRELHA, EM ACO CARBONO	117.485,30	(7.881,54)	109.603,76	12133020	Ubu	25	300	16	192	179.108,00	124.480,06	92.888,94
2196677	0	13111071	Máquinas e Eqtos	22/01/2014	CARRO GRELHA, EM ACO CARBONO	117.485,30	(7.881,54)	109.603,76	12133020	Ubu	25	300	16	192	179.108,00	124.480,06	92.888,94
2196678	0	13111071	Máquinas e Eqtos	22/01/2014	CARRO GRELHA, EM ACO CARBONO	117.485,30	(7.881,54)	109.603,76	12133020	Ubu	25	300	16	192	179.108,00	124.480,06	92.888,94
2196679	0	13111071	Máquinas e Eqtos	22/01/2014	CARRO GRELHA, EM ACO CARBONO	117.485,30	(7.881,54)	109.603,76	12133020	Ubu	25	300	16	192	179.108,00	124.480,06	92.888,94
2196680	0	13111071	Máquinas e Eqtos	22/01/2014	CARRO GRELHA, EM ACO CARBONO	117.485,30	(7.881,54)	109.603,76	12133020	Ubu	25	300	16	192	179.108,00	124.480,06	92.888,94
2196681	0	13111071	Máquinas e Eqtos	22/01/2014	CARRO GRELHA, EM ACO CARBONO	117.485,30	(7.881,54)	109.603,76	12133020	Ubu	25	300	16	192	179.108,00	124.480,06	92.888,94
2196682	0	13111071	Máquinas e Eqtos	22/01/2014	CARRO GRELHA, EM ACO CARBONO	117.485,30	(7.881,54)	109.603,76	12133020	Ubu	25	300	16	192	179.108,00	124.480,06	92.888,94
2196683	0	13111071	Máquinas e Eqtos	22/01/2014	CARRO GRELHA, EM ACO CARBONO	117.485,30	(7.881,54)	109.603,76	12133020	Ubu	25	300	16	192	179.108,00	124.480,06	92.888,94
2196684	0	13111071	Máquinas e Eqtos	22/01/2014	CARRO GRELHA, EM ACO CARBONO	117.485,30	(7.881,54)	109.603,76	12133020	Ubu	25	300	16	192	179.108,00	124.480,06	92.888,94
2196685	0	13111071	Máquinas e Eqtos	22/01/2014	CARRO GRELHA, EM ACO CARBONO	117.485,30	(7.881,54)	109.603,76	12133020	Ubu	25	300	16	192	179.108,00	124.480,06	92.888,94
2196686	0	13111071	Máquinas e Eqtos	22/01/2014	CARRO GRELHA, EM ACO CARBONO	117.485,30	(7.881,54)	109.603,76	12133020	Ubu	25	300	16	192	179.108,00	124.480,06	92.888,94
2196687	0	13111071	Máquinas e Eqtos	22/01/2014	CARRO GRELHA, EM ACO CARBONO	117.485,30	(7.881,54)	109.603,76	12133020	Ubu	25	300	16	192	179.108,00	124.480,06	92.888,94
2196688	0	13111071	Máquinas e Eqtos	22/01/2014	CARRO GRELHA, EM ACO CARBONO	117.485,30	(7.881,54)	109.603,76	12133020	Ubu	25	300	16	192	179.108,00	124.480,06	92.888,94
2196689	0	13111071	Máquinas e Eqtos	22/01/2014	CARRO GRELHA, EM ACO CARBONO	117.485,30	(7.881,54)	109.603,76	12133020	Ubu	25	300	16	192	179.108,00	124.480,06	92.888,94
2196690	0	13111071	Máquinas e Eqtos	22/01/2014	CARRO GRELHA, EM ACO CARBONO	117.485,30	(7.881,54)	109.603,76	12133020	Ubu	25	300	16	192	179.108,00	124.480,06	92.888,94
2196691	0	13111071	Máquinas e Eqtos	22/01/2014	CARRO GRELHA, EM ACO CARBONO	117.485,30	(7.881,54)	109.603,76	12133020	Ubu	25	300	16	192	179.108,00	124.480,06	92.888,94
2196692	0	13111071	Máquinas e Eqtos	22/01/2014	CARRO GRELHA, EM ACO CARBONO	117.485,30	(7.881,54)	109.603,76	12133020	Ubu	25	300	16	192	179.108,00	124.480,06	92.888,94
2196693	0	13111071	Máquinas e Eqtos	22/01/2014	CARRO GRELHA, EM ACO CARBONO	117.485,30	(7.881,54)	109.603,76	12133020	Ubu	25	300	16	192	179.108,00	124.480,06	92.888,94
2196694	0	13111071	Máquinas e Eqtos	22/01/2014	CARRO GRELHA, EM ACO CARBONO	117.485,30	(7.881,54)	109.603,76	12133020	Ubu	25	300	16	192	179.108,00	124.480,06	92.888,94

FDC CONSULT LTDA

SAMARCO
APRENDER PARA EVOLUIR E TRANSFORMAR

DATA-BASE: 31/03/2021					DADOS CONTÁBEIS CEDIDOS PELA SAMARCO						AVALIAÇÃO VALOR JUSTO DE MERCADO						
IMOBILIZADO	SUB Nº	CLASSE	CENTRO CST	DT.INCORP.	DENOMINAÇÃO DO IMOBILIZADO	VAL AQUIS. BRL	DEPREC. ACUM BRL	VALOR CONTÁBIL BRL	CENTRO DE CUSTOS	UNID. IND	VIDA ÚTIL DET. (ANOS)	VIDA ÚTIL DET. (MESES)	VIDA ÚTIL REM. (ANOS)	VIDA ÚTIL REM. (MESES)	VALOR DE REPOSIÇÃO (R$)	VALOR JUSTO DE MERCADO (R$)	VALOR DE LIQUIDAÇÃO FORÇADA
2196695	0	13111071	Máquinas e Eqtos	22/01/2014	CARRO GRELHA, EM ACO CARBONO	117.485,30	(7.881,54)	109.603,76	12133020	Ubu	25	300	16	192	179.108,00	124.480,06	92.888,94
2196696	0	13111071	Máquinas e Eqtos	22/01/2014	CARRO GRELHA, EM ACO CARBONO	117.485,30	(7.881,54)	109.603,76	12133020	Ubu	25	300	16	192	179.108,00	124.480,06	92.888,94
2196697	0	13111071	Máquinas e Eqtos	22/01/2014	CARRO GRELHA, EM ACO CARBONO	117.485,30	(7.881,54)	109.603,76	12133020	Ubu	25	300	16	192	179.108,00	124.480,06	92.888,94
2196698	0	13111071	Máquinas e Eqtos	22/01/2014	CARRO GRELHA, EM ACO CARBONO	117.485,30	(7.881,54)	109.603,76	12133020	Ubu	25	300	16	192	179.108,00	124.480,06	92.888,94
2196699	0	13111071	Máquinas e Eqtos	22/01/2014	CARRO GRELHA, EM ACO CARBONO	117.485,30	(7.881,54)	109.603,76	12133020	Ubu	25	300	16	192	179.108,00	124.480,06	92.888,94
2196700	0	13111071	Máquinas e Eqtos	22/01/2014	CARRO GRELHA, EM ACO CARBONO	117.485,30	(7.881,54)	109.603,76	12133020	Ubu	25	300	16	192	179.108,00	124.480,06	92.888,94
2196701	0	13111071	Máquinas e Eqtos	22/01/2014	CARRO GRELHA, EM ACO CARBONO	117.485,30	(7.881,54)	109.603,76	12133020	Ubu	25	300	16	192	179.108,00	124.480,06	92.888,94
2196702	0	13111071	Máquinas e Eqtos	22/01/2014	CARRO GRELHA, EM ACO CARBONO	117.485,30	(7.881,54)	109.603,76	12133020	Ubu	25	300	16	192	179.108,00	124.480,06	92.888,94
2196703	0	13111071	Máquinas e Eqtos	22/01/2014	CARRO GRELHA, EM ACO CARBONO	117.485,30	(7.881,54)	109.603,76	12133020	Ubu	25	300	16	192	179.108,00	124.480,06	92.888,94
2196704	0	13111071	Máquinas e Eqtos	22/01/2014	CARRO GRELHA, EM ACO CARBONO	117.485,30	(7.881,54)	109.603,76	12133020	Ubu	25	300	16	192	179.108,00	124.480,06	92.888,94
2196705	0	13111071	Máquinas e Eqtos	22/01/2014	CARRO GRELHA, EM ACO CARBONO	117.485,30	(7.881,54)	109.603,76	12133020	Ubu	25	300	16	192	179.108,00	124.480,06	92.888,94
2196706	0	13111071	Máquinas e Eqtos	22/01/2014	CARRO GRELHA, EM ACO CARBONO	117.485,30	(7.881,54)	109.603,76	12133020	Ubu	25	300	16	192	179.108,00	124.480,06	92.888,94
2196707	0	13111071	Máquinas e Eqtos	22/01/2014	CARRO GRELHA, EM ACO CARBONO	117.485,30	(7.881,54)	109.603,76	12133020	Ubu	25	300	16	192	179.108,00	124.480,06	92.888,94
2196708	0	13111071	Máquinas e Eqtos	22/01/2014	CARRO GRELHA, EM ACO CARBONO	117.485,30	(7.881,54)	109.603,76	12133020	Ubu	25	300	16	192	179.108,00	124.480,06	92.888,94
2196709	0	13111071	Máquinas e Eqtos	22/01/2014	CARRO GRELHA, EM ACO CARBONO	117.485,30	(7.881,54)	109.603,76	12133020	Ubu	25	300	16	192	179.108,00	124.480,06	92.888,94
2196710	0	13111071	Máquinas e Eqtos	22/01/2014	CARRO GRELHA, EM ACO CARBONO	117.485,30	(7.881,54)	109.603,76	12133020	Ubu	25	300	16	192	179.108,00	124.480,06	92.888,94
2196711	0	13111071	Máquinas e Eqtos	22/01/2014	CARRO GRELHA, EM ACO CARBONO	117.485,30	(7.881,54)	109.603,76	12133020	Ubu	25	300	16	192	179.108,00	124.480,06	92.888,94
2196712	0	13111071	Máquinas e Eqtos	22/01/2014	CARRO GRELHA, EM ACO CARBONO	117.485,30	(7.881,54)	109.603,76	12133020	Ubu	25	300	16	192	179.108,00	124.480,06	92.888,94
2196713	0	13111071	Máquinas e Eqtos	22/01/2014	CARRO GRELHA, EM ACO CARBONO	117.485,30	(7.881,54)	109.603,76	12133020	Ubu	25	300	16	192	179.108,00	124.480,06	92.888,94
2196714	0	13111071	Máquinas e Eqtos	22/01/2014	CARRO GRELHA, EM ACO CARBONO	117.485,30	(7.881,54)	109.603,76	12133020	Ubu	25	300	16	192	179.108,00	124.480,06	92.888,94
2196715	0	13111071	Máquinas e Eqtos	22/01/2014	CARRO GRELHA, EM ACO CARBONO	117.485,30	(7.881,54)	109.603,76	12133020	Ubu	25	300	16	192	179.108,00	124.480,06	92.888,94
2196716	0	13111071	Máquinas e Eqtos	22/01/2014	CARRO GRELHA, EM ACO CARBONO	117.485,30	(7.881,54)	109.603,76	12133020	Ubu	25	300	16	192	179.108,00	124.480,06	92.888,94
2196717	0	13111071	Máquinas e Eqtos	22/01/2014	CARRO GRELHA, EM ACO CARBONO	117.485,30	(7.881,54)	109.603,76	12133020	Ubu	25	300	16	192	179.108,00	124.480,06	92.888,94
2196718	0	13111071	Máquinas e Eqtos	22/01/2014	CARRO GRELHA, EM ACO CARBONO	117.485,30	(7.881,54)	109.603,76	12133020	Ubu	25	300	16	192	179.108,00	124.480,06	92.888,94
2196719	0	13111071	Máquinas e Eqtos	22/01/2014	CARRO GRELHA, EM ACO CARBONO	117.485,30	(7.881,54)	109.603,76	12133020	Ubu	25	300	16	192	179.108,00	124.480,06	92.888,94
2196720	0	13111071	Máquinas e Eqtos	22/01/2014	CARRO GRELHA, EM ACO CARBONO	117.485,30	(7.881,54)	109.603,76	12133020	Ubu	25	300	16	192	179.108,00	124.480,06	92.888,94
2196721	0	13111071	Máquinas e Eqtos	22/01/2014	CARRO GRELHA, EM ACO CARBONO	117.485,29	(7.881,54)	109.603,75	12133020	Ubu	25	300	16	192	179.108,00	124.480,06	92.888,94
2196722	0	13111071	Máquinas e Eqtos	22/01/2014	CARRO GRELHA, EM ACO CARBONO	117.485,29	(7.881,54)	109.603,75	12133020	Ubu	25	300	16	192	179.108,00	124.480,06	92.888,94
2196723	0	13111071	Máquinas e Eqtos	22/01/2014	CARRO GRELHA, EM ACO CARBONO	117.485,29	(7.881,54)	109.603,75	12133020	Ubu	25	300	16	192	179.108,00	124.480,06	92.888,94
2196724	0	13111071	Máquinas e Eqtos	22/01/2014	CARRO GRELHA, EM ACO CARBONO	117.485,29	(7.881,54)	109.603,75	12133020	Ubu	25	300	16	192	179.108,00	124.480,06	92.888,94
2196725	0	13111071	Máquinas e Eqtos	22/01/2014	CARRO GRELHA, EM ACO CARBONO	117.485,29	(7.881,54)	109.603,75	12133020	Ubu	25	300	16	192	179.108,00	124.480,06	92.888,94
2196726	0	13111071	Máquinas e Eqtos	22/01/2014	CARRO GRELHA, EM ACO CARBONO	117.485,29	(7.881,54)	109.603,75	12133020	Ubu	25	300	16	192	179.108,00	124.480,06	92.888,94
2196727	0	13111071	Máquinas e Eqtos	22/01/2014	CARRO GRELHA, EM ACO CARBONO	117.485,29	(7.881,54)	109.603,75	12133020	Ubu	25	300	16	192	179.108,00	124.480,06	92.888,94
2196728	0	13111071	Máquinas e Eqtos	22/01/2014	CARRO GRELHA, EM ACO CARBONO	117.485,29	(7.881,54)	109.603,75	12133020	Ubu	25	300	16	192	179.108,00	124.480,06	92.888,94
2196729	0	13111071	Máquinas e Eqtos	22/01/2014	CARRO GRELHA, EM ACO CARBONO	117.485,29	(7.881,54)	109.603,75	12133020	Ubu	25	300	16	192	179.108,00	124.480,06	92.888,94
2196730	0	13111071	Máquinas e Eqtos	22/01/2014	CARRO GRELHA, EM ACO CARBONO	117.485,29	(7.881,54)	109.603,75	12133020	Ubu	25	300	16	192	179.108,00	124.480,06	92.888,94
2196731	0	13111071	Máquinas e Eqtos	22/01/2014	CARRO GRELHA, EM ACO CARBONO	117.485,29	(7.881,54)	109.603,75	12133020	Ubu	25	300	16	192	179.108,00	124.480,06	92.888,94
2196732	0	13111071	Máquinas e Eqtos	22/01/2014	CARRO GRELHA, EM ACO CARBONO	117.485,29	(7.881,54)	109.603,75	12133020	Ubu	25	300	16	192	179.108,00	124.480,06	92.888,94
2196733	0	13111071	Máquinas e Eqtos	22/01/2014	CARRO GRELHA, EM ACO CARBONO	117.485,29	(7.881,54)	109.603,75	12133020	Ubu	25	300	16	192	179.108,00	124.480,06	92.888,94
2196734	0	13111071	Máquinas e Eqtos	22/01/2014	CARRO GRELHA, EM ACO CARBONO	117.485,29	(7.881,54)	109.603,75	12133020	Ubu	25	300	16	192	179.108,00	124.480,06	92.888,94
2196735	0	13111071	Máquinas e Eqtos	22/01/2014	CARRO GRELHA, EM ACO CARBONO	117.485,29	(7.881,54)	109.603,75	12133020	Ubu	25	300	16	192	179.108,00	124.480,06	92.888,94
2196736	0	13111071	Máquinas e Eqtos	22/01/2014	CARRO GRELHA, EM ACO CARBONO	117.485,29	(7.881,54)	109.603,75	12133020	Ubu	25	300	16	192	179.108,00	124.480,06	92.888,94
2196737	0	13111071	Máquinas e Eqtos	22/01/2014	CARRO GRELHA, EM ACO CARBONO	117.485,29	(7.881,54)	109.603,75	12133020	Ubu	25	300	16	192	179.108,00	124.480,06	92.888,94
2196738	0	13111071	Máquinas e Eqtos	22/01/2014	CARRO GRELHA, EM ACO CARBONO	117.485,29	(7.881,54)	109.603,75	12133020	Ubu	25	300	16	192	179.108,00	124.480,06	92.888,94
2196739	0	13111071	Máquinas e Eqtos	22/01/2014	CARRO GRELHA, EM ACO CARBONO	117.485,29	(7.881,54)	109.603,75	12133020	Ubu	25	300	16	192	179.108,00	124.480,06	92.888,94
2196740	0	13111071	Máquinas e Eqtos	22/01/2014	CARRO GRELHA, EM ACO CARBONO	117.485,29	(7.881,54)	109.603,75	12133020	Ubu	25	300	16	192	179.108,00	124.480,06	92.888,94
2196741	0	13111071	Máquinas e Eqtos	22/01/2014	CARRO GRELHA, EM ACO CARBONO	117.485,29	(7.881,54)	109.603,75	12133020	Ubu	25	300	16	192	179.108,00	124.480,06	92.888,94
2196742	0	13111071	Máquinas e Eqtos	22/01/2014	CARRO GRELHA, EM ACO CARBONO	117.485,29	(7.881,54)	109.603,75	12133020	Ubu	25	300	16	192	179.108,00	124.480,06	92.888,94
2196743	0	13111071	Máquinas e Eqtos	22/01/2014	CARRO GRELHA, EM ACO CARBONO	117.485,29	(7.881,54)	109.603,75	12133020	Ubu	25	300	16	192	179.108,00	124.480,06	92.888,94
2196744	0	13111071	Máquinas e Eqtos	22/01/2014	CARRO GRELHA, EM ACO CARBONO	117.485,29	(7.881,54)	109.603,75	12133020	Ubu	25	300	16	192	179.108,00	124.480,06	92.888,94
2196745	0	13111071	Máquinas e Eqtos	22/01/2014	CARRO GRELHA, EM ACO CARBONO	117.485,29	(7.881,54)	109.603,75	12133020	Ubu	25	300	16	192	179.108,00	124.480,06	92.888,94
2196746	0	13111071	Máquinas e Eqtos	22/01/2014	CARRO GRELHA, EM ACO CARBONO	117.485,29	(7.881,54)	109.603,75	12133020	Ubu	25	300	16	192	179.108,00	124.480,06	92.888,94
2196747	0	13111071	Máquinas e Eqtos	22/01/2014	CARRO GRELHA, EM ACO CARBONO	117.485,29	(7.881,54)	109.603,75	12133020	Ubu	25	300	16	192	179.108,00	124.480,06	92.888,94
2196748	0	13111071	Máquinas e Eqtos	22/01/2014	CARRO GRELHA, EM ACO CARBONO	117.485,29	(7.881,54)	109.603,75	12133020	Ubu	25	300	16	192	179.108,00	124.480,06	92.888,94
2196749	0	13111071	Máquinas e Eqtos	22/01/2014	CARRO GRELHA, EM ACO CARBONO	117.485,29	(7.881,54)	109.603,75	12133020	Ubu	25	300	16	192	179.108,00	124.480,06	92.888,94
2196750	0	13111071	Máquinas e Eqtos	22/01/2014	CARRO GRELHA, EM ACO CARBONO	117.485,29	(7.881,54)	109.603,75	12133020	Ubu	25	300	16	192	179.108,00	124.480,06	92.888,94
2196751	0	13111071	Máquinas e Eqtos	22/01/2014	CARRO GRELHA, EM ACO CARBONO	117.485,29	(7.881,54)	109.603,75	12133020	Ubu	25	300	16	192	179.108,00	124.480,06	92.888,94
2196752	0	13111071	Máquinas e Eqtos	22/01/2014	CARRO GRELHA, EM ACO CARBONO	117.485,29	(7.881,54)	109.603,75	12133020	Ubu	25	300	16	192	179.108,00	124.480,06	92.888,94
2196753	0	13111071	Máquinas e Eqtos	22/01/2014	CARRO GRELHA, EM ACO CARBONO	117.485,29	(7.881,54)	109.603,75	12133020	Ubu	25	300	16	192	179.108,00	124.480,06	92.888,94
2196754	0	13111071	Máquinas e Eqtos	22/01/2014	CARRO GRELHA, EM ACO CARBONO	117.485,29	(7.881,54)	109.603,75	12133020	Ubu	25	300	16	192	179.108,00	124.480,06	92.888,94
2196755	0	13111071	Máquinas e Eqtos	22/01/2014	CARRO GRELHA, EM ACO CARBONO	117.485,29	(7.881,54)	109.603,75	12133020	Ubu	25	300	16	192	179.108,00	124.480,06	92.888,94
2196756	0	13111071	Máquinas e Eqtos	22/01/2014	CARRO GRELHA, EM ACO CARBONO	117.485,29	(7.881,54)	109.603,75	12133020	Ubu	25	300	16	192	179.108,00	124.480,06	92.888,94
2196757	0	13111071	Máquinas e Eqtos	22/01/2014	CARRO GRELHA, EM ACO CARBONO	117.485,29	(7.881,54)	109.603,75	12133020	Ubu	25	300	16	192	179.108,00	124.480,06	92.888,94
2196758	0	13111071	Máquinas e Eqtos	22/01/2014	CARRO GRELHA, EM ACO CARBONO	117.485,29	(7.881,54)	109.603,75	12133020	Ubu	25	300	16	192	179.108,00	124.480,06	92.888,94
2196759	0	13111071	Máquinas e Eqtos	22/01/2014	CARRO GRELHA, EM ACO CARBONO	117.485,29	(7.881,54)	109.603,75	12133020	Ubu	25	300	16	192	179.108,00	124.480,06	92.888,94
2196760	0	13111071	Máquinas e Eqtos	22/01/2014	CARRO GRELHA, EM ACO CARBONO	117.485,29	(7.881,54)	109.603,75	12133020	Ubu	25	300	16	192	179.108,00	124.480,06	92.888,94
2196761	0	13111071	Máquinas e Eqtos	22/01/2014	CARRO GRELHA, EM ACO CARBONO	117.485,29	(7.881,54)	109.603,75	12133020	Ubu	25	300	16	192	179.108,00	124.480,06	92.888,94
2196762	0	13111071	Máquinas e Eqtos	22/01/2014	CARRO GRELHA, EM ACO CARBONO	117.485,29	(7.881,54)	109.603,75	12133020	Ubu	25	300	16	192	179.108,00	124.480,06	92.888,94
2196763	0	13111071	Máquinas e Eqtos	22/01/2014	CARRO GRELHA, EM ACO CARBONO	117.485,29	(7.881,54)	109.603,75	12133020	Ubu	25	300	16	192	179.108,00	124.480,06	92.888,94

FDC CONSULT LTDA

SAMARCO

DATA-BASE: 31/03/2021					DADOS CONTÁBEIS CEDIDOS PELA SAMARCO					AVALIAÇÃO VALOR JUSTO DE MERCADO							
IMOBILIZADO	SUB Nº	CLASSE	CENTRO CST	DT.INCORP.	DENOMINAÇÃO DO IMOBILIZADO	VAL AQUIS. BRL	DEPREC. ACUM BRL	VALOR CONTÁBIL BRL	CENTRO DE CUSTOS	UNID. IND	VIDA ÚTIL DET. (ANOS)	VIDA ÚTIL DET. (MESES)	VIDA ÚTIL REM. (ANOS)	VIDA ÚTIL REM. (MESES)	VALOR DE REPOSIÇÃO (R$)	VALOR JUSTO DE MERCADO (R$)	VALOR DE LIQUIDAÇÃO FORÇADA
2196764	0	13111071	Máquinas e Eqtos	22/01/2014	CARRO GRELHA, EM ACO CARBONO	117.485,29	(7.881,54)	109.603,75	12133020	Ubu	25	300	16	192	179.108,00	124.480,06	92.888,94
2196765	0	13111071	Máquinas e Eqtos	22/01/2014	CARRO GRELHA, EM ACO CARBONO	117.485,29	(7.881,54)	109.603,75	12133020	Ubu	25	300	16	192	179.108,00	124.480,06	92.888,94
2196766	0	13111071	Máquinas e Eqtos	22/01/2014	CARRO GRELHA, EM ACO CARBONO	117.485,29	(7.881,54)	109.603,75	12133020	Ubu	25	300	16	192	179.108,00	124.480,06	92.888,94
2196767	0	13111071	Máquinas e Eqtos	22/01/2014	CARRO GRELHA, EM ACO CARBONO	117.485,29	(7.881,54)	109.603,75	12133020	Ubu	25	300	16	192	179.108,00	124.480,06	92.888,94
2196768	0	13111071	Máquinas e Eqtos	22/01/2014	CARRO GRELHA, EM ACO CARBONO	117.485,29	(7.881,54)	109.603,75	12133020	Ubu	25	300	16	192	179.108,00	124.480,06	92.888,94
2196769	0	13111071	Máquinas e Eqtos	22/01/2014	CARRO GRELHA, EM ACO CARBONO	117.485,29	(7.881,54)	109.603,75	12133020	Ubu	25	300	16	192	179.108,00	124.480,06	92.888,94
2196770	0	13111071	Máquinas e Eqtos	22/01/2014	CARRO GRELHA, EM ACO CARBONO	117.485,29	(7.881,54)	109.603,75	12133020	Ubu	25	300	16	192	179.108,00	124.480,06	92.888,94
2196771	0	13111071	Máquinas e Eqtos	22/01/2014	CARRO GRELHA, EM ACO CARBONO	117.485,29	(7.881,54)	109.603,75	12133020	Ubu	25	300	16	192	179.108,00	124.480,06	92.888,94
2196772	0	13111071	Máquinas e Eqtos	22/01/2014	CARRO GRELHA, EM ACO CARBONO	117.485,29	(7.881,54)	109.603,75	12133020	Ubu	25	300	16	192	179.108,00	124.480,06	92.888,94
2196773	0	13111071	Máquinas e Eqtos	22/01/2014	CARRO GRELHA, EM ACO CARBONO	117.485,29	(7.881,54)	109.603,75	12133020	Ubu	25	300	16	192	179.108,00	124.480,06	92.888,94
2196774	0	13111051	Edificações	03/02/2012	ESTACIONAMENTO EXTERNO (PORTARIA PRINCIPAL)	128.777,60	(32.784,63)	95.992,97	12300060	Ubu	50	600	38	456	211.224,00	165.177,17	123.257,75
2196775	0	13111051	Edificações	03/02/2012	ESTACIONAMENTO EXTERNO (RODOVIA ES 060)	207.107,46	(52.726,13)	154.381,33	12300060	Ubu	50	600	38	456	340.923,00	266.601,79	198.942,36
2196776	0	13111051	Edificações	03/02/2012	ESTACIONAMENTO INTERNO (ANTIGO RESTAURANTE)	219.110,35	(55.781,85)	163.328,50	12300060	Ubu	50	600	38	456	360.687,00	282.057,23	210.475,45
2196777	0	13111051	Edificações	03/02/2012	ESTACIONAMENTO EXTERNO (MOTOS E BICICLETAS)	113.778,60	(28.966,17)	84.812,43	12300060	Ubu	50	600	38	456	186.519,00	145.857,86	108.841,38
2196778	0	13111051	Edificações	03/02/2012	CMD CENTRAL DE MATERIAIS DESCARTADOS	740.361,03	(187.335,32)	553.025,71	12300060	Ubu	50	600	38	456	200.222,00	156.573,60	116.837,63
2196779	0	13111101	Eqtos Process Dados	06/02/2012	MODULO ELETRONICO;EMERSON PROCES/VE3007	32.902,66	(32.902,66)	-	12136020	Ubu	5	60	1	12	44.642,00	11.472,99	8.561,32
2196780	0	13111101	Eqtos Process Dados	06/02/2012	MODULO ELETRONICO;EMERSON PROCES/VE3007	32.902,65	(32.902,65)	-	12136020	Ubu	5	60	1	12	44.642,00	11.472,99	8.561,32
2196781	0	13111101	Eqtos Process Dados	06/02/2012	CARTAO PM866 - UNIDADE PROCESSADORA ABB	43.342,38	(43.342,38)	-	12133020	Ubu	5	60	1	12	69.576,00	17.881,03	13.343,10
2196782	0	13111101	Eqtos Process Dados	06/02/2012	CARTAO HPG800 C/ SUPORTE DA FONTE	31.028,03	(31.028,03)	-	12135020	Ubu	5	60	1	12	49.808,00	12.800,66	9.552,05
2196783	0	13111101	Eqtos Process Dados	06/02/2012	MODULO CONV INTERF;MOXA/IA5150	652,18	(652,18)	-	12135020	Ubu	5	60	1	12	884,00	227,19	169,53
2196784	0	13111101	Eqtos Process Dados	06/02/2012	QUADRO DE COMANDO,C/BOTUEIRA, ,030X020X040	6.168,91	(6.168,91)	-	12135020	Ubu	5	60	1	12	10.759,00	2.765,06	2.063,33
2196785	0	13111101	Eqtos Process Dados	06/02/2012	QUADRO DE COMANDO,C/BOTUEIRA,030X020X040	6.168,91	(6.168,91)	-	12135020	Ubu	5	60	1	12	10.759,00	2.765,06	2.063,33
2196786	0	13111101	Eqtos Process Dados	06/02/2012	QUADRO DE COMANDO,C/BOTUEIRA,030X020X040	6.168,91	(6.168,91)	-	12135020	Ubu	5	60	1	12	10.759,00	2.765,06	2.063,33
2196787	0	13111081	Sistemas	01/02/2012	Sist. tubula鈬o (by pass) tanque flota鈬o concent	168.161,64	(30.121,07)	138.040,57	11131110	Germano	40	480	26	312	277.679,00	192.986,91	144.009,80
2196788	0	13111081	Sistemas	09/03/2012	CONJUNTO DE FUNDOS FALSOS E BASES P/ OS AGITADORES	78.041,44	(15.084,94)	62.956,50	11130100	Germano	20	240	11	132	138.345,00	84.528,80	63.076,69
2196789	0	13111141	Bens de Rodízio	09/02/2012	RADIADOR DO COMPRESSOR ATLAS COPCO/1613782200	60.820,34	(26.507,54)	34.312,80	11202010	Germano	25	300	16	192	142.477,00	99.021,52	73.891,38
2196790	0	13111081	Sistemas	09/02/2012	TUBO FLEXIVEL;PVC/POLIESTER;5,80MM;150M	86.233,42	(13.246,80)	72.986,62	11100020	Germano	40	480	26	312	134.573,00	93.528,24	69.792,21
2196791	0	13111081	Sistemas	09/02/2012	TUBO POLIETILENO;PEAD;12MM;8BAR;12M	2.796,41	(480,66)	2.315,75	11100020	Germano	20	240	11	132	6.455,00	3.944,01	2.943,08
2196792	0	13111081	Sistemas	09/02/2012	CABO COBRE FLEXIVEL;3X185MM2;750V;PT	39.820,45	(6.844,51)	32.975,94	11100020	Germano	20	240	11	132	91.929,00	56.168,62	41.913,89
2196793	0	13111081	Sistemas	09/02/2012	CABO COBRE FLEXIVEL;3X95MM2;750V;PT;CLASSE 5	39.103,79	(6.721,34)	32.382,45	11100020	Germano	20	240	11	132	90.273,00	55.156,80	41.158,86
2196794	0	13111081	Sistemas	16/02/2012	PLATAFORMA DE ACESSO AS VALVULAS-TERMINAL LINHA 1	53.878,49	(10.615,50)	43.262,99	11162020	Germano	20	240	11	132	88.813,00	54.264,74	40.493,19
2196795	0	13111051	Edificações	16/02/2012	BAIA DE CONTENCAO - TERMINAL DO MINERODUTO LINHA 2	18.724,73	(7.029,60)	11.695,13	11162020	Germano	50	600	38	456	34.450,00	26.939,90	20.102,97
2196796	0	13111051	Edificações	16/02/2012	BAIA DE CONTENCAO - TERMINAL DO MINERODUTO LINHA 1	58.924,71	(22.121,35)	36.803,36	11162020	Germano	50	600	38	456	117.470,00	91.861,54	68.548,50
2196797	0	13111081	Sistemas	17/02/2012	VALVULA GUIL FOFO WAF 150# 10 " KGD	5.809,23	(1.040,56)	4.768,67	11130090	Germano	25	300	16	192	8.747,00	6.079,17	4.536,37
2196798	0	13111081	Sistemas	17/02/2012	VALVULA GUIL FOFO WAF 150# 10 " KGD	5.809,23	(1.040,56)	4.768,67	11130090	Germano	25	300	16	192	8.747,00	6.079,17	4.536,37
2196799	0	13111081	Sistemas	17/02/2012	VALVULA GUIL FOFO WAF 150# 10 " KGD	5.809,23	(1.040,56)	4.768,67	11130090	Germano	25	300	16	192	8.747,00	6.079,17	4.536,37
2196800	0	13111081	Sistemas	17/02/2012	VALVULA GUIL FOFO WAF 150# 10 " KGD	5.809,23	(1.040,56)	4.768,67	11130090	Germano	25	300	16	192	8.747,00	6.079,17	4.536,37
2196801	0	13111081	Sistemas	17/02/2012	VALVULA GUIL FOFO WAF 150# 10 " KGD	5.809,24	(1.040,56)	4.768,68	11130090	Germano	25	300	16	192	8.747,00	6.079,17	4.536,37
2196802	0	13111081	Sistemas	17/02/2012	VﾁLVULA GUILHOTINA PNEUMﾁTICOS	10.717,05	(1.919,62)	8.797,43	11130090	Germano	25	300	16	192	16.136,00	11.214,52	8.368,45
2196803	0	13111081	Sistemas	17/02/2012	VﾁLVULA GUILHOTINA PNEUMﾁTICOS	10.717,05	(1.919,62)	8.797,43	11130090	Germano	25	300	16	192	16.136,00	11.214,52	8.368,45
2196804	0	13111081	Sistemas	17/02/2012	VﾁLVULA GUILHOTINA PNEUMﾁTICOS	10.717,05	(1.919,62)	8.797,43	11130090	Germano	25	300	16	192	16.136,00	11.214,52	8.368,45
2196805	0	13111081	Sistemas	17/02/2012	VﾁLVULA GUILHOTINA PNEUMﾁTICOS	10.717,06	(1.919,62)	8.797,44	11130090	Germano	25	300	16	192	16.136,00	11.214,52	8.368,45
2196806	0	13111081	Sistemas	17/02/2012	VﾁLVULA GUILHOTINA PNEUMﾁTICOS	10.717,06	(1.919,62)	8.797,44	11130090	Germano	25	300	16	192	16.136,00	11.214,52	8.368,45
2196807	0	13111081	Sistemas	17/02/2012	VﾁLVULA GUILHOTINA PNEUMﾁTICOS	10.717,06	(1.919,62)	8.797,44	11130090	Germano	25	300	16	192	16.136,00	11.214,52	8.368,45
2196808	0	13111081	Sistemas	17/02/2012	VﾁLVULA GUILHOTINA PNEUMﾁTICOS	10.717,06	(1.919,62)	8.797,44	11130090	Germano	25	300	16	192	16.136,00	11.214,52	8.368,45
2196809	0	13111081	Sistemas	17/02/2012	VﾁLVULA GUILHOTINA PNEUMﾁTICOS	10.717,06	(1.919,62)	8.797,44	11130090	Germano	25	300	16	192	16.136,00	11.214,52	8.368,45
2196810	0	13111081	Sistemas	17/02/2012	SIST.INST.BOMBAS STAND BY CICLONE RASPADORES	434.532,66	(77.833,34)	356.699,32	11130090	Germano	40	480	26	312	716.927,00	498.264,27	371.812,47
2196811	0	13111081	Sistemas	17/02/2012	SIST.ILUMINACAO A PROVA DE EXPLOSAO AREA DE AMIDO	16.397,21	(3.234,45)	13.162,76	11130140	Germano	20	240	11	132	25.062,00	15.312,88	11.426,71
2196812	0	13111091	Software	23/02/2012	SOFTWARE E3 PLAYBACK ADVANCED 50000	12.566,40	(12.566,40)	-	11210010	Germano	5	60	1	12	12.884,00	3.311,19	2.470,86
2196813	0	13111051	Edificações	27/02/2012	CONSTRUCAO PISO/BATENTE PARA DESCARGA NO HOPPER 12	240.220,99	(16.611,07)	223.609,92	11110040	Germano	50	600	38	456	139.645,00	109.202,39	81.488,50
2196814	0	13111141	Bens de Rodízio	31/03/2012	CABECA P/BRITADOR METSO MINERALS/80101790500	125.546,93	(54.299,08)	71.247,85	11131050	Germano	25	300	16	192	186.519,00	129.630,71	96.732,43
2196815	0	13111141	Bens de Rodízio	31/03/2012	BOJO CJ P/BASE BRITADOR METSO MINERALS/1020053002	147.614,84	(63.843,41)	83.771,43	11131050	Germano	25	300	16	192	219.870,00	152.809,65	114.028,91
2196816	0	13111141	Bens de Rodízio	31/03/2012	COROA ACIONADORA; METSO MINERALS/80100431080	73.675,80	(31.864,78)	41.811,02	11131050	Germano	25	300	16	192	96.347,00	66.961,17	49.967,45
2196817	0	13111081	Sistemas	15/03/2012	VALVULA GUILHOTINA;FOFO;20POL;150LB	10.400,03	(2.010,27)	8.389,76	11130170	Germano	20	240	11	132	15.896,00	9.712,46	7.247,58
2196818	0	13111081	Sistemas	15/03/2012	VALVULA GUILHOTINA;FOFO;20POL;150LB	10.399,98	(2.010,25)	8.389,73	11130170	Germano	20	240	11	132	15.896,00	9.712,46	7.247,58
2196819	0	13111081	Sistemas	27/03/2012	SIST.REBAIXAMENTO DO LENCOL FREATICO - PTR 01 A 06	197.683,14	(39.054,37)	158.628,77	11260010	Germano	25	300	16	192	510.357,00	354.698,12	264.681,19
2196820	0	13111081	Sistemas	07/05/2012	SIST. DE MONITORAMENTO DO AR - ESTACAO MEAIPE	490.334,90	(112.313,45)	378.021,45	12341010	Ubu	25	300	16	192	516.714,00	359.116,23	267.978,06
2196821	0	13111081	Sistemas	07/05/2012	SIST. DE MONITORAMENTO DO AR - ESTACAO GUANABARA	151.541,30	(34.711,22)	116.830,08	12341010	Ubu	25	300	16	192	159.694,00	110.987,33	82.820,45
2196822	0	13111081	Sistemas	07/05/2012	SIST. DE MONITORAMENTO DO AR - ESTACAO MAEBA	22.016,13	(5.042,89)	16.973,24	12341010	Ubu	25	300	16	192	23.200,00	16.124,00	12.031,98
2196823	0	13111081	Sistemas	07/05/2012	SIST. DE MONITORAMENTO DO AR - ESTACAO UBU	526.104,28	(27.152,02)	498.952,26	12341010	Ubu	25	300	16	192	23.200,00	16.124,00	12.031,98
2196824	0	13111081	Sistemas	07/05/2012	SIST. DE MONITORAMENTO DO AR - ESTACAO ANCHIETA	156.212,79	(35.781,26)	120.431,53	12341010	Ubu	25	300	16	192	164.617,00	114.408,82	85.373,62
2196825	0	13111081	Sistemas	07/05/2012	SIST. DE MONITORAMENTO DO AR - ESTACAO BH	173.820,92	(39.814,47)	134.006,45	12341010	Ubu	25	300	16	192	183.172,00	127.304,54	94.996,61
2196826	0	13111081	Sistemas	07/05/2012	TELAS DE PROTECAO NO TERMINAL PORTUARIO DE UBU	196.222,56	(33.233,67)	162.988,89	12420010	Ubu	30	360	20	240	164.919,00	117.092,49	87.376,22
2196827	0	13111051	Edificações	08/05/2012	PONTE MOVEL DE TRANSPOSICAO DE CORREIAS	428.192,10	(104.728,63)	323.463,47	11110050	Germano	50	600	38	456	1.189.792,00	930.417,34	694.291,75
2196828	0	13111091	Software	08/05/2012	SOFTWARE MCMSCADA; KRON	16.389,73	(16.389,73)	-	12204010	Ubu	5	60	1	12	16.804,00	4.318,63	3.222,63
2196829	0	13111131	Ferramentas	09/05/2012	CONJUNTO DE FERRAMENTAS	1.985,04	(1.753,42)	231,62	11230030	Germano	10	120	4	48	2.600,00	1.242,80	927,40
2196830	0	13111081	Sistemas	10/05/2012	SISTEMA DE CLIMATIZACAO DO RESTAURANTE DE GERMANO	22.880,00	(5.415,58)	17.464,42	11300060	Germano	40	480	26	312	35.706,00	24.815,67	18.517,84
2196831	0	13111081	Sistemas	10/05/2012	SISTEMA DE CABEAMENTO DA SALA ELETRICA 32 - SE032	530.045,56	(98.263,29)	431.782,27	11130180	Germano	20	240	11	132	875.901,00	535.175,51	399.356,21
2196832	0	13111081	Sistemas	10/05/2012	SISTEMA DE CONTROLE AVANCADO DE PROCESSO U3 - SCAP	433.005,51	(72.486,32)	360.519,19	12136010	Ubu	25	300	16	192	418.742,00	291.025,69	217.167,85

FDC CONSULT LTDA

SAMARCO
APRENDER PARA EVOLUIR E TRANSFORMAR

DATA-BASE: 31/03/2021					DADOS CONTÁBEIS CEDIDOS PELA SAMARCO					AVALIAÇÃO VALOR JUSTO DE MERCADO							
IMOBILIZADO	SUB Nº	CLASSE	CENTRO CST	DT.INCORP.	DENOMINAÇÃO DO IMOBILIZADO	VAL AQUIS. BRL	DEPREC. ACUM BRL	VALOR CONTÁBIL BRL	CENTRO DE CUSTOS	UNID. IND	VIDA ÚTIL DET. (ANOS)	VIDA ÚTIL DET. (MESES)	VIDA ÚTIL REM. (ANOS)	VIDA ÚTIL REM. (MESES)	VALOR DE REPOSIÇÃO (R$)	VALOR JUSTO DE MERCADO (R$)	VALOR DE LIQUIDAÇÃO FORÇADA
2196837	0	13111141	Bens de Rodízio	23/07/2012	CARCAÃA DA BOMBA W.SNYDER PN 10-306-210	355.942,82	(149.199,36)	206.743,46	11164010	Germano	25	300	16	192	529.913,00	368.289,54	274.823,32
2196838	0	13111141	Bens de Rodízio	23/07/2012	CARCAÃA DA BOMBA W.SNYDER PN 10-306-210	355.942,81	(149.199,36)	206.743,45	11164010	Germano	25	300	16	192	529.913,00	368.289,54	274.823,32
2196839	0	13111141	Bens de Rodízio	23/07/2012	ENGRENAGEM DA BOMBA WILSON SNYDER 1700 SPT	61.248,65	(25.673,38)	35.575,27	11164010	Germano	25	300	16	192	85.230,00	59.234,85	44.201,96
2196840	0	13111141	Bens de Rodízio	23/07/2012	ROLAMENTO ROLO CIL N-3346 A	54.883,79	(24.052,58)	30.831,21	11164010	Germano	25	300	16	192	90.789,00	63.098,36	47.084,96
2196841	0	13111141	Bens de Rodízio	23/07/2012	ROLAMENTO ROLO CIL N-3346 A	54.883,79	(24.052,58)	30.831,21	11164010	Germano	25	300	16	192	90.789,00	63.098,36	47.084,96
2196842	0	13111131	Ferramentas	15/06/2012	CONJUNTO DE FERRAMENTAS (DIVERSAS)	92.990,11	(81.366,34)	11.623,77	11202010	Germano	10	120	4	48	119.700,00	57.216,60	42.695,91
2196843	0	13111131	Ferramentas	15/06/2012	CONJUNTO FERRAMENTAS(CHAVE COMB.INGLESA ALICATE)	103.531,99	(90.590,50)	12.941,49	11202010	Germano	10	120	4	48	133.200,00	63.669,60	47.511,24
2196844	0	13111131	Ferramentas	27/06/2012	CONJUNTO DE FERRAMENTAS EBS (MANUTENÃÕO)	8.045,40	(7.039,73)	1.005,67	11164020	Germano	10	120	4	48	10.400,00	4.971,20	3.709,59
2196845	0	13111051	Edificações	11/05/2012	GALPÕO AMOSTRAS E EQUIPAMENTOS DE PESQUISAS GGDT	236.382,45	(57.815,20)	178.567,25	12220020	Ubu	50	600	38	456	389.097,00	304.273,85	227.053,83
2196846	0	13111111	Móveis e Utensílios	21/06/2012	CONJUNTO MOVEIS (DIVISORIAS E ACESSORIOS)	3.413,25	(3.413,25)	-	11202040	Germano	15	180	8	96	5.153,00	3.091,80	2.307,15
2196847	0	13111111	Móveis e Utensílios	11/05/2012	CONJUNTO DIVISORIAS	169,99	(163,87)	6,12	12250010	Ubu	15	180	8	96	261,00	156,60	116,86
2196848	0	13111081	Sistemas	24/05/2012	SISTEMA DE CABEAMENTO SALA ELETRICA 01 - SE01	147.122,33	(27.274,50)	119.847,83	11130120	Germano	20	240	11	132	243.093,00	148.529,82	110.835,24
2196849	0	13111081	Sistemas	30/05/2012	SISTEMA DE PROTECAO DE PARTES MOVEIS - UBU	3.051.119,89	(694.895,55)	2.356.224,34	12342010	Ubu	25	300	16	192	5.514.008,00	3.832.235,56	2.859.673,18
2196850	0	13111081	Sistemas	30/05/2012	SISTEMA DE DETECCAO E MONITORAMENTO DE GASES	527.098,85	(113.696,07)	413.402,78	12342010	Ubu	25	300	16	192	555.456,00	386.041,92	288.070,42
2196851	0	13111081	Sistemas	30/05/2012	SISTEMA DE PROTECAO DE PARTES MOVEIS - GERMANO	5.024.307,05	(1.132.713,05)	3.891.594,00	11343010	Germano	25	300	16	192	9.081.121,00	6.311.379,10	4.709.648,25
2196852	0	13111081	Sistemas	31/05/2012	SIST.MONIT.DE TEMPERATURA E PRESSAO DO LOCOTRACK 1	36.005,81	(5.245,38)	30.760,43	11110050	Germano	25	300	16	192	97.240,00	67.581,80	50.430,58
2196853	0	13111081	Sistemas	27/06/2012	SISTEMA SCI - SE MOAGEM PLANTA 2	307.616,65	(50.127,48)	257.489,17	11131080	Germano	40	480	26	312	507.061,00	352.407,40	262.971,82
2196854	0	13111051	Edificações	28/06/2012	CERCA SUBESTAÃAO PRINCIPAL	369.393,83	(156.068,88)	213.324,95	12135040	Ubu	25	300	16	192	541.030,00	376.015,85	280.588,82
2196855	0	13111081	Sistemas	25/07/2012	SISTEMA DE COMUNICACAO WIRELESS DA MINA ALEGRIA 6	72.653,10	(11.807,55)	60.845,55	11210010	Germano	40	480	26	312	113.381,00	78.799,80	58.801,62
2196856	0	13111081	Sistemas	11/07/2012	SISTEMA DE CFTV - DATA CENTER AUTOMACAO UBU	153.916,04	(24.367,06)	129.548,98	12100010	Ubu	25	300	16	192	162.196,00	112.726,22	84.118,04
2196857	0	13111091	Software	11/07/2012	SOFTWARE WHATSUP GOLD DISTRIBUTED CENTRAL	189.840,56	(189.840,56)	-	12210010	Ubu	5	60	1	12	194.631,00	50.020,17	37.325,82
2196858	0	13111091	Software	11/07/2012	SOFTWARE FIREWALL ANALYZER PREMIUM EDITION	6.780,00	(6.780,00)	-	12210010	Ubu	5	60	1	12	6.952,00	1.786,66	1.333,24
2196859	0	13111091	Software	11/07/2012	SOFTWARE SYMANTEC SYSTEM RECOVERY DISK	2.065,00	(2.065,00)	-	12210010	Ubu	5	60	1	12	2.118,00	544,33	406,18
2196860	0	13111091	Software	11/07/2012	SOFTWARE DE GESTAO E AUDITORIA DE ACTIVE DIRECTORY	38.738,06	(38.738,06)	-	12210010	Ubu	5	60	1	12	39.716,00	10.207,01	7.616,63
2196861	0	13111081	Sistemas	25/07/2012	LINHA DE GASES ESPECIAIS ALTA PUREZA - PIPER RACK	184.137,17	(22.112,83)	162.024,34	12250010	Ubu	30	360	20	240	96.949,00	68.833,79	51.364,83
2196862	0	13111081	Sistemas	25/07/2012	SISTEMA ELETRICO DO LABORATORIO METALURGICO	39.297,34	(6.221,32)	33.076,02	12250010	Ubu	25	300	16	192	41.411,00	28.780,65	21.476,56
2196863	0	13111081	Sistemas	19/07/2012	REDE COMUNICACAO DE INSTRUMENTOS DE CAMPO USINA 3	193.076,72	(74.647,85)	118.428,87	12111050	Ubu	30	360	20	240	318.195,00	225.918,45	168.583,83
2196864	0	13111051	Edificações	25/07/2012	CENTRAL DE RESIDUOS_NOVAS INSTALACOES_UBU	1.736.295,46	(413.093,66)	1.323.201,80	12300060	Ubu	50	600	38	456	2.121.383,00	1.658.921,51	1.237.912,77
2196865	0	13111051	Edificações	25/07/2012	CENTRAL DE RESIDUOS - NOVAS INSTALACOES GERMANO	3.665.360,41	(817.435,48)	2.847.924,93	11300060	Germano	50	600	38	456	4.159.243,00	3.252.528,03	2.427.086,49
2196866	0	13111081	Sistemas	25/07/2012	SISTEMA DE CFTV _ CENTRAL DE RESIDUO _ UBU	247.930,33	(112.166,70)	135.763,63	12300060	Ubu	25	300	16	192	261.268,00	181.581,26	135.498,73
2196867	0	13111081	Sistemas	25/07/2012	SISTEMA DE CFTV _ CENTRAL DE RESIDUO _ GERMANO	348.707,67	(163.850,05)	184.857,62	11300060	Germano	40	480	26	312	474.538,00	329.803,91	246.104,76
2196868	0	13111081	Sistemas	25/07/2012	SIST.RECEBIMENTO ESTOC. E TRANSF.ANTI-INCRUSTANTE	44.995,15	(7.968,65)	37.026,50	11131160	Germano	20	240	11	132	68.778,00	42.023,36	31.358,48
2196869	0	13111081	Sistemas	25/07/2012	SISTEMA DE VIDEO CONFERENCIA DA SALA DIRETORIA BH	10.740,00	(5.627,31)	5.112,69	13010010	BH	20	240	11	132	17.170,00	10.490,87	7.828,45
2196870	0	13111081	Sistemas	25/07/2012	GUARDA CORPO DA CAIXA DE DECANTACAO DA TORRE 3	1.736,02	(280,07)	1.455,95	12420010	Ubu	30	360	20	240	1.869,00	1.326,99	990,22
2196871	0	13111091	Software	26/07/2012	SOFTWARE HP 8-PORT UPGRADE LICENSE	14.203,50	(14.203,50)	-	12330030	Ubu	5	60	1	12	14.562,00	3.742,43	2.792,66
2196872	0	13111091	Software	26/07/2012	SOFTWARE HP 8-PORT UPGRADE LICENSE	14.203,50	(14.203,50)	-	12330030	Ubu	5	60	1	12	14.562,00	3.742,43	2.792,66
2196873	0	13111091	Software	26/07/2012	SOFTWARE THINK-CELL - 30 LICENCAS	15.248,89	(15.248,89)	-	12330030	Ubu	5	60	1	12	15.634,00	4.017,94	2.998,25
2196874	0	13111091	Software	26/07/2012	SOFTWARE DE SIMULACAO USIMPAC 3.1	20.738,66	(20.738,66)	-	12330030	Ubu	5	60	1	12	21.262,00	5.464,33	4.077,57
2196875	0	13111091	Software	26/07/2012	SOFTWARE RISK ANALYSIS	58.130,50	(58.130,50)	-	12330030	Ubu	5	60	1	12	59.598,00	15.316,69	11.429,55
2196876	0	13111091	Software	26/07/2012	SOFTWARE UPDATE LICENSE AND SUPPORT	65.729,44	(65.729,44)	-	12330030	Ubu	5	60	1	12	67.388,00	17.318,72	12.923,49
2196877	0	13111091	Software	26/07/2012	SOFTWARE WBS CHART PRO	7.860,00	(7.860,00)	-	12330030	Ubu	5	60	1	12	8.059,00	2.071,16	1.545,53
2196878	0	13111091	Software	26/07/2012	SOFTWARE LICENCA PRCI HOT TAP	5.546,03	(5.546,03)	-	12330030	Ubu	5	60	1	12	5.686,00	1.461,30	1.090,45
2196879	0	13111091	Software	26/07/2012	SOFTWARE AUTOCAD 2012_25 LICENSE_GET CURRENT	186.993,23	(186.993,23)	-	12330030	Ubu	5	60	1	12	191.712,00	49.269,98	36.766,02
2196880	0	13111091	Software	26/07/2012	SOFTWARE AUTOCAD 2012_12 LICENSE_RASTER DESING	89.756,75	(89.756,75)	-	12330030	Ubu	5	60	1	12	92.022,00	23.649,65	17.647,74
2196881	0	13111091	Software	26/07/2012	SOFTWARE AUTOCAD 2012_20 LICENSE_REVIT ARCHITECTUR	149.594,59	(149.594,59)	-	12330030	Ubu	5	60	1	12	153.369,00	39.415,83	29.412,70
2196882	0	13111091	Software	26/07/2012	SOFTWARE VMWARE VCENTER SERVER 4 STANDARD VSPHERE	19.800,00	(19.800,00)	-	12330030	Ubu	5	60	1	12	20.300,00	5.217,10	3.893,08
2196883	0	13111091	Software	26/07/2012	SOFTWARE SAP R/3 - APENDICE 16 - ESS	192.834,57	(192.834,57)	-	12330020	Ubu	5	60	1	12	197.700,00	50.808,90	37.914,38
2196884	0	13111091	Software	26/07/2012	SOFTWARE SAP R/3 - APENDICE 17 - EH&S	574.014,58	(574.014,58)	-	12330020	Ubu	5	60	1	12	588.497,00	151.243,73	112.860,40
2196885	0	13111091	Software	26/07/2012	SOFTWARE SAP R/3 - APENDICE 18 - EH&S	465.057,16	(465.057,16)	-	12330020	Ubu	5	60	1	12	476.791,00	122.535,29	91.437,72
2196886	0	13111091	Software	26/07/2012	SOFTWARE EFD PIS/COFINS	80.000,00	(80.000,00)	-	12330020	Ubu	5	60	1	12	82.019,00	21.078,88	15.729,39
2196887	0	13111091	Software	26/07/2012	SOFTWARE EMBARCADO ACCESPOINT SMT100	3.130,00	(3.130,00)	-	12330020	Ubu	5	60	1	12	3.209,00	824,71	615,41
2196888	0	13111091	Software	26/07/2012	SOFTWARE HP M5314C FC DRIVE ENCLOSURE	14.229,23	(14.229,23)	-	12330030	Ubu	5	60	1	12	14.589,00	3.749,37	2.797,84
2196889	0	13111091	Software	26/07/2012	SOFTWARE VMWARE VSPHERE 4 ENTERPRISE PLUS FOR 1 P	180.666,00	(180.666,00)	-	12330030	Ubu	5	60	1	12	185.225,00	47.602,83	35.521,96
2196890	0	13111091	Software	26/07/2012	SOFTWARE CERTIFICADO PARA 02 ANOS DE MULTI SAN	4.460,00	(4.460,00)	-	12330030	Ubu	5	60	1	12	4.573,00	1.175,26	877,00
2196891	0	13111131	Ferramentas	30/07/2012	CONJUNTO DE FERRAMENTAS P/ MANUTENCAO DAS BB GEHO	6.651,67	(1.219,47)	5.432,20	11162070	Germano	10	120	4	48	8.600,00	4.110,80	3.067,54
2196892	0	13111081	Sistemas	26/07/2012	SISTEMA DE DRENAGEM CAVA MINA	659.816,48	(92.275,33)	567.541,15	11110070	Germano	40	480	26	312	1.029.695,00	715.638,03	534.020,11
2196893	0	13111091	Software	27/07/2012	SOFTWARE LICENCA DE GERACAO DE RELATORIOS	101.489,53	(101.489,53)	-	12330020	Ubu	5	60	1	12	104.051,00	26.741,11	19.954,63
2196894	0	13111081	Sistemas	27/07/2012	SIST MONITOR DESCARGAS PARCIAIS MOTOR VENTILADORES	28.387,05	(4.616,83)	23.770,22	12133020	Ubu	25	300	16	192	38.515,00	26.767,93	19.974,64
2196895	0	13111081	Sistemas	31/07/2012	ACESSOS/PROTECOES/PASSARELAS/PLATAFORMAS P/ P3P	1.229.494,69	(584.037,07)	645.457,62	11130001	Germano	20	240	11	132	4.003.596,00	2.446.197,16	1.825.389,98
2196896	0	13111051	Edificações	31/07/2012	CERCA DO PATIO DE GUINDASTE	6.197,13	(2.223,20)	3.973,93	11131170	Germano	25	300	16	192	11.402,00	7.924,39	5.913,30
2196897	0	13111081	Sistemas	31/07/2012	INST.ESTRUTURA PARA TALHA DO GUALAXO	115.282,82	(18.325,82)	96.957,00	11131170	Germano	40	480	26	312	190.225,00	132.206,38	98.654,43
2196898	0	13111081	Sistemas	31/07/2012	PASSARELA EM TORNO DAS BOMBAS 15BU01/02/03/04	10.157,20	(1.798,84)	8.358,36	11131170	Germano	20	240	11	132	15.525,00	9.485,78	7.078,43
2196899	0	13111061	Embarcações	31/07/2012	FABRICAÃÕO DE 04 FLUTUADORES PARA ACESSO A BALSA	55.712,00	(23.352,61)	32.359,39	11131170	Germano	25	300	16	192	91.407,00	63.527,87	47.405,47
2196900	0	13111051	Edificações	31/07/2012	CABINES ACUSTICA - REFORMA	21.750,00	(9.116,88)	12.633,12	11130010	Germano	25	300	16	192	40.016,00	27.811,12	20.753,09
2196901	0	13111071	Máquinas e Eqtos	31/07/2012	SINALIZADOR MARITIMO;SOLAMAX 140 BR,SOLAMAX,140	11.179,02	(1.698,44)	9.480,58	12420010	Ubu	25	300	16	192	14.152,00	9.835,64	7.339,51
2196902	0	13111071	Máquinas e Eqtos	31/07/2012	SINALIZADOR MARITIMO;SOLAMAX 140 BR,SOLAMAX,140	11.179,02	(1.698,44)	9.480,58	12420010	Ubu	25	300	16	192	14.152,00	9.835,64	7.339,51
2196903	0	13111071	Máquinas e Eqtos	31/07/2012	SINALIZADOR MARITIMO;SOLAMAX 140 BR,SOLAMAX,140	11.179,02	(1.698,44)	9.480,58	12420010	Ubu	25	300	16	192	14.152,00	9.835,64	7.339,51
2196904	0	13111071	Máquinas e Eqtos	31/07/2012	SINALIZADOR MARITIMO;SOLAMAX 140 VD,SOLAMAX,140	11.189,46	(1.700,04)	9.489,42	12420010	Ubu	25	300	16	192	14.163,00	9.843,29	7.345,21
2196905	0	13111071	Máquinas e Eqtos	31/07/2012	SINALIZADOR MARITIMO;SOLAMAX 140 VD,SOLAMAX,140	11.189,46	(1.700,04)	9.489,42	12420010	Ubu	25	300	16	192	14.163,00	9.843,29	7.345,21

FDC CONSULT LTDA

SAMARCO
APRENDER PARA EVOLUIR E TRANSFORMAR

DATA-BASE: 31/03/2021					DADOS CONTÁBEIS CEDIDOS PELA SAMARCO						AVALIAÇÃO VALOR JUSTO DE MERCADO						
IMOBILIZADO	SUB Nº	CLASSE	CENTRO CST	DT.INCORP.	DENOMINAÇÃO DO IMOBILIZADO	VAL AQUIS. BRL	DEPREC. ACUM BRL	VALOR CONTÁBIL BRL	CENTRO DE CUSTOS	UNID. IND	VIDA ÚTIL DET. (ANOS)	VIDA ÚTIL DET. (MESES)	VIDA ÚTIL REM. (ANOS)	VIDA ÚTIL REM. (MESES)	VALOR DE REPOSIÇÃO (R$)	VALOR JUSTO DE MERCADO (R$)	VALOR DE LIQUIDAÇÃO FORÇADA
2196906	0	13111071	Máquinas e Eqtos	31/07/2012	SINALIZADOR MARITIMO;SOLAMAX 140 VD,SOLAMAX,140	11.189,46	(1.700,04)	9.489,42	12420010	Ubu	25	300	16	192	14.163,00	9.843,29	7.345,21
2196907	0	13111071	Máquinas e Eqtos	31/07/2012	SINALIZADOR MARITIMO;SOLAMAX 140 VM,SOLAMAX,140	11.179,01	(1.698,44)	9.480,57	12420010	Ubu	25	300	16	192	14.152,00	9.835,64	7.339,51
2196908	0	13111071	Máquinas e Eqtos	31/07/2012	SINALIZADOR MARITIMO;SOLAMAX 140 VM,SOLAMAX,140	11.179,01	(1.698,44)	9.480,57	12420010	Ubu	25	300	16	192	14.152,00	9.835,64	7.339,51
2196909	0	13111071	Máquinas e Eqtos	31/07/2012	SINALIZADOR MARITIMO;SOLAMAX 140 VM,SOLAMAX,140	11.179,01	(1.698,44)	9.480,57	12420010	Ubu	25	300	16	192	14.152,00	9.835,64	7.339,51
2196910	0	13111071	Máquinas e Eqtos	31/07/2012	SINALIZADOR;TIDELAND/MAXIHALO-60 BR	7.114,13	(1.045,49)	6.068,64	12420010	Ubu	25	300	16	192	9.633,00	6.694,94	4.995,86
2196911	0	13111071	Máquinas e Eqtos	31/07/2012	SINALIZADOR;TIDELAND/MAXIHALO-60 BR	7.114,13	(1.045,49)	6.068,64	12420010	Ubu	25	300	16	192	9.633,00	6.694,94	4.995,86
2196912	0	13111071	Máquinas e Eqtos	31/07/2012	SINALIZADOR MARITIMO;SOLAMAX 140 BR,SOLAMAX,140	11.185,89	(1.699,48)	9.486,41	12420010	Ubu	25	300	16	192	14.163,00	9.843,29	7.345,21
2196913	0	13111071	Máquinas e Eqtos	31/07/2012	SINALIZADOR MARITIMO;SOLAMAX 140 BR,SOLAMAX,140	11.185,89	(1.699,48)	9.486,41	12420010	Ubu	25	300	16	192	14.163,00	9.843,29	7.345,21
2196914	0	13111071	Máquinas e Eqtos	31/07/2012	SINALIZADOR MARITIMO;SOLAMAX 140 BR,SOLAMAX,140	11.185,89	(1.699,48)	9.486,41	12420010	Ubu	25	300	16	192	14.163,00	9.843,29	7.345,21
2196915	0	13111071	Máquinas e Eqtos	31/07/2012	SINALIZADOR MARITIMO;SOLAMAX 140 VD,SOLAMAX,140	11.185,90	(1.699,48)	9.486,42	12420010	Ubu	25	300	16	192	14.163,00	9.843,29	7.345,21
2196916	0	13111071	Máquinas e Eqtos	31/07/2012	SINALIZADOR MARITIMO;SOLAMAX 140 VD,SOLAMAX,140	11.185,90	(1.699,48)	9.486,42	12420010	Ubu	25	300	16	192	14.163,00	9.843,29	7.345,21
2196917	0	13111071	Máquinas e Eqtos	31/07/2012	SINALIZADOR MARITIMO;SOLAMAX 140 VD,SOLAMAX,140	11.944,32	(1.814,73)	10.129,59	12420010	Ubu	25	300	16	192	15.122,00	10.509,79	7.842,57
2196918	0	13111071	Máquinas e Eqtos	31/07/2012	SINALIZADOR MARITIMO;SOLAMAX 140 VM,SOLAMAX,140	11.185,90	(1.699,48)	9.486,42	12420010	Ubu	25	300	16	192	14.163,00	9.843,29	7.345,21
2196919	0	13111071	Máquinas e Eqtos	31/07/2012	SINALIZADOR MARITIMO;SOLAMAX 140 VM,SOLAMAX,140	11.185,90	(1.699,48)	9.486,42	12420010	Ubu	25	300	16	192	14.163,00	9.843,29	7.345,21
2196920	0	13111071	Máquinas e Eqtos	31/07/2012	SINALIZADOR MARITIMO;SOLAMAX 140 VM,SOLAMAX,140	11.944,31	(1.814,73)	10.129,58	12420010	Ubu	25	300	16	192	15.122,00	10.509,79	7.842,57
2196921	0	13111071	Máquinas e Eqtos	31/07/2012	SINALIZADOR;TIDELAND/MAXIHALO-60 BR	7.085,76	(1.041,32)	6.044,44	12420010	Ubu	25	300	16	192	9.595,00	6.668,53	4.976,16
2196922	0	13111071	Máquinas e Eqtos	31/07/2012	SINALIZADOR;TIDELAND/MAXIHALO-60 BR	7.085,76	(1.041,32)	6.044,44	12420010	Ubu	25	300	16	192	9.595,00	6.668,53	4.976,16
2196923	0	13111051	Edificações	31/07/2012	GALPAO;NAUTIKA/02 AGUAS 10X15X6M	65.932,00	(15.686,33)	50.245,67	11110030	Germano	50	600	38	456	107.465,00	84.037,63	62.710,17
2196924	0	13111051	Edificações	31/07/2012	GALPAO;NAUTIKA/02 AGUAS 10X15X6M	65.932,00	(15.686,33)	50.245,67	11110030	Germano	50	600	38	456	107.465,00	84.037,63	62.710,17
2196925	0	13111081	Sistemas	31/07/2012	SISTEMA DE ISOLAMENTO E BLOQUEIO DE RISCOS FATAIS	965.839,90	(152.905,93)	812.933,97	12203010	Ubu	25	300	16	192	1.599.375,00	1.111.565,63	829.467,38
2196926	0	13111081	Sistemas	03/08/2012	ESTRUTURA/DUTOS DE INTERLIGACAO DOS FORNOS US1/US2	563.879,18	(89.140,56)	474.738,62	12133020	Ubu	30	360	20	240	789.311,00	560.410,81	418.187,17
2196927	0	13111081	Sistemas	13/08/2012	SISTEMA DE MONITORAMENTO DAS AREAS ALFANDEGADAS	662.646,84	(103.945,55)	558.701,29	12442010	Ubu	25	300	16	192	698.297,00	485.316,42	362.150,58
2196928	0	13111081	Sistemas	14/08/2012	PLATAFORMAS OPERACAO VALVULAS PIG EM EB5 E EV	86.223,70	(8.852,10)	77.371,60	11162070	Germano	25	300	16	192	241.646,00	167.943,97	125.322,38
2196929	0	13111081	Sistemas	13/08/2012	SITEMA CFTV INFRAVERMELHO ESTOCAGEM PORTO	277.290,17	(26.115,45)	251.174,72	12420010	Ubu	30	360	20	240	112.819,00	80.101,49	59.772,97
2196930	0	13111081	Sistemas	21/08/2012	SISTEMA DE CONTROLE QUALIDADE AGUA POTAVEL	44.834,00	(9.737,48)	35.096,52	12341010	Ubu	25	300	16	192	47.246,00	32.835,97	24.502,71
2196931	0	13111081	Sistemas	29/08/2012	SISTEMA DE INTERLIGACAO DOS TANQUES DE EBV - EBII	281.243,37	(52.883,24)	228.360,13	11162060	Germano	20	240	11	132	649.267,00	396.702,14	296.025,24
2196932	0	13111081	Sistemas	29/08/2012	SIST.AUTOMACAO INTERLIGACAO DOS TANQUES EBV - EBII	53.032,71	(9.971,94)	43.060,77	11162060	Germano	20	240	11	132	122.430,00	74.804,73	55.820,44
2196934	0	13111051	Edificações	31/08/2012	CONSTRUCAO OFICINA OPERACAO DO MINERODUTO EB1	134.762,62	(31.613,09)	103.149,53	11162010	Germano	50	600	38	456	247.046,00	193.189,97	144.161,33
2196935	0	13111051	Edificações	31/08/2012	OFICINA DE SOLDA DO MINERODUTO EB1	60.560,90	(14.206,57)	46.354,33	11162010	Germano	50	600	38	456	98.818,00	77.275,68	57.664,30
2196936	0	13111081	Sistemas	28/08/2012	PLATAFORMA DE ACESSO - SIST.AMOSTRAGEM FAZENDAO	43.245,34	(6.848,80)	36.396,54	11131030	Germano	40	480	26	312	44.686,00	31.056,77	23.175,04
2196937	0	13111081	Sistemas	30/08/2012	TUBULACAO PASSAGEM AGUA RESFRIAMENTO BLOCO MANCAL	22.939,98	(3.473,11)	19.466,87	12110030	Ubu	30	360	20	240	27.977,00	19.863,67	14.822,58
2196938	0	13111131	Ferramentas	30/08/2012	PINCA P/CADINHO 50 CM ACO INOX;HERAEUS/HV 003	1.286,92	(1.104,59)	182,33	11250020	Germano	10	120	4	48	1.700,00	812,60	606,37
2196939	0	13111131	Ferramentas	30/08/2012	PINCA P/CADINHO 50 CM ACO INOX;HERAEUS/HV 003	1.286,92	(1.104,59)	182,33	11250020	Germano	10	120	4	48	1.700,00	812,60	606,37
2196940	0	13111131	Ferramentas	30/08/2012	PINCA P/CADINHO 50 CM ACO INOX;HERAEUS/HV 003	1.286,92	(1.104,59)	182,33	11250020	Germano	10	120	4	48	1.700,00	812,60	606,37
2196941	0	13111131	Ferramentas	30/08/2012	PINCA P/CADINHO 50 CM ACO INOX;HERAEUS/HV 003	1.286,92	(1.104,59)	182,33	11250020	Germano	10	120	4	48	1.700,00	812,60	606,37
2196942	0	13111131	Ferramentas	30/08/2012	PINCA P/CADINHO 50 CM ACO INOX;HERAEUS/HV 003	1.286,93	(1.104,59)	182,34	11250020	Germano	10	120	4	48	1.700,00	812,60	606,37
2196943	0	13111131	Ferramentas	30/08/2012	PINCA P/CADINHO 50 CM ACO INOX;HERAEUS/HV 003	1.286,93	(1.104,59)	182,34	11250020	Germano	10	120	4	48	1.700,00	812,60	606,37
2196944	0	13111131	Ferramentas	31/08/2012	CONJUNTO DE FERRAMENTAS	2.758,14	(2.367,37)	390,77	12110070	Ubu	10	120	4	48	3.600,00	1.720,80	1.284,09
2196947	0	13111081	Sistemas	30/08/2012	SISTEMA DE DETECCAO E COMBATE A INCENDIO SE10	87.678,39	(15.164,14)	72.514,25	11130050	Germano	20	240	11	132	145.263,00	88.755,69	66.230,86
2196948	0	13111081	Sistemas	30/08/2012	SISTEMA DE DETECCAO E COMBATE A INCENDIO SE12	204.582,92	(35.382,97)	169.199,95	11130050	Germano	20	240	11	132	339.070,00	207.171,77	154.594,76
2196949	0	13111071	Máquinas e Eqtos	30/08/2012	CJ DISPOSITIVO SEGURANCA CELULA DE CARGA AIRPES	1.557.923,34	(318.325,31)	1.239.598,03	12342010	Ubu	25	300	16	192	2.933.357,00	2.038.683,12	1.521.296,73
2196951	0	13111081	Sistemas	30/08/2012	SIT.ILUMINACAO A PROVA EXPLOSAO-AREA DE REAGENTES	384.613,70	(66.519,59)	318.094,11	11130140	Germano	20	240	11	132	635.772,00	388.456,69	289.872,36
2196952	0	13111081	Sistemas	31/08/2012	SISTEMA DE PROTECAO DE PARTES MOVEIS - GERMANO	425.070,18	(95.326,25)	329.743,93	11343010	Germano	40	480	26	312	663.357,00	461.033,12	344.030,01
2196953	0	13111081	Sistemas	30/08/2012	BAIA CONTENCAO DAS BATERIAS DAS SUBESTACOES(07UND)	27.158,57	(4.512,42)	22.646,15	11130140	Germano	20	240	11	132	43.423,00	26.531,45	19.798,18
2196954	0	13111131	Ferramentas	31/08/2012	CONJUNTO DE FERRAMENTAS	5.002,55	(4.293,89)	708,66	11230020	Germano	10	120	4	48	6.500,00	3.107,00	2.318,49
2196955	0	13111081	Sistemas	31/08/2012	SIST.LINHA DE VIDA ALMOXARIFADO GERMANO	83.704,08	(39.149,72)	44.554,36	11230020	Germano	20	240	11	132	119.084,00	72.760,32	54.294,87
2196956	0	13111051	Edificações	31/08/2012	ESTACIONAMENTO DA MANUTENCAO MECANICA GERMANO	88.054,19	(20.656,02)	67.398,17	11130080	Germano	50	600	38	456	144.521,00	113.015,42	84.333,85
2196957	0	13111081	Sistemas	18/09/2012	SISTEMA ELETRICO DE FATOR DE POTENCIA SE00	184.827,02	(31.212,23)	153.614,79	11130180	Germano	20	240	11	132	305.472,00	186.643,39	139.276,17
2196958	0	13111081	Sistemas	18/09/2012	SISTEMA TRANSPORTE DE CARVAO/CALCARIO MOIDO U3	150.062,41	(56.767,02)	93.295,39	12111050	Ubu	25	300	16	192	247.663,00	172.125,79	128.442,91
2196959	0	13111081	Sistemas	18/09/2012	VALVULA;CRANE/0067 AT DA	22.052,25	(8.460,60)	13.591,65	12111020	Ubu	25	300	16	192	27.946,00	19.422,47	14.493,35
2196960	0	13111081	Sistemas	18/09/2012	VALVULA;CRANE/0067 AT DA	22.052,25	(8.460,60)	13.591,65	12111020	Ubu	25	300	16	192	27.946,00	19.422,47	14.493,35
2196961	0	13111071	Máquinas e Eqtos	18/09/2012	MOINHO PULVERIZADOR ,220/380/440V, 230 VCA	3.197,81	(1.169,75)	2.028,06	12111050	Ubu	25	300	16	192	4.338,00	3.014,91	2.249,77
2196962	0	13111081	Sistemas	18/09/2012	VALVULA MACHO 2 VIAS;CRANE/071	18.104,63	(6.946,11)	11.158,52	12111020	Ubu	25	300	16	192	22.941,00	15.944,00	11.897,65
2196963	0	13111081	Sistemas	18/09/2012	VALVULA MACHO 2 VIAS;CRANE/071	18.104,62	(6.946,05)	11.158,57	12111020	Ubu	25	300	16	192	22.941,00	15.944,00	11.897,65
2196964	0	13111081	Sistemas	18/09/2012	VALVULA;CRANE/0067 AT DA	22.596,76	(8.669,53)	13.927,23	12111020	Ubu	25	300	16	192	28.631,00	19.898,55	14.848,60
2196965	0	13111081	Sistemas	18/09/2012	VALVULA;CRANE/0067 AT DA	22.596,75	(8.669,53)	13.927,22	12111020	Ubu	25	300	16	192	28.631,00	19.898,55	14.848,60
2196966	0	13111081	Sistemas	18/09/2012	VALVULA MACHO 2 VIAS;CRANE/071	18.104,62	(6.946,05)	11.158,57	12111020	Ubu	25	300	16	192	22.941,00	15.944,00	11.897,65
2196967	0	13111081	Sistemas	18/09/2012	VALVULA MACHO 2 VIAS;CRANE/071	18.104,62	(6.946,05)	11.158,57	12111020	Ubu	25	300	16	192	22.941,00	15.944,00	11.897,65
2196968	0	13111081	Sistemas	18/09/2012	VALVULA MACHO 2 VIAS;CRANE/071	18.104,62	(6.946,05)	11.158,57	12111020	Ubu	25	300	16	192	22.941,00	15.944,00	11.897,65
2196969	0	13111081	Sistemas	18/09/2012	SISTEMA AUTOMACAO MINERODUTO 1	311.126,13	(49.714,82)	261.411,31	11162020	Germano	20	240	11	132	393.050,00	240.153,55	179.206,28
2196970	0	13111081	Sistemas	30/09/2012	SISTEMA DE BARREIRAS CONTENCAO	74.896,98	(11.487,79)	63.409,19	12420010	Ubu	25	300	16	192	78.926,00	54.853,57	40.932,58
2196974	0	13111131	Ferramentas	30/09/2012	CORRENTOMETRO FALMOUTH/FSI 3D WAVE	34.762,56	(29.548,20)	5.214,36	12420010	Ubu	10	120	4	48	44.800,00	21.414,40	15.979,75
2196975	0	13111071	Máquinas e Eqtos	30/09/2012	SINALIZADOR MARITIMO SOLAMAX 140 AM,SOLAMAX,140	11.249,83	(1.637,64)	9.612,19	12420010	Ubu	25	300	16	192	14.236,00	9.894,02	7.383,07
2196976	0	13111071	Máquinas e Eqtos	30/09/2012	SINALIZADOR MARITIMO SOLAMAX 140 BR,SOLAMAX,140	11.249,83	(1.637,64)	9.612,19	12420010	Ubu	25	300	16	192	14.236,00	9.894,02	7.383,07
2196977	0	13111071	Máquinas e Eqtos	30/09/2012	SINALIZADOR MARITIMO SOLAMAX 140 VM,SOLAMAX,140	11.080,48	(1.612,98)	9.467,50	12420010	Ubu	25	300	16	192	14.026,00	9.748,07	7.274,16
2196978	0	13111071	Máquinas e Eqtos	30/09/2012	SINALIZADOR MARITIMO SOLAMAX 140 VM,SOLAMAX,140	11.080,48	(1.612,98)	9.467,50	12420010	Ubu	25	300	16	192	14.026,00	9.748,07	7.274,16
2196979	0	13111071	Máquinas e Eqtos	20/09/2012	CARRO DE ACO, METAL	46.785,67	(6.614,67)	40.171,00	12133020	Ubu	25	300	16	192	76.333,00	53.051,44	39.587,80
2196980	0	13111071	Máquinas e Eqtos	20/09/2012	CARRO DE ACO, METAL	46.785,66	(6.614,67)	40.170,99	12133020	Ubu	25	300	16	192	76.333,00	53.051,44	39.587,80
2196981	0	13111071	Máquinas e Eqtos	20/09/2012	CARRO DE ACO, METAL	46.785,66	(6.614,67)	40.170,99	12133020	Ubu	25	300	16	192	76.333,00	53.051,44	39.587,80

FDC CONSULT LTDA

SAMARCO
APRENDER PARA EVOLUIR E TRANSFORMAR

DATA-BASE: 31/03/2021					DADOS CONTÁBEIS CEDIDOS PELA SAMARCO						AVALIAÇÃO VALOR JUSTO DE MERCADO						
IMOBILIZADO	SUB Nº	CLASSE	CENTRO CST	DT.INCORP.	DENOMINAÇÃO DO IMOBILIZADO	VAL AQUIS. BRL	DEPREC. ACUM BRL	VALOR CONTÁBIL BRL	CENTRO DE CUSTOS	UNID. IND	VIDA ÚTIL DET. (ANOS)	VIDA ÚTIL DET. (MESES)	VIDA ÚTIL REM. (ANOS)	VIDA ÚTIL REM. (MESES)	VALOR DE REPOSIÇÃO (R$)	VALOR JUSTO DE MERCADO (R$)	VALOR DE LIQUIDAÇÃO FORÇADA
2196982	0	13111071	Máquinas e Eqtos	20/09/2012	CARRO DE ACO, METAL	46.785,66	(6.614,67)	40.170,99	12133020	Ubu	25	300	16	192	76.333,00	53.051,44	39.587,80
2196983	0	13111081	Sistemas	28/09/2012	SISTEMA DE SEDIMENTACAO DAS LAMAS	897.836,95	(145.513,89)	752.323,06	11130160	Germano	20	240	11	132	1.492.528,00	911.934,61	680.499,65
2196984	0	13111071	Máquinas e Eqtos	28/09/2012	TAMPA DO TANQUE PREPARACAO BAUXITA	17.271,26	(2.495,01)	14.776,25	12137020	Ubu	25	300	16	192	18.200,00	12.649,00	9.438,88
2196985	0	13111071	Máquinas e Eqtos	28/09/2012	TAMPA DO TANQUE PREPARACAO BAUXITA	17.271,26	(2.495,01)	14.776,25	12137020	Ubu	25	300	16	192	18.200,00	12.649,00	9.438,88
2196986	0	13111051	Edificações	28/09/2012	EDIFICACOES DRENAGEM AGUA PLUVIAL	62.072,97	(14.354,35)	47.718,62	12137020	Ubu	50	600	38	456	75.839,00	59.306,10	44.255,12
2196987	0	13111081	Sistemas	10/10/2012	REFRATARIOS - FORNO DE ENDURECIMENTO USINA 2 E 3	8.471.599,29	(5.656.490,53)	2.815.108,76	12133020	Ubu	15	180	8	96	17.645.900,00	10.587.540,00	7.900.585,36
2196988	0	13111081	Sistemas	16/10/2012	VALVULA GAVETA GUILHOTINA,THE CLARKSON CD	62.669,96	(6.787,92)	55.882,04	11162020	Germano	20	240	11	132	122.287,00	74.717,36	55.755,24
2196989	0	13111081	Sistemas	16/10/2012	VALVULA GAVETA GUILHOTINA,THE CLARKSON CD	62.669,96	(6.787,92)	55.882,04	11162020	Germano	20	240	11	132	122.287,00	74.717,36	55.755,24
2196990	0	13111081	Sistemas	16/10/2012	VALVULA GAVETA GUILHOTINA,THE CLARKSON CD	62.669,97	(6.787,92)	55.882,05	11162020	Germano	20	240	11	132	122.287,00	74.717,36	55.755,24
2196991	0	13111081	Sistemas	16/10/2012	VALVULA GAVETA GUILHOTINA,CLARKSON,KGA14BG3D6D722	62.669,97	(6.787,92)	55.882,05	11162020	Germano	20	240	11	132	107.465,00	65.661,12	48.997,33
2196992	0	13111081	Sistemas	16/10/2012	VALVULA GUILHOTINA PNEUMÁTICA,20", 300 PSI	123.026,91	(12.613,92)	110.412,99	11162020	Germano	20	240	11	132	221.106,00	135.095,77	100.810,54
2196993	0	13111081	Sistemas	16/10/2012	PAINEL ELETRICO PNEUMATICO,100X030X100	123.026,92	(21.271,44)	101.755,48	11162020	Germano	20	240	11	132	206.901,00	126.416,51	94.333,95
2196994	0	13111081	Sistemas	16/10/2012	VALVULA GAVETA GUILHOTINA,CLARKSON,KGA14BG3B6D722	49.216,77	(5.330,77)	43.886,00	11162020	Germano	20	240	11	132	78.691,00	48.080,20	35.878,19
2196995	0	13111081	Sistemas	16/10/2012	VALVULA GAVETA,CLARKSON,196 MH/ 300 A 430 PSI	129.421,87	(14.017,96)	115.403,91	11162020	Germano	20	240	11	132	492.856,00	301.135,02	224.711,59
2196996	0	13111081	Sistemas	16/10/2012	VALVULA GAVETA GUILHOTINA,CLARKSON,196 MH/ 300 A	92.965,02	(10.069,24)	82.895,78	11162020	Germano	20	240	11	132	270.515,00	165.284,67	123.337,96
2196997	0	13111081	Sistemas	15/10/2012	VALVULA HIDR ESFERA;2VIAS;3POL FLANGE RF	123.420,01	(18.140,62)	105.279,39	11162010	Germano	25	300	16	192	213.694,00	148.517,33	110.825,92
2196998	0	13111081	Sistemas	15/10/2012	VALVULA ESFERA;4 POL FLANGE RF	76.521,37	(11.247,32)	65.274,05	11162010	Germano	25	300	16	192	121.052,00	84.131,14	62.779,95
2196999	0	13111081	Sistemas	15/10/2012	VALVULA ESFERA;8POL FLANGE RF	201.222,84	(29.576,32)	171.646,52	11162010	Germano	25	300	16	192	492.856,00	342.534,92	255.604,83
2197000	0	13111081	Sistemas	15/10/2012	VALVULA ESFERA;VALV/V7CE-RF-XX-B200	864.408,01	(127.053,16)	737.354,85	11162010	Germano	25	300	16	192	1.488.452,00	1.034.474,14	771.940,53
2197001	0	13111091	Software	16/10/2012	LICENCIAMENTO DE SOFTWARE SAP R/3 - APENDICE 19	601.577,47	(601.577,47)	-	12330020	Ubu	5	60	1	12	616.756,00	158.506,29	118.279,84
2197002	0	13111051	Edificações	24/10/2012	CONST.DA SALA ARQUIVO DOCUMENTOS FISCAIS - GERM	38.547,75	(8.785,65)	29.762,10	11350010	Germano	50	600	38	456	55.324,00	43.263,37	32.283,79
2197003	0	13111081	Sistemas	24/10/2012	SIST.ELETRICO SALA ARQUIVO DOCUMENTOS FISCAIS-GERM	12.279,37	(6.651,30)	5.628,07	11350010	Germano	20	240	11	132	28.348,00	17.320,63	12.924,92
2197004	0	13111051	Edificações	25/10/2012	OBRA CIVIL P/ LAVAGEM DE VEICULOS DO CANTEIRO VIX	93.914,34	(21.404,65)	72.509,69	12300060	Ubu	50	600	38	456	154.403,00	120.743,15	90.100,39
2197005	0	13111091	Software	31/10/2012	MODULO SAP-IDENTIF.PONTOS BLOQ.ENERGIA DOS EQUIP.	106.640,00	(106.640,00)	-	12202010	Ubu	5	60	1	12	109.331,00	28.098,07	20.967,21
2197006	0	13111091	Software	14/11/2012	SOFTWARE LICENCA DE USO MICROSOFT SQL SERVER 2008	7.145,34	(7.145,34)	-	11210010	Germano	5	60	1	12	7.326,00	1.882,78	1.404,96
2197007	0	13111081	Sistemas	14/11/2012	SISTEMA DE CFTV - SALAS DE AUTOMACAO	166.343,90	(24.313,01)	142.030,89	11210010	Germano	25	300	16	192	429.115,00	298.234,93	222.547,49
2197008	0	13111091	Software	14/11/2012	SOFTWARE LICENCA DE USO V3.0 E3 SERVER	171.724,51	(171.724,51)	-	11210010	Germano	5	60	1	12	176.058,00	45.246,91	33.763,94
2197009	0	13111091	Software	14/11/2012	SOFTWARE LICENCA DE USO V1.0 EPM SERVER LITE	67.126,22	(67.126,22)	-	11210010	Germano	5	60	1	12	68.820,00	17.686,74	13.198,12
2197221	0	13111091	Software	14/11/2012	SOFTWARE LICENCA DE USO DRIVER SNMP MANAGER	9.871,09	(9.871,09)	-	11210010	Germano	5	60	1	12	10.121,00	2.601,10	1.940,98
2197222	0	13111091	Software	14/11/2012	SOFTWARE LICENCA DE USO PROFICY CHANGE MANAGEMENT	60.344,00	(60.344,00)	-	11210010	Germano	5	60	1	12	61.867,00	15.899,82	11.864,69
2197223	0	13111091	Software	14/11/2012	SOFTWARE LICENCA DE USO ASSET CENTRE	11.158,50	(11.158,50)	-	11210010	Germano	5	60	1	12	11.441,00	2.940,34	2.194,12
2197224	0	13111091	Software	14/11/2012	SOFTWARE LICENCA DE USO STANDARD OFFICE STD L	55.848,00	(55.848,00)	-	11210010	Germano	5	60	1	12	57.258,00	14.715,31	10.980,79
2197225	0	13111091	Software	14/11/2012	SOFTWARE ADSELFSERVICE PLUS PROFESSIONAL EDITION	4.112,88	(4.112,88)	-	11210010	Germano	5	60	1	12	4.217,00	1.083,77	808,73
2197226	0	13111091	Software	14/11/2012	SOFTWARE FIREWALL ANALYZER PREMIUM EDITION	35.283,94	(35.283,94)	-	11210010	Germano	5	60	1	12	36.175,00	9.296,98	6.937,55
2197227	0	13111091	Software	14/11/2012	SOFTWARE WHAT'S UP GOLD DISTIBUTED CENTRAL	12.856,00	(12.856,00)	-	11210010	Germano	5	60	1	12	13.181,00	3.387,52	2.527,82
2197228	0	13111091	Software	14/11/2012	SOFTWARE WHAT'S UP GOLD DISTRIBUTED REMOTE	17.292,00	(17.292,00)	-	11210010	Germano	5	60	1	12	17.729,00	4.556,35	3.400,02
2197229	0	13111091	Software	14/11/2012	SOFTWARE LICENCA DE USO WHAT'S UP PLUGINS	56.653,00	(56.653,00)	-	11210010	Germano	5	60	1	12	58.083,00	14.927,33	11.139,00
2197230	0	13111091	Software	14/11/2012	SOFTWARE NESSUS PROFESSIONALFEED SUBSCRIPTION	10.468,00	(10.468,00)	-	11210010	Germano	5	60	1	12	10.733,00	2.758,38	2.058,35
2197231	0	13111091	Software	14/11/2012	SOFTWARE LICENCA DE USO SOFTWARE RADMIN 3.4	5.800,00	(5.800,00)	-	11210010	Germano	5	60	1	12	5.947,00	1.528,38	1.140,50
2197232	0	13111091	Software	14/11/2012	SOFTWARE ADMANAGER PLUS PROFESSIONAL EDITION	38.738,06	(38.738,06)	-	11210010	Germano	5	60	1	12	39.716,00	10.207,01	7.616,63
2197233	0	13111081	Sistemas	21/11/2012	SIST.COMBATE INCENDIO FIRETRACE DOS MOINHOS CONC 2	140.666,13	(20.059,80)	120.606,33	11131080	Germano	40	480	26	312	231.852,00	161.137,14	120.243,01
2197234	0	13111081	Sistemas	21/11/2012	SIST.MEDICAO OLEO LUBRIFICANDO DOS MOINHOS CONC 2	27.056,37	(3.858,40)	23.197,97	11131080	Germano	40	480	26	312	27.958,00	19.430,81	14.499,57
2197235	0	13111131	Ferramentas	21/11/2012	CONJUNTO DE FERRAMENTAS PARA FERRAMENTARIA	73.604,54	(61.337,08)	12.267,46	12230030	Ubu	10	120	4	48	94.700,00	45.266,60	33.778,63
2197236	0	13111081	Sistemas	22/11/2012	SIST.TRANSP. REJEITO USINA II PARA CAVA DO GERMANO	805.193,66	(132.863,61)	672.330,05	11260020	Germano	20	240	11	132	1.330.466,00	812.914,73	606.609,48
2197237	0	13111091	Software	23/11/2012	SOFTWARE LICENCA DE USO SYMANTEC	9.700,00	(9.700,00)	-	11130080	Germano	5	60	1	12	9.945,00	2.555,87	1.907,23
2197238	0	13111141	Bens de Rodízio	23/11/2012	ANEL;DO SELO;JOHN CRANE/A37118750019237	65.888,78	(25.602,49)	40.286,29	12221020	Muniz Freire	25	300	16	192	129.699,00	90.140,81	67.264,46
2197239	0	13111081	Sistemas	23/11/2012	SIST. ESTACOES DE MONITORAMENTO HIDROLOGICO	15.266,72	(6.646,55)	8.620,17	12221020	Muniz Freire	25	300	16	192	20.713,00	14.395,54	10.742,17
2197240	0	13111081	Sistemas	23/11/2012	RECALQUE DA TUBULACAO DAS BOMBAS 18MB001/002	98.093,03	(14.230,82)	83.862,21	12111020	Ubu	30	360	20	240	92.892,00	65.953,32	49.215,38
2197241	0	13111081	Sistemas	10/12/2012	SIST.MONITORAMENTO DE CORROSAO INTERNA MINERODUTO	153.706,87	(21.349,22)	132.357,65	11162010	Germano	40	480	26	312	253.716,00	176.332,62	131.582,12
2197242	0	13111081	Sistemas	11/12/2012	SIST.TUBULACAO LUBRIFICACAO FILTRAGEM USINA 1 E 2	279.426,51	(37.852,62)	241.573,89	12110020	Ubu	25	300	16	192	461.728,00	320.900,96	239.461,24
2197243	0	13111081	Sistemas	18/12/2012	VALVULA ESFERA; 6POL FLANGE; 300LB - CONJ 10 UNID	28.435,61	(4.258,21)	24.177,40	11131170	Germano	20	240	11	132	45.465,00	27.779,12	20.729,20
2197245	0	13111081	Sistemas	18/12/2012	TUBOS CONDUCAO ACO PAT; PRETO; 22POL; 8MM	197.918,23	(30.984,17)	166.934,06	11131170	Germano	20	240	11	132	337.217,00	206.039,59	153.749,91
2197246	0	13111051	Edificações	18/12/2012	PREDIO DAS CONTRATADAS DE GERMANO	428.855,75	(66.152,41)	362.703,34	11300060	Germano	50	600	38	456	113.810,00	88.999,42	66.412,74
2197247	0	13111081	Sistemas	21/12/2012	SIST.TUB.ENCAMINHAMENTO DE AMOSTRAGEM ATE RAIO X	1.117.200,00	(158.608,40)	958.591,60	11250020	Germano	40	480	26	312	2.020.239,00	1.404.066,11	1.047.735,75
2197248	0	13111051	Edificações	08/01/2013	GALPAO DE LONA MEDINDO 20M X 65M X 5M	182.767,94	(39.828,19)	142.939,75	12230030	Ubu	50	600	38	456	300.160,00	234.725,12	175.155,50
2197249	0	13111051	Edificações	08/01/2013	GALPAO DE LONA MEDINDO 20M X 65M X 5M	182.767,93	(39.828,19)	142.939,74	12230030	Ubu	50	600	38	456	300.160,00	234.725,12	175.155,50
2197250	0	13111091	Software	08/01/2013	SOFTWARE FIREWALL ANALYZER PREMIUM EDITION	6.892,34	(6.892,34)	-	12210010	Ubu	5	60	1	12	7.067,00	1.816,22	1.355,29
2197251	0	13111091	Software	08/01/2013	SOFTWARE KEPSERVEREX OPC UA TUNNELER	45.866,40	(45.866,40)	-	12210010	Ubu	5	60	1	12	47.024,00	12.085,17	9.018,14
2197252	0	13111081	Sistemas	10/01/2013	ANDAIME;TUB;RITZ BRASIL/0666021674	24.311,10	(3.354,64)	20.956,46	11201010	Germano	40	480	30	360	37.939,00	29.175,09	21.770,90
2197253	0	13111081	Sistemas	15/01/2013	SISTEMA TRATAMENTO EFLUENTES QUIMICOS LABORATORIO	25.220,00	(3.480,05)	21.739,95	11250020	Germano	25	300	16	192	55.620,00	38.655,90	28.845,63
2197254	0	13111051	Edificações	10/01/2013	BAIA DE AMIANTO PARA CENTRAL RESIDUOS GERMANO	5.509,98	(1.200,72)	4.309,26	11300060	Germano	50	600	38	456	10.138,00	7.927,92	5.915,93
2197255	0	13111051	Edificações	10/01/2013	PAVIMENTACAO E REFORMA DO PATIO DAS CONTRATADAS	284.619,29	(62.023,27)	222.596,02	11300060	Germano	50	600	38	456	468.152,00	366.094,86	273.185,62
2197256	0	13111091	Software	10/01/2013	LICENCA USO DE SOFTWARE ADOBE ACROBAT PRO 11	1.189,19	(1.189,19)	-	13020030	BH	5	60	1	12	1.220,00	313,54	233,97
2197257	0	13111091	Software	10/01/2013	LICENCA USO DE SOFTWARE ADOBE ACROBAT PRO 11	1.189,19	(1.189,19)	-	13020030	BH	5	60	1	12	1.220,00	313,54	233,97
2197258	0	13111081	Sistemas	10/01/2013	SISTEMA ELETRICO PORTARIA BOOSTER	9.054,88	(949,83)	8.105,05	11164020	Germano	20	240	13	156	14.174,00	9.850,93	7.350,92
2197259	0	13111081	Sistemas	10/01/2013	VALVULA;SHAFER;ATUADOR;/RV16 1/2X16POL	76.956,00	(11.777,32)	65.178,68	11162020	Germano	20	240	13	156	133.404,00	92.715,78	69.185,94
2197260	0	13111081	Sistemas	10/01/2013	VALVULA;SHAFER;ATUADOR;/RV16 1/2X16POL	76.956,00	(11.777,32)	65.178,68	11162020	Germano	20	240	13	156	133.404,00	92.715,78	69.185,94
2197261	0	13111051	Edificações	10/01/2013	ESTACIONAMENTO DE CARRETAS PV4	3.085.955,31	(640.044,60)	2.445.910,71	12300060	Ubu	50	600	38	456	4.194.641,00	3.280.209,26	2.447.742,66
2197262	0	13111091	Software	11/01/2013	ATUALIZACAO VERSAO SAP GRC NF ELETRONICA 10.0	163.038,46	(163.038,46)	-	12330020	Ubu	5	60	1	12	167.152,00	42.958,06	32.055,97

FDC CONSULT LTDA

SAMARCO
APRENDER PARA EVOLUIR E TRANSFORMAR

DATA-BASE: 31/03/2021					DADOS CONTÁBEIS CEDIDOS PELA SAMARCO					AVALIAÇÃO VALOR JUSTO DE MERCADO							
IMOBILIZADO	SUB Nº	CLASSE	CENTRO CST	DT.INCORP.	DENOMINAÇÃO DO IMOBILIZADO	VAL AQUIS. BRL	DEPREC. ACUM BRL	VALOR CONTÁBIL BRL	CENTRO DE CUSTOS	UNID. IND	VIDA ÚTIL DET. (ANOS)	VIDA ÚTIL DET. (MESES)	VIDA ÚTIL REM. (ANOS)	VIDA ÚTIL REM. (MESES)	VALOR DE REPOSIÇÃO (R$)	VALOR JUSTO DE MERCADO (R$)	VALOR DE LIQUIDAÇÃO FORÇADA
2197263	0	13111081	Sistemas	16/01/2013	SISTEMA DE MONITORAMENTO E GESTAO DA ESTRATEGIA	382.808,32	(163.580,45)	219.227,87	12330020	Ubu	25	300	16	192	632.437,00	439.543,72	327.994,29
2197264	0	13111091	Software	16/01/2013	SOFTWARE VMWARE VSPHERE 4 ENTERPRISE PLUS	49.963,16	(49.963,16)	-	12330020	Ubu	5	60	1	12	51.224,00	13.164,57	9.823,60
2197265	0	13111081	Sistemas	14/01/2013	SISTEMA MONITORAMENTO DE MOTOREDUTORES USINA 1 E 2	165.504,18	(22.260,14)	143.244,04	12203010	Ubu	25	300	16	192	274.715,00	190.926,93	142.472,61
2197266	0	13111081	Sistemas	17/01/2013	SISTEMA TUBULACAO REFRIGERACAO GERADORES MF	72.275,05	(30.891,25)	41.383,80	12221020	Muniz Freire	25	300	16	192	91.396,00	63.520,22	47.399,77
2197267	0	13111051	Edificações	14/01/2013	ESTACIONAMENTO DE VEICULOS E MOTOS PV4	447.622,52	(97.544,39)	350.078,13	12300060	Ubu	50	600	38	456	737.432,00	576.671,82	430.321,39
2197268	0	13111081	Sistemas	17/01/2013	SISTEMA COMBATE INCENDIO MOINHOS CONCENTRADO 1	700.734,53	(106.910,21)	593.824,32	11130080	Germano	20	240	13	156	1.162.104,00	807.662,28	602.690,03
2197269	0	13111081	Sistemas	17/01/2013	SIST.MEDICAO OLEO LUBRIFICANDO DOS MOINHOS CONC 1	17.507,06	(2.671,03)	14.836,03	11130080	Germano	20	240	13	156	26.760,00	18.598,20	13.878,26
2197270	0	13111081	Sistemas	17/01/2013	SIST.DETECTOR ALARME INCENDIO SALA ELETRICA SE032	137.112,06	(20.919,02)	116.193,04	11130180	Germano	20	240	13	156	226.047,00	157.102,67	117.232,43
2197271	0	13111111	Móveis e Utensílios	16/01/2013	UTENSILIOS DE RESTAURANTE	9.268,33	(6.958,30)	2.310,03	12300030	Ubu	15	180	8	96	14.376,00	8.625,60	6.436,56
2197272	0	13111081	Sistemas	16/01/2013	SISTEMA DE MONITORAMENTO IMAGEM GRELHA 1	58.186,94	(8.029,44)	50.157,50	12133020	Ubu	25	300	16	192	96.471,00	67.047,35	50.031,76
2197273	0	13111091	Software	16/01/2013	LICENCA SOFTWARE;NATIONAL INSTRUMENTES	50.660,59	(50.660,59)	-	12133020	Ubu	5	60	1	12	51.939,00	13.348,32	9.960,72
2197274	0	13111081	Sistemas	17/01/2013	SISTEMA DE CONTROLE DO CIRUCITO HIDRAULICO DA GP-2	65.177,52	(8.994,10)	56.183,42	12135020	Ubu	25	300	16	192	107.959,00	75.031,51	55.989,66
2197275	0	13111051	Edificações	18/01/2013	OBRA CIVIL DRENO FUNDO PILHA ESTERIL ALEGRIA SUL	3.155.765,61	(687.693,93)	2.468.071,68	11100010	Germano	50	600	38	456	4.529.337,00	3.541.941,53	2.643.051,31
2197276	0	13111051	Edificações	18/01/2013	CONSTRUCAO DO SANITARIO NA MOAGEM PRIMARIA	86.457,14	(18.840,47)	67.616,67	11130080	Germano	50	600	38	456	158.109,00	123.641,24	92.263,00
2197277	0	13111081	Sistemas	22/01/2013	VALVULA GUILHOTINA CLARKSON KGA24-HC-D7E10	80.896,56	(11.792,11)	69.104,45	11130130	Germano	20	240	13	156	139.580,00	97.008,10	72.388,94
2197278	0	13111141	Bens de Rodízio	22/01/2013	CARCACA DA BOMBA FLOWSERVE 7301390900003	41.196,96	(17.230,45)	23.966,51	11260020	Germano	25	300	16	192	63.192,00	43.918,44	32.772,62
2197279	0	13111141	Bens de Rodízio	22/01/2013	CARCACA DA BOMBA FLOWSERVE 7301390900003	41.196,96	(17.230,45)	23.966,51	11260020	Germano	25	300	16	192	63.192,00	43.918,44	32.772,62
2197280	0	13111081	Sistemas	24/01/2013	SIST.CONTROLE ACESSO VEICULOS PORTARIA PRINCIPAL	10.086,07	(4.310,94)	5.775,13	12300060	Ubu	25	300	16	192	13.684,00	9.510,38	7.096,79
2197281	0	13111091	Software	25/01/2013	MELHORIAS REALIZADAS NO SISTEMA SAP	370.089,78	(370.089,78)	-	12330020	Ubu	5	60	1	12	379.428,00	97.513,00	72.765,70
2197282	0	13111091	Software	25/01/2013	MELHORIAS REALIZADAS NOS SISTEMAS MES E PIMS	458.933,53	(458.933,53)	-	12330020	Ubu	5	60	1	12	470.513,00	120.921,84	90.233,74
2197283	0	13111091	Software	25/01/2013	MELHORIAS REALIZADAS NO SOFTWARE RONDA ACESSO	8.500,00	(8.500,00)	-	12300060	Ubu	5	60	1	12	8.715,00	2.239,76	1.671,34
2197284	0	13111091	Software	28/01/2013	SOFTWARE INTEGRACAO QUADREM E SYNCHRO VIA PI	481.292,43	(481.292,43)	-	12330020	Ubu	5	60	1	12	493.436,00	126.813,05	94.629,85
2197285	0	13111081	Sistemas	08/02/2013	REDE ELETRICA ETEI ATE JUSANTE GERMANO	110.735,03	(16.955,27)	93.779,76	11260020	Germano	20	240	13	156	182.566,00	126.883,37	94.682,32
2197286	0	13111081	Sistemas	08/02/2013	SERVICO INTERLIGACAO REDE ELETRICA CMD	15.825,40	(7.033,52)	8.791,88	11300060	Germano	40	480	30	360	16.352,00	12.574,69	9.383,43
2197287	0	13111051	Edificações	08/02/2013	PAVIMENTACAO DO LAVADOR DA VIX	102.779,52	(22.054,78)	80.724,74	11300060	Germano	50	600	38	456	169.226,00	132.334,73	98.750,21
2197288	0	13111081	Sistemas	08/02/2013	INSTALACAO PADRAO CEMIG VILA SAMARCO	21.906,46	(11.500,89)	10.405,57	11300060	Germano	20	240	13	156	33.485,00	23.272,08	17.365,98
2197289	0	13111081	Sistemas	08/02/2013	REDE DE ILUMINACAO DO ESCRITORIO CENTRAL	384.515,75	(165.908,10)	218.607,65	11300060	Germano	40	480	30	360	140.569,00	108.097,56	80.664,06
2197290	0	13111051	Edificações	08/02/2013	AMPLIACAO ESTACIONAMENTO MANUTENCAO GERMANO	94.135,88	(20.200,01)	73.935,87	11300060	Germano	50	600	38	456	134.145,00	104.901,39	78.279,03
2197291	0	13111081	Sistemas	08/02/2013	SISTEMA DE LUBRIFICACAO FORCADA DOS MOINHOS	64.088,24	(9.539,49)	54.548,75	11130120	Germano	20	240	13	156	106.106,00	73.743,67	55.028,66
2197292	0	13111091	Software	08/02/2013	AQUISICAO LICENCA @RISK	4.095,00	(4.095,00)	-	12330020	Ubu	5	60	1	12	4.199,00	1.079,14	805,27
2197293	0	13111091	Software	08/02/2013	AQUISICAO LICENCA @RISK	4.095,00	(4.095,00)	-	12330020	Ubu	5	60	1	12	4.199,00	1.079,14	805,27
2197294	0	13111091	Software	08/02/2013	AQUISICAO LICENCA @RISK	4.095,00	(4.095,00)	-	12330020	Ubu	5	60	1	12	4.199,00	1.079,14	805,27
2197295	0	13111081	Sistemas	08/02/2013	RETIRADA CONDICOES INSEGURAS P3P (SIST.TUBULACOES)	782.730,00	(116.508,78)	666.221,22	11131120	Germano	20	240	13	156	1.290.691,00	897.030,25	669.377,78
2197296	0	13111051	Edificações	18/02/2013	GALPAO DE LONA;COMP 8M;NAUTIKA/TENDA8X8X4MANTIUV	27.136,00	(5.822,93)	21.313,07	11110070	Germano	50	600	38	456	49.926,00	39.042,13	29.133,84
2197297	0	13111051	Edificações	18/02/2013	GALPAO DE LONA;NAUTIKA/02 AGUAS 10X15X5M	43.197,00	(9.269,39)	33.927,61	11110070	Germano	50	600	38	456	79.475,00	62.149,45	46.376,88
2197298	0	13111081	Sistemas	18/02/2013	SISTEMA CJ MONITORAMENTO PRESSAO PNEUS	11.356,50	(1.357,80)	9.998,70	11110070	Germano	40	480	30	360	11.734,00	9.023,45	6.733,43
2197299	0	13111081	Sistemas	18/02/2013	SISTEMA CJ MONITORAMENTO PRESSAO PNEUS	11.356,50	(1.357,80)	9.998,70	11110070	Germano	40	480	30	360	11.734,00	9.023,45	6.733,43
2197300	0	13111081	Sistemas	14/02/2013	REDE DE DISTRIBUICAO AEREA NA LINHA DA EB3	66.535,23	(4.255,81)	62.279,42	11162020	Germano	20	240	13	156	109.688,00	76.233,16	56.886,36
2197301	0	13111051	Edificações	14/02/2013	SALA DE BATERIA DA SUBSTACAO SE10 PIRACICABA	29.257,03	(9.813,27)	19.443,76	11202050	Germano	50	600	38	456	41.941,00	32.797,86	24.474,27
2197302	0	13111081	Sistemas	14/02/2013	SIST.ELETRICO DA SALA DE BATERIA SE10 PIRACICABA	9.825,58	(4.383,07)	5.442,51	11202050	Germano	20	240	13	156	22.684,00	15.765,38	11.764,37
2197303	0	13111051	Edificações	15/02/2013	CONSTRUCAO E ALTEAMENTO PAREDE CORTA FOGO SE00	28.062,25	(6.021,72)	22.040,53	11130180	Germano	50	600	38	456	51.630,00	40.374,66	30.128,19
2197304	0	13111051	Edificações	15/02/2013	PROTECAO PASSIVA CONTRA INCENDIO P/SALA ELETR.SE00	47.559,45	(10.205,50)	37.353,95	11130180	Germano	50	600	38	456	87.501,00	68.425,78	51.060,37
2197305	0	13111051	Edificações	15/02/2013	PROTECAO PASSIVA CONTRA INCENDIO P/SALA ELETR.SE01	47.559,45	(10.205,50)	37.353,95	11130120	Germano	50	600	38	456	87.501,00	68.425,78	51.060,37
2197306	0	13111081	Sistemas	15/02/2013	SIST.MONITORAMENTO RESISTORES DE ATERRAMENTO SE00	60.773,98	(9.046,17)	51.727,81	11130180	Germano	20	240	13	156	100.300,00	69.708,50	52.017,56
2197307	0	13111081	Sistemas	15/02/2013	SIST.MONITORAMENTO RESISTORES DE ATERRAMENTO SE01	29.392,96	(4.375,12)	25.017,84	11130120	Germano	20	240	13	156	23.985,00	16.669,58	12.439,09
2197308	0	13111081	Sistemas	15/02/2013	SIST.COMBATE INCENDIO SUBESTACAO 02 - SE02 USINA 2	311.286,70	(46.334,80)	264.951,90	11131180	Germano	20	240	13	156	513.238,00	356.700,41	266.175,34
2197309	0	13111081	Sistemas	18/02/2013	CENTRAL DE GAS ARGONIO P/ LABORATORIO METALURGICO	20.000,00	(2.615,52)	17.384,48	12250010	Ubu	30	360	20	240	16.808,00	11.933,68	8.905,10
2197310	0	13111081	Sistemas	18/02/2013	SIST.DETECCAO E ALARME DE INCENDIO DATA CENTER TI	47.028,39	(10.919,18)	36.109,21	11330010	Germano	20	240	13	156	108.569,00	75.455,46	56.306,02
2197311	0	13111091	Software	20/02/2013	SOFTWARE LICENCA DE USO RS LOGIX 500 (03 UNID)	17.513,43	(17.513,43)	-	11210010	Germano	5	60	1	12	17.956,00	4.614,69	3.443,55
2197312	0	13111091	Software	20/02/2013	SOFTWARE LICENCA DE USO RS LOGIX 5000	11.952,71	(11.952,71)	-	11210010	Germano	5	60	1	12	12.255,00	3.149,54	2.350,23
2197313	0	13111081	Sistemas	28/02/2013	SISTEMA DE GESTAO DE ENERGIA DE GERMANO	95.752,80	(42.714,01)	53.038,79	11202050	Germano	20	240	13	156	221.051,00	153.630,45	114.641,40
2197314	0	13111081	Sistemas	06/03/2013	SISTEMA DOSAGEM DE POLIMERO E SUPRESSAO DE POEIRA	3.860.680,91	(482.960,75)	3.377.720,16	12420010	Ubu	25	300	16	192	6.977.209,00	4.849.160,26	3.618.518,04
2197315	0	13111081	Sistemas	06/03/2013	TANQUE PRFV P/AGUA DN 3200 CAP. 55000L	30.657,58	(3.835,19)	26.822,39	12420010	Ubu	30	360	20	240	25.206,00	17.896,26	13.354,46
2197316	0	13111081	Sistemas	06/03/2013	TANQUE PRFV PARA POLIMERO DN 3800 CAP. 103000L	52.947,21	(6.623,55)	46.323,66	12420010	Ubu	30	360	20	240	43.532,00	30.907,72	23.063,82
2197317	0	13111081	Sistemas	06/03/2013	TANQUE PRFV PARA POLIMERO DN 3800 CAP. 103000L	52.947,21	(6.623,55)	46.323,66	12420010	Ubu	30	360	20	240	43.532,00	30.907,72	23.063,82
2197318	0	13111081	Sistemas	06/03/2013	TANQUE PRFV PARA POLIMERO DN 3800 CAP. 103000L	52.947,21	(6.623,55)	46.323,66	12420010	Ubu	30	360	20	240	43.532,00	30.907,72	23.063,82
2197319	0	13111081	Sistemas	06/03/2013	TANQUE PRFV PARA POLIMERO DN 3800 CAP. 103000L	52.947,21	(6.623,55)	46.323,66	12420010	Ubu	30	360	20	240	43.532,00	30.907,72	23.063,82
2197320	0	13111091	Software	06/03/2013	SOFTWARE DELTA V P/CONTR.DOSAGEM SUPRESSOR POEIRA	131.523,80	(131.523,80)	-	12420010	Ubu	5	60	1	12	134.843,00	34.654,65	25.859,83
2197321	0	13111051	Edificações	06/03/2013	BASE E DIQUE DE CONTENCAO PARA OS TANQUES	306.638,38	(64.273,95)	242.364,43	12420010	Ubu	50	600	38	456	366.536,00	286.631,15	213.888,58
2197322	0	13111051	Edificações	06/03/2013	SANITARIO DA AREA DO SIST.DE SUPRESSAO DE POEIRA	91.991,51	(19.282,20)	72.709,31	12420010	Ubu	50	600	38	456	109.960,00	85.988,72	64.166,11
2197323	0	13111051	Edificações	06/03/2013	CASA DE BOMBAS E COMPRESORES SIST.SUPRESSAO POEIRA	44.258,03	(14.595,39)	29.662,64	12420010	Ubu	50	600	38	456	52.903,00	41.370,15	30.871,04
2197324	0	13111081	Sistemas	07/03/2013	SISTEMA DE CLIMATIZACAO P/SALA ELETRICA 23- 85SE03	440.096,21	(55.715,94)	384.380,27	12135020	Ubu	25	300	16	192	710.751,00	493.971,95	368.609,47
2197326	0	13111081	Sistemas	07/03/2013	ESTRUTURAS METALICAS P/ VENTILADOR 85VT13	1.147.375,27	(145.257,09)	1.002.118,18	12135020	Ubu	30	360	20	240	2.090.200,00	1.484.042,00	1.107.414,99
2197327	0	13111051	Edificações	07/03/2013	OBRAS CIVIS BASE P/ VENTILADOR 85VT13 - USINA II	2.012.355,04	(421.522,60)	1.590.832,44	12135020	Ubu	50	600	38	456	2.736.780,00	2.140.161,96	1.597.021,81
2197328	0	13111081	Sistemas	07/03/2013	SISTEMA DE AUTOMACAO DO VENTILADOR 85VT13	804.317,23	(101.826,13)	702.491,10	12135020	Ubu	25	300	16	192	1.296.991,00	901.408,75	672.645,08
2197329	0	13111091	Software	07/03/2013	LICENCA DE USO DE SOFTWARE BR P/ VENTILADOR 85VT13	21.953,72	(21.953,72)	-	12135020	Ubu	5	60	1	12	22.508,00	5.784,56	4.316,52
2197330	0	13111081	Sistemas	08/03/2013	SISTEMA DE CLIMATIZACAO P/SALA ELETRICA 23-55SE84	444.578,85	(56.267,21)	388.311,64	12133020	Ubu	25	300	16	192	717.792,00	498.865,44	372.261,07
2197332	0	13111081	Sistemas	08/03/2013	ESTRUTURAS METALICAS P/ VENTILADOR 55VT13	968.289,41	(122.549,56)	845.739,85	12133020	Ubu	30	360	20	240	1.558.860,00	1.106.790,60	825.904,19
2197333	0	13111051	Edificações	08/03/2013	OBRAS CIVIS BASE P/ VENTILADOR 55VT13 - USINA I	1.840.236,35	(385.429,61)	1.454.806,74	12133020	Ubu	50	600	38	456	2.505.206,00	1.959.071,09	1.461.889,01

FDC CONSULT LTDA

SAMARCO
APRENDER PARA EVOLUIR E TRANSFORMAR

DATA-BASE: 31/03/2021					DADOS CONTÁBEIS CEDIDOS PELA SAMARCO						AVALIAÇÃO VALOR JUSTO DE MERCADO						
IMOBILIZADO	SUB Nº	CLASSE	CENTRO CST	DT.INCORP.	DENOMINAÇÃO DO IMOBILIZADO	VAL AQUIS. BRL	DEPREC. ACUM BRL	VALOR CONTÁBIL BRL	CENTRO DE CUSTOS	UNID. IND	VIDA ÚTIL DET. (ANOS)	VIDA ÚTIL DET. (MESES)	VIDA ÚTIL REM. (ANOS)	VIDA ÚTIL REM. (MESES)	VALOR DE REPOSIÇÃO (R$)	VALOR JUSTO DE MERCADO (R$)	VALOR DE LIQUIDAÇÃO FORÇADA
2197334	0	13111071	Máquinas e Eqtos	08/03/2013	VENTILADOR CENTRIFUGO,13.450MM, P/1203500BAR	17.141.541,05	(2.034.604,00)	15.106.937,05	12133020	Ubu	25	300	16	192	31.895.200,00	22.167.164,00	16.541.479,08
2197335	0	13111081	Sistemas	08/03/2013	SISTEMA DE AUTOMACAO DO VENTILADOR 55VT03 - USINA	804.560,97	(101.827,61)	702.733,36	12133020	Ubu	25	300	16	192	1.296.991,00	901.408,75	672.645,08
2197336	0	13111091	Software	08/03/2013	LICENCA DE USO DE SOFTWARE BR P/ VENTILADOR 55VT13	21.960,79	(21.960,79)	-	12133020	Ubu	5	60	1	12	22.515,00	5.786,36	4.317,87
2197337	0	13111051	Edificações	13/03/2013	CONCRETAGEM AREA DO ESPESSADOR	73.327,49	(15.490,45)	57.837,04	12110010	Ubu	50	600	38	456	125.993,00	98.526,53	73.522,01
2197338	0	13111051	Edificações	13/03/2013	CONCRETAGEM TERMINAL DO MINERODUTO	65.651,79	(13.868,90)	51.782,89	12110010	Ubu	50	600	38	456	112.405,00	87.900,71	65.592,86
2197339	0	13111051	Edificações	13/03/2013	CONTRUCAO DE SANITARIOS NA AREA DO PENEIRAMENTO	58.561,27	(12.371,06)	46.190,21	12110010	Ubu	50	600	38	456	109.935,00	85.969,17	64.151,52
2197340	0	13111051	Edificações	13/03/2013	CONSTRUCAO DE BASE EM GROUT. 85VT06	17.816,69	(5.916,61)	11.900,08	12135020	Ubu	50	600	38	456	32.208,25	25.186,86	18.794,82
2197341	0	13111051	Edificações	13/03/2013	BASE BOMBAS ETTI	14.033,20	(2.964,52)	11.068,68	12110070	Ubu	50	600	38	456	25.819,00	20.190,46	15.066,43
2197342	0	13111051	Edificações	13/03/2013	CONSTRUCAO DA LAVANDERIA	58.465,06	(19.415,24)	39.049,82	12300060	Ubu	50	600	38	456	104.994,00	82.105,31	61.268,24
2197343	0	13111051	Edificações	13/03/2013	BASE SUSTENTACAO E ACESSO ENVELOPAMENTO	47.615,75	(10.058,80)	37.556,95	12111010	Ubu	50	600	38	456	58.176,00	45.493,63	33.948,05
2197344	0	13111081	Sistemas	15/03/2013	SISTEMA DE REBAIXAMENTO DO LENCOL FREATICO - PTR07	247.285,48	(36.869,92)	210.415,56	11260010	Germano	25	300	16	192	543.036,00	377.410,02	281.629,17
2197345	0	13111081	Sistemas	15/03/2013	SISTEMA DE REBAIXAMENTO DO LENCOL FREATICO - PTR08	247.285,45	(36.869,92)	210.415,53	11260010	Germano	25	300	16	192	543.036,00	377.410,02	281.629,17
2197346	0	13111081	Sistemas	22/03/2013	SISTEMA DE ISOLAMENTO E BLOQUEIO DE RISCOS FATAIS	775.584,50	(403.950,24)	371.634,26	11342010	Germano	20	240	13	156	1.790.489,00	1.244.389,86	928.582,87
2197347	0	13111091	Software	22/03/2013	SIST.MAPEAMENTO E IDENTIFICACAO PONTOS DE BLOQUEIO	373.471,22	(373.471,22)	-	11342010	Germano	5	60	1	12	382.894,00	98.403,76	73.430,40
2197348	0	13111081	Sistemas	22/03/2013	SIST.DE SEGURANCA ANTI - TOMBAMENTO CAMINHAO MUCK	29.822,03	(15.532,34)	14.289,69	11342010	Germano	20	240	13	156	68.847,00	47.848,67	35.705,41
2197349	0	13111051	Edificações	22/03/2013	SWITCH HOUSE PARA CORREIAS DA MINA	42.900,00	(9.062,63)	33.837,37	11110050	Germano	50	600	38	456	119.205,00	93.218,31	69.560,94
2197350	0	13111051	Edificações	22/03/2013	SWITCH HOUSE PARA CORREIAS DA MINA	57.200,00	(12.083,50)	45.116,50	11110050	Germano	50	600	38	456	158.940,00	124.291,08	92.747,92
2197351	0	13111091	Software	21/03/2013	ATUALIZACAO DE LICENCA SIST.OPER.WINDOWS E OFFICER	825.275,79	(825.275,79)	-	12330030	Ubu	5	60	1	12	846.098,00	217.447,19	162.262,44
2197352	0	13111081	Sistemas	25/03/2013	SIST.CANALETAS P/ADEQUACAO DAS BOMBAS DE DESCARGA	585.071,56	(84.737,20)	500.334,36	11130120	Germano	20	240	13	156	967.185,00	672.193,58	501.601,20
2197353	0	13111051	Edificações	25/03/2013	SIST.CANALETAS P/ADEQUACAO DAS BOMBAS DE DESCARGA	341.877,12	(72.221,55)	269.655,57	11130120	Germano	50	600	38	456	563.511,00	440.665,60	328.831,46
2197354	0	13111081	Sistemas	27/03/2013	SIST.DESPOEIRAMENTO-TUBULACAO PRECIPITADOR USINA 2	23.535.230,59	(3.012.166,53)	20.523.064,06	12135020	Ubu	25	300	16	192	40.593.900,00	28.212.760,50	21.052.796,27
2197355	0	13111051	Edificações	27/03/2013	OBRAS CIVIS PRECIPITADOR ELETROSTATICO USINA 2	10.829.892,15	(3.581.726,62)	7.248.165,53	12135020	Ubu	50	600	38	456	14.715.456,00	11.507.486,59	8.587.063,67
2197356	0	13111081	Sistemas	27/03/2013	SIST.DESPOEIRAMENTO-TUBULACAO PRECIPITADOR USINA 1	19.426.222,59	(2.486.309,71)	16.939.912,88	12133020	Ubu	25	300	16	192	40.593.900,00	28.212.760,50	21.052.796,27
2197357	0	13111051	Edificações	27/03/2013	OBRAS CIVIS PRECIPITADOR ELETROSTATICO USINA 1	12.686.041,67	(2.667.178,18)	10.018.863,49	12133020	Ubu	50	600	38	456	17.241.715,00	13.483.021,13	10.061.237,96
2197358	0	13111051	Edificações	27/03/2013	OBRA CIVIL SALA ELETRICA SE23 PRECIPITADOR USINA 2	1.642.577,68	(345.347,83)	1.297.229,85	12135020	Ubu	50	600	38	456	2.236.791,00	1.749.170,56	1.305.258,00
2197359	0	13111081	Sistemas	27/03/2013	SISTEMA ELETRICO E MECANICO DA SALA ELETRICA 23	1.444.785,66	(182.856,34)	1.261.929,32	12133020	Ubu	30	360	20	240	2.478.800,00	1.759.948,00	1.313.300,29
2197360	0	13111081	Sistemas	20/06/2013	SIST. ILUMINACAO E TOMADAS DO PENEIRAMENTO USINA 3	136.640,54	(46.565,67)	90.074,87	12111050	Ubu	25	300	16	192	225.552,00	156.758,64	116.975,71
2197362	0	13111051	Edificações	27/06/2013	ALARGAMENTO ESTRADA ACESSO PONTE ENTRE MINA E US02	256.105,86	(51.541,33)	204.564,53	11300060	Germano	50	600	38	456	397.373,00	310.745,69	231.883,22
2197363	0	13111051	Edificações	05/07/2013	CABINE OPERACIONAL 2200 MM X 2310 X 2310 MM	29.844,98	(9.513,09)	20.331,89	11130010	Germano	25	300	16	192	54.909,00	38.161,76	28.476,89
2197364	0	13111051	Edificações	05/07/2013	CABINE OPERACIONAL 2200 MM X 2310 X 2310 MM	29.844,99	(9.513,09)	20.331,90	11130010	Germano	25	300	16	192	54.909,00	38.161,76	28.476,89
2197365	0	13111051	Edificações	08/07/2013	ESTRUTURA CIVIL DRENAGEM P/ESCOAMENTO AGUA CHUVA	3.246.413,23	(1.034.794,23)	2.211.619,00	11100010	Germano	50	600	38	456	9.020.612,00	7.054.118,58	5.263.891,90
2197366	0	13111051	Edificações	08/07/2013	CONST.OFICINA DE ELETRICA E INSTRUMENTACAO CONC 02	172.684,50	(55.043,21)	117.641,29	11204010	Germano	50	600	38	456	312.513,00	244.385,17	182.363,97
2197367	0	13111051	Edificações	08/07/2013	CONSTRUCAO DA 23 CELULA DO ATERRO SANITARIO	289.140,83	(89.663,60)	199.477,23	11341010	Germano	50	600	38	456	386.622,00	302.338,40	225.609,57
2197368	0	13111081	Sistemas	16/07/2013	SIST.MONIT. E CONTROLE ACIONAMENTOS ELETRICOS SE00	43.529,13	(5.623,34)	37.905,79	11130180	Germano	20	240	13	156	66.537,00	46.243,22	34.507,40
2197369	0	13111081	Sistemas	10/07/2013	SISTEMA DE ICAMENTO CONTRAPESO 11CV31	22.683,56	(2.930,39)	19.753,17	11130050	Germano	20	240	13	156	34.673,00	24.097,74	17.982,10
2197370	0	13111081	Sistemas	10/07/2013	SISTEMA DE ICAMENTO CONTRAPESO 11CV41	8.947,54	(1.155,89)	7.791,65	11130050	Germano	20	240	13	156	13.676,00	9.504,82	7.092,64
2197371	0	13111081	Sistemas	16/07/2013	SIST.AR CONDIC.PRECISAO DO DATA CENTER AUTOMACAO	223.914,42	(24.844,66)	199.069,76	12100010	Ubu	25	300	16	192	235.961,00	163.992,90	122.374,02
2197372	0	13111081	Sistemas	16/07/2013	SISTEMA DE PROTECAO DE PARTES MOVEIS - UBU	827.916,72	(92.367,86)	735.548,86	12420010	Ubu	25	300	16	192	872.458,00	606.358,31	452.473,91
2197373	0	13111091	Software	16/07/2013	IMPLANTACAO SAP PROGRAMA PADRINHOS	244.468,00	(244.468,00)	-	12330020	Ubu	5	60	1	12	250.636,00	64.413,45	48.066,31
2197374	0	13111081	Sistemas	24/07/2013	SIST. AUTOMACAO E CONTROLE ABASTECIMENTO DE DIESEL	155.291,44	(17.230,53)	138.060,91	12100010	Ubu	25	300	16	192	163.646,00	113.733,97	84.870,04
2197375	0	13111091	Software	24/07/2013	LICENCA DE USO DO PROGRAMA SGNET	9.925,22	(9.925,22)	-	12210010	Ubu	5	60	1	12	10.176,00	2.615,23	1.951,53
2197376	0	13111081	Sistemas	24/07/2013	SIST. AUTOMACAO E CONTROLE ABASTECIMENTO DE DIESEL	158.438,48	(18.157,84)	140.280,64	11210010	Germano	25	300	16	192	353.268,00	245.521,26	183.211,74
2197377	0	13111091	Software	24/07/2013	LICENCA DE USO DO PROGRAMA SGNET	40.279,39	(40.279,39)	-	11210010	Germano	5	60	1	12	41.296,00	10.613,07	7.919,64
2197378	0	13111051	Edificações	24/07/2013	CONSTRUCAO DE ACESSO AS BOMBAS BALSA	27.997,97	(8.924,34)	19.073,63	12111070	Ubu	50	600	38	456	34.207,00	26.749,87	19.961,17
2197379	0	13111051	Edificações	26/07/2013	CONSTRUCAO DO LAVA RODAS PV4	162.460,45	(51.784,30)	110.676,15	12300060	Ubu	50	600	38	456	296.455,00	231.827,81	172.993,48
2197380	0	13111081	Sistemas	26/07/2013	GRADES DE ACESSO A BALANCA RODOVIARIA DO CMD	7.003,87	(2.818,41)	4.185,46	12300060	Ubu	30	360	20	240	7.584,00	5.384,64	4.018,10
2197381	0	13111081	Sistemas	31/07/2013	ENCLAUSURAMENTO TORRE DE TRANSFERENCIA T2	19.447,16	(2.169,66)	17.277,50	12420010	Ubu	30	360	20	240	16.344,00	11.604,24	8.659,26
2197382	0	13111091	Software	29/07/2013	SOFTWARE AXIOVISION REL 4.8.2	83.849,19	(83.849,19)	-	11250010	Germano	5	60	1	12	85.965,00	22.093,01	16.486,14
2197383	0	13111101	Eqtos Process Dados	30/07/2013	CONJ. MODULO ELET.COMUNIC.P/AUTOMACAO MINERODUTO :	125.165,24	(125.165,24)	-	11162020	Germano	5	60	1	12	216.165,00	55.554,41	41.455,55
2197384	0	13111051	Edificações	30/07/2013	OBRAS CIVIS MINERODUTO 1	395.509,41	(126.068,63)	269.440,78	11162020	Germano	50	600	38	456	650.966,00	509.055,41	379.864,99
2197385	0	13111081	Sistemas	06/08/2013	CONTRUCAO DE ACESSO CAIXAS DE DISTRIBUICAO POLPA	58.077,99	(6.027,86)	52.050,13	12110010	Ubu	30	360	20	240	108.700,00	77.177,00	57.590,67
2197386	0	13111081	Sistemas	12/08/2013	TUBULACOES DO SIST.DRENAGEM PATIOS ESTOCAGEM A E B	2.599.503,61	(263.588,03)	2.335.915,58	12420010	Ubu	25	300	16	192	2.574.529,00	1.789.297,66	1.335.201,46
2197387	0	13111051	Edificações	12/08/2013	OBRA CIVIL DO SIST.DRENAGEM PATIOS ESTOCAGEM A E B	16.634.067,68	(6.511.187,66)	10.122.880,02	12420010	Ubu	50	600	38	456	19.100.436,00	14.936.540,95	11.145.876,83
2197388	0	13111081	Sistemas	28/08/2013	CABLE RACK P/ALIMENTACAO MOTORES DOS PRE MOINHOS	325.016,10	(40.665,92)	284.350,18	11130070	Germano	20	240	13	156	484.210,00	336.525,95	251.120,85
2197389	0	13111091	Software	29/08/2013	LICENCA DE USO DE SOFTWARE OPTVISION FROTH 47 LIC	129.122,82	(129.122,82)	-	11130190	Germano	5	60	1	12	132.381,00	34.021,92	25.387,68
2197390	0	13111091	Software	23/10/2013	LICENCA DE USO ADICIONAL RONDA 鳳ONTOS	1.912,00	(1.912,00)	-	11330010	Germano	5	60	1	12	1.961,00	503,98	376,08
2197391	0	13111081	Sistemas	28/08/2013	SISTEMA ELETRICO PARA SALA ELETRICA 32 - SE032	1.203.919,37	(150.634,04)	1.053.285,33	11130180	Germano	20	240	13	156	2.066.200,00	1.436.009,00	1.071.572,03
2197392	0	13111081	Sistemas	10/09/2013	SIST.ELETRICO ANTI EXPLOSAO DA AREA DE REAGENTES	258.557,36	(31.318,44)	227.238,92	11130140	Germano	20	240	13	156	426.401,00	296.348,70	221.139,96
2197393	0	13111081	Sistemas	11/09/2013	SISTEMA DE PRESSURIZACAO SALA ELETRICA 03SE3B	16.890,39	(2.045,90)	14.844,49	11130180	Germano	20	240	13	156	25.817,00	17.942,82	13.389,20
2197394	0	13111081	Sistemas	23/10/2013	SISTEMA AR CONDICIONADO DO RESTAURANTE PRINCIPAL	454.401,34	(61.426,03)	392.975,31	12300030	Ubu	25	300	16	192	372.311,00	258.756,15	193.087,82
2197395	0	13111051	Edificações	19/09/2013	REFORCO ESTRUTURAL NAS BALANCAS DOSAGEM BENTONITA	221.926,70	(69.259,66)	152.667,04	12110060	Ubu	50	600	38	456	365.628,00	285.921,10	213.358,72
2197396	0	13111081	Sistemas	19/09/2013	SIST.TUBULACAO E INSTRUMENTACAO DETECTOR GAS CO2	61.195,64	(6.103,90)	55.091,74	12110040	Ubu	25	300	16	192	101.041,00	70.223,50	52.401,85
2197397	0	13111091	Software	19/09/2013	SISTEMA OPERACIONAL WINDOWS 7 PROFESSIONAL 64 BITS	1.753,36	(1.753,36)	-	12210010	Ubu	5	60	1	12	1.798,00	462,09	344,82
2197398	0	13111091	Software	19/09/2013	LICENCAS MICROSOFT VISIO 2010 PROFESSION	1.917,80	(1.917,80)	-	12210010	Ubu	5	60	1	12	1.967,00	505,52	377,23
2197399	0	13111091	Software	19/09/2013	LICENCAS PACOTE MICROSOFT OFFICE 2010	17.012,16	(17.012,16)	-	12210010	Ubu	5	60	1	12	17.442,00	4.482,59	3.344,98
2197400	0	13111091	Software	19/09/2013	LICENCA CONFIG. AUDIT TRAIL 1000-DST/VE21UPS025	13.428,87	(13.428,87)	-	12210010	Ubu	5	60	1	12	13.768,00	3.538,38	2.640,39
2197401	0	13111091	Software	19/09/2013	LICENCA SOFTWARE BLOCOS DELTAV ADAPT/VE3155F0001	8.397,44	(8.397,44)	-	12210010	Ubu	5	60	1	12	8.610,00	2.212,77	1.651,20
2197402	0	13111091	Software	19/09/2013	LICENCA DELTAV SIMULATE VERSAO 10.3.1/VE9921R103L3	3.509,09	(3.509,09)	-	12210010	Ubu	5	60	1	12	3.598,00	924,69	690,01
2197403	0	13111091	Software	19/09/2013	LICENCA DE SOFTWARE MCAFEE ENDPOINT PROTECTION	17.764,00	(17.764,00)	-	12210010	Ubu	5	60	1	12	18.213,00	4.680,74	3.492,84

FDC CONSULT LTDA

SAMARCO
APRENDER PARA EVOLUIR E TRANSFORMAR

DATA-BASE: 31/03/2021					DADOS CONTÁBEIS CEDIDOS PELA SAMARCO					AVALIAÇÃO VALOR JUSTO DE MERCADO							
IMOBILIZADO	SUB Nº	CLASSE	CENTRO CST	DT.INCORP.	DENOMINAÇÃO DO IMOBILIZADO	VAL AQUIS. BRL	DEPREC. ACUM BRL	VALOR CONTÁBIL BRL	CENTRO DE CUSTOS	UNID. IND	VIDA ÚTIL DET. (ANOS)	VIDA ÚTIL DET. (MESES)	VIDA ÚTIL REM. (ANOS)	VIDA ÚTIL REM. (MESES)	VALOR DE REPOSIÇÃO (R$)	VALOR JUSTO DE MERCADO (R$)	VALOR DE LIQUIDAÇÃO FORÇADA
2197404	0	13111091	Software	19/09/2013	SOFTWARE SYMC BACKUP EXEC 2010 SERVER WIN PER SER	1.563,85	(1.563,85)	-	12210010	Ubu	5	60	1	12	1.604,00	412,23	307,61
2197405	0	13111091	Software	19/09/2013	SOFTWARE SYMC BACKUP EXEC 2010 SERVER WIN PER SER	20.632,05	(20.632,05)	-	12210010	Ubu	5	60	1	12	21.153,00	5.436,32	4.056,67
2197406	0	13111091	Software	19/09/2013	SOFTWARE SYMC ENDPOINT PROTECTION 12.1 PER USER B	7.130,65	(7.130,65)	-	12210010	Ubu	5	60	1	12	7.311,00	1.878,93	1.402,08
2197407	0	13111091	Software	19/09/2013	SOFTWARE AXIOVISION 4 MŦDULO FOCO EXTENDIDO	8.210,00	(8.210,00)	-	12210010	Ubu	5	60	1	12	8.418,00	2.163,43	1.614,38
2197408	0	13111091	Software	19/09/2013	SOFTWARE OPERATOR WORKSTATION FULL SPAN OF CONTROL	40.875,98	(40.875,98)	-	12210010	Ubu	5	60	1	12	41.908,00	10.770,36	8.037,01
2197409	0	13111091	Software	15/10/2013	LICENCA DE USO DO SOFTWARE TOPOGRAPH	3.850,00	(3.850,00)	-	12330030	Ubu	5	60	1	12	3.948,00	1.014,64	757,14
2197410	0	13111091	Software	15/10/2013	LICENCA DE USO DO SOFTWARE ACTIVE REPORTS 6	1.510,00	(1.510,00)	-	12330030	Ubu	5	60	1	12	1.549,00	398,09	297,06
2197411	0	13111091	Software	15/10/2013	LICENCA DE USO DO SOFTWARE AISLIVE	8.103,44	(8.103,44)	-	12330030	Ubu	5	60	1	12	8.308,00	2.135,16	1.593,29
2197412	0	13111091	Software	15/10/2013	LIC.DE USO DO SOFTWARE PREMIUM SOLVER PLATFORM V11	5.738,97	(5.738,97)	-	12330030	Ubu	5	60	1	12	5.884,00	1.512,19	1.128,42
2197413	0	13111091	Software	15/10/2013	LICENCA DE USO DO ANTIVIRUS MCAFEE	64.291,50	(64.291,50)	-	12330030	Ubu	5	60	1	12	65.914,00	16.939,90	12.640,81
2197414	0	13111091	Software	15/10/2013	LICENCA DE USO ADOBE ACROBAT WIN PORTUGUES 2010	19.114,46	(19.114,46)	-	12330030	Ubu	5	60	1	12	19.597,00	5.036,43	3.758,26
2197415	0	13111091	Software	15/10/2013	LICENCA DE USO DO SOFTWARE AUTOCAD CIVIL 3D	42.165,00	(42.165,00)	-	12330030	Ubu	5	60	1	12	43.229,00	11.109,85	8.290,34
2197416	0	13111091	Software	15/10/2013	LICENCA DE USO DO SOFTWARE AUTOCAD 2013	92.510,00	(92.510,00)	-	12330030	Ubu	5	60	1	12	94.845,00	24.375,17	18.189,12
2197417	0	13111091	Software	15/10/2013	LICENCA DE USO DO SOFTWARE THINK CELL(30 LICENCAS)	18.096,15	(18.096,15)	-	12330030	Ubu	5	60	1	12	18.553,00	4.768,12	3.558,05
2197418	0	13111091	Software	15/10/2013	LICENCA DE USO DO SOFTWARE BILMAT 9.4	39.382,33	(39.382,33)	-	12330030	Ubu	5	60	1	12	40.376,00	10.376,63	7.743,20
2197419	0	13111091	Software	15/10/2013	IMPLEMENTACAO DE SOFTWARE QLIKVIEW	44.400,00	(44.400,00)	-	12330030	Ubu	5	60	1	12	45.521,00	11.698,90	8.729,90
2197420	0	13111091	Software	15/10/2013	UPGRADE SOFTWARE @RISK PROFISSIONAL 5.5 PARA 6.0	8.190,00	(8.190,00)	-	12330030	Ubu	5	60	1	12	8.397,00	2.158,03	1.610,35
2197421	0	13111081	Sistemas	30/09/2013	INSTALACOES DA PLANTA PILOTO SEPARACAO MAGNETICA	3.434.102,61	(353.683,40)	3.080.419,21	11131110	Germano	40	480	30	360	4.473.583,00	3.440.185,33	2.567.119,26
2197422	0	13111051	Edificações	30/09/2013	OBRA CIVIL DO SEPARADOR MAGNETICO SEMI INDUSTRIAL	275.932,92	(86.114,10)	189.818,82	11131110	Germano	50	600	38	456	454.564,00	355.469,05	265.256,48
2197423	0	13111081	Sistemas	30/09/2013	SIST.INSTRUMENTACAO E CONTROLE SEPARADOR MAGNETICO	1.365.263,12	(137.132,51)	1.228.130,61	11131110	Germano	40	480	30	360	2.342.900,00	1.801.690,10	1.344.448,89
2197424	0	13111081	Sistemas	30/09/2013	SIST.ELETRICO SEPARADOR MAGNETICO SEMI INDUSTRIAL	272.316,24	(28.046,26)	244.269,98	11131110	Germano	40	480	30	360	449.253,00	345.475,56	257.799,18
2197425	0	13111091	Software	31/10/2013	LICENCA DE USO SOFTWARE OPERATION STATION DELTAV	31.460,89	(31.460,89)	-	11131110	Germano	5	60	1	12	32.255,00	8.289,54	6.185,78
2197426	0	13111051	Edificações	11/12/2013	PATIO PARA ESTOCAGEM DAS CORREIAS	149.734,64	(45.232,32)	104.502,32	11230030	Germano	50	600	38	456	214.869,00	168.027,56	125.384,75
2197427	0	13111081	Sistemas	14/01/2014	WIND FENCE - SISTEMA DE DESPOEIRAMENTO	34.683.186,29	(2.763.700,51)	31.919.485,78	12420010	Ubu	25	300	16	192	62.679.075,00	43.561.957,13	32.506.603,11
2197428	0	13111051	Edificações	14/01/2014	WIND FENCE - EDIFICACOES	45.684.298,15	(12.965.000,13)	32.719.298,02	12420010	Ubu	25	300	16	192	62.679.075,00	43.561.957,13	32.506.603,11
2197429	0	13111081	Sistemas	14/01/2014	WIND FENCE - TELAS	10.874.658,48	(866.534,02)	10.008.124,46	12420010	Ubu	30	360	20	240	19.653.370,00	13.953.892,70	10.412.609,58
2197430	0	13111081	Sistemas	14/01/2014	WIND FENCE - SISTEMA ELETRICO	3.921.105,81	(312.452,50)	3.608.653,31	12420010	Ubu	25	300	16	192	7.087.226,00	4.925.622,07	3.675.575,03
2197431	0	13111081	Sistemas	21/01/2014	SISTEMA ELETRICO DO DATA CENTER TI	1.702.596,68	(607.112,45)	1.095.484,23	12330030	Ubu	30	360	20	240	3.050.329,00	2.165.733,59	1.616.103,75
2197432	0	13111081	Sistemas	21/01/2014	SISTEMA DE AR CONDICIONADO DO DATA CENTER TI	451.885,99	(161.812,09)	290.073,90	12330030	Ubu	25	300	16	192	474.827,00	330.004,77	246.254,64
2197433	0	13111081	Sistemas	21/01/2014	SIST. DETECCAO E ALARME INCENDIO DO DATA CENTER TI	65.279,23	(23.391,71)	41.887,52	12330030	Ubu	25	300	16	192	68.791,00	47.809,75	35.676,37
2197434	0	13111091	Software	21/01/2014	LICENCA DE USO DE SOFTWAREPV4E STANDARD	17.225,35	(17.225,35)	-	12330030	Ubu	5	60	1	12	17.660,00	4.538,62	3.386,79
2197435	0	13111081	Sistemas	21/01/2014	SIST. DE CABEAMENTO ESTRUTURADO DO DATA CENTER TI	681.609,10	(244.071,75)	437.537,35	12330030	Ubu	25	300	16	192	716.213,00	497.768,04	371.442,17
2197436	0	13111081	Sistemas	21/01/2014	SISTEMA COMUNICACAO E AUTOMACAO DO DATA CENTER TI	698.775,94	(250.218,85)	448.557,09	12330030	Ubu	25	300	16	192	734.252,00	510.305,14	380.797,55
2197437	0	13111081	Sistemas	21/01/2014	SIST.CFTV MONITOR. E SEGURANŦA DO DATA CENTER TI	642.731,60	(230.150,40)	412.581,20	12330030	Ubu	25	300	16	192	675.362,00	469.376,59	350.256,04
2197438	0	13111051	Edificações	21/01/2014	OBRA CIVIL DO DATA CENTER TI	1.074.127,15	(307.700,16)	766.426,99	12330030	Ubu	50	600	38	456	1.308.580,00	1.023.309,56	763.609,35
2197439	0	13111051	Edificações	21/01/2014	OBRA CIVIL DA SUBSTACAO ELETRICA DO DATA CENTER TI	358.057,50	(102.571,06)	255.486,44	12330030	Ubu	50	600	38	456	436.211,00	341.117,00	254.546,76
2197440	0	13111091	Software	21/01/2014	LICENCA DE SOFTWARE DIGIFORT VERSAO SATNDART	1.704,51	(1.704,51)	-	12330030	Ubu	5	60	1	12	1.748,00	449,24	335,23
2197441	0	13111081	Sistemas	17/01/2014	SISTEMA DE ILUMINACAO - VIAS INTERNAS	1.720.422,34	(599.812,94)	1.120.609,40	12300060	Ubu	40	480	30	360	2.951.000,00	2.269.319,00	1.693.400,78
2197442	0	13111081	Sistemas	17/01/2014	SISTEMA DE ILUMINACAO - TREVO PORTO	129.419,88	(46.375,43)	83.044,45	12300060	Ubu	25	300	16	192	213.941,00	148.689,00	110.954,02
2197443	0	13111081	Sistemas	17/01/2014	SISTEMA DE ILUMINACAO - ESTACIONAMENTOS INTERNOS	224.554,59	(80.465,40)	144.089,19	12300060	Ubu	25	300	16	192	371.186,00	257.974,27	192.504,37
2197444	0	13111111	Móveis e Utensílios	17/01/2014	CONJUNTO DE PRATELEIRAS DO PATIO A	62.940,67	(45.107,50)	17.833,17	12230030	Ubu	15	180	8	96	112.405,00	67.443,00	50.327,00
2197445	0	13111051	Edificações	17/01/2014	PATIO A - COBERTURA E ADEQUACOES	126.776,64	(36.342,67)	90.433,97	12230030	Ubu	50	600	38	456	154.894,00	121.127,11	90.386,91
2197446	0	13111091	Software	20/01/2014	SOFTWARE ORACLE - HYPERION (11G - BUDGET RH)	390.968,15	(390.968,15)	-	12330020	Ubu	5	60	1	12	400.833,00	103.014,08	76.870,69
2197447	0	13111081	Sistemas	20/01/2014	SISTEMA ALIMENTACAO ELETRICA DAS CORREIAS DA MINA	149.273,47	(11.900,84)	137.372,63	11110040	Germano	40	480	30	360	232.953,00	179.140,86	133.677,67
2197448	0	13111081	Sistemas	21/01/2014	SISTEMA PARTIDA VTŦS U2 - 85VT01 A 06 (ELETRICA)	334.750,94	(28.071,11)	306.679,83	12135020	Ubu	25	300	16	192	556.100,00	386.489,50	288.404,42
2197449	0	13111051	Edificações	21/01/2014	SISTEMA PARTIDA VTŦS U2 - 85VT01 A 06 (OBRA CIVIL)	142.553,22	(40.865,26)	101.687,96	12135020	Ubu	50	600	38	456	234.693,00	183.529,93	136.952,86
2197450	0	13111081	Sistemas	22/01/2014	SIST.MONITORAMENTO TEMPERATURAS BARRAS DE GRELHA	209.625,27	(17.578,49)	192.046,78	12133020	Ubu	25	300	16	192	346.111,00	240.547,15	179.499,98
2197451	0	13111081	Sistemas	22/01/2014	SISTEMA AMOSTRAGEM PARA POLPA QUARTEADOR EB1	188.023,95	(14.812,57)	173.211,38	11162010	Germano	40	480	30	360	310.907,00	239.087,48	178.410,76
2197452	0	13111081	Sistemas	22/01/2014	SIST.COMBATE A INCENDIO SE DATA CENTER U03-20SB07	137.610,14	(11.390,31)	126.219,83	12210010	Ubu	25	300	16	192	145.013,00	100.784,04	75.206,60
2197453	0	13111071	Máquinas e Eqtos	22/01/2014	PANELA;MOAGEM;MOINHO AMEF;AMP1;AP140AC	5.988,07	(392,80)	5.595,27	11250020	Germano	25	300	16	192	9.273,00	6.444,74	4.809,16
2197454	0	13111071	Máquinas e Eqtos	22/01/2014	PANELA;MOAGEM;MOINHO AMEF;AMP1;AP140AC	5.988,08	(392,80)	5.595,28	11250020	Germano	25	300	16	192	9.273,00	6.444,74	4.809,16
2197455	0	13111071	Máquinas e Eqtos	22/01/2014	PANELA;MOAGEM;MOINHO AMEF;AMP1;AP140AC	5.988,08	(392,80)	5.595,28	11250020	Germano	25	300	16	192	9.273,00	6.444,74	4.809,16
2197456	0	13111071	Máquinas e Eqtos	22/01/2014	PANELA;MOAGEM;MOINHO AMEF;AMP1;AP140AC	5.988,08	(392,80)	5.595,28	11250020	Germano	25	300	16	192	9.273,00	6.444,74	4.809,16
2197457	0	13111071	Máquinas e Eqtos	22/01/2014	PANELA;MOAGEM;MOINHO AMEF;AMP1;AP140AC	5.988,08	(392,80)	5.595,28	11250020	Germano	25	300	16	192	9.273,00	6.444,74	4.809,16
2197458	0	13111071	Máquinas e Eqtos	22/01/2014	PANELA;MOAGEM;MOINHO AMEF;AMP1;AP140AC	5.988,08	(392,80)	5.595,28	11250020	Germano	25	300	16	192	9.273,00	6.444,74	4.809,16
2197459	0	13111071	Máquinas e Eqtos	22/01/2014	PANELA;MOAGEM;MOINHO AMEF;AMP1;AP140AC	5.988,08	(392,80)	5.595,28	11250020	Germano	25	300	16	192	9.273,00	6.444,74	4.809,16
2197460	0	13111071	Máquinas e Eqtos	22/01/2014	PANELA;MOAGEM;MOINHO AMEF;AMP1;AP140AC	5.988,08	(392,80)	5.595,28	11250020	Germano	25	300	16	192	9.273,00	6.444,74	4.809,16
2197461	0	13111051	Edificações	23/01/2014	ESTACIONAMENTO NOVO EXTERNO CONTRATADAS PV4	314.516,57	(90.161,40)	224.355,17	12300060	Ubu	50	600	38	456	517.561,00	404.732,70	302.017,77
2197462	0	13111081	Sistemas	28/01/2014	SIST.PROTECAO E MONIT.TRANSFORMADORES SE PRINCIPAL	127.721,60	(10.064,04)	117.657,56	11130180	Germano	20	240	13	156	210.977,00	146.629,02	109.416,83
2197463	0	13111081	Sistemas	28/01/2014	SIST.LUBRIF.BRITAD.11BR03A 05 E PENEIR.11PN09 A 13	202.934,73	(15.990,59)	186.944,14	11130060	Germano	20	240	13	156	334.994,00	232.820,83	173.734,49
2197464	0	13111051	Edificações	28/01/2014	CAIXA CONCRETO DE COLETA REJEITO SOPŦO P/BARRAGEM	54.764,90	(15.699,30)	39.065,60	11260020	Germano	50	600	38	456	81.525,00	63.752,55	47.573,13
2197465	0	13111081	Sistemas	28/01/2014	SIST. TUBULAŦÕ REJEITO SOPŦO CONC. P/BARRAGEM	2.177.641,23	(178.559,01)	1.999.082,22	11260020	Germano	20	240	13	156	3.663.400,00	2.546.063,00	1.899.911,41
2197466	0	13111051	Edificações	29/01/2014	POCO DE REBAIXAMENTO DE LENCOL FREATICO PT 07	310.403,94	(88.982,48)	221.421,46	11260010	Germano	50	600	38	456	862.501,00	674.475,78	503.304,21
2197467	0	13111081	Sistemas	29/01/2014	SISTEMA DE TUBULACAO E ACESSORIOS POC0 PT 07	108.303,91	(8.880,55)	99.423,36	11260010	Germano	25	300	16	192	231.010,00	160.551,95	119.806,34
2197468	0	13111091	Software	29/01/2014	SOFTWARE BALANCEAMENTO COLETORES DE DADOS CSI 2130	10.899,15	(10.899,15)	-	12203010	Ubu	5	60	1	12	11.175,00	2.871,98	2.143,11
2197469	0	13111091	Software	29/01/2014	SOFTWARE BALANCEAMENTO COLETORES DE DADOS CSI 2130	10.899,15	(10.899,15)	-	12203010	Ubu	5	60	1	12	11.175,00	2.871,98	2.143,11
2197470	0	13111101	Eqtos Process Dados	29/01/2014	MŦDULO SWITCH,HIRSCHMANN,MACH400224GL2P,943916101(	52.983,97	(52.983,97)	-	12210010	Ubu	5	60	1	12	90.171,00	23.173,95	17.292,76
2197471	0	13111101	Eqtos Process Dados	29/01/2014	MŦDULO SWITCH,HIRSCHMANN,MQCH400248GL2P,943911101(	52.983,97	(52.983,97)	-	12210010	Ubu	5	60	1	12	90.171,00	23.173,95	17.292,76
2197472	0	13111101	Eqtos Process Dados	29/01/2014	MODULO SWITCH ,HIRSCHMANN,MACH400248GL2P,943911101	42.448,53	(42.448,53)	-	12210010	Ubu	5	60	1	12	74.040,00	19.028,28	14.199,20

FDC CONSULT LTDA

SAMARCO
APRENDER PARA EVOLUIR E TRANSFORMAR

DATA-BASE: 31/03/2021					DADOS CONTÁBEIS CEDIDOS PELA SAMARCO					AVALIAÇÃO VALOR JUSTO DE MERCADO							
IMOBILIZADO	SUB Nº	CLASSE	CENTRO CST	DT.INCORP.	DENOMINAÇÃO DO IMOBILIZADO	VAL AQUIS. BRL	DEPREC. ACUM BRL	VALOR CONTÁBIL BRL	CENTRO DE CUSTOS	UNID. IND	VIDA ÚTIL DET. (ANOS)	VIDA ÚTIL DET. (MESES)	VIDA ÚTIL REM. (ANOS)	VIDA ÚTIL REM. (MESES)	VALOR DE REPOSIÇÃO (R$)	VALOR JUSTO DE MERCADO (R$)	VALOR DE LIQUIDAÇÃO FORÇADA
2197473	0	13111081	Sistemas	29/01/2014	SISTEMA ASPERSAO RECUPERADORA	221.187,09	(18.301,26)	202.885,83	12420010	Ubu	25	300	16	192	233.086,00	161.994,77	120.882,99
2197474	0	13111081	Sistemas	29/01/2014	VALVULA CONTR GUILHOT FOFO 4 "	3.326,54	(275,25)	3.051,29	12420010	Ubu	25	300	16	192	3.505,00	2.435,98	1.817,76
2197475	0	13111081	Sistemas	29/01/2014	VALVULA CONTR GUILHOT FOFO 4 "	3.326,53	(275,25)	3.051,28	12420010	Ubu	25	300	16	192	3.505,00	2.435,98	1.817,76
2197476	0	13111091	Software	29/01/2014	SOFTWARE SISTRAQ	173.154,75	(173.154,75)	-	12442010	Ubu	5	60	1	12	177.524,00	45.623,67	34.045,08
2197477	0	13111081	Sistemas	29/01/2014	SISTEMA MONITORAMENTO NAVIOS - AIS	90.672,10	(7.502,31)	83.169,79	12442010	Ubu	25	300	16	192	95.550,00	66.407,25	49.554,11
2197478	0	13111081	Sistemas	29/01/2014	SISTEMA ELET/AUTOMAÃ‡Ã O INTERLIGAÃ‡Ã O EB-IV E EB-I	369.073,05	(33.182,49)	335.890,56	11162060	Germano	25	300	16	192	838.407,00	582.692,87	434.814,39
2197479	0	13111081	Sistemas	29/01/2014	SIST. MINERODUTO 8" INTERLIGAÃ‡Ã O EB-IV E EB-I	2.679.328,66	(240.892,04)	2.438.436,62	11162060	Germano	20	240	13	156	4.749.265,00	3.300.739,18	2.463.062,39
2197480	0	13111081	Sistemas	29/01/2014	SIST.DETECÃ‡Ã O E COMBATE INCENDIOS SE-01	2.292.162,21	(180.614,81)	2.111.547,40	11130180	Germano	20	240	13	156	3.931.900,00	2.732.670,50	2.039.160,80
2197481	0	13111081	Sistemas	30/01/2014	SISTEMA MEDICAO DE FINOS E ALIMENTACAO GRELHA US3	228.597,05	(18.921,51)	209.675,54	12250010	Ubu	25	300	16	192	240.895,00	167.422,03	124.932,89
2197482	0	13111091	Software	30/01/2014	SOFTWARE MEDICAO FINOS GRELHA US3	88.760,62	(88.760,62)	-	12250010	Ubu	5	60	1	12	91.001,00	23.387,26	17.451,93
2197483	0	13111081	Sistemas	30/01/2014	SIST.AR CONDICIONADO SALA ELETR. PRECIPITADOR U01	51.532,02	(4.321,30)	47.210,72	12133020	Ubu	25	300	16	192	85.107,00	59.149,37	44.138,17
2197484	0	13111081	Sistemas	31/01/2014	SIST.ARRASTE DE PO E POLPA - PRECIPITADOR USINA 1	365.056,25	(30.612,42)	334.443,83	12133020	Ubu	25	300	16	192	603.162,00	419.197,59	312.811,70
2197485	0	13111081	Sistemas	30/01/2014	SIST.AR CONDICIONADO SALA ELETRICA PRECIPITADOR U2	51.532,00	(4.321,30)	47.210,70	12135020	Ubu	25	300	16	192	85.107,00	59.149,37	44.138,17
2197486	0	13111081	Sistemas	31/01/2014	SIST.ARRASTE DE PO E POLPA - PRECIPITADOR USINA 2	325.087,89	(27.260,81)	297.827,08	12135020	Ubu	25	300	16	192	537.201,00	373.354,70	278.603,02
2197487	0	13111051	Edificações	30/01/2014	SALA DO COMPRESSOR U01-06CP001 E SECADOR	36.485,70	(10.459,25)	26.026,45	12133020	Ubu	50	600	38	456	65.957,30	51.578,61	38.488,75
2197488	0	13111051	Edificações	30/01/2014	SALA DO COMPRESSOR U02-06CP001 E SECADOR	36.485,70	(10.459,25)	26.026,45	12135020	Ubu	50	600	38	456	65.957,30	51.578,61	38.488,75
2197489	0	13111081	Sistemas	31/01/2014	SISTEMA DE ENERGIA ININTERRUPTA - PRECIPITADOR U01	76.055,06	(6.377,73)	69.677,33	12133020	Ubu	25	300	16	192	125.499,00	87.221,81	65.086,25
2197490	0	13111081	Sistemas	31/01/2014	SISTEMA DE ENERGIA ININTERRUPTA - PRECIPITADOR U02	76.055,04	(6.377,72)	69.677,32	12135020	Ubu	25	300	16	192	125.499,00	87.221,81	65.086,25
2197495	0	13111051	Edificações	13/02/2014	CONSTRUCAO DE BIODIGESTOR NA FAZENDA SAMARCO	99.365,01	(28.153,42)	71.211,59	12341010	Ubu	50	600	38	456	182.454,00	142.679,03	106.469,29
2197496	0	13111081	Sistemas	18/02/2014	CERCAMENTO COM GRADES E CONCERTINA NA AREA DE UBU	5.533.869,52	(1.924.889,02)	3.608.980,50	12300060	Ubu	30	360	20	240	10.637.300,00	7.552.483,00	5.635.779,10
2197497	0	13111081	Sistemas	18/02/2014	SISTEMA DE CFTV E ALARME DA AREA INDUSTRIAL DE UBU	788.210,51	(274.169,39)	514.041,12	12300060	Ubu	25	300	16	192	767.534,00	533.436,13	398.058,25
2197498	0	13111051	Edificações	18/02/2014	CONST. MURO DE CONCRETO ENTORNO DA RODOVIA ES 60	1.007.112,47	(280.249,44)	726.863,03	12300060	Ubu	50	600	38	456	2.643.392,00	2.067.132,54	1.542.526,13
2197499	0	13111081	Sistemas	28/02/2014	SISTEMA DE AR COMPRIMIDO DO CONCENTRADOR 2	1.353.386,68	(98.913,83)	1.254.472,85	11131040	Germano	40	480	30	360	2.321.400,00	1.785.156,60	1.332.111,34
2197500	0	13111051	Edificações	28/02/2014	OBRAS CIVIS DO SISTEMA DE AR COMPRIMIDO CONC 2	139.481,91	(39.093,12)	100.388,79	11131040	Germano	50	600	38	456	218.635,00	170.972,57	127.582,36
2197501	0	13111081	Sistemas	28/02/2014	SISTEMA DE AGUA DO PROCESSO E CAPTACAO CONC 2	1.237.016,53	(90.408,79)	1.146.607,74	11131050	Germano	40	480	30	360	2.122.500,00	1.632.202,50	1.217.974,64
2197502	0	13111081	Sistemas	28/02/2014	SISTEMA DE COMUNICACAO DO CONCENTRADOR 2	240.737,21	(17.594,56)	223.142,65	11131080	Germano	40	480	30	360	380.203,00	292.376,11	218.175,55
2197503	0	13111081	Sistemas	28/02/2014	SISTEMA DE AUTOMACAO E CONTROLE DO CONCENTRADOR 2	1.466.218,59	(107.160,30)	1.359.058,29	11131080	Germano	40	480	30	360	2.515.200,00	1.934.188,80	1.443.321,46
2197504	0	13111081	Sistemas	28/02/2014	ESTRUTURA METALICA PARA AUMENTO CAPACIDADE CONC.2	5.541.910,67	(405.036,98)	5.136.873,69	11131050	Germano	40	480	30	360	10.450.900,00	8.036.742,10	5.997.140,69
2197505	0	13111081	Sistemas	28/02/2014	SISTEMA DE TUBULACOES DO CONCENTRADOR 2	9.543.286,13	(697.482,15)	8.845.803,98	11131050	Germano	40	480	30	360	16.366.800,00	12.586.069,20	9.391.918,62
2197506	0	13111051	Edificações	28/02/2014	CONSTRUCAO DA SALA ELETRICA 08SE001	2.328.389,05	(652.586,93)	1.675.802,12	11131180	Germano	50	600	38	456	3.294.662,00	2.576.425,68	1.922.568,51
2197507	0	13111081	Sistemas	28/02/2014	SISTEMA DE DETECCAO ALARME DE INCENDIO 08SE001	142.518,30	(10.416,12)	132.102,18	11131180	Germano	20	240	13	156	225.305,00	156.586,98	116.847,61
2197508	0	13111081	Sistemas	28/02/2014	SISTEMA ELETRICO DO CONCENTRADOR 2	2.535.856,96	(185.336,05)	2.350.520,91	11131050	Germano	40	480	30	360	4.349.400,00	3.344.688,60	2.495.858,13
2197509	0	13111051	Edificações	28/02/2014	OBRA CIVIL PARA O CONCENTRADOR 2	3.374.304,07	(945.729,70)	2.428.574,37	11131080	Germano	50	600	38	456	4.589.369,00	3.588.886,56	2.678.082,41
2197510	0	13111051	Edificações	28/02/2014	CIVIL DO SIST.AGUA DO PROCESSO E CAPTACAO CONC 2	206.627,56	(57.912,31)	148.715,25	11131170	Germano	50	600	38	456	302.631,00	236.657,44	176.597,43
2197511	0	13111051	Edificações	18/03/2014	MELHORIAS EM IMOVEIS DE TERC.ESCRITORIO DE VITORIA	452.285,12	(452.285,12)	-	12460060	Ubu	50	600	38	456	744.843,00	582.467,23	434.646,01
2197512	0	13111081	Sistemas	18/03/2014	CABEAMENTO ESTRUTURADO DO ESCRITORIO DE VITORIA	70.202,02	(24.570,71)	45.631,31	12460060	Ubu	25	300	16	192	103.759,00	72.112,51	53.811,46
2197513	0	13111111	Móveis e Utensílios	18/03/2014	CONJUNTO DE CORTINA PARA O ESCRITORIO DE VITORIA	29.476,58	(20.633,61)	8.842,97	12460060	Ubu	15	180	8	96	45.100,00	27.060,00	20.192,59
2197514	0	13111111	Móveis e Utensílios	18/03/2014	CONJUNTO DE DIVISORIAS PARA ESCRITORIO DE VITORIA	82.946,36	(58.062,48)	24.883,88	12460060	Ubu	15	180	8	96	146.992,00	88.195,20	65.812,62
2197515	0	13111111	Móveis e Utensílios	18/03/2014	CONJUNTO DE TAPETE AO349 PARA SALA DE REUNIAO	5.931,88	(4.152,33)	1.779,55	12460060	Ubu	15	180	8	96	9.076,00	5.445,60	4.063,59
2197516	0	13111051	Edificações	31/03/2014	TORRE GRAVIMETRICA USINA 4	3.289.461,43	(921.049,21)	2.368.412,22	12111010	Ubu	50	600	38	456	4.019.022,00	3.142.875,20	2.345.261,87
2197517	0	13111081	Sistemas	31/03/2014	TORRE GRAVIMETRICA USINA 4_SISTEMA ELETRICO	313.976,64	(25.146,22)	288.830,42	12111010	Ubu	30	360	20	240	1.737.059,00	1.233.311,89	920.316,32
2197518	0	13111081	Sistemas	31/03/2014	TORRE GRAVIMETRICA USINA 4_SISTEMA TUBULACAO	2.012.027,44	(161.142,19)	1.850.885,25	12111010	Ubu	25	300	16	192	3.928.671,00	2.730.426,35	2.037.486,18
2197519	0	13111081	Sistemas	31/03/2014	TANQUE HOMOGENEIZACAO U04-01HG008_SIST ELETRICO	447.977,77	(35.878,31)	412.099,46	12111010	Ubu	30	360	20	240	2.478.414,00	1.759.673,94	1.313.095,79
2197520	0	13111081	Sistemas	31/03/2014	TANQUE HOMOGENEIZACAO U04-01HG008_SIST TUBULACAO	1.141.382,14	(91.412,67)	1.049.969,47	12111010	Ubu	30	360	20	240	2.260.401,00	1.604.884,71	1.197.589,68
2197521	0	13111081	Sistemas	31/03/2014	TANQUE HOMOGENEIZACAO U04-01HG009_SIST ELETRICO	447.977,77	(35.878,31)	412.099,46	12111010	Ubu	30	360	20	240	2.478.414,00	1.759.673,94	1.313.095,79
2197522	0	13111081	Sistemas	31/03/2014	TANQUE HOMOGENEIZACAO U04-01HG009_SIST TUBULACAO	1.141.382,14	(91.412,67)	1.049.969,47	12111010	Ubu	30	360	20	240	2.260.401,00	1.604.884,71	1.197.589,68
2197523	0	13111081	Sistemas	31/03/2014	TANQUE HOMOGENEIZACAO U04-01HG010_SIST ELETRICO	447.977,77	(35.878,31)	412.099,46	12111010	Ubu	30	360	20	240	2.478.414,00	1.759.673,94	1.313.095,79
2197524	0	13111081	Sistemas	31/03/2014	TANQUE HOMOGENEIZACAO U04-01HG010_SIST TUBULACAO	1.141.382,14	(91.412,67)	1.049.969,47	12111010	Ubu	30	360	20	240	2.667.273,00	1.893.763,83	1.413.155,73
2197525	0	13111081	Sistemas	31/03/2014	VALVULA GUILHOTINA F DUCTIL WAFER 8" 150	3.244,97	(259,89)	2.985,08	12111010	Ubu	30	360	20	240	17.952,00	12.745,92	9.511,20
2197526	0	13111081	Sistemas	31/03/2014	VALVULA GUILHOTINA F DUCTIL WAFER 12" 150	7.158,49	(573,31)	6.585,18	12111010	Ubu	30	360	20	240	39.603,00	28.118,13	20.982,18
2197527	0	13111081	Sistemas	31/03/2014	VALVULA GUILHOTINA F DUCTIL WAFER 12" 150	7.158,49	(573,31)	6.585,18	12111010	Ubu	30	360	20	240	39.603,00	28.118,13	20.982,18
2197528	0	13111081	Sistemas	31/03/2014	VALVULA GUILHOTINA F DUCTIL WAFER 12" 150	7.158,49	(573,31)	6.585,18	12111010	Ubu	30	360	20	240	39.603,00	28.118,13	20.982,18
2197529	0	13111081	Sistemas	31/03/2014	ESPESSADOR CLARIFICADOR U04-01ES003_SIST ELETRICO	2.443.704,93	(195.714,99)	2.247.989,94	12111010	Ubu	25	300	16	192	4.539.770,00	3.155.140,15	2.354.414,16
2197530	0	13111081	Sistemas	31/03/2014	ESPESSADOR CLARIFICADOR U04-01ES003_SIST TUBULACAO	2.544.434,98	(203.782,42)	2.340.652,56	12111010	Ubu	25	300	16	192	4.539.770,00	3.155.140,15	2.354.414,16
2197531	0	13111051	Edificações	31/03/2014	ESPESSADOR CLARIFICADOR U04-01ES003_EDIFICACAO	12.459.854,44	(3.488.759,25)	8.971.095,19	12111010	Ubu	50	600	38	456	19.016.921,00	14.871.232,22	11.097.142,45
2197532	0	13111051	Edificações	31/03/2014	PREDIO USINA 4_PREPARACAO DE REAGENTE	1.773.489,05	(496.576,92)	1.276.912,13	12111010	Ubu	50	600	38	456	2.166.826,00	1.694.457,93	1.264.430,60
2197533	0	13111081	Sistemas	31/03/2014	SISTEMA USINA 4_PREPARACAO REAGENTE_TUBULACAO	524.404,72	(41.999,28)	482.405,44	12111010	Ubu	30	360	20	240	2.901.242,00	2.059.881,82	1.537.115,53
2197534	0	13111081	Sistemas	31/03/2014	SISTEMA USINA 4_PREPARACAO REAGENTE_ELETRICO	310.311,75	(24.852,70)	285.459,05	12111010	Ubu	30	360	20	240	1.716.783,00	1.218.915,93	909.573,83
2197535	0	13111081	Sistemas	31/03/2014	SISTEMA USINA 4_AGLOMERANTE	1.476.384,99	(118.242,87)	1.358.142,12	12111010	Ubu	25	300	16	192	2.669.696,00	1.855.438,72	1.384.556,94
2197536	0	13111051	Edificações	31/03/2014	BACIA DE POLPA II	2.036.342,65	(570.175,97)	1.466.166,68	12111010	Ubu	50	600	38	456	2.487.977,00	1.945.598,01	1.451.835,19
2197537	0	13111081	Sistemas	31/03/2014	BACIA DE POLPA II_SISTEMA ELETRICO	104.471,25	(8.367,04)	96.104,21	12111010	Ubu	30	360	20	240	577.981,00	410.366,51	306.221,81
2197538	0	13111081	Sistemas	31/03/2014	BACIA DE POLPA II_SISTEMA TUBULACAO	2.576.020,09	(206.312,05)	2.369.708,04	12111010	Ubu	40	480	30	360	4.854.013,00	3.732.736,00	2.785.425,07
2197539	0	13111051	Edificações	31/03/2014	PREDIO USINA 4_SUBESTACAO AREA POLPA_U04-01SB009	4.503.799,54	(1.261.063,87)	3.242.735,67	12111010	Ubu	50	600	38	456	5.502.685,00	4.303.099,67	3.211.039,23
2197540	0	13111081	Sistemas	31/03/2014	SISTEMA U4_SUBESTACAO AREA POLPA_ELETRICO	3.733.886,97	(298.707,88)	3.435.179,09	12111010	Ubu	30	360	20	240	6.748.429,00	4.791.384,59	3.575.404,95
2197541	0	13111051	Edificações	31/03/2014	BASE CIVIL INSTALACAO_GERADOR EMERGENCIA_REAGENTE	224.063,33	(62.737,71)	161.325,62	12111010	Ubu	50	600	38	456	273.757,00	214.077,97	159.748,28
2197542	0	13111081	Sistemas	31/03/2014	SISTEMA USINA 4_CONEXAO ESPESSADORES U03 E U04	2.230.122,05	(178.609,27)	2.051.512,78	12111010	Ubu	25	300	16	192	4.031.628,00	2.801.981,46	2.090.881,71
2197543	0	13111071	Máquinas e Eqtos	31/03/2014	DUTO DE BARRAMENTO 4H9BS01	93.483,17	(5.989,61)	87.493,56	12111010	Ubu	25	300	16	192	159.620,00	110.935,90	82.782,08
2197544	0	13111071	Máquinas e Eqtos	31/03/2014	DUTO DE BARRAMENTO 4H9BS02	93.483,17	(5.989,61)	87.493,56	12111010	Ubu	25	300	16	192	159.620,00	110.935,90	82.782,08
2197545	0	13111081	Sistemas	31/03/2014	SISTEMA U4_PREDIO FILTRAGEM USIA 3 E 4_ELETRICO	4.798.466,05	(384.300,87)	4.414.165,18	12111020	Ubu	40	480	30	360	8.672.563,00	6.669.200,95	4.976.660,43

FDC CONSULT LTDA

SAMARCO
APRENDER PARA EVOLUIR E TRANSFORMAR

DATA-BASE: 31/03/2021					DADOS CONTÁBEIS CEDIDOS PELA SAMARCO						AVALIAÇÃO VALOR JUSTO DE MERCADO						
IMOBILIZADO	SUB Nº	CLASSE	CENTRO CST	DT.INCORP.	DENOMINAÇÃO DO IMOBILIZADO	VAL AQUIS. BRL	DEPREC. ACUM BRL	VALOR CONTÁBIL BRL	CENTRO DE CUSTOS	UNID. IND	VIDA ÚTIL DET. (ANOS)	VIDA ÚTIL DET. (MESES)	VIDA ÚTIL REM. (ANOS)	VIDA ÚTIL REM. (MESES)	VALOR DE REPOSIÇÃO (R$)	VALOR JUSTO DE MERCADO (R$)	VALOR DE LIQUIDAÇÃO FORÇADA
2197546	0	13111081	Sistemas	31/03/2014	SISTEMA U4_PREDIO FILTRAGEM USINA 3 E 4_TUBULACAO	14.479.514,37	(1.159.419,65)	13.320.094,72	12111020	Ubu	40	480	30	360	26.167.856,00	20.123.081,26	15.016.153,07
2197547	0	13111051	Edificações	31/03/2014	PREDIO USINA 4_OBRA CIVIL_AMPLIACAO GERADOR EMERG.	564.673,56	(158.108,59)	406.564,97	12111020	Ubu	50	600	38	456	689.910,00	539.509,62	402.590,39
2197548	0	13111051	Edificações	31/03/2014	PREDIO USINA 4_SUBESTACAO FILTRAGEM _U04-02SB008	7.487.930,90	(2.096.620,68)	5.391.310,22	12111020	Ubu	50	600	38	456	9.148.658,00	7.154.250,56	5.338.611,92
2197549	0	13111081	Sistemas	31/03/2014	SISTEMA U4_SUBESTACAO FILTRAGEM_ELETRICO	9.389.042,23	(751.963,28)	8.637.078,95	12111020	Ubu	30	360	20	240	16.967.971,00	12.047.259,41	8.989.850,46
2197550	0	13111081	Sistemas	31/03/2014	SISTEMA U4_SUBESTACAO FILTRAGEM_TUBULACAO	495.980,39	(39.722,80)	456.257,59	12111020	Ubu	30	360	20	240	2.743.986,00	1.948.230,06	1.453.799,27
2197551	0	13111051	Edificações	31/03/2014	TORRE DE TRANSFERENCIA U04-02TR001	206.956,78	(57.947,89)	149.008,89	12111020	Ubu	50	600	20	240	496.600,00	352.586,00	222.188,99
2197552	0	13111051	Edificações	31/03/2014	TORRE DE TRANSFERENCIA U04-02TR002	629.254,26	(176.191,19)	453.063,07	12111020	Ubu	50	600	20	240	1.510.000,00	1.072.100,00	675.604,86
2197553	0	13111051	Edificações	31/03/2014	TORRE DE TRANSFERENCIA U04-02TR003	770.010,48	(215.602,93)	554.407,55	12111020	Ubu	50	600	20	240	1.847.800,00	1.311.938,00	826.743,48
2197554	0	13111071	Máquinas e Eqtos	31/03/2014	TRANSFORMADOR 45 KVA NS 10771604/01 4G8TL04	5.234,89	(335,40)	4.899,49	12111020	Ubu	25	300	16	192	8.939,00	6.212,61	4.635,94
2197555	0	13111071	Máquinas e Eqtos	31/03/2014	DUTO BARRAMENTO 480V U03-02PR001	8.489,12	(543,91)	7.945,21	12111020	Ubu	25	300	16	192	14.495,00	10.074,03	7.517,39
2197556	0	13111071	Máquinas e Eqtos	31/03/2014	DUTO BARRAMENTO 480V U03-02PR002	12.330,28	(790,03)	11.540,25	12111020	Ubu	25	300	16	192	21.053,00	14.631,84	10.918,50
2197557	0	13111071	Máquinas e Eqtos	31/03/2014	DISTRIBUIDOR DE POLPA U04-02DS006	163.916,88	(10.502,41)	153.414,47	12111020	Ubu	25	300	16	192	279.884,00	194.519,38	145.153,36
2197558	0	13111131	Ferramentas	31/03/2014	TALHA MANUAL U04-02TH004	2.492,87	(1.745,03)	747,84	12111020	Ubu	10	120	5	60	3.300,00	1.894,20	1.413,48
2197559	0	13111071	Máquinas e Eqtos	31/03/2014	TALHA ELETRICA 3T U04-02TE005	35.391,85	(2.267,60)	33.124,25	12111020	Ubu	25	300	16	192	60.431,00	41.999,55	31.340,71
2197560	0	13111071	Máquinas e Eqtos	31/03/2014	CHUTE DESCARGA DESC. DO FILTRO - U04-02FI026	16.224,33	(1.039,52)	15.184,81	12111020	Ubu	25	300	16	192	27.703,00	19.253,59	14.367,32
2197561	0	13111071	Máquinas e Eqtos	31/03/2014	CHUTE DESCARGA DESC. DO FILTRO - U03-02FI013	16.224,29	(1.039,51)	15.184,78	12111020	Ubu	25	300	16	192	27.703,00	19.253,59	14.367,32
2197562	0	13111071	Máquinas e Eqtos	31/03/2014	CHUTE DESCARGA DESC. DO FILTRO - U04-02FI018	16.224,29	(1.039,51)	15.184,78	12111020	Ubu	25	300	16	192	27.703,00	19.253,59	14.367,32
2197563	0	13111071	Máquinas e Eqtos	31/03/2014	CHUTE DESCARGA DESC. DO FILTRO - U03-02FI012	16.224,29	(1.039,51)	15.184,78	12111020	Ubu	25	300	16	192	27.703,00	19.253,59	14.367,32
2197564	0	13111071	Máquinas e Eqtos	31/03/2014	CHUTE DESCARGA DESC. DO FILTRO - U04-02FI025	16.224,29	(1.039,51)	15.184,78	12111020	Ubu	25	300	16	192	27.703,00	19.253,59	14.367,32
2197565	0	13111071	Máquinas e Eqtos	31/03/2014	CHUTE DESCARGA DESC. DO FILTRO - U03-02FI011	16.224,29	(1.039,51)	15.184,78	12111020	Ubu	25	300	16	192	27.703,00	19.253,59	14.367,32
2197566	0	13111071	Máquinas e Eqtos	31/03/2014	CHUTE DESCARGA DESC. DO FILTRO - U04-02FI024	16.224,29	(1.039,51)	15.184,78	12111020	Ubu	25	300	16	192	27.703,00	19.253,59	14.367,32
2197567	0	13111071	Máquinas e Eqtos	31/03/2014	CHUTE DESCARGA DESC. DO FILTRO - U03-02FI010	16.224,29	(1.039,51)	15.184,78	12111020	Ubu	25	300	16	192	27.703,00	19.253,59	14.367,32
2197568	0	13111071	Máquinas e Eqtos	31/03/2014	CHUTE DESCARGA DESC. DO FILTRO - U04-02FI023	16.224,29	(1.039,51)	15.184,78	12111020	Ubu	25	300	16	192	27.703,00	19.253,59	14.367,32
2197569	0	13111071	Máquinas e Eqtos	31/03/2014	CHUTE DESCARGA DESC. DO FILTRO - U03-02FI009	8.121,14	(520,33)	7.600,81	12111020	Ubu	25	300	16	192	13.866,00	9.636,87	7.191,18
2197570	0	13111071	Máquinas e Eqtos	31/03/2014	CHUTE DESCARGA DESC. DO FILTRO - U04-02FI022	7.266,02	(465,55)	6.800,47	12111020	Ubu	25	300	16	192	12.407,00	8.622,87	6.434,51
2197571	0	13111071	Máquinas e Eqtos	31/03/2014	DUTO DE BARRAMENTO 4G8BS02	217.346,35	(13.925,73)	203.420,62	12111020	Ubu	25	300	16	192	371.113,00	257.923,54	192.466,51
2197572	0	13111071	Máquinas e Eqtos	31/03/2014	DUTO DE BARRAMENTO 4G8BS03	217.346,36	(13.925,73)	203.420,63	12111020	Ubu	25	300	16	192	371.113,00	257.923,54	192.466,51
2197573	0	13111071	Máquinas e Eqtos	31/03/2014	DUTO DE BARRAMENTO 4J8BS01	159.606,44	(10.226,24)	149.380,20	12111020	Ubu	25	300	16	192	272.524,00	189.404,18	141.336,32
2197574	0	13111081	Sistemas	31/03/2014	CAIXA DE POLPA U03-02TQ081	37.223,13	(2.981,19)	34.241,94	12111020	Ubu	30	360	20	240	205.934,00	146.213,14	109.106,50
2197575	0	13111081	Sistemas	31/03/2014	CAIXA DE POLPA U03-02TQ082	37.223,13	(2.981,19)	34.241,94	12111020	Ubu	30	360	20	240	205.934,00	146.213,14	109.106,50
2197576	0	13111071	Máquinas e Eqtos	31/03/2014	PAINEL ELETRICO ACO INOX- ILUMINACAO E TOMADAS	12.480,48	(891,49)	11.588,99	12112030	Ubu	25	300	16	192	21.310,00	14.810,45	11.051,79
2197577	0	13111071	Máquinas e Eqtos	31/03/2014	PAINEL ELETRICO ACO INOX - ILUMINACAO E TOMADAS	12.480,48	(891,49)	11.588,99	12112030	Ubu	25	300	16	192	21.310,00	14.810,45	11.051,79
2197578	0	13111071	Máquinas e Eqtos	31/03/2014	DETECTOR DE METAIS U04-03EX001 U04-03TP001	78.325,03	(5.594,80)	72.730,23	12112030	Ubu	25	300	16	192	133.738,00	92.947,91	69.359,16
2197579	0	13111051	Edificações	31/03/2014	PREDIO USINA 4_ROLLER PRESS	70.412.560,08	(19.715.460,12)	50.697.099,96	12112030	Ubu	50	600	38	456	86.028.017,00	67.273.909,29	50.200.826,91
2197580	0	13111081	Sistemas	31/03/2014	SISTEMA U4_ROLLER PRESS_ELETRICO	1.022.504,02	(91.297,52)	931.206,50	12112030	Ubu	25	300	16	192	1.849.102,00	1.285.125,89	958.980,73
2197581	0	13111081	Sistemas	31/03/2014	SISTEMA U4_ROLLER PRESS_TUBULACAO	828.372,84	(73.963,89)	754.408,95	12112030	Ubu	30	360	20	240	4.582.930,00	3.253.880,30	2.428.095,58
2197582	0	13111051	Edificações	31/03/2014	TORRE DE TRANSFERENCIA U04-03TR001	1.490.215,33	(417.260,27)	1.072.955,06	12112030	Ubu	50	600	20	240	3.576.100,00	2.539.031,00	1.600.020,22
2197583	0	13111141	Bens de Rodízio	31/03/2014	BASE ROLO RESERVA - U04-03RP001	34.279,73	(9.598,33)	24.681,40	12112030	Ubu	25	300	16	192	1.191,00	827,75	617,68
2197584	0	13111071	Máquinas e Eqtos	31/03/2014	DUTO DE BARRAMENTO 4G11BS01	112.641,49	(8.046,05)	104.595,44	12138010	Ubu	25	300	16	192	192.333,00	133.671,44	99.747,68
2197585	0	13111071	Máquinas e Eqtos	31/03/2014	DUTO DE BARRAMENTO 4G11BS02	112.641,49	(8.046,05)	104.595,44	12138010	Ubu	25	300	16	192	192.333,00	133.671,44	99.747,68
2197586	0	13111071	Máquinas e Eqtos	31/03/2014	DUTO DE BARRAMENTO 4G11BS03	112.641,49	(8.046,05)	104.595,44	12138010	Ubu	25	300	16	192	192.333,00	133.671,44	99.747,68
2197587	0	13111071	Máquinas e Eqtos	31/03/2014	PAINEL ELETRICO ACO INOX - ILUMINACAO E TOMADAS	12.280,26	(877,19)	11.403,07	12138010	Ubu	25	300	16	192	20.968,00	14.572,76	10.874,42
2197588	0	13111071	Máquinas e Eqtos	31/03/2014	PAINEL ELETRICO ACO INOX - ILUMINACAO E TOMADAS	12.480,48	(891,49)	11.588,99	12138010	Ubu	25	300	16	192	21.310,00	14.810,45	11.051,79
2197589	0	13111071	Máquinas e Eqtos	31/03/2014	PAINEL ELETRICO ACO INOX - ILUMINACAO E TOMADAS	12.480,48	(891,49)	11.588,99	12138010	Ubu	25	300	16	192	21.310,00	14.810,45	11.051,79
2197590	0	13111071	Máquinas e Eqtos	31/03/2014	PAINEL ELETRICO ACO INOX - ILUMINACAO E TOMADAS	12.480,48	(891,49)	11.588,99	12138010	Ubu	25	300	16	192	21.310,00	14.810,45	11.051,79
2197591	0	13111071	Máquinas e Eqtos	31/03/2014	PAINEL ELETRICO ACO INOX - ILUMINACAO E TOMADAS	12.480,48	(891,49)	11.588,99	12138010	Ubu	25	300	16	192	21.310,00	14.810,45	11.051,79
2197592	0	13111051	Edificações	31/03/2014	PREDIO USINA 4_PELOTAMENTO	107.776.085,91	(30.176.651,05)	77.599.434,86	12138010	Ubu	50	600	38	456	131.666.156,00	102.962.933,99	76.832.526,63
2197593	0	13111081	Sistemas	31/03/2014	SISTEMA U4_PELOTAMENTO_ELETRICO	4.029.246,66	(359.764,08)	3.669.482,58	12138010	Ubu	25	300	16	192	7.282.706,00	5.061.480,67	3.776.954,81
2197594	0	13111081	Sistemas	19/05/2014	SISTEMA U4_PELOTAMENTO_TUBULACAO	7.856.063,80	(2.277.554,66)	5.578.509,14	12138010	Ubu	25	300	16	192	14.198.795,00	9.868.162,53	7.363.774,81
2197595	0	13111081	Sistemas	31/03/2014	SISTEMA U4_SUBESTACAO PELOTAMENTO_ELETRICO	6.766.988,94	(604.212,08)	6.162.776,86	12138010	Ubu	30	360	20	240	12.229.243,00	8.682.762,53	6.479.211,09
2197596	0	13111071	Máquinas e Eqtos	31/03/2014	BALANCA INTEGRADORA U04-02TP007	47.954,11	(3.072,50)	44.881,61	12111020	Ubu	25	300	16	192	131.725,00	91.548,88	68.315,18
2197597	0	13111071	Máquinas e Eqtos	31/03/2014	CCM CENTRO CONTROLE MOTORES 4G8CM08	41.234,62	(2.641,96)	38.592,66	12111020	Ubu	25	300	16	192	70.407,00	48.932,87	36.514,46
2197598	0	13111101	Eqtos Process Dados	24/03/2014	BATERIA PARA NOBREASK担 10KVA 45 AH - 88 UND	41.760,27	(41.760,27)	-	12210010	Ubu	5	60	1	12	72.833,00	18.718,08	13.967,72
2197599	0	13111101	Eqtos Process Dados	24/03/2014	BANCO DE BATERIAS,APICE,40BATERIAS DE 44AH12V	17.904,27	(17.904,27)	-	12210010	Ubu	5	60	1	12	31.219,00	8.023,28	5.987,10
2197600	0	13111071	Máquinas e Eqtos	31/03/2014	PAINEL DE BOTOEIRA U03-02FI009	1.721,90	(110,33)	1.611,57	12111020	Ubu	25	300	16	192	2.940,00	2.043,30	1.524,74
2197601	0	13111091	Software	25/03/2014	LICENCA DE USO FIREWALL CHECKPOINT PARA EQUIP.EDGE	9.083,00	(9.083,00)	-	12330030	Ubu	5	60	1	12	9.313,00	2.393,44	1.786,02
2197602	0	13111071	Máquinas e Eqtos	31/03/2014	PAINEL ELETRICO ACO INXO - ILUMINACAO E TOMADAS	12.480,48	(799,64)	11.680,84	12111020	Ubu	25	300	16	192	21.310,00	14.810,45	11.051,79
2197603	0	13111071	Máquinas e Eqtos	31/03/2014	PAINEL ELETRICO ACO INXO - ILUMINACAO E TOMADAS	12.480,48	(799,64)	11.680,84	12111020	Ubu	25	300	16	192	21.310,00	14.810,45	11.051,79
2197604	0	13111071	Máquinas e Eqtos	31/03/2014	PAINEL ELETRICO ACO INXO - ILUMINACAO E TOMADAS	12.480,48	(799,64)	11.680,84	12111020	Ubu	25	300	16	192	21.310,00	14.810,45	11.051,79
2197605	0	13111071	Máquinas e Eqtos	31/03/2014	PAINEL DE DISTRIBUICAO 4N8PD01	4.005,97	(256,67)	3.749,30	12111020	Ubu	25	300	16	192	6.840,00	4.753,80	3.547,36
2197606	0	13111071	Máquinas e Eqtos	31/03/2014	TRANSPORTADOR DE CORREIA U00-08TP003	3.117.235,91	(190.116,45)	2.927.119,46	12420010	Ubu	25	300	16	192	5.203.183,00	3.616.212,19	2.698.473,21
2197607	0	13111071	Máquinas e Eqtos	31/03/2014	TRANSPORTADOR DE CORREIA U00-08TP004	2.096.654,15	(104.604,34)	1.992.049,81	12420010	Ubu	25	300	16	192	2.823.345,00	1.962.224,78	1.464.242,34
2197608	0	13111071	Máquinas e Eqtos	31/03/2014	TRANSPORTADOR DE CORREIA U00-08TP011	2.092.449,01	(130.463,34)	1.961.985,67	12420010	Ubu	25	300	16	192	3.572.800,00	2.483.096,00	1.852.924,47
2197609	0	13111071	Máquinas e Eqtos	31/03/2014	TRANSPORTADOR DE CORREIA U04-07TP015	9.684.077,60	(596.330,72)	9.087.746,88	12420010	Ubu	25	300	16	192	16.365.505,00	11.374.025,98	8.487.473,30
2197610	0	13111071	Máquinas e Eqtos	31/03/2014	TRANSPORTADOR DE CORREIA U04-07TP017	1.358.313,30	(84.690,28)	1.273.623,02	12420010	Ubu	25	300	16	192	2.319.284,00	1.611.902,38	1.202.826,37
2197611	0	13111051	Edificações	31/03/2014	OBRA CIVIL USINA 4_SISTEMA EMPILHAMENTO DE PELOTAS	5.477.443,47	(1.533.684,17)	3.943.759,30	12420010	Ubu	50	600	38	456	6.692.270,00	5.233.355,14	3.905.210,18
2197612	0	13111081	Sistemas	31/03/2014	SISTEMA DE EMPILHAMENTO U00-08EM001 - TRILHOS	2.124.881,30	(165.606,85)	1.959.274,45	12420010	Ubu	25	300	16	192	3.841.311,00	2.669.711,15	1.992.179,56
2197613	0	13111081	Sistemas	31/03/2014	SISTEMA U4_SISTEMA EMPILHAMENTO_ELETRICO	667.127,90	(51.993,94)	615.133,96	12420010	Ubu	30	360	20	240	3.690.851,00	2.620.504,21	1.955.460,59
2197614	0	13111051	Edificações	31/03/2014	OBRA CIVIL USINA 4_ LAVADOR DE GAS U04-07CT001	300.365,63	(84.102,41)	216.263,22	12420010	Ubu	50	600	38	456	366.982,00	286.979,92	214.148,84

FDC CONSULT LTDA

SAMARCO
APRENDER PARA EVOLUIR E TRANSFORMAR

DATA-BASE: 31/03/2021					DADOS CONTÁBEIS CEDIDOS PELA SAMARCO					AVALIAÇÃO VALOR JUSTO DE MERCADO							
IMOBILIZADO	SUB Nº	CLASSE	CENTRO CST	DT.INCORP.	DENOMINAÇÃO DO IMOBILIZADO	VAL AQUIS. BRL	DEPREC. ACUM BRL	VALOR CONTÁBIL BRL	CENTRO DE CUSTOS	UNID. IND	VIDA ÚTIL DET. (ANOS)	VIDA ÚTIL DET. (MESES)	VIDA ÚTIL REM. (ANOS)	VIDA ÚTIL REM. (MESES)	VALOR DE REPOSIÇÃO (R$)	VALOR JUSTO DE MERCADO (R$)	VALOR DE LIQUIDAÇÃO FORÇADA
2197615	0	13111051	Edificações	31/03/2014	TORRE DE TRANSFERENCIA U04-07TR001	1.667.952,11	(458.701,54)	1.209.250,57	12420010	Ubu	50	600	20	240	4.002.600,00	2.841.846,00	1.790.845,03
2197616	0	13111051	Edificações	31/03/2014	TORRE DE TRANSFERENCIA U04-07TR002	1.205.575,70	(337.561,21)	868.014,49	12420010	Ubu	50	600	20	240	2.893.000,00	2.054.030,00	1.294.387,32
2197617	0	13111071	Máquinas e Eqtos	31/03/2014	INVERSOR FREQUENCIA 3E3IF13	4.673,25	(291,37)	4.381,88	12420010	Ubu	25	300	16	192	7.386,00	5.133,27	3.830,53
2197618	0	13111071	Máquinas e Eqtos	31/03/2014	INVERSOR FREQUENCIA 3E3IF18	31.337,85	(1.953,90)	29.383,95	12420010	Ubu	25	300	16	192	49.534,00	34.426,13	25.689,31
2197619	0	13111071	Máquinas e Eqtos	31/03/2014	PAINEL ELETRICO ACO INOX TOMADAS	13.426,74	(837,16)	12.589,58	12420010	Ubu	25	300	16	192	22.926,00	15.933,57	11.889,88
2197620	0	13111071	Máquinas e Eqtos	31/03/2014	INVERSOR FREQUENCIA 3E5IF04	11.126,19	(693,71)	10.432,48	12420010	Ubu	25	300	16	192	18.997,00	13.202,92	9.852,22
2197621	0	13111071	Máquinas e Eqtos	31/03/2014	INVERSOR FREQUENCIA 3E5IF07	7.930,55	(494,47)	7.436,08	12420010	Ubu	25	300	16	192	13.541,00	9.411,00	7.022,63
2197622	0	13111071	Máquinas e Eqtos	31/03/2014	INVERSOR FREQUENCIA 3E5IF08	7.930,55	(494,47)	7.436,08	12420010	Ubu	25	300	16	192	13.541,00	9.411,00	7.022,63
2197623	0	13111081	Sistemas	30/06/2014	SDAI SIST DETEC ALARME INCENDIO U4_SE PORTO	194.146,48	(13.159,09)	180.987,39	12420010	Ubu	30	360	20	240	1.074.105,00	762.614,55	569.074,72
2197624	0	13111081	Sistemas	28/03/2014	SIST.AR COMPRIMIDO PARA OS PULVERIZADORES	24.994,33	(1.752,28)	23.242,05	12250010	Ubu	25	300	16	192	16.969,00	11.793,46	8.800,46
2197625	0	13111081	Sistemas	28/03/2014	REDE DE NITROGENIO PARA ALIMENTAÃAO DOS FORNOS	4.500,00	(350,58)	4.149,42	12250010	Ubu	30	360	20	240	3.783,00	2.685,93	2.004,28
2197626	0	13111131	Ferramentas	28/03/2014	TRIPE PARA RESGATE;TASK/TRIPE SUPER	5.010,73	(3.507,49)	1.503,24	12342010	Ubu	10	120	5	60	6.500,00	3.731,00	2.784,13
2197627	0	13111081	Sistemas	28/03/2014	SISTEMA DE DUTOS DO AR CONDICIONADO	20.735,00	(1.615,43)	19.119,57	12200010	Ubu	25	300	16	192	21.850,00	15.185,75	11.331,84
2197628	0	13111131	Ferramentas	28/03/2014	CONJUNTO DE FERRAMENTAS GMU	8.361,83	(5.853,27)	2.508,56	12200010	Ubu	10	120	5	60	10.800,00	6.199,20	4.625,94
2197629	0	13111081	Sistemas	28/03/2014	TRILHOS PARA CARREGADOR DE NAVIOS SHIP LOADER	410.739,00	(32.011,77)	378.727,23	12420010	Ubu	30	360	20	240	345.214,00	245.101,94	182.898,84
2197630	0	13111081	Sistemas	31/03/2014	SISTEMA DE DUTO DE GAS QUENTE	76.080,27	(5.975,68)	70.104,59	12133020	Ubu	25	300	16	192	125.499,00	87.221,81	65.086,25
2197631	0	13111081	Sistemas	28/03/2014	RECALQUE PARA TANQUES 43 E 44	176.277,52	(13.218,07)	163.059,45	12110010	Ubu	30	360	20	240	290.526,00	206.273,46	153.924,43
2197632	0	13111081	Sistemas	31/03/2014	SISTEMA DE DUTOS 06VT004 E 06VT005	76.016,37	(5.970,67)	70.045,70	12136020	Ubu	25	300	16	192	91.693,00	63.726,64	47.553,80
2197633	0	13111051	Edificações	31/03/2014	CAIXA D'AGUA PARA FORNO DE ENDURECIMENTO DA USINA	244.428,50	(68.439,99)	175.988,51	12136020	Ubu	25	300	16	192	284.102,00	197.450,89	147.340,89
2197634	0	13111081	Sistemas	31/03/2014	MELHORIAS DE ACESSOS PISOS, GRADES E ILUMINACAO	679.929,54	(50.274,75)	629.654,79	11131160	Germano	20	240	13	156	1.049.945,00	729.711,78	544.522,16
2197635	0	13111081	Sistemas	31/03/2014	VALVULA GUILHOTINA 3" 476-FV-027A	3.936,86	(315,30)	3.621,56	12111010	Ubu	30	360	20	240	21.779,00	15.463,09	11.538,80
2197636	0	13111081	Sistemas	31/03/2014	VALVULA GUILHOTINA 3" 402-FV-038A	3.936,86	(315,30)	3.621,56	12111020	Ubu	30	360	20	240	21.779,00	15.463,09	11.538,80
2197637	0	13111081	Sistemas	31/03/2014	VALVULA GUILHOTINA 3" 401-FV-124B	3.936,86	(315,30)	3.621,56	12111020	Ubu	30	360	20	240	21.779,00	15.463,09	11.538,80
2197638	0	13111081	Sistemas	31/03/2014	VALVULA GUILHOTINA 3" 402-FV-040A	3.936,86	(315,30)	3.621,56	12111020	Ubu	30	360	20	240	21.779,00	15.463,09	11.538,80
2197639	0	13111081	Sistemas	31/03/2014	VALVULA GUILHOTINA 4" 402-FV-013B	4.275,25	(342,41)	3.932,84	12111020	Ubu	30	360	20	240	23.652,00	16.792,92	12.531,14
2197640	0	13111071	Máquinas e Eqtos	31/03/2014	MOTOREDUTOR 5,5KW NS 8812346126007 U04-05TP027	21.805,06	(1.557,54)	20.247,52	12138010	Ubu	25	300	16	192	37.231,00	25.875,55	19.308,73
2197641	0	13111051	Edificações	31/03/2014	PREDIO USINA 4_PENEIRAMENTO	20.424.739,60	(5.718.927,07)	14.705.812,53	12138030	Ubu	50	600	38	456	24.954.687,00	19.514.565,23	14.562.069,04
2197642	0	13111071	Máquinas e Eqtos	31/03/2014	FORNO DE ENDURECIMENTO U04-06GU001	234.907.113,77	(16.774.861,76)	218.132.252,01	12138020	Ubu	25	300	16	192	279.257.000,00	194.083.615,00	144.828.181,75
2197643	0	13111071	Máquinas e Eqtos	31/03/2014	PRECIPITADOR ELETROSTÃTICO 4 - U04-06FE004	11.382.264,83	(813.041,31)	10.569.223,52	12138020	Ubu	25	300	16	192	19.434.909,00	13.507.261,76	10.079.326,69
2197644	0	13111051	Edificações	31/03/2014	TORRE DE TRANSFERENCIA U04-07TT001	1.804.674,07	(505.308,72)	1.299.365,35	12138030	Ubu	50	600	38	456	2.204.927,00	1.724.252,91	1.286.664,07
2197645	0	13111051	Edificações	31/03/2014	TORRE DE TRANSFERENCIA U04-07TT002	1.388.210,81	(388.699,01)	999.511,80	12138030	Ubu	50	600	38	456	1.696.098,00	1.326.348,64	989.741,77
2197646	0	13111071	Máquinas e Eqtos	31/03/2014	BALANCA DE CORREIA U04-06WT001 U04-06TP001	98.219,90	(7.015,90)	91.204,00	12138020	Ubu	25	300	16	192	167.708,00	116.557,06	86.976,67
2197647	0	13111071	Máquinas e Eqtos	31/03/2014	BALANCA DE CORREIA U04-06WT003 U04-06TP003	39.287,96	(2.806,36)	36.481,60	12138020	Ubu	25	300	16	192	67.083,00	46.622,69	34.790,57
2197648	0	13111071	Máquinas e Eqtos	31/03/2014	BALANCA DE CORREIA U04-06WT004 U04-06TP004	39.287,96	(2.806,36)	36.481,60	12138020	Ubu	25	300	16	192	67.083,00	46.622,69	34.790,57
2197649	0	13111071	Máquinas e Eqtos	31/03/2014	BALANCA DE CORREIA U04-06WT005 U04-06TP005	39.287,96	(2.806,36)	36.481,60	12138020	Ubu	25	300	16	192	67.083,00	46.622,69	34.790,57
2197650	0	13111071	Máquinas e Eqtos	31/03/2014	BALANCA DE CORREIA U04-06WT006 U04-06TP006	39.287,96	(2.806,36)	36.481,60	12138020	Ubu	25	300	16	192	67.083,00	46.622,69	34.790,57
2197651	0	13111071	Máquinas e Eqtos	31/03/2014	BALANCA DE CORREIA U04-06WT008 U04-06TP008	39.287,96	(2.806,36)	36.481,60	12138020	Ubu	25	300	16	192	67.083,00	46.622,69	34.790,57
2197652	0	13111071	Máquinas e Eqtos	31/03/2014	BALANCA DE CORREIA U04-06WT010 U04-06TP010	39.287,96	(2.806,36)	36.481,60	12138020	Ubu	25	300	16	192	67.083,00	46.622,69	34.790,57
2197653	0	13111071	Máquinas e Eqtos	31/03/2014	BALANCA DE CORREIA U04-06WT011 U04-06TP011	39.287,96	(2.806,36)	36.481,60	12138020	Ubu	25	300	16	192	67.083,00	46.622,69	34.790,57
2197654	0	13111071	Máquinas e Eqtos	31/03/2014	BALANCA DE CORREIA U04-06WT013 U04-06TP013	29.465,97	(2.104,77)	27.361,20	12138020	Ubu	25	300	16	192	50.312,00	34.966,84	26.092,79
2197655	0	13111071	Máquinas e Eqtos	31/03/2014	BALANCA DE CORREIA U04-07WT003 U04-07TP003	39.287,96	(2.806,36)	36.481,60	12138030	Ubu	25	300	16	192	67.083,00	46.622,69	34.790,57
2197656	0	13111071	Máquinas e Eqtos	31/03/2014	BALANCA DE CORREIA U04-07WT007 U04-07TP007	39.287,96	(2.806,36)	36.481,60	12138030	Ubu	25	300	16	192	67.083,00	46.622,69	34.790,57
2197657	0	13111131	Ferramentas	31/03/2014	TALHA MANUAL 5T U04-06TE007	24.610,98	(17.227,69)	7.383,29	12138020	Ubu	10	120	5	60	31.700,00	18.195,80	13.577,99
2197658	0	13111131	Ferramentas	31/03/2014	TALHA MANUAL 3T U04-06TE008	22.782,73	(15.947,89)	6.834,84	12138020	Ubu	10	120	5	60	29.400,00	16.875,60	12.592,83
2197659	0	13111131	Ferramentas	31/03/2014	TALHA MANUAL 0,5T U04-06TE018	2.109,51	(1.476,65)	632,86	12138020	Ubu	10	120	5	60	2.800,00	1.607,20	1.199,32
2197660	0	13111131	Ferramentas	31/03/2014	TALHA MANUAL 0,5T U04-06TE019	2.109,51	(1.476,65)	632,86	12138020	Ubu	10	120	5	60	2.800,00	1.607,20	1.199,32
2197661	0	13111131	Ferramentas	31/03/2014	TALHA MANUAL 0,5T U04-06TE020	2.109,51	(1.476,65)	632,86	12138020	Ubu	10	120	5	60	2.800,00	1.607,20	1.199,32
2197662	0	13111131	Ferramentas	31/03/2014	TALHA MANUAL 0,5T U04-06TE021	2.109,51	(1.476,65)	632,86	12138020	Ubu	10	120	5	60	2.800,00	1.607,20	1.199,32
2197663	0	13111131	Ferramentas	31/03/2014	TALHA MANUAL 1,5T U04-07TE022	1.406,34	(984,42)	421,92	12138030	Ubu	10	120	5	60	1.900,00	1.090,60	813,82
2197664	0	13111131	Ferramentas	31/03/2014	TALHA MANUAL 0,5T U04-07TE023	1.406,34	(984,42)	421,92	12138030	Ubu	10	120	5	60	1.900,00	1.090,60	813,82
2197665	0	13111131	Ferramentas	31/03/2014	TALHA MANUAL 0,5T U04-07TE024	1.406,34	(984,42)	421,92	12138030	Ubu	10	120	5	60	1.900,00	1.090,60	813,82
2197666	0	13111081	Sistemas	31/03/2014	SISTEMA USINA 4_LUBRIFICACAO (AREA FORNO)	576.909,31	(51.511,19)	525.398,12	12138020	Ubu	30	360	20	240	3.191.720,00	2.266.121,20	1.691.014,53
2197667	0	13111071	Máquinas e Eqtos	31/03/2014	CARRO DE GRELHA USINA 04 - U04-06CG001	260.462,91	(18.605,01)	241.857,90	12138020	Ubu	25	300	16	192	368.830,00	256.336,85	191.282,50
2197668	0	13111071	Máquinas e Eqtos	31/03/2014	CARRO DE GRELHA USINA 04 - U04-06CG002	260.462,91	(18.605,01)	241.857,90	12138020	Ubu	25	300	16	192	368.830,00	256.336,85	191.282,50
2197669	0	13111071	Máquinas e Eqtos	31/03/2014	CARRO DE GRELHA USINA 04 - U04-06CG003	260.462,91	(18.605,01)	241.857,90	12138020	Ubu	25	300	16	192	368.830,00	256.336,85	191.282,50
2197670	0	13111071	Máquinas e Eqtos	31/03/2014	CARRO DE GRELHA USINA 04 - U04-06CG004	260.462,91	(18.605,01)	241.857,90	12138020	Ubu	25	300	16	192	368.830,00	256.336,85	191.282,50
2197671	0	13111071	Máquinas e Eqtos	31/03/2014	CARRO DE GRELHA USINA 04 - U04-06CG005	260.462,91	(18.605,01)	241.857,90	12138020	Ubu	25	300	16	192	368.830,00	256.336,85	191.282,50
2197672	0	13111071	Máquinas e Eqtos	31/03/2014	CARRO DE GRELHA USINA 04 - U04-06CG006	260.462,91	(18.605,01)	241.857,90	12138020	Ubu	25	300	16	192	368.830,00	256.336,85	191.282,50
2197673	0	13111071	Máquinas e Eqtos	31/03/2014	CARRO DE GRELHA USINA 04 - U04-06CG007	260.462,91	(18.605,01)	241.857,90	12138020	Ubu	25	300	16	192	368.830,00	256.336,85	191.282,50
2197674	0	13111071	Máquinas e Eqtos	31/03/2014	CARRO DE GRELHA USINA 04 - U04-06CG008	260.462,91	(18.605,01)	241.857,90	12138020	Ubu	25	300	16	192	368.830,00	256.336,85	191.282,50
2197675	0	13111071	Máquinas e Eqtos	31/03/2014	CARRO DE GRELHA USINA 04 - U04-06CG009	260.462,91	(18.605,01)	241.857,90	12138020	Ubu	25	300	16	192	368.830,00	256.336,85	191.282,50
2197676	0	13111071	Máquinas e Eqtos	31/03/2014	CARRO DE GRELHA USINA 04 - U04-06CG010	260.462,91	(18.605,01)	241.857,90	12138020	Ubu	25	300	16	192	368.830,00	256.336,85	191.282,50
2197677	0	13111071	Máquinas e Eqtos	31/03/2014	CARRO DE GRELHA USINA 04 - U04-06CG011	260.462,91	(18.605,01)	241.857,90	12138020	Ubu	25	300	16	192	368.830,00	256.336,85	191.282,50
2197678	0	13111071	Máquinas e Eqtos	31/03/2014	CARRO DE GRELHA USINA 04 - U04-06CG012	260.462,91	(18.605,01)	241.857,90	12138020	Ubu	25	300	16	192	368.830,00	256.336,85	191.282,50
2197679	0	13111071	Máquinas e Eqtos	31/03/2014	CARRO DE GRELHA USINA 04 - U04-06CG013	260.462,91	(18.605,01)	241.857,90	12138020	Ubu	25	300	16	192	368.830,00	256.336,85	191.282,50
2197680	0	13111071	Máquinas e Eqtos	31/03/2014	CARRO DE GRELHA USINA 04 - U04-06CG014	260.462,91	(18.605,01)	241.857,90	12138020	Ubu	25	300	16	192	368.830,00	256.336,85	191.282,50
2197681	0	13111071	Máquinas e Eqtos	31/03/2014	CARRO DE GRELHA USINA 04 - U04-06CG015	260.462,91	(18.605,01)	241.857,90	12138020	Ubu	25	300	16	192	368.830,00	256.336,85	191.282,50
2197682	0	13111071	Máquinas e Eqtos	31/03/2014	CARRO DE GRELHA USINA 04 - U04-06CG016	260.462,91	(18.605,01)	241.857,90	12138020	Ubu	25	300	16	192	368.830,00	256.336,85	191.282,50
2197683	0	13111071	Máquinas e Eqtos	31/03/2014	CARRO DE GRELHA USINA 04 - U04-06CG017	260.462,91	(18.605,01)	241.857,90	12138020	Ubu	25	300	16	192	368.830,00	256.336,85	191.282,50

FDC CONSULT LTDA

SAMARCO
APRENDER PARA EVOLUIR E TRANSFORMAR

DATA-BASE: 31/03/2021					DADOS CONTÁBEIS CEDIDOS PELA SAMARCO						AVALIAÇÃO VALOR JUSTO DE MERCADO						
IMOBILIZADO	SUB Nº	CLASSE	CENTRO CST	DT.INCORP.	DENOMINAÇÃO DO IMOBILIZADO	VAL AQUIS. BRL	DEPREC. ACUM BRL	VALOR CONTÁBIL BRL	CENTRO DE CUSTOS	UNID. IND	VIDA ÚTIL DET. (ANOS)	VIDA ÚTIL DET. (MESES)	VIDA ÚTIL REM. (ANOS)	VIDA ÚTIL REM. (MESES)	VALOR DE REPOSIÇÃO (R$)	VALOR JUSTO DE MERCADO (R$)	VALOR DE LIQUIDAÇÃO FORÇADA
2197684	0	13111071	Máquinas e Eqtos	31/03/2014	CARRO DE GRELHA USINA 04 - U04-06CG018	260.462,91	(18.605,01)	241.857,90	12138020	Ubu	25	300	16	192	368.830,00	256.336,85	191.282,50
2197685	0	13111071	Máquinas e Eqtos	31/03/2014	CARRO DE GRELHA USINA 04 - U04-06CG019	260.462,91	(18.605,01)	241.857,90	12138020	Ubu	25	300	16	192	368.830,00	256.336,85	191.282,50
2197686	0	13111071	Máquinas e Eqtos	31/03/2014	CARRO DE GRELHA USINA 04 - U04-06CG020	260.462,91	(18.605,01)	241.857,90	12138020	Ubu	25	300	16	192	368.830,00	256.336,85	191.282,50
2197687	0	13111071	Máquinas e Eqtos	31/03/2014	CARRO DE GRELHA USINA 04 - U04-06CG021	260.462,91	(18.605,01)	241.857,90	12138020	Ubu	25	300	16	192	368.830,00	256.336,85	191.282,50
2197688	0	13111071	Máquinas e Eqtos	31/03/2014	CARRO DE GRELHA USINA 04 - U04-06CG022	260.462,91	(18.605,01)	241.857,90	12138020	Ubu	25	300	16	192	368.830,00	256.336,85	191.282,50
2197689	0	13111071	Máquinas e Eqtos	31/03/2014	CARRO DE GRELHA USINA 04 - U04-06CG023	260.462,91	(18.605,01)	241.857,90	12138020	Ubu	25	300	16	192	368.830,00	256.336,85	191.282,50
2197690	0	13111071	Máquinas e Eqtos	31/03/2014	CARRO DE GRELHA USINA 04 - U04-06CG024	260.462,91	(18.605,01)	241.857,90	12138020	Ubu	25	300	16	192	368.830,00	256.336,85	191.282,50
2197691	0	13111071	Máquinas e Eqtos	31/03/2014	CARRO DE GRELHA USINA 04 - U04-06CG025	260.462,91	(18.605,01)	241.857,90	12138020	Ubu	25	300	16	192	368.830,00	256.336,85	191.282,50
2197692	0	13111071	Máquinas e Eqtos	31/03/2014	CARRO DE GRELHA USINA 04 - U04-06CG026	260.462,91	(18.605,01)	241.857,90	12138020	Ubu	25	300	16	192	368.830,00	256.336,85	191.282,50
2197693	0	13111071	Máquinas e Eqtos	31/03/2014	CARRO DE GRELHA USINA 04 - U04-06CG027	260.462,91	(18.605,01)	241.857,90	12138020	Ubu	25	300	16	192	368.830,00	256.336,85	191.282,50
2197694	0	13111071	Máquinas e Eqtos	31/03/2014	CARRO DE GRELHA USINA 04 - U04-06CG028	260.462,91	(18.605,01)	241.857,90	12138020	Ubu	25	300	16	192	368.830,00	256.336,85	191.282,50
2197695	0	13111071	Máquinas e Eqtos	31/03/2014	CARRO DE GRELHA USINA 04 - U04-06CG029	260.462,91	(18.605,01)	241.857,90	12138020	Ubu	25	300	16	192	368.830,00	256.336,85	191.282,50
2197696	0	13111071	Máquinas e Eqtos	31/03/2014	CARRO DE GRELHA USINA 04 - U04-06CG030	260.462,91	(18.605,01)	241.857,90	12138020	Ubu	25	300	16	192	368.830,00	256.336,85	191.282,50
2197697	0	13111071	Máquinas e Eqtos	31/03/2014	CARRO DE GRELHA USINA 04 - U04-06CG031	260.462,91	(18.605,01)	241.857,90	12138020	Ubu	25	300	16	192	368.830,00	256.336,85	191.282,50
2197698	0	13111071	Máquinas e Eqtos	31/03/2014	CARRO DE GRELHA USINA 04 - U04-06CG032	260.462,91	(18.605,01)	241.857,90	12138020	Ubu	25	300	16	192	368.830,00	256.336,85	191.282,50
2197699	0	13111071	Máquinas e Eqtos	31/03/2014	CARRO DE GRELHA USINA 04 - U04-06CG033	260.462,91	(18.605,01)	241.857,90	12138020	Ubu	25	300	16	192	368.830,00	256.336,85	191.282,50
2197700	0	13111071	Máquinas e Eqtos	31/03/2014	CARRO DE GRELHA USINA 04 - U04-06CG034	260.462,91	(18.605,01)	241.857,90	12138020	Ubu	25	300	16	192	368.830,00	256.336,85	191.282,50
2197701	0	13111071	Máquinas e Eqtos	31/03/2014	CARRO DE GRELHA USINA 04 - U04-06CG035	260.462,91	(18.605,01)	241.857,90	12138020	Ubu	25	300	16	192	368.830,00	256.336,85	191.282,50
2197702	0	13111071	Máquinas e Eqtos	31/03/2014	CARRO DE GRELHA USINA 04 - U04-06CG036	260.462,91	(18.605,01)	241.857,90	12138020	Ubu	25	300	16	192	368.830,00	256.336,85	191.282,50
2197703	0	13111071	Máquinas e Eqtos	31/03/2014	CARRO DE GRELHA USINA 04 - U04-06CG037	260.462,91	(18.605,01)	241.857,90	12138020	Ubu	25	300	16	192	368.830,00	256.336,85	191.282,50
2197704	0	13111071	Máquinas e Eqtos	31/03/2014	CARRO DE GRELHA USINA 04 - U04-06CG038	260.462,91	(18.605,01)	241.857,90	12138020	Ubu	25	300	16	192	368.830,00	256.336,85	191.282,50
2197705	0	13111071	Máquinas e Eqtos	31/03/2014	CARRO DE GRELHA USINA 04 - U04-06CG039	260.462,91	(18.605,01)	241.857,90	12138020	Ubu	25	300	16	192	368.830,00	256.336,85	191.282,50
2197706	0	13111071	Máquinas e Eqtos	31/03/2014	CARRO DE GRELHA USINA 04 - U04-06CG040	260.462,91	(18.605,01)	241.857,90	12138020	Ubu	25	300	16	192	368.830,00	256.336,85	191.282,50
2197707	0	13111071	Máquinas e Eqtos	31/03/2014	CARRO DE GRELHA USINA 04 - U04-06CG041	260.462,91	(18.605,01)	241.857,90	12138020	Ubu	25	300	16	192	368.830,00	256.336,85	191.282,50
2197708	0	13111071	Máquinas e Eqtos	31/03/2014	CARRO DE GRELHA USINA 04 - U04-06CG042	260.462,91	(18.605,01)	241.857,90	12138020	Ubu	25	300	16	192	368.830,00	256.336,85	191.282,50
2197709	0	13111071	Máquinas e Eqtos	31/03/2014	CARRO DE GRELHA USINA 04 - U04-06CG043	260.462,91	(18.605,01)	241.857,90	12138020	Ubu	25	300	16	192	368.830,00	256.336,85	191.282,50
2197710	0	13111071	Máquinas e Eqtos	31/03/2014	CARRO DE GRELHA USINA 04 - U04-06CG044	260.462,91	(18.605,01)	241.857,90	12138020	Ubu	25	300	16	192	368.830,00	256.336,85	191.282,50
2197711	0	13111071	Máquinas e Eqtos	31/03/2014	CARRO DE GRELHA USINA 04 - U04-06CG045	260.462,91	(18.605,01)	241.857,90	12138020	Ubu	25	300	16	192	368.830,00	256.336,85	191.282,50
2197712	0	13111071	Máquinas e Eqtos	31/03/2014	CARRO DE GRELHA USINA 04 - U04-06CG046	260.462,91	(18.605,01)	241.857,90	12138020	Ubu	25	300	16	192	368.830,00	256.336,85	191.282,50
2197713	0	13111071	Máquinas e Eqtos	31/03/2014	CARRO DE GRELHA USINA 04 - U04-06CG047	260.462,91	(18.605,01)	241.857,90	12138020	Ubu	25	300	16	192	368.830,00	256.336,85	191.282,50
2197714	0	13111071	Máquinas e Eqtos	31/03/2014	CARRO DE GRELHA USINA 04 - U04-06CG048	260.462,91	(18.605,01)	241.857,90	12138020	Ubu	25	300	16	192	368.830,00	256.336,85	191.282,50
2197715	0	13111071	Máquinas e Eqtos	31/03/2014	CARRO DE GRELHA USINA 04 - U04-06CG049	260.462,91	(18.605,01)	241.857,90	12138020	Ubu	25	300	16	192	368.830,00	256.336,85	191.282,50
2197716	0	13111071	Máquinas e Eqtos	31/03/2014	CARRO DE GRELHA USINA 04 - U04-06CG050	260.462,91	(18.605,01)	241.857,90	12138020	Ubu	25	300	16	192	368.830,00	256.336,85	191.282,50
2197717	0	13111071	Máquinas e Eqtos	31/03/2014	CARRO DE GRELHA USINA 04 - U04-06CG051	260.462,91	(18.605,01)	241.857,90	12138020	Ubu	25	300	16	192	368.830,00	256.336,85	191.282,50
2197718	0	13111071	Máquinas e Eqtos	31/03/2014	CARRO DE GRELHA USINA 04 - U04-06CG052	260.462,91	(18.605,01)	241.857,90	12138020	Ubu	25	300	16	192	368.830,00	256.336,85	191.282,50
2197719	0	13111071	Máquinas e Eqtos	31/03/2014	CARRO DE GRELHA USINA 04 - U04-06CG053	260.462,91	(18.605,01)	241.857,90	12138020	Ubu	25	300	16	192	368.830,00	256.336,85	191.282,50
2197720	0	13111071	Máquinas e Eqtos	31/03/2014	CARRO DE GRELHA USINA 04 - U04-06CG054	260.462,91	(18.605,01)	241.857,90	12138020	Ubu	25	300	16	192	368.830,00	256.336,85	191.282,50
2197721	0	13111071	Máquinas e Eqtos	31/03/2014	CARRO DE GRELHA USINA 04 - U04-06CG055	260.462,91	(18.605,01)	241.857,90	12138020	Ubu	25	300	16	192	368.830,00	256.336,85	191.282,50
2197722	0	13111071	Máquinas e Eqtos	31/03/2014	CARRO DE GRELHA USINA 04 - U04-06CG056	260.462,91	(18.605,01)	241.857,90	12138020	Ubu	25	300	16	192	368.830,00	256.336,85	191.282,50
2197723	0	13111071	Máquinas e Eqtos	31/03/2014	CARRO DE GRELHA USINA 04 - U04-06CG057	260.462,91	(18.605,01)	241.857,90	12138020	Ubu	25	300	16	192	368.830,00	256.336,85	191.282,50
2197724	0	13111071	Máquinas e Eqtos	31/03/2014	CARRO DE GRELHA USINA 04 - U04-06CG058	260.462,91	(18.605,01)	241.857,90	12138020	Ubu	25	300	16	192	368.830,00	256.336,85	191.282,50
2197725	0	13111071	Máquinas e Eqtos	31/03/2014	CARRO DE GRELHA USINA 04 - U04-06CG059	260.462,91	(18.605,01)	241.857,90	12138020	Ubu	25	300	16	192	368.830,00	256.336,85	191.282,50
2197726	0	13111071	Máquinas e Eqtos	31/03/2014	CARRO DE GRELHA USINA 04 - U04-06CG060	260.462,91	(18.605,01)	241.857,90	12138020	Ubu	25	300	16	192	368.830,00	256.336,85	191.282,50
2197727	0	13111071	Máquinas e Eqtos	31/03/2014	CARRO DE GRELHA USINA 04 - U04-06CG061	260.462,91	(18.605,01)	241.857,90	12138020	Ubu	25	300	16	192	368.830,00	256.336,85	191.282,50
2197728	0	13111071	Máquinas e Eqtos	31/03/2014	CARRO DE GRELHA USINA 04 - U04-06CG062	260.462,91	(18.605,01)	241.857,90	12138020	Ubu	25	300	16	192	368.830,00	256.336,85	191.282,50
2197729	0	13111071	Máquinas e Eqtos	31/03/2014	CARRO DE GRELHA USINA 04 - U04-06CG063	260.462,91	(18.605,01)	241.857,90	12138020	Ubu	25	300	16	192	368.830,00	256.336,85	191.282,50
2197730	0	13111071	Máquinas e Eqtos	31/03/2014	CARRO DE GRELHA USINA 04 - U04-06CG064	260.462,91	(18.605,01)	241.857,90	12138020	Ubu	25	300	16	192	368.830,00	256.336,85	191.282,50
2197731	0	13111071	Máquinas e Eqtos	31/03/2014	CARRO DE GRELHA USINA 04 - U04-06CG065	260.462,91	(18.605,01)	241.857,90	12138020	Ubu	25	300	16	192	368.830,00	256.336,85	191.282,50
2197732	0	13111071	Máquinas e Eqtos	31/03/2014	CARRO DE GRELHA USINA 04 - U04-06CG066	260.462,91	(18.605,01)	241.857,90	12138020	Ubu	25	300	16	192	368.830,00	256.336,85	191.282,50
2197733	0	13111071	Máquinas e Eqtos	31/03/2014	CARRO DE GRELHA USINA 04 - U04-06CG067	260.462,91	(18.605,01)	241.857,90	12138020	Ubu	25	300	16	192	368.830,00	256.336,85	191.282,50
2197734	0	13111071	Máquinas e Eqtos	31/03/2014	CARRO DE GRELHA USINA 04 - U04-06CG068	260.462,91	(18.605,01)	241.857,90	12138020	Ubu	25	300	16	192	368.830,00	256.336,85	191.282,50
2197735	0	13111071	Máquinas e Eqtos	31/03/2014	CARRO DE GRELHA USINA 04 - U04-06CG069	260.462,91	(18.605,01)	241.857,90	12138020	Ubu	25	300	16	192	368.830,00	256.336,85	191.282,50
2197736	0	13111071	Máquinas e Eqtos	31/03/2014	CARRO DE GRELHA USINA 04 - U04-06CG070	260.462,91	(18.605,01)	241.857,90	12138020	Ubu	25	300	16	192	368.830,00	256.336,85	191.282,50
2197737	0	13111071	Máquinas e Eqtos	31/03/2014	CARRO DE GRELHA USINA 04 - U04-06CG071	260.462,91	(18.605,01)	241.857,90	12138020	Ubu	25	300	16	192	368.830,00	256.336,85	191.282,50
2197738	0	13111071	Máquinas e Eqtos	31/03/2014	CARRO DE GRELHA USINA 04 - U04-06CG072	260.462,91	(18.605,01)	241.857,90	12138020	Ubu	25	300	16	192	368.830,00	256.336,85	191.282,50
2197739	0	13111071	Máquinas e Eqtos	31/03/2014	CARRO DE GRELHA USINA 04 - U04-06CG073	260.462,91	(18.605,01)	241.857,90	12138020	Ubu	25	300	16	192	368.830,00	256.336,85	191.282,50
2197740	0	13111071	Máquinas e Eqtos	31/03/2014	CARRO DE GRELHA USINA 04 - U04-06CG074	260.462,91	(18.605,01)	241.857,90	12138020	Ubu	25	300	16	192	368.830,00	256.336,85	191.282,50
2197741	0	13111071	Máquinas e Eqtos	31/03/2014	CARRO DE GRELHA USINA 04 - U04-06CG075	260.462,91	(18.605,01)	241.857,90	12138020	Ubu	25	300	16	192	368.830,00	256.336,85	191.282,50
2197742	0	13111071	Máquinas e Eqtos	31/03/2014	CARRO DE GRELHA USINA 04 - U04-06CG076	260.462,91	(18.605,01)	241.857,90	12138020	Ubu	25	300	16	192	368.830,00	256.336,85	191.282,50
2197743	0	13111071	Máquinas e Eqtos	31/03/2014	CARRO DE GRELHA USINA 04 - U04-06CG077	260.462,91	(18.605,01)	241.857,90	12138020	Ubu	25	300	16	192	368.830,00	256.336,85	191.282,50
2197744	0	13111071	Máquinas e Eqtos	31/03/2014	CARRO DE GRELHA USINA 04 - U04-06CG078	260.462,91	(18.605,01)	241.857,90	12138020	Ubu	25	300	16	192	368.830,00	256.336,85	191.282,50
2197745	0	13111071	Máquinas e Eqtos	31/03/2014	CARRO DE GRELHA USINA 04 - U04-06CG079	260.462,91	(18.605,01)	241.857,90	12138020	Ubu	25	300	16	192	368.830,00	256.336,85	191.282,50
2197746	0	13111071	Máquinas e Eqtos	31/03/2014	CARRO DE GRELHA USINA 04 - U04-06CG080	260.462,91	(18.605,01)	241.857,90	12138020	Ubu	25	300	16	192	368.830,00	256.336,85	191.282,50
2197747	0	13111071	Máquinas e Eqtos	31/03/2014	CARRO DE GRELHA USINA 04 - U04-06CG081	260.462,91	(18.605,01)	241.857,90	12138020	Ubu	25	300	16	192	368.830,00	256.336,85	191.282,50
2197748	0	13111071	Máquinas e Eqtos	31/03/2014	CARRO DE GRELHA USINA 04 - U04-06CG082	260.462,91	(18.605,01)	241.857,90	12138020	Ubu	25	300	16	192	368.830,00	256.336,85	191.282,50
2197749	0	13111071	Máquinas e Eqtos	31/03/2014	CARRO DE GRELHA USINA 04 - U04-06CG083	260.462,91	(18.605,01)	241.857,90	12138020	Ubu	25	300	16	192	368.830,00	256.336,85	191.282,50
2197750	0	13111071	Máquinas e Eqtos	31/03/2014	CARRO DE GRELHA USINA 04 - U04-06CG084	260.462,91	(18.605,01)	241.857,90	12138020	Ubu	25	300	16	192	368.830,00	256.336,85	191.282,50
2197751	0	13111071	Máquinas e Eqtos	31/03/2014	CARRO DE GRELHA USINA 04 - U04-06CG085	260.462,91	(18.605,01)	241.857,90	12138020	Ubu	25	300	16	192	368.830,00	256.336,85	191.282,50
2197752	0	13111071	Máquinas e Eqtos	31/03/2014	CARRO DE GRELHA USINA 04 - U04-06CG086	260.462,91	(18.605,01)	241.857,90	12138020	Ubu	25	300	16	192	368.830,00	256.336,85	191.282,50

FDC CONSULT LTDA

SAMARCO
APRENDER PARA EVOLUIR E TRANSFORMAR

DATA-BASE: 31/03/2021					DADOS CONTÁBEIS CEDIDOS PELA SAMARCO						AVALIAÇÃO VALOR JUSTO DE MERCADO						
IMOBILIZADO	SUB Nº	CLASSE	CENTRO CST	DT.INCORP.	DENOMINAÇÃO DO IMOBILIZADO	VAL AQUIS. BRL	DEPREC. ACUM BRL	VALOR CONTÁBIL BRL	CENTRO DE CUSTOS	UNID. IND	VIDA ÚTIL DET. (ANOS)	VIDA ÚTIL DET. (MESES)	VIDA ÚTIL REM. (ANOS)	VIDA ÚTIL REM. (MESES)	VALOR DE REPOSIÇÃO (R$)	VALOR JUSTO DE MERCADO (R$)	VALOR DE LIQUIDAÇÃO FORÇADA
2197753	0	13111071	Máquinas e Eqtos	31/03/2014	CARRO DE GRELHA USINA 04 - U04-06CG087	260.462,91	(18.605,01)	241.857,90	12138020	Ubu	25	300	16	192	368.830,00	256.336,85	191.282,50
2197754	0	13111071	Máquinas e Eqtos	31/03/2014	CARRO DE GRELHA USINA 04 - U04-06CG088	260.462,91	(18.605,01)	241.857,90	12138020	Ubu	25	300	16	192	368.830,00	256.336,85	191.282,50
2197755	0	13111071	Máquinas e Eqtos	31/03/2014	CARRO DE GRELHA USINA 04 - U04-06CG089	260.462,91	(18.605,01)	241.857,90	12138020	Ubu	25	300	16	192	368.830,00	256.336,85	191.282,50
2197756	0	13111071	Máquinas e Eqtos	31/03/2014	CARRO DE GRELHA USINA 04 - U04-06CG090	260.462,91	(18.605,01)	241.857,90	12138020	Ubu	25	300	16	192	368.830,00	256.336,85	191.282,50
2197757	0	13111071	Máquinas e Eqtos	31/03/2014	CARRO DE GRELHA USINA 04 - U04-06CG091	260.462,91	(18.605,01)	241.857,90	12138020	Ubu	25	300	16	192	368.830,00	256.336,85	191.282,50
2197758	0	13111071	Máquinas e Eqtos	31/03/2014	CARRO DE GRELHA USINA 04 - U04-06CG092	260.462,91	(18.605,01)	241.857,90	12138020	Ubu	25	300	16	192	368.830,00	256.336,85	191.282,50
2197759	0	13111071	Máquinas e Eqtos	31/03/2014	CARRO DE GRELHA USINA 04 - U04-06CG093	260.462,91	(18.605,01)	241.857,90	12138020	Ubu	25	300	16	192	368.830,00	256.336,85	191.282,50
2197760	0	13111071	Máquinas e Eqtos	31/03/2014	CARRO DE GRELHA USINA 04 - U04-06CG094	260.462,91	(18.605,01)	241.857,90	12138020	Ubu	25	300	16	192	368.830,00	256.336,85	191.282,50
2197761	0	13111071	Máquinas e Eqtos	31/03/2014	CARRO DE GRELHA USINA 04 - U04-06CG095	260.462,91	(18.605,01)	241.857,90	12138020	Ubu	25	300	16	192	368.830,00	256.336,85	191.282,50
2197762	0	13111071	Máquinas e Eqtos	31/03/2014	CARRO DE GRELHA USINA 04 - U04-06CG096	260.462,91	(18.605,01)	241.857,90	12138020	Ubu	25	300	16	192	368.830,00	256.336,85	191.282,50
2197763	0	13111071	Máquinas e Eqtos	31/03/2014	CARRO DE GRELHA USINA 04 - U04-06CG097	260.462,91	(18.605,01)	241.857,90	12138020	Ubu	25	300	16	192	368.830,00	256.336,85	191.282,50
2197764	0	13111071	Máquinas e Eqtos	31/03/2014	CARRO DE GRELHA USINA 04 - U04-06CG098	260.462,91	(18.605,01)	241.857,90	12138020	Ubu	25	300	16	192	368.830,00	256.336,85	191.282,50
2197765	0	13111071	Máquinas e Eqtos	31/03/2014	CARRO DE GRELHA USINA 04 - U04-06CG099	260.462,91	(18.605,01)	241.857,90	12138020	Ubu	25	300	16	192	368.830,00	256.336,85	191.282,50
2197766	0	13111071	Máquinas e Eqtos	31/03/2014	CARRO DE GRELHA USINA 04 - U04-06CG100	260.462,91	(18.605,01)	241.857,90	12138020	Ubu	25	300	16	192	368.830,00	256.336,85	191.282,50
2197767	0	13111071	Máquinas e Eqtos	31/03/2014	CARRO DE GRELHA USINA 04 - U04-06CG101	260.462,91	(18.605,01)	241.857,90	12138020	Ubu	25	300	16	192	368.830,00	256.336,85	191.282,50
2197768	0	13111071	Máquinas e Eqtos	31/03/2014	CARRO DE GRELHA USINA 04 - U04-06CG102	260.462,91	(18.605,01)	241.857,90	12138020	Ubu	25	300	16	192	368.830,00	256.336,85	191.282,50
2197769	0	13111071	Máquinas e Eqtos	31/03/2014	CARRO DE GRELHA USINA 04 - U04-06CG103	260.462,91	(18.605,01)	241.857,90	12138020	Ubu	25	300	16	192	368.830,00	256.336,85	191.282,50
2197770	0	13111071	Máquinas e Eqtos	31/03/2014	CARRO DE GRELHA USINA 04 - U04-06CG104	260.462,91	(18.605,01)	241.857,90	12138020	Ubu	25	300	16	192	368.830,00	256.336,85	191.282,50
2197771	0	13111071	Máquinas e Eqtos	31/03/2014	CARRO DE GRELHA USINA 04 - U04-06CG105	260.462,91	(18.605,01)	241.857,90	12138020	Ubu	25	300	16	192	368.830,00	256.336,85	191.282,50
2197772	0	13111071	Máquinas e Eqtos	31/03/2014	CARRO DE GRELHA USINA 04 - U04-06CG106	260.462,91	(18.605,01)	241.857,90	12138020	Ubu	25	300	16	192	368.830,00	256.336,85	191.282,50
2197773	0	13111071	Máquinas e Eqtos	31/03/2014	CARRO DE GRELHA USINA 04 - U04-06CG107	260.462,91	(18.605,01)	241.857,90	12138020	Ubu	25	300	16	192	368.830,00	256.336,85	191.282,50
2197774	0	13111071	Máquinas e Eqtos	31/03/2014	CARRO DE GRELHA USINA 04 - U04-06CG108	260.462,91	(18.605,01)	241.857,90	12138020	Ubu	25	300	16	192	368.830,00	256.336,85	191.282,50
2197775	0	13111071	Máquinas e Eqtos	31/03/2014	CARRO DE GRELHA USINA 04 - U04-06CG109	260.462,91	(18.605,01)	241.857,90	12138020	Ubu	25	300	16	192	368.830,00	256.336,85	191.282,50
2197776	0	13111071	Máquinas e Eqtos	31/03/2014	CARRO DE GRELHA USINA 04 - U04-06CG110	260.462,91	(18.605,01)	241.857,90	12138020	Ubu	25	300	16	192	368.830,00	256.336,85	191.282,50
2197777	0	13111071	Máquinas e Eqtos	31/03/2014	CARRO DE GRELHA USINA 04 - U04-06CG111	260.462,91	(18.605,01)	241.857,90	12138020	Ubu	25	300	16	192	368.830,00	256.336,85	191.282,50
2197778	0	13111071	Máquinas e Eqtos	31/03/2014	CARRO DE GRELHA USINA 04 - U04-06CG112	260.462,91	(18.605,01)	241.857,90	12138020	Ubu	25	300	16	192	368.830,00	256.336,85	191.282,50
2197779	0	13111071	Máquinas e Eqtos	31/03/2014	CARRO DE GRELHA USINA 04 - U04-06CG113	260.462,91	(18.605,01)	241.857,90	12138020	Ubu	25	300	16	192	368.830,00	256.336,85	191.282,50
2197780	0	13111071	Máquinas e Eqtos	31/03/2014	CARRO DE GRELHA USINA 04 - U04-06CG114	260.462,91	(18.605,01)	241.857,90	12138020	Ubu	25	300	16	192	368.830,00	256.336,85	191.282,50
2197781	0	13111071	Máquinas e Eqtos	31/03/2014	CARRO DE GRELHA USINA 04 - U04-06CG115	260.462,91	(18.605,01)	241.857,90	12138020	Ubu	25	300	16	192	368.830,00	256.336,85	191.282,50
2197782	0	13111071	Máquinas e Eqtos	31/03/2014	CARRO DE GRELHA USINA 04 - U04-06CG116	260.462,91	(18.605,01)	241.857,90	12138020	Ubu	25	300	16	192	368.830,00	256.336,85	191.282,50
2197783	0	13111071	Máquinas e Eqtos	31/03/2014	CARRO DE GRELHA USINA 04 - U04-06CG117	260.462,91	(18.605,01)	241.857,90	12138020	Ubu	25	300	16	192	368.830,00	256.336,85	191.282,50
2197784	0	13111071	Máquinas e Eqtos	31/03/2014	CARRO DE GRELHA USINA 04 - U04-06CG118	260.462,91	(18.605,01)	241.857,90	12138020	Ubu	25	300	16	192	368.830,00	256.336,85	191.282,50
2197785	0	13111071	Máquinas e Eqtos	31/03/2014	CARRO DE GRELHA USINA 04 - U04-06CG119	260.462,91	(18.605,01)	241.857,90	12138020	Ubu	25	300	16	192	368.830,00	256.336,85	191.282,50
2197786	0	13111071	Máquinas e Eqtos	31/03/2014	CARRO DE GRELHA USINA 04 - U04-06CG120	260.462,91	(18.605,01)	241.857,90	12138020	Ubu	25	300	16	192	368.830,00	256.336,85	191.282,50
2197787	0	13111071	Máquinas e Eqtos	31/03/2014	CARRO DE GRELHA USINA 04 - U04-06CG121	260.462,91	(18.605,01)	241.857,90	12138020	Ubu	25	300	16	192	368.830,00	256.336,85	191.282,50
2197788	0	13111071	Máquinas e Eqtos	31/03/2014	CARRO DE GRELHA USINA 04 - U04-06CG122	260.462,91	(18.605,01)	241.857,90	12138020	Ubu	25	300	16	192	368.830,00	256.336,85	191.282,50
2197789	0	13111071	Máquinas e Eqtos	31/03/2014	CARRO DE GRELHA USINA 04 - U04-06CG123	260.462,91	(18.605,01)	241.857,90	12138020	Ubu	25	300	16	192	368.830,00	256.336,85	191.282,50
2197790	0	13111071	Máquinas e Eqtos	31/03/2014	CARRO DE GRELHA USINA 04 - U04-06CG124	260.462,91	(18.605,01)	241.857,90	12138020	Ubu	25	300	16	192	368.830,00	256.336,85	191.282,50
2197791	0	13111071	Máquinas e Eqtos	31/03/2014	CARRO DE GRELHA USINA 04 - U04-06CG125	260.462,91	(18.605,01)	241.857,90	12138020	Ubu	25	300	16	192	368.830,00	256.336,85	191.282,50
2197792	0	13111071	Máquinas e Eqtos	31/03/2014	CARRO DE GRELHA USINA 04 - U04-06CG126	260.462,91	(18.605,01)	241.857,90	12138020	Ubu	25	300	16	192	368.830,00	256.336,85	191.282,50
2197793	0	13111071	Máquinas e Eqtos	31/03/2014	CARRO DE GRELHA USINA 04 - U04-06CG127	260.462,91	(18.605,01)	241.857,90	12138020	Ubu	25	300	16	192	368.830,00	256.336,85	191.282,50
2197794	0	13111071	Máquinas e Eqtos	31/03/2014	CARRO DE GRELHA USINA 04 - U04-06CG128	260.462,91	(18.605,01)	241.857,90	12138020	Ubu	25	300	16	192	368.830,00	256.336,85	191.282,50
2197795	0	13111071	Máquinas e Eqtos	31/03/2014	CARRO DE GRELHA USINA 04 - U04-06CG129	260.462,91	(18.605,01)	241.857,90	12138020	Ubu	25	300	16	192	368.830,00	256.336,85	191.282,50
2197796	0	13111071	Máquinas e Eqtos	31/03/2014	CARRO DE GRELHA USINA 04 - U04-06CG130	260.462,91	(18.605,01)	241.857,90	12138020	Ubu	25	300	16	192	368.830,00	256.336,85	191.282,50
2197797	0	13111071	Máquinas e Eqtos	31/03/2014	CARRO DE GRELHA USINA 04 - U04-06CG131	260.462,91	(18.605,01)	241.857,90	12138020	Ubu	25	300	16	192	368.830,00	256.336,85	191.282,50
2197798	0	13111071	Máquinas e Eqtos	31/03/2014	CARRO DE GRELHA USINA 04 - U04-06CG132	260.462,91	(18.605,01)	241.857,90	12138020	Ubu	25	300	16	192	368.830,00	256.336,85	191.282,50
2197799	0	13111071	Máquinas e Eqtos	31/03/2014	CARRO DE GRELHA USINA 04 - U04-06CG133	260.462,91	(18.605,01)	241.857,90	12138020	Ubu	25	300	16	192	368.830,00	256.336,85	191.282,50
2197800	0	13111071	Máquinas e Eqtos	31/03/2014	CARRO DE GRELHA USINA 04 - U04-06CG134	260.462,91	(18.605,01)	241.857,90	12138020	Ubu	25	300	16	192	368.830,00	256.336,85	191.282,50
2197801	0	13111071	Máquinas e Eqtos	31/03/2014	CARRO DE GRELHA USINA 04 - U04-06CG135	260.462,91	(18.605,01)	241.857,90	12138020	Ubu	25	300	16	192	368.830,00	256.336,85	191.282,50
2197802	0	13111071	Máquinas e Eqtos	31/03/2014	CARRO DE GRELHA USINA 04 - U04-06CG136	260.462,91	(18.605,01)	241.857,90	12138020	Ubu	25	300	16	192	368.830,00	256.336,85	191.282,50
2197803	0	13111071	Máquinas e Eqtos	31/03/2014	CARRO DE GRELHA USINA 04 - U04-06CG137	260.462,91	(18.605,01)	241.857,90	12138020	Ubu	25	300	16	192	368.830,00	256.336,85	191.282,50
2197804	0	13111071	Máquinas e Eqtos	31/03/2014	CARRO DE GRELHA USINA 04 - U04-06CG138	260.462,91	(18.605,01)	241.857,90	12138020	Ubu	25	300	16	192	368.830,00	256.336,85	191.282,50
2197805	0	13111071	Máquinas e Eqtos	31/03/2014	CARRO DE GRELHA USINA 04 - U04-06CG139	260.462,91	(18.605,01)	241.857,90	12138020	Ubu	25	300	16	192	368.830,00	256.336,85	191.282,50
2197806	0	13111071	Máquinas e Eqtos	31/03/2014	CARRO DE GRELHA USINA 04 - U04-06CG140	260.462,91	(18.605,01)	241.857,90	12138020	Ubu	25	300	16	192	368.830,00	256.336,85	191.282,50
2197807	0	13111071	Máquinas e Eqtos	31/03/2014	CARRO DE GRELHA USINA 04 - U04-06CG141	260.462,91	(18.605,01)	241.857,90	12138020	Ubu	25	300	16	192	368.830,00	256.336,85	191.282,50
2197808	0	13111071	Máquinas e Eqtos	31/03/2014	CARRO DE GRELHA USINA 04 - U04-06CG142	260.462,91	(18.605,01)	241.857,90	12138020	Ubu	25	300	16	192	368.830,00	256.336,85	191.282,50
2197809	0	13111071	Máquinas e Eqtos	31/03/2014	CARRO DE GRELHA USINA 04 - U04-06CG143	260.462,91	(18.605,01)	241.857,90	12138020	Ubu	25	300	16	192	368.830,00	256.336,85	191.282,50
2197810	0	13111071	Máquinas e Eqtos	31/03/2014	CARRO DE GRELHA USINA 04 - U04-06CG144	260.462,91	(18.605,01)	241.857,90	12138020	Ubu	25	300	16	192	368.830,00	256.336,85	191.282,50
2197811	0	13111071	Máquinas e Eqtos	31/03/2014	CARRO DE GRELHA USINA 04 - U04-06CG145	260.462,91	(18.605,01)	241.857,90	12138020	Ubu	25	300	16	192	368.830,00	256.336,85	191.282,50
2197812	0	13111071	Máquinas e Eqtos	31/03/2014	CARRO DE GRELHA USINA 04 - U04-06CG146	260.462,91	(18.605,01)	241.857,90	12138020	Ubu	25	300	16	192	368.830,00	256.336,85	191.282,50
2197813	0	13111071	Máquinas e Eqtos	31/03/2014	CARRO DE GRELHA USINA 04 - U04-06CG147	260.462,91	(18.605,01)	241.857,90	12138020	Ubu	25	300	16	192	368.830,00	256.336,85	191.282,50
2197814	0	13111071	Máquinas e Eqtos	31/03/2014	CARRO DE GRELHA USINA 04 - U04-06CG148	260.462,91	(18.605,01)	241.857,90	12138020	Ubu	25	300	16	192	368.830,00	256.336,85	191.282,50
2197815	0	13111071	Máquinas e Eqtos	31/03/2014	CARRO DE GRELHA USINA 04 - U04-06CG149	260.462,91	(18.605,01)	241.857,90	12138020	Ubu	25	300	16	192	368.830,00	256.336,85	191.282,50
2197816	0	13111071	Máquinas e Eqtos	31/03/2014	CARRO DE GRELHA USINA 04 - U04-06CG150	260.462,91	(18.605,01)	241.857,90	12138020	Ubu	25	300	16	192	368.830,00	256.336,85	191.282,50
2197817	0	13111071	Máquinas e Eqtos	31/03/2014	CARRO DE GRELHA USINA 04 - U04-06CG151	260.462,91	(18.605,01)	241.857,90	12138020	Ubu	25	300	16	192	368.830,00	256.336,85	191.282,50
2197818	0	13111071	Máquinas e Eqtos	31/03/2014	CARRO DE GRELHA USINA 04 - U04-06CG152	260.462,91	(18.605,01)	241.857,90	12138020	Ubu	25	300	16	192	368.830,00	256.336,85	191.282,50
2197819	0	13111071	Máquinas e Eqtos	31/03/2014	CARRO DE GRELHA USINA 04 - U04-06CG153	260.462,91	(18.605,01)	241.857,90	12138020	Ubu	25	300	16	192	368.830,00	256.336,85	191.282,50
2197820	0	13111071	Máquinas e Eqtos	31/03/2014	CARRO DE GRELHA USINA 04 - U04-06CG154	260.462,91	(18.605,01)	241.857,90	12138020	Ubu	25	300	16	192	368.830,00	256.336,85	191.282,50
2197821	0	13111071	Máquinas e Eqtos	31/03/2014	CARRO DE GRELHA USINA 04 - U04-06CG155	260.462,91	(18.605,01)	241.857,90	12138020	Ubu	25	300	16	192	368.830,00	256.336,85	191.282,50

FDC CONSULT LTDA

SAMARCO
APRENDER PARA EVOLUIR E TRANSFORMAR

DATA-BASE: 31/03/2021					DADOS CONTÁBEIS CEDIDOS PELA SAMARCO						AVALIAÇÃO VALOR JUSTO DE MERCADO						
IMOBILIZADO	SUB Nº	CLASSE	CENTRO CST	DT.INCORP.	DENOMINAÇÃO DO IMOBILIZADO	VAL AQUIS. BRL	DEPREC. ACUM BRL	VALOR CONTÁBIL BRL	CENTRO DE CUSTOS	UNID. IND	VIDA ÚTIL DET. (ANOS)	VIDA ÚTIL DET. (MESES)	VIDA ÚTIL REM. (ANOS)	VIDA ÚTIL REM. (MESES)	VALOR DE REPOSIÇÃO (R$)	VALOR JUSTO DE MERCADO (R$)	VALOR DE LIQUIDAÇÃO FORÇADA
2197822	0	13111071	Máquinas e Eqtos	31/03/2014	CARRO DE GRELHA USINA 04 - U04-06CG156	260.462,91	(18.605,01)	241.857,90	12138020	Ubu	25	300	16	192	368.830,00	256.336,85	191.282,50
2197823	0	13111071	Máquinas e Eqtos	31/03/2014	CARRO DE GRELHA USINA 04 - U04-06CG157	260.462,91	(18.605,01)	241.857,90	12138020	Ubu	25	300	16	192	368.830,00	256.336,85	191.282,50
2197824	0	13111071	Máquinas e Eqtos	31/03/2014	CARRO DE GRELHA USINA 04 - U04-06CG158	260.462,91	(18.605,01)	241.857,90	12138020	Ubu	25	300	16	192	368.830,00	256.336,85	191.282,50
2197825	0	13111071	Máquinas e Eqtos	31/03/2014	CARRO DE GRELHA USINA 04 - U04-06CG159	260.462,91	(18.605,01)	241.857,90	12138020	Ubu	25	300	16	192	368.830,00	256.336,85	191.282,50
2197826	0	13111071	Máquinas e Eqtos	31/03/2014	CARRO DE GRELHA USINA 04 - U04-06CG160	260.462,91	(18.605,01)	241.857,90	12138020	Ubu	25	300	16	192	368.830,00	256.336,85	191.282,50
2197827	0	13111071	Máquinas e Eqtos	31/03/2014	CARRO DE GRELHA USINA 04 - U04-06CG161	260.462,91	(18.605,01)	241.857,90	12138020	Ubu	25	300	16	192	368.830,00	256.336,85	191.282,50
2197828	0	13111071	Máquinas e Eqtos	31/03/2014	CARRO DE GRELHA USINA 04 - U04-06CG162	260.462,91	(18.605,01)	241.857,90	12138020	Ubu	25	300	16	192	368.830,00	256.336,85	191.282,50
2197829	0	13111071	Máquinas e Eqtos	31/03/2014	CARRO DE GRELHA USINA 04 - U04-06CG163	260.462,91	(18.605,01)	241.857,90	12138020	Ubu	25	300	16	192	368.830,00	256.336,85	191.282,50
2197830	0	13111071	Máquinas e Eqtos	31/03/2014	CARRO DE GRELHA USINA 04 - U04-06CG164	260.462,91	(18.605,01)	241.857,90	12138020	Ubu	25	300	16	192	368.830,00	256.336,85	191.282,50
2197831	0	13111071	Máquinas e Eqtos	31/03/2014	CARRO DE GRELHA USINA 04 - U04-06CG165	260.462,91	(18.605,01)	241.857,90	12138020	Ubu	25	300	16	192	368.830,00	256.336,85	191.282,50
2197832	0	13111071	Máquinas e Eqtos	31/03/2014	CARRO DE GRELHA USINA 04 - U04-06CG166	260.462,91	(18.605,01)	241.857,90	12138020	Ubu	25	300	16	192	368.830,00	256.336,85	191.282,50
2197833	0	13111071	Máquinas e Eqtos	31/03/2014	CARRO DE GRELHA USINA 04 - U04-06CG167	260.462,91	(18.605,01)	241.857,90	12138020	Ubu	25	300	16	192	368.830,00	256.336,85	191.282,50
2197834	0	13111071	Máquinas e Eqtos	31/03/2014	CARRO DE GRELHA USINA 04 - U04-06CG168	260.462,91	(18.605,01)	241.857,90	12138020	Ubu	25	300	16	192	368.830,00	256.336,85	191.282,50
2197835	0	13111071	Máquinas e Eqtos	31/03/2014	CARRO DE GRELHA USINA 04 - U04-06CG169	260.462,91	(18.605,01)	241.857,90	12138020	Ubu	25	300	16	192	368.830,00	256.336,85	191.282,50
2197836	0	13111071	Máquinas e Eqtos	31/03/2014	CARRO DE GRELHA USINA 04 - U04-06CG170	260.462,91	(18.605,01)	241.857,90	12138020	Ubu	25	300	16	192	368.830,00	256.336,85	191.282,50
2197837	0	13111071	Máquinas e Eqtos	31/03/2014	CARRO DE GRELHA USINA 04 - U04-06CG171	260.462,91	(18.605,01)	241.857,90	12138020	Ubu	25	300	16	192	368.830,00	256.336,85	191.282,50
2197838	0	13111071	Máquinas e Eqtos	31/03/2014	CARRO DE GRELHA USINA 04 - U04-06CG172	260.462,91	(18.605,01)	241.857,90	12138020	Ubu	25	300	16	192	368.830,00	256.336,85	191.282,50
2197839	0	13111071	Máquinas e Eqtos	31/03/2014	CARRO DE GRELHA USINA 04 - U04-06CG173	260.462,91	(18.605,01)	241.857,90	12138020	Ubu	25	300	16	192	368.830,00	256.336,85	191.282,50
2197840	0	13111071	Máquinas e Eqtos	31/03/2014	CARRO DE GRELHA USINA 04 - U04-06CG174	260.462,91	(18.605,01)	241.857,90	12138020	Ubu	25	300	16	192	368.830,00	256.336,85	191.282,50
2197841	0	13111071	Máquinas e Eqtos	31/03/2014	CARRO DE GRELHA USINA 04 - U04-06CG175	260.462,91	(18.605,01)	241.857,90	12138020	Ubu	25	300	16	192	368.830,00	256.336,85	191.282,50
2197842	0	13111071	Máquinas e Eqtos	31/03/2014	CARRO DE GRELHA USINA 04 - U04-06CG176	260.462,91	(18.605,01)	241.857,90	12138020	Ubu	25	300	16	192	368.830,00	256.336,85	191.282,50
2197843	0	13111071	Máquinas e Eqtos	31/03/2014	CARRO DE GRELHA USINA 04 - U04-06CG177	260.462,91	(18.605,01)	241.857,90	12138020	Ubu	25	300	16	192	368.830,00	256.336,85	191.282,50
2197844	0	13111071	Máquinas e Eqtos	31/03/2014	CARRO DE GRELHA USINA 04 - U04-06CG178	260.462,91	(18.605,01)	241.857,90	12138020	Ubu	25	300	16	192	368.830,00	256.336,85	191.282,50
2197845	0	13111071	Máquinas e Eqtos	31/03/2014	CARRO DE GRELHA USINA 04 - U04-06CG179	260.462,91	(18.605,01)	241.857,90	12138020	Ubu	25	300	16	192	368.830,00	256.336,85	191.282,50
2197846	0	13111071	Máquinas e Eqtos	31/03/2014	CARRO DE GRELHA USINA 04 - U04-06CG180	260.462,91	(18.605,01)	241.857,90	12138020	Ubu	25	300	16	192	368.830,00	256.336,85	191.282,50
2197847	0	13111071	Máquinas e Eqtos	31/03/2014	CARRO DE GRELHA USINA 04 - U04-06CG181	260.462,91	(18.605,01)	241.857,90	12138020	Ubu	25	300	16	192	368.830,00	256.336,85	191.282,50
2197848	0	13111071	Máquinas e Eqtos	31/03/2014	CARRO DE GRELHA USINA 04 - U04-06CG182	260.462,91	(18.605,01)	241.857,90	12138020	Ubu	25	300	16	192	368.830,00	256.336,85	191.282,50
2197849	0	13111071	Máquinas e Eqtos	31/03/2014	CARRO DE GRELHA USINA 04 - U04-06CG183	260.462,91	(18.605,01)	241.857,90	12138020	Ubu	25	300	16	192	368.830,00	256.336,85	191.282,50
2197850	0	13111071	Máquinas e Eqtos	31/03/2014	CARRO DE GRELHA USINA 04 - U04-06CG184	260.462,91	(18.605,01)	241.857,90	12138020	Ubu	25	300	16	192	368.830,00	256.336,85	191.282,50
2197851	0	13111071	Máquinas e Eqtos	31/03/2014	CARRO DE GRELHA USINA 04 - U04-06CG185	260.462,91	(18.605,01)	241.857,90	12138020	Ubu	25	300	16	192	368.830,00	256.336,85	191.282,50
2197852	0	13111071	Máquinas e Eqtos	31/03/2014	CARRO DE GRELHA USINA 04 - U04-06CG186	260.462,91	(18.605,01)	241.857,90	12138020	Ubu	25	300	16	192	368.830,00	256.336,85	191.282,50
2197853	0	13111071	Máquinas e Eqtos	31/03/2014	CARRO DE GRELHA USINA 04 - U04-06CG187	260.462,91	(18.605,01)	241.857,90	12138020	Ubu	25	300	16	192	368.830,00	256.336,85	191.282,50
2197854	0	13111071	Máquinas e Eqtos	31/03/2014	CARRO DE GRELHA USINA 04 - U04-06CG188	260.462,91	(18.605,01)	241.857,90	12138020	Ubu	25	300	16	192	368.830,00	256.336,85	191.282,50
2197855	0	13111071	Máquinas e Eqtos	31/03/2014	CARRO DE GRELHA USINA 04 - U04-06CG189	260.462,91	(18.605,01)	241.857,90	12138020	Ubu	25	300	16	192	368.830,00	256.336,85	191.282,50
2197856	0	13111071	Máquinas e Eqtos	31/03/2014	CARRO DE GRELHA USINA 04 - U04-06CG190	260.462,91	(18.605,01)	241.857,90	12138020	Ubu	25	300	16	192	368.830,00	256.336,85	191.282,50
2197857	0	13111071	Máquinas e Eqtos	31/03/2014	CARRO DE GRELHA USINA 04 - U04-06CG191	260.462,91	(18.605,01)	241.857,90	12138020	Ubu	25	300	16	192	368.830,00	256.336,85	191.282,50
2197858	0	13111071	Máquinas e Eqtos	31/03/2014	CARRO DE GRELHA USINA 04 - U04-06CG192	260.462,91	(18.605,01)	241.857,90	12138020	Ubu	25	300	16	192	368.830,00	256.336,85	191.282,50
2197859	0	13111071	Máquinas e Eqtos	31/03/2014	CARRO DE GRELHA USINA 04 - U04-06CG193	260.462,91	(18.605,01)	241.857,90	12138020	Ubu	25	300	16	192	368.830,00	256.336,85	191.282,50
2197860	0	13111071	Máquinas e Eqtos	31/03/2014	CARRO DE GRELHA USINA 04 - U04-06CG194	260.462,91	(18.605,01)	241.857,90	12138020	Ubu	25	300	16	192	368.830,00	256.336,85	191.282,50
2197861	0	13111071	Máquinas e Eqtos	31/03/2014	CARRO DE GRELHA USINA 04 - U04-06CG195	260.462,91	(18.605,01)	241.857,90	12138020	Ubu	25	300	16	192	368.830,00	256.336,85	191.282,50
2197862	0	13111071	Máquinas e Eqtos	31/03/2014	CARRO DE GRELHA USINA 04 - U04-06CG196	260.462,91	(18.605,01)	241.857,90	12138020	Ubu	25	300	16	192	368.830,00	256.336,85	191.282,50
2197863	0	13111071	Máquinas e Eqtos	31/03/2014	CARRO DE GRELHA USINA 04 - U04-06CG197	260.462,91	(18.605,01)	241.857,90	12138020	Ubu	25	300	16	192	368.830,00	256.336,85	191.282,50
2197864	0	13111071	Máquinas e Eqtos	31/03/2014	CARRO DE GRELHA USINA 04 - U04-06CG198	260.462,91	(18.605,01)	241.857,90	12138020	Ubu	25	300	16	192	368.830,00	256.336,85	191.282,50
2197865	0	13111071	Máquinas e Eqtos	31/03/2014	CARRO DE GRELHA USINA 04 - U04-06CG199	260.462,91	(18.605,01)	241.857,90	12138020	Ubu	25	300	16	192	368.830,00	256.336,85	191.282,50
2197866	0	13111071	Máquinas e Eqtos	31/03/2014	CARRO DE GRELHA USINA 04 - U04-06CG200	260.462,91	(18.605,01)	241.857,90	12138020	Ubu	25	300	16	192	368.830,00	256.336,85	191.282,50
2197867	0	13111071	Máquinas e Eqtos	31/03/2014	CARRO DE GRELHA USINA 04 - U04-06CG201	260.462,91	(18.605,01)	241.857,90	12138020	Ubu	25	300	16	192	368.830,00	256.336,85	191.282,50
2197868	0	13111071	Máquinas e Eqtos	31/03/2014	CARRO DE GRELHA USINA 04 - U04-06CG202	260.462,91	(18.605,01)	241.857,90	12138020	Ubu	25	300	16	192	368.830,00	256.336,85	191.282,50
2197869	0	13111071	Máquinas e Eqtos	31/03/2014	CARRO DE GRELHA USINA 04 - U04-06CG203	260.462,91	(18.605,01)	241.857,90	12138020	Ubu	25	300	16	192	368.830,00	256.336,85	191.282,50
2197870	0	13111071	Máquinas e Eqtos	31/03/2014	CARRO DE GRELHA USINA 04 - U04-06CG204	260.462,91	(18.605,01)	241.857,90	12138020	Ubu	25	300	16	192	368.830,00	256.336,85	191.282,50
2197871	0	13111071	Máquinas e Eqtos	31/03/2014	CARRO DE GRELHA USINA 04 - U04-06CG205	260.462,91	(18.605,01)	241.857,90	12138020	Ubu	25	300	16	192	368.830,00	256.336,85	191.282,50
2197872	0	13111071	Máquinas e Eqtos	31/03/2014	CARRO DE GRELHA USINA 04 - U04-06CG206	260.462,91	(18.605,01)	241.857,90	12138020	Ubu	25	300	16	192	368.830,00	256.336,85	191.282,50
2197873	0	13111071	Máquinas e Eqtos	31/03/2014	CARRO DE GRELHA USINA 04 - U04-06CG207	260.462,91	(18.605,01)	241.857,90	12138020	Ubu	25	300	16	192	368.830,00	256.336,85	191.282,50
2197874	0	13111071	Máquinas e Eqtos	31/03/2014	CARRO DE GRELHA USINA 04 - U04-06CG208	260.462,91	(18.605,01)	241.857,90	12138020	Ubu	25	300	16	192	368.830,00	256.336,85	191.282,50
2197875	0	13111071	Máquinas e Eqtos	31/03/2014	CARRO DE GRELHA USINA 04 - U04-06CG209	260.462,91	(18.605,01)	241.857,90	12138020	Ubu	25	300	16	192	368.830,00	256.336,85	191.282,50
2197876	0	13111071	Máquinas e Eqtos	31/03/2014	CARRO DE GRELHA USINA 04 - U04-06CG210	260.462,91	(18.605,01)	241.857,90	12138020	Ubu	25	300	16	192	368.830,00	256.336,85	191.282,50
2197877	0	13111071	Máquinas e Eqtos	31/03/2014	CARRO DE GRELHA USINA 04 - U04-06CG211	260.462,91	(18.605,01)	241.857,90	12138020	Ubu	25	300	16	192	368.830,00	256.336,85	191.282,50
2197878	0	13111071	Máquinas e Eqtos	31/03/2014	CARRO DE GRELHA USINA 04 - U04-06CG212	260.462,91	(18.605,01)	241.857,90	12138020	Ubu	25	300	16	192	368.830,00	256.336,85	191.282,50
2197879	0	13111071	Máquinas e Eqtos	31/03/2014	CARRO DE GRELHA USINA 04 - U04-06CG213	260.462,91	(18.605,01)	241.857,90	12138020	Ubu	25	300	16	192	368.830,00	256.336,85	191.282,50
2197880	0	13111071	Máquinas e Eqtos	31/03/2014	CARRO DE GRELHA USINA 04 - U04-06CG214	260.462,91	(18.605,01)	241.857,90	12138020	Ubu	25	300	16	192	368.830,00	256.336,85	191.282,50
2197881	0	13111071	Máquinas e Eqtos	31/03/2014	CARRO DE GRELHA USINA 04 - U04-06CG215	260.462,91	(18.605,01)	241.857,90	12138020	Ubu	25	300	16	192	368.830,00	256.336,85	191.282,50
2197882	0	13111071	Máquinas e Eqtos	31/03/2014	CARRO DE GRELHA USINA 04 - U04-06CG216	260.462,91	(18.605,01)	241.857,90	12138020	Ubu	25	300	16	192	368.830,00	256.336,85	191.282,50
2197883	0	13111071	Máquinas e Eqtos	31/03/2014	CARRO DE GRELHA USINA 04 - U04-06CG217	260.462,91	(18.605,01)	241.857,90	12138020	Ubu	25	300	16	192	368.830,00	256.336,85	191.282,50
2197884	0	13111071	Máquinas e Eqtos	31/03/2014	CARRO DE GRELHA USINA 04 - U04-06CG218	260.462,91	(18.605,01)	241.857,90	12138020	Ubu	25	300	16	192	368.830,00	256.336,85	191.282,50
2197885	0	13111071	Máquinas e Eqtos	31/03/2014	CARRO DE GRELHA USINA 04 - U04-06CG219	260.462,91	(18.605,01)	241.857,90	12138020	Ubu	25	300	16	192	368.830,00	256.336,85	191.282,50
2197886	0	13111071	Máquinas e Eqtos	31/03/2014	CARRO DE GRELHA USINA 04 - U04-06CG220	260.462,91	(18.605,01)	241.857,90	12138020	Ubu	25	300	16	192	368.830,00	256.336,85	191.282,50
2197887	0	13111071	Máquinas e Eqtos	31/03/2014	CARRO DE GRELHA USINA 04 - U04-06CG221	260.462,91	(18.605,01)	241.857,90	12138020	Ubu	25	300	16	192	368.830,00	256.336,85	191.282,50
2197888	0	13111071	Máquinas e Eqtos	31/03/2014	CARRO DE GRELHA USINA 04 - U04-06CG222	260.462,91	(18.605,01)	241.857,90	12138020	Ubu	25	300	16	192	368.830,00	256.336,85	191.282,50
2197889	0	13111071	Máquinas e Eqtos	31/03/2014	CARRO DE GRELHA USINA 04 - U04-06CG223	260.462,91	(18.605,01)	241.857,90	12138020	Ubu	25	300	16	192	368.830,00	256.336,85	191.282,50
2197890	0	13111071	Máquinas e Eqtos	31/03/2014	CARRO DE GRELHA USINA 04 - U04-06CG224	260.462,91	(18.605,01)	241.857,90	12138020	Ubu	25	300	16	192	368.830,00	256.336,85	191.282,50

FDC CONSULT LTDA

SAMARCO
APRENDER PARA EVOLUIR E TRANSFORMAR

DATA-BASE: 31/03/2021					DADOS CONTÁBEIS CEDIDOS PELA SAMARCO						AVALIAÇÃO VALOR JUSTO DE MERCADO						
IMOBILIZADO	SUB Nº	CLASSE	CENTRO CST	DT.INCORP.	DENOMINAÇÃO DO IMOBILIZADO	VAL AQUIS. BRL	DEPREC. ACUM BRL	VALOR CONTÁBIL BRL	CENTRO DE CUSTOS	UNID. IND	VIDA ÚTIL DET. (ANOS)	VIDA ÚTIL DET. (MESES)	VIDA ÚTIL REM. (ANOS)	VIDA ÚTIL REM. (MESES)	VALOR DE REPOSIÇÃO (R$)	VALOR JUSTO DE MERCADO (R$)	VALOR DE LIQUIDAÇÃO FORÇADA
2197891	0	13111071	Máquinas e Eqtos	31/03/2014	CARRO DE GRELHA USINA 04 - U04-06CG225	260.462,91	(18.605,01)	241.857,90	12138020	Ubu	25	300	16	192	368.830,00	256.336,85	191.282,50
2197892	0	13111071	Máquinas e Eqtos	31/03/2014	CARRO DE GRELHA USINA 04 - U04-06CG226	260.462,91	(18.605,01)	241.857,90	12138020	Ubu	25	300	16	192	368.830,00	256.336,85	191.282,50
2197893	0	13111071	Máquinas e Eqtos	31/03/2014	CARRO DE GRELHA USINA 04 - U04-06CG227	260.462,91	(18.605,01)	241.857,90	12138020	Ubu	25	300	16	192	368.830,00	256.336,85	191.282,50
2197894	0	13111071	Máquinas e Eqtos	31/03/2014	CARRO DE GRELHA USINA 04 - U04-06CG228	260.462,91	(18.605,01)	241.857,90	12138020	Ubu	25	300	16	192	368.830,00	256.336,85	191.282,50
2197895	0	13111071	Máquinas e Eqtos	31/03/2014	CARRO DE GRELHA USINA 04 - U04-06CG229	260.462,91	(18.605,01)	241.857,90	12138020	Ubu	25	300	16	192	368.830,00	256.336,85	191.282,50
2197896	0	13111071	Máquinas e Eqtos	31/03/2014	CARRO DE GRELHA USINA 04 - U04-06CG230	260.462,91	(18.605,01)	241.857,90	12138020	Ubu	25	300	16	192	368.830,00	256.336,85	191.282,50
2197897	0	13111071	Máquinas e Eqtos	31/03/2014	CARRO DE GRELHA USINA 04 - U04-06CG231	260.462,91	(18.605,01)	241.857,90	12138020	Ubu	25	300	16	192	368.830,00	256.336,85	191.282,50
2197898	0	13111071	Máquinas e Eqtos	31/03/2014	CARRO DE GRELHA USINA 04 - U04-06CG232	260.462,91	(18.605,01)	241.857,90	12138020	Ubu	25	300	16	192	368.830,00	256.336,85	191.282,50
2197899	0	13111071	Máquinas e Eqtos	31/03/2014	CARRO DE GRELHA USINA 04 - U04-06CG233	260.462,91	(18.605,01)	241.857,90	12138020	Ubu	25	300	16	192	368.830,00	256.336,85	191.282,50
2197900	0	13111071	Máquinas e Eqtos	31/03/2014	CARRO DE GRELHA USINA 04 - U04-06CG234	260.462,91	(18.605,01)	241.857,90	12138020	Ubu	25	300	16	192	368.830,00	256.336,85	191.282,50
2197901	0	13111071	Máquinas e Eqtos	31/03/2014	CARRO DE GRELHA USINA 04 - U04-06CG235	260.462,91	(18.605,01)	241.857,90	12138020	Ubu	25	300	16	192	368.830,00	256.336,85	191.282,50
2197902	0	13111071	Máquinas e Eqtos	31/03/2014	CARRO DE GRELHA USINA 04 - U04-06CG236	260.462,91	(18.605,01)	241.857,90	12138020	Ubu	25	300	16	192	368.830,00	256.336,85	191.282,50
2197903	0	13111071	Máquinas e Eqtos	31/03/2014	CARRO DE GRELHA USINA 04 - U04-06CG237	260.462,91	(18.605,01)	241.857,90	12138020	Ubu	25	300	16	192	368.830,00	256.336,85	191.282,50
2197904	0	13111071	Máquinas e Eqtos	31/03/2014	CARRO DE GRELHA USINA 04 - U04-06CG238	260.462,91	(18.605,01)	241.857,90	12138020	Ubu	25	300	16	192	368.830,00	256.336,85	191.282,50
2197905	0	13111071	Máquinas e Eqtos	31/03/2014	CARRO DE GRELHA USINA 04 - U04-06CG239	260.462,91	(18.605,01)	241.857,90	12138020	Ubu	25	300	16	192	368.830,00	256.336,85	191.282,50
2197906	0	13111071	Máquinas e Eqtos	31/03/2014	CARRO DE GRELHA USINA 04 - U04-06CG240	260.462,91	(18.605,01)	241.857,90	12138020	Ubu	25	300	16	192	368.830,00	256.336,85	191.282,50
2197907	0	13111071	Máquinas e Eqtos	31/03/2014	CARRO DE GRELHA USINA 04 - U04-06CG241	260.462,91	(18.605,01)	241.857,90	12138020	Ubu	25	300	16	192	368.830,00	256.336,85	191.282,50
2197908	0	13111071	Máquinas e Eqtos	31/03/2014	CARRO DE GRELHA USINA 04 - U04-06CG242	260.462,91	(18.605,01)	241.857,90	12138020	Ubu	25	300	16	192	368.830,00	256.336,85	191.282,50
2197909	0	13111071	Máquinas e Eqtos	31/03/2014	CARRO DE GRELHA USINA 04 - U04-06CG243	260.462,91	(18.605,01)	241.857,90	12138020	Ubu	25	300	16	192	368.830,00	256.336,85	191.282,50
2197910	0	13111071	Máquinas e Eqtos	31/03/2014	CARRO DE GRELHA USINA 04 - U04-06CG244	260.462,91	(18.605,01)	241.857,90	12138020	Ubu	25	300	16	192	368.830,00	256.336,85	191.282,50
2197911	0	13111071	Máquinas e Eqtos	31/03/2014	CARRO DE GRELHA USINA 04 - U04-06CG245	260.462,91	(18.605,01)	241.857,90	12138020	Ubu	25	300	16	192	368.830,00	256.336,85	191.282,50
2197912	0	13111071	Máquinas e Eqtos	31/03/2014	CARRO DE GRELHA USINA 04 - U04-06CG246	260.462,91	(18.605,01)	241.857,90	12138020	Ubu	25	300	16	192	368.830,00	256.336,85	191.282,50
2197913	0	13111071	Máquinas e Eqtos	31/03/2014	CARRO DE GRELHA USINA 04 - U04-06CG247	260.462,91	(18.605,01)	241.857,90	12138020	Ubu	25	300	16	192	368.830,00	256.336,85	191.282,50
2197914	0	13111071	Máquinas e Eqtos	31/03/2014	CARRO DE GRELHA USINA 04 - U04-06CG248	260.462,91	(18.605,01)	241.857,90	12138020	Ubu	25	300	16	192	368.830,00	256.336,85	191.282,50
2197915	0	13111071	Máquinas e Eqtos	31/03/2014	CARRO DE GRELHA USINA 04 - U04-06CG249	260.462,91	(18.605,01)	241.857,90	12138020	Ubu	25	300	16	192	368.830,00	256.336,85	191.282,50
2197916	0	13111071	Máquinas e Eqtos	31/03/2014	CARRO DE GRELHA USINA 04 - U04-06CG250	260.462,91	(18.605,01)	241.857,90	12138020	Ubu	25	300	16	192	368.830,00	256.336,85	191.282,50
2197917	0	13111071	Máquinas e Eqtos	31/03/2014	CARRO DE GRELHA USINA 04 - U04-06CG251	260.462,91	(18.605,01)	241.857,90	12138020	Ubu	25	300	16	192	368.830,00	256.336,85	191.282,50
2197918	0	13111071	Máquinas e Eqtos	31/03/2014	CARRO DE GRELHA USINA 04 - U04-06CG252	260.462,91	(18.605,01)	241.857,90	12138020	Ubu	25	300	16	192	368.830,00	256.336,85	191.282,50
2197919	0	13111071	Máquinas e Eqtos	31/03/2014	CARRO DE GRELHA USINA 04 - U04-06CG253	260.462,91	(18.605,01)	241.857,90	12138020	Ubu	25	300	16	192	368.830,00	256.336,85	191.282,50
2197920	0	13111071	Máquinas e Eqtos	31/03/2014	CARRO DE GRELHA USINA 04 - U04-06CG254	260.462,91	(18.605,01)	241.857,90	12138020	Ubu	25	300	16	192	368.830,00	256.336,85	191.282,50
2197921	0	13111071	Máquinas e Eqtos	31/03/2014	CARRO DE GRELHA USINA 04 - U04-06CG255	260.462,91	(18.605,01)	241.857,90	12138020	Ubu	25	300	16	192	368.830,00	256.336,85	191.282,50
2197922	0	13111071	Máquinas e Eqtos	31/03/2014	CARRO DE GRELHA USINA 04 - U04-06CG256	260.462,91	(18.605,01)	241.857,90	12138020	Ubu	25	300	16	192	368.830,00	256.336,85	191.282,50
2197923	0	13111071	Máquinas e Eqtos	31/03/2014	CARRO DE GRELHA USINA 04 - U04-06CG257	260.462,91	(18.605,01)	241.857,90	12138020	Ubu	25	300	16	192	368.830,00	256.336,85	191.282,50
2197924	0	13111071	Máquinas e Eqtos	31/03/2014	CARRO DE GRELHA USINA 04 - U04-06CG258	260.462,91	(18.605,01)	241.857,90	12138020	Ubu	25	300	16	192	368.830,00	256.336,85	191.282,50
2197925	0	13111071	Máquinas e Eqtos	31/03/2014	CARRO DE GRELHA USINA 04 - U04-06CG259	260.462,91	(18.605,01)	241.857,90	12138020	Ubu	25	300	16	192	368.830,00	256.336,85	191.282,50
2197926	0	13111071	Máquinas e Eqtos	31/03/2014	CARRO DE GRELHA USINA 04 - U04-06CG260	260.462,91	(18.605,01)	241.857,90	12138020	Ubu	25	300	16	192	368.830,00	256.336,85	191.282,50
2197927	0	13111071	Máquinas e Eqtos	31/03/2014	CARRO DE GRELHA USINA 04 - U04-06CG261	260.462,91	(18.605,01)	241.857,90	12138020	Ubu	25	300	16	192	368.830,00	256.336,85	191.282,50
2197928	0	13111071	Máquinas e Eqtos	31/03/2014	CARRO DE GRELHA USINA 04 - U04-06CG262	260.462,91	(18.605,01)	241.857,90	12138020	Ubu	25	300	16	192	368.830,00	256.336,85	191.282,50
2197929	0	13111071	Máquinas e Eqtos	31/03/2014	CARRO DE GRELHA USINA 04 - U04-06CG263	260.462,91	(18.605,01)	241.857,90	12138020	Ubu	25	300	16	192	368.830,00	256.336,85	191.282,50
2197930	0	13111071	Máquinas e Eqtos	31/03/2014	CARRO DE GRELHA USINA 04 - U04-06CG264	260.462,91	(18.605,01)	241.857,90	12138020	Ubu	25	300	16	192	368.830,00	256.336,85	191.282,50
2197931	0	13111071	Máquinas e Eqtos	31/03/2014	CARRO DE GRELHA USINA 04 - U04-06CG265	260.462,91	(18.605,01)	241.857,90	12138020	Ubu	25	300	16	192	368.830,00	256.336,85	191.282,50
2197932	0	13111071	Máquinas e Eqtos	31/03/2014	CARRO DE GRELHA USINA 04 - U04-06CG266	260.462,91	(18.605,01)	241.857,90	12138020	Ubu	25	300	16	192	368.830,00	256.336,85	191.282,50
2197933	0	13111071	Máquinas e Eqtos	31/03/2014	CARRO DE GRELHA USINA 04 - U04-06CG267	260.462,91	(18.605,01)	241.857,90	12138020	Ubu	25	300	16	192	368.830,00	256.336,85	191.282,50
2197934	0	13111071	Máquinas e Eqtos	31/03/2014	CARRO DE GRELHA USINA 04 - U04-06CG268	260.462,91	(18.605,01)	241.857,90	12138020	Ubu	25	300	16	192	368.830,00	256.336,85	191.282,50
2197935	0	13111071	Máquinas e Eqtos	31/03/2014	CARRO DE GRELHA USINA 04 - U04-06CG269	260.462,91	(18.605,01)	241.857,90	12138020	Ubu	25	300	16	192	368.830,00	256.336,85	191.282,50
2197936	0	13111071	Máquinas e Eqtos	31/03/2014	CARRO DE GRELHA USINA 04 - U04-06CG270	260.462,91	(18.605,01)	241.857,90	12138020	Ubu	25	300	16	192	368.830,00	256.336,85	191.282,50
2197937	0	13111071	Máquinas e Eqtos	31/03/2014	CARRO DE GRELHA USINA 04 - U04-06CG271	260.462,91	(18.605,01)	241.857,90	12138020	Ubu	25	300	16	192	368.830,00	256.336,85	191.282,50
2197938	0	13111071	Máquinas e Eqtos	31/03/2014	CARRO DE GRELHA USINA 04 - U04-06CG272	260.462,91	(18.605,01)	241.857,90	12138020	Ubu	25	300	16	192	368.830,00	256.336,85	191.282,50
2197939	0	13111071	Máquinas e Eqtos	31/03/2014	CARRO DE GRELHA USINA 04 - U04-06CG273	260.462,91	(18.605,01)	241.857,90	12138020	Ubu	25	300	16	192	368.830,00	256.336,85	191.282,50
2197940	0	13111071	Máquinas e Eqtos	31/03/2014	CARRO DE GRELHA USINA 04 - U04-06CG274	260.462,91	(18.605,01)	241.857,90	12138020	Ubu	25	300	16	192	368.830,00	256.336,85	191.282,50
2197941	0	13111071	Máquinas e Eqtos	31/03/2014	CARRO DE GRELHA USINA 04 - U04-06CG275	260.462,91	(18.605,01)	241.857,90	12138020	Ubu	25	300	16	192	368.830,00	256.336,85	191.282,50
2197942	0	13111071	Máquinas e Eqtos	31/03/2014	CARRO DE GRELHA USINA 04 - U04-06CG276	260.462,91	(18.605,01)	241.857,90	12138020	Ubu	25	300	16	192	368.830,00	256.336,85	191.282,50
2197943	0	13111071	Máquinas e Eqtos	31/03/2014	CARRO DE GRELHA USINA 04 - U04-06CG277	260.462,91	(18.605,01)	241.857,90	12138020	Ubu	25	300	16	192	368.830,00	256.336,85	191.282,50
2197944	0	13111071	Máquinas e Eqtos	31/03/2014	CARRO DE GRELHA USINA 04 - U04-06CG278	260.462,91	(18.605,01)	241.857,90	12138020	Ubu	25	300	16	192	368.830,00	256.336,85	191.282,50
2197945	0	13111071	Máquinas e Eqtos	31/03/2014	CARRO DE GRELHA USINA 04 - U04-06CG279	260.462,91	(18.605,01)	241.857,90	12138020	Ubu	25	300	16	192	368.830,00	256.336,85	191.282,50
2197946	0	13111071	Máquinas e Eqtos	31/03/2014	CARRO DE GRELHA USINA 04 - U04-06CG280	260.462,91	(18.605,01)	241.857,90	12138020	Ubu	25	300	16	192	368.830,00	256.336,85	191.282,50
2197947	0	13111071	Máquinas e Eqtos	31/03/2014	CARRO DE GRELHA USINA 04 - U04-06CG281	260.462,91	(18.605,01)	241.857,90	12138020	Ubu	25	300	16	192	368.830,00	256.336,85	191.282,50
2197948	0	13111071	Máquinas e Eqtos	31/03/2014	CARRO DE GRELHA USINA 04 - U04-06CG282	260.462,91	(18.605,01)	241.857,90	12138020	Ubu	25	300	16	192	368.830,00	256.336,85	191.282,50
2197949	0	13111071	Máquinas e Eqtos	31/03/2014	CARRO DE GRELHA USINA 04 - U04-06CG283	260.462,91	(18.605,01)	241.857,90	12138020	Ubu	25	300	16	192	368.830,00	256.336,85	191.282,50
2197950	0	13111071	Máquinas e Eqtos	31/03/2014	CARRO DE GRELHA USINA 04 - U04-06CG284	260.462,91	(18.605,01)	241.857,90	12138020	Ubu	25	300	16	192	368.830,00	256.336,85	191.282,50
2197951	0	13111071	Máquinas e Eqtos	31/03/2014	CARRO DE GRELHA USINA 04 - U04-06CG285	260.462,91	(18.605,01)	241.857,90	12138020	Ubu	25	300	16	192	368.830,00	256.336,85	191.282,50
2197952	0	13111071	Máquinas e Eqtos	31/03/2014	CARRO DE GRELHA USINA 04 - U04-06CG286	260.462,91	(18.605,01)	241.857,90	12138020	Ubu	25	300	16	192	368.830,00	256.336,85	191.282,50
2197953	0	13111071	Máquinas e Eqtos	31/03/2014	CARRO DE GRELHA USINA 04 - U04-06CG287	260.462,91	(18.605,01)	241.857,90	12138020	Ubu	25	300	16	192	368.830,00	256.336,85	191.282,50
2197954	0	13111071	Máquinas e Eqtos	31/03/2014	CARRO DE GRELHA USINA 04 - U04-06CG288	260.462,91	(18.605,01)	241.857,90	12138020	Ubu	25	300	16	192	368.830,00	256.336,85	191.282,50
2197955	0	13111071	Máquinas e Eqtos	31/03/2014	CARRO DE GRELHA USINA 04 - U04-06CG289	260.462,91	(18.605,01)	241.857,90	12138020	Ubu	25	300	16	192	368.830,00	256.336,85	191.282,50
2197956	0	13111071	Máquinas e Eqtos	31/03/2014	CARRO DE GRELHA USINA 04 - U04-06CG290	260.462,91	(18.605,01)	241.857,90	12138020	Ubu	25	300	16	192	368.830,00	256.336,85	191.282,50
2197957	0	13111071	Máquinas e Eqtos	31/03/2014	CARRO DE GRELHA USINA 04 - U04-06CG291	260.462,91	(18.605,01)	241.857,90	12138020	Ubu	25	300	16	192	368.830,00	256.336,85	191.282,50
2197958	0	13111071	Máquinas e Eqtos	31/03/2014	CARRO DE GRELHA USINA 04 - U04-06CG292	260.462,91	(18.605,01)	241.857,90	12138020	Ubu	25	300	16	192	368.830,00	256.336,85	191.282,50
2197959	0	13111071	Máquinas e Eqtos	31/03/2014	CARRO DE GRELHA USINA 04 - U04-06CG293	260.462,91	(18.605,01)	241.857,90	12138020	Ubu	25	300	16	192	368.830,00	256.336,85	191.282,50

FDC CONSULT LTDA

SAMARCO
APRENDER PARA EVOLUIR E TRANSFORMAR

DATA-BASE: 31/03/2021					DADOS CONTÁBEIS CEDIDOS PELA SAMARCO						AVALIAÇÃO VALOR JUSTO DE MERCADO						
IMOBILIZADO	SUB Nº	CLASSE	CENTRO CST	DT.INCORP.	DENOMINAÇÃO DO IMOBILIZADO	VAL AQUIS. BRL	DEPREC. ACUM BRL	VALOR CONTÁBIL BRL	CENTRO DE CUSTOS	UNID. IND	VIDA ÚTIL DET. (ANOS)	VIDA ÚTIL DET. (MESES)	VIDA ÚTIL REM. (ANOS)	VIDA ÚTIL REM. (MESES)	VALOR DE REPOSIÇÃO (R$)	VALOR JUSTO DE MERCADO (R$)	VALOR DE LIQUIDAÇÃO FORÇADA
2197960	0	13111071	Máquinas e Eqtos	31/03/2014	CARRO DE GRELHA USINA 04 - U04-06CG294	260.462,91	(18.605,01)	241.857,90	12138020	Ubu	25	300	16	192	368.830,00	256.336,85	191.282,50
2197961	0	13111071	Máquinas e Eqtos	31/03/2014	CARRO DE GRELHA USINA 04 - U04-06CG295	260.462,91	(18.605,01)	241.857,90	12138020	Ubu	25	300	16	192	368.830,00	256.336,85	191.282,50
2197962	0	13111071	Máquinas e Eqtos	31/03/2014	CARRO DE GRELHA USINA 04 - U04-06CG296	260.462,91	(18.605,01)	241.857,90	12138020	Ubu	25	300	16	192	368.830,00	256.336,85	191.282,50
2197963	0	13111071	Máquinas e Eqtos	31/03/2014	CARRO DE GRELHA USINA 04 - U04-06CG297	260.462,91	(18.605,01)	241.857,90	12138020	Ubu	25	300	16	192	368.830,00	256.336,85	191.282,50
2197964	0	13111071	Máquinas e Eqtos	31/03/2014	CARRO DE GRELHA USINA 04 - U04-06CG298	260.462,91	(18.605,01)	241.857,90	12138020	Ubu	25	300	16	192	368.830,00	256.336,85	191.282,50
2197965	0	13111071	Máquinas e Eqtos	31/03/2014	CARRO DE GRELHA USINA 04 - U04-06CG299	260.462,91	(18.605,01)	241.857,90	12138020	Ubu	25	300	16	192	368.830,00	256.336,85	191.282,50
2197966	0	13111071	Máquinas e Eqtos	31/03/2014	CARRO DE GRELHA USINA 04 - U04-06CG300	260.462,91	(18.605,01)	241.857,90	12138020	Ubu	25	300	16	192	368.830,00	256.336,85	191.282,50
2197967	0	13111071	Máquinas e Eqtos	31/03/2014	CARRO DE GRELHA USINA 04 - U04-06CG301	260.462,91	(18.605,01)	241.857,90	12138020	Ubu	25	300	16	192	368.830,00	256.336,85	191.282,50
2197968	0	13111071	Máquinas e Eqtos	31/03/2014	CARRO DE GRELHA USINA 04 - U04-06CG302	260.462,91	(18.605,01)	241.857,90	12138020	Ubu	25	300	16	192	368.830,00	256.336,85	191.282,50
2197969	0	13111071	Máquinas e Eqtos	31/03/2014	CARRO DE GRELHA USINA 04 - U04-06CG303	260.462,91	(18.605,01)	241.857,90	12138020	Ubu	25	300	16	192	368.830,00	256.336,85	191.282,50
2197970	0	13111071	Máquinas e Eqtos	31/03/2014	CARRO DE GRELHA USINA 04 - U04-06CG304	260.462,91	(18.605,01)	241.857,90	12138020	Ubu	25	300	16	192	368.830,00	256.336,85	191.282,50
2197971	0	13111071	Máquinas e Eqtos	31/03/2014	CARRO DE GRELHA USINA 04 - U04-06CG305	260.462,91	(18.605,01)	241.857,90	12138020	Ubu	25	300	16	192	368.830,00	256.336,85	191.282,50
2197972	0	13111071	Máquinas e Eqtos	31/03/2014	CARRO DE GRELHA USINA 04 - U04-06CG306	260.462,91	(18.605,01)	241.857,90	12138020	Ubu	25	300	16	192	368.830,00	256.336,85	191.282,50
2197973	0	13111071	Máquinas e Eqtos	31/03/2014	CARRO DE GRELHA USINA 04 - U04-06CG307	260.462,91	(18.605,01)	241.857,90	12138020	Ubu	25	300	16	192	368.830,00	256.336,85	191.282,50
2197974	0	13111071	Máquinas e Eqtos	31/03/2014	CARRO DE GRELHA USINA 04 - U04-06CG308	260.462,91	(18.605,01)	241.857,90	12138020	Ubu	25	300	16	192	368.830,00	256.336,85	191.282,50
2197975	0	13111071	Máquinas e Eqtos	31/03/2014	CARRO DE GRELHA USINA 04 - U04-06CG309	260.462,91	(18.605,01)	241.857,90	12138020	Ubu	25	300	16	192	368.830,00	256.336,85	191.282,50
2197976	0	13111071	Máquinas e Eqtos	31/03/2014	CARRO DE GRELHA USINA 04 - U04-06CG310	260.462,91	(18.605,01)	241.857,90	12138020	Ubu	25	300	16	192	368.830,00	256.336,85	191.282,50
2197977	0	13111071	Máquinas e Eqtos	31/03/2014	CARRO DE GRELHA USINA 04 - U04-06CG311	260.462,91	(18.605,01)	241.857,90	12138020	Ubu	25	300	16	192	368.830,00	256.336,85	191.282,50
2197978	0	13111071	Máquinas e Eqtos	31/03/2014	CARRO DE GRELHA USINA 04 - U04-06CG312	260.462,91	(18.605,01)	241.857,90	12138020	Ubu	25	300	16	192	368.830,00	256.336,85	191.282,50
2197979	0	13111071	Máquinas e Eqtos	31/03/2014	CARRO DE GRELHA USINA 04 - U04-06CG313	260.462,91	(18.605,01)	241.857,90	12138020	Ubu	25	300	16	192	368.830,00	256.336,85	191.282,50
2197980	0	13111071	Máquinas e Eqtos	31/03/2014	ESTACAO DE REDUCAO DE PRESSAO DE GAS U04-06BU0101	343.027,16	(24.502,62)	318.524,54	12138020	Ubu	25	300	16	192	585.710,00	407.068,45	303.760,74
2197981	0	13111081	Sistemas	31/03/2014	REFRATARIO DO FORNO USINA 4 - 4.600 T	73.137.867,95	(26.121.386,86)	47.016.481,09	12138020	Ubu	25	300	16	192	85.357.800,00	59.323.671,00	44.268.236,69
2197982	0	13111081	Sistemas	31/03/2014	DAMPER BORBOLETA U04-06DP037	27.738,19	(2.476,70)	25.261,49	12138020	Ubu	30	360	20	240	153.459,00	108.955,89	81.304,56
2197983	0	13111081	Sistemas	31/03/2014	DAMPER BORBOLETA U04-06DP038	27.738,19	(2.476,70)	25.261,49	12138020	Ubu	30	360	20	240	153.459,00	108.955,89	81.304,56
2197984	0	13111081	Sistemas	31/03/2014	DAMPER BORBOLETA U04-06DP043	78.927,76	(7.047,31)	71.880,45	12138020	Ubu	30	360	20	240	436.663,00	310.030,73	231.349,70
2197985	0	13111081	Sistemas	31/03/2014	DAMPER BORBOLETA U04-06DP044	176.515,74	(15.760,77)	160.754,97	12138020	Ubu	30	360	20	240	976.563,00	693.359,73	517.395,71
2197986	0	13111081	Sistemas	31/03/2014	DAMPER BORBOLETA U04-06DP045	91.872,25	(8.203,10)	83.669,15	12138020	Ubu	30	360	20	240	508.278,00	360.877,38	269.292,26
2197987	0	13111081	Sistemas	31/03/2014	DAMPER BORBOLETA U04-06DP046	91.872,25	(8.203,10)	83.669,15	12138020	Ubu	30	360	20	240	508.278,00	360.877,38	269.292,26
2197988	0	13111081	Sistemas	31/03/2014	DAMPER BORBOLETA U04-06DP047	124.989,95	(11.160,13)	113.829,82	12138020	Ubu	30	360	20	240	691.500,00	490.965,00	366.365,64
2197989	0	13111081	Sistemas	31/03/2014	DAMPER BORBOLETA U04-06DP048	169.707,28	(15.152,85)	154.554,43	12138020	Ubu	30	360	20	240	938.896,00	666.616,16	497.439,24
2197990	0	13111081	Sistemas	31/03/2014	DAMPER BORBOLETA U04-06DP049	33.537,98	(2.994,55)	30.543,43	12138020	Ubu	30	360	20	240	185.546,00	131.737,66	98.304,67
2197991	0	13111081	Sistemas	31/03/2014	DAMPER BORBOLETA U04-06DP050	33.537,98	(2.994,55)	30.543,43	12138020	Ubu	30	360	20	240	185.546,00	131.737,66	98.304,67
2197992	0	13111081	Sistemas	31/03/2014	DAMPER BORBOLETA U04-06DP051	33.537,98	(2.994,55)	30.543,43	12138020	Ubu	30	360	20	240	185.546,00	131.737,66	98.304,67
2197993	0	13111081	Sistemas	31/03/2014	DAMPER BORBOLETA U04-06DP052	33.537,98	(2.994,55)	30.543,43	12138020	Ubu	30	360	20	240	185.546,00	131.737,66	98.304,67
2197994	0	13111081	Sistemas	31/03/2014	DAMPER BORBOLETA U04-06DP053	33.537,98	(2.994,55)	30.543,43	12138020	Ubu	30	360	20	240	185.546,00	131.737,66	98.304,67
2197995	0	13111081	Sistemas	31/03/2014	DAMPER BORBOLETA U04-06DP054	33.537,98	(2.994,55)	30.543,43	12138020	Ubu	30	360	20	240	185.546,00	131.737,66	98.304,67
2197996	0	13111081	Sistemas	31/03/2014	DAMPER BORBOLETA U04-06DP055	33.537,98	(2.994,55)	30.543,43	12138020	Ubu	30	360	20	240	185.546,00	131.737,66	98.304,67
2197997	0	13111081	Sistemas	31/03/2014	DAMPER BORBOLETA U04-06DP056	33.537,98	(2.994,55)	30.543,43	12138020	Ubu	30	360	20	240	185.546,00	131.737,66	98.304,67
2197998	0	13111081	Sistemas	31/03/2014	DAMPER BORBOLETA U04-06DP057	37.320,47	(3.332,28)	33.988,19	12138020	Ubu	30	360	20	240	206.473,00	146.595,83	109.392,07
2197999	0	13111081	Sistemas	31/03/2014	DAMPER BORBOLETA U04-06DP058	37.320,47	(3.332,28)	33.988,19	12138020	Ubu	30	360	20	240	206.473,00	146.595,83	109.392,07
2198000	0	13111081	Sistemas	31/03/2014	DAMPER BORBOLETA U04-06DP064	78.339,37	(6.994,78)	71.344,59	12138020	Ubu	30	360	20	240	433.407,00	307.718,97	229.624,63
2198001	0	13111081	Sistemas	31/03/2014	DAMPER BORBOLETA U04-06DP065	78.339,37	(6.994,78)	71.344,59	12138020	Ubu	30	360	20	240	433.407,00	307.718,97	229.624,63
2198002	0	13111081	Sistemas	31/03/2014	DAMPER BORBOLETA U04-06DP066	78.339,37	(6.994,78)	71.344,59	12138020	Ubu	30	360	20	240	433.407,00	307.718,97	229.624,63
2198003	0	13111081	Sistemas	31/03/2014	DAMPER BORBOLETA U04-06DP067	78.339,37	(6.994,78)	71.344,59	12138020	Ubu	30	360	20	240	433.407,00	307.718,97	229.624,63
2198004	0	13111081	Sistemas	31/03/2014	DAMPER BORBOLETA U04-06DP068	112.633,85	(10.056,86)	102.576,99	12138020	Ubu	30	360	20	240	623.140,00	442.429,40	330.147,63
2198005	0	13111081	Sistemas	31/03/2014	DAMPER BORBOLETA U04-06DP069	112.633,85	(10.056,86)	102.576,99	12138020	Ubu	30	360	20	240	623.140,00	442.429,40	330.147,63
2198006	0	13111081	Sistemas	31/03/2014	DAMPER BORBOLETA U04-06DP072	78.927,76	(7.047,31)	71.880,45	12138020	Ubu	30	360	20	240	436.663,00	310.030,73	231.349,70
2198007	0	13111081	Sistemas	31/03/2014	DAMPER BORBOLETA U04-06DP073	78.927,76	(7.047,31)	71.880,45	12138020	Ubu	30	360	20	240	436.663,00	310.030,73	231.349,70
2198008	0	13111081	Sistemas	31/03/2014	DAMPER BORBOLETA U04-06DP074	78.927,76	(7.047,31)	71.880,45	12138020	Ubu	30	360	20	240	436.663,00	310.030,73	231.349,70
2198009	0	13111081	Sistemas	31/03/2014	DAMPER BORBOLETA U04-06DP075	78.927,76	(7.047,31)	71.880,45	12138020	Ubu	30	360	20	240	436.663,00	310.030,73	231.349,70
2198010	0	13111081	Sistemas	31/03/2014	DAMPER BORBOLETA U04-06DP078	78.927,76	(7.047,31)	71.880,45	12138020	Ubu	30	360	20	240	436.663,00	310.030,73	231.349,70
2198011	0	13111081	Sistemas	31/03/2014	DAMPER BORBOLETA U04-06DP079	78.927,76	(7.047,31)	71.880,45	12138020	Ubu	30	360	20	240	436.663,00	310.030,73	231.349,70
2198012	0	13111081	Sistemas	31/03/2014	DAMPER BORBOLETA U04-06DP080	68.841,14	(6.146,70)	62.694,44	12138020	Ubu	30	360	20	240	380.859,00	270.409,89	201.784,02
2198013	0	13111081	Sistemas	31/03/2014	DAMPER BORBOLETA U04-06DP081	118.937,98	(10.619,75)	108.318,23	12138020	Ubu	30	360	20	240	658.018,00	467.192,78	348.626,45
2198014	0	13111081	Sistemas	31/03/2014	DAMPER BORBOLETA U04-06DP082	118.937,98	(10.619,75)	108.318,23	12138020	Ubu	30	360	20	240	658.018,00	467.192,78	348.626,45
2198015	0	13111081	Sistemas	31/03/2014	DAMPER BORBOLETA U04-06DP083	124.989,95	(11.160,13)	113.829,82	12138020	Ubu	30	360	20	240	691.500,00	490.965,00	366.365,64
2198016	0	13111081	Sistemas	31/03/2014	DAMPER BORBOLETA U04-06DP084	78.927,76	(7.047,31)	71.880,45	12138020	Ubu	30	360	20	240	436.663,00	310.030,73	231.349,70
2198017	0	13111081	Sistemas	31/03/2014	DAMPER BORBOLETA U04-06DP085	23.031,10	(2.056,41)	20.974,69	12138020	Ubu	30	360	20	240	127.418,00	90.466,78	67.507,70
2198018	0	13111081	Sistemas	31/03/2014	DAMPER BORBOLETA U04-06DP090	42.363,78	(3.782,59)	38.581,19	12138020	Ubu	30	360	20	240	234.374,00	166.405,54	124.174,38
2198019	0	13111081	Sistemas	31/03/2014	DAMPER BORBOLETA U04-06DP091	42.363,78	(3.782,59)	38.581,19	12138020	Ubu	30	360	20	240	234.374,00	166.405,54	124.174,38
2198020	0	13111081	Sistemas	31/03/2014	DAMPER BORBOLETA U04-06DP092	45.641,93	(4.075,29)	41.566,64	12138020	Ubu	30	360	20	240	252.511,00	179.282,81	133.783,59
2198021	0	13111081	Sistemas	31/03/2014	DAMPER BORBOLETA U04-06DP093	45.641,93	(4.075,29)	41.566,64	12138020	Ubu	30	360	20	240	252.511,00	179.282,81	133.783,59
2198022	0	13111081	Sistemas	31/03/2014	DAMPER BORBOLETA U04-06DP094	55.224,21	(4.930,87)	50.293,34	12138020	Ubu	30	360	20	240	305.525,00	216.922,75	161.871,10
2198023	0	13111081	Sistemas	31/03/2014	DAMPER BORBOLETA U04-06DP095	55.224,21	(4.930,87)	50.293,34	12138020	Ubu	30	360	20	240	305.525,00	216.922,75	161.871,10
2198024	0	13111081	Sistemas	31/03/2014	DAMPER BORBOLETA U04-06DP096	58.922,64	(5.261,10)	53.661,54	12138020	Ubu	30	360	20	240	325.985,00	231.449,35	172.711,07
2198025	0	13111081	Sistemas	31/03/2014	DAMPER BORBOLETA U04-06DP097	58.922,64	(5.261,10)	53.661,54	12138020	Ubu	30	360	20	240	325.985,00	231.449,35	172.711,07
2198026	0	13111081	Sistemas	31/03/2014	DAMPER BORBOLETA U04-06DP098	62.284,83	(5.561,30)	56.723,53	12138020	Ubu	30	360	20	240	344.587,00	244.656,77	182.566,65
2198027	0	13111081	Sistemas	31/03/2014	DAMPER BORBOLETA U04-06DP099	62.284,83	(5.561,30)	56.723,53	12138020	Ubu	30	360	20	240	344.587,00	244.656,77	182.566,65
2198028	0	13111071	Máquinas e Eqtos	31/03/2014	TANQUE DE AGUA (AREA FORNO USINA 4)	281.781,22	(20.127,79)	261.653,43	12138020	Ubu	25	300	16	192	481.134,00	334.388,13	249.525,57

FDC CONSULT LTDA

SAMARCO
APRENDER PARA EVOLUIR E TRANSFORMAR

DATA-BASE: 31/03/2021					DADOS CONTÁBEIS CEDIDOS PELA SAMARCO					AVALIAÇÃO VALOR JUSTO DE MERCADO							
IMOBILIZADO	SUB Nº	CLASSE	CENTRO CST	DT.INCORP.	DENOMINAÇÃO DO IMOBILIZADO	VAL AQUIS. BRL	DEPREC. ACUM BRL	VALOR CONTÁBIL BRL	CENTRO DE CUSTOS	UNID. IND	VIDA ÚTIL DET. (ANOS)	VIDA ÚTIL DET. (MESES)	VIDA ÚTIL REM. (ANOS)	VIDA ÚTIL REM. (MESES)	VALOR DE REPOSIÇÃO (R$)	VALOR JUSTO DE MERCADO (R$)	VALOR DE LIQUIDAÇÃO FORÇADA
2198029	0	13111081	Sistemas	31/03/2014	SISTEMA USINA 4_GAS NATURAL - DUTOS (AREA FORNO)	43.512.794,50	(3.885.177,99)	39.627.616,51	12138020	Ubu	25	300	16	192	78.634.345,00	54.650.869,78	40.781.320,47
2198030	0	13111081	Sistemas	31/03/2014	SISTEMA USINA 4_VENTILACAO (AREA FORNO)	1.875.472,95	(167.457,55)	1.708.015,40	12138020	Ubu	25	300	16	192	3.390.812,00	2.356.614,34	1.758.541,90
2198031	0	13111081	Sistemas	31/03/2014	CHAMINE DE DESPOEIRAMENTO DA PLANTA U04-06TD004	1.323.905,72	(118.209,13)	1.205.696,59	12138020	Ubu	25	300	16	192	2.820.980,00	1.960.581,10	1.463.015,80
2198032	0	13111081	Sistemas	31/03/2014	CHAMINE DA CAIXA DE VENTO U04-06TG036	3.004.681,98	(219.671,92)	2.785.010,06	12138020	Ubu	25	300	16	192	5.447.619,00	3.786.095,21	2.825.242,54
2198033	0	13111081	Sistemas	31/03/2014	CHAMINE DA COIFA DE EXAUSTAO U04-06TG037	1.489.393,93	(132.985,28)	1.356.408,65	12138020	Ubu	25	300	16	192	2.820.980,00	1.960.581,10	1.463.015,80
2198034	0	13111081	Sistemas	31/03/2014	SISTEMA USINA 4_DESPOEIRAMENTO (AREA FORNO)	17.700.233,13	(1.580.421,51)	16.119.811,62	12138020	Ubu	25	300	16	192	31.987.361,00	22.231.215,90	16.589.275,59
2198035	0	13111081	Sistemas	31/03/2014	SISTEMA USINA 4_TRATAMENTO DE AGUA (AREA FORNO)	449.053,74	(40.095,18)	408.958,56	12138020	Ubu	30	360	20	240	2.484.367,00	1.763.900,57	1.316.249,76
2198036	0	13111071	Máquinas e Eqtos	31/03/2014	QUADRO DE CONTROLE LOCAL DE OLEO U04-06BU047	83.536,91	(5.967,09)	77.569,82	12138020	Ubu	25	300	16	192	142.637,00	99.132,72	73.974,36
2198037	0	13111071	Máquinas e Eqtos	31/03/2014	QUADRO DE CONTROLE LOCAL DE OLEO U04-06BU048	83.536,91	(5.967,09)	77.569,82	12138020	Ubu	25	300	16	192	142.637,00	99.132,72	73.974,36
2198038	0	13111071	Máquinas e Eqtos	31/03/2014	QUADRO DE CONTROLE LOCAL DE GAS U04-06BU147	83.536,91	(5.967,09)	77.569,82	12138020	Ubu	25	300	16	192	142.637,00	99.132,72	73.974,36
2198039	0	13111071	Máquinas e Eqtos	31/03/2014	QUADRO DE CONTROLE LOCAL DE GAS U04-06BU148	83.536,91	(5.967,09)	77.569,82	12138020	Ubu	25	300	16	192	142.637,00	99.132,72	73.974,36
2198040	0	13111081	Sistemas	31/03/2014	SDAI SIST DETEC ALARME INCENDIO U4_ENDURECIMENTO	17.678.223,35	(1.578.456,29)	16.099.767,06	12138020	Ubu	25	300	16	192	34.920.719,00	24.269.899,71	18.110.572,83
2198041	0	13111081	Sistemas	31/03/2014	SDAI SIST DETEC ALARME INCENDIO U4_PENEIRAMENTO	235.304,40	(21.009,90)	214.294,50	12138030	Ubu	30	360	20	240	1.301.809,00	924.284,39	689.715,24
2198042	0	13111081	Sistemas	31/03/2014	SISTEMA USINA 4_AUTOMACAO-INSTRUMENTACAO (FORNO)	22.524.345,85	(2.011.157,73)	20.513.188,12	12138020	Ubu	25	300	16	192	40.705.237,00	28.290.139,72	21.110.537,83
2198043	0	13111081	Sistemas	31/03/2014	SISTEMA USINA 4_AUTOMACAO-INSTRUMENTACAO	2.860.946,90	(255.448,73)	2.605.498,17	12138030	Ubu	25	300	16	192	5.171.839,00	3.594.428,11	2.682.217,59
2198044	0	13111071	Máquinas e Eqtos	31/03/2014	SISTEMA DE MEDICAO DE NIVEL 406LIT004 U04-06GU001	100.782,83	(7.198,98)	93.583,85	12138020	Ubu	25	300	16	192	172.084,00	119.598,38	89.246,15
2198045	0	13111071	Máquinas e Eqtos	31/03/2014	SISTEMA DE MEDICAO DE NIVEL 406LIT005 U04-06GU001	100.782,83	(7.198,98)	93.583,85	12138020	Ubu	25	300	16	192	172.084,00	119.598,38	89.246,15
2198046	0	13111071	Máquinas e Eqtos	31/03/2014	SISTEMA DE MEDICAO DE NIVEL 406LIT006 U04-06GU001	100.782,83	(7.198,98)	93.583,85	12138020	Ubu	25	300	16	192	172.084,00	119.598,38	89.246,15
2198047	0	13111071	Máquinas e Eqtos	31/03/2014	SISTEMA DE MEDICAO DE NIVEL 406LIT007 U04-06GU001	100.782,83	(7.198,98)	93.583,85	12138020	Ubu	25	300	16	192	172.084,00	119.598,38	89.246,15
2198048	0	13111071	Máquinas e Eqtos	31/03/2014	SISTEMA DE MEDICAO DE NIVEL 406LIT008 U04-06GU001	100.782,83	(7.198,98)	93.583,85	12138020	Ubu	25	300	16	192	172.084,00	119.598,38	89.246,15
2198049	0	13111071	Máquinas e Eqtos	31/03/2014	SISTEMA DE MEDICAO DE NIVEL 406LIT009 U04-06GU001	100.782,83	(7.198,98)	93.583,85	12138020	Ubu	25	300	16	192	172.084,00	119.598,38	89.246,15
2198050	0	13111071	Máquinas e Eqtos	31/03/2014	SISTEMA DE MEDICAO DE NIVEL 406LIT010 U04-06GU001	100.782,83	(7.198,98)	93.583,85	12138020	Ubu	25	300	16	192	172.084,00	119.598,38	89.246,15
2198051	0	13111071	Máquinas e Eqtos	31/03/2014	SISTEMA DE MEDICAO DE NIVEL 406LIT012 U04-06GU001	100.782,83	(7.198,98)	93.583,85	12138020	Ubu	25	300	16	192	172.084,00	119.598,38	89.246,15
2198052	0	13111081	Sistemas	31/03/2014	SISTEMA USINA 4_ELETRICO (AREA FORNO)	9.985.641,29	(891.599,68)	9.094.041,61	12138020	Ubu	25	300	16	192	18.047.062,00	12.542.708,09	9.359.561,89
2198053	0	13111081	Sistemas	31/03/2014	SISTEMA USINA 4_ELETRICO (PENEIRAMENTO)	1.048.243,46	(93.595,73)	954.647,73	12138030	Ubu	25	300	16	192	1.894.521,00	1.316.692,10	982.535,91
2198054	0	13111081	Sistemas	31/03/2014	SISTEMA USINA 4_ILUMINACAO GERAL (AREA FORNO)	3.279.967,27	(292.862,29)	2.987.104,98	12138020	Ubu	25	300	16	192	5.927.835,00	4.119.845,33	3.074.292,01
2198055	0	13111081	Sistemas	31/03/2014	SISTEMA USINA 4_ILUMINACAO GERAL (PENEIRAMENTO)	312.155,46	(27.871,80)	284.283,66	12138030	Ubu	30	360	20	240	1.726.984,00	1.226.158,64	914.978,46
2198056	0	13111081	Sistemas	31/03/2014	SISTEMA USINA 4_MONITORAMENTO CFTV (AREA FORNO)	930.080,31	(83.045,17)	847.035,14	12138020	Ubu	30	360	20	240	5.145.622,00	3.653.391,62	2.726.217,08
2198057	0	13111081	Sistemas	31/03/2014	SISTEMA USINA 4_MONITORAMENTO CFTV (PENEIRAMENTO)	88.516,02	(7.903,43)	80.612,59	12138030	Ubu	30	360	20	240	489.710,00	347.694,10	259.454,69
2198058	0	13111081	Sistemas	31/03/2014	DAMPER VENEZIANA U04-06DP062A U04-06VT001A	225.159,52	(20.104,08)	205.055,44	12138020	Ubu	30	360	20	240	1.245.683,00	884.434,93	659.978,96
2198059	0	13111081	Sistemas	31/03/2014	DAMPER VENEZIANA U04-06DP062A U04-06VT001A	225.159,52	(20.104,08)	205.055,44	12138020	Ubu	30	360	20	240	1.245.683,00	884.434,93	659.978,96
2198060	0	13111081	Sistemas	31/03/2014	DAMPER VENEZIANA U04-06DP062B U04-06VT001B	225.159,52	(20.104,08)	205.055,44	12138020	Ubu	30	360	20	240	1.245.683,00	884.434,93	659.978,96
2198061	0	13111081	Sistemas	31/03/2014	DAMPER VENEZIANA U04-06DP062B U04-06VT001B	225.159,52	(20.104,08)	205.055,44	12138020	Ubu	30	360	20	240	1.245.683,00	884.434,93	659.978,96
2198062	0	13111081	Sistemas	31/03/2014	DAMPER VENEZIANA U04-06DP063 U04-06VT002	225.159,52	(20.104,08)	205.055,44	12138020	Ubu	30	360	20	240	1.245.683,00	884.434,93	659.978,96
2198063	0	13111081	Sistemas	31/03/2014	DAMPER VENEZIANA U04-06DP063 U04-06VT002	225.159,52	(20.104,08)	205.055,44	12138020	Ubu	30	360	20	240	1.245.683,00	884.434,93	659.978,96
2198064	0	13111081	Sistemas	31/03/2014	DAMPER VENEZIANA U04-06DP086 U04-06VT004	225.159,52	(20.104,08)	205.055,44	12138020	Ubu	30	360	20	240	1.245.683,00	884.434,93	659.978,96
2198065	0	13111081	Sistemas	31/03/2014	DAMPER VENEZIANA U04-06DP086 U04-06VT004	225.159,52	(20.104,08)	205.055,44	12138020	Ubu	30	360	20	240	1.245.683,00	884.434,93	659.978,96
2198066	0	13111081	Sistemas	31/03/2014	DAMPER VENEZIANA U04-06DP087 U04-06VT005	225.159,52	(20.104,08)	205.055,44	12138020	Ubu	30	360	20	240	1.245.683,00	884.434,93	659.978,96
2198067	0	13111081	Sistemas	31/03/2014	DAMPER VENEZIANA U04-06DP087 U04-06VT005	225.159,52	(20.104,08)	205.055,44	12138020	Ubu	30	360	20	240	1.245.683,00	884.434,93	659.978,96
2198068	0	13111081	Sistemas	31/03/2014	DAMPER VENEZIANA U04-06DP088 U04-06VT006	225.159,52	(20.104,08)	205.055,44	12138020	Ubu	30	360	20	240	1.245.683,00	884.434,93	659.978,96
2198069	0	13111081	Sistemas	31/03/2014	DAMPER VENEZIANA U04-06DP088 U04-06VT006	225.159,52	(20.104,08)	205.055,44	12138020	Ubu	30	360	20	240	1.245.683,00	884.434,93	659.978,96
2198070	0	13111081	Sistemas	31/03/2014	DAMPER VENEZIANA U04-06DP089 U04-06VT003	225.159,52	(20.104,08)	205.055,44	12138020	Ubu	30	360	20	240	1.245.683,00	884.434,93	659.978,96
2198071	0	13111081	Sistemas	31/03/2014	DAMPER VENEZIANA U04-06DP089 U04-06VT003	225.159,52	(20.104,08)	205.055,44	12138020	Ubu	30	360	20	240	1.245.683,00	884.434,93	659.978,96
2198072	0	13111081	Sistemas	31/03/2014	DAMPER VENEZIANA U04-06DP100 U04-06VT013	225.159,52	(20.104,08)	205.055,44	12138020	Ubu	30	360	20	240	1.245.683,00	884.434,93	659.978,96
2198073	0	13111081	Sistemas	31/03/2014	DAMPER VENEZIANA U04-06DP100 U04-06VT013	225.159,52	(20.104,08)	205.055,44	12138020	Ubu	30	360	20	240	1.245.683,00	884.434,93	659.978,96
2198074	0	13111071	Máquinas e Eqtos	31/03/2014	SISTEMA DE MEDICAO DE NIVEL 406LIT011 U04-06GU001	100.782,83	(7.198,98)	93.583,85	12138020	Ubu	25	300	16	192	172.084,00	119.598,38	89.246,15
2198075	0	13111071	Máquinas e Eqtos	31/03/2014	MOTOR 45KW NS 1017753612 U04-07TP004	114.706,85	(8.193,57)	106.513,28	12138030	Ubu	25	300	16	192	195.859,00	136.122,01	101.576,34
2198076	0	13111071	Máquinas e Eqtos	31/03/2014	TANQUE DE AR HL400 U04-06SC004	8.862,65	(633,07)	8.229,58	12138020	Ubu	25	300	16	192	15.133,00	10.517,44	7.848,27
2198077	0	13111071	Máquinas e Eqtos	31/03/2014	TRANSFORMADOR ATT60K 60KVA 60HZ ATR-A	10.553,72	(753,86)	9.799,86	12138020	Ubu	25	300	16	192	18.021,00	12.524,60	9.346,05
2198078	0	13111071	Máquinas e Eqtos	31/03/2014	QUADRO DISTRIBUICAO 13,8KV 4G11QD05	161.206,71	(11.515,08)	149.691,63	12138010	Ubu	25	300	16	192	275.256,00	191.302,92	142.753,18
2198079	0	13111081	Sistemas	31/03/2014	VALVULA GUILHOTINA 3" 302-FV-101B	3.936,86	(306,83)	3.630,03	12420010	Ubu	30	360	20	240	21.779,00	15.463,09	11.538,80
2198080	0	13111081	Sistemas	31/03/2014	VALVULA GUILHOTINA 4"	4.212,42	(328,30)	3.884,12	12420010	Ubu	30	360	20	240	23.304,00	16.545,84	12.346,76
2198081	0	13111051	Edificações	31/03/2014	OBRA CIVIL USINA 4_PRECIPITADORES ELETROSTATICO	4.215.791,90	(1.180.421,76)	3.035.370,14	12138020	Ubu	50	600	38	456	5.150.801,00	4.027.926,38	3.005.700,68
2198082	0	13111051	Edificações	31/03/2014	OBRA CIVIL USINA 4_FORNO DE ENDURECIMENTO	89.497.652,25	(25.040.978,07)	64.456.674,18	12138020	Ubu	50	600	38	456	108.973.135,00	85.216.991,57	63.590.231,16
2198083	0	13111051	Edificações	31/03/2014	PREDIO USINA 4_SUBESTACAO PENEIRAMENTO	2.265.899,70	(634.451,93)	1.631.447,77	12138030	Ubu	50	600	38	456	2.768.447,00	2.164.925,55	1.615.500,78
2198084	0	13111071	Máquinas e Eqtos	31/03/2014	RESISTOR ATERRAMENTO 4G11RT01	7.550,01	(539,31)	7.010,70	12138010	Ubu	25	300	16	192	12.892,00	8.959,94	6.686,05
2198085	0	13111071	Máquinas e Eqtos	31/03/2014	RESISTOR ATERRAMENTO 4G11RT02	7.550,01	(539,31)	7.010,70	12138010	Ubu	25	300	16	192	12.892,00	8.959,94	6.686,05
2198086	0	13111081	Sistemas	31/03/2014	VALVULA GUILHOTINA 3" 476-FV-030A	3.936,86	(306,83)	3.630,03	12420010	Ubu	30	360	20	240	21.779,00	15.463,09	11.538,80
2198087	0	13111081	Sistemas	31/03/2014	REFRATARIOS - FORNO DE ENDURECIMENTO	7.239.617,00	(568.631,61)	6.670.985,39	12136020	Ubu	5	60	1	12	13.155.199,00	3.380.886,14	2.522.869,29
2198088	0	13111141	Bens de Rodízio	31/03/2014	ROLAMENTO CJ;OUTOTEC/C0303030024	28.282,89	(7.919,24)	20.363,65	11131080	Germano	25	300	16	192	51.954,00	36.108,03	26.944,37
2198089	0	13111141	Bens de Rodízio	31/03/2014	ROLAMENTO CJ;OUTOTEC/C0303030024	28.282,88	(7.919,24)	20.363,64	11131080	Germano	25	300	16	192	51.954,00	36.108,03	26.944,37
2198090	0	13111081	Sistemas	31/03/2014	SISTEMA DE IïAMENTO PARA GUINDASTE E TALHAS	1.417.398,50	(193.391,44)	1.224.007,06	11343010	Germano	20	240	13	156	2.563.263,00	1.781.467,79	1.329.358,69
2198091	0	13111071	Máquinas e Eqtos	30/04/2014	TRANSPORTADOR DE CORREIA U00-09TP002	18.677.506,19	(1.080.265,90)	17.597.240,29	12420010	Ubu	25	300	16	192	30.835.721,00	21.430.826,10	15.992.012,39
2198092	0	13111071	Máquinas e Eqtos	30/04/2014	TRANSPORTADOR DE CORREIA U00-09TP020	5.647.099,04	(332.861,84)	5.314.237,20	12420010	Ubu	25	300	16	192	9.506.778,00	6.607.210,71	4.930.402,36
2198093	0	13111081	Sistemas	30/04/2014	LAVADORES DE GAS_REVAMP_SISTEMA ELETRICO	103.860,07	(7.748,32)	96.111,75	12420010	Ubu	30	360	20	240	574.600,00	407.966,00	304.430,51
2198094	0	13111071	Máquinas e Eqtos	30/04/2014	PAINEL C/ INVERSOR E GAVETA ADICIONAL 480V	185.002,08	(11.041,45)	173.960,63	12420010	Ubu	25	300	16	192	315.887,00	219.541,47	163.825,22
2198095	0	13111071	Máquinas e Eqtos	30/04/2014	PAINEL ELETRICO ACO INOX DES.U048050E103015	12.814,41	(764,80)	12.049,61	12420010	Ubu	25	300	16	192	21.881,00	15.207,30	11.347,92
2198096	0	13111071	Máquinas e Eqtos	30/04/2014	QUADRO DE ILUMINACAO 4M4QDL86	5.232,24	(312,28)	4.919,96	12420010	Ubu	25	300	16	192	8.934,00	6.209,13	4.633,35
2198097	0	13111071	Máquinas e Eqtos	30/04/2014	QUADRO DE DISTRIBUICAO 3N4PD01	4.547,68	(271,42)	4.276,26	12420010	Ubu	25	300	16	192	7.765,00	5.396,68	4.027,08

FDC CONSULT LTDA

SAMARCO
APRENDER PARA EVOLUIR E TRANSFORMAR

DATA-BASE: 31/03/2021					DADOS CONTÁBEIS CEDIDOS PELA SAMARCO					AVALIAÇÃO VALOR JUSTO DE MERCADO							
IMOBILIZADO	SUB Nº	CLASSE	CENTRO CST	DT.INCORP.	DENOMINAÇÃO DO IMOBILIZADO	VAL AQUIS. BRL	DEPREC. ACUM BRL	VALOR CONTÁBIL BRL	CENTRO DE CUSTOS	UNID. IND	VIDA ÚTIL DET. (ANOS)	VIDA ÚTIL DET. (MESES)	VIDA ÚTIL REM. (ANOS)	VIDA ÚTIL REM. (MESES)	VALOR DE REPOSIÇÃO (R$)	VALOR JUSTO DE MERCADO (R$)	VALOR DE LIQUIDAÇÃO FORÇADA
2198098	0	13111081	Sistemas	30/04/2014	SISTEMA RETOMADA DE PRODUTO U4	21.502.738,83	(1.604.179,37)	19.898.559,46	12420010	Ubu	20	240	13	156	38.859.718,00	27.007.504,01	20.153.415,32
2198099	0	13111081	Sistemas	30/04/2014	SISTEMA RETOMADA DE PRODUTO U4_TRILHOS E DORMENTES	2.853.952,17	(212.914,80)	2.641.037,37	12420010	Ubu	20	240	13	156	5.157.824,00	3.584.687,68	2.674.949,14
2198100	0	13111081	Sistemas	30/04/2014	SISTEMA RETOMADA DE PRODUTO U4_ELETRICO-ILUMINACAO	4.789.583,46	(357.319,65)	4.432.263,81	12420010	Ubu	20	240	13	156	8.656.861,00	6.016.518,40	4.489.618,66
2198101	0	13111051	Edificações	30/04/2014	SISTEMA DE EMPILHAMENTO-RETOMADA U4_OBRA CIVIL	9.137.518,08	(2.528.046,65)	6.609.471,43	12420010	Ubu	50	600	38	456	11.164.103,00	8.730.328,55	6.514.705,58
2198102	0	13111081	Sistemas	30/04/2014	SUBESTACAO RETOMADA_AMPLIACAO_SISTEMA ELETRICO	1.660.840,46	(123.904,50)	1.536.935,96	12420010	Ubu	30	360	20	240	3.492.082,00	2.479.378,22	1.850.150,20
2198103	0	13111081	Sistemas	23/04/2014	SIST. SEGURANCA PATRIMONIAL E CONTROLE DE ACESSO	50.230,73	(17.202,14)	33.028,59	11300060	Germano	40	480	30	360	49.572,00	38.120,87	28.446,38
2198104	0	13111081	Sistemas	22/09/2014	SIST.REDE ELETRICA E ILUMINACAO EXTERNA PORT.GER	125.907,13	(40.613,35)	85.293,78	11300060	Germano	25	300	16	192	278.441,00	193.516,50	144.404,99
2198105	0	13111081	Sistemas	24/04/2014	SISTEMA DE AUTOMACAO DA SE032	538.295,21	(38.243,33)	500.051,88	11130180	Germano	20	240	13	156	888.747,00	617.679,17	460.921,70
2198106	0	13111081	Sistemas	30/04/2014	SISTEMA DE COMBATE INCENDIO SE 01	937.758,23	(70.481,59)	867.276,64	12203010	Ubu	25	300	16	192	1.551.819,00	1.078.514,21	804.803,91
2198107	0	13111051	Edificações	29/04/2014	CONSTRUCAO DE ABRIGO PARA CILINDROS DA SE 01	74.265,22	(20.546,72)	53.718,50	12203010	Ubu	50	600	38	456	134.640,00	105.288,48	78.567,88
2198108	0	13111081	Sistemas	29/04/2014	SISTEMA DE COMBATE INCENDIO SE POLPA	396.993,50	(28.677,21)	368.316,29	12110010	Ubu	25	300	16	192	657.018,00	456.627,51	340.742,48
2198109	0	13111051	Edificações	29/04/2014	CONSTRUCAO DE ABRIGO PARA CILINDROS DA SE POLPA	55.183,63	(15.267,50)	39.916,13	12110010	Ubu	50	600	38	456	100.053,00	78.241,45	58.384,97
2198110	0	13111081	Sistemas	29/04/2014	SISTEMA DE COMBATE INCENDIO SE SHIP LOADER	191.579,06	(14.292,46)	177.286,60	12420010	Ubu	25	300	16	192	201.886,00	140.310,77	104.702,06
2198111	0	13111051	Edificações	29/04/2014	CONSTRUCAO ABRIGO PARA CILINDROS DA SE PRINCIPAL	33.595,09	(9.294,62)	24.300,47	12203010	Ubu	50	600	38	456	38.620,00	30.200,84	22.536,33
2198112	0	13111081	Sistemas	30/04/2014	SISTEMA DE COMBATE INCENDIO SE RECEPTORA	419.948,14	(31.563,15)	388.384,99	12203010	Ubu	25	300	16	192	695.187,00	483.154,97	360.537,67
2198113	0	13111051	Edificações	29/04/2014	CONSTRUCAO DE ABRIGO PARA CILINDROS DA SE TORRE 1	31.609,99	(8.745,43)	22.864,56	12420010	Ubu	50	600	38	456	38.620,00	30.200,84	22.536,33
2198114	0	13111081	Sistemas	25/04/2014	SISTEMA DE COMBATE INCENDIO SE CALCARIO 1	235.655,43	(17.022,80)	218.632,63	12110010	Ubu	25	300	16	192	389.962,00	271.023,59	202.241,98
2198115	0	13111081	Sistemas	30/04/2014	SISTEMA DE COMBATE INCENDIO SE CARVAO	171.571,46	(12.393,63)	159.177,83	12110010	Ubu	25	300	16	192	283.979,00	197.365,41	147.277,10
2198116	0	13111081	Sistemas	25/04/2014	REFRATARIOS - FORNO DE ENDURECIMENTO	10.133.989,08	(764.116,22)	9.369.872,86	12133020	Ubu	25	300	16	192	13.155.199,00	9.142.863,31	6.822.545,37
2198117	0	13111071	Máquinas e Eqtos	30/04/2014	TRANSFORMADOR COMANDO U00-09EX001/U03-09TP001	21.787,15	(1.300,32)	20.486,83	12420010	Ubu	25	300	16	192	37.201,00	25.854,70	19.293,17
2198118	0	13111071	Máquinas e Eqtos	30/04/2014	TRANSFORMADOR FORCA 5000KVA NS 1016287591 3B4T01	248.049,41	(14.804,29)	233.245,12	12420010	Ubu	25	300	16	192	423.538,00	294.358,91	219.655,15
2198119	0	13111081	Sistemas	30/04/2014	SISTEMA USINA 4_ GAS NATURAL	1.261.143,62	(108.641,30)	1.152.502,32	12138020	Ubu	25	300	16	192	2.280.317,00	1.584.820,32	1.182.617,32
2198120	0	13111081	Sistemas	30/04/2014	SISTEMA USINA 4_PIPE RACK/CABLE RACK_INTERCONEXAO	11.666.210,36	(1.004.808,26)	10.661.402,10	12138020	Ubu	25	300	16	192	21.083.376,00	14.652.946,32	10.934.254,15
2198122	0	13111081	Sistemas	30/04/2014	SISTEMA USINA 4_PIPE RACK/CABLE RACK_SIST ELETRICO	5.988.977,80	(515.920,89)	5.473.056,91	12138020	Ubu	25	300	16	192	10.823.685,00	7.522.461,08	5.613.376,27
2198123	0	13111081	Sistemas	30/04/2014	SISTEMA USINA 4_PIPE RACK/CABLE RACK_TUBULACAO	18.472.293,88	(1.591.297,00)	16.880.996,88	12138020	Ubu	25	300	16	192	33.382.381,00	23.200.754,80	17.312.760,44
2198124	0	13111051	Edificações	30/04/2014	PREDIO USINA 4_VESTIARIO CENTRAL USINAS	4.304.712,86	(1.190.970,53)	3.113.742,33	12202010	Ubu	50	600	38	456	5.259.443,00	4.112.884,43	3.069.097,68
2198125	0	13111081	Sistemas	30/04/2014	SISTEMA USINA 4_AGUA DE PROCESSO	1.445.809,95	(111.765,31)	1.334.044,64	12111070	Ubu	25	300	16	192	2.613.845,00	1.816.622,28	1.355.591,51
2198126	0	13111051	Edificações	30/04/2014	SISTEMA USINA 4_AGUA DE PROCESSO - EDIFICACOES	309.354,07	(85.587,94)	223.766,13	12111070	Ubu	50	600	38	456	377.964,00	295.567,85	220.557,28
2198127	0	13111081	Sistemas	30/04/2014	CAIXA DE POLPA U03-10CX005	35.206,56	(2.722,90)	32.483,66	12111070	Ubu	30	360	20	240	194.778,00	138.292,38	103.195,90
2198128	0	13111081	Sistemas	30/04/2014	CAIXA DE POLPA U03-10CX006	38.922,77	(3.010,32)	35.912,45	12111070	Ubu	30	360	20	240	215.337,00	152.889,27	114.088,33
2198129	0	13111081	Sistemas	30/04/2014	SDAI SIST DETEC ALARME INCENDIO U4_GERAL	3.703.032,62	(286.396,38)	3.416.636,24	12111070	Ubu	25	300	16	192	6.215.944,00	4.320.081,08	3.223.711,02
2198130	0	13111051	Edificações	30/04/2014	WIND FENCE - EDIFICACOES - PATIO CARVAO U4	539.692,32	(149.314,86)	390.377,46	12112040	Ubu	30	360	20	240	2.004.538,00	1.423.221,98	1.062.030,15
2198131	0	13111081	Sistemas	30/04/2014	WIND FENCE - SISTEMA DESPOEIRAMENTO - PATIO CARVAO	2.744.161,24	(236.395,96)	2.507.765,28	12112040	Ubu	25	300	16	192	4.960.552,00	3.447.583,64	2.572.639,99
2198132	0	13111081	Sistemas	30/04/2014	WIND FENCE - TELAS - PATIO CARVAO U4	1.108.989,82	(95.534,00)	1.013.455,82	12112040	Ubu	30	360	20	240	2.004.538,00	1.423.221,98	1.062.030,15
2198134	0	13111101	Eqtos Process Dados	30/04/2014	RACK EF 1288-GL128 ESPECIAL 24UR	5.047,73	(5.047,73)	-	12210010	Ubu	5	60	1	12	6.800,00	1.747,60	1.304,09
2198135	0	13111101	Eqtos Process Dados	30/04/2014	RACK EF 1288-GL128 ESPECIAL 24UR	5.047,73	(5.047,73)	-	12210010	Ubu	5	60	1	12	6.800,00	1.747,60	1.304,09
2198136	0	13111101	Eqtos Process Dados	30/04/2014	RACK EF 1288-GL128 ESPECIAL 36UR	5.891,64	(5.891,64)	-	12210010	Ubu	5	60	1	12	7.900,00	2.030,30	1.515,04
2198137	0	13111101	Eqtos Process Dados	30/04/2014	RACK EF 1288-GL128 ESPECIAL 36UR	5.891,64	(5.891,64)	-	12210010	Ubu	5	60	1	12	7.900,00	2.030,30	1.515,04
2198138	0	13111101	Eqtos Process Dados	30/04/2014	RACK EF 1288-GL128 ESPECIAL 36UR	5.891,64	(5.891,64)	-	12210010	Ubu	5	60	1	12	7.900,00	2.030,30	1.515,04
2198139	0	13111101	Eqtos Process Dados	30/04/2014	RACK EF 1288-GL128 ESPECIAL 36UR	5.891,64	(5.891,64)	-	12210010	Ubu	5	60	1	12	7.900,00	2.030,30	1.515,04
2198140	0	13111101	Eqtos Process Dados	30/04/2014	RACK EF 1288-GL128 ESPECIAL 44UR	6.953,83	(6.953,83)	-	12210010	Ubu	5	60	1	12	9.400,00	2.415,80	1.802,71
2198141	0	13111101	Eqtos Process Dados	30/04/2014	RACK EF 1288-GL128 ESPECIAL 44UR	6.953,82	(6.953,82)	-	12210010	Ubu	5	60	1	12	9.400,00	2.415,80	1.802,71
2198142	0	13111101	Eqtos Process Dados	30/04/2014	RACK EF 1288-GL128 ESPECIAL 24UR	5.047,73	(5.047,73)	-	12210010	Ubu	5	60	1	12	6.800,00	1.747,60	1.304,09
2198143	0	13111101	Eqtos Process Dados	30/04/2014	RACK EF 1288-GL128 ESPECIAL 24UR	5.047,73	(5.047,73)	-	12210010	Ubu	5	60	1	12	6.800,00	1.747,60	1.304,09
2198144	0	13111101	Eqtos Process Dados	30/04/2014	RACK EF 1288-GL128 ESPECIAL 24UR	5.047,73	(5.047,73)	-	12210010	Ubu	5	60	1	12	6.800,00	1.747,60	1.304,09
2198145	0	13111101	Eqtos Process Dados	30/04/2014	RACK EF 1288-GL128 ESPECIAL 24UR	5.047,74	(5.047,74)	-	12210010	Ubu	5	60	1	12	6.800,00	1.747,60	1.304,09
2198146	0	13111101	Eqtos Process Dados	30/04/2014	RACK EF 1288-GL128 ESPECIAL 36UR	5.891,63	(5.891,63)	-	12210010	Ubu	5	60	1	12	7.900,00	2.030,30	1.515,04
2198147	0	13111071	Máquinas e Eqtos	19/05/2014	BALANCA INTEGRADORA U04-04TP002	81.202,29	(5.356,44)	75.845,85	12112050	Ubu	25	300	16	192	131.725,00	91.548,88	68.315,18
2198148	0	13111071	Máquinas e Eqtos	19/05/2014	BALANCA INTEGRADORA U04-04TP003	81.202,29	(5.356,44)	75.845,85	12112050	Ubu	25	300	16	192	131.725,00	91.548,88	68.315,18
2198149	0	13111081	Sistemas	19/05/2014	SISTEMA DE PESAGEM ESTATICA BALANCA INTEGRADOTRA	251.196,21	(20.712,45)	230.483,76	12112050	Ubu	30	360	20	240	1.389.730,00	986.708,30	736.296,93
2198150	0	13111051	Edificações	19/05/2014	PREDIO USINA 4_LINHA MISTURA	68.650.040,66	(18.678.110,53)	49.971.930,13	12112050	Ubu	50	600	38	456	81.900.256,00	64.046.000,19	47.792.111,44
2198151	0	13111051	Edificações	19/05/2014	PREDIO USINA 3_SUBESTACAO RETOMADA_AMPLIACAO	113.441,02	(31.007,21)	82.433,81	12112050	Ubu	50	600	38	456	138.600,00	108.385,20	80.878,71
2198152	0	13111081	Sistemas	19/05/2014	SISTEMA USINA 4_LINHA MISTURA_ELETRICO	3.188.000,73	(234.465,51)	2.953.535,22	12112050	Ubu	25	300	16	192	5.761.967,00	4.004.567,07	2.988.269,60
2198153	0	13111081	Sistemas	19/05/2014	SISTEMA USINA 4_LINHA MISTURA_TUBULACAO	2.676.994,92	(220.732,40)	2.456.262,52	12112050	Ubu	25	300	16	192	4.838.311,00	3.362.626,15	2.509.243,40
2198154	0	13111071	Máquinas e Eqtos	19/05/2014	PAINEL DE DISTRIBUICAO 4N10PD01	4.801,82	(316,74)	4.485,08	12112050	Ubu	25	300	16	192	8.199,00	5.698,31	4.252,16
2198155	0	13111071	Máquinas e Eqtos	19/05/2014	CHUTE DE DESCARGA DO MISTURADOR U04-04MS001	118.289,95	(7.802,90)	110.487,05	12112050	Ubu	25	300	16	192	201.977,00	140.374,02	104.749,25
2198156	0	13111071	Máquinas e Eqtos	19/05/2014	CHUTE DE DESCARGA DO MISTURADOR U04-04MS002	118.289,95	(7.802,90)	110.487,05	12112050	Ubu	25	300	16	192	201.977,00	140.374,02	104.749,25
2198157	0	13111081	Sistemas	19/05/2014	SDAI SIST DETEC ALARME INCENDIO U4_MISTURA	1.784.470,61	(147.139,05)	1.637.331,56	12112050	Ubu	25	300	16	192	3.492.082,00	2.426.996,99	1.811.062,52
2198158	0	13111081	Sistemas	19/05/2014	SISTEMA DE AMOSTRAGEM U04-04AM001	205.097,64	(16.911,38)	188.186,26	12112050	Ubu	30	360	20	240	1.134.691,00	805.630,61	601.173,97
2198159	0	13111081	Sistemas	19/05/2014	SISTEMA DOSAGEM DE SODA USINA 4_LINHA DA MISTURA	5.551.670,53	(457.764,62)	5.093.905,91	12112050	Ubu	25	300	16	192	10.032.702,00	6.972.727,89	5.203.156,91
2198160	0	13111051	Edificações	19/05/2014	OBRA CIVIL - SILO DE CALCARIO MOIDO U04-42SL002	351.887,75	(96.182,65)	255.705,10	12112050	Ubu	50	600	38	456	429.931,00	336.206,04	250.882,12
2198161	0	13111081	Sistemas	19/05/2014	SUBESTACAO MISTURA INSUMOS U04-SB010_SIST ELETRICO	4.777.688,84	(393.945,73)	4.383.743,11	12112050	Ubu	30	360	20	240	9.341.304,00	6.632.325,84	4.949.143,66
2198162	0	13111051	Edificações	19/05/2014	PREDIO USINA 4_SUBESTACAO MISTURA INSU_U04-04SB010	5.850.151,49	(1.599.041,40)	4.251.110,09	12112050	Ubu	50	600	38	456	7.147.640,00	5.589.454,48	4.170.936,99
2198163	0	13111081	Sistemas	19/05/2014	VALVULA GUILHOTINA U04-04WT005	3.312,18	(273,10)	3.039,08	12112050	Ubu	30	360	20	240	18.323,00	13.009,33	9.707,76
2198164	0	13111081	Sistemas	19/05/2014	VALVULA BORBOLETA U04-04WT005	3.312,18	(273,10)	3.039,08	12112050	Ubu	30	360	20	240	18.323,00	13.009,33	9.707,76
2198165	0	13111081	Sistemas	19/05/2014	VALVULA BORBOLETA U04-04WT005	3.312,18	(273,10)	3.039,08	12112050	Ubu	30	360	20	240	18.323,00	13.009,33	9.707,76
2198166	0	13111081	Sistemas	19/05/2014	VALVULA BORBOLETA U04-04WT005	3.312,18	(273,10)	3.039,08	12112050	Ubu	30	360	20	240	18.323,00	13.009,33	9.707,76
2198167	0	13111081	Sistemas	19/05/2014	VALVULA GUILHOTINA U04-04WT006	3.312,18	(273,10)	3.039,08	12112050	Ubu	30	360	20	240	18.323,00	13.009,33	9.707,76
2198168	0	13111081	Sistemas	19/05/2014	VALVULA BORBOLETA U04-04WT006	3.312,18	(273,10)	3.039,08	12112050	Ubu	30	360	20	240	18.323,00	13.009,33	9.707,76

FDC CONSULT LTDA

SAMARCO
APRENDER PARA EVOLUIR E TRANSFORMAR

DATA-BASE: 31/03/2021					DADOS CONTÁBEIS CEDIDOS PELA SAMARCO					AVALIAÇÃO VALOR JUSTO DE MERCADO							
IMOBILIZADO	SUB Nº	CLASSE	CENTRO CST	DT.INCORP.	DENOMINAÇÃO DO IMOBILIZADO	VAL AQUIS. BRL	DEPREC. ACUM BRL	VALOR CONTÁBIL BRL	CENTRO DE CUSTOS	UNID. IND	VIDA ÚTIL DET. (ANOS)	VIDA ÚTIL DET. (MESES)	VIDA ÚTIL REM. (ANOS)	VIDA ÚTIL REM. (MESES)	VALOR DE REPOSIÇÃO (R$)	VALOR JUSTO DE MERCADO (R$)	VALOR DE LIQUIDAÇÃO FORÇADA
2198169	0	13111081	Sistemas	19/05/2014	VALVULA BORBOLETA U04-04WT006	3.312,18	(273,10)	3.039,08	12112050	Ubu	30	360	20	240	18.323,00	13.009,33	9.707,76
2198170	0	13111081	Sistemas	19/05/2014	VALVULA BORBOLETA U04-04WT006	3.312,18	(273,10)	3.039,08	12112050	Ubu	30	360	20	240	18.323,00	13.009,33	9.707,76
2198171	0	13111081	Sistemas	19/05/2014	VALVULA GUILHOTINA U04-04WT007	1.012,77	(83,50)	929,27	12112050	Ubu	30	360	20	240	5.603,00	3.978,13	2.968,54
2198172	0	13111081	Sistemas	19/05/2014	VALVULA BORBOLETA U04-04WT007	1.012,77	(83,50)	929,27	12112050	Ubu	30	360	20	240	5.603,00	3.978,13	2.968,54
2198173	0	13111081	Sistemas	19/05/2014	VALVULA BORBOLETA U04-04WT007	1.012,77	(83,50)	929,27	12112050	Ubu	30	360	20	240	5.603,00	3.978,13	2.968,54
2198174	0	13111081	Sistemas	19/05/2014	VALVULA BORBOLETA U04-04WT007	1.012,77	(83,50)	929,27	12112050	Ubu	30	360	20	240	5.603,00	3.978,13	2.968,54
2198175	0	13111081	Sistemas	19/05/2014	VALVULA GUILHOTINA U04-04WT008	1.012,77	(83,50)	929,27	12112050	Ubu	30	360	20	240	5.603,00	3.978,13	2.968,54
2198176	0	13111081	Sistemas	19/05/2014	VALVULA BORBOLETA U04-04WT008	1.012,77	(83,50)	929,27	12112050	Ubu	30	360	20	240	5.603,00	3.978,13	2.968,54
2198177	0	13111081	Sistemas	19/05/2014	VALVULA BORBOLETA U04-04WT008	1.012,77	(83,50)	929,27	12112050	Ubu	30	360	20	240	5.603,00	3.978,13	2.968,54
2198178	0	13111081	Sistemas	19/05/2014	VALVULA BORBOLETA U04-04WT008	1.012,77	(83,50)	929,27	12112050	Ubu	30	360	20	240	5.603,00	3.978,13	2.968,54
2198179	0	13111071	Máquinas e Eqtos	19/05/2014	INVERSOR FREQUENCIA 4F10IF09	17.064,72	(1.125,67)	15.939,05	12112050	Ubu	25	300	16	192	26.974,00	18.746,93	13.989,25
2198180	0	13111071	Máquinas e Eqtos	19/05/2014	INVERSOR FREQUENCIA 4F10IF10	16.313,84	(1.076,13)	15.237,71	12112050	Ubu	25	300	16	192	25.786,00	17.921,27	13.373,13
2198181	0	13111071	Máquinas e Eqtos	19/05/2014	DUTO BARRAMENTO 4,16KV/1600A 4J10BS01	76.819,76	(5.067,36)	71.752,40	12112050	Ubu	25	300	16	192	131.168,00	91.161,76	68.026,31
2198182	0	13111071	Máquinas e Eqtos	19/05/2014	DUTO BARRAMENTO 480V/4000A 4F10BS02	112.223,58	(7.402,74)	104.820,84	12112050	Ubu	25	300	16	192	191.618,00	133.174,51	99.376,87
2198183	0	13111071	Máquinas e Eqtos	19/05/2014	DUTO BARRAMENTO 480V/4000A 4F10BS03	112.223,59	(7.402,74)	104.820,85	12112050	Ubu	25	300	16	192	191.618,00	133.174,51	99.376,87
2198184	0	13111131	Ferramentas	19/05/2014	TALHA MANUAL U04-04TH005	1.692,32	(1.156,41)	535,91	12112050	Ubu	10	120	5	60	2.200,00	1.262,80	942,32
2198185	0	13111131	Ferramentas	19/05/2014	TALHA MANUAL U04-04TH006	1.692,32	(1.156,41)	535,91	12112050	Ubu	10	120	5	60	2.200,00	1.262,80	942,32
2198186	0	13111131	Ferramentas	19/05/2014	TALHA MANUAL U04-76TH001	4.194,54	(2.866,24)	1.328,30	12112050	Ubu	10	120	5	60	5.400,00	3.099,60	2.312,97
2198187	0	13111081	Sistemas	19/05/2014	SISTEMA USINA 4 - DESPOEIRAMENTO LINHA DA MISTURA	190.145,91	(15.678,54)	174.467,37	12112050	Ubu	30	360	20	240	1.051.972,00	746.900,12	557.348,37
2198188	0	13111071	Máquinas e Eqtos	19/05/2014	CILINDRO NOVAC CAPACIDADE 200 LIBRAS	7.484,99	(493,74)	6.991,25	12112050	Ubu	25	300	16	192	12.780,00	8.882,10	6.627,96
2198189	0	13111071	Máquinas e Eqtos	19/05/2014	CILINDRO NOVAC CAPACIDADE 200 LIBRAS	7.484,99	(493,74)	6.991,25	12112050	Ubu	25	300	16	192	12.780,00	8.882,10	6.627,96
2198190	0	13111071	Máquinas e Eqtos	19/05/2014	CILINDRO NOVAC CAPACIDADE 200 LIBRAS	7.484,99	(493,74)	6.991,25	12112050	Ubu	25	300	16	192	12.780,00	8.882,10	6.627,96
2198191	0	13111071	Máquinas e Eqtos	19/05/2014	CILINDRO NOVAC CAPACIDADE 600LIBRAS	22.454,94	(1.481,23)	20.973,71	12112050	Ubu	25	300	16	192	38.341,00	26.647,00	19.884,40
2198192	0	13111081	Sistemas	04/06/2014	SDAI SIST DETEC ALARME INCENDIO U4_ROLLER PRESS	222.050,23	(17.418,14)	204.632,09	12112030	Ubu	30	360	20	240	1.228.481,00	872.221,51	650.865,12
2198193	0	13111051	Edificações	04/06/2014	CAIXA DE GORDURA NO RESTAURANTE DA P4P	260.751,52	(70.402,91)	190.348,61	12300030	Ubu	50	600	38	456	318.582,00	249.131,12	185.905,48
2198194	0	13111051	Edificações	04/06/2014	OBRA CIVIL - PISO INDUSTRIL AREA U03-10CT002	53.923,39	(14.559,34)	39.364,05	12420010	Ubu	50	600	38	456	65.882,00	51.519,72	38.444,81
2198195	0	13111051	Edificações	04/06/2014	OBRA CIVIL - PISO INDUSTRIL AREA U00-09TP003 (C3)	156.116,48	(42.151,45)	113.965,03	12420010	Ubu	50	600	38	456	190.741,00	149.159,46	111.305,09
2198196	0	13111051	Edificações	04/06/2014	OBRA CIVIL - PISO INDUSTRIL AREA U00-09TP001	369.450,67	(99.751,70)	269.698,97	12420010	Ubu	50	600	38	456	451.390,00	352.986,98	263.404,32
2198197	0	13111081	Sistemas	04/06/2014	SISTEMA DE AMOSTRAGEM U04-03AM001	169.236,51	(13.275,30)	155.961,21	12112030	Ubu	30	360	20	240	936.291,00	664.766,61	496.059,08
2198198	0	13111071	Máquinas e Eqtos	04/06/2014	AMOSTRADOR LINEAR U04-03AM001	217.245,34	(13.632,98)	203.612,36	12112030	Ubu	25	300	16	192	342.485,00	238.027,08	177.619,47
2198199	0	13111081	Sistemas	31/05/2014	SISTEMA DE AR COMPRIMIDO U00-08EM001	17.554,29	(1.263,59)	16.290,70	12420010	Ubu	30	360	20	240	97.118,00	68.953,78	51.454,37
2198200	0	13111081	Sistemas	19/05/2014	SDAI SIST DETEC ALARME INCENDIO U4_PELOTAMENTO	383.795,73	(31.645,99)	352.149,74	12138010	Ubu	30	360	20	240	2.123.330,00	1.507.564,30	1.124.967,69
2198201	0	13111051	Edificações	19/05/2014	OBRA CIVIL - PISO INDUSTRIL AREA U00-08TP010	54.617,32	(14.928,71)	39.688,61	12420010	Ubu	50	600	38	456	66.730,00	52.182,86	38.939,65
2198202	0	13111051	Edificações	19/05/2014	OBRA CIVIL - PISO INDUSTRIL AREA U03-10CT003	67.458,89	(18.438,79)	49.020,10	12420010	Ubu	50	600	38	456	82.420,00	64.452,44	48.095,40
2198203	0	13111051	Edificações	19/05/2014	OBRA CIVIL - PISO INDUSTRIL AREA U03-10CT001	69.789,36	(19.075,73)	50.713,63	12420010	Ubu	50	600	38	456	85.267,00	66.678,79	49.756,74
2198204	0	13111071	Máquinas e Eqtos	20/05/2014	DESENSACADEIRA MONTADA U04-01DE001	77.321,46	(4.554,06)	72.767,40	12111010	Ubu	25	300	16	192	132.025,00	91.757,38	68.470,77
2198205	0	13111071	Máquinas e Eqtos	20/05/2014	CELULA DE CARGA 411WEWIT921	32.217,28	(1.897,54)	30.319,74	12111010	Ubu	25	300	16	192	55.010,00	38.231,95	28.529,27
2198206	0	13111081	Sistemas	20/05/2014	SISTEMA DE CO2 USINA 4	1.059.604,77	(59.193,85)	1.000.410,92	12111010	Ubu	25	300	16	192	1.915.492,00	1.331.266,94	993.411,89
2198207	0	13111081	Sistemas	20/05/2014	SDAI SIST DETEC ALARME INCENDIO U4_POLPA	370.179,26	(27.253,48)	342.925,78	12111010	Ubu	30	360	20	240	2.047.998,00	1.454.078,58	1.085.055,82
2198208	0	13111071	Máquinas e Eqtos	22/05/2014	TANQUE DE PREPARACAO DE FLOCULANTE U04-01TQ011	45.522,92	(2.681,20)	42.841,72	12111010	Ubu	25	300	16	192	77.729,00	54.021,66	40.311,79
2198209	0	13111071	Máquinas e Eqtos	22/05/2014	TANQUE DE DISTRIBUICAO DE FLOCULANTE U04-01TQ012	45.522,92	(2.681,20)	42.841,72	12111010	Ubu	25	300	16	192	77.729,00	54.021,66	40.311,79
2198210	0	13111071	Máquinas e Eqtos	22/05/2014	TANQUE DE RECEB/DISTRIB DE COAGULANTE U04-01TQ013	53.110,07	(3.128,08)	49.981,99	12111010	Ubu	25	300	16	192	90.684,00	63.025,38	47.030,51
2198211	0	13111071	Máquinas e Eqtos	22/05/2014	SILO DE FLOCULANTE/COAGULANTE U04-01SL001	30.039,05	(1.769,24)	28.269,81	12111010	Ubu	25	300	16	192	51.291,00	35.647,25	26.600,52
2198212	0	13111071	Máquinas e Eqtos	22/05/2014	COMPRESSOR RADIAL ARTERK U04-01VT005	4.537,11	(267,23)	4.269,88	12111010	Ubu	25	300	16	192	7.747,00	5.384,17	4.017,75
2198213	0	13111071	Máquinas e Eqtos	22/05/2014	ROSCA DOSADORA U04-01RD001	6.934,67	(408,43)	6.526,24	12111010	Ubu	25	300	16	192	11.841,00	8.229,50	6.140,98
2198214	0	13111081	Sistemas	22/05/2014	SISTEMA AMOSTRAGEM U04-02AM002	166.372,99	(12.248,77)	154.124,22	12111020	Ubu	30	360	20	240	920.450,00	653.519,50	487.666,31
2198215	0	13111081	Sistemas	22/05/2014	SISTEMA AMOSTRAGEM U04-02AM003	110.319,51	(8.121,99)	102.197,52	12111020	Ubu	30	360	20	240	610.336,00	433.338,56	323.363,91
2198216	0	13111071	Máquinas e Eqtos	22/05/2014	AMOSTRADOR CROSS BELT U04-02CR003	141.614,80	(8.340,83)	133.273,97	12111020	Ubu	25	300	16	192	342.485,00	238.027,08	177.619,47
2198217	0	13111081	Sistemas	22/05/2014	SDAI SIST DETEC ALARME INCENDIO U4_FILTRAGEM	249.073,36	(18.337,38)	230.735,98	12111020	Ubu	30	360	20	240	1.377.985,00	978.369,35	730.074,27
2198226	0	13111071	Máquinas e Eqtos	31/05/2014	MOTOR 55KW NS 12143975 U04-42EL001MZ1	14.092,61	(929,61)	13.163,00	12112040	Ubu	25	300	16	192	24.063,00	16.723,79	12.479,55
2198227	0	13111071	Máquinas e Eqtos	31/05/2014	MOTOREDUTOR 22KW U04-42EL001MZ2	17.973,06	(1.185,58)	16.787,48	12112040	Ubu	25	300	16	192	30.688,00	21.328,16	15.915,40
2198229	0	13111071	Máquinas e Eqtos	31/05/2014	CELULA DE CARGA 442-WE-866A	164.590,22	(10.857,06)	153.733,16	12112040	Ubu	25	300	16	192	281.033,00	195.317,94	145.749,25
2198230	0	13111071	Máquinas e Eqtos	31/05/2014	CELULA DE CARGA 442-WE-866B	164.590,22	(10.857,06)	153.733,16	12112040	Ubu	25	300	16	192	281.033,00	195.317,94	145.749,25
2198231	0	13111071	Máquinas e Eqtos	31/05/2014	MOTOR DE ICAMENTO 160 MA U04-42TE001MZ1	31.966,58	(2.108,65)	29.857,93	12112040	Ubu	25	300	16	192	54.582,00	37.934,49	28.307,30
2198232	0	13111071	Máquinas e Eqtos	31/05/2014	MOTOR DE TRANSLACAO 80 MA U04-42TE001MZ2	15.983,28	(1.054,33)	14.928,95	12112040	Ubu	25	300	16	192	27.291,00	18.967,25	14.153,65
2198233	0	13111051	Edificações	31/05/2014	PREDIO USINA 4_RECEBIMENTO E ESTOCAGEM DE CALCARIO	4.001.279,16	(1.093.682,99)	2.907.596,17	12112040	Ubu	50	600	38	456	4.888.712,00	3.822.972,78	2.852.761,15
2198234	0	13111081	Sistemas	31/05/2014	RECEBIMENTO-MOAGEM CALCARIO USINA 4_SIST ELETRICO	1.957.095,60	(161.372,89)	1.795.722,71	12112040	Ubu	40	480	30	360	3.492.082,00	2.685.411,06	2.003.895,08
2198235	0	13111081	Sistemas	31/05/2014	RECEBIMENTO-MOAGEM CALCARIO USINA 4_SIST TUBULACAO	4.734.351,25	(390.372,31)	4.343.978,94	12112040	Ubu	40	480	30	360	8.730.206,00	6.713.528,41	5.009.738,27
2198236	0	13111071	Máquinas e Eqtos	31/05/2014	PAINEL ELETRICO ACO INXO - ILUMINACAO E TOMADAS	12.280,26	(810,06)	11.470,20	12112040	Ubu	25	300	16	192	20.968,00	14.572,76	10.874,42
2198237	0	13111071	Máquinas e Eqtos	31/05/2014	PAINEL ELETRICO ACO INXO - ILUMINACAO E TOMADAS	12.280,26	(810,06)	11.470,20	12112040	Ubu	25	300	16	192	20.968,00	14.572,76	10.874,42
2198238	0	13111071	Máquinas e Eqtos	31/05/2014	PAINEL ELETRICO ACO INXO - ILUMINACAO E TOMADAS	12.280,26	(810,06)	11.470,20	12112040	Ubu	25	300	16	192	20.968,00	14.572,76	10.874,42
2198239	0	13111071	Máquinas e Eqtos	31/05/2014	PAINEL ELETRICO ACO INXO - ILUMINACAO E TOMADAS	12.280,26	(810,06)	11.470,20	12112040	Ubu	25	300	16	192	20.968,00	14.572,76	10.874,42
2198240	0	13111071	Máquinas e Eqtos	31/05/2014	PAINEL ELETRICO ACO INXO - ILUMINACAO E TOMADAS	12.280,23	(810,06)	11.470,17	12112040	Ubu	25	300	16	192	20.968,00	14.572,76	10.874,42
2198241	0	13111051	Edificações	31/05/2014	PREDIO USINA 4_MOAGEM DE CALCARIO	8.954.707,97	(2.447.620,19)	6.507.087,78	12112040	Ubu	50	600	38	456	10.940.748,00	8.555.664,94	6.384.368,90
2198243	0	13111071	Máquinas e Eqtos	26/05/2014	AGITADOR DE POLPA U04-01AG008	441.435,83	(25.999,65)	415.436,18	12111010	Ubu	25	300	16	192	548.494,00	381.203,33	284.459,79
2198244	0	13111071	Máquinas e Eqtos	26/05/2014	AGITADOR DE POLPA U04-01AG009	441.435,82	(25.999,65)	415.436,17	12111010	Ubu	25	300	16	192	548.493,00	381.202,64	284.459,28
2198245	0	13111071	Máquinas e Eqtos	26/05/2014	AGITADOR DE POLPA U04-01AG010	441.435,82	(25.999,65)	415.436,17	12111010	Ubu	25	300	16	192	548.493,00	381.202,64	284.459,28
2198246	0	13111081	Sistemas	31/05/2014	SISTEMA USINA 4_AR COMPRIMIDO	8.585.412,42	(707.912,68)	7.877.499,74	12112040	Ubu	25	300	16	192	15.515.308,00	10.783.139,06	8.046.544,39
2198247	0	13111081	Sistemas	31/05/2014	SISTEMA USINA 4_AR COMPRIMIDO_SISTEMA ELETRICO	2.550.539,55	(210.305,49)	2.340.234,06	12112040	Ubu	25	300	16	192	4.609.531,00	3.203.624,05	2.390.593,59

FDC CONSULT LTDA

SAMARCO
APRENDER PARA EVOLUIR E TRANSFORMAR

DATA-BASE: 31/03/2021					DADOS CONTÁBEIS CEDIDOS PELA SAMARCO						AVALIAÇÃO VALOR JUSTO DE MERCADO						
IMOBILIZADO	SUB Nº	CLASSE	CENTRO CST	DT.INCORP.	DENOMINAÇÃO DO IMOBILIZADO	VAL AQUIS. BRL	DEPREC. ACUM BRL	VALOR CONTÁBIL BRL	CENTRO DE CUSTOS	UNID. IND	VIDA ÚTIL DET. (ANOS)	VIDA ÚTIL DET. (MESES)	VIDA ÚTIL REM. (ANOS)	VIDA ÚTIL REM. (MESES)	VALOR DE REPOSIÇÃO (R$)	VALOR JUSTO DE MERCADO (R$)	VALOR DE LIQUIDAÇÃO FORÇADA
2198248	0	13111051	Edificações	31/05/2014	SISTEMA USINA 4_AR COMPRIMIDO_OBRA CIVIL	575.171,66	(157.213,61)	417.958,05	12112040	Ubu	50	600	38	456	702.737,00	549.540,33	410.075,46
2198249	0	13111051	Edificações	31/05/2014	PREDIO USINA 4_GALPAO COMPRESSORES AR COMPRIMIDO	1.628.262,92	(445.058,55)	1.183.204,37	12112040	Ubu	50	600	38	456	1.989.390,00	1.555.702,98	1.160.889,52
2198250	0	13111081	Sistemas	31/05/2014	SISTEMA EFLUENTES INDUSTRIAIS USINA 4	5.913.267,99	(435.074,66)	5.478.193,33	12111070	Ubu	25	300	16	192	10.687.534,00	7.427.836,13	5.542.765,68
2198251	0	13111081	Sistemas	31/05/2014	SISTEMA EFLUENTES INDUSTRIAIS U4_SIST.ELETRICO	297.692,20	(21.916,81)	275.775,39	12111070	Ubu	30	360	20	240	1.646.967,00	1.169.346,57	872.584,41
2198252	0	13111081	Sistemas	31/05/2014	SISTEMA EFLUENTES INDUSTRIAIS U4_SIST.TUBULACAO	1.086.606,03	(79.998,56)	1.006.607,47	12111070	Ubu	25	300	16	192	1.964.388,00	1.365.249,66	1.018.770,32
2198253	0	13111081	Sistemas	31/05/2014	VALVULA DE ESFERA EV-V 02" 2-600	27.557,74	(1.860,79)	25.696,95	11162110	Germano	20	240	13	156	28.254,00	19.636,53	14.653,08
2198254	0	13111081	Sistemas	31/05/2014	VALVULA DE ESFERA EV-V 02" 2-600	27.557,73	(1.860,79)	25.696,94	11162110	Germano	20	240	13	156	28.254,00	19.636,53	14.653,08
2198255	0	13111081	Sistemas	31/05/2014	VALVULA DE ESFERA EV-V 22" 22-600	1.027.428,41	(69.375,67)	958.052,74	11162110	Germano	20	240	13	156	1.650.267,00	1.146.935,57	855.860,98
2198256	0	13111081	Sistemas	31/05/2014	VALVULA GUILHOTINA 3" 009-FV-021	3.936,86	(289,84)	3.647,02	12111070	Ubu	30	360	20	240	21.779,00	15.463,09	11.538,80
2198257	0	13111081	Sistemas	31/05/2014	VALVULA GUILHOTINA 3" 009-FV-025	3.936,86	(289,84)	3.647,02	12111070	Ubu	30	360	20	240	21.779,00	15.463,09	11.538,80
2198258	0	13111081	Sistemas	31/05/2014	VALVULA GUILHOTINA 3" 302-FV-090A	3.936,86	(289,84)	3.647,02	12111070	Ubu	30	360	20	240	21.779,00	15.463,09	11.538,80
2198259	0	13111081	Sistemas	31/05/2014	VALVULA GUILHOTINA 3" 302-FV-090B	3.936,86	(289,84)	3.647,02	12111070	Ubu	30	360	20	240	21.779,00	15.463,09	11.538,80
2198260	0	13111081	Sistemas	31/05/2014	VALVULA GUILHOTINA 3" 302-FV-098A	3.936,86	(289,84)	3.647,02	12111070	Ubu	30	360	20	240	21.779,00	15.463,09	11.538,80
2198261	0	13111081	Sistemas	31/05/2014	VALVULA GUILHOTINA 3" 302-FV-098B	3.936,86	(289,84)	3.647,02	12111070	Ubu	30	360	20	240	21.779,00	15.463,09	11.538,80
2198262	0	13111071	Máquinas e Eqtos	04/06/2014	TALHA ELETRICA U00-09TE002 / U00-09CR002	69.864,22	(3.788,27)	66.075,95	12420010	Ubu	25	300	16	192	119.292,00	82.907,94	61.867,18
2198263	0	13111081	Sistemas	04/06/2014	SISTEMA DE AR COMPRIMIDO U00-09CR002	4.754,79	(322,27)	4.432,52	12420010	Ubu	30	360	20	240	26.304,00	18.675,84	13.936,20
2198264	0	13111081	Sistemas	04/06/2014	SISTEMA DE ASPERSAO U00-09CR002	242.815,18	(16.457,83)	226.357,35	12420010	Ubu	30	360	20	240	1.343.362,00	953.787,02	711.730,56
2198265	0	13111071	Máquinas e Eqtos	04/06/2014	BOMBA DOS ROLOS DE PRESSAO	296.511,17	(18.607,22)	277.903,95	12112030	Ubu	25	300	16	192	506.285,00	351.868,08	262.569,38
2198266	0	13111071	Máquinas e Eqtos	04/06/2014	BOMBA DOS ROLOS DE PRESSAO (STAND BY)	296.511,17	(18.607,22)	277.903,95	12112030	Ubu	25	300	16	192	506.285,00	351.868,08	262.569,38
2198267	0	13111071	Máquinas e Eqtos	04/06/2014	MOTOR ELETRICO 7,5KW U04-03RP001MZ4	5.435,23	(341,09)	5.094,14	12112030	Ubu	25	300	16	192	9.280,00	6.449,60	4.812,79
2198268	0	13111071	Máquinas e Eqtos	04/06/2014	MOTOR ELETRICO 7,5KW U04-03RP001MZ5	5.435,23	(341,09)	5.094,14	12112030	Ubu	25	300	16	192	9.280,00	6.449,60	4.812,79
2198269	0	13111051	Edificações	04/06/2014	OBRA CIVIL - PISO INDUSTRIL AREA U00-08TP003	23.893,45	(6.451,24)	17.442,21	12420010	Ubu	50	600	38	456	29.192,00	22.828,14	17.034,71
2198270	0	13111051	Edificações	04/06/2014	OBRA CIVIL - PISO INDUSTRIL AREA U03-10CT005	59.225,86	(15.990,96)	43.234,90	12420010	Ubu	50	600	38	456	72.361,00	56.586,30	42.225,57
2198271	0	13111051	Edificações	04/06/2014	OBRA CIVIL - PISO INDUSTRIL AREA U00-09TR003	99.781,15	(26.940,93)	72.840,22	12420010	Ubu	50	600	38	456	121.911,00	95.334,40	71.140,00
2198272	0	13111051	Edificações	04/06/2014	OBRA CIVIL - PISO INDUSTRIL AREA U00-08TR002	7.203,82	(1.945,02)	5.258,80	12420010	Ubu	50	600	38	456	8.801,00	6.882,38	5.135,74
2198273	0	13111051	Edificações	04/06/2014	OBRA CIVIL - PISO INDUSTRIL AREA U00-08EM001	191.083,18	(51.592,47)	139.490,71	12420010	Ubu	50	600	38	456	233.463,00	182.568,07	136.235,10
2198274	0	13111071	Máquinas e Eqtos	05/06/2014	MOTOREDUTOR 1,5KW U04-42MH001MZ2	3.779,45	(237,17)	3.542,28	12112040	Ubu	25	300	16	192	6.453,00	4.484,84	3.346,65
2198275	0	13111071	Máquinas e Eqtos	05/06/2014	MOTOREDUTOR 1,5KW U04-42MH001MZ4	3.779,45	(237,17)	3.542,28	12112040	Ubu	25	300	16	192	6.453,00	4.484,84	3.346,65
2198276	0	13111071	Máquinas e Eqtos	05/06/2014	MOTOREDUTOR 2,2KW U04-42MH001MZ3	4.535,33	(284,62)	4.250,71	12112040	Ubu	25	300	16	192	7.744,00	5.382,08	4.016,19
2198277	0	13111071	Máquinas e Eqtos	05/06/2014	MOTOREDUTOR 2,2KW U04-42MH001MZ5	4.535,33	(284,62)	4.250,71	12112040	Ubu	25	300	16	192	7.744,00	5.382,08	4.016,19
2198278	0	13111071	Máquinas e Eqtos	05/06/2014	MOTOREDUTOR 2,2KW U04-42VA003MZ1	4.535,33	(284,62)	4.250,71	12112040	Ubu	25	300	16	192	7.744,00	5.382,08	4.016,19
2198279	0	13111071	Máquinas e Eqtos	05/06/2014	MOTOREDUTOR 20KW U04-42TE004MZ1	20.157,09	(1.264,93)	18.892,16	12112040	Ubu	25	300	16	192	34.418,00	23.920,51	17.849,85
2198280	0	13111071	Máquinas e Eqtos	05/06/2014	MOTOREDUTOR 7,5KW U04-42TE002MZ1	7.054,99	(442,73)	6.612,26	12112040	Ubu	25	300	16	192	12.047,00	8.372,67	6.247,81
2198281	0	13111071	Máquinas e Eqtos	05/06/2014	BOMBA DE AGUA DE RESFRIAMENTO U04-42MH001	384.874,27	(24.152,34)	360.721,93	12112040	Ubu	25	300	16	192	657.163,00	456.728,29	340.817,68
2198282	0	13111081	Sistemas	30/06/2014	SIST.DETEC.ALARME COMBATE INCENDIO CILINDRO NOVEC	599.345,89	(47.014,08)	552.331,81	12138040	Ubu	30	360	20	240	3.315.850,00	2.354.253,50	1.756.780,21
2198283	0	13111051	Edificações	30/06/2014	PREDIO USINA 3_SUBESTACAO PRINCIPAL_AMPLIACAO	4.450.467,73	(1.200.327,19)	3.250.140,54	12138040	Ubu	50	600	38	456	5.415.881,00	4.235.218,94	3.160.385,58
2198284	0	13111051	Edificações	31/05/2014	ETEI U04-76EE001_ESTACAO TRAT EFLUENTE _OBRA CIVIL	4.306.992,24	(1.177.244,55)	3.129.747,69	12111070	Ubu	50	600	38	456	5.262.228,00	4.115.062,30	3.070.722,84
2198285	0	13111081	Sistemas	31/05/2014	ETEI U04-76EE001_ESTACAO TRAT EFLUENTE_1200M³/H	2.970.341,01	(218.683,65)	2.751.657,36	12111070	Ubu	25	300	16	192	5.238.123,00	3.640.495,49	2.716.593,78
2198286	0	13111081	Sistemas	31/05/2014	ETEI U04-76EE001_SISTEMA DE TUBULACAO	20.224.055,17	(1.488.943,65)	18.735.111,52	12111070	Ubu	25	300	16	192	39.285.769,00	27.303.609,46	20.374.373,76
2198287	0	13111081	Sistemas	31/05/2014	ETEI U04-76EE001_SISTEMA ELETRICO	570.830,86	(42.025,95)	528.804,91	12111070	Ubu	30	360	20	240	3.158.093,00	2.242.246,03	1.673.198,51
2198288	0	13111051	Edificações	31/05/2014	ETEI U04-76EE002_ESTACAO TRAT EFLUENTE_OBRA CIVIL	1.979.961,02	(541.189,34)	1.438.771,68	12111070	Ubu	50	600	38	456	2.419.091,00	1.891.729,16	1.411.637,43
2198289	0	13111081	Sistemas	31/05/2014	ETEI U04-76EE002_ESTACAO TRAT EFLUENTE_1200M³/H	2.434.621,69	(179.242,71)	2.255.378,98	12111070	Ubu	25	300	16	192	5.238.123,00	3.640.495,49	2.716.593,78
2198290	0	13111081	Sistemas	31/05/2014	ETEI U04-76EE002_SISTEMA DE TUBULACAO	12.608.260,13	(918.717,47)	11.689.542,66	12111070	Ubu	25	300	16	192	26.431.516,00	18.369.903,62	13.707.904,92
2198291	0	13111081	Sistemas	31/05/2014	ETEI U04-76EE002_SISTEMA ELETRICO	350.087,78	(25.774,30)	324.313,48	12111070	Ubu	30	360	20	240	1.936.842,00	1.375.157,82	1.026.163,94
2198292	0	13111051	Edificações	31/05/2014	PREDIO USINA 4_TERMINAL UBU	47.749,90	(13.051,66)	34.698,24	11162110	Germano	50	600	38	456	86.320,24	67.502,43	50.371,35
2198293	0	13111071	Máquinas e Eqtos	31/05/2014	UNIDADE HIDRAULICA HPU M03-07HD001	1.314.159,66	(70.989,44)	1.243.170,22	11162110	Germano	25	300	16	192	2.692.500,00	1.871.287,50	1.396.383,54
2198294	0	13111081	Sistemas	31/05/2014	SISTEMA ELETRICO P4P TERMINAL UBU	161.225,30	(10.886,52)	150.338,78	11162110	Germano	20	240	13	156	165.294,00	114.879,33	85.724,72
2198295	0	13111081	Sistemas	31/05/2014	VALVULA DE ESFERA EV-V 03" 3-600	30.290,78	(2.045,35)	28.245,43	11162110	Germano	20	240	13	156	31.056,00	21.583,92	16.106,25
2198296	0	13111081	Sistemas	31/05/2014	VALVULA DE ESFERA EV-V 03" 3-600	30.290,80	(2.045,35)	28.245,45	11162110	Germano	20	240	13	156	31.056,00	21.583,92	16.106,25
2198297	0	13111081	Sistemas	31/05/2014	VALVULA DE ESFERA EV-V 04" 4-600	38.856,53	(2.623,73)	36.232,80	11162110	Germano	20	240	13	156	39.837,00	27.686,72	20.660,25
2198298	0	13111081	Sistemas	31/05/2014	VALVULA DE ESFERA EV-V 12" 12-600	221.209,62	(14.936,87)	206.272,75	11162110	Germano	20	240	13	156	226.791,00	157.619,75	117.618,28
2198299	0	13111071	Máquinas e Eqtos	31/05/2014	TRANSMISSOR DE PRESSAO MANOMETRICO PN	8.365,31	(451,88)	7.913,43	11162110	Germano	25	300	16	192	11.300,00	7.853,50	5.860,40
2198300	0	13111081	Sistemas	31/05/2014	SISTEMA INTRUMENTACAO TERMINAL UBU USINA_04	8.640,64	(583,44)	8.057,20	11162110	Germano	20	240	13	156	8.859,00	6.157,01	4.594,45
2198301	0	13111071	Máquinas e Eqtos	31/05/2014	MEDIDOR DE VAZAO TIPO SONAR 22" 307FE-FIT501	480.288,50	(25.944,64)	454.343,86	11162110	Germano	25	300	16	192	651.600,00	452.862,00	337.932,60
2198302	0	13111071	Máquinas e Eqtos	31/05/2014	MEDIDOR DE DENSIDADE RADIOATIVO 22" 307DE/DX/DIT 5	116.671,60	(6.302,47)	110.369,13	11162110	Germano	25	300	16	192	158.300,00	110.018,50	82.097,50
2198303	0	13111071	Máquinas e Eqtos	30/06/2014	BOMBA DO CIRCUITO HIDRAULICO DO MOINHO U04-43MV001	324.290,19	(20.350,46)	303.939,73	12112040	Ubu	25	300	16	192	553.717,00	384.833,32	287.168,54
2198304	0	13111071	Máquinas e Eqtos	30/06/2014	MOTOR AUXILIAR 15KW U04-43MV001MZ2	26.832,52	(1.683,85)	25.148,67	12112040	Ubu	25	300	16	192	45.816,00	31.842,12	23.761,08
2198305	0	13111071	Máquinas e Eqtos	30/06/2014	MOTOREDUTOR 11KW U04-43TE001MZ1	42.165,39	(2.646,03)	39.519,36	12112040	Ubu	25	300	16	192	71.996,00	50.037,22	37.338,54
2198306	0	13111071	Máquinas e Eqtos	30/06/2014	MOTOREDUTOR 3KW U04-43MV001MZ6	7.666,43	(481,11)	7.185,32	12112040	Ubu	25	300	16	192	13.090,00	9.097,55	6.788,73
2198307	0	13111071	Máquinas e Eqtos	30/06/2014	MOTOREDUTOR 3KW U04-43MV001MZ7	7.666,43	(481,11)	7.185,32	12112040	Ubu	25	300	16	192	13.090,00	9.097,55	6.788,73
2198308	0	13111071	Máquinas e Eqtos	30/06/2014	MOTOREDUTOR 7,5KW U04-43MV001MZ3	10.733,00	(673,54)	10.059,46	12112040	Ubu	25	300	16	192	18.326,00	12.736,57	9.504,22
2198309	0	13111071	Máquinas e Eqtos	30/06/2014	MOTOREDUTOR 7,5KW U04-43MV001MZ4	10.733,00	(673,54)	10.059,46	12112040	Ubu	25	300	16	192	18.326,00	12.736,57	9.504,22
2198310	0	13111071	Máquinas e Eqtos	30/06/2014	MOTOREDUTOR 7,5KW U04-43TE002MZ1	10.733,00	(673,54)	10.059,46	12112040	Ubu	25	300	16	192	18.326,00	12.736,57	9.504,22
2198311	0	13111051	Edificações	30/06/2014	PATIO ESTOCAGEM DE CARVAO USINA 4	3.927.903,86	(1.060.534,02)	2.867.369,84	12112040	Ubu	50	600	38	456	4.799.063,00	3.752.867,27	2.800.447,34
2198312	0	13111081	Sistemas	30/06/2014	PATIO ESTOCAGEM DE CARVAO USINA 4_SIST ELETRICO	704.579,33	(55.268,84)	649.310,49	12112040	Ubu	30	360	20	240	3.898.049,00	2.767.614,79	2.065.236,77
2198313	0	13111081	Sistemas	30/06/2014	PATIO ESTOCAGEM DE CARVAO USINA 4_SIST TUBULACAO	1.824.953,44	(143.153,57)	1.681.799,87	12112040	Ubu	40	480	30	360	4.627.025,00	3.558.182,23	2.655.170,36
2198314	0	13111071	Máquinas e Eqtos	30/06/2014	PAINEL ELETRICO ACO INXO - ILUMINACAO E TOMADAS	12.480,48	(783,20)	11.697,28	12112040	Ubu	25	300	16	192	21.310,00	14.810,45	11.051,79
2198315	0	13111051	Edificações	30/06/2014	GALPAO ESTOCAGEM DE CARVAO USINA 4	3.741.647,78	(1.010.244,90)	2.731.402,88	12112040	Ubu	50	600	38	456	4.571.497,00	3.574.910,65	2.667.653,37
2198316	0	13111081	Sistemas	30/06/2014	GALPAO ESTOCAGEM DE CARVAO USINA 4_SIST ELETRICO	334.824,49	(26.264,41)	308.560,08	12112040	Ubu	30	360	20	240	1.852.399,00	1.315.203,29	981.424,94

FDC CONSULT LTDA

SAMARCO
APRENDER PARA EVOLUIR E TRANSFORMAR

DATA-BASE: 31/03/2021					DADOS CONTÁBEIS CEDIDOS PELA SAMARCO					AVALIAÇÃO VALOR JUSTO DE MERCADO							
IMOBILIZADO	SUB Nº	CLASSE	CENTRO CST	DT.INCORP.	DENOMINAÇÃO DO IMOBILIZADO	VAL AQUIS. BRL	DEPREC. ACUM BRL	VALOR CONTÁBIL BRL	CENTRO DE CUSTOS	UNID. IND	VIDA ÚTIL DET. (ANOS)	VIDA ÚTIL DET. (MESES)	VIDA ÚTIL REM. (ANOS)	VIDA ÚTIL REM. (MESES)	VALOR DE REPOSIÇÃO (R$)	VALOR JUSTO DE MERCADO (R$)	VALOR DE LIQUIDAÇÃO FORÇADA
2198317	0	13111081	Sistemas	30/06/2014	GALPAO ESTOCAGEM DE CARVAO USINA 4_SIST TUBULACAO	2.923.725,28	(229.343,77)	2.694.381,51	12112040	Ubu	25	300	16	192	5.674.607,00	3.943.851,87	2.942.962,98
2198318	0	13111051	Edificações	30/06/2014	PREDIO USINA 4_MOAGEM DE CARVAO	3.006.495,37	(811.753,72)	2.194.741,65	12112040	Ubu	50	600	38	456	3.673.297,00	2.872.518,25	2.143.517,35
2198319	0	13111081	Sistemas	30/06/2014	SISTEMA U4_MOAGEM DE CARVAO_SISTEMA ELETRICO	1.972.746,18	(154.705,38)	1.818.040,80	12112040	Ubu	25	300	16	192	3.565.426,00	2.477.971,07	1.849.100,16
2198320	0	13111081	Sistemas	30/06/2014	SISTEMA U4_MOAGEM DE CARVAO_SISTEMA TUBULACAO	6.115.891,85	(479.744,67)	5.636.147,18	12112040	Ubu	25	300	16	192	11.052.465,00	7.681.463,18	5.732.026,09
2198321	0	13111051	Edificações	30/06/2014	PREDIO USINA 4_SALA HIDRAULICA MOAGEM DE CARVAO	97.783,00	(26.401,41)	71.381,59	12112040	Ubu	50	600	38	456	119.470,00	93.425,54	69.715,58
2198322	0	13111051	Edificações	30/06/2014	PAVIMENTACAO E DRENAGEM DE VIAS INTERNAS USINA 4	44.844.781,05	(11.821.917,09)	33.022.863,96	12300060	Ubu	50	600	38	456	60.935.463,00	47.651.532,07	35.558.306,90
2198323	0	13111051	Edificações	30/06/2014	PREDIO USINA 4_SALA GRAXA DO PELOTAMENTO	115.255,80	(31.119,06)	84.136,74	12138010	Ubu	50	600	38	456	140.818,00	110.119,68	82.173,00
2198324	0	13111071	Máquinas e Eqtos	30/06/2014	RESISTOR DE ATERRAMENTO 13,8 KVA	21.280,03	(1.335,41)	19.944,62	12138040	Ubu	25	300	16	192	36.336,00	25.253,52	18.844,57
2198325	0	13111071	Máquinas e Eqtos	30/06/2014	CARREGADOR DE BATERIAS	88.405,45	(5.547,78)	82.857,67	12138040	Ubu	25	300	16	192	150.950,00	104.910,25	78.285,64
2198326	0	13111071	Máquinas e Eqtos	30/06/2014	CUBICULO DE ENTRADA 3200A	242.848,63	(15.239,68)	227.608,95	12138040	Ubu	25	300	16	192	414.657,00	288.186,62	215.049,29
2198327	0	13111071	Máquinas e Eqtos	30/06/2014	CUBICULO ALIMENTADOR 3200A	191.028,29	(11.987,76)	179.040,53	12138040	Ubu	25	300	16	192	326.176,00	226.692,32	169.161,30
2198328	0	13111071	Máquinas e Eqtos	30/06/2014	CUBICULO ALIMENTADOR 3200A	191.028,29	(11.987,76)	179.040,53	12138040	Ubu	25	300	16	192	326.176,00	226.692,32	169.161,30
2198329	0	13111071	Máquinas e Eqtos	30/06/2014	CUBICULO ALIMENTADOR 3200A	191.028,29	(11.987,76)	179.040,53	12138040	Ubu	25	300	16	192	326.176,00	226.692,32	169.161,30
2198330	0	13111071	Máquinas e Eqtos	30/06/2014	CUBICULO ALIMENTADOR 1200A	167.762,62	(10.527,75)	157.234,87	12138040	Ubu	25	300	16	192	286.450,00	199.082,75	148.558,61
2198331	0	13111071	Máquinas e Eqtos	30/06/2014	CUBICULO ALIMENTADOR 3200A	167.762,62	(10.527,75)	157.234,87	12138040	Ubu	25	300	16	192	286.450,00	199.082,75	148.558,61
2198332	0	13111071	Máquinas e Eqtos	30/06/2014	CUBICULO ALIMENTADOR 3200A	167.762,62	(10.527,75)	157.234,87	12138040	Ubu	25	300	16	192	286.450,00	199.082,75	148.558,61
2198333	0	13111071	Máquinas e Eqtos	30/06/2014	CUBICULO ALIMENTADOR 1200A	162.123,76	(10.173,89)	151.949,87	12138040	Ubu	25	300	16	192	276.822,00	192.391,29	143.565,34
2198334	0	13111071	Máquinas e Eqtos	30/06/2014	CUBICULO COM CAIXA SUPERIOR	76.075,40	(4.774,02)	71.301,38	12138040	Ubu	25	300	16	192	129.897,00	90.278,42	67.367,14
2198335	0	13111071	Máquinas e Eqtos	30/06/2014	CUBICULO TRANSPOSICAO DE BARRAS	86.633,34	(5.436,58)	81.196,76	12138040	Ubu	25	300	16	192	147.925,00	102.807,88	76.716,82
2198336	0	13111071	Máquinas e Eqtos	30/06/2014	BARRAMENTO BLINDADO 3500A	560.875,25	(35.197,08)	525.678,17	12138040	Ubu	30	360	20	240	727.122,00	516.256,62	385.238,64
2198337	0	13111081	Sistemas	30/06/2014	SISTEMA AR CONDICIONADO SUBESTACAO U4 - AMPLIACAO	104.993,61	(8.235,94)	96.757,67	12138040	Ubu	30	360	20	240	580.871,00	412.418,41	307.752,97
2198338	0	13111081	Sistemas	30/06/2014	SISTEMA USINA 4_DISTRIBUICAO DE ENERGIA	6.596.221,04	(517.422,81)	6.078.798,23	12138040	Ubu	25	300	16	192	11.921.955,00	8.285.758,73	6.182.960,73
2198339	0	13111051	Edificações	23/06/2014	PREDIO USINA 4_ALMOXARIFADO	6.197.458,63	(1.646.665,85)	4.550.792,78	12230030	Ubu	50	600	38	456	7.300.658,00	5.709.114,56	4.260.229,18
2198340	0	13111081	Sistemas	24/06/2014	SISTEMA USINA 4_SISTEMA ELETRICO_GALPAO BENTONITA	109.440,51	(8.584,77)	100.855,74	12112040	Ubu	30	360	20	240	605.473,00	429.885,83	320.787,43
2198341	0	13111051	Edificações	24/06/2014	PREDIO USINA 4_GALPAO ESTOCAGEM BENTONITA	3.496.158,05	(943.962,66)	2.552.195,39	12112040	Ubu	50	600	38	456	4.271.561,00	3.340.360,70	2.492.628,59
2198342	0	13111051	Edificações	24/06/2014	OBRA CIVIL_SIST TRANSP PNEUMATICO AGLOMER/BETONITA	428.986,01	(115.826,22)	313.159,79	12112040	Ubu	50	600	38	456	524.129,00	409.868,88	305.850,47
2198343	0	13111071	Máquinas e Eqtos	24/06/2014	FILTRO DE MANGA 12R U04-44FM001	35.707,36	(2.240,78)	33.466,58	12112040	Ubu	25	300	16	192	60.969,00	42.373,46	31.619,72
2198344	0	13111071	Máquinas e Eqtos	24/06/2014	VENTILADOR CENTRIFUGO EXAUSTOR U04-44VT001	9.521,96	(597,54)	8.924,42	12112040	Ubu	25	300	16	192	19.389,00	13.475,36	10.055,52
2198345	0	13111071	Máquinas e Eqtos	24/06/2014	FILTRO DE MANGA 12R U04-44FM002	35.707,36	(2.240,78)	33.466,58	12112040	Ubu	25	300	16	192	60.969,00	42.373,46	31.619,72
2198346	0	13111071	Máquinas e Eqtos	24/06/2014	VENTILADOR CENTRIFUGO EXAUSTOR U04-44VT002	9.521,96	(597,54)	8.924,42	12112040	Ubu	25	300	16	192	19.389,00	13.475,36	10.055,52
2198347	0	13111071	Máquinas e Eqtos	24/06/2014	PANIEIS ELETRICOS	104.525,21	(6.559,36)	97.965,85	12112040	Ubu	25	300	16	192	178.474,00	124.039,43	92.560,13
2198348	0	13111071	Máquinas e Eqtos	24/06/2014	VASO PRESSAO 150LBS NS 0512TP10906819 U04-44SP001	4.328,17	(271,61)	4.056,56	12112040	Ubu	25	300	16	192	6.069,00	4.217,96	3.147,50
2198349	0	13111071	Máquinas e Eqtos	24/06/2014	VASO PRESSAO 150LBS NS 0512TP10806617 U04-44SP002	4.328,17	(271,61)	4.056,56	12112040	Ubu	25	300	16	192	6.069,00	4.217,96	3.147,50
2198350	0	13111051	Edificações	30/06/2014	PREDIO OFICINA CARRO GRELHA U3 E U4_AMPLIACAO P4P	2.274.491,85	(614.112,78)	1.660.379,07	12202010	Ubu	50	600	38	456	2.778.945,00	2.173.134,99	1.621.626,79
2198351	0	13111071	Máquinas e Eqtos	30/06/2014	TROCADOR DE CALOR INOX HEX S522-20 HYDAC	5.856,28	(367,51)	5.488,77	12138020	Ubu	25	300	16	192	9.999,00	6.949,31	5.185,68
2198352	0	13111071	Máquinas e Eqtos	30/06/2014	TROCADOR DE CALOR INOX HEX S522-20 HYDAC	5.856,28	(367,51)	5.488,77	12138020	Ubu	25	300	16	192	9.999,00	6.949,31	5.185,68
2198353	0	13111081	Sistemas	30/06/2014	SISTEMA DE BAUXITA USINA 4	45.132,06	(3.059,01)	42.073,05	12420010	Ubu	30	360	20	240	249.690,00	177.279,90	132.288,99
2198354	0	13111051	Edificações	30/06/2014	OBRA CIVIL - SISTEMA DE BAUXITA USINA 4	586.485,67	(158.351,15)	428.134,52	12420010	Ubu	50	600	38	456	716.560,00	560.349,92	418.141,74
2198355	0	13111081	Sistemas	01/06/2014	SISTEMA ELETRICO RESTAURANTE P4P	1.956.977,23	(242.792,79)	1.714.184,44	12300030	Ubu	30	360	20	240	3.537.501,00	2.511.625,71	1.874.213,78
2198356	0	13111131	Ferramentas	30/06/2014	TALHA MANUAL DE CORRENTE CAP 1T	584,06	(394,26)	189,80	12420010	Ubu	10	120	5	60	800,00	459,20	342,66
2198357	0	13111131	Ferramentas	30/06/2014	TALHA MANUAL DE CORRENTE CAP 1T	584,06	(394,26)	189,80	12420010	Ubu	10	120	5	60	800,00	459,20	342,66
2198358	0	13111131	Ferramentas	30/06/2014	TALHA MANUAL DE CORRENTE CAP 1T	584,06	(394,26)	189,80	12420010	Ubu	10	120	5	60	800,00	459,20	342,66
2198359	0	13111051	Edificações	30/06/2014	PREDIO SUBESTACAO RETOMADA_U03-08SB004 - MELHORIAS	143.633,31	(38.780,98)	104.852,33	12420010	Ubu	50	600	38	456	175.489,00	137.232,40	102.404,93
2198360	0	13111081	Sistemas	30/06/2014	SDAI SIST DETEC ALARME INCENDIO U4_RETOMADA	194.146,52	(13.159,10)	180.987,42	12420010	Ubu	30	360	20	240	1.074.105,00	762.614,55	569.074,72
2198361	0	13111071	Máquinas e Eqtos	30/06/2014	REDUTOR DE VELOCIDADE 750KW U00-09TP003	650.423,63	(35.268,17)	615.155,46	12420010	Ubu	25	300	16	192	1.110.580,00	771.853,10	575.968,67
2198362	0	13111071	Máquinas e Eqtos	30/06/2014	TRANSPORTADOR DE CORREIA U00-09AL010	1.948.452,26	(104.361,37)	1.844.090,89	12420010	Ubu	25	300	16	192	3.280.181,00	2.279.725,80	1.701.166,49
2198363	0	13111051	Edificações	30/06/2014	PREDIO USINA 4_RESTAURANTE	16.851.316,63	(4.317.764,47)	12.533.552,16	12300030	Ubu	50	600	38	456	17.504.358,00	13.688.407,96	10.214.500,77
2198364	0	13111111	Móveis e Utensílios	26/06/2014	CONJ.DE ACESSORIOS P/ATENDENDIMENTO DE EMERGENCIAS	93.280,87	(62.964,60)	30.316,27	12342010	Ubu	15	180	8	96	161.815,00	97.089,00	72.449,31
2198365	0	13111111	Móveis e Utensílios	26/06/2014	PORTAO DO ESTACIONAMENTO DE CARRETAS	10.082,53	(6.805,69)	3.276,84	12300060	Ubu	15	180	8	96	16.430,00	9.858,00	7.356,19
2198366	0	13111071	Máquinas e Eqtos	26/06/2014	CONJ.PAINEL UMEC/DES U000005-E-200002 (37UND)	25.340,20	(1.377,05)	23.963,15	12200010	Ubu	25	300	16	192	34.314,00	23.848,23	17.795,92
2198367	0	13111081	Sistemas	30/06/2014	SISTEMA MONITORAMENTO CFTV ALMOXARIFADO_P4P	83.576,00	(5.677,17)	77.898,83	12230030	Ubu	30	360	20	240	462.380,00	328.289,80	244.974,90
2198368	0	13111081	Sistemas	27/06/2014	SIST.ELETRICO PREDIO MEDICINA E SEGUR. DO TRABALHO	72.292,78	(9.140,04)	63.152,74	11342010	Germano	40	480	30	360	112.819,00	86.757,81	64.740,01
2198369	0	13111081	Sistemas	27/06/2014	SIST.CABEAMENTO PREDIO DE MEDICINA E SEG. TRABALHO	41.930,59	(5.301,33)	36.629,26	11342010	Germano	40	480	30	360	65.435,00	50.319,52	37.549,20
2198370	0	13111081	Sistemas	27/06/2014	SIST.AUTOMACAO VALVULAS LANCADORES/RECEBEDORE	10.394,02	(665,50)	9.728,52	11162010	Germano	40	480	30	360	10.740,00	8.259,06	6.163,04
2198371	0	13111111	Móveis e Utensílios	21/08/2014	AUDIOMETRO DE DIAGNOSTICO AD229	21.218,66	(13.968,98)	7.249,68	12343010	Ubu	15	180	8	96	26.600,00	15.960,00	11.909,60
2198372	0	13111071	Máquinas e Eqtos	30/08/2014	PAINEL DE INSTRUMENTACAO 308PNI052	10.399,28	(508,33)	9.890,95	12420010	Ubu	25	300	16	192	17.756,00	12.340,42	9.208,61
2198373	0	13111071	Máquinas e Eqtos	30/08/2014	PAINEL DE INSTRUMENTACAO 309PNI061	11.272,39	(551,02)	10.721,37	12420010	Ubu	25	300	16	192	19.247,00	13.376,67	9.981,87
2198374	0	13111071	Máquinas e Eqtos	30/08/2014	PAINEL DE INSTRUMENTACAO 309PNI066	11.272,39	(551,02)	10.721,37	12420010	Ubu	25	300	16	192	19.247,00	13.376,67	9.981,87
2198375	0	13111071	Máquinas e Eqtos	30/08/2014	PAINEL DE INSTRUMENTACAO 309PNI067	11.272,39	(551,02)	10.721,37	12420010	Ubu	25	300	16	192	19.247,00	13.376,67	9.981,87
2198376	0	13111071	Máquinas e Eqtos	30/08/2014	PAINEL DE INSTRUMENTACAO 309PNI068	11.272,39	(551,02)	10.721,37	12420010	Ubu	25	300	16	192	19.247,00	13.376,67	9.981,87
2198377	0	13111071	Máquinas e Eqtos	30/08/2014	PAINEL DE INSTRUMENTACAO 309PNI069	11.272,39	(551,02)	10.721,37	12420010	Ubu	25	300	16	192	19.247,00	13.376,67	9.981,87
2198378	0	13111071	Máquinas e Eqtos	30/08/2014	PAINEL DE INSTRUMENTACAO 309PNI070	16.139,32	(788,92)	15.350,40	12420010	Ubu	25	300	16	192	27.557,00	19.152,12	14.291,60
2198379	0	13111071	Máquinas e Eqtos	30/08/2014	PAINEL DE INSTRUMENTACAO 309PNI072	11.272,39	(551,02)	10.721,37	12420010	Ubu	25	300	16	192	19.247,00	13.376,67	9.981,87
2198380	0	13111071	Máquinas e Eqtos	30/08/2014	PAINEL DE INSTRUMENTACAO 309PNI073	11.272,39	(551,02)	10.721,37	12420010	Ubu	25	300	16	192	19.247,00	13.376,67	9.981,87
2198381	0	13111071	Máquinas e Eqtos	31/07/2014	PAINEL DE INSTRUMENTACAO 402PNI022	17.897,31	(954,10)	16.943,21	12111020	Ubu	25	300	16	192	30.560,00	21.239,20	15.849,02
2198382	0	13111071	Máquinas e Eqtos	31/07/2014	PAINEL DE INSTRUMENTACAO 402PNI025	17.144,73	(913,97)	16.230,76	12111020	Ubu	25	300	16	192	29.274,00	20.345,43	15.182,07
2198383	0	13111071	Máquinas e Eqtos	31/07/2014	PAINEL DE INSTRUMENTACAO 402PNI028	17.144,73	(913,97)	16.230,76	12111020	Ubu	25	300	16	192	29.274,00	20.345,43	15.182,07
2198384	0	13111071	Máquinas e Eqtos	30/08/2014	PAINEL DE INSTRUMENTACAO 404PNI028	10.399,28	(580,31)	9.818,97	12112050	Ubu	25	300	16	192	17.756,00	12.340,42	9.208,61
2198385	0	13111071	Máquinas e Eqtos	30/08/2014	PAINEL DE INSTRUMENTACAO 409PNI042	17.897,31	(874,86)	17.022,45	12420010	Ubu	25	300	16	192	30.560,00	21.239,20	15.849,02

FDC CONSULT LTDA

SAMARCO
APRENDER PARA EVOLUIR E TRANSFORMAR

DATA-BASE: 31/03/2021					DADOS CONTÁBEIS CEDIDOS PELA SAMARCO						AVALIAÇÃO VALOR JUSTO DE MERCADO						
IMOBILIZADO	SUB Nº	CLASSE	CENTRO CST	DT.INCORP.	DENOMINAÇÃO DO IMOBILIZADO	VAL AQUIS. BRL	DEPREC. ACUM BRL	VALOR CONTÁBIL BRL	CENTRO DE CUSTOS	UNID. IND	VIDA ÚTIL DET. (ANOS)	VIDA ÚTIL DET. (MESES)	VIDA ÚTIL REM. (ANOS)	VIDA ÚTIL REM. (MESES)	VALOR DE REPOSIÇÃO (R$)	VALOR JUSTO DE MERCADO (R$)	VALOR DE LIQUIDAÇÃO FORÇADA
2198386	0	13111071	Máquinas e Eqtos	30/08/2014	PAINEL DE INSTRUMENTACAO 409PNI044	17.897,31	(874,86)	17.022,45	12420010	Ubu	25	300	16	192	30.560,00	21.239,20	15.849,02
2198387	0	13111071	Máquinas e Eqtos	30/08/2014	PAINEL DE INSTRUMENTACAO 409PNI045	17.897,31	(874,86)	17.022,45	12420010	Ubu	25	300	16	192	30.560,00	21.239,20	15.849,02
2198388	0	13111071	Máquinas e Eqtos	30/08/2014	PAINEL DE INSTRUMENTACAO 409PNI046	17.897,31	(874,86)	17.022,45	12420010	Ubu	25	300	16	192	30.560,00	21.239,20	15.849,02
2198389	0	13111071	Máquinas e Eqtos	30/08/2014	PAINEL DE INSTRUMENTACAO 409PNI047	17.897,31	(874,86)	17.022,45	12420010	Ubu	25	300	16	192	30.560,00	21.239,20	15.849,02
2198390	0	13111071	Máquinas e Eqtos	30/08/2014	PAINEL DE RELE DE SEGURANCA 308PRS250	13.896,43	(679,29)	13.217,14	12420010	Ubu	25	300	16	192	23.728,00	16.490,96	12.305,81
2198391	0	13111071	Máquinas e Eqtos	31/07/2014	PAINEL DE RELE DE SEGURANCA 401PRS250	14.407,61	(768,07)	13.639,54	12111010	Ubu	25	300	16	192	24.600,00	17.097,00	12.758,04
2198392	0	13111071	Máquinas e Eqtos	30/08/2014	QUADRO DE DISTRIBUICAO TENSAO CONTROLE 408QDTC001	9.928,96	(485,35)	9.443,61	12420010	Ubu	25	300	16	192	16.953,00	11.782,34	8.792,16
2198393	0	13111071	Máquinas e Eqtos	30/08/2014	PAINEL DE RELE DE SEGURANCA 309PRS250	13.822,78	(675,69)	13.147,09	12420010	Ubu	25	300	16	192	23.603,00	16.404,09	12.240,98
2198394	0	13111071	Máquinas e Eqtos	31/07/2014	PAINEL DE RELE DE SEGURANCA 405PRS250	63.625,63	(3.789,61)	59.836,02	12138010	Ubu	25	300	16	192	108.639,00	75.504,11	56.342,33
2198395	0	13111071	Máquinas e Eqtos	31/07/2014	PAINEL DE RELE DE SEGURANCA 402PRS250	20.022,01	(1.067,36)	18.954,65	12111020	Ubu	25	300	16	192	34.187,00	23.759,97	17.730,05
2198396	0	13111071	Máquinas e Eqtos	31/07/2014	ESTABILIZADOR DE TENSAO 402TRC004	19.286,43	(1.028,15)	18.258,28	12111020	Ubu	25	300	16	192	32.931,00	22.887,05	17.078,67
2198397	0	13111071	Máquinas e Eqtos	31/07/2014	ESTABILIZADOR DE TENSAO 401TRC003	17.479,27	(931,80)	16.547,47	12111010	Ubu	25	300	16	192	29.845,00	20.742,28	15.478,20
2198398	0	13111071	Máquinas e Eqtos	30/08/2014	MEDIDOR DE NIVEL RADIOATIVO	202.759,37	(11.314,35)	191.445,02	12112030	Ubu	25	300	16	192	346.207,00	240.613,87	179.549,77
2198399	0	13111081	Sistemas	31/07/2014	SISTEMA U4_INSTRUMENTACAO_FILTRAGEM	1.416.193,97	(88.987,26)	1.327.206,71	12111020	Ubu	25	300	16	192	2.559.785,00	1.779.050,58	1.327.554,93
2198400	0	13111081	Sistemas	31/07/2014	SISTEMA U4_INSTRUMENTACAO_MANUSEIO REC. POLPA	949.529,41	(63.041,41)	886.488,00	12111010	Ubu	30	360	20	240	5.230.364,00	3.713.558,44	2.771.114,48
2198401	0	13111081	Sistemas	31/07/2014	SISTEMA U4_INSTRUMENTACAO_PELOTAMENTO	510.572,74	(38.012,87)	472.559,87	12138010	Ubu	30	360	20	240	2.824.717,00	2.005.549,07	1.496.571,59
2198402	0	13111081	Sistemas	30/08/2014	SISTEMA U4_INSTRUMENTACAO_ROLLER PRESS	50.130,73	(3.496,75)	46.633,98	12112030	Ubu	30	360	20	240	277.345,00	196.914,95	146.940,97
2198403	0	13111081	Sistemas	30/08/2014	SISTEMA U4_INSTRUMENTACAO_LINHA DE MISTURA	1.980.339,07	(117.486,06)	1.862.853,01	12112050	Ubu	25	300	16	192	3.579.442,00	2.487.712,19	1.856.369,14
2198404	0	13111081	Sistemas	30/08/2014	SISTEMA U4_INSTRUMENTACAO_SISTEMA EMPILHAMENTO	210.391,90	(12.855,44)	197.536,46	12420010	Ubu	30	360	20	240	1.163.982,00	826.427,22	616.692,72
2198405	0	13111081	Sistemas	30/08/2014	SISTEMA U4_INSTRUMENTACAO_RETOMADA	88.214,18	(5.390,10)	82.824,08	12420010	Ubu	30	360	20	240	488.040,00	346.508,40	258.569,90
2198406	0	13111081	Sistemas	30/08/2014	SISTEMA USINA 4_INSTRUMENTACAO RECEB CALCARIO	67.469,11	(4.706,13)	62.762,98	12112040	Ubu	30	360	20	240	373.268,00	265.020,28	197.762,21
2198407	0	13111081	Sistemas	30/08/2014	SISTEMA U4_INSTRUMENTACAO_MOAGEM DE CARVAO	206.436,56	(14.094,93)	192.341,63	12112040	Ubu	30	360	20	240	1.110.664,00	788.571,44	588.444,15
2198408	0	13111111	Móveis e Utensílios	02/08/2014	EVAPORADOR SIVE 100 NS B1212S0 U04-09CK003	15.608,91	(10.275,86)	5.333,05	12420010	Ubu	15	180	8	96	19.500,00	11.700,00	8.730,72
2198409	0	13111111	Móveis e Utensílios	02/08/2014	CONDENSADOR CRCE 100 NS B1212S0 U04-09CK003A	8.352,23	(5.498,54)	2.853,69	12420010	Ubu	15	180	8	96	10.400,00	6.240,00	4.656,38
2198410	0	13111111	Móveis e Utensílios	02/08/2014	EVAPORADOR SIVE 100 NS B1212S0 U04-09CK004	15.608,91	(10.275,86)	5.333,05	12420010	Ubu	15	180	8	96	19.500,00	11.700,00	8.730,72
2198411	0	13111111	Móveis e Utensílios	02/08/2014	CONDENSADOR CRCE 100 NS B1212S0 U04-09CK004A	8.352,23	(5.498,54)	2.853,69	12420010	Ubu	15	180	8	96	10.400,00	6.240,00	4.656,38
2198412	0	13111111	Móveis e Utensílios	02/08/2014	AR CONDICIONADO SELF A AGUA SAVE 050 U04-05CK012	15.065,08	(9.917,86)	5.147,22	12138010	Ubu	15	180	8	96	16.000,00	9.600,00	7.163,67
2198413	0	13111111	Móveis e Utensílios	02/08/2014	VENTILADOR AXIAL U04-04ET001	2.233,85	(1.470,65)	763,20	12112050	Ubu	15	180	8	96	2.800,00	1.680,00	1.253,64
2198414	0	13111111	Móveis e Utensílios	02/08/2014	VENTILADOR AXIAL U04-04VT008	384,79	(253,33)	131,46	12112050	Ubu	25	300	16	192	3.650,00	2.536,75	1.892,96
2198415	0	13111111	Móveis e Utensílios	02/08/2014	VENTILADOR AXIAL U04-04VT009	370,42	(243,85)	126,57	12112050	Ubu	25	300	16	192	3.650,00	2.536,75	1.892,96
2198416	0	13111111	Móveis e Utensílios	02/08/2014	VENTILADOR AXIAL U04-05ET001	2.233,85	(1.470,65)	763,20	12138010	Ubu	15	180	8	96	2.800,00	1.680,00	1.253,64
2198417	0	13111111	Móveis e Utensílios	02/08/2014	VENTILADOR AXIAL U04-05ET002	17.075,89	(11.241,64)	5.834,25	12138010	Ubu	15	180	8	96	21.400,00	12.840,00	9.581,41
2198418	0	13111111	Móveis e Utensílios	02/08/2014	VENTILADOR AXIAL U04-05ET003	17.075,89	(11.241,64)	5.834,25	12138010	Ubu	15	180	8	96	21.400,00	12.840,00	9.581,41
2198419	0	13111111	Móveis e Utensílios	02/08/2014	VENTILADOR AXIAL U04-05ET004	17.075,89	(11.241,64)	5.834,25	12138010	Ubu	15	180	8	96	21.400,00	12.840,00	9.581,41
2198420	0	13111111	Móveis e Utensílios	02/08/2014	VENTILADOR AXIAL U04-05ET005	17.075,89	(11.241,64)	5.834,25	12138010	Ubu	15	180	8	96	21.400,00	12.840,00	9.581,41
2198421	0	13111111	Móveis e Utensílios	02/08/2014	VENTILADOR AXIAL U04-05ET006	17.075,89	(11.241,64)	5.834,25	12138010	Ubu	15	180	8	96	21.400,00	12.840,00	9.581,41
2198422	0	13111111	Móveis e Utensílios	02/08/2014	VENTILADOR AXIAL U04-05ET007	17.075,89	(11.241,64)	5.834,25	12138010	Ubu	15	180	8	96	21.400,00	12.840,00	9.581,41
2198423	0	13111111	Móveis e Utensílios	02/08/2014	VENTILADOR AXIAL U04-05ET008	17.075,89	(11.241,64)	5.834,25	12138010	Ubu	15	180	8	96	21.400,00	12.840,00	9.581,41
2198424	0	13111111	Móveis e Utensílios	02/08/2014	VENTILADOR AXIAL U04-05ET009	17.075,89	(11.241,64)	5.834,25	12138010	Ubu	15	180	8	96	21.400,00	12.840,00	9.581,41
2198425	0	13111111	Móveis e Utensílios	02/08/2014	VENTILADOR AXIAL U04-05VT003	384,79	(253,33)	131,46	12138010	Ubu	25	300	16	192	3.650,00	2.536,75	1.892,96
2198426	0	13111111	Móveis e Utensílios	02/08/2014	VENTILADOR AXIAL U04-05VT004	370,42	(243,85)	126,57	12138010	Ubu	25	300	16	192	3.650,00	2.536,75	1.892,96
2198427	0	13111111	Móveis e Utensílios	02/08/2014	VENTILADOR AXIAL U04-05VT005	6.219,51	(4.094,51)	2.125,00	12138010	Ubu	15	180	8	96	7.700,00	4.620,00	3.447,52
2198428	0	13111111	Móveis e Utensílios	02/08/2014	VENTILADOR AXIAL U04-05VT006	6.219,51	(4.094,51)	2.125,00	12138010	Ubu	15	180	8	96	7.700,00	4.620,00	3.447,52
2198429	0	13111111	Móveis e Utensílios	02/08/2014	VENTILADOR C/ CAIXA DE VENTILACAO U04-05VT002	4.725,33	(3.110,82)	1.614,51	12138010	Ubu	15	180	8	96	5.900,00	3.540,00	2.641,60
2198430	0	13111111	Móveis e Utensílios	02/08/2014	VENTILADOR C/ CAIXA DE VENTILACAO U04-78VT001	4.930,38	(3.245,85)	1.684,53	12210010	Ubu	15	180	8	96	6.100,00	3.660,00	2.731,15
2198431	0	13111111	Móveis e Utensílios	02/08/2014	VENTILADOR C/ CAIXA DE VENTILACAO U04-02VT001	5.505,23	(3.624,26)	1.880,97	12111020	Ubu	15	180	8	96	6.900,00	4.140,00	3.089,33
2198432	0	13111111	Móveis e Utensílios	02/08/2014	VENTILADOR C/ CAIXA DE VENTILACAO U04-04VT007	5.382,69	(3.543,61)	1.839,08	12112050	Ubu	15	180	8	96	6.700,00	4.020,00	2.999,79
2198433	0	13111111	Móveis e Utensílios	02/08/2014	VENTILADOR C/ CAIXA DE VENTILACAO U04-05VT001	10.343,22	(6.809,27)	3.533,95	12138010	Ubu	15	180	8	96	12.900,00	7.740,00	5.775,71
2198434	0	13111111	Móveis e Utensílios	02/08/2014	VENTILADOR C/ CAIXA DE VENTILACAO U04-09VT001	5.382,69	(3.543,61)	1.839,08	12420010	Ubu	15	180	8	96	6.700,00	4.020,00	2.999,79
2198435	0	13111081	Sistemas	02/08/2014	SISTEMA U4_AR CONDICIONADO_SALA CONTROLE USINAS	666.954,28	(38.513,38)	628.440,90	12210010	Ubu	30	360	20	240	3.530.591,00	2.506.719,61	1.870.552,77
2198436	0	13111081	Sistemas	02/08/2014	SISTEMA U4_AR CONDICIONADO_SUBESTACAO POLPA	524.612,45	(31.148,02)	493.464,43	12111010	Ubu	30	360	20	240	2.746.016,00	1.949.671,36	1.454.874,79
2198437	0	13111081	Sistemas	02/08/2014	SISTEMA U4_AR CONDICIONADO_SUBESTACAO FILTRAGEM	1.023.046,72	(62.021,37)	961.025,35	12111020	Ubu	25	300	16	192	1.849.102,00	1.285.125,89	958.980,73
2198438	0	13111081	Sistemas	02/08/2014	SISTEMA U4_AR CONDICIONADO_SUBESTACAO MISTURA	764.541,27	(50.355,57)	714.185,70	12112050	Ubu	30	360	20	240	3.922.880,00	2.785.244,80	2.078.392,55
2198439	0	13111081	Sistemas	02/08/2014	SISTEMA U4_AR CONDICIONADO_SUBESTACAO PELOTAMENTO	4.038.525,23	(278.065,81)	3.760.459,42	12138010	Ubu	25	300	16	192	7.298.513,00	5.072.466,54	3.785.152,63
2198440	0	13111081	Sistemas	02/08/2014	SISTEMA U4_AR CONDICIONADO_SUBESTACAO RETOMADA	311.099,73	(17.573,97)	293.525,76	12420010	Ubu	30	360	20	240	1.569.151,00	1.114.097,21	831.356,49
2198441	0	13111111	Móveis e Utensílios	02/08/2014	VENTILADOR C/ CAIXA DE VENTILACAO U04-01VT001	4.849,54	(3.192,59)	1.656,95	12111010	Ubu	15	180	8	96	6.000,00	3.600,00	2.686,38
2198442	0	13111081	Sistemas	30/08/2014	SISTEMA DE PESAGEM ESTATICA U4_ROLLER PRESS	46.650,39	(3.253,98)	43.396,41	12112030	Ubu	30	360	20	240	258.090,00	183.243,90	136.739,42
2198443	0	13111051	Edificações	30/08/2014	PREDIO USINA 4_SALA HIDRAULICA MOAGEM DE CALCARIO	484.969,30	(127.708,57)	357.260,73	12112040	Ubu	50	600	38	456	592.529,00	463.357,68	345.764,63
2198444	0	13111071	Máquinas e Eqtos	07/08/2014	TALHA ELETRICA C/CONTROLE SEM FIO BAUMA/GNT-100/4	36.558,60	(1.638,90)	34.919,70	11131130	Germano	25	300	16	192	49.600,00	34.472,00	25.723,54
2198445	0	13111071	Máquinas e Eqtos	07/08/2014	TALHA ELETRICA C/CONTROLE SEM FIO BAUMA/GNT-100/4	36.558,60	(1.638,90)	34.919,70	11131160	Germano	25	300	16	192	49.600,00	34.472,00	25.723,54
2198446	0	13111071	Máquinas e Eqtos	07/08/2014	TALHA ELETRICA C/CONTROLE SEM FIO BAUMA/GNT-50/4	31.723,52	(1.422,15)	30.301,37	11131200	Germano	25	300	16	192	43.000,00	29.885,00	22.300,65
2198447	0	13111081	Sistemas	30/08/2014	SISTEMA LAVADOR DE GASES U04-07CT001	907.253,97	(63.283,09)	843.970,88	12138030	Ubu	30	360	20	240	5.019.336,00	3.563.728,56	2.659.309,12
2198448	0	13111071	Máquinas e Eqtos	30/08/2014	LAVADOR DE GAS U04-07CT001	454.333,30	(25.352,65)	428.980,65	12138030	Ubu	25	300	16	192	3.230.213,00	2.244.998,04	1.675.252,10
2198449	0	13111071	Máquinas e Eqtos	30/08/2014	TANQUE DE RECIRCULACAO U04-07CT001	120.053,04	(6.699,18)	113.353,86	12138030	Ubu	25	300	16	192	204.988,00	142.466,66	106.310,82
2198450	0	13111081	Sistemas	30/08/2014	VALVULA DESVIADORA COM ATUADOR U04-07CT001	20.971,86	(1.462,83)	19.509,03	12138030	Ubu	30	360	20	240	116.025,00	82.377,75	61.471,55
2198451	0	13111081	Sistemas	30/08/2014	SDAI SISTEMA DETEC ALARME INCENDIO U4_PENEIRAMENTO	194.146,52	(13.542,18)	180.604,34	12138030	Ubu	30	360	20	240	1.074.105,00	762.614,55	569.074,72
2198452	0	13111081	Sistemas	30/08/2014	SISTEMA U4_INSTRUMENTACAO_PENEIRAMENTO	45.923,14	(3.203,24)	42.719,90	12138030	Ubu	30	360	20	240	254.066,00	180.386,86	134.607,45
2198453	0	13111071	Máquinas e Eqtos	30/08/2014	PAINEL DE RELE DE SEGURANCA 307PRS250	13.896,43	(775,45)	13.120,98	12138030	Ubu	25	300	16	192	23.728,00	16.490,96	12.305,81
2198454	0	13111081	Sistemas	30/08/2014	SISTEMA U4_INSTRUMENTACAO_AGUA PROCESSO	64.018,25	(3.979,18)	60.039,07	12111070	Ubu	30	360	20	240	354.176,00	251.464,96	187.647,02

FDC CONSULT LTDA

SAMARCO
APRENDER PARA EVOLUIR E TRANSFORMAR

DATA-BASE: 31/03/2021					DADOS CONTÁBEIS CEDIDOS PELA SAMARCO					AVALIAÇÃO VALOR JUSTO DE MERCADO							
IMOBILIZADO	SUB Nº	CLASSE	CENTRO CST	DT.INCORP.	DENOMINAÇÃO DO IMOBILIZADO	VAL AQUIS. BRL	DEPREC. ACUM BRL	VALOR CONTÁBIL BRL	CENTRO DE CUSTOS	UNID. IND	VIDA ÚTIL DET. (ANOS)	VIDA ÚTIL DET. (MESES)	VIDA ÚTIL REM. (ANOS)	VIDA ÚTIL REM. (MESES)	VALOR DE REPOSIÇÃO (R$)	VALOR JUSTO DE MERCADO (R$)	VALOR DE LIQUIDAÇÃO FORÇADA
2198455	0	13111131	Ferramentas	12/08/2014	MULTIMETRO PORTATIL;LCD 3 1/2 DIG	1.322,40	(870,58)	451,82	11203010	Germano	10	120	5	60	1.800,00	1.033,20	770,99
2198456	0	13111131	Ferramentas	12/08/2014	MULTIMETRO PORTATIL;LCD 3 1/2 DIG	1.322,40	(870,58)	451,82	11203010	Germano	10	120	5	60	1.800,00	1.033,20	770,99
2198457	0	13111131	Ferramentas	12/08/2014	MULTIMETRO PORTATIL;LCD 3 1/2 DIG	1.322,40	(870,58)	451,82	11203010	Germano	10	120	5	60	1.800,00	1.033,20	770,99
2198458	0	13111131	Ferramentas	12/08/2014	MULTIMETRO;FLUKE/TRUE RMS 175	1.069,32	(703,95)	365,37	11203010	Germano	10	120	5	60	1.400,00	803,60	599,66
2198459	0	13111131	Ferramentas	12/08/2014	MULTIMETRO;FLUKE/TRUE RMS 175	1.069,32	(703,95)	365,37	11203010	Germano	10	120	5	60	1.400,00	803,60	599,66
2198460	0	13111131	Ferramentas	12/08/2014	MULTIMETRO;FLUKE/TRUE RMS 175	1.069,32	(703,95)	365,37	11203010	Germano	10	120	5	60	1.400,00	803,60	599,66
2198461	0	13111131	Ferramentas	12/08/2014	MICROHMIMETRO DIGITAL PORTATIL;MPK250	7.487,57	(4.929,34)	2.558,23	11203010	Germano	10	120	5	60	9.700,00	5.567,80	4.154,78
2198462	0	13111131	Ferramentas	12/08/2014	CALIBRADOR PRESSAO DIGITAL;SMAR/FYCAL	11.275,92	(7.423,30)	3.852,62	11203010	Germano	10	120	5	60	14.600,00	8.380,40	6.253,58
2198463	0	13111131	Ferramentas	12/08/2014	CALIBRADOR;DISPL LCD 4 DIGIT;CAPPO10PLUS	9.095,11	(5.987,61)	3.107,50	11203010	Germano	10	120	5	60	11.800,00	6.773,20	5.054,27
2198464	0	13111131	Ferramentas	12/08/2014	CONJUNTO DE FERRAMENTAS E ACESSORIOS	13.419,51	(8.834,51)	4.585,00	11203010	Germano	10	120	5	60	17.300,00	9.930,20	7.410,07
2198465	0	13111111	Móveis e Utensílios	26/08/2014	LUXIMETRO;DISPL LCD;EXTECH/ITHD450	1.321,34	(869,85)	451,49	11343010	Germano	15	180	8	96	1.600,00	960,00	716,37
2198466	0	13111111	Móveis e Utensílios	26/08/2014	LUXIMETRO;DISPL LCD;EXTECH/ITHD450	1.321,34	(869,85)	451,49	11343010	Germano	15	180	8	96	1.600,00	960,00	716,37
2198467	0	13111131	Ferramentas	26/08/2014	DECIBELIMETRO DIGITAL;01DB/APA1100A	13.867,31	(9.129,30)	4.738,01	11343010	Germano	10	120	5	60	17.900,00	10.274,60	7.667,06
2198468	0	13111131	Ferramentas	26/08/2014	DECIBELIMETRO DIGITAL;01DB/APA1100A	13.867,32	(9.129,30)	4.738,02	11343010	Germano	10	120	5	60	17.900,00	10.274,60	7.667,06
2198469	0	13111131	Ferramentas	26/08/2014	MEDIDOR DIGITAL STRESS TERMICO;LCD 3 1/2DIG	5.741,95	(3.780,15)	1.961,80	11343010	Germano	10	120	5	60	7.400,00	4.247,60	3.169,62
2198470	0	13111131	Ferramentas	26/08/2014	MEDIDOR DIGITAL STRESS TERMICO;LCD 3 1/2DIG	5.741,96	(3.780,15)	1.961,81	11343010	Germano	10	120	5	60	7.400,00	4.247,60	3.169,62
2198471	0	13111071	Máquinas e Eqtos	26/08/2014	DETECTOR; BW TECHNOLOGY/MCXWHMYNA00	3.490,41	(919,16)	2.571,25	11343010	Germano	10	120	5	60	3.688,00	2.116,91	1.579,67
2198472	0	13111071	Máquinas e Eqtos	26/08/2014	DETECTOR; BW TECHNOLOGY/MCXWHMYNA00	3.490,41	(919,16)	2.571,25	11343010	Germano	10	120	5	60	3.688,00	2.116,91	1.579,67
2198473	0	13111111	Móveis e Utensílios	26/08/2014	AUDIODOSIMETRO DIG;CIRRUS/DOSEBADGETIPO2	13.343,49	(8.784,47)	4.559,02	11343010	Germano	15	180	8	96	16.700,00	10.020,00	7.477,08
2198474	0	13111111	Móveis e Utensílios	26/08/2014	AUDIODOSIMETRO DIG;CIRRUS/DOSEBADGETIPO2	13.343,49	(8.784,47)	4.559,02	11343010	Germano	15	180	8	96	16.700,00	10.020,00	7.477,08
2198475	0	13111071	Máquinas e Eqtos	26/08/2014	TERMO-ANEMOMETRO DIGITAL PORTATIL	1.347,52	(354,85)	992,67	11343010	Germano	10	120	5	60	3.688,00	2.116,91	1.579,67
2198476	0	13111071	Máquinas e Eqtos	26/08/2014	TERMO-ANEMOMETRO DIGITAL PORTATIL	1.347,53	(354,85)	992,68	11343010	Germano	10	120	5	60	3.688,00	2.116,91	1.579,67
2198477	0	13111071	Máquinas e Eqtos	26/08/2014	TERMO-ANEMOMETRO DIGITAL PORTATIL	1.347,52	(354,85)	992,67	11343010	Germano	10	120	5	60	3.688,00	2.116,91	1.579,67
2198478	0	13111071	Máquinas e Eqtos	26/08/2014	TERMO-ANEMOMETRO DIGITAL PORTATIL	1.347,53	(354,85)	992,68	11343010	Germano	10	120	5	60	3.688,00	2.116,91	1.579,67
2198479	0	13111071	Máquinas e Eqtos	26/08/2014	MEDIDOR DE LUZ ULTRAVIOLETA DIGITAL	1.948,86	(513,17)	1.435,69	11343010	Germano	10	120	5	60	3.688,00	2.116,91	1.579,67
2198480	0	13111071	Máquinas e Eqtos	26/08/2014	MEDIDOR DE LUZ ULTRAVIOLETA DIGITAL	1.948,86	(513,17)	1.435,69	11343010	Germano	10	120	5	60	3.688,00	2.116,91	1.579,67
2198481	0	13111071	Máquinas e Eqtos	26/08/2014	MEDIDOR DE LUZ ULTRAVIOLETA DIGITAL	1.948,87	(513,17)	1.435,70	11343010	Germano	10	120	5	60	3.688,00	2.116,91	1.579,67
2198482	0	13111071	Máquinas e Eqtos	26/08/2014	MEDIDOR DE LUZ ULTRAVIOLETA DIGITAL	1.948,87	(513,17)	1.435,70	11343010	Germano	10	120	5	60	3.688,00	2.116,91	1.579,67
2198483	0	13111081	Sistemas	12/08/2014	SISTEMA DE GUINCHO ICAMENTO CONTRAPESO 02CV10	50.765,90	(2.844,76)	47.921,14	11130040	Germano	20	240	13	156	52.047,00	36.172,67	26.992,60
2198484	0	13111081	Sistemas	12/08/2014	SISTEMA DE GUINCHO ICAMENTO CONTRAPESO 02CV11	50.765,90	(2.844,76)	47.921,14	11130040	Germano	20	240	13	156	52.047,00	36.172,67	26.992,60
2198485	0	13111081	Sistemas	12/08/2014	SISTEMA DE GUINCHO ICAMENTO CONTRAPESO 11CV30	50.765,90	(2.844,76)	47.921,14	11130040	Germano	20	240	13	156	52.047,00	36.172,67	26.992,60
2198486	0	13111081	Sistemas	13/08/2014	SISTEMA DE GUINCHO ICAMENTO CONTRAPESO 11CV31	50.765,90	(2.844,76)	47.921,14	11130040	Germano	20	240	13	156	52.047,00	36.172,67	26.992,60
2198487	0	13111081	Sistemas	13/08/2014	SISTEMA DE GUINCHO ICAMENTO CONTRAPESO 11CV41	50.765,89	(2.844,76)	47.921,13	11130040	Germano	20	240	13	156	52.047,00	36.172,67	26.992,60
2198488	0	13111071	Máquinas e Eqtos	12/08/2014	PAINEL ELETRICO;GUINDASTE;ALTA IND/PEGCP150841	11.533,46	(517,04)	11.016,42	11130040	Germano	25	300	16	192	15.600,00	10.842,00	8.090,47
2198489	0	13111071	Máquinas e Eqtos	12/08/2014	PAINEL ELETRICO;GUINDASTE;ALTA IND/PEGCP150841	11.533,45	(517,04)	11.016,41	11130040	Germano	25	300	16	192	15.600,00	10.842,00	8.090,47
2198490	0	13111071	Máquinas e Eqtos	12/08/2014	PAINEL ELETRICO;GUINDASTE;ALTA IND/PEGCP150841	11.533,45	(517,04)	11.016,41	11130040	Germano	25	300	16	192	15.600,00	10.842,00	8.090,47
2198491	0	13111081	Sistemas	30/08/2014	SISTEMA U4_INSTRUMENTACAO_EFLUENTE INDUSTRIAIS	490.272,67	(30.473,88)	459.798,79	12111070	Ubu	30	360	20	240	2.712.408,00	1.925.809,68	1.437.068,83
2198492	0	13111081	Sistemas	14/08/2014	SISTEMA DE TUBULACAO INCENDIO DAS USINAS 1 E 2	125.416,68	(33.836,67)	91.580,01	12205010	Ubu	30	360	20	240	693.860,00	492.640,60	367.616,00
2198493	0	13111101	Eqtos Process Dados	26/08/2014	MODULO ELET SAIDA;MURR/56710	1.490,01	(1.490,01)	-	12420010	Ubu	5	60	1	12	2.000,00	514,00	383,55
2198494	0	13111101	Eqtos Process Dados	26/08/2014	MODULO ELET SAIDA;DIGITAL;MURR/56720	1.437,27	(1.437,27)	-	12420010	Ubu	5	60	1	12	1.900,00	488,30	364,38
2198495	0	13111101	Eqtos Process Dados	26/08/2014	MODULO ELET SAIDA;DIGITAL;MURR/56720	1.437,28	(1.437,28)	-	12420010	Ubu	5	60	1	12	1.900,00	488,30	364,38
2198496	0	13111081	Sistemas	26/08/2014	VALVULA SOLENOIDE 2 V;1/2NPT;SC8210C094	746,79	(45,63)	701,16	12420010	Ubu	30	360	20	240	4.130,00	2.932,30	2.188,13
2198497	0	13111101	Eqtos Process Dados	26/08/2014	MODULO;EMERSON/VE5008 24/12	579,47	(579,47)	-	12420010	Ubu	5	60	1	12	1.200,00	308,40	230,13
2198498	0	13111101	Eqtos Process Dados	26/08/2014	MODULO;EMERSON/VE5008 24/12	579,47	(579,47)	-	12420010	Ubu	5	60	1	12	1.200,00	308,40	230,13
2198499	0	13111101	Eqtos Process Dados	26/08/2014	MODULO ENT;EMERSON PROCES/VE4001S3T1B1	475,69	(475,69)	-	12420010	Ubu	5	60	1	12	1.200,00	308,40	230,13
2198500	0	13111101	Eqtos Process Dados	26/08/2014	MODULO ENT;EMERSON PROCES/VE4001S3T1B1	475,69	(475,69)	-	12420010	Ubu	5	60	1	12	1.200,00	308,40	230,13
2198501	0	13111101	Eqtos Process Dados	26/08/2014	MODULO ENT;EMERSON PROCES/VE4001S3T1B1	475,69	(475,69)	-	12420010	Ubu	5	60	1	12	1.200,00	308,40	230,13
2198502	0	13111101	Eqtos Process Dados	26/08/2014	MODULO;EMERSON PROCES/VE4002S2T1B1	1.882,01	(1.882,01)	-	12420010	Ubu	5	60	1	12	2.500,00	642,50	479,44
2198503	0	13111101	Eqtos Process Dados	26/08/2014	MODULO ELETRONICO;EMERSON PROCES/VE4014	1.644,34	(1.644,34)	-	12420010	Ubu	5	60	1	12	2.200,00	565,40	421,91
2198504	0	13111101	Eqtos Process Dados	26/08/2014	MODULO ELETRONICO;EMERSON PROCES/VE4014	1.644,34	(1.644,34)	-	12420010	Ubu	5	60	1	12	2.200,00	565,40	421,91
2198505	0	13111101	Eqtos Process Dados	26/08/2014	MODULO ELETRONICO;EMERSON PROCES/VE4014	1.644,34	(1.644,34)	-	12420010	Ubu	5	60	1	12	2.200,00	565,40	421,91
2198506	0	13111101	Eqtos Process Dados	26/08/2014	MODULO ELETRONICO;EMERSON PROCES/VE4014	1.644,35	(1.644,35)	-	12420010	Ubu	5	60	1	12	2.200,00	565,40	421,91
2198507	0	13111101	Eqtos Process Dados	26/08/2014	MODULO ELETRONICO;EMERSON PROCES/VE4014	1.644,35	(1.644,35)	-	12420010	Ubu	5	60	1	12	2.200,00	565,40	421,91
2198508	0	13111101	Eqtos Process Dados	26/08/2014	MODULO ELETRONICO;EMERSON PROCES/VE4014	1.644,35	(1.644,35)	-	12420010	Ubu	5	60	1	12	2.200,00	565,40	421,91
2198509	0	13111071	Máquinas e Eqtos	26/08/2014	DISJUNTOR CX MOLD 3P;480V;600A;HMCP600L6	8.030,89	(392,57)	7.638,32	12420010	Ubu	25	300	16	192	13.713,00	9.530,54	7.111,83
2198510	0	13111071	Máquinas e Eqtos	26/08/2014	DISJUNTOR CX MOLD 3P;480V;15A;HMCP015E0	706,03	(34,52)	671,51	12420010	Ubu	25	300	16	192	1.205,00	837,48	624,94
2198511	0	13111071	Máquinas e Eqtos	26/08/2014	TRANSFORMADOR;TRAFO1000KVA720KV480277V	34.938,75	(1.707,87)	33.230,88	12420010	Ubu	25	300	16	192	59.657,00	41.461,62	30.939,30
2198512	0	13111071	Máquinas e Eqtos	26/08/2014	TRANSMISSOR PR;6,25-250BAR	3.278,00	(160,24)	3.117,76	12420010	Ubu	25	300	16	192	5.597,00	3.889,92	2.902,71
2198513	0	13111071	Máquinas e Eqtos	26/08/2014	TRANSMISSOR PR;6,25-250BAR	3.278,00	(160,24)	3.117,76	12420010	Ubu	25	300	16	192	5.597,00	3.889,92	2.902,71
2198514	0	13111071	Máquinas e Eqtos	26/08/2014	RELE MULTIFUNCIONAL;MULTILIN/369-HIR00P10E	14.775,27	(722,24)	14.053,03	12420010	Ubu	25	300	16	192	25.229,00	17.534,16	13.084,26
2198545	0	13111081	Sistemas	30/08/2014	SISTEMA U4_SL CONTROLE USINAS_ELETRICO	867.337,84	(52.019,13)	815.318,71	12210010	Ubu	30	360	20	240	4.798.502,00	3.406.936,42	2.542.308,41
2198546	0	13111081	Sistemas	30/08/2014	SISTEMA USINA 4_AUTOMACAO GERAL	11.471.509,09	(686.399,52)	10.785.109,57	12210010	Ubu	25	300	16	192	20.732.461,00	14.409.060,40	10.752.262,72
2198547	0	13111071	Máquinas e Eqtos	30/08/2014	QUADRO DE DISTRIBUICAO ININTERRUPTA 478QDTC001	13.547,51	(650,02)	12.897,49	12210010	Ubu	25	300	16	192	23.133,00	16.077,44	11.997,23
2198548	0	13111071	Máquinas e Eqtos	30/08/2014	PAINEL CONTROLADOR DELTA V 309PCU036	47.902,57	(2.341,56)	45.561,01	12420010	Ubu	25	300	16	192	81.792,00	56.845,44	42.418,94
2198549	0	13111071	Máquinas e Eqtos	30/08/2014	PAINEL CONTROLADOR DELTA V 408PCU088	117.127,01	(5.725,39)	111.401,62	12420010	Ubu	25	300	16	192	199.991,00	138.993,75	103.719,27
2198550	0	13111071	Máquinas e Eqtos	30/08/2014	PAINEL CONTROLADOR DELTA V 409PCU087	67.511,24	(3.300,08)	64.211,16	12420010	Ubu	25	300	16	192	115.274,00	80.115,43	59.783,37
2198551	0	13111071	Máquinas e Eqtos	30/08/2014	PAINEL CONTROLADOR DELTA V 409PCU088	67.511,24	(3.300,08)	64.211,16	12420010	Ubu	25	300	16	192	115.274,00	80.115,43	59.783,37
2198552	0	13111071	Máquinas e Eqtos	30/08/2014	PAINEL CONTROLADOR DELTA V 409PCU089	67.511,24	(3.300,08)	64.211,16	12420010	Ubu	25	300	16	192	115.274,00	80.115,43	59.783,37
2198553	0	13111101	Eqtos Process Dados	30/08/2014	HARDWARE SIST SUP E CONT PROC SY09793 U0401SB009	5.458,11	(5.458,11)	-	12111010	Ubu	5	60	1	12	7.400,00	1.901,80	1.419,15

FDC CONSULT LTDA

SAMARCO
APRENDER PARA EVOLUIR E TRANSFORMAR

DATA-BASE: 31/03/2021					DADOS CONTÁBEIS CEDIDOS PELA SAMARCO						AVALIAÇÃO VALOR JUSTO DE MERCADO						
IMOBILIZADO	SUB Nº	CLASSE	CENTRO CST	DT.INCORP.	DENOMINAÇÃO DO IMOBILIZADO	VAL AQUIS. BRL	DEPREC. ACUM BRL	VALOR CONTÁBIL BRL	CENTRO DE CUSTOS	UNID. IND	VIDA ÚTIL DET. (ANOS)	VIDA ÚTIL DET. (MESES)	VIDA ÚTIL REM. (ANOS)	VIDA ÚTIL REM. (MESES)	VALOR DE REPOSIÇÃO (R$)	VALOR JUSTO DE MERCADO (R$)	VALOR DE LIQUIDAÇÃO FORÇADA
2198554	0	13111101	Eqtos Process Dados	30/08/2014	HARDWARE SIST SUP E CONT PROC SY09794 U0402SB008	8.060,98	(8.060,98)	-	12111020	Ubu	5	60	1	12	10.900,00	2.801,30	2.090,37
2198555	0	13111101	Eqtos Process Dados	30/08/2014	HARDWARE SIST SUP E CONT PROC SY09795 U0404SB010	8.313,37	(8.313,37)	-	12112050	Ubu	5	60	1	12	11.200,00	2.878,40	2.147,91
2198556	0	13111101	Eqtos Process Dados	30/08/2014	HARDWARE SIST SUP E CONT PROC SY09796 U0405SB011	9.196,78	(9.196,78)	-	12138010	Ubu	5	60	1	12	12.400,00	3.186,80	2.378,04
2198557	0	13111101	Eqtos Process Dados	30/08/2014	MICRO COMPUTADOR DELL PRECISION T3500 MINITOWER	6.348,57	(6.348,57)	-	12210010	Ubu	5	60	1	12	8.600,00	2.210,20	1.649,29
2198558	0	13111101	Eqtos Process Dados	30/08/2014	MICRO COMPUTADOR DELL PRECISION T3500 MINITOWER	6.348,56	(6.348,56)	-	12210010	Ubu	5	60	1	12	8.600,00	2.210,20	1.649,29
2198559	0	13111101	Eqtos Process Dados	30/08/2014	MICRO COMPUTADOR DELL PRECISION T3500 MINITOWER	6.348,56	(6.348,56)	-	12210010	Ubu	5	60	1	12	8.600,00	2.210,20	1.649,29
2198560	0	13111101	Eqtos Process Dados	30/08/2014	MICRO COMPUTADOR DELL PRECISION T3500 MINITOWER	6.348,56	(6.348,56)	-	12210010	Ubu	5	60	1	12	8.600,00	2.210,20	1.649,29
2198561	0	13111101	Eqtos Process Dados	30/08/2014	MICRO COMPUTADOR DELL PRECISION T3500 MINITOWER	6.348,56	(6.348,56)	-	12210010	Ubu	5	60	1	12	8.600,00	2.210,20	1.649,29
2198562	0	13111091	Software	30/08/2014	SOFTWARE ANTIVIRUS SL EQUIP AUTOMACAO	26.376,58	(26.376,58)	-	12210010	Ubu	5	60	1	12	27.043,00	6.950,05	5.186,24
2198563	0	13111111	Móveis e Utensílios	30/08/2014	TV LCD SONY BRAVIA CX525 46" POL FULL HD	4.506,41	(2.966,71)	1.539,70	12210010	Ubu	15	180	8	96	5.600,00	3.360,00	2.507,28
2198564	0	13111111	Móveis e Utensílios	30/08/2014	TV LCD SONY BRAVIA CX525 46" POL FULL HD	4.506,41	(2.966,71)	1.539,70	12210010	Ubu	15	180	8	96	5.600,00	3.360,00	2.507,28
2198565	0	13111101	Eqtos Process Dados	30/08/2014	SWITCH DO PROFIBUS SMART 6-POT-RJ45 10/100 BASE-TX	3.542,78	(3.542,78)	-	12210010	Ubu	5	60	1	12	4.800,00	1.233,60	920,53
2198566	0	13111101	Eqtos Process Dados	30/08/2014	SWITCH DO PROFIBUS SMART 6-POT-RJ45 10/100 BASE-TX	3.542,78	(3.542,78)	-	12210010	Ubu	5	60	1	12	4.800,00	1.233,60	920,53
2198567	0	13111101	Eqtos Process Dados	30/08/2014	SWITCH DO PROFIBUS SMART 6-POT-RJ45 10/100 BASE-TX	3.542,78	(3.542,78)	-	12210010	Ubu	5	60	1	12	4.800,00	1.233,60	920,53
2198568	0	13111101	Eqtos Process Dados	30/08/2014	SWITCH DO PROFIBUS SMART 6-POT-RJ45 10/100 BASE-TX	3.542,78	(3.542,78)	-	12210010	Ubu	5	60	1	12	4.800,00	1.233,60	920,53
2198569	0	13111101	Eqtos Process Dados	30/08/2014	SWITCH DO PROFIBUS SMART 6-POT-RJ45 10/100 BASE-TX	3.542,78	(3.542,78)	-	12210010	Ubu	5	60	1	12	4.800,00	1.233,60	920,53
2198570	0	13111101	Eqtos Process Dados	30/08/2014	SWITCH DO PROFIBUS SMART 6-POT-RJ45 10/100 BASE-TX	3.542,78	(3.542,78)	-	12210010	Ubu	5	60	1	12	4.800,00	1.233,60	920,53
2198571	0	13111101	Eqtos Process Dados	30/08/2014	SWITCH DO PROFIBUS SMART 6-POT-RJ45 10/100 BASE-TX	3.542,78	(3.542,78)	-	12210010	Ubu	5	60	1	12	4.800,00	1.233,60	920,53
2198572	0	13111101	Eqtos Process Dados	30/08/2014	SWITCH DO PROFIBUS SMART 6-POT-RJ45 10/100 BASE-TX	3.542,78	(3.542,78)	-	12210010	Ubu	5	60	1	12	4.800,00	1.233,60	920,53
2198573	0	13111101	Eqtos Process Dados	30/08/2014	SWITCH DO PROFIBUS SMART 6-POT-RJ45 10/100 BASE-TX	3.542,78	(3.542,78)	-	12210010	Ubu	5	60	1	12	4.800,00	1.233,60	920,53
2198574	0	13111101	Eqtos Process Dados	30/08/2014	SWITCH DO PROFIBUS SMART 6-POT-RJ45 10/100 BASE-TX	3.542,78	(3.542,78)	-	12210010	Ubu	5	60	1	12	4.800,00	1.233,60	920,53
2198575	0	13111101	Eqtos Process Dados	30/08/2014	SWITCH DO PROFIBUS SMART 6-POT-RJ45 10/100 BASE-TX	3.542,78	(3.542,78)	-	12210010	Ubu	5	60	1	12	4.800,00	1.233,60	920,53
2198576	0	13111101	Eqtos Process Dados	30/08/2014	SWITCH DO PROFIBUS SMART 6-POT-RJ45 10/100 BASE-TX	3.542,78	(3.542,78)	-	12210010	Ubu	5	60	1	12	4.800,00	1.233,60	920,53
2198577	0	13111111	Móveis e Utensílios	30/08/2014	POLTRONA EXECUTIVA (SL CONT USINA 4)	2.494,70	(1.642,35)	852,35	12210010	Ubu	15	180	8	96	3.100,00	1.860,00	1.387,96
2198578	0	13111111	Móveis e Utensílios	30/08/2014	POLTRONA EXECUTIVA (SL CONT USINA 4)	2.494,70	(1.642,35)	852,35	12210010	Ubu	15	180	8	96	3.100,00	1.860,00	1.387,96
2198579	0	13111111	Móveis e Utensílios	30/08/2014	POLTRONA EXECUTIVA (SL CONT USINA 4)	2.494,70	(1.642,35)	852,35	12210010	Ubu	15	180	8	96	3.100,00	1.860,00	1.387,96
2198580	0	13111111	Móveis e Utensílios	30/08/2014	POLTRONA EXECUTIVA (SL CONT USINA 4)	2.494,70	(1.642,35)	852,35	12210010	Ubu	15	180	8	96	3.100,00	1.860,00	1.387,96
2198581	0	13111111	Móveis e Utensílios	30/08/2014	POLTRONA EXECUTIVA (SL CONT USINA 4)	2.494,70	(1.642,35)	852,35	12210010	Ubu	15	180	8	96	3.100,00	1.860,00	1.387,96
2198582	0	13111111	Móveis e Utensílios	30/08/2014	POLTRONA EXECUTIVA (SL CONT USINA 4)	2.494,70	(1.642,35)	852,35	12210010	Ubu	15	180	8	96	3.100,00	1.860,00	1.387,96
2198583	0	13111111	Móveis e Utensílios	30/08/2014	POLTRONA EXECUTIVA (SL CONT USINA 4)	2.494,70	(1.642,35)	852,35	12210010	Ubu	15	180	8	96	3.100,00	1.860,00	1.387,96
2198584	0	13111111	Móveis e Utensílios	30/08/2014	POLTRONA EXECUTIVA (SL CONT USINA 4)	2.494,70	(1.642,35)	852,35	12210010	Ubu	15	180	8	96	3.100,00	1.860,00	1.387,96
2198585	0	13111111	Móveis e Utensílios	30/08/2014	POLTRONA EXECUTIVA (SL CONT USINA 4)	2.494,70	(1.642,35)	852,35	12210010	Ubu	15	180	8	96	3.100,00	1.860,00	1.387,96
2198586	0	13111111	Móveis e Utensílios	30/08/2014	POLTRONA EXECUTIVA (SL CONT USINA 4)	2.494,70	(1.642,35)	852,35	12210010	Ubu	15	180	8	96	3.100,00	1.860,00	1.387,96
2198587	0	13111111	Móveis e Utensílios	30/08/2014	POLTRONA EXECUTIVA (SL CONT USINA 4)	2.494,70	(1.642,35)	852,35	12210010	Ubu	15	180	8	96	3.100,00	1.860,00	1.387,96
2198588	0	13111111	Móveis e Utensílios	30/08/2014	POLTRONA EXECUTIVA (SL CONT USINA 4)	2.494,70	(1.642,35)	852,35	12210010	Ubu	15	180	8	96	3.100,00	1.860,00	1.387,96
2198589	0	13111111	Móveis e Utensílios	30/08/2014	MOBILIARIO DA SALA DE CONTROLE USINA 4	90.917,84	(59.854,22)	31.063,62	12210010	Ubu	15	180	8	96	113.900,00	68.340,00	50.996,36
2198590	0	13111081	Sistemas	30/08/2014	SISTEMA DE CFTV SL CONTROLE E AUTOMACAO U4	1.423.709,24	(36.360,70)	1.387.348,54	12210010	Ubu	15	180	8	96	2.573.695,00	1.544.217,00	1.152.318,50
2198591	0	13111101	Eqtos Process Dados	30/08/2014	MONITOR 29" - SISTEMA CFTV SL CONTROLE E AUTOM U4	1.290,45	(1.290,45)	-	12210010	Ubu	5	60	1	12	1.700,00	436,90	326,02
2198592	0	13111101	Eqtos Process Dados	30/08/2014	COMPUTADOR ESTACAO DE OPERACAO (CFTV SL CONT U4)	4.220,05	(4.220,05)	-	12210010	Ubu	5	60	1	12	5.700,00	1.464,90	1.093,13
2198593	0	13111101	Eqtos Process Dados	30/08/2014	SERVIDOR DE GERENCIAMENTO (SL CONT E AUTOM U4)	7.899,00	(7.899,00)	-	12210010	Ubu	10	120	5	60	8.759,00	5.027,67	3.751,72
2198594	0	13111101	Eqtos Process Dados	30/08/2014	SERVIDOR DE GERENCIAMENTO (SL CONT E AUTOM U4)	7.899,00	(7.899,00)	-	12210010	Ubu	10	120	5	60	8.759,00	5.027,67	3.751,72
2198595	0	13111101	Eqtos Process Dados	30/08/2014	SERVIDOR DE IMAGEM (SL CONT E AUTOM U4)	12.153,48	(12.153,48)	-	12210010	Ubu	10	120	5	60	13.477,00	7.735,80	5.772,57
2198596	0	13111101	Eqtos Process Dados	30/08/2014	SERVIDOR DE IMAGEM (SL CONT E AUTOM U4)	12.153,48	(12.153,48)	-	12210010	Ubu	10	120	5	60	13.477,00	7.735,80	5.772,57
2198597	0	13111101	Eqtos Process Dados	30/08/2014	SERVIDOR DE GRAVACAO (SL CONT E AUTOM U4)	71.824,88	(71.824,88)	-	12210010	Ubu	10	120	5	60	79.652,00	45.720,25	34.117,15
2198598	0	13111101	Eqtos Process Dados	30/08/2014	SERVIDOR DE GRAVACAO (SL CONT E AUTOM U4)	71.824,88	(71.824,88)	-	12210010	Ubu	10	120	5	60	79.652,00	45.720,25	34.117,15
2198599	0	13111101	Eqtos Process Dados	30/08/2014	PAINEL DE CONTROLE (SL CONT E AUTOM U4)	4.493,78	(4.493,78)	-	12210010	Ubu	5	60	1	12	6.000,00	1.542,00	1.150,66
2198600	0	13111101	Eqtos Process Dados	30/08/2014	PAINEL DE CONTROLE (SL CONT E AUTOM U4)	4.493,78	(4.493,78)	-	12210010	Ubu	5	60	1	12	6.000,00	1.542,00	1.150,66
2198601	0	13111101	Eqtos Process Dados	30/08/2014	PAINEL DE CONTROLE (SL CONT E AUTOM U4)	4.493,78	(4.493,78)	-	12210010	Ubu	5	60	1	12	6.000,00	1.542,00	1.150,66
2198602	0	13111101	Eqtos Process Dados	30/08/2014	CODIN COLETOR DE DADOS	2.191,59	(2.191,59)	-	12210010	Ubu	5	60	1	12	2.900,00	745,30	556,15
2198603	0	13111101	Eqtos Process Dados	30/08/2014	CODIN COLETOR DE DADOS	2.191,59	(2.191,59)	-	12210010	Ubu	5	60	1	12	2.900,00	745,30	556,15
2198604	0	13111101	Eqtos Process Dados	30/08/2014	CODIN COLETOR DE DADOS	2.191,59	(2.191,59)	-	12210010	Ubu	5	60	1	12	2.900,00	745,30	556,15
2198605	0	13111101	Eqtos Process Dados	30/08/2014	CODIN COLETOR DE DADOS	2.191,59	(2.191,59)	-	12210010	Ubu	5	60	1	12	2.900,00	745,30	556,15
2198606	0	13111101	Eqtos Process Dados	30/08/2014	CODIN COLETOR DE DADOS	2.191,59	(2.191,59)	-	12210010	Ubu	5	60	1	12	2.900,00	745,30	556,15
2198607	0	13111081	Sistemas	30/08/2014	SDAI SIST DETEC ALARME INCENDIO U4_SL CONTROLE	1.295.450,65	(42.897,51)	1.252.553,14	12210010	Ubu	25	300	16	192	2.357.245,00	1.638.285,28	1.222.513,70
2198608	0	13111071	Máquinas e Eqtos	30/08/2014	MEDIDOR DE QUALIDADE ENERGIA	118.290,11	(6.600,81)	111.689,30	12138040	Ubu	25	300	16	192	201.977,00	140.374,02	104.749,25
2198609	0	13111081	Sistemas	30/08/2014	SDAI SIST DETEC ALARME INCENDIO U4_SE PRINCIPAL U4	486.393,27	(33.927,06)	452.466,21	12138040	Ubu	30	360	20	240	2.690.945,00	1.910.570,95	1.425.697,46
2198610	0	13111071	Máquinas e Eqtos	30/08/2014	TORRE DE RESFRIAMENTO	63.954,66	(3.568,79)	60.385,87	12138040	Ubu	25	300	16	192	109.201,00	75.894,70	56.633,79
2198611	0	13111071	Máquinas e Eqtos	30/08/2014	MOTOBOMBA MEGANORM 32-200	10.686,52	(596,33)	10.090,19	12138040	Ubu	25	300	16	192	18.247,00	12.681,67	9.463,25
2198612	0	13111071	Máquinas e Eqtos	30/08/2014	MOTOBOMBA MEGANORM 32-200	10.686,52	(596,33)	10.090,19	12138040	Ubu	25	300	16	192	18.247,00	12.681,67	9.463,25
2198613	0	13111071	Máquinas e Eqtos	30/08/2014	RELE DE PROTECAO 7UT6135 C/ MEDIDOR ION 7550	222.820,91	(12.433,82)	210.387,09	12138040	Ubu	25	300	16	192	380.460,00	264.419,70	197.314,05
2198614	0	13111071	Máquinas e Eqtos	30/08/2014	PAINEL DE SUPERVISAO P/ BAY 138 KV	71.751,37	(4.003,86)	67.747,51	12138040	Ubu	25	300	16	192	122.513,00	85.146,54	63.537,66
2198615	0	13111071	Máquinas e Eqtos	30/08/2014	RELE DE PROTECAO 7UT6135-5E B91-1AA0	30.048,91	(1.676,78)	28.372,13	12138040	Ubu	25	300	16	192	51.308,00	35.659,06	26.609,34
2198616	0	13111071	Máquinas e Eqtos	30/08/2014	MEDIDOR ION 7550	30.048,89	(1.676,78)	28.372,11	12138040	Ubu	25	300	16	192	51.308,00	35.659,06	26.609,34
2198617	0	13111071	Máquinas e Eqtos	30/08/2014	TRANSFORMADOR DE FORCA	43.067,28	(2.403,23)	40.664,05	12138040	Ubu	25	300	16	192	73.536,00	51.107,52	38.137,22
2198618	0	13111071	Máquinas e Eqtos	30/08/2014	PAINEL PNEUMATICO DE VALVULAS 401PNV001	15.239,47	(757,80)	14.481,67	12111010	Ubu	25	300	16	192	26.021,00	18.084,60	13.495,00
2198619	0	13111071	Máquinas e Eqtos	30/08/2014	PAINEL PNEUMATICO DE VALVULAS 302PNV103	13.102,10	(651,50)	12.450,60	12111020	Ubu	25	300	16	192	22.372,00	15.548,54	11.602,56
2198620	0	13111071	Máquinas e Eqtos	30/08/2014	PAINEL PNEUMATICO DE VALVULAS 401PNV043D	15.239,47	(757,80)	14.481,67	12111010	Ubu	25	300	16	192	26.021,00	18.084,60	13.495,00
2198621	0	13111081	Sistemas	30/08/2014	SISTEMA USINA 4_INSTRUMENTACAO	3.614.991,84	(216.811,37)	3.398.180,47	12210010	Ubu	25	300	16	192	6.533.665,00	4.540.897,18	3.388.487,39
2198622	0	13111141	Bens de Rodízio	30/08/2014	MANCAL DO VENTILADOR U04-06VT002 - RESERVA	366.480,21	(96.506,46)	269.973,75	12138020	Ubu	25	300	16	192	642.082,00	446.246,99	332.996,37

FDC CONSULT LTDA

SAMARCO
APRENDER PARA EVOLUIR E TRANSFORMAR

DATA-BASE: 31/03/2021					DADOS CONTÁBEIS CEDIDOS PELA SAMARCO					AVALIAÇÃO VALOR JUSTO DE MERCADO							
IMOBILIZADO	SUB Nº	CLASSE	CENTRO CST	DT.INCORP.	DENOMINAÇÃO DO IMOBILIZADO	VAL AQUIS. BRL	DEPREC. ACUM BRL	VALOR CONTÁBIL BRL	CENTRO DE CUSTOS	UNID. IND	VIDA ÚTIL DET. (ANOS)	VIDA ÚTIL DET. (MESES)	VIDA ÚTIL REM. (ANOS)	VIDA ÚTIL REM. (MESES)	VALOR DE REPOSIÇÃO (R$)	VALOR JUSTO DE MERCADO (R$)	VALOR DE LIQUIDAÇÃO FORÇADA
2198623	0	13111051	Edificações	21/08/2014	PONTE TRANSPOSIÃÕ CORREIAS ALEG. SUL/ALEG.NORTE	967.390,19	(254.746,10)	712.644,09	11110040	Germano	50	600	38	456	1.388.381,00	1.085.713,94	810.176,46
2198624	0	13111051	Edificações	21/08/2014	PONTE TRANSPOSIÃÕ CORREIAS ALEG. SUL/ALEG.NORTE	967.390,17	(254.746,10)	712.644,07	11110040	Germano	50	600	38	456	1.388.381,00	1.085.713,94	810.176,46
2198625	0	13111141	Bens de Rodízio	30/08/2014	TAMBOR DE ACIONAMENTO RESERVA DO U00-09TP004 (C4)	564.016,91	(148.524,48)	415.492,43	12420010	Ubu	25	300	16	192	988.172,00	686.779,54	512.485,47
2198626	0	13111071	Máquinas e Eqtos	26/08/2014	ANALISADOR ESPECTRO USB WI-SPY 900X ANAL.S. WIREL	2.350,00	(514,99)	1.835,01	11110100	Germano	25	300	16	192	3.100,00	2.154,50	1.607,72
2198627	0	13111071	Máquinas e Eqtos	26/08/2014	ANALISADOR ESPECTRO USB WI-SPY D8X	4.640,00	(1.016,83)	3.623,17	11110100	Germano	25	300	16	192	6.200,00	4.309,00	3.215,44
2198628	0	13111071	Máquinas e Eqtos	26/08/2014	C?MERA FIXA 1/3 MEGAPIXEL MOD. DS-2CD2012-I -TW801	2.118,58	(464,26)	1.654,32	11110100	Germano	25	300	16	192	2.800,00	1.946,00	1.452,14
2198629	0	13111071	Máquinas e Eqtos	26/08/2014	C?MERA FIXA 1/3 MEGAPIXEL MOD. DS-2CD2012-I -TW801	2.118,58	(464,26)	1.654,32	11110100	Germano	25	300	16	192	2.800,00	1.946,00	1.452,14
2198630	0	13111071	Máquinas e Eqtos	26/08/2014	C?MERA FIXA 1/3 MEGAPIXEL MOD. DS-2CD2012-I -TW801	2.118,58	(464,26)	1.654,32	11110100	Germano	25	300	16	192	2.800,00	1.946,00	1.452,14
2198631	0	13111071	Máquinas e Eqtos	26/08/2014	PAINEL RADIO DIGITAL MODEM RAL 7032, IP65 60X40X20	2.564,51	(561,99)	2.002,52	11110100	Germano	25	300	16	192	3.400,00	2.363,00	1.763,31
2198632	0	13111071	Máquinas e Eqtos	26/08/2014	PAINEL RADIO DIGITAL MODEM RAL 7032, IP65 60X40X20	2.564,51	(561,99)	2.002,52	11110100	Germano	25	300	16	192	3.400,00	2.363,00	1.763,31
2198633	0	13111071	Máquinas e Eqtos	26/08/2014	RADIO MODEM DIGTAL TECWISE ETHERMET/W9001002	6.323,80	(1.385,81)	4.937,99	11110100	Germano	25	300	16	192	8.500,00	5.907,50	4.408,27
2198634	0	13111071	Máquinas e Eqtos	26/08/2014	RADIO MODEM DIGTAL TECWISE ETHERMET/W9001002	6.323,80	(1.385,81)	4.937,99	11110100	Germano	25	300	16	192	8.500,00	5.907,50	4.408,27
2198635	0	13111101	Eqtos Process Dados	26/08/2014	MICROCOMPUTADOR DELL OPTIPLEX 3010 MEMORIA DE 2GB	5.218,31	(5.218,31)	-	11110100	Germano	5	60	1	12	7.000,00	1.799,00	1.342,44
2198636	0	13111071	Máquinas e Eqtos	26/08/2014	UNIDADE MOVEL TELECOM. PLACA SOLAR 140Watts	27.483,06	(6.022,74)	21.460,32	11110100	Germano	25	300	16	192	37.200,00	25.854,00	19.292,65
2198637	0	13111071	Máquinas e Eqtos	26/08/2014	UNIDADE MOVEL TELECOM. PLACA SOLAR 140Watts	27.483,06	(6.022,74)	21.460,32	11110100	Germano	25	300	16	192	37.200,00	25.854,00	19.292,65
2198638	0	13111071	Máquinas e Eqtos	26/08/2014	UNIDADE MOVEL TELECOM. WI-FI PLACA SOLAR 140Watts	29.143,05	(6.386,52)	22.756,53	11110100	Germano	25	300	16	192	39.500,00	27.452,50	20.485,48
2198639	0	13111081	Sistemas	26/08/2014	SISTEMA DE LUBRIFICACAO DAS PENEIRAS USINA 2	177.143,44	(10.452,99)	166.690,45	12135030	Ubu	20	240	13	156	181.613,00	126.221,04	94.188,08
2198640	0	13111071	Máquinas e Eqtos	26/08/2014	GPS PORTATIL MARCA GARMIN MOD. TREX 30	3.319,99	(727,56)	2.592,43	11110100	Germano	25	300	16	192	4.500,00	3.127,50	2.333,79
2198641	0	13111081	Sistemas	26/08/2014	LANCADOR DE PIG EV-1	41.473,68	(11.155,27)	30.318,41	11165010	Germano	20	240	13	156	42.521,00	29.552,10	22.052,23
2198642	0	13111051	Edificações	26/08/2014	OBRA CIVIL - BASE EM CONCRETO P/ CRUZETA EB-V	51.923,62	(7.442,37)	44.481,25	11162070	Germano	50	600	38	456	74.503,00	58.261,35	43.475,51
2198643	0	13111101	Eqtos Process Dados	26/08/2014	SERVIDOR POWEREDG R520	18.551,00	(18.551,00)	-	12210010	Ubu	10	120	5	60	20.572,00	11.808,33	8.811,56
2198644	0	13111101	Eqtos Process Dados	26/08/2014	SERVIDOR POWEREDG R520	18.551,00	(18.551,00)	-	12210010	Ubu	10	120	5	60	20.572,00	11.808,33	8.811,56
2198645	0	13111101	Eqtos Process Dados	26/08/2014	SERVIDOR POWEREDG R520	18.551,00	(18.551,00)	-	12210010	Ubu	10	120	5	60	20.572,00	11.808,33	8.811,56
2198646	0	13111101	Eqtos Process Dados	26/08/2014	SERVIDOR POWEREDG R520	18.550,98	(18.550,98)	-	12210010	Ubu	10	120	5	60	20.572,00	11.808,33	8.811,56
2198647	0	13111051	Edificações	24/09/2014	OBRA CIVIL_SEPRADOR DE CONDENSADO P/CONTENCAO OLEO	51.287,47	(13.334,74)	37.952,73	12100005	Ubu	50	600	38	456	92.715,31	72.503,37	54.103,13
2198648	0	13111051	Edificações	26/08/2014	PAVIMENTACAO DO ESTACIONAMENTO DO LCP	85.259,89	(22.451,80)	62.808,09	11250020	Germano	50	600	38	456	154.129,20	120.529,04	89.940,62
2198649	0	13111071	Máquinas e Eqtos	26/08/2014	CCM CENTRO CONTROLE DE MOTORES E37	89.957,03	(4.316,17)	85.640,86	12200010	Ubu	25	300	16	192	153.599,00	106.751,31	79.659,47
2198650	0	13111101	Eqtos Process Dados	26/08/2014	LEITOR UHF-EPC GEN 2- ETHERNET TCP/IP - PORT PRINC	13.800,43	(13.800,43)	-	12300060	Ubu	5	60	1	12	18.700,00	4.805,90	3.586,24
2198651	0	13111101	Eqtos Process Dados	26/08/2014	LEITOR UHF-EPC GEN 2- ETHERNET TCP/IP - PORT PRINC	13.800,43	(13.800,43)	-	12300060	Ubu	5	60	1	12	18.700,00	4.805,90	3.586,24
2198652	0	13111081	Sistemas	26/08/2014	SISTEMA CONTROLE DE ACESSO PORTARIA PRINCIPAL UBU	71.071,30	(23.394,33)	47.676,97	12300060	Ubu	30	360	20	240	393.198,00	279.170,58	208.321,39
2198653	0	13111081	Sistemas	26/08/2014	SISTEMA DE COMBATE A INCENDIO - ADEQUACOES	75.838,00	(8.989,60)	66.848,40	11342010	Germano	25	300	16	192	156.538,00	108.793,91	81.183,69
2198654	0	13111081	Sistemas	26/08/2014	SISTEMA CFTV/CONTROLE DE ACESSO GERMANO	207.754,22	(68.385,76)	139.368,46	11300060	Germano	25	300	16	192	432.308,00	300.454,06	224.203,45
2198655	0	13111111	Móveis e Utensílios	26/08/2014	RELOGIO PONTO ABS TELEMATICA/702501020	23.665,66	(15.579,92)	8.085,74	11300060	Germano	15	180	8	96	29.600,00	17.760,00	13.252,79
2198656	0	13111101	Eqtos Process Dados	26/08/2014	CODIN MD400 BIOMETRICO/PROX TCP/IP	4.274,06	(4.274,06)	-	11300060	Germano	5	60	1	12	5.700,00	1.464,90	1.093,13
2198657	0	13111101	Eqtos Process Dados	26/08/2014	LEITOR UHF-EPC GEN 2- ETHERNET TCP/IP - PORT PRINC	10.230,67	(10.230,67)	-	11300060	Germano	5	60	1	12	13.800,00	3.546,60	2.646,53
2198658	0	13111101	Eqtos Process Dados	26/08/2014	LEITOR UHF-EPC GEN 2- ETHERNET TCP/IP - PORT PRINC	10.230,67	(10.230,67)	-	11300060	Germano	5	60	1	12	13.800,00	3.546,60	2.646,53
2198659	0	13111101	Eqtos Process Dados	26/08/2014	LEITOR UHF-EPC GEN 2- ETHERNET TCP/IP - PORT PRINC	10.230,67	(10.230,67)	-	11300060	Germano	5	60	1	12	13.800,00	3.546,60	2.646,53
2198660	0	13111101	Eqtos Process Dados	26/08/2014	LEITOR UHF-EPC GEN 2- ETHERNET TCP/IP - PORT PRINC	10.230,67	(10.230,67)	-	11300060	Germano	5	60	1	12	13.800,00	3.546,60	2.646,53
2198661	0	13111101	Eqtos Process Dados	26/08/2014	LEITOR UHF-EPC GEN 2- ETHERNET TCP/IP - PORT PRINC	10.230,67	(10.230,67)	-	11300060	Germano	5	60	1	12	13.800,00	3.546,60	2.646,53
2198662	0	13111101	Eqtos Process Dados	26/08/2014	LEITOR UHF-EPC GEN 2- ETHERNET TCP/IP - PORT PRINC	10.230,67	(10.230,67)	-	11300060	Germano	5	60	1	12	13.800,00	3.546,60	2.646,53
2198663	0	13111101	Eqtos Process Dados	26/08/2014	LEITOR UHF-EPC GEN 2- ETHERNET TCP/IP - PORT PRINC	10.230,67	(10.230,67)	-	11300060	Germano	5	60	1	12	13.800,00	3.546,60	2.646,53
2198664	0	13111101	Eqtos Process Dados	26/08/2014	LEITOR UHF-EPC GEN 2- ETHERNET TCP/IP - PORT PRINC	10.230,67	(10.230,67)	-	11300060	Germano	5	60	1	12	13.800,00	3.546,60	2.646,53
2198665	0	13111051	Edificações	27/08/2014	VESTIARIOS DE APOIO BAIAS E TCLD - GERMANO	377.423,82	(98.175,55)	279.248,27	11131010	Germano	50	600	38	456	682.290,73	533.551,35	398.144,24
2198666	0	13111081	Sistemas	27/08/2014	SISTEMA CONTROLE DE TEMPERATURA AREA SILOS AMIDO	377.021,94	(21.127,11)	355.894,83	11130140	Germano	20	240	13	156	386.535,00	268.641,83	200.464,67
2198667	0	13111051	Edificações	27/08/2014	PAVIMENTACAO EXTERNA PREDIO GGMV E GGTI - UBU	86.317,04	(22.730,14)	63.586,90	12204010	Ubu	50	600	38	456	105.461,00	82.470,50	61.540,76
2198668	0	13111071	Máquinas e Eqtos	26/08/2014	MOTOR CA;B3D;200M;4P;40CV;S/FLANGE	5.516,33	(260,41)	5.255,92	12133020	Ubu	25	300	16	192	7.400,00	5.143,00	3.837,79
2198669	0	13111141	Bens de Rodízio	26/08/2014	TAMBOR;UMEC/DES U030600-M-560451 ITEM A	21.694,09	(5.712,75)	15.981,34	12133020	Ubu	25	300	16	192	28.000,00	19.460,00	14.521,35
2198670	0	13111071	Máquinas e Eqtos	26/08/2014	TRANSPORTADOR CORREIA MANUSEIO DE PELOTAS - D2	3.480.580,52	(164.307,33)	3.316.273,19	12133020	Ubu	25	300	16	192	4.940.920,00	3.433.939,40	2.562.458,45
2198671	0	13111071	Máquinas e Eqtos	27/08/2014	MEDIDOR VAZAO MAGNETICO EMERSON 150LB;8705PSA060C1	5.661,74	(253,81)	5.407,93	11130110	Germano	25	300	16	192	7.600,00	5.282,00	3.941,51
2198672	0	13111071	Máquinas e Eqtos	27/08/2014	MEDIDOR VAZAO MAGNETICO EMERSON 150LB;8705PSA060C1	5.661,74	(253,81)	5.407,93	11130110	Germano	25	300	16	192	7.600,00	5.282,00	3.941,51
2198673	0	13111071	Máquinas e Eqtos	27/08/2014	MEDIDOR VAZAO MAGNETICO EMERSON 150LB;8705PSA060C1	5.661,74	(253,81)	5.407,93	11130110	Germano	25	300	16	192	7.600,00	5.282,00	3.941,51
2198674	0	13111071	Máquinas e Eqtos	27/08/2014	MEDIDOR VAZAO MAGNETICO EMERSON 150LB;8705PSA060C1	5.661,73	(253,81)	5.407,92	11130110	Germano	25	300	16	192	7.600,00	5.282,00	3.941,51
2198675	0	13111071	Máquinas e Eqtos	27/08/2014	TUBO MEDIDOR MAG 8" FISHER ROSEMOUNT 570TM200C5SSF	7.734,90	(346,75)	7.388,15	11130110	Germano	25	300	16	192	10.400,00	7.228,00	5.393,64
2198676	0	13111071	Máquinas e Eqtos	27/08/2014	TUBO MEDIDOR MAG 8" FISHER ROSEMOUNT 570TM200C5SSF	7.734,90	(346,75)	7.388,15	11130110	Germano	25	300	16	192	10.400,00	7.228,00	5.393,64
2198677	0	13111071	Máquinas e Eqtos	27/08/2014	TUBO MEDIDOR MAG 8" FISHER ROSEMOUNT 570TM200C5SSF	7.734,90	(346,75)	7.388,15	11130110	Germano	25	300	16	192	10.400,00	7.228,00	5.393,64
2198678	0	13111071	Máquinas e Eqtos	27/08/2014	TUBO MEDIDOR MAG 8" FISHER ROSEMOUNT 570TM200C5SSF	7.734,90	(346,75)	7.388,15	11130110	Germano	25	300	16	192	10.400,00	7.228,00	5.393,64
2198679	0	13111071	Máquinas e Eqtos	27/08/2014	PAINEL AQUIS DADOS MURR/MK001002 600X800X300MM	14.482,50	(649,24)	13.833,26	11130110	Germano	25	300	16	192	19.600,00	13.622,00	10.164,95
2198680	0	13111071	Máquinas e Eqtos	27/08/2014	PAINEL AQUIS DADOS MURR/MK001002 600X800X300MM	14.482,50	(649,24)	13.833,26	11130110	Germano	25	300	16	192	19.600,00	13.622,00	10.164,95
2198681	0	13111071	Máquinas e Eqtos	27/08/2014	PAINEL AQUIS DADOS MURR/MK001002 600X800X300MM	14.482,50	(649,24)	13.833,26	11130110	Germano	25	300	16	192	19.600,00	13.622,00	10.164,95
2198682	0	13111071	Máquinas e Eqtos	27/08/2014	PAINEL AQUIS DADOS MURR/MK001002 600X800X300MM	14.482,51	(649,24)	13.833,27	11130110	Germano	25	300	16	192	19.600,00	13.622,00	10.164,95
2198683	0	13111071	Máquinas e Eqtos	27/08/2014	UNID. ELETRONICA TRANSMISSOR DESNSIDADE MT31XX1VD	34.704,93	(1.555,81)	33.149,12	11130110	Germano	25	300	16	192	47.000,00	32.665,00	24.375,13
2198684	0	13111071	Máquinas e Eqtos	27/08/2014	MEDIDOR DENSIDADE NUCLEAR MS/THERMO DENSITY	57.830,50	(2.592,51)	55.237,99	11130110	Germano	25	300	16	192	78.400,00	54.488,00	40.659,78
2198685	0	13111081	Sistemas	27/08/2014	SIST. ADIÃÕ DE AGUA/INSTRUMENTAÃÕ NA FLOTAÃÕ	116.357,73	(6.520,32)	109.837,41	11130110	Germano	20	240	13	156	119.294,00	82.909,33	61.868,22
2198686	0	13111071	Máquinas e Eqtos	27/08/2014	ANALISADOR DE SILICA USINA II	83.339,55	(3.736,07)	79.603,48	11131100	Germano	25	300	16	192	113.000,00	78.535,00	58.604,03
2198687	0	13111081	Sistemas	27/08/2014	CONJUNTO SOBRESSALENTERS DE VALVULAS	231.350,00	(12.964,13)	218.385,87	11130110	Germano	20	240	13	156	237.187,00	164.844,97	123.009,85
2198688	0	13111071	Máquinas e Eqtos	28/08/2014	ANALISADOR DE SILICA ON-LINE USINA I PILOTO	133.697,61	(5.993,59)	127.704,02	11131100	Germano	25	300	16	192	181.400,00	126.073,00	94.077,61
2198689	0	13111081	Sistemas	28/08/2014	SISTEMA MONITORAMENTO ON-LINE REDE PROFIBUS DP	184.745,50	(10.943,70)	173.801,80	11210010	Germano	25	300	16	192	364.263,00	253.162,79	188.913,97
2198690	0	13111101	Eqtos Process Dados	28/08/2014	MODULO ELET.CONT.COMUNICAÃÕ ROCKWELL/1756EN2TR	14.798,08	(14.798,08)	-	11162010	Germano	5	60	1	12	20.000,00	5.140,00	3.835,55
2198691	0	13111081	Sistemas	26/08/2014	SISTEMA DE ILUMINACAO DA MISTURA E ROLLER PRESS	205.235,45	(11.709,07)	193.526,38	12110030	Ubu	20	240	13	156	210.414,00	146.237,73	109.124,85

FDC CONSULT LTDA

SAMARCO
APRENDER PARA EVOLUIR E TRANSFORMAR

DATA-BASE: 31/03/2021					DADOS CONTÁBEIS CEDIDOS PELA SAMARCO						AVALIAÇÃO VALOR JUSTO DE MERCADO						
IMOBILIZADO	SUB Nº	CLASSE	CENTRO CST	DT.INCORP.	DENOMINAÇÃO DO IMOBILIZADO	VAL AQUIS. BRL	DEPREC. ACUM BRL	VALOR CONTÁBIL BRL	CENTRO DE CUSTOS	UNID. IND	VIDA ÚTIL DET. (ANOS)	VIDA ÚTIL DET. (MESES)	VIDA ÚTIL REM. (ANOS)	VIDA ÚTIL REM. (MESES)	VALOR DE REPOSIÇÃO (R$)	VALOR JUSTO DE MERCADO (R$)	VALOR DE LIQUIDAÇÃO FORÇADA
2198692	0	13111071	Máquinas e Eqtos	26/08/2014	PAINEL SOLDA TRIF;480VCA;60HZ;INTERFACE S-4576W	12.053,85	(550,16)	11.503,69	12110030	Ubu	25	300	16	192	16.300,00	11.328,50	8.453,50
2198693	0	13111071	Máquinas e Eqtos	29/08/2014	SECADOR AR;REFRIG;INGERSOLL RAND/TD5080	174.805,68	(7.978,40)	166.827,28	12110040	Ubu	25	300	16	192	237.100,00	164.784,50	122.964,73
2198694	0	13111081	Sistemas	29/08/2014	SISTEMA DE LINHAS DE AR COMPRIMIDO DO CALCARIO 1 E	132.008,84	(7.531,35)	124.477,49	12110040	Ubu	20	240	13	156	135.340,00	94.061,30	70.189,99
2198695	0	13111101	Eqtos Process Dados	28/08/2014	MODULO ELET.CONT.COMUNICAÃÕO ROCKWELL/1756EN2TR	14.798,07	(14.798,07)	-	11162010	Germano	5	60	1	12	20.000,00	5.140,00	3.835,55
2198696	0	13111101	Eqtos Process Dados	28/08/2014	MODULO ELET.CONT.COMUNICAÃÕO ROCKWELL/1756EN2TR	14.798,07	(14.798,07)	-	11162010	Germano	5	60	1	12	20.000,00	5.140,00	3.835,55
2198697	0	13111101	Eqtos Process Dados	28/08/2014	MODULO ELET.CONT.COMUNICAÃÕO ROCKWELL/1756EN2TR	14.798,07	(14.798,07)	-	11162010	Germano	5	60	1	12	20.000,00	5.140,00	3.835,55
2198698	0	13111101	Eqtos Process Dados	28/08/2014	MODULO ELET.CONT.COMUNICAÃÕO ROCKWELL/1756EN2TR	14.798,07	(14.798,07)	-	11162020	Germano	5	60	1	12	20.000,00	5.140,00	3.835,55
2198699	0	13111101	Eqtos Process Dados	28/08/2014	MODULO ELET.CONT.COMUNICAÃÕO ROCKWELL/1756EN2TR	14.798,07	(14.798,07)	-	11162020	Germano	5	60	1	12	20.000,00	5.140,00	3.835,55
2198700	0	13111101	Eqtos Process Dados	28/08/2014	MODULO ELET.CONT.COMUNICAÃÕO ROCKWELL/1756EN2TR	10.291,80	(10.291,80)	-	11162020	Germano	5	60	1	12	13.900,00	3.572,30	2.665,71
2198701	0	13111101	Eqtos Process Dados	28/08/2014	MODULO ELETR.COMUNIC. PROFIBUS PROSOFT/MVI56-PDPMV	16.365,37	(16.365,37)	-	11162010	Germano	5	60	1	12	22.200,00	5.705,40	4.257,46
2198702	0	13111101	Eqtos Process Dados	28/08/2014	MODULO ELETR.COMUNIC. PROFIBUS PROSOFT/MVI56-PDPM	16.365,31	(16.365,31)	-	11162010	Germano	5	60	1	12	22.200,00	5.705,40	4.257,46
2198703	0	13111081	Sistemas	28/08/2014	SISTEMA AUTOM/COMUNICAÃÕO CLP MINERODUTO	148.639,12	(8.354,00)	140.285,12	11162010	Germano	20	240	13	156	152.390,00	105.911,05	79.032,46
2198704	0	13111071	Máquinas e Eqtos	29/08/2014	CAMERA VIDEO P/SIT.SEG.COL1/3POL 2 MEGX AXIS/Q1755	18.832,54	(892,46)	17.940,08	11210010	Germano	25	300	16	192	27.293,00	18.968,64	14.154,69
2198705	0	13111071	Máquinas e Eqtos	29/08/2014	CAMERA VIDEO P/SIT.SEG.COL1/3POL 2 MEGX AXIS/Q1755	18.832,53	(892,46)	17.940,07	11210010	Germano	25	300	16	192	27.293,00	18.968,64	14.154,69
2198706	0	13111111	Móveis e Utensílios	29/08/2014	CAMERA VIDEO P/SIT.SEG.COL1/4POL AXIS/M1113	12.842,77	(8.454,84)	4.387,93	11210010	Germano	15	180	8	96	16.000,00	9.600,00	7.163,67
2198707	0	13111111	Móveis e Utensílios	29/08/2014	CAMERA VIDEO P/SIT.SEG.COL1/4POL AXIS/M1113	12.842,77	(8.454,84)	4.387,93	11210010	Germano	15	180	8	96	16.000,00	9.600,00	7.163,67
2198708	0	13111111	Móveis e Utensílios	29/08/2014	CAMERA VIDEO P/SIT.SEG.COL1/4POL AXIS/M1113	12.842,77	(8.454,84)	4.387,93	11210010	Germano	15	180	8	96	16.000,00	9.600,00	7.163,67
2198709	0	13111111	Móveis e Utensílios	29/08/2014	CAMERA VIDEO P/SIT.SEG.COL1/4POL AXIS/M1113	12.842,77	(8.454,84)	4.387,93	11210010	Germano	15	180	8	96	16.000,00	9.600,00	7.163,67
2198710	0	13111111	Móveis e Utensílios	29/08/2014	CAMERA VIDEO P/SIT.SEG.COL1/4POL AXIS/M1113	12.842,77	(8.454,84)	4.387,93	11210010	Germano	15	180	8	96	16.000,00	9.600,00	7.163,67
2198711	0	13111111	Móveis e Utensílios	29/08/2014	CAMERA VIDEO P/SIT.SEG.COL1/4POL AXIS/M1113	12.842,77	(8.454,84)	4.387,93	11210010	Germano	15	180	8	96	16.000,00	9.600,00	7.163,67
2198712	0	13111111	Móveis e Utensílios	29/08/2014	CAMERA VIDEO P/SIT.SEG.COL1/4POL AXIS/M1113	12.842,76	(8.454,84)	4.387,92	11210010	Germano	15	180	8	96	16.000,00	9.600,00	7.163,67
2198713	0	13111111	Móveis e Utensílios	29/08/2014	TV LED 46" SONY MOD. KDL46W705	3.806,25	(2.505,82)	1.300,43	11210010	Germano	15	180	8	96	4.700,00	2.820,00	2.104,33
2198714	0	13111111	Móveis e Utensílios	29/08/2014	TV LED 46" SONY MOD. KDL46W705	3.806,25	(2.505,82)	1.300,43	11210010	Germano	15	180	8	96	4.700,00	2.820,00	2.104,33
2198715	0	13111111	Móveis e Utensílios	29/08/2014	TV LED 46" SONY MOD. KDL46W705	3.806,25	(2.505,82)	1.300,43	11210010	Germano	15	180	8	96	4.700,00	2.820,00	2.104,33
2198716	0	13111111	Móveis e Utensílios	29/08/2014	TV LED 46" SONY MOD. KDL46W705	3.806,25	(2.505,82)	1.300,43	11210010	Germano	15	180	8	96	4.700,00	2.820,00	2.104,33
2198717	0	13111111	Móveis e Utensílios	29/08/2014	TV LED 46" SONY MOD. KDL46W705	3.806,25	(2.505,82)	1.300,43	11210010	Germano	15	180	8	96	4.700,00	2.820,00	2.104,33
2198718	0	13111111	Móveis e Utensílios	29/08/2014	TV LED 46" SONY MOD. KDL46W705	3.806,25	(2.505,82)	1.300,43	11210010	Germano	15	180	8	96	4.700,00	2.820,00	2.104,33
2198719	0	13111111	Móveis e Utensílios	29/08/2014	TV LED 46" SONY MOD. KDL46W705	3.806,25	(2.505,82)	1.300,43	11210010	Germano	15	180	8	96	4.700,00	2.820,00	2.104,33
2198720	0	13111111	Móveis e Utensílios	29/08/2014	TV LED 46" SONY MOD. KDL46W705	3.806,25	(2.505,82)	1.300,43	11210010	Germano	15	180	8	96	4.700,00	2.820,00	2.104,33
2198721	0	13111101	Eqtos Process Dados	29/08/2014	SERVIDOR DELL POWER EDGE R 620	15.632,25	(15.632,25)	-	11210010	Germano	5	60	1	12	19.204,00	4.935,43	3.682,89
2198722	0	13111101	Eqtos Process Dados	29/08/2014	MICRO COMPUTADOR DELL MOD.OPTPLEX 7010	1.962,92	(1.962,92)	-	11210010	Germano	5	60	1	12	2.600,00	668,20	498,62
2198723	0	13111101	Eqtos Process Dados	29/08/2014	MICRO COMPUTADOR DELL MOD.OPTPLEX 7010	1.962,91	(1.292,24)	670,67	11210010	Germano	10	120	5	60	2.600,00	1.492,40	1.113,65
2198724	0	13111101	Eqtos Process Dados	29/08/2014	SERVIDOR DELL POWER EDGE R 620	15.506,84	(15.506,84)	-	11210010	Germano	5	60	1	12	19.050,00	4.895,85	3.653,36
2198725	0	13111101	Eqtos Process Dados	29/08/2014	THIN CLIENT T10.1GB RAM C/I.W	2.293,66	(2.293,66)	-	11210010	Germano	5	60	1	12	3.100,00	796,70	594,51
2198726	0	13111101	Eqtos Process Dados	29/08/2014	THIN CLIENT T10.1GB RAM C/I.W	2.293,66	(2.293,66)	-	11210010	Germano	5	60	1	12	3.100,00	796,70	594,51
2198727	0	13111101	Eqtos Process Dados	29/08/2014	THIN CLIENT T10.1GB RAM C/I.W	2.293,66	(2.293,66)	-	11210010	Germano	5	60	1	12	3.100,00	796,70	594,51
2198728	0	13111101	Eqtos Process Dados	29/08/2014	THIN CLIENT T10.1GB RAM C/I.W	2.293,66	(2.293,66)	-	11210010	Germano	5	60	1	12	3.100,00	796,70	594,51
2198729	0	13111101	Eqtos Process Dados	29/08/2014	THIN CLIENT T10.1GB RAM C/I.W	2.293,66	(2.293,66)	-	11210010	Germano	5	60	1	12	3.100,00	796,70	594,51
2198730	0	13111101	Eqtos Process Dados	29/08/2014	THIN CLIENT T10.1GB RAM C/I.W	2.293,66	(2.293,66)	-	11210010	Germano	5	60	1	12	3.100,00	796,70	594,51
2198731	0	13111081	Sistemas	29/08/2014	SISTEMA DE ENERGIA ININTERRUPTA - UPS'S	125.602,78	(6.719,48)	118.883,30	11131080	Germano	20	240	13	156	128.772,00	89.496,54	66.783,70
2198732	0	13111071	Máquinas e Eqtos	29/08/2014	PAINEL DE CLP	63.889,10	(2.734,34)	61.154,76	11131080	Germano	25	300	16	192	86.600,00	60.187,00	44.912,47
2198733	0	13111071	Máquinas e Eqtos	29/08/2014	CONTROLADOR - IC695CPU310	30.987,06	(1.326,19)	29.660,87	11131080	Germano	25	300	16	192	42.000,00	29.190,00	21.782,03
2198734	0	13111101	Eqtos Process Dados	29/08/2014	MODULO ETHERNET - IC695ETM001	13.752,71	(13.752,71)	-	11131080	Germano	5	60	1	12	18.600,00	4.780,20	3.567,06
2198735	0	13111101	Eqtos Process Dados	29/08/2014	MODULO ETHERNET - IC695ETM001	13.752,71	(13.752,71)	-	11131080	Germano	5	60	1	12	18.600,00	4.780,20	3.567,06
2198736	0	13111101	Eqtos Process Dados	29/08/2014	MODULO ETHERNET - IC695ETM001	13.752,71	(13.752,71)	-	11131080	Germano	5	60	1	12	18.600,00	4.780,20	3.567,06
2198737	0	13111101	Eqtos Process Dados	29/08/2014	SWITCH 24 PORTAS GERENCIAVEL	13.926,79	(13.926,79)	-	11131080	Germano	5	60	1	12	18.800,00	4.831,60	3.605,41
2198738	0	13111101	Eqtos Process Dados	29/08/2014	SWITCH 24 PORTAS GERENCIAVEL	13.926,79	(13.926,79)	-	11131080	Germano	5	60	1	12	18.800,00	4.831,60	3.605,41
2198739	0	13111101	Eqtos Process Dados	29/08/2014	SWITCH 24 PORTAS GERENCIAVEL	13.926,79	(13.926,79)	-	11131080	Germano	5	60	1	12	18.800,00	4.831,60	3.605,41
2198740	0	13111081	Sistemas	29/08/2014	SISTEMA DA SALA ELETRICA 08SE001	3.129.902,21	(167.443,11)	2.962.459,10	11131080	Germano	25	300	16	192	5.368.400,00	3.731.038,00	2.784.158,00
2198741	0	13111091	Software	29/08/2014	LICENCA DE USO DE SOFTWARE LOGIC DEVELOPER PLC	46.794,33	(46.794,33)	-	11131080	Germano	5	60	1	12	47.975,00	12.329,58	9.200,52
2198742	0	13111091	Software	29/08/2014	LICENCA DE USO DE SOFTWARE CIMPLICITY MACHINE ED.	27.203,32	(27.203,32)	-	11131080	Germano	5	60	1	12	27.890,00	7.167,73	5.348,67
2198743	0	13111101	Eqtos Process Dados	29/08/2014	ESTACAO DE OPERACAO PROCESSADOR X2.4G-QUAD.E5620	39.963,80	(39.963,80)	-	11131080	Germano	5	60	1	12	54.200,00	13.929,40	10.394,33
2198744	0	13111101	Eqtos Process Dados	29/08/2014	WORKSTATION E SERVER DELTA V	309.947,75	(309.947,75)	-	11131080	Germano	5	60	1	12	420.500,00	108.068,50	80.642,38
2198745	0	13111071	Máquinas e Eqtos	29/08/2014	PAINEL E ACESSORIOS 1	50.092,36	(2.143,86)	47.948,50	11131080	Germano	25	300	16	192	67.900,00	47.190,50	35.214,28
2198746	0	13111071	Máquinas e Eqtos	29/08/2014	PAINEL E ACESSORIOS 2	60.190,78	(2.576,07)	57.614,71	11131080	Germano	25	300	16	192	81.600,00	56.712,00	42.319,37
2198747	0	13111101	Eqtos Process Dados	29/08/2014	HW 207-PCU-05 SEM FF POWER INTEGRATED	133.472,94	(133.472,94)	-	11131080	Germano	5	60	1	12	181.000,00	46.517,00	34.711,70
2198748	0	13111101	Eqtos Process Dados	29/08/2014	HW 205-PCU-03 SEM FF POWER INTEGRATED	135.569,38	(135.569,38)	-	11131080	Germano	5	60	1	12	183.900,00	47.262,30	35.267,86
2198749	0	13111091	Software	29/08/2014	LICENCA DE USO DE SOFTWARE DELTA V	294.451,19	(294.451,19)	-	11131080	Germano	5	60	1	12	301.881,00	77.583,42	57.893,94
2198750	0	13111091	Software	29/08/2014	LICENCA DE USO DE SOFTWARE BUYOUTS	40.349,67	(40.349,67)	-	11131080	Germano	5	60	1	12	41.368,00	10.631,58	7.933,45
2198751	0	13111091	Software	29/08/2014	LICENCA DE USO DE SOFTWARE AMS	41.786,95	(41.786,95)	-	11131080	Germano	5	60	1	12	42.842,00	11.010,39	8.216,13
2198752	0	13111101	Eqtos Process Dados	29/08/2014	FF POWER INTEGRATED - HW 207-PCU-05	101.743,17	(101.743,17)	-	11131080	Germano	5	60	1	12	138.000,00	35.466,00	26.465,28
2198753	0	13111101	Eqtos Process Dados	29/08/2014	FF POWER INTEGRATED - HW 205-PCU-03	61.045,99	(61.045,99)	-	11131080	Germano	5	60	1	12	82.800,00	21.279,60	15.879,17
2198754	0	13111071	Máquinas e Eqtos	29/08/2014	BALANÃA ROD.TOLEDO P/CORPOS MOEDORES	94.829,96	(20.484,88)	74.345,08	11230030	Germano	25	300	16	192	141.314,00	98.213,23	73.288,22
2198755	0	13111071	Máquinas e Eqtos	29/08/2014	BALANÃA ROD.TOLEDO P/CORPOS MOEDORES	94.829,96	(20.484,88)	74.345,08	11230030	Germano	25	300	16	192	141.314,00	98.213,23	73.288,22
2198756	0	13111071	Máquinas e Eqtos	29/08/2014	BALANÃA ROD.TOLEDO P/CORPOS MOEDORES	94.829,95	(20.484,88)	74.345,07	11230030	Germano	25	300	16	192	143.211,00	99.531,65	74.272,05
2198757	0	13111051	Edificações	29/08/2014	CABINES P/OPERAÃÕO BALANÃAS 2,80X1,50X2,50 EM AÃO	26.786,58	(7.053,78)	19.732,80	11230030	Germano	50	600	38	456	38.358,00	29.995,96	22.383,44
2198758	0	13111051	Edificações	29/08/2014	CABINES P/OPERAÃÕO BALANÃAS 2,80X1,50X2,50 EM AÃO	26.786,58	(7.053,78)	19.732,80	11230030	Germano	50	600	38	456	38.358,00	29.995,96	22.383,44
2198759	0	13111051	Edificações	29/08/2014	CABINES P/OPERAÃÕO BALANÃAS 2,80X1,50X2,50 EM AÃO	26.786,59	(7.053,78)	19.732,81	11230030	Germano	50	600	38	456	38.358,00	29.995,96	22.383,44
2198760	0	13111081	Sistemas	29/08/2014	SISTEMA MEDIÃÕO AUTOMAT. CONSUMO CORPOS MOEDORES	149.921,40	(40.490,43)	109.430,97	11230030	Germano	25	300	16	192	306.647,00	213.119,67	159.033,18

FDC CONSULT LTDA

SAMARCO
APRENDER PARA EVOLUIR E TRANSFORMAR

DATA-BASE: 31/03/2021					DADOS CONTÁBEIS CEDIDOS PELA SAMARCO						AVALIAÇÃO VALOR JUSTO DE MERCADO						
IMOBILIZADO	SUB Nº	CLASSE	CENTRO CST	DT.INCORP.	DENOMINAÇÃO DO IMOBILIZADO	VAL AQUIS. BRL	DEPREC. ACUM BRL	VALOR CONTÁBIL BRL	CENTRO DE CUSTOS	UNID. IND	VIDA ÚTIL DET. (ANOS)	VIDA ÚTIL DET. (MESES)	VIDA ÚTIL REM. (ANOS)	VIDA ÚTIL REM. (MESES)	VALOR DE REPOSIÇÃO (R$)	VALOR JUSTO DE MERCADO (R$)	VALOR DE LIQUIDAÇÃO FORÇADA
2198761	0	13111131	Ferramentas	08/09/2014	CHAVE IMPACTO PNEUMATICA 1" NGERSOLL RAND/2190T	4.121,63	(2.679,04)	1.442,59	11202020	Germano	10	120	5	60	5.400,00	3.099,60	2.312,97
2198762	0	13111131	Ferramentas	08/09/2014	CHAVE IMPACTO PNEUMATICA 3/4" CHICAGO/CP6760RS	3.072,48	(1.997,12)	1.075,36	11202020	Germano	10	120	5	60	4.000,00	2.296,00	1.713,31
2198763	0	13111131	Ferramentas	08/09/2014	CHAVE IMPACTO PNEUMATICA 3/4" CHICAGO/CP6760RS	3.072,48	(1.997,12)	1.075,36	11202020	Germano	10	120	5	60	4.000,00	2.296,00	1.713,31
2198764	0	13111071	Máquinas e Eqtos	08/09/2014	BOMBA CENTRIFUGA;INGERSOLL RAND/DRE 8UZDL-25	477.818,46	(21.078,25)	456.740,21	11260020	Germano	25	300	16	192	648.300,00	450.568,50	336.221,15
2198765	0	13111131	Ferramentas	08/09/2014	CHAVE IMPACTO PNEUMATICA 3/4" CHICAGO/CP6760RS	3.072,48	(1.997,12)	1.075,36	11202020	Germano	10	120	5	60	4.000,00	2.296,00	1.713,31
2198766	0	13111131	Ferramentas	08/09/2014	CHAVE IMPACTO PNEUMATICA 3/4" CHICAGO/CP6760RS	3.072,48	(1.997,12)	1.075,36	11202020	Germano	10	120	5	60	4.000,00	2.296,00	1.713,31
2198767	0	13111131	Ferramentas	08/09/2014	CHAVE IMPACTO PNEUMATICA 3/4" CHICAGO/CP6760RS	3.072,48	(1.997,12)	1.075,36	11202020	Germano	10	120	5	60	4.000,00	2.296,00	1.713,31
2198768	0	13111131	Ferramentas	08/09/2014	CHAVE IMPACTO PNEUMATICA 3/4" CHICAGO/CP6760RS	3.072,48	(1.997,12)	1.075,36	11202020	Germano	10	120	5	60	4.000,00	2.296,00	1.713,31
2198769	0	13111131	Ferramentas	08/09/2014	CHAVE IMPACTO PNEUMATICA 3/4" CHICAGO/CP6760RS	3.072,48	(1.997,12)	1.075,36	11230030	Germano	10	120	5	60	4.000,00	2.296,00	1.713,31
2198770	0	13111131	Ferramentas	08/09/2014	CHAVE IMPACTO PNEUMATICA 3/4" CHICAGO/CP6760RS	3.072,51	(1.997,12)	1.075,39	11202020	Germano	10	120	5	60	4.000,00	2.296,00	1.713,31
2198771	0	13111131	Ferramentas	08/09/2014	TALHA MANUAL ALAVANCA 1,50TON. BERG STEEL/1500E	597,85	(388,64)	209,21	11202020	Germano	10	120	5	60	800,00	459,20	342,66
2198772	0	13111131	Ferramentas	08/09/2014	TALHA MANUAL ALAVANCA 1,50TON. BERG STEEL/1500E	597,85	(388,64)	209,21	11202020	Germano	10	120	5	60	800,00	459,20	342,66
2198773	0	13111131	Ferramentas	08/09/2014	TALHA MANUAL ALAVANCA 1,50TON. BERG STEEL/1500E	597,85	(388,64)	209,21	11202020	Germano	10	120	5	60	800,00	459,20	342,66
2198774	0	13111131	Ferramentas	08/09/2014	TALHA MANUAL ALAVANCA 1,50TON. BERG STEEL/1500E	597,85	(388,64)	209,21	11202020	Germano	10	120	5	60	800,00	459,20	342,66
2198775	0	13111131	Ferramentas	08/09/2014	TALHA MANUAL ALAVANCA 1,50TON. BERG STEEL/1500E	597,85	(388,64)	209,21	11202020	Germano	10	120	5	60	800,00	459,20	342,66
2198776	0	13111131	Ferramentas	08/09/2014	TALHA MANUAL ALAVANCA 1,50TON. BERG STEEL/1500E	597,85	(388,64)	209,21	11202020	Germano	10	120	5	60	800,00	459,20	342,66
2198777	0	13111131	Ferramentas	08/09/2014	TALHA MANUAL ALAVANCA 1,50TON. BERG STEEL/1500E	597,85	(388,64)	209,21	11202020	Germano	10	120	5	60	800,00	459,20	342,66
2198778	0	13111131	Ferramentas	08/09/2014	TALHA MANUAL ALAVANCA 1,50TON. BERG STEEL/1500E	597,85	(388,64)	209,21	11202020	Germano	10	120	5	60	800,00	459,20	342,66
2198779	0	13111131	Ferramentas	08/09/2014	TALHA MANUAL ALAVANCA 1,50TON. BERG STEEL/1500E	597,85	(388,64)	209,21	11202020	Germano	10	120	5	60	800,00	459,20	342,66
2198780	0	13111131	Ferramentas	08/09/2014	TALHA MANUAL ALAVANCA 1,50TON. BERG STEEL/1500E	597,85	(388,64)	209,21	11202020	Germano	10	120	5	60	800,00	459,20	342,66
2198781	0	13111131	Ferramentas	08/09/2014	TALHA MANUAL;ALAVANCA 3 TON.BERG STEEL 3M;174/1	918,10	(596,76)	321,34	11202020	Germano	10	120	5	60	1.200,00	688,80	513,99
2198782	0	13111131	Ferramentas	08/09/2014	TALHA MANUAL;ALAVANCA 3 TON.BERG STEEL 3M;174/1	918,10	(596,76)	321,34	11202020	Germano	10	120	5	60	1.200,00	688,80	513,99
2198783	0	13111131	Ferramentas	08/09/2014	TALHA MANUAL;ALAVANCA 3 TON.BERG STEEL 3M;174/1	918,10	(596,76)	321,34	11202020	Germano	10	120	5	60	1.200,00	688,80	513,99
2198784	0	13111131	Ferramentas	08/09/2014	TALHA MANUAL;ALAVANCA 3 TON.BERG STEEL 3M;174/1	918,10	(596,76)	321,34	11202020	Germano	10	120	5	60	1.200,00	688,80	513,99
2198785	0	13111131	Ferramentas	08/09/2014	TALHA MANUAL;ALAVANCA 3 TON.BERG STEEL 3M;174/1	918,10	(596,76)	321,34	11202020	Germano	10	120	5	60	1.200,00	688,80	513,99
2198786	0	13111131	Ferramentas	08/09/2014	TALHA MANUAL;ALAVANCA 3 TON.BERG STEEL 3M;174/1	918,10	(596,76)	321,34	11202020	Germano	10	120	5	60	1.200,00	688,80	513,99
2198787	0	13111131	Ferramentas	08/09/2014	TALHA MANUAL;ALAVANCA 3 TON.BERG STEEL 3M;174/1	918,10	(596,76)	321,34	11202020	Germano	10	120	5	60	1.200,00	688,80	513,99
2198788	0	13111131	Ferramentas	08/09/2014	TALHA MANUAL;ALAVANCA 3 TON.BERG STEEL 3M;174/1	918,10	(596,76)	321,34	11202020	Germano	10	120	5	60	1.200,00	688,80	513,99
2198789	0	13111131	Ferramentas	08/09/2014	TALHA MANUAL;ALAVANCA 3 TON.BERG STEEL 3M;174/1	918,10	(596,76)	321,34	11202020	Germano	10	120	5	60	1.200,00	688,80	513,99
2198790	0	13111131	Ferramentas	08/09/2014	TALHA MANUAL;ALAVANCA 3 TON.BERG STEEL 3M;174/1	918,10	(596,76)	321,34	11202020	Germano	10	120	5	60	1.200,00	688,80	513,99
2198791	0	13111131	Ferramentas	08/09/2014	TALHA MANUAL;COMPACTA 2,0TON BERG STEEL 3M 92/1	643,76	(418,46)	225,30	11202020	Germano	10	120	5	60	900,00	516,60	385,49
2198792	0	13111131	Ferramentas	08/09/2014	TALHA MANUAL;COMPACTA 2,0TON BERG STEEL 3M 92/1	643,76	(418,46)	225,30	11202020	Germano	10	120	5	60	900,00	516,60	385,49
2198793	0	13111131	Ferramentas	08/09/2014	TALHA MANUAL;COMPACTA 2,0TON BERG STEEL 3M 92/1	643,76	(418,46)	225,30	11202020	Germano	10	120	5	60	900,00	516,60	385,49
2198794	0	13111131	Ferramentas	08/09/2014	TALHA MANUAL;COMPACTA 2,0TON BERG STEEL 3M 92/1	643,76	(418,46)	225,30	11202020	Germano	10	120	5	60	900,00	516,60	385,49
2198795	0	13111131	Ferramentas	08/09/2014	TALHA MANUAL;COMPACTA 2,0TON BERG STEEL 3M 92/1	643,76	(418,46)	225,30	11202020	Germano	10	120	5	60	900,00	516,60	385,49
2198796	0	13111131	Ferramentas	08/09/2014	TALHA MANUAL;COMPACTA 2,0TON BERG STEEL 3M 92/1	643,76	(418,46)	225,30	11202020	Germano	10	120	5	60	900,00	516,60	385,49
2198797	0	13111131	Ferramentas	08/09/2014	CONJ.FERRAMENTAS MANUAIS P/MANUTENÃ‡Ã O CONF.RELAÃ‡AC	37.074,89	(24.098,68)	12.976,21	11202020	Germano	10	120	5	60	47.700,00	27.379,80	20.431,23
2198798	0	13111081	Sistemas	10/09/2014	SISTEMA MONIT. ON-LINE VIBRAÃ‡Ã O MOTORES MOAG.PRIM.	198.056,70	(10.287,47)	187.769,23	11130080	Germano	20	240	13	156	203.054,00	141.122,53	105.307,80
2198799	0	13111111	Móveis e Utensílios	11/09/2014	AP. AR COND. SPRINGER 60000 BTU 42XQB060515KC	3.974,23	(2.583,24)	1.390,99	11210010	Germano	15	180	8	96	4.900,00	2.940,00	2.193,87
2198800	0	13111111	Móveis e Utensílios	11/09/2014	AP. AR COND. SPRINGER 60000 BTU 42XQB060515KC	3.974,23	(2.583,24)	1.390,99	11210010	Germano	15	180	8	96	4.900,00	2.940,00	2.193,87
2198801	0	13111111	Móveis e Utensílios	11/09/2014	AP. AR COND. SPRINGER 60000 BTU 42XQB060515KC	3.974,23	(2.583,24)	1.390,99	11210010	Germano	15	180	8	96	4.900,00	2.940,00	2.193,87
2198802	0	13111111	Móveis e Utensílios	11/09/2014	AP. AR COND. SPRINGER 60000 BTU 42XQB060515KC	3.974,23	(2.583,24)	1.390,99	11210010	Germano	15	180	8	96	4.900,00	2.940,00	2.193,87
2198803	0	13111111	Móveis e Utensílios	11/09/2014	AP. AR COND. SPRINGER 60000 BTU 42XQB060515KC	3.974,23	(2.583,24)	1.390,99	11210010	Germano	15	180	8	96	4.900,00	2.940,00	2.193,87
2198804	0	13111111	Móveis e Utensílios	11/09/2014	AP. AR COND. SPRINGER 60000 BTU 42XQB060515KC	2.973,84	(1.932,98)	1.040,86	11210010	Germano	15	180	8	96	3.700,00	2.220,00	1.656,60
2198805	0	13111081	Sistemas	10/09/2014	SIST.ELETRICO DO PREDIO DA GERENCIA MANUTENCAO UBU	111.896,14	(29.722,65)	82.173,49	12204010	Ubu	30	360	20	240	619.059,00	439.531,89	327.985,46
2198806	0	13111111	Móveis e Utensílios	10/09/2014	CADEIRA COMPOSTA DE ESPUMA INJETADA 7 - 16 UND	3.520,00	(2.288,00)	1.232,00	12204010	Ubu	15	180	8	96	4.800,00	2.880,00	2.149,10
2198807	0	13111111	Móveis e Utensílios	10/09/2014	GAVETEIRO FIXO COM TRES GAVETAS COM CAIX - 03 UND	741,00	(481,66)	259,34	12204010	Ubu	15	180	8	96	850,00	510,00	380,57
2198808	0	13111111	Móveis e Utensílios	10/09/2014	CADEIRA TIPO DIRETOR - 12 UND	2.069,10	(1.344,92)	724,18	12204010	Ubu	15	180	8	96	3.600,00	2.160,00	1.611,83
2198809	0	13111111	Móveis e Utensílios	10/09/2014	CADEIRA FIXA P/ SALAS EQUIPES MANUT. - 100 UND	12.705,00	(8.258,26)	4.446,74	12204010	Ubu	15	180	8	96	30.000,00	18.000,00	13.431,88
2198810	0	13111111	Móveis e Utensílios	10/09/2014	MESA UNICA COM PES METALICOS	690,00	(448,50)	241,50	12204010	Ubu	15	180	8	96	1.000,00	600,00	447,73
2198811	0	13111111	Móveis e Utensílios	10/09/2014	CADEIRA COMPOSTA DE ESPUMA REF. 493-11 - 03 UND	660,00	(429,00)	231,00	12204010	Ubu	15	180	8	96	900,00	540,00	402,96
2198812	0	13111101	Eqtos Process Dados	10/09/2014	SWITCH CISCO CATALYST WS-C2960S-24PS-L	9.367,96	(9.367,96)	-	11230030	Germano	5	60	1	12	12.700,00	3.263,90	2.435,57
2198813	0	13111081	Sistemas	10/09/2014	SISTEMA CFTV ALMOXARIFADOS GERMANO	107.792,02	(4.479,90)	103.312,12	11230030	Germano	25	300	16	192	288.485,00	200.497,08	149.614,00
2198814	0	13111081	Sistemas	11/09/2014	SIST.TUBULACAO DE AR COMPRIMIDO VALVULAS DUPLAS	172.001,54	(9.503,98)	162.497,56	12135020	Ubu	20	240	13	156	176.342,00	122.557,69	91.454,44
2198815	0	13111131	Ferramentas	11/09/2014	FURADEIRA ELETRICA;MONO;1200W;MERAX/FE45	3.453,81	(2.244,98)	1.208,83	12200010	Ubu	10	120	5	60	4.500,00	2.583,00	1.927,47
2198816	0	13111131	Ferramentas	11/09/2014	MALETA CALCO P/ ALINHAMENTO DO CONJUNTO ROTATIVO	4.772,46	(3.102,12)	1.670,34	12200010	Ubu	10	120	5	60	6.200,00	3.558,80	2.655,63
2198817	0	13111111	Móveis e Utensílios	11/09/2014	AP. AR COND. SPRINGER 60000 BTU 42XQB060515KC	2.973,84	(1.932,98)	1.040,86	11210010	Germano	15	180	8	96	3.700,00	2.220,00	1.656,60
2198818	0	13111111	Móveis e Utensílios	11/09/2014	AP. AR COND. SPRINGER 60000 BTU 42XQB060515KC	2.973,84	(1.932,98)	1.040,86	11210010	Germano	15	180	8	96	3.700,00	2.220,00	1.656,60
2198819	0	13111111	Móveis e Utensílios	11/09/2014	AP. AR COND. SPRINGER 60000 BTU 42XQB060515KC	2.973,84	(1.932,98)	1.040,86	11210010	Germano	15	180	8	96	3.700,00	2.220,00	1.656,60
2198820	0	13111111	Móveis e Utensílios	11/09/2014	AP. AR COND. SPRINGER 60000 BTU 42XQB060515KC	2.973,84	(1.932,98)	1.040,86	11210010	Germano	15	180	8	96	3.700,00	2.220,00	1.656,60
2198821	0	13111111	Móveis e Utensílios	11/09/2014	AP. AR COND. SPRINGER 48000 BTU 38CQA048535MC	3.607,36	(2.344,80)	1.262,56	11210010	Germano	15	180	8	96	4.500,00	2.700,00	2.014,78
2198822	0	13111111	Móveis e Utensílios	11/09/2014	AP. AR COND. SPRINGER 48000 BTU 38CQA048535MC	2.707,71	(1.760,00)	947,71	11210010	Germano	15	180	8	96	3.300,00	1.980,00	1.477,51
2198823	0	13111101	Eqtos Process Dados	11/09/2014	MONITOR DE VIDEO DELL 21,5" MOD. E2213H	662,36	(662,36)	-	11210010	Germano	5	60	1	12	900,00	231,30	172,60
2198824	0	13111101	Eqtos Process Dados	11/09/2014	MONITOR DE VIDEO DELL 21,5" MOD. E2213H	662,36	(662,36)	-	11210010	Germano	5	60	1	12	900,00	231,30	172,60
2198825	0	13111101	Eqtos Process Dados	11/09/2014	MONITOR DE VIDEO DELL 21,5" MOD. E2213H	662,36	(662,36)	-	11210010	Germano	5	60	1	12	900,00	231,30	172,60
2198826	0	13111101	Eqtos Process Dados	11/09/2014	MONITOR DE VIDEO DELL 21,5" MOD. E2213H	662,36	(662,36)	-	11210010	Germano	5	60	1	12	900,00	231,30	172,60
2198827	0	13111101	Eqtos Process Dados	11/09/2014	MONITOR DE VIDEO DELL 21,5" MOD. E2213H	662,36	(662,36)	-	11210010	Germano	5	60	1	12	900,00	231,30	172,60
2198828	0	13111101	Eqtos Process Dados	11/09/2014	MONITOR DE VIDEO DELL 21,5" MOD. E2213H	662,36	(662,36)	-	11210010	Germano	5	60	1	12	900,00	231,30	172,60
2198829	0	13111101	Eqtos Process Dados	11/09/2014	MONITOR DE VIDEO DELL 21,5" MOD. E2213H	662,36	(662,36)	-	11210010	Germano	5	60	1	12	900,00	231,30	172,60

FDC CONSULT LTDA

SAMARCO
APRENDER PARA EVOLUIR E TRANSFORMAR

DATA-BASE: 31/03/2021					DADOS CONTÁBEIS CEDIDOS PELA SAMARCO					AVALIAÇÃO VALOR JUSTO DE MERCADO							
IMOBILIZADO	SUB Nº	CLASSE	CENTRO CST	DT.INCORP.	DENOMINAÇÃO DO IMOBILIZADO	VAL AQUIS. BRL	DEPREC. ACUM BRL	VALOR CONTÁBIL BRL	CENTRO DE CUSTOS	UNID. IND	VIDA ÚTIL DET. (ANOS)	VIDA ÚTIL DET. (MESES)	VIDA ÚTIL REM. (ANOS)	VIDA ÚTIL REM. (MESES)	VALOR DE REPOSIÇÃO (R$)	VALOR JUSTO DE MERCADO (R$)	VALOR DE LIQUIDAÇÃO FORÇADA
2198830	0	13111101	Eqtos Process Dados	11/09/2014	MONITOR DE VIDEO DELL 21,5" MOD. E2213H	662,36	(662,36)	-	11210010	Germano	5	60	1	12	900,00	231,30	172,60
2198831	0	13111101	Eqtos Process Dados	11/09/2014	MONITOR DE VIDEO DELL 21,5" MOD. E2213H	662,36	(662,36)	-	11210010	Germano	5	60	1	12	900,00	231,30	172,60
2198832	0	13111101	Eqtos Process Dados	11/09/2014	MONITOR DE VIDEO DELL 21,5" MOD. E2213H	662,36	(662,36)	-	11210010	Germano	5	60	1	12	900,00	231,30	172,60
2198833	0	13111101	Eqtos Process Dados	11/09/2014	MONITOR DE VIDEO DELL 21,5" MOD. E2213H	662,36	(662,36)	-	11210010	Germano	5	60	1	12	900,00	231,30	172,60
2198834	0	13111101	Eqtos Process Dados	11/09/2014	MONITOR DE VIDEO DELL 21,5" MOD. E2213H	662,36	(662,36)	-	11210010	Germano	5	60	1	12	900,00	231,30	172,60
2198835	0	13111101	Eqtos Process Dados	11/09/2014	MONITOR DE VIDEO DELL 21,5" MOD. E2213H	662,36	(662,36)	-	11210010	Germano	5	60	1	12	900,00	231,30	172,60
2198836	0	13111101	Eqtos Process Dados	11/09/2014	MONITOR DE VIDEO DELL 21,5" MOD. E2213H	662,36	(662,36)	-	11210010	Germano	5	60	1	12	900,00	231,30	172,60
2198837	0	13111101	Eqtos Process Dados	11/09/2014	MONITOR DE VIDEO DELL 21,5" MOD. E2213H	662,36	(662,36)	-	11210010	Germano	5	60	1	12	900,00	231,30	172,60
2198838	0	13111101	Eqtos Process Dados	11/09/2014	MONITOR DE VIDEO DELL 21,5" MOD. E2213H	662,36	(662,36)	-	11210010	Germano	5	60	1	12	900,00	231,30	172,60
2198839	0	13111101	Eqtos Process Dados	11/09/2014	MONITOR DE VIDEO DELL 21,5" MOD. E2213H	662,36	(662,36)	-	11210010	Germano	5	60	1	12	900,00	231,30	172,60
2198840	0	13111101	Eqtos Process Dados	11/09/2014	MONITOR DE VIDEO DELL 21,5" MOD. E2213H	662,36	(662,36)	-	11210010	Germano	5	60	1	12	900,00	231,30	172,60
2198841	0	13111101	Eqtos Process Dados	11/09/2014	MONITOR DE VIDEO DELL 21,5" MOD. E2213H	662,37	(662,37)	-	11210010	Germano	5	60	1	12	900,00	231,30	172,60
2198842	0	13111101	Eqtos Process Dados	11/09/2014	MONITOR DE VIDEO DELL 21,5" MOD. E2213H	662,37	(662,37)	-	11210010	Germano	5	60	1	12	900,00	231,30	172,60
2198843	0	13111101	Eqtos Process Dados	11/09/2014	MONITOR DE VIDEO DELL 21,5" MOD. E2213H	662,37	(662,37)	-	11210010	Germano	5	60	1	12	900,00	231,30	172,60
2198844	0	13111101	Eqtos Process Dados	11/09/2014	MONITOR DE VIDEO DELL 21,5" MOD. E2213H	662,37	(662,37)	-	11210010	Germano	5	60	1	12	900,00	231,30	172,60
2198845	0	13111101	Eqtos Process Dados	11/09/2014	MONITOR DE VIDEO DELL 21,5" MOD. E2213H	662,37	(662,37)	-	11210010	Germano	5	60	1	12	900,00	231,30	172,60
2198846	0	13111101	Eqtos Process Dados	11/09/2014	MONITOR DE VIDEO DELL 21,5" MOD. E2213H	662,37	(662,37)	-	11210010	Germano	5	60	1	12	900,00	231,30	172,60
2198847	0	13111101	Eqtos Process Dados	11/09/2014	MONITOR DE VIDEO DELL 21,5" MOD. E2213H	662,37	(662,37)	-	11210010	Germano	5	60	1	12	900,00	231,30	172,60
2198848	0	13111101	Eqtos Process Dados	11/09/2014	MONITOR DE VIDEO DELL 21,5" MOD. E2213H	662,37	(662,37)	-	11210010	Germano	5	60	1	12	900,00	231,30	172,60
2198849	0	13111081	Sistemas	11/09/2014	SIST.LEVANTƋ COLUNA CENTRAL FLSMIDTH ESPESSADOR	552.331,17	(28.689,22)	523.641,95	11130130	Germano	20	240	13	156	566.267,00	393.555,57	293.677,22
2198850	0	13111071	Máquinas e Eqtos	11/09/2014	CONJ.BRAƔOS RASPADORES ESPESS.FLSMIDTH COM GAIOLA	559.099,16	(23.232,61)	535.866,55	11130130	Germano	25	300	16	192	758.500,00	527.157,50	393.373,04
2198851	0	13111071	Máquinas e Eqtos	11/09/2014	POƔO ALIMENTAƔƑO ESPESSADORES FLSMIDTH ALTA EFIC.	436.463,07	(18.136,63)	418.326,44	11130130	Germano	25	300	16	192	592.200,00	411.579,00	307.126,59
2198852	0	13111071	Máquinas e Eqtos	11/09/2014	RASPADOR CORREIA LINK/252448 MODELO LK250 48"	4.372,35	(181,69)	4.190,66	11131140	Germano	25	300	16	192	5.900,00	4.100,50	3.059,86
2198853	0	13111071	Máquinas e Eqtos	11/09/2014	RASPADOR CORREIA LINK/252448 MODELO LK250 48"	4.372,35	(181,69)	4.190,66	11131140	Germano	25	300	16	192	5.900,00	4.100,50	3.059,86
2198854	0	13111071	Máquinas e Eqtos	11/09/2014	RASPADOR CORREIA LINK/252448 MODELO LK250 48"	4.372,35	(181,69)	4.190,66	11131140	Germano	25	300	16	192	5.900,00	4.100,50	3.059,86
2198855	0	13111071	Máquinas e Eqtos	11/09/2014	RASPADOR CORREIA LINK/252448 MODELO LK250 48"	4.372,35	(181,69)	4.190,66	11131140	Germano	25	300	16	192	5.900,00	4.100,50	3.059,86
2198856	0	13111071	Máquinas e Eqtos	11/09/2014	RASPADOR CORREIA LINK/252448 MODELO LK250 48"	4.372,34	(181,69)	4.190,65	11131140	Germano	25	300	16	192	5.900,00	4.100,50	3.059,86
2198857	0	13111131	Ferramentas	12/09/2014	CHAVE IMPACTO PNEUMATICA INGERSOLL RAND/261 3/4POL	2.770,43	(1.800,76)	969,67	11202050	Germano	10	120	5	60	3.600,00	2.066,40	1.541,98
2198858	0	13111131	Ferramentas	12/09/2014	CHAVE IMPACTO PNEUMATICA INGERSOLL RAND/261 3/4POL	2.576,01	(1.674,40)	901,61	11202050	Germano	10	120	5	60	3.400,00	1.951,60	1.456,31
2198859	0	13111131	Ferramentas	12/09/2014	TALHA MANUAL BERG STEEL CAP 3TON;3M;174/1	1.121,95	(729,30)	392,65	11202050	Germano	10	120	5	60	1.500,00	861,00	642,49
2198860	0	13111131	Ferramentas	12/09/2014	TALHA MANUAL BERG STEEL CAP 1,5TON 1500E	730,59	(474,88)	255,71	11202050	Germano	10	120	5	60	1.000,00	574,00	428,33
2198861	0	13111131	Ferramentas	12/09/2014	BOMBA MANUAL HIDRAULICA TORVEL/PT-39/1000	1.913,09	(1.243,52)	669,57	11202050	Germano	10	120	5	60	2.500,00	1.435,00	1.070,82
2198862	0	13111131	Ferramentas	12/09/2014	BOMBA MANUAL HIDRAULICA TORVEL/PT-39/1000	1.913,09	(1.243,52)	669,57	11202050	Germano	10	120	5	60	2.500,00	1.435,00	1.070,82
2198863	0	13111131	Ferramentas	12/09/2014	CHAVE IMPACTO PNEUMATICA INGERSOLL RAND/261 3/4POL	2.576,01	(1.674,40)	901,61	11202050	Germano	10	120	5	60	3.400,00	1.951,60	1.456,31
2198864	0	13111131	Ferramentas	12/09/2014	CHAVE IMPACTO PNEUMATICA INGERSOLL RAND/261 3/4POL	2.576,01	(1.674,40)	901,61	11202050	Germano	10	120	5	60	3.400,00	1.951,60	1.456,31
2198865	0	13111131	Ferramentas	12/09/2014	CHAVE IMPACTO PNEUMAT.INGERSOLL RAND/285B 1POL.	2.260,98	(1.469,64)	791,34	11202050	Germano	10	120	5	60	3.000,00	1.722,00	1.284,98
2198866	0	13111131	Ferramentas	12/09/2014	SOLDA/CORTE CJ;WHITE MARTINS/40126882	3.511,82	(2.282,68)	1.229,14	11202050	Germano	10	120	5	60	4.600,00	2.640,40	1.970,31
2198867	0	13111131	Ferramentas	12/09/2014	SOLDA/CORTE CJ;WHITE MARTINS/40126882	3.511,82	(2.282,68)	1.229,14	11202050	Germano	10	120	5	60	4.600,00	2.640,40	1.970,31
2198868	0	13111131	Ferramentas	12/09/2014	UNIDADE HIDRAULICA;220V;ENERPAC/ZE5210LG	18.150,00	(11.797,50)	6.352,50	11202050	Germano	10	120	5	60	23.400,00	13.431,60	10.022,87
2198869	0	13111111	Móveis e Utensílios	12/09/2014	CAMERA FOTOGRAFICA DIGITAL SONY/DSC-J10 4 GB	998,00	(648,70)	349,30	11202050	Germano	10	120	5	60	980,00	562,52	419,76
2198870	0	13111131	Ferramentas	12/09/2014	MESA ELEVADORA HIDRAULICA;BYG/M CAP.500KG	1.957,65	(1.272,50)	685,15	11202050	Germano	10	120	5	60	2.600,00	1.492,40	1.113,65
2198871	0	13111131	Ferramentas	12/09/2014	MEGOHMETRO DIGITAL;MICROPROCE MEGABRAS/MD5060X	5.280,00	(3.432,00)	1.848,00	11202050	Germano	10	120	5	60	6.800,00	3.903,20	2.912,63
2198872	0	13111071	Máquinas e Eqtos	12/09/2014	CAMERA TERMOGRAFICA 140X140PIXELS FLIR SYSTMS/I50	20.482,28	(10.915,95)	9.566,33	11202050	Germano	25	300	16	192	29.927,00	20.799,27	15.520,73
2198873	0	13111071	Máquinas e Eqtos	12/09/2014	CONJ.PRENSA MANUAL P/PNEUS SCHRADER/155135	10.386,07	(458,17)	9.927,90	11202020	Germano	25	300	16	192	16.017,00	11.131,82	8.306,73
2198874	0	13111131	Ferramentas	12/09/2014	BOMBA MANUAL HIDRAULICA ENERPAC 700BAR	3.200,00	(2.080,00)	1.120,00	11202050	Germano	10	120	5	60	4.200,00	2.410,80	1.798,98
2198875	0	13111131	Ferramentas	12/09/2014	TORQUIMETRO MECANICO 3/4POL GEDORE/047627	4.399,00	(2.859,36)	1.539,64	11202050	Germano	10	120	5	60	5.700,00	3.271,80	2.441,47
2198876	0	13111131	Ferramentas	12/09/2014	MICROHMIMETRO DIGITAL PORTATIL MEGABRAS/MPK-250	7.450,53	(4.842,82)	2.607,71	11202050	Germano	10	120	5	60	9.600,00	5.510,40	4.111,95
2198877	0	13111131	Ferramentas	12/09/2014	DETECTOR TENSAO PORTATIL RITZ BRASIL/H1990/ST-138	1.230,49	(799,82)	430,67	11202050	Germano	10	120	5	60	1.600,00	918,40	685,32
2198878	0	13111131	Ferramentas	12/09/2014	MULTIMETRO PORTATIL FLUKE/TRUE RMS 175	1.238,03	(804,70)	433,33	11202050	Germano	10	120	5	60	1.600,00	918,40	685,32
2198879	0	13111131	Ferramentas	12/09/2014	LOTE FERRAMENTAS MANUAIS PARA MANUTENƔƑO	49.886,48	(32.426,22)	17.460,26	11202050	Germano	10	120	5	60	64.200,00	36.850,80	27.498,63
2198881	0	13111071	Máquinas e Eqtos	15/09/2014	ANUNCIADOR ALARME MICROCONTROLADO MAUELL/ME3011B	15.060,02	(625,80)	14.434,22	11130180	Germano	25	300	16	192	20.400,00	14.178,00	10.579,84
2198882	0	13111071	Máquinas e Eqtos	15/09/2014	SISTEMA MONITORAMENTO;ELTEK/FLATPACK MCU	8.270,05	(343,65)	7.926,40	11130180	Germano	25	300	16	192	11.200,00	7.784,00	5.808,54
2198883	0	13111071	Máquinas e Eqtos	15/09/2014	SISTEMA MONITORAMENTO ELTEC/FLATPACK MCU;CORRENTE:	8.270,05	(343,65)	7.926,40	11130180	Germano	25	300	16	192	11.200,00	7.784,00	5.808,54
2198884	0	13111071	Máquinas e Eqtos	15/09/2014	SISTEMA MONITORAMENTO ELTEC/FLATPACK MCU;CORRENTE:	8.270,05	(343,65)	7.926,40	11130180	Germano	25	300	16	192	11.200,00	7.784,00	5.808,54
2198885	0	13111071	Máquinas e Eqtos	15/09/2014	SISTEMA MONITORAMENTO ELTEC/FLATPACK MCU;CORRENTE:	8.270,05	(343,65)	7.926,40	11130180	Germano	25	300	16	192	11.200,00	7.784,00	5.808,54
2198891	0	13111071	Máquinas e Eqtos	17/09/2014	PENEIRA VIBRATORIA CLASSIFICATORIA 55PN01	732.214,05	(32.366,92)	699.847,13	12133020	Ubu	25	300	16	192	993.400,00	690.413,00	515.196,81
2198892	0	13111101	Eqtos Process Dados	18/09/2014	SWITCH 04 PT 10/100 POE+ 1FX SM SC IND	2.983,05	(2.983,05)	-	11210010	Germano	5	60	1	12	4.000,00	1.028,00	767,11
2198893	0	13111101	Eqtos Process Dados	18/09/2014	SWITCH 04 PT 10/100 POE+ 1FX SM SC IND	2.983,05	(2.983,05)	-	11210010	Germano	5	60	1	12	4.000,00	1.028,00	767,11
2198894	0	13111101	Eqtos Process Dados	18/09/2014	SWITCH 04 PT 10/100 POE+ 1FX SM SC IND	2.983,05	(2.983,05)	-	11210010	Germano	5	60	1	12	4.000,00	1.028,00	767,11
2198895	0	13111101	Eqtos Process Dados	18/09/2014	SWITCH 04 PT 10/100 POE+ 1FX SM SC IND	2.983,05	(2.983,05)	-	11210010	Germano	5	60	1	12	4.000,00	1.028,00	767,11
2198896	0	13111101	Eqtos Process Dados	18/09/2014	SWITCH 04 PT 10/100 POE+ 1FX SM SC IND	2.983,05	(2.983,05)	-	11210010	Germano	5	60	1	12	4.000,00	1.028,00	767,11
2198897	0	13111101	Eqtos Process Dados	18/09/2014	SWITCH 04 PT 10/100 POE+ 1FX MM ST IND	1.950,57	(1.950,57)	-	11210010	Germano	5	60	1	12	2.600,00	668,20	498,62
2198898	0	13111101	Eqtos Process Dados	18/09/2014	SWITCH 04 PT 10/100 POE+ 1FX MM ST IND	1.950,57	(1.950,57)	-	11210010	Germano	5	60	1	12	2.600,00	668,20	498,62
2198899	0	13111101	Eqtos Process Dados	18/09/2014	SWITCH 04 PT 10/100 POE+ 1FX MM ST IND	1.950,57	(1.950,57)	-	11210010	Germano	5	60	1	12	2.600,00	668,20	498,62
2198900	0	13111101	Eqtos Process Dados	18/09/2014	SWITCH 04 PT 10/100 POE+ 1FX MM ST IND	1.950,57	(1.950,57)	-	11210010	Germano	5	60	1	12	2.600,00	668,20	498,62
2198901	0	13111081	Sistemas	18/09/2014	SISTEMA DE CONTROLE DE ACESSO SALAS DE AUTOMAƔƑO	25.400,54	(1.400,64)	23.999,90	11210010	Germano	25	300	16	192	59.195,00	41.140,53	30.699,69
2198902	0	13111101	Eqtos Process Dados	18/09/2014	CODIN MD 400 GABINETE MUX 80.250.071-1DXX	4.648,91	(4.648,91)	-	11210010	Germano	5	60	1	12	6.300,00	1.619,10	1.208,20
2198903	0	13111101	Eqtos Process Dados	18/09/2014	CODIN MD 400 GABINETE MUX 80.250.071-1DXX	4.648,91	(4.648,91)	-	11210010	Germano	5	60	1	12	6.300,00	1.619,10	1.208,20
2198904	0	13111101	Eqtos Process Dados	18/09/2014	CODIN MD 400 GABINETE MUX 80.250.071-1DXX	4.648,91	(4.648,91)	-	11210010	Germano	5	60	1	12	6.300,00	1.619,10	1.208,20

FDC CONSULT LTDA

SAMARCO
APRENDER PARA EVOLUIR E TRANSFORMAR

DATA-BASE: 31/03/2021					DADOS CONTÁBEIS CEDIDOS PELA SAMARCO						AVALIAÇÃO VALOR JUSTO DE MERCADO						
IMOBILIZADO	SUB Nº	CLASSE	CENTRO CST	DT.INCORP.	DENOMINAÇÃO DO IMOBILIZADO	VAL AQUIS. BRL	DEPREC. ACUM BRL	VALOR CONTÁBIL BRL	CENTRO DE CUSTOS	UNID. IND	VIDA ÚTIL DET. (ANOS)	VIDA ÚTIL DET. (MESES)	VIDA ÚTIL REM. (ANOS)	VIDA ÚTIL REM. (MESES)	VALOR DE REPOSIÇÃO (R$)	VALOR JUSTO DE MERCADO (R$)	VALOR DE LIQUIDAÇÃO FORÇADA
2198905	0	13111101	Eqtos Process Dados	18/09/2014	CODIN MD 400 GABINETE MUX 80.250.071-1DXX	4.648,91	(4.648,91)	-	11210010	Germano	5	60	1	12	6.300,00	1.619,10	1.208,20
2198906	0	13111101	Eqtos Process Dados	18/09/2014	CODIN MD 400 GABINETE MUX 80.250.071-1DXX	4.648,91	(4.648,91)	-	11210010	Germano	5	60	1	12	6.300,00	1.619,10	1.208,20
2198907	0	13111101	Eqtos Process Dados	18/09/2014	CODIN MD 400 GABINETE MUX 80.250.071-1DXX	4.648,91	(4.648,91)	-	11210010	Germano	5	60	1	12	6.300,00	1.619,10	1.208,20
2198908	0	13111101	Eqtos Process Dados	18/09/2014	CODIN MD 400 GABINETE MUX 80.250.071-1DXX	4.648,91	(4.648,91)	-	11210010	Germano	5	60	1	12	6.300,00	1.619,10	1.208,20
2198909	0	13111101	Eqtos Process Dados	18/09/2014	CODIN MD 400 GABINETE MUX 80.250.071-1DXX	4.648,91	(4.648,91)	-	11210010	Germano	5	60	1	12	6.300,00	1.619,10	1.208,20
2198910	0	13111101	Eqtos Process Dados	18/09/2014	CODIN MD 400 GABINETE MUX 80.250.071-1DXX	4.648,91	(4.648,91)	-	11210010	Germano	5	60	1	12	6.300,00	1.619,10	1.208,20
2198911	0	13111101	Eqtos Process Dados	18/09/2014	CODIN MD 400 GABINETE MUX 80.250.071-1DXX	4.648,91	(4.648,91)	-	11210010	Germano	5	60	1	12	6.300,00	1.619,10	1.208,20
2198912	0	13111101	Eqtos Process Dados	18/09/2014	CODIN MD 400 GABINETE MUX 80.250.071-1DXX	4.648,91	(4.648,91)	-	11210010	Germano	5	60	1	12	6.300,00	1.619,10	1.208,20
2198913	0	13111101	Eqtos Process Dados	18/09/2014	CODIN MD 400 GABINETE MUX 80.250.071-1DXX	4.648,91	(4.648,91)	-	11210010	Germano	5	60	1	12	6.300,00	1.619,10	1.208,20
2198914	0	13111101	Eqtos Process Dados	18/09/2014	CODIN MD 400 GABINETE MUX 80.250.071-1DXX	4.648,91	(4.648,91)	-	11210010	Germano	5	60	1	12	6.300,00	1.619,10	1.208,20
2198915	0	13111101	Eqtos Process Dados	18/09/2014	CODIN MD 400 GABINETE MUX 80.250.071-1DXX	4.648,91	(4.648,91)	-	11210010	Germano	5	60	1	12	6.300,00	1.619,10	1.208,20
2198916	0	13111101	Eqtos Process Dados	18/09/2014	CODIN MD 400 GABINETE MUX 80.250.071-1DXX	4.648,91	(4.648,91)	-	11210010	Germano	5	60	1	12	6.300,00	1.619,10	1.208,20
2198917	0	13111101	Eqtos Process Dados	18/09/2014	CODIN MD 400 GABINETE MUX 80.250.071-1DXX	4.648,91	(4.648,91)	-	11210010	Germano	5	60	1	12	6.300,00	1.619,10	1.208,20
2198918	0	13111101	Eqtos Process Dados	18/09/2014	CODIN MD 400 GABINETE MUX 80.250.071-1DXX	4.648,91	(4.648,91)	-	11210010	Germano	5	60	1	12	6.300,00	1.619,10	1.208,20
2198919	0	13111101	Eqtos Process Dados	18/09/2014	CODIN MD 400 GABINETE MUX 80.250.071-1DXX	4.648,91	(4.648,91)	-	11210010	Germano	5	60	1	12	6.300,00	1.619,10	1.208,20
2198920	0	13111101	Eqtos Process Dados	18/09/2014	CODIN MD 400 GABINETE MUX 80.250.071-1DXX	4.648,91	(4.648,91)	-	11210010	Germano	5	60	1	12	6.300,00	1.619,10	1.208,20
2198921	0	13111101	Eqtos Process Dados	18/09/2014	CODIN MD 400 GABINETE MUX 80.250.071-1DXX	4.648,91	(4.648,91)	-	11210010	Germano	5	60	1	12	6.300,00	1.619,10	1.208,20
2198922	0	13111101	Eqtos Process Dados	18/09/2014	CODIN MD 400 GABINETE MUX 80.250.071-1DXX	4.648,91	(4.648,91)	-	11210010	Germano	5	60	1	12	6.300,00	1.619,10	1.208,20
2198923	0	13111101	Eqtos Process Dados	18/09/2014	CODIN MD 400 GABINETE MUX 80.250.071-1DXX	4.648,91	(4.648,91)	-	11210010	Germano	5	60	1	12	6.300,00	1.619,10	1.208,20
2198924	0	13111101	Eqtos Process Dados	18/09/2014	CODIN MD 400 , 01 LEITORA PROX MT ABA TCP IP	4.648,91	(4.648,91)	-	11210010	Germano	5	60	1	12	6.300,00	1.619,10	1.208,20
2198925	0	13111101	Eqtos Process Dados	18/09/2014	CODIN MD 400 , 01 LEITORA PROX MT ABA TCP IP	4.648,91	(4.648,91)	-	11210010	Germano	5	60	1	12	6.300,00	1.619,10	1.208,20
2198926	0	13111101	Eqtos Process Dados	18/09/2014	CODIN MD 400 , 01 LEIT PROX MT ABA BIO OP TCP IP	5.925,54	(5.925,54)	-	11210010	Germano	5	60	1	12	8.000,00	2.056,00	1.534,22
2198927	0	13111101	Eqtos Process Dados	18/09/2014	SWITCH INDUSTRIAL POE SISPM1040-182D-LRT	4.323,63	(4.323,63)	-	11210010	Germano	5	60	1	12	5.800,00	1.490,60	1.112,31
2198928	0	13111101	Eqtos Process Dados	18/09/2014	SWITCH INDUSTRIAL POE SISPM1040-182D-LRT	4.323,63	(4.323,63)	-	11210010	Germano	5	60	1	12	5.800,00	1.490,60	1.112,31
2198929	0	13111091	Software	17/09/2014	SOFTWARE DEMANDAS DE CONFIABILIDADE DA MANUTENCAO	70.954,04	(70.954,04)	-	12204010	Ubu	5	60	1	12	72.745,00	18.695,47	13.950,84
2198930	0	13111091	Software	18/09/2014	SISTEMA INFORMAÃ‡ÕES CONTROLADORIA	342.922,77	(296.242,60)	46.680,17	12320020	Ubu	5	60	1	12	351.575,00	90.354,78	67.424,12
2198931	0	13111071	Máquinas e Eqtos	19/09/2014	BALANCA ELETRONICA METTLER 11124490	4.942,73	(221,34)	4.721,39	12250010	Ubu	25	300	16	192	8.439,00	5.865,11	4.376,63
2198932	0	13111071	Máquinas e Eqtos	19/09/2014	BALANCA ELETRONICA TOLEDO 2096-H	3.503,30	(156,88)	3.346,42	12250010	Ubu	25	300	16	192	5.982,00	4.157,49	3.102,38
2198933	0	13111071	Máquinas e Eqtos	19/09/2014	BALANCA ELETRONICA TOLEDO 2096-H	3.503,30	(156,88)	3.346,42	12250010	Ubu	25	300	16	192	5.982,00	4.157,49	3.102,38
2198934	0	13111071	Máquinas e Eqtos	19/09/2014	BOMBA PERISTALTICA OPTIMA 7300DV N0770318	9.433,49	(422,45)	9.011,04	12250010	Ubu	25	300	16	192	16.108,00	11.195,06	8.353,93
2198935	0	13111131	Ferramentas	19/09/2014	TURBIDIMETRO DIGITAL PORTATIL DMTU DIGIMED	5.613,06	(3.648,52)	1.964,54	12250010	Ubu	10	120	5	60	7.300,00	4.190,20	3.126,79
2198936	0	13111131	Ferramentas	19/09/2014	COLORIMETRO DIGITAL DMCOR S/ACES DIGIMED	5.703,73	(3.707,40)	1.996,33	12250010	Ubu	10	120	5	60	7.400,00	4.247,60	3.169,62
2198937	0	13111071	Máquinas e Eqtos	19/09/2014	COMPRESSOR AR ATLAS COPCO GX7FF125TM270L	20.882,52	(935,18)	19.947,34	12250010	Ubu	25	300	16	192	35.656,00	24.780,92	18.491,90
2198938	0	13111071	Máquinas e Eqtos	19/09/2014	BOMBA DO ANALISADOR LECO / 608-620	22.703,88	(1.016,73)	21.687,15	12250010	Ubu	25	300	16	192	38.767,00	26.943,07	20.105,33
2198939	0	13111071	Máquinas e Eqtos	19/09/2014	AGITADOR ELETROMAGNETICO 110/220V 8 1/2X2"	5.691,69	(254,89)	5.436,80	12250010	Ubu	25	300	16	192	7.064,00	4.909,48	3.663,53
2198940	0	13111071	Máquinas e Eqtos	19/09/2014	FORNO DE ANALISES QUIMICAS 1800W DENTSPLY	5.657,41	(253,35)	5.404,06	12250010	Ubu	25	300	16	192	9.660,00	6.713,70	5.009,87
2198941	0	13111111	Móveis e Utensílios	19/09/2014	REFRIGERADOR DC37 332L ELECTROLUX	1.497,15	(973,18)	523,97	12250010	Ubu	15	180	8	96	1.800,00	1.080,00	805,91
2198942	0	13111111	Móveis e Utensílios	19/09/2014	REFRIGERADOR BZA08A 68L PT BRASTEMP	2.140,68	(1.391,46)	749,22	12250010	Ubu	15	180	8	96	2.600,00	1.560,00	1.164,10
2198943	0	13111111	Móveis e Utensílios	19/09/2014	ARMARIO EMBUTIDO EMBAIXO DE BANCADA	9.000,00	(5.850,00)	3.150,00	12250010	Ubu	15	180	8	96	10.350,00	6.210,00	4.634,00
2198944	0	13111111	Móveis e Utensílios	19/09/2014	ARMARIO SUPERIOR E INFERIOR	11.272,97	(7.327,44)	3.945,53	12250010	Ubu	15	180	8	96	10.350,00	6.210,00	4.634,00
2198945	0	13111111	Móveis e Utensílios	19/09/2014	BANCO DE ALUMINIO CJ 12	2.831,40	(1.840,42)	990,98	12250010	Ubu	15	180	8	96	3.600,00	2.160,00	1.611,83
2198946	0	13111071	Máquinas e Eqtos	19/09/2014	AGITADOR ELETROMAGNETICO 110/220V 8 1/2X2"	5.743,20	(257,20)	5.486,00	12250010	Ubu	25	300	16	192	7.128,00	4.953,96	3.696,72
2198947	0	13111071	Máquinas e Eqtos	19/09/2014	DIVISOR RIFLES DIALMATICA ABERT 20MM;COMP 375MM	7.305,45	(327,15)	6.978,30	12250010	Ubu	25	300	16	192	12.474,00	8.669,43	6.469,26
2198948	0	13111071	Máquinas e Eqtos	19/09/2014	PENEIRADOR DE GAVETA C/8 GAVETAS - DIALMATICA	51.107,68	(2.288,71)	48.818,97	12250010	Ubu	25	300	16	192	87.265,00	60.649,18	45.257,35
2198949	0	13111071	Máquinas e Eqtos	19/09/2014	DIVISOR RIFLES DIALMATICA ABERT 60MM;COMP 825MM	13.195,90	(590,95)	12.604,95	12250010	Ubu	25	300	16	192	22.532,00	15.659,74	11.685,54
2198950	0	13111071	Máquinas e Eqtos	19/09/2014	ESTUFA ESTERILIZACAO/SECAGEM 1200L 400TDE	23.925,60	(1.071,44)	22.854,16	12250010	Ubu	25	300	16	192	40.852,00	28.392,14	21.186,65
2198951	0	13111111	Móveis e Utensílios	19/09/2014	MESA DINAMICA 2800X1400MM C/ DIVISORIA	2.310,00	(1.501,50)	808,50	12250010	Ubu	15	180	8	96	2.500,00	1.500,00	1.119,32
2198952	0	13111111	Móveis e Utensílios	19/09/2014	MESA DINAMICA 2800X1400MM C/ DIVISORIA	2.310,00	(1.501,50)	808,50	12250010	Ubu	15	180	8	96	2.500,00	1.500,00	1.119,32
2198953	0	13111111	Móveis e Utensílios	19/09/2014	MESA DINAMICA 2800X1400MM C/ DIVISORIA	2.310,00	(1.501,50)	808,50	12250010	Ubu	15	180	8	96	2.500,00	1.500,00	1.119,32
2198954	0	13111111	Móveis e Utensílios	19/09/2014	MESA DINAMICA 2800X1400MM C/ DIVISORIA	2.310,00	(1.501,50)	808,50	12250010	Ubu	15	180	8	96	2.500,00	1.500,00	1.119,32
2198955	0	13111111	Móveis e Utensílios	19/09/2014	MESA DINAMICA 2800X1400MM C/ DIVISORIA	2.310,00	(1.501,50)	808,50	12250010	Ubu	15	180	8	96	2.500,00	1.500,00	1.119,32
2198956	0	13111111	Móveis e Utensílios	19/09/2014	MESA DINAMICA 2800X1400MM C/ DIVISORIA	2.310,00	(1.501,50)	808,50	12250010	Ubu	15	180	8	96	2.500,00	1.500,00	1.119,32
2198957	0	13111111	Móveis e Utensílios	19/09/2014	MESA DINAMICA 2800X1400MM C/ DIVISORIA	2.310,00	(1.501,50)	808,50	12250010	Ubu	15	180	8	96	2.500,00	1.500,00	1.119,32
2198958	0	13111111	Móveis e Utensílios	19/09/2014	MESA DINAMICA 2800X1400MM C/ DIVISORIA	2.310,00	(1.501,50)	808,50	12250010	Ubu	15	180	8	96	2.500,00	1.500,00	1.119,32
2198959	0	13111111	Móveis e Utensílios	19/09/2014	MESA DINAMICA 2800X1400MM C/ DIVISORIA	2.310,00	(1.501,50)	808,50	12250010	Ubu	15	180	8	96	2.500,00	1.500,00	1.119,32
2198960	0	13111111	Móveis e Utensílios	19/09/2014	MESA DINAMICA 2800X1400MM C/ DIVISORIA	2.310,00	(1.501,50)	808,50	12250010	Ubu	15	180	8	96	2.500,00	1.500,00	1.119,32
2198961	0	13111111	Móveis e Utensílios	19/09/2014	MESA DINAMICA 2800X1400MM C/ DIVISORIA	2.310,00	(1.501,50)	808,50	12250010	Ubu	15	180	8	96	2.500,00	1.500,00	1.119,32
2198962	0	13111111	Móveis e Utensílios	19/09/2014	MESA DINAMICA 2800X1400MM C/ DIVISORIA	2.310,00	(1.501,50)	808,50	12250010	Ubu	15	180	8	96	2.500,00	1.500,00	1.119,32
2198963	0	13111111	Móveis e Utensílios	19/09/2014	MESA DINAMICA 900MM C/ DIVISORIA	825,00	(536,26)	288,74	12250010	Ubu	15	180	8	96	1.000,00	600,00	447,73
2198964	0	13111111	Móveis e Utensílios	19/09/2014	MESA DINAMICA 900MM C/ DIVISORIA	825,00	(536,26)	288,74	12250010	Ubu	15	180	8	96	1.000,00	600,00	447,73
2198965	0	13111111	Móveis e Utensílios	19/09/2014	MESA DINAMICA 900MM C/ DIVISORIA	825,00	(536,26)	288,74	12250010	Ubu	15	180	8	96	1.000,00	600,00	447,73
2198966	0	13111111	Móveis e Utensílios	19/09/2014	MESA DINAMICA 900MM C/ DIVISORIA	825,00	(536,26)	288,74	12250010	Ubu	15	180	8	96	1.000,00	600,00	447,73
2198967	0	13111111	Móveis e Utensílios	19/09/2014	ARMARIO MOD DIRETOR 12 PORTAS	5.600,00	(3.640,00)	1.960,00	12250010	Ubu	15	180	8	96	6.000,00	3.600,00	2.686,38
2198968	0	13111111	Móveis e Utensílios	19/09/2014	CADEIRA GIRATORIA	780,00	(507,00)	273,00	12250010	Ubu	15	180	8	96	900,00	540,00	402,96
2198969	0	13111111	Móveis e Utensílios	19/09/2014	CADEIRA GIRATORIA	780,00	(507,00)	273,00	12250010	Ubu	15	180	8	96	900,00	540,00	402,96
2198970	0	13111111	Móveis e Utensílios	19/09/2014	CADEIRA GIRATORIA	780,00	(507,00)	273,00	12250010	Ubu	15	180	8	96	900,00	540,00	402,96
2198971	0	13111111	Móveis e Utensílios	19/09/2014	CADEIRA GIRATORIA	780,00	(507,00)	273,00	12250010	Ubu	15	180	8	96	900,00	540,00	402,96
2198972	0	13111111	Móveis e Utensílios	19/09/2014	CADEIRA GIRATORIA	780,00	(507,00)	273,00	12250010	Ubu	15	180	8	96	900,00	540,00	402,96
2198973	0	13111111	Móveis e Utensílios	19/09/2014	CADEIRA GIRATORIA	780,00	(507,00)	273,00	12250010	Ubu	15	180	8	96	900,00	540,00	402,96

FDC CONSULT LTDA

SAMARCO
APRENDER PARA EVOLUIR E TRANSFORMAR

DATA-BASE: 31/03/2021					DADOS CONTÁBEIS CEDIDOS PELA SAMARCO						AVALIAÇÃO VALOR JUSTO DE MERCADO						
IMOBILIZADO	SUB Nº	CLASSE	CENTRO CST	DT.INCORP.	DENOMINAÇÃO DO IMOBILIZADO	VAL AQUIS. BRL	DEPREC. ACUM BRL	VALOR CONTÁBIL BRL	CENTRO DE CUSTOS	UNID. IND	VIDA ÚTIL DET. (ANOS)	VIDA ÚTIL DET. (MESES)	VIDA ÚTIL REM. (ANOS)	VIDA ÚTIL REM. (MESES)	VALOR DE REPOSIÇÃO (R$)	VALOR JUSTO DE MERCADO (R$)	VALOR DE LIQUIDAÇÃO FORÇADA
2198974	0	13111111	Móveis e Utensílios	19/09/2014	CADEIRA GIRATORIA	780,00	(507,00)	273,00	12250010	Ubu	15	180	8	96	900,00	540,00	402,96
2198975	0	13111111	Móveis e Utensílios	19/09/2014	CADEIRA GIRATORIA	780,00	(507,00)	273,00	12250010	Ubu	15	180	8	96	900,00	540,00	402,96
2198976	0	13111111	Móveis e Utensílios	19/09/2014	CADEIRA GIRATORIA	780,00	(507,00)	273,00	12250010	Ubu	15	180	8	96	900,00	540,00	402,96
2198977	0	13111111	Móveis e Utensílios	19/09/2014	CADEIRA GIRATORIA	780,00	(507,00)	273,00	12250010	Ubu	15	180	8	96	900,00	540,00	402,96
2198978	0	13111111	Móveis e Utensílios	19/09/2014	CADEIRA GIRATORIA	780,00	(507,00)	273,00	12250010	Ubu	15	180	8	96	900,00	540,00	402,96
2198979	0	13111111	Móveis e Utensílios	19/09/2014	CADEIRA GIRATORIA	780,00	(507,00)	273,00	12250010	Ubu	15	180	8	96	900,00	540,00	402,96
2198980	0	13111111	Móveis e Utensílios	19/09/2014	GAVETEIRO C/3 GAVETAS E RODIZIOS	707,00	(459,56)	247,44	12250010	Ubu	15	180	8	96	850,00	510,00	380,57
2198981	0	13111111	Móveis e Utensílios	19/09/2014	GAVETEIRO C/3 GAVETAS E RODIZIOS	707,00	(459,56)	247,44	12250010	Ubu	15	180	8	96	850,00	510,00	380,57
2198982	0	13111111	Móveis e Utensílios	19/09/2014	GAVETEIRO C/3 GAVETAS E RODIZIOS	707,00	(459,56)	247,44	12250010	Ubu	15	180	8	96	850,00	510,00	380,57
2198983	0	13111111	Móveis e Utensílios	19/09/2014	GAVETEIRO C/3 GAVETAS E RODIZIOS	707,00	(459,56)	247,44	12250010	Ubu	15	180	8	96	850,00	510,00	380,57
2198984	0	13111111	Móveis e Utensílios	19/09/2014	GAVETEIRO C/3 GAVETAS E RODIZIOS	707,00	(459,56)	247,44	12250010	Ubu	15	180	8	96	850,00	510,00	380,57
2198985	0	13111111	Móveis e Utensílios	19/09/2014	GAVETEIRO C/3 GAVETAS E RODIZIOS	707,00	(459,56)	247,44	12250010	Ubu	15	180	8	96	850,00	510,00	380,57
2198986	0	13111111	Móveis e Utensílios	19/09/2014	GAVETEIRO C/3 GAVETAS E RODIZIOS	707,00	(459,56)	247,44	12250010	Ubu	15	180	8	96	850,00	510,00	380,57
2198987	0	13111111	Móveis e Utensílios	19/09/2014	GAVETEIRO C/3 GAVETAS E RODIZIOS	707,00	(459,56)	247,44	12250010	Ubu	15	180	8	96	850,00	510,00	380,57
2198988	0	13111111	Móveis e Utensílios	19/09/2014	GAVETEIRO C/3 GAVETAS E RODIZIOS	707,00	(459,56)	247,44	12250010	Ubu	15	180	8	96	850,00	510,00	380,57
2198989	0	13111111	Móveis e Utensílios	19/09/2014	GAVETEIRO C/3 GAVETAS E RODIZIOS	707,00	(459,56)	247,44	12250010	Ubu	15	180	8	96	850,00	510,00	380,57
2198990	0	13111111	Móveis e Utensílios	19/09/2014	GAVETEIRO C/3 GAVETAS E RODIZIOS	707,00	(459,56)	247,44	12250010	Ubu	15	180	8	96	850,00	510,00	380,57
2198991	0	13111111	Móveis e Utensílios	19/09/2014	GAVETEIRO C/3 GAVETAS E RODIZIOS	707,00	(459,56)	247,44	12250010	Ubu	15	180	8	96	850,00	510,00	380,57
2198992	0	13111111	Móveis e Utensílios	19/09/2014	GAVETEIRO C/3 GAVETAS E RODIZIOS	707,00	(459,56)	247,44	12250010	Ubu	15	180	8	96	850,00	510,00	380,57
2198993	0	13111111	Móveis e Utensílios	19/09/2014	GAVETEIRO C/3 GAVETAS E RODIZIOS	707,00	(459,56)	247,44	12250010	Ubu	15	180	8	96	850,00	510,00	380,57
2198994	0	13111111	Móveis e Utensílios	19/09/2014	GAVETEIRO C/3 GAVETAS E RODIZIOS	707,00	(459,56)	247,44	12250010	Ubu	15	180	8	96	850,00	510,00	380,57
2198995	0	13111111	Móveis e Utensílios	19/09/2014	GAVETEIRO C/3 GAVETAS E RODIZIOS	707,00	(459,56)	247,44	12250010	Ubu	15	180	8	96	850,00	510,00	380,57
2198996	0	13111111	Móveis e Utensílios	19/09/2014	GAVETEIRO C/3 GAVETAS E RODIZIOS	707,00	(459,56)	247,44	12250010	Ubu	15	180	8	96	850,00	510,00	380,57
2198997	0	13111111	Móveis e Utensílios	19/09/2014	GAVETEIRO C/3 GAVETAS E RODIZIOS	707,00	(459,56)	247,44	12250010	Ubu	15	180	8	96	850,00	510,00	380,57
2198998	0	13111111	Móveis e Utensílios	19/09/2014	GAVETEIRO C/3 GAVETAS E RODIZIOS	707,00	(459,56)	247,44	12250010	Ubu	15	180	8	96	850,00	510,00	380,57
2198999	0	13111111	Móveis e Utensílios	19/09/2014	GAVETEIRO C/3 GAVETAS E RODIZIOS	707,00	(459,56)	247,44	12250010	Ubu	15	180	8	96	850,00	510,00	380,57
2199000	0	13111111	Móveis e Utensílios	19/09/2014	GAVETEIRO C/3 GAVETAS E RODIZIOS	707,00	(459,56)	247,44	12250010	Ubu	15	180	8	96	850,00	510,00	380,57
2199001	0	13111111	Móveis e Utensílios	19/09/2014	GAVETEIRO C/3 GAVETAS E RODIZIOS	707,00	(459,56)	247,44	12250010	Ubu	15	180	8	96	850,00	510,00	380,57
2199002	0	13111111	Móveis e Utensílios	19/09/2014	ARMARIO MOD DIRETOR 2 PORTAS	6.497,00	(4.223,06)	2.273,94	12250010	Ubu	15	180	8	96	10.350,00	6.210,00	4.634,00
2199003	0	13111111	Móveis e Utensílios	19/09/2014	ARMARIO MOD DIRETOR 8 PORTAS	4.346,00	(2.824,90)	1.521,10	12250010	Ubu	15	180	8	96	6.000,00	3.600,00	2.686,38
2199004	0	13111111	Móveis e Utensílios	19/09/2014	ARMARIO MOD DIRETOR 4 PORTAS	2.260,00	(1.469,00)	791,00	12250010	Ubu	15	180	8	96	3.000,00	1.800,00	1.343,19
2199005	0	13111111	Móveis e Utensílios	19/09/2014	MESA PROFISSIONAL	997,00	(648,06)	348,94	12250010	Ubu	15	180	8	96	1.650,00	990,00	738,75
2199006	0	13111111	Móveis e Utensílios	19/09/2014	MESA PROFISSIONAL	997,00	(648,06)	348,94	12250010	Ubu	15	180	8	96	1.650,00	990,00	738,75
2199007	0	13111111	Móveis e Utensílios	19/09/2014	ARMARIO DIRETOR	638,00	(414,70)	223,30	12250010	Ubu	15	180	8	96	900,00	540,00	402,96
2199008	0	13111111	Móveis e Utensílios	19/09/2014	ARMARIO DIRETOR	638,00	(414,70)	223,30	12250010	Ubu	15	180	8	96	900,00	540,00	402,96
2199009	0	13111111	Móveis e Utensílios	19/09/2014	ARMARIO MOD DIRETOR 10 PORTAS	4.860,20	(3.159,14)	1.701,06	12250010	Ubu	15	180	8	96	6.000,00	3.600,00	2.686,38
2199010	0	13111111	Móveis e Utensílios	19/09/2014	MESA DINAMICA 2800MM	997,50	(648,38)	349,12	12250010	Ubu	15	180	8	96	1.650,00	990,00	738,75
2199011	0	13111111	Móveis e Utensílios	19/09/2014	MESA DINAMICA 2800MM	997,50	(648,38)	349,12	12250010	Ubu	15	180	8	96	1.650,00	990,00	738,75
2199012	0	13111111	Móveis e Utensílios	19/09/2014	MESA DINAMICA 2800MM	997,50	(648,38)	349,12	12250010	Ubu	15	180	8	96	1.650,00	990,00	738,75
2199013	0	13111111	Móveis e Utensílios	19/09/2014	MESA DINAMICA 2800MM	997,50	(648,38)	349,12	12250010	Ubu	15	180	8	96	1.650,00	990,00	738,75
2199014	0	13111111	Móveis e Utensílios	19/09/2014	MESA DINAMICA 2800MM	997,50	(648,38)	349,12	12250010	Ubu	15	180	8	96	1.650,00	990,00	738,75
2199015	0	13111111	Móveis e Utensílios	19/09/2014	MESA DINAMICA 2800MM	997,50	(648,38)	349,12	12250010	Ubu	15	180	8	96	1.650,00	990,00	738,75
2199016	0	13111111	Móveis e Utensílios	19/09/2014	MESA DINAMICA 2800MM	997,50	(648,38)	349,12	12250010	Ubu	15	180	8	96	1.650,00	990,00	738,75
2199017	0	13111111	Móveis e Utensílios	19/09/2014	MESA DINAMICA 2800MM	997,50	(648,38)	349,12	12250010	Ubu	15	180	8	96	1.650,00	990,00	738,75
2199018	0	13111111	Móveis e Utensílios	19/09/2014	MESA DINAMICA 2800MM	997,50	(648,38)	349,12	12250010	Ubu	15	180	8	96	1.650,00	990,00	738,75
2199019	0	13111111	Móveis e Utensílios	19/09/2014	MESA DINAMICA 2800MM	997,50	(648,38)	349,12	12250010	Ubu	15	180	8	96	1.650,00	990,00	738,75
2199020	0	13111111	Móveis e Utensílios	19/09/2014	MESA DINAMICA 2800MM	997,50	(648,38)	349,12	12250010	Ubu	15	180	8	96	1.650,00	990,00	738,75
2199021	0	13111111	Móveis e Utensílios	19/09/2014	MESA DINAMICA 2800MM	997,50	(648,38)	349,12	12250010	Ubu	15	180	8	96	1.650,00	990,00	738,75
2199022	0	13111111	Móveis e Utensílios	19/09/2014	ARMARIO ALTO C/ PORTAS 800X15X330	931,00	(605,16)	325,84	12250010	Ubu	15	180	8	96	900,00	540,00	402,96
2199023	0	13111111	Móveis e Utensílios	19/09/2014	ARMARIO ALTO C/ PORTAS 800X15X330	931,00	(605,16)	325,84	12250010	Ubu	15	180	8	96	900,00	540,00	402,96
2199024	0	13111111	Móveis e Utensílios	19/09/2014	ARMARIO ALTO C/ PORTAS 800X15X330	931,00	(605,16)	325,84	12250010	Ubu	15	180	8	96	900,00	540,00	402,96
2199025	0	13111111	Móveis e Utensílios	19/09/2014	ARMARIO ALTO C/ PORTAS 800X15X330	931,00	(605,16)	325,84	12250010	Ubu	15	180	8	96	900,00	540,00	402,96
2199026	0	13111111	Móveis e Utensílios	19/09/2014	ARMARIO ALTO C/ PORTAS 800X15X330	931,00	(605,16)	325,84	12250010	Ubu	15	180	8	96	900,00	540,00	402,96
2199027	0	13111111	Móveis e Utensílios	19/09/2014	ARMARIO ALTO C/ PORTAS 800X15X330	931,00	(605,16)	325,84	12250010	Ubu	15	180	8	96	900,00	540,00	402,96
2199028	0	13111111	Móveis e Utensílios	19/09/2014	ARMARIO ALTO C/ PORTAS 800X15X330	931,00	(605,16)	325,84	12250010	Ubu	15	180	8	96	900,00	540,00	402,96
2199029	0	13111111	Móveis e Utensílios	19/09/2014	ARMARIO ALTO C/ PORTAS 800X15X330	931,00	(605,16)	325,84	12250010	Ubu	15	180	8	96	900,00	540,00	402,96
2199030	0	13111111	Móveis e Utensílios	19/09/2014	MESA REDONDA C/ TAMPO 25MM	684,00	(444,60)	239,40	12250010	Ubu	15	180	8	96	1.000,00	600,00	447,73
2199031	0	13111111	Móveis e Utensílios	19/09/2014	ARMARIO ALTO C/PAINEL P/TV E SUPORTE LIXEIRA INOX	11.733,60	(7.626,84)	4.106,76	12250010	Ubu	15	180	8	96	10.350,00	6.210,00	4.634,00
2199032	0	13111111	Móveis e Utensílios	19/09/2014	FORNO MICROONDAS LG 30L	541,45	(351,98)	189,47	12250010	Ubu	15	180	8	96	680,00	408,00	304,46
2199033	0	13111111	Móveis e Utensílios	19/09/2014	FORNO MICROONDAS LG 30L	541,45	(351,98)	189,47	12250010	Ubu	15	180	8	96	680,00	408,00	304,46
2199034	0	13111111	Móveis e Utensílios	19/09/2014	FORNO MICROONDAS LG 30L	541,45	(351,98)	189,47	12250010	Ubu	15	180	8	96	680,00	408,00	304,46
2199035	0	13111071	Máquinas e Eqtos	19/09/2014	BALANCA ELETRONICA TOLEDO 5179138	2.564,15	(114,83)	2.449,32	12250010	Ubu	25	300	16	192	4.378,00	3.042,71	2.270,52
2199036	0	13111131	Ferramentas	19/09/2014	BATERIA TRACIONARIA 24V PALETRANS	5.401,71	(3.511,10)	1.890,61	12250010	Ubu	10	120	5	60	7.000,00	4.018,00	2.998,29
2199037	0	13111071	Máquinas e Eqtos	19/09/2014	QUEIMADOR GAS EM ACO INXO CEF01654 COMBUSTOL	22.774,05	(1.019,88)	21.754,17	12250010	Ubu	25	300	16	192	38.886,00	27.025,77	20.167,05
2199038	0	13111131	Ferramentas	19/09/2014	PALETEIRA MANUAL 3000KG TP2SN1	1.393,00	(905,46)	487,54	12250010	Ubu	10	120	5	60	1.800,00	1.033,20	770,99
2199039	0	13111081	Sistemas	19/09/2014	SISTEMA CENTRAL DE HIDROGENIO - LABORATORIOS UBU	17.200,00	(962,83)	16.237,17	12250010	Ubu	30	360	20	240	95.158,00	67.562,18	50.415,94
2199040	0	13111071	Máquinas e Eqtos	19/09/2014	EXAUSTOR AXIAL 500MM 1HP EA50FC ARTEK	1.369,25	(61,32)	1.307,93	12250010	Ubu	25	300	16	192	2.338,00	1.624,91	1.212,53
2199041	0	13111071	Máquinas e Eqtos	19/09/2014	BOMBA 700BAR ENERPAC P-39	1.424,34	(63,78)	1.360,56	12250010	Ubu	25	300	16	192	5.269,00	3.661,96	2.732,61
2199042	0	13111111	Móveis e Utensílios	19/09/2014	CAMERA DIGITAL DSC-H100 16.1MP SONY CYBER SHOT	606,34	(394,10)	212,24	12250010	Ubu	10	120	5	60	980,00	562,52	419,76

FDC CONSULT LTDA

SAMARCO
APRENDER PARA EVOLUIR E TRANSFORMAR

DATA-BASE: 31/03/2021					DADOS CONTÁBEIS CEDIDOS PELA SAMARCO						AVALIAÇÃO VALOR JUSTO DE MERCADO						
IMOBILIZADO	SUB Nº	CLASSE	CENTRO CST	DT.INCORP.	DENOMINAÇÃO DO IMOBILIZADO	VAL AQUIS. BRL	DEPREC. ACUM BRL	VALOR CONTÁBIL BRL	CENTRO DE CUSTOS	UNID. IND	VIDA ÚTIL DET. (ANOS)	VIDA ÚTIL DET. (MESES)	VIDA ÚTIL REM. (ANOS)	VIDA ÚTIL REM. (MESES)	VALOR DE REPOSIÇÃO (R$)	VALOR JUSTO DE MERCADO (R$)	VALOR DE LIQUIDAÇÃO FORÇADA
2199043	0	13111111	Móveis e Utensílios	19/09/2014	CAMERA DIGITAL DSC-H100 16.1MP SONY CYBER SHOT	606,34	(394,10)	212,24	12250010	Ubu	10	120	5	60	980,00	562,52	419,76
2199044	0	13111051	Edificações	19/09/2014	CONTAINER TIPO MARITIMO ALMOXARIFADO MRC	21.142,15	(5.496,98)	15.645,17	12250010	Ubu	50	600	38	456	38.219,88	29.887,95	22.302,85
2199045	0	13111091	Software	19/09/2014	LICENCA DE SOFTWARE DELTA V - LABORATORIOS UBU	25.934,37	(25.934,37)	-	12250010	Ubu	5	60	1	12	26.589,00	6.833,37	5.099,17
2199046	0	13111081	Sistemas	19/09/2014	SISTEMA AUTOMACAO DOS EQUIPAMENTOS LAB METALURGICC	54.996,07	(3.078,57)	51.917,50	12250010	Ubu	30	360	20	240	304.262,00	216.026,02	161.201,94
2199047	0	13111081	Sistemas	19/09/2014	SISTEMA CENTRAL DE HIDROGENIO - LABORATORIOS UBU	73.184,79	(4.096,75)	69.088,04	12250010	Ubu	30	360	20	240	404.891,00	287.472,61	214.516,49
2199048	0	13111081	Sistemas	19/09/2014	SISTEMA DE DETECCAO DE GAS LABORATORIO METALURGICO	10.191,08	(570,47)	9.620,61	12250010	Ubu	30	360	20	240	56.381,00	40.030,51	29.871,38
2199049	0	13111101	Eqtos Process Dados	19/09/2014	SERVIDOR HP PROLIANT ML110 G7	4.660,35	(4.660,35)	-	11110030	Germano	5	60	1	12	6.300,00	1.619,10	1.208,20
2199050	0	13111111	Móveis e Utensílios	19/09/2014	CANCELA RETA 6M	4.331,07	(2.815,22)	1.515,85	11110030	Germano	15	180	8	96	5.400,00	3.240,00	2.417,74
2199051	0	13111111	Móveis e Utensílios	19/09/2014	CANCELA RETA 6M	4.331,07	(2.815,22)	1.515,85	11110030	Germano	15	180	8	96	5.400,00	3.240,00	2.417,74
2199052	0	13111101	Eqtos Process Dados	19/09/2014	APARELHO ANTI COLISAO QC250 SAFEMINE	16.023,58	(16.023,58)	-	11110030	Germano	5	60	1	12	32.500,00	8.352,50	6.232,76
2199053	0	13111101	Eqtos Process Dados	19/09/2014	APARELHO ANTI COLISAO QC250 SAFEMINE	16.023,58	(16.023,58)	-	11110030	Germano	5	60	1	12	32.500,00	8.352,50	6.232,76
2199054	0	13111101	Eqtos Process Dados	19/09/2014	APARELHO ANTI COLISAO QC250 SAFEMINE	16.023,58	(16.023,58)	-	11110030	Germano	5	60	1	12	32.500,00	8.352,50	6.232,76
2199055	0	13111101	Eqtos Process Dados	19/09/2014	APARELHO ANTI COLISAO QC250 SAFEMINE	16.023,58	(16.023,58)	-	11110030	Germano	5	60	1	12	32.500,00	8.352,50	6.232,76
2199056	0	13111101	Eqtos Process Dados	19/09/2014	APARELHO ANTI COLISAO QC250 SAFEMINE	16.023,58	(16.023,58)	-	11110030	Germano	5	60	1	12	32.500,00	8.352,50	6.232,76
2199057	0	13111101	Eqtos Process Dados	19/09/2014	APARELHO ANTI COLISAO QC250 SAFEMINE	16.023,58	(16.023,58)	-	11110030	Germano	5	60	1	12	32.500,00	8.352,50	6.232,76
2199058	0	13111101	Eqtos Process Dados	19/09/2014	APARELHO ANTI COLISAO QC250 SAFEMINE	16.023,58	(16.023,58)	-	11110030	Germano	5	60	1	12	32.500,00	8.352,50	6.232,76
2199059	0	13111101	Eqtos Process Dados	19/09/2014	APARELHO ANTI COLISAO QC250 SAFEMINE	16.023,58	(16.023,58)	-	11110030	Germano	5	60	1	12	32.500,00	8.352,50	6.232,76
2199060	0	13111101	Eqtos Process Dados	19/09/2014	APARELHO ANTI COLISAO QC250 SAFEMINE	16.023,58	(16.023,58)	-	11110030	Germano	5	60	1	12	32.500,00	8.352,50	6.232,76
2199061	0	13111101	Eqtos Process Dados	19/09/2014	APARELHO ANTI COLISAO QC250 SAFEMINE	16.023,58	(16.023,58)	-	11110030	Germano	5	60	1	12	32.500,00	8.352,50	6.232,76
2199062	0	13111101	Eqtos Process Dados	19/09/2014	APARELHO ANTI COLISAO QC250 SAFEMINE	16.023,58	(16.023,58)	-	11110030	Germano	5	60	1	12	32.500,00	8.352,50	6.232,76
2199063	0	13111101	Eqtos Process Dados	19/09/2014	APARELHO ANTI COLISAO QC250 SAFEMINE	16.023,58	(16.023,58)	-	11110030	Germano	5	60	1	12	32.500,00	8.352,50	6.232,76
2199064	0	13111101	Eqtos Process Dados	19/09/2014	APARELHO ANTI COLISAO QC250 SAFEMINE	16.023,58	(16.023,58)	-	11110030	Germano	5	60	1	12	32.500,00	8.352,50	6.232,76
2199065	0	13111101	Eqtos Process Dados	19/09/2014	APARELHO ANTI COLISAO QC250 SAFEMINE	16.023,58	(16.023,58)	-	11110030	Germano	5	60	1	12	32.500,00	8.352,50	6.232,76
2199066	0	13111101	Eqtos Process Dados	19/09/2014	APARELHO ANTI COLISAO QC250 SAFEMINE	16.023,58	(16.023,58)	-	11110030	Germano	5	60	1	12	32.500,00	8.352,50	6.232,76
2199067	0	13111101	Eqtos Process Dados	19/09/2014	APARELHO ANTI COLISAO QC250 SAFEMINE	16.023,58	(16.023,58)	-	11110030	Germano	5	60	1	12	32.500,00	8.352,50	6.232,76
2199068	0	13111101	Eqtos Process Dados	19/09/2014	APARELHO ANTI COLISAO QC250 SAFEMINE	16.023,58	(16.023,58)	-	11110030	Germano	5	60	1	12	32.500,00	8.352,50	6.232,76
2199069	0	13111101	Eqtos Process Dados	19/09/2014	APARELHO ANTI COLISAO QC250 SAFEMINE	16.023,58	(16.023,58)	-	11110030	Germano	5	60	1	12	32.500,00	8.352,50	6.232,76
2199070	0	13111101	Eqtos Process Dados	19/09/2014	APARELHO ANTI COLISAO QC250 SAFEMINE	16.023,58	(16.023,58)	-	11110030	Germano	5	60	1	12	32.500,00	8.352,50	6.232,76
2199071	0	13111101	Eqtos Process Dados	19/09/2014	APARELHO ANTI COLISAO QC250 SAFEMINE	16.023,58	(16.023,58)	-	11110030	Germano	5	60	1	12	32.500,00	8.352,50	6.232,76
2199072	0	13111101	Eqtos Process Dados	19/09/2014	APARELHO ANTI COLISAO QC250 SAFEMINE	16.023,58	(16.023,58)	-	11110030	Germano	5	60	1	12	32.500,00	8.352,50	6.232,76
2199073	0	13111101	Eqtos Process Dados	19/09/2014	APARELHO ANTI COLISAO QC250 SAFEMINE	16.023,58	(16.023,58)	-	11110030	Germano	5	60	1	12	32.500,00	8.352,50	6.232,76
2199074	0	13111101	Eqtos Process Dados	19/09/2014	APARELHO ANTI COLISAO QC250 SAFEMINE	16.023,58	(16.023,58)	-	11110030	Germano	5	60	1	12	32.500,00	8.352,50	6.232,76
2199075	0	13111101	Eqtos Process Dados	19/09/2014	APARELHO ANTI COLISAO QC250 SAFEMINE	16.023,58	(16.023,58)	-	11110030	Germano	5	60	1	12	32.500,00	8.352,50	6.232,76
2199076	0	13111101	Eqtos Process Dados	19/09/2014	APARELHO ANTI COLISAO QC250 SAFEMINE	16.023,58	(16.023,58)	-	11110030	Germano	5	60	1	12	32.500,00	8.352,50	6.232,76
2199077	0	13111101	Eqtos Process Dados	19/09/2014	APARELHO ANTI COLISAO QC250 SAFEMINE	16.023,58	(16.023,58)	-	11110030	Germano	5	60	1	12	32.500,00	8.352,50	6.232,76
2199078	0	13111101	Eqtos Process Dados	19/09/2014	APARELHO ANTI COLISAO QC250 SAFEMINE	16.023,58	(16.023,58)	-	11110030	Germano	5	60	1	12	32.500,00	8.352,50	6.232,76
2199079	0	13111101	Eqtos Process Dados	19/09/2014	APARELHO ANTI COLISAO QC250 SAFEMINE	16.023,58	(16.023,58)	-	11110030	Germano	5	60	1	12	32.500,00	8.352,50	6.232,76
2199080	0	13111101	Eqtos Process Dados	19/09/2014	APARELHO ANTI COLISAO QC250 SAFEMINE	16.023,58	(16.023,58)	-	11110030	Germano	5	60	1	12	32.500,00	8.352,50	6.232,76
2199081	0	13111101	Eqtos Process Dados	19/09/2014	APARELHO ANTI COLISAO QC250 SAFEMINE	16.023,58	(16.023,58)	-	11110030	Germano	5	60	1	12	32.500,00	8.352,50	6.232,76
2199082	0	13111101	Eqtos Process Dados	19/09/2014	APARELHO ANTI COLISAO QC250 SAFEMINE	16.023,58	(16.023,58)	-	11110030	Germano	5	60	1	12	32.500,00	8.352,50	6.232,76
2199083	0	13111101	Eqtos Process Dados	19/09/2014	APARELHO ANTI COLISAO QC250 SAFEMINE	16.023,58	(16.023,58)	-	11110030	Germano	5	60	1	12	32.500,00	8.352,50	6.232,76
2199084	0	13111101	Eqtos Process Dados	19/09/2014	APARELHO ANTI COLISAO QC250 SAFEMINE	16.023,58	(16.023,58)	-	11110030	Germano	5	60	1	12	32.500,00	8.352,50	6.232,76
2199085	0	13111101	Eqtos Process Dados	19/09/2014	APARELHO ANTI COLISAO QC250 SAFEMINE	16.023,58	(16.023,58)	-	11110030	Germano	5	60	1	12	32.500,00	8.352,50	6.232,76
2199086	0	13111101	Eqtos Process Dados	19/09/2014	APARELHO ANTI COLISAO QC250 SAFEMINE	16.023,58	(16.023,58)	-	11110030	Germano	5	60	1	12	32.500,00	8.352,50	6.232,76
2199087	0	13111101	Eqtos Process Dados	19/09/2014	APARELHO ANTI COLISAO QC250 SAFEMINE	16.023,58	(16.023,58)	-	11110030	Germano	5	60	1	12	32.500,00	8.352,50	6.232,76
2199088	0	13111101	Eqtos Process Dados	19/09/2014	APARELHO ANTI COLISAO QC250 SAFEMINE	16.023,58	(16.023,58)	-	11110030	Germano	5	60	1	12	32.500,00	8.352,50	6.232,76
2199089	0	13111101	Eqtos Process Dados	19/09/2014	APARELHO ANTI COLISAO QC250 SAFEMINE	16.023,58	(16.023,58)	-	11110030	Germano	5	60	1	12	32.500,00	8.352,50	6.232,76
2199090	0	13111101	Eqtos Process Dados	19/09/2014	APARELHO ANTI COLISAO QC250 SAFEMINE	16.023,58	(16.023,58)	-	11110030	Germano	5	60	1	12	32.500,00	8.352,50	6.232,76
2199091	0	13111101	Eqtos Process Dados	19/09/2014	APARELHO ANTI COLISAO QC250 SAFEMINE	16.023,58	(16.023,58)	-	11110030	Germano	5	60	1	12	32.500,00	8.352,50	6.232,76
2199092	0	13111101	Eqtos Process Dados	19/09/2014	APARELHO ANTI COLISAO QC250 SAFEMINE	16.023,58	(16.023,58)	-	11110030	Germano	5	60	1	12	32.500,00	8.352,50	6.232,76
2199093	0	13111101	Eqtos Process Dados	19/09/2014	APARELHO ANTI COLISAO QC250 SAFEMINE	16.023,58	(16.023,58)	-	11110030	Germano	5	60	1	12	32.500,00	8.352,50	6.232,76
2199094	0	13111101	Eqtos Process Dados	19/09/2014	APARELHO ANTI COLISAO QC250 SAFEMINE	16.023,58	(16.023,58)	-	11110030	Germano	5	60	1	12	32.500,00	8.352,50	6.232,76
2199095	0	13111101	Eqtos Process Dados	19/09/2014	APARELHO ANTI COLISAO QC250 SAFEMINE	16.023,58	(16.023,58)	-	11110030	Germano	5	60	1	12	32.500,00	8.352,50	6.232,76
2199096	0	13111101	Eqtos Process Dados	19/09/2014	APARELHO ANTI COLISAO QC250 SAFEMINE	16.023,58	(16.023,58)	-	11110030	Germano	5	60	1	12	32.500,00	8.352,50	6.232,76
2199097	0	13111101	Eqtos Process Dados	19/09/2014	APARELHO ANTI COLISAO QC250 SAFEMINE	16.023,58	(16.023,58)	-	11110030	Germano	5	60	1	12	32.500,00	8.352,50	6.232,76
2199098	0	13111101	Eqtos Process Dados	19/09/2014	APARELHO ANTI COLISAO QC250 SAFEMINE	16.023,58	(16.023,58)	-	11110030	Germano	5	60	1	12	32.500,00	8.352,50	6.232,76
2199099	0	13111101	Eqtos Process Dados	19/09/2014	APARELHO ANTI COLISAO QC250 SAFEMINE	16.023,58	(16.023,58)	-	11110030	Germano	5	60	1	12	32.500,00	8.352,50	6.232,76
2199100	0	13111101	Eqtos Process Dados	19/09/2014	APARELHO ANTI COLISAO QC250 SAFEMINE	16.023,58	(16.023,58)	-	11110030	Germano	5	60	1	12	32.500,00	8.352,50	6.232,76
2199101	0	13111101	Eqtos Process Dados	19/09/2014	APARELHO ANTI COLISAO QC250 SAFEMINE	16.023,58	(16.023,58)	-	11110030	Germano	5	60	1	12	32.500,00	8.352,50	6.232,76
2199102	0	13111101	Eqtos Process Dados	19/09/2014	APARELHO ANTI COLISAO QC250 SAFEMINE	16.023,58	(16.023,58)	-	11110030	Germano	5	60	1	12	32.500,00	8.352,50	6.232,76
2199103	0	13111101	Eqtos Process Dados	19/09/2014	APARELHO ANTI COLISAO QC250 SAFEMINE	16.023,58	(16.023,58)	-	11110030	Germano	5	60	1	12	32.500,00	8.352,50	6.232,76
2199104	0	13111101	Eqtos Process Dados	19/09/2014	APARELHO ANTI COLISAO QC250 SAFEMINE	16.023,58	(16.023,58)	-	11110030	Germano	5	60	1	12	32.500,00	8.352,50	6.232,76
2199105	0	13111101	Eqtos Process Dados	19/09/2014	APARELHO ANTI COLISAO QC250 SAFEMINE	16.023,58	(16.023,58)	-	11110030	Germano	5	60	1	12	32.500,00	8.352,50	6.232,76
2199106	0	13111101	Eqtos Process Dados	19/09/2014	APARELHO ANTI COLISAO QC250 SAFEMINE	16.023,58	(16.023,58)	-	11110030	Germano	5	60	1	12	32.500,00	8.352,50	6.232,76
2199107	0	13111101	Eqtos Process Dados	19/09/2014	APARELHO ANTI COLISAO QC250 SAFEMINE	16.023,58	(16.023,58)	-	11110030	Germano	5	60	1	12	32.500,00	8.352,50	6.232,76
2199108	0	13111101	Eqtos Process Dados	19/09/2014	APARELHO ANTI COLISAO QC250 SAFEMINE	16.023,58	(16.023,58)	-	11110030	Germano	5	60	1	12	32.500,00	8.352,50	6.232,76
2199109	0	13111101	Eqtos Process Dados	19/09/2014	APARELHO ANTI COLISAO QC250 SAFEMINE	16.023,58	(16.023,58)	-	11110030	Germano	5	60	1	12	32.500,00	8.352,50	6.232,76
2199110	0	13111101	Eqtos Process Dados	19/09/2014	APARELHO ANTI COLISAO QC250 SAFEMINE	16.023,58	(16.023,58)	-	11110030	Germano	5	60	1	12	32.500,00	8.352,50	6.232,76
2199111	0	13111101	Eqtos Process Dados	19/09/2014	APARELHO ANTI COLISAO QC250 SAFEMINE	16.023,58	(16.023,58)	-	11110030	Germano	5	60	1	12	32.500,00	8.352,50	6.232,76

FDC CONSULT LTDA

SAMARCO
APRENDER PARA EVOLUIR E TRANSFORMAR

DATA-BASE: 31/03/2021					DADOS CONTÁBEIS CEDIDOS PELA SAMARCO					AVALIAÇÃO VALOR JUSTO DE MERCADO							
IMOBILIZADO	SUB Nº	CLASSE	CENTRO CST	DT.INCORP.	DENOMINAÇÃO DO IMOBILIZADO	VAL AQUIS. BRL	DEPREC. ACUM BRL	VALOR CONTÁBIL BRL	CENTRO DE CUSTOS	UNID. IND	VIDA ÚTIL DET. (ANOS)	VIDA ÚTIL DET. (MESES)	VIDA ÚTIL REM. (ANOS)	VIDA ÚTIL REM. (MESES)	VALOR DE REPOSIÇÃO (R$)	VALOR JUSTO DE MERCADO (R$)	VALOR DE LIQUIDAÇÃO FORÇADA
2199112	0	13111101	Eqtos Process Dados	19/09/2014	APARELHO ANTI COLISAO QC250 SAFEMINE	16.023,58	(16.023,58)	-	11110030	Germano	5	60	1	12	32.500,00	8.352,50	6.232,76
2199113	0	13111101	Eqtos Process Dados	19/09/2014	APARELHO ANTI COLISAO QC250 SAFEMINE	16.023,58	(16.023,58)	-	11110030	Germano	5	60	1	12	32.500,00	8.352,50	6.232,76
2199114	0	13111101	Eqtos Process Dados	19/09/2014	APARELHO ANTI COLISAO QC250 SAFEMINE	16.023,58	(16.023,58)	-	11110030	Germano	5	60	1	12	32.500,00	8.352,50	6.232,76
2199115	0	13111101	Eqtos Process Dados	19/09/2014	APARELHO ANTI COLISAO QC250 SAFEMINE	16.023,58	(16.023,58)	-	11110030	Germano	5	60	1	12	32.500,00	8.352,50	6.232,76
2199116	0	13111101	Eqtos Process Dados	19/09/2014	APARELHO ANTI COLISAO QC250 SAFEMINE	16.023,58	(16.023,58)	-	11110030	Germano	5	60	1	12	32.500,00	8.352,50	6.232,76
2199117	0	13111101	Eqtos Process Dados	19/09/2014	APARELHO ANTI COLISAO QC250 SAFEMINE	16.023,58	(16.023,58)	-	11110030	Germano	5	60	1	12	32.500,00	8.352,50	6.232,76
2199118	0	13111101	Eqtos Process Dados	19/09/2014	APARELHO ANTI COLISAO QC250 SAFEMINE	16.023,58	(16.023,58)	-	11110030	Germano	5	60	1	12	32.500,00	8.352,50	6.232,76
2199119	0	13111101	Eqtos Process Dados	19/09/2014	APARELHO ANTI COLISAO QC250 SAFEMINE	16.023,58	(16.023,58)	-	11110030	Germano	5	60	1	12	32.500,00	8.352,50	6.232,76
2199120	0	13111101	Eqtos Process Dados	19/09/2014	APARELHO ANTI COLISAO QC250 SAFEMINE	16.023,58	(16.023,58)	-	11110030	Germano	5	60	1	12	32.500,00	8.352,50	6.232,76
2199121	0	13111101	Eqtos Process Dados	19/09/2014	APARELHO ANTI COLISAO QC250 SAFEMINE	16.023,58	(16.023,58)	-	11110030	Germano	5	60	1	12	32.500,00	8.352,50	6.232,76
2199122	0	13111101	Eqtos Process Dados	19/09/2014	APARELHO ANTI COLISAO QC250 SAFEMINE	16.023,58	(16.023,58)	-	11110030	Germano	5	60	1	12	32.500,00	8.352,50	6.232,76
2199123	0	13111101	Eqtos Process Dados	19/09/2014	APARELHO ANTI COLISAO QC250 SAFEMINE	16.023,58	(16.023,58)	-	11110030	Germano	5	60	1	12	32.500,00	8.352,50	6.232,76
2199124	0	13111101	Eqtos Process Dados	19/09/2014	APARELHO ANTI COLISAO QC250 SAFEMINE	16.023,58	(16.023,58)	-	11110030	Germano	5	60	1	12	32.500,00	8.352,50	6.232,76
2199125	0	13111101	Eqtos Process Dados	19/09/2014	APARELHO ANTI COLISAO QC250 SAFEMINE	16.023,58	(16.023,58)	-	11110030	Germano	5	60	1	12	32.500,00	8.352,50	6.232,76
2199126	0	13111101	Eqtos Process Dados	19/09/2014	APARELHO ANTI COLISAO QC250 SAFEMINE	16.023,58	(16.023,58)	-	11110030	Germano	5	60	1	12	32.500,00	8.352,50	6.232,76
2199127	0	13111101	Eqtos Process Dados	19/09/2014	APARELHO ANTI COLISAO QC250 SAFEMINE	16.023,58	(16.023,58)	-	11110030	Germano	5	60	1	12	32.500,00	8.352,50	6.232,76
2199128	0	13111101	Eqtos Process Dados	19/09/2014	APARELHO ANTI COLISAO QC250 SAFEMINE	16.023,58	(16.023,58)	-	11110030	Germano	5	60	1	12	32.500,00	8.352,50	6.232,76
2199129	0	13111101	Eqtos Process Dados	19/09/2014	APARELHO ANTI COLISAO QC250 SAFEMINE	16.023,58	(16.023,58)	-	11110030	Germano	5	60	1	12	32.500,00	8.352,50	6.232,76
2199130	0	13111101	Eqtos Process Dados	19/09/2014	APARELHO ANTI COLISAO QC250 SAFEMINE	16.023,58	(16.023,58)	-	11110030	Germano	5	60	1	12	32.500,00	8.352,50	6.232,76
2199131	0	13111101	Eqtos Process Dados	19/09/2014	APARELHO ANTI COLISAO QC250 SAFEMINE	16.023,58	(16.023,58)	-	11110030	Germano	5	60	1	12	32.500,00	8.352,50	6.232,76
2199132	0	13111101	Eqtos Process Dados	19/09/2014	APARELHO ANTI COLISAO QC250 SAFEMINE	16.023,58	(16.023,58)	-	11110030	Germano	5	60	1	12	32.500,00	8.352,50	6.232,76
2199133	0	13111101	Eqtos Process Dados	19/09/2014	APARELHO ANTI COLISAO QC250 SAFEMINE	16.023,58	(16.023,58)	-	11110030	Germano	5	60	1	12	32.500,00	8.352,50	6.232,76
2199134	0	13111101	Eqtos Process Dados	19/09/2014	APARELHO ANTI COLISAO QC250 SAFEMINE	16.023,58	(16.023,58)	-	11110030	Germano	5	60	1	12	32.500,00	8.352,50	6.232,76
2199135	0	13111101	Eqtos Process Dados	19/09/2014	APARELHO ANTI COLISAO QC250 SAFEMINE	16.023,58	(16.023,58)	-	11110030	Germano	5	60	1	12	32.500,00	8.352,50	6.232,76
2199136	0	13111101	Eqtos Process Dados	19/09/2014	APARELHO ANTI COLISAO QC250 SAFEMINE	16.023,58	(16.023,58)	-	11110030	Germano	5	60	1	12	32.500,00	8.352,50	6.232,76
2199137	0	13111101	Eqtos Process Dados	19/09/2014	APARELHO ANTI COLISAO QC250 SAFEMINE	16.023,58	(16.023,58)	-	11110030	Germano	5	60	1	12	32.500,00	8.352,50	6.232,76
2199138	0	13111101	Eqtos Process Dados	19/09/2014	APARELHO ANTI COLISAO QC250 SAFEMINE	16.023,58	(16.023,58)	-	11110030	Germano	5	60	1	12	32.500,00	8.352,50	6.232,76
2199139	0	13111101	Eqtos Process Dados	19/09/2014	APARELHO ANTI COLISAO QC250 SAFEMINE	16.023,58	(16.023,58)	-	11110030	Germano	5	60	1	12	32.500,00	8.352,50	6.232,76
2199140	0	13111101	Eqtos Process Dados	19/09/2014	APARELHO ANTI COLISAO QC250 SAFEMINE	16.023,58	(16.023,58)	-	11110030	Germano	5	60	1	12	32.500,00	8.352,50	6.232,76
2199141	0	13111101	Eqtos Process Dados	19/09/2014	APARELHO ANTI COLISAO QC250 SAFEMINE	16.023,58	(16.023,58)	-	11110030	Germano	5	60	1	12	32.500,00	8.352,50	6.232,76
2199142	0	13111101	Eqtos Process Dados	19/09/2014	APARELHO ANTI COLISAO QC250 SAFEMINE	16.023,58	(16.023,58)	-	11110030	Germano	5	60	1	12	32.500,00	8.352,50	6.232,76
2199143	0	13111101	Eqtos Process Dados	19/09/2014	APARELHO ANTI COLISAO QC250 SAFEMINE	16.023,58	(16.023,58)	-	11110030	Germano	5	60	1	12	32.500,00	8.352,50	6.232,76
2199144	0	13111101	Eqtos Process Dados	19/09/2014	APARELHO ANTI COLISAO QC250 SAFEMINE	16.023,58	(16.023,58)	-	11110030	Germano	5	60	1	12	32.500,00	8.352,50	6.232,76
2199145	0	13111101	Eqtos Process Dados	19/09/2014	APARELHO ANTI COLISAO QC250 SAFEMINE	16.023,58	(16.023,58)	-	11110030	Germano	5	60	1	12	32.500,00	8.352,50	6.232,76
2199146	0	13111101	Eqtos Process Dados	19/09/2014	APARELHO ANTI COLISAO QC250 SAFEMINE	16.023,58	(16.023,58)	-	11110030	Germano	5	60	1	12	32.500,00	8.352,50	6.232,76
2199147	0	13111101	Eqtos Process Dados	19/09/2014	APARELHO ANTI COLISAO QC250 SAFEMINE	16.023,58	(16.023,58)	-	11110030	Germano	5	60	1	12	32.500,00	8.352,50	6.232,76
2199148	0	13111101	Eqtos Process Dados	19/09/2014	APARELHO ANTI COLISAO QC250 SAFEMINE	16.023,58	(16.023,58)	-	11110030	Germano	5	60	1	12	32.500,00	8.352,50	6.232,76
2199149	0	13111101	Eqtos Process Dados	19/09/2014	APARELHO ANTI COLISAO QC250 SAFEMINE	16.023,58	(16.023,58)	-	11110030	Germano	5	60	1	12	32.500,00	8.352,50	6.232,76
2199150	0	13111101	Eqtos Process Dados	19/09/2014	APARELHO ANTI COLISAO QC250 SAFEMINE	16.023,58	(16.023,58)	-	11110030	Germano	5	60	1	12	32.500,00	8.352,50	6.232,76
2199151	0	13111101	Eqtos Process Dados	19/09/2014	APARELHO ANTI COLISAO QC250 SAFEMINE	16.023,58	(16.023,58)	-	11110030	Germano	5	60	1	12	32.500,00	8.352,50	6.232,76
2199152	0	13111101	Eqtos Process Dados	19/09/2014	APARELHO ANTI COLISAO QC250 SAFEMINE	16.023,58	(16.023,58)	-	11110030	Germano	5	60	1	12	32.500,00	8.352,50	6.232,76
2199153	0	13111101	Eqtos Process Dados	19/09/2014	APARELHO ANTI COLISAO QC250 SAFEMINE	16.023,58	(16.023,58)	-	11110030	Germano	5	60	1	12	32.500,00	8.352,50	6.232,76
2199154	0	13111101	Eqtos Process Dados	19/09/2014	APARELHO ANTI COLISAO QC250 SAFEMINE	16.023,58	(16.023,58)	-	11110030	Germano	5	60	1	12	32.500,00	8.352,50	6.232,76
2199155	0	13111101	Eqtos Process Dados	19/09/2014	APARELHO ANTI COLISAO QC250 SAFEMINE	16.023,58	(16.023,58)	-	11110030	Germano	5	60	1	12	32.500,00	8.352,50	6.232,76
2199156	0	13111101	Eqtos Process Dados	19/09/2014	APARELHO ANTI COLISAO QC250 SAFEMINE	16.023,58	(16.023,58)	-	11110030	Germano	5	60	1	12	32.500,00	8.352,50	6.232,76
2199157	0	13111101	Eqtos Process Dados	19/09/2014	APARELHO ANTI COLISAO QC250 SAFEMINE	16.023,58	(16.023,58)	-	11110030	Germano	5	60	1	12	32.500,00	8.352,50	6.232,76
2199158	0	13111101	Eqtos Process Dados	19/09/2014	APARELHO ANTI COLISAO QC250 SAFEMINE	16.023,58	(16.023,58)	-	11110030	Germano	5	60	1	12	32.500,00	8.352,50	6.232,76
2199159	0	13111101	Eqtos Process Dados	19/09/2014	APARELHO ANTI COLISAO QC250 SAFEMINE	16.023,58	(16.023,58)	-	11110030	Germano	5	60	1	12	32.500,00	8.352,50	6.232,76
2199160	0	13111101	Eqtos Process Dados	19/09/2014	APARELHO ANTI COLISAO QC250 SAFEMINE	16.023,58	(16.023,58)	-	11110030	Germano	5	60	1	12	32.500,00	8.352,50	6.232,76
2199161	0	13111101	Eqtos Process Dados	19/09/2014	APARELHO ANTI COLISAO QC250 SAFEMINE	16.023,58	(16.023,58)	-	11110030	Germano	5	60	1	12	32.500,00	8.352,50	6.232,76
2199162	0	13111101	Eqtos Process Dados	19/09/2014	APARELHO ANTI COLISAO QC250 SAFEMINE	16.023,58	(16.023,58)	-	11110030	Germano	5	60	1	12	32.500,00	8.352,50	6.232,76
2199163	0	13111101	Eqtos Process Dados	19/09/2014	APARELHO ANTI COLISAO QC250 SAFEMINE	16.023,58	(16.023,58)	-	11110030	Germano	5	60	1	12	32.500,00	8.352,50	6.232,76
2199164	0	13111101	Eqtos Process Dados	19/09/2014	APARELHO ANTI COLISAO QC250 SAFEMINE	16.023,58	(16.023,58)	-	11110030	Germano	5	60	1	12	32.500,00	8.352,50	6.232,76
2199165	0	13111101	Eqtos Process Dados	19/09/2014	APARELHO ANTI COLISAO QC250 SAFEMINE	16.023,58	(16.023,58)	-	11110030	Germano	5	60	1	12	32.500,00	8.352,50	6.232,76
2199166	0	13111101	Eqtos Process Dados	19/09/2014	APARELHO ANTI COLISAO QC250 SAFEMINE	16.023,58	(16.023,58)	-	11110030	Germano	5	60	1	12	32.500,00	8.352,50	6.232,76
2199167	0	13111101	Eqtos Process Dados	19/09/2014	APARELHO ANTI COLISAO QC250 SAFEMINE	16.023,58	(16.023,58)	-	11110030	Germano	5	60	1	12	32.500,00	8.352,50	6.232,76
2199168	0	13111101	Eqtos Process Dados	19/09/2014	APARELHO ANTI COLISAO QC250 SAFEMINE	16.023,68	(16.023,68)	-	11110030	Germano	5	60	1	12	32.500,00	8.352,50	6.232,76
2199169	0	13111101	Eqtos Process Dados	19/09/2014	APARELHO ANTI COLISAO QC250 SAFEMINE	16.023,68	(16.023,68)	-	11110030	Germano	5	60	1	12	32.500,00	8.352,50	6.232,76
2199170	0	13111101	Eqtos Process Dados	19/09/2014	APARELHO ANTI COLISAO QC250 SAFEMINE	16.023,68	(16.023,68)	-	11110030	Germano	5	60	1	12	32.500,00	8.352,50	6.232,76
2199171	0	13111101	Eqtos Process Dados	19/09/2014	APARELHO ANTI COLISAO QC250 SAFEMINE	16.023,68	(16.023,68)	-	11110030	Germano	5	60	1	12	32.500,00	8.352,50	6.232,76
2199172	0	13111101	Eqtos Process Dados	19/09/2014	APARELHO ANTI COLISAO QC250 SAFEMINE	20.255,53	(20.255,53)	-	11110030	Germano	5	60	1	12	32.500,00	8.352,50	6.232,76
2199173	0	13111101	Eqtos Process Dados	19/09/2014	APARELHO ANTI COLISAO QC250 SAFEMINE	20.255,53	(20.255,53)	-	11110030	Germano	5	60	1	12	32.500,00	8.352,50	6.232,76
2199174	0	13111101	Eqtos Process Dados	19/09/2014	APARELHO ANTI COLISAO QC250 SAFEMINE	20.255,53	(20.255,53)	-	11110030	Germano	5	60	1	12	32.500,00	8.352,50	6.232,76
2199175	0	13111101	Eqtos Process Dados	19/09/2014	APARELHO ANTI COLISAO QC250 SAFEMINE	20.255,53	(20.255,53)	-	11110030	Germano	5	60	1	12	32.500,00	8.352,50	6.232,76
2199176	0	13111101	Eqtos Process Dados	19/09/2014	APARELHO ANTI COLISAO QC250 SAFEMINE	20.255,53	(20.255,53)	-	11110030	Germano	5	60	1	12	32.500,00	8.352,50	6.232,76
2199177	0	13111101	Eqtos Process Dados	19/09/2014	APARELHO ANTI COLISAO QC250 SAFEMINE	20.255,53	(20.255,53)	-	11110030	Germano	5	60	1	12	32.500,00	8.352,50	6.232,76
2199178	0	13111101	Eqtos Process Dados	19/09/2014	APARELHO ANTI COLISAO QC250 SAFEMINE	20.255,53	(20.255,53)	-	11110030	Germano	5	60	1	12	32.500,00	8.352,50	6.232,76
2199179	0	13111101	Eqtos Process Dados	19/09/2014	APARELHO ANTI COLISAO QC250 SAFEMINE	20.255,53	(20.255,53)	-	11110030	Germano	5	60	1	12	32.500,00	8.352,50	6.232,76
2199180	0	13111101	Eqtos Process Dados	19/09/2014	APARELHO ANTI COLISAO QC250 SAFEMINE	20.255,53	(20.255,53)	-	11110030	Germano	5	60	1	12	32.500,00	8.352,50	6.232,76

FDC CONSULT LTDA

SAMARCO
APRENDER PARA EVOLUIR E TRANSFORMAR

DATA-BASE: 31/03/2021					DADOS CONTÁBEIS CEDIDOS PELA SAMARCO					AVALIAÇÃO VALOR JUSTO DE MERCADO							
IMOBILIZADO	SUB Nº	CLASSE	CENTRO CST	DT.INCORP.	DENOMINAÇÃO DO IMOBILIZADO	VAL AQUIS. BRL	DEPREC. ACUM BRL	VALOR CONTÁBIL BRL	CENTRO DE CUSTOS	UNID. IND	VIDA ÚTIL DET. (ANOS)	VIDA ÚTIL DET. (MESES)	VIDA ÚTIL REM. (ANOS)	VIDA ÚTIL REM. (MESES)	VALOR DE REPOSIÇÃO (R$)	VALOR JUSTO DE MERCADO (R$)	VALOR DE LIQUIDAÇÃO FORÇADA
2199181	0	13111101	Eqtos Process Dados	19/09/2014	APARELHO ANTI COLISAO QC250 SAFEMINE	20.255,53	(20.255,53)	-	11110030	Germano	5	60	1	12	32.500,00	8.352,50	6.232,76
2199182	0	13111101	Eqtos Process Dados	19/09/2014	APARELHO ANTI COLISAO QC250 SAFEMINE	20.255,53	(20.255,53)	-	11110030	Germano	5	60	1	12	32.500,00	8.352,50	6.232,76
2199183	0	13111101	Eqtos Process Dados	19/09/2014	APARELHO ANTI COLISAO QC250 SAFEMINE	20.255,53	(20.255,53)	-	11110030	Germano	5	60	1	12	32.500,00	8.352,50	6.232,76
2199184	0	13111101	Eqtos Process Dados	19/09/2014	APARELHO ANTI COLISAO QC250 SAFEMINE	20.255,53	(20.255,53)	-	11110030	Germano	5	60	1	12	32.500,00	8.352,50	6.232,76
2199185	0	13111101	Eqtos Process Dados	19/09/2014	APARELHO ANTI COLISAO QC250 SAFEMINE	20.255,53	(20.255,53)	-	11110030	Germano	5	60	1	12	32.500,00	8.352,50	6.232,76
2199186	0	13111101	Eqtos Process Dados	19/09/2014	APARELHO ANTI COLISAO QC250 SAFEMINE	20.255,53	(20.255,53)	-	11110030	Germano	5	60	1	12	32.500,00	8.352,50	6.232,76
2199187	0	13111101	Eqtos Process Dados	19/09/2014	APARELHO ANTI COLISAO QC250 SAFEMINE	20.255,53	(20.255,53)	-	11110030	Germano	5	60	1	12	32.500,00	8.352,50	6.232,76
2199188	0	13111101	Eqtos Process Dados	19/09/2014	APARELHO ANTI COLISAO QC250 SAFEMINE	20.255,53	(20.255,53)	-	11110030	Germano	5	60	1	12	32.500,00	8.352,50	6.232,76
2199189	0	13111101	Eqtos Process Dados	19/09/2014	APARELHO ANTI COLISAO QC250 SAFEMINE	20.255,53	(20.255,53)	-	11110030	Germano	5	60	1	12	32.500,00	8.352,50	6.232,76
2199190	0	13111101	Eqtos Process Dados	19/09/2014	APARELHO ANTI COLISAO QC250 SAFEMINE	20.255,53	(20.255,53)	-	11110030	Germano	5	60	1	12	32.500,00	8.352,50	6.232,76
2199191	0	13111101	Eqtos Process Dados	19/09/2014	APARELHO ANTI COLISAO QC250 SAFEMINE	20.255,53	(20.255,53)	-	11110030	Germano	5	60	1	12	32.500,00	8.352,50	6.232,76
2199192	0	13111141	Bens de Rodízio	19/09/2014	CONTRA RECUO;VULKAN/261-7	39.710,18	(10.324,66)	29.385,52	11110050	Germano	25	300	16	192	47.842,00	33.250,19	24.811,80
2199193	0	13111071	Máquinas e Eqtos	19/09/2014	MOTOR CA GAIOLA 100CV 460V 60HZ IP66	16.487,11	(708,24)	15.778,87	11110050	Germano	25	300	16	192	27.082,00	18.821,99	14.045,26
2199194	0	13111071	Máquinas e Eqtos	19/09/2014	MOTOR DE ELEVACAO 127V-60HZ;2KW;1730RPM	23.696,35	(1.017,93)	22.678,42	11110050	Germano	25	300	16	192	32.100,00	22.309,50	16.647,69
2199195	0	13111071	Máquinas e Eqtos	19/09/2014	INVERSOR DE FREQUENCIA 720A WEG	34.530,69	(1.483,35)	33.047,34	11110050	Germano	25	300	16	192	56.589,00	39.329,36	29.348,17
2199196	0	13111071	Máquinas e Eqtos	19/09/2014	INVERSOR DE FREQUENCIA 600A WEG	36.771,54	(1.579,61)	35.191,93	11110050	Germano	25	300	16	192	49.800,00	34.611,00	25.827,26
2199197	0	13111071	Máquinas e Eqtos	19/09/2014	INVERSOR DE FREQUENCIA 600A WEG	36.771,54	(1.579,61)	35.191,93	11110050	Germano	25	300	16	192	49.800,00	34.611,00	25.827,26
2199198	0	13111141	Bens de Rodízio	19/09/2014	CILINDRO DE ELEVACAO (TRANSP DE FINOS - LOKOTRACK)	26.496,87	(6.889,16)	19.607,71	11110050	Germano	25	300	16	192	31.930,00	22.191,35	16.559,53
2199199	0	13111141	Bens de Rodízio	19/09/2014	CILINDRO DE ELEVACAO (TRANSP DE FINOS - LOKOTRACK)	26.496,87	(6.889,16)	19.607,71	11110050	Germano	25	300	16	192	31.930,00	22.191,35	16.559,53
2199200	0	13111071	Máquinas e Eqtos	19/09/2014	UNIDADE HIDRAULICA 60L 160BAR 6L/MIN	37.288,33	(1.601,80)	35.686,53	11110050	Germano	25	300	16	192	62.279,00	43.283,91	32.299,12
2199201	0	13111141	Bens de Rodízio	19/09/2014	CORRENTE ELOS (TRANSP DE FINOS - LOKOTRACK)	185.637,87	(48.265,82)	137.372,05	11110050	Germano	25	300	16	192	219.928,00	152.849,96	114.058,99
2199202	0	13111111	Móveis e Utensílios	19/09/2014	SEMAFORO 300MM C/2 LENTES VD/VM EMBRASIM	1.221,61	(794,04)	427,57	11110050	Germano	15	180	8	96	1.500,00	900,00	671,59
2199203	0	13111111	Móveis e Utensílios	19/09/2014	SEMAFORO 300MM C/2 LENTES VD/VM EMBRASIM	1.221,61	(794,04)	427,57	11110050	Germano	15	180	8	96	1.500,00	900,00	671,59
2199204	0	13111111	Móveis e Utensílios	19/09/2014	SEMAFORO 300MM C/2 LENTES VD/VM EMBRASIM	1.221,61	(794,04)	427,57	11110050	Germano	15	180	8	96	1.500,00	900,00	671,59
2199205	0	13111131	Ferramentas	19/09/2014	TRANFERIDOR BASE MAGNETICA ANALOGICO 900-03	12.408,81	(8.065,72)	4.343,09	11162020	Germano	10	120	5	60	16.000,00	9.184,00	6.853,24
2199206	0	13111131	Ferramentas	19/09/2014	TRANFERIDOR BASE MAGNETICA ANALOGICO 900-03	12.408,81	(8.065,72)	4.343,09	11162020	Germano	10	120	5	60	16.000,00	9.184,00	6.853,24
2199207	0	13111101	Eqtos Process Dados	19/09/2014	RADIO LOCALIZADOR DIGITAL DETECTION RD8000 PDL	8.395,05	(8.395,05)	-	11162020	Germano	5	60	1	12	11.300,00	2.904,10	2.167,08
2199208	0	13111071	Máquinas e Eqtos	19/09/2014	DETECTOR 790 PORTATIL P/FALHA REVEST SPY 5000	6.463,72	(269,75)	6.193,97	11162020	Germano	25	300	16	192	8.700,00	6.046,50	4.511,99
2199209	0	13111081	Sistemas	19/09/2014	SISTEMA AUTOMATIZACAO VALVULAS TKS	65.138,83	(3.398,04)	61.740,79	11162020	Germano	20	240	13	156	66.783,00	46.414,19	34.634,98
2199210	0	13111081	Sistemas	19/09/2014	SISTEMA DE COMBATE A INCENDIO - ADEQUACOES PUBU	182.175,98	(21.051,23)	161.124,75	12342010	Ubu	30	360	20	240	1.007.878,00	715.593,38	533.986,80
2199211	0	13111091	Software	19/09/2014	SOFTWARE GERENCIAMENTO DE ALARME P/ DELTA V E ABB	98.361,05	(98.361,05)	-	12210010	Ubu	5	60	1	12	100.843,00	25.916,65	19.339,40
2199212	0	13111091	Software	19/09/2014	SOFTWARE FIREWALL ANALYZER	13.690,46	(13.690,46)	-	12210010	Ubu	5	60	1	12	14.036,00	3.607,25	2.691,79
2199213	0	13111091	Software	19/09/2014	SOFTWARE DE AUTOMACAO LABVIEW	32.812,78	(32.812,78)	-	12210010	Ubu	5	60	1	12	33.641,00	8.645,74	6.451,58
2199214	0	13111091	Software	19/09/2014	SOFTWARE TRI CLPM	26.000,00	(26.000,00)	-	12210010	Ubu	5	60	1	12	26.656,00	6.850,59	5.112,02
2199215	0	13111081	Sistemas	19/09/2014	PLATAFORMA FIXA DE ACESSO COLETORES DE PO	61.527,87	(3.486,05)	58.041,82	12420010	Ubu	30	360	20	240	340.399,00	241.683,29	180.347,79
2199217	0	13111081	Sistemas	22/09/2014	SISTEMA ELETRICO CANTEIRO CONTRATADA UBU-ADEQ NR10	142.674,79	(46.369,30)	96.305,49	12300060	Ubu	30	360	20	240	789.340,00	560.431,40	418.202,54
2199218	0	13111081	Sistemas	22/09/2014	SISTEMA RECIRCULACAO EFLUENTE SANITARIO USINA III	891.255,12	(102.988,44)	788.266,68	12340010	Ubu	30	360	20	240	4.930.823,00	3.500.884,33	2.612.413,79
2199219	0	13111071	Máquinas e Eqtos	22/09/2014	BOMBA HORIZONTAL HG 40	3.856,28	(356,48)	3.499,80	12340010	Ubu	25	300	16	192	6.585,00	4.576,58	3.415,11
2199220	0	13111071	Máquinas e Eqtos	22/09/2014	MOTOBOMBA HORIZONTAL HG 40 7,5CV	7.450,81	(688,78)	6.762,03	12340010	Ubu	25	300	16	192	12.722,00	8.841,79	6.597,88
2199221	0	13111071	Máquinas e Eqtos	22/09/2014	MOTOBOMBA HORIZONTAL HG 40 7,5CV	7.450,81	(688,78)	6.762,03	12340010	Ubu	25	300	16	192	12.722,00	8.841,79	6.597,88
2199222	0	13111071	Máquinas e Eqtos	22/09/2014	MOTOBOMBA HORIZONTAL HG 40 7,5CV	7.450,81	(688,78)	6.762,03	12340010	Ubu	25	300	16	192	12.722,00	8.841,79	6.597,88
2199223	0	13111071	Máquinas e Eqtos	22/09/2014	MOTOBOMBA HORIZONTAL HG 40 7,5CV	7.450,80	(688,78)	6.762,02	12340010	Ubu	25	300	16	192	12.722,00	8.841,79	6.597,88
2199224	0	13111071	Máquinas e Eqtos	22/09/2014	MOTOR CA B3D 112M 4P 7,5CV S/FLANGE	896,06	(82,83)	813,23	12340010	Ubu	25	300	16	192	1.530,00	1.063,35	793,49
2199225	0	13111051	Edificações	22/09/2014	CAIXA 30 AREA TORRE 3 - REPOTENCIAMENTO	166.898,62	(43.393,62)	123.505,00	12420010	Ubu	50	600	38	456	203.914,00	159.460,75	118.992,07
2199226	0	13111081	Sistemas	22/09/2014	SISTEMA DE MEDICAO DE GASES CHAMINE 85VT02	53.796,04	(2.972,52)	50.823,52	12135020	Ubu	20	240	13	156	55.154,00	38.332,03	28.603,95
2199227	0	13111071	Máquinas e Eqtos	22/09/2014	ANALISADOR ONLINE DE GASES 85VT07 PROCAL/NOVATECH	391.711,14	(17.315,27)	374.395,87	12135020	Ubu	25	300	16	192	531.400,00	369.323,00	275.594,51
2199228	0	13111071	Máquinas e Eqtos	22/09/2014	SECADOR DE AR COMPRIMIDO CPX10 16BAR 12M3/H	6.502,36	(287,43)	6.214,93	12135020	Ubu	25	300	16	192	8.800,00	6.116,00	4.563,85
2199229	0	13111071	Máquinas e Eqtos	22/09/2014	SECADOR DE AR COMPRIMIDO CPX10 16BAR 12M3/H	6.502,36	(287,43)	6.214,93	12135020	Ubu	25	300	16	192	8.800,00	6.116,00	4.563,85
2199230	0	13111071	Máquinas e Eqtos	22/09/2014	SECADOR DE AR COMPRIMIDO CPX10 16BAR 12M3/H	6.502,36	(287,43)	6.214,93	12135020	Ubu	25	300	16	192	8.800,00	6.116,00	4.563,85
2199231	0	13111091	Software	22/09/2014	LICENCA DE SOFTWARE DE PLUG-INS DO WUG	106.581,02	(106.581,02)	-	12210010	Ubu	5	60	1	12	109.271,00	28.082,65	20.955,70
2199232	0	13111091	Software	22/09/2014	LICENÃAS DE WINDOWS 7 PROFESSIONAL 32BIT	5.100,00	(5.100,00)	-	12210010	Ubu	5	60	1	12	5.229,00	1.343,85	1.002,80
2199233	0	13111091	Software	22/09/2014	LICENÃAS TSCAL WINDOWS SERVE 2008	5.300,00	(5.300,00)	-	12210010	Ubu	5	60	1	12	5.434,00	1.396,54	1.042,12
2199234	0	13111091	Software	22/09/2014	LICENÃAS DE ENGENHARIA E OPERAÃƒO ABB	65.760,37	(65.760,37)	-	12210010	Ubu	5	60	1	12	67.420,00	17.326,94	12.929,63
2199235	0	13111101	Eqtos Process Dados	22/09/2014	MICROCOMPUTADOR DELL PRECISION R5500	15.155,06	(15.155,06)	-	12210010	Ubu	5	60	1	12	20.500,00	5.268,50	3.931,44
2199236	0	13111101	Eqtos Process Dados	22/09/2014	MICROCOMPUTADOR DELL PRECISION R5500	15.155,06	(15.155,06)	-	12210010	Ubu	5	60	1	12	20.500,00	5.268,50	3.931,44
2199237	0	13111101	Eqtos Process Dados	22/09/2014	MICROCOMPUTADOR DELL PRECISION R5500	15.155,06	(15.155,06)	-	12210010	Ubu	5	60	1	12	20.500,00	5.268,50	3.931,44
2199238	0	13111101	Eqtos Process Dados	22/09/2014	MONITOR DELL FLAT PANEL U2312H 23"	484,84	(484,84)	-	12210010	Ubu	5	60	1	12	900,00	231,30	172,60
2199239	0	13111101	Eqtos Process Dados	22/09/2014	MONITOR DELL FLAT PANEL U2312H 23"	484,84	(484,84)	-	12210010	Ubu	5	60	1	12	900,00	231,30	172,60
2199240	0	13111101	Eqtos Process Dados	22/09/2014	MONITOR DELL FLAT PANEL U2312H 23"	484,84	(484,84)	-	12210010	Ubu	5	60	1	12	900,00	231,30	172,60
2199241	0	13111101	Eqtos Process Dados	22/09/2014	MONITOR DELL FLAT PANEL U2312H 23"	484,84	(484,84)	-	12210010	Ubu	5	60	1	12	900,00	231,30	172,60
2199242	0	13111101	Eqtos Process Dados	22/09/2014	MONITOR DELL FLAT PANEL U2312H 23"	484,84	(484,84)	-	12210010	Ubu	5	60	1	12	900,00	231,30	172,60
2199243	0	13111101	Eqtos Process Dados	22/09/2014	MONITOR DELL FLAT PANEL U2312H 23"	484,84	(484,84)	-	12210010	Ubu	5	60	1	12	900,00	231,30	172,60
2199244	0	13111101	Eqtos Process Dados	22/09/2014	APARELHO THIN CLIENT P25	1.887,79	(1.887,79)	-	12210010	Ubu	5	60	1	12	2.500,00	642,50	479,44
2199245	0	13111101	Eqtos Process Dados	22/09/2014	APARELHO THIN CLIENT P25	1.887,79	(1.887,79)	-	12210010	Ubu	5	60	1	12	2.500,00	642,50	479,44
2199246	0	13111101	Eqtos Process Dados	22/09/2014	APARELHO THIN CLIENT P25	1.887,79	(1.887,79)	-	12210010	Ubu	5	60	1	12	2.500,00	642,50	479,44
2199247	0	13111081	Sistemas	22/09/2014	SISTEMA ELETRICO DE INDIVIDUALIZACAO ACIONAMENTOS	78.037,66	(4.421,47)	73.616,19	12420010	Ubu	30	360	20	240	431.738,00	306.533,98	228.740,38
2199248	0	13111071	Máquinas e Eqtos	22/09/2014	VISCOSIMETRO DE LUBRIFICANTE 0-120GRC Q288SR24	14.590,81	(619,28)	13.971,53	12110020	Ubu	25	300	16	192	19.700,00	13.691,50	10.216,81
2199249	0	13111141	Bens de Rodízio	22/09/2014	ACOPLAMENTO FLEX ENGREN 1060G	29.290,04	(7.615,40)	21.674,64	12135020	Ubu	25	300	16	192	37.700,00	26.201,50	19.551,96
2199250	0	13111141	Bens de Rodízio	22/09/2014	EIXO P/ PENEIRA HAVER&BOECKER NR 9213/96	51.274,72	(13.331,44)	37.943,28	12135020	Ubu	25	300	16	192	66.000,00	45.870,00	34.228,90

FDC CONSULT LTDA

SAMARCO
APRENDER PARA EVOLUIR E TRANSFORMAR

DATA-BASE: 31/03/2021					DADOS CONTÁBEIS CEDIDOS PELA SAMARCO						AVALIAÇÃO VALOR JUSTO DE MERCADO						
IMOBILIZADO	SUB Nº	CLASSE	CENTRO CST	DT.INCORP.	DENOMINAÇÃO DO IMOBILIZADO	VAL AQUIS. BRL	DEPREC. ACUM BRL	VALOR CONTÁBIL BRL	CENTRO DE CUSTOS	UNID. IND	VIDA ÚTIL DET. (ANOS)	VIDA ÚTIL DET. (MESES)	VIDA ÚTIL REM. (ANOS)	VIDA ÚTIL REM. (MESES)	VALOR DE REPOSIÇÃO (R$)	VALOR JUSTO DE MERCADO (R$)	VALOR DE LIQUIDAÇÃO FORÇADA
2199251	0	13111141	Bens de Rodízio	22/09/2014	CASQUILHO;RENK ZANINI/EZLQ 35-300	52.436,17	(13.633,42)	38.802,75	12136020	Ubu	20	240	13	156	76.584,00	53.225,88	39.717,97
2199252	0	13111071	Máquinas e Eqtos	22/09/2014	UNIDADE DE LUBRIFICACAO MOVEL 38LT UF1258038LPM	8.417,43	(372,08)	8.045,35	12136020	Ubu	25	300	16	192	21.616,00	15.023,12	11.210,48
2199253	0	13111071	Máquinas e Eqtos	22/09/2014	UNIDADE DE LUBRIFICACAO MOVEL 22LT UF1258020LPM	8.868,44	(392,02)	8.476,42	12136020	Ubu	25	300	16	192	17.910,00	12.447,45	9.288,48
2199254	0	13111071	Máquinas e Eqtos	22/09/2014	REATOR 1000MA RESEARCH COTTRELL	23.458,81	(1.036,97)	22.421,84	12133020	Ubu	25	300	16	192	31.800,00	22.101,00	16.492,11
2199255	0	13111051	Edificações	19/09/2014	CONSTRUCAO DO SISTEMA LAVA RODAS VIAS PAVIMENTADAS	40.196,30	(10.451,02)	29.745,28	12300060	Ubu	50	600	38	456	72.665,16	56.824,16	42.403,06
2199256	0	13111091	Software	19/09/2014	SISTEMA DE GOVERNANCA AUTOMACAO UBU	372.327,08	(372.327,08)	-	12210010	Ubu	5	60	1	12	381.721,00	98.102,30	73.205,44
2199257	0	13111091	Software	19/09/2014	SISTEMA DE GOVERNANCA AUTOMACAO GERMANO	372.141,70	(372.141,70)	-	11210010	Germano	5	60	1	12	381.531,00	98.053,47	73.169,01
2199258	0	13111111	Móveis e Utensílios	19/09/2014	CADEIRA DE REUNIAO	175,00	(113,76)	61,24	11343010	Germano	15	180	8	96	900,00	540,00	402,96
2199259	0	13111111	Móveis e Utensílios	19/09/2014	CADEIRA DE REUNIAO	175,00	(113,76)	61,24	11343010	Germano	15	180	8	96	900,00	540,00	402,96
2199260	0	13111111	Móveis e Utensílios	19/09/2014	CADEIRA DE REUNIAO	175,00	(113,76)	61,24	11343010	Germano	15	180	8	96	900,00	540,00	402,96
2199261	0	13111111	Móveis e Utensílios	19/09/2014	CADEIRA DE REUNIAO	175,00	(113,76)	61,24	11343010	Germano	15	180	8	96	900,00	540,00	402,96
2199262	0	13111111	Móveis e Utensílios	19/09/2014	LONGARINA 3 LUGARES	650,00	(422,50)	227,50	11343010	Germano	15	180	8	96	900,00	540,00	402,96
2199263	0	13111111	Móveis e Utensílios	19/09/2014	LONGARINA 3 LUGARES	650,00	(422,50)	227,50	11343010	Germano	15	180	8	96	900,00	540,00	402,96
2199264	0	13111111	Móveis e Utensílios	19/09/2014	LONGARINA 3 LUGARES	650,00	(422,50)	227,50	11343010	Germano	15	180	8	96	900,00	540,00	402,96
2199265	0	13111111	Móveis e Utensílios	19/09/2014	LONGARINA 3 LUGARES	650,00	(422,50)	227,50	11343010	Germano	15	180	8	96	900,00	540,00	402,96
2199266	0	13111111	Móveis e Utensílios	19/09/2014	LONGARINA 3 LUGARES	650,00	(422,50)	227,50	11343010	Germano	15	180	8	96	900,00	540,00	402,96
2199267	0	13111111	Móveis e Utensílios	19/09/2014	ARMARIO ALTO 1	1.050,00	(682,50)	367,50	11343010	Germano	15	180	8	96	1.500,00	900,00	671,59
2199268	0	13111111	Móveis e Utensílios	19/09/2014	ARMARIO ALTO 1	1.050,00	(682,50)	367,50	11343010	Germano	15	180	8	96	1.500,00	900,00	671,59
2199269	0	13111111	Móveis e Utensílios	19/09/2014	ARMARIO ALTO 1	1.050,00	(682,50)	367,50	11343010	Germano	15	180	8	96	1.500,00	900,00	671,59
2199270	0	13111111	Móveis e Utensílios	19/09/2014	ARMARIO ALTO 1	1.050,00	(682,50)	367,50	11343010	Germano	15	180	8	96	1.500,00	900,00	671,59
2199271	0	13111111	Móveis e Utensílios	19/09/2014	ARMARIO ALTO 1	1.050,00	(682,50)	367,50	11343010	Germano	15	180	8	96	1.500,00	900,00	671,59
2199272	0	13111111	Móveis e Utensílios	19/09/2014	ARMARIO ALTO 1	1.050,00	(682,50)	367,50	11343010	Germano	15	180	8	96	1.500,00	900,00	671,59
2199273	0	13111111	Móveis e Utensílios	19/09/2014	ARMARIO ALTO 1	1.050,00	(682,50)	367,50	11343010	Germano	15	180	8	96	1.500,00	900,00	671,59
2199274	0	13111111	Móveis e Utensílios	19/09/2014	ARMARIO ALTO 1	1.050,00	(682,50)	367,50	11343010	Germano	15	180	8	96	1.500,00	900,00	671,59
2199275	0	13111111	Móveis e Utensílios	19/09/2014	ARMARIO ALTO 1	1.050,00	(682,50)	367,50	11343010	Germano	15	180	8	96	1.500,00	900,00	671,59
2199276	0	13111111	Móveis e Utensílios	19/09/2014	ARMARIO ALTO 1	1.050,00	(682,50)	367,50	11343010	Germano	15	180	8	96	1.500,00	900,00	671,59
2199277	0	13111111	Móveis e Utensílios	19/09/2014	MESA DELTA EM L	1.100,00	(715,00)	385,00	11343010	Germano	15	180	8	96	1.650,00	990,00	738,75
2199278	0	13111111	Móveis e Utensílios	19/09/2014	MESA DELTA EM L	1.100,00	(715,00)	385,00	11343010	Germano	15	180	8	96	1.650,00	990,00	738,75
2199279	0	13111111	Móveis e Utensílios	19/09/2014	MESA DELTA EM L	1.100,00	(715,00)	385,00	11343010	Germano	15	180	8	96	1.650,00	990,00	738,75
2199280	0	13111111	Móveis e Utensílios	19/09/2014	MESA DE REUNIAO REDONDA	636,00	(413,40)	222,60	11343010	Germano	15	180	8	96	1.000,00	600,00	447,73
2199281	0	13111111	Móveis e Utensílios	19/09/2014	CADEIRA FLANGE DIRETOR C/RLX ERGONOMICA	790,00	(513,50)	276,50	11343010	Germano	15	180	8	96	900,00	540,00	402,96
2199282	0	13111111	Móveis e Utensílios	19/09/2014	CADEIRA FLANGE DIRETOR C/RLX ERGONOMICA	790,00	(513,50)	276,50	11343010	Germano	15	180	8	96	900,00	540,00	402,96
2199283	0	13111111	Móveis e Utensílios	19/09/2014	CADEIRA FLANGE DIRETOR C/RLX ERGONOMICA	790,00	(513,50)	276,50	11343010	Germano	15	180	8	96	900,00	540,00	402,96
2199284	0	13111111	Móveis e Utensílios	19/09/2014	CADEIRA FLANGE DIRETOR C/RLX ERGONOMICA	790,00	(513,50)	276,50	11343010	Germano	15	180	8	96	900,00	540,00	402,96
2199285	0	13111111	Móveis e Utensílios	19/09/2014	CADEIRA FLANGE DIRETOR C/RLX ERGONOMICA	790,00	(513,50)	276,50	11343010	Germano	15	180	8	96	900,00	540,00	402,96
2199286	0	13111111	Móveis e Utensílios	19/09/2014	CADEIRA FLANGE DIRETOR C/RLX ERGONOMICA	790,00	(513,50)	276,50	11343010	Germano	15	180	8	96	900,00	540,00	402,96
2199287	0	13111111	Móveis e Utensílios	19/09/2014	CADEIRA FLANGE DIRETOR C/RLX ERGONOMICA	790,00	(513,50)	276,50	11343010	Germano	15	180	8	96	900,00	540,00	402,96
2199288	0	13111111	Móveis e Utensílios	19/09/2014	CADEIRA FLANGE DIRETOR C/RLX ERGONOMICA	790,00	(513,50)	276,50	11343010	Germano	15	180	8	96	900,00	540,00	402,96
2199289	0	13111111	Móveis e Utensílios	19/09/2014	CADEIRA FLANGE DIRETOR C/RLX ERGONOMICA	790,00	(513,50)	276,50	11343010	Germano	15	180	8	96	900,00	540,00	402,96
2199290	0	13111111	Móveis e Utensílios	19/09/2014	CADEIRA FLANGE DIRETOR C/RLX ERGONOMICA	790,00	(513,50)	276,50	11343010	Germano	15	180	8	96	900,00	540,00	402,96
2199291	0	13111111	Móveis e Utensílios	19/09/2014	CADEIRA FLANGE DIRETOR C/RLX ERGONOMICA	790,00	(513,50)	276,50	11343010	Germano	15	180	8	96	900,00	540,00	402,96
2199292	0	13111111	Móveis e Utensílios	19/09/2014	CADEIRA FLANGE DIRETOR C/RLX ERGONOMICA	790,00	(513,50)	276,50	11343010	Germano	15	180	8	96	900,00	540,00	402,96
2199293	0	13111111	Móveis e Utensílios	19/09/2014	CADEIRA FLANGE DIRETOR C/RLX ERGONOMICA	790,00	(513,50)	276,50	11343010	Germano	15	180	8	96	900,00	540,00	402,96
2199294	0	13111111	Móveis e Utensílios	19/09/2014	CADEIRA FLANGE DIRETOR C/RLX ERGONOMICA	790,00	(513,50)	276,50	11343010	Germano	15	180	8	96	900,00	540,00	402,96
2199295	0	13111111	Móveis e Utensílios	19/09/2014	CADEIRA FLANGE DIRETOR C/RLX ERGONOMICA	790,00	(513,50)	276,50	11343010	Germano	15	180	8	96	900,00	540,00	402,96
2199296	0	13111111	Móveis e Utensílios	19/09/2014	CADEIRA FLANGE DIRETOR C/RLX ERGONOMICA	790,00	(513,50)	276,50	11343010	Germano	15	180	8	96	900,00	540,00	402,96
2199297	0	13111111	Móveis e Utensílios	19/09/2014	CADEIRA FLANGE DIRETOR C/RLX ERGONOMICA	790,00	(513,50)	276,50	11343010	Germano	15	180	8	96	900,00	540,00	402,96
2199298	0	13111111	Móveis e Utensílios	19/09/2014	CADEIRA FLANGE DIRETOR C/RLX ERGONOMICA	790,00	(513,50)	276,50	11343010	Germano	15	180	8	96	900,00	540,00	402,96
2199299	0	13111111	Móveis e Utensílios	19/09/2014	CADEIRA FLANGE DIRETOR C/RLX ERGONOMICA	790,00	(513,50)	276,50	11343010	Germano	15	180	8	96	900,00	540,00	402,96
2199300	0	13111111	Móveis e Utensílios	19/09/2014	CADEIRA FLANGE DIRETOR C/RLX ERGONOMICA	790,00	(513,50)	276,50	11343010	Germano	15	180	8	96	900,00	540,00	402,96
2199301	0	13111111	Móveis e Utensílios	19/09/2014	CADEIRA FLANGE DIRETOR C/RLX ERGONOMICA	790,00	(513,50)	276,50	11343010	Germano	15	180	8	96	900,00	540,00	402,96
2199302	0	13111111	Móveis e Utensílios	19/09/2014	CADEIRA FLANGE DIRETOR C/RLX ERGONOMICA	790,00	(513,50)	276,50	11343010	Germano	15	180	8	96	900,00	540,00	402,96
2199303	0	13111111	Móveis e Utensílios	19/09/2014	CADEIRA FLANGE DIRETOR C/RLX ERGONOMICA	790,00	(513,50)	276,50	11343010	Germano	15	180	8	96	900,00	540,00	402,96
2199304	0	13111111	Móveis e Utensílios	19/09/2014	CADEIRA FLANGE DIRETOR C/RLX ERGONOMICA	790,00	(513,50)	276,50	11343010	Germano	15	180	8	96	900,00	540,00	402,96
2199305	0	13111111	Móveis e Utensílios	19/09/2014	CADEIRA FLANGE DIRETOR C/RLX ERGONOMICA	790,00	(513,50)	276,50	11343010	Germano	15	180	8	96	900,00	540,00	402,96
2199306	0	13111111	Móveis e Utensílios	19/09/2014	ARQUIVO DESLIZANTE PROJ44978/13 CCR	36.904,88	(23.988,18)	12.916,70	11343010	Germano	15	180	8	96	38.500,00	23.100,00	17.237,58
2199307	0	13111111	Móveis e Utensílios	19/09/2014	ARQUIVO C/PRATELEIRAS PASTA SUSPENSA	36.454,89	(23.695,68)	12.759,21	11343010	Germano	15	180	8	96	38.500,00	23.100,00	17.237,58
2199308	0	13111111	Móveis e Utensílios	19/09/2014	FRAGMENTADORA DE PAPEL MENNO SECRETA AT201XCD 127V	1.299,59	(844,74)	454,85	11343010	Germano	15	180	8	96	1.600,00	960,00	716,37
2199309	0	13111111	Móveis e Utensílios	19/09/2014	FRAGMENTADORA DE PAPEL MENNO SECRETA AT201XCD 127V	1.299,59	(844,74)	454,85	11343010	Germano	15	180	8	96	1.600,00	960,00	716,37
2199310	0	13111111	Móveis e Utensílios	19/09/2014	FRAGMENTADORA DE PAPEL MENNO SECRETA AT201XCD 127V	1.299,59	(844,74)	454,85	11343010	Germano	15	180	8	96	1.600,00	960,00	716,37
2199311	0	13111111	Móveis e Utensílios	19/09/2014	FRAGMENTADORA DE PAPEL MENNO SECRETA AT201XCD 127V	1.299,59	(844,74)	454,85	11343010	Germano	15	180	8	96	1.600,00	960,00	716,37
2199312	0	13111111	Móveis e Utensílios	19/09/2014	CAFETEIRA INDUSTRIAL MONARCHA STPJR 110V	807,59	(524,94)	282,65	11343010	Germano	15	180	8	96	1.020,00	612,00	456,68
2199313	0	13111111	Móveis e Utensílios	19/09/2014	CAFETEIRA INDUSTRIAL MONARCHA STPJR 110V	807,59	(524,94)	282,65	11343010	Germano	15	180	8	96	1.020,00	612,00	456,68
2199314	0	13111111	Móveis e Utensílios	19/09/2014	CAFETEIRA INDUSTRIAL MONARCHA STPJR 110V	807,59	(524,94)	282,65	11343010	Germano	15	180	8	96	1.020,00	612,00	456,68
2199315	0	13111111	Móveis e Utensílios	19/09/2014	CAFETEIRA INDUSTRIAL MONARCHA STPJR 110V	807,59	(524,94)	282,65	11343010	Germano	15	180	8	96	1.020,00	612,00	456,68
2199316	0	13111111	Móveis e Utensílios	19/09/2014	AUDIOMETRO AD229B INTERACOUSTICS	29.226,24	(18.997,04)	10.229,20	11343010	Germano	15	180	8	96	36.600,00	21.960,00	16.386,89
2199317	0	13111111	Móveis e Utensílios	19/09/2014	DESFIBRILADOR EXTERNO AUTOMATICO AED PLUS ZOLL	11.341,85	(7.372,24)	3.969,61	11343010	Germano	15	180	8	96	14.200,00	8.520,00	6.357,76
2199318	0	13111111	Móveis e Utensílios	19/09/2014	DESFIBRILADOR EXTERNO AUTOMATICO AED PLUS ZOLL	11.341,84	(7.372,18)	3.969,66	11343010	Germano	15	180	8	96	14.200,00	8.520,00	6.357,76
2199319	0	13111111	Móveis e Utensílios	19/09/2014	DESFIBRILADOR EXTERNO AUTOMATICO AED PLUS ZOLL	11.341,84	(7.372,18)	3.969,66	11343010	Germano	15	180	8	96	14.200,00	8.520,00	6.357,76

FDC CONSULT LTDA

SAMARCO
APRENDER PARA EVOLUIR E TRANSFORMAR

DATA-BASE: 31/03/2021					DADOS CONTÁBEIS CEDIDOS PELA SAMARCO						AVALIAÇÃO VALOR JUSTO DE MERCADO						
IMOBILIZADO	SUB Nº	CLASSE	CENTRO CST	DT.INCORP.	DENOMINAÇÃO DO IMOBILIZADO	VAL AQUIS. BRL	DEPREC. ACUM BRL	VALOR CONTÁBIL BRL	CENTRO DE CUSTOS	UNID. IND	VIDA ÚTIL DET. (ANOS)	VIDA ÚTIL DET. (MESES)	VIDA ÚTIL REM. (ANOS)	VIDA ÚTIL REM. (MESES)	VALOR DE REPOSIÇÃO (R$)	VALOR JUSTO DE MERCADO (R$)	VALOR DE LIQUIDAÇÃO FORÇADA
2199320	0	13111111	Móveis e Utensílios	19/09/2014	AR CONDICIONADO HIWALL 18000BTU MIDEASPRIN ESTILO	1.574,08	(1.023,16)	550,92	11343010	Germano	15	180	8	96	2.850,00	1.710,00	1.276,03
2199321	0	13111111	Móveis e Utensílios	19/09/2014	AR CONDICIONADO HIWALL 18000BTU MIDEASPRIN ESTILO	1.574,08	(1.023,16)	550,92	11343010	Germano	15	180	8	96	2.850,00	1.710,00	1.276,03
2199322	0	13111111	Móveis e Utensílios	19/09/2014	AR CONDICIONADO HIWALL 18000BTU MIDEASPRIN ESTILO	1.574,08	(1.023,16)	550,92	11343010	Germano	15	180	8	96	2.850,00	1.710,00	1.276,03
2199323	0	13111111	Móveis e Utensílios	19/09/2014	AR CONDICIONADO HIWALL 18000BTU MIDEASPRIN ESTILO	1.574,08	(1.023,16)	550,92	11343010	Germano	15	180	8	96	2.850,00	1.710,00	1.276,03
2199324	0	13111111	Móveis e Utensílios	19/09/2014	AR CONDICIONADO HIWALL 18000BTU MIDEASPRIN ESTILO	1.574,08	(1.023,16)	550,92	11343010	Germano	15	180	8	96	2.850,00	1.710,00	1.276,03
2199325	0	13111111	Móveis e Utensílios	19/09/2014	AR CONDICIONADO HIWALL 18000BTU MIDEASPRIN ESTILO	1.574,08	(1.023,16)	550,92	11343010	Germano	15	180	8	96	2.850,00	1.710,00	1.276,03
2199326	0	13111111	Móveis e Utensílios	19/09/2014	AR CONDICIONADO HIWALL 18000BTU MIDEASPRIN ESTILO	1.574,08	(1.023,16)	550,92	11343010	Germano	15	180	8	96	2.850,00	1.710,00	1.276,03
2199327	0	13111111	Móveis e Utensílios	19/09/2014	AR CONDICIONADO HIWALL 18000BTU MIDEASPRIN ESTILO	1.574,08	(1.023,16)	550,92	11343010	Germano	15	180	8	96	2.850,00	1.710,00	1.276,03
2199328	0	13111111	Móveis e Utensílios	19/09/2014	AR CONDICIONADO HIWALL 18000BTU MIDEASPRIN ESTILO	1.574,08	(1.023,16)	550,92	11343010	Germano	15	180	8	96	2.850,00	1.710,00	1.276,03
2199329	0	13111111	Móveis e Utensílios	19/09/2014	AR CONDICIONADO HIWALL 18000BTU MIDEASPRIN ESTILO	1.574,08	(1.023,16)	550,92	11343010	Germano	15	180	8	96	2.850,00	1.710,00	1.276,03
2199330	0	13111111	Móveis e Utensílios	19/09/2014	AR CONDICIONADO HIWALL 18000BTU MIDEASPRIN ESTILO	1.574,08	(1.023,16)	550,92	11343010	Germano	15	180	8	96	2.850,00	1.710,00	1.276,03
2199331	0	13111111	Móveis e Utensílios	19/09/2014	AR CONDICIONADO HIWALL 18000BTU MIDEASPRIN ESTILO	1.574,08	(1.023,16)	550,92	11343010	Germano	15	180	8	96	2.850,00	1.710,00	1.276,03
2199332	0	13111111	Móveis e Utensílios	19/09/2014	AR CONDICIONADO HIWALL 18000BTU MIDEASPRIN ESTILO	1.574,09	(1.023,16)	550,93	11343010	Germano	15	180	8	96	2.850,00	1.710,00	1.276,03
2199333	0	13111111	Móveis e Utensílios	19/09/2014	AR CONDICIONADO HIWALL 18000BTU MIDEASPRIN ESTILO	1.574,09	(1.023,16)	550,93	11343010	Germano	15	180	8	96	2.850,00	1.710,00	1.276,03
2199334	0	13111111	Móveis e Utensílios	19/09/2014	AR CONDICIONADO HIWALL 18000BTU MIDEASPRIN ESTILO	1.574,09	(1.023,16)	550,93	11343010	Germano	15	180	8	96	2.850,00	1.710,00	1.276,03
2199335	0	13111111	Móveis e Utensílios	19/09/2014	BEBEDOURO C/ FRIGOBAR HS 3016 110W 127V	557,56	(362,44)	195,12	11343010	Germano	15	180	8	96	990,00	594,00	443,25
2199336	0	13111111	Móveis e Utensílios	19/09/2014	BEBEDOURO C/ FRIGOBAR HS 3016 110W 127V	557,57	(362,44)	195,13	11343010	Germano	15	180	8	96	990,00	594,00	443,25
2199337	0	13111111	Móveis e Utensílios	19/09/2014	BEBEDOURO C/ FRIGOBAR HS 3016 110W 127V	557,57	(362,44)	195,13	11343010	Germano	15	180	8	96	990,00	594,00	443,25
2199338	0	13111111	Móveis e Utensílios	19/09/2014	BEBEDOURO C/ FRIGOBAR HS 3016 110W 127V	557,57	(362,44)	195,13	11343010	Germano	15	180	8	96	990,00	594,00	443,25
2199339	0	13111111	Móveis e Utensílios	19/09/2014	PROJETOR S12 EPSON + POWERLITE PN V11H430122	2.117,74	(1.376,50)	741,24	11343010	Germano	15	180	8	96	2.600,00	1.560,00	1.164,10
2199340	0	13111111	Móveis e Utensílios	19/09/2014	AR CONDICIONADOR SPLIT C/ EVAP 220V 18K L38KQF18S5	3.051,56	(1.983,54)	1.068,02	11343010	Germano	15	180	8	96	4.000,00	2.400,00	1.790,92
2199341	0	13111111	Móveis e Utensílios	19/09/2014	DESFIBRILADOR PARA TREINAMENTO AED TRAINER 2	3.460,00	(2.249,00)	1.211,00	11343010	Germano	15	180	8	96	4.300,00	2.580,00	1.925,24
2199342	0	13111111	Móveis e Utensílios	19/09/2014	DESFIBRILADOR PARA TREINAMENTO AED TRAINER 2	3.460,00	(2.249,00)	1.211,00	11343010	Germano	15	180	8	96	4.300,00	2.580,00	1.925,24
2199343	0	13111111	Móveis e Utensílios	19/09/2014	DESFIBRILADOR PARA TREINAMENTO AED TRAINER 2	3.460,00	(2.249,00)	1.211,00	11343010	Germano	15	180	8	96	4.300,00	2.580,00	1.925,24
2199344	0	13111051	Edificações	22/09/2014	PORTARIA PRINCIPAL DE GERMANO	5.281.204,57	(1.362.829,21)	3.918.375,36	11300060	Germano	50	600	38	456	7.239.289,00	5.661.124,00	4.224.417,89
2199345	0	13111111	Móveis e Utensílios	24/09/2014	LIQUIDIFICADOR INDUSTRIAL 25LT SIEMS LAR25LMB N220	1.752,40	(1.139,06)	613,34	11300060	Germano	15	180	8	96	2.100,00	1.260,00	940,23
2199346	0	13111111	Móveis e Utensílios	24/09/2014	LIQUIDIFICADOR INDUSTRIAL 25LT SIEMS LAR25LMB N220	1.752,40	(1.139,06)	613,34	11300060	Germano	15	180	8	96	2.100,00	1.260,00	940,23
2199347	0	13111111	Móveis e Utensílios	24/09/2014	LIQUIDIFICADOR INDUSTRIAL 25LT SIEMS LAR25LMB N220	1.752,40	(1.139,06)	613,34	11300060	Germano	15	180	8	96	2.100,00	1.260,00	940,23
2199348	0	13111111	Móveis e Utensílios	24/09/2014	LIQUIDIFICADOR INDUSTRIAL 25LT SIEMS LAR25LMB N220	1.752,40	(1.139,06)	613,34	11300060	Germano	15	180	8	96	2.100,00	1.260,00	940,23
2199349	0	13111111	Móveis e Utensílios	24/09/2014	FORNO ELETRICO LAYR LUXO INOX 220	858,00	(557,70)	300,30	11300060	Germano	15	180	8	96	800,00	480,00	358,18
2199350	0	13111111	Móveis e Utensílios	24/09/2014	FORNO ELETRICO LAYR LUXO INOX 220	858,00	(557,70)	300,30	11300060	Germano	15	180	8	96	800,00	480,00	358,18
2199351	0	13111111	Móveis e Utensílios	24/09/2014	ROUPEIRO 1 CORPO 4 PORTAS CH 22	323,15	(210,08)	113,07	11300060	Germano	15	180	8	96	1.000,00	600,00	447,73
2199352	0	13111111	Móveis e Utensílios	24/09/2014	ROUPEIRO 16 PORTAS COM PITAO CH 22	861,50	(559,98)	301,52	11300060	Germano	15	180	8	96	1.000,00	600,00	447,73
2199353	0	13111111	Móveis e Utensílios	24/09/2014	ROUPEIRO 16 PORTAS COM PITAO CH 22	861,51	(559,98)	301,53	11300060	Germano	15	180	8	96	1.000,00	600,00	447,73
2199354	0	13111111	Móveis e Utensílios	24/09/2014	ROUPEIRO 16 PORTAS COM PITAO CH 22	861,51	(559,98)	301,53	11300060	Germano	15	180	8	96	1.000,00	600,00	447,73
2199355	0	13111111	Móveis e Utensílios	24/09/2014	ROUPEIRO 16 PORTAS COM PITAO CH 22	861,51	(559,98)	301,53	11300060	Germano	15	180	8	96	1.000,00	600,00	447,73
2199356	0	13111111	Móveis e Utensílios	24/09/2014	ROUPEIRO 16 PORTAS COM PITAO CH 22	861,51	(559,98)	301,53	11300060	Germano	15	180	8	96	1.000,00	600,00	447,73
2199357	0	13111111	Móveis e Utensílios	24/09/2014	ROUPEIRO 16 PORTAS COM PITAO CH 22	861,51	(559,98)	301,53	11300060	Germano	15	180	8	96	1.000,00	600,00	447,73
2199358	0	13111111	Móveis e Utensílios	24/09/2014	ROUPEIRO 16 PORTAS COM PITAO CH 22	861,51	(559,98)	301,53	11300060	Germano	15	180	8	96	1.000,00	600,00	447,73
2199359	0	13111111	Móveis e Utensílios	24/09/2014	ROUPEIRO 16 PORTAS COM PITAO CH 22	861,51	(559,98)	301,53	11300060	Germano	15	180	8	96	1.000,00	600,00	447,73
2199360	0	13111111	Móveis e Utensílios	24/09/2014	ROUPEIRO 16 PORTAS COM PITAO CH 22	861,51	(559,98)	301,53	11300060	Germano	15	180	8	96	1.000,00	600,00	447,73
2199361	0	13111111	Móveis e Utensílios	24/09/2014	ROUPEIRO 16 PORTAS COM PITAO CH 22	861,51	(559,98)	301,53	11300060	Germano	15	180	8	96	1.000,00	600,00	447,73
2199362	0	13111111	Móveis e Utensílios	24/09/2014	ROUPEIRO 16 PORTAS COM PITAO CH 22	861,51	(559,98)	301,53	11300060	Germano	15	180	8	96	1.000,00	600,00	447,73
2199363	0	13111111	Móveis e Utensílios	24/09/2014	ROUPEIRO 16 PORTAS COM PITAO CH 22	861,51	(559,98)	301,53	11300060	Germano	15	180	8	96	1.000,00	600,00	447,73
2199364	0	13111111	Móveis e Utensílios	24/09/2014	ROUPEIRO 16 PORTAS COM PITAO CH 22	861,51	(559,98)	301,53	11300060	Germano	15	180	8	96	1.000,00	600,00	447,73
2199365	0	13111111	Móveis e Utensílios	24/09/2014	CADEIRA GIRATORIA COM BRACOS REG	1.156,60	(751,80)	404,80	11300030	Germano	15	180	8	96	900,00	540,00	402,96
2199366	0	13111111	Móveis e Utensílios	24/09/2014	CADEIRA GIRATORIA COM BRACOS REG	1.156,61	(751,80)	404,81	11300030	Germano	15	180	8	96	900,00	540,00	402,96
2199367	0	13111111	Móveis e Utensílios	24/09/2014	CADEIRA GIRATORIA COM BRACOS REG	1.156,61	(751,80)	404,81	11300030	Germano	15	180	8	96	900,00	540,00	402,96
2199368	0	13111111	Móveis e Utensílios	24/09/2014	CADEIRA GIRATORIA COM BRACOS REG	1.156,61	(751,80)	404,81	11300030	Germano	15	180	8	96	900,00	540,00	402,96
2199369	0	13111111	Móveis e Utensílios	24/09/2014	CADEIRA GIRATORIA COM BRACOS REG	1.156,61	(751,80)	404,81	11300030	Germano	15	180	8	96	900,00	540,00	402,96
2199370	0	13111111	Móveis e Utensílios	24/09/2014	PASS THROUGH AQUECIDO VERTICAL PPIENK	11.297,00	(7.343,06)	3.953,94	11300060	Germano	15	180	8	96	14.100,00	8.460,00	6.312,98
2199371	0	13111111	Móveis e Utensílios	24/09/2014	PASS THROUGH AQUECIDO VERTICAL PPIENK	11.297,00	(7.343,06)	3.953,94	11300060	Germano	15	180	8	96	14.100,00	8.460,00	6.312,98
2199372	0	13111111	Móveis e Utensílios	24/09/2014	PASS THROUGH REFRIGERADO VERTICAL PPIENK	12.017,00	(7.811,06)	4.205,94	11300060	Germano	15	180	8	96	15.000,00	9.000,00	6.715,94
2199373	0	13111111	Móveis e Utensílios	24/09/2014	PASS THROUGH REFRIGERADO VERTICAL PPIENK	12.017,00	(7.811,06)	4.205,94	11300060	Germano	15	180	8	96	15.000,00	9.000,00	6.715,94
2199374	0	13111111	Móveis e Utensílios	24/09/2014	CALDEIRAO MODULAR A GAS CPR-200 LITROS RETANGULAR	12.009,00	(7.805,86)	4.203,14	11300060	Germano	15	180	8	96	15.000,00	9.000,00	6.715,94
2199375	0	13111111	Móveis e Utensílios	24/09/2014	CHAPA BIFETEIRA A GAS BF-100	6.811,00	(4.427,16)	2.383,84	11300060	Germano	15	180	8	96	8.500,00	5.100,00	3.805,70
2199376	0	13111111	Móveis e Utensílios	24/09/2014	MIXER TRITURADOR DE ALIMENTOS MXP-3 PPIENK	5.477,00	(3.560,06)	1.916,94	11300060	Germano	15	180	8	96	6.800,00	4.080,00	3.044,56
2199377	0	13111111	Móveis e Utensílios	24/09/2014	MIXER TRITURADOR DE ALIMENTOS MXP-3 PPIENK	5.477,00	(3.560,06)	1.916,94	11300060	Germano	15	180	8	96	6.800,00	4.080,00	3.044,56
2199378	0	13111111	Móveis e Utensílios	24/09/2014	MIXER TRITURADOR DE ALIMENTOS MXP-3 PPIENK	5.477,00	(3.560,06)	1.916,94	11300060	Germano	15	180	8	96	6.800,00	4.080,00	3.044,56
2199379	0	13111111	Móveis e Utensílios	24/09/2014	TRANSPORTADOR PARA PRATOS KAMBRO	6.271,50	(4.076,48)	2.195,02	11300060	Germano	15	180	8	96	7.800,00	4.680,00	3.492,29
2199380	0	13111111	Móveis e Utensílios	24/09/2014	TRANSPORTADOR PARA PRATOS KAMBRO	6.271,50	(4.076,48)	2.195,02	11300060	Germano	15	180	8	96	7.800,00	4.680,00	3.492,29
2199381	0	13111111	Móveis e Utensílios	24/09/2014	TRANSPORTADOR PARA PRATOS KAMBRO	6.271,50	(4.076,48)	2.195,02	11300060	Germano	15	180	8	96	7.800,00	4.680,00	3.492,29
2199382	0	13111111	Móveis e Utensílios	24/09/2014	TRANSPORTADOR PARA PRATOS KAMBRO	6.271,50	(4.076,48)	2.195,02	11300060	Germano	15	180	8	96	7.800,00	4.680,00	3.492,29
2199383	0	13111111	Móveis e Utensílios	24/09/2014	FOGAO INDUSTRIAL INOX 6 BOCAS S/FORNO	5.618,31	(3.651,90)	1.966,41	11300060	Germano	15	180	8	96	7.000,00	4.200,00	3.134,10
2199384	0	13111111	Móveis e Utensílios	24/09/2014	FOGAO INDUSTRIAL INOX 6 BOCAS C/FORNO	7.922,90	(5.149,88)	2.773,02	11300060	Germano	15	180	8	96	9.900,00	5.940,00	4.432,52
2199385	0	13111111	Móveis e Utensílios	24/09/2014	PICADOR DE CARNE 4B22 HOBART C/SENSOR SEGURANCA	7.931,55	(5.155,54)	2.776,01	11300060	Germano	15	180	8	96	9.900,00	5.940,00	4.432,52
2199386	0	13111111	Móveis e Utensílios	24/09/2014	PICADOR DE CARNE 4B22 HOBART C/SENSOR SEGURANCA	7.931,55	(5.155,54)	2.776,01	11300060	Germano	15	180	8	96	9.900,00	5.940,00	4.432,52
2199387	0	13111111	Móveis e Utensílios	24/09/2014	AMACIADOR DE BIFES HOBART 403 C/SENSOR SEGURANCA	19.874,50	(12.918,42)	6.956,08	11300060	Germano	15	180	8	96	24.900,00	14.940,00	11.148,46
2199388	0	13111111	Móveis e Utensílios	24/09/2014	AMACIADOR DE BIFES HOBART 403 C/SENSOR SEGURANCA	19.874,50	(12.918,42)	6.956,08	11300060	Germano	15	180	8	96	24.900,00	14.940,00	11.148,46

FDC CONSULT LTDA

SAMARCO
APRENDER PARA EVOLUIR E TRANSFORMAR

DATA-BASE: 31/03/2021					DADOS CONTÁBEIS CEDIDOS PELA SAMARCO						AVALIAÇÃO VALOR JUSTO DE MERCADO						
IMOBILIZADO	SUB Nº	CLASSE	CENTRO CST	DT.INCORP.	DENOMINAÇÃO DO IMOBILIZADO	VAL AQUIS. BRL	DEPREC. ACUM BRL	VALOR CONTÁBIL BRL	CENTRO DE CUSTOS	UNID. IND	VIDA ÚTIL DET. (ANOS)	VIDA ÚTIL DET. (MESES)	VIDA ÚTIL REM. (ANOS)	VIDA ÚTIL REM. (MESES)	VALOR DE REPOSIÇÃO (R$)	VALOR JUSTO DE MERCADO (R$)	VALOR DE LIQUIDAÇÃO FORÇADA
2199389	0	13111111	Móveis e Utensílios	24/09/2014	TRANSPORTADOR PARA DETRITOS CD-50LT C/PEDAL	1.010,00	(656,50)	353,50	11300060	Germano	15	180	8	96	1.200,00	720,00	537,28
2199390	0	13111111	Móveis e Utensílios	24/09/2014	TRANSPORTADOR PARA DETRITOS CD-50LT C/PEDAL	1.010,00	(656,50)	353,50	11300060	Germano	15	180	8	96	1.200,00	720,00	537,28
2199391	0	13111111	Móveis e Utensílios	24/09/2014	TRANSPORTADOR PARA DETRITOS CD-50LT C/PEDAL	1.010,00	(656,50)	353,50	11300060	Germano	15	180	8	96	1.200,00	720,00	537,28
2199392	0	13111111	Móveis e Utensílios	24/09/2014	TRANSPORTADOR PARA DETRITOS CD-50LT C/PEDAL	1.010,00	(656,50)	353,50	11300060	Germano	15	180	8	96	1.200,00	720,00	537,28
2199393	0	13111111	Móveis e Utensílios	24/09/2014	TRANSPORTADOR PARA DETRITOS CD-50LT C/PEDAL	1.010,00	(656,50)	353,50	11300060	Germano	15	180	8	96	1.200,00	720,00	537,28
2199394	0	13111111	Móveis e Utensílios	24/09/2014	TRANSPORTADOR PARA DETRITOS CD-50LT C/PEDAL	1.010,00	(656,50)	353,50	11300060	Germano	15	180	8	96	1.200,00	720,00	537,28
2199395	0	13111111	Móveis e Utensílios	24/09/2014	TRANSPORTADOR PARA DETRITOS CD-50LT C/PEDAL	1.010,00	(656,50)	353,50	11300060	Germano	15	180	8	96	1.200,00	720,00	537,28
2199396	0	13111111	Móveis e Utensílios	24/09/2014	TRANSPORTADOR PARA DETRITOS CD-50LT C/PEDAL	1.010,00	(656,50)	353,50	11300060	Germano	15	180	8	96	1.200,00	720,00	537,28
2199397	0	13111111	Móveis e Utensílios	24/09/2014	TRANSPORTADOR PARA DETRITOS CD-50LT C/PEDAL	1.010,00	(656,50)	353,50	11300060	Germano	15	180	8	96	1.200,00	720,00	537,28
2199398	0	13111111	Móveis e Utensílios	24/09/2014	TRANSPORTADOR PARA DETRITOS CD-50LT C/PEDAL	1.010,00	(656,50)	353,50	11300060	Germano	15	180	8	96	1.200,00	720,00	537,28
2199399	0	13111111	Móveis e Utensílios	24/09/2014	TRANSPORTADOR PARA DETRITOS CD-50LT C/PEDAL	1.010,00	(656,50)	353,50	11300060	Germano	15	180	8	96	1.200,00	720,00	537,28
2199400	0	13111111	Móveis e Utensílios	24/09/2014	TRANSPORTADOR PARA DETRITOS CD-50LT C/PEDAL	1.010,00	(656,50)	353,50	11300060	Germano	15	180	8	96	1.200,00	720,00	537,28
2199401	0	13111111	Móveis e Utensílios	24/09/2014	TRANSPORTADOR PARA DETRITOS CD-50LT C/PEDAL	1.010,00	(656,50)	353,50	11300060	Germano	15	180	8	96	1.200,00	720,00	537,28
2199402	0	13111111	Móveis e Utensílios	24/09/2014	TRANSPORTADOR PARA DETRITOS CD-50LT C/PEDAL	1.010,00	(656,50)	353,50	11300060	Germano	15	180	8	96	1.200,00	720,00	537,28
2199403	0	13111111	Móveis e Utensílios	24/09/2014	TRANSPORTADOR PARA DETRITOS CD-50LT C/PEDAL	1.010,00	(656,50)	353,50	11300060	Germano	15	180	8	96	1.200,00	720,00	537,28
2199404	0	13111111	Móveis e Utensílios	24/09/2014	TRANSPORTADOR PARA DETRITOS CD-50LT C/PEDAL	1.010,00	(656,50)	353,50	11300060	Germano	15	180	8	96	1.200,00	720,00	537,28
2199405	0	13111111	Móveis e Utensílios	24/09/2014	TRANSPORTADOR PARA DETRITOS CD-50LT C/PEDAL	1.010,00	(656,50)	353,50	11300060	Germano	15	180	8	96	1.200,00	720,00	537,28
2199406	0	13111111	Móveis e Utensílios	24/09/2014	TRANSPORTADOR PARA DETRITOS CD-50LT C/PEDAL	1.010,00	(656,50)	353,50	11300060	Germano	15	180	8	96	1.200,00	720,00	537,28
2199407	0	13111111	Móveis e Utensílios	24/09/2014	TRANSPORTADOR PARA DETRITOS CD-50LT C/PEDAL	1.010,00	(656,50)	353,50	11300060	Germano	15	180	8	96	1.200,00	720,00	537,28
2199408	0	13111111	Móveis e Utensílios	24/09/2014	TRANSPORTADOR PARA DETRITOS CD-50LT C/PEDAL	1.010,00	(656,50)	353,50	11300060	Germano	15	180	8	96	1.200,00	720,00	537,28
2199409	0	13111111	Móveis e Utensílios	24/09/2014	TRANSPORTADOR PARA DETRITOS CD-50LT C/PEDAL	1.010,00	(656,50)	353,50	11300060	Germano	15	180	8	96	1.200,00	720,00	537,28
2199410	0	13111111	Móveis e Utensílios	24/09/2014	TRANSPORTADOR PARA DETRITOS CD-50LT C/PEDAL	1.010,00	(656,50)	353,50	11300060	Germano	15	180	8	96	1.200,00	720,00	537,28
2199411	0	13111111	Móveis e Utensílios	24/09/2014	TRANSPORTADOR PARA DETRITOS CD-50LT C/PEDAL	1.010,00	(656,50)	353,50	11300060	Germano	15	180	8	96	1.200,00	720,00	537,28
2199412	0	13111111	Móveis e Utensílios	24/09/2014	TRANSPORTADOR PARA DETRITOS CD-50LT C/PEDAL	1.010,00	(656,50)	353,50	11300060	Germano	15	180	8	96	1.200,00	720,00	537,28
2199413	0	13111111	Móveis e Utensílios	24/09/2014	TRANSPORTADOR PARA DETRITOS CD-50LT C/PEDAL	1.010,00	(656,50)	353,50	11300060	Germano	15	180	8	96	1.200,00	720,00	537,28
2199414	0	13111111	Móveis e Utensílios	24/09/2014	TRANSPORTADOR PARA DETRITOS CD-50LT C/PEDAL	1.010,00	(656,50)	353,50	11300060	Germano	15	180	8	96	1.200,00	720,00	537,28
2199415	0	13111111	Móveis e Utensílios	24/09/2014	TRANSPORTADOR PARA DETRITOS CD-50LT C/PEDAL	1.010,00	(656,50)	353,50	11300060	Germano	15	180	8	96	1.200,00	720,00	537,28
2199416	0	13111111	Móveis e Utensílios	24/09/2014	TRANSPORTADOR PARA DETRITOS CD-50LT C/PEDAL	1.010,00	(656,50)	353,50	11300060	Germano	15	180	8	96	1.200,00	720,00	537,28
2199417	0	13111111	Móveis e Utensílios	24/09/2014	TRANSPORTADOR PARA DETRITOS CD-50LT C/PEDAL	1.010,00	(656,50)	353,50	11300060	Germano	15	180	8	96	1.200,00	720,00	537,28
2199418	0	13111111	Móveis e Utensílios	24/09/2014	TRANSPORTADOR PARA DETRITOS CD-50LT C/PEDAL	1.010,00	(656,50)	353,50	11300060	Germano	15	180	8	96	1.200,00	720,00	537,28
2199419	0	13111111	Móveis e Utensílios	24/09/2014	TRANSPORTADOR PARA DETRITOS CD-50LT C/PEDAL	1.010,00	(656,50)	353,50	11300060	Germano	15	180	8	96	1.200,00	720,00	537,28
2199420	0	13111111	Móveis e Utensílios	24/09/2014	TRANSPORTADOR PARA DETRITOS CD-50LT C/PEDAL	1.010,00	(656,50)	353,50	11300060	Germano	15	180	8	96	1.200,00	720,00	537,28
2199421	0	13111111	Móveis e Utensílios	24/09/2014	TRANSPORTADOR PARA DETRITOS CD-50LT C/PEDAL	1.010,00	(656,50)	353,50	11300060	Germano	15	180	8	96	1.200,00	720,00	537,28
2199422	0	13111111	Móveis e Utensílios	24/09/2014	TRANSPORTADOR PARA DETRITOS CD-50LT C/PEDAL	1.010,00	(656,50)	353,50	11300060	Germano	15	180	8	96	1.200,00	720,00	537,28
2199423	0	13111111	Móveis e Utensílios	24/09/2014	TRANSPORTADOR PARA DETRITOS CD-50LT C/PEDAL	1.010,00	(656,50)	353,50	11300060	Germano	15	180	8	96	1.200,00	720,00	537,28
2199424	0	13111111	Móveis e Utensílios	24/09/2014	TRANSPORTADOR PARA DETRITOS CD-50LT C/PEDAL	1.010,00	(656,50)	353,50	11300060	Germano	15	180	8	96	1.200,00	720,00	537,28
2199425	0	13111111	Móveis e Utensílios	24/09/2014	TRANSPORTADOR PARA DETRITOS CD-50LT C/PEDAL	1.010,00	(656,50)	353,50	11300060	Germano	15	180	8	96	1.200,00	720,00	537,28
2199426	0	13111111	Móveis e Utensílios	24/09/2014	TRANSPORTADOR PARA DETRITOS CD-50LT C/PEDAL	1.010,00	(656,50)	353,50	11300060	Germano	15	180	8	96	1.200,00	720,00	537,28
2199427	0	13111111	Móveis e Utensílios	24/09/2014	TRANSPORTADOR PARA DETRITOS CD-50LT C/PEDAL	1.010,00	(656,50)	353,50	11300060	Germano	15	180	8	96	1.200,00	720,00	537,28
2199428	0	13111111	Móveis e Utensílios	24/09/2014	TRANSPORTADOR PARA DETRITOS CD-50LT C/PEDAL	1.010,00	(656,50)	353,50	11300060	Germano	15	180	8	96	1.200,00	720,00	537,28
2199429	0	13111111	Móveis e Utensílios	24/09/2014	TRANSPORTADOR PARA DETRITOS CD-50LT C/PEDAL	1.010,00	(656,50)	353,50	11300060	Germano	15	180	8	96	1.200,00	720,00	537,28
2199430	0	13111111	Móveis e Utensílios	24/09/2014	TRANSPORTADOR PARA DETRITOS CD-50LT C/PEDAL	1.010,00	(656,50)	353,50	11300060	Germano	15	180	8	96	1.200,00	720,00	537,28
2199431	0	13111111	Móveis e Utensílios	24/09/2014	TRANSPORTADOR PARA DETRITOS CD-50LT C/PEDAL	1.010,00	(656,50)	353,50	11300060	Germano	15	180	8	96	1.200,00	720,00	537,28
2199432	0	13111111	Móveis e Utensílios	24/09/2014	TRANSPORTADOR PARA DETRITOS CD-50LT C/PEDAL	1.010,00	(656,50)	353,50	11300060	Germano	15	180	8	96	1.200,00	720,00	537,28
2199433	0	13111111	Móveis e Utensílios	24/09/2014	TRANSPORTADOR PARA DETRITOS CD-50LT C/PEDAL	1.010,00	(656,50)	353,50	11300060	Germano	15	180	8	96	1.200,00	720,00	537,28
2199434	0	13111111	Móveis e Utensílios	24/09/2014	TRANSPORTADOR TIPO CHASSI P/CAMARAS	852,00	(553,80)	298,20	11300060	Germano	15	180	8	96	1.250,00	750,00	559,66
2199435	0	13111111	Móveis e Utensílios	24/09/2014	TRANSPORTADOR TIPO CHASSI P/CAMARAS	852,00	(553,80)	298,20	11300060	Germano	15	180	8	96	1.250,00	750,00	559,66
2199436	0	13111111	Móveis e Utensílios	24/09/2014	TRANSPORTADOR TIPO CHASSI P/CAMARAS	852,00	(553,80)	298,20	11300060	Germano	15	180	8	96	1.250,00	750,00	559,66
2199437	0	13111111	Móveis e Utensílios	24/09/2014	TRANSPORTADOR TIPO CHASSI P/CAMARAS	852,00	(553,80)	298,20	11300060	Germano	15	180	8	96	1.250,00	750,00	559,66
2199438	0	13111111	Móveis e Utensílios	24/09/2014	TRANSPORTADOR TIPO CHASSI P/CAMARAS	852,00	(553,80)	298,20	11300060	Germano	15	180	8	96	1.250,00	750,00	559,66
2199439	0	13111111	Móveis e Utensílios	24/09/2014	TRANSPORTADOR TIPO CHASSI P/CAMARAS	852,00	(553,80)	298,20	11300060	Germano	15	180	8	96	1.250,00	750,00	559,66
2199440	0	13111111	Móveis e Utensílios	24/09/2014	TRANSPORTADOR TIPO CHASSI P/CAMARAS	852,00	(553,80)	298,20	11300060	Germano	15	180	8	96	1.250,00	750,00	559,66
2199441	0	13111111	Móveis e Utensílios	24/09/2014	TRANSPORTADOR TIPO CHASSI P/CAMARAS	852,00	(553,80)	298,20	11300060	Germano	15	180	8	96	1.250,00	750,00	559,66
2199442	0	13111111	Móveis e Utensílios	24/09/2014	TRANSPORTADOR TIPO CHASSI P/CAMARAS	852,00	(553,80)	298,20	11300060	Germano	15	180	8	96	1.250,00	750,00	559,66
2199443	0	13111111	Móveis e Utensílios	24/09/2014	TRANSPORTADOR TIPO CHASSI P/CAMARAS	852,00	(553,80)	298,20	11300060	Germano	15	180	8	96	1.250,00	750,00	559,66
2199444	0	13111111	Móveis e Utensílios	24/09/2014	TRANSPORTADOR TIPO CHASSI P/CAMARAS	852,00	(553,80)	298,20	11300060	Germano	15	180	8	96	1.250,00	750,00	559,66
2199445	0	13111111	Móveis e Utensílios	24/09/2014	TRANSPORTADOR TIPO CHASSI P/CAMARAS	852,00	(553,80)	298,20	11300060	Germano	15	180	8	96	1.250,00	750,00	559,66
2199446	0	13111111	Móveis e Utensílios	24/09/2014	TRANSPORTADOR TIPO CHASSI P/CAMARAS	852,00	(553,80)	298,20	11300060	Germano	15	180	8	96	1.250,00	750,00	559,66
2199447	0	13111111	Móveis e Utensílios	24/09/2014	TRANSPORTADOR TIPO CHASSI P/CAMARAS	852,00	(553,80)	298,20	11300060	Germano	15	180	8	96	1.250,00	750,00	559,66
2199448	0	13111111	Móveis e Utensílios	24/09/2014	TRANSPORTADOR TIPO CHASSI P/CAMARAS	852,00	(553,80)	298,20	11300060	Germano	15	180	8	96	1.250,00	750,00	559,66
2199449	0	13111111	Móveis e Utensílios	24/09/2014	TRANSPORTADOR TIPO CHASSI P/CAMARAS	852,00	(553,80)	298,20	11300060	Germano	15	180	8	96	1.250,00	750,00	559,66
2199450	0	13111111	Móveis e Utensílios	24/09/2014	TRANSPORTADOR TIPO CHASSI P/CAMARAS	852,00	(553,80)	298,20	11300060	Germano	15	180	8	96	1.250,00	750,00	559,66
2199451	0	13111111	Móveis e Utensílios	24/09/2014	TRANSPORTADOR TIPO CHASSI P/CAMARAS	852,00	(553,80)	298,20	11300060	Germano	15	180	8	96	1.250,00	750,00	559,66
2199452	0	13111111	Móveis e Utensílios	24/09/2014	TRANSPORTADOR TIPO CHASSI P/CAMARAS	852,00	(553,80)	298,20	11300060	Germano	15	180	8	96	1.250,00	750,00	559,66
2199453	0	13111111	Móveis e Utensílios	24/09/2014	TRANSPORTADOR TIPO CHASSI P/CAMARAS	852,00	(553,80)	298,20	11300060	Germano	15	180	8	96	1.250,00	750,00	559,66
2199454	0	13111111	Móveis e Utensílios	24/09/2014	TRANSPORTADOR TIPO CHASSI P/CAMARAS	852,00	(553,80)	298,20	11300060	Germano	15	180	8	96	1.250,00	750,00	559,66
2199455	0	13111111	Móveis e Utensílios	24/09/2014	TRANSPORTADOR TIPO CHASSI P/CAMARAS	852,00	(553,80)	298,20	11300060	Germano	15	180	8	96	1.250,00	750,00	559,66
2199456	0	13111111	Móveis e Utensílios	24/09/2014	TRANSPORTADOR TIPO CHASSI P/CAMARAS	852,00	(553,80)	298,20	11300060	Germano	15	180	8	96	1.250,00	750,00	559,66
2199457	0	13111111	Móveis e Utensílios	24/09/2014	TRANSPORTADOR TIPO CHASSI P/CAMARAS	852,00	(553,80)	298,20	11300060	Germano	15	180	8	96	1.250,00	750,00	559,66

FDC CONSULT LTDA

SAMARCO
APRENDER PARA EVOLUIR E TRANSFORMAR

DATA-BASE: 31/03/2021					DADOS CONTÁBEIS CEDIDOS PELA SAMARCO						AVALIAÇÃO VALOR JUSTO DE MERCADO						
IMOBILIZADO	SUB Nº	CLASSE	CENTRO CST	DT.INCORP.	DENOMINAÇÃO DO IMOBILIZADO	VAL AQUIS. BRL	DEPREC. ACUM BRL	VALOR CONTÁBIL BRL	CENTRO DE CUSTOS	UNID. IND	VIDA ÚTIL DET. (ANOS)	VIDA ÚTIL DET. (MESES)	VIDA ÚTIL REM. (ANOS)	VIDA ÚTIL REM. (MESES)	VALOR DE REPOSIÇÃO (R$)	VALOR JUSTO DE MERCADO (R$)	VALOR DE LIQUIDAÇÃO FORÇADA
2199458	0	13111111	Móveis e Utensílios	24/09/2014	TRANSPORTADOR TIPO CHASSI P/CAMARAS	852,00	(553,80)	298,20	11300060	Germano	15	180	8	96	1.250,00	750,00	559,66
2199459	0	13111111	Móveis e Utensílios	24/09/2014	TRANSPORTADOR TIPO CHASSI P/CAMARAS	852,00	(553,80)	298,20	11300060	Germano	15	180	8	96	1.250,00	750,00	559,66
2199460	0	13111111	Móveis e Utensílios	24/09/2014	TRANSPORTADOR TIPO CHASSI P/CAMARAS	852,00	(553,80)	298,20	11300060	Germano	15	180	8	96	1.250,00	750,00	559,66
2199461	0	13111111	Móveis e Utensílios	24/09/2014	TRANSPORTADOR TIPO CHASSI P/CAMARAS	852,00	(553,80)	298,20	11300060	Germano	15	180	8	96	1.250,00	750,00	559,66
2199462	0	13111111	Móveis e Utensílios	24/09/2014	TRANSPORTADOR TIPO CHASSI P/CAMARAS	852,00	(553,80)	298,20	11300060	Germano	15	180	8	96	1.250,00	750,00	559,66
2199463	0	13111111	Móveis e Utensílios	24/09/2014	TRANSPORTADOR TIPO CHASSI P/CAMARAS	852,00	(553,80)	298,20	11300060	Germano	15	180	8	96	1.250,00	750,00	559,66
2199464	0	13111111	Móveis e Utensílios	24/09/2014	TRANSPORTADOR TIPO CHASSI P/CAMARAS	852,00	(553,80)	298,20	11300060	Germano	15	180	8	96	1.250,00	750,00	559,66
2199465	0	13111111	Móveis e Utensílios	24/09/2014	TRANSPORTADOR TIPO CHASSI P/CAMARAS	852,00	(553,80)	298,20	11300060	Germano	15	180	8	96	1.250,00	750,00	559,66
2199466	0	13111111	Móveis e Utensílios	24/09/2014	TRANSPORTADOR TIPO CHASSI P/CAMARAS	852,00	(553,80)	298,20	11300060	Germano	15	180	8	96	1.250,00	750,00	559,66
2199467	0	13111111	Móveis e Utensílios	24/09/2014	TRANSPORTADOR TIPO CHASSI P/CAMARAS	852,00	(553,80)	298,20	11300060	Germano	15	180	8	96	1.250,00	750,00	559,66
2199468	0	13111111	Móveis e Utensílios	24/09/2014	TRANSPORTADOR TIPO CHASSI P/CAMARAS	852,00	(553,80)	298,20	11300060	Germano	15	180	8	96	1.250,00	750,00	559,66
2199469	0	13111111	Móveis e Utensílios	24/09/2014	TRANSPORTADOR TIPO CHASSI P/CAMARAS	852,00	(553,80)	298,20	11300060	Germano	15	180	8	96	1.250,00	750,00	559,66
2199470	0	13111111	Móveis e Utensílios	24/09/2014	TRANSPORTADOR TIPO CHASSI P/CAMARAS	852,00	(553,80)	298,20	11300060	Germano	15	180	8	96	1.250,00	750,00	559,66
2199471	0	13111111	Móveis e Utensílios	24/09/2014	TRANSPORTADOR TIPO CHASSI P/CAMARAS	852,00	(553,80)	298,20	11300060	Germano	15	180	8	96	1.250,00	750,00	559,66
2199472	0	13111111	Móveis e Utensílios	24/09/2014	TRANSPORTADOR TIPO CHASSI P/CAMARAS	852,00	(553,80)	298,20	11300060	Germano	15	180	8	96	1.250,00	750,00	559,66
2199473	0	13111111	Móveis e Utensílios	24/09/2014	TRANSPORTADOR TIPO CHASSI P/CAMARAS	852,00	(553,80)	298,20	11300060	Germano	15	180	8	96	1.250,00	750,00	559,66
2199474	0	13111111	Móveis e Utensílios	24/09/2014	TRANSPORTADOR TIPO CHASSI P/CAMARAS	852,00	(553,80)	298,20	11300060	Germano	15	180	8	96	1.250,00	750,00	559,66
2199475	0	13111111	Móveis e Utensílios	24/09/2014	TRANSPORTADOR TIPO CHASSI P/CAMARAS	852,00	(553,80)	298,20	11300060	Germano	15	180	8	96	1.250,00	750,00	559,66
2199476	0	13111111	Móveis e Utensílios	24/09/2014	TRANSPORTADOR TIPO CHASSI P/CAMARAS	852,00	(553,80)	298,20	11300060	Germano	15	180	8	96	1.250,00	750,00	559,66
2199477	0	13111111	Móveis e Utensílios	24/09/2014	TRANSPORTADOR TIPO CHASSI P/CAMARAS	852,00	(553,80)	298,20	11300060	Germano	15	180	8	96	1.250,00	750,00	559,66
2199478	0	13111111	Móveis e Utensílios	24/09/2014	TRANSPORTADOR TIPO CHASSI P/CAMARAS	852,00	(553,80)	298,20	11300060	Germano	15	180	8	96	1.250,00	750,00	559,66
2199479	0	13111111	Móveis e Utensílios	24/09/2014	TRANSPORTADOR TIPO CHASSI P/CAMARAS	852,00	(553,80)	298,20	11300060	Germano	15	180	8	96	1.250,00	750,00	559,66
2199480	0	13111111	Móveis e Utensílios	24/09/2014	TRANSPORTADOR TIPO CHASSI P/CAMARAS	852,00	(553,80)	298,20	11300060	Germano	15	180	8	96	1.250,00	750,00	559,66
2199481	0	13111111	Móveis e Utensílios	24/09/2014	TRANSPORTADOR TIPO CHASSI P/CAMARAS	852,00	(553,80)	298,20	11300060	Germano	15	180	8	96	1.250,00	750,00	559,66
2199482	0	13111111	Móveis e Utensílios	24/09/2014	TRANSPORTADOR TIPO CHASSI P/CAMARAS	852,00	(553,80)	298,20	11300060	Germano	15	180	8	96	1.250,00	750,00	559,66
2199483	0	13111111	Móveis e Utensílios	24/09/2014	TRANSPORTADOR TIPO CHASSI P/CAMARAS	852,00	(553,80)	298,20	11300060	Germano	15	180	8	96	1.250,00	750,00	559,66
2199484	0	13111111	Móveis e Utensílios	24/09/2014	TRANSPORTADOR TIPO CHASSI P/CAMARAS	852,00	(553,80)	298,20	11300060	Germano	15	180	8	96	1.250,00	750,00	559,66
2199485	0	13111111	Móveis e Utensílios	24/09/2014	TRANSPORTADOR TIPO CHASSI P/CAMARAS	852,00	(553,80)	298,20	11300060	Germano	15	180	8	96	1.250,00	750,00	559,66
2199486	0	13111111	Móveis e Utensílios	24/09/2014	TRANSPORTADOR TIPO CHASSI P/CAMARAS	852,00	(553,80)	298,20	11300060	Germano	15	180	8	96	1.250,00	750,00	559,66
2199487	0	13111111	Móveis e Utensílios	24/09/2014	TRANSPORTADOR TIPO CHASSI P/CAMARAS	852,00	(553,80)	298,20	11300060	Germano	15	180	8	96	1.250,00	750,00	559,66
2199488	0	13111111	Móveis e Utensílios	24/09/2014	TRANSPORTADOR TIPO CHASSI P/CAMARAS	852,00	(553,80)	298,20	11300060	Germano	15	180	8	96	1.250,00	750,00	559,66
2199489	0	13111111	Móveis e Utensílios	24/09/2014	TRANSPORTADOR TIPO CHASSI P/CAMARAS	852,00	(553,80)	298,20	11300060	Germano	15	180	8	96	1.250,00	750,00	559,66
2199490	0	13111111	Móveis e Utensílios	24/09/2014	TRANSPORTADOR TIPO CHASSI P/CAMARAS	852,00	(553,80)	298,20	11300060	Germano	15	180	8	96	1.250,00	750,00	559,66
2199491	0	13111111	Móveis e Utensílios	24/09/2014	TRANSPORTADOR TIPO CHASSI P/CAMARAS	852,00	(553,80)	298,20	11300060	Germano	15	180	8	96	1.250,00	750,00	559,66
2199492	0	13111111	Móveis e Utensílios	24/09/2014	TRANSPORTADOR TIPO CHASSI P/CAMARAS	852,00	(553,80)	298,20	11300060	Germano	15	180	8	96	1.250,00	750,00	559,66
2199493	0	13111111	Móveis e Utensílios	24/09/2014	TRANSPORTADOR TIPO CHASSI P/CAMARAS	852,00	(553,80)	298,20	11300060	Germano	15	180	8	96	1.250,00	750,00	559,66
2199494	0	13111111	Móveis e Utensílios	24/09/2014	TRANSPORTADOR TIPO CHASSI P/CAMARAS	852,00	(553,80)	298,20	11300060	Germano	15	180	8	96	1.250,00	750,00	559,66
2199495	0	13111111	Móveis e Utensílios	24/09/2014	TRANSPORTADOR TIPO CHASSI P/CAMARAS	852,00	(553,80)	298,20	11300060	Germano	15	180	8	96	1.250,00	750,00	559,66
2199496	0	13111111	Móveis e Utensílios	24/09/2014	TRANSPORTADOR TIPO CHASSI P/CAMARAS	852,00	(553,80)	298,20	11300060	Germano	15	180	8	96	1.250,00	750,00	559,66
2199497	0	13111111	Móveis e Utensílios	24/09/2014	TRANSPORTADOR TIPO CHASSI P/CAMARAS	852,00	(553,80)	298,20	11300060	Germano	15	180	8	96	1.250,00	750,00	559,66
2199498	0	13111111	Móveis e Utensílios	24/09/2014	TRANSPORTADOR TIPO CHASSI P/CAMARAS	852,00	(553,80)	298,20	11300060	Germano	15	180	8	96	1.250,00	750,00	559,66
2199499	0	13111111	Móveis e Utensílios	24/09/2014	TRANSPORTADOR TIPO CHASSI P/CAMARAS	852,00	(553,80)	298,20	11300060	Germano	15	180	8	96	1.250,00	750,00	559,66
2199500	0	13111111	Móveis e Utensílios	24/09/2014	TRANSPORTADOR TIPO CHASSI P/CAMARAS	852,00	(553,80)	298,20	11300060	Germano	15	180	8	96	1.250,00	750,00	559,66
2199501	0	13111111	Móveis e Utensílios	24/09/2014	TRANSPORTADOR TIPO CHASSI P/CAMARAS	852,00	(553,80)	298,20	11300060	Germano	15	180	8	96	1.250,00	750,00	559,66
2199502	0	13111111	Móveis e Utensílios	24/09/2014	TRANSPORTADOR TIPO CHASSI P/CAMARAS	852,00	(553,80)	298,20	11300060	Germano	15	180	8	96	1.250,00	750,00	559,66
2199503	0	13111111	Móveis e Utensílios	24/09/2014	TRANSPORTADOR TIPO CHASSI P/CAMARAS	852,00	(553,80)	298,20	11300060	Germano	15	180	8	96	1.250,00	750,00	559,66
2199504	0	13111111	Móveis e Utensílios	24/09/2014	TRANSPORTADOR TIPO CHASSI P/CAMARAS	852,00	(553,80)	298,20	11300060	Germano	15	180	8	96	1.250,00	750,00	559,66
2199505	0	13111111	Móveis e Utensílios	24/09/2014	TRANSPORTADOR TIPO CHASSI P/CAMARAS	852,00	(553,80)	298,20	11300060	Germano	15	180	8	96	1.250,00	750,00	559,66
2199506	0	13111111	Móveis e Utensílios	24/09/2014	TRANSPORTADOR TIPO CHASSI P/CAMARAS	852,00	(553,80)	298,20	11300060	Germano	15	180	8	96	1.250,00	750,00	559,66
2199507	0	13111111	Móveis e Utensílios	24/09/2014	TRANSPORTADOR TIPO CHASSI P/CAMARAS	852,00	(553,80)	298,20	11300060	Germano	15	180	8	96	1.250,00	750,00	559,66
2199508	0	13111111	Móveis e Utensílios	24/09/2014	TRANSPORTADOR TIPO CHASSI P/CAMARAS	852,00	(553,80)	298,20	11300060	Germano	15	180	8	96	1.250,00	750,00	559,66
2199509	0	13111111	Móveis e Utensílios	24/09/2014	TRANSPORTADOR TIPO CHASSI P/CAMARAS	852,00	(553,80)	298,20	11300060	Germano	15	180	8	96	1.250,00	750,00	559,66
2199510	0	13111111	Móveis e Utensílios	24/09/2014	TRANSPORTADOR TIPO CHASSI P/CAMARAS	852,00	(553,80)	298,20	11300060	Germano	15	180	8	96	1.250,00	750,00	559,66
2199511	0	13111111	Móveis e Utensílios	24/09/2014	TRANSPORTADOR TIPO CHASSI P/CAMARAS	852,00	(553,80)	298,20	11300060	Germano	15	180	8	96	1.250,00	750,00	559,66
2199512	0	13111111	Móveis e Utensílios	24/09/2014	TRANSPORTADOR TIPO CHASSI P/CAMARAS	852,00	(553,80)	298,20	11300060	Germano	15	180	8	96	1.250,00	750,00	559,66
2199513	0	13111111	Móveis e Utensílios	24/09/2014	TRANSPORTADOR TIPO CHASSI P/CAMARAS	852,00	(553,80)	298,20	11300060	Germano	15	180	8	96	1.250,00	750,00	559,66
2199514	0	13111111	Móveis e Utensílios	24/09/2014	CJ UTENSILIOS RESTAURANTE GERMANO USINA II	90.206,77	(58.634,42)	31.572,35	11300030	Germano	15	180	8	96	113.000,00	67.800,00	50.593,40
2199515	0	13111111	Móveis e Utensílios	25/09/2014	MICROFONE SEM FIO PGX 24 BETA 58 SHURE	2.774,72	(1.803,56)	971,16	12300020	Ubu	15	180	8	96	3.400,00	2.040,00	1.522,28
2199516	0	13111111	Móveis e Utensílios	25/09/2014	MICROFONE SEM FIO PGX 24 BETA 58 SHURE	2.774,72	(1.803,56)	971,16	12300020	Ubu	15	180	8	96	3.400,00	2.040,00	1.522,28
2199517	0	13111111	Móveis e Utensílios	25/09/2014	MESA DE SOM 8 CANAIS NA802R NANOMIX	450,00	(292,50)	157,50	12300020	Ubu	15	180	8	96	1.000,00	600,00	447,73
2199518	0	13111101	Eqtos Process Dados	25/09/2014	PROJETOR MULTIMIDIA DATASHOW VPL-EX7 SONY	1.863,28	(1.863,28)	-	12300020	Ubu	5	60	1	12	2.500,00	642,50	479,44
2199519	0	13111101	Eqtos Process Dados	25/09/2014	PROJETOR MULTIMIDIA DATASHOW VPL-EX7 SONY	1.863,28	(1.863,28)	-	12300020	Ubu	5	60	1	12	2.500,00	642,50	479,44
2199520	0	13111101	Eqtos Process Dados	25/09/2014	PROJETOR MULTIMIDIA DATASHOW VPL-EX7 SONY	1.863,28	(1.863,28)	-	12300020	Ubu	5	60	1	12	2.500,00	642,50	479,44
2199521	0	13111101	Eqtos Process Dados	25/09/2014	PROJETOR MULTIMIDIA DATASHOW VPL-EX7 SONY	1.863,28	(1.863,28)	-	12300020	Ubu	5	60	1	12	2.500,00	642,50	479,44
2199522	0	13111101	Eqtos Process Dados	25/09/2014	PROJETOR MULTIMIDIA DATASHOW VPL-EX7 SONY	1.863,28	(1.863,28)	-	12300020	Ubu	5	60	1	12	2.500,00	642,50	479,44
2199523	0	13111101	Eqtos Process Dados	25/09/2014	PROJETOR MULTIMIDIA DATASHOW VPL-EX7 SONY	1.863,28	(1.863,28)	-	12300020	Ubu	5	60	1	12	2.500,00	642,50	479,44
2199524	0	13111111	Móveis e Utensílios	25/09/2014	MICROFONE LAPELA HEADSET SEM FIO WBH54	2.300,00	(1.495,00)	805,00	12300020	Ubu	15	180	8	96	2.800,00	1.680,00	1.253,64
2199525	0	13111101	Eqtos Process Dados	25/09/2014	DISTRIBUIDOR VGA VP-400N	780,00	(780,00)	-	12300020	Ubu	5	60	1	12	750,00	192,75	143,83
2199526	0	13111101	Eqtos Process Dados	25/09/2014	DISTRIBUIDOR VGA VP-400N	780,00	(780,00)	-	12300020	Ubu	5	60	1	12	750,00	192,75	143,83

FDC CONSULT LTDA

SAMARCO
APRENDER PARA EVOLUIR E TRANSFORMAR

DATA-BASE: 31/03/2021					DADOS CONTÁBEIS CEDIDOS PELA SAMARCO						AVALIAÇÃO VALOR JUSTO DE MERCADO						
IMOBILIZADO	SUB Nº	CLASSE	CENTRO CST	DT.INCORP.	DENOMINAÇÃO DO IMOBILIZADO	VAL AQUIS. BRL	DEPREC. ACUM BRL	VALOR CONTÁBIL BRL	CENTRO DE CUSTOS	UNID. IND	VIDA ÚTIL DET. (ANOS)	VIDA ÚTIL DET. (MESES)	VIDA ÚTIL REM. (ANOS)	VIDA ÚTIL REM. (MESES)	VALOR DE REPOSIÇÃO (R$)	VALOR JUSTO DE MERCADO (R$)	VALOR DE LIQUIDAÇÃO FORÇADA
2199527	0	13111101	Eqtos Process Dados	25/09/2014	DISTRIBUIDOR VGA VP-400N	780,00	(780,00)	-	12300020	Ubu	5	60	1	12	750,00	192,75	143,83
2199528	0	13111101	Eqtos Process Dados	25/09/2014	DISTRIBUIDOR VGA VP-400N	780,00	(780,00)	-	12300020	Ubu	5	60	1	12	750,00	192,75	143,83
2199529	0	13111101	Eqtos Process Dados	25/09/2014	DISTRIBUIDOR VGA VP-400N	780,00	(780,00)	-	12300020	Ubu	5	60	1	12	750,00	192,75	143,83
2199530	0	13111101	Eqtos Process Dados	25/09/2014	DISTRIBUIDOR VGA VP-400N	780,00	(780,00)	-	12300020	Ubu	5	60	1	12	750,00	192,75	143,83
2199531	0	13111101	Eqtos Process Dados	25/09/2014	DISTRIBUIDOR VGA VP-400N	780,00	(780,00)	-	12300020	Ubu	5	60	1	12	750,00	192,75	143,83
2199532	0	13111101	Eqtos Process Dados	25/09/2014	DISTRIBUIDOR VGA VP-400N	780,00	(780,00)	-	12300020	Ubu	5	60	1	12	750,00	192,75	143,83
2199533	0	13111111	Móveis e Utensílios	25/09/2014	TELA PARA PROJECAO TLRHV120	678,85	(441,28)	237,57	12300020	Ubu	15	180	8	96	900,00	540,00	402,96
2199534	0	13111111	Móveis e Utensílios	25/09/2014	TELA PARA PROJECAO TLRHV120	678,85	(441,28)	237,57	12300020	Ubu	15	180	8	96	900,00	540,00	402,96
2199535	0	13111111	Móveis e Utensílios	25/09/2014	TELA PARA PROJECAO TLRHV120	678,85	(441,28)	237,57	12300020	Ubu	15	180	8	96	900,00	540,00	402,96
2199536	0	13111111	Móveis e Utensílios	25/09/2014	TELA PARA PROJECAO TLRHV120	678,85	(441,28)	237,57	12300020	Ubu	15	180	8	96	900,00	540,00	402,96
2199537	0	13111111	Móveis e Utensílios	25/09/2014	TELA PARA PROJECAO TLRHV120	678,85	(441,28)	237,57	12300020	Ubu	15	180	8	96	900,00	540,00	402,96
2199538	0	13111111	Móveis e Utensílios	25/09/2014	TELA PARA PROJECAO TLRHV120	678,85	(441,28)	237,57	12300020	Ubu	15	180	8	96	900,00	540,00	402,96
2199539	0	13111111	Móveis e Utensílios	25/09/2014	TELA PARA PROJECAO TLRHV120	678,85	(441,28)	237,57	12300020	Ubu	15	180	8	96	900,00	540,00	402,96
2199540	0	13111111	Móveis e Utensílios	25/09/2014	TELA PARA PROJECAO TLRHV120	678,85	(441,28)	237,57	12300020	Ubu	15	180	8	96	900,00	540,00	402,96
2199541	0	13111111	Móveis e Utensílios	25/09/2014	TELA PARA PROJECAO TLRHV120	678,85	(441,28)	237,57	12300020	Ubu	15	180	8	96	900,00	540,00	402,96
2199542	0	13111111	Móveis e Utensílios	25/09/2014	CAFETEIRA INDUSTRIAL 6L CL06U UNISSEL LUXO	559,02	(363,36)	195,66	12300020	Ubu	15	180	8	96	1.020,00	612,00	456,68
2199543	0	13111111	Móveis e Utensílios	25/09/2014	GAVETEIRO	350,67	(227,96)	122,71	12300020	Ubu	15	180	8	96	850,00	510,00	380,57
2199544	0	13111111	Móveis e Utensílios	25/09/2014	GAVETEIRO	350,67	(227,96)	122,71	12300020	Ubu	15	180	8	96	850,00	510,00	380,57
2199545	0	13111111	Móveis e Utensílios	25/09/2014	GAVETEIRO	350,67	(227,96)	122,71	12300020	Ubu	15	180	8	96	850,00	510,00	380,57
2199546	0	13111111	Móveis e Utensílios	25/09/2014	GAVETEIRO	350,67	(227,96)	122,71	12300020	Ubu	15	180	8	96	850,00	510,00	380,57
2199547	0	13111111	Móveis e Utensílios	25/09/2014	CADEIRA COM BRACO - CJ 26 UNID	5.728,67	(3.723,66)	2.005,01	12300020	Ubu	15	180	8	96	7.800,00	4.680,00	3.492,29
2199548	0	13111111	Móveis e Utensílios	25/09/2014	CADEIRA SEM BRACO - CJ 21 UNID	3.868,67	(2.514,66)	1.354,01	12300020	Ubu	15	180	8	96	6.300,00	3.780,00	2.820,69
2199549	0	13111111	Móveis e Utensílios	25/09/2014	CAIXAS ACUSTICAS	333,75	(216,96)	116,79	12300020	Ubu	10	120	5	60	500,00	287,00	214,16
2199550	0	13111111	Móveis e Utensílios	25/09/2014	CAIXAS ACUSTICAS	333,75	(216,96)	116,79	12300020	Ubu	10	120	5	60	500,00	287,00	214,16
2199551	0	13111111	Móveis e Utensílios	25/09/2014	CAIXAS ACUSTICAS	333,75	(216,96)	116,79	12300020	Ubu	10	120	5	60	500,00	287,00	214,16
2199552	0	13111111	Móveis e Utensílios	25/09/2014	CAIXAS ACUSTICAS	333,75	(216,96)	116,79	12300020	Ubu	10	120	5	60	500,00	287,00	214,16
2199553	0	13111111	Móveis e Utensílios	25/09/2014	CAIXAS ACUSTICAS	333,75	(216,96)	116,79	12300020	Ubu	10	120	5	60	500,00	287,00	214,16
2199554	0	13111111	Móveis e Utensílios	25/09/2014	CAIXAS ACUSTICAS	333,75	(216,96)	116,79	12300020	Ubu	10	120	5	60	500,00	287,00	214,16
2199555	0	13111111	Móveis e Utensílios	25/09/2014	CAIXAS ACUSTICAS	333,75	(216,96)	116,79	12300020	Ubu	10	120	5	60	500,00	287,00	214,16
2199556	0	13111111	Móveis e Utensílios	25/09/2014	CAIXAS ACUSTICAS	333,76	(216,96)	116,80	12300020	Ubu	10	120	5	60	500,00	287,00	214,16
2199557	0	13111111	Móveis e Utensílios	25/09/2014	SUPORTE PARA NOTEBOOK	350,60	(227,90)	122,70	12300020	Ubu	10	120	5	60	480,00	275,52	205,60
2199558	0	13111111	Móveis e Utensílios	25/09/2014	SUPORTE PARA NOTEBOOK	350,60	(227,90)	122,70	12300020	Ubu	10	120	5	60	480,00	275,52	205,60
2199559	0	13111111	Móveis e Utensílios	25/09/2014	SUPORTE PARA NOTEBOOK	350,60	(227,90)	122,70	12300020	Ubu	10	120	5	60	480,00	275,52	205,60
2199560	0	13111111	Móveis e Utensílios	25/09/2014	TAPETE PERSONALIZADO	1.150,00	(747,50)	402,50	12300020	Ubu	15	180	8	96	1.400,00	840,00	626,82
2199561	0	13111111	Móveis e Utensílios	25/09/2014	SANDUICHEIRA CLASSIC GRILL ARNO	340,00	(221,00)	119,00	12300020	Ubu	15	180	8	96	900,00	540,00	402,96
2199562	0	13111111	Móveis e Utensílios	25/09/2014	CAMERA DIGITAL DSC-WX60 SONY	485,00	(315,26)	169,74	12300020	Ubu	10	120	5	60	980,00	562,52	419,76
2199563	0	13111111	Móveis e Utensílios	25/09/2014	CAMERA DIGITAL DSC-WX60 SONY	485,00	(315,26)	169,74	12300020	Ubu	10	120	5	60	980,00	562,52	419,76
2199564	0	13111111	Móveis e Utensílios	25/09/2014	ARMARIO ARQUIVO SALA RH	2.500,00	(1.625,00)	875,00	12300020	Ubu	15	180	8	96	3.000,00	1.800,00	1.343,19
2199565	0	13111111	Móveis e Utensílios	25/09/2014	ARMARIO BANHEIRO FEMININO CENTRO TREINAM	2.800,00	(1.820,00)	980,00	12300020	Ubu	15	180	8	96	3.000,00	1.800,00	1.343,19
2199566	0	13111071	Máquinas e Eqtos	26/09/2014	PRENSA HIDRAULICA PR40 FLUXANA	83.899,29	(3.757,22)	80.142,07	12250010	Ubu	25	300	16	192	143.256,00	99.562,92	74.295,38
2199567	0	13111071	Máquinas e Eqtos	26/09/2014	MOINHO PULVERIZADOR AMP3A AC CARB AMEF	45.629,54	(2.043,40)	43.586,14	12250010	Ubu	25	300	16	192	77.911,00	54.148,15	40.406,18
2199568	0	13111111	Móveis e Utensílios	26/09/2014	CONDENSADORA PHF 32000 BTU	2.343,96	(1.523,60)	820,36	12250010	Ubu	15	180	8	96	2.900,00	1.740,00	1.298,41
2199569	0	13111111	Móveis e Utensílios	26/09/2014	EVAPORADORA PHF 32000 BTU	2.343,96	(1.523,60)	820,36	12250010	Ubu	15	180	8	96	2.900,00	1.740,00	1.298,41
2199570	0	13111071	Máquinas e Eqtos	26/09/2014	MOINHO PULVERIZADOR;FLSMIDTH/100304BRK	41.222,34	(1.846,04)	39.376,30	12250010	Ubu	25	300	16	192	70.386,00	48.918,27	36.503,57
2199571	0	13111111	Móveis e Utensílios	26/09/2014	TV LED 55" HDMI ENT CPU	5.029,98	(3.269,50)	1.760,48	12250010	Ubu	15	180	8	96	6.300,00	3.780,00	2.820,69
2199572	0	13111111	Móveis e Utensílios	26/09/2014	BEBEDOURO TORRE ESMALTEC	490,00	(318,50)	171,50	12250010	Ubu	15	180	8	96	990,00	594,00	443,25
2199573	0	13111111	Móveis e Utensílios	26/09/2014	BEBEDOURO TORRE ESMALTEC	490,00	(318,50)	171,50	12250010	Ubu	15	180	8	96	990,00	594,00	443,25
2199574	0	13111091	Software	26/09/2014	SOFTWARE MALVENR LINK II	12.709,00	(12.709,00)	-	12250010	Ubu	5	60	1	12	13.030,00	3.348,71	2.498,86
2199575	0	13111101	Eqtos Process Dados	26/09/2014	IMPRESSORA ARGOX M OS-214PLUS	669,16	(669,16)	-	12250010	Ubu	5	60	1	12	1.600,00	411,20	306,84
2199576	0	13111101	Eqtos Process Dados	26/09/2014	IMPRESSORA ARGOX M OS-214PLUS	669,15	(669,15)	-	12250010	Ubu	5	60	1	12	1.600,00	411,20	306,84
2199577	0	13111071	Máquinas e Eqtos	26/09/2014	PENEIRA SIZER FISHER SUB SIEVE WPL-216	34.279,09	(1.535,10)	32.743,99	12250010	Ubu	25	300	16	192	58.531,00	40.679,05	30.355,33
2199578	0	13111071	Máquinas e Eqtos	26/09/2014	BALANCA ELETRONICA;TOLEDO BRASIL/2090027	4.870,94	(218,14)	4.652,80	12250010	Ubu	25	300	16	192	8.317,00	5.780,32	4.313,36
2199579	0	13111071	Máquinas e Eqtos	26/09/2014	MISTURADOR VERTICAL Q250M1 MONO QUIMIS	3.577,10	(160,19)	3.416,91	12250010	Ubu	25	300	16	192	6.107,00	4.244,37	3.167,21
2199580	0	13111071	Máquinas e Eqtos	26/09/2014	EXAUSTOR AXIAL 500MM 1HP EA50FC ARTEK	1.339,25	(59,97)	1.279,28	12250010	Ubu	25	300	16	192	2.286,00	1.588,77	1.185,56
2199581	0	13111071	Máquinas e Eqtos	26/09/2014	EXAUSTOR AXIAL 500MM 1HP EA50FC ARTEK	1.339,24	(59,97)	1.279,27	12250010	Ubu	25	300	16	192	2.286,00	1.588,77	1.185,56
2199582	0	13111081	Sistemas	26/09/2014	SISTEMA DE TESTE DE VAZAO DE GASES	13.215,61	(739,79)	12.475,82	12250010	Ubu	30	360	20	240	73.113,00	51.910,23	38.736,21
2199583	0	13111081	Sistemas	29/09/2014	SIST. CABEAMENTO DO PREDIO DA TI	134.689,15	(43.773,98)	90.915,17	12330030	Ubu	30	360	20	240	745.160,00	529.063,60	394.795,40
2199584	0	13111111	Móveis e Utensílios	29/09/2014	COFRE DIGITAL SPS 20 DSP20X30X25CM	858,89	(558,28)	300,61	12330030	Ubu	15	180	8	96	1.000,00	600,00	447,73
2199585	0	13111111	Móveis e Utensílios	29/09/2014	MEDIDOR DISTANCIA LASER;LCD;BOSCH/GLM80	470,82	(306,02)	164,80	12330030	Ubu	10	120	5	60	1.500,00	861,00	642,49
2199586	0	13111111	Móveis e Utensílios	29/09/2014	MESA DUPLO COM DIVISORIA CENTRAL	616,00	(400,40)	215,60	12330030	Ubu	15	180	8	96	1.000,00	600,00	447,73
2199587	0	13111111	Móveis e Utensílios	29/09/2014	MESA DUPLO COM DIVISORIA CENTRAL	616,00	(400,40)	215,60	12330030	Ubu	15	180	8	96	1.000,00	600,00	447,73
2199588	0	13111111	Móveis e Utensílios	29/09/2014	MESA DUPLO COM DIVISORIA CENTRAL	616,00	(400,40)	215,60	12330030	Ubu	15	180	8	96	1.000,00	600,00	447,73
2199589	0	13111111	Móveis e Utensílios	29/09/2014	MESA DUPLO COM DIVISORIA CENTRAL	616,00	(400,40)	215,60	12330030	Ubu	15	180	8	96	1.000,00	600,00	447,73
2199590	0	13111111	Móveis e Utensílios	29/09/2014	MESA DUPLO COM DIVISORIA CENTRAL	616,00	(400,40)	215,60	12330030	Ubu	15	180	8	96	1.000,00	600,00	447,73
2199591	0	13111111	Móveis e Utensílios	29/09/2014	MESA DUPLO COM DIVISORIA CENTRAL	616,00	(400,40)	215,60	12330030	Ubu	15	180	8	96	1.000,00	600,00	447,73
2199592	0	13111111	Móveis e Utensílios	29/09/2014	MESA DUPLO COM DIVISORIA CENTRAL	616,00	(400,40)	215,60	12330030	Ubu	15	180	8	96	1.000,00	600,00	447,73
2199593	0	13111111	Móveis e Utensílios	29/09/2014	MESA DUPLO COM DIVISORIA CENTRAL	616,00	(400,40)	215,60	12330030	Ubu	15	180	8	96	1.000,00	600,00	447,73
2199594	0	13111111	Móveis e Utensílios	29/09/2014	MESA DUPLO COM DIVISORIA CENTRAL	616,00	(400,40)	215,60	12330030	Ubu	15	180	8	96	1.000,00	600,00	447,73
2199595	0	13111111	Móveis e Utensílios	29/09/2014	MESA DUPLO COM DIVISORIA CENTRAL	616,00	(400,40)	215,60	12330030	Ubu	15	180	8	96	1.000,00	600,00	447,73

FDC CONSULT LTDA

SAMARCO
APRENDER PARA EVOLUIR E TRANSFORMAR

DATA-BASE: 31/03/2021					DADOS CONTÁBEIS CEDIDOS PELA SAMARCO					AVALIAÇÃO VALOR JUSTO DE MERCADO							
IMOBILIZADO	SUB Nº	CLASSE	CENTRO CST	DT.INCORP.	DENOMINAÇÃO DO IMOBILIZADO	VAL AQUIS. BRL	DEPREC. ACUM BRL	VALOR CONTÁBIL BRL	CENTRO DE CUSTOS	UNID. IND	VIDA ÚTIL DET. (ANOS)	VIDA ÚTIL DET. (MESES)	VIDA ÚTIL REM. (ANOS)	VIDA ÚTIL REM. (MESES)	VALOR DE REPOSIÇÃO (R$)	VALOR JUSTO DE MERCADO (R$)	VALOR DE LIQUIDAÇÃO FORÇADA
2199596	0	13111111	Móveis e Utensílios	29/09/2014	MESA DUPLO COM DIVISORIA CENTRAL	616,00	(400,40)	215,60	12330030	Ubu	15	180	8	96	1.000,00	600,00	447,73
2199597	0	13111111	Móveis e Utensílios	29/09/2014	MESA DUPLO COM DIVISORIA CENTRAL	616,00	(400,40)	215,60	12330030	Ubu	15	180	8	96	1.000,00	600,00	447,73
2199598	0	13111111	Móveis e Utensílios	29/09/2014	MESA DUPLO COM DIVISORIA CENTRAL	616,00	(400,40)	215,60	12330030	Ubu	15	180	8	96	1.000,00	600,00	447,73
2199599	0	13111111	Móveis e Utensílios	29/09/2014	CONJ.CADEIRA DE REUNIOES JASM PRETA (13 UND)	1.612,00	(1.047,80)	564,20	12330030	Ubu	15	180	8	96	3.900,00	2.340,00	1.746,14
2199600	0	13111111	Móveis e Utensílios	29/09/2014	CONJ.MESA REUNIAO REDONDA DIAMANTE 110 (06 UND)	1.125,00	(731,26)	393,74	12330030	Ubu	15	180	8	96	1.650,00	990,00	738,75
2199601	0	13111111	Móveis e Utensílios	29/09/2014	ARMARIO ALTO DIRETOR PLUS	452,00	(293,80)	158,20	12330030	Ubu	15	180	8	96	900,00	540,00	402,96
2199602	0	13111111	Móveis e Utensílios	29/09/2014	ARMARIO ALTO DIRETOR PLUS	452,00	(293,80)	158,20	12330030	Ubu	15	180	8	96	900,00	540,00	402,96
2199603	0	13111111	Móveis e Utensílios	29/09/2014	ARMARIO ALTO DIRETOR PLUS	452,00	(293,80)	158,20	12330030	Ubu	15	180	8	96	900,00	540,00	402,96
2199604	0	13111111	Móveis e Utensílios	29/09/2014	ARMARIO ALTO DIRETOR PLUS	452,00	(293,80)	158,20	12330030	Ubu	15	180	8	96	900,00	540,00	402,96
2199605	0	13111111	Móveis e Utensílios	29/09/2014	ARMARIO ALTO DIRETOR PLUS	452,00	(293,80)	158,20	12330030	Ubu	15	180	8	96	900,00	540,00	402,96
2199606	0	13111111	Móveis e Utensílios	29/09/2014	ARMARIO ALTO DIRETOR PLUS	452,00	(293,80)	158,20	12330030	Ubu	15	180	8	96	900,00	540,00	402,96
2199607	0	13111111	Móveis e Utensílios	29/09/2014	ARMARIO ALTO DIRETOR PLUS	452,00	(293,80)	158,20	12330030	Ubu	15	180	8	96	900,00	540,00	402,96
2199608	0	13111111	Móveis e Utensílios	29/09/2014	ARMARIO ALTO DIRETOR PLUS	452,00	(293,80)	158,20	12330030	Ubu	15	180	8	96	900,00	540,00	402,96
2199609	0	13111111	Móveis e Utensílios	29/09/2014	ARMARIO ALTO DIRETOR PLUS	452,00	(293,80)	158,20	12330030	Ubu	15	180	8	96	900,00	540,00	402,96
2199610	0	13111111	Móveis e Utensílios	29/09/2014	ARMARIO ALTO DIRETOR PLUS	452,00	(293,80)	158,20	12330030	Ubu	15	180	8	96	900,00	540,00	402,96
2199611	0	13111111	Móveis e Utensílios	29/09/2014	ARMARIO ALTO DIRETOR PLUS	452,00	(293,80)	158,20	12330030	Ubu	15	180	8	96	900,00	540,00	402,96
2199612	0	13111111	Móveis e Utensílios	29/09/2014	ARMARIO ALTO DIRETOR PLUS	452,00	(293,80)	158,20	12330030	Ubu	15	180	8	96	900,00	540,00	402,96
2199613	0	13111111	Móveis e Utensílios	29/09/2014	CONJ.GAVETEIRO VOL.PASTA SUS PLUS (60 UND)	13.680,00	(8.892,00)	4.788,00	12330030	Ubu	15	180	8	96	17.100,00	10.260,00	7.656,17
2199614	0	13111111	Móveis e Utensílios	29/09/2014	MESA EST TRAB 1,40X1,40 DIAMANTE	463,00	(300,96)	162,04	12330030	Ubu	15	180	8	96	1.000,00	600,00	447,73
2199615	0	13111111	Móveis e Utensílios	29/09/2014	ARMARIO ALTO DIRETOR PLUS	452,00	(293,80)	158,20	12330030	Ubu	15	180	8	96	900,00	540,00	402,96
2199616	0	13111111	Móveis e Utensílios	29/09/2014	ARMARIO ALTO DIRETOR PLUS	452,00	(293,80)	158,20	12330030	Ubu	15	180	8	96	900,00	540,00	402,96
2199617	0	13111111	Móveis e Utensílios	29/09/2014	ARMARIO ALTO DIRETOR PLUS	452,00	(293,80)	158,20	12330030	Ubu	15	180	8	96	900,00	540,00	402,96
2199618	0	13111111	Móveis e Utensílios	29/09/2014	ARMARIO ALTO DIRETOR PLUS	452,00	(293,80)	158,20	12330030	Ubu	15	180	8	96	900,00	540,00	402,96
2199619	0	13111111	Móveis e Utensílios	29/09/2014	ARMARIO ALTO DIRETOR PLUS	452,00	(293,80)	158,20	12330030	Ubu	15	180	8	96	900,00	540,00	402,96
2199620	0	13111111	Móveis e Utensílios	29/09/2014	ARMARIO ALTO DIRETOR PLUS	452,00	(293,80)	158,20	12330030	Ubu	15	180	8	96	900,00	540,00	402,96
2199621	0	13111111	Móveis e Utensílios	29/09/2014	ARMARIO ALTO DIRETOR PLUS	452,00	(293,80)	158,20	12330030	Ubu	15	180	8	96	900,00	540,00	402,96
2199622	0	13111111	Móveis e Utensílios	29/09/2014	ARMARIO ALTO DIRETOR PLUS	452,00	(293,80)	158,20	12330030	Ubu	15	180	8	96	900,00	540,00	402,96
2199623	0	13111111	Móveis e Utensílios	29/09/2014	ARMARIO ALTO DIRETOR PLUS	452,00	(293,80)	158,20	12330030	Ubu	15	180	8	96	900,00	540,00	402,96
2199624	0	13111111	Móveis e Utensílios	29/09/2014	ARMARIO ALTO DIRETOR PLUS	452,00	(293,80)	158,20	12330030	Ubu	15	180	8	96	900,00	540,00	402,96
2199625	0	13111111	Móveis e Utensílios	29/09/2014	ARMARIO ALTO DIRETOR PLUS	452,00	(293,80)	158,20	12330030	Ubu	15	180	8	96	900,00	540,00	402,96
2199626	0	13111111	Móveis e Utensílios	29/09/2014	ARMARIO ALTO DIRETOR PLUS	452,00	(293,80)	158,20	12330030	Ubu	15	180	8	96	900,00	540,00	402,96
2199627	0	13111111	Móveis e Utensílios	29/09/2014	ARMARIO ALTO DIRETOR PLUS	452,00	(293,80)	158,20	12330030	Ubu	15	180	8	96	900,00	540,00	402,96
2199628	0	13111111	Móveis e Utensílios	29/09/2014	ARMARIO ALTO DIRETOR PLUS	452,00	(293,80)	158,20	12330030	Ubu	15	180	8	96	900,00	540,00	402,96
2199629	0	13111111	Móveis e Utensílios	29/09/2014	ARMARIO ALTO DIRETOR PLUS	452,00	(293,80)	158,20	12330030	Ubu	15	180	8	96	900,00	540,00	402,96
2199630	0	13111111	Móveis e Utensílios	29/09/2014	CADEIRA ERGONOMICA GIRATORIA	398,00	(258,70)	139,30	12330030	Ubu	15	180	8	96	900,00	540,00	402,96
2199631	0	13111111	Móveis e Utensílios	29/09/2014	CADEIRA ERGONOMICA GIRATORIA	398,00	(258,70)	139,30	12330030	Ubu	15	180	8	96	900,00	540,00	402,96
2199632	0	13111111	Móveis e Utensílios	29/09/2014	CADEIRA ERGONOMICA GIRATORIA	398,00	(258,70)	139,30	12330030	Ubu	15	180	8	96	900,00	540,00	402,96
2199633	0	13111111	Móveis e Utensílios	29/09/2014	CADEIRA ERGONOMICA GIRATORIA	398,00	(258,70)	139,30	12330030	Ubu	15	180	8	96	900,00	540,00	402,96
2199634	0	13111111	Móveis e Utensílios	29/09/2014	CADEIRA ERGONOMICA GIRATORIA	398,00	(258,70)	139,30	12330030	Ubu	15	180	8	96	900,00	540,00	402,96
2199635	0	13111111	Móveis e Utensílios	29/09/2014	CADEIRA ERGONOMICA GIRATORIA	398,00	(258,70)	139,30	12330030	Ubu	15	180	8	96	900,00	540,00	402,96
2199636	0	13111111	Móveis e Utensílios	29/09/2014	CADEIRA ERGONOMICA GIRATORIA	398,00	(258,70)	139,30	12330030	Ubu	15	180	8	96	900,00	540,00	402,96
2199637	0	13111111	Móveis e Utensílios	29/09/2014	CADEIRA ERGONOMICA GIRATORIA	398,00	(258,70)	139,30	12330030	Ubu	15	180	8	96	900,00	540,00	402,96
2199638	0	13111111	Móveis e Utensílios	29/09/2014	CADEIRA ERGONOMICA GIRATORIA	398,00	(258,70)	139,30	12330030	Ubu	15	180	8	96	900,00	540,00	402,96
2199639	0	13111111	Móveis e Utensílios	29/09/2014	CADEIRA ERGONOMICA GIRATORIA	398,00	(258,70)	139,30	12330030	Ubu	15	180	8	96	900,00	540,00	402,96
2199640	0	13111111	Móveis e Utensílios	29/09/2014	CADEIRA ERGONOMICA GIRATORIA	398,00	(258,70)	139,30	12330030	Ubu	15	180	8	96	900,00	540,00	402,96
2199641	0	13111111	Móveis e Utensílios	29/09/2014	CADEIRA ERGONOMICA GIRATORIA	398,00	(258,70)	139,30	12330030	Ubu	15	180	8	96	900,00	540,00	402,96
2199642	0	13111111	Móveis e Utensílios	29/09/2014	CADEIRA ERGONOMICA GIRATORIA	398,00	(258,70)	139,30	12330030	Ubu	15	180	8	96	900,00	540,00	402,96
2199643	0	13111111	Móveis e Utensílios	29/09/2014	CADEIRA ERGONOMICA GIRATORIA	398,00	(258,70)	139,30	12330030	Ubu	15	180	8	96	900,00	540,00	402,96
2199644	0	13111111	Móveis e Utensílios	29/09/2014	CADEIRA ERGONOMICA GIRATORIA	398,00	(258,70)	139,30	12330030	Ubu	15	180	8	96	900,00	540,00	402,96
2199645	0	13111111	Móveis e Utensílios	29/09/2014	CADEIRA ERGONOMICA GIRATORIA	398,00	(258,70)	139,30	12330030	Ubu	15	180	8	96	900,00	540,00	402,96
2199646	0	13111111	Móveis e Utensílios	29/09/2014	CADEIRA ERGONOMICA GIRATORIA	398,00	(258,70)	139,30	12330030	Ubu	15	180	8	96	900,00	540,00	402,96
2199647	0	13111111	Móveis e Utensílios	29/09/2014	CADEIRA ERGONOMICA GIRATORIA	398,00	(258,70)	139,30	12330030	Ubu	15	180	8	96	900,00	540,00	402,96
2199648	0	13111111	Móveis e Utensílios	29/09/2014	CADEIRA ERGONOMICA GIRATORIA	398,00	(258,70)	139,30	12330030	Ubu	15	180	8	96	900,00	540,00	402,96
2199649	0	13111111	Móveis e Utensílios	29/09/2014	CADEIRA ERGONOMICA GIRATORIA	398,00	(258,70)	139,30	12330030	Ubu	15	180	8	96	900,00	540,00	402,96
2199650	0	13111111	Móveis e Utensílios	29/09/2014	CADEIRA ERGONOMICA GIRATORIA	398,00	(258,70)	139,30	12330030	Ubu	15	180	8	96	900,00	540,00	402,96
2199651	0	13111111	Móveis e Utensílios	29/09/2014	CADEIRA ERGONOMICA GIRATORIA	398,00	(258,70)	139,30	12330030	Ubu	15	180	8	96	900,00	540,00	402,96
2199652	0	13111111	Móveis e Utensílios	29/09/2014	CADEIRA ERGONOMICA GIRATORIA	398,00	(258,70)	139,30	12330030	Ubu	15	180	8	96	900,00	540,00	402,96
2199653	0	13111111	Móveis e Utensílios	29/09/2014	CADEIRA ERGONOMICA GIRATORIA	398,00	(258,70)	139,30	12330030	Ubu	15	180	8	96	900,00	540,00	402,96
2199654	0	13111111	Móveis e Utensílios	29/09/2014	CADEIRA ERGONOMICA GIRATORIA	398,00	(258,70)	139,30	12330030	Ubu	15	180	8	96	900,00	540,00	402,96
2199655	0	13111111	Móveis e Utensílios	29/09/2014	CADEIRA ERGONOMICA GIRATORIA	398,00	(258,70)	139,30	12330030	Ubu	15	180	8	96	900,00	540,00	402,96
2199656	0	13111111	Móveis e Utensílios	29/09/2014	CADEIRA ERGONOMICA GIRATORIA	398,00	(258,70)	139,30	12330030	Ubu	15	180	8	96	900,00	540,00	402,96
2199657	0	13111111	Móveis e Utensílios	29/09/2014	MESA DUPLO COM DIVISORIA CENTRAL	616,00	(400,40)	215,60	12330030	Ubu	15	180	8	96	1.000,00	600,00	447,73
2199658	0	13111111	Móveis e Utensílios	29/09/2014	MESA DUPLO COM DIVISORIA CENTRAL	616,00	(400,40)	215,60	12330030	Ubu	15	180	8	96	1.000,00	600,00	447,73
2199659	0	13111111	Móveis e Utensílios	29/09/2014	MESA DUPLO COM DIVISORIA CENTRAL	616,00	(400,40)	215,60	12330030	Ubu	15	180	8	96	1.000,00	600,00	447,73
2199660	0	13111111	Móveis e Utensílios	29/09/2014	MESA DUPLO COM DIVISORIA CENTRAL	616,00	(400,40)	215,60	12330030	Ubu	15	180	8	96	1.000,00	600,00	447,73
2199661	0	13111111	Móveis e Utensílios	29/09/2014	MESA DUPLO COM DIVISORIA CENTRAL	616,00	(400,40)	215,60	12330030	Ubu	15	180	8	96	1.000,00	600,00	447,73
2199662	0	13111111	Móveis e Utensílios	29/09/2014	MESA DUPLO COM DIVISORIA CENTRAL	616,00	(400,40)	215,60	12330030	Ubu	15	180	8	96	1.000,00	600,00	447,73
2199663	0	13111111	Móveis e Utensílios	29/09/2014	MESA DUPLO COM DIVISORIA CENTRAL	616,00	(400,40)	215,60	12330030	Ubu	15	180	8	96	1.000,00	600,00	447,73
2199664	0	13111111	Móveis e Utensílios	29/09/2014	MESA DUPLO COM DIVISORIA CENTRAL	616,00	(400,40)	215,60	12330030	Ubu	15	180	8	96	1.000,00	600,00	447,73

FDC CONSULT LTDA

SAMARCO
APRENDER PARA EVOLUIR E TRANSFORMAR

DATA-BASE: 31/03/2021					DADOS CONTÁBEIS CEDIDOS PELA SAMARCO						AVALIAÇÃO VALOR JUSTO DE MERCADO						
IMOBILIZADO	SUB Nº	CLASSE	CENTRO CST	DT.INCORP.	DENOMINAÇÃO DO IMOBILIZADO	VAL AQUIS. BRL	DEPREC. ACUM BRL	VALOR CONTÁBIL BRL	CENTRO DE CUSTOS	UNID. IND	VIDA ÚTIL DET. (ANOS)	VIDA ÚTIL DET. (MESES)	VIDA ÚTIL REM. (ANOS)	VIDA ÚTIL REM. (MESES)	VALOR DE REPOSIÇÃO (R$)	VALOR JUSTO DE MERCADO (R$)	VALOR DE LIQUIDAÇÃO FORÇADA
2199665	0	13111111	Móveis e Utensílios	29/09/2014	MESA DUPLO COM DIVISORIA CENTRAL	616,00	(400,40)	215,60	12330030	Ubu	15	180	8	96	1.000,00	600,00	447,73
2199666	0	13111111	Móveis e Utensílios	29/09/2014	MESA DUPLO COM DIVISORIA CENTRAL	616,00	(400,40)	215,60	12330030	Ubu	15	180	8	96	1.000,00	600,00	447,73
2199667	0	13111111	Móveis e Utensílios	29/09/2014	MESA DUPLO COM DIVISORIA CENTRAL	616,00	(400,40)	215,60	12330030	Ubu	15	180	8	96	1.000,00	600,00	447,73
2199668	0	13111111	Móveis e Utensílios	29/09/2014	MESA DUPLO COM DIVISORIA CENTRAL	616,00	(400,40)	215,60	12330030	Ubu	15	180	8	96	1.000,00	600,00	447,73
2199669	0	13111111	Móveis e Utensílios	29/09/2014	MESA DUPLO COM DIVISORIA CENTRAL	616,00	(400,40)	215,60	12330030	Ubu	15	180	8	96	1.000,00	600,00	447,73
2199670	0	13111111	Móveis e Utensílios	29/09/2014	MESA DUPLO COM DIVISORIA CENTRAL	616,00	(400,40)	215,60	12330030	Ubu	15	180	8	96	1.000,00	600,00	447,73
2199671	0	13111111	Móveis e Utensílios	29/09/2014	MESA DE REUNIAO COM PAINEL PARA TV	2.995,00	(1.946,76)	1.048,24	12330030	Ubu	15	180	8	96	5.000,00	3.000,00	2.238,65
2199672	0	13111111	Móveis e Utensílios	29/09/2014	CADEIRA GIRATORIA PARA MESA DE REUNIAO	2.388,00	(1.552,20)	835,80	12330030	Ubu	15	180	8	96	3.900,00	2.340,00	1.746,14
2199673	0	13111111	Móveis e Utensílios	29/09/2014	TV SLIM LED 40" SAMSUNG	2.105,28	(1.368,44)	736,84	12330030	Ubu	15	180	8	96	2.600,00	1.560,00	1.164,10
2199674	0	13111111	Móveis e Utensílios	29/09/2014	TV SLIM LED 40" SAMSUNG	2.105,29	(1.368,44)	736,85	12330030	Ubu	15	180	8	96	2.600,00	1.560,00	1.164,10
2199675	0	13111111	Móveis e Utensílios	29/09/2014	TV SLIM LED 40" SAMSUNG	2.105,29	(1.368,44)	736,85	12330030	Ubu	15	180	8	96	2.600,00	1.560,00	1.164,10
2199676	0	13111111	Móveis e Utensílios	29/09/2014	TV SLIM LED 40" SAMSUNG	2.105,29	(1.368,44)	736,85	12330030	Ubu	15	180	8	96	2.600,00	1.560,00	1.164,10
2199677	0	13111111	Móveis e Utensílios	29/09/2014	TV SLIM LED 40" SAMSUNG	2.105,29	(1.368,44)	736,85	12330030	Ubu	15	180	8	96	2.600,00	1.560,00	1.164,10
2199678	0	13111111	Móveis e Utensílios	29/09/2014	CADEIRA GIRATORIA PARA MESA DE REUNIAO	317,12	(206,12)	111,00	12330030	Ubu	15	180	8	96	900,00	540,00	402,96
2199679	0	13111101	Eqtos Process Dados	26/09/2014	SWITCH CISCO WS-C2960-24TC-L	2.557,80	(2.557,80)	-	12330030	Ubu	5	60	1	12	3.400,00	873,80	652,04
2199680	0	13111101	Eqtos Process Dados	26/09/2014	SWITCH CISCO WS-C2960-24TC-L	2.557,80	(2.557,80)	-	12330030	Ubu	5	60	1	12	3.400,00	873,80	652,04
2199681	0	13111101	Eqtos Process Dados	26/09/2014	SWITCH CISCO WS-C2960-24-S	1.585,25	(1.585,25)	-	12330030	Ubu	5	60	1	12	2.100,00	539,70	402,73
2199682	0	13111101	Eqtos Process Dados	26/09/2014	SWITCH CISCO WS-C2960-24-S	1.585,25	(1.585,25)	-	12330030	Ubu	5	60	1	12	2.100,00	539,70	402,73
2199683	0	13111101	Eqtos Process Dados	26/09/2014	SWITCH CISCO WS-C2960-24-S	1.585,25	(1.585,25)	-	12330030	Ubu	5	60	1	12	2.100,00	539,70	402,73
2199684	0	13111101	Eqtos Process Dados	26/09/2014	SWITCH CISCO WS-C2960-24-S	1.585,25	(1.585,25)	-	12330030	Ubu	5	60	1	12	2.100,00	539,70	402,73
2199685	0	13111101	Eqtos Process Dados	26/09/2014	SWITCH CISCO WS-C2960-24-S	1.585,25	(1.585,25)	-	12330030	Ubu	5	60	1	12	2.100,00	539,70	402,73
2199686	0	13111101	Eqtos Process Dados	26/09/2014	ACCESS POINT (PART NUMBER: AIR-SAP1602I	1.258,99	(1.258,99)	-	12330030	Ubu	5	60	1	12	1.850,00	475,45	354,79
2199687	0	13111101	Eqtos Process Dados	26/09/2014	ACCESS POINT (PART NUMBER: AIR-SAP1602I	1.258,98	(1.258,98)	-	12330030	Ubu	5	60	1	12	1.850,00	475,45	354,79
2199688	0	13111101	Eqtos Process Dados	26/09/2014	ACCESS POINT (PART NUMBER: AIR-SAP1602I	1.258,98	(1.258,98)	-	12330030	Ubu	5	60	1	12	1.850,00	475,45	354,79
2199689	0	13111101	Eqtos Process Dados	26/09/2014	ACCESS POINT (PART NUMBER: AIR-SAP1602I	1.258,98	(1.258,98)	-	12330030	Ubu	5	60	1	12	1.850,00	475,45	354,79
2199690	0	13111101	Eqtos Process Dados	26/09/2014	ACCESS POINT (PART NUMBER: AIR-SAP1602I	1.258,98	(1.258,98)	-	12330030	Ubu	5	60	1	12	1.850,00	475,45	354,79
2199691	0	13111101	Eqtos Process Dados	26/09/2014	ACCESS POINT (PART NUMBER: AIR-SAP1602I	1.258,98	(1.258,98)	-	12330030	Ubu	5	60	1	12	1.850,00	475,45	354,79
2199692	0	13111101	Eqtos Process Dados	26/09/2014	ACCESS POINT (PART NUMBER: AIR-SAP1602I	1.258,98	(1.258,98)	-	12330030	Ubu	5	60	1	12	1.850,00	475,45	354,79
2199693	0	13111101	Eqtos Process Dados	26/09/2014	ACCESS POINT (PART NUMBER: AIR-SAP1602I	1.258,98	(1.258,98)	-	12330030	Ubu	5	60	1	12	1.850,00	475,45	354,79
2199694	0	13111101	Eqtos Process Dados	26/09/2014	ACCESS POINT (PART NUMBER: AIR-SAP1602I	1.258,98	(1.258,98)	-	12330030	Ubu	5	60	1	12	1.850,00	475,45	354,79
2199695	0	13111101	Eqtos Process Dados	26/09/2014	ACCESS POINT (PART NUMBER: AIR-SAP1602I	1.258,98	(1.258,98)	-	12330030	Ubu	5	60	1	12	1.850,00	475,45	354,79
2199696	0	13111101	Eqtos Process Dados	26/09/2014	ACCESS POINT (PART NUMBER: AIR-SAP1602I	1.258,98	(1.258,98)	-	12330030	Ubu	5	60	1	12	1.850,00	475,45	354,79
2199697	0	13111101	Eqtos Process Dados	26/09/2014	ACCESS POINT (PART NUMBER: AIR-SAP1602I	1.258,98	(1.258,98)	-	12330030	Ubu	5	60	1	12	1.850,00	475,45	354,79
2199698	0	13111101	Eqtos Process Dados	26/09/2014	ACCESS POINT (PART NUMBER: AIR-SAP1602I	1.258,98	(1.258,98)	-	12330030	Ubu	5	60	1	12	1.850,00	475,45	354,79
2199699	0	13111101	Eqtos Process Dados	26/09/2014	ACCESS POINT (PART NUMBER: AIR-SAP1602I	1.258,98	(1.258,98)	-	12330030	Ubu	5	60	1	12	1.850,00	475,45	354,79
2199700	0	13111101	Eqtos Process Dados	26/09/2014	ACCESS POINT (PART NUMBER: AIR-SAP1602I	1.258,98	(1.258,98)	-	12330030	Ubu	5	60	1	12	1.850,00	475,45	354,79
2199701	0	13111101	Eqtos Process Dados	26/09/2014	ACCESS POINT (PART NUMBER: AIR-SAP1602I	1.258,98	(1.258,98)	-	12330030	Ubu	5	60	1	12	1.850,00	475,45	354,79
2199702	0	13111101	Eqtos Process Dados	26/09/2014	ACCESS POINT (PART NUMBER: AIR-SAP1602I	1.258,98	(1.258,98)	-	12330030	Ubu	5	60	1	12	1.850,00	475,45	354,79
2199703	0	13111101	Eqtos Process Dados	26/09/2014	ACCESS POINT (PART NUMBER: AIR-SAP1602I	1.258,98	(1.258,98)	-	12330030	Ubu	5	60	1	12	1.850,00	475,45	354,79
2199704	0	13111101	Eqtos Process Dados	26/09/2014	ACCESS POINT (PART NUMBER: AIR-SAP1602I	1.258,98	(1.258,98)	-	12330030	Ubu	5	60	1	12	1.850,00	475,45	354,79
2199705	0	13111101	Eqtos Process Dados	26/09/2014	ACCESS POINT (PART NUMBER: AIR-SAP1602I	1.258,98	(1.258,98)	-	12330030	Ubu	5	60	1	12	1.850,00	475,45	354,79
2199706	0	13111101	Eqtos Process Dados	26/09/2014	ACCESS POINT (PART NUMBER: AIR-SAP1602I	1.258,98	(1.258,98)	-	12330030	Ubu	5	60	1	12	1.850,00	475,45	354,79
2199707	0	13111101	Eqtos Process Dados	26/09/2014	ACCESS POINT (PART NUMBER: AIR-SAP1602I	1.258,98	(1.258,98)	-	12330030	Ubu	5	60	1	12	1.850,00	475,45	354,79
2199708	0	13111111	Móveis e Utensílios	26/09/2014	IP PHONE 6941	467,57	(303,94)	163,63	12330030	Ubu	10	120	5	60	680,00	390,32	291,26
2199709	0	13111111	Móveis e Utensílios	26/09/2014	IP PHONE 6941	467,57	(303,94)	163,63	12330030	Ubu	10	120	5	60	680,00	390,32	291,26
2199710	0	13111111	Móveis e Utensílios	26/09/2014	IP PHONE 6941	467,57	(303,94)	163,63	12330030	Ubu	10	120	5	60	680,00	390,32	291,26
2199711	0	13111111	Móveis e Utensílios	26/09/2014	IP PHONE 6941	467,57	(303,94)	163,63	12330030	Ubu	10	120	5	60	680,00	390,32	291,26
2199712	0	13111111	Móveis e Utensílios	26/09/2014	IP PHONE 6941	467,57	(303,94)	163,63	12330030	Ubu	10	120	5	60	680,00	390,32	291,26
2199713	0	13111111	Móveis e Utensílios	26/09/2014	IP PHONE 6941	467,57	(303,94)	163,63	12330030	Ubu	10	120	5	60	680,00	390,32	291,26
2199714	0	13111111	Móveis e Utensílios	26/09/2014	IP PHONE 6941	467,57	(303,94)	163,63	12330030	Ubu	10	120	5	60	680,00	390,32	291,26
2199715	0	13111111	Móveis e Utensílios	26/09/2014	IP PHONE 6941	467,57	(303,94)	163,63	12330030	Ubu	10	120	5	60	680,00	390,32	291,26
2199716	0	13111111	Móveis e Utensílios	26/09/2014	IP PHONE 6941	467,57	(303,94)	163,63	12330030	Ubu	10	120	5	60	680,00	390,32	291,26
2199717	0	13111111	Móveis e Utensílios	26/09/2014	IP PHONE 6941	467,57	(303,94)	163,63	12330030	Ubu	10	120	5	60	680,00	390,32	291,26
2199718	0	13111111	Móveis e Utensílios	26/09/2014	IP PHONE 6941	467,57	(303,94)	163,63	12330030	Ubu	10	120	5	60	680,00	390,32	291,26
2199719	0	13111111	Móveis e Utensílios	26/09/2014	IP PHONE 6941	467,57	(303,94)	163,63	12330030	Ubu	10	120	5	60	680,00	390,32	291,26
2199720	0	13111111	Móveis e Utensílios	26/09/2014	IP PHONE 6941	467,57	(303,94)	163,63	12330030	Ubu	10	120	5	60	680,00	390,32	291,26
2199721	0	13111111	Móveis e Utensílios	26/09/2014	IP PHONE 6941	467,57	(303,94)	163,63	12330030	Ubu	10	120	5	60	680,00	390,32	291,26
2199722	0	13111111	Móveis e Utensílios	26/09/2014	IP PHONE 6941	467,57	(303,94)	163,63	12330030	Ubu	10	120	5	60	680,00	390,32	291,26
2199723	0	13111111	Móveis e Utensílios	26/09/2014	IP PHONE 6941	467,57	(303,94)	163,63	12330030	Ubu	10	120	5	60	680,00	390,32	291,26
2199724	0	13111111	Móveis e Utensílios	26/09/2014	IP PHONE 6941	467,57	(303,94)	163,63	12330030	Ubu	10	120	5	60	680,00	390,32	291,26
2199725	0	13111111	Móveis e Utensílios	26/09/2014	IP PHONE 6941	467,57	(303,94)	163,63	12330030	Ubu	10	120	5	60	680,00	390,32	291,26
2199726	0	13111111	Móveis e Utensílios	26/09/2014	IP PHONE 6941	467,57	(303,94)	163,63	12330030	Ubu	10	120	5	60	680,00	390,32	291,26
2199727	0	13111111	Móveis e Utensílios	26/09/2014	IP PHONE 6941	467,57	(303,94)	163,63	12330030	Ubu	10	120	5	60	680,00	390,32	291,26
2199728	0	13111111	Móveis e Utensílios	26/09/2014	IP PHONE 6941	467,57	(303,94)	163,63	12330030	Ubu	10	120	5	60	680,00	390,32	291,26
2199729	0	13111111	Móveis e Utensílios	26/09/2014	IP PHONE 6941	467,57	(303,94)	163,63	12330030	Ubu	10	120	5	60	680,00	390,32	291,26
2199730	0	13111111	Móveis e Utensílios	26/09/2014	IP PHONE 6941	467,57	(303,94)	163,63	12330030	Ubu	10	120	5	60	680,00	390,32	291,26
2199731	0	13111111	Móveis e Utensílios	26/09/2014	IP PHONE 6941	467,57	(303,94)	163,63	12330030	Ubu	10	120	5	60	680,00	390,32	291,26
2199732	0	13111111	Móveis e Utensílios	26/09/2014	IP PHONE 6941	467,57	(303,94)	163,63	12330030	Ubu	10	120	5	60	680,00	390,32	291,26
2199733	0	13111111	Móveis e Utensílios	26/09/2014	IP PHONE 6941	467,57	(303,94)	163,63	12330030	Ubu	10	120	5	60	680,00	390,32	291,26

FDC CONSULT LTDA

SAMARCO
APRENDER PARA EVOLUIR E TRANSFORMAR

DATA-BASE: 31/03/2021					DADOS CONTÁBEIS CEDIDOS PELA SAMARCO						AVALIAÇÃO VALOR JUSTO DE MERCADO						
IMOBILIZADO	SUB Nº	CLASSE	CENTRO CST	DT.INCORP.	DENOMINAÇÃO DO IMOBILIZADO	VAL AQUIS. BRL	DEPREC. ACUM BRL	VALOR CONTÁBIL BRL	CENTRO DE CUSTOS	UNID. IND	VIDA ÚTIL DET. (ANOS)	VIDA ÚTIL DET. (MESES)	VIDA ÚTIL REM. (ANOS)	VIDA ÚTIL REM. (MESES)	VALOR DE REPOSIÇÃO (R$)	VALOR JUSTO DE MERCADO (R$)	VALOR DE LIQUIDAÇÃO FORÇADA
2199734	0	13111111	Móveis e Utensílios	26/09/2014	IP PHONE 6941	467,57	(303,94)	163,63	12330030	Ubu	10	120	5	60	680,00	390,32	291,26
2199735	0	13111111	Móveis e Utensílios	26/09/2014	IP PHONE 6941	467,57	(303,94)	163,63	12330030	Ubu	10	120	5	60	680,00	390,32	291,26
2199736	0	13111111	Móveis e Utensílios	26/09/2014	IP PHONE 6941	467,57	(303,94)	163,63	12330030	Ubu	10	120	5	60	680,00	390,32	291,26
2199737	0	13111111	Móveis e Utensílios	26/09/2014	IP PHONE 6941	467,57	(303,94)	163,63	12330030	Ubu	10	120	5	60	680,00	390,32	291,26
2199738	0	13111111	Móveis e Utensílios	26/09/2014	IP PHONE 6941	467,57	(303,94)	163,63	12330030	Ubu	10	120	5	60	680,00	390,32	291,26
2199739	0	13111111	Móveis e Utensílios	26/09/2014	IP PHONE 6941	467,57	(303,94)	163,63	12330030	Ubu	10	120	5	60	680,00	390,32	291,26
2199740	0	13111111	Móveis e Utensílios	26/09/2014	IP PHONE 6941	467,57	(303,94)	163,63	12330030	Ubu	10	120	5	60	680,00	390,32	291,26
2199741	0	13111111	Móveis e Utensílios	26/09/2014	IP PHONE 6941	467,57	(303,94)	163,63	12330030	Ubu	10	120	5	60	680,00	390,32	291,26
2199742	0	13111111	Móveis e Utensílios	26/09/2014	IP PHONE 6941	467,57	(303,94)	163,63	12330030	Ubu	10	120	5	60	680,00	390,32	291,26
2199743	0	13111111	Móveis e Utensílios	26/09/2014	IP PHONE 6941	467,57	(303,94)	163,63	12330030	Ubu	10	120	5	60	680,00	390,32	291,26
2199744	0	13111111	Móveis e Utensílios	26/09/2014	IP PHONE 6941	467,57	(303,94)	163,63	12330030	Ubu	10	120	5	60	680,00	390,32	291,26
2199745	0	13111111	Móveis e Utensílios	26/09/2014	IP PHONE 6941	467,57	(303,94)	163,63	12330030	Ubu	10	120	5	60	680,00	390,32	291,26
2199746	0	13111111	Móveis e Utensílios	26/09/2014	IP PHONE 6941	467,57	(303,94)	163,63	12330030	Ubu	10	120	5	60	680,00	390,32	291,26
2199747	0	13111111	Móveis e Utensílios	26/09/2014	IP PHONE 6941	467,57	(303,94)	163,63	12330030	Ubu	10	120	5	60	680,00	390,32	291,26
2199748	0	13111111	Móveis e Utensílios	26/09/2014	IP PHONE 6941	467,57	(303,94)	163,63	12330030	Ubu	10	120	5	60	680,00	390,32	291,26
2199749	0	13111111	Móveis e Utensílios	26/09/2014	IP PHONE 6941	467,57	(303,94)	163,63	12330030	Ubu	10	120	5	60	680,00	390,32	291,26
2199750	0	13111111	Móveis e Utensílios	26/09/2014	IP PHONE 6941	467,57	(303,94)	163,63	12330030	Ubu	10	120	5	60	680,00	390,32	291,26
2199751	0	13111111	Móveis e Utensílios	26/09/2014	IP PHONE 6941	467,57	(303,94)	163,63	12330030	Ubu	10	120	5	60	680,00	390,32	291,26
2199752	0	13111111	Móveis e Utensílios	26/09/2014	IP PHONE 6941	467,57	(303,94)	163,63	12330030	Ubu	10	120	5	60	680,00	390,32	291,26
2199753	0	13111111	Móveis e Utensílios	26/09/2014	IP PHONE 6941	467,57	(303,94)	163,63	12330030	Ubu	10	120	5	60	680,00	390,32	291,26
2199754	0	13111111	Móveis e Utensílios	26/09/2014	IP PHONE 6941	467,57	(303,94)	163,63	12330030	Ubu	10	120	5	60	680,00	390,32	291,26
2199755	0	13111111	Móveis e Utensílios	26/09/2014	IP PHONE 6941	467,57	(303,94)	163,63	12330030	Ubu	10	120	5	60	680,00	390,32	291,26
2199756	0	13111111	Móveis e Utensílios	26/09/2014	IP PHONE 6941	467,57	(303,94)	163,63	12330030	Ubu	10	120	5	60	680,00	390,32	291,26
2199757	0	13111111	Móveis e Utensílios	26/09/2014	IP PHONE 6941	467,57	(303,94)	163,63	12330030	Ubu	10	120	5	60	680,00	390,32	291,26
2199758	0	13111111	Móveis e Utensílios	26/09/2014	IP PHONE 6941	467,57	(303,94)	163,63	12330030	Ubu	10	120	5	60	680,00	390,32	291,26
2199759	0	13111111	Móveis e Utensílios	26/09/2014	IP PHONE 6941	467,57	(303,94)	163,63	12330030	Ubu	10	120	5	60	680,00	390,32	291,26
2199760	0	13111111	Móveis e Utensílios	26/09/2014	CISCO UNIFIED IP CONFERENCE PHONE 8831	2.590,37	(1.683,76)	906,61	12330030	Ubu	15	180	8	96	3.200,00	1.920,00	1.432,73
2199761	0	13111111	Móveis e Utensílios	26/09/2014	CISCO UNIFIED IP CONFERENCE PHONE 8831	2.590,37	(1.683,76)	906,61	12330030	Ubu	15	180	8	96	3.200,00	1.920,00	1.432,73
2199762	0	13111111	Móveis e Utensílios	26/09/2014	CISCO UNIFIED IP CONFERENCE PHONE 8831	2.590,37	(1.683,76)	906,61	12330030	Ubu	15	180	8	96	3.200,00	1.920,00	1.432,73
2199763	0	13111111	Móveis e Utensílios	26/09/2014	CISCO UNIFIED IP CONFERENCE PHONE 8831	2.590,37	(1.683,76)	906,61	12330030	Ubu	15	180	8	96	3.200,00	1.920,00	1.432,73
2199764	0	13111111	Móveis e Utensílios	26/09/2014	CISCO UNIFIED IP CONFERENCE PHONE 8831	2.590,37	(1.683,76)	906,61	12330030	Ubu	15	180	8	96	3.200,00	1.920,00	1.432,73
2199765	0	13111111	Móveis e Utensílios	26/09/2014	CISCO UNIFIED IP CONFERENCE PHONE 8831	2.590,37	(1.683,76)	906,61	12330030	Ubu	15	180	8	96	3.200,00	1.920,00	1.432,73
2199766	0	13111111	Móveis e Utensílios	26/09/2014	CISCO UNIFIED IP CONFERENCE PHONE 8831	2.590,37	(1.683,76)	906,61	12330030	Ubu	15	180	8	96	3.200,00	1.920,00	1.432,73
2199767	0	13111111	Móveis e Utensílios	26/09/2014	CISCO UNIFIED IP CONFERENCE PHONE 8831	2.590,37	(1.683,76)	906,61	12330030	Ubu	15	180	8	96	3.200,00	1.920,00	1.432,73
2199768	0	13111111	Móveis e Utensílios	26/09/2014	CISCO UNIFIED IP CONFERENCE PHONE 8831	2.590,37	(1.683,76)	906,61	12330030	Ubu	15	180	8	96	3.200,00	1.920,00	1.432,73
2199769	0	13111111	Móveis e Utensílios	26/09/2014	CISCO UNIFIED IP CONFERENCE PHONE 8831	2.590,37	(1.683,76)	906,61	12330030	Ubu	15	180	8	96	3.200,00	1.920,00	1.432,73
2199770	0	13111111	Móveis e Utensílios	26/09/2014	CISCO UNIFIED IP CONFERENCE PHONE 8831	2.590,37	(1.683,76)	906,61	12330030	Ubu	15	180	8	96	3.200,00	1.920,00	1.432,73
2199771	0	13111111	Móveis e Utensílios	26/09/2014	CISCO UNIFIED IP CONFERENCE PHONE 8831	2.590,37	(1.683,76)	906,61	12330030	Ubu	15	180	8	96	3.200,00	1.920,00	1.432,73
2199772	0	13111111	Móveis e Utensílios	26/09/2014	CISCO UNIFIED IP CONFERENCE PHONE 8831	2.590,37	(1.683,76)	906,61	12330030	Ubu	15	180	8	96	3.200,00	1.920,00	1.432,73
2199773	0	13111101	Eqtos Process Dados	26/09/2014	SWITCH CISCO WS-C2960-24PC-L	4.605,27	(4.605,27)	-	12330030	Ubu	5	60	1	12	6.200,00	1.593,40	1.189,02
2199774	0	13111101	Eqtos Process Dados	26/09/2014	SWITCH CISCO WS-C2960-24PC-L	4.605,27	(4.605,27)	-	12330030	Ubu	5	60	1	12	6.200,00	1.593,40	1.189,02
2199775	0	13111101	Eqtos Process Dados	26/09/2014	SWITCH CISCO WS-C2960-24PC-L	4.605,27	(4.605,27)	-	12330030	Ubu	5	60	1	12	6.200,00	1.593,40	1.189,02
2199776	0	13111101	Eqtos Process Dados	26/09/2014	SWITCH CISCO WS-C2960-24PC-L	4.605,27	(4.605,27)	-	12330030	Ubu	5	60	1	12	6.200,00	1.593,40	1.189,02
2199777	0	13111101	Eqtos Process Dados	26/09/2014	SWITCH CISCO WS-C2960-24PC-L	4.605,27	(4.605,27)	-	12330030	Ubu	5	60	1	12	6.200,00	1.593,40	1.189,02
2199778	0	13111101	Eqtos Process Dados	26/09/2014	SWITCH CISCO WS-C2960-24PC-L	4.605,27	(4.605,27)	-	12330030	Ubu	5	60	1	12	6.200,00	1.593,40	1.189,02
2199779	0	13111101	Eqtos Process Dados	26/09/2014	SWITCH CISCO WS-C2960-24PC-L	4.605,27	(4.605,27)	-	12330030	Ubu	5	60	1	12	6.200,00	1.593,40	1.189,02
2199780	0	13111101	Eqtos Process Dados	26/09/2014	SWITCH CISCO WS-C2960-24PC-L	4.605,27	(4.605,27)	-	12330030	Ubu	5	60	1	12	6.200,00	1.593,40	1.189,02
2199781	0	13111101	Eqtos Process Dados	26/09/2014	SWITCH CISCO WS-C2960-24PC-L	4.605,27	(4.605,27)	-	12330030	Ubu	5	60	1	12	6.200,00	1.593,40	1.189,02
2199782	0	13111101	Eqtos Process Dados	26/09/2014	SWITCH CISCO WS-C2960-24PC-L	4.605,27	(4.605,27)	-	12330030	Ubu	5	60	1	12	6.200,00	1.593,40	1.189,02
2199783	0	13111101	Eqtos Process Dados	26/09/2014	SWITCH CISCO WS-C2960-24PC-L	4.605,27	(4.605,27)	-	12330030	Ubu	5	60	1	12	6.200,00	1.593,40	1.189,02
2199784	0	13111101	Eqtos Process Dados	26/09/2014	SWITCH CISCO WS-C2960-24PC-L	4.605,27	(4.605,27)	-	12330030	Ubu	5	60	1	12	6.200,00	1.593,40	1.189,02
2199785	0	13111101	Eqtos Process Dados	26/09/2014	SWITCH CISCO WS-C2960-24PC-L	4.605,27	(4.605,27)	-	12330030	Ubu	5	60	1	12	6.200,00	1.593,40	1.189,02
2199786	0	13111101	Eqtos Process Dados	26/09/2014	SWITCH CISCO WS-C2960-24PC-L	4.605,27	(4.605,27)	-	12330030	Ubu	5	60	1	12	6.200,00	1.593,40	1.189,02
2199787	0	13111101	Eqtos Process Dados	26/09/2014	SWITCH CISCO WS-C2960-24PC-L	4.605,27	(4.605,27)	-	12330030	Ubu	5	60	1	12	6.200,00	1.593,40	1.189,02
2199788	0	13111101	Eqtos Process Dados	26/09/2014	SWITCH CISCO WS-C2960-24PC-L	4.605,27	(4.605,27)	-	12330030	Ubu	5	60	1	12	6.200,00	1.593,40	1.189,02
2199789	0	13111101	Eqtos Process Dados	26/09/2014	SWITCH CISCO WS-C2960-24PC-L	4.605,27	(4.605,27)	-	12330030	Ubu	5	60	1	12	6.200,00	1.593,40	1.189,02
2199790	0	13111101	Eqtos Process Dados	26/09/2014	SWITCH CISCO WS-C2960-24PC-L	4.605,27	(4.605,27)	-	12330030	Ubu	5	60	1	12	6.200,00	1.593,40	1.189,02
2199791	0	13111101	Eqtos Process Dados	26/09/2014	SWITCH CISCO WS-C2960-24PC-L	4.605,27	(4.605,27)	-	12330030	Ubu	5	60	1	12	6.200,00	1.593,40	1.189,02
2199792	0	13111101	Eqtos Process Dados	26/09/2014	SWITCH CISCO WS-C2960-24PC-L	4.605,27	(4.605,27)	-	12330030	Ubu	5	60	1	12	6.200,00	1.593,40	1.189,02
2199793	0	13111101	Eqtos Process Dados	26/09/2014	SWITCH CISCO WS-C2960-24PC-L	4.605,27	(4.605,27)	-	12330030	Ubu	5	60	1	12	6.200,00	1.593,40	1.189,02
2199794	0	13111101	Eqtos Process Dados	26/09/2014	SWITCH CISCO WS-C2960-24PC-L	4.605,27	(4.605,27)	-	12330030	Ubu	5	60	1	12	6.200,00	1.593,40	1.189,02
2199795	0	13111101	Eqtos Process Dados	26/09/2014	SWITCH CISCO WS-C2960-24PC-L	4.605,27	(4.605,27)	-	12330030	Ubu	5	60	1	12	6.200,00	1.593,40	1.189,02
2199796	0	13111101	Eqtos Process Dados	26/09/2014	SWITCH CISCO WS-C2960-24PC-L	4.605,27	(4.605,27)	-	12330030	Ubu	5	60	1	12	6.200,00	1.593,40	1.189,02
2199797	0	13111101	Eqtos Process Dados	26/09/2014	SWITCH CISCO WS-C2960-24PC-L	4.605,26	(4.605,26)	-	12330030	Ubu	5	60	1	12	6.200,00	1.593,40	1.189,02
2199798	0	13111101	Eqtos Process Dados	26/09/2014	SWITCH CISCO WS-C2960-24PC-L	4.605,26	(4.605,26)	-	12330030	Ubu	5	60	1	12	6.200,00	1.593,40	1.189,02
2199799	0	13111101	Eqtos Process Dados	26/09/2014	SWITCH CISCO WS-C2960-24PC-L	4.605,26	(4.605,26)	-	12330030	Ubu	5	60	1	12	6.200,00	1.593,40	1.189,02
2199800	0	13111101	Eqtos Process Dados	26/09/2014	SWITCH CISCO WS-C2960-24PC-L	4.605,26	(4.605,26)	-	12330030	Ubu	5	60	1	12	6.200,00	1.593,40	1.189,02
2199801	0	13111101	Eqtos Process Dados	26/09/2014	SWITCH CISCO WS-C2960-24PC-L	4.605,26	(4.605,26)	-	12330030	Ubu	5	60	1	12	6.200,00	1.593,40	1.189,02
2199802	0	13111101	Eqtos Process Dados	26/09/2014	SWITCH CISCO WS-C2960-24PC-L	4.605,26	(4.605,26)	-	12330030	Ubu	5	60	1	12	6.200,00	1.593,40	1.189,02

FDC CONSULT LTDA

SAMARCO
APRENDER PARA EVOLUIR E TRANSFORMAR

DATA-BASE: 31/03/2021					DADOS CONTÁBEIS CEDIDOS PELA SAMARCO					AVALIAÇÃO VALOR JUSTO DE MERCADO							
IMOBILIZADO	SUB Nº	CLASSE	CENTRO CST	DT.INCORP.	DENOMINAÇÃO DO IMOBILIZADO	VAL AQUIS. BRL	DEPREC. ACUM BRL	VALOR CONTÁBIL BRL	CENTRO DE CUSTOS	UNID. IND	VIDA ÚTIL DET. (ANOS)	VIDA ÚTIL DET. (MESES)	VIDA ÚTIL REM. (ANOS)	VIDA ÚTIL REM. (MESES)	VALOR DE REPOSIÇÃO (R$)	VALOR JUSTO DE MERCADO (R$)	VALOR DE LIQUIDAÇÃO FORÇADA
2199803	0	13111101	Eqtos Process Dados	26/09/2014	SWITCH CISCO WS-C2960-24PC-L	4.605,26	(4.605,26)	-	12330030	Ubu	5	60	1	12	6.200,00	1.593,40	1.189,02
2199804	0	13111101	Eqtos Process Dados	26/09/2014	SWITCH CISCO WS-C2960-24PC-L	4.605,26	(4.605,26)	-	12330030	Ubu	5	60	1	12	6.200,00	1.593,40	1.189,02
2199805	0	13111101	Eqtos Process Dados	26/09/2014	SWITCH CISCO WS-C2960-24PC-L	4.605,26	(4.605,26)	-	12330030	Ubu	5	60	1	12	6.200,00	1.593,40	1.189,02
2199806	0	13111101	Eqtos Process Dados	26/09/2014	SWITCH CISCO WS-C2960-24PC-L	4.605,26	(4.605,26)	-	12330030	Ubu	5	60	1	12	6.200,00	1.593,40	1.189,02
2199807	0	13111101	Eqtos Process Dados	26/09/2014	SWITCH CISCO WS-C2960-24PC-L	4.605,26	(4.605,26)	-	12330030	Ubu	5	60	1	12	6.200,00	1.593,40	1.189,02
2199808	0	13111101	Eqtos Process Dados	26/09/2014	SWITCH CISCO WS-C2960-24PC-L	4.605,26	(4.605,26)	-	12330030	Ubu	5	60	1	12	6.200,00	1.593,40	1.189,02
2199809	0	13111101	Eqtos Process Dados	26/09/2014	SWITCH CISCO WS-C2960-24PC-L	4.605,26	(4.605,26)	-	12330030	Ubu	5	60	1	12	6.200,00	1.593,40	1.189,02
2199810	0	13111111	Móveis e Utensílios	26/09/2014	IP PHONE 6941	531,38	(345,40)	185,98	12330030	Ubu	10	120	5	60	680,00	390,32	291,26
2199811	0	13111111	Móveis e Utensílios	26/09/2014	IP PHONE 6941	531,38	(345,40)	185,98	12330030	Ubu	10	120	5	60	680,00	390,32	291,26
2199812	0	13111111	Móveis e Utensílios	26/09/2014	IP PHONE 6941	531,38	(345,40)	185,98	12330030	Ubu	10	120	5	60	680,00	390,32	291,26
2199813	0	13111111	Móveis e Utensílios	26/09/2014	IP PHONE 6941	531,38	(345,40)	185,98	12330030	Ubu	10	120	5	60	680,00	390,32	291,26
2199814	0	13111111	Móveis e Utensílios	26/09/2014	IP PHONE 6941	531,38	(345,40)	185,98	12330030	Ubu	10	120	5	60	680,00	390,32	291,26
2199815	0	13111111	Móveis e Utensílios	26/09/2014	CISCO UNIFIED IP CONFERENCE PHONE 8831	2.939,52	(1.910,68)	1.028,84	12330030	Ubu	15	180	8	96	3.600,00	2.160,00	1.611,83
2199816	0	13111111	Móveis e Utensílios	26/09/2014	CISCO UNIFIED IP CONFERENCE PHONE 8831	2.939,52	(1.910,68)	1.028,84	12330030	Ubu	15	180	8	96	3.600,00	2.160,00	1.611,83
2199817	0	13111101	Eqtos Process Dados	26/09/2014	SWITCH CISCO WS-C2960-24PC-L	5.213,40	(5.213,40)	-	12330030	Ubu	5	60	1	12	7.000,00	1.799,00	1.342,44
2199818	0	13111101	Eqtos Process Dados	26/09/2014	SWITCH CISCO WS-C2960-24PC-L	5.213,40	(5.213,40)	-	12330030	Ubu	5	60	1	12	7.000,00	1.799,00	1.342,44
2199819	0	13111101	Eqtos Process Dados	26/09/2014	SWITCH CISCO WS-C2960-24PC-L	5.213,40	(5.213,40)	-	12330030	Ubu	5	60	1	12	7.000,00	1.799,00	1.342,44
2199820	0	13111101	Eqtos Process Dados	26/09/2014	SWITCH CISCO WS-C2960-24-S	1.761,96	(1.761,96)	-	12330030	Ubu	5	60	1	12	2.300,00	591,10	441,09
2199821	0	13111101	Eqtos Process Dados	26/09/2014	SWITCH CISCO WS-C2960-24-S	1.761,96	(1.761,96)	-	12330030	Ubu	5	60	1	12	2.300,00	591,10	441,09
2199822	0	13111101	Eqtos Process Dados	26/09/2014	ACCESS POINT (PART NUMBER: AIR-SAP1602I	1.428,39	(1.428,39)	-	12330030	Ubu	5	60	1	12	1.850,00	475,45	354,79
2199823	0	13111101	Eqtos Process Dados	26/09/2014	ACCESS POINT (PART NUMBER: AIR-SAP1602I	1.428,39	(1.428,39)	-	12330030	Ubu	5	60	1	12	1.850,00	475,45	354,79
2199824	0	13111101	Eqtos Process Dados	26/09/2014	ACCESS POINT (PART NUMBER: AIR-SAP1602I	1.428,39	(1.428,39)	-	12330030	Ubu	5	60	1	12	1.850,00	475,45	354,79
2199825	0	13111101	Eqtos Process Dados	26/09/2014	ACCESS POINT (PART NUMBER: AIR-SAP1602I	1.428,39	(1.428,39)	-	12330030	Ubu	5	60	1	12	1.850,00	475,45	354,79
2199826	0	13111101	Eqtos Process Dados	26/09/2014	CONJ.TRANSCEIVER SFP 1000BASE-LX/LH (84 UND)	121.529,06	(121.529,06)	-	12330030	Ubu	5	60	1	12	164.800,00	42.353,60	31.604,91
2199827	0	13111051	Edificações	26/09/2014	PAVIMENTACAO DE VIAS INTERNAS	937.195,60	(243.670,84)	693.524,76	12300060	Ubu	50	600	38	456	1.694.222,36	1.324.881,88	988.647,26
2199828	0	13111081	Sistemas	26/09/2014	CERCAMENTO DA UNIDADE INDUSTRIAL	146.029,56	(47.459,62)	98.569,94	12300060	Ubu	20	240	13	156	149.714,00	104.051,23	77.644,63
2199829	0	13111051	Edificações	26/09/2014	PAVIMENTACAO DAS VIAS DA BACIA DE POLPA	602.272,23	(156.590,78)	445.681,45	12300060	Ubu	50	600	38	456	1.088.762,13	851.411,99	635.336,73
2199830	0	13111051	Edificações	26/09/2014	EXECUCAO DE LOMBOFAIXA NA AREA INDUSTRIA	146.678,79	(38.136,48)	108.542,31	12300060	Ubu	50	600	38	456	265.159,68	207.354,87	154.731,40
2199831	0	13111111	Móveis e Utensílios	26/09/2014	SINALIZACAO VERTICAL NA UNIDADE DE UBU	46.177,40	(30.015,32)	16.162,08	12300060	Ubu	15	180	8	96	57.800,00	34.680,00	25.878,75
2199832	0	13111081	Sistemas	26/09/2014	TUBULACAO DRENAGEM PAVIMENTACAO DA BACIA DE POLPA	149.081,61	(48.451,52)	100.630,09	12300060	Ubu	20	240	13	156	152.843,00	106.225,89	79.267,39
2199833	0	13111111	Móveis e Utensílios	26/09/2014	CANCELA ELETRONICA VEICULOS 6 M	10.602,14	(6.891,36)	3.710,78	12420010	Ubu	15	180	8	96	13.200,00	7.920,00	5.910,03
2199834	0	13111111	Móveis e Utensílios	26/09/2014	CANCELA ELETRONICA VEICULOS 6 M	10.602,14	(6.891,36)	3.710,78	12420010	Ubu	15	180	8	96	13.200,00	7.920,00	5.910,03
2199835	0	13111111	Móveis e Utensílios	26/09/2014	CANCELA ELETRONICA VEICULOS 6 M	10.602,14	(6.891,36)	3.710,78	12420010	Ubu	15	180	8	96	13.200,00	7.920,00	5.910,03
2199836	0	13111111	Móveis e Utensílios	26/09/2014	CANCELA ELETRONICA VEICULOS 6 M	10.602,15	(6.891,42)	3.710,73	12420010	Ubu	15	180	8	96	13.200,00	7.920,00	5.910,03
2199837	0	13111111	Móveis e Utensílios	26/09/2014	CANCELA ELETRONICA VEICULOS 6 M	10.602,15	(6.891,42)	3.710,73	12420010	Ubu	15	180	8	96	13.200,00	7.920,00	5.910,03
2199838	0	13111101	Eqtos Process Dados	26/09/2014	CONJ.SENSOR PISO DETECTOR MASSA METALICA (30 UND)	63.906,48	(63.906,48)	-	12420010	Ubu	5	60	1	12	86.700,00	22.281,90	16.627,10
2199839	0	13111071	Máquinas e Eqtos	26/09/2014	PENEIRADOR P/ PENEIRA DIALMATICA 00115	53.034,91	(2.375,03)	50.659,88	12250010	Ubu	25	300	16	192	90.556,00	62.936,42	46.964,13
2199840	0	13111111	Móveis e Utensílios	26/09/2014	MESA ESTRUTURAL	1.625,50	(1.056,58)	568,92	12250010	Ubu	15	180	8	96	2.500,00	1.500,00	1.119,32
2199841	0	13111111	Móveis e Utensílios	26/09/2014	MESA ESTRUTURAL	1.625,50	(1.056,58)	568,92	12250010	Ubu	15	180	8	96	2.500,00	1.500,00	1.119,32
2199842	0	13111111	Móveis e Utensílios	26/09/2014	MESA ESTRUTURAL	1.625,50	(1.056,58)	568,92	12250010	Ubu	15	180	8	96	2.500,00	1.500,00	1.119,32
2199843	0	13111111	Móveis e Utensílios	26/09/2014	MESA ESTRUTURAL	1.625,50	(1.056,58)	568,92	12250010	Ubu	15	180	8	96	2.500,00	1.500,00	1.119,32
2199844	0	13111071	Máquinas e Eqtos	26/09/2014	TRANSFORMADOR SECO TTI 75KVA 480V TRAFOMIL	6.991,97	(313,11)	6.678,86	12250010	Ubu	25	300	16	192	11.939,00	8.297,61	6.191,80
2199845	0	13111111	Móveis e Utensílios	29/09/2014	MESA DE GERENTES	1.678,87	(1.091,28)	587,59	12330030	Ubu	15	180	8	96	2.500,00	1.500,00	1.119,32
2199846	0	13111111	Móveis e Utensílios	29/09/2014	GAVETEIRO MOVEL	653,40	(424,72)	228,68	12330030	Ubu	15	180	8	96	850,00	510,00	380,57
2199847	0	13111111	Móveis e Utensílios	29/09/2014	CADEIRA GIRATORIO ALTA ERGONOMICA	621,64	(404,04)	217,60	12330030	Ubu	15	180	8	96	900,00	540,00	402,96
2199848	0	13111111	Móveis e Utensílios	29/09/2014	CADEIRA GIRATORIA PARA MESA DE REUNIAO	398,00	(258,70)	139,30	12330030	Ubu	15	180	8	96	900,00	540,00	402,96
2199849	0	13111111	Móveis e Utensílios	29/09/2014	MESA DUPLO COM DIVISORIA CENTRAL	616,00	(400,40)	215,60	12330030	Ubu	15	180	8	96	1.000,00	600,00	447,73
2199850	0	13111111	Móveis e Utensílios	29/09/2014	MESA DUPLO COM DIVISORIA CENTRAL	616,00	(400,40)	215,60	12330030	Ubu	15	180	8	96	1.000,00	600,00	447,73
2199851	0	13111111	Móveis e Utensílios	29/09/2014	MESA DUPLO COM DIVISORIA CENTRAL	616,00	(400,40)	215,60	12330030	Ubu	15	180	8	96	1.000,00	600,00	447,73
2199852	0	13111111	Móveis e Utensílios	29/09/2014	MESA DUPLO COM DIVISORIA CENTRAL	616,00	(400,40)	215,60	12330030	Ubu	15	180	8	96	1.000,00	600,00	447,73
2199853	0	13111111	Móveis e Utensílios	29/09/2014	MESA DUPLO COM DIVISORIA CENTRAL	616,00	(400,40)	215,60	12330030	Ubu	15	180	8	96	1.000,00	600,00	447,73
2199854	0	13111111	Móveis e Utensílios	29/09/2014	MESA DUPLO COM DIVISORIA CENTRAL	616,00	(400,40)	215,60	12330030	Ubu	15	180	8	96	1.000,00	600,00	447,73
2199855	0	13111111	Móveis e Utensílios	29/09/2014	MESA DUPLO COM DIVISORIA CENTRAL	616,00	(400,40)	215,60	12330030	Ubu	15	180	8	96	1.000,00	600,00	447,73
2199856	0	13111111	Móveis e Utensílios	29/09/2014	CADEIRA ERGONOMICA GIRATORIA	398,00	(258,70)	139,30	12330030	Ubu	15	180	8	96	900,00	540,00	402,96
2199857	0	13111111	Móveis e Utensílios	29/09/2014	CADEIRA ERGONOMICA GIRATORIA	398,00	(258,70)	139,30	12330030	Ubu	15	180	8	96	900,00	540,00	402,96
2199858	0	13111111	Móveis e Utensílios	29/09/2014	CADEIRA ERGONOMICA GIRATORIA	398,00	(258,70)	139,30	12330030	Ubu	15	180	8	96	900,00	540,00	402,96
2199859	0	13111111	Móveis e Utensílios	29/09/2014	CADEIRA ERGONOMICA GIRATORIA	398,00	(258,70)	139,30	12330030	Ubu	15	180	8	96	900,00	540,00	402,96
2199860	0	13111111	Móveis e Utensílios	29/09/2014	CADEIRA ERGONOMICA GIRATORIA	398,00	(258,70)	139,30	12330030	Ubu	15	180	8	96	900,00	540,00	402,96
2199861	0	13111111	Móveis e Utensílios	29/09/2014	CADEIRA ERGONOMICA GIRATORIA	398,00	(258,70)	139,30	12330030	Ubu	15	180	8	96	900,00	540,00	402,96
2199862	0	13111111	Móveis e Utensílios	29/09/2014	CADEIRA ERGONOMICA GIRATORIA	398,00	(258,70)	139,30	12330030	Ubu	15	180	8	96	900,00	540,00	402,96
2199863	0	13111111	Móveis e Utensílios	29/09/2014	CADEIRA ERGONOMICA GIRATORIA	398,00	(258,70)	139,30	12330030	Ubu	15	180	8	96	900,00	540,00	402,96
2199864	0	13111111	Móveis e Utensílios	29/09/2014	CADEIRA ERGONOMICA GIRATORIA	398,00	(258,70)	139,30	12330030	Ubu	15	180	8	96	900,00	540,00	402,96
2199865	0	13111111	Móveis e Utensílios	29/09/2014	GAVETEIRO MOVEL	228,00	(148,20)	79,80	12330030	Ubu	15	180	8	96	850,00	510,00	380,57
2199866	0	13111111	Móveis e Utensílios	29/09/2014	GAVETEIRO MOVEL	228,00	(148,20)	79,80	12330030	Ubu	15	180	8	96	850,00	510,00	380,57
2199867	0	13111111	Móveis e Utensílios	29/09/2014	GAVETEIRO MOVEL	228,00	(148,20)	79,80	12330030	Ubu	15	180	8	96	850,00	510,00	380,57
2199868	0	13111111	Móveis e Utensílios	29/09/2014	GAVETEIRO MOVEL	228,00	(148,20)	79,80	12330030	Ubu	15	180	8	96	850,00	510,00	380,57
2199869	0	13111111	Móveis e Utensílios	29/09/2014	GAVETEIRO MOVEL	228,00	(148,20)	79,80	12330030	Ubu	15	180	8	96	850,00	510,00	380,57
2199870	0	13111111	Móveis e Utensílios	29/09/2014	GAVETEIRO MOVEL	228,00	(148,20)	79,80	12330030	Ubu	15	180	8	96	850,00	510,00	380,57
2199871	0	13111111	Móveis e Utensílios	29/09/2014	GAVETEIRO MOVEL	228,00	(148,20)	79,80	12330030	Ubu	15	180	8	96	850,00	510,00	380,57

FDC CONSULT LTDA

SAMARCO
APRENDER PARA EVOLUIR E TRANSFORMAR

DATA-BASE: 31/03/2021					DADOS CONTÁBEIS CEDIDOS PELA SAMARCO						AVALIAÇÃO VALOR JUSTO DE MERCADO						
IMOBILIZADO	SUB Nº	CLASSE	CENTRO CST	DT.INCORP.	DENOMINAÇÃO DO IMOBILIZADO	VAL AQUIS. BRL	DEPREC. ACUM BRL	VALOR CONTÁBIL BRL	CENTRO DE CUSTOS	UNID. IND	VIDA ÚTIL DET. (ANOS)	VIDA ÚTIL DET. (MESES)	VIDA ÚTIL REM. (ANOS)	VIDA ÚTIL REM. (MESES)	VALOR DE REPOSIÇÃO (R$)	VALOR JUSTO DE MERCADO (R$)	VALOR DE LIQUIDAÇÃO FORÇADA
2199872	0	13111111	Móveis e Utensílios	29/09/2014	GAVETEIRO MOVEL	228,00	(148,20)	79,80	12330030	Ubu	15	180	8	96	850,00	510,00	380,57
2199873	0	13111111	Móveis e Utensílios	29/09/2014	GAVETEIRO MOVEL	228,00	(148,20)	79,80	12330030	Ubu	15	180	8	96	850,00	510,00	380,57
2199875	0	13111081	Sistemas	29/09/2014	Recuperação estrutural metalica da usina	4.331.602,99	(242.474,84)	4.089.128,15	12200010	Ubu	40	480	30	360	8.730.206,00	6.713.528,41	5.009.738,27
2199876	0	13111081	Sistemas	29/09/2014	Melhorias instal.ind-ubu (orrimao, grades,pisos)	2.439.932,27	(136.582,73)	2.303.349,54	12200010	Ubu	50	600	38	456	5.412.738,00	4.232.761,12	3.158.551,52
2199877	0	13111081	Sistemas	29/09/2014	Chapa de desgaste	4.435.672,37	(248.300,45)	4.187.371,92	12200010	Ubu	25	300	16	192	7.857.238,00	5.460.780,41	4.074.918,42
2199878	0	13111101	Eqtos Process Dados	29/09/2014	SERVIDOR POWEREDGE R720 DELL	25.659,66	(25.659,66)	-	12330030	Ubu	5	60	1	12	34.800,00	8.943,60	6.673,85
2199879	0	13111101	Eqtos Process Dados	29/09/2014	SERVIDOR POWEREDGE R720 DELL	25.659,66	(25.659,66)	-	12330030	Ubu	5	60	1	12	34.800,00	8.943,60	6.673,85
2199880	0	13111101	Eqtos Process Dados	29/09/2014	SERVIDOR POWEREDGE R720 DELL	12.345,24	(12.345,24)	-	12330030	Ubu	5	60	1	12	16.700,00	4.291,90	3.202,68
2199881	0	13111101	Eqtos Process Dados	29/09/2014	SERVIDOR POWEREDGE R720 DELL	12.345,24	(12.345,24)	-	12330030	Ubu	5	60	1	12	16.700,00	4.291,90	3.202,68
2199882	0	13111101	Eqtos Process Dados	29/09/2014	SERVIDOR POWEREDGE R720 DELL	12.345,24	(12.345,24)	-	12330030	Ubu	5	60	1	12	16.700,00	4.291,90	3.202,68
2199883	0	13111101	Eqtos Process Dados	29/09/2014	SERVIDOR POWEREDGE R720 DELL	12.345,24	(12.345,24)	-	12330030	Ubu	5	60	1	12	16.700,00	4.291,90	3.202,68
2199884	0	13111101	Eqtos Process Dados	29/09/2014	SERVIDOR POWEREDGE R720 DELL	12.345,24	(12.345,24)	-	12330030	Ubu	5	60	1	12	16.700,00	4.291,90	3.202,68
2199885	0	13111101	Eqtos Process Dados	29/09/2014	SERVIDOR POWEREDGE R720 DELL	12.345,24	(12.345,24)	-	12330030	Ubu	5	60	1	12	16.700,00	4.291,90	3.202,68
2199886	0	13111101	Eqtos Process Dados	29/09/2014	SERVIDOR POWEREDGE R720 DELL	25.020,60	(25.020,60)	-	12330030	Ubu	5	60	1	12	33.900,00	8.712,30	6.501,25
2199887	0	13111101	Eqtos Process Dados	29/09/2014	SERVIDOR POWEREDGE R720 DELL	25.020,60	(25.020,60)	-	12330030	Ubu	5	60	1	12	33.900,00	8.712,30	6.501,25
2199888	0	13111101	Eqtos Process Dados	29/09/2014	SERVIDOR POWEREDGE R720 DELL	25.020,60	(25.020,60)	-	12330030	Ubu	5	60	1	12	33.900,00	8.712,30	6.501,25
2199889	0	13111101	Eqtos Process Dados	29/09/2014	SERVIDOR POWEREDGE R720 DELL	25.020,60	(25.020,60)	-	12330030	Ubu	5	60	1	12	33.900,00	8.712,30	6.501,25
2199890	0	13111101	Eqtos Process Dados	29/09/2014	SERVIDOR POWEREDGE R720 DELL	21.931,52	(21.931,52)	-	12330030	Ubu	5	60	1	12	29.700,00	7.632,90	5.695,79
2199891	0	13111101	Eqtos Process Dados	29/09/2014	SERVIDOR POWEREDGE R720 DELL	21.931,52	(21.931,52)	-	12330030	Ubu	5	60	1	12	29.700,00	7.632,90	5.695,79
2199892	0	13111101	Eqtos Process Dados	29/09/2014	SERVIDOR POWEREDGE R720 DELL	21.931,52	(21.931,52)	-	12330030	Ubu	5	60	1	12	29.700,00	7.632,90	5.695,79
2199893	0	13111101	Eqtos Process Dados	29/09/2014	SERVIDOR POWEREDGE R720 DELL	21.931,52	(21.931,52)	-	12330030	Ubu	5	60	1	12	29.700,00	7.632,90	5.695,79
2199894	0	13111101	Eqtos Process Dados	29/09/2014	SERVIDOR POWEREDGE R720 DELL	21.931,52	(21.931,52)	-	12330030	Ubu	5	60	1	12	29.700,00	7.632,90	5.695,79
2199895	0	13111101	Eqtos Process Dados	29/09/2014	SERVIDOR POWEREDGE R720 DELL	21.931,52	(21.931,52)	-	12330030	Ubu	5	60	1	12	29.700,00	7.632,90	5.695,79
2199896	0	13111101	Eqtos Process Dados	29/09/2014	SERVIDOR POWEREDGE R720 DELL	21.931,52	(21.931,52)	-	12330030	Ubu	5	60	1	12	29.700,00	7.632,90	5.695,79
2199897	0	13111101	Eqtos Process Dados	29/09/2014	SERVIDOR POWEREDGE R720 DELL	30.200,87	(30.200,87)	-	12330030	Ubu	5	60	1	12	40.900,00	10.511,30	7.843,69
2199898	0	13111101	Eqtos Process Dados	29/09/2014	SERVIDOR POWEREDGE R720 DELL	30.200,87	(30.200,87)	-	12330030	Ubu	5	60	1	12	40.900,00	10.511,30	7.843,69
2199899	0	13111101	Eqtos Process Dados	29/09/2014	SERVIDOR POWEREDGE R720 DELL	30.200,87	(30.200,87)	-	12330030	Ubu	5	60	1	12	40.900,00	10.511,30	7.843,69
2199900	0	13111101	Eqtos Process Dados	29/09/2014	SERVIDOR POWEREDGE R720 DELL	30.200,87	(30.200,87)	-	12330030	Ubu	5	60	1	12	40.900,00	10.511,30	7.843,69
2199901	0	13111101	Eqtos Process Dados	29/09/2014	SERVIDOR POWEREDGE R720 DELL	30.200,87	(30.200,87)	-	12330030	Ubu	5	60	1	12	40.900,00	10.511,30	7.843,69
2199902	0	13111101	Eqtos Process Dados	29/09/2014	SERVIDOR POWEREDGE R720 DELL	30.200,87	(30.200,87)	-	12330030	Ubu	5	60	1	12	40.900,00	10.511,30	7.843,69
2199903	0	13111101	Eqtos Process Dados	29/09/2014	SERVIDOR POWEREDGE R720 DELL	30.200,87	(30.200,87)	-	12330030	Ubu	5	60	1	12	40.900,00	10.511,30	7.843,69
2199904	0	13111101	Eqtos Process Dados	29/09/2014	SERVIDOR POWEREDGE R720 DELL	30.200,87	(30.200,87)	-	12330030	Ubu	5	60	1	12	40.900,00	10.511,30	7.843,69
2199905	0	13111101	Eqtos Process Dados	29/09/2014	SERVIDOR POWEREDGE R720 DELL	12.032,13	(12.032,13)	-	12330030	Ubu	5	60	1	12	16.300,00	4.189,10	3.125,97
2199906	0	13111101	Eqtos Process Dados	29/09/2014	SERVIDOR POWEREDGE R720 DELL	12.032,13	(12.032,13)	-	12330030	Ubu	5	60	1	12	16.300,00	4.189,10	3.125,97
2199907	0	13111091	Software	29/09/2014	LICENCA DE SOFTWARE VMW ORAN VPP L3	63.305,84	(63.305,84)	-	12330030	Ubu	5	60	1	12	64.904,00	16.680,33	12.447,12
2199908	0	13111091	Software	29/09/2014	LICENCA DE SOFTWARE VMW PRODUCTION S	59.831,19	(59.831,19)	-	12330030	Ubu	5	60	1	12	61.341,00	15.764,64	11.763,81
2199909	0	13111111	Móveis e Utensílios	29/09/2014	CONDICIONADOR DE AR SPLIT 60.000 BTU	13.300,00	(8.645,00)	4.655,00	12330030	Ubu	15	180	8	96	16.000,00	9.600,00	7.163,67
2199910	0	13111111	Móveis e Utensílios	29/09/2014	CONDICIONADOR DE AR SPLIT 60.000 BTU	13.300,00	(8.645,00)	4.655,00	12330030	Ubu	15	180	8	96	16.000,00	9.600,00	7.163,67
2199911	0	13111111	Móveis e Utensílios	29/09/2014	CONDICIONADOR DE AR SPLIT 18.000 BTU	1.925,00	(1.251,26)	673,74	12330030	Ubu	15	180	8	96	2.850,00	1.710,00	1.276,03
2199912	0	13111101	Eqtos Process Dados	29/09/2014	HARDWARE CATALYST 3750X 24 PORT GE SFP IP SERVICES	76.359,44	(76.359,44)	-	12330030	Ubu	5	60	1	12	103.600,00	26.625,20	19.868,13
2199913	0	13111101	Eqtos Process Dados	29/09/2014	HARDWARE CATALYST 3750X 24 PORT GE SFP IP SERVICES	76.359,44	(76.359,44)	-	12330030	Ubu	5	60	1	12	103.600,00	26.625,20	19.868,13
2199914	0	13111101	Eqtos Process Dados	29/09/2014	HARDWARE NEXUS 7009 PROMO BUNDLE CHASSI SUP23 FAB2	147.776,51	(147.776,51)	-	12330030	Ubu	5	60	1	12	200.500,00	51.528,50	38.451,36
2199915	0	13111101	Eqtos Process Dados	29/09/2014	HARDWARE NEXUS 7009 PROMO BUNDLE CHASSI SUP23 FAB2	147.776,51	(147.776,51)	-	12330030	Ubu	5	60	1	12	200.500,00	51.528,50	38.451,36
2199916	0	13111101	Eqtos Process Dados	29/09/2014	HARDWARE NEXUS 7000 M2-SERIES 24 PORT 10GE WITH XL	219.596,08	(219.596,08)	-	12330030	Ubu	5	60	1	12	297.900,00	76.560,30	57.130,47
2199917	0	13111101	Eqtos Process Dados	29/09/2014	HARDWARE NEXUS 7000 M2-SERIES 24 PORT 10GE WITH XL	219.596,08	(219.596,08)	-	12330030	Ubu	5	60	1	12	297.900,00	76.560,30	57.130,47
2199918	0	13111101	Eqtos Process Dados	29/09/2014	HARDWARE NEXUS 7000 48 PORT 10/100/1000 WITH XL	35.184,86	(35.184,86)	-	12330030	Ubu	5	60	1	12	47.700,00	12.258,90	9.147,78
2199919	0	13111101	Eqtos Process Dados	29/09/2014	HARDWARE NEXUS 7000 48 PORT 10/100/1000 WITH XL	35.184,86	(35.184,86)	-	12330030	Ubu	5	60	1	12	47.700,00	12.258,90	9.147,78
2199920	0	13111101	Eqtos Process Dados	29/09/2014	HARDWARE NEXUS 7000 48 PORT 10/100/1000 WITH XL	35.184,86	(35.184,86)	-	12330030	Ubu	5	60	1	12	47.700,00	12.258,90	9.147,78
2199921	0	13111101	Eqtos Process Dados	29/09/2014	HARDWARE NEXUS 7000 48 PORT 10/100/1000 WITH XL	35.184,86	(35.184,86)	-	12330030	Ubu	5	60	1	12	47.700,00	12.258,90	9.147,78
2199922	0	13111101	Eqtos Process Dados	29/09/2014	HARDWARE 10GBASE-SR SFP MODULE	56.108,21	(56.108,21)	-	12330030	Ubu	5	60	1	12	76.100,00	19.557,70	14.594,26
2199923	0	13111101	Eqtos Process Dados	29/09/2014	HARDWARE 1000BASE-SX SFP TRANSCEIVER MMF 850NM	9.382,61	(9.382,61)	-	12330030	Ubu	5	60	1	12	12.700,00	3.263,90	2.435,57
2199924	0	13111101	Eqtos Process Dados	29/09/2014	HARDWARE 1000BASE-LX/LH SFP TRANSCEIVER MMF/SMF	116.696,12	(116.696,12)	-	12330030	Ubu	5	60	1	12	158.300,00	40.683,10	30.358,36
2199925	0	13111101	Eqtos Process Dados	29/09/2014	SERVIDOR INTEL IBM X 3650 M4	26.316,37	(26.316,37)	-	12330030	Ubu	5	60	1	12	35.700,00	9.174,90	6.846,45
2199926	1	13111071	Máquinas e Eqtos	01/11/2008	TRANSFORMADOR 5000KVA TAG 3B3T06 N.S.:254042	212.695,55	(57.189,24)	155.506,31	12420010	Ubu	25	300	14	168	256.235,00	161.428,05	120.460,10
2199929	0	13111101	Eqtos Process Dados	29/09/2014	SERVIDOR INTEL IBM X 3650 M4	26.316,37	(26.316,37)	-	12330030	Ubu	5	60	1	12	35.700,00	9.174,90	6.846,45
2199930	0	13111101	Eqtos Process Dados	29/09/2014	HARDWARE STORAGE DE RACK 19" C/COMPONENTES (SP)	123.474,74	(123.474,74)	-	12330030	Ubu	5	60	1	12	167.500,00	43.047,50	32.122,71
2199931	0	13111101	Eqtos Process Dados	29/09/2014	HARDWARE STORAGE DE RACK 19" C/COMPONENTES (SP)	86.881,26	(86.881,26)	-	12330030	Ubu	5	60	1	12	117.800,00	30.274,60	22.591,37
2199932	0	13111101	Eqtos Process Dados	29/09/2014	HARDWARE STORAGE DE RACK 19" C/COMPONENTES (MG)	84.590,43	(84.590,43)	-	12330030	Ubu	5	60	1	12	114.700,00	29.477,90	21.996,86
2199933	0	13111101	Eqtos Process Dados	29/09/2014	HARDWARE STORAGE DE RACK 19" C/COMPONENTES (MG)	32.996,80	(32.996,80)	-	12330030	Ubu	5	60	1	12	44.700,00	11.487,90	8.572,45
2199934	0	13111101	Eqtos Process Dados	29/09/2014	HARDWARE STORAGE DE RACK 19" C/COMPONENTES (ES)	131.582,32	(131.582,32)	-	12330030	Ubu	5	60	1	12	178.500,00	45.874,50	34.232,26
2199935	0	13111101	Eqtos Process Dados	29/09/2014	HARDWARE STORAGE DE RACK 19" C/COMPONENTES (ES)	54.732,10	(54.732,10)	-	12330030	Ubu	5	60	1	12	74.200,00	19.069,40	14.229,88
2199936	0	13111101	Eqtos Process Dados	29/09/2014	HARDWARE STORAGE DE RACK 19" C/COMPONENTES (ES)	113.736,88	(113.736,88)	-	12330030	Ubu	5	60	1	12	154.300,00	39.655,10	29.591,25
2199937	0	13111101	Eqtos Process Dados	29/09/2014	HARDWARE STORAGE DE RACK 19" C/COMPONENTES (ES)	45.106,39	(45.106,39)	-	12330030	Ubu	5	60	1	12	61.200,00	15.728,40	11.736,77
2199938	0	13111101	Eqtos Process Dados	29/09/2014	HARDWARE SWITCH SAN 24 PORT 8GBPS (MG)	33.506,61	(33.506,61)	-	12330030	Ubu	5	60	1	12	45.400,00	11.667,80	8.706,69
2199939	0	13111101	Eqtos Process Dados	29/09/2014	HARDWARE SWITCH SAN 24 PORT 8GBPS (MG)	33.506,61	(33.506,61)	-	12330030	Ubu	5	60	1	12	45.400,00	11.667,80	8.706,69
2199940	0	13111101	Eqtos Process Dados	29/09/2014	HARDWARE SWITCH SAN 48 PORT 8GBPS (ES)	33.550,45	(33.550,45)	-	12330030	Ubu	5	60	1	12	45.500,00	11.693,50	8.725,87
2199941	0	13111101	Eqtos Process Dados	29/09/2014	HARDWARE SWITCH SAN 48 PORT 8GBPS (ES)	33.550,45	(33.550,45)	-	12330030	Ubu	5	60	1	12	45.500,00	11.693,50	8.725,87
2199942	0	13111101	Eqtos Process Dados	29/09/2014	HARDWARE SWITCH SAN 48 PORT 8GBPS (ES)	33.550,45	(33.550,45)	-	12330030	Ubu	5	60	1	12	45.500,00	11.693,50	8.725,87
2199943	0	13111101	Eqtos Process Dados	29/09/2014	HARDWARE SWITCH SAN 48 PORT 8GBPS (ES)	33.550,45	(33.550,45)	-	12330030	Ubu	5	60	1	12	45.500,00	11.693,50	8.725,87

FDC CONSULT LTDA

SAMARCO
APRENDER PARA EVOLUIR E TRANSFORMAR

DATA-BASE: 31/03/2021					DADOS CONTÁBEIS CEDIDOS PELA SAMARCO						AVALIAÇÃO VALOR JUSTO DE MERCADO						
IMOBILIZADO	SUB Nº	CLASSE	CENTRO CST	DT.INCORP.	DENOMINAÇÃO DO IMOBILIZADO	VAL AQUIS. BRL	DEPREC. ACUM BRL	VALOR CONTÁBIL BRL	CENTRO DE CUSTOS	UNID. IND	VIDA ÚTIL DET. (ANOS)	VIDA ÚTIL DET. (MESES)	VIDA ÚTIL REM. (ANOS)	VIDA ÚTIL REM. (MESES)	VALOR DE REPOSIÇÃO (R$)	VALOR JUSTO DE MERCADO (R$)	VALOR DE LIQUIDAÇÃO FORÇADA
2199944	0	13111101	Eqtos Process Dados	29/09/2014	HARDWARE SWITCH SAN 8 PORT 8GBPS (SP)	28.230,30	(28.230,30)	-	12330030	Ubu	5	60	1	12	38.300,00	9.843,10	7.345,07
2199945	0	13111101	Eqtos Process Dados	29/09/2014	HARDWARE SWITCH SAN 8 PORT 8GBPS (SP)	28.230,30	(28.230,30)	-	12330030	Ubu	5	60	1	12	38.300,00	9.843,10	7.345,07
2199946	0	13111101	Eqtos Process Dados	29/09/2014	SERVIDOR POWER 750 8233-E8B SAP (SP)	305.805,92	(305.805,92)	-	12330030	Ubu	5	60	1	12	414.900,00	106.629,30	79.568,43
2199947	0	13111101	Eqtos Process Dados	29/09/2014	SERVIDOR POWER 750 8233-E8B SAP (SP)	305.805,99	(305.805,99)	-	12330030	Ubu	5	60	1	12	414.900,00	106.629,30	79.568,43
2199948	0	13111101	Eqtos Process Dados	29/09/2014	SERVIDOR HCM POWER 750 8233-E8B SAP (SP)	24.712,76	(24.712,76)	-	12330030	Ubu	5	60	1	12	33.500,00	8.609,50	6.424,54
2199949	0	13111101	Eqtos Process Dados	29/09/2014	MONITOR COLOR LCD 17"	7.123,76	(7.123,76)	-	12330030	Ubu	5	60	1	12	9.600,00	2.467,20	1.841,06
2199950	0	13111101	Eqtos Process Dados	29/09/2014	SERVIDOR POWER 740 ORACLE UBU	138.185,04	(138.185,04)	-	12330030	Ubu	5	60	1	12	187.400,00	48.161,80	35.939,08
2199951	0	13111101	Eqtos Process Dados	29/09/2014	SERVIDOR POWER 740 ORACLE UBU	138.185,04	(138.185,04)	-	12330030	Ubu	5	60	1	12	187.400,00	48.161,80	35.939,08
2199952	0	13111101	Eqtos Process Dados	29/09/2014	SERVIDOR HCM POWER 740 ORACLE UBU	21.381,31	(21.381,31)	-	12330030	Ubu	5	60	1	12	29.000,00	7.453,00	5.561,54
2199953	0	13111081	Sistemas	29/09/2014	SISTEMA DE CABEAMENTO P/ DATA CENTER MGER	40.436,43	(13.141,84)	27.294,59	12330030	Ubu	30	360	20	240	223.712,00	158.835,52	118.525,51
2199954	0	13111081	Sistemas	29/09/2014	SISTEMA DE CABEAMENTO P/ DATA CENTER PUBU	18.636,68	(6.056,90)	12.579,78	12330030	Ubu	30	360	20	240	103.105,00	73.204,55	54.626,36
2199955	0	13111091	Software	29/09/2014	SOFTWARE LICENCA WEBSENSE PREMIUM SUPORT WSGA	26.709,61	(26.709,61)	-	12330030	Ubu	5	60	1	12	27.384,00	7.037,69	5.251,63
2199956	0	13111081	Sistemas	29/09/2014	VALVULA CONTR;ACO INOX;FLANGE 2POL;150LB	10.107,28	(572,66)	9.534,62	12420010	Ubu	30	360	20	240	55.917,00	39.701,07	29.625,55
2199957	0	13111071	Máquinas e Eqtos	29/09/2014	MEDIDOR VAZAO ELETROMAGNETICO;570TM50C5SSF2A1	2.912,37	(132,01)	2.780,36	12420010	Ubu	25	300	16	192	4.972,00	3.455,54	2.578,58
2199958	0	13111071	Máquinas e Eqtos	29/09/2014	TRANSMISSOR VAZAO;8732EFR1G1NAM5D01	4.842,47	(219,50)	4.622,97	12420010	Ubu	25	300	16	192	8.269,00	5.746,96	4.288,47
2199959	0	13111101	Eqtos Process Dados	30/09/2014	MULTIFUNCIONAL HP OFFICEJET 8500A A910A	462,84	(462,84)	-	11221020	Guilman Amorim	5	60	1	12	1.000,00	257,00	191,78
2199960	0	13111091	Software	30/09/2014	SOFTWARE ION 6.0 BASE + LICENCAS	4.447,64	(4.447,64)	-	11221020	Guilman Amorim	5	60	1	12	4.560,00	1.171,92	874,50
2199961	0	13111071	Máquinas e Eqtos	30/09/2014	EXAUSTOR / INFLADOR PORTATIL TECH-200	5.850,69	(1.521,20)	4.329,49	11221020	Guilman Amorim	25	300	16	192	7.900,00	5.490,50	4.097,10
2199962	0	13111101	Eqtos Process Dados	30/09/2014	HARDWARE PLACA INTERFACE SIMADYN SITOR B6C6DDI601	14.656,93	(14.656,93)	-	11221020	Guilman Amorim	5	60	1	12	19.800,00	5.088,60	3.797,19
2199963	0	13111101	Eqtos Process Dados	30/09/2014	PROJETOR LCD EPSON X10 + HDMI C/ ACESSORIOS	901,83	(901,83)	-	11221020	Guilman Amorim	5	60	1	12	3.800,00	976,60	728,75
2199964	0	13111071	Máquinas e Eqtos	30/09/2014	RELE DE PROTECAO DIGITAL 7UT6135-5EB22-IBCI	11.854,82	(3.082,24)	8.772,58	11221020	Guilman Amorim	25	300	16	192	16.000,00	11.120,00	8.297,92
2199965	0	13111071	Máquinas e Eqtos	30/09/2014	ELEVADOR 13/17 CABINE SIMPLES	106.434,64	(27.673,04)	78.761,60	11221020	Guilman Amorim	25	300	16	192	144.400,00	100.358,00	74.888,68
2199966	0	13111051	Edificações	30/09/2014	PREDIO NOVO ESCRITORIO CSST	37.558,81	(9.765,28)	27.793,53	11221020	Guilman Amorim	50	600	38	456	67.897,22	53.095,63	39.620,77
2199967	0	13111081	Sistemas	30/09/2014	SISTEMA DE TELECOMUNICACAO PREDIO SST E CASA FORCA	153.733,79	(26.911,03)	126.822,76	11221020	Guilman Amorim	20	240	13	156	157.613,00	109.541,04	81.741,21
2199968	0	13111101	Eqtos Process Dados	30/09/2014	HARDWARE CATALYST WS-C2960 C/24 PORT 10/100	1.342,57	(1.342,57)	-	11221020	Guilman Amorim	5	60	1	12	1.800,00	462,60	345,20
2199969	0	13111051	Edificações	30/09/2014	PREDIO GUARITA DA CASA DE FORCA C/ PAVIMENTACAO	70.817,71	(18.412,62)	52.405,09	11221020	Guilman Amorim	50	600	38	456	128.021,25	100.112,61	74.705,57
2199970	0	13111111	Móveis e Utensílios	30/09/2014	AR CONDICIONADO SPLIT 9000BTU BR 220 EVAP + COND	450,17	(292,62)	157,55	11221020	Guilman Amorim	15	180	8	96	1.850,00	1.110,00	828,30
2199971	0	13111111	Móveis e Utensílios	30/09/2014	AR CONDICIONADO SPLIT 12000BTU BR 220 EVAP + COND	544,82	(354,12)	190,70	11221020	Guilman Amorim	15	180	8	96	1.850,00	1.110,00	828,30
2199973	0	13111111	Móveis e Utensílios	30/09/2014	AR CONDICIONADO SPLIT 12000BTU BR 220 EVAP + COND	544,82	(354,12)	190,70	11221020	Guilman Amorim	15	180	8	96	1.850,00	1.110,00	828,30
2199974	0	13111111	Móveis e Utensílios	30/09/2014	AR CONDICIONADO SPLIT 12000BTU BR 220 EVAP + COND	544,82	(354,12)	190,70	11221020	Guilman Amorim	15	180	8	96	1.850,00	1.110,00	828,30
2199975	0	13111111	Móveis e Utensílios	30/09/2014	AR CONDICIONADO SPLIT 12000BTU BR 220 EVAP + COND	544,82	(354,12)	190,70	11221020	Guilman Amorim	15	180	8	96	1.850,00	1.110,00	828,30
2199976	0	13111081	Sistemas	30/09/2014	SISTEMA DE RESGATE PESSOAS ESPACO CONF CASA FORCA	10.207,96	(3.317,60)	6.890,36	11221020	Guilman Amorim	20	240	13	156	10.466,00	7.273,87	5.427,87
2199977	0	13111071	Máquinas e Eqtos	30/09/2014	MEDIDOR DE VAZAO MOD S25-FA-65	3.300,07	(858,00)	2.442,07	11221020	Guilman Amorim	25	300	16	192	4.400,00	3.058,00	2.281,93
2199978	0	13111071	Máquinas e Eqtos	30/09/2014	MEDIDOR DE VAZAO MOD S25-FA-100	3.413,48	(887,50)	2.525,98	11221020	Guilman Amorim	25	300	16	192	4.600,00	3.197,00	2.385,65
2199979	0	13111071	Máquinas e Eqtos	30/09/2014	MEDIDOR DE VAZAO MOD S25-FA-150	3.790,16	(985,46)	2.804,70	11221020	Guilman Amorim	25	300	16	192	5.100,00	3.544,50	2.644,96
2199980	0	13111071	Máquinas e Eqtos	30/09/2014	REGULADOR DE TENSAO UG1 C/ PAINEL DE CONTROLE	156.355,09	(40.652,30)	115.702,79	11221020	Guilman Amorim	25	300	16	192	212.100,00	147.409,50	109.999,24
2199981	0	13111071	Máquinas e Eqtos	30/09/2014	REGULADOR DE TENSAO UG2 C/ PAINEL DE CONTROLE	156.355,09	(40.652,30)	115.702,79	11221020	Guilman Amorim	25	300	16	192	212.100,00	147.409,50	109.999,24
2199982	0	13111071	Máquinas e Eqtos	30/09/2014	REGULADOR DE VELOCIDADE UG1 C/ PAINEL DE CONTROLE	99.472,90	(25.862,98)	73.609,92	11221020	Guilman Amorim	25	300	16	192	134.900,00	93.755,50	69.961,80
2199983	0	13111071	Máquinas e Eqtos	30/09/2014	REGULADOR DE VELOCIDADE UG1 C/ PAINEL DE CONTROLE	99.472,90	(25.862,98)	73.609,92	11221020	Guilman Amorim	25	300	16	192	134.900,00	93.755,50	69.961,80
2199984	0	13111041	Terrenos	30/09/2014	PROPRIEDADE RURAL 8,6485 HA MAT 3.775 FLS 225	33.799,00	-	33.799,00	11221020	Guilman Amorim	0	0	0	0	134.858,01	134.858,01	100.633,12
2199985	0	13111081	Sistemas	30/09/2014	SIST INST IND - ESCADA E ARMARIO QUADROS	6.307,77	(2.050,04)	4.257,73	11221020	Guilman Amorim	20	240	13	156	6.467,00	4.494,57	3.353,91
2199986	0	13111041	Terrenos	30/09/2014	PROPRIEDADE RURAL 0,8 HA MAT 3.768 FLS 218	5.880,00	-	5.880,00	11221020	Guilman Amorim	0	0	0	0	23.461,20	23.461,20	17.507,11
2199987	0	13111041	Terrenos	30/09/2014	PROPRIEDADE RURAL 70,25HA MAT 2.561 FLS 275	216.991,61	-	216.991,61	11221020	Guilman Amorim	0	0	0	0	214.821,69	214.821,69	160.303,26
2199988	0	13111111	Móveis e Utensílios	30/09/2014	RADIO TRANSMISSOR MOD 66 TRANSMITER CONTROLLER	3.383,94	(2.199,54)	1.184,40	11221020	Guilman Amorim	15	180	8	96	4.200,00	2.520,00	1.880,46
2199989	0	13111051	Edificações	30/09/2014	PAVIMENTACAO E DRENAGEM DE AREAS INTERNAS	92.688,85	(23.417,51)	69.271,34	11221020	Guilman Amorim	50	600	38	456	167.558,96	131.031,11	97.777,43
2199990	0	13111071	Máquinas e Eqtos	30/09/2014	RELE DE PROTECAO DIGITAL 7UT6125-5EB90-1AA0	7.471,80	(1.942,66)	5.529,14	11221020	Guilman Amorim	25	300	16	192	10.100,00	7.019,50	5.238,06
2199991	0	13111081	Sistemas	30/09/2014	ESTACAO HIDROMETRICA CLIMATIZADORA	29.111,91	(9.461,40)	19.650,51	11221020	Guilman Amorim	20	240	13	156	29.847,00	20.743,67	15.479,24
2199992	0	13111071	Máquinas e Eqtos	30/09/2014	PLC PROGRAMADOR LOGICO CONTROLAVEL SIEMENS	294.733,24	(69.922,73)	224.810,51	11221020	Guilman Amorim	25	300	16	192	399.800,00	277.861,00	207.344,16
2199993	0	13111071	Máquinas e Eqtos	30/09/2014	REGULADOR DE TENSAO DIGITAL C/ PAINEL DE CONTROLE	62.290,98	(16.195,66)	46.095,32	11221020	Guilman Amorim	25	300	16	192	84.500,00	58.727,50	43.823,36
2199994	0	13111071	Máquinas e Eqtos	30/09/2014	EXICITADOR C/ PAINEL DE CONTROLE	136.450,02	(35.477,00)	100.973,02	11221020	Guilman Amorim	25	300	16	192	185.100,00	128.644,50	95.996,51
2199995	0	13111091	Software	30/09/2014	SOFTWARE V4.0 E3 GATEWAY 1500	2.728,34	(2.728,34)	-	11221020	Guilman Amorim	5	60	1	12	2.798,00	719,09	536,59
2199996	0	13111091	Software	30/09/2014	SOFTWARE DRIVER DNP 3.0 MASTER	1.385,45	(1.385,45)	-	11221020	Guilman Amorim	5	60	1	12	1.421,00	365,20	272,52
2199997	0	13111091	Software	30/09/2014	SOFTWARE DRIVER DNP 3.0 SLAVE	1.385,45	(1.385,45)	-	11221020	Guilman Amorim	5	60	1	12	1.421,00	365,20	272,52
2199998	0	13111091	Software	30/09/2014	SOFTWARE WIN SRV STD 2012 2PRO USR CAL	1.521,94	(1.521,94)	-	11221020	Guilman Amorim	5	60	1	12	1.561,00	401,18	299,36
2199999	0	13111131	Ferramentas	30/09/2014	CALIBRADOR MULTIFUNCOES DIG MOD CA71 YOKOGAWA	3.552,50	(2.309,12)	1.243,38	11221020	Guilman Amorim	10	120	5	60	4.600,00	2.640,40	1.970,31
2200000	0	13111111	Móveis e Utensílios	21/01/2014	COND SPLIT SYSTEM 36000BTUS/H HITACHI	14.805,00	(10.610,26)	4.194,74	12330020	Ubu	15	180	8	96	23.228,00	13.936,80	10.399,85
2200002	0	13111111	Móveis e Utensílios	21/01/2014	CAMERA PREP XF NTSC 540 TVL 2.8-10MM 24	4.381,33	(3.139,93)	1.241,40	12330030	Ubu	15	180	8	96	7.367,00	4.420,20	3.298,42
2200003	0	13111111	Móveis e Utensílios	21/01/2014	CAMERA PREP XF NTSC 540 TVL 2.8-10MM 24	4.381,33	(3.139,93)	1.241,40	12330030	Ubu	15	180	8	96	7.367,00	4.420,20	3.298,42
2200004	0	13111111	Móveis e Utensílios	21/01/2014	CAMERA PREP XF NTSC 540 TVL 2.8-10MM 24	4.381,33	(3.139,93)	1.241,40	12330030	Ubu	15	180	8	96	5.944,00	3.566,40	2.661,30
2200005	0	13111111	Móveis e Utensílios	21/01/2014	CAMERA FLEXIDOME IP PREP IVA NTSC 2.8-10 POE 12	3.164,59	(2.267,96)	896,63	12330030	Ubu	15	180	8	96	4.293,00	2.575,80	1.922,10
2200006	0	13111111	Móveis e Utensílios	21/01/2014	CAMERA FLEXIDOME IP PREP IVA NTSC 2.8-10 POE 12	3.164,59	(2.267,96)	896,63	12330030	Ubu	15	180	8	96	4.293,00	2.575,80	1.922,10
2200007	0	13111111	Móveis e Utensílios	21/01/2014	CAMERA FLEXIDOME IP PREP IVA NTSC 2.8-10 POE 12	3.164,59	(2.267,96)	896,63	12330030	Ubu	15	180	8	96	4.293,00	2.575,80	1.922,10
2200008	0	13111111	Móveis e Utensílios	21/01/2014	CAMERA FLEXIDOME IP PREP IVA NTSC 2.8-10 POE 12	3.164,59	(2.267,96)	896,63	12330030	Ubu	15	180	8	96	5.332,00	3.199,20	2.387,29
2200009	0	13111111	Móveis e Utensílios	21/01/2014	CAMERA FLEXIDOME IP PREP IVA NTSC 2.8-10 POE 12	3.164,59	(2.267,96)	896,63	12330030	Ubu	15	180	8	96	5.332,00	3.199,20	2.387,29
2200010	0	13111111	Móveis e Utensílios	21/01/2014	CAMERA FLEXIDOME IP PREP IVA NTSC 2.8-10 POE 12	3.164,59	(2.267,96)	896,63	12330030	Ubu	15	180	8	96	5.332,00	3.199,20	2.387,29
2200011	0	13111111	Móveis e Utensílios	21/01/2014	CAMERA FLEXIDOME IP PREP IVA NTSC 2.8-10 POE 12	3.164,59	(2.267,96)	896,63	12330030	Ubu	15	180	8	96	5.332,00	3.199,20	2.387,29
2200012	0	13111111	Móveis e Utensílios	21/01/2014	CAMERA FLEXIDOME IP PREP IVA NTSC 2.8-10 POE 12	3.164,59	(2.267,96)	896,63	12330030	Ubu	15	180	8	96	5.332,00	3.199,20	2.387,29
2200013	0	13111111	Móveis e Utensílios	21/01/2014	CAMERA FLEXIDOME IP PREP IVA NTSC 2.8-10 POE 12	3.164,59	(2.267,96)	896,63	12330030	Ubu	15	180	8	96	5.332,00	3.199,20	2.387,29
2200014	0	13111111	Móveis e Utensílios	21/01/2014	CAMERA FLEXIDOME IP PREP IVA NTSC 2.8-10 POE 12	3.164,59	(2.267,96)	896,63	12330030	Ubu	15	180	8	96	5.332,00	3.199,20	2.387,29

FDC CONSULT LTDA

SAMARCO
APRENDER PARA EVOLUIR E TRANSFORMAR

DATA-BASE: 31/03/2021					DADOS CONTÁBEIS CEDIDOS PELA SAMARCO						AVALIAÇÃO VALOR JUSTO DE MERCADO						
IMOBILIZADO	SUB Nº	CLASSE	CENTRO CST	DT.INCORP.	DENOMINAÇÃO DO IMOBILIZADO	VAL AQUIS. BRL	DEPREC. ACUM BRL	VALOR CONTÁBIL BRL	CENTRO DE CUSTOS	UNID. IND	VIDA ÚTIL DET. (ANOS)	VIDA ÚTIL DET. (MESES)	VIDA ÚTIL REM. (ANOS)	VIDA ÚTIL REM. (MESES)	VALOR DE REPOSIÇÃO (R$)	VALOR JUSTO DE MERCADO (R$)	VALOR DE LIQUIDAÇÃO FORÇADA
2200015	0	13111111	Móveis e Utensílios	21/01/2014	CAMERA FLEXIDOME IP PREP IVA NTSC 2.8-10 POE 12	3.164,59	(2.267,96)	896,63	12330030	Ubu	15	180	8	96	5.332,00	3.199,20	2.387,29
2200016	0	13111111	Móveis e Utensílios	21/01/2014	CAMERA FLEXIDOME IP PREP IVA NTSC 2.8-10 POE 12	3.164,59	(2.267,96)	896,63	12330030	Ubu	15	180	8	96	5.332,00	3.199,20	2.387,29
2200017	0	13111111	Móveis e Utensílios	21/01/2014	CAMERA FLEXIDOME IP PREP IVA NTSC 2.8-10 POE 12	3.164,59	(2.267,96)	896,63	12330030	Ubu	15	180	8	96	5.332,00	3.199,20	2.387,29
2200018	0	13111111	Móveis e Utensílios	21/01/2014	CAMERA FLEXIDOME IP PREP IVA NTSC 2.8-10 POE 12	3.164,59	(2.267,96)	896,63	12330030	Ubu	15	180	8	96	5.332,00	3.199,20	2.387,29
2200019	0	13111111	Móveis e Utensílios	21/01/2014	CAMERA FLEXIDOME IP PREP IVA NTSC 2.8-10 POE 12	3.164,59	(2.267,96)	896,63	12330030	Ubu	15	180	8	96	5.332,00	3.199,20	2.387,29
2200020	0	13111111	Móveis e Utensílios	21/01/2014	CAMERA FLEXIDOME IP PREP IVA NTSC 2.8-10 POE 12	3.164,59	(2.267,96)	896,63	12330030	Ubu	15	180	8	96	5.332,00	3.199,20	2.387,29
2200021	0	13111111	Móveis e Utensílios	21/01/2014	CAMERA FLEXIDOME IP PREP IVA NTSC 2.8-10 POE 12	3.164,59	(2.267,96)	896,63	12330030	Ubu	15	180	8	96	5.332,00	3.199,20	2.387,29
2200022	0	13111111	Móveis e Utensílios	21/01/2014	CAMERA FLEXIDOME IP PREP IVA NTSC 2.8-10 POE 12	3.164,59	(2.267,96)	896,63	12330030	Ubu	15	180	8	96	5.332,00	3.199,20	2.387,29
2200023	0	13111111	Móveis e Utensílios	21/01/2014	CAMERA FLEXIDOME IP PREP IVA NTSC 2.8-10 POE 12	3.164,59	(2.267,96)	896,63	12330030	Ubu	15	180	8	96	5.332,00	3.199,20	2.387,29
2200024	0	13111111	Móveis e Utensílios	21/01/2014	CAMERA FLEXIDOME IP PREP IVA NTSC 2.8-10 POE 12	3.164,59	(2.267,96)	896,63	12330030	Ubu	15	180	8	96	5.332,00	3.199,20	2.387,29
2200025	0	13111111	Móveis e Utensílios	21/01/2014	CAMERA FLEXIDOME IP PREP IVA NTSC 2.8-10 POE 12	3.164,59	(2.267,96)	896,63	12330030	Ubu	15	180	8	96	5.332,00	3.199,20	2.387,29
2200026	0	13111111	Móveis e Utensílios	21/01/2014	CAMERA FLEXIDOME IP PREP IVA NTSC 2.8-10 POE 12	3.164,59	(2.267,96)	896,63	12330030	Ubu	15	180	8	96	5.332,00	3.199,20	2.387,29
2200027	0	13111111	Móveis e Utensílios	21/01/2014	CAMERA FLEXIDOME IP PREP IVA NTSC 2.8-10 POE 12	3.164,59	(2.267,96)	896,63	12330030	Ubu	15	180	8	96	5.332,00	3.199,20	2.387,29
2200028	0	13111101	Eqtos Process Dados	21/01/2014	CONTROLE DE ACESSO INTERNO CX PROX - CONTROLID	843,91	(843,91)	-	12330030	Ubu	5	60	1	12	1.465,00	376,51	280,95
2200029	0	13111101	Eqtos Process Dados	21/01/2014	CONTROLE DE ACESSO INTERNO CX PROX - CONTROLID	843,91	(843,91)	-	12330030	Ubu	5	60	1	12	1.465,00	376,51	280,95
2200031	0	13111101	Eqtos Process Dados	21/01/2014	CONTROLE DE ACESSO INTERNO CX PROX - CONTROLID	843,90	(843,90)	-	12330030	Ubu	5	60	1	12	1.465,00	376,51	280,95
2200032	0	13111111	Móveis e Utensílios	20/01/2014	CARRO TRANSPORTADOR CHASSI PARA CAMARA	798,75	(572,47)	226,28	12300030	Ubu	15	180	8	96	1.248,00	748,80	558,77
2200033	0	13111111	Móveis e Utensílios	20/01/2014	CARRO TRANSPORTADOR CHASSI PARA CAMARA	798,75	(572,47)	226,28	12300030	Ubu	15	180	8	96	1.248,00	748,80	558,77
2200034	0	13111111	Móveis e Utensílios	20/01/2014	CARRO TRANSPORTADOR CHASSI PARA CAMARA	798,75	(572,47)	226,28	12300030	Ubu	15	180	8	96	1.248,00	748,80	558,77
2200035	0	13111111	Móveis e Utensílios	20/01/2014	CARRO TRANSPORTADOR CHASSI PARA CAMARA	798,75	(572,47)	226,28	12300030	Ubu	15	180	8	96	1.248,00	748,80	558,77
2200036	0	13111111	Móveis e Utensílios	20/01/2014	CARRO TRANSPORTADOR CHASSI PARA CAMARA	798,75	(572,47)	226,28	12300030	Ubu	15	180	8	96	1.248,00	748,80	558,77
2200037	0	13111111	Móveis e Utensílios	20/01/2014	CARRO TRANSPORTADOR CHASSI PARA CAMARA	798,75	(572,47)	226,28	12300030	Ubu	15	180	8	96	1.153,00	691,80	516,23
2200038	0	13111111	Móveis e Utensílios	20/01/2014	CARRO TRANSPORTADOR CHASSI PARA CAMARA	798,75	(572,47)	226,28	12300030	Ubu	15	180	8	96	1.302,00	781,20	582,94
2200039	0	13111111	Móveis e Utensílios	20/01/2014	CARRO TRANSPORTADOR CHASSI PARA CAMARA	798,75	(572,47)	226,28	12300030	Ubu	15	180	8	96	1.302,00	781,20	582,94
2200040	0	13111111	Móveis e Utensílios	20/01/2014	CARRO TRANSPORTADOR CHASSI PARA CAMARA	798,75	(572,47)	226,28	12300030	Ubu	15	180	8	96	1.302,00	781,20	582,94
2200041	0	13111111	Móveis e Utensílios	20/01/2014	CARRO TRANSPORTADOR CHASSI PARA CAMARA	798,75	(572,47)	226,28	12300030	Ubu	15	180	8	96	1.302,00	781,20	582,94
2200042	0	13111111	Móveis e Utensílios	20/01/2014	CARRO TRANSPORTADOR CHASSI PARA CAMARA	798,75	(572,47)	226,28	12300030	Ubu	15	180	8	96	1.302,00	781,20	582,94
2200043	0	13111111	Móveis e Utensílios	20/01/2014	CARRO TRANSPORTADOR CHASSI PARA CAMARA	798,75	(572,47)	226,28	12300030	Ubu	15	180	8	96	1.302,00	781,20	582,94
2200044	0	13111111	Móveis e Utensílios	20/01/2014	CARRO TRANSPORTADOR CHASSI PARA CAMARA	798,75	(572,47)	226,28	12300030	Ubu	15	180	8	96	1.302,00	781,20	582,94
2200045	0	13111111	Móveis e Utensílios	20/01/2014	CARRINHO DE ACO, TIPO PLATAFORMA,60X90X115	798,75	(572,47)	226,28	12300030	Ubu	15	180	8	96	1.302,00	781,20	582,94
2200046	0	13111111	Móveis e Utensílios	20/01/2014	CARRO TRANSPORTADOR CHASSI PARA CAMARA	798,75	(572,47)	226,28	12300030	Ubu	15	180	8	96	1.302,00	781,20	582,94
2200047	0	13111111	Móveis e Utensílios	20/01/2014	CARRO TRANSPORTADOR CHASSI PARA CAMARA	798,75	(572,47)	226,28	12300030	Ubu	15	180	8	96	1.302,00	781,20	582,94
2200048	0	13111111	Móveis e Utensílios	20/01/2014	CARRO TRANSPORTADOR CHASSI PARA CAMARA	798,75	(572,47)	226,28	12300030	Ubu	15	180	8	96	1.302,00	781,20	582,94
2200049	0	13111111	Móveis e Utensílios	20/01/2014	CARRO TRANSPORTADOR CHASSI PARA CAMARA	798,75	(572,47)	226,28	12300030	Ubu	15	180	8	96	1.180,00	708,00	528,32
2200050	0	13111111	Móveis e Utensílios	20/01/2014	CARRO TRANSPORTADOR CHASSI PARA CAMARA	798,75	(572,47)	226,28	12300030	Ubu	15	180	8	96	1.180,00	708,00	528,32
2200051	0	13111111	Móveis e Utensílios	20/01/2014	CARRO TRANSPORTADOR CHASSI PARA CAMARA	798,75	(572,47)	226,28	12300030	Ubu	15	180	8	96	1.302,00	781,20	582,94
2200052	0	13111111	Móveis e Utensílios	20/01/2014	CORTINA DE AR EOS 1,20M 220V	529,93	(379,77)	150,16	12300030	Ubu	15	180	8	96	895,00	537,00	400,72
2200053	0	13111111	Móveis e Utensílios	20/01/2014	CORTINA DE AR EOS 1,20M 220V	529,93	(379,77)	150,16	12300030	Ubu	15	180	8	96	895,00	537,00	400,72
2200054	0	13111111	Móveis e Utensílios	20/01/2014	CONJUNTO PALETE REFORCADO MOD. 410	24.718,18	(17.714,70)	7.003,48	12300030	Ubu	15	180	8	96	33.537,00	20.122,20	15.015,50
2200055	0	13111111	Móveis e Utensílios	01/01/2014	FRAGMENTADORA DE PAP/IS,SECRETA,AT201XCD	1.350,00	(967,50)	382,50	11343010	Germano	15	180	8	96	2.157,00	1.294,20	965,75
2200056	0	13111111	Móveis e Utensílios	01/01/2014	FRAGMENTADORA DE PAP/IS,ELGIM,FR9803,14210002994	1.350,00	(967,50)	382,50	11000010	Germano	15	180	8	96	2.157,00	1.294,20	965,75
2200057	0	13111111	Móveis e Utensílios	01/01/2014	REFRIGERADOR 02 PORTAS FROSFREE BRE50NR BRANCO	3.817,96	(2.736,23)	1.081,73	11300060	Germano	15	180	8	96	5.295,00	3.177,00	2.370,73
2200058	0	13111111	Móveis e Utensílios	01/01/2014	PROJETOR MULTIMIDIA EPSON POWERLITE S12	1.816,93	(1.302,11)	514,82	11200010	Germano	15	180	8	96	2.819,00	1.691,40	1.262,15
2200059	0	13111111	Móveis e Utensílios	01/01/2014	TELEVISOR COLORIDO 52",LED,SONY,KLV52V410A,N/C	3.816,05	(2.734,86)	1.081,19	11300060	Germano	15	180	8	96	5.181,00	3.108,60	2.319,69
2200060	0	13111111	Móveis e Utensílios	01/01/2014	TV PLASMA 60 LG - 60PA6550	3.816,05	(2.734,86)	1.081,19	11133010	Germano	15	180	8	96	5.972,00	3.583,20	2.673,84
2200061	0	13111111	Móveis e Utensílios	01/01/2014	TV LED 42 LG - 42LS3400	1.887,43	(1.352,64)	534,79	11300060	Germano	15	180	8	96	2.561,00	1.536,60	1.146,63
2200062	0	13111111	Móveis e Utensílios	01/01/2014	FRIGOBAR ELECTROLUX RE80 79 LITROS BRANCO	830,19	(594,97)	235,22	11162060	Germano	15	180	8	96	1.326,00	795,60	593,69
2200063	0	13111111	Móveis e Utensílios	01/01/2014	C⁹MERA FOTOGR₹FICA,SONY,CYBERSHOT,5040218	416,37	(298,42)	117,95	12206010	Ubu	15	180	8	96	645,00	387,00	288,79
2200064	0	13111111	Móveis e Utensílios	01/01/2014	CAMERA DIGITAL SONY DSC-W610	416,37	(298,42)	117,95	11300060	Germano	15	180	8	96	633,00	379,80	283,41
2200065	0	13111111	Móveis e Utensílios	01/01/2014	CADEIRA GIRATORIA,ESTOF. COURO	790,00	(566,17)	223,83	11300060	Germano	15	180	8	96	1.073,00	643,80	480,41
2200066	0	13111111	Móveis e Utensílios	01/01/2014	CADEIRA GIRATORIA C/ BRACOS,ESTOF. COURO	790,00	(566,17)	223,83	11300060	Germano	15	180	8	96	1.073,00	643,80	480,41
2200067	0	13111111	Móveis e Utensílios	01/01/2014	CADEIRA GIRATORIA C/ BRACOS,ESTOF. COURO	790,00	(566,17)	223,83	11300060	Germano	15	180	8	96	1.073,00	643,80	480,41
2200068	0	13111111	Móveis e Utensílios	01/01/2014	CADEIRA GIRATORIA C/ BRACOS,ESTOF. COURO	790,00	(566,17)	223,83	11300060	Germano	15	180	8	96	1.096,00	657,60	490,71
2200069	0	13111111	Móveis e Utensílios	01/01/2014	CADEIRA GIRATORIA C/ BRACOS,ESTOF. TECIDO	790,00	(566,17)	223,83	11300060	Germano	15	180	8	96	1.096,00	657,60	490,71
2200070	0	13111111	Móveis e Utensílios	01/01/2014	CADEIRA GIRATORIA C/ BRACOS,ESTOF. COURO	790,00	(566,17)	223,83	11300060	Germano	15	180	8	96	1.096,00	657,60	490,71
2200072	0	13111111	Móveis e Utensílios	01/01/2014	CADEIRA GIRATORIA C/ BRACOS,ESTOF. COURO	790,00	(566,17)	223,83	11300060	Germano	15	180	8	96	1.073,00	643,80	480,41
2200073	0	13111111	Móveis e Utensílios	01/01/2014	CADEIRA GIRATORIA C/ BRACOS,ESTOF. COURO	790,00	(566,17)	223,83	11300060	Germano	15	180	8	96	1.073,00	643,80	480,41
2200074	0	13111111	Móveis e Utensílios	01/01/2014	CADEIRA GIRATORIA C/ BRACOS,ESTOF. TECIDO	790,00	(566,17)	223,83	11300060	Germano	15	180	8	96	1.073,00	643,80	480,41
2200075	0	13111111	Móveis e Utensílios	01/01/2014	CADEIRA GIRATORIA C/ BRACOS,BRACO REGULAVEL ESTOF.	790,00	(566,17)	223,83	11300060	Germano	15	180	8	96	896,00	537,60	401,17
2200076	0	13111111	Móveis e Utensílios	01/01/2014	CADEIRA GIRATORIA C/ BRACOS,ESTOF. COURO	790,00	(566,17)	223,83	11300060	Germano	15	180	8	96	1.096,00	657,60	490,71
2200077	0	13111111	Móveis e Utensílios	01/01/2014	CADEIRA GIRATORIA C/ BRACOS,ESTOF. COURO	790,00	(566,17)	223,83	11300060	Germano	15	180	8	96	1.096,00	657,60	490,71
2200078	0	13111111	Móveis e Utensílios	01/01/2014	CADEIRA GIRATORIA C/ BRACOS,ESTOF. COURO	790,00	(566,17)	223,83	11300060	Germano	15	180	8	96	1.096,00	657,60	490,71
2200079	0	13111111	Móveis e Utensílios	01/01/2014	CADEIRA GIRATORIA C/ BRACOS,ESTOF. COURO	790,00	(566,17)	223,83	11300060	Germano	15	180	8	96	1.096,00	657,60	490,71
2200080	0	13111111	Móveis e Utensílios	01/01/2014	ARMARIO FECHADO PRESIDENTE MED ESPECIAL	924,74	(662,71)	262,03	11300060	Germano	15	180	8	96	1.256,00	753,60	562,35
2200081	0	13111111	Móveis e Utensílios	01/01/2014	ARMARIO FECHADO PRESIDENTE MED ESPECIAL	924,74	(662,71)	262,03	11300060	Germano	15	180	8	96	1.256,00	753,60	562,35
2200082	0	13111111	Móveis e Utensílios	01/01/2014	CAFETEIRA INDUSTRIAL,ACO DE CARBONO,110 VOLTS	364,98	(261,58)	103,40	11220010	Germano	15	180	8	96	583,00	349,80	261,03
2200083	0	13111111	Móveis e Utensílios	01/01/2014	FORNO,BRITANIA,TENSAO 127V POTENCIA 1500W FREQUENC	603,64	(432,58)	171,06	11220010	Germano	15	180	8	96	966,00	579,60	432,51
2200084	0	13111111	Móveis e Utensílios	01/01/2014	REFRIGERADOR TIPO FRIGOBAR,CONSUL	3.381,86	(2.423,69)	958,17	11300060	Germano	15	180	8	96	4.691,00	2.814,60	2.100,30
2200085	0	13111111	Móveis e Utensílios	01/01/2014	CADEIRA GIRATORIA C/ BRACOS,ESTOF. COURO	340,00	(243,67)	96,33	11300060	Germano	15	180	8	96	472,00	283,20	211,33

FDC CONSULT LTDA

SAMARCO
APRENDER PARA EVOLUIR E TRANSFORMAR

DATA-BASE: 31/03/2021					DADOS CONTÁBEIS CEDIDOS PELA SAMARCO						AVALIAÇÃO VALOR JUSTO DE MERCADO						
IMOBILIZADO	SUB Nº	CLASSE	CENTRO CST	DT.INCORP.	DENOMINAÇÃO DO IMOBILIZADO	VAL AQUIS. BRL	DEPREC. ACUM BRL	VALOR CONTÁBIL BRL	CENTRO DE CUSTOS	UNID. IND	VIDA ÚTIL DET. (ANOS)	VIDA ÚTIL DET. (MESES)	VIDA ÚTIL REM. (ANOS)	VIDA ÚTIL REM. (MESES)	VALOR DE REPOSIÇÃO (R$)	VALOR JUSTO DE MERCADO (R$)	VALOR DE LIQUIDAÇÃO FORÇADA
2200086	0	13111111	Móveis e Utensílios	01/01/2014	CADEIRA GIRATORIA C/ BRACOS,ESTOF. COURO	340,00	(243,67)	96,33	11300060	Germano	15	180	8	96	472,00	283,20	211,33
2200087	0	13111111	Móveis e Utensílios	01/01/2014	CADEIRA GIRATORIA C/ BRACOS,ESTOF. COURO	340,00	(243,67)	96,33	11300060	Germano	15	180	8	96	472,00	283,20	211,33
2200088	0	13111111	Móveis e Utensílios	01/01/2014	CADEIRA GIRATORIA C/ BRACOS,ESTOF. COURO	340,00	(243,67)	96,33	11300060	Germano	15	180	8	96	472,00	283,20	211,33
2200089	0	13111111	Móveis e Utensílios	01/01/2014	CADEIRA GIRATORIA C/ BRACOS,ESTOF. COURO	340,00	(243,67)	96,33	11300060	Germano	15	180	8	96	472,00	283,20	211,33
2200090	0	13111111	Móveis e Utensílios	01/01/2014	CADEIRA GIRATORIA C/ BRACOS,ESTOF. COURO	340,00	(243,67)	96,33	11300060	Germano	15	180	8	96	462,00	277,20	206,85
2200091	0	13111111	Móveis e Utensílios	01/01/2014	CADEIRA GIRATORIA C/ BRACOS,ESTOF. COURO	340,00	(243,67)	96,33	11300060	Germano	15	180	8	96	462,00	277,20	206,85
2200092	0	13111111	Móveis e Utensílios	01/01/2014	CADEIRA GIRATORIA C/ BRACOS,ESTOF. COURO	340,00	(243,67)	96,33	11300060	Germano	15	180	8	96	462,00	277,20	206,85
2200093	0	13111111	Móveis e Utensílios	01/01/2014	CADEIRA GIRATORIA C/ BRACOS,ESTOF. COURO	340,00	(243,67)	96,33	11300060	Germano	15	180	8	96	462,00	277,20	206,85
2200094	0	13111111	Móveis e Utensílios	01/01/2014	CADEIRA GIRATORIA C/ BRACOS,ESTOF. COURO	340,00	(243,67)	96,33	11300060	Germano	15	180	8	96	462,00	277,20	206,85
2200095	0	13111111	Móveis e Utensílios	01/01/2014	CADEIRA GIRATORIA C/ BRACOS,ESTOF. COURO	340,00	(243,67)	96,33	11300060	Germano	15	180	8	96	462,00	277,20	206,85
2200096	0	13111111	Móveis e Utensílios	01/01/2014	CADEIRA GIRATORIA C/ BRACOS,ESTOF. COURO	340,00	(243,67)	96,33	11300060	Germano	15	180	8	96	462,00	277,20	206,85
2200097	0	13111111	Móveis e Utensílios	01/01/2014	ESTACAO DE TRABALHO EM L,REVEST. MELAMINICO	1.090,50	(781,52)	308,98	11300060	Germano	15	180	8	96	1.512,00	907,20	676,97
2200098	0	13111111	Móveis e Utensílios	01/01/2014	ESTACAO DE TRABALHO EM L,REVEST. MELAMINICO	1.090,50	(781,52)	308,98	11300060	Germano	15	180	8	96	1.512,00	907,20	676,97
2200099	0	13111111	Móveis e Utensílios	01/01/2014	ESTACAO DE TRABALHO EM L,REVEST. MELAMINICO	1.090,50	(781,52)	308,98	11300060	Germano	15	180	8	96	1.512,00	907,20	676,97
2200100	0	13111111	Móveis e Utensílios	01/01/2014	ARMARIO DE MADEIRA ARGILAPLATINA	1.029,85	(738,09)	291,76	11343010	Germano	15	180	8	96	1.645,00	987,00	736,51
2200101	0	13111111	Móveis e Utensílios	01/01/2014	ARMARIO DE MADEIRA ARGILAPLATINA	1.029,85	(738,09)	291,76	11343010	Germano	15	180	8	96	1.645,00	987,00	736,51
2200102	0	13111111	Móveis e Utensílios	01/01/2014	ARMARIO DE MADEIRA ARGILAPLATINA	1.029,85	(738,09)	291,76	11343010	Germano	15	180	8	96	1.645,00	987,00	736,51
2200103	0	13111111	Móveis e Utensílios	01/01/2014	GAVETEIRO VOLANTE C/ 3 GAVETAS,REVEST. MELAMINICO	594,35	(425,98)	168,37	11300060	Germano	15	180	8	96	808,00	484,80	361,77
2200104	0	13111111	Móveis e Utensílios	01/01/2014	GAVETEIRO VOLANTE C/ 3 GAVETAS,REVEST. MELAMINICO	594,35	(425,98)	168,37	11300060	Germano	15	180	8	96	808,00	484,80	361,77
2200105	0	13111111	Móveis e Utensílios	01/01/2014	GAVETEIRO VOLANTE C/ 3 GAVETAS,REVEST. MELAMINICO	594,35	(425,98)	168,37	11203010	Germano	15	180	8	96	949,00	569,40	424,90
2200106	0	13111111	Móveis e Utensílios	01/01/2014	CONJUNTO CADEIRAS DE REUNIAO	1.888,02	(1.353,07)	534,95	12135010	Ubu	15	180	8	96	2.929,00	1.757,40	1.311,40
2200107	0	13111111	Móveis e Utensílios	01/01/2014	MESA DE MADEIRA P/ REUNIAO,REVEST. MELAMINICO,100X	1.774,45	(1.271,72)	502,73	11300030	Germano	15	180	8	96	2.835,00	1.701,00	1.269,31
2200108	0	13111111	Móveis e Utensílios	01/01/2014	TELEVISOR COLORIDO 20"LCDPHILIPS20PF512/7856973	5.009,15	(3.589,92)	1.419,23	11300060	Germano	15	180	8	96	6.801,00	4.080,60	3.045,01
2200110	0	13111111	Móveis e Utensílios	01/01/2014	TELEVISOR COLORIDO 42",PLASMA,LG,FULL HD 1080,N/C	5.435,82	(3.895,66)	1.540,16	11300060	Germano	15	180	8	96	7.380,00	4.428,00	3.304,24
2200111	0	13111111	Móveis e Utensílios	01/01/2014	TELEVISOR COLORIDO 50",SANSUNG,LN37B530PM2,A1743XN	5.435,82	(3.895,66)	1.540,16	11300060	Germano	15	180	8	96	7.380,00	4.428,00	3.304,24
2200112	0	13111131	Ferramentas	01/01/2014	MEDIDOR DE DISTANCIAS LASER	1.099,38	(787,90)	311,48	11300060	Germano	10	120	5	60	1.500,00	861,00	642,49
2200113	0	13111111	Móveis e Utensílios	01/01/2014	PROJETOR SONY VPL - DX120 LUMES HDMI	2.280,00	(1.634,00)	646,00	13020030	BH	15	180	8	96	3.537,00	2.122,20	1.583,62
2200114	0	13111111	Móveis e Utensílios	20/01/2014	TELEVISOR COLORIDO 32",LED,AOC,LE32D3330,2D333XA00	5.456,44	(3.910,42)	1.546,02	11300060	Germano	15	180	8	96	7.408,00	4.444,80	3.316,78
2200115	0	13111111	Móveis e Utensílios	01/01/2014	FORNO DE MICROONDAS,LG,MH7047G,MEZ63067305	399,00	(285,96)	113,04	12202010	Ubu	15	180	8	96	620,00	372,00	277,59
2200116	0	13111111	Móveis e Utensílios	01/01/2014	FORNO ELETRICO LAYR	350,00	(250,83)	99,17	11133010	Germano	15	180	8	96	559,00	335,40	250,28
2200117	0	13111111	Móveis e Utensílios	20/01/2014	TV LED 32 LG - 32LN549C	1.599,66	(1.146,45)	453,21	11300060	Germano	15	180	8	96	2.219,00	1.331,40	993,51
2200118	0	13111111	Móveis e Utensílios	01/01/2014	CADEIRA GIRATORIA C/BRACOS,ESTOF. COURO	340,00	(243,67)	96,33	11250010	Germano	15	180	8	96	542,00	325,20	242,67
2200119	0	13111111	Móveis e Utensílios	01/01/2014	ESTACAO DE TRABALHO EM L,REVEST. MELAMINICO	1.212,51	(868,96)	343,55	11300060	Germano	15	180	8	96	1.682,00	1.009,20	753,08
2200120	0	13111111	Móveis e Utensílios	01/01/2014	ESTACAO DE TRABALHO EM L,REVEST. MELAMINICO	1.212,51	(868,96)	343,55	11300060	Germano	15	180	8	96	1.682,00	1.009,20	753,08
2200121	0	13111111	Móveis e Utensílios	01/01/2014	GAVETEIRO VOLANTE C/ 3 GAVETAS,REVEST. MELAMINICO	673,62	(482,75)	190,87	11300060	Germano	15	180	8	96	915,00	549,00	409,67
2200122	0	13111111	Móveis e Utensílios	01/01/2014	CADEIRA GIRATORIA C/BRACOS,ESTOF. COURO	451,07	(323,29)	127,78	11250010	Germano	15	180	8	96	721,00	432,60	322,81
2200123	0	13111111	Móveis e Utensílios	01/01/2014	CADEIRA GIRATORIA C/BRACOS,ESTOF. COURO	451,07	(323,29)	127,78	11250010	Germano	15	180	8	96	721,00	432,60	322,81
2200124	0	13111111	Móveis e Utensílios	01/01/2014	CADEIRA GIRATORIA C/BRACOS,ESTOF. COURO	451,07	(323,29)	127,78	11250010	Germano	15	180	8	96	721,00	432,60	322,81
2200125	0	13111131	Ferramentas	20/01/2014	PIROMETRO DIG;LCD 4DIG;RAYTEK/RAYNGERMX4	1.230,43	(881,79)	348,64	12342010	Ubu	10	120	5	60	1.600,00	918,40	685,32
2200126	0	13111131	Ferramentas	20/01/2014	MEDIDOR DIGITAL STR TERM;LCD 3 1/2DIG	5.537,66	(3.968,68)	1.568,98	12342010	Ubu	10	120	5	60	7.200,00	4.132,80	3.083,96
2200127	0	13111071	Máquinas e Eqtos	20/01/2014	ANEMOMETRO DIGITAL;MINIPA/MDA-11	461,27	(52,53)	408,74	12342010	Ubu	25	300	16	192	1.414,00	982,73	733,33
2200128	0	13111131	Ferramentas	20/01/2014	MEDIDOR DIGITAL STR TERM;LCD 3 1/2DIG	5.209,95	(3.733,83)	1.476,12	12342010	Ubu	10	120	5	60	6.800,00	3.903,20	2.912,63
2200129	0	13111131	Ferramentas	20/01/2014	TRENA LASER/ULTRASSOM;PLAS;BOSCH/DLE70	551,43	(395,18)	156,25	12342010	Ubu	10	120	5	60	800,00	459,20	342,66
2200130	0	13111131	Ferramentas	20/01/2014	TRENA LASER/ULTRASSOM;PLAS;BOSCH/DLE70	551,42	(395,18)	156,24	12342010	Ubu	10	120	5	60	800,00	459,20	342,66
2200131	0	13111131	Ferramentas	20/01/2014	ESTACAO P/CALIBRACAO DETECTOR GAS 115/230VCA;50/60	8.519,36	(6.105,56)	2.413,80	12342010	Ubu	10	120	5	60	11.000,00	6.314,00	4.711,60
2200132	0	13111131	Ferramentas	20/01/2014	ESTACAO P/CALIBRACAO DETECTOR GAS 115/230VCA;50/60	8.519,36	(6.105,56)	2.413,80	12342010	Ubu	10	120	5	60	11.000,00	6.314,00	4.711,60
2200133	0	13111131	Ferramentas	20/01/2014	ESTACAO P/CALIBRACAO DETECTOR GAS 115/230VCA;50/60	8.519,36	(6.105,56)	2.413,80	12342010	Ubu	10	120	5	60	11.000,00	6.314,00	4.711,60
2200134	0	13111111	Móveis e Utensílios	20/01/2014	CAMERA DIGITAL SONY DSC-HX300 20.4MP	1.957,08	(1.402,59)	554,49	12342010	Ubu	15	180	8	96	3.188,00	1.912,80	1.427,36
2200135	0	13111111	Móveis e Utensílios	20/01/2014	LANTERNA;STREAMLIGHT/44450	1.129,88	(809,76)	320,12	12342010	Ubu	15	180	8	96	1.845,00	1.107,00	826,06
2200136	0	13111111	Móveis e Utensílios	20/01/2014	LANTERNA;STREAMLIGHT/44450	1.129,88	(809,76)	320,12	12342010	Ubu	15	180	8	96	1.845,00	1.107,00	826,06
2200137	0	13111131	Ferramentas	21/01/2014	CONJUNTO DE FERRAMENTAS	70.504,63	(50.528,30)	19.976,33	11202040	Germano	10	120	5	60	90.800,00	52.119,20	38.892,15
2200138	0	13111131	Ferramentas	21/01/2014	FURADEIRA DE IMPACTO 110/220V	509,86	(365,43)	144,43	11202040	Germano	10	120	5	60	700,00	401,80	299,83
2200139	0	13111131	Ferramentas	21/01/2014	CHAVE DE IMPACTO INGERSOLL RAND 3/4"	1.890,71	(1.355,01)	535,70	11202040	Germano	10	120	5	60	2.500,00	1.435,00	1.070,82
2200144	0	13111131	Ferramentas	21/01/2014	MACACO HIDRAULICO 15T	1.140,00	(817,00)	323,00	11202040	Germano	10	120	5	60	1.500,00	861,00	642,49
2200145	0	13111131	Ferramentas	21/01/2014	MACACO HIDRAULICO 10T	1.420,00	(1.017,67)	402,33	11202040	Germano	10	120	5	60	1.900,00	1.090,60	813,82
2200146	0	13111131	Ferramentas	21/01/2014	MACACO HIDRAULICO 10T	1.420,00	(1.017,67)	402,33	11202040	Germano	10	120	5	60	1.900,00	1.090,60	813,82
2200147	0	13111131	Ferramentas	21/01/2014	MACACO HIDRAULICO 25T	1.560,00	(1.118,00)	442,00	11202040	Germano	10	120	5	60	2.100,00	1.205,40	899,49
2200148	0	13111131	Ferramentas	21/01/2014	MACACO HIDRAULICO 25T	1.560,00	(1.118,00)	442,00	11202040	Germano	10	120	5	60	2.100,00	1.205,40	899,49
2200149	0	13111131	Ferramentas	21/01/2014	TALHA MANUAL ALAVANCA 3T	910,00	(652,17)	257,83	11202040	Germano	10	120	5	60	1.200,00	688,80	513,99
2200150	0	13111131	Ferramentas	21/01/2014	TALHA MANUAL ALAVANCA 1,5T	588,00	(421,40)	166,60	11202040	Germano	10	120	5	60	800,00	459,20	342,66
2200151	0	13111131	Ferramentas	21/01/2014	TALHA MANUAL ALAVANCA 1,5T	588,00	(421,40)	166,60	11202040	Germano	10	120	5	60	800,00	459,20	342,66
2200152	0	13111131	Ferramentas	21/01/2014	TALHA MANUAL ALAVANCA 1,5T	588,00	(421,40)	166,60	11202040	Germano	10	120	5	60	800,00	459,20	342,66
2200153	0	13111131	Ferramentas	21/01/2014	TALHA MANUAL ALAVANCA 1,5T	588,00	(421,40)	166,60	11202040	Germano	10	120	5	60	800,00	459,20	342,66
2200154	0	13111131	Ferramentas	21/01/2014	TALHA MANUAL ALAVANCA 1,5T	588,00	(421,40)	166,60	11202040	Germano	10	120	5	60	800,00	459,20	342,66
2200155	0	13111131	Ferramentas	21/01/2014	TALHA MANUAL ALAVANCA 1,5T	588,00	(421,40)	166,60	11202040	Germano	10	120	5	60	800,00	459,20	342,66
2200156	0	13111131	Ferramentas	21/01/2014	TALHA MANUAL ALAVANCA 1,5T	588,00	(421,40)	166,60	11202040	Germano	10	120	5	60	800,00	459,20	342,66
2200157	0	13111131	Ferramentas	21/01/2014	TALHA MANUAL ALAVANCA 1,5T	588,00	(421,40)	166,60	11202040	Germano	10	120	5	60	800,00	459,20	342,66
2200158	0	13111131	Ferramentas	21/01/2014	TALHA MANUAL 1T	490,00	(351,17)	138,83	11202040	Germano	10	120	5	60	700,00	401,80	299,83
2200159	0	13111131	Ferramentas	21/01/2014	TALHA MANUAL 1T	490,00	(351,17)	138,83	11202040	Germano	10	120	5	60	700,00	401,80	299,83

FDC CONSULT LTDA

SAMARCO
APRENDER PARA EVOLUIR E TRANSFORMAR

DATA-BASE: 31/03/2021					DADOS CONTÁBEIS CEDIDOS PELA SAMARCO					AVALIAÇÃO VALOR JUSTO DE MERCADO							
IMOBILIZADO	SUB Nº	CLASSE	CENTRO CST	DT.INCORP.	DENOMINAÇÃO DO IMOBILIZADO	VAL AQUIS. BRL	DEPREC. ACUM BRL	VALOR CONTÁBIL BRL	CENTRO DE CUSTOS	UNID. IND	VIDA ÚTIL DET. (ANOS)	VIDA ÚTIL DET. (MESES)	VIDA ÚTIL REM. (ANOS)	VIDA ÚTIL REM. (MESES)	VALOR DE REPOSIÇÃO (R$)	VALOR JUSTO DE MERCADO (R$)	VALOR DE LIQUIDAÇÃO FORÇADA
2200160	0	13111131	Ferramentas	21/01/2014	TALHA MANUAL 2T	632,00	(452,93)	179,07	11202040	Germano	10	120	5	60	900,00	516,60	385,49
2200161	0	13111131	Ferramentas	21/01/2014	TALHA MANUAL 2T	632,00	(452,93)	179,07	11202040	Germano	10	120	5	60	900,00	516,60	385,49
2200162	0	13111131	Ferramentas	21/01/2014	TALHA MANUAL 2T	632,00	(452,93)	179,07	11202040	Germano	10	120	5	60	900,00	516,60	385,49
2200163	0	13111131	Ferramentas	21/01/2014	TALHA MANUAL 3T	749,00	(536,79)	212,21	11202040	Germano	10	120	5	60	1.000,00	574,00	428,33
2200164	0	13111131	Ferramentas	21/01/2014	MACACO HIDRAULICO 50T	2.685,19	(1.924,39)	760,80	11202040	Germano	10	120	5	60	3.500,00	2.009,00	1.499,15
2200165	0	13111131	Ferramentas	21/01/2014	CHAVE CATRACA REVERSIVEL 1/2"	1.151,44	(825,18)	326,26	11202040	Germano	10	120	5	60	1.500,00	861,00	642,49
2200167	0	13111131	Ferramentas	21/01/2014	MACACO HIDRAULICO 15T	1.140,00	(817,00)	323,00	11202040	Germano	10	120	5	60	1.500,00	861,00	642,49
2200168	0	13111131	Ferramentas	21/01/2014	MACACO HIDRAULICO 60T	10.430,00	(7.474,83)	2.955,17	11202040	Germano	10	120	5	60	13.500,00	7.749,00	5.782,42
2200169	0	13111131	Ferramentas	21/01/2014	MACACO HIDRAULICO 60T	10.430,00	(7.474,83)	2.955,17	11202040	Germano	10	120	5	60	13.500,00	7.749,00	5.782,42
2200170	0	13111131	Ferramentas	21/01/2014	BOMBA 350BAR ENERPAC P50	1.874,89	(1.343,67)	531,22	11202040	Germano	10	120	5	60	2.500,00	1.435,00	1.070,82
2200171	0	13111131	Ferramentas	21/01/2014	BOMBA 350BAR ENERPAC P50	1.874,90	(1.343,68)	531,22	11202040	Germano	10	120	5	60	2.500,00	1.435,00	1.070,82
2200172	0	13111131	Ferramentas	21/01/2014	MACACO HIDRAULICO;CAPAC 50TON;ALT 227MM	2.530,00	(1.813,17)	716,83	11202040	Germano	10	120	5	60	3.300,00	1.894,20	1.413,48
2200173	0	13111131	Ferramentas	21/01/2014	CHAVE IMPACTO INGERSOLL RAND 2190T	4.121,00	(2.953,39)	1.167,61	11202040	Germano	10	120	5	60	5.400,00	3.099,60	2.312,97
2200174	0	13111131	Ferramentas	21/01/2014	CHAVE IMPACTO INGERSOLL RAND 235 1/2"	422,00	(302,43)	119,57	11202040	Germano	10	120	5	60	600,00	344,40	257,00
2200175	0	13111131	Ferramentas	21/01/2014	TALHA MANUAL 3T	910,00	(652,17)	257,83	11202040	Germano	10	120	5	60	1.200,00	688,80	513,99
2200176	0	13111131	Ferramentas	21/01/2014	TALHA MANUAL 1T	490,00	(351,17)	138,83	11202040	Germano	10	120	5	60	700,00	401,80	299,83
2200177	0	13111131	Ferramentas	21/01/2014	TALHA MANUAL 1T	490,00	(351,17)	138,83	11202040	Germano	10	120	5	60	700,00	401,80	299,83
2200178	0	13111131	Ferramentas	21/01/2014	TALHA MANUAL 1T	490,00	(351,17)	138,83	11202040	Germano	10	120	5	60	700,00	401,80	299,83
2200179	0	13111131	Ferramentas	21/01/2014	TALHA MANUAL 2T	632,00	(452,93)	179,07	11202040	Germano	10	120	5	60	900,00	516,60	385,49
2200180	0	13111131	Ferramentas	21/01/2014	TALHA MANUAL 3T	749,00	(536,79)	212,21	11202040	Germano	10	120	5	60	1.000,00	574,00	428,33
2200181	0	13111131	Ferramentas	21/01/2014	TALHA MANUAL 3T	749,00	(536,79)	212,21	11202040	Germano	10	120	5	60	1.000,00	574,00	428,33
2200182	0	13111131	Ferramentas	21/01/2014	TALHA MANUAL 3T	749,00	(536,79)	212,21	11202040	Germano	10	120	5	60	1.000,00	574,00	428,33
2200183	0	13111131	Ferramentas	21/01/2014	FURADEIRA DE IMPACTO 110/220V	512,91	(367,58)	145,33	11202040	Germano	10	120	5	60	700,00	401,80	299,83
2200184	0	13111131	Ferramentas	21/01/2014	FURADEIRA DE BANCADA 110/220V	537,08	(384,92)	152,16	11202040	Germano	10	120	5	60	700,00	401,80	299,83
2200185	0	13111071	Máquinas e Eqtos	21/01/2014	MEDIDORES DE VAZAO MODELO 3051SFC	46.183,88	(3.098,27)	43.085,61	12136020	Ubu	25	300	16	192	49.409,00	34.339,26	25.624,48
2200186	0	13111071	Máquinas e Eqtos	21/01/2014	MEDIDORES DE VAZAO MODELO 3051SFC	46.183,88	(3.098,27)	43.085,61	12136020	Ubu	25	300	16	192	49.409,00	34.339,26	25.624,48
2200187	0	13111071	Máquinas e Eqtos	21/01/2014	MEDIDORES DE VAZAO MODELO 3051SFC	46.183,89	(3.098,27)	43.085,62	12136020	Ubu	25	300	16	192	49.409,00	34.339,26	25.624,48
2200188	0	13111071	Máquinas e Eqtos	21/01/2014	MEDIDORES DE VAZAO MODELO 3051SFC	46.183,89	(3.098,27)	43.085,62	12136020	Ubu	25	300	16	192	49.409,00	34.339,26	25.624,48
2200189	0	13111071	Máquinas e Eqtos	21/01/2014	MEDIDORES DE VAZAO MODELO 3051SFC	46.183,89	(3.098,27)	43.085,62	12136020	Ubu	25	300	16	192	49.409,00	34.339,26	25.624,48
2200190	0	13111071	Máquinas e Eqtos	21/01/2014	MEDIDORES DE VAZAO MODELO 3051SFC	46.183,89	(3.098,27)	43.085,62	12136020	Ubu	25	300	16	192	49.409,00	34.339,26	25.624,48
2200191	0	13111071	Máquinas e Eqtos	21/01/2014	MEDIDORES DE VAZAO MODELO 3051SFC	46.183,89	(3.098,27)	43.085,62	12136020	Ubu	25	300	16	192	49.409,00	34.339,26	25.624,48
2200192	0	13111071	Máquinas e Eqtos	21/01/2014	MEDIDORES DE VAZAO MODELO 3051SFC	46.183,89	(3.098,27)	43.085,62	12136020	Ubu	25	300	16	192	49.409,00	34.339,26	25.624,48
2200193	0	13111071	Máquinas e Eqtos	21/01/2014	MEDIDORES DE VAZAO MODELO 3051SFC	46.183,89	(3.098,27)	43.085,62	12136020	Ubu	25	300	16	192	49.409,00	34.339,26	25.624,48
2200194	0	13111071	Máquinas e Eqtos	21/01/2014	MEDIDORES DE VAZAO MODELO 3051SFC	46.183,89	(3.098,27)	43.085,62	12136020	Ubu	25	300	16	192	49.409,00	34.339,26	25.624,48
2200195	0	13111071	Máquinas e Eqtos	21/01/2014	MEDIDORES DE VAZAO MODELO 3051SFC	46.183,89	(3.098,27)	43.085,62	12136020	Ubu	25	300	16	192	49.409,00	34.339,26	25.624,48
2200196	0	13111071	Máquinas e Eqtos	21/01/2014	MEDIDORES DE VAZAO MODELO 3051SFC	46.183,89	(3.098,27)	43.085,62	12136020	Ubu	25	300	16	192	49.409,00	34.339,26	25.624,48
2200197	0	13111071	Máquinas e Eqtos	21/01/2014	MEDIDORES DE VAZAO MODELO 3051SFC	46.183,89	(3.098,27)	43.085,62	12136020	Ubu	25	300	16	192	49.409,00	34.339,26	25.624,48
2200198	0	13111071	Máquinas e Eqtos	21/01/2014	MEDIDORES DE VAZAO MODELO 3051SFC	46.183,89	(3.098,27)	43.085,62	12136020	Ubu	25	300	16	192	49.409,00	34.339,26	25.624,48
2200199	0	13111101	Eqtos Process Dados	21/01/2014	WIRELESS NETWORK GATEWAY PN 1420A2A3A5 - 20	13.600,92	(13.600,92)	-	12136020	Ubu	5	60	1	12	20.691,00	5.317,59	3.968,07
2200200	0	13111101	Eqtos Process Dados	21/01/2014	WIRELESS NETWORK GATEWAY PN 1420A2A3A5 - 20	13.600,92	(13.600,92)	-	12136020	Ubu	5	60	1	12	20.691,00	5.317,59	3.968,07
2200201	0	13111141	Bens de Rodízio	21/01/2014	MOTOR ELETRICO,TRIFASICO,SEW BRASIL,DFZ100L S4,700	222.337,50	(63.736,76)	158.600,74	12135010	Ubu	25	300	16	192	373.162,00	259.347,59	193.529,16
2200202	0	13111071	Máquinas e Eqtos	21/01/2014	REDUTOR VEL;MGS/DES K1034-105-246-A	118.515,87	(7.844,91)	110.670,96	12420010	Ubu	25	300	16	192	124.892,00	86.799,94	64.771,45
2200203	0	13111111	Móveis e Utensílios	21/01/2014	RETROPROJETOR,SONY,127 / 220V	7.800,00	(5.590,00)	2.210,00	12250010	Ubu	15	180	8	96	13.133,00	7.879,80	5.880,03
2200204	0	13111101	Eqtos Process Dados	21/01/2014	NOTEBOOK;8GBRAM;DELL/LATITUDEE6330	2.535,98	(2.535,98)	-	12330020	Ubu	5	60	1	12	3.440,00	884,08	659,71
2200205	0	13111101	Eqtos Process Dados	21/01/2014	NOTEBOOK;8GBRAM;DELL/LATITUDEE6330	2.535,98	(2.535,98)	-	13020010	BH	5	60	1	12	3.440,00	884,08	659,71
2200206	0	13111101	Eqtos Process Dados	21/01/2014	NOTEBOOK;8GBRAM;DELL/LATITUDEE6330	2.535,98	(2.535,98)	-	12300060	Ubu	5	60	1	12	3.440,00	884,08	659,71
2200207	0	13111101	Eqtos Process Dados	21/01/2014	NOTEBOOK;8GBRAM;DELL/LATITUDEE6330	2.535,98	(2.535,98)	-	12250010	Ubu	5	60	1	12	3.440,00	884,08	659,71
2200208	0	13111101	Eqtos Process Dados	21/01/2014	NOTEBOOK;8GBRAM;DELL/LATITUDEE6330	2.535,98	(2.535,98)	-	12330030	Ubu	5	60	1	12	3.440,00	884,08	659,71
2200209	0	13111101	Eqtos Process Dados	21/01/2014	NOTEBOOK;8GBRAM;DELL/LATITUDEE6330	2.535,98	(2.535,98)	-	12330030	Ubu	5	60	1	12	3.440,00	884,08	659,71
2200210	0	13111101	Eqtos Process Dados	21/01/2014	NOTEBOOK;8GBRAM;DELL/LATITUDEE6330	2.535,98	(2.535,98)	-	12300060	Ubu	5	60	1	12	3.440,00	884,08	659,71
2200211	0	13111101	Eqtos Process Dados	21/01/2014	NOTEBOOK;8GBRAM;DELL/LATITUDEE6330	2.535,98	(2.535,98)	-	12300020	Ubu	5	60	1	12	3.440,00	884,08	659,71
2200212	0	13111101	Eqtos Process Dados	21/01/2014	NOTEBOOK;8GBRAM;DELL/LATITUDEE6330	2.535,98	(2.535,98)	-	12206010	Ubu	5	60	1	12	3.440,00	884,08	659,71
2200213	0	13111101	Eqtos Process Dados	21/01/2014	NOTEBOOK,DELL,6320,255H8S1,127 / 220 V	2.535,98	(2.535,98)	-	12220010	Ubu	5	60	1	12	3.440,00	884,08	659,71
2200214	0	13111101	Eqtos Process Dados	21/01/2014	MICROCOMPUTADOR,MONITOR DE VIDEO 19" LCD,DELL,OPTI	1.637,67	(1.637,67)	-	12300060	Ubu	5	60	1	12	2.221,00	570,80	425,94
2200215	0	13111101	Eqtos Process Dados	21/01/2014	MICROCOMPUTADOR,MONITOR DE VIDEO 19" LCD,DELL,OPTI	1.637,67	(1.637,67)	-	12220010	Ubu	5	60	1	12	2.221,00	570,80	425,94
2200216	0	13111101	Eqtos Process Dados	21/01/2014	MICROCOMPUTADOR,MONITOR DE VIDEO 19" LCD,DELL,OPTI	1.637,67	(1.637,67)	-	12300060	Ubu	5	60	1	12	2.221,00	570,80	425,94
2200217	0	13111101	Eqtos Process Dados	21/01/2014	MICROCOMPUTADOR COMPLETO C/ MONITOR DE	1.637,67	(1.637,67)	-	12330020	Ubu	5	60	1	12	2.221,00	570,80	425,94
2200218	0	13111101	Eqtos Process Dados	21/01/2014	MICROCOMPUTADOR COMPLETO C/ MONITOR DE	1.637,67	(1.637,67)	-	12230020	Ubu	5	60	1	12	2.221,00	570,80	425,94
2200219	0	13111101	Eqtos Process Dados	21/01/2014	MICROCOMPUTADOR COMPLETO C/ MONITOR DE	1.637,67	(1.637,67)	-	12300030	Ubu	5	60	1	12	2.221,00	570,80	425,94
2200220	0	13111101	Eqtos Process Dados	21/01/2014	MICROCOMPUTADOR COMPLETO C/ MONITOR DE	1.637,67	(1.637,67)	-	12230020	Ubu	5	60	1	12	2.221,00	570,80	425,94
2200221	0	13111101	Eqtos Process Dados	21/01/2014	MICROCOMPUTADOR COMPLETO C/ MONITOR DE	1.637,67	(1.637,67)	-	12330020	Ubu	5	60	1	12	2.221,00	570,80	425,94
2200222	0	13111101	Eqtos Process Dados	21/01/2014	MICROCOMPUTADOR COMPLETO C/ MONITOR DE	1.637,67	(1.637,67)	-	12330020	Ubu	5	60	1	12	2.221,00	570,80	425,94
2200223	0	13111101	Eqtos Process Dados	21/01/2014	MICROCOMPUTADOR COMPLETO C/ MONITOR DE	1.637,67	(1.637,67)	-	12330020	Ubu	5	60	1	12	2.221,00	570,80	425,94
2200224	0	13111111	Móveis e Utensílios	21/01/2014	APARELHO VIDEO CONFERENCIA CAB-MIC20-EXT	1.433,83	(1.027,56)	406,27	12133010	Ubu	15	180	8	96	2.225,00	1.335,00	996,20
2200225	0	13111111	Móveis e Utensílios	21/01/2014	APARELHO VIDEO CONFERENCIA CAB-MIC20-EXT	1.433,83	(1.027,56)	406,27	12133010	Ubu	15	180	8	96	2.225,00	1.335,00	996,20
2200226	0	13111111	Móveis e Utensílios	21/01/2014	APARELHO VIDEO CONFERENCIA CAB-MIC20-EXT	1.433,83	(1.027,56)	406,27	12133010	Ubu	15	180	8	96	2.225,00	1.335,00	996,20
2200227	0	13111111	Móveis e Utensílios	21/01/2014	APARELHO VIDEO CONFERENCIA CAB-MIC20-EXT	1.433,83	(1.027,56)	406,27	12133010	Ubu	15	180	8	96	2.225,00	1.335,00	996,20
2200228	0	13111111	Móveis e Utensílios	21/01/2014	APARELHO VIDEO CONFERENCIA CAB-MIC20-EXT	1.433,83	(1.027,56)	406,27	12133010	Ubu	15	180	8	96	2.225,00	1.335,00	996,20
2200229	0	13111111	Móveis e Utensílios	21/01/2014	APARELHO VIDEO CONFERENCIA CAB-MIC20-EXT	1.433,83	(1.027,56)	406,27	12330020	Ubu	15	180	8	96	2.207,00	1.324,20	988,14

FDC CONSULT LTDA

SAMARCO
APRENDER PARA EVOLUIR E TRANSFORMAR

DATA-BASE: 31/03/2021					DADOS CONTÁBEIS CEDIDOS PELA SAMARCO						AVALIAÇÃO VALOR JUSTO DE MERCADO						
IMOBILIZADO	SUB Nº	CLASSE	CENTRO CST	DT.INCORP.	DENOMINAÇÃO DO IMOBILIZADO	VAL AQUIS. BRL	DEPREC. ACUM BRL	VALOR CONTÁBIL BRL	CENTRO DE CUSTOS	UNID. IND	VIDA ÚTIL DET. (ANOS)	VIDA ÚTIL DET. (MESES)	VIDA ÚTIL REM. (ANOS)	VIDA ÚTIL REM. (MESES)	VALOR DE REPOSIÇÃO (R$)	VALOR JUSTO DE MERCADO (R$)	VALOR DE LIQUIDAÇÃO FORÇADA
2200230	0	13111111	Móveis e Utensílios	21/01/2014	APARELHO VIDEO CONFERENCIA CAB-MIC20-EXT	1.433,83	(1.027,56)	406,27	12133010	Ubu	15	180	8	96	2.225,00	1.335,00	996,20
2200231	0	13111111	Móveis e Utensílios	21/01/2014	APARELHO VIDEO CONFERENCIA CAB-MIC20-EXT	1.433,83	(1.027,56)	406,27	12133010	Ubu	15	180	8	96	2.225,00	1.335,00	996,20
2200232	0	13111101	Eqtos Process Dados	21/01/2014	TELEVISOR COLORIDO 42",PHILIPS,42PFL5403/78,HC1108	994,61	(994,61)	-	12330030	Ubu	5	60	1	12	1.736,00	446,15	332,93
2200233	0	13111131	Ferramentas	22/01/2014	CHAVE IMPACTO;INGERSOLL RAND/285B	2.687,84	(1.926,27)	761,57	11130120	Germano	10	120	5	60	3.500,00	2.009,00	1.499,15
2200234	0	13111131	Ferramentas	22/01/2014	CHAVE IMPACTO;INGERSOLL RAND/261 3/4POL	2.770,43	(1.985,46)	784,97	11130120	Germano	10	120	5	60	3.600,00	2.066,40	1.541,98
2200235	0	13111131	Ferramentas	22/01/2014	CHAVE IMPACTO;INGERSOLL RAND/261 3/4POL	2.770,43	(1.985,46)	784,97	11130120	Germano	10	120	5	60	3.600,00	2.066,40	1.541,98
2200236	0	13111131	Ferramentas	22/01/2014	CHAVE IMPACTO;INGERSOLL RAND/261 3/4POL	2.770,43	(1.985,46)	784,97	11130120	Germano	10	120	5	60	3.600,00	2.066,40	1.541,98
2200237	0	13111131	Ferramentas	22/01/2014	CHAVE IMPACTO;INGERSOLL RAND/261 3/4POL	2.770,42	(1.985,46)	784,96	11130120	Germano	10	120	5	60	3.600,00	2.066,40	1.541,98
2200238	0	13111131	Ferramentas	22/01/2014	TACOMETRO PORTATIL;DISPL LCD 5 DIG	3.029,60	(2.171,21)	858,39	11130120	Germano	10	120	5	60	3.900,00	2.238,60	1.670,48
2200239	0	13111071	Máquinas e Eqtos	22/01/2014	AMOSTRADOR ESTRIADO;6;16L;RETSCH/RT75	7.096,70	(465,53)	6.631,17	11250020	Germano	25	300	16	192	10.432,00	7.250,24	5.410,24
2200240	0	13111071	Máquinas e Eqtos	22/01/2014	AMOSTRADOR ESTRIADO;3L;RETSCH/RT65	3.627,39	(237,95)	3.389,44	11250020	Germano	25	300	16	192	5.269,00	3.661,96	2.732,61
2200241	0	13111071	Máquinas e Eqtos	22/01/2014	AMOSTRADOR ESTRIADO;3L;RETSCH/RT65	3.627,40	(237,96)	3.389,44	11250020	Germano	25	300	16	192	5.269,00	3.661,96	2.732,61
2200242	0	13111091	Software	21/01/2014	LICENCA DE USO DE SOFTWARE QLIKVIEW SHARE POINT	100.294,74	(100.294,74)	-	12330020	Ubu	5	60	1	12	102.826,00	26.426,28	19.719,70
2200243	0	13111091	Software	21/01/2014	LICENCA USO DE SOFTWARE NINTEX WORKFLOW ENTERPRISE	88.980,00	(88.980,00)	-	12330020	Ubu	5	60	1	12	91.225,00	23.444,83	17.494,89
2200244	0	13111111	Móveis e Utensílios	21/01/2014	TELEVISOR,TV42",LG	994,61	(994,61)	-	12206010	Ubu	15	180	8	96	1.668,00	1.000,80	746,81
2200245	0	13111111	Móveis e Utensílios	21/01/2014	TELEVISOR COLORIDO 42",LG ,M4212CF,010SPNY01015	994,61	(994,61)	-	12100005	Ubu	15	180	8	96	1.628,00	976,80	728,90
2200246	0	13111111	Móveis e Utensílios	21/01/2014	TELEVISOR COLORIDO 42",LG,M4212CF,010SPAEB1016	994,61	(994,61)	-	12100005	Ubu	15	180	8	96	1.628,00	976,80	728,90
2200247	0	13111111	Móveis e Utensílios	21/01/2014	TELEVISOR COLORIDO 42",LG,M4212CF,010SPEDB1012	994,61	(994,61)	-	12100005	Ubu	15	180	8	96	1.628,00	976,80	728,90
2200248	0	13111111	Móveis e Utensílios	21/01/2014	TELEVISOR COLORIDO 42",TELEVISOR,LG,FLATRON	994,61	(994,61)	-	12100005	Ubu	15	180	8	96	1.668,00	1.000,80	746,81
2200249	0	13111111	Móveis e Utensílios	21/01/2014	TELEVISOR COLORIDO 42",TELEVISOR,LG,FLATRON	994,61	(994,61)	-	12100005	Ubu	15	180	8	96	1.668,00	1.000,80	746,81
2200250	0	13111111	Móveis e Utensílios	21/01/2014	TELEVISOR COLORIDO 42",LCD,SAMSUNG,UN40EH5000	994,61	(994,61)	-	12100010	Ubu	15	180	8	96	1.614,00	968,40	722,63
2200251	0	13111111	Móveis e Utensílios	21/01/2014	TELEVISOR COLORIDO 42",SAMSUNG,Y1UU3XBD900376L	994,61	(994,61)	-	12100015	Ubu	15	180	8	96	1.628,00	976,80	728,90
2200252	0	13111111	Móveis e Utensílios	21/01/2014	TELEVISOR COLORIDO 42",LG	994,61	(994,61)	-	12111020	Ubu	15	180	8	96	1.668,00	1.000,80	746,81
2200253	0	13111111	Móveis e Utensílios	21/01/2014	TELEVISOR COLORIDO 42",SAMSUNG,UN40F5500AGXZD,YS1P	994,61	(994,61)	-	12111020	Ubu	15	180	8	96	1.668,00	1.000,80	746,81
2200254	0	13111111	Móveis e Utensílios	21/01/2014	TELEVISOR COLORIDO 42",SAMSUNG,UN40F5500AGXZD,YS1P	994,61	(994,61)	-	12111020	Ubu	15	180	8	96	1.668,00	1.000,80	746,81
2200255	0	13111111	Móveis e Utensílios	21/01/2014	TELEVISOR COLORIDO 42",SAMSUNG,UN40F5200AG,AC 100	994,61	(994,61)	-	12230020	Ubu	15	180	8	96	1.668,00	1.000,80	746,81
2200256	0	13111111	Móveis e Utensílios	21/01/2014	TELEVISOR COLORIDO 42",LCD,LG,FLATRON	994,61	(994,61)	-	12250010	Ubu	15	180	8	96	1.668,00	1.000,80	746,81
2200257	0	13111111	Móveis e Utensílios	21/01/2014	TELEVISOR COLORIDO 42",LG,FLATRON	994,61	(994,61)	-	12260010	Ubu	15	180	8	96	1.668,00	1.000,80	746,81
2200258	0	13111111	Móveis e Utensílios	21/01/2014	TELEVISOR COLORIDO 42",SAMSUNG,UN40F5200AG,Y1UU3XB	994,61	(994,61)	-	12330030	Ubu	15	180	8	96	1.668,00	1.000,80	746,81
2200259	0	13111111	Móveis e Utensílios	21/01/2014	TELEVISOR COLORIDO 42",LCD,LG,SCARLEF	994,61	(994,61)	-	12300060	Ubu	15	180	8	96	1.668,00	1.000,80	746,81
2200260	0	13111111	Móveis e Utensílios	21/01/2014	TELEVISOR COLORIDO 42",LG	994,61	(994,61)	-	12343010	Ubu	15	180	8	96	1.668,00	1.000,80	746,81
2200261	0	13111111	Móveis e Utensílios	21/01/2014	TELEVISOR COLORIDO 42",LCD,LG,FLATRON	994,61	(994,61)	-	12460060	Ubu	15	180	8	96	1.668,00	1.000,80	746,81
2200262	0	13111111	Móveis e Utensílios	21/01/2014	TELEVISOR COLORIDO 42",LG,FLATRON	994,61	(994,61)	-	12330020	Ubu	15	180	8	96	1.628,00	976,80	728,90
2200263	0	13111111	Móveis e Utensílios	21/01/2014	TELEVISOR,40", LCD,LG	994,61	(994,61)	-	12210010	Ubu	15	180	8	96	1.349,00	809,40	603,99
2200264	0	13111111	Móveis e Utensílios	21/01/2014	TELEVISOR,LED 40",SAMSUNG	994,61	(994,61)	-	12221020	Muniz Freire	15	180	8	96	1.349,00	809,40	603,99
2200265	0	13111111	Móveis e Utensílios	21/01/2014	TELEVISOR,TUBO,SAMSUNG	994,61	(994,61)	-	12330020	Ubu	15	180	8	96	1.349,00	809,40	603,99
2200266	0	13111101	Eqtos Process Dados	21/01/2014	MICROCOMPUTADOR COMPLETO C/ MONITOR DE	1.689,60	(1.689,60)	-	12300060	Ubu	5	60	1	12	2.292,00	589,04	439,55
2200267	0	13111111	Móveis e Utensílios	22/01/2014	CAMERA VIDEO PELCO SARIX IXS0DN	2.386,92	(1.710,61)	676,31	11210010	Germano	15	180	8	96	3.240,00	1.944,00	1.450,64
2200268	0	13111111	Móveis e Utensílios	22/01/2014	CAMERA VIDEO PELCO SARIX IXS0DN	2.386,92	(1.710,61)	676,31	11210010	Germano	15	180	8	96	3.240,00	1.944,00	1.450,64
2200269	0	13111111	Móveis e Utensílios	22/01/2014	CAMERA VIDEO PELCO SARIX IXS0DN	2.386,92	(1.710,61)	676,31	11210010	Germano	15	180	8	96	3.240,00	1.944,00	1.450,64
2200271	0	13111111	Móveis e Utensílios	22/01/2014	CAMERA VIDEO PELCO SARIX IXS0DN	2.386,92	(1.710,61)	676,31	11210010	Germano	15	180	8	96	3.240,00	1.944,00	1.450,64
2200272	0	13111111	Móveis e Utensílios	22/01/2014	CAMERA VIDEO PELCO SARIX IXS0DN	2.386,92	(1.710,61)	676,31	11210010	Germano	15	180	8	96	3.240,00	1.944,00	1.450,64
2200273	0	13111111	Móveis e Utensílios	22/01/2014	CAMERA VIDEO PELCO SARIX IXS0DN	2.386,92	(1.710,61)	676,31	11210010	Germano	15	180	8	96	3.240,00	1.944,00	1.450,64
2200274	0	13111111	Móveis e Utensílios	22/01/2014	CAMERA VIDEO PELCO SARIX IXS0DN	2.386,92	(1.710,61)	676,31	11210010	Germano	15	180	8	96	3.240,00	1.944,00	1.450,64
2200275	0	13111111	Móveis e Utensílios	22/01/2014	CAMERA VIDEO PELCO SARIX IXS0DN	2.386,92	(1.710,61)	676,31	11210010	Germano	15	180	8	96	3.240,00	1.944,00	1.450,64
2200276	0	13111111	Móveis e Utensílios	22/01/2014	CAMERA VIDEO PELCO SARIX IXS0DN	2.386,92	(1.710,61)	676,31	11210010	Germano	15	180	8	96	3.240,00	1.944,00	1.450,64
2200277	0	13111111	Móveis e Utensílios	22/01/2014	CAMERA VIDEO PELCO SARIX IXS0DN	2.386,92	(1.710,61)	676,31	11210010	Germano	15	180	8	96	3.240,00	1.944,00	1.450,64
2200278	0	13111111	Móveis e Utensílios	22/01/2014	CAMERA VIDEO PELCO SARIX IXS0DN	2.386,92	(1.710,61)	676,31	11210010	Germano	15	180	8	96	3.240,00	1.944,00	1.450,64
2200279	0	13111111	Móveis e Utensílios	22/01/2014	CAMERA VIDEO PELCO SARIX IXS0DN	2.386,92	(1.710,61)	676,31	11210010	Germano	15	180	8	96	3.240,00	1.944,00	1.450,64
2200280	0	13111111	Móveis e Utensílios	22/01/2014	CAMERA VIDEO PELCO SARIX IXS0DN	2.386,92	(1.710,61)	676,31	11210010	Germano	15	180	8	96	3.240,00	1.944,00	1.450,64
2200282	0	13111111	Móveis e Utensílios	22/01/2014	CAMERA VIDEO PELCO SARIX IXS0DN	2.386,92	(1.710,61)	676,31	11210010	Germano	15	180	8	96	3.240,00	1.944,00	1.450,64
2200283	0	13111111	Móveis e Utensílios	22/01/2014	CAMERA VIDEO PELCO SARIX IXS0DN	2.386,92	(1.710,61)	676,31	11210010	Germano	15	180	8	96	3.240,00	1.944,00	1.450,64
2200284	0	13111111	Móveis e Utensílios	22/01/2014	CAMERA VIDEO PELCO SARIX IXS0DN	2.386,92	(1.710,61)	676,31	11210010	Germano	15	180	8	96	3.240,00	1.944,00	1.450,64
2200285	0	13111111	Móveis e Utensílios	22/01/2014	CAMERA VIDEO PELCO SARIX IXS0DN	2.386,92	(1.710,61)	676,31	11210010	Germano	15	180	8	96	3.240,00	1.944,00	1.450,64
2200286	0	13111111	Móveis e Utensílios	22/01/2014	CAMERA VIDEO PELCO SARIX IXS0DN	2.386,92	(1.710,61)	676,31	11210010	Germano	15	180	8	96	3.240,00	1.944,00	1.450,64
2200287	0	13111111	Móveis e Utensílios	22/01/2014	CAMERA VIDEO PELCO SARIX IXS0DN	2.386,92	(1.710,61)	676,31	11210010	Germano	15	180	8	96	3.240,00	1.944,00	1.450,64
2200288	0	13111111	Móveis e Utensílios	22/01/2014	CAMERA VIDEO PELCO SARIX IXS0DN	2.386,92	(1.710,61)	676,31	11210010	Germano	15	180	8	96	3.240,00	1.944,00	1.450,64
2200289	0	13111111	Móveis e Utensílios	22/01/2014	CAMERA VIDEO PELCO SARIX IXS0DN	2.386,92	(1.710,61)	676,31	11210010	Germano	15	180	8	96	3.240,00	1.944,00	1.450,64
2200290	0	13111111	Móveis e Utensílios	22/01/2014	CAMERA VIDEO PELCO SARIX IXS0DN	2.386,92	(1.710,61)	676,31	11210010	Germano	15	180	8	96	3.240,00	1.944,00	1.450,64
2200291	0	13111111	Móveis e Utensílios	22/01/2014	CAMERA VIDEO PELCO SARIX IXS0DN	2.386,92	(1.710,61)	676,31	11210010	Germano	15	180	8	96	3.240,00	1.944,00	1.450,64
2200292	0	13111111	Móveis e Utensílios	22/01/2014	CAMERA VIDEO PELCO SARIX IXS0DN	2.386,92	(1.710,61)	676,31	11210010	Germano	15	180	8	96	3.240,00	1.944,00	1.450,64
2200293	0	13111111	Móveis e Utensílios	22/01/2014	CAMERA VIDEO PELCO SARIX IMS0DN10-1V	1.944,22	(1.393,35)	550,87	11210010	Germano	15	180	8	96	2.640,00	1.584,00	1.182,01
2200294	0	13111111	Móveis e Utensílios	22/01/2014	CAMERA VIDEO PELCO SARIX IMS0DN10-1V	1.944,22	(1.393,35)	550,87	11210010	Germano	15	180	8	96	2.640,00	1.584,00	1.182,01
2200295	0	13111111	Móveis e Utensílios	22/01/2014	CAMERA VIDEO PELCO SARIX IMS0DN10-1V	1.944,22	(1.393,35)	550,87	11210010	Germano	15	180	8	96	2.640,00	1.584,00	1.182,01
2200296	0	13111111	Móveis e Utensílios	22/01/2014	CAMERA VIDEO PELCO SARIX IMS0DN10-1V	1.944,22	(1.393,35)	550,87	11210010	Germano	15	180	8	96	2.640,00	1.584,00	1.182,01
2200297	0	13111111	Móveis e Utensílios	22/01/2014	CAMERA VIDEO PELCO SARIX IMS0DN10-1V	1.944,22	(1.393,35)	550,87	11210010	Germano	15	180	8	96	2.640,00	1.584,00	1.182,01
2200299	0	13111111	Móveis e Utensílios	22/01/2014	CAMERA VIDEO PELCO SARIX IMS0DN10-1V	1.944,22	(1.393,35)	550,87	11210010	Germano	15	180	8	96	2.640,00	1.584,00	1.182,01
2200300	0	13111111	Móveis e Utensílios	22/01/2014	CAMERA VIDEO PELCO SARIX IMS0DN10-1V	1.944,22	(1.393,35)	550,87	11210010	Germano	15	180	8	96	2.640,00	1.584,00	1.182,01
2200301	0	13111111	Móveis e Utensílios	22/01/2014	CAMERA VIDEO PELCO SARIX IMS0DN10-1V	1.944,22	(1.393,35)	550,87	11210010	Germano	15	180	8	96	2.640,00	1.584,00	1.182,01

FDC CONSULT LTDA

SAMARCO
APRENDER PARA EVOLUIR E TRANSFORMAR

DATA-BASE: 31/03/2021					DADOS CONTÁBEIS CEDIDOS PELA SAMARCO					AVALIAÇÃO VALOR JUSTO DE MERCADO							
IMOBILIZADO	SUB Nº	CLASSE	CENTRO CST	DT.INCORP.	DENOMINAÇÃO DO IMOBILIZADO	VAL AQUIS. BRL	DEPREC. ACUM BRL	VALOR CONTÁBIL BRL	CENTRO DE CUSTOS	UNID. IND	VIDA ÚTIL DET. (ANOS)	VIDA ÚTIL DET. (MESES)	VIDA ÚTIL REM. (ANOS)	VIDA ÚTIL REM. (MESES)	VALOR DE REPOSIÇÃO (R$)	VALOR JUSTO DE MERCADO (R$)	VALOR DE LIQUIDAÇÃO FORÇADA
2200302	0	13111111	Móveis e Utensílios	22/01/2014	CAMERA VIDEO PELCO SARIX IMS0DN10-1V	1.944,22	(1.393,35)	550,87	11210010	Germano	15	180	8	96	2.640,00	1.584,00	1.182,01
2200303	0	13111111	Móveis e Utensílios	22/01/2014	CAMERA VIDEO PELCO SARIX IMS0DN10-1V	1.944,22	(1.393,35)	550,87	11210010	Germano	15	180	8	96	2.640,00	1.584,00	1.182,01
2200304	0	13111111	Móveis e Utensílios	22/01/2014	CAMERA VIDEO PELCO SARIX IMS0DN10-1V	1.944,22	(1.393,35)	550,87	11210010	Germano	15	180	8	96	2.640,00	1.584,00	1.182,01
2200305	0	13111111	Móveis e Utensílios	22/01/2014	CAMERA VIDEO PELCO SARIX IMS0DN10-1V	1.944,22	(1.393,35)	550,87	11210010	Germano	15	180	8	96	2.640,00	1.584,00	1.182,01
2200306	0	13111111	Móveis e Utensílios	22/01/2014	CAMERA VIDEO PELCO SARIX IMS0DN10-1V	1.944,22	(1.393,35)	550,87	11210010	Germano	15	180	8	96	2.640,00	1.584,00	1.182,01
2200307	0	13111111	Móveis e Utensílios	22/01/2014	CAMERA VIDEO PELCO SARIX IMS0DN10-1V	1.944,22	(1.393,35)	550,87	11210010	Germano	15	180	8	96	2.640,00	1.584,00	1.182,01
2200308	0	13111111	Móveis e Utensílios	22/01/2014	CAMERA VIDEO PELCO SARIX IMS0DN10-1V	1.944,22	(1.393,35)	550,87	11210010	Germano	15	180	8	96	2.640,00	1.584,00	1.182,01
2200309	0	13111111	Móveis e Utensílios	22/01/2014	CAMERA VIDEO PELCO SARIX IMS0DN10-1V	1.944,22	(1.393,35)	550,87	11210010	Germano	15	180	8	96	2.640,00	1.584,00	1.182,01
2200310	0	13111111	Móveis e Utensílios	22/01/2014	CAMERA VIDEO PELCO SARIX IMS0DN10-1V	1.944,22	(1.393,35)	550,87	11210010	Germano	15	180	8	96	2.640,00	1.584,00	1.182,01
2200311	0	13111111	Móveis e Utensílios	22/01/2014	CAMERA VIDEO PELCO SARIX IMS0DN10-1V	1.944,22	(1.393,35)	550,87	11210010	Germano	15	180	8	96	2.640,00	1.584,00	1.182,01
2200312	0	13111111	Móveis e Utensílios	22/01/2014	CAMERA VIDEO PELCO SARIX IMS0DN10-1V	1.944,22	(1.393,35)	550,87	11210010	Germano	15	180	8	96	2.640,00	1.584,00	1.182,01
2200313	0	13111111	Móveis e Utensílios	22/01/2014	CAMERA VIDEO PELCO SARIX IMS0DN10-1V	1.944,22	(1.393,35)	550,87	11210010	Germano	15	180	8	96	2.640,00	1.584,00	1.182,01
2200314	0	13111111	Móveis e Utensílios	22/01/2014	CAMERA VIDEO PELCO SARIX IMS0DN10-1V	1.944,22	(1.393,35)	550,87	11210010	Germano	15	180	8	96	2.640,00	1.584,00	1.182,01
2200315	0	13111111	Móveis e Utensílios	22/01/2014	CAMERA VIDEO PELCO SARIX IMS0DN10-1V	1.944,22	(1.393,35)	550,87	11210010	Germano	15	180	8	96	2.640,00	1.584,00	1.182,01
2200316	0	13111111	Móveis e Utensílios	22/01/2014	CAMERA VIDEO PELCO SARIX IMS0DN10-1V	1.944,22	(1.393,35)	550,87	11210010	Germano	15	180	8	96	2.640,00	1.584,00	1.182,01
2200317	0	13111111	Móveis e Utensílios	22/01/2014	CAMERA VIDEO PELCO SARIX IMS0DN10-1V	1.944,22	(1.393,35)	550,87	11210010	Germano	15	180	8	96	2.640,00	1.584,00	1.182,01
2200318	0	13111111	Móveis e Utensílios	22/01/2014	CAMERA VIDEO PELCO SARIX IMS0DN10-1V	1.944,22	(1.393,35)	550,87	11210010	Germano	15	180	8	96	2.640,00	1.584,00	1.182,01
2200319	0	13111111	Móveis e Utensílios	22/01/2014	CAMERA VIDEO PELCO SPECTRA HD S5118-EG0	12.905,37	(9.248,86)	3.656,51	11210010	Germano	15	180	8	96	17.521,00	10.512,60	7.844,66
2200320	0	13111111	Móveis e Utensílios	22/01/2014	CAMERA VIDEO PELCO SPECTRA HD S5118-EG0	12.905,37	(9.248,86)	3.656,51	11210010	Germano	15	180	8	96	17.521,00	10.512,60	7.844,66
2200321	0	13111111	Móveis e Utensílios	22/01/2014	CAMERA VIDEO PELCO SPECTRA HD S5118-EG0	12.905,37	(9.248,86)	3.656,51	11210010	Germano	15	180	8	96	17.521,00	10.512,60	7.844,66
2200322	0	13111111	Móveis e Utensílios	22/01/2014	CAMERA VIDEO PELCO SPECTRA HD S5118-EG0	12.905,37	(9.248,86)	3.656,51	11210010	Germano	15	180	8	96	17.521,00	10.512,60	7.844,66
2200323	0	13111111	Móveis e Utensílios	22/01/2014	CAMERA VIDEO PELCO SPECTRA HD S5118-EG0	12.905,37	(9.248,86)	3.656,51	11210010	Germano	15	180	8	96	17.521,00	10.512,60	7.844,66
2200324	0	13111111	Móveis e Utensílios	22/01/2014	CAMERA VIDEO PELCO SPECTRA HD S5118-EG0	12.905,37	(9.248,86)	3.656,51	11210010	Germano	15	180	8	96	17.521,00	10.512,60	7.844,66
2200325	0	13111111	Móveis e Utensílios	22/01/2014	CAMERA VIDEO PELCO SPECTRA HD S5118-EG0	12.905,37	(9.248,86)	3.656,51	11210010	Germano	15	180	8	96	17.521,00	10.512,60	7.844,66
2200326	0	13111111	Móveis e Utensílios	22/01/2014	CAMERA VIDEO PELCO SPECTRA HD S5118-EG0	12.905,37	(9.248,86)	3.656,51	11210010	Germano	15	180	8	96	17.521,00	10.512,60	7.844,66
2200327	0	13111111	Móveis e Utensílios	22/01/2014	CAMERA VIDEO PELCO SPECTRA HD S5118-EG0	12.905,37	(9.248,86)	3.656,51	11210010	Germano	15	180	8	96	17.521,00	10.512,60	7.844,66
2200328	0	13111111	Móveis e Utensílios	22/01/2014	CAMERA VIDEO PELCO SPECTRA HD S5118-EG0	12.905,37	(9.248,86)	3.656,51	11210010	Germano	15	180	8	96	17.521,00	10.512,60	7.844,66
2200329	0	13111111	Móveis e Utensílios	22/01/2014	CAMERA VIDEO PELCO SPECTRA HD S5118-EG0	12.905,37	(9.248,86)	3.656,51	11210010	Germano	15	180	8	96	17.521,00	10.512,60	7.844,66
2200330	0	13111111	Móveis e Utensílios	22/01/2014	CAMERA VIDEO PELCO SPECTRA HD S5118-EG0	12.905,37	(9.248,86)	3.656,51	11210010	Germano	15	180	8	96	17.521,00	10.512,60	7.844,66
2200331	0	13111111	Móveis e Utensílios	22/01/2014	CAMERA VIDEO PELCO SPECTRA HD S5118-EG0	12.905,37	(9.248,86)	3.656,51	11210010	Germano	15	180	8	96	17.521,00	10.512,60	7.844,66
2200332	0	13111111	Móveis e Utensílios	22/01/2014	CAMERA VIDEO PELCO SPECTRA HD S5118-EG0	12.905,37	(9.248,86)	3.656,51	11210010	Germano	15	180	8	96	17.521,00	10.512,60	7.844,66
2200333	0	13111111	Móveis e Utensílios	22/01/2014	CAMERA VIDEO PELCO SPECTRA HD S5118-EG0	12.905,37	(9.248,86)	3.656,51	11210010	Germano	15	180	8	96	17.521,00	10.512,60	7.844,66
2200334	0	13111111	Móveis e Utensílios	22/01/2014	CAMERA VIDEO PELCO SPECTRA HD S5118-EG0	12.905,40	(9.248,88)	3.656,52	11210010	Germano	15	180	8	96	17.521,00	10.512,60	7.844,66
2200335	0	13111111	Móveis e Utensílios	22/01/2014	CAMERA VIDEO PELCO SPECTRA HD S5118-EG0	12.905,38	(9.248,86)	3.656,52	11210010	Germano	15	180	8	96	17.521,00	10.512,60	7.844,66
2200336	0	13111081	Sistemas	22/01/2014	SISTEMA CFTV SDAI SALAS EQUIP AUTOMACAO FASE 1	303.134,94	(12.110,91)	291.024,03	11210010	Germano	25	300	16	192	158.985,00	110.494,58	82.452,75
2200337	0	13111131	Ferramentas	22/01/2014	CHAVE IMPACTO;INGERSOLL RAND/2950B7	12.489,39	(8.950,73)	3.538,66	12133020	Ubu	10	120	5	60	16.100,00	9.241,40	6.896,07
2200338	0	13111131	Ferramentas	22/01/2014	CHAVE IMPACTO;INGERSOLL RAND/2950B7	12.489,39	(8.950,73)	3.538,66	12133020	Ubu	10	120	5	60	16.100,00	9.241,40	6.896,07
2200339	0	13111131	Ferramentas	22/01/2014	CHAVE IMPACTO;INGERSOLL RAND/2950B7	12.489,39	(8.950,73)	3.538,66	12133020	Ubu	10	120	5	60	16.100,00	9.241,40	6.896,07
2200340	0	13111071	Máquinas e Eqtos	22/01/2014	TRANSMISSOR WIRELESS PN 702DX22D1NAWA3WM1B4	3.758,35	(440,04)	3.318,31	12330030	Ubu	25	300	16	192	4.528,00	3.146,96	2.348,31
2200341	0	13111071	Máquinas e Eqtos	22/01/2014	TRANSMISSOR WIRELESS PN 702DX22D1NAWA3WM1B4	3.758,34	(440,04)	3.318,30	12330030	Ubu	25	300	16	192	4.528,00	3.146,96	2.348,31
2200342	0	13111071	Máquinas e Eqtos	22/01/2014	TRANSMISSOR WIRELESS PN 702DX22D1NAWA3WM1B4	3.758,34	(252,13)	3.506,21	12133020	Ubu	25	300	16	192	5.830,00	4.051,85	3.023,55
2200343	0	13111071	Máquinas e Eqtos	22/01/2014	TRANSMISSOR WIRELESS PN 702DX22D1NAWA3WM1B4	3.758,34	(440,04)	3.318,30	12330030	Ubu	25	300	16	192	4.528,00	3.146,96	2.348,31
2200344	0	13111071	Máquinas e Eqtos	22/01/2014	TRANSMISSOR WIRELESS PN 702DX22D1NAWA3WM1B4	3.758,34	(440,04)	3.318,30	12330030	Ubu	25	300	16	192	4.528,00	3.146,96	2.348,31
2200345	0	13111071	Máquinas e Eqtos	22/01/2014	TRANSMISSOR WIRELESS PN 702DX22D1NAWA3WM1B4	3.758,34	(440,04)	3.318,30	12330030	Ubu	25	300	16	192	4.528,00	3.146,96	2.348,31
2200346	0	13111071	Máquinas e Eqtos	22/01/2014	TRANSMISSOR WIRELESS PN 702DX22D1NAWA3WM1B4	3.758,34	(440,04)	3.318,30	12330030	Ubu	25	300	16	192	4.528,00	3.146,96	2.348,31
2200347	0	13111071	Máquinas e Eqtos	22/01/2014	TRANSMISSOR WIRELESS PN 702DX22D1NAWA3WM1B4	3.758,34	(252,13)	3.506,21	12133020	Ubu	5	60	1	12	5.785,00	1.486,75	1.109,43
2200348	0	13111071	Máquinas e Eqtos	22/01/2014	TRANSMISSOR WIRELESS PN 702DX22D1NAWA3WM1B4	3.758,34	(440,04)	3.318,30	12330030	Ubu	25	300	16	192	4.528,00	3.146,96	2.348,31
2200349	0	13111071	Máquinas e Eqtos	22/01/2014	TRANSMISSOR WIRELESS PN 702DX22D1NAWA3WM1B4	3.758,34	(440,04)	3.318,30	12330030	Ubu	25	300	16	192	4.528,00	3.146,96	2.348,31
2200350	0	13111071	Máquinas e Eqtos	22/01/2014	TRANSMISSOR WIRELESS PN 702DX22D1NAWA3WM1B4	3.758,34	(440,04)	3.318,30	12330030	Ubu	25	300	16	192	4.528,00	3.146,96	2.348,31
2200351	0	13111071	Máquinas e Eqtos	22/01/2014	TRANSMISSOR WIRELESS PN 702DX22D1NAWA3WM1B4	3.758,34	(252,13)	3.506,21	12135010	Ubu	25	300	16	192	5.830,00	4.051,85	3.023,55
2200352	0	13111071	Máquinas e Eqtos	22/01/2014	TRANSMISSOR WIRELESS PN 702DX22D1NAWA3WM1B4	3.758,34	(252,13)	3.506,21	12135010	Ubu	25	300	16	192	5.830,00	4.051,85	3.023,55
2200353	0	13111071	Máquinas e Eqtos	22/01/2014	TRANSMISSOR WIRELESS PN 702DX22D1NAWA3WM1B4	3.758,34	(252,13)	3.506,21	12135010	Ubu	25	300	16	192	5.830,00	4.051,85	3.023,55
2200354	0	13111071	Máquinas e Eqtos	22/01/2014	TRANSMISSOR WIRELESS PN 702DX22D1NAWA3WM1B4	3.758,34	(252,13)	3.506,21	12135010	Ubu	25	300	16	192	5.830,00	4.051,85	3.023,55
2200355	0	13111131	Ferramentas	22/01/2014	FURADEIRA ELETRICA;MONO;1200W;MERAX/FE45	8.399,00	(6.019,29)	2.379,71	12133020	Ubu	10	120	5	60	10.900,00	6.256,60	4.668,77
2200356	0	13111101	Eqtos Process Dados	22/01/2014	WIRELESS NETWORK GATEWAY PN 1420A1A3A4	11.926,71	(11.926,71)	-	12133020	Ubu	5	60	1	12	18.360,00	4.718,52	3.521,03
2200357	0	13111071	Máquinas e Eqtos	22/01/2014	TRANSMISSOR DE TEMPERATURA MULTI ENTRADAS	7.415,12	(497,45)	6.917,67	12133020	Ubu	25	300	16	192	12.102,00	8.410,89	6.276,34
2200358	0	13111071	Máquinas e Eqtos	22/01/2014	TRANSMISSOR DE TEMPERATURA MULTI ENTRADAS	7.415,12	(497,45)	6.917,67	12133020	Ubu	25	300	16	192	12.102,00	8.410,89	6.276,34
2200359	0	13111071	Máquinas e Eqtos	22/01/2014	TRANSMISSOR DE TEMPERATURA MULTI ENTRADAS	7.415,13	(497,45)	6.917,68	12133020	Ubu	25	300	16	192	12.102,00	8.410,89	6.276,34
2200360	0	13111071	Máquinas e Eqtos	22/01/2014	TRANSMISSOR DE TEMPERATURA MULTI ENTRADAS	7.415,13	(497,45)	6.917,68	12133020	Ubu	25	300	16	192	12.102,00	8.410,89	6.276,34
2200361	0	13111131	Ferramentas	22/01/2014	TRENA LASER/ULTRASSOM;PLAS;BOSCH/DLE70	490,00	(351,17)	138,83	12133020	Ubu	10	120	5	60	700,00	401,80	299,83
2200362	0	13111131	Ferramentas	22/01/2014	TRENA LASER/ULTRASSOM;PLAS;BOSCH/DLE70	490,00	(351,17)	138,83	12133020	Ubu	10	120	5	60	700,00	401,80	299,83
2200363	0	13111131	Ferramentas	22/01/2014	TRENA LASER/ULTRASSOM;PLAS;BOSCH/DLE70	490,00	(351,17)	138,83	12133020	Ubu	10	120	5	60	700,00	401,80	299,83
2200364	0	13111131	Ferramentas	22/01/2014	TRENA LASER/ULTRASSOM;PLAS;BOSCH/DLE70	490,00	(351,17)	138,83	12133020	Ubu	10	120	5	60	700,00	401,80	299,83
2200365	0	13111131	Ferramentas	22/01/2014	TRENA LASER/ULTRASSOM;PLAS;BOSCH/DLE70	490,00	(351,17)	138,83	12133020	Ubu	10	120	5	60	700,00	401,80	299,83
2200366	0	13111111	Móveis e Utensílios	22/01/2014	GAVETEIRO VOLANTE C/ 3 GAVETAS,REVEST. MELAMINICO	425,00	(304,59)	120,41	11201020	Germano	15	180	8	96	678,00	406,80	303,56
2200367	0	13111111	Móveis e Utensílios	22/01/2014	GAVETEIRO VOLANTE C/ 3 GAVETAS,REVEST. MELAMINICO	425,00	(304,59)	120,41	11201020	Germano	15	180	8	96	678,00	406,80	303,56
2200368	0	13111111	Móveis e Utensílios	22/01/2014	GAVETEIRO VOLANTE C/ 3 GAVETAS,REVEST. MELAMINICO	425,00	(304,59)	120,41	11163010	Germano	15	180	8	96	678,00	406,80	303,56
2200369	0	13111111	Móveis e Utensílios	22/01/2014	GAVETEIRO VOLANTE C/ 3 GAVETAS,REVEST. MELAMINICO	425,00	(304,59)	120,41	11163010	Germano	15	180	8	96	678,00	406,80	303,56
2200370	0	13111111	Móveis e Utensílios	22/01/2014	GAVETEIRO VOLANTE C/ 3 GAVETAS,REVEST. MELAMINICO	425,00	(304,59)	120,41	11163010	Germano	15	180	8	96	678,00	406,80	303,56

FDC CONSULT LTDA

SAMARCO
APRENDER PARA EVOLUIR E TRANSFORMAR

DATA-BASE: 31/03/2021					DADOS CONTÁBEIS CEDIDOS PELA SAMARCO						AVALIAÇÃO VALOR JUSTO DE MERCADO						
IMOBILIZADO	SUB Nº	CLASSE	CENTRO CST	DT.INCORP.	DENOMINAÇÃO DO IMOBILIZADO	VAL AQUIS. BRL	DEPREC. ACUM BRL	VALOR CONTÁBIL BRL	CENTRO DE CUSTOS	UNID. IND	VIDA ÚTIL DET. (ANOS)	VIDA ÚTIL DET. (MESES)	VIDA ÚTIL REM. (ANOS)	VIDA ÚTIL REM. (MESES)	VALOR DE REPOSIÇÃO (R$)	VALOR JUSTO DE MERCADO (R$)	VALOR DE LIQUIDAÇÃO FORÇADA
2200371	0	13111111	Móveis e Utensílios	22/01/2014	ARMARIO DE MADEIRA C/ 2 PORTAS,REVEST. MELAMINICO,	4.540,00	(3.253,67)	1.286,33	11133010	Germano	15	180	8	96	7.258,00	4.354,80	3.249,62
2200372	0	13111111	Móveis e Utensílios	22/01/2014	ESCANINHO COM 20 DIVISOES DO MALOTE	1.730,00	(1.239,83)	490,17	11260020	Germano	15	180	8	96	2.632,00	1.579,20	1.178,42
2200373	0	13111111	Móveis e Utensílios	22/01/2014	ARMARIO DE MADEIRA C/ 6 PORTAS,COM TAMPO DE MARMOR	1.680,00	(1.204,00)	476,00	11164020	Germano	15	180	8	96	2.685,00	1.611,00	1.202,15
2200374	0	13111111	Móveis e Utensílios	22/01/2014	ARMARIO DE MADEIRA C/ 4 PORTAS,COM PEDRA MARMURE E	1.795,00	(1.286,42)	508,58	11202020	Germano	15	180	8	96	2.869,00	1.721,40	1.284,54
2200375	0	13111111	Móveis e Utensílios	22/01/2014	ARMARIO DE MADEIRA C/ 6 PORTAS,REVEST. FORMICA	790,00	(566,17)	223,83	11131010	Germano	15	180	8	96	1.264,00	758,40	565,93
2200376	0	13111111	Móveis e Utensílios	22/01/2014	ARMARIO DE MADEIRA C/ 2 PORTAS,REVEST. MELAMINICO,	790,00	(566,17)	223,83	11230020	Germano	15	180	8	96	1.264,00	758,40	565,93
2200377	0	13111111	Móveis e Utensílios	22/01/2014	ARMARIO DE MADEIRA C/ 2 PORTAS,REVEST. MELAMINICO,	2.980,00	(2.135,67)	844,33	11133010	Germano	15	180	8	96	4.765,00	2.859,00	2.133,43
2200378	0	13111111	Móveis e Utensílios	22/01/2014	ARMARIO DE MADEIRA C/ 3 PORTAS,SUSPENSO	2.245,00	(1.608,92)	636,08	11250010	Germano	15	180	8	96	3.588,00	2.152,80	1.606,45
2200379	0	13111111	Móveis e Utensílios	22/01/2014	ARMARIO DE MADEIRA C/ 2 PORTAS,REVEST. MELAMINICO,	1.480,00	(1.060,67)	419,33	11133010	Germano	15	180	8	96	2.366,00	1.419,60	1.059,33
2200380	0	13111111	Móveis e Utensílios	22/01/2014	ARMARIO SUSPENSO COM PORTAS PARA BASCULA	1.545,00	(1.107,26)	437,74	11250010	Germano	15	180	8	96	2.469,00	1.481,40	1.105,44
2200381	0	13111111	Móveis e Utensílios	22/01/2014	ARMARIO DE MADEIRA C/ 2 PORTAS,REVEST. MELAMINICO,	2.125,00	(1.522,92)	602,08	11343010	Germano	15	180	8	96	3.397,00	2.038,20	1.520,94
2200382	0	13111111	Móveis e Utensílios	22/01/2014	ARMARIO DE MADEIRA C/ 2 PORTAS,REVEST. MELAMINICO,	2.125,00	(1.522,92)	602,08	11110010	Germano	15	180	8	96	3.397,00	2.038,20	1.520,94
2200383	0	13111111	Móveis e Utensílios	22/01/2014	ARMARIO DE MADEIRA C/ 2 PORTAS,90X50X80	7.830,00	(5.611,50)	2.218,50	11202050	Germano	15	180	8	96	12.519,00	7.511,40	5.605,12
2200384	0	13111111	Móveis e Utensílios	22/01/2014	ARMARIO DE MADEIRA C/ 42 PORTAS	2.835,00	(2.031,76)	803,24	11202050	Germano	15	180	8	96	3.978,00	2.386,80	1.781,07
2200385	0	13111111	Móveis e Utensílios	22/01/2014	ARMARIO DEBAIXO DA BANCADA DA COPA	965,00	(691,59)	273,41	11162010	Germano	15	180	8	96	1.542,00	925,20	690,40
2200386	0	13111111	Móveis e Utensílios	22/01/2014	ARMARIO DE MADEIRA C/ 6 PORTASCOM TAMPO DE MARMORE	1.080,00	(774,00)	306,00	11300030	Germano	15	180	8	96	1.727,00	1.036,20	773,23
2200387	0	13111111	Móveis e Utensílios	22/01/2014	ARMARIO,COM TAMPA DE MARMORE E CUBA DE ACO,2080X60	1.290,00	(924,50)	365,50	11133010	Germano	15	180	8	96	2.062,00	1.237,20	923,22
2200388	0	13111111	Móveis e Utensílios	22/01/2014	ARMARIO DE MADEIRA C/ 6 PORTAS,REVEST. FORMICA	2.295,00	(1.644,76)	650,24	11131010	Germano	15	180	8	96	3.668,00	2.200,80	1.642,27
2200389	0	13111111	Móveis e Utensílios	22/01/2014	ARMARIO DE MADEIRA C/ 6 PORTAS,FÊRMICA,90X50X185	1.530,00	(1.096,50)	433,50	11131010	Germano	15	180	8	96	2.446,00	1.467,60	1.095,15
2200390	0	13111111	Móveis e Utensílios	22/01/2014	RACK;IND;AC CARB;BLACK BOX/RMI37900	7.560,49	(5.418,35)	2.142,14	12330030	Ubu	15	180	8	96	12.726,00	7.635,60	5.697,80
2200391	0	13111071	Máquinas e Eqtos	22/01/2014	BALANCA ANALITICA;CAP 15KG;PRECIS 0,1G	20.130,27	(1.332,98)	18.797,29	12250010	Ubu	25	300	16	192	30.927,00	21.494,27	16.039,35
2200392	0	13111071	Máquinas e Eqtos	22/01/2014	COMPRESSOR AR;2HP;900RPM;283L/MIN;120PSI	2.833,12	(187,61)	2.645,51	12250010	Ubu	25	300	16	192	3.836,00	2.666,02	1.989,43
2200393	0	13111101	Eqtos Process Dados	22/01/2014	MODULO ELETRONICO;MURR/MVK-MP-ME55309	2.975,99	(2.975,99)	-	12250010	Ubu	5	60	1	12	4.527,00	1.163,44	868,18
2200394	0	13111071	Máquinas e Eqtos	24/01/2014	PARA-RAIOS LINHA;BALESTRO/PBPE120/10/2	6.173,33	(389,15)	5.784,18	11130180	Germano	25	300	16	192	11.340,00	7.881,30	5.881,15
2200395	0	13111071	Máquinas e Eqtos	24/01/2014	PARA-RAIOS LINHA;BALESTRO/PBPE120/10/2	6.173,33	(389,15)	5.784,18	11130180	Germano	25	300	16	192	11.340,00	7.881,30	5.881,15
2200396	0	13111071	Máquinas e Eqtos	24/01/2014	PARA-RAIOS LINHA;BALESTRO/PBPE120/10/2	6.173,33	(389,15)	5.784,18	11130180	Germano	25	300	16	192	11.340,00	7.881,30	5.881,15
2200397	0	13111071	Máquinas e Eqtos	24/01/2014	PARA-RAIOS DISTR;15KV;ABB/MWK12	1.072,29	(67,60)	1.004,69	11130180	Germano	25	300	16	192	1.970,00	1.369,15	1.021,68
2200398	0	13111071	Máquinas e Eqtos	24/01/2014	PARA-RAIOS DISTR;15KV;ABB/MWK12	1.072,29	(67,60)	1.004,69	11130180	Germano	25	300	16	192	1.970,00	1.369,15	1.021,68
2200399	0	13111071	Máquinas e Eqtos	24/01/2014	PARA-RAIOS DISTR;15KV;ABB/MWK12	1.072,29	(67,60)	1.004,69	11130180	Germano	25	300	16	192	1.970,00	1.369,15	1.021,68
2200400	0	13111071	Máquinas e Eqtos	24/01/2014	PARA-RAIOS DISTR;15KV;ABB/MWK12	1.072,29	(67,60)	1.004,69	11130180	Germano	25	300	16	192	1.970,00	1.369,15	1.021,68
2200401	0	13111071	Máquinas e Eqtos	24/01/2014	PARA-RAIOS DISTR;15KV;ABB/MWK12	1.072,29	(67,60)	1.004,69	11130180	Germano	25	300	16	192	1.970,00	1.369,15	1.021,68
2200402	0	13111071	Máquinas e Eqtos	24/01/2014	PARA-RAIOS DISTR;15KV;ABB/MWK12	1.072,29	(67,60)	1.004,69	11130180	Germano	25	300	16	192	1.970,00	1.369,15	1.021,68
2200403	0	13111071	Máquinas e Eqtos	24/01/2014	PARA-RAIOS DISTR;15KV;ABB/MWK12	1.072,29	(67,60)	1.004,69	11130180	Germano	25	300	16	192	1.970,00	1.369,15	1.021,68
2200404	0	13111071	Máquinas e Eqtos	24/01/2014	PARA-RAIOS DISTR;15KV;ABB/MWK12	1.072,29	(67,60)	1.004,69	11130180	Germano	25	300	16	192	1.970,00	1.369,15	1.021,68
2200405	0	13111071	Máquinas e Eqtos	24/01/2014	PARA-RAIOS DISTR;15KV;ABB/MWK12	1.072,29	(67,60)	1.004,69	11130180	Germano	25	300	16	192	1.970,00	1.369,15	1.021,68
2200406	0	13111071	Máquinas e Eqtos	24/01/2014	PARA-RAIOS DISTR;15KV;ABB/MWK12	1.072,29	(67,60)	1.004,69	11130180	Germano	25	300	16	192	1.970,00	1.369,15	1.021,68
2200407	0	13111071	Máquinas e Eqtos	24/01/2014	PARA-RAIOS DISTR;15KV;ABB/MWK12	1.072,29	(67,60)	1.004,69	11130180	Germano	25	300	16	192	1.970,00	1.369,15	1.021,68
2200408	0	13111071	Máquinas e Eqtos	24/01/2014	PARA-RAIOS DISTR;15KV;ABB/MWK12	1.072,29	(67,60)	1.004,69	11130180	Germano	25	300	16	192	1.970,00	1.369,15	1.021,68
2200409	0	13111071	Máquinas e Eqtos	24/01/2014	PARA-RAIOS DISTR;15KV;ABB/MWK12	1.072,29	(67,60)	1.004,69	11130180	Germano	25	300	16	192	1.970,00	1.369,15	1.021,68
2200410	0	13111071	Máquinas e Eqtos	24/01/2014	PARA-RAIOS DISTR;15KV;ABB/MWK12	1.072,29	(67,60)	1.004,69	11130180	Germano	25	300	16	192	1.970,00	1.369,15	1.021,68
2200411	0	13111071	Máquinas e Eqtos	24/01/2014	PARA-RAIOS DISTR;15KV;ABB/MWK12	1.072,29	(67,60)	1.004,69	11130180	Germano	25	300	16	192	1.970,00	1.369,15	1.021,68
2200412	0	13111071	Máquinas e Eqtos	24/01/2014	PARA-RAIOS DISTR;15KV;ABB/MWK12	1.072,29	(67,60)	1.004,69	11130180	Germano	25	300	16	192	1.970,00	1.369,15	1.021,68
2200413	0	13111071	Máquinas e Eqtos	24/01/2014	PARA-RAIOS DISTR;15KV;ABB/MWK12	1.072,29	(67,60)	1.004,69	11130180	Germano	25	300	16	192	1.970,00	1.369,15	1.021,68
2200414	0	13111071	Máquinas e Eqtos	24/01/2014	PARA-RAIOS DISTR;15KV;ABB/MWK12	1.072,29	(67,60)	1.004,69	11130180	Germano	25	300	16	192	1.970,00	1.369,15	1.021,68
2200415	0	13111071	Máquinas e Eqtos	24/01/2014	PARA-RAIOS DISTR;15KV;ABB/MWK12	1.072,29	(67,60)	1.004,69	11130180	Germano	25	300	16	192	1.970,00	1.369,15	1.021,68
2200416	0	13111071	Máquinas e Eqtos	24/01/2014	PARA-RAIOS DISTR;15KV;ABB/MWK12	1.072,29	(67,60)	1.004,69	11130180	Germano	25	300	16	192	1.970,00	1.369,15	1.021,68
2200417	0	13111071	Máquinas e Eqtos	24/01/2014	PARA-RAIOS DISTR;15KV;ABB/MWK12	1.072,29	(67,60)	1.004,69	11130180	Germano	25	300	16	192	1.970,00	1.369,15	1.021,68
2200418	0	13111071	Máquinas e Eqtos	24/01/2014	PARA-RAIOS DISTR;15KV;ABB/MWK12	1.072,29	(67,60)	1.004,69	11130180	Germano	25	300	16	192	1.970,00	1.369,15	1.021,68
2200419	0	13111071	Máquinas e Eqtos	24/01/2014	PARA-RAIOS DISTR;15KV;ABB/MWK12	1.072,29	(67,60)	1.004,69	11130180	Germano	25	300	16	192	1.970,00	1.369,15	1.021,68
2200420	0	13111071	Máquinas e Eqtos	24/01/2014	PARA-RAIOS DISTR;15KV;ABB/MWK12	1.072,29	(67,60)	1.004,69	11130180	Germano	25	300	16	192	1.970,00	1.369,15	1.021,68
2200421	0	13111071	Máquinas e Eqtos	24/01/2014	PARA-RAIOS DISTR;15KV;ABB/MWK12	1.072,29	(67,60)	1.004,69	11130180	Germano	25	300	16	192	1.970,00	1.369,15	1.021,68
2200422	0	13111071	Máquinas e Eqtos	24/01/2014	PARA-RAIOS DISTR;15KV;ABB/MWK12	1.072,29	(67,60)	1.004,69	11130180	Germano	25	300	16	192	1.970,00	1.369,15	1.021,68
2200423	0	13111071	Máquinas e Eqtos	24/01/2014	PARA-RAIOS DISTR;15KV;ABB/MWK12	1.072,29	(67,60)	1.004,69	11130180	Germano	25	300	16	192	1.970,00	1.369,15	1.021,68
2200424	0	13111071	Máquinas e Eqtos	24/01/2014	PARA-RAIOS DISTR;15KV;ABB/MWK12	1.072,29	(67,60)	1.004,69	11130180	Germano	25	300	16	192	1.970,00	1.369,15	1.021,68
2200425	0	13111071	Máquinas e Eqtos	24/01/2014	PARA-RAIOS DISTR;15KV;ABB/MWK12	1.072,29	(67,60)	1.004,69	11130180	Germano	25	300	16	192	1.970,00	1.369,15	1.021,68
2200426	0	13111071	Máquinas e Eqtos	24/01/2014	PARA-RAIOS DISTR;15KV;ABB/MWK12	1.072,29	(67,60)	1.004,69	11130180	Germano	25	300	16	192	1.970,00	1.369,15	1.021,68
2200427	0	13111071	Máquinas e Eqtos	24/01/2014	PARA-RAIOS DISTR;15KV;ABB/MWK12	1.072,29	(67,60)	1.004,69	11130180	Germano	25	300	16	192	1.970,00	1.369,15	1.021,68
2200428	0	13111071	Máquinas e Eqtos	24/01/2014	PARA-RAIOS DISTR;15KV;ABB/MWK12	1.072,29	(67,60)	1.004,69	11130180	Germano	25	300	16	192	1.970,00	1.369,15	1.021,68
2200429	0	13111071	Máquinas e Eqtos	24/01/2014	PARA-RAIOS DISTR;15KV;ABB/MWK12	1.072,29	(67,60)	1.004,69	11130180	Germano	25	300	16	192	1.970,00	1.369,15	1.021,68
2200430	0	13111071	Máquinas e Eqtos	24/01/2014	PARA-RAIOS DISTR;15KV;ABB/MWK12	1.072,29	(67,60)	1.004,69	11130180	Germano	25	300	16	192	1.970,00	1.369,15	1.021,68
2200431	0	13111071	Máquinas e Eqtos	24/01/2014	PARA-RAIOS DISTR;15KV;ABB/MWK12	1.072,29	(67,60)	1.004,69	11130180	Germano	25	300	16	192	1.970,00	1.369,15	1.021,68
2200432	0	13111071	Máquinas e Eqtos	24/01/2014	PARA-RAIOS DISTR;15KV;ABB/MWK12	1.072,29	(67,60)	1.004,69	11130180	Germano	25	300	16	192	1.970,00	1.369,15	1.021,68
2200433	0	13111071	Máquinas e Eqtos	24/01/2014	PARA-RAIOS DISTR;15KV;ABB/MWK12	1.072,29	(67,60)	1.004,69	11130180	Germano	25	300	16	192	1.970,00	1.369,15	1.021,68
2200434	0	13111071	Máquinas e Eqtos	24/01/2014	PARA-RAIOS DISTR;15KV;ABB/MWK12	1.072,29	(67,60)	1.004,69	11130180	Germano	25	300	16	192	1.970,00	1.369,15	1.021,68
2200435	0	13111071	Máquinas e Eqtos	24/01/2014	PARA-RAIOS DISTR;15KV;ABB/MWK12	1.072,29	(67,60)	1.004,69	11130180	Germano	25	300	16	192	1.970,00	1.369,15	1.021,68
2200436	0	13111071	Máquinas e Eqtos	24/01/2014	PARA-RAIOS DISTR;15KV;ABB/MWK12	1.072,29	(67,60)	1.004,69	11130180	Germano	25	300	16	192	1.970,00	1.369,15	1.021,68
2200437	0	13111071	Máquinas e Eqtos	24/01/2014	PARA-RAIOS DISTR;15KV;ABB/MWK12	1.072,29	(67,60)	1.004,69	11130180	Germano	25	300	16	192	1.970,00	1.369,15	1.021,68
2200438	0	13111071	Máquinas e Eqtos	24/01/2014	PARA-RAIOS DISTR;15KV;ABB/MWK12	1.072,29	(67,60)	1.004,69	11130180	Germano	25	300	16	192	1.970,00	1.369,15	1.021,68
2200439	0	13111071	Máquinas e Eqtos	24/01/2014	PARA-RAIOS DISTR;15KV;ABB/MWK12	1.072,29	(67,60)	1.004,69	11130180	Germano	25	300	16	192	1.970,00	1.369,15	1.021,68

FDC CONSULT LTDA

SAMARCO
APRENDER PARA EVOLUIR E TRANSFORMAR

DATA-BASE: 31/03/2021					DADOS CONTÁBEIS CEDIDOS PELA SAMARCO						AVALIAÇÃO VALOR JUSTO DE MERCADO						
IMOBILIZADO	SUB Nº	CLASSE	CENTRO CST	DT.INCORP.	DENOMINAÇÃO DO IMOBILIZADO	VAL AQUIS. BRL	DEPREC. ACUM BRL	VALOR CONTÁBIL BRL	CENTRO DE CUSTOS	UNID. IND	VIDA ÚTIL DET. (ANOS)	VIDA ÚTIL DET. (MESES)	VIDA ÚTIL REM. (ANOS)	VIDA ÚTIL REM. (MESES)	VALOR DE REPOSIÇÃO (R$)	VALOR JUSTO DE MERCADO (R$)	VALOR DE LIQUIDAÇÃO FORÇADA
2200440	0	13111071	Máquinas e Eqtos	24/01/2014	PARA-RAIOS DISTR;15KV;ABB/MWK12	1.072,29	(67,60)	1.004,69	11130180	Germano	25	300	16	192	1.970,00	1.369,15	1.021,68
2200441	0	13111071	Máquinas e Eqtos	24/01/2014	PARA-RAIOS DISTR;15KV;ABB/MWK12	1.072,29	(67,60)	1.004,69	11130180	Germano	25	300	16	192	1.970,00	1.369,15	1.021,68
2200442	0	13111071	Máquinas e Eqtos	24/01/2014	PARA-RAIOS DISTR;15KV;ABB/MWK12	1.072,29	(67,60)	1.004,69	11130180	Germano	25	300	16	192	1.970,00	1.369,15	1.021,68
2200443	0	13111071	Máquinas e Eqtos	24/01/2014	PARA-RAIOS DISTR;15KV;ABB/MWK12	1.072,29	(67,60)	1.004,69	11130180	Germano	25	300	16	192	1.970,00	1.369,15	1.021,68
2200444	0	13111071	Máquinas e Eqtos	24/01/2014	PARA-RAIOS DISTR;15KV;ABB/MWK12	1.072,29	(67,60)	1.004,69	11130180	Germano	25	300	16	192	1.970,00	1.369,15	1.021,68
2200445	0	13111071	Máquinas e Eqtos	24/01/2014	PARA-RAIOS DISTR;15KV;ABB/MWK12	1.072,29	(67,60)	1.004,69	11130180	Germano	25	300	16	192	1.970,00	1.369,15	1.021,68
2200446	0	13111071	Máquinas e Eqtos	24/01/2014	PARA-RAIOS DISTR;15KV;ABB/MWK12	1.072,29	(67,60)	1.004,69	11130180	Germano	25	300	16	192	1.970,00	1.369,15	1.021,68
2200447	0	13111071	Máquinas e Eqtos	24/01/2014	PARA-RAIOS DISTR;15KV;ABB/MWK12	1.072,29	(67,60)	1.004,69	11130180	Germano	25	300	16	192	1.970,00	1.369,15	1.021,68
2200448	0	13111071	Máquinas e Eqtos	24/01/2014	PARA-RAIOS DISTR;15KV;ABB/MWK12	1.072,29	(67,60)	1.004,69	11130180	Germano	25	300	16	192	1.970,00	1.369,15	1.021,68
2200449	0	13111071	Máquinas e Eqtos	24/01/2014	PARA-RAIOS DISTR;15KV;ABB/MWK12	1.072,29	(67,60)	1.004,69	11130180	Germano	25	300	16	192	1.970,00	1.369,15	1.021,68
2200450	0	13111071	Máquinas e Eqtos	24/01/2014	PARA-RAIOS DISTR;15KV;ABB/MWK12	1.072,29	(67,60)	1.004,69	11130180	Germano	25	300	16	192	1.970,00	1.369,15	1.021,68
2200451	0	13111071	Máquinas e Eqtos	24/01/2014	PARA-RAIOS DISTR;15KV;ABB/MWK12	1.072,29	(67,60)	1.004,69	11130180	Germano	25	300	16	192	1.970,00	1.369,15	1.021,68
2200452	0	13111071	Máquinas e Eqtos	24/01/2014	PARA-RAIOS DISTR;15KV;ABB/MWK12	1.072,29	(67,60)	1.004,69	11130180	Germano	25	300	16	192	1.970,00	1.369,15	1.021,68
2200453	0	13111071	Máquinas e Eqtos	24/01/2014	PARA-RAIOS DISTR;15KV;ABB/MWK12	1.072,29	(67,60)	1.004,69	11130180	Germano	25	300	16	192	1.970,00	1.369,15	1.021,68
2200454	0	13111071	Máquinas e Eqtos	24/01/2014	PARA-RAIOS DISTR;15KV;ABB/MWK12	1.072,29	(67,60)	1.004,69	11130180	Germano	25	300	16	192	1.970,00	1.369,15	1.021,68
2200455	0	13111071	Máquinas e Eqtos	24/01/2014	PARA-RAIOS DISTR;15KV;ABB/MWK12	1.072,29	(67,60)	1.004,69	11130180	Germano	25	300	16	192	1.970,00	1.369,15	1.021,68
2200456	0	13111071	Máquinas e Eqtos	24/01/2014	PARA-RAIOS DISTR;15KV;ABB/MWK12	1.072,29	(67,60)	1.004,69	11130180	Germano	25	300	16	192	1.970,00	1.369,15	1.021,68
2200457	0	13111071	Máquinas e Eqtos	24/01/2014	PARA-RAIOS DISTR;15KV;ABB/MWK12	1.072,29	(67,60)	1.004,69	11130180	Germano	25	300	16	192	1.970,00	1.369,15	1.021,68
2200458	0	13111071	Máquinas e Eqtos	24/01/2014	PARA-RAIOS DISTR;15KV;ABB/MWK12	1.072,29	(67,60)	1.004,69	11130180	Germano	25	300	16	192	1.970,00	1.369,15	1.021,68
2200459	0	13111071	Máquinas e Eqtos	24/01/2014	PARA-RAIOS DISTR;15KV;ABB/MWK12	1.072,29	(67,60)	1.004,69	11130180	Germano	25	300	16	192	1.970,00	1.369,15	1.021,68
2200460	0	13111071	Máquinas e Eqtos	24/01/2014	PARA-RAIOS DISTR;15KV;ABB/MWK12	1.072,29	(67,60)	1.004,69	11130180	Germano	25	300	16	192	1.970,00	1.369,15	1.021,68
2200461	0	13111071	Máquinas e Eqtos	24/01/2014	PARA-RAIOS DISTR;15KV;ABB/MWK12	1.072,29	(67,60)	1.004,69	11130180	Germano	25	300	16	192	1.970,00	1.369,15	1.021,68
2200462	0	13111071	Máquinas e Eqtos	24/01/2014	PARA-RAIOS DISTR;15KV;ABB/MWK12	1.072,29	(67,60)	1.004,69	11130180	Germano	25	300	16	192	1.970,00	1.369,15	1.021,68
2200463	0	13111071	Máquinas e Eqtos	24/01/2014	PARA-RAIOS DISTR;15KV;ABB/MWK12	1.072,29	(67,60)	1.004,69	11130180	Germano	25	300	16	192	1.970,00	1.369,15	1.021,68
2200464	0	13111071	Máquinas e Eqtos	24/01/2014	PARA-RAIOS DISTR;15KV;ABB/MWK12	1.072,29	(67,60)	1.004,69	11130180	Germano	25	300	16	192	1.970,00	1.369,15	1.021,68
2200465	0	13111071	Máquinas e Eqtos	24/01/2014	PARA-RAIOS DISTR;15KV;ABB/MWK12	1.072,29	(67,60)	1.004,69	11130180	Germano	25	300	16	192	1.970,00	1.369,15	1.021,68
2200466	0	13111071	Máquinas e Eqtos	24/01/2014	PARA-RAIOS DISTR;15KV;ABB/MWK12	1.072,29	(67,60)	1.004,69	11130180	Germano	25	300	16	192	1.970,00	1.369,15	1.021,68
2200467	0	13111071	Máquinas e Eqtos	24/01/2014	PARA-RAIOS DISTR;15KV;ABB/MWK12	1.072,29	(67,60)	1.004,69	11130180	Germano	25	300	16	192	1.970,00	1.369,15	1.021,68
2200468	0	13111071	Máquinas e Eqtos	24/01/2014	PARA-RAIOS DISTR;15KV;ABB/MWK12	1.072,29	(67,60)	1.004,69	11130180	Germano	25	300	16	192	1.970,00	1.369,15	1.021,68
2200469	0	13111071	Máquinas e Eqtos	24/01/2014	PARA-RAIOS DISTR;15KV;ABB/MWK12	1.072,29	(67,60)	1.004,69	11130180	Germano	25	300	16	192	1.970,00	1.369,15	1.021,68
2200470	0	13111071	Máquinas e Eqtos	24/01/2014	PARA-RAIOS DISTR;15KV;ABB/MWK12	1.072,29	(67,60)	1.004,69	11130180	Germano	25	300	16	192	1.970,00	1.369,15	1.021,68
2200471	0	13111071	Máquinas e Eqtos	24/01/2014	PARA-RAIOS DISTR;15KV;ABB/MWK12	1.072,29	(67,60)	1.004,69	11130180	Germano	25	300	16	192	1.970,00	1.369,15	1.021,68
2200472	0	13111071	Máquinas e Eqtos	24/01/2014	PARA-RAIOS DISTR;15KV;ABB/MWK12	1.072,29	(67,60)	1.004,69	11130180	Germano	25	300	16	192	1.970,00	1.369,15	1.021,68
2200473	0	13111071	Máquinas e Eqtos	24/01/2014	PARA-RAIOS DISTR;15KV;ABB/MWK12	1.072,29	(67,60)	1.004,69	11130180	Germano	25	300	16	192	1.970,00	1.369,15	1.021,68
2200474	0	13111071	Máquinas e Eqtos	24/01/2014	PARA-RAIOS DISTR;15KV;ABB/MWK12	1.072,29	(67,60)	1.004,69	11130180	Germano	25	300	16	192	1.970,00	1.369,15	1.021,68
2200475	0	13111071	Máquinas e Eqtos	24/01/2014	PARA-RAIOS DISTR;15KV;ABB/MWK12	1.072,29	(67,60)	1.004,69	11130180	Germano	25	300	16	192	1.970,00	1.369,15	1.021,68
2200476	0	13111071	Máquinas e Eqtos	24/01/2014	PARA-RAIOS DISTR;15KV;ABB/MWK12	1.072,29	(67,60)	1.004,69	11130180	Germano	25	300	16	192	1.970,00	1.369,15	1.021,68
2200477	0	13111071	Máquinas e Eqtos	24/01/2014	PARA-RAIOS DISTR;15KV;ABB/MWK12	1.072,29	(67,60)	1.004,69	11130180	Germano	25	300	16	192	1.970,00	1.369,15	1.021,68
2200478	0	13111071	Máquinas e Eqtos	24/01/2014	PARA-RAIOS DISTR;15KV;ABB/MWK12	1.072,29	(67,60)	1.004,69	11130180	Germano	25	300	16	192	1.970,00	1.369,15	1.021,68
2200479	0	13111071	Máquinas e Eqtos	24/01/2014	PARA-RAIOS DISTR;15KV;ABB/MWK12	1.072,29	(67,60)	1.004,69	11130180	Germano	25	300	16	192	1.970,00	1.369,15	1.021,68
2200480	0	13111071	Máquinas e Eqtos	24/01/2014	PARA-RAIOS DISTR;15KV;ABB/MWK12	1.072,29	(67,60)	1.004,69	11130180	Germano	25	300	16	192	1.970,00	1.369,15	1.021,68
2200481	0	13111071	Máquinas e Eqtos	24/01/2014	PARA-RAIOS DISTR;15KV;ABB/MWK12	1.072,29	(67,60)	1.004,69	11130180	Germano	25	300	16	192	1.970,00	1.369,15	1.021,68
2200482	0	13111071	Máquinas e Eqtos	24/01/2014	PARA-RAIOS DISTR;15KV;ABB/MWK12	1.072,29	(67,60)	1.004,69	11130180	Germano	25	300	16	192	1.970,00	1.369,15	1.021,68
2200483	0	13111071	Máquinas e Eqtos	24/01/2014	PARA-RAIOS LINHA;BALESTRO/PBPE120/10/2	4.633,84	(292,11)	4.341,73	11130180	Germano	25	300	16	192	8.511,00	5.915,15	4.413,97
2200484	0	13111071	Máquinas e Eqtos	24/01/2014	PARA-RAIOS LINHA;BALESTRO/PBPE120/10/2	4.633,84	(292,11)	4.341,73	11130180	Germano	25	300	16	192	8.511,00	5.915,15	4.413,97
2200485	0	13111071	Máquinas e Eqtos	24/01/2014	PARA-RAIOS LINHA;BALESTRO/PBPE120/10/2	4.633,84	(292,11)	4.341,73	11130180	Germano	25	300	16	192	8.511,00	5.915,15	4.413,97
2200486	0	13111071	Máquinas e Eqtos	24/01/2014	PARA-RAIOS LINHA;BALESTRO/PBPE120/10/2	4.633,84	(292,11)	4.341,73	11130180	Germano	25	300	16	192	8.511,00	5.915,15	4.413,97
2200487	0	13111071	Máquinas e Eqtos	24/01/2014	PARA-RAIOS LINHA;BALESTRO/PBPE120/10/2	4.633,85	(292,11)	4.341,74	11130180	Germano	25	300	16	192	8.511,00	5.915,15	4.413,97
2200489	0	13111101	Eqtos Process Dados	29/01/2014	RADIO COMUNICACAO WIRELESS;1W;TW0101005	5.221,15	(5.221,15)	-	11260010	Germano	5	60	1	12	8.098,00	2.081,19	1.553,01
2200490	0	13111101	Eqtos Process Dados	29/01/2014	RADIO COMUNICACAO WIRELESS;1W;TW0101005	5.221,15	(5.221,15)	-	11260010	Germano	5	60	1	12	8.098,00	2.081,19	1.553,01
2200491	0	13111101	Eqtos Process Dados	29/01/2014	RADIO COMUNICACAO WIRELESS;1W;TW0101005	5.221,15	(5.221,15)	-	11260010	Germano	5	60	1	12	8.098,00	2.081,19	1.553,01
2200492	0	13111101	Eqtos Process Dados	29/01/2014	RADIO COMUNICACAO WIRELESS;1W;TW0101005	5.221,15	(5.221,15)	-	11260010	Germano	5	60	1	12	8.098,00	2.081,19	1.553,01
2200493	0	13111101	Eqtos Process Dados	29/01/2014	RADIO COMUNICACAO WIRELESS;1W;TW0101005	5.221,15	(5.221,15)	-	11260010	Germano	5	60	1	12	8.098,00	2.081,19	1.553,01
2200494	0	13111101	Eqtos Process Dados	29/01/2014	RADIO COMUNICACAO WIRELESS;1W;TW0101005	5.221,15	(5.221,15)	-	11260010	Germano	5	60	1	12	8.098,00	2.081,19	1.553,01
2200495	0	13111101	Eqtos Process Dados	29/01/2014	RADIO COMUNICACAO WIRELESS;1W;TW0101005	5.221,15	(5.221,15)	-	11260010	Germano	5	60	1	12	8.098,00	2.081,19	1.553,01
2200496	0	13111101	Eqtos Process Dados	29/01/2014	RADIO COMUNICACAO WIRELESS;1W;TW0101005	5.221,15	(5.221,15)	-	11260010	Germano	5	60	1	12	8.098,00	2.081,19	1.553,01
2200497	0	13111101	Eqtos Process Dados	29/01/2014	RADIO COMUNICACAO WIRELESS;1W;TW0101005	5.221,15	(5.221,15)	-	11260010	Germano	5	60	1	12	8.098,00	2.081,19	1.553,01
2200498	0	13111101	Eqtos Process Dados	29/01/2014	RADIO COMUNICACAO WIRELESS;1W;TW0101005	5.221,15	(5.221,15)	-	11260010	Germano	5	60	1	12	8.098,00	2.081,19	1.553,01
2200499	0	13111101	Eqtos Process Dados	29/01/2014	RADIO COMUNICACAO WIRELESS;1W;TW0101005	5.221,15	(5.221,15)	-	11260010	Germano	5	60	1	12	8.098,00	2.081,19	1.553,01
2200500	0	13111101	Eqtos Process Dados	29/01/2014	RADIO COMUNICACAO WIRELESS;1W;TW0101005	5.221,15	(5.221,15)	-	11260010	Germano	5	60	1	12	8.098,00	2.081,19	1.553,01
2200501	0	13111101	Eqtos Process Dados	29/01/2014	RADIO COMUNICACAO WIRELESS;1W;TW0101005	5.221,15	(5.221,15)	-	11260010	Germano	5	60	1	12	8.098,00	2.081,19	1.553,01
2200502	0	13111101	Eqtos Process Dados	29/01/2014	RADIO COMUNICACAO WIRELESS;1W;TW0101005	5.221,15	(5.221,15)	-	11260010	Germano	5	60	1	12	8.098,00	2.081,19	1.553,01
2200503	0	13111101	Eqtos Process Dados	29/01/2014	RADIO COMUNICACAO WIRELESS;1W;TW0101005	5.221,15	(5.221,15)	-	11260010	Germano	5	60	1	12	8.098,00	2.081,19	1.553,01
2200504	0	13111101	Eqtos Process Dados	29/01/2014	RADIO COMUNICACAO WIRELESS;1W;TW0101005	5.221,14	(5.221,14)	-	11260010	Germano	5	60	1	12	8.098,00	2.081,19	1.553,01
2200505	0	13111101	Eqtos Process Dados	29/01/2014	RADIO COMUNICACAO WIRELESS;1W;TW0101005	5.221,13	(5.221,13)	-	11260010	Germano	5	60	1	12	8.098,00	2.081,19	1.553,01
2200506	0	13111101	Eqtos Process Dados	29/01/2014	RADIO COMUNICACAO WIRELESS;1W;TW0101005	5.221,13	(5.221,13)	-	11260010	Germano	5	60	1	12	8.098,00	2.081,19	1.553,01
2200507	0	13111101	Eqtos Process Dados	29/01/2014	RADIO COMUNICACAO WIRELESS;1W;TW0101005	5.221,13	(5.221,13)	-	11260010	Germano	5	60	1	12	8.098,00	2.081,19	1.553,01
2200508	0	13111101	Eqtos Process Dados	29/01/2014	RADIO COMUNICACAO WIRELESS;1W;TW0101005	5.221,13	(5.221,13)	-	11260010	Germano	5	60	1	12	8.098,00	2.081,19	1.553,01
2200509	0	13111101	Eqtos Process Dados	29/01/2014	RADIO COMUNICACAO WIRELESS;1W;TW0101005	5.221,13	(5.221,13)	-	11260010	Germano	5	60	1	12	8.098,00	2.081,19	1.553,01

FDC CONSULT LTDA

SAMARCO
APRENDER PARA EVOLUIR E TRANSFORMAR

DATA-BASE: 31/03/2021					DADOS CONTÁBEIS CEDIDOS PELA SAMARCO					AVALIAÇÃO VALOR JUSTO DE MERCADO							
IMOBILIZADO	SUB Nº	CLASSE	CENTRO CST	DT.INCORP.	DENOMINAÇÃO DO IMOBILIZADO	VAL AQUIS. BRL	DEPREC. ACUM BRL	VALOR CONTÁBIL BRL	CENTRO DE CUSTOS	UNID. IND	VIDA ÚTIL DET. (ANOS)	VIDA ÚTIL DET. (MESES)	VIDA ÚTIL REM. (ANOS)	VIDA ÚTIL REM. (MESES)	VALOR DE REPOSIÇÃO (R$)	VALOR JUSTO DE MERCADO (R$)	VALOR DE LIQUIDAÇÃO FORÇADA
2200510	0	13111101	Eqtos Process Dados	29/01/2014	RADIO COMUNICACAO WIRELESS;1W;TW0101005	5.221,13	(5.221,13)	-	11260010	Germano	5	60	1	12	8.098,00	2.081,19	1.553,01
2200511	0	13111101	Eqtos Process Dados	29/01/2014	RADIO COMUNICACAO WIRELESS;1W;TW0101013	12.567,24	(12.567,24)	-	11260010	Germano	5	60	1	12	19.493,00	5.009,70	3.738,32
2200512	0	13111101	Eqtos Process Dados	29/01/2014	MODULO ELETRONICO ENTRAD/SAIDA;TW0101001	6.121,07	(6.121,07)	-	11260010	Germano	5	60	1	12	9.494,00	2.439,96	1.820,73
2200513	0	13111101	Eqtos Process Dados	29/01/2014	MODULO ELETRONICO ENTRAD/SAIDA;TW0101001	6.121,07	(6.121,07)	-	11260010	Germano	5	60	1	12	9.494,00	2.439,96	1.820,73
2200514	0	13111101	Eqtos Process Dados	29/01/2014	MODULO ELETRONICO ENTRAD/SAIDA;TW0101001	6.121,07	(6.121,07)	-	11260010	Germano	5	60	1	12	9.494,00	2.439,96	1.820,73
2200515	0	13111101	Eqtos Process Dados	29/01/2014	MODULO ELETRONICO ENTRAD/SAIDA;TW0101001	6.121,07	(6.121,07)	-	11260010	Germano	5	60	1	12	9.494,00	2.439,96	1.820,73
2200516	0	13111101	Eqtos Process Dados	29/01/2014	MODULO ELETRONICO ENTRAD/SAIDA;TW0101001	6.121,07	(6.121,07)	-	11260010	Germano	5	60	1	12	9.494,00	2.439,96	1.820,73
2200517	0	13111101	Eqtos Process Dados	29/01/2014	PAINEL;DO RADIO;TECWISE/TW0706003	1.661,32	(1.661,32)	-	11260010	Germano	5	60	1	12	3.051,00	784,11	585,11
2200518	0	13111101	Eqtos Process Dados	29/01/2014	PAINEL;DO RADIO;TECWISE/TW0706003	1.661,32	(1.661,32)	-	11260010	Germano	5	60	1	12	3.051,00	784,11	585,11
2200519	0	13111101	Eqtos Process Dados	29/01/2014	PAINEL;DO RADIO;TECWISE/TW0706003	1.661,32	(1.661,32)	-	11260010	Germano	5	60	1	12	3.051,00	784,11	585,11
2200520	0	13111101	Eqtos Process Dados	29/01/2014	PAINEL;DO RADIO;TECWISE/TW0706003	1.661,32	(1.661,32)	-	11260010	Germano	5	60	1	12	3.051,00	784,11	585,11
2200521	0	13111101	Eqtos Process Dados	29/01/2014	PAINEL;DO RADIO;TECWISE/TW0706003	1.661,32	(1.661,32)	-	11260010	Germano	5	60	1	12	3.051,00	784,11	585,11
2200522	0	13111101	Eqtos Process Dados	29/01/2014	PAINEL;DO RADIO;TECWISE/TW0706003	1.661,32	(1.661,32)	-	11260010	Germano	5	60	1	12	3.051,00	784,11	585,11
2200523	0	13111071	Máquinas e Eqtos	29/01/2014	MEDIDOR VAZAO;TURB WOLTMAN;FOFO;600M3/H	2.772,59	(181,87)	2.590,72	11260010	Germano	25	300	16	192	4.004,00	2.782,78	2.076,55
2200524	0	13111071	Máquinas e Eqtos	29/01/2014	MEDIDOR VAZAO;TURB WOLTMAN;FOFO;600M3/H	2.772,59	(181,87)	2.590,72	11260010	Germano	25	300	16	192	4.004,00	2.782,78	2.076,55
2200525	0	13111071	Máquinas e Eqtos	29/01/2014	MEDIDOR VAZAO;TURB WOLTMAN;FOFO;600M3/H	2.772,59	(181,87)	2.590,72	11260010	Germano	25	300	16	192	4.004,00	2.782,78	2.076,55
2200526	0	13111071	Máquinas e Eqtos	29/01/2014	MEDIDOR VAZAO;TURB WOLTMAN;FOFO;600M3/H	2.772,59	(181,87)	2.590,72	11260010	Germano	25	300	16	192	4.004,00	2.782,78	2.076,55
2200527	0	13111071	Máquinas e Eqtos	29/01/2014	MEDIDOR VAZAO;TURB WOLTMAN;FOFO;600M3/H	2.772,59	(181,87)	2.590,72	11260010	Germano	25	300	16	192	4.004,00	2.782,78	2.076,55
2200528	0	13111071	Máquinas e Eqtos	29/01/2014	MEDIDOR VAZAO;TURB WOLTMAN;FOFO;600M3/H	2.772,58	(181,87)	2.590,71	11260010	Germano	25	300	16	192	4.004,00	2.782,78	2.076,55
2200529	0	13111071	Máquinas e Eqtos	29/01/2014	MEDIDOR VAZAO;TURB WOLTMAN;FOFO;600M3/H	2.772,58	(181,87)	2.590,71	11260010	Germano	25	300	16	192	4.004,00	2.782,78	2.076,55
2200530	0	13111071	Máquinas e Eqtos	29/01/2014	MEDIDOR VAZAO;TURB WOLTMAN;FOFO;600M3/H	2.772,58	(181,87)	2.590,71	11260010	Germano	20	240	13	156	8.367,00	5.815,07	4.339,29
2200531	0	13111071	Máquinas e Eqtos	29/01/2014	MEDIDOR NIVEL MANUAL;SOLINST/MODELO 102	3.616,44	(237,23)	3.379,21	11260010	Germano	20	240	13	156	10.916,00	7.586,62	5.661,25
2200532	0	13111071	Máquinas e Eqtos	29/01/2014	MEDIDOR NIVEL MANUAL;SOLINST/MODELO101	7.951,24	(501,22)	7.450,02	11131100	Germano	20	240	13	156	15.889,00	11.042,86	8.240,35
2200533	0	13111071	Máquinas e Eqtos	29/01/2014	MEDIDOR NIVEL MANUAL;SOLINST/MODELO101	7.951,24	(521,57)	7.429,67	11260010	Germano	25	300	16	192	12.434,00	8.641,63	6.448,52
2200534	0	13111071	Máquinas e Eqtos	29/01/2014	MEDIDOR VIBRACAO MECANICA;CSIA2130A2	69.823,87	(4.623,60)	65.200,27	12203010	Ubu	25	300	16	192	114.876,00	79.838,82	59.576,96
2200535	0	13111071	Máquinas e Eqtos	29/01/2014	MEDIDOR VIBRACAO MECANICA;CSIA2130A2	69.823,86	(4.623,60)	65.200,26	12203010	Ubu	25	300	16	192	114.876,00	79.838,82	59.576,96
2200536	0	13111111	Móveis e Utensílios	29/01/2014	CAMERA FOTOGRAF DIG;SONY/DSC-J10	750,00	(537,50)	212,50	12203010	Ubu	15	180	8	96	1.261,00	756,60	564,59
2200537	0	13111111	Móveis e Utensílios	29/01/2014	CAMERA FOTOGRAF DIG;SONY/DSC-J10	750,00	(537,50)	212,50	12203010	Ubu	15	180	8	96	1.261,00	756,60	564,59
2200538	0	13111111	Móveis e Utensílios	29/01/2014	CAMERA FOTOGRAF DIG;SONY/DSC-J10	750,00	(537,50)	212,50	12203010	Ubu	15	180	8	96	1.261,00	756,60	564,59
2200539	0	13111071	Máquinas e Eqtos	29/01/2014	TRANSMISSOR VIBRACAO;TENS BAT 9V;CSI9420	14.187,06	(939,44)	13.247,62	12203010	Ubu	25	300	16	192	23.147,00	16.087,17	12.004,49
2200540	0	13111071	Máquinas e Eqtos	29/01/2014	TRANSMISSOR VIBRACAO;TENS BAT 9V;CSI9420	14.187,06	(939,44)	13.247,62	12203010	Ubu	25	300	16	192	23.147,00	16.087,17	12.004,49
2200541	0	13111071	Máquinas e Eqtos	29/01/2014	ACELEROMETRO;100MV/G;CSI/A0322RA3	2.170,00	(143,68)	2.026,32	12203010	Ubu	25	300	16	192	2.132,00	1.481,74	1.105,70
2200542	0	13111071	Máquinas e Eqtos	29/01/2014	ACELEROMETRO;100MV/G;CSI/A0322RA3	2.170,00	(143,68)	2.026,32	12203010	Ubu	25	300	16	192	2.132,00	1.481,74	1.105,70
2200543	0	13111071	Máquinas e Eqtos	29/01/2014	ACELEROMETRO;100MV/G;CSI/A0322RA3	2.170,00	(143,68)	2.026,32	12203010	Ubu	25	300	16	192	2.132,00	1.481,74	1.105,70
2200544	0	13111071	Máquinas e Eqtos	29/01/2014	ACELEROMETRO;100MV/G;CSI/A0322RA3	2.170,00	(143,68)	2.026,32	12203010	Ubu	25	300	16	192	2.132,00	1.481,74	1.105,70
2200545	0	13111071	Máquinas e Eqtos	29/01/2014	ACELEROMETRO;100MV/G;CSI/A0322RA3	2.170,00	(143,68)	2.026,32	12203010	Ubu	25	300	16	192	2.132,00	1.481,74	1.105,70
2200546	0	13111071	Máquinas e Eqtos	29/01/2014	ACELEROMETRO;100MV/G;CSI/A0322RA3	2.170,00	(143,68)	2.026,32	12203010	Ubu	25	300	16	192	2.132,00	1.481,74	1.105,70
2200547	0	13111071	Máquinas e Eqtos	29/01/2014	ACELEROMETRO;100MV/G;CSI/A0322RA3	2.170,00	(143,68)	2.026,32	12203010	Ubu	25	300	16	192	2.132,00	1.481,74	1.105,70
2200548	0	13111071	Máquinas e Eqtos	29/01/2014	ACELEROMETRO;100MV/G;CSI/A0322RA3	2.170,00	(143,68)	2.026,32	12203010	Ubu	25	300	16	192	2.132,00	1.481,74	1.105,70
2200549	0	13111071	Máquinas e Eqtos	29/01/2014	ACELEROMETRO;500MV/G;18-28VDC;PCB/626B02	3.288,33	(217,74)	3.070,59	12203010	Ubu	25	300	16	192	2.132,00	1.481,74	1.105,70
2200550	0	13111071	Máquinas e Eqtos	29/01/2014	ACELEROMETRO;500MV/G;18-28VDC;PCB/626B02	3.288,33	(217,74)	3.070,59	12203010	Ubu	25	300	16	192	2.132,00	1.481,74	1.105,70
2200551	0	13111131	Ferramentas	29/01/2014	TRENA LASER/ULTRASSOM;PLAS;BOSCH/DLE70	598,28	(428,78)	169,50	12203010	Ubu	10	120	5	60	800,00	459,20	342,66
2200554	0	13111071	Máquinas e Eqtos	29/01/2014	ACELEROMETRO;1,2 A 5000HZ;18/28VCC;UNF	957,73	(63,42)	894,31	12203010	Ubu	10	120	5	60	2.132,00	1.223,77	913,19
2200555	0	13111071	Máquinas e Eqtos	29/01/2014	ACELEROMETRO;1,2 A 5000HZ;18/28VCC;UNF	957,73	(63,42)	894,31	12203010	Ubu	10	120	5	60	2.132,00	1.223,77	913,19
2200556	0	13111071	Máquinas e Eqtos	29/01/2014	ACELEROMETRO;1,2 A 5000HZ;18/28VCC;UNF	957,73	(63,42)	894,31	12203010	Ubu	10	120	5	60	2.132,00	1.223,77	913,19
2200557	0	13111071	Máquinas e Eqtos	29/01/2014	ACELEROMETRO;1,2 A 5000HZ;18/28VCC;UNF	957,73	(63,42)	894,31	12203010	Ubu	10	120	5	60	2.132,00	1.223,77	913,19
2200558	0	13111071	Máquinas e Eqtos	29/01/2014	ACELEROMETRO;1,2 A 5000HZ;18/28VCC;UNF	957,73	(63,42)	894,31	12203010	Ubu	10	120	5	60	2.132,00	1.223,77	913,19
2200559	0	13111071	Máquinas e Eqtos	29/01/2014	ACELEROMETRO;1,2 A 5000HZ;18/28VCC;UNF	957,73	(63,42)	894,31	12203010	Ubu	10	120	5	60	2.132,00	1.223,77	913,19
2200560	0	13111071	Máquinas e Eqtos	29/01/2014	ACELEROMETRO;1,2 A 5000HZ;18/28VCC;UNF	957,73	(63,42)	894,31	12203010	Ubu	10	120	5	60	2.132,00	1.223,77	913,19
2200561	0	13111071	Máquinas e Eqtos	29/01/2014	ACELEROMETRO;1,2 A 5000HZ;18/28VCC;UNF	957,73	(63,42)	894,31	12203010	Ubu	10	120	5	60	2.132,00	1.223,77	913,19
2200562	0	13111071	Máquinas e Eqtos	29/01/2014	ACELEROMETRO;1,2 A 5000HZ;18/28VCC;UNF	957,73	(63,42)	894,31	12203010	Ubu	10	120	5	60	2.132,00	1.223,77	913,19
2200563	0	13111071	Máquinas e Eqtos	29/01/2014	ACELEROMETRO;1,2 A 5000HZ;18/28VCC;UNF	957,73	(63,42)	894,31	12203010	Ubu	10	120	5	60	2.132,00	1.223,77	913,19
2200564	0	13111071	Máquinas e Eqtos	29/01/2014	ACELEROMETRO;1,2 A 5000HZ;18/28VCC;UNF	957,73	(63,42)	894,31	12203010	Ubu	10	120	5	60	2.132,00	1.223,77	913,19
2200565	0	13111071	Máquinas e Eqtos	29/01/2014	ACELEROMETRO;1,2 A 5000HZ;18/28VCC;UNF	957,73	(63,42)	894,31	12203010	Ubu	10	120	5	60	2.132,00	1.223,77	913,19
2200566	0	13111071	Máquinas e Eqtos	29/01/2014	ACELEROMETRO;1,2 A 5000HZ;18/28VCC;UNF	957,73	(63,42)	894,31	12203010	Ubu	10	120	5	60	2.132,00	1.223,77	913,19
2200567	0	13111071	Máquinas e Eqtos	29/01/2014	ACELEROMETRO;1,2 A 5000HZ;18/28VCC;UNF	957,73	(63,42)	894,31	12203010	Ubu	10	120	5	60	2.132,00	1.223,77	913,19
2200568	0	13111071	Máquinas e Eqtos	29/01/2014	ACELEROMETRO;1,2 A 5000HZ;18/28VCC;UNF	957,73	(63,42)	894,31	12203010	Ubu	10	120	5	60	2.132,00	1.223,77	913,19
2200569	0	13111071	Máquinas e Eqtos	29/01/2014	ACELEROMETRO;1,2 A 5000HZ;18/28VCC;UNF	957,73	(63,42)	894,31	12203010	Ubu	10	120	5	60	2.132,00	1.223,77	913,19
2200570	0	13111071	Máquinas e Eqtos	29/01/2014	ACELEROMETRO;1,2 A 5000HZ;18/28VCC;UNF	957,73	(63,42)	894,31	12203010	Ubu	10	120	5	60	2.132,00	1.223,77	913,19
2200571	0	13111071	Máquinas e Eqtos	29/01/2014	ACELEROMETRO;1,2 A 5000HZ;18/28VCC;UNF	957,73	(63,42)	894,31	12203010	Ubu	10	120	5	60	2.132,00	1.223,77	913,19
2200572	0	13111071	Máquinas e Eqtos	29/01/2014	ACELEROMETRO;1,2 A 5000HZ;18/28VCC;UNF	957,73	(63,42)	894,31	12203010	Ubu	10	120	5	60	2.132,00	1.223,77	913,19
2200573	0	13111071	Máquinas e Eqtos	29/01/2014	ACELEROMETRO;1,2 A 5000HZ;18/28VCC;UNF	957,73	(63,42)	894,31	12203010	Ubu	10	120	5	60	2.132,00	1.223,77	913,19
2200574	0	13111071	Máquinas e Eqtos	29/01/2014	ACELEROMETRO;1,2 A 5000HZ;18/28VCC;UNF	957,73	(63,42)	894,31	12203010	Ubu	10	120	5	60	2.132,00	1.223,77	913,19
2200575	0	13111071	Máquinas e Eqtos	29/01/2014	ACELEROMETRO;1,2 A 5000HZ;18/28VCC;UNF	957,73	(63,42)	894,31	12203010	Ubu	10	120	5	60	2.132,00	1.223,77	913,19
2200576	0	13111071	Máquinas e Eqtos	29/01/2014	ACELEROMETRO;1,2 A 5000HZ;18/28VCC;UNF	957,73	(63,42)	894,31	12203010	Ubu	10	120	5	60	2.132,00	1.223,77	913,19
2200577	0	13111071	Máquinas e Eqtos	29/01/2014	ACELEROMETRO;1,2 A 5000HZ;18/28VCC;UNF	957,73	(63,42)	894,31	12203010	Ubu	10	120	5	60	2.132,00	1.223,77	913,19
2200578	0	13111071	Máquinas e Eqtos	29/01/2014	ACELEROMETRO;1,2 A 5000HZ;18/28VCC;UNF	957,73	(63,42)	894,31	12203010	Ubu	10	120	5	60	2.132,00	1.223,77	913,19
2200579	0	13111071	Máquinas e Eqtos	29/01/2014	ACELEROMETRO;1,2 A 5000HZ;18/28VCC;UNF	957,73	(63,42)	894,31	12203010	Ubu	10	120	5	60	2.132,00	1.223,77	913,19
2200580	0	13111071	Máquinas e Eqtos	29/01/2014	ACELEROMETRO;1,2 A 5000HZ;18/28VCC;UNF	957,73	(63,42)	894,31	12203010	Ubu	10	120	5	60	2.132,00	1.223,77	913,19

FDC CONSULT LTDA

SAMARCO
APRENDER PARA EVOLUIR E TRANSFORMAR

DATA-BASE: 31/03/2021					DADOS CONTÁBEIS CEDIDOS PELA SAMARCO						AVALIAÇÃO VALOR JUSTO DE MERCADO						
IMOBILIZADO	SUB Nº	CLASSE	CENTRO CST	DT.INCORP.	DENOMINAÇÃO DO IMOBILIZADO	VAL AQUIS. BRL	DEPREC. ACUM BRL	VALOR CONTÁBIL BRL	CENTRO DE CUSTOS	UNID. IND	VIDA ÚTIL DET. (ANOS)	VIDA ÚTIL DET. (MESES)	VIDA ÚTIL REM. (ANOS)	VIDA ÚTIL REM. (MESES)	VALOR DE REPOSIÇÃO (R$)	VALOR JUSTO DE MERCADO (R$)	VALOR DE LIQUIDAÇÃO FORÇADA
2200581	0	13111071	Máquinas e Eqtos	29/01/2014	ACELEROMETRO;1,2 A 5000HZ;18/28VCC;UNF	957,73	(63,42)	894,31	12203010	Ubu	10	120	5	60	2.132,00	1.223,77	913,19
2200582	0	13111071	Máquinas e Eqtos	29/01/2014	ACELEROMETRO;1,2 A 5000HZ;18/28VCC;UNF	957,73	(63,42)	894,31	12203010	Ubu	10	120	5	60	2.132,00	1.223,77	913,19
2200583	0	13111071	Máquinas e Eqtos	29/01/2014	ACELEROMETRO;1,2 A 5000HZ;18/28VCC;UNF	957,73	(63,42)	894,31	12203010	Ubu	10	120	5	60	2.132,00	1.223,77	913,19
2200584	0	13111071	Máquinas e Eqtos	29/01/2014	ACELEROMETRO;1,2 A 5000HZ;18/28VCC;UNF	957,73	(63,42)	894,31	12203010	Ubu	10	120	5	60	2.132,00	1.223,77	913,19
2200585	0	13111071	Máquinas e Eqtos	29/01/2014	ACELEROMETRO;1,2 A 5000HZ;18/28VCC;UNF	957,73	(63,42)	894,31	12203010	Ubu	10	120	5	60	2.132,00	1.223,77	913,19
2200586	0	13111071	Máquinas e Eqtos	29/01/2014	ACELEROMETRO;1,2 A 5000HZ;18/28VCC;UNF	957,73	(63,42)	894,31	12203010	Ubu	10	120	5	60	2.132,00	1.223,77	913,19
2200587	0	13111071	Máquinas e Eqtos	29/01/2014	ACELEROMETRO;1,2 A 5000HZ;18/28VCC;UNF	957,73	(63,42)	894,31	12203010	Ubu	10	120	5	60	2.132,00	1.223,77	913,19
2200588	0	13111071	Máquinas e Eqtos	29/01/2014	ACELEROMETRO;1,2 A 5000HZ;18/28VCC;UNF	957,73	(63,42)	894,31	12203010	Ubu	10	120	5	60	2.132,00	1.223,77	913,19
2200589	0	13111071	Máquinas e Eqtos	29/01/2014	ACELEROMETRO;1,2 A 5000HZ;18/28VCC;UNF	957,73	(63,42)	894,31	12203010	Ubu	10	120	5	60	2.132,00	1.223,77	913,19
2200590	0	13111071	Máquinas e Eqtos	29/01/2014	ACELEROMETRO;1,2 A 5000HZ;18/28VCC;UNF	957,73	(63,42)	894,31	12203010	Ubu	10	120	5	60	2.132,00	1.223,77	913,19
2200591	0	13111071	Máquinas e Eqtos	29/01/2014	ACELEROMETRO;1,2 A 5000HZ;18/28VCC;UNF	957,73	(63,42)	894,31	12203010	Ubu	10	120	5	60	2.132,00	1.223,77	913,19
2200592	0	13111071	Máquinas e Eqtos	29/01/2014	ACELEROMETRO;1,2 A 5000HZ;18/28VCC;UNF	957,73	(63,42)	894,31	12203010	Ubu	10	120	5	60	2.132,00	1.223,77	913,19
2200593	0	13111071	Máquinas e Eqtos	29/01/2014	ACELEROMETRO;1,2 A 5000HZ;18/28VCC;UNF	957,73	(63,42)	894,31	12203010	Ubu	10	120	5	60	2.132,00	1.223,77	913,19
2200594	0	13111071	Máquinas e Eqtos	29/01/2014	ACELEROMETRO;1,2 A 5000HZ;18/28VCC;UNF	957,73	(63,42)	894,31	12203010	Ubu	10	120	5	60	2.132,00	1.223,77	913,19
2200595	0	13111071	Máquinas e Eqtos	29/01/2014	ACELEROMETRO;1,2 A 5000HZ;18/28VCC;UNF	957,73	(63,42)	894,31	12203010	Ubu	10	120	5	60	2.132,00	1.223,77	913,19
2200596	0	13111071	Máquinas e Eqtos	29/01/2014	ACELEROMETRO;1,2 A 5000HZ;18/28VCC;UNF	957,73	(63,42)	894,31	12203010	Ubu	10	120	5	60	2.132,00	1.223,77	913,19
2200597	0	13111071	Máquinas e Eqtos	29/01/2014	ACELEROMETRO;1,2 A 5000HZ;18/28VCC;UNF	957,73	(63,42)	894,31	12203010	Ubu	10	120	5	60	2.132,00	1.223,77	913,19
2200598	0	13111071	Máquinas e Eqtos	29/01/2014	ACELEROMETRO;1,2 A 5000HZ;18/28VCC;UNF	957,73	(63,42)	894,31	12203010	Ubu	10	120	5	60	2.132,00	1.223,77	913,19
2200599	0	13111071	Máquinas e Eqtos	29/01/2014	ACELEROMETRO;1,2 A 5000HZ;18/28VCC;UNF	957,73	(63,42)	894,31	12203010	Ubu	10	120	5	60	2.132,00	1.223,77	913,19
2200600	0	13111071	Máquinas e Eqtos	29/01/2014	ACELEROMETRO;100MV/G;CSI/A0710GP	3.602,96	(238,58)	3.364,38	12203010	Ubu	25	300	16	192	2.132,00	1.481,74	1.105,70
2200601	0	13111071	Máquinas e Eqtos	29/01/2014	ACELEROMETRO;100MV/G;CSI/A0710GP	3.602,96	(238,58)	3.364,38	12203010	Ubu	25	300	16	192	2.132,00	1.481,74	1.105,70
2200602	0	13111071	Máquinas e Eqtos	29/01/2014	ACELEROMETRO;100MV/G;CSI/A0710GP	3.602,96	(238,58)	3.364,38	12203010	Ubu	25	300	16	192	2.132,00	1.481,74	1.105,70
2200603	0	13111071	Máquinas e Eqtos	29/01/2014	ACELEROMETRO;100MV/G;CSI/A0710GP	3.602,96	(238,58)	3.364,38	12203010	Ubu	25	300	16	192	2.132,00	1.481,74	1.105,70
2200604	0	13111131	Ferramentas	29/01/2014	TRENA LASER/ULTRASSOM;PLAS;BOSCH/DLE70	561,01	(402,06)	158,95	12203010	Ubu	10	120	5	60	800,00	459,20	342,66
2200605	0	13111071	Máquinas e Eqtos	29/01/2014	ENDOSCOPIO;LCD 320X240 PIXELS;SKF/TKES10	5.627,08	(372,61)	5.254,47	12203010	Ubu	25	300	16	192	7.634,00	5.305,63	3.959,14
2200606	0	13111071	Máquinas e Eqtos	29/01/2014	ESTETOSCOPIO DETECTOR RUIDOS;HAST AC CRO;TMST3	1.790,64	(118,56)	1.672,08	12206010	Ubu	25	300	16	192	2.911,00	2.023,15	1.509,70
2200607	0	13111071	Máquinas e Eqtos	29/01/2014	ESTETOSCOPIO DETECTOR RUIDOS;HAST AC CRO;TMST3	1.790,64	(118,56)	1.672,08	12206010	Ubu	25	300	16	192	2.911,00	2.023,15	1.509,70
2200608	0	13111071	Máquinas e Eqtos	29/01/2014	TRANSDUTOR ULTRASSONICO;EMISS;GE/MWB454E	3.355,51	(222,20)	3.133,31	12203010	Ubu	25	300	16	192	5.105,00	3.547,98	2.647,55
2200609	0	13111071	Máquinas e Eqtos	29/01/2014	TRANSDUTOR ULTRASSONICO;EMISS;GE/MWB604E	3.355,51	(222,20)	3.133,31	12203010	Ubu	25	300	16	192	5.105,00	3.547,98	2.647,55
2200610	0	13111071	Máquinas e Eqtos	29/01/2014	TRANSDUTOR ULTRASSONICO;EMISS;GE/MWB704E	3.355,51	(222,20)	3.133,31	12203010	Ubu	25	300	16	192	5.105,00	3.547,98	2.647,55
2200611	0	13111071	Máquinas e Eqtos	29/01/2014	TRANSDUTOR ULTRASSONICO;EMISS;GE/MSEB4E	3.355,51	(222,20)	3.133,31	12203010	Ubu	25	300	16	192	5.105,00	3.547,98	2.647,55
2200612	0	13111071	Máquinas e Eqtos	29/01/2014	TRANSDUTOR ULTRASSONICO;EMISS;GE/MB4SE	3.355,51	(222,20)	3.133,31	12203010	Ubu	25	300	16	192	5.105,00	3.547,98	2.647,55
2200613	0	13111071	Máquinas e Eqtos	29/01/2014	DETECTOR;C/ACESS;APARELHOUSM35XDACLEMO	24.815,79	(1.643,24)	23.172,55	12203010	Ubu	25	300	16	192	42.481,00	29.524,30	22.031,48
2200614	0	13111101	Eqtos Process Dados	29/01/2014	ESTACAO TRABALHO MICROCOMPUTADOR DELL	10.157,81	(10.157,81)	-	12442010	Ubu	5	60	1	12	15.637,00	4.018,71	2.998,82
2200615	0	13111101	Eqtos Process Dados	29/01/2014	ESTACAO TRABALHO MICROCOMPUTADOR DELL	10.157,81	(10.157,81)	-	12250010	Ubu	5	60	1	12	15.756,00	4.049,29	3.021,64
2200616	0	13111101	Eqtos Process Dados	29/01/2014	ESTACAO TRABALHO MICROCOMPUTADOR DELL	10.157,81	(10.157,81)	-	12250010	Ubu	5	60	1	12	15.756,00	4.049,29	3.021,64
2200617	0	13111101	Eqtos Process Dados	29/01/2014	SERVIDOR/WS DELL - POWER EDGE 210 II	19.705,96	(19.705,96)	-	11162110	Germano	5	60	1	12	30.565,00	7.855,21	5.861,67
2200618	0	13111101	Eqtos Process Dados	29/01/2014	ESTACAO RADIO BASE AIS JRC MODELO JHF-82	74.968,14	(74.968,14)	-	12442010	Ubu	25	300	16	192	104.994,00	72.970,83	54.451,96
2200619	0	13111071	Máquinas e Eqtos	29/01/2014	REPETIDOR DIGITAL SINAL PROCENTEC/B1	2.280,00	(163,99)	2.116,01	11162060	Germano	25	300	16	192	3.793,00	2.636,14	1.967,12
2200620	0	13111111	Móveis e Utensílios	30/01/2014	CAMERA VIDEO IP COM ILUMINACAO LD	3.023,33	(2.166,70)	856,63	12250010	Ubu	15	180	8	96	5.088,00	3.052,80	2.278,05
2200621	0	13111111	Móveis e Utensílios	30/01/2014	CAMERA VIDEO IP COM ILUMINACAO LD	3.023,33	(2.166,70)	856,63	12250010	Ubu	15	180	8	96	5.088,00	3.052,80	2.278,05
2200622	0	13111111	Móveis e Utensílios	30/01/2014	CAMERA VIDEO IP COM ILUMINACAO LD	3.023,34	(2.166,70)	856,64	12250010	Ubu	15	180	8	96	5.088,00	3.052,80	2.278,05
2200623	0	13111071	Máquinas e Eqtos	30/01/2014	PAINEL DE COMANDO,060X025X075	2.839,49	(188,03)	2.651,46	12250010	Ubu	25	300	16	192	3.593,00	2.497,14	1.863,40
2200626	0	13111071	Máquinas e Eqtos	30/01/2014	MEDIDOR DE FLUXO,BAILEY,EQS104AO,057092	16.130,00	(1.082,09)	15.047,91	12133020	Ubu	25	300	16	192	27.610,00	19.188,95	14.319,09
2200627	0	13111071	Máquinas e Eqtos	30/01/2014	MEDIDOR DE NIVEL TIPO ULTRASSONICO	1.279,60	(85,84)	1.193,76	12133020	Ubu	25	300	16	192	2.184,00	1.517,88	1.132,67
2200628	0	13111071	Máquinas e Eqtos	31/01/2014	MEDIDOR DE DENSIDADE TIPO CAPACITIVO	16.129,99	(1.082,09)	15.047,90	12133020	Ubu	25	300	16	192	27.610,00	19.188,95	14.319,09
2200629	0	13111071	Máquinas e Eqtos	31/01/2014	MEDIDOR CONCENTRACAO PARTICULADO DUSTHUNTER SP100	28.316,41	(1.899,61)	26.416,80	12133020	Ubu	25	300	16	192	38.419,00	26.701,21	19.924,85
2200630	0	13111071	Máquinas e Eqtos	30/01/2014	MEDIDOR DE FLUXO,BAILEY,EQS104A0,96W047669,1242VDC	1.279,62	(85,85)	1.193,77	12133020	Ubu	25	300	16	192	2.089,00	1.451,86	1.083,40
2200631	0	13111071	Máquinas e Eqtos	30/01/2014	MULTIMEDIDOR GRAND;SCHNEIDER/ION 7300	5.413,54	(363,17)	5.050,37	12133020	Ubu	25	300	16	192	7.345,00	5.104,78	3.809,26
2200632	0	13111071	Máquinas e Eqtos	30/01/2014	MEDIDOR DE FLUXO,2051TG2A,0036592,10KG/CM2	32.730,66	(2.195,75)	30.534,91	12133020	Ubu	25	300	16	192	56.022,00	38.935,29	29.054,11
2200633	0	13111071	Máquinas e Eqtos	31/01/2014	MEDIDOR DE VAZAO ENDRESS HAUSER	32.730,66	(2.195,75)	30.534,91	12133020	Ubu	25	300	16	192	53.403,00	37.115,09	27.695,85
2200634	0	13111071	Máquinas e Eqtos	31/01/2014	MEDIDOR DE VAZAO ENDRESS HAUSER	32.730,66	(2.195,75)	30.534,91	12133020	Ubu	25	300	16	192	56.022,00	38.935,29	29.054,11
2200635	0	13111071	Máquinas e Eqtos	31/01/2014	MEDIDOR DE TEMPERATURA,ROSEMOUNT	32.730,66	(2.195,75)	30.534,91	12133020	Ubu	25	300	16	192	56.022,00	38.935,29	29.054,11
2200636	0	13111071	Máquinas e Eqtos	31/01/2014	MEDIDOR DE TEMPERATURA,YOKOGAWA,YTA110,C2M411404	32.730,66	(2.195,75)	30.534,91	12133020	Ubu	25	300	16	192	56.022,00	38.935,29	29.054,11
2200637	0	13111071	Máquinas e Eqtos	31/01/2014	MEDIDOR DE TEMPERATURA ,YOKOGAWA,TYA110,C2M411406	32.730,66	(2.195,75)	30.534,91	12133020	Ubu	25	300	16	192	56.022,00	38.935,29	29.054,11
2200638	0	13111111	Móveis e Utensílios	30/01/2014	M?QUINA FOTOGR?FICA,16, 1 MEGA PIXELS,SONY,CYBERSH	360,64	(258,44)	102,20	12206010	Ubu	15	180	8	96	583,00	349,80	261,03
2200639	0	13111101	Eqtos Process Dados	30/01/2014	NOBREAK;EMERSON PROCES/GTX-3000 RT120B	6.687,60	(6.687,60)	-	12340010	Ubu	5	60	1	12	11.668,00	2.998,68	2.237,66
2200640	0	13111101	Eqtos Process Dados	30/01/2014	NOBREAK;EMERSON PROCES/GTX-3000 RT120B	6.687,60	(6.687,60)	-	12300030	Ubu	5	60	1	12	11.668,00	2.998,68	2.237,66
2200641	0	13111131	Ferramentas	30/01/2014	MULTIMETRO METERMAN HD160B	1.298,12	(930,30)	367,82	12133020	Ubu	10	120	5	60	1.700,00	975,80	728,16
2200642	0	13111111	Móveis e Utensílios	18/02/2014	CAMERA DE VIDEO FIXA; MOD. KBE-498V75-20	5.469,53	(3.804,99)	1.664,54	12300060	Ubu	15	180	8	96	8.507,00	5.104,20	3.808,83
2200643	0	13111111	Móveis e Utensílios	18/02/2014	CAMERA DE VIDEO MOVEL; MOD. VEZ-221-EWCE	5.903,43	(4.106,86)	1.796,57	12300060	Ubu	15	180	8	96	9.185,00	5.511,00	4.112,39
2200644	0	13111111	Móveis e Utensílios	18/02/2014	CAMERA DE VIDEO MOVEL; MOD. VEZ-221-EWCE	5.903,43	(4.106,86)	1.796,57	12300060	Ubu	15	180	8	96	9.185,00	5.511,00	4.112,39
2200645	0	13111111	Móveis e Utensílios	18/02/2014	CAMERA DE VIDEO MOVEL; MOD. VEZ-221-EWCE	5.903,43	(4.106,86)	1.796,57	12300060	Ubu	15	180	8	96	9.185,00	5.511,00	4.112,39
2200646	0	13111111	Móveis e Utensílios	18/02/2014	CAMERA DE VIDEO MOVEL; MOD. VG4-524-ECE0M	12.258,34	(8.527,86)	3.730,48	12300060	Ubu	15	180	8	96	19.063,00	11.437,80	8.535,06
2200647	0	13111111	Móveis e Utensílios	18/02/2014	CAMERA DE VIDEO MOVEL; MOD. VG4-524-ECE0M	12.258,34	(8.527,86)	3.730,48	12300060	Ubu	15	180	8	96	19.063,00	11.437,80	8.535,06
2200648	0	13111111	Móveis e Utensílios	18/02/2014	CAMERA DE VIDEO MOVEL; MOD. VG4-524-ECE0M	12.258,34	(8.527,86)	3.730,48	12300060	Ubu	15	180	8	96	19.063,00	11.437,80	8.535,06
2200649	0	13111111	Móveis e Utensílios	18/02/2014	CAMERA DE VIDEO MOVEL; MOD. VG4-524-ECE0M	12.258,34	(8.527,86)	3.730,48	12300060	Ubu	15	180	8	96	19.063,00	11.437,80	8.535,06
2200650	0	13111111	Móveis e Utensílios	18/02/2014	CAMERA DE VIDEO MOVEL; MOD. VG4-524-ECE0M	12.258,34	(8.527,86)	3.730,48	12300060	Ubu	15	180	8	96	17.437,00	10.462,20	7.807,05
2200651	0	13111111	Móveis e Utensílios	18/02/2014	CAMERA DE VIDEO MOVEL; MOD. VG4-524-ECE0M	12.258,34	(8.527,86)	3.730,48	12300060	Ubu	15	180	8	96	17.437,00	10.462,20	7.807,05

FDC CONSULT LTDA

SAMARCO
APRENDER PARA EVOLUIR E TRANSFORMAR

DATA-BASE: 31/03/2021					DADOS CONTÁBEIS CEDIDOS PELA SAMARCO					AVALIAÇÃO VALOR JUSTO DE MERCADO							
IMOBILIZADO	SUB Nº	CLASSE	CENTRO CST	DT.INCORP.	DENOMINAÇÃO DO IMOBILIZADO	VAL AQUIS. BRL	DEPREC. ACUM BRL	VALOR CONTÁBIL BRL	CENTRO DE CUSTOS	UNID. IND	VIDA ÚTIL DET. (ANOS)	VIDA ÚTIL DET. (MESES)	VIDA ÚTIL REM. (ANOS)	VIDA ÚTIL REM. (MESES)	VALOR DE REPOSIÇÃO (R$)	VALOR JUSTO DE MERCADO (R$)	VALOR DE LIQUIDAÇÃO FORÇADA
2200652	0	13111111	Móveis e Utensílios	18/02/2014	CAMERA DE VIDEO MOVEL; MOD. VG4-524-ECE0M	12.258,34	(8.527,86)	3.730,48	12300060	Ubu	15	180	8	96	17.437,00	10.462,20	7.807,05
2200653	0	13111111	Móveis e Utensílios	18/02/2014	CAMERA DE VIDEO MOVEL; MOD. VG4-524-ECE0M	12.258,34	(8.527,86)	3.730,48	12300060	Ubu	15	180	8	96	17.437,00	10.462,20	7.807,05
2200654	0	13111101	Eqtos Process Dados	18/02/2014	SWITCH,CISCO,CATALYST 2969 SERIES ,24 PORTAS	10.361,50	(10.361,50)	-	12300060	Ubu	5	60	1	12	16.702,00	4.292,41	3.203,07
2200655	0	13111111	Móveis e Utensílios	18/02/2014	ARMARIO DE MADEIRA C/ 2 PORTAS	792,00	(561,00)	231,00	12300060	Ubu	15	180	8	96	1.329,00	797,40	595,03
2200656	0	13111101	Eqtos Process Dados	18/02/2014	NO BREAK,EMERSON,210120010520710000 3,40KVA	2.197,19	(2.197,19)	-	12210010	Ubu	5	60	1	12	3.826,00	983,28	733,74
2200657	0	13111101	Eqtos Process Dados	18/02/2014	NO BREAK,EMERSON,210120010530000 06,40KVA	2.197,19	(2.197,19)	-	12210010	Ubu	5	60	1	12	3.826,00	983,28	733,74
2200658	0	13111101	Eqtos Process Dados	18/02/2014	NO BREAK 0,6 KVA	2.197,19	(2.197,19)	-	12300060	Ubu	5	60	1	12	3.826,00	983,28	733,74
2200659	0	13111101	Eqtos Process Dados	18/02/2014	NO BREAK 0,6 KVA	2.197,19	(2.197,19)	-	12300060	Ubu	5	60	1	12	3.826,00	983,28	733,74
2200660	0	13111101	Eqtos Process Dados	18/02/2014	NO BREAK 0,6 KVA	2.197,19	(2.197,19)	-	12300060	Ubu	5	60	1	12	3.826,00	983,28	733,74
2200661	0	13111101	Eqtos Process Dados	18/02/2014	NO BREAK 0,6 KVA	2.197,19	(2.197,19)	-	12300060	Ubu	5	60	1	12	3.826,00	983,28	733,74
2200662	0	13111101	Eqtos Process Dados	18/02/2014	NO BREAK 0,6 KVA	2.197,19	(2.197,19)	-	12300060	Ubu	5	60	1	12	3.826,00	983,28	733,74
2200663	0	13111101	Eqtos Process Dados	18/02/2014	NO BREAK 0,6 KVA	2.197,19	(2.197,19)	-	12300060	Ubu	5	60	1	12	3.826,00	983,28	733,74
2200664	0	13111101	Eqtos Process Dados	18/02/2014	NO BREAK 0,6 KVA	2.197,19	(2.197,19)	-	12300060	Ubu	5	60	1	12	3.826,00	983,28	733,74
2200665	0	13111101	Eqtos Process Dados	18/02/2014	NO BREAK 0,6 KVA	2.197,19	(2.197,19)	-	12300060	Ubu	5	60	1	12	3.826,00	983,28	733,74
2200666	0	13111071	Máquinas e Eqtos	28/02/2014	MEDIDOR DE VAZAO MAGNETICO 1/2"	6.744,87	(413,15)	6.331,72	11131170	Germano	20	240	13	156	13.481,00	9.369,30	6.991,51
2200667	0	13111071	Máquinas e Eqtos	28/02/2014	MEDIDOR DE VAZAO MAGNETICO 1 1/2"	6.767,15	(414,51)	6.352,64	11131170	Germano	20	240	13	156	13.524,00	9.399,18	7.013,81
2200668	0	13111071	Máquinas e Eqtos	28/02/2014	MEDIDOR DE VAZAO MAGNETICO 1 1/2"	6.767,15	(414,51)	6.352,64	11131170	Germano	20	240	13	156	13.524,00	9.399,18	7.013,81
2200669	0	13111071	Máquinas e Eqtos	28/02/2014	TRANSMISSOR DE PRESS?O,ROSEMOUNT,30551S2CD2A2011X5	4.391,46	(269,00)	4.122,46	11131170	Germano	20	240	13	156	8.777,00	6.100,02	4.551,93
2200670	0	13111071	Máquinas e Eqtos	28/02/2014	TRANSMISSOR DE PRESS?O,ROSEMOUNT,113,1965860,800PS	4.391,46	(269,00)	4.122,46	11131170	Germano	20	240	13	156	8.777,00	6.100,02	4.551,93
2200671	0	13111071	Máquinas e Eqtos	28/02/2014	TRANSMISSOR DE PRESS?O,ROSEMOUNT,113,1794191,800 P	4.391,46	(269,00)	4.122,46	11131170	Germano	20	240	13	156	8.777,00	6.100,02	4.551,93
2200672	0	13111071	Máquinas e Eqtos	28/02/2014	MEDIDOR DE PRESSAO,ROSEMOUNT,07FMG143,20VA	12.590,22	(736,14)	11.854,08	11131080	Germano	25	300	16	192	22.066,00	15.335,87	11.443,86
2200673	0	13111071	Máquinas e Eqtos	28/02/2014	MEDIDOR DE PRESSAO,ROSEMOUNT,860225452,20VA	12.590,22	(736,14)	11.854,08	11131080	Germano	25	300	16	192	22.066,00	15.335,87	11.443,86
2200674	0	13111071	Máquinas e Eqtos	28/02/2014	MEDIDOR DE VAZAO MAGNETICO 16"	17.818,17	(1.041,81)	16.776,36	11131080	Germano	25	300	16	192	31.229,00	21.704,16	16.195,97
2200675	0	13111071	Máquinas e Eqtos	28/02/2014	HIDRO REOSTATO,ELETELE,06S3850A1,64000KW	5.791,27	(354,74)	5.436,53	11131080	Germano	25	300	16	192	10.637,00	7.392,72	5.516,56
2200676	0	13111071	Máquinas e Eqtos	28/02/2014	HIDROREOSTATO,ELETELE,06S3850A2,RPM1048 6400KW 244	5.791,27	(354,74)	5.436,53	11131080	Germano	25	300	16	192	10.707,00	7.441,37	5.552,86
2200677	0	13111071	Máquinas e Eqtos	28/02/2014	TRANSMISSOR PRESSAO R. MA. 25BAR CAP.2"	4.391,46	(269,00)	4.122,46	11131080	Germano	25	300	16	192	8.066,00	5.605,87	4.183,19
2200678	0	13111071	Máquinas e Eqtos	28/02/2014	TRANSMISSOR PRESSAO R. MA. 25BAR CAP.2"	4.391,46	(269,00)	4.122,46	11131080	Germano	25	300	16	192	8.066,00	5.605,87	4.183,19
2200679	0	13111071	Máquinas e Eqtos	28/02/2014	TRANSMISSOR PRESSAO R. MA. 25BAR ROS.1/2	2.277,79	(139,52)	2.138,27	11131040	Germano	25	300	16	192	4.184,00	2.907,88	2.169,90
2200680	0	13111071	Máquinas e Eqtos	28/02/2014	TRANSMISSOR PRESSAO R. MA. 25BAR ROS.1/2	2.277,79	(139,52)	2.138,27	11131040	Germano	25	300	16	192	4.184,00	2.907,88	2.169,90
2200681	0	13111101	Eqtos Process Dados	28/02/2014	PLACA DE COMUNICACAO PARA REDE PROFIBUS	29.588,63	(3.539,80)	26.048,83	11131040	Germano	5	60	1	12	259.293,00	66.638,30	49.726,53
2200682	0	13111071	Máquinas e Eqtos	28/02/2014	MEDIDOR DE N^VEL DE TEMPERATURAS,ANDRESS/HAUSER,M	9.054,64	(529,42)	8.525,22	11131200	Germano	20	240	13	156	17.265,00	11.999,18	8.953,97
2200683	0	13111111	Móveis e Utensílios	28/02/2014	MAQUINA DIGITAL SONY DSC W110	902,98	(639,62)	263,36	11131040	Germano	15	180	8	96	1.225,00	735,00	548,47
2200684	0	13111071	Máquinas e Eqtos	28/02/2014	MEDIDOR DE VASSAO,ALTOMETER,SC100AS	6.767,15	(414,51)	6.352,64	11130180	Germano	20	240	13	156	13.524,00	9.399,18	7.013,81
2200685	0	13111071	Máquinas e Eqtos	28/02/2014	MEDIDOR DE VAZAO MAGNETICO 1 1/2"	6.767,15	(414,51)	6.352,64	11131140	Germano	20	240	13	156	13.524,00	9.399,18	7.013,81
2200686	0	13111071	Máquinas e Eqtos	28/02/2014	MEDIDOR DE N^VEIS DE PRESS?O,KROHNE,IFC010D	10.274,85	(600,76)	9.674,09	11131140	Germano	20	240	13	156	19.593,00	13.617,14	10.161,32
2200687	0	13111071	Máquinas e Eqtos	28/02/2014	MEDIDOR DE VASAO,ROSEMOUNT,8712ESR	9.054,64	(529,42)	8.525,22	11131140	Germano	20	240	13	156	17.265,00	11.999,18	8.953,97
2200688	0	13111071	Máquinas e Eqtos	28/02/2014	MEDIDOR DE VASAO,ROSEMOUNT,8712ESR	7.350,85	(450,27)	6.900,58	11131140	Germano	20	240	13	156	14.690,00	10.209,55	7.618,52
2200689	0	13111071	Máquinas e Eqtos	28/02/2014	MEDIDOR DE VAZAO MAGNETICO 6"	7.350,85	(450,27)	6.900,58	11131140	Germano	20	240	13	156	14.690,00	10.209,55	7.618,52
2200690	0	13111071	Máquinas e Eqtos	28/02/2014	MEDIDOR DE VASSAO,MILLTRONICS,MULTIRANGER	6.751,27	(413,54)	6.337,73	11130120	Germano	20	240	13	156	13.494,00	9.378,33	6.998,25
2200691	0	13111071	Máquinas e Eqtos	28/02/2014	MEDIDOR DE VASSAO,KROHNE CONAUT,FC300F	6.751,27	(413,54)	6.337,73	11131110	Germano	20	240	13	156	13.494,00	9.378,33	6.998,25
2200692	0	13111071	Máquinas e Eqtos	28/02/2014	TRANSMISSOR PRESSAO R. MA. 25BAR CAP.2"	4.391,46	(269,00)	4.122,46	11131130	Germano	20	240	13	156	8.777,00	6.100,02	4.551,93
2200693	0	13111071	Máquinas e Eqtos	28/02/2014	TRANSMISSOR PRESSAO R. MA. 25BAR CAP.2"	4.391,46	(269,00)	4.122,46	11131130	Germano	20	240	13	156	8.777,00	6.100,02	4.551,93
2200694	0	13111071	Máquinas e Eqtos	28/02/2014	TRANSMISSOR PRESSAO R. MA. 25BAR CAP.2"	4.391,46	(269,00)	4.122,46	11131200	Germano	20	240	13	156	8.777,00	6.100,02	4.551,93
2200695	0	13111071	Máquinas e Eqtos	28/02/2014	TRANSMISSOR PRESSAO R. MA. 25BAR CAP.2"	4.391,46	(269,00)	4.122,46	11131200	Germano	20	240	13	156	8.777,00	6.100,02	4.551,93
2200696	0	13111071	Máquinas e Eqtos	28/02/2014	TRANSMISSOR PRESSAO R. MA. 25BAR CAP.2"	4.391,46	(276,59)	4.114,87	11164030	Germano	20	240	13	156	13.256,00	9.212,92	6.874,82
2200697	0	13111071	Máquinas e Eqtos	28/02/2014	TRANSMISSOR DE PRESS?O,ROSEMOUNT,30551S2CD2A2011X5	4.391,46	(269,00)	4.122,46	11131200	Germano	20	240	13	156	8.777,00	6.100,02	4.551,93
2200698	0	13111071	Máquinas e Eqtos	28/02/2014	PHMETER,METTER TOLEDO	9.769,48	(571,20)	9.198,28	11131140	Germano	20	240	13	156	18.628,00	12.946,46	9.660,85
2200699	0	13111071	Máquinas e Eqtos	28/02/2014	MEDIDOR DENSIDADE: DT302I-2IS-101-51/I1	161.534,82	(9.444,77)	152.090,05	11131140	Germano	20	240	13	156	253.222,00	175.989,29	131.325,92
2200700	0	13111071	Máquinas e Eqtos	28/02/2014	MEDIDOR DE VASAO,SIEMENS,MULTIRANGER100	48.632,76	(2.843,51)	45.789,25	11131140	Germano	20	240	13	156	92.735,00	64.450,83	48.094,20
2200701	0	13111071	Máquinas e Eqtos	28/02/2014	MEDIDOR DE VAZAO MAGNETICO 1 1/2"	6.767,15	(414,51)	6.352,64	11131140	Germano	20	240	13	156	13.524,00	9.399,18	7.013,81
2200702	0	13111071	Máquinas e Eqtos	28/02/2014	MEDIDOR DE VAZAO MAGNETICO 1 1/2"	6.767,15	(414,51)	6.352,64	11131140	Germano	20	240	13	156	13.524,00	9.399,18	7.013,81
2200703	0	13111071	Máquinas e Eqtos	28/02/2014	MEDIDOR DE VAZAO MAGNETICO 1 1/2"	6.767,15	(414,51)	6.352,64	11131170	Germano	20	240	13	156	13.524,00	9.399,18	7.013,81
2200704	0	13111071	Máquinas e Eqtos	28/02/2014	MEDIDOR DE VASSAO,ROSEMOUNT,TC3F2B	6.767,15	(414,51)	6.352,64	11131170	Germano	20	240	13	156	13.524,00	9.399,18	7.013,81
2200705	0	13111071	Máquinas e Eqtos	28/02/2014	MEDIDOR DE PRESS?O,SMAR,TT302,1113206,24V / 250MA	6.767,15	(414,51)	6.352,64	11131170	Germano	20	240	13	156	13.524,00	9.399,18	7.013,81
2200706	0	13111071	Máquinas e Eqtos	28/02/2014	MEDIDOR DE PRESS?O,SMAR,IF302,485206,24V / 250MA /	6.767,15	(414,51)	6.352,64	11131170	Germano	20	240	13	156	13.524,00	9.399,18	7.013,81
2200707	0	13111071	Máquinas e Eqtos	28/02/2014	MEDIDOR DE NIVEL ULTRASSONICO_FLOTACAO	5.791,27	(354,74)	5.436,53	11131130	Germano	20	240	13	156	11.573,00	8.043,24	6.001,99
2200708	0	13111071	Máquinas e Eqtos	28/02/2014	MEDIDOR DE N^VEL DE PRESS?O,SIEMENS,MILTI RANGER 1	5.791,27	(354,74)	5.436,53	11130120	Germano	20	240	13	156	11.573,00	8.043,24	6.001,99
2200709	0	13111071	Máquinas e Eqtos	28/02/2014	MEDIDOR DE NIVEL DE ESPULMA,SIEMENS,MULTIRANGER PL	5.791,27	(354,74)	5.436,53	11130110	Germano	20	240	13	156	11.573,00	8.043,24	6.001,99
2200710	0	13111071	Máquinas e Eqtos	28/02/2014	MEDIDOR DE NIVEL ULTRASSONICO_FLOTACAO	5.791,27	(354,74)	5.436,53	11130110	Germano	20	240	13	156	11.573,00	8.043,24	6.001,99
2200711	0	13111071	Máquinas e Eqtos	28/02/2014	MEDIDOR DE N^VEIS DE PRESS?O,KROHNE,IFC010D	10.274,84	(600,76)	9.674,08	11131140	Germano	20	240	13	156	19.593,00	13.617,14	10.161,32
2200712	0	13111071	Máquinas e Eqtos	28/02/2014	MEDIDOR DE VASAO,KROHNE,IFC090	12.590,22	(736,14)	11.854,08	11131140	Germano	20	240	13	156	24.007,00	16.684,87	12.450,50
2200713	0	13111071	Máquinas e Eqtos	28/02/2014	MEDIDOR DE VASAO,KROHNE,IFC090	13.683,76	(800,08)	12.883,68	11162010	Germano	20	240	13	156	26.093,00	18.134,64	13.532,34
2200714	0	13111071	Máquinas e Eqtos	28/02/2014	MEDIDOR DE VASAO,ROSEMOUNT,8712ESR	9.054,64	(529,42)	8.525,22	11131140	Germano	20	240	13	156	17.265,00	11.999,18	8.953,97
2200715	0	13111131	Ferramentas	28/02/2014	SENSOR DE PH-COMB	2.659,15	(1.883,60)	775,55	11131140	Germano	10	120	5	60	3.500,00	2.009,00	1.499,15
2200716	0	13111071	Máquinas e Eqtos	28/02/2014	MEDIDOR DE VASAO,ROSEMONUNT,8705TS	6.744,89	(413,15)	6.331,74	11131140	Germano	20	240	13	156	13.481,00	9.369,30	6.991,51
2200717	0	13111071	Máquinas e Eqtos	28/02/2014	MEDIDOR DE VAZAO MAGNETICO 3/4"	6.744,89	(413,15)	6.331,74	11131140	Germano	20	240	13	156	13.481,00	9.369,30	6.991,51
2200718	0	13111071	Máquinas e Eqtos	28/02/2014	MEDIDOR DE VASAO,MILLTRONICS,MULTIRANGERPLUS	6.744,87	(413,15)	6.331,72	11131140	Germano	20	240	13	156	13.481,00	9.369,30	6.991,51
2200719	0	13111071	Máquinas e Eqtos	28/02/2014	MEDIDOR DE VASAO,MILLTRONICS,MULTIRANGERPLUS	6.744,90	(413,15)	6.331,75	11131140	Germano	20	240	13	156	13.481,00	9.369,30	6.991,51
2200720	0	13111071	Máquinas e Eqtos	28/02/2014	MEDIDOR DE VASSAO,MILLTRONICS,MULTIRANGER	6.744,90	(413,15)	6.331,75	11130120	Germano	20	240	13	156	13.481,00	9.369,30	6.991,51

FDC CONSULT LTDA

SAMARCO
APRENDER PARA EVOLUIR E TRANSFORMAR

DATA-BASE: 31/03/2021					DADOS CONTÁBEIS CEDIDOS PELA SAMARCO						AVALIAÇÃO VALOR JUSTO DE MERCADO						
IMOBILIZADO	SUB Nº	CLASSE	CENTRO CST	DT.INCORP.	DENOMINAÇÃO DO IMOBILIZADO	VAL AQUIS. BRL	DEPREC. ACUM BRL	VALOR CONTÁBIL BRL	CENTRO DE CUSTOS	UNID. IND	VIDA ÚTIL DET. (ANOS)	VIDA ÚTIL DET. (MESES)	VIDA ÚTIL REM. (ANOS)	VIDA ÚTIL REM. (MESES)	VALOR DE REPOSIÇÃO (R$)	VALOR JUSTO DE MERCADO (R$)	VALOR DE LIQUIDAÇÃO FORÇADA
2200721	0	13111071	Máquinas e Eqtos	28/02/2014	MEDIDOR DE VAZAO MAGNETICO 6"	7.350,85	(450,27)	6.900,58	11131140	Germano	20	240	13	156	14.690,00	10.209,55	7.618,52
2200722	0	13111071	Máquinas e Eqtos	28/02/2014	MEDIDOR DE VASAO,KROHNE,IFC090	6.835,57	(418,71)	6.416,86	11131140	Germano	20	240	13	156	13.661,00	9.494,40	7.084,86
2200723	0	13111071	Máquinas e Eqtos	28/02/2014	TRANSMISSOR DE PRESSÃO,ROSEMOUNT,30551S2CD2A2011X5	4.391,46	(269,00)	4.122,46	11131130	Germano	20	240	13	156	8.777,00	6.100,02	4.551,93
2200724	0	13111071	Máquinas e Eqtos	28/02/2014	TRANSMISSOR DE PRESSÃO,ROSEMOUNT,30551S2CD2A2011X5	4.391,46	(269,00)	4.122,46	11131200	Germano	20	240	13	156	8.777,00	6.100,02	4.551,93
2200725	0	13111071	Máquinas e Eqtos	28/02/2014	TRANSMISSOR DE PRESSÃO,ROSEMOUNT,30551S2CD2A2011X5	4.391,46	(269,00)	4.122,46	11131200	Germano	20	240	13	156	8.777,00	6.100,02	4.551,93
2200726	0	13111111	Móveis e Utensílios	13/03/2014	ARMARIO DE MADEIRA C/ 2 PORTAS,REVEST. MELAMINICO	816,76	(571,76)	245,00	12300070	Ubu	15	180	8	96	1.267,00	760,20	567,27
2200727	0	13111111	Móveis e Utensílios	13/03/2014	MESA DE MADEIRA P/ REUNIAO,REVEST. MELAMINICO,1,4X	617,10	(431,97)	185,13	12420010	Ubu	15	180	8	96	949,00	569,40	424,90
2200728	0	13111111	Móveis e Utensílios	13/03/2014	BANCADA PARA COMPUTADOR EM MDF	2.065,44	(1.225,95)	839,49	12420010	Ubu	15	180	8	96	2.650,00	1.590,00	1.186,48
2200730	0	13111111	Móveis e Utensílios	13/03/2014	AR CONDICIONADO,TIPO SPLIT	1.329,90	(790,71)	539,19	12420010	Ubu	15	180	8	96	1.343,00	805,80	601,30
2200731	0	13111111	Móveis e Utensílios	13/03/2014	GELADEIIRA ESMALTEC 251LT - ROC30	914,10	(543,87)	370,23	12230030	Ubu	15	180	8	96	876,00	525,60	392,21
2200732	0	13111111	Móveis e Utensílios	13/03/2014	PROJETOR MULTIMIDIA 3000 LUMES HDMI	1.479,00	(879,38)	599,62	12204010	Ubu	15	180	8	96	1.415,00	849,00	633,54
2200733	0	13111111	Móveis e Utensílios	13/03/2014	AR CONDICIONADO,TIPO SPLIT	2.400,00	(1.680,00)	720,00	12420010	Ubu	15	180	8	96	3.378,00	2.026,80	1.512,43
2200734	0	13111111	Móveis e Utensílios	14/03/2014	CAMERA DIGITAL DSC-WX50	404,89	(283,43)	121,46	12420010	Ubu	15	180	8	96	622,00	373,20	278,49
2200735	0	13111111	Móveis e Utensílios	18/03/2014	CADEIRA GIRATORIA C/ BRACOS,ESTOF. TECIDO	3.790,52	(2.653,35)	1.137,17	12460060	Ubu	15	180	8	96	6.159,00	3.695,40	2.757,56
2200737	0	13111111	Móveis e Utensílios	18/03/2014	MESA DE APOIO BOSQUE III	1.155,15	(808,64)	346,51	12460060	Ubu	15	180	8	96	1.758,00	1.054,80	787,11
2200738	0	13111111	Móveis e Utensílios	18/03/2014	MESA DE MADEIRA P/ REUNIAO,C/ TAMPO DE GRANITO,120	13.418,85	(9.393,22)	4.025,63	12460060	Ubu	15	180	8	96	21.817,00	13.090,20	9.768,11
2200739	0	13111111	Móveis e Utensílios	18/03/2014	MESA DE APOIO BOSQUE	955,74	(668,99)	286,75	12460060	Ubu	15	180	8	96	1.454,00	872,40	651,00
2200740	0	13111111	Móveis e Utensílios	18/03/2014	CADEIRA GIRATORIA C/ BRACOS,COURVIN,COURVIN	1.969,84	(1.378,87)	590,97	12460060	Ubu	15	180	8	96	3.202,00	1.921,20	1.433,63
2200741	0	13111111	Móveis e Utensílios	18/03/2014	CADEIRA GIRATORIA C/ BRACOS,ESTOF. COURO,VITAL	1.969,84	(1.378,87)	590,97	12460060	Ubu	15	180	8	96	3.202,00	1.921,20	1.433,63
2200742	0	13111111	Móveis e Utensílios	18/03/2014	CADEIRA GIRATORIA C/ BRACOS,ESTOF. COURO,VITAL	1.969,84	(1.378,87)	590,97	12460060	Ubu	15	180	8	96	3.202,00	1.921,20	1.433,63
2200743	0	13111111	Móveis e Utensílios	18/03/2014	CADEIRA GIRATORIA C/ BRACOS,ESTOF. COURO,VITAL	1.969,84	(1.378,87)	590,97	12460060	Ubu	15	180	8	96	3.202,00	1.921,20	1.433,63
2200744	0	13111111	Móveis e Utensílios	18/03/2014	CADEIRA GIRATORIA C/ BRACOS,ESTOF. COURO,VITAL	1.969,84	(1.378,87)	590,97	12460060	Ubu	15	180	8	96	3.202,00	1.921,20	1.433,63
2200745	0	13111111	Móveis e Utensílios	18/03/2014	CADEIRA GIRATORIA C/ BRACOS,ESTOF. COURO,VITAL	1.969,84	(1.378,87)	590,97	12460060	Ubu	15	180	8	96	3.202,00	1.921,20	1.433,63
2200746	0	13111111	Móveis e Utensílios	18/03/2014	SOFA 2 LUGARES,ESTOF. TECIDO,180X100X060	6.069,75	(4.248,85)	1.820,90	12460060	Ubu	15	180	8	96	9.863,00	5.917,80	4.415,95
2200747	0	13111111	Móveis e Utensílios	18/03/2014	CADEIRA GIRATORIA C/ BRACOS,ESTOF. TECIDO	664,55	(465,21)	199,34	12460060	Ubu	15	180	8	96	1.085,00	651,00	485,79
2200748	0	13111111	Móveis e Utensílios	18/03/2014	CADEIRA GIRATORIA C/ BRACOS,ESTOF. TECIDO	664,55	(465,21)	199,34	12460060	Ubu	15	180	8	96	1.085,00	651,00	485,79
2200749	0	13111111	Móveis e Utensílios	18/03/2014	CADEIRA GIRATORIA C/ BRACOS,ESTOF. TECIDO	664,55	(465,21)	199,34	12460060	Ubu	15	180	8	96	1.085,00	651,00	485,79
2200750	0	13111111	Móveis e Utensílios	18/03/2014	CADEIRA GIRATORIA C/ BRACOS,ESTOF. TECIDO	664,55	(465,21)	199,34	12460060	Ubu	15	180	8	96	1.085,00	651,00	485,79
2200751	0	13111111	Móveis e Utensílios	18/03/2014	CADEIRA GIRATORIA C/ BRACOS,ESTOF. TECIDO	664,55	(465,21)	199,34	12460060	Ubu	15	180	8	96	1.085,00	651,00	485,79
2200752	0	13111111	Móveis e Utensílios	18/03/2014	CADEIRA GIRATORIA,ESTOF. TECIDO	664,55	(465,21)	199,34	12460060	Ubu	15	180	8	96	1.085,00	651,00	485,79
2200753	0	13111111	Móveis e Utensílios	18/03/2014	POLTRONA JACOB TEC.311041	664,55	(465,21)	199,34	12460060	Ubu	15	180	8	96	1.023,00	613,80	458,03
2200754	0	13111111	Móveis e Utensílios	18/03/2014	MESA ATENA COM TAMPO DE VIDRO	1.787,37	(1.251,17)	536,20	12460060	Ubu	15	180	8	96	2.720,00	1.632,00	1.217,82
2200755	0	13111111	Móveis e Utensílios	18/03/2014	BANCADA HERZOG	7.020,42	(4.914,28)	2.106,14	12460060	Ubu	15	180	8	96	2.650,00	1.590,00	1.186,48
2200756	0	13111111	Móveis e Utensílios	18/03/2014	ESTACAO DE TRABALHO EM L, C/ 4 GAVETAS,REVEST. MEL	1.458,33	(1.020,81)	437,52	12460060	Ubu	15	180	8	96	2.374,00	1.424,40	1.062,91
2200758	0	13111111	Móveis e Utensílios	18/03/2014	ESTACAO DE TRABALHO EM L,REVEST. MELAMINICO,160X16	1.458,33	(1.020,81)	437,52	12460060	Ubu	15	180	8	96	2.374,00	1.424,40	1.062,91
2200759	0	13111111	Móveis e Utensílios	18/03/2014	ESTACAO DE TRABALHO EM L,REVEST. MELAMINICO,160X16	1.458,33	(1.020,81)	437,52	12460060	Ubu	15	180	8	96	2.374,00	1.424,40	1.062,91
2200760	0	13111111	Móveis e Utensílios	18/03/2014	ESTACAO DE TRABALHO EM L,REVEST. MELAMINICO,160X16	1.458,33	(1.020,81)	437,52	12460060	Ubu	15	180	8	96	2.374,00	1.424,40	1.062,91
2200761	0	13111111	Móveis e Utensílios	18/03/2014	ESTACAO DE TRABALHO EM L,REVEST. MELAMINICO,160X16	1.458,33	(1.020,81)	437,52	12460060	Ubu	15	180	8	96	2.374,00	1.424,40	1.062,91
2200762	0	13111111	Móveis e Utensílios	18/03/2014	ESTACAO DE TRABALHO EM L,REVEST. MELAMINICO,160X16	1.458,33	(1.020,81)	437,52	12460060	Ubu	15	180	8	96	2.374,00	1.424,40	1.062,91
2200763	0	13111111	Móveis e Utensílios	18/03/2014	ESTACAO DE TRABALHO EM L,REVEST. MELAMINICO,160X16	1.458,33	(1.020,81)	437,52	12460060	Ubu	15	180	8	96	2.374,00	1.424,40	1.062,91
2200764	0	13111111	Móveis e Utensílios	18/03/2014	ESTACAO DE TRABALHO EM L,REVEST. MELAMINICO,160X16	1.458,33	(1.020,81)	437,52	12460060	Ubu	15	180	8	96	2.374,00	1.424,40	1.062,91
2200765	0	13111111	Móveis e Utensílios	18/03/2014	ESTACAO DE TRABALHO EM L,REVEST. MELAMINICO,160X16	1.458,33	(1.020,81)	437,52	12460060	Ubu	15	180	8	96	2.374,00	1.424,40	1.062,91
2200766	0	13111111	Móveis e Utensílios	18/03/2014	MESA DE MADEIRA EM L,REVEST. MELAMINICO,L,1, 40X1,	985,19	(689,64)	295,55	12460060	Ubu	15	180	8	96	1.516,00	909,60	678,76
2200767	0	13111111	Móveis e Utensílios	18/03/2014	MESA DE MADEIRA EM L,REVEST. MELAMINICO,180X160X70	985,19	(689,64)	295,55	12460060	Ubu	15	180	8	96	1.601,00	960,60	716,81
2200768	0	13111111	Móveis e Utensílios	18/03/2014	GAVETEIRO VOLANTE C/ 3 GAVETAS,REVEST. MELAMINICO	943,10	(660,17)	282,93	12460060	Ubu	15	180	8	96	1.533,00	919,80	686,37
2200769	0	13111111	Móveis e Utensílios	18/03/2014	GAVETEIRO VOLANTE C/ 3 GAVETAS,REVEST. MELAMINICO	943,10	(660,17)	282,93	12460060	Ubu	15	180	8	96	1.533,00	919,80	686,37
2200770	0	13111111	Móveis e Utensílios	18/03/2014	GAVETEIRO VOLANTE C/ 3 GAVETAS,REVEST. MELAMINICO	943,10	(660,17)	282,93	12460060	Ubu	15	180	8	96	1.533,00	919,80	686,37
2200771	0	13111111	Móveis e Utensílios	18/03/2014	GAVETEIRO VOLANTE C/ 3 GAVETAS,REVEST. MELAMINICO	943,10	(660,17)	282,93	12460060	Ubu	15	180	8	96	1.533,00	919,80	686,37
2200772	0	13111111	Móveis e Utensílios	18/03/2014	GAVETEIRO VOLANTE C/ 3 GAVETAS,REVEST. MELAMINICO	943,10	(660,17)	282,93	12460060	Ubu	15	180	8	96	1.533,00	919,80	686,37
2200773	0	13111111	Móveis e Utensílios	18/03/2014	GAVETEIRO VOLANTE C/ 3 GAVETAS,REVEST. MELAMINICO	943,10	(660,17)	282,93	12460060	Ubu	15	180	8	96	1.533,00	919,80	686,37
2200774	0	13111111	Móveis e Utensílios	18/03/2014	GAVETEIRO VOLANTE C/ 3 GAVETAS,REVEST. MELAMINICO	943,10	(660,17)	282,93	12460060	Ubu	15	180	8	96	1.533,00	919,80	686,37
2200775	0	13111111	Móveis e Utensílios	18/03/2014	GAVETEIRO VOLANTE C/ 3 GAVETAS,REVEST. MELAMINICO	943,10	(660,17)	282,93	12460060	Ubu	15	180	8	96	1.533,00	919,80	686,37
2200776	0	13111111	Móveis e Utensílios	18/03/2014	GAVETEIRO VOLANTE C/ 3 GAVETAS,REVEST. MELAMINICO	943,10	(660,17)	282,93	12460060	Ubu	15	180	8	96	1.533,00	919,80	686,37
2200777	0	13111111	Móveis e Utensílios	18/03/2014	GAVETEIRO VOLANTE C/ 3 GAVETAS,REVEST. MELAMINICO	943,10	(660,17)	282,93	12460060	Ubu	15	180	8	96	1.533,00	919,80	686,37
2200778	0	13111111	Móveis e Utensílios	18/03/2014	ARMARIO DE MADEIRA C/ 2 PORTAS,REVEST. MELAMINICO,	1.653,20	(1.157,24)	495,96	12460060	Ubu	15	180	8	96	2.686,00	1.611,60	1.202,60
2200779	0	13111111	Móveis e Utensílios	18/03/2014	ARMARIO DE MADEIRA C/ 2 PORTAS,REVEST. MELAMINICO,	1.653,20	(1.157,24)	495,96	12460060	Ubu	15	180	8	96	2.686,00	1.611,60	1.202,60
2200780	0	13111111	Móveis e Utensílios	18/03/2014	ARMARIO DE MADEIRA C/ 2 PORTAS,REVEST. MELAMINICO,	1.653,20	(1.157,24)	495,96	12460060	Ubu	15	180	8	96	2.686,00	1.611,60	1.202,60
2200781	0	13111111	Móveis e Utensílios	18/03/2014	ARMARIO DE MADEIRA C/ 2 PORTAS,REVEST. MELAMINICO,	1.653,20	(1.157,24)	495,96	12460060	Ubu	15	180	8	96	2.686,00	1.611,60	1.202,60
2200782	0	13111111	Móveis e Utensílios	18/03/2014	ARMARIO DE MADEIRA C/ 2 PORTAS,REVEST. MELAMINICO,	1.653,20	(1.157,24)	495,96	12460060	Ubu	15	180	8	96	2.686,00	1.611,60	1.202,60
2200783	0	13111111	Móveis e Utensílios	18/03/2014	ARMARIO DE MADEIRA C/ 3 PORTAS,REVEST. MELAMINICO,	1.653,20	(1.157,24)	495,96	12460060	Ubu	15	180	8	96	2.686,00	1.611,60	1.202,60
2200784	0	13111111	Móveis e Utensílios	18/03/2014	ARMARIO DE MADEIRA C/ 3 PORTAS,REVEST. MELAMINICO,	1.653,20	(1.157,24)	495,96	12460060	Ubu	15	180	8	96	2.686,00	1.611,60	1.202,60
2200786	0	13111111	Móveis e Utensílios	18/03/2014	ARMARIO DE MADEIRA C/ 3 PORTAS,VASCULANTES, REVEST	1.653,20	(1.157,24)	495,96	12460060	Ubu	15	180	8	96	2.686,00	1.611,60	1.202,60
2200787	0	13111111	Móveis e Utensílios	18/03/2014	ARMARIO DE MADEIRA C/ 4 PORTAS,REVEST. MELAMINICO,	1.653,20	(1.157,24)	495,96	12460060	Ubu	15	180	8	96	2.686,00	1.611,60	1.202,60
2200788	0	13111111	Móveis e Utensílios	18/03/2014	ARMARIO DE MADEIRA C/ 4 PORTAS,REVEST. MELAMINICO,	1.653,20	(1.157,24)	495,96	12460060	Ubu	15	180	8	96	2.686,00	1.611,60	1.202,60
2200789	0	13111111	Móveis e Utensílios	18/03/2014	ARMARIO DE MADEIRA C/ 4 PORTAS,REVEST. MELAMINICO,	1.006,04	(704,20)	301,84	12460060	Ubu	15	180	8	96	1.641,00	984,60	734,72
2200790	0	13111111	Móveis e Utensílios	18/03/2014	GAVETEIRO VOLANTE C/ 3 GAVETAS,REVEST. MELAMINICO	915,71	(640,99)	274,72	12460060	Ubu	15	180	8	96	1.492,00	895,20	668,01
2200791	0	13111111	Móveis e Utensílios	18/03/2014	GAVETEIRO VOLANTE C/ 3 GAVETAS,REVEST. MELAMINICO	915,71	(640,99)	274,72	12330030	Ubu	15	180	8	96	1.492,00	895,20	668,01
2200792	0	13111111	Móveis e Utensílios	18/03/2014	ARMARIO DE MADEIRA C/ 4 PORTAS,REVEST. MELAMINICO,	986,64	(690,63)	296,01	12330030	Ubu	15	180	8	96	1.601,00	960,60	716,81
2200793	0	13111111	Móveis e Utensílios	18/03/2014	BALCAO DE MADEIRA,C/TAMPO DE GRANITO E CUBA,140X06	2.347,01	(1.642,91)	704,10	12460060	Ubu	15	180	8	96	3.812,00	2.287,20	1.706,74

FDC CONSULT LTDA

SAMARCO
APRENDER PARA EVOLUIR E TRANSFORMAR

DATA-BASE: 31/03/2021					DADOS CONTÁBEIS CEDIDOS PELA SAMARCO						AVALIAÇÃO VALOR JUSTO DE MERCADO						
IMOBILIZADO	SUB Nº	CLASSE	CENTRO CST	DT.INCORP.	DENOMINAÇÃO DO IMOBILIZADO	VAL AQUIS. BRL	DEPREC. ACUM BRL	VALOR CONTÁBIL BRL	CENTRO DE CUSTOS	UNID. IND	VIDA ÚTIL DET. (ANOS)	VIDA ÚTIL DET. (MESES)	VIDA ÚTIL REM. (ANOS)	VIDA ÚTIL REM. (MESES)	VALOR DE REPOSIÇÃO (R$)	VALOR JUSTO DE MERCADO (R$)	VALOR DE LIQUIDAÇÃO FORÇADA
2200794	0	13111111	Móveis e Utensílios	18/03/2014	CADEIRA GIRATORIA C/ BRACOSESTOF. COURVIMFLEXFORM	1.574,18	(1.101,93)	472,25	12460060	Ubu	15	180	8	96	2.564,00	1.538,40	1.147,98
2200795	0	13111111	Móveis e Utensílios	18/03/2014	CADEIRA GIRATORIA C/ BRACOSESTOF. COURVIMFLEXFORM	1.574,18	(1.101,93)	472,25	12460060	Ubu	15	180	8	96	2.564,00	1.538,40	1.147,98
2200796	0	13111111	Móveis e Utensílios	18/03/2014	CADEIRA GIRATORIA C/ BRACOSESTOF. COURVIMFLEXFORM	1.574,18	(1.101,93)	472,25	12460060	Ubu	15	180	8	96	2.564,00	1.538,40	1.147,98
2200797	0	13111111	Móveis e Utensílios	18/03/2014	CADEIRA GIRATORIA C/ BRACOSESTOF. COURVIMFLEXFORM	1.574,18	(1.101,93)	472,25	12210010	Ubu	15	180	8	96	2.564,00	1.538,40	1.147,98
2200798	0	13111111	Móveis e Utensílios	18/03/2014	CADEIRA GIRATORIA C/ BRACOSESTOF. COURVIMFLEXFORM	1.574,18	(1.101,93)	472,25	12460060	Ubu	15	180	8	96	2.564,00	1.538,40	1.147,98
2200799	0	13111111	Móveis e Utensílios	18/03/2014	CADEIRA GIRATORIA C/ BRACOSESTOF. COURVIMFLEXFORM	1.574,18	(1.101,93)	472,25	12460060	Ubu	15	180	8	96	2.564,00	1.538,40	1.147,98
2200800	0	13111111	Móveis e Utensílios	18/03/2014	CADEIRA GIRATORIA C/ BRACOSESTOF. COURVIMFLEXFORM	1.574,18	(1.101,93)	472,25	12460060	Ubu	15	180	8	96	2.564,00	1.538,40	1.147,98
2200801	0	13111111	Móveis e Utensílios	18/03/2014	CADEIRA GIRATORIA C/ BRACOSESTOF. COURVIMFLEXFORM	1.574,18	(1.101,93)	472,25	12460060	Ubu	15	180	8	96	2.564,00	1.538,40	1.147,98
2200802	0	13111111	Móveis e Utensílios	18/03/2014	CADEIRA GIRATORIA C/ BRACOS,ESTOF. TECIDO	1.574,18	(1.101,93)	472,25	11300060	Germano	15	180	8	96	2.564,00	1.538,40	1.147,98
2200804	0	13111111	Móveis e Utensílios	18/03/2014	CADEIRA GIRATORIA C/ BRACOS,COURVIN	2.006,86	(1.404,82)	602,04	12460060	Ubu	15	180	8	96	3.256,00	1.953,60	1.457,81
2200805	0	13111111	Móveis e Utensílios	18/03/2014	CADEIRA GIRATORIA C/ BRACOS,COURVIN	2.006,86	(1.404,82)	602,04	12460060	Ubu	15	180	8	96	3.256,00	1.953,60	1.457,81
2200807	0	13111111	Móveis e Utensílios	18/03/2014	CADEIRA GIRATORIA C/ BRACOS,ESTOF. COURVIM	2.153,52	(1.507,45)	646,07	12460060	Ubu	15	180	8	96	3.500,00	2.100,00	1.567,05
2200808	0	13111111	Móveis e Utensílios	18/03/2014	CADEIRA GIRATORIA C/ BRACOS,ESTOF. COURVIM	2.153,52	(1.507,45)	646,07	12460060	Ubu	15	180	8	96	3.500,00	2.100,00	1.567,05
2200809	0	13111111	Móveis e Utensílios	18/03/2014	CADEIRA GIRATORIA C/ BRACOS,ESTOF. COURVIM	2.153,52	(1.507,45)	646,07	12460060	Ubu	15	180	8	96	3.500,00	2.100,00	1.567,05
2200810	0	13111111	Móveis e Utensílios	18/03/2014	CADEIRA GIRATORIA C/ BRACOS,ESTOF. COURVIM	2.153,52	(1.507,45)	646,07	12460060	Ubu	15	180	8	96	3.500,00	2.100,00	1.567,05
2200811	0	13111111	Móveis e Utensílios	18/03/2014	CADEIRA GIRATORIA C/ BRACOS,ESTOF. COURVIM	2.153,52	(1.507,45)	646,07	12460060	Ubu	15	180	8	96	3.500,00	2.100,00	1.567,05
2200812	0	13111111	Móveis e Utensílios	18/03/2014	CADEIRA GIRATORIA C/ BRACOS,ESTOF. COURVIM	2.153,52	(1.507,45)	646,07	12460060	Ubu	15	180	8	96	3.500,00	2.100,00	1.567,05
2200813	0	13111111	Móveis e Utensílios	18/03/2014	CADEIRA GIRATORIA C/ BRACOSESTOF. COURVIMFLEXFORM	2.153,52	(1.507,45)	646,07	12460060	Ubu	15	180	8	96	3.500,00	2.100,00	1.567,05
2200814	0	13111111	Móveis e Utensílios	18/03/2014	CADEIRA GIRATORIA C/ BRACOSESTOF. COURVIMFLEXFORM	2.153,52	(1.507,45)	646,07	12460060	Ubu	15	180	8	96	3.500,00	2.100,00	1.567,05
2200815	0	13111111	Móveis e Utensílios	18/03/2014	CADEIRA GIRATORIA C/ BRACOSESTOF. COURVIMFLEXFORM	2.153,52	(1.507,45)	646,07	12460060	Ubu	15	180	8	96	3.500,00	2.100,00	1.567,05
2200816	0	13111111	Móveis e Utensílios	18/03/2014	CADEIRA GIRATORIA C/ BRACOSESTOF. COURVIMFLEXFORM	2.153,52	(1.507,45)	646,07	12460060	Ubu	15	180	8	96	3.500,00	2.100,00	1.567,05
2200817	0	13111111	Móveis e Utensílios	18/03/2014	CADEIRA GIRATORIA C/ BRACOSESTOF. COURVIMFLEXFORM	2.153,52	(1.507,45)	646,07	12460060	Ubu	15	180	8	96	3.500,00	2.100,00	1.567,05
2200818	0	13111111	Móveis e Utensílios	18/03/2014	CADEIRA GIRATORIA C/ BRACOS,ESTOF. TECIDO	1.518,74	(1.063,10)	455,64	12460060	Ubu	15	180	8	96	2.469,00	1.481,40	1.105,44
2200819	0	13111111	Móveis e Utensílios	18/03/2014	MESA DE MADEIRA P/ REUNIAO,REVEST. MELAMINICO,160X	10.915,57	(7.640,92)	3.274,65	12460060	Ubu	15	180	8	96	17.746,00	10.647,60	7.945,40
2200820	0	13111111	Móveis e Utensílios	18/03/2014	MOVEL BUFFET SALA REUNIAO	3.627,72	(2.539,39)	1.088,33	12300030	Ubu	15	180	8	96	5.628,00	3.376,80	2.519,82
2200821	0	13111111	Móveis e Utensílios	18/03/2014	APARADOR SALA REUNIAO	983,05	(688,17)	294,88	12250010	Ubu	15	180	8	96	1.525,00	915,00	682,79
2200822	0	13111111	Móveis e Utensílios	18/03/2014	CARRINHO DE SOM	1.966,26	(1.376,41)	589,85	12460060	Ubu	15	180	8	96	2.991,00	1.794,60	1.339,16
2200823	0	13111111	Móveis e Utensílios	18/03/2014	BALCAO DE MADEIRA,REVEST .MELAMINICO, 3 GAVETAS V	4.098,29	(2.868,81)	1.229,48	12460060	Ubu	15	180	8	96	6.661,00	3.996,60	2.982,32
2200824	0	13111111	Móveis e Utensílios	18/03/2014	MOVEL DE COZINHA	10.153,48	(7.107,45)	3.046,03	12300030	Ubu	15	180	8	96	15.749,00	9.449,40	7.051,29
2200825	0	13111111	Móveis e Utensílios	18/03/2014	MOVEL AREA DE SERVICO	7.125,33	(4.987,71)	2.137,62	12300030	Ubu	15	180	8	96	11.052,00	6.631,20	4.948,30
2200826	0	13111111	Móveis e Utensílios	18/03/2014	MOVEL MINI COPA E ROUP. SL. DIRETOR	6.782,18	(4.747,53)	2.034,65	12300030	Ubu	15	180	8	96	10.520,00	6.312,00	4.710,11
2200827	0	13111111	Móveis e Utensílios	18/03/2014	MOVEL WC.FEMININO FUNCIONARIOS	1.110,11	(777,07)	333,04	12300030	Ubu	15	180	8	96	1.723,00	1.033,80	771,44
2200828	0	13111111	Móveis e Utensílios	18/03/2014	MOVEL WC.MASCULINO FUNCIONARIOS	1.110,11	(777,07)	333,04	12300030	Ubu	15	180	8	96	1.723,00	1.033,80	771,44
2200829	0	13111111	Móveis e Utensílios	18/03/2014	MOVEL WC.SL. DIRETOR	2.231,08	(1.561,77)	669,31	12300030	Ubu	15	180	8	96	3.461,00	2.076,60	1.549,59
2200830	0	13111111	Móveis e Utensílios	18/03/2014	PAINEL REVEST. PAREDE SL. DIRETORES	6.171,78	(4.320,25)	1.851,53	12460060	Ubu	15	180	8	96	8.373,00	5.023,80	3.748,84
2200831	0	13111111	Móveis e Utensílios	18/03/2014	PAINEL REVEST. PAREDE E PT RECEPCAO	7.552,45	(5.286,74)	2.265,71	12460060	Ubu	15	180	8	96	10.247,00	6.148,20	4.587,88
2200832	0	13111111	Móveis e Utensílios	18/03/2014	PAINEL CIRCULACAO QDL	1.484,40	(1.039,08)	445,32	12460060	Ubu	15	180	8	96	2.014,00	1.208,40	901,73
2200833	0	13111111	Móveis e Utensílios	18/03/2014	BEBEDOURO ELETRICO DE GARRAFAO,SOFT,FIT BY EVEREST	1.089,71	(762,79)	326,92	12460060	Ubu	15	180	8	96	3.750,00	2.250,00	1.678,98
2200834	0	13111111	Móveis e Utensílios	18/03/2014	AR CONDICIONADO,PORTATIL,ELETROLUX, CL07,15001123	442,97	(310,09)	132,88	12460060	Ubu	15	180	8	96	719,00	431,40	321,92
2200835	0	13111111	Móveis e Utensílios	18/03/2014	AR CONDICIONADO,PORTATIL,ELETROLUX,CL07,21501968	442,97	(310,09)	132,88	12460060	Ubu	15	180	8	96	719,00	431,40	321,92
2200836	0	13111111	Móveis e Utensílios	18/03/2014	REFRIGERADOR,GE,RFGE390	2.051,50	(1.436,05)	615,45	12460060	Ubu	15	180	8	96	3.337,00	2.002,20	1.494,07
2200837	0	13111111	Móveis e Utensílios	18/03/2014	REFRIGERADOR TIPO FRIGOBAR,CONSUL,CRC08,JH2534313	877,15	(614,04)	263,11	12460060	Ubu	15	180	8	96	1.424,00	854,40	637,57
2200838	0	13111111	Móveis e Utensílios	18/03/2014	REFRIGERADOR TIPO FRIGOBAR,CONSUL,CRC08,JH2544357	877,16	(614,04)	263,12	12460060	Ubu	15	180	8	96	1.424,00	854,40	637,57
2200839	0	13111101	Eqtos Process Dados	18/03/2014	CODIN MD 400; LEITORA SMART CARD/SENSOR BIOMETRICO	6.770,50	(4.739,35)	2.031,15	12460060	Ubu	5	60	1	12	10.623,00	2.730,11	2.037,25
2200840	0	13111101	Eqtos Process Dados	18/03/2014	CODIN MD 400; LEITORA SMART CARD/SENSOR BIOMETRICO	6.770,50	(6.770,50)	-	12460060	Ubu	5	60	1	12	11.804,00	3.033,63	2.263,74
2200841	0	13111111	Móveis e Utensílios	18/03/2014	FECHADURA ELETROMAGNETICA 150KG	808,92	(566,23)	242,69	12250010	Ubu	15	180	8	96	1.255,00	753,00	561,90
2200842	0	13111111	Móveis e Utensílios	18/03/2014	FECHADURA ELETROMAGNETICA 150KG	808,92	(566,23)	242,69	12460060	Ubu	15	180	8	96	1.230,00	738,00	550,71
2200843	0	13111111	Móveis e Utensílios	18/03/2014	PAINEL PARA TELEVISAO	1.903,22	(1.332,24)	570,98	12460060	Ubu	15	180	8	96	2.582,00	1.549,20	1.156,04
2200844	0	13111111	Móveis e Utensílios	18/03/2014	CAFETEIRA ELETRICA NESPRESSO CITIZ & C120	1.424,07	(996,87)	427,20	12460060	Ubu	15	180	8	96	2.320,00	1.392,00	1.038,73
2200845	0	13111111	Móveis e Utensílios	18/03/2014	CAFETEIRA ELETRICA NESPRESSO CITIZ & C120	1.424,08	(996,87)	427,21	12460060	Ubu	15	180	8	96	2.320,00	1.392,00	1.038,73
2200846	0	13111101	Eqtos Process Dados	19/03/2014	SWITCH,CISCO,C3560,CAT1008Z0K7,24 PORTAS	43.948,52	(43.948,52)	-	12460060	Ubu	5	60	1	12	76.645,00	19.697,77	14.698,78
2200847	0	13111101	Eqtos Process Dados	19/03/2014	FONTE DE ALIMENTAÃ?O,HIRSCHMANN,M4SAC/DC,943870001	4.006,62	(4.006,62)	-	12210010	Ubu	5	60	1	12	6.987,00	1.795,66	1.339,95
2200848	0	13111111	Móveis e Utensílios	19/03/2014	ESTACAO DE TRABALHO EM L,REVEST. MELAMINICO,150X15	535,43	(374,79)	160,64	12210010	Ubu	15	180	8	96	895,00	537,00	400,72
2200849	0	13111111	Móveis e Utensílios	19/03/2014	ESTACAO DE TRABALHO EM L,REVEST. MELAMINICO,150X15	535,43	(374,79)	160,64	12210010	Ubu	15	180	8	96	895,00	537,00	400,72
2200850	0	13111111	Móveis e Utensílios	19/03/2014	ESTACAO DE TRABALHO EM L,REVEST. MELAMINICO,60X120	535,43	(374,79)	160,64	12210010	Ubu	15	180	8	96	895,00	537,00	400,72
2200851	0	13111111	Móveis e Utensílios	19/03/2014	ESTACAO DE TRABALHO EM L,REVEST. MELAMINICO,60X120	535,43	(374,79)	160,64	12210010	Ubu	15	180	8	96	895,00	537,00	400,72
2200852	0	13111111	Móveis e Utensílios	19/03/2014	MESA TAMPO MARFIM 1,20M COMPRIMENTO	535,43	(374,79)	160,64	12330030	Ubu	15	180	8	96	895,00	537,00	400,72
2200854	0	13111111	Móveis e Utensílios	19/03/2014	CONJ. CADEIRA GIRATORIA COM APOIO COTOVELO (6 UND)	1.524,60	(1.067,23)	457,37	12330030	Ubu	15	180	8	96	2.320,00	1.392,00	1.038,73
2200855	0	13111111	Móveis e Utensílios	19/03/2014	TV LED 46 SONY KDL-46HX755	3.970,00	(2.779,00)	1.191,00	12210010	Ubu	15	180	8	96	6.040,00	3.624,00	2.704,28
2200856	0	13111111	Móveis e Utensílios	19/03/2014	TV LED 46 SONY KDL-46HX755	3.970,00	(2.779,00)	1.191,00	12210010	Ubu	15	180	8	96	6.040,00	3.624,00	2.704,28
2200857	0	13111111	Móveis e Utensílios	19/03/2014	TV 46" LED 3D Bravia - KDL-46EX725	3.970,00	(2.779,00)	1.191,00	12210010	Ubu	15	180	8	96	6.040,00	3.624,00	2.704,28
2200858	0	13111101	Eqtos Process Dados	19/03/2014	PLACA DE INTERFACE ABB	62.608,30	(62.608,30)	-	12210010	Ubu	5	60	1	12	103.141,00	26.507,24	19.780,11
2200859	0	13111101	Eqtos Process Dados	19/03/2014	PLACA DE INTERFACE ABB	62.608,30	(62.608,30)	-	12210010	Ubu	5	60	1	12	103.141,00	26.507,24	19.780,11
2200860	0	13111101	Eqtos Process Dados	19/03/2014	MICROCOMPUTADOR,DELL,PRECISION R5500,54FZPW1,110 /	25.820,23	(25.820,23)	-	12210010	Ubu	5	60	1	12	41.450,00	10.652,65	7.949,17
2200861	0	13111101	Eqtos Process Dados	19/03/2014	MICROCOMPUTADOR,DELL,PRECISION R5500,54G1QW1,110 /	25.820,23	(25.820,23)	-	12210010	Ubu	5	60	1	12	41.450,00	10.652,65	7.949,17
2200862	0	13111101	Eqtos Process Dados	19/03/2014	MICROCOMPUTADOR,DELL,PRECISION R5500,54GZPW1,110 /	25.820,23	(25.820,23)	-	12210010	Ubu	5	60	1	12	41.450,00	10.652,65	7.949,17
2200863	0	13111101	Eqtos Process Dados	19/03/2014	MICROCOMPUTADOR,DELL,PRECISION R5500,B1PGSW1,110 /	25.820,23	(25.820,23)	-	12210010	Ubu	5	60	1	12	41.450,00	10.652,65	7.949,17
2200864	0	13111101	Eqtos Process Dados	19/03/2014	MICROCOMPUTADOR,DELL,PRECISION R5500,B2WGSS1,110 /	25.820,23	(25.820,23)	-	12210010	Ubu	5	60	1	12	41.450,00	10.652,65	7.949,17
2200865	0	13111101	Eqtos Process Dados	19/03/2014	MICROCOMPUTADOR,DELL,PRECISION R5500,B2WHSW1,110 /	25.820,23	(25.820,23)	-	12210010	Ubu	5	60	1	12	41.450,00	10.652,65	7.949,17

FDC CONSULT LTDA

SAMARCO
APRENDER PARA EVOLUIR E TRANSFORMAR

DATA-BASE: 31/03/2021					DADOS CONTÁBEIS CEDIDOS PELA SAMARCO					AVALIAÇÃO VALOR JUSTO DE MERCADO							
IMOBILIZADO	SUB Nº	CLASSE	CENTRO CST	DT.INCORP.	DENOMINAÇÃO DO IMOBILIZADO	VAL AQUIS. BRL	DEPREC. ACUM BRL	VALOR CONTÁBIL BRL	CENTRO DE CUSTOS	UNID. IND	VIDA ÚTIL DET. (ANOS)	VIDA ÚTIL DET. (MESES)	VIDA ÚTIL REM. (ANOS)	VIDA ÚTIL REM. (MESES)	VALOR DE REPOSIÇÃO (R$)	VALOR JUSTO DE MERCADO (R$)	VALOR DE LIQUIDAÇÃO FORÇADA
2200866	0	13111101	Eqtos Process Dados	19/03/2014	MICROCOMPUTADOR,DELL,PRECISION R5500,54F1QW1,110 /	46.205,20	(46.205,20)	-	12210010	Ubu	5	60	1	12	74.176,00	19.063,23	14.225,28
2200867	0	13111101	Eqtos Process Dados	19/03/2014	CARTAO;ABB/PHCBRC30000000	20.834,33	(20.834,33)	-	12210010	Ubu	5	60	1	12	36.335,00	9.338,10	6.968,23
2200868	0	13111101	Eqtos Process Dados	19/03/2014	CARTAO;ABB/PHCBRC30000000	20.834,33	(20.834,33)	-	12210010	Ubu	5	60	1	12	36.335,00	9.338,10	6.968,23
2200869	0	13111101	Eqtos Process Dados	19/03/2014	CARTAO;ABB/PHCBRC30000000	20.834,33	(20.834,33)	-	12210010	Ubu	5	60	1	12	36.335,00	9.338,10	6.968,23
2200870	0	13111101	Eqtos Process Dados	19/03/2014	CARTAO;ABB/PHCBRC30000000	20.834,33	(20.834,33)	-	12210010	Ubu	5	60	1	12	36.335,00	9.338,10	6.968,23
2200871	0	13111101	Eqtos Process Dados	19/03/2014	MOD.ELETRONICO INTERFACE FIELDBUS ABB3BSE032444R1	10.315,94	(10.315,94)	-	12210010	Ubu	5	60	1	12	17.991,00	4.623,69	3.450,27
2200872	0	13111101	Eqtos Process Dados	24/03/2014	MICROCOMPUTADOR,DELL,POWER EDGE 2950,3F055D1,110 /	2.633,26	(2.633,26)	-	12210010	Ubu	5	60	1	12	4.233,00	1.087,88	811,79
2200873	0	13111101	Eqtos Process Dados	24/03/2014	MICROCOMPUTADOR,DELL,POWER EDGE 2950,7P154D1,110 /	2.633,26	(2.633,26)	-	12210010	Ubu	5	60	1	12	4.233,00	1.087,88	811,79
2200874	0	13111101	Eqtos Process Dados	24/03/2014	MICROCOMPUTADOR,DELL,POWER EDGE 2950,CJ6R9C1,110 /	2.633,26	(2.633,26)	-	12210010	Ubu	5	60	1	12	4.233,00	1.087,88	811,79
2200875	0	13111101	Eqtos Process Dados	24/03/2014	MICROCOMPUTADOR,DELL,POWER EDGE 2950,G6WZBC1,110 /	2.633,26	(2.633,26)	-	12210010	Ubu	5	60	1	12	4.233,00	1.087,88	811,79
2200876	0	13111101	Eqtos Process Dados	24/03/2014	MICROCOMPUTADOR,DELL,POWER EDGE 2950,JN154D1,110 /	2.633,26	(2.633,26)	-	12210010	Ubu	5	60	1	12	4.233,00	1.087,88	811,79
2200877	0	13111101	Eqtos Process Dados	24/03/2014	MICROCOMPUTADOR,DELL,POWER EDGE R210 II,JL2W5W1,11	2.633,26	(2.633,26)	-	12210010	Ubu	5	60	1	12	4.233,00	1.087,88	811,79
2200878	0	13111101	Eqtos Process Dados	24/03/2014	MICROCOMPUTADOR,DELL,POWER EDGE R410,17CQ7S1,110 /	2.633,26	(2.633,26)	-	12210010	Ubu	5	60	1	12	4.233,00	1.087,88	811,79
2200879	0	13111101	Eqtos Process Dados	24/03/2014	NOTEBOOK DELL LATITUDE E6320 I7	5.550,10	(5.550,10)	-	12210010	Ubu	5	60	1	12	9.673,00	2.485,96	1.855,06
2200880	0	13111101	Eqtos Process Dados	24/03/2014	NOTEBOOK DELL LATITUDE E6320 I7	5.550,10	(5.550,10)	-	12210010	Ubu	5	60	1	12	9.673,00	2.485,96	1.855,06
2200881	0	13111101	Eqtos Process Dados	24/03/2014	MICROCOMPUTADOR,MONITOR DE VIDEO 19" LCD,DELL,POWE	12.112,18	(12.112,18)	-	12210010	Ubu	5	60	1	12	19.442,00	4.996,59	3.728,54
2200882	0	13111101	Eqtos Process Dados	24/03/2014	MICROCOMPUTADOR,HP,HP COMPAQ,BRB62105RG,110 / 220V	12.402,26	(12.402,26)	-	12210010	Ubu	5	60	1	12	18.869,00	4.849,33	3.618,65
2200883	0	13111101	Eqtos Process Dados	24/03/2014	MICROCOMPUTADOR,MONITOR DE 20" LCD,DELL,OPTIPLEX 3	12.402,26	(12.402,26)	-	12210010	Ubu	5	60	1	12	21.627,00	5.558,14	4.147,57
2200884	0	13111101	Eqtos Process Dados	24/03/2014	MICROCOMPUTADOR,MONITOR DE 22" LCD,DELL,OPTIPLEX 3	12.402,26	(12.402,26)	-	12210010	Ubu	5	60	1	12	21.627,00	5.558,14	4.147,57
2200885	0	13111101	Eqtos Process Dados	24/03/2014	MICROCOMPUTADOR,DELL,POWER EDGE R720,9FWBRW1,110 /	2.382,31	(2.382,31)	-	12210010	Ubu	5	60	1	12	3.826,00	983,28	733,74
2200886	0	13111101	Eqtos Process Dados	24/03/2014	MICROCOMPUTADOR,DELL,POWER EDGE R720,9G0DRW1,110 /	2.382,31	(2.382,31)	-	12210010	Ubu	5	60	1	12	3.826,00	983,28	733,74
2200887	0	13111101	Eqtos Process Dados	24/03/2014	MICROCOMPUTADOR,DELL,POWER EDGE R720,9G1BRW1,110 /	2.382,31	(2.382,31)	-	12210010	Ubu	5	60	1	12	3.826,00	983,28	733,74
2200888	0	13111101	Eqtos Process Dados	24/03/2014	MICROCOMPUTADOR,DELL,POWER EDGE R720,9G4CRW1,110 /	2.382,31	(2.382,31)	-	12210010	Ubu	5	60	1	12	3.826,00	983,28	733,74
2200889	0	13111101	Eqtos Process Dados	24/03/2014	MICROCOMPUTADOR,DELL,POWER EDGE R720,9G5DRW1,110 /	2.382,31	(2.382,31)	-	12210010	Ubu	5	60	1	12	3.826,00	983,28	733,74
2200890	0	13111101	Eqtos Process Dados	24/03/2014	NO BREAK,EMERSON,GTX3,1113801305AF6E3,3KVA	38.438,20	(38.438,20)	-	12210010	Ubu	5	60	1	12	52.152,00	13.403,06	10.001,57
2200891	0	13111081	Sistemas	24/03/2014	VALVULA CONTROLE;150LB;GX23W1D2A750ACT	9.595,29	(747,55)	8.847,74	12210010	Ubu	25	300	16	192	12.160,00	8.451,20	6.306,42
2200892	0	13111081	Sistemas	24/03/2014	VALVULA VEEBALL,C/ ATUADOR E CONTROLADOR	9.595,29	(747,55)	8.847,74	12210010	Ubu	25	300	16	192	12.160,00	8.451,20	6.306,42
2200893	0	13111081	Sistemas	24/03/2014	VALVULA VEEBALL,C/ ATUADOR E CONTROLADOR	9.595,29	(747,55)	8.847,74	12210010	Ubu	25	300	16	192	12.160,00	8.451,20	6.306,42
2200895	0	13111101	Eqtos Process Dados	24/03/2014	MICROCOMPUTADOR,DELL,PRECISION T5500,67ZDPS1,110 /	18.287,46	(18.287,46)	-	12210010	Ubu	5	60	1	12	29.361,00	7.545,78	5.630,77
2200897	0	13111101	Eqtos Process Dados	24/03/2014	MICROCOMPUTADOR,DELL,PRECISION T5500,J1J4HQ1,110 /	23.191,86	(23.191,86)	-	12210010	Ubu	5	60	1	12	37.230,00	9.568,11	7.139,87
2200898	0	13111101	Eqtos Process Dados	24/03/2014	MICROCOMPUTADOR,DESKTOP,DELL,DELL PRECISION,271469	23.191,86	(23.191,86)	-	12210010	Ubu	5	60	1	12	35.284,00	9.067,99	6.766,67
2200899	0	13111101	Eqtos Process Dados	24/03/2014	NOTEBOOK DELL LATITUDE E6330 I7	6.729,68	(6.729,68)	-	12210010	Ubu	5	60	1	12	11.736,00	3.016,15	2.250,70
2200900	0	13111101	Eqtos Process Dados	24/03/2014	FIREWALL CISCO ASA 5520	33.165,17	(33.165,17)	-	12330030	Ubu	5	60	1	12	51.443,00	13.220,85	9.865,60
2200901	0	13111101	Eqtos Process Dados	24/03/2014	FIREWALL CISCO ASA 5520	33.165,17	(33.165,17)	-	12135010	Ubu	5	60	1	12	51.443,00	13.220,85	9.865,60
2200902	0	13111101	Eqtos Process Dados	24/03/2014	SWITCH,3COM,3300,7MNV7B6C398,12 PORTAS	40.797,98	(40.797,98)	-	12210010	Ubu	5	60	1	12	62.070,00	15.951,99	11.903,62
2200903	0	13111101	Eqtos Process Dados	24/03/2014	SWITCH C/ 24 PORTAS,NET LINK,110240 VAC 164 MAX	40.797,98	(40.797,98)	-	12111020	Ubu	5	60	1	12	71.150,00	18.285,55	13.644,96
2200904	0	13111101	Eqtos Process Dados	25/03/2014	FIREWALL CHECKPOINT MODELO 4800 COM LICENCAS	110.209,68	(110.209,68)	-	11330010	Germano	5	60	1	12	182.814,00	46.983,20	35.059,59
2200905	0	13111101	Eqtos Process Dados	25/03/2014	FIREWALL CHECKPOINT MODELO 4800 COM LICENCAS	110.209,68	(110.209,68)	-	12330030	Ubu	5	60	1	12	182.814,00	46.983,20	35.059,59
2200906	0	13111071	Máquinas e Eqtos	28/03/2014	PHMETRO DIGITAL PORTATIL;MICRONAL/B474	2.519,15	(157,02)	2.362,13	12250010	Ubu	25	300	16	192	4.144,00	2.880,08	2.149,16
2200907	0	13111071	Máquinas e Eqtos	28/03/2014	PHMETRO DIGITAL PORTATIL;MICRONAL/B474	2.519,15	(157,02)	2.362,13	12250010	Ubu	25	300	16	192	3.826,00	2.659,07	1.984,24
2200908	0	13111131	Ferramentas	28/03/2014	TORQUIMETRO MECANICO;GEDORE/052.263	920,02	(644,00)	276,02	12250010	Ubu	10	120	5	60	1.200,00	688,80	513,99
2200910	0	13111111	Móveis e Utensílios	28/03/2014	CONDICIONADOR DE AR;YORK/YJEA12FS-ADK 220V	1.388,22	(938,00)	450,22	12204020	Ubu	15	180	8	96	1.107,00	664,20	495,64
2200912	0	13111111	Móveis e Utensílios	28/03/2014	CONDICIONADOR DE AR;YORK/YJEA12FS-ADK 220V	1.388,22	(938,00)	450,22	12250010	Ubu	15	180	8	96	1.085,00	651,00	485,79
2200913	0	13111111	Móveis e Utensílios	28/03/2014	CONDICIONADOR DE AR;YORK/YJEA12FS-ADK 220V	1.388,22	(938,00)	450,22	12250010	Ubu	15	180	8	96	1.085,00	651,00	485,79
2200914	0	13111111	Móveis e Utensílios	28/03/2014	CONDICIONADOR DE AR;YORK/YJEA12FS-ADK 220V	1.388,22	(938,00)	450,22	12250010	Ubu	15	180	8	96	1.085,00	651,00	485,79
2200915	0	13111111	Móveis e Utensílios	28/03/2014	CONDICIONADOR DE AR;YORK/YJEA12FS-ADK 220V	1.388,22	(938,00)	450,22	12250010	Ubu	15	180	8	96	1.085,00	651,00	485,79
2200916	0	13111111	Móveis e Utensílios	28/03/2014	CONDICIONADOR DE AR;YORK/YJEA12FS-ADK 220V	1.388,22	(938,00)	450,22	12250010	Ubu	15	180	8	96	1.085,00	651,00	485,79
2200917	0	13111111	Móveis e Utensílios	28/03/2014	CONDICIONADOR DE AR;YORK/YJEA12FS-ADK 220V	1.388,22	(938,00)	450,22	12250010	Ubu	15	180	8	96	1.085,00	651,00	485,79
2201026	0	13111111	Móveis e Utensílios	19/03/2015	ESTACAO DE TRABALHO DUPLA C/ DIVISORIA AZUL CLARO	702,25	(421,38)	280,87	12204010	Ubu	15	180	10	120	1.300,00	923,00	688,76
2201027	0	13111111	Móveis e Utensílios	19/03/2015	GAVETEIRO MOVEL C/3 GAVETAS	340,74	(204,43)	136,31	12204010	Ubu	15	180	10	120	850,00	603,50	450,34
2201028	0	13111111	Móveis e Utensílios	19/03/2015	GAVETEIRO MOVEL C/3 GAVETAS	340,74	(204,43)	136,31	12204010	Ubu	15	180	10	120	850,00	603,50	450,34
2201030	0	13111111	Móveis e Utensílios	19/03/2015	GAVETEIRO MOVEL C/3 GAVETAS	340,74	(204,43)	136,31	12204010	Ubu	15	180	10	120	850,00	603,50	450,34
2201031	0	13111111	Móveis e Utensílios	19/03/2015	GAVETEIRO MOVEL C/3 GAVETAS	340,74	(204,43)	136,31	12204010	Ubu	15	180	10	120	850,00	603,50	450,34
2201033	0	13111111	Móveis e Utensílios	19/03/2015	CADEIRA ERGONOMICA GIRATORIA	376,74	(226,03)	150,71	12204010	Ubu	15	180	10	120	900,00	639,00	476,83
2201034	0	13111111	Móveis e Utensílios	19/03/2015	CADEIRA ERGONOMICA GIRATORIA	376,74	(226,03)	150,71	12204010	Ubu	15	180	10	120	900,00	639,00	476,83
2201035	0	13111111	Móveis e Utensílios	19/03/2015	CADEIRA ERGONOMICA GIRATORIA	376,74	(226,03)	150,71	12204010	Ubu	15	180	10	120	900,00	639,00	476,83
2201036	0	13111111	Móveis e Utensílios	19/03/2015	ESTACAO DE TRABALHO DUPLA C/ DIVISORIA AZUL CLARO	702,25	(421,38)	280,87	12204010	Ubu	15	180	10	120	1.300,00	923,00	688,76
2201037	0	13111111	Móveis e Utensílios	19/03/2015	ARMARIO ALTO	520,37	(312,24)	208,13	12204010	Ubu	15	180	10	120	900,00	639,00	476,83
2201038	0	13111111	Móveis e Utensílios	19/03/2015	ARMARIO ALTO	520,37	(312,24)	208,13	12204010	Ubu	15	180	10	120	900,00	639,00	476,83
2201039	0	13111111	Móveis e Utensílios	19/03/2015	ARMARIO ALTO	520,37	(312,24)	208,13	12204010	Ubu	15	180	10	120	900,00	639,00	476,83
2201040	0	13111111	Móveis e Utensílios	19/03/2015	ARMARIO ALTO	520,37	(312,24)	208,13	12204010	Ubu	15	180	10	120	900,00	639,00	476,83
2201041	0	13111111	Móveis e Utensílios	19/03/2015	ARMARIO ALTO	520,37	(312,24)	208,13	12204010	Ubu	15	180	10	120	900,00	639,00	476,83
2201042	0	13111111	Móveis e Utensílios	19/03/2015	ARMARIO ALTO	520,37	(312,24)	208,13	12204010	Ubu	15	180	10	120	900,00	639,00	476,83
2201043	0	13111111	Móveis e Utensílios	19/03/2015	ARMARIO ALTO	520,37	(312,24)	208,13	12204010	Ubu	15	180	10	120	900,00	639,00	476,83
2201044	0	13111111	Móveis e Utensílios	19/03/2015	ARMARIO ALTO	520,37	(312,24)	208,13	12204010	Ubu	15	180	10	120	900,00	639,00	476,83
2201045	0	13111111	Móveis e Utensílios	19/03/2015	ARMARIO ALTO	520,37	(312,24)	208,13	12204010	Ubu	15	180	10	120	900,00	639,00	476,83
2201046	0	13111111	Móveis e Utensílios	19/03/2015	ESTACAO DE TRABALHO DUPLA C/ DIVISORIA AZUL CLARO	702,25	(421,38)	280,87	12204010	Ubu	15	180	10	120	1.300,00	923,00	688,76
2201047	0	13111111	Móveis e Utensílios	19/03/2015	GAVETEIRO MOVEL C/3 GAVETAS	340,74	(204,43)	136,31	12204010	Ubu	15	180	10	120	850,00	603,50	450,34
2201049	0	13111111	Móveis e Utensílios	19/03/2015	GAVETEIRO MOVEL C/3 GAVETAS	340,74	(204,43)	136,31	12204010	Ubu	15	180	10	120	850,00	603,50	450,34

FDC CONSULT LTDA

SAMARCO
APRENDER PARA EVOLUIR E TRANSFORMAR

DATA-BASE: 31/03/2021					DADOS CONTÁBEIS CEDIDOS PELA SAMARCO					AVALIAÇÃO VALOR JUSTO DE MERCADO							
IMOBILIZADO	SUB Nº	CLASSE	CENTRO CST	DT.INCORP.	DENOMINAÇÃO DO IMOBILIZADO	VAL AQUIS. BRL	DEPREC. ACUM BRL	VALOR CONTÁBIL BRL	CENTRO DE CUSTOS	UNID. IND	VIDA ÚTIL DET. (ANOS)	VIDA ÚTIL DET. (MESES)	VIDA ÚTIL REM. (ANOS)	VIDA ÚTIL REM. (MESES)	VALOR DE REPOSIÇÃO (R$)	VALOR JUSTO DE MERCADO (R$)	VALOR DE LIQUIDAÇÃO FORÇADA
2201050	0	13111111	Móveis e Utensílios	19/03/2015	GAVETEIRO MOVEL C/3 GAVETAS	340,74	(204,43)	136,31	12204010	Ubu	15	180	10	120	850,00	603,50	450,34
2201151	0	13111111	Móveis e Utensílios	19/03/2015	GAVETEIRO MOVEL C/3 GAVETAS	340,74	(204,43)	136,31	12204010	Ubu	15	180	10	120	850,00	603,50	450,34
2201152	0	13111111	Móveis e Utensílios	19/03/2015	CADEIRA ERGONOMICA GIRATORIA	376,74	(226,03)	150,71	12204010	Ubu	15	180	10	120	900,00	639,00	476,83
2201153	0	13111111	Móveis e Utensílios	19/03/2015	ESTACAO DE TRABALHO DUPLA C/ DIVISORIA AZUL CLARO	702,25	(421,38)	280,87	12204010	Ubu	15	180	10	120	1.300,00	923,00	688,76
2201154	0	13111111	Móveis e Utensílios	19/03/2015	CADEIRA ERGONOMICA GIRATORIA	376,74	(226,03)	150,71	12204010	Ubu	15	180	10	120	900,00	639,00	476,83
2201155	0	13111111	Móveis e Utensílios	19/03/2015	CADEIRA ERGONOMICA GIRATORIA	376,74	(226,03)	150,71	12204010	Ubu	15	180	10	120	900,00	639,00	476,83
2201157	0	13111111	Móveis e Utensílios	19/03/2015	ESTACAO DE TRABALHO DUPLA C/ DIVISORIA AZUL CLARO	702,25	(421,38)	280,87	12204010	Ubu	15	180	10	120	1.300,00	923,00	688,76
2201158	0	13111111	Móveis e Utensílios	19/03/2015	GAVETEIRO MOVEL C/3 GAVETAS	340,74	(204,43)	136,31	12204010	Ubu	15	180	10	120	850,00	603,50	450,34
2201159	0	13111111	Móveis e Utensílios	19/03/2015	GAVETEIRO MOVEL C/3 GAVETAS	340,74	(204,43)	136,31	12204010	Ubu	15	180	10	120	850,00	603,50	450,34
2201161	0	13111111	Móveis e Utensílios	19/03/2015	GAVETEIRO MOVEL C/3 GAVETAS	340,74	(204,43)	136,31	12204010	Ubu	15	180	10	120	850,00	603,50	450,34
2201162	0	13111111	Móveis e Utensílios	19/03/2015	CADEIRA ERGONOMICA GIRATORIA	376,74	(226,03)	150,71	12204010	Ubu	15	180	10	120	900,00	639,00	476,83
2201164	0	13111111	Móveis e Utensílios	19/03/2015	ESTACAO DE TRABALHO DUPLA C/ DIVISORIA AZUL CLARO	702,25	(421,38)	280,87	12204010	Ubu	15	180	10	120	1.300,00	923,00	688,76
2201165	0	13111111	Móveis e Utensílios	19/03/2015	ARMARIO ALTO	520,37	(312,24)	208,13	12204010	Ubu	15	180	10	120	900,00	639,00	476,83
2201167	0	13111111	Móveis e Utensílios	19/03/2015	ARMARIO ALTO	520,37	(312,24)	208,13	12204010	Ubu	15	180	10	120	900,00	639,00	476,83
2201168	0	13111111	Móveis e Utensílios	19/03/2015	GAVETEIRO MOVEL C/3 GAVETAS	340,74	(204,43)	136,31	12204010	Ubu	15	180	10	120	850,00	603,50	450,34
2201169	0	13111111	Móveis e Utensílios	19/03/2015	GAVETEIRO MOVEL C/3 GAVETAS	340,74	(204,43)	136,31	12204010	Ubu	15	180	10	120	850,00	603,50	450,34
2201170	0	13111111	Móveis e Utensílios	19/03/2015	GAVETEIRO MOVEL C/3 GAVETAS	340,74	(204,43)	136,31	12204010	Ubu	15	180	10	120	850,00	603,50	450,34
2201171	0	13111111	Móveis e Utensílios	19/03/2015	GAVETEIRO MOVEL C/3 GAVETAS	340,74	(204,43)	136,31	12204010	Ubu	15	180	10	120	850,00	603,50	450,34
2201172	0	13111111	Móveis e Utensílios	19/03/2015	GAVETEIRO MOVEL C/3 GAVETAS	340,74	(204,43)	136,31	12204010	Ubu	15	180	10	120	850,00	603,50	450,34
2201173	0	13111111	Móveis e Utensílios	19/03/2015	GAVETEIRO MOVEL C/3 GAVETAS	340,74	(204,43)	136,31	12204010	Ubu	15	180	10	120	850,00	603,50	450,34
2201175	0	13111111	Móveis e Utensílios	19/03/2015	GAVETEIRO MOVEL C/3 GAVETAS	340,74	(204,43)	136,31	12204010	Ubu	15	180	10	120	850,00	603,50	450,34
2201176	0	13111111	Móveis e Utensílios	19/03/2015	ESTACAO DE TRABALHO DUPLA C/ DIVISORIA AZUL CLARO	702,25	(421,38)	280,87	12204010	Ubu	15	180	10	120	1.300,00	923,00	688,76
2201177	0	13111111	Móveis e Utensílios	19/03/2015	ESTACAO DE TRABALHO DUPLA C/ DIVISORIA AZUL CLARO	702,25	(421,38)	280,87	12204010	Ubu	15	180	10	120	1.300,00	923,00	688,76
2201178	0	13111111	Móveis e Utensílios	19/03/2015	ESTACAO DE TRABALHO DUPLA C/ DIVISORIA AZUL CLARO	702,25	(421,38)	280,87	12204010	Ubu	15	180	10	120	1.300,00	923,00	688,76
2201179	0	13111111	Móveis e Utensílios	19/03/2015	ESTACAO DE TRABALHO DUPLA C/ DIVISORIA AZUL CLARO	702,25	(421,38)	280,87	12204010	Ubu	15	180	10	120	1.300,00	923,00	688,76
2201181	0	13111111	Móveis e Utensílios	19/03/2015	CADEIRA ERGONOMICA GIRATORIA	376,74	(226,03)	150,71	12204010	Ubu	15	180	10	120	900,00	639,00	476,83
2201182	0	13111111	Móveis e Utensílios	19/03/2015	CADEIRA ERGONOMICA GIRATORIA	376,74	(226,03)	150,71	12204010	Ubu	15	180	10	120	900,00	639,00	476,83
2201183	0	13111111	Móveis e Utensílios	19/03/2015	CADEIRA ERGONOMICA GIRATORIA	376,74	(226,03)	150,71	12204010	Ubu	15	180	10	120	900,00	639,00	476,83
2201184	0	13111111	Móveis e Utensílios	19/03/2015	CADEIRA ERGONOMICA GIRATORIA	376,74	(226,03)	150,71	12204010	Ubu	15	180	10	120	900,00	639,00	476,83
2201185	0	13111111	Móveis e Utensílios	19/03/2015	CADEIRA ERGONOMICA GIRATORIA	376,74	(226,03)	150,71	12204010	Ubu	15	180	10	120	900,00	639,00	476,83
2201186	0	13111111	Móveis e Utensílios	19/03/2015	CADEIRA ERGONOMICA GIRATORIA	376,74	(226,03)	150,71	12204010	Ubu	15	180	10	120	900,00	639,00	476,83
2201187	0	13111111	Móveis e Utensílios	19/03/2015	CADEIRA ERGONOMICA GIRATORIA	376,74	(226,03)	150,71	12204010	Ubu	15	180	10	120	900,00	639,00	476,83
2201188	0	13111111	Móveis e Utensílios	19/03/2015	CADEIRA ERGONOMICA GIRATORIA	376,74	(226,03)	150,71	12204010	Ubu	15	180	10	120	900,00	639,00	476,83
2201190	0	13111111	Móveis e Utensílios	19/03/2015	ARMARIO ALTO	520,37	(312,24)	208,13	12204010	Ubu	15	180	10	120	900,00	639,00	476,83
2201191	0	13111111	Móveis e Utensílios	19/03/2015	GAVETEIRO MOVEL C/3 GAVETAS	340,74	(204,43)	136,31	12204010	Ubu	15	180	10	120	850,00	603,50	450,34
2201192	0	13111111	Móveis e Utensílios	19/03/2015	GAVETEIRO MOVEL C/3 GAVETAS	340,74	(204,43)	136,31	12204010	Ubu	15	180	10	120	850,00	603,50	450,34
2201194	0	13111111	Móveis e Utensílios	19/03/2015	CADEIRA ERGONOMICA GIRATORIA	376,74	(226,03)	150,71	12204010	Ubu	15	180	10	120	900,00	639,00	476,83
2201195	0	13111111	Móveis e Utensílios	19/03/2015	CADEIRA ERGONOMICA GIRATORIA	376,74	(226,03)	150,71	12204010	Ubu	15	180	10	120	900,00	639,00	476,83
2201197	0	13111111	Móveis e Utensílios	19/03/2015	ARMARIO ALTO	520,37	(312,24)	208,13	12204010	Ubu	15	180	10	120	900,00	639,00	476,83
2201199	0	13111111	Móveis e Utensílios	19/03/2015	GAVETEIRO MOVEL C/3 GAVETAS	340,74	(204,43)	136,31	12204010	Ubu	15	180	10	120	850,00	603,50	450,34
2201443	0	13111111	Móveis e Utensílios	19/03/2015	MESA DINAMICA 1890MM NOGAL BP	846,30	(507,78)	338,52	12204010	Ubu	15	180	10	120	1.000,00	710,00	529,81
2201454	0	13111111	Móveis e Utensílios	19/03/2015	MESA DINAMICA 1890MM NOGAL BP	846,30	(507,78)	338,52	12204010	Ubu	15	180	10	120	1.000,00	710,00	529,81
2201458	0	13111111	Móveis e Utensílios	19/03/2015	ARMARIO ALTO MOD DIRETOR P/ GERENTE	1.619,73	(971,82)	647,91	12204010	Ubu	15	180	10	120	2.000,00	1.420,00	1.059,63
2201658	0	13111111	Móveis e Utensílios	19/03/2015	ARMARIO ALTO MOD DIRETOR P/ GERENTE	1.619,73	(971,82)	647,91	12204010	Ubu	15	180	10	120	2.000,00	1.420,00	1.059,63
2201659	0	13111111	Móveis e Utensílios	19/03/2015	GAVETEIRO C/3 GAVETAS	675,30	(405,18)	270,12	12204010	Ubu	15	180	10	120	850,00	603,50	450,34
2201660	0	13111111	Móveis e Utensílios	19/03/2015	MESA DINAMICA 1890MM NOGAL BP	846,30	(507,78)	338,52	12204010	Ubu	15	180	10	120	1.000,00	710,00	529,81
2201665	0	13111111	Móveis e Utensílios	19/03/2015	MESA DE REUNIAO C/ PAINEL	2.469,73	(1.481,82)	987,91	12204010	Ubu	15	180	10	120	2.500,00	1.775,00	1.324,53
2201703	0	13111111	Móveis e Utensílios	19/03/2015	GAVETEIRO MOVEL C/3 GAVETAS	340,74	(204,43)	136,31	12204010	Ubu	15	180	10	120	850,00	603,50	450,34
2201704	0	13111111	Móveis e Utensílios	19/03/2015	GAVETEIRO MOVEL C/3 GAVETAS	340,74	(204,43)	136,31	12204010	Ubu	15	180	10	120	850,00	603,50	450,34
2201705	0	13111111	Móveis e Utensílios	19/03/2015	GAVETEIRO MOVEL C/3 GAVETAS	340,74	(204,43)	136,31	12204010	Ubu	15	180	10	120	850,00	603,50	450,34
2201706	0	13111111	Móveis e Utensílios	19/03/2015	GAVETEIRO MOVEL C/3 GAVETAS	340,74	(204,43)	136,31	12204010	Ubu	15	180	10	120	850,00	603,50	450,34
2201707	0	13111111	Móveis e Utensílios	19/03/2015	GAVETEIRO MOVEL C/3 GAVETAS	340,74	(204,43)	136,31	12204010	Ubu	15	180	10	120	850,00	603,50	450,34
2201708	0	13111111	Móveis e Utensílios	19/03/2015	GAVETEIRO MOVEL C/3 GAVETAS	340,74	(204,43)	136,31	12204010	Ubu	15	180	10	120	850,00	603,50	450,34
2201710	0	13111111	Móveis e Utensílios	19/03/2015	ESTACAO DE TRABALHO DUPLA C/ DIVISORIA AZUL CLARO	702,25	(421,38)	280,87	12204010	Ubu	15	180	10	120	1.300,00	923,00	688,76
2201711	0	13111111	Móveis e Utensílios	19/03/2015	ESTACAO DE TRABALHO DUPLA C/ DIVISORIA AZUL CLARO	702,25	(421,38)	280,87	12204010	Ubu	15	180	10	120	1.300,00	923,00	688,76
2201712	0	13111111	Móveis e Utensílios	19/03/2015	ESTACAO DE TRABALHO DUPLA C/ DIVISORIA AZUL CLARO	702,25	(421,38)	280,87	12204010	Ubu	15	180	10	120	1.300,00	923,00	688,76
2201713	0	13111111	Móveis e Utensílios	19/03/2015	ARMARIO ALTO	520,37	(312,24)	208,13	12204010	Ubu	15	180	10	120	900,00	639,00	476,83
2201714	0	13111111	Móveis e Utensílios	19/03/2015	CADEIRA ERGONOMICA GIRATORIA	376,74	(226,03)	150,71	12204010	Ubu	15	180	10	120	900,00	639,00	476,83
2201715	0	13111111	Móveis e Utensílios	19/03/2015	CADEIRA ERGONOMICA GIRATORIA	376,74	(226,03)	150,71	12204010	Ubu	15	180	10	120	900,00	639,00	476,83
2201716	0	13111111	Móveis e Utensílios	19/03/2015	CADEIRA ERGONOMICA GIRATORIA	376,74	(226,03)	150,71	12204010	Ubu	15	180	10	120	900,00	639,00	476,83
2201717	0	13111111	Móveis e Utensílios	19/03/2015	CADEIRA ERGONOMICA GIRATORIA	376,74	(226,03)	150,71	12204010	Ubu	15	180	10	120	900,00	639,00	476,83
2201719	0	13111111	Móveis e Utensílios	19/03/2015	CADEIRA ERGONOMICA GIRATORIA	376,74	(226,03)	150,71	12204010	Ubu	15	180	10	120	900,00	639,00	476,83
2201739	0	13111111	Móveis e Utensílios	19/03/2015	GAVETEIRO MOVEL C/3 GAVETAS	340,74	(204,43)	136,31	12204010	Ubu	15	180	10	120	850,00	603,50	450,34
2201740	0	13111111	Móveis e Utensílios	19/03/2015	GAVETEIRO MOVEL C/3 GAVETAS	340,74	(204,43)	136,31	12204010	Ubu	15	180	10	120	850,00	603,50	450,34
2201741	0	13111111	Móveis e Utensílios	19/03/2015	GAVETEIRO MOVEL C/3 GAVETAS	340,74	(204,43)	136,31	12204010	Ubu	15	180	10	120	850,00	603,50	450,34
2201742	0	13111111	Móveis e Utensílios	19/03/2015	GAVETEIRO MOVEL C/3 GAVETAS	340,74	(204,43)	136,31	12204010	Ubu	15	180	10	120	850,00	603,50	450,34
2201743	0	13111111	Móveis e Utensílios	19/03/2015	GAVETEIRO MOVEL C/3 GAVETAS	340,74	(204,43)	136,31	12204010	Ubu	15	180	10	120	850,00	603,50	450,34
2201744	0	13111111	Móveis e Utensílios	19/03/2015	GAVETEIRO MOVEL C/3 GAVETAS	340,74	(204,43)	136,31	12204010	Ubu	15	180	10	120	850,00	603,50	450,34
2201746	0	13111111	Móveis e Utensílios	19/03/2015	GAVETEIRO MOVEL C/3 GAVETAS	340,74	(204,43)	136,31	12204010	Ubu	15	180	10	120	850,00	603,50	450,34

FDC CONSULT LTDA

SAMARCO
APRENDER PARA EVOLUIR E TRANSFORMAR

DATA-BASE: 31/03/2021					DADOS CONTÁBEIS CEDIDOS PELA SAMARCO						AVALIAÇÃO VALOR JUSTO DE MERCADO						
IMOBILIZADO	SUB Nº	CLASSE	CENTRO CST	DT.INCORP.	DENOMINAÇÃO DO IMOBILIZADO	VAL AQUIS. BRL	DEPREC. ACUM BRL	VALOR CONTÁBIL BRL	CENTRO DE CUSTOS	UNID. IND	VIDA ÚTIL DET. (ANOS)	VIDA ÚTIL DET. (MESES)	VIDA ÚTIL REM. (ANOS)	VIDA ÚTIL REM. (MESES)	VALOR DE REPOSIÇÃO (R$)	VALOR JUSTO DE MERCADO (R$)	VALOR DE LIQUIDAÇÃO FORÇADA
2201747	0	13111111	Móveis e Utensílios	19/03/2015	GAVETEIRO MOVEL C/3 GAVETAS	340,74	(204,43)	136,31	12204010	Ubu	15	180	10	120	850,00	603,50	450,34
2201748	0	13111111	Móveis e Utensílios	19/03/2015	GAVETEIRO MOVEL C/3 GAVETAS	340,74	(204,43)	136,31	12204010	Ubu	15	180	10	120	850,00	603,50	450,34
2201749	0	13111111	Móveis e Utensílios	19/03/2015	GAVETEIRO MOVEL C/3 GAVETAS	340,74	(204,43)	136,31	12204010	Ubu	15	180	10	120	850,00	603,50	450,34
2201751	0	13111111	Móveis e Utensílios	19/03/2015	GAVETEIRO MOVEL C/3 GAVETAS	340,74	(204,43)	136,31	12204010	Ubu	15	180	10	120	850,00	603,50	450,34
2201752	0	13111111	Móveis e Utensílios	19/03/2015	GAVETEIRO MOVEL C/3 GAVETAS	340,74	(204,43)	136,31	12204010	Ubu	15	180	10	120	850,00	603,50	450,34
2201753	0	13111111	Móveis e Utensílios	19/03/2015	GAVETEIRO MOVEL C/3 GAVETAS	340,74	(204,43)	136,31	12204010	Ubu	15	180	10	120	850,00	603,50	450,34
2201754	0	13111111	Móveis e Utensílios	19/03/2015	GAVETEIRO MOVEL C/3 GAVETAS	340,74	(204,43)	136,31	12204010	Ubu	15	180	10	120	850,00	603,50	450,34
2201757	0	13111111	Móveis e Utensílios	19/03/2015	GAVETEIRO MOVEL C/3 GAVETAS	340,74	(204,43)	136,31	12204010	Ubu	15	180	10	120	850,00	603,50	450,34
2201758	0	13111111	Móveis e Utensílios	19/03/2015	GAVETEIRO MOVEL C/3 GAVETAS	340,74	(204,43)	136,31	12204010	Ubu	15	180	10	120	850,00	603,50	450,34
2201759	0	13111111	Móveis e Utensílios	19/03/2015	GAVETEIRO MOVEL C/3 GAVETAS	340,74	(204,43)	136,31	12204010	Ubu	15	180	10	120	850,00	603,50	450,34
2201760	0	13111111	Móveis e Utensílios	19/03/2015	GAVETEIRO MOVEL C/3 GAVETAS	340,74	(204,43)	136,31	12204010	Ubu	15	180	10	120	850,00	603,50	450,34
2201761	0	13111111	Móveis e Utensílios	19/03/2015	ARMARIO ALTO	520,37	(312,24)	208,13	12204010	Ubu	15	180	10	120	900,00	639,00	476,83
2201762	0	13111111	Móveis e Utensílios	19/03/2015	ARMARIO ALTO	520,37	(312,24)	208,13	12204010	Ubu	15	180	10	120	900,00	639,00	476,83
2201763	0	13111111	Móveis e Utensílios	19/03/2015	ARMARIO ALTO	520,37	(312,24)	208,13	12204010	Ubu	15	180	10	120	900,00	639,00	476,83
2201764	0	13111111	Móveis e Utensílios	19/03/2015	ARMARIO ALTO	520,37	(312,24)	208,13	12204010	Ubu	15	180	10	120	900,00	639,00	476,83
2201765	0	13111111	Móveis e Utensílios	19/03/2015	ARMARIO ALTO	520,37	(312,24)	208,13	12204010	Ubu	15	180	10	120	900,00	639,00	476,83
2201766	0	13111111	Móveis e Utensílios	19/03/2015	CADEIRA ERGONOMICA GIRATORIA	376,74	(226,03)	150,71	12204010	Ubu	15	180	10	120	900,00	639,00	476,83
2201767	0	13111111	Móveis e Utensílios	19/03/2015	CADEIRA ERGONOMICA GIRATORIA	376,74	(226,03)	150,71	12204010	Ubu	15	180	10	120	900,00	639,00	476,83
2201768	0	13111111	Móveis e Utensílios	19/03/2015	CADEIRA ERGONOMICA GIRATORIA	376,74	(226,03)	150,71	12204010	Ubu	15	180	10	120	900,00	639,00	476,83
2201769	0	13111111	Móveis e Utensílios	19/03/2015	CADEIRA ERGONOMICA GIRATORIA	376,74	(226,03)	150,71	12204010	Ubu	15	180	10	120	900,00	639,00	476,83
2201770	0	13111111	Móveis e Utensílios	19/03/2015	CADEIRA ERGONOMICA GIRATORIA	376,74	(226,03)	150,71	12204010	Ubu	15	180	10	120	900,00	639,00	476,83
2201771	0	13111111	Móveis e Utensílios	19/03/2015	CADEIRA ERGONOMICA GIRATORIA	376,74	(226,03)	150,71	12204010	Ubu	15	180	10	120	900,00	639,00	476,83
2201772	0	13111111	Móveis e Utensílios	19/03/2015	CADEIRA ERGONOMICA GIRATORIA	376,74	(226,03)	150,71	12204010	Ubu	15	180	10	120	900,00	639,00	476,83
2201773	0	13111111	Móveis e Utensílios	19/03/2015	CADEIRA ERGONOMICA GIRATORIA	376,74	(226,03)	150,71	12204010	Ubu	15	180	10	120	900,00	639,00	476,83
2201774	0	13111111	Móveis e Utensílios	19/03/2015	CADEIRA ERGONOMICA GIRATORIA	376,74	(226,03)	150,71	12204010	Ubu	15	180	10	120	900,00	639,00	476,83
2201775	0	13111111	Móveis e Utensílios	19/03/2015	CADEIRA ERGONOMICA GIRATORIA	376,74	(226,03)	150,71	12204010	Ubu	15	180	10	120	900,00	639,00	476,83
2201776	0	13111111	Móveis e Utensílios	19/03/2015	CADEIRA ERGONOMICA GIRATORIA	376,74	(226,03)	150,71	12204010	Ubu	15	180	10	120	900,00	639,00	476,83
2201777	0	13111111	Móveis e Utensílios	19/03/2015	CADEIRA ERGONOMICA GIRATORIA	376,74	(226,03)	150,71	12204010	Ubu	15	180	10	120	900,00	639,00	476,83
2201778	0	13111111	Móveis e Utensílios	19/03/2015	CADEIRA ERGONOMICA GIRATORIA	376,74	(226,03)	150,71	12204010	Ubu	15	180	10	120	900,00	639,00	476,83
2201779	0	13111111	Móveis e Utensílios	19/03/2015	CADEIRA ERGONOMICA GIRATORIA	376,74	(226,03)	150,71	12204010	Ubu	15	180	10	120	900,00	639,00	476,83
2201780	0	13111111	Móveis e Utensílios	19/03/2015	CADEIRA ERGONOMICA GIRATORIA	376,74	(226,03)	150,71	12204010	Ubu	15	180	10	120	900,00	639,00	476,83
2201781	0	13111111	Móveis e Utensílios	19/03/2015	CADEIRA ERGONOMICA GIRATORIA	376,74	(226,03)	150,71	12204010	Ubu	15	180	10	120	900,00	639,00	476,83
2201782	0	13111111	Móveis e Utensílios	19/03/2015	CADEIRA ERGONOMICA GIRATORIA	376,74	(226,03)	150,71	12204010	Ubu	15	180	10	120	900,00	639,00	476,83
2201784	0	13111111	Móveis e Utensílios	19/03/2015	CADEIRA ERGONOMICA GIRATORIA	376,74	(226,03)	150,71	12204010	Ubu	15	180	10	120	900,00	639,00	476,83
2201785	0	13111111	Móveis e Utensílios	19/03/2015	CADEIRA ERGONOMICA GIRATORIA	376,74	(226,03)	150,71	12204010	Ubu	15	180	10	120	900,00	639,00	476,83
2201786	0	13111111	Móveis e Utensílios	19/03/2015	ARMARIO ALTO	520,36	(312,24)	208,12	12204010	Ubu	15	180	10	120	900,00	639,00	476,83
2201788	0	13111111	Móveis e Utensílios	19/03/2015	ARMARIO ALTO	520,36	(312,24)	208,12	12204010	Ubu	15	180	10	120	900,00	639,00	476,83
2201801	0	13111111	Móveis e Utensílios	19/03/2015	GAVETEIRO MOVEL C/3 GAVETAS	340,74	(204,43)	136,31	12204010	Ubu	15	180	10	120	850,00	603,50	450,34
2201802	0	13111111	Móveis e Utensílios	19/03/2015	CADEIRA ERGONOMICA GIRATORIA	376,74	(226,03)	150,71	12204010	Ubu	15	180	10	120	900,00	639,00	476,83
2201804	0	13111111	Móveis e Utensílios	19/03/2015	GAVETEIRO MOVEL C/3 GAVETAS	340,74	(204,43)	136,31	12204010	Ubu	15	180	10	120	850,00	603,50	450,34
2201806	0	13111111	Móveis e Utensílios	19/03/2015	CADEIRA ERGONOMICA GIRATORIA	376,74	(226,03)	150,71	12204010	Ubu	15	180	10	120	900,00	639,00	476,83
2201807	0	13111111	Móveis e Utensílios	19/03/2015	GAVETEIRO MOVEL C/3 GAVETAS	340,74	(204,43)	136,31	12204010	Ubu	15	180	10	120	850,00	603,50	450,34
2201808	0	13111111	Móveis e Utensílios	19/03/2015	CADEIRA ERGONOMICA GIRATORIA	376,74	(226,03)	150,71	12204010	Ubu	15	180	10	120	900,00	639,00	476,83
2201809	0	13111111	Móveis e Utensílios	19/03/2015	GAVETEIRO MOVEL C/3 GAVETAS	340,74	(204,43)	136,31	12204010	Ubu	15	180	10	120	850,00	603,50	450,34
2201811	0	13111111	Móveis e Utensílios	19/03/2015	GAVETEIRO MOVEL C/3 GAVETAS	340,74	(204,43)	136,31	12204010	Ubu	15	180	10	120	850,00	603,50	450,34
2201812	0	13111111	Móveis e Utensílios	19/03/2015	CADEIRA ERGONOMICA GIRATORIA	376,74	(226,03)	150,71	12204010	Ubu	15	180	10	120	900,00	639,00	476,83
2201814	0	13111111	Móveis e Utensílios	19/03/2015	GAVETEIRO MOVEL C/3 GAVETAS	340,74	(204,43)	136,31	12204010	Ubu	15	180	10	120	850,00	603,50	450,34
2201815	0	13111111	Móveis e Utensílios	19/03/2015	ESTACAO DE TRABALHO DUPLA C/ DIVISORIA AZUL CLARO	702,25	(421,38)	280,87	12204010	Ubu	15	180	10	120	1.300,00	923,00	688,76
2201816	0	13111111	Móveis e Utensílios	19/03/2015	CADEIRA ERGONOMICA GIRATORIA	376,74	(226,03)	150,71	12204010	Ubu	15	180	10	120	900,00	639,00	476,83
2201817	0	13111111	Móveis e Utensílios	19/03/2015	GAVETEIRO MOVEL C/3 GAVETAS	340,74	(204,43)	136,31	12204010	Ubu	15	180	10	120	850,00	603,50	450,34
2201818	0	13111111	Móveis e Utensílios	19/03/2015	CADEIRA ERGONOMICA GIRATORIA	376,74	(226,03)	150,71	12204010	Ubu	15	180	10	120	900,00	639,00	476,83
2201819	0	13111111	Móveis e Utensílios	19/03/2015	GAVETEIRO MOVEL C/3 GAVETAS	340,74	(204,43)	136,31	12204010	Ubu	15	180	10	120	850,00	603,50	450,34
2201820	0	13111111	Móveis e Utensílios	19/03/2015	CADEIRA ERGONOMICA GIRATORIA	376,74	(226,03)	150,71	12204010	Ubu	15	180	10	120	900,00	639,00	476,83
2201821	0	13111111	Móveis e Utensílios	19/03/2015	ESTACAO DE TRABALHO DUPLA C/ DIVISORIA AZUL CLARO	702,25	(421,38)	280,87	12204010	Ubu	15	180	10	120	1.300,00	923,00	688,76
2201822	0	13111111	Móveis e Utensílios	19/03/2015	GAVETEIRO MOVEL C/3 GAVETAS	340,74	(204,43)	136,31	12204010	Ubu	15	180	10	120	850,00	603,50	450,34
2201824	0	13111111	Móveis e Utensílios	19/03/2015	GAVETEIRO MOVEL C/3 GAVETAS	340,74	(204,43)	136,31	12204010	Ubu	15	180	10	120	850,00	603,50	450,34
2201825	0	13111111	Móveis e Utensílios	19/03/2015	CADEIRA ERGONOMICA GIRATORIA	376,74	(226,03)	150,71	12204010	Ubu	15	180	10	120	900,00	639,00	476,83
2201826	0	13111111	Móveis e Utensílios	19/03/2015	GAVETEIRO MOVEL C/3 GAVETAS	340,74	(204,43)	136,31	12204010	Ubu	15	180	10	120	850,00	603,50	450,34
2201827	0	13111111	Móveis e Utensílios	19/03/2015	CADEIRA ERGONOMICA GIRATORIA	376,74	(226,03)	150,71	12204010	Ubu	15	180	10	120	900,00	639,00	476,83
2201838	0	13111111	Móveis e Utensílios	19/03/2015	GAVETEIRO MOVEL C/3 GAVETAS	340,74	(204,43)	136,31	12204010	Ubu	15	180	10	120	850,00	603,50	450,34
2201839	0	13111111	Móveis e Utensílios	19/03/2015	GAVETEIRO MOVEL C/3 GAVETAS	340,74	(204,43)	136,31	12204010	Ubu	15	180	10	120	850,00	603,50	450,34
2201841	0	13111111	Móveis e Utensílios	19/03/2015	GAVETEIRO MOVEL C/3 GAVETAS	340,73	(204,42)	136,31	12204010	Ubu	15	180	10	120	850,00	603,50	450,34
2201843	0	13111111	Móveis e Utensílios	19/03/2015	GAVETEIRO MOVEL C/3 GAVETAS	340,73	(204,42)	136,31	12204010	Ubu	15	180	10	120	850,00	603,50	450,34
2201844	0	13111111	Móveis e Utensílios	19/03/2015	CADEIRA ERGONOMICA GIRATORIA	376,74	(226,03)	150,71	12204010	Ubu	15	180	10	120	900,00	639,00	476,83
2201846	0	13111111	Móveis e Utensílios	19/03/2015	CADEIRA ERGONOMICA GIRATORIA	376,74	(226,03)	150,71	12204010	Ubu	15	180	10	120	900,00	639,00	476,83
2201847	0	13111111	Móveis e Utensílios	19/03/2015	ESTACAO DE TRABALHO DUPLA C/ DIVISORIA AZUL CLARO	702,25	(421,38)	280,87	12204010	Ubu	15	180	10	120	1.300,00	923,00	688,76
2201848	0	13111111	Móveis e Utensílios	19/03/2015	GAVETEIRO MOVEL C/3 GAVETAS	340,73	(204,42)	136,31	12204010	Ubu	15	180	10	120	850,00	603,50	450,34
2201849	0	13111111	Móveis e Utensílios	19/03/2015	CADEIRA ERGONOMICA GIRATORIA	376,74	(226,03)	150,71	12204010	Ubu	15	180	10	120	900,00	639,00	476,83
2201850	0	13111111	Móveis e Utensílios	19/03/2015	GAVETEIRO MOVEL C/3 GAVETAS	340,73	(204,42)	136,31	12204010	Ubu	15	180	10	120	850,00	603,50	450,34

FDC CONSULT LTDA

SAMARCO
APRENDER PARA EVOLUIR E TRANSFORMAR

DATA-BASE: 31/03/2021					DADOS CONTÁBEIS CEDIDOS PELA SAMARCO						AVALIAÇÃO VALOR JUSTO DE MERCADO						
IMOBILIZADO	SUB Nº	CLASSE	CENTRO CST	DT.INCORP.	DENOMINAÇÃO DO IMOBILIZADO	VAL AQUIS. BRL	DEPREC. ACUM BRL	VALOR CONTÁBIL BRL	CENTRO DE CUSTOS	UNID. IND	VIDA ÚTIL DET. (ANOS)	VIDA ÚTIL DET. (MESES)	VIDA ÚTIL REM. (ANOS)	VIDA ÚTIL REM. (MESES)	VALOR DE REPOSIÇÃO (R$)	VALOR JUSTO DE MERCADO (R$)	VALOR DE LIQUIDAÇÃO FORÇADA
2201878	0	13111111	Móveis e Utensílios	19/03/2015	MESA DE REUNIAO C/ PAINEL	2.469,73	(1.481,82)	987,91	12204010	Ubu	15	180	10	120	2.500,00	1.775,00	1.324,53
2201879	0	13111111	Móveis e Utensílios	19/03/2015	MESA DINAMICA 1890MM NOGAL BP	846,29	(507,78)	338,51	12204010	Ubu	15	180	10	120	1.000,00	710,00	529,81
2201880	0	13111111	Móveis e Utensílios	19/03/2015	CADEIRA HY-T019 PRETO	767,30	(460,38)	306,92	12204010	Ubu	15	180	10	120	900,00	639,00	476,83
2201882	0	13111111	Móveis e Utensílios	19/03/2015	ARMARIO ALTO MOD DIRETOR P/ GERENTE	1.619,73	(971,82)	647,91	12204010	Ubu	15	180	10	120	2.000,00	1.420,00	1.059,63
2203380	0	13111141	Bens de Rodízio	31/03/2016	CAIXA P/ROLAMENTO;P/EIXOS 400MM;LIVR CEG	26.105,36	(5.221,05)	20.884,31	12138020	Ubu	25	300	19	228	45.737,00	35.766,33	26.689,39
2203601	0	13111111	Móveis e Utensílios	30/01/2018	SMART TV LED LG 55"	3.650,90	(1.156,12)	2.494,78	11260020	Germano	10	120	7	84	4.697,00	3.475,78	2.593,68
2203603	0	13111081	Sistemas	20/04/2018	VALVULA GUILHOTINA MANUAL DN14" 150# WA	13.131,26	(42,02)	13.089,24	11260020	Germano	20	240	15	180	16.894,00	12.991,49	9.694,45
2203605	0	13111141	Bens de Rodízio	30/05/2017	MOTOR CA;400CV;4000V-60HZ;6P;1190RPM;B3D	90.982,44	(13.950,64)	77.031,80	11110040	Germano	25	300	19	228	92.629,00	72.435,88	54.052,77
2203606	0	13111141	Bens de Rodízio	13/05/2016	EIXO;INF;CELULA FLOTACAO;OUTOTEC/870690	38.110,53	(7.368,04)	30.742,49	11132120	Germano	25	300	19	228	41.519,00	32.467,86	24.228,02
2203608	0	13111141	Bens de Rodízio	13/05/2016	CARTUCHO COMPLETO B963S3000A/V	59.510,75	(11.505,41)	48.005,34	11132120	Germano	25	300	19	228	45.418,00	35.516,88	26.503,24
2203611	0	13111141	Bens de Rodízio	30/05/2017	TAMBOR;1000X1755MM;DESG0328CVM500029	66.027,21	(10.124,17)	55.903,04	11110040	Germano	25	300	19	228	67.232,00	52.575,42	39.232,59
2203612	0	13111071	Máquinas e Eqtos	26/06/2015	REDUTOR VELOCID.FALK/2160YB2-A-18-S 1770RPM 500HP	206.611,08	(3.621,81)	202.989,27	11110050	Germano	25	300	16	192	309.079,00	214.809,91	160.294,46
2203613	0	13111111	Móveis e Utensílios	21/03/2018	CADEIRA; LONGARINA 3 LUGARES 401116	1.179,90	(353,97)	825,93	11100010	Germano	10	120	7	84	1.518,00	1.123,32	838,24
2203614	0	13111071	Máquinas e Eqtos	30/10/2018	ATUADOR ELET;IP68;BIFFI/WGR400010/400065	20.558,47	(52,62)	20.505,85	11210010	Germano	25	300	19	228	18.968,00	14.832,98	11.068,60
2203616	0	13111071	Máquinas e Eqtos	17/05/2016	REDUTOR VEL;FALK/465A219FC	149.247,06	-	149.247,06	11130050	Germano	25	300	19	228	202.500,00	158.355,00	118.166,94
2203619	0	13111141	Bens de Rodízio	27/12/2017	CUBO;GMEC/DESG0001CVM200001	5.462,81	(710,16)	4.752,65	11110040	Germano	25	300	19	228	3.477,00	2.719,01	2.028,97
2203620	0	13111071	Máquinas e Eqtos	30/10/2018	BALANCA INTEGRADORA P/CORREIA TRANSP	12.728,52	(32,58)	12.695,94	11210010	Germano	25	300	19	228	16.333,00	12.772,41	9.530,97
2203621	0	13111141	Bens de Rodízio	26/05/2017	BASE CJ;CORREIA;GMEC/DESG000106M200016	21.865,07	(3.352,63)	18.512,44	11110050	Germano	25	300	19	228	22.445,00	17.551,99	13.097,57
2203625	0	13111071	Máquinas e Eqtos	31/10/2018	ROLAMENTO;REDUTOR HANSEN	16.162,79	(27,92)	16.134,87	11164020	Germano	25	300	19	228	20.795,00	16.261,69	12.134,72
2203626	0	13111071	Máquinas e Eqtos	06/03/2017	BOMBA;CATERPILLAR/3259799	113.363,77	(628,52)	112.735,25	11110010	Germano	25	300	19	228	121.081,00	94.685,34	70.655,66
2203627	0	13111071	Máquinas e Eqtos	24/05/2016	UNIDADE HIDRAULICA;250L;250BAR;55L/MIN	60.073,80	-	60.073,80	11162020	Germano	25	300	19	228	81.500,00	63.733,00	47.558,55
2203628	0	13111071	Máquinas e Eqtos	20/04/2016	DISJUNTOR A VACUO;ABB/VD4M1731-31	102.336,28	-	102.336,28	11131080	Germano	25	300	19	228	138.800,00	108.541,60	80.995,41
2203631	0	13111071	Máquinas e Eqtos	06/03/2017	BOMBA;CATERPILLAR/2516516	106.485,30	(590,39)	105.894,91	11110010	Germano	25	300	19	228	111.702,00	87.350,96	65.182,63
2203632	0	13111141	Bens de Rodízio	30/07/2017	ROLAMENTO UBC	257.322,57	(37.740,64)	219.581,93	11164010	Germano	25	300	19	228	331.100,00	258.920,20	193.210,24
2203633	0	13111131	Ferramentas	26/04/2016	ALINHADOR LASER;P/EI;DIST 5M;OPER 9H	20.257,19	(9.959,79)	10.297,40	11130070	Germano	10	120	6	72	26.100,00	17.487,00	13.049,07
2203634	0	13111071	Máquinas e Eqtos	24/05/2016	REDUTOR VELOCIDADE;RED 2,6;FALK/405A1CS	60.726,39	-	60.726,39	11162020	Germano	25	300	19	228	82.300,00	64.358,60	48.025,38
2203635	0	13111071	Máquinas e Eqtos	26/04/2016	MOTOR;WEG/350CV;6P;355ML;B3E;S/FLAN;460V	54.777,37	-	54.777,37	11130070	Germano	25	300	19	228	74.300,00	58.102,60	43.357,05
2203637	0	13111141	Bens de Rodízio	30/05/2017	TAMBOR;1000X1755MM;DESG0300CVM500041	53.809,57	(8.250,80)	45.558,77	11110040	Germano	25	300	19	228	54.797,00	42.851,25	31.976,27
2203638	0	13111141	Bens de Rodízio	30/05/2017	INVERSOR FREQ;TRIF;380/480V;601A;500CV	25.735,02	(3.946,03)	21.788,99	11110040	Germano	25	300	19	228	26.134,00	20.436,79	15.250,25
2203639	0	13111141	Bens de Rodízio	30/05/2017	INVERSOR FREQUENCIA;380/480V;601A;500CV	28.594,48	(4.384,48)	24.210,00	11110040	Germano	25	300	19	228	29.084,00	22.743,69	16.971,69
2203640	0	13111141	Bens de Rodízio	17/05/2016	TAMBOR/EIXO;FILSAN/DES FLNM-800A	32.244,48	(6.233,93)	26.010,55	11130050	Germano	25	300	19	228	41.500,00	32.453,00	24.216,93
2203641	0	13111141	Bens de Rodízio	20/04/2016	TAMBOR;GMEC/DES G020520-M-500087	28.613,59	(5.627,33)	22.986,26	11131080	Germano	25	300	19	228	36.900,00	28.855,80	21.532,64
2203642	0	13111071	Máquinas e Eqtos	12/05/2016	MOTOR CA;1600CV;4P;F;GMEC/G0305BP001/002	246.126,80	(1.860,15)	244.266,65	11132120	Germano	25	300	19	228	242.163,00	189.371,47	141.311,90
2203643	0	13111071	Máquinas e Eqtos	30/10/2018	DENSIMETRO NUCLEAR;RESOL 0,001G/CM3	27.209,17	(69,65)	27.139,52	11210010	Germano	25	300	19	228	34.037,00	26.616,93	19.861,97
2203644	0	13111111	Móveis e Utensílios	21/03/2018	CADEIRA; LONGARINA 3 LUGARES 401116	1.179,90	(353,97)	825,93	11100010	Germano	10	120	7	84	1.518,00	1.123,32	838,24
2203645	0	13111141	Bens de Rodízio	26/04/2016	EIXO;DO AGITADOR;OUTOTEC/04A24P8573371	21.578,82	(4.243,83)	17.334,99	11130070	Germano	25	300	19	228	27.800,00	21.739,60	16.222,42
2203646	0	13111071	Máquinas e Eqtos	30/05/2016	LOCALIZADOR;RADIODETECTION/RD8000 PDL	17.984,04	-	17.984,04	11162020	Germano	25	300	19	228	24.400,00	19.080,80	14.238,39
2203649	0	13111081	Sistemas	26/04/2016	VALVULA GUILHOTINA;18POL KGD	30.140,68	-	30.140,68	11130070	Germano	20	240	13	156	30.902,00	21.476,89	16.026,39
2203650	0	13111111	Móveis e Utensílios	21/03/2018	TELEVISAO 50 POLEGADAS	3.619,28	(1.085,79)	2.533,49	11300060	Germano	10	120	7	84	4.656,00	3.445,44	2.571,04
2203651	0	13111111	Móveis e Utensílios	21/06/2016	CORTADOR FRIOS;MAN;60HZ;TOLEDO/PRIX9300G	7.833,08	(3.720,72)	4.112,36	11300060	Germano	15	180	10	120	9.800,00	6.958,00	5.192,17
2203652	0	13111141	Bens de Rodízio	24/05/2016	ENGRENAGEM DA BOMBA;WILSONSNYDER10300060	84.297,87	(16.297,57)	68.000,30	11162020	Germano	25	300	19	228	108.500,00	84.847,00	63.314,14
2203653	0	13111141	Bens de Rodízio	26/04/2016	RELE ELETR GER;GE/745 W2 P5 G5 HI E	30.235,14	(5.946,26)	24.288,88	11130070	Germano	25	300	19	228	38.900,00	30.419,80	22.699,72
2203655	0	13111141	Bens de Rodízio	30/05/2017	CONTRA RECUO;VULKAN/DES59940863	53.289,69	(8.171,10)	45.118,59	11110040	Germano	25	300	19	228	54.270,00	42.439,14	31.668,74
2203657	0	13111071	Máquinas e Eqtos	20/04/2016	ESTATOR;OUTOKUMPU/06A002P-854742-1	47.426,95	-	47.426,95	11131080	Germano	25	300	19	228	64.300,00	50.282,60	37.521,65
2203658	0	13111111	Móveis e Utensílios	28/02/2018	PASSTHROUGHT AQUECIDO PPIENK	12.214,98	(3.766,29)	8.448,69	11260020	Germano	10	120	7	84	15.715,00	11.629,10	8.677,81
2203659	0	13111141	Bens de Rodízio	26/04/2016	ACOPLAMENTO FLEX;FLENDER/RUPEX RWN 800	35.976,35	(7.075,33)	28.901,02	11130070	Germano	25	300	19	228	46.300,00	36.206,60	27.017,92
2203660	0	13111111	Móveis e Utensílios	21/03/2018	TELEVISAO 50 POLEGADAS	3.619,29	(1.085,79)	2.533,50	11300060	Germano	10	120	7	84	4.656,00	3.445,44	2.571,04
2203661	0	13111111	Móveis e Utensílios	21/03/2018	TELEVISAO 60 POLEGADAS	5.329,38	(1.598,81)	3.730,57	11300060	Germano	10	120	7	84	6.856,00	5.073,44	3.785,88
2203662	0	13111071	Máquinas e Eqtos	20/04/2016	BOMBA CENTRIFUGA;350X300MM;1350 M3/H	59.505,75	-	59.505,75	11131080	Germano	25	300	19	228	80.700,00	63.107,40	47.091,71
2203663	0	13111071	Máquinas e Eqtos	30/10/2018	ATUADOR ELET;IP68;BIFFI/WGR400010/400065	20.558,46	(52,62)	20.505,84	11210010	Germano	25	300	19	228	18.968,00	14.832,98	11.068,60
2203664	0	13111071	Máquinas e Eqtos	31/03/2015	MEDIDOR VIBRACAO MECANICA;CSIA2130A2/ EMERSON PROC	88.529,72	(2.247,54)	86.282,18	11250020	Germano	25	300	16	192	120.100,00	83.469,50	62.286,23
2203665	0	13111071	Máquinas e Eqtos	24/05/2016	BOMBA ENGRENAGEM VOITH 42.2306.20	38.397,09	-	38.397,09	11162020	Germano	25	300	19	228	52.000,00	40.664,00	30.344,10
2203668	0	13111071	Máquinas e Eqtos	20/04/2016	DISJUNTOR A VACUO;ABB/VD4M1731-31	102.336,28	-	102.336,28	11131080	Germano	25	300	19	228	138.800,00	108.541,60	80.995,41
2203669	0	13111141	Bens de Rodízio	30/05/2017	ACOPLAMENTO HIDRODINAMICO;HORIZ	125.295,77	(19.212,02)	106.083,75	11110040	Germano	25	300	19	228	127.615,00	99.794,93	74.468,51
2203671	0	13111141	Bens de Rodízio	30/05/2017	ACOPLAMENTO;HORIZ;DESG0302CVM500280	89.682,68	(13.751,36)	75.931,32	11110040	Germano	25	300	19	228	91.364,00	71.446,65	53.314,59
2203673	0	13111071	Máquinas e Eqtos	26/06/2015	MOEGA CORREIA TRANSP.11CV73 GMEC/DESG000106M20007	51.528,23	(903,27)	50.624,96	11110050	Germano	25	300	16	192	66.073,00	45.920,74	34.266,76
2203674	0	13111141	Bens de Rodízio	17/05/2016	TAMBOR/EIXO CJ;TRANSPORTADOR;DES FLNM800	49.578,74	(9.585,23)	39.993,51	11130050	Germano	25	300	19	228	63.800,00	49.891,60	37.229,88
2203675	0	13111141	Bens de Rodízio	26/04/2016	ACOPLAMENTO FLEX ENGREN 1100G	57.425,18	(11.293,63)	46.131,55	11130070	Germano	25	300	19	228	73.900,00	57.789,80	43.123,64
2203679	0	13111071	Máquinas e Eqtos	26/05/2017	REDUTOR VEL;FALK/2160YB2-A-18-S	222.442,39	(1.233,28)	221.209,11	11110050	Germano	25	300	19	228	317.615,00	248.374,93	185.341,20
2203681	0	13111071	Máquinas e Eqtos	30/10/2018	DETECTOR RAS;LLK ENGENHARIA/LLKRADEC-2-C	19.125,71	(48,95)	19.076,76	11210010	Germano	25	300	19	228	24.607,00	19.242,67	14.359,18
2203682	0	13111111	Móveis e Utensílios	21/03/2018	FRIGOBAR 80 LITROS - 110V	1.035,18	(310,56)	724,62	11341010	Germano	10	120	7	84	1.331,00	984,94	734,98
2203684	0	13111071	Máquinas e Eqtos	20/07/2018	PAINEL;INNPACK-EXMB;INNTAG/UN1010A2B1C6	105.570,51	-	105.570,51	11130070	Germano	25	300	19	228	135.826,00	106.215,93	79.259,96
2203685	0	13111141	Bens de Rodízio	26/04/2016	CASQUILHO 9869B;DESENHO 02-004669	137.505,97	(27.042,85)	110.463,12	11130070	Germano	25	300	19	228	177.000,00	138.414,00	103.286,66
2203686	0	13111141	Bens de Rodízio	26/04/2016	CASQUILHO 9869B;DESENHO 02-004669	137.505,97	(27.042,85)	110.463,12	11130070	Germano	25	300	19	228	177.000,00	138.414,00	103.286,66
2203687	0	13111081	Sistemas	30/09/2017	P□tico Girat□io	6.310,20	(20,19)	6.290,01	11202010	Germano	25	300	19	228	8.597,00	6.722,85	5.016,70
2203688	0	13111081	Sistemas	30/09/2017	P□tico Girat□io	6.310,20	(20,19)	6.290,01	11202010	Germano	25	300	19	228	8.597,00	6.722,85	5.016,70
2203689	0	13111081	Sistemas	30/09/2017	P□tico Girat□io	6.310,20	(20,19)	6.290,01	11202010	Germano	25	300	19	228	8.597,00	6.722,85	5.016,70
2203690	0	13111081	Sistemas	30/09/2017	P□tico Girat□io	6.310,20	(20,19)	6.290,01	11202010	Germano	25	300	19	228	8.597,00	6.722,85	5.016,70
2203691	0	13111111	Móveis e Utensílios	28/02/2018	PASSTHROUGHT REFRIGERADO PPIENK	11.745,02	(3.621,38)	8.123,64	11260020	Germano	10	120	7	84	15.111,00	11.182,14	8.344,29

FDC CONSULT LTDA

SAMARCO
APRENDER PARA EVOLUIR E TRANSFORMAR

DATA-BASE: 31/03/2021					DADOS CONTÁBEIS CEDIDOS PELA SAMARCO					AVALIAÇÃO VALOR JUSTO DE MERCADO							
IMOBILIZADO	SUB Nº	CLASSE	CENTRO CST	DT.INCORP.	DENOMINAÇÃO DO IMOBILIZADO	VAL AQUIS. BRL	DEPREC. ACUM BRL	VALOR CONTÁBIL BRL	CENTRO DE CUSTOS	UNID. IND	VIDA ÚTIL DET. (ANOS)	VIDA ÚTIL DET. (MESES)	VIDA ÚTIL REM. (ANOS)	VIDA ÚTIL REM. (MESES)	VALOR DE REPOSIÇÃO (R$)	VALOR JUSTO DE MERCADO (R$)	VALOR DE LIQUIDAÇÃO FORÇADA
2203692	0	13111071	Máquinas e Eqtos	30/10/2018	INTEGRADOR;DA BALANC;LLK/LLKPLNWT3D003	18.203,58	(46,59)	18.156,99	11210010	Germano	25	300	19	228	23.420,00	18.314,44	13.666,52
2203695	0	13111141	Bens de Rodízio	27/12/2017	CUBO;GMEC/DESG0001CVM200001	5.462,80	(710,16)	4.752,64	11110040	Germano	25	300	19	228	3.477,00	2.719,01	2.028,97
2203696	0	13111071	Máquinas e Eqtos	12/05/2016	BOMBA CENTRIFUGA;HORIZ;KSB/RDLO400665A	143.377,17	(1.083,60)	142.293,57	11132120	Germano	25	300	19	228	139.206,00	108.859,09	81.232,33
2203698	0	13111141	Bens de Rodízio	26/04/2016	REOSTATO LIQ OLEO;358A;ELETELE/96S4834B	191.498,67	(37.661,42)	153.837,25	11130070	Germano	25	300	19	228	246.400,00	192.684,80	143.784,36
2203700	0	13111111	Móveis e Utensílios	31/03/2018	FRIGOBAR 80 LITROS - 110V	980,00	(294,00)	686,00	13010010	BH	10	120	7	84	1.260,00	932,40	695,77
2203702	0	13111071	Máquinas e Eqtos	30/10/2018	ATUADOR ELET;IP68;BIFFI/WGR400010/400065	20.558,46	(52,62)	20.505,84	11210010	Germano	25	300	19	228	18.968,00	14.832,98	11.068,60
2203706	0	13111071	Máquinas e Eqtos	30/10/2018	DENSIMETRO NUCLEAR;RESOL 0,001G/CM3	27.209,17	(69,65)	27.139,52	11210010	Germano	25	300	19	228	34.037,00	26.616,93	19.861,97
2203711	0	13111071	Máquinas e Eqtos	30/10/2018	DENSIMETRO NUCLEAR;RESOL 0,001G/CM3	27.209,17	(69,65)	27.139,52	11210010	Germano	25	300	19	228	34.037,00	26.616,93	19.861,97
2203714	0	13111071	Máquinas e Eqtos	31/03/2015	CAIXA;LIG;MOTOR GEVISA;DESCR518444/1	71.448,22	(1.630,99)	69.817,23	11130070	Germano	25	300	16	192	96.900,00	67.345,50	50.254,25
2203715	0	13111071	Máquinas e Eqtos	30/10/2018	DENSIMETRO NUCLEAR;RESOL 0,001G/CM3	27.209,17	(69,65)	27.139,52	11210010	Germano	25	300	19	228	34.037,00	26.616,93	19.861,97
2203716	0	13111141	Bens de Rodízio	26/04/2016	RELE ELETR GER;GE/745 W2 P5 G5 HI E	30.235,14	(5.946,26)	24.288,88	11130070	Germano	25	300	19	228	38.900,00	30.419,80	22.699,72
2203717	0	13111141	Bens de Rodízio	20/04/2016	EXCENTRICO CJ;METSO MINERALS/N98000562	75.014,87	(14.752,91)	60.261,96	11131080	Germano	25	300	19	228	96.600,00	75.541,20	56.370,01
2203718	0	13111141	Bens de Rodízio	26/04/2016	ROLAMENTO P/MONT;060.30.2809.005.17.1403	62.457,36	(12.283,26)	50.174,10	11130070	Germano	25	300	19	228	80.400,00	62.872,80	46.916,65
2203719	0	13111071	Máquinas e Eqtos	20/07/2018	PAINEL;INNPACK-EXMB;INNTAG/UN1010A2B1C6	93.991,33	-	93.991,33	11130070	Germano	25	300	19	228	120.929,00	94.566,48	70.566,96
2203726	0	13111081	Sistemas	26/04/2016	VALVULA GUILHOTINA;18POL KGD	30.140,68	-	30.140,68	11130070	Germano	20	240	13	156	30.902,00	21.476,89	16.026,39
2203727	0	13111081	Sistemas	20/04/2018	VALVULA GUILHOTINA MANUAL DN14" 150# WA	13.131,26	(42,02)	13.089,24	11260020	Germano	20	240	15	180	16.894,00	12.991,49	9.694,45
2203728	0	13111071	Máquinas e Eqtos	26/04/2016	BOMBA DOSADORA;NETZSCH/NM105SY02S14K	67.515,23	-	67.515,23	11130070	Germano	25	300	19	228	91.600,00	71.631,20	53.452,30
2203729	0	13111081	Sistemas	20/04/2018	VALVULA GUILHOTINA MANUAL DN14" 150# WA	13.131,26	(42,02)	13.089,24	11260020	Germano	20	240	15	180	16.894,00	12.991,49	9.694,45
2203730	0	13111071	Máquinas e Eqtos	20/07/2018	PAINEL;INNPACK-EXMB;INNTAG/UN1010A2B1C6	93.991,32	-	93.991,32	11130070	Germano	25	300	19	228	120.929,00	94.566,48	70.566,96
2203731	0	13111141	Bens de Rodízio	31/07/2017	ROLAMENTO ROLOS CILINDRICOS;1 CAR;CIL;AC	19.907,74	(2.919,81)	16.987,93	11164020	Germano	25	300	19	228	14.226,00	11.124,73	8.301,45
2203732	0	13111111	Móveis e Utensílios	31/03/2018	FRIGOBAR 80 LITROS - 110V	980,00	(294,00)	686,00	13010010	BH	10	120	7	84	1.260,00	932,40	695,77
2203733	0	13111101	Eqtos Process Dados	06/10/2017	NOTEBOOK INSPIRON 14 SERIE 5000	2.716,71	(1.856,42)	860,29	11202040	Germano	5	60	2	24	3.600,00	1.720,80	1.284,09
2203736	0	13111071	Máquinas e Eqtos	30/09/2017	CUBICULO;MED TENS;AC CARB;CZ	168.825,60	-	168.825,60	11130170	Germano	25	300	19	228	229.000,00	179.078,00	133.630,76
2203737	0	13111071	Máquinas e Eqtos	20/04/2016	REDUTOR VEL;FALK/2120Y1-L-FC RED4,185 23	73.725,49	-	73.725,49	11131080	Germano	25	300	19	228	100.000,00	78.200,00	58.354,04
2203738	0	13111071	Máquinas e Eqtos	30/10/2018	DENSIMETRO NUCLEAR;RESOL 0,001G/CM3	27.209,17	(69,65)	27.139,52	11210010	Germano	25	300	19	228	34.037,00	26.616,93	19.861,97
2203740	0	13111141	Bens de Rodízio	20/04/2016	COROA;DORR OLIVER/114933F23A	116.035,17	(22.820,26)	93.214,91	11131080	Germano	25	300	19	228	149.300,00	116.752,60	87.122,59
2203741	0	13111071	Máquinas e Eqtos	30/10/2018	DENSIMETRO NUCLEAR;RESOL 0,001G/CM3	27.209,17	(69,65)	27.139,52	11210010	Germano	25	300	19	228	34.037,00	26.616,93	19.861,97
2203744	0	13111141	Bens de Rodízio	26/04/2016	TAMBOR;GMEC/DES.5844 REV.0 ITEM.10-13	20.149,89	(3.962,83)	16.187,06	11130070	Germano	25	300	19	228	26.000,00	20.332,00	15.172,05
2203745	0	13111141	Bens de Rodízio	26/04/2016	TAMBOR;GMEC/DES.5844 REV.0 ITEM.10-13	20.149,89	(3.962,83)	16.187,06	11130070	Germano	25	300	19	228	26.000,00	20.332,00	15.172,05
2203746	0	13111071	Máquinas e Eqtos	01/09/2015	DENSIMETRO NUCLEAR;RESOL 0,001G/CM3	28.312,62	(182,86)	28.129,76	11210010	Germano	25	300	16	192	43.100,00	29.954,50	22.352,51
2203750	0	13111071	Máquinas e Eqtos	31/10/2018	ROLAMENTO ROLOS CILINDRICOS;1 CAR;CIL;AC	10.129,90	(17,50)	10.112,40	11164020	Germano	25	300	19	228	15.596,00	12.196,07	9.100,90
2203751	0	13111141	Bens de Rodízio	26/04/2016	EMBREAGEM;PNEUM;MOINHO;CONBOR/38IVLBID	102.424,02	(20.143,39)	82.280,63	11130070	Germano	25	300	19	228	131.800,00	103.067,60	76.910,63
2203752	0	13111071	Máquinas e Eqtos	31/03/2015	REDUTOR VELOCID.1170RPM 350CV FALK/2155 YB2-L	225.471,51	(5.146,97)	220.324,54	11130020	Germano	25	300	16	192	305.900,00	212.600,50	158.645,77
2203754	0	13111111	Móveis e Utensílios	21/03/2018	SANDUICHEIRA EL/TRICA	975,31	(292,59)	682,72	11100010	Germano	10	120	7	84	1.254,00	927,96	692,46
2203756	0	13111141	Bens de Rodízio	17/05/2016	TAMBOR DESVIO MGS K7009-006-005/006	40.774,50	(7.883,08)	32.891,42	11130050	Germano	25	300	19	228	52.500,00	41.055,00	30.635,87
2203759	0	13111071	Máquinas e Eqtos	24/05/2016	MOTOR CA;300CV;460V-60HZ;4P;1790RPM;B3D	70.277,81	-	70.277,81	11162020	Germano	25	300	19	228	95.300,00	74.524,60	55.611,40
2203763	0	13111142	Bens de Massa	01/09/2015	RELE PROTECAO MULTIFUNCAO GE-SR469P5HIA20	28.778,60	(28.778,60)	-	11130100	Germano	5	60	1	12	37.100,00	9.534,70	7.114,94
2203764	0	13111071	Máquinas e Eqtos	26/04/2016	BOMBA IND FLG 8 "	55.565,66	-	55.565,66	11130070	Germano	25	300	19	228	75.300,00	58.884,60	43.940,60
2203765	0	13111071	Máquinas e Eqtos	26/04/2016	BOMBA;GMEC/DES 3333M135D002 POS 03	91.147,92	-	91.147,92	11130070	Germano	25	300	19	228	123.600,00	96.655,20	72.125,60
2203766	0	13111071	Máquinas e Eqtos	20/04/2016	BOMBA CENTRIF;10X8POL;25MCA;906M3/H	42.490,61	-	42.490,61	11131080	Germano	25	300	19	228	57.600,00	45.043,20	33.611,93
2203768	0	13111071	Máquinas e Eqtos	01/09/2015	DENSIMETRO NUCLEAR;RESOL 0,001G/CM3	28.312,61	(182,86)	28.129,75	11210010	Germano	25	300	16	192	43.100,00	29.954,50	22.352,51
2203769	0	13111141	Bens de Rodízio	30/07/2017	ROLAMENTO UBC	257.322,57	(37.740,64)	219.581,93	11164010	Germano	25	300	19	228	331.100,00	258.920,20	193.210,24
2203770	0	13111141	Bens de Rodízio	30/07/2017	ROLAMENTO UBC	257.322,57	(37.740,64)	219.581,93	11164010	Germano	25	300	19	228	331.100,00	258.920,20	193.210,24
2203771	0	13111111	Móveis e Utensílios	31/12/2016	FOGAO 4 BOCAS CONVENCIONAL	925,40	(393,30)	532,10	11230030	Germano	15	180	10	120	1.050,00	745,50	556,30
2203774	0	13111141	Bens de Rodízio	24/05/2016	ENGRENAGEM DA BOMBA;WILSONSNYDER10300060	84.297,87	(16.297,57)	68.000,30	11162020	Germano	25	300	19	228	108.500,00	84.847,00	63.314,14
2203776	0	13111081	Sistemas	26/04/2016	VALVULA GUILHOTINA;18POL KGD	30.140,69	-	30.140,69	11130070	Germano	20	240	13	156	30.902,00	21.476,89	16.026,39
2203780	0	13111141	Bens de Rodízio	26/04/2016	DISPOSITIVO;EXTRACAO/INSERCAO;P/ ROTOR;D	25.728,62	(5.059,95)	20.668,67	11130070	Germano	25	300	19	228	33.200,00	25.962,40	19.373,54
2203781	0	13111071	Máquinas e Eqtos	30/07/2017	MOTOR CA;1000CV;4000V-50/60HZ;8P;895RPM	185.911,68	(19.626,43)	166.285,25	11162060	Germano	25	300	19	228	271.775,00	212.528,05	158.591,70
2203782	0	13111071	Máquinas e Eqtos	26/04/2016	CHUTE;GMEC/DES G010513-M-200004	57.253,29	-	57.253,29	11130070	Germano	25	300	19	228	77.600,00	60.683,20	45.282,74
2203784	0	13111081	Sistemas	20/04/2018	VALVULA GUILHOTINA MANUAL DN14" 150# WA	13.131,26	(42,02)	13.089,24	11260020	Germano	20	240	15	180	16.894,00	12.991,49	9.694,45
2203785	0	13111141	Bens de Rodízio	13/05/2016	CARTUCHO COMPLETO B963S3000A/V	59.510,75	(11.505,41)	48.005,34	11132120	Germano	25	300	19	228	45.418,00	35.516,88	26.503,24
2203786	0	13111071	Máquinas e Eqtos	31/03/2015	ANALISADOR PERMEAB. BALINE LLK ENGENHARIA/LLK-ARPE	50.071,03	(1.271,18)	48.799,85	11250020	Germano	25	300	16	192	67.900,00	47.190,50	35.214,28
2203788	0	13111071	Máquinas e Eqtos	30/10/2018	DENSIMETRO NUCLEAR;RESOL 0,001G/CM3	27.209,16	(69,65)	27.139,51	11210010	Germano	25	300	19	228	34.037,00	26.616,93	19.861,97
2203789	0	13111141	Bens de Rodízio	28/03/2016	CONTRA RECUO;VULKAN/261-7 DES 10726144	52.456,38	(10.491,29)	41.965,09	12202010	Ubu	25	300	19	228	91.904,00	71.868,93	53.629,70
2203790	0	13111071	Máquinas e Eqtos	26/04/2016	BOMBA DOSADORA;NETZSCH/NM090BY01L07V77M3	47.384,69	-	47.384,69	11130070	Germano	25	300	19	228	64.200,00	50.204,40	37.463,30
2203791	0	13111071	Máquinas e Eqtos	30/10/2018	ANALISADOR;PERMEABILIMETRO;DO MEDID LLK	49.843,57	(127,60)	49.715,97	11210010	Germano	25	300	19	228	64.281,00	50.267,74	37.510,56
2203793	0	13111071	Máquinas e Eqtos	26/04/2016	SOPRADOR;TK CELL;OUTOKUMPU/151A07	214.424,00	-	214.424,00	11130070	Germano	25	300	19	228	290.900,00	227.483,80	169.751,91
2203797	0	13111071	Máquinas e Eqtos	24/05/2016	GERADOR ELETRICO COMBUSTAO;DIESEL;IP00	12.582,96	-	12.582,96	11162020	Germano	25	300	19	228	17.000,00	13.294,00	9.920,19
2203798	0	13111141	Bens de Rodízio	30/05/2017	REDUTOR VEL;FALK/2160YB2-A-18-S	208.219,78	(31.927,03)	176.292,75	11110040	Germano	25	300	19	228	212.129,00	165.884,88	123.785,85
2203800	0	13111081	Sistemas	20/04/2018	VALVULA GUILHOTINA MANUAL DN14" 150# WA	13.131,24	(42,02)	13.089,22	11260020	Germano	20	240	15	180	16.894,00	12.991,49	9.694,45
2203805	0	13111111	Móveis e Utensílios	28/03/2016	ARMARIO FERRAMENTAS;C/4 GAV;GEDORE/52640	1.889,25	(944,64)	944,61	12202020	Ubu	15	180	10	120	2.000,00	1.420,00	1.059,63
2203806	0	13111111	Móveis e Utensílios	28/03/2016	ARMARIO FERRAMENTAS;C/4 GAV;GEDORE/52640	1.889,25	(944,64)	944,61	12202020	Ubu	15	180	10	120	2.000,00	1.420,00	1.059,63
2203807	0	13111141	Bens de Rodízio	28/03/2016	FREIO/TRANSMISSAO CJ;FORNO;ACIONAC/FS8315US3SMC	63.227,26	(12.645,45)	50.581,81	12202010	Ubu	25	300	19	228	110.775,00	86.626,05	64.641,69
2203808	0	13111071	Máquinas e Eqtos	28/03/2016	MOTOREDUTOR;EI PERPENDICULAR;RED 47,93	12.807,21	(29,96)	12.777,25	12203010	Ubu	25	300	19	228	17.300,00	13.528,60	10.095,25
2203811	0	13111071	Máquinas e Eqtos	31/03/2016	MOTOREDUTOR;ENGR CON;RED 31,37;SAI 57RPM	41.665,31	(358,11)	41.307,20	12138020	Ubu	25	300	19	228	54.909,00	42.938,84	32.041,62
2203812	0	13111071	Máquinas e Eqtos	31/03/2016	MOTOREDUTOR;ENGREN CON;RED 89,89;15KW	35.540,97	(305,48)	35.235,49	12138020	Ubu	25	300	19	228	46.838,00	36.627,32	27.331,87
2203813	0	13111071	Máquinas e Eqtos	31/03/2016	MOTOREDUTOR;ENGREN CON;RED 37;SAI 48RPM	27.696,00	(238,05)	27.457,95	12138020	Ubu	25	300	19	228	36.499,00	28.542,22	21.298,64
2203814	0	13111141	Bens de Rodízio	30/03/2016	CORRENTE CJ;AUMUND/DES30145257ITEM04	37.214,06	(7.442,80)	29.771,26	12203010	Ubu	25	300	19	228	47.900,00	37.457,80	27.951,59
2203816	0	13111071	Máquinas e Eqtos	28/03/2016	CELULA;INV FREQ;SIEMENS/A1A31000082660	93.400,61	(218,46)	93.182,15	12203010	Ubu	25	300	19	228	126.700,00	99.079,40	73.934,57

FDC CONSULT LTDA

SAMARCO
APRENDER PARA EVOLUIR E TRANSFORMAR

DATA-BASE: 31/03/2021					DADOS CONTÁBEIS CEDIDOS PELA SAMARCO					AVALIAÇÃO VALOR JUSTO DE MERCADO							
IMOBILIZADO	SUB Nº	CLASSE	CENTRO CST	DT.INCORP.	DENOMINAÇÃO DO IMOBILIZADO	VAL AQUIS. BRL	DEPREC. ACUM BRL	VALOR CONTÁBIL BRL	CENTRO DE CUSTOS	UNID. IND	VIDA ÚTIL DET. (ANOS)	VIDA ÚTIL DET. (MESES)	VIDA ÚTIL REM. (ANOS)	VIDA ÚTIL REM. (MESES)	VALOR DE REPOSIÇÃO (R$)	VALOR JUSTO DE MERCADO (R$)	VALOR DE LIQUIDAÇÃO FORÇADA
2203817	0	13111071	Máquinas e Eqtos	30/03/2016	REDUTOR VEL;SEW/KH127/T AM200	31.965,21	(74,77)	31.890,44	12203010	Ubu	25	300	19	228	43.300,00	33.860,60	25.267,30
2203818	0	13111071	Máquinas e Eqtos	30/03/2016	MOTOREDUTOR;ENGR;SEW/KA157DX180L4/BM	46.116,57	(107,87)	46.008,70	12203010	Ubu	25	300	19	228	62.500,00	48.875,00	36.471,28
2203819	0	13111071	Máquinas e Eqtos	31/03/2016	REDUTOR VELOCIDADE;HELIC;RED 50,35;50RPM	16.419,99	(141,13)	16.278,86	12138020	Ubu	25	300	19	228	21.639,00	16.921,70	12.627,23
2203820	0	13111071	Máquinas e Eqtos	31/03/2016	REDUTOR VELOCIDADE;EI OCO;RED 38,05	4.572,51	(39,30)	4.533,21	12138020	Ubu	25	300	19	228	6.026,00	4.712,33	3.516,41
2203821	0	13111071	Máquinas e Eqtos	30/03/2016	MOTOREDUTOR 1:42,33 4P 20CV	28.755,85	(67,25)	28.688,60	12203010	Ubu	25	300	19	228	39.000,00	30.498,00	22.758,08
2203822	0	13111071	Máquinas e Eqtos	28/03/2016	REDUTOR VEL;FLENDER/KAD140K4 RED57,17H1B	26.860,16	(62,83)	26.797,33	12202020	Ubu	25	300	19	228	35.398,00	27.681,24	20.656,16
2203842	0	13111071	Máquinas e Eqtos	31/03/2016	REDUTOR VELOCIDADE;PLANET;RED 560;5,5KW	29.408,16	(252,76)	29.155,40	12138020	Ubu	25	300	19	228	38.755,00	30.306,41	22.615,11
2203843	0	13111071	Máquinas e Eqtos	31/03/2016	REDUTOR VELOCIDADE;ENGR CON;RED 47,57	119.509,65	(1.027,19)	118.482,46	12138020	Ubu	25	300	19	228	157.495,00	123.161,09	91.904,70
2203844	0	13111071	Máquinas e Eqtos	31/03/2016	REDUTOR VELOCIDADE;EIX MACIC;RED 23,10	87.103,37	(748,65)	86.354,72	12138020	Ubu	25	300	19	228	114.789,00	89.765,00	66.984,02
2203845	0	13111071	Máquinas e Eqtos	28/03/2016	MOTOREDUTOR;ENGREN;SEW/KA97TDX 132 S4	15.981,55	(37,38)	15.944,17	12203010	Ubu	25	300	19	228	21.600,00	16.891,20	12.604,47
2203846	0	13111071	Máquinas e Eqtos	29/03/2016	TROCADOR CALOR;COMP INGERSOLL;CD68149897	51.154,01	-	51.154,01	12110020	Ubu	25	300	19	228	69.400,00	54.270,80	40.497,71
2203847	0	13111071	Máquinas e Eqtos	29/03/2016	TROCADOR CALOR;COMP INGERSOLL;CD68149954	82.744,88	-	82.744,88	12110020	Ubu	25	300	19	228	112.200,00	87.740,40	65.473,24
2203848	0	13111071	Máquinas e Eqtos	29/03/2016	TROCADOR CALOR;INGERSOLL RAND/CD68149921	66.592,37	-	66.592,37	12110020	Ubu	25	300	19	228	90.300,00	70.614,60	52.693,70
2203849	0	13111071	Máquinas e Eqtos	28/03/2016	REDUTOR VEL;SEW/X3FS180 /B/FAN/ET/MA	88.333,63	(206,60)	88.127,03	12203010	Ubu	25	300	19	228	119.800,00	93.683,60	69.908,14
2203850	0	13111071	Máquinas e Eqtos	31/03/2016	MOTOREDUTOR;EI PAR;RED 38,86;SAI 45RPM	15.573,61	(133,85)	15.439,76	12138020	Ubu	25	300	19	228	20.523,00	16.048,99	11.976,00
2203851	0	13111071	Máquinas e Eqtos	28/07/2017	TUBO;RAIO X RIGAKU;SIMULTIX 14;3034B033	136.580,21	(319,46)	136.260,75	12210010	Ubu	25	300	19	228	179.992,00	140.753,74	105.032,61
2203852	0	13111071	Máquinas e Eqtos	28/03/2016	ATUADOR ELETRICO;BERNARD/AS200CLIII	14.246,40	(33,32)	14.213,08	12202020	Ubu	25	300	19	228	18.775,00	14.682,05	10.955,97
2203853	0	13111071	Máquinas e Eqtos	31/03/2016	REDUTOR VELOCIDADE;ENGR CON;RED 19,62	37.705,71	(324,08)	37.381,63	12138020	Ubu	25	300	19	228	49.690,00	38.857,58	28.996,12
2203854	0	13111071	Máquinas e Eqtos	28/03/2016	INVERSOR FREQ;TRIF;460/500 V;368 A;150CV	42.387,86	(99,14)	42.288,72	12203010	Ubu	25	300	19	228	57.500,00	44.965,00	33.553,58
2203870	0	13111141	Bens de Rodízio	31/03/2016	ACOPLAMENTO HIDRODINAMICO;DI 80/60MM	51.218,59	(10.243,71)	40.974,88	12138020	Ubu	25	300	19	228	63.666,00	49.786,81	37.151,69
2203871	0	13111141	Bens de Rodízio	31/03/2016	ACOPLAMENTO;DI 75/45MM;DES021237520150	34.368,97	(6.873,80)	27.495,17	12138020	Ubu	25	300	19	228	42.718,00	33.405,48	24.927,68
2203872	0	13111141	Bens de Rodízio	31/03/2016	ACOPLAMENTO;DI 80/60MM;DES021237470250	48.927,95	(9.785,60)	39.142,35	12138020	Ubu	25	300	19	228	60.814,00	47.556,55	35.487,43
2203873	0	13111141	Bens de Rodízio	31/03/2016	ACOPLAMENTO HIDRODINAMICO;DI 75/65MM	34.368,97	(6.873,80)	27.495,17	12138020	Ubu	25	300	19	228	42.722,00	33.408,60	24.930,01
2203874	0	13111141	Bens de Rodízio	31/03/2016	ACOPLAMENTO;DI 75/45MM;DES021337560150	34.368,97	(6.873,80)	27.495,17	12138020	Ubu	25	300	19	228	42.718,00	33.405,48	24.927,68
2203879	0	13111141	Bens de Rodízio	31/03/2016	ACOPLAMENTO HIDRODINAMICO;2;DI 60/50MM	28.313,91	(5.662,80)	22.651,11	12138020	Ubu	25	300	19	228	32.594,00	25.488,51	19.019,92
2203881	0	13111141	Bens de Rodízio	31/03/2016	CAIXA P/ROLAMENTO;P/EIXOS 400MM	30.812,91	(6.162,60)	24.650,31	12138020	Ubu	25	300	19	228	53.984,00	42.215,49	31.501,85
2203882	0	13111141	Bens de Rodízio	31/03/2016	CAIXA P/ROLAMENTO;P/EIXOS 400MM;BLOQ CEG	26.105,36	(5.221,05)	20.884,31	12138020	Ubu	25	300	19	228	45.737,00	35.766,33	26.689,39
2203883	0	13111141	Bens de Rodízio	31/03/2016	CAIXA P/ROLAMENTO;P/EIXOS 340MM;BLOQ CEG	24.039,64	(4.807,95)	19.231,69	12138020	Ubu	25	300	19	228	42.117,00	32.935,49	24.576,97
2203884	0	13111141	Bens de Rodízio	31/03/2016	CAIXA P/ROLAMENTO;P/EIXOS 340MM;LIVR CEG	24.039,64	(4.807,95)	19.231,69	12138020	Ubu	25	300	19	228	42.117,00	32.935,49	24.576,97
2203887	0	13111141	Bens de Rodízio	30/03/2016	ACOPLAMENTO ENGR;FALK/1070G20	45.242,11	(9.048,40)	36.193,71	12203010	Ubu	25	300	19	228	58.300,00	45.590,60	34.020,41
2203890	0	13111071	Máquinas e Eqtos	31/03/2016	REDUTOR VELOCIDADE;PLANET;RED 93,50	35.456,06	(304,75)	35.151,31	12138020	Ubu	25	300	19	228	46.726,00	36.539,73	27.266,51
2203891	0	13111111	Móveis e Utensílios	12/05/2015	CADEIRA ERGONOMICA	398,00	(232,17)	165,83	12341010	Ubu	15	180	10	120	900,00	639,00	476,83
2203892	0	13111111	Móveis e Utensílios	12/05/2015	CADEIRA ERGONOMICA	398,00	(232,17)	165,83	12341010	Ubu	15	180	10	120	900,00	639,00	476,83
2203893	0	13111111	Móveis e Utensílios	12/05/2015	CADEIRA ERGONOMICA	398,00	(232,17)	165,83	12341010	Ubu	15	180	10	120	900,00	639,00	476,83
2203894	0	13111111	Móveis e Utensílios	12/05/2015	CADEIRA ERGONOMICA	398,00	(232,17)	165,83	12341010	Ubu	15	180	10	120	900,00	639,00	476,83
2203895	0	13111111	Móveis e Utensílios	12/05/2015	CADEIRA ERGONOMICA	398,00	(232,17)	165,83	12341010	Ubu	15	180	10	120	900,00	639,00	476,83
2203896	0	13111111	Móveis e Utensílios	12/05/2015	CADEIRA ERGONOMICA	398,00	(232,17)	165,83	12341010	Ubu	15	180	10	120	900,00	639,00	476,83
2203897	0	13111141	Bens de Rodízio	28/03/2016	ACOPLAMENTO FLEXIVEL;FALK/1160T10	32.557,12	(6.511,40)	26.045,72	12202020	Ubu	25	300	19	228	64.597,00	50.514,85	37.694,96
2203898	0	13111071	Máquinas e Eqtos	30/03/2016	INVERSOR FREQUENCIA CJ;TRIF;440V;477A	68.620,79	(160,50)	68.460,29	12203010	Ubu	25	300	19	228	93.100,00	72.804,20	54.327,61
2203899	0	13111141	Bens de Rodízio	31/03/2016	CASQUILHO;VENTILAD;RENK ZANINI/EZLQ35375	63.282,58	(12.656,51)	50.626,07	12138020	Ubu	25	300	19	228	110.872,00	86.701,90	64.698,30
2203900	0	13111141	Bens de Rodízio	31/03/2016	CASQUILHO;RENK ZANINI/EZLK35375	74.188,47	(14.837,69)	59.350,78	12138020	Ubu	25	300	19	228	129.979,00	101.643,58	75.848,00
2204093	0	13111141	Bens de Rodízio	30/03/2016	PALHETA;DO VENTILADOR;KKK/16420161000/22	760.511,34	(152.102,25)	608.409,09	12203010	Ubu	25	300	19	228	978.500,00	765.187,00	570.994,32
2204094	0	13111141	Bens de Rodízio	31/03/2016	ROLAMENTO AUTOCOMP ROLOS;420X620X150MM	20.541,50	(4.108,31)	16.433,19	12138020	Ubu	25	300	19	228	35.988,00	28.142,62	21.000,45
2204099	0	13111081	Sistemas	28/03/2016	VALVULA;MASONEILAN/35-35212 3POL 150LB	23.419,64	(68,47)	23.351,17	12202020	Ubu	30	360	23	276	129.567,00	101.321,39	75.607,58
2204100	0	13111081	Sistemas	28/03/2016	VALVULA;MASONEILAN/35-35212 3POL 150LB	23.419,63	(68,47)	23.351,16	12202020	Ubu	30	360	23	276	129.567,00	101.321,39	75.607,58
2204101	0	13111101	Eqtos Process Dados	24/04/2014	MODULO ELETRONICO;MURR/MVK-MP-ME55309	1.686,22	(1.686,22)	-	11130180	Germano	5	60	1	12	2.544,00	653,81	487,88
2204102	0	13111101	Eqtos Process Dados	24/04/2014	MODULO ELETRONICO;MURR/MVK-MP-ME55309	1.686,22	(1.686,22)	-	11130180	Germano	5	60	1	12	2.544,00	653,81	487,88
2204103	0	13111101	Eqtos Process Dados	24/04/2014	MODULO ELETRONICO;MURR/MVK-MP-ME55309	1.686,22	(1.686,22)	-	11130180	Germano	5	60	1	12	2.544,00	653,81	487,88
2204104	0	13111101	Eqtos Process Dados	24/04/2014	MODULO ELETRONICO;MURR/MVK-MP-ME55309	1.686,22	(1.686,22)	-	11130180	Germano	5	60	1	12	2.544,00	653,81	487,88
2204105	0	13111101	Eqtos Process Dados	24/04/2014	MODULO ELETRONICO;MURR/MVK-MP-ME55309	1.686,22	(1.686,22)	-	11130180	Germano	5	60	1	12	2.544,00	653,81	487,88
2204106	0	13111101	Eqtos Process Dados	24/04/2014	MODULO ELETRONICO;MURR/MVK-MP-ME55309	1.686,22	(1.686,22)	-	11130180	Germano	5	60	1	12	2.544,00	653,81	487,88
2204107	0	13111101	Eqtos Process Dados	24/04/2014	MODULO ELETRONICO;MURR/MVK-MP-ME55309	1.686,22	(1.686,22)	-	11130180	Germano	5	60	1	12	2.544,00	653,81	487,88
2204108	0	13111101	Eqtos Process Dados	24/04/2014	MODULO ELETRONICO;MURR/MVK-MP-ME55309	1.686,22	(1.686,22)	-	11130180	Germano	5	60	1	12	2.544,00	653,81	487,88
2204109	0	13111101	Eqtos Process Dados	24/04/2014	MODULO ELETRONICO;MURR/MVK-MP-ME55309	1.686,22	(1.686,22)	-	11130180	Germano	5	60	1	12	2.544,00	653,81	487,88
2204110	0	13111101	Eqtos Process Dados	24/04/2014	MODULO ELETRONICO;MURR/MVK-MP-ME55309	1.686,22	(1.686,22)	-	11130180	Germano	5	60	1	12	2.544,00	653,81	487,88
2204111	0	13111101	Eqtos Process Dados	24/04/2014	MODULO ELETRONICO;MURR/MVK-MP-ME55309	1.686,22	(1.686,22)	-	11130180	Germano	5	60	1	12	2.544,00	653,81	487,88
2204112	0	13111101	Eqtos Process Dados	24/04/2014	MODULO ELETRONICO;MURR/MVK-MP-ME55309	1.686,22	(1.686,22)	-	11130180	Germano	5	60	1	12	2.544,00	653,81	487,88
2204113	0	13111101	Eqtos Process Dados	24/04/2014	MODULO ELETRONICO;MURR/MVK-MP-ME55309	1.686,22	(1.686,22)	-	11130180	Germano	5	60	1	12	2.544,00	653,81	487,88
2204114	0	13111101	Eqtos Process Dados	24/04/2014	MODULO ELETRONICO;MURR/MVK-MP-ME55309	1.686,22	(1.686,22)	-	11130180	Germano	5	60	1	12	2.544,00	653,81	487,88
2204115	0	13111101	Eqtos Process Dados	24/04/2014	MODULO;BAT;2A;24VDC;P/RACK;IC695PSD140	1.570,28	(1.570,28)	-	11130180	Germano	5	60	1	12	2.370,00	609,09	454,51
2204116	0	13111101	Eqtos Process Dados	24/04/2014	MODULO;BAT;2A;24VDC;P/RACK;IC695PSD140	1.570,28	(1.570,28)	-	11130180	Germano	5	60	1	12	2.370,00	609,09	454,51
2204117	0	13111101	Eqtos Process Dados	24/04/2014	MODULO;BAT;2A;24VDC;P/RACK;IC695PSD140	1.570,28	(1.570,28)	-	11130180	Germano	5	60	1	12	2.370,00	609,09	454,51
2204118	0	13111101	Eqtos Process Dados	24/04/2014	MODULO;BAT;2A;24VDC;P/RACK;IC695PSD140	1.570,28	(1.570,28)	-	11130180	Germano	5	60	1	12	2.370,00	609,09	454,51
2204119	0	13111101	Eqtos Process Dados	24/04/2014	FONTE ALIMEN;90-264 VCA;MURR/MK 000988	1.479,53	(1.479,53)	-	11130180	Germano	5	60	1	12	2.717,00	698,27	521,06
2204120	0	13111101	Eqtos Process Dados	24/04/2014	BOMBA DE AGUA ,DE PRESSAO 8",FLOWSEWRVE	1.479,53	(1.479,53)	-	11131170	Germano	5	60	1	12	2.717,00	698,27	521,06
2204121	0	13111101	Eqtos Process Dados	24/04/2014	FONTE ALIMEN;90-264 VCA;MURR/MK 000988	1.479,53	(1.479,53)	-	11130180	Germano	5	60	1	12	2.717,00	698,27	521,06
2204122	0	13111101	Eqtos Process Dados	24/04/2014	FONTE ALIMEN;90-264 VCA;MURR/MK 000988	1.479,53	(1.479,53)	-	11130180	Germano	5	60	1	12	2.717,00	698,27	521,06
2204123	0	13111101	Eqtos Process Dados	24/04/2014	FONTE ALIMEN;90-264 VCA;MURR/MK 000988	1.479,53	(1.479,53)	-	11130180	Germano	5	60	1	12	2.717,00	698,27	521,06
2204124	0	13111101	Eqtos Process Dados	24/04/2014	FONTE ALIMEN;90-264 VCA;MURR/MK 000988	1.479,53	(1.479,53)	-	11130180	Germano	5	60	1	12	2.717,00	698,27	521,06

FDC CONSULT LTDA

SAMARCO
APRENDER PARA EVOLUIR E TRANSFORMAR

DATA-BASE: 31/03/2021					DADOS CONTÁBEIS CEDIDOS PELA SAMARCO						AVALIAÇÃO VALOR JUSTO DE MERCADO						
IMOBILIZADO	SUB Nº	CLASSE	CENTRO CST	DT.INCORP.	DENOMINAÇÃO DO IMOBILIZADO	VAL AQUIS. BRL	DEPREC. ACUM BRL	VALOR CONTÁBIL BRL	CENTRO DE CUSTOS	UNID. IND	VIDA ÚTIL DET. (ANOS)	VIDA ÚTIL DET. (MESES)	VIDA ÚTIL REM. (ANOS)	VIDA ÚTIL REM. (MESES)	VALOR DE REPOSIÇÃO (R$)	VALOR JUSTO DE MERCADO (R$)	VALOR DE LIQUIDAÇÃO FORÇADA
2204125	0	13111101	Eqtos Process Dados	24/04/2014	FONTE ALIMEN;90-264 VCA;MURR/MK 000988	1.479,53	(1.479,53)	-	11130180	Germano	5	60	1	12	2.717,00	698,27	521,06
2204126	0	13111101	Eqtos Process Dados	24/04/2014	FONTE ALIMEN;90-264 VCA;MURR/MK 000988	1.479,53	(1.479,53)	-	11130180	Germano	5	60	1	12	2.717,00	698,27	521,06
2204127	0	13111101	Eqtos Process Dados	24/04/2014	FONTE ALIMEN;90-264 VCA;MURR/MK 000988	1.479,53	(1.479,53)	-	11130180	Germano	5	60	1	12	2.717,00	698,27	521,06
2204128	0	13111101	Eqtos Process Dados	24/04/2014	FONTE ALIMEN;90-264 VCA;MURR/MK 000988	1.479,53	(1.479,53)	-	11130180	Germano	5	60	1	12	2.717,00	698,27	521,06
2204129	0	13111101	Eqtos Process Dados	24/04/2014	FONTE ALIMEN;90-264 VCA;MURR/MK 000988	1.479,53	(1.479,53)	-	11130180	Germano	5	60	1	12	2.717,00	698,27	521,06
2204130	0	13111101	Eqtos Process Dados	24/04/2014	FONTE ALIMEN;90-264 VCA;MURR/MK 000988	1.479,53	(1.479,53)	-	11130180	Germano	5	60	1	12	2.717,00	698,27	521,06
2204131	0	13111101	Eqtos Process Dados	24/04/2014	MODULO;ETHERN;IC695NKT001	6.088,03	(6.088,03)	-	11130180	Germano	5	60	1	12	9.189,00	2.361,57	1.762,24
2204132	0	13111101	Eqtos Process Dados	24/04/2014	MODULO;ETHERN;IC695NKT001	6.088,03	(6.088,03)	-	11130180	Germano	5	60	1	12	9.189,00	2.361,57	1.762,24
2204133	0	13111101	Eqtos Process Dados	24/04/2014	SWITCH;HIRSCHMANN/RS20-0400S2S2SDAPHH060	7.253,98	(7.253,98)	-	11130180	Germano	5	60	1	12	10.949,00	2.813,89	2.099,77
2204134	0	13111101	Eqtos Process Dados	24/04/2014	SWITCH;HIRSCHMANN/RS20-0400S2S2SDAPHH060	7.253,98	(7.253,98)	-	11130180	Germano	5	60	1	12	10.949,00	2.813,89	2.099,77
2204135	0	13111101	Eqtos Process Dados	24/04/2014	SWITCH;HIRSCHMANN/RS20-0400S2S2SDAPHH060	7.253,98	(7.253,98)	-	11130180	Germano	5	60	1	12	10.949,00	2.813,89	2.099,77
2204136	0	13111101	Eqtos Process Dados	24/04/2014	SWITCH;HIRSCHMANN/RS20-0400S2S2SDAPHH060	7.253,98	(7.253,98)	-	11130180	Germano	5	60	1	12	10.949,00	2.813,89	2.099,77
2204137	0	13111101	Eqtos Process Dados	24/04/2014	SWITCH;HIRSCHMANN/RS20-0400S2S2SDAPHH060	7.253,98	(7.253,98)	-	11130180	Germano	5	60	1	12	10.949,00	2.813,89	2.099,77
2204138	0	13111101	Eqtos Process Dados	24/04/2014	SWITCH;HIRSCHMANN/RS20-0400S2S2SDAPHH060	7.253,98	(7.253,98)	-	11130180	Germano	5	60	1	12	10.949,00	2.813,89	2.099,77
2204139	0	13111101	Eqtos Process Dados	24/04/2014	FONTE ALIMEN;ROCKWELL/1606-XL120D	977,98	(977,98)	-	11130180	Germano	5	60	1	12	1.796,00	461,57	344,43
2204140	0	13111101	Eqtos Process Dados	24/04/2014	FONTE ALIMEN;ROCKWELL/1606-XL120D	977,98	(977,98)	-	11130180	Germano	5	60	1	12	1.796,00	461,57	344,43
2204141	0	13111101	Eqtos Process Dados	24/04/2014	FONTE ALIMEN;ROCKWELL/1606-XL120D	977,98	(977,98)	-	11130180	Germano	5	60	1	12	1.796,00	461,57	344,43
2204142	0	13111101	Eqtos Process Dados	24/04/2014	FONTE ALIMEN;ROCKWELL/1606-XL120D	977,98	(977,98)	-	11130180	Germano	5	60	1	12	1.796,00	461,57	344,43
2204143	0	13111101	Eqtos Process Dados	24/04/2014	FONTE ALIMEN;ROCKWELL/1606-XL120D	977,98	(977,98)	-	11130180	Germano	5	60	1	12	1.796,00	461,57	344,43
2204144	0	13111101	Eqtos Process Dados	24/04/2014	FONTE ALIMEN;ROCKWELL/1606-XL120D	977,98	(977,98)	-	11130180	Germano	5	60	1	12	1.796,00	461,57	344,43
2204145	0	13111101	Eqtos Process Dados	24/04/2014	MODULO;COMUNICACAO;GE/IC695PBM300	5.387,16	(5.387,16)	-	11130180	Germano	5	60	1	12	8.131,00	2.089,67	1.559,34
2204146	0	13111101	Eqtos Process Dados	24/04/2014	MODULO;COMUNICACAO;GE/IC695PBM300	5.387,16	(5.387,16)	-	11130180	Germano	5	60	1	12	8.131,00	2.089,67	1.559,34
2204147	0	13111101	Eqtos Process Dados	24/04/2014	MODULO;COMUNICACAO;GE/IC695PBM300	5.387,16	(5.387,16)	-	11130180	Germano	5	60	1	12	8.131,00	2.089,67	1.559,34
2204148	0	13111101	Eqtos Process Dados	24/04/2014	MODULO;COMUNICACAO;GE/IC695PBM300	5.387,16	(5.387,16)	-	11130180	Germano	5	60	1	12	8.131,00	2.089,67	1.559,34
2204149	0	13111101	Eqtos Process Dados	24/04/2014	FONTE ALIMEN;10A;ROCKWELL/1606-XL240DR	824,81	(824,81)	-	11130180	Germano	5	60	1	12	1.515,00	389,36	290,54
2204150	0	13111101	Eqtos Process Dados	24/04/2014	FONTE ALIMEN;10A;ROCKWELL/1606-XL240DR	824,81	(824,81)	-	11130180	Germano	5	60	1	12	1.515,00	389,36	290,54
2204151	0	13111101	Eqtos Process Dados	24/04/2014	FONTE ALIMEN;10A;ROCKWELL/1606-XL240DR	824,81	(824,81)	-	11130180	Germano	5	60	1	12	1.515,00	389,36	290,54
2204152	0	13111101	Eqtos Process Dados	24/04/2014	FONTE ALIMEN;10A;ROCKWELL/1606-XL240DR	824,81	(824,81)	-	11130180	Germano	5	60	1	12	1.515,00	389,36	290,54
2204153	0	13111071	Máquinas e Eqtos	24/04/2014	PAINEL PNI;AC CARB;DESG011205I100030	2.403,50	(136,61)	2.266,89	11130180	Germano	20	240	13	156	4.803,00	3.338,09	2.490,93
2204154	0	13111071	Máquinas e Eqtos	24/04/2014	PAINEL PNI;AC CARB;DESG011205I100030	2.403,50	(136,61)	2.266,89	11130180	Germano	20	240	13	156	4.803,00	3.338,09	2.490,93
2204155	0	13111071	Máquinas e Eqtos	24/04/2014	PAINEL PNI;AC CARB;DESG011205I100030	2.403,50	(136,61)	2.266,89	11130180	Germano	20	240	13	156	4.803,00	3.338,09	2.490,93
2204156	0	13111071	Máquinas e Eqtos	24/04/2014	PAINEL PNI;AC CARB;DESG011205I100030	2.403,50	(136,61)	2.266,89	11130180	Germano	20	240	13	156	4.803,00	3.338,09	2.490,93
2204157	0	13111071	Máquinas e Eqtos	24/04/2014	PAINEL PNI;AC CARB;DESG011205I100030	2.403,50	(136,61)	2.266,89	11130180	Germano	20	240	13	156	4.803,00	3.338,09	2.490,93
2204158	0	13111071	Máquinas e Eqtos	24/04/2014	PAINEL PNI;AC CARB;DESG011205I100030	2.403,50	(136,61)	2.266,89	11130180	Germano	20	240	13	156	4.803,00	3.338,09	2.490,93
2204159	0	13111071	Máquinas e Eqtos	24/04/2014	PAINEL PNI;AC CARB;110/220V;G011205I100031	2.808,28	(159,61)	2.648,67	11130180	Germano	20	240	13	156	5.611,00	3.899,65	2.909,98
2204160	0	13111071	Máquinas e Eqtos	24/04/2014	PAINEL PNI;AC CARB;110/220V;G011205I100031	2.808,29	(159,61)	2.648,68	11130180	Germano	20	240	13	156	5.611,00	3.899,65	2.909,98
2204161	0	13111101	Eqtos Process Dados	25/04/2014	MODULO ELET COMUNIC;MURR/ME 56731	1.226,64	(1.226,64)	-	11130180	Germano	5	60	1	12	1.850,00	475,45	354,79
2204162	0	13111101	Eqtos Process Dados	25/04/2014	MODULO ELET COMUNIC;MURR/ME 56731	1.226,64	(1.226,64)	-	11130180	Germano	5	60	1	12	1.850,00	475,45	354,79
2204163	0	13111101	Eqtos Process Dados	25/04/2014	MODULO ELET COMUNIC;MURR/ME 56731	1.226,64	(1.226,64)	-	11130180	Germano	5	60	1	12	1.850,00	475,45	354,79
2204164	0	13111101	Eqtos Process Dados	25/04/2014	MODULO ELET COMUNIC;MURR/ME 56731	1.226,64	(1.226,64)	-	11130180	Germano	5	60	1	12	1.850,00	475,45	354,79
2204165	0	13111101	Eqtos Process Dados	25/04/2014	MODULO ELET COMUNIC;MURR/ME 56731	1.226,64	(1.226,64)	-	11130180	Germano	5	60	1	12	1.850,00	475,45	354,79
2204166	0	13111101	Eqtos Process Dados	25/04/2014	MODULO ELET COMUNIC;MURR/ME 56731	1.226,64	(1.226,64)	-	11130180	Germano	5	60	1	12	1.850,00	475,45	354,79
2204167	0	13111101	Eqtos Process Dados	25/04/2014	MODULO ELET COMUNIC;MURR/ME 56731	1.226,64	(1.226,64)	-	11130180	Germano	5	60	1	12	1.850,00	475,45	354,79
2204168	0	13111101	Eqtos Process Dados	25/04/2014	MODULO ELET COMUNIC;MURR/ME 56731	1.226,64	(1.226,64)	-	11130180	Germano	5	60	1	12	1.850,00	475,45	354,79
2204169	0	13111101	Eqtos Process Dados	25/04/2014	MODULO ELET COMUNIC;MURR/ME 56731	1.226,64	(1.226,64)	-	11130180	Germano	5	60	1	12	1.850,00	475,45	354,79
2204170	0	13111101	Eqtos Process Dados	25/04/2014	MODULO ELET COMUNIC;MURR/ME 56731	1.226,64	(1.226,64)	-	11130180	Germano	5	60	1	12	1.850,00	475,45	354,79
2204171	0	13111101	Eqtos Process Dados	25/04/2014	FONTE ALIMEN;90-264 VCA;MURR/MK 000988	1.364,03	(1.364,03)	-	11130180	Germano	5	60	1	12	2.506,00	644,04	480,59
2204172	0	13111101	Eqtos Process Dados	25/04/2014	FONTE ALIMEN;90-264 VCA;MURR/MK 000988	1.364,03	(1.364,03)	-	11130180	Germano	5	60	1	12	2.506,00	644,04	480,59
2204173	0	13111101	Eqtos Process Dados	25/04/2014	FONTE ALIMEN;90-264 VCA;MURR/MK 000988	1.364,03	(1.364,03)	-	11130180	Germano	5	60	1	12	2.506,00	644,04	480,59
2204174	0	13111101	Eqtos Process Dados	25/04/2014	FONTE ALIMEN;90-264 VCA;MURR/MK 000988	1.364,03	(1.364,03)	-	11130180	Germano	5	60	1	12	2.506,00	644,04	480,59
2204175	0	13111101	Eqtos Process Dados	25/04/2014	FONTE ALIMEN;90-264 VCA;MURR/MK 000988	1.364,03	(1.364,03)	-	11130180	Germano	5	60	1	12	2.506,00	644,04	480,59
2204176	0	13111101	Eqtos Process Dados	25/04/2014	FONTE ALIMEN;90-264 VCA;MURR/MK 000988	1.364,03	(1.364,03)	-	11130180	Germano	5	60	1	12	2.506,00	644,04	480,59
2204177	0	13111101	Eqtos Process Dados	25/04/2014	FONTE ALIMEN;90-264 VCA;MURR/MK 000988	1.364,03	(1.364,03)	-	11130180	Germano	5	60	1	12	2.506,00	644,04	480,59
2204178	0	13111101	Eqtos Process Dados	25/04/2014	FONTE ALIMEN;90-264 VCA;MURR/MK 000988	1.364,03	(1.364,03)	-	11130180	Germano	5	60	1	12	2.506,00	644,04	480,59
2204179	0	13111101	Eqtos Process Dados	25/04/2014	FONTE ALIMEN;90-264 VCA;MURR/MK 000988	1.364,03	(1.364,03)	-	11130180	Germano	5	60	1	12	2.506,00	644,04	480,59
2204180	0	13111101	Eqtos Process Dados	25/04/2014	FONTE ALIMEN;90-264 VCA;MURR/MK 000988	1.364,03	(1.364,03)	-	11130180	Germano	5	60	1	12	2.506,00	644,04	480,59
2204181	0	13111101	Eqtos Process Dados	25/04/2014	FONTE ALIMEN;90-264 VCA;MURR/MK 000988	1.364,03	(1.364,03)	-	11130180	Germano	5	60	1	12	2.506,00	644,04	480,59
2204182	0	13111101	Eqtos Process Dados	25/04/2014	FONTE ALIMEN;90-264 VCA;MURR/MK 000988	1.364,03	(1.364,03)	-	11130180	Germano	5	60	1	12	2.506,00	644,04	480,59
2204183	0	13111101	Eqtos Process Dados	25/04/2014	FONTE ALIMEN;90-264 VCA;MURR/MK 000988	1.364,03	(1.364,03)	-	11130180	Germano	5	60	1	12	2.506,00	644,04	480,59
2204184	0	13111101	Eqtos Process Dados	25/04/2014	FONTE ALIMEN;90-264 VCA;MURR/MK 000988	1.364,03	(1.364,03)	-	11130180	Germano	5	60	1	12	2.506,00	644,04	480,59
2204185	0	13111101	Eqtos Process Dados	25/04/2014	FONTE ALIMEN;90-264 VCA;MURR/MK 000988	1.364,03	(1.364,03)	-	11130180	Germano	5	60	1	12	2.506,00	644,04	480,59
2204186	0	13111101	Eqtos Process Dados	25/04/2014	FONTE ALIMEN;90-264 VCA;MURR/MK 000988	1.364,03	(1.364,03)	-	11130180	Germano	5	60	1	12	2.506,00	644,04	480,59
2204187	0	13111101	Eqtos Process Dados	25/04/2014	FONTE ALIMEN;90-264 VCA;MURR/MK 000988	1.364,03	(1.364,03)	-	11130180	Germano	5	60	1	12	2.506,00	644,04	480,59
2204188	0	13111101	Eqtos Process Dados	25/04/2014	FONTE ALIMEN;90-264 VCA;MURR/MK 000988	1.364,03	(1.364,03)	-	11130180	Germano	5	60	1	12	2.506,00	644,04	480,59
2204189	0	13111101	Eqtos Process Dados	25/04/2014	FONTE ALIMEN;90-264 VCA;MURR/MK 000988	1.364,03	(1.364,03)	-	11130180	Germano	5	60	1	12	2.506,00	644,04	480,59
2204190	0	13111101	Eqtos Process Dados	25/04/2014	FONTE ALIMEN;90-264 VCA;MURR/MK 000988	1.364,03	(1.364,03)	-	11130180	Germano	5	60	1	12	2.506,00	644,04	480,59
2204191	0	13111101	Eqtos Process Dados	25/04/2014	FONTE ALIMEN;90-264 VCA;MURR/MK 000988	1.364,03	(1.364,03)	-	11130180	Germano	5	60	1	12	2.506,00	644,04	480,59
2204192	0	13111101	Eqtos Process Dados	25/04/2014	FONTE ALIMEN;90-264 VCA;MURR/MK 000988	1.364,03	(1.364,03)	-	11130180	Germano	5	60	1	12	2.506,00	644,04	480,59
2204193	0	13111101	Eqtos Process Dados	25/04/2014	FONTE ALIMEN;90-264 VCA;MURR/MK 000988	1.364,03	(1.364,03)	-	11130180	Germano	5	60	1	12	2.506,00	644,04	480,59

FDC CONSULT LTDA

SAMARCO
APRENDER PARA EVOLUIR E TRANSFORMAR

DATA-BASE: 31/03/2021					DADOS CONTÁBEIS CEDIDOS PELA SAMARCO						AVALIAÇÃO VALOR JUSTO DE MERCADO						
IMOBILIZADO	SUB Nº	CLASSE	CENTRO CST	DT.INCORP.	DENOMINAÇÃO DO IMOBILIZADO	VAL AQUIS. BRL	DEPREC. ACUM BRL	VALOR CONTÁBIL BRL	CENTRO DE CUSTOS	UNID. IND	VIDA ÚTIL DET. (ANOS)	VIDA ÚTIL DET. (MESES)	VIDA ÚTIL REM. (ANOS)	VIDA ÚTIL REM. (MESES)	VALOR DE REPOSIÇÃO (R$)	VALOR JUSTO DE MERCADO (R$)	VALOR DE LIQUIDAÇÃO FORÇADA
2204194	0	13111101	Eqtos Process Dados	25/04/2014	MODULO ELE COMUNIC;MURR/ME56721	1.265,51	(1.265,51)	-	11130180	Germano	5	60	1	12	1.910,00	490,87	366,29
2204195	0	13111101	Eqtos Process Dados	25/04/2014	MODULO ELE COMUNIC;MURR/ME56721	1.265,51	(1.265,51)	-	11130180	Germano	5	60	1	12	1.910,00	490,87	366,29
2204196	0	13111101	Eqtos Process Dados	25/04/2014	MODULO ELE COMUNIC;MURR/ME56721	1.265,51	(1.265,51)	-	11130180	Germano	5	60	1	12	1.910,00	490,87	366,29
2204197	0	13111101	Eqtos Process Dados	25/04/2014	MODULO ELE COMUNIC;MURR/ME56721	1.265,51	(1.265,51)	-	11130180	Germano	5	60	1	12	1.910,00	490,87	366,29
2204198	0	13111101	Eqtos Process Dados	25/04/2014	MODULO ELE COMUNIC;MURR/ME56721	1.265,51	(1.265,51)	-	11130180	Germano	5	60	1	12	1.910,00	490,87	366,29
2204199	0	13111101	Eqtos Process Dados	25/04/2014	MODULO ELE COMUNIC;MURR/ME56721	1.265,51	(1.265,51)	-	11130180	Germano	5	60	1	12	1.910,00	490,87	366,29
2204200	0	13111101	Eqtos Process Dados	25/04/2014	MODULO ELETRONICO;MURR/MVK-MP-ME55309	1.547,67	(1.547,67)	-	11130180	Germano	5	60	1	12	2.336,00	600,35	447,99
2204201	0	13111111	Móveis e Utensílios	23/04/2014	ARMARIO MULTIUSO 04 PORTAS	2.618,00	(1.810,78)	807,22	11300060	Germano	15	180	8	96	3.554,00	2.132,40	1.591,23
2204202	0	13111111	Móveis e Utensílios	23/04/2014	ARMARIO MULTIUSO 04 PORTAS	2.618,00	(1.810,78)	807,22	11300060	Germano	15	180	8	96	3.554,00	2.132,40	1.591,23
2204203	0	13111111	Móveis e Utensílios	23/04/2014	ARMARIO MULTIUSO 04 PORTAS	2.618,00	(1.810,78)	807,22	11300060	Germano	15	180	8	96	3.554,00	2.132,40	1.591,23
2204204	0	13111111	Móveis e Utensílios	23/04/2014	ARMARIO MULTIUSO 04 PORTAS	2.618,00	(1.810,78)	807,22	11300060	Germano	15	180	8	96	3.554,00	2.132,40	1.591,23
2204205	0	13111111	Móveis e Utensílios	23/04/2014	ARMARIO MULTIUSO 02 PORTAS	1.398,00	(966,95)	431,05	11300060	Germano	15	180	8	96	1.898,00	1.138,80	849,79
2204206	0	13111111	Móveis e Utensílios	23/04/2014	ARMARIO MULTIUSO 02 PORTAS	1.398,00	(966,95)	431,05	11300060	Germano	15	180	8	96	1.898,00	1.138,80	849,79
2204207	0	13111111	Móveis e Utensílios	23/04/2014	BANCO SIMPLES COM ASSENTO EM ACO INOX	961,00	(664,70)	296,30	11300060	Germano	15	180	8	96	1.450,00	870,00	649,21
2204208	0	13111111	Móveis e Utensílios	23/04/2014	BANCO SIMPLES COM ASSENTO EM ACO INOX	961,00	(664,70)	296,30	11300060	Germano	15	180	8	96	1.450,00	870,00	649,21
2204209	0	13111111	Móveis e Utensílios	23/04/2014	MICROONDAS PHILCO 28 LITROS	372,37	(257,57)	114,80	11300060	Germano	15	180	8	96	561,00	336,60	251,18
2204210	0	13111111	Móveis e Utensílios	23/04/2014	MICROONDAS PHILCO 28 LITROS	372,36	(257,57)	114,79	11300060	Germano	15	180	8	96	561,00	336,60	251,18
2204211	0	13111111	Móveis e Utensílios	23/04/2014	FORNO ELETRICO VCC8038 VICINI	344,76	(238,48)	106,28	11300060	Germano	15	180	8	96	469,00	281,40	209,99
2204212	0	13111111	Móveis e Utensílios	23/04/2014	FORNO ELETRICO VCC8038 VICINI	344,76	(238,48)	106,28	11300060	Germano	15	180	8	96	478,00	286,80	214,01
2204213	0	13111111	Móveis e Utensílios	23/04/2014	CJ 8 GARRAFAS THERMICAS DE 2 LITROS	1.240,00	(857,67)	382,33	11300060	Germano	15	180	8	96	1.871,00	1.122,60	837,70
2204214	0	13111111	Móveis e Utensílios	23/04/2014	CAFETEIRA MONARCHA STPJR 2 LTS 110V	364,98	(252,45)	112,53	11220010	Germano	15	180	8	96	583,00	349,80	261,03
2204215	0	13111111	Móveis e Utensílios	23/04/2014	CAFETEIRA INDUSTRIAL,MONARCHA,STP JR,83TPJ110,2 LI	364,98	(252,45)	112,53	11343010	Germano	15	180	8	96	583,00	349,80	261,03
2204216	0	13111111	Móveis e Utensílios	23/04/2014	RACK METALICO C/1 PORTA,055X055X040	2.200,00	(1.521,67)	678,33	11330010	Germano	15	180	8	96	3.518,00	2.110,80	1.575,11
2204217	0	13111111	Móveis e Utensílios	23/04/2014	RACK METALICO C/1 PORTA,055X050X060	2.200,00	(1.521,67)	678,33	11330010	Germano	15	180	8	96	3.518,00	2.110,80	1.575,11
2204218	0	13111111	Móveis e Utensílios	22/04/2014	CONDICIONADOR AR ELGIN/PHF 18.000-2	2.655,21	(1.836,51)	818,70	12300090	Ubu	15	180	8	96	4.314,00	2.588,40	1.931,50
2204219	0	13111111	Móveis e Utensílios	22/04/2014	CONDICIONADOR AR;ELGIN/PHF 18.000-2 EVAP.	682,56	(472,12)	210,44	12300090	Ubu	15	180	8	96	1.112,00	667,20	497,87
2204220	0	13111101	Eqtos Process Dados	23/04/2014	LEITORA MD410 PROXIMIDADE DIGITAL	903,56	(903,56)	-	11300060	Germano	5	60	1	12	1.363,00	350,29	261,39
2204221	0	13111101	Eqtos Process Dados	23/04/2014	LEITORA MD410 PROXIMIDADE DIGITAL	903,56	(903,56)	-	11300060	Germano	5	60	1	12	1.363,00	350,29	261,39
2204222	0	13111101	Eqtos Process Dados	23/04/2014	LEITORA MD410 PROXIMIDADE DIGITAL	903,56	(903,56)	-	11300060	Germano	5	60	1	12	1.363,00	350,29	261,39
2204223	0	13111101	Eqtos Process Dados	23/04/2014	LEITORA MD410 PROXIMIDADE DIGITAL	903,56	(903,56)	-	11300060	Germano	5	60	1	12	1.363,00	350,29	261,39
2204224	0	13111111	Móveis e Utensílios	23/04/2014	CANCELA ELETRONICA FIXA	5.830,11	(4.032,48)	1.797,63	11300060	Germano	15	180	8	96	8.798,00	5.278,80	3.939,12
2204225	0	13111111	Móveis e Utensílios	23/04/2014	CANCELA ELETRONICA FIXA	5.830,11	(4.032,48)	1.797,63	11300060	Germano	15	180	8	96	8.798,00	5.278,80	3.939,12
2204226	0	13111111	Móveis e Utensílios	23/04/2014	CANCELA ELETRONICA FIXA	5.830,11	(4.032,48)	1.797,63	11300060	Germano	15	180	8	96	8.798,00	5.278,80	3.939,12
2204227	0	13111111	Móveis e Utensílios	23/04/2014	CANCELA ELETRONICA FIXA	5.830,11	(4.032,48)	1.797,63	11300060	Germano	15	180	8	96	8.798,00	5.278,80	3.939,12
2204228	0	13111101	Eqtos Process Dados	23/04/2014	CATRACA ELETRONICA GB300-PROX.TCP/IP	11.139,32	(11.139,32)	-	11300060	Germano	5	60	1	12	20.044,00	5.151,31	3.843,99
2204231	0	13111101	Eqtos Process Dados	23/04/2014	CATRACA ELETRONICA DEFICIENTE GT300	13.668,84	(13.668,84)	-	11300060	Germano	5	60	1	12	24.596,00	6.321,17	4.716,96
2204232	0	13111101	Eqtos Process Dados	23/04/2014	CODIN MD400 PROXIMIDADE TCP/IP	3.373,42	(3.373,42)	-	11300060	Germano	5	60	1	12	5.092,00	1.308,64	976,53
2204233	0	13111101	Eqtos Process Dados	23/04/2014	CODIN MD400 PROXIMIDADE TCP/IP	3.373,42	(3.373,42)	-	11300060	Germano	5	60	1	12	5.092,00	1.308,64	976,53
2204234	0	13111101	Eqtos Process Dados	23/04/2014	CODIN MD400 PROXIMIDADE TCP/IP	3.373,42	(3.373,42)	-	11300060	Germano	5	60	1	12	5.092,00	1.308,64	976,53
2204235	0	13111101	Eqtos Process Dados	23/04/2014	CODIN MD400 PROXIMIDADE TCP/IP	3.373,42	(3.373,42)	-	11300060	Germano	5	60	1	12	5.092,00	1.308,64	976,53
2204236	0	13111101	Eqtos Process Dados	24/04/2014	MODULO ELETRONICO COMUNIC;MURR/ME56721	2.003,75	(2.003,75)	-	11130180	Germano	5	60	1	12	3.024,00	777,17	579,93
2204237	0	13111101	Eqtos Process Dados	24/04/2014	MODULO ELETRONICO COMUNIC;MURR/ME56721	2.003,75	(2.003,75)	-	11130180	Germano	5	60	1	12	3.024,00	777,17	579,93
2204238	0	13111101	Eqtos Process Dados	24/04/2014	MODULO ELETRONICO COMUNIC;MURR/ME56721	2.003,75	(2.003,75)	-	11130180	Germano	5	60	1	12	3.024,00	777,17	579,93
2204239	0	13111101	Eqtos Process Dados	24/04/2014	MODULO ELETRONICO COMUNIC;MURR/ME56721	2.003,75	(2.003,75)	-	11130180	Germano	5	60	1	12	3.024,00	777,17	579,93
2204240	0	13111101	Eqtos Process Dados	24/04/2014	MODULO ELETRONICO COMUNIC;MURR/ME56721	2.003,75	(2.003,75)	-	11130180	Germano	5	60	1	12	3.024,00	777,17	579,93
2204241	0	13111101	Eqtos Process Dados	24/04/2014	MODULO ELETRONICO COMUNIC;MURR/ME56721	2.003,75	(2.003,75)	-	11130180	Germano	5	60	1	12	3.024,00	777,17	579,93
2204242	0	13111101	Eqtos Process Dados	24/04/2014	MODULO ELETRONICO COMUNIC;MURR/ME56721	2.003,75	(2.003,75)	-	11130180	Germano	5	60	1	12	3.024,00	777,17	579,93
2204243	0	13111101	Eqtos Process Dados	24/04/2014	MODULO ELETRONICO COMUNIC;MURR/ME56601	1.677,43	(1.677,43)	-	11130180	Germano	5	60	1	12	2.533,00	650,98	485,77
2204244	0	13111101	Eqtos Process Dados	24/04/2014	MODULO ELETRONICO COMUNIC;MURR/ME56601	1.677,43	(1.677,43)	-	11130180	Germano	5	60	1	12	2.533,00	650,98	485,77
2204245	0	13111101	Eqtos Process Dados	24/04/2014	MODULO ELETRONICO COMUNIC;MURR/ME56601	1.677,43	(1.677,43)	-	11130180	Germano	5	60	1	12	2.533,00	650,98	485,77
2204246	0	13111101	Eqtos Process Dados	24/04/2014	MODULO ELETRONICO COMUNIC;MURR/ME56601	1.677,43	(1.677,43)	-	11130180	Germano	5	60	1	12	2.533,00	650,98	485,77
2204247	0	13111101	Eqtos Process Dados	24/04/2014	MODULO ELETRONICO COMUNIC;MURR/ME56601	1.677,43	(1.677,43)	-	11130180	Germano	5	60	1	12	2.533,00	650,98	485,77
2204248	0	13111101	Eqtos Process Dados	24/04/2014	MODULO ELETRONICO COMUNIC;MURR/ME56601	1.677,43	(1.677,43)	-	11130180	Germano	5	60	1	12	2.533,00	650,98	485,77
2204249	0	13111101	Eqtos Process Dados	24/04/2014	MODULO ELETRONICO COMUNIC;MURR/ME56601	1.677,43	(1.677,43)	-	11130180	Germano	5	60	1	12	2.533,00	650,98	485,77
2204250	0	13111101	Eqtos Process Dados	24/04/2014	MODULO ELETRONICO COMUNIC;MURR/ME56601	1.677,43	(1.677,43)	-	11130180	Germano	5	60	1	12	2.533,00	650,98	485,77
2204251	0	13111101	Eqtos Process Dados	24/04/2014	MODULO ELETRONICO COMUNIC;MURR/ME56601	1.677,43	(1.677,43)	-	11130180	Germano	5	60	1	12	2.533,00	650,98	485,77
2204252	0	13111101	Eqtos Process Dados	24/04/2014	MODULO ELETRONICO COMUNIC;MURR/ME56601	1.677,43	(1.677,43)	-	11130180	Germano	5	60	1	12	2.533,00	650,98	485,77
2204253	0	13111101	Eqtos Process Dados	24/04/2014	MODULO ELETRONICO COMUNIC;MURR/ME566011	1.636,94	(1.636,94)	-	11130180	Germano	5	60	1	12	2.469,00	634,53	473,50
2204254	0	13111101	Eqtos Process Dados	24/04/2014	MODULO ELETRONICO COMUNIC;MURR/ME566011	1.636,94	(1.636,94)	-	11130180	Germano	5	60	1	12	2.469,00	634,53	473,50
2204255	0	13111101	Eqtos Process Dados	24/04/2014	MODULO ELETRONICO COMUNIC;MURR/ME566011	1.636,94	(1.636,94)	-	11130180	Germano	5	60	1	12	2.469,00	634,53	473,50
2204256	0	13111101	Eqtos Process Dados	24/04/2014	MODULO ELETRONICO COMUNIC;MURR/ME566011	1.636,94	(1.636,94)	-	11130180	Germano	5	60	1	12	2.469,00	634,53	473,50
2204257	0	13111101	Eqtos Process Dados	24/04/2014	MODULO ELETRONICO COMUNIC;MURR/ME566011	1.636,94	(1.636,94)	-	11130180	Germano	5	60	1	12	2.469,00	634,53	473,50
2204258	0	13111101	Eqtos Process Dados	24/04/2014	MODULO ELETRONICO COMUNIC;MURR/ME566011	1.636,94	(1.636,94)	-	11130180	Germano	5	60	1	12	2.469,00	634,53	473,50
2204259	0	13111101	Eqtos Process Dados	24/04/2014	MODULO ELETRONICO COMUNIC;MURR/ME566011	1.636,94	(1.636,94)	-	11130180	Germano	5	60	1	12	2.469,00	634,53	473,50
2204260	0	13111101	Eqtos Process Dados	24/04/2014	MODULO ELETRONICO COMUNIC;MURR/ME566011	1.636,94	(1.636,94)	-	11130180	Germano	5	60	1	12	2.469,00	634,53	473,50
2204261	0	13111101	Eqtos Process Dados	24/04/2014	MODULO ELETRONICO COMUNIC;MURR/ME 56731	1.118,69	(1.118,69)	-	11130180	Germano	5	60	1	12	1.687,00	433,56	323,53
2204262	0	13111101	Eqtos Process Dados	24/04/2014	MODULO ELETRONICO COMUNIC;MURR/ME 56731	1.118,69	(1.118,69)	-	11130180	Germano	5	60	1	12	1.687,00	433,56	323,53
2204263	0	13111101	Eqtos Process Dados	24/04/2014	MODULO ELETRONICO COMUNIC;MURR/ME 56731	1.118,69	(1.118,69)	-	11130180	Germano	5	60	1	12	1.687,00	433,56	323,53
2204264	0	13111101	Eqtos Process Dados	24/04/2014	MODULO ELETRONICO COMUNIC;MURR/ME 56731	1.118,69	(1.118,69)	-	11130180	Germano	5	60	1	12	1.687,00	433,56	323,53

FDC CONSULT LTDA

SAMARCO
APRENDER PARA EVOLUIR E TRANSFORMAR

DATA-BASE: 31/03/2021					DADOS CONTÁBEIS CEDIDOS PELA SAMARCO						AVALIAÇÃO VALOR JUSTO DE MERCADO						
IMOBILIZADO	SUB Nº	CLASSE	CENTRO CST	DT.INCORP.	DENOMINAÇÃO DO IMOBILIZADO	VAL AQUIS. BRL	DEPREC. ACUM BRL	VALOR CONTÁBIL BRL	CENTRO DE CUSTOS	UNID. IND	VIDA ÚTIL DET. (ANOS)	VIDA ÚTIL DET. (MESES)	VIDA ÚTIL REM. (ANOS)	VIDA ÚTIL REM. (MESES)	VALOR DE REPOSIÇÃO (R$)	VALOR JUSTO DE MERCADO (R$)	VALOR DE LIQUIDAÇÃO FORÇADA
2204265	0	13111101	Eqtos Process Dados	24/04/2014	MODULO ELETRONICO COMUNIC;MURR/ME 56731	1.118,69	(1.118,69)	-	11130180	Germano	5	60	1	12	1.687,00	433,56	323,53
2204266	0	13111101	Eqtos Process Dados	24/04/2014	MODULO ELETRONICO COMUNIC;MURR/ME 56731	1.118,69	(1.118,69)	-	11130180	Germano	5	60	1	12	1.687,00	433,56	323,53
2204267	0	13111101	Eqtos Process Dados	24/04/2014	MODULO ELETRONICO COMUNIC;MURR/ME 56731	1.118,69	(1.118,69)	-	11130180	Germano	5	60	1	12	1.687,00	433,56	323,53
2204268	0	13111101	Eqtos Process Dados	24/04/2014	MODULO ELETRONICO COMUNIC;MURR/ME 56731	1.118,69	(1.118,69)	-	11130180	Germano	5	60	1	12	1.687,00	433,56	323,53
2204269	0	13111101	Eqtos Process Dados	24/04/2014	MODULO ELETRONICO COMUNIC;MURR/ME 56731	1.118,69	(1.118,69)	-	11130180	Germano	5	60	1	12	1.687,00	433,56	323,53
2204270	0	13111101	Eqtos Process Dados	24/04/2014	MODULO ELETRONICO COMUNIC;MURR/ME 56731	1.118,69	(1.118,69)	-	11130180	Germano	5	60	1	12	1.687,00	433,56	323,53
2204271	0	13111101	Eqtos Process Dados	24/04/2014	MODULO ELETRONICO COMUNIC;MURR/ME 56731	1.118,69	(1.118,69)	-	11130180	Germano	5	60	1	12	1.687,00	433,56	323,53
2204272	0	13111101	Eqtos Process Dados	24/04/2014	MODULO ELETRONICO COMUNIC;MURR/ME 56731	1.118,69	(1.118,69)	-	11130180	Germano	5	60	1	12	1.687,00	433,56	323,53
2204273	0	13111101	Eqtos Process Dados	24/04/2014	MODULO ELETRONICO COMUNIC;MURR/ME 56731	1.118,69	(1.118,69)	-	11130180	Germano	5	60	1	12	1.687,00	433,56	323,53
2204274	0	13111101	Eqtos Process Dados	24/04/2014	MODULO ELETRONICO COMUNIC;MURR/ME 56731	1.118,69	(1.118,69)	-	11130180	Germano	5	60	1	12	1.687,00	433,56	323,53
2204275	0	13111101	Eqtos Process Dados	24/04/2014	MODULO ELETRONICO COMUNIC;MURR/ME 56731	1.118,69	(1.118,69)	-	11130180	Germano	5	60	1	12	1.687,00	433,56	323,53
2204276	0	13111101	Eqtos Process Dados	24/04/2014	MODULO ELETRONICO COMUNIC;MURR/ME 56731	1.118,69	(1.118,69)	-	11130180	Germano	5	60	1	12	1.687,00	433,56	323,53
2204277	0	13111101	Eqtos Process Dados	24/04/2014	MODULO ELETRONICO COMUNIC;MURR/ME 56731	1.118,69	(1.118,69)	-	11130180	Germano	5	60	1	12	1.687,00	433,56	323,53
2204278	0	13111101	Eqtos Process Dados	24/04/2014	MODULO ELETRONICO COMUNIC;MURR/ME 56731	1.118,69	(1.118,69)	-	11130180	Germano	5	60	1	12	1.687,00	433,56	323,53
2204279	0	13111101	Eqtos Process Dados	24/04/2014	MODULO ELETRONICO COMUNIC;MURR/ME 56731	1.118,69	(1.118,69)	-	11130180	Germano	5	60	1	12	1.687,00	433,56	323,53
2204280	0	13111101	Eqtos Process Dados	24/04/2014	REPETIDOR DIGITAL ;WESTCON/PROFIHUB A5	6.378,14	(6.378,14)	-	11130180	Germano	5	60	1	12	9.626,00	2.473,88	1.846,05
2204281	0	13111101	Eqtos Process Dados	24/04/2014	REPETIDOR DIGITAL ;WESTCON/PROFIHUB A5	6.378,14	(6.378,14)	-	11130180	Germano	5	60	1	12	9.626,00	2.473,88	1.846,05
2204282	0	13111101	Eqtos Process Dados	24/04/2014	REPETIDOR DIGITAL SINAL;MURR/ME56960	1.126,95	(1.126,95)	-	11130180	Germano	5	60	1	12	1.701,00	437,16	326,21
2204283	0	13111071	Máquinas e Eqtos	24/04/2014	QUADRO DISTRIBUICAO;C/30 DISJ;DESG011205I100005	3.074,03	(174,71)	2.899,32	11130180	Germano	20	240	13	156	6.142,00	4.268,69	3.185,36
2204284	0	13111071	Máquinas e Eqtos	24/04/2014	QUADRO DISTRIBUICAO;C/30 DISJ;DESG011205I100005	3.074,03	(174,71)	2.899,32	11130180	Germano	20	240	13	156	6.142,00	4.268,69	3.185,36
2204285	0	13111071	Máquinas e Eqtos	24/04/2014	QUADRO DE DISTRIBUICAO ,RELLES ,060X020X060	3.082,82	(175,21)	2.907,61	11130180	Germano	20	240	13	156	6.161,00	4.281,90	3.195,22
2204286	0	13111071	Máquinas e Eqtos	24/04/2014	QUADRO DE DISTRIBUICAO DE ILUMINACAO,WALTEC,ESPECI	4.863,20	(276,40)	4.586,80	11130180	Germano	20	240	13	156	9.718,00	6.754,01	5.039,95
2204287	0	13111101	Eqtos Process Dados	24/04/2014	REPETIDOR DIGITAL ;WESTCON/PROFIHUB A5	6.624,42	(6.624,42)	-	11130180	Germano	5	60	1	12	9.998,00	2.569,49	1.917,39
2204288	0	13111101	Eqtos Process Dados	24/04/2014	REPETIDOR DIGITAL ;WESTCON/PROFIHUB A5	6.624,42	(6.624,42)	-	11130180	Germano	5	60	1	12	9.998,00	2.569,49	1.917,39
2204289	0	13111101	Eqtos Process Dados	24/04/2014	MODULO ELETRONICO;MURR/MVK-MP-ME55309	1.686,22	(1.686,22)	-	11130180	Germano	5	60	1	12	2.544,00	653,81	487,88
2204290	0	13111101	Eqtos Process Dados	24/04/2014	MODULO ELETRONICO;MURR/MVK-MP-ME55309	1.686,22	(1.686,22)	-	11130180	Germano	5	60	1	12	2.544,00	653,81	487,88
2204291	0	13111101	Eqtos Process Dados	24/04/2014	MODULO ELETRONICO;MURR/MVK-MP-ME55309	1.686,22	(1.686,22)	-	11130180	Germano	5	60	1	12	2.544,00	653,81	487,88
2204292	0	13111101	Eqtos Process Dados	24/04/2014	MODULO ELETRONICO;MURR/MVK-MP-ME55309	1.686,22	(1.686,22)	-	11130180	Germano	5	60	1	12	2.544,00	653,81	487,88
2204293	0	13111101	Eqtos Process Dados	24/04/2014	MODULO ELETRONICO;MURR/MVK-MP-ME55309	1.686,22	(1.686,22)	-	11130180	Germano	5	60	1	12	2.544,00	653,81	487,88
2204294	0	13111101	Eqtos Process Dados	24/04/2014	MODULO ELETRONICO;MURR/MVK-MP-ME55309	1.686,22	(1.686,22)	-	11130180	Germano	5	60	1	12	2.544,00	653,81	487,88
2204295	0	13111101	Eqtos Process Dados	24/04/2014	MODULO ELETRONICO;MURR/MVK-MP-ME55309	1.686,22	(1.686,22)	-	11130180	Germano	5	60	1	12	2.544,00	653,81	487,88
2204296	0	13111101	Eqtos Process Dados	24/04/2014	MODULO ELETRONICO;MURR/MVK-MP-ME55309	1.686,22	(1.686,22)	-	11130180	Germano	5	60	1	12	2.544,00	653,81	487,88
2204297	0	13111101	Eqtos Process Dados	24/04/2014	MODULO ELETRONICO;MURR/MVK-MP-ME55309	1.686,22	(1.686,22)	-	11130180	Germano	5	60	1	12	2.544,00	653,81	487,88
2204298	0	13111101	Eqtos Process Dados	24/04/2014	MODULO ELETRONICO;MURR/MVK-MP-ME55309	1.686,22	(1.686,22)	-	11130180	Germano	5	60	1	12	2.544,00	653,81	487,88
2204299	0	13111101	Eqtos Process Dados	24/04/2014	MODULO ELETRONICO;MURR/MVK-MP-ME55309	1.686,22	(1.686,22)	-	11130180	Germano	5	60	1	12	2.544,00	653,81	487,88
2204300	0	13111101	Eqtos Process Dados	24/04/2014	MODULO ELETRONICO;MURR/MVK-MP-ME55309	1.686,22	(1.686,22)	-	11130180	Germano	5	60	1	12	2.544,00	653,81	487,88
2204301	0	13111111	Móveis e Utensílios	28/03/2014	GAVETEIRO DE MADEIRA VOLANTE C/ 2 GAVETAS,REVEST.	592,42	(414,68)	177,74	12342010	Ubu	15	180	8	96	963,00	577,80	431,16
2204302	0	13111111	Móveis e Utensílios	28/03/2014	GAVETEIRO DE MADEIRA VOLANTE C/ 2 GAVETAS,REVEST.	592,42	(414,68)	177,74	12342010	Ubu	15	180	8	96	963,00	577,80	431,16
2204303	0	13111111	Móveis e Utensílios	28/03/2014	GAVETEIRO DE MADEIRA VOLANTE C/ 2 GAVETAS,REVEST.	592,42	(414,68)	177,74	12342010	Ubu	15	180	8	96	963,00	577,80	431,16
2204304	0	13111111	Móveis e Utensílios	28/03/2014	GAVETEIRO DE MADEIRA VOLANTE C/ 2 GAVETAS,REVEST.	592,42	(414,68)	177,74	12342010	Ubu	15	180	8	96	963,00	577,80	431,16
2204305	0	13111111	Móveis e Utensílios	28/03/2014	GAVETEIRO DE MADEIRA VOLANTE C/ 2 GAVETAS,REVEST.	592,42	(414,68)	177,74	12342010	Ubu	15	180	8	96	963,00	577,80	431,16
2204306	0	13111111	Móveis e Utensílios	28/03/2014	GAVETEIRO DE MADEIRA VOLANTE C/ 2 GAVETAS,REVEST.	592,42	(414,68)	177,74	12342010	Ubu	15	180	8	96	963,00	577,80	431,16
2204307	0	13111111	Móveis e Utensílios	28/03/2014	GAVETEIRO DE MADEIRA VOLANTE C/ 2 GAVETAS,REVEST.	592,42	(414,68)	177,74	12200010	Ubu	15	180	8	96	963,00	577,80	431,16
2204308	0	13111111	Móveis e Utensílios	28/03/2014	GAVETEIRO DE MADEIRA VOLANTE C/ 2 GAVETAS,REVEST.	592,42	(414,68)	177,74	12200010	Ubu	15	180	8	96	963,00	577,80	431,16
2204309	0	13111111	Móveis e Utensílios	28/03/2014	GAVETEIRO DE MADEIRA VOLANTE C/ 2 GAVETAS,REVEST.	592,42	(414,68)	177,74	12200010	Ubu	15	180	8	96	963,00	577,80	431,16
2204310	0	13111111	Móveis e Utensílios	28/03/2014	GAVETEIRO DE MADEIRA VOLANTE C/ 2 GAVETAS,REVEST.	592,42	(414,68)	177,74	12200010	Ubu	15	180	8	96	963,00	577,80	431,16
2204311	0	13111111	Móveis e Utensílios	28/03/2014	GAVETEIRO DE MADEIRA VOLANTE C/ 2 GAVETAS,REVEST.	592,42	(414,68)	177,74	12221020	Muniz Freire	15	180	8	96	963,00	577,80	431,16
2204312	0	13111111	Móveis e Utensílios	28/03/2014	GAVETEIRO DE MADEIRA VOLANTE C/ 2 GAVETAS,REVEST.	592,42	(414,68)	177,74	12221020	Muniz Freire	15	180	8	96	963,00	577,80	431,16
2204313	0	13111111	Móveis e Utensílios	28/03/2014	GAVETEIRO DE MADEIRA VOLANTE C/ 2 GAVETAS,REVEST.	592,42	(414,68)	177,74	12200010	Ubu	15	180	8	96	963,00	577,80	431,16
2204314	0	13111111	Móveis e Utensílios	28/03/2014	GAVETEIRO DE MADEIRA VOLANTE C/ 2 GAVETAS,REVEST.	592,42	(414,68)	177,74	12200010	Ubu	15	180	8	96	963,00	577,80	431,16
2204315	0	13111111	Móveis e Utensílios	28/03/2014	GAVETEIRO DE MADEIRA VOLANTE C/ 2 GAVETAS,REVEST.	592,42	(414,68)	177,74	12200010	Ubu	15	180	8	96	963,00	577,80	431,16
2204316	0	13111111	Móveis e Utensílios	28/03/2014	GAVETEIRO DE MADEIRA VOLANTE C/ 2 GAVETAS,REVEST.	592,42	(414,68)	177,74	12200010	Ubu	15	180	8	96	963,00	577,80	431,16
2204317	0	13111111	Móveis e Utensílios	28/03/2014	GAVETEIRO DE MADEIRA VOLANTE C/ 2 GAVETAS,REVEST.	592,42	(414,68)	177,74	12200010	Ubu	15	180	8	96	963,00	577,80	431,16
2204318	0	13111111	Móveis e Utensílios	28/03/2014	GAVETEIRO DE MADEIRA VOLANTE C/ 2 GAVETAS,REVEST.	592,42	(414,68)	177,74	12200010	Ubu	15	180	8	96	963,00	577,80	431,16
2204319	0	13111111	Móveis e Utensílios	28/03/2014	GAVETEIRO DE MADEIRA VOLANTE C/ 2 GAVETAS,REVEST.	592,42	(414,68)	177,74	12200010	Ubu	15	180	8	96	963,00	577,80	431,16
2204320	0	13111111	Móveis e Utensílios	28/03/2014	GAVETEIRO DE MADEIRA VOLANTE C/ 2 GAVETAS,REVEST.	592,42	(414,68)	177,74	12200010	Ubu	15	180	8	96	963,00	577,80	431,16
2204321	0	13111111	Móveis e Utensílios	28/03/2014	CAMERA FOTOGRAF DIGITAL;SONY/DSC-W380	450,00	(315,00)	135,00	12200010	Ubu	15	180	8	96	732,00	439,20	327,74
2204322	0	13111111	Móveis e Utensílios	28/03/2014	CAMERA FOTOGRAF DIGITAL;SONY/DSC-W380	450,00	(315,00)	135,00	12200010	Ubu	15	180	8	96	732,00	439,20	327,74
2204323	0	13111111	Móveis e Utensílios	28/03/2014	CAMERA FOTOGRAF DIGITAL;SONY/DSC-W380	450,00	(315,00)	135,00	12200010	Ubu	15	180	8	96	732,00	439,20	327,74
2204324	0	13111111	Móveis e Utensílios	28/03/2014	CAMERA FOTOGRAF DIGITAL;SONY/DSC-W380	450,00	(315,00)	135,00	12200010	Ubu	15	180	8	96	732,00	439,20	327,74
2204325	0	13111111	Móveis e Utensílios	28/03/2014	CAMERA FOTOGRAF DIGITAL;SONY/DSC-W380	450,00	(315,00)	135,00	12200010	Ubu	15	180	8	96	732,00	439,20	327,74
2204327	0	13111111	Móveis e Utensílios	28/03/2014	ESTACAO DE TRABALHO EM L, C/ 3 GAVETAS,REVEST. MEL	933,00	(653,11)	279,89	12100015	Ubu	15	180	8	96	1.519,00	911,40	680,10
2204328	0	13111111	Móveis e Utensílios	28/03/2014	ESTACAO DE TRABALHO EM L, C/ 3 GAVETAS,REVEST. MEL	933,00	(653,11)	279,89	12110020	Ubu	15	180	8	96	1.573,00	943,80	704,28
2204330	0	13111111	Móveis e Utensílios	28/03/2014	ESTACAO DE TRABALHO EM L, C/ 3 GAVETAS,REVEST. MEL	933,00	(653,11)	279,89	12343010	Ubu	15	180	8	96	1.573,00	943,80	704,28
2204331	0	13111111	Móveis e Utensílios	28/03/2014	ESTACAO DE TRABALHO EM L, C/ 4 GAVETAS,REVEST. MEL	933,00	(653,11)	279,89	12110010	Ubu	15	180	8	96	1.573,00	943,80	704,28
2204333	0	13111111	Móveis e Utensílios	28/03/2014	CADEIRA GIRATORIA,ESTOF. COURO	588,00	(411,60)	176,40	12204010	Ubu	15	180	8	96	990,00	594,00	443,25
2204334	0	13111111	Móveis e Utensílios	28/03/2014	CADEIRA GIRATORIA,ESTOF. COURO	588,00	(411,60)	176,40	12204010	Ubu	15	180	8	96	963,00	577,80	431,16
2204335	0	13111111	Móveis e Utensílios	28/03/2014	CADEIRA GIRATORIA,ESTOF. COURO	588,00	(411,60)	176,40	12204010	Ubu	15	180	8	96	963,00	577,80	431,16
2204336	0	13111111	Móveis e Utensílios	28/03/2014	CADEIRA GIRATORIA,ESTOF. COURO	588,00	(411,60)	176,40	12204010	Ubu	15	180	8	96	963,00	577,80	431,16

FDC CONSULT LTDA

SAMARCO
APRENDER PARA EVOLUIR E TRANSFORMAR

DATA-BASE: 31/03/2021					DADOS CONTÁBEIS CEDIDOS PELA SAMARCO						AVALIAÇÃO VALOR JUSTO DE MERCADO						
IMOBILIZADO	SUB Nº	CLASSE	CENTRO CST	DT.INCORP.	DENOMINAÇÃO DO IMOBILIZADO	VAL AQUIS. BRL	DEPREC. ACUM BRL	VALOR CONTÁBIL BRL	CENTRO DE CUSTOS	UNID. IND	VIDA ÚTIL DET. (ANOS)	VIDA ÚTIL DET. (MESES)	VIDA ÚTIL REM. (ANOS)	VIDA ÚTIL REM. (MESES)	VALOR DE REPOSIÇÃO (R$)	VALOR JUSTO DE MERCADO (R$)	VALOR DE LIQUIDAÇÃO FORÇADA
2204337	0	13111111	Móveis e Utensílios	28/03/2014	CADEIRA GIRATORIA,ESTOF. COURO	588,00	(411,60)	176,40	12204010	Ubu	15	180	8	96	949,00	569,40	424,90
2204338	0	13111111	Móveis e Utensílios	28/03/2014	CADEIRA GIRATORIA,ESTOF. COURO	588,00	(411,60)	176,40	12204010	Ubu	15	180	8	96	949,00	569,40	424,90
2204339	0	13111111	Móveis e Utensílios	28/03/2014	CONJ. MODULO DIVISOR CONFECCIONADO EM FIBRA DE	1.314,00	(919,80)	394,20	12200010	Ubu	15	180	8	96	2.039,00	1.223,40	912,92
2204340	0	13111111	Móveis e Utensílios	28/03/2014	CADEIRA GIRATORIA C/ BRACOS,ESTOF. COURO	354,49	(248,15)	106,34	12210020	Ubu	15	180	8	96	596,00	357,60	266,85
2204341	0	13111111	Móveis e Utensílios	28/03/2014	CADEIRA GIRATORIA C/ BRACOS,ESTOF. COURO	354,49	(248,15)	106,34	12210020	Ubu	15	180	8	96	596,00	357,60	266,85
2204342	0	13111111	Móveis e Utensílios	28/03/2014	CADEIRA GIRATORIA C/ BRACOS,ESTOF. COURO	354,49	(248,15)	106,34	12200010	Ubu	15	180	8	96	596,00	357,60	266,85
2204343	0	13111111	Móveis e Utensílios	28/03/2014	CADEIRA GIRATORIA C/ BRACOS,ESTOF. COURO,LORENZZO	354,49	(248,15)	106,34	12200010	Ubu	15	180	8	96	596,00	357,60	266,85
2204344	0	13111111	Móveis e Utensílios	28/03/2014	CADEIRA GIRATORIA C/ BRACOS,ESTOF. COURO,LORENZZO	354,49	(248,15)	106,34	12200010	Ubu	15	180	8	96	596,00	357,60	266,85
2204345	0	13111111	Móveis e Utensílios	28/03/2014	CADEIRA GIRATORIA C/ BRACOS,ESTOF. COURO,LORENZZO	354,49	(248,15)	106,34	12200010	Ubu	15	180	8	96	596,00	357,60	266,85
2204346	0	13111111	Móveis e Utensílios	28/03/2014	CADEIRA GIRATORIA C/ BRACOS,ESTOF. COURO,LORENZZO	354,49	(248,15)	106,34	12200010	Ubu	15	180	8	96	596,00	357,60	266,85
2204347	0	13111111	Móveis e Utensílios	28/03/2014	CADEIRA GIRATORIA C/ BRACOS,ESTOF. COURO,LORENZZO	354,49	(248,15)	106,34	12200010	Ubu	15	180	8	96	596,00	357,60	266,85
2204348	0	13111111	Móveis e Utensílios	28/03/2014	CADEIRA GIRATORIA C/ BRACOS,ESTOF. COURO,LORENZZO	354,49	(248,15)	106,34	12200010	Ubu	15	180	8	96	596,00	357,60	266,85
2204349	0	13111111	Móveis e Utensílios	28/03/2014	CADEIRA GIRATORIA C/ BRACOS,ESTOF. COURO,LORENZZO	354,49	(248,15)	106,34	12200010	Ubu	15	180	8	96	596,00	357,60	266,85
2204350	0	13111111	Móveis e Utensílios	28/03/2014	CADEIRA GIRATORIA C/ BRACOS,ESTOF. TECIDO	354,49	(248,15)	106,34	12200010	Ubu	15	180	8	96	596,00	357,60	266,85
2204351	0	13111111	Móveis e Utensílios	28/03/2014	CADEIRA GIRATORIA C/ BRACOS,ESTOF. TECIDO	354,49	(248,15)	106,34	12200010	Ubu	15	180	8	96	596,00	357,60	266,85
2204352	0	13111111	Móveis e Utensílios	28/03/2014	CADEIRA GIRATÓRIA C/BRAÇOS EM COURO,ESTOF. COURVIM	354,49	(248,15)	106,34	12100010	Ubu	15	180	8	96	569,00	341,40	254,76
2204353	0	13111111	Móveis e Utensílios	28/03/2014	CADEIRA GIRATÓRIA C/BRAÇOS EM COURO,ESTOF. COURVIM	354,49	(248,15)	106,34	12133020	Ubu	15	180	8	96	596,00	357,60	266,85
2204354	0	13111111	Móveis e Utensílios	28/03/2014	CADEIRA GIRATORIA PARA MESAS DE REUNIAO	354,49	(248,15)	106,34	12210010	Ubu	15	180	8	96	596,00	357,60	266,85
2204355	0	13111111	Móveis e Utensílios	28/03/2014	CADEIRA GIRATÓRIA C/BRAÇOS EM COURO,ESTOF. COURO	354,49	(248,15)	106,34	12210010	Ubu	15	180	8	96	596,00	357,60	266,85
2204356	0	13111111	Móveis e Utensílios	28/03/2014	CADEIRA GIRATÓRIA C/BRAÇOS EM COURO,ESTOF. COURO	354,49	(248,15)	106,34	12200010	Ubu	15	180	8	96	596,00	357,60	266,85
2204357	0	13111111	Móveis e Utensílios	28/03/2014	CADEIRA GIRATÓRIA C/BRAÇOS EM COURO,ESTOF. COURO	354,49	(248,15)	106,34	12200010	Ubu	15	180	8	96	596,00	357,60	266,85
2204358	0	13111111	Móveis e Utensílios	28/03/2014	CADEIRA GIRATÓRIA C/BRAÇOS EM COURO,ESTOF. COURO	354,49	(248,15)	106,34	12200010	Ubu	15	180	8	96	596,00	357,60	266,85
2204359	0	13111111	Móveis e Utensílios	28/03/2014	CADEIRA GIRATÓRIA C/BRAÇOS EM COURO,ESTOF. COURO	354,49	(248,15)	106,34	12200010	Ubu	15	180	8	96	596,00	357,60	266,85
2204360	0	13111111	Móveis e Utensílios	28/03/2014	CADEIRA GIRATÓRIA C/BRAÇOS EM COURO,ESTOF. COURO	354,49	(248,15)	106,34	11300060	Germano	15	180	8	96	596,00	357,60	266,85
2204361	0	13111111	Móveis e Utensílios	28/03/2014	CADEIRA GIRATÓRIA C/BRAÇOS EM COURO,ESTOF. COURO	354,49	(248,15)	106,34	12200010	Ubu	15	180	8	96	596,00	357,60	266,85
2204362	0	13111111	Móveis e Utensílios	28/03/2014	CADEIRA GIRATÓRIA C/BRAÇOS EM COURO,ESTOF. COURO	354,49	(248,15)	106,34	12200010	Ubu	15	180	8	96	596,00	357,60	266,85
2204363	0	13111111	Móveis e Utensílios	28/03/2014	CADEIRA GIRATÓRIA C/BRAÇOS EM COURO,ESTOF. COURO	354,49	(248,15)	106,34	12200010	Ubu	15	180	8	96	596,00	357,60	266,85
2204364	0	13111111	Móveis e Utensílios	28/03/2014	CADEIRA GIRATÓRIA C/BRAÇOS EM COURO,ESTOF. COURO	354,49	(248,15)	106,34	12200010	Ubu	15	180	8	96	596,00	357,60	266,85
2204365	0	13111111	Móveis e Utensílios	28/03/2014	CADEIRA GIRATÓRIA C/BRAÇOS EM COURO,ESTOF. COURO	354,49	(248,15)	106,34	12200010	Ubu	15	180	8	96	596,00	357,60	266,85
2204366	0	13111111	Móveis e Utensílios	28/03/2014	CADEIRA GIRATÓRIA C/BRAÇOS EM COURO,ESTOF. COURO	354,49	(248,15)	106,34	12200010	Ubu	15	180	8	96	596,00	357,60	266,85
2204367	0	13111111	Móveis e Utensílios	28/03/2014	CADEIRA GIRATÓRIA C/BRAÇOS EM COURO,ESTOF. COURO	354,49	(248,15)	106,34	11300060	Germano	15	180	8	96	596,00	357,60	266,85
2204368	0	13111111	Móveis e Utensílios	28/03/2014	CADEIRA GIRATÓRIA C/BRAÇOS EM COURO,ESTOF. COURO	354,49	(248,15)	106,34	12200010	Ubu	15	180	8	96	596,00	357,60	266,85
2204370	0	13111111	Móveis e Utensílios	28/03/2014	CADEIRA GIRATÓRIA C/BRAÇOS EM COURO,ESTOF. COURO	354,49	(248,15)	106,34	12200010	Ubu	15	180	8	96	596,00	357,60	266,85
2204371	0	13111111	Móveis e Utensílios	28/03/2014	CADEIRA GIRATÓRIA C/BRAÇOS EM COURO,ESTOF. COURO	354,49	(248,15)	106,34	12200010	Ubu	15	180	8	96	596,00	357,60	266,85
2204372	0	13111111	Móveis e Utensílios	28/03/2014	CADEIRA GIRATÓRIA C/BRAÇOS EM COURO,ESTOF. COURO	354,49	(248,15)	106,34	12200010	Ubu	15	180	8	96	596,00	357,60	266,85
2204373	0	13111111	Móveis e Utensílios	28/03/2014	CADEIRA GIRATÓRIA C/BRAÇOS EM COURO,ESTOF. COURO	354,49	(248,15)	106,34	12200010	Ubu	15	180	8	96	596,00	357,60	266,85
2204374	0	13111111	Móveis e Utensílios	28/03/2014	CADEIRA GIRATÓRIA C/BRAÇOS EM TECIDO,ESTOF. TECIDO	354,49	(248,15)	106,34	12110020	Ubu	15	180	8	96	596,00	357,60	266,85
2204375	0	13111111	Móveis e Utensílios	28/03/2014	CADEIRA GIRATÓRIA C/BRAÇOS EM TECIDO,ESTOF. TECIDO	354,49	(248,15)	106,34	12206010	Ubu	15	180	8	96	596,00	357,60	266,85
2204376	0	13111111	Móveis e Utensílios	28/03/2014	CADEIRA GIRATÓRIA C/BRAÇOS EM TECIDO,ESTOF. TECIDO	354,49	(248,15)	106,34	12206010	Ubu	15	180	8	96	596,00	357,60	266,85
2204377	0	13111111	Móveis e Utensílios	28/03/2014	CADEIRA GIRATÓRIA C/BRAÇOS EM TECIDO,ESTOF. TECIDO	354,49	(248,15)	106,34	12206010	Ubu	15	180	8	96	596,00	357,60	266,85
2204378	0	13111111	Móveis e Utensílios	28/03/2014	CADEIRA GIRATORIA C/ BRACOS,ESTOF. COURO	354,49	(248,15)	106,34	12220020	Ubu	15	180	8	96	596,00	357,60	266,85
2204380	0	13111111	Móveis e Utensílios	28/03/2014	CADEIRA GIRATORIA C/ BRACOS,ESTOF. COURO	354,49	(248,15)	106,34	12220020	Ubu	15	180	8	96	596,00	357,60	266,85
2204381	0	13111111	Móveis e Utensílios	28/03/2014	CADEIRA GIRATORIA C/ BRACOS,ESTOF. COURO	354,49	(248,15)	106,34	12230020	Ubu	15	180	8	96	596,00	357,60	266,85
2204382	0	13111111	Móveis e Utensílios	28/03/2014	CADEIRA GIRATORIA C/ BRACOS,ESTOF. COURO	354,49	(248,15)	106,34	12230020	Ubu	15	180	8	96	596,00	357,60	266,85
2204383	0	13111111	Móveis e Utensílios	28/03/2014	CADEIRA GIRATORIA C/ BRACOS,ESTOF. COURO	354,49	(248,15)	106,34	12206010	Ubu	15	180	8	96	596,00	357,60	266,85
2204384	0	13111111	Móveis e Utensílios	28/03/2014	CADEIRA GIRATORIA C/ BRACOS,ESTOF. COURO	354,49	(248,15)	106,34	12206010	Ubu	15	180	8	96	596,00	357,60	266,85
2204385	0	13111111	Móveis e Utensílios	28/03/2014	CADEIRA GIRATORIA C/ BRACOS,ESTOF. COURVIM	354,49	(248,15)	106,34	12206010	Ubu	15	180	8	96	596,00	357,60	266,85
2204386	0	13111111	Móveis e Utensílios	28/03/2014	CADEIRA GIRATORIA C/ BRACOS,ESTOF. COURVIM	354,49	(248,15)	106,34	12206010	Ubu	15	180	8	96	596,00	357,60	266,85
2204387	0	13111111	Móveis e Utensílios	28/03/2014	CADEIRA GIRATORIA C/ BRACOS,ESTOF. COURVIM	354,49	(248,15)	106,34	12206010	Ubu	15	180	8	96	596,00	357,60	266,85
2204388	0	13111111	Móveis e Utensílios	28/03/2014	CADEIRA GIRATORIA C/ BRACOS,ESTOF. COURVIM	354,49	(248,15)	106,34	12206010	Ubu	15	180	8	96	596,00	357,60	266,85
2204389	0	13111111	Móveis e Utensílios	28/03/2014	CADEIRA GIRATORIA C/ BRACOS,ESTOF. COURVIM	354,49	(248,15)	106,34	12206010	Ubu	15	180	8	96	596,00	357,60	266,85
2204390	0	13111111	Móveis e Utensílios	28/03/2014	CADEIRA GIRATORIA C/ BRACOS,ESTOF. COURVIM	354,49	(248,15)	106,34	12206010	Ubu	15	180	8	96	596,00	357,60	266,85
2204391	0	13111111	Móveis e Utensílios	28/03/2014	CADEIRA GIRATORIA C/ BRACOS,ESTOF. COURVIM	354,49	(248,15)	106,34	12206010	Ubu	15	180	8	96	596,00	357,60	266,85
2204392	0	13111111	Móveis e Utensílios	28/03/2014	CADEIRA GIRATORIA C/ BRACOS,ESTOF. COURVIM	354,49	(248,15)	106,34	12206010	Ubu	15	180	8	96	596,00	357,60	266,85
2204393	0	13111111	Móveis e Utensílios	28/03/2014	CADEIRA GIRATORIA C/ BRACOS,ESTOF. COURVIM	354,49	(248,15)	106,34	12206010	Ubu	15	180	8	96	596,00	357,60	266,85
2204394	0	13111111	Móveis e Utensílios	28/03/2014	CADEIRA GIRATORIA C/ BRACOS,ESTOF. COURVIM	354,49	(248,15)	106,34	12206010	Ubu	15	180	8	96	596,00	357,60	266,85
2204395	0	13111111	Móveis e Utensílios	28/03/2014	CADEIRA GIRATORIA C/ BRACOS,ESTOF. COURVIM	354,49	(248,15)	106,34	12206010	Ubu	15	180	8	96	596,00	357,60	266,85
2204396	0	13111111	Móveis e Utensílios	28/03/2014	CADEIRA GIRATORIA C/ BRACOS,ESTOF. COURVIM	354,49	(248,15)	106,34	12206010	Ubu	15	180	8	96	596,00	357,60	266,85
2204397	0	13111111	Móveis e Utensílios	28/03/2014	CADEIRA GIRATORIA C/ BRACOS,ESTOF. COURVIM	354,49	(248,15)	106,34	12206010	Ubu	15	180	8	96	596,00	357,60	266,85
2204398	0	13111111	Móveis e Utensílios	28/03/2014	CADEIRA GIRATORIA C/ BRACOS,ESTOF. COURVIM	354,49	(248,15)	106,34	12206010	Ubu	15	180	8	96	596,00	357,60	266,85
2204399	0	13111111	Móveis e Utensílios	28/03/2014	CADEIRA GIRATORIA C/ BRACOS,ESTOF. COURVIM	354,49	(248,15)	106,34	12206010	Ubu	15	180	8	96	596,00	357,60	266,85
2204400	0	13111111	Móveis e Utensílios	28/03/2014	CADEIRA GIRATORIA C/ BRACOS,ESTOF. COURVIM	354,49	(248,15)	106,34	12206010	Ubu	15	180	8	96	596,00	357,60	266,85
2204401	0	13111111	Móveis e Utensílios	28/03/2014	ARMARIO DE MADEIRA C/ 4 PORTAS,REVEST. MELAMINICO,	1.526,40	(1.068,48)	457,92	12200010	Ubu	15	180	8	96	2.564,00	1.538,40	1.147,98
2204402	0	13111111	Móveis e Utensílios	28/03/2014	ARMARIO DE MADEIRA C/ 1 PORTA,REVEST. MELAMINICO	1.526,40	(1.068,48)	457,92	12136020	Ubu	15	180	8	96	2.482,00	1.489,20	1.111,26
2204403	0	13111111	Móveis e Utensílios	28/03/2014	ARMARIO DE MADEIRA C/ 1 PORTA,REVEST. MELAMINICO	1.526,40	(1.068,48)	457,92	12136020	Ubu	15	180	8	96	2.482,00	1.489,20	1.111,26
2204404	0	13111111	Móveis e Utensílios	28/03/2014	ARMARIO DE MADEIRA C/ 1 PORTA,REVEST. MELAMINICO	1.526,40	(1.068,48)	457,92	12136020	Ubu	15	180	8	96	2.482,00	1.489,20	1.111,26
2204405	0	13111111	Móveis e Utensílios	28/03/2014	ARMARIO DE MADEIRA C/ 2 PORTAS,REVEST. MELAMINICO,	1.526,40	(1.068,48)	457,92	12136020	Ubu	15	180	8	96	2.482,00	1.489,20	1.111,26
2204406	0	13111111	Móveis e Utensílios	28/03/2014	MESA DE MADEIRA P/ REUNIAO,REVEST. MELAMINICO,120X	2.995,20	(2.096,64)	898,56	12111070	Ubu	15	180	8	96	5.047,00	3.028,20	2.259,69
2204407	0	13111111	Móveis e Utensílios	28/03/2014	MESA DE MADEIRA P/ REUNIAO,REVEST. MELAMINICO,140X	2.995,20	(2.096,64)	898,56	12133020	Ubu	15	180	8	96	4.870,00	2.922,00	2.180,44

FDC CONSULT LTDA

SAMARCO

DATA-BASE: 31/03/2021					DADOS CONTÁBEIS CEDIDOS PELA SAMARCO						AVALIAÇÃO VALOR JUSTO DE MERCADO						
IMOBILIZADO	SUB Nº	CLASSE	CENTRO CST	DT.INCORP.	DENOMINAÇÃO DO IMOBILIZADO	VAL AQUIS. BRL	DEPREC. ACUM BRL	VALOR CONTÁBIL BRL	CENTRO DE CUSTOS	UNID. IND	VIDA ÚTIL DET. (ANOS)	VIDA ÚTIL DET. (MESES)	VIDA ÚTIL REM. (ANOS)	VIDA ÚTIL REM. (MESES)	VALOR DE REPOSIÇÃO (R$)	VALOR JUSTO DE MERCADO (R$)	VALOR DE LIQUIDAÇÃO FORÇADA
2204408	0	13111111	Móveis e Utensílios	28/03/2014	MESA DE MADEIRA P/ REUNIAO,REVEST. MELAMINICO,140X	2.995,20	(2.096,64)	898,56	12133020	Ubu	15	180	8	96	4.884,00	2.930,40	2.186,71
2204409	0	13111111	Móveis e Utensílios	28/03/2014	MESA DE MADEIRA P/ REUNIAO,MESA DE MADEIRA P/ REUN	2.995,20	(2.096,64)	898,56	12203010	Ubu	15	180	8	96	5.047,00	3.028,20	2.259,69
2204410	0	13111111	Móveis e Utensílios	28/03/2014	MESA DE MADEIRA P/ REUNIAO,REVEST. MELAMINICO, 200	2.995,20	(2.096,64)	898,56	12203010	Ubu	15	180	8	96	5.047,00	3.028,20	2.259,69
2204411	0	13111111	Móveis e Utensílios	28/03/2014	MESA DE MADEIRA P/ REUNIAO,REVEST. MELAMINICO,100X	2.995,20	(2.096,64)	898,56	12203010	Ubu	15	180	8	96	5.047,00	3.028,20	2.259,69
2204412	0	13111111	Móveis e Utensílios	28/03/2014	MESA DE REUNIAO COM PAINEL PARA TV	2.995,20	(2.096,64)	898,56	12204010	Ubu	15	180	8	96	5.047,00	3.028,20	2.259,69
2204413	0	13111111	Móveis e Utensílios	28/03/2014	MESA DE MADEIRA P/ REUNIAO,REVEST. FORMICA,1,65X90	2.995,20	(2.096,64)	898,56	12204010	Ubu	15	180	8	96	5.047,00	3.028,20	2.259,69
2204414	0	13111111	Móveis e Utensílios	28/03/2014	MESA DE MADEIRA P/ REUNIAO,REVEST. MELAMINICO,1,40	2.995,20	(2.096,64)	898,56	12204010	Ubu	15	180	8	96	5.047,00	3.028,20	2.259,69
2204415	0	13111111	Móveis e Utensílios	28/03/2014	MESA DE MADEIRA P/ REUNIAO,REVEST. MELAMINICO,140X	2.995,20	(2.096,64)	898,56	12204010	Ubu	15	180	8	96	4.870,00	2.922,00	2.180,44
2204416	0	13111111	Móveis e Utensílios	28/03/2014	MESA DE MADEIRA P/ REUNIAO,REVEST. MELAMINICO,110X	2.995,20	(2.096,64)	898,56	12206010	Ubu	15	180	8	96	5.047,00	3.028,20	2.259,69
2204417	0	13111111	Móveis e Utensílios	28/03/2014	MESA DE MADEIRA P/ REUNIAO,REVEST. MELAMINICO,140X	2.995,20	(2.096,64)	898,56	12206010	Ubu	15	180	8	96	4.870,00	2.922,00	2.180,44
2204418	0	13111111	Móveis e Utensílios	28/03/2014	MESA DE MADEIRA,REVEST. MELAMINICO,180X80X75	940,80	(658,56)	282,24	12200010	Ubu	15	180	8	96	1.533,00	919,80	686,37
2204419	0	13111111	Móveis e Utensílios	28/03/2014	MESA DE MADEIRA,ESTOF. COURVIM,90X68X74	940,80	(658,56)	282,24	12200010	Ubu	15	180	8	96	1.533,00	919,80	686,37
2204420	0	13111111	Móveis e Utensílios	28/03/2014	MESA DE MADEIRA,ESTOF. COURVIM,90X68X74	940,80	(658,56)	282,24	12200010	Ubu	15	180	8	96	1.533,00	919,80	686,37
2204421	0	13111111	Móveis e Utensílios	28/03/2014	MESA DE MADEIRA,REVEST. MELAMINICO,90X68X74	940,80	(658,56)	282,24	12200010	Ubu	15	180	8	96	1.533,00	919,80	686,37
2204422	0	13111111	Móveis e Utensílios	28/03/2014	MESA DE MADEIRA EM L,REVEST. MELAMINICO,L,1,8X1,5X	940,80	(658,56)	282,24	12200010	Ubu	15	180	8	96	1.587,00	952,20	710,55
2204423	0	13111111	Móveis e Utensílios	28/03/2014	MESA DE MADEIRA EM L,REVEST. FORMICA,L,1,4X1,4X75	940,80	(658,56)	282,24	12200010	Ubu	15	180	8	96	1.587,00	952,20	710,55
2204424	0	13111111	Móveis e Utensílios	28/03/2014	MESA DE MADEIRA EM L,REVEST. MELAMINICO,72X70X 1,5	940,80	(658,56)	282,24	12200010	Ubu	15	180	8	96	1.587,00	952,20	710,55
2204425	0	13111111	Móveis e Utensílios	28/03/2014	MESA DE MADEIRA P/ REUNIAO,REVEST. MELAMINICO,200X	940,80	(658,56)	282,24	12200010	Ubu	15	180	8	96	1.533,00	919,80	686,37
2204426	0	13111111	Móveis e Utensílios	28/03/2014	MESA DE MADEIRA P/ REUNIAO,REDONDA,1,0X1,0X75	940,80	(658,56)	282,24	12200010	Ubu	15	180	8	96	1.587,00	952,20	710,55
2204427	0	13111111	Móveis e Utensílios	28/03/2014	MESA DE MADEIRA P/ REUNIAO,REVEST. FORMICA,1,60X80	940,80	(658,56)	282,24	12200010	Ubu	15	180	8	96	1.587,00	952,20	710,55
2204428	0	13111111	Móveis e Utensílios	28/03/2014	MESA DE MADEIRA P/ REUNIAO,REVEST. MELAMINICO,1,0X	940,80	(658,56)	282,24	12200010	Ubu	15	180	8	96	1.587,00	952,20	710,55
2204430	0	13111111	Móveis e Utensílios	28/03/2014	GAVETEIRO DE MADEIRA C/ 5 GAVETAS,REVEST. MELAMINI	652,80	(456,96)	195,84	12202010	Ubu	15	180	8	96	1.099,00	659,40	492,05
2204431	0	13111111	Móveis e Utensílios	28/03/2014	GAVETEIRO VOLANTE C/ 3 GAVETAS,REVEST. MELAMINICO,	652,80	(456,96)	195,84	12202010	Ubu	15	180	8	96	1.099,00	659,40	492,05
2204432	0	13111111	Móveis e Utensílios	28/03/2014	GAVETEIRO VOLANTE C/ 3 GAVETAS,REVEST. MELAMINICO,	652,80	(456,96)	195,84	12202010	Ubu	15	180	8	96	1.099,00	659,40	492,05
2204433	0	13111111	Móveis e Utensílios	28/03/2014	GAVETEIRO VOLANTE C/ 5 GAVETAS,REVEST. MELAMINICO,	652,80	(456,96)	195,84	12202010	Ubu	15	180	8	96	1.099,00	659,40	492,05
2204434	0	13111111	Móveis e Utensílios	28/03/2014	GAVETEIRO VOLANTE C/ 5 GAVETAS,REVEST. MELAMINICO,	652,80	(456,96)	195,84	12202010	Ubu	15	180	8	96	1.099,00	659,40	492,05
2204435	0	13111111	Móveis e Utensílios	28/03/2014	GAVETEIRO VOLANTE C/ 5 GAVETAS,REVEST. MELAMINICO,	652,80	(456,96)	195,84	12202010	Ubu	15	180	8	96	1.099,00	659,40	492,05
2204436	0	13111111	Móveis e Utensílios	28/03/2014	GAVETEIRO VOLANTE C/ 5 GAVETAS,REVEST. MELAMINICO,	652,80	(456,96)	195,84	12202010	Ubu	15	180	8	96	1.099,00	659,40	492,05
2204437	0	13111111	Móveis e Utensílios	28/03/2014	GAVETEIRO VOLANTE C/ 5 GAVETAS,REVEST. MELAMINICO,	652,80	(456,96)	195,84	12202010	Ubu	15	180	8	96	1.099,00	659,40	492,05
2204438	0	13111111	Móveis e Utensílios	28/03/2014	GAVETEIRO VOLANTE C/ 5 GAVETAS,REVEST. MELAMINICO,	652,80	(456,96)	195,84	12202010	Ubu	15	180	8	96	1.099,00	659,40	492,05
2204439	0	13111111	Móveis e Utensílios	28/03/2014	GAVETEIRO VOLANTE C/ 5 GAVETAS,REVEST. MELAMINICO,	652,80	(456,96)	195,84	12202010	Ubu	15	180	8	96	1.099,00	659,40	492,05
2204440	0	13111111	Móveis e Utensílios	28/03/2014	GAVETEIRO VOLANTE C/ 5 GAVETAS,REVEST. MELAMINICO,	652,80	(456,96)	195,84	12202010	Ubu	15	180	8	96	1.099,00	659,40	492,05
2204441	0	13111111	Móveis e Utensílios	28/03/2014	GAVETEIRO VOLANTE C/ 5 GAVETAS,REVEST. MELAMINICO,	652,80	(456,96)	195,84	12202010	Ubu	15	180	8	96	1.099,00	659,40	492,05
2204442	0	13111111	Móveis e Utensílios	28/03/2014	MESA DE MADEIRA EM L,REVEST. MELAMINICO,1, 40X1, 4	7.488,00	(5.241,60)	2.246,40	12220020	Ubu	15	180	8	96	12.604,00	7.562,40	5.643,18
2204443	0	13111111	Móveis e Utensílios	28/03/2014	APARADOR DE MADEIRA,REVEST. MOGNO,140X40X80	4.320,00	(3.024,00)	1.296,00	12204010	Ubu	15	180	8	96	5.861,00	3.516,60	2.624,14
2204445	0	13111111	Móveis e Utensílios	28/03/2014	CADEIRA GIRATORIA C/ BRACOS,ESTOF. TECIDO	470,40	(329,28)	141,12	12300060	Ubu	15	180	8	96	786,00	471,60	351,92
2204446	0	13111111	Móveis e Utensílios	28/03/2014	CADEIRA GIRATŦRIA C/BRAȜOS EM COURO,ESTOF. COURO	470,40	(329,28)	141,12	12204010	Ubu	15	180	8	96	786,00	471,60	351,92
2204447	0	13111111	Móveis e Utensílios	28/03/2014	CADEIRA GIRATŦRIA C/BRAȜOS EM COURO,CORVIN,CAVALET	470,40	(329,28)	141,12	12204010	Ubu	15	180	8	96	786,00	471,60	351,92
2204448	0	13111111	Móveis e Utensílios	28/03/2014	CADEIRA GIRATŦRIA C/BRAȜOS EM COURO,CORVIN	470,40	(329,28)	141,12	12300060	Ubu	15	180	8	96	786,00	471,60	351,92
2204449	0	13111111	Móveis e Utensílios	28/03/2014	CADEIRA GIRATŦRIA C/BRAȜOS EM COURO,ESTOF. COURVIM	470,40	(329,28)	141,12	12204010	Ubu	15	180	8	96	786,00	471,60	351,92
2204450	0	13111111	Móveis e Utensílios	28/03/2014	CADEIRA GIRATŦRIA C/BRAȜOS EM TECIDO,TECIDO	470,40	(329,28)	141,12	12204010	Ubu	15	180	8	96	786,00	471,60	351,92
2204451	0	13111111	Móveis e Utensílios	28/03/2014	CADEIRA GIRATORIA,ESTOF. TECIDO	470,40	(329,28)	141,12	12204010	Ubu	15	180	8	96	786,00	471,60	351,92
2204452	0	13111111	Móveis e Utensílios	28/03/2014	CADEIRA GIRATORIA,TECIDO COM O APOIO LONGO	470,40	(329,28)	141,12	12204010	Ubu	15	180	8	96	786,00	471,60	351,92
2204454	0	13111111	Móveis e Utensílios	28/03/2014	CADEIRA GIRATORIA C/ BRACOS,ESTOF. COURVIM	470,40	(329,28)	141,12	12204010	Ubu	15	180	8	96	786,00	471,60	351,92
2204455	0	13111111	Móveis e Utensílios	28/03/2014	CADEIRA GIRATORIA C/ BRACOS,ESTOF. COURVIM	470,40	(329,28)	141,12	12204010	Ubu	15	180	8	96	786,00	471,60	351,92
2204456	0	13111111	Móveis e Utensílios	28/03/2014	CADEIRA GIRATORIA ALTA COMPOSTA DE REGU	790,00	(553,00)	237,00	12204010	Ubu	15	180	8	96	1.329,00	797,40	595,03
2204457	0	13111111	Móveis e Utensílios	28/03/2014	CADEIRA GIRATORIA ALTA COMPOSTA DE REGU	790,00	(553,00)	237,00	12204010	Ubu	15	180	8	96	1.288,00	772,80	576,68
2204459	0	13111111	Móveis e Utensílios	28/03/2014	CADEIRA GIRATORIA ALTA COMPOSTA DE REGU	790,00	(553,00)	237,00	12204010	Ubu	15	180	8	96	1.329,00	797,40	595,03
2204461	0	13111111	Móveis e Utensílios	28/03/2014	MESA DE MADEIRA,REVEST. MELAMINICO,200X110X75	856,19	(599,33)	256,86	12202010	Ubu	15	180	8	96	1.261,00	756,60	564,59
2204462	0	13111111	Móveis e Utensílios	28/03/2014	MESA DE MADEIRA,REVEST. MELAMINICO,280X110X92	856,19	(599,33)	256,86	12202010	Ubu	15	180	8	96	1.438,00	862,80	643,83
2204464	0	13111111	Móveis e Utensílios	28/03/2014	MESA DE MADEIRA EM L,REVEST. MELAMINICO,150X70X75	856,19	(599,33)	256,86	12202010	Ubu	15	180	8	96	1.438,00	862,80	643,83
2204465	0	13111111	Móveis e Utensílios	28/03/2014	MESA DE MADEIRA EM L,REVEST. MELAMINICO,L,1, 40X1,	856,19	(599,33)	256,86	12202010	Ubu	15	180	8	96	1.438,00	862,80	643,83
2204466	0	13111111	Móveis e Utensílios	28/03/2014	MESA DE MADEIRA EM L,REVEST. MELAMINICO,L,1, 40X1,	856,19	(599,33)	256,86	12202010	Ubu	15	180	8	96	1.438,00	862,80	643,83
2204467	0	13111111	Móveis e Utensílios	28/03/2014	MESA DE MADEIRA EM L,REVEST. MELAMINICO,1, 40X1, 4	856,19	(599,33)	256,86	12202010	Ubu	15	180	8	96	1.438,00	862,80	643,83
2204470	0	13111111	Móveis e Utensílios	28/03/2014	MESA DE MADEIRA P/ REUNIAO,REVEST. MELAMINICO,420X	856,19	(599,33)	256,86	12202010	Ubu	15	180	8	96	1.438,00	862,80	643,83
2204471	0	13111111	Móveis e Utensílios	28/03/2014	MESA DE MADEIRA EM L,REVEST. MELAMINICO,160X160X45	856,19	(599,33)	256,86	12343010	Ubu	15	180	8	96	1.438,00	862,80	643,83
2204472	0	13111111	Móveis e Utensílios	28/03/2014	MESA DE MADEIRA EM L,REVEST. MELAMINICO,160X160X45	856,19	(599,33)	256,86	12343010	Ubu	15	180	8	96	1.438,00	862,80	643,83
2204473	0	13111111	Móveis e Utensílios	28/03/2014	MESA DE MADEIRA EM L,REVEST. MELAMINICO,160X160X45	856,19	(599,33)	256,86	12343010	Ubu	15	180	8	96	1.438,00	862,80	643,83
2204474	0	13111111	Móveis e Utensílios	28/03/2014	MESA DE MADEIRA EM L,REVEST. MELAMINICO,160X180X50	856,19	(599,33)	256,86	12343010	Ubu	15	180	8	96	1.438,00	862,80	643,83
2204475	0	13111111	Móveis e Utensílios	28/03/2014	MESA DE MADEIRA EM L,REVEST. MELAMINICO,1, 40X1, 4	856,19	(599,33)	256,86	12200010	Ubu	15	180	8	96	1.438,00	862,80	643,83
2204476	0	13111111	Móveis e Utensílios	28/03/2014	MESA DE MADEIRA EM L,REVEST. MELAMINICO,150X150X70	856,19	(599,33)	256,86	12200010	Ubu	15	180	8	96	1.438,00	862,80	643,83
2204477	0	13111111	Móveis e Utensílios	28/03/2014	MESA DE MADEIRA EM L,REVEST. MELAMINICO,150X150X70	856,19	(599,33)	256,86	12200010	Ubu	15	180	8	96	1.438,00	862,80	643,83
2204478	0	13111111	Móveis e Utensílios	28/03/2014	MESA DE MADEIRA EM L,REVEST. MELAMINICO,150X150X70	856,19	(599,33)	256,86	12200010	Ubu	15	180	8	96	1.438,00	862,80	643,83
2204479	0	13111111	Móveis e Utensílios	28/03/2014	MESA DE MADEIRA EM L,REVEST. MELAMINICO,150X150X70	856,19	(599,33)	256,86	12200010	Ubu	15	180	8	96	1.438,00	862,80	643,83
2204480	0	13111111	Móveis e Utensílios	28/03/2014	MESA DE MADEIRA EM L,REVEST. MELAMINICO,150X150X70	856,19	(599,33)	256,86	12200010	Ubu	15	180	8	96	1.438,00	862,80	643,83
2204481	0	13111111	Móveis e Utensílios	28/03/2014	CADEIRA GIRATORIA C/ BRACOS,ESTOF. TECIDO	426,89	(298,83)	128,06	12203010	Ubu	15	180	8	96	719,00	431,40	321,92
2204482	0	13111111	Móveis e Utensílios	28/03/2014	CADEIRA GIRATORIA C/ BRACOS,ESTOF. TECIDO	426,89	(298,83)	128,06	12203010	Ubu	15	180	8	96	719,00	431,40	321,92
2204483	0	13111111	Móveis e Utensílios	28/03/2014	CADEIRA GIRATORIA C/ BRACOS,ESTOF. TECIDO	426,89	(298,83)	128,06	12203010	Ubu	15	180	8	96	719,00	431,40	321,92
2204484	0	13111111	Móveis e Utensílios	28/03/2014	CADEIRA GIRATORIA C/ BRACOS,ESTOF. TECIDO	426,89	(298,83)	128,06	12203010	Ubu	15	180	8	96	719,00	431,40	321,92

FDC CONSULT LTDA

SAMARCO
APRENDER PARA EVOLUIR E TRANSFORMAR

DATA-BASE: 31/03/2021					DADOS CONTÁBEIS CEDIDOS PELA SAMARCO						AVALIAÇÃO VALOR JUSTO DE MERCADO						
IMOBILIZADO	SUB Nº	CLASSE	CENTRO CST	DT.INCORP.	DENOMINAÇÃO DO IMOBILIZADO	VAL AQUIS. BRL	DEPREC. ACUM BRL	VALOR CONTÁBIL BRL	CENTRO DE CUSTOS	UNID. IND	VIDA ÚTIL DET. (ANOS)	VIDA ÚTIL DET. (MESES)	VIDA ÚTIL REM. (ANOS)	VIDA ÚTIL REM. (MESES)	VALOR DE REPOSIÇÃO (R$)	VALOR JUSTO DE MERCADO (R$)	VALOR DE LIQUIDAÇÃO FORÇADA
2204485	0	13111111	Móveis e Utensílios	28/03/2014	CADEIRA GIRATORIA C/ BRACOS,ESTOF. TECIDO	426,89	(298,83)	128,06	12203010	Ubu	15	180	8	96	719,00	431,40	321,92
2204486	0	13111111	Móveis e Utensílios	28/03/2014	CADEIRA GIRATŦRIA C/BRAŻOS EM COURO,ESTOF. COURO	426,89	(298,83)	128,06	12203010	Ubu	15	180	8	96	691,00	414,60	309,38
2204487	0	13111111	Móveis e Utensílios	28/03/2014	CADEIRA GIRATŦRIA C/BRAŻOS EM COURO,ESTOF. COURO	426,89	(298,83)	128,06	12300060	Ubu	15	180	8	96	719,00	431,40	321,92
2204488	0	13111111	Móveis e Utensílios	28/03/2014	CADEIRA GIRATŦRIA C/BRAŻOS EM COURO,ESTOF. COURO	426,89	(298,83)	128,06	12300060	Ubu	15	180	8	96	719,00	431,40	321,92
2204489	0	13111111	Móveis e Utensílios	28/03/2014	CADEIRA GIRATŦRIA C/BRAŻOS EM COURO,ESTOF. COURO	426,89	(298,83)	128,06	12203010	Ubu	15	180	8	96	719,00	431,40	321,92
2204490	0	13111111	Móveis e Utensílios	28/03/2014	CADEIRA GIRATŦRIA C/BRAŻOS EM COURO,ESTOF. COURO	426,89	(298,83)	128,06	12203010	Ubu	15	180	8	96	719,00	431,40	321,92
2204491	0	13111111	Móveis e Utensílios	28/03/2014	CADEIRA GIRATŦRIA C/BRAŻOS EM COURO,ESTOF. COURO	426,89	(298,83)	128,06	12300060	Ubu	15	180	8	96	719,00	431,40	321,92
2204492	0	13111111	Móveis e Utensílios	28/03/2014	CADEIRA GIRATORIA C/ BRACOS,ESTOF. COURO	426,89	(298,83)	128,06	12110050	Ubu	15	180	8	96	691,00	414,60	309,38
2204493	0	13111111	Móveis e Utensílios	28/03/2014	CADEIRA GIRATORIA C/ BRACOS,ESTOF. COURO	426,89	(298,83)	128,06	12110050	Ubu	15	180	8	96	691,00	414,60	309,38
2204494	0	13111111	Móveis e Utensílios	28/03/2014	CADEIRA GIRATORIA C/ BRACOS,ESTOF. COURVIM	426,89	(298,83)	128,06	12110050	Ubu	15	180	8	96	624,00	374,40	279,38
2204495	0	13111111	Móveis e Utensílios	28/03/2014	CADEIRA GIRATORIA C/ BRACOS,ESTOF. COURO	426,89	(298,83)	128,06	12110050	Ubu	15	180	8	96	624,00	374,40	279,38
2204496	0	13111111	Móveis e Utensílios	28/03/2014	CADEIRA GIRATORIA C/ BRACOS,ESTOF. COURO	426,89	(298,83)	128,06	12110050	Ubu	15	180	8	96	691,00	414,60	309,38
2204497	0	13111111	Móveis e Utensílios	28/03/2014	CADEIRA GIRATORIA C/ BRACOS,ESTOF. COURO	426,89	(298,83)	128,06	12110050	Ubu	15	180	8	96	691,00	414,60	309,38
2204498	0	13111111	Móveis e Utensílios	28/03/2014	CADEIRA GIRATORIA C/ BRACOS,ESTOF. TECIDO	426,89	(298,83)	128,06	12110050	Ubu	15	180	8	96	691,00	414,60	309,38
2204499	0	13111111	Móveis e Utensílios	28/03/2014	CADEIRA GIRATORIA C/ BRACOS,ESTOF. TECIDO	426,89	(298,83)	128,06	12110050	Ubu	15	180	8	96	691,00	414,60	309,38
2204500	0	13111111	Móveis e Utensílios	28/03/2014	CADEIRA GIRATORIA C/ BRACOS,ESTOF. TECIDO	426,89	(298,83)	128,06	12110050	Ubu	15	180	8	96	691,00	414,60	309,38
2204544	0	13111141	Bens de Rodízio	28/03/2016	CAIXA P/ROLAMENTO;HENFEL/NSBG 239/600 BP	87.212,51	(17.442,51)	69.770,00	12202010	Ubu	25	300	19	228	152.797,00	119.487,25	89.163,23
2204545	0	13111111	Móveis e Utensílios	12/05/2015	ARMARIO ALTO PARA GERENTE	1.650,00	(962,50)	687,50	12230020	Ubu	15	180	10	120	2.000,00	1.420,00	1.059,63
2204546	0	13111071	Máquinas e Eqtos	28/03/2016	MOTOREDUTOR;ENGR HELICOIDAIS/EIXO OCO	20.789,70	(48,63)	20.741,07	12202010	Ubu	25	300	19	228	27.397,00	21.424,45	15.987,26
2204547	0	13111141	Bens de Rodízio	31/03/2016	ACOPLAMENTO HIDRODINAMICO;SI;DI INT 80MM	35.376,63	(7.075,35)	28.301,28	12138020	Ubu	25	300	19	228	43.972,00	34.386,10	25.659,44
2204548	0	13111141	Bens de Rodízio	28/03/2016	CONTRA RECUO MARLAND BC-18MA	35.340,72	(7.068,15)	28.272,57	12203010	Ubu	25	300	19	228	45.500,00	35.581,00	26.551,09
2204549	0	13111071	Máquinas e Eqtos	31/03/2016	MOTOREDUTOR;ENGR CON;RED 37;SAI 48RPM	28.451,38	(244,54)	28.206,84	12138020	Ubu	25	300	19	228	37.495,00	29.321,09	21.879,85
2204550	0	13111111	Móveis e Utensílios	12/05/2015	MESA DE REUNIAO SL INSTRUMENTACAO	980,00	(571,67)	408,33	12210020	Ubu	15	180	10	120	1.650,00	1.171,50	874,19
2204551	0	13111141	Bens de Rodízio	31/03/2016	ACOPLAMENTO HIDRODINAMICO;SI;C/FLANG	33.548,50	(6.709,71)	26.838,79	12138020	Ubu	25	300	19	228	41.700,00	32.609,40	24.333,64
2204552	0	13111141	Bens de Rodízio	28/03/2016	CAIXA P/ROLAMENTO;HENFEL/NSBG 239/600 BP	87.212,51	(17.442,51)	69.770,00	12202010	Ubu	25	300	19	228	152.797,00	119.487,25	89.163,23
2204553	0	13111071	Máquinas e Eqtos	28/07/2017	BALANCA ELETRONICA;METTLER/11124490	7.732,62	(18,08)	7.714,54	12210010	Ubu	15	180	10	120	9.340,00	6.631,40	4.948,45
2204554	0	13111071	Máquinas e Eqtos	28/03/2016	BOMBA DOSADORA HELICOIDAL;VAZ MAX 54M3/H	39.668,30	(92,78)	39.575,52	12202020	Ubu	25	300	19	228	52.276,00	40.879,83	30.505,16
2204555	0	13111071	Máquinas e Eqtos	30/03/2016	CELULA;INV FREQ;SIEMENS/A1A31000082660	91.666,45	(214,41)	91.452,04	12203010	Ubu	25	300	19	228	124.300,00	97.202,60	72.534,08
2204556	0	13111071	Máquinas e Eqtos	28/03/2016	MOTOREDUTOR;ENGR HELICOIDAIS/EIXO OCO	20.789,70	(48,63)	20.741,07	12202010	Ubu	25	300	19	228	27.397,00	21.424,45	15.987,26
2204557	0	13111071	Máquinas e Eqtos	31/03/2016	REDUTOR VELOCIDADE;HELIC;RED 50,35;35RPM	21.507,57	(184,86)	21.322,71	12138020	Ubu	25	300	19	228	28.344,00	22.165,01	16.539,87
2204558	0	13111111	Móveis e Utensílios	12/05/2015	MESA DE REUNIAO COM PAINEL	2.500,00	(1.458,33)	1.041,67	12230020	Ubu	15	180	10	120	2.500,00	1.775,00	1.324,53
2204559	0	13111111	Móveis e Utensílios	12/05/2015	CADEIRA GIRATORIA ALTA ERGONOMICA	790,00	(460,83)	329,17	12230020	Ubu	15	180	10	120	900,00	639,00	476,83
2204560	0	13111111	Móveis e Utensílios	12/05/2015	MESA DE REUNIAO SL INSTRUMENTACAO	980,00	(571,67)	408,33	12210020	Ubu	15	180	10	120	1.650,00	1.171,50	874,19
2204561	0	13111071	Máquinas e Eqtos	31/03/2016	REDUTOR VELOCIDADE;EIX OCO;RED 53,28	41.301,78	(354,99)	40.946,79	12138020	Ubu	25	300	19	228	54.429,00	42.563,48	31.761,52
2204562	0	13111071	Máquinas e Eqtos	28/03/2016	REDUTOR VEL;FLENDER/SDN 360E PLUS	121.784,35	(284,85)	121.499,50	12202010	Ubu	25	300	19	228	160.493,00	125.505,53	93.654,16
2204563	0	13111141	Bens de Rodízio	31/03/2016	TAMBOR;TRANSP;UMEC/DESU0405TPM500246ITEM	39.440,18	(7.888,05)	31.552,13	12138020	Ubu	25	300	19	228	69.099,00	54.035,42	40.322,06
2204564	0	13111111	Móveis e Utensílios	12/05/2015	CADEIRA GIRATORIA PARA MESA DE REUNIAO	398,00	(232,17)	165,83	12230020	Ubu	15	180	10	120	900,00	639,00	476,83
2204565	0	13111071	Máquinas e Eqtos	28/03/2016	MOTOREDUTOR;ENGR HELICOIDAIS/EIXO OCO	20.789,70	(48,63)	20.741,07	12202010	Ubu	25	300	19	228	27.397,00	21.424,45	15.987,26
2204566	0	13111071	Máquinas e Eqtos	28/03/2016	MOTOREDUTOR;ENGR HELICOIDAIS/EIXO OCO	20.789,70	(48,63)	20.741,07	12202010	Ubu	25	300	19	228	27.397,00	21.424,45	15.987,26
2204567	0	13111071	Máquinas e Eqtos	16/07/2015	AQUECEDOR PASSAGEM OLEO COMBUSTIVEL GEI760O	361.278,21	(3.854,12)	357.424,09	12133020	Ubu	25	300	16	192	490.100,00	340.619,50	254.175,52
2204568	0	13111111	Móveis e Utensílios	12/05/2015	CADEIRA GIRATORIA PARA MESA DE REUNIAO	398,00	(232,17)	165,83	12230020	Ubu	15	180	10	120	900,00	639,00	476,83
2204569	0	13111111	Móveis e Utensílios	12/05/2015	MESA DE REUNIAO COM PAINEL	2.500,00	(1.458,33)	1.041,67	12460060	Ubu	15	180	10	120	2.500,00	1.775,00	1.324,53
2204570	0	13111111	Móveis e Utensílios	12/05/2015	MESA DE GERENTES	1.100,00	(641,67)	458,33	12460060	Ubu	15	180	10	120	1.650,00	1.171,50	874,19
2204571	0	13111111	Móveis e Utensílios	12/05/2015	GAVETEIRO MOVEL	698,00	(407,17)	290,83	12460060	Ubu	15	180	10	120	850,00	603,50	450,34
2204572	0	13111071	Máquinas e Eqtos	31/03/2016	REDUTOR VELOCIDADE;HELIC;RED 25,24;69RPM	23.561,01	(202,50)	23.358,51	12138020	Ubu	25	300	19	228	31.050,00	24.281,10	18.118,93
2204573	0	13111071	Máquinas e Eqtos	29/03/2016	BOMBA;JMB ZEPPELIN/GR 12-12.2-90	44.581,05	-	44.581,05	12110020	Ubu	25	300	19	228	60.400,00	47.232,80	35.245,84
2204574	0	13111111	Móveis e Utensílios	12/05/2015	CADEIRA GIRATORIA PARA MESA DE REUNIAO	398,00	(232,17)	165,83	12230020	Ubu	15	180	10	120	900,00	639,00	476,83
2204575	0	13111111	Móveis e Utensílios	12/05/2015	ARMARIO ALTO PARA GERENTES	1.650,00	(962,50)	687,50	12460060	Ubu	15	180	10	120	2.000,00	1.420,00	1.059,63
2204576	0	13111111	Móveis e Utensílios	12/05/2015	CADEIRA GIRATORIA PARA MESA DE REUNIAO	398,00	(232,17)	165,83	12230020	Ubu	15	180	10	120	900,00	639,00	476,83
2204577	0	13111111	Móveis e Utensílios	12/05/2015	CADEIRA GIRATORIO ALTA ERGONOMICA	798,00	(465,50)	332,50	12460060	Ubu	15	180	10	120	900,00	639,00	476,83
2204578	0	13111111	Móveis e Utensílios	12/05/2015	CADEIRA GIRATORIA PARA MESA DE REUNIAO	398,00	(232,17)	165,83	12460060	Ubu	15	180	10	120	900,00	639,00	476,83
2204580	0	13111141	Bens de Rodízio	30/03/2016	CILINDRO;CARRO ALTERNATIVO DUPLA ACAO	112.952,18	(22.590,45)	90.361,73	12203010	Ubu	25	300	19	228	145.400,00	113.702,80	84.846,78
2204582	0	13111141	Bens de Rodízio	22/06/2017	ACOPLAMENTO FLEXIVEL;FURO 0-125/0-95MM	2.996,64	(449,51)	2.547,13	12203010	Ubu	25	300	19	228	3.900,00	3.049,80	2.275,81
2204583	0	13111141	Bens de Rodízio	22/06/2017	ACOPLAMENTO FLEXIVEL;5400NM;FURO 85MM	1.689,84	(253,47)	1.436,37	12203010	Ubu	25	300	19	228	2.200,00	1.720,40	1.283,79
2204584	0	13111111	Móveis e Utensílios	12/05/2015	CADEIRA GIRATORIA PARA MESA DE REUNIAO	398,00	(232,17)	165,83	12460060	Ubu	15	180	10	120	900,00	639,00	476,83
2204585	0	13111141	Bens de Rodízio	28/03/2016	ACOPLAMENTO HID;VOITH/866 TVVS	112.163,26	(22.432,65)	89.730,61	12202020	Ubu	25	300	19	228	167.048,00	130.631,54	97.479,26
2204586	0	13111111	Móveis e Utensílios	28/03/2016	CONDICIONADOR AR;18000BTU/H;ALIM 220V	2.662,40	(1.331,20)	1.331,20	12203010	Ubu	15	180	10	120	4.000,00	2.840,00	2.119,25
2204587	0	13111111	Móveis e Utensílios	12/05/2015	CADEIRA GIRATORIA PARA MESA DE REUNIAO	398,00	(232,17)	165,83	12460060	Ubu	15	180	10	120	900,00	639,00	476,83
2204588	0	13111071	Máquinas e Eqtos	28/03/2016	RELE MULTIFUNC;MULTILIN/369-HIR00P10E	30.553,89	(71,46)	30.482,43	12202010	Ubu	25	300	19	228	40.265,00	31.487,23	23.496,26
2204589	0	13111071	Máquinas e Eqtos	26/07/2017	CAIXA CALIBRACAO DE RELE CONPROVE CE6006	135.185,43	(6.759,27)	128.426,16	12342010	Ubu	25	300	19	228	178.154,00	139.316,43	103.960,06
2204591	0	13111111	Móveis e Utensílios	12/05/2015	GAVETEIRO GERENTE MOVEL	698,00	(407,17)	290,83	12230020	Ubu	15	180	10	120	850,00	603,50	450,34
2204592	0	13111081	Sistemas	21/06/2017	SISTEMA COLETOR AZ ARMATUREN/VALV001410	75.343,49	(220,28)	75.123,21	12250010	Ubu	30	360	23	276	416.833,00	325.963,41	243.238,91
2204593	0	13111071	Máquinas e Eqtos	31/03/2016	EXCITADOR;PENEIRA VIBRATORIA	75.249,44	(646,77)	74.602,67	12138020	Ubu	25	300	19	228	99.167,00	77.548,59	57.867,95
2204594	0	13111071	Máquinas e Eqtos	28/03/2016	CACAMBA;UMEC/DES U030905-M-500529	44.084,00	(103,11)	43.980,89	12202020	Ubu	30	360	23	276	76.400,00	59.744,80	44.582,49
2204595	0	13111071	Máquinas e Eqtos	28/07/2017	BALANCA ELETRONICA;CAP 4200G;S/ACES	7.087,79	(16,58)	7.071,21	12210010	Ubu	15	180	10	120	9.340,00	6.631,40	4.948,45
2204596	0	13111071	Máquinas e Eqtos	28/03/2016	RELE MULTIFUNC;MULTILIN/369-HIR00P10E	30.553,89	(71,46)	30.482,43	12202010	Ubu	25	300	19	228	40.265,00	31.487,23	23.496,26
2204597	0	13111071	Máquinas e Eqtos	28/03/2016	CACAMBA;UMEC/DES U030905-M-500529	44.084,00	(103,11)	43.980,89	12202020	Ubu	30	360	23	276	76.400,00	59.744,80	44.582,49
2204598	0	13111111	Móveis e Utensílios	28/03/2016	CONDICIONADOR AR;12000BTU/H;ALIM 127VCA	1.871,48	(935,75)	935,73	12203010	Ubu	15	180	10	120	2.850,00	2.023,50	1.509,97
2204599	0	13111111	Móveis e Utensílios	12/05/2015	CADEIRA GIRATORIA PARA MESA DE REUNIAO	398,00	(232,17)	165,83	12460060	Ubu	15	180	10	120	900,00	639,00	476,83

FDC CONSULT LTDA

SAMARCO
APRENDER PARA EVOLUIR E TRANSFORMAR

DATA-BASE: 31/03/2021					DADOS CONTÁBEIS CEDIDOS PELA SAMARCO						AVALIAÇÃO VALOR JUSTO DE MERCADO							
IMOBILIZADO	SUB Nº	CLASSE	CENTRO CST	DT.INCORP.	DENOMINAÇÃO DO IMOBILIZADO	VAL AQUIS. BRL	DEPREC. ACUM BRL	VALOR CONTÁBIL BRL	CENTRO DE CUSTOS	UNID. IND	VIDA ÚTIL DET. (ANOS)	VIDA ÚTIL DET. (MESES)	VIDA ÚTIL REM. (ANOS)	VIDA ÚTIL REM. (MESES)	VALOR DE REPOSIÇÃO (R$)	VALOR JUSTO DE MERCADO (R$)	VALOR DE LIQUIDAÇÃO FORÇADA
2204600	0	13111111	Móveis e Utensílios	28/03/2016	CONDICIONADOR AR;12000BTU/H;ALIM 127VCA	1.871,48	(935,75)	935,73	12203010	Ubu	15	180	10	120	2.850,00	2.023,50	1.509,97
2204601	0	13111101	Eqtos Process Dados	25/04/2014	MODULO ELETRONICO;MURR/MVK-MP-ME55309	1.547,67	(1.547,67)	-	11130180	Germano	5	60	1	12	2.336,00	600,35	447,99
2204602	0	13111101	Eqtos Process Dados	25/04/2014	MODULO ELETRONICO;MURR/MVK-MP-ME55309	1.547,67	(1.547,67)	-	11130180	Germano	5	60	1	12	2.336,00	600,35	447,99
2204603	0	13111101	Eqtos Process Dados	25/04/2014	MODULO ELETRONICO;MURR/MVK-MP-ME55309	1.547,67	(1.547,67)	-	11130180	Germano	5	60	1	12	2.336,00	600,35	447,99
2204604	0	13111101	Eqtos Process Dados	25/04/2014	MODULO ELETRONICO;MURR/MVK-MP-ME55309	1.547,67	(1.547,67)	-	11130180	Germano	5	60	1	12	2.336,00	600,35	447,99
2204605	0	13111101	Eqtos Process Dados	25/04/2014	MODULO ELETRONICO;MURR/MVK-MP-ME55309	1.547,67	(1.547,67)	-	11130180	Germano	5	60	1	12	2.336,00	600,35	447,99
2204606	0	13111101	Eqtos Process Dados	25/04/2014	MODULO ELETRONICO;MURR/MVK-MP-ME55309	1.547,67	(1.547,67)	-	11130180	Germano	5	60	1	12	2.336,00	600,35	447,99
2204607	0	13111101	Eqtos Process Dados	25/04/2014	MODULO ELETRONICO;MURR/MVK-MP-ME55309	1.547,67	(1.547,67)	-	11130180	Germano	5	60	1	12	2.336,00	600,35	447,99
2204608	0	13111101	Eqtos Process Dados	25/04/2014	MODULO ELETRONICO;MURR/MVK-MP-ME55309	1.547,67	(1.547,67)	-	11130180	Germano	5	60	1	12	2.336,00	600,35	447,99
2204609	0	13111101	Eqtos Process Dados	25/04/2014	MODULO ELETRONICO;MURR/MVK-MP-ME55309	1.547,67	(1.547,67)	-	11130180	Germano	5	60	1	12	2.336,00	600,35	447,99
2204610	0	13111101	Eqtos Process Dados	25/04/2014	MODULO ELETRONICO;MURR/MVK-MP-ME55309	1.547,67	(1.547,67)	-	11130180	Germano	5	60	1	12	2.336,00	600,35	447,99
2204611	0	13111101	Eqtos Process Dados	25/04/2014	MODULO ELETRONICO;MURR/MVK-MP-ME55309	1.547,67	(1.547,67)	-	11130180	Germano	5	60	1	12	2.336,00	600,35	447,99
2204612	0	13111101	Eqtos Process Dados	25/04/2014	MODULO ELETRONICO;MURR/MVK-MP-ME55309	1.547,67	(1.547,67)	-	11130180	Germano	5	60	1	12	2.336,00	600,35	447,99
2204613	0	13111101	Eqtos Process Dados	25/04/2014	MODULO ELETRONICO;MURR/MVK-MP-ME55309	1.547,67	(1.547,67)	-	11130180	Germano	5	60	1	12	2.336,00	600,35	447,99
2204614	0	13111101	Eqtos Process Dados	25/04/2014	MODULO ELETRONICO;MURR/MVK-MP-ME55309	1.547,67	(1.547,67)	-	11130180	Germano	5	60	1	12	2.336,00	600,35	447,99
2204615	0	13111101	Eqtos Process Dados	25/04/2014	MODULO ELETRONICO;MURR/MVK-MP-ME55309	1.547,67	(1.547,67)	-	11130180	Germano	5	60	1	12	2.336,00	600,35	447,99
2204616	0	13111101	Eqtos Process Dados	25/04/2014	MODULO ELETRONICO;MURR/MVK-MP-ME55309	1.547,67	(1.547,67)	-	11130180	Germano	5	60	1	12	2.336,00	600,35	447,99
2204617	0	13111101	Eqtos Process Dados	25/04/2014	MODULO ELETRONICO;MURR/MVK-MP-ME55309	1.547,67	(1.547,67)	-	11130180	Germano	5	60	1	12	2.336,00	600,35	447,99
2204618	0	13111101	Eqtos Process Dados	25/04/2014	MODULO ELETRONICO;MURR/MVK-MP-ME55309	1.547,67	(1.547,67)	-	11130180	Germano	5	60	1	12	2.336,00	600,35	447,99
2204619	0	13111101	Eqtos Process Dados	25/04/2014	MODULO ELETRONICO;MURR/MVK-MP-ME55309	1.547,67	(1.547,67)	-	11130180	Germano	5	60	1	12	2.336,00	600,35	447,99
2204620	0	13111101	Eqtos Process Dados	25/04/2014	MODULO ELETRONICO;MURR/MVK-MP-ME55309	1.547,67	(1.547,67)	-	11130180	Germano	5	60	1	12	2.336,00	600,35	447,99
2204621	0	13111101	Eqtos Process Dados	25/04/2014	MODULO ELETRONICO;MURR/MVK-MP-ME55309	1.547,67	(1.547,67)	-	11130180	Germano	5	60	1	12	2.336,00	600,35	447,99
2204622	0	13111101	Eqtos Process Dados	25/04/2014	MODULO ELETRONICO;MURR/MVK-MP-ME55309	1.547,67	(1.547,67)	-	11130180	Germano	5	60	1	12	2.336,00	600,35	447,99
2204623	0	13111101	Eqtos Process Dados	25/04/2014	MODULO ELETRONICO;MURR/MVK-MP-ME55309	1.547,67	(1.547,67)	-	11130180	Germano	5	60	1	12	2.336,00	600,35	447,99
2204624	0	13111101	Eqtos Process Dados	25/04/2014	MODULO ELETRONICO;MURR/MVK-MP-ME55309	1.547,67	(1.547,67)	-	11130180	Germano	5	60	1	12	2.336,00	600,35	447,99
2204625	0	13111101	Eqtos Process Dados	25/04/2014	MODULO ELETRONICO;MURR/MVK-MP-ME55309	1.547,67	(1.547,67)	-	11130180	Germano	5	60	1	12	2.336,00	600,35	447,99
2204626	0	13111101	Eqtos Process Dados	25/04/2014	MODULO ELETRONICO;MURR/MVK-MP-ME55309	1.547,67	(1.547,67)	-	11130180	Germano	5	60	1	12	2.336,00	600,35	447,99
2204627	0	13111101	Eqtos Process Dados	25/04/2014	MODULO ELETRONICO;MURR/MVK-MP-ME55309	1.547,67	(1.547,67)	-	11130180	Germano	5	60	1	12	2.336,00	600,35	447,99
2204628	0	13111101	Eqtos Process Dados	25/04/2014	MODULO ELETRONICO CPU;GE/IC695CRU320	17.398,59	(17.398,59)	-	11130180	Germano	5	60	1	12	26.260,00	6.748,82	5.036,07
2204629	0	13111101	Eqtos Process Dados	25/04/2014	MODULO ELETRONICO CPU;GE/IC695CRU320	17.398,59	(17.398,59)	-	11130180	Germano	5	60	1	12	26.260,00	6.748,82	5.036,07
2204630	0	13111101	Eqtos Process Dados	29/04/2014	MODULO ELET COMUNIC;ABB/3BSE030220R1	3.995,98	(3.995,98)	-	12203010	Ubu	5	60	1	12	5.421,00	1.393,20	1.039,63
2204631	0	13111101	Eqtos Process Dados	29/04/2014	MODULO ELETRONICO;EMERSON PROCES/VE4014	3.393,82	(3.393,82)	-	12203010	Ubu	5	60	1	12	4.604,00	1.183,23	882,94
2204632	0	13111101	Eqtos Process Dados	25/04/2014	MODULO IHM;SISTEMA;ALTUS;EXTER T15015TOUCH	15.629,01	(15.629,01)	-	12203010	Ubu	5	60	1	12	21.205,00	5.449,69	4.066,64
2204633	0	13111101	Eqtos Process Dados	25/04/2014	MODULO;PROFIBUS;6ES7158-0AD01-0XA0	4.193,83	(4.193,83)	-	12203010	Ubu	5	60	1	12	6.729,00	1.729,35	1.290,47
2204634	0	13111131	Ferramentas	25/04/2014	CALIBRADOR LOOP;0-24MA;FLUKE/789	4.734,23	(3.274,50)	1.459,73	12203010	Ubu	10	120	5	60	6.100,00	3.501,40	2.612,80
2204701	0	13111111	Móveis e Utensílios	11/04/2014	AR CONDICIONADO,TIPO SPLIT	891,96	(616,96)	275,00	12420010	Ubu	15	180	8	96	1.451,00	870,60	649,66
2204702	0	13111111	Móveis e Utensílios	11/04/2014	CADEIRA PRESIDENTE ESPECIAL ERGONOMICA	2.590,00	(1.791,42)	798,58	12300020	Ubu	15	180	8	96	3.514,00	2.108,40	1.573,32
2204703	0	13111111	Móveis e Utensílios	11/04/2014	TELEVISOR COLORIDO 42",SANSUNG,UN40EH5000G,Y3563XD	2.275,45	(1.573,89)	701,56	12100005	Ubu	15	180	8	96	3.826,00	2.295,60	1.713,01
2204704	0	13111111	Móveis e Utensílios	11/04/2014	MICRO-ONDAS ELECTROLUX 18 LITROS	419,84	(290,37)	129,47	12342010	Ubu	15	180	8	96	651,00	390,60	291,47
2204705	0	13111111	Móveis e Utensílios	11/04/2014	TELEVISOR COLORIDO 42",SAMSAUNG	1.976,35	(1.367,01)	609,34	12342010	Ubu	15	180	8	96	3.324,00	1.994,40	1.488,25
2204706	0	13111111	Móveis e Utensílios	11/04/2014	TELEVISOR COLORIDO 42",SAMSUNG	1.976,35	(1.367,01)	609,34	12342010	Ubu	15	180	8	96	3.324,00	1.994,40	1.488,25
2204707	0	13111111	Móveis e Utensílios	11/04/2014	AR CONDICIONADO,TIPO JANELA,HITACHI,SILENTIA	1.593,03	(1.101,83)	491,20	12342010	Ubu	15	180	8	96	2.591,00	1.554,60	1.160,07
2204708	0	13111111	Móveis e Utensílios	11/04/2014	AR CONDICIONADO SPRINGER MCC128BB 12000BTU	1.593,05	(1.101,89)	491,16	12342010	Ubu	15	180	8	96	2.591,00	1.554,60	1.160,07
2204709	0	13111111	Móveis e Utensílios	11/04/2014	AR CONDICIONADO SPRINGER MCC128BB 18000BTU	1.923,05	(1.330,14)	592,91	12342010	Ubu	15	180	8	96	3.120,00	1.872,00	1.396,92
2204710	0	13111111	Móveis e Utensílios	11/04/2014	AR CONDICIONADOTIPO JANELASPRINGERMIMIMAXI 12000	1.923,05	(1.330,14)	592,91	12342010	Ubu	15	180	8	96	3.120,00	1.872,00	1.396,92
2204711	0	13111111	Móveis e Utensílios	11/04/2014	CADEIRA GIRATORIA C/ BRACOS,ESTOF. COURO	398,00	(275,28)	122,72	12342010	Ubu	15	180	8	96	651,00	390,60	291,47
2204712	0	13111111	Móveis e Utensílios	11/04/2014	CADEIRA GIRATORIA C/ BRACOS,ESTOF. COURO	398,00	(275,28)	122,72	12342010	Ubu	15	180	8	96	651,00	390,60	291,47
2204713	0	13111111	Móveis e Utensílios	11/04/2014	CADEIRA GIRATORIA C/ BRACOS,ESTOF. COURO	398,00	(275,28)	122,72	12342010	Ubu	15	180	8	96	651,00	390,60	291,47
2204714	0	13111111	Móveis e Utensílios	11/04/2014	CADEIRA GIRATORIA C/ BRACOS,ESTOF. TECIDO	398,00	(275,28)	122,72	12342010	Ubu	15	180	8	96	651,00	390,60	291,47
2204715	0	13111111	Móveis e Utensílios	11/04/2014	MESA DE MADEIRA,REVEST. FORMICA,100X55X75	563,00	(389,41)	173,59	12342010	Ubu	15	180	8	96	909,00	545,40	406,99
2204716	0	13111111	Móveis e Utensílios	11/04/2014	MESA DE MADEIRA,REVEST. MELAMINICO,40X120X75	563,00	(389,41)	173,59	12342010	Ubu	15	180	8	96	909,00	545,40	406,99
2204717	0	13111111	Móveis e Utensílios	11/04/2014	MESA DE MADEIRA,REVEST. MELAMINICO,60X120X75	563,00	(389,41)	173,59	12342010	Ubu	15	180	8	96	909,00	545,40	406,99
2204718	0	13111111	Móveis e Utensílios	11/04/2014	CONJUNTO MESA REUNIAO REDONDA	580,00	(401,17)	178,83	12210010	Ubu	15	180	8	96	900,00	540,00	402,96
2204719	0	13111111	Móveis e Utensílios	11/04/2014	CONJUNTO CADEIRA DE REUNIAO	1.336,00	(924,07)	411,93	12342010	Ubu	15	180	8	96	2.073,00	1.243,80	928,14
2204720	0	13111111	Móveis e Utensílios	11/04/2014	CADEIRA GIRATŦRIA C/BRAȚOS EM COURO,ESTOF. COURO	790,00	(546,42)	243,58	12342010	Ubu	15	180	8	96	1.288,00	772,80	576,68
2204721	0	13111111	Móveis e Utensílios	11/04/2014	CADEIRA GIRATŦRIA C/BRAȚOS EM COURO,ESTOF. COURO	790,00	(546,42)	243,58	12342010	Ubu	15	180	8	96	1.288,00	772,80	576,68
2204722	0	13111111	Móveis e Utensílios	11/04/2014	BALCAO DE INOX,200X060X085	1.900,00	(1.314,17)	585,83	12300030	Ubu	15	180	8	96	3.093,00	1.855,80	1.384,83
2204723	0	13111111	Móveis e Utensílios	11/04/2014	BALCAO DE MADEIRA,11 PORTAS,180X335X50	1.900,00	(1.314,17)	585,83	12210020	Ubu	15	180	8	96	3.202,00	1.921,20	1.433,63
2204724	0	13111111	Móveis e Utensílios	11/04/2014	MESA DE MADEIRA P/ MICROCOMPUTADOR,REVEST. FORMICA	1.110,00	(767,75)	342,25	12342010	Ubu	15	180	8	96	1.804,00	1.082,40	807,70
2204725	0	13111111	Móveis e Utensílios	11/04/2014	MESA DE MADEIRA P/ MICROCOMPUTADOR,REVEST. FORMICA	1.110,00	(767,75)	342,25	12342010	Ubu	15	180	8	96	1.804,00	1.082,40	807,70
2204726	0	13111111	Móveis e Utensílios	14/04/2014	FORNO INDUSTRIAL,COMBUSTOL,LMT LTD,440 VOLTS	483,00	(334,08)	148,92	12250010	Ubu	15	180	8	96	786,00	471,60	351,92
2204727	0	13111111	Móveis e Utensílios	14/04/2014	BEBEDOURO ELETRICO DE GARRAFAO,ESMALTEC,127V60HZ	503,79	(348,46)	155,33	12330020	Ubu	15	180	8	96	990,00	594,00	443,25
2204728	0	13111111	Móveis e Utensílios	14/04/2014	BEBEDOURO ELETRICO DE GARRAFAO,LATINA,127V60HZ	503,79	(348,46)	155,33	12330030	Ubu	15	180	8	96	990,00	594,00	443,25
2204730	0	13111111	Móveis e Utensílios	14/04/2014	BEBEDOURO ELETRICO DE GARRAFAO,IBBL,GAN 2000	503,79	(348,46)	155,33	12420010	Ubu	15	180	8	96	990,00	594,00	443,25
2204731	0	13111111	Móveis e Utensílios	14/04/2014	BEBEDOURO ELETRICO DE GARRAFAO,LIBELL,127V60HZ	503,79	(348,46)	155,33	12230030	Ubu	15	180	8	96	990,00	594,00	443,25
2204732	0	13111111	Móveis e Utensílios	14/04/2014	BALCAO DE MADEIRA COM ESCANINHOS,REVEST. MELAMINIC	3.000,00	(2.075,00)	925,00	12220010	Ubu	15	180	8	96	5.047,00	3.028,20	2.259,69
2204733	0	13111111	Móveis e Utensílios	15/04/2014	MESA ESTACAO L 140X140X075 TRAD MD18P	752,00	(520,13)	231,87	11110010	Germano	15	180	8	96	1.135,00	681,00	508,17
2204734	0	13111111	Móveis e Utensílios	15/04/2014	MESA ESTACAO L 140X140X075 TRAD MD18P	752,00	(520,13)	231,87	11110010	Germano	15	180	8	96	1.135,00	681,00	508,17
2204735	0	13111111	Móveis e Utensílios	15/04/2014	MESA DE MADEIRA,REDONDA,130X130X075	335,00	(231,71)	103,29	11110010	Germano	15	180	8	96	535,00	321,00	239,54

FDC CONSULT LTDA

SAMARCO
APRENDER PARA EVOLUIR E TRANSFORMAR

DATA-BASE: 31/03/2021					DADOS CONTÁBEIS CEDIDOS PELA SAMARCO						AVALIAÇÃO VALOR JUSTO DE MERCADO						
IMOBILIZADO	SUB Nº	CLASSE	CENTRO CST	DT.INCORP.	DENOMINAÇÃO DO IMOBILIZADO	VAL AQUIS. BRL	DEPREC. ACUM BRL	VALOR CONTÁBIL BRL	CENTRO DE CUSTOS	UNID. IND	VIDA ÚTIL DET. (ANOS)	VIDA ÚTIL DET. (MESES)	VIDA ÚTIL REM. (ANOS)	VIDA ÚTIL REM. (MESES)	VALOR DE REPOSIÇÃO (R$)	VALOR JUSTO DE MERCADO (R$)	VALOR DE LIQUIDAÇÃO FORÇADA
2204736	0	13111111	Móveis e Utensílios	15/04/2014	CADEIRA FIXA C/BRACOS,ESTOF. COURO	297,00	(205,43)	91,57	11110010	Germano	15	180	8	96	474,00	284,40	212,22
2204737	0	13111111	Móveis e Utensílios	15/04/2014	CADEIRA FIXA TIPO UNIVERSITARIA,ESTOF. COURVIM	457,00	(316,10)	140,90	11110010	Germano	15	180	8	96	632,00	379,20	282,96
2204738	0	13111111	Móveis e Utensílios	15/04/2014	CADEIRA FIXA TIPO UNIVERSITARIA,ESTOF. COURVIM	457,00	(316,10)	140,90	11110010	Germano	15	180	8	96	632,00	379,20	282,96
2204739	0	13111111	Móveis e Utensílios	15/04/2014	CADEIRA FIXA TIPO UNIVERSITARIA,ESTOF. COURVIM	457,00	(316,10)	140,90	11110010	Germano	15	180	8	96	632,00	379,20	282,96
2204740	0	13111111	Móveis e Utensílios	15/04/2014	CADEIRA FIXA TIPO UNIVERSITARIA,ESTOF. COURVIM	457,00	(316,10)	140,90	11110010	Germano	15	180	8	96	620,00	372,00	277,59
2204741	0	13111111	Móveis e Utensílios	15/04/2014	CADEIRA FIXA TIPO UNIVERSITARIA,ESTOF. COURVIM	457,00	(316,10)	140,90	11110010	Germano	15	180	8	96	632,00	379,20	282,96
2204742	0	13111111	Móveis e Utensílios	15/04/2014	CADEIRA FIXA TIPO UNIVERSITARIA,ESTOF. COURVIM	457,00	(316,10)	140,90	11110010	Germano	15	180	8	96	632,00	379,20	282,96
2204743	0	13111111	Móveis e Utensílios	15/04/2014	CADEIRA FIXA TIPO UNIVERSITARIA,ESTOF. COURVIM	457,00	(316,10)	140,90	11110010	Germano	15	180	8	96	632,00	379,20	282,96
2204744	0	13111111	Móveis e Utensílios	15/04/2014	CADEIRA FIXA TIPO UNIVERSITARIA,ESTOF. COURVIM	457,00	(316,10)	140,90	11110010	Germano	15	180	8	96	632,00	379,20	282,96
2204745	0	13111111	Móveis e Utensílios	15/04/2014	CADEIRA FIXA TIPO UNIVERSITARIA,ESTOF. COURVIM	457,00	(316,10)	140,90	11110010	Germano	15	180	8	96	632,00	379,20	282,96
2204746	0	13111111	Móveis e Utensílios	15/04/2014	CADEIRA FIXA TIPO UNIVERSITARIA,ESTOF. COURVIM	457,00	(316,10)	140,90	11110010	Germano	15	180	8	96	632,00	379,20	282,96
2204747	0	13111111	Móveis e Utensílios	15/04/2014	CADEIRA FIXA TIPO UNIVERSITARIA,ESTOF. COURVIM	457,00	(316,10)	140,90	11110010	Germano	15	180	8	96	620,00	372,00	277,59
2204748	0	13111111	Móveis e Utensílios	15/04/2014	CADEIRA FIXA TIPO UNIVERSITARIA,ESTOF. COURVIM	457,00	(316,10)	140,90	11110010	Germano	15	180	8	96	620,00	372,00	277,59
2204749	0	13111111	Móveis e Utensílios	15/04/2014	CADEIRA FIXA TIPO UNIVERSITARIA,ESTOF. COURVIM	457,00	(316,10)	140,90	11110010	Germano	15	180	8	96	620,00	372,00	277,59
2204750	0	13111111	Móveis e Utensílios	15/04/2014	CADEIRA FIXA TIPO UNIVERSITARIA,ESTOF. COURVIM	457,00	(316,10)	140,90	11110010	Germano	15	180	8	96	620,00	372,00	277,59
2204751	0	13111111	Móveis e Utensílios	15/04/2014	CADEIRA FIXA TIPO UNIVERSITARIA,ESTOF. COURVIM	457,00	(316,10)	140,90	11110010	Germano	15	180	8	96	620,00	372,00	277,59
2204752	0	13111111	Móveis e Utensílios	15/04/2014	CADEIRA FIXA TIPO UNIVERSITARIA,ESTOF. COURVIM	457,00	(316,10)	140,90	11110010	Germano	15	180	8	96	620,00	372,00	277,59
2204753	0	13111111	Móveis e Utensílios	15/04/2014	CADEIRA FIXA TIPO UNIVERSITARIA,ESTOF. COURVIM	457,00	(316,10)	140,90	11110010	Germano	15	180	8	96	620,00	372,00	277,59
2204754	0	13111111	Móveis e Utensílios	15/04/2014	CADEIRA FIXA TIPO UNIVERSITARIA,ESTOF. COURVIM	457,00	(316,10)	140,90	11110010	Germano	15	180	8	96	620,00	372,00	277,59
2204755	0	13111111	Móveis e Utensílios	15/04/2014	MEZANINO PARA OFICINA VEICULOS PESADOS	169.903,97	(117.516,93)	52.387,04	11110010	Germano	15	180	8	96	280.397,00	168.238,20	125.541,94
2204756	0	13111111	Móveis e Utensílios	15/04/2014	GAVETEIRO MOVEL COM 02 GAVETAS	355,00	(245,55)	109,45	11110010	Germano	15	180	8	96	535,00	321,00	239,54
2204757	0	13111111	Móveis e Utensílios	15/04/2014	GAVETEIRO FIXO COM 05 GAVETAS	540,00	(373,50)	166,50	11110010	Germano	15	180	8	96	734,00	440,40	328,63
2204758	0	13111111	Móveis e Utensílios	15/04/2014	ARMARIO DE MADEIRA C/ 1 PORTA,165X030X100	805,00	(556,80)	248,20	11110010	Germano	15	180	8	96	1.286,00	771,60	575,78
2204759	0	13111111	Móveis e Utensílios	15/04/2014	CADEIRA FIXA C/BRACOS,CORVIM	396,00	(273,90)	122,10	11110010	Germano	15	180	8	96	633,00	379,80	283,41
2204760	0	13111111	Móveis e Utensílios	15/04/2014	MESA DE REUNIAO BOTE	1.331,00	(920,61)	410,39	11110010	Germano	15	180	8	96	2.008,00	1.204,80	899,04
2204761	0	13111111	Móveis e Utensílios	15/04/2014	CADEIRA GIRATORIA SECRETARIA EXECUTIVA	533,00	(368,66)	164,34	11110010	Germano	15	180	8	96	804,00	482,40	359,97
2204762	0	13111081	Sistemas	16/04/2014	SIST.CFTV E CONTROLE ACESSO PORTARIA PRINCIPAL GER	418.621,86	(143.362,49)	275.259,37	11300060	Germano	40	480	30	360	623.936,00	479.806,78	358.039,21
2204763	0	13111111	Móveis e Utensílios	23/04/2014	CJ 5 CADEIRAS GIRATORIAS COM BRACO DIRETOR	1.450,00	(1.002,92)	447,08	11300060	Germano	15	180	8	96	2.188,00	1.312,80	979,63
2204764	0	13111111	Móveis e Utensílios	23/04/2014	ARMARIO DE MADEIRA C/ 2 PORTAS,REVEST. MELAMINICO	420,00	(290,50)	129,50	11300060	Germano	15	180	8	96	671,00	402,60	300,43
2204765	0	13111111	Móveis e Utensílios	23/04/2014	ARMARIO DE MADEIRA C/ 2 PORTAS,REVEST. MELAMINICO	420,00	(290,50)	129,50	11300060	Germano	15	180	8	96	671,00	402,60	300,43
2204766	0	13111111	Móveis e Utensílios	23/04/2014	CJ 3 GAVETEIROS VOLANTE 5 GAVETAS	720,00	(498,00)	222,00	11300060	Germano	15	180	8	96	1.088,00	652,80	487,13
2204767	0	13111111	Móveis e Utensílios	23/04/2014	ESTACAO DE TRABALHO,REVEST. MELAMINICO	430,00	(297,42)	132,58	11300060	Germano	15	180	8	96	583,00	349,80	261,03
2204768	0	13111111	Móveis e Utensílios	23/04/2014	ESTACAO DE TRABALHO,REVEST. MELAMINICO	430,00	(297,42)	132,58	11300060	Germano	15	180	8	96	596,00	357,60	266,85
2204769	0	13111111	Móveis e Utensílios	23/04/2014	ESTACAO DE TRABALHO,REVEST. MELAMINICO	460,00	(318,17)	141,83	11300060	Germano	15	180	8	96	624,00	374,40	279,38
2204770	0	13111111	Móveis e Utensílios	23/04/2014	CONJUNTO DE 6 BAIAS PARA CALLCENTER	10.517,35	(7.203,59)	3.313,76	11300060	Germano	15	180	8	96	15.581,00	9.348,60	6.976,07
2204771	0	13111111	Móveis e Utensílios	23/04/2014	CADEIRA ACABAMENTO METALICO COR AZUL	533,38	(368,93)	164,45	11300060	Germano	15	180	8	96	723,00	433,80	323,71
2204772	0	13111111	Móveis e Utensílios	23/04/2014	CADEIRA ACABAMENTO METALICO COR AZUL	533,38	(368,93)	164,45	11300060	Germano	15	180	8	96	723,00	433,80	323,71
2204773	0	13111111	Móveis e Utensílios	23/04/2014	CADEIRA ACABAMENTO METALICO COR AZUL	533,38	(368,93)	164,45	11300060	Germano	15	180	8	96	723,00	433,80	323,71
2204774	0	13111111	Móveis e Utensílios	23/04/2014	CADEIRA ACABAMENTO METALICO COR AZUL	533,37	(368,93)	164,44	11300060	Germano	15	180	8	96	723,00	433,80	323,71
2204775	0	13111111	Móveis e Utensílios	23/04/2014	CADEIRA ACABAMENTO METALICO COR AZUL	533,37	(368,93)	164,44	11300060	Germano	15	180	8	96	723,00	433,80	323,71
2204776	0	13111111	Móveis e Utensílios	23/04/2014	CADEIRA ACABAMENTO METALICO COR AZUL	533,37	(368,93)	164,44	11300060	Germano	15	180	8	96	723,00	433,80	323,71
2204777	0	13111111	Móveis e Utensílios	23/04/2014	REFRIGERADOR 1 PORTA 80L 110V CONSUL FRIGOBAR	860,36	(595,11)	265,25	11300060	Germano	15	180	8	96	1.168,00	700,80	522,95
2204778	0	13111111	Móveis e Utensílios	23/04/2014	REFRIGERADOR 1 PORTA 80L 110V CONSUL FRIGOBAR	860,36	(595,11)	265,25	11000010	Germano	15	180	8	96	1.375,00	825,00	615,63
2204779	0	13111111	Móveis e Utensílios	23/04/2014	REFRIGERADOR 1 PORTA 80L 110V CONSUL FRIGOBAR	860,35	(595,11)	265,24	11300060	Germano	15	180	8	96	1.193,00	715,80	534,14
2204780	0	13111111	Móveis e Utensílios	23/04/2014	BEBEDOURO GARRAFAO BRANCO STANDARD 20L 110V	501,77	(347,07)	154,70	11300060	Germano	15	180	8	96	990,00	594,00	443,25
2204781	0	13111111	Móveis e Utensílios	23/04/2014	BEBEDOURO GARRAFAO BRANCO STANDARD 20L 110V	501,77	(347,07)	154,70	11300060	Germano	15	180	8	96	990,00	594,00	443,25
2204782	0	13111111	Móveis e Utensílios	23/04/2014	BEBEDOURO GARRAFAO BRANCO STANDARD 20L 110V	501,77	(347,07)	154,70	11300060	Germano	15	180	8	96	990,00	594,00	443,25
2204783	0	13111111	Móveis e Utensílios	23/04/2014	BEBEDOURO GARRAFAO BRANCO STANDARD 20L 110V	501,77	(347,07)	154,70	11300060	Germano	15	180	8	96	990,00	594,00	443,25
2204784	0	13111111	Móveis e Utensílios	23/04/2014	TELEFONE ESTRELA VIDEOCONFERENCIA	2.390,00	(1.653,08)	736,92	11300060	Germano	15	180	8	96	3.607,00	2.164,20	1.614,96
2204785	0	13111111	Móveis e Utensílios	23/04/2014	REFRIGERADOR TIPO FRIGOBAR,ELECTROLUX,127V	980,00	(677,83)	302,17	11220010	Germano	15	180	8	96	1.565,00	939,00	700,70
2204786	0	13111111	Móveis e Utensílios	23/04/2014	REFRIGERADOR TIPO FRIGOBAR,ELETROLUX	980,00	(677,83)	302,17	11230030	Germano	15	180	8	96	1.565,00	939,00	700,70
2204787	0	13111111	Móveis e Utensílios	23/04/2014	TV PLASMA 60 LG - 60PN6500	5.435,15	(3.759,34)	1.675,81	11100010	Germano	15	180	8	96	8.507,00	5.104,20	3.808,83
2204788	0	13111111	Móveis e Utensílios	23/04/2014	TV PLASMA 60 LG - 60PN6500	5.435,14	(3.759,28)	1.675,86	11201020	Germano	15	180	8	96	8.688,00	5.212,80	3.889,87
2204789	0	13111111	Móveis e Utensílios	23/04/2014	ARMARIO MULTIUSO 04 PORTAS	2.618,00	(1.810,78)	807,22	11300060	Germano	15	180	8	96	3.554,00	2.132,40	1.591,23
2204790	0	13111111	Móveis e Utensílios	23/04/2014	ARMARIO MULTIUSO 04 PORTAS	2.618,00	(1.810,78)	807,22	11300060	Germano	15	180	8	96	3.554,00	2.132,40	1.591,23
2204791	0	13111111	Móveis e Utensílios	23/04/2014	ARMARIO MULTIUSO 04 PORTAS	2.618,00	(1.810,78)	807,22	11300060	Germano	15	180	8	96	3.554,00	2.132,40	1.591,23
2204792	0	13111111	Móveis e Utensílios	23/04/2014	ARMARIO MULTIUSO 04 PORTAS	2.618,00	(1.810,78)	807,22	11300060	Germano	15	180	8	96	3.554,00	2.132,40	1.591,23
2204793	0	13111111	Móveis e Utensílios	23/04/2014	ARMARIO MULTIUSO 04 PORTAS	2.618,00	(1.810,78)	807,22	11300060	Germano	15	180	8	96	3.554,00	2.132,40	1.591,23
2204794	0	13111111	Móveis e Utensílios	23/04/2014	ARMARIO MULTIUSO 04 PORTAS	2.618,00	(1.810,78)	807,22	11300060	Germano	15	180	8	96	3.554,00	2.132,40	1.591,23
2204795	0	13111111	Móveis e Utensílios	23/04/2014	ARMARIO MULTIUSO 04 PORTAS	2.618,00	(1.810,78)	807,22	11300060	Germano	15	180	8	96	3.554,00	2.132,40	1.591,23
2204796	0	13111111	Móveis e Utensílios	23/04/2014	ARMARIO MULTIUSO 04 PORTAS	2.618,00	(1.810,78)	807,22	11300060	Germano	15	180	8	96	3.554,00	2.132,40	1.591,23
2204797	0	13111111	Móveis e Utensílios	23/04/2014	ARMARIO MULTIUSO 04 PORTAS	2.618,00	(1.810,78)	807,22	11300060	Germano	15	180	8	96	3.554,00	2.132,40	1.591,23
2204798	0	13111111	Móveis e Utensílios	23/04/2014	ARMARIO MULTIUSO 04 PORTAS	2.618,00	(1.810,78)	807,22	11300060	Germano	15	180	8	96	3.554,00	2.132,40	1.591,23
2204799	0	13111111	Móveis e Utensílios	23/04/2014	ARMARIO MULTIUSO 04 PORTAS	2.618,00	(1.810,78)	807,22	11300060	Germano	15	180	8	96	3.554,00	2.132,40	1.591,23
2204800	0	13111111	Móveis e Utensílios	23/04/2014	ARMARIO MULTIUSO 04 PORTAS	2.618,00	(1.810,78)	807,22	11300060	Germano	15	180	8	96	3.554,00	2.132,40	1.591,23
2204801	0	13111111	Móveis e Utensílios	28/03/2014	CADEIRA GIRATORIA C/ BRACOS,ESTOF. COURVIM	354,49	(248,15)	106,34	12206010	Ubu	15	180	8	96	596,00	357,60	266,85
2204802	0	13111111	Móveis e Utensílios	28/03/2014	CADEIRA GIRATORIA C/ BRACOS,ESTOF. COURVIM	354,49	(248,15)	106,34	12206010	Ubu	15	180	8	96	596,00	357,60	266,85
2204803	0	13111111	Móveis e Utensílios	28/03/2014	CADEIRA GIRATORIA C/ BRACOS,ESTOF. COURVIM	354,49	(248,15)	106,34	12206010	Ubu	15	180	8	96	596,00	357,60	266,85
2204804	0	13111111	Móveis e Utensílios	28/03/2014	CADEIRA GIRATORIA C/ BRACOS,ESTOF. COURVIM	354,49	(248,15)	106,34	12206010	Ubu	15	180	8	96	596,00	357,60	266,85

FDC CONSULT LTDA

SAMARCO
APRENDER PARA EVOLUIR E TRANSFORMAR

DATA-BASE: 31/03/2021					DADOS CONTÁBEIS CEDIDOS PELA SAMARCO						AVALIAÇÃO VALOR JUSTO DE MERCADO						
IMOBILIZADO	SUB Nº	CLASSE	CENTRO CST	DT.INCORP.	DENOMINAÇÃO DO IMOBILIZADO	VAL AQUIS. BRL	DEPREC. ACUM BRL	VALOR CONTÁBIL BRL	CENTRO DE CUSTOS	UNID. IND	VIDA ÚTIL DET. (ANOS)	VIDA ÚTIL DET. (MESES)	VIDA ÚTIL REM. (ANOS)	VIDA ÚTIL REM. (MESES)	VALOR DE REPOSIÇÃO (R$)	VALOR JUSTO DE MERCADO (R$)	VALOR DE LIQUIDAÇÃO FORÇADA
2204805	0	13111111	Móveis e Utensílios	28/03/2014	CADEIRA GIRATORIA C/ BRACOS,ESTOF. COURVIM	354,49	(248,15)	106,34	12206010	Ubu	15	180	8	96	596,00	357,60	266,85
2204806	0	13111111	Móveis e Utensílios	28/03/2014	CADEIRA GIRATORIA C/ BRACOS,ESTOF. COURVIM	354,49	(248,15)	106,34	12206010	Ubu	15	180	8	96	596,00	357,60	266,85
2204807	0	13111111	Móveis e Utensílios	28/03/2014	CADEIRA GIRATORIA C/ BRACOS,ESTOF. COURVIM	354,49	(248,15)	106,34	12206010	Ubu	15	180	8	96	596,00	357,60	266,85
2204808	0	13111111	Móveis e Utensílios	28/03/2014	CADEIRA GIRATORIA C/ BRACOS,ESTOF. COURVIM	354,49	(248,15)	106,34	12206010	Ubu	15	180	8	96	596,00	357,60	266,85
2204809	0	13111111	Móveis e Utensílios	28/03/2014	CADEIRA GIRATORIA C/ BRACOS,ESTOF. TECIDO	354,49	(248,15)	106,34	12210010	Ubu	15	180	8	96	596,00	357,60	266,85
2204810	0	13111111	Móveis e Utensílios	28/03/2014	CADEIRA GIRATORIA C/ BRACOS,ESTOF. COURO,VITAL	730,25	(511,21)	219,04	12240020	Ubu	15	180	8	96	1.234,00	740,40	552,50
2204811	0	13111111	Móveis e Utensílios	28/03/2014	CADEIRA GIRATORIA C/ BRACOS,ESTOF. COURO,VITAL	730,25	(511,21)	219,04	12240020	Ubu	15	180	8	96	1.234,00	740,40	552,50
2204812	0	13111111	Móveis e Utensílios	28/03/2014	CADEIRA GIRATORIA C/ BRACOS,ESTOF. COURO,VITAL	730,25	(511,21)	219,04	12240020	Ubu	15	180	8	96	1.234,00	740,40	552,50
2204813	0	13111111	Móveis e Utensílios	28/03/2014	CADEIRA GIRATORIA C/ BRACOS,ESTOF. COURO,VITAL	730,25	(511,21)	219,04	12240020	Ubu	15	180	8	96	1.234,00	740,40	552,50
2204814	0	13111111	Móveis e Utensílios	28/03/2014	CADEIRA GIRATORIA C/ BRACOS,ESTOF. COURO	730,25	(511,21)	219,04	12300070	Ubu	15	180	8	96	1.071,00	642,60	479,52
2204815	0	13111111	Móveis e Utensílios	28/03/2014	CADEIRA GIRATORIA C/ BRACOS,ESTOF. COURO	730,25	(511,21)	219,04	12300070	Ubu	15	180	8	96	1.193,00	715,80	534,14
2204816	0	13111111	Móveis e Utensílios	28/03/2014	CADEIRA GIRATORIA C/ BRACOS,ESTOF. COURO	730,25	(511,21)	219,04	12300070	Ubu	15	180	8	96	1.071,00	642,60	479,52
2204817	0	13111111	Móveis e Utensílios	28/03/2014	CADEIRA GIRATORIA C/ BRACOSESTOF. COURVIMLORENZZO	730,25	(511,21)	219,04	12300030	Ubu	15	180	8	96	1.234,00	740,40	552,50
2204818	0	13111111	Móveis e Utensílios	28/03/2014	CADEIRA GIRATORIA C/ BRACOSESTOF. COURVIMLORENZZO	730,25	(511,21)	219,04	12300030	Ubu	15	180	8	96	1.234,00	740,40	552,50
2204819	0	13111111	Móveis e Utensílios	28/03/2014	CADEIRA GIRATORIA C/ BRACOS,ESTOF. TECIDO	730,25	(511,21)	219,04	12320030	Ubu	15	180	8	96	1.193,00	715,80	534,14
2204820	0	13111111	Móveis e Utensílios	28/03/2014	CADEIRA GIRATORIA C/ BRACOS,ESTOF. TECIDO	730,25	(511,21)	219,04	12320030	Ubu	15	180	8	96	1.193,00	715,80	534,14
2204821	0	13111111	Móveis e Utensílios	28/03/2014	CADEIRA GIRATORIA C/ BRACOS,ESTOF. COURO	730,25	(511,21)	219,04	12370010	Ubu	15	180	8	96	1.234,00	740,40	552,50
2204822	0	13111111	Móveis e Utensílios	28/03/2014	CADEIRA GIRATORIA C/ BRACOS,ESTOF. COURO	730,25	(511,21)	219,04	12370010	Ubu	15	180	8	96	1.234,00	740,40	552,50
2204823	0	13111111	Móveis e Utensílios	28/03/2014	CADEIRA GIRATORIA C/ BRACOS,ESTOF. COURO	730,25	(511,21)	219,04	12370010	Ubu	15	180	8	96	1.234,00	740,40	552,50
2204824	0	13111111	Móveis e Utensílios	28/03/2014	CADEIRA GIRATORIA C/ BRACOS,ESTOF. COURO	730,25	(511,21)	219,04	12370010	Ubu	15	180	8	96	1.234,00	740,40	552,50
2204825	0	13111111	Móveis e Utensílios	28/03/2014	CADEIRA GIRATORIA C/ BRACOS,ESTOF. COURO	730,25	(511,21)	219,04	12370010	Ubu	15	180	8	96	1.234,00	740,40	552,50
2204826	0	13111111	Móveis e Utensílios	28/03/2014	CADEIRA GIRATORIA C/ BRACOS,ESTOF. COURO	730,25	(511,21)	219,04	12370010	Ubu	15	180	8	96	1.234,00	740,40	552,50
2204827	0	13111111	Móveis e Utensílios	28/03/2014	CADEIRA GIRATORIA C/ BRACOS,ESTOF. COURO	730,25	(511,21)	219,04	12370010	Ubu	15	180	8	96	1.234,00	740,40	552,50
2204828	0	13111111	Móveis e Utensílios	28/03/2014	CADEIRA GIRATORIA C/ BRACOS,ESTOF. COURO	730,25	(511,21)	219,04	12370010	Ubu	15	180	8	96	1.234,00	740,40	552,50
2204829	0	13111111	Móveis e Utensílios	28/03/2014	CADEIRA GIRATORIA C/ BRACOS,ESTOF. TECIDO	730,25	(511,21)	219,04	12200010	Ubu	15	180	8	96	1.234,00	740,40	552,50
2204830	0	13111111	Móveis e Utensílios	28/03/2014	CADEIRA GIRATORIA C/ BRACOS,ESTOF. TECIDO	730,25	(511,21)	219,04	12200010	Ubu	15	180	8	96	1.234,00	740,40	552,50
2204831	0	13111111	Móveis e Utensílios	28/03/2014	CADEIRA GIRATORIA C/ BRACOS,ESTOF. COURO	730,25	(511,21)	219,04	12200010	Ubu	15	180	8	96	1.193,00	715,80	534,14
2204832	0	13111111	Móveis e Utensílios	28/03/2014	CADEIRA GIRATORIA C/ BRACOS,ESTOF. COURO	730,25	(511,21)	219,04	12200010	Ubu	15	180	8	96	1.193,00	715,80	534,14
2204833	0	13111111	Móveis e Utensílios	28/03/2014	CADEIRA GIRATORIA C/ BRACOS,ESTOF. COURO	730,25	(511,21)	219,04	12200010	Ubu	15	180	8	96	1.234,00	740,40	552,50
2204834	0	13111111	Móveis e Utensílios	28/03/2014	CADEIRA GIRATORIA C/ BRACOS,ESTOF. COURO	730,25	(511,21)	219,04	12200010	Ubu	15	180	8	96	1.234,00	740,40	552,50
2204835	0	13111111	Móveis e Utensílios	28/03/2014	CONJ. PAINEL DE DIVISORIA DE VIDRO COM PORTA	65.825,00	(46.077,51)	19.747,49	12200010	Ubu	15	180	8	96	113.641,00	68.184,60	50.880,40
2204836	0	13111111	Móveis e Utensílios	28/03/2014	ARMARIO DE MADEIRA,C/14 PORTAS,600X48X90	1.880,00	(1.316,00)	564,00	12203010	Ubu	15	180	8	96	2.550,00	1.530,00	1.141,71
2204837	0	13111111	Móveis e Utensílios	28/03/2014	GAVETEIRO DE MADEIRA C/ 3 GAVETAS,REVEST. MELAMINI	518,00	(362,60)	155,40	12200010	Ubu	15	180	8	96	841,00	504,60	376,54
2204838	0	13111111	Móveis e Utensílios	28/03/2014	GAVETEIRO DE MADEIRA C/ 4 GAVETASREVEST. CEREJEIRA	518,00	(362,60)	155,40	12200010	Ubu	15	180	8	96	841,00	504,60	376,54
2204839	0	13111111	Móveis e Utensílios	28/03/2014	GAVETEIRO VOLANTE C/ 3 GAVETAS,REVEST. FORMICA,60X	518,00	(362,60)	155,40	12200010	Ubu	15	180	8	96	868,00	520,80	388,63
2204840	0	13111111	Móveis e Utensílios	28/03/2014	GAVETEIRO VOLANTE C/ 5 GAVETAS,REVEST. MELAMINICO,	518,00	(362,60)	155,40	12200010	Ubu	15	180	8	96	868,00	520,80	388,63
2204841	0	13111111	Móveis e Utensílios	28/03/2014	GAVETEIRO VOLANTE C/ 5 GAVETAS,REVEST. MELAMINICO,	518,00	(362,60)	155,40	12200010	Ubu	15	180	8	96	868,00	520,80	388,63
2204842	0	13111111	Móveis e Utensílios	28/03/2014	GAVETEIRO DE MADEIRA C/ 5 GAVETAS,REVEST. MELAMINI	7.311,58	(5.118,12)	2.193,46	12203010	Ubu	15	180	8	96	11.926,00	7.155,60	5.339,62
2204843	0	13111111	Móveis e Utensílios	10/04/2014	TELEVISOR COLORIDO 40",SAMSUNG,UN40F5200	2.011,01	(1.390,95)	620,06	12300060	Ubu	15	180	8	96	3.269,00	1.961,40	1.463,63
2204844	0	13111111	Móveis e Utensílios	10/04/2014	MESA DE MADEIRA,REVEST. MELAMINICO,100X75X73	853,78	(590,54)	263,24	12300060	Ubu	15	180	8	96	1.383,00	829,80	619,21
2204845	0	13111111	Móveis e Utensílios	11/04/2014	TELEVISOR COLORIDO 40",PLASMA,SAMSUNG	1.960,00	(1.355,67)	604,33	12320020	Ubu	15	180	8	96	3.297,00	1.978,20	1.476,16
2204846	0	13111111	Móveis e Utensílios	11/04/2014	CONJUNTO DE DIVISORIAS AMBIENTE	413,82	(286,22)	127,60	12250010	Ubu	15	180	8	96	637,00	382,20	285,20
2204847	0	13111111	Móveis e Utensílios	11/04/2014	ARMARIO DE MADEIRA C/ 5 PORTAS,COM 2 CUBA 4 GAVETA	2.631,75	(1.820,32)	811,43	12111020	Ubu	15	180	8	96	4.082,00	2.449,20	1.827,63
2204848	0	13111111	Móveis e Utensílios	11/04/2014	ARMARIO DE MADEIRA C/ 4 PORTAS,COM 2 CUBA 4 GAVETA	4.446,75	(3.075,70)	1.371,05	12111020	Ubu	15	180	8	96	6.897,00	4.138,20	3.087,99
2204849	0	13111111	Móveis e Utensílios	11/04/2014	BEBEDOURO EGC35B TORRE BRANCO 127V - ESM	498,00	(344,45)	153,55	12330030	Ubu	15	180	8	96	990,00	594,00	443,25
2204850	0	13111111	Móveis e Utensílios	11/04/2014	GRILL SIMPLES ELETRICA 220V 5515	505,97	(349,98)	155,99	12330030	Ubu	15	180	8	96	785,00	471,00	351,47
2204851	0	13111111	Móveis e Utensílios	11/04/2014	BEBEDOURO REFRIG.LATINA ACQUAICE	490,20	(339,06)	151,14	12330030	Ubu	15	180	8	96	990,00	594,00	443,25
2204852	0	13111111	Móveis e Utensílios	11/04/2014	REFRIGERADOR,COMBINADO,CONSUL,CRB39ABANA50,JA38512	1.736,37	(1.201,01)	535,36	12320020	Ubu	15	180	8	96	2.835,00	1.701,00	1.269,31
2204853	0	13111111	Móveis e Utensílios	11/04/2014	ESTACAO DE TRABALHO EM L,REVEST. MELAMINICO,180X17	807,68	(558,66)	249,02	12220010	Ubu	15	180	8	96	1.356,00	813,60	607,12
2204854	0	13111111	Móveis e Utensílios	11/04/2014	ESTACAO DE TRABALHO EM L,REVEST. MELAMINICO,180X17	807,68	(558,66)	249,02	12220010	Ubu	15	180	8	96	1.356,00	813,60	607,12
2204855	0	13111111	Móveis e Utensílios	11/04/2014	CADEIRA GIRATORIA C/ BRACOS,ESTOF. COURVIM	280,00	(193,67)	86,33	12220010	Ubu	15	180	8	96	474,00	284,40	212,22
2204856	0	13111111	Móveis e Utensílios	11/04/2014	CADEIRA GIRATORIA C/ BRACOS,ESTOF. COURVIM	280,00	(193,67)	86,33	12220010	Ubu	15	180	8	96	474,00	284,40	212,22
2204857	0	13111111	Móveis e Utensílios	11/04/2014	CADEIRA GIRATORIA C/ BRACOS,ESTOF. COURVIM	280,00	(193,67)	86,33	12220010	Ubu	15	180	8	96	474,00	284,40	212,22
2204858	0	13111111	Móveis e Utensílios	11/04/2014	CADEIRA GIRATORIA C/ BRACOS,ESTOF. COURVIM	280,00	(193,67)	86,33	12220010	Ubu	15	180	8	96	474,00	284,40	212,22
2204859	0	13111111	Móveis e Utensílios	11/04/2014	CADEIRA GIRATORIA C/ BRACOS,ESTOF. COURVIM	280,00	(193,67)	86,33	12220010	Ubu	15	180	8	96	474,00	284,40	212,22
2204860	0	13111111	Móveis e Utensílios	11/04/2014	CADEIRA GIRATORIA C/ BRACOS,ESTOF. COURVIM	280,00	(193,67)	86,33	12220010	Ubu	15	180	8	96	474,00	284,40	212,22
2204861	0	13111111	Móveis e Utensílios	11/04/2014	GAVETEIRO VOLANTE C/ 3 GAVETAS,REVEST. MELAMINICO	394,76	(273,07)	121,69	12220010	Ubu	15	180	8	96	664,00	398,40	297,29
2204862	0	13111111	Móveis e Utensílios	11/04/2014	GAVETEIRO VOLANTE C/ 3 GAVETAS,REVEST. MELAMINICO	394,76	(273,07)	121,69	12220010	Ubu	15	180	8	96	664,00	398,40	297,29
2204863	0	13111111	Móveis e Utensílios	11/04/2014	ARMARIO DE MADEIRA C/ 2 PORTAS,C/ SUPORTE PARA MIC	630,71	(436,24)	194,47	12220010	Ubu	15	180	8	96	1.058,00	634,80	473,70
2204864	0	13111111	Móveis e Utensílios	11/04/2014	CONJUNTO DE PERSIANA VERTICAL MODELO CONTRACT	11.034,00	(7.631,85)	3.402,15	12220010	Ubu	15	180	8	96	17.991,00	10.794,60	8.055,10
2204867	0	13111111	Móveis e Utensílios	11/04/2014	TELEVISOR COLORIDO 60",LED,LG	5.508,97	(3.810,38)	1.698,59	12460060	Ubu	15	180	8	96	8.954,00	5.372,40	4.008,97
2204868	0	13111111	Móveis e Utensílios	11/04/2014	TELEVISOR COLORIDO 60",LED,LG	5.508,97	(3.810,38)	1.698,59	12460060	Ubu	15	180	8	96	8.954,00	5.372,40	4.008,97
2204869	0	13111111	Móveis e Utensílios	11/04/2014	TELEVISOR COLORIDO 60",LED,LG	5.508,96	(3.810,38)	1.698,58	12460060	Ubu	15	180	8	96	8.954,00	5.372,40	4.008,97
2204870	0	13111111	Móveis e Utensílios	11/04/2014	MESA DE MADEIRA	460,00	(318,17)	141,83	12343010	Ubu	15	180	8	96	746,00	447,60	334,01
2204871	0	13111111	Móveis e Utensílios	11/04/2014	MESA DE MADEIRA	460,00	(318,17)	141,83	12343010	Ubu	15	180	8	96	746,00	447,60	334,01
2204872	0	13111111	Móveis e Utensílios	11/04/2014	MESA DE REUNIAO REDONDA	460,00	(318,17)	141,83	12343010	Ubu	15	180	8	96	746,00	447,60	334,01
2204873	0	13111111	Móveis e Utensílios	11/04/2014	CJ BANCO ALTO COM ESTRUTURA EM ALUMINIO	1.170,00	(809,25)	360,75	12343010	Ubu	15	180	8	96	1.815,00	1.089,00	812,63
2204874	0	13111111	Móveis e Utensílios	11/04/2014	CADEIRA GIRATŦRIA C/ BRACOS,ESTOF. COURO	340,00	(235,17)	104,83	12343010	Ubu	15	180	8	96	556,00	333,60	248,94
2204875	0	13111111	Móveis e Utensílios	11/04/2014	CADEIRA GIRATŦRIA C/ BRACOS,ESTOF. COURO	340,00	(235,17)	104,83	12343010	Ubu	15	180	8	96	569,00	341,40	254,76

FDC CONSULT LTDA

SAMARCO
APRENDER PARA EVOLUIR E TRANSFORMAR

DATA-BASE: 31/03/2021					DADOS CONTÁBEIS CEDIDOS PELA SAMARCO					AVALIAÇÃO VALOR JUSTO DE MERCADO							
IMOBILIZADO	SUB Nº	CLASSE	CENTRO CST	DT.INCORP.	DENOMINAÇÃO DO IMOBILIZADO	VAL AQUIS. BRL	DEPREC. ACUM BRL	VALOR CONTÁBIL BRL	CENTRO DE CUSTOS	UNID. IND	VIDA ÚTIL DET. (ANOS)	VIDA ÚTIL DET. (MESES)	VIDA ÚTIL REM. (ANOS)	VIDA ÚTIL REM. (MESES)	VALOR DE REPOSIÇÃO (R$)	VALOR JUSTO DE MERCADO (R$)	VALOR DE LIQUIDAÇÃO FORÇADA
2204876	0	13111111	Móveis e Utensílios	11/04/2014	CADEIRA GIRATŦRIA C/ BRACOS,ESTOF. COURO	340,00	(235,17)	104,83	12343010	Ubu	15	180	8	96	556,00	333,60	248,94
2204877	0	13111111	Móveis e Utensílios	11/04/2014	ESTACAO DE TRABALHO EM L	1.100,00	(760,83)	339,17	12343010	Ubu	15	180	8	96	1.790,00	1.074,00	801,44
2204879	0	13111111	Móveis e Utensílios	11/04/2014	GAVETEIRO VOLANTE C/ 3 GAVETAS,REVEST. MELAMINICO	510,00	(352,75)	157,25	12342010	Ubu	15	180	8	96	854,00	512,40	382,36
2204880	0	13111111	Móveis e Utensílios	11/04/2014	GAVETEIRO VOLANTE C/ 3 GAVETAS,REVEST. MELAMINICO	510,00	(352,75)	157,25	12342010	Ubu	15	180	8	96	854,00	512,40	382,36
2204881	0	13111111	Móveis e Utensílios	11/04/2014	ARMARIO DE MADEIRA, 2 PORTAS,REVEST. MELAMINICO	800,00	(553,33)	246,67	12343010	Ubu	15	180	8	96	1.302,00	781,20	582,94
2204882	0	13111111	Móveis e Utensílios	11/04/2014	ARMARIO DE MADEIRA, 2 PORTAS,REVEST. MELAMINICO	800,00	(553,33)	246,67	12343010	Ubu	15	180	8	96	1.302,00	781,20	582,94
2204883	0	13111111	Móveis e Utensílios	11/04/2014	ARMARIO DE ACO TIPO VESTIŦRIO	700,00	(484,17)	215,83	12204010	Ubu	15	180	8	96	1.139,00	683,40	509,96
2204884	0	13111111	Móveis e Utensílios	11/04/2014	ARMARIO DE MADEIRA, 2 PORTAS,REVEST. MELAMINICO	1.100,00	(760,83)	339,17	12230030	Ubu	15	180	8	96	1.790,00	1.074,00	801,44
2204885	0	13111111	Móveis e Utensílios	11/04/2014	CADEIRA GIRATŦRIA C/ BRACOS,ESTOF. COURO	340,00	(235,17)	104,83	12343010	Ubu	15	180	8	96	556,00	333,60	248,94
2204886	0	13111111	Móveis e Utensílios	11/04/2014	ESTACAO DE TRABALHO EM L	940,00	(650,17)	289,83	12343010	Ubu	15	180	8	96	1.533,00	919,80	686,37
2204887	0	13111111	Móveis e Utensílios	11/04/2014	GAVETEIRO VOLANTE C/ 3 GAVETAS,REVEST. FORMICA	670,00	(463,42)	206,58	12342010	Ubu	15	180	8	96	1.126,00	675,60	504,14
2204888	0	13111111	Móveis e Utensílios	11/04/2014	GAVETEIRO VOLANTE C/ 3 GAVETAS,REVEST. FORMICA	670,00	(463,42)	206,58	12342010	Ubu	15	180	8	96	1.126,00	675,60	504,14
2204889	0	13111111	Móveis e Utensílios	11/04/2014	GAVETEIRO VOLANTE C/ 3 GAVETAS,REVEST. FORMICA	670,00	(463,42)	206,58	12342010	Ubu	15	180	8	96	1.126,00	675,60	504,14
2204890	0	13111111	Móveis e Utensílios	11/04/2014	CONJUNTO DIVISORIA	930,00	(643,25)	286,75	12343010	Ubu	15	180	8	96	1.519,00	911,40	680,10
2204891	0	13111111	Móveis e Utensílios	11/04/2014	ARMARIO DE MADEIRA, 2 PORTAS,REVEST. MELAMINICO	5.500,00	(3.804,17)	1.695,83	12230030	Ubu	15	180	8	96	8.968,00	5.380,80	4.015,24
2204892	0	13111111	Móveis e Utensílios	11/04/2014	ARMARIO DE MADEIRA, 2 PORTAS,REVEST. MELAMINICO	22.100,00	(15.285,83)	6.814,17	12230030	Ubu	15	180	8	96	36.023,00	21.613,80	16.128,55
2204893	0	13111111	Móveis e Utensílios	11/04/2014	ESTACAO DE TRABALHO EM L	490,00	(338,92)	151,08	12343010	Ubu	15	180	8	96	800,00	480,00	358,18
2204894	0	13111111	Móveis e Utensílios	11/04/2014	ESTACAO DE TRABALHO,REVEST. MELAMINICO,SOPRANO,140	1.100,00	(760,83)	339,17	12250010	Ubu	15	180	8	96	1.845,00	1.107,00	826,06
2204895	0	13111111	Móveis e Utensílios	11/04/2014	ESTACAO DE TRABALHO,REVEST. MELAMINICO,SOPRANO,140	1.100,00	(760,83)	339,17	12250010	Ubu	15	180	8	96	1.845,00	1.107,00	826,06
2204896	0	13111111	Móveis e Utensílios	11/04/2014	ESTACAO DE TRABALHO,REVEST. MELAMINICO,SOPRANO,140	1.100,00	(760,83)	339,17	12250010	Ubu	15	180	8	96	1.845,00	1.107,00	826,06
2204897	0	13111111	Móveis e Utensílios	11/04/2014	ESTACAO DE TRABALHO C/ 3 GAVETAS,REVEST. MELAMINIC	1.100,00	(760,83)	339,17	12330030	Ubu	15	180	8	96	1.845,00	1.107,00	826,06
2204899	0	13111111	Móveis e Utensílios	11/04/2014	ARMARIO 03 PORTAS E PRATELEIRAS INTERNAS	1.590,00	(1.099,75)	490,25	12204020	Ubu	15	180	8	96	2.466,00	1.479,60	1.104,10
2204900	0	13111111	Móveis e Utensílios	11/04/2014	ARMARIO 15 PORTAS E PRATELEIRAS INTERNAS	2.900,00	(2.005,83)	894,17	12203010	Ubu	15	180	8	96	4.463,00	2.677,80	1.998,22
2204901	0	13111111	Móveis e Utensílios	28/03/2014	CADEIRA GIRATORIA C/ BRACOS,ESTOF. COURO	632,18	(442,53)	189,65	12200010	Ubu	15	180	8	96	1.058,00	634,80	473,70
2204902	0	13111111	Móveis e Utensílios	28/03/2014	CADEIRA GIRATORIA C/ BRACOS,ESTOF. COURO	632,18	(442,53)	189,65	12200010	Ubu	15	180	8	96	1.058,00	634,80	473,70
2204903	0	13111111	Móveis e Utensílios	28/03/2014	CADEIRA AUDITORIO DIRETOR REBATIVEL	632,18	(442,53)	189,65	12203010	Ubu	15	180	8	96	936,00	561,60	419,07
2204904	0	13111111	Móveis e Utensílios	28/03/2014	CADEIRA GIRATORIA C/ BRACOS,ESTOF. COURO	632,18	(442,53)	189,65	12203010	Ubu	15	180	8	96	1.031,00	618,60	461,61
2204905	0	13111111	Móveis e Utensílios	28/03/2014	CADEIRA GIRATORIA C/ BRACOS,ESTOF. COURO	632,18	(442,53)	189,65	12203010	Ubu	15	180	8	96	1.031,00	618,60	461,61
2204906	0	13111111	Móveis e Utensílios	28/03/2014	CADEIRA GIRATORIA C/ BRACOS,ESTOF. TECIDO	632,18	(442,53)	189,65	12203010	Ubu	15	180	8	96	1.058,00	634,80	473,70
2204907	0	13111111	Móveis e Utensílios	28/03/2014	CADEIRA GIRATORIA C/ BRACOS,ESTOF. TECIDO	632,18	(442,53)	189,65	12203010	Ubu	15	180	8	96	1.058,00	634,80	473,70
2204908	0	13111111	Móveis e Utensílios	28/03/2014	CADEIRA GIRATORIA C/ BRACOS,ESTOF. TECIDO	632,18	(442,53)	189,65	12203010	Ubu	15	180	8	96	1.058,00	634,80	473,70
2204909	0	13111111	Móveis e Utensílios	28/03/2014	CADEIRA AUDITORIO DIRETOR REBATIVEL	632,18	(442,53)	189,65	12203010	Ubu	15	180	8	96	1.031,00	618,60	461,61
2204910	0	13111111	Móveis e Utensílios	28/03/2014	CADEIRA AUDITORIO DIRETOR REBATIVEL	632,18	(442,53)	189,65	12300060	Ubu	15	180	8	96	1.058,00	634,80	473,70
2204911	0	13111111	Móveis e Utensílios	28/03/2014	CADEIRA AUDITORIO DIRETOR REBATIVEL	632,18	(442,53)	189,65	12203010	Ubu	15	180	8	96	1.058,00	634,80	473,70
2204912	0	13111111	Móveis e Utensílios	28/03/2014	CADEIRA AUDITORIO DIRETOR REBATIVEL	632,18	(442,53)	189,65	12203010	Ubu	15	180	8	96	1.031,00	618,60	461,61
2204913	0	13111111	Móveis e Utensílios	28/03/2014	CADEIRA AUDITORIO DIRETOR REBATIVEL	632,18	(442,53)	189,65	12203010	Ubu	15	180	8	96	1.031,00	618,60	461,61
2204914	0	13111111	Móveis e Utensílios	28/03/2014	CADEIRA AUDITORIO DIRETOR REBATIVEL	632,18	(442,53)	189,65	12203010	Ubu	15	180	8	96	1.058,00	634,80	473,70
2204915	0	13111111	Móveis e Utensílios	28/03/2014	CADEIRA AUDITORIO DIRETOR REBATIVEL	632,18	(442,53)	189,65	12203010	Ubu	15	180	8	96	1.058,00	634,80	473,70
2204916	0	13111111	Móveis e Utensílios	28/03/2014	CADEIRA GIRATORIA C/ BRACOS,ESTOF. COURO	632,18	(442,53)	189,65	12203010	Ubu	15	180	8	96	1.058,00	634,80	473,70
2204917	0	13111111	Móveis e Utensílios	28/03/2014	CADEIRA GIRATORIA C/ BRACOS,ESTOF. TECIDO	632,18	(442,53)	189,65	12203010	Ubu	15	180	8	96	1.058,00	634,80	473,70
2204918	0	13111111	Móveis e Utensílios	28/03/2014	MESA DE MADEIRA,REVEST. MELAMINICO,250X110X75	619,09	(433,37)	185,72	12202010	Ubu	15	180	8	96	909,00	545,40	406,99
2204919	0	13111111	Móveis e Utensílios	28/03/2014	CADEIRA MEDIA	452,85	(317,02)	135,83	12200010	Ubu	15	180	8	96	689,00	413,40	308,49
2204920	0	13111111	Móveis e Utensílios	28/03/2014	ARMARIO DE ACO TIPO VESTIARIO C/ 4 PORTAS	590,00	(413,00)	177,00	12250010	Ubu	15	180	8	96	990,00	594,00	443,25
2204921	0	13111111	Móveis e Utensílios	28/03/2014	ARMARIO DE ACO TIPO VESTIARIO C/ 4 PORTAS	590,00	(413,00)	177,00	12250010	Ubu	15	180	8	96	990,00	594,00	443,25
2204922	0	13111111	Móveis e Utensílios	28/03/2014	CADEIRA GIRATORIA,ESTOF. COURO	760,00	(532,00)	228,00	12204010	Ubu	15	180	8	96	1.275,00	765,00	570,85
2204923	0	13111111	Móveis e Utensílios	28/03/2014	MESA RETA	462,83	(323,96)	138,87	12110020	Ubu	15	180	8	96	719,00	431,40	321,92
2204924	0	13111111	Móveis e Utensílios	28/03/2014	MESA RETA	462,83	(323,96)	138,87	12420010	Ubu	15	180	8	96	719,00	431,40	321,92
2204925	0	13111111	Móveis e Utensílios	28/03/2014	MESA RETA	462,83	(323,96)	138,87	12203010	Ubu	15	180	8	96	719,00	431,40	321,92
2204926	0	13111111	Móveis e Utensílios	28/03/2014	MESA RETA	462,83	(323,96)	138,87	13030120	BH	15	180	8	96	719,00	431,40	321,92
2204927	0	13111111	Móveis e Utensílios	28/03/2014	MESA RETA	462,83	(323,96)	138,87	12203010	Ubu	15	180	8	96	719,00	431,40	321,92
2204928	0	13111111	Móveis e Utensílios	28/03/2014	ARMARIO DE MADEIRA C/ 2 PORTAS,REVEST. MELAMINICO,	571,72	(400,19)	171,53	12203010	Ubu	15	180	8	96	963,00	577,80	431,16
2204929	0	13111111	Móveis e Utensílios	28/03/2014	ARMARIO DE MADEIRA C/ 2 PORTAS,REVEST. MELAMINICO,	841,25	(588,90)	252,35	12203010	Ubu	15	180	8	96	1.411,00	846,60	631,75
2204930	0	13111111	Móveis e Utensílios	28/03/2014	ARMARIO DE MADEIRA C/ 1 PORTA,SUSPENSO	958,32	(670,81)	287,51	12250010	Ubu	15	180	8	96	1.560,00	936,00	698,46
2204931	0	13111071	Máquinas e Eqtos	28/03/2014	MEDIDOR VIBRACAO MECANICA,TP CAN,MV650	11.077,53	(690,42)	10.387,11	12200010	Ubu	25	300	16	192	18.037,00	12.535,72	9.354,34
2204932	0	13111111	Móveis e Utensílios	28/03/2014	ARMARIO DE MADEIRA C/ 2 PORTAS,REVEST. MELAMINICO,	5.000,00	(3.500,00)	1.500,00	12230020	Ubu	15	180	8	96	8.412,00	5.047,20	3.766,30
2204933	0	13111111	Móveis e Utensílios	28/03/2014	ARMARIO DE MADEIRA C/ 2 PORTAS,REVEST. MELAMINICO,	5.680,00	(3.976,00)	1.704,00	11300060	Germano	15	180	8	96	9.565,00	5.739,00	4.282,53
2204934	0	13111111	Móveis e Utensílios	28/03/2014	ESTACAO DE TRABALHO EM L, C/ 2 GAVETAS,REVEST. MEL	980,00	(686,00)	294,00	12300070	Ubu	15	180	8	96	1.601,00	960,60	716,81
2204935	0	13111111	Móveis e Utensílios	28/03/2014	ARMARIO DE MADEIRA C/ 2 PORTAS,REVEST. MELAMINICO,	9.100,00	(6.370,00)	2.730,00	12220020	Ubu	15	180	8	96	15.318,00	9.190,80	6.858,32
2204936	0	13111111	Móveis e Utensílios	28/03/2014	ESTACAO DE TRABALHO EM L, C/ 2 GAVETAS,REVEST. MEL	1.250,00	(875,00)	375,00	12300070	Ubu	15	180	8	96	2.035,00	1.221,00	911,13
2204937	0	13111111	Móveis e Utensílios	28/03/2014	ARMARIO DE MADEIRA C/ 2 PORTAS,REVEST. MELAMINICO,	9.340,00	(6.538,00)	2.802,00	12230020	Ubu	15	180	8	96	15.725,00	9.435,00	7.040,54
2204939	0	13111111	Móveis e Utensílios	28/03/2014	ARMARIO DE MADEIRA C/ 2 PORTAS,REVEST. MELAMINICO,	10.290,00	(7.203,00)	3.087,00	12230020	Ubu	15	180	8	96	17.312,00	10.387,20	7.751,09
2204942	0	13111111	Móveis e Utensílios	28/03/2014	ARMARIO DE MADEIRA C/ 2 PORTAS,REVEST. MELAMINICO,	10.640,00	(7.448,00)	3.192,00	12230020	Ubu	15	180	8	96	17.909,00	10.745,40	8.018,38
2204943	0	13111111	Móveis e Utensílios	28/03/2014	MAQUINA CAF/ 30 LT	3.095,89	(2.167,13)	928,76	12200010	Ubu	15	180	8	96	4.803,00	2.881,80	2.150,44
2204944	0	13111111	Móveis e Utensílios	28/03/2014	MAQUINA CAF/ 30 LT	3.095,89	(2.167,13)	928,76	12200010	Ubu	15	180	8	96	4.803,00	2.881,80	2.150,44
2204945	0	13111111	Móveis e Utensílios	28/03/2014	BEBEDOURO INDUSTRIAL IBII-100	2.518,31	(1.762,81)	755,50	12200010	Ubu	15	180	8	96	3.750,00	2.250,00	1.678,98
2204946	0	13111111	Móveis e Utensílios	28/03/2014	LONGARINA C/ 3 LUGARES,ESTOF. COURVIM	690,00	(483,00)	207,00	12203010	Ubu	15	180	8	96	1.166,00	699,60	522,05
2204947	0	13111111	Móveis e Utensílios	28/03/2014	LONGARINA C/ 3 LUGARES,ESTOF. COURVIM	690,00	(483,00)	207,00	12203010	Ubu	15	180	8	96	1.126,00	675,60	504,14
2204948	0	13111111	Móveis e Utensílios	28/03/2014	LONGARINA C/ 3 LUGARES,ESTOF. COURVIM	690,00	(483,00)	207,00	12203010	Ubu	15	180	8	96	1.126,00	675,60	504,14
2204949	0	13111111	Móveis e Utensílios	28/03/2014	LONGARINA C/ 3 LUGARES,ESTOF. COURVIM	690,00	(483,00)	207,00	12203010	Ubu	15	180	8	96	1.126,00	675,60	504,14

FDC CONSULT LTDA

SAMARCO
APRENDER PARA EVOLUIR E TRANSFORMAR

DATA-BASE: 31/03/2021					DADOS CONTÁBEIS CEDIDOS PELA SAMARCO						AVALIAÇÃO VALOR JUSTO DE MERCADO						
IMOBILIZADO	SUB Nº	CLASSE	CENTRO CST	DT.INCORP.	DENOMINAÇÃO DO IMOBILIZADO	VAL AQUIS. BRL	DEPREC. ACUM BRL	VALOR CONTÁBIL BRL	CENTRO DE CUSTOS	UNID. IND	VIDA ÚTIL DET. (ANOS)	VIDA ÚTIL DET. (MESES)	VIDA ÚTIL REM. (ANOS)	VIDA ÚTIL REM. (MESES)	VALOR DE REPOSIÇÃO (R$)	VALOR JUSTO DE MERCADO (R$)	VALOR DE LIQUIDAÇÃO FORÇADA
2204950	0	13111111	Móveis e Utensílios	28/03/2014	LONGARINA C/ 3 LUGARES,ESTOF. COURVIM	690,00	(483,00)	207,00	12203010	Ubu	15	180	8	96	1.126,00	675,60	504,14
2204951	0	13111111	Móveis e Utensílios	28/03/2014	LONGARINA C/ 3 LUGARES,ESTOF. COURVIM	690,00	(483,00)	207,00	12203010	Ubu	15	180	8	96	1.126,00	675,60	504,14
2204952	0	13111111	Móveis e Utensílios	28/03/2014	LONGARINA C/ 3 LUGARES,ESTOF. COURVIM	690,00	(483,00)	207,00	12203010	Ubu	15	180	8	96	1.126,00	675,60	504,14
2204953	0	13111111	Móveis e Utensílios	28/03/2014	LONGARINA C/ 3 LUGARES,ESTOF. COURVIM	690,00	(483,00)	207,00	12203010	Ubu	15	180	8	96	1.017,00	610,20	455,34
2204954	0	13111111	Móveis e Utensílios	28/03/2014	ARMARIO DE ACO TIPO VESTIARIO C/ 12 PORTAS	585,00	(409,51)	175,49	12203010	Ubu	15	180	8	96	793,00	475,80	355,05
2204955	0	13111111	Móveis e Utensílios	28/03/2014	ARMARIO DE ACO TIPO VESTIARIO C/ 12 PORTAS	585,00	(409,51)	175,49	12203010	Ubu	15	180	8	96	793,00	475,80	355,05
2204956	0	13111111	Móveis e Utensílios	28/03/2014	ARMARIO DE ACO TIPO VESTIARIO C/ 12 PORTAS	585,00	(409,51)	175,49	12203010	Ubu	15	180	8	96	793,00	475,80	355,05
2204957	0	13111111	Móveis e Utensílios	28/03/2014	ARMARIO DE ACO TIPO VESTIARIO C/ 12 PORTAS	585,00	(409,51)	175,49	12203010	Ubu	15	180	8	96	793,00	475,80	355,05
2204958	0	13111111	Móveis e Utensílios	28/03/2014	ARMARIO DE ACO TIPO VESTIARIO C/ 12 PORTAS	585,00	(409,51)	175,49	12203010	Ubu	15	180	8	96	793,00	475,80	355,05
2204959	0	13111111	Móveis e Utensílios	28/03/2014	ARMARIO DE ACO TIPO VESTIARIO C/ 12 PORTAS	585,00	(409,51)	175,49	12203010	Ubu	15	180	8	96	793,00	475,80	355,05
2204960	0	13111111	Móveis e Utensílios	28/03/2014	CAMERA FOTOGRAFICA DIGITAL;NIKON/AW100	2.055,97	(1.439,20)	616,77	12200010	Ubu	15	180	8	96	3.351,00	2.010,60	1.500,34
2204961	0	13111111	Móveis e Utensílios	28/03/2014	CADEIRA GIRATORIA,ESTOF. COURO	430,00	(301,00)	129,00	12204010	Ubu	15	180	8	96	719,00	431,40	321,92
2204962	0	13111111	Móveis e Utensílios	28/03/2014	CADEIRA GIRATORIA,ESTOF. COURO	430,00	(301,00)	129,00	12204010	Ubu	15	180	8	96	719,00	431,40	321,92
2204963	0	13111111	Móveis e Utensílios	28/03/2014	CADEIRA GIRATORIA,ESTOF. COURO	430,00	(301,00)	129,00	12204010	Ubu	15	180	8	96	719,00	431,40	321,92
2204964	0	13111111	Móveis e Utensílios	28/03/2014	ESTACAO DE TRABALHO C/ 3 GAVETAS,REVEST. MELAMINIC	1.442,93	(1.010,03)	432,90	12343010	Ubu	15	180	8	96	2.428,00	1.456,80	1.087,09
2204965	0	13111111	Móveis e Utensílios	28/03/2014	GAVETEIRO VOLANTE C/ 3 GAVETAS,REVEST. MELAMINICO,	562,65	(393,89)	168,76	12133020	Ubu	15	180	8	96	909,00	545,40	406,99
2204966	0	13111071	Máquinas e Eqtos	28/03/2014	DETECTOR/CONVERSOR ULTRASSONICO;UL101	17.214,55	(1.072,92)	16.141,63	12200010	Ubu	25	300	16	192	29.393,00	20.428,14	15.243,79
2204967	0	13111071	Máquinas e Eqtos	28/03/2014	DETECTOR;DO RECEP CTRL;POWERBEAM300	5.714,60	(356,17)	5.358,43	12200010	Ubu	25	300	16	192	9.758,00	6.781,81	5.060,69
2204968	0	13111111	Móveis e Utensílios	28/03/2014	TELEVISOR,55",SAMSUNG,UN55EH6000G,Y3GH3XIC900071A	6.122,60	(4.285,83)	1.836,77	12204010	Ubu	15	180	8	96	10.298,00	6.178,80	4.610,72
2204969	0	13111111	Móveis e Utensílios	28/03/2014	TELEVISOR COLORIDO 55",LED,SAMSUNG,UN55ES6100,XEC5	6.122,60	(4.285,83)	1.836,77	12250010	Ubu	15	180	8	96	10.298,00	6.178,80	4.610,72
2204970	0	13111111	Móveis e Utensílios	28/03/2014	TELEVISOR COLORIDO 55",TELEVISOR,LG,55LD650SA,103A	6.122,60	(4.285,83)	1.836,77	12200010	Ubu	15	180	8	96	10.298,00	6.178,80	4.610,72
2204971	0	13111111	Móveis e Utensílios	28/03/2014	TELEVISOR COLORIDO 42",LCD,SAMSUNG,Y3563XDC709008X	2.251,70	(1.576,19)	675,51	12200010	Ubu	15	180	8	96	3.676,00	2.205,60	1.645,85
2204972	0	13111111	Móveis e Utensílios	28/03/2014	TELEVISOR COLORIDO 42",LG,M4212CF,010SPTMC7017	2.251,70	(1.576,19)	675,51	12204010	Ubu	15	180	8	96	3.785,00	2.271,00	1.694,66
2204973	0	13111111	Móveis e Utensílios	28/03/2014	TV'S LED 40"	2.251,70	(1.576,19)	675,51	12200010	Ubu	15	180	8	96	3.425,00	2.055,00	1.533,47
2204974	0	13111111	Móveis e Utensílios	28/03/2014	TELEVISOR COLORIDO 40",LCD,SONY,BRAVIA	2.251,70	(1.576,19)	675,51	12300060	Ubu	15	180	8	96	3.785,00	2.271,00	1.694,66
2204975	0	13111111	Móveis e Utensílios	28/03/2014	TELEVISOR COLORIDO 40",SAMSUNG,UN40F5200AG	2.251,70	(1.576,19)	675,51	12300060	Ubu	15	180	8	96	3.663,00	2.197,80	1.640,03
2204976	0	13111111	Móveis e Utensílios	28/03/2014	CONJUNTO COM MODULOS PARA ESTANTE	4.490,00	(3.143,00)	1.347,00	12200010	Ubu	15	180	8	96	6.964,00	4.178,40	3.117,99
2204977	0	13111111	Móveis e Utensílios	28/03/2014	ESTACAO DE TRABALHO EM L, C/ 4 GAVETAS,REVEST. MEL	690,00	(483,00)	207,00	12220010	Ubu	15	180	8	96	1.166,00	699,60	522,05
2204978	0	13111111	Móveis e Utensílios	28/03/2014	GAVETEIRO VOLANTE C/ 3 GAVETAS,REVEST. MELAMINICO,	510,00	(357,00)	153,00	12203010	Ubu	15	180	8	96	827,00	496,20	370,27
2204979	0	13111111	Móveis e Utensílios	28/03/2014	MESA DE MADEIRA C/ 4 GAVETAS,REVEST. MELAMINICO,14	690,00	(483,00)	207,00	12133020	Ubu	15	180	8	96	1.166,00	699,60	522,05
2204980	0	13111111	Móveis e Utensílios	28/03/2014	ARMARIO DE MADEIRA C/ 1 PORTA,SUSPENSO	1.140,00	(798,00)	342,00	12250010	Ubu	15	180	8	96	1.858,00	1.114,80	831,88
2204981	0	13111111	Móveis e Utensílios	28/03/2014	ARMARIO DE MADEIRA C/ 1 PORTA,SUSPENSO	1.140,00	(798,00)	342,00	12250010	Ubu	15	180	8	96	1.858,00	1.114,80	831,88
2204982	0	13111111	Móveis e Utensílios	28/03/2014	CADEIRA GIRATORIA C/ BRACOS,ESTOF. TECIDO	710,00	(497,00)	213,00	12203010	Ubu	15	180	8	96	1.193,00	715,80	534,14
2204983	0	13111111	Móveis e Utensílios	28/03/2014	CADEIRA GIRATORIA C/ BRACOS,ESTOF. COURO	710,00	(497,00)	213,00	12203010	Ubu	15	180	8	96	1.193,00	715,80	534,14
2204984	0	13111111	Móveis e Utensílios	28/03/2014	ARMARIO DE MADEIRA C/ 2 PORTAS,100X42X175	1.526,40	(1.068,48)	457,92	12200010	Ubu	15	180	8	96	2.482,00	1.489,20	1.111,26
2204985	0	13111111	Móveis e Utensílios	28/03/2014	ARMARIO DE MADEIRA C/ 2 PORTAS,REVEST. MELAMINICO,	1.526,40	(1.068,48)	457,92	12200010	Ubu	15	180	8	96	2.564,00	1.538,40	1.147,98
2204986	0	13111111	Móveis e Utensílios	28/03/2014	ARMARIO DE MADEIRA C/ 2 PORTAS,REVEST FORMICA	1.526,40	(1.068,48)	457,92	12200010	Ubu	15	180	8	96	2.564,00	1.538,40	1.147,98
2204988	0	13111111	Móveis e Utensílios	28/03/2014	ARMARIO DE MADEIRA C/ 4 PORTAS,REVEST. MELAMINICO,	1.526,40	(1.068,48)	457,92	12200010	Ubu	15	180	8	96	2.564,00	1.538,40	1.147,98
2204989	0	13111111	Móveis e Utensílios	28/03/2014	MESA DE MADEIRA P/ REUNIAO,REVEST. MELAMINICO,160X	3.315,50	(2.320,85)	994,65	12206010	Ubu	15	180	8	96	5.386,00	3.231,60	2.411,47
2204990	0	13111111	Móveis e Utensílios	28/03/2014	MESA DE MADEIRA P/ REUNIAO,REVEST. MELAMINICO,140X	3.315,50	(2.320,85)	994,65	12210010	Ubu	15	180	8	96	5.386,00	3.231,60	2.411,47
2204991	0	13111111	Móveis e Utensílios	28/03/2014	MESA DE MADEIRA P/ REUNIAO,REVEST. MELAMINICO,110X	3.315,50	(2.320,85)	994,65	12210020	Ubu	15	180	8	96	5.576,00	3.345,60	2.496,54
2204992	0	13111111	Móveis e Utensílios	28/03/2014	MESA DE MADEIRA P/ REUNIAO,REVEST. MELAMINICO,1, 0	3.315,50	(2.320,85)	994,65	12230020	Ubu	15	180	8	96	5.576,00	3.345,60	2.496,54
2204993	0	13111111	Móveis e Utensílios	28/03/2014	MESA DE MADEIRA P/ REUNIAO,REVEST. MELAMINICO,1, 0	3.315,50	(2.320,85)	994,65	12230020	Ubu	15	180	8	96	5.576,00	3.345,60	2.496,54
2204994	0	13111111	Móveis e Utensílios	28/03/2014	ARMARIO DE MADEIRA C/ 2 PORTAS,REVEST. MELAMINICO,	1.526,40	(1.068,48)	457,92	12136020	Ubu	15	180	8	96	2.482,00	1.489,20	1.111,26
2204995	0	13111111	Móveis e Utensílios	28/03/2014	ARMARIO DE MADEIRA C/ 4 PORTAS,REVEST. MELAMINICO,	1.526,40	(1.068,48)	457,92	12136020	Ubu	15	180	8	96	2.482,00	1.489,20	1.111,26
2204996	0	13111111	Móveis e Utensílios	28/03/2014	ARMARIO DE MADEIRA,FERRO2,040X040X200	1.526,40	(1.068,48)	457,92	12136010	Ubu	15	180	8	96	2.238,00	1.342,80	1.002,02
2204997	0	13111111	Móveis e Utensílios	28/03/2014	ARMARIO DE MADEIRA C/ 2 PORTAS,REVEST FORMICA	1.526,40	(1.068,48)	457,92	12136010	Ubu	15	180	8	96	2.564,00	1.538,40	1.147,98
2204998	0	13111111	Móveis e Utensílios	28/03/2014	ARMARIO DE MADEIRA C/ 2 PORTAS,REVEST. MELAMINICO,	1.526,40	(1.068,48)	457,92	12136010	Ubu	15	180	8	96	2.564,00	1.538,40	1.147,98
2204999	0	13111111	Móveis e Utensílios	28/03/2014	ARMARIO DE MADEIRA C/ 5 PORTAS,REVEST. MELAMINICO,	1.526,40	(1.068,48)	457,92	12136010	Ubu	15	180	8	96	2.564,00	1.538,40	1.147,98
2205000	0	13111111	Móveis e Utensílios	28/03/2014	ARMARIO DE MADEIRA C/ 6 PORTAS,REVEST. MELAMINICO,	1.526,40	(1.068,48)	457,92	12136010	Ubu	15	180	8	96	2.564,00	1.538,40	1.147,98
2206000	0	13111051	Edificações	29/10/2015	OFICINA MANUT. AVANÃADA	3.026.045,87	(655.643,25)	2.370.402,62	11205010	Germano	50	600	38	456	3.810.013,00	2.979.430,17	2.223.296,66
2206101	0	13111071	Máquinas e Eqtos	25/06/2015	RESISTOR DE ATERR. 277V, TAG G00-18GR001	9.019,77	(1.638,76)	7.381,01	11202020	Germano	25	300	16	192	15.490,00	10.765,55	8.033,42
2206102	0	13111071	Máquinas e Eqtos	25/06/2015	TRANSF. FORÃA SIEMENS 1500 KVA	83.730,00	(15.212,49)	68.517,51	11202020	Germano	25	300	16	192	129.722,00	90.156,79	67.276,38
2206103	0	13111071	Máquinas e Eqtos	25/06/2015	TRANSF. ILUMINAÃÕO 225KVA TAG. G00-18XF002	29.930,85	(5.437,97)	24.492,88	11202020	Germano	25	300	16	192	48.369,00	33.616,46	25.085,12
2206104	0	13111071	Máquinas e Eqtos	25/06/2015	TRANSF. ILUMINAÃÕO 30KVA TAG G00-18XF004	9.664,77	(1.755,93)	7.908,84	11202020	Germano	25	300	16	192	15.596,00	10.839,22	8.088,39
2206105	0	13111071	Máquinas e Eqtos	25/06/2015	TRANSF. FORÃA 30KVA TAG G00-18XF003	13.075,25	(2.375,58)	10.699,67	11202020	Germano	25	300	16	192	21.076,00	14.647,82	10.930,43
2206106	0	13111071	Máquinas e Eqtos	30/06/2015	PONTE ROLANTE MARCA KOCK 10 TON. G00-18PR003	880.558,88	(159.984,43)	720.574,45	11202020	Germano	25	300	16	192	1.328.525,00	923.324,88	688.999,24
2206107	0	13111071	Máquinas e Eqtos	30/06/2015	PONTE ROLANTE MARCA KOCK 10 TON. G00-18PR004	560.650,79	(101.861,91)	458.788,88	11202020	Germano	25	300	16	192	841.670,00	584.960,65	436.506,64
2206108	0	13111071	Máquinas e Eqtos	30/06/2015	PONTE ROLANTE MARCA KOCK 35 TON. G00-18PR005	547.538,65	(99.479,60)	448.059,05	11202020	Germano	25	300	16	192	821.647,00	571.044,67	426.122,32
2206109	0	13111071	Máquinas e Eqtos	29/06/2015	SUBESTACAO MOVEL 4160-440V CORREIA SE-11CV73	303.962,36	(5.328,33)	298.634,03	11110050	Germano	25	300	16	192	434.587,00	302.037,97	225.385,38
2206110	0	13111071	Máquinas e Eqtos	29/06/2015	CCM CENTRO CONTROLE MOTORES 480V SE-11CV73	35.216,20	(617,33)	34.598,87	11110050	Germano	25	300	16	192	47.104,00	32.737,28	24.429,06
2206111	0	13111071	Máquinas e Eqtos	29/06/2015	QUADRO DE DISTRIBUICAO 4,16KV SE-11CV73	92.739,78	(1.625,68)	91.114,10	11110050	Germano	25	300	16	192	124.243,00	86.348,89	64.434,87
2206112	0	13111071	Máquinas e Eqtos	29/06/2015	INVERSOR DE FREQUENCIA AFW WEG SE-11CV73	152.729,55	(2.677,29)	150.052,26	11110050	Germano	25	300	16	192	204.647,00	142.229,67	106.133,97
2206113	0	13111071	Máquinas e Eqtos	29/06/2015	QUADRO DE ILUMINACAO 220/127V SE-11CV73	2.884,70	(50,57)	2.834,13	11110050	Germano	25	300	16	192	5.901,00	4.101,20	3.060,37
2206114	0	13111071	Máquinas e Eqtos	29/06/2015	PAINEL DE PLC 4,16KV SE-11CV73	55.771,31	(977,66)	54.793,65	11110050	Germano	25	300	16	192	74.714,00	51.926,23	38.748,15
2206115	0	13111071	Máquinas e Eqtos	29/06/2015	PAINEL REMOTA IHM 24VCC SE-11CV73	21.733,89	(380,99)	21.352,90	11110050	Germano	25	300	16	192	29.084,00	20.213,38	15.083,54
2206116	0	13111071	Máquinas e Eqtos	29/06/2015	TRANSFORMADOR WEG 750KVA SE-11CV73	54.626,81	(957,59)	53.669,22	11110050	Germano	25	300	16	192	73.133,00	50.827,44	37.928,21
2206117	0	13111071	Máquinas e Eqtos	29/06/2015	TRANSFORMADOR WEG 45KVA SE-11CV73	6.438,60	(112,87)	6.325,73	11110050	Germano	25	300	16	192	8.535,00	5.931,83	4.426,42
2206118	0	13111071	Máquinas e Eqtos	29/06/2015	PAINEL LIMITADOR DE ICC SENIOR S48-AF-MC SE-11CV73	13.632,28	(238,97)	13.393,31	11110050	Germano	25	300	16	192	18.230,00	12.669,85	9.454,44

FDC CONSULT LTDA

SAMARCO
APRENDER PARA EVOLUIR E TRANSFORMAR

DATA-BASE: 31/03/2021					DADOS CONTÁBEIS CEDIDOS PELA SAMARCO					AVALIAÇÃO VALOR JUSTO DE MERCADO							
IMOBILIZADO	SUB Nº	CLASSE	CENTRO CST	DT.INCORP.	DENOMINAÇÃO DO IMOBILIZADO	VAL AQUIS. BRL	DEPREC. ACUM BRL	VALOR CONTÁBIL BRL	CENTRO DE CUSTOS	UNID. IND	VIDA ÚTIL DET. (ANOS)	VIDA ÚTIL DET. (MESES)	VIDA ÚTIL REM. (ANOS)	VIDA ÚTIL REM. (MESES)	VALOR DE REPOSIÇÃO (R$)	VALOR JUSTO DE MERCADO (R$)	VALOR DE LIQUIDAÇÃO FORÇADA
2206119	0	13111071	Máquinas e Eqtos	14/07/2015	QUADRO;TRANSF;GERADOR STEMAC;42787M14	46.036,80	(477,21)	45.559,59	11130180	Germano	25	300	16	192	62.400,00	43.368,00	32.361,87
2206120	0	13111101	Eqtos Process Dados	29/06/2015	NOBREAK SENOIDAL INTELIGENTE ENGETRON SE-11CV73	2.152,94	(2.152,94)	-	11110050	Germano	5	60	1	12	2.900,00	745,30	556,15
2206121	0	13111101	Eqtos Process Dados	29/06/2015	NOBREAK SENOIDAL INTELIGENTE ENGETRON SE-11CV73	2.152,94	(2.152,94)	-	11110050	Germano	5	60	1	12	2.900,00	745,30	556,15
2206122	0	13111111	Móveis e Utensílios	29/06/2015	AR CONDIICIONADO 22000 BTUS CARRIER 220V SE-11CV73	19.062,56	(10.960,99)	8.101,57	11110050	Germano	15	180	10	120	30.000,00	21.300,00	15.894,39
2206123	0	13111081	Sistemas	29/06/2015	SISTEMA DETECCAO ALARME INCENDIO AEGIS SE-11CV73	31.335,72	(686,63)	30.649,09	11110050	Germano	25	300	16	192	53.735,00	37.345,83	27.868,03
2206124	0	13111081	Sistemas	29/06/2015	SISTEMA TUBULAƒÃO BOMB. AGUA PLUVIAL MINA 18"	710.663,16	(15.572,03)	695.091,13	11110070	Germano	25	300	16	192	1.315.027,00	913.943,77	681.998,91
2206125	0	13111071	Máquinas e Eqtos	30/06/2015	BOMBA DE ƒGUA G00-18BU007	11.422,74	(2.075,33)	9.347,41	11202020	Germano	25	300	16	192	16.017,00	11.131,82	8.306,73
2206126	0	13111071	Máquinas e Eqtos	30/06/2015	BOMBA DE ƒGUA G00-18BU006	11.422,74	(2.075,33)	9.347,41	11202020	Germano	25	300	16	192	16.017,00	11.131,82	8.306,73
2206127	0	13111071	Máquinas e Eqtos	30/06/2015	BOMBA DE ƒGUA G00-18BU005	6.242,66	(1.134,22)	5.108,44	11202020	Germano	25	300	16	192	8.746,00	6.078,47	4.535,85
2206128	0	13111071	Máquinas e Eqtos	30/06/2015	BOMBA DE ƒGUA G00-18BU004	6.242,66	(1.134,22)	5.108,44	11202020	Germano	25	300	16	192	8.746,00	6.078,47	4.535,85
2206129	0	13111081	Sistemas	30/06/2015	SISTEMA COMBATE INCENDIO SKID	290.969,94	(66.096,02)	224.873,92	11202020	Germano	25	300	16	192	545.193,00	378.909,14	282.747,83
2206130	0	13111081	Sistemas	30/06/2015	SISTEMA DE LAVAGEM - OFICINA	826.663,36	(187.782,77)	638.880,59	11202020	Germano	25	300	16	192	1.645.627,00	1.143.710,77	853.454,58
2206131	0	13111081	Sistemas	30/06/2015	SISTEMA TRATAMENTO EFLUENTES OLEOSOS	539.199,38	(122.483,20)	416.716,18	11202020	Germano	25	300	16	192	1.113.387,00	773.803,97	577.424,43
2206132	0	13111051	Edificações	30/06/2015	PREDIO OFICINA EQUIP. BORRACHARIA	21.410.128,90	(4.903.058,66)	16.507.070,24	11202020	Germano	50	600	38	456	28.439.638,00	22.239.796,92	16.595.678,88
2206133	0	13111051	Edificações	30/06/2015	PREDIO OFICINA EQUIP. SUBESTAƒÃO ELETRICA 18SE001	3.519.494,64	(805.987,12)	2.713.507,52	11202020	Germano	50	600	38	456	4.674.972,00	3.655.828,10	2.728.035,22
2206134	0	13111051	Edificações	30/06/2015	PREDIO DEPOSITO ESTOCAGEM DE TAMBORES OLEO	5.191.651,58	(1.188.921,99)	4.002.729,59	11202020	Germano	50	600	38	456	6.896.172,00	5.392.806,50	4.024.195,24
2206135	0	13111081	Sistemas	21/07/2015	SISTEMA COMUNICAƒÃO DADOS OFICINA EQUIP.MOVEIS	783.013,22	(174.216,53)	608.796,69	11202020	Germano	25	300	16	192	1.085.532,00	754.444,74	562.978,28
2206136	0	13111121	Veículos	16/09/2015	CAMINHƒO FORA-DE-ESTRADA CAT 789D - CA-34	7.319.075,68	(3.926.671,21)	3.392.404,47	11110030	Germano	20	240	13	156	13.360.708,00	9.285.692,06	6.929.126,38
2206137	0	13111121	Veículos	16/09/2015	CAMINHƒO FORA-DE-ESTRADA CAT 789D - CA-35	7.319.075,68	(3.926.671,21)	3.392.404,47	11110030	Germano	20	240	13	156	9.451.979,00	6.569.125,41	4.901.982,52
2206138	0	13111121	Veículos	16/09/2015	CAMINHƒO FORA-DE-ESTRADA CAT 789D - CA-36	7.319.075,68	(3.926.671,21)	3.392.404,47	11110030	Germano	20	240	13	156	13.360.708,00	9.285.692,06	6.929.126,38
2206139	0	13111121	Veículos	16/09/2015	CAMINHƒO FORA-DE-ESTRADA CAT 789D - CA-37	7.319.075,68	(3.926.671,21)	3.392.404,47	11110030	Germano	20	240	13	156	13.360.708,00	9.285.692,06	6.929.126,38
2206140	0	13111121	Veículos	16/09/2015	CAMINHƒO FORA-DE-ESTRADA CAT 789D - CA-38	7.319.073,80	(3.926.670,59)	3.392.403,21	11110030	Germano	20	240	13	156	13.360.708,00	9.285.692,06	6.929.126,38
2206141	0	13111121	Veículos	16/09/2015	CAMINHƒO FORA-DE-ESTRADA CAT 789D - CA-39	7.319.073,81	(3.926.670,59)	3.392.403,22	11110030	Germano	20	240	13	156	13.360.708,00	9.285.692,06	6.929.126,38
2206142	0	13111121	Veículos	16/09/2015	CAMINHƒO FORA-DE-ESTRADA CAT 789D - CA-40	7.319.073,79	(3.926.670,59)	3.392.403,20	11110030	Germano	20	240	13	156	13.360.708,00	9.285.692,06	6.929.126,38
2206143	0	13111121	Veículos	16/09/2015	TRATOR DE ESTEIRAS CATERPILLAR D11T - TR37	4.983.798,10	(2.674.102,65)	2.309.695,45	11110010	Germano	15	180	10	120	8.696.168,00	6.174.279,28	4.607.342,26
2206144	0	13111121	Veículos	16/09/2015	TRATOR DE ESTEIRAS CATERPILLAR D11T - TR38	4.983.798,10	(2.674.102,65)	2.309.695,45	11110010	Germano	20	240	13	156	6.152.063,00	4.275.683,79	3.190.581,07
2206145	0	13111121	Veículos	16/09/2015	TRATOR DE ESTEIRAS CATERPILLAR D11T - TR39	4.983.798,10	(2.674.102,65)	2.309.695,45	11110010	Germano	15	180	10	120	8.696.168,00	6.174.279,28	4.607.342,26
2206146	0	13111121	Veículos	16/09/2015	TRATOR DE ESTEIRAS CATERPILLAR D11T - TR40	4.983.798,10	(2.674.102,65)	2.309.695,45	11110010	Germano	15	180	10	120	8.696.168,00	6.174.279,28	4.607.342,26
2206147	0	13111121	Veículos	16/09/2015	TRATOR DE ESTEIRAS CATERPILLAR D11T - TR41	4.983.798,10	(2.674.102,65)	2.309.695,45	11110010	Germano	20	240	13	156	6.152.063,00	4.275.683,79	3.190.581,07
2206148	0	13111121	Veículos	16/09/2015	TRATOR DE ESTEIRAS CATERPILLAR D11T - TR42	4.983.798,10	(2.674.102,65)	2.309.695,45	11110010	Germano	20	240	13	156	6.152.063,00	4.275.683,79	3.190.581,07
2206149	0	13111121	Veículos	16/09/2015	TRATOR DE ESTEIRAS CATERPILLAR D11T - TR43	4.983.798,10	(2.674.102,65)	2.309.695,45	11110010	Germano	15	180	10	120	8.696.168,00	6.174.279,28	4.607.342,26
2206150	0	13111121	Veículos	16/09/2015	CARREGADEIRA RODAS CATERPILLAR 994H - CR39	10.992.947,33	(5.898.363,38)	5.094.583,95	11110020	Germano	20	240	13	156	14.205.145,00	9.872.575,78	7.367.068,05
2206151	0	13111121	Veículos	16/09/2015	CARREGADEIRA RODAS CATERPILLAR 994H - CR40	10.992.947,33	(5.898.363,38)	5.094.583,95	11110020	Germano	20	240	13	156	14.226.300,00	9.887.278,50	7.378.039,45
2206152	0	13111121	Veículos	16/09/2015	CARREGADEIRA RODAS CATERPILLAR 994H - CR41	11.595.206,89	(6.079.041,26)	5.516.165,63	11110020	Germano	20	240	13	156	14.226.300,00	9.887.278,50	7.378.039,45
2206153	0	13111121	Veículos	16/09/2015	CARREGADEIRA DE RODAS CATERPILLAR 992K - CR35	4.989.711,83	(2.677.355,18)	2.312.356,65	11110020	Germano	20	240	13	156	10.499.455,00	7.297.121,23	5.445.224,21
2206154	0	13111121	Veículos	16/09/2015	CARREGADEIRA DE RODAS CATERPILLAR 992K - CR36	4.989.711,83	(2.677.355,18)	2.312.356,65	11110020	Germano	20	240	13	156	10.499.455,00	7.297.121,23	5.445.224,21
2206155	0	13111121	Veículos	16/09/2015	CARREGADEIRA DE RODAS CATERPILLAR 992K - CR37	4.989.711,83	(2.677.355,18)	2.312.356,65	11110020	Germano	20	240	13	156	14.226.300,00	9.887.278,50	7.378.039,45
2206156	0	13111121	Veículos	16/09/2015	CARREGADEIRA DE RODAS CATERPILLAR 992K - CR38	4.989.711,83	(2.677.355,18)	2.312.356,65	11110020	Germano	20	240	13	156	14.226.300,00	9.887.278,50	7.378.039,45
2206157	0	13111121	Veículos	16/09/2015	MOTONIVELADORA CATERPILLAR 16M - PT09	2.676.689,73	(1.436.209,18)	1.240.480,55	11110070	Germano	10	120	6	72	6.111.196,00	4.094.501,32	3.055.379,93
2206158	0	13111121	Veículos	16/09/2015	MOTONIVELADORA CATERPILLAR 16M - PT10	2.676.689,74	(1.436.209,18)	1.240.480,56	11110070	Germano	10	120	6	72	6.111.196,00	4.094.501,32	3.055.379,93
2206159	0	13111121	Veículos	15/09/2015	TRATOR DE RODAS CATERPILLAR 834K - TP01	3.042.420,87	(1.632.407,32)	1.410.013,55	11110010	Germano	15	180	10	120	8.696.168,00	6.174.279,28	4.607.342,26
2206160	0	13111121	Veículos	15/09/2015	TRATOR DE RODAS CATERPILLAR 834K - TP02	3.042.420,87	(1.632.407,32)	1.410.013,55	11110010	Germano	15	180	10	120	8.696.168,00	6.174.279,28	4.607.342,26
2206161	0	13111121	Veículos	15/09/2015	CAMINHAO CATERPILLAR MOD 777G - CT03	3.135.677,84	(1.682.406,38)	1.453.271,46	11110070	Germano	20	240	13	156	13.360.708,00	9.285.692,06	6.929.126,38
2206162	0	13111121	Veículos	15/09/2015	CARREGADEIRA DE RODAS CATERPILLAR 980H - MP01	1.703.790,45	(914.253,41)	789.537,04	11110020	Germano	20	240	13	156	14.226.300,00	9.887.278,50	7.378.039,45
2206163	0	13111121	Veículos	15/09/2015	CARREGADEIRA DE RODAS CATERPILLAR 950H - PC01	635.247,02	(340.770,26)	294.476,76	11110020	Germano	20	240	13	156	14.226.300,00	9.887.278,50	7.378.039,45
2206164	0	13111121	Veículos	15/09/2015	CARREGADEIRA DE RODAS CATERPILLAR 950H - PC02	635.247,02	(340.770,26)	294.476,76	11110020	Germano	20	240	13	156	14.226.300,00	9.887.278,50	7.378.039,45
2206165	0	13111121	Veículos	15/09/2015	CARREGADEIRA DE RODAS CATERPILLAR 950H - PC03	635.247,02	(340.770,26)	294.476,76	11110020	Germano	10	120	6	72	861.900,00	577.473,00	430.919,24
2206166	0	13111111	Móveis e Utensílios	27/08/2015	APA. AR CONDICIONADO MULTISPLIT G00-18AC001	26.427,57	(14.755,41)	11.672,16	11202020	Germano	15	180	10	120	30.000,00	21.300,00	15.894,39
2206167	0	13111111	Móveis e Utensílios	27/08/2015	APA. AR CONDICIONADO MULTISPLIT G00-18AC002	26.427,57	(14.755,41)	11.672,16	11202020	Germano	15	180	10	120	30.000,00	21.300,00	15.894,39
2206168	0	13111111	Móveis e Utensílios	27/08/2015	APA. AR CONDICIONADO MULTISPLIT G00-18AC003	26.427,57	(14.755,41)	11.672,16	11202020	Germano	15	180	10	120	30.000,00	21.300,00	15.894,39
2206169	0	13111111	Móveis e Utensílios	27/08/2015	APA. AR CONDICIONADO MULTISPLIT G00-18AC004	26.427,57	(14.755,41)	11.672,16	11202020	Germano	15	180	10	120	30.000,00	21.300,00	15.894,39
2206170	0	13111111	Móveis e Utensílios	27/08/2015	APA. AR CONDICIONADO MULTISPLIT G00-18AC005	26.427,57	(14.755,41)	11.672,16	11202020	Germano	15	180	10	120	30.000,00	21.300,00	15.894,39
2206171	0	13111111	Móveis e Utensílios	27/08/2015	APA. AR CONDICIONADO MULTISPLIT G00-18AC006	26.427,57	(14.755,41)	11.672,16	11202020	Germano	15	180	10	120	30.000,00	21.300,00	15.894,39
2206172	0	13111111	Móveis e Utensílios	27/08/2015	APA. AR CONDICIONADO MULTISPLIT G00-18AC007	26.427,57	(14.755,41)	11.672,16	11202020	Germano	15	180	10	120	30.000,00	21.300,00	15.894,39
2206173	0	13111111	Móveis e Utensílios	27/08/2015	APA. AR CONDICIONADO MULTISPLIT G00-18AC008	26.427,57	(14.755,41)	11.672,16	11202020	Germano	15	180	10	120	30.000,00	21.300,00	15.894,39
2206174	0	13111111	Móveis e Utensílios	27/08/2015	APA. AR CONDICIONADO MULTISPLIT G00-18AC009	26.427,57	(14.755,41)	11.672,16	11202020	Germano	15	180	10	120	30.000,00	21.300,00	15.894,39
2206175	0	13111111	Móveis e Utensílios	27/08/2015	APA. AR CONDICIONADO MULTISPLIT G00-18AC010	26.427,57	(14.755,41)	11.672,16	11202020	Germano	15	180	10	120	30.000,00	21.300,00	15.894,39
2206176	0	13111111	Móveis e Utensílios	27/08/2015	APA. AR CONDICIONADO MULTISPLIT G00-18AC011	26.427,57	(14.755,41)	11.672,16	11202020	Germano	15	180	10	120	30.000,00	21.300,00	15.894,39
2206177	0	13111111	Móveis e Utensílios	27/08/2015	APA. AR CONDICIONADO MULTISPLIT G00-18AC012	26.427,58	(14.755,41)	11.672,17	11202020	Germano	15	180	10	120	30.000,00	21.300,00	15.894,39
2206178	0	13111111	Móveis e Utensílios	27/08/2015	APA. AR CONDICIONADO MULTISPLIT G00-18AC013	26.427,58	(14.755,41)	11.672,17	11202020	Germano	15	180	10	120	30.000,00	21.300,00	15.894,39
2206179	0	13111081	Sistemas	28/08/2015	SISTEMA DE DIQUE DE BORRACHA BARRAGEM SANTAREM	1.085.173,82	(13.301,52)	1.071.872,30	11260020	Germano	20	240	13	156	1.862.400,00	1.294.368,00	965.877,33
2206180	0	13111081	Sistemas	02/09/2015	SISTEMA ILUMINAƒÃO DO SITE GERMANO	102.526,41	(28.194,76)	74.331,65	11300060	Germano	20	240	13	156	105.114,00	73.054,23	54.514,19
2206181	0	13111081	Sistemas	03/09/2015	SISTEMA CABO OPTICO LIG.TERMINAL UBU/ EST.VALVULA	6.250.176,07	(1.342.510,52)	4.907.665,55	11164030	Germano	40	480	30	360	11.295.155,00	8.685.974,20	6.481.607,68
2206182	0	13111051	Edificações	03/09/2015	PREDIO OFICINA MANUTENƒÃO CIVIL GER - 227,32M¦	1.199.829,08	(255.025,55)	944.803,53	11300060	Germano	50	600	38	456	1.589.341,00	1.242.864,66	927.444,75
2206183	0	13111121	Veículos	16/09/2015	PRANCHA HERCULES REBAIXADA CAP 130 TON	3.098.482,70	(3.088.090,13)	10.392,57	11110070	Germano	25	300	16	192	3.853.917,00	2.678.472,32	1.998.717,28
2206184	0	13111071	Máquinas e Eqtos	01/09/2015	DENSIMETRO CELULA CARGA MOD. SAT GI 041/14	107.051,77	(691,43)	106.360,34	11210010	Germano	25	300	16	192	145.200,00	100.914,00	75.303,58
2206185	0	13111071	Máquinas e Eqtos	01/09/2015	EQUIPAMENTO FLOURESCENCIA RAIO X	708.786,06	(4.577,95)	704.208,11	11250020	Germano	25	300	16	192	913.012,00	634.543,34	473.506,01
2206323	0	13111051	Edificações	02/09/2015	CONTAINER VESTIƒRIO MOD.ACAGEM CANADA MED.6 x 2,3M	15.250,00	(3.355,00)	11.895,00	11300060	Germano	50	600	38	456	27.568,30	21.558,41	16.087,22
2206324	0	13111051	Edificações	02/09/2015	CONTAINER VESTIƒRIO MOD.ACAGEM CANADA MED.6 x 2,3M	12.745,80	(2.804,07)	9.941,73	11300060	Germano	50	600	38	456	23.041,32	18.018,31	13.445,54

FDC CONSULT LTDA

SAMARCO
APRENDER PARA EVOLUIR E TRANSFORMAR

DATA-BASE: 31/03/2021					DADOS CONTÁBEIS CEDIDOS PELA SAMARCO						AVALIAÇÃO VALOR JUSTO DE MERCADO						
IMOBILIZADO	SUB Nº	CLASSE	CENTRO CST	DT.INCORP.	DENOMINAÇÃO DO IMOBILIZADO	VAL AQUIS. BRL	DEPREC. ACUM BRL	VALOR CONTÁBIL BRL	CENTRO DE CUSTOS	UNID. IND	VIDA ÚTIL DET. (ANOS)	VIDA ÚTIL DET. (MESES)	VIDA ÚTIL REM. (ANOS)	VIDA ÚTIL REM. (MESES)	VALOR DE REPOSIÇÃO (R$)	VALOR JUSTO DE MERCADO (R$)	VALOR DE LIQUIDAÇÃO FORÇADA
2206325	0	13111051	Edificações	02/09/2015	CONTAINER VESTIÃRIO MOD.ACAGEM CANADA MED.6 x 2,3M	12.262,02	(2.697,64)	9.564,38	11300060	Germano	50	600	38	456	22.166,76	17.334,41	12.935,20
2206326	0	13111051	Edificações	02/09/2015	CONTAINER VESTIÃRIO MOD.ACAGEM CANADA MED.6 x 2,3M	12.549,37	(2.760,83)	9.788,54	11300060	Germano	50	600	38	456	22.686,22	17.740,62	13.238,33
2206327	0	13111051	Edificações	02/09/2015	CONTAINER VESTIÃRIO MOD.ACAGEM CANADA MED.6 x 2,3M	11.898,26	(2.617,61)	9.280,65	11300060	Germano	50	600	38	456	21.509,17	16.820,17	12.551,47
2206328	0	13111051	Edificações	02/09/2015	CONTAINER CANADA MOD.ACAGEM MED.6 x 2,3M	9.250,00	(2.035,00)	7.215,00	11300060	Germano	50	600	38	456	16.721,76	13.076,41	9.757,82
2206329	0	13111051	Edificações	02/09/2015	CONTAINER CANADA MOD.ACAGEM MED.6 x 2,3M	9.250,00	(2.035,00)	7.215,00	11300060	Germano	50	600	38	456	16.721,76	13.076,41	9.757,82
2206330	0	13111051	Edificações	02/09/2015	CONTAINER CANADA MOD.ACAGEM MED.6 x 2,3M	9.250,00	(2.035,00)	7.215,00	11300060	Germano	50	600	38	456	16.721,76	13.076,41	9.757,82
2206331	0	13111051	Edificações	02/09/2015	CONTAINER CANADA MOD.ACAGEM MED.6 x 2,3M	9.250,00	(2.035,00)	7.215,00	11300060	Germano	50	600	38	456	16.721,76	13.076,41	9.757,82
2206332	0	13111051	Edificações	02/09/2015	CONTAINER CANADA MOD.ACAGEM MED.6 x 2,3M	9.250,00	(2.035,00)	7.215,00	11300060	Germano	50	600	38	456	16.721,76	13.076,41	9.757,82
2206333	0	13111051	Edificações	02/09/2015	CONTAINER CANADA MOD.ACAGEM MED.6 x 2,3M	9.250,00	(2.035,00)	7.215,00	11300060	Germano	50	600	38	456	16.721,76	13.076,41	9.757,82
2206334	0	13111051	Edificações	02/09/2015	CONTAINER CANADA MOD.ACAGEM MED.6 x 2,3M	9.250,00	(2.035,00)	7.215,00	11300060	Germano	50	600	38	456	16.721,76	13.076,41	9.757,82
2206335	0	13111051	Edificações	02/09/2015	CONTAINER CANADA MOD.ACAGEM MED.6 x 2,3M	9.250,00	(2.035,00)	7.215,00	11300060	Germano	50	600	38	456	16.721,76	13.076,41	9.757,82
2206336	0	13111051	Edificações	02/09/2015	CONTAINER CANADA MOD.ACAGEM MED.6 x 2,3M	9.250,00	(2.035,00)	7.215,00	11300060	Germano	50	600	38	456	16.721,76	13.076,41	9.757,82
2206337	0	13111051	Edificações	02/09/2015	CONTAINER CANADA MOD.ACAGEM MED.6 x 2,3M	9.250,00	(2.035,00)	7.215,00	11300060	Germano	50	600	38	456	16.721,76	13.076,41	9.757,82
2206338	0	13111051	Edificações	02/09/2015	CONTAINER CANADA MOD.ACAGEM 3 x 2,3M ESCRIT.BANH.	8.002,50	(1.760,56)	6.241,94	11300060	Germano	50	600	38	456	14.466,58	11.312,86	8.441,83
2206339	0	13111081	Sistemas	01/09/2015	SISTEMA FENCES P/CONTENÃÇÃO BLOCOS DE MINA	3.364.582,42	(37.177,38)	3.327.405,04	11110070	Germano	40	480	30	360	6.081.479,00	4.676.657,35	3.489.793,72
2206340	0	13111071	Máquinas e Eqtos	01/09/2015	ELETROCENTRO SEMPEL P/BARRAGEM 6,0X3,0X3,0	307.912,50	(1.988,76)	305.923,74	11260020	Germano	25	300	16	192	417.700,00	290.301,50	216.627,45
2206341	0	13111051	Edificações	01/09/2015	CONSTRUÇÃO DRENO DE FUNDO ALEGRIA SUL	2.451.275,08	(539.280,50)	1.911.994,58	11110070	Germano	50	600	38	456	3.518.216,00	2.751.244,91	2.053.021,31
2206342	0	13111051	Edificações	01/09/2015	PREDIO CENTRAL MONITORAMENTO 2 PAV. 233,06 M²	2.337.326,50	(514.211,84)	1.823.114,66	11300060	Germano	50	600	38	456	3.354.666,00	2.623.348,81	1.957.583,27
2206343	0	13111081	Sistemas	01/09/2015	SISTEMA DE CFTV PARA CENTRO MONIT.INTEGRADO	782.075,06	(215.070,63)	567.004,43	11300060	Germano	25	300	16	192	1.342.490,00	933.030,55	696.241,76
2206344	0	13111081	Sistemas	01/09/2015	SISTEMA INDIVID. AGUA LIMPEZA CONCENTRADOR 1	274.072,53	(1.335,76)	272.736,77	11130170	Germano	20	240	13	156	280.988,00	195.286,66	145.725,91
2206345	0	13111071	Máquinas e Eqtos	01/09/2015	EQUIP. PEGA TAMBOR SAUR/GARRA MECANICA CARG 300KG	6.696,06	(1.156,25)	5.539,81	11230030	Germano	25	300	16	192	11.486,00	7.982,77	5.956,87
2206346	0	13111051	Edificações	02/09/2015	CONTAINER CANADA MOD.ACAGEM 3 x 2,3M ESCRIT.BANH.	11.000,00	(2.420,00)	8.580,00	11300060	Germano	50	600	38	456	19.885,33	15.550,33	11.603,90
2206347	0	13111051	Edificações	02/09/2015	CONTAINER CANADA MOD.ACAGEM 3 x 2,3M ESCRIT.BANH.	11.000,00	(2.420,00)	8.580,00	11300060	Germano	50	600	38	456	19.885,33	15.550,33	11.603,90
2206348	0	13111071	Máquinas e Eqtos	01/09/2015	MAQUINA ENROLAR CABOS RAS- 70 CAP. 900KG	23.892,70	(4.125,73)	19.766,97	11230030	Germano	25	300	16	192	32.035,00	22.264,33	16.613,98
2206350	0	13111051	Edificações	01/09/2015	INST. GRADIL PROXIMO ESPESSADOR USINA 1	293.347,37	(64.536,39)	228.810,98	11300060	Germano	50	600	38	456	530.300,90	414.695,31	309.452,02
2206351	0	13111101	Eqtos Process Dados	01/09/2015	QN555 Quick mount Unit (magnetic base	14.696,44	(14.696,44)	-	11000010	Germano	5	60	1	12	19.900,00	5.114,30	3.816,37
2206352	0	13111101	Eqtos Process Dados	01/09/2015	QN555 Quick mount Unit (magnetic base	14.696,44	(14.696,44)	-	11100010	Germano	5	60	1	12	19.900,00	5.114,30	3.816,37
2206353	0	13111101	Eqtos Process Dados	01/09/2015	QN555 Quick mount Unit (magnetic base	14.696,44	(14.696,44)	-	11100010	Germano	5	60	1	12	19.900,00	5.114,30	3.816,37
2206354	0	13111101	Eqtos Process Dados	01/09/2015	QN555 Quick mount Unit (magnetic base	14.696,44	(14.696,44)	-	11100010	Germano	5	60	1	12	19.900,00	5.114,30	3.816,37
2206355	0	13111101	Eqtos Process Dados	01/09/2015	QN555 Quick mount Unit (magnetic base	14.696,44	(14.696,44)	-	11100010	Germano	5	60	1	12	19.900,00	5.114,30	3.816,37
2206356	0	13111101	Eqtos Process Dados	01/09/2015	QN555 Quick mount Unit (magnetic base	14.696,44	(14.696,44)	-	11100010	Germano	5	60	1	12	19.900,00	5.114,30	3.816,37
2206357	0	13111101	Eqtos Process Dados	01/09/2015	QN555 Quick mount Unit (magnetic base	14.696,44	(14.696,44)	-	11100010	Germano	5	60	1	12	19.900,00	5.114,30	3.816,37
2206358	0	13111101	Eqtos Process Dados	01/09/2015	QN555 Quick mount Unit (magnetic base	14.696,43	(14.696,43)	-	11100010	Germano	5	60	1	12	19.900,00	5.114,30	3.816,37
2206359	0	13111051	Edificações	01/09/2015	ESTRUTURA TUBULAR;ARMCO/MP100 GALV 1M	366.430,35	(80.614,65)	285.815,70	11110070	Germano	50	600	38	456	525.846,00	411.211,57	306.852,41
2206360	0	13111111	Móveis e Utensílios	01/09/2015	CAMERA FOTOGRAF DIGITAL;SONY/DSC-H9 PT	905,68	(498,13)	407,55	11100010	Germano	10	120	6	72	980,00	656,60	489,97
2206361	0	13111051	Edificações	01/09/2015	ESTRUTURA DE DRENAGEM REGETAÇÃO DA MINA	1.356.934,48	(298.525,58)	1.058.408,90	11110070	Germano	50	600	38	456	1.947.527,00	1.522.966,11	1.136.460,76
2206362	0	13111081	Sistemas	01/09/2015	SISTEMA INTERLIGAÇÃO NOVA ADUTORA 15TB01	2.710.874,10	(13.212,12)	2.697.661,98	11130170	Germano	20	240	13	156	4.649.300,00	3.231.263,50	2.411.218,57
2206363	0	13111081	Sistemas	30/09/2015	SISTEMA CFTV	248.932,93	(1.312,17)	247.620,76	11162110	Germano	20	240	13	156	255.214,00	177.373,73	132.359,01
2206364	0	13111091	Software	30/09/2015	SSCE - SOFTWARE AUTOMAÇÃO (MINERODUTO)	10.369,59	(10.369,59)	-	11162110	Germano	5	60	1	12	10.632,00	2.732,42	2.038,98
2206501	0	13111071	Máquinas e Eqtos	13/05/2016	REDUTOR VELOCIDADE;SDN450/45141,356	197.763,61	(1.494,63)	196.268,98	11132120	Germano	25	300	19	228	257.127,00	201.073,31	150.044,00
2206502	0	13111071	Máquinas e Eqtos	13/05/2016	REDUTOR VELOCIDADE;WOODBROOK/DES5579842	61.309,88	(463,36)	60.846,52	11132120	Germano	25	300	19	228	92.734,00	72.517,99	54.114,04
2206503	0	13111141	Bens de Rodízio	30/05/2017	REDUTOR VELOCIDADE;GMEC/G0302CVM500278	88.382,93	(13.552,06)	74.830,87	11110040	Germano	25	300	19	228	89.994,00	70.375,31	52.515,14
2206504	0	13111141	Bens de Rodízio	30/05/2017	REDUTOR VELOCIDADE;GMEC/G0302CVM505060	68.366,80	(10.482,91)	57.883,89	11110040	Germano	25	300	19	228	69.656,00	54.470,99	40.647,09
2206505	0	13111081	Sistemas	26/04/2016	VALVULA GUILHOTINA;18POL KGD	22.898,01	-	22.898,01	11130070	Germano	20	240	13	156	23.476,00	16.315,82	12.175,12
2206506	0	13111071	Máquinas e Eqtos	30/09/2017	Motor BD3 250CV WEG 1.200RPM 6 Pᵢos	96.312,82	-	96.312,82	11130150	Germano	25	300	19	228	130.600,00	102.129,20	76.210,38
2206508	0	13111131	Ferramentas	06/10/2017	MAQUINA SOLDA;750A;EUTECTIC/GSX750ITAIPU	10.817,08	(3.695,84)	7.121,24	11202040	Germano	10	120	7	84	14.000,00	10.360,00	7.730,79
2206512	0	13111081	Sistemas	26/04/2016	VALVULA GUILHOTINA;18POL KGD	22.898,01	-	22.898,01	11130070	Germano	20	240	13	156	23.476,00	16.315,82	12.175,12
2206514	0	13111131	Ferramentas	05/10/2017	MAQUINA SOLDA;750A;EUTECTIC/GSX750ITAIPU	10.824,74	(3.698,44)	7.126,30	11110040	Germano	10	120	7	84	14.000,00	10.360,00	7.730,79
2206515	0	13111081	Sistemas	26/04/2016	VALVULA GUILHOTINA;16POL FLANGE;150LB	15.588,45	(49,88)	15.538,57	11202050	Germano	25	300	19	228	23.023,00	18.003,99	13.434,85
2206516	0	13111071	Máquinas e Eqtos	13/05/2016	REDUTOR VELOCIDADE;KEN450E18117,067	328.519,28	(2.482,85)	326.036,43	11132120	Germano	25	300	19	228	427.210,00	334.078,22	249.294,31
2206517	0	13111071	Máquinas e Eqtos	13/05/2016	REDUTOR VELOCIDADE;KEN500E22,4121,579	325.663,13	(2.461,25)	323.201,88	11132120	Germano	25	300	19	228	423.416,00	331.111,31	247.080,36
2206518	0	13111071	Máquinas e Eqtos	13/05/2016	REDUTOR VELOCIDADE;GMEC/G0302CVM505075	111.364,34	(841,66)	110.522,68	11132120	Germano	25	300	19	228	144.792,00	113.227,34	84.491,99
2206519	0	13111081	Sistemas	26/04/2016	VALVULA GUILHOTINA;16POL FLANGE;150LB	15.588,45	(49,88)	15.538,57	11202050	Germano	25	300	19	228	23.023,00	18.003,99	13.434,85
2206520	0	13111071	Máquinas e Eqtos	13/05/2016	REDUTOR VELOCIDADE;WOODBROOK/DES5579847	412.516,90	(3.117,66)	409.399,24	11132120	Germano	25	300	19	228	619.739,00	484.635,90	361.642,77
2206521	0	13111071	Máquinas e Eqtos	13/05/2016	REDUTOR VELOCIDADE;WOODBROOK/DES5579877	118.284,77	(893,96)	117.390,81	11132120	Germano	25	300	19	228	183.255,00	143.305,41	106.936,70
2206522	0	13111071	Máquinas e Eqtos	30/03/2016	RELE ELETR GER;GE/745 W2 P5 G5 HI E	30.962,25	(72,42)	30.889,83	12203010	Ubu	25	300	19	228	42.000,00	32.844,00	24.508,70
2206535	0	13111071	Máquinas e Eqtos	27/12/2017	REDUTOR VELOCIDADE;RED 14,17;450CV	176.179,69	-	176.179,69	11130050	Germano	25	300	19	228	239.000,00	186.898,00	139.466,17
2206536	0	13111141	Bens de Rodízio	30/07/2017	HASTE;P/PISTAO;BOMBA WEIR;GEHO	105.013,26	(15.401,94)	89.611,32	11164010	Germano	25	300	19	228	75.452,00	59.003,46	44.029,29
2206537	0	13111081	Sistemas	05/10/2017	ESTRUTURA;GMEC/DES G000020-M-200014	96.798,42	(670,84)	96.127,58	11110040	Germano	25	300	19	228	138.162,00	108.042,68	80.623,11
2206538	0	13111141	Bens de Rodízio	30/07/2017	HASTE;P/PISTAO;BOMBA WEIR;GEHO	100.203,48	(14.696,51)	85.506,97	11164010	Germano	25	300	19	228	71.974,00	56.283,67	41.999,74
2206539	0	13111071	Máquinas e Eqtos	13/05/2016	REDUTOR;ENGENDRAR/DESENG112212DE03POS6	66.901,06	(505,62)	66.395,44	11132120	Germano	25	300	19	228	86.411,00	67.573,40	50.424,31
2206540	0	13111071	Máquinas e Eqtos	31/10/2018	TRANSFORMADOR DE POTENCIAL INDUTIVO	1.606,73	(79,26)	1.527,47	11221030	Germano	25	300	19	228	1.686,00	1.318,45	983,85
2206542	0	13111141	Bens de Rodízio	26/04/2016	BUCHA/MANCAL CJ;MOT ABB;MAEB1000FN2240KW	22.458,91	(4.416,93)	18.041,98	11130070	Germano	25	300	19	228	28.900,00	22.599,80	16.864,32
2206543	0	13111141	Bens de Rodízio	26/04/2016	BUCHA/MANCAL CJ;MOT ABB;MAEB1000FN2240KW	22.458,91	(4.416,93)	18.041,98	11130070	Germano	25	300	19	228	28.900,00	22.599,80	16.864,32
2206544	0	13111071	Máquinas e Eqtos	20/04/2016	BOMBA CENTRIF;HOR;300X340MM;51,2MCA	85.405,30	-	85.405,30	11131080	Germano	25	300	19	228	115.800,00	90.555,60	67.573,98
2206545	0	13111141	Bens de Rodízio	16/05/2016	ACOPLAMENTO FLEX;120-270MM;VULKAN/BND550	31.418,37	(6.074,20)	25.344,17	11130050	Germano	25	300	19	228	40.500,00	31.671,00	23.633,39
2206546	0	13111141	Bens de Rodízio	16/05/2016	ACOPLAMENTO FLEX;120-270MM;VULKAN/BND550	31.418,36	(6.074,20)	25.344,16	11130050	Germano	25	300	19	228	40.500,00	31.671,00	23.633,39
2206547	0	13111141	Bens de Rodízio	27/04/2018	ROLAMENTO;REDUTOR HANSEN	19.642,02	(2.291,57)	17.350,45	11160010	Germano	25	300	19	228	25.271,00	19.761,92	14.746,65
2206548	0	13111101	Eqtos Process Dados	25/05/2017	PowerVault DR4100 9.0TB	73.109,98	(56.051,00)	17.058,98	11210010	Germano	5	60	2	24	99.100,00	47.369,80	35.348,07

FDC CONSULT LTDA

SAMARCO

DATA-BASE: 31/03/2021					DADOS CONTÁBEIS CEDIDOS PELA SAMARCO						AVALIAÇÃO VALOR JUSTO DE MERCADO						
IMOBILIZADO	*SUB Nº*	*CLASSE*	*CENTRO CST*	*DT.INCORP.*	*DENOMINAÇÃO DO IMOBILIZADO*	*VAL AQUIS. BRL*	*DEPREC. ACUM BRL*	*VALOR CONTÁBIL BRL*	*CENTRO DE CUSTOS*	*UNID. IND*	*VIDA ÚTIL DET. (ANOS)*	*VIDA ÚTIL DET. (MESES)*	*VIDA ÚTIL REM. (ANOS)*	*VIDA ÚTIL REM. (MESES)*	*VALOR DE REPOSIÇÃO (R$)*	*VALOR JUSTO DE MERCADO (R$)*	*VALOR DE LIQUIDAÇÃO FORÇADA*
2206550	0	13111071	Máquinas e Eqtos	16/10/2017	MOINHO JARRO;AC CARB;220VCA;2200W	25.826,20	(66,11)	25.760,09	11250020	Germano	25	300	19	228	26.345,00	20.601,79	15.373,37
2206552	0	13111141	Bens de Rodízio	28/02/2018	TAMBOR;630X1525MM;DESG0302CVM508314 404606	32.741,26	(4.036,58)	28.704,68	11202020	Germano	25	300	19	228	25.818,00	20.189,68	15.065,85
2206553	0	13111071	Máquinas e Eqtos	22/03/2018	TRANSFORMADOR 300KVA-480V-220V	57.328,25	(146,75)	57.181,50	11210010	Germano	25	300	19	228	59.961,00	46.889,50	34.989,67
2206554	0	13111071	Máquinas e Eqtos	17/09/2018	MAQUINA SOLD TERMOFUSAO;220/380VCA;53300	115.815,55	(296,47)	115.519,08	11200010	Germano	25	300	19	228	127.088,00	99.382,82	74.160,99
2206555	0	13111071	Máquinas e Eqtos	17/09/2018	TAMBOR;1250X1300MM;DESG000106M200075	96.075,37	(5.357,52)	90.717,85	11100005	Germano	25	300	19	228	123.610,00	96.663,02	72.131,43
2206556	0	13111141	Bens de Rodízio	28/02/2018	MOTOR;CATERPILLAR/3577051 406279	2.385.264,90	(294.182,68)	2.091.082,22	11110010	Germano	25	300	19	228	1.789.773,00	1.399.602,49	1.044.404,92
2206557	0	13111071	Máquinas e Eqtos	17/09/2018	TAMBOR;1250X1300MM;DESG000106M200075	96.075,37	(5.357,52)	90.717,85	11100005	Germano	25	300	19	228	99.794,00	78.038,91	58.233,83
2206558	0	13111071	Máquinas e Eqtos	17/09/2018	TAMBOR/EIXO CJ;GMEC/DESG000106M200078	29.808,04	(1.662,21)	28.145,83	11100005	Germano	25	300	19	228	32.140,00	25.133,48	18.754,99
2206559	0	13111071	Máquinas e Eqtos	17/09/2018	REDUTOR VEL;FALK/2160YB2-A-18-S	295.125,29	(16.457,31)	278.667,98	11100005	Germano	25	300	19	228	305.496,00	238.897,87	178.269,27
2206560	0	13111071	Máquinas e Eqtos	23/12/2020	MOTOBOMBA CENTRIF P/POCOS;8POL;251MCA	23.161,70	(54,00)	23.107,70	11142040	Germano	25	300	19	228	24.366,00	19.054,21	14.218,55
2206561	0	13111141	Bens de Rodízio	22/03/2019	FUNIL CJ;METSO MINERALS/MM02379280	233.439,15	(18.675,13)	214.764,02	11130001	Germano	25	300	19	228	156.805,00	122.621,51	91.502,06
2206562	0	13111071	Máquinas e Eqtos	17/09/2018	REDUTOR VEL;FALK/2160YB2-A-18-S	295.125,29	(16.457,31)	278.667,98	11100005	Germano	25	300	19	228	305.812,00	239.144,98	178.453,67
2206563	0	13111141	Bens de Rodízio	28/02/2018	UNIDADE;CATERPILLAR/3501316 406355	118.207,76	(14.578,96)	103.628,80	11110010	Germano	25	300	19	228	90.942,00	71.116,64	53.068,33
2206564	0	13111141	Bens de Rodízio	27/04/2018	TUBO;DO TRANSM VAZ EMERSON PROCES	35.566,63	(4.149,45)	31.417,18	11130170	Germano	25	300	19	228	45.759,00	35.783,54	26.702,23
2206568	0	13111071	Máquinas e Eqtos	17/06/2020	ROMPEDOR HIDR;P/MAQ;90MM;SANDVIK/BR999	73.000,18	(180,83)	72.819,35	11200010	Germano	25	300	19	228	76.796,00	60.054,47	44.813,57
2206569	0	13111071	Máquinas e Eqtos	17/06/2020	ROMPEDOR HIDR;P/MAQ;90MM;SANDVIK/BR999	73.000,18	(180,83)	72.819,35	11200010	Germano	25	300	19	228	76.796,00	60.054,47	44.813,57
2206570	0	13111071	Máquinas e Eqtos	27/04/2018	INVERSOR FREQUENCIA;380/480V;601A;450CV	79.437,17	(137,23)	79.299,94	11160010	Germano	25	300	19	228	85.041,00	66.502,06	49.624,86
2206571	0	13111131	Ferramentas	28/02/2018	TORQUIMETRO MECANICO;EST;GEDORE/047606	5.740,00	(1.769,83)	3.970,17	11202010	Germano	10	120	7	84	7.385,00	5.464,90	4.077,99
2206572	0	13111141	Bens de Rodízio	28/02/2018	FREIO;CATERPILLAR/2576301 406390	150.763,51	(18.594,17)	132.169,34	11100005	Germano	25	300	19	228	117.393,00	91.801,33	68.503,56
2206583	0	13111081	Sistemas	22/12/2020	VALVULA RETENCAO;PENTAIR/06124000100	23.441,00	(68,32)	23.372,68	11200010	Germano	20	240	15	180	24.659,00	18.962,77	14.150,31
2206584	0	13111081	Sistemas	22/12/2020	VALVULA RETENCAO;PENTAIR/06124000100	23.441,00	(68,32)	23.372,68	11200010	Germano	20	240	15	180	24.659,00	18.962,77	14.150,31
2206585	0	13111081	Sistemas	22/12/2020	VALVULA RETENCAO;PENTAIR/06124000100	23.441,00	(68,32)	23.372,68	11200010	Germano	20	240	15	180	24.659,00	18.962,77	14.150,31
2206586	0	13111081	Sistemas	22/12/2020	VALVULA RETENCAO;PENTAIR/06124000100	23.441,00	(68,32)	23.372,68	11200010	Germano	20	240	15	180	24.659,00	18.962,77	14.150,31
2206614	0	13111071	Máquinas e Eqtos	29/04/2020	TREMONHA CJ;METSO MINERALS/10182950500	265.973,66	(680,85)	265.292,81	11200010	Germano	25	300	19	228	207.387,00	162.176,63	121.018,70
2206615	0	13111071	Máquinas e Eqtos	28/08/2019	MOTOR DIESELP/TREM FORCA PA CARREG.MOD994H	2.790.000,00	(15.468,54)	2.774.531,46	11110020	Germano	15	180	11	132	3.890.418,00	2.933.375,17	2.188.929,72
2206616	0	13111071	Máquinas e Eqtos	13/05/2016	REDUTOR MOINHO PRINCIPAL;SIEMENS MDSSI-875; 4200KW	943.695,10	(7.132,14)	936.562,96	11132120	Germano	25	300	19	228	1.417.782,00	1.108.705,52	827.333,13
2206618	0	13111141	Bens de Rodízio	30/05/2017	MOTOR;CATERPILLAR/3413157	514.874,26	(78.947,38)	435.926,88	11110010	Germano	25	300	19	228	431.004,00	337.045,13	251.508,26
2206619	0	13111071	Máquinas e Eqtos	30/09/2017	MOTOR CA;350CV;4000V-60HZ;6P;1190RPM;B3D	124.922,61	-	124.922,61	11130020	Germano	25	300	19	228	169.400,00	132.470,80	98.851,75
2206620	0	13111141	Bens de Rodízio	19/07/2018	SEｽﾃO DE DESCARGA MOINHO SECUNDARIO	1.699.342,67	(181.263,23)	1.518.079,44	11130070	Germano	25	300	19	228	2.186.372,00	1.709.742,90	1.275.836,48
2206621	0	13111141	Bens de Rodízio	31/07/2017	CARCACA;BOMBA GEHO;HERO/023012016	231.925,39	(34.015,73)	197.909,66	11164020	Germano	25	300	19	228	298.400,00	233.348,80	174.128,47
2206622	0	13111141	Bens de Rodízio	31/07/2017	CARCACA;BOMBA GEHO;HERO/023012016	231.925,39	(34.015,73)	197.909,66	11164020	Germano	25	300	19	228	298.400,00	233.348,80	174.128,47
2206623	0	13111141	Bens de Rodízio	30/07/2017	CURVA;BOMBA WEIR;TZPM 2000;828552428	224.055,00	(32.861,40)	191.193,60	11164010	Germano	25	300	19	228	288.300,00	225.450,60	168.234,71
2206624	0	13111141	Bens de Rodízio	30/07/2017	CURVA;BOMBA WEIR;TZPM 2000;828552428	224.055,00	(32.861,40)	191.193,60	11164010	Germano	25	300	19	228	288.300,00	225.450,60	168.234,71
2206630	0	13111141	Bens de Rodízio	30/07/2017	CARCACA;BOMBA GEHO;HERO/023012015	215.637,92	(31.626,91)	184.011,01	11164010	Germano	25	300	19	228	277.500,00	217.005,00	161.932,47
2206631	0	13111141	Bens de Rodízio	30/07/2017	CARCACA;BOMBA GEHO;HERO/023012015	215.637,92	(31.626,91)	184.011,01	11164010	Germano	25	300	19	228	277.500,00	217.005,00	161.932,47
2206632	0	13111141	Bens de Rodízio	30/07/2017	CARCACA;BOMBA GEHO;HERO/023012014	217.241,17	(31.862,05)	185.379,12	11164010	Germano	25	300	19	228	279.500,00	218.569,00	163.099,55
2206633	0	13111141	Bens de Rodízio	30/07/2017	CARCACA;BOMBA GEHO;HERO/023012014	217.241,17	(31.862,05)	185.379,12	11164010	Germano	25	300	19	228	279.500,00	218.569,00	163.099,55
2206635	0	13111141	Bens de Rodízio	30/05/2017	CILINDRO;CATERPILLAR/3533284	270.655,19	(41.500,47)	229.154,72	11110010	Germano	25	300	19	228	226.567,00	177.175,39	132.211,01
2206636	0	13111141	Bens de Rodízio	30/05/2017	CILINDRO;CATERPILLAR/2711716	239.183,65	(36.674,84)	202.508,81	11110010	Germano	25	300	19	228	200.222,00	156.573,60	116.837,63
2206637	0	13111141	Bens de Rodízio	30/05/2017	CILINDRO;CATERPILLAR/2711717	239.183,65	(36.674,84)	202.508,81	11110010	Germano	25	300	19	228	200.222,00	156.573,60	116.837,63
2206638	0	13111141	Bens de Rodízio	31/07/2017	TAMPA;BOMBA WEIR;GEHO TZPM 2000	336.441,13	(49.344,71)	287.096,42	11164020	Germano	25	300	19	228	432.900,00	338.527,80	252.614,66
2206639	0	13111071	Máquinas e Eqtos	24/11/2017	MOTOBOMBA CENTRIF P/POCOS;8POL;251MCA	18.342,35	(46,96)	18.295,39	11260010	Germano	25	300	19	228	24.975,00	19.530,45	14.573,92
2206640	0	13111071	Máquinas e Eqtos	24/11/2017	MOTOBOMBA CENTRIF P/POCOS;8POL;251MCA	18.342,35	(46,96)	18.295,39	11260010	Germano	25	300	19	228	24.975,00	19.530,45	14.573,92
2206641	0	13111071	Máquinas e Eqtos	24/11/2017	MOTOBOMBA CENTRIF P/POCOS;8POL;251MCA	18.342,35	(46,96)	18.295,39	11260010	Germano	25	300	19	228	24.975,00	19.530,45	14.573,92
2206645	0	13111071	Máquinas e Eqtos	13/05/2016	REDUTOR MOINHO PRINCIPAL;SIEMENS MDSSI-875; 4200KW	943.695,10	(7.132,14)	936.562,96	11132120	Germano	25	300	19	228	1.089.313,00	851.842,77	635.658,19
2206646	0	13111141	Bens de Rodízio	29/04/2020	EIXO;GMEC/DES G020208-M-500003	78.590,24	(2.881,64)	75.708,60	11205010	Germano	25	300	19	228	47.947,00	37.494,55	27.979,01
2206647	0	13111141	Bens de Rodízio	28/02/2018	DIFERENCIAL;CATERPILLAR/2885664 406391	303.707,42	(37.457,25)	266.250,17	11110010	Germano	25	300	19	228	239.634,00	187.393,79	139.836,13
2206648	0	13111141	Bens de Rodízio	28/02/2018	CONVERSOR;CATERPILLAR/2990726 406393	330.417,40	(40.751,48)	289.665,92	11110010	Germano	25	300	19	228	260.710,00	203.875,22	152.134,83
2206649	0	13111071	Máquinas e Eqtos	30/03/2020	TAMBOR/EIXO CJ;TRANSPORTADOR;DES FLNM800	46.015,77	(117,79)	45.897,98	11200010	Germano	25	300	19	228	38.569,00	30.160,96	22.506,57
2206650	0	13111071	Máquinas e Eqtos	14/08/2018	INVERSOR;CORREIA TRANSP;WEG/CFW110720T4O	61.595,51	(157,68)	61.437,83	11202020	Germano	25	300	19	228	54.797,00	42.851,25	31.976,27
2206652	0	13111111	Móveis e Utensílios	14/08/2018	FREEZER;HORIZ;404L;BR;CONSUL/CHB42C220V	3.204,49	(827,83)	2.376,66	11300060	Germano	10	120	7	84	4.122,00	3.050,28	2.276,17
2206654	0	13111141	Bens de Rodízio	28/02/2018	TAMBOR;1000X1525MM;DESG0302CVM508311 404595	69.846,92	(8.614,46)	61.232,46	11202020	Germano	25	300	19	228	53.216,00	41.614,91	31.053,69
2206655	0	13111141	Bens de Rodízio	28/02/2018	TAMBOR;1000X1525MM;DESG0302CVM508312 405219	78.037,42	(9.624,62)	68.412,80	11202020	Germano	25	300	19	228	59.434,00	46.477,39	34.682,14
2206656	0	13111141	Bens de Rodízio	31/07/2017	REDUTOR;BOMBA WEIR;GEHO TZPM 2000	1.505.524,28	(220.810,22)	1.284.714,06	11164020	Germano	25	300	19	228	1.936.900,00	1.514.655,80	1.130.259,48
2206657	0	13111071	Máquinas e Eqtos	28/11/2018	ROLAMENTO;ESPESSADOR;FLSMIDTH/47613A	66.617,13	(3.063,99)	63.553,14	11130001	Germano	25	300	19	228	70.499,00	55.130,22	41.139,02
2206658	0	13111071	Máquinas e Eqtos	28/11/2018	COROA;ESPESSADOR;FLSMIDTH/114933D24A	240.445,19	(11.059,03)	229.386,16	11130001	Germano	25	300	19	228	254.703,00	199.177,75	148.629,50
2206659	0	13111071	Máquinas e Eqtos	28/11/2018	COROA;DORR OLIVER/114933F23A	122.717,13	(5.644,25)	117.072,88	11130001	Germano	25	300	19	228	129.933,00	101.607,61	75.821,16
2206660	0	13111141	Bens de Rodízio	28/02/2018	TAMBOR;800X1525MM;DESG0302CVM508310 404594	39.798,63	(4.908,51)	34.890,12	11202020	Germano	25	300	19	228	30.244,00	23.650,81	17.648,60
2206661	0	13111141	Bens de Rodízio	28/02/2018	TAMBOR;800X1525MM;DESG0302CVM508310 404594	39.798,61	(4.908,49)	34.890,12	11202020	Germano	25	300	19	228	30.244,00	23.650,81	17.648,60
2206663	0	13111071	Máquinas e Eqtos	29/04/2020	TAMBOR;630X1525MM;DESG0302CVM508314	47.006,77	(120,33)	46.886,44	11200010	Germano	25	300	19	228	39.412,00	30.820,18	22.998,50
2206664	0	13111071	Máquinas e Eqtos	29/04/2020	TAMBOR;630X1525MM;DESG0302CVM508314	47.006,77	(120,33)	46.886,44	11200010	Germano	25	300	19	228	39.412,00	30.820,18	22.998,50
2206665	0	13111141	Bens de Rodízio	28/02/2018	UNIDADE ACION;ATLAS COPCO/4350266241 406396	292.814,97	(36.113,85)	256.701,12	11200010	Germano	25	300	19	228	231.941,00	181.377,86	135.346,95
2206669	0	13111141	Bens de Rodízio	28/02/2018	INDUTOR;GMEC/DESDCL15604 406329	22.543,42	(2.780,36)	19.763,06	11202020	Germano	25	300	19	228	17.703,00	13.843,75	10.330,42
2206670	0	13111141	Bens de Rodízio	28/02/2018	INDUTOR;GMEC/DESDCL15604 406329	22.543,43	(2.780,36)	19.763,07	11202020	Germano	25	300	19	228	17.703,00	13.843,75	10.330,42
2206672	0	13111141	Bens de Rodízio	28/02/2018	TAMBOR;630X1525MM;DESG0302CVM508314 404606	32.741,24	(4.036,58)	28.704,66	11202020	Germano	25	300	19	228	25.818,00	20.189,68	15.065,85
2206673	0	13111141	Bens de Rodízio	28/02/2018	INDUTOR;GMEC/DESDCL15604 406329	22.723,35	(2.796,10)	19.927,25	11202020	Germano	25	300	19	228	17.809,00	13.926,64	10.392,27
2206674	0	13111071	Máquinas e Eqtos	30/07/2017	Chute Descarga Under - Peneiramento U3-03AL001	405.693,51	(3.066,10)	402.627,41	11132040	Germano	25	300	19	228	373.782,00	292.297,52	218.116,91
2206676	0	13111071	Máquinas e Eqtos	30/06/2017	Motor el騁rico 400CV	91.486,05	-	91.486,05	11130050	Germano	25	300	19	228	124.100,00	97.046,20	72.417,37
2206677	0	13111071	Máquinas e Eqtos	30/06/2019	MOTOBOMBA CENTRIF;SUBRMERS;EBARA/80DVS65	4.597,47	-	4.597,47	11131170	Germano	25	300	19	228	5.436,00	4.250,95	3.172,13

FDC CONSULT LTDA

SAMARCO

DATA-BASE: 31/03/2021					DADOS CONTÁBEIS CEDIDOS PELA SAMARCO						AVALIAÇÃO VALOR JUSTO DE MERCADO						
IMOBILIZADO	SUB Nº	CLASSE	CENTRO CST	DT.INCORP.	DENOMINAÇÃO DO IMOBILIZADO	VAL AQUIS. BRL	DEPREC. ACUM BRL	VALOR CONTÁBIL BRL	CENTRO DE CUSTOS	UNID. IND	VIDA ÚTIL DET. (ANOS)	VIDA ÚTIL DET. (MESES)	VIDA ÚTIL REM. (ANOS)	VIDA ÚTIL REM. (MESES)	VALOR DE REPOSIÇÃO (R$)	VALOR JUSTO DE MERCADO (R$)	VALOR DE LIQUIDAÇÃO FORÇADA
2206678	0	13111071	Máquinas e Eqtos	30/07/2017	Chute Inferior - Aliment. Correia U3-03AL001	15.729,64	(118,88)	15.610,76	11132040	Germano	25	300	19	228	14.437,00	11.289,73	8.424,57
2206679	0	13111071	Máquinas e Eqtos	30/09/2017	Coluna para cub黐ulo 4160 V	77.235,53	-	77.235,53	11130020	Germano	25	300	19	228	104.700,00	81.875,40	61.096,68
2206680	0	13111141	Bens de Rodízio	13/05/2016	ACOPLAMENTO ENGRENAGEM;FR 900-860MM	246.321,32	(47.622,11)	198.699,21	11132120	Germano	25	300	19	228	270.088,00	211.208,82	157.607,27
2206681	0	13111141	Bens de Rodízio	13/05/2016	ACOPLAMENTO ENGRENAGEM;FURO 0-120MM	104.949,02	(20.290,14)	84.658,88	11132120	Germano	25	300	19	228	115.074,00	89.987,87	67.150,33
2206682	0	13111141	Bens de Rodízio	17/05/2016	TAMBOR;1000X1300MM;DESG0300CVM500034	46.639,47	(9.016,96)	37.622,51	11130050	Germano	25	300	19	228	60.100,00	46.998,20	35.070,78
2206683	0	13111071	Máquinas e Eqtos	22/03/2018	GIRANTE CJ;FLOWSERVE/8380500229000	85.000,00	-	85.000,00	11130070	Germano	25	300	19	228	109.360,00	85.519,52	63.815,98
2206684	0	13111141	Bens de Rodízio	13/05/2016	TROMMEL;MOINHO;GMEC/DESG0309MSM500024	337.375,78	(65.225,98)	272.149,80	11132120	Germano	25	300	19	228	369.989,00	289.331,40	215.903,54
2206685	0	13111141	Bens de Rodízio	13/05/2016	TROMMEL;MOINHO;GMEC/DESG0305MPM500010	694.892,97	(134.345,98)	560.546,99	11132120	Germano	25	300	19	228	461.037,00	360.530,93	269.033,73
2206686	0	13111071	Máquinas e Eqtos	14/08/2018	INVERSOR;CORREIA TRANSP;WEG/CFW110720T4O	61.595,51	(157,68)	61.437,83	11202020	Germano	25	300	19	228	54.797,00	42.851,25	31.976,27
2206687	0	13111071	Máquinas e Eqtos	30/06/2019	MOTOBOMBA CENTRIF;SUBRMERS;EBARA/80DVS65	4.597,46	-	4.597,46	11131170	Germano	25	300	19	228	5.436,00	4.250,95	3.172,13
2206689	0	13111141	Bens de Rodízio	22/03/2019	TAMBOR;ACIONAMENTO;MM0397031	65.243,37	(5.219,46)	60.023,91	11110040	Germano	25	300	19	228	41.203,00	32.220,75	24.043,62
2206690	0	13111071	Máquinas e Eqtos	23/12/2020	MEDIDOR VELOC/FLUX;TELEDYNE/MODULO2150	59.743,26	(139,30)	59.603,96	11142040	Germano	25	300	19	228	62.849,00	49.147,92	36.674,93
2206691	0	13111071	Máquinas e Eqtos	27/11/2018	CONTRARRECUO;AC TEMP;VULKAN/59940719	64.629,05	(3.172,94)	61.456,11	11100005	Germano	25	300	19	228	59.961,00	46.889,50	34.989,67
2206692	0	13111071	Máquinas e Eqtos	30/09/2017	CUBICULO;MED TENS;AC CARB;CZ	174.385,62	-	174.385,62	11130170	Germano	25	300	19	228	236.600,00	185.021,20	138.065,67
2206693	0	13111071	Máquinas e Eqtos	30/07/2017	Chute de Alim - Britagem U3-03AL001	79.958,99	(604,31)	79.354,68	11132040	Germano	25	300	19	228	73.660,00	57.602,12	42.983,59
2206694	0	13111071	Máquinas e Eqtos	30/07/2017	Chute Alimenta釞o Peneira 03AL001	42.601,10	(321,96)	42.279,14	11132040	Germano	25	300	19	228	39.201,00	30.655,18	22.875,37
2206695	0	13111141	Bens de Rodízio	28/02/2018	TRANSMISSAO;CATERPILLAR/3510988 406394	799.215,15	(98.569,88)	700.645,27	11110010	Germano	25	300	19	228	599.612,00	468.896,58	349.897,85
2206696	0	13111071	Máquinas e Eqtos	13/03/2017	MOTOBOMBA CENTRIFUGA HIGRA R2155 15B	54.690,25	(8.750,44)	45.939,81	11300060	Germano	25	300	19	228	60.488,00	47.301,62	35.297,19
2206697	0	13111071	Máquinas e Eqtos	23/12/2020	MOTOBOMBA CENTRIF P/POCOS;8POL;251MCA	23.161,70	(54,00)	23.107,70	11142040	Germano	25	300	19	228	24.366,00	19.054,21	14.218,55
2206701	0	13111141	Bens de Rodízio	30/05/2017	MOTOR;DO CAMINHAO;CATERPILLAR/1566250	1.078.844,04	(165.422,75)	913.421,29	11110010	Germano	25	300	19	228	903.106,00	706.228,89	526.998,87
2206702	0	13111071	Máquinas e Eqtos	30/03/2020	TAMBOR/EIXO;FILSAN/DES FLNM-800A	69.280,51	(177,35)	69.103,16	11200010	Germano	25	300	19	228	58.169,00	45.488,16	33.943,96
2206703	0	13111071	Máquinas e Eqtos	29/04/2020	TAMBOR;630X1525MM;DESG0302CVM508314	47.006,77	(120,33)	46.886,44	11200010	Germano	25	300	19	228	39.412,00	30.820,18	22.998,50
2206706	0	13111071	Máquinas e Eqtos	27/11/2017	Motor El騁rico; 200CV; 460V; 4 POLOS	25.627,16	-	25.627,16	11131100	Germano	25	300	19	228	34.700,00	27.135,40	20.248,85
2206711	0	13111071	Máquinas e Eqtos	27/12/2017	MOTOR CA; 500CV; 6P; 480V WEG/IPW55 355D	103.320,09	(572,83)	102.747,26	11110040	Germano	25	300	19	228	97.687,00	76.391,23	57.004,31
2206712	0	13111141	Bens de Rodízio	17/05/2016	TAMBOR;1000X1300MM;DESG0300CVM500035	40.310,71	(7.793,41)	32.517,30	11130050	Germano	25	300	19	228	51.900,00	40.585,80	30.285,75
2206713	0	13111141	Bens de Rodízio	30/05/2017	CILINDRO;CATERPILLAR/2713572	236.665,91	(36.288,78)	200.377,13	11110010	Germano	25	300	19	228	198.114,00	154.925,15	115.607,53
2206714	0	13111141	Bens de Rodízio	17/05/2016	TAMBOR;1250X1755MM;DESG0300CVM500040	117.144,56	(22.647,94)	94.496,62	11130050	Germano	25	300	19	228	150.800,00	117.925,60	87.997,90
2206715	0	13111141	Bens de Rodízio	17/05/2016	TAMBOR;1250X1300MM;DESG0300CVM500032	102.183,73	(19.755,53)	82.428,20	11130050	Germano	25	300	19	228	131.500,00	102.833,00	76.735,57
2206716	0	13111141	Bens de Rodízio	13/05/2016	ACOPLAMENTO ENGRENAGEM;FURO 0-120MM	104.949,02	(20.290,14)	84.658,88	11132120	Germano	25	300	19	228	115.074,00	89.987,87	67.150,33
2206718	0	13111071	Máquinas e Eqtos	29/04/2020	INVERSOR FREQUENCIA;380/480V;601A;450CV	59.166,78	(447,17)	58.719,61	11205010	Germano	25	300	19	228	49.844,00	38.978,01	29.085,99
2206719	0	13111141	Bens de Rodízio	30/07/2017	TAMPA;BOMBA WEIR;GEHO TZPM 2000	56.514,78	(8.288,83)	48.225,95	11164010	Germano	25	300	19	228	72.800,00	56.929,60	42.481,74
2206720	0	13111141	Bens de Rodízio	30/07/2017	TAMPA;BOMBA WEIR;GEHO TZPM 2000	57.316,39	(8.406,41)	48.909,98	11164010	Germano	25	300	19	228	73.800,00	57.711,60	43.065,28
2206721	0	13111071	Máquinas e Eqtos	13/05/2016	REDUTOR VELOCIDADE;WOODBROOK/DES5579779	237.839,66	(1.797,52)	236.042,14	11132120	Germano	25	300	19	228	309.290,00	241.864,78	180.483,22
2206722	0	13111071	Máquinas e Eqtos	26/04/2016	MOTOR CA;550CV;4000V-60HZ;4P;IPW55;B3E	153.164,80	(392,08)	152.772,72	11202050	Germano	25	300	19	228	150.588,00	117.759,82	87.874,19
2206723	0	13111071	Máquinas e Eqtos	26/04/2016	MOTOR CA INDUCAO B3D 8211S 4P 500CV	158.893,40	(406,74)	158.486,66	11202050	Germano	25	300	19	228	156.278,00	122.209,40	91.194,53
2206724	0	13111071	Máquinas e Eqtos	27/12/2017	PENEIRA LINEAR ACO CARBONO TENOVA DELKOR BLS6	376.115,15	-	376.115,15	11130120	Germano	25	300	19	228	510.300,00	399.054,60	297.780,69
2206726	0	13111081	Sistemas	22/03/2018	VALVULA GUILHOTINA;16POL FLANGE;150LB	17.471,80	-	17.471,80	11130070	Germano	20	240	15	180	22.479,00	17.286,35	12.899,34
2206727	0	13111081	Sistemas	22/03/2018	VALVULA GUILHOTINA;16POL FLANGE;150LB	17.471,81	-	17.471,81	11130070	Germano	20	240	15	180	22.479,00	17.286,35	12.899,34
2206728	0	13111081	Sistemas	22/03/2018	VALVULA GUILHOTINA;16POL FLANGE;150LB	17.471,81	-	17.471,81	11130070	Germano	20	240	15	180	22.479,00	17.286,35	12.899,34
2206729	0	13111081	Sistemas	22/03/2018	VALVULA GUILHOTINA;16POL FLANGE;150LB	17.471,79	-	17.471,79	11130070	Germano	20	240	15	180	22.479,00	17.286,35	12.899,34
2206730	0	13111071	Máquinas e Eqtos	30/03/2020	TAMBOR;ESTICADOR;DES1413	40.751,12	(104,32)	40.646,80	11200010	Germano	25	300	19	228	34.775,00	27.194,05	20.292,62
2206731	0	13111081	Sistemas	20/04/2018	VALVULA GUILHOTINA16POL FLANGE150LB	17.608,68	(56,34)	17.552,34	11260020	Germano	20	240	15	180	22.655,00	17.421,70	13.000,34
2206734	0	13111071	Máquinas e Eqtos	06/03/2017	MOTOR CA;6P;F;GE/5K450D4036501 600CV 4000V	337.817,96	(864,77)	336.953,19	11202040	Germano	25	300	19	228	305.918,00	239.227,88	178.515,52
2206735	0	13111141	Bens de Rodízio	17/05/2016	TAMBOR;630X1755MM;DESG0300CVM500043	23.561,53	(4.555,23)	19.006,30	11130050	Germano	25	300	19	228	30.400,00	23.772,80	17.739,63
2206736	0	13111141	Bens de Rodízio	17/05/2016	TAMBOR;1000X1300MM;DESG0300CVM500033	40.183,63	(7.768,86)	32.414,77	11130050	Germano	25	300	19	228	51.700,00	40.429,40	30.169,04
2206737	0	13111071	Máquinas e Eqtos	22/03/2018	GIRANTE CJ;FLOWSERVE/8380500229000	85.000,00	-	85.000,00	11130070	Germano	25	300	19	228	109.360,00	85.519,52	63.815,98
2206738	0	13111071	Máquinas e Eqtos	30/07/2017	Chute Descarga Over - Peneiram U3-03AL001	386.031,46	(2.917,50)	383.113,96	11132040	Germano	25	300	19	228	355.657,00	278.123,77	207.540,24
2206744	0	13111071	Máquinas e Eqtos	30/03/2020	TAMBOR/EIXO CJ;TRANSPORTADOR;DES FLNM800	50.023,97	(128,06)	49.895,91	11200010	Germano	25	300	19	228	41.941,00	32.797,86	24.474,27
2206745	0	13111141	Bens de Rodízio	20/04/2016	ROLAMENTO;ESPESSAD DORR OLIVER;DES905088	60.888,00	(11.974,64)	48.913,36	11131080	Germano	25	300	19	228	78.400,00	61.308,80	45.749,57
2206750	0	13111141	Bens de Rodízio	28/02/2018	UNIDADE HIDR;60L;160BAR;6L/MIN 402258	50.415,66	(6.217,94)	44.197,72	11202020	Germano	25	300	19	228	38.463,00	30.078,07	22.444,72
2206751	0	13111071	Máquinas e Eqtos	06/03/2017	TRANSMISSAO;CATERPILLAR/3534739	1.274.447,06	(7.065,89)	1.267.381,17	11110010	Germano	20	240	15	180	2.261.665,00	1.739.220,39	1.297.833,03
2206756	0	13111141	Bens de Rodízio	26/04/2016	TAMPA;FLSMIDTH/1724021	114.991,21	(22.614,94)	92.376,27	11130070	Germano	25	300	19	228	148.000,00	115.736,00	86.363,99
2206757	0	13111141	Bens de Rodízio	26/04/2016	PINHAO;ESPESSADOR;FLSMIDTH/904818A	27.759,67	(5.459,42)	22.300,25	11130070	Germano	25	300	19	228	35.800,00	27.995,60	20.890,75
2206758	0	13111071	Máquinas e Eqtos	27/12/2017	PENEIRA LINEAR ACO CARBONO TENOVA DELKOR BLS6	376.115,16	-	376.115,16	11130120	Germano	25	300	19	228	510.300,00	399.054,60	297.780,69
2206760	0	13111081	Sistemas	30/06/2017	Estruturas met疝icas	1.222.373,83	(76.398,36)	1.145.975,47	11342010	Germano	40	480	30	360	2.169.247,00	1.668.150,94	1.244.799,92
2206764	0	13111141	Bens de Rodízio	13/05/2016	EIXO/PINHAO CJ;ESPESSAD;FLSMIDTH/562076	40.954,73	(7.917,92)	33.036,81	11132120	Germano	25	300	19	228	33.089,00	25.875,60	19.308,77
2206765	0	13111071	Máquinas e Eqtos	13/05/2016	MACACO;ESPESSADOR;FLSMIDTH/4E884701	36.679,10	(277,20)	36.401,90	11132120	Germano	25	300	19	228	41.098,00	32.138,64	23.982,35
2206766	0	13111071	Máquinas e Eqtos	13/05/2016	MACACO;MEC;ESPESSADOR FLSMIDTH;2E942001	51.203,68	(386,98)	50.816,70	11132120	Germano	25	300	19	228	57.326,00	44.828,93	33.452,04
2206767	0	13111141	Bens de Rodízio	26/04/2016	PINHAO;ESPESSADOR;FLSMIDTH/904818A	27.759,67	(5.459,42)	22.300,25	11130070	Germano	25	300	19	228	35.800,00	27.995,60	20.890,75
2206784	0	13111071	Máquinas e Eqtos	13/05/2016	REDUTOR;440KW;SZN450/22,4PLUS122,286	127.657,78	(964,80)	126.692,98	11132120	Germano	25	300	19	228	165.973,00	129.790,89	96.851,96
2206785	0	13111071	Máquinas e Eqtos	26/05/2017	CONVERSOR CA/CC;SIEMENS/6RA7091-6FV62-0	70.145,10	(388,91)	69.756,19	11110050	Germano	25	300	19	228	100.111,00	78.286,80	58.418,82
2206786	0	13111071	Máquinas e Eqtos	24/05/2016	DISJUNTOR A VACUO;EXTR;ABB/VD4P171232	38.582,39	-	38.582,39	11162020	Germano	25	300	19	228	52.300,00	40.898,60	30.519,17
2206788	0	13111141	Bens de Rodízio	23/05/2017	TAMPA;FLSMIDTH/1724021	103.354,08	(15.847,62)	87.506,46	11130070	Germano	25	300	19	228	133.000,00	104.006,00	77.610,88
2206789	0	13111071	Máquinas e Eqtos	13/05/2016	MOTOBOMBA CENTRIFUGA;HIGRA/R2155/15B	47.263,78	(357,21)	46.906,57	11132120	Germano	25	300	19	228	61.015,00	47.713,73	35.604,72
2206790	0	13111071	Máquinas e Eqtos	13/05/2016	MOTOBOMBA CENTRIFUGA;HIGRA/R2155/15B	47.263,78	(357,21)	46.906,57	11132120	Germano	25	300	19	228	61.015,00	47.713,73	35.604,72
2206792	0	13111071	Máquinas e Eqtos	30/06/2017	G03-11AG028 - AGITADORES DE REAGENTES -	210.391,26	(1.590,07)	208.801,19	11132140	Germano	25	300	19	228	215.712,00	168.686,78	125.876,68
2206794	0	13111071	Máquinas e Eqtos	28/12/2017	MOTOR DE INDUﾃﾃO 100CV 460V WEG	33.700,19	(254,70)	33.445,49	11132170	Germano	25	300	19	228	37.199,00	29.089,62	21.707,12
2206795	0	13111141	Bens de Rodízio	26/04/2016	CARCACA;DA BOMBA;FLOWSERVE/7301390900003	49.422,58	(9.719,77)	39.702,81	11202050	Germano	25	300	19	228	34.986,00	27.359,05	20.415,75
2206796	0	13111131	Ferramentas	16/10/2017	PRENSA HIDR ELETR;40TON;AMEF/AP40TB	61.730,94	(21.091,39)	40.639,55	11250020	Germano	10	120	7	84	79.500,00	58.830,00	43.899,85

FDC CONSULT LTDA

SAMARCO
APRENDER PARA EVOLUIR E TRANSFORMAR

DATA-BASE: 31/03/2021					DADOS CONTÁBEIS CEDIDOS PELA SAMARCO						AVALIAÇÃO VALOR JUSTO DE MERCADO						
IMOBILIZADO	SUB Nº	CLASSE	CENTRO CST	DT.INCORP.	DENOMINAÇÃO DO IMOBILIZADO	VAL AQUIS. BRL	DEPREC. ACUM BRL	VALOR CONTÁBIL BRL	CENTRO DE CUSTOS	UNID. IND	VIDA ÚTIL DET. (ANOS)	VIDA ÚTIL DET. (MESES)	VIDA ÚTIL REM. (ANOS)	VIDA ÚTIL REM. (MESES)	VALOR DE REPOSIÇÃO (R$)	VALOR JUSTO DE MERCADO (R$)	VALOR DE LIQUIDAÇÃO FORÇADA
2206797	0	13111071	Máquinas e Eqtos	16/10/2017	MOINHO PULV;MINERIO/ROCHA;AC CRO	37.019,19	(94,77)	36.924,42	11250020	Germano	25	300	19	228	37.831,00	29.583,84	22.075,92
2206798	0	13111071	Máquinas e Eqtos	28/12/2017	MOTOR DE INDUƷÕO 100CV 460V WEG	33.700,20	(254,70)	33.445,50	11132170	Germano	25	300	19	228	37.199,00	29.089,62	21.707,12
2206799	0	13111071	Máquinas e Eqtos	28/12/2017	MOTOR DE INDUƷÕO 100CV 460V WEG	33.700,20	(254,70)	33.445,50	11132170	Germano	25	300	19	228	35.829,00	28.018,28	20.907,67
2207874	0	13111141	Bens de Rodízio	31/03/2016	ACOPLAMENTO HIDRODINAMICO;DI 100/60MM	90.682,68	(18.136,55)	72.546,13	12138020	Ubu	25	300	19	228	110.649,00	86.527,52	64.568,17
2208199	0	13111071	Máquinas e Eqtos	14/10/2019	TANQUE BAROMETRICA,EM ACO CARBONO,CAPA 0,25M3	5.748,66	(1.558,21)	4.190,45	12111020	Ubu	25	300	19	228	7.576,00	5.924,43	4.420,90
2208200	0	13111071	Máquinas e Eqtos	14/10/2019	TANQUE BAROMETRICA,EM ACO CARBONO,CAPA 0,25M3	5.418,76	(1.468,78)	3.949,98	12111020	Ubu	25	300	19	228	7.141,00	5.584,26	4.167,06
2208589	0	13111071	Máquinas e Eqtos	14/10/2019	TANQUE BAROMETRICA,EM ACO CARBONO,CAPA 0,25M3	5.418,76	(1.468,78)	3.949,98	12111020	Ubu	25	300	19	228	7.141,00	5.584,26	4.167,06
2208590	0	13111071	Máquinas e Eqtos	14/10/2019	TANQUE BAROMETRICA,EM ACO CARBONO,CAPA 0,25M3	5.748,66	(1.558,21)	4.190,45	12111020	Ubu	25	300	19	228	7.576,00	5.924,43	4.420,90
2208591	0	13111071	Máquinas e Eqtos	14/10/2019	TANQUE BAROMETRICA,EM ACO CARBONO,CAPA 0,25M3	5.748,66	(1.558,21)	4.190,45	12111020	Ubu	25	300	19	228	7.576,00	5.924,43	4.420,90
2209224	0	13111071	Máquinas e Eqtos	14/02/2019	RELE PROTECAO SIEMENS 7SJ6415-5EB92-1FE0-LOS	63.688,89	(2.292,34)	61.396,55	11221030	Germano	25	300	19	228	58.485,00	45.735,27	34.128,36
2209225	0	13111141	Bens de Rodízio	22/03/2019	TAMBOR DESVIO MGS K7009-006-005/006	60.278,06	(4.822,24)	55.455,82	11110050	Germano	25	300	19	228	37.936,00	29.665,95	22.137,19
2209226	0	13111071	Máquinas e Eqtos	30/05/2019	TRANSFORMADOR;WEG/112,5KVA13,8KV380VOLEO	11.439,57	(838,90)	10.600,67	12221020	Muniz Freire	30	360	23	276	27.820,00	21.755,24	16.234,10
2209229	0	13111071	Máquinas e Eqtos	27/06/2019	MƷQUINA DE FUSÕO EL/TRICA - KATANAX X-60	317.697,13	(813,26)	316.883,87	11210010	Germano	25	300	19	228	273.355,00	213.763,61	159.513,70
2209232	0	13111121	Veículos	16/07/2019	FORD CARGO 2431 PRATA GEADA METALICO	391.842,00	(133.512,51)	258.329,49	12200010	Ubu	10	120	8	96	301.386,00	244.122,66	182.168,09
2209233	0	13111121	Veículos	16/07/2019	SEMIRREBOQUE PRANCHA SR/FURGOESTE/CARTUDO P 3 EIXO	162.019,00	(67.507,92)	94.511,08	12200010	Ubu	15	180	11	132	158.070,00	119.184,78	88.937,52
2209234	0	13111121	Veículos	31/07/2019	FORD F-4000 4X4 P PRATA DUBLIN 9BFLF49P5KB018011	171.244,00	(71.351,67)	99.892,33	12200010	Ubu	10	120	8	96	187.576,00	151.936,56	113.377,40
2209235	0	13111121	Veículos	31/07/2019	FORD F-4000 4X4 P PRATA DUBLIN 9BFLF49PXKB017839	171.244,00	(71.351,67)	99.892,33	12200010	Ubu	10	120	8	96	187.576,00	151.936,56	113.377,40
2209238	0	13111071	Máquinas e Eqtos	13/08/2015	CHAVE SECCIONADORA;TRIP;72KV;630A AV-69606-SM	35.058,01	(7.829,62)	27.228,39	12221020	Muniz Freire	25	300	16	192	59.861,00	41.603,40	31.045,09
2209269	0	13111071	Máquinas e Eqtos	28/09/2018	GRUPO MOTOR-GERADOR 80KVA - TAG GMG2	77.031,65	(7.703,18)	69.328,47	11300060	Germano	25	300	19	228	81.985,00	64.112,27	47.841,56
2209273	0	13111071	Máquinas e Eqtos	22/08/2018	TRANSFORMADOR ISOL 112,5KVA 15KV BT FAB TECVIT	14.759,51	(1.525,15)	13.234,36	12221020	Muniz Freire	30	360	23	276	27.820,00	21.755,24	16.234,10
2209301	0	13111071	Máquinas e Eqtos	04/03/2015	MOTOR CA 3040CV;4000V-60HZ;6P;1193RPM 52CV01	369.096,67	(8.698,11)	360.398,56	12110020	Ubu	25	300	16	192	500.700,00	347.986,50	259.672,88
2209302	0	13111071	Máquinas e Eqtos	04/03/2015	MOTOR CA 3040CV;4000V-60HZ;6P;1193RPM 52CV-RESERVA	370.500,12	(8.731,18)	361.768,94	12110020	Ubu	25	300	16	192	502.700,00	349.376,50	260.710,12
2209303	0	13111071	Máquinas e Eqtos	04/03/2015	MOTOR CA 3040CV;4000V-60HZ;6P;1193RPM 52CV03	370.500,11	(8.731,18)	361.768,93	12110020	Ubu	25	300	16	192	502.700,00	349.376,50	260.710,12
2209304	0	13111071	Máquinas e Eqtos	13/03/2015	CUBICULO DE DISTRIBUICAO MT 13,8KV 3150A B1S09-A	789.287,62	(18.600,30)	770.687,32	12110010	Ubu	25	300	16	192	1.070.900,00	744.275,50	555.389,84
2209305	0	13111071	Máquinas e Eqtos	21/05/2015	CUBICULO MEDIA TENSAO 4,16KV / 31,5KA CCM-J2	957.756,79	(16.479,43)	941.277,36	12110050	Ubu	25	300	16	192	1.299.500,00	903.152,50	673.946,30
2209306	0	13111071	Máquinas e Eqtos	21/05/2015	TRANSFORMADOR DIST;TRIF;30KVA;0,6KV	9.115,18	(158,76)	8.956,42	12135020	Ubu	25	300	16	192	12.300,00	8.548,50	6.379,02
2209307	0	13111071	Máquinas e Eqtos	21/05/2015	CUBICULO MEDIA TENSAO 4,16KV / 31,5KA CCM-J1	2.117.977,84	(36.442,52)	2.081.535,32	12110020	Ubu	30	360	23	276	3.893.700,00	3.044.873,40	2.272.131,41
2209308	0	13111071	Máquinas e Eqtos	23/07/2015	AEROGERADOR DE MEDIO PORTE 30KW-50KW 3,5M/S-20M/S	944.339,47	(13.152,50)	931.186,97	12442010	Ubu	25	300	16	192	1.173.676,00	815.704,82	608.691,50
2209309	0	13111071	Máquinas e Eqtos	31/08/2015	TALHA ELETRICA BSEAW 1,5T ELEV 10M BERG STEEL	22.637,02	(248,85)	22.388,17	12442010	Ubu	25	300	16	192	38.652,00	26.863,14	20.045,69
2209310	0	13111071	Máquinas e Eqtos	31/08/2015	TANQUE DE EMERGENCIA FLUTUANTE YZYFLO 5000L ALPINA	10.254,90	(112,74)	10.142,16	12442010	Ubu	25	300	16	192	17.510,00	12.169,45	9.081,03
2209311	0	13111071	Máquinas e Eqtos	21/05/2015	CUBICULO MEDIA TENSAO 4,16KV / 31,5KA CCM-B2	2.049.524,76	(35.696,38)	2.013.828,38	11162040	Germano	30	360	23	276	3.893.700,00	3.044.873,40	2.272.131,41
2209312	0	13111071	Máquinas e Eqtos	21/05/2015	CUBICULO MEDIA TENSAO 4,16KV / 31,5KA CCM-J5	507.148,38	(8.726,14)	498.422,24	12110010	Ubu	25	300	16	192	688.100,00	478.229,50	356.862,22
2209313	0	13111071	Máquinas e Eqtos	21/05/2015	TRANSFORMADOR TENSAO MOLD EPOXI 75KVA 91A	16.754,20	(288,28)	16.465,92	12110010	Ubu	25	300	16	192	22.700,00	15.776,50	11.772,67
2209314	0	13111071	Máquinas e Eqtos	21/05/2015	CUBICULO MEDIA TENSAO 4,16KV / 31,5KA CCM-J6	678.991,97	(11.682,93)	667.309,04	12110010	Ubu	25	300	16	192	921.200,00	640.234,00	477.752,47
2209315	0	13111071	Máquinas e Eqtos	21/05/2015	TRANSFORMADOR SECO;TRIFASICO;75KVA	9.656,84	(166,16)	9.490,68	12110010	Ubu	25	300	16	192	13.100,00	9.104,50	6.793,92
2209316	0	13111111	Móveis e Utensílios	21/05/2015	CONDICIONADOR AR TETO 48000BTU SPRINGER	7.305,12	(4.261,31)	3.043,81	12110010	Ubu	15	180	10	120	11.000,00	7.810,00	5.827,94
2209317	0	13111071	Máquinas e Eqtos	21/05/2015	CUBICULO MEDIA TENSAO 13,8KV / 40KA CCM-B3	1.110.021,38	(19.333,14)	1.090.688,24	12133020	Ubu	30	360	23	276	3.072.800,00	2.402.929,60	1.793.103,06
2209318	0	13111071	Máquinas e Eqtos	21/05/2015	SE ELETROCENTRO 57SE00 MOD METAL - BARRAGEM NORTE	2.039.175,90	(20.484,11)	2.018.691,79	12110010	Ubu	25	300	16	192	3.003.000,00	2.087.085,00	1.557.414,96
2209319	0	13111071	Máquinas e Eqtos	21/05/2015	TRANSFORMADOR DIST;TRIF;30KVA;0,6KV	6.811,93	(117,21)	6.694,72	12110010	Ubu	25	300	16	192	9.200,00	6.394,00	4.771,30
2209320	0	13111071	Máquinas e Eqtos	29/07/2015	MEDIDOR DE NIVEL ULTRASSONICO 3102HA1FRCNAQ4	3.417,72	(36,24)	3.381,48	12110010	Ubu	25	300	16	192	4.600,00	3.197,00	2.385,65
2209321	0	13111071	Máquinas e Eqtos	29/07/2015	BOMBA SUBMERSIVEL XFP301M-CH2 PE630/8-60FM AC	101.116,90	(1.072,26)	100.044,64	12110010	Ubu	25	300	16	192	137.100,00	95.284,50	71.102,76
2209322	0	13111071	Máquinas e Eqtos	29/07/2015	BOMBA SUBMERSIVEL XFP301M-CH2 PE630/8-60FM AC	101.320,16	(1.074,41)	100.245,75	12110010	Ubu	25	300	16	192	137.400,00	95.493,00	71.258,35
2209323	0	13111071	Máquinas e Eqtos	29/07/2015	BOMBA SUBMERSIVEL XFP301M-CH2 PE630/8-60FM AC	101.320,15	(1.074,41)	100.245,74	12110010	Ubu	25	300	16	192	137.400,00	95.493,00	71.258,35
2209324	0	13111071	Máquinas e Eqtos	29/07/2015	BOMBA SUBMERSIVEL XFP301M-CH2 PE630/8-60FM AC	101.320,15	(1.074,41)	100.245,74	12110010	Ubu	25	300	16	192	137.400,00	95.493,00	71.258,35
2209325	0	13111081	Sistemas	29/07/2015	VALVULA GUILHOTINA 18" SERIE 3000 PNEUMATICA	17.550,56	(232,64)	17.317,92	12110010	Ubu	20	240	13	156	17.994,00	12.505,83	9.332,04
2209326	0	13111081	Sistemas	29/07/2015	VALVULA GUILHOTINA 18" SERIE 3000 PNEUMATICA	17.550,55	(232,64)	17.317,91	12110010	Ubu	20	240	13	156	17.994,00	12.505,83	9.332,04
2209327	0	13111081	Sistemas	29/07/2015	VALVULA GUILHOTINA 18" SERIE 3000 PNEUMATICA	17.550,55	(232,64)	17.317,91	12110010	Ubu	20	240	13	156	17.994,00	12.505,83	9.332,04
2209328	0	13111081	Sistemas	29/07/2015	VALVULA GUILHOTINA 18" SERIE 3000 PNEUMATICA	17.550,55	(232,64)	17.317,91	12110010	Ubu	20	240	13	156	17.994,00	12.505,83	9.332,04
2209329	0	13111081	Sistemas	29/07/2015	VALVULA GUILHOTINA 14" SERIE 3000 PNEUMATICA	9.901,77	(131,25)	9.770,52	12110010	Ubu	20	240	13	156	10.152,00	7.055,64	5.265,03
2209330	0	13111081	Sistemas	29/07/2015	VALVULA GUILHOTINA 14" SERIE 3000 PNEUMATICA	9.901,75	(131,25)	9.770,50	12110010	Ubu	20	240	13	156	10.152,00	7.055,64	5.265,03
2209331	0	13111081	Sistemas	29/07/2015	VALVULA GUILHOTINA 14" SERIE 3000 PNEUMATICA	9.901,75	(131,25)	9.770,50	12110010	Ubu	20	240	13	156	10.152,00	7.055,64	5.265,03
2209332	0	13111081	Sistemas	29/07/2015	VALVULA GUILHOTINA 14" SERIE 3000 PNEUMATICA	9.901,75	(131,25)	9.770,50	12110010	Ubu	20	240	13	156	10.152,00	7.055,64	5.265,03
2209333	0	13111071	Máquinas e Eqtos	29/07/2015	TALHA ELETRICA 5T MOD GT-125/4 BAUMA	37.997,19	(402,93)	37.594,26	12110010	Ubu	25	300	16	192	51.500,00	35.792,50	26.708,91
2209334	0	13111071	Máquinas e Eqtos	29/07/2015	INVERSOR DE FREQUENCIA AFW11 480V	36.798,24	(390,21)	36.408,03	12110010	Ubu	25	300	16	192	49.900,00	34.680,50	25.879,12
2209335	0	13111071	Máquinas e Eqtos	29/07/2015	INVERSOR DE FREQUENCIA AFW11 480V H7V09	36.798,24	(390,21)	36.408,03	12110010	Ubu	25	300	16	192	49.900,00	34.680,50	25.879,12
2209336	0	13111071	Máquinas e Eqtos	29/07/2015	INVERSOR DE FREQUENCIA AFW11 480V H7V10	36.798,25	(390,21)	36.408,04	12110010	Ubu	25	300	16	192	49.900,00	34.680,50	25.879,12
2209337	0	13111071	Máquinas e Eqtos	29/07/2015	INVERSOR DE FREQUENCIA AFW11 480V H7V11	36.798,25	(390,21)	36.408,04	12110010	Ubu	25	300	16	192	49.900,00	34.680,50	25.879,12
2209338	0	13111071	Máquinas e Eqtos	31/08/2015	INVERSOR TENSAO;2000W;GW ENERGY/GW2000IN	4.234,24	(46,55)	4.187,69	12442010	Ubu	25	300	16	192	7.230,00	5.024,85	3.749,62
2209339	0	13111071	Máquinas e Eqtos	13/08/2015	TRANSFORMADOR 1000VA SOP720002069 SOLTRAN	14.962,09	(3.341,51)	11.620,58	12221020	Muniz Freire	30	360	23	276	27.820,00	21.755,24	16.234,10
2209340	0	13111071	Máquinas e Eqtos	13/08/2015	TRANSFORMADOR 1000VA SOP720002069 SOLTRAN	14.962,09	(3.341,51)	11.620,58	12221020	Muniz Freire	30	360	23	276	27.820,00	21.755,24	16.234,10
2209341	0	13111071	Máquinas e Eqtos	13/08/2015	TRANSFORMADOR 1000VA SOP720002069 SOLTRAN	14.962,09	(3.341,51)	11.620,58	12221020	Muniz Freire	30	360	23	276	27.820,00	21.755,24	16.234,10
2209342	0	13111071	Máquinas e Eqtos	13/08/2015	TRANSFORMADOR CORRENTE 150/300-600A SOC720001244	17.665,99	(3.945,41)	13.720,58	12221020	Muniz Freire	30	360	23	276	27.820,00	21.755,24	16.234,10
2209343	0	13111071	Máquinas e Eqtos	13/08/2015	TRANSFORMADOR CORRENTE 150/300-600A SOC720001244	17.665,99	(3.945,41)	13.720,58	12221020	Muniz Freire	30	360	23	276	27.820,00	21.755,24	16.234,10
2209344	0	13111071	Máquinas e Eqtos	13/08/2015	TRANSFORMADOR CORRENTE 150/300-600A SOC720001244	17.665,99	(3.945,41)	13.720,58	12221020	Muniz Freire	30	360	23	276	27.820,00	21.755,24	16.234,10
2209345	0	13111071	Máquinas e Eqtos	14/08/2015	TANQUE AGITADOR 80L MODELO BT TQ80	9.373,24	(149,21)	9.224,03	12138010	Ubu	25	300	16	192	16.005,00	11.123,48	8.300,51
2209346	0	13111071	Máquinas e Eqtos	14/08/2015	MEDIDOR E TRANSMISSOR DE VAZAO REF 8711/8732	5.727,92	(91,18)	5.636,74	12138010	Ubu	25	300	16	192	9.780,00	6.797,10	5.072,10
2209347	0	13111071	Máquinas e Eqtos	14/08/2015	MEDIDOR E TRANSMISSOR DE VAZAO REF 8711/8732	5.727,92	(91,18)	5.636,74	12138010	Ubu	25	300	16	192	9.780,00	6.797,10	5.072,10
2209348	0	13111071	Máquinas e Eqtos	14/08/2015	CONTROLADOR DE VAZAO REF V150-369	9.972,07	(158,75)	9.813,32	12138010	Ubu	25	300	16	192	17.027,00	11.833,77	8.830,54
2209349	0	13111071	Máquinas e Eqtos	14/08/2015	QUADRO ELETRICO U000805-E-600055 - ANDALUZ	9.237,93	(147,06)	9.090,87	12138010	Ubu	25	300	16	192	15.774,00	10.962,93	8.180,71

FDC CONSULT LTDA

SAMARCO
APRENDER PARA EVOLUIR E TRANSFORMAR

DATA-BASE: 31/03/2021					DADOS CONTÁBEIS CEDIDOS PELA SAMARCO						AVALIAÇÃO VALOR JUSTO DE MERCADO						
IMOBILIZADO	SUB Nº	CLASSE	CENTRO CST	DT.INCORP.	DENOMINAÇÃO DO IMOBILIZADO	VAL AQUIS. BRL	DEPREC. ACUM BRL	VALOR CONTÁBIL BRL	CENTRO DE CUSTOS	UNID. IND	VIDA ÚTIL DET. (ANOS)	VIDA ÚTIL DET. (MESES)	VIDA ÚTIL REM. (ANOS)	VIDA ÚTIL REM. (MESES)	VALOR DE REPOSIÇÃO (R$)	VALOR JUSTO DE MERCADO (R$)	VALOR DE LIQUIDAÇÃO FORÇADA
2209350	0	13111071	Máquinas e Eqtos	14/08/2015	QUADRO ELETRICO U000805-E-600056 - ANDALUZ	8.344,75	(132,84)	8.211,91	12138010	Ubu	25	300	16	192	14.249,00	9.903,06	7.389,81
2209351	0	13111071	Máquinas e Eqtos	14/08/2015	GERADOR TERMOELETRICO 13,5KW 480V ABC TEC/102760	12.745,71	(202,90)	12.542,81	12138010	Ubu	25	300	16	192	21.763,00	15.125,29	11.286,72
2209352	0	13111071	Máquinas e Eqtos	14/08/2015	CALADOR PNEUMATICO MODELO BRST 6000 SULTEC	13.531,50	(215,41)	13.316,09	12138010	Ubu	25	300	16	192	23.105,00	16.057,98	11.982,71
2209353	0	13111071	Máquinas e Eqtos	31/03/2016	MOTOR CA;3350KW;4000V-60HZ;10P;714RPM U04-06VT001B	765.354,80	(6.578,22)	758.776,58	12138020	Ubu	25	300	19	228	1.008.619,00	788.740,06	588.569,98
2210662	0	13111071	Máquinas e Eqtos	20/02/2015	MOTOREDUTOR C/FREIO;KADS148K413231149	28.717,03	(853,65)	27.863,38	12420010	Ubu	25	300	16	192	49.034,00	34.078,63	25.430,00
2211345	0	13111071	Máquinas e Eqtos	25/06/2015	PAINEL ILUMINAƷƤO SEMPEL 220V TAQ G00-18LP005	3.666,04	(669,70)	2.996,34	11202020	Germano	25	300	16	192	6.322,00	4.393,79	3.278,71
2211346	0	13111071	Máquinas e Eqtos	25/06/2015	PAINEL ILUMINAƷƤO SEMPEL 220V TAQ G00-18LP002	4.125,23	(753,59)	3.371,64	11202020	Germano	25	300	16	192	7.165,00	4.979,68	3.715,91
2211347	0	13111071	Máquinas e Eqtos	25/06/2015	PAINEL ILUMINAƷƤO SEMPEL 220V TAQ G00-18LP006	3.757,87	(686,47)	3.071,40	11202020	Germano	25	300	16	192	6.533,00	4.540,44	3.388,14
2211352	0	13111071	Máquinas e Eqtos	25/06/2015	QUADRO DISTRIB. SEMPEL 480V TAG G00-18QD009	15.660,00	(2.845,20)	12.814,80	11202020	Germano	25	300	16	192	25.291,00	17.577,25	13.116,41
2211353	0	13111071	Máquinas e Eqtos	25/06/2015	QUADRO DISTRIB. SEMPEL 480V TAG G00-18QD007	17.507,14	(3.180,80)	14.326,34	11202020	Germano	25	300	16	192	28.241,00	19.627,50	14.646,34
2211358	0	13111071	Máquinas e Eqtos	25/06/2015	PAINEL ILUMINAƷƤO SEMPEL 220V TAQ G00-18LP004	5.539,02	(1.006,35)	4.532,67	11202020	Germano	25	300	16	192	8.957,00	6.225,12	4.645,28
2211359	0	13111071	Máquinas e Eqtos	25/06/2015	PAINEL ILUMINAƷƤO SEMPEL 220V TAQ G00-18LP001	3.666,04	(669,70)	2.996,34	11202020	Germano	25	300	16	192	6.322,00	4.393,79	3.278,71
2211360	0	13111071	Máquinas e Eqtos	25/06/2015	PAINEL ILUMINAƷƤO SEMPEL 220V TAQ G00-18LP003	4.400,75	(803,92)	3.596,83	11202020	Germano	25	300	16	192	7.692,00	5.345,94	3.989,22
2211361	0	13111071	Máquinas e Eqtos	25/06/2015	PAINEL ILUMINAƷƤO SEMPEL 220V TAQ G00-18LP008	5.089,54	(929,74)	4.159,80	11202020	Germano	25	300	16	192	8.851,00	6.151,45	4.590,30
2211362	0	13111071	Máquinas e Eqtos	25/06/2015	PAINEL ILUMINAƷƤO SEMPEL 220V TAQ G00-18LP010	4.782,98	(868,28)	3.914,70	11202020	Germano	25	300	16	192	7.587,00	5.272,97	3.934,77
2211363	0	13111071	Máquinas e Eqtos	21/07/2015	CONJUNTO MOTO-BOMBA DESCARGA OLEO USADO	33.288,56	(5.945,37)	27.343,19	11202020	Germano	25	300	16	192	51.741,00	35.960,00	26.833,90
2211364	0	13111071	Máquinas e Eqtos	21/07/2015	CONJUNTO MOTO-BOMBA ABASTEC. OLEO 10W	33.288,56	(5.945,37)	27.343,19	11202020	Germano	25	300	16	192	51.741,00	35.960,00	26.833,90
2211365	0	13111071	Máquinas e Eqtos	21/07/2015	CONJUNTO MOTO-BOMBA ABASTEC. OLEO 15W40	33.288,56	(5.945,37)	27.343,19	11202020	Germano	25	300	16	192	51.741,00	35.960,00	26.833,90
2211366	0	13111071	Máquinas e Eqtos	21/07/2015	CONJUNTO MOTO-BOMBA ABASTEC. OLEO 30W	33.288,56	(5.945,37)	27.343,19	11202020	Germano	25	300	16	192	51.741,00	35.960,00	26.833,90
2211367	0	13111071	Máquinas e Eqtos	21/07/2015	CONJUNTO MOTO-BOMBA ABASTEC. TELLUS100	33.288,57	(5.945,37)	27.343,20	11202020	Germano	25	300	16	192	51.741,00	35.960,00	26.833,90
2211368	0	13111071	Máquinas e Eqtos	21/07/2015	CONJUNTO MOTO-BOMBA ABASTEC. 60W	33.288,54	(5.945,33)	27.343,21	11202020	Germano	25	300	16	192	51.741,00	35.960,00	26.833,90
2211369	0	13111071	Máquinas e Eqtos	21/07/2015	CONJUNTO MOTO-BOMBA ABASTEC. DE ƧGUA	33.287,66	(5.945,16)	27.342,50	11202020	Germano	25	300	16	192	51.741,00	35.960,00	26.833,90
2211370	0	13111071	Máquinas e Eqtos	21/07/2015	CONJUNTO DE TRANSFERENCIA DE FLUIDO RADI	33.284,07	(5.944,52)	27.339,55	11202020	Germano	25	300	16	192	51.741,00	35.960,00	26.833,90
2211371	0	13111071	Máquinas e Eqtos	21/07/2015	CONJUNTO DE RECALQUE PARA ƧGUAS OLEOSAS	33.288,55	(5.945,37)	27.343,18	11202020	Germano	25	300	16	192	51.741,00	35.960,00	26.833,90
2211372	0	13111071	Máquinas e Eqtos	21/07/2015	CONJ.RECALQUE ƧGUAS OLEOSAS Bomba 1 e 2	33.288,42	(5.945,33)	27.343,09	11202020	Germano	25	300	16	192	51.741,00	35.960,00	26.833,90
2211373	0	13111071	Máquinas e Eqtos	21/07/2015	CONJ.RECALQUE ƧGUAS OLEOSAS Bomba 1 e 2	21.875,33	(3.906,92)	17.968,41	11202020	Germano	25	300	16	192	33.932,00	23.582,74	17.597,80
2211374	0	13111071	Máquinas e Eqtos	21/07/2015	CONJUNTO PARA TRANSFERENCIA E APLICAƷƤO	21.875,33	(3.906,92)	17.968,41	11202020	Germano	25	300	16	192	33.932,00	23.582,74	17.597,80
2211375	0	13111071	Máquinas e Eqtos	21/07/2015	CONJUNTO PARA TRANSFERENCIA E APLICAƷƤO	21.875,33	(3.906,92)	17.968,41	11202020	Germano	25	300	16	192	33.932,00	23.582,74	17.597,80
2211376	0	13111071	Máquinas e Eqtos	21/07/2015	CONJUNTO PARA ABASTECIMENTO DE GRAXA	21.875,33	(3.906,92)	17.968,41	11202020	Germano	25	300	16	192	33.932,00	23.582,74	17.597,80
2211377	0	13111071	Máquinas e Eqtos	21/07/2015	CONJUNTO DE BANCADA DE APLICAƷƤO DE FLUIDO	21.875,33	(3.906,92)	17.968,41	11202020	Germano	25	300	16	192	33.932,00	23.582,74	17.597,80
2211378	0	13111071	Máquinas e Eqtos	21/07/2015	CONJUNTO DE BANCADA DE APLICAƷƤO DE FLUIDO	33.288,56	(5.945,37)	27.343,19	11202020	Germano	25	300	16	192	51.741,00	35.960,00	26.833,90
2211379	0	13111071	Máquinas e Eqtos	25/06/2015	PAINEL ILUMINAƷƤO SEMPEL 220V TAQ G00-18LP007	3.087,46	(564,02)	2.523,44	11202020	Germano	25	300	16	192	5.374,00	3.734,93	2.787,06
2211381	0	13111071	Máquinas e Eqtos	25/06/2015	QUADRO DISTRIB. SEMPEL 480V TAG G00-18QD006	12.937,90	(2.350,60)	10.587,30	11202020	Germano	25	300	16	192	20.865,00	14.501,18	10.821,00
2211382	0	13111071	Máquinas e Eqtos	25/06/2015	PAINEL ILUMINAƷƤO SEMPEL 220V TAQ G00-18LP008	3.868,07	(706,60)	3.161,47	11202020	Germano	25	300	16	192	6.744,00	4.687,08	3.497,57
2211383	0	13111071	Máquinas e Eqtos	25/06/2015	PAINEL ILUMINAƷƤO SEMPEL 220V TAQ G00-18LP011	4.349,33	(794,52)	3.554,81	11202020	Germano	25	300	16	192	7.587,00	5.272,97	3.934,77
2211384	0	13111071	Máquinas e Eqtos	25/06/2015	QUADRO DISTRIB. SEMPEL 480V TAG G00-18QD009	16.923,81	(3.074,80)	13.849,01	11202020	Germano	25	300	16	192	27.293,00	18.968,64	14.154,69
2211386	0	13111071	Máquinas e Eqtos	21/07/2015	TANQUE CILINDRICO OLEO ƧGUA 3MƤ	33.288,56	(5.945,37)	27.343,19	11202020	Germano	25	300	16	192	51.741,00	35.960,00	26.833,90
2211387	0	13111071	Máquinas e Eqtos	21/07/2015	TANQUE CILINDRICO OLEO TELLUS100- 16.6M	33.288,56	(5.945,37)	27.343,19	11202020	Germano	25	300	16	192	51.741,00	35.960,00	26.833,90
2211388	0	13111071	Máquinas e Eqtos	21/07/2015	TANQUE CILINDRICO OLEO 60W - 16.6MƤ	33.288,56	(5.945,37)	27.343,19	11202020	Germano	25	300	16	192	51.741,00	35.960,00	26.833,90
2211389	0	13111071	Máquinas e Eqtos	21/07/2015	TANQUE CILINDRICO OLEO USADO - 33MƤ	33.288,57	(5.945,37)	27.343,20	11202020	Germano	25	300	16	192	51.741,00	35.960,00	26.833,90
2211390	0	13111071	Máquinas e Eqtos	21/07/2015	TANQUE CILINDRICO OLEO 10W - 22MƤ	33.288,57	(5.945,37)	27.343,20	11202020	Germano	25	300	16	192	51.741,00	35.960,00	26.833,90
2211391	0	13111071	Máquinas e Eqtos	21/07/2015	TANQUE CILINDRICO OLEO 15W40 - 22MƤ	33.288,57	(5.945,37)	27.343,20	11202020	Germano	25	300	16	192	51.741,00	35.960,00	26.833,90
2211392	0	13111071	Máquinas e Eqtos	21/07/2015	TANQUE CILINDRICO OLEO 30W - 22MƤ	33.288,54	(5.945,33)	27.343,21	11202020	Germano	25	300	16	192	51.741,00	35.960,00	26.833,90
2211770	0	13111071	Máquinas e Eqtos	30/06/2015	COMPRESSOR AR CHICAGO CPD 100/10 G00-18CB001	76.480,20	(13.895,32)	62.584,88	11202020	Germano	25	300	16	192	117.182,00	81.441,49	60.772,89
2211771	0	13111071	Máquinas e Eqtos	30/06/2015	COMPRESSOR AR CHICAGO CPD 100/10 G00-18CB002	76.480,21	(13.895,32)	62.584,89	11202020	Germano	25	300	16	192	117.182,00	81.441,49	60.772,89
2211772	0	13111071	Máquinas e Eqtos	30/06/2015	SECADOR AR CHICAGO CPX 530 G00-18SC002	15.947,82	(2.897,47)	13.050,35	11202020	Germano	25	300	16	192	24.342,00	16.917,69	12.624,24
2211773	0	13111071	Máquinas e Eqtos	30/06/2015	SECADOR AR CHICAGO CPX 530 G00-18SC001	15.947,82	(2.897,47)	13.050,35	11202020	Germano	25	300	16	192	24.342,00	16.917,69	12.624,24
2211774	0	13111071	Máquinas e Eqtos	30/06/2015	RESERVATƦRIO AR COMPRIMIDO, G00-18RA001	27.693,57	(5.031,50)	22.662,07	11202020	Germano	25	300	16	192	41.098,00	28.563,11	21.314,23
2211775	0	13111071	Máquinas e Eqtos	30/06/2015	RESERVATORIO G00-18RA002	12.396,56	(2.252,26)	10.144,30	11202020	Germano	25	300	16	192	18.968,00	13.182,76	9.837,18
2211776	0	13111071	Máquinas e Eqtos	30/06/2015	RESERVATORIO G00-110 18RA003	12.396,54	(2.252,26)	10.144,28	11202020	Germano	25	300	16	192	18.968,00	13.182,76	9.837,18
2212445	0	13111071	Máquinas e Eqtos	21/07/2015	CONJUNTO MOTO-BOMBA 10W	21.875,33	(3.906,92)	17.968,41	11202020	Germano	25	300	16	192	33.932,00	23.582,74	17.597,80
2212448	0	13111071	Máquinas e Eqtos	21/07/2015	CONJUNTO MOTO-BOMBA 15W40	22.826,46	(4.076,78)	18.749,68	11202020	Germano	25	300	16	192	35.407,00	24.607,87	18.362,77
2212449	0	13111071	Máquinas e Eqtos	21/07/2015	CONJUNTO MOTO-BOMBA 30W	21.875,33	(3.906,92)	17.968,41	11202020	Germano	25	300	16	192	33.932,00	23.582,74	17.597,80
2212450	0	13111071	Máquinas e Eqtos	21/07/2015	CONJUNTO MOTO-BOMBA OLEO TELLUS100	21.875,33	(3.906,92)	17.968,41	11202020	Germano	25	300	16	192	33.932,00	23.582,74	17.597,80
2212451	0	13111071	Máquinas e Eqtos	25/06/2015	QUADRO DISTRIB. SEMPEL 480V TAG G00-18QD003	34.395,74	(6.249,21)	28.146,53	11202020	Germano	25	300	16	192	55.640,00	38.669,80	28.856,00
2212453	0	13111071	Máquinas e Eqtos	25/06/2015	QUADRO DISTRIB. SEMPEL 480V TAG G00-18QD002	172.868,69	(31.407,67)	141.461,02	11202020	Germano	25	300	16	192	263.660,00	183.243,70	136.739,27
2212458	0	13111071	Máquinas e Eqtos	22/07/2015	TANQUE CILINDRICO P/SOLVENTE MARCA ALPINA	76.493,62	(13.661,80)	62.831,82	11202020	Germano	25	300	16	192	113.915,00	79.170,93	59.078,56
2212460	0	13111071	Máquinas e Eqtos	25/06/2015	QUADRO DISTRIB. SEMPEL 480V TAG G00-18QD001	132.477,27	(24.069,14)	108.408,13	11202020	Germano	25	300	16	192	204.964,00	142.449,98	106.298,37
2212462	0	13111071	Máquinas e Eqtos	25/06/2015	QUADRO DISTRIB. SEMPEL 480V TAG G00-18QD004	24.618,58	(4.472,85)	20.145,73	11202020	Germano	25	300	16	192	39.833,00	27.683,94	20.658,18
2212463	0	13111071	Máquinas e Eqtos	25/06/2015	QUADRO DISTRIB. SEMPEL 480V TAG G00-18QD005	13.735,08	(2.495,48)	11.239,60	11202020	Germano	25	300	16	192	22.129,00	15.379,66	11.476,54
2212500	0	13111071	Máquinas e Eqtos	21/07/2015	CONJUNTO MOTO-BOMBA OLEO 60W	22.826,46	(4.076,78)	18.749,68	11202020	Germano	25	300	16	192	35.407,00	24.607,87	18.362,77
2212715	0	13111071	Máquinas e Eqtos	31/07/2015	PARARAIO,BOWTHORPE,SC13	110.302,29	(1.143,37)	109.158,92	11130180	Germano	25	300	16	192	149.600,00	103.972,00	77.585,51
2212716	0	13111071	Máquinas e Eqtos	31/07/2015	PARARAIO,BOWTHORPE,SC13	110.302,29	(1.143,37)	109.158,92	11130180	Germano	25	300	16	192	149.600,00	103.972,00	77.585,51
2212717	0	13111071	Máquinas e Eqtos	31/07/2015	PARARAIO,BOWTHORPE,SC13	110.302,29	(1.143,37)	109.158,92	11130180	Germano	25	300	16	192	149.600,00	103.972,00	77.585,51
2212718	0	13111071	Máquinas e Eqtos	31/07/2015	PAINEL TPC	36.158,95	(374,82)	35.784,13	11130180	Germano	25	300	16	192	49.000,00	34.055,00	25.412,37
2212719	0	13111071	Máquinas e Eqtos	31/07/2015	PAINEL TPC	36.158,95	(374,82)	35.784,13	11130180	Germano	25	300	16	192	49.000,00	34.055,00	25.412,37
2212720	0	13111071	Máquinas e Eqtos	31/07/2015	CAIXA CENTRAL DO DISJUNTOR,ABB,HPL420B2,1425KW	972.685,54	(9.686,86)	962.998,68	11130180	Germano	25	300	16	192	1.319.700,00	917.191,50	684.422,42
2212721	0	13111071	Máquinas e Eqtos	31/07/2015	PAINEL TPC	972.685,54	(9.686,86)	962.998,68	11130180	Germano	25	300	16	192	1.319.700,00	917.191,50	684.422,42
2212722	0	13111071	Máquinas e Eqtos	31/07/2015	PAINEL TPC	972.685,54	(9.686,86)	962.998,68	11130180	Germano	25	300	16	192	1.319.700,00	917.191,50	684.422,42

FDC CONSULT LTDA

SAMARCO
APRENDER PARA EVOLUIR E TRANSFORMAR

DATA-BASE: 31/03/2021					DADOS CONTÁBEIS CEDIDOS PELA SAMARCO						AVALIAÇÃO VALOR JUSTO DE MERCADO						
IMOBILIZADO	SUB Nº	CLASSE	CENTRO CST	DT.INCORP.	DENOMINAÇÃO DO IMOBILIZADO	VAL AQUIS. BRL	DEPREC. ACUM BRL	VALOR CONTÁBIL BRL	CENTRO DE CUSTOS	UNID. IND	VIDA ÚTIL DET. (ANOS)	VIDA ÚTIL DET. (MESES)	VIDA ÚTIL REM. (ANOS)	VIDA ÚTIL REM. (MESES)	VALOR DE REPOSIÇÃO (R$)	VALOR JUSTO DE MERCADO (R$)	VALOR DE LIQUIDAÇÃO FORÇADA
2212723	0	13111071	Máquinas e Eqtos	31/07/2015	CAIXA DE DISTRIBUICAO,050X025X080	972.685,54	(9.686,86)	962.998,68	11130180	Germano	25	300	16	192	1.319.700,00	917.191,50	684.422,42
2212724	0	13111071	Máquinas e Eqtos	31/07/2015	CAIXA DE ILUMINACAO,050X025X080	972.685,54	(9.686,86)	962.998,68	11130180	Germano	25	300	16	192	1.319.700,00	917.191,50	684.422,42
2212725	0	13111071	Máquinas e Eqtos	31/07/2015	CAIXA DE ILUMINACAO,050X025X080	972.685,54	(9.686,86)	962.998,68	11130180	Germano	25	300	16	192	1.319.700,00	917.191,50	684.422,42
2212726	0	13111071	Máquinas e Eqtos	31/07/2015	CAIXA DE ILUMINACAO,050X025X080	972.685,54	(9.686,86)	962.998,68	11130180	Germano	25	300	16	192	1.319.700,00	917.191,50	684.422,42
2212727	0	13111071	Máquinas e Eqtos	31/07/2015	CAIXA CENTRAL DO DISJUNTOR,ABB,HPL420B2,1425KW	972.685,54	(9.686,86)	962.998,68	11130180	Germano	25	300	16	192	1.319.700,00	917.191,50	684.422,42
2212728	0	13111071	Máquinas e Eqtos	31/07/2015	CAIXA DE DISTRIBUICAO,080X025X050	163.795,95	(1.697,88)	162.098,07	11130180	Germano	25	300	16	192	222.200,00	154.429,00	115.237,30
2212729	0	13111071	Máquinas e Eqtos	31/07/2015	CAIXA DE DISTRIBUICAO,080X025X050	163.795,95	(1.697,88)	162.098,07	11130180	Germano	25	300	16	192	222.200,00	154.429,00	115.237,30
2212730	0	13111071	Máquinas e Eqtos	31/07/2015	PAINEL TPC	36.158,95	(374,82)	35.784,13	11130180	Germano	25	300	16	192	49.000,00	34.055,00	25.412,37
2212731	0	13111071	Máquinas e Eqtos	31/07/2015	PAINEL TPC	36.158,95	(374,82)	35.784,13	11130180	Germano	25	300	16	192	49.000,00	34.055,00	25.412,37
2212732	0	13111071	Máquinas e Eqtos	31/07/2015	PAINEL TC	36.158,95	(374,82)	35.784,13	11130180	Germano	25	300	16	192	49.000,00	34.055,00	25.412,37
2212733	0	13111071	Máquinas e Eqtos	31/07/2015	CAIXA DE DISTRIBUICAO,080X025X050	163.795,95	(1.697,88)	162.098,07	11130180	Germano	25	300	16	192	222.200,00	154.429,00	115.237,30
2212734	0	13111071	Máquinas e Eqtos	31/07/2015	CAIXA DE DISTRIBUICAO,080X025X050	163.795,95	(1.697,88)	162.098,07	11130180	Germano	25	300	16	192	222.200,00	154.429,00	115.237,30
2212735	0	13111071	Máquinas e Eqtos	31/07/2015	PARARAIO	110.302,29	(1.143,37)	109.158,92	11130180	Germano	25	300	16	192	149.600,00	103.972,00	77.585,51
2212736	0	13111071	Máquinas e Eqtos	31/07/2015	PARARAIO	110.302,29	(1.143,37)	109.158,92	11130180	Germano	25	300	16	192	149.600,00	103.972,00	77.585,51
2212737	0	13111071	Máquinas e Eqtos	31/07/2015	PARARAIO	110.302,29	(1.143,37)	109.158,92	11130180	Germano	25	300	16	192	149.600,00	103.972,00	77.585,51
2212738	0	13111071	Máquinas e Eqtos	31/07/2015	PARARAIO	110.302,29	(1.143,37)	109.158,92	11130180	Germano	25	300	16	192	149.600,00	103.972,00	77.585,51
2212740	0	13111071	Máquinas e Eqtos	31/07/2015	PARARAIO	110.302,29	(1.143,37)	109.158,92	11130180	Germano	25	300	16	192	149.600,00	103.972,00	77.585,51
2212741	0	13111071	Máquinas e Eqtos	31/07/2015	PARARAIO	110.302,29	(1.143,37)	109.158,92	11130180	Germano	25	300	16	192	149.600,00	103.972,00	77.585,51
2212742	0	13111071	Máquinas e Eqtos	31/07/2015	PARARAIO	110.302,29	(1.143,37)	109.158,92	11130180	Germano	25	300	16	192	149.600,00	103.972,00	77.585,51
2212743	0	13111071	Máquinas e Eqtos	31/07/2015	PARARAIO	110.302,29	(1.143,37)	109.158,92	11130180	Germano	25	300	16	192	149.600,00	103.972,00	77.585,51
2212744	0	13111071	Máquinas e Eqtos	31/07/2015	CAIXA DE DISTRIBUICAO,080X025X050	163.795,95	(1.697,88)	162.098,07	11130180	Germano	25	300	16	192	222.200,00	154.429,00	115.237,30
2212745	0	13111071	Máquinas e Eqtos	31/07/2015	CAIXA DE DISTRIBUICAO,080X025X050	163.795,95	(1.697,88)	162.098,07	11130180	Germano	25	300	16	192	222.200,00	154.429,00	115.237,30
2212746	0	13111071	Máquinas e Eqtos	31/07/2015	CAIXA DE DISTRIBUICAO,080X025X050	163.795,95	(1.697,88)	162.098,07	11130180	Germano	25	300	16	192	222.200,00	154.429,00	115.237,30
2212747	0	13111071	Máquinas e Eqtos	31/07/2015	TANQUE EM ACO CARBONO,STEMAC,1500L	53.845,26	(558,15)	53.287,11	11130180	Germano	25	300	16	192	73.000,00	50.735,00	37.859,24
2212748	0	13111071	Máquinas e Eqtos	31/07/2015	BANCO DE BATERIA,ADELCO	647.872,37	(6.451,94)	641.420,43	11130180	Germano	25	300	16	192	960.000,00	667.200,00	497.874,91
2212749	0	13111071	Máquinas e Eqtos	31/07/2015	BANCO DE BATERIA,ADELCO	647.872,37	(6.451,94)	641.420,43	11130180	Germano	25	300	16	192	960.000,00	667.200,00	497.874,91
2212750	0	13111071	Máquinas e Eqtos	31/07/2015	PAINEL TPC	36.158,95	(374,82)	35.784,13	11130180	Germano	25	300	16	192	49.000,00	34.055,00	25.412,37
2212751	0	13111071	Máquinas e Eqtos	31/07/2015	CAIXA DE DISTRIBUICAO,080X025X050	163.795,95	(1.697,88)	162.098,07	11130180	Germano	25	300	16	192	222.200,00	154.429,00	115.237,30
2212752	0	13111071	Máquinas e Eqtos	31/07/2015	CAIXA DE ILUMINACAO,080X025X050	163.795,95	(1.697,88)	162.098,07	11130180	Germano	25	300	16	192	222.200,00	154.429,00	115.237,30
2212753	0	13111071	Máquinas e Eqtos	31/07/2015	CAIXA DE ILUMINACAO,080X025X050	163.795,95	(1.697,88)	162.098,07	11130180	Germano	25	300	16	192	222.200,00	154.429,00	115.237,30
2212754	0	13111071	Máquinas e Eqtos	31/07/2015	CAIXA DE ILUMINACAO,080X025X050	163.795,95	(1.697,88)	162.098,07	11130180	Germano	25	300	16	192	222.200,00	154.429,00	115.237,30
2212755	0	13111071	Máquinas e Eqtos	31/07/2015	CAIXA DE ILUMINACAO,080X025X050	163.795,95	(1.697,88)	162.098,07	11130180	Germano	25	300	16	192	222.200,00	154.429,00	115.237,30
2212756	0	13111071	Máquinas e Eqtos	31/07/2015	CAIXA DE ILUMINACAO,080X025X050	163.795,95	(1.697,88)	162.098,07	11130180	Germano	25	300	16	192	222.200,00	154.429,00	115.237,30
2212757	0	13111071	Máquinas e Eqtos	31/07/2015	CAIXA DE ILUMINACAO,080X025X050	163.795,95	(1.697,88)	162.098,07	11130180	Germano	25	300	16	192	222.200,00	154.429,00	115.237,30
2212758	0	13111071	Máquinas e Eqtos	31/07/2015	CAIXA DE ILUMINACAO,080X025X050	163.795,95	(1.697,88)	162.098,07	11130180	Germano	25	300	16	192	222.200,00	154.429,00	115.237,30
2212759	0	13111071	Máquinas e Eqtos	31/07/2015	RESISTOR DE ATERRAMENTO,HMIC	647.872,37	(6.451,94)	641.420,43	11130180	Germano	25	300	16	192	879.000,00	610.905,00	455.866,72
2212760	0	13111071	Máquinas e Eqtos	31/07/2015	BANCO DE TRANSFORMADOR,MONOFASICO SECO,ADELCO,TR10	10.691,41	(110,83)	10.580,58	11130180	Germano	25	300	16	192	14.500,00	10.077,50	7.519,99
2212761	0	13111071	Máquinas e Eqtos	31/07/2015	CUBICULO EM ACO CARBONO,SAIDA DISJUNTOR,ARTECHE	647.872,37	(6.451,94)	641.420,43	11130180	Germano	25	300	16	192	879.000,00	610.905,00	455.866,72
2212762	0	13111071	Máquinas e Eqtos	31/07/2015	TRANSFORMADOR,SECO,ADELCO,TR3000,300KVA	123.372,28	(1.278,85)	122.093,43	11130180	Germano	25	300	16	192	167.300,00	116.273,50	86.765,08
2212763	0	13111071	Máquinas e Eqtos	31/07/2015	CARRINHO DE ACO,TIPO GUINCHO	8.851,30	(91,75)	8.759,55	11130180	Germano	25	300	16	192	12.000,00	8.340,00	6.223,44
2212764	0	13111071	Máquinas e Eqtos	31/07/2015	CUBICULO EM ACO CARBONO,SAIDA DISJUNTOR,ARTECHE	647.872,37	(6.451,94)	641.420,43	11130180	Germano	25	300	16	192	879.000,00	610.905,00	455.866,72
2212766	0	13111071	Máquinas e Eqtos	31/07/2015	PAINEL EM ACO CARBORNO,PROTECAO DE BARRA,SCHNEIDER	36.158,95	(374,82)	35.784,13	11130180	Germano	25	300	16	192	49.000,00	34.055,00	25.412,37
2212767	0	13111071	Máquinas e Eqtos	31/07/2015	PAINEL EM ACO CARBORNO,LT PLANTA 1L1,SCHNEIDER ELE	36.158,95	(374,82)	35.784,13	11130180	Germano	25	300	16	192	49.000,00	34.055,00	25.412,37
2212768	0	13111071	Máquinas e Eqtos	31/07/2015	PAINEL EM ACO CARBORNO,IHM SAGE,SCHNEIDER ELETRIC	36.158,95	(374,82)	35.784,13	11130180	Germano	25	300	16	192	49.000,00	34.055,00	25.412,37
2212769	0	13111071	Máquinas e Eqtos	31/07/2015	PAINEL EM ACO CARBORNO,SERVICOS AUXILIARES,SCHNEID	83.762,00	(374,82)	83.387,18	11130180	Germano	25	300	16	192	113.600,00	78.952,00	58.915,20
2212770	0	13111071	Máquinas e Eqtos	31/07/2015	PAINEL EM ACO CARBORNO,QDN,SCHNEIDER ELETRIC	36.158,95	(374,82)	35.784,13	11130180	Germano	25	300	16	192	49.000,00	34.055,00	25.412,37
2212771	0	13111071	Máquinas e Eqtos	31/07/2015	PAINEL EM ACO CARBORNO,QDN,SCHNEIDER ELETRIC	36.158,95	(374,82)	35.784,13	11130180	Germano	25	300	16	192	49.000,00	34.055,00	25.412,37
2212772	0	13111071	Máquinas e Eqtos	31/07/2015	PAINEL EM ACO CARBORNO,QDN,SCHNEIDER ELETRIC	36.158,95	(374,82)	35.784,13	11130180	Germano	25	300	16	192	49.000,00	34.055,00	25.412,37
2212773	0	13111071	Máquinas e Eqtos	31/07/2015	PAINEL EM ACO CARBORNO,QDN,SCHNEIDER ELETRIC	36.158,95	(374,82)	35.784,13	11130180	Germano	25	300	16	192	49.000,00	34.055,00	25.412,37
2212774	0	13111071	Máquinas e Eqtos	31/07/2015	PAINEL EM ACO CARBORNO,QDC2,SCHNEIDER ELETRIC	36.158,95	(374,82)	35.784,13	11130180	Germano	25	300	16	192	49.000,00	34.055,00	25.412,37
2212775	0	13111071	Máquinas e Eqtos	31/07/2015	PAINEL EM ACO CARBORNO,QDC2,SCHNEIDER ELETRIC	36.158,95	(374,82)	35.784,13	11130180	Germano	25	300	16	192	49.000,00	34.055,00	25.412,37
2212776	0	13111071	Máquinas e Eqtos	31/07/2015	CARREGADOR DE BATERIAS,ADELCO,CBM9100	139.204,13	(1.442,97)	137.761,16	11130180	Germano	25	300	16	192	188.800,00	131.216,00	97.915,40
2212777	0	13111071	Máquinas e Eqtos	31/07/2015	CARREGADOR DE BATERIAS,ADELCO,CBM9100	139.204,13	(1.442,97)	137.761,16	11130180	Germano	25	300	16	192	188.800,00	131.216,00	97.915,40
2214124	0	13111111	Móveis e Utensílios	30/04/2015	Cadeira giratória posto de trabalho vinil azul	569,13	(336,72)	232,41	11201020	Germano	15	180	10	120	900,00	639,00	476,83
2215601	0	13111071	Máquinas e Eqtos	20/02/2015	POLITRIZ LIXADEIRA STRUERS TEGRAMIN 20	102.708,72	(2.996,42)	99.712,30	12250010	Ubu	25	300	16	192	175.373,00	121.884,24	90.951,89
2217020	0	13111111	Móveis e Utensílios	30/04/2015	Cadeira giratória posto de trabalho vinil azul	569,23	(336,78)	232,45	11201020	Germano	15	180	10	120	900,00	639,00	476,83
2217027	0	13111111	Móveis e Utensílios	30/04/2015	TV 32" plasma	1.161,07	(686,98)	474,09	11300060	Germano	15	180	10	120	1.400,00	994,00	741,74
2217368	0	13111111	Móveis e Utensílios	30/04/2015	Cadeira giratória posto de trabalho	569,13	(336,72)	232,41	11250020	Germano	15	180	10	120	900,00	639,00	476,83
2217369	0	13111111	Móveis e Utensílios	30/04/2015	Cadeira giratória posto de trabalho vinil azul	569,13	(336,72)	232,41	11250020	Germano	15	180	10	120	900,00	639,00	476,83
2217370	0	13111111	Móveis e Utensílios	30/04/2015	Cadeira giratória posto de trabalho vinil azul	569,13	(336,72)	232,41	11250020	Germano	15	180	10	120	900,00	639,00	476,83
2217371	0	13111111	Móveis e Utensílios	30/04/2015	Cadeira giratória posto de trabalho vinil azul	569,13	(336,72)	232,41	11250020	Germano	15	180	10	120	900,00	639,00	476,83
2217372	0	13111111	Móveis e Utensílios	30/04/2015	Cadeira giratória posto de trabalho vinil azul	569,13	(336,72)	232,41	11250020	Germano	15	180	10	120	900,00	639,00	476,83
2217373	0	13111111	Móveis e Utensílios	30/04/2015	Cadeira giratória posto de trabalho vinil azul	569,13	(336,72)	232,41	11250020	Germano	15	180	10	120	900,00	639,00	476,83
2217374	0	13111111	Móveis e Utensílios	30/04/2015	Cadeira giratória posto de trabalho vinil azul	569,13	(336,72)	232,41	11250020	Germano	15	180	10	120	900,00	639,00	476,83
2217375	0	13111111	Móveis e Utensílios	30/04/2015	Cadeira giratória posto de trabalho vinil azul	569,13	(336,72)	232,41	11250020	Germano	15	180	10	120	900,00	639,00	476,83
2217376	0	13111111	Móveis e Utensílios	30/04/2015	Cadeira giratória posto de trabalho vinil azul	569,13	(336,72)	232,41	11250020	Germano	15	180	10	120	900,00	639,00	476,83
2217377	0	13111111	Móveis e Utensílios	30/04/2015	Cadeira giratória posto de trabalho vinil azul	569,13	(336,72)	232,41	11250020	Germano	15	180	10	120	900,00	639,00	476,83
2217378	0	13111111	Móveis e Utensílios	30/04/2015	Cadeira giratória posto de trabalho vinil azul	569,13	(336,72)	232,41	11250020	Germano	15	180	10	120	900,00	639,00	476,83
2217379	0	13111111	Móveis e Utensílios	30/04/2015	Cadeira giratória posto de trabalho vinil azul	569,13	(336,72)	232,41	11250020	Germano	15	180	10	120	900,00	639,00	476,83

FDC CONSULT LTDA

SAMARCO
APRENDER PARA EVOLUIR E TRANSFORMAR

DATA-BASE: 31/03/2021					DADOS CONTÁBEIS CEDIDOS PELA SAMARCO						AVALIAÇÃO VALOR JUSTO DE MERCADO						
IMOBILIZADO	SUB Nº	CLASSE	CENTRO CST	DT.INCORP.	DENOMINAÇÃO DO IMOBILIZADO	VAL AQUIS. BRL	DEPREC. ACUM BRL	VALOR CONTÁBIL BRL	CENTRO DE CUSTOS	UNID. IND	VIDA ÚTIL DET. (ANOS)	VIDA ÚTIL DET. (MESES)	VIDA ÚTIL REM. (ANOS)	VIDA ÚTIL REM. (MESES)	VALOR DE REPOSIÇÃO (R$)	VALOR JUSTO DE MERCADO (R$)	VALOR DE LIQUIDAÇÃO FORÇADA
2217380	0	13111111	Móveis e Utensílios	30/04/2015	Cadeira giratória posto de trabalho vinil azul	569,13	(336,72)	232,41	11250020	Germano	15	180	10	120	900,00	639,00	476,83
2218645	0	13111071	Máquinas e Eqtos	20/02/2015	REDUTOR DE VELOCIDADE,FLENDER,KADS148K4	28.717,03	(853,65)	27.863,38	12420010	Ubu	25	300	16	192	49.034,00	34.078,63	25.430,00
2218665	0	13111111	Móveis e Utensílios	30/04/2015	Cadeira giratória posto de trabalho vinil azul	569,13	(336,72)	232,41	11201020	Germano	15	180	10	120	900,00	639,00	476,83
2218666	0	13111111	Móveis e Utensílios	30/04/2015	Cadeira giratória posto de trabalho vinil azul	569,13	(336,72)	232,41	11201020	Germano	15	180	10	120	900,00	639,00	476,83
2218667	0	13111111	Móveis e Utensílios	30/04/2015	Cadeira giratória posto de trabalho vinil azul	569,13	(336,72)	232,41	11201020	Germano	15	180	10	120	900,00	639,00	476,83
2218668	0	13111111	Móveis e Utensílios	30/04/2015	Cadeira giratória posto de trabalho vinil azul	569,13	(336,72)	232,41	11201020	Germano	15	180	10	120	900,00	639,00	476,83
2218670	0	13111111	Móveis e Utensílios	30/04/2015	Cadeira giratória posto de trabalho vinil azul	569,13	(336,72)	232,41	11201020	Germano	15	180	10	120	900,00	639,00	476,83
2219308	0	13111111	Móveis e Utensílios	31/03/2015	ARQUIVO DESLIZANTE MOVEL 2.310 X 760 X 2.120MM	18.282,00	(10.969,20)	7.312,80	11260020	Germano	15	180	10	120	26.918,00	19.111,78	14.261,50
2219609	0	13111111	Móveis e Utensílios	30/04/2015	ARMARIO ESCAMINHO DE AÃO DUPLO 04 PORTAS	800,00	(473,33)	326,67	11162020	Germano	15	180	10	120	900,00	639,00	476,83
2219620	0	13111111	Móveis e Utensílios	30/04/2015	ARMARIO ESCAMINHO DE AÃO DUPLO 04 PORTAS	800,00	(473,33)	326,67	11162020	Germano	15	180	10	120	900,00	639,00	476,83
2219941	0	13111111	Móveis e Utensílios	30/04/2015	Cadeira girat7ia posto de trabalho vinil azul	569,13	(336,72)	232,41	11201020	Germano	15	180	10	120	900,00	639,00	476,83
2219942	0	13111111	Móveis e Utensílios	30/04/2015	Cadeira girat7ia posto de trabalho vinil azul	569,13	(336,72)	232,41	11201020	Germano	15	180	10	120	900,00	639,00	476,83
2219943	0	13111111	Móveis e Utensílios	30/04/2015	Cadeira girat7ia posto de trabalho vinil azul	569,13	(336,72)	232,41	11201020	Germano	15	180	10	120	900,00	639,00	476,83
2219944	0	13111111	Móveis e Utensílios	30/04/2015	Cadeira girat7ia posto de trabalho vinil azul	569,13	(336,72)	232,41	11201020	Germano	15	180	10	120	900,00	639,00	476,83
2219945	0	13111111	Móveis e Utensílios	30/04/2015	Cadeira girat7ia posto de trabalho vinil azul	569,13	(336,72)	232,41	11201020	Germano	15	180	10	120	900,00	639,00	476,83
2219946	0	13111111	Móveis e Utensílios	30/04/2015	Cadeira girat7ia posto de trabalho vinil azul	569,13	(336,72)	232,41	11201020	Germano	15	180	10	120	900,00	639,00	476,83
2219947	0	13111111	Móveis e Utensílios	30/04/2015	Cadeira girat7ia posto de trabalho vinil azul	569,13	(336,72)	232,41	11201020	Germano	15	180	10	120	900,00	639,00	476,83
2219948	0	13111111	Móveis e Utensílios	30/04/2015	Cadeira girat7ia posto de trabalho vinil azul	569,13	(336,72)	232,41	11201020	Germano	15	180	10	120	900,00	639,00	476,83
2219949	0	13111111	Móveis e Utensílios	30/04/2015	Cadeira girat7ia posto de trabalho vinil azul	569,13	(336,72)	232,41	11201020	Germano	15	180	10	120	900,00	639,00	476,83
2219950	0	13111111	Móveis e Utensílios	30/04/2015	Cadeira girat7ia posto de trabalho vinil azul	569,13	(336,72)	232,41	11201020	Germano	15	180	10	120	900,00	639,00	476,83
2219973	0	13111071	Máquinas e Eqtos	20/02/2015	REDUTOR DE VELOCIDADE,FLENDER,KADS148K4	28.717,03	(853,65)	27.863,38	12420010	Ubu	25	300	16	192	49.034,00	34.078,63	25.430,00
2221226	0	13111111	Móveis e Utensílios	14/08/2015	MESA ESTACAO DE TRABALHO PADRONIZADA 900MM MDF	1.020,00	(569,50)	450,50	12138010	Ubu	15	180	10	120	1.650,00	1.171,50	874,19
2221228	0	13111111	Móveis e Utensílios	14/08/2015	MESA ESTACAO DE TRABALHO PADRONIZADA 900MM MDF	1.020,00	(569,50)	450,50	12138010	Ubu	15	180	10	120	1.650,00	1.171,50	874,19
2221229	0	13111111	Móveis e Utensílios	14/08/2015	CADEIRA ERGONOMICA GIRATORIA C/ RODIZIOS	398,00	(222,22)	175,78	12138010	Ubu	15	180	10	120	900,00	639,00	476,83
2221247	0	13111111	Móveis e Utensílios	30/04/2015	Mesa redonda alta,com base em alumínio	310,37	(183,65)	126,72	13000010	BH	15	180	10	120	1.000,00	710,00	529,81
2221330	0	13111101	Eqtos Process Dados	06/03/2015	CENTRAL DE ALARME MONITORADA MOD 2018	722,31	(722,31)	-	12230020	Ubu	5	60	1	12	2.000,00	514,00	383,55
2221500	0	13111101	Eqtos Process Dados	25/09/2020	SERVIDOR POWEREDGE R440 - P/ COLETA PIMS	33.846,89	(3.384,68)	30.462,21	12330020	Ubu	5	60	4	48	35.606,00	28.840,86	21.521,49
2221501	0	13111101	Eqtos Process Dados	25/09/2020	SERVIDOR POWEREDGE R440 - P/ COLETA PIMS	33.846,89	(3.384,68)	30.462,21	12330020	Ubu	5	60	4	48	35.606,00	28.840,86	21.521,49
2221502	0	13111101	Eqtos Process Dados	25/09/2020	SERVIDOR POWEREDGE R640 - P/ BD ORACLE	80.847,58	(8.084,76)	72.762,82	12330020	Ubu	5	60	4	48	85.051,00	68.891,31	51.407,76
2221503	0	13111101	Eqtos Process Dados	25/09/2020	SERVIDOR POWEREDGE R640 - P/ BD ORACLE	80.847,59	(8.084,76)	72.762,83	12330020	Ubu	5	60	4	48	85.051,00	68.891,31	51.407,76
2221504	0	13111101	Eqtos Process Dados	25/09/2020	SERVIDOR POWEREDGE R640 - P/ BACKUP	64.063,15	(6.406,32)	57.656,83	12330020	Ubu	5	60	4	48	67.394,00	54.589,14	40.735,26
2221505	0	13111101	Eqtos Process Dados	25/09/2020	SERVIDOR VXRAILP570F ALL FLASH P/NÃO SAP	357.213,54	(35.721,36)	321.492,18	12330020	Ubu	5	60	4	48	375.788,00	304.388,28	227.139,22
2221506	0	13111101	Eqtos Process Dados	25/09/2020	SERVIDOR VXRAILP570F ALL FLASH P/NÃO SAP	357.213,54	(35.721,36)	321.492,18	12330020	Ubu	5	60	4	48	375.788,00	304.388,28	227.139,22
2221507	0	13111101	Eqtos Process Dados	25/09/2020	SERVIDOR VXRAILP570F ALL FLASH P/NÃO SAP	357.213,54	(35.721,36)	321.492,18	12330020	Ubu	5	60	4	48	375.788,00	304.388,28	227.139,22
2221508	0	13111101	Eqtos Process Dados	25/09/2020	SERVIDOR VXRAILP570F ALL FLASH P/NÃO SAP	357.213,54	(35.721,36)	321.492,18	12330020	Ubu	5	60	4	48	375.788,00	304.388,28	227.139,22
2221509	0	13111101	Eqtos Process Dados	25/09/2020	SERVIDOR VXRAILP570F ALL FLASH P/NÃO SAP	357.213,55	(35.721,36)	321.492,19	12330020	Ubu	5	60	4	48	375.788,00	304.388,28	227.139,22
2221510	0	13111101	Eqtos Process Dados	25/09/2020	SERVIDOR VXRAIL P570F - ALL FLASH P/ SAP	257.217,18	(25.721,72)	231.495,46	12330020	Ubu	5	60	4	48	270.592,00	219.179,52	163.555,13
2221511	0	13111101	Eqtos Process Dados	25/09/2020	SERVIDOR VXRAIL P570F - ALL FLASH P/ SAP	257.217,18	(25.721,72)	231.495,46	12330020	Ubu	5	60	4	48	270.592,00	219.179,52	163.555,13
2221512	0	13111101	Eqtos Process Dados	25/09/2020	SERVIDOR VXRAIL P570F - ALL FLASH P/ SAP	257.217,18	(25.721,72)	231.495,46	12330020	Ubu	5	60	4	48	270.592,00	219.179,52	163.555,13
2221513	0	13111101	Eqtos Process Dados	25/09/2020	SERVIDOR VXRAIL P570F - ALL FLASH P/ SAP	257.217,18	(25.721,72)	231.495,46	12330020	Ubu	5	60	4	48	270.592,00	219.179,52	163.555,13
2221514	0	13111101	Eqtos Process Dados	25/09/2020	STORAGE ME4024 STRG ARRAY - P/ BD ORACLE	207.289,29	(20.728,92)	186.560,37	12330020	Ubu	5	60	4	48	218.068,00	176.635,08	131.807,82
2221515	0	13111101	Eqtos Process Dados	25/09/2020	SWITCH NETWORKING S5248F	99.338,29	(9.933,82)	89.404,47	12330020	Ubu	5	60	4	48	104.503,00	84.647,43	63.165,22
2221516	0	13111101	Eqtos Process Dados	25/09/2020	SWITCH NETWORKING S5248F	99.338,30	(9.933,84)	89.404,46	12330020	Ubu	5	60	4	48	104.503,00	84.647,43	63.165,22
2221517	0	13111101	Eqtos Process Dados	25/09/2020	SERVIDOR POWEREDGE R440 - P/COLETA PIMS	27.307,44	(2.730,74)	24.576,70	11330010	Germano	5	60	4	48	28.727,00	23.268,87	17.363,59
2221518	0	13111101	Eqtos Process Dados	25/09/2020	SERVIDOR POWEREDGE R440 - P/COLETA PIMS	27.307,44	(2.730,74)	24.576,70	11330010	Germano	5	60	4	48	28.727,00	23.268,87	17.363,59
2221519	0	13111101	Eqtos Process Dados	25/09/2020	SERVIDOR POWEREDGE R640 - P/BACKUP	54.824,47	(5.482,44)	49.342,03	11330010	Germano	5	60	4	48	57.675,00	46.716,75	34.860,76
2221520	0	13111101	Eqtos Process Dados	25/09/2020	SERVIDOR VXRAIL E560F - ALL FLASH	255.868,21	(25.586,82)	230.281,39	11330010	Germano	5	60	4	48	269.173,00	218.030,13	162.697,44
2221521	0	13111101	Eqtos Process Dados	25/09/2020	SERVIDOR VXRAIL E560F - ALL FLASH	255.868,21	(25.586,82)	230.281,39	11330010	Germano	5	60	4	48	269.173,00	218.030,13	162.697,44
2221522	0	13111101	Eqtos Process Dados	25/09/2020	SERVIDOR VXRAIL E560F - ALL FLASH	255.868,20	(25.586,82)	230.281,38	11330010	Germano	5	60	4	48	269.173,00	218.030,13	162.697,44
2221523	0	13111101	Eqtos Process Dados	25/09/2020	SWITCH NETWORKING S4128F-ON	45.962,38	(4.596,24)	41.366,14	11330010	Germano	5	60	4	48	48.352,00	39.165,12	29.225,62
2221524	0	13111101	Eqtos Process Dados	25/09/2020	SWITCH NETWORKING S4128F-ON	45.962,38	(4.596,24)	41.366,14	11330010	Germano	5	60	4	48	48.352,00	39.165,12	29.225,62
2221525	0	13111101	Eqtos Process Dados	25/09/2020	SERVIDOR VXRAIL E560F - ALL FLASH	145.951,42	(14.595,14)	131.356,28	13036030	BH	5	60	4	48	153.540,00	124.367,40	92.804,87
2221526	0	13111101	Eqtos Process Dados	25/09/2020	SERVIDOR VXRAIL E560F - ALL FLASH	145.951,42	(14.595,14)	131.356,28	13036030	BH	5	60	4	48	153.540,00	124.367,40	92.804,87
2221527	0	13111101	Eqtos Process Dados	25/09/2020	SERVIDOR VXRAIL E560F - ALL FLASH	145.951,44	(14.595,14)	131.356,30	13036030	BH	5	60	4	48	153.540,00	124.367,40	92.804,87
2221528	0	13111101	Eqtos Process Dados	25/09/2020	SERVIDOR POWEREDGE R640 - P/ BACKUP	53.491,77	(5.349,18)	48.142,59	13036030	BH	5	60	4	48	56.273,00	45.581,13	34.013,34
2221529	0	13111101	Eqtos Process Dados	25/09/2020	SWITCH S4128F-ON	45.635,90	(4.563,60)	41.072,30	13036030	BH	5	60	4	48	48.008,00	38.886,48	29.017,69
2221530	0	13111101	Eqtos Process Dados	25/09/2020	SWITCH S4128F-ON	45.635,91	(4.563,60)	41.072,31	13036030	BH	5	60	4	48	48.008,00	38.886,48	29.017,69
2221634	0	13111101	Eqtos Process Dados	28/02/2019	MUCKMASTER RADIO REMOTE CONTROL SYSTEM	566.874,60	(118.098,88)	448.775,72	13030120	BH	10	120	8	96	670.346,00	542.980,26	405.180,23
2221635	0	13111101	Eqtos Process Dados	26/04/2019	ESTAÃO DE TRABALHO DELL PRECISION T5820	23.278,57	(8.923,45)	14.355,12	11100020	Germano	5	60	3	36	27.527,00	18.443,09	13.762,52
2221636	0	13111101	Eqtos Process Dados	28/02/2019	MUCKMASTER RADIO REMOTE CONTROL SYSTEM	566.874,60	(118.098,88)	448.775,72	13030120	BH	10	120	8	96	670.346,00	542.980,26	405.180,23
2221637	0	13111101	Eqtos Process Dados	26/04/2019	ESTAÃO DE TRABALHO DELL PRECISION T5820	23.278,57	(8.923,45)	14.355,12	11100020	Germano	5	60	3	36	27.527,00	18.443,09	13.762,52
2221638	0	13111101	Eqtos Process Dados	26/04/2019	ESTAÃO DE TRABALHO DELL PRECISION T5820	23.278,57	(8.923,45)	14.355,12	11100020	Germano	5	60	3	36	27.527,00	18.443,09	13.762,52
2221639	0	13111101	Eqtos Process Dados	26/04/2019	ESTAÃO DE TRABALHO DELL PRECISION T5820	23.278,57	(8.923,45)	14.355,12	11100020	Germano	5	60	3	36	27.527,00	18.443,09	13.762,52
2221640	0	13111101	Eqtos Process Dados	26/04/2019	ESTAÃO DE TRABALHO DELL PRECISION T5820	23.278,57	(8.923,45)	14.355,12	11100020	Germano	5	60	3	36	27.527,00	18.443,09	13.762,52
2221641	0	13111101	Eqtos Process Dados	26/04/2019	NOBREAK SMS EXPERT NET4	696,89	(267,14)	429,75	11100020	Germano	5	60	3	36	824,00	552,08	411,97
2221642	0	13111101	Eqtos Process Dados	26/04/2019	ESTAÃO DE TRABALHO DELL PRECISION T5820	23.278,57	(8.923,45)	14.355,12	11100020	Germano	5	60	3	36	27.527,00	18.443,09	13.762,52
2221643	0	13111101	Eqtos Process Dados	26/04/2019	ESTAÃO DE TRABALHO DELL PRECISION T5820	23.278,57	(8.923,45)	14.355,12	11100020	Germano	5	60	3	36	27.527,00	18.443,09	13.762,52
2221644	0	13111101	Eqtos Process Dados	26/04/2019	ESTAÃO DE TRABALHO DELL PRECISION T5820	23.278,57	(8.923,45)	14.355,12	11100020	Germano	5	60	3	36	27.527,00	18.443,09	13.762,52
2221645	0	13111101	Eqtos Process Dados	26/04/2019	NOBREAK SMS EXPERT NET4	696,89	(267,14)	429,75	11100020	Germano	5	60	3	36	824,00	552,08	411,97

FDC CONSULT LTDA

SAMARCO
APRENDER PARA EVOLUIR E TRANSFORMAR

DATA-BASE: 31/03/2021					DADOS CONTÁBEIS CEDIDOS PELA SAMARCO						AVALIAÇÃO VALOR JUSTO DE MERCADO						
IMOBILIZADO	SUB Nº	CLASSE	CENTRO CST	DT.INCORP.	DENOMINAÇÃO DO IMOBILIZADO	VAL AQUIS. BRL	DEPREC. ACUM BRL	VALOR CONTÁBIL BRL	CENTRO DE CUSTOS	UNID. IND	VIDA ÚTIL DET. (ANOS)	VIDA ÚTIL DET. (MESES)	VIDA ÚTIL REM. (ANOS)	VIDA ÚTIL REM. (MESES)	VALOR DE REPOSIÇÃO (R$)	VALOR JUSTO DE MERCADO (R$)	VALOR DE LIQUIDAÇÃO FORÇADA
2221646	0	13111101	Eqtos Process Dados	26/04/2019	NOBREAK SMS EXPERT NET4	696,89	(267,14)	429,75	11100020	Germano	5	60	3	36	824,00	552,08	411,97
2221647	0	13111101	Eqtos Process Dados	26/04/2019	NOBREAK SMS EXPERT NET4	696,89	(267,14)	429,75	11100020	Germano	5	60	3	36	824,00	552,08	411,97
2221648	0	13111101	Eqtos Process Dados	26/04/2019	NOBREAK SMS EXPERT NET4	696,89	(267,14)	429,75	11100020	Germano	5	60	3	36	824,00	552,08	411,97
2221649	0	13111101	Eqtos Process Dados	26/04/2019	NOBREAK SMS EXPERT NET4	696,89	(267,14)	429,75	11100020	Germano	5	60	3	36	824,00	552,08	411,97
2221650	0	13111131	Ferramentas	30/05/2019	TURBIDIMETRO DIGITAL;PORTAT;DIGIMED/DMTU	6.468,00	(1.185,80)	5.282,20	11260020	Germano	10	120	8	96	7.648,00	6.194,88	4.622,71
2221651	0	13111101	Eqtos Process Dados	27/06/2019	SERVIDOR POWER EDGE R740	32.630,48	(11.420,67)	21.209,81	11210010	Germano	5	60	3	36	40.087,00	26.858,29	20.042,07
2221652	0	13111101	Eqtos Process Dados	27/06/2019	SERVIDOR POWER EDGE R740	32.630,47	(11.420,66)	21.209,81	11210010	Germano	5	60	3	36	40.087,00	26.858,29	20.042,07
2221653	0	13111101	Eqtos Process Dados	27/06/2019	SERVIDOR POWER EDGE R640	44.026,18	(15.409,17)	28.617,01	11210010	Germano	5	60	3	36	54.087,00	36.238,29	27.041,57
2221654	0	13111101	Eqtos Process Dados	27/06/2019	SERVIDOR POWER EDGE R640	44.026,18	(15.409,17)	28.617,01	11210010	Germano	5	60	3	36	54.087,00	36.238,29	27.041,57
2221655	0	13111101	Eqtos Process Dados	27/06/2019	SERVIDOR POWER EDGE R640	44.026,18	(15.409,17)	28.617,01	11210010	Germano	5	60	3	36	54.087,00	36.238,29	27.041,57
2221656	0	13111101	Eqtos Process Dados	27/06/2019	SERVIDOR POWER EDGE R640	44.026,18	(15.409,17)	28.617,01	11210010	Germano	5	60	3	36	54.087,00	36.238,29	27.041,57
2221657	0	13111101	Eqtos Process Dados	27/06/2019	SERVIDOR POWER EDGE R640	44.026,18	(15.409,17)	28.617,01	11210010	Germano	5	60	3	36	54.087,00	36.238,29	27.041,57
2221658	0	13111101	Eqtos Process Dados	27/06/2019	SERVIDOR POWER EDGE R640	44.026,19	(15.409,17)	28.617,02	11210010	Germano	5	60	3	36	54.087,00	36.238,29	27.041,57
2221659	0	13111101	Eqtos Process Dados	27/06/2019	SERVIDOR POWER EDGE R640	44.026,19	(15.409,17)	28.617,02	11210010	Germano	5	60	3	36	54.087,00	36.238,29	27.041,57
2221660	0	13111101	Eqtos Process Dados	11/09/2019	DESKTOP OPTIPLEX 3060MFF	3.730,94	(1.119,29)	2.611,65	12330030	Ubu	5	60	3	36	4.411,00	2.955,37	2.205,34
2221661	0	13111101	Eqtos Process Dados	11/09/2019	DESKTOP OPTIPLEX 3060MFF	3.730,94	(1.119,29)	2.611,65	12330030	Ubu	5	60	3	36	4.411,00	2.955,37	2.205,34
2221662	0	13111101	Eqtos Process Dados	11/09/2019	DESKTOP OPTIPLEX 3060MFF	3.730,94	(1.119,29)	2.611,65	12330030	Ubu	5	60	3	36	4.411,00	2.955,37	2.205,34
2221663	0	13111101	Eqtos Process Dados	11/09/2019	DESKTOP OPTIPLEX 3060MFF	3.730,94	(1.119,29)	2.611,65	12330030	Ubu	5	60	3	36	4.411,00	2.955,37	2.205,34
2221664	0	13111101	Eqtos Process Dados	11/09/2019	DESKTOP OPTIPLEX 3060MFF	3.730,94	(1.119,29)	2.611,65	12330030	Ubu	5	60	3	36	4.411,00	2.955,37	2.205,34
2221665	0	13111101	Eqtos Process Dados	11/09/2019	DESKTOP OPTIPLEX 3060MFF	3.730,94	(1.119,29)	2.611,65	12330030	Ubu	5	60	3	36	4.411,00	2.955,37	2.205,34
2221666	0	13111101	Eqtos Process Dados	11/09/2019	DESKTOP OPTIPLEX 3060MFF	3.730,94	(1.119,29)	2.611,65	12330030	Ubu	5	60	3	36	4.411,00	2.955,37	2.205,34
2221667	0	13111101	Eqtos Process Dados	11/09/2019	DESKTOP OPTIPLEX 3060MFF	3.730,94	(1.119,29)	2.611,65	12330030	Ubu	5	60	3	36	4.411,00	2.955,37	2.205,34
2221668	0	13111101	Eqtos Process Dados	11/09/2019	DESKTOP OPTIPLEX 3060MFF	3.730,94	(1.119,29)	2.611,65	12330030	Ubu	5	60	3	36	4.411,00	2.955,37	2.205,34
2221669	0	13111101	Eqtos Process Dados	11/09/2019	DESKTOP OPTIPLEX 3060MFF	3.730,94	(1.119,29)	2.611,65	12330030	Ubu	5	60	3	36	4.411,00	2.955,37	2.205,34
2221670	0	13111101	Eqtos Process Dados	11/09/2019	DESKTOP OPTIPLEX 3060MFF	3.730,94	(1.119,29)	2.611,65	12330030	Ubu	5	60	3	36	4.411,00	2.955,37	2.205,34
2221671	0	13111101	Eqtos Process Dados	11/09/2019	DESKTOP OPTIPLEX 3060MFF	3.730,94	(1.119,29)	2.611,65	12330030	Ubu	5	60	3	36	4.411,00	2.955,37	2.205,34
2221672	0	13111101	Eqtos Process Dados	11/09/2019	DESKTOP OPTIPLEX 3060MFF	3.730,94	(1.119,29)	2.611,65	12330030	Ubu	5	60	3	36	4.411,00	2.955,37	2.205,34
2221673	0	13111101	Eqtos Process Dados	11/09/2019	DESKTOP OPTIPLEX 3060MFF	3.730,94	(1.119,29)	2.611,65	12330030	Ubu	5	60	3	36	4.411,00	2.955,37	2.205,34
2221674	0	13111101	Eqtos Process Dados	11/09/2019	DESKTOP OPTIPLEX 3060MFF	3.730,94	(1.119,29)	2.611,65	12330030	Ubu	5	60	3	36	4.411,00	2.955,37	2.205,34
2221675	0	13111101	Eqtos Process Dados	11/09/2019	DESKTOP OPTIPLEX 3060MFF	3.730,94	(1.119,29)	2.611,65	12330030	Ubu	5	60	3	36	4.411,00	2.955,37	2.205,34
2221676	0	13111101	Eqtos Process Dados	11/09/2019	DESKTOP OPTIPLEX 3060MFF	3.730,94	(1.119,29)	2.611,65	12330030	Ubu	5	60	3	36	4.411,00	2.955,37	2.205,34
2221677	0	13111101	Eqtos Process Dados	11/09/2019	DESKTOP OPTIPLEX 3060MFF	3.730,94	(1.119,29)	2.611,65	12330030	Ubu	5	60	3	36	4.411,00	2.955,37	2.205,34
2221678	0	13111101	Eqtos Process Dados	11/09/2019	DESKTOP OPTIPLEX 3060MFF	3.730,94	(1.119,29)	2.611,65	12330030	Ubu	5	60	3	36	4.411,00	2.955,37	2.205,34
2221679	0	13111101	Eqtos Process Dados	11/09/2019	DESKTOP OPTIPLEX 3060MFF	3.730,94	(1.119,29)	2.611,65	12330030	Ubu	5	60	3	36	4.411,00	2.955,37	2.205,34
2221680	0	13111101	Eqtos Process Dados	11/09/2019	DESKTOP OPTIPLEX 3060MFF	3.730,94	(1.119,29)	2.611,65	12330030	Ubu	5	60	3	36	4.411,00	2.955,37	2.205,34
2221681	0	13111101	Eqtos Process Dados	11/09/2019	DESKTOP OPTIPLEX 3060MFF	3.730,94	(1.119,29)	2.611,65	12330030	Ubu	5	60	3	36	4.411,00	2.955,37	2.205,34
2221682	0	13111101	Eqtos Process Dados	11/09/2019	DESKTOP OPTIPLEX 3060MFF	3.730,94	(1.119,29)	2.611,65	12330030	Ubu	5	60	3	36	4.411,00	2.955,37	2.205,34
2221683	0	13111101	Eqtos Process Dados	11/09/2019	DESKTOP OPTIPLEX 3060MFF	3.730,94	(1.119,29)	2.611,65	12330030	Ubu	5	60	3	36	4.411,00	2.955,37	2.205,34
2221684	0	13111101	Eqtos Process Dados	11/09/2019	DESKTOP OPTIPLEX 3060MFF	3.730,94	(1.119,29)	2.611,65	12330030	Ubu	5	60	3	36	4.411,00	2.955,37	2.205,34
2221685	0	13111101	Eqtos Process Dados	11/09/2019	DESKTOP OPTIPLEX 3060MFF	3.730,94	(1.119,29)	2.611,65	12330030	Ubu	5	60	3	36	4.411,00	2.955,37	2.205,34
2221686	0	13111101	Eqtos Process Dados	11/09/2019	DESKTOP OPTIPLEX 3060MFF	3.730,94	(1.119,29)	2.611,65	12330030	Ubu	5	60	3	36	4.411,00	2.955,37	2.205,34
2221687	0	13111101	Eqtos Process Dados	11/09/2019	DESKTOP OPTIPLEX 3060MFF	3.730,94	(1.119,29)	2.611,65	12330030	Ubu	5	60	3	36	4.411,00	2.955,37	2.205,34
2221688	0	13111101	Eqtos Process Dados	11/09/2019	DESKTOP OPTIPLEX 3060MFF	3.730,94	(1.119,29)	2.611,65	12330030	Ubu	5	60	3	36	4.411,00	2.955,37	2.205,34
2221689	0	13111101	Eqtos Process Dados	11/09/2019	DESKTOP OPTIPLEX 3060MFF	3.730,94	(1.119,29)	2.611,65	12330030	Ubu	5	60	3	36	4.411,00	2.955,37	2.205,34
2221690	0	13111101	Eqtos Process Dados	11/09/2019	DESKTOP OPTIPLEX 3060MFF	3.730,94	(1.119,29)	2.611,65	12330030	Ubu	5	60	3	36	4.411,00	2.955,37	2.205,34
2221691	0	13111101	Eqtos Process Dados	11/09/2019	DESKTOP OPTIPLEX 3060MFF	3.730,94	(1.119,29)	2.611,65	12330030	Ubu	5	60	3	36	4.411,00	2.955,37	2.205,34
2221692	0	13111101	Eqtos Process Dados	11/09/2019	DESKTOP OPTIPLEX 3060MFF	3.730,94	(1.119,29)	2.611,65	12330030	Ubu	5	60	3	36	4.411,00	2.955,37	2.205,34
2221693	0	13111101	Eqtos Process Dados	11/09/2019	DESKTOP OPTIPLEX 3060MFF	3.730,94	(1.119,29)	2.611,65	12330030	Ubu	5	60	3	36	4.411,00	2.955,37	2.205,34
2221694	0	13111101	Eqtos Process Dados	11/09/2019	DESKTOP OPTIPLEX 3060MFF	3.730,94	(1.119,29)	2.611,65	12330030	Ubu	5	60	3	36	4.411,00	2.955,37	2.205,34
2221695	0	13111101	Eqtos Process Dados	11/09/2019	DESKTOP OPTIPLEX 3060MFF	3.730,94	(1.119,29)	2.611,65	12330030	Ubu	5	60	3	36	4.411,00	2.955,37	2.205,34
2221696	0	13111101	Eqtos Process Dados	11/09/2019	DESKTOP OPTIPLEX 3060MFF	3.730,94	(1.119,29)	2.611,65	12330030	Ubu	5	60	3	36	4.411,00	2.955,37	2.205,34
2221697	0	13111101	Eqtos Process Dados	11/09/2019	DESKTOP OPTIPLEX 3060MFF	3.730,94	(1.119,29)	2.611,65	12330030	Ubu	5	60	3	36	4.411,00	2.955,37	2.205,34
2221698	0	13111101	Eqtos Process Dados	11/09/2019	DESKTOP OPTIPLEX 3060MFF	3.730,94	(1.119,29)	2.611,65	12330030	Ubu	5	60	3	36	4.411,00	2.955,37	2.205,34
2221699	0	13111101	Eqtos Process Dados	11/09/2019	DESKTOP OPTIPLEX 3060MFF	3.730,94	(1.119,29)	2.611,65	12330030	Ubu	5	60	3	36	4.411,00	2.955,37	2.205,34
2221700	0	13111101	Eqtos Process Dados	11/09/2019	DESKTOP OPTIPLEX 3060MFF	3.730,94	(1.119,29)	2.611,65	12330030	Ubu	5	60	3	36	4.411,00	2.955,37	2.205,34
2221701	0	13111101	Eqtos Process Dados	11/09/2019	DESKTOP OPTIPLEX 3060MFF	3.730,94	(1.119,29)	2.611,65	12330030	Ubu	5	60	3	36	4.411,00	2.955,37	2.205,34
2221702	0	13111101	Eqtos Process Dados	11/09/2019	DESKTOP OPTIPLEX 3060MFF	3.730,94	(1.119,29)	2.611,65	12330030	Ubu	5	60	3	36	4.411,00	2.955,37	2.205,34
2221703	0	13111101	Eqtos Process Dados	11/09/2019	DESKTOP OPTIPLEX 3060MFF	3.730,94	(1.119,29)	2.611,65	12330030	Ubu	5	60	3	36	4.411,00	2.955,37	2.205,34
2221704	0	13111101	Eqtos Process Dados	11/09/2019	DESKTOP OPTIPLEX 3060MFF	3.730,94	(1.119,29)	2.611,65	12330030	Ubu	5	60	3	36	4.411,00	2.955,37	2.205,34
2221705	0	13111101	Eqtos Process Dados	11/09/2019	DESKTOP OPTIPLEX 3060MFF	3.730,94	(1.119,29)	2.611,65	12330030	Ubu	5	60	3	36	4.411,00	2.955,37	2.205,34
2221706	0	13111101	Eqtos Process Dados	11/09/2019	DESKTOP OPTIPLEX 3060MFF	3.730,94	(1.119,29)	2.611,65	12330030	Ubu	5	60	3	36	4.411,00	2.955,37	2.205,34
2221707	0	13111101	Eqtos Process Dados	11/09/2019	DESKTOP OPTIPLEX 3060MFF	3.730,94	(1.119,29)	2.611,65	12330030	Ubu	5	60	3	36	4.411,00	2.955,37	2.205,34
2221708	0	13111101	Eqtos Process Dados	11/09/2019	DESKTOP OPTIPLEX 3060MFF	3.730,94	(1.119,29)	2.611,65	12330030	Ubu	5	60	3	36	4.411,00	2.955,37	2.205,34
2221709	0	13111101	Eqtos Process Dados	11/09/2019	DESKTOP OPTIPLEX 3060MFF	3.730,94	(1.119,29)	2.611,65	12330030	Ubu	5	60	3	36	4.411,00	2.955,37	2.205,34
2221710	0	13111101	Eqtos Process Dados	11/09/2019	DESKTOP OPTIPLEX 3060MFF	3.730,94	(1.119,29)	2.611,65	12330030	Ubu	5	60	3	36	4.411,00	2.955,37	2.205,34
2221711	0	13111101	Eqtos Process Dados	11/09/2019	DESKTOP OPTIPLEX 3060MFF	3.730,94	(1.119,29)	2.611,65	12330030	Ubu	5	60	3	36	4.411,00	2.955,37	2.205,34
2221712	0	13111101	Eqtos Process Dados	11/09/2019	DESKTOP OPTIPLEX 3060MFF	3.730,94	(1.119,29)	2.611,65	12330030	Ubu	5	60	3	36	4.411,00	2.955,37	2.205,34
2221713	0	13111101	Eqtos Process Dados	11/09/2019	DESKTOP OPTIPLEX 3060MFF	3.730,94	(1.119,29)	2.611,65	12330030	Ubu	5	60	3	36	4.411,00	2.955,37	2.205,34
2221714	0	13111101	Eqtos Process Dados	11/09/2019	DESKTOP OPTIPLEX 3060MFF	3.730,94	(1.119,29)	2.611,65	12330030	Ubu	5	60	3	36	4.411,00	2.955,37	2.205,34

FDC CONSULT LTDA

SAMARCO
APRENDER PARA EVOLUIR E TRANSFORMAR

DATA-BASE: 31/03/2021					DADOS CONTÁBEIS CEDIDOS PELA SAMARCO						AVALIAÇÃO VALOR JUSTO DE MERCADO						
IMOBILIZADO	SUB Nº	CLASSE	CENTRO CST	DT.INCORP.	DENOMINAÇÃO DO IMOBILIZADO	VAL AQUIS. BRL	DEPREC. ACUM BRL	VALOR CONTÁBIL BRL	CENTRO DE CUSTOS	UNID. IND	VIDA ÚTIL DET. (ANOS)	VIDA ÚTIL DET. (MESES)	VIDA ÚTIL REM. (ANOS)	VIDA ÚTIL REM. (MESES)	VALOR DE REPOSIÇÃO (R$)	VALOR JUSTO DE MERCADO (R$)	VALOR DE LIQUIDAÇÃO FORÇADA
2221715	0	13111101	Eqtos Process Dados	11/09/2019	DESKTOP OPTIPLEX 3060MFF	3.730,94	(1.119,29)	2.611,65	12330030	Ubu	5	60	3	36	4.411,00	2.955,37	2.205,34
2221716	0	13111101	Eqtos Process Dados	11/09/2019	DESKTOP OPTIPLEX 3060MFF	3.730,94	(1.119,29)	2.611,65	12330030	Ubu	5	60	3	36	4.411,00	2.955,37	2.205,34
2221717	0	13111101	Eqtos Process Dados	11/09/2019	DESKTOP OPTIPLEX 3060MFF	3.730,94	(1.119,29)	2.611,65	12330030	Ubu	5	60	3	36	4.411,00	2.955,37	2.205,34
2221718	0	13111101	Eqtos Process Dados	11/09/2019	DESKTOP OPTIPLEX 3060MFF	3.730,94	(1.119,29)	2.611,65	12330030	Ubu	5	60	3	36	4.411,00	2.955,37	2.205,34
2221719	0	13111101	Eqtos Process Dados	11/09/2019	DESKTOP OPTIPLEX 3060MFF	3.730,94	(1.119,29)	2.611,65	12330030	Ubu	5	60	3	36	4.411,00	2.955,37	2.205,34
2221720	0	13111101	Eqtos Process Dados	11/09/2019	DESKTOP OPTIPLEX 3060MFF	3.730,94	(1.119,29)	2.611,65	12330030	Ubu	5	60	3	36	4.411,00	2.955,37	2.205,34
2221721	0	13111101	Eqtos Process Dados	11/09/2019	DESKTOP OPTIPLEX 3060MFF	3.730,94	(1.119,29)	2.611,65	12330030	Ubu	5	60	3	36	4.411,00	2.955,37	2.205,34
2221722	0	13111101	Eqtos Process Dados	11/09/2019	DESKTOP OPTIPLEX 3060MFF	3.730,94	(1.119,29)	2.611,65	12330030	Ubu	5	60	3	36	4.411,00	2.955,37	2.205,34
2221723	0	13111101	Eqtos Process Dados	11/09/2019	DESKTOP OPTIPLEX 3060MFF	3.730,94	(1.119,29)	2.611,65	12330030	Ubu	5	60	3	36	4.411,00	2.955,37	2.205,34
2221724	0	13111101	Eqtos Process Dados	11/09/2019	DESKTOP OPTIPLEX 3060MFF	3.730,94	(1.119,29)	2.611,65	12330030	Ubu	5	60	3	36	4.411,00	2.955,37	2.205,34
2221725	0	13111101	Eqtos Process Dados	11/09/2019	DESKTOP OPTIPLEX 3060MFF	3.730,94	(1.119,29)	2.611,65	12330030	Ubu	5	60	3	36	4.411,00	2.955,37	2.205,34
2221726	0	13111101	Eqtos Process Dados	11/09/2019	DESKTOP OPTIPLEX 3060MFF	3.730,94	(1.119,29)	2.611,65	12330030	Ubu	5	60	3	36	4.411,00	2.955,37	2.205,34
2221727	0	13111101	Eqtos Process Dados	11/09/2019	DESKTOP OPTIPLEX 3060MFF	3.730,94	(1.119,29)	2.611,65	12330030	Ubu	5	60	3	36	4.411,00	2.955,37	2.205,34
2221728	0	13111101	Eqtos Process Dados	11/09/2019	DESKTOP OPTIPLEX 3060MFF	3.730,94	(1.119,29)	2.611,65	12330030	Ubu	5	60	3	36	4.411,00	2.955,37	2.205,34
2221729	0	13111101	Eqtos Process Dados	11/09/2019	DESKTOP OPTIPLEX 3060MFF	3.730,94	(1.119,29)	2.611,65	12330030	Ubu	5	60	3	36	4.411,00	2.955,37	2.205,34
2221730	0	13111101	Eqtos Process Dados	11/09/2019	NOTEBOOK DELL LATITUDE 7490	8.313,59	(2.494,08)	5.819,51	12330030	Ubu	5	60	3	36	9.831,00	6.586,77	4.915,15
2221731	0	13111101	Eqtos Process Dados	11/09/2019	NOTEBOOK DELL LATITUDE 7490	8.313,59	(2.494,08)	5.819,51	12330030	Ubu	5	60	3	36	9.831,00	6.586,77	4.915,15
2221732	0	13111101	Eqtos Process Dados	11/09/2019	NOTEBOOK DELL LATITUDE 7490	8.313,59	(2.494,08)	5.819,51	12330030	Ubu	5	60	3	36	9.831,00	6.586,77	4.915,15
2221733	0	13111101	Eqtos Process Dados	11/09/2019	NOTEBOOK DELL LATITUDE 7490	8.313,59	(2.494,08)	5.819,51	12330030	Ubu	5	60	3	36	9.831,00	6.586,77	4.915,15
2221734	0	13111101	Eqtos Process Dados	11/09/2019	NOTEBOOK DELL LATITUDE 7490	8.313,59	(2.494,08)	5.819,51	12330030	Ubu	5	60	3	36	9.831,00	6.586,77	4.915,15
2221735	0	13111101	Eqtos Process Dados	11/09/2019	NOTEBOOK DELL LATITUDE 7490	8.313,59	(2.494,08)	5.819,51	12330030	Ubu	5	60	3	36	9.831,00	6.586,77	4.915,15
2221736	0	13111101	Eqtos Process Dados	11/09/2019	NOTEBOOK DELL LATITUDE 7490	8.313,59	(2.494,08)	5.819,51	12330030	Ubu	5	60	3	36	9.831,00	6.586,77	4.915,15
2221737	0	13111101	Eqtos Process Dados	11/09/2019	NOTEBOOK DELL LATITUDE 7490	8.313,59	(2.494,08)	5.819,51	12330030	Ubu	5	60	3	36	9.831,00	6.586,77	4.915,15
2221738	0	13111101	Eqtos Process Dados	11/09/2019	NOTEBOOK DELL LATITUDE 7490	8.313,59	(2.494,08)	5.819,51	12330030	Ubu	5	60	3	36	9.831,00	6.586,77	4.915,15
2221739	0	13111101	Eqtos Process Dados	11/09/2019	NOTEBOOK DELL LATITUDE 7490	8.313,59	(2.494,08)	5.819,51	12330030	Ubu	5	60	3	36	9.831,00	6.586,77	4.915,15
2221740	0	13111101	Eqtos Process Dados	11/09/2019	NOTEBOOK DELL LATITUDE 7490	8.313,59	(2.494,08)	5.819,51	12330030	Ubu	5	60	3	36	9.831,00	6.586,77	4.915,15
2221741	0	13111101	Eqtos Process Dados	11/09/2019	NOTEBOOK DELL LATITUDE 7490	8.313,59	(2.494,08)	5.819,51	12330030	Ubu	5	60	3	36	9.831,00	6.586,77	4.915,15
2221742	0	13111101	Eqtos Process Dados	11/09/2019	NOTEBOOK DELL LATITUDE 7490	8.313,59	(2.494,08)	5.819,51	12330030	Ubu	5	60	3	36	9.831,00	6.586,77	4.915,15
2221743	0	13111101	Eqtos Process Dados	11/09/2019	NOTEBOOK DELL LATITUDE 7490	8.313,59	(2.494,08)	5.819,51	12330030	Ubu	5	60	3	36	9.831,00	6.586,77	4.915,15
2221744	0	13111101	Eqtos Process Dados	11/09/2019	NOTEBOOK DELL LATITUDE 7490	8.313,59	(2.494,08)	5.819,51	12330030	Ubu	5	60	3	36	9.831,00	6.586,77	4.915,15
2221745	0	13111101	Eqtos Process Dados	11/09/2019	NOTEBOOK DELL LATITUDE 7490	8.313,59	(2.494,08)	5.819,51	12330030	Ubu	5	60	3	36	9.831,00	6.586,77	4.915,15
2221746	0	13111101	Eqtos Process Dados	11/09/2019	NOTEBOOK DELL LATITUDE 7490	8.313,59	(2.494,08)	5.819,51	12330030	Ubu	5	60	3	36	9.831,00	6.586,77	4.915,15
2221747	0	13111101	Eqtos Process Dados	11/09/2019	NOTEBOOK DELL LATITUDE 7490	8.313,59	(2.494,08)	5.819,51	12330030	Ubu	5	60	3	36	9.831,00	6.586,77	4.915,15
2221748	0	13111101	Eqtos Process Dados	11/09/2019	NOTEBOOK DELL LATITUDE 7490	8.313,59	(2.494,08)	5.819,51	12330030	Ubu	5	60	3	36	9.831,00	6.586,77	4.915,15
2221749	0	13111101	Eqtos Process Dados	11/09/2019	NOTEBOOK DELL LATITUDE 7490	8.313,59	(2.494,08)	5.819,51	12330030	Ubu	5	60	3	36	9.831,00	6.586,77	4.915,15
2221750	0	13111101	Eqtos Process Dados	11/09/2019	NOTEBOOK DELL LATITUDE 7490	8.313,59	(2.494,08)	5.819,51	12330030	Ubu	5	60	3	36	9.831,00	6.586,77	4.915,15
2221751	0	13111101	Eqtos Process Dados	11/09/2019	NOTEBOOK DELL LATITUDE 7490	8.313,59	(2.494,08)	5.819,51	12330030	Ubu	5	60	3	36	9.831,00	6.586,77	4.915,15
2221752	0	13111101	Eqtos Process Dados	11/09/2019	NOTEBOOK DELL LATITUDE 7490	8.313,59	(2.494,08)	5.819,51	12330030	Ubu	5	60	3	36	9.831,00	6.586,77	4.915,15
2221753	0	13111101	Eqtos Process Dados	11/09/2019	NOTEBOOK DELL LATITUDE 7490	8.313,59	(2.494,08)	5.819,51	12330030	Ubu	5	60	3	36	9.831,00	6.586,77	4.915,15
2221754	0	13111101	Eqtos Process Dados	11/09/2019	NOTEBOOK DELL LATITUDE 7490	8.313,59	(2.494,08)	5.819,51	12330030	Ubu	5	60	3	36	9.831,00	6.586,77	4.915,15
2221755	0	13111101	Eqtos Process Dados	11/09/2019	NOTEBOOK DELL LATITUDE 7490	8.313,59	(2.494,08)	5.819,51	12330030	Ubu	5	60	3	36	9.831,00	6.586,77	4.915,15
2221756	0	13111101	Eqtos Process Dados	11/09/2019	NOTEBOOK DELL LATITUDE 7490	8.313,59	(2.494,08)	5.819,51	12330030	Ubu	5	60	3	36	9.831,00	6.586,77	4.915,15
2221757	0	13111101	Eqtos Process Dados	11/09/2019	NOTEBOOK DELL LATITUDE 7490	8.313,59	(2.494,08)	5.819,51	12330030	Ubu	5	60	3	36	9.831,00	6.586,77	4.915,15
2221758	0	13111101	Eqtos Process Dados	11/09/2019	NOTEBOOK DELL LATITUDE 7490	8.313,59	(2.494,08)	5.819,51	12330030	Ubu	5	60	3	36	9.831,00	6.586,77	4.915,15
2221759	0	13111101	Eqtos Process Dados	11/09/2019	NOTEBOOK DELL LATITUDE 7490	8.313,59	(2.494,08)	5.819,51	12330030	Ubu	5	60	3	36	9.831,00	6.586,77	4.915,15
2221760	0	13111111	Móveis e Utensílios	23/10/2019	RESFRIADOR IND;400VCA;PU;IRINOX/MF852MYA	144.784,53	(20.511,14)	124.273,39	12300060	Ubu	10	120	8	96	171.212,00	138.681,72	103.486,43
2222025	0	13111111	Móveis e Utensílios	30/04/2015	TELEVISOR 42" LG 42LY340C LED Full HD USB	1.817,00	(1.075,06)	741,94	13000010	BH	15	180	10	120	2.200,00	1.562,00	1.165,59
2222035	0	13111111	Móveis e Utensílios	30/04/2015	TELEVISOR 42" LG 42LY340C LED Full HD USB	1.817,00	(1.075,06)	741,94	13000010	BH	15	180	10	120	2.200,00	1.562,00	1.165,59
2222043	0	13111111	Móveis e Utensílios	30/04/2015	POLTRONA GIRAT₹RIA LED FLEXFORM POL. AMARELO	1.424,00	(842,53)	581,47	13000010	BH	15	180	10	120	1.700,00	1.207,00	900,68
2222044	0	13111111	Móveis e Utensílios	30/04/2015	POLTRONA GIRAT₹RIA LED FLEXFORM POL. AMARELO	1.424,00	(842,53)	581,47	13000010	BH	15	180	10	120	1.700,00	1.207,00	900,68
2222045	0	13111111	Móveis e Utensílios	30/04/2015	POLTRONA GIRAT₹RIA LED FLEXFORM POL. AMARELO	1.424,00	(842,53)	581,47	13000010	BH	15	180	10	120	1.700,00	1.207,00	900,68
2222046	0	13111111	Móveis e Utensílios	30/04/2015	POLTRONA GIRAT₹RIA LED FLEXFORM POL. AMARELO	1.424,00	(842,53)	581,47	13000010	BH	15	180	10	120	1.700,00	1.207,00	900,68
2222047	0	13111111	Móveis e Utensílios	30/04/2015	POLTRONA GIRAT₹RIA LED FLEXFORM POL. AMARELO	1.424,00	(842,53)	581,47	13000010	BH	15	180	10	120	1.700,00	1.207,00	900,68
2222048	0	13111111	Móveis e Utensílios	30/04/2015	POLTRONA GIRAT₹RIA LED FLEXFORM POL. AMARELO	1.424,00	(842,53)	581,47	13000010	BH	15	180	10	120	1.700,00	1.207,00	900,68
2222049	0	13111111	Móveis e Utensílios	30/04/2015	POLTRONA GIRAT₹RIA LED FLEXFORM POL. AMARELO	1.424,00	(842,53)	581,47	13000010	BH	15	180	10	120	1.700,00	1.207,00	900,68
2222050	0	13111111	Móveis e Utensílios	30/04/2015	POLTRONA GIRAT₹RIA LED FLEXFORM POL. AMARELO	1.424,00	(842,53)	581,47	13000010	BH	15	180	10	120	1.700,00	1.207,00	900,68
2222051	0	13111111	Móveis e Utensílios	30/04/2015	POLTRONA GIRAT₹RIA LED FLEXFORM POL. AMARELO	1.424,00	(842,53)	581,47	13000010	BH	15	180	10	120	1.700,00	1.207,00	900,68
2222052	0	13111111	Móveis e Utensílios	30/04/2015	POLTRONA GIRAT₹RIA LED FLEXFORM POL. AMARELO	1.424,00	(842,53)	581,47	13000010	BH	15	180	10	120	1.700,00	1.207,00	900,68
2222053	0	13111111	Móveis e Utensílios	30/04/2015	POLTRONA GIRAT₹RIA LED FLEXFORM POL. AMARELO	1.424,00	(842,53)	581,47	13000010	BH	15	180	10	120	1.700,00	1.207,00	900,68
2222054	0	13111111	Móveis e Utensílios	30/04/2015	POLTRONA GIRAT₹RIA LED FLEXFORM POL. AMARELO	1.424,00	(842,53)	581,47	13000010	BH	15	180	10	120	1.700,00	1.207,00	900,68
2222194	0	13111111	Móveis e Utensílios	30/04/2015	ARM₹RIO BAIXO CEDUTE MED.240X506 COR PRETO	4.080,00	(2.414,00)	1.666,00	13000010	BH	15	180	10	120	5.100,00	3.621,00	2.702,05
2222236	0	13111111	Móveis e Utensílios	30/04/2015	TELEVISOR 42" LG 42LY340C LED Full HD USB	1.817,00	(1.075,06)	741,94	13000010	BH	15	180	10	120	2.200,00	1.562,00	1.165,59
2222395	0	13111111	Móveis e Utensílios	25/09/2015	ARMARIO CORTA-FOGO;JEDAL/690204009	5.061,91	(2.784,05)	2.277,86	12204010	Ubu	15	180	10	120	6.000,00	4.260,00	3.178,88
2222930	0	13111111	Móveis e Utensílios	30/04/2015	Arm₹rio baixo 0,46 x 0,90 x 0,78	499,00	(295,25)	203,75	13000010	BH	15	180	10	120	900,00	639,00	476,83
2223040	0	13111101	Eqtos Process Dados	09/03/2015	COMPUTADOR DELL PRECISION R7610	20.640,89	(20.640,89)	-	12210010	Ubu	5	60	1	12	28.000,00	7.196,00	5.369,77
2223041	0	13111101	Eqtos Process Dados	09/03/2015	COMPUTADOR DELL PRECISION R7610	20.640,89	(20.640,89)	-	12210010	Ubu	5	60	1	12	28.000,00	7.196,00	5.369,77
2223042	0	13111101	Eqtos Process Dados	09/03/2015	COMPUTADOR DELL PRECISION R7610	20.640,89	(20.640,89)	-	12210010	Ubu	5	60	1	12	28.000,00	7.196,00	5.369,77
2223043	0	13111101	Eqtos Process Dados	09/03/2015	COMPUTADOR DELL PRECISION R7610	20.640,89	(20.640,89)	-	12210010	Ubu	5	60	1	12	28.000,00	7.196,00	5.369,77
2223044	0	13111101	Eqtos Process Dados	09/03/2015	COMPUTADOR DELL PRECISION R7610	20.640,89	(20.640,89)	-	12210010	Ubu	5	60	1	12	28.000,00	7.196,00	5.369,77

FDC CONSULT LTDA

SAMARCO
APRENDER PARA EVOLUIR E TRANSFORMAR

DATA-BASE: 31/03/2021					DADOS CONTÁBEIS CEDIDOS PELA SAMARCO						AVALIAÇÃO VALOR JUSTO DE MERCADO						
IMOBILIZADO	SUB Nº	CLASSE	CENTRO CST	DT.INCORP.	DENOMINAÇÃO DO IMOBILIZADO	VAL AQUIS. BRL	DEPREC. ACUM BRL	VALOR CONTÁBIL BRL	CENTRO DE CUSTOS	UNID. IND	VIDA ÚTIL DET. (ANOS)	VIDA ÚTIL DET. (MESES)	VIDA ÚTIL REM. (ANOS)	VIDA ÚTIL REM. (MESES)	VALOR DE REPOSIÇÃO (R$)	VALOR JUSTO DE MERCADO (R$)	VALOR DE LIQUIDAÇÃO FORÇADA
2223045	0	13111101	Eqtos Process Dados	09/03/2015	COMPUTADOR DELL PRECISION R7610	20.640,89	(20.640,89)	-	12210010	Ubu	5	60	1	12	28.000,00	7.196,00	5.369,77
2223046	0	13111101	Eqtos Process Dados	09/03/2015	COMPUTADOR DELL PRECISION R7610	20.640,89	(20.640,89)	-	12210010	Ubu	5	60	1	12	28.000,00	7.196,00	5.369,77
2223047	0	13111101	Eqtos Process Dados	09/03/2015	COMPUTADOR DELL PRECISION R7610	20.640,89	(20.640,89)	-	12210010	Ubu	5	60	1	12	28.000,00	7.196,00	5.369,77
2223048	0	13111101	Eqtos Process Dados	09/03/2015	COMPUTADOR DELL PRECISION R7610	20.640,89	(20.640,89)	-	12210010	Ubu	5	60	1	12	28.000,00	7.196,00	5.369,77
2223049	0	13111101	Eqtos Process Dados	09/03/2015	COMPUTADOR DELL PRECISION R7610	20.640,89	(20.640,89)	-	12210010	Ubu	5	60	1	12	28.000,00	7.196,00	5.369,77
2223050	0	13111101	Eqtos Process Dados	09/03/2015	COMPUTADOR DELL PRECISION R7610	20.640,90	(20.640,90)	-	12210010	Ubu	5	60	1	12	28.000,00	7.196,00	5.369,77
2223051	0	13111101	Eqtos Process Dados	09/03/2015	COMPUTADOR DELL PRECISION R7610	20.640,87	(20.640,87)	-	12210010	Ubu	5	60	1	12	28.000,00	7.196,00	5.369,77
2223052	0	13111101	Eqtos Process Dados	09/03/2015	COMPUTADOR DELL PRECISION R7610	20.640,90	(20.640,90)	-	12210010	Ubu	5	60	1	12	28.000,00	7.196,00	5.369,77
2223053	0	13111101	Eqtos Process Dados	09/03/2015	MONITOR DELL ULTRA SHARP 24" WIDESCREEN U2412M	1.095,05	(1.095,05)	-	12210010	Ubu	5	60	1	12	1.400,00	359,80	268,49
2223054	0	13111101	Eqtos Process Dados	09/03/2015	MONITOR DELL ULTRA SHARP 24" WIDESCREEN U2412M	1.095,05	(1.095,05)	-	12210010	Ubu	5	60	1	12	1.400,00	359,80	268,49
2223055	0	13111101	Eqtos Process Dados	09/03/2015	MONITOR DELL ULTRA SHARP 24" WIDESCREEN U2412M	1.095,05	(1.095,05)	-	12210010	Ubu	5	60	1	12	1.400,00	359,80	268,49
2223056	0	13111101	Eqtos Process Dados	09/03/2015	MONITOR DELL ULTRA SHARP 24" WIDESCREEN U2412M	1.095,05	(1.095,05)	-	12210010	Ubu	5	60	1	12	1.400,00	359,80	268,49
2223057	0	13111101	Eqtos Process Dados	09/03/2015	MONITOR DELL ULTRA SHARP 24" WIDESCREEN U2412M	1.095,05	(1.095,05)	-	12210010	Ubu	5	60	1	12	1.400,00	359,80	268,49
2223058	0	13111101	Eqtos Process Dados	09/03/2015	MONITOR DELL ULTRA SHARP 24" WIDESCREEN U2412M	1.095,05	(1.095,05)	-	12210010	Ubu	5	60	1	12	1.400,00	359,80	268,49
2223059	0	13111101	Eqtos Process Dados	09/03/2015	MONITOR DELL ULTRA SHARP 24" WIDESCREEN U2412M	1.095,05	(1.095,05)	-	12210010	Ubu	5	60	1	12	1.400,00	359,80	268,49
2223060	0	13111101	Eqtos Process Dados	09/03/2015	MONITOR DELL ULTRA SHARP 24" WIDESCREEN U2412M	1.095,05	(1.095,05)	-	12210010	Ubu	5	60	1	12	1.400,00	359,80	268,49
2223061	0	13111101	Eqtos Process Dados	09/03/2015	MONITOR DELL ULTRA SHARP 24" WIDESCREEN U2412M	1.095,05	(1.095,05)	-	12210010	Ubu	5	60	1	12	1.400,00	359,80	268,49
2223062	0	13111101	Eqtos Process Dados	09/03/2015	MONITOR DELL ULTRA SHARP 24" WIDESCREEN U2412M	1.095,05	(1.095,05)	-	12210010	Ubu	5	60	1	12	1.400,00	359,80	268,49
2223063	0	13111101	Eqtos Process Dados	09/03/2015	MONITOR DELL ULTRA SHARP 24" WIDESCREEN U2412M	1.095,05	(1.095,05)	-	12210010	Ubu	5	60	1	12	1.400,00	359,80	268,49
2223064	0	13111101	Eqtos Process Dados	09/03/2015	MONITOR DELL ULTRA SHARP 24" WIDESCREEN U2412M	1.095,06	(1.095,06)	-	12210010	Ubu	5	60	1	12	1.400,00	359,80	268,49
2223065	0	13111101	Eqtos Process Dados	09/03/2015	MONITOR DELL ULTRA SHARP 24" WIDESCREEN U2412M	1.095,06	(1.095,06)	-	12210010	Ubu	5	60	1	12	1.400,00	359,80	268,49
2223066	0	13111101	Eqtos Process Dados	09/03/2015	MONITOR DELL ULTRA SHARP 24" WIDESCREEN U2412M	1.095,05	(1.095,05)	-	12210010	Ubu	5	60	1	12	1.400,00	359,80	268,49
2223067	0	13111101	Eqtos Process Dados	09/03/2015	COMPUTADOR DELL PRECISION R7610	20.640,89	(20.640,89)	-	12210010	Ubu	5	60	1	12	28.000,00	7.196,00	5.369,77
2223068	0	13111111	Móveis e Utensílios	17/08/2015	CADEIRA ERGONOMICA GIRATORIA C/ RODIZIOS	398,00	(222,22)	175,78	12138010	Ubu	15	180	10	120	900,00	639,00	476,83
2223069	0	13111071	Máquinas e Eqtos	19/08/2015	BALANCA ELETRONICA;METTLER/PB1502	2.617,68	(25,66)	2.592,02	12250010	Ubu	25	300	16	192	4.470,00	3.106,65	2.318,23
2223071	0	13111101	Eqtos Process Dados	19/08/2015	COMPUTADOR TELA TOUCH SCREEN TPC22-12 12"	10.223,37	(10.223,37)	-	12210010	Ubu	5	60	1	12	13.800,00	3.546,60	2.646,53
2223072	0	13111101	Eqtos Process Dados	19/08/2015	COMPUTADOR TELA TOUCH SCREEN TPC22-12 12"	10.223,37	(10.223,37)	-	12210010	Ubu	5	60	1	12	13.800,00	3.546,60	2.646,53
2223073	0	13111101	Eqtos Process Dados	19/08/2015	COMPUTADOR TELA TOUCH SCREEN TPC22-12 12"	10.223,37	(10.223,37)	-	12210010	Ubu	5	60	1	12	13.800,00	3.546,60	2.646,53
2223074	0	13111101	Eqtos Process Dados	19/08/2015	COMPUTADOR TELA TOUCH SCREEN TPC22-12 12"	10.223,37	(10.223,37)	-	12210010	Ubu	5	60	1	12	13.800,00	3.546,60	2.646,53
2223075	0	13111101	Eqtos Process Dados	19/08/2015	COMPUTADOR TELA TOUCH SCREEN TPC22-12 12"	10.223,37	(10.223,37)	-	12210010	Ubu	5	60	1	12	13.800,00	3.546,60	2.646,53
2223076	0	13111101	Eqtos Process Dados	19/08/2015	COMPUTADOR TELA TOUCH SCREEN TPC22-12 12"	10.223,37	(10.223,37)	-	12210010	Ubu	5	60	1	12	13.800,00	3.546,60	2.646,53
2223077	0	13111101	Eqtos Process Dados	19/08/2015	COMPUTADOR TELA TOUCH SCREEN TPC22-12 12"	10.223,37	(10.223,37)	-	12210010	Ubu	5	60	1	12	13.800,00	3.546,60	2.646,53
2223078	0	13111101	Eqtos Process Dados	19/08/2015	COMPUTADOR TELA TOUCH SCREEN TPC22-12 12"	10.223,37	(10.223,37)	-	12210010	Ubu	5	60	1	12	13.800,00	3.546,60	2.646,53
2223079	0	13111101	Eqtos Process Dados	19/08/2015	COMPUTADOR TELA TOUCH SCREEN TPC22-12 12"	10.223,37	(10.223,37)	-	12210010	Ubu	5	60	1	12	13.800,00	3.546,60	2.646,53
2223080	0	13111111	Móveis e Utensílios	19/03/2015	CADEIRA ERGONOMICA GIRATORIA	376,74	(226,03)	150,71	12204010	Ubu	15	180	10	120	900,00	639,00	476,83
2223081	0	13111111	Móveis e Utensílios	19/03/2015	CADEIRA ERGONOMICA GIRATORIA	376,74	(226,03)	150,71	12204010	Ubu	15	180	10	120	900,00	639,00	476,83
2223082	0	13111111	Móveis e Utensílios	19/03/2015	CADEIRA ERGONOMICA GIRATORIA	376,74	(226,03)	150,71	12204010	Ubu	15	180	10	120	900,00	639,00	476,83
2223083	0	13111111	Móveis e Utensílios	19/03/2015	CADEIRA ERGONOMICA GIRATORIA	376,74	(226,03)	150,71	12204010	Ubu	15	180	10	120	900,00	639,00	476,83
2223084	0	13111111	Móveis e Utensílios	19/03/2015	CADEIRA ERGONOMICA GIRATORIA	376,73	(226,02)	150,71	12204010	Ubu	15	180	10	120	900,00	639,00	476,83
2223085	0	13111111	Móveis e Utensílios	19/03/2015	CADEIRA ERGONOMICA GIRATORIA	376,73	(226,02)	150,71	12204010	Ubu	15	180	10	120	900,00	639,00	476,83
2223086	0	13111111	Móveis e Utensílios	19/03/2015	CADEIRA DE REUNIAO FIXA	390,43	(234,24)	156,19	12204010	Ubu	15	180	10	120	900,00	639,00	476,83
2223087	0	13111111	Móveis e Utensílios	19/03/2015	CADEIRA DE REUNIAO FIXA	390,43	(234,24)	156,19	12204010	Ubu	15	180	10	120	900,00	639,00	476,83
2223088	0	13111111	Móveis e Utensílios	19/03/2015	CADEIRA DE REUNIAO FIXA	390,43	(234,24)	156,19	12204010	Ubu	15	180	10	120	900,00	639,00	476,83
2223089	0	13111111	Móveis e Utensílios	19/03/2015	CADEIRA DE REUNIAO FIXA	390,43	(234,24)	156,19	12204010	Ubu	15	180	10	120	900,00	639,00	476,83
2223090	0	13111111	Móveis e Utensílios	19/03/2015	CADEIRA DE REUNIAO FIXA	390,43	(234,24)	156,19	12204010	Ubu	15	180	10	120	900,00	639,00	476,83
2223091	0	13111111	Móveis e Utensílios	19/03/2015	CADEIRA DE REUNIAO FIXA	390,43	(234,24)	156,19	12204010	Ubu	15	180	10	120	900,00	639,00	476,83
2223092	0	13111111	Móveis e Utensílios	19/03/2015	CADEIRA DE REUNIAO FIXA	390,43	(234,24)	156,19	12204010	Ubu	15	180	10	120	900,00	639,00	476,83
2223093	0	13111111	Móveis e Utensílios	19/03/2015	CADEIRA DE REUNIAO FIXA	390,43	(234,24)	156,19	12204010	Ubu	15	180	10	120	900,00	639,00	476,83
2223094	0	13111111	Móveis e Utensílios	19/03/2015	CADEIRA DE REUNIAO FIXA	390,43	(234,24)	156,19	12204010	Ubu	15	180	10	120	900,00	639,00	476,83
2223095	0	13111111	Móveis e Utensílios	19/03/2015	CADEIRA DE REUNIAO FIXA	390,44	(234,24)	156,20	12204010	Ubu	15	180	10	120	900,00	639,00	476,83
2223096	0	13111111	Móveis e Utensílios	19/03/2015	CADEIRA DE REUNIAO FIXA	390,44	(234,24)	156,20	12204010	Ubu	15	180	10	120	900,00	639,00	476,83
2223097	0	13111111	Móveis e Utensílios	19/03/2015	CADEIRA DE REUNIAO FIXA	390,44	(234,24)	156,20	12204010	Ubu	15	180	10	120	900,00	639,00	476,83
2223099	0	13111111	Móveis e Utensílios	12/05/2015	QUADRO DE VIDRO P/ ANOTACOES	540,00	(315,00)	225,00	12300030	Ubu	15	180	10	120	1.000,00	710,00	529,81
2223100	0	13111111	Móveis e Utensílios	12/05/2015	QUADRO DE VIDRO P/ ANOTACOES	940,00	(548,33)	391,67	12300030	Ubu	15	180	10	120	1.000,00	710,00	529,81
2223101	0	13111111	Móveis e Utensílios	13/05/2015	AR CONDICIONADO DE JANELA SPRINGER 12000 BTUS 127V	1.435,73	(837,49)	598,24	12320020	Ubu	15	180	10	120	1.850,00	1.313,50	980,15
2223103	0	13111111	Móveis e Utensílios	13/05/2015	AR CONDICIONADO SPRINGER MINIMAX 12.000 BTU	1.800,00	(1.050,00)	750,00	12350010	Ubu	15	180	10	120	2.850,00	2.023,50	1.509,97
2223104	0	13111111	Móveis e Utensílios	13/05/2015	AR CONDICIONADO SPRINGER MINIMAX 12.000 BTU	1.800,00	(1.050,00)	750,00	12350010	Ubu	15	180	10	120	2.850,00	2.023,50	1.509,97
2223105	0	13111111	Móveis e Utensílios	13/05/2015	AR CONDICIONADO DE JANELA SPRINGER 12000 BTUS 127V	1.435,73	(837,49)	598,24	12320020	Ubu	15	180	10	120	1.850,00	1.313,50	980,15
2223107	0	13111131	Ferramentas	31/08/2015	FAROL BUSCA;12VCC;ACR ELETRONICS/RCL75	3.471,37	(1.938,19)	1.533,18	12442010	Ubu	10	120	6	72	4.500,00	3.015,00	2.249,84
2223108	0	13111111	Móveis e Utensílios	14/08/2015	GAVETEIRO MOVEL C/ 3GAVETAS E RODIZIOS	698,00	(389,72)	308,28	12138010	Ubu	15	180	10	120	850,00	603,50	450,34
2223109	0	13111101	Eqtos Process Dados	27/07/2015	COMPUTADOR MP INTEL XEON E5-2620 4GB WINDOS 8	19.854,52	(19.854,52)	-	12210010	Ubu	5	60	1	12	26.900,00	6.913,30	5.158,81
2223110	0	13111101	Eqtos Process Dados	27/07/2015	COMPUTADOR MP INTEL XEON E5-2620 4GB WINDOS 8	19.854,52	(19.854,52)	-	12210010	Ubu	5	60	1	12	26.900,00	6.913,30	5.158,81
2223111	0	13111101	Eqtos Process Dados	27/07/2015	COMPUTADOR MP INTEL XEON E5-2620 4GB WINDOS 8	19.854,52	(19.854,52)	-	12210010	Ubu	5	60	1	12	26.900,00	6.913,30	5.158,81
2223112	0	13111101	Eqtos Process Dados	27/07/2015	COMPUTADOR MP INTEL XEON E5-2620 4GB WINDOS 8	19.854,51	(19.854,51)	-	12210010	Ubu	5	60	1	12	26.900,00	6.913,30	5.158,81
2223113	0	13111101	Eqtos Process Dados	27/07/2015	COMPUTADOR MP INTEL XEON E5-2620 4GB WINDOS 8	19.854,51	(19.854,51)	-	12210010	Ubu	5	60	1	12	26.900,00	6.913,30	5.158,81
2223114	0	13111101	Eqtos Process Dados	27/07/2015	COMPUTADOR MP INTEL XEON E5-2620 4GB WINDOS 8	19.854,51	(19.854,51)	-	12210010	Ubu	5	60	1	12	26.900,00	6.913,30	5.158,81
2223115	0	13111101	Eqtos Process Dados	27/07/2015	COMPUTADOR MP INTEL XEON E5-2620 4GB WINDOS 8	19.854,51	(19.854,51)	-	12210010	Ubu	5	60	1	12	26.900,00	6.913,30	5.158,81
2223116	0	13111101	Eqtos Process Dados	27/07/2015	MONITOR 21-5 LCD 1920 DELL	1.041,84	(1.041,84)	-	12210010	Ubu	5	60	1	12	1.400,00	359,80	268,49
2223117	0	13111101	Eqtos Process Dados	27/07/2015	MONITOR 21-5 LCD 1920 DELL	1.041,84	(1.041,84)	-	12210010	Ubu	5	60	1	12	1.400,00	359,80	268,49

FDC CONSULT LTDA

SAMARCO
APRENDER PARA EVOLUIR E TRANSFORMAR

DATA-BASE: 31/03/2021					DADOS CONTÁBEIS CEDIDOS PELA SAMARCO						AVALIAÇÃO VALOR JUSTO DE MERCADO						
IMOBILIZADO	SUB Nº	CLASSE	CENTRO CST	DT.INCORP.	DENOMINAÇÃO DO IMOBILIZADO	VAL AQUIS. BRL	DEPREC. ACUM BRL	VALOR CONTÁBIL BRL	CENTRO DE CUSTOS	UNID. IND	VIDA ÚTIL DET. (ANOS)	VIDA ÚTIL DET. (MESES)	VIDA ÚTIL REM. (ANOS)	VIDA ÚTIL REM. (MESES)	VALOR DE REPOSIÇÃO (R$)	VALOR JUSTO DE MERCADO (R$)	VALOR DE LIQUIDAÇÃO FORÇADA
2223118	0	13111101	Eqtos Process Dados	27/07/2015	MONITOR 21-5 LCD 1920 DELL	1.041,84	(1.041,84)	-	12210010	Ubu	5	60	1	12	1.400,00	359,80	268,49
2223119	0	13111101	Eqtos Process Dados	27/07/2015	MONITOR 21-5 LCD 1920 DELL	1.041,83	(1.041,83)	-	12210010	Ubu	5	60	1	12	1.400,00	359,80	268,49
2223120	0	13111101	Eqtos Process Dados	27/07/2015	MONITOR 21-5 LCD 1920 DELL	1.041,83	(1.041,83)	-	12210010	Ubu	5	60	1	12	1.400,00	359,80	268,49
2223121	0	13111101	Eqtos Process Dados	27/07/2015	MONITOR 21-5 LCD 1920 DELL	1.041,83	(1.041,83)	-	12210010	Ubu	5	60	1	12	1.400,00	359,80	268,49
2223122	0	13111101	Eqtos Process Dados	27/07/2015	MONITOR 21-5 LCD 1920 DELL	1.041,83	(1.041,83)	-	12210010	Ubu	5	60	1	12	1.400,00	359,80	268,49
2223123	0	13111101	Eqtos Process Dados	27/07/2015	THIN CLIENT WYSE P25 - TERA2321	4.364,67	(4.364,67)	-	12210010	Ubu	5	60	1	12	5.900,00	1.516,30	1.131,49
2223124	0	13111101	Eqtos Process Dados	27/07/2015	THIN CLIENT WYSE P25 - TERA2321	4.364,67	(4.364,67)	-	12210010	Ubu	5	60	1	12	5.900,00	1.516,30	1.131,49
2223125	0	13111101	Eqtos Process Dados	27/07/2015	THIN CLIENT WYSE P25 - TERA2321	4.364,67	(4.364,67)	-	12210010	Ubu	5	60	1	12	5.900,00	1.516,30	1.131,49
2223126	0	13111101	Eqtos Process Dados	27/07/2015	THIN CLIENT WYSE P25 - TERA2321	4.364,67	(4.364,67)	-	12210010	Ubu	5	60	1	12	5.900,00	1.516,30	1.131,49
2223127	0	13111101	Eqtos Process Dados	27/07/2015	THIN CLIENT WYSE P25 - TERA2321	4.364,67	(4.364,67)	-	12210010	Ubu	5	60	1	12	5.900,00	1.516,30	1.131,49
2223128	0	13111101	Eqtos Process Dados	27/07/2015	THIN CLIENT WYSE P25 - TERA2321	4.364,67	(4.364,67)	-	12210010	Ubu	5	60	1	12	5.900,00	1.516,30	1.131,49
2223129	0	13111101	Eqtos Process Dados	27/07/2015	THIN CLIENT WYSE P25 - TERA2321	4.364,66	(4.364,66)	-	12210010	Ubu	5	60	1	12	5.900,00	1.516,30	1.131,49
2223170	0	13111111	Móveis e Utensílios	29/04/2020	CONDICIONADOR AR;SPRINGER/XCJ185D	3.320,75	(304,40)	3.016,35	12230030	Ubu	10	120	8	96	3.493,00	2.829,33	2.111,29
2223171	0	13111111	Móveis e Utensílios	29/04/2020	CONDICIONADOR AR;SPRINGER/XCJ185D	3.320,75	(304,40)	3.016,35	12230030	Ubu	10	120	8	96	3.493,00	2.829,33	2.111,29
2223172	0	13111111	Móveis e Utensílios	29/04/2020	CONDICIONADOR AR;SPRINGER/XCJ185D	3.320,75	(304,40)	3.016,35	12230030	Ubu	10	120	8	96	3.493,00	2.829,33	2.111,29
2223173	0	13111111	Móveis e Utensílios	29/04/2020	CONDICIONADOR AR;SPRINGER/XCJ185D	3.320,75	(304,40)	3.016,35	12230030	Ubu	10	120	8	96	3.493,00	2.829,33	2.111,29
2223174	0	13111111	Móveis e Utensílios	29/04/2020	CONDICIONADOR AR;SPRINGER/XCJ185D	3.320,75	(304,40)	3.016,35	12230030	Ubu	10	120	8	96	3.493,00	2.829,33	2.111,29
2223175	0	13111111	Móveis e Utensílios	29/04/2020	CONDICIONADOR AR;SPRINGER/XCJ185D	3.320,75	(304,40)	3.016,35	12230030	Ubu	10	120	8	96	3.493,00	2.829,33	2.111,29
2223190	0	13111071	Máquinas e Eqtos	18/08/2017	DESMONTADORA HIDR PNEU;220V;ATLAS/TC303	51.835,51	(121,25)	51.714,26	12200010	Ubu	25	300	19	228	68.311,00	53.419,20	39.862,23
2223192	0	13111101	Eqtos Process Dados	29/04/2020	CODIFICADOR;ABS;11-27VCC;4096 PULS/ROT	23.864,57	(4.375,17)	19.489,40	12200010	Ubu	5	60	4	48	25.105,00	20.335,05	15.174,33
2223193	0	13111071	Máquinas e Eqtos	29/04/2020	TROCADOR CALOR;POWER MASTER/PMCTRAGT10	31.801,08	(74,38)	31.726,70	12200010	Ubu	25	300	19	228	41.909,00	32.772,84	24.455,60
2223194	0	13111071	Máquinas e Eqtos	24/10/2019	PERFILADOR ACUST;600KHZ;XYLEM/DCPS5400	82.745,83	(140,24)	82.605,59	12420010	Ubu	25	300	19	228	109.047,00	85.274,75	63.633,33
2223195	0	13111071	Máquinas e Eqtos	29/04/2020	BOMBA;HIDR;DO REBITADOR HUCK;C50L;940	80.481,36	(188,24)	80.293,12	12200010	Ubu	25	300	19	228	106.062,00	82.940,48	61.891,47
2223196	0	13111071	Máquinas e Eqtos	24/10/2019	REGISTRADOR DADOS CJ;XYLEM/SMARTGUARD	38.267,40	(64,85)	38.202,55	12420010	Ubu	25	300	19	228	50.430,00	39.436,26	29.427,94
2223197	0	13111071	Máquinas e Eqtos	24/10/2019	SENSOR;XYLEM/MOTUSWAVESENSOR5729	169.615,98	(287,46)	169.328,52	12440010	Ubu	25	300	19	228	223.527,00	174.798,11	130.437,04
2223198	0	13111131	Ferramentas	29/04/2020	HIDROJATEADORA;USO JAT ABRAS;60HZ	26.512,83	(2.430,34)	24.082,49	12200010	Ubu	10	120	8	96	27.891,00	22.591,71	16.858,28
2223200	0	13111141	Bens de Rodízio	29/04/2020	RELE ELET PROT;5A;7UT61255EB921BA0ZCC	34.288,40	(1.257,24)	33.031,16	12200010	Ubu	25	300	19	228	60.073,00	46.977,09	35.055,02
2223201	0	13111141	Bens de Rodízio	29/04/2020	RADIADOR;RETOMADO;OILTECH/TBI766BP1560HZ	48.675,47	(1.784,76)	46.890,71	12200010	Ubu	25	300	19	228	85.279,00	66.688,18	49.763,75
2223202	0	13111081	Sistemas	29/04/2020	SISTEMA;ELETR DENSID;LIQ	54.146,54	(158,31)	53.988,23	12200010	Ubu	30	360	23	276	299.562,00	234.257,48	174.806,54
2223203	0	13111141	Bens de Rodízio	29/04/2020	CAIXA P/ROLAMENTO;FCM/SBND 3160 BC	50.463,11	(1.850,31)	48.612,80	12200010	Ubu	25	300	19	228	88.411,00	69.137,40	51.591,39
2223204	0	13111081	Sistemas	29/04/2020	VALVULA HIDR DIRECIONAL;4/3VIAS;350BAR	27.831,42	(81,37)	27.750,05	12200010	Ubu	30	360	23	276	153.974,00	120.407,67	89.850,06
2223206	0	13111141	Bens de Rodízio	29/04/2020	COROA;DO FILTRO;DORR OLIVER/L-202523-3	46.067,64	(1.689,15)	44.378,49	12200010	Ubu	25	300	19	228	80.711,00	63.116,00	47.098,13
2223209	0	13111141	Bens de Rodízio	29/04/2020	TAMBOR;1000X2700MM;DESU0420CAM500063	150.446,23	(5.516,36)	144.929,87	12200010	Ubu	25	300	19	228	263.584,00	206.122,69	153.811,92
2223244	0	13111111	Móveis e Utensílios	29/04/2020	CONDICIONADOR AR;SPRINGER/XCJ185D	2.820,61	(258,56)	2.562,05	12200010	Ubu	10	120	8	96	2.967,00	2.403,27	1.793,36
2223248	0	13111111	Móveis e Utensílios	29/04/2020	CONDICIONADOR AR;SPRINGER/XCJ185D	2.820,61	(258,56)	2.562,05	12200010	Ubu	10	120	8	96	2.967,00	2.403,27	1.793,36
2223250	0	13111111	Móveis e Utensílios	27/01/2017	CADEIRA ERGONOMICA	356,65	(148,62)	208,03	12442010	Ubu	15	180	10	120	900,00	639,00	476,83
2223251	0	13111111	Móveis e Utensílios	27/01/2017	GAVETEIRO MOVEL 3 GAVETAS	361,19	(150,50)	210,69	12442010	Ubu	15	180	10	120	850,00	603,50	450,34
2223252	0	13111111	Móveis e Utensílios	27/01/2017	GAVETEIRO MOVEL 3 GAVETAS	361,19	(150,50)	210,69	12442010	Ubu	15	180	10	120	850,00	603,50	450,34
2223253	0	13111111	Móveis e Utensílios	27/01/2017	GAVETEIRO MOVEL 3 GAVETAS	361,19	(150,50)	210,69	12442010	Ubu	15	180	10	120	850,00	603,50	450,34
2223254	0	13111111	Móveis e Utensílios	27/01/2017	GAVETEIRO MOVEL 3 GAVETAS	361,18	(150,50)	210,68	12442010	Ubu	15	180	10	120	850,00	603,50	450,34
2223255	0	13111111	Móveis e Utensílios	27/01/2017	CADEIRA C/ BRACO	243,21	(101,33)	141,88	12442010	Ubu	15	180	10	120	900,00	639,00	476,83
2223258	0	13111111	Móveis e Utensílios	27/01/2017	MESA DE REUNIAO REDONDA DIAMETRO 1MT	390,22	(162,59)	227,63	12442010	Ubu	15	180	10	120	1.000,00	710,00	529,81
2223259	0	13111111	Móveis e Utensílios	27/01/2017	CADEIRA C/ BRACO	243,21	(101,33)	141,88	12442010	Ubu	15	180	10	120	900,00	639,00	476,83
2223260	0	13111111	Móveis e Utensílios	27/01/2017	CADEIRA C/ BRACO	243,21	(101,33)	141,88	12442010	Ubu	15	180	10	120	900,00	639,00	476,83
2223262	0	13111111	Móveis e Utensílios	27/01/2017	CADEIRA C/ BRACO	243,21	(101,33)	141,88	12442010	Ubu	15	180	10	120	900,00	639,00	476,83
2223263	0	13111111	Móveis e Utensílios	27/01/2017	ARMARIO ALTO 1	623,45	(259,79)	363,66	12442010	Ubu	15	180	10	120	900,00	639,00	476,83
2223265	0	13111111	Móveis e Utensílios	27/01/2017	CADEIRA ERGONOMICA	356,65	(148,62)	208,03	12442010	Ubu	15	180	10	120	900,00	639,00	476,83
2223266	0	13111111	Móveis e Utensílios	27/01/2017	CADEIRA ERGONOMICA	356,65	(148,62)	208,03	12442010	Ubu	15	180	10	120	900,00	639,00	476,83
2223267	0	13111111	Móveis e Utensílios	27/01/2017	CADEIRA ERGONOMICA	356,64	(148,59)	208,05	12442010	Ubu	15	180	10	120	900,00	639,00	476,83
2223300	0	13111071	Máquinas e Eqtos	25/09/2015	CONTADOR ELETRONICO PART^CULAS EATON VE.	39.720,81	(6.849,93)	32.870,88	12204010	Ubu	25	300	16	192	67.822,00	47.136,29	35.173,83
2223301	0	13111131	Ferramentas	25/09/2015	VISCOSIMETRO;PORT;OLEO;ESC 40-800SSU	1.427,21	(784,96)	642,25	12204010	Ubu	10	120	6	72	1.900,00	1.273,00	949,93
2223302	0	13111131	Ferramentas	25/09/2015	VISCOSIMETRO;LUBRIF;ESC 0-120GRC	10.847,11	(5.965,91)	4.881,20	12204010	Ubu	10	120	6	72	14.000,00	9.380,00	6.999,50
2223303	0	13111071	Máquinas e Eqtos	25/09/2015	COMPRESSSOR AR SECO EATON VE.COM 8414.80	4.624,59	(797,51)	3.827,08	12204010	Ubu	25	300	16	192	6.200,00	4.309,00	3.215,44
2223304	0	13111111	Móveis e Utensílios	25/09/2015	ARMARIO CORTA-FOGO;JEDAL/690204009	5.061,91	(2.784,05)	2.277,86	12204010	Ubu	15	180	10	120	6.000,00	4.260,00	3.178,88
2223305	0	13111131	Ferramentas	25/09/2015	MICROSCOPIO METALOGRAFICO;TRINOCULAR	20.650,06	(11.357,55)	9.292,51	12204010	Ubu	10	120	6	72	26.600,00	17.822,00	13.299,05
2223306	0	13111071	Máquinas e Eqtos	25/09/2015	DESAERADOR EATON VE.BSS4 8414.10.00	12.736,29	(2.196,39)	10.539,90	12204010	Ubu	25	300	16	192	21.747,00	15.114,17	11.278,42
2223307	0	13111111	Móveis e Utensílios	25/09/2015	PROJETOR MULTIMIDIA;EPSON/EMP-S3	2.966,49	(1.631,57)	1.334,92	12204010	Ubu	15	180	10	120	3.700,00	2.627,00	1.960,31
2223320	0	13111101	Eqtos Process Dados	11/09/2019	DESKTOP OPTIPLEX 3060MFF	3.730,94	(1.119,29)	2.611,65	11330010	Germano	5	60	3	36	4.411,00	2.955,37	2.205,34
2224610	0	13111111	Móveis e Utensílios	24/09/2015	UNIDADE EVAPORADORA - CAPACIDADE 90.000	11.764,19	(6.470,30)	5.293,89	12250010	Ubu	15	180	10	120	14.700,00	10.437,00	7.788,25
2224611	0	13111111	Móveis e Utensílios	24/09/2015	UNIDADE EVAPORADORA - CAPACIDADE 90.000	11.764,19	(6.470,30)	5.293,89	12250010	Ubu	15	180	10	120	14.700,00	10.437,00	7.788,25
2224612	0	13111111	Móveis e Utensílios	24/09/2015	UNIDADE CONDENSADORA - CAPACIDADE 90.000	10.426,46	(5.734,57)	4.691,89	12250010	Ubu	15	180	10	120	13.000,00	9.230,00	6.887,57
2224613	0	13111111	Móveis e Utensílios	24/09/2015	UNIDADE CONDENSADORA - CAPACIDADE 90.000	10.426,46	(5.734,57)	4.691,89	12250010	Ubu	15	180	10	120	13.000,00	9.230,00	6.887,57
2224614	0	13111111	Móveis e Utensílios	25/09/2015	ARMARIO CORTA-FOGO;JEDAL/690204009	5.061,91	(2.784,05)	2.277,86	12204010	Ubu	15	180	10	120	6.000,00	4.260,00	3.178,88
2224636	0	13111071	Máquinas e Eqtos	25/09/2015	UNIDADE DE FILTRAGEM US 160 EATON VE.US.	10.601,21	(1.828,20)	8.773,01	12204010	Ubu	25	300	16	192	18.102,00	12.580,89	9.388,05
2224637	0	13111071	Máquinas e Eqtos	25/09/2015	UNIDADE DE FILTRAGEM US 160 EATON VE.US.	10.601,21	(1.828,20)	8.773,01	12204010	Ubu	25	300	16	192	18.102,00	12.580,89	9.388,05
2224639	0	13111071	Máquinas e Eqtos	25/09/2015	UNIDADE OFF LINE US 80 EATON VE.US.80.3V	8.401,14	(1.448,81)	6.952,33	12204010	Ubu	25	300	16	192	14.345,00	9.969,78	7.439,60
2224640	0	13111071	Máquinas e Eqtos	25/09/2015	UNIDADE OFF LINE US 80 EATON VE.US.80.3V	8.401,14	(1.448,81)	6.952,33	12204010	Ubu	25	300	16	192	14.345,00	9.969,78	7.439,60
2224641	0	13111071	Máquinas e Eqtos	25/09/2015	UNIDADE OFF LINE US 80 EATON VE.US.80.3V	8.401,14	(1.448,81)	6.952,33	12204010	Ubu	25	300	16	192	14.345,00	9.969,78	7.439,60
2224642	0	13111071	Máquinas e Eqtos	25/09/2015	UNIDADE OFF LINE US 80 EATON VE.US.80.3V	8.401,14	(1.448,81)	6.952,33	12204010	Ubu	25	300	16	192	14.345,00	9.969,78	7.439,60

FDC CONSULT LTDA

SAMARCO
APRENDER PARA EVOLUIR E TRANSFORMAR

DATA-BASE: 31/03/2021					DADOS CONTÁBEIS CEDIDOS PELA SAMARCO						AVALIAÇÃO VALOR JUSTO DE MERCADO						
IMOBILIZADO	SUB Nº	CLASSE	CENTRO CST	DT.INCORP.	DENOMINAÇÃO DO IMOBILIZADO	VAL AQUIS. BRL	DEPREC. ACUM BRL	VALOR CONTÁBIL BRL	CENTRO DE CUSTOS	UNID. IND	VIDA ÚTIL DET. (ANOS)	VIDA ÚTIL DET. (MESES)	VIDA ÚTIL REM. (ANOS)	VIDA ÚTIL REM. (MESES)	VALOR DE REPOSIÇÃO (R$)	VALOR JUSTO DE MERCADO (R$)	VALOR DE LIQUIDAÇÃO FORÇADA
2224643	0	13111071	Máquinas e Eqtos	25/09/2015	UNIDADE OFF LINE US 80 EATON VE.US.80.3V	8.401,14	(1.448,81)	6.952,33	12204010	Ubu	25	300	16	192	14.345,00	9.969,78	7.439,60
2224644	0	13111071	Máquinas e Eqtos	25/09/2015	UNIDADE OFF LINE US 80 EATON VE.US.80.3V	8.401,14	(1.448,81)	6.952,33	12204010	Ubu	25	300	16	192	14.345,00	9.969,78	7.439,60
2224645	0	13111071	Máquinas e Eqtos	25/09/2015	UNIDADE OFF LINE US 80 EATON VE.US.80.3V	8.401,14	(1.448,81)	6.952,33	12204010	Ubu	25	300	16	192	14.345,00	9.969,78	7.439,60
2224646	0	13111071	Máquinas e Eqtos	25/09/2015	UNIDADE OFF LINE US 80 EATON VE.US.80.3V	8.401,14	(1.448,81)	6.952,33	12204010	Ubu	25	300	16	192	14.345,00	9.969,78	7.439,60
2224647	0	13111071	Máquinas e Eqtos	25/09/2015	UNIDADE OFF LINE US 80 EATON VE.US.80.3V	8.401,14	(1.448,81)	6.952,33	12204010	Ubu	25	300	16	192	14.345,00	9.969,78	7.439,60
2224648	0	13111071	Máquinas e Eqtos	25/09/2015	UNIDADE OFF LINE US 80 EATON VE.US.80.3V	8.401,14	(1.448,81)	6.952,33	12204010	Ubu	25	300	16	192	14.345,00	9.969,78	7.439,60
2224649	0	13111071	Máquinas e Eqtos	25/09/2015	UNIDADE OFF LINE US 80 EATON VE.US.80.3V	8.401,14	(1.448,81)	6.952,33	12204010	Ubu	25	300	16	192	14.345,00	9.969,78	7.439,60
2224650	0	13111071	Máquinas e Eqtos	25/09/2015	BOMBA DE FUSO NETZSCH VE.BF.25.220 8413.	3.342,19	(576,38)	2.765,81	12204010	Ubu	25	300	16	192	4.500,00	3.127,50	2.333,79
2225248	0	13111111	Móveis e Utensílios	30/04/2015	Mesa Posto Duplo: L 1,20 x P 1,20 x H 740 mm	1.434,78	(848,92)	585,86	11201020	Germano	15	180	10	120	1.650,00	1.171,50	874,19
2225255	0	13111111	Móveis e Utensílios	30/04/2015	Mesa Posto Duplo: L 1,20 x P 1,20 x H 740 mm	1.434,78	(848,92)	585,86	11201020	Germano	15	180	10	120	1.650,00	1.171,50	874,19
2225257	0	13111111	Móveis e Utensílios	30/04/2015	Mesa Posto Duplo: L 1,20 x P 1,20 x H 740 mm	1.434,78	(848,92)	585,86	11201020	Germano	15	180	10	120	1.650,00	1.171,50	874,19
2225260	0	13111111	Móveis e Utensílios	30/04/2015	Mesa Posto Duplo: L 1,20 x P 1,20 x H 740 mm	1.434,78	(848,92)	585,86	11201020	Germano	15	180	10	120	1.650,00	1.171,50	874,19
2225262	0	13111111	Móveis e Utensílios	30/04/2015	Mesa Posto Duplo: L 1,20 x P 1,20 x H 740 mm	1.434,78	(848,92)	585,86	11201020	Germano	15	180	10	120	1.650,00	1.171,50	874,19
2225265	0	13111111	Móveis e Utensílios	30/04/2015	Mesa Posto Duplo: L 1,20 x P 1,20 x H 740 mm	1.434,78	(848,92)	585,86	11201020	Germano	15	180	10	120	1.650,00	1.171,50	874,19
2225271	0	13111111	Móveis e Utensílios	30/04/2015	Mesa Posto Duplo: L 1,20 x P 1,20 x H 740 mm	1.434,78	(848,92)	585,86	11201020	Germano	15	180	10	120	1.650,00	1.171,50	874,19
2225272	0	13111111	Móveis e Utensílios	30/04/2015	Mesa Posto Duplo: L 1,20 x P 1,20 x H 740 mm	1.434,78	(848,92)	585,86	11201020	Germano	15	180	10	120	1.650,00	1.171,50	874,19
2225275	0	13111111	Móveis e Utensílios	30/04/2015	Mesa Posto Duplo: L 1,20 x P 1,20 x H 740 mm	1.434,78	(848,92)	585,86	11201020	Germano	15	180	10	120	1.650,00	1.171,50	874,19
2225277	0	13111111	Móveis e Utensílios	30/04/2015	Mesa Posto Duplo: L 1,20 x P 1,20 x H 740 mm	1.434,78	(848,92)	585,86	11201020	Germano	15	180	10	120	1.650,00	1.171,50	874,19
2225280	0	13111111	Móveis e Utensílios	30/04/2015	Mesa Posto Duplo: L 1,20 x P 1,20 x H 740 mm	1.434,78	(848,92)	585,86	11201020	Germano	15	180	10	120	1.650,00	1.171,50	874,19
2225285	0	13111111	Móveis e Utensílios	30/04/2015	Mesa Posto Duplo: L 1,20 x P 1,20 x H 740 mm	1.434,78	(848,92)	585,86	11201020	Germano	15	180	10	120	1.650,00	1.171,50	874,19
2225287	0	13111111	Móveis e Utensílios	30/04/2015	Mesa Posto Duplo: L 1,20 x P 1,20 x H 740 mm	1.434,78	(848,92)	585,86	11201020	Germano	15	180	10	120	1.650,00	1.171,50	874,19
2225289	0	13111111	Móveis e Utensílios	30/04/2015	Mesa Posto Duplo: L 1,20 x P 1,20 x H 740 mm	1.434,78	(848,92)	585,86	11201020	Germano	15	180	10	120	1.650,00	1.171,50	874,19
2225296	0	13111111	Móveis e Utensílios	30/04/2015	Mesa Posto Duplo: L 1,20 x P 1,20 x H 740 mm	1.434,78	(848,92)	585,86	11201020	Germano	15	180	10	120	1.650,00	1.171,50	874,19
2225395	0	13111111	Móveis e Utensílios	30/04/2015	Mesa Posto Duplo: L 1,20 x P 1,20 x H 740 mm	1.434,78	(848,92)	585,86	11201020	Germano	15	180	10	120	1.650,00	1.171,50	874,19
2225450	0	13111071	Máquinas e Eqtos	09/07/2015	BOMBA CENTRIFUGA WEIR TAG G00 - 18BU017	19.574,70	(3.496,05)	16.078,65	11202020	Germano	25	300	16	192	29.927,00	20.799,27	15.520,73
2226701	0	13111111	Móveis e Utensílios	30/04/2015	Mesa Posto Duplo: L 1,20 x P 1,20 x H 740 mm	1.434,74	(848,87)	585,87	11201020	Germano	15	180	10	120	1.650,00	1.171,50	874,19
2226704	0	13111111	Móveis e Utensílios	30/04/2015	MESA RETA MED. L 1200 x P 600 x H 740 mm	736,78	(435,94)	300,84	11201020	Germano	15	180	10	120	1.000,00	710,00	529,81
2226707	0	13111111	Móveis e Utensílios	30/04/2015	MESA RETA MED. L 1200 x P 600 x H 740 mm	736,78	(435,94)	300,84	11201020	Germano	15	180	10	120	1.000,00	710,00	529,81
2227161	0	13111111	Móveis e Utensílios	15/12/2014	ARQUIVO DESLIZANTE C/06 MODULOS	30.783,32	(19.124,29)	11.659,03	11300060	Germano	15	180	8	96	38.500,00	23.100,00	17.237,58
2228124	0	13111111	Móveis e Utensílios	30/04/2015	ARMARIO ESCAMINHO DE AƷO DUPLO 04 PORTAS	800,00	(473,33)	326,67	11162020	Germano	15	180	10	120	900,00	639,00	476,83
2228125	0	13111111	Móveis e Utensílios	30/04/2015	ARMARIO ESCAMINHO DE AƷO DUPLO 04 PORTAS	800,00	(473,33)	326,67	11162020	Germano	15	180	10	120	900,00	639,00	476,83
2228126	0	13111111	Móveis e Utensílios	30/04/2015	ARMARIO ESCAMINHO DE AƷO DUPLO 04 PORTAS	800,00	(473,33)	326,67	11162020	Germano	15	180	10	120	900,00	639,00	476,83
2228127	0	13111111	Móveis e Utensílios	30/04/2015	ARMARIO ESCAMINHO DE AƷO DUPLO 04 PORTAS	800,00	(473,33)	326,67	11162020	Germano	15	180	10	120	900,00	639,00	476,83
2228128	0	13111111	Móveis e Utensílios	30/04/2015	ARMARIO ESCAMINHO DE AƷO DUPLO 04 PORTAS	800,00	(473,33)	326,67	11162020	Germano	15	180	10	120	900,00	639,00	476,83
2228129	0	13111111	Móveis e Utensílios	30/04/2015	ARMARIO ESCAMINHO DE AƷO DUPLO 04 PORTAS	800,00	(473,33)	326,67	11162020	Germano	15	180	10	120	900,00	639,00	476,83
2228131	0	13111111	Móveis e Utensílios	30/04/2015	ARMARIO ESCAMINHO DE AƷO DUPLO 04 PORTAS	800,00	(473,33)	326,67	11162020	Germano	15	180	10	120	900,00	639,00	476,83
2228132	0	13111111	Móveis e Utensílios	30/04/2015	ARMARIO ESCAMINHO DE AƷO DUPLO 04 PORTAS	800,00	(473,33)	326,67	11162020	Germano	15	180	10	120	900,00	639,00	476,83
2228448	0	13111111	Móveis e Utensílios	31/03/2015	FATIADOR AUTOMATICO FRIOS HOBART MOD.EDGE LA.3OOMM	17.863,38	(10.718,03)	7.145,35	11300030	Germano	15	180	10	120	22.300,00	15.833,00	11.814,83
2228853	0	13111101	Eqtos Process Dados	04/09/2015	CODIN MD 400 TELEMATICA	6.022,98	(6.022,98)	-	11300060	Germano	5	60	1	12	8.100,00	2.081,70	1.553,40
2228854	0	13111101	Eqtos Process Dados	04/09/2015	CODIN MD 400 TELEMATICA	6.022,98	(6.022,98)	-	11300060	Germano	5	60	1	12	8.100,00	2.081,70	1.553,40
2228855	0	13111101	Eqtos Process Dados	04/09/2015	CODIN MD 400 TELEMATICA	6.022,98	(6.022,98)	-	11300060	Germano	5	60	1	12	8.100,00	2.081,70	1.553,40
2228856	0	13111101	Eqtos Process Dados	04/09/2015	CODIN MD 400 TELEMATICA	6.022,98	(6.022,98)	-	11300060	Germano	5	60	1	12	8.100,00	2.081,70	1.553,40
2228857	0	13111101	Eqtos Process Dados	04/09/2015	CODIN MD 400 TELEMATICA	6.022,98	(6.022,98)	-	11300060	Germano	5	60	1	12	8.100,00	2.081,70	1.553,40
2228858	0	13111101	Eqtos Process Dados	04/09/2015	CODIN MD 400 TELEMATICA	6.022,98	(6.022,98)	-	11300060	Germano	5	60	1	12	8.100,00	2.081,70	1.553,40
2228859	0	13111101	Eqtos Process Dados	04/09/2015	CODIN MD 400 TELEMATICA	6.022,98	(6.022,98)	-	11300060	Germano	5	60	1	12	8.100,00	2.081,70	1.553,40
2228860	0	13111101	Eqtos Process Dados	04/09/2015	CODIN MD 400 TELEMATICA	6.022,98	(6.022,98)	-	11300060	Germano	5	60	1	12	8.100,00	2.081,70	1.553,40
2228862	0	13111101	Eqtos Process Dados	04/09/2015	CODIN MD 400 TELEMATICA	6.022,98	(6.022,98)	-	11300060	Germano	5	60	1	12	8.100,00	2.081,70	1.553,40
2228863	0	13111101	Eqtos Process Dados	04/09/2015	CODIN MD 400 TELEMATICA	6.022,98	(6.022,98)	-	11300060	Germano	5	60	1	12	8.100,00	2.081,70	1.553,40
2228864	0	13111101	Eqtos Process Dados	04/09/2015	CODIN MD 400 TELEMATICA	6.022,98	(6.022,98)	-	11300060	Germano	5	60	1	12	8.100,00	2.081,70	1.553,40
2228865	0	13111101	Eqtos Process Dados	04/09/2015	CODIN MD 400 TELEMATICA	6.022,98	(6.022,98)	-	11300060	Germano	5	60	1	12	8.100,00	2.081,70	1.553,40
2228866	0	13111101	Eqtos Process Dados	04/09/2015	CODIN MD 400 TELEMATICA	6.022,98	(6.022,98)	-	11300060	Germano	5	60	1	12	8.100,00	2.081,70	1.553,40
2228868	0	13111101	Eqtos Process Dados	04/09/2015	CODIN MD 400 TELEMATICA	6.022,98	(6.022,98)	-	11300060	Germano	5	60	1	12	8.100,00	2.081,70	1.553,40
2228869	0	13111101	Eqtos Process Dados	04/09/2015	CODIN MD 400 TELEMATICA	6.022,98	(6.022,98)	-	11300060	Germano	5	60	1	12	8.100,00	2.081,70	1.553,40
2228870	0	13111101	Eqtos Process Dados	04/09/2015	CODIN MD 400 TELEMATICA	6.022,98	(6.022,98)	-	11300060	Germano	5	60	1	12	8.100,00	2.081,70	1.553,40
2228871	0	13111101	Eqtos Process Dados	04/09/2015	CODIN MD 400 TELEMATICA	6.022,98	(6.022,98)	-	11300060	Germano	5	60	1	12	8.100,00	2.081,70	1.553,40
2228873	0	13111101	Eqtos Process Dados	04/09/2015	CODIN MD 400 TELEMATICA	6.022,98	(6.022,98)	-	11300060	Germano	5	60	1	12	8.100,00	2.081,70	1.553,40
2228874	0	13111101	Eqtos Process Dados	04/09/2015	CODIN MD 400 TELEMATICA	6.022,98	(6.022,98)	-	11300060	Germano	5	60	1	12	8.100,00	2.081,70	1.553,40
2228876	0	13111101	Eqtos Process Dados	04/09/2015	CODIN MD 400 TELEMATICA	6.022,98	(6.022,98)	-	11300060	Germano	5	60	1	12	8.100,00	2.081,70	1.553,40
2228877	0	13111101	Eqtos Process Dados	04/09/2015	CODIN MD 400 TELEMATICA	6.022,28	(6.022,28)	-	11300060	Germano	5	60	1	12	8.100,00	2.081,70	1.553,40
2228878	0	13111101	Eqtos Process Dados	04/09/2015	CODIN MD 400 TELEMATICA	6.022,28	(6.022,28)	-	11300060	Germano	5	60	1	12	8.100,00	2.081,70	1.553,40
2228879	0	13111101	Eqtos Process Dados	04/09/2015	CODIN MD 400 TELEMATICA	6.022,28	(6.022,28)	-	11300060	Germano	5	60	1	12	8.100,00	2.081,70	1.553,40
2228882	0	13111101	Eqtos Process Dados	04/09/2015	CODIN MD 400 TELEMATICA	6.022,27	(6.022,27)	-	11300060	Germano	5	60	1	12	8.100,00	2.081,70	1.553,40
2228883	0	13111101	Eqtos Process Dados	04/09/2015	CODIN MD 400 TELEMATICA	6.022,27	(6.022,27)	-	11300060	Germano	5	60	1	12	8.100,00	2.081,70	1.553,40
2228884	0	13111101	Eqtos Process Dados	04/09/2015	CODIN MD 400 TELEMATICA	6.022,27	(6.022,27)	-	11300060	Germano	5	60	1	12	8.100,00	2.081,70	1.553,40
2228885	0	13111101	Eqtos Process Dados	04/09/2015	CODIN MD 400 TELEMATICA	6.022,27	(6.022,27)	-	11300060	Germano	5	60	1	12	8.100,00	2.081,70	1.553,40
2228886	0	13111101	Eqtos Process Dados	04/09/2015	CODIN MD 400 TELEMATICA	6.011,53	(6.011,53)	-	11300060	Germano	5	60	1	12	8.100,00	2.081,70	1.553,40
2228887	0	13111101	Eqtos Process Dados	04/09/2015	CODIN MD 400 TELEMATICA	6.087,11	(6.087,11)	-	11300060	Germano	5	60	1	12	8.200,00	2.107,40	1.572,57
2228889	0	13111101	Eqtos Process Dados	04/09/2015	CODIN MD 400 TELEMATICA	6.237,03	(6.237,03)	-	11300060	Germano	5	60	1	12	8.400,00	2.158,80	1.610,93
2228890	0	13111101	Eqtos Process Dados	04/09/2015	CODIN MD 400 TELEMATICA	6.237,03	(6.237,03)	-	11300060	Germano	5	60	1	12	8.400,00	2.158,80	1.610,93

FDC CONSULT LTDA

SAMARCO
APRENDER PARA EVOLUIR E TRANSFORMAR

DATA-BASE: 31/03/2021					DADOS CONTÁBEIS CEDIDOS PELA SAMARCO						AVALIAÇÃO VALOR JUSTO DE MERCADO							
IMOBILIZADO	SUB Nº	CLASSE	CENTRO CST	DT.INCORP.	DENOMINAÇÃO DO IMOBILIZADO	VAL AQUIS. BRL	DEPREC. ACUM BRL	VALOR CONTÁBIL BRL	CENTRO DE CUSTOS	UNID. IND	VIDA ÚTIL DET. (ANOS)	VIDA ÚTIL DET. (MESES)	VIDA ÚTIL REM. (ANOS)	VIDA ÚTIL REM. (MESES)	VALOR DE REPOSIÇÃO (R$)	VALOR JUSTO DE MERCADO (R$)	VALOR DE LIQUIDAÇÃO FORÇADA
2228891	0	13111101	Eqtos Process Dados	04/09/2015	CODIN MD 400 TELEMATICA	6.237,03	(6.237,03)	-	11300060	Germano	5	60	1	12	8.400,00	2.158,80	1.610,93
2228894	0	13111101	Eqtos Process Dados	04/09/2015	CODIN MD 400 TELEMATICA	6.237,03	(6.237,03)	-	11300060	Germano	5	60	1	12	8.400,00	2.158,80	1.610,93
2228895	0	13111101	Eqtos Process Dados	04/09/2015	CODIN MD 400 TELEMATICA	6.237,02	(6.237,02)	-	11300060	Germano	5	60	1	12	8.400,00	2.158,80	1.610,93
2228896	0	13111101	Eqtos Process Dados	04/09/2015	CODIN MD 400 TELEMATICA	6.237,02	(6.237,02)	-	11300060	Germano	5	60	1	12	8.400,00	2.158,80	1.610,93
2228897	0	13111101	Eqtos Process Dados	04/09/2015	CODIN MD 400 TELEMATICA	6.237,02	(6.237,02)	-	11300060	Germano	5	60	1	12	8.400,00	2.158,80	1.610,93
2229021	0	13111111	Móveis e Utensílios	30/04/2015	ARMARIO ESCAMINHO DE AƷO DUPLO 04 PORTAS	800,00	(473,33)	326,67	11162020	Germano	15	180	10	120	900,00	639,00	476,83
2229026	0	13111111	Móveis e Utensílios	30/04/2015	ARMARIO ESCAMINHO DE AƷO DUPLO 04 PORTAS	800,00	(473,33)	326,67	11162020	Germano	15	180	10	120	900,00	639,00	476,83
2229034	0	13111111	Móveis e Utensílios	30/04/2015	ARMARIO ESCAMINHO DE AƷO DUPLO 04 PORTAS	800,00	(473,33)	326,67	11162020	Germano	15	180	10	120	900,00	639,00	476,83
2229036	0	13111111	Móveis e Utensílios	30/04/2015	ARMARIO ESCAMINHO DE AƷO DUPLO 04 PORTAS	800,00	(473,33)	326,67	11162020	Germano	15	180	10	120	900,00	639,00	476,83
2229045	0	13111111	Móveis e Utensílios	30/04/2015	ARMARIO ESCAMINHO DE AƷO DUPLO 04 PORTAS	800,00	(473,33)	326,67	11162020	Germano	15	180	10	120	900,00	639,00	476,83
2229310	0	13111071	Máquinas e Eqtos	09/07/2015	BOMBA CENTRIFUGA WEIR TAG G00 - 18BU010	19.574,71	(3.496,05)	16.078,66	11202020	Germano	25	300	16	192	29.927,00	20.799,27	15.520,73
2229311	0	13111071	Máquinas e Eqtos	09/07/2015	BOMBA CENTRIFUGA WEIR TAG G00 - 18BU011	19.574,71	(3.496,05)	16.078,66	11202020	Germano	25	300	16	192	29.927,00	20.799,27	15.520,73
2229312	0	13111071	Máquinas e Eqtos	09/07/2015	BOMBA CENTRIFUGA WEIR TAG G00 - 18BU012	19.574,71	(3.496,05)	16.078,66	11202020	Germano	25	300	16	192	29.927,00	20.799,27	15.520,73
2229315	0	13111071	Máquinas e Eqtos	09/07/2015	BOMBA CENTRIFUGA WEIR TAG G00 - 18BU013	19.574,71	(3.496,05)	16.078,66	11202020	Germano	25	300	16	192	29.927,00	20.799,27	15.520,73
2229316	0	13111071	Máquinas e Eqtos	09/07/2015	BOMBA CENTRIFUGA WEIR TAG G00 - 18BU014	19.574,71	(3.496,05)	16.078,66	11202020	Germano	25	300	16	192	29.927,00	20.799,27	15.520,73
2229317	0	13111071	Máquinas e Eqtos	09/07/2015	BOMBA CENTRIFUGA WEIR TAG G00 - 18BU015	19.574,71	(3.496,05)	16.078,66	11202020	Germano	25	300	16	192	29.927,00	20.799,27	15.520,73
2229318	0	13111071	Máquinas e Eqtos	09/07/2015	BOMBA CENTRIFUGA WEIR TAG G00 - 18BU016	19.574,71	(3.496,05)	16.078,66	11202020	Germano	25	300	16	192	29.927,00	20.799,27	15.520,73
2229346	0	13111071	Máquinas e Eqtos	25/06/2015	QUADRO DISTRIB. SEMPEL 220V TAG G00-18QL001	10.014,41	(1.819,48)	8.194,93	11202020	Germano	25	300	16	192	16.123,00	11.205,49	8.361,71
2229347	0	13111071	Máquinas e Eqtos	25/06/2015	QUADRO DISTRIB. SEMPEL 220V TAG G00-18QL001	4.951,79	(904,58)	4.047,21	11202020	Germano	25	300	16	192	8.641,00	6.005,50	4.481,39
2229401	0	13111111	Móveis e Utensílios	31/12/2014	ROUPEIRO DE ACO 4 PORTAS INSALUBRE C/ SAPATEIRO CH	494,58	(309,12)	185,46	11300060	Germano	15	180	8	96	1.000,00	600,00	447,73
2229402	0	13111111	Móveis e Utensílios	31/12/2014	ROUPEIRO DE ACO 4 PORTAS INSALUBRE C/ SAPATEIRO CH	494,58	(309,12)	185,46	11300060	Germano	15	180	8	96	1.000,00	600,00	447,73
2229403	0	13111111	Móveis e Utensílios	31/12/2014	ROUPEIRO DE ACO 4 PORTAS INSALUBRE C/ SAPATEIRO CH	494,58	(309,12)	185,46	11300060	Germano	15	180	8	96	1.000,00	600,00	447,73
2229404	0	13111111	Móveis e Utensílios	31/12/2014	ROUPEIRO DE ACO 4 PORTAS INSALUBRE C/ SAPATEIRO CH	494,58	(309,12)	185,46	11300060	Germano	15	180	8	96	1.000,00	600,00	447,73
2229405	0	13111111	Móveis e Utensílios	31/12/2014	ROUPEIRO DE ACO 4 PORTAS INSALUBRE C/ SAPATEIRO CH	494,58	(309,12)	185,46	11300060	Germano	15	180	8	96	1.000,00	600,00	447,73
2229406	0	13111111	Móveis e Utensílios	31/12/2014	ROUPEIRO DE ACO 4 PORTAS INSALUBRE C/ SAPATEIRO CH	494,58	(309,12)	185,46	11300060	Germano	15	180	8	96	1.000,00	600,00	447,73
2229407	0	13111111	Móveis e Utensílios	31/12/2014	ROUPEIRO DE ACO 4 PORTAS INSALUBRE C/ SAPATEIRO CH	494,58	(309,12)	185,46	11300060	Germano	15	180	8	96	1.000,00	600,00	447,73
2229408	0	13111111	Móveis e Utensílios	31/12/2014	ROUPEIRO DE ACO 4 PORTAS INSALUBRE C/ SAPATEIRO CH	494,58	(309,12)	185,46	11300060	Germano	15	180	8	96	1.000,00	600,00	447,73
2229409	0	13111111	Móveis e Utensílios	31/12/2014	ROUPEIRO DE ACO 4 PORTAS INSALUBRE C/ SAPATEIRO CH	494,58	(309,12)	185,46	11300060	Germano	15	180	8	96	1.000,00	600,00	447,73
2229410	0	13111111	Móveis e Utensílios	31/12/2014	ROUPEIRO DE ACO 4 PORTAS INSALUBRE C/ SAPATEIRO CH	494,58	(309,12)	185,46	11300060	Germano	15	180	8	96	1.000,00	600,00	447,73
2229411	0	13111111	Móveis e Utensílios	31/12/2014	ROUPEIRO DE ACO 4 PORTAS INSALUBRE C/ SAPATEIRO CH	494,58	(309,12)	185,46	11300060	Germano	15	180	8	96	1.000,00	600,00	447,73
2229412	0	13111111	Móveis e Utensílios	31/12/2014	ARMARIO ALTO 2 PORTAS 18MM OFFICE PLUS	390,23	(243,88)	146,35	11300060	Germano	15	180	8	96	900,00	540,00	402,96
2229413	0	13111111	Móveis e Utensílios	31/12/2014	ARMARIO ALTO 2 PORTAS 18MM OFFICE PLUS	390,23	(243,88)	146,35	11300060	Germano	15	180	8	96	900,00	540,00	402,96
2229414	0	13111111	Móveis e Utensílios	31/12/2014	ARMARIO ALTO 2 PORTAS 18MM OFFICE PLUS	390,23	(243,88)	146,35	11300060	Germano	15	180	8	96	900,00	540,00	402,96
2229415	0	13111111	Móveis e Utensílios	31/12/2014	ARMARIO ALTO 2 PORTAS 18MM OFFICE PLUS	390,23	(243,88)	146,35	11300060	Germano	15	180	8	96	900,00	540,00	402,96
2229416	0	13111111	Móveis e Utensílios	31/12/2014	ARMARIO ALTO 2 PORTAS 18MM OFFICE PLUS	390,23	(243,88)	146,35	11300060	Germano	15	180	8	96	900,00	540,00	402,96
2229417	0	13111111	Móveis e Utensílios	31/12/2014	ARMARIO ALTO 2 PORTAS 18MM OFFICE PLUS	390,23	(243,88)	146,35	11300060	Germano	15	180	8	96	900,00	540,00	402,96
2229418	0	13111111	Móveis e Utensílios	31/12/2014	ARMARIO ALTO 2 PORTAS 18MM OFFICE PLUS	390,23	(243,88)	146,35	11300060	Germano	15	180	8	96	900,00	540,00	402,96
2229419	0	13111111	Móveis e Utensílios	31/12/2014	ARMARIO ALTO 2 PORTAS 18MM OFFICE PLUS	390,22	(243,88)	146,34	11300060	Germano	15	180	8	96	900,00	540,00	402,96
2229420	0	13111111	Móveis e Utensílios	31/12/2014	ARMARIO ALTO 2 PORTAS 18MM OFFICE PLUS	390,22	(243,88)	146,34	11300060	Germano	15	180	8	96	900,00	540,00	402,96
2229421	0	13111111	Móveis e Utensílios	31/12/2014	ARMARIO ALTO 2 PORTAS 18MM OFFICE PLUS	390,22	(243,88)	146,34	11300060	Germano	15	180	8	96	900,00	540,00	402,96
2229422	0	13111111	Móveis e Utensílios	31/12/2014	ARMARIO ALTO 2 PORTAS 18MM OFFICE PLUS	390,22	(243,88)	146,34	11300060	Germano	15	180	8	96	900,00	540,00	402,96
2229423	0	13111111	Móveis e Utensílios	31/12/2014	ARMARIO ALTO 2 PORTAS 18MM OFFICE PLUS	390,22	(243,88)	146,34	11300060	Germano	15	180	8	96	900,00	540,00	402,96
2229424	0	13111111	Móveis e Utensílios	31/12/2014	ARMARIO ALTO 2 PORTAS 18MM OFFICE PLUS	390,22	(243,88)	146,34	11300060	Germano	15	180	8	96	900,00	540,00	402,96
2229425	0	13111111	Móveis e Utensílios	31/12/2014	ARMARIO ALTO 2 PORTAS 18MM OFFICE PLUS	390,22	(243,88)	146,34	11300060	Germano	15	180	8	96	900,00	540,00	402,96
2229426	0	13111111	Móveis e Utensílios	31/12/2014	MESA DELTA 1,40 X 1,40 OFFICE PLUS C/GAVETEIRO 3GV	716,92	(448,06)	268,86	11300060	Germano	15	180	8	96	1.000,00	600,00	447,73
2229427	0	13111111	Móveis e Utensílios	31/12/2014	MESA DELTA 1,40 X 1,40 OFFICE PLUS C/GAVETEIRO 3GV	716,92	(448,06)	268,86	11300060	Germano	15	180	8	96	1.000,00	600,00	447,73
2229428	0	13111111	Móveis e Utensílios	31/12/2014	MESA DELTA 1,40 X 1,40 OFFICE PLUS C/GAVETEIRO 3GV	716,92	(448,06)	268,86	11300060	Germano	15	180	8	96	1.000,00	600,00	447,73
2229429	0	13111111	Móveis e Utensílios	31/12/2014	MESA DELTA 1,40 X 1,40 OFFICE PLUS C/GAVETEIRO 3GV	716,92	(448,06)	268,86	11300060	Germano	15	180	8	96	1.000,00	600,00	447,73
2229430	0	13111111	Móveis e Utensílios	31/12/2014	MESA DELTA 1,40 X 1,40 OFFICE PLUS C/GAVETEIRO 3GV	716,92	(448,06)	268,86	11300060	Germano	15	180	8	96	1.000,00	600,00	447,73
2229431	0	13111111	Móveis e Utensílios	31/12/2014	MESA DELTA 1,40 X 1,40 OFFICE PLUS C/GAVETEIRO 3GV	716,92	(448,06)	268,86	11300060	Germano	15	180	8	96	1.000,00	600,00	447,73
2229432	0	13111111	Móveis e Utensílios	31/12/2014	MESA DELTA 1,40 X 1,40 OFFICE PLUS C/GAVETEIRO 3GV	716,93	(448,06)	268,87	11300060	Germano	15	180	8	96	1.000,00	600,00	447,73
2229433	0	13111111	Móveis e Utensílios	31/12/2014	MESA DELTA 1,40 X 1,40 OFFICE PLUS C/GAVETEIRO 3GV	716,93	(448,06)	268,87	11300060	Germano	15	180	8	96	1.000,00	600,00	447,73
2229434	0	13111111	Móveis e Utensílios	31/12/2014	MESA DELTA 1,40 X 1,40 OFFICE PLUS C/GAVETEIRO 3GV	716,93	(448,06)	268,87	11300060	Germano	15	180	8	96	1.000,00	600,00	447,73
2229435	0	13111111	Móveis e Utensílios	31/12/2014	MESA DELTA 1,40 X 1,40 OFFICE PLUS C/GAVETEIRO 3GV	716,93	(448,06)	268,87	11300060	Germano	15	180	8	96	1.000,00	600,00	447,73
2229436	0	13111111	Móveis e Utensílios	31/12/2014	MESA DELTA 1,40 X 1,40 OFFICE PLUS C/GAVETEIRO 3GV	716,93	(448,06)	268,87	11300060	Germano	15	180	8	96	1.000,00	600,00	447,73
2229437	0	13111111	Móveis e Utensílios	31/12/2014	MESA DELTA 1,40 X 1,40 OFFICE PLUS C/GAVETEIRO 3GV	716,93	(448,06)	268,87	11300060	Germano	15	180	8	96	1.000,00	600,00	447,73
2229438	0	13111111	Móveis e Utensílios	31/12/2014	MESA REUNIAO REDONDA 1,00 DIAMETRO OFFICE PLUS	260,45	(162,81)	97,64	11300060	Germano	15	180	8	96	1.000,00	600,00	447,73
2229439	0	13111111	Móveis e Utensílios	31/12/2014	MESA REUNIAO REDONDA 1,00 DIAMETRO OFFICE PLUS	260,45	(162,81)	97,64	11300060	Germano	15	180	8	96	1.000,00	600,00	447,73
2229440	0	13111111	Móveis e Utensílios	31/12/2014	CADEIRA GIRATORIA TECIDO LISO	105,27	(65,81)	39,46	11300060	Germano	15	180	8	96	900,00	540,00	402,96
2229441	0	13111111	Móveis e Utensílios	31/12/2014	CADEIRA GIRATORIA TECIDO LISO	105,27	(65,81)	39,46	11300060	Germano	15	180	8	96	900,00	540,00	402,96
2229442	0	13111111	Móveis e Utensílios	31/12/2014	CADEIRA GIRATORIA TECIDO LISO	105,27	(65,81)	39,46	11300060	Germano	15	180	8	96	900,00	540,00	402,96
2229443	0	13111111	Móveis e Utensílios	31/12/2014	CADEIRA GIRATORIA TECIDO LISO	105,27	(65,81)	39,46	11300060	Germano	15	180	8	96	900,00	540,00	402,96
2229444	0	13111111	Móveis e Utensílios	31/12/2014	CADEIRA GIRATORIA TECIDO LISO	105,27	(65,81)	39,46	11300060	Germano	15	180	8	96	900,00	540,00	402,96
2229445	0	13111111	Móveis e Utensílios	31/12/2014	CADEIRA GIRATORIA TECIDO LISO	105,27	(65,81)	39,46	11300060	Germano	15	180	8	96	900,00	540,00	402,96
2229446	0	13111111	Móveis e Utensílios	31/12/2014	CADEIRA GIRATORIA TECIDO LISO	105,27	(65,81)	39,46	11300060	Germano	15	180	8	96	900,00	540,00	402,96
2229447	0	13111111	Móveis e Utensílios	31/12/2014	CADEIRA GIRATORIA TECIDO LISO	105,27	(65,81)	39,46	11300060	Germano	15	180	8	96	900,00	540,00	402,96
2229448	0	13111111	Móveis e Utensílios	31/12/2014	CADEIRA GIRATORIA TECIDO LISO	105,27	(65,81)	39,46	11300060	Germano	15	180	8	96	900,00	540,00	402,96
2229449	0	13111111	Móveis e Utensílios	31/12/2014	CADEIRA GIRATORIA TECIDO LISO	105,27	(65,81)	39,46	11300060	Germano	15	180	8	96	900,00	540,00	402,96
2229450	0	13111111	Móveis e Utensílios	31/12/2014	CADEIRA GIRATORIA TECIDO LISO	105,27	(65,81)	39,46	11300060	Germano	15	180	8	96	900,00	540,00	402,96

FDC CONSULT LTDA

SAMARCO
APRENDER PARA EVOLUIR E TRANSFORMAR

DATA-BASE: 31/03/2021					DADOS CONTÁBEIS CEDIDOS PELA SAMARCO						AVALIAÇÃO VALOR JUSTO DE MERCADO						
IMOBILIZADO	SUB Nº	CLASSE	CENTRO CST	DT.INCORP.	DENOMINAÇÃO DO IMOBILIZADO	VAL AQUIS. BRL	DEPREC. ACUM BRL	VALOR CONTÁBIL BRL	CENTRO DE CUSTOS	UNID. IND	VIDA ÚTIL DET. (ANOS)	VIDA ÚTIL DET. (MESES)	VIDA ÚTIL REM. (ANOS)	VIDA ÚTIL REM. (MESES)	VALOR DE REPOSIÇÃO (R$)	VALOR JUSTO DE MERCADO (R$)	VALOR DE LIQUIDAÇÃO FORÇADA
2229451	0	13111111	Móveis e Utensílios	31/12/2014	CADEIRA GIRATORIA TECIDO LISO	105,27	(65,81)	39,46	11300060	Germano	15	180	8	96	900,00	540,00	402,96
2229452	0	13111111	Móveis e Utensílios	31/12/2014	CADEIRA GIRATORIA TECIDO LISO	105,27	(65,81)	39,46	11300060	Germano	15	180	8	96	900,00	540,00	402,96
2229453	0	13111111	Móveis e Utensílios	31/12/2014	CADEIRA GIRATORIA TECIDO LISO	105,27	(65,81)	39,46	11300060	Germano	15	180	8	96	900,00	540,00	402,96
2229454	0	13111111	Móveis e Utensílios	31/12/2014	CADEIRA GIRATORIA TECIDO LISO	105,27	(65,81)	39,46	11300060	Germano	15	180	8	96	900,00	540,00	402,96
2229455	0	13111111	Móveis e Utensílios	31/12/2014	CADEIRA GIRATORIA TECIDO LISO	105,27	(65,81)	39,46	11300060	Germano	15	180	8	96	900,00	540,00	402,96
2229456	0	13111111	Móveis e Utensílios	31/12/2014	CADEIRA GIRATORIA TECIDO LISO	105,27	(65,81)	39,46	11300060	Germano	15	180	8	96	900,00	540,00	402,96
2229457	0	13111111	Móveis e Utensílios	31/12/2014	CADEIRA GIRATORIA TECIDO LISO	105,27	(65,81)	39,46	11300060	Germano	15	180	8	96	900,00	540,00	402,96
2229458	0	13111111	Móveis e Utensílios	31/12/2014	CADEIRA GIRATORIA TECIDO LISO	105,27	(65,81)	39,46	11300060	Germano	15	180	8	96	900,00	540,00	402,96
2229459	0	13111111	Móveis e Utensílios	31/12/2014	CADEIRA GIRATORIA TECIDO LISO	105,27	(65,81)	39,46	11300060	Germano	15	180	8	96	900,00	540,00	402,96
2229460	0	13111111	Móveis e Utensílios	31/12/2014	CADEIRA GIRATORIA TECIDO LISO	105,27	(65,81)	39,46	11300060	Germano	15	180	8	96	900,00	540,00	402,96
2229461	0	13111111	Móveis e Utensílios	31/12/2014	CADEIRA GIRATORIA TECIDO LISO	105,27	(65,81)	39,46	11300060	Germano	15	180	8	96	900,00	540,00	402,96
2229462	0	13111111	Móveis e Utensílios	31/12/2014	CADEIRA GIRATORIA TECIDO LISO	105,27	(65,81)	39,46	11300060	Germano	15	180	8	96	900,00	540,00	402,96
2229463	0	13111111	Móveis e Utensílios	31/12/2014	CADEIRA GIRATORIA TECIDO LISO	105,27	(65,81)	39,46	11300060	Germano	15	180	8	96	900,00	540,00	402,96
2229464	0	13111111	Móveis e Utensílios	31/12/2014	CADEIRA GIRATORIA TECIDO LISO	105,27	(65,81)	39,46	11300060	Germano	15	180	8	96	900,00	540,00	402,96
2229465	0	13111111	Móveis e Utensílios	31/12/2014	CADEIRA GIRATORIA TECIDO LISO	105,27	(65,81)	39,46	11300060	Germano	15	180	8	96	900,00	540,00	402,96
2229466	0	13111111	Móveis e Utensílios	31/12/2014	CADEIRA GIRATORIA TECIDO LISO	105,27	(65,81)	39,46	11300060	Germano	15	180	8	96	900,00	540,00	402,96
2229467	0	13111111	Móveis e Utensílios	31/12/2014	CADEIRA GIRATORIA TECIDO LISO	105,27	(65,81)	39,46	11300060	Germano	15	180	8	96	900,00	540,00	402,96
2229468	0	13111111	Móveis e Utensílios	31/12/2014	CADEIRA GIRATORIA TECIDO LISO	105,26	(65,81)	39,45	11300060	Germano	15	180	8	96	900,00	540,00	402,96
2229469	0	13111111	Móveis e Utensílios	31/12/2014	CADEIRA GIRATORIA C BRACO COR AZUL	474,08	(296,31)	177,77	11300060	Germano	15	180	8	96	900,00	540,00	402,96
2229470	0	13111111	Móveis e Utensílios	31/12/2014	CADEIRA GIRATORIA C BRACO COR AZUL	474,08	(296,31)	177,77	11300060	Germano	15	180	8	96	900,00	540,00	402,96
2229471	0	13111111	Móveis e Utensílios	31/12/2014	CADEIRA GIRATORIA C BRACO COR AZUL	474,08	(296,31)	177,77	11300060	Germano	15	180	8	96	900,00	540,00	402,96
2229472	0	13111111	Móveis e Utensílios	31/12/2014	CADEIRA GIRATORIA C BRACO COR AZUL	474,08	(296,31)	177,77	11300060	Germano	15	180	8	96	900,00	540,00	402,96
2229473	0	13111111	Móveis e Utensílios	31/12/2014	CADEIRA GIRATORIA C BRACO COR AZUL	474,08	(296,31)	177,77	11300060	Germano	15	180	8	96	900,00	540,00	402,96
2229474	0	13111111	Móveis e Utensílios	31/12/2014	CADEIRA GIRATORIA C BRACO COR AZUL	474,08	(296,31)	177,77	11300060	Germano	15	180	8	96	900,00	540,00	402,96
2229475	0	13111111	Móveis e Utensílios	31/12/2014	CADEIRA GIRATORIA C BRACO COR AZUL	474,08	(296,31)	177,77	11300060	Germano	15	180	8	96	900,00	540,00	402,96
2229476	0	13111111	Móveis e Utensílios	31/12/2014	CADEIRA GIRATORIA C BRACO COR AZUL	474,08	(296,31)	177,77	11300060	Germano	15	180	8	96	900,00	540,00	402,96
2229477	0	13111111	Móveis e Utensílios	31/12/2014	CADEIRA GIRATORIA C BRACO COR AZUL	474,07	(296,31)	177,76	11300060	Germano	15	180	8	96	900,00	540,00	402,96
2229478	0	13111111	Móveis e Utensílios	31/12/2014	CADEIRA GIRATORIA C BRACO COR AZUL	474,07	(296,31)	177,76	11300060	Germano	15	180	8	96	900,00	540,00	402,96
2229479	0	13111111	Móveis e Utensílios	31/12/2014	CADEIRA GIRATORIA C BRACO COR AZUL	474,07	(296,31)	177,76	11300060	Germano	15	180	8	96	900,00	540,00	402,96
2229480	0	13111111	Móveis e Utensílios	31/12/2014	CADEIRA GIRATORIA C BRACO COR AZUL	474,07	(296,31)	177,76	11300060	Germano	15	180	8	96	900,00	540,00	402,96
2229481	0	13111111	Móveis e Utensílios	31/12/2014	CADEIRA GIRATORIA C BRACO COR AZUL	474,07	(296,31)	177,76	11300060	Germano	15	180	8	96	900,00	540,00	402,96
2229482	0	13111111	Móveis e Utensílios	31/12/2014	CADEIRA GIRATORIA C BRACO COR AZUL	474,07	(296,31)	177,76	11300060	Germano	15	180	8	96	900,00	540,00	402,96
2229483	0	13111111	Móveis e Utensílios	31/12/2014	CADEIRA GIRATORIA C BRACO COR AZUL	474,07	(296,31)	177,76	11300060	Germano	15	180	8	96	900,00	540,00	402,96
2229484	0	13111111	Móveis e Utensílios	31/12/2014	CADEIRA GIRATORIA C BRACO COR AZUL	474,07	(296,31)	177,76	11300060	Germano	15	180	8	96	900,00	540,00	402,96
2229485	0	13111111	Móveis e Utensílios	31/12/2014	MESA ESTACAO 137 X 137 PLUS 25 MM COR ARGILA PE	522,45	(326,56)	195,89	11300060	Germano	15	180	8	96	1.000,00	600,00	447,73
2229486	0	13111111	Móveis e Utensílios	31/12/2014	MESA ESTACAO 137 X 137 PLUS 25 MM COR ARGILA PE	522,45	(326,56)	195,89	11300060	Germano	15	180	8	96	1.000,00	600,00	447,73
2229487	0	13111111	Móveis e Utensílios	31/12/2014	MESA ESTACAO 137 X 137 PLUS 25 MM COR ARGILA PE	522,45	(326,56)	195,89	11300060	Germano	15	180	8	96	1.000,00	600,00	447,73
2229488	0	13111111	Móveis e Utensílios	31/12/2014	MESA ESTACAO 137 X 137 PLUS 25 MM COR ARGILA PE	522,45	(326,56)	195,89	11300060	Germano	15	180	8	96	1.000,00	600,00	447,73
2229489	0	13111111	Móveis e Utensílios	31/12/2014	MESA ESTACAO 137 X 137 PLUS 25 MM COR ARGILA PE	522,45	(326,56)	195,89	11300060	Germano	15	180	8	96	1.000,00	600,00	447,73
2229490	0	13111111	Móveis e Utensílios	31/12/2014	MESA ESTACAO 137 X 137 PLUS 25 MM COR ARGILA PE	522,45	(326,56)	195,89	11300060	Germano	15	180	8	96	1.000,00	600,00	447,73
2229491	0	13111111	Móveis e Utensílios	31/12/2014	MESA ESTACAO 137 X 137 PLUS 25 MM COR ARGILA PE	522,45	(326,56)	195,89	11300060	Germano	15	180	8	96	1.000,00	600,00	447,73
2229492	0	13111111	Móveis e Utensílios	31/12/2014	GAVETEIRO VOLANTE COM 4 GAVETAS COR ARGILA PUXADO	212,85	(133,06)	79,79	11300060	Germano	15	180	8	96	850,00	510,00	380,57
2229493	0	13111111	Móveis e Utensílios	31/12/2014	GAVETEIRO VOLANTE COM 4 GAVETAS COR ARGILA PUXADO	212,85	(133,06)	79,79	11300060	Germano	15	180	8	96	850,00	510,00	380,57
2229494	0	13111111	Móveis e Utensílios	31/12/2014	GAVETEIRO VOLANTE COM 4 GAVETAS COR ARGILA PUXADO	212,85	(133,06)	79,79	11300060	Germano	15	180	8	96	850,00	510,00	380,57
2229495	0	13111111	Móveis e Utensílios	31/12/2014	GAVETEIRO VOLANTE COM 4 GAVETAS COR ARGILA PUXADO	212,85	(133,06)	79,79	11300060	Germano	15	180	8	96	850,00	510,00	380,57
2229496	0	13111111	Móveis e Utensílios	31/12/2014	GAVETEIRO VOLANTE COM 4 GAVETAS COR ARGILA PUXADO	212,85	(133,06)	79,79	11300060	Germano	15	180	8	96	850,00	510,00	380,57
2229497	0	13111111	Móveis e Utensílios	31/12/2014	GAVETEIRO VOLANTE COM 4 GAVETAS COR ARGILA PUXADO	212,85	(133,06)	79,79	11300060	Germano	15	180	8	96	850,00	510,00	380,57
2229498	0	13111111	Móveis e Utensílios	31/12/2014	GAVETEIRO VOLANTE COM 4 GAVETAS COR ARGILA PUXADO	212,85	(133,06)	79,79	11300060	Germano	15	180	8	96	850,00	510,00	380,57
2229499	0	13111111	Móveis e Utensílios	31/12/2014	ARMARIO ALTO 090 PLUS 18 MM ARGILA PUXADOR ALUMIN	512,78	(320,50)	192,28	11300060	Germano	15	180	8	96	900,00	540,00	402,96
2229500	0	13111111	Móveis e Utensílios	31/12/2014	ARMARIO ALTO 090 PLUS 18 MM ARGILA PUXADOR ALUMIN	512,78	(320,50)	192,28	11300060	Germano	15	180	8	96	900,00	540,00	402,96
2229601	0	13111111	Móveis e Utensílios	31/12/2014	ARMARIO ALTO 090 PLUS 18 MM ARGILA PUXADOR ALUMIN	512,78	(320,50)	192,28	11300060	Germano	15	180	8	96	900,00	540,00	402,96
2229602	0	13111111	Móveis e Utensílios	31/12/2014	ARMARIO ALTO 090 PLUS 18 MM ARGILA PUXADOR ALUMIN	512,77	(320,50)	192,27	11300060	Germano	15	180	8	96	900,00	540,00	402,96
2229603	0	13111111	Móveis e Utensílios	31/12/2014	ARMARIO ALTO 090 PLUS 18 MM ARGILA PUXADOR ALUMIN	512,77	(320,50)	192,27	11300060	Germano	15	180	8	96	900,00	540,00	402,96
2229604	0	13111111	Móveis e Utensílios	31/12/2014	ARMARIO ALTO 090 PLUS 18 MM ARGILA PUXADOR ALUMIN	512,77	(320,50)	192,27	11300060	Germano	15	180	8	96	900,00	540,00	402,96
2229605	0	13111111	Móveis e Utensílios	31/12/2014	ARMARIO ALTO 090 PLUS 18 MM ARGILA PUXADOR ALUMIN	512,77	(320,50)	192,27	11300060	Germano	15	180	8	96	900,00	540,00	402,96
2229606	0	13111111	Móveis e Utensílios	31/12/2014	MESA REUNIAO RETANGULAR COR ARGILA	706,27	(441,44)	264,83	11300060	Germano	15	180	8	96	1.000,00	600,00	447,73
2229607	0	13111111	Móveis e Utensílios	31/12/2014	CADEIRA FIXA COM BRACO COR AMARELA	125,78	(78,62)	47,16	11300060	Germano	15	180	8	96	900,00	540,00	402,96
2229608	0	13111111	Móveis e Utensílios	31/12/2014	CADEIRA FIXA COM BRACO COR AMARELA	125,78	(78,62)	47,16	11300060	Germano	15	180	8	96	900,00	540,00	402,96
2229609	0	13111111	Móveis e Utensílios	31/12/2014	CADEIRA FIXA COM BRACO COR AMARELA	125,78	(78,62)	47,16	11300060	Germano	15	180	8	96	900,00	540,00	402,96
2229610	0	13111111	Móveis e Utensílios	31/12/2014	CADEIRA FIXA COM BRACO COR AMARELA	125,78	(78,62)	47,16	11300060	Germano	15	180	8	96	900,00	540,00	402,96
2229611	0	13111111	Móveis e Utensílios	31/12/2014	CADEIRA FIXA COM BRACO COR AMARELA	125,77	(78,62)	47,15	11300060	Germano	15	180	8	96	900,00	540,00	402,96
2229612	0	13111111	Móveis e Utensílios	31/12/2014	CADEIRA FIXA COM BRACO COR AMARELA	125,77	(78,62)	47,15	11300060	Germano	15	180	8	96	900,00	540,00	402,96
2229613	0	13111111	Móveis e Utensílios	31/12/2014	CADEIRA FIXA COM BRACO COR AMARELA	125,77	(78,62)	47,15	11300060	Germano	15	180	8	96	900,00	540,00	402,96
2229614	0	13111111	Móveis e Utensílios	31/12/2014	CADEIRA FIXA COM BRACO COR AMARELA	125,77	(78,62)	47,15	11300060	Germano	15	180	8	96	900,00	540,00	402,96
2229615	0	13111111	Móveis e Utensílios	31/12/2014	LIQUIDIFICADOR INDUSTRIAL VISA LAR-2L 110V	420,00	(262,50)	157,50	11300060	Germano	15	180	8	96	1.650,00	990,00	738,75
2229616	0	13111111	Móveis e Utensílios	31/12/2014	CAFETEIRA INDUSTRIAL UNISEL REDONDA 4L 110V	470,00	(293,75)	176,25	11300060	Germano	15	180	8	96	1.020,00	612,00	456,68
2229617	0	13111111	Móveis e Utensílios	31/12/2014	MICROONDAS ELETROLUX MEF33 110	375,00	(234,38)	140,62	11300060	Germano	15	180	8	96	500,00	300,00	223,86
2229618	0	13111111	Móveis e Utensílios	31/12/2014	CADEIRA GIRATORIA C BRACO COR AZUL	474,08	(296,31)	177,77	11300060	Germano	15	180	8	96	900,00	540,00	402,96
2229619	0	13111111	Móveis e Utensílios	31/12/2014	CADEIRA GIRATORIA C BRACO COR AZUL	474,08	(296,31)	177,77	11300060	Germano	15	180	8	96	900,00	540,00	402,96

FDC CONSULT LTDA

SAMARCO
APRENDER PARA EVOLUIR E TRANSFORMAR

DATA-BASE: 31/03/2021					DADOS CONTÁBEIS CEDIDOS PELA SAMARCO						AVALIAÇÃO VALOR JUSTO DE MERCADO						
IMOBILIZADO	SUB Nº	CLASSE	CENTRO CST	DT.INCORP.	DENOMINAÇÃO DO IMOBILIZADO	VAL AQUIS. BRL	DEPREC. ACUM BRL	VALOR CONTÁBIL BRL	CENTRO DE CUSTOS	UNID. IND	VIDA ÚTIL DET. (ANOS)	VIDA ÚTIL DET. (MESES)	VIDA ÚTIL REM. (ANOS)	VIDA ÚTIL REM. (MESES)	VALOR DE REPOSIÇÃO (R$)	VALOR JUSTO DE MERCADO (R$)	VALOR DE LIQUIDAÇÃO FORÇADA
2229620	0	13111111	Móveis e Utensílios	31/12/2014	CADEIRA GIRATORIA C BRACO COR AZUL	474,08	(296,31)	177,77	11300060	Germano	15	180	8	96	900,00	540,00	402,96
2229621	0	13111111	Móveis e Utensílios	31/12/2014	CADEIRA GIRATORIA C BRACO COR AZUL	474,08	(296,31)	177,77	11300060	Germano	15	180	8	96	900,00	540,00	402,96
2229622	0	13111111	Móveis e Utensílios	31/12/2014	CADEIRA GIRATORIA C BRACO COR AZUL	474,08	(296,31)	177,77	11300060	Germano	15	180	8	96	900,00	540,00	402,96
2229623	0	13111111	Móveis e Utensílios	31/12/2014	CADEIRA GIRATORIA C BRACO COR AZUL	474,08	(296,31)	177,77	11300060	Germano	15	180	8	96	900,00	540,00	402,96
2229624	0	13111111	Móveis e Utensílios	31/12/2014	CADEIRA GIRATORIA C BRACO COR AZUL	474,08	(296,31)	177,77	11300060	Germano	15	180	8	96	900,00	540,00	402,96
2229625	0	13111111	Móveis e Utensílios	31/12/2014	CADEIRA GIRATORIA C BRACO COR AZUL	474,07	(296,31)	177,76	11300060	Germano	15	180	8	96	900,00	540,00	402,96
2229626	0	13111111	Móveis e Utensílios	31/12/2014	CADEIRA GIRATORIA C BRACO COR AZUL	474,07	(296,31)	177,76	11300060	Germano	15	180	8	96	900,00	540,00	402,96
2229627	0	13111111	Móveis e Utensílios	31/12/2014	CADEIRA GIRATORIA C BRACO COR AZUL	474,07	(296,31)	177,76	11300060	Germano	15	180	8	96	900,00	540,00	402,96
2229628	0	13111111	Móveis e Utensílios	31/12/2014	CADEIRA GIRATORIA C BRACO COR AZUL	474,07	(296,31)	177,76	11300060	Germano	15	180	8	96	900,00	540,00	402,96
2229629	0	13111111	Móveis e Utensílios	31/12/2014	CADEIRA GIRATORIA C BRACO COR AZUL	474,07	(296,31)	177,76	11300060	Germano	15	180	8	96	900,00	540,00	402,96
2229630	0	13111111	Móveis e Utensílios	31/12/2014	CADEIRA GIRATORIA C BRACO COR AZUL	474,07	(296,31)	177,76	11300060	Germano	15	180	8	96	900,00	540,00	402,96
2229631	0	13111111	Móveis e Utensílios	31/12/2014	CADEIRA GIRATORIA C BRACO COR AZUL	474,07	(296,31)	177,76	11300060	Germano	15	180	8	96	900,00	540,00	402,96
2229632	0	13111111	Móveis e Utensílios	31/12/2014	MESA ESTACAO 137 X 137 PLUS 25 MM COR ARGILA PE	522,45	(326,56)	195,89	11300060	Germano	15	180	8	96	1.000,00	600,00	447,73
2229633	0	13111111	Móveis e Utensílios	31/12/2014	MESA ESTACAO 137 X 137 PLUS 25 MM COR ARGILA PE	522,45	(326,56)	195,89	11300060	Germano	15	180	8	96	1.000,00	600,00	447,73
2229634	0	13111111	Móveis e Utensílios	31/12/2014	MESA ESTACAO 137 X 137 PLUS 25 MM COR ARGILA PE	522,45	(326,56)	195,89	11300060	Germano	15	180	8	96	1.000,00	600,00	447,73
2229635	0	13111111	Móveis e Utensílios	31/12/2014	MESA ESTACAO 137 X 137 PLUS 25 MM COR ARGILA PE	522,45	(326,56)	195,89	11300060	Germano	15	180	8	96	1.000,00	600,00	447,73
2229636	0	13111111	Móveis e Utensílios	31/12/2014	MESA ESTACAO 137 X 137 PLUS 25 MM COR ARGILA PE	522,45	(326,56)	195,89	11300060	Germano	15	180	8	96	1.000,00	600,00	447,73
2229637	0	13111111	Móveis e Utensílios	31/12/2014	MESA ESTACAO 137 X 137 PLUS 25 MM COR ARGILA PE	522,45	(326,56)	195,89	11300060	Germano	15	180	8	96	1.000,00	600,00	447,73
2229638	0	13111111	Móveis e Utensílios	31/12/2014	GAVETEIRO VOLANTE COM 4 GAVETAS COR ARGILA PUXADO	212,85	(133,06)	79,79	11300060	Germano	15	180	8	96	850,00	510,00	380,57
2229639	0	13111111	Móveis e Utensílios	31/12/2014	GAVETEIRO VOLANTE COM 4 GAVETAS COR ARGILA PUXADO	212,85	(133,06)	79,79	11300060	Germano	15	180	8	96	850,00	510,00	380,57
2229640	0	13111111	Móveis e Utensílios	31/12/2014	GAVETEIRO VOLANTE COM 4 GAVETAS COR ARGILA PUXADO	212,85	(133,06)	79,79	11300060	Germano	15	180	8	96	850,00	510,00	380,57
2229641	0	13111111	Móveis e Utensílios	31/12/2014	GAVETEIRO VOLANTE COM 4 GAVETAS COR ARGILA PUXADO	212,85	(133,06)	79,79	11300060	Germano	15	180	8	96	850,00	510,00	380,57
2229642	0	13111111	Móveis e Utensílios	31/12/2014	GAVETEIRO VOLANTE COM 4 GAVETAS COR ARGILA PUXADO	212,85	(133,06)	79,79	11300060	Germano	15	180	8	96	850,00	510,00	380,57
2229643	0	13111111	Móveis e Utensílios	31/12/2014	GAVETEIRO VOLANTE COM 4 GAVETAS COR ARGILA PUXADO	212,85	(133,06)	79,79	11300060	Germano	15	180	8	96	850,00	510,00	380,57
2229644	0	13111111	Móveis e Utensílios	31/12/2014	ARMARIO ALTO 090 PLUS 18 MM ARGILA PUXADOR ALUMIN	512,78	(320,50)	192,28	11300060	Germano	15	180	8	96	900,00	540,00	402,96
2229645	0	13111111	Móveis e Utensílios	31/12/2014	ARMARIO ALTO 090 PLUS 18 MM ARGILA PUXADOR ALUMIN	512,78	(320,50)	192,28	11300060	Germano	15	180	8	96	900,00	540,00	402,96
2229646	0	13111111	Móveis e Utensílios	31/12/2014	ARMARIO ALTO 090 PLUS 18 MM ARGILA PUXADOR ALUMIN	512,78	(320,50)	192,28	11300060	Germano	15	180	8	96	900,00	540,00	402,96
2229647	0	13111111	Móveis e Utensílios	31/12/2014	ARMARIO ALTO 090 PLUS 18 MM ARGILA PUXADOR ALUMIN	512,77	(320,50)	192,27	11300060	Germano	15	180	8	96	900,00	540,00	402,96
2229648	0	13111111	Móveis e Utensílios	31/12/2014	ARMARIO ALTO 090 PLUS 18 MM ARGILA PUXADOR ALUMIN	512,77	(320,50)	192,27	11300060	Germano	15	180	8	96	900,00	540,00	402,96
2229649	0	13111111	Móveis e Utensílios	31/12/2014	ARMARIO ALTO 090 PLUS 18 MM ARGILA PUXADOR ALUMIN	512,77	(320,50)	192,27	11300060	Germano	15	180	8	96	900,00	540,00	402,96
2229650	0	13111111	Móveis e Utensílios	31/12/2014	ARMARIO ALTO 090 PLUS 18 MM ARGILA PUXADOR ALUMIN	512,77	(320,50)	192,27	11300060	Germano	15	180	8	96	900,00	540,00	402,96
2229651	0	13111111	Móveis e Utensílios	31/12/2014	MESA REUNIAO RETANGULAR 24X120 PREMIU COR ARGILA	706,27	(441,44)	264,83	11300060	Germano	15	180	8	96	1.000,00	600,00	447,73
2229652	0	13111111	Móveis e Utensílios	31/12/2014	CADEIRA PLUS MEDIA FIXA COM BRACO	328,95	(205,62)	123,33	11300060	Germano	15	180	8	96	900,00	540,00	402,96
2229653	0	13111111	Móveis e Utensílios	31/12/2014	CADEIRA PLUS MEDIA FIXA COM BRACO	328,95	(205,62)	123,33	11300060	Germano	15	180	8	96	900,00	540,00	402,96
2229654	0	13111111	Móveis e Utensílios	31/12/2014	CADEIRA PLUS MEDIA FIXA COM BRACO	328,95	(205,62)	123,33	11300060	Germano	15	180	8	96	900,00	540,00	402,96
2229655	0	13111111	Móveis e Utensílios	31/12/2014	CADEIRA PLUS MEDIA FIXA COM BRACO	328,95	(205,62)	123,33	11300060	Germano	15	180	8	96	900,00	540,00	402,96
2229656	0	13111111	Móveis e Utensílios	31/12/2014	CADEIRA PLUS MEDIA FIXA COM BRACO	328,95	(205,62)	123,33	11300060	Germano	15	180	8	96	900,00	540,00	402,96
2229657	0	13111111	Móveis e Utensílios	31/12/2014	CADEIRA PLUS MEDIA FIXA COM BRACO	328,95	(205,62)	123,33	11300060	Germano	15	180	8	96	900,00	540,00	402,96
2229658	0	13111111	Móveis e Utensílios	31/12/2014	CADEIRA FIXA SEM BRACO COR AMARELA	305,87	(191,19)	114,68	11300060	Germano	15	180	8	96	900,00	540,00	402,96
2229659	0	13111111	Móveis e Utensílios	31/12/2014	CADEIRA FIXA SEM BRACO COR AMARELA	305,87	(191,19)	114,68	11300060	Germano	15	180	8	96	900,00	540,00	402,96
2229660	0	13111111	Móveis e Utensílios	31/12/2014	CADEIRA FIXA SEM BRACO COR AMARELA	305,87	(191,19)	114,68	11300060	Germano	15	180	8	96	900,00	540,00	402,96
2229661	0	13111111	Móveis e Utensílios	31/12/2014	CADEIRA FIXA SEM BRACO COR AMARELA	305,87	(191,19)	114,68	11300060	Germano	15	180	8	96	900,00	540,00	402,96
2229662	0	13111111	Móveis e Utensílios	31/12/2014	CADEIRA FIXA SEM BRACO COR AMARELA	305,87	(191,19)	114,68	11300060	Germano	15	180	8	96	900,00	540,00	402,96
2229663	0	13111111	Móveis e Utensílios	31/12/2014	CADEIRA FIXA SEM BRACO COR AMARELA	305,87	(191,19)	114,68	11300060	Germano	15	180	8	96	900,00	540,00	402,96
2229664	0	13111111	Móveis e Utensílios	31/12/2014	CADEIRA FIXA SEM BRACO COR AMARELA	305,87	(191,19)	114,68	11300060	Germano	15	180	8	96	900,00	540,00	402,96
2229665	0	13111111	Móveis e Utensílios	31/12/2014	CADEIRA FIXA SEM BRACO COR AMARELA	305,87	(191,19)	114,68	11300060	Germano	15	180	8	96	900,00	540,00	402,96
2229666	0	13111111	Móveis e Utensílios	31/12/2014	CADEIRA FIXA SEM BRACO COR AMARELA	305,86	(191,19)	114,67	11300060	Germano	15	180	8	96	900,00	540,00	402,96
2229667	0	13111111	Móveis e Utensílios	31/12/2014	CADEIRA FIXA SEM BRACO COR AMARELA	305,86	(191,19)	114,67	11300060	Germano	15	180	8	96	900,00	540,00	402,96
2229668	0	13111111	Móveis e Utensílios	31/12/2014	CADEIRA FIXA SEM BRACO COR AMARELA	305,86	(191,19)	114,67	11300060	Germano	15	180	8	96	900,00	540,00	402,96
2229669	0	13111111	Móveis e Utensílios	31/12/2014	CADEIRA FIXA SEM BRACO COR AMARELA	305,86	(191,19)	114,67	11300060	Germano	15	180	8	96	900,00	540,00	402,96
2229670	0	13111111	Móveis e Utensílios	31/12/2014	CADEIRA FIXA SEM BRACO COR AMARELA	305,86	(191,19)	114,67	11300060	Germano	15	180	8	96	900,00	540,00	402,96
2229671	0	13111111	Móveis e Utensílios	31/12/2014	CADEIRA FIXA SEM BRACO COR AMARELA	305,86	(191,19)	114,67	11300060	Germano	15	180	8	96	900,00	540,00	402,96
2229672	0	13111111	Móveis e Utensílios	31/12/2014	CADEIRA FIXA SEM BRACO COR AMARELA	305,86	(191,19)	114,67	11300060	Germano	15	180	8	96	900,00	540,00	402,96
2229673	0	13111111	Móveis e Utensílios	31/12/2014	CADEIRA FIXA SEM BRACO COR AMARELA	305,86	(191,19)	114,67	11300060	Germano	15	180	8	96	900,00	540,00	402,96
2229674	0	13111111	Móveis e Utensílios	31/12/2014	CADEIRA FIXA SEM BRACO COR AMARELA	305,86	(191,19)	114,67	11300060	Germano	15	180	8	96	900,00	540,00	402,96
2229675	0	13111111	Móveis e Utensílios	31/12/2014	CADEIRA FIXA SEM BRACO COR AMARELA	305,86	(191,19)	114,67	11300060	Germano	15	180	8	96	900,00	540,00	402,96
2229676	0	13111111	Móveis e Utensílios	31/12/2014	CADEIRA FIXA SEM BRACO COR AMARELA	305,86	(191,19)	114,67	11300060	Germano	15	180	8	96	900,00	540,00	402,96
2229677	0	13111111	Móveis e Utensílios	31/12/2014	CADEIRA FIXA SEM BRACO COR AMARELA	305,86	(191,19)	114,67	11300060	Germano	15	180	8	96	900,00	540,00	402,96
2229678	0	13111111	Móveis e Utensílios	31/12/2014	CADEIRA FIXA SEM BRACO COR AMARELA	305,86	(191,19)	114,67	11300060	Germano	15	180	8	96	900,00	540,00	402,96
2229679	0	13111111	Móveis e Utensílios	31/12/2014	CADEIRA FIXA SEM BRACO COR AMARELA	305,86	(191,19)	114,67	11300060	Germano	15	180	8	96	900,00	540,00	402,96
2229680	0	13111111	Móveis e Utensílios	31/12/2014	CADEIRA FIXA SEM BRACO COR AMARELA	305,86	(191,19)	114,67	11300060	Germano	15	180	8	96	900,00	540,00	402,96
2229681	0	13111111	Móveis e Utensílios	31/12/2014	CADEIRA FIXA SEM BRACO COR AMARELA	305,86	(191,19)	114,67	11300060	Germano	15	180	8	96	900,00	540,00	402,96
2229682	0	13111111	Móveis e Utensílios	31/12/2014	CADEIRA FIXA SEM BRACO COR AMARELA	305,86	(191,19)	114,67	11300060	Germano	15	180	8	96	900,00	540,00	402,96
2229683	0	13111111	Móveis e Utensílios	31/12/2014	CADEIRA FIXA SEM BRACO COR AMARELA	305,86	(191,19)	114,67	11300060	Germano	15	180	8	96	900,00	540,00	402,96
2229684	0	13111111	Móveis e Utensílios	31/12/2014	CADEIRA FIXA SEM BRACO COR AMARELA	305,86	(191,19)	114,67	11300060	Germano	15	180	8	96	900,00	540,00	402,96
2229685	0	13111111	Móveis e Utensílios	31/12/2014	CADEIRA FIXA SEM BRACO COR AMARELA	305,86	(191,19)	114,67	11300060	Germano	15	180	8	96	900,00	540,00	402,96
2229686	0	13111111	Móveis e Utensílios	31/12/2014	CADEIRA FIXA SEM BRACO COR AMARELA	305,86	(191,19)	114,67	11300060	Germano	15	180	8	96	900,00	540,00	402,96
2229687	0	13111111	Móveis e Utensílios	31/12/2014	CADEIRA FIXA SEM BRACO COR AMARELA	305,86	(191,19)	114,67	11300060	Germano	15	180	8	96	900,00	540,00	402,96
2229688	0	13111111	Móveis e Utensílios	31/12/2014	CADEIRA FIXA SEM BRACO COR AMARELA	305,86	(191,19)	114,67	11300060	Germano	15	180	8	96	900,00	540,00	402,96

DATA-BASE: 31/03/2021 | DADOS CONTÁBEIS CEDIDOS PELA SAMARCO | AVALIAÇÃO VALOR JUSTO DE MERCADO

IMOBILIZADO	SUB Nº	CLASSE	CENTRO CST	DT.INCORP.	DENOMINAÇÃO DO IMOBILIZADO	VAL AQUIS. BRL	DEPREC. ACUM BRL	VALOR CONTÁBIL BRL	CENTRO DE CUSTOS	UNID. IND	VIDA ÚTIL DET. (ANOS)	VIDA ÚTIL DET. (MESES)	VIDA ÚTIL REM. (ANOS)	VIDA ÚTIL REM. (MESES)	VALOR DE REPOSIÇÃO (R$)	VALOR JUSTO DE MERCADO (R$)	VALOR DE LIQUIDAÇÃO FORÇADA
2229689	0	13111111	Móveis e Utensílios	31/12/2014	CADEIRA FIXA SEM BRACO COR AMARELA	305,86	(191,19)	114,67	11300060	Germano	15	180	8	96	900,00	540,00	402,96
2229690	0	13111111	Móveis e Utensílios	31/12/2014	CADEIRA FIXA SEM BRACO COR AMARELA	305,86	(191,19)	114,67	11300060	Germano	15	180	8	96	900,00	540,00	402,96
2229691	0	13111111	Móveis e Utensílios	31/12/2014	CADEIRA FIXA SEM BRACO COR AMARELA	305,86	(191,19)	114,67	11300060	Germano	15	180	8	96	900,00	540,00	402,96
2229692	0	13111111	Móveis e Utensílios	31/12/2014	CADEIRA FIXA SEM BRACO COR AMARELA	305,86	(191,19)	114,67	11300060	Germano	15	180	8	96	900,00	540,00	402,96
2229693	0	13111111	Móveis e Utensílios	31/12/2014	CADEIRA FIXA SEM BRACO COR AMARELA	305,86	(191,19)	114,67	11300060	Germano	15	180	8	96	900,00	540,00	402,96
2229694	0	13111111	Móveis e Utensílios	31/12/2014	CADEIRA FIXA SEM BRACO COR AMARELA	305,86	(191,19)	114,67	11300060	Germano	15	180	8	96	900,00	540,00	402,96
2229695	0	13111111	Móveis e Utensílios	31/12/2014	CADEIRA FIXA SEM BRACO COR AMARELA	305,86	(191,19)	114,67	11300060	Germano	15	180	8	96	900,00	540,00	402,96
2229696	0	13111111	Móveis e Utensílios	31/12/2014	CADEIRA FIXA SEM BRACO COR AMARELA	305,86	(191,19)	114,67	11300060	Germano	15	180	8	96	900,00	540,00	402,96
2229697	0	13111111	Móveis e Utensílios	31/12/2014	CADEIRA FIXA SEM BRACO COR AMARELA	305,86	(191,19)	114,67	11300060	Germano	15	180	8	96	900,00	540,00	402,96
2229698	0	13111111	Móveis e Utensílios	31/12/2014	CADEIRA FIXA SEM BRACO COR AMARELA	305,86	(191,19)	114,67	11300060	Germano	15	180	8	96	900,00	540,00	402,96
2229699	0	13111111	Móveis e Utensílios	31/12/2014	CADEIRA FIXA SEM BRACO COR AMARELA	305,86	(191,19)	114,67	11300060	Germano	15	180	8	96	900,00	540,00	402,96
2229700	0	13111111	Móveis e Utensílios	31/12/2014	CADEIRA FIXA SEM BRACO COR AMARELA	305,86	(191,19)	114,67	11300060	Germano	15	180	8	96	900,00	540,00	402,96
2229701	0	13111111	Móveis e Utensílios	01/09/2015	Cadeira de Reuni▯s sem bra輟	190,00	(104,50)	85,50	11300060	Germano	15	180	10	120	900,00	639,00	476,83
2229702	0	13111111	Móveis e Utensílios	01/09/2015	Cadeira girat7ia - espaldar alto	480,00	(264,00)	216,00	11300060	Germano	15	180	10	120	900,00	639,00	476,83
2229703	0	13111111	Móveis e Utensílios	01/09/2015	Cadeira girat7ia - espaldar alto	480,00	(264,00)	216,00	11300060	Germano	15	180	10	120	900,00	639,00	476,83
2229704	0	13111111	Móveis e Utensílios	01/09/2015	Cadeira girat7ia - espaldar alto	480,00	(264,00)	216,00	11300060	Germano	15	180	10	120	900,00	639,00	476,83
2229705	0	13111111	Móveis e Utensílios	01/09/2015	Cadeira girat7ia - espaldar alto	480,00	(264,00)	216,00	11300060	Germano	15	180	10	120	900,00	639,00	476,83
2229706	0	13111111	Móveis e Utensílios	01/09/2015	Cadeira girat7ia - espaldar alto	480,00	(264,00)	216,00	11300060	Germano	15	180	10	120	900,00	639,00	476,83
2229707	0	13111111	Móveis e Utensílios	01/09/2015	Cadeira girat7ia - espaldar alto	480,00	(264,00)	216,00	11300060	Germano	15	180	10	120	900,00	639,00	476,83
2229708	0	13111111	Móveis e Utensílios	01/09/2015	Cadeira girat7ia - espaldar alto	480,00	(264,00)	216,00	11300060	Germano	15	180	10	120	900,00	639,00	476,83
2229709	0	13111111	Móveis e Utensílios	01/09/2015	Cadeira girat7ia - espaldar alto	480,00	(264,00)	216,00	11300060	Germano	15	180	10	120	900,00	639,00	476,83
2229710	0	13111111	Móveis e Utensílios	01/09/2015	Cadeira girat7ia - espaldar alto	480,00	(264,00)	216,00	11300060	Germano	15	180	10	120	900,00	639,00	476,83
2229711	0	13111111	Móveis e Utensílios	01/09/2015	Mesa reuni縊 redonda: di稖etro 1,10m	760,00	(418,00)	342,00	11300060	Germano	15	180	10	120	1.000,00	710,00	529,81
2229712	0	13111111	Móveis e Utensílios	01/09/2015	Mesa reuni縊 redonda: di稖etro 1,10m	760,00	(418,00)	342,00	11300060	Germano	15	180	10	120	1.000,00	710,00	529,81
2229713	0	13111101	Eqtos Process Dados	01/09/2015	AP COLETA DADOS FREQUENC ABA TCP/IP FT P	3.622,23	(3.622,23)	-	11300060	Germano	5	60	1	12	4.900,00	1.259,30	939,71
2229714	0	13111101	Eqtos Process Dados	01/09/2015	AP COLETA DADOS FREQUENC ABA BIO_OP4 TCP	4.411,93	(4.411,93)	-	11300060	Germano	5	60	1	12	5.900,00	1.516,30	1.131,49
2229715	0	13111101	Eqtos Process Dados	01/09/2015	AP COLETA DADOS FREQUENC ABA BIO_OP4 TCP	4.411,93	(4.411,93)	-	11300060	Germano	5	60	1	12	5.900,00	1.516,30	1.131,49
2229716	0	13111111	Móveis e Utensílios	01/09/2015	TV 32" plasma	1.350,00	(742,50)	607,50	11300060	Germano	15	180	10	120	1.600,00	1.136,00	847,70
2229717	0	13111101	Eqtos Process Dados	01/09/2015	Gigabit Ethernet Stand Alone	4.711,87	(4.711,87)	-	11300060	Germano	5	60	1	12	6.300,00	1.619,10	1.208,20
2229718	0	13111101	Eqtos Process Dados	01/09/2015	Gigabit Ethernet Stand Alone	6.499,75	(6.499,75)	-	11300060	Germano	5	60	1	12	8.800,00	2.261,60	1.687,64
2229719	0	13111101	Eqtos Process Dados	01/09/2015	Conv.10/100/1000 RJ/1000LX SC (SM)	3.387,17	(3.387,17)	-	11300060	Germano	5	60	1	12	4.500,00	1.156,50	863,00
2229720	0	13111101	Eqtos Process Dados	01/09/2015	M.CH.PS 10/100/1000/1000 SC (SM)	3.330,74	(3.330,74)	-	11300060	Germano	5	60	1	12	4.500,00	1.156,50	863,00
2229721	0	13111101	Eqtos Process Dados	01/09/2015	M.CH.PS 10/100/1000/1000 SC (SM)	3.330,74	(3.330,74)	-	11300060	Germano	5	60	1	12	4.500,00	1.156,50	863,00
2229722	0	13111081	Sistemas	01/09/2015	SISTEMA VIDEO WALL MOD. ME MULTIVIEW	379.739,63	(104.428,40)	275.311,23	11300060	Germano	25	300	16	192	749.832,00	521.133,24	388.877,65
2229723	0	13111071	Máquinas e Eqtos	01/09/2015	ESTUFA ESTERILIZ/SECAG;220V;C/5PRAT;480L	12.246,98	(79,11)	12.167,87	11250020	Germano	25	300	16	192	18.336,00	12.743,52	9.509,41
2229724	0	13111071	Máquinas e Eqtos	01/09/2015	LIXADEIRA/POLITRIZ;BID;AROPOLVV300	7.994,04	(51,63)	7.942,41	11250020	Germano	25	300	16	192	12.329,00	8.568,66	6.394,06
2229725	0	13111111	Móveis e Utensílios	01/09/2015	Cadeira girat7ia - espaldar alto	742,05	(408,15)	333,90	11162010	Germano	15	180	10	120	900,00	639,00	476,83
2229726	0	13111111	Móveis e Utensílios	01/09/2015	Cadeira girat7ia - espaldar alto	742,05	(408,15)	333,90	11162010	Germano	15	180	10	120	900,00	639,00	476,83
2229727	0	13111111	Móveis e Utensílios	01/09/2015	Cadeira girat7ia - espaldar alto	742,05	(408,15)	333,90	11162010	Germano	15	180	10	120	900,00	639,00	476,83
2229728	0	13111111	Móveis e Utensílios	01/09/2015	Cadeira girat7ia - espaldar alto	742,05	(408,15)	333,90	11162010	Germano	15	180	10	120	900,00	639,00	476,83
2229729	0	13111111	Móveis e Utensílios	01/09/2015	Cadeira girat7ia - espaldar alto	730,00	(401,50)	328,50	11162020	Germano	15	180	10	120	900,00	639,00	476,83
2229730	0	13111111	Móveis e Utensílios	01/09/2015	Cadeira girat7ia - espaldar alto	730,00	(401,50)	328,50	11162020	Germano	15	180	10	120	900,00	639,00	476,83
2229731	0	13111111	Móveis e Utensílios	01/09/2015	Cadeira girat7ia - espaldar alto	730,00	(401,50)	328,50	11162020	Germano	15	180	10	120	900,00	639,00	476,83
2229732	0	13111111	Móveis e Utensílios	01/09/2015	Cadeira girat7ia - espaldar alto	730,00	(401,50)	328,50	11162020	Germano	15	180	10	120	900,00	639,00	476,83
2229733	0	13111111	Móveis e Utensílios	01/09/2015	Console opera釈o fechado	23.442,08	(12.893,15)	10.548,93	11162010	Germano	15	180	10	120	29.300,00	20.803,00	15.523,52
2229734	0	13111111	Móveis e Utensílios	01/09/2015	Coluna para monitores - conj 4	9.291,01	(5.110,06)	4.180,95	11162010	Germano	15	180	10	120	11.600,00	8.236,00	6.145,83
2229735	0	13111111	Móveis e Utensílios	01/09/2015	Console opera釈o fechado	26.761,31	(14.718,71)	12.042,60	11162020	Germano	15	180	10	120	33.500,00	23.785,00	17.748,73
2229736	0	13111111	Móveis e Utensílios	01/09/2015	Coluna para monitores - conj 4	10.606,55	(5.833,62)	4.772,93	11162020	Germano	15	180	10	120	13.200,00	9.372,00	6.993,53
2229737	0	13111111	Móveis e Utensílios	01/09/2015	TV 51 polegadas	2.291,25	(1.260,21)	1.031,04	11162010	Germano	15	180	10	120	2.800,00	1.988,00	1.483,48
2229738	0	13111111	Móveis e Utensílios	01/09/2015	TV 51 polegadas	2.291,25	(1.260,21)	1.031,04	11162010	Germano	15	180	10	120	2.800,00	1.988,00	1.483,48
2229739	0	13111111	Móveis e Utensílios	01/09/2015	TV 51 polegadas	2.291,25	(1.260,21)	1.031,04	11162010	Germano	15	180	10	120	2.800,00	1.988,00	1.483,48
2229740	0	13111111	Móveis e Utensílios	01/09/2015	TV 51 polegadas	2.291,25	(1.260,21)	1.031,04	11162010	Germano	15	180	10	120	2.800,00	1.988,00	1.483,48
2229741	0	13111111	Móveis e Utensílios	01/09/2015	TV 51 polegadas	2.291,25	(1.260,21)	1.031,04	11162010	Germano	15	180	10	120	2.800,00	1.988,00	1.483,48
2229742	0	13111111	Móveis e Utensílios	01/09/2015	TV 51 polegadas	2.291,25	(1.260,21)	1.031,04	11162010	Germano	15	180	10	120	2.800,00	1.988,00	1.483,48
2229743	0	13111111	Móveis e Utensílios	01/09/2015	TV 51 polegadas	2.291,25	(1.260,21)	1.031,04	11162010	Germano	15	180	10	120	2.800,00	1.988,00	1.483,48
2229744	0	13111111	Móveis e Utensílios	01/09/2015	TV 51 polegadas	2.291,25	(1.260,21)	1.031,04	11162010	Germano	15	180	10	120	2.800,00	1.988,00	1.483,48
2229746	0	13111111	Móveis e Utensílios	01/09/2015	TV 51 polegadas	2.200,00	(1.210,00)	990,00	11162020	Germano	15	180	10	120	2.700,00	1.917,00	1.430,49
2229747	0	13111111	Móveis e Utensílios	01/09/2015	TV 51 polegadas	2.200,00	(1.210,00)	990,00	11162020	Germano	15	180	10	120	2.700,00	1.917,00	1.430,49
2229748	0	13111111	Móveis e Utensílios	01/09/2015	TV 51 polegadas	2.200,00	(1.210,00)	990,00	11162020	Germano	15	180	10	120	2.700,00	1.917,00	1.430,49
2229749	0	13111111	Móveis e Utensílios	01/09/2015	TV 51 polegadas	2.200,00	(1.210,00)	990,00	11162020	Germano	15	180	10	120	2.700,00	1.917,00	1.430,49
2229750	0	13111111	Móveis e Utensílios	01/09/2015	TV 51 polegadas	2.200,00	(1.210,00)	990,00	11162020	Germano	15	180	10	120	2.700,00	1.917,00	1.430,49
2229751	0	13111111	Móveis e Utensílios	01/09/2015	TV 51 polegadas	2.200,00	(1.210,00)	990,00	11162020	Germano	15	180	10	120	2.700,00	1.917,00	1.430,49
2229752	0	13111111	Móveis e Utensílios	01/09/2015	TV 51 polegadas	2.200,00	(1.210,00)	990,00	11162020	Germano	15	180	10	120	2.700,00	1.917,00	1.430,49
2229753	0	13111111	Móveis e Utensílios	01/09/2015	TV 51 polegadas	2.200,00	(1.210,00)	990,00	11162020	Germano	15	180	10	120	2.700,00	1.917,00	1.430,49
2229755	0	13111081	Sistemas	01/09/2015	SISTEMA CFTV MINERODUTO	134.166,41	(707,22)	133.459,19	11162020	Germano	20	240	13	156	137.552,00	95.598,64	71.337,18
2229756	0	13111071	Máquinas e Eqtos	01/09/2015	PAINEL ELET-PNEUM;IP67;TYCO/9430006	23.088,99	(264,52)	22.824,47	11132120	Germano	25	300	16	192	29.717,00	20.653,32	15.411,82
2229757	0	13111071	Máquinas e Eqtos	01/09/2015	PAINEL ELET-PNEUM;IP67;TYCO/9430006	23.088,99	(264,52)	22.824,47	11132120	Germano	25	300	16	192	29.717,00	20.653,32	15.411,82
2229758	0	13111071	Máquinas e Eqtos	01/09/2015	PAINEL ELET-PNEUM;IP67;TYCO/9430006	23.088,99	(264,52)	22.824,47	11132120	Germano	25	300	16	192	29.717,00	20.653,32	15.411,82
2229759	0	13111071	Máquinas e Eqtos	01/09/2015	PAINEL ELET-PNEUM;IP67;TYCO/9430006	23.088,99	(264,52)	22.824,47	11132120	Germano	25	300	16	192	29.717,00	20.653,32	15.411,82

FDC CONSULT LTDA

SAMARCO
APRENDER PARA EVOLUIR E TRANSFORMAR

DATA-BASE: 31/03/2021					DADOS CONTÁBEIS CEDIDOS PELA SAMARCO						AVALIAÇÃO VALOR JUSTO DE MERCADO						
IMOBILIZADO	SUB Nº	CLASSE	CENTRO CST	DT.INCORP.	DENOMINAÇÃO DO IMOBILIZADO	VAL AQUIS. BRL	DEPREC. ACUM BRL	VALOR CONTÁBIL BRL	CENTRO DE CUSTOS	UNID. IND	VIDA ÚTIL DET. (ANOS)	VIDA ÚTIL DET. (MESES)	VIDA ÚTIL REM. (ANOS)	VIDA ÚTIL REM. (MESES)	VALOR DE REPOSIÇÃO (R$)	VALOR JUSTO DE MERCADO (R$)	VALOR DE LIQUIDAÇÃO FORÇADA
2229760	0	13111071	Máquinas e Eqtos	01/09/2015	PAINEL ELET-PNEUM;IP67;TYCO/9430006	23.088,99	(264,52)	22.824,47	11132120	Germano	25	300	16	192	29.717,00	20.653,32	15.411,82
2229761	0	13111071	Máquinas e Eqtos	01/09/2015	PAINEL ELET-PNEUM;IP67;TYCO/9430006	23.089,00	(264,52)	22.824,48	11132120	Germano	25	300	16	192	29.717,00	20.653,32	15.411,82
2229762	0	13111071	Máquinas e Eqtos	01/09/2015	PAINEL ELET-PNEUM;IP67;TYCO/9430006	23.089,00	(264,52)	22.824,48	11132120	Germano	25	300	16	192	29.717,00	20.653,32	15.411,82
2229763	0	13111071	Máquinas e Eqtos	01/09/2015	PAINEL ELET-PNEUM;IP67;TYCO/9430006	23.089,00	(264,52)	22.824,48	11132120	Germano	25	300	16	192	29.717,00	20.653,32	15.411,82
2229764	0	13111071	Máquinas e Eqtos	01/09/2015	PAINEL ELET-PNEUM;IP67;TYCO/9430006	23.089,00	(264,52)	22.824,48	11132120	Germano	25	300	16	192	29.717,00	20.653,32	15.411,82
2229765	0	13111071	Máquinas e Eqtos	01/09/2015	PAINEL ELET-PNEUM;IP67;TYCO/9430006	23.089,00	(264,52)	22.824,48	11132120	Germano	25	300	16	192	29.717,00	20.653,32	15.411,82
2229766	0	13111071	Máquinas e Eqtos	01/09/2015	PAINEL ELET-PNEUM;IP67;TYCO/9430006	23.092,17	(264,56)	22.827,61	11132120	Germano	25	300	16	192	29.717,00	20.653,32	15.411,82
2229767	0	13111071	Máquinas e Eqtos	01/09/2015	PAINEL ELET-PNEUM;IP67;TYCO/9430006	23.092,17	(264,56)	22.827,61	11132120	Germano	25	300	16	192	29.717,00	20.653,32	15.411,82
2229768	0	13111071	Máquinas e Eqtos	01/09/2015	PAINEL ELET-PNEUM;IP67;TYCO/9430006	23.092,17	(264,56)	22.827,61	11132120	Germano	25	300	16	192	29.717,00	20.653,32	15.411,82
2229769	0	13111071	Máquinas e Eqtos	01/09/2015	PAINEL ELET-PNEUM;IP67;TYCO/9430006	23.092,17	(264,56)	22.827,61	11132120	Germano	25	300	16	192	29.717,00	20.653,32	15.411,82
2229770	0	13111071	Máquinas e Eqtos	01/09/2015	PAINEL ELET-PNEUM;IP67;TYCO/9430006	23.092,17	(264,56)	22.827,61	11132120	Germano	25	300	16	192	29.717,00	20.653,32	15.411,82
2229771	0	13111071	Máquinas e Eqtos	01/09/2015	PAINEL ELET-PNEUM;IP67;TYCO/9430006	23.087,12	(264,51)	22.822,61	11132200	Germano	25	300	16	192	29.717,00	20.653,32	15.411,82
2229772	0	13111071	Máquinas e Eqtos	01/09/2015	PAINEL ELET-PNEUM;IP67;TYCO/9430006	23.087,12	(264,51)	22.822,61	11132200	Germano	25	300	16	192	29.717,00	20.653,32	15.411,82
2229773	0	13111071	Máquinas e Eqtos	01/09/2015	PAINEL ELET-PNEUM;IP67;TYCO/9430006	23.087,12	(264,51)	22.822,61	11132200	Germano	25	300	16	192	29.717,00	20.653,32	15.411,82
2229774	0	13111071	Máquinas e Eqtos	01/09/2015	PAINEL ELET-PNEUM;IP67;TYCO/9430006	23.087,12	(264,51)	22.822,61	11132200	Germano	25	300	16	192	29.717,00	20.653,32	15.411,82
2229775	0	13111071	Máquinas e Eqtos	01/09/2015	PAINEL ELET-PNEUM;IP67;TYCO/9430006	23.087,12	(264,51)	22.822,61	11132200	Germano	25	300	16	192	29.717,00	20.653,32	15.411,82
2229776	0	13111071	Máquinas e Eqtos	01/09/2015	PAINEL ELET-PNEUM;IP67;TYCO/9430006	23.087,11	(264,51)	22.822,60	11132200	Germano	25	300	16	192	29.717,00	20.653,32	15.411,82
2229777	0	13111071	Máquinas e Eqtos	01/09/2015	PAINEL ELET-PNEUM;IP67;TYCO/9430006	23.087,11	(264,51)	22.822,60	11132200	Germano	25	300	16	192	29.717,00	20.653,32	15.411,82
2229778	0	13111071	Máquinas e Eqtos	01/09/2015	PAINEL ELET-PNEUM;IP67;TYCO/9430006	23.087,11	(264,51)	22.822,60	11132200	Germano	25	300	16	192	29.717,00	20.653,32	15.411,82
2229779	0	13111071	Máquinas e Eqtos	01/09/2015	PAINEL ELET-PNEUM;IP67;TYCO/9430006	23.087,11	(264,51)	22.822,60	11132200	Germano	25	300	16	192	29.717,00	20.653,32	15.411,82
2229780	0	13111071	Máquinas e Eqtos	01/09/2015	PAINEL ELET-PNEUM;IP67;TYCO/9430006	23.087,11	(264,51)	22.822,60	11132200	Germano	25	300	16	192	29.717,00	20.653,32	15.411,82
2229781	0	13111142	Bens de Massa	01/09/2015	PALETEIRA;3000KG;JUNGHEINRICH/AM 3000	1.352,36	(1.352,36)	-	11230030	Germano	15	180	10	120	1.738,00	1.233,98	920,81
2229782	0	13111142	Bens de Massa	01/09/2015	PALETEIRA;3000KG;JUNGHEINRICH/AM 3000	1.352,36	(1.352,36)	-	11230030	Germano	15	180	10	120	1.738,00	1.233,98	920,81
2229783	0	13111142	Bens de Massa	01/09/2015	PALETEIRA;3000KG;JUNGHEINRICH/AM 3000	1.352,36	(1.352,36)	-	11230030	Germano	15	180	10	120	1.738,00	1.233,98	920,81
2229784	0	13111142	Bens de Massa	01/09/2015	PALETEIRA;3000KG;JUNGHEINRICH/AM 3000	1.352,36	(1.352,36)	-	11230030	Germano	15	180	10	120	1.738,00	1.233,98	920,81
2229785	0	13111142	Bens de Massa	01/09/2015	PALETEIRA;3000KG;JUNGHEINRICH/AM 3000	1.352,37	(1.352,37)	-	11230030	Germano	15	180	10	120	1.738,00	1.233,98	920,81
2229786	0	13111142	Bens de Massa	01/09/2015	PALETEIRA;3000KG;JUNGHEINRICH/AM 3000	1.352,37	(1.352,37)	-	11230030	Germano	15	180	10	120	1.738,00	1.233,98	920,81
2229787	0	13111142	Bens de Massa	01/09/2015	PALETEIRA;3000KG;JUNGHEINRICH/AM 3000	1.352,37	(1.352,37)	-	11230030	Germano	15	180	10	120	1.738,00	1.233,98	920,81
2229788	0	13111142	Bens de Massa	01/09/2015	CARRINHO;MITRA/61000-01P AZ	1.552,34	(1.552,34)	-	11230030	Germano	15	180	10	120	1.949,00	1.383,79	1.032,61
2229789	0	13111142	Bens de Massa	01/09/2015	CARRINHO;MITRA/61000-01P AZ	1.552,34	(1.552,34)	-	11230030	Germano	15	180	10	120	1.949,00	1.383,79	1.032,61
2229790	0	13111142	Bens de Massa	01/09/2015	CARRINHO;MITRA/61000-01P AZ	1.552,34	(1.552,34)	-	11230030	Germano	15	180	10	120	1.949,00	1.383,79	1.032,61
2229791	0	13111142	Bens de Massa	01/09/2015	CARRINHO;MITRA/61000-01P AZ	1.552,35	(1.552,35)	-	11230030	Germano	15	180	10	120	1.949,00	1.383,79	1.032,61
2229792	0	13111142	Bens de Massa	01/09/2015	CARRINHO;MITRA/61000-01P AZ	1.552,35	(1.552,35)	-	11230030	Germano	15	180	10	120	1.949,00	1.383,79	1.032,61
2229793	0	13111142	Bens de Massa	01/09/2015	CARRINHO;MITRA/61000-01P AZ	1.552,35	(1.552,35)	-	11230030	Germano	15	180	10	120	1.949,00	1.383,79	1.032,61
2229794	0	13111142	Bens de Massa	01/09/2015	RACKS METALICO "12 AP"; 1200X1200X1100	15.467,25	(15.467,25)	-	11230030	Germano	15	180	10	120	15.280,00	10.848,80	8.095,54
2229795	0	13111142	Bens de Massa	01/09/2015	CONJ.PALETE DE AÃO "6T"1200X1200X145mm 60 UNID.	12.830,81	(12.830,81)	-	11230030	Germano	15	180	10	120	86.411,00	61.351,81	45.781,67
2229796	0	13111142	Bens de Massa	01/09/2015	CONJ.PALETE DE AÃO "6T"1200X1200X145mm 300 UNID.	66.718,05	(66.718,05)	-	11230030	Germano	15	180	10	120	86.411,00	61.351,81	45.781,67
2229797	0	13111101	Eqtos Process Dados	01/09/2015	CATRACA PD300	8.574,63	(8.574,63)	-	11300060	Germano	5	60	1	12	11.600,00	2.981,20	2.224,62
2229798	0	13111101	Eqtos Process Dados	01/09/2015	CATRACA PD300	8.574,63	(8.574,63)	-	11300060	Germano	5	60	1	12	11.600,00	2.981,20	2.224,62
2229799	0	13111101	Eqtos Process Dados	01/09/2015	CATRACA PD300	8.574,64	(8.574,64)	-	11300060	Germano	5	60	1	12	11.600,00	2.981,20	2.224,62
2229800	0	13111111	Móveis e Utensílios	01/09/2015	ESTERILIZADOR DE FACAS - PPIENK MOD.EF, MED.40x13x	1.482,19	(815,20)	666,99	11300060	Germano	15	180	10	120	1.800,00	1.278,00	953,66
2229801	0	13111101	Eqtos Process Dados	22/12/2014	CPU COMPLETA RAM 1GB PN 10378233 DELL P/PSI 500	70.037,23	(70.037,23)	-	11250020	Germano	5	60	1	12	95.000,00	24.415,00	18.218,85
2229802	0	13111101	Eqtos Process Dados	31/01/2015	DELL EQUALLOGIC SIST.ARMAZ.DADOS MOD.PS4100X	23.817,43	(23.817,43)	-	11210010	Germano	5	60	1	12	32.300,00	8.301,10	6.194,41
2229803	0	13111101	Eqtos Process Dados	31/01/2015	DELL EQUALLOGIC SIST.ARMAZ.DADOS MOD.PS4100X	23.817,42	(23.817,42)	-	11210010	Germano	5	60	1	12	32.300,00	8.301,10	6.194,41
2229804	0	13111101	Eqtos Process Dados	31/01/2015	DELL EQUALLOGIC SIST.ARMAZ.DADOS MOD.PS4100X	23.817,42	(23.817,42)	-	11210010	Germano	5	60	1	12	32.300,00	8.301,10	6.194,41
2229805	0	13111101	Eqtos Process Dados	31/01/2015	NOTEBOOK DELL LATITUDE MOD. E65209 4.0GB CORE	6.781,04	(6.781,04)	-	11210010	Germano	5	60	1	12	9.200,00	2.364,40	1.764,35
2229806	0	13111101	Eqtos Process Dados	31/01/2015	MICCROCOMPUTADOR DELL PRECISION MOD.R5500 6.0GB	10.622,22	(10.622,22)	-	11210010	Germano	5	60	1	12	14.400,00	3.700,80	2.761,59
2229807	0	13111101	Eqtos Process Dados	31/01/2015	MICCROCOMPUTADOR DELL PRECISION MOD.R5500 6.0GB	10.622,22	(10.622,22)	-	11210010	Germano	5	60	1	12	14.400,00	3.700,80	2.761,59
2229808	0	13111101	Eqtos Process Dados	31/01/2015	MICCROCOMPUTADOR DELL PRECISION MOD.R5500 6.0GB	10.622,22	(10.622,22)	-	11210010	Germano	5	60	1	12	14.400,00	3.700,80	2.761,59
2229809	0	13111101	Eqtos Process Dados	31/01/2015	MICCROCOMPUTADOR DELL PRECISION MOD.R5500 6.0GB	10.622,23	(10.622,23)	-	11210010	Germano	5	60	1	12	14.400,00	3.700,80	2.761,59
2229810	0	13111101	Eqtos Process Dados	31/01/2015	MICCROCOMPUTADOR DELL PRECISION MOD.R5500 6.0GB	10.622,23	(10.622,23)	-	11210010	Germano	5	60	1	12	14.400,00	3.700,80	2.761,59
2229811	0	13111101	Eqtos Process Dados	31/01/2015	MICCROCOMPUTADOR DELL PRECISION MOD.R5500 6.0GB	10.622,23	(10.622,23)	-	11210010	Germano	5	60	1	12	14.400,00	3.700,80	2.761,59
2229812	0	13111101	Eqtos Process Dados	31/01/2015	MICCROCOMPUTADOR DELL PRECISION MOD.R5500 6.0GB	10.622,23	(10.622,23)	-	11210010	Germano	5	60	1	12	14.400,00	3.700,80	2.761,59
2229813	0	13111101	Eqtos Process Dados	31/01/2015	MICCROCOMPUTADOR DELL PRECISION MOD.R5500 6.0GB	10.622,23	(10.622,23)	-	11210010	Germano	5	60	1	12	14.400,00	3.700,80	2.761,59
2229814	0	13111101	Eqtos Process Dados	31/01/2015	MICCROCOMPUTADOR DELL PRECISION MOD.R5500 6.0GB	10.622,23	(10.622,23)	-	11210010	Germano	5	60	1	12	14.400,00	3.700,80	2.761,59
2229815	0	13111101	Eqtos Process Dados	31/01/2015	MICCROCOMPUTADOR DELL PRECISION MOD.R5500 6.0GB	10.622,23	(10.622,23)	-	11210010	Germano	5	60	1	12	14.400,00	3.700,80	2.761,59
2229816	0	13111101	Eqtos Process Dados	31/01/2015	MICCROCOMPUTADOR DELL PRECISION MOD.R5500 6.0GB	10.622,23	(10.622,23)	-	11210010	Germano	5	60	1	12	14.400,00	3.700,80	2.761,59
2229817	0	13111101	Eqtos Process Dados	31/01/2015	MICCROCOMPUTADOR DELL PRECISION MOD.R5500 6.0GB	10.622,23	(10.622,23)	-	11210010	Germano	5	60	1	12	14.400,00	3.700,80	2.761,59
2229818	0	13111101	Eqtos Process Dados	31/01/2015	MICCROCOMPUTADOR DELL PRECISION MOD.R5500 6.0GB	10.622,23	(10.622,23)	-	11210010	Germano	5	60	1	12	14.400,00	3.700,80	2.761,59
2229819	0	13111101	Eqtos Process Dados	31/01/2015	MICCROCOMPUTADOR DELL PRECISION MOD.R5500 6.0GB	10.622,23	(10.622,23)	-	11210010	Germano	5	60	1	12	14.400,00	3.700,80	2.761,59
2229820	0	13111101	Eqtos Process Dados	31/01/2015	MICCROCOMPUTADOR DELL PRECISION MOD.R5500 6.0GB	10.622,23	(10.622,23)	-	11210010	Germano	5	60	1	12	14.400,00	3.700,80	2.761,59
2229821	0	13111101	Eqtos Process Dados	31/01/2015	MICCROCOMPUTADOR DELL PRECISION MOD.R5500 6.0GB	10.622,23	(10.622,23)	-	11210010	Germano	5	60	1	12	14.400,00	3.700,80	2.761,59
2229822	0	13111101	Eqtos Process Dados	31/01/2015	MICCROCOMPUTADOR DELL PRECISION MOD.R5500 6.0GB	10.622,23	(10.622,23)	-	11210010	Germano	5	60	1	12	14.400,00	3.700,80	2.761,59
2229823	0	13111101	Eqtos Process Dados	31/01/2015	MICCROCOMPUTADOR DELL PRECISION MOD.R5500 6.0GB	10.622,23	(10.622,23)	-	11210010	Germano	5	60	1	12	14.400,00	3.700,80	2.761,59
2229824	0	13111101	Eqtos Process Dados	31/01/2015	MICCROCOMPUTADOR DELL PRECISION MOD.R5500 6.0GB	10.622,23	(10.622,23)	-	11210010	Germano	5	60	1	12	14.400,00	3.700,80	2.761,59
2229825	0	13111101	Eqtos Process Dados	31/01/2015	SERVIDOR DELL POWEREDGE M.R610 2 PRC.INTEL SIX COR	18.198,28	(18.198,28)	-	11210010	Germano	5	60	1	12	22.356,00	5.745,49	4.287,37
2229826	0	13111101	Eqtos Process Dados	31/01/2015	SERVIDOR DELL POWEREDGE M.R610 2 PRC.INTEL SIX COR	18.198,28	(18.198,28)	-	11210010	Germano	5	60	1	12	22.356,00	5.745,49	4.287,37
2229827	0	13111101	Eqtos Process Dados	31/01/2015	SWITCH DELL POWER CONNECT MOD. 7024 24 PORTAS	5.053,67	(5.053,67)	-	11210010	Germano	5	60	1	12	6.800,00	1.747,60	1.304,09
2229828	0	13111101	Eqtos Process Dados	31/01/2015	SWITCH DELL POWER CONNECT MOD. 7024 24 PORTAS	5.053,67	(5.053,67)	-	11210010	Germano	5	60	1	12	6.800,00	1.747,60	1.304,09

FDC CONSULT LTDA

SAMARCO
APRENDER PARA EVOLUIR E TRANSFORMAR

DATA-BASE: 31/03/2021					DADOS CONTÁBEIS CEDIDOS PELA SAMARCO					AVALIAÇÃO VALOR JUSTO DE MERCADO							
IMOBILIZADO	SUB Nº	CLASSE	CENTRO CST	DT.INCORP.	DENOMINAÇÃO DO IMOBILIZADO	VAL AQUIS. BRL	DEPREC. ACUM BRL	VALOR CONTÁBIL BRL	CENTRO DE CUSTOS	UNID. IND	VIDA ÚTIL DET. (ANOS)	VIDA ÚTIL DET. (MESES)	VIDA ÚTIL REM. (ANOS)	VIDA ÚTIL REM. (MESES)	VALOR DE REPOSIÇÃO (R$)	VALOR JUSTO DE MERCADO (R$)	VALOR DE LIQUIDAÇÃO FORÇADA
2229829	0	13111101	Eqtos Process Dados	31/01/2015	RACK DELL MOD. 4220 42U DIM.60,5X107X2,00CM	5.969,69	(5.969,69)	-	11210010	Germano	5	60	1	12	8.000,00	2.056,00	1.534,22
2229830	0	13111101	Eqtos Process Dados	31/01/2015	RACK DELL MOD. 4220 42U DIM.60,5X107X2,00CM	5.969,69	(5.969,69)	-	11210010	Germano	5	60	1	12	8.000,00	2.056,00	1.534,22
2229831	0	13111091	Software	31/01/2015	LICENÃA USO DELL VMWARE VSPHERE 5 TENTERPRISE ACCE	102.124,20	(102.124,20)	-	11210010	Germano	5	60	1	12	104.701,00	26.908,16	20.079,28
2229832	0	13111091	Software	31/01/2015	SOFTWARE SUPERVISÃO ELIPSE E3 SEVER 20000	99.474,33	(99.474,33)	-	11210010	Germano	5	60	1	12	101.985,00	26.210,15	19.558,41
2229833	0	13111081	Sistemas	31/01/2015	SISTEMA SUPERVISÃO PLANTA 1	1.432.586,40	(56.428,22)	1.376.158,18	11210010	Germano	25	300	16	192	2.589.397,00	1.799.630,92	1.342.912,30
2229834	0	13111101	Eqtos Process Dados	28/08/2015	SWITCH CISCO CATALISTY MOD. 2960 48 10/100 POE	8.177,89	(8.177,89)	-	11202020	Germano	5	60	1	12	11.000,00	2.827,00	2.109,55
2229835	0	13111111	Móveis e Utensílios	28/08/2015	APARELHO TELEFONE CISCO PHONE 7841	1.226,68	(684,91)	541,77	11202020	Germano	10	120	6	72	1.250,00	837,50	624,96
2229836	0	13111111	Móveis e Utensílios	28/08/2015	APARELHO TELEFONE CISCO PHONE 7841	1.226,68	(684,91)	541,77	11202020	Germano	10	120	6	72	1.250,00	837,50	624,96
2229837	0	13111111	Móveis e Utensílios	28/08/2015	APARELHO TELEFONE CISCO PHONE 7841	1.226,68	(684,91)	541,77	11202020	Germano	10	120	6	72	1.250,00	837,50	624,96
2229838	0	13111111	Móveis e Utensílios	28/08/2015	APARELHO TELEFONE CISCO PHONE 7841	1.226,68	(684,91)	541,77	11202020	Germano	10	120	6	72	1.250,00	837,50	624,96
2229839	0	13111111	Móveis e Utensílios	28/08/2015	APARELHO TELEFONE CISCO PHONE 7841	1.226,68	(684,91)	541,77	11202020	Germano	10	120	6	72	1.250,00	837,50	624,96
2229840	0	13111111	Móveis e Utensílios	28/08/2015	APARELHO TELEFONE CISCO PHONE 7841	1.226,68	(684,91)	541,77	11202020	Germano	10	120	6	72	1.250,00	837,50	624,96
2229841	0	13111111	Móveis e Utensílios	28/08/2015	APARELHO TELEFONE CISCO PHONE 7841	1.226,68	(684,91)	541,77	11202020	Germano	10	120	6	72	1.250,00	837,50	624,96
2229842	0	13111111	Móveis e Utensílios	28/08/2015	APARELHO TELEFONE CISCO PHONE 7841	1.226,68	(684,91)	541,77	11202020	Germano	10	120	6	72	1.250,00	837,50	624,96
2229843	0	13111111	Móveis e Utensílios	28/08/2015	APARELHO TELEFONE CISCO PHONE 7841	1.226,68	(684,91)	541,77	11202020	Germano	10	120	6	72	1.250,00	837,50	624,96
2229844	0	13111111	Móveis e Utensílios	28/08/2015	APARELHO TELEFONE CISCO PHONE 7841	1.226,68	(684,91)	541,77	11202020	Germano	10	120	6	72	1.250,00	837,50	624,96
2229845	0	13111111	Móveis e Utensílios	28/08/2015	APARELHO TELEFONE CISCO PHONE 7841	1.226,68	(684,91)	541,77	11202020	Germano	10	120	6	72	1.250,00	837,50	624,96
2229846	0	13111111	Móveis e Utensílios	28/08/2015	APARELHO TELEFONE CISCO PHONE 7841	1.226,68	(684,91)	541,77	11202020	Germano	10	120	6	72	1.250,00	837,50	624,96
2229847	0	13111111	Móveis e Utensílios	28/08/2015	APARELHO TELEFONE CISCO PHONE 7841	1.226,68	(684,91)	541,77	11202020	Germano	10	120	6	72	1.250,00	837,50	624,96
2229848	0	13111111	Móveis e Utensílios	28/08/2015	APARELHO TELEFONE CISCO PHONE 7841	1.226,69	(684,91)	541,78	11202020	Germano	10	120	6	72	1.250,00	837,50	624,96
2229849	0	13111101	Eqtos Process Dados	04/09/2015	DETECTOR REVISTA ALEATORIO MOD. MD-200	2.771,14	(2.771,14)	-	11300060	Germano	5	60	1	12	3.700,00	950,90	709,58
2229850	0	13111101	Eqtos Process Dados	04/09/2015	DETECTOR REVISTA ALEATORIO MOD. MD-200	2.784,42	(2.784,42)	-	11300060	Germano	5	60	1	12	3.700,00	950,90	709,58
2229851	0	13111101	Eqtos Process Dados	04/09/2015	DETECTOR REVISTA ALEATORIO MOD. MD-200	2.784,41	(2.784,41)	-	11300060	Germano	5	60	1	12	3.700,00	950,90	709,58
2229852	0	13111142	Bens de Massa	04/09/2015	DETECTOR DE METAL PORTATIL SUPER SCANNER	1.815,40	(1.815,40)	-	11300060	Germano	5	60	1	12	2.400,00	616,80	460,27
2229853	0	13111142	Bens de Massa	04/09/2015	DETECTOR DE METAL PORTATIL SUPER SCANNER	1.815,40	(1.815,40)	-	11300060	Germano	5	60	1	12	2.400,00	616,80	460,27
2229854	0	13111142	Bens de Massa	04/09/2015	DETECTOR DE METAL PORTATIL SUPER SCANNER	1.815,40	(1.815,40)	-	11300060	Germano	5	60	1	12	2.400,00	616,80	460,27
2229855	0	13111142	Bens de Massa	04/09/2015	DETECTOR DE METAL PORTATIL SUPER SCANNER	1.815,40	(1.815,40)	-	11300060	Germano	5	60	1	12	2.400,00	616,80	460,27
2229856	0	13111071	Máquinas e Eqtos	01/09/2015	TANQUE AMOSTRADOR VACUO SAT GI 043/14	40.244,09	(259,92)	39.984,17	11210010	Germano	25	300	16	192	54.600,00	37.947,00	28.316,64
2229857	0	13111071	Máquinas e Eqtos	01/09/2015	MEDIDOR CALHA ABERTA LLK-MNPB-001-001	16.820,20	(108,64)	16.711,56	11210010	Germano	25	300	16	192	22.800,00	15.846,00	11.824,53
2229858	0	13111071	Máquinas e Eqtos	01/09/2015	PAINEL AMOSTRADOR VACUO CONT^NUO SAT GI 042/14	50.013,32	(323,02)	49.690,30	11210010	Germano	25	300	16	192	67.800,00	47.121,00	35.162,42
2229859	0	13111142	Bens de Massa	01/09/2015	MEDIDOR NIVEL LLK-MNPB-001-001;0,1P INTEF.AGIA/POL	23.074,96	(23.074,96)	-	11210010	Germano	5	60	1	12	29.700,00	7.632,90	5.695,79
2229860	0	13111142	Bens de Massa	01/09/2015	MEDIDOR NIVEL LLK-MNPB-001-001;0,1P INTEF.AGIA/POL	23.074,95	(23.074,95)	-	11210010	Germano	5	60	1	12	29.700,00	7.632,90	5.695,79
2229861	0	13111071	Máquinas e Eqtos	01/09/2015	R¾io ELPRO 905U-2	9.413,19	(60,80)	9.352,39	11210010	Germano	25	300	16	192	14.331,00	9.960,05	7.432,34
2229862	0	13111071	Máquinas e Eqtos	01/09/2015	R¾io ELPRO 905U-2	9.413,18	(60,80)	9.352,38	11210010	Germano	25	300	16	192	14.331,00	9.960,05	7.432,34
2229863	0	13111071	Máquinas e Eqtos	01/09/2015	RADIO DIGITAL ELPRO, MODELO 905U-2	11.820,13	(76,35)	11.743,78	11210010	Germano	25	300	16	192	18.019,00	12.523,21	9.345,01
2229864	0	13111071	Máquinas e Eqtos	01/09/2015	PAINEL ELET-PNEUM;IP67;TYCO/9430006	16.576,55	(107,06)	16.469,49	11210010	Germano	25	300	16	192	23.921,00	16.625,10	12.405,90
2229865	0	13111071	Máquinas e Eqtos	01/09/2015	PAINEL ELET-PNEUM;IP67;TYCO/9430006	16.576,55	(107,06)	16.469,49	11210010	Germano	25	300	16	192	23.921,00	16.625,10	12.405,90
2229866	0	13111071	Máquinas e Eqtos	01/09/2015	PAINEL ELET-PNEUM;IP67;TYCO/9430006	16.576,55	(107,06)	16.469,49	11210010	Germano	25	300	16	192	23.921,00	16.625,10	12.405,90
2229867	0	13111071	Máquinas e Eqtos	01/09/2015	PAINEL ELET-PNEUM;IP67;TYCO/9430006	16.576,54	(107,06)	16.469,48	11210010	Germano	25	300	16	192	23.921,00	16.625,10	12.405,90
2229868	0	13111071	Máquinas e Eqtos	01/09/2015	PAINEL ELET-PNEUM;IP67;TYCO/9430006	16.576,54	(107,06)	16.469,48	11210010	Germano	25	300	16	192	23.921,00	16.625,10	12.405,90
2229869	0	13111071	Máquinas e Eqtos	01/09/2015	MEDIDOR VAZ ELET;570TM100C6SSF2A6S	8.349,52	(53,93)	8.295,59	11210010	Germano	25	300	16	192	12.434,00	8.641,63	6.448,52
2229870	0	13111071	Máquinas e Eqtos	01/09/2015	MEDIDOR VAZ ELET;570TM100C6SSF2A6S	8.349,53	(53,93)	8.295,60	11210010	Germano	25	300	16	192	12.434,00	8.641,63	6.448,52
2229871	0	13111081	Sistemas	01/09/2015	SISTEMA BALANÃO HIDRICO DINAMICO GERMANO	1.261.105,92	(10.181,63)	1.250.924,29	11210010	Germano	25	300	16	192	2.163.900,00	1.503.910,50	1.122.241,17
2229873	0	13111111	Móveis e Utensílios	01/09/2015	Unidade Evaporadora 60.000 SPLIT	3.000,00	(1.650,00)	1.350,00	11250020	Germano	15	180	10	120	3.700,00	2.627,00	1.960,31
2229874	0	13111111	Móveis e Utensílios	01/09/2015	Unidade Evaporadora 60.000 SPLIT	3.000,00	(1.650,00)	1.350,00	11250020	Germano	15	180	10	120	3.700,00	2.627,00	1.960,31
2229875	0	13111111	Móveis e Utensílios	01/09/2015	Unidade Evaporadora 60.000 SPLIT	3.000,00	(1.650,00)	1.350,00	11250020	Germano	15	180	10	120	3.700,00	2.627,00	1.960,31
2229876	0	13111111	Móveis e Utensílios	01/09/2015	Unidade Condensadora 60.000 SPLIT	5.000,00	(2.750,00)	2.250,00	11250020	Germano	15	180	10	120	6.200,00	4.402,00	3.284,84
2229877	0	13111111	Móveis e Utensílios	01/09/2015	Unidade Condensadora 60.000 SPLIT	5.000,00	(2.750,00)	2.250,00	11250020	Germano	15	180	10	120	6.200,00	4.402,00	3.284,84
2229878	0	13111111	Móveis e Utensílios	01/09/2015	Unidade Condensadora 60.000 SPLIT	5.000,00	(2.750,00)	2.250,00	11250020	Germano	15	180	10	120	6.200,00	4.402,00	3.284,84
2229879	0	13111111	Móveis e Utensílios	01/09/2015	Unidade Evaporadora 18.000 SPLIT	1.200,00	(660,00)	540,00	11250020	Germano	15	180	10	120	1.500,00	1.065,00	794,72
2229880	0	13111111	Móveis e Utensílios	01/09/2015	Unidade Evaporadora 18.000 SPLIT	1.200,00	(660,00)	540,00	11250020	Germano	15	180	10	120	1.500,00	1.065,00	794,72
2229881	0	13111111	Móveis e Utensílios	01/09/2015	Unidade Evaporadora 18.000 SPLIT	1.200,00	(660,00)	540,00	11250020	Germano	15	180	10	120	1.500,00	1.065,00	794,72
2229882	0	13111111	Móveis e Utensílios	01/09/2015	Unidade Condensadora 18.000 SPLIT	1.850,00	(1.017,50)	832,50	11250020	Germano	15	180	10	120	2.300,00	1.633,00	1.218,57
2229883	0	13111111	Móveis e Utensílios	01/09/2015	Unidade Condensadora 18.000 SPLIT	1.850,00	(1.017,50)	832,50	11250020	Germano	15	180	10	120	2.300,00	1.633,00	1.218,57
2229884	0	13111111	Móveis e Utensílios	01/09/2015	Unidade Condensadora 18.000 SPLIT	1.850,00	(1.017,50)	832,50	11250020	Germano	15	180	10	120	2.300,00	1.633,00	1.218,57
2229885	0	13111111	Móveis e Utensílios	01/09/2015	Unidade Evaporadora 12.000 SPLIT	900,00	(495,00)	405,00	11250020	Germano	15	180	10	120	2.800,00	1.988,00	1.483,48
2229886	0	13111111	Móveis e Utensílios	01/09/2015	Unidade Condensadora 12.000 SPLIT	700,00	(385,00)	315,00	11250020	Germano	15	180	10	120	2.800,00	1.988,00	1.483,48
2229887	0	13111111	Móveis e Utensílios	01/09/2015	SISTEMA AR CONDICIONADO LAB.QUIMICO	25.240,00	(13.882,00)	11.358,00	11250020	Germano	15	180	10	120	30.000,00	21.300,00	15.894,39
2229888	0	13111111	Móveis e Utensílios	01/09/2015	CONSOLE OPER. FECHADO ELLAN 1200X1050X1100 5 CONJ.	27.455,18	(15.100,36)	12.354,82	11300060	Germano	15	180	10	120	34.400,00	24.424,00	18.225,56
2229889	0	13111111	Móveis e Utensílios	01/09/2015	CONSOLE OPER. FECHADO ELLAN 1200X1050X1100 5 CONJ.	22.165,00	(12.190,76)	9.974,24	11300060	Germano	15	180	10	120	27.700,00	19.667,00	14.675,82
2229890	0	13111111	Móveis e Utensílios	01/09/2015	Mesa reta - posto duplo	1.123,00	(617,66)	505,34	11300060	Germano	15	180	10	120	1.650,00	1.171,50	874,19
2229891	0	13111111	Móveis e Utensílios	01/09/2015	Mesa reta - posto duplo	1.123,00	(617,66)	505,34	11300060	Germano	15	180	10	120	1.650,00	1.171,50	874,19
2229892	0	13111111	Móveis e Utensílios	01/09/2015	Mesa reta - posto duplo	1.123,00	(617,66)	505,34	11300060	Germano	15	180	10	120	1.650,00	1.171,50	874,19
2229893	0	13111111	Móveis e Utensílios	01/09/2015	Mesa reta	712,00	(391,60)	320,40	11300060	Germano	15	180	10	120	1.000,00	710,00	529,81
2229894	0	13111111	Móveis e Utensílios	01/09/2015	Cadeira girat7ia posto de trabalho	398,00	(218,90)	179,10	11300060	Germano	15	180	10	120	900,00	639,00	476,83
2229895	0	13111111	Móveis e Utensílios	01/09/2015	Cadeira girat7ia posto de trabalho	398,00	(218,90)	179,10	11300060	Germano	15	180	10	120	900,00	639,00	476,83
2229896	0	13111111	Móveis e Utensílios	01/09/2015	Cadeira girat7ia posto de trabalho	398,00	(218,90)	179,10	11300060	Germano	15	180	10	120	900,00	639,00	476,83
2229897	0	13111111	Móveis e Utensílios	01/09/2015	Cadeira girat7ia posto de trabalho	398,00	(218,90)	179,10	11300060	Germano	15	180	10	120	900,00	639,00	476,83
2229898	0	13111111	Móveis e Utensílios	01/09/2015	Cadeira girat7ia posto de trabalho	398,00	(218,90)	179,10	11300060	Germano	15	180	10	120	900,00	639,00	476,83

FDC CONSULT LTDA

SAMARCO
APRENDER PARA EVOLUIR E TRANSFORMAR

DATA-BASE: 31/03/2021					DADOS CONTÁBEIS CEDIDOS PELA SAMARCO						AVALIAÇÃO VALOR JUSTO DE MERCADO						
IMOBILIZADO	SUB Nº	CLASSE	CENTRO CST	DT.INCORP.	DENOMINAÇÃO DO IMOBILIZADO	VAL AQUIS. BRL	DEPREC. ACUM BRL	VALOR CONTÁBIL BRL	CENTRO DE CUSTOS	UNID. IND	VIDA ÚTIL DET. (ANOS)	VIDA ÚTIL DET. (MESES)	VIDA ÚTIL REM. (ANOS)	VIDA ÚTIL REM. (MESES)	VALOR DE REPOSIÇÃO (R$)	VALOR JUSTO DE MERCADO (R$)	VALOR DE LIQUIDAÇÃO FORÇADA
2229899	0	13111111	Móveis e Utensílios	01/09/2015	Cadeira giratória posto de trabalho	398,00	(218,90)	179,10	11300060	Germano	15	180	10	120	900,00	639,00	476,83
2229900	0	13111111	Móveis e Utensílios	01/09/2015	Cadeira giratória posto de trabalho	398,00	(218,90)	179,10	11300060	Germano	15	180	10	120	900,00	639,00	476,83
2229901	0	13111111	Móveis e Utensílios	01/09/2015	Arm瘀io alto	620,00	(341,00)	279,00	11300060	Germano	15	180	10	120	900,00	639,00	476,83
2229902	0	13111111	Móveis e Utensílios	01/09/2015	Arm瘀io alto	620,00	(341,00)	279,00	11300060	Germano	15	180	10	120	900,00	639,00	476,83
2229903	0	13111111	Móveis e Utensílios	01/09/2015	Arm瘀io alto	620,00	(341,00)	279,00	11300060	Germano	15	180	10	120	900,00	639,00	476,83
2229904	0	13111111	Móveis e Utensílios	01/09/2015	Arm瘀io alto	620,00	(341,00)	279,00	11300060	Germano	15	180	10	120	900,00	639,00	476,83
2229905	0	13111111	Móveis e Utensílios	01/09/2015	Arm瘀io alto	620,00	(341,00)	279,00	11300060	Germano	15	180	10	120	900,00	639,00	476,83
2229906	0	13111111	Móveis e Utensílios	01/09/2015	Arm瘀io alto	620,00	(341,00)	279,00	11300060	Germano	15	180	10	120	900,00	639,00	476,83
2229907	0	13111111	Móveis e Utensílios	01/09/2015	Cadeira de Reuni·s sem bra輟	190,00	(104,50)	85,50	11300060	Germano	15	180	10	120	900,00	639,00	476,83
2229908	0	13111111	Móveis e Utensílios	01/09/2015	Cadeira de Reuni·s sem bra輟	190,00	(104,50)	85,50	11300060	Germano	15	180	10	120	900,00	639,00	476,83
2229909	0	13111111	Móveis e Utensílios	01/09/2015	Cadeira de Reuni·s sem bra輟	190,00	(104,50)	85,50	11300060	Germano	15	180	10	120	900,00	639,00	476,83
2229910	0	13111111	Móveis e Utensílios	01/09/2015	Cadeira de Reuni·s sem bra輟	190,00	(104,50)	85,50	11300060	Germano	15	180	10	120	900,00	639,00	476,83
2229911	0	13111111	Móveis e Utensílios	01/09/2015	Cadeira de Reuni·s sem bra輟	190,00	(104,50)	85,50	11300060	Germano	15	180	10	120	900,00	639,00	476,83
2229912	0	13111111	Móveis e Utensílios	01/09/2015	Cadeira de Reuni·s sem bra輟	190,00	(104,50)	85,50	11300060	Germano	15	180	10	120	900,00	639,00	476,83
2229913	0	13111111	Móveis e Utensílios	01/09/2015	Cadeira de Reuni·s sem bra輟	190,00	(104,50)	85,50	11300060	Germano	15	180	10	120	900,00	639,00	476,83
2229914	0	13111111	Móveis e Utensílios	31/12/2014	CADEIRA FIXA SEM BRACO COR AMARELA	305,86	(191,19)	114,67	11300060	Germano	15	180	8	96	900,00	540,00	402,96
2229915	0	13111111	Móveis e Utensílios	31/12/2014	ARMARIO ALTO 090 PLUS 18 MM ARGILA PUXADOR ALUMIN	512,77	(320,50)	192,27	11300060	Germano	15	180	8	96	900,00	540,00	402,96
2229916	0	13111111	Móveis e Utensílios	31/12/2014	ARMARIO ALTO 090 PLUS 18 MM ARGILA PUXADOR ALUMIN	512,77	(320,50)	192,27	11300060	Germano	15	180	8	96	900,00	540,00	402,96
2229917	0	13111111	Móveis e Utensílios	31/12/2014	ARMARIO ALTO 090 PLUS 18 MM ARGILA PUXADOR ALUMIN	512,77	(320,50)	192,27	11300060	Germano	15	180	8	96	900,00	540,00	402,96
2229918	0	13111111	Móveis e Utensílios	31/12/2014	ARMARIO ALTO 090 PLUS 18 MM ARGILA PUXADOR ALUMIN	512,77	(320,50)	192,27	11300060	Germano	15	180	8	96	900,00	540,00	402,96
2229919	0	13111111	Móveis e Utensílios	31/12/2014	ARMARIO ALTO 090 PLUS 18 MM ARGILA PUXADOR ALUMIN	512,77	(320,50)	192,27	11300060	Germano	15	180	8	96	900,00	540,00	402,96
2229920	0	13111111	Móveis e Utensílios	31/12/2014	ARMARIO ALTO 090 PLUS 18 MM ARGILA PUXADOR ALUMIN	512,77	(320,50)	192,27	11300060	Germano	15	180	8	96	900,00	540,00	402,96
2229921	0	13111111	Móveis e Utensílios	31/12/2014	ARMARIO ALTO 090 PLUS 18 MM ARGILA PUXADOR ALUMIN	512,77	(320,50)	192,27	11300060	Germano	15	180	8	96	900,00	540,00	402,96
2229922	0	13111111	Móveis e Utensílios	31/12/2014	MESA DE REUNIAO REDONDA STAN COR ARGILA	241,87	(151,19)	90,68	11300060	Germano	15	180	8	96	1.000,00	600,00	447,73
2229923	0	13111111	Móveis e Utensílios	31/12/2014	MESA DE REUNIAO REDONDA STAN COR ARGILA	241,87	(151,19)	90,68	11300060	Germano	15	180	8	96	1.000,00	600,00	447,73
2229924	0	13111111	Móveis e Utensílios	31/12/2014	MESA QUADRADA POSTO DUPLO 120X120X74 COR ARGILA	599,85	(374,94)	224,91	11300060	Germano	15	180	8	96	1.000,00	600,00	447,73
2229925	0	13111111	Móveis e Utensílios	31/12/2014	MESA QUADRADA POSTO DUPLO 120X120X74 COR ARGILA	599,85	(374,94)	224,91	11300060	Germano	15	180	8	96	1.000,00	600,00	447,73
2229926	0	13111111	Móveis e Utensílios	31/12/2014	MESA QUADRADA POSTO DUPLO 120X120X74 COR ARGILA	599,85	(374,94)	224,91	11300060	Germano	15	180	8	96	1.000,00	600,00	447,73
2229927	0	13111111	Móveis e Utensílios	31/12/2014	MESA QUADRADA POSTO DUPLO 120X120X74 COR ARGILA	599,85	(374,94)	224,91	11300060	Germano	15	180	8	96	1.000,00	600,00	447,73
2229928	0	13111111	Móveis e Utensílios	31/12/2014	CADEIRA GIRATORIA C BRACO COR AZUL	474,08	(296,31)	177,77	11300060	Germano	15	180	8	96	900,00	540,00	402,96
2229929	0	13111111	Móveis e Utensílios	31/12/2014	CADEIRA GIRATORIA C BRACO COR AZUL	474,08	(296,31)	177,77	11300060	Germano	15	180	8	96	900,00	540,00	402,96
2229930	0	13111111	Móveis e Utensílios	31/12/2014	CADEIRA GIRATORIA C BRACO COR AZUL	474,08	(296,31)	177,77	11300060	Germano	15	180	8	96	900,00	540,00	402,96
2229931	0	13111111	Móveis e Utensílios	31/12/2014	CADEIRA GIRATORIA C BRACO COR AZUL	474,08	(296,31)	177,77	11300060	Germano	15	180	8	96	900,00	540,00	402,96
2229932	0	13111111	Móveis e Utensílios	31/12/2014	CADEIRA GIRATORIA C BRACO COR AZUL	474,07	(296,31)	177,76	11300060	Germano	15	180	8	96	900,00	540,00	402,96
2229933	0	13111111	Móveis e Utensílios	31/12/2014	CADEIRA GIRATORIA C BRACO COR AZUL	474,07	(296,31)	177,76	11300060	Germano	15	180	8	96	900,00	540,00	402,96
2229934	0	13111111	Móveis e Utensílios	31/12/2014	CADEIRA GIRATORIA C BRACO COR AZUL	474,07	(296,31)	177,76	11300060	Germano	15	180	8	96	900,00	540,00	402,96
2229935	0	13111111	Móveis e Utensílios	31/12/2014	CADEIRA GIRATORIA C BRACO COR AZUL	474,07	(296,31)	177,76	11300060	Germano	15	180	8	96	900,00	540,00	402,96
2229936	0	13111111	Móveis e Utensílios	31/12/2014	ARMARIO ARQUIVO MED 50X46X130 COR ARGILA C 4 GAVE	459,56	(287,25)	172,31	11300060	Germano	15	180	8	96	900,00	540,00	402,96
2229937	0	13111111	Móveis e Utensílios	31/12/2014	ARMARIO BAIXO 090 PLUS 18MM ARGILA PUXADOR ALUMIN	280,57	(175,37)	105,20	11300060	Germano	15	180	8	96	900,00	540,00	402,96
2229938	0	13111111	Móveis e Utensílios	31/12/2014	ARMARIO BAIXO 090 PLUS 18MM ARGILA PUXADOR ALUMIN	280,57	(175,37)	105,20	11300060	Germano	15	180	8	96	900,00	540,00	402,96
2229939	0	13111111	Móveis e Utensílios	31/12/2014	ARMARIO BAIXO 090 PLUS 18MM ARGILA PUXADOR ALUMIN	280,57	(175,37)	105,20	11300060	Germano	15	180	8	96	900,00	540,00	402,96
2229940	0	13111111	Móveis e Utensílios	31/12/2014	ARMARIO BAIXO 090 PLUS 18MM ARGILA PUXADOR ALUMIN	280,57	(175,37)	105,20	11300060	Germano	15	180	8	96	900,00	540,00	402,96
2229941	0	13111111	Móveis e Utensílios	31/12/2014	ARMARIO BAIXO 090 PLUS 18MM ARGILA PUXADOR ALUMIN	280,57	(175,37)	105,20	11300060	Germano	15	180	8	96	900,00	540,00	402,96
2229942	0	13111111	Móveis e Utensílios	31/12/2014	ARMARIO BAIXO 090 PLUS 18MM ARGILA PUXADOR ALUMIN	280,57	(175,37)	105,20	11300060	Germano	15	180	8	96	900,00	540,00	402,96
2229943	0	13111111	Móveis e Utensílios	31/12/2014	ARMARIO BAIXO 090 PLUS 18MM ARGILA PUXADOR ALUMIN	280,57	(175,37)	105,20	11300060	Germano	15	180	8	96	900,00	540,00	402,96
2229944	0	13111111	Móveis e Utensílios	31/12/2014	MESA RETANGULAR 3 X 120 PREMIU COR ARGILA PE ALUM	1.054,57	(659,12)	395,45	11300060	Germano	15	180	8	96	1.650,00	990,00	738,75
2229945	0	13111111	Móveis e Utensílios	31/12/2014	MESA RETANGULAR 3 X 120 PREMIU COR ARGILA PE ALUM	1.054,57	(659,12)	395,45	11300060	Germano	15	180	8	96	1.650,00	990,00	738,75
2229946	0	13111111	Móveis e Utensílios	31/12/2014	MESA RETANGULAR 3 X 120 PREMIU COR ARGILA PE ALUM	522,45	(326,56)	195,89	11300060	Germano	15	180	8	96	1.000,00	600,00	447,73
2229947	0	13111111	Móveis e Utensílios	31/12/2014	MESA RETANGULAR 3 X 120 PREMIU COR ARGILA PE ALUM	522,45	(326,56)	195,89	11300060	Germano	15	180	8	96	1.000,00	600,00	447,73
2229948	0	13111111	Móveis e Utensílios	31/12/2014	MESA RETANGULAR 3 X 120 PREMIU COR ARGILA PE ALUM	522,45	(326,56)	195,89	11300060	Germano	15	180	8	96	1.000,00	600,00	447,73
2229949	0	13111111	Móveis e Utensílios	31/12/2014	MESA RETANGULAR 3 X 120 PREMIU COR ARGILA PE ALUM	522,45	(326,56)	195,89	11300060	Germano	15	180	8	96	1.000,00	600,00	447,73
2229950	0	13111111	Móveis e Utensílios	31/12/2014	MESA RETANGULAR 3 X 120 PREMIU COR ARGILA PE ALUM	522,45	(326,56)	195,89	11300060	Germano	15	180	8	96	1.000,00	600,00	447,73
2229951	0	13111111	Móveis e Utensílios	31/12/2014	REFRIGERADOR ELECTROLUX 462L DC49A BRANCO 110V	1.219,83	(762,38)	457,45	11300060	Germano	15	180	8	96	1.500,00	900,00	671,59
2229952	0	13111111	Móveis e Utensílios	31/12/2014	BEBEDOURO DE AGUA ACQUA FRESH BE10X-ELECTROLUX	259,80	(162,38)	97,42	11300060	Germano	15	180	8	96	990,00	594,00	443,25
2229953	0	13111111	Móveis e Utensílios	31/12/2014	BEBEDOURO DE AGUA ACQUA FRESH BE10X-ELECTROLUX	259,80	(162,38)	97,42	11300060	Germano	15	180	8	96	990,00	594,00	443,25
2229954	0	13111111	Móveis e Utensílios	31/12/2014	BEBEDOURO DE AGUA ACQUA FRESH BE10X-ELECTROLUX	259,79	(162,37)	97,42	11300060	Germano	15	180	8	96	990,00	594,00	443,25
2232001	0	13111111	Móveis e Utensílios	12/05/2017	TV LED 42" 42LY540S FULL HD LG	1.389,04	(532,46)	856,58	11350010	Germano	15	180	10	120	1.700,00	1.207,00	900,68
2232002	0	13111111	Móveis e Utensílios	17/08/2017	TELEVISOR LED SANSUNG 40 POLEGADAS	1.711,13	(613,15)	1.097,98	12138020	Ubu	15	180	10	120	2.100,00	1.491,00	1.112,61
2232003	0	13111101	Eqtos Process Dados	12/05/2017	PROJETOR EPSON POWERLITE S18+	2.067,35	(1.584,97)	482,38	12100015	Ubu	5	60	2	24	2.800,00	1.338,40	998,73
2232104	0	13111141	Bens de Rodízio	22/06/2017	TAMBOR;TRANS CORREIA;UMEC/U0406TPM168605	19.641,37	(2.946,19)	16.695,18	12203010	Ubu	25	300	19	228	25.300,00	19.784,60	14.763,57
2232106	0	13111141	Bens de Rodízio	31/03/2016	TAMBOR;630X1600MM;DESU0406TPM168607	28.692,06	(5.738,40)	22.953,66	12138020	Ubu	25	300	19	228	50.268,00	39.309,58	29.333,41
2232107	0	13111141	Bens de Rodízio	31/03/2016	TAMBOR;800X1600MM;DESU0406TPM168608	34.831,31	(6.966,25)	27.865,06	12138020	Ubu	25	300	19	228	61.024,00	47.720,77	35.609,97
2232108	0	13111071	Máquinas e Eqtos	31/03/2016	MOTOR CA;1000CV;4000V-60HZ;1191RPM;B3E	186.813,43	(1.605,66)	185.207,77	12138020	Ubu	25	300	19	228	246.191,00	192.521,36	143.662,40
2232109	0	13111111	Móveis e Utensílios	29/07/2015	CONDICIONADOR AR 10.000BTU 110V CCN10BBANA CONSUL	2.010,93	(1.139,51)	871,42	12110010	Ubu	15	180	10	120	2.850,00	2.023,50	1.509,97
2232110	0	13111101	Eqtos Process Dados	31/03/2016	MODULO INTERF H MAQ;90-264VCA	74.152,40	(74.152,40)	-	12138020	Ubu	5	60	2	24	100.600,00	48.086,80	35.883,11
2232111	0	13111071	Máquinas e Eqtos	31/03/2016	FECHAMENTO FRONTAL P/QUADRO;PENEIRA VIBRATORIA	29.797,50	(256,11)	29.541,39	12138020	Ubu	25	300	19	228	39.268,00	30.707,58	22.914,47
2232112	0	13111071	Máquinas e Eqtos	31/03/2016	MOTOR CA;920KW;4000V-60HZ;4P;594RPM;B3D	400.603,73	(3.443,19)	397.160,54	12138020	Ubu	25	300	19	228	527.934,00	412.844,39	308.070,84
2232114	0	13111071	Máquinas e Eqtos	31/03/2016	MOTOREDUTOR C/FREIO;CONICO/EIXO OCO;15KW	50.309,45	(432,41)	49.877,04	12138020	Ubu	25	300	19	228	66.300,00	51.846,60	38.688,73
2232115	0	13111071	Máquinas e Eqtos	25/05/2017	MOTOREDUTOR;HELIC;RED 36,28;SAI 49RPM	79.462,93	-	79.462,93	12133030	Ubu	25	300	19	228	107.800,00	84.299,60	62.905,66

FDC CONSULT LTDA

SAMARCO
APRENDER PARA EVOLUIR E TRANSFORMAR

DATA-BASE: 31/03/2021					DADOS CONTÁBEIS CEDIDOS PELA SAMARCO					AVALIAÇÃO VALOR JUSTO DE MERCADO							
IMOBILIZADO	SUB Nº	CLASSE	CENTRO CST	DT.INCORP.	DENOMINAÇÃO DO IMOBILIZADO	VAL AQUIS. BRL	DEPREC. ACUM BRL	VALOR CONTÁBIL BRL	CENTRO DE CUSTOS	UNID. IND	VIDA ÚTIL DET. (ANOS)	VIDA ÚTIL DET. (MESES)	VIDA ÚTIL REM. (ANOS)	VIDA ÚTIL REM. (MESES)	VALOR DE REPOSIÇÃO (R$)	VALOR JUSTO DE MERCADO (R$)	VALOR DE LIQUIDAÇÃO FORÇADA
2232117	0	13111101	Eqtos Process Dados	31/03/2016	NOBREAK;TENS ENT 220VCA;TENS SAI 220VCA	35.533,42	(35.533,40)	0,02	12138020	Ubu	5	60	2	24	48.200,00	23.039,60	17.192,50
2232118	0	13111081	Sistemas	31/03/2016	VALVULA DUPLO PENDULO MOTORIZADA;0,75KW	36.514,25	(392,30)	36.121,95	12138020	Ubu	30	360	23	276	202.012,00	157.973,38	117.882,17
2232129	0	13111101	Eqtos Process Dados	31/03/2016	MODULO INTERF H MAQ;90-264VCA	74.152,40	(74.152,40)	-	12138020	Ubu	5	60	2	24	100.600,00	48.086,80	35.883,11
2232130	0	13111101	Eqtos Process Dados	31/03/2016	MODULO INTERF H MAQ;90-264VCA	74.152,40	(74.152,40)	-	12138020	Ubu	5	60	2	24	100.600,00	48.086,80	35.883,11
2232131	0	13111071	Máquinas e Eqtos	31/03/2016	ATUADOR;460VCA;CSR50MRS5035460V3,7KW60HZ	50.526,11	(434,27)	50.091,84	12138020	Ubu	25	300	19	228	66.586,00	52.070,25	38.855,62
2232134	0	13111101	Eqtos Process Dados	31/03/2016	MODULO INTERF H MAQ;90-264VCA	74.152,40	(74.152,40)	-	12138020	Ubu	5	60	2	24	100.600,00	48.086,80	35.883,11
2232136	0	13111141	Bens de Rodízio	31/03/2016	TAMBOR;TRANS CORREIA;UMEC/U0402TPM500418	22.781,25	(4.556,25)	18.225,00	12138020	Ubu	25	300	19	228	39.912,00	31.211,18	23.290,27
2232137	0	13111141	Bens de Rodízio	31/03/2016	TAMBOR;800X1980MM;DESU0404ALM500006	34.125,00	(6.825,00)	27.300,00	12138020	Ubu	25	300	19	228	59.787,00	46.753,43	34.888,13
2232138	0	13111071	Máquinas e Eqtos	31/03/2016	COMPORTA;FORNO;UMEC/DESU030604M200001	14.314,93	(123,04)	14.191,89	12138020	Ubu	25	300	19	228	18.865,00	14.752,43	11.008,49
2232139	0	13111071	Máquinas e Eqtos	28/03/2016	ARVORE;FILTRO;UMEC/U000206M600026	40.224,10	(94,08)	40.130,02	12203010	Ubu	25	300	19	228	68.000,00	53.176,00	39.680,75
2232140	0	13111141	Bens de Rodízio	28/03/2016	MANCAL;DORR OLIVER/1E-4154	78.399,86	(15.679,96)	62.719,90	12203010	Ubu	25	300	19	228	100.900,00	78.903,80	58.879,23
2232141	0	13111071	Máquinas e Eqtos	30/12/2015	DEFENSA;BORRACHA;BRIDGESTONE/SUC2250H	178.781,40	(302,99)	178.478,41	12442010	Ubu	25	300	16	192	305.264,00	212.158,48	158.315,92
2232142	0	13111071	Máquinas e Eqtos	30/12/2015	DEFENSA MARITIMA;CILINDRICA;BORRACHA;2500X3200MM	161.064,96	(272,97)	160.791,99	12442010	Ubu	25	300	16	192	275.014,00	191.134,73	142.627,68
2232146	0	13111111	Móveis e Utensílios	13/05/2015	GAVETERIO MOVEL	344,85	(201,19)	143,66	12260010	Ubu	15	180	10	120	850,00	603,50	450,34
2232147	0	13111111	Móveis e Utensílios	13/05/2015	GAVETERIO MOVEL	344,85	(201,19)	143,66	12260010	Ubu	15	180	10	120	850,00	603,50	450,34
2232148	0	13111111	Móveis e Utensílios	13/05/2015	ARMARIO ALTO	562,65	(328,24)	234,41	12260010	Ubu	15	180	10	120	900,00	639,00	476,83
2232149	0	13111111	Móveis e Utensílios	13/05/2015	ARMARIO ALTO	562,65	(328,24)	234,41	12260010	Ubu	15	180	10	120	900,00	639,00	476,83
2232150	0	13111111	Móveis e Utensílios	13/05/2015	ARMARIO ALTO	562,65	(328,24)	234,41	12260010	Ubu	15	180	10	120	900,00	639,00	476,83
2232151	0	13111111	Móveis e Utensílios	13/05/2015	ARMARIO ALTO	562,65	(328,24)	234,41	12260010	Ubu	15	180	10	120	900,00	639,00	476,83
2232152	0	13111111	Móveis e Utensílios	13/05/2015	ARMARIO ALTO	562,65	(328,24)	234,41	12260010	Ubu	15	180	10	120	900,00	639,00	476,83
2232154	0	13111111	Móveis e Utensílios	13/05/2015	CADEIRA FIXA	208,73	(121,75)	86,98	12260010	Ubu	15	180	10	120	900,00	639,00	476,83
2232155	0	13111111	Móveis e Utensílios	13/05/2015	CADEIRA FIXA	208,73	(121,75)	86,98	12260010	Ubu	15	180	10	120	900,00	639,00	476,83
2232156	0	13111111	Móveis e Utensílios	13/05/2015	CADEIRA FIXA	208,71	(121,74)	86,97	12260010	Ubu	15	180	10	120	900,00	639,00	476,83
2232157	0	13111141	Bens de Rodízio	30/03/2016	CAIXA ENGREN VICKERS	90.784,28	(18.156,85)	72.627,43	12203010	Ubu	25	300	19	228	116.800,00	91.337,60	68.157,52
2232159	0	13111141	Bens de Rodízio	31/03/2016	TAMBOR;800X1980MM;DESU0404ALM500005	54.937,50	(10.987,51)	43.949,99	12138020	Ubu	25	300	19	228	96.250,00	75.267,50	56.165,77
2232163	0	13111141	Bens de Rodízio	31/03/2016	TAMBOR;800X1600MM;DESU0406TPM168679	41.833,63	(8.366,75)	33.466,88	12138020	Ubu	25	300	19	228	73.292,00	57.314,34	42.768,85
2232164	0	13111101	Eqtos Process Dados	14/09/2017	REGISTRADOR DADOS 6 ENTRADAS 2 SAIDAS	3.476,33	(2.433,45)	1.042,88	12442010	Ubu	5	60	2	24	4.700,00	2.246,60	1.676,45
2232165	0	13111141	Bens de Rodízio	31/03/2016	TAMBOR;800X1600MM;DESU0406TPM168608	34.831,31	(6.966,25)	27.865,06	12138020	Ubu	25	300	19	228	61.024,00	47.720,77	35.609,97
2232166	0	13111141	Bens de Rodízio	28/03/2016	TAMBOR;337X4540MM;PF244M0082	48.842,77	(9.768,55)	39.074,22	12203010	Ubu	25	300	19	228	62.900,00	49.187,80	36.704,69
2232167	0	13111101	Eqtos Process Dados	14/09/2017	REGISTRADOR DADOS 6 ENTRADAS 2 SAIDAS	3.476,32	(2.433,42)	1.042,90	12442010	Ubu	5	60	2	24	4.700,00	2.246,60	1.676,45
2232168	0	13111101	Eqtos Process Dados	14/09/2017	REGISTRADOR DADOS 16 ENTRADAS 2 SAIDAS	13.669,57	(9.568,69)	4.100,88	12442010	Ubu	5	60	2	24	18.500,00	8.843,00	6.598,78
2232169	0	13111141	Bens de Rodízio	31/03/2016	TAMBOR;630X1600MM;DESU0406TPM168607	28.692,06	(5.738,40)	22.953,66	12138020	Ubu	25	300	19	228	50.268,00	39.309,58	29.333,41
2232170	0	13111071	Máquinas e Eqtos	30/03/2016	TROCADOR CALOR ALET;20MM;1659MM	34.074,34	(79,70)	33.994,64	12203010	Ubu	25	300	19	228	46.200,00	36.128,40	26.959,57
2232171	0	13111141	Bens de Rodízio	31/03/2016	TAMBOR;800X1600MM;DESU0406TPM168679	41.833,62	(8.366,71)	33.466,91	12138020	Ubu	25	300	19	228	73.292,00	57.314,34	42.768,85
2232173	0	13111141	Bens de Rodízio	28/03/2016	TAMBOR;938X1372MM;DESU0408EMS509107	25.852,56	(5.170,51)	20.682,05	12202020	Ubu	25	300	19	228	45.293,00	35.419,13	26.430,30
2232174	0	13111071	Máquinas e Eqtos	28/03/2016	TROCADOR;GEA/1-1-2287/10504ESVA4S20050	27.144,50	(63,49)	27.081,01	12203010	Ubu	25	300	19	228	36.800,00	28.777,60	21.474,29
2232175	0	13111071	Máquinas e Eqtos	28/03/2016	MOTOREDUTOR C/FREIO;PLANETARIOS;22KW	72.776,27	(170,22)	72.606,05	12202020	Ubu	25	300	19	228	95.908,00	75.000,06	55.966,20
2232176	0	13111141	Bens de Rodízio	31/03/2016	TAMBOR;TRANS MDE;06TP004;MCMTAB00028606	35.858,18	(7.171,65)	28.686,53	12138020	Ubu	25	300	19	228	62.824,00	49.128,37	36.660,34
2232177	0	13111141	Bens de Rodízio	31/03/2016	CASQUILHO;VENTILAD;RENK ZANINI/EZLQ35375	66.283,34	(13.256,65)	53.026,69	12138020	Ubu	25	300	19	228	116.129,00	90.812,88	67.765,97
2232181	0	13111141	Bens de Rodízio	21/06/2017	TAMBOR;UMEC/DES U030600-M-560451 ITEM A	17.049,26	(2.557,39)	14.491,87	12203010	Ubu	25	300	19	228	22.000,00	17.204,00	12.837,89
2232183	0	13111141	Bens de Rodízio	31/03/2016	TAMBOR;TRANSP;UMEC/DESU0402TPM500177	39.656,25	(7.931,25)	31.725,00	12138020	Ubu	25	300	19	228	69.478,00	54.331,80	40.543,22
2232184	0	13111071	Máquinas e Eqtos	30/12/2015	DEFENSA;BORRACHA;BRIDGESTONE/SUC2250H	178.781,38	(302,99)	178.478,39	12442010	Ubu	25	300	16	192	305.264,00	212.158,48	158.315,92
2232185	0	13111141	Bens de Rodízio	28/03/2016	TAMBOR;938X1372MM;DESU0408EMS509108	27.584,96	(5.517,00)	22.067,96	12202020	Ubu	25	300	19	228	48.329,00	37.793,28	28.201,93
2232189	0	13111141	Bens de Rodízio	31/03/2016	TAMBOR;630X1370MM;DESU0407TPM500109	29.576,55	(5.915,31)	23.661,24	12138020	Ubu	25	300	19	228	51.818,00	40.521,68	30.237,90
2232190	0	13111141	Bens de Rodízio	31/03/2016	TAMBOR;630 X1675MM;DESU0404TPM500168	22.823,87	(4.564,76)	18.259,11	12138020	Ubu	25	300	19	228	39.987,00	31.269,83	23.334,03
2232192	0	13111141	Bens de Rodízio	31/03/2016	TAMBOR;TRANSP CORREIA;UMEC/U0409TPM50087	48.090,58	(9.618,11)	38.472,47	12138020	Ubu	25	300	19	228	84.255,00	65.887,41	49.166,20
2232196	0	13111071	Máquinas e Eqtos	31/03/2016	MOTOR CA;11KW;220/460V-60HZ;4P;1765RPM	9.165,32	(78,77)	9.086,55	12138020	Ubu	25	300	19	228	12.078,00	9.445,00	7.048,00
2232200	0	13111071	Máquinas e Eqtos	28/03/2016	MOTOREDUTOR C/FREIO;PLANETARIOS;RED 1119	233.967,63	(547,25)	233.420,38	12202020	Ubu	25	300	19	228	308.333,00	241.116,41	179.924,77
2232204	0	13111111	Móveis e Utensílios	12/05/2017	LAVADORA/SECADORA P/PISO;TENNANT/ALFA A3	19.045,40	(7.300,74)	11.744,66	11300060	Germano	15	180	10	120	23.800,00	16.898,00	12.609,55
2232205	0	13111141	Bens de Rodízio	31/03/2016	CASQUILHO;RENK ZANINI/EZLK35375	79.117,98	(15.823,60)	63.294,38	12138020	Ubu	25	300	19	228	138.615,00	108.396,93	80.887,46
2232206	0	13111141	Bens de Rodízio	31/03/2016	CASQUILHO;VENTILAD;RENK ZANINI/EZLQ35375	67.487,27	(13.497,45)	53.989,82	12138020	Ubu	25	300	19	228	118.238,00	92.462,12	68.996,65
2232207	0	13111141	Bens de Rodízio	31/03/2016	CASQUILHO;RENK ZANINI/EGZLQ 28-280	25.623,53	(5.124,71)	20.498,82	12138020	Ubu	25	300	19	228	44.892,00	35.105,54	26.196,30
2232209	0	13111111	Móveis e Utensílios	12/05/2017	LAVADORA/SECADORA P/PISO;TENNANT/ALFA A3	19.045,40	(7.300,74)	11.744,66	12300060	Ubu	15	180	10	120	23.800,00	16.898,00	12.609,55
2232210	0	13111071	Máquinas e Eqtos	31/03/2016	BOMBA;DENISON/P24S7R1E9A2B002B1M282164	122.458,94	(1.052,53)	121.406,41	12138020	Ubu	25	300	19	228	149.337,00	116.781,53	87.144,18
2232211	0	13111141	Bens de Rodízio	31/03/2016	CASQUILHO;RENK ZANINI/EZLQ 28-300	25.366,40	(5.073,29)	20.293,11	12138020	Ubu	25	300	19	228	44.441,00	34.752,86	25.933,12
2232212	0	13111141	Bens de Rodízio	31/03/2016	CASQUILHO;RENK ZANINI/EZLQ 28-300	25.366,40	(5.073,29)	20.293,11	12138020	Ubu	25	300	19	228	44.441,00	34.752,86	25.933,12
2232213	0	13111141	Bens de Rodízio	31/03/2016	CASQUILHO;RENK ZANINI/EZLK 35-300	76.556,62	(15.311,31)	61.245,31	12138020	Ubu	25	300	19	228	134.128,00	104.888,10	78.269,11
2232214	0	13111141	Bens de Rodízio	31/03/2016	CASQUILHO;RENK ZANINI/EZLK 35-300	76.556,61	(15.311,31)	61.245,30	12138020	Ubu	25	300	19	228	134.128,00	104.888,10	78.269,11
2232215	0	13111141	Bens de Rodízio	31/03/2016	CASQUILHO;RENK ZANINI/EZLQ 35-300	65.054,92	(13.011,00)	52.043,92	12138020	Ubu	25	300	19	228	113.977,00	89.130,01	66.510,19
2232216	0	13111141	Bens de Rodízio	31/03/2016	CASQUILHO;RENK ZANINI/EZLQ 35-300	65.054,91	(13.011,00)	52.043,91	12138020	Ubu	25	300	19	228	113.976,00	89.129,23	66.509,61
2232217	0	13111141	Bens de Rodízio	31/03/2016	CASQUILHO;RENK ZANINI/753092	30.867,04	(6.173,40)	24.693,64	12138020	Ubu	25	300	19	228	54.078,00	42.289,00	31.556,70
2232218	0	13111141	Bens de Rodízio	31/03/2016	CASQUILHO;RENK ZANINI/753092	30.867,03	(6.173,40)	24.693,63	12138020	Ubu	25	300	19	228	54.078,00	42.289,00	31.556,70
2232219	0	13111101	Eqtos Process Dados	07/03/2017	MODULO ELETRONICO CLP 250VCA 6 ENTR 16 S	19.622,13	(15.697,72)	3.924,41	12138010	Ubu	5	60	2	24	26.600,00	12.714,80	9.487,98
2232220	0	13111071	Máquinas e Eqtos	07/03/2017	OSCILOSCOPIO FLUKE190204SCOPEMETER200MH	23.939,19	-	23.939,19	12133020	Ubu	25	300	19	228	32.400,00	25.336,80	18.906,71
2232222	0	13111111	Móveis e Utensílios	21/06/2017	FORNO MICROONDAS LG 30L 900W	521,10	(195,42)	325,68	12250010	Ubu	15	180	10	120	680,00	482,80	360,27
2232225	0	13111141	Bens de Rodízio	22/06/2017	ACOPLAMENTO FLEX ENGREN 1060G	22.326,56	(3.348,98)	18.977,58	12203010	Ubu	25	300	19	228	28.800,00	22.521,60	16.805,96
2232226	0	13111111	Móveis e Utensílios	27/01/2017	TELEVISOR LED SMART TV 42" FULL HD	2.127,92	(886,63)	1.241,29	12442010	Ubu	15	180	10	120	2.600,00	1.846,00	1.377,51
2232227	0	13111111	Móveis e Utensílios	27/01/2017	TELEVISOR LED SMART TV 46" FULL HD	2.741,96	(1.142,50)	1.599,46	12442010	Ubu	15	180	10	120	3.400,00	2.414,00	1.801,36
2232228	0	13111071	Máquinas e Eqtos	07/03/2017	ANALISADOR DENSIDADE AN ALIM 90 250VCA	53.798,74	(462,40)	53.336,34	12138010	Ubu	25	300	19	228	70.898,00	55.442,24	41.371,85

FDC CONSULT LTDA

SAMARCO
APRENDER PARA EVOLUIR E TRANSFORMAR

DATA-BASE: 31/03/2021					DADOS CONTÁBEIS CEDIDOS PELA SAMARCO						AVALIAÇÃO VALOR JUSTO DE MERCADO						
IMOBILIZADO	SUB Nº	CLASSE	CENTRO CST	DT.INCORP.	DENOMINAÇÃO DO IMOBILIZADO	VAL AQUIS. BRL	DEPREC. ACUM BRL	VALOR CONTÁBIL BRL	CENTRO DE CUSTOS	UNID. IND	VIDA ÚTIL DET. (ANOS)	VIDA ÚTIL DET. (MESES)	VIDA ÚTIL REM. (ANOS)	VIDA ÚTIL REM. (MESES)	VALOR DE REPOSIÇÃO (R$)	VALOR JUSTO DE MERCADO (R$)	VALOR DE LIQUIDAÇÃO FORÇADA
2232229	0	13111071	Máquinas e Eqtos	07/03/2017	ANALISADOR DENSIDADE AN ALIM 90 250VCA	53.798,74	(462,40)	53.336,34	12138010	Ubu	25	300	19	228	70.898,00	55.442,24	41.371,85
2232230	0	13111111	Móveis e Utensílios	21/06/2017	FORNO MICROONDAS LG 30L 900W	521,10	(195,42)	325,68	12250010	Ubu	15	180	10	120	680,00	482,80	360,27
2232233	0	13111111	Móveis e Utensílios	29/04/2020	CONDICIONADOR AR;SPRINGER/XCJ185D	3.537,17	(324,24)	3.212,93	12200010	Ubu	10	120	8	96	3.721,00	3.014,01	2.249,10
2232234	0	13111111	Móveis e Utensílios	29/04/2020	CONDICIONADOR AR;SPRINGER/XCJ185D	3.537,17	(324,24)	3.212,93	12200010	Ubu	10	120	8	96	3.721,00	3.014,01	2.249,10
2232235	0	13111111	Móveis e Utensílios	27/01/2017	TELEVISOR LED SMART TV 46" FULL HD	2.741,95	(1.142,50)	1.599,45	12442010	Ubu	15	180	10	120	3.400,00	2.414,00	1.801,36
2232236	0	13111071	Máquinas e Eqtos	11/05/2017	TRANSFORMADOR;WT500KVAIP2313,8KV220/127V	38.512,11	(90,08)	38.422,03	12250010	Ubu	25	300	19	228	50.753,00	39.688,85	29.616,43
2232237	0	13111071	Máquinas e Eqtos	11/05/2017	TRANSFORMADOR SEC;WT500KVAIP2313,8KV480V	38.512,11	(90,08)	38.422,03	12250010	Ubu	25	300	19	228	50.753,00	39.688,85	29.616,43
2232238	0	13111141	Bens de Rodízio	31/03/2016	EIXO TYLER TY-ROCK W-30273-B	52.030,75	(10.406,15)	41.624,60	12138020	Ubu	25	300	19	228	91.158,00	71.285,56	53.194,38
2232239	0	13111071	Máquinas e Eqtos	31/03/2016	MOTOR CA;1350KW;4000V-60HZ;4P;595RPM;B3D	488.289,29	(4.196,84)	484.092,45	12138020	Ubu	25	300	19	228	643.490,00	503.209,18	375.502,44
2232240	0	13111081	Sistemas	24/03/2019	BARREIRA CON;ALPINA AMBIENT/SEAFENCE 15	8.115,09	(17,19)	8.097,90	12420010	Ubu	20	240	15	180	13.067,00	10.048,52	7.498,36
2232241	0	13111081	Sistemas	24/03/2019	BARREIRA CON;ALPINA AMBIENT/SEAFENCE 15	8.115,09	(17,19)	8.097,90	12420010	Ubu	20	240	15	180	13.067,00	10.048,52	7.498,36
2232242	0	13111081	Sistemas	24/03/2019	BARREIRA CON;ALPINA AMBIENT/SEAFENCE 15	8.115,09	(17,19)	8.097,90	12420010	Ubu	20	240	15	180	13.067,00	10.048,52	7.498,36
2232243	0	13111081	Sistemas	24/03/2019	BARREIRA CON;ALPINA AMBIENT/SEAFENCE 15	8.115,09	(17,19)	8.097,90	12420010	Ubu	20	240	15	180	13.067,00	10.048,52	7.498,36
2232244	0	13111081	Sistemas	24/03/2019	BARREIRA CON;ALPINA AMBIENT/SEAFENCE 15	8.115,09	(17,19)	8.097,90	12420010	Ubu	20	240	15	180	13.067,00	10.048,52	7.498,36
2232245	0	13111081	Sistemas	22/12/2020	VALVULA BORB;150LB;NIAGARA/550327332POL	28.846,09	-	28.846,09	12110060	Ubu	20	240	15	180	30.346,00	23.336,07	17.413,74
2232246	0	13111081	Sistemas	24/03/2019	BARREIRA CON;ALPINA AMBIENT/SEAFENCE 15	8.115,09	(17,19)	8.097,90	12420010	Ubu	20	240	15	180	13.067,00	10.048,52	7.498,36
2232247	0	13111081	Sistemas	22/12/2020	VALVULA BORB;150LB;NIAGARA/550327332POL	28.846,09	-	28.846,09	12110060	Ubu	20	240	15	180	30.346,00	23.336,07	17.413,74
2232248	0	13111081	Sistemas	22/12/2020	VALVULA BORB;150LB;NIAGARA/550327332POL	28.846,09	-	28.846,09	12110060	Ubu	20	240	15	180	30.346,00	23.336,07	17.413,74
2232249	0	13111141	Bens de Rodízio	29/04/2020	ROLAMENTO AUTOCOMP ROLOS;FAG/23068KMBC4	56.955,49	(2.088,36)	54.867,13	12200010	Ubu	25	300	19	228	99.787,00	78.033,43	58.229,75
2232251	0	13111081	Sistemas	22/12/2020	VALVULA BORB;150LB;NIAGARA/550327332POL	28.846,09	-	28.846,09	12110060	Ubu	20	240	15	180	30.346,00	23.336,07	17.413,74
2232252	0	13111141	Bens de Rodízio	11/04/2019	RELE MULTIF;40/265VCA-50/300VCC;4PROG	63.885,50	(4.897,89)	58.987,61	12200010	Ubu	25	300	19	228	111.928,00	87.527,70	65.314,51
2232253	0	13111081	Sistemas	22/12/2020	VALVULA BORB;150LB;NIAGARA/550327332POL	28.846,09	-	28.846,09	12110060	Ubu	20	240	15	180	30.346,00	23.336,07	17.413,74
2232254	0	13111081	Sistemas	22/12/2020	VALVULA BORB;150LB;NIAGARA/550327332POL	28.846,09	-	28.846,09	12110060	Ubu	20	240	15	180	30.346,00	23.336,07	17.413,74
2232255	0	13111111	Móveis e Utensílios	29/04/2020	CONDICIONADOR AR;SPRINGER/XCJ185D	3.537,17	(324,24)	3.212,93	12200010	Ubu	10	120	8	96	3.721,00	3.014,01	2.249,10
2232256	0	13111081	Sistemas	22/12/2020	VALVULA BORB;150LB;NIAGARA/550327332POL	28.846,09	-	28.846,09	12110060	Ubu	20	240	15	180	30.346,00	23.336,07	17.413,74
2232257	0	13111111	Móveis e Utensílios	29/04/2020	CONDICIONADOR AR;SPRINGER/XCJ185D	3.537,17	(324,24)	3.212,93	12200010	Ubu	10	120	8	96	3.721,00	3.014,01	2.249,10
2232258	0	13111141	Bens de Rodízio	29/04/2020	ROLAMENTO AUTOCOMP ROLOS;FAG/23068KMBC4	56.955,49	(2.088,36)	54.867,13	12200010	Ubu	25	300	19	228	99.787,00	78.033,43	58.229,75
2232259	0	13111131	Ferramentas	14/08/2018	VEICULO;DRONE;C/CAM;INSPIRE2CZENMUSEX4S	25.370,71	(6.554,10)	18.816,61	12204010	Ubu	10	120	7	84	32.641,00	24.154,34	18.024,34
2232260	0	13111131	Ferramentas	29/04/2020	COLORIMETRO DIGITAL;PORT;DIGIMED/DMCOR	6.818,90	(625,06)	6.193,84	12110020	Ubu	10	120	8	96	7.173,00	5.810,13	4.335,61
2232262	0	13111111	Móveis e Utensílios	29/04/2020	CONDICIONADOR AR;TUMA/CCIT36/134IHSS03	7.066,83	(647,79)	6.419,04	12200010	Ubu	10	120	8	96	7.434,00	6.021,54	4.493,37
2232263	0	13111071	Máquinas e Eqtos	29/04/2020	CACAMBA;UMEC/DES U030905-M-500529	67.930,88	(158,88)	67.772,00	12200010	Ubu	30	360	23	276	76.400,00	59.744,80	44.582,49
2232265	0	13111111	Móveis e Utensílios	29/04/2020	CONDICIONADOR AR;SPRINGER/XCJ185D	2.820,61	(258,56)	2.562,05	12200010	Ubu	10	120	8	96	2.967,00	2.403,27	1.793,36
2232266	0	13111111	Móveis e Utensílios	29/04/2020	CONDICIONADOR AR;SPRINGER/XCJ185D	2.820,61	(258,56)	2.562,05	12200010	Ubu	10	120	8	96	2.967,00	2.403,27	1.793,36
2232267	0	13111111	Móveis e Utensílios	29/04/2020	CONDICIONADOR AR;SPRINGER/XCJ185D	2.820,61	(258,56)	2.562,05	12200010	Ubu	10	120	8	96	2.967,00	2.403,27	1.793,36
2232268	0	13111111	Móveis e Utensílios	29/04/2020	CONDICIONADOR AR;SPRINGER/XCJ185D	2.820,61	(258,56)	2.562,05	12200010	Ubu	10	120	8	96	2.967,00	2.403,27	1.793,36
2232269	0	13111111	Móveis e Utensílios	29/04/2020	CONDICIONADOR AR;SPRINGER/42DCB018	3.537,17	(324,24)	3.212,93	12200010	Ubu	10	120	8	96	3.721,00	3.014,01	2.249,10
2232270	0	13111111	Móveis e Utensílios	29/04/2020	CONDICIONADOR AR;SPRINGER/XCJ185D	2.820,61	(258,56)	2.562,05	12200010	Ubu	10	120	8	96	2.967,00	2.403,27	1.793,36
2232271	0	13111111	Móveis e Utensílios	29/04/2020	CONDICIONADOR AR;SPRINGER/XCJ185D	2.820,61	(258,56)	2.562,05	12200010	Ubu	10	120	8	96	2.967,00	2.403,27	1.793,36
2232273	0	13111071	Máquinas e Eqtos	29/04/2020	CACAMBA;UMEC/DES U030905-M-500529	67.930,88	(158,88)	67.772,00	12200010	Ubu	30	360	23	276	76.400,00	59.744,80	44.582,49
2232274	0	13111081	Sistemas	22/12/2020	VALVULA BORB;150LB;NIAGARA/550327332POL	28.846,09	-	28.846,09	12110060	Ubu	20	240	15	180	30.346,00	23.336,07	17.413,74
2232275	0	13111081	Sistemas	22/12/2020	VALVULA BORB;150LB;NIAGARA/550327332POL	28.846,13	-	28.846,13	12110060	Ubu	20	240	15	180	30.346,00	23.336,07	17.413,74
2232276	0	13111111	Móveis e Utensílios	29/04/2020	CONDICIONADOR AR;SPRINGER/XCJ185D	2.820,61	(258,56)	2.562,05	12200010	Ubu	10	120	8	96	2.967,00	2.403,27	1.793,36
2232277	0	13111111	Móveis e Utensílios	29/04/2020	CONDICIONADOR AR;SPRINGER/XCJ185D	2.820,61	(258,56)	2.562,05	12200010	Ubu	10	120	8	96	2.967,00	2.403,27	1.793,36
2232281	0	13111071	Máquinas e Eqtos	31/03/2016	REDUTOR VELOCIDADE;PLANET;RED 57,25	2.837.655,30	(24.389,63)	2.813.265,67	12138020	Ubu	25	300	19	228	5.150.869,00	4.027.979,56	3.005.740,36
2232282	0	13111071	Máquinas e Eqtos	31/03/2016	REDUTOR VELOCIDADE;ENGR CON;RED 7,88	431.662,74	(3.710,14)	427.952,60	12138020	Ubu	25	300	19	228	568.865,00	444.852,43	331.955,73
2232283	0	13111101	Eqtos Process Dados	11/09/2017	NOBREAK 220VCA 10KVA WEG ENTERPRISE+	44.810,51	(31.367,36)	13.443,15	12138020	Ubu	5	60	2	24	60.700,00	29.014,60	21.651,14
2232284	0	13111081	Sistemas	24/03/2019	BARREIRA CON;ALPINA AMBIENT/SEAFENCE 15	8.115,09	(17,19)	8.097,90	12420010	Ubu	20	240	15	180	13.067,00	10.048,52	7.498,36
2232285	0	13111071	Máquinas e Eqtos	14/02/2019	MEDIDOR NIV RADAR;0-70M;FMR57CNC9/0	31.647,71	(53,64)	31.594,07	12420010	Ubu	25	300	19	228	39.541,00	30.921,06	23.073,77
2232288	0	13111071	Máquinas e Eqtos	14/02/2019	MEDIDOR NIV RADAR;0-70M;FMR57CNC9/0	31.647,71	(53,64)	31.594,07	12420010	Ubu	25	300	19	228	39.541,00	30.921,06	23.073,77
2232289	0	13111081	Sistemas	24/03/2019	BARREIRA CON;ALPINA AMBIENT/SEAFENCE 15	8.115,09	(17,19)	8.097,90	12420010	Ubu	20	240	15	180	13.067,00	10.048,52	7.498,36
2232290	0	13111081	Sistemas	24/03/2019	BARREIRA CON;ALPINA AMBIENT/SEAFENCE 15	8.115,10	(17,19)	8.097,91	12420010	Ubu	20	240	15	180	13.067,00	10.048,52	7.498,36
2232291	0	13111081	Sistemas	24/03/2019	BARREIRA CON;ALPINA AMBIENT/SEAFENCE 15	8.115,10	(17,19)	8.097,91	12420010	Ubu	20	240	15	180	13.067,00	10.048,52	7.498,36
2232292	0	13111081	Sistemas	24/03/2019	BARREIRA CON;ALPINA AMBIENT/SEAFENCE 15	8.115,13	(17,19)	8.097,94	12420010	Ubu	20	240	15	180	13.067,00	10.048,52	7.498,36
2232293	0	13111071	Máquinas e Eqtos	31/03/2016	MOTOREDUTOR;ENGREN;SEW/KA97TDX180M4	22.071,59	(189,71)	21.881,88	12138020	Ubu	25	300	19	228	29.086,00	22.745,25	16.972,86
2232294	0	13111101	Eqtos Process Dados	17/08/2017	SISTEMA ANALISADOR DE GRANULOMETRIA SCAP FORNO U4	638.914,83	(457.888,97)	181.025,86	12138020	Ubu	5	60	2	24	866.800,00	414.330,40	309.179,72
2232295	0	13111101	Eqtos Process Dados	07/03/2017	MODULO ELETRONICO CLP 250VCA 6 ENTR 16 S	19.622,12	(15.697,69)	3.924,43	12138010	Ubu	5	60	2	24	26.600,00	12.714,80	9.487,98
2232296	0	13111071	Máquinas e Eqtos	31/03/2016	MOTOR CA;9900KW;6600V-60HZ;4P;597RPM;B3D	1.231.258,39	(10.582,66)	1.220.675,73	12138020	Ubu	25	300	19	228	2.304.765,00	1.802.326,23	1.344.923,58
2232298	0	13111071	Máquinas e Eqtos	31/03/2016	MOTOREDUTOR;ENGREN;SEW/KA97TDX180M4	22.071,59	(189,71)	21.881,88	12138020	Ubu	25	300	19	228	29.086,00	22.745,25	16.972,86
2232300	0	13111071	Máquinas e Eqtos	06/07/2017	BOMBA CENTRIF HORIZ WEIR/8/6E AHR 55/A05 35M3/H	37.924,50	(88,71)	37.835,79	12203010	Ubu	25	300	19	228	51.400,00	40.194,80	29.993,98
2232301	0	13111111	Móveis e Utensílios	29/09/2015	CADEIRA ERGONOMICA GIRATORIA	398,00	(218,90)	179,10	12300020	Ubu	15	180	10	120	900,00	639,00	476,83
2232302	0	13111111	Móveis e Utensílios	29/09/2015	CADEIRA ERGONOMICA GIRATORIA	398,00	(218,90)	179,10	12300020	Ubu	15	180	10	120	900,00	639,00	476,83
2232303	0	13111111	Móveis e Utensílios	29/09/2015	CADEIRA ERGONOMICA GIRATORIA	398,00	(218,90)	179,10	12300020	Ubu	15	180	10	120	900,00	639,00	476,83
2232304	0	13111111	Móveis e Utensílios	29/09/2015	CADEIRA ERGONOMICA GIRATORIA	398,00	(218,90)	179,10	12300020	Ubu	15	180	10	120	900,00	639,00	476,83
2232305	0	13111111	Móveis e Utensílios	29/09/2015	CADEIRA ERGONOMICA GIRATORIA	398,00	(218,90)	179,10	12300020	Ubu	15	180	10	120	900,00	639,00	476,83
2232306	0	13111111	Móveis e Utensílios	29/09/2015	CADEIRA ERGONOMICA GIRATORIA	398,00	(218,90)	179,10	12300020	Ubu	15	180	10	120	900,00	639,00	476,83
2232307	0	13111111	Móveis e Utensílios	29/09/2015	CADEIRA ERGONOMICA GIRATORIA	398,00	(218,90)	179,10	12300020	Ubu	15	180	10	120	900,00	639,00	476,83
2232308	0	13111111	Móveis e Utensílios	29/09/2015	CADEIRA ERGONOMICA GIRATORIA	398,00	(218,90)	179,10	12300020	Ubu	15	180	10	120	900,00	639,00	476,83
2232309	0	13111111	Móveis e Utensílios	29/09/2015	CADEIRA ERGONOMICA GIRATORIA	398,00	(218,90)	179,10	12300020	Ubu	15	180	10	120	900,00	639,00	476,83
2232310	0	13111111	Móveis e Utensílios	29/09/2015	CADEIRA ERGONOMICA GIRATORIA	398,00	(218,90)	179,10	12300020	Ubu	15	180	10	120	900,00	639,00	476,83

FDC CONSULT LTDA

SAMARCO
APRENDER PARA EVOLUIR E TRANSFORMAR

DATA-BASE: 31/03/2021					DADOS CONTÁBEIS CEDIDOS PELA SAMARCO						AVALIAÇÃO VALOR JUSTO DE MERCADO						
IMOBILIZADO	SUB Nº	CLASSE	CENTRO CST	DT.INCORP.	DENOMINAÇÃO DO IMOBILIZADO	VAL AQUIS. BRL	DEPREC. ACUM BRL	VALOR CONTÁBIL BRL	CENTRO DE CUSTOS	UNID. IND	VIDA ÚTIL DET. (ANOS)	VIDA ÚTIL DET. (MESES)	VIDA ÚTIL REM. (ANOS)	VIDA ÚTIL REM. (MESES)	VALOR DE REPOSIÇÃO (R$)	VALOR JUSTO DE MERCADO (R$)	VALOR DE LIQUIDAÇÃO FORÇADA
2232311	0	13111111	Móveis e Utensílios	29/09/2015	CADEIRA ERGONOMICA GIRATORIA	398,00	(218,90)	179,10	12300020	Ubu	15	180	10	120	900,00	639,00	476,83
2232312	0	13111111	Móveis e Utensílios	29/09/2015	CADEIRA ERGONOMICA GIRATORIA	398,00	(218,90)	179,10	12300020	Ubu	15	180	10	120	900,00	639,00	476,83
2232313	0	13111111	Móveis e Utensílios	29/09/2015	CADEIRA ERGONOMICA GIRATORIA	398,00	(218,90)	179,10	12300020	Ubu	15	180	10	120	900,00	639,00	476,83
2232314	0	13111111	Móveis e Utensílios	29/09/2015	CADEIRA ERGONOMICA GIRATORIA	398,00	(218,90)	179,10	12300020	Ubu	15	180	10	120	900,00	639,00	476,83
2232315	0	13111111	Móveis e Utensílios	29/09/2015	CADEIRA ERGONOMICA GIRATORIA	398,00	(218,90)	179,10	12300020	Ubu	15	180	10	120	900,00	639,00	476,83
2232316	0	13111111	Móveis e Utensílios	29/09/2015	CADEIRA ERGONOMICA GIRATORIA	398,00	(218,90)	179,10	12300020	Ubu	15	180	10	120	900,00	639,00	476,83
2232317	0	13111111	Móveis e Utensílios	29/09/2015	CADEIRA ERGONOMICA GIRATORIA	398,00	(218,90)	179,10	12300020	Ubu	15	180	10	120	900,00	639,00	476,83
2232318	0	13111111	Móveis e Utensílios	29/09/2015	CADEIRA ERGONOMICA GIRATORIA	398,00	(218,90)	179,10	12300020	Ubu	15	180	10	120	900,00	639,00	476,83
2232319	0	13111111	Móveis e Utensílios	29/09/2015	CADEIRA ERGONOMICA GIRATORIA	398,00	(218,90)	179,10	12300020	Ubu	15	180	10	120	900,00	639,00	476,83
2232320	0	13111111	Móveis e Utensílios	29/09/2015	CADEIRA ERGONOMICA GIRATORIA	398,00	(218,90)	179,10	12300020	Ubu	15	180	10	120	900,00	639,00	476,83
2232321	0	13111111	Móveis e Utensílios	29/09/2015	CADEIRA ERGONOMICA GIRATORIA	398,00	(218,90)	179,10	12300020	Ubu	15	180	10	120	900,00	639,00	476,83
2232322	0	13111111	Móveis e Utensílios	29/09/2015	CADEIRA ERGONOMICA GIRATORIA	398,00	(218,90)	179,10	12300020	Ubu	15	180	10	120	900,00	639,00	476,83
2232323	0	13111111	Móveis e Utensílios	29/09/2015	CADEIRA ERGONOMICA GIRATORIA	398,00	(218,90)	179,10	12300020	Ubu	15	180	10	120	900,00	639,00	476,83
2232324	0	13111111	Móveis e Utensílios	29/09/2015	CADEIRA ERGONOMICA GIRATORIA	398,00	(218,90)	179,10	12300020	Ubu	15	180	10	120	900,00	639,00	476,83
2232325	0	13111111	Móveis e Utensílios	29/09/2015	CADEIRA ERGONOMICA GIRATORIA	398,00	(218,90)	179,10	12300020	Ubu	15	180	10	120	900,00	639,00	476,83
2232326	0	13111111	Móveis e Utensílios	29/09/2015	CADEIRA ERGONOMICA GIRATORIA	398,00	(218,90)	179,10	12300020	Ubu	15	180	10	120	900,00	639,00	476,83
2232327	0	13111111	Móveis e Utensílios	29/09/2015	CADEIRA ERGONOMICA GIRATORIA	398,00	(218,90)	179,10	12300020	Ubu	15	180	10	120	900,00	639,00	476,83
2232328	0	13111111	Móveis e Utensílios	29/09/2015	CADEIRA ERGONOMICA GIRATORIA	398,00	(218,90)	179,10	12300020	Ubu	15	180	10	120	900,00	639,00	476,83
2232329	0	13111111	Móveis e Utensílios	29/09/2015	CADEIRA ERGONOMICA GIRATORIA	398,00	(218,90)	179,10	12300020	Ubu	15	180	10	120	900,00	639,00	476,83
2232330	0	13111111	Móveis e Utensílios	29/09/2015	CADEIRA ERGONOMICA GIRATORIA	398,00	(218,90)	179,10	12300020	Ubu	15	180	10	120	900,00	639,00	476,83
2232331	0	13111111	Móveis e Utensílios	29/09/2015	GAVETEIRO MOVEL	380,00	(209,00)	171,00	12300020	Ubu	15	180	10	120	850,00	603,50	450,34
2232332	0	13111111	Móveis e Utensílios	29/09/2015	GAVETEIRO MOVEL	380,00	(209,00)	171,00	12300020	Ubu	15	180	10	120	850,00	603,50	450,34
2232333	0	13111111	Móveis e Utensílios	29/09/2015	GAVETEIRO MOVEL	380,00	(209,00)	171,00	12300020	Ubu	15	180	10	120	850,00	603,50	450,34
2232334	0	13111111	Móveis e Utensílios	29/09/2015	GAVETEIRO MOVEL	380,00	(209,00)	171,00	12300020	Ubu	15	180	10	120	850,00	603,50	450,34
2232335	0	13111111	Móveis e Utensílios	29/09/2015	GAVETEIRO MOVEL	380,00	(209,00)	171,00	12300020	Ubu	15	180	10	120	850,00	603,50	450,34
2232336	0	13111111	Móveis e Utensílios	29/09/2015	GAVETEIRO MOVEL	380,00	(209,00)	171,00	12300020	Ubu	15	180	10	120	850,00	603,50	450,34
2232337	0	13111111	Móveis e Utensílios	29/09/2015	GAVETEIRO MOVEL	380,00	(209,00)	171,00	12300020	Ubu	15	180	10	120	850,00	603,50	450,34
2232338	0	13111111	Móveis e Utensílios	29/09/2015	GAVETEIRO MOVEL	380,00	(209,00)	171,00	12300020	Ubu	15	180	10	120	850,00	603,50	450,34
2232339	0	13111111	Móveis e Utensílios	29/09/2015	GAVETEIRO MOVEL	380,00	(209,00)	171,00	12300020	Ubu	15	180	10	120	850,00	603,50	450,34
2232340	0	13111111	Móveis e Utensílios	29/09/2015	GAVETEIRO MOVEL	380,00	(209,00)	171,00	12300020	Ubu	15	180	10	120	850,00	603,50	450,34
2232341	0	13111111	Móveis e Utensílios	29/09/2015	GAVETEIRO MOVEL	380,00	(209,00)	171,00	12300020	Ubu	15	180	10	120	850,00	603,50	450,34
2232342	0	13111111	Móveis e Utensílios	29/09/2015	GAVETEIRO MOVEL	380,00	(209,00)	171,00	12300020	Ubu	15	180	10	120	850,00	603,50	450,34
2232343	0	13111111	Móveis e Utensílios	29/09/2015	GAVETEIRO MOVEL	380,00	(209,00)	171,00	12300020	Ubu	15	180	10	120	850,00	603,50	450,34
2232344	0	13111111	Móveis e Utensílios	29/09/2015	GAVETEIRO MOVEL	380,00	(209,00)	171,00	12300020	Ubu	15	180	10	120	850,00	603,50	450,34
2232345	0	13111111	Móveis e Utensílios	29/09/2015	GAVETEIRO MOVEL	380,00	(209,00)	171,00	12300020	Ubu	15	180	10	120	850,00	603,50	450,34
2232346	0	13111111	Móveis e Utensílios	29/09/2015	GAVETEIRO MOVEL	380,00	(209,00)	171,00	12300020	Ubu	15	180	10	120	850,00	603,50	450,34
2232347	0	13111111	Móveis e Utensílios	29/09/2015	GAVETEIRO MOVEL	380,00	(209,00)	171,00	12300020	Ubu	15	180	10	120	850,00	603,50	450,34
2232348	0	13111111	Móveis e Utensílios	29/09/2015	GAVETEIRO MOVEL	380,00	(209,00)	171,00	12300020	Ubu	15	180	10	120	850,00	603,50	450,34
2232349	0	13111111	Móveis e Utensílios	29/09/2015	GAVETEIRO MOVEL	380,00	(209,00)	171,00	12300020	Ubu	15	180	10	120	850,00	603,50	450,34
2232350	0	13111111	Móveis e Utensílios	29/09/2015	GAVETEIRO MOVEL	380,00	(209,00)	171,00	12300020	Ubu	15	180	10	120	850,00	603,50	450,34
2232351	0	13111111	Móveis e Utensílios	29/09/2015	GAVETEIRO MOVEL	380,00	(209,00)	171,00	12300020	Ubu	15	180	10	120	850,00	603,50	450,34
2232352	0	13111111	Móveis e Utensílios	29/09/2015	GAVETEIRO MOVEL	380,00	(209,00)	171,00	12300020	Ubu	15	180	10	120	850,00	603,50	450,34
2232353	0	13111111	Móveis e Utensílios	29/09/2015	GAVETEIRO MOVEL	380,00	(209,00)	171,00	12300020	Ubu	15	180	10	120	850,00	603,50	450,34
2232354	0	13111111	Móveis e Utensílios	29/09/2015	GAVETEIRO MOVEL	380,00	(209,00)	171,00	12300020	Ubu	15	180	10	120	850,00	603,50	450,34
2232355	0	13111111	Móveis e Utensílios	29/09/2015	GAVETEIRO MOVEL	380,00	(209,00)	171,00	12300020	Ubu	15	180	10	120	850,00	603,50	450,34
2232356	0	13111111	Móveis e Utensílios	29/09/2015	GAVETEIRO MOVEL	380,00	(209,00)	171,00	12300020	Ubu	15	180	10	120	850,00	603,50	450,34
2232357	0	13111111	Móveis e Utensílios	29/09/2015	GAVETEIRO MOVEL	380,00	(209,00)	171,00	12300020	Ubu	15	180	10	120	850,00	603,50	450,34
2232358	0	13111111	Móveis e Utensílios	29/09/2015	GAVETEIRO MOVEL	380,00	(209,00)	171,00	12300020	Ubu	15	180	10	120	850,00	603,50	450,34
2232359	0	13111111	Móveis e Utensílios	29/09/2015	MESA DELTA "L"	700,00	(385,00)	315,00	12300020	Ubu	15	180	10	120	1.000,00	710,00	529,81
2232360	0	13111111	Móveis e Utensílios	29/09/2015	MESA DELTA "L"	700,00	(385,00)	315,00	12300020	Ubu	15	180	10	120	1.000,00	710,00	529,81
2232361	0	13111111	Móveis e Utensílios	29/09/2015	ARMARIO ALTO	620,00	(341,00)	279,00	12300020	Ubu	15	180	10	120	900,00	639,00	476,83
2232362	0	13111111	Móveis e Utensílios	29/09/2015	ARMARIO ALTO	620,00	(341,00)	279,00	12300020	Ubu	15	180	10	120	900,00	639,00	476,83
2232363	0	13111111	Móveis e Utensílios	29/09/2015	ARMARIO ALTO	620,00	(341,00)	279,00	12300020	Ubu	15	180	10	120	900,00	639,00	476,83
2232364	0	13111111	Móveis e Utensílios	29/09/2015	ARMARIO ALTO	620,00	(341,00)	279,00	12300020	Ubu	15	180	10	120	900,00	639,00	476,83
2232365	0	13111111	Móveis e Utensílios	29/09/2015	ARMARIO BAIXO	447,00	(245,86)	201,14	12300020	Ubu	15	180	10	120	900,00	639,00	476,83
2232366	0	13111111	Móveis e Utensílios	29/09/2015	ARMARIO BAIXO	447,00	(245,86)	201,14	12300020	Ubu	15	180	10	120	900,00	639,00	476,83
2232367	0	13111111	Móveis e Utensílios	29/09/2015	ARMARIO BAIXO	447,00	(245,86)	201,14	12300020	Ubu	15	180	10	120	900,00	639,00	476,83
2232368	0	13111111	Móveis e Utensílios	29/09/2015	ARMARIO BAIXO	447,00	(245,86)	201,14	12300020	Ubu	15	180	10	120	900,00	639,00	476,83
2232369	0	13111111	Móveis e Utensílios	29/09/2015	ARMARIO BAIXO	447,00	(245,86)	201,14	12300020	Ubu	15	180	10	120	900,00	639,00	476,83
2232370	0	13111111	Móveis e Utensílios	29/09/2015	ARMARIO BAIXO	447,00	(245,86)	201,14	12300020	Ubu	15	180	10	120	900,00	639,00	476,83
2232371	0	13111111	Móveis e Utensílios	29/09/2015	ARMARIO BAIXO	447,00	(245,86)	201,14	12300020	Ubu	15	180	10	120	900,00	639,00	476,83
2232372	0	13111111	Móveis e Utensílios	29/09/2015	ARMARIO BAIXO	447,00	(245,86)	201,14	12300020	Ubu	15	180	10	120	900,00	639,00	476,83
2232373	0	13111111	Móveis e Utensílios	29/09/2015	ARMARIO BAIXO	447,00	(245,86)	201,14	12300020	Ubu	15	180	10	120	900,00	639,00	476,83
2232374	0	13111111	Móveis e Utensílios	29/09/2015	ARMARIO BAIXO	447,00	(245,86)	201,14	12300020	Ubu	15	180	10	120	900,00	639,00	476,83
2232375	0	13111111	Móveis e Utensílios	29/09/2015	CONJUNTO DE CADEIRA FIXA REUNIAO (41 UND)	9.430,00	(5.186,50)	4.243,50	12300020	Ubu	15	180	10	120	12.300,00	8.733,00	6.516,70
2232376	0	13111111	Móveis e Utensílios	29/09/2015	MESA REUNIAO REDONDA	380,00	(209,00)	171,00	12300020	Ubu	15	180	10	120	1.000,00	710,00	529,81
2232377	0	13111111	Móveis e Utensílios	29/09/2015	MESA REUNIAO REDONDA	380,00	(209,00)	171,00	12300020	Ubu	15	180	10	120	1.000,00	710,00	529,81
2232378	0	13111111	Móveis e Utensílios	29/09/2015	MESA GERENTE	1.100,00	(605,00)	495,00	12300020	Ubu	15	180	10	120	1.650,00	1.171,50	874,19
2232379	0	13111111	Móveis e Utensílios	29/09/2015	MESA GERENTE	1.100,00	(605,00)	495,00	12300020	Ubu	15	180	10	120	1.650,00	1.171,50	874,19

FDC CONSULT LTDA

SAMARCO
APRENDER PARA EVOLUIR E TRANSFORMAR

DATA-BASE: 31/03/2021					DADOS CONTÁBEIS CEDIDOS PELA SAMARCO						AVALIAÇÃO VALOR JUSTO DE MERCADO							
IMOBILIZADO	SUB Nº	CLASSE	CENTRO CST	DT.INCORP.	DENOMINAÇÃO DO IMOBILIZADO	VAL AQUIS. BRL	DEPREC. ACUM BRL	VALOR CONTÁBIL BRL	CENTRO DE CUSTOS	UNID. IND	VIDA ÚTIL DET. (ANOS)	VIDA ÚTIL DET. (MESES)	VIDA ÚTIL REM. (ANOS)	VIDA ÚTIL REM. (MESES)	VALOR DE REPOSIÇÃO (R$)	VALOR JUSTO DE MERCADO (R$)	VALOR DE LIQUIDAÇÃO FORÇADA
2232380	0	13111111	Móveis e Utensílios	29/09/2015	MESA GERENTE	1.100,00	(605,00)	495,00	12300020	Ubu	15	180	10	120	1.650,00	1.171,50	874,19
2232381	0	13111111	Móveis e Utensílios	29/09/2015	CADEIRA GIRATORIA GERENTE	790,00	(434,50)	355,50	12300020	Ubu	15	180	10	120	900,00	639,00	476,83
2232382	0	13111111	Móveis e Utensílios	29/09/2015	CADEIRA GIRATORIA GERENTE	790,00	(434,50)	355,50	12300020	Ubu	15	180	10	120	900,00	639,00	476,83
2232383	0	13111111	Móveis e Utensílios	29/09/2015	CADEIRA GIRATORIA GERENTE	790,00	(434,50)	355,50	12300020	Ubu	15	180	10	120	900,00	639,00	476,83
2232384	0	13111111	Móveis e Utensílios	29/09/2015	GAVETEIRO GERENTE	440,00	(242,00)	198,00	12300020	Ubu	15	180	10	120	850,00	603,50	450,34
2232385	0	13111111	Móveis e Utensílios	29/09/2015	GAVETEIRO GERENTE	440,00	(242,00)	198,00	12300020	Ubu	15	180	10	120	850,00	603,50	450,34
2232386	0	13111111	Móveis e Utensílios	29/09/2015	GAVETEIRO GERENTE	440,00	(242,00)	198,00	12300020	Ubu	15	180	10	120	850,00	603,50	450,34
2232387	0	13111111	Móveis e Utensílios	29/09/2015	ARMARIO GERENTE	890,00	(489,50)	400,50	12300020	Ubu	15	180	10	120	900,00	639,00	476,83
2232388	0	13111111	Móveis e Utensílios	29/09/2015	ARMARIO GERENTE	890,00	(489,50)	400,50	12300020	Ubu	15	180	10	120	900,00	639,00	476,83
2232389	0	13111111	Móveis e Utensílios	29/09/2015	ARMARIO GERENTE	890,00	(489,50)	400,50	12300020	Ubu	15	180	10	120	900,00	639,00	476,83
2232390	0	13111111	Móveis e Utensílios	29/09/2015	ARMARIO PARA VIDEO CONFERENCIA	900,00	(495,00)	405,00	12300020	Ubu	15	180	10	120	900,00	639,00	476,83
2232391	0	13111111	Móveis e Utensílios	29/09/2015	MESA DE REUNIAO	1.300,00	(715,00)	585,00	12300020	Ubu	15	180	10	120	1.650,00	1.171,50	874,19
2232392	0	13111111	Móveis e Utensílios	29/09/2015	MESA DE REUNIAO	2.600,00	(1.430,00)	1.170,00	12300020	Ubu	15	180	10	120	5.000,00	3.550,00	2.649,06
2232393	0	13111111	Móveis e Utensílios	29/09/2015	BALCAO RECEP?AO	1.300,00	(715,00)	585,00	12300020	Ubu	15	180	10	120	1.600,00	1.136,00	847,70
2232394	0	13111111	Móveis e Utensílios	29/09/2015	LONGARINA 4 LUGARES	980,00	(539,00)	441,00	12300020	Ubu	15	180	10	120	900,00	639,00	476,83
2232396	0	13111071	Máquinas e Eqtos	25/09/2015	BOMBA MANUAL P/TRANSFERENCIA LIQUIDOS	861,04	(148,48)	712,56	12204010	Ubu	25	300	16	192	1.250,00	868,75	648,27
2232397	0	13111131	Ferramentas	25/09/2015	CARRO P/TRANSPORTE TAMBOR;CARG 200KG	1.188,67	(653,79)	534,88	12204010	Ubu	10	120	6	72	1.600,00	1.072,00	799,94
2232398	0	13111071	Máquinas e Eqtos	25/09/2015	BOMBA MANUAL P/TRANSFERENCIA LIQUIDOS	861,04	(148,48)	712,56	12204010	Ubu	25	300	16	192	1.250,00	868,75	648,27
2232399	0	13111131	Ferramentas	25/09/2015	CARRO P/TRANSPORTE TAMBOR;CARG 200KG	1.188,67	(653,79)	534,88	12204010	Ubu	10	120	6	72	1.600,00	1.072,00	799,94
2232400	0	13111111	Móveis e Utensílios	25/09/2015	ARMARIO CORTA-FOGO;JEDAL/690204009	5.061,91	(2.784,05)	2.277,86	12204010	Ubu	15	180	10	120	6.000,00	4.260,00	3.178,88
2232401	0	13111071	Máquinas e Eqtos	23/12/2020	MOTOBOMBA CENTRIF P/POCOS;10POL	40.099,99	(93,50)	40.006,49	11142040	Germano	25	300	19	228	42.185,00	32.988,67	24.616,65
2232402	0	13111081	Sistemas	23/12/2020	SDACI SIST AGUA NOVA_PROCESSO CAVA AS G03-370CN001	304.000,00	(886,02)	303.113,98	11142040	Germano	20	240	15	180	319.808,00	245.932,35	183.518,51
2232403	0	13111071	Máquinas e Eqtos	23/12/2020	MOTOBOMBA CENTRIF P/POCOS;10POL	40.099,99	(93,50)	40.006,49	11142040	Germano	25	300	19	228	42.185,00	32.988,67	24.616,65
2232404	0	13111071	Máquinas e Eqtos	23/12/2020	MOTOBOMBA CENTRIF P/POCOS;10POL	40.099,99	(93,50)	40.006,49	11142040	Germano	25	300	19	228	42.185,00	32.988,67	24.616,65
2232405	0	13111071	Máquinas e Eqtos	23/12/2020	MOTOBOMBA CENTRIF P/POCOS;10POL	40.099,99	(93,50)	40.006,49	11142040	Germano	25	300	19	228	42.185,00	32.988,67	24.616,65
2232406	0	13111071	Máquinas e Eqtos	23/12/2020	MOTOBOMBA CENTRIF P/POCOS;10POL	40.099,99	(93,50)	40.006,49	11142040	Germano	25	300	19	228	42.185,00	32.988,67	24.616,65
2232407	0	13111071	Máquinas e Eqtos	28/08/2019	MOTOR DIESEL APLIC.MOTONIVELADORA CATERPILLAR 16M	343.956,49	(1.906,99)	342.049,50	11110020	Germano	25	300	19	228	305.391,00	238.815,76	178.208,00
2232408	0	13111071	Máquinas e Eqtos	28/08/2019	DIFERENCIAL APLIC.PA CARREG.CATERPILLAR MOD.994D	375.347,97	(2.081,03)	373.266,94	11110020	Germano	25	300	19	228	333.316,00	260.653,11	194.503,37
2232409	0	13111111	Móveis e Utensílios	18/07/2019	TV 60" FULL HD LG ns 904AZNK4Z135	5.513,22	(918,87)	4.594,35	11330010	Germano	10	120	8	96	6.519,00	5.280,39	3.940,31
2232410	0	13111111	Móveis e Utensílios	18/07/2019	TV 60" FULL HD LG ns 904AZAL4Z136	5.513,22	(918,87)	4.594,35	11330010	Germano	10	120	8	96	6.519,00	5.280,39	3.940,31
2232414	0	13111111	Móveis e Utensílios	18/07/2019	TV 60" FULL HD LG ns 903AZDBAE018	5.513,22	(918,87)	4.594,35	11330010	Germano	10	120	8	96	6.519,00	5.280,39	3.940,31
2232415	0	13111111	Móveis e Utensílios	18/07/2019	TV 60" FULL HD LG ns 904AZGF4Z775	5.513,22	(918,87)	4.594,35	11330010	Germano	10	120	8	96	6.519,00	5.280,39	3.940,31
2232418	0	13111101	Eqtos Process Dados	29/04/2020	CAMERA TERMOGRAFICA;MEMO SD 8GB;FLIRT530	40.967,98	(7.510,80)	33.457,18	11200010	Germano	5	60	4	48	43.098,00	34.909,38	26.049,92
2232419	0	13111071	Máquinas e Eqtos	27/06/2019	RETIFICADOR;RETIFICADORMANUAL100VCC50A	31.631,42	(689,43)	30.941,99	11165010	Germano	25	300	19	228	27.188,00	21.261,02	15.865,30
2232427	0	13111131	Ferramentas	29/04/2020	MAQUINA CORT;CUTMASTER100PLASMTOCHSL100	31.254,83	(2.865,03)	28.389,80	11200010	Germano	10	120	8	96	32.880,00	26.632,80	19.873,81
2232428	0	13111131	Ferramentas	29/04/2020	MAQUINA CORT;CUTMASTER100PLASMTOCHSL100	31.254,82	(2.865,02)	28.389,80	11200010	Germano	10	120	8	96	32.880,00	26.632,80	19.873,81
2232432	0	13111071	Máquinas e Eqtos	19/07/2018	MEDIDOR DE N^VEL 102 SOLINST / 300 METRO	8.251,56	(880,17)	7.371,39	11163010	Germano	25	300	19	228	8.957,00	7.004,37	5.226,77
2232433	0	13111071	Máquinas e Eqtos	19/07/2018	MEDIDOR DE N^VEL 102 SOLINST / 300 METRO	8.251,55	(880,17)	7.371,38	11163010	Germano	25	300	19	228	8.957,00	7.004,37	5.226,77
2232434	0	13111071	Máquinas e Eqtos	19/07/2018	MEDIDOR DE N^VEL 102 SOLINST / 200 METRO	7.024,26	(749,25)	6.275,01	11163010	Germano	25	300	19	228	7.587,00	5.933,03	4.427,32
2232435	0	13111071	Máquinas e Eqtos	19/07/2018	MEDIDOR DE N^VEL 102 SOLINST / 200 METRO	7.024,25	(749,25)	6.275,00	11163010	Germano	25	300	19	228	7.587,00	5.933,03	4.427,32
2232439	0	13111071	Máquinas e Eqtos	19/07/2018	MEDIDOR DE N^VEL 102 SOLINST / 200 METRO	7.024,25	(749,25)	6.275,00	11163010	Germano	25	300	19	228	7.587,00	5.933,03	4.427,32
2232440	0	13111141	Bens de Rodízio	23/12/2020	BOMBA;CATERPILLAR/3849431	104.725,56	(1.047,26)	103.678,30	11142040	Germano	25	300	19	228	110.171,00	86.153,72	64.289,23
2232446	0	13111101	Eqtos Process Dados	29/09/2020	ANTENA CJ;12X12X15CM;GPS;SAFEMINE/QN552	62.431,22	(6.243,12)	56.188,10	11110030	Germano	5	60	4	48	65.677,00	53.198,37	39.697,44
2232447	0	13111101	Eqtos Process Dados	29/09/2020	ANTENA CJ;12X12X15CM;GPS;SAFEMINE/QN552	62.431,22	(6.243,12)	56.188,10	11110030	Germano	5	60	4	48	65.677,00	53.198,37	39.697,44
2232468	0	13111131	Ferramentas	29/04/2020	ANALISADOR BAT;MINI-USB;IP40;FLUKE/BT521	27.418,08	(2.513,32)	24.904,76	11250010	Germano	10	120	8	96	28.843,00	23.362,83	17.433,70
2232494	0	13111141	Bens de Rodízio	28/02/2018	COMANDO;CATERPILLAR/2576310 406392	984.896,32	(121.470,54)	863.425,78	11110010	Germano	25	300	19	228	755.258,00	590.611,76	440.723,59
2232500	0	13111131	Ferramentas	17/09/2018	TORQUIMETRO HIDR;35102NM;HYTORC/HY25XLT	94.300,79	(23.575,20)	70.725,59	11165010	Germano	10	120	7	84	121.327,00	89.781,98	66.996,70
2232569	0	13111071	Máquinas e Eqtos	31/03/2016	MOTOR CA;700CV;4000V-60HZ;6P;IPW55;B3D	144.051,10	(1.238,12)	142.812,98	12138020	Ubu	25	300	19	228	189.837,00	148.452,53	110.777,57
2232570	0	13111101	Eqtos Process Dados	19/08/2015	COMUNICADOR CAMPO;IP51;475FP1EKLUGM9	28.993,73	(28.993,73)	-	12210010	Ubu	5	60	1	12	39.300,00	10.100,10	7.536,85
2232571	0	13111101	Eqtos Process Dados	19/08/2015	COMUNICADOR CAMPO;IP51;475FP1EKLUGM9	28.993,72	(28.993,72)	-	12210010	Ubu	5	60	1	12	39.300,00	10.100,10	7.536,85
2232572	0	13111101	Eqtos Process Dados	19/08/2015	PLACA;DO ANALISADOR OXIG;ZELL/18020	25.691,21	(25.691,21)	-	12210010	Ubu	5	60	1	12	34.800,00	8.943,60	6.673,85
2232573	0	13111111	Móveis e Utensílios	30/10/2015	CAMERA TERMOGRAFICA;320X240PIXEL;USB	34.309,87	(18.584,53)	15.725,34	12204010	Ubu	15	180	10	120	43.000,00	30.530,00	22.781,96
2232574	0	13111101	Eqtos Process Dados	28/03/2016	MODULO ELET;PRECIPITADOR HAMON;RK2001	21.858,53	(21.858,53)	-	12203010	Ubu	5	60	2	24	29.600,00	14.148,80	10.558,05
2232575	0	13111071	Máquinas e Eqtos	28/03/2016	MOTOR HIDR;EXACT POWER/P300-3-NK-P-V-C2	54.020,32	(126,35)	53.893,97	12202020	Ubu	25	300	19	228	71.190,00	55.670,58	41.542,24
2232576	0	13111071	Máquinas e Eqtos	31/03/2016	MOTOREDUTOR;ENGR CON;RED 134,99;30KW	75.592,40	(649,72)	74.942,68	12138020	Ubu	25	300	19	228	99.619,00	77.902,06	58.131,72
2232577	0	13111081	Sistemas	19/08/2015	VALVULA CONTROLE;CORP AC INOX;4POL	38.970,76	(477,36)	38.493,40	12210010	Ubu	30	360	23	276	215.603,00	168.601,55	125.813,07
2232578	0	13111141	Bens de Rodízio	28/03/2016	ROLAMENTO AUTOCOMP ROLOS;239600BKMBC3	44.570,39	(8.914,09)	35.656,30	12202010	Ubu	25	300	19	228	78.087,00	61.064,03	45.566,92
2232579	0	13111131	Ferramentas	06/05/2015	MICROSCOPIO ELETRONICO VARREDURA JSM-6010PLUS	435.677,09	(254.144,98)	181.532,11	12250010	Ubu	10	120	6	72	560.600,00	375.602,00	280.280,00
2232580	0	13111141	Bens de Rodízio	28/03/2016	ROLAMENTO AUTOCOMP ROLOS;239600BKMBC3	44.570,39	(8.914,09)	35.656,30	12202010	Ubu	25	300	19	228	78.087,00	61.064,03	45.566,92
2232581	0	13111071	Máquinas e Eqtos	31/03/2016	MOTOR;B3D;75KW;720RPM;SCHENK/00070000401	60.935,05	(523,74)	60.411,31	12138020	Ubu	25	300	19	228	80.303,00	62.796,95	46.860,05
2232582	0	13111141	Bens de Rodízio	28/03/2016	TAMBOR;380X3830MM;DESU030600M561523ITEMB	30.097,27	(6.019,45)	24.077,82	12202010	Ubu	25	300	19	228	52.731,00	41.235,64	30.770,67
2232583	0	13111071	Máquinas e Eqtos	19/08/2015	BOMBA CALIBR PRESSAO;FLUKE/700LTP	4.249,77	(41,64)	4.208,13	12210010	Ubu	25	300	16	192	6.849,00	4.760,06	3.552,03
2232584	0	13111141	Bens de Rodízio	28/03/2016	CAPA;POLYSIUS;PROJD000167FIG11ITEM25	26.147,93	(5.229,60)	20.918,33	12202010	Ubu	25	300	19	228	45.811,00	35.824,20	26.732,57
2232585	0	13111141	Bens de Rodízio	28/03/2016	TAMBOR;1067X1372MM;DESU0408EMM509167	36.414,09	(7.282,80)	29.131,29	12202020	Ubu	25	300	19	228	63.798,00	49.890,04	37.228,71
2232586	0	13111081	Sistemas	19/08/2015	VALVULA CONTROLE;CORP AC INOX;4POL	38.970,76	(477,36)	38.493,40	12210010	Ubu	30	360	23	276	215.603,00	168.601,55	125.813,07
2232587	0	13111081	Sistemas	19/08/2015	VALVULA CONTROLE;CORP AC INOX;4POL	38.970,75	(477,36)	38.493,39	12210010	Ubu	30	360	23	276	215.603,00	168.601,55	125.813,07
2232588	0	13111081	Sistemas	31/03/2016	VALVULA DUPLO PENDULO MOTORIZADA;0,75KW	36.514,25	(392,30)	36.121,95	12138020	Ubu	30	360	23	276	202.012,00	157.973,38	117.882,17
2232589	0	13111071	Máquinas e Eqtos	31/03/2016	MOTOR;MDE/PAT00105600085	16.895,70	(145,21)	16.750,49	12138020	Ubu	25	300	19	228	22.266,00	17.412,01	12.993,11
2232590	0	13111071	Máquinas e Eqtos	19/08/2015	BOMBA CALIBR PRESSAO;FLUKE/700LTP-1	4.249,77	(41,64)	4.208,13	12210010	Ubu	25	300	16	192	6.849,00	4.760,06	3.552,03

FDC CONSULT LTDA

SAMARCO
APRENDER PARA EVOLUIR E TRANSFORMAR

DATA-BASE: 31/03/2021					DADOS CONTÁBEIS CEDIDOS PELA SAMARCO						AVALIAÇÃO VALOR JUSTO DE MERCADO						
IMOBILIZADO	SUB Nº	CLASSE	CENTRO CST	DT.INCORP.	DENOMINAÇÃO DO IMOBILIZADO	VAL AQUIS. BRL	DEPREC. ACUM BRL	VALOR CONTÁBIL BRL	CENTRO DE CUSTOS	UNID. IND	VIDA ÚTIL DET. (ANOS)	VIDA ÚTIL DET. (MESES)	VIDA ÚTIL REM. (ANOS)	VIDA ÚTIL REM. (MESES)	VALOR DE REPOSIÇÃO (R$)	VALOR JUSTO DE MERCADO (R$)	VALOR DE LIQUIDAÇÃO FORÇADA
2232591	0	13111081	Sistemas	19/08/2015	VALVULA CONTROLE;CORP AC INOX;4POL	38.970,76	(477,36)	38.493,40	12210010	Ubu	30	360	23	276	215.603,00	168.601,55	125.813,07
2232592	0	13111141	Bens de Rodízio	31/03/2016	TAMBOR;500X2700MM;DESU0420CAM500296	74.331,19	(14.866,25)	59.464,94	12138020	Ubu	25	300	19	228	130.229,00	101.839,08	75.993,89
2232593	0	13111141	Bens de Rodízio	31/03/2016	ACOPLAMENTO HID;VOITH/866 TVVS	158.067,05	(31.613,40)	126.453,65	12138020	Ubu	25	300	19	228	167.048,00	130.631,54	97.479,26
2232594	0	13111071	Máquinas e Eqtos	19/08/2015	BOMBA CALIBR PRESSAO;FLUKE/700PTP-1	4.402,88	(43,15)	4.359,73	12210010	Ubu	25	300	16	192	6.849,00	4.760,06	3.552,03
2232595	0	13111071	Máquinas e Eqtos	28/03/2016	MOTOR HIDR;EXACT POWER/P300-3-NK-P-V-C2	54.020,32	(126,35)	53.893,97	12202020	Ubu	25	300	19	228	71.190,00	55.670,58	41.542,24
2232597	0	13111111	Móveis e Utensílios	30/10/2015	CAMERA TERMOGRAFICA;320X240PIXEL;USB	38.653,22	(20.937,15)	17.716,07	12204010	Ubu	15	180	10	120	48.400,00	34.364,00	25.642,95
2232598	0	13111141	Bens de Rodízio	22/06/2017	TAMBOR;UMEC/DESU0406TPM166840T026840R0	22.867,92	(3.430,20)	19.437,72	12203010	Ubu	25	300	19	228	29.500,00	23.069,00	17.214,44
2232599	0	13111141	Bens de Rodízio	31/03/2016	CAIXA P/ROLAMENTO;P/EIXOS 400MM	33.880,28	(6.776,05)	27.104,23	12138020	Ubu	25	300	19	228	59.358,00	46.417,96	34.637,79
2232600	0	13111141	Bens de Rodízio	31/03/2016	CAIXA P/ROLAMENTO;P/EIXOS 400MM;BQ PASS	50.240,94	(10.048,20)	40.192,74	12138020	Ubu	25	300	19	228	88.022,00	68.833,20	51.364,40
2232601	0	13111071	Máquinas e Eqtos	31/03/2016	MOTOR CA;350CV;460V-60HZ;6P;1190RPM;B3D	68.786,47	(591,22)	68.195,25	12138020	Ubu	25	300	19	228	105.380,00	82.407,16	61.493,49
2232605	0	13111071	Máquinas e Eqtos	31/03/2016	REDUTOR VELOCIDADE;ENGR CON;RED 220,81	308.686,62	(2.653,16)	306.033,46	12138020	Ubu	25	300	19	228	406.801,00	318.118,38	237.384,83
2232606	0	13111071	Máquinas e Eqtos	31/03/2016	MOTOR;MDE/PAT00105600063	32.320,68	(277,79)	32.042,89	12138020	Ubu	25	300	19	228	42.594,00	33.308,51	24.855,32
2232608	0	13111081	Sistemas	31/03/2016	VALVULA GUILHOT;CLARKSON/KGD24-AC-M6	24.969,74	(268,27)	24.701,47	12138020	Ubu	30	360	23	276	138.143,00	108.027,83	80.612,03
2232623	0	13111141	Bens de Rodízio	30/03/2016	MANCAL;PEDESTAL;FOFO NODULAR;250MM	46.658,10	(9.331,60)	37.326,50	12203010	Ubu	25	300	19	228	60.100,00	46.998,20	35.070,78
2232624	0	13111141	Bens de Rodízio	31/03/2016	TAMBOR;1250X2700MM;DESU0409TPM500007	116.303,18	(23.260,65)	93.042,53	12138020	Ubu	25	300	19	228	203.765,00	159.344,23	118.905,12
2232628	0	13111071	Máquinas e Eqtos	31/03/2016	MOTOR CA;WEG/W22PLUS90KW1800RPM460V4P	17.615,50	(151,40)	17.464,10	12138020	Ubu	25	300	19	228	23.215,00	18.154,13	13.546,89
2232637	0	13111071	Máquinas e Eqtos	28/03/2016	GRUPO GERADOR;DIESEL;STEMAC/DUO40015	63.366,74	(148,21)	63.218,53	12202010	Ubu	25	300	19	228	83.508,00	65.303,26	48.730,30
2232639	0	13111141	Bens de Rodízio	31/03/2016	TAMBOR;400X4770MM;U0406TPM166811T0268111	25.784,94	(5.157,00)	20.627,94	12138020	Ubu	25	300	19	228	45.175,00	35.326,85	26.361,44
2232640	0	13111071	Máquinas e Eqtos	28/03/2016	BOMBA CENTRIFUGA;HORIZ;WEIR/4/3CAHA05A05	23.813,29	(55,70)	23.757,59	12203010	Ubu	25	300	19	228	32.300,00	25.258,60	18.848,36
2232641	0	13111071	Máquinas e Eqtos	28/03/2016	BOMBA CENTRIFUGA;HORIZ;WEIR/4/3CAHA05A05	23.813,29	(55,70)	23.757,59	12203010	Ubu	25	300	19	228	32.300,00	25.258,60	18.848,36
2232642	0	13111071	Máquinas e Eqtos	28/03/2016	REDUTOR VELOCIDADE;ENGR;RED 28,98;264KW	128.401,56	(300,32)	128.101,24	12202020	Ubu	25	300	19	228	169.213,00	132.324,57	98.742,63
2232644	0	13111141	Bens de Rodízio	31/03/2016	TAMBOR;1500X2700MM;DESU0409TPM500310	300.584,53	(60.116,91)	240.467,62	12138020	Ubu	25	300	19	228	526.631,00	411.825,44	307.310,49
2232645	0	13111071	Máquinas e Eqtos	28/03/2016	MOTOR;WEG;202,77CV;6P;315SM;B3D;460V	33.569,58	(78,51)	33.491,07	12202020	Ubu	25	300	19	228	44.239,00	34.594,90	25.815,25
2232647	0	13111071	Máquinas e Eqtos	31/03/2016	TRANSFORMADOR;TRIF;1500KVA;PRIMAR 4,16KV	110.937,92	(953,51)	109.984,41	12138020	Ubu	25	300	19	228	146.199,00	114.327,62	85.313,03
2232701	0	13111081	Sistemas	19/07/2018	SISTEMA DE MONITORAMENTO DA HIDROGEOLOGIA	293.653,64	(38.662,55)	254.991,09	11163010	Germano	25	300	19	228	384.853,00	300.955,05	224.577,29
2232702	0	13111141	Bens de Rodízio	28/02/2018	FREIO;CATERPILLAR/2576301 406390	150.763,52	(18.594,17)	132.169,35	11100005	Germano	25	300	19	228	118.552,00	92.707,66	69.179,89
2232703	0	13111141	Bens de Rodízio	28/02/2018	COMANDO;CATERPILLAR/2576310 406392	984.896,32	(121.470,54)	863.425,78	11110010	Germano	25	300	19	228	755.258,00	590.611,76	440.723,59
2232705	0	13111071	Máquinas e Eqtos	19/07/2018	GERADOR;LINCOLN ELET/TRAILBLAZER 305D	48.776,16	(5.202,80)	43.573,36	11163010	Germano	25	300	19	228	50.687,00	39.637,23	29.577,91
2232706	0	13111071	Máquinas e Eqtos	19/07/2018	GERADOR;LINCOLN ELET/TRAILBLAZER 305D	48.776,16	(5.202,80)	43.573,36	11163010	Germano	25	300	19	228	50.687,00	39.637,23	29.577,91
2232707	0	13111071	Máquinas e Eqtos	27/04/2018	RETIFICADOR;RETIFICADORMANUAL100VCC50A	29.910,34	(51,68)	29.858,66	11160010	Germano	25	300	19	228	31.192,00	24.392,14	18.201,79
2232709	0	13111071	Máquinas e Eqtos	23/12/2020	VALVULA GUILHOTINA 370-FV-061	24.835,21	(57,91)	24.777,30	11142040	Germano	25	300	19	228	26.126,00	20.430,53	15.245,58
2232713	0	13111071	Máquinas e Eqtos	27/11/2018	INVERSOR FREQUENCIA;WEG/CFW110720T4ORBZ	50.907,67	(130,32)	50.777,35	11202020	Germano	25	300	19	228	47.526,00	37.165,33	27.733,34
2232714	0	13111141	Bens de Rodízio	23/12/2020	TRANSMISSAO;CATERPILLAR/3963305	658.640,79	(6.586,41)	652.054,38	11142040	Germano	25	300	19	228	692.890,00	541.839,98	404.329,34
2232717	0	13111131	Ferramentas	30/05/2019	TURBIDIMETRO DIGITAL;PORTAT;DIGIMED/DMTU	6.529,84	(1.197,14)	5.332,70	11260020	Germano	10	120	8	96	7.721,00	6.254,01	4.666,84
2232726	0	13111141	Bens de Rodízio	23/12/2020	BOMBA;EQUIPAMENTO CATERPILLAR;2A6546	94.185,63	(941,86)	93.243,77	11142040	Germano	25	300	19	228	99.083,00	77.482,91	57.818,94
2232727	0	13111141	Bens de Rodízio	23/12/2020	CILINDRO;CATERPILLAR/1571352	120.813,22	(1.208,13)	119.605,09	11142040	Germano	25	300	19	228	127.095,00	99.388,29	74.165,07
2232728	0	13111111	Móveis e Utensílios	24/05/2019	REFRESQUEIRA;SIMP;BEGEL/RFI150220VCA	4.423,14	(810,91)	3.612,23	11300060	Germano	10	120	8	96	5.230,00	4.236,30	3.161,19
2232729	0	13111111	Móveis e Utensílios	24/05/2019	REFRESQUEIRA;DUPL;PC;BEGEL/JUICEPLUSII	2.046,06	(375,11)	1.670,95	11300060	Germano	10	120	8	96	2.419,00	1.959,39	1.462,13
2232730	0	13111111	Móveis e Utensílios	24/05/2019	REFRESQUEIRA;SIMP;BEGEL/RFI150220VCA	4.423,14	(810,91)	3.612,23	11300060	Germano	10	120	8	96	5.230,00	4.236,30	3.161,19
2232731	0	13111111	Móveis e Utensílios	24/05/2019	REFRESQUEIRA;DUPL;PC;BEGEL/JUICEPLUSII	2.046,06	(375,11)	1.670,95	11300060	Germano	10	120	8	96	2.419,00	1.959,39	1.462,13
2232732	0	13111141	Bens de Rodízio	23/12/2020	COMANDO;CATERPILLAR/4235799	170.891,74	(1.708,92)	169.182,82	11142040	Germano	25	300	19	228	179.778,00	140.586,40	104.907,73
2232733	0	13111141	Bens de Rodízio	23/12/2020	COMANDO;CATERPILLAR/4235798	170.891,74	(1.708,92)	169.182,82	11142040	Germano	25	300	19	228	179.778,00	140.586,40	104.907,73
2232734	0	13111141	Bens de Rodízio	23/12/2020	COMANDO;CATERPILLAR/4235798	170.891,74	(1.708,92)	169.182,82	11142040	Germano	25	300	19	228	179.778,00	140.586,40	104.907,73
2232741	0	13111071	Máquinas e Eqtos	28/08/2019	ACIONAMENTO APLIC.PA CARREGAD.MOD.CATERPILLAR 994H	279.435,52	(1.549,26)	277.886,26	11110020	Germano	25	300	19	228	248.064,00	193.986,05	144.755,38
2232742	0	13111111	Móveis e Utensílios	29/08/2019	RESFRIADOR IND;400VCA;PU;IRINOX/MF852MYA	149.945,93	(23.741,44)	126.204,49	11300060	Germano	10	120	8	96	177.315,00	143.625,15	107.175,30
2232744	0	13111111	Móveis e Utensílios	18/07/2019	TV 60" FULL HD LG ns 904AZVN4Z791	5.513,19	(918,87)	4.594,32	11330010	Germano	10	120	8	96	6.519,00	5.280,39	3.940,31
2232754	0	13111071	Máquinas e Eqtos	23/12/2020	MOTOBOMBA CENTRIF;ANFIBIA;1 EST;440VCA	83.999,99	(195,86)	83.804,13	11142040	Germano	25	300	19	228	88.367,00	69.102,99	51.565,72
2232755	0	13111101	Eqtos Process Dados	23/12/2020	NOBREAK G03-070UPS002	50.967,10	(2.548,36)	48.418,74	11142040	Germano	5	60	4	48	53.617,00	43.429,77	32.407,96
2232756	0	13111101	Eqtos Process Dados	23/12/2020	NOBREAK G03-070UPS001	50.967,10	(2.548,36)	48.418,74	11142040	Germano	5	60	4	48	53.617,00	43.429,77	32.407,96
2232762	0	13111081	Sistemas	23/12/2020	VALVULA GUILHOTINA 24" G00-070-FV-711	91.327,05	(266,18)	91.060,87	11142040	Germano	20	240	15	180	96.076,00	73.882,44	55.132,22
2232763	0	13111081	Sistemas	23/12/2020	VALVULA GUILHOTINA WAFER CL 150LB 24"	74.388,03	(216,81)	74.171,22	11142040	Germano	20	240	15	180	78.256,00	60.178,86	44.906,39
2232801	0	13111071	Máquinas e Eqtos	29/12/2020	TANQUE DE SELAGEM PERNAS BAROMETRICAS G20-52TK003	15.627,44	(36,44)	15.591,00	11140020	Germano	25	300	19	228	16.440,00	12.856,08	9.593,40
2232802	0	13111071	Máquinas e Eqtos	29/12/2020	BOMBA DE FILTRADO G20-52BP117	105.157,10	(245,19)	104.911,91	11140020	Germano	25	300	19	228	110.625,00	86.508,75	64.554,16
2232803	0	13111071	Máquinas e Eqtos	29/12/2020	BOMBA DE FILTRADO G20-52BP116	105.157,10	(245,19)	104.911,91	11140020	Germano	25	300	19	228	110.625,00	86.508,75	64.554,16
2232804	0	13111071	Máquinas e Eqtos	29/12/2020	BOMBA DE FILTRADO G20-52BP111	105.157,10	(245,19)	104.911,91	11140020	Germano	25	300	19	228	110.625,00	86.508,75	64.554,16
2232805	0	13111071	Máquinas e Eqtos	29/12/2020	TANQUE DE SELAGEM PERNAS BAROMETRICAS G20-52TK004	15.627,45	(36,44)	15.591,01	11140020	Germano	25	300	19	228	16.440,00	12.856,08	9.593,40
2232806	0	13111071	Máquinas e Eqtos	29/12/2020	BOMBA DE FILTRADO G20-52BP110	105.157,10	(245,19)	104.911,91	11140020	Germano	25	300	19	228	110.625,00	86.508,75	64.554,16
2232807	0	13111071	Máquinas e Eqtos	29/12/2020	BOMBA DE FILTRADO G20-52BP105	105.157,10	(245,19)	104.911,91	11140020	Germano	25	300	19	228	110.625,00	86.508,75	64.554,16
2232808	0	13111071	Máquinas e Eqtos	29/12/2020	TANQUE DE SELAGEM PERNAS BAROMETRICAS G20-52TK005	15.627,45	(36,44)	15.591,01	11140020	Germano	25	300	19	228	16.440,00	12.856,08	9.593,40
2232809	0	13111071	Máquinas e Eqtos	29/12/2020	BOMBA DE FILTRADO G20-52BP104	105.157,10	(245,19)	104.911,91	11140020	Germano	25	300	19	228	110.625,00	86.508,75	64.554,16
2232810	0	13111071	Máquinas e Eqtos	29/12/2020	BOMBA DE FILTRADO G20-52BP101	105.157,10	(245,19)	104.911,91	11140020	Germano	25	300	19	228	110.625,00	86.508,75	64.554,16
2232812	0	13111071	Máquinas e Eqtos	29/12/2020	TANQUE DE SELAGEM PERNAS BAROMETRICAS G20-52TK006	15.627,45	(36,44)	15.591,01	11140020	Germano	25	300	19	228	16.440,00	12.856,08	9.593,40
2232813	0	13111071	Máquinas e Eqtos	29/12/2020	BOMBA DE FILTRADO G20-52BP102	105.157,10	(245,19)	104.911,91	11140020	Germano	25	300	19	228	110.625,00	86.508,75	64.554,16
2232814	0	13111071	Máquinas e Eqtos	29/12/2020	BOMBA DE FILTRADO G20-52BP108	105.157,10	(245,19)	104.911,91	11140020	Germano	25	300	19	228	110.625,00	86.508,75	64.554,16
2232815	0	13111071	Máquinas e Eqtos	29/12/2020	TANQUE DE SELAGEM PERNAS BAROMETRICAS G20-52TK007	15.627,45	(36,44)	15.591,01	11140020	Germano	25	300	19	228	16.440,00	12.856,08	9.593,40
2232816	0	13111071	Máquinas e Eqtos	29/12/2020	BOMBA DE FILTRADO G20-52BP107	105.157,10	(245,19)	104.911,91	11140020	Germano	25	300	19	228	110.625,00	86.508,75	64.554,16
2232817	0	13111071	Máquinas e Eqtos	29/12/2020	BOMBA DE FILTRADO G20-52BP113	105.157,10	(245,19)	104.911,91	11140020	Germano	25	300	19	228	110.625,00	86.508,75	64.554,16
2232818	0	13111071	Máquinas e Eqtos	29/12/2020	TANQUE DE SELAGEM PERNAS BAROMETRICAS G20-52TK008	15.627,45	(36,44)	15.591,01	11140020	Germano	25	300	19	228	16.440,00	12.856,08	9.593,40
2232819	0	13111071	Máquinas e Eqtos	29/12/2020	BOMBA DE FILTRADO G20-52BP114	105.157,10	(245,19)	104.911,91	11140020	Germano	25	300	19	228	110.625,00	86.508,75	64.554,16

FDC CONSULT LTDA

SAMARCO
APRENDER PARA EVOLUIR E TRANSFORMAR

DATA-BASE: 31/03/2021					DADOS CONTÁBEIS CEDIDOS PELA SAMARCO					AVALIAÇÃO VALOR JUSTO DE MERCADO							
IMOBILIZADO	SUB Nº	CLASSE	CENTRO CST	DT.INCORP.	DENOMINAÇÃO DO IMOBILIZADO	VAL AQUIS. BRL	DEPREC. ACUM BRL	VALOR CONTÁBIL BRL	CENTRO DE CUSTOS	UNID. IND	VIDA ÚTIL DET. (ANOS)	VIDA ÚTIL DET. (MESES)	VIDA ÚTIL REM. (ANOS)	VIDA ÚTIL REM. (MESES)	VALOR DE REPOSIÇÃO (R$)	VALOR JUSTO DE MERCADO (R$)	VALOR DE LIQUIDAÇÃO FORÇADA
2232820	0	13111071	Máquinas e Eqtos	23/02/2021	RESISTOR ATERRAMENTO 480V 3V 3A CONTIN G20-52GR002	20.528,97	(17,13)	20.511,84	11140020	Germano	25	300	19	228	21.596,00	16.888,07	12.602,14
2232821	0	13111071	Máquinas e Eqtos	23/02/2021	RESISTOR ATERRAMENTO 480V 3V 3A CONTIN G20-52GR003	20.528,97	(17,05)	20.511,92	11140020	Germano	25	300	19	228	21.596,00	16.888,07	12.602,14
2232822	0	13111071	Máquinas e Eqtos	23/02/2021	QUADRO COMANDO QD 13,8KV 052-QC001	19.269,64	(12,15)	19.257,49	11140020	Germano	25	300	19	228	20.271,00	15.851,92	11.828,95
2232823	0	13111071	Máquinas e Eqtos	23/02/2021	QUADRO COMANDO CCM 4,16KV 052-QC002	19.269,64	(12,06)	19.257,58	11140020	Germano	25	300	19	228	20.271,00	15.851,92	11.828,95
2232824	0	13111071	Máquinas e Eqtos	23/02/2021	CENTRO CONTROLE MOTORES EMERGENC 1200A G20-52MC005	189.986,52	(214,41)	189.772,11	11140020	Germano	25	300	19	228	199.865,00	156.294,43	116.629,31
2232825	0	13111071	Máquinas e Eqtos	23/02/2021	QUADRO TRANSFERENCIA GERADOR 480V 800A G20-52QD003	321.516,46	(340,06)	321.176,40	11140020	Germano	25	300	19	228	338.235,00	264.499,77	197.373,80
2232826	0	13111071	Máquinas e Eqtos	23/02/2021	CENTRO CONTROLE DE MOTORES 480V 1200A G20-52MC004	178.532,42	(204,99)	178.327,43	11140020	Germano	25	300	19	228	187.816,00	146.872,11	109.598,23
2232827	0	13111071	Máquinas e Eqtos	23/02/2021	QUADRO DE DISTRIBUICAO 480V 4000A G20-52QD002	468.298,39	(595,21)	467.703,18	11140020	Germano	25	300	19	228	492.649,00	385.251,52	287.480,61
2232828	0	13111071	Máquinas e Eqtos	23/02/2021	CENTRO CONTROLE MOTORES 4,16KV 2000A G20-52MC001	1.507.032,18	(2.239,10)	1.504.793,08	11140020	Germano	25	300	19	228	1.585.397,00	1.239.780,45	925.143,26
2232829	0	13111071	Máquinas e Eqtos	23/02/2021	QUADRO DE DISTRIBUICAO 13,8KV 1250A G20-52QD001	741.806,67	(1.135,58)	740.671,09	11140020	Germano	25	300	19	228	780.380,00	610.257,16	455.383,29
2232830	0	13111071	Máquinas e Eqtos	23/02/2021	CENTRO CONTROLE DE MOTORES 480V 1600A G20-52MC003	379.193,35	(450,64)	378.742,71	11140020	Germano	25	300	19	228	398.911,00	311.948,40	232.780,70
2232831	0	13111071	Máquinas e Eqtos	23/02/2021	CENTRO CONTROLE DE MOTORES 480V 1600A G20-52MC002	394.871,57	(484,72)	394.386,85	11140020	Germano	25	300	19	228	415.404,00	324.845,93	242.405,03
2232832	0	13111071	Máquinas e Eqtos	23/02/2021	INVERSOR DE FREQUENCIA 480V 7,5KW_11KW G20-52IF000	176.067,01	(190,07)	175.876,94	11140020	Germano	25	300	19	228	185.222,00	144.843,60	108.084,53
2232833	0	13111071	Máquinas e Eqtos	23/02/2021	INVERSOR DE FREQUENCIA 480V 300KW G20-52IF009	76.621,74	(84,81)	76.536,93	11140020	Germano	25	300	19	228	80.606,00	63.033,89	47.036,86
2232834	0	13111071	Máquinas e Eqtos	23/02/2021	INVERSOR DE FREQUENCIA 480V 300KW G20-52IF010	76.621,74	(84,13)	76.537,61	11140020	Germano	25	300	19	228	80.606,00	63.033,89	47.036,86
2232835	0	13111071	Máquinas e Eqtos	23/02/2021	INVERSOR DE FREQUENCIA 480V 150KW G20-52IF011	53.254,82	(58,00)	53.196,82	11140020	Germano	25	300	19	228	56.024,00	43.810,77	32.692,27
2232836	0	13111071	Máquinas e Eqtos	23/02/2021	INVERSOR DE FREQUENCIA 480V 75KW G20-52IF012	27.170,82	(29,42)	27.141,40	11140020	Germano	25	300	19	228	28.583,00	22.351,91	16.679,34
2232837	0	13111071	Máquinas e Eqtos	23/02/2021	QUADRO DE ILUMINACAO 220/127V 250A 052-QL001	4.337,75	(3,51)	4.334,24	11140020	Germano	25	300	19	228	4.563,00	3.568,27	2.662,70
2232838	0	13111071	Máquinas e Eqtos	23/02/2021	TRANSFORMADOR CONTROLE480V 30KVA A SECO 052-TRC001	14.750,46	(10,83)	14.739,63	11140020	Germano	25	300	19	228	15.517,00	12.134,29	9.054,80
2232839	0	13111071	Máquinas e Eqtos	23/02/2021	TRANSFORMADOR ILUMINACAO 480V 300KVA G20-52XL001	76.980,37	(47,77)	76.932,60	11140020	Germano	25	300	19	228	80.983,00	63.328,71	47.256,86
2232840	0	13111071	Máquinas e Eqtos	23/02/2021	CARREGADOR DE BATERIAS G20-52RC001	192.318,72	(139,88)	192.178,84	11140020	Germano	25	300	19	228	202.319,00	158.213,46	118.061,32
2232841	0	13111071	Máquinas e Eqtos	23/02/2021	CARREGADOR DE BATERIAS G20-52RC003	192.318,72	(131,38)	192.187,34	11140020	Germano	25	300	19	228	202.319,00	158.213,46	118.061,32
2232842	0	13111071	Máquinas e Eqtos	23/02/2021	INVERSOR DE FREQUENCIA 4160V 515KW G20-52IF001	641.596,47	(883,37)	640.713,10	11140020	Germano	25	300	19	228	674.959,00	527.817,94	393.865,87
2232843	0	13111071	Máquinas e Eqtos	23/02/2021	INVERSOR DE FREQUENCIA 4160V 515KW G20-52IF002	641.596,47	(850,98)	640.745,49	11140020	Germano	25	300	19	228	674.959,00	527.817,94	393.865,87
2232848	0	13111071	Máquinas e Eqtos	23/02/2021	TRANSFORMADOR FORCA 13,8-0,48KV 2,5MVA G20-52XF002	218.565,06	(190,79)	218.374,27	11140020	Germano	25	300	19	228	229.930,00	179.805,26	134.173,45
2232849	0	13111071	Máquinas e Eqtos	23/02/2021	TRANSFORMADOR FORCA13,8-4,16KV 12,5MVA G20-52XF001	854.320,80	(867,02)	853.453,78	11140020	Germano	25	300	19	228	898.745,00	702.818,59	524.454,05
2232850	0	13111071	Máquinas e Eqtos	23/02/2021	RESISTOR ATERRAMENTO 4,16KV 3V 50A 10S G20-52GR001	13.197,20	(10,91)	13.186,29	11140020	Germano	25	300	19	228	13.883,00	10.856,51	8.101,29
2234255	0	13111141	Bens de Rodízio	31/07/2017	ROLAMENTO;REDUTOR HANSEN	29.363,95	(4.306,72)	25.057,23	11164020	Germano	25	300	19	228	37.800,00	29.559,60	22.057,83
2234256	0	13111071	Máquinas e Eqtos	20/04/2016	DISJUNTOR;ABB/VD4 12.40.31 RECUP	90.672,17	-	90.672,17	11131080	Germano	25	300	19	228	123.000,00	96.186,00	71.775,47
2234257	0	13111141	Bens de Rodízio	30/07/2017	CAMISA;PISTAO;BOMBA WEIR;GEHO TZPM 2000	142.288,95	(20.869,05)	121.419,90	11164010	Germano	25	300	19	228	183.100,00	143.184,20	106.846,25
2234258	0	13111141	Bens de Rodízio	30/07/2017	CAMISA;PISTAO;BOMBA WEIR;GEHO TZPM 2000	142.288,95	(20.869,05)	121.419,90	11164010	Germano	25	300	19	228	183.100,00	143.184,20	106.846,25
2234259	0	13111141	Bens de Rodízio	26/04/2016	RELE PROT 46,48,49,50,50GS	22.603,28	(4.445,30)	18.157,98	11130070	Germano	25	300	19	228	29.100,00	22.756,20	16.981,03
2234260	0	13111141	Bens de Rodízio	26/04/2016	RELE PROT 46,48,49,50,50GS	22.603,28	(4.445,30)	18.157,98	11130070	Germano	25	300	19	228	29.100,00	22.756,20	16.981,03
2234261	0	13111071	Máquinas e Eqtos	13/05/2016	DISJUNTOR A VACUO;FIX;TRIP;1250A;17500V	32.046,78	(242,20)	31.804,58	11132120	Germano	25	300	19	228	48.474,00	37.906,67	28.286,54
2234262	0	13111071	Máquinas e Eqtos	13/05/2016	DISJUNTOR A VACUO;ABB/VD4PP1725322753	47.167,52	(356,48)	46.811,04	11132120	Germano	25	300	19	228	52.795,00	41.285,69	30.808,02
2234263	0	13111131	Ferramentas	05/10/2017	MAQUINA SOLDA;750A;EUTECTIC/GSX750ITAIPU	10.824,74	(3.698,44)	7.126,30	11110040	Germano	10	120	7	84	14.000,00	10.360,00	7.730,79
2234264	0	13111071	Máquinas e Eqtos	30/09/2017	Motor B3E 250CV WEG 1.200RPM 6 P⍰os	96.312,82	-	96.312,82	11130150	Germano	25	300	19	228	130.600,00	102.129,20	76.210,38
2234265	0	13111071	Máquinas e Eqtos	19/07/2018	MEDIDOR NIVEL 102 SOLINST - 60MTS	4.182,30	(446,11)	3.736,19	11163010	Germano	25	300	19	228	4.531,00	3.543,24	2.644,02
2234266	0	13111071	Máquinas e Eqtos	27/11/2017	POILIA MOTORA	4.371,17	-	4.371,17	11131100	Germano	25	300	19	228	5.900,00	4.613,80	3.442,89
2234268	0	13111131	Ferramentas	30/09/2017	HIPOT;220V;40KV;20MA;PHENIX/44020	44.511,94	(15.578,85)	28.933,09	11162010	Germano	10	120	7	84	57.300,00	42.402,00	31.641,03
2234269	0	13111071	Máquinas e Eqtos	27/11/2017	POLIA MOVIDA	7.113,89	-	7.113,89	11131100	Germano	25	300	19	228	9.600,00	7.507,20	5.601,99
2234271	0	13111071	Máquinas e Eqtos	16/10/2017	CHILLER;P/AG;MONO;230V;OUTOTEC/41000290	24.614,87	(63,01)	24.551,86	11250020	Germano	25	300	19	228	25.080,00	19.612,56	14.635,19
2234272	0	13111101	Eqtos Process Dados	23/02/2016	APARELHO ANTI COLISAO; SAFEMINE/QN 555	22.474,93	(22.474,93)	-	12340010	Ubu	5	60	2	24	32.500,00	15.535,00	11.592,46
2234273	0	13111101	Eqtos Process Dados	23/02/2016	APARELHO ANTI COLISAO; SAFEMINE/QN 555	22.474,92	(22.474,92)	-	12340010	Ubu	5	60	2	24	32.500,00	15.535,00	11.592,46
2234274	0	13111071	Máquinas e Eqtos	26/04/2016	DISJUNTOR A VACUO;ABB/VD4 120625	32.086,15	(82,13)	32.004,02	11202050	Germano	25	300	19	228	28.557,00	22.331,57	16.664,16
2234283	0	13111111	Móveis e Utensílios	21/03/2018	SANDUICHEIRA EL/TRICA	975,32	(292,59)	682,73	11100010	Germano	10	120	7	84	1.254,00	927,96	692,46
2234284	0	13111071	Máquinas e Eqtos	19/07/2018	MEDIDOR NIVEL 101 SOLINST - 60MTS	6.760,53	(721,13)	6.039,40	11163010	Germano	25	300	19	228	7.376,00	5.768,03	4.304,19
2234287	0	13111071	Máquinas e Eqtos	26/04/2016	TRANSMISSOR PRES MANOM 0- 2,5BAR	4.163,96	-	4.163,96	11130070	Germano	25	300	19	228	5.600,00	4.379,20	3.267,83
2234288	0	13111071	Máquinas e Eqtos	26/04/2016	TRANSMISSOR PRES MANOM 0- 2,5BAR	4.163,96	-	4.163,96	11130070	Germano	25	300	19	228	5.600,00	4.379,20	3.267,83
2234291	0	13111111	Móveis e Utensílios	21/03/2018	SANDUICHEIRA EL/TRICA	975,32	(292,59)	682,73	11100010	Germano	10	120	7	84	1.254,00	927,96	692,46
2234292	0	13111081	Sistemas	26/04/2016	VALVULA RETENCAO;PENTAIR/06124000100	28.963,56	(92,68)	28.870,88	11202050	Germano	25	300	19	228	44.142,00	34.519,04	25.758,64
2234301	0	13111111	Móveis e Utensílios	01/09/2015	ESTERILIZADOR DE FACAS - PPIENK MOD.EF, MED.40x13x	1.482,19	(815,20)	666,99	11300060	Germano	15	180	10	120	1.800,00	1.278,00	953,66
2234302	0	13111111	Móveis e Utensílios	01/09/2015	ESTERILIZADOR DE FACAS - PPIENK MOD.EF, MED.40x13x	1.482,19	(815,20)	666,99	11300060	Germano	15	180	10	120	1.800,00	1.278,00	953,66
2234303	0	13111111	Móveis e Utensílios	01/09/2015	ESTERILIZADOR DE FACAS - PPIENK MOD.EF, MED.40x13x	1.482,19	(815,20)	666,99	11300060	Germano	15	180	10	120	1.800,00	1.278,00	953,66
2234304	0	13111111	Móveis e Utensílios	01/09/2015	ESTERILIZADOR DE FACAS - PPIENK MOD.EF, MED.40x13x	1.482,20	(815,22)	666,98	11300060	Germano	15	180	10	120	1.800,00	1.278,00	953,66
2234305	0	13111111	Móveis e Utensílios	01/09/2015	ESTERILIZADOR DE FACAS - PPIENK MOD.EF, MED.40x13x	1.482,20	(815,22)	666,98	11300060	Germano	15	180	10	120	1.800,00	1.278,00	953,66
2234306	0	13111111	Móveis e Utensílios	01/09/2015	CONJ.CESTOS P/RETENÃ⍰O DETRITOS INOX MED.60 x50x30	16.252,21	(8.938,72)	7.313,49	11300060	Germano	15	180	10	120	20.300,00	14.413,00	10.755,20
2234307	0	13111071	Máquinas e Eqtos	01/09/2015	TORRE ILUM REBOCAVEL;PORT;DIESEL;1835RPM	45.857,44	(178,80)	45.678,64	11130100	Germano	25	300	16	192	62.200,00	43.229,00	32.258,15
2234308	0	13111071	Máquinas e Eqtos	01/09/2015	TORRE ILUM REBOCAVEL;PORT;DIESEL;1835RPM	45.857,46	(178,80)	45.678,66	11130100	Germano	25	300	16	192	62.200,00	43.229,00	32.258,15
2234309	0	13111071	Máquinas e Eqtos	01/09/2015	TORRE ILUM REBOCAVEL;PORT;DIESEL;1835RPM	45.857,46	(178,80)	45.678,66	11130100	Germano	25	300	16	192	62.200,00	43.229,00	32.258,15
2234310	0	13111071	Máquinas e Eqtos	01/09/2015	TORRE ILUM REBOCAVEL;PORT;DIESEL;1835RPM	45.857,46	(178,80)	45.678,66	11130100	Germano	25	300	16	192	62.200,00	43.229,00	32.258,15
2234311	0	13111051	Edificações	01/09/2015	Container 6x2,3m escrit⍰io	15.355,00	(3.378,10)	11.976,90	11300060	Germano	50	600	38	456	22.024,00	17.222,77	12.851,89
2234312	0	13111051	Edificações	01/09/2015	Container 6x2,3m escrit⍰io	15.355,00	(3.378,10)	11.976,90	11300060	Germano	50	600	38	456	22.024,00	17.222,77	12.851,89
2234313	0	13111051	Edificações	01/09/2015	Container 6x2,3m escrit⍰io	15.355,00	(3.378,10)	11.976,90	11300060	Germano	50	600	38	456	22.024,00	17.222,77	12.851,89
2234314	0	13111051	Edificações	01/09/2015	Container 6x2,3m escrit⍰io	15.355,00	(3.378,10)	11.976,90	11300060	Germano	50	600	38	456	22.024,00	17.222,77	12.851,89
2234315	0	13111051	Edificações	01/09/2015	Container 6x2,3m escrit⍰io	11.170,76	(2.457,57)	8.713,19	11300060	Germano	50	600	38	456	16.017,00	12.525,29	9.346,57
2234316	0	13111051	Edificações	01/09/2015	Container 6x2,3m escrit⍰io	11.170,76	(2.457,57)	8.713,19	11300060	Germano	50	600	38	456	16.017,00	12.525,29	9.346,57
2234317	0	13111051	Edificações	01/09/2015	Container 6x2,3m escrit⍰io	11.170,76	(2.457,57)	8.713,19	11300060	Germano	50	600	38	456	16.017,00	12.525,29	9.346,57
2234318	0	13111051	Edificações	01/09/2015	Container 6x2,3m escrit⍰io	11.170,77	(2.457,57)	8.713,20	11300060	Germano	50	600	38	456	20.194,04	15.791,74	11.784,04

FDC CONSULT LTDA

SAMARCO
APRENDER PARA EVOLUIR E TRANSFORMAR

DATA-BASE: 31/03/2021					DADOS CONTÁBEIS CEDIDOS PELA SAMARCO						AVALIAÇÃO VALOR JUSTO DE MERCADO						
IMOBILIZADO	SUB Nº	CLASSE	CENTRO CST	DT.INCORP.	DENOMINAÇÃO DO IMOBILIZADO	VAL AQUIS. BRL	DEPREC. ACUM BRL	VALOR CONTÁBIL BRL	CENTRO DE CUSTOS	UNID. IND	VIDA ÚTIL DET. (ANOS)	VIDA ÚTIL DET. (MESES)	VIDA ÚTIL REM. (ANOS)	VIDA ÚTIL REM. (MESES)	VALOR DE REPOSIÇÃO (R$)	VALOR JUSTO DE MERCADO (R$)	VALOR DE LIQUIDAÇÃO FORÇADA
2234319	0	13111051	Edificações	01/09/2015	Container 6x2,3m escrit?io	11.170,76	(2.457,57)	8.713,19	11300060	Germano	50	600	38	456	16.017,00	12.525,29	9.346,57
2234320	0	13111051	Edificações	01/09/2015	Container 6x2,3m escrit?io	11.170,76	(2.457,57)	8.713,19	11300060	Germano	50	600	38	456	16.017,00	12.525,29	9.346,57
2234321	0	13111051	Edificações	01/09/2015	Container 6x2,3m escrit?io	11.170,76	(2.457,57)	8.713,19	11300060	Germano	50	600	38	456	16.017,00	12.525,29	9.346,57
2234322	0	13111051	Edificações	01/09/2015	Container 6x2,3m escrit?io	11.170,76	(2.457,57)	8.713,19	11300060	Germano	50	600	38	456	16.017,00	12.525,29	9.346,57
2234323	0	13111051	Edificações	01/09/2015	Container 6x2,3m escrit?io	11.170,76	(2.457,57)	8.713,19	11300060	Germano	50	600	38	456	16.017,00	12.525,29	9.346,57
2234324	0	13111051	Edificações	01/09/2015	Container 6x2,3m escrit?io	11.170,76	(2.457,57)	8.713,19	11300060	Germano	50	600	38	456	16.017,00	12.525,29	9.346,57
2234325	0	13111051	Edificações	01/09/2015	Container 6x2,3m escrit?io	11.170,76	(2.457,57)	8.713,19	11300060	Germano	50	600	38	456	16.017,00	12.525,29	9.346,57
2234326	0	13111051	Edificações	01/09/2015	Container 6x2,3m escrit?io	11.170,76	(2.457,57)	8.713,19	11300060	Germano	50	600	38	456	16.017,00	12.525,29	9.346,57
2234327	0	13111111	Móveis e Utensílios	01/09/2015	ARMARIO P/BANCADA;7 GAV;GEDORE/32870	2.455,92	(1.350,75)	1.105,17	11162010	Germano	15	180	10	120	3.000,00	2.130,00	1.589,44
2234328	0	13111131	Ferramentas	01/09/2015	MEDIDOR VIBRACAO;LCD;SKF/CMVL 3600-IS	12.304,19	(6.767,30)	5.536,89	11162010	Germano	10	120	6	72	15.900,00	10.653,00	7.949,43
2234329	0	13111131	Ferramentas	01/09/2015	FERRAMENTA LOCALIZADORA DE ANGULO MAG.C-900CW - 36	1.487,48	(818,13)	669,35	11162010	Germano	10	120	6	72	2.000,00	1.340,00	999,93
2234330	0	13111131	Ferramentas	01/09/2015	FERRAMENTA LOCALIZADORA DE ANGULO MAG.C-900CW - 36	1.487,48	(818,13)	669,35	11162010	Germano	10	120	6	72	2.000,00	1.340,00	999,93
2234331	0	13111131	Ferramentas	01/09/2015	FERRAMENTA LOCALIZADORA DE ANGULO MAG.C-900CW - 36	1.487,47	(818,13)	669,34	11162020	Germano	10	120	6	72	2.000,00	1.340,00	999,93
2234332	0	13111131	Ferramentas	01/09/2015	FERRAMENTA LOCALIZADORA DE ANGULO MAG.C-900CW - 36	1.487,47	(818,13)	669,34	11162020	Germano	10	120	6	72	2.000,00	1.340,00	999,93
2234333	0	13111131	Ferramentas	01/09/2015	CHAVE IMPACTO;INGERSOLL RAND/285B	2.974,96	(1.636,24)	1.338,72	11162010	Germano	10	120	6	72	3.900,00	2.613,00	1.949,86
2234334	0	13111071	Máquinas e Eqtos	01/09/2015	MAQUINA SOLDA;PORTATIL;208-440V;230A	10.673,94	(45,01)	10.628,93	11162010	Germano	25	300	16	192	14.400,00	10.008,00	7.468,12
2234335	0	13111071	Máquinas e Eqtos	01/09/2015	MAQUINA;BAMBOZZI/TRR 2600	10.873,01	(45,85)	10.827,16	11162020	Germano	25	300	16	192	14.700,00	10.216,50	7.623,71
2234336	0	13111131	Ferramentas	01/09/2015	LOTE DE FERRAMENTAS P/MANUTENÃÕ EB-1/EBII	37.894,12	(20.841,75)	17.052,37	11162010	Germano	10	120	6	72	48.800,00	32.696,00	24.398,26
2234430	0	13111111	Móveis e Utensílios	27/10/2017	ESCANINHO EM AÃO; COMPARTIMENTO DUPLO	844,83	(288,64)	556,19	11203010	Germano	15	180	10	120	1.200,00	852,00	635,78
2234431	0	13111111	Móveis e Utensílios	27/10/2017	ESCANINHO EM AÃO; COMPARTIMENTO DUPLO	844,83	(288,64)	556,19	11203010	Germano	15	180	10	120	1.200,00	852,00	635,78
2234432	0	13111111	Móveis e Utensílios	27/10/2017	ESCANINHO EM AÃO; COMPARTIMENTO DUPLO	844,83	(288,64)	556,19	11203010	Germano	15	180	10	120	1.200,00	852,00	635,78
2234433	0	13111111	Móveis e Utensílios	27/10/2017	ESCANINHO EM AÃO; COMPARTIMENTO DUPLO	844,83	(288,64)	556,19	11203010	Germano	15	180	10	120	1.200,00	852,00	635,78
2234434	0	13111111	Móveis e Utensílios	27/10/2017	ESCANINHO EM AÃO; COMPARTIMENTO DUPLO	844,83	(288,64)	556,19	11203010	Germano	15	180	10	120	1.200,00	852,00	635,78
2234435	0	13111111	Móveis e Utensílios	27/10/2017	ESCANINHO EM AÃO; COMPARTIMENTO DUPLO	844,83	(288,64)	556,19	11203010	Germano	15	180	10	120	1.200,00	852,00	635,78
2234436	0	13111111	Móveis e Utensílios	27/10/2017	ESCANINHO EM AÃO; COMPARTIMENTO DUPLO	844,83	(288,64)	556,19	11203010	Germano	15	180	10	120	1.200,00	852,00	635,78
2234437	0	13111111	Móveis e Utensílios	27/10/2017	ESCANINHO EM AÃO; COMPARTIMENTO DUPLO	844,83	(288,64)	556,19	11203010	Germano	15	180	10	120	1.200,00	852,00	635,78
2234438	0	13111111	Móveis e Utensílios	27/10/2017	ESCANINHO EM AÃO; COMPARTIMENTO DUPLO	844,83	(288,64)	556,19	11203010	Germano	15	180	10	120	1.200,00	852,00	635,78
2234440	0	13111111	Móveis e Utensílios	27/10/2017	ESCANINHO EM AÃO; COMPARTIMENTO DUPLO	844,83	(288,64)	556,19	11203010	Germano	15	180	10	120	1.200,00	852,00	635,78
2234441	0	13111111	Móveis e Utensílios	27/10/2017	ESCANINHO EM AÃO; COMPARTIMENTO DUPLO	844,83	(288,64)	556,19	11203010	Germano	15	180	10	120	1.200,00	852,00	635,78
2234442	0	13111111	Móveis e Utensílios	27/10/2017	ESCANINHO EM AÃO; COMPARTIMENTO DUPLO	844,83	(288,64)	556,19	11203010	Germano	15	180	10	120	1.200,00	852,00	635,78
2234443	0	13111111	Móveis e Utensílios	27/10/2017	ESCANINHO EM AÃO; COMPARTIMENTO DUPLO	844,83	(288,64)	556,19	11203010	Germano	15	180	10	120	1.200,00	852,00	635,78
2234444	0	13111111	Móveis e Utensílios	27/10/2017	ESCANINHO EM AÃO; COMPARTIMENTO DUPLO	844,83	(288,64)	556,19	11203010	Germano	15	180	10	120	1.200,00	852,00	635,78
2234445	0	13111111	Móveis e Utensílios	27/10/2017	ESCANINHO EM AÃO; COMPARTIMENTO DUPLO	844,83	(288,64)	556,19	11203010	Germano	15	180	10	120	1.200,00	852,00	635,78
2234446	0	13111111	Móveis e Utensílios	27/10/2017	ESCANINHO EM AÃO; COMPARTIMENTO DUPLO	844,83	(288,64)	556,19	11203010	Germano	15	180	10	120	1.200,00	852,00	635,78
2234447	0	13111111	Móveis e Utensílios	27/10/2017	ESCANINHO EM AÃO; COMPARTIMENTO DUPLO	844,83	(288,64)	556,19	11203010	Germano	15	180	10	120	1.200,00	852,00	635,78
2234448	0	13111111	Móveis e Utensílios	27/10/2017	ESCANINHO EM AÃO; COMPARTIMENTO DUPLO	844,83	(288,64)	556,19	11203010	Germano	15	180	10	120	1.200,00	852,00	635,78
2234449	0	13111111	Móveis e Utensílios	27/10/2017	ESCANINHO EM AÃO; COMPARTIMENTO DUPLO	844,83	(288,64)	556,19	11203010	Germano	15	180	10	120	1.200,00	852,00	635,78
2234450	0	13111111	Móveis e Utensílios	27/10/2017	ESCANINHO EM AÃO; COMPARTIMENTO DUPLO	844,83	(288,64)	556,19	11203010	Germano	15	180	10	120	1.200,00	852,00	635,78
2234451	0	13111111	Móveis e Utensílios	27/10/2017	ESCANINHO EM AÃO; COMPARTIMENTO DUPLO	844,83	(288,64)	556,19	11203010	Germano	15	180	10	120	1.200,00	852,00	635,78
2234452	0	13111111	Móveis e Utensílios	27/10/2017	ESCANINHO EM AÃO; COMPARTIMENTO DUPLO	844,83	(288,64)	556,19	11203010	Germano	15	180	10	120	1.200,00	852,00	635,78
2234453	0	13111111	Móveis e Utensílios	27/10/2017	ESCANINHO EM AÃO; COMPARTIMENTO DUPLO	844,83	(288,64)	556,19	11203010	Germano	15	180	10	120	1.200,00	852,00	635,78
2234454	0	13111111	Móveis e Utensílios	27/10/2017	ESCANINHO EM AÃO; COMPARTIMENTO DUPLO	844,83	(288,64)	556,19	11203010	Germano	15	180	10	120	1.200,00	852,00	635,78
2234455	0	13111111	Móveis e Utensílios	27/10/2017	ESCANINHO EM AÃO; COMPARTIMENTO DUPLO	844,83	(288,64)	556,19	11203010	Germano	15	180	10	120	1.200,00	852,00	635,78
2234456	0	13111111	Móveis e Utensílios	27/10/2017	ESCANINHO EM AÃO; COMPARTIMENTO DUPLO	844,83	(288,64)	556,19	11203010	Germano	15	180	10	120	1.200,00	852,00	635,78
2234457	0	13111111	Móveis e Utensílios	27/10/2017	ESCANINHO EM AÃO; COMPARTIMENTO DUPLO	844,83	(288,64)	556,19	11203010	Germano	15	180	10	120	1.200,00	852,00	635,78
2234458	0	13111111	Móveis e Utensílios	27/10/2017	ESCANINHO EM AÃO; COMPARTIMENTO DUPLO	844,83	(288,64)	556,19	11203010	Germano	15	180	10	120	1.200,00	852,00	635,78
2234459	0	13111111	Móveis e Utensílios	27/10/2017	ESCANINHO EM AÃO; COMPARTIMENTO DUPLO	844,83	(288,64)	556,19	11203010	Germano	15	180	10	120	1.200,00	852,00	635,78
2234460	0	13111111	Móveis e Utensílios	27/10/2017	ESCANINHO EM AÃO; COMPARTIMENTO DUPLO	844,83	(288,64)	556,19	11203010	Germano	15	180	10	120	1.200,00	852,00	635,78
2234461	0	13111111	Móveis e Utensílios	27/10/2017	ESCANINHO EM AÃO; COMPARTIMENTO DUPLO	844,83	(288,64)	556,19	11203010	Germano	15	180	10	120	1.200,00	852,00	635,78
2234462	0	13111111	Móveis e Utensílios	27/10/2017	ESCANINHO EM AÃO; COMPARTIMENTO DUPLO	844,83	(288,64)	556,19	11203010	Germano	15	180	10	120	1.200,00	852,00	635,78
2234463	0	13111111	Móveis e Utensílios	27/10/2017	ESCANINHO EM AÃO; COMPARTIMENTO DUPLO	844,83	(288,64)	556,19	11203010	Germano	15	180	10	120	1.200,00	852,00	635,78
2234464	0	13111111	Móveis e Utensílios	27/10/2017	ESCANINHO EM AÃO; COMPARTIMENTO DUPLO	844,83	(288,64)	556,19	11203010	Germano	15	180	10	120	1.200,00	852,00	635,78
2234465	0	13111111	Móveis e Utensílios	27/10/2017	ESCANINHO EM AÃO; COMPARTIMENTO DUPLO	844,83	(288,64)	556,19	11203010	Germano	15	180	10	120	1.200,00	852,00	635,78
2234466	0	13111111	Móveis e Utensílios	27/10/2017	ESCANINHO EM AÃO; COMPARTIMENTO DUPLO	844,83	(288,64)	556,19	11203010	Germano	15	180	10	120	1.200,00	852,00	635,78
2234467	0	13111111	Móveis e Utensílios	27/10/2017	ESCANINHO EM AÃO; COMPARTIMENTO DUPLO	844,83	(288,64)	556,19	11203010	Germano	15	180	10	120	1.200,00	852,00	635,78
2234468	0	13111111	Móveis e Utensílios	27/10/2017	ESCANINHO EM AÃO; COMPARTIMENTO DUPLO	844,83	(288,64)	556,19	11203010	Germano	15	180	10	120	1.200,00	852,00	635,78
2234469	0	13111111	Móveis e Utensílios	27/10/2017	ESCANINHO EM AÃO; COMPARTIMENTO DUPLO	844,83	(288,64)	556,19	11203010	Germano	15	180	10	120	1.200,00	852,00	635,78
2234470	0	13111111	Móveis e Utensílios	27/10/2017	ESCANINHO EM AÃO; COMPARTIMENTO DUPLO	844,83	(288,64)	556,19	11203010	Germano	15	180	10	120	1.200,00	852,00	635,78
2234471	0	13111111	Móveis e Utensílios	27/10/2017	ESCANINHO EM AÃO; COMPARTIMENTO DUPLO	844,83	(288,64)	556,19	11203010	Germano	15	180	10	120	1.200,00	852,00	635,78
2234472	0	13111111	Móveis e Utensílios	27/10/2017	ESCANINHO EM AÃO; COMPARTIMENTO DUPLO	844,83	(288,64)	556,19	11203010	Germano	15	180	10	120	1.200,00	852,00	635,78
2234473	0	13111111	Móveis e Utensílios	27/10/2017	ESCANINHO EM AÃO; COMPARTIMENTO DUPLO	844,83	(288,64)	556,19	11203010	Germano	15	180	10	120	1.200,00	852,00	635,78
2234474	0	13111111	Móveis e Utensílios	27/10/2017	ESCANINHO EM AÃO; COMPARTIMENTO DUPLO	844,83	(288,64)	556,19	11203010	Germano	15	180	10	120	1.200,00	852,00	635,78
2234475	0	13111111	Móveis e Utensílios	27/10/2017	ESCANINHO EM AÃO; COMPARTIMENTO DUPLO	844,83	(288,64)	556,19	11203010	Germano	15	180	10	120	1.200,00	852,00	635,78
2234476	0	13111111	Móveis e Utensílios	27/10/2017	ESCANINHO EM AÃO; COMPARTIMENTO DUPLO	844,83	(288,64)	556,19	11203010	Germano	15	180	10	120	1.200,00	852,00	635,78
2234477	0	13111111	Móveis e Utensílios	27/10/2017	ESCANINHO EM AÃO; COMPARTIMENTO DUPLO	844,83	(288,64)	556,19	11203010	Germano	15	180	10	120	1.200,00	852,00	635,78
2234478	0	13111111	Móveis e Utensílios	27/10/2017	ESCANINHO EM AÃO; COMPARTIMENTO DUPLO	844,83	(288,64)	556,19	11203010	Germano	15	180	10	120	1.200,00	852,00	635,78
2234479	0	13111111	Móveis e Utensílios	27/10/2017	ESCANINHO EM AÃO; COMPARTIMENTO DUPLO	844,83	(288,64)	556,19	11203010	Germano	15	180	10	120	1.200,00	852,00	635,78
2234480	0	13111111	Móveis e Utensílios	27/10/2017	ESCANINHO EM AÃO; COMPARTIMENTO DUPLO	844,83	(288,64)	556,19	11203010	Germano	15	180	10	120	1.200,00	852,00	635,78
2234481	0	13111111	Móveis e Utensílios	27/10/2017	ESCANINHO EM AÃO; COMPARTIMENTO DUPLO	844,83	(288,64)	556,19	11203010	Germano	15	180	10	120	1.200,00	852,00	635,78

FDC CONSULT LTDA

SAMARCO
APRENDER PARA EVOLUIR E TRANSFORMAR

DATA-BASE: 31/03/2021					DADOS CONTÁBEIS CEDIDOS PELA SAMARCO					AVALIAÇÃO VALOR JUSTO DE MERCADO							
IMOBILIZADO	SUB Nº	CLASSE	CENTRO CST	DT.INCORP.	DENOMINAÇÃO DO IMOBILIZADO	VAL AQUIS. BRL	DEPREC. ACUM BRL	VALOR CONTÁBIL BRL	CENTRO DE CUSTOS	UNID. IND	VIDA ÚTIL DET. (ANOS)	VIDA ÚTIL DET. (MESES)	VIDA ÚTIL REM. (ANOS)	VIDA ÚTIL REM. (MESES)	VALOR DE REPOSIÇÃO (R$)	VALOR JUSTO DE MERCADO (R$)	VALOR DE LIQUIDAÇÃO FORÇADA
2234482	0	13111111	Móveis e Utensílios	27/10/2017	ESCANINHO EM AÃO; COMPARTIMENTO DUPLO	844,83	(288,64)	556,19	11203010	Germano	15	180	10	120	1.200,00	852,00	635,78
2234483	0	13111111	Móveis e Utensílios	27/10/2017	ESCANINHO EM AÃO; COMPARTIMENTO DUPLO	844,83	(288,64)	556,19	11203010	Germano	15	180	10	120	1.200,00	852,00	635,78
2234484	0	13111111	Móveis e Utensílios	27/10/2017	ESCANINHO EM AÃO; COMPARTIMENTO DUPLO	844,83	(288,64)	556,19	11203010	Germano	15	180	10	120	1.200,00	852,00	635,78
2234485	0	13111111	Móveis e Utensílios	27/10/2017	ESCANINHO EM AÃO; COMPARTIMENTO DUPLO	844,83	(288,64)	556,19	11203010	Germano	15	180	10	120	1.200,00	852,00	635,78
2234486	0	13111111	Móveis e Utensílios	27/10/2017	ESCANINHO EM AÃO; COMPARTIMENTO DUPLO	844,83	(288,64)	556,19	11203010	Germano	15	180	10	120	1.200,00	852,00	635,78
2234487	0	13111111	Móveis e Utensílios	27/10/2017	ESCANINHO EM AÃO; COMPARTIMENTO DUPLO	844,83	(288,64)	556,19	11203010	Germano	15	180	10	120	1.200,00	852,00	635,78
2234488	0	13111111	Móveis e Utensílios	27/10/2017	ESCANINHO EM AÃO; COMPARTIMENTO DUPLO	844,83	(288,64)	556,19	11203010	Germano	15	180	10	120	1.200,00	852,00	635,78
2234489	0	13111111	Móveis e Utensílios	27/10/2017	ESCANINHO EM AÃO; COMPARTIMENTO DUPLO	844,83	(288,64)	556,19	11203010	Germano	15	180	10	120	1.200,00	852,00	635,78
2234490	0	13111111	Móveis e Utensílios	27/10/2017	ESCANINHO EM AÃO; COMPARTIMENTO DUPLO	844,83	(288,64)	556,19	11203010	Germano	15	180	10	120	1.200,00	852,00	635,78
2234491	0	13111111	Móveis e Utensílios	27/10/2017	ESCANINHO EM AÃO; COMPARTIMENTO DUPLO	844,83	(288,64)	556,19	11203010	Germano	15	180	10	120	1.200,00	852,00	635,78
2234492	0	13111111	Móveis e Utensílios	27/10/2017	ESCANINHO EM AÃO; COMPARTIMENTO DUPLO	844,83	(288,64)	556,19	11203010	Germano	15	180	10	120	1.200,00	852,00	635,78
2234493	0	13111111	Móveis e Utensílios	27/10/2017	ESCANINHO EM AÃO; COMPARTIMENTO DUPLO	844,83	(288,64)	556,19	11203010	Germano	15	180	10	120	1.200,00	852,00	635,78
2234494	0	13111111	Móveis e Utensílios	27/10/2017	ESCANINHO EM AÃO; COMPARTIMENTO DUPLO	844,83	(288,64)	556,19	11203010	Germano	15	180	10	120	1.200,00	852,00	635,78
2234495	0	13111111	Móveis e Utensílios	27/10/2017	ESCANINHO EM AÃO; COMPARTIMENTO DUPLO	844,83	(288,64)	556,19	11203010	Germano	15	180	10	120	1.200,00	852,00	635,78
2234496	0	13111111	Móveis e Utensílios	27/10/2017	ESCANINHO EM AÃO; COMPARTIMENTO DUPLO	844,83	(288,64)	556,19	11203010	Germano	15	180	10	120	1.200,00	852,00	635,78
2234497	0	13111111	Móveis e Utensílios	27/10/2017	ESCANINHO EM AÃO; COMPARTIMENTO DUPLO	844,83	(288,64)	556,19	11203010	Germano	15	180	10	120	1.200,00	852,00	635,78
2234498	0	13111111	Móveis e Utensílios	27/10/2017	ESCANINHO EM AÃO; COMPARTIMENTO DUPLO	844,83	(288,64)	556,19	11203010	Germano	15	180	10	120	1.200,00	852,00	635,78
2234499	0	13111111	Móveis e Utensílios	27/10/2017	ESCANINHO EM AÃO; COMPARTIMENTO DUPLO	844,83	(288,64)	556,19	11203010	Germano	15	180	10	120	1.200,00	852,00	635,78
2234500	0	13111111	Móveis e Utensílios	27/10/2017	ESCANINHO EM AÃO; COMPARTIMENTO DUPLO	844,83	(288,64)	556,19	11203010	Germano	15	180	10	120	1.200,00	852,00	635,78
2234601	0	13111081	Sistemas	18/05/2017	SISTEMA DE AUTOMAÃÕO DO ALMOXARIFADO	34.136,94	(6.542,92)	27.594,02	12330030	Ubu	20	240	15	180	34.999,00	26.914,23	20.083,81
2234602	0	13111091	Software	18/05/2017	LICENÃA SOFTWARE CONTROLE AUTOMAÃÕO ALMOXARIFADO	67.742,35	(51.935,80)	15.806,55	12330030	Ubu	5	60	2	24	69.452,00	33.198,06	24.772,90
2234603	0	13111101	Eqtos Process Dados	18/05/2017	CONTROLADORA WIRELESS HA	59.211,16	(45.395,22)	13.815,94	12330030	Ubu	5	60	2	24	80.300,00	38.383,40	28.642,28
2234604	0	13111101	Eqtos Process Dados	18/05/2017	CONTROLADORA WIRELESS HA	56.786,78	(43.536,54)	13.250,24	12330030	Ubu	5	60	2	24	77.000,00	36.806,00	27.465,20
2234605	0	13111091	Software	17/05/2017	SISTEMA INFORMATIZADO PIDC SOLICIT INVEST CAPITAL	45.397,00	(34.804,37)	10.592,63	12330030	Ubu	5	60	2	24	46.543,00	22.247,55	16.601,47
2234606	0	13111091	Software	18/05/2017	SOFTWARE RONDA SIST GER CONTRATO ACESSO SEGURANÃA	258.858,92	(184.358,17)	74.500,75	12330020	Ubu	5	60	2	24	265.390,00	126.856,42	94.662,21
2234607	0	13111101	Eqtos Process Dados	22/05/2017	REPETIDORA MTR3000 VHF 100 WATTS C/ COMPONENTES	63.436,04	(48.634,30)	14.801,74	12330030	Ubu	5	60	2	24	86.000,00	41.108,00	30.675,42
2234608	0	13111101	Eqtos Process Dados	22/05/2017	RACK 19" 12U OUTDOOR GO-12-19-50-AC C/ COMPONENTES	7.450,92	(5.712,36)	1.738,56	12330030	Ubu	5	60	2	24	10.100,00	4.827,80	3.602,58
2234609	0	13111091	Software	23/05/2017	SOFTWARE MICROSOFT 2017	103.955,38	(79.699,14)	24.256,24	12330020	Ubu	5	60	2	24	106.579,00	50.944,76	38.015,77
2234610	0	13111101	Eqtos Process Dados	12/05/2017	CATALYST 2960-X 24 GIGE POE 370W· 4 X 1G	8.127,15	(6.230,82)	1.896,33	12330030	Ubu	5	60	2	24	11.000,00	5.258,00	3.923,60
2234611	0	13111101	Eqtos Process Dados	12/05/2017	CATALYST 2960-X 24 GIGE POE 370W· 4 X 1G	8.127,15	(6.230,82)	1.896,33	12330030	Ubu	5	60	2	24	11.000,00	5.258,00	3.923,60
2234612	0	13111101	Eqtos Process Dados	12/05/2017	CATALYST 2960-X 24 GIGE POE 370W· 4 X 1G	8.127,15	(6.230,82)	1.896,33	12330030	Ubu	5	60	2	24	11.000,00	5.258,00	3.923,60
2234613	0	13111101	Eqtos Process Dados	12/05/2017	CATALYST 2960-X 24 GIGE POE 370W· 4 X 1G	8.127,15	(6.230,82)	1.896,33	12330030	Ubu	5	60	2	24	11.000,00	5.258,00	3.923,60
2234614	0	13111101	Eqtos Process Dados	12/05/2017	CATALYST 2960-X 24 GIGE POE 370W· 4 X 1G	8.127,15	(6.230,82)	1.896,33	12330030	Ubu	5	60	2	24	11.000,00	5.258,00	3.923,60
2234615	0	13111101	Eqtos Process Dados	12/05/2017	CATALYST 2960-X 24 GIGE POE 370W· 4 X 1G	8.127,15	(6.230,82)	1.896,33	12330030	Ubu	5	60	2	24	11.000,00	5.258,00	3.923,60
2234616	0	13111101	Eqtos Process Dados	12/05/2017	CATALYST 2960-X 24 GIGE POE 370W· 4 X 1G	8.127,15	(6.230,82)	1.896,33	12330030	Ubu	5	60	2	24	11.000,00	5.258,00	3.923,60
2234617	0	13111101	Eqtos Process Dados	12/05/2017	CATALYST 2960-X 24 GIGE POE 370W· 4 X 1G	8.127,15	(6.230,82)	1.896,33	12330030	Ubu	5	60	2	24	11.000,00	5.258,00	3.923,60
2234618	0	13111101	Eqtos Process Dados	12/05/2017	CATALYST 2960-X 24 GIGE POE 370W· 4 X 1G	8.127,15	(6.230,82)	1.896,33	12330030	Ubu	5	60	2	24	11.000,00	5.258,00	3.923,60
2234619	0	13111101	Eqtos Process Dados	12/05/2017	CATALYST 2960-X 24 GIGE POE 370W· 4 X 1G	8.127,15	(6.230,82)	1.896,33	12330030	Ubu	5	60	2	24	11.000,00	5.258,00	3.923,60
2234636	0	13111111	Móveis e Utensílios	21/06/2016	CATRACA ELETR;90/240VCA;TELEMATICA/PD300	7.786,06	(3.698,39)	4.087,67	11300060	Germano	15	180	10	120	9.700,00	6.887,00	5.139,19
2234637	0	13111111	Móveis e Utensílios	21/06/2016	CATRACA ELETR;90/240VCA;TELEMATICA/PD300	7.786,06	(3.698,39)	4.087,67	11300060	Germano	15	180	10	120	9.700,00	6.887,00	5.139,19
2234638	0	13111111	Móveis e Utensílios	21/06/2016	CATRACA ELETR;90/240VCA;TELEMATICA/PD300	7.786,06	(3.698,39)	4.087,67	11300060	Germano	15	180	10	120	9.700,00	6.887,00	5.139,19
2234648	0	13111111	Móveis e Utensílios	27/10/2017	ESCANINHO EM AÃO; COMPARTIMENTO DUPLO	844,83	(288,64)	556,19	11203010	Germano	15	180	10	120	1.200,00	852,00	635,78
2234649	0	13111111	Móveis e Utensílios	27/10/2017	ESCANINHO EM AÃO; COMPARTIMENTO DUPLO	844,83	(288,64)	556,19	11203010	Germano	15	180	10	120	1.200,00	852,00	635,78
2234650	0	13111111	Móveis e Utensílios	27/10/2017	ESCANINHO EM AÃO; COMPARTIMENTO DUPLO	844,83	(288,64)	556,19	11203010	Germano	15	180	10	120	1.200,00	852,00	635,78
2234651	0	13111111	Móveis e Utensílios	27/10/2017	ESCANINHO EM AÃO; COMPARTIMENTO DUPLO	844,83	(288,64)	556,19	11203010	Germano	15	180	10	120	1.200,00	852,00	635,78
2234652	0	13111111	Móveis e Utensílios	27/10/2017	ESCANINHO EM AÃO; COMPARTIMENTO DUPLO	844,83	(288,64)	556,19	11203010	Germano	15	180	10	120	1.200,00	852,00	635,78
2234653	0	13111111	Móveis e Utensílios	27/10/2017	ESCANINHO EM AÃO; COMPARTIMENTO DUPLO	844,83	(288,64)	556,19	11203010	Germano	15	180	10	120	1.200,00	852,00	635,78
2234654	0	13111111	Móveis e Utensílios	27/10/2017	ESCANINHO EM AÃO; COMPARTIMENTO DUPLO	844,83	(288,64)	556,19	11203010	Germano	15	180	10	120	1.200,00	852,00	635,78
2234655	0	13111111	Móveis e Utensílios	27/10/2017	ESCANINHO EM AÃO; COMPARTIMENTO DUPLO	844,83	(288,64)	556,19	11203010	Germano	15	180	10	120	1.200,00	852,00	635,78
2234656	0	13111111	Móveis e Utensílios	27/10/2017	ESCANINHO EM AÃO; COMPARTIMENTO DUPLO	844,83	(288,64)	556,19	11203010	Germano	15	180	10	120	1.200,00	852,00	635,78
2234657	0	13111111	Móveis e Utensílios	27/10/2017	ESCANINHO EM AÃO; COMPARTIMENTO DUPLO	844,83	(288,64)	556,19	11203010	Germano	15	180	10	120	1.200,00	852,00	635,78
2234658	0	13111111	Móveis e Utensílios	27/10/2017	ESCANINHO EM AÃO; COMPARTIMENTO DUPLO	844,83	(288,64)	556,19	11203010	Germano	15	180	10	120	1.200,00	852,00	635,78
2234659	0	13111111	Móveis e Utensílios	27/10/2017	ESCANINHO EM AÃO; COMPARTIMENTO DUPLO	844,83	(288,64)	556,19	11203010	Germano	15	180	10	120	1.200,00	852,00	635,78
2234660	0	13111111	Móveis e Utensílios	27/10/2017	ESCANINHO EM AÃO; COMPARTIMENTO DUPLO	844,83	(288,64)	556,19	11203010	Germano	15	180	10	120	1.200,00	852,00	635,78
2234661	0	13111111	Móveis e Utensílios	27/10/2017	ESCANINHO EM AÃO; COMPARTIMENTO DUPLO	844,83	(288,64)	556,19	11203010	Germano	15	180	10	120	1.200,00	852,00	635,78
2234662	0	13111111	Móveis e Utensílios	27/10/2017	ESCANINHO EM AÃO; COMPARTIMENTO DUPLO	844,83	(288,64)	556,19	11203010	Germano	15	180	10	120	1.200,00	852,00	635,78
2234663	0	13111111	Móveis e Utensílios	27/10/2017	ESCANINHO EM AÃO; COMPARTIMENTO DUPLO	844,83	(288,64)	556,19	11203010	Germano	15	180	10	120	1.200,00	852,00	635,78
2234664	0	13111111	Móveis e Utensílios	27/10/2017	ESCANINHO EM AÃO; COMPARTIMENTO DUPLO	844,83	(288,64)	556,19	11203010	Germano	15	180	10	120	1.200,00	852,00	635,78
2234665	0	13111111	Móveis e Utensílios	27/10/2017	ESCANINHO EM AÃO; COMPARTIMENTO DUPLO	844,83	(288,64)	556,19	11203010	Germano	15	180	10	120	1.200,00	852,00	635,78
2234666	0	13111111	Móveis e Utensílios	27/10/2017	ESCANINHO EM AÃO; COMPARTIMENTO DUPLO	844,83	(288,64)	556,19	11203010	Germano	15	180	10	120	1.200,00	852,00	635,78
2234667	0	13111111	Móveis e Utensílios	27/10/2017	ESCANINHO EM AÃO; COMPARTIMENTO DUPLO	844,83	(288,64)	556,19	11203010	Germano	15	180	10	120	1.200,00	852,00	635,78
2234668	0	13111111	Móveis e Utensílios	27/10/2017	ESCANINHO EM AÃO; COMPARTIMENTO DUPLO	844,83	(288,64)	556,19	11203010	Germano	15	180	10	120	1.200,00	852,00	635,78
2234669	0	13111111	Móveis e Utensílios	27/10/2017	ESCANINHO EM AÃO; COMPARTIMENTO DUPLO	844,83	(288,64)	556,19	11203010	Germano	15	180	10	120	1.200,00	852,00	635,78
2234670	0	13111111	Móveis e Utensílios	27/10/2017	ESCANINHO EM AÃO; COMPARTIMENTO DUPLO	844,83	(288,64)	556,19	11203010	Germano	15	180	10	120	1.200,00	852,00	635,78
2234671	0	13111111	Móveis e Utensílios	27/10/2017	ESCANINHO EM AÃO; COMPARTIMENTO DUPLO	844,83	(288,64)	556,19	11203010	Germano	15	180	10	120	1.200,00	852,00	635,78
2234672	0	13111111	Móveis e Utensílios	27/10/2017	ESCANINHO EM AÃO; COMPARTIMENTO DUPLO	844,83	(288,64)	556,19	11203010	Germano	15	180	10	120	1.200,00	852,00	635,78
2234673	0	13111111	Móveis e Utensílios	27/10/2017	ESCANINHO EM AÃO; COMPARTIMENTO DUPLO	844,83	(288,64)	556,19	11203010	Germano	15	180	10	120	1.200,00	852,00	635,78
2234674	0	13111111	Móveis e Utensílios	27/10/2017	ESCANINHO EM AÃO; COMPARTIMENTO DUPLO	844,83	(288,64)	556,19	11203010	Germano	15	180	10	120	1.200,00	852,00	635,78
2234675	0	13111111	Móveis e Utensílios	27/10/2017	ESCANINHO EM AÃO; COMPARTIMENTO DUPLO	844,83	(288,64)	556,19	11203010	Germano	15	180	10	120	1.200,00	852,00	635,78

FDC CONSULT LTDA

SAMARCO
APRENDER PARA EVOLUIR E TRANSFORMAR

DATA-BASE: 31/03/2021					DADOS CONTÁBEIS CEDIDOS PELA SAMARCO					AVALIAÇÃO VALOR JUSTO DE MERCADO							
IMOBILIZADO	SUB Nº	CLASSE	CENTRO CST	DT.INCORP.	DENOMINAÇÃO DO IMOBILIZADO	VAL AQUIS. BRL	DEPREC. ACUM BRL	VALOR CONTÁBIL BRL	CENTRO DE CUSTOS	UNID. IND	VIDA ÚTIL DET. (ANOS)	VIDA ÚTIL DET. (MESES)	VIDA ÚTIL REM. (ANOS)	VIDA ÚTIL REM. (MESES)	VALOR DE REPOSIÇÃO (R$)	VALOR JUSTO DE MERCADO (R$)	VALOR DE LIQUIDAÇÃO FORÇADA
2234676	0	13111111	Móveis e Utensílios	27/10/2017	ESCANINHO EM AƗO; COMPARTIMENTO DUPLO	844,83	(288,64)	556,19	11203010	Germano	15	180	10	120	1.200,00	852,00	635,78
2234677	0	13111111	Móveis e Utensílios	27/10/2017	ESCANINHO EM AƗO; COMPARTIMENTO DUPLO	844,83	(288,64)	556,19	11203010	Germano	15	180	10	120	1.200,00	852,00	635,78
2234678	0	13111111	Móveis e Utensílios	27/10/2017	ESCANINHO EM AƗO; COMPARTIMENTO DUPLO	844,83	(288,64)	556,19	11203010	Germano	15	180	10	120	1.200,00	852,00	635,78
2234679	0	13111111	Móveis e Utensílios	27/10/2017	ESCANINHO EM AƗO; COMPARTIMENTO DUPLO	844,83	(288,64)	556,19	11203010	Germano	15	180	10	120	1.200,00	852,00	635,78
2234680	0	13111111	Móveis e Utensílios	27/10/2017	ESCANINHO EM AƗO; COMPARTIMENTO DUPLO	844,83	(288,64)	556,19	11203010	Germano	15	180	10	120	1.200,00	852,00	635,78
2234681	0	13111111	Móveis e Utensílios	27/10/2017	ESCANINHO EM AƗO; COMPARTIMENTO DUPLO	844,83	(288,64)	556,19	11203010	Germano	15	180	10	120	1.200,00	852,00	635,78
2234682	0	13111111	Móveis e Utensílios	27/10/2017	ESCANINHO EM AƗO; COMPARTIMENTO DUPLO	844,83	(288,64)	556,19	11203010	Germano	15	180	10	120	1.200,00	852,00	635,78
2234683	0	13111111	Móveis e Utensílios	27/10/2017	ESCANINHO EM AƗO; COMPARTIMENTO DUPLO	844,83	(288,64)	556,19	11203010	Germano	15	180	10	120	1.200,00	852,00	635,78
2234684	0	13111111	Móveis e Utensílios	27/10/2017	ESCANINHO EM AƗO; COMPARTIMENTO DUPLO	844,83	(288,64)	556,19	11203010	Germano	15	180	10	120	1.200,00	852,00	635,78
2234685	0	13111111	Móveis e Utensílios	27/10/2017	ESCANINHO EM AƗO; COMPARTIMENTO DUPLO	844,83	(288,64)	556,19	11203010	Germano	15	180	10	120	1.200,00	852,00	635,78
2234686	0	13111111	Móveis e Utensílios	27/10/2017	ESCANINHO EM AƗO; COMPARTIMENTO DUPLO	844,83	(288,64)	556,19	11203010	Germano	15	180	10	120	1.200,00	852,00	635,78
2234687	0	13111111	Móveis e Utensílios	27/10/2017	ESCANINHO EM AƗO; COMPARTIMENTO DUPLO	844,83	(288,64)	556,19	11203010	Germano	15	180	10	120	1.200,00	852,00	635,78
2234689	0	13111141	Bens de Rodízio	31/07/2017	ROLAMENTO;REDUTOR HANSEN	21.898,52	(3.211,79)	18.686,73	11164020	Germano	25	300	19	228	28.200,00	22.052,40	16.455,84
2234690	0	13111101	Eqtos Process Dados	31/12/2016	CATRACA ELETR;90/240VCA;TELEMATICA/PD300	7.785,89	(6.618,01)	1.167,88	11230030	Germano	5	60	2	24	10.500,00	5.019,00	3.745,26
2234691	0	13111101	Eqtos Process Dados	31/12/2016	CATRACA ELETR;90/240VCA;TELEMATICA/PD300	7.785,89	(6.618,01)	1.167,88	11230030	Germano	5	60	2	24	10.500,00	5.019,00	3.745,26
2234692	0	13111071	Máquinas e Eqtos	27/12/2017	PRENSA HIDR ELETR;40TON;AMEF/AP40TB	55.188,62	(141,28)	55.047,34	11250020	Germano	25	300	19	228	74.800,00	58.493,60	43.648,82
2234693	0	13111111	Móveis e Utensílios	21/03/2018	CORTINAS DE AR DE,90 MT , 220 VOLTS2F	361,97	(108,60)	253,37	11300060	Germano	10	120	7	84	465,00	344,10	256,77
2234694	0	13111111	Móveis e Utensílios	21/03/2018	CORTINAS DE AR DE 1,5 MT, 220 VOLTS	643,51	(193,05)	450,46	11300060	Germano	10	120	7	84	827,00	611,98	456,67
2234695	0	13111111	Móveis e Utensílios	21/03/2018	CORTINAS DE AR DE,90 MT , 220 VOLTS2F	361,97	(108,60)	253,37	11300060	Germano	10	120	7	84	465,00	344,10	256,77
2234697	0	13111111	Móveis e Utensílios	21/03/2018	CORTINAS DE AR DE,90 MT , 220 VOLTS2F	361,97	(108,60)	253,37	11300060	Germano	10	120	7	84	465,00	344,10	256,77
2234698	0	13111111	Móveis e Utensílios	21/03/2018	CORTINAS DE AR DE,90 MT , 220 VOLTS2F	361,96	(108,60)	253,36	11300060	Germano	10	120	7	84	465,00	344,10	256,77
2234699	0	13111101	Eqtos Process Dados	31/12/2016	CATRACA ELETR;90/240VCA;TELEMATICA/PD300	7.785,89	(6.618,01)	1.167,88	11230030	Germano	5	60	2	24	10.500,00	5.019,00	3.745,26
2234700	0	13111071	Máquinas e Eqtos	27/12/2017	PRENSA HIDR ELETR;40TON;AMEF/AP40TB	55.188,61	(141,28)	55.047,33	11250020	Germano	25	300	19	228	74.800,00	58.493,60	43.648,82
2234801	0	13111111	Móveis e Utensílios	27/10/2017	ESCANINHO EM AƗO; COMPARTIMENTO DUPLO	844,83	(288,64)	556,19	11203010	Germano	15	180	10	120	1.200,00	852,00	635,78
2234802	0	13111111	Móveis e Utensílios	27/10/2017	ESCANINHO EM AƗO; COMPARTIMENTO DUPLO	844,83	(288,64)	556,19	11203010	Germano	15	180	10	120	1.200,00	852,00	635,78
2234803	0	13111111	Móveis e Utensílios	27/10/2017	ESCANINHO EM AƗO; COMPARTIMENTO DUPLO	844,83	(288,64)	556,19	11203010	Germano	15	180	10	120	1.200,00	852,00	635,78
2234804	0	13111111	Móveis e Utensílios	27/10/2017	ESCANINHO EM AƗO; COMPARTIMENTO DUPLO	844,83	(288,64)	556,19	11203010	Germano	15	180	10	120	1.200,00	852,00	635,78
2234805	0	13111111	Móveis e Utensílios	27/10/2017	ESCANINHO EM AƗO; COMPARTIMENTO DUPLO	844,83	(288,64)	556,19	11203010	Germano	15	180	10	120	1.200,00	852,00	635,78
2234806	0	13111111	Móveis e Utensílios	27/10/2017	ESCANINHO EM AƗO; COMPARTIMENTO DUPLO	844,83	(288,64)	556,19	11203010	Germano	15	180	10	120	1.200,00	852,00	635,78
2234807	0	13111111	Móveis e Utensílios	27/10/2017	ESCANINHO EM AƗO; COMPARTIMENTO DUPLO	844,83	(288,64)	556,19	11203010	Germano	15	180	10	120	1.200,00	852,00	635,78
2234808	0	13111111	Móveis e Utensílios	27/10/2017	ESCANINHO EM AƗO; COMPARTIMENTO DUPLO	844,83	(288,64)	556,19	11203010	Germano	15	180	10	120	1.200,00	852,00	635,78
2234809	0	13111111	Móveis e Utensílios	27/10/2017	ESCANINHO EM AƗO; COMPARTIMENTO DUPLO	844,83	(288,64)	556,19	11203010	Germano	15	180	10	120	1.200,00	852,00	635,78
2234810	0	13111111	Móveis e Utensílios	27/10/2017	ESCANINHO EM AƗO; COMPARTIMENTO DUPLO	844,83	(288,64)	556,19	11203010	Germano	15	180	10	120	1.200,00	852,00	635,78
2234811	0	13111111	Móveis e Utensílios	27/10/2017	ESCANINHO EM AƗO; COMPARTIMENTO DUPLO	844,83	(288,64)	556,19	11203010	Germano	15	180	10	120	1.200,00	852,00	635,78
2234812	0	13111111	Móveis e Utensílios	27/10/2017	ESCANINHO EM AƗO; COMPARTIMENTO DUPLO	844,83	(288,64)	556,19	11203010	Germano	15	180	10	120	1.200,00	852,00	635,78
2234813	0	13111111	Móveis e Utensílios	27/10/2017	ESCANINHO EM AƗO; COMPARTIMENTO DUPLO	844,83	(288,64)	556,19	11203010	Germano	15	180	10	120	1.200,00	852,00	635,78
2234814	0	13111111	Móveis e Utensílios	27/10/2017	ESCANINHO EM AƗO; COMPARTIMENTO DUPLO	844,83	(288,64)	556,19	11203010	Germano	15	180	10	120	1.200,00	852,00	635,78
2234815	0	13111111	Móveis e Utensílios	27/10/2017	ESCANINHO EM AƗO; COMPARTIMENTO DUPLO	844,83	(288,64)	556,19	11203010	Germano	15	180	10	120	1.200,00	852,00	635,78
2234816	0	13111111	Móveis e Utensílios	27/10/2017	ESCANINHO EM AƗO; COMPARTIMENTO DUPLO	844,83	(288,64)	556,19	11203010	Germano	15	180	10	120	1.200,00	852,00	635,78
2234817	0	13111111	Móveis e Utensílios	27/10/2017	ESCANINHO EM AƗO; COMPARTIMENTO DUPLO	844,83	(288,64)	556,19	11203010	Germano	15	180	10	120	1.200,00	852,00	635,78
2234818	0	13111111	Móveis e Utensílios	27/10/2017	ESCANINHO EM AƗO; COMPARTIMENTO DUPLO	844,83	(288,64)	556,19	11203010	Germano	15	180	10	120	1.200,00	852,00	635,78
2234819	0	13111111	Móveis e Utensílios	27/10/2017	ESCANINHO EM AƗO; COMPARTIMENTO DUPLO	844,83	(288,64)	556,19	11203010	Germano	15	180	10	120	1.200,00	852,00	635,78
2234820	0	13111111	Móveis e Utensílios	27/10/2017	ESCANINHO EM AƗO; COMPARTIMENTO DUPLO	844,83	(288,64)	556,19	11203010	Germano	15	180	10	120	1.200,00	852,00	635,78
2234821	0	13111111	Móveis e Utensílios	27/10/2017	ESCANINHO EM AƗO; COMPARTIMENTO DUPLO	844,83	(288,64)	556,19	11203010	Germano	15	180	10	120	1.200,00	852,00	635,78
2234822	0	13111111	Móveis e Utensílios	27/10/2017	ESCANINHO EM AƗO; COMPARTIMENTO DUPLO	844,83	(288,64)	556,19	11203010	Germano	15	180	10	120	1.200,00	852,00	635,78
2234823	0	13111111	Móveis e Utensílios	27/10/2017	ESCANINHO EM AƗO; COMPARTIMENTO DUPLO	844,83	(288,64)	556,19	11203010	Germano	15	180	10	120	1.200,00	852,00	635,78
2234824	0	13111111	Móveis e Utensílios	27/10/2017	ESCANINHO EM AƗO; COMPARTIMENTO DUPLO	844,83	(288,64)	556,19	11203010	Germano	15	180	10	120	1.200,00	852,00	635,78
2234825	0	13111111	Móveis e Utensílios	27/10/2017	ESCANINHO EM AƗO; COMPARTIMENTO DUPLO	844,83	(288,64)	556,19	11203010	Germano	15	180	10	120	1.200,00	852,00	635,78
2234826	0	13111111	Móveis e Utensílios	27/10/2017	ESCANINHO EM AƗO; COMPARTIMENTO DUPLO	844,83	(288,64)	556,19	11203010	Germano	15	180	10	120	1.200,00	852,00	635,78
2234827	0	13111111	Móveis e Utensílios	27/10/2017	ESCANINHO EM AƗO; COMPARTIMENTO DUPLO	844,83	(288,64)	556,19	11203010	Germano	15	180	10	120	1.200,00	852,00	635,78
2234828	0	13111111	Móveis e Utensílios	27/10/2017	ESCANINHO EM AƗO; COMPARTIMENTO DUPLO	844,83	(288,64)	556,19	11203010	Germano	15	180	10	120	1.200,00	852,00	635,78
2234829	0	13111111	Móveis e Utensílios	27/10/2017	ESCANINHO EM AƗO; COMPARTIMENTO DUPLO	844,83	(288,64)	556,19	11203010	Germano	15	180	10	120	1.200,00	852,00	635,78
2234830	0	13111111	Móveis e Utensílios	27/10/2017	ESCANINHO EM AƗO; COMPARTIMENTO DUPLO	844,83	(288,64)	556,19	11203010	Germano	15	180	10	120	1.200,00	852,00	635,78
2234831	0	13111071	Máquinas e Eqtos	19/07/2018	MEDIDOR NIVEL 101 SOLINST - 60MTS	6.760,52	(721,13)	6.039,39	11163010	Germano	25	300	19	228	7.376,00	5.768,03	4.304,19
2234832	0	13111071	Máquinas e Eqtos	19/07/2018	MEDIDOR NIVEL 101 SOLINST - 60MTS	6.760,52	(721,13)	6.039,39	11163010	Germano	25	300	19	228	7.376,00	5.768,03	4.304,19
2234837	0	13111101	Eqtos Process Dados	20/04/2018	AP COLETA DADOS CONTROLE MD PORTATIL	7.510,00	(4.380,83)	3.129,17	11300060	Germano	5	60	3	36	9.662,00	6.473,54	4.830,66
2234838	0	13111141	Bens de Rodízio	20/04/2018	AP COLETA DADOS CONTROLE MD PORTATIL	7.510,00	(876,17)	6.633,83	11300060	Germano	25	300	19	228	9.662,00	7.555,68	5.638,17
2234839	0	13111101	Eqtos Process Dados	20/04/2018	AP COLETA DADOS CONTROLE MD PORTATIL	7.510,00	(4.380,83)	3.129,17	11300060	Germano	5	60	3	36	9.662,00	6.473,54	4.830,66
2234841	0	13111101	Eqtos Process Dados	20/04/2018	AP COLETA DADOS CONTROLE MD PORTATIL	7.510,00	(4.380,83)	3.129,17	11300060	Germano	5	60	3	36	9.662,00	6.473,54	4.830,66
2234842	0	13111101	Eqtos Process Dados	20/04/2018	AP COLETA DADOS CONTROLE MD PORTATIL	7.510,00	(4.380,83)	3.129,17	11300060	Germano	5	60	3	36	9.662,00	6.473,54	4.830,66
2234843	0	13111131	Ferramentas	27/12/2017	MEDIDOR NIVEL 102 SOLINST - 60MTS	4.136,85	(1.344,49)	2.792,36	11260010	Germano	10	120	7	84	5.400,00	3.996,00	2.981,88
2234844	0	13111131	Ferramentas	27/12/2017	MEDIDOR NIVEL 101 SOLINST - 60MTS	6.859,90	(2.229,47)	4.630,43	11260010	Germano	10	120	7	84	8.900,00	6.586,00	4.914,57
2234845	0	13111131	Ferramentas	27/12/2017	MEDIDOR NIVEL 101 SOLINST - 60MTS	6.859,90	(2.229,47)	4.630,43	11260010	Germano	10	120	7	84	8.900,00	6.586,00	4.914,57
2234846	0	13111131	Ferramentas	27/12/2017	MEDIDOR NIVEL 102 SOLINST - 60MTS	4.136,85	(1.344,49)	2.792,36	11260010	Germano	10	120	7	84	5.400,00	3.996,00	2.981,88
2234848	0	13111101	Eqtos Process Dados	20/04/2018	AP COLETA DADOS CONTROLE MD PORTATIL	7.510,00	(4.380,83)	3.129,17	11300060	Germano	5	60	3	36	9.662,00	6.473,54	4.830,66
2234850	0	13111131	Ferramentas	28/02/2018	REBITADOR HIDR;3/4POL;S/ACES;HUCK/HU3585	41.068,87	(12.662,91)	28.405,96	11202010	Germano	10	120	7	84	52.839,00	39.100,86	29.177,66
2234855	0	13111071	Máquinas e Eqtos	19/07/2018	MEDIDOR NIVEL 101 SOLINST - 150MTS	8.337,78	(889,36)	7.448,42	11163010	Germano	25	300	19	228	9.062,00	7.086,48	5.288,04
2234856	0	13111071	Máquinas e Eqtos	06/03/2017	BOMBA;CATERPILLAR/3849438	102.392,94	(567,69)	101.825,25	11110010	Germano	25	300	19	228	104.747,00	81.912,15	61.124,11
2234857	0	13111071	Máquinas e Eqtos	06/03/2017	BOMBA;CATERPILLAR/3849439	102.392,94	(567,69)	101.825,25	11110010	Germano	25	300	19	228	108.857,00	85.126,17	63.522,46

FDC CONSULT LTDA

SAMARCO
APRENDER PARA EVOLUIR E TRANSFORMAR

DATA-BASE: 31/03/2021					DADOS CONTÁBEIS CEDIDOS PELA SAMARCO					AVALIAÇÃO VALOR JUSTO DE MERCADO							
IMOBILIZADO	SUB Nº	CLASSE	CENTRO CST	DT.INCORP.	DENOMINAÇÃO DO IMOBILIZADO	VAL AQUIS. BRL	DEPREC. ACUM BRL	VALOR CONTÁBIL BRL	CENTRO DE CUSTOS	UNID. IND	VIDA ÚTIL DET. (ANOS)	VIDA ÚTIL DET. (MESES)	VIDA ÚTIL REM. (ANOS)	VIDA ÚTIL REM. (MESES)	VALOR DE REPOSIÇÃO (R$)	VALOR JUSTO DE MERCADO (R$)	VALOR DE LIQUIDAÇÃO FORÇADA
2234858	0	13111071	Máquinas e Eqtos	06/03/2017	TRANSMISSAO;CATERPILLAR/3534739	570.655,45	(3.163,87)	567.491,58	11110010	Germano	25	300	19	228	583.910,00	456.617,62	340.735,10
2234859	0	13111071	Máquinas e Eqtos	06/03/2017	BOMBA;CATERPILLAR/3849435	122.092,72	(676,92)	121.415,80	11110010	Germano	25	300	19	228	129.617,00	101.360,49	75.636,76
2234860	0	13111071	Máquinas e Eqtos	19/07/2018	MEDIDOR NIVEL 102 SOLINST - 60MTS	4.182,30	(446,11)	3.736,19	11163010	Germano	25	300	19	228	4.531,00	3.543,24	2.644,02
2234865	0	13111071	Máquinas e Eqtos	06/03/2017	UNIDADE;CATERPILLAR/3435375	436.910,35	(2.422,35)	434.488,00	11110010	Germano	25	300	19	228	452.185,00	353.608,67	263.868,23
2234866	0	13111071	Máquinas e Eqtos	06/03/2017	CONVERSOR;CATERPILLAR/3439845	195.954,87	(1.086,42)	194.868,45	11110010	Germano	25	300	19	228	207.914,00	162.588,75	121.326,23
2234868	0	13111071	Máquinas e Eqtos	19/07/2018	MEDIDOR NIVEL 102 SOLINST - 100MTS	4.681,42	(499,35)	4.182,07	11163010	Germano	25	300	19	228	5.058,00	3.955,36	2.951,55
2234870	0	13111071	Máquinas e Eqtos	19/07/2018	MEDIDOR NIVEL 101 SOLINST - 150MTS	8.337,77	(889,36)	7.448,41	11163010	Germano	25	300	19	228	9.062,00	7.086,48	5.288,04
2234871	0	13111071	Máquinas e Eqtos	19/07/2018	MEDIDOR NIVEL 102 SOLINST - 60MTS	4.182,31	(446,11)	3.736,20	11163010	Germano	25	300	19	228	4.531,00	3.543,24	2.644,02
2234872	0	13111071	Máquinas e Eqtos	19/07/2018	MEDIDOR NIVEL 102 SOLINST - 100MTS	4.681,42	(499,35)	4.182,07	11163010	Germano	25	300	19	228	5.058,00	3.955,36	2.951,55
2234873	0	13111071	Máquinas e Eqtos	19/07/2018	MEDIDOR NIVEL 102 SOLINST - 60MTS	4.182,31	(446,11)	3.736,20	11163010	Germano	25	300	19	228	4.531,00	3.543,24	2.644,02
2234874	0	13111141	Bens de Rodízio	28/02/2018	MOTOREDUTOR;METSO/59943929002 403167	48.456,67	(5.976,33)	42.480,34	11202020	Germano	25	300	19	228	36.672,00	28.677,50	21.399,60
2234877	0	13111131	Ferramentas	27/12/2017	MEDIDOR NIVEL 101 SOLINST - 150MTS	8.635,05	(2.806,41)	5.828,64	11260010	Germano	10	120	7	84	11.200,00	8.288,00	6.184,63
2234878	0	13111131	Ferramentas	27/12/2017	MEDIDOR NIVEL 101 SOLINST - 150MTS	8.635,05	(2.806,41)	5.828,64	11260010	Germano	10	120	7	84	11.200,00	8.288,00	6.184,63
2234879	0	13111131	Ferramentas	27/12/2017	MEDIDOR NIVEL 101 SOLINST - 300MTS	13.845,79	(4.499,88)	9.345,91	11260010	Germano	10	120	7	84	17.900,00	13.246,00	9.884,37
2234880	0	13111141	Bens de Rodízio	28/02/2018	INVERSOR FREQUENCIA;380/480V;601A;500CV 405722	41.135,55	(5.073,39)	36.062,16	11202020	Germano	25	300	19	228	31.403,00	24.557,15	18.324,92
2234881	0	13111131	Ferramentas	27/12/2017	MEDIDOR NIVEL 101 SOLINST - 100MTS	6.843,33	(2.224,07)	4.619,26	11260010	Germano	10	120	7	84	8.900,00	6.586,00	4.914,57
2234883	0	13111071	Máquinas e Eqtos	06/03/2017	UNIDADE;CATERPILLAR/3435375	436.910,36	(2.422,35)	434.488,01	11110010	Germano	25	300	19	228	452.185,00	353.608,67	263.868,23
2234885	0	13111071	Máquinas e Eqtos	06/03/2017	UNIDADE;CATERPILLAR/3501316	126.199,26	(699,68)	125.499,58	11110010	Germano	25	300	19	228	134.148,00	104.903,74	78.280,78
2234887	0	13111141	Bens de Rodízio	28/02/2018	INVERSOR FREQ;TRIF;380/480V;601A;500CV 405855	43.719,57	(5.392,08)	38.327,49	11202020	Germano	25	300	19	228	33.932,00	26.534,82	19.800,69
2234888	0	13111141	Bens de Rodízio	27/04/2018	ROLAMENTO;REDUTOR HANSEN	17.708,66	(2.066,02)	15.642,64	11162110	Germano	25	300	19	228	22.783,00	17.816,31	13.294,80
2234895	0	13111141	Bens de Rodízio	28/02/2018	INVERSOR FREQUENCIA;132KW;ATV71HC13N4D 405084	43.048,80	(5.309,35)	37.739,45	11202020	Germano	25	300	19	228	33.089,00	25.875,60	19.308,77
2234896	0	13111131	Ferramentas	28/02/2018	CARRETA;AC;AM;CARRETGERCOMPAM2000X1100MM	6.472,41	(1.995,66)	4.476,75	11202010	Germano	10	120	7	84	8.327,00	6.161,98	4.598,16
2234897	0	13111141	Bens de Rodízio	28/02/2018	CUBO;GMEC/DESG0001CVM200001 406195	11.479,12	(1.415,75)	10.063,37	11202020	Germano	25	300	19	228	8.957,00	7.004,37	5.226,77
2234899	0	13111141	Bens de Rodízio	28/02/2018	INVERSOR;CORREIA TRANSP;WEG/CFW110720T4O 443169	43.197,28	(5.327,66)	37.869,62	11202020	Germano	25	300	19	228	31.719,00	24.804,26	18.509,32
2234900	0	13111131	Ferramentas	28/02/2018	GERADOR ELET COMB;1;TOYAMA/TD7000SGE	9.811,95	(3.025,36)	6.786,59	11202010	Germano	10	120	7	84	12.624,00	9.341,76	6.970,97
2240014	0	13111071	Máquinas e Eqtos	29/10/2014	PAINEL DE TRANSFERENCIA ALIMENTADOR UPS PN SY12421	23.923,98	(1.034,89)	22.889,09	12111010	Ubu	25	300	16	192	40.850,00	28.390,75	21.185,61
2240015	0	13111101	Eqtos Process Dados	29/10/2014	COMPUTADOR ESTACAO DE OPERACAO (CFTV SL CONT U4)	3.969,02	(3.969,02)	-	12210010	Ubu	5	60	1	12	5.300,00	1.362,10	1.016,42
2240016	0	13111101	Eqtos Process Dados	29/10/2014	SWITCH HUAWEI S2750 CFTV UBU	8.583,57	(8.583,57)	-	12210010	Ubu	5	60	1	12	11.600,00	2.981,20	2.224,62
2240017	0	13111101	Eqtos Process Dados	29/10/2014	SWITCH HUAWEI S2750 CFTV UBU	8.583,57	(8.583,57)	-	12210010	Ubu	5	60	1	12	11.600,00	2.981,20	2.224,62
2240018	0	13111101	Eqtos Process Dados	29/10/2014	SWITCH HUAWEI S2750 CFTV UBU	8.583,58	(8.583,58)	-	12210010	Ubu	5	60	1	12	11.600,00	2.981,20	2.224,62
2240019	0	13111101	Eqtos Process Dados	29/10/2014	SWITCH HUAWEI S5700 CFTV UBU	27.708,95	(27.708,95)	-	12210010	Ubu	5	60	1	12	37.500,00	9.637,50	7.191,65
2240020	0	13111101	Eqtos Process Dados	29/10/2014	SWITCH HUAWEI S5700 CFTV UBU	27.708,95	(27.708,95)	-	12210010	Ubu	5	60	1	12	37.500,00	9.637,50	7.191,65
2240021	0	13111101	Eqtos Process Dados	29/10/2014	SWITCH HUAWEI S5700 CFTV UBU	21.592,67	(21.592,67)	-	12210010	Ubu	5	60	1	12	29.200,00	7.504,40	5.599,90
2240022	0	13111101	Eqtos Process Dados	29/10/2014	SWITCH HUAWEI S5700 CFTV UBU	21.592,66	(21.592,66)	-	12210010	Ubu	5	60	1	12	29.200,00	7.504,40	5.599,90
2240023	0	13111101	Eqtos Process Dados	29/10/2014	COMPUTADOR INDUSTRIAL ADVANTECH ARK-3420	51.674,96	(51.674,96)	-	12420010	Ubu	5	60	1	12	70.100,00	18.015,70	13.443,59
2240024	0	13111071	Máquinas e Eqtos	29/10/2014	REDUTOR DE VELOCIDADE QHPC3-LLN-63 HANSEN PATENT	71.367,20	(2.989,69)	68.377,51	12420010	Ubu	25	300	16	192	121.858,00	84.691,31	63.197,96
2240029	0	13111081	Sistemas	30/11/2014	SISTEMA U4_DUTOS DE AR CONDICIONADO RESTAURANTE U4	252.489,29	(27.167,55)	225.321,74	12300030	Ubu	30	360	20	240	1.396.883,00	991.786,93	740.086,68
2240030	0	13111081	Sistemas	30/11/2014	SISTEMA USINA 4_ENERGIA REDE AEREA_OBRA/SHEL/PV4	1.435.027,45	(154.407,31)	1.280.620,14	12300060	Ubu	25	300	16	192	2.594.666,00	1.803.292,87	1.345.644,90
2240031	0	13111091	Software	28/11/2014	DIREITOS DE USO SOFTWARES MICROSOFT	989.514,50	(989.514,50)	-	12330030	Ubu	5	60	1	12	1.014.480,00	260.721,36	194.554,29
2240032	0	13111091	Software	28/11/2014	SIST.ESCRITURACAO DIGITAL FOLHA PGTO - E-SOCIAL	601.878,05	(601.878,05)	-	12330020	Ubu	5	60	1	12	617.064,00	158.585,45	118.338,90
2240033	0	13111071	Máquinas e Eqtos	28/11/2014	BALANCA DE PISO COM MODULO DE IMPRESSAO	11.860,66	(3.004,73)	8.855,93	12300060	Ubu	10	120	5	60	15.200,00	8.724,80	6.510,58
2240034	0	13111101	Eqtos Process Dados	28/11/2014	IMPRESSORA PARA BALANCA	2.905,83	(2.905,83)	-	12300060	Ubu	5	60	1	12	3.900,00	1.002,30	747,93
2240035	0	13111091	Software	28/11/2014	SISTEMA DE GESTAO DE PLANO DE ACAO - GPA	216.669,81	(216.669,81)	-	12330020	Ubu	5	60	1	12	222.137,00	57.089,21	42.600,85
2240036	0	13111091	Software	02/12/2014	SISTEMA DE INFORMACAO DA CONTROLADORIA	152.026,46	(152.026,46)	-	12320020	Ubu	5	60	1	12	155.863,00	40.056,79	29.890,99
2240037	0	13111091	Software	02/12/2014	SISTEMA DE QUALIDADE DE EMBARQUE	338.933,23	(338.933,23)	-	12420010	Ubu	5	60	1	12	347.485,00	89.303,65	66.639,75
2240038	0	13111091	Software	02/12/2014	AQUISICAO DE LICENCAS SAP PERSONAS	217.949,28	(217.949,28)	-	12330020	Ubu	5	60	1	12	223.449,00	57.426,39	42.852,46
2240039	0	13111091	Software	02/12/2014	SISTEMA DE GESTAO DE REMUNERACAO VARIAVEL	110.194,78	(110.194,78)	-	12330020	Ubu	5	60	1	12	112.975,00	29.034,58	21.666,05
2240040	0	13111091	Software	02/12/2014	SISTEMA PARA PUBLICACAO DA BILHETAGEM SERVICOS TI	64.407,06	(64.407,06)	-	12330020	Ubu	5	60	1	12	66.033,00	16.970,48	12.663,63
2240041	0	13111091	Software	04/12/2014	DIREITOS DE USO SOFTWARES WEBSENSE WSGA	240.516,90	(240.516,90)	-	12330030	Ubu	5	60	1	12	246.586,00	63.372,60	47.289,61
2240042	0	13111091	Software	04/12/2014	DIREITOS DE USO SOFTWARES MCAFEE	64.794,49	(64.794,49)	-	12330030	Ubu	5	60	1	12	66.430,00	17.072,51	12.739,77
2240043	0	13111091	Software	04/12/2014	DIREITOS DE USO SOFTWARES STEELRAY PROJECT VIEWER	19.110,51	(19.110,51)	-	12330030	Ubu	5	60	1	12	19.593,00	5.035,40	3.757,49
2240044	0	13111091	Software	04/12/2014	DIREITOS DE USO SOFTWARES GEOSTUDIO SATANDARD	14.973,75	(14.973,75)	-	12330030	Ubu	5	60	1	12	15.352,00	3.945,46	2.944,17
2240045	0	13111091	Software	04/12/2014	DIREITOS DE USO SOFTWARES TOLLMANAGER	15.650,00	(15.650,00)	-	12330030	Ubu	5	60	1	12	16.045,00	4.123,57	3.077,07
2240046	0	13111091	Software	04/12/2014	DIREITOS DE USO SOFTWARES TOPOGRAPH 4.0	12.997,68	(12.997,68)	-	12330030	Ubu	5	60	1	12	13.326,00	3.424,78	2.555,63
2240047	0	13111091	Software	04/12/2014	DIREITOS DE USO SOFTWARES @RISK	8.238,00	(8.238,00)	-	12330030	Ubu	5	60	1	12	8.446,00	2.170,62	1.619,75
2240048	0	13111091	Software	04/12/2014	DIREITOS DE USO SOFTWARES SOLVER PREMIUM	6.532,33	(6.532,33)	-	12330030	Ubu	5	60	1	12	6.698,00	1.721,39	1.284,52
2240049	0	13111101	Eqtos Process Dados	04/12/2014	PLACA DTU-G PABX	2.936,95	(2.936,95)	-	12330030	Ubu	5	60	1	12	3.900,00	1.002,30	747,93
2240050	0	13111101	Eqtos Process Dados	04/12/2014	PLACA DTU-G PABX	2.936,95	(2.936,95)	-	12330030	Ubu	5	60	1	12	3.900,00	1.002,30	747,93
2240051	0	13111091	Software	04/12/2014	SOFTWARE ORACLE 11G - ATUALIZACAO DE VERSAO	864.384,96	(864.384,96)	-	12330030	Ubu	5	60	1	12	886.194,00	227.751,86	169.951,94
2240052	0	13111051	Edificações	04/12/2014	SALA DA BALANCA DA 09TP003 - REFORMA	624.887,56	(119.582,19)	505.305,37	12420010	Ubu	50	600	38	456	300.383,00	234.899,51	175.285,63
2240054	0	13111071	Máquinas e Eqtos	11/12/2014	PERFURATRIZ ATLAS COPCO MOD.FLEXI ROC D65 PF-03	2.030.112,11	(417.811,61)	1.612.300,50	11110100	Germano	25	300	16	192	2.996.585,00	2.082.626,58	1.554.088,02
2240055	0	13111071	Máquinas e Eqtos	11/12/2014	PERFURATRIZ ATLAS COPCO MOD.FLEXI ROC D65 PF-04	2.030.112,06	(417.811,61)	1.612.300,45	11110100	Germano	25	300	16	192	2.996.585,00	2.082.626,58	1.554.088,02
2240056	0	13111081	Sistemas	12/12/2014	SIST.MONITORAMENTO DE EMISSAO DE GASES DO FORNO 01	222.531,65	(9.251,45)	213.280,20	12133020	Ubu	20	240	13	156	228.147,00	158.562,17	118.321,53
2240057	0	13111071	Máquinas e Eqtos	12/12/2014	ANALISADOR DE GAS P2000 COM VORTEX	243.815,47	(8.109,04)	235.706,43	12133020	Ubu	25	300	16	192	330.800,00	229.906,00	171.559,40
2240058	0	13111071	Máquinas e Eqtos	12/12/2014	AQUECEDOR INSITU PARA ANALISADOR DE GAS	41.839,49	(1.391,54)	40.447,95	12133020	Ubu	25	300	16	192	56.700,00	39.406,50	29.405,74
2240059	0	13111071	Máquinas e Eqtos	12/12/2014	ANALISADOR 02 TRANSMISSOR 1732	27.125,94	(902,18)	26.223,76	12133020	Ubu	25	300	16	192	36.800,00	25.576,00	19.085,20
2240060	0	13111071	Máquinas e Eqtos	12/12/2014	UNIDADE DE CONTROLE MK4, TOUCHSCREEN	47.808,77	(1.590,07)	46.218,70	12133020	Ubu	25	300	16	192	64.800,00	45.036,00	33.606,56
2240061	0	13111071	Máquinas e Eqtos	12/12/2014	SENSOR DE OXIGENIO, HASTE 1000 MM, FILTR	20.539,37	(683,12)	19.856,25	12133020	Ubu	25	300	16	192	27.800,00	19.321,00	14.417,63
2240062	0	13111081	Sistemas	12/12/2014	SIST.TUBULACAO GLP DO TANQUE P/LABORATORIO QUIMICO	8.000,00	(352,63)	7.647,37	12250010	Ubu	30	360	20	240	44.259,00	31.423,89	23.448,99

FDC CONSULT LTDA

SAMARCO
APRENDER PARA EVOLUIR E TRANSFORMAR

DATA-BASE: 31/03/2021					DADOS CONTÁBEIS CEDIDOS PELA SAMARCO						AVALIAÇÃO VALOR JUSTO DE MERCADO						
IMOBILIZADO	SUB Nº	CLASSE	CENTRO CST	DT.INCORP.	DENOMINAÇÃO DO IMOBILIZADO	VAL AQUIS. BRL	DEPREC. ACUM BRL	VALOR CONTÁBIL BRL	CENTRO DE CUSTOS	UNID. IND	VIDA ÚTIL DET. (ANOS)	VIDA ÚTIL DET. (MESES)	VIDA ÚTIL REM. (ANOS)	VIDA ÚTIL REM. (MESES)	VALOR DE REPOSIÇÃO (R$)	VALOR JUSTO DE MERCADO (R$)	VALOR DE LIQUIDAÇÃO FORÇADA
2240063	0	13111071	Máquinas e Eqtos	12/12/2014	TRANSFORMADOR TENSAO;MOLDEPOXI75KVA	18.030,83	(622,74)	17.408,09	12420010	Ubu	25	300	16	192	30.787,00	21.396,97	15.966,74
2240064	0	13111071	Máquinas e Eqtos	12/12/2014	TRANSFORMADOR TENSAO;MOLDEPOXI75KVA	18.030,83	(622,74)	17.408,09	12420010	Ubu	25	300	16	192	30.787,00	21.396,97	15.966,74
2240066	0	13111071	Máquinas e Eqtos	12/12/2014	PANELA;MOAGEM;MOINHO AMEF;AMP1-A;AP95AC	2.272,79	(80,14)	2.192,65	12250010	Ubu	25	300	16	192	3.881,00	2.697,30	2.012,76
2240067	0	13111071	Máquinas e Eqtos	12/12/2014	PANELA;MOAGEM;MOINHO AMEF;AMP1-A;AP95AC	2.272,79	(80,14)	2.192,65	12250010	Ubu	25	300	16	192	3.881,00	2.697,30	2.012,76
2240068	0	13111071	Máquinas e Eqtos	12/12/2014	PANELA;MOAGEM;MOINHO AMEF;AMP1-A;AP95AC	2.272,79	(80,14)	2.192,65	12250010	Ubu	25	300	16	192	3.881,00	2.697,30	2.012,76
2240069	0	13111071	Máquinas e Eqtos	12/12/2014	PANELA;MOAGEM;MOINHO AMEF;AMP1-A;AP95AC	2.272,80	(80,14)	2.192,66	12250010	Ubu	25	300	16	192	3.881,00	2.697,30	2.012,76
2240070	0	13111071	Máquinas e Eqtos	12/12/2014	PANELA;MOAGEM;MOINHO AMEF;AMP1-A;AP95AC	2.272,80	(80,14)	2.192,66	12250010	Ubu	25	300	16	192	3.881,00	2.697,30	2.012,76
2240071	0	13111071	Máquinas e Eqtos	12/12/2014	PANELA;MOAGEM;MOINHO AMEF;AMP1-A;AP95AC	2.272,80	(80,14)	2.192,66	12250010	Ubu	25	300	16	192	3.881,00	2.697,30	2.012,76
2240072	0	13111111	Móveis e Utensílios	15/12/2014	SUPORTE NOTEBOOK AIR MICRO 1.122.PT VERT	5.400,00	(3.375,00)	2.025,00	12204010	Ubu	15	180	8	96	6.700,00	4.020,00	2.999,79
2240073	0	13111081	Sistemas	15/12/2014	SIST.ALARME COMB.INCENDIO SUBEST.03SE003 E 18SE001	1.147.443,58	(45.620,32)	1.101.823,26	11131180	Germano	25	300	16	192	1.930.300,00	1.341.558,50	1.001.091,61
2240074	0	13111071	Máquinas e Eqtos	15/12/2014	AGITADOR MAGNETICO ;FISATOM/752 230V 25W	435,07	(15,34)	419,73	12250010	Ubu	25	300	16	192	1.066,00	740,87	552,85
2240075	0	13111071	Máquinas e Eqtos	15/12/2014	AGITADOR MAGNETICO ;FISATOM/752 230V 25W	435,07	(15,34)	419,73	12250010	Ubu	25	300	16	192	1.066,00	740,87	552,85
2240076	0	13111051	Edificações	15/12/2014	PREDIO PORTARIA ADM INFRAESTRUTURA CREDENCIAMENTO	9.758.753,94	(2.425.070,72)	7.333.683,22	11300060	Germano	50	600	38	456	13.377.042,00	10.460.846,84	7.806.044,98
2240077	0	13111051	Edificações	15/12/2014	PREDIO PORTARIA SUBESTAÃÕ ELETRICA	135.722,32	(33.727,26)	101.995,06	11300060	Germano	50	600	38	456	185.995,00	145.448,09	108.535,60
2240078	0	13111081	Sistemas	16/12/2014	SIST.TUBULAÃÕ PEAD QUARTO EXTRAVOR BARRAGEM FUNDÃ	3.860.052,17	(165.820,32)	3.694.231,85	11260020	Germano	25	300	16	192	6.621.000,00	4.601.595,00	3.433.781,04
2240111	0	13111051	Edificações	29/12/2014	ESTACIONAMENTOS INTERNOS - MELHORIAS	446.049,03	(109.912,25)	336.136,78	12300060	Ubu	50	600	38	456	806.348,47	630.564,50	470.536,94
2240112	0	13111081	Sistemas	20/02/2015	SISTEMA DE AUTOMACAO DOS LABORATORIOS	110.734,19	(4.038,18)	106.696,01	12250010	Ubu	30	360	23	276	612.630,00	479.076,66	357.494,38
2240113	0	13111111	Móveis e Utensílios	25/02/2015	APARELHO VIDEO CONFERENCIA CTS-SX20-PHD4XK9 CISCO	27.755,95	(16.730,32)	11.025,63	12330030	Ubu	15	180	10	120	34.700,00	24.637,00	18.384,51
2240114	0	13111111	Móveis e Utensílios	25/02/2015	APARELHO VIDEO CONFERENCIA CTS-SX20-PHD4XK9 CISCO	27.755,95	(16.730,32)	11.025,63	12330030	Ubu	15	180	10	120	34.700,00	24.637,00	18.384,51
2240115	0	13111111	Móveis e Utensílios	25/02/2015	APARELHO VIDEO CONFERENCIA CTS-SX20-PHD4XK9 CISCO	27.755,95	(16.730,32)	11.025,63	12330030	Ubu	15	180	10	120	34.700,00	24.637,00	18.384,51
2240116	0	13111111	Móveis e Utensílios	25/02/2015	APARELHO VIDEO CONFERENCIA CTS-SX20-PHD4XK9 CISCO	27.755,95	(16.730,32)	11.025,63	12330030	Ubu	15	180	10	120	34.700,00	24.637,00	18.384,51
2240117	0	13111111	Móveis e Utensílios	25/02/2015	APARELHO VIDEO CONFERENCIA CTS-SX20-PHD4XK9 CISCO	27.755,95	(16.730,32)	11.025,63	12330030	Ubu	15	180	10	120	34.700,00	24.637,00	18.384,51
2240118	0	13111111	Móveis e Utensílios	25/02/2015	APARELHO VIDEO CONFERENCIA CTS-SX20-PHD4XK9 CISCO	27.755,95	(16.730,32)	11.025,63	12330030	Ubu	15	180	10	120	34.700,00	24.637,00	18.384,51
2240119	0	13111111	Móveis e Utensílios	25/02/2015	APARELHO VIDEO CONFERENCIA CTS-SX20-PHD4XK9 CISCO	27.755,95	(16.730,32)	11.025,63	12330030	Ubu	15	180	10	120	34.700,00	24.637,00	18.384,51
2240120	0	13111111	Móveis e Utensílios	20/02/2015	APARELHO VIDEO CONFERENCIA CTS-SX20-4XK9-PRM CISCO	18.416,98	(11.203,67)	7.213,31	12330030	Ubu	15	180	10	120	23.000,00	16.330,00	12.185,70
2240121	0	13111111	Móveis e Utensílios	20/02/2015	APARELHO VIDEO CONFERENCIA CTS-SX20-4XK9-PRM CISCO	18.416,98	(11.203,67)	7.213,31	12330030	Ubu	15	180	10	120	23.000,00	16.330,00	12.185,70
2240122	0	13111111	Móveis e Utensílios	20/02/2015	APARELHO VIDEO CONFERENCIA CTS-SX20-4XK9-PRM CISCO	18.416,98	(11.203,67)	7.213,31	12330030	Ubu	15	180	10	120	23.000,00	16.330,00	12.185,70
2240123	0	13111111	Móveis e Utensílios	20/02/2015	APARELHO VIDEO CONFERENCIA CTS-SX20-4XK9-PRM CISCO	18.416,98	(11.203,67)	7.213,31	12330030	Ubu	15	180	10	120	23.000,00	16.330,00	12.185,70
2240124	0	13111111	Móveis e Utensílios	20/02/2015	APARELHO VIDEO CONFERENCIA CTS-SX20-4XK9-PRM CISCO	18.416,98	(11.203,67)	7.213,31	12330030	Ubu	15	180	10	120	23.000,00	16.330,00	12.185,70
2240125	0	13111111	Móveis e Utensílios	20/02/2015	APARELHO VIDEO CONFERENCIA CTS-SX20-4XK9-PRM CISCO	18.416,98	(11.203,67)	7.213,31	12330030	Ubu	15	180	10	120	23.000,00	16.330,00	12.185,70
2240126	0	13111111	Móveis e Utensílios	20/02/2015	APARELHO VIDEO CONFERENCIA CTS-SX20-4XK9-PRM CISCO	18.416,98	(11.203,67)	7.213,31	12330030	Ubu	15	180	10	120	23.000,00	16.330,00	12.185,70
2240127	0	13111111	Móveis e Utensílios	20/02/2015	APARELHO VIDEO CONFERENCIA CTS-SX20-4XK9-PRM CISCO	18.416,96	(11.203,67)	7.213,29	12330030	Ubu	15	180	10	120	23.000,00	16.330,00	12.185,70
2240128	0	13111111	Móveis e Utensílios	20/02/2015	APARELHO VIDEO CONFERENCIA CTS-SX20-4XK9-PRM CISCO	18.595,94	(11.312,51)	7.283,43	12330030	Ubu	15	180	10	120	23.300,00	16.543,00	12.344,64
2240129	0	13111111	Móveis e Utensílios	20/02/2015	APARELHO VIDEO CONFERENCIA CTS-SX20-4XK9-PRM CISCO	18.595,94	(11.312,51)	7.283,43	12330030	Ubu	15	180	10	120	23.300,00	16.543,00	12.344,64
2240130	0	13111111	Móveis e Utensílios	20/02/2015	APARELHO VIDEO CONFERENCIA CTS-SX20-4XK9-PRM CISCO	18.595,94	(11.312,51)	7.283,43	12330030	Ubu	15	180	10	120	23.300,00	16.543,00	12.344,64
2240131	0	13111111	Móveis e Utensílios	20/02/2015	APARELHO VIDEO CONFERENCIA CTS-SX20-4XK9-PRM CISCO	18.595,94	(11.312,51)	7.283,43	12330030	Ubu	15	180	10	120	23.300,00	16.543,00	12.344,64
2240132	0	13111111	Móveis e Utensílios	20/02/2015	APARELHO VIDEO CONFERENCIA CTS-SX20-4XK9-PRM CISCO	18.595,94	(11.312,51)	7.283,43	12330030	Ubu	15	180	10	120	23.300,00	16.543,00	12.344,64
2240133	0	13111111	Móveis e Utensílios	20/02/2015	APARELHO VIDEO CONFERENCIA CTS-SX20-4XK9-PRM CISCO	18.595,94	(11.312,51)	7.283,43	12330030	Ubu	15	180	10	120	23.300,00	16.543,00	12.344,64
2240134	0	13111111	Móveis e Utensílios	20/02/2015	APARELHO VIDEO CONFERENCIA CTS-SX20-4XK9-PRM CISCO	18.595,91	(11.312,51)	7.283,40	12330030	Ubu	15	180	10	120	23.300,00	16.543,00	12.344,64
2240135	0	13111111	Móveis e Utensílios	20/02/2015	MICROFONE CTS-QSC20-MIC CISCO	1.059,25	(644,40)	414,85	12330030	Ubu	15	180	10	120	1.300,00	923,00	688,76
2240136	0	13111111	Móveis e Utensílios	20/02/2015	MICROFONE CTS-QSC20-MIC CISCO	1.059,25	(644,40)	414,85	12330030	Ubu	15	180	10	120	1.300,00	923,00	688,76
2240137	0	13111111	Móveis e Utensílios	20/02/2015	MICROFONE CTS-QSC20-MIC CISCO	1.059,25	(644,40)	414,85	12330030	Ubu	15	180	10	120	1.300,00	923,00	688,76
2240138	0	13111111	Móveis e Utensílios	20/02/2015	MICROFONE CTS-QSC20-MIC CISCO	1.059,25	(644,40)	414,85	12330030	Ubu	15	180	10	120	1.300,00	923,00	688,76
2240139	0	13111111	Móveis e Utensílios	20/02/2015	MICROFONE CTS-QSC20-MIC CISCO	1.059,26	(644,40)	414,86	12330030	Ubu	15	180	10	120	1.300,00	923,00	688,76
2240140	0	13111071	Máquinas e Eqtos	24/02/2015	MAQUINA DE SOLDA 750A GSX750 ITAIPU - EUTECTIC	5.965,59	(177,34)	5.788,25	12420010	Ubu	25	300	16	192	10.187,00	7.079,97	5.283,18
2240141	0	13111141	Bens de Rodízio	24/02/2015	TRILHO ACOFORJADO / DES 56RC00-M-1087	264.942,05	(64.469,22)	200.472,83	12420010	Ubu	25	300	16	192	464.185,00	322.608,58	240.735,49
2240142	0	13111141	Bens de Rodízio	24/02/2015	ANEL CJ P/EMPILHADEIRA-U030905M500703U030905M5LM70	118.896,26	(28.931,42)	89.964,84	12420010	Ubu	25	300	16	192	208.308,00	144.774,06	108.032,63
2240143	0	13111111	Móveis e Utensílios	25/02/2015	APARELHO VIDEO CONFERENCIA CTS-SX20-PHD4XK9 CISCO	27.426,16	(16.684,26)	10.741,90	12330030	Ubu	15	180	10	120	34.300,00	24.353,00	18.172,58
2240144	0	13111111	Móveis e Utensílios	25/02/2015	APARELHO VIDEO CONFERENCIA CTS-SX20-PHD4XK9 CISCO	27.426,16	(16.684,26)	10.741,90	12330030	Ubu	15	180	10	120	34.300,00	24.353,00	18.172,58
2240145	0	13111111	Móveis e Utensílios	25/02/2015	APARELHO VIDEO CONFERENCIA CTS-SX20-PHD4XK9 CISCO	27.426,16	(16.684,26)	10.741,90	12330030	Ubu	15	180	10	120	34.300,00	24.353,00	18.172,58
2240146	0	13111111	Móveis e Utensílios	25/02/2015	APARELHO VIDEO CONFERENCIA CTS-SX20-PHD4XK9 CISCO	27.426,16	(16.684,26)	10.741,90	12330030	Ubu	15	180	10	120	34.300,00	24.353,00	18.172,58
2240147	0	13111111	Móveis e Utensílios	25/02/2015	APARELHO VIDEO CONFERENCIA CTS-SX20-PHD4XK9 CISCO	27.426,16	(16.684,26)	10.741,90	12330030	Ubu	15	180	10	120	34.300,00	24.353,00	18.172,58
2240148	0	13111111	Móveis e Utensílios	25/02/2015	APARELHO VIDEO CONFERENCIA CTS-SX20-PHD12XK9 CISCO	32.645,61	(19.859,41)	12.786,20	12330030	Ubu	15	180	10	120	40.900,00	29.039,00	21.669,35
2240149	0	13111111	Móveis e Utensílios	25/02/2015	APARELHO VIDEO CONFERENCIA CTS-SX20-PHD12XK9 CISCO	32.645,61	(19.859,41)	12.786,20	12330030	Ubu	15	180	10	120	40.900,00	29.039,00	21.669,35
2240150	0	13111111	Móveis e Utensílios	25/02/2015	APARELHO VIDEO CONFERENCIA CTS-SX20-PHD12XK9 CISCO	32.645,61	(19.859,41)	12.786,20	12330030	Ubu	15	180	10	120	40.900,00	29.039,00	21.669,35
2240151	0	13111071	Máquinas e Eqtos	26/02/2015	BOMBA DO TRANSPORTADOR FULLER 83MB01	254.642,62	(7.873,29)	246.769,33	12111010	Ubu	25	300	16	192	345.500,00	240.122,50	179.183,11
2240152	0	13111111	Móveis e Utensílios	06/03/2015	BEBEDOURO INDUSTRIAL;REVEST AC INOX 430 27L	1.623,76	(974,27)	649,49	12200010	Ubu	15	180	10	120	3.750,00	2.662,50	1.986,80
2240153	0	13111111	Móveis e Utensílios	06/03/2015	BEBEDOURO INDUSTRIAL;REVEST AC INOX 430 27L	1.623,76	(974,27)	649,49	12200010	Ubu	15	180	10	120	3.750,00	2.662,50	1.986,80
2240154	0	13111111	Móveis e Utensílios	06/03/2015	BEBEDOURO INDUSTRIAL;REVEST AC INOX 430 27L	1.623,76	(974,27)	649,49	12200010	Ubu	15	180	10	120	3.750,00	2.662,50	1.986,80
2240155	0	13111111	Móveis e Utensílios	06/03/2015	BEBEDOURO INDUSTRIAL;REVEST AC INOX 430 27L	1.623,76	(974,27)	649,49	12200010	Ubu	15	180	10	120	3.750,00	2.662,50	1.986,80
2240156	0	13111111	Móveis e Utensílios	06/03/2015	BEBEDOURO INDUSTRIAL;REVEST AC INOX 430 27L	1.623,76	(974,27)	649,49	12200010	Ubu	15	180	10	120	3.750,00	2.662,50	1.986,80
2240157	0	13111101	Eqtos Process Dados	06/03/2015	CODIN MD PORTATIL	7.528,84	(7.528,84)	-	12300060	Ubu	5	60	1	12	10.200,00	2.621,40	1.956,13
2240158	0	13111101	Eqtos Process Dados	06/03/2015	CODIN MD PORTATIL	7.528,84	(7.528,84)	-	12300060	Ubu	5	60	1	12	10.200,00	2.621,40	1.956,13
2240159	0	13111101	Eqtos Process Dados	06/03/2015	CODIN MD PORTATIL	7.528,84	(7.528,84)	-	12300060	Ubu	5	60	1	12	10.200,00	2.621,40	1.956,13
2240160	0	13111101	Eqtos Process Dados	06/03/2015	CODIN MD PORTATIL	7.528,84	(7.528,84)	-	12300060	Ubu	5	60	1	12	10.200,00	2.621,40	1.956,13
2240161	0	13111101	Eqtos Process Dados	06/03/2015	CODIN MD PORTATIL	7.528,87	(7.528,87)	-	12300060	Ubu	5	60	1	12	10.200,00	2.621,40	1.956,13
2240162	0	13111101	Eqtos Process Dados	06/03/2015	CODIN MD PORTATIL, COMUNICACAO VIA USB	6.259,44	(6.259,44)	-	12300060	Ubu	5	60	1	12	8.400,00	2.158,80	1.610,93
2240163	0	13111101	Eqtos Process Dados	06/03/2015	CODIN MD PORTATIL, COMUNICACAO VIA USB	6.259,44	(6.259,44)	-	12300060	Ubu	5	60	1	12	8.400,00	2.158,80	1.610,93
2240164	0	13111101	Eqtos Process Dados	06/03/2015	CODIN MD PORTATIL, COMUNICACAO VIA USB	6.259,44	(6.259,44)	-	12300060	Ubu	5	60	1	12	8.400,00	2.158,80	1.610,93

FDC CONSULT LTDA

SAMARCO
APRENDER PARA EVOLUIR E TRANSFORMAR

DATA-BASE: 31/03/2021					DADOS CONTÁBEIS CEDIDOS PELA SAMARCO						AVALIAÇÃO VALOR JUSTO DE MERCADO							
IMOBILIZADO	SUB Nº	CLASSE	CENTRO CST	DT.INCORP.	DENOMINAÇÃO DO IMOBILIZADO	VAL AQUIS. BRL	DEPREC. ACUM BRL	VALOR CONTÁBIL BRL	CENTRO DE CUSTOS	UNID. IND	VIDA ÚTIL DET. (ANOS)	VIDA ÚTIL DET. (MESES)	VIDA ÚTIL REM. (ANOS)	VIDA ÚTIL REM. (MESES)	VALOR DE REPOSIÇÃO (R$)	VALOR JUSTO DE MERCADO (R$)	VALOR DE LIQUIDAÇÃO FORÇADA
2240165	0	13111101	Eqtos Process Dados	06/03/2015	CODIN MD PORTATIL, COMUNICACAO VIA USB	6.259,44	(6.259,44)	-	12300060	Ubu	5	60	1	12	8.400,00	2.158,80	1.610,93
2240166	0	13111101	Eqtos Process Dados	06/03/2015	CODIN MD PORTATIL	7.528,85	(7.528,85)	-	12300060	Ubu	5	60	1	12	10.200,00	2.621,40	1.956,13
2240167	0	13111111	Móveis e Utensílios	06/03/2015	DETECTOR METAL INDUSTRIAL;ALIM 240VAC	11.199,10	(6.719,46)	4.479,64	12300060	Ubu	15	180	10	120	14.000,00	9.940,00	7.417,38
2240168	0	13111111	Móveis e Utensílios	06/03/2015	DETECTOR METAL INDUSTRIAL;ALIM 240VAC	11.199,10	(6.719,46)	4.479,64	12300060	Ubu	15	180	10	120	14.000,00	9.940,00	7.417,38
2240169	0	13111101	Eqtos Process Dados	06/03/2015	CODIN MD 410 SMART/LEITORAS	2.303,37	(2.303,37)	-	12300060	Ubu	5	60	1	12	3.100,00	796,70	594,51
2240170	0	13111101	Eqtos Process Dados	06/03/2015	CODIN MD 410 SMART/LEITORAS	2.303,37	(2.303,37)	-	12300060	Ubu	5	60	1	12	3.100,00	796,70	594,51
2240171	0	13111101	Eqtos Process Dados	06/03/2015	CODIN MD 410 SMART/LEITORAS	2.303,37	(2.303,37)	-	12300060	Ubu	5	60	1	12	3.100,00	796,70	594,51
2240172	0	13111101	Eqtos Process Dados	06/03/2015	CODIN MD 410 SMART/LEITORAS	2.303,37	(2.303,37)	-	12300060	Ubu	5	60	1	12	3.100,00	796,70	594,51
2240173	0	13111111	Móveis e Utensílios	06/03/2015	DETECTOR DE METAIS PORTATIL	452,79	(271,68)	181,11	12300060	Ubu	10	120	6	72	1.500,00	1.005,00	749,95
2240174	0	13111111	Móveis e Utensílios	06/03/2015	DETECTOR DE METAIS PORTATIL	452,79	(271,68)	181,11	12300060	Ubu	10	120	6	72	1.500,00	1.005,00	749,95
2240175	0	13111111	Móveis e Utensílios	06/03/2015	BINOCULO	453,74	(272,22)	181,52	12300060	Ubu	10	120	6	72	800,00	536,00	399,97
2240176	0	13111111	Móveis e Utensílios	06/03/2015	BINOCULO	453,74	(272,22)	181,52	12300060	Ubu	10	120	6	72	800,00	536,00	399,97
2240177	0	13111111	Móveis e Utensílios	06/03/2015	HASTE CANCELA 4MTS	1.842,87	(1.105,74)	737,13	12300060	Ubu	15	180	10	120	2.300,00	1.633,00	1.218,57
2240178	0	13111111	Móveis e Utensílios	06/03/2015	AR CONDICIONADO SPLIT PISO TETO 24000 BTUS	5.751,02	(3.450,61)	2.300,41	12111020	Ubu	15	180	10	120	6.850,00	4.863,50	3.629,22
2240179	0	13111131	Ferramentas	06/03/2015	ESMERILHADEIRA;7POL;2100W;06017514E0	354,44	(212,64)	141,80	12442010	Ubu	10	120	6	72	500,00	335,00	249,98
2240180	0	13111131	Ferramentas	06/03/2015	ESMERILHADEIRA;7POL;2100W;06017514E0	354,43	(212,64)	141,79	12442010	Ubu	10	120	6	72	500,00	335,00	249,98
2240181	0	13111131	Ferramentas	06/03/2015	ESMERILHADEIRA;4 1/2POL;GWS711513471220V	238,29	(142,98)	95,31	12442010	Ubu	10	120	6	72	400,00	268,00	199,99
2240182	0	13111131	Ferramentas	06/03/2015	ESMERILHADEIRA;4 1/2POL;GWS711513471220V	238,28	(142,98)	95,30	12442010	Ubu	10	120	6	72	400,00	268,00	199,99
2240183	0	13111131	Ferramentas	06/03/2015	FURADEIRA ELETRICA;700W;BOSCH/0601184178	478,58	(287,15)	191,43	12442010	Ubu	10	120	6	72	700,00	469,00	349,98
2240184	0	13111131	Ferramentas	06/03/2015	FURADEIRA ELETRICA;700W;BOSCH/0601184178	478,57	(287,15)	191,42	12442010	Ubu	10	120	6	72	700,00	469,00	349,98
2240185	0	13111071	Máquinas e Eqtos	06/03/2015	GERADOR ELETRICO COMBUSTAO;DIESEL;FP 1	5.579,55	(149,96)	5.429,59	12442010	Ubu	25	300	16	192	7.500,00	5.212,50	3.889,65
2240186	0	13111071	Máquinas e Eqtos	06/03/2015	MAQUINA SOLDA;PORTATIL;220V;160A	1.565,13	(42,06)	1.523,07	12442010	Ubu	25	300	16	192	2.100,00	1.459,50	1.089,10
2240187	0	13111071	Máquinas e Eqtos	06/03/2015	MAQUINA SOLDA;PORTATIL;220V;160A	1.565,12	(42,06)	1.523,06	12442010	Ubu	25	300	16	192	2.100,00	1.459,50	1.089,10
2240188	0	13111071	Máquinas e Eqtos	06/03/2015	UNIDADE FILTRAGEM;MOV;3MICRA;80L/MIN	10.065,59	(237,21)	9.828,38	12110020	Ubu	25	300	16	192	13.600,00	9.452,00	7.053,23
2240189	0	13111071	Máquinas e Eqtos	06/03/2015	UNIDADE FILTRAGEM;MOV;3MICRA;80L/MIN	10.065,59	(237,21)	9.828,38	12110020	Ubu	25	300	16	192	13.600,00	9.452,00	7.053,23
2240190	0	13111071	Máquinas e Eqtos	06/03/2015	UNIDADE FILTRAGEM;MOV;3MICRA;80L/MIN	10.065,59	(237,21)	9.828,38	12110020	Ubu	25	300	16	192	13.600,00	9.452,00	7.053,23
2240191	0	13111071	Máquinas e Eqtos	06/03/2015	UNIDADE FILTRAGEM;MOV;3MICRA;80L/MIN	10.065,59	(237,21)	9.828,38	12110020	Ubu	25	300	16	192	13.600,00	9.452,00	7.053,23
2240192	0	13111071	Máquinas e Eqtos	06/03/2015	UNIDADE FILTRAGEM;MOV;3MICRA;80L/MIN	10.065,60	(237,21)	9.828,39	12110020	Ubu	25	300	16	192	13.600,00	9.452,00	7.053,23
2240193	0	13111071	Máquinas e Eqtos	06/03/2015	BANCO DE BATERIAS 195AH/5H MOD UP1M 195	144.573,88	(34.697,76)	109.876,12	12221020	Muniz Freire	30	360	23	276	194.953,00	152.453,25	113.762,96
2240194	0	13111111	Móveis e Utensílios	10/03/2015	TELEVISOR LED SMART TV 40" (SL CONTROLE PATIO)	1.810,14	(1.086,06)	724,08	12210010	Ubu	15	180	10	120	2.200,00	1.562,00	1.165,59
2240195	0	13111111	Móveis e Utensílios	10/03/2015	TELEVISOR LED SMART TV 40" (SL CONTROLE PATIO)	1.810,14	(1.086,06)	724,08	12210010	Ubu	15	180	10	120	2.200,00	1.562,00	1.165,59
2240196	0	13111111	Móveis e Utensílios	10/03/2015	TELEVISOR LED SMART TV 40" (SL CONTROLE PATIO)	1.810,14	(1.086,06)	724,08	12210010	Ubu	15	180	10	120	2.200,00	1.562,00	1.165,59
2240197	0	13111091	Software	31/03/2015	LICENCA DE SOFWTARE ADMANAGER PLUS PRO SINGLE	40.301,22	(40.301,22)	-	12210010	Ubu	5	60	1	12	41.319,00	10.618,98	7.924,05
2240198	0	13111091	Software	31/03/2015	SOFTWARE BACKUP AND RECOVERY SERVER / WORKSTATION	401.525,70	(401.525,70)	-	12210010	Ubu	5	60	1	12	411.657,00	105.795,85	78.946,49
2240199	0	13111101	Eqtos Process Dados	31/03/2015	SERVIDOR POWER EDGE R720 RACK-MOUNT SERVER	100.026,41	(100.026,41)	-	12210010	Ubu	10	120	6	72	110.927,00	74.321,09	55.459,54
2240200	0	13111111	Móveis e Utensílios	31/03/2015	TELEVISOR LED SMART TV 40" (SL CENTRAL SERVICOS)	2.215,05	(1.329,06)	885,99	12210010	Ubu	15	180	10	120	2.700,00	1.917,00	1.430,49
2240201	0	13111111	Móveis e Utensílios	31/03/2015	TELEVISOR LED SMART TV 40" (SL CENTRAL SERVICOS)	2.215,05	(1.329,06)	885,99	12210010	Ubu	15	180	10	120	2.700,00	1.917,00	1.430,49
2240202	0	13111111	Móveis e Utensílios	31/03/2015	TELEVISOR LED SMART TV 40" (SL CENTRAL SERVICOS)	2.215,05	(1.329,06)	885,99	12210010	Ubu	15	180	10	120	2.700,00	1.917,00	1.430,49
2240203	0	13111091	Software	31/03/2015	LICENCA DE SOFWTARE WINDOWS 7 (20 Unid)	10.231,48	(10.231,48)	-	12210010	Ubu	5	60	1	12	10.490,00	2.695,93	2.011,74
2240204	0	13111091	Software	31/03/2015	LICENCA DE SOFWTARE WINDOWS 2012 (02 Unid)	4.549,67	(4.549,67)	-	12210010	Ubu	5	60	1	12	4.665,00	1.198,91	894,64
2240205	0	13111091	Software	12/03/2015	SOFTWARE GUARDIAN 900i TOLEDO - GEREC. BALANCA PV4	177.929,91	(177.929,91)	-	12300060	Ubu	5	60	1	12	182.420,00	46.881,94	34.984,03
2240206	0	13111111	Móveis e Utensílios	13/03/2015	CARRO DISPENSER AQUECIDO RRV-U2 150KG - PRATOS	10.643,33	(6.385,98)	4.257,35	12300030	Ubu	15	180	10	120	13.300,00	9.443,00	7.046,51
2240207	0	13111111	Móveis e Utensílios	13/03/2015	CARRO DISPENSER AQUECIDO RRV-U2 150KG - PRATOS	10.643,33	(6.385,98)	4.257,35	12300030	Ubu	15	180	10	120	13.300,00	9.443,00	7.046,51
2240208	0	13111111	Móveis e Utensílios	13/03/2015	CARRO DISPENSER AQUECIDO RRV-U2 150KG - PRATOS	10.643,33	(6.385,98)	4.257,35	12300030	Ubu	15	180	10	120	13.300,00	9.443,00	7.046,51
2240209	0	13111111	Móveis e Utensílios	13/03/2015	CARRO DISPENSER AQUECIDO RRV-U2 150KG - PRATOS	10.643,33	(6.385,98)	4.257,35	12300030	Ubu	15	180	10	120	13.300,00	9.443,00	7.046,51
2240210	0	13111111	Móveis e Utensílios	13/03/2015	CARRO DISPENSER AQUECIDO RRV-U2 150KG - PRATOS	10.643,32	(6.385,98)	4.257,34	12300030	Ubu	15	180	10	120	13.300,00	9.443,00	7.046,51
2240211	0	13111111	Móveis e Utensílios	13/03/2015	CARRO DISPENSER AQUECIDO RRV-U2 150KG - PRATOS	10.643,32	(6.385,98)	4.257,34	12300030	Ubu	15	180	10	120	13.300,00	9.443,00	7.046,51
2240212	0	13111111	Móveis e Utensílios	13/03/2015	CARRO DISPENSER AQUECIDO RRV-U2 150KG - PRATOS	10.643,32	(6.385,98)	4.257,34	12300030	Ubu	15	180	10	120	13.300,00	9.443,00	7.046,51
2240213	0	13111111	Móveis e Utensílios	13/03/2015	CARRO DISPENSER AQUECIDO RRV-U2 150KG - PRATOS	10.643,32	(6.385,98)	4.257,34	12300030	Ubu	15	180	10	120	13.300,00	9.443,00	7.046,51
2240214	0	13111111	Móveis e Utensílios	13/03/2015	CARRO DISPENSER NEUTRO PO-SV2/1 200KG - BANDEJAS	10.573,50	(6.344,10)	4.229,40	12300030	Ubu	15	180	10	120	13.200,00	9.372,00	6.993,53
2240215	0	13111111	Móveis e Utensílios	13/03/2015	CARRO DISPENSER NEUTRO PO-SV2/1 200KG - BANDEJAS	10.573,50	(6.344,10)	4.229,40	12300030	Ubu	15	180	10	120	13.200,00	9.372,00	6.993,53
2240216	0	13111111	Móveis e Utensílios	13/03/2015	CARRO DISPENSER NEUTRO PO-SV2/1 200KG - BANDEJAS	10.573,50	(6.344,10)	4.229,40	12300030	Ubu	15	180	10	120	13.200,00	9.372,00	6.993,53
2240217	0	13111111	Móveis e Utensílios	13/03/2015	CARRO DISPENSER NEUTRO PO-SV2/1 200KG - BANDEJAS	10.573,50	(6.344,10)	4.229,40	12300030	Ubu	15	180	10	120	13.200,00	9.372,00	6.993,53
2240218	0	13111111	Móveis e Utensílios	13/03/2015	CARRO DISPENSER NEUTRO PO-SV2/1 200KG - BANDEJAS	10.573,49	(6.344,10)	4.229,39	12300030	Ubu	15	180	10	120	13.200,00	9.372,00	6.993,53
2240219	0	13111111	Móveis e Utensílios	13/03/2015	ORGANIZADOR DE FILA C/ FITRA RETRATIL	4.984,00	(2.990,40)	1.993,60	12300030	Ubu	15	180	10	120	6.200,00	4.402,00	3.284,84
2240220	0	13111081	Sistemas	13/03/2015	SISTEMA DE EXAUSTAO DA PADARIA	12.000,00	(1.103,49)	10.896,51	12300030	Ubu	30	360	23	276	66.389,00	51.916,20	38.740,67
2240221	0	13111051	Edificações	16/03/2015	DATA CENTER AUTOMACAO - RESTAURACAO CIVIL	133.346,44	(29.409,84)	103.936,60	12210010	Ubu	50	600	38	456	154.901,00	121.132,58	90.391,00
2240222	0	13111081	Sistemas	16/03/2015	SISTEMA ELETRICO U3_NORMALIZACAO RECEB COAGULANTE	9.017,08	(311,66)	8.705,42	12111010	Ubu	30	360	23	276	49.885,00	39.010,07	29.109,91
2240223	0	13111091	Software	16/03/2015	SOFTWARE GERECIADOR DE ALARMES BRALARM	25.050,00	(25.050,00)	-	12210010	Ubu	5	60	1	12	25.683,00	6.600,53	4.925,42
2240224	0	13111091	Software	17/03/2015	SOFTWARE SISTEMA GESTAO ATIVOS DE INSTRUMENTACAO	476.785,12	(476.785,12)	-	12210010	Ubu	5	60	1	12	488.815,00	125.625,46	93.743,65
2240225	0	13111111	Móveis e Utensílios	19/03/2015	CONJUNTO DE DIVISORIAS - NOVA INSTALACAO ENG MANUT	62.998,38	(37.799,04)	25.199,34	12204010	Ubu	15	180	10	120	78.900,00	56.019,00	41.802,24
2240226	0	13111111	Móveis e Utensílios	19/03/2015	ESTACAO DE TRABALHO DUPLA C/ DIVISORIA AZUL CLARO	702,25	(421,38)	280,87	12204010	Ubu	15	180	10	120	1.300,00	923,00	688,76
2240227	0	13111111	Móveis e Utensílios	19/03/2015	ESTACAO DE TRABALHO DUPLA C/ DIVISORIA AZUL CLARO	702,24	(421,33)	280,91	12204010	Ubu	15	180	10	120	1.300,00	923,00	688,76
2240228	0	13111111	Móveis e Utensílios	19/03/2015	ESTACAO DE TRABALHO DUPLA C/ DIVISORIA AZUL CLARO	702,24	(421,33)	280,91	12204010	Ubu	15	180	10	120	1.300,00	923,00	688,76
2240229	0	13111111	Móveis e Utensílios	19/03/2015	ESTACAO DE TRABALHO DUPLA C/ DIVISORIA AZUL CLARO	702,24	(421,33)	280,91	12204010	Ubu	15	180	10	120	1.300,00	923,00	688,76
2240230	0	13111111	Móveis e Utensílios	19/03/2015	ESTACAO DE TRABALHO DUPLA C/ DIVISORIA AZUL CLARO	702,24	(421,33)	280,91	12204010	Ubu	15	180	10	120	1.300,00	923,00	688,76
2240231	0	13111111	Móveis e Utensílios	19/03/2015	ESTACAO DE TRABALHO DUPLA C/ DIVISORIA AZUL CLARO	702,24	(421,33)	280,91	12204010	Ubu	15	180	10	120	1.300,00	923,00	688,76
2240232	0	13111111	Móveis e Utensílios	19/03/2015	ESTACAO DE TRABALHO DUPLA C/ DIVISORIA AZUL CLARO	702,24	(421,33)	280,91	12204010	Ubu	15	180	10	120	1.300,00	923,00	688,76
2240233	0	13111111	Móveis e Utensílios	19/03/2015	ESTACAO DE TRABALHO DUPLA C/ DIVISORIA AZUL CLARO	702,24	(421,33)	280,91	12204010	Ubu	15	180	10	120	1.300,00	923,00	688,76

FDC CONSULT LTDA

SAMARCO
APRENDER PARA EVOLUIR E TRANSFORMAR

DATA-BASE: 31/03/2021					DADOS CONTÁBEIS CEDIDOS PELA SAMARCO						AVALIAÇÃO VALOR JUSTO DE MERCADO						
IMOBILIZADO	SUB Nº	CLASSE	CENTRO CST	DT.INCORP.	DENOMINAÇÃO DO IMOBILIZADO	VAL AQUIS. BRL	DEPREC. ACUM BRL	VALOR CONTÁBIL BRL	CENTRO DE CUSTOS	UNID. IND	VIDA ÚTIL DET. (ANOS)	VIDA ÚTIL DET. (MESES)	VIDA ÚTIL REM. (ANOS)	VIDA ÚTIL REM. (MESES)	VALOR DE REPOSIÇÃO (R$)	VALOR JUSTO DE MERCADO (R$)	VALOR DE LIQUIDAÇÃO FORÇADA
2240234	0	13111111	Móveis e Utensílios	19/03/2015	ESTACAO DE TRABALHO DUPLA C/ DIVISORIA AZUL CLARO	702,24	(421,33)	280,91	12204010	Ubu	15	180	10	120	1.300,00	923,00	688,76
2240235	0	13111111	Móveis e Utensílios	19/03/2015	ESTACAO DE TRABALHO DUPLA C/ DIVISORIA AZUL CLARO	702,24	(421,33)	280,91	12204010	Ubu	15	180	10	120	1.300,00	923,00	688,76
2240236	0	13111111	Móveis e Utensílios	19/03/2015	ESTACAO DE TRABALHO DUPLA C/ DIVISORIA AZUL CLARO	702,24	(421,33)	280,91	12204010	Ubu	15	180	10	120	1.300,00	923,00	688,76
2240237	0	13111111	Móveis e Utensílios	19/03/2015	ESTACAO DE TRABALHO DUPLA C/ DIVISORIA AZUL CLARO	702,24	(421,33)	280,91	12204010	Ubu	15	180	10	120	1.300,00	923,00	688,76
2240238	0	13111111	Móveis e Utensílios	19/03/2015	ESTACAO DE TRABALHO DUPLA C/ DIVISORIA AZUL CLARO	702,24	(421,33)	280,91	12204010	Ubu	15	180	10	120	1.300,00	923,00	688,76
2240239	0	13111111	Móveis e Utensílios	19/03/2015	ESTACAO DE TRABALHO DUPLA C/ DIVISORIA AZUL CLARO	702,24	(421,33)	280,91	12204010	Ubu	15	180	10	120	1.300,00	923,00	688,76
2240240	0	13111111	Móveis e Utensílios	19/03/2015	ESTACAO DE TRABALHO DUPLA C/ DIVISORIA AZUL CLARO	702,24	(421,33)	280,91	12204010	Ubu	15	180	10	120	1.300,00	923,00	688,76
2240241	0	13111111	Móveis e Utensílios	19/03/2015	ESTACAO DE TRABALHO DUPLA C/ DIVISORIA AZUL CLARO	702,24	(421,33)	280,91	12204010	Ubu	15	180	10	120	1.300,00	923,00	688,76
2240242	0	13111111	Móveis e Utensílios	19/03/2015	MESA PLATAFORMA SIMPLES	674,87	(404,94)	269,93	12204010	Ubu	15	180	10	120	1.000,00	710,00	529,81
2240243	0	13111111	Móveis e Utensílios	19/03/2015	MESA PLATAFORMA SIMPLES	674,87	(404,94)	269,93	12204010	Ubu	15	180	10	120	1.000,00	710,00	529,81
2240244	0	13111111	Móveis e Utensílios	19/03/2015	MESA PLATAFORMA SIMPLES	674,87	(404,94)	269,93	12204010	Ubu	15	180	10	120	1.000,00	710,00	529,81
2240245	0	13111111	Móveis e Utensílios	19/03/2015	MESA PLATAFORMA SIMPLES	674,86	(404,93)	269,93	12204010	Ubu	15	180	10	120	1.000,00	710,00	529,81
2240246	0	13111111	Móveis e Utensílios	19/03/2015	MESA PLATAFORMA SIMPLES	674,86	(404,93)	269,93	12204010	Ubu	15	180	10	120	1.000,00	710,00	529,81
2240247	0	13111111	Móveis e Utensílios	19/03/2015	MESA PLATAFORMA SIMPLES	674,86	(404,93)	269,93	12204010	Ubu	15	180	10	120	1.000,00	710,00	529,81
2240248	0	13111111	Móveis e Utensílios	19/03/2015	GAVETEIRO MOVEL C/3 GAVETAS	340,73	(204,42)	136,31	12204010	Ubu	15	180	10	120	850,00	603,50	450,34
2240249	0	13111111	Móveis e Utensílios	19/03/2015	GAVETEIRO MOVEL C/3 GAVETAS	340,73	(204,42)	136,31	12204010	Ubu	15	180	10	120	850,00	603,50	450,34
2240250	0	13111111	Móveis e Utensílios	19/03/2015	GAVETEIRO MOVEL C/3 GAVETAS	340,73	(204,42)	136,31	12204010	Ubu	15	180	10	120	850,00	603,50	450,34
2240251	0	13111111	Móveis e Utensílios	19/03/2015	GAVETEIRO MOVEL C/3 GAVETAS	340,73	(204,42)	136,31	12204010	Ubu	15	180	10	120	850,00	603,50	450,34
2240252	0	13111111	Móveis e Utensílios	19/03/2015	GAVETEIRO MOVEL C/3 GAVETAS	340,73	(204,42)	136,31	12204010	Ubu	15	180	10	120	850,00	603,50	450,34
2240253	0	13111111	Móveis e Utensílios	19/03/2015	CADEIRA ERGONOMICA GIRATORIA	376,73	(226,02)	150,71	12204010	Ubu	15	180	10	120	900,00	639,00	476,83
2240254	0	13111111	Móveis e Utensílios	19/03/2015	CADEIRA ERGONOMICA GIRATORIA	376,73	(226,02)	150,71	12204010	Ubu	15	180	10	120	900,00	639,00	476,83
2240255	0	13111111	Móveis e Utensílios	19/03/2015	CADEIRA ERGONOMICA GIRATORIA	376,73	(226,02)	150,71	12204010	Ubu	15	180	10	120	900,00	639,00	476,83
2240256	0	13111111	Móveis e Utensílios	19/03/2015	CADEIRA ERGONOMICA GIRATORIA	376,73	(226,02)	150,71	12204010	Ubu	15	180	10	120	900,00	639,00	476,83
2240257	0	13111111	Móveis e Utensílios	19/03/2015	CADEIRA ERGONOMICA GIRATORIA	376,73	(226,02)	150,71	12204010	Ubu	15	180	10	120	900,00	639,00	476,83
2240258	0	13111111	Móveis e Utensílios	19/03/2015	CADEIRA ERGONOMICA GIRATORIA	376,73	(226,02)	150,71	12204010	Ubu	15	180	10	120	900,00	639,00	476,83
2240259	0	13111111	Móveis e Utensílios	19/03/2015	CADEIRA ERGONOMICA GIRATORIA	376,73	(226,02)	150,71	12204010	Ubu	15	180	10	120	900,00	639,00	476,83
2240260	0	13111111	Móveis e Utensílios	19/03/2015	ARMARIO ALTO	520,36	(312,24)	208,12	12204010	Ubu	15	180	10	120	900,00	639,00	476,83
2240261	0	13111111	Móveis e Utensílios	19/03/2015	ARMARIO ALTO	520,36	(312,24)	208,12	12204010	Ubu	15	180	10	120	900,00	639,00	476,83
2240262	0	13111111	Móveis e Utensílios	19/03/2015	ARMARIO ALTO	520,36	(312,24)	208,12	12204010	Ubu	15	180	10	120	900,00	639,00	476,83
2240263	0	13111111	Móveis e Utensílios	19/03/2015	ARMARIO ALTO	520,36	(312,24)	208,12	12204010	Ubu	15	180	10	120	900,00	639,00	476,83
2240264	0	13111111	Móveis e Utensílios	19/03/2015	GAVETEIRO C/3 GAVETAS	675,30	(405,18)	270,12	12204010	Ubu	15	180	10	120	850,00	603,50	450,34
2240265	0	13111111	Móveis e Utensílios	19/03/2015	GAVETEIRO C/3 GAVETAS	675,30	(405,18)	270,12	12204010	Ubu	15	180	10	120	850,00	603,50	450,34
2240266	0	13111111	Móveis e Utensílios	19/03/2015	GAVETEIRO C/3 GAVETAS	675,29	(405,18)	270,11	12204010	Ubu	15	180	10	120	850,00	603,50	450,34
2240267	0	13111111	Móveis e Utensílios	19/03/2015	CADEIRA HY-T019 PRETO	767,30	(460,38)	306,92	12204010	Ubu	15	180	10	120	900,00	639,00	476,83
2240268	0	13111111	Móveis e Utensílios	19/03/2015	CADEIRA HY-T019 PRETO	767,30	(460,38)	306,92	12204010	Ubu	15	180	10	120	900,00	639,00	476,83
2240269	0	13111111	Móveis e Utensílios	19/03/2015	CADEIRA HY-T019 PRETO	767,29	(460,38)	306,91	12204010	Ubu	15	180	10	120	900,00	639,00	476,83
2240270	0	13111111	Móveis e Utensílios	19/03/2015	MESA DE REUNIAO C/ PAINEL	2.469,73	(1.481,82)	987,91	12204010	Ubu	15	180	10	120	2.500,00	1.775,00	1.324,53
2240271	0	13111111	Móveis e Utensílios	19/03/2015	CADEIRA ERGONOMICA GIRATORIA	376,74	(226,03)	150,71	12204010	Ubu	15	180	10	120	900,00	639,00	476,83
2240272	0	13111051	Edificações	19/03/2015	CANTEIRO DE CONTRATADAS - REFORMA	823.568,38	(135.451,30)	688.117,08	12300060	Ubu	50	600	38	456	1.488.811,90	1.164.250,91	868.781,95
2240273	0	13111051	Edificações	19/03/2015	PISO INDUSTRIAL - CONCRETAGEM DOS ACESSOS	197.475,03	(47.394,00)	150.081,03	12300060	Ubu	50	600	38	456	356.986,96	279.163,80	208.316,33
2240274	0	13111071	Máquinas e Eqtos	31/03/2015	MAQUINA SOLDA;PORTATIL;230VCC;150 A	3.506,95	(82,64)	3.424,31	12110020	Ubu	25	300	16	192	4.700,00	3.266,50	2.437,51
2240275	0	13111071	Máquinas e Eqtos	31/03/2015	MAQUINA SOLDA;PORTATIL;230VCC;150 A	3.506,95	(82,64)	3.424,31	12110020	Ubu	25	300	16	192	4.700,00	3.266,50	2.437,51
2240276	0	13111131	Ferramentas	31/03/2015	MACACO HIDRAULICO;30TON;209MM	3.734,28	(2.240,58)	1.493,70	12110020	Ubu	10	120	6	72	4.900,00	3.283,00	2.449,83
2240277	0	13111131	Ferramentas	31/03/2015	MACACO HIDRAULICO;30TON;209MM	3.734,28	(2.240,58)	1.493,70	12110020	Ubu	10	120	6	72	4.900,00	3.283,00	2.449,83
2240278	0	13111131	Ferramentas	31/03/2015	MACACO HIDRAULICO;30TON;209MM	3.734,29	(2.240,58)	1.493,71	12110020	Ubu	10	120	6	72	4.900,00	3.283,00	2.449,83
2240279	0	13111131	Ferramentas	31/03/2015	FURADEIRA ELETRICA;MONO;1200W;MERAX/FE45	3.422,91	(2.053,74)	1.369,17	12110020	Ubu	10	120	6	72	4.500,00	3.015,00	2.249,84
2240280	0	13111071	Máquinas e Eqtos	31/03/2015	CILINDRO/BOMBA MANUAL HIDRAULICA;SI AC	4.725,00	(111,35)	4.613,65	12110020	Ubu	25	300	16	192	6.400,00	4.448,00	3.319,17
2240281	0	13111071	Máquinas e Eqtos	31/03/2015	MAQUINA SOLDA;PORTATIL;208-440V;230 A	9.918,45	(233,74)	9.684,71	12110020	Ubu	25	300	16	192	13.400,00	9.313,00	6.949,50
2240282	0	13111131	Ferramentas	31/03/2015	CHAVE IMPACTO ELETRICA;S/AC;DEWALT/DW292	717,82	(430,69)	287,13	12110020	Ubu	10	120	6	72	1.000,00	670,00	499,96
2240283	0	13111131	Ferramentas	31/03/2015	CHAVE IMPACTO ELETRICA;S/AC;DEWALT/DW292	717,82	(430,69)	287,13	12110020	Ubu	10	120	6	72	1.000,00	670,00	499,96
2240284	0	13111131	Ferramentas	31/03/2015	CHAVE IMPACTO ELETRICA;S/AC;DEWALT/DW292	717,81	(430,69)	287,12	12110020	Ubu	10	120	6	72	1.000,00	670,00	499,96
2240285	0	13111131	Ferramentas	31/03/2015	CHAVE IMPACTO ELETRICA;S/AC;DEWALT/DW292	717,81	(430,69)	287,12	12110020	Ubu	10	120	6	72	1.000,00	670,00	499,96
2240286	0	13111071	Máquinas e Eqtos	31/03/2015	MAQUINA SOLDA;PORTATIL;230VCC;150 A	3.528,27	(83,15)	3.445,12	12110020	Ubu	25	300	16	192	4.700,00	3.266,50	2.437,51
2240287	0	13111131	Ferramentas	31/03/2015	MACACO HIDRAULICO;CAPAC 50TON;ALT 227MM	4.382,58	(2.629,55)	1.753,03	12110020	Ubu	10	120	6	72	5.700,00	3.819,00	2.849,80
2240288	0	13111131	Ferramentas	31/03/2015	MACACO HIDRAULICO;CAPAC 50TON;ALT 227MM	4.382,57	(2.629,55)	1.753,02	12110020	Ubu	10	120	6	72	5.700,00	3.819,00	2.849,80
2240289	0	13111071	Máquinas e Eqtos	31/03/2015	BOMBA MANUAL HIDR;ENERPAC/P80	2.445,04	(57,62)	2.387,42	12110020	Ubu	25	300	16	192	3.300,00	2.293,50	1.711,45
2240290	0	13111131	Ferramentas	31/03/2015	MEDIDOR DIGITAL STR TERM;LCD 3 1/2DIG	5.819,50	(3.491,70)	2.327,80	12110020	Ubu	10	120	6	72	7.500,00	5.025,00	3.749,73
2240291	0	13111131	Ferramentas	31/03/2015	TENSIOMETRO;ANAL;CORR;0-10LB	5.276,29	(3.165,78)	2.110,51	12110020	Ubu	10	120	6	72	6.800,00	4.556,00	3.399,76
2240292	0	13111131	Ferramentas	31/03/2015	MACACO HIDRAULICO;CAPAC 30TON;ALT 58MM	2.532,33	(1.519,38)	1.012,95	12110020	Ubu	10	120	6	72	3.300,00	2.211,00	1.649,88
2240293	0	13111071	Máquinas e Eqtos	31/03/2015	BOMBA MANUAL HIDRAULICA;ENERPAC/SCH202H	5.862,44	(138,15)	5.724,29	12110020	Ubu	25	300	16	192	7.900,00	5.490,50	4.097,10
2240294	0	13111071	Máquinas e Eqtos	31/03/2015	BOMBA;200BAR;ENERPAC-P18	1.485,50	(35,01)	1.450,49	12110020	Ubu	25	300	16	192	2.000,00	1.390,00	1.037,24
2240295	0	13111071	Máquinas e Eqtos	31/03/2015	BOMBA HIDRAULICA/PNEUMATICA;ZE4204TGQHR	32.566,01	(767,45)	31.798,56	12110020	Ubu	25	300	16	192	44.100,00	30.649,50	22.871,13
2240296	0	13111071	Máquinas e Eqtos	31/03/2015	CILINDRO HIDRAULICO;ENERPAC/RCH306	4.944,88	(116,53)	4.828,35	12110020	Ubu	25	300	16	192	6.700,00	4.656,50	3.474,75
2240297	0	13111071	Máquinas e Eqtos	31/03/2015	CILINDRO HIDRAULICO;69MM;CURSO 152MM	1.616,42	(38,09)	1.578,33	12110020	Ubu	25	300	16	192	2.100,00	1.459,50	1.089,10
2240298	0	13111071	Máquinas e Eqtos	31/03/2015	UNIDADE HIDRAULICA;RESERV 3,8L;MTR MONO	9.408,73	(221,73)	9.187,00	12110020	Ubu	25	300	16	192	12.700,00	8.826,50	6.586,47
2240299	0	13111131	Ferramentas	31/03/2015	CHAVE IMPACTO ELETRICA;S/AC;DEWALT/DW292	727,14	(436,27)	290,87	12110020	Ubu	10	120	6	72	1.000,00	670,00	499,96
2240300	0	13111131	Ferramentas	31/03/2015	CHAVE IMPACTO ELETRICA;S/AC;DEWALT/DW292	727,14	(436,27)	290,87	12110020	Ubu	10	120	6	72	1.000,00	670,00	499,96
2240301	0	13111131	Ferramentas	31/03/2015	CHAVE IMPACTO ELETRICA;S/AC;DEWALT/DW292	727,13	(436,26)	290,87	12110020	Ubu	10	120	6	72	1.000,00	670,00	499,96
2240302	0	13111131	Ferramentas	31/03/2015	CHAVE IMPACTO ELETRICA;S/AC;DEWALT/DW292	727,13	(436,26)	290,87	12110020	Ubu	10	120	6	72	1.000,00	670,00	499,96

FDC CONSULT LTDA

SAMARCO
APRENDER PARA EVOLUIR E TRANSFORMAR

DATA-BASE: 31/03/2021					DADOS CONTÁBEIS CEDIDOS PELA SAMARCO						AVALIAÇÃO VALOR JUSTO DE MERCADO						
IMOBILIZADO	SUB Nº	CLASSE	CENTRO CST	DT.INCORP.	DENOMINAÇÃO DO IMOBILIZADO	VAL AQUIS. BRL	DEPREC. ACUM BRL	VALOR CONTÁBIL BRL	CENTRO DE CUSTOS	UNID. IND	VIDA ÚTIL DET. (ANOS)	VIDA ÚTIL DET. (MESES)	VIDA ÚTIL REM. (ANOS)	VIDA ÚTIL REM. (MESES)	VALOR DE REPOSIÇÃO (R$)	VALOR JUSTO DE MERCADO (R$)	VALOR DE LIQUIDAÇÃO FORÇADA
2240303	0	13111131	Ferramentas	31/03/2015	CAIXA P/FERRAM;AC CARB;CAN;RIDGID/4830	2.246,55	(1.347,95)	898,60	12110020	Ubu	10	120	6	72	2.900,00	1.943,00	1.449,90
2240304	0	13111131	Ferramentas	31/03/2015	CAIXA P/FERRAM;AC CARB;CAN;RIDGID/4830	2.246,55	(1.347,95)	898,60	12110020	Ubu	10	120	6	72	2.900,00	1.943,00	1.449,90
2240305	0	13111131	Ferramentas	31/03/2015	CAIXA P/FERRAM;AC CARB;CAN;RIDGID/4830	2.246,54	(1.347,90)	898,64	12110020	Ubu	10	120	6	72	2.900,00	1.943,00	1.449,90
2240306	0	13111111	Móveis e Utensílios	20/03/2015	EXTINTORES DE INCENDIO C/ ACESSORIOS - CJ 525 UNID	284.558,44	(170.735,04)	113.823,40	12342010	Ubu	15	180	10	120	356.700,00	253.257,00	188.984,27
2240307	0	13111081	Sistemas	23/03/2015	SISTEMA DE AUTOMACAO E INSTRUMENTACAO POT GRATE	274.212,19	(8.725,78)	265.486,41	12250010	Ubu	30	360	23	276	1.488.231,00	1.163.796,64	868.442,97
2240308	0	13111091	Software	23/03/2015	SOFTWARE DELTA V - AUTOMACAO DO POT GRATE	41.664,36	(41.664,36)	-	12250010	Ubu	5	60	1	12	42.716,00	10.978,01	8.191,96
2240309	0	13111101	Eqtos Process Dados	23/03/2015	DESKTOP DELL OPTIPLEX 7010 C/MONITOR 22"WIDESCREEN	11.728,61	(11.728,61)	-	12250010	Ubu	5	60	1	12	15.900,00	4.086,30	3.049,26
2240310	0	13111131	Ferramentas	31/03/2015	TORQUIMETRO MECANICO;GEDORE/047605	2.503,77	(1.502,27)	1.001,50	12133020	Ubu	10	120	6	72	3.300,00	2.211,00	1.649,88
2240311	0	13111131	Ferramentas	31/03/2015	TORQUIMETRO MECANICO;GEDORE/047605	2.503,77	(1.502,27)	1.001,50	12133020	Ubu	10	120	6	72	3.300,00	2.211,00	1.649,88
2240312	0	13111131	Ferramentas	31/03/2015	TORQUIMETRO MECANICO;GEDORE/047605	2.503,77	(1.502,27)	1.001,50	12133020	Ubu	10	120	6	72	3.300,00	2.211,00	1.649,88
2240313	0	13111131	Ferramentas	31/03/2015	FURADEIRA ELETRICA;700W;BOSCH/0601184178	467,40	(280,45)	186,95	12133020	Ubu	10	120	6	72	700,00	469,00	349,98
2240314	0	13111131	Ferramentas	31/03/2015	FURADEIRA ELETRICA;700W;BOSCH/0601184178	467,40	(280,45)	186,95	12133020	Ubu	10	120	6	72	700,00	469,00	349,98
2240315	0	13111131	Ferramentas	31/03/2015	FURADEIRA ELETRICA;700W;BOSCH/0601184178	467,40	(280,45)	186,95	12133020	Ubu	10	120	6	72	700,00	469,00	349,98
2240316	0	13111131	Ferramentas	31/03/2015	FURADEIRA ELETRICA;700W;BOSCH/0601184178	467,40	(280,45)	186,95	12133020	Ubu	10	120	6	72	700,00	469,00	349,98
2240317	0	13111131	Ferramentas	31/03/2015	FURADEIRA ELETRICA;700W;BOSCH/0601184178	467,40	(280,45)	186,95	12133020	Ubu	10	120	6	72	700,00	469,00	349,98
2240318	0	13111131	Ferramentas	31/03/2015	FURADEIRA ELETRICA;700W;BOSCH/0601184178	467,40	(280,45)	186,95	12133020	Ubu	10	120	6	72	700,00	469,00	349,98
2240319	0	13111131	Ferramentas	31/03/2015	FURADEIRA ELETRICA;700W;BOSCH/0601184178	467,40	(280,45)	186,95	12133020	Ubu	10	120	6	72	700,00	469,00	349,98
2240320	0	13111131	Ferramentas	31/03/2015	FURADEIRA ELETRICA;700W;BOSCH/0601184178	467,40	(280,45)	186,95	12133020	Ubu	10	120	6	72	700,00	469,00	349,98
2240321	0	13111131	Ferramentas	31/03/2015	FURADEIRA ELETRICA;700W;BOSCH/0601184178	467,40	(280,45)	186,95	12133020	Ubu	10	120	6	72	700,00	469,00	349,98
2240322	0	13111121	Veículos	25/03/2015	REBOQUE CARBE P/APOIO EMERGENCIA AMBIENTAL	85.314,08	(85.314,08)	-	12341010	Ubu	4	48	1	12	115.700,00	35.867,00	26.764,51
2240323	0	13111121	Veículos	25/03/2015	REBOQUE CARBE P/APOIO EMERGENCIA AMBIENTAL	82.211,75	(82.211,75)	-	12341010	Ubu	4	48	1	12	111.500,00	34.565,00	25.792,94
2240324	0	13111081	Sistemas	27/03/2015	SIST BOMBEAR SOLIDOS VALA SUL-CAIXA 104 TUBULACAO	2.727.568,54	(79.545,02)	2.648.023,52	12111010	Ubu	25	300	16	192	4.834.834,00	3.360.209,63	2.507.440,16
2240325	0	13111081	Sistemas	27/03/2015	SIST BOMBEAR SOLIDOS VALA SUL-CAIXA 104 ELETRICO	881.401,18	(26.071,70)	855.329,48	12111010	Ubu	30	360	23	276	4.051.490,00	3.168.265,18	2.364.208,26
2240326	0	13111081	Sistemas	27/03/2015	SIST BOMBEAR SOLIDOS VALA SUL-CAIXA 104 INSTRUMENT	48.422,08	(1.673,59)	46.748,49	12111010	Ubu	30	360	23	276	267.891,00	209.490,76	156.325,23
2240327	0	13111051	Edificações	27/03/2015	OBRA CIVIL - CONSTRUCAO DA CAIXA 104	1.351.597,01	(307.715,14)	1.043.881,87	12111010	Ubu	50	600	38	456	1.214.972,00	950.108,10	708.985,30
2240328	0	13111071	Máquinas e Eqtos	27/03/2015	TALHA ELETRICA 5 TON GHT-125/4	49.083,17	(1.357,15)	47.726,02	12111010	Ubu	25	300	16	192	83.808,00	58.246,56	43.464,48
2240329	0	13111071	Máquinas e Eqtos	27/03/2015	BOMBA CENTRIFUGA VERTICAL 8/6 SV AH WARMAN	155.863,10	(4.309,62)	151.553,48	12111010	Ubu	25	300	16	192	266.132,00	184.961,74	138.021,30
2240330	0	13111071	Máquinas e Eqtos	27/03/2015	BOMBA CENTRIFUGA VERTICAL 8/6 SV AH WARMAN	155.863,10	(4.309,62)	151.553,48	12111010	Ubu	25	300	16	192	266.132,00	184.961,74	138.021,30
2240331	0	13111071	Máquinas e Eqtos	27/03/2015	BOMBA CENTRIFUGA VERTICAL 8/6 SV AH WARMAN	155.863,10	(4.309,62)	151.553,48	12111010	Ubu	25	300	16	192	266.132,00	184.961,74	138.021,30
2240332	0	13111081	Sistemas	27/03/2015	VALVULA GUILHOTINA 10WSRKUHUSZ	5.369,05	(185,57)	5.183,48	12111010	Ubu	30	360	23	276	29.703,00	23.227,75	17.332,90
2240333	0	13111081	Sistemas	27/03/2015	VALVULA GUILHOTINA 10WSRKUHUSZ	5.369,05	(185,57)	5.183,48	12111010	Ubu	30	360	23	276	29.703,00	23.227,75	17.332,90
2240334	0	13111081	Sistemas	27/03/2015	VALVULA GUILHOTINA 10WSRKUHUSZ	5.369,05	(185,57)	5.183,48	12111010	Ubu	30	360	23	276	29.703,00	23.227,75	17.332,90
2240335	0	13111081	Sistemas	27/03/2015	VALVULA GUILHOTINA 10WSRKUHUSZ	5.369,05	(185,57)	5.183,48	12111010	Ubu	30	360	23	276	29.703,00	23.227,75	17.332,90
2240336	0	13111081	Sistemas	27/03/2015	VALVULA GUILHOTINA 10WSRKUHUSZ	5.369,05	(185,57)	5.183,48	12111010	Ubu	30	360	23	276	29.703,00	23.227,75	17.332,90
2240337	0	13111081	Sistemas	27/03/2015	VALVULA GUILHOTINA 10WSRKUHUSZ	5.369,05	(185,57)	5.183,48	12111010	Ubu	30	360	23	276	29.703,00	23.227,75	17.332,90
2240338	0	13111071	Máquinas e Eqtos	27/03/2015	MOTOR 75CV 6P 250SM B3E S/FLAN 460V	7.558,98	(209,00)	7.349,98	12111010	Ubu	25	300	16	192	12.906,00	8.969,67	6.693,31
2240339	0	13111071	Máquinas e Eqtos	27/03/2015	TRANSFORMADOR ISOL;TRIF;15KVA;60HZ	3.167,08	(87,58)	3.079,50	12111010	Ubu	25	300	16	192	5.408,00	3.758,56	2.804,70
2240340	0	13111071	Máquinas e Eqtos	27/03/2015	BOMBA CENTRIFUGA;32CAHA05A0517MCA60M3H	8.162,40	(225,68)	7.936,72	12111010	Ubu	25	300	16	192	13.937,00	9.686,22	7.228,00
2240341	0	13111071	Máquinas e Eqtos	27/03/2015	BOMBA CENTRIFUGA;32CAHA05A0517MCA60M3H	8.162,40	(225,68)	7.936,72	12111010	Ubu	25	300	16	192	13.937,00	9.686,22	7.228,00
2240342	0	13111071	Máquinas e Eqtos	27/03/2015	BOMBA CENTRIFUGA;32CAHA05A0517MCA60M3H	8.162,40	(225,68)	7.936,72	12111010	Ubu	25	300	16	192	13.937,00	9.686,22	7.228,00
2240343	0	13111071	Máquinas e Eqtos	27/03/2015	BOMBA CENTRIFUGA;32CAHA05A0517MCA60M3H	8.162,40	(225,68)	7.936,72	12111010	Ubu	25	300	16	192	13.937,00	9.686,22	7.228,00
2240344	0	13111071	Máquinas e Eqtos	27/03/2015	PAINEL ELET-PNEUM;IP65;ASCOVAL/PRJ023_09	11.690,14	(323,23)	11.366,91	12111010	Ubu	25	300	16	192	19.961,00	13.872,90	10.352,17
2240345	0	13111071	Máquinas e Eqtos	27/03/2015	COMPORTA 800X800 INOX 304 C/ MOTO-REDUTOR	21.034,88	(581,62)	20.453,26	12111010	Ubu	25	300	16	192	35.916,00	24.961,62	18.626,75
2240346	0	13111071	Máquinas e Eqtos	27/03/2015	COMPORTA 800X800 INOX 304 C/ MOTO-REDUTOR	21.034,88	(581,62)	20.453,26	12111010	Ubu	25	300	16	192	35.916,00	24.961,62	18.626,75
2240347	0	13111071	Máquinas e Eqtos	27/03/2015	COMPORTA 800X800 INOX 304 C/ MOTO-REDUTOR	21.034,88	(581,62)	20.453,26	12111010	Ubu	25	300	16	192	35.916,00	24.961,62	18.626,75
2240348	0	13111071	Máquinas e Eqtos	27/03/2015	COMPORTA 800X800 INOX 304 C/ MOTO-REDUTOR	21.034,88	(581,62)	20.453,26	12111010	Ubu	25	300	16	192	35.916,00	24.961,62	18.626,75
2240349	0	13111071	Máquinas e Eqtos	27/03/2015	CONVERSOR ESTATICO CA/CA CFW11 MONTADO EM PAINEL	45.199,20	(1.249,76)	43.949,44	12111010	Ubu	25	300	16	192	77.177,00	53.638,02	40.025,51
2240350	0	13111071	Máquinas e Eqtos	27/03/2015	CONVERSOR ESTATICO CA/CA CFW11 MONTADO EM PAINEL	45.199,20	(1.249,76)	43.949,44	12111010	Ubu	25	300	16	192	77.177,00	53.638,02	40.025,51
2240351	0	13111071	Máquinas e Eqtos	27/03/2015	CONVERSOR ESTATICO CA/CA CFW11 MONTADO EM PAINEL	45.199,20	(1.249,76)	43.949,44	12111010	Ubu	25	300	16	192	77.177,00	53.638,02	40.025,51
2240352	0	13111071	Máquinas e Eqtos	27/03/2015	CONVERSOR ESTATICO CA/CA CFW11 MONTADO EM PAINEL	45.199,20	(1.249,76)	43.949,44	12111010	Ubu	25	300	16	192	77.177,00	53.638,02	40.025,51
2240353	0	13111071	Máquinas e Eqtos	27/03/2015	COMPORTA DE PAREDE FRONTAL LAMINA DUPLA	47.756,50	(1.320,47)	46.436,03	12111010	Ubu	25	300	16	192	81.543,00	56.672,39	42.289,81
2240354	0	13111081	Sistemas	31/03/2015	PLANTA DE COATING_REPOTENCIAMENTO SISTEMA	7.793.713,14	(261.823,48)	7.531.889,66	12420010	Ubu	20	240	13	156	13.968.329,00	9.707.988,66	7.244.250,60
2240355	0	13111051	Edificações	31/03/2015	PLANTA DE COATING_REPOTENCIAMENTO EDIFICACAO	788.339,38	(189.201,47)	599.137,91	12420010	Ubu	50	600	38	456	963.183,00	753.209,11	562.056,23
2240356	0	13111081	Sistemas	31/03/2015	PLANTA DE COATING_REPOTENCIAMENTO SISTEMA ELETRICO	122.041,47	(4.099,88)	117.941,59	12420010	Ubu	30	360	23	276	675.187,00	527.996,23	393.998,92
2240357	0	13111071	Máquinas e Eqtos	31/03/2015	PONTE ROLANTE 3,2T U030802-M-6ET001-Planta Coating	206.043,92	(5.537,51)	200.506,41	12420010	Ubu	25	300	16	192	351.815,00	244.511,43	182.458,19
2240358	0	13111071	Máquinas e Eqtos	31/03/2015	INVERSOR DE FREQUENCIA 480V U03-08MB06/08	59.866,88	(1.608,94)	58.257,94	12420010	Ubu	25	300	16	192	102.221,00	71.043,60	53.013,82
2240359	0	13111051	Edificações	08/04/2015	BACIA DE POLPA PRINCIPAL UBU - IMPERMEABILIZACAO	19.828.812,93	(4.692.819,07)	15.135.993,86	12110010	Ubu	50	600	38	456	29.975.876,00	23.441.135,03	17.492.135,88
2240360	0	13111081	Sistemas	08/04/2015	BACIA DE POLPA PRINCIPAL UBU - SISTEMA TUBULACAO	5.933.984,22	(151.108,70)	5.782.875,52	12110010	Ubu	40	480	30	360	12.426.700,00	9.556.132,30	7.130.933,05
2240361	0	13111081	Sistemas	08/04/2015	BACIA DE POLPA PRINCIPAL UBU - SISTEMA ELETRICO	640.744,96	(16.325,33)	624.419,63	12110010	Ubu	20	240	13	156	656.911,00	456.553,15	340.686,99
2240362	0	13111071	Máquinas e Eqtos	08/04/2015	TALHA ELETRICA 7,5T HT250/4 U00-01TE014	61.033,41	(1.244,04)	59.789,37	12110010	Ubu	25	300	16	192	82.800,00	57.546,00	42.941,71
2240363	0	13111081	Sistemas	08/04/2015	VALVULA GUILHOTINA 4" TYCO 401-FV-088	7.831,44	(199,53)	7.631,91	12110010	Ubu	20	240	13	156	8.030,00	5.580,85	4.164,52
2240364	0	13111091	Software	24/04/2015	MOVIMENTACAO DE BENS PATRIMONIAIS - DES VIA PORTAL	182.901,67	(182.901,67)	-	12330020	Ubu	5	60	1	12	187.517,00	48.191,87	35.961,51
2240365	0	13111101	Eqtos Process Dados	06/05/2015	APARELHO DE VIDEO CONFERENCIA CISCO C20 - AMST	9.721,57	(9.721,57)	-	11330010	Germano	5	60	1	12	13.100,00	3.366,70	2.512,28
2240366	0	13111101	Eqtos Process Dados	06/05/2015	APARELHO DE VIDEO CONFERENCIA CISCO C20 - HK	11.881,92	(11.881,92)	-	11330010	Germano	5	60	1	12	16.100,00	4.137,70	3.087,62
2240367	0	13111081	Sistemas	06/05/2015	SISTEMA MONITORACAO ONLINE TEMPERATURA CG FORNO U4	77.774,41	(1.900,15)	75.874,26	12250010	Ubu	30	360	23	276	430.282,00	336.480,52	251.086,95
2240368	0	13111091	Software	06/05/2015	SOFTWARE SISTEMA DE SOLICITACAO SERVICOS JURIDICOS	121.848,92	(121.848,92)	-	12330020	Ubu	5	60	1	12	124.924,00	32.105,47	23.957,59
2240369	0	13111091	Software	06/05/2015	SOFTWARE SYNCHRO 6.0 - SISTEMA FISCAL	459.126,13	(459.126,13)	-	12330020	Ubu	5	60	1	12	470.710,00	120.972,47	90.271,52
2240370	0	13111111	Móveis e Utensílios	12/05/2015	FRIGOBAR CONSUL BRANCO 120L 110V	978,81	(570,97)	407,84	12138020	Ubu	15	180	10	120	1.250,00	887,50	662,27
2240371	0	13111111	Móveis e Utensílios	12/05/2015	FRIGOBAR CONSUL BRANCO 120L 110V	978,81	(570,97)	407,84	12138020	Ubu	15	180	10	120	1.250,00	887,50	662,27

FDC CONSULT LTDA

SAMARCO
APRENDER PARA EVOLUIR E TRANSFORMAR

DATA-BASE: 31/03/2021					DADOS CONTÁBEIS CEDIDOS PELA SAMARCO					AVALIAÇÃO VALOR JUSTO DE MERCADO							
IMOBILIZADO	SUB Nº	CLASSE	CENTRO CST	DT.INCORP.	DENOMINAÇÃO DO IMOBILIZADO	VAL AQUIS. BRL	DEPREC. ACUM BRL	VALOR CONTÁBIL BRL	CENTRO DE CUSTOS	UNID. IND	VIDA ÚTIL DET. (ANOS)	VIDA ÚTIL DET. (MESES)	VIDA ÚTIL REM. (ANOS)	VIDA ÚTIL REM. (MESES)	VALOR DE REPOSIÇÃO (R$)	VALOR JUSTO DE MERCADO (R$)	VALOR DE LIQUIDAÇÃO FORÇADA
2240372	0	13111111	Móveis e Utensílios	12/05/2015	FRIGOBAR CONSUL BRANCO 120L 110V	978,81	(570,97)	407,84	12138020	Ubu	15	180	10	120	1.250,00	887,50	662,27
2240373	0	13111111	Móveis e Utensílios	12/05/2015	FRIGOBAR CONSUL BRANCO 120L 110V	978,81	(570,97)	407,84	12138020	Ubu	15	180	10	120	1.250,00	887,50	662,27
2240374	0	13111111	Móveis e Utensílios	12/05/2015	BEBEDOURO DE COLUNA MOD GFN 2000 - IBBL	734,45	(428,45)	306,00	12138020	Ubu	15	180	10	120	990,00	702,90	524,51
2240375	0	13111111	Móveis e Utensílios	12/05/2015	BEBEDOURO DE COLUNA MOD GFN 2000 - IBBL	734,45	(428,45)	306,00	12138020	Ubu	15	180	10	120	990,00	702,90	524,51
2240376	0	13111111	Móveis e Utensílios	12/05/2015	BEBEDOURO DE COLUNA MOD GFN 2000 - IBBL	734,45	(428,45)	306,00	12138020	Ubu	15	180	10	120	990,00	702,90	524,51
2240377	0	13111111	Móveis e Utensílios	12/05/2015	BEBEDOURO DE COLUNA MOD GFN 2000 - IBBL	734,46	(428,45)	306,01	12138020	Ubu	15	180	10	120	990,00	702,90	524,51
2240378	0	13111111	Móveis e Utensílios	12/05/2015	CADEIRA ERGONOMICA GIRATORIA	378,00	(220,50)	157,50	12250010	Ubu	15	180	10	120	900,00	639,00	476,83
2240379	0	13111111	Móveis e Utensílios	12/05/2015	CADEIRA ERGONOMICA GIRATORIA	378,00	(220,50)	157,50	12250010	Ubu	15	180	10	120	900,00	639,00	476,83
2240380	0	13111111	Móveis e Utensílios	12/05/2015	CADEIRA ERGONOMICA GIRATORIA	378,00	(220,50)	157,50	12250010	Ubu	15	180	10	120	900,00	639,00	476,83
2240381	0	13111111	Móveis e Utensílios	12/05/2015	CADEIRA ERGONOMICA GIRATORIA	378,00	(220,50)	157,50	12250010	Ubu	15	180	10	120	900,00	639,00	476,83
2240382	0	13111111	Móveis e Utensílios	12/05/2015	CADEIRA ERGONOMICA GIRATORIA	378,00	(220,50)	157,50	12250010	Ubu	15	180	10	120	900,00	639,00	476,83
2240383	0	13111111	Móveis e Utensílios	12/05/2015	CADEIRA DE REUNIAO	195,00	(113,76)	81,24	12250010	Ubu	15	180	10	120	900,00	639,00	476,83
2240384	0	13111111	Móveis e Utensílios	12/05/2015	CADEIRA DE REUNIAO	195,00	(113,76)	81,24	12250010	Ubu	15	180	10	120	900,00	639,00	476,83
2240385	0	13111111	Móveis e Utensílios	12/05/2015	CADEIRA DE REUNIAO	195,00	(113,76)	81,24	12250010	Ubu	15	180	10	120	900,00	639,00	476,83
2240386	0	13111111	Móveis e Utensílios	12/05/2015	CADEIRA DE REUNIAO	195,00	(113,76)	81,24	12250010	Ubu	15	180	10	120	900,00	639,00	476,83
2240387	0	13111111	Móveis e Utensílios	12/05/2015	CADEIRA DE REUNIAO	195,00	(113,76)	81,24	12250010	Ubu	15	180	10	120	900,00	639,00	476,83
2240388	0	13111111	Móveis e Utensílios	12/05/2015	BEBEDOURO COMPACT FN 2000 - IBBL	517,13	(301,65)	215,48	12250010	Ubu	15	180	10	120	990,00	702,90	524,51
2240389	0	13111111	Móveis e Utensílios	13/05/2015	ARMARIO ALTO COM PORTAS	1.565,00	(912,92)	652,08	12200010	Ubu	15	180	10	120	2.000,00	1.420,00	1.059,63
2240390	0	13111111	Móveis e Utensílios	13/05/2015	ARMARIO ALTO COM PORTAS	1.565,00	(912,92)	652,08	12200010	Ubu	15	180	10	120	2.000,00	1.420,00	1.059,63
2240391	0	13111111	Móveis e Utensílios	12/05/2015	ARMARIO ALTO COM PORTAS	1.565,00	(912,92)	652,08	12100005	Ubu	15	180	10	120	2.000,00	1.420,00	1.059,63
2240392	0	13111111	Móveis e Utensílios	13/05/2015	GAVETEIRO COM 3 GAVETAS	745,00	(434,59)	310,41	12200010	Ubu	15	180	10	120	850,00	603,50	450,34
2240393	0	13111111	Móveis e Utensílios	13/05/2015	MESA DELTA GERENCIA	890,00	(519,17)	370,83	12200010	Ubu	15	180	10	120	1.000,00	710,00	529,81
2240394	0	13111111	Móveis e Utensílios	13/05/2015	ARMARIO ALTO	620,00	(361,67)	258,33	12200010	Ubu	15	180	10	120	900,00	639,00	476,83
2240395	0	13111111	Móveis e Utensílios	13/05/2015	ARMARIO ALTO	620,00	(361,67)	258,33	12200010	Ubu	15	180	10	120	900,00	639,00	476,83
2240396	0	13111111	Móveis e Utensílios	13/05/2015	ARMARIO ALTO	620,00	(361,67)	258,33	12200010	Ubu	15	180	10	120	900,00	639,00	476,83
2240397	0	13111111	Móveis e Utensílios	13/05/2015	CADEIRA ERGONOMICA GIRATORIA	398,00	(232,17)	165,83	12200010	Ubu	15	180	10	120	900,00	639,00	476,83
2240398	0	13111111	Móveis e Utensílios	13/05/2015	CADEIRA ERGONOMICA GIRATORIA	398,00	(232,17)	165,83	12200010	Ubu	15	180	10	120	900,00	639,00	476,83
2240399	0	13111111	Móveis e Utensílios	13/05/2015	CADEIRA ERGONOMICA GIRATORIA	398,00	(232,17)	165,83	12200010	Ubu	15	180	10	120	900,00	639,00	476,83
2240400	0	13111111	Móveis e Utensílios	13/05/2015	CADEIRA ERGONOMICA GIRATORIA	398,00	(232,17)	165,83	12200010	Ubu	15	180	10	120	900,00	639,00	476,83
2240401	0	13111111	Móveis e Utensílios	13/05/2015	CADEIRA ERGONOMICA GIRATORIA	398,00	(232,17)	165,83	12200010	Ubu	15	180	10	120	900,00	639,00	476,83
2240402	0	13111111	Móveis e Utensílios	13/05/2015	CADEIRA ERGONOMICA GIRATORIA	398,00	(232,17)	165,83	12200010	Ubu	15	180	10	120	900,00	639,00	476,83
2240403	0	13111111	Móveis e Utensílios	13/05/2015	CADEIRA ERGONOMICA GIRATORIA	398,00	(232,17)	165,83	12200010	Ubu	15	180	10	120	900,00	639,00	476,83
2240404	0	13111111	Móveis e Utensílios	13/05/2015	CADEIRA ERGONOMICA GIRATORIA	398,00	(232,17)	165,83	12200010	Ubu	15	180	10	120	900,00	639,00	476,83
2240405	0	13111111	Móveis e Utensílios	13/05/2015	CADEIRA ERGONOMICA GIRATORIA	398,00	(232,17)	165,83	12200010	Ubu	15	180	10	120	900,00	639,00	476,83
2240406	0	13111111	Móveis e Utensílios	13/05/2015	CADEIRA ERGONOMICA GIRATORIA	398,00	(232,17)	165,83	12200010	Ubu	15	180	10	120	900,00	639,00	476,83
2240407	0	13111111	Móveis e Utensílios	13/05/2015	CADEIRA ERGONOMICA GIRATORIA	398,00	(232,17)	165,83	12200010	Ubu	15	180	10	120	900,00	639,00	476,83
2240408	0	13111111	Móveis e Utensílios	13/05/2015	CADEIRA ERGONOMICA GIRATORIA	398,00	(232,17)	165,83	12200010	Ubu	15	180	10	120	900,00	639,00	476,83
2240409	0	13111111	Móveis e Utensílios	13/05/2015	CADEIRA ERGONOMICA GIRATORIA	398,00	(232,17)	165,83	12200010	Ubu	15	180	10	120	900,00	639,00	476,83
2240410	0	13111111	Móveis e Utensílios	13/05/2015	CADEIRA ERGONOMICA GIRATORIA	398,00	(232,17)	165,83	12200010	Ubu	15	180	10	120	900,00	639,00	476,83
2240411	0	13111111	Móveis e Utensílios	13/05/2015	CADEIRA ERGONOMICA GIRATORIA	398,00	(232,17)	165,83	12200010	Ubu	15	180	10	120	900,00	639,00	476,83
2240412	0	13111111	Móveis e Utensílios	13/05/2015	CADEIRA ERGONOMICA GIRATORIA	398,00	(232,17)	165,83	12200010	Ubu	15	180	10	120	900,00	639,00	476,83
2240413	0	13111111	Móveis e Utensílios	13/05/2015	CADEIRA ERGONOMICA GIRATORIA	398,00	(232,17)	165,83	12200010	Ubu	15	180	10	120	900,00	639,00	476,83
2240414	0	13111111	Móveis e Utensílios	13/05/2015	CADEIRA ERGONOMICA GIRATORIA	398,00	(232,17)	165,83	12200010	Ubu	15	180	10	120	900,00	639,00	476,83
2240415	0	13111111	Móveis e Utensílios	13/05/2015	CADEIRA ERGONOMICA GIRATORIA	398,00	(232,17)	165,83	12200010	Ubu	15	180	10	120	900,00	639,00	476,83
2240416	0	13111111	Móveis e Utensílios	13/05/2015	CADEIRA ERGONOMICA GIRATORIA	398,00	(232,17)	165,83	12200010	Ubu	15	180	10	120	900,00	639,00	476,83
2240417	0	13111111	Móveis e Utensílios	13/05/2015	CADEIRA ERGONOMICA GIRATORIA	398,00	(232,17)	165,83	12200010	Ubu	15	180	10	120	900,00	639,00	476,83
2240418	0	13111111	Móveis e Utensílios	13/05/2015	CADEIRA ERGONOMICA GIRATORIA	398,00	(232,17)	165,83	12200010	Ubu	15	180	10	120	900,00	639,00	476,83
2240419	0	13111111	Móveis e Utensílios	13/05/2015	CADEIRA ERGONOMICA GIRATORIA	398,00	(232,17)	165,83	12200010	Ubu	15	180	10	120	900,00	639,00	476,83
2240420	0	13111111	Móveis e Utensílios	13/05/2015	CADEIRA ERGONOMICA GIRATORIA	398,00	(232,17)	165,83	12200010	Ubu	15	180	10	120	900,00	639,00	476,83
2240421	0	13111111	Móveis e Utensílios	13/05/2015	CADEIRA ERGONOMICA GIRATORIA	398,00	(232,17)	165,83	12200010	Ubu	15	180	10	120	900,00	639,00	476,83
2240422	0	13111111	Móveis e Utensílios	13/05/2015	CADEIRA ERGONOMICA	230,00	(134,17)	95,83	12200010	Ubu	15	180	10	120	900,00	639,00	476,83
2240423	0	13111111	Móveis e Utensílios	13/05/2015	CADEIRA ERGONOMICA	230,00	(134,17)	95,83	12200010	Ubu	15	180	10	120	900,00	639,00	476,83
2240424	0	13111111	Móveis e Utensílios	13/05/2015	CADEIRA ERGONOMICA	230,00	(134,17)	95,83	12200010	Ubu	15	180	10	120	900,00	639,00	476,83
2240425	0	13111111	Móveis e Utensílios	13/05/2015	CADEIRA ERGONOMICA	230,00	(134,17)	95,83	12200010	Ubu	15	180	10	120	900,00	639,00	476,83
2240426	0	13111111	Móveis e Utensílios	13/05/2015	CADEIRA ERGONOMICA	230,00	(134,17)	95,83	12200010	Ubu	15	180	10	120	900,00	639,00	476,83
2240427	0	13111111	Móveis e Utensílios	13/05/2015	CADEIRA ERGONOMICA	230,00	(134,17)	95,83	12200010	Ubu	15	180	10	120	900,00	639,00	476,83
2240428	0	13111111	Móveis e Utensílios	13/05/2015	CADEIRA ERGONOMICA	230,00	(134,17)	95,83	12200010	Ubu	15	180	10	120	900,00	639,00	476,83
2240429	0	13111111	Móveis e Utensílios	13/05/2015	CADEIRA ERGONOMICA	230,00	(134,17)	95,83	12200010	Ubu	15	180	10	120	900,00	639,00	476,83
2240430	0	13111111	Móveis e Utensílios	13/05/2015	CADEIRA ERGONOMICA	230,00	(134,17)	95,83	12200010	Ubu	15	180	10	120	900,00	639,00	476,83
2240431	0	13111111	Móveis e Utensílios	13/05/2015	CADEIRA ERGONOMICA	230,00	(134,17)	95,83	12200010	Ubu	15	180	10	120	900,00	639,00	476,83
2240432	0	13111111	Móveis e Utensílios	13/05/2015	CADEIRA ERGONOMICA	230,00	(134,17)	95,83	12200010	Ubu	15	180	10	120	900,00	639,00	476,83
2240433	0	13111111	Móveis e Utensílios	13/05/2015	CADEIRA ERGONOMICA	230,00	(134,17)	95,83	12200010	Ubu	15	180	10	120	900,00	639,00	476,83
2240434	0	13111111	Móveis e Utensílios	13/05/2015	CADEIRA ERGONOMICA	230,00	(134,17)	95,83	12200010	Ubu	15	180	10	120	900,00	639,00	476,83
2240435	0	13111111	Móveis e Utensílios	13/05/2015	CADEIRA ERGONOMICA	230,00	(134,17)	95,83	12200010	Ubu	15	180	10	120	900,00	639,00	476,83
2240436	0	13111111	Móveis e Utensílios	13/05/2015	CADEIRA ERGONOMICA	230,00	(134,17)	95,83	12200010	Ubu	15	180	10	120	900,00	639,00	476,83
2240437	0	13111111	Móveis e Utensílios	13/05/2015	CADEIRA ERGONOMICA	230,00	(134,17)	95,83	12200010	Ubu	15	180	10	120	900,00	639,00	476,83
2240438	0	13111111	Móveis e Utensílios	13/05/2015	CADEIRA ERGONOMICA	230,00	(134,17)	95,83	12200010	Ubu	15	180	10	120	900,00	639,00	476,83
2240439	0	13111111	Móveis e Utensílios	13/05/2015	CADEIRA ERGONOMICA	230,00	(134,17)	95,83	12200010	Ubu	15	180	10	120	900,00	639,00	476,83
2240440	0	13111111	Móveis e Utensílios	13/05/2015	CADEIRA ERGONOMICA	230,00	(134,17)	95,83	12200010	Ubu	15	180	10	120	900,00	639,00	476,83

FDC CONSULT LTDA

SAMARCO
APRENDER PARA EVOLUIR E TRANSFORMAR

DATA-BASE: 31/03/2021					DADOS CONTÁBEIS CEDIDOS PELA SAMARCO						AVALIAÇÃO VALOR JUSTO DE MERCADO						
IMOBILIZADO	SUB Nº	CLASSE	CENTRO CST	DT.INCORP.	DENOMINAÇÃO DO IMOBILIZADO	VAL AQUIS. BRL	DEPREC. ACUM BRL	VALOR CONTÁBIL BRL	CENTRO DE CUSTOS	UNID. IND	VIDA ÚTIL DET. (ANOS)	VIDA ÚTIL DET. (MESES)	VIDA ÚTIL REM. (ANOS)	VIDA ÚTIL REM. (MESES)	VALOR DE REPOSIÇÃO (R$)	VALOR JUSTO DE MERCADO (R$)	VALOR DE LIQUIDAÇÃO FORÇADA
2240441	0	13111111	Móveis e Utensílios	13/05/2015	CADEIRA ERGONOMICA	230,00	(134,17)	95,83	12200010	Ubu	15	180	10	120	900,00	639,00	476,83
2240442	0	13111111	Móveis e Utensílios	13/05/2015	CADEIRA ERGONOMICA	230,00	(134,17)	95,83	12200010	Ubu	15	180	10	120	900,00	639,00	476,83
2240443	0	13111111	Móveis e Utensílios	13/05/2015	CADEIRA ERGONOMICA	230,00	(134,17)	95,83	12200010	Ubu	15	180	10	120	900,00	639,00	476,83
2240444	0	13111111	Móveis e Utensílios	13/05/2015	CADEIRA ERGONOMICA	230,00	(134,17)	95,83	12200010	Ubu	15	180	10	120	900,00	639,00	476,83
2240445	0	13111111	Móveis e Utensílios	13/05/2015	CADEIRA ERGONOMICA	230,00	(134,17)	95,83	12200010	Ubu	15	180	10	120	900,00	639,00	476,83
2240446	0	13111111	Móveis e Utensílios	13/05/2015	CADEIRA ERGONOMICA	230,00	(134,17)	95,83	12200010	Ubu	15	180	10	120	900,00	639,00	476,83
2240447	0	13111111	Móveis e Utensílios	13/05/2015	CADEIRA ERGONOMICA	230,00	(134,17)	95,83	12200010	Ubu	15	180	10	120	900,00	639,00	476,83
2240448	0	13111111	Móveis e Utensílios	13/05/2015	CADEIRA ERGONOMICA	230,00	(134,17)	95,83	12200010	Ubu	15	180	10	120	900,00	639,00	476,83
2240449	0	13111111	Móveis e Utensílios	13/05/2015	CADEIRA ERGONOMICA	230,00	(134,17)	95,83	12200010	Ubu	15	180	10	120	900,00	639,00	476,83
2240450	0	13111111	Móveis e Utensílios	13/05/2015	CADEIRA ERGONOMICA	230,00	(134,17)	95,83	12200010	Ubu	15	180	10	120	900,00	639,00	476,83
2240451	0	13111111	Móveis e Utensílios	13/05/2015	CADEIRA ERGONOMICA	230,00	(134,17)	95,83	12200010	Ubu	15	180	10	120	900,00	639,00	476,83
2240452	0	13111111	Móveis e Utensílios	13/05/2015	CADEIRA ERGONOMICA	230,00	(134,17)	95,83	12200010	Ubu	15	180	10	120	900,00	639,00	476,83
2240453	0	13111111	Móveis e Utensílios	13/05/2015	CADEIRA ERGONOMICA	230,00	(134,17)	95,83	12200010	Ubu	15	180	10	120	900,00	639,00	476,83
2240454	0	13111111	Móveis e Utensílios	13/05/2015	CADEIRA ERGONOMICA	230,00	(134,17)	95,83	12200010	Ubu	15	180	10	120	900,00	639,00	476,83
2240455	0	13111111	Móveis e Utensílios	13/05/2015	CADEIRA ERGONOMICA	230,00	(134,17)	95,83	12200010	Ubu	15	180	10	120	900,00	639,00	476,83
2240456	0	13111111	Móveis e Utensílios	13/05/2015	CADEIRA ERGONOMICA	230,00	(134,17)	95,83	12200010	Ubu	15	180	10	120	900,00	639,00	476,83
2240457	0	13111111	Móveis e Utensílios	13/05/2015	CADEIRA ERGONOMICA	230,00	(134,17)	95,83	12200010	Ubu	15	180	10	120	900,00	639,00	476,83
2240458	0	13111111	Móveis e Utensílios	13/05/2015	CADEIRA ERGONOMICA	230,00	(134,17)	95,83	12200010	Ubu	15	180	10	120	900,00	639,00	476,83
2240459	0	13111111	Móveis e Utensílios	13/05/2015	CADEIRA ERGONOMICA	230,00	(134,17)	95,83	12200010	Ubu	15	180	10	120	900,00	639,00	476,83
2240460	0	13111111	Móveis e Utensílios	13/05/2015	CADEIRA ERGONOMICA	230,00	(134,17)	95,83	12200010	Ubu	15	180	10	120	900,00	639,00	476,83
2240461	0	13111111	Móveis e Utensílios	13/05/2015	CADEIRA ERGONOMICA	230,00	(134,17)	95,83	12200010	Ubu	15	180	10	120	900,00	639,00	476,83
2240462	0	13111111	Móveis e Utensílios	13/05/2015	ARMARIO ALTO - 6P	2.600,00	(1.516,67)	1.083,33	12200010	Ubu	15	180	10	120	3.000,00	2.130,00	1.589,44
2240463	0	13111111	Móveis e Utensílios	13/05/2015	ARMARIO ALTO - 6P	2.600,00	(1.516,67)	1.083,33	12200010	Ubu	15	180	10	120	3.000,00	2.130,00	1.589,44
2240464	0	13111111	Móveis e Utensílios	13/05/2015	CADEIRA GERENTE	790,00	(460,83)	329,17	12200010	Ubu	15	180	10	120	900,00	639,00	476,83
2240465	0	13111111	Móveis e Utensílios	13/05/2015	CADEIRA DE REUNIÕO	420,00	(245,00)	175,00	12200010	Ubu	15	180	10	120	900,00	639,00	476,83
2240466	0	13111111	Móveis e Utensílios	13/05/2015	CADEIRA DE REUNIÕO	420,00	(245,00)	175,00	12200010	Ubu	15	180	10	120	900,00	639,00	476,83
2240467	0	13111111	Móveis e Utensílios	13/05/2015	CADEIRA DE REUNIÕO	420,00	(245,00)	175,00	12200010	Ubu	15	180	10	120	900,00	639,00	476,83
2240468	0	13111111	Móveis e Utensílios	13/05/2015	CADEIRA DE REUNIÕO	420,00	(245,00)	175,00	12200010	Ubu	15	180	10	120	900,00	639,00	476,83
2240469	0	13111111	Móveis e Utensílios	13/05/2015	MESA PAINEL	2.500,00	(1.458,33)	1.041,67	12200010	Ubu	15	180	10	120	2.500,00	1.775,00	1.324,53
2240470	0	13111111	Móveis e Utensílios	13/05/2015	GAVETEIRO GERENTE	600,00	(350,00)	250,00	12200010	Ubu	15	180	10	120	850,00	603,50	450,34
2240471	0	13111111	Móveis e Utensílios	13/05/2015	MESA DE REUNIAO	1.100,00	(641,67)	458,33	12200010	Ubu	15	180	10	120	1.650,00	1.171,50	874,19
2240472	0	13111111	Móveis e Utensílios	13/05/2015	MESA DE REUNIAO	1.100,00	(641,67)	458,33	12200010	Ubu	15	180	10	120	1.650,00	1.171,50	874,19
2240473	0	13111111	Móveis e Utensílios	13/05/2015	CONJUNTO DE DIVISORIAC/ DIVISAO AMBIENTE DE VIDRO	7.500,00	(4.375,00)	3.125,00	12200010	Ubu	15	180	10	120	9.400,00	6.674,00	4.980,24
2240474	0	13111111	Móveis e Utensílios	13/05/2015	MESA POSTO DUPLO C/ DIVISORIA CENTRAL	743,00	(433,42)	309,58	12200010	Ubu	15	180	10	120	1.000,00	710,00	529,81
2240475	0	13111111	Móveis e Utensílios	13/05/2015	MESA POSTO DUPLO C/ DIVISORIA CENTRAL	743,00	(433,42)	309,58	12200010	Ubu	15	180	10	120	1.000,00	710,00	529,81
2240476	0	13111111	Móveis e Utensílios	13/05/2015	MESA POSTO DUPLO C/ DIVISORIA CENTRAL	743,00	(433,42)	309,58	12200010	Ubu	15	180	10	120	1.000,00	710,00	529,81
2240477	0	13111111	Móveis e Utensílios	12/05/2015	MESA POSTO DUPLO C/ DIVISORIA CENTRAL	705,00	(411,26)	293,74	12230020	Ubu	15	180	10	120	1.000,00	710,00	529,81
2240478	0	13111111	Móveis e Utensílios	12/05/2015	MESA POSTO DUPLO C/ DIVISORIA CENTRAL	705,00	(411,26)	293,74	12230020	Ubu	15	180	10	120	1.000,00	710,00	529,81
2240479	0	13111111	Móveis e Utensílios	12/05/2015	MESA POSTO DUPLO C/ DIVISORIA CENTRAL	705,00	(411,26)	293,74	12230020	Ubu	15	180	10	120	1.000,00	710,00	529,81
2240480	0	13111111	Móveis e Utensílios	12/05/2015	ARMARIO ALTO	524,00	(305,67)	218,33	12230020	Ubu	15	180	10	120	900,00	639,00	476,83
2240481	0	13111111	Móveis e Utensílios	12/05/2015	GAVETEIRO MOVEL	342,00	(199,50)	142,50	12230020	Ubu	15	180	10	120	850,00	603,50	450,34
2240482	0	13111111	Móveis e Utensílios	12/05/2015	GAVETEIRO MOVEL	342,00	(199,50)	142,50	12230020	Ubu	15	180	10	120	850,00	603,50	450,34
2240483	0	13111111	Móveis e Utensílios	12/05/2015	GAVETEIRO MOVEL	342,00	(199,50)	142,50	12230020	Ubu	15	180	10	120	850,00	603,50	450,34
2240484	0	13111111	Móveis e Utensílios	12/05/2015	GAVETEIRO MOVEL	342,00	(199,50)	142,50	12230020	Ubu	15	180	10	120	850,00	603,50	450,34
2240485	0	13111111	Móveis e Utensílios	12/05/2015	GAVETEIRO MOVEL	342,00	(199,50)	142,50	12230020	Ubu	15	180	10	120	850,00	603,50	450,34
2240486	0	13111111	Móveis e Utensílios	12/05/2015	GAVETEIRO MOVEL	342,00	(199,50)	142,50	12230020	Ubu	15	180	10	120	850,00	603,50	450,34
2240487	0	13111111	Móveis e Utensílios	12/05/2015	CADEIRA ERGONOMICA GIRATORIA	378,00	(220,50)	157,50	12230020	Ubu	15	180	10	120	900,00	639,00	476,83
2240488	0	13111111	Móveis e Utensílios	12/05/2015	CADEIRA ERGONOMICA GIRATORIA	378,00	(220,50)	157,50	12230020	Ubu	15	180	10	120	900,00	639,00	476,83
2240489	0	13111111	Móveis e Utensílios	12/05/2015	CADEIRA ERGONOMICA GIRATORIA	378,00	(220,50)	157,50	12230020	Ubu	15	180	10	120	900,00	639,00	476,83
2240490	0	13111111	Móveis e Utensílios	12/05/2015	CADEIRA ERGONOMICA GIRATORIA	378,00	(220,50)	157,50	12230020	Ubu	15	180	10	120	900,00	639,00	476,83
2240491	0	13111111	Móveis e Utensílios	12/05/2015	CADEIRA ERGONOMICA GIRATORIA	378,00	(220,50)	157,50	12230020	Ubu	15	180	10	120	900,00	639,00	476,83
2240492	0	13111111	Móveis e Utensílios	12/05/2015	CADEIRA ERGONOMICA GIRATORIA	378,00	(220,50)	157,50	12230020	Ubu	15	180	10	120	900,00	639,00	476,83
2240493	0	13111111	Móveis e Utensílios	12/05/2015	MESA POSTO DUPLO C/ DIVISORIA CENTRAL	705,00	(411,26)	293,74	12230020	Ubu	15	180	10	120	1.000,00	710,00	529,81
2240494	0	13111111	Móveis e Utensílios	12/05/2015	MESA PLATAFORMA SIMPLES	690,00	(402,50)	287,50	12230020	Ubu	15	180	10	120	1.000,00	710,00	529,81
2240495	0	13111111	Móveis e Utensílios	12/05/2015	MESA PLATAFORMA SIMPLES	690,00	(402,50)	287,50	12230020	Ubu	15	180	10	120	1.000,00	710,00	529,81
2240496	0	13111111	Móveis e Utensílios	12/05/2015	MESA PLATAFORMA SIMPLES	690,00	(402,50)	287,50	12230020	Ubu	15	180	10	120	1.000,00	710,00	529,81
2240497	0	13111111	Móveis e Utensílios	12/05/2015	MESA PLATAFORMA SIMPLES	690,00	(402,50)	287,50	12230020	Ubu	15	180	10	120	1.000,00	710,00	529,81
2240498	0	13111111	Móveis e Utensílios	12/05/2015	MESA PLATAFORMA SIMPLES	690,00	(402,50)	287,50	12230020	Ubu	15	180	10	120	1.000,00	710,00	529,81
2240499	0	13111111	Móveis e Utensílios	12/05/2015	MESA PLATAFORMA SIMPLES	690,00	(402,50)	287,50	12230020	Ubu	15	180	10	120	1.000,00	710,00	529,81
2240500	0	13111111	Móveis e Utensílios	12/05/2015	MESA PLATAFORMA SIMPLES	690,00	(402,50)	287,50	12230020	Ubu	15	180	10	120	1.000,00	710,00	529,81
2240501	0	13111111	Móveis e Utensílios	12/05/2015	GAVETEIRO MOVEL	342,00	(199,50)	142,50	12230020	Ubu	15	180	10	120	850,00	603,50	450,34
2240502	0	13111111	Móveis e Utensílios	12/05/2015	GAVETEIRO MOVEL	342,00	(199,50)	142,50	12230020	Ubu	15	180	10	120	850,00	603,50	450,34
2240503	0	13111111	Móveis e Utensílios	12/05/2015	GAVETEIRO MOVEL	342,00	(199,50)	142,50	12230020	Ubu	15	180	10	120	850,00	603,50	450,34
2240504	0	13111111	Móveis e Utensílios	12/05/2015	GAVETEIRO MOVEL	342,00	(199,50)	142,50	12230020	Ubu	15	180	10	120	850,00	603,50	450,34
2240505	0	13111111	Móveis e Utensílios	12/05/2015	GAVETEIRO MOVEL	342,00	(199,50)	142,50	12230020	Ubu	15	180	10	120	850,00	603,50	450,34
2240506	0	13111111	Móveis e Utensílios	12/05/2015	GAVETEIRO MOVEL	342,00	(199,50)	142,50	12230020	Ubu	15	180	10	120	850,00	603,50	450,34
2240507	0	13111111	Móveis e Utensílios	12/05/2015	GAVETEIRO MOVEL	342,00	(199,50)	142,50	12230020	Ubu	15	180	10	120	850,00	603,50	450,34
2240508	0	13111111	Móveis e Utensílios	12/05/2015	GAVETEIRO MOVEL	342,00	(199,50)	142,50	12230020	Ubu	15	180	10	120	850,00	603,50	450,34
2240509	0	13111111	Móveis e Utensílios	12/05/2015	GAVETEIRO MOVEL	342,00	(199,50)	142,50	12230020	Ubu	15	180	10	120	850,00	603,50	450,34

FDC CONSULT LTDA

SAMARCO
APRENDER PARA EVOLUIR E TRANSFORMAR

DATA-BASE: 31/03/2021					DADOS CONTÁBEIS CEDIDOS PELA SAMARCO						AVALIAÇÃO VALOR JUSTO DE MERCADO						
IMOBILIZADO	SUB Nº	CLASSE	CENTRO CST	DT.INCORP.	DENOMINAÇÃO DO IMOBILIZADO	VAL AQUIS. BRL	DEPREC. ACUM BRL	VALOR CONTÁBIL BRL	CENTRO DE CUSTOS	UNID. IND	VIDA ÚTIL DET. (ANOS)	VIDA ÚTIL DET. (MESES)	VIDA ÚTIL REM. (ANOS)	VIDA ÚTIL REM. (MESES)	VALOR DE REPOSIÇÃO (R$)	VALOR JUSTO DE MERCADO (R$)	VALOR DE LIQUIDAÇÃO FORÇADA
2240510	0	13111111	Móveis e Utensílios	12/05/2015	CADEIRA ERGONOMICA GIRATORIA	378,00	(220,50)	157,50	12230020	Ubu	15	180	10	120	900,00	639,00	476,83
2240511	0	13111111	Móveis e Utensílios	12/05/2015	CADEIRA ERGONOMICA GIRATORIA	378,00	(220,50)	157,50	12230020	Ubu	15	180	10	120	900,00	639,00	476,83
2240512	0	13111111	Móveis e Utensílios	12/05/2015	CADEIRA ERGONOMICA GIRATORIA	378,00	(220,50)	157,50	12230020	Ubu	15	180	10	120	900,00	639,00	476,83
2240513	0	13111111	Móveis e Utensílios	12/05/2015	CADEIRA ERGONOMICA GIRATORIA	378,00	(220,50)	157,50	12230020	Ubu	15	180	10	120	900,00	639,00	476,83
2240514	0	13111111	Móveis e Utensílios	12/05/2015	CADEIRA ERGONOMICA GIRATORIA	378,00	(220,50)	157,50	12230020	Ubu	15	180	10	120	900,00	639,00	476,83
2240515	0	13111111	Móveis e Utensílios	12/05/2015	CADEIRA ERGONOMICA GIRATORIA	378,00	(220,50)	157,50	12230020	Ubu	15	180	10	120	900,00	639,00	476,83
2240516	0	13111111	Móveis e Utensílios	12/05/2015	CADEIRA ERGONOMICA GIRATORIA	378,00	(220,50)	157,50	12230020	Ubu	15	180	10	120	900,00	639,00	476,83
2240517	0	13111111	Móveis e Utensílios	12/05/2015	CADEIRA ERGONOMICA GIRATORIA	378,00	(220,50)	157,50	12230020	Ubu	15	180	10	120	900,00	639,00	476,83
2240518	0	13111111	Móveis e Utensílios	12/05/2015	CADEIRA ERGONOMICA GIRATORIA	378,00	(220,50)	157,50	12230020	Ubu	15	180	10	120	900,00	639,00	476,83
2240519	0	13111111	Móveis e Utensílios	12/05/2015	ARMARIO ALTO	524,00	(305,67)	218,33	12230020	Ubu	15	180	10	120	900,00	639,00	476,83
2240520	0	13111111	Móveis e Utensílios	12/05/2015	MESA POSTO DUPLO C/ DIVISORIA CENTRAL	743,00	(433,42)	309,58	13020010	BH	15	180	10	120	1.000,00	710,00	529,81
2240521	0	13111111	Móveis e Utensílios	12/05/2015	MESA POSTO DUPLO C/ DIVISORIA CENTRAL	743,00	(433,42)	309,58	13020010	BH	15	180	10	120	1.000,00	710,00	529,81
2240522	0	13111111	Móveis e Utensílios	12/05/2015	MESA POSTO DUPLO C/ DIVISORIA CENTRAL	743,00	(433,42)	309,58	13020010	BH	15	180	10	120	1.000,00	710,00	529,81
2240523	0	13111111	Móveis e Utensílios	12/05/2015	MESA POSTO DUPLO C/ DIVISORIA CENTRAL	743,00	(433,42)	309,58	13020010	BH	15	180	10	120	1.000,00	710,00	529,81
2240524	0	13111111	Móveis e Utensílios	12/05/2015	MESA POSTO DUPLO C/ DIVISORIA CENTRAL	743,00	(433,42)	309,58	13020010	BH	15	180	10	120	1.000,00	710,00	529,81
2240525	0	13111111	Móveis e Utensílios	12/05/2015	MESA POSTO DUPLO C/ DIVISORIA CENTRAL	743,00	(433,42)	309,58	13020010	BH	15	180	10	120	1.000,00	710,00	529,81
2240526	0	13111111	Móveis e Utensílios	12/05/2015	MESA POSTO DUPLO C/ DIVISORIA CENTRAL	743,00	(433,42)	309,58	13020010	BH	15	180	10	120	1.000,00	710,00	529,81
2240527	0	13111111	Móveis e Utensílios	12/05/2015	MESA POSTO DUPLO C/ DIVISORIA CENTRAL	743,00	(433,42)	309,58	13020010	BH	15	180	10	120	1.000,00	710,00	529,81
2240528	0	13111111	Móveis e Utensílios	12/05/2015	CADEIRA ERGONOMICA GIRATORIA	398,00	(232,17)	165,83	13020010	BH	15	180	10	120	900,00	639,00	476,83
2240529	0	13111111	Móveis e Utensílios	12/05/2015	CADEIRA ERGONOMICA GIRATORIA	398,00	(232,17)	165,83	13020010	BH	15	180	10	120	900,00	639,00	476,83
2240530	0	13111111	Móveis e Utensílios	12/05/2015	CADEIRA ERGONOMICA GIRATORIA	398,00	(232,17)	165,83	13020010	BH	15	180	10	120	900,00	639,00	476,83
2240531	0	13111111	Móveis e Utensílios	12/05/2015	CADEIRA ERGONOMICA GIRATORIA	398,00	(232,17)	165,83	13020010	BH	15	180	10	120	900,00	639,00	476,83
2240532	0	13111111	Móveis e Utensílios	12/05/2015	CADEIRA ERGONOMICA GIRATORIA	398,00	(232,17)	165,83	13020010	BH	15	180	10	120	900,00	639,00	476,83
2240533	0	13111111	Móveis e Utensílios	12/05/2015	CADEIRA ERGONOMICA GIRATORIA	398,00	(232,17)	165,83	13020010	BH	15	180	10	120	900,00	639,00	476,83
2240534	0	13111111	Móveis e Utensílios	12/05/2015	CADEIRA ERGONOMICA GIRATORIA	398,00	(232,17)	165,83	13020010	BH	15	180	10	120	900,00	639,00	476,83
2240535	0	13111111	Móveis e Utensílios	12/05/2015	CADEIRA ERGONOMICA GIRATORIA	398,00	(232,17)	165,83	13020010	BH	15	180	10	120	900,00	639,00	476,83
2240536	0	13111111	Móveis e Utensílios	12/05/2015	CADEIRA ERGONOMICA GIRATORIA	398,00	(232,17)	165,83	13020010	BH	15	180	10	120	900,00	639,00	476,83
2240537	0	13111111	Móveis e Utensílios	12/05/2015	CADEIRA ERGONOMICA GIRATORIA	398,00	(232,17)	165,83	13020010	BH	15	180	10	120	900,00	639,00	476,83
2240538	0	13111111	Móveis e Utensílios	12/05/2015	CADEIRA ERGONOMICA GIRATORIA	398,00	(232,17)	165,83	13020010	BH	15	180	10	120	900,00	639,00	476,83
2240539	0	13111111	Móveis e Utensílios	12/05/2015	CADEIRA ERGONOMICA GIRATORIA	398,00	(232,17)	165,83	13020010	BH	15	180	10	120	900,00	639,00	476,83
2240540	0	13111111	Móveis e Utensílios	12/05/2015	CADEIRA ERGONOMICA GIRATORIA	398,00	(232,17)	165,83	13020010	BH	15	180	10	120	900,00	639,00	476,83
2240541	0	13111111	Móveis e Utensílios	12/05/2015	CADEIRA ERGONOMICA GIRATORIA	398,00	(232,17)	165,83	13020010	BH	15	180	10	120	900,00	639,00	476,83
2240542	0	13111111	Móveis e Utensílios	12/05/2015	CADEIRA ERGONOMICA GIRATORIA	398,00	(232,17)	165,83	13020010	BH	15	180	10	120	900,00	639,00	476,83
2240543	0	13111111	Móveis e Utensílios	12/05/2015	CADEIRA ERGONOMICA GIRATORIA	398,00	(232,17)	165,83	13020010	BH	15	180	10	120	900,00	639,00	476,83
2240544	0	13111111	Móveis e Utensílios	12/05/2015	CADEIRA ERGONOMICA GIRATORIA	398,00	(232,17)	165,83	13020010	BH	15	180	10	120	900,00	639,00	476,83
2240545	0	13111111	Móveis e Utensílios	12/05/2015	CADEIRA ERGONOMICA GIRATORIA	398,00	(232,17)	165,83	13020010	BH	15	180	10	120	900,00	639,00	476,83
2240546	0	13111111	Móveis e Utensílios	12/05/2015	CADEIRA ERGONOMICA GIRATORIA	398,00	(232,17)	165,83	13020010	BH	15	180	10	120	900,00	639,00	476,83
2240547	0	13111111	Móveis e Utensílios	12/05/2015	CADEIRA ERGONOMICA GIRATORIA	398,00	(232,17)	165,83	13020010	BH	15	180	10	120	900,00	639,00	476,83
2240548	0	13111111	Móveis e Utensílios	12/05/2015	CADEIRA ERGONOMICA GIRATORIA	398,00	(232,17)	165,83	13020010	BH	15	180	10	120	900,00	639,00	476,83
2240549	0	13111111	Móveis e Utensílios	12/05/2015	CADEIRA ERGONOMICA GIRATORIA	398,00	(232,17)	165,83	13020010	BH	15	180	10	120	900,00	639,00	476,83
2240550	0	13111111	Móveis e Utensílios	12/05/2015	CADEIRA ERGONOMICA GIRATORIA	398,00	(232,17)	165,83	13020010	BH	15	180	10	120	900,00	639,00	476,83
2240551	0	13111111	Móveis e Utensílios	12/05/2015	CADEIRA ERGONOMICA GIRATORIA	398,00	(232,17)	165,83	13020010	BH	15	180	10	120	900,00	639,00	476,83
2240552	0	13111111	Móveis e Utensílios	12/05/2015	CADEIRA ERGONOMICA GIRATORIA	398,00	(232,17)	165,83	13020010	BH	15	180	10	120	900,00	639,00	476,83
2240553	0	13111111	Móveis e Utensílios	12/05/2015	CADEIRA ERGONOMICA GIRATORIA	398,00	(232,17)	165,83	13020010	BH	15	180	10	120	900,00	639,00	476,83
2240554	0	13111111	Móveis e Utensílios	12/05/2015	GAVETEIRO MOVEL	360,00	(210,00)	150,00	13020010	BH	15	180	10	120	850,00	603,50	450,34
2240555	0	13111111	Móveis e Utensílios	12/05/2015	GAVETEIRO MOVEL	360,00	(210,00)	150,00	13020010	BH	15	180	10	120	850,00	603,50	450,34
2240556	0	13111111	Móveis e Utensílios	12/05/2015	GAVETEIRO MOVEL	360,00	(210,00)	150,00	13020010	BH	15	180	10	120	850,00	603,50	450,34
2240557	0	13111111	Móveis e Utensílios	12/05/2015	GAVETEIRO MOVEL	360,00	(210,00)	150,00	13020010	BH	15	180	10	120	850,00	603,50	450,34
2240558	0	13111111	Móveis e Utensílios	12/05/2015	GAVETEIRO MOVEL	360,00	(210,00)	150,00	13020010	BH	15	180	10	120	850,00	603,50	450,34
2240559	0	13111111	Móveis e Utensílios	12/05/2015	GAVETEIRO MOVEL	360,00	(210,00)	150,00	13020010	BH	15	180	10	120	850,00	603,50	450,34
2240560	0	13111111	Móveis e Utensílios	12/05/2015	GAVETEIRO MOVEL	360,00	(210,00)	150,00	13020010	BH	15	180	10	120	850,00	603,50	450,34
2240561	0	13111111	Móveis e Utensílios	12/05/2015	GAVETEIRO MOVEL	360,00	(210,00)	150,00	13020010	BH	15	180	10	120	850,00	603,50	450,34
2240562	0	13111111	Móveis e Utensílios	12/05/2015	GAVETEIRO MOVEL	360,00	(210,00)	150,00	13020010	BH	15	180	10	120	850,00	603,50	450,34
2240563	0	13111111	Móveis e Utensílios	12/05/2015	GAVETEIRO MOVEL	360,00	(210,00)	150,00	13020010	BH	15	180	10	120	850,00	603,50	450,34
2240564	0	13111111	Móveis e Utensílios	12/05/2015	GAVETEIRO MOVEL	360,00	(210,00)	150,00	13020010	BH	15	180	10	120	850,00	603,50	450,34
2240565	0	13111111	Móveis e Utensílios	12/05/2015	GAVETEIRO MOVEL	360,00	(210,00)	150,00	13020010	BH	15	180	10	120	850,00	603,50	450,34
2240566	0	13111111	Móveis e Utensílios	12/05/2015	GAVETEIRO MOVEL	360,00	(210,00)	150,00	13020010	BH	15	180	10	120	850,00	603,50	450,34
2240567	0	13111111	Móveis e Utensílios	12/05/2015	GAVETEIRO MOVEL	360,00	(210,00)	150,00	13020010	BH	15	180	10	120	850,00	603,50	450,34
2240568	0	13111111	Móveis e Utensílios	12/05/2015	GAVETEIRO MOVEL	360,00	(210,00)	150,00	13020010	BH	15	180	10	120	850,00	603,50	450,34
2240569	0	13111111	Móveis e Utensílios	12/05/2015	GAVETEIRO MOVEL	360,00	(210,00)	150,00	13020010	BH	15	180	10	120	850,00	603,50	450,34
2240570	0	13111111	Móveis e Utensílios	12/05/2015	GAVETEIRO MOVEL	360,00	(210,00)	150,00	13020010	BH	15	180	10	120	850,00	603,50	450,34
2240571	0	13111111	Móveis e Utensílios	12/05/2015	GAVETEIRO MOVEL	360,00	(210,00)	150,00	13020010	BH	15	180	10	120	850,00	603,50	450,34
2240572	0	13111111	Móveis e Utensílios	12/05/2015	ARMARIO ALTO	552,00	(322,00)	230,00	13020010	BH	15	180	10	120	900,00	639,00	476,83
2240573	0	13111111	Móveis e Utensílios	12/05/2015	ARMARIO ALTO	552,00	(322,00)	230,00	13020010	BH	15	180	10	120	900,00	639,00	476,83
2240574	0	13111111	Móveis e Utensílios	12/05/2015	ARMARIO ALTO	552,00	(322,00)	230,00	13020010	BH	15	180	10	120	900,00	639,00	476,83
2240575	0	13111111	Móveis e Utensílios	12/05/2015	ARMARIO ALTO	552,00	(322,00)	230,00	13020010	BH	15	180	10	120	900,00	639,00	476,83
2240576	0	13111111	Móveis e Utensílios	12/05/2015	ARMARIO ALTO	552,00	(322,00)	230,00	13020010	BH	15	180	10	120	900,00	639,00	476,83
2240577	0	13111111	Móveis e Utensílios	12/05/2015	ARMARIO ALTO	552,00	(322,00)	230,00	13020010	BH	15	180	10	120	900,00	639,00	476,83
2240578	0	13111111	Móveis e Utensílios	12/05/2015	ARMARIO ALTO GERENTE	890,00	(519,17)	370,83	12260010	Ubu	15	180	10	120	900,00	639,00	476,83

FDC CONSULT LTDA

SAMARCO
APRENDER PARA EVOLUIR E TRANSFORMAR

DATA-BASE: 31/03/2021					DADOS CONTÁBEIS CEDIDOS PELA SAMARCO					AVALIAÇÃO VALOR JUSTO DE MERCADO							
IMOBILIZADO	SUB Nº	CLASSE	CENTRO CST	DT.INCORP.	DENOMINAÇÃO DO IMOBILIZADO	VAL AQUIS. BRL	DEPREC. ACUM BRL	VALOR CONTÁBIL BRL	CENTRO DE CUSTOS	UNID. IND	VIDA ÚTIL DET. (ANOS)	VIDA ÚTIL DET. (MESES)	VIDA ÚTIL REM. (ANOS)	VIDA ÚTIL REM. (MESES)	VALOR DE REPOSIÇÃO (R$)	VALOR JUSTO DE MERCADO (R$)	VALOR DE LIQUIDAÇÃO FORÇADA
2240579	0	13111111	Móveis e Utensílios	12/05/2015	ARMARIO ALTO GERENTE	890,00	(519,17)	370,83	12260010	Ubu	15	180	10	120	900,00	639,00	476,83
2240580	0	13111111	Móveis e Utensílios	12/05/2015	ARMARIO ALTO GERENTE	890,00	(519,17)	370,83	12260010	Ubu	15	180	10	120	900,00	639,00	476,83
2240581	0	13111111	Móveis e Utensílios	12/05/2015	ARMARIO BAIXO	447,00	(260,76)	186,24	12260010	Ubu	15	180	10	120	900,00	639,00	476,83
2240582	0	13111111	Móveis e Utensílios	12/05/2015	ARMARIO BAIXO	447,00	(260,76)	186,24	12260010	Ubu	15	180	10	120	900,00	639,00	476,83
2240583	0	13111111	Móveis e Utensílios	12/05/2015	ARMARIO BAIXO	447,00	(260,76)	186,24	12260010	Ubu	15	180	10	120	900,00	639,00	476,83
2240584	0	13111111	Móveis e Utensílios	12/05/2015	ARMARIO BAIXO	447,00	(260,76)	186,24	12260010	Ubu	15	180	10	120	900,00	639,00	476,83
2240585	0	13111111	Móveis e Utensílios	12/05/2015	GAVETEIRO GERENTE	440,00	(256,67)	183,33	12260010	Ubu	15	180	10	120	850,00	603,50	450,34
2240586	0	13111111	Móveis e Utensílios	12/05/2015	GAVETEIRO GERENTE	440,00	(256,67)	183,33	12260010	Ubu	15	180	10	120	850,00	603,50	450,34
2240587	0	13111111	Móveis e Utensílios	12/05/2015	GAVETEIRO GERENTE	440,00	(256,67)	183,33	12260010	Ubu	15	180	10	120	850,00	603,50	450,34
2240588	0	13111111	Móveis e Utensílios	12/05/2015	GAVETEIRO GERENTE	440,00	(256,67)	183,33	12260010	Ubu	15	180	10	120	850,00	603,50	450,34
2240589	0	13111111	Móveis e Utensílios	12/05/2015	GAVETEIRO GERENTE	440,00	(256,67)	183,33	12260010	Ubu	15	180	10	120	850,00	603,50	450,34
2240590	0	13111111	Móveis e Utensílios	12/05/2015	MESA DE REUNIAO C/PAINEL	2.500,00	(1.458,33)	1.041,67	12260010	Ubu	15	180	10	120	2.500,00	1.775,00	1.324,53
2240591	0	13111111	Móveis e Utensílios	12/05/2015	MESA DE REUNIAO C/PAINEL	2.500,00	(1.458,33)	1.041,67	12260010	Ubu	15	180	10	120	2.500,00	1.775,00	1.324,53
2240592	0	13111111	Móveis e Utensílios	12/05/2015	MESA DE REUNIAO C/PAINEL	2.500,00	(1.458,33)	1.041,67	12260010	Ubu	15	180	10	120	2.500,00	1.775,00	1.324,53
2240593	0	13111111	Móveis e Utensílios	12/05/2015	MESA CHEFE DE EQUIPE	869,00	(506,92)	362,08	12260010	Ubu	15	180	10	120	1.000,00	710,00	529,81
2240594	0	13111111	Móveis e Utensílios	12/05/2015	MESA CHEFE DE EQUIPE	869,00	(506,92)	362,08	12260010	Ubu	15	180	10	120	1.000,00	710,00	529,81
2240595	0	13111111	Móveis e Utensílios	12/05/2015	CADEIRA GIRATORIA ALTA GERENTE	790,00	(460,83)	329,17	13030030	BH	15	180	10	120	900,00	639,00	476,83
2240596	0	13111111	Móveis e Utensílios	12/05/2015	CADEIRA GIRATORIA ALTA GERENTE	790,00	(460,83)	329,17	13030030	BH	15	180	10	120	900,00	639,00	476,83
2240597	0	13111111	Móveis e Utensílios	12/05/2015	CADEIRA GIRATORIA ALTA GERENTE	790,00	(460,83)	329,17	13030030	BH	15	180	10	120	900,00	639,00	476,83
2240598	0	13111111	Móveis e Utensílios	12/05/2015	CADEIRA GIRATORIA ALTA GERENTE	790,00	(460,83)	329,17	13030030	BH	15	180	10	120	900,00	639,00	476,83
2240599	0	13111111	Móveis e Utensílios	12/05/2015	CADEIRA GIRATORIA ALTA GERENTE	790,00	(460,83)	329,17	13030030	BH	15	180	10	120	900,00	639,00	476,83
2240600	0	13111111	Móveis e Utensílios	12/05/2015	CADEIRA GIRATORIA P/ MESA REUNIAO	398,00	(232,17)	165,83	13030030	BH	15	180	10	120	900,00	639,00	476,83
2240601	0	13111111	Móveis e Utensílios	12/05/2015	CADEIRA GIRATORIA P/ MESA REUNIAO	398,00	(232,17)	165,83	13030030	BH	15	180	10	120	900,00	639,00	476,83
2240602	0	13111111	Móveis e Utensílios	12/05/2015	CADEIRA GIRATORIA P/ MESA REUNIAO	398,00	(232,17)	165,83	13030030	BH	15	180	10	120	900,00	639,00	476,83
2240603	0	13111111	Móveis e Utensílios	12/05/2015	CADEIRA GIRATORIA P/ MESA REUNIAO	398,00	(232,17)	165,83	13030030	BH	15	180	10	120	900,00	639,00	476,83
2240604	0	13111111	Móveis e Utensílios	12/05/2015	CADEIRA GIRATORIA P/ MESA REUNIAO	398,00	(232,17)	165,83	13030030	BH	15	180	10	120	900,00	639,00	476,83
2240605	0	13111111	Móveis e Utensílios	12/05/2015	CADEIRA GIRATORIA P/ MESA REUNIAO	398,00	(232,17)	165,83	13030030	BH	15	180	10	120	900,00	639,00	476,83
2240606	0	13111111	Móveis e Utensílios	12/05/2015	CADEIRA GIRATORIA P/ MESA REUNIAO	398,00	(232,17)	165,83	13030030	BH	15	180	10	120	900,00	639,00	476,83
2240607	0	13111111	Móveis e Utensílios	12/05/2015	CADEIRA GIRATORIA P/ MESA REUNIAO	398,00	(232,17)	165,83	13030030	BH	15	180	10	120	900,00	639,00	476,83
2240608	0	13111111	Móveis e Utensílios	12/05/2015	CADEIRA GIRATORIA P/ MESA REUNIAO	398,00	(232,17)	165,83	13030030	BH	15	180	10	120	900,00	639,00	476,83
2240609	0	13111111	Móveis e Utensílios	12/05/2015	CADEIRA GIRATORIA P/ MESA REUNIAO	398,00	(232,17)	165,83	13030030	BH	15	180	10	120	900,00	639,00	476,83
2240610	0	13111111	Móveis e Utensílios	12/05/2015	CADEIRA GIRATORIA P/ MESA REUNIAO	398,00	(232,17)	165,83	13030030	BH	15	180	10	120	900,00	639,00	476,83
2240611	0	13111111	Móveis e Utensílios	12/05/2015	CADEIRA GIRATORIA P/ MESA REUNIAO	398,00	(232,17)	165,83	13030030	BH	15	180	10	120	900,00	639,00	476,83
2240612	0	13111111	Móveis e Utensílios	12/05/2015	CADEIRA GIRATORIA P/ MESA REUNIAO	398,00	(232,17)	165,83	13030030	BH	15	180	10	120	900,00	639,00	476,83
2240613	0	13111111	Móveis e Utensílios	12/05/2015	CADEIRA GIRATORIA P/ MESA REUNIAO	398,00	(232,17)	165,83	13030030	BH	15	180	10	120	900,00	639,00	476,83
2240614	0	13111111	Móveis e Utensílios	12/05/2015	MESA DELTA L	597,00	(348,26)	248,74	13030030	BH	15	180	10	120	1.000,00	710,00	529,81
2240615	0	13111111	Móveis e Utensílios	12/05/2015	MESA DELTA L	597,00	(348,26)	248,74	13030030	BH	15	180	10	120	1.000,00	710,00	529,81
2240616	0	13111111	Móveis e Utensílios	12/05/2015	CADEIRA ESPERA	400,00	(233,33)	166,67	13030030	BH	15	180	10	120	900,00	639,00	476,83
2240617	0	13111111	Móveis e Utensílios	12/05/2015	CADEIRA ESPERA	400,00	(233,33)	166,67	13030030	BH	15	180	10	120	900,00	639,00	476,83
2240618	0	13111111	Móveis e Utensílios	12/05/2015	MESA GERENTE	1.100,00	(641,67)	458,33	13030030	BH	15	180	10	120	1.650,00	1.171,50	874,19
2240619	0	13111111	Móveis e Utensílios	12/05/2015	MESA GERENTE	1.100,00	(641,67)	458,33	13030030	BH	15	180	10	120	1.650,00	1.171,50	874,19
2240620	0	13111111	Móveis e Utensílios	12/05/2015	MESA GERENTE	1.100,00	(641,67)	458,33	13030030	BH	15	180	10	120	1.650,00	1.171,50	874,19
2240621	0	13111111	Móveis e Utensílios	12/05/2015	SOFA 2 LUGARES	780,00	(455,00)	325,00	13030030	BH	15	180	10	120	1.650,00	1.171,50	874,19
2240622	0	13111111	Móveis e Utensílios	12/05/2015	MESA DE REUNIAO MEDIDA 2,40 M	1.300,00	(758,33)	541,67	13030030	BH	15	180	10	120	1.650,00	1.171,50	874,19
2240623	0	13111111	Móveis e Utensílios	12/05/2015	CADEIRA ERGONOMICA GIRATORIA	398,00	(232,17)	165,83	12300060	Ubu	15	180	10	120	900,00	639,00	476,83
2240624	0	13111111	Móveis e Utensílios	12/05/2015	CADEIRA ERGONOMICA GIRATORIA	398,00	(232,17)	165,83	12300060	Ubu	15	180	10	120	900,00	639,00	476,83
2240625	0	13111111	Móveis e Utensílios	12/05/2015	POLTRONA AUDITORIO REBATIVEL 4 LUGARES	980,00	(571,67)	408,33	12300060	Ubu	15	180	10	120	1.000,00	710,00	529,81
2240626	0	13111111	Móveis e Utensílios	12/05/2015	POLTRONA AUDITORIO REBATIVEL 4 LUGARES	980,00	(571,67)	408,33	12300060	Ubu	15	180	10	120	1.000,00	710,00	529,81
2240627	0	13111111	Móveis e Utensílios	12/05/2015	POLTRONA AUDITORIO REBATIVEL 4 LUGARES	980,00	(571,67)	408,33	12300060	Ubu	15	180	10	120	1.000,00	710,00	529,81
2240628	0	13111111	Móveis e Utensílios	12/05/2015	POLTRONA AUDITORIO REBATIVEL 4 LUGARES	980,00	(571,67)	408,33	12300060	Ubu	15	180	10	120	1.000,00	710,00	529,81
2240629	0	13111111	Móveis e Utensílios	12/05/2015	POLTRONA AUDITORIO REBATIVEL 4 LUGARES	980,00	(571,67)	408,33	12300060	Ubu	15	180	10	120	1.000,00	710,00	529,81
2240630	0	13111111	Móveis e Utensílios	12/05/2015	GAVETEIRO MOVEL	360,00	(210,00)	150,00	12300060	Ubu	15	180	10	120	850,00	603,50	450,34
2240631	0	13111111	Móveis e Utensílios	12/05/2015	GAVETEIRO MOVEL	360,00	(210,00)	150,00	12300060	Ubu	15	180	10	120	850,00	603,50	450,34
2240632	0	13111111	Móveis e Utensílios	12/05/2015	ARMARIO BAIXO	447,00	(260,76)	186,24	12300060	Ubu	15	180	10	120	900,00	639,00	476,83
2240633	0	13111111	Móveis e Utensílios	12/05/2015	ARMARIO EXECUTIVO	1.200,00	(700,00)	500,00	12100010	Ubu	15	180	10	120	1.500,00	1.065,00	794,72
2240634	0	13111111	Móveis e Utensílios	12/05/2015	TELEVISOR LED FULL HD 32"	1.029,16	(600,36)	428,80	12300060	Ubu	15	180	10	120	1.200,00	852,00	635,78
2240635	0	13111111	Móveis e Utensílios	12/05/2015	TELEVISOR LED FULL HD 32"	1.029,16	(600,36)	428,80	12300060	Ubu	15	180	10	120	1.200,00	852,00	635,78
2240636	0	13111111	Móveis e Utensílios	12/05/2015	TELEVISOR LED FULL HD 32"	1.029,16	(600,36)	428,80	12300060	Ubu	15	180	10	120	1.200,00	852,00	635,78
2240637	0	13111111	Móveis e Utensílios	12/05/2015	TELEVISOR LED FULL HD 32"	1.029,15	(600,36)	428,79	12300060	Ubu	15	180	10	120	1.200,00	852,00	635,78
2240638	0	13111111	Móveis e Utensílios	12/05/2015	TELEVISOR LED FULL HD 32"	1.029,15	(600,36)	428,79	12300060	Ubu	15	180	10	120	1.200,00	852,00	635,78
2240639	0	13111111	Móveis e Utensílios	12/05/2015	TELEVISOR LED FULL HD 32"	1.029,15	(600,36)	428,79	12300060	Ubu	15	180	10	120	1.200,00	852,00	635,78
2240640	0	13111101	Eqtos Process Dados	12/05/2015	CODIN REP2000 PRETO - PONTO ELETRONICO	5.338,22	(5.338,22)	-	12300030	Ubu	5	60	1	12	7.200,00	1.850,40	1.380,80
2240641	0	13111111	Móveis e Utensílios	12/05/2015	ANTENA E SUPORTE P/ TV	2.431,43	(1.418,32)	1.013,11	12300060	Ubu	15	180	10	120	3.000,00	2.130,00	1.589,44
2240642	0	13111111	Móveis e Utensílios	12/05/2015	ANTENA E SUPORTE P/ TV	2.431,43	(1.418,32)	1.013,11	12300060	Ubu	15	180	10	120	3.000,00	2.130,00	1.589,44
2240643	0	13111111	Móveis e Utensílios	12/05/2015	ANTENA E SUPORTE P/ TV	2.431,43	(1.418,32)	1.013,11	12300060	Ubu	15	180	10	120	3.000,00	2.130,00	1.589,44
2240644	0	13111111	Móveis e Utensílios	12/05/2015	ANTENA E SUPORTE P/ TV	2.431,43	(1.418,32)	1.013,11	12300060	Ubu	15	180	10	120	3.000,00	2.130,00	1.589,44
2240645	0	13111111	Móveis e Utensílios	12/05/2015	ANTENA E SUPORTE P/ TV	2.431,43	(1.418,32)	1.013,11	12300060	Ubu	15	180	10	120	3.000,00	2.130,00	1.589,44
2240646	0	13111111	Móveis e Utensílios	12/05/2015	ANTENA E SUPORTE P/ TV	2.431,43	(1.418,32)	1.013,11	12300060	Ubu	15	180	10	120	3.000,00	2.130,00	1.589,44
2240647	0	13111111	Móveis e Utensílios	12/05/2015	ANTENA E SUPORTE P/ TV	2.431,42	(1.418,32)	1.013,10	12300060	Ubu	15	180	10	120	3.000,00	2.130,00	1.589,44

FDC CONSULT LTDA

SAMARCO
APRENDER PARA EVOLUIR E TRANSFORMAR

DATA-BASE: 31/03/2021					DADOS CONTÁBEIS CEDIDOS PELA SAMARCO					AVALIAÇÃO VALOR JUSTO DE MERCADO							
IMOBILIZADO	SUB Nº	CLASSE	CENTRO CST	DT.INCORP.	DENOMINAÇÃO DO IMOBILIZADO	VAL AQUIS. BRL	DEPREC. ACUM BRL	VALOR CONTÁBIL BRL	CENTRO DE CUSTOS	UNID. IND	VIDA ÚTIL DET. (ANOS)	VIDA ÚTIL DET. (MESES)	VIDA ÚTIL REM. (ANOS)	VIDA ÚTIL REM. (MESES)	VALOR DE REPOSIÇÃO (R$)	VALOR JUSTO DE MERCADO (R$)	VALOR DE LIQUIDAÇÃO FORÇADA
2240648	0	13111101	Eqtos Process Dados	12/05/2015	PROJETOR MULTIMIDIA SONY VPL-DX140	2.525,02	(2.525,02)	-	12202010	Ubu	5	60	1	12	3.400,00	873,80	652,04
2240649	0	13111111	Móveis e Utensílios	12/05/2015	AR CONDICIONADO SPLIT CARRIER 18.000 BTU	2.203,77	(1.285,54)	918,23	12202010	Ubu	15	180	10	120	2.850,00	2.023,50	1.509,97
2240650	0	13111111	Móveis e Utensílios	12/05/2015	AR CONDICIONADO SPLIT CARRIER 18.000 BTU	2.203,77	(1.285,54)	918,23	12202010	Ubu	15	180	10	120	2.850,00	2.023,50	1.509,97
2240651	0	13111111	Móveis e Utensílios	13/05/2015	MESA MOD DIRETOR C/ PAINEIS DE VIDRO	4.212,92	(2.457,52)	1.755,40	12460060	Ubu	15	180	10	120	5.000,00	3.550,00	2.649,06
2240652	0	13111111	Móveis e Utensílios	13/05/2015	GAVETEIRO FIXO C/ 4 GAVETAS	535,85	(312,61)	223,24	12460060	Ubu	15	180	10	120	850,00	603,50	450,34
2240653	0	13111111	Móveis e Utensílios	12/05/2015	AR CONDICIONADO 12.000 BTU CONSUL	1.650,00	(962,50)	687,50	12202020	Ubu	15	180	10	120	2.850,00	2.023,50	1.509,97
2240654	0	13111111	Móveis e Utensílios	12/05/2015	BEBEDOURO GELAGUA ESMALTEC EGC35B	603,09	(351,81)	251,28	12300060	Ubu	15	180	10	120	990,00	702,90	524,51
2240655	0	13111111	Móveis e Utensílios	12/05/2015	ARMARIO P/ COPA - COZINHA C/ 5 PORTAS	1.200,00	(700,00)	500,00	12204010	Ubu	15	180	10	120	1.500,00	1.065,00	794,72
2240656	0	13111101	Eqtos Process Dados	12/05/2015	MAQUINA DE CHAMADA DE SENHAS E MULTI SERVICOS	2.568,75	(2.568,75)	-	12300060	Ubu	5	60	1	12	3.400,00	873,80	652,04
2240657	0	13111111	Móveis e Utensílios	12/05/2015	HOME THEATER DVD 5.1 CANAIS C/KARAOKE - LG DH41305	651,51	(380,04)	271,47	12300060	Ubu	10	120	6	72	900,00	603,00	449,97
2240658	0	13111111	Móveis e Utensílios	12/05/2015	SUPORTE P/ NOTEBOOK	384,99	(224,58)	160,41	12300030	Ubu	10	120	6	72	480,00	321,60	239,98
2240659	0	13111111	Móveis e Utensílios	12/05/2015	SUPORTE P/ NOTEBOOK	384,99	(224,58)	160,41	12300030	Ubu	10	120	6	72	480,00	321,60	239,98
2240660	0	13111111	Móveis e Utensílios	12/05/2015	SUPORTE P/ NOTEBOOK	384,99	(224,58)	160,41	12300030	Ubu	10	120	6	72	480,00	321,60	239,98
2240661	0	13111111	Móveis e Utensílios	12/05/2015	SUPORTE P/ NOTEBOOK	384,99	(224,58)	160,41	12300030	Ubu	10	120	6	72	480,00	321,60	239,98
2240662	0	13111111	Móveis e Utensílios	12/05/2015	SUPORTE P/ DESKTOP	421,34	(245,76)	175,58	12300030	Ubu	10	120	6	72	480,00	321,60	239,98
2240663	0	13111111	Móveis e Utensílios	12/05/2015	SUPORTE P/ DESKTOP	421,34	(245,76)	175,58	12300030	Ubu	10	120	6	72	480,00	321,60	239,98
2240664	0	13111111	Móveis e Utensílios	12/05/2015	SUPORTE P/ DESKTOP	421,34	(245,76)	175,58	12300030	Ubu	10	120	6	72	480,00	321,60	239,98
2240665	0	13111111	Móveis e Utensílios	12/05/2015	SUPORTE P/ DESKTOP	421,34	(245,76)	175,58	12300030	Ubu	10	120	6	72	480,00	321,60	239,98
2240666	0	13111111	Móveis e Utensílios	12/05/2015	SUPORTE P/ DESKTOP	421,33	(245,76)	175,57	12300030	Ubu	10	120	6	72	480,00	321,60	239,98
2240667	0	13111101	Eqtos Process Dados	12/05/2015	PROJETOR EPSON POWER LITE S18	2.065,02	(2.065,02)	-	12341010	Ubu	5	60	1	12	2.800,00	719,60	536,98
2240668	0	13111101	Eqtos Process Dados	12/05/2015	TELA DE PROJECAO 100" C/ TRIPE	459,99	(459,99)	-	12341010	Ubu	15	180	10	120	900,00	639,00	476,83
2240669	0	13111111	Móveis e Utensílios	12/05/2015	SOFA DE 02 LUGARES	1.179,75	(688,21)	491,54	12220010	Ubu	15	180	10	120	1.400,00	994,00	741,74
2240670	0	13111111	Móveis e Utensílios	12/05/2015	SOFA DE 01 LUGAR	816,75	(476,46)	340,29	12220010	Ubu	15	180	10	120	1.650,00	1.171,50	874,19
2240671	0	13111111	Móveis e Utensílios	12/05/2015	SOFA DE 01 LUGAR	816,75	(476,46)	340,29	12220010	Ubu	15	180	10	120	1.650,00	1.171,50	874,19
2240672	0	13111111	Móveis e Utensílios	12/05/2015	BALCAO FORMATO U	2.087,25	(1.217,59)	869,66	12220010	Ubu	15	180	10	120	2.600,00	1.846,00	1.377,51
2240673	0	13111111	Móveis e Utensílios	12/05/2015	BALCAO FORMATO U	2.087,25	(1.217,59)	869,66	12220010	Ubu	15	180	10	120	2.600,00	1.846,00	1.377,51
2240674	0	13111111	Móveis e Utensílios	12/05/2015	GAVETEIRO C/ 03 GAVETAS	490,05	(285,89)	204,16	12220010	Ubu	15	180	10	120	850,00	603,50	450,34
2240675	0	13111111	Móveis e Utensílios	12/05/2015	GAVETEIRO C/ 03 GAVETAS	490,05	(285,89)	204,16	12220010	Ubu	15	180	10	120	850,00	603,50	450,34
2240676	0	13111111	Móveis e Utensílios	12/05/2015	ESTANTE RETRO C/ LIVREIRO	1.107,15	(645,86)	461,29	12220010	Ubu	15	180	10	120	2.000,00	1.420,00	1.059,63
2240677	0	13111111	Móveis e Utensílios	12/05/2015	AR CONDICIONADO SPLIT 12.000 BTU - MIDEA	1.415,29	(825,59)	589,70	12300060	Ubu	15	180	10	120	1.850,00	1.313,50	980,15
2240678	0	13111111	Móveis e Utensílios	12/05/2015	AR CONDICIONADO SPLIT 18.000 BTU - MIDEA	2.260,29	(1.318,51)	941,78	12300060	Ubu	15	180	10	120	2.850,00	2.023,50	1.509,97
2240679	0	13111111	Móveis e Utensílios	12/05/2015	AR CONDICIONADO SPLIT 24.000 BTU - MIDEA	2.680,30	(1.563,51)	1.116,79	12300060	Ubu	15	180	10	120	4.000,00	2.840,00	2.119,25
2240680	0	13111111	Móveis e Utensílios	12/05/2015	CAMERA DIGITAL 16.1 MP - SAMSUNG	499,92	(291,61)	208,31	12230020	Ubu	10	120	6	72	980,00	656,60	489,97
2240681	0	13111111	Móveis e Utensílios	12/05/2015	CAMERA DIGITAL 16.1 MP - SAMSUNG	499,91	(291,61)	208,30	12230020	Ubu	10	120	6	72	980,00	656,60	489,97
2240682	0	13111111	Móveis e Utensílios	12/05/2015	CADEIRA ERGONOMICA P/ BALCOES	399,00	(232,76)	166,24	12210020	Ubu	15	180	10	120	900,00	639,00	476,83
2240683	0	13111111	Móveis e Utensílios	12/05/2015	ARMARIO ESPECIAL C/ 4 PORTAS	4.000,00	(2.333,33)	1.666,67	12210020	Ubu	15	180	10	120	6.000,00	4.260,00	3.178,88
2240684	0	13111111	Móveis e Utensílios	12/05/2015	MESA DINAMICA	850,00	(495,83)	354,17	12250010	Ubu	15	180	10	120	1.000,00	710,00	529,81
2240685	0	13111111	Móveis e Utensílios	12/05/2015	CADEIRA ERGONOMICA	398,00	(232,17)	165,83	12250010	Ubu	15	180	10	120	900,00	639,00	476,83
2240686	0	13111111	Móveis e Utensílios	12/05/2015	CADEIRA ERGONOMICA	398,00	(232,17)	165,83	12250010	Ubu	15	180	10	120	900,00	639,00	476,83
2240687	0	13111111	Móveis e Utensílios	12/05/2015	CADEIRA ERGONOMICA	398,00	(232,17)	165,83	12250010	Ubu	15	180	10	120	900,00	639,00	476,83
2240688	0	13111111	Móveis e Utensílios	12/05/2015	CADEIRA ERGONOMICA	398,00	(232,17)	165,83	12250010	Ubu	15	180	10	120	900,00	639,00	476,83
2240689	0	13111111	Móveis e Utensílios	12/05/2015	CADEIRA ERGONOMICA	398,00	(232,17)	165,83	12250010	Ubu	15	180	10	120	900,00	639,00	476,83
2240690	0	13111111	Móveis e Utensílios	12/05/2015	CADEIRA ERGONOMICA	398,00	(232,17)	165,83	12250010	Ubu	15	180	10	120	900,00	639,00	476,83
2240691	0	13111111	Móveis e Utensílios	12/05/2015	CADEIRA ERGONOMICA	398,00	(232,17)	165,83	12250010	Ubu	15	180	10	120	900,00	639,00	476,83
2240692	0	13111111	Móveis e Utensílios	12/05/2015	CADEIRA ERGONOMICA	398,00	(232,17)	165,83	12250010	Ubu	15	180	10	120	900,00	639,00	476,83
2240693	0	13111111	Móveis e Utensílios	12/05/2015	CADEIRA ERGONOMICA	398,00	(232,17)	165,83	12250010	Ubu	15	180	10	120	900,00	639,00	476,83
2240694	0	13111111	Móveis e Utensílios	12/05/2015	CADEIRA ERGONOMICA	398,00	(232,17)	165,83	12250010	Ubu	15	180	10	120	900,00	639,00	476,83
2240695	0	13111111	Móveis e Utensílios	12/05/2015	CADEIRA ERGONOMICA	398,00	(232,17)	165,83	12250010	Ubu	15	180	10	120	900,00	639,00	476,83
2240696	0	13111111	Móveis e Utensílios	12/05/2015	CADEIRA ERGONOMICA	398,00	(232,17)	165,83	12250010	Ubu	15	180	10	120	900,00	639,00	476,83
2240697	0	13111111	Móveis e Utensílios	12/05/2015	CADEIRA ERGONOMICA	398,00	(232,17)	165,83	12250010	Ubu	15	180	10	120	900,00	639,00	476,83
2240698	0	13111111	Móveis e Utensílios	12/05/2015	CADEIRA ERGONOMICA	398,00	(232,17)	165,83	12250010	Ubu	15	180	10	120	900,00	639,00	476,83
2240699	0	13111111	Móveis e Utensílios	12/05/2015	CADEIRA ERGONOMICA	398,00	(232,17)	165,83	12250010	Ubu	15	180	10	120	900,00	639,00	476,83
2240700	0	13111111	Móveis e Utensílios	12/05/2015	CADEIRA ERGONOMICA	398,00	(232,17)	165,83	12250010	Ubu	15	180	10	120	900,00	639,00	476,83
2240701	0	13111111	Móveis e Utensílios	12/05/2015	CADEIRA ERGONOMICA	398,00	(232,17)	165,83	12250010	Ubu	15	180	10	120	900,00	639,00	476,83
2240702	0	13111111	Móveis e Utensílios	12/05/2015	GAVETEIRO MOVEL	698,00	(407,17)	290,83	12250010	Ubu	15	180	10	120	850,00	603,50	450,34
2240703	0	13111111	Móveis e Utensílios	12/05/2015	GAVETEIRO MOVEL	698,00	(407,17)	290,83	12250010	Ubu	15	180	10	120	850,00	603,50	450,34
2240704	0	13111111	Móveis e Utensílios	12/05/2015	GAVETEIRO MOVEL	698,00	(407,17)	290,83	12250010	Ubu	15	180	10	120	850,00	603,50	450,34
2240705	0	13111111	Móveis e Utensílios	12/05/2015	ARMARIO P/ IMPRESSORA	750,00	(437,50)	312,50	12250010	Ubu	15	180	10	120	900,00	639,00	476,83
2240706	0	13111111	Móveis e Utensílios	12/05/2015	AR CONDICIONADO SPLIT 12.000 BTU - ELECTROLUX	2.401,89	(1.401,11)	1.000,78	13020010	BH	15	180	10	120	2.850,00	2.023,50	1.509,97
2240707	0	13111111	Móveis e Utensílios	12/05/2015	AR CONDICIONADO DE PAREDE 21.000 BTU	3.313,14	(1.932,65)	1.380,49	13020010	BH	15	180	10	120	4.000,00	2.840,00	2.119,25
2240708	0	13111111	Móveis e Utensílios	12/05/2015	AR CONDICIONADO DE PAREDE 21.000 BTU	3.199,99	(1.866,67)	1.333,32	12260010	Ubu	15	180	10	120	4.000,00	2.840,00	2.119,25
2240709	0	13111111	Móveis e Utensílios	12/05/2015	AR CONDICIONADO DE PAREDE 21.000 BTU	3.199,99	(1.866,67)	1.333,32	12260010	Ubu	15	180	10	120	4.000,00	2.840,00	2.119,25
2240710	0	13111111	Móveis e Utensílios	13/05/2015	TELEVISOR DE LED 40" FULL HD	1.950,00	(1.137,50)	812,50	11300030	Germano	15	180	10	120	2.400,00	1.704,00	1.271,55
2240711	0	13111111	Móveis e Utensílios	13/05/2015	CLIMATIZADOR MOVEL ELETRICO SPRINGER SCAFR	433,16	(252,70)	180,46	11300030	Germano	15	180	10	120	820,00	582,20	434,45
2240712	0	13111111	Móveis e Utensílios	13/05/2015	MESA POSTO DUPLO C/ DIVISORIA CENTRAL	743,00	(433,42)	309,58	11300030	Germano	15	180	10	120	1.000,00	710,00	529,81
2240713	0	13111111	Móveis e Utensílios	13/05/2015	MESA POSTO DUPLO C/ DIVISORIA CENTRAL	743,00	(433,42)	309,58	11300030	Germano	15	180	10	120	1.000,00	710,00	529,81
2240714	0	13111111	Móveis e Utensílios	13/05/2015	MESA POSTO DUPLO C/ DIVISORIA CENTRAL	743,00	(433,42)	309,58	11300030	Germano	15	180	10	120	1.000,00	710,00	529,81
2240715	0	13111111	Móveis e Utensílios	13/05/2015	MESA POSTO DUPLO C/ DIVISORIA CENTRAL	743,00	(433,42)	309,58	11300030	Germano	15	180	10	120	1.000,00	710,00	529,81
2240716	0	13111111	Móveis e Utensílios	13/05/2015	MESA POSTO DUPLO C/ DIVISORIA CENTRAL	743,00	(433,42)	309,58	11300030	Germano	15	180	10	120	1.000,00	710,00	529,81

FDC CONSULT LTDA

SAMARCO
APRENDER PARA EVOLUIR E TRANSFORMAR

DATA-BASE: 31/03/2021					DADOS CONTÁBEIS CEDIDOS PELA SAMARCO						AVALIAÇÃO VALOR JUSTO DE MERCADO						
IMOBILIZADO	SUB Nº	CLASSE	CENTRO CST	DT.INCORP.	DENOMINAÇÃO DO IMOBILIZADO	VAL AQUIS. BRL	DEPREC. ACUM BRL	VALOR CONTÁBIL BRL	CENTRO DE CUSTOS	UNID. IND	VIDA ÚTIL DET. (ANOS)	VIDA ÚTIL DET. (MESES)	VIDA ÚTIL REM. (ANOS)	VIDA ÚTIL REM. (MESES)	VALOR DE REPOSIÇÃO (R$)	VALOR JUSTO DE MERCADO (R$)	VALOR DE LIQUIDAÇÃO FORÇADA
2240717	0	13111111	Móveis e Utensílios	13/05/2015	MESA POSTO DUPLO C/ DIVISORIA CENTRAL	743,00	(433,42)	309,58	11300030	Germano	15	180	10	120	1.000,00	710,00	529,81
2240718	0	13111111	Móveis e Utensílios	13/05/2015	ARMARIO ALTO	620,00	(361,67)	258,33	11300030	Germano	15	180	10	120	900,00	639,00	476,83
2240719	0	13111111	Móveis e Utensílios	13/05/2015	ARMARIO ALTO	620,00	(361,67)	258,33	11300030	Germano	15	180	10	120	900,00	639,00	476,83
2240720	0	13111111	Móveis e Utensílios	13/05/2015	ARMARIO ALTO	620,00	(361,67)	258,33	11300030	Germano	15	180	10	120	900,00	639,00	476,83
2240721	0	13111111	Móveis e Utensílios	13/05/2015	ARMARIO ALTO	620,00	(361,67)	258,33	11300030	Germano	15	180	10	120	900,00	639,00	476,83
2240722	0	13111111	Móveis e Utensílios	13/05/2015	ARMARIO ALTO	620,00	(361,67)	258,33	11300030	Germano	15	180	10	120	900,00	639,00	476,83
2240723	0	13111111	Móveis e Utensílios	13/05/2015	ARMARIO ALTO	620,00	(361,67)	258,33	11300030	Germano	15	180	10	120	900,00	639,00	476,83
2240724	0	13111111	Móveis e Utensílios	13/05/2015	ARMARIO ALTO	620,00	(361,67)	258,33	11300030	Germano	15	180	10	120	900,00	639,00	476,83
2240725	0	13111111	Móveis e Utensílios	13/05/2015	ARMARIO ALTO	620,00	(361,67)	258,33	11300030	Germano	15	180	10	120	900,00	639,00	476,83
2240726	0	13111111	Móveis e Utensílios	13/05/2015	ARMARIO ALTO	620,00	(361,67)	258,33	11300030	Germano	15	180	10	120	900,00	639,00	476,83
2240727	0	13111111	Móveis e Utensílios	13/05/2015	ARMARIO ALTO	620,00	(361,67)	258,33	11300030	Germano	15	180	10	120	900,00	639,00	476,83
2240728	0	13111111	Móveis e Utensílios	13/05/2015	ARMARIO ALTO	620,00	(361,67)	258,33	11300030	Germano	15	180	10	120	900,00	639,00	476,83
2240729	0	13111111	Móveis e Utensílios	13/05/2015	ARMARIO ALTO	620,00	(361,67)	258,33	11300030	Germano	15	180	10	120	900,00	639,00	476,83
2240730	0	13111111	Móveis e Utensílios	13/05/2015	GAVETEIRO MOVEL	380,00	(221,67)	158,33	11300030	Germano	15	180	10	120	850,00	603,50	450,34
2240731	0	13111111	Móveis e Utensílios	13/05/2015	GAVETEIRO MOVEL	380,00	(221,67)	158,33	11300030	Germano	15	180	10	120	850,00	603,50	450,34
2240732	0	13111111	Móveis e Utensílios	13/05/2015	GAVETEIRO MOVEL	380,00	(221,67)	158,33	11300030	Germano	15	180	10	120	850,00	603,50	450,34
2240733	0	13111111	Móveis e Utensílios	13/05/2015	GAVETEIRO MOVEL	380,00	(221,67)	158,33	11300030	Germano	15	180	10	120	850,00	603,50	450,34
2240734	0	13111111	Móveis e Utensílios	13/05/2015	GAVETEIRO MOVEL	380,00	(221,67)	158,33	11300030	Germano	15	180	10	120	850,00	603,50	450,34
2240735	0	13111111	Móveis e Utensílios	13/05/2015	GAVETEIRO MOVEL	380,00	(221,67)	158,33	11300030	Germano	15	180	10	120	850,00	603,50	450,34
2240736	0	13111111	Móveis e Utensílios	13/05/2015	GAVETEIRO MOVEL	380,00	(221,67)	158,33	11300030	Germano	15	180	10	120	850,00	603,50	450,34
2240737	0	13111111	Móveis e Utensílios	13/05/2015	GAVETEIRO MOVEL	380,00	(221,67)	158,33	11300030	Germano	15	180	10	120	850,00	603,50	450,34
2240738	0	13111111	Móveis e Utensílios	13/05/2015	GAVETEIRO MOVEL	380,00	(221,67)	158,33	11300030	Germano	15	180	10	120	850,00	603,50	450,34
2240739	0	13111111	Móveis e Utensílios	13/05/2015	GAVETEIRO MOVEL	380,00	(221,67)	158,33	11300030	Germano	15	180	10	120	850,00	603,50	450,34
2240740	0	13111111	Móveis e Utensílios	13/05/2015	GAVETEIRO MOVEL	380,00	(221,67)	158,33	11300030	Germano	15	180	10	120	850,00	603,50	450,34
2240741	0	13111111	Móveis e Utensílios	13/05/2015	GAVETEIRO MOVEL	380,00	(221,67)	158,33	11300030	Germano	15	180	10	120	850,00	603,50	450,34
2240742	0	13111111	Móveis e Utensílios	13/05/2015	CADEIRA ERGONOMICA GIRATORIA	398,00	(232,17)	165,83	11300030	Germano	15	180	10	120	900,00	639,00	476,83
2240743	0	13111111	Móveis e Utensílios	13/05/2015	CADEIRA ERGONOMICA GIRATORIA	398,00	(232,17)	165,83	11300030	Germano	15	180	10	120	900,00	639,00	476,83
2240744	0	13111111	Móveis e Utensílios	13/05/2015	CADEIRA ERGONOMICA GIRATORIA	398,00	(232,17)	165,83	11300030	Germano	15	180	10	120	900,00	639,00	476,83
2240745	0	13111111	Móveis e Utensílios	13/05/2015	CADEIRA ERGONOMICA GIRATORIA	398,00	(232,17)	165,83	11300030	Germano	15	180	10	120	900,00	639,00	476,83
2240746	0	13111111	Móveis e Utensílios	13/05/2015	CADEIRA ERGONOMICA GIRATORIA	398,00	(232,17)	165,83	11300030	Germano	15	180	10	120	900,00	639,00	476,83
2240747	0	13111111	Móveis e Utensílios	13/05/2015	CADEIRA ERGONOMICA GIRATORIA	398,00	(232,17)	165,83	11300030	Germano	15	180	10	120	900,00	639,00	476,83
2240748	0	13111111	Móveis e Utensílios	13/05/2015	CADEIRA ERGONOMICA GIRATORIA	398,00	(232,17)	165,83	11300030	Germano	15	180	10	120	900,00	639,00	476,83
2240749	0	13111111	Móveis e Utensílios	13/05/2015	CADEIRA ERGONOMICA GIRATORIA	398,00	(232,17)	165,83	11300030	Germano	15	180	10	120	900,00	639,00	476,83
2240750	0	13111111	Móveis e Utensílios	13/05/2015	CADEIRA ERGONOMICA GIRATORIA	398,00	(232,17)	165,83	11300030	Germano	15	180	10	120	900,00	639,00	476,83
2240751	0	13111111	Móveis e Utensílios	13/05/2015	CADEIRA ERGONOMICA GIRATORIA	398,00	(232,17)	165,83	11300030	Germano	15	180	10	120	900,00	639,00	476,83
2240752	0	13111111	Móveis e Utensílios	13/05/2015	CADEIRA ERGONOMICA GIRATORIA	398,00	(232,17)	165,83	11300030	Germano	15	180	10	120	900,00	639,00	476,83
2240753	0	13111111	Móveis e Utensílios	13/05/2015	CADEIRA ERGONOMICA GIRATORIA	398,00	(232,17)	165,83	11300030	Germano	15	180	10	120	900,00	639,00	476,83
2240754	0	13111111	Móveis e Utensílios	13/05/2015	CADEIRA ERGONOMICA GIRATORIA GERENTE	790,00	(460,83)	329,17	11300030	Germano	15	180	10	120	900,00	639,00	476,83
2240755	0	13111111	Móveis e Utensílios	13/05/2015	ARMARIO BAIXO	447,00	(260,76)	186,24	11300030	Germano	15	180	10	120	900,00	639,00	476,83
2240756	0	13111111	Móveis e Utensílios	13/05/2015	ARMARIO BAIXO	447,00	(260,76)	186,24	11300030	Germano	15	180	10	120	900,00	639,00	476,83
2240757	0	13111111	Móveis e Utensílios	13/05/2015	ARMARIO BAIXO	447,00	(260,76)	186,24	11300030	Germano	15	180	10	120	900,00	639,00	476,83
2240758	0	13111111	Móveis e Utensílios	13/05/2015	ARMARIO BAIXO	447,00	(260,76)	186,24	11300030	Germano	15	180	10	120	900,00	639,00	476,83
2240759	0	13111111	Móveis e Utensílios	13/05/2015	MESA DE REUNIAO REDONDA	380,00	(221,67)	158,33	11300030	Germano	15	180	10	120	1.000,00	710,00	529,81
2240760	0	13111111	Móveis e Utensílios	13/05/2015	MESA DE REUNIAO REDONDA	380,00	(221,67)	158,33	11300030	Germano	15	180	10	120	1.000,00	710,00	529,81
2240761	0	13111111	Móveis e Utensílios	13/05/2015	GAVETEIRO MOVEL GERENTE	420,00	(245,00)	175,00	11300030	Germano	15	180	10	120	850,00	603,50	450,34
2240762	0	13111111	Móveis e Utensílios	13/05/2015	ARMARIO ALTO GERENTE	890,00	(519,17)	370,83	11300030	Germano	15	180	10	120	900,00	639,00	476,83
2240763	0	13111111	Móveis e Utensílios	13/05/2015	MESA DELTA GERENTE	869,00	(506,92)	362,08	11300030	Germano	15	180	10	120	1.000,00	710,00	529,81
2240764	0	13111111	Móveis e Utensílios	13/05/2015	TELEVISOR DE PLASMA 60" FULL HD 60F5000 SAMSUNG	2.967,19	(1.730,87)	1.236,32	12260010	Ubu	15	180	10	120	3.700,00	2.627,00	1.960,31
2240765	0	13111101	Eqtos Process Dados	13/05/2015	PROJETOR EPSON POWERLITE X24+ WI-FI 3LCD XGA 3500	2.311,64	(2.311,64)	-	12100005	Ubu	5	60	1	12	3.100,00	796,70	594,51
2240766	0	13111101	Eqtos Process Dados	13/05/2015	PROJETOR EPSON POWERLITE X24+ WI-FI 3LCD XGA 3500	2.311,64	(2.311,64)	-	12100005	Ubu	5	60	1	12	3.100,00	796,70	594,51
2240767	0	13111111	Móveis e Utensílios	13/05/2015	GELADEIRA CONSUL FROST FREE FACILITE 300 L CRB36AB	1.635,52	(954,05)	681,47	12100005	Ubu	15	180	10	120	2.000,00	1.420,00	1.059,63
2240768	0	13111111	Móveis e Utensílios	13/05/2015	GELADEIRA CONSUL FROST FREE FACILITE 300 L CRB36AB	1.635,52	(954,05)	681,47	12100005	Ubu	15	180	10	120	2.000,00	1.420,00	1.059,63
2240769	0	13111111	Móveis e Utensílios	13/05/2015	CAFETEIRA ELETRICA CF1696 6 L - MARCHESONI	593,95	(346,50)	247,45	12100005	Ubu	15	180	10	120	450,00	319,50	238,42
2240770	0	13111111	Móveis e Utensílios	13/05/2015	CAFETEIRA ELETRICA CF1696 6 L - MARCHESONI	593,95	(346,50)	247,45	12100005	Ubu	15	180	10	120	450,00	319,50	238,42
2240771	0	13111111	Móveis e Utensílios	13/05/2015	CAFETEIRA ELETRICA CF1696 6 L - MARCHESONI	593,95	(346,50)	247,45	12100005	Ubu	15	180	10	120	450,00	319,50	238,42
2240772	0	13111111	Móveis e Utensílios	13/05/2015	FORNO ELETRICO VICINI 38 L VC8038	308,31	(179,84)	128,47	12100005	Ubu	15	180	10	120	800,00	568,00	423,85
2240773	0	13111111	Móveis e Utensílios	13/05/2015	FORNO ELETRICO VICINI 38 L VC8038	308,31	(179,84)	128,47	12100005	Ubu	15	180	10	120	800,00	568,00	423,85
2240774	0	13111111	Móveis e Utensílios	13/05/2015	BEBEDOURO ELETRICO DE TORRE - LATINA	786,15	(458,61)	327,54	12100005	Ubu	15	180	10	120	990,00	702,90	524,51
2240775	0	13111111	Móveis e Utensílios	13/05/2015	BEBEDOURO ELETRICO DE TORRE - LATINA	786,15	(458,61)	327,54	12100005	Ubu	15	180	10	120	990,00	702,90	524,51
2240776	0	13111111	Móveis e Utensílios	13/05/2015	BEBEDOURO ELETRICO DE TORRE - LATINA	786,15	(458,61)	327,54	12100005	Ubu	15	180	10	120	990,00	702,90	524,51
2240777	0	13111111	Móveis e Utensílios	13/05/2015	BEBEDOURO ELETRICO DE TORRE - LATINA	786,15	(458,61)	327,54	12100005	Ubu	15	180	10	120	990,00	702,90	524,51
2240778	0	13111111	Móveis e Utensílios	13/05/2015	BEBEDOURO ELETRICO DE TORRE - LATINA	786,16	(458,61)	327,55	12100005	Ubu	15	180	10	120	990,00	702,90	524,51
2240779	0	13111111	Móveis e Utensílios	13/05/2015	AR CONDICIONADO JANELA 18000 BTU SPRINGER	1.625,90	(948,44)	677,46	12230030	Ubu	15	180	10	120	2.850,00	2.023,50	1.509,97
2240780	0	13111111	Móveis e Utensílios	13/05/2015	AR CONDICIONADO JANELA 18000 BTU SPRINGER	1.625,90	(948,44)	677,46	12230030	Ubu	15	180	10	120	2.850,00	2.023,50	1.509,97
2240781	0	13111111	Móveis e Utensílios	13/05/2015	AR CONDICIONADO JANELA 18000 BTU SPRINGER	1.625,90	(948,44)	677,46	12230030	Ubu	15	180	10	120	2.850,00	2.023,50	1.509,97
2240782	0	13111111	Móveis e Utensílios	13/05/2015	AR CONDICIONADO JANELA 18000 BTU SPRINGER	1.625,91	(948,44)	677,47	12230030	Ubu	15	180	10	120	2.850,00	2.023,50	1.509,97
2240783	0	13111111	Móveis e Utensílios	13/05/2015	AR CONDICIONADO JANELA 18000 BTU SPRINGER	1.625,89	(948,44)	677,45	12230030	Ubu	15	180	10	120	2.850,00	2.023,50	1.509,97
2240784	0	13111111	Móveis e Utensílios	13/05/2015	ARMARIO DE BANCADA 5 PORTAS P/ BANHEIRO	3.176,25	(1.852,84)	1.323,41	12100005	Ubu	15	180	10	120	3.000,00	2.130,00	1.589,44
2240785	0	13111111	Móveis e Utensílios	13/05/2015	ARMARIO DE BANCADA 5 PORTAS P/ BANHEIRO	3.176,25	(1.852,84)	1.323,41	12100005	Ubu	15	180	10	120	3.000,00	2.130,00	1.589,44

FDC CONSULT LTDA

SAMARCO
APRENDER PARA EVOLUIR E TRANSFORMAR

DATA-BASE: 31/03/2021					DADOS CONTÁBEIS CEDIDOS PELA SAMARCO						AVALIAÇÃO VALOR JUSTO DE MERCADO						
IMOBILIZADO	SUB Nº	CLASSE	CENTRO CST	DT.INCORP.	DENOMINAÇÃO DO IMOBILIZADO	VAL AQUIS. BRL	DEPREC. ACUM BRL	VALOR CONTÁBIL BRL	CENTRO DE CUSTOS	UNID. IND	VIDA ÚTIL DET. (ANOS)	VIDA ÚTIL DET. (MESES)	VIDA ÚTIL REM. (ANOS)	VIDA ÚTIL REM. (MESES)	VALOR DE REPOSIÇÃO (R$)	VALOR JUSTO DE MERCADO (R$)	VALOR DE LIQUIDAÇÃO FORÇADA
2240786	0	13111111	Móveis e Utensílios	13/05/2015	LIXEIRA COLETA SELETIVA CJ 2 PÃ AZ/VM 92L	492,98	(287,58)	205,40	12300060	Ubu	15	180	10	120	950,00	674,50	503,32
2240787	0	13111111	Móveis e Utensílios	13/05/2015	LIXEIRA COLETA SELETIVA CJ 2 PÃ AZ/VM 92L	492,98	(287,58)	205,40	12300060	Ubu	15	180	10	120	950,00	674,50	503,32
2240788	0	13111111	Móveis e Utensílios	13/05/2015	LIXEIRA COLETA SELETIVA CJ 2 PÃ AZ/VM 92L	492,98	(287,58)	205,40	12300060	Ubu	15	180	10	120	950,00	674,50	503,32
2240789	0	13111111	Móveis e Utensílios	13/05/2015	LIXEIRA COLETA SELETIVA CJ 2 PÃ AZ/VM 92L	492,98	(287,58)	205,40	12300060	Ubu	15	180	10	120	950,00	674,50	503,32
2240790	0	13111111	Móveis e Utensílios	13/05/2015	LIXEIRA COLETA SELETIVA CJ 2 PÃ AZ/VM 92L	492,98	(287,58)	205,40	12300060	Ubu	15	180	10	120	950,00	674,50	503,32
2240791	0	13111111	Móveis e Utensílios	13/05/2015	LIXEIRA COLETA SELETIVA CJ 2 PÃ AZ/VM 92L	492,98	(287,58)	205,40	12300060	Ubu	15	180	10	120	950,00	674,50	503,32
2240792	0	13111111	Móveis e Utensílios	13/05/2015	LIXEIRA COLETA SELETIVA CJ 2 PÃ AZ/VM 92L	492,98	(287,58)	205,40	12300060	Ubu	15	180	10	120	950,00	674,50	503,32
2240793	0	13111111	Móveis e Utensílios	13/05/2015	LIXEIRA COLETA SELETIVA CJ 2 PÃ AZ/VM 92L	492,98	(287,58)	205,40	12300060	Ubu	15	180	10	120	950,00	674,50	503,32
2240794	0	13111111	Móveis e Utensílios	13/05/2015	LIXEIRA COLETA SELETIVA CJ 2 PÃ AZ/VM 92L	492,98	(287,58)	205,40	12300060	Ubu	15	180	10	120	950,00	674,50	503,32
2240795	0	13111111	Móveis e Utensílios	13/05/2015	LIXEIRA COLETA SELETIVA CJ 2 PÃ AZ/VM 92L	492,98	(287,58)	205,40	12300060	Ubu	15	180	10	120	950,00	674,50	503,32
2240796	0	13111111	Móveis e Utensílios	13/05/2015	LIXEIRA COLETA SELETIVA CJ 2 PÃ AZ/VM 92L	492,98	(287,58)	205,40	12300060	Ubu	15	180	10	120	950,00	674,50	503,32
2240797	0	13111111	Móveis e Utensílios	13/05/2015	LIXEIRA COLETA SELETIVA CJ 2 PÃ AZ/VM 92L	492,98	(287,58)	205,40	12300060	Ubu	15	180	10	120	950,00	674,50	503,32
2240798	0	13111111	Móveis e Utensílios	13/05/2015	LIXEIRA COLETA SELETIVA CJ 2 PÃ AZ/VM 92L	492,98	(287,58)	205,40	12300060	Ubu	15	180	10	120	950,00	674,50	503,32
2240799	0	13111111	Móveis e Utensílios	13/05/2015	LIXEIRA COLETA SELETIVA CJ 2 PÃ AZ/VM 92L	492,98	(287,58)	205,40	12300060	Ubu	15	180	10	120	950,00	674,50	503,32
2240800	0	13111111	Móveis e Utensílios	13/05/2015	LIXEIRA COLETA SELETIVA CJ 2 PÃ AZ/VM 92L	492,98	(287,58)	205,40	12300060	Ubu	15	180	10	120	950,00	674,50	503,32
2240801	0	13111111	Móveis e Utensílios	13/05/2015	LIXEIRA COLETA SELETIVA CJ 4 PÃ VD/AZ/AM/VM 92L	875,02	(510,42)	364,60	12300060	Ubu	15	180	10	120	950,00	674,50	503,32
2240802	0	13111111	Móveis e Utensílios	13/05/2015	LIXEIRA COLETA SELETIVA CJ 4 PÃ VD/AZ/AM/VM 92L	875,02	(510,42)	364,60	12300060	Ubu	15	180	10	120	950,00	674,50	503,32
2240803	0	13111111	Móveis e Utensílios	13/05/2015	LIXEIRA COLETA SELETIVA CJ 4 PÃ VD/AZ/AM/VM 92L	875,02	(510,42)	364,60	12300060	Ubu	15	180	10	120	950,00	674,50	503,32
2240804	0	13111111	Móveis e Utensílios	13/05/2015	LIXEIRA COLETA SELETIVA CJ 4 PÃ VD/AZ/AM/VM 92L	875,02	(510,42)	364,60	12300060	Ubu	15	180	10	120	950,00	674,50	503,32
2240805	0	13111111	Móveis e Utensílios	13/05/2015	LIXEIRA COLETA SELETIVA CJ 4 PÃ VD/AZ/AM/VM 92L	875,02	(510,42)	364,60	12300060	Ubu	15	180	10	120	950,00	674,50	503,32
2240806	0	13111111	Móveis e Utensílios	13/05/2015	LIXEIRA COLETA SELETIVA CJ 4 PÃ VD/AZ/AM/VM 92L	875,02	(510,42)	364,60	12300060	Ubu	15	180	10	120	950,00	674,50	503,32
2240807	0	13111111	Móveis e Utensílios	13/05/2015	LIXEIRA COLETA SELETIVA CJ 4 PÃ VD/AZ/AM/VM 92L	875,02	(510,42)	364,60	12300060	Ubu	15	180	10	120	950,00	674,50	503,32
2240808	0	13111111	Móveis e Utensílios	13/05/2015	LIXEIRA COLETA SELETIVA CJ 4 PÃ VD/AZ/AM/VM 92L	875,02	(510,42)	364,60	12300060	Ubu	15	180	10	120	950,00	674,50	503,32
2240809	0	13111111	Móveis e Utensílios	13/05/2015	LIXEIRA COLETA SELETIVA CJ 4 PÃ VD/AZ/AM/VM 92L	875,02	(510,42)	364,60	12300060	Ubu	15	180	10	120	950,00	674,50	503,32
2240810	0	13111111	Móveis e Utensílios	13/05/2015	LIXEIRA COLETA SELETIVA CJ 4 PÃ VD/AZ/AM/VM 92L	875,02	(510,42)	364,60	12300060	Ubu	15	180	10	120	950,00	674,50	503,32
2240811	0	13111111	Móveis e Utensílios	13/05/2015	LIXEIRA COLETA SELETIVA CJ 3 PÃ AZ/AM/VM 92L	685,01	(399,59)	285,42	12300060	Ubu	15	180	10	120	950,00	674,50	503,32
2240812	0	13111111	Móveis e Utensílios	13/05/2015	LIXEIRA COLETA SELETIVA CJ 3 PÃ AZ/AM/VM 92L	685,01	(399,59)	285,42	12300060	Ubu	15	180	10	120	950,00	674,50	503,32
2240813	0	13111111	Móveis e Utensílios	13/05/2015	LIXEIRA COLETA SELETIVA CJ 3 PÃ AZ/AM/VM 92L	685,01	(399,59)	285,42	12300060	Ubu	15	180	10	120	950,00	674,50	503,32
2240814	0	13111111	Móveis e Utensílios	13/05/2015	LIXEIRA COLETA SELETIVA CJ 3 PÃ AZ/AM/VM 92L	685,01	(399,59)	285,42	12300060	Ubu	15	180	10	120	950,00	674,50	503,32
2240815	0	13111111	Móveis e Utensílios	13/05/2015	LIXEIRA COLETA SELETIVA CJ 3 PÃ AZ/AM/VM 92L	685,01	(399,59)	285,42	12300060	Ubu	15	180	10	120	950,00	674,50	503,32
2240816	0	13111111	Móveis e Utensílios	13/05/2015	LIXEIRA COLETA SELETIVA CJ 3 PÃ AZ/AM/VM 92L	685,01	(399,59)	285,42	12300060	Ubu	15	180	10	120	950,00	674,50	503,32
2240817	0	13111111	Móveis e Utensílios	13/05/2015	LIXEIRA COLETA SELETIVA CJ 3 PÃ AZ/AM/VM 92L	685,01	(399,59)	285,42	12300060	Ubu	15	180	10	120	950,00	674,50	503,32
2240818	0	13111111	Móveis e Utensílios	13/05/2015	LIXEIRA COLETA SELETIVA CJ 3 PÃ AZ/AM/VM 92L	685,01	(399,59)	285,42	12300060	Ubu	15	180	10	120	950,00	674,50	503,32
2240819	0	13111111	Móveis e Utensílios	13/05/2015	LIXEIRA COLETA SELETIVA CJ 3 PÃ AZ/AM/VM 92L	685,01	(399,59)	285,42	12300060	Ubu	15	180	10	120	950,00	674,50	503,32
2240820	0	13111111	Móveis e Utensílios	13/05/2015	LIXEIRA COLETA SELETIVA CJ 3 PÃ AZ/AM/VM 92L	685,01	(399,59)	285,42	12300060	Ubu	15	180	10	120	950,00	674,50	503,32
2240821	0	13111111	Móveis e Utensílios	13/05/2015	LIXEIRA COLETA SELETIVA CJ 3 PÃ AZ/AM/VM 92L	685,00	(399,59)	285,41	12300060	Ubu	15	180	10	120	950,00	674,50	503,32
2240822	0	13111111	Móveis e Utensílios	13/05/2015	LIXEIRA COLETA SELETIVA CJ 3 PÃ AZ/AM/VM 92L	685,00	(399,59)	285,41	12300060	Ubu	15	180	10	120	950,00	674,50	503,32
2240823	0	13111111	Móveis e Utensílios	13/05/2015	LIXEIRA COLETA SELETIVA CJ 3 PÃ AZ/AM/VM 92L	685,00	(399,59)	285,41	12300060	Ubu	15	180	10	120	950,00	674,50	503,32
2240824	0	13111111	Móveis e Utensílios	13/05/2015	LIXEIRA COLETA SELETIVA CJ 3 PÃ AZ/AM/VM 92L	685,00	(399,59)	285,41	12300060	Ubu	15	180	10	120	950,00	674,50	503,32
2240825	0	13111111	Móveis e Utensílios	13/05/2015	LIXEIRA COLETA SELETIVA CJ 3 PÃ AZ/AM/VM 92L	685,00	(399,59)	285,41	12300060	Ubu	15	180	10	120	950,00	674,50	503,32
2240826	0	13111111	Móveis e Utensílios	13/05/2015	MESA POSTO DUPLO COM DIVISORIA CENTRAL	674,27	(393,34)	280,93	12260010	Ubu	15	180	10	120	1.000,00	710,00	529,81
2240827	0	13111111	Móveis e Utensílios	13/05/2015	MESA DELTA GERENTE	890,01	(519,17)	370,84	12260010	Ubu	15	180	10	120	1.000,00	710,00	529,81
2240828	0	13111111	Móveis e Utensílios	13/05/2015	CADEIRA GIRATORIA GERENTE	789,99	(460,83)	329,16	12260010	Ubu	15	180	10	120	900,00	639,00	476,83
2240829	0	13111111	Móveis e Utensílios	13/05/2015	GAVETEIRO MOVEL GERENTE	600,00	(350,00)	250,00	12260010	Ubu	15	180	10	120	850,00	603,50	450,34
2240830	0	13111111	Móveis e Utensílios	13/05/2015	GAVETEIRO MOVEL C/4 GAVETAS E RODIZIOS	510,00	(297,50)	212,50	12250010	Ubu	15	180	10	120	850,00	603,50	450,34
2240831	0	13111111	Móveis e Utensílios	13/05/2015	GAVETEIRO MOVEL C/4 GAVETAS E RODIZIOS	510,00	(297,50)	212,50	12250010	Ubu	15	180	10	120	850,00	603,50	450,34
2240832	0	13111111	Móveis e Utensílios	13/05/2015	MESA COMPOSTA C/MDF REVESTIDO PVC	800,00	(466,67)	333,33	12250010	Ubu	15	180	10	120	1.000,00	710,00	529,81
2240833	0	13111111	Móveis e Utensílios	13/05/2015	MESA COMPOSTA C/MDF REVESTIDO PVC	800,00	(466,67)	333,33	12250010	Ubu	15	180	10	120	1.000,00	710,00	529,81
2240834	0	13111111	Móveis e Utensílios	13/05/2015	ARMARIO C/2 PORTAS 3 PRATELEIRAS	1.200,00	(700,00)	500,00	12250010	Ubu	15	180	10	120	1.500,00	1.065,00	794,72
2240835	0	13111111	Móveis e Utensílios	13/05/2015	ARMARIO C/2 PORTAS 3 PRATELEIRAS	1.200,00	(700,00)	500,00	12250010	Ubu	15	180	10	120	1.500,00	1.065,00	794,72
2240836	0	13111111	Móveis e Utensílios	13/05/2015	ARMARIO C/2 PORTAS 3 PRATELEIRAS	1.200,00	(700,00)	500,00	12250010	Ubu	15	180	10	120	1.500,00	1.065,00	794,72
2240837	0	13111101	Eqtos Process Dados	13/05/2015	PROJETOR MULTIMIDIA SONY VPLCS7	2.163,80	(2.163,80)	-	12250010	Ubu	5	60	1	12	2.900,00	745,30	556,15
2240838	0	13111111	Móveis e Utensílios	13/05/2015	CADEIRA GIRATORIA PRESIDENTE	580,00	(338,33)	241,67	12460060	Ubu	15	180	10	120	900,00	639,00	476,83
2240839	0	13111111	Móveis e Utensílios	13/05/2015	CADEIRA GIRATORIA PRESIDENTE	580,00	(338,33)	241,67	12460060	Ubu	15	180	10	120	900,00	639,00	476,83
2240840	0	13111111	Móveis e Utensílios	13/05/2015	CADEIRA GIRATORIA PRESIDENTE	580,00	(338,33)	241,67	12460060	Ubu	15	180	10	120	900,00	639,00	476,83
2240841	0	13111111	Móveis e Utensílios	13/05/2015	CADEIRA GIRATORIA PRESIDENTE	580,00	(338,33)	241,67	12460060	Ubu	15	180	10	120	900,00	639,00	476,83
2240842	0	13111111	Móveis e Utensílios	13/05/2015	CADEIRA GIRATORIA PRESIDENTE	580,00	(338,33)	241,67	12460060	Ubu	15	180	10	120	900,00	639,00	476,83
2240843	0	13111111	Móveis e Utensílios	13/05/2015	CADEIRA GIRATORIA PRESIDENTE	580,00	(338,33)	241,67	12460060	Ubu	15	180	10	120	900,00	639,00	476,83
2240844	0	13111111	Móveis e Utensílios	13/05/2015	CADEIRA GIRATORIA PRESIDENTE	580,00	(338,33)	241,67	12460060	Ubu	15	180	10	120	900,00	639,00	476,83
2240845	0	13111111	Móveis e Utensílios	13/05/2015	CADEIRA GIRATORIA PRESIDENTE	580,00	(338,33)	241,67	12460060	Ubu	15	180	10	120	900,00	639,00	476,83
2240846	0	13111111	Móveis e Utensílios	13/05/2015	CADEIRA GIRATORIA PRESIDENTE	580,00	(338,33)	241,67	12460060	Ubu	15	180	10	120	900,00	639,00	476,83
2240847	0	13111111	Móveis e Utensílios	13/05/2015	CADEIRA GIRATORIA PRESIDENTE	580,00	(338,33)	241,67	12460060	Ubu	15	180	10	120	900,00	639,00	476,83
2240848	0	13111111	Móveis e Utensílios	13/05/2015	CADEIRA GIRATORIA PRESIDENTE	580,00	(338,33)	241,67	12460060	Ubu	15	180	10	120	900,00	639,00	476,83
2240849	0	13111111	Móveis e Utensílios	13/05/2015	CADEIRA GIRATORIA PRESIDENTE	580,00	(338,33)	241,67	12460060	Ubu	15	180	10	120	900,00	639,00	476,83
2240850	0	13111111	Móveis e Utensílios	13/05/2015	CADEIRA GIRATORIA PRESIDENTE	580,00	(338,33)	241,67	12460060	Ubu	15	180	10	120	900,00	639,00	476,83
2240851	0	13111111	Móveis e Utensílios	13/05/2015	CADEIRA PRESIDENTE EM COURO	2.800,00	(1.633,33)	1.166,67	12460060	Ubu	15	180	10	120	3.000,00	2.130,00	1.589,44
2240852	0	13111111	Móveis e Utensílios	13/05/2015	CAMA BOX SOLTEIRO PELMEX ORTODREAM 88X188X44CM	1.200,00	(700,00)	500,00	12442010	Ubu	15	180	10	120	1.500,00	1.065,00	794,72
2240853	0	13111111	Móveis e Utensílios	13/05/2015	CAMA BOX SOLTEIRO PELMEX ORTODREAM 88X188X44CM	1.200,00	(700,00)	500,00	12442010	Ubu	15	180	10	120	1.500,00	1.065,00	794,72
2240854	0	13111111	Móveis e Utensílios	13/05/2015	CRIADO MUDO C/2 GAVETAS 65X45,5CM	460,00	(268,33)	191,67	12442010	Ubu	15	180	10	120	350,00	248,50	185,43

FDC CONSULT LTDA

SAMARCO
APRENDER PARA EVOLUIR E TRANSFORMAR

DATA-BASE: 31/03/2021					DADOS CONTÁBEIS CEDIDOS PELA SAMARCO					AVALIAÇÃO VALOR JUSTO DE MERCADO							
IMOBILIZADO	SUB Nº	CLASSE	CENTRO CST	DT.INCORP.	DENOMINAÇÃO DO IMOBILIZADO	VAL AQUIS. BRL	DEPREC. ACUM BRL	VALOR CONTÁBIL BRL	CENTRO DE CUSTOS	UNID. IND	VIDA ÚTIL DET. (ANOS)	VIDA ÚTIL DET. (MESES)	VIDA ÚTIL REM. (ANOS)	VIDA ÚTIL REM. (MESES)	VALOR DE REPOSIÇÃO (R$)	VALOR JUSTO DE MERCADO (R$)	VALOR DE LIQUIDAÇÃO FORÇADA
2240855	0	13111111	Móveis e Utensílios	13/05/2015	ROUPEIRO DE ACO C/ CABIDEIRO	1.400,00	(816,67)	583,33	12442010	Ubu	15	180	10	120	1.550,00	1.100,50	821,21
2240856	0	13111111	Móveis e Utensílios	13/05/2015	ROUPEIRO DE ACO C/ CABIDEIRO	1.400,00	(816,67)	583,33	12442010	Ubu	15	180	10	120	1.550,00	1.100,50	821,21
2240857	0	13111111	Móveis e Utensílios	13/05/2015	ROUPEIRO DE ACO C/ CABIDEIRO	1.400,00	(816,67)	583,33	12442010	Ubu	15	180	10	120	1.550,00	1.100,50	821,21
2240858	0	13111111	Móveis e Utensílios	13/05/2015	ARMARIO MDF TP ROUPEIRO C/ 36 PORTAS COR NOGAL	8.330,85	(4.859,69)	3.471,16	12250010	Ubu	15	180	10	120	10.350,00	7.348,50	5.483,56
2240859	0	13111071	Máquinas e Eqtos	14/05/2015	MEDIDOR 7550 5M 5A A 20A	10.461,50	(2.441,02)	8.020,48	11221020	Guilman Amorim	25	300	16	192	14.100,00	9.799,50	7.312,54
2240860	0	13111041	Terrenos	14/05/2015	PROPRIEDADE 55,42 HECTARES-PROX RESERVATORIO USINA	156.408,26	-	156.408,26	11221020	Guilman Amorim	0	0	0	0	624.068,00	624.068,00	465.689,15
2240861	0	13111091	Software	14/05/2015	LICENCA DE SOFTWARE IONE60 DL SUPER	480,20	(480,20)	-	11221020	Guilman Amorim	5	60	1	12	493,00	126,70	94,55
2240862	0	13111091	Software	14/05/2015	SOFTWARE GATEWAY 1500 HOT STAND BY V4.0 - E3	2.827,30	(2.827,30)	-	11221020	Guilman Amorim	5	60	1	12	2.899,00	745,04	555,96
2240863	0	13111101	Eqtos Process Dados	14/05/2015	SWITCH CATALYST CISCO WS-C2960-24 C/MOD ROUTER	1.922,48	(1.922,48)	-	11221020	Guilman Amorim	5	60	1	12	2.600,00	668,20	498,62
2240864	0	13111071	Máquinas e Eqtos	14/05/2015	REGULADOR DE TENSAO E VELOCIDADE	41.242,88	(9.623,36)	31.619,52	11221020	Guilman Amorim	25	300	16	192	55.900,00	38.850,50	28.990,84
2240865	0	13111071	Máquinas e Eqtos	14/05/2015	REGULADOR DE TENSAO E VELOCIDADE	126.878,42	(29.604,98)	97.273,44	11221020	Guilman Amorim	25	300	16	192	172.100,00	119.609,50	89.254,45
2240866	0	13111071	Máquinas e Eqtos	14/05/2015	REGULADOR DE TENSAO E VELOCIDADE	339.488,22	(79.213,92)	260.274,30	11221020	Guilman Amorim	25	300	16	192	460.600,00	320.117,00	238.876,23
2240867	0	13111071	Máquinas e Eqtos	14/05/2015	LOG BOOM	130.331,67	(30.410,74)	99.920,93	11221020	Guilman Amorim	25	300	16	192	176.800,00	122.876,00	91.691,96
2240868	0	13111091	Software	14/05/2015	LICENCA USO MODULO NFE PRODUTO/FILIAL ANTONIO DIAS	1.564,53	(1.564,53)	-	11221020	Guilman Amorim	5	60	1	12	1.605,00	412,49	307,80
2240869	0	13111081	Sistemas	14/05/2015	SISTEMA DE CFTV SUBESTAÃƒO 230KV - PROJ 6559	19.596,56	(5.715,68)	13.880,88	11221020	Guilman Amorim	20	240	13	156	20.091,00	13.963,25	10.419,59
2240870	0	13111071	Máquinas e Eqtos	14/05/2015	ELEVADOR DA BARRAGEM	27.681,24	(6.458,96)	21.222,28	11221020	Guilman Amorim	25	300	16	192	37.500,00	26.062,50	19.448,24
2240871	0	13111101	Eqtos Process Dados	14/05/2015	SWITCH GER 8P C/MODULOS MICE - 10MB 4P E FE 2P	5.627,66	(5.627,66)	-	11221020	Guilman Amorim	5	60	1	12	7.600,00	1.953,20	1.457,51
2240872	0	13111091	Software	14/05/2015	LICENCA DE SOFTWARE ENGEMAN	13.222,83	(11.881,01)	1.341,82	11221020	Guilman Amorim	5	60	1	12	13.557,00	3.484,15	2.599,93
2240873	0	13111081	Sistemas	14/05/2015	SISTEMA DE ANALISE E VIBRAÃ±ES ONLINE LLK-00653-10	161.700,00	(47.162,50)	114.537,50	11221020	Guilman Amorim	20	240	13	156	165.780,00	115.217,10	85.976,77
2240874	0	13111111	Móveis e Utensílios	12/05/2015	MESA CHEFE DE EQUIPE	869,00	(506,92)	362,08	12230020	Ubu	15	180	10	120	1.000,00	710,00	529,81
2240875	0	13111111	Móveis e Utensílios	13/05/2015	MESA DE TRABALHO POSTO SIMPLES	600,00	(350,00)	250,00	12460060	Ubu	15	180	10	120	1.000,00	710,00	529,81
2240876	0	13111051	Edificações	31/05/2015	PREDIO REFEITORIO UHE MUNIZ FREIRE	81.158,11	(18.936,87)	62.221,24	12221020	Muniz Freire	50	600	38	456	146.714,18	114.730,49	85.613,66
2240877	0	13111051	Edificações	31/05/2015	PREDIO GALPAO DE LUBRIFICACAO	77.002,96	(17.967,37)	59.035,59	12205010	Ubu	50	600	38	456	94.081,00	73.571,34	54.900,07
2240879	0	13111051	Edificações	18/05/2015	CANTEIRO CONTRATADAS PERMANENTE 2 - CCP 2	166.100,83	(38.756,85)	127.343,98	12300060	Ubu	50	600	38	456	300.270,02	234.811,15	175.219,70
2240880	0	13111101	Eqtos Process Dados	18/05/2015	ROTEADOR CISCO 1905BR/K9 C/CABO CSC V-35	1.547,74	(1.547,74)	-	11221020	Guilman Amorim	5	60	1	12	2.100,00	539,70	402,73
2240881	0	13111081	Sistemas	18/05/2015	ESTACAO HIDROLOGICA	1.583,54	(461,88)	1.121,66	11221020	Guilman Amorim	20	240	13	156	1.624,00	1.128,68	842,24
2240882	0	13111101	Eqtos Process Dados	18/05/2015	GPS ION 500 C/ CABO E ANTENA EXTERNA	2.595,29	(2.595,29)	-	11221020	Guilman Amorim	5	60	1	12	3.500,00	899,50	671,22
2240883	0	13111081	Sistemas	18/05/2015	ARMARIO CORTA-FOGO STD 2,0 X 1,0 X 0,45 - VERM	1.954,90	(570,21)	1.384,69	11221020	Guilman Amorim	20	240	13	156	2.005,00	1.393,48	1.039,83
2240884	0	13111091	Software	18/05/2015	SOFTWARE SUPERVISORIO WINNCC-SL	1.831,75	(1.831,75)	-	11221020	Guilman Amorim	5	60	1	12	1.878,00	482,65	360,16
2240885	0	13111071	Máquinas e Eqtos	18/05/2015	SISTEMA DE EXCITACAO VOITH SIEMENS	65.935,99	(15.385,07)	50.550,92	11221020	Guilman Amorim	25	300	16	192	89.400,00	62.133,00	46.364,60
2240886	0	13111071	Máquinas e Eqtos	18/05/2015	RELE DE PROTECAO CONTRA ARCO ELETRICO TP 7SA61	12.000,69	(2.800,18)	9.200,51	11221020	Guilman Amorim	25	300	16	192	16.200,00	11.259,00	8.401,64
2240887	0	13111111	Móveis e Utensílios	18/05/2015	RACK SERVIDOR 19" C/ BANDEJAS FIXA E CALHA TOMADAS	1.654,06	(964,89)	689,17	11221020	Guilman Amorim	15	180	10	120	8.230,00	5.843,30	4.360,36
2240888	0	13111071	Máquinas e Eqtos	21/05/2015	DISJUNTOR TRIPOLLAR 3200A 65KA C6S01 - RETROFIT	65.054,17	(1.119,34)	63.934,83	12110020	Ubu	25	300	16	192	88.200,00	61.299,00	45.742,26
2240889	0	13111071	Máquinas e Eqtos	21/05/2015	DISJUNTOR TRIPOLLAR 3200A 65KA C3S01 - RETROFIT	65.288,39	(1.123,37)	64.165,02	12110020	Ubu	25	300	16	192	88.500,00	61.507,50	45.897,84
2240890	0	13111071	Máquinas e Eqtos	21/05/2015	DISJUNTOR TRIPOLLAR 1600A 50KA F8S01 - RETROFIT	50.103,53	(862,10)	49.241,43	12110020	Ubu	25	300	16	192	67.900,00	47.190,50	35.214,28
2240891	0	13111071	Máquinas e Eqtos	21/05/2015	DISJUNTOR TRIPOLLAR 3200A 65KA C3S06 - RETROFIT	99.296,12	(1.290,14)	98.005,98	12110040	Ubu	25	300	16	192	134.700,00	93.616,50	69.858,07
2240892	0	13111071	Máquinas e Eqtos	21/05/2015	DISJUNTOR TRIPOLLAR 3200A 65KA C4S01 - RETROFIT	86.140,51	(1.119,34)	85.021,17	12110040	Ubu	25	300	16	192	116.800,00	81.176,00	60.574,78
2240893	0	13111071	Máquinas e Eqtos	21/05/2015	DISJUNTOR TRIPOLLAR 3200A 65KA H7S01 - RETROFIT	86.140,52	(1.377,71)	84.762,81	12420010	Ubu	25	300	16	192	147.083,00	102.222,69	76.280,14
2240894	0	13111071	Máquinas e Eqtos	21/05/2015	DISJUNTOR TRIPOLLAR 3200A 65KA H7S02 - RETROFIT	86.140,51	(1.119,34)	85.021,17	12110010	Ubu	25	300	16	192	116.800,00	81.176,00	60.574,78
2240895	0	13111071	Máquinas e Eqtos	21/05/2015	DISJUNTOR TRIPOLLAR 1600A 50KA E8S01 - RETROFIT	66.351,53	(862,09)	65.489,44	12110010	Ubu	25	300	16	192	90.000,00	62.550,00	46.675,77
2240896	0	13111131	Ferramentas	21/05/2015	ESCADA;FIBRA VIDRO;TORRE MOVEL;3 DEGRAUS	6.560,02	(3.826,67)	2.733,35	12110020	Ubu	10	120	6	72	8.500,00	5.695,00	4.249,70
2240897	0	13111131	Ferramentas	21/05/2015	ESCADA;FIBRA VIDRO;TORRE MOVEL;3 DEGRAUS	6.560,02	(3.826,67)	2.733,35	12110020	Ubu	10	120	6	72	8.500,00	5.695,00	4.249,70
2240898	0	13111131	Ferramentas	21/05/2015	ESCADA;FIBRA VIDRO;TORRE MOVEL;3 DEGRAUS	6.560,02	(3.826,67)	2.733,35	12110020	Ubu	10	120	6	72	8.500,00	5.695,00	4.249,70
2240899	0	13111101	Eqtos Process Dados	21/05/2015	IMPRESSORA/APLICADORA ETIQUETAS;300DPI PHOENIX	9.688,67	(9.688,67)	-	12203010	Ubu	5	60	1	12	13.100,00	3.366,70	2.512,28
2240900	0	13111051	Edificações	25/05/2015	CENTRO DE CONVIVENCIA DE CAMINHONEIROS - UBU	1.454.630,78	(336.809,00)	1.117.821,78	12300060	Ubu	50	600	38	456	2.105.215,00	1.646.278,13	1.228.478,09
2240901	0	13111111	Móveis e Utensílios	25/05/2015	ARMARIO ALTO MDF COR ARGILA-P460 x L900 x A1600mm	620,00	(361,67)	258,33	12300060	Ubu	15	180	10	120	900,00	639,00	476,83
2240902	0	13111081	Sistemas	31/07/2015	LINHA DE TRANSMISSÃƒO LT 345 KV -37 KIL -REDE BAS	42.942.350,68	(537.257,62)	42.405.093,06	11130180	Germano	30	360	23	276	75.554.300,00	59.083.462,60	44.088.989,48
2240903	0	13111081	Sistemas	31/07/2015	AMPLIAÃƒO SISTEMA 13,8 KV CEMIG	2.182.133,90	(27.292,77)	2.154.841,13	11130180	Germano	25	300	16	192	4.142.300,00	2.878.898,50	2.148.278,39
2240905	0	13111051	Edificações	31/07/2015	LINHA TRANSMISSÃƒO 345KV-OBRA CIVIL E MONTAGEM	36.227.161,52	(8.057.478,04)	28.169.683,48	11130180	Germano	50	600	38	456	46.372.635,00	36.263.400,57	27.060.307,84
2240906	0	13111051	Edificações	31/07/2015	OBRA CIVIL SE 345 / 138 KV - 1013	68.422.288,37	(15.218.161,36)	53.204.127,01	11130180	Germano	50	600	38	456	87.582.229,00	68.489.303,08	51.107.772,46
2240907	0	13111051	Edificações	31/07/2015	PR/DIO SE -SALA DE CONTROLE	4.670.790,27	(1.038.879,00)	3.631.911,27	11130180	Germano	50	600	38	456	5.984.075,00	4.679.546,65	3.491.949,76
2240908	0	13111051	Edificações	31/07/2015	PREDIO SE -ADMINISTRATIVO	5.689.834,94	(1.265.579,16)	4.424.255,78	11130180	Germano	50	600	38	456	7.289.308,00	5.700.238,86	4.253.606,00
2240909	0	13111051	Edificações	31/07/2015	ESTRUTURA DE CONCRETO	3.290.558,64	(731.799,60)	2.558.759,04	11130180	Germano	50	600	38	456	4.211.929,00	3.293.728,48	2.457.830,90
2240910	0	13111071	Máquinas e Eqtos	31/07/2015	CONJUNTO DE FILTROS HARMONICOS SE 345 / 138 KV - (	5.178.031,10	(51.548,71)	5.126.482,39	11130180	Germano	25	300	16	192	10.769.800,00	7.485.011,00	5.585.430,45
2240911	0	13111081	Sistemas	16/07/2015	SISTEMA AQUECIMENTO OLEO FORNO 1 2	536.530,03	(7.154,64)	529.375,39	12133020	Ubu	20	240	13	156	550.067,00	382.296,57	285.275,58
2240912	0	13111081	Sistemas	16/07/2015	SISTEMA AQUECIMENTO OLEO FORNO 1 2 - ELETRICO	508.559,39	(6.781,65)	501.777,74	12133020	Ubu	20	240	13	156	521.391,00	362.366,75	270.403,64
2240913	0	13111071	Máquinas e Eqtos	16/07/2015	MOTOR CA;50CV;6P;B3D;GMEC/G0303PRE5FD010	12.275,15	(130,95)	12.144,20	12133020	Ubu	25	300	16	192	16.600,00	11.537,00	8.609,09
2240914	0	13111071	Máquinas e Eqtos	16/07/2015	MOTOR CA;50CV;460V-60HZ;6P;1180RPM;B3D	11.240,77	(119,92)	11.120,85	12133020	Ubu	25	300	16	192	15.200,00	10.564,00	7.883,02
2240915	0	13111071	Máquinas e Eqtos	16/07/2015	MOTOR CA;50CV;460V-60HZ;6P;1180RPM;B3D	11.240,77	(119,92)	11.120,85	12133020	Ubu	25	300	16	192	15.200,00	10.564,00	7.883,02
2240916	0	13111071	Máquinas e Eqtos	16/07/2015	MOTOR CA;50CV;460V-60HZ;6P;1180RPM;B3D	11.240,77	(119,92)	11.120,85	12133020	Ubu	25	300	16	192	15.200,00	10.564,00	7.883,02
2240917	0	13111051	Edificações	16/07/2015	DEPOSITOS INTERMEDIARIOS RESIDUOS USINAS - UBU	69.561,45	(15.767,27)	53.794,18	12300060	Ubu	50	600	38	456	125.750,23	98.336,68	73.380,35
2240918	0	13111051	Edificações	16/07/2015	DEPOSITOS INTERMEDIARIOS RESIDUOS USINAS - UBU	69.561,45	(15.767,27)	53.794,18	12300060	Ubu	50	600	38	456	125.750,23	98.336,68	73.380,35
2240919	0	13111051	Edificações	16/07/2015	DEPOSITOS INTERMEDIARIOS RESIDUOS USINAS - UBU	69.561,45	(15.767,27)	53.794,18	12300060	Ubu	50	600	38	456	125.750,23	98.336,68	73.380,35
2240920	0	13111051	Edificações	16/07/2015	DEPOSITOS INTERMEDIARIOS RESIDUOS USINAS - UBU	69.561,45	(15.767,27)	53.794,18	12300060	Ubu	50	600	38	456	125.750,23	98.336,68	73.380,35
2240921	0	13111051	Edificações	16/07/2015	DEPOSITOS INTERMEDIARIOS RESIDUOS USINAS - UBU	69.561,45	(15.767,27)	53.794,18	12300060	Ubu	50	600	38	456	125.750,23	98.336,68	73.380,35
2240922	0	13111051	Edificações	16/07/2015	DEPOSITOS INTERMEDIARIOS RESIDUOS USINAS - UBU	69.561,45	(15.767,27)	53.794,18	12300060	Ubu	50	600	38	456	125.750,23	98.336,68	73.380,35
2240923	0	13111051	Edificações	16/07/2015	DEPOSITOS INTERMEDIARIOS RESIDUOS USINAS - UBU	69.561,44	(15.767,27)	53.794,17	12300060	Ubu	50	600	38	456	125.750,21	98.336,67	73.380,33
2240924	0	13111051	Edificações	16/07/2015	DEPOSITOS INTERMEDIARIOS RESIDUOS USINAS - UBU	69.561,44	(15.767,27)	53.794,17	12300060	Ubu	50	600	38	456	125.750,21	98.336,67	73.380,33
2240925	0	13111051	Edificações	16/07/2015	DEPOSITOS INTERMEDIARIOS RESIDUOS USINAS - UBU	69.561,44	(15.767,27)	53.794,17	12300060	Ubu	50	600	38	456	125.750,21	98.336,67	73.380,33

FDC CONSULT LTDA

SAMARCO
APRENDER PARA EVOLUIR E TRANSFORMAR

DATA-BASE: 31/03/2021					DADOS CONTÁBEIS CEDIDOS PELA SAMARCO						AVALIAÇÃO VALOR JUSTO DE MERCADO						
IMOBILIZADO	SUB Nº	CLASSE	CENTRO CST	DT.INCORP.	DENOMINAÇÃO DO IMOBILIZADO	VAL AQUIS. BRL	DEPREC. ACUM BRL	VALOR CONTÁBIL BRL	CENTRO DE CUSTOS	UNID. IND	VIDA ÚTIL DET. (ANOS)	VIDA ÚTIL DET. (MESES)	VIDA ÚTIL REM. (ANOS)	VIDA ÚTIL REM. (MESES)	VALOR DE REPOSIÇÃO (R$)	VALOR JUSTO DE MERCADO (R$)	VALOR DE LIQUIDAÇÃO FORÇADA
2240926	0	13111051	Edificações	16/07/2015	DEPOSITOS INTERMEDIARIOS RESIDUOS USINAS - UBU	69.561,44	(15.767,27)	53.794,17	12300060	Ubu	50	600	38	456	125.750,21	98.336,67	73.380,33
2240927	0	13111051	Edificações	16/07/2015	DEPOSITOS INTERMEDIARIOS RESIDUOS USINAS - UBU	69.561,44	(15.767,27)	53.794,17	12300060	Ubu	50	600	38	456	125.750,21	98.336,67	73.380,33
2240928	0	13111051	Edificações	16/07/2015	DEPOSITOS INTERMEDIARIOS RESIDUOS USINAS - UBU	69.561,44	(15.767,27)	53.794,17	12300060	Ubu	50	600	38	456	125.750,21	98.336,67	73.380,33
2240929	0	13111051	Edificações	16/07/2015	DEPOSITOS INTERMEDIARIOS RESIDUOS USINAS - UBU	69.561,44	(15.767,27)	53.794,17	12300060	Ubu	50	600	38	456	125.750,21	98.336,67	73.380,33
2240930	0	13111051	Edificações	16/07/2015	DEPOSITOS INTERMEDIARIOS RESIDUOS USINAS - UBU	69.561,44	(15.767,27)	53.794,17	12300060	Ubu	50	600	38	456	125.750,21	98.336,67	73.380,33
2240931	0	13111051	Edificações	16/07/2015	DEPOSITOS INTERMEDIARIOS RESIDUOS USINAS - UBU	69.561,44	(15.767,27)	53.794,17	12300060	Ubu	50	600	38	456	125.750,21	98.336,67	73.380,33
2240932	0	13111051	Edificações	16/07/2015	DEPOSITOS INTERMEDIARIOS RESIDUOS USINAS - UBU	69.561,44	(15.767,27)	53.794,17	12300060	Ubu	50	600	38	456	125.750,21	98.336,67	73.380,33
2240933	0	13111051	Edificações	16/07/2015	DEPOSITOS INTERMEDIARIOS RESIDUOS USINAS - UBU	69.561,44	(15.767,27)	53.794,17	12300060	Ubu	50	600	38	456	125.750,21	98.336,67	73.380,33
2240934	0	13111051	Edificações	16/07/2015	DEPOSITOS INTERMEDIARIOS RESIDUOS USINAS - UBU	69.561,44	(15.767,27)	53.794,17	12300060	Ubu	50	600	38	456	125.750,21	98.336,67	73.380,33
2240935	0	13111051	Edificações	16/07/2015	DEPOSITOS INTERMEDIARIOS RESIDUOS USINAS - UBU	69.561,44	(15.767,27)	53.794,17	12300060	Ubu	50	600	38	456	125.750,21	98.336,67	73.380,33
2240936	0	13111051	Edificações	16/07/2015	OBRA CIVIL - ESTRUTURACAO CONTROLE ACESSO AO TCD	60.936,19	(13.812,21)	47.123,98	12442010	Ubu	50	600	38	456	74.451,00	58.220,68	43.445,17
2240937	0	13111081	Sistemas	16/07/2015	PORTAO DE ACESSO AO PIER - CONF. PADRAO SAMARCO	38.158,70	(664,33)	37.494,37	12442010	Ubu	30	360	23	276	211.110,00	165.088,02	123.191,22
2240938	0	13111071	Máquinas e Eqtos	16/07/2015	ROTOR L5N 3678.00.86 DBL6T HOWDEN - 85VT02	1.080.805,97	(11.530,05)	1.069.275,92	12135020	Ubu	25	300	16	192	2.783.600,00	1.934.602,00	1.443.629,80
2240939	0	13111071	Máquinas e Eqtos	16/07/2015	DENSIMETRO NUCLEAR;RESOL 0,001G/CM3	30.622,71	(449,80)	30.172,91	12111010	Ubu	25	300	16	192	52.288,00	36.340,16	27.117,59
2240940	0	13111071	Máquinas e Eqtos	16/07/2015	DENSIMETRO NUCLEAR;RESOL 0,001G/CM3	30.622,71	(449,80)	30.172,91	12111010	Ubu	25	300	16	192	52.288,00	36.340,16	27.117,59
2240941	0	13111071	Máquinas e Eqtos	16/07/2015	DENSIMETRO NUCLEAR;RESOL 0,001G/CM3	30.622,71	(449,80)	30.172,91	12111010	Ubu	25	300	16	192	52.288,00	36.340,16	27.117,59
2240942	0	13111071	Máquinas e Eqtos	16/07/2015	DENSIMETRO NUCLEAR;RESOL 0,001G/CM3	30.622,71	(449,80)	30.172,91	12111010	Ubu	25	300	16	192	52.288,00	36.340,16	27.117,59
2240943	0	13111071	Máquinas e Eqtos	16/07/2015	DENSIMETRO NUCLEAR;RESOL 0,001G/CM3	30.622,71	(449,80)	30.172,91	12111010	Ubu	25	300	16	192	52.288,00	36.340,16	27.117,59
2240944	0	13111071	Máquinas e Eqtos	16/07/2015	DENSIMETRO NUCLEAR;RESOL 0,001G/CM3	30.622,70	(449,80)	30.172,90	12111010	Ubu	25	300	16	192	52.287,00	36.339,47	27.117,07
2240945	0	13111071	Máquinas e Eqtos	16/07/2015	DENSIMETRO NUCLEAR;RESOL 0,001G/CM3	30.622,70	(449,80)	30.172,90	12111010	Ubu	25	300	16	192	52.287,00	36.339,47	27.117,07
2240946	0	13111071	Máquinas e Eqtos	16/07/2015	DENSIMETRO NUCLEAR;RESOL 0,001G/CM3	30.622,70	(449,80)	30.172,90	12111010	Ubu	25	300	16	192	52.287,00	36.339,47	27.117,07
2240947	0	13111071	Máquinas e Eqtos	16/07/2015	MOTOBOMBA DOSADORA SKID DOSAGEM POLIMERO DD-150	22.902,26	(336,40)	22.565,86	12111010	Ubu	25	300	16	192	39.105,00	27.177,98	20.280,62
2240948	0	13111081	Sistemas	16/07/2015	ADUTORA DA BARRAGEM NORTE	333.606,97	(4.422,01)	329.184,96	12110070	Ubu	20	240	13	156	342.024,00	237.706,68	177.380,38
2240949	0	13111081	Sistemas	16/07/2015	SISTEMA USINA 3_ELETRICO_ADEQUACAO DE TOMADAS 220V	234.290,68	(3.124,27)	231.166,41	12136040	Ubu	20	240	13	156	240.202,00	166.940,39	124.573,49
2240950	0	13111101	Eqtos Process Dados	16/07/2015	SISTEMA DE REDE ETHERNET C/ CFTV - SE USINA 1	97.099,22	(97.099,22)	-	12210010	Ubu	5	60	1	12	131.700,00	33.846,90	25.257,08
2240951	0	13111101	Eqtos Process Dados	16/07/2015	SISTEMA DE REDE ETHERNET C/ CFTV - SE USINA 2	97.099,22	(97.099,22)	-	12210010	Ubu	5	60	1	12	131.700,00	33.846,90	25.257,08
2240952	0	13111101	Eqtos Process Dados	16/07/2015	SISTEMA DE REDE ETHERNET C/ CFTV - SE USINA 3	97.099,22	(97.099,22)	-	12210010	Ubu	5	60	1	12	131.700,00	33.846,90	25.257,08
2240953	0	13111071	Máquinas e Eqtos	16/07/2015	CARRO CEGO PARA FORNO U3 E U4	58.580,22	(1.128,42)	57.451,80	12138020	Ubu	25	300	16	192	100.024,00	69.516,68	51.874,42
2240954	0	13111111	Móveis e Utensílios	16/07/2015	CARRINHO;MITRA/61000-01P AZ	1.847,40	(1.046,87)	800,53	12300060	Ubu	15	180	10	120	3.000,00	2.130,00	1.589,44
2240955	0	13111111	Móveis e Utensílios	16/07/2015	CARRINHO;MITRA/61000-01P AZ	1.847,40	(1.046,87)	800,53	12300060	Ubu	15	180	10	120	3.000,00	2.130,00	1.589,44
2240956	0	13111111	Móveis e Utensílios	16/07/2015	CARRINHO;MITRA/61000-01P AZ	1.847,40	(1.046,87)	800,53	12300060	Ubu	15	180	10	120	3.000,00	2.130,00	1.589,44
2240957	0	13111111	Móveis e Utensílios	16/07/2015	CARRINHO;MITRA/61000-01P AZ	1.847,40	(1.046,87)	800,53	12300060	Ubu	15	180	10	120	3.000,00	2.130,00	1.589,44
2240958	0	13111111	Móveis e Utensílios	16/07/2015	CARRINHO;MITRA/61000-01P AZ	1.847,40	(1.046,87)	800,53	12300060	Ubu	15	180	10	120	3.000,00	2.130,00	1.589,44
2240959	0	13111111	Móveis e Utensílios	16/07/2015	CARRINHO;MITRA/61000-01P AZ	1.847,40	(1.046,87)	800,53	12300060	Ubu	15	180	10	120	3.000,00	2.130,00	1.589,44
2240960	0	13111111	Móveis e Utensílios	16/07/2015	CARRINHO;MITRA/61000-01P AZ	1.847,40	(1.046,87)	800,53	12300060	Ubu	15	180	10	120	3.000,00	2.130,00	1.589,44
2240961	0	13111111	Móveis e Utensílios	16/07/2015	CARRINHO;MITRA/61000-01P AZ	1.847,40	(1.046,87)	800,53	12300060	Ubu	15	180	10	120	3.000,00	2.130,00	1.589,44
2240962	0	13111111	Móveis e Utensílios	16/07/2015	CARRINHO;MITRA/61000-01P AZ	1.847,40	(1.046,87)	800,53	12300060	Ubu	15	180	10	120	3.000,00	2.130,00	1.589,44
2240963	0	13111111	Móveis e Utensílios	16/07/2015	CARRINHO;MITRA/61000-01P AZ	1.847,40	(1.046,87)	800,53	12300060	Ubu	15	180	10	120	3.000,00	2.130,00	1.589,44
2240964	0	13111111	Móveis e Utensílios	16/07/2015	CARRINHO;MITRA/61000-01P AZ	1.847,40	(1.046,87)	800,53	12300060	Ubu	15	180	10	120	3.000,00	2.130,00	1.589,44
2240965	0	13111111	Móveis e Utensílios	16/07/2015	CARRINHO;MITRA/61000-01P AZ	1.847,40	(1.046,87)	800,53	12300060	Ubu	15	180	10	120	3.000,00	2.130,00	1.589,44
2240966	0	13111111	Móveis e Utensílios	16/07/2015	CARRINHO;MITRA/61000-01P AZ	1.847,40	(1.046,87)	800,53	12300060	Ubu	15	180	10	120	3.000,00	2.130,00	1.589,44
2240967	0	13111111	Móveis e Utensílios	16/07/2015	CARRINHO;MITRA/61000-01P AZ	1.847,40	(1.046,87)	800,53	12300060	Ubu	15	180	10	120	3.000,00	2.130,00	1.589,44
2240968	0	13111111	Móveis e Utensílios	16/07/2015	CARRINHO;MITRA/61000-01P AZ	1.847,40	(1.046,87)	800,53	12300060	Ubu	15	180	10	120	3.000,00	2.130,00	1.589,44
2240969	0	13111111	Móveis e Utensílios	16/07/2015	CARRINHO;MITRA/61000-01P AZ	1.847,40	(1.046,87)	800,53	12300060	Ubu	15	180	10	120	3.000,00	2.130,00	1.589,44
2240970	0	13111111	Móveis e Utensílios	16/07/2015	CARRINHO;MITRA/61000-01P AZ	1.847,40	(1.046,87)	800,53	12300060	Ubu	15	180	10	120	3.000,00	2.130,00	1.589,44
2240971	0	13111111	Móveis e Utensílios	16/07/2015	CARRINHO;MITRA/61000-01P AZ	1.847,40	(1.046,87)	800,53	12300060	Ubu	15	180	10	120	3.000,00	2.130,00	1.589,44
2240972	0	13111111	Móveis e Utensílios	16/07/2015	CARRINHO;MITRA/61000-01P AZ	1.847,40	(1.046,87)	800,53	12300060	Ubu	15	180	10	120	3.000,00	2.130,00	1.589,44
2240973	0	13111111	Móveis e Utensílios	16/07/2015	CARRINHO;MITRA/61000-01P AZ	1.847,40	(1.046,87)	800,53	12300060	Ubu	15	180	10	120	3.000,00	2.130,00	1.589,44
2240974	0	13111111	Móveis e Utensílios	16/07/2015	CONTAINER MAR^TIMO	10.521,10	(5.961,96)	4.559,14	12300060	Ubu	15	180	10	120	12.000,00	8.520,00	6.357,76
2240975	0	13111111	Móveis e Utensílios	16/07/2015	CONTAINER;C/TAMP;PEAD;1420X1770X1150MM	6.050,02	(3.428,33)	2.621,69	12300060	Ubu	15	180	10	120	7.500,00	5.325,00	3.973,60
2240976	0	13111111	Móveis e Utensílios	16/07/2015	CONTAINER;C/TAMP;PEAD;1420X1770X1150MM	6.050,02	(3.428,33)	2.621,69	12300060	Ubu	15	180	10	120	7.500,00	5.325,00	3.973,60
2240977	0	13111111	Móveis e Utensílios	16/07/2015	CONTAINER;C/TAMP;PEAD;1420X1770X1150MM	6.050,02	(3.428,33)	2.621,69	12300060	Ubu	15	180	10	120	7.500,00	5.325,00	3.973,60
2240978	0	13111111	Móveis e Utensílios	16/07/2015	CONTAINER;C/TAMP;PEAD;1420X1770X1150MM	6.050,02	(3.428,33)	2.621,69	12300060	Ubu	15	180	10	120	7.500,00	5.325,00	3.973,60
2240979	0	13111111	Móveis e Utensílios	16/07/2015	COLETOR PILHA/BATERIA;FORMAT RET;LI	615,29	(348,67)	266,62	12300060	Ubu	10	120	6	72	900,00	603,00	449,97
2240980	0	13111111	Móveis e Utensílios	16/07/2015	COLETOR PILHA/BATERIA;FORMAT RET;LI	615,29	(348,67)	266,62	12300060	Ubu	10	120	6	72	900,00	603,00	449,97
2240981	0	13111111	Móveis e Utensílios	16/07/2015	COLETOR PILHA/BATERIA;FORMAT RET;LI	615,29	(348,67)	266,62	12300060	Ubu	10	120	6	72	900,00	603,00	449,97
2240982	0	13111111	Móveis e Utensílios	16/07/2015	COLETOR PILHA/BATERIA;FORMAT RET;LI	615,29	(348,67)	266,62	12300060	Ubu	10	120	6	72	900,00	603,00	449,97
2240983	0	13111111	Móveis e Utensílios	16/07/2015	COLETOR PILHA/BATERIA;FORMAT RET;LI	615,29	(348,67)	266,62	12300060	Ubu	10	120	6	72	900,00	603,00	449,97
2240984	0	13111111	Móveis e Utensílios	16/07/2015	COLETOR PILHA/BATERIA;FORMAT RET;LI	615,29	(348,67)	266,62	12300060	Ubu	10	120	6	72	900,00	603,00	449,97
2240985	0	13111111	Móveis e Utensílios	16/07/2015	COLETOR PILHA/BATERIA;FORMAT RET;LI	615,29	(348,67)	266,62	12300060	Ubu	10	120	6	72	900,00	603,00	449,97
2240986	0	13111111	Móveis e Utensílios	16/07/2015	COLETOR PILHA/BATERIA;FORMAT RET;LI	615,29	(348,67)	266,62	12300060	Ubu	10	120	6	72	900,00	603,00	449,97
2240987	0	13111111	Móveis e Utensílios	16/07/2015	COLETOR PILHA/BATERIA;FORMAT RET;LI	615,29	(348,67)	266,62	12300060	Ubu	10	120	6	72	900,00	603,00	449,97
2240988	0	13111111	Móveis e Utensílios	16/07/2015	COLETOR PILHA/BATERIA;FORMAT RET;LI	615,29	(348,67)	266,62	12300060	Ubu	10	120	6	72	900,00	603,00	449,97
2240989	0	13111111	Móveis e Utensílios	16/07/2015	COLETOR PILHA/BATERIA;FORMAT RET;LI	615,29	(348,67)	266,62	12300060	Ubu	10	120	6	72	900,00	603,00	449,97
2240990	0	13111111	Móveis e Utensílios	16/07/2015	COLETOR PILHA/BATERIA;FORMAT RET;LI	615,29	(348,67)	266,62	12300060	Ubu	10	120	6	72	900,00	603,00	449,97
2240991	0	13111111	Móveis e Utensílios	16/07/2015	COLETOR PILHA/BATERIA;FORMAT RET;LI	615,29	(348,67)	266,62	12300060	Ubu	10	120	6	72	900,00	603,00	449,97
2240992	0	13111111	Móveis e Utensílios	16/07/2015	COLETOR PILHA/BATERIA;FORMAT RET;LI	615,29	(348,67)	266,62	12300060	Ubu	10	120	6	72	900,00	603,00	449,97
2240993	0	13111111	Móveis e Utensílios	16/07/2015	COLETOR PILHA/BATERIA;FORMAT RET;LI	615,29	(348,67)	266,62	12300060	Ubu	10	120	6	72	900,00	603,00	449,97
2240994	0	13111111	Móveis e Utensílios	16/07/2015	COLETOR PILHA/BATERIA;FORMAT RET;LI	615,29	(348,67)	266,62	12300060	Ubu	10	120	6	72	900,00	603,00	449,97

FDC CONSULT LTDA

SAMARCO
APRENDER PARA EVOLUIR E TRANSFORMAR

DATA-BASE: 31/03/2021					DADOS CONTÁBEIS CEDIDOS PELA SAMARCO						AVALIAÇÃO VALOR JUSTO DE MERCADO						
IMOBILIZADO	SUB Nº	CLASSE	CENTRO CST	DT.INCORP.	DENOMINAÇÃO DO IMOBILIZADO	VAL AQUIS. BRL	DEPREC. ACUM BRL	VALOR CONTÁBIL BRL	CENTRO DE CUSTOS	UNID. IND	VIDA ÚTIL DET. (ANOS)	VIDA ÚTIL DET. (MESES)	VIDA ÚTIL REM. (ANOS)	VIDA ÚTIL REM. (MESES)	VALOR DE REPOSIÇÃO (R$)	VALOR JUSTO DE MERCADO (R$)	VALOR DE LIQUIDAÇÃO FORÇADA
2240995	0	13111111	Móveis e Utensílios	16/07/2015	COLETOR PILHA/BATERIA;FORMAT RET;LJ	615,29	(348,67)	266,62	12300060	Ubu	10	120	6	72	900,00	603,00	449,97
2240996	0	13111111	Móveis e Utensílios	16/07/2015	COLETOR PILHA/BATERIA;FORMAT RET;LJ	615,29	(348,67)	266,62	12300060	Ubu	10	120	6	72	900,00	603,00	449,97
2240997	0	13111111	Móveis e Utensílios	16/07/2015	COLETOR PILHA/BATERIA;FORMAT RET;LJ	615,29	(348,67)	266,62	12300060	Ubu	10	120	6	72	900,00	603,00	449,97
2240998	0	13111111	Móveis e Utensílios	16/07/2015	COLETOR PILHA/BATERIA;FORMAT RET;LJ	615,29	(348,67)	266,62	12300060	Ubu	10	120	6	72	900,00	603,00	449,97
2240999	0	13111111	Móveis e Utensílios	16/07/2015	COLETOR PILHA/BATERIA;FORMAT RET;LJ	615,29	(348,67)	266,62	12300060	Ubu	10	120	6	72	900,00	603,00	449,97
2241000	0	13111111	Móveis e Utensílios	16/07/2015	COLETOR PILHA/BATERIA;FORMAT RET;LJ	615,29	(348,67)	266,62	12300060	Ubu	10	120	6	72	900,00	603,00	449,97
2241001	0	13111111	Móveis e Utensílios	16/07/2015	COLETOR PILHA/BATERIA;FORMAT RET;LJ	615,29	(348,67)	266,62	12300060	Ubu	10	120	6	72	900,00	603,00	449,97
2241002	0	13111111	Móveis e Utensílios	16/07/2015	COLETOR PILHA/BATERIA;FORMAT RET;LJ	615,29	(348,67)	266,62	12300060	Ubu	10	120	6	72	900,00	603,00	449,97
2241003	0	13111111	Móveis e Utensílios	16/07/2015	CAƎAMBA BROOK (DIR'S)	5.740,26	(3.252,84)	2.487,42	12300060	Ubu	15	180	10	120	7.500,00	5.325,00	3.973,60
2241004	0	13111111	Móveis e Utensílios	16/07/2015	CAƎAMBA BROOK (DIR'S)	5.740,26	(3.252,84)	2.487,42	12300060	Ubu	15	180	10	120	7.500,00	5.325,00	3.973,60
2241005	0	13111111	Móveis e Utensílios	16/07/2015	CAƎAMBA BROOK (DIR'S)	5.885,18	(3.334,95)	2.550,23	12300060	Ubu	15	180	10	120	7.500,00	5.325,00	3.973,60
2241006	0	13111111	Móveis e Utensílios	16/07/2015	CAƎAMBA BROOK (DIR'S)	5.885,18	(3.334,95)	2.550,23	12300060	Ubu	15	180	10	120	7.500,00	5.325,00	3.973,60
2241007	0	13111111	Móveis e Utensílios	16/07/2015	CAƎAMBA BROOK (DIR'S)	5.885,18	(3.334,95)	2.550,23	12300060	Ubu	15	180	10	120	7.500,00	5.325,00	3.973,60
2241008	0	13111111	Móveis e Utensílios	16/07/2015	CAƎAMBA BROOK (DIR'S)	5.885,18	(3.334,95)	2.550,23	12300060	Ubu	15	180	10	120	7.500,00	5.325,00	3.973,60
2241009	0	13111111	Móveis e Utensílios	16/07/2015	CAƎAMBA BROOK (DIR'S)	5.885,18	(3.334,95)	2.550,23	12300060	Ubu	15	180	10	120	7.500,00	5.325,00	3.973,60
2241010	0	13111111	Móveis e Utensílios	16/07/2015	CAƎAMBA BROOK (DIR'S)	5.885,18	(3.334,95)	2.550,23	12300060	Ubu	15	180	10	120	7.500,00	5.325,00	3.973,60
2241011	0	13111111	Móveis e Utensílios	16/07/2015	CAƎAMBA BROOK (DIR'S)	5.885,18	(3.334,95)	2.550,23	12300060	Ubu	15	180	10	120	7.500,00	5.325,00	3.973,60
2241012	0	13111111	Móveis e Utensílios	16/07/2015	CAƎAMBA BROOK (DIR'S)	5.885,18	(3.334,95)	2.550,23	12300060	Ubu	15	180	10	120	7.500,00	5.325,00	3.973,60
2241013	0	13111111	Móveis e Utensílios	16/07/2015	CAƎAMBA BROOK (DIR'S)	6.008,83	(3.404,99)	2.603,84	12300060	Ubu	15	180	10	120	7.500,00	5.325,00	3.973,60
2241014	0	13111111	Móveis e Utensílios	16/07/2015	CAƎAMBA BROOK (DIR'S)	6.008,83	(3.404,99)	2.603,84	12300060	Ubu	15	180	10	120	7.500,00	5.325,00	3.973,60
2241015	0	13111111	Móveis e Utensílios	16/07/2015	CAƎAMBA BROOK (DIR'S)	5.885,18	(3.334,95)	2.550,23	12300060	Ubu	15	180	10	120	7.500,00	5.325,00	3.973,60
2241016	0	13111111	Móveis e Utensílios	16/07/2015	CAƎAMBA BROOK (DIR'S)	5.885,18	(3.334,95)	2.550,23	12300060	Ubu	15	180	10	120	7.500,00	5.325,00	3.973,60
2241017	0	13111111	Móveis e Utensílios	16/07/2015	CAƎAMBA BROOK (DIR'S)	5.885,18	(3.334,95)	2.550,23	12300060	Ubu	15	180	10	120	7.500,00	5.325,00	3.973,60
2241018	0	13111111	Móveis e Utensílios	16/07/2015	CAƎAMBA BROOK (DIR'S)	5.885,18	(3.334,95)	2.550,23	12300060	Ubu	15	180	10	120	7.500,00	5.325,00	3.973,60
2241019	0	13111111	Móveis e Utensílios	16/07/2015	CAƎAMBA BROOK (DIR'S)	5.885,18	(3.334,95)	2.550,23	12300060	Ubu	15	180	10	120	7.500,00	5.325,00	3.973,60
2241020	0	13111111	Móveis e Utensílios	16/07/2015	CAƎAMBA BROOK (DIR'S)	5.885,18	(3.334,95)	2.550,23	12300060	Ubu	15	180	10	120	7.500,00	5.325,00	3.973,60
2241021	0	13111111	Móveis e Utensílios	16/07/2015	CAƎAMBA BROOK (DIR'S)	5.885,18	(3.334,95)	2.550,23	12300060	Ubu	15	180	10	120	7.500,00	5.325,00	3.973,60
2241022	0	13111111	Móveis e Utensílios	16/07/2015	CAƎAMBA BROOK (DIR'S)	5.885,18	(3.334,95)	2.550,23	12300060	Ubu	15	180	10	120	7.500,00	5.325,00	3.973,60
2241023	0	13111111	Móveis e Utensílios	16/07/2015	CAƎAMBA BROOK (DIR'S)	7.090,61	(4.018,01)	3.072,60	12300060	Ubu	15	180	10	120	7.500,00	5.325,00	3.973,60
2241024	0	13111111	Móveis e Utensílios	16/07/2015	CAƎAMBA BROOK (DIR'S)	7.090,61	(4.018,01)	3.072,60	12300060	Ubu	15	180	10	120	7.500,00	5.325,00	3.973,60
2241025	0	13111111	Móveis e Utensílios	16/07/2015	CAƎAMBA BROOK (DIR'S)	7.090,61	(4.018,01)	3.072,60	12300060	Ubu	15	180	10	120	7.500,00	5.325,00	3.973,60
2241026	0	13111111	Móveis e Utensílios	16/07/2015	CAƎAMBA BROOK (DIR'S)	7.090,61	(4.018,01)	3.072,60	12300060	Ubu	15	180	10	120	7.500,00	5.325,00	3.973,60
2241027	0	13111081	Sistemas	20/07/2015	SISTEMA DE COMBATE A INCENDIO - RECUPERACAO	576.705,45	(129.152,84)	447.552,61	12205010	Ubu	30	360	23	276	3.190.593,00	2.495.043,73	1.861.840,04
2241028	0	13111051	Edificações	20/07/2015	SALA DE INSTRUMENTACAO E LABORATORIO DA GGOP	500.053,50	(113.345,47)	386.708,03	12210020	Ubu	50	600	38	456	610.959,00	477.769,94	356.519,28
2241029	0	13111111	Móveis e Utensílios	20/07/2015	CADEIRA ERGOM†MICA GIRAT‡RIA	298,00	(168,87)	129,13	12210020	Ubu	15	180	10	120	900,00	639,00	476,83
2241030	0	13111111	Móveis e Utensílios	20/07/2015	CADEIRA ERGOM†MICA GIRAT‡RIA	298,00	(168,87)	129,13	12210020	Ubu	15	180	10	120	900,00	639,00	476,83
2241031	0	13111111	Móveis e Utensílios	20/07/2015	CADEIRA ERGOM†MICA GIRAT‡RIA	298,00	(168,87)	129,13	12210020	Ubu	15	180	10	120	900,00	639,00	476,83
2241032	0	13111111	Móveis e Utensílios	20/07/2015	CADEIRA ERGOM†MICA GIRAT‡RIA	298,00	(168,87)	129,13	12210020	Ubu	15	180	10	120	900,00	639,00	476,83
2241033	0	13111111	Móveis e Utensílios	20/07/2015	CADEIRA ERGOM†MICA GIRAT‡RIA	298,00	(168,87)	129,13	12210020	Ubu	15	180	10	120	900,00	639,00	476,83
2241034	0	13111111	Móveis e Utensílios	20/07/2015	CADEIRA ERGOM†MICA GIRAT‡RIA	298,00	(168,87)	129,13	12210020	Ubu	15	180	10	120	900,00	639,00	476,83
2241035	0	13111111	Móveis e Utensílios	20/07/2015	CADEIRA ERGOM†MICA GIRAT‡RIA	298,00	(168,87)	129,13	12210020	Ubu	15	180	10	120	900,00	639,00	476,83
2241036	0	13111111	Móveis e Utensílios	20/07/2015	CADEIRA ERGOM†MICA GIRAT‡RIA	298,00	(168,87)	129,13	12210020	Ubu	15	180	10	120	900,00	639,00	476,83
2241037	0	13111111	Móveis e Utensílios	20/07/2015	CADEIRA ERGOM†MICA GIRAT‡RIA	298,00	(168,87)	129,13	12210020	Ubu	15	180	10	120	900,00	639,00	476,83
2241038	0	13111111	Móveis e Utensílios	20/07/2015	CADEIRA ERGOM†MICA GIRAT‡RIA	298,00	(168,87)	129,13	12210020	Ubu	15	180	10	120	900,00	639,00	476,83
2241039	0	13111111	Móveis e Utensílios	20/07/2015	CADEIRA ERGOM†MICA GIRAT‡RIA	298,00	(168,87)	129,13	12210020	Ubu	15	180	10	120	900,00	639,00	476,83
2241040	0	13111111	Móveis e Utensílios	20/07/2015	CADEIRA ERGOM†MICA GIRAT‡RIA	298,00	(168,87)	129,13	12210020	Ubu	15	180	10	120	900,00	639,00	476,83
2241041	0	13111111	Móveis e Utensílios	20/07/2015	CADEIRA ERGOM†MICA GIRAT‡RIA	298,00	(168,87)	129,13	12210020	Ubu	15	180	10	120	900,00	639,00	476,83
2241042	0	13111111	Móveis e Utensílios	20/07/2015	CADEIRA ERGOM†MICA GIRAT‡RIA	298,00	(168,87)	129,13	12210020	Ubu	15	180	10	120	900,00	639,00	476,83
2241043	0	13111111	Móveis e Utensílios	20/07/2015	GAVETEIRO M‡VEL	330,00	(187,00)	143,00	12210020	Ubu	15	180	10	120	850,00	603,50	450,34
2241044	0	13111111	Móveis e Utensílios	20/07/2015	GAVETEIRO M‡VEL	330,00	(187,00)	143,00	12210020	Ubu	15	180	10	120	850,00	603,50	450,34
2241045	0	13111111	Móveis e Utensílios	20/07/2015	GAVETEIRO M‡VEL	330,00	(187,00)	143,00	12210020	Ubu	15	180	10	120	850,00	603,50	450,34
2241046	0	13111111	Móveis e Utensílios	20/07/2015	GAVETEIRO M‡VEL	330,00	(187,00)	143,00	12210020	Ubu	15	180	10	120	850,00	603,50	450,34
2241047	0	13111111	Móveis e Utensílios	20/07/2015	GAVETEIRO M‡VEL	330,00	(187,00)	143,00	12210020	Ubu	15	180	10	120	850,00	603,50	450,34
2241048	0	13111111	Móveis e Utensílios	20/07/2015	GAVETEIRO M‡VEL	330,00	(187,00)	143,00	12210020	Ubu	15	180	10	120	850,00	603,50	450,34
2241049	0	13111111	Móveis e Utensílios	20/07/2015	GAVETEIRO M‡VEL	330,00	(187,00)	143,00	12210020	Ubu	15	180	10	120	850,00	603,50	450,34
2241050	0	13111111	Móveis e Utensílios	20/07/2015	GAVETEIRO M‡VEL	330,00	(187,00)	143,00	12210020	Ubu	15	180	10	120	850,00	603,50	450,34
2241051	0	13111111	Móveis e Utensílios	20/07/2015	GAVETEIRO M‡VEL	330,00	(187,00)	143,00	12210020	Ubu	15	180	10	120	850,00	603,50	450,34
2241052	0	13111111	Móveis e Utensílios	20/07/2015	GAVETEIRO M‡VEL	330,00	(187,00)	143,00	12210020	Ubu	15	180	10	120	850,00	603,50	450,34
2241053	0	13111111	Móveis e Utensílios	20/07/2015	GAVETEIRO M‡VEL	330,00	(187,00)	143,00	12210020	Ubu	15	180	10	120	850,00	603,50	450,34
2241054	0	13111111	Móveis e Utensílios	20/07/2015	GAVETEIRO M‡VEL	330,00	(187,00)	143,00	12210020	Ubu	15	180	10	120	850,00	603,50	450,34
2241055	0	13111111	Móveis e Utensílios	20/07/2015	GAVETEIRO M‡VEL	330,00	(187,00)	143,00	12210020	Ubu	15	180	10	120	850,00	603,50	450,34
2241056	0	13111111	Móveis e Utensílios	20/07/2015	GAVETEIRO M‡VEL	330,00	(187,00)	143,00	12210020	Ubu	15	180	10	120	850,00	603,50	450,34
2241057	0	13111111	Móveis e Utensílios	20/07/2015	ARM†RIO ALTO 2 PORTAS	552,00	(312,80)	239,20	12210020	Ubu	15	180	10	120	900,00	639,00	476,83
2241058	0	13111111	Móveis e Utensílios	20/07/2015	ARM†RIO ALTO 2 PORTAS	552,00	(312,80)	239,20	12210020	Ubu	15	180	10	120	900,00	639,00	476,83
2241059	0	13111111	Móveis e Utensílios	20/07/2015	ARM†RIO ALTO 2 PORTAS	552,00	(312,80)	239,20	12210020	Ubu	15	180	10	120	900,00	639,00	476,83
2241060	0	13111111	Móveis e Utensílios	20/07/2015	ARM†RIO ALTO 2 PORTAS	552,00	(312,80)	239,20	12210020	Ubu	15	180	10	120	900,00	639,00	476,83
2241061	0	13111111	Móveis e Utensílios	20/07/2015	ARM†RIO ALTO 2 PORTAS	552,00	(312,80)	239,20	12210020	Ubu	15	180	10	120	900,00	639,00	476,83
2241062	0	13111111	Móveis e Utensílios	20/07/2015	MESA DELTA L	597,00	(338,31)	258,69	12210020	Ubu	15	180	10	120	1.000,00	710,00	529,81
2241063	0	13111111	Móveis e Utensílios	20/07/2015	MESA DELTA L	597,00	(338,31)	258,69	12210020	Ubu	15	180	10	120	1.000,00	710,00	529,81

FDC CONSULT LTDA

SAMARCO
APRENDER PARA EVOLUIR E TRANSFORMAR

DATA-BASE: 31/03/2021					DADOS CONTÁBEIS CEDIDOS PELA SAMARCO					AVALIAÇÃO VALOR JUSTO DE MERCADO							
IMOBILIZADO	SUB Nº	CLASSE	CENTRO CST	DT.INCORP.	DENOMINAÇÃO DO IMOBILIZADO	VAL AQUIS. BRL	DEPREC. ACUM BRL	VALOR CONTÁBIL BRL	CENTRO DE CUSTOS	UNID. IND	VIDA ÚTIL DET. (ANOS)	VIDA ÚTIL DET. (MESES)	VIDA ÚTIL REM. (ANOS)	VIDA ÚTIL REM. (MESES)	VALOR DE REPOSIÇÃO (R$)	VALOR JUSTO DE MERCADO (R$)	VALOR DE LIQUIDAÇÃO FORÇADA
2241064	0	13111111	Móveis e Utensílios	20/07/2015	MESA DELTA L	597,00	(338,31)	258,69	12210020	Ubu	15	180	10	120	1.000,00	710,00	529,81
2241065	0	13111111	Móveis e Utensílios	20/07/2015	MESA DELTA L	597,00	(338,31)	258,69	12210020	Ubu	15	180	10	120	1.000,00	710,00	529,81
2241066	0	13111111	Móveis e Utensílios	20/07/2015	MESA DELTA L	597,00	(338,31)	258,69	12210020	Ubu	15	180	10	120	1.000,00	710,00	529,81
2241067	0	13111111	Móveis e Utensílios	20/07/2015	MESA DELTA L	597,00	(338,31)	258,69	12210020	Ubu	15	180	10	120	1.000,00	710,00	529,81
2241068	0	13111111	Móveis e Utensílios	20/07/2015	MESA DELTA L	597,00	(338,31)	258,69	12210020	Ubu	15	180	10	120	1.000,00	710,00	529,81
2241069	0	13111111	Móveis e Utensílios	20/07/2015	MESA DELTA L	597,00	(338,31)	258,69	12210020	Ubu	15	180	10	120	1.000,00	710,00	529,81
2241070	0	13111111	Móveis e Utensílios	20/07/2015	MESA DELTA L	597,00	(338,31)	258,69	12210020	Ubu	15	180	10	120	1.000,00	710,00	529,81
2241071	0	13111111	Móveis e Utensílios	20/07/2015	MESA DELTA L	597,00	(338,31)	258,69	12210020	Ubu	15	180	10	120	1.000,00	710,00	529,81
2241072	0	13111111	Móveis e Utensílios	20/07/2015	MESA RETA	467,00	(264,64)	202,36	12210020	Ubu	15	180	10	120	1.000,00	710,00	529,81
2241073	0	13111111	Móveis e Utensílios	20/07/2015	MESA RETA	467,00	(264,64)	202,36	12210020	Ubu	15	180	10	120	1.000,00	710,00	529,81
2241074	0	13111111	Móveis e Utensílios	20/07/2015	MESA RETA	467,00	(264,64)	202,36	12210020	Ubu	15	180	10	120	1.000,00	710,00	529,81
2241075	0	13111111	Móveis e Utensílios	20/07/2015	MESA RETA	467,00	(264,64)	202,36	12210020	Ubu	15	180	10	120	1.000,00	710,00	529,81
2241076	0	13111111	Móveis e Utensílios	20/07/2015	MESA CHEFE DE EQUIPE	869,00	(492,44)	376,56	12210020	Ubu	15	180	10	120	1.000,00	710,00	529,81
2241077	0	13111111	Móveis e Utensílios	20/07/2015	MESA CHEFE DE EQUIPE	869,00	(492,44)	376,56	12210020	Ubu	15	180	10	120	1.000,00	710,00	529,81
2241078	0	13111111	Móveis e Utensílios	20/07/2015	CADEIRA DE REUNIÕO	180,00	(102,00)	78,00	12210020	Ubu	15	180	10	120	900,00	639,00	476,83
2241079	0	13111111	Móveis e Utensílios	20/07/2015	CADEIRA DE REUNIÕO	180,00	(102,00)	78,00	12210020	Ubu	15	180	10	120	900,00	639,00	476,83
2241080	0	13111111	Móveis e Utensílios	20/07/2015	CADEIRA DE REUNIÕO	180,00	(102,00)	78,00	12210020	Ubu	15	180	10	120	900,00	639,00	476,83
2241081	0	13111111	Móveis e Utensílios	20/07/2015	CADEIRA DE REUNIÕO	180,00	(102,00)	78,00	12210020	Ubu	15	180	10	120	900,00	639,00	476,83
2241082	0	13111111	Móveis e Utensílios	20/07/2015	CADEIRA GERENTE	790,00	(447,67)	342,33	12210020	Ubu	15	180	10	120	900,00	639,00	476,83
2241083	0	13111111	Móveis e Utensílios	20/07/2015	CADEIRA GERENTE	790,00	(447,67)	342,33	12210020	Ubu	15	180	10	120	900,00	639,00	476,83
2241084	0	13111111	Móveis e Utensílios	20/07/2015	GAVETEIRO GERENTE	698,00	(395,53)	302,47	12210020	Ubu	15	180	10	120	850,00	603,50	450,34
2241085	0	13111111	Móveis e Utensílios	20/07/2015	GAVETEIRO GERENTE	698,00	(395,53)	302,47	12210020	Ubu	15	180	10	120	850,00	603,50	450,34
2241086	0	13111051	Edificações	20/07/2015	ABRIGO DE ONIBUS PARA AREA INTERNA SAMARCO	26.379,80	(5.979,41)	20.400,39	12300060	Ubu	50	600	38	456	35.600,00	27.839,20	20.774,04
2241087	0	13111051	Edificações	20/07/2015	ABRIGO DE ONIBUS PARA AREA INTERNA SAMARCO	26.379,80	(5.979,41)	20.400,39	12300060	Ubu	50	600	38	456	35.600,00	27.839,20	20.774,04
2241088	0	13111051	Edificações	20/07/2015	ABRIGO DE ONIBUS PARA AREA INTERNA SAMARCO	26.379,80	(5.979,41)	20.400,39	12300060	Ubu	50	600	38	456	35.600,00	27.839,20	20.774,04
2241089	0	13111051	Edificações	20/07/2015	ABRIGO DE ONIBUS PARA AREA INTERNA SAMARCO	26.379,79	(5.979,41)	20.400,38	12300060	Ubu	50	600	38	456	35.600,00	27.839,20	20.774,04
2241090	0	13111051	Edificações	20/07/2015	ABRIGO DE ONIBUS PARA AREA INTERNA SAMARCO	26.379,79	(5.979,41)	20.400,38	12300060	Ubu	50	600	38	456	35.600,00	27.839,20	20.774,04
2241091	0	13111051	Edificações	20/07/2015	ABRIGO DE ONIBUS PARA AREA INTERNA SAMARCO	26.379,79	(5.979,41)	20.400,38	12300060	Ubu	50	600	38	456	35.600,00	27.839,20	20.774,04
2241092	0	13111051	Edificações	20/07/2015	ABRIGO DE ONIBUS PARA AREA INTERNA SAMARCO	26.379,79	(5.979,41)	20.400,38	12300060	Ubu	50	600	38	456	35.600,00	27.839,20	20.774,04
2241093	0	13111051	Edificações	20/07/2015	ABRIGO DE ONIBUS PARA AREA INTERNA SAMARCO	26.379,79	(5.979,41)	20.400,38	12300060	Ubu	50	600	38	456	35.600,00	27.839,20	20.774,04
2241094	0	13111051	Edificações	20/07/2015	ABRIGO DE ONIBUS PARA AREA INTERNA SAMARCO	26.379,79	(5.979,41)	20.400,38	12300060	Ubu	50	600	38	456	35.600,00	27.839,20	20.774,04
2241095	0	13111071	Máquinas e Eqtos	21/07/2015	UNIDADE HIDRAULICA PRINCIPAL/AUXILIAR T0-G2NT001/2	542.469,12	(5.787,07)	536.682,05	12135020	Ubu	25	300	16	192	736.000,00	511.520,00	381.704,10
2241096	0	13111091	Software	27/07/2015	SOFTWARE SISTEMA DE BLOQUEIO LOGICO REDUNDANTE ABB	676.238,37	(676.238,37)	-	12210010	Ubu	5	60	1	12	693.300,00	178.178,10	132.959,24
2241097	0	13111091	Software	27/07/2015	LICENCA SOFTWARE ABB TAGS RED	9.500,00	(9.500,00)	-	12210010	Ubu	5	60	1	12	9.740,00	2.503,18	1.867,91
2241098	0	13111091	Software	27/07/2015	LICENCA SOFTWARE BASIC HISTORIAN IM-3BSE073828/A	26.283,73	(26.283,73)	-	12210010	Ubu	5	60	1	12	26.947,00	6.925,38	5.167,82
2241099	0	13111051	Edificações	27/07/2015	GALPAO DE INSUMOS UBU - REFORMA E RECUP DE TELHADO	2.837.793,99	(606.067,01)	2.231.726,98	12230030	Ubu	50	600	38	456	2.740.517,00	2.143.084,29	1.599.202,50
2241100	0	13111101	Eqtos Process Dados	28/07/2015	ESTACAO HIDROMETRICA EFLEX 1.0 RADIO FLUVIOMETRICA	32.267,83	(32.267,83)	-	12221020	Muniz Freire	5	60	1	12	43.700,00	11.230,90	8.380,67
2241101	0	13111101	Eqtos Process Dados	28/07/2015	ESTACAO HIDROMETRICA EFLEX 1.0 GPRS PLUVIOMETRICA	27.373,73	(27.373,73)	-	12221020	Muniz Freire	5	60	1	12	37.100,00	9.534,70	7.114,94
2241102	0	13111101	Eqtos Process Dados	28/07/2015	ESTACAO HIDROMETRICA EFLEX 2.0 GPRS FLUVIOPLUVIO	21.335,24	(21.335,24)	-	12221020	Muniz Freire	5	60	1	12	28.900,00	7.427,30	5.542,37
2241103	0	13111101	Eqtos Process Dados	28/07/2015	ESTACAO HIDROMETRICA EFLEX 2.0 RADIO FLUVIOPLUVIO	24.899,33	(24.899,33)	-	12221020	Muniz Freire	5	60	1	12	33.700,00	8.660,90	6.462,90
2241104	0	13111101	Eqtos Process Dados	28/07/2015	ESTACAO REPETIDORA DE SINAL DE RADIO	9.859,61	(9.859,61)	-	12221020	Muniz Freire	5	60	1	12	13.300,00	3.418,10	2.550,64
2241105	0	13111101	Eqtos Process Dados	28/07/2015	ESTACAO REPETIDORA DE SINAL DE RADIO	9.859,62	(9.859,62)	-	12221020	Muniz Freire	5	60	1	12	13.300,00	3.418,10	2.550,64
2241106	0	13111101	Eqtos Process Dados	28/07/2015	RADIO BASE C/COMPUTADOR P/ ENVIO DE DADOS	33.396,63	(33.396,63)	-	12221020	Muniz Freire	5	60	1	12	45.300,00	11.642,10	8.687,51
2241109	0	13111111	Móveis e Utensílios	28/07/2015	ESTANTE SGL 2250MM P/BANCO BATERIA	9.207,00	(5.217,31)	3.989,69	12221020	Muniz Freire	15	180	10	120	13.231,00	9.394,01	7.009,95
2241110	0	13111081	Sistemas	29/07/2015	SISTEMA ELETRICO 51TQ07 - ADEQ CAPAC ESPESSADOR	201.149,58	(2.666,27)	198.483,31	12110010	Ubu	20	240	13	156	206.225,00	143.326,38	106.952,35
2241111	0	13111081	Sistemas	29/07/2015	SISTEMA TUBULACAO 51TQ07 - ADEQ CAPAC ESPESSADOR	431.093,91	(5.714,21)	425.379,70	12110010	Ubu	20	240	13	156	441.971,00	307.169,85	229.214,87
2241112	0	13111051	Edificações	31/07/2015	PREDIO SE CASA DE GERADOR 27 m2	836.683,23	(189.648,20)	647.035,03	11130180	Germano	50	600	38	456	1.512.520,37	1.182.790,93	882.616,80
2241113	0	13111081	Sistemas	31/08/2015	SISTEMA BARREIRA CONTENCAO FLUTUANTE COR LARANJA	173.276,39	(2.381,13)	170.895,26	12442010	Ubu	30	360	23	276	958.642,00	749.658,04	559.406,37
2241114	0	13111071	Máquinas e Eqtos	13/08/2015	RELE DETECTOR GASES;2NA;1/2BSP;0,5S TC-3	1.355,70	(302,79)	1.052,91	12221020	Muniz Freire	25	300	16	192	2.315,00	1.608,93	1.200,60
2241115	0	13111071	Máquinas e Eqtos	13/08/2015	RELE PROTECAO MULTIFUNCIONAL;125-250DC - SEL	30.393,61	(6.787,89)	23.605,72	12221020	Muniz Freire	25	300	16	192	51.896,00	36.067,72	26.914,29
2241116	0	13111071	Máquinas e Eqtos	13/08/2015	PARA-RAIOS LINHA;PROT;16-300MM2 ZYP - DELMAR	3.280,96	(732,76)	2.548,20	12221020	Muniz Freire	30	360	23	276	6.575,00	5.141,65	3.836,78
2241117	0	13111071	Máquinas e Eqtos	13/08/2015	PARA-RAIOS LINHA;PROT;16-300MM2 ZYP - DELMAR	3.280,96	(732,76)	2.548,20	12221020	Muniz Freire	30	360	23	276	6.575,00	5.141,65	3.836,78
2241118	0	13111071	Máquinas e Eqtos	13/08/2015	PARA-RAIOS LINHA;PROT;16-300MM2 ZYP - DELMAR	3.280,96	(732,76)	2.548,20	12221020	Muniz Freire	30	360	23	276	6.575,00	5.141,65	3.836,78
2241119	0	13111071	Máquinas e Eqtos	13/08/2015	PARA-RAIOS LINHA;PROT;16-300MM2 ZYP - DELMAR	3.255,68	(727,12)	2.528,56	12221020	Muniz Freire	30	360	23	276	6.575,00	5.141,65	3.836,78
2241120	0	13111071	Máquinas e Eqtos	13/08/2015	PARA-RAIOS LINHA;PROT;16-300MM2 ZYP - DELMAR	3.255,68	(727,12)	2.528,56	12221020	Muniz Freire	30	360	23	276	6.575,00	5.141,65	3.836,78
2241121	0	13111071	Máquinas e Eqtos	13/08/2015	PARA-RAIOS LINHA;PROT;16-300MM2 ZYP - DELMAR	3.255,68	(727,12)	2.528,56	12221020	Muniz Freire	30	360	23	276	6.575,00	5.141,65	3.836,78
2241122	0	13111071	Máquinas e Eqtos	13/08/2015	PARA-RAIOS LINHA;PROT;16-300MM2 ZYP - DELMAR	3.255,68	(727,12)	2.528,56	12221020	Muniz Freire	30	360	23	276	6.575,00	5.141,65	3.836,78
2241123	0	13111071	Máquinas e Eqtos	13/08/2015	PARA-RAIOS LINHA;PROT;16-300MM2 ZYP - DELMAR	3.255,68	(727,12)	2.528,56	12221020	Muniz Freire	30	360	23	276	6.575,00	5.141,65	3.836,78
2241124	0	13111071	Máquinas e Eqtos	13/08/2015	PARA-RAIOS LINHA;PROT;16-300MM2 ZYP - DELMAR	3.255,68	(727,12)	2.528,56	12221020	Muniz Freire	30	360	23	276	6.575,00	5.141,65	3.836,78
2241125	0	13111051	Edificações	13/08/2015	COMPORTA STOP LOG	50.023,80	(11.171,97)	38.851,83	12221020	Muniz Freire	50	600	38	456	61.118,00	47.794,28	35.664,82
2241126	0	13111101	Eqtos Process Dados	14/08/2015	CODIN MD400, 512KB, INTERFACE TCP/IP	6.248,85	(6.248,85)	-	12300060	Ubu	5	60	1	12	8.400,00	2.158,80	1.610,93
2241127	0	13111101	Eqtos Process Dados	14/08/2015	CODIN MD400, 512KB, INTERFACE TCP/IP	6.248,85	(6.248,85)	-	12300060	Ubu	5	60	1	12	8.400,00	2.158,80	1.610,93
2241128	0	13111101	Eqtos Process Dados	14/08/2015	CODIN MD400 LEITOR PROXIMIDADE, 512 KB D	5.385,04	(5.385,04)	-	12300060	Ubu	5	60	1	12	7.300,00	1.876,10	1.399,97
2241129	0	13111101	Eqtos Process Dados	14/08/2015	CODIN MD400 LEITOR PROXIMIDADE, 512 KB D	5.385,03	(5.385,03)	-	12300060	Ubu	5	60	1	12	7.300,00	1.876,10	1.399,97
2241130	0	13111101	Eqtos Process Dados	14/08/2015	CODIN MD400 LEITOR PROXIMIDADE, 512 KB D	5.385,03	(5.385,03)	-	12300060	Ubu	5	60	1	12	7.300,00	1.876,10	1.399,97
2241131	0	13111101	Eqtos Process Dados	14/08/2015	CODIN MD400 LEITOR PROXIMIDADE, 512 KB D	5.385,03	(5.385,03)	-	12300060	Ubu	5	60	1	12	7.300,00	1.876,10	1.399,97
2241132	0	13111101	Eqtos Process Dados	14/08/2015	CODIN MD400 LEITOR PROXIMIDADE, 512 KB D	5.385,03	(5.385,03)	-	12300060	Ubu	5	60	1	12	7.300,00	1.876,10	1.399,97
2241133	0	13111101	Eqtos Process Dados	14/08/2015	CODIN MD400 LEITOR PROXIMIDADE, 512 KB D	5.385,03	(5.385,03)	-	12300060	Ubu	5	60	1	12	7.300,00	1.876,10	1.399,97
2241134	0	13111101	Eqtos Process Dados	14/08/2015	CODIN MD400 LEITOR PROXIMIDADE, 512 KB D	5.385,03	(5.385,03)	-	12300060	Ubu	5	60	1	12	7.300,00	1.876,10	1.399,97

FDC CONSULT LTDA

SAMARCO
APRENDER PARA EVOLUIR E TRANSFORMAR

DATA-BASE: 31/03/2021					DADOS CONTÁBEIS CEDIDOS PELA SAMARCO						AVALIAÇÃO VALOR JUSTO DE MERCADO						
IMOBILIZADO	SUB Nº	CLASSE	CENTRO CST	DT.INCORP.	DENOMINAÇÃO DO IMOBILIZADO	VAL AQUIS. BRL	DEPREC. ACUM BRL	VALOR CONTÁBIL BRL	CENTRO DE CUSTOS	UNID. IND	VIDA ÚTIL DET. (ANOS)	VIDA ÚTIL DET. (MESES)	VIDA ÚTIL REM. (ANOS)	VIDA ÚTIL REM. (MESES)	VALOR DE REPOSIÇÃO (R$)	VALOR JUSTO DE MERCADO (R$)	VALOR DE LIQUIDAÇÃO FORÇADA
2241135	0	13111101	Eqtos Process Dados	14/08/2015	CODIN MD400 LEITOR PROXIMIDADE, 512 KB D	5.385,03	(5.385,03)	-	12300060	Ubu	5	60	1	12	7.300,00	1.876,10	1.399,97
2241136	0	13111091	Software	14/08/2015	SOFTWARE SISTEMA DE IMPORTACAO SOFTWAY	462.113,63	(462.113,63)	-	12330020	Ubu	5	60	1	12	473.773,00	121.759,66	90.858,93
2241137	0	13111071	Máquinas e Eqtos	31/08/2015	MOTOR GASOLONIA 40HP XMHS 2 CLINDROS - YAMAHA	13.086,20	(143,86)	12.942,34	12442010	Ubu	25	300	16	192	22.344,00	15.529,08	11.588,04
2241138	0	13111051	Edificações	14/08/2015	SALA DE SERVIDORES ESCRITORIO PARAIBA - RETROFIT	277.943,13	(62.073,99)	215.869,14	12330030	Ubu	50	600	38	456	502.453,77	392.918,85	293.202,10
2241139	0	13111101	Eqtos Process Dados	14/08/2015	APARELHO DE CONTROLE DE ACESSO BIOMETRICO CX700	2.443,52	(2.443,52)	-	12330030	Ubu	5	60	1	12	3.650,00	938,05	699,99
2241140	0	13111111	Móveis e Utensílios	14/08/2015	ARCONDICIONADO PORTATIL 12000BTU MPN-12CRV1	2.692,61	(1.503,37)	1.189,24	12330030	Ubu	15	180	10	120	4.000,00	2.840,00	2.119,25
2241141	0	13111101	Eqtos Process Dados	14/08/2015	APARELHO VIDEO MONITORAMENTO NBWL0455 NETBOTZ-455	6.471,78	(6.471,78)	-	12330030	Ubu	5	60	1	12	8.700,00	2.235,90	1.668,46
2241142	0	13111081	Sistemas	14/08/2015	SISTEMA DE DOSAGEM DE SUPRESSOR DE POEIRA PQ U4	2.091.951,38	(41.627,31)	2.050.324,07	12138010	Ubu	25	300	16	192	3.781.982,00	2.628.477,49	1.961.410,37
2241143	0	13111081	Sistemas	19/08/2015	SISTEMA AUTOMACAO-INSTRUMENTACAO U3 - MELHORIAS	546.495,64	(6.694,05)	539.801,59	12210010	Ubu	30	360	23	276	3.023.459,00	2.364.344,94	1.764.310,60
2241144	0	13111081	Sistemas	19/08/2015	SISTEMA CENTRAL DE GASES	249.454,11	(2.653,07)	246.801,04	12250010	Ubu	30	360	23	276	1.141.297,00	892.494,25	665.992,95
2241145	0	13111051	Edificações	19/08/2015	RESERVATORIO DE AGUA 11.000 LT	23.296,87	(5.202,94)	18.093,93	12300060	Ubu	50	600	38	456	28.463,00	22.258,07	16.609,31
2241146	0	13111051	Edificações	19/08/2015	RESERVATORIO DE AGUA 15.000 LT	22.500,00	(5.025,00)	17.475,00	12300060	Ubu	50	600	38	456	27.490,00	21.497,18	16.041,53
2241147	0	13111051	Edificações	19/08/2015	RESERVATORIO DE AGUA 5.000 LT	14.601,56	(3.261,01)	11.340,55	12300060	Ubu	50	600	38	456	17.840,00	13.950,88	10.410,36
2241148	0	13111051	Edificações	19/08/2015	RESERVATORIO DE AGUA 5.000 LT	14.601,56	(3.261,01)	11.340,55	12300060	Ubu	50	600	38	456	17.840,00	13.950,88	10.410,36
2241149	0	13111051	Edificações	19/08/2015	OBRA CIVIL ADEQUACAO CAIXAS DIAGUA PREDIAIS	1.061.086,27	(188.112,79)	872.973,48	12300060	Ubu	50	600	38	456	1.918.186,64	1.500.021,95	1.119.339,48
2241150	0	13111091	Software	28/08/2015	SOFTWARE OFFICESTD ALNG LICSAPK MVL PLTFRM	132.330,34	(132.330,34)	-	11330010	Germano	5	60	1	12	135.670,00	34.867,19	26.018,43
2241151	0	13111091	Software	28/08/2015	SOFTWARE CORE PLATFORM DEVICE CAL ONLY	73.900,22	(73.900,22)	-	11330010	Germano	5	60	1	12	75.765,00	19.471,61	14.530,01
2241152	0	13111091	Software	28/08/2015	SOFTWARE WINDOWS PROFESSIONAL WITH MDOP	66.811,42	(66.811,42)	-	11330010	Germano	5	60	1	12	68.498,00	17.603,99	13.136,37
2241153	0	13111091	Software	28/08/2015	SOFTWARE LICENCA PROJECT	40.177,30	(40.177,30)	-	11330010	Germano	5	60	1	12	41.191,00	10.586,09	7.899,50
2241154	0	13111101	Eqtos Process Dados	28/08/2015	MONITOR CHRISTIE DIGITAL FHQ841-T 84"	71.406,17	(71.406,17)	-	12330020	Ubu	5	60	1	12	96.800,00	24.877,60	18.564,05
2241155	0	13111101	Eqtos Process Dados	28/08/2015	MONITOR CHRISTIE DIGITAL FHQ841-T 84"	71.406,17	(71.406,17)	-	12330020	Ubu	5	60	1	12	96.800,00	24.877,60	18.564,05
2241156	0	13111111	Móveis e Utensílios	28/08/2015	MICROFONE WHITE CEILING CLEAR ONE 910-001-014-W	2.452,31	(1.369,20)	1.083,11	12330020	Ubu	15	180	10	120	3.000,00	2.130,00	1.589,44
2241157	0	13111111	Móveis e Utensílios	28/08/2015	MICROFONE WHITE CEILING CLEAR ONE 910-001-014-W	2.452,31	(1.369,20)	1.083,11	12330020	Ubu	15	180	10	120	3.000,00	2.130,00	1.589,44
2241158	0	13111111	Móveis e Utensílios	28/08/2015	MODULO DE CONTROLE DE VOLUME MLA VC10 PLUS	996,73	(556,49)	440,24	12330020	Ubu	10	120	6	72	1.200,00	804,00	599,96
2241159	0	13111111	Móveis e Utensílios	28/08/2015	CAIXA DE SOM SI28W TWO-WAY IN-WALL SPEAKER WITH 8"	1.386,82	(774,30)	612,52	12330020	Ubu	15	180	10	120	1.700,00	1.207,00	900,68
2241160	0	13111111	Móveis e Utensílios	28/08/2015	AMPLIFICADOR XPA 1002-STEREO POWER AMPLIFIER 100W	2.081,42	(1.162,12)	919,30	12330020	Ubu	15	180	10	120	2.600,00	1.846,00	1.377,51
2241161	0	13111111	Móveis e Utensílios	28/08/2015	MESA DE REUNIAO RETANGULAR	2.970,00	(1.658,25)	1.311,75	12330020	Ubu	15	180	10	120	5.000,00	3.550,00	2.649,06
2241162	0	13111111	Móveis e Utensílios	28/08/2015	POLTRONA GIRATORIA LED	1.536,15	(857,71)	678,44	12330020	Ubu	15	180	10	120	1.900,00	1.349,00	1.006,64
2241163	0	13111111	Móveis e Utensílios	28/08/2015	POLTRONA GIRATORIA LED	1.536,15	(857,71)	678,44	12330020	Ubu	15	180	10	120	1.900,00	1.349,00	1.006,64
2241164	0	13111111	Móveis e Utensílios	28/08/2015	POLTRONA GIRATORIA LED	1.536,15	(857,71)	678,44	12330020	Ubu	15	180	10	120	1.900,00	1.349,00	1.006,64
2241165	0	13111111	Móveis e Utensílios	28/08/2015	POLTRONA GIRATORIA LED	1.536,15	(857,71)	678,44	12330020	Ubu	15	180	10	120	1.900,00	1.349,00	1.006,64
2241166	0	13111111	Móveis e Utensílios	28/08/2015	POLTRONA GIRATORIA LED	1.536,15	(857,71)	678,44	12330020	Ubu	15	180	10	120	1.900,00	1.349,00	1.006,64
2241167	0	13111111	Móveis e Utensílios	28/08/2015	POLTRONA GIRATORIA LED	1.536,15	(857,71)	678,44	12330020	Ubu	15	180	10	120	1.900,00	1.349,00	1.006,64
2241168	0	13111111	Móveis e Utensílios	28/08/2015	POLTRONA GIRATORIA LED	1.536,15	(857,71)	678,44	12330020	Ubu	15	180	10	120	1.900,00	1.349,00	1.006,64
2241169	0	13111111	Móveis e Utensílios	28/08/2015	POLTRONA GIRATORIA LED	1.536,15	(857,71)	678,44	12330020	Ubu	15	180	10	120	1.900,00	1.349,00	1.006,64
2241170	0	13111111	Móveis e Utensílios	28/08/2015	ARMARIO BAIXO CEDUTE	4.180,00	(2.333,83)	1.846,17	12330020	Ubu	15	180	10	120	6.000,00	4.260,00	3.178,88
2241171	0	13111091	Software	28/08/2015	SISTEMA GESTAO DE TESTES ESPECIAIS LABORATORIO UBU	249.130,66	(249.130,66)	-	12330020	Ubu	5	60	1	12	255.417,00	65.642,17	48.983,20
2241172	0	13111091	Software	28/08/2015	SISTEMA GESTAO DE MINUTA DE CONTRATO DE CLIENTES	122.581,06	(122.581,06)	-	12330020	Ubu	5	60	1	12	125.674,00	32.298,22	24.101,43
2241173	0	13111091	Software	28/08/2015	SISTEMA DE INTERNALIZACAO PORTAL DE CONTAS A PAGAR	113.289,71	(113.289,71)	-	12330020	Ubu	5	60	1	12	116.149,00	29.850,29	22.274,75
2241174	0	13111091	Software	28/08/2015	SISTEMA GPA GESTAO PLANO ACAO - RISCOS E CONTROLES	108.466,01	(108.466,01)	-	11330010	Germano	5	60	1	12	111.203,00	28.579,17	21.326,22
2241175	0	13111091	Software	28/08/2015	SOFTWARE ACL DESKTOP FOR WINDOWS	31.736,58	(31.736,58)	-	12330020	Ubu	5	60	1	12	32.538,00	8.362,27	6.240,05
2241176	0	13111091	Software	28/08/2015	SOFTWARE ARENA STANDARD 3D	54.800,00	(54.800,00)	-	12330020	Ubu	5	60	1	12	56.183,00	14.439,03	10.774,63
2241177	0	13111091	Software	28/08/2015	SOFTWARE @RISK - 6.2 - INDUSTRIAL - PT	26.815,60	(26.815,60)	-	12330020	Ubu	5	60	1	12	27.493,00	7.065,70	5.272,53
2241178	0	13111091	Software	28/08/2015	SOFTWARE SLIDE 6.0	8.920,33	(8.920,33)	-	12330020	Ubu	5	60	1	12	9.146,00	2.350,52	1.754,00
2241179	0	13111091	Software	28/08/2015	SOFTWARE PREMIUM SOLVER PLATFORM	4.506,98	(4.506,98)	-	12330020	Ubu	5	60	1	12	4.621,00	1.187,60	886,20
2241180	0	13111091	Software	28/08/2015	SOFTWARE NPRINTING HOMOLOGACAO	21.849,34	(21.849,34)	-	12330020	Ubu	5	60	1	12	22.401,00	5.757,06	4.296,00
2241181	0	13111101	Eqtos Process Dados	02/09/2015	STORAGE STORWIZE V3700 SFF DUAL CONTROL IBM	113.748,86	(113.748,86)	-	11330010	Germano	5	60	1	12	154.300,00	39.655,10	29.591,25
2241182	0	13111081	Sistemas	24/09/2015	SISTEMA DE AR CONDICIONADO DO LAB METALURGICO	170.868,45	(1.420,12)	169.448,33	12250010	Ubu	30	360	23	276	945.320,00	739.240,24	551.632,45
2241183	0	13111081	Sistemas	24/09/2015	CERCAMENTO, PORTICOS E PORTOES NA AREA DE UBU	312.485,98	(85.933,64)	226.552,34	12300060	Ubu	20	240	13	156	320.371,00	222.657,85	166.150,71
2241184	0	13111081	Sistemas	24/09/2015	REDE DE ESGOTO-PORTARIA PRINCIPAL ATE RESTAURANTE	303.648,07	(83.503,20)	220.144,87	12300060	Ubu	20	240	13	156	311.310,00	216.360,45	161.451,50
2241185	0	13111091	Software	25/09/2015	LICENCA DE SOFTWARE SEGURANCA E CONTROLE ACESSO	39.999,54	(39.999,54)	-	11300060	Germano	5	60	1	12	41.009,00	10.539,31	7.864,60
2241186	0	13111081	Sistemas	24/09/2015	SISTEMA DE TRANSFERENCIA DE PERCOLADO NO CMD	49.693,49	(13.665,69)	36.027,80	12300060	Ubu	20	240	13	156	50.948,00	35.408,86	26.422,64
2241187	0	13111101	Eqtos Process Dados	25/09/2015	CODIN MD 400 - PROX MT ABA GRPS	4.236,78	(4.236,78)	-	11300060	Germano	5	60	1	12	5.700,00	1.464,90	1.093,13
2241188	0	13111101	Eqtos Process Dados	25/09/2015	CODIN MD 400 - PROX MT ABA GRPS	4.236,78	(4.236,78)	-	11300060	Germano	5	60	1	12	5.700,00	1.464,90	1.093,13
2241189	0	13111101	Eqtos Process Dados	25/09/2015	CODIN MD 400 - PROX MT ABA GRPS	4.236,78	(4.236,78)	-	11300060	Germano	5	60	1	12	5.700,00	1.464,90	1.093,13
2241190	0	13111101	Eqtos Process Dados	25/09/2015	CODIN MD 400 - PROX MT ABA GRPS	4.236,78	(4.236,78)	-	11300060	Germano	5	60	1	12	5.700,00	1.464,90	1.093,13
2241191	0	13111101	Eqtos Process Dados	25/09/2015	CODIN MD 400 - PROX MT ABA GRPS	4.236,78	(4.236,78)	-	11300060	Germano	5	60	1	12	5.700,00	1.464,90	1.093,13
2241192	0	13111101	Eqtos Process Dados	25/09/2015	CODIN MD 400 - PROX MT ABA GRPS	4.236,78	(4.236,78)	-	11300060	Germano	5	60	1	12	5.700,00	1.464,90	1.093,13
2241193	0	13111101	Eqtos Process Dados	25/09/2015	CODIN MD 400 - PROX MT ABA GRPS	4.236,78	(4.236,78)	-	11300060	Germano	5	60	1	12	5.700,00	1.464,90	1.093,13
2241194	0	13111101	Eqtos Process Dados	25/09/2015	CODIN MD 400 - PROX MT ABA GRPS	4.236,78	(4.236,78)	-	11300060	Germano	5	60	1	12	5.700,00	1.464,90	1.093,13
2241195	0	13111101	Eqtos Process Dados	25/09/2015	CODIN MD 400 - PROX MT ABA GRPS	4.236,78	(4.236,78)	-	11300060	Germano	5	60	1	12	5.700,00	1.464,90	1.093,13
2241196	0	13111101	Eqtos Process Dados	25/09/2015	CODIN MD 400 - PROX MT ABA GRPS	4.236,78	(4.236,78)	-	11300060	Germano	5	60	1	12	5.700,00	1.464,90	1.093,13
2241197	0	13111101	Eqtos Process Dados	25/09/2015	CODIN MD 400 - PROX MT ABA GRPS	4.236,78	(4.236,78)	-	11300060	Germano	5	60	1	12	5.700,00	1.464,90	1.093,13
2241198	0	13111101	Eqtos Process Dados	25/09/2015	CODIN MD 400 - PROX MT ABA GRPS	4.236,77	(4.236,77)	-	11300060	Germano	5	60	1	12	5.700,00	1.464,90	1.093,13
2241199	0	13111101	Eqtos Process Dados	25/09/2015	CODIN MD 400 - PROX MT ABA GRPS	4.236,77	(4.236,77)	-	11300060	Germano	5	60	1	12	5.700,00	1.464,90	1.093,13
2241200	0	13111101	Eqtos Process Dados	25/09/2015	CODIN MD 400 - PROX MT ABA GRPS	4.236,77	(4.236,77)	-	11300060	Germano	5	60	1	12	5.700,00	1.464,90	1.093,13
2241201	0	13111101	Eqtos Process Dados	25/09/2015	CODIN MD 400 - PROX MT ABA GRPS	4.236,77	(4.236,77)	-	11300060	Germano	5	60	1	12	5.700,00	1.464,90	1.093,13
2241202	0	13111101	Eqtos Process Dados	25/09/2015	CODIN MD 400 - PROX MT ABA GRPS	4.236,77	(4.236,77)	-	11300060	Germano	5	60	1	12	5.700,00	1.464,90	1.093,13
2241203	0	13111101	Eqtos Process Dados	25/09/2015	CODIN MD 400 - PROX MT ABA GRPS	4.236,77	(4.236,77)	-	11300060	Germano	5	60	1	12	5.700,00	1.464,90	1.093,13

FDC CONSULT LTDA

SAMARCO
APRENDER PARA EVOLUIR E TRANSFORMAR

DATA-BASE: 31/03/2021					DADOS CONTÁBEIS CEDIDOS PELA SAMARCO					AVALIAÇÃO VALOR JUSTO DE MERCADO							
IMOBILIZADO	SUB Nº	CLASSE	CENTRO CST	DT.INCORP.	DENOMINAÇÃO DO IMOBILIZADO	VAL AQUIS. BRL	DEPREC. ACUM BRL	VALOR CONTÁBIL BRL	CENTRO DE CUSTOS	UNID. IND	VIDA ÚTIL DET. (ANOS)	VIDA ÚTIL DET. (MESES)	VIDA ÚTIL REM. (ANOS)	VIDA ÚTIL REM. (MESES)	VALOR DE REPOSIÇÃO (R$)	VALOR JUSTO DE MERCADO (R$)	VALOR DE LIQUIDAÇÃO FORÇADA
2241204	0	13111101	Eqtos Process Dados	25/09/2015	CODIN MD 400 - PROX MT ABA GRPS	4.236,77	(4.236,77)	-	11300060	Germano	5	60	1	12	5.700,00	1.464,90	1.093,13
2241205	0	13111101	Eqtos Process Dados	25/09/2015	CODIN MD 400 - PROX MT ABA GRPS	4.236,77	(4.236,77)	-	11300060	Germano	5	60	1	12	5.700,00	1.464,90	1.093,13
2241206	0	13111101	Eqtos Process Dados	25/09/2015	CODIN MD 400 - PROX MT ABA GRPS	4.236,78	(4.236,78)	-	11300060	Germano	5	60	1	12	5.700,00	1.464,90	1.093,13
2241207	0	13111101	Eqtos Process Dados	25/09/2015	CODIN MD 400 - PROX MT ABA GRPS	4.236,78	(4.236,78)	-	11300060	Germano	5	60	1	12	5.700,00	1.464,90	1.093,13
2241208	0	13111101	Eqtos Process Dados	25/09/2015	CODIN MD 400 - PROX MT ABA GRPS	4.236,78	(4.236,78)	-	11300060	Germano	5	60	1	12	5.700,00	1.464,90	1.093,13
2241209	0	13111101	Eqtos Process Dados	25/09/2015	CODIN MD 400 - PROX MT ABA GRPS	4.236,78	(4.236,78)	-	11300060	Germano	5	60	1	12	5.700,00	1.464,90	1.093,13
2241210	0	13111081	Sistemas	25/09/2015	SISTEMA DE PRESSURIZACAO GALPAO DE LUBRIFICACAO	322.125,81	(69.454,57)	252.671,24	12204010	Ubu	30	360	23	276	1.782.144,00	1.393.636,61	1.039.953,09
2241211	0	13111081	Sistemas	25/09/2015	SISTEMA DE AR CONDICIONADO GALPAO DE LUBRIFICACAO	32.663,98	(7.042,79)	25.621,19	12204010	Ubu	30	360	23	276	180.710,00	141.315,22	105.451,59
2241212	0	13111081	Sistemas	25/09/2015	SISTEMA DE FILTRAGEM DE ALTA PERMORFACE UPT 23.A	995.978,85	(214.746,18)	781.232,67	12204010	Ubu	30	360	23	276	5.510.202,00	4.308.977,96	3.215.425,70
2241213	0	13111081	Sistemas	25/09/2015	SIST.ELETRICO, SPDA, CFTV DO GALPAO DE LUBRIFICACA	248.680,43	(53.618,78)	195.061,65	12204010	Ubu	30	360	23	276	1.375.811,00	1.075.884,20	802.841,36
2241214	0	13111081	Sistemas	25/09/2015	SISTEMA DE CABEAMENTO GALPAO DE LUBRIFICACAO	24.028,18	(5.180,80)	18.847,38	12204010	Ubu	30	360	23	276	132.933,00	103.953,61	77.571,78
2241216	0	13111131	Ferramentas	25/09/2015	VISCOSIMETRO;LUBRIF;ESC 0-120GRC	1.427,21	(784,96)	642,25	12204010	Ubu	10	120	6	72	1.900,00	1.273,00	949,93
2241218	0	13111051	Edificações	04/09/2015	Benfeitorias Propr Terc.(ref 13 Edif.Amareicas)	2.261.699,83	(2.261.699,83)	-	11300060	Germano	50	600	38	456	4.088.604,79	3.197.288,94	2.385.866,24
2241219	0	13111111	Móveis e Utensílios	25/09/2015	MODULO ARMARIO SISTEMA ANTI VANDALISMO	819,19	(450,56)	368,63	12250010	Ubu	15	180	10	120	1.350,00	958,50	715,25
2241220	0	13111111	Móveis e Utensílios	25/09/2015	MODULO ARMARIO SISTEMA ANTI VANDALISMO	819,19	(450,56)	368,63	12250010	Ubu	15	180	10	120	1.350,00	958,50	715,25
2241221	0	13111111	Móveis e Utensílios	25/09/2015	MODULO ARMARIO SISTEMA ANTI VANDALISMO	819,19	(450,56)	368,63	12250010	Ubu	15	180	10	120	1.350,00	958,50	715,25
2241222	0	13111111	Móveis e Utensílios	25/09/2015	MODULO ARMARIO SISTEMA ANTI VANDALISMO	819,19	(450,56)	368,63	12250010	Ubu	15	180	10	120	1.350,00	958,50	715,25
2241223	0	13111111	Móveis e Utensílios	25/09/2015	MODULO ARMARIO SISTEMA ANTI VANDALISMO	819,19	(450,56)	368,63	12250010	Ubu	15	180	10	120	1.350,00	958,50	715,25
2241224	0	13111111	Móveis e Utensílios	25/09/2015	MODULO ARMARIO SISTEMA ANTI VANDALISMO	819,19	(450,56)	368,63	12250010	Ubu	15	180	10	120	1.350,00	958,50	715,25
2241225	0	13111111	Móveis e Utensílios	25/09/2015	MODULO ARMARIO SISTEMA ANTI VANDALISMO	819,19	(450,56)	368,63	12250010	Ubu	15	180	10	120	1.350,00	958,50	715,25
2241226	0	13111111	Móveis e Utensílios	25/09/2015	MODULO ARMARIO SISTEMA ANTI VANDALISMO	819,19	(450,56)	368,63	12250010	Ubu	15	180	10	120	1.350,00	958,50	715,25
2241227	0	13111111	Móveis e Utensílios	25/09/2015	MODULO ARMARIO SISTEMA ANTI VANDALISMO	819,19	(450,56)	368,63	12250010	Ubu	15	180	10	120	1.350,00	958,50	715,25
2241228	0	13111111	Móveis e Utensílios	25/09/2015	MODULO ARMARIO SISTEMA ANTI VANDALISMO	819,19	(450,56)	368,63	12250010	Ubu	15	180	10	120	1.350,00	958,50	715,25
2241229	0	13111111	Móveis e Utensílios	25/09/2015	MODULO ARMARIO SISTEMA ANTI VANDALISMO	819,19	(450,56)	368,63	12250010	Ubu	15	180	10	120	1.350,00	958,50	715,25
2241230	0	13111111	Móveis e Utensílios	25/09/2015	MODULO ARMARIO SISTEMA ANTI VANDALISMO	819,19	(450,56)	368,63	12250010	Ubu	15	180	10	120	1.350,00	958,50	715,25
2241231	0	13111111	Móveis e Utensílios	25/09/2015	MODULO ARMARIO SISTEMA ANTI VANDALISMO	819,19	(450,56)	368,63	12250010	Ubu	15	180	10	120	1.350,00	958,50	715,25
2241232	0	13111111	Móveis e Utensílios	25/09/2015	MODULO ARMARIO SISTEMA ANTI VANDALISMO	819,19	(450,56)	368,63	12250010	Ubu	15	180	10	120	1.350,00	958,50	715,25
2241233	0	13111111	Móveis e Utensílios	25/09/2015	MODULO ARMARIO SISTEMA ANTI VANDALISMO	819,19	(450,56)	368,63	12250010	Ubu	15	180	10	120	1.350,00	958,50	715,25
2241234	0	13111111	Móveis e Utensílios	25/09/2015	MODULO ARMARIO SISTEMA ANTI VANDALISMO	819,19	(450,56)	368,63	12250010	Ubu	15	180	10	120	1.350,00	958,50	715,25
2241235	0	13111111	Móveis e Utensílios	25/09/2015	MODULO ARMARIO SISTEMA ANTI VANDALISMO	819,19	(450,56)	368,63	12250010	Ubu	15	180	10	120	1.350,00	958,50	715,25
2241236	0	13111111	Móveis e Utensílios	25/09/2015	MODULO ARMARIO SISTEMA ANTI VANDALISMO	819,19	(450,56)	368,63	12250010	Ubu	15	180	10	120	1.350,00	958,50	715,25
2241237	0	13111111	Móveis e Utensílios	25/09/2015	MODULO ARMARIO SISTEMA ANTI VANDALISMO	819,19	(450,56)	368,63	12250010	Ubu	15	180	10	120	1.350,00	958,50	715,25
2241238	0	13111111	Móveis e Utensílios	25/09/2015	MODULO ARMARIO SISTEMA ANTI VANDALISMO	819,19	(450,56)	368,63	12250010	Ubu	15	180	10	120	1.350,00	958,50	715,25
2241239	0	13111111	Móveis e Utensílios	25/09/2015	MODULO ARMARIO SISTEMA ANTI VANDALISMO	819,19	(450,56)	368,63	12250010	Ubu	15	180	10	120	1.350,00	958,50	715,25
2241240	0	13111111	Móveis e Utensílios	25/09/2015	MODULO ARMARIO SISTEMA ANTI VANDALISMO	819,19	(450,56)	368,63	12250010	Ubu	15	180	10	120	1.350,00	958,50	715,25
2241241	0	13111111	Móveis e Utensílios	25/09/2015	MODULO ARMARIO SISTEMA ANTI VANDALISMO	819,19	(450,56)	368,63	12250010	Ubu	15	180	10	120	1.350,00	958,50	715,25
2241242	0	13111111	Móveis e Utensílios	25/09/2015	MODULO ARMARIO SISTEMA ANTI VANDALISMO	819,19	(450,56)	368,63	12250010	Ubu	15	180	10	120	1.350,00	958,50	715,25
2241243	0	13111111	Móveis e Utensílios	25/09/2015	MODULO ARMARIO SISTEMA ANTI VANDALISMO	819,19	(450,56)	368,63	12250010	Ubu	15	180	10	120	1.350,00	958,50	715,25
2241244	0	13111111	Móveis e Utensílios	25/09/2015	MODULO ARMARIO SISTEMA ANTI VANDALISMO	819,19	(450,56)	368,63	12250010	Ubu	15	180	10	120	1.350,00	958,50	715,25
2241245	0	13111111	Móveis e Utensílios	25/09/2015	MODULO ARMARIO SISTEMA ANTI VANDALISMO	819,19	(450,56)	368,63	12250010	Ubu	15	180	10	120	1.350,00	958,50	715,25
2241246	0	13111111	Móveis e Utensílios	25/09/2015	MODULO ARMARIO SISTEMA ANTI VANDALISMO	819,19	(450,56)	368,63	12250010	Ubu	15	180	10	120	1.350,00	958,50	715,25
2241247	0	13111111	Móveis e Utensílios	25/09/2015	MODULO ARMARIO SISTEMA ANTI VANDALISMO	819,19	(450,56)	368,63	12250010	Ubu	15	180	10	120	1.350,00	958,50	715,25
2241248	0	13111111	Móveis e Utensílios	25/09/2015	MODULO ARMARIO SISTEMA ANTI VANDALISMO	819,19	(450,56)	368,63	12250010	Ubu	15	180	10	120	1.350,00	958,50	715,25
2241249	0	13111111	Móveis e Utensílios	25/09/2015	MODULO ARMARIO SISTEMA ANTI VANDALISMO	819,19	(450,56)	368,63	12250010	Ubu	15	180	10	120	1.350,00	958,50	715,25
2241250	0	13111111	Móveis e Utensílios	25/09/2015	MODULO ARMARIO SISTEMA ANTI VANDALISMO	819,19	(450,56)	368,63	12250010	Ubu	15	180	10	120	1.350,00	958,50	715,25
2241251	0	13111111	Móveis e Utensílios	25/09/2015	MODULO ARMARIO SISTEMA ANTI VANDALISMO	819,19	(450,56)	368,63	12250010	Ubu	15	180	10	120	1.350,00	958,50	715,25
2241252	0	13111111	Móveis e Utensílios	25/09/2015	MODULO ARMARIO SISTEMA ANTI VANDALISMO	819,19	(450,56)	368,63	12250010	Ubu	15	180	10	120	1.350,00	958,50	715,25
2241253	0	13111111	Móveis e Utensílios	25/09/2015	MODULO ARMARIO SISTEMA ANTI VANDALISMO	819,19	(450,56)	368,63	12250010	Ubu	15	180	10	120	1.350,00	958,50	715,25
2241254	0	13111111	Móveis e Utensílios	25/09/2015	MODULO ARMARIO SISTEMA ANTI VANDALISMO	819,19	(450,56)	368,63	12250010	Ubu	15	180	10	120	1.350,00	958,50	715,25
2241255	0	13111111	Móveis e Utensílios	25/09/2015	MODULO ARMARIO SISTEMA ANTI VANDALISMO	819,19	(450,56)	368,63	12250010	Ubu	15	180	10	120	1.350,00	958,50	715,25
2241256	0	13111111	Móveis e Utensílios	25/09/2015	MODULO ARMARIO SISTEMA ANTI VANDALISMO	819,19	(450,56)	368,63	12250010	Ubu	15	180	10	120	1.350,00	958,50	715,25
2241257	0	13111111	Móveis e Utensílios	25/09/2015	MODULO ARMARIO SISTEMA ANTI VANDALISMO	819,19	(450,56)	368,63	12250010	Ubu	15	180	10	120	1.350,00	958,50	715,25
2241258	0	13111111	Móveis e Utensílios	25/09/2015	MODULO ARMARIO SISTEMA ANTI VANDALISMO	819,19	(450,56)	368,63	12250010	Ubu	15	180	10	120	1.350,00	958,50	715,25
2241259	0	13111111	Móveis e Utensílios	25/09/2015	MODULO ARMARIO SISTEMA ANTI VANDALISMO	819,19	(450,56)	368,63	12250010	Ubu	15	180	10	120	1.350,00	958,50	715,25
2241260	0	13111111	Móveis e Utensílios	25/09/2015	MODULO ARMARIO SISTEMA ANTI VANDALISMO	819,19	(450,56)	368,63	12250010	Ubu	15	180	10	120	1.350,00	958,50	715,25
2241261	0	13111111	Móveis e Utensílios	25/09/2015	MODULO ARMARIO SISTEMA ANTI VANDALISMO	819,19	(450,56)	368,63	12250010	Ubu	15	180	10	120	1.350,00	958,50	715,25
2241262	0	13111111	Móveis e Utensílios	25/09/2015	MODULO ARMARIO SISTEMA ANTI VANDALISMO	819,19	(450,56)	368,63	12250010	Ubu	15	180	10	120	1.350,00	958,50	715,25
2241263	0	13111111	Móveis e Utensílios	25/09/2015	MODULO ARMARIO SISTEMA ANTI VANDALISMO	819,19	(450,56)	368,63	12250010	Ubu	15	180	10	120	1.350,00	958,50	715,25
2241264	0	13111111	Móveis e Utensílios	25/09/2015	MODULO ARMARIO SISTEMA ANTI VANDALISMO	819,19	(450,56)	368,63	12250010	Ubu	15	180	10	120	1.350,00	958,50	715,25
2241265	0	13111111	Móveis e Utensílios	25/09/2015	MODULO ARMARIO SISTEMA ANTI VANDALISMO	819,19	(450,56)	368,63	12250010	Ubu	15	180	10	120	1.350,00	958,50	715,25
2241266	0	13111111	Móveis e Utensílios	25/09/2015	MODULO ARMARIO SISTEMA ANTI VANDALISMO	819,19	(450,56)	368,63	12250010	Ubu	15	180	10	120	1.350,00	958,50	715,25
2241267	0	13111111	Móveis e Utensílios	25/09/2015	MODULO ARMARIO SISTEMA ANTI VANDALISMO	819,19	(450,56)	368,63	12250010	Ubu	15	180	10	120	1.350,00	958,50	715,25
2241268	0	13111111	Móveis e Utensílios	25/09/2015	MODULO ARMARIO SISTEMA ANTI VANDALISMO	819,19	(450,56)	368,63	12250010	Ubu	15	180	10	120	1.350,00	958,50	715,25
2241269	0	13111111	Móveis e Utensílios	25/09/2015	MODULO ARMARIO SISTEMA ANTI VANDALISMO	819,19	(450,56)	368,63	12250010	Ubu	15	180	10	120	1.350,00	958,50	715,25
2241270	0	13111111	Móveis e Utensílios	25/09/2015	MODULO ARMARIO SISTEMA ANTI VANDALISMO	819,19	(450,56)	368,63	12250010	Ubu	15	180	10	120	1.350,00	958,50	715,25
2241271	0	13111111	Móveis e Utensílios	25/09/2015	MODULO ARMARIO SISTEMA ANTI VANDALISMO	819,19	(450,56)	368,63	12250010	Ubu	15	180	10	120	1.350,00	958,50	715,25
2241272	0	13111111	Móveis e Utensílios	25/09/2015	MODULO ARMARIO SISTEMA ANTI VANDALISMO	819,19	(450,56)	368,63	12250010	Ubu	15	180	10	120	1.350,00	958,50	715,25
2241273	0	13111111	Móveis e Utensílios	25/09/2015	MODULO ARMARIO SISTEMA ANTI VANDALISMO	819,19	(450,56)	368,63	12250010	Ubu	15	180	10	120	1.350,00	958,50	715,25
2241274	0	13111111	Móveis e Utensílios	25/09/2015	MODULO ARMARIO SISTEMA ANTI VANDALISMO	819,19	(450,56)	368,63	12250010	Ubu	15	180	10	120	1.350,00	958,50	715,25

FDC CONSULT LTDA

SAMARCO
APRENDER PARA EVOLUIR E TRANSFORMAR

DATA-BASE: 31/03/2021					DADOS CONTÁBEIS CEDIDOS PELA SAMARCO					AVALIAÇÃO VALOR JUSTO DE MERCADO							
IMOBILIZADO	SUB Nº	CLASSE	CENTRO CST	DT.INCORP.	DENOMINAÇÃO DO IMOBILIZADO	VAL AQUIS. BRL	DEPREC. ACUM BRL	VALOR CONTÁBIL BRL	CENTRO DE CUSTOS	UNID. IND	VIDA ÚTIL DET. (ANOS)	VIDA ÚTIL DET. (MESES)	VIDA ÚTIL REM. (ANOS)	VIDA ÚTIL REM. (MESES)	VALOR DE REPOSIÇÃO (R$)	VALOR JUSTO DE MERCADO (R$)	VALOR DE LIQUIDAÇÃO FORÇADA
2241275	0	13111111	Móveis e Utensílios	25/09/2015	MODULO ARMARIO SISTEMA ANTI VANDALISMO	819,19	(450,56)	368,63	12250010	Ubu	15	180	10	120	1.350,00	958,50	715,25
2241276	0	13111111	Móveis e Utensílios	25/09/2015	MODULO ARMARIO SISTEMA ANTI VANDALISMO	819,19	(450,56)	368,63	12250010	Ubu	15	180	10	120	1.350,00	958,50	715,25
2241277	0	13111111	Móveis e Utensílios	25/09/2015	MODULO ARMARIO SISTEMA ANTI VANDALISMO	819,19	(450,56)	368,63	12250010	Ubu	15	180	10	120	1.350,00	958,50	715,25
2241278	0	13111111	Móveis e Utensílios	25/09/2015	MODULO ARMARIO SISTEMA ANTI VANDALISMO	819,19	(450,56)	368,63	12250010	Ubu	15	180	10	120	1.350,00	958,50	715,25
2241279	0	13111111	Móveis e Utensílios	25/09/2015	MODULO ARMARIO SISTEMA ANTI VANDALISMO	819,19	(450,56)	368,63	12250010	Ubu	15	180	10	120	1.350,00	958,50	715,25
2241280	0	13111111	Móveis e Utensílios	25/09/2015	MODULO ARMARIO SISTEMA ANTI VANDALISMO	819,19	(450,56)	368,63	12250010	Ubu	15	180	10	120	1.350,00	958,50	715,25
2241281	0	13111111	Móveis e Utensílios	25/09/2015	MODULO ARMARIO SISTEMA ANTI VANDALISMO	819,19	(450,56)	368,63	12250010	Ubu	15	180	10	120	1.350,00	958,50	715,25
2241282	0	13111111	Móveis e Utensílios	25/09/2015	MODULO ARMARIO SISTEMA ANTI VANDALISMO	819,19	(450,56)	368,63	12250010	Ubu	15	180	10	120	1.350,00	958,50	715,25
2241283	0	13111111	Móveis e Utensílios	25/09/2015	MODULO ARMARIO SISTEMA ANTI VANDALISMO	819,19	(450,56)	368,63	12250010	Ubu	15	180	10	120	1.350,00	958,50	715,25
2241284	0	13111111	Móveis e Utensílios	25/09/2015	MODULO ARMARIO SISTEMA ANTI VANDALISMO	819,19	(450,56)	368,63	12250010	Ubu	15	180	10	120	1.350,00	958,50	715,25
2241285	0	13111111	Móveis e Utensílios	25/09/2015	MODULO ARMARIO SISTEMA ANTI VANDALISMO	819,19	(450,56)	368,63	12250010	Ubu	15	180	10	120	1.350,00	958,50	715,25
2241286	0	13111111	Móveis e Utensílios	25/09/2015	MODULO ARMARIO SISTEMA ANTI VANDALISMO	819,19	(450,56)	368,63	12250010	Ubu	15	180	10	120	1.350,00	958,50	715,25
2241287	0	13111111	Móveis e Utensílios	25/09/2015	MODULO ARMARIO SISTEMA ANTI VANDALISMO	819,19	(450,56)	368,63	12250010	Ubu	15	180	10	120	1.350,00	958,50	715,25
2241288	0	13111111	Móveis e Utensílios	25/09/2015	MODULO ARMARIO SISTEMA ANTI VANDALISMO	819,19	(450,56)	368,63	12250010	Ubu	15	180	10	120	1.350,00	958,50	715,25
2241289	0	13111111	Móveis e Utensílios	25/09/2015	MODULO ARMARIO SISTEMA ANTI VANDALISMO	819,19	(450,56)	368,63	12250010	Ubu	15	180	10	120	1.350,00	958,50	715,25
2241290	0	13111111	Móveis e Utensílios	25/09/2015	MODULO ARMARIO SISTEMA ANTI VANDALISMO	819,19	(450,56)	368,63	12250010	Ubu	15	180	10	120	1.350,00	958,50	715,25
2241291	0	13111111	Móveis e Utensílios	25/09/2015	MODULO ARMARIO SISTEMA ANTI VANDALISMO	819,19	(450,56)	368,63	12250010	Ubu	15	180	10	120	1.350,00	958,50	715,25
2241292	0	13111111	Móveis e Utensílios	25/09/2015	MODULO ARMARIO SISTEMA ANTI VANDALISMO	819,19	(450,56)	368,63	12250010	Ubu	15	180	10	120	1.350,00	958,50	715,25
2241293	0	13111111	Móveis e Utensílios	25/09/2015	MODULO ARMARIO SISTEMA ANTI VANDALISMO	819,19	(450,56)	368,63	12250010	Ubu	15	180	10	120	1.350,00	958,50	715,25
2241294	0	13111111	Móveis e Utensílios	25/09/2015	MODULO ARMARIO SISTEMA ANTI VANDALISMO	819,19	(450,56)	368,63	12250010	Ubu	15	180	10	120	1.350,00	958,50	715,25
2241295	0	13111111	Móveis e Utensílios	25/09/2015	MODULO ARMARIO SISTEMA ANTI VANDALISMO	819,19	(450,56)	368,63	12250010	Ubu	15	180	10	120	1.350,00	958,50	715,25
2241296	0	13111111	Móveis e Utensílios	25/09/2015	MODULO ARMARIO SISTEMA ANTI VANDALISMO	819,19	(450,56)	368,63	12250010	Ubu	15	180	10	120	1.350,00	958,50	715,25
2241297	0	13111111	Móveis e Utensílios	25/09/2015	MODULO ARMARIO SISTEMA ANTI VANDALISMO	819,19	(450,56)	368,63	12250010	Ubu	15	180	10	120	1.350,00	958,50	715,25
2241298	0	13111111	Móveis e Utensílios	25/09/2015	MODULO ARMARIO SISTEMA ANTI VANDALISMO	819,19	(450,56)	368,63	12250010	Ubu	15	180	10	120	1.350,00	958,50	715,25
2241299	0	13111111	Móveis e Utensílios	25/09/2015	MODULO ARMARIO SISTEMA ANTI VANDALISMO	819,19	(450,56)	368,63	12250010	Ubu	15	180	10	120	1.350,00	958,50	715,25
2241300	0	13111111	Móveis e Utensílios	25/09/2015	MODULO ARMARIO SISTEMA ANTI VANDALISMO	819,19	(450,56)	368,63	12250010	Ubu	15	180	10	120	1.350,00	958,50	715,25
2241301	0	13111111	Móveis e Utensílios	25/09/2015	MODULO ARMARIO SISTEMA ANTI VANDALISMO	819,19	(450,56)	368,63	12250010	Ubu	15	180	10	120	1.350,00	958,50	715,25
2241302	0	13111111	Móveis e Utensílios	25/09/2015	MODULO ARMARIO SISTEMA ANTI VANDALISMO	819,19	(450,56)	368,63	12250010	Ubu	15	180	10	120	1.350,00	958,50	715,25
2241303	0	13111111	Móveis e Utensílios	25/09/2015	MODULO ARMARIO SISTEMA ANTI VANDALISMO	819,19	(450,56)	368,63	12250010	Ubu	15	180	10	120	1.350,00	958,50	715,25
2241304	0	13111111	Móveis e Utensílios	25/09/2015	MODULO ARMARIO SISTEMA ANTI VANDALISMO	819,19	(450,56)	368,63	12250010	Ubu	15	180	10	120	1.350,00	958,50	715,25
2241305	0	13111111	Móveis e Utensílios	25/09/2015	MODULO ARMARIO SISTEMA ANTI VANDALISMO	819,19	(450,56)	368,63	12250010	Ubu	15	180	10	120	1.350,00	958,50	715,25
2241306	0	13111111	Móveis e Utensílios	25/09/2015	MODULO ARMARIO SISTEMA ANTI VANDALISMO	819,19	(450,56)	368,63	12250010	Ubu	15	180	10	120	1.350,00	958,50	715,25
2241307	0	13111111	Móveis e Utensílios	25/09/2015	MODULO ARMARIO SISTEMA ANTI VANDALISMO	819,19	(450,56)	368,63	12250010	Ubu	15	180	10	120	1.350,00	958,50	715,25
2241308	0	13111111	Móveis e Utensílios	25/09/2015	MODULO ARMARIO SISTEMA ANTI VANDALISMO	819,19	(450,56)	368,63	12250010	Ubu	15	180	10	120	1.350,00	958,50	715,25
2241309	0	13111111	Móveis e Utensílios	25/09/2015	MODULO ARMARIO SISTEMA ANTI VANDALISMO	819,19	(450,56)	368,63	12250010	Ubu	15	180	10	120	1.350,00	958,50	715,25
2241310	0	13111111	Móveis e Utensílios	25/09/2015	MODULO ARMARIO SISTEMA ANTI VANDALISMO	819,19	(450,56)	368,63	12250010	Ubu	15	180	10	120	1.350,00	958,50	715,25
2241311	0	13111111	Móveis e Utensílios	25/09/2015	MODULO ARMARIO SISTEMA ANTI VANDALISMO	819,19	(450,56)	368,63	12250010	Ubu	15	180	10	120	1.350,00	958,50	715,25
2241312	0	13111111	Móveis e Utensílios	25/09/2015	MODULO ARMARIO SISTEMA ANTI VANDALISMO	819,19	(450,56)	368,63	12250010	Ubu	15	180	10	120	1.350,00	958,50	715,25
2241313	0	13111111	Móveis e Utensílios	25/09/2015	MODULO ARMARIO SISTEMA ANTI VANDALISMO	819,19	(450,56)	368,63	12250010	Ubu	15	180	10	120	1.350,00	958,50	715,25
2241314	0	13111111	Móveis e Utensílios	25/09/2015	MODULO ARMARIO SISTEMA ANTI VANDALISMO	819,19	(450,56)	368,63	12250010	Ubu	15	180	10	120	1.350,00	958,50	715,25
2241315	0	13111111	Móveis e Utensílios	25/09/2015	MODULO ARMARIO SISTEMA ANTI VANDALISMO	819,19	(450,56)	368,63	12250010	Ubu	15	180	10	120	1.350,00	958,50	715,25
2241316	0	13111111	Móveis e Utensílios	25/09/2015	MODULO ARMARIO SISTEMA ANTI VANDALISMO	819,19	(450,56)	368,63	12250010	Ubu	15	180	10	120	1.350,00	958,50	715,25
2241317	0	13111111	Móveis e Utensílios	25/09/2015	MODULO ARMARIO SISTEMA ANTI VANDALISMO	819,19	(450,56)	368,63	12250010	Ubu	15	180	10	120	1.350,00	958,50	715,25
2241318	0	13111111	Móveis e Utensílios	25/09/2015	MODULO ARMARIO SISTEMA ANTI VANDALISMO	819,19	(450,56)	368,63	12250010	Ubu	15	180	10	120	1.350,00	958,50	715,25
2241319	0	13111111	Móveis e Utensílios	25/09/2015	MODULO ARMARIO SISTEMA ANTI VANDALISMO	819,19	(450,56)	368,63	12250010	Ubu	15	180	10	120	1.350,00	958,50	715,25
2241320	0	13111111	Móveis e Utensílios	25/09/2015	MODULO ARMARIO SISTEMA ANTI VANDALISMO	819,19	(450,56)	368,63	12250010	Ubu	15	180	10	120	1.350,00	958,50	715,25
2241321	0	13111111	Móveis e Utensílios	25/09/2015	MODULO ARMARIO SISTEMA ANTI VANDALISMO	819,19	(450,56)	368,63	12250010	Ubu	15	180	10	120	1.350,00	958,50	715,25
2241322	0	13111111	Móveis e Utensílios	25/09/2015	MODULO ARMARIO SISTEMA ANTI VANDALISMO	819,19	(450,56)	368,63	12250010	Ubu	15	180	10	120	1.350,00	958,50	715,25
2241323	0	13111111	Móveis e Utensílios	25/09/2015	MODULO ARMARIO SISTEMA ANTI VANDALISMO	819,19	(450,56)	368,63	12250010	Ubu	15	180	10	120	1.350,00	958,50	715,25
2241324	0	13111111	Móveis e Utensílios	25/09/2015	MODULO ARMARIO SISTEMA ANTI VANDALISMO	819,19	(450,56)	368,63	12250010	Ubu	15	180	10	120	1.350,00	958,50	715,25
2241325	0	13111111	Móveis e Utensílios	25/09/2015	MODULO ARMARIO SISTEMA ANTI VANDALISMO	819,19	(450,56)	368,63	12250010	Ubu	15	180	10	120	1.350,00	958,50	715,25
2241326	0	13111111	Móveis e Utensílios	25/09/2015	MODULO ARMARIO SISTEMA ANTI VANDALISMO	819,19	(450,56)	368,63	12250010	Ubu	15	180	10	120	1.350,00	958,50	715,25
2241327	0	13111111	Móveis e Utensílios	25/09/2015	MODULO ARMARIO SISTEMA ANTI VANDALISMO	819,19	(450,56)	368,63	12250010	Ubu	15	180	10	120	1.350,00	958,50	715,25
2241328	0	13111111	Móveis e Utensílios	25/09/2015	MODULO ARMARIO SISTEMA ANTI VANDALISMO	819,19	(450,56)	368,63	12250010	Ubu	15	180	10	120	1.350,00	958,50	715,25
2241329	0	13111111	Móveis e Utensílios	25/09/2015	MODULO ARMARIO SISTEMA ANTI VANDALISMO	819,19	(450,56)	368,63	12250010	Ubu	15	180	10	120	1.350,00	958,50	715,25
2241330	0	13111111	Móveis e Utensílios	25/09/2015	MODULO ARMARIO SISTEMA ANTI VANDALISMO	819,19	(450,56)	368,63	12250010	Ubu	15	180	10	120	1.350,00	958,50	715,25
2241331	0	13111111	Móveis e Utensílios	25/09/2015	MODULO ARMARIO SISTEMA ANTI VANDALISMO	819,19	(450,56)	368,63	12250010	Ubu	15	180	10	120	1.350,00	958,50	715,25
2241332	0	13111111	Móveis e Utensílios	25/09/2015	MODULO ARMARIO SISTEMA ANTI VANDALISMO	819,19	(450,56)	368,63	12250010	Ubu	15	180	10	120	1.350,00	958,50	715,25
2241333	0	13111111	Móveis e Utensílios	25/09/2015	MODULO ARMARIO SISTEMA ANTI VANDALISMO	819,19	(450,56)	368,63	12250010	Ubu	15	180	10	120	1.350,00	958,50	715,25
2241334	0	13111111	Móveis e Utensílios	25/09/2015	MODULO ARMARIO SISTEMA ANTI VANDALISMO	819,19	(450,56)	368,63	12250010	Ubu	15	180	10	120	1.350,00	958,50	715,25
2241335	0	13111111	Móveis e Utensílios	25/09/2015	MODULO ARMARIO SISTEMA ANTI VANDALISMO	819,19	(450,56)	368,63	12250010	Ubu	15	180	10	120	1.350,00	958,50	715,25
2241336	0	13111111	Móveis e Utensílios	25/09/2015	MODULO ARMARIO SISTEMA ANTI VANDALISMO	819,19	(450,56)	368,63	12250010	Ubu	15	180	10	120	1.350,00	958,50	715,25
2241337	0	13111111	Móveis e Utensílios	25/09/2015	MODULO ARMARIO SISTEMA ANTI VANDALISMO	819,19	(450,56)	368,63	12250010	Ubu	15	180	10	120	1.350,00	958,50	715,25
2241338	0	13111111	Móveis e Utensílios	25/09/2015	MODULO ARMARIO SISTEMA ANTI VANDALISMO	819,19	(450,56)	368,63	12250010	Ubu	15	180	10	120	1.350,00	958,50	715,25
2241339	0	13111111	Móveis e Utensílios	25/09/2015	MODULO ARMARIO SISTEMA ANTI VANDALISMO	819,19	(450,56)	368,63	12250010	Ubu	15	180	10	120	1.350,00	958,50	715,25
2241340	0	13111111	Móveis e Utensílios	25/09/2015	MODULO ARMARIO SISTEMA ANTI VANDALISMO	819,19	(450,56)	368,63	12250010	Ubu	15	180	10	120	1.350,00	958,50	715,25
2241341	0	13111111	Móveis e Utensílios	25/09/2015	MODULO ARMARIO SISTEMA ANTI VANDALISMO	819,19	(450,56)	368,63	12250010	Ubu	15	180	10	120	1.350,00	958,50	715,25
2241342	0	13111111	Móveis e Utensílios	25/09/2015	MODULO ARMARIO SISTEMA ANTI VANDALISMO	819,19	(450,56)	368,63	12250010	Ubu	15	180	10	120	1.350,00	958,50	715,25
2241343	0	13111111	Móveis e Utensílios	25/09/2015	MODULO ARMARIO SISTEMA ANTI VANDALISMO	819,19	(450,56)	368,63	12250010	Ubu	15	180	10	120	1.350,00	958,50	715,25

FDC CONSULT LTDA

SAMARCO
APRENDER PARA EVOLUIR E TRANSFORMAR

DATA-BASE: 31/03/2021					DADOS CONTÁBEIS CEDIDOS PELA SAMARCO						AVALIAÇÃO VALOR JUSTO DE MERCADO						
IMOBILIZADO	SUB Nº	CLASSE	CENTRO CST	DT.INCORP.	DENOMINAÇÃO DO IMOBILIZADO	VAL AQUIS. BRL	DEPREC. ACUM BRL	VALOR CONTÁBIL BRL	CENTRO DE CUSTOS	UNID. IND	VIDA ÚTIL DET. (ANOS)	VIDA ÚTIL DET. (MESES)	VIDA ÚTIL REM. (ANOS)	VIDA ÚTIL REM. (MESES)	VALOR DE REPOSIÇÃO (R$)	VALOR JUSTO DE MERCADO (R$)	VALOR DE LIQUIDAÇÃO FORÇADA
2241344	0	13111111	Móveis e Utensílios	25/09/2015	MODULO ARMARIO SISTEMA ANTI VANDALISMO	819,19	(450,56)	368,63	12250010	Ubu	15	180	10	120	1.350,00	958,50	715,25
2241345	0	13111111	Móveis e Utensílios	25/09/2015	MODULO ARMARIO SISTEMA ANTI VANDALISMO	819,19	(450,56)	368,63	12250010	Ubu	15	180	10	120	1.350,00	958,50	715,25
2241346	0	13111111	Móveis e Utensílios	25/09/2015	MODULO ARMARIO SISTEMA ANTI VANDALISMO	819,19	(450,56)	368,63	12250010	Ubu	15	180	10	120	1.350,00	958,50	715,25
2241347	0	13111111	Móveis e Utensílios	25/09/2015	MODULO ARMARIO SISTEMA ANTI VANDALISMO	819,19	(450,56)	368,63	12250010	Ubu	15	180	10	120	1.350,00	958,50	715,25
2241348	0	13111111	Móveis e Utensílios	25/09/2015	MODULO ARMARIO SISTEMA ANTI VANDALISMO	819,19	(450,56)	368,63	12250010	Ubu	15	180	10	120	1.350,00	958,50	715,25
2241349	0	13111111	Móveis e Utensílios	25/09/2015	MODULO ARMARIO SISTEMA ANTI VANDALISMO	819,19	(450,56)	368,63	12250010	Ubu	15	180	10	120	1.350,00	958,50	715,25
2241350	0	13111111	Móveis e Utensílios	25/09/2015	MODULO ARMARIO SISTEMA ANTI VANDALISMO	819,19	(450,56)	368,63	12250010	Ubu	15	180	10	120	1.350,00	958,50	715,25
2241351	0	13111111	Móveis e Utensílios	25/09/2015	MODULO ARMARIO SISTEMA ANTI VANDALISMO	819,19	(450,56)	368,63	12250010	Ubu	15	180	10	120	1.350,00	958,50	715,25
2241352	0	13111111	Móveis e Utensílios	25/09/2015	MODULO ARMARIO SISTEMA ANTI VANDALISMO	819,19	(450,56)	368,63	12250010	Ubu	15	180	10	120	1.350,00	958,50	715,25
2241353	0	13111111	Móveis e Utensílios	25/09/2015	MODULO ARMARIO SISTEMA ANTI VANDALISMO	819,19	(450,56)	368,63	12250010	Ubu	15	180	10	120	1.350,00	958,50	715,25
2241354	0	13111111	Móveis e Utensílios	25/09/2015	MODULO ARMARIO SISTEMA ANTI VANDALISMO	819,19	(450,56)	368,63	12250010	Ubu	15	180	10	120	1.350,00	958,50	715,25
2241355	0	13111111	Móveis e Utensílios	25/09/2015	MODULO ARMARIO SISTEMA ANTI VANDALISMO	819,19	(450,56)	368,63	12250010	Ubu	15	180	10	120	1.350,00	958,50	715,25
2241356	0	13111111	Móveis e Utensílios	25/09/2015	MODULO ARMARIO SISTEMA ANTI VANDALISMO	819,19	(450,56)	368,63	12250010	Ubu	15	180	10	120	1.350,00	958,50	715,25
2241357	0	13111111	Móveis e Utensílios	25/09/2015	MODULO ARMARIO SISTEMA ANTI VANDALISMO	819,19	(450,56)	368,63	12250010	Ubu	15	180	10	120	1.350,00	958,50	715,25
2241358	0	13111111	Móveis e Utensílios	25/09/2015	MODULO ARMARIO SISTEMA ANTI VANDALISMO	819,19	(450,56)	368,63	12250010	Ubu	15	180	10	120	1.350,00	958,50	715,25
2241359	0	13111111	Móveis e Utensílios	25/09/2015	MODULO ARMARIO SISTEMA ANTI VANDALISMO	819,19	(450,56)	368,63	12250010	Ubu	15	180	10	120	1.350,00	958,50	715,25
2241360	0	13111111	Móveis e Utensílios	25/09/2015	MODULO ARMARIO SISTEMA ANTI VANDALISMO	819,19	(450,56)	368,63	12250010	Ubu	15	180	10	120	1.350,00	958,50	715,25
2241361	0	13111111	Móveis e Utensílios	25/09/2015	MODULO ARMARIO SISTEMA ANTI VANDALISMO	819,19	(450,56)	368,63	12250010	Ubu	15	180	10	120	1.350,00	958,50	715,25
2241362	0	13111111	Móveis e Utensílios	25/09/2015	MODULO ARMARIO SISTEMA ANTI VANDALISMO	819,19	(450,56)	368,63	12250010	Ubu	15	180	10	120	1.350,00	958,50	715,25
2241363	0	13111111	Móveis e Utensílios	25/09/2015	MODULO ARMARIO SISTEMA ANTI VANDALISMO	819,19	(450,56)	368,63	12250010	Ubu	15	180	10	120	1.350,00	958,50	715,25
2241364	0	13111111	Móveis e Utensílios	25/09/2015	MODULO ARMARIO SISTEMA ANTI VANDALISMO	819,19	(450,56)	368,63	12250010	Ubu	15	180	10	120	1.350,00	958,50	715,25
2241365	0	13111111	Móveis e Utensílios	25/09/2015	MODULO ARMARIO SISTEMA ANTI VANDALISMO	819,19	(450,56)	368,63	12250010	Ubu	15	180	10	120	1.350,00	958,50	715,25
2241366	0	13111111	Móveis e Utensílios	25/09/2015	MODULO ARMARIO SISTEMA ANTI VANDALISMO	819,19	(450,56)	368,63	12250010	Ubu	15	180	10	120	1.350,00	958,50	715,25
2241367	0	13111111	Móveis e Utensílios	25/09/2015	MODULO ARMARIO SISTEMA ANTI VANDALISMO	819,19	(450,56)	368,63	12250010	Ubu	15	180	10	120	1.350,00	958,50	715,25
2241368	0	13111111	Móveis e Utensílios	25/09/2015	MODULO ARMARIO SISTEMA ANTI VANDALISMO	819,19	(450,56)	368,63	12250010	Ubu	15	180	10	120	1.350,00	958,50	715,25
2241369	0	13111111	Móveis e Utensílios	25/09/2015	MODULO ARMARIO SISTEMA ANTI VANDALISMO	819,19	(450,56)	368,63	12250010	Ubu	15	180	10	120	1.350,00	958,50	715,25
2241370	0	13111111	Móveis e Utensílios	25/09/2015	MODULO ARMARIO SISTEMA ANTI VANDALISMO	819,19	(450,56)	368,63	12250010	Ubu	15	180	10	120	1.350,00	958,50	715,25
2241371	0	13111111	Móveis e Utensílios	25/09/2015	MODULO ARMARIO SISTEMA ANTI VANDALISMO	819,19	(450,56)	368,63	12250010	Ubu	15	180	10	120	1.350,00	958,50	715,25
2241372	0	13111111	Móveis e Utensílios	25/09/2015	MODULO ARMARIO SISTEMA ANTI VANDALISMO	819,19	(450,56)	368,63	12250010	Ubu	15	180	10	120	1.350,00	958,50	715,25
2241373	0	13111111	Móveis e Utensílios	25/09/2015	MODULO ARMARIO SISTEMA ANTI VANDALISMO	819,19	(450,56)	368,63	12250010	Ubu	15	180	10	120	1.350,00	958,50	715,25
2241374	0	13111111	Móveis e Utensílios	25/09/2015	MODULO ARMARIO SISTEMA ANTI VANDALISMO	819,19	(450,56)	368,63	12250010	Ubu	15	180	10	120	1.350,00	958,50	715,25
2241375	0	13111111	Móveis e Utensílios	25/09/2015	MODULO ARMARIO SISTEMA ANTI VANDALISMO	819,19	(450,56)	368,63	12250010	Ubu	15	180	10	120	1.350,00	958,50	715,25
2241376	0	13111111	Móveis e Utensílios	25/09/2015	MODULO ARMARIO SISTEMA ANTI VANDALISMO	819,19	(450,56)	368,63	12250010	Ubu	15	180	10	120	1.350,00	958,50	715,25
2241377	0	13111111	Móveis e Utensílios	25/09/2015	MODULO ARMARIO SISTEMA ANTI VANDALISMO	819,19	(450,56)	368,63	12250010	Ubu	15	180	10	120	1.350,00	958,50	715,25
2241378	0	13111111	Móveis e Utensílios	25/09/2015	MODULO ARMARIO SISTEMA ANTI VANDALISMO	819,19	(450,56)	368,63	12250010	Ubu	15	180	10	120	1.350,00	958,50	715,25
2241379	0	13111111	Móveis e Utensílios	25/09/2015	MODULO ARMARIO SISTEMA ANTI VANDALISMO	819,19	(450,56)	368,63	12250010	Ubu	15	180	10	120	1.350,00	958,50	715,25
2241380	0	13111111	Móveis e Utensílios	25/09/2015	MODULO ARMARIO SISTEMA ANTI VANDALISMO	819,19	(450,56)	368,63	12250010	Ubu	15	180	10	120	1.350,00	958,50	715,25
2241381	0	13111111	Móveis e Utensílios	25/09/2015	MODULO ARMARIO SISTEMA ANTI VANDALISMO	819,19	(450,56)	368,63	12250010	Ubu	15	180	10	120	1.350,00	958,50	715,25
2241382	0	13111111	Móveis e Utensílios	25/09/2015	MODULO ARMARIO SISTEMA ANTI VANDALISMO	819,19	(450,56)	368,63	12250010	Ubu	15	180	10	120	1.350,00	958,50	715,25
2241383	0	13111111	Móveis e Utensílios	25/09/2015	MODULO ARMARIO SISTEMA ANTI VANDALISMO	819,19	(450,56)	368,63	12250010	Ubu	15	180	10	120	1.350,00	958,50	715,25
2241384	0	13111111	Móveis e Utensílios	25/09/2015	MODULO ARMARIO SISTEMA ANTI VANDALISMO	819,19	(450,56)	368,63	12250010	Ubu	15	180	10	120	1.350,00	958,50	715,25
2241385	0	13111111	Móveis e Utensílios	25/09/2015	MODULO ARMARIO SISTEMA ANTI VANDALISMO	819,19	(450,56)	368,63	12250010	Ubu	15	180	10	120	1.350,00	958,50	715,25
2241386	0	13111111	Móveis e Utensílios	25/09/2015	MODULO ARMARIO SISTEMA ANTI VANDALISMO	819,19	(450,56)	368,63	12250010	Ubu	15	180	10	120	1.350,00	958,50	715,25
2241387	0	13111111	Móveis e Utensílios	25/09/2015	MODULO ARMARIO SISTEMA ANTI VANDALISMO	819,19	(450,56)	368,63	12250010	Ubu	15	180	10	120	1.350,00	958,50	715,25
2241388	0	13111111	Móveis e Utensílios	25/09/2015	MODULO ARMARIO SISTEMA ANTI VANDALISMO	819,19	(450,56)	368,63	12250010	Ubu	15	180	10	120	1.350,00	958,50	715,25
2241389	0	13111111	Móveis e Utensílios	25/09/2015	MODULO ARMARIO SISTEMA ANTI VANDALISMO	819,19	(450,56)	368,63	12250010	Ubu	15	180	10	120	1.350,00	958,50	715,25
2241390	0	13111111	Móveis e Utensílios	25/09/2015	MODULO ARMARIO SISTEMA ANTI VANDALISMO	819,19	(450,56)	368,63	12250010	Ubu	15	180	10	120	1.350,00	958,50	715,25
2241391	0	13111111	Móveis e Utensílios	25/09/2015	MODULO ARMARIO SISTEMA ANTI VANDALISMO	819,19	(450,56)	368,63	12250010	Ubu	15	180	10	120	1.350,00	958,50	715,25
2241392	0	13111111	Móveis e Utensílios	25/09/2015	MODULO ARMARIO SISTEMA ANTI VANDALISMO	819,19	(450,56)	368,63	12250010	Ubu	15	180	10	120	1.350,00	958,50	715,25
2241393	0	13111111	Móveis e Utensílios	25/09/2015	MODULO ARMARIO SISTEMA ANTI VANDALISMO	819,19	(450,56)	368,63	12250010	Ubu	15	180	10	120	1.350,00	958,50	715,25
2241394	0	13111111	Móveis e Utensílios	25/09/2015	MODULO ARMARIO SISTEMA ANTI VANDALISMO	819,19	(450,56)	368,63	12250010	Ubu	15	180	10	120	1.350,00	958,50	715,25
2241395	0	13111111	Móveis e Utensílios	25/09/2015	MODULO ARMARIO SISTEMA ANTI VANDALISMO	819,19	(450,56)	368,63	12250010	Ubu	15	180	10	120	1.350,00	958,50	715,25
2241396	0	13111111	Móveis e Utensílios	25/09/2015	MODULO ARMARIO SISTEMA ANTI VANDALISMO	819,19	(450,56)	368,63	12250010	Ubu	15	180	10	120	1.350,00	958,50	715,25
2241397	0	13111111	Móveis e Utensílios	25/09/2015	MODULO ARMARIO SISTEMA ANTI VANDALISMO	819,19	(450,56)	368,63	12250010	Ubu	15	180	10	120	1.350,00	958,50	715,25
2241398	0	13111111	Móveis e Utensílios	25/09/2015	MODULO ARMARIO SISTEMA ANTI VANDALISMO	819,19	(450,56)	368,63	12250010	Ubu	15	180	10	120	1.350,00	958,50	715,25
2241399	0	13111111	Móveis e Utensílios	25/09/2015	MODULO ARMARIO SISTEMA ANTI VANDALISMO	819,19	(450,56)	368,63	12250010	Ubu	15	180	10	120	1.350,00	958,50	715,25
2241400	0	13111111	Móveis e Utensílios	25/09/2015	MODULO ARMARIO SISTEMA ANTI VANDALISMO	819,19	(450,56)	368,63	12250010	Ubu	15	180	10	120	1.350,00	958,50	715,25
2241401	0	13111111	Móveis e Utensílios	25/09/2015	MODULO ARMARIO SISTEMA ANTI VANDALISMO	819,19	(450,56)	368,63	12250010	Ubu	15	180	10	120	1.350,00	958,50	715,25
2241402	0	13111111	Móveis e Utensílios	25/09/2015	MODULO ARMARIO SISTEMA ANTI VANDALISMO	819,19	(450,56)	368,63	12250010	Ubu	15	180	10	120	1.350,00	958,50	715,25
2241403	0	13111111	Móveis e Utensílios	25/09/2015	MODULO ARMARIO SISTEMA ANTI VANDALISMO	819,19	(450,56)	368,63	12250010	Ubu	15	180	10	120	1.350,00	958,50	715,25
2241404	0	13111111	Móveis e Utensílios	25/09/2015	MODULO ARMARIO SISTEMA ANTI VANDALISMO	819,19	(450,56)	368,63	12250010	Ubu	15	180	10	120	1.350,00	958,50	715,25
2241405	0	13111111	Móveis e Utensílios	25/09/2015	MODULO ARMARIO SISTEMA ANTI VANDALISMO	819,19	(450,56)	368,63	12250010	Ubu	15	180	10	120	1.350,00	958,50	715,25
2241406	0	13111111	Móveis e Utensílios	25/09/2015	MODULO ARMARIO SISTEMA ANTI VANDALISMO	819,19	(450,56)	368,63	12250010	Ubu	15	180	10	120	1.350,00	958,50	715,25
2241407	0	13111111	Móveis e Utensílios	25/09/2015	MODULO ARMARIO SISTEMA ANTI VANDALISMO	819,19	(450,56)	368,63	12250010	Ubu	15	180	10	120	1.350,00	958,50	715,25
2241408	0	13111111	Móveis e Utensílios	25/09/2015	MODULO ARMARIO SISTEMA ANTI VANDALISMO	819,19	(450,56)	368,63	12250010	Ubu	15	180	10	120	1.350,00	958,50	715,25
2241409	0	13111111	Móveis e Utensílios	25/09/2015	MODULO ARMARIO SISTEMA ANTI VANDALISMO	819,19	(450,56)	368,63	12250010	Ubu	15	180	10	120	1.350,00	958,50	715,25
2241410	0	13111111	Móveis e Utensílios	25/09/2015	MODULO ARMARIO SISTEMA ANTI VANDALISMO	819,19	(450,56)	368,63	12250010	Ubu	15	180	10	120	1.350,00	958,50	715,25
2241411	0	13111111	Móveis e Utensílios	25/09/2015	MODULO ARMARIO SISTEMA ANTI VANDALISMO	819,19	(450,56)	368,63	12250010	Ubu	15	180	10	120	1.350,00	958,50	715,25
2241412	0	13111111	Móveis e Utensílios	25/09/2015	MODULO ARMARIO SISTEMA ANTI VANDALISMO	819,19	(450,56)	368,63	12250010	Ubu	15	180	10	120	1.350,00	958,50	715,25

FDC CONSULT LTDA

SAMARCO
APRENDER PARA EVOLUIR E TRANSFORMAR

DATA-BASE: 31/03/2021					DADOS CONTÁBEIS CEDIDOS PELA SAMARCO						AVALIAÇÃO VALOR JUSTO DE MERCADO						
IMOBILIZADO	SUB Nº	CLASSE	CENTRO CST	DT.INCORP.	DENOMINAÇÃO DO IMOBILIZADO	VAL AQUIS. BRL	DEPREC. ACUM BRL	VALOR CONTÁBIL BRL	CENTRO DE CUSTOS	UNID. IND	VIDA ÚTIL DET. (ANOS)	VIDA ÚTIL DET. (MESES)	VIDA ÚTIL REM. (ANOS)	VIDA ÚTIL REM. (MESES)	VALOR DE REPOSIÇÃO (R$)	VALOR JUSTO DE MERCADO (R$)	VALOR DE LIQUIDAÇÃO FORÇADA
2241413	0	13111111	Móveis e Utensílios	25/09/2015	MODULO ARMARIO SISTEMA ANTI VANDALISMO	819,19	(450,56)	368,63	12250010	Ubu	15	180	10	120	1.350,00	958,50	715,25
2241414	0	13111111	Móveis e Utensílios	25/09/2015	MODULO ARMARIO SISTEMA ANTI VANDALISMO	819,19	(450,56)	368,63	12250010	Ubu	15	180	10	120	1.350,00	958,50	715,25
2241415	0	13111111	Móveis e Utensílios	25/09/2015	MODULO ARMARIO SISTEMA ANTI VANDALISMO	819,19	(450,56)	368,63	12250010	Ubu	15	180	10	120	1.350,00	958,50	715,25
2241416	0	13111111	Móveis e Utensílios	25/09/2015	MODULO ARMARIO SISTEMA ANTI VANDALISMO	819,19	(450,56)	368,63	12250010	Ubu	15	180	10	120	1.350,00	958,50	715,25
2241417	0	13111111	Móveis e Utensílios	25/09/2015	MODULO ARMARIO SISTEMA ANTI VANDALISMO	819,19	(450,56)	368,63	12250010	Ubu	15	180	10	120	1.350,00	958,50	715,25
2241418	0	13111111	Móveis e Utensílios	25/09/2015	MODULO ARMARIO SISTEMA ANTI VANDALISMO	819,19	(450,56)	368,63	12250010	Ubu	15	180	10	120	1.350,00	958,50	715,25
2241419	0	13111111	Móveis e Utensílios	25/09/2015	MODULO ARMARIO SISTEMA ANTI VANDALISMO	819,19	(450,56)	368,63	12250010	Ubu	15	180	10	120	1.350,00	958,50	715,25
2241420	0	13111111	Móveis e Utensílios	25/09/2015	MODULO ARMARIO SISTEMA ANTI VANDALISMO	819,19	(450,56)	368,63	12250010	Ubu	15	180	10	120	1.350,00	958,50	715,25
2241421	0	13111111	Móveis e Utensílios	25/09/2015	MODULO ARMARIO SISTEMA ANTI VANDALISMO	819,19	(450,56)	368,63	12250010	Ubu	15	180	10	120	1.350,00	958,50	715,25
2241422	0	13111111	Móveis e Utensílios	25/09/2015	MODULO ARMARIO SISTEMA ANTI VANDALISMO	819,19	(450,56)	368,63	12250010	Ubu	15	180	10	120	1.350,00	958,50	715,25
2241423	0	13111111	Móveis e Utensílios	25/09/2015	MODULO ARMARIO SISTEMA ANTI VANDALISMO	819,19	(450,56)	368,63	12250010	Ubu	15	180	10	120	1.350,00	958,50	715,25
2241424	0	13111111	Móveis e Utensílios	25/09/2015	MODULO ARMARIO SISTEMA ANTI VANDALISMO	819,19	(450,56)	368,63	12250010	Ubu	15	180	10	120	1.350,00	958,50	715,25
2241425	0	13111111	Móveis e Utensílios	25/09/2015	MODULO ARMARIO SISTEMA ANTI VANDALISMO	819,20	(450,56)	368,64	12250010	Ubu	15	180	10	120	1.350,00	958,50	715,25
2241426	0	13111111	Móveis e Utensílios	25/09/2015	MODULO ARMARIO SISTEMA ANTI VANDALISMO	819,20	(450,56)	368,64	12250010	Ubu	15	180	10	120	1.350,00	958,50	715,25
2241427	0	13111111	Móveis e Utensílios	25/09/2015	MODULO ARMARIO SISTEMA ANTI VANDALISMO	819,20	(450,56)	368,64	12250010	Ubu	15	180	10	120	1.350,00	958,50	715,25
2241428	0	13111111	Móveis e Utensílios	25/09/2015	MODULO ARMARIO SISTEMA ANTI VANDALISMO	819,20	(450,56)	368,64	12250010	Ubu	15	180	10	120	1.350,00	958,50	715,25
2241429	0	13111111	Móveis e Utensílios	25/09/2015	MODULO ARMARIO SISTEMA ANTI VANDALISMO	819,20	(450,56)	368,64	12250010	Ubu	15	180	10	120	1.350,00	958,50	715,25
2241430	0	13111111	Móveis e Utensílios	25/09/2015	MODULO ARMARIO SISTEMA ANTI VANDALISMO	819,20	(450,56)	368,64	12250010	Ubu	15	180	10	120	1.350,00	958,50	715,25
2241431	0	13111111	Móveis e Utensílios	25/09/2015	MODULO ARMARIO SISTEMA ANTI VANDALISMO	819,20	(450,56)	368,64	12250010	Ubu	15	180	10	120	1.350,00	958,50	715,25
2241432	0	13111111	Móveis e Utensílios	25/09/2015	MODULO ARMARIO SISTEMA ANTI VANDALISMO	819,20	(450,56)	368,64	12250010	Ubu	15	180	10	120	1.350,00	958,50	715,25
2241433	0	13111111	Móveis e Utensílios	25/09/2015	MODULO ARMARIO SISTEMA ANTI VANDALISMO	819,20	(450,56)	368,64	12250010	Ubu	15	180	10	120	1.350,00	958,50	715,25
2241434	0	13111111	Móveis e Utensílios	25/09/2015	MODULO ARMARIO SISTEMA ANTI VANDALISMO	819,20	(450,56)	368,64	12250010	Ubu	15	180	10	120	1.350,00	958,50	715,25
2241435	0	13111111	Móveis e Utensílios	25/09/2015	MODULO ARMARIO SISTEMA ANTI VANDALISMO	819,20	(450,56)	368,64	12250010	Ubu	15	180	10	120	1.350,00	958,50	715,25
2241436	0	13111111	Móveis e Utensílios	25/09/2015	MODULO ARMARIO SISTEMA ANTI VANDALISMO	819,20	(450,56)	368,64	12250010	Ubu	15	180	10	120	1.350,00	958,50	715,25
2241437	0	13111111	Móveis e Utensílios	25/09/2015	MODULO ARMARIO SISTEMA ANTI VANDALISMO	819,20	(450,56)	368,64	12250010	Ubu	15	180	10	120	1.350,00	958,50	715,25
2241438	0	13111111	Móveis e Utensílios	25/09/2015	MODULO ARMARIO SISTEMA ANTI VANDALISMO	819,20	(450,56)	368,64	12250010	Ubu	15	180	10	120	1.350,00	958,50	715,25
2241439	0	13111111	Móveis e Utensílios	25/09/2015	MODULO ARMARIO SISTEMA ANTI VANDALISMO	819,20	(450,56)	368,64	12250010	Ubu	15	180	10	120	1.350,00	958,50	715,25
2241440	0	13111111	Móveis e Utensílios	25/09/2015	MODULO ARMARIO SISTEMA ANTI VANDALISMO	819,20	(450,56)	368,64	12250010	Ubu	15	180	10	120	1.350,00	958,50	715,25
2241441	0	13111111	Móveis e Utensílios	25/09/2015	MODULO ARMARIO SISTEMA ANTI VANDALISMO	819,20	(450,56)	368,64	12250010	Ubu	15	180	10	120	1.350,00	958,50	715,25
2241442	0	13111111	Móveis e Utensílios	25/09/2015	MODULO ARMARIO SISTEMA ANTI VANDALISMO	819,20	(450,56)	368,64	12250010	Ubu	15	180	10	120	1.350,00	958,50	715,25
2241443	0	13111111	Móveis e Utensílios	25/09/2015	MODULO ARMARIO SISTEMA ANTI VANDALISMO	819,20	(450,56)	368,64	12250010	Ubu	15	180	10	120	1.350,00	958,50	715,25
2241444	0	13111111	Móveis e Utensílios	25/09/2015	MODULO ARMARIO SISTEMA ANTI VANDALISMO	819,20	(450,56)	368,64	12250010	Ubu	15	180	10	120	1.350,00	958,50	715,25
2241445	0	13111111	Móveis e Utensílios	25/09/2015	MODULO ARMARIO SISTEMA ANTI VANDALISMO	819,20	(450,56)	368,64	12250010	Ubu	15	180	10	120	1.350,00	958,50	715,25
2241446	0	13111111	Móveis e Utensílios	25/09/2015	MODULO ARMARIO SISTEMA ANTI VANDALISMO	819,20	(450,56)	368,64	12250010	Ubu	15	180	10	120	1.350,00	958,50	715,25
2241447	0	13111111	Móveis e Utensílios	25/09/2015	MODULO ARMARIO SISTEMA ANTI VANDALISMO	819,20	(450,56)	368,64	12250010	Ubu	15	180	10	120	1.350,00	958,50	715,25
2241448	0	13111111	Móveis e Utensílios	25/09/2015	MODULO ARMARIO SISTEMA ANTI VANDALISMO	819,20	(450,56)	368,64	12250010	Ubu	15	180	10	120	1.350,00	958,50	715,25
2241449	0	13111111	Móveis e Utensílios	25/09/2015	MODULO ARMARIO SISTEMA ANTI VANDALISMO	819,20	(450,56)	368,64	12250010	Ubu	15	180	10	120	1.350,00	958,50	715,25
2241450	0	13111111	Móveis e Utensílios	25/09/2015	MODULO ARMARIO SISTEMA ANTI VANDALISMO	819,20	(450,56)	368,64	12250010	Ubu	15	180	10	120	1.350,00	958,50	715,25
2241451	0	13111111	Móveis e Utensílios	25/09/2015	MODULO ARMARIO SISTEMA ANTI VANDALISMO	819,20	(450,56)	368,64	12250010	Ubu	15	180	10	120	1.350,00	958,50	715,25
2241452	0	13111111	Móveis e Utensílios	25/09/2015	MODULO ARMARIO SISTEMA ANTI VANDALISMO	819,20	(450,56)	368,64	12250010	Ubu	15	180	10	120	1.350,00	958,50	715,25
2241453	0	13111111	Móveis e Utensílios	25/09/2015	MODULO ARMARIO SISTEMA ANTI VANDALISMO	819,20	(450,56)	368,64	12250010	Ubu	15	180	10	120	1.350,00	958,50	715,25
2241454	0	13111111	Móveis e Utensílios	25/09/2015	MODULO ARMARIO SISTEMA ANTI VANDALISMO	819,20	(450,56)	368,64	12250010	Ubu	15	180	10	120	1.350,00	958,50	715,25
2241455	0	13111111	Móveis e Utensílios	25/09/2015	MODULO ARMARIO SISTEMA ANTI VANDALISMO	819,20	(450,56)	368,64	12250010	Ubu	15	180	10	120	1.350,00	958,50	715,25
2241456	0	13111111	Móveis e Utensílios	25/09/2015	MODULO ARMARIO SISTEMA ANTI VANDALISMO	819,20	(450,56)	368,64	12250010	Ubu	15	180	10	120	1.350,00	958,50	715,25
2241457	0	13111111	Móveis e Utensílios	25/09/2015	MODULO ARMARIO SISTEMA ANTI VANDALISMO	819,20	(450,56)	368,64	12250010	Ubu	15	180	10	120	1.350,00	958,50	715,25
2241458	0	13111111	Móveis e Utensílios	25/09/2015	MODULO ARMARIO SISTEMA ANTI VANDALISMO	819,20	(450,56)	368,64	12250010	Ubu	15	180	10	120	1.350,00	958,50	715,25
2241459	0	13111111	Móveis e Utensílios	25/09/2015	MODULO ARMARIO SISTEMA ANTI VANDALISMO	819,20	(450,56)	368,64	12250010	Ubu	15	180	10	120	1.350,00	958,50	715,25
2241460	0	13111111	Móveis e Utensílios	25/09/2015	MODULO ARMARIO SISTEMA ANTI VANDALISMO	819,20	(450,56)	368,64	12250010	Ubu	15	180	10	120	1.350,00	958,50	715,25
2241461	0	13111111	Móveis e Utensílios	25/09/2015	MODULO ARMARIO SISTEMA ANTI VANDALISMO	819,20	(450,56)	368,64	12250010	Ubu	15	180	10	120	1.350,00	958,50	715,25
2241462	0	13111111	Móveis e Utensílios	25/09/2015	MODULO ARMARIO SISTEMA ANTI VANDALISMO	819,20	(450,56)	368,64	12250010	Ubu	15	180	10	120	1.350,00	958,50	715,25
2241463	0	13111111	Móveis e Utensílios	25/09/2015	MODULO ARMARIO SISTEMA ANTI VANDALISMO	819,20	(450,56)	368,64	12250010	Ubu	15	180	10	120	1.350,00	958,50	715,25
2241464	0	13111111	Móveis e Utensílios	25/09/2015	MODULO ARMARIO SISTEMA ANTI VANDALISMO	819,20	(450,56)	368,64	12250010	Ubu	15	180	10	120	1.350,00	958,50	715,25
2241465	0	13111111	Móveis e Utensílios	25/09/2015	MODULO ARMARIO SISTEMA ANTI VANDALISMO	819,20	(450,56)	368,64	12250010	Ubu	15	180	10	120	1.350,00	958,50	715,25
2241466	0	13111111	Móveis e Utensílios	25/09/2015	MODULO ARMARIO SISTEMA ANTI VANDALISMO	819,20	(450,56)	368,64	12250010	Ubu	15	180	10	120	1.350,00	958,50	715,25
2241467	0	13111111	Móveis e Utensílios	25/09/2015	MODULO ARMARIO SISTEMA ANTI VANDALISMO	819,20	(450,56)	368,64	12250010	Ubu	15	180	10	120	1.350,00	958,50	715,25
2241468	0	13111111	Móveis e Utensílios	25/09/2015	MODULO ARMARIO SISTEMA ANTI VANDALISMO	819,20	(450,56)	368,64	12250010	Ubu	15	180	10	120	1.350,00	958,50	715,25
2241469	0	13111111	Móveis e Utensílios	25/09/2015	MODULO ARMARIO SISTEMA ANTI VANDALISMO	819,20	(450,56)	368,64	12250010	Ubu	15	180	10	120	1.350,00	958,50	715,25
2241470	0	13111111	Móveis e Utensílios	25/09/2015	MODULO ARMARIO SISTEMA ANTI VANDALISMO	819,20	(450,56)	368,64	12250010	Ubu	15	180	10	120	1.350,00	958,50	715,25
2241471	0	13111111	Móveis e Utensílios	25/09/2015	MODULO ARMARIO SISTEMA ANTI VANDALISMO	819,20	(450,56)	368,64	12250010	Ubu	15	180	10	120	1.350,00	958,50	715,25
2241472	0	13111111	Móveis e Utensílios	25/09/2015	MODULO ARMARIO SISTEMA ANTI VANDALISMO	819,20	(450,56)	368,64	12250010	Ubu	15	180	10	120	1.350,00	958,50	715,25
2241473	0	13111111	Móveis e Utensílios	25/09/2015	MODULO ARMARIO SISTEMA ANTI VANDALISMO	819,20	(450,56)	368,64	12250010	Ubu	15	180	10	120	1.350,00	958,50	715,25
2241474	0	13111111	Móveis e Utensílios	25/09/2015	MODULO ARMARIO SISTEMA ANTI VANDALISMO	819,20	(450,56)	368,64	12250010	Ubu	15	180	10	120	1.350,00	958,50	715,25
2241475	0	13111111	Móveis e Utensílios	25/09/2015	MODULO ARMARIO SISTEMA ANTI VANDALISMO	819,20	(450,56)	368,64	12250010	Ubu	15	180	10	120	1.350,00	958,50	715,25
2241476	0	13111111	Móveis e Utensílios	25/09/2015	MODULO ARMARIO SISTEMA ANTI VANDALISMO	819,20	(450,56)	368,64	12250010	Ubu	15	180	10	120	1.350,00	958,50	715,25
2241477	0	13111111	Móveis e Utensílios	25/09/2015	MODULO ARMARIO SISTEMA ANTI VANDALISMO	819,20	(450,56)	368,64	12250010	Ubu	15	180	10	120	1.350,00	958,50	715,25
2241478	0	13111111	Móveis e Utensílios	25/09/2015	MODULO ARMARIO SISTEMA ANTI VANDALISMO	819,20	(450,56)	368,64	12250010	Ubu	15	180	10	120	1.350,00	958,50	715,25
2241479	0	13111111	Móveis e Utensílios	25/09/2015	MODULO ARMARIO SISTEMA ANTI VANDALISMO	819,20	(450,56)	368,64	12250010	Ubu	15	180	10	120	1.350,00	958,50	715,25
2241480	0	13111111	Móveis e Utensílios	25/09/2015	MODULO ARMARIO SISTEMA ANTI VANDALISMO	819,20	(450,56)	368,64	12250010	Ubu	15	180	10	120	1.350,00	958,50	715,25
2241481	0	13111111	Móveis e Utensílios	25/09/2015	MODULO ARMARIO SISTEMA ANTI VANDALISMO	819,20	(450,56)	368,64	12250010	Ubu	15	180	10	120	1.350,00	958,50	715,25

FDC CONSULT LTDA

SAMARCO
APRENDER PARA EVOLUIR E TRANSFORMAR

DATA-BASE: 31/03/2021					DADOS CONTÁBEIS CEDIDOS PELA SAMARCO						AVALIAÇÃO VALOR JUSTO DE MERCADO						
IMOBILIZADO	SUB Nº	CLASSE	CENTRO CST	DT.INCORP.	DENOMINAÇÃO DO IMOBILIZADO	VAL AQUIS. BRL	DEPREC. ACUM BRL	VALOR CONTÁBIL BRL	CENTRO DE CUSTOS	UNID. IND	VIDA ÚTIL DET. (ANOS)	VIDA ÚTIL DET. (MESES)	VIDA ÚTIL REM. (ANOS)	VIDA ÚTIL REM. (MESES)	VALOR DE REPOSIÇÃO (R$)	VALOR JUSTO DE MERCADO (R$)	VALOR DE LIQUIDAÇÃO FORÇADA
2241482	0	13111111	Móveis e Utensílios	25/09/2015	MODULO ARMARIO SISTEMA ANTI VANDALISMO	819,20	(450,56)	368,64	12250010	Ubu	15	180	10	120	1.350,00	958,50	715,25
2241483	0	13111111	Móveis e Utensílios	25/09/2015	MODULO ARMARIO SISTEMA ANTI VANDALISMO	819,20	(450,56)	368,64	12250010	Ubu	15	180	10	120	1.350,00	958,50	715,25
2241484	0	13111111	Móveis e Utensílios	25/09/2015	MODULO ARMARIO SISTEMA ANTI VANDALISMO	819,20	(450,56)	368,64	12250010	Ubu	15	180	10	120	1.350,00	958,50	715,25
2241485	0	13111111	Móveis e Utensílios	25/09/2015	MODULO ARMARIO SISTEMA ANTI VANDALISMO	819,20	(450,56)	368,64	12250010	Ubu	15	180	10	120	1.350,00	958,50	715,25
2241486	0	13111111	Móveis e Utensílios	25/09/2015	MODULO ARMARIO SISTEMA ANTI VANDALISMO	819,20	(450,56)	368,64	12250010	Ubu	15	180	10	120	1.350,00	958,50	715,25
2241487	0	13111111	Móveis e Utensílios	25/09/2015	MODULO ARMARIO SISTEMA ANTI VANDALISMO	819,20	(450,56)	368,64	12250010	Ubu	15	180	10	120	1.350,00	958,50	715,25
2241488	0	13111111	Móveis e Utensílios	25/09/2015	MODULO ARMARIO SISTEMA ANTI VANDALISMO	819,20	(450,56)	368,64	12250010	Ubu	15	180	10	120	1.350,00	958,50	715,25
2241489	0	13111111	Móveis e Utensílios	25/09/2015	MODULO ARMARIO SISTEMA ANTI VANDALISMO	819,20	(450,56)	368,64	12250010	Ubu	15	180	10	120	1.350,00	958,50	715,25
2241490	0	13111111	Móveis e Utensílios	25/09/2015	MODULO ARMARIO SISTEMA ANTI VANDALISMO	819,20	(450,56)	368,64	12250010	Ubu	15	180	10	120	1.350,00	958,50	715,25
2241491	0	13111111	Móveis e Utensílios	25/09/2015	MODULO ARMARIO SISTEMA ANTI VANDALISMO	819,20	(450,56)	368,64	12250010	Ubu	15	180	10	120	1.350,00	958,50	715,25
2241492	0	13111111	Móveis e Utensílios	25/09/2015	MODULO ARMARIO SISTEMA ANTI VANDALISMO	819,20	(450,56)	368,64	12250010	Ubu	15	180	10	120	1.350,00	958,50	715,25
2241493	0	13111111	Móveis e Utensílios	25/09/2015	MODULO ARMARIO SISTEMA ANTI VANDALISMO	819,20	(450,56)	368,64	12250010	Ubu	15	180	10	120	1.350,00	958,50	715,25
2241494	0	13111111	Móveis e Utensílios	25/09/2015	MODULO ARMARIO SISTEMA ANTI VANDALISMO	819,20	(450,56)	368,64	12250010	Ubu	15	180	10	120	1.350,00	958,50	715,25
2241495	0	13111111	Móveis e Utensílios	25/09/2015	MODULO ARMARIO SISTEMA ANTI VANDALISMO	819,20	(450,56)	368,64	12250010	Ubu	15	180	10	120	1.350,00	958,50	715,25
2241496	0	13111111	Móveis e Utensílios	25/09/2015	MODULO ARMARIO SISTEMA ANTI VANDALISMO	819,20	(450,56)	368,64	12250010	Ubu	15	180	10	120	1.350,00	958,50	715,25
2241497	0	13111111	Móveis e Utensílios	25/09/2015	MODULO ARMARIO SISTEMA ANTI VANDALISMO	819,20	(450,56)	368,64	12250010	Ubu	15	180	10	120	1.350,00	958,50	715,25
2241498	0	13111111	Móveis e Utensílios	25/09/2015	MODULO ARMARIO SISTEMA ANTI VANDALISMO	819,20	(450,56)	368,64	12250010	Ubu	15	180	10	120	1.350,00	958,50	715,25
2241499	0	13111111	Móveis e Utensílios	25/09/2015	MODULO ARMARIO SISTEMA ANTI VANDALISMO	819,20	(450,56)	368,64	12250010	Ubu	15	180	10	120	1.350,00	958,50	715,25
2241500	0	13111111	Móveis e Utensílios	25/09/2015	MODULO ARMARIO SISTEMA ANTI VANDALISMO	819,20	(450,56)	368,64	12250010	Ubu	15	180	10	120	1.350,00	958,50	715,25
2241501	0	13111111	Móveis e Utensílios	25/09/2015	MODULO ARMARIO SISTEMA ANTI VANDALISMO	819,20	(450,56)	368,64	12250010	Ubu	15	180	10	120	1.350,00	958,50	715,25
2241502	0	13111111	Móveis e Utensílios	25/09/2015	MODULO ARMARIO SISTEMA ANTI VANDALISMO	819,20	(450,56)	368,64	12250010	Ubu	15	180	10	120	1.350,00	958,50	715,25
2241503	0	13111111	Móveis e Utensílios	25/09/2015	MODULO ARMARIO SISTEMA ANTI VANDALISMO	819,20	(450,56)	368,64	12250010	Ubu	15	180	10	120	1.350,00	958,50	715,25
2241504	0	13111111	Móveis e Utensílios	25/09/2015	MODULO ARMARIO SISTEMA ANTI VANDALISMO	819,20	(450,56)	368,64	12250010	Ubu	15	180	10	120	1.350,00	958,50	715,25
2241505	0	13111111	Móveis e Utensílios	25/09/2015	MODULO ARMARIO SISTEMA ANTI VANDALISMO	819,20	(450,56)	368,64	12250010	Ubu	15	180	10	120	1.350,00	958,50	715,25
2241506	0	13111111	Móveis e Utensílios	25/09/2015	MODULO ARMARIO SISTEMA ANTI VANDALISMO	819,20	(450,56)	368,64	12250010	Ubu	15	180	10	120	1.350,00	958,50	715,25
2241507	0	13111111	Móveis e Utensílios	25/09/2015	MODULO ARMARIO SISTEMA ANTI VANDALISMO	819,20	(450,56)	368,64	12250010	Ubu	15	180	10	120	1.350,00	958,50	715,25
2241508	0	13111111	Móveis e Utensílios	25/09/2015	MODULO ARMARIO SISTEMA ANTI VANDALISMO	819,20	(450,56)	368,64	12250010	Ubu	15	180	10	120	1.350,00	958,50	715,25
2241509	0	13111111	Móveis e Utensílios	25/09/2015	MODULO ARMARIO SISTEMA ANTI VANDALISMO	819,20	(450,56)	368,64	12250010	Ubu	15	180	10	120	1.350,00	958,50	715,25
2241510	0	13111111	Móveis e Utensílios	25/09/2015	MODULO ARMARIO SISTEMA ANTI VANDALISMO	819,20	(450,56)	368,64	12250010	Ubu	15	180	10	120	1.350,00	958,50	715,25
2241511	0	13111111	Móveis e Utensílios	25/09/2015	MODULO ARMARIO SISTEMA ANTI VANDALISMO	819,20	(450,56)	368,64	12250010	Ubu	15	180	10	120	1.350,00	958,50	715,25
2241512	0	13111111	Móveis e Utensílios	25/09/2015	MODULO ARMARIO SISTEMA ANTI VANDALISMO	819,20	(450,56)	368,64	12250010	Ubu	15	180	10	120	1.350,00	958,50	715,25
2241513	0	13111111	Móveis e Utensílios	25/09/2015	MODULO ARMARIO SISTEMA ANTI VANDALISMO	819,20	(450,56)	368,64	12250010	Ubu	15	180	10	120	1.350,00	958,50	715,25
2241514	0	13111111	Móveis e Utensílios	25/09/2015	MODULO ARMARIO SISTEMA ANTI VANDALISMO	819,20	(450,56)	368,64	12250010	Ubu	15	180	10	120	1.350,00	958,50	715,25
2241515	0	13111111	Móveis e Utensílios	25/09/2015	MODULO ARMARIO SISTEMA ANTI VANDALISMO	819,20	(450,56)	368,64	12250010	Ubu	15	180	10	120	1.350,00	958,50	715,25
2241516	0	13111111	Móveis e Utensílios	25/09/2015	MODULO ARMARIO SISTEMA ANTI VANDALISMO	819,20	(450,56)	368,64	12250010	Ubu	15	180	10	120	1.350,00	958,50	715,25
2241517	0	13111111	Móveis e Utensílios	25/09/2015	MODULO ARMARIO SISTEMA ANTI VANDALISMO	819,20	(450,56)	368,64	12250010	Ubu	15	180	10	120	1.350,00	958,50	715,25
2241518	0	13111111	Móveis e Utensílios	25/09/2015	MODULO ARMARIO SISTEMA ANTI VANDALISMO	819,20	(450,56)	368,64	12250010	Ubu	15	180	10	120	1.350,00	958,50	715,25
2241519	0	13111111	Móveis e Utensílios	25/09/2015	MODULO ARMARIO SISTEMA ANTI VANDALISMO	819,20	(450,56)	368,64	12250010	Ubu	15	180	10	120	1.350,00	958,50	715,25
2241520	0	13111111	Móveis e Utensílios	25/09/2015	MODULO ARMARIO SISTEMA ANTI VANDALISMO	819,20	(450,56)	368,64	12250010	Ubu	15	180	10	120	1.350,00	958,50	715,25
2241521	0	13111111	Móveis e Utensílios	25/09/2015	MODULO ARMARIO SISTEMA ANTI VANDALISMO	819,20	(450,56)	368,64	12250010	Ubu	15	180	10	120	1.350,00	958,50	715,25
2241522	0	13111111	Móveis e Utensílios	25/09/2015	MODULO ARMARIO SISTEMA ANTI VANDALISMO	819,20	(450,56)	368,64	12250010	Ubu	15	180	10	120	1.350,00	958,50	715,25
2241523	0	13111111	Móveis e Utensílios	25/09/2015	MODULO ARMARIO SISTEMA ANTI VANDALISMO	819,20	(450,56)	368,64	12250010	Ubu	15	180	10	120	1.350,00	958,50	715,25
2241524	0	13111111	Móveis e Utensílios	25/09/2015	MODULO ARMARIO SISTEMA ANTI VANDALISMO	819,20	(450,56)	368,64	12250010	Ubu	15	180	10	120	1.350,00	958,50	715,25
2241525	0	13111111	Móveis e Utensílios	25/09/2015	MODULO ARMARIO SISTEMA ANTI VANDALISMO	819,20	(450,56)	368,64	12250010	Ubu	15	180	10	120	1.350,00	958,50	715,25
2241526	0	13111111	Móveis e Utensílios	25/09/2015	MODULO ARMARIO SISTEMA ANTI VANDALISMO	819,20	(450,56)	368,64	12250010	Ubu	15	180	10	120	1.350,00	958,50	715,25
2241527	0	13111111	Móveis e Utensílios	25/09/2015	MODULO ARMARIO SISTEMA ANTI VANDALISMO	819,20	(450,56)	368,64	12250010	Ubu	15	180	10	120	1.350,00	958,50	715,25
2241528	0	13111111	Móveis e Utensílios	25/09/2015	MODULO ARMARIO SISTEMA ANTI VANDALISMO	819,20	(450,56)	368,64	12250010	Ubu	15	180	10	120	1.350,00	958,50	715,25
2241529	0	13111111	Móveis e Utensílios	25/09/2015	MODULO ARMARIO SISTEMA ANTI VANDALISMO	819,20	(450,56)	368,64	12250010	Ubu	15	180	10	120	1.350,00	958,50	715,25
2241530	0	13111111	Móveis e Utensílios	25/09/2015	MODULO ARMARIO SISTEMA ANTI VANDALISMO	819,20	(450,56)	368,64	12250010	Ubu	15	180	10	120	1.350,00	958,50	715,25
2241531	0	13111111	Móveis e Utensílios	25/09/2015	MODULO ARMARIO SISTEMA ANTI VANDALISMO	819,20	(450,56)	368,64	12250010	Ubu	15	180	10	120	1.350,00	958,50	715,25
2241532	0	13111111	Móveis e Utensílios	25/09/2015	MODULO ARMARIO SISTEMA ANTI VANDALISMO	819,20	(450,56)	368,64	12250010	Ubu	15	180	10	120	1.350,00	958,50	715,25
2241533	0	13111111	Móveis e Utensílios	25/09/2015	MODULO ARMARIO SISTEMA ANTI VANDALISMO	819,20	(450,56)	368,64	12250010	Ubu	15	180	10	120	1.350,00	958,50	715,25
2241534	0	13111111	Móveis e Utensílios	25/09/2015	MODULO ARMARIO SISTEMA ANTI VANDALISMO	819,20	(450,56)	368,64	12250010	Ubu	15	180	10	120	1.350,00	958,50	715,25
2241535	0	13111111	Móveis e Utensílios	25/09/2015	MODULO ARMARIO SISTEMA ANTI VANDALISMO	819,20	(450,56)	368,64	12250010	Ubu	15	180	10	120	1.350,00	958,50	715,25
2241536	0	13111081	Sistemas	25/09/2015	SISTEMA DE CFTV DO CMD E PATIO 7	114.019,30	(31.355,33)	82.663,97	12300060	Ubu	30	360	23	276	630.805,00	493.289,51	368.100,23
2241537	0	13111111	Móveis e Utensílios	25/09/2015	CARRINHO;MITRA/61000-01P AZ	1.788,65	(983,79)	804,86	12300060	Ubu	15	180	10	120	2.200,00	1.562,00	1.165,59
2241538	0	13111111	Móveis e Utensílios	25/09/2015	CARRINHO;MITRA/61000-01P AZ	1.788,65	(983,79)	804,86	12300060	Ubu	15	180	10	120	2.200,00	1.562,00	1.165,59
2241539	0	13111111	Móveis e Utensílios	25/09/2015	CARRINHO;MITRA/61000-01P AZ	1.788,65	(983,79)	804,86	12300060	Ubu	15	180	10	120	2.200,00	1.562,00	1.165,59
2241540	0	13111111	Móveis e Utensílios	25/09/2015	CARRINHO;MITRA/61000-01P AZ	1.788,65	(983,79)	804,86	12300060	Ubu	15	180	10	120	2.200,00	1.562,00	1.165,59
2241541	0	13111101	Eqtos Process Dados	25/09/2015	TRANSMISSOR/RECEPTOR;PELCO/FR85011ASSTR	5.315,76	(5.315,76)	-	12300060	Ubu	5	60	1	12	7.200,00	1.850,40	1.380,80
2241542	0	13111101	Eqtos Process Dados	25/09/2015	TRANSMISSOR FIBRA OTICA CFTV;MONO-MODAL	5.315,76	(5.315,76)	-	12300060	Ubu	5	60	1	12	7.200,00	1.850,40	1.380,80
2241543	0	13111101	Eqtos Process Dados	30/09/2015	COMPUTADOR ESTACAO DE OPERACAO (CFTV SL CONT U4)	11.425,87	(11.425,87)	-	12210010	Ubu	5	60	1	12	15.500,00	3.983,50	2.972,55
2241544	0	13111071	Máquinas e Eqtos	30/09/2015	CELULA;INV FREQ;SIEMENS/A1A31000082660	78.983,63	(1.021,08)	77.962,55	12112050	Ubu	25	300	16	192	134.863,00	93.729,79	69.942,61
2241545	0	13111071	Máquinas e Eqtos	30/09/2015	CELULA;INV FREQ;SIEMENS/A1A31000082660	78.983,63	(1.021,08)	77.962,55	12112050	Ubu	25	300	16	192	134.863,00	93.729,79	69.942,61
2241546	0	13111071	Máquinas e Eqtos	30/09/2015	CELULA;INV FREQ;SIEMENS/A1A31000082660	78.983,63	(1.021,08)	77.962,55	12112050	Ubu	25	300	16	192	134.863,00	93.729,79	69.942,61
2241547	0	13111071	Máquinas e Eqtos	30/09/2015	CELULA;INV FREQ;SIEMENS/A1A31000082660	78.983,63	(1.021,08)	77.962,55	12112050	Ubu	25	300	16	192	134.863,00	93.729,79	69.942,61
2241548	0	13111071	Máquinas e Eqtos	30/09/2015	CELULA;INV FREQ;SIEMENS/A1A31000082660	78.983,63	(1.021,08)	77.962,55	12112050	Ubu	25	300	16	192	134.863,00	93.729,79	69.942,61
2241549	0	13111071	Máquinas e Eqtos	30/09/2015	CELULA;INV FREQ;SIEMENS/A1A31000082660	78.983,63	(1.021,08)	77.962,55	12112050	Ubu	25	300	16	192	134.863,00	93.729,79	69.942,61
2241550	0	13111071	Máquinas e Eqtos	30/09/2015	CELULA;INV FREQ;SIEMENS/A1A31000082660	78.983,63	(1.021,08)	77.962,55	12112050	Ubu	25	300	16	192	134.863,00	93.729,79	69.942,61

FDC CONSULT LTDA

SAMARCO
APRENDER PARA EVOLUIR E TRANSFORMAR

DATA-BASE: 31/03/2021					DADOS CONTÁBEIS CEDIDOS PELA SAMARCO						AVALIAÇÃO VALOR JUSTO DE MERCADO						
IMOBILIZADO	SUB Nº	CLASSE	CENTRO CST	DT.INCORP.	DENOMINAÇÃO DO IMOBILIZADO	VAL AQUIS. BRL	DEPREC. ACUM BRL	VALOR CONTÁBIL BRL	CENTRO DE CUSTOS	UNID. IND	VIDA ÚTIL DET. (ANOS)	VIDA ÚTIL DET. (MESES)	VIDA ÚTIL REM. (ANOS)	VIDA ÚTIL REM. (MESES)	VALOR DE REPOSIÇÃO (R$)	VALOR JUSTO DE MERCADO (R$)	VALOR DE LIQUIDAÇÃO FORÇADA
2241551	0	13111071	Máquinas e Eqtos	30/09/2015	CELULA;INV FREQ;SIEMENS/A1A31000082660	78.983,63	(1.021,08)	77.962,55	12112050	Ubu	25	300	16	192	134.863,00	93.729,79	69.942,61
2241552	0	13111071	Máquinas e Eqtos	30/09/2015	CELULA;INV FREQ;SIEMENS/A1A31000082660	78.983,63	(1.021,08)	77.962,55	12112050	Ubu	25	300	16	192	134.863,00	93.729,79	69.942,61
2241553	0	13111071	Máquinas e Eqtos	30/09/2015	CELULA;INV FREQ;SIEMENS/A1A31000082660	78.983,63	(1.021,08)	77.962,55	12112050	Ubu	25	300	16	192	134.863,00	93.729,79	69.942,61
2241554	0	13111051	Edificações	04/09/2015	MELHORIAS NAS VIAS-PAVIMENTACAO,GRADE E ILUMINACAO	6.505.168,63	(1.362.153,53)	5.143.015,10	11300060	Germano	50	600	38	456	7.347.202,00	5.745.511,96	4.287.389,49
2241555	0	13111081	Sistemas	04/09/2015	SIST.TUB.CIRCUITO FLOTACAO E MOAGEM SEC-MELHORIAS	2.236.772,46	(10.162,36)	2.226.610,10	11131100	Germano	25	300	16	192	3.577.300,00	2.486.223,50	1.855.258,26
2241556	0	13111081	Sistemas	30/10/2015	SISTEMA COMPLETO DE LUZ DE OBSTRUCAO MARITIMA 10 N	725.357,18	(4.201,56)	721.155,62	12442010	Ubu	30	360	23	276	4.013.002,00	3.138.167,56	2.341.748,95
2241557	0	13111071	Máquinas e Eqtos	30/10/2015	GERADOR ELETRICO COMBUSTAO;DIESEL;FP 1	4.118,02	(19,08)	4.098,94	12442010	Ubu	25	300	16	192	5.500,00	3.822,50	2.852,41
2241558	0	13111071	Máquinas e Eqtos	30/10/2015	QUADRO EL/TRICO DE SOBREPOR 3-20QDL001	1.360,16	(6,31)	1.353,85	12442010	Ubu	25	300	16	192	2.322,00	1.613,79	1.204,23
2241559	0	13111131	Ferramentas	30/10/2015	GPS;LED;CX PLAS;349,50X89,30X234,50MM	10.973,77	(5.944,14)	5.029,63	12442010	Ubu	10	120	6	72	14.200,00	9.514,00	7.099,49
2241560	0	13111111	Móveis e Utensílios	30/10/2015	TRANSPONDER NAUTICO;156,02-162,02MHZ	5.216,46	(2.825,60)	2.390,86	12442010	Ubu	15	180	10	120	6.500,00	4.615,00	3.443,78
2241561	0	13111111	Móveis e Utensílios	30/10/2015	TRANSPONDER NAUTICO;156,02-162,02MHZ	5.216,46	(2.825,60)	2.390,86	12442010	Ubu	15	180	10	120	6.500,00	4.615,00	3.443,78
2241562	0	13111111	Móveis e Utensílios	30/10/2015	TRANSPONDER NAUTICO;156,02-162,02MHZ	5.216,46	(2.825,60)	2.390,86	12442010	Ubu	15	180	10	120	6.500,00	4.615,00	3.443,78
2241563	0	13111071	Máquinas e Eqtos	30/10/2015	QUADRO EL/TRICO DE SOBREPOR 3-20QDL002	1.088,76	(5,05)	1.083,71	12442010	Ubu	25	300	16	192	1.859,00	1.292,01	964,11
2241564	0	13111111	Móveis e Utensílios	30/10/2015	TV 40 LED SAMSUNG	1.892,88	(1.025,32)	867,56	12204010	Ubu	15	180	10	120	2.300,00	1.633,00	1.218,57
2241565	0	13111131	Ferramentas	30/10/2015	AMPERIMETRO PORTATIL;LAYOUT DIGIT;RET	6.568,50	(3.557,94)	3.010,56	12204010	Ubu	10	120	6	72	8.500,00	5.695,00	4.249,70
2241566	0	13111131	Ferramentas	30/10/2015	MEGOHMETRO DIGITAL;GR PROT IP54	17.458,53	(9.456,69)	8.001,84	12204010	Ubu	10	120	6	72	22.500,00	15.075,00	11.249,20
2241567	0	13111101	Eqtos Process Dados	30/10/2015	MODULO ELETRONICO;P/MONIT EMERSON PROC	78.748,99	(78.748,99)	-	12204010	Ubu	5	60	1	12	106.800,00	27.447,60	20.481,82
2241568	0	13111071	Máquinas e Eqtos	30/10/2015	ANALISADOR P/MAQUINAS #ROTATIVAS;7,2V;IP65;CSIA21	100.934,50	(17.069,92)	83.864,58	12204010	Ubu	25	300	16	192	172.343,00	119.778,39	89.380,48
2241569	0	13111071	Máquinas e Eqtos	30/10/2015	SENSOR CJ;DO ANALISADOR;CSI 2130	15.318,84	(2.590,69)	12.728,15	12204010	Ubu	25	300	16	192	26.157,00	18.179,12	13.565,54
2241570	0	13111081	Sistemas	30/10/2015	SIST.MONITORAMENTO ONLINE MANCAIS DE TRANS.CORREIA	232.444,46	(49.149,48)	183.294,98	12204010	Ubu	30	360	23	276	1.285.986,00	1.005.641,05	750.424,84
2241571	0	13111071	Máquinas e Eqtos	30/10/2015	TALHA ELETRICA;COLUMBUS MCK/SHOPSTAR	12.990,00	(60,20)	12.929,80	12420010	Ubu	25	300	16	192	22.180,00	15.415,10	11.502,98
2241572	0	13111081	Sistemas	30/10/2015	CONJ.GRADE ISOLAMENTO SEGREGACAO HOMEM X MAQUINA	210.484,48	(13.406,16)	197.078,32	12342010	Ubu	20	240	13	156	215.796,00	149.978,22	111.916,06
2241573	0	13111091	Software	30/10/2015	SOFTWARE OFFICE SHAREPOINT SERVER - INTERNALIZACAO	574.450,44	(574.450,44)	-	12330030	Ubu	5	60	1	12	588.944,00	151.358,61	112.946,12
2241574	0	13111091	Software	30/10/2015	SOFTWARE LICENCA DE USO TECPLOT 360	18.461,54	(18.461,54)	-	12330020	Ubu	5	60	1	12	18.928,00	4.864,50	3.629,96
2241575	0	13111051	Edificações	29/12/2015	GALPAO LONAS NA PLANTA DE COATING - CIVIL	83.927,36	(17.624,72)	66.302,64	12230030	Ubu	50	600	38	456	102.541,00	80.187,06	59.836,82
2241576	0	13111091	Software	21/01/2016	LICENCA DE SOFTWARE DO SAP VENDAVO	1.423.621,94	(1.409.872,75)	13.749,19	12330020	Ubu	5	60	2	24	1.459.540,00	697.660,12	520.604,72
2241577	0	13111081	Sistemas	27/01/2016	MELHORIAS SISTEMAS ELETRICOS DAS AREAS DE UBU	3.916.351,99	(990.205,25)	2.926.146,74	12340010	Ubu	40	480	30	360	6.984.164,00	5.370.822,12	4.007.790,16
2241578	0	13111071	Máquinas e Eqtos	26/01/2016	PAINEL DE ILUMINACAO E TOMADAS QDFL	8.211,12	(1.660,23)	6.550,89	12340010	Ubu	25	300	19	228	15.807,00	12.361,07	9.224,02
2241579	0	13111071	Máquinas e Eqtos	26/01/2016	PAINEL DE ILUMINACAO E TOMADAS QDFL	8.211,12	(1.660,23)	6.550,89	12340010	Ubu	25	300	19	228	15.807,00	12.361,07	9.224,02
2241580	0	13111071	Máquinas e Eqtos	26/01/2016	PAINEL DE ILUMINACAO E TOMADAS QDFL	8.211,12	(1.660,23)	6.550,89	12340010	Ubu	25	300	19	228	15.807,00	12.361,07	9.224,02
2241581	0	13111071	Máquinas e Eqtos	26/01/2016	PAINEL DE ILUMINACAO E TOMADAS QDFL	8.211,12	(1.660,23)	6.550,89	12340010	Ubu	25	300	19	228	15.807,00	12.361,07	9.224,02
2241582	0	13111071	Máquinas e Eqtos	26/01/2016	PAINEL DE ILUMINACAO E TOMADAS QDFL	8.211,12	(1.660,23)	6.550,89	12340010	Ubu	25	300	19	228	15.807,00	12.361,07	9.224,02
2241583	0	13111071	Máquinas e Eqtos	26/01/2016	PAINEL DE ILUMINACAO E TOMADAS QDFL	8.211,12	(1.660,23)	6.550,89	12340010	Ubu	25	300	19	228	15.807,00	12.361,07	9.224,02
2241584	0	13111071	Máquinas e Eqtos	26/01/2016	PAINEL DE ILUMINACAO E TOMADAS QDFL	8.211,12	(1.660,23)	6.550,89	12340010	Ubu	25	300	19	228	15.807,00	12.361,07	9.224,02
2241585	0	13111071	Máquinas e Eqtos	26/01/2016	PAINEL DE ILUMINACAO E TOMADAS QDFL	8.211,12	(1.660,23)	6.550,89	12340010	Ubu	25	300	19	228	15.807,00	12.361,07	9.224,02
2241586	0	13111071	Máquinas e Eqtos	26/01/2016	PAINEL DE ILUMINACAO E TOMADAS QDFL	8.211,12	(1.660,23)	6.550,89	12340010	Ubu	25	300	19	228	15.807,00	12.361,07	9.224,02
2241587	0	13111071	Máquinas e Eqtos	26/01/2016	PAINEL DE ILUMINACAO E TOMADAS QDFL	8.211,12	(1.660,23)	6.550,89	12340010	Ubu	25	300	19	228	15.807,00	12.361,07	9.224,02
2241588	0	13111071	Máquinas e Eqtos	26/01/2016	PAINEL DE ILUMINACAO E TOMADAS QDFL	8.211,12	(1.660,23)	6.550,89	12340010	Ubu	25	300	19	228	15.807,00	12.361,07	9.224,02
2241589	0	13111071	Máquinas e Eqtos	26/01/2016	PAINEL DE ILUMINACAO E TOMADAS QDFL	8.211,12	(1.660,23)	6.550,89	12340010	Ubu	25	300	19	228	15.807,00	12.361,07	9.224,02
2241590	0	13111071	Máquinas e Eqtos	26/01/2016	PAINEL DE ILUMINACAO E TOMADAS QDFL	8.211,12	(1.660,23)	6.550,89	12340010	Ubu	25	300	19	228	15.807,00	12.361,07	9.224,02
2241591	0	13111071	Máquinas e Eqtos	26/01/2016	PAINEL DE ILUMINACAO E TOMADAS QDFL	8.211,12	(1.660,23)	6.550,89	12340010	Ubu	25	300	19	228	15.807,00	12.361,07	9.224,02
2241592	0	13111071	Máquinas e Eqtos	26/01/2016	PAINEL DE ILUMINACAO E TOMADAS QDFL	8.211,12	(1.660,23)	6.550,89	12340010	Ubu	25	300	19	228	15.807,00	12.361,07	9.224,02
2241593	0	13111071	Máquinas e Eqtos	26/01/2016	PAINEL DE ILUMINACAO E TOMADAS QDFL	8.211,12	(1.660,23)	6.550,89	12340010	Ubu	25	300	19	228	15.807,00	12.361,07	9.224,02
2241594	0	13111071	Máquinas e Eqtos	26/01/2016	PAINEL DE ILUMINACAO E TOMADAS QDFL	8.211,12	(1.660,23)	6.550,89	12340010	Ubu	25	300	19	228	15.807,00	12.361,07	9.224,02
2241595	0	13111071	Máquinas e Eqtos	26/01/2016	PAINEL DE ILUMINACAO E TOMADAS QDFL	8.211,12	(1.660,23)	6.550,89	12340010	Ubu	25	300	19	228	15.807,00	12.361,07	9.224,02
2241596	0	13111071	Máquinas e Eqtos	26/01/2016	PAINEL DE ILUMINACAO E TOMADAS QDFL	8.211,12	(1.660,23)	6.550,89	12340010	Ubu	25	300	19	228	15.807,00	12.361,07	9.224,02
2241597	0	13111071	Máquinas e Eqtos	26/01/2016	PAINEL DE ILUMINACAO E TOMADAS QDFL	8.211,12	(1.660,23)	6.550,89	12340010	Ubu	25	300	19	228	15.807,00	12.361,07	9.224,02
2241598	0	13111071	Máquinas e Eqtos	26/01/2016	PAINEL DE ILUMINACAO E TOMADAS QDFL	8.211,12	(1.660,23)	6.550,89	12340010	Ubu	25	300	19	228	15.807,00	12.361,07	9.224,02
2241599	0	13111071	Máquinas e Eqtos	26/01/2016	PAINEL DE ILUMINACAO E TOMADAS QDFL	8.211,12	(1.660,23)	6.550,89	12340010	Ubu	25	300	19	228	15.807,00	12.361,07	9.224,02
2241600	0	13111071	Máquinas e Eqtos	26/01/2016	PAINEL DE ILUMINACAO E TOMADAS QDFL	8.211,12	(1.660,23)	6.550,89	12340010	Ubu	25	300	19	228	15.807,00	12.361,07	9.224,02
2241601	0	13111071	Máquinas e Eqtos	26/01/2016	PAINEL DE ILUMINACAO E TOMADAS QDFL	8.211,12	(1.660,23)	6.550,89	12340010	Ubu	25	300	19	228	15.807,00	12.361,07	9.224,02
2241602	0	13111071	Máquinas e Eqtos	26/01/2016	PAINEL DE ILUMINACAO E TOMADAS QDFL	8.211,12	(1.660,23)	6.550,89	12340010	Ubu	25	300	19	228	15.807,00	12.361,07	9.224,02
2241603	0	13111071	Máquinas e Eqtos	26/01/2016	PAINEL DE ILUMINACAO E TOMADAS QDFL	8.211,12	(1.660,23)	6.550,89	12340010	Ubu	25	300	19	228	15.807,00	12.361,07	9.224,02
2241604	0	13111071	Máquinas e Eqtos	26/01/2016	PAINEL DE ILUMINACAO E TOMADAS QDFL	8.211,12	(1.660,23)	6.550,89	12340010	Ubu	25	300	19	228	15.807,00	12.361,07	9.224,02
2241605	0	13111071	Máquinas e Eqtos	26/01/2016	PAINEL DE ILUMINACAO E TOMADAS QDFL	8.211,12	(1.660,23)	6.550,89	12340010	Ubu	25	300	19	228	15.807,00	12.361,07	9.224,02
2241606	0	13111071	Máquinas e Eqtos	26/01/2016	PAINEL DE ILUMINACAO E TOMADAS QDFL	8.211,12	(1.660,23)	6.550,89	12340010	Ubu	25	300	19	228	15.807,00	12.361,07	9.224,02
2241607	0	13111071	Máquinas e Eqtos	26/01/2016	PAINEL DE ILUMINACAO E TOMADAS QDFL	8.211,12	(1.660,23)	6.550,89	12340010	Ubu	25	300	19	228	15.807,00	12.361,07	9.224,02
2241608	0	13111071	Máquinas e Eqtos	26/01/2016	PAINEL DE ILUMINACAO E TOMADAS QDFL	8.211,12	(1.660,23)	6.550,89	12340010	Ubu	25	300	19	228	15.807,00	12.361,07	9.224,02
2241609	0	13111071	Máquinas e Eqtos	26/01/2016	PAINEL DE ILUMINACAO E TOMADAS QDFL	8.211,12	(1.660,23)	6.550,89	12340010	Ubu	25	300	19	228	15.807,00	12.361,07	9.224,02
2241610	0	13111071	Máquinas e Eqtos	26/01/2016	PAINEL DE ILUMINACAO E TOMADAS QDFL	8.211,12	(1.660,23)	6.550,89	12340010	Ubu	25	300	19	228	15.807,00	12.361,07	9.224,02
2241611	0	13111071	Máquinas e Eqtos	26/01/2016	PAINEL DE ILUMINACAO E TOMADAS QDFL	8.211,12	(1.660,23)	6.550,89	12340010	Ubu	25	300	19	228	15.807,00	12.361,07	9.224,02
2241612	0	13111071	Máquinas e Eqtos	26/01/2016	PAINEL DE ILUMINACAO E TOMADAS QDFL	8.211,12	(1.660,23)	6.550,89	12340010	Ubu	25	300	19	228	15.807,00	12.361,07	9.224,02
2241613	0	13111071	Máquinas e Eqtos	26/01/2016	PAINEL DE ILUMINACAO E TOMADAS QDFL	8.211,12	(1.660,23)	6.550,89	12340010	Ubu	25	300	19	228	15.807,00	12.361,07	9.224,02
2241614	0	13111071	Máquinas e Eqtos	26/01/2016	PAINEL DE ILUMINACAO E TOMADAS QDFL	8.211,12	(1.660,23)	6.550,89	12340010	Ubu	25	300	19	228	15.807,00	12.361,07	9.224,02
2241615	0	13111071	Máquinas e Eqtos	26/01/2016	PAINEL DE ILUMINACAO E TOMADAS QDFL	8.211,12	(1.660,23)	6.550,89	12340010	Ubu	25	300	19	228	15.807,00	12.361,07	9.224,02
2241616	0	13111071	Máquinas e Eqtos	26/01/2016	PAINEL DE ILUMINACAO E TOMADAS QDFL	8.211,12	(1.660,23)	6.550,89	12340010	Ubu	25	300	19	228	15.807,00	12.361,07	9.224,02
2241617	0	13111071	Máquinas e Eqtos	26/01/2016	PAINEL DE ILUMINACAO E TOMADAS QDFL	8.211,12	(1.660,23)	6.550,89	12340010	Ubu	25	300	19	228	15.807,00	12.361,07	9.224,02
2241618	0	13111071	Máquinas e Eqtos	26/01/2016	PAINEL DE ILUMINACAO E TOMADAS QDFL	8.211,12	(1.660,23)	6.550,89	12340010	Ubu	25	300	19	228	15.807,00	12.361,07	9.224,02
2241619	0	13111071	Máquinas e Eqtos	26/01/2016	PAINEL DE ILUMINACAO E TOMADAS QDFL	8.211,12	(1.660,23)	6.550,89	12340010	Ubu	25	300	19	228	15.807,00	12.361,07	9.224,02

FDC CONSULT LTDA

SAMARCO
APRENDER PARA EVOLUIR E TRANSFORMAR

DATA-BASE: 31/03/2021					DADOS CONTÁBEIS CEDIDOS PELA SAMARCO						AVALIAÇÃO VALOR JUSTO DE MERCADO						
IMOBILIZADO	SUB Nº	CLASSE	CENTRO CST	DT.INCORP.	DENOMINAÇÃO DO IMOBILIZADO	VAL AQUIS. BRL	DEPREC. ACUM BRL	VALOR CONTÁBIL BRL	CENTRO DE CUSTOS	UNID. IND	VIDA ÚTIL DET. (ANOS)	VIDA ÚTIL DET. (MESES)	VIDA ÚTIL REM. (ANOS)	VIDA ÚTIL REM. (MESES)	VALOR DE REPOSIÇÃO (R$)	VALOR JUSTO DE MERCADO (R$)	VALOR DE LIQUIDAÇÃO FORÇADA
2241620	0	13111071	Máquinas e Eqtos	26/01/2016	PAINEL DE ILUMINACAO E TOMADAS QDFL	8.211,12	(1.660,23)	6.550,89	12340010	Ubu	25	300	19	228	15.807,00	12.361,07	9.224,02
2241621	0	13111071	Máquinas e Eqtos	26/01/2016	PAINEL DE ILUMINACAO E TOMADAS QDFL	8.211,12	(1.660,23)	6.550,89	12340010	Ubu	25	300	19	228	15.807,00	12.361,07	9.224,02
2241622	0	13111071	Máquinas e Eqtos	26/01/2016	PAINEL DE ILUMINACAO E TOMADAS QDFL	8.211,12	(1.660,23)	6.550,89	12340010	Ubu	25	300	19	228	15.807,00	12.361,07	9.224,02
2241623	0	13111071	Máquinas e Eqtos	26/01/2016	PAINEL DE ILUMINACAO E TOMADAS QDFL	8.211,12	(1.660,23)	6.550,89	12340010	Ubu	25	300	19	228	15.807,00	12.361,07	9.224,02
2241624	0	13111071	Máquinas e Eqtos	26/01/2016	PAINEL DE ILUMINACAO E TOMADAS QDFL	8.211,12	(1.660,23)	6.550,89	12340010	Ubu	25	300	19	228	15.807,00	12.361,07	9.224,02
2241625	0	13111071	Máquinas e Eqtos	26/01/2016	PAINEL DE ILUMINACAO E TOMADAS QDFL	8.211,12	(1.660,23)	6.550,89	12340010	Ubu	25	300	19	228	15.807,00	12.361,07	9.224,02
2241626	0	13111071	Máquinas e Eqtos	26/01/2016	PAINEL DE ILUMINACAO E TOMADAS QDFL	8.211,12	(1.660,23)	6.550,89	12340010	Ubu	25	300	19	228	15.807,00	12.361,07	9.224,02
2241627	0	13111071	Máquinas e Eqtos	26/01/2016	PAINEL DE ILUMINACAO E TOMADAS QDFL	8.211,12	(1.660,23)	6.550,89	12340010	Ubu	25	300	19	228	15.807,00	12.361,07	9.224,02
2241628	0	13111071	Máquinas e Eqtos	26/01/2016	PAINEL DE ILUMINACAO E TOMADAS QDFL	8.211,12	(1.660,23)	6.550,89	12340010	Ubu	25	300	19	228	15.807,00	12.361,07	9.224,02
2241629	0	13111071	Máquinas e Eqtos	26/01/2016	PAINEL DE ILUMINACAO E TOMADAS QDFL	8.211,12	(1.660,23)	6.550,89	12340010	Ubu	25	300	19	228	15.807,00	12.361,07	9.224,02
2241630	0	13111071	Máquinas e Eqtos	26/01/2016	PAINEL DE ILUMINACAO E TOMADAS QDFL	8.211,12	(1.660,23)	6.550,89	12340010	Ubu	25	300	19	228	15.807,00	12.361,07	9.224,02
2241631	0	13111071	Máquinas e Eqtos	26/01/2016	PAINEL DE ILUMINACAO E TOMADAS QDFL	8.211,12	(1.660,23)	6.550,89	12340010	Ubu	25	300	19	228	15.807,00	12.361,07	9.224,02
2241632	0	13111071	Máquinas e Eqtos	26/01/2016	PAINEL DE ILUMINACAO E TOMADAS QDFL	8.211,12	(1.660,23)	6.550,89	12340010	Ubu	25	300	19	228	15.807,00	12.361,07	9.224,02
2241633	0	13111071	Máquinas e Eqtos	26/01/2016	PAINEL DE ILUMINACAO E TOMADAS QDFL	8.211,12	(1.660,23)	6.550,89	12340010	Ubu	25	300	19	228	15.807,00	12.361,07	9.224,02
2241634	0	13111071	Máquinas e Eqtos	26/01/2016	PAINEL DE ILUMINACAO E TOMADAS QDFL	8.211,12	(1.660,23)	6.550,89	12340010	Ubu	25	300	19	228	15.807,00	12.361,07	9.224,02
2241635	0	13111071	Máquinas e Eqtos	26/01/2016	PAINEL DE ILUMINACAO E TOMADAS QDFL	8.211,12	(1.660,23)	6.550,89	12340010	Ubu	25	300	19	228	15.807,00	12.361,07	9.224,02
2241636	0	13111071	Máquinas e Eqtos	26/01/2016	PAINEL DE ILUMINACAO E TOMADAS QDFL	8.211,12	(1.660,23)	6.550,89	12340010	Ubu	25	300	19	228	15.807,00	12.361,07	9.224,02
2241637	0	13111071	Máquinas e Eqtos	26/01/2016	PAINEL DE ILUMINACAO E TOMADAS QDFL	8.211,12	(1.660,23)	6.550,89	12340010	Ubu	25	300	19	228	15.807,00	12.361,07	9.224,02
2241638	0	13111071	Máquinas e Eqtos	26/01/2016	PAINEL DE ILUMINACAO E TOMADAS QDFL	8.211,12	(1.660,23)	6.550,89	12340010	Ubu	25	300	19	228	15.807,00	12.361,07	9.224,02
2241639	0	13111071	Máquinas e Eqtos	26/01/2016	PAINEL DE ILUMINACAO E TOMADAS QDFL	8.211,12	(1.660,23)	6.550,89	12340010	Ubu	25	300	19	228	15.807,00	12.361,07	9.224,02
2241640	0	13111071	Máquinas e Eqtos	26/01/2016	PAINEL DE ILUMINACAO E TOMADAS QDFL	8.211,12	(1.660,23)	6.550,89	12340010	Ubu	25	300	19	228	15.807,00	12.361,07	9.224,02
2241641	0	13111071	Máquinas e Eqtos	26/01/2016	PAINEL DE ILUMINACAO E TOMADAS QDFL	8.211,12	(1.660,23)	6.550,89	12340010	Ubu	25	300	19	228	15.807,00	12.361,07	9.224,02
2241642	0	13111071	Máquinas e Eqtos	26/01/2016	PAINEL DE ILUMINACAO E TOMADAS QDFL	8.211,12	(1.660,23)	6.550,89	12340010	Ubu	25	300	19	228	15.807,00	12.361,07	9.224,02
2241643	0	13111071	Máquinas e Eqtos	26/01/2016	PAINEL DE ILUMINACAO E TOMADAS QDFL	8.211,12	(1.660,23)	6.550,89	12340010	Ubu	25	300	19	228	15.807,00	12.361,07	9.224,02
2241644	0	13111071	Máquinas e Eqtos	26/01/2016	PAINEL DE ILUMINACAO E TOMADAS QDFL	8.211,12	(1.660,23)	6.550,89	12340010	Ubu	25	300	19	228	15.807,00	12.361,07	9.224,02
2241645	0	13111071	Máquinas e Eqtos	26/01/2016	PAINEL DE ILUMINACAO E TOMADAS QDFL	8.211,12	(1.660,23)	6.550,89	12340010	Ubu	25	300	19	228	15.807,00	12.361,07	9.224,02
2241646	0	13111071	Máquinas e Eqtos	26/01/2016	PAINEL DE ILUMINACAO E TOMADAS QDFL	8.211,12	(1.660,23)	6.550,89	12340010	Ubu	25	300	19	228	15.807,00	12.361,07	9.224,02
2241647	0	13111071	Máquinas e Eqtos	26/01/2016	PAINEL DE ILUMINACAO E TOMADAS QDFL	8.211,12	(1.660,23)	6.550,89	12340010	Ubu	25	300	19	228	15.807,00	12.361,07	9.224,02
2241648	0	13111071	Máquinas e Eqtos	26/01/2016	PAINEL DE ILUMINACAO E TOMADAS QDFL	8.211,12	(1.660,23)	6.550,89	12340010	Ubu	25	300	19	228	15.807,00	12.361,07	9.224,02
2241649	0	13111071	Máquinas e Eqtos	26/01/2016	PAINEL DE ILUMINACAO E TOMADAS QDFL	8.211,12	(1.660,23)	6.550,89	12340010	Ubu	25	300	19	228	15.807,00	12.361,07	9.224,02
2241650	0	13111071	Máquinas e Eqtos	26/01/2016	PAINEL DE ILUMINACAO E TOMADAS QDFL	8.211,12	(1.660,23)	6.550,89	12340010	Ubu	25	300	19	228	15.807,00	12.361,07	9.224,02
2241651	0	13111071	Máquinas e Eqtos	26/01/2016	PAINEL DE ILUMINACAO E TOMADAS QDFL	8.211,12	(1.660,23)	6.550,89	12340010	Ubu	25	300	19	228	15.807,00	12.361,07	9.224,02
2241652	0	13111071	Máquinas e Eqtos	26/01/2016	PAINEL DE ILUMINACAO E TOMADAS QDFL	8.211,12	(1.660,23)	6.550,89	12340010	Ubu	25	300	19	228	15.807,00	12.361,07	9.224,02
2241653	0	13111071	Máquinas e Eqtos	27/01/2016	PAINEL DE TOMADAS P/ MAQUINA DE SOLDA 480 VAC	13.836,71	(2.796,65)	11.040,06	12340010	Ubu	15	180	10	120	14.753,00	10.474,63	7.816,33
2241654	0	13111071	Máquinas e Eqtos	27/01/2016	PAINEL DE TOMADAS P/ MAQUINA DE SOLDA 480 VAC	13.836,71	(2.796,65)	11.040,06	12340010	Ubu	15	180	10	120	14.753,00	10.474,63	7.816,33
2241655	0	13111071	Máquinas e Eqtos	27/01/2016	PAINEL DE TOMADAS P/ MAQUINA DE SOLDA 480 VAC	13.836,71	(2.796,65)	11.040,06	12340010	Ubu	15	180	10	120	14.753,00	10.474,63	7.816,33
2241656	0	13111071	Máquinas e Eqtos	27/01/2016	PAINEL DE TOMADAS P/ MAQUINA DE SOLDA 480 VAC	13.836,71	(2.796,65)	11.040,06	12340010	Ubu	15	180	10	120	14.753,00	10.474,63	7.816,33
2241657	0	13111071	Máquinas e Eqtos	27/01/2016	PAINEL DE TOMADAS P/ MAQUINA DE SOLDA 480 VAC	13.836,71	(2.796,65)	11.040,06	12340010	Ubu	15	180	10	120	14.753,00	10.474,63	7.816,33
2241658	0	13111071	Máquinas e Eqtos	27/01/2016	PAINEL DE TOMADAS P/ MAQUINA DE SOLDA 480 VAC	13.836,71	(2.796,65)	11.040,06	12340010	Ubu	15	180	10	120	14.753,00	10.474,63	7.816,33
2241659	0	13111071	Máquinas e Eqtos	27/01/2016	PAINEL DE TOMADAS P/ MAQUINA DE SOLDA 480 VAC	13.836,71	(2.796,65)	11.040,06	12340010	Ubu	15	180	10	120	14.753,00	10.474,63	7.816,33
2241660	0	13111071	Máquinas e Eqtos	27/01/2016	PAINEL DE TOMADAS P/ MAQUINA DE SOLDA 480 VAC	13.836,71	(2.796,65)	11.040,06	12340010	Ubu	15	180	10	120	14.753,00	10.474,63	7.816,33
2241661	0	13111071	Máquinas e Eqtos	27/01/2016	PAINEL DE TOMADAS P/ MAQUINA DE SOLDA 480 VAC	13.836,71	(2.796,65)	11.040,06	12340010	Ubu	15	180	10	120	14.753,00	10.474,63	7.816,33
2241662	0	13111071	Máquinas e Eqtos	27/01/2016	PAINEL DE TOMADAS P/ MAQUINA DE SOLDA 480 VAC	13.836,71	(2.796,65)	11.040,06	12340010	Ubu	15	180	10	120	14.753,00	10.474,63	7.816,33
2241663	0	13111071	Máquinas e Eqtos	27/01/2016	PAINEL DE TOMADAS P/ MAQUINA DE SOLDA 480 VAC	13.836,71	(2.796,65)	11.040,06	12340010	Ubu	15	180	10	120	14.753,00	10.474,63	7.816,33
2241664	0	13111071	Máquinas e Eqtos	27/01/2016	PAINEL DE TOMADAS P/ MAQUINA DE SOLDA 480 VAC	13.836,71	(2.796,65)	11.040,06	12340010	Ubu	15	180	10	120	14.753,00	10.474,63	7.816,33
2241665	0	13111071	Máquinas e Eqtos	27/01/2016	PAINEL DE TOMADAS P/ MAQUINA DE SOLDA 480 VAC	13.836,71	(2.796,65)	11.040,06	12340010	Ubu	15	180	10	120	14.753,00	10.474,63	7.816,33
2241666	0	13111071	Máquinas e Eqtos	27/01/2016	PAINEL DE TOMADAS P/ MAQUINA DE SOLDA 480 VAC	13.836,71	(2.796,65)	11.040,06	12340010	Ubu	15	180	10	120	14.753,00	10.474,63	7.816,33
2241667	0	13111071	Máquinas e Eqtos	27/01/2016	PAINEL DE TOMADAS P/ MAQUINA DE SOLDA 480 VAC	13.836,71	(2.796,65)	11.040,06	12340010	Ubu	15	180	10	120	14.753,00	10.474,63	7.816,33
2241668	0	13111071	Máquinas e Eqtos	27/01/2016	PAINEL DE TOMADAS P/ MAQUINA DE SOLDA 480 VAC	13.836,71	(2.796,65)	11.040,06	12340010	Ubu	15	180	10	120	14.753,00	10.474,63	7.816,33
2241669	0	13111071	Máquinas e Eqtos	27/01/2016	PAINEL DE TOMADAS P/ MAQUINA DE SOLDA 480 VAC	13.836,71	(2.796,65)	11.040,06	12340010	Ubu	15	180	10	120	14.753,00	10.474,63	7.816,33
2241670	0	13111071	Máquinas e Eqtos	27/01/2016	PAINEL DE TOMADAS P/ MAQUINA DE SOLDA 480 VAC	13.836,71	(2.796,65)	11.040,06	12340010	Ubu	15	180	10	120	14.753,00	10.474,63	7.816,33
2241671	0	13111071	Máquinas e Eqtos	27/01/2016	PAINEL DE TOMADAS P/ MAQUINA DE SOLDA 480 VAC	13.836,71	(2.796,65)	11.040,06	12340010	Ubu	15	180	10	120	14.753,00	10.474,63	7.816,33
2241672	0	13111071	Máquinas e Eqtos	27/01/2016	PAINEL DE TOMADAS P/ MAQUINA DE SOLDA 480 VAC	13.836,71	(2.796,65)	11.040,06	12340010	Ubu	15	180	10	120	14.753,00	10.474,63	7.816,33
2241673	0	13111071	Máquinas e Eqtos	27/01/2016	PAINEL DE TOMADAS P/ MAQUINA DE SOLDA 480 VAC	13.836,71	(2.796,65)	11.040,06	12340010	Ubu	15	180	10	120	14.753,00	10.474,63	7.816,33
2241674	0	13111071	Máquinas e Eqtos	27/01/2016	PAINEL DE TOMADAS P/ MAQUINA DE SOLDA 480 VAC	13.836,71	(2.796,65)	11.040,06	12340010	Ubu	15	180	10	120	14.753,00	10.474,63	7.816,33
2241675	0	13111071	Máquinas e Eqtos	27/01/2016	PAINEL DE TOMADAS P/ MAQUINA DE SOLDA 480 VAC	13.836,71	(2.796,65)	11.040,06	12340010	Ubu	15	180	10	120	14.753,00	10.474,63	7.816,33
2241676	0	13111071	Máquinas e Eqtos	27/01/2016	PAINEL DE TOMADAS P/ MAQUINA DE SOLDA 480 VAC	13.836,71	(2.796,65)	11.040,06	12340010	Ubu	15	180	10	120	14.753,00	10.474,63	7.816,33
2241677	0	13111071	Máquinas e Eqtos	27/01/2016	PAINEL DE TOMADAS P/ MAQUINA DE SOLDA 480 VAC	13.836,71	(2.796,65)	11.040,06	12340010	Ubu	15	180	10	120	14.753,00	10.474,63	7.816,33
2241678	0	13111071	Máquinas e Eqtos	27/01/2016	PAINEL DE TOMADAS P/ MAQUINA DE SOLDA 480 VAC	13.836,71	(2.796,65)	11.040,06	12340010	Ubu	15	180	10	120	14.753,00	10.474,63	7.816,33
2241679	0	13111071	Máquinas e Eqtos	27/01/2016	PAINEL DE TOMADAS P/ MAQUINA DE SOLDA 480 VAC	13.836,71	(2.796,65)	11.040,06	12340010	Ubu	15	180	10	120	14.753,00	10.474,63	7.816,33
2241680	0	13111071	Máquinas e Eqtos	27/01/2016	PAINEL DE TOMADAS P/ MAQUINA DE SOLDA 480 VAC	13.836,71	(2.796,65)	11.040,06	12340010	Ubu	15	180	10	120	14.753,00	10.474,63	7.816,33
2241681	0	13111071	Máquinas e Eqtos	27/01/2016	PAINEL DE TOMADAS P/ MAQUINA DE SOLDA 480 VAC	13.836,71	(2.796,65)	11.040,06	12340010	Ubu	15	180	10	120	14.753,00	10.474,63	7.816,33
2241682	0	13111071	Máquinas e Eqtos	27/01/2016	PAINEL DE TOMADAS P/ MAQUINA DE SOLDA 480 VAC	13.836,71	(2.796,65)	11.040,06	12340010	Ubu	15	180	10	120	14.753,00	10.474,63	7.816,33
2241683	0	13111071	Máquinas e Eqtos	27/01/2016	PAINEL DE TOMADAS P/ MAQUINA DE SOLDA 480 VAC	13.836,71	(2.796,65)	11.040,06	12340010	Ubu	15	180	10	120	14.753,00	10.474,63	7.816,33
2241684	0	13111071	Máquinas e Eqtos	27/01/2016	PAINEL DE TOMADAS P/ MAQUINA DE SOLDA 480 VAC	13.836,71	(2.796,65)	11.040,06	12340010	Ubu	15	180	10	120	14.753,00	10.474,63	7.816,33
2241685	0	13111071	Máquinas e Eqtos	27/01/2016	PAINEL DE TOMADAS P/ MAQUINA DE SOLDA 480 VAC	13.836,71	(2.796,65)	11.040,06	12340010	Ubu	15	180	10	120	14.753,00	10.474,63	7.816,33
2241686	0	13111071	Máquinas e Eqtos	27/01/2016	PAINEL DE TOMADAS P/ MAQUINA DE SOLDA 480 VAC	13.836,71	(2.796,65)	11.040,06	12340010	Ubu	15	180	10	120	14.753,00	10.474,63	7.816,33
2241687	0	13111071	Máquinas e Eqtos	27/01/2016	PAINEL DE TOMADAS P/ MAQUINA DE SOLDA 480 VAC	13.836,71	(2.796,65)	11.040,06	12340010	Ubu	15	180	10	120	14.753,00	10.474,63	7.816,33
2241688	0	13111071	Máquinas e Eqtos	27/01/2016	PAINEL DE TOMADAS P/ MAQUINA DE SOLDA 480 VAC	13.836,71	(2.796,65)	11.040,06	12340010	Ubu	15	180	10	120	14.753,00	10.474,63	7.816,33

FDC CONSULT LTDA

SAMARCO
APRENDER PARA EVOLUIR E TRANSFORMAR

DATA-BASE: 31/03/2021					DADOS CONTÁBEIS CEDIDOS PELA SAMARCO						AVALIAÇÃO VALOR JUSTO DE MERCADO						
IMOBILIZADO	SUB Nº	CLASSE	CENTRO CST	DT.INCORP.	DENOMINAÇÃO DO IMOBILIZADO	VAL AQUIS. BRL	DEPREC. ACUM BRL	VALOR CONTÁBIL BRL	CENTRO DE CUSTOS	UNID. IND	VIDA ÚTIL DET. (ANOS)	VIDA ÚTIL DET. (MESES)	VIDA ÚTIL REM. (ANOS)	VIDA ÚTIL REM. (MESES)	VALOR DE REPOSIÇÃO (R$)	VALOR JUSTO DE MERCADO (R$)	VALOR DE LIQUIDAÇÃO FORÇADA
2241689	0	13111071	Máquinas e Eqtos	27/01/2016	PAINEL DE TOMADAS P/ MAQUINA DE SOLDA 480 VAC	13.836,71	(2.796,65)	11.040,06	12340010	Ubu	15	180	10	120	14.753,00	10.474,63	7.816,33
2241690	0	13111071	Máquinas e Eqtos	27/01/2016	PAINEL DE TOMADAS P/ MAQUINA DE SOLDA 480 VAC	13.836,71	(2.796,65)	11.040,06	12340010	Ubu	15	180	10	120	14.753,00	10.474,63	7.816,33
2241691	0	13111071	Máquinas e Eqtos	27/01/2016	PAINEL DE TOMADAS P/ MAQUINA DE SOLDA 480 VAC	13.836,71	(2.796,65)	11.040,06	12340010	Ubu	15	180	10	120	14.753,00	10.474,63	7.816,33
2241692	0	13111071	Máquinas e Eqtos	27/01/2016	PAINEL DE TOMADAS P/ MAQUINA DE SOLDA 480 VAC	15.432,32	(3.067,88)	12.364,44	12340010	Ubu	15	180	10	120	14.753,00	10.474,63	7.816,33
2241693	0	13111071	Máquinas e Eqtos	27/01/2016	PAINEL DE TOMADAS P/ MAQUINA DE SOLDA 480 VAC	13.836,71	(2.796,65)	11.040,06	12340010	Ubu	15	180	10	120	14.753,00	10.474,63	7.816,33
2241694	0	13111071	Máquinas e Eqtos	27/01/2016	PAINEL DE TOMADAS P/ MAQUINA DE SOLDA 480 VAC	13.836,71	(2.796,65)	11.040,06	12340010	Ubu	15	180	10	120	14.753,00	10.474,63	7.816,33
2241695	0	13111071	Máquinas e Eqtos	27/01/2016	PAINEL DE TOMADAS P/ MAQUINA DE SOLDA 480 VAC	13.836,71	(2.796,65)	11.040,06	12340010	Ubu	15	180	10	120	14.753,00	10.474,63	7.816,33
2241696	0	13111071	Máquinas e Eqtos	27/01/2016	PAINEL DE TOMADAS P/ MAQUINA DE SOLDA 480 VAC	13.836,71	(2.796,65)	11.040,06	12340010	Ubu	15	180	10	120	14.753,00	10.474,63	7.816,33
2241697	0	13111071	Máquinas e Eqtos	27/01/2016	PAINEL DE TOMADAS P/ MAQUINA DE SOLDA 480 VAC	13.836,71	(2.796,65)	11.040,06	12340010	Ubu	15	180	10	120	14.753,00	10.474,63	7.816,33
2241698	0	13111071	Máquinas e Eqtos	27/01/2016	PAINEL DE TOMADAS P/ MAQUINA DE SOLDA 480 VAC	13.836,71	(2.796,65)	11.040,06	12340010	Ubu	15	180	10	120	14.753,00	10.474,63	7.816,33
2241699	0	13111071	Máquinas e Eqtos	27/01/2016	PAINEL DE TOMADAS P/ MAQUINA DE SOLDA 480 VAC	13.836,71	(2.796,65)	11.040,06	12340010	Ubu	15	180	10	120	14.753,00	10.474,63	7.816,33
2241700	0	13111071	Máquinas e Eqtos	27/01/2016	PAINEL DE TOMADAS P/ MAQUINA DE SOLDA 480 VAC	13.836,71	(2.796,65)	11.040,06	12340010	Ubu	15	180	10	120	14.753,00	10.474,63	7.816,33
2241701	0	13111071	Máquinas e Eqtos	27/01/2016	PAINEL DE TOMADAS P/ MAQUINA DE SOLDA 480 VAC	13.836,71	(2.796,65)	11.040,06	12340010	Ubu	15	180	10	120	14.753,00	10.474,63	7.816,33
2241702	0	13111071	Máquinas e Eqtos	27/01/2016	PAINEL DE TOMADAS P/ MAQUINA DE SOLDA 480 VAC	13.836,71	(2.796,65)	11.040,06	12340010	Ubu	15	180	10	120	14.753,00	10.474,63	7.816,33
2241703	0	13111071	Máquinas e Eqtos	27/01/2016	PAINEL DE TOMADAS P/ MAQUINA DE SOLDA 480 VAC	13.836,71	(2.796,65)	11.040,06	12340010	Ubu	15	180	10	120	14.753,00	10.474,63	7.816,33
2241704	0	13111071	Máquinas e Eqtos	27/01/2016	PAINEL DE TOMADAS P/ MAQUINA DE SOLDA 480 VAC	13.836,71	(2.796,65)	11.040,06	12340010	Ubu	15	180	10	120	14.753,00	10.474,63	7.816,33
2241705	0	13111071	Máquinas e Eqtos	27/01/2016	PAINEL DE TOMADAS P/ MAQUINA DE SOLDA 480 VAC	13.836,71	(2.796,65)	11.040,06	12340010	Ubu	15	180	10	120	14.753,00	10.474,63	7.816,33
2241706	0	13111071	Máquinas e Eqtos	27/01/2016	PAINEL DE TOMADAS P/ MAQUINA DE SOLDA 480 VAC	13.836,71	(2.796,65)	11.040,06	12340010	Ubu	15	180	10	120	14.753,00	10.474,63	7.816,33
2241707	0	13111071	Máquinas e Eqtos	27/01/2016	PAINEL DE TOMADAS P/ MAQUINA DE SOLDA 480 VAC	13.836,71	(2.796,65)	11.040,06	12340010	Ubu	15	180	10	120	14.753,00	10.474,63	7.816,33
2241708	0	13111071	Máquinas e Eqtos	27/01/2016	PAINEL DE TOMADAS P/ MAQUINA DE SOLDA 480 VAC	13.836,71	(2.796,65)	11.040,06	12340010	Ubu	15	180	10	120	14.753,00	10.474,63	7.816,33
2241709	0	13111071	Máquinas e Eqtos	27/01/2016	PAINEL DE TOMADAS P/ MAQUINA DE SOLDA 480 VAC	13.836,71	(2.796,65)	11.040,06	12340010	Ubu	15	180	10	120	14.753,00	10.474,63	7.816,33
2241710	0	13111071	Máquinas e Eqtos	27/01/2016	PAINEL DE TOMADAS P/ MAQUINA DE SOLDA 480 VAC	12.241,10	(2.525,37)	9.715,73	12340010	Ubu	15	180	10	120	14.753,00	10.474,63	7.816,33
2241711	0	13111071	Máquinas e Eqtos	27/01/2016	PAINEL DE TOMADAS P/ MAQUINA DE SOLDA 480 VAC	13.836,71	(2.796,65)	11.040,06	12340010	Ubu	15	180	10	120	14.753,00	10.474,63	7.816,33
2241712	0	13111071	Máquinas e Eqtos	27/01/2016	PAINEL DE TOMADAS P/ MAQUINA DE SOLDA 480 VAC	13.836,71	(2.796,65)	11.040,06	12340010	Ubu	15	180	10	120	14.753,00	10.474,63	7.816,33
2241713	0	13111071	Máquinas e Eqtos	27/01/2016	PAINEL DE TOMADAS P/ MAQUINA DE SOLDA 480 VAC	13.836,71	(2.796,65)	11.040,06	12340010	Ubu	15	180	10	120	14.753,00	10.474,63	7.816,33
2241714	0	13111081	Sistemas	27/01/2016	SIST.CONTROLE DE ACESSO DAS SE'S DAS USINAS 1 E 2	410.445,30	(103.776,23)	306.669,07	12340010	Ubu	30	360	23	276	2.270.767,00	1.775.739,79	1.325.084,37
2241715	0	13111101	Eqtos Process Dados	26/01/2016	ACIONADOR;GERENC TELEMA;MD 400;702100350	4.929,18	(4.929,18)	-	12340010	Ubu	10	120	6	72	11.500,00	7.705,00	5.749,59
2241716	0	13111101	Eqtos Process Dados	26/01/2016	ACIONADOR;GERENC TELEMA;MD 400;702100350	4.929,18	(4.929,18)	-	12340010	Ubu	10	120	6	72	11.500,00	7.705,00	5.749,59
2241717	0	13111101	Eqtos Process Dados	26/01/2016	ACIONADOR;GERENC TELEMA;MD 400;702100350	4.929,18	(4.929,18)	-	12340010	Ubu	10	120	6	72	11.500,00	7.705,00	5.749,59
2241718	0	13111101	Eqtos Process Dados	26/01/2016	ACIONADOR;GERENC TELEMA;MD 400;702100350	4.929,18	(4.929,18)	-	12340010	Ubu	10	120	6	72	11.500,00	7.705,00	5.749,59
2241719	0	13111101	Eqtos Process Dados	26/01/2016	ACIONADOR;GERENC TELEMA;MD 400;702100350	4.929,18	(4.929,18)	-	12340010	Ubu	10	120	6	72	11.500,00	7.705,00	5.749,59
2241720	0	13111101	Eqtos Process Dados	26/01/2016	ACIONADOR;GERENC TELEMA;MD 400;702100350	4.929,18	(4.929,18)	-	12340010	Ubu	10	120	6	72	11.500,00	7.705,00	5.749,59
2241721	0	13111101	Eqtos Process Dados	26/01/2016	ACIONADOR;GERENC TELEMA;MD 400;702100350	4.929,18	(4.929,18)	-	12340010	Ubu	10	120	6	72	11.500,00	7.705,00	5.749,59
2241722	0	13111101	Eqtos Process Dados	26/01/2016	ACIONADOR;GERENC TELEMA;MD 400;702100350	4.929,18	(4.929,18)	-	12340010	Ubu	10	120	6	72	11.500,00	7.705,00	5.749,59
2241723	0	13111101	Eqtos Process Dados	26/01/2016	ACIONADOR;GERENC TELEMA;MD 400;702100350	4.929,18	(4.929,18)	-	12340010	Ubu	10	120	6	72	11.500,00	7.705,00	5.749,59
2241724	0	13111101	Eqtos Process Dados	26/01/2016	ACIONADOR;GERENC TELEMA;MD 400;702100350	4.929,18	(4.929,18)	-	12340010	Ubu	10	120	6	72	11.500,00	7.705,00	5.749,59
2241725	0	13111101	Eqtos Process Dados	26/01/2016	ACIONADOR;GERENC TELEMA;MD 400;702100350	4.929,18	(4.929,18)	-	12340010	Ubu	10	120	6	72	11.500,00	7.705,00	5.749,59
2241726	0	13111101	Eqtos Process Dados	26/01/2016	ACIONADOR;GERENC TELEMA;MD 400;702100350	4.929,18	(4.929,18)	-	12340010	Ubu	10	120	6	72	11.500,00	7.705,00	5.749,59
2241727	0	13111101	Eqtos Process Dados	26/01/2016	ACIONADOR;GERENC TELEMA;MD 400;702100350	4.929,18	(4.929,18)	-	12340010	Ubu	10	120	6	72	11.500,00	7.705,00	5.749,59
2241728	0	13111101	Eqtos Process Dados	26/01/2016	ACIONADOR;GERENC TELEMA;MD 400;702100350	4.929,18	(4.929,18)	-	12340010	Ubu	10	120	6	72	11.500,00	7.705,00	5.749,59
2241729	0	13111101	Eqtos Process Dados	26/01/2016	ACIONADOR;GERENC TELEMA;MD 400;702100350	4.929,18	(4.929,18)	-	12340010	Ubu	10	120	6	72	11.500,00	7.705,00	5.749,59
2241730	0	13111101	Eqtos Process Dados	26/01/2016	ACIONADOR;GERENC TELEMA;MD 400;702100350	4.929,18	(4.929,18)	-	12340010	Ubu	10	120	6	72	11.500,00	7.705,00	5.749,59
2241731	0	13111101	Eqtos Process Dados	26/01/2016	ACIONADOR;GERENC TELEMA;MD 400;702100350	4.929,18	(4.929,18)	-	12340010	Ubu	10	120	6	72	11.500,00	7.705,00	5.749,59
2241732	0	13111101	Eqtos Process Dados	26/01/2016	ACIONADOR;GERENC TELEMA;MD 400;702100350	4.929,18	(4.929,18)	-	12340010	Ubu	10	120	6	72	11.500,00	7.705,00	5.749,59
2241733	0	13111101	Eqtos Process Dados	26/01/2016	ACIONADOR;GERENC TELEMA;MD 400;702100350	4.929,18	(4.929,18)	-	12340010	Ubu	10	120	6	72	11.500,00	7.705,00	5.749,59
2241734	0	13111101	Eqtos Process Dados	26/01/2016	ACIONADOR;GERENC TELEMA;MD 400;702100350	4.929,18	(4.929,18)	-	12340010	Ubu	10	120	6	72	11.500,00	7.705,00	5.749,59
2241735	0	13111101	Eqtos Process Dados	26/01/2016	ACIONADOR;GERENC TELEMA;MD 400;702100350	4.929,18	(4.929,18)	-	12340010	Ubu	10	120	6	72	11.500,00	7.705,00	5.749,59
2241736	0	13111101	Eqtos Process Dados	26/01/2016	ACIONADOR;GERENC TELEMA;MD 400;702100350	4.929,18	(4.929,18)	-	12340010	Ubu	10	120	6	72	11.500,00	7.705,00	5.749,59
2241737	0	13111101	Eqtos Process Dados	26/01/2016	ACIONADOR;GERENC TELEMA;MD 400;702100350	4.929,18	(4.929,18)	-	12340010	Ubu	10	120	6	72	11.500,00	7.705,00	5.749,59
2241738	0	13111101	Eqtos Process Dados	26/01/2016	ACIONADOR;GERENC TELEMA;MD 400;702100350	4.929,18	(4.929,18)	-	12340010	Ubu	10	120	6	72	11.500,00	7.705,00	5.749,59
2241739	0	13111101	Eqtos Process Dados	26/01/2016	ACIONADOR;GERENC TELEMA;MD 400;702100350	4.929,18	(4.929,18)	-	12340010	Ubu	10	120	6	72	11.500,00	7.705,00	5.749,59
2241740	0	13111101	Eqtos Process Dados	26/01/2016	ACIONADOR;GERENC TELEMA;MD 400;702100350	4.929,18	(4.929,18)	-	12340010	Ubu	10	120	6	72	11.500,00	7.705,00	5.749,59
2241741	0	13111101	Eqtos Process Dados	26/01/2016	ACIONADOR;GERENC TELEMA;MD 400;702100350	4.929,18	(4.929,18)	-	12340010	Ubu	10	120	6	72	11.500,00	7.705,00	5.749,59
2241742	0	13111101	Eqtos Process Dados	26/01/2016	ACIONADOR;GERENC TELEMA;MD 400;702100350	4.929,18	(4.929,18)	-	12340010	Ubu	10	120	6	72	11.500,00	7.705,00	5.749,59
2241743	0	13111101	Eqtos Process Dados	26/01/2016	ACIONADOR;GERENC TELEMA;MD 400;702100350	4.929,18	(4.929,18)	-	12340010	Ubu	10	120	6	72	11.500,00	7.705,00	5.749,59
2241744	0	13111101	Eqtos Process Dados	26/01/2016	ACIONADOR;GERENC TELEMA;MD 400;702100350	4.929,18	(4.929,18)	-	12340010	Ubu	10	120	6	72	11.500,00	7.705,00	5.749,59
2241745	0	13111101	Eqtos Process Dados	26/01/2016	ACIONADOR;GERENC TELEMA;MD 400;702100350	4.929,18	(4.929,18)	-	12340010	Ubu	10	120	6	72	11.500,00	7.705,00	5.749,59
2241746	0	13111101	Eqtos Process Dados	26/01/2016	ACIONADOR;GERENC TELEMA;MD 400;702100350	4.929,18	(4.929,18)	-	12340010	Ubu	10	120	6	72	11.500,00	7.705,00	5.749,59
2241747	0	13111101	Eqtos Process Dados	26/01/2016	ACIONADOR;GERENC TELEMA;MD 400;702100350	4.929,18	(4.929,18)	-	12340010	Ubu	10	120	6	72	11.500,00	7.705,00	5.749,59
2241748	0	13111071	Máquinas e Eqtos	27/01/2016	CUBICULO B1S83A 13,8KV AUTO SUSTENTAVEL	81.975,42	(16.579,67)	65.395,75	12340010	Ubu	25	300	19	228	108.031,00	84.480,24	63.040,46
2241749	0	13111071	Máquinas e Eqtos	27/01/2016	CUBICULO TAG1B1QD10	81.975,45	(16.579,67)	65.395,78	12340010	Ubu	25	300	19	228	108.031,00	84.480,24	63.040,46
2241750	0	13111071	Máquinas e Eqtos	26/01/2016	QUADRO QD-1B1QD01-MANUSEIO/RECEB. POLPA	4.257,22	(858,85)	3.398,37	12340010	Ubu	25	300	19	228	5.610,00	4.387,02	3.273,66
2241751	0	13111071	Máquinas e Eqtos	26/01/2016	QUADRO QD-1B1QD01-MANUSEIO/RECEB. POLPA	4.257,22	(858,85)	3.398,37	12340010	Ubu	25	300	19	228	5.610,00	4.387,02	3.273,66
2241752	0	13111071	Máquinas e Eqtos	26/01/2016	QUADRO QD-1B1QD01-MANUSEIO/RECEB. POLPA	4.257,22	(858,85)	3.398,37	12340010	Ubu	25	300	19	228	5.610,00	4.387,02	3.273,66
2241753	0	13111071	Máquinas e Eqtos	26/01/2016	QUADRO QD-1B1QD01-MANUSEIO/RECEB. POLPA	4.257,22	(858,85)	3.398,37	12340010	Ubu	25	300	19	228	5.610,00	4.387,02	3.273,66
2241754	0	13111071	Máquinas e Eqtos	26/01/2016	QUADRO QD-1B1QD01-MANUSEIO/RECEB. POLPA	4.257,22	(858,85)	3.398,37	12340010	Ubu	25	300	19	228	5.610,00	4.387,02	3.273,66
2241755	0	13111071	Máquinas e Eqtos	26/01/2016	QUADRO QD-1B1QD01-MANUSEIO/RECEB. POLPA	4.257,22	(858,85)	3.398,37	12340010	Ubu	25	300	19	228	5.610,00	4.387,02	3.273,66
2241756	0	13111081	Sistemas	27/01/2016	SIST.DE CONEXAO E PROTECAO DOS TRASNF.DAS SE'S	915.053,59	(231.359,88)	683.693,71	12340010	Ubu	30	360	23	276	5.062.487,00	3.958.864,83	2.954.165,89
2241757	0	13111081	Sistemas	27/01/2016	SIST.PROTECAO CONTRA DESCARGAS ATMOSFERICAS SPDA	4.991.570,74	(1.262.298,77)	3.729.271,97	12340010	Ubu	20	240	13	156	7.949.761,00	5.525.083,90	4.122.902,67

FDC CONSULT LTDA

SAMARCO
APRENDER PARA EVOLUIR E TRANSFORMAR

DATA-BASE: 31/03/2021					DADOS CONTÁBEIS CEDIDOS PELA SAMARCO					AVALIAÇÃO VALOR JUSTO DE MERCADO							
IMOBILIZADO	SUB Nº	CLASSE	CENTRO CST	DT.INCORP.	DENOMINAÇÃO DO IMOBILIZADO	VAL AQUIS. BRL	DEPREC. ACUM BRL	VALOR CONTÁBIL BRL	CENTRO DE CUSTOS	UNID. IND	VIDA ÚTIL DET. (ANOS)	VIDA ÚTIL DET. (MESES)	VIDA ÚTIL REM. (ANOS)	VIDA ÚTIL REM. (MESES)	VALOR DE REPOSIÇÃO (R$)	VALOR JUSTO DE MERCADO (R$)	VALOR DE LIQUIDAÇÃO FORÇADA
2241758	0	13111071	Máquinas e Eqtos	26/01/2016	QUADRO COMANDO 1100X910X500MM	5.272,24	(1.068,61)	4.203,63	12340010	Ubu	25	300	19	228	6.948,00	5.433,34	4.054,44
2241759	0	13111071	Máquinas e Eqtos	26/01/2016	QUADRO COMANDO 1100X910X500MM	5.272,24	(1.068,61)	4.203,63	12340010	Ubu	25	300	19	228	6.948,00	5.433,34	4.054,44
2241760	0	13111071	Máquinas e Eqtos	26/01/2016	QUADRO COMANDO 1100X910X500MM	5.272,24	(1.068,61)	4.203,63	12340010	Ubu	25	300	19	228	6.948,00	5.433,34	4.054,44
2241761	0	13111071	Máquinas e Eqtos	26/01/2016	DISJUNTOR TRIPOLAR IN=1600A ICC=50 KA	24.940,24	(5.044,16)	19.896,08	12340010	Ubu	25	300	19	228	32.868,00	25.702,78	19.179,81
2241762	0	13111101	Eqtos Process Dados	26/01/2016	GERENCIADOR;TELEMATICA/70.250.089-ODA	4.305,66	(4.305,66)	-	12340010	Ubu	5	60	2	24	5.800,00	2.772,40	2.068,81
2241763	0	13111101	Eqtos Process Dados	26/01/2016	GERENCIADOR;TELEMATICA/70.250.089-ODA	4.305,66	(4.305,66)	-	12340010	Ubu	5	60	2	24	5.800,00	2.772,40	2.068,81
2241764	0	13111071	Máquinas e Eqtos	26/01/2016	TRANSFORMADOR SECO;TRAFOMIL/TTI75KVA480V	9.394,44	(1.899,56)	7.494,88	12340010	Ubu	25	300	19	228	12.381,00	9.681,94	7.224,81
2241765	0	13111131	Ferramentas	26/01/2016	TERMOANEMOMETRO DIGIT PORT;DISPL LCD	757,70	(391,48)	366,22	12340010	Ubu	10	120	6	72	1.000,00	670,00	499,96
2241766	0	13111111	Móveis e Utensílios	26/01/2016	CADEIRA GIRATORIA COM BRACO MBS2011	365,91	(189,05)	176,86	12340010	Ubu	15	180	10	120	900,00	639,00	476,83
2241767	0	13111111	Móveis e Utensílios	26/01/2016	CADEIRA GIRATORIA COM BRACO MBS2011	365,91	(189,05)	176,86	12340010	Ubu	15	180	10	120	900,00	639,00	476,83
2241768	0	13111111	Móveis e Utensílios	26/01/2016	CADEIRA GIRATORIA COM BRACO MBS2011	365,91	(189,05)	176,86	12340010	Ubu	15	180	10	120	900,00	639,00	476,83
2241769	0	13111111	Móveis e Utensílios	26/01/2016	CADEIRA GIRATORIA COM BRACO MBS2011	365,91	(189,05)	176,86	12340010	Ubu	15	180	10	120	900,00	639,00	476,83
2241770	0	13111111	Móveis e Utensílios	26/01/2016	CADEIRA GIRATORIA COM BRACO MBS2011	365,91	(189,05)	176,86	12340010	Ubu	15	180	10	120	900,00	639,00	476,83
2241771	0	13111111	Móveis e Utensílios	26/01/2016	CADEIRA GIRATORIA COM BRACO MBS2011	365,91	(189,05)	176,86	12340010	Ubu	15	180	10	120	900,00	639,00	476,83
2241772	0	13111111	Móveis e Utensílios	26/01/2016	CADEIRA GIRATORIA COM BRACO MBS2011	365,91	(189,05)	176,86	12340010	Ubu	15	180	10	120	900,00	639,00	476,83
2241773	0	13111111	Móveis e Utensílios	26/01/2016	CADEIRA GIRATORIA COM BRACO MBS2011	365,91	(189,05)	176,86	12340010	Ubu	15	180	10	120	900,00	639,00	476,83
2241774	0	13111111	Móveis e Utensílios	26/01/2016	MESA DELTA GERENTE AZUL MOD 881614	1.043,63	(539,20)	504,43	12340010	Ubu	15	180	10	120	1.650,00	1.171,50	874,19
2241775	0	13111111	Móveis e Utensílios	26/01/2016	MESA DELTA GERENTE AZUL MOD 881614	1.043,63	(539,20)	504,43	12340010	Ubu	15	180	10	120	1.650,00	1.171,50	874,19
2241776	0	13111111	Móveis e Utensílios	26/01/2016	MESA DELTA GERENTE AZUL MOD 881614	1.043,63	(539,20)	504,43	12340010	Ubu	15	180	10	120	1.650,00	1.171,50	874,19
2241777	0	13111111	Móveis e Utensílios	26/01/2016	MESA DELTA GERENTE AZUL MOD 881614	1.043,63	(539,20)	504,43	12340010	Ubu	15	180	10	120	1.650,00	1.171,50	874,19
2241778	0	13111111	Móveis e Utensílios	26/01/2016	PAINEL DIVISOR MOD D700811BS - CONJUNTO 06 UND	1.905,75	(984,65)	921,10	12340010	Ubu	15	180	10	120	2.300,00	1.633,00	1.218,57
2241779	0	13111111	Móveis e Utensílios	26/01/2016	GAVETEIRO AZUL MOD 89011	453,75	(234,45)	219,30	12340010	Ubu	15	180	10	120	850,00	603,50	450,34
2241780	0	13111111	Móveis e Utensílios	26/01/2016	GAVETEIRO AZUL MOD 89011	453,75	(234,45)	219,30	12340010	Ubu	15	180	10	120	850,00	603,50	450,34
2241781	0	13111111	Móveis e Utensílios	26/01/2016	GAVETEIRO AZUL MOD 89011	453,75	(234,45)	219,30	12340010	Ubu	15	180	10	120	850,00	603,50	450,34
2241782	0	13111111	Móveis e Utensílios	26/01/2016	GAVETEIRO AZUL MOD 89011	453,75	(234,45)	219,30	12340010	Ubu	15	180	10	120	850,00	603,50	450,34
2241783	0	13111111	Móveis e Utensílios	26/01/2016	GAVETEIRO MAPRE C/RODINHA	453,75	(234,45)	219,30	12340010	Ubu	15	180	10	120	850,00	603,50	450,34
2241784	0	13111111	Móveis e Utensílios	26/01/2016	CADEIRA GIRATORIA PROJETISTA	780,45	(403,25)	377,20	12340010	Ubu	15	180	10	120	900,00	639,00	476,83
2241785	0	13111111	Móveis e Utensílios	26/01/2016	CADEIRA GIRATORIA PROJETISTA	780,45	(403,25)	377,20	12340010	Ubu	15	180	10	120	900,00	639,00	476,83
2241786	0	13111111	Móveis e Utensílios	26/01/2016	CADEIRA GIRATORIA PROJETISTA	780,45	(403,25)	377,20	12340010	Ubu	15	180	10	120	900,00	639,00	476,83
2241787	0	13111111	Móveis e Utensílios	26/01/2016	CADEIRA GIRATORIA PROJETISTA	780,45	(403,25)	377,20	12340010	Ubu	15	180	10	120	900,00	639,00	476,83
2241788	0	13111111	Móveis e Utensílios	26/01/2016	MESA RETANGULAR COR MARFIN	417,45	(215,71)	201,74	12340010	Ubu	15	180	10	120	1.000,00	710,00	529,81
2241789	0	13111111	Móveis e Utensílios	26/01/2016	MESA RETANGULAR COR MARFIN	417,45	(215,71)	201,74	12340010	Ubu	15	180	10	120	1.000,00	710,00	529,81
2241790	0	13111111	Móveis e Utensílios	26/01/2016	MESA RETANGULAR COR MARFIN	417,45	(215,71)	201,74	12340010	Ubu	15	180	10	120	1.000,00	710,00	529,81
2241791	0	13111111	Móveis e Utensílios	26/01/2016	GAVETEIRO 3 GAVETAS E CHAVE COR MARFIN - 04 UND	617,10	(318,84)	298,26	12340010	Ubu	15	180	10	120	850,00	603,50	450,34
2241792	0	13111111	Móveis e Utensílios	26/01/2016	ARMARIO PRESIDENTE 1,60 COR MARFIN	662,47	(342,29)	320,18	12340010	Ubu	15	180	10	120	900,00	639,00	476,83
2241793	0	13111111	Móveis e Utensílios	26/01/2016	ARMARIO DIRETOR 1,00 COR MARFIN	661,57	(341,82)	319,75	12340010	Ubu	15	180	10	120	900,00	639,00	476,83
2241794	0	13111111	Móveis e Utensílios	26/01/2016	CADEIRA GIRATORIA S/ BRACO COR AZUL - 02 UND	560,00	(289,33)	270,67	12340010	Ubu	15	180	10	120	900,00	639,00	476,83
2241795	0	13111101	Eqtos Process Dados	26/01/2016	NOTEBOOK;INTEL CORE I5 4310U;4GBRAM	3.540,04	(3.540,04)	-	12330030	Ubu	5	60	2	24	4.800,00	2.294,40	1.712,12
2241796	0	13111101	Eqtos Process Dados	26/01/2016	NOTEBOOK;INTEL CORE I5 4310U;4GBRAM	3.540,03	(3.540,03)	-	12330030	Ubu	5	60	2	24	4.800,00	2.294,40	1.712,12
2241797	0	13111101	Eqtos Process Dados	26/01/2016	NOTEBOOK;INTEL CORE I5 4310U;4GBRAM	3.540,03	(3.540,03)	-	12330030	Ubu	5	60	2	24	4.800,00	2.294,40	1.712,12
2241798	0	13111101	Eqtos Process Dados	26/01/2016	NOTEBOOK;INTEL CORE I5 4310U;4GBRAM	3.540,03	(3.540,03)	-	12330030	Ubu	5	60	2	24	4.800,00	2.294,40	1.712,12
2241799	0	13111101	Eqtos Process Dados	26/01/2016	NOTEBOOK;INTEL CORE I5 4310U;4GBRAM	3.540,03	(3.540,03)	-	12330030	Ubu	5	60	2	24	4.800,00	2.294,40	1.712,12
2241800	0	13111101	Eqtos Process Dados	26/01/2016	NOTEBOOK;INTEL CORE I5 4310U;4GBRAM	3.540,03	(3.540,03)	-	12330030	Ubu	5	60	2	24	4.800,00	2.294,40	1.712,12
2241801	0	13111101	Eqtos Process Dados	26/01/2016	NOTEBOOK;INTEL CORE I5 4310U;4GBRAM	3.540,03	(3.540,03)	-	12330030	Ubu	5	60	2	24	4.800,00	2.294,40	1.712,12
2241802	0	13111101	Eqtos Process Dados	26/01/2016	NOTEBOOK;INTEL CORE I5 4310U;4GBRAM	3.540,03	(3.540,03)	-	12330030	Ubu	5	60	2	24	4.800,00	2.294,40	1.712,12
2241803	0	13111101	Eqtos Process Dados	26/01/2016	NOTEBOOK;INTEL CORE I5 4310U;4GBRAM	3.540,03	(3.540,03)	-	12330030	Ubu	5	60	2	24	4.800,00	2.294,40	1.712,12
2241804	0	13111101	Eqtos Process Dados	26/01/2016	NOTEBOOK;INTEL CORE I5 4310U;4GBRAM	3.540,03	(3.540,03)	-	12330030	Ubu	5	60	2	24	4.800,00	2.294,40	1.712,12
2241805	0	13111101	Eqtos Process Dados	26/01/2016	NOTEBOOK;INTEL CORE I5 4310U;4GBRAM	3.540,03	(3.540,03)	-	12330030	Ubu	5	60	2	24	4.800,00	2.294,40	1.712,12
2241806	0	13111101	Eqtos Process Dados	26/01/2016	NOTEBOOK;INTEL CORE I5 4310U;4GBRAM	3.540,03	(3.540,03)	-	12330030	Ubu	5	60	2	24	4.800,00	2.294,40	1.712,12
2241807	0	13111101	Eqtos Process Dados	26/01/2016	NOTEBOOK;INTEL CORE I5 4310U;4GBRAM	3.540,03	(3.540,03)	-	12330030	Ubu	5	60	2	24	4.800,00	2.294,40	1.712,12
2241808	0	13111101	Eqtos Process Dados	26/01/2016	NOTEBOOK;INTEL CORE I5 4310U;4GBRAM	3.540,03	(3.540,03)	-	12330030	Ubu	5	60	2	24	4.800,00	2.294,40	1.712,12
2241809	0	13111101	Eqtos Process Dados	26/01/2016	NOTEBOOK;INTEL CORE I5 4310U;4GBRAM	3.540,03	(3.540,03)	-	12330030	Ubu	5	60	2	24	4.800,00	2.294,40	1.712,12
2241810	0	13111101	Eqtos Process Dados	26/01/2016	NOTEBOOK;INTEL CORE I5 4310U;4GBRAM	3.540,03	(3.540,03)	-	12330030	Ubu	5	60	2	24	4.800,00	2.294,40	1.712,12
2241811	0	13111101	Eqtos Process Dados	26/01/2016	NOTEBOOK;INTEL CORE I5 4310U;4GBRAM	3.540,03	(3.540,03)	-	12330030	Ubu	5	60	2	24	4.800,00	2.294,40	1.712,12
2241812	0	13111111	Móveis e Utensílios	26/01/2016	IPHONE 5S 32GB	1.958,30	(1.011,79)	946,51	12330030	Ubu	15	180	10	120	2.400,00	1.704,00	1.271,55
2241813	0	13111111	Móveis e Utensílios	26/01/2016	IPHONE 5S 32GB	1.958,30	(1.011,79)	946,51	12330030	Ubu	15	180	10	120	2.400,00	1.704,00	1.271,55
2241814	0	13111101	Eqtos Process Dados	26/01/2016	NOTEBOOK;INTEL CORE I5 4310U;4GBRAM	3.631,05	(3.631,05)	-	12330030	Ubu	5	60	2	24	4.900,00	2.342,20	1.747,79
2241815	0	13111101	Eqtos Process Dados	26/01/2016	NOTEBOOK;INTEL CORE I5 4310U;4GBRAM	3.631,05	(3.631,05)	-	12330030	Ubu	5	60	2	24	4.900,00	2.342,20	1.747,79
2241816	0	13111101	Eqtos Process Dados	26/01/2016	NOTEBOOK;INTEL CORE I5 4310U;4GBRAM	3.631,05	(3.631,05)	-	12330030	Ubu	5	60	2	24	4.900,00	2.342,20	1.747,79
2241817	0	13111101	Eqtos Process Dados	26/01/2016	NOTEBOOK;INTEL CORE I5 4310U;4GBRAM	3.631,05	(3.631,05)	-	12330030	Ubu	5	60	2	24	4.900,00	2.342,20	1.747,79
2241818	0	13111101	Eqtos Process Dados	26/01/2016	NOTEBOOK;INTEL CORE I5 4310U;4GBRAM	3.631,05	(3.631,05)	-	12330030	Ubu	5	60	2	24	4.900,00	2.342,20	1.747,79
2241819	0	13111101	Eqtos Process Dados	26/01/2016	NOTEBOOK;INTEL CORE I5 4310U;4GBRAM	3.631,05	(3.631,05)	-	12330030	Ubu	5	60	2	24	4.900,00	2.342,20	1.747,79
2241820	0	13111101	Eqtos Process Dados	26/01/2016	NOTEBOOK;INTEL CORE I5 4310U;4GBRAM	3.631,05	(3.631,05)	-	12330030	Ubu	5	60	2	24	4.900,00	2.342,20	1.747,79
2241821	0	13111101	Eqtos Process Dados	26/01/2016	NOTEBOOK;INTEL CORE I5 4310U;4GBRAM	3.631,05	(3.631,05)	-	12330030	Ubu	5	60	2	24	4.900,00	2.342,20	1.747,79
2241822	0	13111101	Eqtos Process Dados	26/01/2016	NOTEBOOK;INTEL CORE I5 4310U;4GBRAM	3.631,05	(3.631,05)	-	12330030	Ubu	5	60	2	24	4.900,00	2.342,20	1.747,79
2241823	0	13111101	Eqtos Process Dados	26/01/2016	NOTEBOOK;INTEL CORE I5 4310U;4GBRAM	3.631,05	(3.631,05)	-	12330030	Ubu	5	60	2	24	4.900,00	2.342,20	1.747,79
2241824	0	13111101	Eqtos Process Dados	26/01/2016	NOTEBOOK;INTEL CORE I5 4310U;4GBRAM	3.631,05	(3.631,05)	-	12330030	Ubu	5	60	2	24	4.900,00	2.342,20	1.747,79
2241825	0	13111101	Eqtos Process Dados	26/01/2016	NOTEBOOK;INTEL CORE I5 4310U;4GBRAM	3.631,05	(3.631,05)	-	12330030	Ubu	5	60	2	24	4.900,00	2.342,20	1.747,79
2241826	0	13111101	Eqtos Process Dados	26/01/2016	NOTEBOOK;INTEL CORE I5 4310U;4GBRAM	3.631,05	(3.631,05)	-	12330030	Ubu	5	60	2	24	4.900,00	2.342,20	1.747,79

FDC CONSULT LTDA

SAMARCO
APRENDER PARA EVOLUIR E TRANSFORMAR

DATA-BASE: 31/03/2021					DADOS CONTÁBEIS CEDIDOS PELA SAMARCO						AVALIAÇÃO VALOR JUSTO DE MERCADO						
IMOBILIZADO	SUB Nº	CLASSE	CENTRO CST	DT.INCORP.	DENOMINAÇÃO DO IMOBILIZADO	VAL AQUIS. BRL	DEPREC. ACUM BRL	VALOR CONTÁBIL BRL	CENTRO DE CUSTOS	UNID. IND	VIDA ÚTIL DET. (ANOS)	VIDA ÚTIL DET. (MESES)	VIDA ÚTIL REM. (ANOS)	VIDA ÚTIL REM. (MESES)	VALOR DE REPOSIÇÃO (R$)	VALOR JUSTO DE MERCADO (R$)	VALOR DE LIQUIDAÇÃO FORÇADA
2241827	0	13111101	Eqtos Process Dados	26/01/2016	NOTEBOOK;INTEL CORE I5 4310U;4GBRAM	3.631,05	(3.631,05)	-	12330030	Ubu	5	60	2	24	4.900,00	2.342,20	1.747,79
2241828	0	13111101	Eqtos Process Dados	26/01/2016	NOTEBOOK;INTEL CORE I5 4310U;4GBRAM	3.631,05	(3.631,05)	-	12330030	Ubu	5	60	2	24	4.900,00	2.342,20	1.747,79
2241829	0	13111101	Eqtos Process Dados	26/01/2016	NOTEBOOK;INTEL CORE I5 4310U;4GBRAM	3.631,05	(3.631,05)	-	12330030	Ubu	5	60	2	24	4.900,00	2.342,20	1.747,79
2241830	0	13111101	Eqtos Process Dados	26/01/2016	NOTEBOOK;INTEL CORE I5 4310U;4GBRAM	3.631,05	(3.631,05)	-	12330030	Ubu	5	60	2	24	4.900,00	2.342,20	1.747,79
2241831	0	13111101	Eqtos Process Dados	26/01/2016	NOTEBOOK;INTEL CORE I5 4310U;4GBRAM	3.631,05	(3.631,05)	-	12330030	Ubu	5	60	2	24	4.900,00	2.342,20	1.747,79
2241832	0	13111101	Eqtos Process Dados	26/01/2016	NOTEBOOK;INTEL CORE I5 4310U;4GBRAM	3.631,05	(3.631,05)	-	12330030	Ubu	5	60	2	24	4.900,00	2.342,20	1.747,79
2241833	0	13111101	Eqtos Process Dados	26/01/2016	NOTEBOOK;INTEL CORE I5 4310U;4GBRAM	3.631,05	(3.631,05)	-	12330030	Ubu	5	60	2	24	4.900,00	2.342,20	1.747,79
2241834	0	13111101	Eqtos Process Dados	26/01/2016	NOTEBOOK;INTEL CORE I5 4310U;4GBRAM	3.631,05	(3.631,05)	-	12330030	Ubu	5	60	2	24	4.900,00	2.342,20	1.747,79
2241835	0	13111101	Eqtos Process Dados	26/01/2016	NOTEBOOK;INTEL CORE I5 4310U;4GBRAM	3.631,05	(3.631,05)	-	12330030	Ubu	5	60	2	24	4.900,00	2.342,20	1.747,79
2241836	0	13111101	Eqtos Process Dados	26/01/2016	NOTEBOOK;INTEL CORE I5 4310U;4GBRAM	3.631,05	(3.631,05)	-	12330030	Ubu	5	60	2	24	4.900,00	2.342,20	1.747,79
2241837	0	13111101	Eqtos Process Dados	26/01/2016	NOTEBOOK;INTEL CORE I5 4310U;4GBRAM	3.631,05	(3.631,05)	-	12330030	Ubu	5	60	2	24	4.900,00	2.342,20	1.747,79
2241838	0	13111101	Eqtos Process Dados	26/01/2016	NOTEBOOK;INTEL CORE I5 4310U;4GBRAM	3.631,05	(3.631,05)	-	12330030	Ubu	5	60	2	24	4.900,00	2.342,20	1.747,79
2241839	0	13111111	Móveis e Utensílios	26/01/2016	TV SAMSUNG LED 50" HU7000 4K ULTRA HD	5.456,74	(2.819,30)	2.637,44	12330030	Ubu	15	180	10	120	6.800,00	4.828,00	3.602,73
2241840	0	13111111	Móveis e Utensílios	26/01/2016	TV SAMSUNG LED 50" HU7000 4K ULTRA HD	5.456,74	(2.819,30)	2.637,44	12330030	Ubu	15	180	10	120	6.800,00	4.828,00	3.602,73
2241841	0	13111111	Móveis e Utensílios	26/01/2016	TV SAMSUNG LED 50" HU7000 4K ULTRA HD	5.456,74	(2.819,30)	2.637,44	12330030	Ubu	15	180	10	120	6.800,00	4.828,00	3.602,73
2241842	0	13111111	Móveis e Utensílios	26/01/2016	TV SAMSUNG LED 50" HU7000 4K ULTRA HD	5.456,73	(2.819,30)	2.637,43	12330030	Ubu	15	180	10	120	6.800,00	4.828,00	3.602,73
2241843	0	13111091	Software	26/01/2016	LICENCA ESTUDIO DE PRODUCAO 2015 - SMART.SCREEN	18.500,33	(18.500,33)	-	12330030	Ubu	5	60	2	24	18.968,00	9.066,70	6.765,71
2241844	0	13111071	Máquinas e Eqtos	21/01/2016	QUADRO DISTRIBUICAO E MANOBRA MEDIA TENSAO	110.842,68	-	110.842,68	12110010	Ubu	25	300	19	228	150.300,00	117.534,60	87.706,13
2241845	0	13111091	Software	21/01/2016	SOFTWARE LICENCA SAP - IMPLANTACAO QM ROLLOUT	84.098,68	(84.098,68)	-	12330020	Ubu	5	60	2	24	86.221,00	41.213,64	30.754,25
2241846	0	13111091	Software	21/01/2016	LICENCA DE USO QLIKVIEW PDF DISTRIBUTION	64.233,02	(64.233,02)	-	12330020	Ubu	5	60	2	24	65.854,00	31.478,21	23.489,53
2241847	0	13111091	Software	21/01/2016	LICENCA DE SOFTWARE P/SIST.CONFIABILIDADE RCM ++	523.085,33	(523.085,33)	-	12330020	Ubu	5	60	2	24	536.283,00	256.343,27	191.287,30
2241849	0	13111111	Móveis e Utensílios	23/02/2016	MESA DELTA EM L - L 1,40 X P 0,60 X A 0,74	677,25	(344,29)	332,96	11202020	Germano	15	180	10	120	1.000,00	710,00	529,81
2241850	0	13111111	Móveis e Utensílios	23/02/2016	MESA DELTA EM L - L 1,40 X P 0,60 X A 0,74	677,25	(344,29)	332,96	11202020	Germano	15	180	10	120	1.000,00	710,00	529,81
2241851	0	13111111	Móveis e Utensílios	23/02/2016	MESA DELTA EM L - L 1,40 X P 0,60 X A 0,74	677,25	(344,29)	332,96	11202020	Germano	15	180	10	120	1.000,00	710,00	529,81
2241852	0	13111111	Móveis e Utensílios	23/02/2016	MESA DELTA EM L - L 1,40 X P 0,60 X A 0,74	677,25	(344,29)	332,96	11202020	Germano	15	180	10	120	1.000,00	710,00	529,81
2241853	0	13111111	Móveis e Utensílios	23/02/2016	MESA DELTA EM L - L 1,40 X P 0,60 X A 0,74	677,25	(344,29)	332,96	11202020	Germano	15	180	10	120	1.000,00	710,00	529,81
2241854	0	13111111	Móveis e Utensílios	23/02/2016	MESA DELTA EM L - L 1,40 X P 0,60 X A 0,74	677,25	(344,29)	332,96	11202020	Germano	15	180	10	120	1.000,00	710,00	529,81
2241855	0	13111111	Móveis e Utensílios	23/02/2016	MESA DELTA EM L - L 1,40 X P 0,60 X A 0,74	677,25	(344,29)	332,96	11202020	Germano	15	180	10	120	1.000,00	710,00	529,81
2241856	0	13111111	Móveis e Utensílios	23/02/2016	MESA DELTA EM L - L 1,40 X P 0,60 X A 0,74	677,25	(344,29)	332,96	11202020	Germano	15	180	10	120	1.000,00	710,00	529,81
2241857	0	13111111	Móveis e Utensílios	23/02/2016	MESA DELTA EM L - L 1,40 X P 0,60 X A 0,74	677,25	(344,29)	332,96	11202020	Germano	15	180	10	120	1.000,00	710,00	529,81
2241858	0	13111111	Móveis e Utensílios	23/02/2016	MESA DELTA EM L - L 1,40 X P 0,60 X A 0,74	677,25	(344,29)	332,96	11202020	Germano	15	180	10	120	1.000,00	710,00	529,81
2241859	0	13111111	Móveis e Utensílios	23/02/2016	MESA DELTA EM L - L 1,40 X P 0,60 X A 0,74	677,25	(344,29)	332,96	11202020	Germano	15	180	10	120	1.000,00	710,00	529,81
2241860	0	13111111	Móveis e Utensílios	23/02/2016	MESA DELTA EM L - L 1,40 X P 0,60 X A 0,74	677,25	(344,29)	332,96	11202020	Germano	15	180	10	120	1.000,00	710,00	529,81
2241861	0	13111111	Móveis e Utensílios	23/02/2016	MESA DELTA EM L - L 1,40 X P 0,60 X A 0,74	677,25	(344,29)	332,96	11202020	Germano	15	180	10	120	1.000,00	710,00	529,81
2241862	0	13111111	Móveis e Utensílios	23/02/2016	MESA DELTA EM L - L 1,40 X P 0,60 X A 0,74	677,25	(344,29)	332,96	11202020	Germano	15	180	10	120	1.000,00	710,00	529,81
2241863	0	13111111	Móveis e Utensílios	23/02/2016	MESA DELTA EM L - L 1,40 X P 0,60 X A 0,74	677,25	(344,29)	332,96	11202020	Germano	15	180	10	120	1.000,00	710,00	529,81
2241864	0	13111111	Móveis e Utensílios	23/02/2016	MESA DELTA EM L - L 1,40 X P 0,60 X A 0,74	677,25	(344,29)	332,96	11202020	Germano	15	180	10	120	1.000,00	710,00	529,81
2241865	0	13111111	Móveis e Utensílios	23/02/2016	MESA DELTA EM L - L 1,40 X P 0,60 X A 0,74	677,25	(344,29)	332,96	11202020	Germano	15	180	10	120	1.000,00	710,00	529,81
2241866	0	13111111	Móveis e Utensílios	23/02/2016	MESA DELTA EM L - L 1,40 X P 0,60 X A 0,74	677,25	(344,29)	332,96	11202020	Germano	15	180	10	120	1.000,00	710,00	529,81
2241867	0	13111111	Móveis e Utensílios	23/02/2016	MESA DELTA EM L - L 1,40 X P 0,60 X A 0,74	677,25	(344,29)	332,96	11202020	Germano	15	180	10	120	1.000,00	710,00	529,81
2241868	0	13111111	Móveis e Utensílios	23/02/2016	MESA DELTA EM L - L 1,40 X P 0,60 X A 0,74	677,25	(344,29)	332,96	11202020	Germano	15	180	10	120	1.000,00	710,00	529,81
2241869	0	13111111	Móveis e Utensílios	23/02/2016	MESA DELTA EM L - L 1,40 X P 0,60 X A 0,74	677,25	(344,29)	332,96	11202020	Germano	15	180	10	120	1.000,00	710,00	529,81
2241870	0	13111111	Móveis e Utensílios	23/02/2016	MESA DELTA EM L - L 1,40 X P 0,60 X A 0,74	677,25	(344,29)	332,96	11202020	Germano	15	180	10	120	1.000,00	710,00	529,81
2241871	0	13111111	Móveis e Utensílios	23/02/2016	MESA DELTA EM L - L 1,40 X P 0,60 X A 0,74	677,25	(344,29)	332,96	11202020	Germano	15	180	10	120	1.000,00	710,00	529,81
2241872	0	13111111	Móveis e Utensílios	23/02/2016	MESA DELTA EM L - L 1,40 X P 0,60 X A 0,74	677,25	(344,29)	332,96	11202020	Germano	15	180	10	120	1.000,00	710,00	529,81
2241873	0	13111111	Móveis e Utensílios	23/02/2016	MESA TRABALHO DUPLO C/DIV L 1,20 X P 1,20 X A 0,74	1.027,24	(522,16)	505,08	11202020	Germano	15	180	10	120	1.650,00	1.171,50	874,19
2241874	0	13111111	Móveis e Utensílios	23/02/2016	MESA TRABALHO DUPLO C/DIV L 1,20 X P 1,20 X A 0,74	1.027,24	(522,16)	505,08	11202020	Germano	15	180	10	120	1.650,00	1.171,50	874,19
2241875	0	13111111	Móveis e Utensílios	23/02/2016	MESA TRABALHO DUPLO C/DIV L 1,20 X P 1,20 X A 0,74	1.027,24	(522,16)	505,08	11202020	Germano	15	180	10	120	1.650,00	1.171,50	874,19
2241876	0	13111111	Móveis e Utensílios	23/02/2016	MESA TRABALHO DUPLO C/DIV L 1,20 X P 1,20 X A 0,74	1.027,24	(522,16)	505,08	11202020	Germano	15	180	10	120	1.650,00	1.171,50	874,19
2241877	0	13111111	Móveis e Utensílios	23/02/2016	MESA TRABALHO DUPLO C/DIV L 1,20 X P 1,20 X A 0,74	1.027,24	(522,16)	505,08	11202020	Germano	15	180	10	120	1.650,00	1.171,50	874,19
2241878	0	13111111	Móveis e Utensílios	23/02/2016	MESA TRABALHO DUPLO C/DIV L 1,20 X P 1,20 X A 0,74	1.027,24	(522,16)	505,08	11202020	Germano	15	180	10	120	1.650,00	1.171,50	874,19
2241879	0	13111111	Móveis e Utensílios	23/02/2016	MESA TRABALHO DUPLO C/DIV L 1,20 X P 1,20 X A 0,74	1.027,24	(522,16)	505,08	11202020	Germano	15	180	10	120	1.650,00	1.171,50	874,19
2241880	0	13111111	Móveis e Utensílios	23/02/2016	MESA TRABALHO DUPLO C/DIV L 1,20 X P 1,20 X A 0,74	1.027,24	(522,16)	505,08	11202020	Germano	15	180	10	120	1.650,00	1.171,50	874,19
2241881	0	13111111	Móveis e Utensílios	23/02/2016	MESA TRABALHO DUPLO C/DIV L 1,20 X P 1,20 X A 0,74	1.027,24	(522,16)	505,08	11202020	Germano	15	180	10	120	1.650,00	1.171,50	874,19
2241882	0	13111111	Móveis e Utensílios	23/02/2016	MESA TRABALHO DUPLO C/DIV L 1,20 X P 1,20 X A 0,74	1.027,24	(522,16)	505,08	11202020	Germano	15	180	10	120	1.650,00	1.171,50	874,19
2241883	0	13111111	Móveis e Utensílios	23/02/2016	MESA TRABALHO DUPLO C/DIV L 1,20 X P 1,20 X A 0,74	1.027,24	(522,16)	505,08	11202020	Germano	15	180	10	120	1.650,00	1.171,50	874,19
2241884	0	13111111	Móveis e Utensílios	23/02/2016	MESA TRABALHO DUPLO C/DIV L 1,20 X P 1,20 X A 0,74	1.027,24	(522,16)	505,08	11202020	Germano	15	180	10	120	1.650,00	1.171,50	874,19
2241885	0	13111111	Móveis e Utensílios	23/02/2016	MESA TRABALHO DUPLO C/DIV L 1,20 X P 1,20 X A 0,74	1.027,24	(522,16)	505,08	11202020	Germano	15	180	10	120	1.650,00	1.171,50	874,19
2241886	0	13111111	Móveis e Utensílios	23/02/2016	MESA TRABALHO DUPLO C/DIV L 1,20 X P 1,20 X A 0,74	1.027,24	(522,16)	505,08	11202020	Germano	15	180	10	120	1.650,00	1.171,50	874,19
2241887	0	13111111	Móveis e Utensílios	23/02/2016	MESA TRABALHO DUPLO C/DIV L 1,20 X P 1,20 X A 0,74	1.027,24	(522,16)	505,08	11202020	Germano	15	180	10	120	1.650,00	1.171,50	874,19
2241888	0	13111111	Móveis e Utensílios	23/02/2016	MESA TRABALHO DUPLO C/DIV L 1,20 X P 1,20 X A 0,74	1.027,24	(522,16)	505,08	11202020	Germano	15	180	10	120	1.650,00	1.171,50	874,19
2241889	0	13111111	Móveis e Utensílios	23/02/2016	MESA DE TRABALHO RETA L 1,20 X P 0,60 X A 0,74	435,38	(221,32)	214,06	11202020	Germano	15	180	10	120	1.000,00	710,00	529,81
2241890	0	13111111	Móveis e Utensílios	23/02/2016	MESA DE TRABALHO RETA L 1,20 X P 0,60 X A 0,74	435,38	(221,32)	214,06	11202020	Germano	15	180	10	120	1.000,00	710,00	529,81
2241891	0	13111111	Móveis e Utensílios	23/02/2016	MESA DE TRABALHO RETA L 1,20 X P 0,60 X A 0,74	435,38	(221,32)	214,06	11202020	Germano	15	180	10	120	1.000,00	710,00	529,81
2241892	0	13111111	Móveis e Utensílios	23/02/2016	MESA DE TRABALHO RETA L 1,20 X P 0,60 X A 0,74	435,38	(221,32)	214,06	11202020	Germano	15	180	10	120	1.000,00	710,00	529,81
2241893	0	13111111	Móveis e Utensílios	23/02/2016	MESA DE TRABALHO RETA L 1,20 X P 0,60 X A 0,74	435,38	(221,32)	214,06	11202020	Germano	15	180	10	120	1.000,00	710,00	529,81
2241894	0	13111111	Móveis e Utensílios	23/02/2016	MESA DE TRABALHO RETA L 1,20 X P 0,60 X A 0,74	435,38	(221,32)	214,06	11202020	Germano	15	180	10	120	1.000,00	710,00	529,81
2241895	0	13111111	Móveis e Utensílios	23/02/2016	MESA DE TRABALHO RETA L 1,20 X P 0,60 X A 0,74	435,38	(221,32)	214,06	11202020	Germano	15	180	10	120	1.000,00	710,00	529,81
2241896	0	13111111	Móveis e Utensílios	23/02/2016	MESA DE TRABALHO RETA L 1,20 X P 0,60 X A 0,74	435,38	(221,32)	214,06	11202020	Germano	15	180	10	120	1.000,00	710,00	529,81

FDC CONSULT LTDA

SAMARCO
APRENDER PARA EVOLUIR E TRANSFORMAR

DATA-BASE: 31/03/2021					DADOS CONTÁBEIS CEDIDOS PELA SAMARCO						AVALIAÇÃO VALOR JUSTO DE MERCADO						
IMOBILIZADO	SUB Nº	CLASSE	CENTRO CST	DT.INCORP.	DENOMINAÇÃO DO IMOBILIZADO	VAL AQUIS. BRL	DEPREC. ACUM BRL	VALOR CONTÁBIL BRL	CENTRO DE CUSTOS	UNID. IND	VIDA ÚTIL DET. (ANOS)	VIDA ÚTIL DET. (MESES)	VIDA ÚTIL REM. (ANOS)	VIDA ÚTIL REM. (MESES)	VALOR DE REPOSIÇÃO (R$)	VALOR JUSTO DE MERCADO (R$)	VALOR DE LIQUIDAÇÃO FORÇADA
2241897	0	13111111	Móveis e Utensílios	23/02/2016	MESA DE TRABALHO RETA L 1,20 X P 0,60 X A 0,74	435,38	(221,32)	214,06	11202020	Germano	15	180	10	120	1.000,00	710,00	529,81
2241898	0	13111111	Móveis e Utensílios	23/02/2016	MESA DE TRABALHO RETA L 1,20 X P 0,60 X A 0,74	435,38	(221,32)	214,06	11202020	Germano	15	180	10	120	1.000,00	710,00	529,81
2241899	0	13111111	Móveis e Utensílios	23/02/2016	MESA PARA REUNIAO L 2,40 X P 1,20 X A 0,74	1.161,00	(590,18)	570,82	11202020	Germano	15	180	10	120	1.650,00	1.171,50	874,19
2241900	0	13111111	Móveis e Utensílios	23/02/2016	MESA PARA REUNIAO L 2,40 X P 1,20 X A 0,74	1.161,00	(590,18)	570,82	11202020	Germano	15	180	10	120	1.650,00	1.171,50	874,19
2241901	0	13111111	Móveis e Utensílios	23/02/2016	MESA PARA REUNIAO L 3,00 X P 1,20 X A 0,74	1.257,75	(639,37)	618,38	11202020	Germano	15	180	10	120	1.650,00	1.171,50	874,19
2241902	0	13111111	Móveis e Utensílios	23/02/2016	MESA PARA REUNIAO L 3,00 X P 1,20 X A 0,74	1.257,75	(639,37)	618,38	11202020	Germano	15	180	10	120	1.650,00	1.171,50	874,19
2241903	0	13111111	Móveis e Utensílios	23/02/2016	ARMARIO COM DUAS PORTAS P 0,46 X L 0,90 X A 1,60	551,47	(280,35)	271,12	11202020	Germano	15	180	10	120	900,00	639,00	476,83
2241904	0	13111111	Móveis e Utensílios	23/02/2016	ARMARIO COM DUAS PORTAS P 0,46 X L 0,90 X A 1,60	551,47	(280,35)	271,12	11202020	Germano	15	180	10	120	900,00	639,00	476,83
2241905	0	13111111	Móveis e Utensílios	23/02/2016	ARMARIO COM DUAS PORTAS P 0,46 X L 0,90 X A 1,60	551,47	(280,35)	271,12	11202020	Germano	15	180	10	120	900,00	639,00	476,83
2241906	0	13111111	Móveis e Utensílios	23/02/2016	ARMARIO COM DUAS PORTAS P 0,46 X L 0,90 X A 1,60	551,47	(280,35)	271,12	11202020	Germano	15	180	10	120	900,00	639,00	476,83
2241907	0	13111111	Móveis e Utensílios	23/02/2016	ARMARIO COM DUAS PORTAS P 0,46 X L 0,90 X A 1,60	551,47	(280,35)	271,12	11202020	Germano	15	180	10	120	900,00	639,00	476,83
2241908	0	13111111	Móveis e Utensílios	23/02/2016	ARMARIO COM DUAS PORTAS P 0,46 X L 0,90 X A 1,60	551,47	(280,35)	271,12	11202020	Germano	15	180	10	120	900,00	639,00	476,83
2241909	0	13111111	Móveis e Utensílios	23/02/2016	ARMARIO COM DUAS PORTAS P 0,46 X L 0,90 X A 1,60	551,47	(280,35)	271,12	11202020	Germano	15	180	10	120	900,00	639,00	476,83
2241910	0	13111111	Móveis e Utensílios	23/02/2016	ARMARIO COM DUAS PORTAS P 0,46 X L 0,90 X A 1,60	551,47	(280,35)	271,12	11202020	Germano	15	180	10	120	900,00	639,00	476,83
2241911	0	13111111	Móveis e Utensílios	23/02/2016	ARMARIO COM DUAS PORTAS P 0,46 X L 0,90 X A 1,60	551,47	(280,35)	271,12	11202020	Germano	15	180	10	120	900,00	639,00	476,83
2241912	0	13111111	Móveis e Utensílios	23/02/2016	ARMARIO COM DUAS PORTAS P 0,46 X L 0,90 X A 1,60	551,47	(280,35)	271,12	11202020	Germano	15	180	10	120	900,00	639,00	476,83
2241913	0	13111111	Móveis e Utensílios	23/02/2016	ARMARIO COM DUAS PORTAS P 0,46 X L 0,90 X A 1,60	551,47	(280,35)	271,12	11202020	Germano	15	180	10	120	900,00	639,00	476,83
2241914	0	13111111	Móveis e Utensílios	23/02/2016	ARMARIO COM DUAS PORTAS P 0,46 X L 0,90 X A 1,60	551,47	(280,35)	271,12	11202020	Germano	15	180	10	120	900,00	639,00	476,83
2241915	0	13111111	Móveis e Utensílios	23/02/2016	ARMARIO COM DUAS PORTAS P 0,46 X L 0,90 X A 1,60	551,47	(280,35)	271,12	11202020	Germano	15	180	10	120	900,00	639,00	476,83
2241916	0	13111111	Móveis e Utensílios	23/02/2016	ARMARIO COM DUAS PORTAS P 0,46 X L 0,90 X A 1,60	551,47	(280,35)	271,12	11202020	Germano	15	180	10	120	900,00	639,00	476,83
2241917	0	13111111	Móveis e Utensílios	23/02/2016	ARMARIO COM DUAS PORTAS P 0,46 X L 0,90 X A 1,60	551,47	(280,35)	271,12	11202020	Germano	15	180	10	120	900,00	639,00	476,83
2241918	0	13111111	Móveis e Utensílios	23/02/2016	ARMARIO COM DUAS PORTAS P 0,46 X L 0,90 X A 1,60	551,47	(280,35)	271,12	11202020	Germano	15	180	10	120	900,00	639,00	476,83
2241919	0	13111111	Móveis e Utensílios	23/02/2016	ARMARIO COM DUAS PORTAS P 0,46 X L 0,90 X A 1,60	551,47	(280,35)	271,12	11202020	Germano	15	180	10	120	900,00	639,00	476,83
2241920	0	13111111	Móveis e Utensílios	23/02/2016	ARMARIO COM DUAS PORTAS P 0,46 X L 0,90 X A 1,60	551,47	(280,35)	271,12	11202020	Germano	15	180	10	120	900,00	639,00	476,83
2241921	0	13111111	Móveis e Utensílios	23/02/2016	ARMARIO COM DUAS PORTAS P 0,46 X L 0,90 X A 1,60	551,47	(280,35)	271,12	11202020	Germano	15	180	10	120	900,00	639,00	476,83
2241922	0	13111111	Móveis e Utensílios	23/02/2016	ARMARIO COM DUAS PORTAS P 0,46 X L 0,90 X A 1,60	551,47	(280,35)	271,12	11202020	Germano	15	180	10	120	900,00	639,00	476,83
2241923	0	13111111	Móveis e Utensílios	23/02/2016	ARMARIO COM DUAS PORTAS P 0,46 X L 0,90 X A 1,60	551,47	(280,35)	271,12	11202020	Germano	15	180	10	120	900,00	639,00	476,83
2241924	0	13111111	Móveis e Utensílios	23/02/2016	ARMARIO COM DUAS PORTAS P 0,46 X L 0,90 X A 1,60	551,47	(280,35)	271,12	11202020	Germano	15	180	10	120	900,00	639,00	476,83
2241925	0	13111111	Móveis e Utensílios	23/02/2016	ARMARIO COM DUAS PORTAS P 0,46 X L 0,90 X A 1,60	551,47	(280,35)	271,12	11202020	Germano	15	180	10	120	900,00	639,00	476,83
2241926	0	13111111	Móveis e Utensílios	23/02/2016	ARMARIO COM DUAS PORTAS P 0,46 X L 0,90 X A 1,60	551,47	(280,35)	271,12	11202020	Germano	15	180	10	120	900,00	639,00	476,83
2241927	0	13111111	Móveis e Utensílios	23/02/2016	ARMARIO COM DUAS PORTAS P 0,46 X L 0,90 X A 1,60	551,47	(280,35)	271,12	11202020	Germano	15	180	10	120	900,00	639,00	476,83
2241928	0	13111111	Móveis e Utensílios	23/02/2016	ARMARIO COM DUAS PORTAS P 0,46 X L 0,90 X A 1,60	551,47	(280,35)	271,12	11202020	Germano	15	180	10	120	900,00	639,00	476,83
2241929	0	13111111	Móveis e Utensílios	23/02/2016	ARMARIO COM DUAS PORTAS P 0,46 X L 0,90 X A 1,60	551,47	(280,35)	271,12	11202020	Germano	15	180	10	120	900,00	639,00	476,83
2241930	0	13111111	Móveis e Utensílios	23/02/2016	ARMARIO COM DUAS PORTAS P 0,46 X L 0,90 X A 1,60	551,47	(280,35)	271,12	11202020	Germano	15	180	10	120	900,00	639,00	476,83
2241931	0	13111111	Móveis e Utensílios	23/02/2016	ARMARIO COM DUAS PORTAS P 0,46 X L 0,90 X A 1,60	551,47	(280,35)	271,12	11202020	Germano	15	180	10	120	900,00	639,00	476,83
2241932	0	13111111	Móveis e Utensílios	23/02/2016	ARMARIO COM DUAS PORTAS P 0,46 X L 0,90 X A 1,60	551,47	(280,35)	271,12	11202020	Germano	15	180	10	120	900,00	639,00	476,83
2241933	0	13111111	Móveis e Utensílios	23/02/2016	ARMARIO COM DUAS PORTAS P 0,46 X L 0,90 X A 1,60	551,47	(280,35)	271,12	11202020	Germano	15	180	10	120	900,00	639,00	476,83
2241934	0	13111111	Móveis e Utensílios	23/02/2016	ARMARIO COM DUAS PORTAS P 0,46 X L 0,90 X A 0,74	387,00	(196,73)	190,27	11202020	Germano	15	180	10	120	900,00	639,00	476,83
2241935	0	13111111	Móveis e Utensílios	23/02/2016	ARMARIO COM DUAS PORTAS P 0,46 X L 0,90 X A 0,74	387,00	(196,73)	190,27	11202020	Germano	15	180	10	120	900,00	639,00	476,83
2241936	0	13111111	Móveis e Utensílios	23/02/2016	ARMARIO COM DUAS PORTAS P 0,46 X L 0,90 X A 0,74	387,00	(196,73)	190,27	11202020	Germano	15	180	10	120	900,00	639,00	476,83
2241937	0	13111111	Móveis e Utensílios	23/02/2016	ARMARIO COM DUAS PORTAS P 0,46 X L 0,90 X A 0,74	387,00	(196,73)	190,27	11202020	Germano	15	180	10	120	900,00	639,00	476,83
2241938	0	13111111	Móveis e Utensílios	23/02/2016	ARMARIO COM DUAS PORTAS P 0,46 X L 0,90 X A 0,74	387,00	(196,73)	190,27	11202020	Germano	15	180	10	120	900,00	639,00	476,83
2241939	0	13111111	Móveis e Utensílios	23/02/2016	ARMARIO COM DUAS PORTAS P 0,46 X L 0,90 X A 0,74	387,00	(196,73)	190,27	11202020	Germano	15	180	10	120	900,00	639,00	476,83
2241940	0	13111111	Móveis e Utensílios	23/02/2016	ARMARIO ARQUIVO P 0,46 X L 0,50 X A 1,30	464,40	(236,07)	228,33	11202020	Germano	15	180	10	120	900,00	639,00	476,83
2241941	0	13111111	Móveis e Utensílios	23/02/2016	ARMARIO ARQUIVO P 0,46 X L 0,50 X A 1,30	464,40	(236,07)	228,33	11202020	Germano	15	180	10	120	900,00	639,00	476,83
2241942	0	13111111	Móveis e Utensílios	23/02/2016	ARMARIO ARQUIVO P 0,46 X L 0,50 X A 1,30	464,40	(236,07)	228,33	11202020	Germano	15	180	10	120	900,00	639,00	476,83
2241943	0	13111111	Móveis e Utensílios	23/02/2016	ARMARIO ARQUIVO P 0,46 X L 0,50 X A 1,30	464,40	(236,07)	228,33	11202020	Germano	15	180	10	120	900,00	639,00	476,83
2241944	0	13111111	Móveis e Utensílios	23/02/2016	ARMARIO ARQUIVO P 0,46 X L 0,50 X A 1,30	464,40	(236,07)	228,33	11202020	Germano	15	180	10	120	900,00	639,00	476,83
2241945	0	13111111	Móveis e Utensílios	23/02/2016	ARMARIO ARQUIVO P 0,46 X L 0,50 X A 1,30	464,40	(236,07)	228,33	11202020	Germano	15	180	10	120	900,00	639,00	476,83
2241946	0	13111111	Móveis e Utensílios	23/02/2016	ARMARIO ARQUIVO P 0,46 X L 0,50 X A 1,30	464,40	(236,07)	228,33	11202020	Germano	15	180	10	120	900,00	639,00	476,83
2241947	0	13111111	Móveis e Utensílios	23/02/2016	ARMARIO ARQUIVO P 0,46 X L 0,50 X A 1,30	464,40	(236,07)	228,33	11202020	Germano	15	180	10	120	900,00	639,00	476,83
2241948	0	13111111	Móveis e Utensílios	23/02/2016	ARMARIO ARQUIVO P 0,46 X L 0,50 X A 1,30	464,40	(236,07)	228,33	11202020	Germano	15	180	10	120	900,00	639,00	476,83
2241949	0	13111111	Móveis e Utensílios	23/02/2016	ARMARIO ARQUIVO P 0,46 X L 0,50 X A 1,30	464,40	(236,07)	228,33	11202020	Germano	15	180	10	120	900,00	639,00	476,83
2241950	0	13111111	Móveis e Utensílios	23/02/2016	ARMARIO ARQUIVO P 0,46 X L 0,50 X A 1,30	464,40	(236,07)	228,33	11202020	Germano	15	180	10	120	900,00	639,00	476,83
2241951	0	13111111	Móveis e Utensílios	23/02/2016	ARMARIO ARQUIVO P 0,46 X L 0,50 X A 1,30	464,40	(236,07)	228,33	11202020	Germano	15	180	10	120	900,00	639,00	476,83
2241952	0	13111111	Móveis e Utensílios	23/02/2016	ARMARIO ARQUIVO P 0,46 X L 0,50 X A 1,30	464,40	(236,07)	228,33	11202020	Germano	15	180	10	120	900,00	639,00	476,83
2241953	0	13111111	Móveis e Utensílios	23/02/2016	ARMARIO ARQUIVO P 0,46 X L 0,50 X A 1,30	464,40	(236,07)	228,33	11202020	Germano	15	180	10	120	900,00	639,00	476,83
2241954	0	13111111	Móveis e Utensílios	23/02/2016	ARMARIO ARQUIVO P 0,46 X L 0,50 X A 1,30	464,40	(236,07)	228,33	11202020	Germano	15	180	10	120	900,00	639,00	476,83
2241955	0	13111111	Móveis e Utensílios	23/02/2016	ARMARIO ARQUIVO P 0,46 X L 0,50 X A 1,30	464,40	(236,07)	228,33	11202020	Germano	15	180	10	120	900,00	639,00	476,83
2241956	0	13111111	Móveis e Utensílios	23/02/2016	ARMARIO ARQUIVO P 0,46 X L 0,50 X A 1,30	464,40	(236,07)	228,33	11202020	Germano	15	180	10	120	900,00	639,00	476,83
2241957	0	13111111	Móveis e Utensílios	23/02/2016	ARMARIO ARQUIVO P 0,46 X L 0,50 X A 1,30	464,40	(236,07)	228,33	11202020	Germano	15	180	10	120	900,00	639,00	476,83
2241958	0	13111111	Móveis e Utensílios	23/02/2016	ARMARIO ARQUIVO P 0,46 X L 0,50 X A 1,30	464,40	(236,07)	228,33	11202020	Germano	15	180	10	120	900,00	639,00	476,83
2241959	0	13111111	Móveis e Utensílios	23/02/2016	ARMARIO ARQUIVO P 0,46 X L 0,50 X A 1,30	464,40	(236,07)	228,33	11202020	Germano	15	180	10	120	900,00	639,00	476,83
2241960	0	13111111	Móveis e Utensílios	23/02/2016	ARMARIO ARQUIVO P 0,46 X L 0,50 X A 1,30	464,40	(236,07)	228,33	11202020	Germano	15	180	10	120	900,00	639,00	476,83
2241961	0	13111111	Móveis e Utensílios	23/02/2016	ARMARIO ARQUIVO P 0,46 X L 0,50 X A 1,30	464,40	(236,07)	228,33	11202020	Germano	15	180	10	120	900,00	639,00	476,83
2241962	0	13111111	Móveis e Utensílios	23/02/2016	ARMARIO ARQUIVO P 0,46 X L 0,50 X A 1,30	464,40	(236,07)	228,33	11202020	Germano	15	180	10	120	900,00	639,00	476,83
2241963	0	13111111	Móveis e Utensílios	23/02/2016	ARMARIO ARQUIVO P 0,46 X L 0,50 X A 1,30	464,40	(236,07)	228,33	11202020	Germano	15	180	10	120	900,00	639,00	476,83
2241964	0	13111111	Móveis e Utensílios	23/02/2016	ARMARIO ARQUIVO P 0,46 X L 0,50 X A 1,30	464,40	(236,07)	228,33	11202020	Germano	15	180	10	120	900,00	639,00	476,83
2241965	0	13111111	Móveis e Utensílios	23/02/2016	CADEIRA DE TRABALHO GIRATORIA COM RODIZIOS	487,26	(247,71)	239,55	11202020	Germano	15	180	10	120	900,00	639,00	476,83

FDC CONSULT LTDA

SAMARCO
APRENDER PARA EVOLUIR E TRANSFORMAR

DATA-BASE: 31/03/2021					DADOS CONTÁBEIS CEDIDOS PELA SAMARCO						AVALIAÇÃO VALOR JUSTO DE MERCADO						
IMOBILIZADO	SUB Nº	CLASSE	CENTRO CST	DT.INCORP.	DENOMINAÇÃO DO IMOBILIZADO	VAL AQUIS. BRL	DEPREC. ACUM BRL	VALOR CONTÁBIL BRL	CENTRO DE CUSTOS	UNID. IND	VIDA ÚTIL DET. (ANOS)	VIDA ÚTIL DET. (MESES)	VIDA ÚTIL REM. (ANOS)	VIDA ÚTIL REM. (MESES)	VALOR DE REPOSIÇÃO (R$)	VALOR JUSTO DE MERCADO (R$)	VALOR DE LIQUIDAÇÃO FORÇADA
2241966	0	13111111	Móveis e Utensílios	23/02/2016	CADEIRA DE TRABALHO GIRATORIA COM RODIZIOS	487,26	(247,71)	239,55	11202020	Germano	15	180	10	120	900,00	639,00	476,83
2241967	0	13111111	Móveis e Utensílios	23/02/2016	CADEIRA DE TRABALHO GIRATORIA COM RODIZIOS	487,26	(247,71)	239,55	11202020	Germano	15	180	10	120	900,00	639,00	476,83
2241968	0	13111111	Móveis e Utensílios	23/02/2016	CADEIRA DE TRABALHO GIRATORIA COM RODIZIOS	487,26	(247,71)	239,55	11202020	Germano	15	180	10	120	900,00	639,00	476,83
2241969	0	13111111	Móveis e Utensílios	23/02/2016	CADEIRA DE TRABALHO GIRATORIA COM RODIZIOS	487,26	(247,71)	239,55	11202020	Germano	15	180	10	120	900,00	639,00	476,83
2241970	0	13111111	Móveis e Utensílios	23/02/2016	CADEIRA DE TRABALHO GIRATORIA COM RODIZIOS	487,26	(247,71)	239,55	11202020	Germano	15	180	10	120	900,00	639,00	476,83
2241971	0	13111111	Móveis e Utensílios	23/02/2016	CADEIRA DE TRABALHO GIRATORIA COM RODIZIOS	487,26	(247,71)	239,55	11202020	Germano	15	180	10	120	900,00	639,00	476,83
2241972	0	13111111	Móveis e Utensílios	23/02/2016	CADEIRA DE TRABALHO GIRATORIA COM RODIZIOS	487,26	(247,71)	239,55	11202020	Germano	15	180	10	120	900,00	639,00	476,83
2241973	0	13111111	Móveis e Utensílios	23/02/2016	CADEIRA DE TRABALHO GIRATORIA COM RODIZIOS	487,26	(247,71)	239,55	11202020	Germano	15	180	10	120	900,00	639,00	476,83
2241974	0	13111111	Móveis e Utensílios	23/02/2016	CADEIRA DE TRABALHO GIRATORIA COM RODIZIOS	487,26	(247,71)	239,55	11202020	Germano	15	180	10	120	900,00	639,00	476,83
2241975	0	13111111	Móveis e Utensílios	23/02/2016	CADEIRA DE TRABALHO GIRATORIA COM RODIZIOS	487,26	(247,71)	239,55	11202020	Germano	15	180	10	120	900,00	639,00	476,83
2241976	0	13111111	Móveis e Utensílios	23/02/2016	CADEIRA DE TRABALHO GIRATORIA COM RODIZIOS	487,26	(247,71)	239,55	11202020	Germano	15	180	10	120	900,00	639,00	476,83
2241977	0	13111111	Móveis e Utensílios	23/02/2016	CADEIRA DE TRABALHO GIRATORIA COM RODIZIOS	487,26	(247,71)	239,55	11202020	Germano	15	180	10	120	900,00	639,00	476,83
2241978	0	13111111	Móveis e Utensílios	23/02/2016	CADEIRA DE TRABALHO GIRATORIA COM RODIZIOS	487,26	(247,71)	239,55	11202020	Germano	15	180	10	120	900,00	639,00	476,83
2241979	0	13111111	Móveis e Utensílios	23/02/2016	CADEIRA DE TRABALHO GIRATORIA COM RODIZIOS	487,26	(247,71)	239,55	11202020	Germano	15	180	10	120	900,00	639,00	476,83
2241980	0	13111111	Móveis e Utensílios	23/02/2016	CADEIRA DE TRABALHO GIRATORIA COM RODIZIOS	487,26	(247,71)	239,55	11202020	Germano	15	180	10	120	900,00	639,00	476,83
2241981	0	13111111	Móveis e Utensílios	23/02/2016	CADEIRA DE TRABALHO GIRATORIA COM RODIZIOS	487,26	(247,71)	239,55	11202020	Germano	15	180	10	120	900,00	639,00	476,83
2241982	0	13111111	Móveis e Utensílios	23/02/2016	CADEIRA DE TRABALHO GIRATORIA COM RODIZIOS	487,26	(247,71)	239,55	11202020	Germano	15	180	10	120	900,00	639,00	476,83
2241983	0	13111111	Móveis e Utensílios	23/02/2016	CADEIRA DE TRABALHO GIRATORIA COM RODIZIOS	487,26	(247,71)	239,55	11202020	Germano	15	180	10	120	900,00	639,00	476,83
2241984	0	13111111	Móveis e Utensílios	23/02/2016	CADEIRA DE TRABALHO GIRATORIA COM RODIZIOS	487,26	(247,71)	239,55	11202020	Germano	15	180	10	120	900,00	639,00	476,83
2241985	0	13111111	Móveis e Utensílios	23/02/2016	CADEIRA DE TRABALHO GIRATORIA COM RODIZIOS	487,26	(247,71)	239,55	11202020	Germano	15	180	10	120	900,00	639,00	476,83
2241986	0	13111111	Móveis e Utensílios	23/02/2016	CADEIRA DE TRABALHO GIRATORIA COM RODIZIOS	487,26	(247,71)	239,55	11202020	Germano	15	180	10	120	900,00	639,00	476,83
2241987	0	13111111	Móveis e Utensílios	23/02/2016	CADEIRA DE TRABALHO GIRATORIA COM RODIZIOS	487,26	(247,71)	239,55	11202020	Germano	15	180	10	120	900,00	639,00	476,83
2241988	0	13111111	Móveis e Utensílios	23/02/2016	CADEIRA DE TRABALHO GIRATORIA COM RODIZIOS	487,26	(247,71)	239,55	11202020	Germano	15	180	10	120	900,00	639,00	476,83
2241989	0	13111111	Móveis e Utensílios	23/02/2016	CADEIRA DE TRABALHO GIRATORIA COM RODIZIOS	487,27	(247,71)	239,56	11202020	Germano	15	180	10	120	900,00	639,00	476,83
2241990	0	13111111	Móveis e Utensílios	23/02/2016	CADEIRA DE TRABALHO GIRATORIA COM RODIZIOS	487,27	(247,71)	239,56	11202020	Germano	15	180	10	120	900,00	639,00	476,83
2241991	0	13111111	Móveis e Utensílios	23/02/2016	CADEIRA DE TRABALHO GIRATORIA COM RODIZIOS	487,27	(247,71)	239,56	11202020	Germano	15	180	10	120	900,00	639,00	476,83
2241992	0	13111111	Móveis e Utensílios	23/02/2016	CADEIRA DE TRABALHO GIRATORIA COM RODIZIOS	487,27	(247,71)	239,56	11202020	Germano	15	180	10	120	900,00	639,00	476,83
2241993	0	13111111	Móveis e Utensílios	23/02/2016	CADEIRA DE TRABALHO GIRATORIA COM RODIZIOS	487,27	(247,71)	239,56	11202020	Germano	15	180	10	120	900,00	639,00	476,83
2241994	0	13111111	Móveis e Utensílios	23/02/2016	CADEIRA DE TRABALHO GIRATORIA COM RODIZIOS	487,27	(247,71)	239,56	11202020	Germano	15	180	10	120	900,00	639,00	476,83
2241995	0	13111111	Móveis e Utensílios	23/02/2016	CADEIRA DE TRABALHO GIRATORIA COM RODIZIOS	487,27	(247,71)	239,56	11202020	Germano	15	180	10	120	900,00	639,00	476,83
2241996	0	13111111	Móveis e Utensílios	23/02/2016	CADEIRA DE TRABALHO GIRATORIA COM RODIZIOS	487,27	(247,71)	239,56	11202020	Germano	15	180	10	120	900,00	639,00	476,83
2241997	0	13111111	Móveis e Utensílios	23/02/2016	CADEIRA DE TRABALHO GIRATORIA COM RODIZIOS	487,27	(247,71)	239,56	11202020	Germano	15	180	10	120	900,00	639,00	476,83
2241998	0	13111111	Móveis e Utensílios	23/02/2016	CADEIRA DE TRABALHO GIRATORIA COM RODIZIOS	487,27	(247,71)	239,56	11202020	Germano	15	180	10	120	900,00	639,00	476,83
2241999	0	13111111	Móveis e Utensílios	23/02/2016	CADEIRA DE TRABALHO GIRATORIA COM RODIZIOS	487,27	(247,71)	239,56	11202020	Germano	15	180	10	120	900,00	639,00	476,83
2242000	0	13111111	Móveis e Utensílios	23/02/2016	CADEIRA DE TRABALHO GIRATORIA COM RODIZIOS	487,27	(247,71)	239,56	11202020	Germano	15	180	10	120	900,00	639,00	476,83
2242001	0	13111111	Móveis e Utensílios	23/02/2016	CADEIRA DE TRABALHO GIRATORIA COM RODIZIOS	487,27	(247,71)	239,56	11202020	Germano	15	180	10	120	900,00	639,00	476,83
2242002	0	13111111	Móveis e Utensílios	23/02/2016	CADEIRA DE TRABALHO GIRATORIA COM RODIZIOS	487,27	(247,71)	239,56	11202020	Germano	15	180	10	120	900,00	639,00	476,83
2242003	0	13111111	Móveis e Utensílios	23/02/2016	CADEIRA DE TRABALHO GIRATORIA COM RODIZIOS	487,27	(247,71)	239,56	11202020	Germano	15	180	10	120	900,00	639,00	476,83
2242004	0	13111111	Móveis e Utensílios	23/02/2016	CADEIRA DE TRABALHO GIRATORIA COM RODIZIOS	487,27	(247,71)	239,56	11202020	Germano	15	180	10	120	900,00	639,00	476,83
2242005	0	13111111	Móveis e Utensílios	23/02/2016	CADEIRA DE TRABALHO GIRATORIA COM RODIZIOS	487,27	(247,71)	239,56	11202020	Germano	15	180	10	120	900,00	639,00	476,83
2242006	0	13111111	Móveis e Utensílios	23/02/2016	CADEIRA DE TRABALHO GIRATORIA COM RODIZIOS	487,27	(247,71)	239,56	11202020	Germano	15	180	10	120	900,00	639,00	476,83
2242007	0	13111111	Móveis e Utensílios	23/02/2016	CADEIRA DE TRABALHO GIRATORIA COM RODIZIOS	487,27	(247,71)	239,56	11202020	Germano	15	180	10	120	900,00	639,00	476,83
2242008	0	13111111	Móveis e Utensílios	23/02/2016	CADEIRA DE TRABALHO GIRATORIA COM RODIZIOS	487,27	(247,71)	239,56	11202020	Germano	15	180	10	120	900,00	639,00	476,83
2242009	0	13111111	Móveis e Utensílios	23/02/2016	CADEIRA DE TRABALHO GIRATORIA COM RODIZIOS	487,27	(247,71)	239,56	11202020	Germano	15	180	10	120	900,00	639,00	476,83
2242010	0	13111111	Móveis e Utensílios	23/02/2016	CADEIRA DE TRABALHO GIRATORIA COM RODIZIOS	487,27	(247,71)	239,56	11202020	Germano	15	180	10	120	900,00	639,00	476,83
2242011	0	13111111	Móveis e Utensílios	23/02/2016	CADEIRA DE TRABALHO GIRATORIA COM RODIZIOS	487,27	(247,71)	239,56	11202020	Germano	15	180	10	120	900,00	639,00	476,83
2242012	0	13111111	Móveis e Utensílios	23/02/2016	CADEIRA DE TRABALHO GIRATORIA COM RODIZIOS	487,27	(247,71)	239,56	11202020	Germano	15	180	10	120	900,00	639,00	476,83
2242013	0	13111111	Móveis e Utensílios	23/02/2016	CADEIRA DE TRABALHO GIRATORIA COM RODIZIOS	487,27	(247,71)	239,56	11202020	Germano	15	180	10	120	900,00	639,00	476,83
2242014	0	13111111	Móveis e Utensílios	23/02/2016	CADEIRA DE TRABALHO GIRATORIA COM RODIZIOS	487,27	(247,71)	239,56	11202020	Germano	15	180	10	120	900,00	639,00	476,83
2242015	0	13111111	Móveis e Utensílios	23/02/2016	CADEIRA DE TRABALHO GIRATORIA COM RODIZIOS	487,27	(247,71)	239,56	11202020	Germano	15	180	10	120	900,00	639,00	476,83
2242016	0	13111111	Móveis e Utensílios	23/02/2016	CADEIRA DE TRABALHO GIRATORIA COM RODIZIOS	487,27	(247,71)	239,56	11202020	Germano	15	180	10	120	900,00	639,00	476,83
2242017	0	13111111	Móveis e Utensílios	23/02/2016	CADEIRA DE TRABALHO GIRATORIA COM RODIZIOS	487,27	(247,71)	239,56	11202020	Germano	15	180	10	120	900,00	639,00	476,83
2242018	0	13111111	Móveis e Utensílios	23/02/2016	CADEIRA DE TRABALHO GIRATORIA COM RODIZIOS	487,27	(247,71)	239,56	11202020	Germano	15	180	10	120	900,00	639,00	476,83
2242019	0	13111111	Móveis e Utensílios	23/02/2016	CADEIRA DE TRABALHO GIRATORIA COM RODIZIOS	487,27	(247,71)	239,56	11202020	Germano	15	180	10	120	900,00	639,00	476,83
2242020	0	13111111	Móveis e Utensílios	23/02/2016	CADEIRA DE TRABALHO GIRATORIA COM RODIZIOS	487,27	(247,71)	239,56	11202020	Germano	15	180	10	120	900,00	639,00	476,83
2242021	0	13111111	Móveis e Utensílios	23/02/2016	CADEIRA DE TRABALHO GIRATORIA COM RODIZIOS	487,27	(247,71)	239,56	11202020	Germano	15	180	10	120	900,00	639,00	476,83
2242022	0	13111111	Móveis e Utensílios	23/02/2016	CADEIRA DE TRABALHO GIRATORIA COM RODIZIOS	487,27	(247,71)	239,56	11202020	Germano	15	180	10	120	900,00	639,00	476,83
2242023	0	13111111	Móveis e Utensílios	23/02/2016	CADEIRA DE TRABALHO GIRATORIA COM RODIZIOS	487,27	(247,71)	239,56	11202020	Germano	15	180	10	120	900,00	639,00	476,83
2242024	0	13111111	Móveis e Utensílios	23/02/2016	CADEIRA DE TRABALHO GIRATORIA COM RODIZIOS	487,27	(247,71)	239,56	11202020	Germano	15	180	10	120	900,00	639,00	476,83
2242025	0	13111111	Móveis e Utensílios	23/02/2016	CADEIRA DE TRABALHO GIRATORIA COM RODIZIOS	487,27	(247,71)	239,56	11202020	Germano	15	180	10	120	900,00	639,00	476,83
2242026	0	13111111	Móveis e Utensílios	23/02/2016	CADEIRA DE TRABALHO GIRATORIA COM RODIZIOS	487,27	(247,71)	239,56	11202020	Germano	15	180	10	120	900,00	639,00	476,83
2242027	0	13111111	Móveis e Utensílios	23/02/2016	CADEIRA DE TRABALHO GIRATORIA COM RODIZIOS	487,27	(247,71)	239,56	11202020	Germano	15	180	10	120	900,00	639,00	476,83
2242028	0	13111111	Móveis e Utensílios	23/02/2016	CADEIRA DE TRABALHO GIRATORIA COM RODIZIOS	487,27	(247,71)	239,56	11202020	Germano	15	180	10	120	900,00	639,00	476,83
2242029	0	13111111	Móveis e Utensílios	23/02/2016	CADEIRA DE TRABALHO GIRATORIA COM RODIZIOS	487,27	(247,71)	239,56	11202020	Germano	15	180	10	120	900,00	639,00	476,83
2242030	0	13111111	Móveis e Utensílios	23/02/2016	CADEIRA DE TRABALHO GIRATORIA COM RODIZIOS	487,27	(247,71)	239,56	11202020	Germano	15	180	10	120	900,00	639,00	476,83
2242031	0	13111111	Móveis e Utensílios	23/02/2016	CADEIRA DE TRABALHO GIRATORIA COM RODIZIOS	487,27	(247,71)	239,56	11202020	Germano	15	180	10	120	900,00	639,00	476,83
2242032	0	13111111	Móveis e Utensílios	23/02/2016	CADEIRA FIXA COM BRAÇOS (CONJ 36 UND)	8.010,90	(4.072,21)	3.938,69	11202020	Germano	15	180	10	120	10.800,00	7.668,00	5.721,98
2242033	0	13111111	Móveis e Utensílios	23/02/2016	BANQUETA (CONJ 03 UND)	957,82	(486,89)	470,93	11202020	Germano	15	180	10	120	1.600,00	1.136,00	847,70
2242034	0	13111111	Móveis e Utensílios	23/02/2016	LONGARINA 03 ASSENTOS	580,50	(295,09)	285,41	11202020	Germano	15	180	10	120	900,00	639,00	476,83

FDC CONSULT LTDA

SAMARCO
APRENDER PARA EVOLUIR E TRANSFORMAR

DATA-BASE: 31/03/2021					DADOS CONTÁBEIS CEDIDOS PELA SAMARCO						AVALIAÇÃO VALOR JUSTO DE MERCADO						
IMOBILIZADO	SUB Nº	CLASSE	CENTRO CST	DT.INCORP.	DENOMINAÇÃO DO IMOBILIZADO	VAL AQUIS. BRL	DEPREC. ACUM BRL	VALOR CONTÁBIL BRL	CENTRO DE CUSTOS	UNID. IND	VIDA ÚTIL DET. (ANOS)	VIDA ÚTIL DET. (MESES)	VIDA ÚTIL REM. (ANOS)	VIDA ÚTIL REM. (MESES)	VALOR DE REPOSIÇÃO (R$)	VALOR JUSTO DE MERCADO (R$)	VALOR DE LIQUIDAÇÃO FORÇADA
2242035	0	13111111	Móveis e Utensílios	23/02/2016	MESA RETA L 1,00 X P 0,60 X A 0,74 (CONJ 12 UND)	2.902,50	(1.475,44)	1.427,06	11202020	Germano	15	180	10	120	5.000,00	3.550,00	2.649,06
2242234	0	13111081	Sistemas	23/02/2016	SIST.APONTAMENTO DE INSUMOS LIQUIDOS	223.135,13	-	223.135,13	11130140	Germano	20	240	13	156	228.765,00	158.991,68	118.642,04
2242235	0	13111071	Máquinas e Eqtos	23/02/2016	INVERSOR FREQ;TRIF;380/480 V;9 A;5CV	1.743,38	-	1.743,38	11130140	Germano	25	300	19	228	2.300,00	1.798,60	1.342,14
2242236	0	13111101	Eqtos Process Dados	23/02/2016	PLACA ELETRONICA COMUNICACAO;WEG/DPV1	638,51	(638,51)	-	11130140	Germano	5	60	2	24	1.000,00	478,00	356,69
2242237	0	13111081	Sistemas	23/02/2016	VALVULA ESFERA;FLANG 2POL;150LB	1.120,95	-	1.120,95	11130140	Germano	20	240	13	156	1.150,00	799,25	596,41
2242238	0	13111081	Sistemas	23/02/2016	VALVULA ESFERA;FLANG 2POL;150LB	1.120,95	-	1.120,95	11130140	Germano	20	240	13	156	1.150,00	799,25	596,41
2242239	0	13111081	Sistemas	23/02/2016	VALVULA ESFERA;FLANG 2POL;150LB	1.120,95	-	1.120,95	11130140	Germano	20	240	13	156	1.150,00	799,25	596,41
2242240	0	13111081	Sistemas	23/02/2016	VALVULA ESFERA;FLANG 2POL;150LB	1.120,95	-	1.120,95	11130140	Germano	20	240	13	156	1.150,00	799,25	596,41
2242241	0	13111081	Sistemas	23/02/2016	VALVULA ESFERA;FLANG 2POL;150LB	1.120,95	-	1.120,95	11130140	Germano	20	240	13	156	1.150,00	799,25	596,41
2242242	0	13111081	Sistemas	23/02/2016	VALVULA ESFERA;FLANG 2POL;150LB	1.120,95	-	1.120,95	11130140	Germano	20	240	13	156	1.150,00	799,25	596,41
2242243	0	13111081	Sistemas	23/02/2016	VALVULA ESFERA;FLANG 2POL;150LB	1.120,94	-	1.120,94	11130140	Germano	20	240	13	156	1.150,00	799,25	596,41
2242244	0	13111081	Sistemas	23/02/2016	VALVULA ESFERA;FLANG 2POL;150LB	1.120,94	-	1.120,94	11130140	Germano	20	240	13	156	1.150,00	799,25	596,41
2242245	0	13111081	Sistemas	23/02/2016	VALVULA ESFERA;FLANG 2POL;150LB	1.120,94	-	1.120,94	11130140	Germano	20	240	13	156	1.150,00	799,25	596,41
2242246	0	13111081	Sistemas	23/02/2016	VALVULA ESFERA;FLANG 2POL;150LB	1.120,94	-	1.120,94	11130140	Germano	20	240	13	156	1.150,00	799,25	596,41
2242247	0	13111071	Máquinas e Eqtos	23/02/2016	PAINEL ELET-PNEUM;IP67;TYCO/9430006	18.116,39	-	18.116,39	11130140	Germano	25	300	19	228	24.500,00	19.159,00	14.296,74
2242248	0	13111071	Máquinas e Eqtos	23/02/2016	PAINEL ELET-PNEUM;IP67;TYCO/9430006	18.116,39	-	18.116,39	11130140	Germano	25	300	19	228	24.500,00	19.159,00	14.296,74
2242249	0	13111071	Máquinas e Eqtos	23/02/2016	MEDIDOR VAZAO MASSICA;CON FLANG 2POL	60.203,37	-	60.203,37	11130140	Germano	25	300	19	228	81.600,00	63.811,20	47.616,90
2242250	0	13111071	Máquinas e Eqtos	23/02/2016	PAINEL AQUIS DAD P/MOD I/O;MURR/MK001002	17.319,16	-	17.319,16	11130140	Germano	25	300	19	228	23.400,00	18.298,80	13.654,85
2242251	0	13111071	Máquinas e Eqtos	23/02/2016	MEDIDOR VAZAO MASSICA;CON FLANG 2POL	59.781,60	-	59.781,60	11130140	Germano	25	300	19	228	81.100,00	63.420,20	47.325,13
2242252	0	13111071	Máquinas e Eqtos	23/02/2016	MEDIDOR NIVEL/INTERFACE;P/AGUA/POLPA	23.062,86	-	23.062,86	11130140	Germano	25	300	19	228	31.200,00	24.398,40	18.206,46
2242253	0	13111071	Máquinas e Eqtos	23/02/2016	MEDIDOR NIVEL/INTERFACE;P/AGUA/POLPA	23.062,86	-	23.062,86	11130140	Germano	25	300	19	228	31.200,00	24.398,40	18.206,46
2242254	0	13111071	Máquinas e Eqtos	23/02/2016	MEDIDOR NIVEL/INTERFACE;P/AGUA/POLPA	23.062,86	-	23.062,86	11130140	Germano	25	300	19	228	31.200,00	24.398,40	18.206,46
2242255	0	13111071	Máquinas e Eqtos	23/02/2016	BOMBA DE SODA, MODELO KSB MEGACPK 050-032-200GG	9.838,48	-	9.838,48	11130140	Germano	25	300	19	228	13.300,00	10.400,60	7.761,09
2242256	0	13111071	Máquinas e Eqtos	23/02/2016	BOMBA DE SODA, MODELO KSB MEGACPK 050-032-200GG	9.838,48	-	9.838,48	11130140	Germano	25	300	19	228	13.300,00	10.400,60	7.761,09
2242257	0	13111071	Máquinas e Eqtos	23/02/2016	BOMBA DE SODA, MODELO KSB MEGACPK 050-032-200GG	9.838,48	-	9.838,48	11130140	Germano	25	300	19	228	13.300,00	10.400,60	7.761,09
2242353	0	13111081	Sistemas	23/02/2016	GRADE ISOLAMENTO P/PUBLICO; TRASNPORTADOR 03CV002	42.688,07	-	42.688,07	11131060	Germano	20	240	13	156	43.766,00	30.417,37	22.697,91
2242354	0	13111071	Máquinas e Eqtos	23/02/2016	TRANSPORTADOR 03CV005	950.145,75	-	950.145,75	11131060	Germano	25	300	19	228	1.289.100,00	1.008.076,20	752.241,98
2242355	0	13111071	Máquinas e Eqtos	23/02/2016	TRANSPORTADOR 05CV001	1.026.262,13	-	1.026.262,13	11131060	Germano	25	300	19	228	2.038.000,00	1.593.716,00	1.189.255,42
2242356	0	13111071	Máquinas e Eqtos	23/02/2016	TRANSPORTADOR 05CV002	1.980.911,09	-	1.980.911,09	11131060	Germano	25	300	19	228	2.720.700,00	2.127.587,40	1.587.638,48
2242357	0	13111111	Móveis e Utensílios	23/02/2016	DESFIBRILADOR;PORT;ZOLL/AEDPLUS	17.183,68	(8.735,04)	8.448,64	12343010	Ubu	15	180	10	120	21.500,00	15.265,00	11.390,98
2242358	0	13111111	Móveis e Utensílios	23/02/2016	DESFIBRILADOR;PORT;ZOLL/AEDPLUS	17.183,68	(8.735,04)	8.448,64	12343010	Ubu	15	180	10	120	21.500,00	15.265,00	11.390,98
2242359	0	13111081	Sistemas	25/02/2016	SISTEMA ELETRICO DOS MOINHOS	1.263.943,39	(8.759,56)	1.255.183,83	11110070	Germano	40	480	30	360	2.168.900,00	1.667.884,10	1.244.600,80
2242360	0	13111081	Sistemas	25/02/2016	PLATAFORMA DE ARMAZENAGEM DE CILINDROS DE GASES	435.165,91	(84.759,01)	350.406,90	12230030	Ubu	30	360	23	276	2.407.533,00	1.882.690,81	1.404.892,87
2242361	0	13111101	Eqtos Process Dados	25/02/2016	ESTACAO HIDROMETRICA EFLEX 2 - SECURITY	94.609,30	(94.609,30)	-	12221020	Muniz Freire	5	60	2	24	128.300,00	61.327,40	45.763,45
2242362	0	13111081	Sistemas	25/02/2016	SISTEMA DE ILUMINACAO DO PATIO DE SOBRESSALENTES	798.149,85	(202.863,07)	595.286,78	12300060	Ubu	20	240	13	156	818.288,00	568.710,16	424.380,28
2242363	0	13111111	Móveis e Utensílios	26/02/2016	TV TV 40" LED SAMSUNG UN40H4200	1.832,98	(931,77)	901,21	12300060	Ubu	15	180	10	120	2.200,00	1.562,00	1.165,59
2242364	0	13111051	Edificações	25/02/2016	CONSTRUCAO CANTEIRO CONTRATADAS (GGOP)	550.569,04	(111.949,03)	438.620,01	12300060	Ubu	50	600	38	456	672.678,00	526.034,20	392.534,82
2242365	0	13111051	Edificações	26/02/2016	MELHORIAS NAS VIAS INTERNAS	1.486.932,93	(302.343,04)	1.184.589,89	12300060	Ubu	50	600	38	456	2.285.175,00	1.787.006,85	1.333.492,03
2242366	0	13111081	Sistemas	26/02/2016	CERCAMENTO DA UNIDADE INDUSTRIAL	187.513,03	(47.659,55)	139.853,48	12300060	Ubu	20	240	13	156	192.244,00	133.609,58	99.701,53
2242367	0	13111081	Sistemas	26/02/2016	SISTEMA DE SINALIZACAO SEMAFORICA	53.361,00	(13.562,59)	39.798,41	12300060	Ubu	20	240	13	156	54.708,00	38.022,06	28.372,65
2242368	0	13111111	Móveis e Utensílios	26/02/2016	PORTAO BIPARTIDO 8.000MM X 2.030MM INOX	7.790,53	(3.960,17)	3.830,36	12300060	Ubu	15	180	10	120	9.700,00	6.887,00	5.139,19
2242369	0	13111111	Móveis e Utensílios	26/02/2016	TV TV 40" LED SAMSUNG UN40H4200	1.800,00	(915,00)	885,00	12300060	Ubu	15	180	10	120	2.200,00	1.562,00	1.165,59
2242370	0	13111051	Edificações	26/02/2016	CONSTRUCAO GALPAO VULCANIZACAO	342.351,94	(69.611,57)	272.740,37	12300060	Ubu	50	600	38	456	618.889,28	483.971,42	361.146,92
2242371	0	13111071	Máquinas e Eqtos	29/03/2016	COMPRESSOR ODONTOLOGICO 2HP KAVO	3.626,36	-	3.626,36	12110020	Ubu	25	300	19	228	5.000,00	3.910,00	2.917,70
2242372	0	13111071	Máquinas e Eqtos	29/03/2016	COMPRESSOR ODONTOLOGICO 2HP KAVO	3.626,36	-	3.626,36	12110020	Ubu	25	300	19	228	5.000,00	3.910,00	2.917,70
2242373	0	13111071	Máquinas e Eqtos	29/03/2016	TALHA BERG-STEEL BS SUPER 50 TON	97.819,05	-	97.819,05	12110020	Ubu	25	300	19	228	132.700,00	103.771,40	77.435,82
2242374	0	13111131	Ferramentas	29/03/2016	CARRO TROLE BERG-STEEL MECANICO 50 TONELADAS	65.005,79	(32.502,89)	32.502,90	12110020	Ubu	10	120	6	72	83.700,00	56.079,00	41.847,01
2242375	0	13111071	Máquinas e Eqtos	29/03/2016	TALHA BERG-STEEL BS SUPER 50 TON	97.819,05	-	97.819,05	12110020	Ubu	25	300	19	228	132.700,00	103.771,40	77.435,82
2242376	0	13111131	Ferramentas	29/03/2016	CARRO TROLE BERG-STEEL MECANICO 50 TONELADAS	65.005,79	(32.502,89)	32.502,90	12110020	Ubu	10	120	6	72	83.700,00	56.079,00	41.847,01
2242377	0	13111141	Bens de Rodízio	29/03/2016	CHAPA;UMEC/DES 85VT99-M-01007 REV 2_COIM	266.252,69	(53.250,55)	213.002,14	12110020	Ubu	25	300	19	228	342.600,00	267.913,20	199.920,95
2242378	0	13111141	Bens de Rodízio	29/03/2016	CHAPA_DESGASTE_VT02_US3	263.005,76	(52.601,15)	210.404,61	12110020	Ubu	25	300	19	228	338.400,00	264.628,80	197.470,08
2242379	0	13111141	Bens de Rodízio	29/03/2016	CHAPA_DESG_VT03_CREUZ	232.493,12	(46.498,60)	185.994,52	12110020	Ubu	25	300	19	228	299.200,00	233.974,40	174.595,30
2242380	0	13111071	Máquinas e Eqtos	28/03/2016	CELULA;SIEMENS/461D63260	59.542,04	(139,27)	59.402,77	12202010	Ubu	25	300	19	228	78.468,00	61.361,98	45.789,25
2242381	0	13111141	Bens de Rodízio	30/03/2016	SUPORTE;RENK ZANINI/0162003161	133.510,21	(26.702,05)	106.808,16	12203010	Ubu	25	300	19	228	171.800,00	134.347,60	100.252,25
2242382	0	13111141	Bens de Rodízio	30/03/2016	BRACO;POTENCIA;INVERSOR WEG;10518611	52.650,11	(10.530,00)	42.120,11	12203010	Ubu	25	300	19	228	67.800,00	53.019,60	39.564,04
2242383	0	13111141	Bens de Rodízio	30/03/2016	BRACO;POTENCIA;INVERSOR WEG;10518611	52.650,11	(10.530,00)	42.120,11	12203010	Ubu	25	300	19	228	67.800,00	53.019,60	39.564,04
2242384	0	13111141	Bens de Rodízio	28/03/2016	SERVOMOTOR;DO VENTILADOR KKK;16044302105	66.483,45	(13.296,69)	53.186,76	12203010	Ubu	25	300	19	228	85.600,00	66.939,20	49.951,06
2242388	0	13111141	Bens de Rodízio	30/03/2016	TAMBOR;ACIONADOR;DESU000005M600027	21.729,46	(4.345,89)	17.383,57	12203010	Ubu	25	300	19	228	28.000,00	21.896,00	16.339,13
2242389	0	13111141	Bens de Rodízio	31/03/2016	CASQUILHO;RENK ZANINI/EZLQ 35-300	64.911,90	(12.982,40)	51.929,50	12138020	Ubu	25	300	19	228	113.727,00	88.934,51	66.364,30
2242390	0	13111141	Bens de Rodízio	31/03/2016	ROLAMENTO AUTOCOMP ROLOS;420X700X224MM	64.596,50	(12.919,31)	51.677,19	12138020	Ubu	25	300	19	228	113.173,00	88.501,29	66.041,02
2242391	0	13111141	Bens de Rodízio	31/03/2016	ROLAMENTO AUTOCOMP ROLOS;420X700X224MM	64.596,50	(12.919,31)	51.677,19	12138020	Ubu	25	300	19	228	113.173,00	88.501,29	66.041,02
2242394	0	13111071	Máquinas e Eqtos	31/03/2016	MOTOREDUTOR;ENGR CON;RED 37;SAI 48RPM	25.183,23	(216,44)	24.966,79	12138020	Ubu	25	300	19	228	33.188,00	25.953,02	19.366,54
2242395	0	13111141	Bens de Rodízio	31/03/2016	CASQUILHO;RENK ZANINI/EZLK35375	77.706,30	(15.541,25)	62.165,05	12138020	Ubu	25	300	19	228	136.142,00	106.463,04	79.444,36
2242396	0	13111071	Máquinas e Eqtos	31/03/2016	TROCADOR CALOR;INVER ABB;3BHL001435P0001	6.810,36	(58,53)	6.751,83	12138020	Ubu	25	300	19	228	8.975,00	7.018,45	5.237,28
2242397	0	13111071	Máquinas e Eqtos	31/03/2016	TROCADOR CALOR;INVER ABB;3BHL001435P0001	6.810,36	(58,53)	6.751,83	12138020	Ubu	25	300	19	228	8.975,00	7.018,45	5.237,28
2242398	0	13111141	Bens de Rodízio	31/03/2016	ROLAMENTO AUTOCOMP ROLOS;FAG/23068KMBC4	28.866,90	(5.773,40)	23.093,50	12138020	Ubu	25	300	19	228	50.575,00	39.549,65	29.512,56
2242399	0	13111141	Bens de Rodízio	31/03/2016	ROLAMENTO AUTOCOMP ROLOS;FAG/23068KMBC4	28.866,90	(5.773,40)	23.093,50	12138020	Ubu	25	300	19	228	50.575,00	39.549,65	29.512,56
2242400	0	13111071	Máquinas e Eqtos	31/03/2016	DETECTOR GAS;INSTRUTEMP/ITGX-2009	3.296,01	(28,33)	3.267,68	12138020	Ubu	25	300	19	228	4.343,00	3.396,23	2.534,32
2242401	0	13111071	Máquinas e Eqtos	31/03/2016	DETECTOR GAS;INSTRUTEMP/ITGX-2009	3.296,01	(28,33)	3.267,68	12138020	Ubu	25	300	19	228	4.343,00	3.396,23	2.534,32

FDC CONSULT LTDA

SAMARCO
APRENDER PARA EVOLUIR E TRANSFORMAR

DATA-BASE: 31/03/2021					DADOS CONTÁBEIS CEDIDOS PELA SAMARCO						AVALIAÇÃO VALOR JUSTO DE MERCADO						
IMOBILIZADO	SUB Nº	CLASSE	CENTRO CST	DT.INCORP.	DENOMINAÇÃO DO IMOBILIZADO	VAL AQUIS. BRL	DEPREC. ACUM BRL	VALOR CONTÁBIL BRL	CENTRO DE CUSTOS	UNID. IND	VIDA ÚTIL DET. (ANOS)	VIDA ÚTIL DET. (MESES)	VIDA ÚTIL REM. (ANOS)	VIDA ÚTIL REM. (MESES)	VALOR DE REPOSIÇÃO (R$)	VALOR JUSTO DE MERCADO (R$)	VALOR DE LIQUIDAÇÃO FORÇADA
2242402	0	13111071	Máquinas e Eqtos	31/03/2016	ESTEIRA TRANSPORTADORA MODULAR (PATR 2198515 A 44)	15.181,15	(130,48)	15.050,67	12138020	Ubu	25	300	19	228	20.007,00	15.645,47	11.674,89
2242403	0	13111071	Máquinas e Eqtos	31/03/2016	ATUADOR ELETRICO;440V;IP68;COESTER/21034	48.260,89	(414,80)	47.846,09	12138020	Ubu	25	300	19	228	63.601,00	49.735,98	37.113,76
2242404	0	13111071	Máquinas e Eqtos	31/03/2016	ATUADOR;460VCA;CSR25MRS1825G460VCA2,2KW	41.857,90	(359,77)	41.498,13	12138020	Ubu	25	300	19	228	55.163,00	43.137,47	32.189,84
2242405	0	13111141	Bens de Rodízio	31/03/2016	EIXO;SHIPLOADER;UMEC/DESU0420CAM500158	59.468,76	(11.893,75)	47.575,01	12138020	Ubu	25	300	19	228	104.190,00	81.476,58	60.799,08
2242406	0	13111071	Máquinas e Eqtos	31/03/2016	MOTOR;WEG/200CV;8P;355ML;B3E;S/FLAN;460V	64.089,81	(550,85)	63.538,96	12138020	Ubu	25	300	19	228	84.461,00	66.048,50	49.286,41
2242407	0	13111141	Bens de Rodízio	31/03/2016	TAMBOR;800X1170MM;DESU0407TPM500013	46.720,34	(9.344,05)	37.376,29	12138020	Ubu	25	300	19	228	81.854,00	64.009,83	47.765,12
2242408	0	13111141	Bens de Rodízio	31/03/2016	TAMBOR;TRANS CORREIA;UMEC/U0409TPM500313	95.190,95	(19.038,20)	76.152,75	12138020	Ubu	25	300	19	228	166.776,00	130.418,83	97.320,54
2242409	0	13111141	Bens de Rodízio	31/03/2016	TAMBOR;400X2800MM;DESU0405TPM500135	25.197,86	(5.039,56)	20.158,30	12138020	Ubu	25	300	19	228	44.146,00	34.522,17	25.760,98
2242410	0	13111071	Máquinas e Eqtos	31/03/2016	REDUTOR VELOCIDADE;ENGR CON;RED 39,82	272.913,17	(2.345,69)	270.567,48	12138020	Ubu	25	300	19	228	359.657,00	281.251,77	209.874,40
2242412	0	13111101	Eqtos Process Dados	31/03/2016	MODULO INTERF H MAQ;90-264VCA	49.848,93	(49.848,93)	-	12138020	Ubu	5	60	2	24	67.600,00	32.312,80	24.112,31
2242413	0	13111101	Eqtos Process Dados	31/03/2016	MODULO INTERF H MAQ;90-264VCA	49.848,93	(49.848,93)	-	12138020	Ubu	5	60	2	24	67.600,00	32.312,80	24.112,31
2242414	0	13111101	Eqtos Process Dados	31/03/2016	MODULO INTERF H MAQ;90-264VCA	49.848,93	(49.848,93)	-	12138020	Ubu	5	60	2	24	67.600,00	32.312,80	24.112,31
2242415	0	13111101	Eqtos Process Dados	31/03/2016	MODULO INTERF H MAQ;90-264VCA	49.848,93	(49.848,93)	-	12138020	Ubu	5	60	2	24	67.600,00	32.312,80	24.112,31
2242416	0	13111101	Eqtos Process Dados	31/03/2016	MODULO INTERF H MAQ;90-264VCA	49.848,93	(49.848,93)	-	12138020	Ubu	5	60	2	24	67.600,00	32.312,80	24.112,31
2242417	0	13111141	Bens de Rodízio	31/03/2016	CARDAN CJ;ACIONAC/FS8315US3SMCEIXOCARDAN	23.433,32	(4.686,65)	18.746,67	12138020	Ubu	25	300	19	228	41.054,00	32.104,23	23.956,67
2242418	0	13111071	Máquinas e Eqtos	31/03/2016	MOTOREDUTOR;ENGREN;SEW/KA97TDX180M4	22.576,12	(194,04)	22.382,08	12138020	Ubu	25	300	19	228	29.751,00	23.265,28	17.360,91
2242419	0	13111071	Máquinas e Eqtos	31/03/2016	MOTOREDUTOR;ENGR CONIC;RED 135;SAI 13RPM	72.788,19	(625,61)	72.162,58	12138020	Ubu	25	300	19	228	95.924,00	75.012,57	55.975,53
2242420	0	13111071	Máquinas e Eqtos	31/03/2016	ATUADOR;460VCA;CSR25M460VCA2,2KW60HZ	35.907,40	(308,63)	35.598,77	12138020	Ubu	25	300	19	228	47.320,00	37.004,24	27.613,13
2242421	0	13111071	Máquinas e Eqtos	31/03/2016	ATUADOR;460VCA;CSR50M460VCA3,7KW650NM	37.166,84	(319,45)	36.847,39	12138020	Ubu	25	300	19	228	48.980,00	38.302,36	28.581,81
2242422	0	13111051	Edificações	12/04/2016	CONSTRUCAO DE 09 SANITARIOS NA AREA INDUSTRIAL	2.804.725,79	(551.596,07)	2.253.129,72	12300060	Ubu	50	600	38	456	4.263.061,00	3.333.713,70	2.487.668,49
2242423	0	13111131	Ferramentas	12/04/2016	TRENA LASER GLM 100C PROFESSIONAL BOCH	608,02	(298,93)	309,09	12300060	Ubu	10	120	6	72	800,00	536,00	399,97
2242424	0	13111081	Sistemas	12/04/2016	SISTEMA DE ILUMINACAO DAS USINAS 3 E 4	2.338.090,12	(574.780,51)	1.763.309,61	12300060	Ubu	40	480	30	360	4.225.421,00	3.249.348,75	2.424.714,07
2242425	0	13111081	Sistemas	14/04/2016	SIST.TUBULACAO GAS INDUSTRIAL LABORATORIO PRODUCAO	73.000,00	(213,43)	72.786,57	12250010	Ubu	30	360	23	276	403.868,00	315.824,78	235.673,31
2242426	0	13111081	Sistemas	14/04/2016	SIST.AR CONDICIONADO DO LABORATORIO PRODUCAO	78.099,41	(228,34)	77.871,07	12250010	Ubu	30	360	23	276	432.080,00	337.886,56	252.136,15
2242427	0	13111051	Edificações	14/04/2016	RESERVATORIO METALICO PARA AGUA POTAVEL	29.531,25	(5.807,81)	23.723,44	12250010	Ubu	50	600	38	456	36.080,00	28.214,56	21.054,14
2242428	0	13111051	Edificações	14/04/2016	RESERVATORIO METALICO PARA AGUA POTAVEL	29.531,25	(5.807,81)	23.723,44	12250010	Ubu	50	600	38	456	36.080,00	28.214,56	21.054,14
2242429	0	13111051	Edificações	19/04/2016	CONSTRUCAO DE NOVA BASE DOS BOMBEIROS EM UBU	1.711.506,20	(336.596,23)	1.374.909,97	12342010	Ubu	50	600	38	456	2.091.096,00	1.635.237,07	1.220.239,08
2242430	0	13111111	Móveis e Utensílios	19/04/2016	ESTANTE DE ACO CINZA COM 04 PRATELEIRAS	460,00	(226,17)	233,83	12342010	Ubu	15	180	10	120	1.248,00	886,08	661,21
2242431	0	13111111	Móveis e Utensílios	19/04/2016	ESTANTE DE ACO CINZA COM 04 PRATELEIRAS	460,00	(226,17)	233,83	12342010	Ubu	15	180	10	120	1.248,00	886,08	661,21
2242432	0	13111111	Móveis e Utensílios	19/04/2016	ESTANTE DE ACO CINZA COM 04 PRATELEIRAS	460,00	(226,17)	233,83	12342010	Ubu	15	180	10	120	1.248,00	886,08	661,21
2242433	0	13111111	Móveis e Utensílios	19/04/2016	ESTANTE DE ACO CINZA COM 04 PRATELEIRAS	460,00	(226,17)	233,83	12342010	Ubu	15	180	10	120	1.248,00	886,08	661,21
2242434	0	13111111	Móveis e Utensílios	19/04/2016	ESTANTE DE ACO CINZA COM 04 PRATELEIRAS	460,00	(226,17)	233,83	12342010	Ubu	15	180	10	120	1.248,00	886,08	661,21
2242435	0	13111111	Móveis e Utensílios	19/04/2016	ESTANTE DE ACO CINZA COM 04 PRATELEIRAS	460,00	(226,17)	233,83	12342010	Ubu	15	180	10	120	1.248,00	886,08	661,21
2242436	0	13111111	Móveis e Utensílios	19/04/2016	ESTANTE DE ACO CINZA COM 04 PRATELEIRAS	460,00	(226,17)	233,83	12342010	Ubu	15	180	10	120	1.248,00	886,08	661,21
2242437	0	13111111	Móveis e Utensílios	19/04/2016	ESTANTE DE ACO CINZA COM 04 PRATELEIRAS	460,00	(226,17)	233,83	12342010	Ubu	15	180	10	120	1.248,00	886,08	661,21
2242438	0	13111111	Móveis e Utensílios	19/04/2016	ESTANTE DE ACO CINZA COM 04 PRATELEIRAS	460,00	(226,17)	233,83	12342010	Ubu	15	180	10	120	1.248,00	886,08	661,21
2242439	0	13111111	Móveis e Utensílios	19/04/2016	ESTANTE DE ACO CINZA COM 04 PRATELEIRAS	460,00	(226,17)	233,83	12342010	Ubu	15	180	10	120	1.248,00	886,08	661,21
2242440	0	13111111	Móveis e Utensílios	19/04/2016	ESTANTE DE ACO CINZA COM 04 PRATELEIRAS	460,00	(226,17)	233,83	12342010	Ubu	15	180	10	120	1.248,00	886,08	661,21
2242441	0	13111111	Móveis e Utensílios	19/04/2016	ESTANTE DE ACO CINZA COM 04 PRATELEIRAS	460,00	(226,17)	233,83	12342010	Ubu	15	180	10	120	1.248,00	886,08	661,21
2242442	0	13111111	Móveis e Utensílios	19/04/2016	ESTANTE DE ACO CINZA COM 04 PRATELEIRAS	460,00	(226,17)	233,83	12342010	Ubu	15	180	10	120	1.248,00	886,08	661,21
2242443	0	13111111	Móveis e Utensílios	19/04/2016	ESTANTE DE ACO CINZA COM 04 PRATELEIRAS	460,00	(226,17)	233,83	12342010	Ubu	15	180	10	120	1.248,00	886,08	661,21
2242444	0	13111111	Móveis e Utensílios	19/04/2016	ESTANTE DE ACO CINZA COM 04 PRATELEIRAS	460,00	(226,17)	233,83	12342010	Ubu	15	180	10	120	1.248,00	886,08	661,21
2242445	0	13111111	Móveis e Utensílios	19/04/2016	ESTANTE DE ACO CINZA COM 04 PRATELEIRAS	460,00	(226,17)	233,83	12342010	Ubu	15	180	10	120	1.248,00	886,08	661,21
2242446	0	13111111	Móveis e Utensílios	19/04/2016	ESTANTE DE ACO CINZA COM 04 PRATELEIRAS	460,00	(226,17)	233,83	12342010	Ubu	15	180	10	120	1.248,00	886,08	661,21
2242447	0	13111111	Móveis e Utensílios	19/04/2016	ESTANTE DE ACO CINZA COM 04 PRATELEIRAS	460,00	(226,17)	233,83	12342010	Ubu	15	180	10	120	1.248,00	886,08	661,21
2242448	0	13111111	Móveis e Utensílios	19/04/2016	ESTANTE DE ACO CINZA COM 04 PRATELEIRAS	460,00	(226,17)	233,83	12342010	Ubu	15	180	10	120	1.248,00	886,08	661,21
2242449	0	13111111	Móveis e Utensílios	19/04/2016	ESTANTE DE ACO CINZA COM 04 PRATELEIRAS	460,00	(226,17)	233,83	12342010	Ubu	15	180	10	120	1.248,00	886,08	661,21
2242450	0	13111111	Móveis e Utensílios	19/04/2016	POSTO DUPLO COM DIVISORIA L 1200 X P 1200 X H 740	743,00	(365,31)	377,69	12342010	Ubu	15	180	10	120	1.200,00	852,00	635,78
2242451	0	13111111	Móveis e Utensílios	19/04/2016	POSTO DUPLO COM DIVISORIA L 1200 X P 1200 X H 740	743,00	(365,31)	377,69	12342010	Ubu	15	180	10	120	1.200,00	852,00	635,78
2242452	0	13111111	Móveis e Utensílios	19/04/2016	POSTO DUPLO COM DIVISORIA L 1200 X P 1200 X H 740	743,00	(365,31)	377,69	12342010	Ubu	15	180	10	120	1.200,00	852,00	635,78
2242453	0	13111111	Móveis e Utensílios	19/04/2016	CADEIRA ERGONOMICA GIRATORIA	398,00	(195,68)	202,32	12342010	Ubu	15	180	10	120	900,00	639,00	476,83
2242454	0	13111111	Móveis e Utensílios	19/04/2016	CADEIRA ERGONOMICA GIRATORIA	398,00	(195,68)	202,32	12342010	Ubu	15	180	10	120	900,00	639,00	476,83
2242455	0	13111111	Móveis e Utensílios	19/04/2016	CADEIRA ERGONOMICA GIRATORIA	398,00	(195,68)	202,32	12342010	Ubu	15	180	10	120	900,00	639,00	476,83
2242456	0	13111111	Móveis e Utensílios	19/04/2016	CADEIRA ERGONOMICA GIRATORIA	398,00	(195,68)	202,32	12342010	Ubu	15	180	10	120	900,00	639,00	476,83
2242457	0	13111111	Móveis e Utensílios	19/04/2016	CADEIRA ERGONOMICA GIRATORIA	398,00	(195,68)	202,32	12342010	Ubu	15	180	10	120	900,00	639,00	476,83
2242458	0	13111111	Móveis e Utensílios	19/04/2016	CADEIRA ERGONOMICA GIRATORIA	398,00	(195,68)	202,32	12342010	Ubu	15	180	10	120	900,00	639,00	476,83
2242459	0	13111111	Móveis e Utensílios	19/04/2016	CADEIRA ERGONOMICA GIRATORIA	398,00	(195,68)	202,32	12342010	Ubu	15	180	10	120	900,00	639,00	476,83
2242460	0	13111111	Móveis e Utensílios	19/04/2016	CADEIRA ERGONOMICA FIXA	188,18	(92,53)	95,65	12342010	Ubu	15	180	10	120	900,00	639,00	476,83
2242461	0	13111111	Móveis e Utensílios	19/04/2016	CADEIRA ERGONOMICA FIXA	188,18	(92,53)	95,65	12342010	Ubu	15	180	10	120	900,00	639,00	476,83
2242462	0	13111111	Móveis e Utensílios	19/04/2016	CADEIRA ERGONOMICA FIXA	188,18	(92,53)	95,65	12342010	Ubu	15	180	10	120	900,00	639,00	476,83
2242463	0	13111111	Móveis e Utensílios	19/04/2016	CADEIRA ERGONOMICA FIXA	188,18	(92,53)	95,65	12342010	Ubu	15	180	10	120	900,00	639,00	476,83
2242464	0	13111111	Móveis e Utensílios	19/04/2016	CADEIRA ERGONOMICA FIXA	188,18	(92,53)	95,65	12342010	Ubu	15	180	10	120	900,00	639,00	476,83
2242465	0	13111111	Móveis e Utensílios	19/04/2016	CADEIRA ERGONOMICA FIXA	188,18	(92,53)	95,65	12342010	Ubu	15	180	10	120	900,00	639,00	476,83
2242466	0	13111111	Móveis e Utensílios	19/04/2016	CADEIRA ERGONOMICA FIXA	188,18	(92,53)	95,65	12342010	Ubu	15	180	10	120	900,00	639,00	476,83
2242467	0	13111111	Móveis e Utensílios	19/04/2016	CADEIRA ERGONOMICA FIXA	188,18	(92,53)	95,65	12342010	Ubu	15	180	10	120	900,00	639,00	476,83
2242468	0	13111111	Móveis e Utensílios	19/04/2016	CADEIRA ERGONOMICA FIXA	188,18	(92,53)	95,65	12342010	Ubu	15	180	10	120	900,00	639,00	476,83
2242469	0	13111111	Móveis e Utensílios	19/04/2016	CADEIRA ERGONOMICA FIXA	188,19	(92,53)	95,66	12342010	Ubu	15	180	10	120	900,00	639,00	476,83
2242470	0	13111111	Móveis e Utensílios	19/04/2016	CADEIRA ERGONOMICA FIXA	188,19	(92,53)	95,66	12342010	Ubu	15	180	10	120	900,00	639,00	476,83
2242471	0	13111111	Móveis e Utensílios	19/04/2016	ARMARIO ALTO P 460 X L 900 X A 1600MM	600,00	(295,00)	305,00	12342010	Ubu	15	180	10	120	900,00	639,00	476,83

FDC CONSULT LTDA

SAMARCO
APRENDER PARA EVOLUIR E TRANSFORMAR

DATA-BASE: 31/03/2021					DADOS CONTÁBEIS CEDIDOS PELA SAMARCO						AVALIAÇÃO VALOR JUSTO DE MERCADO						
IMOBILIZADO	SUB Nº	CLASSE	CENTRO CST	DT.INCORP.	DENOMINAÇÃO DO IMOBILIZADO	VAL AQUIS. BRL	DEPREC. ACUM BRL	VALOR CONTÁBIL BRL	CENTRO DE CUSTOS	UNID. IND	VIDA ÚTIL DET. (ANOS)	VIDA ÚTIL DET. (MESES)	VIDA ÚTIL REM. (ANOS)	VIDA ÚTIL REM. (MESES)	VALOR DE REPOSIÇÃO (R$)	VALOR JUSTO DE MERCADO (R$)	VALOR DE LIQUIDAÇÃO FORÇADA
2242472	0	13111111	Móveis e Utensílios	19/04/2016	ARMARIO ALTO P 460 X L 900 X A 1600MM	600,00	(295,00)	305,00	12342010	Ubu	15	180	10	120	900,00	639,00	476,83
2242473	0	13111111	Móveis e Utensílios	19/04/2016	ARMARIO ALTO P 460 X L 900 X A 1600MM	600,00	(295,00)	305,00	12342010	Ubu	15	180	10	120	900,00	639,00	476,83
2242474	0	13111111	Móveis e Utensílios	19/04/2016	GAVETEIRO MOVEL COM 3 GAVETAS	380,00	(186,83)	193,17	12342010	Ubu	15	180	10	120	850,00	603,50	450,34
2242475	0	13111111	Móveis e Utensílios	19/04/2016	GAVETEIRO MOVEL COM 3 GAVETAS	380,00	(186,83)	193,17	12342010	Ubu	15	180	10	120	850,00	603,50	450,34
2242476	0	13111111	Móveis e Utensílios	19/04/2016	GAVETEIRO MOVEL COM 3 GAVETAS	380,00	(186,83)	193,17	12342010	Ubu	15	180	10	120	850,00	603,50	450,34
2242477	0	13111111	Móveis e Utensílios	19/04/2016	GAVETEIRO MOVEL COM 3 GAVETAS	380,00	(186,83)	193,17	12342010	Ubu	15	180	10	120	850,00	603,50	450,34
2242478	0	13111111	Móveis e Utensílios	19/04/2016	GAVETEIRO MOVEL COM 3 GAVETAS	380,00	(186,83)	193,17	12342010	Ubu	15	180	10	120	850,00	603,50	450,34
2242479	0	13111111	Móveis e Utensílios	19/04/2016	GAVETEIRO MOVEL COM 3 GAVETAS	380,00	(186,83)	193,17	12342010	Ubu	15	180	10	120	850,00	603,50	450,34
2242480	0	13111111	Móveis e Utensílios	19/04/2016	GAVETEIRO MOVEL COM 3 GAVETAS	380,00	(186,83)	193,17	12342010	Ubu	15	180	10	120	850,00	603,50	450,34
2242481	0	13111111	Móveis e Utensílios	19/04/2016	POSTO DE TRABALHO L 1.20 X P 0,60 X H 740MM	600,00	(295,00)	305,00	12342010	Ubu	15	180	10	120	1.200,00	852,00	635,78
2242482	0	13111111	Móveis e Utensílios	19/04/2016	MESA DE REUNIAO 1000 X H 740MM	380,00	(186,83)	193,17	12342010	Ubu	15	180	10	120	1.000,00	710,00	529,81
2242483	0	13111111	Móveis e Utensílios	19/04/2016	MESA DE REUNIAO 1000 X H 740MM	380,00	(186,83)	193,17	12342010	Ubu	15	180	10	120	1.000,00	710,00	529,81
2242484	0	13111111	Móveis e Utensílios	19/04/2016	MESA DE REUNIAO 1000 X H 740MM	380,00	(186,83)	193,17	12342010	Ubu	15	180	10	120	1.000,00	710,00	529,81
2242485	0	13111111	Móveis e Utensílios	19/04/2016	SOFA COM BRACO DE ALUMINIO	980,00	(481,83)	498,17	12342010	Ubu	15	180	10	120	1.650,00	1.171,50	874,19
2242486	0	13111111	Móveis e Utensílios	19/04/2016	SOFA COM BRACO DE ALUMINIO	980,00	(481,83)	498,17	12342010	Ubu	15	180	10	120	1.650,00	1.171,50	874,19
2242487	0	13111111	Móveis e Utensílios	19/04/2016	SOFA COM BRACO DE ALUMINIO	980,00	(481,83)	498,17	12342010	Ubu	15	180	10	120	1.650,00	1.171,50	874,19
2242488	0	13111111	Móveis e Utensílios	19/04/2016	ARMARIO ALTO P 460 X L 900 X A 1600MM	600,00	(295,00)	305,00	12342010	Ubu	15	180	10	120	900,00	639,00	476,83
2242489	0	13111111	Móveis e Utensílios	19/04/2016	ARMARIO ALTO P 460 X L 900 X A 1600MM	600,00	(295,00)	305,00	12342010	Ubu	15	180	10	120	900,00	639,00	476,83
2242490	0	13111111	Móveis e Utensílios	19/04/2016	ARMARIO ALTO P 460 X L 900 X A 1600MM	600,00	(295,00)	305,00	12342010	Ubu	15	180	10	120	900,00	639,00	476,83
2242491	0	13111111	Móveis e Utensílios	19/04/2016	GAVETEIRO MOVEL COM 3 GAVETAS	380,00	(186,83)	193,17	12342010	Ubu	15	180	10	120	850,00	603,50	450,34
2242492	0	13111111	Móveis e Utensílios	19/04/2016	GAVETEIRO MOVEL COM 3 GAVETAS	380,00	(186,83)	193,17	12342010	Ubu	15	180	10	120	850,00	603,50	450,34
2242493	0	13111111	Móveis e Utensílios	19/04/2016	GAVETEIRO MOVEL COM 3 GAVETAS	380,00	(186,83)	193,17	12342010	Ubu	15	180	10	120	850,00	603,50	450,34
2242494	0	13111111	Móveis e Utensílios	19/04/2016	CADEIRA ERGONOMICA GIRATORIA	398,00	(195,68)	202,32	12342010	Ubu	15	180	10	120	900,00	639,00	476,83
2242495	0	13111111	Móveis e Utensílios	19/04/2016	CADEIRA ERGONOMICA GIRATORIA	398,00	(195,68)	202,32	12342010	Ubu	15	180	10	120	900,00	639,00	476,83
2242496	0	13111111	Móveis e Utensílios	19/04/2016	CADEIRA ERGONOMICA GIRATORIA	398,00	(195,68)	202,32	12342010	Ubu	15	180	10	120	900,00	639,00	476,83
2242497	0	13111111	Móveis e Utensílios	19/04/2016	MESA DELTA EM L L 1400 X L 1400 X P 700 X H 740 MM	700,00	(344,17)	355,83	12342010	Ubu	15	180	10	120	1.000,00	710,00	529,81
2242498	0	13111111	Móveis e Utensílios	19/04/2016	MESA DELTA EM L L 1400 X L 1400 X P 700 X H 740 MM	700,00	(344,17)	355,83	12342010	Ubu	15	180	10	120	1.000,00	710,00	529,81
2242499	0	13111111	Móveis e Utensílios	19/04/2016	MESA DELTA EM L L 1400 X L 1400 X P 700 X H 740 MM	700,00	(344,17)	355,83	12342010	Ubu	15	180	10	120	1.000,00	710,00	529,81
2242500	0	13111111	Móveis e Utensílios	19/04/2016	AUDITORIA DIRETOR REBATIL C/ 4 LUGARES	1.050,00	(516,25)	533,75	12342010	Ubu	15	180	10	120	1.300,00	923,00	688,76
2242501	0	13111111	Móveis e Utensílios	19/04/2016	AUDITORIA DIRETOR REBATIL C/ 4 LUGARES	1.050,00	(516,25)	533,75	12342010	Ubu	15	180	10	120	1.300,00	923,00	688,76
2242502	0	13111111	Móveis e Utensílios	19/04/2016	AUDITORIA DIRETOR REBATIL C/ 4 LUGARES	1.050,00	(516,25)	533,75	12342010	Ubu	15	180	10	120	1.300,00	923,00	688,76
2242503	0	13111111	Móveis e Utensílios	19/04/2016	AUDITORIA DIRETOR REBATIL C/ 4 LUGARES	1.050,00	(516,25)	533,75	12342010	Ubu	15	180	10	120	1.300,00	923,00	688,76
2242504	0	13111111	Móveis e Utensílios	19/04/2016	AUDITORIA DIRETOR REBATIL C/ 3 LUGARES	800,00	(393,33)	406,67	12342010	Ubu	15	180	10	120	1.300,00	923,00	688,76
2242505	0	13111111	Móveis e Utensílios	19/04/2016	AUDITORIA DIRETOR REBATIL C/ 3 LUGARES	800,00	(393,33)	406,67	12342010	Ubu	15	180	10	120	1.300,00	923,00	688,76
2242506	0	13111111	Móveis e Utensílios	19/04/2016	AUDITORIA DIRETOR REBATIL C/ 3 LUGARES	800,00	(393,33)	406,67	12342010	Ubu	15	180	10	120	1.300,00	923,00	688,76
2242507	0	13111111	Móveis e Utensílios	19/04/2016	AUDITORIA DIRETOR REBATIL C/ 3 LUGARES	800,00	(393,33)	406,67	12342010	Ubu	15	180	10	120	1.300,00	923,00	688,76
2242508	0	13111111	Móveis e Utensílios	19/04/2016	AUDITORIA DIRETOR REBATIL C/ 3 LUGARES	800,00	(393,33)	406,67	12342010	Ubu	15	180	10	120	1.300,00	923,00	688,76
2242509	0	13111111	Móveis e Utensílios	19/04/2016	AUDITORIA DIRETOR REBATIL C/ 3 LUGARES	800,00	(393,33)	406,67	12342010	Ubu	15	180	10	120	1.300,00	923,00	688,76
2242510	0	13111111	Móveis e Utensílios	19/04/2016	CADEIRA ERGONOMICA GIRATORIA	398,00	(195,68)	202,32	12342010	Ubu	15	180	10	120	900,00	639,00	476,83
2242511	0	13111111	Móveis e Utensílios	19/04/2016	CADEIRA ERGONOMICA GIRATORIA	398,00	(195,68)	202,32	12342010	Ubu	15	180	10	120	900,00	639,00	476,83
2242512	0	13111111	Móveis e Utensílios	19/04/2016	CADEIRA ERGONOMICA GIRATORIA	398,00	(195,68)	202,32	12342010	Ubu	15	180	10	120	900,00	639,00	476,83
2242513	0	13111111	Móveis e Utensílios	19/04/2016	CADEIRA ERGONOMICA GIRATORIA	398,00	(195,68)	202,32	12342010	Ubu	15	180	10	120	900,00	639,00	476,83
2242514	0	13111111	Móveis e Utensílios	19/04/2016	CADEIRA ERGONOMICA GIRATORIA	398,00	(195,68)	202,32	12342010	Ubu	15	180	10	120	900,00	639,00	476,83
2242515	0	13111111	Móveis e Utensílios	19/04/2016	CADEIRA ERGONOMICA GIRATORIA	398,00	(195,68)	202,32	12342010	Ubu	15	180	10	120	900,00	639,00	476,83
2242516	0	13111111	Móveis e Utensílios	19/04/2016	POSTO DUPLO COM DIVISORIA L 1200 X P 1200 X H 740	743,00	(365,31)	377,69	12342010	Ubu	15	180	10	120	1.200,00	852,00	635,78
2242517	0	13111111	Móveis e Utensílios	19/04/2016	POSTO DUPLO COM DIVISORIA L 1200 X P 1200 X H 740	743,00	(365,31)	377,69	12342010	Ubu	15	180	10	120	1.200,00	852,00	635,78
2242518	0	13111111	Móveis e Utensílios	19/04/2016	POSTO DUPLO COM DIVISORIA L 1200 X P 1200 X H 740	743,00	(365,31)	377,69	12342010	Ubu	15	180	10	120	1.200,00	852,00	635,78
2242519	0	13111111	Móveis e Utensílios	19/04/2016	GAVETEIRO MOVEL COM 3 GAVETAS	380,00	(186,83)	193,17	12342010	Ubu	15	180	10	120	850,00	603,50	450,34
2242520	0	13111111	Móveis e Utensílios	19/04/2016	GAVETEIRO MOVEL COM 3 GAVETAS	380,00	(186,83)	193,17	12342010	Ubu	15	180	10	120	850,00	603,50	450,34
2242521	0	13111111	Móveis e Utensílios	19/04/2016	BANCO E MESA PARA REFEITORIO	1.900,00	(934,17)	965,83	12342010	Ubu	15	180	10	120	2.500,00	1.775,00	1.324,53
2242522	0	13111111	Móveis e Utensílios	19/04/2016	BANCO E MESA PARA REFEITORIO	1.900,00	(934,17)	965,83	12342010	Ubu	15	180	10	120	2.500,00	1.775,00	1.324,53
2242523	0	13111111	Móveis e Utensílios	19/04/2016	BANCO E MESA PARA REFEITORIO	1.900,00	(934,17)	965,83	12342010	Ubu	15	180	10	120	2.500,00	1.775,00	1.324,53
2242524	0	13111111	Móveis e Utensílios	19/04/2016	BANCO E MESA PARA REFEITORIO	1.900,00	(934,17)	965,83	12342010	Ubu	15	180	10	120	2.500,00	1.775,00	1.324,53
2242525	0	13111111	Móveis e Utensílios	19/04/2016	BANCO E MESA PARA REFEITORIO	1.900,00	(934,17)	965,83	12342010	Ubu	15	180	10	120	2.500,00	1.775,00	1.324,53
2242526	0	13111111	Móveis e Utensílios	19/04/2016	BANCO E MESA PARA REFEITORIO	1.900,00	(934,17)	965,83	12342010	Ubu	15	180	10	120	2.500,00	1.775,00	1.324,53
2242527	0	13111051	Edificações	14/04/2016	REFORMA DO LABORATORIO DE CONTROLE DE PRODUCAO	1.049.424,19	(206.386,77)	843.037,42	12250010	Ubu	50	600	38	456	1.282.173,00	1.002.659,29	748.199,80
2242528	0	13111051	Edificações	19/04/2016	CONSTRUCAO CANTEIRO DAS CONTRATADAS GERMANO	3.216.777,75	(632.632,96)	2.584.144,79	11300060	Germano	50	600	38	456	28.683.561,00	22.430.544,70	16.738.017,81
2242529	0	13111081	Sistemas	19/04/2016	SISTEMA ELETRICO DO CANTEIRO DAS CONTRATADAS	334.503,23	(82.232,04)	252.271,19	11300060	Germano	25	300	19	228	577.279,00	451.432,18	336.865,64
2242530	0	13111081	Sistemas	19/04/2016	CERCAMENTO DO CANTEIRO DAS CONTRATADAS	271.719,76	(66.797,79)	204.921,97	11300060	Germano	20	240	13	156	278.576,00	193.610,32	144.475,00
2242531	0	13111071	Máquinas e Eqtos	19/04/2016	TRANSFORMADOR TRIFASICO 13.800V; 220/127V; 300KVA	16.516,23	(3.248,19)	13.268,04	11300060	Germano	25	300	19	228	21.813,00	17.057,77	12.728,77
2242532	0	13111071	Máquinas e Eqtos	26/04/2016	DISJUNTOR VA;EXTR;TRIP;1250A;17500V	31.586,82	(80,86)	31.505,96	11202050	Germano	25	300	19	228	30.981,00	24.227,14	18.078,67
2242533	0	13111141	Bens de Rodízio	20/04/2016	TROMMEL;DO MOINHO;GMEC/DES.3410	109.205,68	(21.477,13)	87.728,55	11131080	Germano	25	300	19	228	140.500,00	109.871,00	81.987,43
2242534	0	13111081	Sistemas	20/04/2016	VALVULA BORBOLETA;16BAR;VBF16WKV400MM	3.190,30	-	3.190,30	11131080	Germano	20	240	13	156	3.271,00	2.273,35	1.696,41
2242535	0	13111081	Sistemas	20/04/2016	VALVULA BORBOLETA;16BAR;VBF16WKV400MM	3.190,30	-	3.190,30	11131080	Germano	20	240	13	156	3.271,00	2.273,35	1.696,41
2242536	0	13111081	Sistemas	20/04/2016	VALVULA BORBOLETA;16BAR;VBF16WKV400MM	3.190,30	-	3.190,30	11131080	Germano	20	240	13	156	3.271,00	2.273,35	1.696,41
2242537	0	13111081	Sistemas	20/04/2016	VALVULA BORBOLETA;20POL	3.079,04	-	3.079,04	11131080	Germano	20	240	13	156	3.157,00	2.194,12	1.637,28
2242538	0	13111081	Sistemas	20/04/2016	VALVULA BORBOLETA;20POL	3.079,04	-	3.079,04	11131080	Germano	20	240	13	156	3.157,00	2.194,12	1.637,28
2242539	0	13111081	Sistemas	20/04/2016	VALVULA BORBOLETA;20POL	3.079,04	-	3.079,04	11131080	Germano	20	240	13	156	3.157,00	2.194,12	1.637,28
2242540	0	13111081	Sistemas	20/04/2016	VALVULA;BOMBA KSB;TYCO/FS010307	10.723,77	-	10.723,77	11131080	Germano	20	240	13	156	10.995,00	7.641,53	5.702,22

FDC CONSULT LTDA

SAMARCO
APRENDER PARA EVOLUIR E TRANSFORMAR

DATA-BASE: 31/03/2021					DADOS CONTÁBEIS CEDIDOS PELA SAMARCO					AVALIAÇÃO VALOR JUSTO DE MERCADO							
IMOBILIZADO	SUB Nº	CLASSE	CENTRO CST	DT.INCORP.	DENOMINAÇÃO DO IMOBILIZADO	VAL AQUIS. BRL	DEPREC. ACUM BRL	VALOR CONTÁBIL BRL	CENTRO DE CUSTOS	UNID. IND	VIDA ÚTIL DET. (ANOS)	VIDA ÚTIL DET. (MESES)	VIDA ÚTIL REM. (ANOS)	VIDA ÚTIL REM. (MESES)	VALOR DE REPOSIÇÃO (R$)	VALOR JUSTO DE MERCADO (R$)	VALOR DE LIQUIDAÇÃO FORÇADA
2242541	0	13111081	Sistemas	20/04/2016	VALVULA;BOMBA KSB;TYCO/FS010307	10.723,77	-	10.723,77	11131080	Germano	20	240	13	156	10.995,00	7.641,53	5.702,22
2242542	0	13111081	Sistemas	20/04/2016	VALVULA CONTR;EMERSON PROCES/V150B-343	40.531,37	-	40.531,37	11131080	Germano	20	240	13	156	41.554,00	28.880,03	21.550,72
2242543	0	13111081	Sistemas	20/04/2016	SISTEMA DE CFTV - COTOVELO	545.249,13	(134.040,42)	411.208,71	11300060	Germano	25	300	19	228	869.284,00	679.780,09	507.262,37
2242544	0	13111081	Sistemas	20/04/2016	SISTEMA DE CFTV - ALMOXARIFADO USINA II	360.688,00	(88.669,13)	272.018,87	11300060	Germano	25	300	19	228	571.379,00	446.818,38	333.422,75
2242545	0	13111081	Sistemas	20/04/2016	CERCAMENTO NA AREA QUARTA PELOTIZAZAO ATE CV27	2.964.436,05	(728.757,19)	2.235.678,86	11300060	Germano	25	300	19	228	5.550.600,00	4.340.569,20	3.238.999,57
2242546	0	13111081	Sistemas	20/04/2016	ILUMINACAO NA AREA QUARTA PELOTIZAZAO ATE CV27	3.341.038,85	(821.338,71)	2.519.700,14	11300060	Germano	40	480	30	360	6.379.100,00	4.905.527,90	3.660.580,45
2242547	0	13111141	Bens de Rodízio	26/04/2016	TROMMEL;DO MOINHO;GMEC/DES.3410	135.788,32	(26.705,02)	109.083,30	11130070	Germano	25	300	19	228	174.700,00	136.615,40	101.944,51
2242548	0	13111071	Máquinas e Eqtos	26/04/2016	BOMBA CENTRIFUGA DE POLPA	378.699,19	-	378.699,19	11130070	Germano	25	300	19	228	513.800,00	401.791,60	299.823,08
2242549	0	13111071	Máquinas e Eqtos	26/04/2016	INVERSOR FREQUENCIA;WEG/CFW110720T4ORBZ	37.621,53	-	37.621,53	11130070	Germano	25	300	19	228	51.000,00	39.882,00	29.760,56
2242550	0	13111071	Máquinas e Eqtos	26/04/2016	INVERSOR FREQUENCIA;WEG/CFW110720T4ORBZ	37.621,53	-	37.621,53	11130070	Germano	25	300	19	228	51.000,00	39.882,00	29.760,56
2242551	0	13111101	Eqtos Process Dados	26/04/2016	MODULO DE COMUNICACAO	524,03	(515,31)	8,72	11130070	Germano	5	60	2	24	1.200,00	573,60	428,03
2242552	0	13111101	Eqtos Process Dados	26/04/2016	MODULO DE COMUNICACAO	524,03	(515,31)	8,72	11130070	Germano	5	60	2	24	1.200,00	573,60	428,03
2242553	0	13111141	Bens de Rodízio	26/04/2016	PINHAO;MOINHO BOLA;GMEC/DES31161REV2	159.396,44	(31.347,97)	128.048,47	11130070	Germano	25	300	19	228	205.100,00	160.388,20	119.684,14
2242555	0	13111071	Máquinas e Eqtos	17/05/2016	BOMBA CENTRIFUGA 01MB056-57	141.593,87	(239,97)	141.353,90	12420010	Ubu	25	300	19	228	186.599,00	145.920,42	108.888,06
2242556	0	13111071	Máquinas e Eqtos	17/05/2016	BOMBA CENTRIFUGA 01MB056-57	141.593,87	(239,97)	141.353,90	12420010	Ubu	25	300	19	228	186.599,00	145.920,42	108.888,06
2242557	0	13111071	Máquinas e Eqtos	17/05/2016	BOMBA CENTRIFUGA 01MB066-67	212.309,12	(359,82)	211.949,30	12420010	Ubu	25	300	19	228	279.791,00	218.796,56	163.269,36
2242558	0	13111071	Máquinas e Eqtos	17/05/2016	BOMBA CENTRIFUGA 01MB066-67	212.309,12	(359,82)	211.949,30	12420010	Ubu	25	300	19	228	279.791,00	218.796,56	163.269,36
2242559	0	13111071	Máquinas e Eqtos	17/05/2016	BOMBA CENTRIFUGA 01MB066-67	212.309,12	(359,82)	211.949,30	12420010	Ubu	25	300	19	228	279.791,00	218.796,56	163.269,36
2242560	0	13111071	Máquinas e Eqtos	17/05/2016	TRANSFORMADOR DIST TRIF 75,0KVA	8.089,78	(13,71)	8.076,07	12420010	Ubu	25	300	19	228	10.661,00	8.336,90	6.221,12
2242561	0	13111071	Máquinas e Eqtos	17/05/2016	ANALISADOR DE PH; EMERSON	108.912,40	(184,58)	108.727,82	12420010	Ubu	25	300	19	228	143.530,00	112.240,46	83.755,56
2242562	0	13111091	Software	17/05/2016	LICENCA SOFTWARE ABB P/ SIST.EFLUENTES TUNE BALA	107.238,35	(103.663,74)	3.574,61	12420010	Ubu	5	60	2	24	109.944,00	52.553,23	39.216,03
2242563	0	13111081	Sistemas	17/05/2016	SIST.EFLUENTES INDUSTRIAIS TUNEL BALA - TUBULACAO	7.826.536,91	(16.580,25)	7.809.956,66	12420010	Ubu	25	300	19	228	14.144.630,00	11.061.100,66	8.253.963,62
2242564	0	13111051	Edificações	17/05/2016	OBRA CIVIL SIST.EFLUENTES INDUSTRIAIS TUNEL BALA	3.230.290,18	(624.522,78)	2.605.767,40	12420010	Ubu	50	600	38	456	3.946.727,00	3.086.340,51	2.303.074,81
2242565	0	13111081	Sistemas	17/05/2016	SIST.EFLUENTES INDUSTRIAIS TUNEL BALA-SIST.ELETRIC	952.453,42	(2.017,74)	950.435,68	12420010	Ubu	30	360	23	276	5.269.400,00	4.120.670,80	3.074.908,00
2242567	0	13111141	Bens de Rodízio	23/05/2016	CONJ.CHAPA ANTI-DESGASTE A C;EUTECTIC/EC8578	2.870.936,07	(555.047,63)	2.315.888,44	12133020	Ubu	25	300	19	228	5.558.535,00	4.346.774,37	3.243.629,96
2242568	0	13111141	Bens de Rodízio	23/05/2016	CONJ.INSERTO;FORNO;UMEC/DESU000605M600130	308.500,53	(59.643,44)	248.857,09	12133020	Ubu	25	300	19	228	396.900,00	310.375,80	231.607,20
2242569	0	13111141	Bens de Rodízio	23/05/2016	CONJ.TRILHO;A-100;ACO FORJADO;ACF 150	1.561.233,54	(301.838,48)	1.259.395,06	12133020	Ubu	25	300	19	228	2.223.414,00	1.738.709,75	1.297.451,98
2242570	0	13111141	Bens de Rodízio	23/05/2016	ANEL;RODA DENTADA;UMEC/DES850000M20736	138.609,37	(26.797,79)	111.811,58	12133020	Ubu	25	300	19	228	178.400,00	139.508,80	104.103,61
2242571	0	13111071	Máquinas e Eqtos	23/05/2016	DISJUNTOR MAGNET;SCHNEIDER/7DHF500 RECUP	26.305,71	-	26.305,71	12133020	Ubu	25	300	19	228	35.600,00	27.839,20	20.774,04
2242572	0	13111081	Sistemas	24/05/2016	VALVULA ESF ACO 16" G021400-M-500117	13.560,32	-	13.560,32	11162020	Germano	20	240	13	156	13.903,00	9.662,59	7.210,37
2242573	0	13111081	Sistemas	24/05/2016	VALVULA ESF ACO 16" G021400-M-500117	13.560,32	-	13.560,32	11162020	Germano	20	240	13	156	13.903,00	9.662,59	7.210,37
2242574	0	13111071	Máquinas e Eqtos	24/05/2016	MOTOR ELETRICO;112M;6P;1,5KW;460V	1.782,31	-	1.782,31	11162020	Germano	25	300	19	228	2.400,00	1.876,80	1.400,50
2242575	0	13111141	Bens de Rodízio	24/05/2016	CARCACA DA BOMBA;WEIR/045587007	67.569,29	(13.063,39)	54.505,90	11162020	Germano	25	300	19	228	87.000,00	68.034,00	50.768,02
2242576	0	13111141	Bens de Rodízio	24/05/2016	ROLAMENTO DO REDUTOR HANSEN	22.758,88	(4.400,07)	18.358,81	11162020	Germano	25	300	19	228	29.300,00	22.912,60	17.097,73
2242577	0	13111071	Máquinas e Eqtos	24/05/2016	ALIMENTADOR;RISE LOUISE/BEW/V5S RECUP	189.294,42	-	189.294,42	11162020	Germano	25	300	19	228	256.800,00	200.817,60	149.853,19
2242578	0	13111081	Sistemas	24/05/2016	VALVULA ESFERA;VALV/V7CE-RF-XX-B200	316.585,92	-	316.585,92	11162020	Germano	20	240	13	156	324.574,00	225.578,93	168.330,47
2242579	0	13111081	Sistemas	24/05/2016	VALVULA ESFERA;8POL FLANGE RF	82.513,90	-	82.513,90	11162020	Germano	20	240	13	156	84.596,00	58.794,22	43.873,15
2242580	0	13111081	Sistemas	24/05/2016	VALVULA ESFERA ACO 16" G021400-M-500117	69.983,75	-	69.983,75	11162020	Germano	20	240	13	156	71.750,00	49.866,25	37.210,96
2242581	0	13111071	Máquinas e Eqtos	24/05/2016	ALIMENTADOR;RISE LOUISE/BEW/V5S RECUP	157.425,93	-	157.425,93	11162020	Germano	25	300	19	228	213.500,00	166.957,00	124.585,88
2242582	0	13111071	Máquinas e Eqtos	24/05/2016	MEDIDOR NIVEL;ENDRESS HAUSER/FMR240A5V1AEJAA2A	19.415,47	-	19.415,47	11162020	Germano	25	300	19	228	26.300,00	20.566,60	15.347,11
2242583	0	13111071	Máquinas e Eqtos	24/05/2016	MEDIDOR NIVEL;ENDRESS HAUSER/FMR240A5V1AEJAA2A	19.415,47	-	19.415,47	11162020	Germano	25	300	19	228	26.300,00	20.566,60	15.347,11
2242584	0	13111051	Edificações	25/05/2016	CONSTRUCAO DO VESTIARIO DE ALEGRIA NORTE	7.250.972,24	(1.383.525,88)	5.867.446,36	11100010	Germano	50	600	38	456	9.736.621,00	7.614.037,62	5.681.712,10
2242585	0	13111071	Máquinas e Eqtos	30/05/2016	MEDIDOR ESPESSURA ULTRA-SONICO;TT100	2.375,38	-	2.375,38	11162020	Germano	25	300	19	228	3.200,00	2.502,40	1.867,33
2242586	0	13111051	Edificações	30/05/2016	OBRAS CIVIS DE REPAROS NO MINERODUTO 1	13.876.727,00	(2.682.833,89)	11.193.893,11	11162020	Germano	50	600	38	456	18.857.468,00	14.746.539,98	11.004.095,18
2242587	0	13111071	Máquinas e Eqtos	15/06/2016	MEDIDOR VAZAO ELETROMAGNETICO;570TM200C5SSF2A6S	11.535,02	(29,53)	11.505,49	11250010	Germano	25	300	19	228	10.116,00	7.910,71	5.903,10
2242588	0	13111071	Máquinas e Eqtos	15/06/2016	ANALISADOR BLUE CUBE MQI SLURRY ANALYSER	840.758,83	(2.152,22)	838.606,61	11250010	Germano	25	300	19	228	692.873,00	541.826,69	404.319,42
2242589	0	13111071	Máquinas e Eqtos	15/06/2016	EXTRATOR OLEO/GRAXA;MARCONI/MA487/6/250	8.978,09	(22,98)	8.955,11	11250010	Germano	25	300	19	228	12.100,00	9.462,20	7.060,84
2242590	0	13111071	Máquinas e Eqtos	15/06/2016	UNIDADE MOVEL AUTONOMA DE TELECOM	50.101,62	(128,25)	49.973,37	11250010	Germano	25	300	19	228	67.900,00	53.097,80	39.622,40
2242591	0	13111071	Máquinas e Eqtos	15/06/2016	UNIDADE MOVEL AUTONOMA DE TELECOM	50.447,38	(129,13)	50.318,25	11250010	Germano	25	300	19	228	68.400,00	53.488,80	39.914,17
2242592	0	13111071	Máquinas e Eqtos	15/06/2016	UNIDADE MOVEL AUTONOMA DE TELECOM	50.447,38	(129,13)	50.318,25	11250010	Germano	25	300	19	228	68.400,00	53.488,80	39.914,17
2242593	0	13111071	Máquinas e Eqtos	15/06/2016	POSICIONADOR ELETROPNEUMATICO;DVC26972968273	31.973,23	(81,85)	31.891,38	11250010	Germano	25	300	19	228	28.031,00	21.920,24	16.357,22
2242594	0	13111071	Máquinas e Eqtos	15/06/2016	POSICIONADOR ELETROPNEUMATICO;DVC26972968273	31.973,23	(81,85)	31.891,38	11250010	Germano	25	300	19	228	28.031,00	21.920,24	16.357,22
2242595	0	13111071	Máquinas e Eqtos	15/06/2016	POSICIONADOR ELETROPNEUMATICO;DVC26972968273	31.973,23	(81,85)	31.891,38	11250010	Germano	25	300	19	228	28.031,00	21.920,24	16.357,22
2242596	0	13111071	Máquinas e Eqtos	15/06/2016	POSICIONADOR ELETROPNEUMATICO;DVC26972968273	31.973,23	(81,85)	31.891,38	11250010	Germano	25	300	19	228	28.031,00	21.920,24	16.357,22
2242597	0	13111071	Máquinas e Eqtos	15/06/2016	POSICIONADOR ELETROPNEUMATICO;DVC26972968273	31.973,23	(81,85)	31.891,38	11250010	Germano	25	300	19	228	28.031,00	21.920,24	16.357,22
2242598	0	13111071	Máquinas e Eqtos	15/06/2016	TRANSM.DENSIDADE RADIOMETRICO 8" MT31.DK1CDNBX	57.256,71	(146,57)	57.110,14	11250010	Germano	25	300	19	228	50.266,00	39.308,01	29.332,24
2242599	0	13111071	Máquinas e Eqtos	15/06/2016	TRANSM.DENSIDADE RADIOMETRICO 8" MT31.DK1CDNBX	57.256,71	(146,57)	57.110,14	11250010	Germano	25	300	19	228	50.266,00	39.308,01	29.332,24
2242600	0	13111071	Máquinas e Eqtos	15/06/2016	TRANSM.DENSIDADE RADIOMETRICO 8" MT31.DK1CDNBX	57.256,71	(146,57)	57.110,14	11250010	Germano	25	300	19	228	50.266,00	39.308,01	29.332,24
2242601	0	13111071	Máquinas e Eqtos	15/06/2016	TRANSM.DENSIDADE RADIOMETRICO 14" MT31.DK1CDNBX	57.692,69	(147,69)	57.545,00	11250010	Germano	25	300	19	228	50.687,00	39.637,23	29.577,91
2242602	0	13111071	Máquinas e Eqtos	15/06/2016	TRANSM.DENSIDADE RADIOMETRICO 14" MT31.DK1CDNBX	57.943,65	(148,32)	57.795,33	11250010	Germano	25	300	19	228	50.898,00	39.802,24	29.701,04
2242603	0	13111071	Máquinas e Eqtos	15/06/2016	TRANSM.DENSIDADE RADIOMETRICO 14" MT31.DK1CDNBX	57.943,65	(148,32)	57.795,33	11250010	Germano	25	300	19	228	50.898,00	39.802,24	29.701,04
2242604	0	13111071	Máquinas e Eqtos	15/06/2016	TRANSM.DENSIDADE RADIOMETRICO 14" MT31.DK1CDNBX	57.943,65	(148,32)	57.795,33	11250010	Germano	25	300	19	228	50.898,00	39.802,24	29.701,04
2242605	0	13111071	Máquinas e Eqtos	15/06/2016	TRANSM.DENSIDADE RADIOMETRICO 16" MT31.DK1CDNBX	64.570,66	(165,30)	64.405,36	11250010	Germano	25	300	19	228	56.694,00	44.334,71	33.083,24
2242606	0	13111071	Máquinas e Eqtos	15/06/2016	TRANSM.DENSIDADE RADIOMETRICO 16" MT31.DK1CDNBX	64.570,66	(165,30)	64.405,36	11250010	Germano	25	300	19	228	56.905,00	44.499,71	33.206,37
2242607	0	13111071	Máquinas e Eqtos	15/06/2016	TRANSM.DENSIDADE RADIOMETRICO 16" MT31.DK1CDNBX	64.570,66	(165,30)	64.405,36	11250010	Germano	25	300	19	228	57.115,00	44.663,93	33.328,91
2242608	0	13111071	Máquinas e Eqtos	15/06/2016	TRANSM.DENSIDADE RADIOMETRICO 16" MT31.DK1CDNBX	64.570,66	(165,30)	64.405,36	11250010	Germano	25	300	19	228	57.115,00	44.663,93	33.328,91
2242609	0	13111091	Software	15/06/2016	SOFTWARE SIMULADOR DINAMICO DE PROCESSO METSIM	182.728,00	(173.591,60)	9.136,40	11250010	Germano	5	60	2	24	187.339,00	89.548,04	66.822,13
2242610	0	13111101	Eqtos Process Dados	15/06/2016	SERVIDOR POWEREDGE R630	19.338,29	(18.371,38)	966,91	11250010	Germano	5	60	2	24	23.756,00	11.355,37	8.473,55
2242611	0	13111101	Eqtos Process Dados	15/06/2016	MICROCOMPUTADOR PORTATIL DELL E7440	5.926,31	(5.629,99)	296,32	11250010	Germano	5	60	2	24	8.000,00	3.824,00	2.853,53

FDC CONSULT LTDA

SAMARCO
APRENDER PARA EVOLUIR E TRANSFORMAR

DATA-BASE: 31/03/2021					DADOS CONTÁBEIS CEDIDOS PELA SAMARCO					AVALIAÇÃO VALOR JUSTO DE MERCADO							
IMOBILIZADO	SUB Nº	CLASSE	CENTRO CST	DT.INCORP.	DENOMINAÇÃO DO IMOBILIZADO	VAL AQUIS. BRL	DEPREC. ACUM BRL	VALOR CONTÁBIL BRL	CENTRO DE CUSTOS	UNID. IND	VIDA ÚTIL DET. (ANOS)	VIDA ÚTIL DET. (MESES)	VIDA ÚTIL REM. (ANOS)	VIDA ÚTIL REM. (MESES)	VALOR DE REPOSIÇÃO (R$)	VALOR JUSTO DE MERCADO (R$)	VALOR DE LIQUIDAÇÃO FORÇADA
2242612	0	13111101	Eqtos Process Dados	15/06/2016	MICROCOMPUTADOR PORTATIL DELL E7440	5.926,31	(5.629,99)	296,32	11250010	Germano	5	60	2	24	8.000,00	3.824,00	2.853,53
2242613	0	13111101	Eqtos Process Dados	15/06/2016	MODULO DE RADIO CISCO AIR-CAP1532E-X-K9	13.108,52	(12.453,08)	655,44	11250010	Germano	5	60	2	24	17.700,00	8.460,60	6.313,43
2242614	0	13111101	Eqtos Process Dados	15/06/2016	MODULO DE RADIO CISCO AIR-CAP1532E-X-K9	13.108,52	(12.453,08)	655,44	11250010	Germano	5	60	2	24	17.700,00	8.460,60	6.313,43
2242615	0	13111041	Terrenos	20/12/2016	PROPRIEDADE CIBRAO	545.761,24	-	545.761,24	11341010	Germano	0	0	0	0	724.429,43	724.429,43	540.580,39
2242616	0	13111041	Terrenos	20/12/2016	PROPRIEDADE SERRA DOS TRINTA BOIS	3.167.243,16	-	3.167.243,16	11341010	Germano	0	0	0	0	709.518,38	709.518,38	529.453,54
2242617	0	13111041	Terrenos	20/12/2016	PROPRIEDADE AREIAO	207.462,17	-	207.462,17	11341010	Germano	0	0	0	0	341.536,79	341.536,79	254.860,01
2242618	0	13111041	Terrenos	20/12/2016	PROPRIEDADE MONJOLO	188.364,64	-	188.364,64	11341010	Germano	0	0	0	0	304.583,50	304.583,50	227.284,90
2242619	0	13111041	Terrenos	20/12/2016	PROPRIEDADE FUNDAO DE CIMA	378.812,40	-	378.812,40	11341010	Germano	0	0	0	0	590.873,24	590.873,24	440.918,71
2242620	0	13111041	Terrenos	20/12/2016	PROPRIEDADE ROCINHA	1.785.243,12	-	1.785.243,12	11341010	Germano	0	0	0	0	1.715.706,13	1.715.706,13	1.280.286,33
2242621	0	13111041	Terrenos	20/12/2016	PROPRIEDADE MONJOLO	212.457,77	-	212.457,77	11341010	Germano	0	0	0	0	339.067,75	339.067,75	253.017,58
2242622	0	13111041	Terrenos	20/12/2016	PROPRIEDADE MARIA GOMES	789.567,59	-	789.567,59	11341010	Germano	0	0	0	0	882.309,30	882.309,30	658.392,78
2242623	0	13111041	Terrenos	20/12/2016	PROPRIEDADE SERRA DOS TRINTA BOIS	116.273,82	-	116.273,82	11341010	Germano	0	0	0	0	245.217,84	245.217,84	182.985,33
2242624	0	13111041	Terrenos	20/12/2016	PROPRIEDADE FUNDAO DE CIMA	722.685,30	-	722.685,30	11341010	Germano	0	0	0	0	803.942,38	803.942,38	599.914,18
2242625	0	13111041	Terrenos	20/12/2016	PROPRIEDADE SERRA DOS TRINTA BOIS	284.074,82	-	284.074,82	11341010	Germano	0	0	0	0	463.868,57	463.868,57	346.145,87
2242626	0	13111041	Terrenos	20/12/2016	PROPRIEDADE FUNDAO DE CIMA	162.844,37	-	162.844,37	11341010	Germano	0	0	0	0	265.879,01	265.879,01	198.403,01
2242627	0	13111041	Terrenos	20/12/2016	PROPRIEDADE FUNDAO DE CIMA	261.966,38	-	261.966,38	11341010	Germano	0	0	0	0	425.319,55	425.319,55	317.380,00
2242628	0	13111041	Terrenos	20/12/2016	PROPRIEDADE FUNDAO DE CIMA	462.330,76	-	462.330,76	11341010	Germano	0	0	0	0	608.203,55	608.203,55	453.850,85
2242629	0	13111041	Terrenos	20/12/2016	PROPRIEDADE PISSARAO	5.715.843,14	-	5.715.843,14	11341010	Germano	0	0	0	0	4.083.728,36	4.083.728,36	3.047.340,98
2242630	0	13111041	Terrenos	20/12/2016	PROPRIEDADE GANDARILHO	1.008.354,78	-	1.008.354,78	11341010	Germano	0	0	0	0	1.119.910,44	1.119.910,44	835.694,41
2242631	0	13111041	Terrenos	20/12/2016	PROPRIEDADE GANDARILHO	1.059.945,93	-	1.059.945,93	11341010	Germano	0	0	0	0	1.188.862,58	1.188.862,58	887.147,56
2242632	0	13111041	Terrenos	20/12/2016	PROPRIEDADE BREXOL	595.411,64	-	595.411,64	11341010	Germano	0	0	0	0	789.582,86	789.582,86	589.198,89
2242635	0	13111041	Terrenos	20/12/2016	PROPRIEDADE PITEIRO	293.653,73	-	293.653,73	11341010	Germano	0	0	0	0	146.748,17	146.748,17	109.505,74
2242636	0	13111041	Terrenos	20/12/2016	PROPRIEDADE TAMBOR	3.859.614,06	-	3.859.614,06	11341010	Germano	0	0	0	0	3.714.744,45	3.714.744,45	2.771.999,50
2242637	0	13111041	Terrenos	20/12/2016	PROPRIEDADE GUARDA-M†R	2.030.237,12	-	2.030.237,12	11341010	Germano	0	0	0	0	1.499.585,29	1.499.585,29	1.119.013,63
2242638	0	13111041	Terrenos	20/12/2016	PROPRIEDADE FOLHA LARGA	5.127.701,04	-	5.127.701,04	11341010	Germano	0	0	0	0	3.349.439,07	3.349.439,07	2.499.403,00
2242639	0	13111041	Terrenos	20/12/2016	PROPRIEDADE FAZENDA DO GAIO	1.302.818,60	-	1.302.818,60	11341010	Germano	0	0	0	0	1.323.830,15	1.323.830,15	987.862,44
2242643	0	13111041	Terrenos	20/12/2016	PROPRIEDADE URBANO VICENTE	431.806,40	-	431.806,40	11341010	Germano	0	0	0	0	1.722.907,00	1.722.907,00	1.285.659,73
2242644	0	13111041	Terrenos	20/12/2016	PROPRIEDADE URBANO ANA/ANGELA/JMARCIO	649.061,71	-	649.061,71	11341010	Germano	0	0	0	0	2.589.756,00	2.589.756,00	1.932.515,80
2242645	0	13111041	Terrenos	20/12/2016	PROPRIEDADE URBANO JOSE CANUTO	410.216,08	-	410.216,08	11341010	Germano	0	0	0	0	295.800,00	295.800,00	220.730,51
2242646	0	13111041	Terrenos	20/12/2016	PROPRIEDADE PITEIRO	949.595,41	-	949.595,41	11341010	Germano	0	0	0	0	819.055,72	819.055,72	611.191,99
2242647	0	13111041	Terrenos	20/12/2016	PROPRIEDADE PITEIRO	1.206.069,46	-	1.206.069,46	11341010	Germano	0	0	0	0	841.984,07	841.984,07	628.301,48
2242648	0	13111041	Terrenos	20/12/2016	PROPRIEDADE BICAS	4.697.522,35	-	4.697.522,35	11341010	Germano	0	0	0	0	6.047.384,03	6.047.384,03	4.512.651,07
2242649	0	13111041	Terrenos	20/12/2016	PROPRIEDADE PECHINCHA	7.044.117,69	-	7.044.117,69	11341010	Germano	0	0	0	0	6.982.316,39	6.982.316,39	5.210.311,99
2242650	0	13111041	Terrenos	20/12/2016	PROPRIEDADE TESOUREIRO	4.728.904,87	-	4.728.904,87	11341010	Germano	0	0	0	0	4.980.043,82	4.980.043,82	3.716.185,37
2242651	0	13111041	Terrenos	20/12/2016	PROPRIEDADE URBANO MARIA GORETE	291.466,79	-	291.466,79	11341010	Germano	0	0	0	0	1.162.952,00	1.162.952,00	867.812,69
2242652	0	13111041	Terrenos	22/12/2016	PROPRIEDADE FUNDAO DE CIMA	424.361,20	-	424.361,20	11341010	Germano	0	0	0	0	623.243,48	623.243,48	465.073,88
2242653	0	13111041	Terrenos	22/12/2016	PROPRIEDADE FUNDAO DE CIMA	189.232,21	-	189.232,21	11341010	Germano	0	0	0	0	262.244,04	262.244,04	195.690,54
2242654	0	13111041	Terrenos	22/12/2016	PROPRIEDADE ROCINHA	1.487.560,33	-	1.487.560,33	11341010	Germano	0	0	0	0	78.789,28	78.789,28	58.793,77
2242656	0	13111041	Terrenos	22/12/2016	PROPRIEDADE TOMBOROCO	183.614,25	-	183.614,25	11341010	Germano	0	0	0	0	709.518,38	709.518,38	529.453,54
2242657	0	13111041	Terrenos	26/12/2016	PROPRIEDADE GANDARILHO	3.026.432,12	-	3.026.432,12	11341010	Germano	0	0	0	0	756.936,97	756.936,97	564.838,02
2242658	0	13111041	Terrenos	26/12/2016	PROPRIEDADE GANDARILHO	547.722,61	-	547.722,61	11341010	Germano	0	0	0	0	2.540.378,71	2.540.378,71	1.895.669,71
2242659	0	13111041	Terrenos	26/12/2016	PROPRIEDADE TOMBOROCŦ / OUTEIRO	243.528,64	-	243.528,64	11341010	Germano	0	0	0	0	781.672,50	781.672,50	583.296,05
2242660	0	13111041	Terrenos	26/12/2016	PROPRIEDADE TOMBOROCŦ / OUTEIRO	579.943,90	-	579.943,90	11341010	Germano	0	0	0	0	395.990,55	395.990,55	295.494,25
2242661	0	13111041	Terrenos	26/12/2016	PROPRIEDADE TOMBOROCŦ / OUTEIRO	490.057,21	-	490.057,21	11341010	Germano	0	0	0	0	646.419,29	646.419,29	482.368,03
2242662	0	13111041	Terrenos	26/12/2016	PROPRIEDADE TOMBOROCŦ / OUTEIRO	296.651,42	-	296.651,42	11341010	Germano	0	0	0	0	471.671,20	471.671,20	351.968,31
2242663	0	13111041	Terrenos	26/12/2016	PROPRIEDADE MARIA GOMES	280.415,63	-	280.415,63	11341010	Germano	0	0	0	0	539.485,21	539.485,21	402.572,17
2242664	0	13111041	Terrenos	26/12/2016	PROPRIEDADE MARIA GOMES	280.415,63	-	280.415,63	11341010	Germano	0	0	0	0	535.260,40	535.260,40	399.419,55
2242665	0	13111041	Terrenos	26/12/2016	PROPRIEDADE MARIA GOMES	280.415,63	-	280.415,63	11341010	Germano	0	0	0	0	545.522,92	545.522,92	407.077,60
2242667	0	13111041	Terrenos	26/12/2016	PROPRIEDADE TIRIRICA E TESOUREIRO	2.368.038,64	-	2.368.038,64	11341010	Germano	0	0	0	0	1.695.826,92	1.695.826,92	1.265.452,16
2242668	0	13111041	Terrenos	26/12/2016	PROPRIEDADE FAZENDA ƒGUAS VERTENTES	1.441.989,90	-	1.441.989,90	11341010	Germano	0	0	0	0	1.606.029,16	1.606.029,16	1.198.443,69
2242669	0	13111041	Terrenos	26/12/2016	PROPRIEDADE FAZENDA ƒGUAS VERTENTES	1.263.154,39	-	1.263.154,39	11341010	Germano	0	0	0	0	1.277.139,93	1.277.139,93	953.021,48
2242670	0	13111041	Terrenos	26/12/2016	PROPRIEDADE FAZENDA ƒGUAS VERTENTES	1.638.195,11	-	1.638.195,11	11341010	Germano	0	0	0	0	1.945.450,34	1.945.450,34	1.451.725,00
2242672	0	13111041	Terrenos	26/12/2016	PROPRIEDADE CRUZ DAS ALMAS	799.446,52	-	799.446,52	11341010	Germano	0	0	0	0	3.189.791,00	3.189.791,00	2.380.271,16
2242673	0	13111041	Terrenos	26/12/2016	PROPRIEDADE CRUZ DAS ALMAS	41.712,06	-	41.712,06	11341010	Germano	0	0	0	0	403.200,00	403.200,00	300.874,05
2242674	0	13111041	Terrenos	26/12/2016	PROPRIEDADE CRUZ DAS ALMAS	33.363,64	-	33.363,64	11341010	Germano	0	0	0	0	322.560,00	322.560,00	240.699,24
2242675	0	13111041	Terrenos	26/12/2016	PROPRIEDADE PITEIRO	864.038,71	-	864.038,71	11341010	Germano	0	0	0	0	807.347,62	807.347,62	602.455,22
2242677	0	13111041	Terrenos	26/12/2016	PROPRIEDADE TOMBOROCO	270.494,04	-	270.494,04	11341010	Germano	0	0	0	0	235.164,61	235.164,61	175.483,45
2242678	0	13111041	Terrenos	26/12/2016	PROPRIEDADE TOMBOROCO	270.494,04	-	270.494,04	11341010	Germano	0	0	0	0	234.446,76	234.446,76	174.947,78
2242679	0	13111041	Terrenos	28/12/2016	PROPRIEDADE PARQUE DAS CACHOEIRAS	4.596.130,10	-	4.596.130,10	11341010	Germano	0	0	0	0	8.023.359,96	8.023.359,96	5.987.154,73
2242680	0	13111041	Terrenos	29/12/2016	PROPRIEDADE AREIŦO	6.758.631,25	-	6.758.631,25	11341010	Germano	0	0	0	0	4.821.154,46	4.821.154,46	3.597.619,69
2242681	0	13111041	Terrenos	29/12/2016	PROPRIEDADE AREIŦO	2.917.047,88	-	2.917.047,88	11341010	Germano	0	0	0	0	2.371.128,16	2.371.128,16	1.769.372,34
2242682	0	13111111	Móveis e Utensílios	31/12/2016	MESA COM TAMPO GRADIADO 1300X700X	2.139,42	(909,25)	1.230,17	11230030	Germano	15	180	10	120	2.500,00	1.775,00	1.324,53
2242683	0	13111111	Móveis e Utensílios	31/12/2016	FRITADEIRA TIPO MULTIFRITAS CAP 90 LT 220V	10.982,06	(4.667,39)	6.314,67	11230030	Germano	15	180	10	120	13.700,00	9.727,00	7.258,44
2242684	0	13111111	Móveis e Utensílios	31/12/2016	GELADEIRA DUPLEX CONVENCIONAL 430 LITROS	3.043,63	(1.293,53)	1.750,10	11230030	Germano	15	180	10	120	3.800,00	2.698,00	2.013,29
2242685	0	13111081	Sistemas	31/12/2016	SISTEMA DE REFRIGERAŦŦO	281.195,09	(43.129,96)	238.065,13	11230030	Germano	25	300	19	228	341.794,00	267.282,91	199.450,62
2242686	0	13111081	Sistemas	31/12/2016	SISTEMA DE ALARME DE INCENDIO	51.464,86	(7.893,72)	43.571,14	11230030	Germano	25	300	19	228	62.555,00	48.918,01	36.503,37
2242687	0	13111041	Terrenos	31/12/2016	PROPRIEDADE FAZENDA FLORESTA GLEBA I	3.109.500,00	-	3.109.500,00	11341010	Germano	0	0	0	0	1.150.469,80	1.150.469,80	858.498,28
2242688	0	13111041	Terrenos	31/12/2016	PROPRIEDADE FAZENDA FLORESTA GLEBA III	3.400.000,00	-	3.400.000,00	11341010	Germano	0	0	0	0	1.319.504,08	1.319.504,08	984.634,26
2242689	0	13111071	Máquinas e Eqtos	24/01/2017	MOTOR VIBRADOR DE ALTA FREQU/NCIA BOSH	6.370,23	-	6.370,23	12133020	Ubu	25	300	19	228	8.600,00	6.725,20	5.018,45

FDC CONSULT LTDA

SAMARCO
APRENDER PARA EVOLUIR E TRANSFORMAR

DATA-BASE: 31/03/2021					DADOS CONTÁBEIS CEDIDOS PELA SAMARCO					AVALIAÇÃO VALOR JUSTO DE MERCADO							
IMOBILIZADO	SUB Nº	CLASSE	CENTRO CST	DT.INCORP.	DENOMINAÇÃO DO IMOBILIZADO	VAL AQUIS. BRL	DEPREC. ACUM BRL	VALOR CONTÁBIL BRL	CENTRO DE CUSTOS	UNID. IND	VIDA ÚTIL DET. (ANOS)	VIDA ÚTIL DET. (MESES)	VIDA ÚTIL REM. (ANOS)	VIDA ÚTIL REM. (MESES)	VALOR DE REPOSIÇÃO (R$)	VALOR JUSTO DE MERCADO (R$)	VALOR DE LIQUIDAÇÃO FORÇADA
2242690	0	13111071	Máquinas e Eqtos	24/01/2017	MISTURADOR DE ARGAMASSA	4.729,45	-	4.729,45	12133020	Ubu	25	300	19	228	6.400,00	5.004,80	3.734,66
2242691	0	13111071	Máquinas e Eqtos	24/01/2017	SERRA DE FITA	10.546,24	-	10.546,24	12133020	Ubu	25	300	19	228	14.300,00	11.182,60	8.344,63
2242692	0	13111071	Máquinas e Eqtos	24/01/2017	SERRA CIRCULAR ESQUADREJADEIRA COM EIXO	11.299,56	-	11.299,56	12133020	Ubu	25	300	19	228	15.300,00	11.964,60	8.928,17
2242693	0	13111071	Máquinas e Eqtos	24/01/2017	CONJUNTO ELEVATORIO	21.962,49	-	21.962,49	12133020	Ubu	25	300	19	228	29.700,00	23.225,40	17.331,15
2242694	0	13111071	Máquinas e Eqtos	24/01/2017	MISTURADOR CONCRETO E MASSAS CAP 500 KG	9.682,15	-	9.682,15	12133020	Ubu	25	300	19	228	13.100,00	10.244,20	7.644,38
2242695	0	13111111	Móveis e Utensílios	27/01/2017	ARMARIO PARA BANHEIRO	535,43	(223,09)	312,34	12442010	Ubu	15	180	10	120	900,00	639,00	476,83
2242696	0	13111111	Móveis e Utensílios	27/01/2017	ARMARIO PARA BANHEIRO	535,42	(223,09)	312,33	12442010	Ubu	15	180	10	120	900,00	639,00	476,83
2242697	0	13111111	Móveis e Utensílios	27/01/2017	ARMARIO PARA COZINHA	1.724,25	(718,46)	1.005,79	12442010	Ubu	15	180	10	120	2.000,00	1.420,00	1.059,63
2242698	0	13111111	Móveis e Utensílios	27/01/2017	TELEVISOR LED SMART TV 42" FULL HD	2.127,92	(886,63)	1.241,29	12442010	Ubu	15	180	10	120	2.800,00	1.988,00	1.483,48
2242699	0	13111111	Móveis e Utensílios	27/01/2017	TELEVISOR LED SMART TV 32" FULL HD	1.277,91	(532,46)	745,45	12442010	Ubu	15	180	10	120	2.800,00	1.988,00	1.483,48
2242701	0	13111111	Móveis e Utensílios	27/01/2017	AR CONDICIONADO SPLIT DE 22.000 BTUS	2.645,93	(1.102,46)	1.543,47	12442010	Ubu	15	180	10	120	4.000,00	2.840,00	2.119,25
2242702	0	13111111	Móveis e Utensílios	27/01/2017	AR CONDICIONADO SPLIT DE 18.000 BTUS	2.180,73	(908,63)	1.272,10	12442010	Ubu	15	180	10	120	2.850,00	2.023,50	1.509,97
2242703	0	13111111	Móveis e Utensílios	27/01/2017	AR CONDICIONADO SPLIT DE 18.000 BTUS	2.180,73	(908,63)	1.272,10	12442010	Ubu	15	180	10	120	2.850,00	2.023,50	1.509,97
2242704	0	13111111	Móveis e Utensílios	27/01/2017	AR CONDICIONADO SPLIT DE 22.000 BTUS	1.181,72	(492,37)	689,35	12442010	Ubu	15	180	10	120	1.850,00	1.313,50	980,15
2242705	0	13111111	Móveis e Utensílios	27/01/2017	AR CONDICIONADO SPLIT DE 18.000 BTUS	935,48	(389,79)	545,69	12442010	Ubu	15	180	10	120	1.850,00	1.313,50	980,15
2242706	0	13111111	Móveis e Utensílios	27/01/2017	AR CONDICIONADO SPLIT DE 18.000 BTUS	935,48	(389,79)	545,69	12442010	Ubu	15	180	10	120	1.850,00	1.313,50	980,15
2242707	0	13111051	Edificações	27/01/2017	PORTARIA ALFANDEGA DE ACESSO AO PORTO	3.414.069,90	(543.317,52)	2.870.752,38	12442010	Ubu	50	600	38	456	3.911.880,00	3.059.090,16	2.282.740,18
2242708	0	13111101	Eqtos Process Dados	27/01/2017	CODIN MD PORTATIL PROXIMIDADE TCP	6.551,19	(5.459,33)	1.091,86	12442010	Ubu	5	60	2	24	8.800,00	4.206,40	3.138,88
2242709	0	13111081	Sistemas	27/01/2017	SISTEMA DE CFTV PORTARIA ALFANDEGA	803.648,98	(1.702,50)	801.946,48	12442010	Ubu	30	360	23	276	3.891.037,00	3.042.790,93	2.270.577,44
2242710	0	13111081	Sistemas	27/01/2017	SISTEMA SEGURANCA PATRIMONIAL PORTARIA ALFANDEGA	317.367,76	(672,33)	316.695,43	12442010	Ubu	30	360	23	276	1.755.820,00	1.373.051,24	1.024.591,98
2242711	0	13111071	Máquinas e Eqtos	24/01/2017	INJETOR PNEUMÁTICO ALLENTOWN N-2	118.885,04	-	118.885,04	12133020	Ubu	25	300	19	228	161.300,00	126.136,60	94.125,07
2242712	0	13111071	Máquinas e Eqtos	24/01/2017	INJETOR PNEUMÁTICO ALLENTOWN N-2	118.885,04	-	118.885,04	12133020	Ubu	25	300	19	228	161.300,00	126.136,60	94.125,07
2242713	0	13111071	Máquinas e Eqtos	24/01/2017	INJETOR PNEUMÁTICO ALLENTOWN N-2	118.885,03	-	118.885,03	12133020	Ubu	25	300	19	228	161.300,00	126.136,60	94.125,07
2242714	0	13111071	Máquinas e Eqtos	24/01/2017	MÁQUINA DE CORTE DE BLOCOS REFRATÁRIOS	66.923,06	-	66.923,06	12133020	Ubu	25	300	19	228	90.800,00	71.005,60	52.985,47
2242715	0	13111071	Máquinas e Eqtos	24/01/2017	MÁQUINA DE CORTE DE BLOCOS REFRATÁRIOS	66.923,05	-	66.923,05	12133020	Ubu	25	300	19	228	90.800,00	71.005,60	52.985,47
2242716	0	13111071	Máquinas e Eqtos	24/01/2017	MISTURADOR VER;TRIF;220/380/440V;6,7KW	9.682,13	-	9.682,13	12133020	Ubu	25	300	19	228	13.100,00	10.244,20	7.644,38
2242717	0	13111071	Máquinas e Eqtos	24/01/2017	MISTURADOR VER;TRIF;220/380/440V;6,7KW	9.682,13	-	9.682,13	12133020	Ubu	25	300	19	228	13.100,00	10.244,20	7.644,38
2242718	0	13111071	Máquinas e Eqtos	24/01/2017	MISTURADOR VER;TRIF;220/380/440V;6,7KW	9.682,13	-	9.682,13	12133020	Ubu	25	300	19	228	13.100,00	10.244,20	7.644,38
2242719	0	13111071	Máquinas e Eqtos	24/01/2017	MISTURADOR VER;TRIF;220/380/440V;6,7KW	9.682,13	-	9.682,13	12133020	Ubu	25	300	19	228	13.100,00	10.244,20	7.644,38
2242720	0	13111051	Edificações	24/01/2017	REFRATARIOS FORNO ENDURECIMENTO USINA 1	1.430.743,36	(238.457,21)	1.192.286,15	12133020	Ubu	50	600	38	456	2.586.437,01	2.022.593,74	1.509.290,59
2242721	0	13111051	Edificações	24/01/2017	REFRATARIOS FORNO ENDURECIMENTO USINA 2	4.009.232,65	(668.205,46)	3.341.027,19	12135020	Ubu	50	600	38	456	7.247.720,32	5.667.717,29	4.229.337,90
2242722	0	13111051	Edificações	24/01/2017	REFRATARIOS FORNO ENDURECIMENTO USINA 3	8.991.807,47	(1.498.634,58)	7.493.172,89	12136020	Ubu	50	600	38	456	16.255.007,23	12.711.415,65	9.485.454,07
2242723	0	13111051	Edificações	24/01/2017	REFRATARIOS FORNO ENDURECIMENTO USINA 4	2.485.583,70	(414.263,96)	2.071.319,74	12138020	Ubu	50	600	38	456	3.036.854,00	2.374.819,83	1.772.127,12
2242724	0	13111071	Máquinas e Eqtos	24/01/2017	CONJUNTO ELEVATORIO	21.962,49	-	21.962,49	12133020	Ubu	25	300	19	228	29.700,00	23.225,40	17.331,15
2242734	0	13111081	Sistemas	27/01/2017	SISTEMA DE AUTOMACAO PORTARIA ALFANDEGA	453.659,55	(961,06)	452.698,49	12442010	Ubu	30	360	23	276	2.509.848,00	1.962.701,14	1.464.597,81
2242735	0	13111081	Sistemas	25/01/2017	VALVULA BORBOLETA;BRAY CONTROLS/S304POL	2.145,58	(319,55)	1.826,03	12230030	Ubu	30	360	23	276	11.870,00	9.282,34	6.926,63
2242736	0	13111081	Sistemas	25/01/2017	VALVULA BORBOLETA;BRAY CONTROLS/S304POL	2.145,58	(319,55)	1.826,03	12230030	Ubu	30	360	23	276	11.870,00	9.282,34	6.926,63
2242737	0	13111081	Sistemas	25/01/2017	VALVULA BORBOLETA;BRAY CONTROLS/S304POL	2.145,58	(319,55)	1.826,03	12230030	Ubu	30	360	23	276	11.870,00	9.282,34	6.926,63
2242738	0	13111081	Sistemas	25/01/2017	VALVULA BORBOLETA;BRAY CONTROLS/S304POL	2.145,57	(319,55)	1.826,02	12230030	Ubu	30	360	23	276	11.870,00	9.282,34	6.926,63
2242739	0	13111081	Sistemas	25/01/2017	VALVULA BORBOLETA;BRAY CONTROLS/S303POL	1.717,38	(255,77)	1.461,61	12230030	Ubu	30	360	23	276	9.501,00	7.429,78	5.544,22
2242740	0	13111081	Sistemas	25/01/2017	VALVULA BORBOLETA;BRAY CONTROLS/S303POL	1.717,38	(255,77)	1.461,61	12230030	Ubu	30	360	23	276	9.501,00	7.429,78	5.544,22
2242741	0	13111081	Sistemas	25/01/2017	VALVULA BORBOLETA;BRAY CONTROLS/S303POL	1.717,38	(255,77)	1.461,61	12230030	Ubu	30	360	23	276	9.501,00	7.429,78	5.544,22
2242742	0	13111081	Sistemas	25/01/2017	VALVULA BORBOLETA;BRAY CONTROLS/S303POL	1.717,37	(255,77)	1.461,60	12230030	Ubu	30	360	23	276	9.501,00	7.429,78	5.544,22
2242743	0	13111081	Sistemas	25/01/2017	VALVULA BORBOLETA;6 POL WAFER;150LB	2.102,15	(313,09)	1.789,06	12230030	Ubu	30	360	23	276	11.629,00	9.093,88	6.785,99
2242744	0	13111081	Sistemas	25/01/2017	VALVULA BORBOLETA;6 POL WAFER;150LB	2.102,15	(313,09)	1.789,06	12230030	Ubu	30	360	23	276	11.629,00	9.093,88	6.785,99
2242745	0	13111081	Sistemas	25/01/2017	VALVULA BORBOLETA;6 POL WAFER;150LB	2.102,14	(313,09)	1.789,05	12230030	Ubu	30	360	23	276	11.629,00	9.093,88	6.785,99
2242746	0	13111081	Sistemas	25/01/2017	VALVULA BORBOLETA;6 POL WAFER;150LB	2.102,14	(313,09)	1.789,05	12230030	Ubu	30	360	23	276	11.629,00	9.093,88	6.785,99
2242747	0	13111071	Máquinas e Eqtos	24/01/2017	BOMBA ALLENTOWN THOM-KATTƎ TK-10 PUMP	259.875,02	-	259.875,02	12133020	Ubu	25	300	19	228	352.600,00	275.733,20	205.756,36
2242748	0	13111071	Máquinas e Eqtos	24/01/2017	BOMBA ALLENTOWN THOM-KATTƎ TK-10 PUMP	259.875,03	-	259.875,03	12133020	Ubu	25	300	19	228	352.600,00	275.733,20	205.756,36
2242749	0	13111071	Máquinas e Eqtos	24/01/2017	PAINEL DE COMANDO E CONTROLE	5.359,94	-	5.359,94	12133020	Ubu	25	300	19	228	7.200,00	5.630,40	4.201,49
2242750	0	13111071	Máquinas e Eqtos	24/01/2017	PAINEL DE COMANDO E CONTROLE	5.293,39	-	5.293,39	12133020	Ubu	25	300	19	228	7.100,00	5.552,20	4.143,14
2242751	0	13111071	Máquinas e Eqtos	24/01/2017	PAINEL DE COMANDO E CONTROLE	5.293,39	-	5.293,39	12133020	Ubu	25	300	19	228	7.100,00	5.552,20	4.143,14
2242752	0	13111071	Máquinas e Eqtos	24/01/2017	TALHA ELETRICA CORRENTE CM LODESTAR MOD RR CAP 2T	10.295,43	-	10.295,43	12133020	Ubu	25	300	19	228	13.900,00	10.869,80	8.111,21
2242753	0	13111071	Máquinas e Eqtos	24/01/2017	TALHA ELETRICA CORRENTE CM LODESTAR MOD RR CAP 2T	10.295,42	-	10.295,42	12133020	Ubu	25	300	19	228	13.900,00	10.869,80	8.111,21
2242754	0	13111101	Eqtos Process Dados	27/01/2017	RACK 43U - 2000 X 600 X 800 C/ PORTA DE VIDRO	2.572,89	(2.144,08)	428,81	12442010	Ubu	5	60	2	24	3.400,00	1.625,20	1.212,75
2242755	0	13111101	Eqtos Process Dados	27/01/2017	RACK 43U - 2000 X 600 X 800 C/ PORTA DE VIDRO	2.572,89	(2.144,08)	428,81	12442010	Ubu	5	60	2	24	3.400,00	1.625,20	1.212,75
2242756	0	13111101	Eqtos Process Dados	27/01/2017	CISCO ASA 5525-X FIREWALL EDITION	48.686,06	(40.571,71)	8.114,35	12442010	Ubu	5	60	2	24	66.000,00	31.548,00	23.541,60
2242757	0	13111081	Sistemas	27/01/2017	SISTEMA OCR PORTARIA ALFANDEGARIA ACESSO PORTO	1.687.776,11	(3.575,50)	1.684.200,61	12442010	Ubu	20	240	15	180	2.351.976,00	1.808.669,54	1.349.657,06
2242758	0	13111091	Software	27/01/2017	SOFTWARE DE INTEGRACAO SITEMA OCR E CFTV	1.081.051,45	(900.876,21)	180.175,24	12442010	Ubu	5	60	2	24	1.108.327,00	529.780,31	395.330,22
2242759	0	13111071	Máquinas e Eqtos	07/03/2017	UNID HIDRÁULI ESPESS REJEITO G0219TM01 - CONE E CX	38.609,65	-	38.609,65	11131200	Germano	25	300	19	228	52.300,00	40.898,60	30.519,17
2242760	0	13111071	Máquinas e Eqtos	07/03/2017	CUBICULO MED TENS WEG QE23262 15R001	53.621,00	-	53.621,00	12133020	Ubu	25	300	19	228	72.700,00	56.851,40	42.423,39
2242761	0	13111071	Máquinas e Eqtos	07/03/2017	CUBICULO MED TENS WEG QE23262 15R001	53.621,00	-	53.621,00	12133020	Ubu	25	300	19	228	72.700,00	56.851,40	42.423,39
2242762	0	13111071	Máquinas e Eqtos	07/03/2017	TRANSFORMADOR PARA INVERSOR DE FREQUENCIA	807.529,35	-	807.529,35	12133020	Ubu	25	300	19	228	1.095.600,00	856.759,20	639.326,91
2242763	0	13111071	Máquinas e Eqtos	07/03/2017	CUB^CULO COM 1 DISJUNTOR DE 1250A 17,5KV	108.907,58	-	108.907,58	12133020	Ubu	25	300	19	228	147.700,00	115.501,40	86.188,92
2242764	0	13111071	Máquinas e Eqtos	07/03/2017	CUB^CULO COM 3 DISJUNTORES DE 1250A 7,2KV	178.450,87	-	178.450,87	12133020	Ubu	25	300	19	228	242.100,00	189.322,20	141.275,14
2242765	0	13111071	Máquinas e Eqtos	07/03/2017	CUB^CULO COM 6 DISJUNTORES DE 1250A 7,2KV	334.395,41	-	334.395,41	12133020	Ubu	25	300	19	228	453.700,00	354.793,40	264.752,30
2242766	0	13111081	Sistemas	07/03/2017	SISTEMA RECUPERAÇÃO DE MATERIAL DA BACIA DE POLPA	3.737.830,86	(40.158,29)	3.697.672,57	12138010	Ubu	20	240	15	180	5.208.722,00	4.005.507,22	2.988.971,16
2242767	0	13111071	Máquinas e Eqtos	07/03/2017	VALVULA GUILHOTINA ITT C133RDI 10POL	5.876,87	(50,52)	5.826,35	12138010	Ubu	25	300	19	228	7.745,00	6.056,59	4.519,52
2242768	0	13111071	Máquinas e Eqtos	07/03/2017	VALVULA GUILHOTINA ITT C133RDI 10POL	5.876,87	(50,52)	5.826,35	12138010	Ubu	25	300	19	228	7.745,00	6.056,59	4.519,52

FDC CONSULT LTDA

SAMARCO
APRENDER PARA EVOLUIR E TRANSFORMAR

DATA-BASE: 31/03/2021					DADOS CONTÁBEIS CEDIDOS PELA SAMARCO						AVALIAÇÃO VALOR JUSTO DE MERCADO						
IMOBILIZADO	SUB Nº	CLASSE	CENTRO CST	DT.INCORP.	DENOMINAÇÃO DO IMOBILIZADO	VAL AQUIS. BRL	DEPREC. ACUM BRL	VALOR CONTÁBIL BRL	CENTRO DE CUSTOS	UNID. IND	VIDA ÚTIL DET. (ANOS)	VIDA ÚTIL DET. (MESES)	VIDA ÚTIL REM. (ANOS)	VIDA ÚTIL REM. (MESES)	VALOR DE REPOSIÇÃO (R$)	VALOR JUSTO DE MERCADO (R$)	VALOR DE LIQUIDAÇÃO FORÇADA
2242769	0	13111071	Máquinas e Eqtos	07/03/2017	VALVULA GUILHOTINA ITT C133RDI 10POL	5.876,87	(50,52)	5.826,35	12138010	Ubu	25	300	19	228	7.745,00	6.056,59	4.519,52
2242770	0	13111071	Máquinas e Eqtos	07/03/2017	VALVULA GUILHOTINA 8POL 150LB	4.310,78	(37,05)	4.273,73	12138010	Ubu	25	300	19	228	5.681,00	4.442,54	3.315,09
2242771	0	13111071	Máquinas e Eqtos	07/03/2017	VALVULA GUILHOTINA 8POL 150LB	4.310,78	(37,05)	4.273,73	12138010	Ubu	25	300	19	228	5.681,00	4.442,54	3.315,09
2242773	0	13111071	Máquinas e Eqtos	07/03/2017	BOMBA CENTRIFUGA 8X8POL 1 EST WEIR 818SHW	116.961,61	(1.005,28)	115.956,33	12138010	Ubu	25	300	19	228	154.138,00	120.535,92	89.945,76
2242774	0	13111101	Eqtos Process Dados	07/03/2017	PHMETRO DIGITAL 195X145X125MM DIGIMED DM22	4.093,23	(3.274,59)	818,64	12138010	Ubu	5	60	2	24	5.500,00	2.629,00	1.961,80
2242775	0	13111101	Eqtos Process Dados	07/03/2017	PHMETRO DIGITAL 195X145X125MM DIGIMED DM2P	4.192,01	(3.353,60)	838,41	12138010	Ubu	5	60	2	24	5.600,00	2.676,80	1.997,47
2242778	0	13111081	Sistemas	08/03/2017	SISTEMA DE ATERRAMENTO ELETRICO LT REDE BASICA	1.006.031,56	(141.727,87)	864.303,69	11221030	Germano	30	360	23	276	1.785.347,00	1.396.141,35	1.041.822,17
2242779	0	13111041	Terrenos	28/02/2017	FAZENDAS SAMITRI I	2.971.877,54	-	2.971.877,54	12300060	Ubu	0	0	0	0	62.694.218,93	62.694.218,93	46.783.391,45
2242780	0	13111041	Terrenos	28/02/2017	FAZENDAS SAMITRI II	5.619.238,44	-	5.619.238,44	12300060	Ubu	0	0	0	0	130.645.673,99	130.645.673,99	97.489.813,44
2242781	0	13111041	Terrenos	28/02/2017	FAZENDAS SAMITRI III	990.409,97	-	990.409,97	12300060	Ubu	0	0	0	0	25.629.808,79	25.629.808,79	19.125.357,93
2242782	0	13111041	Terrenos	28/02/2017	FAZENDAS SAMITRI IV	3.993.450,36	-	3.993.450,36	12300060	Ubu	0	0	0	0	70.955.529,89	70.955.529,89	52.948.108,88
2242783	0	13111041	Terrenos	28/02/2017	FAZENDAS SAMITRI V	1.021.636,65	-	1.021.636,65	12300060	Ubu	0	0	0	0	11.856.553,43	11.856.553,43	8.847.542,72
2242784	0	13111041	Terrenos	28/02/2017	FAZENDAS SAMITRI VI	500.936,86	-	500.936,86	12300060	Ubu	0	0	0	0	3.843.263,56	3.843.263,56	2.867.902,44
2242785	0	13111071	Máquinas e Eqtos	12/05/2017	MOTOREDUTOR 7,5KW U02-FI A	45.406,59	-	45.406,59	12110020	Ubu	25	300	19	228	61.600,00	48.171,20	35.946,09
2242786	0	13111111	Móveis e Utensílios	12/05/2017	TELEVISOR LED 3D 42" PHILIPS	2.422,21	(928,52)	1.493,69	12110020	Ubu	15	180	10	120	2.800,00	1.988,00	1.483,48
2242787	0	13111071	Máquinas e Eqtos	12/05/2017	FILTRO A VACUO DE DISCO U02-FI A	767.954,13	-	767.954,13	12110020	Ubu	25	300	19	228	1.041.900,00	814.765,80	607.990,78
2242788	0	13111071	Máquinas e Eqtos	12/05/2017	FILTRO A VACUO DE DISCO U02-FI B	767.954,13	-	767.954,13	12110020	Ubu	25	300	19	228	1.041.900,00	814.765,80	607.990,78
2242789	0	13111071	Máquinas e Eqtos	12/05/2017	BOMBA DE VACUO U02-CV	542.686,10	-	542.686,10	12110020	Ubu	25	300	19	228	736.300,00	575.786,60	429.660,83
2242790	0	13111071	Máquinas e Eqtos	12/05/2017	BOMBA DE VACUO U02-CV	542.686,10	-	542.686,10	12110020	Ubu	25	300	19	228	736.300,00	575.786,60	429.660,83
2242791	0	13111071	Máquinas e Eqtos	12/05/2017	QUADRO DISTRIBUICAO MEDIA TENSAO 4,16KV400A 31,5KA	223.425,07	-	223.425,07	12110020	Ubu	25	300	19	228	303.100,00	237.024,20	176.871,11
2242795	0	13111071	Máquinas e Eqtos	12/05/2017	PAINEL AFW11 0024A	21.047,96	-	21.047,96	12110020	Ubu	25	300	19	228	28.500,00	22.287,00	16.630,90
2242796	0	13111071	Máquinas e Eqtos	12/05/2017	PAINEL AFW11 0024A	21.047,95	-	21.047,95	12110020	Ubu	25	300	19	228	28.500,00	22.287,00	16.630,90
2242797	0	13111071	Máquinas e Eqtos	12/05/2017	PAINEL 402-PNI-054/056	22.971,74	-	22.971,74	12110020	Ubu	25	300	19	228	31.100,00	24.320,20	18.148,11
2242798	0	13111071	Máquinas e Eqtos	12/05/2017	PAINEL 402-PNI-054/056	22.971,73	-	22.971,73	12110020	Ubu	25	300	19	228	31.100,00	24.320,20	18.148,11
2242799	0	13111071	Máquinas e Eqtos	12/05/2017	PAINEL 402-PNI-055/057	18.828,21	-	18.828,21	12110020	Ubu	25	300	19	228	25.500,00	19.941,00	14.880,28
2242800	0	13111071	Máquinas e Eqtos	12/05/2017	PAINEL 402-PNI-055/057	18.828,21	-	18.828,21	12110020	Ubu	25	300	19	228	25.500,00	19.941,00	14.880,28
2242801	0	13111071	Máquinas e Eqtos	13/03/2017	MOTOR CA INDUCAO B3D 200M 324T 2P 50CV	12.055,99	(1.928,96)	10.127,03	11300060	Germano	25	300	19	228	13.277,00	10.382,61	7.747,67
2242802	0	13111071	Máquinas e Eqtos	13/03/2017	MOTOR CA INDUCAO B3D 200M 324T 2P 50CV	12.055,98	(1.928,96)	10.127,02	11300060	Germano	25	300	19	228	13.277,00	10.382,61	7.747,67
2242807	0	13111111	Móveis e Utensílios	15/03/2017	ARMARIO ALTO	1.712,08	(684,84)	1.027,24	12300060	Ubu	15	180	10	120	2.000,00	1.420,00	1.059,63
2242808	0	13111111	Móveis e Utensílios	15/03/2017	MESA DE REUNIAO COM PAINEL	3.107,66	(1.243,07)	1.864,59	12300060	Ubu	15	180	10	120	5.000,00	3.550,00	2.649,06
2242809	0	13111111	Móveis e Utensílios	15/03/2017	MESA DELTA GERANCIA	1.151,76	(460,71)	691,05	12300060	Ubu	15	180	10	120	1.650,00	1.171,50	874,19
2242810	0	13111111	Móveis e Utensílios	15/03/2017	GAVETEIRO MOVEL	687,93	(275,16)	412,77	12300060	Ubu	15	180	10	120	850,00	603,50	450,34
2242811	0	13111111	Móveis e Utensílios	15/03/2017	CADEIRA GIRATORIA	819,72	(327,88)	491,84	12300060	Ubu	15	180	10	120	900,00	639,00	476,83
2242812	0	13111111	Móveis e Utensílios	15/03/2017	CADEIRA GIRATORIA	412,97	(165,19)	247,78	12300060	Ubu	15	180	10	120	900,00	639,00	476,83
2242813	0	13111111	Móveis e Utensílios	15/03/2017	CADEIRA GIRATORIA	412,97	(165,19)	247,78	12300060	Ubu	15	180	10	120	900,00	639,00	476,83
2242814	0	13111111	Móveis e Utensílios	15/03/2017	CADEIRA GIRATORIA	412,97	(165,19)	247,78	12300060	Ubu	15	180	10	120	900,00	639,00	476,83
2242815	0	13111111	Móveis e Utensílios	15/03/2017	CADEIRA GIRATORIA	412,97	(165,19)	247,78	12300060	Ubu	15	180	10	120	900,00	639,00	476,83
2242816	0	13111111	Móveis e Utensílios	15/03/2017	ESTACAO DE TRABALHO POSTO DUPLO COM DIVISORIA	731,52	(292,60)	438,92	12300060	Ubu	15	180	10	120	1.300,00	923,00	688,76
2242817	0	13111111	Móveis e Utensílios	15/03/2017	ESTACAO DE TRABALHO POSTO DUPLO COM DIVISORIA	731,52	(292,60)	438,92	12300060	Ubu	15	180	10	120	1.300,00	923,00	688,76
2242818	0	13111111	Móveis e Utensílios	15/03/2017	ESTACAO DE TRABALHO POSTO DUPLO COM DIVISORIA	731,52	(292,60)	438,92	12300060	Ubu	15	180	10	120	1.300,00	923,00	688,76
2242819	0	13111111	Móveis e Utensílios	15/03/2017	ESTACAO DE TRABALHO POSTO DUPLO COM DIVISORIA	731,52	(292,60)	438,92	12300060	Ubu	15	180	10	120	1.300,00	923,00	688,76
2242820	0	13111111	Móveis e Utensílios	15/03/2017	ARMARIO ALTO	543,71	(217,48)	326,23	12300060	Ubu	15	180	10	120	900,00	639,00	476,83
2242821	0	13111111	Móveis e Utensílios	15/03/2017	ARMARIO ALTO	543,71	(217,48)	326,23	12300060	Ubu	15	180	10	120	900,00	639,00	476,83
2242822	0	13111111	Móveis e Utensílios	15/03/2017	ARMARIO ALTO	543,71	(217,48)	326,23	12300060	Ubu	15	180	10	120	900,00	639,00	476,83
2242823	0	13111111	Móveis e Utensílios	15/03/2017	ARMARIO ALTO	543,71	(217,48)	326,23	12300060	Ubu	15	180	10	120	900,00	639,00	476,83
2242824	0	13111111	Móveis e Utensílios	15/03/2017	ARMARIO ALTO	543,71	(217,48)	326,23	12300060	Ubu	15	180	10	120	900,00	639,00	476,83
2242825	0	13111111	Móveis e Utensílios	15/03/2017	ARMARIO ALTO	543,71	(217,48)	326,23	12300060	Ubu	15	180	10	120	900,00	639,00	476,83
2242826	0	13111111	Móveis e Utensílios	15/03/2017	GAVETEIRO MOVEL	354,87	(141,96)	212,91	12300060	Ubu	15	180	10	120	850,00	603,50	450,34
2242827	0	13111111	Móveis e Utensílios	15/03/2017	GAVETEIRO MOVEL	354,87	(141,96)	212,91	12300060	Ubu	15	180	10	120	850,00	603,50	450,34
2242828	0	13111111	Móveis e Utensílios	15/03/2017	GAVETEIRO MOVEL	354,87	(141,96)	212,91	12300060	Ubu	15	180	10	120	850,00	603,50	450,34
2242829	0	13111111	Móveis e Utensílios	15/03/2017	GAVETEIRO MOVEL	354,87	(141,96)	212,91	12300060	Ubu	15	180	10	120	850,00	603,50	450,34
2242830	0	13111111	Móveis e Utensílios	15/03/2017	GAVETEIRO MOVEL	354,87	(141,96)	212,91	12300060	Ubu	15	180	10	120	850,00	603,50	450,34
2242831	0	13111111	Móveis e Utensílios	15/03/2017	GAVETEIRO MOVEL	354,87	(141,96)	212,91	12300060	Ubu	15	180	10	120	850,00	603,50	450,34
2242832	0	13111111	Móveis e Utensílios	15/03/2017	GAVETEIRO MOVEL	354,87	(141,96)	212,91	12300060	Ubu	15	180	10	120	850,00	603,50	450,34
2242833	0	13111111	Móveis e Utensílios	15/03/2017	GAVETEIRO MOVEL	354,87	(141,96)	212,91	12300060	Ubu	15	180	10	120	850,00	603,50	450,34
2242834	0	13111111	Móveis e Utensílios	15/03/2017	GAVETEIRO MOVEL	354,87	(141,96)	212,91	12300060	Ubu	15	180	10	120	850,00	603,50	450,34
2242835	0	13111111	Móveis e Utensílios	15/03/2017	GAVETEIRO MOVEL	354,87	(141,96)	212,91	12300060	Ubu	15	180	10	120	850,00	603,50	450,34
2242836	0	13111111	Móveis e Utensílios	15/03/2017	GAVETEIRO MOVEL	354,87	(141,96)	212,91	12300060	Ubu	15	180	10	120	850,00	603,50	450,34
2242837	0	13111111	Móveis e Utensílios	15/03/2017	GAVETEIRO MOVEL	354,87	(141,96)	212,91	12300060	Ubu	15	180	10	120	850,00	603,50	450,34
2242838	0	13111111	Móveis e Utensílios	15/03/2017	GAVETEIRO MOVEL	354,87	(141,96)	212,91	12300060	Ubu	15	180	10	120	850,00	603,50	450,34
2242839	0	13111111	Móveis e Utensílios	15/03/2017	GAVETEIRO MOVEL	354,87	(141,96)	212,91	12300060	Ubu	15	180	10	120	850,00	603,50	450,34
2242840	0	13111111	Móveis e Utensílios	15/03/2017	GAVETEIRO MOVEL	354,87	(141,96)	212,91	12300060	Ubu	15	180	10	120	850,00	603,50	450,34
2242841	0	13111111	Móveis e Utensílios	15/03/2017	CADEIRA GIRATORIA	392,22	(156,89)	235,33	12300060	Ubu	15	180	10	120	900,00	639,00	476,83
2242842	0	13111111	Móveis e Utensílios	15/03/2017	CADEIRA GIRATORIA	392,22	(156,89)	235,33	12300060	Ubu	15	180	10	120	900,00	639,00	476,83
2242843	0	13111111	Móveis e Utensílios	15/03/2017	CADEIRA GIRATORIA	392,22	(156,89)	235,33	12300060	Ubu	15	180	10	120	900,00	639,00	476,83
2242844	0	13111111	Móveis e Utensílios	15/03/2017	CADEIRA GIRATORIA	392,22	(156,89)	235,33	12300060	Ubu	15	180	10	120	900,00	639,00	476,83
2242845	0	13111111	Móveis e Utensílios	15/03/2017	CADEIRA GIRATORIA	392,22	(156,89)	235,33	12300060	Ubu	15	180	10	120	900,00	639,00	476,83
2242846	0	13111111	Móveis e Utensílios	15/03/2017	CADEIRA GIRATORIA	392,22	(156,89)	235,33	12300060	Ubu	15	180	10	120	900,00	639,00	476,83
2242847	0	13111111	Móveis e Utensílios	15/03/2017	CADEIRA GIRATORIA	392,22	(156,89)	235,33	12300060	Ubu	15	180	10	120	900,00	639,00	476,83

FDC CONSULT LTDA

SAMARCO
APRENDER PARA EVOLUIR E TRANSFORMAR

DATA-BASE: 31/03/2021					DADOS CONTÁBEIS CEDIDOS PELA SAMARCO						AVALIAÇÃO VALOR JUSTO DE MERCADO						
IMOBILIZADO	SUB Nº	CLASSE	CENTRO CST	DT.INCORP.	DENOMINAÇÃO DO IMOBILIZADO	VAL AQUIS. BRL	DEPREC. ACUM BRL	VALOR CONTÁBIL BRL	CENTRO DE CUSTOS	UNID. IND	VIDA ÚTIL DET. (ANOS)	VIDA ÚTIL DET. (MESES)	VIDA ÚTIL REM. (ANOS)	VIDA ÚTIL REM. (MESES)	VALOR DE REPOSIÇÃO (R$)	VALOR JUSTO DE MERCADO (R$)	VALOR DE LIQUIDAÇÃO FORÇADA
2242848	0	13111111	Móveis e Utensílios	15/03/2017	CADEIRA GIRATORIA	392,22	(156,89)	235,33	12300060	Ubu	15	180	10	120	900,00	639,00	476,83
2242849	0	13111111	Móveis e Utensílios	15/03/2017	CADEIRA GIRATORIA	392,22	(156,89)	235,33	12300060	Ubu	15	180	10	120	900,00	639,00	476,83
2242850	0	13111111	Móveis e Utensílios	15/03/2017	CADEIRA GIRATORIA	392,22	(156,89)	235,33	12300060	Ubu	15	180	10	120	900,00	639,00	476,83
2242851	0	13111111	Móveis e Utensílios	15/03/2017	CADEIRA GIRATORIA	392,22	(156,89)	235,33	12300060	Ubu	15	180	10	120	900,00	639,00	476,83
2242852	0	13111111	Móveis e Utensílios	15/03/2017	CADEIRA GIRATORIA	392,22	(156,89)	235,33	12300060	Ubu	15	180	10	120	900,00	639,00	476,83
2242853	0	13111111	Móveis e Utensílios	15/03/2017	CADEIRA GIRATORIA	392,22	(156,89)	235,33	12300060	Ubu	15	180	10	120	900,00	639,00	476,83
2242854	0	13111111	Móveis e Utensílios	15/03/2017	CADEIRA GIRATORIA	392,22	(156,89)	235,33	12300060	Ubu	15	180	10	120	900,00	639,00	476,83
2242855	0	13111111	Móveis e Utensílios	15/03/2017	CADEIRA GIRATORIA	392,22	(156,89)	235,33	12300060	Ubu	15	180	10	120	900,00	639,00	476,83
2242856	0	13111111	Móveis e Utensílios	15/03/2017	MESA PLATAFORMA SIMPLES	715,95	(286,40)	429,55	12300060	Ubu	15	180	10	120	1.000,00	710,00	529,81
2242857	0	13111111	Móveis e Utensílios	15/03/2017	MESA PLATAFORMA SIMPLES	715,96	(286,40)	429,56	12300060	Ubu	15	180	10	120	1.000,00	710,00	529,81
2242858	0	13111111	Móveis e Utensílios	15/03/2017	MESA PLATAFORMA SIMPLES	715,96	(286,40)	429,56	12300060	Ubu	15	180	10	120	1.000,00	710,00	529,81
2242859	0	13111111	Móveis e Utensílios	15/03/2017	MESA PLATAFORMA SIMPLES	715,96	(286,40)	429,56	12300060	Ubu	15	180	10	120	1.000,00	710,00	529,81
2242860	0	13111111	Móveis e Utensílios	15/03/2017	MESA PLATAFORMA SIMPLES	715,96	(286,40)	429,56	12300060	Ubu	15	180	10	120	1.000,00	710,00	529,81
2242861	0	13111111	Móveis e Utensílios	15/03/2017	MESA PLATAFORMA SIMPLES	715,96	(286,40)	429,56	12300060	Ubu	15	180	10	120	1.000,00	710,00	529,81
2242862	0	13111111	Móveis e Utensílios	15/03/2017	MESA PLATAFORMA SIMPLES	715,96	(286,40)	429,56	12300060	Ubu	15	180	10	120	1.000,00	710,00	529,81
2242863	0	13111111	Móveis e Utensílios	15/03/2017	MESA DE REUNAO REDONDA	331,00	(132,41)	198,59	12300060	Ubu	15	180	10	120	1.000,00	710,00	529,81
2242864	0	13111111	Móveis e Utensílios	15/03/2017	CADEIRA GIRATORIA	202,33	(80,92)	121,41	12300060	Ubu	15	180	10	120	900,00	639,00	476,83
2242865	0	13111111	Móveis e Utensílios	15/03/2017	CADEIRA GIRATORIA	202,33	(80,92)	121,41	12300060	Ubu	15	180	10	120	900,00	639,00	476,83
2242866	0	13111111	Móveis e Utensílios	15/03/2017	CADEIRA GIRATORIA	202,33	(80,92)	121,41	12300060	Ubu	15	180	10	120	900,00	639,00	476,83
2242867	0	13111111	Móveis e Utensílios	15/03/2017	CADEIRA GIRATORIA	202,33	(80,92)	121,41	12300060	Ubu	15	180	10	120	900,00	639,00	476,83
2242868	0	13111111	Móveis e Utensílios	15/03/2017	CADEIRA GIRATORIA	202,33	(80,92)	121,41	12300060	Ubu	15	180	10	120	900,00	639,00	476,83
2242869	0	13111111	Móveis e Utensílios	15/03/2017	ESTACAO DE TRABALHO POSTO DUPLO COM DIVISORIA	770,95	(308,39)	462,56	12300060	Ubu	15	180	10	120	1.300,00	923,00	688,76
2242870	0	13111111	Móveis e Utensílios	15/03/2017	ESTACAO DE TRABALHO POSTO DUPLO COM DIVISORIA	770,95	(308,39)	462,56	12300060	Ubu	15	180	10	120	1.300,00	923,00	688,76
2242871	0	13111111	Móveis e Utensílios	15/03/2017	ESTACAO DE TRABALHO POSTO DUPLO COM DIVISORIA	770,95	(308,39)	462,56	12300060	Ubu	15	180	10	120	1.300,00	923,00	688,76
2242872	0	13111111	Móveis e Utensílios	15/03/2017	ESTACAO DE TRABALHO POSTO DUPLO COM DIVISORIA	770,95	(308,39)	462,56	12300060	Ubu	15	180	10	120	1.300,00	923,00	688,76
2242873	0	13111111	Móveis e Utensílios	15/03/2017	ESTACAO DE TRABALHO POSTO DUPLO COM DIVISORIA	770,95	(308,39)	462,56	12300060	Ubu	15	180	10	120	1.300,00	923,00	688,76
2242874	0	13111111	Móveis e Utensílios	15/03/2017	ESTACAO DE TRABALHO POSTO DUPLO COM DIVISORIA	770,95	(308,39)	462,56	12300060	Ubu	15	180	10	120	1.300,00	923,00	688,76
2242875	0	13111111	Móveis e Utensílios	15/03/2017	ESTACAO DE TRABALHO POSTO DUPLO COM DIVISORIA	770,95	(308,39)	462,56	12300060	Ubu	15	180	10	120	1.300,00	923,00	688,76
2242876	0	13111111	Móveis e Utensílios	15/03/2017	ESTACAO DE TRABALHO POSTO DUPLO COM DIVISORIA	770,95	(308,39)	462,56	12300060	Ubu	15	180	10	120	1.300,00	923,00	688,76
2242877	0	13111111	Móveis e Utensílios	15/03/2017	ESTACAO DE TRABALHO POSTO DUPLO COM DIVISORIA	770,95	(308,39)	462,56	12300060	Ubu	15	180	10	120	1.300,00	923,00	688,76
2242878	0	13111111	Móveis e Utensílios	15/03/2017	ESTACAO DE TRABALHO POSTO DUPLO COM DIVISORIA	770,95	(308,39)	462,56	12300060	Ubu	15	180	10	120	1.300,00	923,00	688,76
2242879	0	13111111	Móveis e Utensílios	15/03/2017	ESTACAO DE TRABALHO POSTO DUPLO COM DIVISORIA	770,95	(308,39)	462,56	12300060	Ubu	15	180	10	120	1.300,00	923,00	688,76
2242880	0	13111111	Móveis e Utensílios	15/03/2017	ESTACAO DE TRABALHO POSTO DUPLO COM DIVISORIA	770,95	(308,39)	462,56	12300060	Ubu	15	180	10	120	1.300,00	923,00	688,76
2242881	0	13111111	Móveis e Utensílios	15/03/2017	ESTACAO DE TRABALHO POSTO DUPLO COM DIVISORIA	770,95	(308,39)	462,56	12300060	Ubu	15	180	10	120	1.300,00	923,00	688,76
2242882	0	13111111	Móveis e Utensílios	15/03/2017	AR CONDICIONADO SPLIT CAPACIDADE 12.000	1.259,62	(503,84)	755,78	12300060	Ubu	15	180	10	120	1.850,00	1.313,50	980,15
2242883	0	13111111	Móveis e Utensílios	15/03/2017	AR CONDICIONADO SPLIT CAPACIDADE 12.000	1.259,62	(503,84)	755,78	12300060	Ubu	15	180	10	120	1.850,00	1.313,50	980,15
2242884	0	13111111	Móveis e Utensílios	15/03/2017	AR CONDICIONADO SPLIT CAPACIDADE 12.000	1.259,61	(503,84)	755,77	12300060	Ubu	15	180	10	120	1.850,00	1.313,50	980,15
2242885	0	13111111	Móveis e Utensílios	15/03/2017	AR CONDICIONADO SPLIT CAPACIDADE 12.000	1.259,61	(503,84)	755,77	12300060	Ubu	15	180	10	120	1.850,00	1.313,50	980,15
2242886	0	13111111	Móveis e Utensílios	15/03/2017	AR CONDICIONADO SPLIT CAPACIDADE 12.000	1.259,61	(503,84)	755,77	12300060	Ubu	15	180	10	120	1.850,00	1.313,50	980,15
2242887	0	13111111	Móveis e Utensílios	15/03/2017	AR CONDICIONADO SPLIT CAPACIDADE 12.000	1.259,61	(503,84)	755,77	12300060	Ubu	15	180	10	120	1.850,00	1.313,50	980,15
2242888	0	13111111	Móveis e Utensílios	15/03/2017	AR CONDICIONADO SPLIT CAPACIDADE 12.000	1.259,61	(503,84)	755,77	12300060	Ubu	15	180	10	120	1.850,00	1.313,50	980,15
2242889	0	13111111	Móveis e Utensílios	15/03/2017	AR CONDICIONADO SPLIT CAPACIDADE 12.000	1.259,62	(503,84)	755,78	12300060	Ubu	15	180	10	120	1.850,00	1.313,50	980,15
2242890	0	13111111	Móveis e Utensílios	15/03/2017	AR CONDICIONADO SPLIT CAPACIDADE 12.000	1.259,62	(503,84)	755,78	12300060	Ubu	15	180	10	120	1.850,00	1.313,50	980,15
2242891	0	13111111	Móveis e Utensílios	15/03/2017	AR CONDICIONADO SPLIT CAPACIDADE 12.000	1.259,62	(503,84)	755,78	12300060	Ubu	15	180	10	120	1.850,00	1.313,50	980,15
2242892	0	13111111	Móveis e Utensílios	15/03/2017	AR CONDICIONADO SPLIT CAPACIDADE 18.000	1.754,13	(701,64)	1.052,49	12300060	Ubu	15	180	10	120	2.850,00	2.023,50	1.509,97
2242893	0	13111111	Móveis e Utensílios	15/03/2017	AR CONDICIONADO SPLIT CAPACIDADE 18.000	1.754,13	(701,64)	1.052,49	12300060	Ubu	15	180	10	120	2.850,00	2.023,50	1.509,97
2242894	0	13111111	Móveis e Utensílios	15/03/2017	AR CONDICIONADO SPLIT CAPACIDADE 18.000	1.754,13	(701,64)	1.052,49	12300060	Ubu	15	180	10	120	2.850,00	2.023,50	1.509,97
2242895	0	13111111	Móveis e Utensílios	15/03/2017	AR CONDICIONADO SPLIT CAPACIDADE 18.000	1.754,13	(701,64)	1.052,49	12300060	Ubu	15	180	10	120	2.850,00	2.023,50	1.509,97
2242896	0	13111111	Móveis e Utensílios	15/03/2017	AR CONDICIONADO SPLIT CAPACIDADE 18.000	1.754,13	(701,64)	1.052,49	12300060	Ubu	15	180	10	120	2.850,00	2.023,50	1.509,97
2242897	0	13111111	Móveis e Utensílios	15/03/2017	AR CONDICIONADO SPLIT CAPACIDADE 18.000	1.754,13	(701,64)	1.052,49	12300060	Ubu	15	180	10	120	2.850,00	2.023,50	1.509,97
2242898	0	13111111	Móveis e Utensílios	15/03/2017	AR CONDICIONADO SPLIT CAPACIDADE 18.000	1.754,13	(701,64)	1.052,49	12300060	Ubu	15	180	10	120	2.850,00	2.023,50	1.509,97
2242899	0	13111111	Móveis e Utensílios	15/03/2017	AR CONDICIONADO SPLIT CAPACIDADE 18.000	1.754,13	(701,64)	1.052,49	12300060	Ubu	15	180	10	120	2.850,00	2.023,50	1.509,97
2242900	0	13111111	Móveis e Utensílios	15/03/2017	AR CONDICIONADO SPLIT CAPACIDADE 18.000	1.754,13	(701,64)	1.052,49	12300060	Ubu	15	180	10	120	2.850,00	2.023,50	1.509,97
2242901	0	13111111	Móveis e Utensílios	15/03/2017	AR CONDICIONADO SPLIT CAPACIDADE 18.000	1.754,13	(701,64)	1.052,49	12300060	Ubu	15	180	10	120	2.850,00	2.023,50	1.509,97
2242902	0	13111111	Móveis e Utensílios	15/03/2017	AR CONDICIONADO SPLIT CAPACIDADE 22.000	2.211,32	(884,52)	1.326,80	12300060	Ubu	15	180	10	120	2.850,00	2.023,50	1.509,97
2242903	0	13111111	Móveis e Utensílios	15/03/2017	AR CONDICIONADO SPLIT CAPACIDADE 22.000	2.211,31	(884,52)	1.326,79	12300060	Ubu	15	180	10	120	2.850,00	2.023,50	1.509,97
2242904	0	13111111	Móveis e Utensílios	15/03/2017	ARMARIO MODULADO	2.071,60	(828,64)	1.242,96	12300060	Ubu	15	180	10	120	3.000,00	2.130,00	1.589,44
2242905	0	13111111	Móveis e Utensílios	15/03/2017	ARMARIO MODULADO	2.071,60	(828,64)	1.242,96	12300060	Ubu	15	180	10	120	3.000,00	2.130,00	1.589,44
2242906	0	13111111	Móveis e Utensílios	15/03/2017	ARMARIO MODULADO	2.071,60	(828,64)	1.242,96	12300060	Ubu	15	180	10	120	3.000,00	2.130,00	1.589,44
2242907	0	13111111	Móveis e Utensílios	15/03/2017	ARMARIO ESPECIAL	1.789,11	(715,64)	1.073,47	12300060	Ubu	15	180	10	120	2.000,00	1.420,00	1.059,63
2242908	0	13111111	Móveis e Utensílios	15/03/2017	ARMARIO ESPECIAL	1.789,11	(715,64)	1.073,47	12300060	Ubu	15	180	10	120	2.000,00	1.420,00	1.059,63
2242909	0	13111111	Móveis e Utensílios	15/03/2017	ARMARIO ESPECIAL	1.789,11	(715,64)	1.073,47	12300060	Ubu	15	180	10	120	2.000,00	1.420,00	1.059,63
2242910	0	13111111	Móveis e Utensílios	15/03/2017	ARMARIO ESPECIAL	1.789,11	(715,64)	1.073,47	12300060	Ubu	15	180	10	120	2.000,00	1.420,00	1.059,63
2242911	0	13111111	Móveis e Utensílios	15/03/2017	ARMARIO ESPECIAL	1.789,11	(715,64)	1.073,47	12300060	Ubu	15	180	10	120	2.000,00	1.420,00	1.059,63
2242912	0	13111111	Móveis e Utensílios	15/03/2017	TELEVISAO LED 42"	1.943,54	(777,41)	1.166,13	12300060	Ubu	15	180	10	120	2.800,00	1.988,00	1.483,48
2242913	0	13111111	Móveis e Utensílios	15/03/2017	TELEVISAO LED 42"	1.943,54	(777,41)	1.166,13	12300060	Ubu	15	180	10	120	2.800,00	1.988,00	1.483,48
2242914	0	13111111	Móveis e Utensílios	15/03/2017	TELEVISAO LED 42"	1.943,54	(777,41)	1.166,13	12300060	Ubu	15	180	10	120	2.800,00	1.988,00	1.483,48
2242915	0	13111111	Móveis e Utensílios	15/03/2017	TELEVISAO LED 42"	1.943,54	(777,41)	1.166,13	12300060	Ubu	15	180	10	120	2.800,00	1.988,00	1.483,48
2242916	0	13111111	Móveis e Utensílios	15/03/2017	TELEVISAO LED 42"	1.943,54	(777,41)	1.166,13	12300060	Ubu	15	180	10	120	2.800,00	1.988,00	1.483,48

FDC CONSULT LTDA

SAMARCO
APRENDER PARA EVOLUIR E TRANSFORMAR

DATA-BASE: 31/03/2021					DADOS CONTÁBEIS CEDIDOS PELA SAMARCO					AVALIAÇÃO VALOR JUSTO DE MERCADO							
IMOBILIZADO	SUB Nº	CLASSE	CENTRO CST	DT.INCORP.	DENOMINAÇÃO DO IMOBILIZADO	VAL AQUIS. BRL	DEPREC. ACUM BRL	VALOR CONTÁBIL BRL	CENTRO DE CUSTOS	UNID. IND	VIDA ÚTIL DET. (ANOS)	VIDA ÚTIL DET. (MESES)	VIDA ÚTIL REM. (ANOS)	VIDA ÚTIL REM. (MESES)	VALOR DE REPOSIÇÃO (R$)	VALOR JUSTO DE MERCADO (R$)	VALOR DE LIQUIDAÇÃO FORÇADA
2242917	0	13111111	Móveis e Utensílios	15/03/2017	TELEVISAO LED 42"	1.943,54	(777,41)	1.166,13	12300060	Ubu	15	180	10	120	2.800,00	1.988,00	1.483,48
2242918	0	13111111	Móveis e Utensílios	15/03/2017	TELEVISAO LED 42"	1.943,54	(777,41)	1.166,13	12300060	Ubu	15	180	10	120	2.800,00	1.988,00	1.483,48
2242919	0	13111111	Móveis e Utensílios	15/03/2017	TELEVISAO LED 48"	2.125,73	(850,28)	1.275,45	12300060	Ubu	15	180	10	120	2.800,00	1.988,00	1.483,48
2242920	0	13111111	Móveis e Utensílios	15/03/2017	TELEVISAO LED 60"	4.960,06	(1.984,03)	2.976,03	12300060	Ubu	15	180	10	120	5.000,00	3.550,00	2.649,06
2242921	0	13111111	Móveis e Utensílios	15/03/2017	TELEVISAO LED 60"	4.960,06	(1.984,03)	2.976,03	12300060	Ubu	15	180	10	120	5.000,00	3.550,00	2.649,06
2242922	0	13111111	Móveis e Utensílios	15/03/2017	TELEVISAO LED 60"	4.960,06	(1.984,03)	2.976,03	12300060	Ubu	15	180	10	120	5.000,00	3.550,00	2.649,06
2242923	0	13111111	Móveis e Utensílios	15/03/2017	TELEVISAO LED 60"	4.960,06	(1.984,03)	2.976,03	12300060	Ubu	15	180	10	120	5.000,00	3.550,00	2.649,06
2242924	0	13111111	Móveis e Utensílios	15/03/2017	TELEVISAO LED 60"	4.960,06	(1.984,03)	2.976,03	12300060	Ubu	15	180	10	120	5.000,00	3.550,00	2.649,06
2242925	0	13111111	Móveis e Utensílios	15/03/2017	AR CONDICIONADO SPLIT CAPACIDADE 24.000	4.189,90	(1.675,96)	2.513,94	12300060	Ubu	15	180	10	120	6.850,00	4.863,50	3.629,22
2242926	0	13111111	Móveis e Utensílios	15/03/2017	AR CONDICIONADO SPLIT CAPACIDADE 24.000	4.189,90	(1.675,96)	2.513,94	12300060	Ubu	15	180	10	120	6.850,00	4.863,50	3.629,22
2242927	0	13111111	Móveis e Utensílios	15/03/2017	AR CONDICIONADO SPLIT CAPACIDADE 36.000	5.333,90	(2.133,56)	3.200,34	12300060	Ubu	15	180	10	120	6.850,00	4.863,50	3.629,22
2242928	0	13111111	Móveis e Utensílios	15/03/2017	AR CONDICIONADO SPLIT CAPACIDADE 36.000	5.333,90	(2.133,56)	3.200,34	12300060	Ubu	15	180	10	120	6.850,00	4.863,50	3.629,22
2242929	0	13111111	Móveis e Utensílios	15/03/2017	AR CONDICIONADO SPLIT CAPACIDADE 36.000	5.333,90	(2.133,56)	3.200,34	12300060	Ubu	15	180	10	120	6.850,00	4.863,50	3.629,22
2242930	0	13111111	Móveis e Utensílios	15/03/2017	AR CONDICIONADO SPLIT CAPACIDADE 36.000	5.333,90	(2.133,56)	3.200,34	12300060	Ubu	15	180	10	120	6.850,00	4.863,50	3.629,22
2242931	0	13111071	Máquinas e Eqtos	15/03/2017	QUADRO ELETRICO QDLT - 1	3.320,24	(531,24)	2.789,00	12300060	Ubu	25	300	19	228	4.376,00	3.422,03	2.553,57
2242932	0	13111071	Máquinas e Eqtos	15/03/2017	QUADRO ELETRICO QDLT - 2	2.701,92	(432,32)	2.269,60	12300060	Ubu	25	300	19	228	3.560,00	2.783,92	2.077,40
2242933	0	13111071	Máquinas e Eqtos	15/03/2017	QUADRO ELETRICO QDLT - 3	3.515,05	(562,40)	2.952,65	12300060	Ubu	25	300	19	228	4.632,00	3.622,22	2.702,96
2242934	0	13111071	Máquinas e Eqtos	15/03/2017	QUADRO ELETRICO QDLT - 4	3.345,65	(535,32)	2.810,33	12300060	Ubu	25	300	19	228	4.409,00	3.447,84	2.572,83
2242935	0	13111071	Máquinas e Eqtos	15/03/2017	QUADRO ELETRICO QDAC - 1	2.219,13	(355,07)	1.864,06	12300060	Ubu	25	300	19	228	2.925,00	2.287,35	1.706,86
2242936	0	13111071	Máquinas e Eqtos	15/03/2017	QUADRO ELETRICO QDAC - 2	2.159,83	(345,56)	1.814,27	12300060	Ubu	25	300	19	228	2.847,00	2.226,35	1.661,34
2242937	0	13111071	Máquinas e Eqtos	15/03/2017	QUADRO ELETRICO QDAC - 3	2.452,90	(392,48)	2.060,42	12300060	Ubu	25	300	19	228	3.233,00	2.528,21	1.886,59
2242938	0	13111071	Máquinas e Eqtos	15/03/2017	QUADRO ELETRICO QDAC - 4	2.452,90	(392,48)	2.060,42	12300060	Ubu	25	300	19	228	3.233,00	2.528,21	1.886,59
2242939	0	13111071	Máquinas e Eqtos	15/03/2017	QUADRO ELETRICO QDG	10.968,65	(1.755,00)	9.213,65	12300060	Ubu	25	300	19	228	14.456,00	11.304,59	8.435,66
2242940	0	13111081	Sistemas	15/03/2017	SISTEMA ESTRUTURA PASSARELA PLATAFORMA	3.165.943,72	-	3.165.943,72	12133020	Ubu	25	300	19	228	4.186.600,00	3.273.921,20	2.443.050,41
2242941	0	13111111	Móveis e Utensílios	15/03/2017	GELADEIRA 239 LITROS - 110V	1.440,00	(576,00)	864,00	11300060	Germano	10	120	7	84	1.900,00	1.406,00	1.049,18
2242942	0	13111111	Móveis e Utensílios	15/03/2017	ARM₮RIO SUSPENSO NA COPA DO 9⁻ ANDAR	1.900,00	(760,00)	1.140,00	11300060	Germano	15	180	10	120	2.800,00	1.988,00	1.483,48
2242943	0	13111111	Móveis e Utensílios	15/03/2017	MESA DE APOIO PARA CAFETEIRA.	2.100,00	(840,00)	1.260,00	11300060	Germano	15	180	10	120	2.500,00	1.775,00	1.324,53
2242944	0	13111111	Móveis e Utensílios	15/03/2017	CAFETEIRA MONARCHA REDONDA 20L 220V	1.794,99	(717,99)	1.077,00	11300060	Germano	10	120	7	84	2.400,00	1.776,00	1.325,28
2242945	0	13111081	Sistemas	17/03/2017	SIST COLETA E DISTRIBUI₮O ₮GUA - MELHORIA	816.122,13	(132.272,77)	683.849,36	12300060	Ubu	20	240	15	180	836.713,00	643.432,30	480.139,09
2242946	0	13111111	Móveis e Utensílios	17/03/2017	ARMARIO DE AƗO NR24 VESTIARIO C 4 LUGARES	579,00	(231,61)	347,39	12300060	Ubu	15	180	10	120	900,00	639,00	476,83
2242947	0	13111111	Móveis e Utensílios	17/03/2017	ARMARIO DE AƗO NR24 VESTIARIO C 4 LUGARES	579,00	(231,61)	347,39	12300060	Ubu	15	180	10	120	900,00	639,00	476,83
2242948	0	13111111	Móveis e Utensílios	17/03/2017	ARMARIO DE AƗO NR24 VESTIARIO C 4 LUGARES	579,00	(231,61)	347,39	12300060	Ubu	15	180	10	120	900,00	639,00	476,83
2242949	0	13111111	Móveis e Utensílios	17/03/2017	ARMARIO DE AƗO NR24 VESTIARIO C 4 LUGARES	579,00	(231,61)	347,39	12300060	Ubu	15	180	10	120	900,00	639,00	476,83
2242950	0	13111111	Móveis e Utensílios	17/03/2017	ARMARIO DE AƗO NR24 VESTIARIO C 4 LUGARES	579,00	(231,61)	347,39	12300060	Ubu	15	180	10	120	900,00	639,00	476,83
2242951	0	13111111	Móveis e Utensílios	17/03/2017	ARMARIO DE AƗO NR24 VESTIARIO C 4 LUGARES	579,00	(231,61)	347,39	12300060	Ubu	15	180	10	120	900,00	639,00	476,83
2242952	0	13111111	Móveis e Utensílios	17/03/2017	ARMARIO DE AƗO NR24 VESTIARIO C 4 LUGARES	579,00	(231,61)	347,39	12300060	Ubu	15	180	10	120	900,00	639,00	476,83
2242953	0	13111111	Móveis e Utensílios	17/03/2017	ARMARIO DE AƗO NR24 VESTIARIO C 4 LUGARES	579,00	(231,61)	347,39	12300060	Ubu	15	180	10	120	900,00	639,00	476,83
2242954	0	13111111	Móveis e Utensílios	17/03/2017	ARMARIO DE AƗO NR24 VESTIARIO C 4 LUGARES	579,00	(231,61)	347,39	12300060	Ubu	15	180	10	120	900,00	639,00	476,83
2242955	0	13111111	Móveis e Utensílios	17/03/2017	ARMARIO DE AƗO NR24 VESTIARIO C 4 LUGARES	579,00	(231,61)	347,39	12300060	Ubu	15	180	10	120	900,00	639,00	476,83
2242956	0	13111111	Móveis e Utensílios	17/03/2017	ARMARIO DE AƗO NR24 VESTIARIO C 4 LUGARES	579,00	(231,61)	347,39	12300060	Ubu	15	180	10	120	900,00	639,00	476,83
2242957	0	13111111	Móveis e Utensílios	17/03/2017	ARMARIO DE AƗO NR24 VESTIARIO C 4 LUGARES	579,00	(231,61)	347,39	12300060	Ubu	15	180	10	120	900,00	639,00	476,83
2242958	0	13111111	Móveis e Utensílios	17/03/2017	ARMARIO DE AƗO NR24 VESTIARIO C 4 LUGARES	579,00	(231,61)	347,39	12300060	Ubu	15	180	10	120	900,00	639,00	476,83
2242959	0	13111111	Móveis e Utensílios	17/03/2017	ARMARIO DE AƗO NR24 VESTIARIO C 4 LUGARES	579,00	(231,61)	347,39	12300060	Ubu	15	180	10	120	900,00	639,00	476,83
2242960	0	13111111	Móveis e Utensílios	17/03/2017	ARMARIO DE AƗO NR24 VESTIARIO C 4 LUGARES	579,00	(231,61)	347,39	12300060	Ubu	15	180	10	120	900,00	639,00	476,83
2242961	0	13111111	Móveis e Utensílios	17/03/2017	ARMARIO DE AƗO NR24 VESTIARIO C 4 LUGARES	579,00	(231,61)	347,39	12300060	Ubu	15	180	10	120	900,00	639,00	476,83
2242962	0	13111111	Móveis e Utensílios	17/03/2017	ARMARIO DE AƗO NR24 VESTIARIO C 4 LUGARES	579,00	(231,61)	347,39	12300060	Ubu	15	180	10	120	900,00	639,00	476,83
2242963	0	13111111	Móveis e Utensílios	17/03/2017	ARMARIO DE AƗO NR24 VESTIARIO C 4 LUGARES	579,00	(231,61)	347,39	12300060	Ubu	15	180	10	120	900,00	639,00	476,83
2242964	0	13111111	Móveis e Utensílios	17/03/2017	ARMARIO DE AƗO NR24 VESTIARIO C 4 LUGARES	579,00	(231,61)	347,39	12300060	Ubu	15	180	10	120	900,00	639,00	476,83
2242965	0	13111111	Móveis e Utensílios	17/03/2017	ARMARIO DE AƗO NR24 VESTIARIO C 4 LUGARES	579,00	(231,61)	347,39	12300060	Ubu	15	180	10	120	900,00	639,00	476,83
2242966	0	13111111	Móveis e Utensílios	17/03/2017	ARMARIO DE AƗO NR24 VESTIARIO C 4 LUGARES	579,00	(231,61)	347,39	12300060	Ubu	15	180	10	120	900,00	639,00	476,83
2242967	0	13111111	Móveis e Utensílios	17/03/2017	ARMARIO DE AƗO NR24 VESTIARIO C 4 LUGARES	579,00	(231,61)	347,39	12300060	Ubu	15	180	10	120	900,00	639,00	476,83
2242968	0	13111111	Móveis e Utensílios	17/03/2017	ARMARIO DE AƗO NR24 VESTIARIO C 4 LUGARES	579,00	(231,61)	347,39	12300060	Ubu	15	180	10	120	900,00	639,00	476,83
2242969	0	13111111	Móveis e Utensílios	17/03/2017	ARMARIO DE AƗO NR24 VESTIARIO C 4 LUGARES	579,00	(231,61)	347,39	12300060	Ubu	15	180	10	120	900,00	639,00	476,83
2242970	0	13111111	Móveis e Utensílios	17/03/2017	ARMARIO DE AƗO NR24 VESTIARIO C 4 LUGARES	579,00	(231,61)	347,39	12300060	Ubu	15	180	10	120	900,00	639,00	476,83
2242971	0	13111111	Móveis e Utensílios	17/03/2017	ARMARIO DE AƗO NR24 VESTIARIO C 4 LUGARES	579,00	(231,61)	347,39	12300060	Ubu	15	180	10	120	900,00	639,00	476,83
2242972	0	13111111	Móveis e Utensílios	17/03/2017	ARMARIO DE AƗO NR24 VESTIARIO C 4 LUGARES	579,00	(231,61)	347,39	12300060	Ubu	15	180	10	120	900,00	639,00	476,83
2242973	0	13111111	Móveis e Utensílios	17/03/2017	ARMARIO DE AƗO NR24 VESTIARIO C 4 LUGARES	579,00	(231,61)	347,39	12300060	Ubu	15	180	10	120	900,00	639,00	476,83
2242974	0	13111111	Móveis e Utensílios	17/03/2017	ARMARIO DE AƗO NR24 VESTIARIO C 4 LUGARES	579,00	(231,61)	347,39	12300060	Ubu	15	180	10	120	900,00	639,00	476,83
2242975	0	13111111	Móveis e Utensílios	17/03/2017	ARMARIO DE AƗO NR24 VESTIARIO C 4 LUGARES	579,00	(231,61)	347,39	12300060	Ubu	15	180	10	120	900,00	639,00	476,83
2242976	0	13111111	Móveis e Utensílios	17/03/2017	ARMARIO DE AƗO NR24 VESTIARIO C 4 LUGARES	579,00	(231,61)	347,39	12300060	Ubu	15	180	10	120	900,00	639,00	476,83
2242977	0	13111111	Móveis e Utensílios	17/03/2017	ARMARIO DE AƗO NR24 VESTIARIO C 4 LUGARES	579,00	(231,61)	347,39	12300060	Ubu	15	180	10	120	900,00	639,00	476,83
2242978	0	13111111	Móveis e Utensílios	17/03/2017	ARMARIO DE AƗO NR24 VESTIARIO C 4 LUGARES	579,00	(231,61)	347,39	12300060	Ubu	15	180	10	120	900,00	639,00	476,83
2242979	0	13111111	Móveis e Utensílios	17/03/2017	ARMARIO DE AƗO NR24 VESTIARIO C 4 LUGARES	579,00	(231,61)	347,39	12300060	Ubu	15	180	10	120	900,00	639,00	476,83
2242980	0	13111111	Móveis e Utensílios	17/03/2017	ARMARIO DE AƗO NR24 VESTIARIO C 4 LUGARES	579,00	(231,61)	347,39	12300060	Ubu	15	180	10	120	900,00	639,00	476,83
2242981	0	13111111	Móveis e Utensílios	17/03/2017	ARMARIO DE AƗO NR24 VESTIARIO C 4 LUGARES	579,00	(231,61)	347,39	12300060	Ubu	15	180	10	120	900,00	639,00	476,83
2242982	0	13111111	Móveis e Utensílios	17/03/2017	ARMARIO DE AƗO NR24 VESTIARIO C 4 LUGARES	579,00	(231,61)	347,39	12300060	Ubu	15	180	10	120	900,00	639,00	476,83
2242983	0	13111111	Móveis e Utensílios	17/03/2017	ARMARIO DE AƗO NR24 VESTIARIO C 4 LUGARES	579,00	(231,61)	347,39	12300060	Ubu	15	180	10	120	900,00	639,00	476,83
2242984	0	13111111	Móveis e Utensílios	17/03/2017	ARMARIO DE AƗO NR24 VESTIARIO C 4 LUGARES	579,00	(231,61)	347,39	12300060	Ubu	15	180	10	120	900,00	639,00	476,83
2242985	0	13111111	Móveis e Utensílios	17/03/2017	ARMARIO DE AƗO NR24 VESTIARIO C 4 LUGARES	579,00	(231,61)	347,39	12300060	Ubu	15	180	10	120	900,00	639,00	476,83

FDC CONSULT LTDA

SAMARCO
APRENDER PARA EVOLUIR E TRANSFORMAR

DATA-BASE: 31/03/2021					DADOS CONTÁBEIS CEDIDOS PELA SAMARCO						AVALIAÇÃO VALOR JUSTO DE MERCADO						
IMOBILIZADO	SUB Nº	CLASSE	CENTRO CST	DT.INCORP.	DENOMINAÇÃO DO IMOBILIZADO	VAL AQUIS. BRL	DEPREC. ACUM BRL	VALOR CONTÁBIL BRL	CENTRO DE CUSTOS	UNID. IND	VIDA ÚTIL DET. (ANOS)	VIDA ÚTIL DET. (MESES)	VIDA ÚTIL REM. (ANOS)	VIDA ÚTIL REM. (MESES)	VALOR DE REPOSIÇÃO (R$)	VALOR JUSTO DE MERCADO (R$)	VALOR DE LIQUIDAÇÃO FORÇADA
2242986	0	13111111	Móveis e Utensílios	17/03/2017	BANCO VESTIŦRIO EM MADEIRA 1,50 X 0,36	260,00	(104,00)	156,00	12300060	Ubu	15	180	10	120	450,00	319,50	238,42
2242987	0	13111111	Móveis e Utensílios	17/03/2017	BANCO VESTIŦRIO EM MADEIRA 1,50 X 0,36	260,00	(104,00)	156,00	12300060	Ubu	15	180	10	120	450,00	319,50	238,42
2242988	0	13111111	Móveis e Utensílios	17/03/2017	BANCO VESTIŦRIO EM MADEIRA 1,50 X 0,36	260,00	(104,00)	156,00	12300060	Ubu	15	180	10	120	450,00	319,50	238,42
2242989	0	13111111	Móveis e Utensílios	17/03/2017	BANCO VESTIŦRIO EM MADEIRA 1,50 X 0,36	260,00	(104,00)	156,00	12300060	Ubu	15	180	10	120	450,00	319,50	238,42
2242990	0	13111111	Móveis e Utensílios	17/03/2017	BANCO VESTIŦRIO EM MADEIRA 1,50 X 0,36	260,00	(104,00)	156,00	12300060	Ubu	15	180	10	120	450,00	319,50	238,42
2242991	0	13111111	Móveis e Utensílios	17/03/2017	BANCO VESTIŦRIO EM MADEIRA 1,50 X 0,36	260,00	(104,00)	156,00	12300060	Ubu	15	180	10	120	450,00	319,50	238,42
2242992	0	13111111	Móveis e Utensílios	17/03/2017	BANCO VESTIŦRIO EM MADEIRA 1,50 X 0,36	260,00	(104,00)	156,00	12300060	Ubu	15	180	10	120	450,00	319,50	238,42
2242993	0	13111111	Móveis e Utensílios	17/03/2017	BANCO VESTIŦRIO EM MADEIRA 1,50 X 0,36	260,00	(104,00)	156,00	12300060	Ubu	15	180	10	120	450,00	319,50	238,42
2242994	0	13111111	Móveis e Utensílios	17/03/2017	BANCO VESTIŦRIO EM MADEIRA 1,50 X 0,36	260,00	(104,00)	156,00	12300060	Ubu	15	180	10	120	450,00	319,50	238,42
2242995	0	13111111	Móveis e Utensílios	17/03/2017	BANCO VESTIŦRIO EM MADEIRA 2,00 X 0,36	280,00	(112,00)	168,00	12300060	Ubu	15	180	10	120	450,00	319,50	238,42
2242996	0	13111051	Edificações	22/03/2017	AREA RECEBIMENTO OLEO COMBUSTIVEL U1_U2 NBR 17505	1.736.370,34	(277.819,24)	1.458.551,10	12230030	Ubu	50	600	38	456	3.138.936,47	2.454.648,32	1.831.696,37
2242997	0	13111131	Ferramentas	22/03/2017	TRAVA-QUEDAS PORTATIL	57.535,80	(23.014,33)	34.521,47	12230030	Ubu	10	120	7	84	74.100,00	54.834,00	40.917,98
2242998	0	13111071	Máquinas e Eqtos	23/03/2017	FILTRO A DISCO VACUO 52FI07 RETROFITTING	631.896,65	-	631.896,65	12110020	Ubu	25	300	19	228	857.300,00	670.408,60	500.269,22
2242999	0	13111101	Eqtos Process Dados	12/05/2017	CATALYST 4503 - MŦDULO 48 PORTAS GIGABIT	13.609,12	(10.433,65)	3.175,47	12330030	Ubu	5	60	2	24	18.400,00	8.795,20	6.563,11
2243000	0	13111101	Eqtos Process Dados	12/05/2017	CATALYST 2960-X 24 GIGE POE 370W· 4 X 1G	8.739,90	(6.700,60)	2.039,30	12330030	Ubu	5	60	2	24	11.800,00	5.640,40	4.208,95
2243001	0	13111101	Eqtos Process Dados	12/05/2017	CATALYST 2960-X 24 GIGE POE 370W· 4 X 1G	8.739,90	(6.700,60)	2.039,30	12330030	Ubu	5	60	2	24	11.800,00	5.640,40	4.208,95
2243002	0	13111101	Eqtos Process Dados	12/05/2017	CATALYST 2960-X 24 GIGE POE 370W· 4 X 1G	6.974,51	(5.347,12)	1.627,39	12330030	Ubu	5	60	2	24	9.400,00	4.493,20	3.352,90
2243003	0	13111101	Eqtos Process Dados	12/05/2017	CATALYST 2960-X 24 GIGE POE 370W· 4 X 1G	6.974,51	(5.347,12)	1.627,39	12330030	Ubu	5	60	2	24	9.400,00	4.493,20	3.352,90
2243004	0	13111101	Eqtos Process Dados	12/05/2017	CATALYST 2960-X 24 GIGE POE 370W· 4 X 1G	6.974,51	(5.347,12)	1.627,39	12330030	Ubu	5	60	2	24	9.400,00	4.493,20	3.352,90
2243005	0	13111101	Eqtos Process Dados	12/05/2017	CATALYST 2960-X 24 GIGE POE 370W· 4 X 1G	6.974,51	(5.347,12)	1.627,39	12330030	Ubu	5	60	2	24	9.400,00	4.493,20	3.352,90
2243006	0	13111101	Eqtos Process Dados	12/05/2017	CATALYST 2960-X 24 GIGE POE 370W· 4 X 1G	6.974,51	(5.347,12)	1.627,39	12330030	Ubu	5	60	2	24	9.400,00	4.493,20	3.352,90
2243007	0	13111101	Eqtos Process Dados	12/05/2017	CATALYST 2960-X 24 GIGE POE 370W· 4 X 1G	6.974,51	(5.347,12)	1.627,39	12330030	Ubu	5	60	2	24	9.400,00	4.493,20	3.352,90
2243008	0	13111101	Eqtos Process Dados	12/05/2017	CATALYST 2960-X 24 GIGE POE 370W· 4 X 1G	6.974,51	(5.347,12)	1.627,39	12330030	Ubu	5	60	2	24	9.400,00	4.493,20	3.352,90
2243009	0	13111101	Eqtos Process Dados	12/05/2017	CATALYST 2960-X 24 GIGE POE 370W· 4 X 1G	6.974,51	(5.347,12)	1.627,39	12330030	Ubu	5	60	2	24	9.400,00	4.493,20	3.352,90
2243010	0	13111101	Eqtos Process Dados	12/05/2017	CATALYST 2960-X 24 GIGE POE 370W· 4 X 1G	6.974,51	(5.347,12)	1.627,39	12330030	Ubu	5	60	2	24	9.400,00	4.493,20	3.352,90
2243011	0	13111101	Eqtos Process Dados	12/05/2017	CATALYST 2960-X 24 GIGE POE 370W· 4 X 1G	6.974,51	(5.347,12)	1.627,39	12330030	Ubu	5	60	2	24	9.400,00	4.493,20	3.352,90
2243012	0	13111101	Eqtos Process Dados	12/05/2017	CATALYST 2960-X 24 GIGE POE 370W· 4 X 1G	6.974,51	(5.347,12)	1.627,39	12330030	Ubu	5	60	2	24	9.400,00	4.493,20	3.352,90
2243013	0	13111101	Eqtos Process Dados	12/05/2017	CATALYST 2960-X 24 GIGE POE 370W· 4 X 1G	6.974,51	(5.347,12)	1.627,39	12330030	Ubu	5	60	2	24	9.400,00	4.493,20	3.352,90
2243014	0	13111101	Eqtos Process Dados	12/05/2017	CATALYST 2960-X 24 GIGE POE 370W· 4 X 1G	6.974,51	(5.347,12)	1.627,39	12330030	Ubu	5	60	2	24	9.400,00	4.493,20	3.352,90
2243015	0	13111101	Eqtos Process Dados	12/05/2017	CATALYST 2960-X 24 GIGE POE 370W· 4 X 1G	6.974,51	(5.347,12)	1.627,39	12330030	Ubu	5	60	2	24	9.400,00	4.493,20	3.352,90
2243016	0	13111101	Eqtos Process Dados	12/05/2017	CATALYST 2960-X 24 GIGE POE 370W· 4 X 1G	6.974,57	(5.347,16)	1.627,41	12330030	Ubu	5	60	2	24	9.400,00	4.493,20	3.352,90
2243017	0	13111091	Software	12/05/2017	SOFTWARE SIGGA SM2 VERSAO 4.1	350.671,20	(268.847,92)	81.823,28	12330020	Ubu	5	60	2	24	359.519,00	171.850,08	128.237,18
2243018	0	13111091	Software	12/05/2017	SOFTWARE COMUNICACAO UNIFICADA	785.339,32	(602.093,47)	183.245,85	12330030	Ubu	5	60	2	24	805.154,00	384.863,61	287.191,15
2243019	0	13111101	Eqtos Process Dados	12/05/2017	CHECKPOINT CPAP-SG44XX-INV:4400 APPLIANCE	54.387,59	(41.173,96)	13.213,63	12330020	Ubu	5	60	2	24	73.700,00	35.228,60	26.288,12
2243020	0	13111101	Eqtos Process Dados	12/05/2017	CHECKPOINT CPAP-SG44XX-INV:4400 APPLIANCE	54.387,59	(41.173,96)	13.213,63	12330020	Ubu	5	60	2	24	73.700,00	35.228,60	26.288,12
2243021	0	13111101	Eqtos Process Dados	12/05/2017	CHECKPOINT CPAP-SG46XX-INV:4600 APPLIANCE	51.071,10	(39.154,52)	11.916,58	12330020	Ubu	5	60	2	24	69.200,00	33.077,60	24.683,01
2243022	0	13111101	Eqtos Process Dados	12/05/2017	CHECKPOINT CPAP-SG46XX-INV:4600 APPLIANCE	51.071,10	(39.154,52)	11.916,58	12330020	Ubu	5	60	2	24	69.200,00	33.077,60	24.683,01
2243023	0	13111091	Software	12/05/2017	SOFTWARE GEOSTUDIO PROFESSIONAL 2012	126.722,52	(97.153,92)	29.568,60	12330030	Ubu	5	60	2	24	129.920,00	62.101,76	46.341,29
2243024	0	13111091	Software	12/05/2017	SOFTWARE RS2 V.9.0 FLEXIBLE PERPETUAL LICENSE	24.900,00	(19.090,00)	5.810,00	12330030	Ubu	5	60	2	24	25.529,00	12.202,86	9.105,96
2243025	0	13111111	Móveis e Utensílios	30/03/2017	AR CONDICIONADO CONSUL JANELA 10.000 BTU	1.290,62	(516,25)	774,37	12300060	Ubu	15	180	10	120	1.850,00	1.313,50	980,15
2243026	0	13111111	Móveis e Utensílios	30/03/2017	ARMARIO SUSPENCO COMPOSTO DE 6 PORTAS	5.000,00	(2.000,00)	3.000,00	12300060	Ubu	15	180	10	120	6.000,00	4.260,00	3.178,88
2243027	0	13111091	Software	12/05/2017	SOFTWARE MICROSOFT 2016	225.089,38	(172.568,54)	52.520,84	12330030	Ubu	5	60	2	24	230.769,00	110.307,58	82.313,22
2243028	0	13111091	Software	12/05/2017	SOFTWARE ELAW GESTAO JURIDICA	438.387,96	(336.097,43)	102.290,53	12330020	Ubu	5	60	2	24	449.449,00	214.836,62	160.314,40
2243029	0	13111101	Eqtos Process Dados	12/05/2017	CATALYST 2960-X 24 GIGE POE 370W· 4 X 1G	7.516,12	(5.762,35)	1.753,77	12330030	Ubu	5	60	2	24	10.100,00	4.827,80	3.602,58
2243030	0	13111071	Máquinas e Eqtos	31/03/2017	BOMBA HAZLETON 50 350 SHW 40CV	40.505,62	-	40.505,62	12133030	Ubu	25	300	19	228	54.900,00	42.931,80	32.036,37
2243031	0	13111071	Máquinas e Eqtos	31/03/2017	BOMBA HAZLETON 50 350 SHW 40CV	40.505,62	-	40.505,62	12133030	Ubu	25	300	19	228	54.900,00	42.931,80	32.036,37
2243032	0	13111071	Máquinas e Eqtos	31/03/2017	BOMBA HAZLETON 50 350 SHW 40CV	40.505,62	-	40.505,62	12133030	Ubu	25	300	19	228	54.900,00	42.931,80	32.036,37
2243033	0	13111071	Máquinas e Eqtos	31/03/2017	BOMBA HAZLETON 50 350 SHW 40CV	40.505,63	-	40.505,63	12133030	Ubu	25	300	19	228	54.900,00	42.931,80	32.036,37
2243034	0	13111071	Máquinas e Eqtos	31/03/2017	BOMBA HAZLETON 50 350 SHW 40CV	40.505,63	-	40.505,63	12133030	Ubu	25	300	19	228	54.900,00	42.931,80	32.036,37
2243035	0	13111071	Máquinas e Eqtos	11/05/2017	PULVERIZADOR DE AMOSTRAS BRASTORNO MODELO BT2000	31.553,61	(73,81)	31.479,80	12250010	Ubu	25	300	19	228	41.582,00	32.517,12	24.264,78
2243036	0	13111071	Máquinas e Eqtos	11/05/2017	PRENSA EL/TRICA AUTOMŦTICA DE PELOTA QUEIMADA	160.329,35	(375,01)	159.954,34	12250010	Ubu	25	300	19	228	211.290,00	165.228,78	123.296,26
2243037	0	13111071	Máquinas e Eqtos	11/05/2017	AMOSTRADOR;AUTOMAT;METROHM/28140010	163.088,98	(381,45)	162.707,53	12250010	Ubu	25	300	19	228	214.926,00	168.072,13	125.418,01
2243038	0	13111101	Eqtos Process Dados	11/05/2017	COMPUTADOR C/ MONITOR 19" PARA FORNO LECO	12.020,37	(9.215,61)	2.804,76	12250010	Ubu	5	60	2	24	16.300,00	7.791,40	5.814,06
2243039	0	13111111	Móveis e Utensílios	11/05/2017	TELEVISOR COLOR;SAMSUNG/UN40H5500AGXZD	2.628,99	(1.007,78)	1.621,21	12420010	Ubu	10	120	7	84	3.500,00	2.590,00	1.932,70
2243040	0	13111071	Máquinas e Eqtos	11/05/2017	PAINEL COM INVERSOR 15CV	9.780,77	(22,87)	9.757,90	12203010	Ubu	25	300	19	228	13.200,00	10.322,40	7.702,73
2243041	0	13111071	Máquinas e Eqtos	11/05/2017	PAINEL COM INVERSOR 40 CV	17.895,44	(41,86)	17.853,58	12203010	Ubu	25	300	19	228	24.200,00	18.924,40	14.121,68
2243042	0	13111071	Máquinas e Eqtos	11/05/2017	PAINEL COM INVERSOR 40 CV	17.895,44	(41,86)	17.853,58	12203010	Ubu	25	300	19	228	24.200,00	18.924,40	14.121,68
2243043	0	13111071	Máquinas e Eqtos	11/05/2017	PAINEL COM INVERSOR 40 CV	17.895,44	(41,86)	17.853,58	12203010	Ubu	25	300	19	228	24.200,00	18.924,40	14.121,68
2243044	0	13111071	Máquinas e Eqtos	11/05/2017	PAINEL COM INVERSOR 40 CV	17.895,44	(41,86)	17.853,58	12203010	Ubu	25	300	19	228	24.200,00	18.924,40	14.121,68
2243045	0	13111071	Máquinas e Eqtos	11/05/2017	PAINEL COM INVERSOR 40 CV	17.895,44	(41,86)	17.853,58	12203010	Ubu	25	300	19	228	24.200,00	18.924,40	14.121,68
2243046	0	13111071	Máquinas e Eqtos	11/05/2017	PAINEL COM INVERSOR 40 CV	17.895,45	(41,86)	17.853,59	12203010	Ubu	25	300	19	228	24.200,00	18.924,40	14.121,68
2243047	0	13111071	Máquinas e Eqtos	11/05/2017	CHILLER;P/AR;TRIF;MECALOR/MSA45RI440	39.421,82	(92,20)	39.329,62	12203010	Ubu	25	300	19	228	53.400,00	41.758,80	31.161,06
2243048	0	13111101	Eqtos Process Dados	11/05/2017	MICROCOMPUTADOR PORTATIL DELL LATITUDE 14"	4.289,22	(3.288,39)	1.000,83	12203010	Ubu	5	60	2	24	5.800,00	2.772,40	2.068,81
2243049	0	13111131	Ferramentas	11/05/2017	CONJUNTO DE FERRAMENTAS EQUIPE PŦTIO	82.650,51	(31.682,69)	50.967,82	12420010	Ubu	10	120	7	84	106.400,00	78.736,00	58.754,02
2243050	0	13111071	Máquinas e Eqtos	11/05/2017	MAQUINA SOLD;220/380/440VCA;500A;IP23	17.462,50	(29,59)	17.432,91	12420010	Ubu	25	300	19	228	23.012,00	17.995,38	13.428,43
2243051	0	13111071	Máquinas e Eqtos	11/05/2017	MAQUINA SOLDA;PORTATIL;220/440VCA;275A	8.030,91	(13,61)	8.017,30	12420010	Ubu	25	300	19	228	10.584,00	8.276,69	6.176,19
2243052	0	13111071	Máquinas e Eqtos	11/05/2017	MAQUINA SOLDA;PORTATIL;220/440VCA;275A	8.030,91	(13,61)	8.017,30	12420010	Ubu	25	300	19	228	10.584,00	8.276,69	6.176,19
2243053	0	13111071	Máquinas e Eqtos	11/05/2017	MAQUINA SOLDA;PORTATIL;220/440VCA;275A	7.198,10	(12,20)	7.185,90	12420010	Ubu	25	300	19	228	10.584,00	8.276,69	6.176,19
2243054	0	13111071	Máquinas e Eqtos	11/05/2017	MAQUINA SOLDA;PORTATIL;220/440VCA;275A	7.198,10	(12,20)	7.185,90	12420010	Ubu	25	300	19	228	10.584,00	8.276,69	6.176,19

FDC CONSULT LTDA

SAMARCO
APRENDER PARA EVOLUIR E TRANSFORMAR

DATA-BASE: 31/03/2021					DADOS CONTÁBEIS CEDIDOS PELA SAMARCO					AVALIAÇÃO VALOR JUSTO DE MERCADO							
IMOBILIZADO	SUB Nº	CLASSE	CENTRO CST	DT.INCORP.	DENOMINAÇÃO DO IMOBILIZADO	VAL AQUIS. BRL	DEPREC. ACUM BRL	VALOR CONTÁBIL BRL	CENTRO DE CUSTOS	UNID. IND	VIDA ÚTIL DET. (ANOS)	VIDA ÚTIL DET. (MESES)	VIDA ÚTIL REM. (ANOS)	VIDA ÚTIL REM. (MESES)	VALOR DE REPOSIÇÃO (R$)	VALOR JUSTO DE MERCADO (R$)	VALOR DE LIQUIDAÇÃO FORÇADA
2243055	0	13111071	Máquinas e Eqtos	11/05/2017	MAQUINA SOLDA;PORTATIL;230VCC;150 A	3.001,04	(5,09)	2.995,95	12420010	Ubu	25	300	19	228	3.814,00	2.982,55	2.225,62
2243056	0	13111071	Máquinas e Eqtos	11/05/2017	MAQUINA SOLDA;PORTATIL;230VCC;150 A	3.001,04	(5,09)	2.995,95	12420010	Ubu	25	300	19	228	3.814,00	2.982,55	2.225,62
2243057	0	13111071	Máquinas e Eqtos	11/05/2017	MAQUINA SOLDA;PORTATIL;230VCC;150 A	3.001,04	(5,09)	2.995,95	12420010	Ubu	25	300	19	228	3.814,00	2.982,55	2.225,62
2243058	0	13111071	Máquinas e Eqtos	11/05/2017	MAQUINA SOLDA;PORTATIL;230VCC;150 A	3.001,04	(5,09)	2.995,95	12420010	Ubu	25	300	19	228	3.814,00	2.982,55	2.225,62
2243059	0	13111131	Ferramentas	11/05/2017	CONJUNTO DE FERRAMENTAS EQUIPE GMU	359.616,22	(128.266,65)	231.349,57	12204010	Ubu	10	120	7	84	462.700,00	342.398,00	255.502,66
2243060	0	13111071	Máquinas e Eqtos	11/05/2017	MAQUINA SOLDA;150A;EUTECTIC/POWERMAX1500	4.090,39	(432,67)	3.657,72	12204010	Ubu	25	300	19	228	3.814,00	2.982,55	2.225,62
2243061	0	13111071	Máquinas e Eqtos	11/05/2017	MAQUINA SOLDA;150A;EUTECTIC/POWERMAX1500	4.090,39	(432,67)	3.657,72	12204010	Ubu	25	300	19	228	3.814,00	2.982,55	2.225,62
2243062	0	13111111	Móveis e Utensílios	11/05/2017	LAVADORA ALTA PRESSAO ELETRICA;TENS 220V	3.325,33	(1.274,70)	2.050,63	12204010	Ubu	10	120	7	84	4.500,00	3.330,00	2.484,90
2243063	0	13111081	Sistemas	11/05/2017	PASSARELA DE PROTEXÃO AOS PEDESTRES ·	185.146,30	(35.486,39)	149.659,91	12300060	Ubu	20	240	15	180	189.818,00	145.970,04	108.925,09
2243064	0	13111081	Sistemas	11/05/2017	SISTEMA EL/TRICO DOS LABORATÓRIOS UBU	182.368,96	(533,19)	181.835,77	12250010	Ubu	30	360	23	276	1.008.947,00	788.996,55	588.761,38
2243065	0	13111071	Máquinas e Eqtos	11/05/2017	PAINEL GERAL 480V (QGBT-1)	20.370,09	(47,65)	20.322,44	12250010	Ubu	25	300	19	228	26.845,00	20.992,79	15.665,14
2243066	0	13111071	Máquinas e Eqtos	11/05/2017	PAINEL GERAL 220/127V (QGBT-1)	20.834,77	(48,73)	20.786,04	12250010	Ubu	25	300	19	228	27.457,00	21.471,37	16.022,27
2243067	0	13111071	Máquinas e Eqtos	11/05/2017	PAINEL DE ILUMINAÇÃO (QDLT-1)	7.057,41	(16,51)	7.040,90	12250010	Ubu	25	300	19	228	9.300,00	7.272,60	5.426,93
2243068	0	13111071	Máquinas e Eqtos	11/05/2017	PAINEL DE DISTRIBUIÇÃO DE FORÇA (QDF-1)	8.711,25	(20,38)	8.690,87	12250010	Ubu	25	300	19	228	11.480,00	8.977,36	6.699,04
2243069	0	13111071	Máquinas e Eqtos	11/05/2017	PIEZOMETROS TRANSMISSOR DRUCK PTX 1230 H2O 46M	15.108,10	-	15.108,10	12110020	Ubu	25	300	19	228	20.400,00	15.952,80	11.904,22
2243070	0	13111081	Sistemas	11/05/2017	SISTEMA EL/TRICO DO PENEIRAMENTO II - REFORMA	536.276,77	(1.567,91)	534.708,86	12202010	Ubu	30	360	23	276	2.966.924,00	2.320.134,57	1.731.320,14
2243071	0	13111071	Máquinas e Eqtos	12/05/2017	MOTOREDUTOR 5,5KW U02-FI A	40.370,93	-	40.370,93	12110020	Ubu	25	300	19	228	54.700,00	42.775,40	31.919,66
2243072	0	13111071	Máquinas e Eqtos	12/05/2017	RESERVATORIO DE AR U02-FI / U02-VP A	33.830,69	-	33.830,69	12110020	Ubu	25	300	19	228	45.900,00	35.893,80	26.784,51
2243073	0	13111071	Máquinas e Eqtos	12/05/2017	PAINEL DE BOTOEIRA U02-FI A	2.373,04	-	2.373,04	12110020	Ubu	25	300	19	228	3.200,00	2.502,40	1.867,33
2243074	0	13111071	Máquinas e Eqtos	12/05/2017	CHUTE DESCARGA DESC. DO FILTRO - U02-FI A	22.379,44	-	22.379,44	12110020	Ubu	25	300	19	228	30.300,00	23.694,60	17.681,28
2243075	0	13111071	Máquinas e Eqtos	12/05/2017	MOTOREDUTOR 7,5KW U02-FI B	45.406,59	-	45.406,59	12110020	Ubu	25	300	19	228	61.600,00	48.171,20	35.946,09
2243076	0	13111071	Máquinas e Eqtos	12/05/2017	MOTOREDUTOR 5,5KW U02-FI B	40.370,93	-	40.370,93	12110020	Ubu	25	300	19	228	54.700,00	42.775,40	31.919,66
2243077	0	13111071	Máquinas e Eqtos	12/05/2017	RESERVATORIO DE AR U02-FI / U02-VP B	33.830,69	-	33.830,69	12110020	Ubu	25	300	19	228	45.900,00	35.893,80	26.784,51
2243078	0	13111071	Máquinas e Eqtos	12/05/2017	PAINEL DE BOTOEIRA U02-FI B	2.373,04	-	2.373,04	12110020	Ubu	25	300	19	228	3.200,00	2.502,40	1.867,33
2243079	0	13111071	Máquinas e Eqtos	12/05/2017	CHUTE DESCARGA DESC. DO FILTRO - U02-FI B	22.379,44	-	22.379,44	12110020	Ubu	25	300	19	228	30.300,00	23.694,60	17.681,28
2243080	0	13111071	Máquinas e Eqtos	12/05/2017	REDUTOR VELOCIDADE 500KW U02-CVR1	135.541,90	-	135.541,90	12110020	Ubu	25	300	19	228	183.900,00	143.809,80	107.313,09
2243081	0	13111071	Máquinas e Eqtos	12/05/2017	MOTOR 500KW U02-CVM1	135.541,90	-	135.541,90	12110020	Ubu	25	300	19	228	183.900,00	143.809,80	107.313,09
2243082	0	13111071	Máquinas e Eqtos	12/05/2017	VALVULA PNEUMATICA FV U02-CV	33.855,17	-	33.855,17	12110020	Ubu	25	300	19	228	45.900,00	35.893,80	26.784,51
2243083	0	13111071	Máquinas e Eqtos	12/05/2017	REDUTOR VELOCIDADE 500KW U02-CVR1	135.541,90	-	135.541,90	12110020	Ubu	25	300	19	228	183.900,00	143.809,80	107.313,09
2243084	0	13111071	Máquinas e Eqtos	12/05/2017	MOTOR 500KW U02-CVM1	135.541,90	-	135.541,90	12110020	Ubu	25	300	19	228	183.900,00	143.809,80	107.313,09
2243085	0	13111071	Máquinas e Eqtos	12/05/2017	VALVULA PNEUMATICA FV U02-CV	33.855,17	-	33.855,17	12110020	Ubu	25	300	19	228	45.900,00	35.893,80	26.784,51
2243086	0	13111081	Sistemas	12/05/2017	SISTEMA DE AUTOMAÇÃO	348.627,21	-	348.627,21	12110020	Ubu	20	240	15	180	357.424,00	274.859,06	205.104,06
2243087	0	13111101	Eqtos Process Dados	12/05/2017	GATEWAY	11.875,86	(9.104,82)	2.771,04	12110020	Ubu	5	60	2	24	16.100,00	7.695,80	5.742,72
2243088	0	13111101	Eqtos Process Dados	12/05/2017	GATEWAY	11.875,86	(9.104,82)	2.771,04	12110020	Ubu	5	60	2	24	16.100,00	7.695,80	5.742,72
2243089	0	13111101	Eqtos Process Dados	12/05/2017	IHM: TERMINAL DE OPERAÇÃO COM GRÁFICO DE 3 "	3.909,78	(2.997,51)	912,27	12110020	Ubu	5	60	2	24	5.300,00	2.533,40	1.890,46
2243090	0	13111101	Eqtos Process Dados	12/05/2017	IHM: TERMINAL DE OPERAÇÃO COM GRÁFICO DE 3 "	3.909,78	(2.997,51)	912,27	12110020	Ubu	5	60	2	24	5.300,00	2.533,40	1.890,46
2243091	0	13111051	Edificações	12/05/2017	CAIXA DISTRIBUIÇÃO DE POLPA 02DS006	161.986,46	(24.837,92)	137.148,54	12110020	Ubu	50	600	38	456	292.832,23	228.994,81	170.879,45
2243092	0	13111101	Eqtos Process Dados	12/05/2017	HARDWARE DELTA V	183.933,53	(141.015,72)	42.917,81	12110020	Ubu	5	60	2	24	249.500,00	119.261,00	88.994,39
2243093	0	13111101	Eqtos Process Dados	12/05/2017	HARDWARE DELTA V	10.178,45	(7.803,48)	2.374,97	12110020	Ubu	5	60	2	24	13.800,00	6.596,40	4.922,34
2243094	0	13111091	Software	12/05/2017	SOFTWARE DELTA V	107.115,05	(82.121,54)	24.993,51	12110020	Ubu	5	60	2	24	109.818,00	52.493,00	39.171,09
2243095	0	13111071	Máquinas e Eqtos	12/05/2017	PAINEL PNV	33.919,51	-	33.919,51	12110020	Ubu	25	300	19	228	46.000,00	35.972,00	26.842,86
2243096	0	13111071	Máquinas e Eqtos	12/05/2017	PAINEL PNV	33.919,51	-	33.919,51	12110020	Ubu	25	300	19	228	46.000,00	35.972,00	26.842,86
2243097	0	13111071	Máquinas e Eqtos	12/05/2017	PAINEL PNV	33.919,52	-	33.919,52	12110020	Ubu	25	300	19	228	46.000,00	35.972,00	26.842,86
2243098	0	13111071	Máquinas e Eqtos	12/05/2017	PAINEL IHM	2.547,05	-	2.547,05	12110020	Ubu	25	300	19	228	3.400,00	2.658,80	1.984,04
2243099	0	13111071	Máquinas e Eqtos	12/05/2017	PAINEL IHM	2.547,05	-	2.547,05	12110020	Ubu	25	300	19	228	3.400,00	2.658,80	1.984,04
2243100	0	13111081	Sistemas	12/05/2017	SISTEMA ELETROMECÂNICO DE RECUP CAPAC FILTRAGEM II	5.134.836,50	-	5.134.836,50	12110020	Ubu	25	300	19	228	6.790.200,00	5.309.936,40	3.962.356,30
2243101	0	13111111	Móveis e Utensílios	12/05/2017	TV 42 LED PHILIPS	1.922,97	(737,14)	1.185,83	12100015	Ubu	10	120	7	84	2.600,00	1.924,00	1.435,72
2243102	0	13111111	Móveis e Utensílios	12/05/2017	MESA DE REUNIÃO OVAL 2.40 ARGILA.	1.200,00	(460,00)	740,00	12442010	Ubu	15	180	10	120	1.650,00	1.171,50	874,19
2243103	0	13111111	Móveis e Utensílios	12/05/2017	ARMÁRIOS PARA BANCADA	8.167,50	(3.130,88)	5.036,62	12250010	Ubu	15	180	10	120	12.500,00	8.875,00	6.622,66
2243104	0	13111111	Móveis e Utensílios	12/05/2017	PAINEL SUPORTE PARA TV	2.600,00	(996,67)	1.603,33	12210010	Ubu	10	120	7	84	3.500,00	2.590,00	1.932,70
2243105	0	13111111	Móveis e Utensílios	12/05/2017	ARMÁRIO ESPECIAL COMPOSTO DE 8 PORTAS	2.200,00	(843,33)	1.356,67	12210010	Ubu	15	180	10	120	2.800,00	1.988,00	1.483,48
2243106	0	13111111	Móveis e Utensílios	12/05/2017	LAVADORA/SECADORA P/PISO;TENNANT T1 220V	14.369,40	(5.508,28)	8.861,12	12300060	Ubu	10	120	7	84	19.400,00	14.356,00	10.712,67
2243107	0	13111111	Móveis e Utensílios	12/05/2017	LAVADORA/SECADORA P/PISO;TENNANT T1 220V	14.369,39	(5.508,26)	8.861,13	12300060	Ubu	10	120	7	84	19.400,00	14.356,00	10.712,67
2243108	0	13111111	Móveis e Utensílios	12/05/2017	TV LED 42" FULL HD UN40J5300AGXZD SAMSUNG	1.800,00	(690,00)	1.110,00	12300020	Ubu	10	120	7	84	2.400,00	1.776,00	1.325,28
2243109	0	13111111	Móveis e Utensílios	12/05/2017	TV LED 32" FULL HD UN40J5300AGXZD SAMSUNG	1.199,99	(460,00)	739,99	12300020	Ubu	10	120	7	84	1.600,00	1.184,00	883,52
2243110	0	13111111	Móveis e Utensílios	12/05/2017	COFRE DIGITAL 79X45X48; 05 TRAVESSAS AÇO	2.468,40	(946,22)	1.522,18	12230030	Ubu	10	120	7	84	3.300,00	2.442,00	1.822,26
2243111	0	13111051	Edificações	12/05/2017	CONTAINER 6,00C 5,80L 2,59A CTE UNIDADE UBU	7.692,05	(1.179,44)	6.512,61	12342010	Ubu	50	600	38	456	9.398,00	7.349,24	5.484,11
2243112	0	13111051	Edificações	12/05/2017	CONTAINER 6,00C 5,80L 2,59A CTE UNIDADE UBU	7.692,04	(1.179,44)	6.512,60	12342010	Ubu	50	600	38	456	9.398,00	7.349,24	5.484,11
2243113	0	13111071	Máquinas e Eqtos	15/05/2017	MOTOBOMBA VAC;NASH/CL14003 4KV3040CV-52CV02 US01	127.135,29	-	127.135,29	12110020	Ubu	25	300	19	228	172.400,00	134.816,80	100.602,37
2243114	0	13111071	Máquinas e Eqtos	15/05/2017	MOTOBOMBA VAC;NASH/CL14003 4KV3040CV-52CV03 US01	144.258,90	-	144.258,90	12110020	Ubu	25	300	19	228	195.700,00	153.037,40	114.198,86
2243115	0	13111071	Máquinas e Eqtos	15/05/2017	BOMBA VACUO;NASH/904-T3 4KV 700CV - 02CV005 US03	106.003,67	-	106.003,67	12110020	Ubu	25	300	19	228	143.800,00	112.451,60	83.913,12
2243116	0	13111071	Máquinas e Eqtos	15/05/2017	MOTOBOMBA VAC;NASH/CL14003 4KV3040CV-52CV03 US01	155.430,70	-	155.430,70	12110020	Ubu	25	300	19	228	210.800,00	164.845,60	123.010,32
2243117	0	13111071	Máquinas e Eqtos	15/05/2017	BOMBA VACUO;NASH/904-T3 4KV 700CV - 02CV002 US03	95.236,84	-	95.236,84	12110020	Ubu	25	300	19	228	129.200,00	101.034,40	75.393,42
2243118	0	13111071	Máquinas e Eqtos	15/05/2017	MOTOBOMBA VAC;NASH/CL14003 4KV3040CV-52CV04 US01	148.564,91	-	148.564,91	12110020	Ubu	25	300	19	228	201.500,00	157.573,00	117.583,40
2243119	0	13111091	Software	12/05/2017	SOFTWARE SUCCESS FACTORS_PROCESSO DESEMP/CARREIRA	2.022.122,53	(1.550.293,96)	471.828,57	12330020	Ubu	5	60	2	24	2.073.141,00	990.961,40	739.470,65
2243120	0	13111101	Eqtos Process Dados	12/05/2017	SOTRAGE SYSTEM STORWIZE V7000 SW V7PU 1YR SW MLI	64.816,26	(49.692,46)	15.123,80	12330030	Ubu	5	60	2	24	87.900,00	42.016,20	31.353,14
2243121	0	13111101	Eqtos Process Dados	12/05/2017	SOTRAGE SYSTEM STORWIZE V7000 SW V7PU 1YR SW MLI	64.816,26	(49.692,46)	15.123,80	12330030	Ubu	5	60	2	24	87.900,00	42.016,20	31.353,14
2243122	0	13111101	Eqtos Process Dados	12/05/2017	SOTRAGE SYSTEM STORWIZE V7000 SW V7PU 1YR SW MLI	64.816,26	(49.692,46)	15.123,80	12330030	Ubu	5	60	2	24	87.900,00	42.016,20	31.353,14
2243123	0	13111071	Máquinas e Eqtos	15/05/2017	MOTOBOMBA VAC;NASH/CL14003 4KV3040CV-52CV04 US01	136.950,57	-	136.950,57	12110020	Ubu	25	300	19	228	185.800,00	145.295,60	108.421,81

FDC CONSULT LTDA

SAMARCO
APRENDER PARA EVOLUIR E TRANSFORMAR

DATA-BASE: 31/03/2021					DADOS CONTÁBEIS CEDIDOS PELA SAMARCO						AVALIAÇÃO VALOR JUSTO DE MERCADO						
IMOBILIZADO	SUB Nº	CLASSE	CENTRO CST	DT.INCORP.	DENOMINAÇÃO DO IMOBILIZADO	VAL AQUIS. BRL	DEPREC. ACUM BRL	VALOR CONTÁBIL BRL	CENTRO DE CUSTOS	UNID. IND	VIDA ÚTIL DET. (ANOS)	VIDA ÚTIL DET. (MESES)	VIDA ÚTIL REM. (ANOS)	VIDA ÚTIL REM. (MESES)	VALOR DE REPOSIÇÃO (R$)	VALOR JUSTO DE MERCADO (R$)	VALOR DE LIQUIDAÇÃO FORÇADA
2243124	0	13111071	Máquinas e Eqtos	15/05/2017	BANCO DE BATERIAS DA UPS	178.525,60	(27.373,92)	151.151,68	12330030	Ubu	30	360	23	276	194.953,00	152.453,25	113.762,96
2243125	0	13111091	Software	15/05/2017	WINDOWS SERVER 2003 - MIGRAƒÃO DE PARQUE	104.526,48	(80.136,98)	24.389,50	12330020	Ubu	5	60	2	24	107.164,00	51.224,39	38.224,43
2243126	0	13111101	Eqtos Process Dados	15/05/2017	REDE DE VISITANTES (CISCO, SMARTINET, SW APP)	152.029,82	(116.556,18)	35.473,64	12330020	Ubu	5	60	2	24	206.200,00	98.563,60	73.549,68
2243128	0	13111111	Móveis e Utensílios	15/05/2017	ARMARIO DE AƒO C/ MALETAS P/ FITAS DE BACKUP	37.105,47	(14.223,78)	22.881,69	12330020	Ubu	10	120	7	84	42.000,00	31.080,00	23.192,37
2243129	0	13111101	Eqtos Process Dados	15/05/2017	NOTEBOOK DELL INSPIRON 15 5557	4.995,23	(3.829,69)	1.165,54	12330030	Ubu	5	60	2	24	6.700,00	3.202,60	2.389,83
2243130	0	13111101	Eqtos Process Dados	15/05/2017	NOTEBOOK DELL INSPIRON 15 5557	4.995,23	(3.829,69)	1.165,54	12330030	Ubu	5	60	2	24	6.700,00	3.202,60	2.389,83
2243131	0	13111101	Eqtos Process Dados	15/05/2017	NOTEBOOK DELL INSPIRON 15 5557	4.995,23	(3.829,69)	1.165,54	12330030	Ubu	5	60	2	24	6.700,00	3.202,60	2.389,83
2243132	0	13111101	Eqtos Process Dados	15/05/2017	NOTEBOOK DELL INSPIRON 15 5557	4.995,22	(3.829,66)	1.165,56	12330030	Ubu	5	60	2	24	6.700,00	3.202,60	2.389,83
2243133	0	13111111	Móveis e Utensílios	16/05/2017	IPHONE 5S GSM 16GB GRAY CIAR BRA - APPLE	1.583,29	(606,93)	976,36	12330030	Ubu	10	120	7	84	2.100,00	1.554,00	1.159,62
2243134	0	13111111	Móveis e Utensílios	16/05/2017	IPHONE 5S GSM 16GB GRAY CIAR BRA - APPLE	1.583,29	(606,93)	976,36	12330030	Ubu	10	120	7	84	2.100,00	1.554,00	1.159,62
2243135	0	13111111	Móveis e Utensílios	16/05/2017	IPHONE 5S GSM 16GB GRAY CIAR BRA - APPLE	1.583,29	(606,93)	976,36	12330030	Ubu	10	120	7	84	2.100,00	1.554,00	1.159,62
2243136	0	13111111	Móveis e Utensílios	16/05/2017	IPHONE 5S GSM 16GB GRAY CIAR BRA - APPLE	1.583,29	(606,93)	976,36	12330030	Ubu	10	120	7	84	2.100,00	1.554,00	1.159,62
2243137	0	13111111	Móveis e Utensílios	16/05/2017	IPHONE 5S GSM 16GB GRAY CIAR BRA - APPLE	1.683,29	(645,26)	1.038,03	12330020	Ubu	10	120	7	84	2.200,00	1.628,00	1.214,84
2243138	0	13111111	Móveis e Utensílios	16/05/2017	IPHONE 5S GSM 16GB GRAY CIAR BRA - APPLE	1.683,27	(645,26)	1.038,01	12330020	Ubu	10	120	7	84	2.200,00	1.628,00	1.214,84
2243139	0	13111111	Móveis e Utensílios	16/05/2017	IPHONE 5S GSM 16GB GRAY CIAR BRA - APPLE	1.683,28	(645,26)	1.038,02	12330020	Ubu	10	120	7	84	2.200,00	1.628,00	1.214,84
2243140	0	13111091	Software	16/05/2017	SOFTWARE SHAREPOINT - MIGRAƒÃO INFOPATH MOSS 2013	313.968,49	(240.709,18)	73.259,31	12330030	Ubu	5	60	2	24	321.890,00	153.863,42	114.815,25
2243141	0	13111071	Máquinas e Eqtos	16/05/2017	UNIDADE M‡VEL DE PENEIRAMENTO CAP500TPH U00-08PM01	2.250.317,34	(3.813,77)	2.246.503,57	12420010	Ubu	25	300	19	228	3.688.300,00	2.884.250,60	2.152.272,21
2243142	0	13111071	Máquinas e Eqtos	16/05/2017	BOMBA TRIPLA	17.827,13	(30,21)	17.796,92	12420010	Ubu	25	300	19	228	23.493,00	18.371,53	13.709,12
2243143	0	13111071	Máquinas e Eqtos	16/05/2017	MOTOR HIDR‡ULICO TC PRINCIPAL 500CC/REVERS^VEL	15.425,44	(26,14)	15.399,30	12420010	Ubu	25	300	19	228	20.328,00	15.896,50	11.862,21
2243144	0	13111071	Máquinas e Eqtos	16/05/2017	MOTOR HIDR‡ULICO	28.532,17	(48,36)	28.483,81	12420010	Ubu	25	300	19	228	37.601,00	29.403,98	21.941,70
2243145	0	13111071	Máquinas e Eqtos	16/05/2017	MOTOR HIDR‡ULICO ALIMENTADOR 14FT 160CC/REVERS^VEL	5.758,26	(9,76)	5.748,50	12420010	Ubu	25	300	19	228	7.589,00	5.934,60	4.428,49
2243146	0	13111071	Máquinas e Eqtos	16/05/2017	MOTOR HIDR‡ULICO TC LATERAL 2D 160CC/REVERS^VEL	6.943,08	(11,77)	6.931,31	12420010	Ubu	25	300	19	228	9.150,00	7.155,30	5.339,40
2243147	0	13111071	Máquinas e Eqtos	16/05/2017	REDUTOR	22.744,24	(38,55)	22.705,69	12420010	Ubu	25	300	19	228	29.974,00	23.439,67	17.491,04
2243148	0	13111071	Máquinas e Eqtos	16/05/2017	BOMBA HIDR‡ULICA	14.123,56	(23,94)	14.099,62	12420010	Ubu	25	300	19	228	18.613,00	14.555,37	10.861,44
2243149	0	13111091	Software	16/05/2017	SOFTWARE SISTEMA DE INSPEƒÃO DE SEGURANƒA	231.189,63	(177.245,39)	53.944,24	12330020	Ubu	5	60	2	24	237.023,00	113.296,99	84.543,96
2243150	0	13111081	Sistemas	17/05/2017	SISTEMA AUTOMAƒÃO DA SAIDA DE INSUMOS	1.339.120,91	(177.112,14)	1.162.008,77	12230030	Ubu	20	240	15	180	1.866.174,00	1.435.087,81	1.070.884,62
2243151	0	13111071	Máquinas e Eqtos	17/05/2017	BALANƒAS DOSADORAS DE CORREIA	109.632,05	(11.596,47)	98.035,58	12230030	Ubu	25	300	19	228	221.298,00	173.055,04	129.136,33
2243152	0	13111071	Máquinas e Eqtos	17/05/2017	BALANƒAS DOSADORAS DE CORREIA	109.632,04	(11.596,47)	98.035,57	12230030	Ubu	25	300	19	228	221.298,00	173.055,04	129.136,33
2243153	0	13111071	Máquinas e Eqtos	17/05/2017	BALANƒA INTEGRADORA DE CORREIA	47.854,51	(5.061,88)	42.792,63	12230030	Ubu	25	300	19	228	131.725,00	103.008,95	76.866,86
2243154	0	13111081	Sistemas	31/05/2017	SISTEMA AUTOMACAO MAQ PATIO E MAPEAMENTO 3D NAVIOS	6.503.794,66	(13.778,07)	6.490.016,59	12420010	Ubu	20	240	15	180	9.063.101,00	6.969.524,67	5.200.766,62
2243155	0	13111101	Eqtos Process Dados	31/05/2017	PAINEL DE SERVIDOR PARA PROCESSAMENTO	2.973.318,20	(2.279.543,95)	693.774,25	12420010	Ubu	10	120	7	84	3.297.365,00	2.440.050,10	1.820.802,95
2243156	0	13111101	Eqtos Process Dados	31/05/2017	MONITOR PARA COMPUTADOR	21.608,43	(16.566,47)	5.041,96	12420010	Ubu	5	60	2	24	29.300,00	14.005,40	10.451,05
2243157	0	13111101	Eqtos Process Dados	31/05/2017	COMPUTADOR PARA OPERAƒÃO	19.447,59	(14.909,83)	4.537,76	12420010	Ubu	5	60	2	24	26.300,00	12.571,40	9.380,97
2243158	0	13111101	Eqtos Process Dados	31/05/2017	COMPUTADOR PARA OPERAƒÃO	19.447,59	(14.909,83)	4.537,76	12420010	Ubu	5	60	2	24	26.300,00	12.571,40	9.380,97
2243159	0	13111101	Eqtos Process Dados	31/05/2017	PAINEL EMBARCADO CONTENDO COMPUTADOR	2.031.191,20	(1.557.246,59)	473.944,61	12420010	Ubu	5	60	2	24	2.755.900,00	1.317.320,20	983.004,62
2243160	0	13111101	Eqtos Process Dados	31/05/2017	PAINEL EMBARCADO CONTENDO COMPUTADOR	2.031.191,20	(1.557.246,59)	473.944,61	12420010	Ubu	5	60	2	24	2.755.900,00	1.317.320,20	983.004,62
2243161	0	13111101	Eqtos Process Dados	31/05/2017	PAINEL EMBARCADO CONTENDO COMPUTADOR	2.031.191,20	(1.557.246,59)	473.944,61	12420010	Ubu	5	60	2	24	2.755.900,00	1.317.320,20	983.004,62
2243162	0	13111101	Eqtos Process Dados	31/05/2017	PAINEL EMBARCADO CONTENDO COMPUTADOR	2.031.191,20	(1.557.246,59)	473.944,61	12420010	Ubu	5	60	2	24	2.755.900,00	1.317.320,20	983.004,62
2243163	0	13111111	Móveis e Utensílios	31/05/2017	AMPLIFICADOR DE R‡DIO FREQUENCIA	10.804,24	(4.141,62)	6.662,62	12420010	Ubu	10	120	7	84	14.500,00	10.730,00	8.006,89
2243164	0	13111111	Móveis e Utensílios	31/05/2017	AMPLIFICADOR DE R‡DIO FREQUENCIA	10.804,24	(4.141,62)	6.662,62	12420010	Ubu	10	120	7	84	14.500,00	10.730,00	8.006,89
2243165	0	13111111	Móveis e Utensílios	31/05/2017	AMPLIFICADOR DE R‡DIO FREQUENCIA	10.804,24	(4.141,62)	6.662,62	12420010	Ubu	10	120	7	84	14.500,00	10.730,00	8.006,89
2243166	0	13111111	Móveis e Utensílios	31/05/2017	AMPLIFICADOR DE R‡DIO FREQUENCIA	10.804,24	(4.141,62)	6.662,62	12420010	Ubu	10	120	7	84	14.500,00	10.730,00	8.006,89
2243167	0	13111111	Móveis e Utensílios	31/05/2017	AMPLIFICADOR DE R‡DIO FREQUENCIA	10.804,24	(4.141,62)	6.662,62	12420010	Ubu	10	120	7	84	14.500,00	10.730,00	8.006,89
2243168	0	13111111	Móveis e Utensílios	31/05/2017	AMPLIFICADOR DE R‡DIO FREQUENCIA	10.804,24	(4.141,62)	6.662,62	12420010	Ubu	10	120	7	84	14.500,00	10.730,00	8.006,89
2243169	0	13111111	Móveis e Utensílios	31/05/2017	AMPLIFICADOR DE R‡DIO FREQUENCIA	10.804,24	(4.141,62)	6.662,62	12420010	Ubu	10	120	7	84	14.500,00	10.730,00	8.006,89
2243170	0	13111111	Móveis e Utensílios	31/05/2017	AMPLIFICADOR DE R‡DIO FREQUENCIA	10.804,24	(4.141,62)	6.662,62	12420010	Ubu	10	120	7	84	14.500,00	10.730,00	8.006,89
2243171	0	13111111	Móveis e Utensílios	31/05/2017	AMPLIFICADOR DE R‡DIO FREQUENCIA	10.804,24	(4.141,62)	6.662,62	12420010	Ubu	10	120	7	84	14.500,00	10.730,00	8.006,89
2243172	0	13111111	Móveis e Utensílios	31/05/2017	AMPLIFICADOR DE R‡DIO FREQUENCIA	10.804,24	(4.141,62)	6.662,62	12420010	Ubu	10	120	7	84	14.500,00	10.730,00	8.006,89
2243173	0	13111111	Móveis e Utensílios	31/05/2017	AMPLIFICADOR DE R‡DIO FREQUENCIA	10.804,24	(4.141,62)	6.662,62	12420010	Ubu	10	120	7	84	14.500,00	10.730,00	8.006,89
2243174	0	13111111	Móveis e Utensílios	31/05/2017	AMPLIFICADOR DE R‡DIO FREQUENCIA	10.804,24	(4.141,62)	6.662,62	12420010	Ubu	10	120	7	84	14.500,00	10.730,00	8.006,89
2243175	0	13111111	Móveis e Utensílios	31/05/2017	AMPLIFICADOR DE R‡DIO FREQUENCIA	10.804,24	(4.141,62)	6.662,62	12420010	Ubu	10	120	7	84	14.500,00	10.730,00	8.006,89
2243176	0	13111111	Móveis e Utensílios	31/05/2017	AMPLIFICADOR DE R‡DIO FREQUENCIA	10.804,24	(4.141,62)	6.662,62	12420010	Ubu	10	120	7	84	14.500,00	10.730,00	8.006,89
2243177	0	13111111	Móveis e Utensílios	31/05/2017	AMPLIFICADOR DE R‡DIO FREQUENCIA	10.804,24	(4.141,62)	6.662,62	12420010	Ubu	10	120	7	84	14.500,00	10.730,00	8.006,89
2243178	0	13111111	Móveis e Utensílios	31/05/2017	AMPLIFICADOR DE R‡DIO FREQUENCIA	10.804,24	(4.141,62)	6.662,62	12420010	Ubu	10	120	7	84	14.500,00	10.730,00	8.006,89
2243179	0	13111071	Máquinas e Eqtos	31/05/2017	PAINEL PARA DISTRIBUIƒÃO DE CABOS	54.021,04	(91,55)	53.929,49	12420010	Ubu	25	300	19	228	71.191,00	55.671,36	41.542,83
2243180	0	13111071	Máquinas e Eqtos	31/05/2017	PAINEL PARA DISTRIBUIƒÃO DE CABOS	54.021,04	(91,55)	53.929,49	12420010	Ubu	25	300	19	228	71.191,00	55.671,36	41.542,83
2243181	0	13111071	Máquinas e Eqtos	31/05/2017	PAINEL PARA DISTRIBUIƒÃO DE CABOS	54.021,04	(91,55)	53.929,49	12420010	Ubu	25	300	19	228	71.191,00	55.671,36	41.542,83
2243182	0	13111071	Máquinas e Eqtos	31/05/2017	PAINEL PARA DISTRIBUIƒÃO DE CABOS	54.021,04	(91,55)	53.929,49	12420010	Ubu	25	300	19	228	71.191,00	55.671,36	41.542,83
2243183	0	13111071	Máquinas e Eqtos	31/05/2017	PAINEL PARA DISTRIBUIƒÃO DE CABOS	54.021,04	(91,55)	53.929,49	12420010	Ubu	25	300	19	228	71.191,00	55.671,36	41.542,83
2243184	0	13111071	Máquinas e Eqtos	31/05/2017	PAINEL PARA DISTRIBUIƒÃO DE CABOS	54.021,04	(91,55)	53.929,49	12420010	Ubu	25	300	19	228	71.191,00	55.671,36	41.542,83
2243185	0	13111071	Máquinas e Eqtos	31/05/2017	PAINEL PARA DISTRIBUIƒÃO DE CABOS	54.021,04	(91,55)	53.929,49	12420010	Ubu	25	300	19	228	71.191,00	55.671,36	41.542,83
2243186	0	13111071	Máquinas e Eqtos	31/05/2017	PAINEL PARA DISTRIBUIƒÃO DE CABOS	54.021,04	(91,55)	53.929,49	12420010	Ubu	25	300	19	228	71.191,00	55.671,36	41.542,83
2243187	0	13111101	Eqtos Process Dados	31/05/2017	ESC'NER LASER 3D C/ ACESSORIOS	771.420,50	(591.422,39)	179.998,11	12420010	Ubu	5	60	2	24	1.046.600,00	500.274,80	373.312,76
2243188	0	13111101	Eqtos Process Dados	31/05/2017	ESC'NER LASER 3D C/ ACESSORIOS	771.420,50	(591.422,39)	179.998,11	12420010	Ubu	5	60	2	24	1.046.600,00	500.274,80	373.312,76
2243189	0	13111101	Eqtos Process Dados	31/05/2017	ESC'NER LASER 3D C/ ACESSORIOS	771.420,50	(591.422,39)	179.998,11	12420010	Ubu	5	60	2	24	1.046.600,00	500.274,80	373.312,76
2243190	0	13111101	Eqtos Process Dados	31/05/2017	ESC'NER LASER 3D C/ ACESSORIOS	771.420,02	(591.422,00)	179.998,02	12420010	Ubu	5	60	2	24	1.046.600,00	500.274,80	373.312,76
2243191	0	13111071	Máquinas e Eqtos	31/05/2017	M‡QUINA DE EMENDA DE FIBRA ŦPTICA S178	23.920,05	(40,54)	23.879,51	12420010	Ubu	25	300	19	228	31.523,00	24.650,99	18.394,95
2243194	0	13111101	Eqtos Process Dados	22/05/2017	ESTAƒÃO TRAB DELL MODELO: OPTIPLEX 3020 MINI TOWER	3.349,30	(2.567,80)	781,50	12210010	Ubu	5	60	2	24	4.500,00	2.151,00	1.605,11
2243195	0	13111101	Eqtos Process Dados	22/05/2017	ESTAƒÃO TRAB DELL MODELO: OPTIPLEX 3020 MINI TOWER	3.349,30	(2.567,80)	781,50	12210010	Ubu	5	60	2	24	4.500,00	2.151,00	1.605,11

FDC CONSULT LTDA

SAMARCO
APRENDER PARA EVOLUIR E TRANSFORMAR

DATA-BASE: 31/03/2021					DADOS CONTÁBEIS CEDIDOS PELA SAMARCO						AVALIAÇÃO VALOR JUSTO DE MERCADO						
IMOBILIZADO	SUB Nº	CLASSE	CENTRO CST	DT.INCORP.	DENOMINAÇÃO DO IMOBILIZADO	VAL AQUIS. BRL	DEPREC. ACUM BRL	VALOR CONTÁBIL BRL	CENTRO DE CUSTOS	UNID. IND	VIDA ÚTIL DET. (ANOS)	VIDA ÚTIL DET. (MESES)	VIDA ÚTIL REM. (ANOS)	VIDA ÚTIL REM. (MESES)	VALOR DE REPOSIÇÃO (R$)	VALOR JUSTO DE MERCADO (R$)	VALOR DE LIQUIDAÇÃO FORÇADA
2243196	0	13111101	Eqtos Process Dados	22/05/2017	ESTAｽﾃO TRAB DELL MODELO: OPTIPLEX 3020 MINI TOWER	3.349,30	(2.567,80)	781,50	12210010	Ubu	5	60	2	24	4.500,00	2.151,00	1.605,11
2243197	0	13111101	Eqtos Process Dados	22/05/2017	ESTAｽﾃO TRAB DELL MODELO: OPTIPLEX 3020 MINI TOWER	3.349,31	(2.567,80)	781,51	12210010	Ubu	5	60	2	24	4.500,00	2.151,00	1.605,11
2243198	0	13111101	Eqtos Process Dados	22/05/2017	ESTAｽﾃO TRAB DELL MODELO: OPTIPLEX 3020 MINI TOWER	3.349,31	(2.567,80)	781,51	12210010	Ubu	5	60	2	24	4.500,00	2.151,00	1.605,11
2243199	0	13111101	Eqtos Process Dados	22/05/2017	ESTAｽﾃO TRAB DELL MODELO: OPTIPLEX 3020 MINI TOWER	3.349,31	(2.567,80)	781,51	12210010	Ubu	5	60	2	24	4.500,00	2.151,00	1.605,11
2243200	0	13111111	Móveis e Utensílios	22/05/2017	MICROPHONE KIT CISCO 8831 WIRED	1.969,15	(754,86)	1.214,29	12330030	Ubu	10	120	7	84	2.600,00	1.924,00	1.435,72
2243201	0	13111111	Móveis e Utensílios	22/05/2017	MICROPHONE KIT CISCO 8831 WIRED	1.969,15	(754,86)	1.214,29	12330030	Ubu	10	120	7	84	2.600,00	1.924,00	1.435,72
2243202	0	13111111	Móveis e Utensílios	23/05/2017	IPHONE 6S CINZA-ESPACIAL 32GB	4.630,01	(1.774,83)	2.855,18	12330030	Ubu	10	120	7	84	6.200,00	4.588,00	3.423,64
2243203	0	13111101	Eqtos Process Dados	23/05/2017	HPE STOREONCE 5100 48TB SYSTEM	236.539,57	(175.168,71)	61.370,86	12330030	Ubu	5	60	2	24	320.900,00	153.390,20	114.462,13
2243204	0	13111111	Móveis e Utensílios	23/05/2017	IPHONE 6,MM,16GB,GRAY,CI/AR-BRA	1.356,90	(520,14)	836,76	12330030	Ubu	10	120	7	84	1.800,00	1.332,00	993,96
2243205	0	13111111	Móveis e Utensílios	23/05/2017	IPHONE 5S GSM 16GB GRAY CIAR BRA - APPLE	1.221,09	(468,09)	753,00	12330030	Ubu	10	120	7	84	1.600,00	1.184,00	883,52
2243206	0	13111101	Eqtos Process Dados	23/05/2017	HPE STOREONCE 4500/5100 CATALYST LTU	18.846,72	(13.956,87)	4.889,85	12330030	Ubu	5	60	2	24	25.500,00	12.189,00	9.095,62
2243207	0	13111081	Sistemas	23/05/2017	LANTERNA PARA NAVEG BLEST LN500 ENCARNADA	6.930,00	(14,68)	6.915,32	12420010	Ubu	30	360	23	276	38.339,00	29.981,10	22.372,36
2243208	0	13111081	Sistemas	23/05/2017	LANTERNA PARA NAVEG BLEST LN500 ENCARNADA	6.930,00	(14,68)	6.915,32	12420010	Ubu	30	360	23	276	38.339,00	29.981,10	22.372,36
2243209	0	13111081	Sistemas	23/05/2017	LANTERNA PARA NAVEG BLEST LN500 VERDE	6.930,00	(14,68)	6.915,32	12420010	Ubu	30	360	23	276	38.339,00	29.981,10	22.372,36
2243210	0	13111081	Sistemas	23/05/2017	LANTERNA PARA NAVEG BLEST LN500 VERDE	6.930,00	(14,68)	6.915,32	12420010	Ubu	30	360	23	276	38.339,00	29.981,10	22.372,36
2243211	0	13111051	Edificações	23/05/2017	OBRAS CIVIS -ESTABILIDADE DE TALUDES INDUSTRIAIS	5.576.169,03	(841.703,81)	4.734.465,22	11260020	Germano	50	600	38	456	10.134.910,71	7.925.500,18	5.914.130,26
2243212	0	13111121	Veículos	23/05/2017	CAMINHAO;TRUCK;MERCEDES BENZ/AXOR2831K	209.153,54	(200.438,83)	8.714,71	11110010	Germano	10	120	7	84	300.333,00	222.246,42	165.843,70
2243213	0	13111101	Eqtos Process Dados	23/05/2017	TRACKER SMT 100C 910MHZ C/KIT INSTAL P/ SMARTMINE	21.379,72	(16.391,11)	4.988,61	12330030	Ubu	5	60	2	24	29.000,00	13.862,00	10.344,04
2243214	0	13111101	Eqtos Process Dados	23/05/2017	TRACKER SMT 100C 910MHZ C/KIT INSTAL P/ SMARTMINE	21.379,72	(16.391,11)	4.988,61	12330030	Ubu	5	60	2	24	29.000,00	13.862,00	10.344,04
2243215	0	13111101	Eqtos Process Dados	23/05/2017	TRACKER SMT 100C 910MHZ C/KIT INSTAL P/ SMARTMINE	21.379,72	(16.391,11)	4.988,61	12330030	Ubu	5	60	2	24	29.000,00	13.862,00	10.344,04
2243216	0	13111101	Eqtos Process Dados	23/05/2017	TRACKER SMT 100C 910MHZ C/KIT INSTAL P/ SMARTMINE	21.379,72	(16.391,11)	4.988,61	12330030	Ubu	5	60	2	24	29.000,00	13.862,00	10.344,04
2243217	0	13111101	Eqtos Process Dados	23/05/2017	TRACKER SMT 100C 910MHZ C/KIT INSTAL P/ SMARTMINE	21.379,72	(16.391,11)	4.988,61	12330030	Ubu	5	60	2	24	29.000,00	13.862,00	10.344,04
2243218	0	13111101	Eqtos Process Dados	23/05/2017	TRACKER SMT 100C 910MHZ C/KIT INSTAL P/ SMARTMINE	21.379,72	(16.391,11)	4.988,61	12330030	Ubu	5	60	2	24	29.000,00	13.862,00	10.344,04
2243219	0	13111101	Eqtos Process Dados	23/05/2017	TRACKER SMT 100C 910MHZ C/KIT INSTAL P/ SMARTMINE	21.379,72	(16.391,11)	4.988,61	12330030	Ubu	5	60	2	24	29.000,00	13.862,00	10.344,04
2243220	0	13111101	Eqtos Process Dados	23/05/2017	TRACKER SMT 100C 910MHZ C/KIT INSTAL P/ SMARTMINE	21.379,72	(16.391,11)	4.988,61	12330030	Ubu	5	60	2	24	29.000,00	13.862,00	10.344,04
2243221	0	13111101	Eqtos Process Dados	23/05/2017	TRACKER SMT 100C 910MHZ C/KIT INSTAL P/ SMARTMINE	21.379,72	(16.391,11)	4.988,61	12330030	Ubu	5	60	2	24	29.000,00	13.862,00	10.344,04
2243222	0	13111101	Eqtos Process Dados	23/05/2017	TRACKER SMT 100C 910MHZ C/KIT INSTAL P/ SMARTMINE	21.379,72	(16.391,11)	4.988,61	12330030	Ubu	5	60	2	24	29.000,00	13.862,00	10.344,04
2243223	0	13111101	Eqtos Process Dados	23/05/2017	TRACKER SMT 100C 910MHZ C/KIT INSTAL P/ SMARTMINE	21.379,72	(16.391,11)	4.988,61	12330030	Ubu	5	60	2	24	29.000,00	13.862,00	10.344,04
2243224	0	13111101	Eqtos Process Dados	23/05/2017	TRACKER SMT 100C 910MHZ C/KIT INSTAL P/ SMARTMINE	21.379,72	(16.391,11)	4.988,61	12330030	Ubu	5	60	2	24	29.000,00	13.862,00	10.344,04
2243225	0	13111101	Eqtos Process Dados	23/05/2017	TRACKER SMT 100C 910MHZ C/KIT INSTAL P/ SMARTMINE	21.379,72	(16.391,11)	4.988,61	12330030	Ubu	5	60	2	24	29.000,00	13.862,00	10.344,04
2243226	0	13111101	Eqtos Process Dados	23/05/2017	TRACKER SMT 100C 910MHZ C/KIT INSTAL P/ SMARTMINE	21.379,72	(16.391,11)	4.988,61	12330030	Ubu	5	60	2	24	29.000,00	13.862,00	10.344,04
2243227	0	13111101	Eqtos Process Dados	23/05/2017	TRACKER SMT 100C 910MHZ C/KIT INSTAL P/ SMARTMINE	21.379,72	(16.391,11)	4.988,61	12330030	Ubu	5	60	2	24	29.000,00	13.862,00	10.344,04
2243228	0	13111101	Eqtos Process Dados	23/05/2017	TRACKER SMT 100C 910MHZ C/KIT INSTAL P/ SMARTMINE	21.379,72	(16.391,11)	4.988,61	12330030	Ubu	5	60	2	24	29.000,00	13.862,00	10.344,04
2243229	0	13111101	Eqtos Process Dados	23/05/2017	TRACKER SMT 100C 910MHZ C/KIT INSTAL P/ SMARTMINE	21.379,72	(16.391,11)	4.988,61	12330030	Ubu	5	60	2	24	29.000,00	13.862,00	10.344,04
2243230	0	13111101	Eqtos Process Dados	23/05/2017	TRACKER SMT 100C 910MHZ C/KIT INSTAL P/ SMARTMINE	21.379,72	(16.391,11)	4.988,61	12330030	Ubu	5	60	2	24	29.000,00	13.862,00	10.344,04
2243231	0	13111101	Eqtos Process Dados	23/05/2017	TRACKER SMT 100C 910MHZ C/KIT INSTAL P/ SMARTMINE	21.379,72	(16.391,11)	4.988,61	12330030	Ubu	5	60	2	24	29.000,00	13.862,00	10.344,04
2243232	0	13111101	Eqtos Process Dados	23/05/2017	TRACKER SMT 100C 910MHZ C/KIT INSTAL P/ SMARTMINE	21.379,72	(16.391,11)	4.988,61	12330030	Ubu	5	60	2	24	29.000,00	13.862,00	10.344,04
2243233	0	13111101	Eqtos Process Dados	23/05/2017	GPS 18X LVC 5M SMARTMINE	2.600,76	(1.993,91)	606,85	12330030	Ubu	5	60	2	24	3.500,00	1.673,00	1.248,42
2243234	0	13111101	Eqtos Process Dados	23/05/2017	GPS 18X LVC 5M SMARTMINE	2.600,77	(1.993,91)	606,86	12330030	Ubu	5	60	2	24	3.500,00	1.673,00	1.248,42
2243235	0	13111101	Eqtos Process Dados	23/05/2017	GPS 18X LVC 5M SMARTMINE	2.600,77	(1.993,91)	606,86	12330030	Ubu	5	60	2	24	3.500,00	1.673,00	1.248,42
2243236	0	13111111	Móveis e Utensílios	23/05/2017	CﾂMERA PTZ DOME 20X P1220-ERS0	12.138,50	(4.653,09)	7.485,41	12420010	Ubu	10	120	7	84	16.400,00	12.136,00	9.056,07
2243237	0	13111081	Sistemas	23/05/2017	SIST. COMBATE INCﾊNDIO 07SE005 E 14SE006	2.157.940,30	-	2.157.940,30	11131110	Germano	20	240	15	180	3.634.000,00	2.794.546,00	2.085.333,25
2243238	0	13111091	Software	24/05/2017	SOFTWARE METROLﾓGICO AUTOLAB C/ SUPORT	79.290,75	(60.789,58)	18.501,17	12210020	Ubu	5	60	2	24	81.292,00	38.857,58	28.996,12
2243239	0	13111081	Sistemas	24/05/2017	Sistema de drenagem usinas 1,2,3	2.306.559,29	(15.985,26)	2.290.574,03	11110010	Germano	40	480	30	360	3.905.600,00	3.003.406,40	2.241.188,10
2243240	0	13111071	Máquinas e Eqtos	24/05/2017	PAINEL ELﾉTRICO COMANDO LOCAL 52TP05 CORTADOR	42.461,75	-	42.461,75	12133030	Ubu	25	300	19	228	57.600,00	45.043,20	33.611,93
2243241	0	13111071	Máquinas e Eqtos	25/05/2017	ATUADOR ELETRICO;COESTER/CSR25MRS1825	18.915,35	-	18.915,35	12133030	Ubu	25	300	19	228	56.320,00	44.042,24	32.865,00
2243242	0	13111071	Máquinas e Eqtos	25/05/2017	ATUADOR ELETRICO;COESTER/CSR25MRS1825	19.499,54	-	19.499,54	12133030	Ubu	25	300	19	228	56.320,00	44.042,24	32.865,00
2243243	0	13111081	Sistemas	25/05/2017	Sistema combate inc麩dio autom疸ico C1	440.466,50	(1.409,42)	439.057,08	11210010	Germano	25	300	19	228	601.877,00	470.667,81	351.219,57
2243244	0	13111081	Sistemas	25/05/2017	Sistema combate inc麩dio autom疸ico C2.	428.139,78	(1.369,97)	426.769,81	11210010	Germano	25	300	19	228	585.034,00	457.496,59	341.391,00
2243245	0	13111081	Sistemas	25/05/2017	TUBULAﾇﾕES PARA ADUTORA DE GUALAXO	2.594.336,98	-	2.594.336,98	11130170	Germano	40	480	30	360	3.430.700,00	2.638.208,30	1.968.671,65
2243246	0	13111101	Eqtos Process Dados	25/05/2017	Robo Backup DELL LT2000	46.437,59	(35.602,16)	10.835,43	11210010	Germano	5	60	2	24	63.000,00	30.114,00	22.471,53
2243247	0	13111101	Eqtos Process Dados	25/05/2017	Controller Cisco AIR-CT2504-15	33.154,52	(25.418,46)	7.736,06	11210010	Germano	5	60	2	24	44.900,00	21.462,20	16.015,42
2243248	0	13111101	Eqtos Process Dados	25/05/2017	Modulo de r疆io Cisco AIR-CAP1532E-X-K9	12.964,26	(9.939,26)	3.025,00	11210010	Germano	5	60	2	24	17.500,00	8.365,00	6.242,09
2243249	0	13111101	Eqtos Process Dados	25/05/2017	Modulo de r疆io Cisco AIR-CAP1532E-X-K9	12.964,26	(9.939,26)	3.025,00	11210010	Germano	5	60	2	24	17.500,00	8.365,00	6.242,09
2243250	0	13111101	Eqtos Process Dados	25/05/2017	Conversor de M亙ia 10/100/1000 Ethernet	3.081,69	(2.362,63)	719,06	11210010	Germano	5	60	2	24	4.100,00	1.959,80	1.462,43
2243251	0	13111101	Eqtos Process Dados	25/05/2017	Conversor de M亙ia 10/100/1000 Ethernet	3.081,69	(2.362,63)	719,06	11210010	Germano	5	60	2	24	4.100,00	1.959,80	1.462,43
2243252	0	13111101	Eqtos Process Dados	25/05/2017	Conversor de M亙ia 10/100/1000 Ethernet	3.081,69	(2.362,63)	719,06	11210010	Germano	5	60	2	24	4.100,00	1.959,80	1.462,43
2243253	0	13111101	Eqtos Process Dados	25/05/2017	Conversor de M亙ia 10/100/1000 Ethernet	3.081,69	(2.362,63)	719,06	11210010	Germano	5	60	2	24	4.100,00	1.959,80	1.462,43
2243254	0	13111101	Eqtos Process Dados	25/05/2017	Conversor de M亙ia 10/100/1000 Ethernet	3.081,62	(2.362,56)	719,06	11210010	Germano	5	60	2	24	4.100,00	1.959,80	1.462,43
2243255	0	13111081	Sistemas	25/05/2017	VALVULA ESFERA;6POL FLANGE;300LB	3.436,94	-	3.436,94	11130170	Germano	20	240	15	180	3.524,00	2.709,96	2.022,21
2243256	0	13111081	Sistemas	25/05/2017	VALVULA ESFERA;6POL FLANGE;300L	3.436,94	-	3.436,94	11130170	Germano	20	240	15	180	3.524,00	2.709,96	2.022,21
2243257	0	13111081	Sistemas	25/05/2017	VALVULA ESFERA;6POL FLANGE;300LB	3.436,94	-	3.436,94	11130170	Germano	20	240	15	180	3.524,00	2.709,96	2.022,21
2243258	0	13111081	Sistemas	25/05/2017	VALVULA ESFERA;6POL FLANGE;300LB	3.436,94	-	3.436,94	11130170	Germano	20	240	15	180	3.524,00	2.709,96	2.022,21
2243259	0	13111081	Sistemas	25/05/2017	VALVULA ESFERA;6POL FLANGE;300LB	3.436,94	-	3.436,94	11130170	Germano	20	240	15	180	3.524,00	2.709,96	2.022,21
2243260	0	13111081	Sistemas	25/05/2017	VALVULA ESFERA;6POL FLANGE;300LB	3.436,94	-	3.436,94	11130170	Germano	20	240	15	180	3.524,00	2.709,96	2.022,21
2243261	0	13111081	Sistemas	25/05/2017	VALVULA ESFERA;6POL FLANGE;300LB	3.436,94	-	3.436,94	11130170	Germano	20	240	15	180	3.524,00	2.709,96	2.022,21
2243262	0	13111081	Sistemas	25/05/2017	VALVULA ESFERA;6POL FLANGE;300LB	3.436,94	-	3.436,94	11130170	Germano	20	240	15	180	3.524,00	2.709,96	2.022,21
2243263	0	13111081	Sistemas	25/05/2017	VALVULA ESFERA;6POL FLANGE;300LB	3.436,94	-	3.436,94	11130170	Germano	20	240	15	180	3.524,00	2.709,96	2.022,21
2243264	0	13111081	Sistemas	25/05/2017	VALVULA ESFERA;6POL FLANGE;300LB	3.436,94	-	3.436,94	11130170	Germano	20	240	15	180	3.524,00	2.709,96	2.022,21

FDC CONSULT LTDA

SAMARCO
APRENDER PARA EVOLUIR E TRANSFORMAR

DATA-BASE: 31/03/2021					DADOS CONTÁBEIS CEDIDOS PELA SAMARCO					AVALIAÇÃO VALOR JUSTO DE MERCADO							
IMOBILIZADO	SUB Nº	CLASSE	CENTRO CST	DT.INCORP.	DENOMINAÇÃO DO IMOBILIZADO	VAL AQUIS. BRL	DEPREC. ACUM BRL	VALOR CONTÁBIL BRL	CENTRO DE CUSTOS	UNID. IND	VIDA ÚTIL DET. (ANOS)	VIDA ÚTIL DET. (MESES)	VIDA ÚTIL REM. (ANOS)	VIDA ÚTIL REM. (MESES)	VALOR DE REPOSIÇÃO (R$)	VALOR JUSTO DE MERCADO (R$)	VALOR DE LIQUIDAÇÃO FORÇADA
2243265	0	13111071	Máquinas e Eqtos	25/05/2017	BOMBA SUBMERS MANG;60M3/H;ALT 15MCA	5.023,15	-	5.023,15	11130170	Germano	25	300	19	228	6.800,00	5.317,60	3.968,07
2243266	0	13111071	Máquinas e Eqtos	25/05/2017	BOMBA SUBMERS MANG;60M3/H;ALT 15MCA	5.023,15	-	5.023,15	11130170	Germano	25	300	19	228	6.800,00	5.317,60	3.968,07
2243267	0	13111071	Máquinas e Eqtos	25/05/2017	BOMBA SUBMERS MANG;60M3/H;ALT 15MCA	5.023,15	-	5.023,15	11130170	Germano	25	300	19	228	6.800,00	5.317,60	3.968,07
2243268	0	13111081	Sistemas	25/05/2017	IMPLANTAÃƒO DO SIST GERENCI SERV ENG AUT	37.502,86	(109,65)	37.393,21	12210010	Ubu	30	360	23	276	207.482,00	162.250,92	121.074,14
2243269	0	13111141	Bens de Rodízio	30/05/2017	TRANSMISSAO;CATERPILLAR/3412034	762.869,88	(116.973,40)	645.896,48	11110010	Germano	25	300	19	228	638.602,00	499.386,76	372.650,09
2243270	0	13111141	Bens de Rodízio	30/05/2017	MOTOR;CATERPILLAR/3402669	742.728,13	(113.884,99)	628.843,14	11110010	Germano	25	300	19	228	621.742,00	486.202,24	362.811,60
2243271	0	13111141	Bens de Rodízio	30/05/2017	0R3980 -PCA NAO C	665.937,63	(102.110,45)	563.827,18	11110010	Germano	25	300	19	228	557.460,00	435.933,72	325.300,45
2243272	0	13111141	Bens de Rodízio	30/05/2017	CONVERSOR;CATERPILLAR/3465766	191.346,92	(29.339,87)	162.007,05	11110010	Germano	25	300	19	228	160.177,00	125.258,41	93.469,76
2243273	0	13111141	Bens de Rodízio	30/05/2017	BLOCO	153.581,07	(23.549,09)	130.031,98	11110010	Germano	25	300	19	228	128.563,00	100.536,27	75.021,71
2243274	0	13111141	Bens de Rodízio	30/05/2017	BOMBA;CATERPILLAR/3849432	76.790,54	(11.774,55)	65.015,99	11110010	Germano	25	300	19	228	64.281,00	50.267,74	37.510,56
2243275	0	13111141	Bens de Rodízio	30/05/2017	BOMBA;CATERPILLAR/3849432	76.790,54	(11.774,55)	65.015,99	11110010	Germano	25	300	19	228	64.281,00	50.267,74	37.510,56
2243276	0	13111141	Bens de Rodízio	30/05/2017	CONJUNTO DE PISTAO KIT 16 UNID	128.403,83	(19.688,58)	108.715,25	11110010	Germano	25	300	19	228	107.487,00	84.054,83	62.723,01
2243277	0	13111141	Bens de Rodízio	30/05/2017	CONJUNTO DE PISTAO KIT 16 UNID	124.627,25	(19.109,51)	105.517,74	11110010	Germano	25	300	19	228	104.326,00	81.582,93	60.878,44
2243278	0	13111141	Bens de Rodízio	30/05/2017	KIT ROLAMENTO	246.736,72	(37.832,97)	208.903,75	11110010	Germano	25	300	19	228	206.544,00	161.517,41	120.526,78
2243279	0	13111141	Bens de Rodízio	30/05/2017	MOTOR;DO CAMINHAO;CATERPILLAR/1566250	113.297,52	(17.372,29)	95.925,23	11110010	Germano	25	300	19	228	94.842,00	74.166,44	55.344,14
2243280	0	13111141	Bens de Rodízio	30/05/2017	TRUCK;TRATOR CATERPILLAR;3551294	112.038,64	(17.179,27)	94.859,37	11110010	Germano	25	300	19	228	93.788,00	73.342,22	54.729,09
2243281	0	13111141	Bens de Rodízio	30/05/2017	TRUCK;TRATOR CATERPILLAR;3551292	110.779,78	(16.986,23)	93.793,55	11110010	Germano	25	300	19	228	92.734,00	72.517,99	54.114,04
2243282	0	13111141	Bens de Rodízio	30/05/2017	TRUCK;TRATOR CATERPILLAR;3551294	110.779,78	(16.986,23)	93.793,55	11110010	Germano	25	300	19	228	92.734,00	72.517,99	54.114,04
2243283	0	13111141	Bens de Rodízio	30/05/2017	MOTOR;DO CAMINHAO;CATERPILLAR/1566250	107.003,21	(16.407,16)	90.596,05	11110010	Germano	25	300	19	228	89.573,00	70.046,09	52.269,47
2243284	0	13111141	Bens de Rodízio	30/05/2017	BOMBA;CATERPILLAR/3849431	104.485,49	(16.021,10)	88.464,39	11110010	Germano	25	300	19	228	87.465,00	68.397,63	51.039,36
2243285	0	13111141	Bens de Rodízio	30/05/2017	MOTOR CJ;CATERPILLAR/2459772	89.379,15	(13.704,81)	75.674,34	11110010	Germano	25	300	19	228	74.819,00	58.508,46	43.659,91
2243286	0	13111141	Bens de Rodízio	30/05/2017	TRUCK;TRATOR CATERPILLAR;3551294	86.861,43	(13.318,76)	73.542,67	11110010	Germano	25	300	19	228	72.712,00	56.860,78	42.430,39
2243287	0	13111141	Bens de Rodízio	30/05/2017	TRUCK;TRATOR CATERPILLAR;3551292	73.013,95	(11.195,48)	61.818,47	11110010	Germano	25	300	19	228	61.120,00	47.795,84	35.665,99
2243288	0	13111141	Bens de Rodízio	30/05/2017	MOTOR CJ;DO TRATOR;CATERPILLAR/271-2219	71.755,10	(11.002,44)	60.752,66	11110010	Germano	25	300	19	228	60.066,00	46.971,61	35.050,94
2243289	0	13111141	Bens de Rodízio	30/05/2017	MOTOR CJ;CATERPILLAR/2459772	71.755,10	(11.002,44)	60.752,66	11110010	Germano	25	300	19	228	60.066,00	46.971,61	35.050,94
2243290	0	13111141	Bens de Rodízio	30/05/2017	MOTOR CJ;CATERPILLAR/2459772	71.755,10	(11.002,44)	60.752,66	11110010	Germano	25	300	19	228	60.066,00	46.971,61	35.050,94
2243291	0	13111141	Bens de Rodízio	30/05/2017	MOTOR CJ;DO TRATOR;CATERPILLAR/271-2219	61.684,23	(9.458,25)	52.225,98	11110010	Germano	25	300	19	228	51.636,00	40.379,35	30.131,69
2243292	0	13111141	Bens de Rodízio	30/05/2017	MOTOR CJ;DO TRATOR;CATERPILLAR/271-2219	59.166,46	(9.072,19)	50.094,27	11110010	Germano	25	300	19	228	49.528,00	38.730,90	28.901,59
2243293	0	13111141	Bens de Rodízio	30/05/2017	MOTOR CJ;DO TRATOR;CATERPILLAR/271-2219	52.872,14	(8.107,07)	44.765,07	11110010	Germano	25	300	19	228	44.259,00	34.610,54	25.826,92
2243294	0	13111141	Bens de Rodízio	30/05/2017	CONJUNTO DE INJETOR 14 UNIDADES	51.613,32	(7.914,03)	43.699,29	11110010	Germano	25	300	19	228	43.205,00	33.786,31	25.211,86
2243295	0	13111141	Bens de Rodízio	30/05/2017	CONJUNTO DE PISTAO 12 UNID Item:00001470	51.613,32	(7.914,03)	43.699,29	11110010	Germano	25	300	19	228	43.205,00	33.786,31	25.211,86
2243296	0	13111141	Bens de Rodízio	30/05/2017	MOTOR;TRATOR CATERPILLAR;D8L;2W0108	51.613,32	(7.914,03)	43.699,29	11110010	Germano	25	300	19	228	43.205,00	33.786,31	25.211,86
2243297	0	13111141	Bens de Rodízio	30/05/2017	CONJUNTO PISTAO KIT 06 UNID	172.463,98	(26.444,48)	146.019,50	11110010	Germano	25	300	19	228	144.370,00	112.897,34	84.245,73
2243298	0	13111141	Bens de Rodízio	30/05/2017	CONJUNTO INJETOR 12 UNID - Item:00001500	47.836,75	(7.334,97)	40.501,78	11110010	Germano	25	300	19	228	40.044,00	31.314,41	23.367,29
2243299	0	13111141	Bens de Rodízio	30/05/2017	TRUCK;TRATOR CATERPILLAR;3551294	47.836,75	(7.334,97)	40.501,78	11110010	Germano	25	300	19	228	40.044,00	31.314,41	23.367,29
2243300	0	13111141	Bens de Rodízio	30/05/2017	TRUCK;TRATOR CATERPILLAR;3551292	46.577,86	(7.141,93)	39.435,93	11110010	Germano	25	300	19	228	38.990,00	30.490,18	22.752,24
2243301	0	13111141	Bens de Rodízio	30/05/2017	COMANDO;EQUIPAMENTO CATERPILLAR;1905061	88.120,28	(13.511,77)	74.608,51	11110010	Germano	25	300	19	228	73.766,00	57.685,01	43.045,44
2243302	0	13111141	Bens de Rodízio	30/05/2017	BLOCO	47.836,75	(7.334,97)	40.501,78	11110010	Germano	25	300	19	228	40.044,00	31.314,41	23.367,29
2243303	0	13111141	Bens de Rodízio	30/05/2017	PONTA	46.577,86	(7.141,93)	39.435,93	11110010	Germano	25	300	19	228	38.990,00	30.490,18	22.752,24
2243304	0	13111141	Bens de Rodízio	30/05/2017	CONJUNTO DE TUCHO 48 UNID	44.060,12	(6.755,87)	37.304,25	11110010	Germano	25	300	19	228	36.883,00	28.842,51	21.522,72
2243305	0	13111141	Bens de Rodízio	30/05/2017	MOTOR CJ;CATERPILLAR/2459772	44.060,12	(6.755,87)	37.304,25	11110010	Germano	25	300	19	228	36.883,00	28.842,51	21.522,72
2243306	0	13111141	Bens de Rodízio	30/05/2017	VIRABREQUIM 02 unidades	74.272,82	(11.388,49)	62.884,33	11110010	Germano	25	300	19	228	62.174,00	48.620,07	36.281,04
2243307	0	13111141	Bens de Rodízio	30/05/2017	CONJUNTO DE PINO 16 UNID	171.205,13	(26.251,47)	144.953,66	11110010	Germano	25	300	19	228	143.316,00	112.073,11	83.630,68
2243308	0	13111141	Bens de Rodízio	30/05/2017	CONJUNTO DE PINO 16 UNID	44.060,12	(6.755,87)	37.304,25	11110010	Germano	25	300	19	228	36.883,00	28.842,51	21.522,72
2243309	0	13111141	Bens de Rodízio	30/05/2017	CONJUNTO INJETOR 10 UNID	42.801,28	(6.562,86)	36.238,42	11110010	Germano	25	300	19	228	35.829,00	28.018,28	20.907,67
2243310	0	13111141	Bens de Rodízio	30/05/2017	CONJUNTO INJETOR 12 UNID	247.995,68	(38.026,02)	209.969,66	11110010	Germano	25	300	19	228	207.598,00	162.341,64	121.141,83
2243311	0	13111141	Bens de Rodízio	30/05/2017	CONJUNTO CABECOTE -09 unid	42.801,28	(6.562,86)	36.238,42	11110010	Germano	25	300	19	228	35.829,00	28.018,28	20.907,67
2243312	0	13111141	Bens de Rodízio	30/05/2017	COMANDO;CATERPILLAR/2455950	76.790,53	(11.774,55)	65.015,98	11110010	Germano	25	300	19	228	64.281,00	50.267,74	37.510,56
2243313	0	13111071	Máquinas e Eqtos	24/05/2017	FILTRO A VACUO DE DISCO U01-FI A	1.424.519,11	-	1.424.519,11	12110020	Ubu	25	300	19	228	1.950.000,00	1.524.900,00	1.137.903,86
2243314	0	13111071	Máquinas e Eqtos	24/05/2017	MOTOREDUTOR 7,5KW U01-FI A	78.188,08	-	78.188,08	12110020	Ubu	25	300	19	228	106.000,00	82.892,00	61.855,29
2243315	0	13111071	Máquinas e Eqtos	24/05/2017	MOTOREDUTOR 5,5KW U01-FI A	69.587,04	-	69.587,04	12110020	Ubu	25	300	19	228	94.400,00	73.820,80	55.086,22
2243316	0	13111071	Máquinas e Eqtos	24/05/2017	RESERVATORIO DE AR U01-FI / U01-VP A	58.719,35	-	58.719,35	12110020	Ubu	25	300	19	228	79.600,00	62.247,20	46.449,82
2243317	0	13111071	Máquinas e Eqtos	24/05/2017	PAINEL DE BOTOEIRA U01-FI A	4.161,07	-	4.161,07	12110020	Ubu	25	300	19	228	5.600,00	4.379,20	3.267,83
2243318	0	13111071	Máquinas e Eqtos	24/05/2017	CHUTE DESCARGA DESC. DO FILTRO - U01-FI A	38.313,53	-	38.313,53	12110020	Ubu	25	300	19	228	51.900,00	40.585,80	30.285,75
2243319	0	13111071	Máquinas e Eqtos	24/05/2017	FILTRO A VACUO DE DISCO U01-FI B	1.424.519,11	-	1.424.519,11	12110020	Ubu	25	300	19	228	1.950.000,00	1.524.900,00	1.137.903,86
2243320	0	13111071	Máquinas e Eqtos	24/05/2017	MOTOREDUTOR 7,5KW U01-FI B	78.188,08	-	78.188,08	12110020	Ubu	25	300	19	228	106.000,00	82.892,00	61.855,29
2243321	0	13111071	Máquinas e Eqtos	24/05/2017	MOTOREDUTOR 5,5KW U01-FI B	69.587,04	-	69.587,04	12110020	Ubu	25	300	19	228	94.400,00	73.820,80	55.086,22
2243322	0	13111071	Máquinas e Eqtos	24/05/2017	RESERVATORIO DE AR U01-FI / U01-VP B	58.719,35	-	58.719,35	12110020	Ubu	25	300	19	228	79.600,00	62.247,20	46.449,82
2243323	0	13111071	Máquinas e Eqtos	24/05/2017	PAINEL DE BOTOEIRA U01-FI B	4.161,07	-	4.161,07	12110020	Ubu	25	300	19	228	5.600,00	4.379,20	3.267,83
2243324	0	13111071	Máquinas e Eqtos	24/05/2017	CHUTE DESCARGA DESC. DO FILTRO - U01-FI B	38.313,53	-	38.313,53	12110020	Ubu	25	300	19	228	51.900,00	40.585,80	30.285,75
2243325	0	13111071	Máquinas e Eqtos	24/05/2017	BOMBA DE VƒCUO NASH MODELO 904-T3	985.498,41	-	985.498,41	12110020	Ubu	25	300	19	228	1.337.100,00	1.045.612,20	780.251,92
2243326	0	13111071	Máquinas e Eqtos	24/05/2017	REDUTOR VELOCIDADE 500KW U01-CVR1	246.570,70	-	246.570,70	12110020	Ubu	25	300	19	228	334.500,00	261.579,00	195.194,28
2243327	0	13111071	Máquinas e Eqtos	24/05/2017	MOTOR 500KW U01-CVM1	246.570,70	-	246.570,70	12110020	Ubu	25	300	19	228	334.500,00	261.579,00	195.194,28
2243328	0	13111081	Sistemas	24/05/2017	VALVULA PNEUMATICA FV U01-CV	61.379,31	-	61.379,31	12110020	Ubu	20	240	15	180	62.928,00	48.391,63	36.110,58
2243329	0	13111071	Máquinas e Eqtos	24/05/2017	BOMBA DE VƒCUO NASH MODELO 904-T3	985.498,41	-	985.498,41	12110020	Ubu	25	300	19	228	1.337.100,00	1.045.612,20	780.251,92
2243330	0	13111071	Máquinas e Eqtos	24/05/2017	REDUTOR VELOCIDADE 500KW U01-CVR1	246.570,70	-	246.570,70	12110020	Ubu	25	300	19	228	334.500,00	261.579,00	195.194,28
2243331	0	13111071	Máquinas e Eqtos	24/05/2017	MOTOR 500KW U01-CVM1	246.570,70	-	246.570,70	12110020	Ubu	25	300	19	228	334.500,00	261.579,00	195.194,28
2243332	0	13111081	Sistemas	24/05/2017	VALVULA PNEUMATICA FV U01-CV	61.379,31	-	61.379,31	12110020	Ubu	20	240	15	180	62.928,00	48.391,63	36.110,58
2243333	0	13111081	Sistemas	24/05/2017	SISTEMA EL/TRICO RECUP FILTRAGEM 1	1.121.938,22	-	1.121.938,22	12110020	Ubu	30	360	23	276	1.483.700,00	1.160.253,40	865.798,95

FDC CONSULT LTDA

SAMARCO
APRENDER PARA EVOLUIR E TRANSFORMAR

DATA-BASE: 31/03/2021					DADOS CONTÁBEIS CEDIDOS PELA SAMARCO					AVALIAÇÃO VALOR JUSTO DE MERCADO							
IMOBILIZADO	SUB Nº	CLASSE	CENTRO CST	DT.INCORP.	DENOMINAÇÃO DO IMOBILIZADO	VAL AQUIS. BRL	DEPREC. ACUM BRL	VALOR CONTÁBIL BRL	CENTRO DE CUSTOS	UNID. IND	VIDA ÚTIL DET. (ANOS)	VIDA ÚTIL DET. (MESES)	VIDA ÚTIL REM. (ANOS)	VIDA ÚTIL REM. (MESES)	VALOR DE REPOSIÇÃO (R$)	VALOR JUSTO DE MERCADO (R$)	VALOR DE LIQUIDAÇÃO FORÇADA
2243334	0	13111081	Sistemas	24/05/2017	SISTEMA AUTOMAÃ‡Ã/INSTRUMENTAÃ‡Ã RECUP FILTRAGEM 1	898.976,27	-	898.976,27	12110020	Ubu	20	240	15	180	921.658,00	708.755,00	528.883,89
2243335	0	13111071	Máquinas e Eqtos	24/05/2017	COMPRESSOR AR ESTACIONÃ‚RIO CPF150-200HP BRP 02CP05	217.118,32	-	217.118,32	12110020	Ubu	25	300	19	228	294.500,00	230.299,00	171.852,66
2243336	0	13111071	Máquinas e Eqtos	24/05/2017	SECADOR POR REFRIGERAÃ‡Ã A AR CPX 2500-4 02CP05	86.674,20	-	86.674,20	12110020	Ubu	25	300	19	228	117.600,00	91.963,20	68.624,36
2243337	0	13111071	Máquinas e Eqtos	24/05/2017	SEPARADOR CONDENSADO SC-2010 (2M3-10-10BAR) 02CP05	23.124,68	-	23.124,68	12110020	Ubu	25	300	19	228	31.300,00	24.476,60	18.264,82
2243338	0	13111071	Máquinas e Eqtos	24/05/2017	FILTRO FLANGEADO PFC_3 02CP05	18.740,28	-	18.740,28	12110020	Ubu	25	300	19	228	25.400,00	19.862,80	14.821,93
2243339	0	13111071	Máquinas e Eqtos	24/05/2017	FILTRO FLANGEADO PFS_3 02CP05	19.201,58	-	19.201,58	12110020	Ubu	25	300	19	228	26.000,00	20.332,00	15.172,05
2243340	0	13111071	Máquinas e Eqtos	24/05/2017	FILTRO FLANGEADO PFD_3 02CP05	18.740,28	-	18.740,28	12110020	Ubu	25	300	19	228	25.400,00	19.862,80	14.821,93
2243341	0	13111071	Máquinas e Eqtos	24/05/2017	BOMBA CENTR^FUGA VERTICAL WEIR 75CV 460V	116.203,59	-	116.203,59	12110020	Ubu	25	300	19	228	157.600,00	123.243,20	91.965,97
2243342	0	13111071	Máquinas e Eqtos	24/05/2017	BOMBA CENTR^FUGA HORIZONTAL WEIR 75CV 460V	93.221,24	-	93.221,24	12110020	Ubu	25	300	19	228	126.400,00	98.844,80	73.759,51
2243343	0	13111091	Software	24/05/2017	SOFTWARE ABB AUTOMACAO FILTRAGEM 1	324.495,93	(248.780,23)	75.715,70	12110020	Ubu	5	60	2	24	332.683,00	159.022,47	118.665,02
2243344	0	13111071	Máquinas e Eqtos	26/05/2017	CCM CENTRO CONTROLE MOTORES BT 480V U02-02CCM-2G31	289.161,65	-	289.161,65	12110020	Ubu	25	300	19	228	392.300,00	306.778,60	228.922,91
2243345	0	13111071	Máquinas e Eqtos	26/05/2017	PAINEL PNEUMATICO 202-PNI-001	32.047,77	-	32.047,77	12110020	Ubu	25	300	19	228	43.400,00	33.938,80	25.325,66
2243346	0	13111071	Máquinas e Eqtos	26/05/2017	PAINEL PNEUMATICO 202-PNI-002	32.047,77	-	32.047,77	12110020	Ubu	25	300	19	228	43.400,00	33.938,80	25.325,66
2243347	0	13111071	Máquinas e Eqtos	26/05/2017	PAINEL PNEUMATICO 202-PNI-003	27.188,41	-	27.188,41	12110020	Ubu	25	300	19	228	36.800,00	28.777,60	21.474,29
2243348	0	13111071	Máquinas e Eqtos	26/05/2017	PAINEL PNEUMATICO 202-PNI-004	27.188,41	-	27.188,41	12110020	Ubu	25	300	19	228	36.800,00	28.777,60	21.474,29
2243349	0	13111071	Máquinas e Eqtos	26/05/2017	CUBICULO CWMT CA 4,16V 2100A B4S21	500.335,00	-	500.335,00	12110020	Ubu	25	300	19	228	678.800,00	530.821,60	396.107,25
2243350	0	13111071	Máquinas e Eqtos	26/05/2017	REDUTOR DE VELOCIDADE INDTL_X3KH150/HU/B 52TP01	160.092,76	-	160.092,76	12110020	Ubu	25	300	19	228	217.200,00	169.850,40	126.744,98
2243351	0	13111071	Máquinas e Eqtos	26/05/2017	REDUTOR DE VELOCIDADE INDTL_X3KH150/HU/B 52TP02	160.318,05	-	160.318,05	12110020	Ubu	25	300	19	228	217.500,00	170.085,00	126.920,05
2243352	0	13111071	Máquinas e Eqtos	26/05/2017	PAINEL DE VALVULA 202-PNV-002 A KIT 4V	69.455,88	-	69.455,88	12110020	Ubu	25	300	19	228	94.200,00	73.664,40	54.969,51
2243353	0	13111071	Máquinas e Eqtos	26/05/2017	PAINEL DE VALVULA 202-PNV-002 B KIT 4V	69.455,88	-	69.455,88	12110020	Ubu	25	300	19	228	94.200,00	73.664,40	54.969,51
2243354	0	13111071	Máquinas e Eqtos	26/05/2017	PAINEL DE VALVULA 202-PNV-003 A KIT 4V	69.455,88	-	69.455,88	12110020	Ubu	25	300	19	228	94.200,00	73.664,40	54.969,51
2243355	0	13111071	Máquinas e Eqtos	26/05/2017	PAINEL DE VALVULA 202-PNV-003 B KIT 4V	69.455,88	-	69.455,88	12110020	Ubu	25	300	19	228	94.200,00	73.664,40	54.969,51
2243356	0	13111071	Máquinas e Eqtos	26/05/2017	PAINEL DE REMOTAS PNI - 202-PNI-005	29.199,00	-	29.199,00	12110020	Ubu	25	300	19	228	39.600,00	30.967,20	23.108,20
2243357	0	13111071	Máquinas e Eqtos	26/05/2017	PAINEL DE CONTROLADOR CLPSA-FLTG1	2.046.332,17	-	2.046.332,17	12110020	Ubu	30	360	23	276	2.600.000,00	2.033.200,00	1.517.205,14
2243358	0	13111101	Eqtos Process Dados	26/05/2017	HARDWARE ABB PHCHPG80010000-R	196.260,06	(150.466,04)	45.794,02	12110020	Ubu	5	60	2	24	266.200,00	127.243,60	94.951,13
2243359	0	13111101	Eqtos Process Dados	26/05/2017	HARDWARE ABB PHCHPG80010000-R	196.260,06	(150.466,04)	45.794,02	12110020	Ubu	5	60	2	24	266.200,00	127.243,60	94.951,13
2243360	0	13111081	Sistemas	26/05/2017	SISTEMA DE TUBULAÃ‡Ã RECUP FILTRAGEM 1	1.548.151,06	-	1.548.151,06	12110020	Ubu	25	300	19	228	2.047.300,00	1.600.988,60	1.194.682,34
2243361	0	13111141	Bens de Rodízio	30/05/2017	MOTOR CA;40CV;460V-60HZ;4P;1775RPM;B5T	6.498,76	(996,48)	5.502,28	11110040	Germano	25	300	19	228	6.533,00	5.108,81	3.812,27
2243362	0	13111141	Bens de Rodízio	30/05/2017	MOTOR CA;75CV;460V-60HZ;4P;1775RPM;B5T	11.957,72	(1.833,52)	10.124,20	11110040	Germano	25	300	19	228	12.118,00	9.476,28	7.071,34
2243363	0	13111141	Bens de Rodízio	30/05/2017	MOTOVIBRADOR;METSO/59944173000	27.554,69	(4.225,06)	23.329,63	11110040	Germano	25	300	19	228	28.031,00	21.920,24	16.357,22
2243364	0	13111141	Bens de Rodízio	30/05/2017	BRACO;DO LOKOTRACK;SANDVIK/C 320N	203.020,78	(31.129,85)	171.890,93	11110040	Germano	25	300	19	228	206.755,00	161.682,41	120.649,90
2243365	0	13111141	Bens de Rodízio	30/05/2017	Rompedor Sandvik BR999	35.872,95	(5.500,53)	30.372,42	11110040	Germano	25	300	19	228	36.461,00	28.512,50	21.276,47
2243366	0	13111071	Máquinas e Eqtos	26/05/2017	ATUADOR ELETRICO 460V 60HZ BERNARD/ASP CLIII	16.056,24	(27,21)	16.029,03	12420010	Ubu	25	300	19	228	21.160,00	16.547,12	12.347,72
2243367	0	13111071	Máquinas e Eqtos	26/05/2017	ATUADOR ELETRICO 460V 60HZ BERNARD/ASP CLIII	16.056,24	(27,21)	16.029,03	12420010	Ubu	25	300	19	228	21.160,00	16.547,12	12.347,72
2243368	0	13111071	Máquinas e Eqtos	26/05/2017	ATUADOR ELETRICO 460V 60HZ BERNARD/ASP CLIII	16.056,24	(27,21)	16.029,03	12420010	Ubu	25	300	19	228	21.160,00	16.547,12	12.347,72
2243369	0	13111071	Máquinas e Eqtos	26/05/2017	ATUADOR ELETRICO 460V 60HZ BERNARD/ASP CLIII	16.056,24	(27,21)	16.029,03	12420010	Ubu	25	300	19	228	21.160,00	16.547,12	12.347,72
2243370	0	13111071	Máquinas e Eqtos	26/05/2017	CCM COLUNA ADICIONAL G3M02	91.015,63	-	91.015,63	12110020	Ubu	25	300	19	228	123.400,00	96.498,80	72.008,89
2243371	0	13111071	Máquinas e Eqtos	30/05/2017	QUADRO DE DISTRIBUIÃ‡Ã 127V 202-QDTC-001	7.746,89	-	7.746,89	12110020	Ubu	25	300	19	228	10.500,00	8.211,00	6.127,17
2243372	0	13111071	Máquinas e Eqtos	30/05/2017	PAINEL REL/S DE SEGURANÃA 202-PRS-001	9.582,54	-	9.582,54	12110020	Ubu	25	300	19	228	13.000,00	10.166,00	7.586,03
2243373	0	13111071	Máquinas e Eqtos	30/05/2017	TALHA ELETRICA TIPO CORRENTE CAP 2TON 440V	14.689,05	(1.553,74)	13.135,31	12230030	Ubu	25	300	19	228	19.358,00	15.137,96	11.296,18
2243374	0	13111071	Máquinas e Eqtos	30/05/2017	TALHA ELETRICA TIPO CORRENTE CAP 2TON 440V	14.689,06	(1.553,74)	13.135,32	12230030	Ubu	25	300	19	228	19.358,00	15.137,96	11.296,18
2243375	0	13111071	Máquinas e Eqtos	30/05/2017	TALHA ELETRICA TIPO CORRENTE CAP 2TON 440V	14.689,05	(1.553,74)	13.135,31	12230030	Ubu	25	300	19	228	19.358,00	15.137,96	11.296,18
2243376	0	13111071	Máquinas e Eqtos	30/05/2017	TALHA ELETRICA TIPO CORRENTE CAP 2TON 440V	14.689,04	(1.553,74)	13.135,30	12230030	Ubu	25	300	19	228	19.358,00	15.137,96	11.296,18
2243377	0	13111081	Sistemas	30/05/2017	SISTEMA CJ ABASTECIMENTO FORCA	3.308,33	(437,56)	2.870,77	12230030	Ubu	30	360	23	276	18.302,00	14.312,16	10.679,96
2243378	0	13111081	Sistemas	30/05/2017	SISTEMA CJ ABASTECIMENTO FORCA	3.308,32	(437,56)	2.870,76	12230030	Ubu	30	360	23	276	18.302,00	14.312,16	10.679,96
2243379	0	13111111	Móveis e Utensílios	30/05/2017	BANCADAS EM MDF VENEZUELA	2.661,43	(1.020,21)	1.641,22	12230030	Ubu	15	180	10	120	2.650,00	1.881,50	1.404,00
2243380	0	13111111	Móveis e Utensílios	30/05/2017	BANCADAS EM MDF VENEZUELA	2.661,43	(1.020,21)	1.641,22	12230030	Ubu	15	180	10	120	2.650,00	1.881,50	1.404,00
2243381	0	13111111	Móveis e Utensílios	30/05/2017	BANCADAS EM MDF VENEZUELA	2.661,42	(1.020,21)	1.641,21	12230030	Ubu	15	180	10	120	2.650,00	1.881,50	1.404,00
2243382	0	13111111	Móveis e Utensílios	30/05/2017	BANCADAS EM MDF VENEZUELA	2.661,42	(1.020,21)	1.641,21	12230030	Ubu	15	180	10	120	2.650,00	1.881,50	1.404,00
2243383	0	13111111	Móveis e Utensílios	30/05/2017	MESA ESTACAO DE TRABALHO C/ DIVISÃ‚RIA COJ 4 TAMPOS	2.037,52	(781,05)	1.256,47	12460060	Ubu	15	180	10	120	2.500,00	1.775,00	1.324,53
2243384	0	13111111	Móveis e Utensílios	30/05/2017	CADEIRA FIXA P/ TREINAMENTO CJ 20 UND	6.400,00	(2.453,33)	3.946,67	12442010	Ubu	15	180	10	120	6.000,00	4.260,00	3.178,88
2243385	0	13111111	Móveis e Utensílios	30/05/2017	MESA POSTO DUPLO C/ DIVISÃ‚RIA COR ARGILA	2.280,00	(874,00)	1.406,00	12442010	Ubu	15	180	10	120	2.500,00	1.775,00	1.324,53
2243386	0	13111111	Móveis e Utensílios	30/05/2017	GAVETEIRO MOVEL 3 GVT COR ARGILA CJ 08 UND	3.040,00	(1.165,33)	1.874,67	12442010	Ubu	15	180	10	120	6.800,00	4.828,00	3.602,73
2243387	0	13111111	Móveis e Utensílios	30/05/2017	ARMARIO ALTO COR ARGILAS CJ 06 UND	3.720,00	(1.426,00)	2.294,00	12442010	Ubu	15	180	10	120	6.000,00	4.260,00	3.178,88
2243388	0	13111111	Móveis e Utensílios	30/05/2017	CADEIRA P/ POSTO TRABALHO CJ 10 UND	4.200,00	(1.610,00)	2.590,00	12442010	Ubu	15	180	10	120	6.500,00	4.615,00	3.443,78
2243389	0	13111111	Móveis e Utensílios	30/05/2017	MESA DELTA L L1400XL1400XP600XH740 MM CJ 03 UND	2.250,00	(862,50)	1.387,50	12442010	Ubu	15	180	10	120	2.500,00	1.775,00	1.324,53
2243390	0	13111111	Móveis e Utensílios	30/05/2017	CADEIRA DE REUNIÃ‚O C/ BRAÃO AMARELA CJ 10 UND	2.300,00	(881,67)	1.418,33	12442010	Ubu	15	180	10	120	3.000,00	2.130,00	1.589,44
2243391	0	13111111	Móveis e Utensílios	30/05/2017	ORGANIZADO DE FILA C/ FITA RETRATIL	6.960,00	(2.668,00)	4.292,00	12300060	Ubu	10	120	7	84	9.400,00	6.956,00	5.190,67
2243392	0	13111141	Bens de Rodízio	30/05/2017	AMORTECEDOR KIT COM 57 UNIDADES	37.765,83	(5.790,75)	31.975,08	11110010	Germano	25	300	19	228	31.614,00	24.722,15	18.448,05
2243393	0	13111141	Bens de Rodízio	30/05/2017	CONUNTO DE ANEL (KIT)	93.155,72	(14.283,88)	78.871,84	11110010	Germano	25	300	19	228	77.981,00	60.981,14	45.505,07
2243394	0	13111141	Bens de Rodízio	30/05/2017	ARUELA KIT	37.765,83	(5.790,75)	31.975,08	11110010	Germano	25	300	19	228	31.614,00	24.722,15	18.448,05
2243395	0	13111141	Bens de Rodízio	30/05/2017	BRACO kit	202.676,69	(31.077,10)	171.599,59	11110010	Germano	25	300	19	228	169.661,00	132.674,90	99.004,05
2243396	0	13111141	Bens de Rodízio	30/05/2017	BRONZINA	28.953,81	(4.439,58)	24.514,23	11110010	Germano	25	300	19	228	24.237,00	18.953,33	14.143,27
2243397	0	13111141	Bens de Rodízio	30/05/2017	BUJAO/BUCHA	65.460,79	(10.037,32)	55.423,47	11110010	Germano	25	300	19	228	54.797,00	42.851,25	31.976,27
2243398	0	13111141	Bens de Rodízio	30/05/2017	CABECOTE CONUNTO 17 UNIDADES	112.038,64	(17.179,27)	94.859,37	11110010	Germano	25	300	19	228	93.788,00	73.342,22	54.729,09
2243399	0	13111141	Bens de Rodízio	30/05/2017	CAMISA DO CILINDRO kit	27.694,93	(4.246,57)	23.448,36	11110010	Germano	25	300	19	228	23.183,00	18.129,11	13.528,22
2243400	0	13111141	Bens de Rodízio	30/05/2017	CAPA kit	73.013,95	(11.195,48)	61.818,47	11110010	Germano	25	300	19	228	61.120,00	47.795,84	35.665,99
2243401	0	13111141	Bens de Rodízio	30/05/2017	CARCACA KIT	40.283,53	(6.176,81)	34.106,72	11110010	Germano	25	300	19	228	33.721,00	26.369,82	19.677,57
2243402	0	13111141	Bens de Rodízio	30/05/2017	CILINDR0 CONJUNTO 18 UNIDADES	57.907,66	(8.879,19)	49.028,47	11110010	Germano	25	300	19	228	48.474,00	37.906,67	28.286,54

FDC CONSULT LTDA

SAMARCO
APRENDER PARA EVOLUIR E TRANSFORMAR

DATA-BASE: 31/03/2021					DADOS CONTÁBEIS CEDIDOS PELA SAMARCO					AVALIAÇÃO VALOR JUSTO DE MERCADO							
IMOBILIZADO	SUB Nº	CLASSE	CENTRO CST	DT.INCORP.	DENOMINAÇÃO DO IMOBILIZADO	VAL AQUIS. BRL	DEPREC. ACUM BRL	VALOR CONTÁBIL BRL	CENTRO DE CUSTOS	UNID. IND	VIDA ÚTIL DET. (ANOS)	VIDA ÚTIL DET. (MESES)	VIDA ÚTIL REM. (ANOS)	VIDA ÚTIL REM. (MESES)	VALOR DE REPOSIÇÃO (R$)	VALOR JUSTO DE MERCADO (R$)	VALOR DE LIQUIDAÇÃO FORÇADA
2243403	0	13111141	Bens de Rodízio	30/05/2017	COLMEIA	181.276,03	(27.795,65)	153.480,38	11110010	Germano	25	300	19	228	151.747,00	118.666,15	88.550,51
2243404	0	13111141	Bens de Rodízio	30/05/2017	COMANDO;CATERPILLAR/2455950	33.989,29	(5.211,68)	28.777,61	11110010	Germano	25	300	19	228	28.452,00	22.249,46	16.602,89
2243405	0	13111141	Bens de Rodízio	30/05/2017	CONE KIT COM 38 UNIDADES	157.357,65	(24.128,19)	133.229,46	11110010	Germano	25	300	19	228	202.500,00	158.355,00	118.166,94
2243406	0	13111141	Bens de Rodízio	30/05/2017	CORDOALHA KIT COM 56 UNIDADES	52.872,14	(8.107,07)	44.765,07	11110010	Germano	25	300	19	228	68.100,00	53.254,20	39.739,10
2243407	0	13111141	Bens de Rodízio	30/05/2017	CUBO CONJUNTO 08 UNIDADES	120.850,71	(18.530,45)	102.320,26	11110010	Germano	25	300	19	228	155.500,00	121.601,00	90.740,54
2243408	0	13111141	Bens de Rodízio	30/05/2017	DISCO LIXA	167.428,53	(25.672,38)	141.756,15	11110010	Germano	25	300	19	228	215.500,00	168.521,00	125.752,96
2243409	0	13111141	Bens de Rodízio	30/05/2017	EIXO CONJUNTO 67 UNID	234.148,22	(35.902,73)	198.245,49	11110010	Germano	25	300	19	228	301.300,00	235.616,60	175.820,73
2243410	0	13111141	Bens de Rodízio	30/05/2017	ENGRENAGEM CONJUNTO 68 UNIDADES	310.938,71	(47.677,28)	263.261,43	11110010	Germano	25	300	19	228	400.100,00	312.878,20	233.474,53
2243411	0	13111141	Bens de Rodízio	30/05/2017	FIXADOR KIT 114 UNIDADES	36.506,98	(5.597,74)	30.909,24	11110010	Germano	25	300	19	228	47.000,00	36.754,00	27.426,40
2243412	0	13111141	Bens de Rodízio	30/05/2017	GUIA KIT 331 UNIDADES	71.755,10	(11.002,44)	60.752,66	11110010	Germano	25	300	19	228	92.400,00	72.256,80	53.919,14
2243413	0	13111141	Bens de Rodízio	30/05/2017	CONJUNTO DE JUNTAS	192.605,78	(29.532,88)	163.072,90	11110010	Germano	25	300	19	228	247.800,00	193.779,60	144.601,32
2243414	0	13111141	Bens de Rodízio	30/05/2017	MANCAL COJUNTO 458 UNID	130.921,58	(20.074,64)	110.846,94	11110010	Germano	25	300	19	228	168.500,00	131.767,00	98.326,56
2243415	0	13111141	Bens de Rodízio	30/05/2017	PLACA CONJUNTO 166 UNIDADES	110.779,78	(16.986,23)	93.793,55	11110010	Germano	25	300	19	228	142.600,00	111.513,20	83.212,87
2243416	0	13111141	Bens de Rodízio	30/05/2017	REDENTOR KIT COM 625 UNIDADES	149.804,50	(22.970,03)	126.834,47	11110010	Germano	25	300	19	228	192.800,00	150.769,60	112.506,60
2243417	0	13111141	Bens de Rodízio	30/05/2017	ROLETE KIT COM 35 UNIDADES	173.722,85	(26.637,49)	147.085,36	11110010	Germano	25	300	19	228	223.500,00	174.777,00	130.421,29
2243418	0	13111141	Bens de Rodízio	30/05/2017	SENSOR Item:00002830	79.308,24	(12.160,60)	67.147,64	11110010	Germano	25	300	19	228	102.100,00	79.842,20	59.579,48
2243419	0	13111141	Bens de Rodízio	30/05/2017	SUPORTE D Item:00000860 KIT COM 83 UNIDADES	88.120,29	(13.511,77)	74.608,52	11110010	Germano	25	300	19	228	113.400,00	88.678,80	66.173,49
2243420	0	13111141	Bens de Rodízio	30/05/2017	TAMPA Item:00002840 KIT COM 154 UNIDADES	76.790,54	(11.774,55)	65.015,99	11110010	Germano	25	300	19	228	98.800,00	77.261,60	57.653,80
2243421	0	13111141	Bens de Rodízio	30/05/2017	TRANSMISSAO;CATERPILLAR/2431729 02 UNIDADES	39.024,72	(5.983,80)	33.040,92	11110010	Germano	25	300	19	228	32.667,00	25.545,59	19.062,52
2243422	0	13111141	Bens de Rodízio	30/05/2017	TRANSMISSAO;CATERPILLAR/3T0034	20.141,78	(3.088,40)	17.053,38	11110010	Germano	25	300	19	228	16.860,00	13.184,52	9.838,49
2243423	0	13111141	Bens de Rodízio	30/05/2017	TUCHO KIT 48 UNIDADES	35.248,15	(5.404,73)	29.843,42	11110010	Germano	25	300	19	228	45.400,00	35.502,80	26.492,74
2243424	0	13111141	Bens de Rodízio	30/05/2017	VALVULA CONJUNTO COM 97 UNIDADES	115.815,26	(17.758,34)	98.056,92	11110010	Germano	25	300	19	228	149.000,00	116.518,00	86.947,53
2243425	0	13111041	Terrenos	30/05/2017	PROPRIEDADE FAZENDA FLORESTA GLEBA II	1.600.000,00	-	1.600.000,00	11341010	Germano	0	0	0	0	289.594,34	289.594,34	216.099,76
2243426	0	13111071	Máquinas e Eqtos	30/06/2017	ANEMOMETRO DIGITAL;MINIPA/MDA-11 02 unidades	1.451,74	(72,59)	1.379,15	11342010	Germano	25	300	19	228	2.002,00	1.565,56	1.168,25
2243427	0	13111081	Sistemas	30/06/2017	Adequa鈩es Sistemas Instala鈩es industrias Muniz F	256.959,81	(48.179,97)	208.779,84	12221020	Muniz Freire	25	300	19	228	319.363,00	249.741,87	186.361,23
2243428	0	13111121	Veículos	30/06/2017	BALANCIM CRUZETA 2 , 0 TON / 1 , 00 M	8.710,50	(8.166,11)	544,39	11342010	Germano	10	120	7	84	9.747,00	7.212,78	5.382,29
2243429	0	13111121	Veículos	30/06/2017	BALANCIM CRUZETA 2 , 0 TON / 1 , 00 M	8.710,50	(8.166,11)	544,39	11342010	Germano	10	120	7	84	9.747,00	7.212,78	5.382,29
2243430	0	13111121	Veículos	30/06/2017	BALANCIM GARFO DE EMPILHADEIRA 3 . 0 T	4.355,21	(4.083,00)	272,21	11342010	Germano	10	120	7	84	6.849,00	5.068,26	3.782,01
2243431	0	13111121	Veículos	30/06/2017	BALANCIM GARFO DE EMPILHADEIRA 3 . 0 T	4.355,21	(4.083,00)	272,21	11342010	Germano	10	120	7	84	6.849,00	5.068,26	3.782,01
2243432	0	13111121	Veículos	30/06/2017	BALANCIM GARFO DE EMPILHADEIRA 5 . 0 T	7.258,79	(6.805,12)	453,67	11342010	Germano	10	120	7	84	6.849,00	5.068,26	3.782,01
2243433	0	13111121	Veículos	30/06/2017	BALANCIM GARFO DE EMPILHADEIRA 5 . 0 T	5.807,04	(5.444,10)	362,94	11342010	Germano	10	120	7	84	6.849,00	5.068,26	3.782,01
2243434	0	13111071	Máquinas e Eqtos	30/06/2017	CILINDRO;HONEYWELL/2302D0833	4.355,21	(217,76)	4.137,45	11342010	Germano	25	300	19	228	6.112,00	4.779,58	3.566,60
2243435	0	13111071	Máquinas e Eqtos	30/06/2017	CILINDRO;HONEYWELL/2302D0833	4.355,21	(217,76)	4.137,45	11342010	Germano	25	300	19	228	6.112,00	4.779,58	3.566,60
2243436	0	13111071	Máquinas e Eqtos	30/06/2017	ENGATE RAPIDO;CORP 3/8NPT;CEJN/101161479	95.815,53	(4.790,78)	91.024,75	11342010	Germano	25	300	19	228	135.097,00	105.645,85	78.834,56
2243437	0	13111071	Máquinas e Eqtos	30/06/2017	DETECTOR GAS;HONEYWELL/IMPACT PRO	98.719,05	(4.935,95)	93.783,10	11342010	Germano	25	300	19	228	139.206,00	108.859,09	81.232,33
2243438	0	13111071	Máquinas e Eqtos	30/06/2017	DINAMOMETRO ANALOGICO;DILLON/300060084 26 unidades	261.315,07	(13.065,75)	248.249,32	11342010	Germano	25	300	19	228	368.513,00	288.177,17	215.042,24
2243439	0	13111061	Embarcações	30/06/2017	Bote Infl炮el	15.969,27	(2.395,39)	13.573,88	11342010	Germano	25	300	19	228	21.600,00	16.891,20	12.604,47
2243440	0	13111081	Sistemas	30/06/2017	ESGUICHO TIPO AFFF KIDDE VRMG 1.1/2 27 unidades	79.846,31	(4.990,40)	74.855,91	11342010	Germano	25	300	19	228	150.350,00	117.573,70	87.735,31
2243441	0	13111081	Sistemas	30/06/2017	Estruturas met炮icas do tripper car	521.178,39	(32.573,65)	488.604,74	11342010	Germano	25	300	19	228	981.382,00	767.440,72	572.676,08
2243442	0	13111071	Máquinas e Eqtos	30/06/2017	CLIMATIZADOR GU05	5.807,04	(290,35)	5.516,69	11342010	Germano	25	300	19	228	8.114,00	6.345,15	4.734,85
2243443	0	13111071	Máquinas e Eqtos	30/06/2017	LOCALIZADOR;RADIODETECTION/RD8000 PDL	34.842,00	(1.742,10)	33.099,90	11342010	Germano	25	300	19	228	49.107,00	38.401,67	28.655,92
2243444	0	13111071	Máquinas e Eqtos	30/06/2017	LOCALIZADOR;RADIODETECTION/RD8000 PDL	34.842,00	(1.742,10)	33.099,90	11342010	Germano	25	300	19	228	49.107,00	38.401,67	28.655,92
2243445	0	13111111	Móveis e Utensílios	30/06/2017	MACA P/RESGATE;MOV;POLIP;SKEDCO/SK800OR 03 unidade	13.065,75	(4.899,67)	8.166,08	11342010	Germano	10	120	7	84	17.700,00	13.098,00	9.773,93
2243446	0	13111081	Sistemas	30/06/2017	MANGUEIRA HIDRAULICA;CEJN/199511001 12M	178.565,33	(11.160,34)	167.404,99	11342010	Germano	25	300	19	228	336.239,00	262.938,90	196.209,05
2243447	0	13111071	Máquinas e Eqtos	30/06/2017	MANIPULADOR DE PNEUS MOD TH18G	1.177.369,55	(58.868,48)	1.118.501,07	11342010	Germano	20	240	15	180	2.107.600,00	1.620.744,40	1.209.424,43
2243448	0	13111071	Máquinas e Eqtos	30/06/2017	MEDIDOR;8705TSA030C1W0E2G1B3DTQ4	10.162,27	(508,11)	9.654,16	11342010	Germano	25	300	19	228	14.331,00	11.206,84	8.362,72
2243449	0	13111071	Máquinas e Eqtos	30/06/2017	M子QUINA DE TORQUE MODELO STEALTH 4	18.872,75	(943,64)	17.929,11	11342010	Germano	25	300	19	228	26.555,00	20.766,01	15.495,92
2243450	0	13111071	Máquinas e Eqtos	30/06/2017	MEDIDOR;8705TSA040C1W0E2G1B3DTQ4	11.614,00	(580,70)	11.033,30	11342010	Germano	25	300	19	228	16.333,00	12.772,41	9.530,97
2243451	0	13111071	Máquinas e Eqtos	30/06/2017	MEDIDOR;8705TSA060C1W0E2G1B3DTQ4	13.065,75	(653,29)	12.412,46	11342010	Germano	25	300	19	228	18.336,00	14.338,75	10.699,80
2243452	0	13111101	Eqtos Process Dados	30/06/2017	MODULO ELETRONICO;MURR/MVK-MP-ME55309	36.293,77	(27.220,32)	9.073,45	11342010	Germano	5	60	2	24	49.200,00	23.517,60	17.549,20
2243453	0	13111071	Máquinas e Eqtos	30/06/2017	PAINEL CONTROLE;P/ACION ELETR MEC 26 unidades	364.389,32	(18.219,46)	346.169,86	11342010	Germano	25	300	19	228	513.832,00	401.816,62	299.841,75
2243454	0	13111081	Sistemas	30/06/2017	Conjunto passarela	840.563,47	(52.535,21)	788.028,26	11342010	Germano	25	300	19	228	1.582.787,00	1.237.739,43	923.620,22
2243455	0	13111071	Máquinas e Eqtos	30/06/2017	PRENSA HIDR ELETR;45TON;CURS PIST 180MM	15.969,27	(798,46)	15.170,81	11342010	Germano	25	300	19	228	22.445,00	17.551,99	13.097,57
2243456	0	13111081	Sistemas	30/06/2017	Sist. prote鈩es correias 11CV-05/03CV-51	6.791.288,22	(424.455,51)	6.366.832,71	11342010	Germano	25	300	19	228	9.944.078,00	7.776.269,00	5.802.771,65
2243457	0	13111071	Máquinas e Eqtos	30/06/2017	QUADRO COMANDO MONTADO;SOBR;PROPS01 12 unidades	124.850,55	(6.242,53)	118.608,02	11342010	Germano	25	300	19	228	175.984,00	137.619,49	102.693,78
2243458	0	13111101	Eqtos Process Dados	30/06/2017	Servidor PowerEdge R430 03 unidades	55.166,53	(41.374,91)	13.791,62	11342010	Germano	5	60	2	24	67.774,00	32.395,97	24.174,37
2243459	0	13111081	Sistemas	30/06/2017	Sinaliza鈩o redes subterr穗eas	29.035,05	(1.814,69)	27.220,36	11342010	Germano	25	300	19	228	54.672,00	42.753,50	31.903,32
2243460	0	13111081	Sistemas	30/06/2017	Sistema de bloqueio barramento	1.074.295,27	(67.143,45)	1.007.151,82	11342010	Germano	20	240	15	180	1.906.429,00	1.466.043,90	1.093.984,53
2243461	0	13111081	Sistemas	30/06/2017	Sistema detecc鈩o alarme	81.298,02	(5.081,13)	76.216,89	11342010	Germano	25	300	19	228	153.084,00	119.711,69	89.330,70
2243462	0	13111091	Software	30/06/2017	Software Windows 2012R2 Edi鈩o Standard	10.162,27	(7.621,69)	2.540,58	11342010	Germano	5	60	2	24	10.419,00	4.980,28	3.716,36
2243463	0	13111091	Software	30/06/2017	SoftwareV4.0 - E3 Remote Domain Client	5.807,04	(4.355,28)	1.451,76	11342010	Germano	5	60	2	24	5.954,00	2.846,01	2.123,74
2243464	0	13111091	Software	30/06/2017	SoftwareV4.0 - E3 Server 10000	30.486,76	(22.865,07)	7.621,69	11342010	Germano	5	60	2	24	31.256,00	14.940,37	11.148,73
2243465	0	13111091	Software	30/06/2017	SoftwareV4.0 - E3 Server 10000	30.486,76	(22.865,07)	7.621,69	11342010	Germano	5	60	2	24	31.256,00	14.940,37	11.148,73
2243466	0	13111091	Software	30/06/2017	SoftwareV4.0 - E3 Studio	8.710,50	(6.532,88)	2.177,62	11342010	Germano	5	60	2	24	8.931,00	4.269,02	3.185,61
2243467	0	13111091	Software	30/06/2017	SoftwareV4.0 - E3 Viewer Control	4.355,21	(3.266,40)	1.088,81	11342010	Germano	5	60	2	24	4.466,00	2.134,75	1.592,98
2243468	0	13111091	Software	30/06/2017	SoftwareV4.0 - E3 Viewer Control (10 users)	45.004,26	(33.753,19)	11.251,07	11342010	Germano	5	60	2	24	46.140,00	22.054,92	16.457,72
2243469	0	13111071	Máquinas e Eqtos	30/06/2017	TALHA ELETRICA;TP CORR;CAP 3TON;IP55	43.552,52	(2.177,63)	41.374,89	11342010	Germano	25	300	19	228	61.331,00	47.960,84	35.789,12
2243470	0	13111071	Máquinas e Eqtos	30/06/2017	TORQUIMETRO HIDRAULICO;803NM;1000PSI	20.324,52	(1.016,23)	19.308,29	11342010	Germano	25	300	19	228	28.663,00	22.414,47	16.726,02
2243471	0	13111081	Sistemas	30/06/2017	Torre p/ Treinamento Trabalho em Altura	201.793,30	(12.612,09)	189.181,21	11342010	Germano	20	240	15	180	206.885,00	159.094,57	118.718,81

FDC CONSULT LTDA

SAMARCO

IMOBILIZADO	SUB Nº	CLASSE	CENTRO CST	DT.INCORP.	DENOMINAÇÃO DO IMOBILIZADO	VAL AQUIS. BRL	DEPREC. ACUM BRL	VALOR CONTÁBIL BRL	CENTRO DE CUSTOS	UNID. IND	VIDA ÚTIL DET. (ANOS)	VIDA ÚTIL DET. (MESES)	VIDA ÚTIL REM. (ANOS)	VIDA ÚTIL REM. (MESES)	VALOR DE REPOSIÇÃO (R$)	VALOR JUSTO DE MERCADO (R$)	VALOR DE LIQUIDAÇÃO FORÇADA
DATA-BASE: 31/03/2021					DADOS CONTÁBEIS CEDIDOS PELA SAMARCO					AVALIAÇÃO VALOR JUSTO DE MERCADO							
2243472	0	13111091	Software	30/06/2017	SoftwareElipse Care	20.324,31	(15.243,23)	5.081,08	11342010	Germano	5	60	2	24	20.838,00	9.960,56	7.432,73
2243473	0	13111071	Máquinas e Eqtos	30/06/2017	Transformador de Ilumina釈o	8.710,50	(435,53)	8.274,97	11342010	Germano	25	300	19	228	12.224,00	9.559,17	7.133,20
2243474	0	13111081	Sistemas	30/06/2017	Sistemas de tubula輟es	280.187,85	(17.511,74)	262.676,11	11342010	Germano	25	300	19	228	527.595,00	412.579,29	307.873,02
2243475	0	13111071	Máquinas e Eqtos	30/06/2017	UNIDADE HIDRAULICA;RESERV S/;MTR TRIF	26.131,50	(1.306,58)	24.824,92	11342010	Germano	25	300	19	228	36.777,00	28.759,61	21.460,87
2243476	0	13111081	Sistemas	30/06/2017	VALVULA SEGURANCA;1BSPT;150LB;DESUTI068 29 unidade	58.070,00	(3.629,38)	54.440,62	11342010	Germano	25	300	19	228	109.345,00	85.507,79	63.807,23
2243477	0	13111061	Embarcações	30/06/2017	Motor de polpa	17.421,04	(2.613,15)	14.807,89	11342010	Germano	25	300	19	228	23.600,00	18.455,20	13.771,55
2243478	0	13111081	Sistemas	21/06/2017	SISTEMA DE AMOSTRAGEM LCP	949.402,01	(2.775,77)	946.626,24	12250010	Ubu	30	360	23	276	5.252.518,00	4.107.469,08	3.065.056,67
2243479	0	13111051	Edificações	21/06/2017	SISTEMA DE AMOSTRAGEM LCP - OBRA CIVIL	118.294,65	(17.744,21)	100.550,44	12250010	Ubu	50	600	38	456	144.530,00	113.022,46	84.339,10
2243480	0	13111081	Sistemas	21/06/2017	SISTEMA DE AMOSTRAGEM LCP - ELETRICA	215.579,95	(630,29)	214.949,66	12250010	Ubu	30	360	23	276	1.192.684,00	932.678,89	695.979,35
2243481	0	13111071	Máquinas e Eqtos	21/06/2017	AGITADOR PENEIRA HAVER&BOECKER/30100282	35.352,36	(82,69)	35.269,67	12250010	Ubu	25	300	19	228	76.359,00	59.712,74	44.558,56
2243482	0	13111071	Máquinas e Eqtos	21/06/2017	ANALISADOR BLAINE AC INOX COM MANOMETRO	4.605,35	(10,77)	4.594,58	12250010	Ubu	25	300	19	228	6.069,00	4.745,96	3.541,51
2243483	0	13111071	Máquinas e Eqtos	21/06/2017	DIVISOR CARROSSEL RSD-M	83.491,04	(195,28)	83.295,76	12250010	Ubu	25	300	19	228	110.028,00	86.041,90	64.205,79
2243484	0	13111071	Máquinas e Eqtos	21/06/2017	DIVISOR CARROSSEL RSD-M	83.491,04	(195,28)	83.295,76	12250010	Ubu	25	300	19	228	110.028,00	86.041,90	64.205,79
2243485	0	13111111	Móveis e Utensílios	21/06/2017	MESA INOX 304 190X70X90 E BANDEJA INOX 48X38X5	2.465,50	(924,57)	1.540,93	12250010	Ubu	15	180	10	120	2.500,00	1.775,00	1.324,53
2243486	0	13111111	Móveis e Utensílios	21/06/2017	FORNO MICROONDAS LG 30L 900W	679,42	(254,78)	424,64	12250010	Ubu	15	180	10	120	680,00	482,80	360,27
2243487	0	13111111	Móveis e Utensílios	21/06/2017	FORNO MICROONDAS LG 30L 900W	679,42	(254,78)	424,64	12250010	Ubu	15	180	10	120	680,00	482,80	360,27
2243488	0	13111111	Móveis e Utensílios	21/06/2017	FORNO MICROONDAS LG 30L 900W	679,42	(254,78)	424,64	12250010	Ubu	15	180	10	120	680,00	482,80	360,27
2243489	0	13111071	Máquinas e Eqtos	20/06/2017	ALIMENTADOR DE CORREIA MODELO AL-36X4000	147.852,62	(345,82)	147.506,80	12250010	Ubu	25	300	19	228	526.900,00	412.035,80	307.467,46
2243490	0	13111071	Máquinas e Eqtos	20/06/2017	AMOSTRADOR AUTOMﾁTICO VEZIN RETANGULAR MOD AMVR3(	46.138,41	(107,92)	46.030,49	12250010	Ubu	25	300	19	228	51.109,00	39.967,24	29.824,17
2243491	0	13111081	Sistemas	20/06/2017	SISTEMA DE VAZﾃO E DENSIDADE	190.635,30	(24.419,08)	166.216,22	12210020	Ubu	30	360	23	276	1.054.679,00	824.758,98	615.447,85
2243492	0	13111071	Máquinas e Eqtos	20/06/2017	PAINEL ELETRO-PNEUMA P/VALVULA 650X650X250MM 127V	28.929,04	(2.963,57)	25.965,47	12210020	Ubu	25	300	19	228	38.124,00	29.812,97	22.246,90
2243493	0	13111131	Ferramentas	20/06/2017	MORSA BANCADA ACO FORJADO VERM FORJASUL/33890/010	1.154,34	(432,87)	721,47	12210020	Ubu	10	120	7	84	1.500,00	1.110,00	828,30
2243494	0	13111091	Software	20/06/2017	SISTEMA DELTA V DE CONTROLE RECUPERADORA 56RC00	243.265,56	(182.449,17)	60.816,39	12420010	Ubu	5	60	2	24	249.404,00	119.215,11	88.960,15
2243495	0	13111101	Eqtos Process Dados	20/06/2017	COMPUTADOR PRECISION R5500 WIN7 QUAD-CORE 2.4GHZ	47.786,40	(35.839,80)	11.946,60	12420010	Ubu	5	60	2	24	64.800,00	30.974,40	23.113,57
2243496	0	13111071	Máquinas e Eqtos	20/06/2017	BALANﾇA OPTICA	114.410,34	(193,90)	114.216,44	12420010	Ubu	25	300	19	228	171.769,00	134.323,36	100.234,16
2243497	0	13111071	Máquinas e Eqtos	05/07/2017	TALHA TENAZ 15T TWN/MC0113100 P/ICAR CARRO GRELHA	172.425,00	-	172.425,00	12133020	Ubu	25	300	19	228	233.900,00	182.909,80	136.490,11
2243498	0	13111141	Bens de Rodízio	05/07/2017	DETECTOR ULTRASSONICO MOD USM GO STD GE/022510381	24.683,48	(3.620,24)	21.063,24	12133020	Ubu	25	300	19	228	31.800,00	24.867,60	18.556,59
2243499	0	13111071	Máquinas e Eqtos	30/06/2017	Transportador Correia Aliment. 03-CV-51	5.115.800,68	-	5.115.800,68	11130050	Germano	25	300	19	228	8.614.900,00	6.736.851,80	5.027.142,54
2243500	0	13111071	Máquinas e Eqtos	30/06/2017	Transportador Correia Aliment. 11 CV-05	1.640.567,35	-	1.640.567,35	11130050	Germano	25	300	19	228	2.762.700,00	2.160.431,40	1.612.147,17
2243501	0	13111091	Software	30/06/2017	Software Data Protection 996-4197	29.671,16	(22.253,37)	7.417,79	11130050	Germano	5	60	2	24	30.420,00	14.540,76	10.850,54
2243502	0	13111071	Máquinas e Eqtos	30/06/2017	AR COND. INDUSTRIAL 80.000 BTU 220V	19.780,77	-	19.780,77	11130050	Germano	15	180	10	120	25.650,00	18.211,50	13.589,70
2243503	0	13111071	Máquinas e Eqtos	30/06/2017	AR COND. INDUSTRIAL 80.000 BTU 220V	19.780,77	-	19.780,77	11130050	Germano	15	180	10	120	25.650,00	18.211,50	13.589,70
2243504	0	13111071	Máquinas e Eqtos	30/06/2017	AR COND. INDUSTRIAL 80.000 BTU 220V	19.780,77	-	19.780,77	11130050	Germano	15	180	10	120	25.650,00	18.211,50	13.589,70
2243505	0	13111071	Máquinas e Eqtos	30/06/2017	AR COND. INDUSTRIAL 80.000 BTU 220V	19.780,77	-	19.780,77	11130050	Germano	15	180	10	120	25.650,00	18.211,50	13.589,70
2243506	0	13111071	Máquinas e Eqtos	30/06/2017	AR COND. INDUSTRIAL 80.000 BTU 220V	19.780,77	-	19.780,77	11130050	Germano	15	180	10	120	25.650,00	18.211,50	13.589,70
2243507	0	13111071	Máquinas e Eqtos	30/06/2017	AR COND. INDUSTRIAL 80.000 BTU 220V	19.780,77	-	19.780,77	11130050	Germano	15	180	10	120	25.650,00	18.211,50	13.589,70
2243508	0	13111071	Máquinas e Eqtos	30/06/2017	AR COND. INDUSTRIAL 80.000 BTU 220V	19.780,77	-	19.780,77	11130050	Germano	15	180	10	120	25.650,00	18.211,50	13.589,70
2243509	0	13111071	Máquinas e Eqtos	30/06/2017	AR COND. INDUSTRIAL 80.000 BTU 220V	19.780,77	-	19.780,77	11130050	Germano	15	180	10	120	25.650,00	18.211,50	13.589,70
2243510	0	13111051	Edificações	30/06/2017	Base Civil p/Transp Correia Aliment. 03-CV-51	2.397.181,59	(359.577,23)	2.037.604,36	11130050	Germano	50	600	38	456	4.333.522,95	3.388.814,95	2.528.785,89
2243511	0	13111051	Edificações	30/06/2017	Base Civil p/Transp Correia Aliment. 11 CV-05	756.614,34	(113.492,14)	643.122,20	11130050	Germano	50	600	38	456	1.367.775,23	1.069.600,23	798.152,16
2243512	0	13111071	Máquinas e Eqtos	30/06/2017	CCM DE 480 V -Britagem prim疵ia	190.389,89	-	190.389,89	11130050	Germano	25	300	19	228	258.300,00	201.990,60	150.728,50
2243513	0	13111091	Software	30/06/2017	RACK 19" - 44 Ur C/ DIO 48FO SM E2000 DIAMOND	63.051,19	(47.288,40)	15.762,79	11130050	Germano	5	60	2	24	64.642,00	30.898,88	23.057,22
2243514	0	13111071	Máquinas e Eqtos	30/06/2017	Motor el騁rico 350CV	117.448,30	-	117.448,30	11130050	Germano	25	300	19	228	159.300,00	124.572,60	92.957,99
2243515	0	13111071	Máquinas e Eqtos	30/06/2017	PAINEL COM INVERSOR DE FREQUﾊNCIA 480V	89.013,48	-	89.013,48	11130050	Germano	25	300	19	228	120.700,00	94.387,40	70.433,33
2243516	0	13111071	Máquinas e Eqtos	30/06/2017	Painel de Ilumina釈o 220/127V	2.472,62	-	2.472,62	11130050	Germano	25	300	19	228	3.300,00	2.580,60	1.925,68
2243517	0	13111071	Máquinas e Eqtos	30/06/2017	PAINEL DE ILUMINAﾇﾃO DE 220/127V	8.654,09	-	8.654,09	11130050	Germano	25	300	19	228	11.700,00	9.149,40	6.827,42
2243518	0	13111071	Máquinas e Eqtos	30/06/2017	QUADRO DE DISTRIBUIﾇﾃO - 13,8 kV	242.314,37	-	242.314,37	11130050	Germano	25	300	19	228	328.700,00	257.043,40	191.809,74
2243519	0	13111071	Máquinas e Eqtos	30/06/2017	QUADRO DE DISTRIBUIﾇﾃO - 13,8 kV	243.550,69	-	243.550,69	11130050	Germano	25	300	19	228	330.400,00	258.372,80	192.801,76
2243520	0	13111071	Máquinas e Eqtos	30/06/2017	QUADRO DE ILUMINAﾇﾃO 220/127V	3.708,88	-	3.708,88	11130050	Germano	25	300	19	228	5.000,00	3.910,00	2.917,70
2243521	0	13111071	Máquinas e Eqtos	30/06/2017	RESISTOR DE ATERRAMENTO	18.544,46	-	18.544,46	11130050	Germano	25	300	19	228	25.100,00	19.628,20	14.646,87
2243522	0	13111081	Sistemas	30/06/2017	Sist.automa釈o - Transp.Correia 03CV-51 e 11CV-05	184.208,37	-	184.208,37	11130050	Germano	20	240	15	180	188.856,00	145.230,26	108.373,06
2243523	0	13111081	Sistemas	30/06/2017	Sist. combate incendio 03-CV51 E 11-CV05	475.974,67	-	475.974,67	11130050	Germano	20	240	15	180	487.984,00	375.259,70	280.024,56
2243524	0	13111071	Máquinas e Eqtos	30/06/2017	Trafo de controle	7.417,80	-	7.417,80	11130050	Germano	25	300	19	228	10.000,00	7.820,00	5.835,40
2243525	0	13111071	Máquinas e Eqtos	30/06/2017	TRANSFORMADOR DE FORﾇA DE 13,8-0,48 kV	112.503,08	-	112.503,08	11130050	Germano	25	300	19	228	152.600,00	119.333,20	89.048,27
2243526	0	13111071	Máquinas e Eqtos	30/06/2017	TRANSFORMADOR DE ILUMINAﾇﾃO 11 FX 30	11.126,68	-	11.126,68	11130050	Germano	25	300	19	228	15.000,00	11.730,00	8.753,11
2243527	0	13111071	Máquinas e Eqtos	30/06/2017	TRANSFORMADOR DE FORﾇA DE 13,8-4,16 kV -	302.892,94	-	302.892,94	11130050	Germano	25	300	19	228	410.900,00	321.323,80	239.776,77
2243528	0	13111111	Móveis e Utensílios	21/06/2017	CONJUNTO DE PRATELEIRAS - NOVO ALMOXARIFADO UBU	346.693,87	(130.010,21)	216.683,66	12230030	Ubu	10	120	7	84	470.400,00	348.096,00	259.754,59
2243529	0	13111101	Eqtos Process Dados	21/06/2017	CATALYST 2960-X 24 GIGE POE 370W· 4 X 1G	8.574,79	(6.431,10)	2.143,69	12230030	Ubu	5	60	2	24	11.600,00	5.544,80	4.137,62
2243530	0	13111111	Móveis e Utensílios	21/06/2017	SISTEMA DE MONITORAMENTO T/RMICO DESCARGA FORNO U4	165.595,85	(62.098,46)	103.497,39	12138020	Ubu	10	120	7	84	224.600,00	166.204,00	124.023,98
2243531	0	13111141	Bens de Rodízio	22/06/2017	TIRANTE;PROJD000167FIG3ITEM1/2/14/14.1	13.470,31	(2.020,54)	11.449,77	12203010	Ubu	25	300	19	228	17.400,00	13.606,80	10.153,60
2243532	0	13111141	Bens de Rodízio	22/06/2017	TIRANTE;PROJD000167FIG3ITEM1/2/14/14.1	13.470,25	(2.020,54)	11.449,71	12203010	Ubu	25	300	19	228	17.400,00	13.606,80	10.153,60
2243533	0	13111081	Sistemas	22/06/2017	SISTEMA DE PESAGEM ACESSORIOS BALANCA RODOV 900I	232.434,45	(29.773,24)	202.661,21	12230030	Ubu	30	360	23	276	1.285.931,00	1.005.598,04	750.392,74
2243534	0	13111101	Eqtos Process Dados	22/06/2017	COMUNICADOR DE CAPO 475FP1ENAUGM9S EMERSON PROCES	38.240,69	(28.680,52)	9.560,17	12138020	Ubu	5	60	2	24	51.800,00	24.760,40	18.476,59
2243535	0	13111101	Eqtos Process Dados	22/06/2017	COMUNICADOR DE CAPO 475FP1ENAUGM9S EMERSON PROCES	38.240,68	(28.680,52)	9.560,16	12138020	Ubu	5	60	2	24	51.800,00	24.760,40	18.476,59
2243536	0	13111081	Sistemas	22/06/2017	SISTEMA ELETRICO DE NOVAS ESTAﾇﾕES ENGENHARIA U4	43.417,56	(5.893,67)	37.523,89	12138020	Ubu	30	360	23	276	240.205,00	187.840,31	140.169,33
2243537	0	13111101	Eqtos Process Dados	22/06/2017	TRANSMISSOR;EMERSON PROCES/648DX1D1NAWA	6.547,24	(4.910,43)	1.636,81	12420010	Ubu	5	60	2	24	8.800,00	4.206,40	3.138,88
2243538	0	13111101	Eqtos Process Dados	22/06/2017	TRANSMISSOR;EMERSON PROCES/648DX1D1NAWA	6.547,23	(4.910,43)	1.636,80	12420010	Ubu	5	60	2	24	8.800,00	4.206,40	3.138,88
2243539	0	13111101	Eqtos Process Dados	22/06/2017	MODULO ELETRONICO;SCHENCK/V025366B01	12.330,10	(9.247,58)	3.082,52	12420010	Ubu	5	60	2	24	16.700,00	7.982,60	5.956,74
2243540	0	13111131	Ferramentas	22/06/2017	CARRO FERRAMENTAS;450X860X800MM;5 GAV	1.723,16	(646,20)	1.076,96	12250010	Ubu	10	120	7	84	2.300,00	1.702,00	1.270,06

FDC CONSULT LTDA

SAMARCO
APRENDER PARA EVOLUIR E TRANSFORMAR

DATA-BASE: 31/03/2021					DADOS CONTÁBEIS CEDIDOS PELA SAMARCO						AVALIAÇÃO VALOR JUSTO DE MERCADO						
IMOBILIZADO	SUB Nº	CLASSE	CENTRO CST	DT.INCORP.	DENOMINAÇÃO DO IMOBILIZADO	VAL AQUIS. BRL	DEPREC. ACUM BRL	VALOR CONTÁBIL BRL	CENTRO DE CUSTOS	UNID. IND	VIDA ÚTIL DET. (ANOS)	VIDA ÚTIL DET. (MESES)	VIDA ÚTIL REM. (ANOS)	VIDA ÚTIL REM. (MESES)	VALOR DE REPOSIÇÃO (R$)	VALOR JUSTO DE MERCADO (R$)	VALOR DE LIQUIDAÇÃO FORÇADA
2243541	0	13111101	Eqtos Process Dados	22/06/2017	HARDWARES SISTEMA CONTROLE DE ACESSO UNIDADE UBU	45.002,87	(33.752,14)	11.250,73	12250010	Ubu	5	60	2	24	61.000,00	29.158,00	21.758,15
2243542	0	13111101	Eqtos Process Dados	15/09/2017	CATRACA PD300 PROX. TCP/IP SEM COFRE	8.974,94	(6.282,47)	2.692,47	12300060	Ubu	5	60	2	24	12.100,00	5.783,80	4.315,96
2243543	0	13111101	Eqtos Process Dados	15/09/2017	CATRACA PD300 PROX TCP/IP COM COFRE	9.624,99	(6.737,50)	2.887,49	12300060	Ubu	5	60	2	24	13.000,00	6.214,00	4.636,98
2243544	0	13111111	Móveis e Utensílios	15/09/2017	CANCELA CAME GARD 4 4M ESCAMONTAVEL	10.680,11	(3.738,03)	6.942,08	12300060	Ubu	10	120	7	84	14.400,00	10.656,00	7.951,67
2243545	0	13111111	Móveis e Utensílios	15/09/2017	BEBEDOURO REF.GFN2000 IBBL TORRE 127V/60	723,23	(253,12)	470,11	12300060	Ubu	15	180	10	120	990,00	702,90	524,51
2243546	0	13111111	Móveis e Utensílios	15/09/2017	COND.MANUAL 18000BTU 220V/FRIO SPRINGER	2.235,19	(782,32)	1.452,87	12300060	Ubu	10	120	7	84	3.000,00	2.220,00	1.656,60
2243547	0	13111111	Móveis e Utensílios	15/09/2017	AR CONDICIONADO ACJ DUO 7500 BTUS SPRING	1.035,54	(362,43)	673,11	12300060	Ubu	15	180	10	120	1.850,00	1.313,50	980,15
2243548	0	13111111	Móveis e Utensílios	15/09/2017	DISPOSITIVO DE REVISTA ALEATORIA	2.541,87	(889,67)	1.652,20	12300060	Ubu	10	120	7	84	3.400,00	2.516,00	1.877,48
2243549	0	13111111	Móveis e Utensílios	15/09/2017	DISPOSITIVO DE REVISTA ALEATORIA	2.541,86	(889,67)	1.652,19	12300060	Ubu	10	120	7	84	3.400,00	2.516,00	1.877,48
2243550	0	13111111	Móveis e Utensílios	15/09/2017	SEMAFORO EM LED VERDE/VERMELHO	3.546,85	(1.241,41)	2.305,44	12300060	Ubu	10	120	7	84	4.800,00	3.552,00	2.650,56
2243551	0	13111111	Móveis e Utensílios	15/09/2017	SEMAFORO EM LED VERDE/VERMELHO	3.546,84	(1.241,38)	2.305,46	12300060	Ubu	10	120	7	84	4.800,00	3.552,00	2.650,56
2243552	0	13111101	Eqtos Process Dados	15/09/2017	IMPRESSORA ZEBRA	10.290,72	(7.203,50)	3.087,22	12300060	Ubu	5	60	2	24	13.900,00	6.644,20	4.958,00
2243553	0	13111101	Eqtos Process Dados	15/09/2017	CATRACA ELETR ACESSO FREQ CODIN C COFRE	9.385,54	(6.569,89)	2.815,65	12300060	Ubu	5	60	2	24	12.700,00	6.070,60	4.529,98
2243554	0	13111101	Eqtos Process Dados	15/09/2017	SENSOR ŦPTICO RETROREFLECTIVO MOD. QS 30	1.914,65	(1.340,25)	574,40	12300060	Ubu	5	60	2	24	2.500,00	1.195,00	891,73
2243555	0	13111101	Eqtos Process Dados	15/09/2017	SENSOR ŦPTICO RETROREFLECTIVO MOD. QS 30	2.030,26	(1.421,17)	609,09	12300060	Ubu	5	60	2	24	2.700,00	1.290,60	963,07
2243556	0	13111101	Eqtos Process Dados	15/09/2017	LEITOR PROXIMIDADE UHF M5	14.616,44	(10.231,51)	4.384,93	12300060	Ubu	5	60	2	24	19.800,00	9.464,40	7.062,48
2243557	0	13111101	Eqtos Process Dados	15/09/2017	IMPRESSORA T/RMICA SMART LABEL 440 PIMAC	1.796,71	(1.257,70)	539,01	12300060	Ubu	5	60	2	24	2.400,00	1.147,20	856,06
2243558	0	13111101	Eqtos Process Dados	15/09/2017	IMPRESSORA T/RMICA SMART LABEL 440 PIMAC	1.796,70	(1.257,70)	539,00	12300060	Ubu	5	60	2	24	2.400,00	1.147,20	856,06
2243559	0	13111101	Eqtos Process Dados	15/09/2017	IMPRESSORA T/RMICA SMART LABEL 440 PIMAC	1.796,70	(1.257,70)	539,00	12300060	Ubu	5	60	2	24	2.400,00	1.147,20	856,06
2243560	0	13111101	Eqtos Process Dados	15/09/2017	IMPRESSORA T/RMICA SMART LABEL 440 PIMAC	1.796,70	(1.257,70)	539,00	12300060	Ubu	5	60	2	24	2.400,00	1.147,20	856,06
2243561	0	13111101	Eqtos Process Dados	15/09/2017	IMPRESSORA T/RMICA SMART LABEL 440 PIMAC	1.796,70	(1.257,70)	539,00	12300060	Ubu	5	60	2	24	2.400,00	1.147,20	856,06
2243562	0	13111111	Móveis e Utensílios	27/06/2017	BANCO VESTIŦRIO EM MADEIRA 150X0,36	260,00	(97,50)	162,50	12300060	Ubu	15	180	10	120	450,00	319,50	238,42
2243563	0	13111111	Móveis e Utensílios	27/06/2017	BANCO VESTIŦRIO EM MADEIRA 150X0,36	260,00	(97,50)	162,50	12300060	Ubu	15	180	10	120	450,00	319,50	238,42
2243564	0	13111111	Móveis e Utensílios	27/06/2017	BANCO VESTIŦRIO EM MADEIRA 150X0,36	260,00	(97,50)	162,50	12300060	Ubu	15	180	10	120	450,00	319,50	238,42
2243565	0	13111111	Móveis e Utensílios	27/06/2017	BANCO VESTIŦRIO EM MADEIRA 150X0,36	260,00	(97,50)	162,50	12300060	Ubu	15	180	10	120	450,00	319,50	238,42
2243566	0	13111071	Máquinas e Eqtos	30/06/2017	AMORTECEDOR DE VIBRAƎŦO	3.896,11	(29,45)	3.866,66	11132140	Germano	25	300	19	228	3.899,00	3.049,02	2.275,22
2243567	0	13111071	Máquinas e Eqtos	30/06/2017	COMPRESSOR DE AR ESTACIONŦRIO 11CP012	455.847,74	(3.445,15)	452.402,59	11132140	Germano	25	300	19	228	467.465,00	365.557,63	272.784,73
2243568	0	13111071	Máquinas e Eqtos	30/06/2017	DD 690 Filtro De Ar ・Coalescente	7.792,30	(58,89)	7.733,41	11132140	Germano	25	300	19	228	7.903,00	6.180,15	4.611,72
2243569	0	13111071	Máquinas e Eqtos	30/06/2017	G03-11BE025 - BOMBA PARAFUSO	58.442,02	(441,69)	58.000,33	11132140	Germano	25	300	19	228	59.855,00	46.806,61	34.927,81
2243570	0	13111071	Máquinas e Eqtos	30/06/2017	G03-11BE026 - BOMBA PARAFUSO	58.442,02	(441,69)	58.000,33	11132140	Germano	25	300	19	228	59.855,00	46.806,61	34.927,81
2243571	0	13111071	Máquinas e Eqtos	30/06/2017	G03-11BE027 - BOMBA PARAFUSO	58.442,02	(441,69)	58.000,33	11132140	Germano	25	300	19	228	59.855,00	46.806,61	34.927,81
2243572	0	13111071	Máquinas e Eqtos	30/06/2017	G03-11BE028 - BOMBA PARAFUSO	58.442,02	(441,69)	58.000,33	11132140	Germano	25	300	19	228	59.855,00	46.806,61	34.927,81
2243573	0	13111071	Máquinas e Eqtos	30/06/2017	G03-11BE029 - BOMBA PARAFUSO	187.014,44	(1.413,39)	185.601,05	11132140	Germano	25	300	19	228	191.791,00	149.980,56	111.917,80
2243574	0	13111071	Máquinas e Eqtos	30/06/2017	G03-11BE030 - BOMBA PARAFUSO	187.014,44	(1.413,39)	185.601,05	11132140	Germano	25	300	19	228	191.791,00	149.980,56	111.917,80
2243575	0	13111071	Máquinas e Eqtos	30/06/2017	G03-11BE031 - BOMBA PARAFUSO	19.480,65	(147,23)	19.333,42	11132140	Germano	25	300	19	228	19.916,00	15.574,31	11.621,79
2243576	0	13111071	Máquinas e Eqtos	30/06/2017	G03-11BE032 - BOMBA PARAFUSO	19.480,65	(147,23)	19.333,42	11132140	Germano	25	300	19	228	19.916,00	15.574,31	11.621,79
2243577	0	13111071	Máquinas e Eqtos	30/06/2017	G03-11SP010 - Transportador Pneum瘟ico	787.019,17	(5.948,04)	781.071,13	11132140	Germano	25	300	19	228	807.105,00	631.156,11	470.978,41
2243578	0	13111071	Máquinas e Eqtos	30/06/2017	G03-11SP011 - Transportador Pneum瘟ico	787.019,17	(5.948,04)	781.071,13	11132140	Germano	25	300	19	228	807.105,00	631.156,11	470.978,41
2243579	0	13111071	Máquinas e Eqtos	30/06/2017	G03-11SP012 - Transportador Pneum瘟ico	740.265,57	(5.594,69)	734.670,88	11132140	Germano	25	300	19	228	759.157,00	593.660,77	442.998,81
2243580	0	13111071	Máquinas e Eqtos	30/06/2017	G03-11SP013 - Transportador Pneum瘟ico	806.499,86	(6.095,26)	800.404,60	11132140	Germano	25	300	19	228	827.022,00	646.731,20	482.600,78
2243581	0	13111071	Máquinas e Eqtos	30/06/2017	INDICADOR DIGITAL REMOTO	3.896,11	(29,45)	3.866,66	11132140	Germano	25	300	19	228	3.899,00	3.049,02	2.275,22
2243582	0	13111071	Máquinas e Eqtos	30/06/2017	INDICADOR DIGITAL REMOTO	3.896,11	(29,45)	3.866,66	11132140	Germano	25	300	19	228	3.899,00	3.049,02	2.275,22
2243583	0	13111071	Máquinas e Eqtos	30/06/2017	INDICADOR DIGITAL REMOTO	3.896,11	(29,45)	3.866,66	11132140	Germano	25	300	19	228	3.899,00	3.049,02	2.275,22
2243584	0	13111071	Máquinas e Eqtos	30/06/2017	INDICADOR DIGITAL REMOTO	3.896,11	(29,45)	3.866,66	11132140	Germano	25	300	19	228	3.899,00	3.049,02	2.275,22
2243585	0	13111071	Máquinas e Eqtos	30/06/2017	INDICADOR DIGITAL REMOTO	3.896,11	(29,45)	3.866,66	11132140	Germano	25	300	19	228	3.899,00	3.049,02	2.275,22
2243586	0	13111071	Máquinas e Eqtos	30/06/2017	INDICADOR DIGITAL REMOTO	3.896,11	(29,45)	3.866,66	11132140	Germano	25	300	19	228	3.899,00	3.049,02	2.275,22
2243587	0	13111071	Máquinas e Eqtos	30/06/2017	INDICADOR DIGITAL REMOTO	3.896,11	(29,45)	3.866,66	11132140	Germano	25	300	19	228	3.899,00	3.049,02	2.275,22
2243588	0	13111071	Máquinas e Eqtos	30/06/2017	Inversor de frequ麩cia de 100 CV (75 kW)	128.572,46	(971,71)	127.600,75	11132140	Germano	25	300	19	228	131.830,00	103.091,06	76.928,14
2243589	0	13111071	Máquinas e Eqtos	30/06/2017	Inversor de frequ麩cia de 100 CV (75 kW)	128.572,46	(971,71)	127.600,75	11132140	Germano	25	300	19	228	131.830,00	103.091,06	76.928,14
2243590	0	13111071	Máquinas e Eqtos	30/06/2017	Inversor de frequ麩cia de 15 CV (11 kW),	35.065,21	(265,01)	34.800,20	11132140	Germano	25	300	19	228	35.934,00	28.100,39	20.968,94
2243591	0	13111071	Máquinas e Eqtos	30/06/2017	Inversor de frequ麩cia de 15 CV (11 kW),	35.065,21	(265,01)	34.800,20	11132140	Germano	25	300	19	228	35.934,00	28.100,39	20.968,94
2243592	0	13111071	Máquinas e Eqtos	30/06/2017	Inversor de frequ麩cia de 15 CV (11 kW),	35.065,21	(265,01)	34.800,20	11132140	Germano	25	300	19	228	35.934,00	28.100,39	20.968,94
2243593	0	13111071	Máquinas e Eqtos	30/06/2017	Inversor de frequ麩cia de 15 CV (11 kW),	35.065,21	(265,01)	34.800,20	11132140	Germano	25	300	19	228	35.934,00	28.100,39	20.968,94
2243594	0	13111071	Máquinas e Eqtos	30/06/2017	Inversor de frequ麩cia de 2 CV (1,5 kW),	23.376,81	(176,67)	23.200,14	11132140	Germano	25	300	19	228	23.921,00	18.706,22	13.958,87
2243595	0	13111071	Máquinas e Eqtos	30/06/2017	Inversor de frequ麩cia de 2 CV (1,5 kW),	23.376,81	(176,67)	23.200,14	11132140	Germano	25	300	19	228	23.921,00	18.706,22	13.958,87
2243596	0	13111071	Máquinas e Eqtos	30/06/2017	MED VAZ MAGN-REM, 10" WAFER - TAGs 311-F	27.272,96	(206,12)	27.066,84	11132140	Germano	25	300	19	228	27.925,00	21.837,35	16.295,37
2243597	0	13111071	Máquinas e Eqtos	30/06/2017	MED VAZ MAGN-REM, 10" WAFER - TAGs 311-F	27.272,96	(206,12)	27.066,84	11132140	Germano	25	300	19	228	27.925,00	21.837,35	16.295,37
2243598	0	13111071	Máquinas e Eqtos	30/06/2017	MED VAZ MAGN-REM, 2" WAFER - TAGs 311-FI	11.688,42	(88,34)	11.600,08	11132140	Germano	25	300	19	228	11.907,00	9.311,27	6.948,22
2243599	0	13111071	Máquinas e Eqtos	30/06/2017	MED VAZ MAGN-REM, 2.1/2" WAFER - TAG 311	11.688,42	(88,34)	11.600,08	11132140	Germano	25	300	19	228	11.907,00	9.311,27	6.948,22
2243600	0	13111071	Máquinas e Eqtos	30/06/2017	MED VAZ MAGN-REM, 4" WAFER-TAG	11.688,42	(88,34)	11.600,08	11132140	Germano	25	300	19	228	11.907,00	9.311,27	6.948,22
2243601	0	13111071	Máquinas e Eqtos	30/06/2017	MED VAZ MAGN-REM, 4" WAFER-TAG	11.688,42	(88,34)	11.600,08	11132140	Germano	25	300	19	228	11.907,00	9.311,27	6.948,22
2243602	0	13111071	Máquinas e Eqtos	30/06/2017	MED VAZ MAGN-REM, 6" WAFER - TAGs 311-FI	15.584,49	(117,78)	15.466,71	11132140	Germano	25	300	19	228	15.912,00	12.443,18	9.285,30
2243603	0	13111071	Máquinas e Eqtos	30/06/2017	MED VAZ MAGN-REM, 6" WAFER - TAGs 311-FI	15.584,49	(117,78)	15.466,71	11132140	Germano	25	300	19	228	15.912,00	12.443,18	9.285,30
2243604	0	13111071	Máquinas e Eqtos	30/06/2017	MED VAZ MAGN-REM, 6" WAFER - TAGs 311-FI	15.584,49	(117,78)	15.466,71	11132140	Germano	25	300	19	228	15.912,00	12.443,18	9.285,30
2243605	0	13111071	Máquinas e Eqtos	30/06/2017	MED VAZ MAGN-REM, 6" WAFER - TAGs 311-FI	15.584,49	(117,78)	15.466,71	11132140	Germano	25	300	19	228	15.912,00	12.443,18	9.285,30
2243606	0	13111071	Máquinas e Eqtos	30/06/2017	MED VAZ MAGN-REM, 6" WAFER - TAGs 311-FI	15.584,49	(117,78)	15.466,71	11132140	Germano	25	300	19	228	15.912,00	12.443,18	9.285,30
2243607	0	13111071	Máquinas e Eqtos	30/06/2017	MED VAZ MAGN-REM, 6" WAFER - TAGs 311-FI	15.584,49	(117,78)	15.466,71	11132140	Germano	25	300	19	228	15.912,00	12.443,18	9.285,30
2243608	0	13111071	Máquinas e Eqtos	30/06/2017	MED VAZ MAGN-REM, 8" WAFER - 311-FIT-17	19.480,65	(147,23)	19.333,42	11132140	Germano	25	300	19	228	19.916,00	15.574,31	11.621,79
2243609	0	13111071	Máquinas e Eqtos	30/06/2017	MED VAZ MAGN-REM, 8" WAFER - 311-FIT-17	19.480,65	(147,23)	19.333,42	11132140	Germano	25	300	19	228	19.916,00	15.574,31	11.621,79

FDC CONSULT LTDA

SAMARCO

DATA-BASE: 31/03/2021					DADOS CONTÁBEIS CEDIDOS PELA SAMARCO						AVALIAÇÃO VALOR JUSTO DE MERCADO						
IMOBILIZADO	SUB Nº	CLASSE	CENTRO CST	DT.INCORP.	DENOMINAÇÃO DO IMOBILIZADO	VAL AQUIS. BRL	DEPREC. ACUM BRL	VALOR CONTÁBIL BRL	CENTRO DE CUSTOS	UNID. IND	VIDA ÚTIL DET. (ANOS)	VIDA ÚTIL DET. (MESES)	VIDA ÚTIL REM. (ANOS)	VIDA ÚTIL REM. (MESES)	VALOR DE REPOSIÇÃO (R$)	VALOR JUSTO DE MERCADO (R$)	VALOR DE LIQUIDAÇÃO FORÇADA
2243610	0	13111071	Máquinas e Eqtos	30/06/2017	Painel de ilumina釟o 220/127V, In = 50 A	3.896,11	(29,45)	3.866,66	11132140	Germano	25	300	19	228	3.899,00	3.049,02	2.275,22
2243612	0	13111071	Máquinas e Eqtos	30/06/2017	Quadro de distribui釟o de 13,8kV	15.584,49	(117,78)	15.466,71	11132140	Germano	25	300	19	228	15.912,00	12.443,18	9.285,30
2243613	0	13111071	Máquinas e Eqtos	30/06/2017	Resistor de aterramento 277 V, 3 A - con	15.584,49	(117,78)	15.466,71	11132140	Germano	25	300	19	228	15.912,00	12.443,18	9.285,30
2243614	0	13111071	Máquinas e Eqtos	30/06/2017	Quadro de ilumina釟o 220/127V, In = 175	7.792,30	(58,89)	7.733,41	11132140	Germano	25	300	19	228	5.901,00	4.614,58	3.443,47
2243615	0	13111071	Máquinas e Eqtos	30/06/2017	SEPARADOR DE CONDENSADO	42.857,50	(323,91)	42.533,59	11132140	Germano	25	300	19	228	43.943,00	34.363,43	25.642,52
2243616	0	13111081	Sistemas	30/06/2017	Cabo de pot麩cia p/11CV05/03CV-51	580.524,06	(5.484,27)	575.039,79	11132140	Germano	25	300	19	228	794.914,00	621.622,75	463.864,47
2243617	0	13111071	Máquinas e Eqtos	30/06/2017	TRANS PRES MANOM 2" - TAGs 311-PIT-031/0	11.688,42	(88,34)	11.600,08	11132140	Germano	25	300	19	228	11.907,00	9.311,27	6.948,22
2243618	0	13111071	Máquinas e Eqtos	30/06/2017	TRANS PRES MANOM 2" - TAGs 311-PIT-031/0	11.688,42	(88,34)	11.600,08	11132140	Germano	25	300	19	228	11.907,00	9.311,27	6.948,22
2243619	0	13111071	Máquinas e Eqtos	30/06/2017	TRANS PRES MANOM 2" - TAGs 311-PIT-031/0	11.688,42	(88,34)	11.600,08	11132140	Germano	25	300	19	228	11.907,00	9.311,27	6.948,22
2243620	0	13111071	Máquinas e Eqtos	30/06/2017	TRANS PRES MANOM 2" - TAGs 311-PIT-031/0	11.688,42	(88,34)	11.600,08	11132140	Germano	25	300	19	228	11.907,00	9.311,27	6.948,22
2243621	0	13111071	Máquinas e Eqtos	30/06/2017	TRANS PRES MANOM 2" - TAGs 311-PIT-031/0	11.688,42	(88,34)	11.600,08	11132140	Germano	25	300	19	228	11.907,00	9.311,27	6.948,22
2243622	0	13111071	Máquinas e Eqtos	30/06/2017	TRANS PRES MANOM 2" - TAGs 311-PIT-031/0	11.688,42	(88,34)	11.600,08	11132140	Germano	25	300	19	228	11.907,00	9.311,27	6.948,22
2243623	0	13111071	Máquinas e Eqtos	30/06/2017	TRANS PRES MANOM 2" - TAGs 311-PIT-031/0	7.792,30	(58,89)	7.733,41	11132140	Germano	25	300	19	228	7.903,00	6.180,15	4.611,72
2243624	0	13111071	Máquinas e Eqtos	30/06/2017	TRANS PRES MANOM 2" - TAGs 311-PIT-036/0	7.792,30	(58,89)	7.733,41	11132140	Germano	25	300	19	228	7.903,00	6.180,15	4.611,72
2243625	0	13111071	Máquinas e Eqtos	30/06/2017	TRANS PRES MANOM 2" - TAGs 311-PIT-036/0	7.792,30	(58,89)	7.733,41	11132140	Germano	25	300	19	228	7.903,00	6.180,15	4.611,72
2243626	0	13111071	Máquinas e Eqtos	30/06/2017	Transformador de for軋, isola釟o a seco,	101.299,49	(765,59)	100.533,90	11132140	Germano	25	300	19	228	103.799,00	81.170,82	60.570,91
2243627	0	13111071	Máquinas e Eqtos	30/06/2017	Transformador de Ilumina釟o isola釟o a seco	19.480,65	(147,23)	19.333,42	11132140	Germano	25	300	19	228	19.916,00	15.574,31	11.621,79
2243628	0	13111071	Máquinas e Eqtos	30/06/2017	TRANSMISSOR DE NIVEL TIPO RADAR	7.792,30	(58,89)	7.733,41	11132140	Germano	25	300	19	228	7.903,00	6.180,15	4.611,72
2243629	0	13111071	Máquinas e Eqtos	30/06/2017	TRANSMISSOR DE NIVEL TIPO RADAR	7.792,30	(58,89)	7.733,41	11132140	Germano	25	300	19	228	7.903,00	6.180,15	4.611,72
2243630	0	13111071	Máquinas e Eqtos	30/06/2017	TRANSMISSOR DE N^VEL TIPO RADAR	11.688,42	(88,34)	11.600,08	11132140	Germano	25	300	19	228	11.907,00	9.311,27	6.948,22
2243631	0	13111071	Máquinas e Eqtos	30/06/2017	TRANSMISSOR DE N^VEL TIPO RADAR	11.688,42	(88,34)	11.600,08	11132140	Germano	25	300	19	228	11.907,00	9.311,27	6.948,22
2243632	0	13111071	Máquinas e Eqtos	30/06/2017	TRANSMISSOR DE N^VEL TIPO RADAR	11.688,42	(88,34)	11.600,08	11132140	Germano	25	300	19	228	11.907,00	9.311,27	6.948,22
2243633	0	13111071	Máquinas e Eqtos	30/06/2017	TRANSMISSOR DE N^VEL TIPO RADAR	11.688,42	(88,34)	11.600,08	11132140	Germano	25	300	19	228	11.907,00	9.311,27	6.948,22
2243634	0	13111071	Máquinas e Eqtos	30/06/2017	TRANSMISSOR DE N^VEL TIPO RADAR	11.688,42	(88,34)	11.600,08	11132140	Germano	25	300	19	228	11.907,00	9.311,27	6.948,22
2243635	0	13111071	Máquinas e Eqtos	30/06/2017	TRANSMISSOR DE N^VEL TIPO RADAR	19.480,65	(147,23)	19.333,42	11132140	Germano	25	300	19	228	19.916,00	15.574,31	11.621,79
2243636	0	13111081	Sistemas	30/06/2017	VALV CONTR MOD ESF SEGM 6" WAFER -	35.065,21	(331,26)	34.733,95	11132140	Germano	25	300	19	228	48.014,00	37.546,95	28.018,11
2243637	0	13111081	Sistemas	30/06/2017	VALV CONTR MOD ESF SEGM 6" WAFER -	35.065,21	(331,26)	34.733,95	11132140	Germano	25	300	19	228	48.014,00	37.546,95	28.018,11
2243638	0	13111081	Sistemas	30/06/2017	VALV CONTR MOD ESF SEGM 4" WAFER -	35.065,21	(331,26)	34.733,95	11132140	Germano	25	300	19	228	48.014,00	37.546,95	28.018,11
2243639	0	13111081	Sistemas	30/06/2017	VALV CONTR MOD ESF SEGM 4" WAFER -	35.065,21	(331,26)	34.733,95	11132140	Germano	25	300	19	228	48.014,00	37.546,95	28.018,11
2243640	0	13111081	Sistemas	30/06/2017	Valv on-off esf 10" - TAGs 311-FV-161/16	74.026,59	(699,34)	73.327,25	11132140	Germano	25	300	19	228	101.365,00	79.267,43	59.150,58
2243641	0	13111081	Sistemas	30/06/2017	Valv on-off esf 10" - TAGs 311-FV-161/16	74.026,59	(699,34)	73.327,25	11132140	Germano	25	300	19	228	101.365,00	79.267,43	59.150,58
2243642	0	13111081	Sistemas	30/06/2017	Valv on-off esf 10" - TAGs 311-FV-161/16	74.026,59	(699,34)	73.327,25	11132140	Germano	25	300	19	228	101.365,00	79.267,43	59.150,58
2243643	0	13111081	Sistemas	30/06/2017	Valv on-off esf 10" - TAGs 311-FV-161/16	74.026,59	(699,34)	73.327,25	11132140	Germano	25	300	19	228	101.365,00	79.267,43	59.150,58
2243644	0	13111081	Sistemas	30/06/2017	Valv on-off esf 10" - TAGs 311-FV-161/16	74.026,59	(699,34)	73.327,25	11132140	Germano	25	300	19	228	101.365,00	79.267,43	59.150,58
2243645	0	13111081	Sistemas	30/06/2017	Valv on-off esf 10" - TAGs 311-FV-161/16	74.026,59	(699,34)	73.327,25	11132140	Germano	25	300	19	228	101.365,00	79.267,43	59.150,58
2243646	0	13111081	Sistemas	30/06/2017	Valv on-off esf 12"-TAGs 311-FV-141/143	97.403,38	(920,18)	96.483,20	11132140	Germano	25	300	19	228	133.374,00	104.298,47	77.829,12
2243647	0	13111081	Sistemas	30/06/2017	Valv on-off esf 12"-TAGs 311-FV-141/143	97.403,38	(920,18)	96.483,20	11132140	Germano	25	300	19	228	133.374,00	104.298,47	77.829,12
2243648	0	13111081	Sistemas	30/06/2017	Valv on-off esf 12"-TAGs 311-FV-141/143	97.403,38	(920,18)	96.483,20	11132140	Germano	25	300	19	228	133.374,00	104.298,47	77.829,12
2243649	0	13111081	Sistemas	30/06/2017	Valv on-off esf 12"-TAGs 311-FV-141/143	97.403,38	(920,18)	96.483,20	11132140	Germano	25	300	19	228	133.374,00	104.298,47	77.829,12
2243650	0	13111081	Sistemas	30/06/2017	Valv on-off esf 2.1/2"-TAGs 311-FV-138/1	11.688,42	(110,42)	11.578,00	11132140	Germano	25	300	19	228	16.004,00	12.515,13	9.338,98
2243651	0	13111081	Sistemas	30/06/2017	Valv on-off esf 2.1/2"-TAGs 311-FV-138/1	11.688,42	(110,42)	11.578,00	11132140	Germano	25	300	19	228	16.004,00	12.515,13	9.338,98
2243652	0	13111081	Sistemas	30/06/2017	Valv on-off esf 2.1/2"-TAGs 311-FV-138/1	11.688,42	(110,42)	11.578,00	11132140	Germano	25	300	19	228	16.004,00	12.515,13	9.338,98
2243653	0	13111081	Sistemas	30/06/2017	Valv on-off esf 2.1/2"-TAGs 311-FV-138/1	11.688,42	(110,42)	11.578,00	11132140	Germano	25	300	19	228	16.004,00	12.515,13	9.338,98
2243654	0	13111081	Sistemas	30/06/2017	Valv on-off esf 3" - TAGs 311-FV-137/139	11.688,42	(110,42)	11.578,00	11132140	Germano	25	300	19	228	16.004,00	12.515,13	9.338,98
2243655	0	13111081	Sistemas	30/06/2017	Valv on-off esf 3" - TAGs 311-FV-137/139	11.688,42	(110,42)	11.578,00	11132140	Germano	25	300	19	228	16.004,00	12.515,13	9.338,98
2243656	0	13111081	Sistemas	30/06/2017	Valv on-off esf 4" - TAGs 311-FV-168/169	15.584,49	(147,23)	15.437,26	11132140	Germano	25	300	19	228	21.339,00	16.687,10	12.452,17
2243657	0	13111081	Sistemas	30/06/2017	Valv on-off esf 4" - TAGs 311-FV-168/169	15.584,49	(147,23)	15.437,26	11132140	Germano	25	300	19	228	21.339,00	16.687,10	12.452,17
2243658	0	13111081	Sistemas	30/06/2017	Valv on-off esf 6" - TAGs 311-FV-128/130	27.272,96	(257,65)	27.015,31	11132140	Germano	25	300	19	228	37.344,00	29.203,01	21.791,73
2243659	0	13111081	Sistemas	30/06/2017	Valv on-off esf 6" - TAGs 311-FV-128/130	27.272,96	(257,65)	27.015,31	11132140	Germano	25	300	19	228	37.344,00	29.203,01	21.791,73
2243660	0	13111081	Sistemas	30/06/2017	Valv on-off esf 6" - TAGs 311-FV-128/130	27.272,96	(257,65)	27.015,31	11132140	Germano	25	300	19	228	37.344,00	29.203,01	21.791,73
2243661	0	13111081	Sistemas	30/06/2017	Valv on-off esf 6" - TAGs 311-FV-128/130	23.376,81	(220,84)	23.155,97	11132140	Germano	25	300	19	228	32.009,00	25.031,04	18.678,55
2243662	0	13111081	Sistemas	30/06/2017	Valv on-off esf 6" - TAGs 311-FV-128/130	23.376,81	(220,84)	23.155,97	11132140	Germano	25	300	19	228	32.009,00	25.031,04	18.678,55
2243663	0	13111081	Sistemas	30/06/2017	Valv on-off esf 6" - TAGs 311-FV-128/130	23.376,81	(220,84)	23.155,97	11132140	Germano	25	300	19	228	32.009,00	25.031,04	18.678,55
2243664	0	13111081	Sistemas	30/06/2017	Valv on-off esf 6" - TAGs 311-FV-128/130	23.376,81	(220,84)	23.155,97	11132140	Germano	25	300	19	228	32.009,00	25.031,04	18.678,55
2243665	0	13111081	Sistemas	30/06/2017	Valv on-off esf 6" - TAGs 311-FV-128/130	23.376,81	(220,84)	23.155,97	11132140	Germano	25	300	19	228	32.009,00	25.031,04	18.678,55
2243666	0	13111081	Sistemas	30/06/2017	Valv on-off esf 6" - TAGs 311-FV-128/130	23.376,81	(220,84)	23.155,97	11132140	Germano	25	300	19	228	32.009,00	25.031,04	18.678,55
2243667	0	13111081	Sistemas	30/06/2017	Valv on-off esf 6" - TAGs 311-FV-128/130	27.272,96	(257,65)	27.015,31	11132140	Germano	25	300	19	228	37.344,00	29.203,01	21.791,73
2243668	0	13111081	Sistemas	30/06/2017	Valv on-off esf 8" - TAGs 311-FV-163/164	50.649,77	(478,49)	50.171,28	11132140	Germano	25	300	19	228	69.354,00	54.234,83	40.470,86
2243669	0	13111081	Sistemas	30/06/2017	Valv on-off esf 8" - TAGs 311-FV-163/164	50.649,77	(478,49)	50.171,28	11132140	Germano	25	300	19	228	69.354,00	54.234,83	40.470,86
2243670	0	13111081	Sistemas	30/06/2017	Valv on-off esf 8" - TAGs 311-FV-163/164	50.649,77	(478,49)	50.171,28	11132140	Germano	25	300	19	228	69.354,00	54.234,83	40.470,86
2243671	0	13111081	Sistemas	30/06/2017	Valv on-off esf 8" - TAGs 311-FV-163/164	50.649,77	(478,49)	50.171,28	11132140	Germano	25	300	19	228	69.354,00	54.234,83	40.470,86
2243672	0	13111081	Sistemas	30/06/2017	Valv on-off esf 8" - TAGs 311-FV-163/164	23.376,81	(220,84)	23.155,97	11132140	Germano	25	300	19	228	32.009,00	25.031,04	18.678,55
2243673	0	13111081	Sistemas	30/06/2017	Valv on-off esf 8" - TAGs 311-FV-163/164	23.376,81	(220,84)	23.155,97	11132140	Germano	25	300	19	228	32.009,00	25.031,04	18.678,55
2243674	0	13111081	Sistemas	30/06/2017	Valv on-off esf 8" - TAGs 311-FV-163/164	23.376,81	(220,84)	23.155,97	11132140	Germano	25	300	19	228	32.009,00	25.031,04	18.678,55
2243675	0	13111081	Sistemas	30/06/2017	Valv on-off esf 8" - TAGs 311-FV-163/164	23.376,81	(220,84)	23.155,97	11132140	Germano	25	300	19	228	32.009,00	25.031,04	18.678,55
2243676	0	13111081	Sistemas	30/06/2017	Valv on-off esf 8" - TAGs 311-FV-163/164	23.376,81	(220,84)	23.155,97	11132140	Germano	25	300	19	228	32.009,00	25.031,04	18.678,55
2243677	0	13111081	Sistemas	30/06/2017	VｦLVULA GUILHOTINA Corpo - F	19.480,65	(184,04)	19.296,61	11132140	Germano	25	300	19	228	26.673,00	20.858,29	15.564,77
2243678	0	13111081	Sistemas	30/06/2017	VｦLVULA GUILHOTINA Corpo - F	19.480,65	(184,04)	19.296,61	11132140	Germano	25	300	19	228	26.673,00	20.858,29	15.564,77
2243679	0	13111081	Sistemas	30/06/2017	VｦLVULA GUILHOTINA Corpo - F	7.792,30	(73,61)	7.718,69	11132140	Germano	25	300	19	228	10.669,00	8.343,16	6.225,79

FDC CONSULT LTDA

SAMARCO
APRENDER PARA EVOLUIR E TRANSFORMAR

DATA-BASE: 31/03/2021					DADOS CONTÁBEIS CEDIDOS PELA SAMARCO					AVALIAÇÃO VALOR JUSTO DE MERCADO							
IMOBILIZADO	SUB Nº	CLASSE	CENTRO CST	DT.INCORP.	DENOMINAÇÃO DO IMOBILIZADO	VAL AQUIS. BRL	DEPREC. ACUM BRL	VALOR CONTÁBIL BRL	CENTRO DE CUSTOS	UNID. IND	VIDA ÚTIL DET. (ANOS)	VIDA ÚTIL DET. (MESES)	VIDA ÚTIL REM. (ANOS)	VIDA ÚTIL REM. (MESES)	VALOR DE REPOSIÇÃO (R$)	VALOR JUSTO DE MERCADO (R$)	VALOR DE LIQUIDAÇÃO FORÇADA
2243680	0	13111081	Sistemas	30/06/2017	VƒLVULA GUILHOTINA Corpo - F	7.792,30	(73,61)	7.718,69	11132140	Germano	25	300	19	228	10.669,00	8.343,16	6.225,79
2243681	0	13111081	Sistemas	30/06/2017	VƒÜvula Gaveta, NICSA, classe 150,c/ fla	81.818,75	(772,95)	81.045,80	11132140	Germano	25	300	19	228	112.034,00	87.610,59	65.376,37
2243682	0	13111071	Máquinas e Eqtos	30/06/2017	11TK 040 TANQUE DE SOLDA CAUSTICA	2.411.707,30	(18.226,90)	2.393.480,40	11132140	Germano	30	360	23	276	3.424.850,00	2.678.232,70	1.998.538,48
2243683	0	13111071	Máquinas e Eqtos	30/06/2017	11TK 041 TANQUE DE DILUIƒÃO PRIMƒRIA DE AMIDO	759.746,19	(5.741,92)	754.004,27	11132140	Germano	25	300	19	228	779.074,00	609.235,87	454.621,18
2243684	0	13111071	Máquinas e Eqtos	30/06/2017	11TK 042 TANQUE DE DILUIƒÃO PRIMƒRIA DE AMIDO	759.746,19	(5.741,92)	754.004,27	11132140	Germano	25	300	19	228	779.074,00	609.235,87	454.621,18
2243685	0	13111071	Máquinas e Eqtos	30/06/2017	11TK043 TANQUE DA GELATIZAƒÃO/DOSAGEM DE AMIDO	2.641.579,24	(19.964,20)	2.621.615,04	11132140	Germano	30	360	23	276	3.424.850,00	2.678.232,70	1.998.538,48
2243686	0	13111071	Máquinas e Eqtos	30/06/2017	11TK044 TANQUE DA GELATIZAƒÃO/DOSAGEM DE AMIDO	2.641.579,24	(19.964,20)	2.621.615,04	11132140	Germano	30	360	23	276	3.424.850,00	2.678.232,70	1.998.538,48
2243687	0	13111071	Máquinas e Eqtos	30/06/2017	SILO DE AMIDO 11BNOP15	7.138.413,46	(53.949,80)	7.084.463,66	11132140	Germano	30	360	23	276	12.667.624,00	9.906.081,97	7.392.070,88
2243688	0	13111071	Máquinas e Eqtos	30/06/2017	SILO DE AMIDO 11BNOP16	7.138.413,47	(53.949,80)	7.084.463,67	11132140	Germano	30	360	23	276	12.667.624,00	9.906.081,97	7.392.070,88
2243689	0	13111081	Sistemas	30/06/2017	SIST.TUBULAƒ±ES/ESTRUT METƒLICAS -AREA REAGAENTES	1.803.910,33	(17.041,71)	1.786.868,62	11132140	Germano	40	480	30	360	3.201.233,00	2.461.748,18	1.836.994,39
2243690	0	13111081	Sistemas	30/06/2017	REDE EL/T SUBTERRANEA -AREA REAGENTES	124.676,36	(1.177,83)	123.498,53	11132140	Germano	25	300	19	228	170.719,00	133.502,26	99.621,44
2243691	0	13111081	Sistemas	30/06/2017	Sistema de automaƒÃo- Area de reagentes	2.867.555,00	(27.090,07)	2.840.464,93	11132140	Germano	20	240	15	180	5.088.694,00	3.913.205,69	2.920.094,33
2243692	0	13111081	Sistemas	30/06/2017	Sist. combate a incendio -area reagentes	19.480,65	(184,04)	19.296,61	11132140	Germano	25	300	19	228	26.673,00	20.858,29	15.564,77
2243693	0	13111081	Sistemas	30/06/2017	Centro de Contr. Motores de 480 V,- area reagentes	451.951,49	(4.269,63)	447.681,86	11132140	Germano	25	300	19	228	618.864,00	483.951,65	361.132,17
2243694	0	13111071	Máquinas e Eqtos	30/06/2017	AMORTECEDOR DE VIBRAƒÃO	3.896,11	(29,45)	3.866,66	11132140	Germano	25	300	19	228	3.899,00	3.049,02	2.275,22
2243695	0	13111081	Sistemas	28/06/2017	SISTEMA DE INERTIZAƒÃO DO SILO DE CARVƒO US4	55.689,96	(598,32)	55.091,64	12112040	Ubu	30	360	23	276	308.101,00	240.934,98	179.789,39
2243696	0	13111081	Sistemas	05/07/2017	SIST AUTOMATIZAƒÃO MEDIDOR VAZƒO EFLUENTE CX 105	1.091.290,03	(68.205,63)	1.023.084,40	12341010	Ubu	20	240	15	180	1.520.738,00	1.169.447,52	872.659,75
2243697	0	13111071	Máquinas e Eqtos	05/07/2017	MEDIDOR DE VAZƒO ULTRA S†NICO	10.841,05	(542,05)	10.299,00	12341010	Ubu	25	300	19	228	14.287,00	11.172,43	8.337,04
2243698	0	13111111	Móveis e Utensílios	05/07/2017	ARMƒRIO ALTO	520,00	(190,67)	329,33	12210020	Ubu	15	180	10	120	900,00	639,00	476,83
2243699	0	13111111	Móveis e Utensílios	05/07/2017	PAINEL GERENTE	1.100,00	(403,33)	696,67	12210020	Ubu	10	120	7	84	1.400,00	1.036,00	773,08
2243700	0	13111111	Móveis e Utensílios	05/07/2017	GAVETEIRO MŒVEL	350,00	(128,33)	221,67	12210020	Ubu	15	180	10	120	850,00	603,50	450,34
2243701	0	13111111	Móveis e Utensílios	05/07/2017	GAVETEIRO MŒVEL	350,00	(128,33)	221,67	12210020	Ubu	15	180	10	120	850,00	603,50	450,34
2243702	0	13111111	Móveis e Utensílios	05/07/2017	GAVETEIRO MŒVEL	350,00	(128,33)	221,67	12210020	Ubu	15	180	10	120	850,00	603,50	450,34
2243703	0	13111111	Móveis e Utensílios	05/07/2017	GAVETEIRO MŒVEL	350,00	(128,33)	221,67	12210020	Ubu	15	180	10	120	850,00	603,50	450,34
2243704	0	13111111	Móveis e Utensílios	05/07/2017	MESA GERENTE L	730,00	(267,67)	462,33	12210020	Ubu	15	180	10	120	1.000,00	710,00	529,81
2243705	0	13111111	Móveis e Utensílios	05/07/2017	MESA REUNIƒO OVAL	1.200,00	(440,00)	760,00	12210020	Ubu	15	180	10	120	1.650,00	1.171,50	874,19
2243706	0	13111111	Móveis e Utensílios	05/07/2017	CADEIRA ERGONOMICA	230,00	(84,33)	145,67	12210020	Ubu	15	180	10	120	900,00	639,00	476,83
2243707	0	13111111	Móveis e Utensílios	05/07/2017	CADEIRA ERGONOMICA	230,00	(84,33)	145,67	12210020	Ubu	15	180	10	120	900,00	639,00	476,83
2243708	0	13111111	Móveis e Utensílios	05/07/2017	CADEIRA ERGONOMICA	230,00	(84,33)	145,67	12210020	Ubu	15	180	10	120	900,00	639,00	476,83
2243709	0	13111111	Móveis e Utensílios	05/07/2017	CADEIRA ERGONOMICA	230,00	(84,33)	145,67	12210020	Ubu	15	180	10	120	900,00	639,00	476,83
2243710	0	13111111	Móveis e Utensílios	05/07/2017	CADEIRA ERGONOMICA	230,00	(84,33)	145,67	12210020	Ubu	15	180	10	120	900,00	639,00	476,83
2243711	0	13111111	Móveis e Utensílios	05/07/2017	CADEIRA ERGONOMICA	230,00	(84,33)	145,67	12210020	Ubu	15	180	10	120	900,00	639,00	476,83
2243712	0	13111111	Móveis e Utensílios	05/07/2017	CADEIRA ERGONOMICA	230,00	(84,33)	145,67	12210020	Ubu	15	180	10	120	900,00	639,00	476,83
2243713	0	13111111	Móveis e Utensílios	05/07/2017	CADEIRA ERGONOMICA	230,00	(84,33)	145,67	12210020	Ubu	15	180	10	120	900,00	639,00	476,83
2243714	0	13111111	Móveis e Utensílios	05/07/2017	CADEIRA ERGONOMICA	230,00	(84,33)	145,67	12210020	Ubu	15	180	10	120	900,00	639,00	476,83
2243715	0	13111111	Móveis e Utensílios	05/07/2017	CADEIRA ERGONOMICA	230,00	(84,33)	145,67	12210020	Ubu	15	180	10	120	900,00	639,00	476,83
2243716	0	13111111	Móveis e Utensílios	05/07/2017	CADEIRA ERGONOMICA	230,00	(84,33)	145,67	12210020	Ubu	15	180	10	120	900,00	639,00	476,83
2243717	0	13111111	Móveis e Utensílios	05/07/2017	CADEIRA ERGONOMICA	230,00	(84,33)	145,67	12210020	Ubu	15	180	10	120	900,00	639,00	476,83
2243718	0	13111111	Móveis e Utensílios	05/07/2017	CADEIRA ERGONOMICA	230,00	(84,33)	145,67	12210020	Ubu	15	180	10	120	900,00	639,00	476,83
2243719	0	13111111	Móveis e Utensílios	05/07/2017	CADEIRA ERGONOMICA	230,00	(84,33)	145,67	12210020	Ubu	15	180	10	120	900,00	639,00	476,83
2243720	0	13111111	Móveis e Utensílios	05/07/2017	CADEIRA ERGONOMICA	230,00	(84,33)	145,67	12210020	Ubu	15	180	10	120	900,00	639,00	476,83
2243721	0	13111111	Móveis e Utensílios	05/07/2017	CADEIRA ERGONOMICA	230,00	(84,33)	145,67	12210020	Ubu	15	180	10	120	900,00	639,00	476,83
2243722	0	13111111	Móveis e Utensílios	05/07/2017	CADEIRA ERGONOMICA	230,00	(84,33)	145,67	12210020	Ubu	15	180	10	120	900,00	639,00	476,83
2243723	0	13111111	Móveis e Utensílios	05/07/2017	CADEIRA ERGONOMICA	230,00	(84,33)	145,67	12210020	Ubu	15	180	10	120	900,00	639,00	476,83
2243724	0	13111111	Móveis e Utensílios	05/07/2017	CADEIRA ERGONOMICA	230,00	(84,33)	145,67	12210020	Ubu	15	180	10	120	900,00	639,00	476,83
2243725	0	13111111	Móveis e Utensílios	05/07/2017	CADEIRA ERGONOMICA	230,00	(84,33)	145,67	12210020	Ubu	15	180	10	120	900,00	639,00	476,83
2243726	0	13111111	Móveis e Utensílios	05/07/2017	CADEIRA ERGONOMICA	230,00	(84,33)	145,67	12210020	Ubu	15	180	10	120	900,00	639,00	476,83
2243727	0	13111111	Móveis e Utensílios	05/07/2017	CADEIRA ERGONOMICA	230,00	(84,33)	145,67	12210020	Ubu	15	180	10	120	900,00	639,00	476,83
2243728	0	13111111	Móveis e Utensílios	05/07/2017	CADEIRA ERGONOMICA	230,00	(84,33)	145,67	12210020	Ubu	15	180	10	120	900,00	639,00	476,83
2243729	0	13111111	Móveis e Utensílios	05/07/2017	CADEIRA ERGONOMICA	230,00	(84,33)	145,67	12210020	Ubu	15	180	10	120	900,00	639,00	476,83
2243730	0	13111111	Móveis e Utensílios	05/07/2017	CADEIRA ERGONOMICA	230,00	(84,33)	145,67	12210020	Ubu	15	180	10	120	900,00	639,00	476,83
2243731	0	13111111	Móveis e Utensílios	05/07/2017	CADEIRA GIRATŒRIA	380,00	(139,33)	240,67	12210020	Ubu	15	180	10	120	900,00	639,00	476,83
2243732	0	13111111	Móveis e Utensílios	05/07/2017	CADEIRA GIRATŒRIA	380,00	(139,33)	240,67	12210020	Ubu	15	180	10	120	900,00	639,00	476,83
2243733	0	13111111	Móveis e Utensílios	05/07/2017	CADEIRA GIRATŒRIA	380,00	(139,33)	240,67	12210020	Ubu	15	180	10	120	900,00	639,00	476,83
2243734	0	13111111	Móveis e Utensílios	05/07/2017	CADEIRA GIRATŒRIA	380,00	(139,33)	240,67	12210020	Ubu	15	180	10	120	900,00	639,00	476,83
2243735	0	13111111	Móveis e Utensílios	05/07/2017	CADEIRA GIRATŒRIA	380,00	(139,33)	240,67	12210020	Ubu	15	180	10	120	900,00	639,00	476,83
2243736	0	13111111	Móveis e Utensílios	05/07/2017	BANCADA ESPECIAL	500,00	(183,33)	316,67	12210020	Ubu	15	180	10	120	2.650,00	1.881,50	1.404,00
2243737	0	13111111	Móveis e Utensílios	05/07/2017	BANCADA ESPECIAL	500,00	(183,33)	316,67	12210020	Ubu	15	180	10	120	2.650,00	1.881,50	1.404,00
2243738	0	13111111	Móveis e Utensílios	05/07/2017	BANCADA ESPECIAL	500,00	(183,33)	316,67	12210020	Ubu	15	180	10	120	2.650,00	1.881,50	1.404,00
2243739	0	13111111	Móveis e Utensílios	05/07/2017	BANCADA ESPECIAL	500,00	(183,33)	316,67	12210020	Ubu	15	180	10	120	2.650,00	1.881,50	1.404,00
2243740	0	13111071	Máquinas e Eqtos	30/07/2017	Acoplamento p/ Aliment Correia G03-03AL001	322.457,53	(2.437,03)	320.020,50	11132040	Germano	25	300	19	228	297.066,00	232.305,61	173.350,02
2243741	0	13111071	Máquinas e Eqtos	30/07/2017	Alimentador de Correia G03-03AL001	1.871.826,59	(14.146,66)	1.857.679,93	11132040	Germano	25	300	19	228	2.160.290,00	1.689.346,78	1.260.616,58
2243742	0	13111081	Sistemas	30/07/2017	Base para acionamento 02CV008	135.668,11	(1.281,67)	134.386,44	11132040	Germano	25	300	19	228	166.911,00	130.524,40	97.399,32
2243743	0	13111081	Sistemas	30/07/2017	Base para acionamento 02CV009	135.668,11	(1.281,67)	134.386,44	11132040	Germano	25	300	19	228	166.911,00	130.524,40	97.399,32
2243744	0	13111081	Sistemas	30/07/2017	Base para acionamento 02CV010	135.668,11	(1.281,67)	134.386,44	11132040	Germano	25	300	19	228	166.911,00	130.524,40	97.399,32
2243745	0	13111081	Sistemas	30/07/2017	Base para acionamento 03CV016	329.666,94	(3.114,39)	326.552,55	11132040	Germano	25	300	19	228	405.588,00	317.169,82	236.677,00
2243746	0	13111071	Máquinas e Eqtos	30/07/2017	Chute de desc defletor de fluxo U3-03AL001	173.681,39	(1.312,63)	172.368,76	11132040	Germano	25	300	19	228	159.966,00	125.093,41	93.346,63
2243747	0	13111071	Máquinas e Eqtos	30/07/2017	ENCODER;LEINE E LINDE/08590032-0100	28.182,26	(212,99)	27.969,27	11132040	Germano	25	300	19	228	25.923,00	20.271,79	15.127,12
2243748	0	13111071	Máquinas e Eqtos	30/07/2017	ENCODER;LEINE E LINDE/08590032-0100	28.182,26	(212,99)	27.969,27	11132040	Germano	25	300	19	228	25.923,00	20.271,79	15.127,12

FDC CONSULT LTDA

SAMARCO

DATA-BASE: 31/03/2021					DADOS CONTÁBEIS CEDIDOS PELA SAMARCO						AVALIAÇÃO VALOR JUSTO DE MERCADO						
IMOBILIZADO	SUB Nº	CLASSE	CENTRO CST	DT.INCORP.	DENOMINAÇÃO DO IMOBILIZADO	VAL AQUIS. BRL	DEPREC. ACUM BRL	VALOR CONTÁBIL BRL	CENTRO DE CUSTOS	UNID. IND	VIDA ÚTIL DET. (ANOS)	VIDA ÚTIL DET. (MESES)	VIDA ÚTIL REM. (ANOS)	VIDA ÚTIL REM. (MESES)	VALOR DE REPOSIÇÃO (R$)	VALOR JUSTO DE MERCADO (R$)	VALOR DE LIQUIDAÇÃO FORÇADA
2243749	0	13111071	Máquinas e Eqtos	30/07/2017	ENCODER;LEINE E LINDE/08590032-0100	28.182,26	(212,99)	27.969,27	11132040	Germano	25	300	19	228	25.923,00	20.271,79	15.127,12
2243750	0	13111071	Máquinas e Eqtos	30/07/2017	1 Inversor de Freq・ncia de 480 V	59.641,52	(450,75)	59.190,77	11132040	Germano	25	300	19	228	54.902,00	42.933,36	32.037,54
2243751	0	13111071	Máquinas e Eqtos	30/07/2017	INVERSOR DE FREQU\NCIA DE 480V	112.073,64	(847,02)	111.226,62	11132040	Germano	25	300	19	228	103.167,00	80.676,59	60.202,12
2243752	0	13111071	Máquinas e Eqtos	30/07/2017	MONITOR SINAIS;4-20MA;IFM/VSE002	7.209,42	(54,49)	7.154,93	11132040	Germano	25	300	19	228	6.638,00	5.190,92	3.873,54
2243753	0	13111071	Máquinas e Eqtos	30/07/2017	Motor para 03CV016	210.383,87	(1.590,02)	208.793,85	11132040	Germano	25	300	19	228	193.793,00	151.546,13	113.086,05
2243754	0	13111071	Máquinas e Eqtos	30/07/2017	PAINEL AQUISICAO DAD P/MOD I/O;MK100137	54.398,32	(411,12)	53.987,20	11132040	Germano	25	300	19	228	50.055,00	39.143,01	29.209,12
2243755	0	13111071	Máquinas e Eqtos	30/07/2017	PAINEL AQUISICAO DAD P/MOD I/O;MK100137	54.398,32	(411,12)	53.987,20	11132040	Germano	25	300	19	228	50.055,00	39.143,01	29.209,12
2243756	0	13111071	Máquinas e Eqtos	30/07/2017	PAINEL AQUISICAO DAD P/MOD I/O;MK100137	54.398,32	(411,12)	53.987,20	11132040	Germano	25	300	19	228	50.055,00	39.143,01	29.209,12
2243757	0	13111071	Máquinas e Eqtos	30/07/2017	PAINEL;DO PAIN INSTRUM;MURR/MK100145	61.607,74	(465,61)	61.142,13	11132040	Germano	25	300	19	228	56.694,00	44.334,71	33.083,24
2243758	0	13111071	Máquinas e Eqtos	30/07/2017	RASPADOR CJ;TRANSPORT CORR;LINK/252448	5.898,61	(44,58)	5.854,03	11132040	Germano	25	300	19	228	5.374,00	4.202,47	3.135,95
2243759	0	13111071	Máquinas e Eqtos	30/07/2017	RASPADOR;TRANSP COR;LINK/LK140	9.175,64	(69,34)	9.106,30	11132040	Germano	25	300	19	228	8.430,00	6.592,26	4.919,25
2243760	0	13111071	Máquinas e Eqtos	30/07/2017	Redutor para 03CV016	361.126,21	(2.729,28)	358.396,93	11132040	Germano	25	300	19	228	332.684,00	260.158,89	194.134,57
2243761	0	13111071	Máquinas e Eqtos	30/07/2017	REDUTOR VELOCIDADE;KEN500E22,4121,579	180.235,39	(1.362,16)	178.873,23	11132040	Germano	25	300	19	228	165.973,00	129.790,89	96.851,96
2243762	0	13111071	Máquinas e Eqtos	30/07/2017	RESISTOR FREN P/INVERSOR FREQ;12W5160A2	28.182,26	(212,99)	27.969,27	11132040	Germano	25	300	19	228	25.923,00	20.271,79	15.127,12
2243763	0	13111071	Máquinas e Eqtos	30/07/2017	SIRENE ELETRONICA;ROCKWELL/855HBCD24DDR4	12.452,63	(94,11)	12.358,52	11132040	Germano	25	300	19	228	11.381,00	8.899,94	6.641,27
2243764	0	13111081	Sistemas	30/07/2017	Sistema de automa釟o U3-03AL001	336.220,94	(3.176,31)	333.044,63	11132040	Germano	25	300	19	228	413.651,00	323.475,08	241.382,09
2243765	0	13111101	Eqtos Process Dados	30/07/2017	Adaptador Trilho DIN	3.969,90	(2.911,27)	1.058,63	11210010	Germano	5	60	2	24	5.300,00	2.533,40	1.890,46
2243766	0	13111101	Eqtos Process Dados	30/07/2017	Fonte RPS 80 EEC 10 UNIDADES	12.553,53	(9.205,94)	3.347,59	11210010	Germano	5	60	2	24	17.000,00	8.126,00	6.063,75
2243767	0	13111101	Eqtos Process Dados	30/07/2017	HD EXTERNO IOMEGA 4TB o2 unidades	6.115,83	(4.484,95)	1.630,88	11210010	Germano	5	60	2	24	8.200,00	3.919,60	2.924,87
2243768	0	13111091	Software	30/07/2017	Licen軋 agente symantec backup exec2012 43 unid	45.493,26	(33.361,72)	12.131,54	11210010	Germano	5	60	2	24	46.642,00	22.294,88	16.636,78
2243769	0	13111091	Software	30/07/2017	Licenca de software SYMC BACKUP EXEC 201 93 unid	102.359,76	(75.063,82)	27.295,94	11210010	Germano	5	60	2	24	104.943,00	50.162,75	37.432,22
2243770	0	13111091	Software	30/07/2017	Licen軋s software ferramenta antivirus 43 unid	148.711,38	(109.055,03)	39.656,35	11210010	Germano	5	60	2	24	152.464,00	72.877,79	54.382,53
2243771	0	13111081	Sistemas	30/07/2017	Sistema Automa釟o Planta 1 -Melhorias	530.146,30	(1.696,37)	528.449,93	11210010	Germano	20	240	15	180	543.522,00	417.968,42	311.894,47
2243772	0	13111101	Eqtos Process Dados	30/07/2017	M⊕ulo repetidor de 1 canal SCOPE MS-01	5.042,87	(3.698,09)	1.344,78	11210010	Germano	5	60	2	24	6.800,00	3.250,40	2.425,50
2243773	0	13111101	Eqtos Process Dados	30/07/2017	M⊕ulo repetidor de 1 canal SCOPE MS-01	5.042,87	(3.698,09)	1.344,78	11210010	Germano	5	60	2	24	6.800,00	3.250,40	2.425,50
2243774	0	13111101	Eqtos Process Dados	30/07/2017	M⊕ulo repetidor de 1 canal SCOPE MS-01	5.042,87	(3.698,09)	1.344,78	11210010	Germano	5	60	2	24	6.800,00	3.250,40	2.425,50
2243775	0	13111101	Eqtos Process Dados	30/07/2017	M⊕ulo repetidor de 1 canal SCOPE MS-01	5.042,87	(3.698,09)	1.344,78	11210010	Germano	5	60	2	24	6.800,00	3.250,40	2.425,50
2243776	0	13111101	Eqtos Process Dados	30/07/2017	M⊕ulo repetidor de 1 canal SCOPE MS-01	5.042,87	(3.698,09)	1.344,78	11210010	Germano	5	60	2	24	6.800,00	3.250,40	2.425,50
2243777	0	13111101	Eqtos Process Dados	30/07/2017	M⊕ulo repetidor de 1 canal SCOPE MS-01	5.042,87	(3.698,09)	1.344,78	11210010	Germano	5	60	2	24	6.800,00	3.250,40	2.425,50
2243778	0	13111101	Eqtos Process Dados	30/07/2017	M⊕ulo repetidor de 1 canal SCOPE MS-01	4.291,82	(3.147,32)	1.144,50	11210010	Germano	5	60	2	24	5.800,00	2.772,40	2.068,81
2243779	0	13111101	Eqtos Process Dados	30/07/2017	M⊕ulo repetidor de 1 canal SCOPE MS-01	4.291,82	(3.147,32)	1.144,50	11210010	Germano	5	60	2	24	5.800,00	2.772,40	2.068,81
2243780	0	13111101	Eqtos Process Dados	30/07/2017	PORTA FRONTAL PERFURADA PRETA LOGO 42U o5 unid	3.004,23	(2.203,11)	801,12	11210010	Germano	5	60	2	24	4.000,00	1.912,00	1.426,76
2243781	0	13111101	Eqtos Process Dados	30/07/2017	PORTA FRONTAL PERFURADA PRETA LOGO 44U 02 unid	1.287,54	(944,21)	343,33	11210010	Germano	5	60	2	24	1.700,00	812,60	606,37
2243782	0	13111101	Eqtos Process Dados	30/07/2017	PORTA TRASEIRA PERFURADA 42U 05 unid	3.004,23	(2.203,11)	801,12	11210010	Germano	5	60	2	24	4.000,00	1.912,00	1.426,76
2243783	0	13111101	Eqtos Process Dados	30/07/2017	PORTA TRASEIRA PERFURADA 44U 02 unid	1.287,54	(944,21)	343,33	11210010	Germano	5	60	2	24	1.700,00	812,60	606,37
2243784	0	13111101	Eqtos Process Dados	30/07/2017	Multifuncional HP Laser Color M570dn	4.077,22	(2.989,95)	1.087,27	11210010	Germano	5	60	2	24	5.500,00	2.629,00	1.961,80
2243785	0	13111101	Eqtos Process Dados	30/07/2017	Multifuncional HP Laser Color M570dn	4.077,22	(2.989,95)	1.087,27	11210010	Germano	5	60	2	24	5.500,00	2.629,00	1.961,80
2243786	0	13111101	Eqtos Process Dados	30/07/2017	REPETIDOR DIGITAL ;WESTCON/PROFIHUB A5	7.403,38	(5.429,16)	1.974,22	11210010	Germano	5	60	2	24	10.000,00	4.780,00	3.566,91
2243787	0	13111101	Eqtos Process Dados	30/07/2017	Switch Hirschmann RS20-0800S2S2SDAP	10.944,09	(8.025,67)	2.918,42	11210010	Germano	5	60	2	24	14.800,00	7.074,40	5.279,03
2243788	0	13111101	Eqtos Process Dados	30/07/2017	Switch Hirschmann RS20-0800S2S2SDAP	10.944,09	(8.025,67)	2.918,42	11210010	Germano	5	60	2	24	14.800,00	7.074,40	5.279,03
2243789	0	13111101	Eqtos Process Dados	30/07/2017	Switch Hirschmann RS20-0800S2S2SDAP	10.944,09	(8.025,67)	2.918,42	11210010	Germano	5	60	2	24	14.800,00	7.074,40	5.279,03
2243790	0	13111101	Eqtos Process Dados	30/07/2017	Switch Hirschmann RS20-0800S2S2SDAP	10.944,09	(8.025,67)	2.918,42	11210010	Germano	5	60	2	24	14.800,00	7.074,40	5.279,03
2243791	0	13111101	Eqtos Process Dados	30/07/2017	Switch Hirschmann RS20-0800S2S2SDAP	10.944,09	(8.025,67)	2.918,42	11210010	Germano	5	60	2	24	14.800,00	7.074,40	5.279,03
2243792	0	13111101	Eqtos Process Dados	30/07/2017	Switch Hirschmann RS20-0800S2S2SDAP	10.944,09	(8.025,67)	2.918,42	11210010	Germano	5	60	2	24	14.800,00	7.074,40	5.279,03
2243793	0	13111101	Eqtos Process Dados	30/07/2017	Switch Hirschmann RS20-0800S2S2SDAP	10.944,09	(8.025,67)	2.918,42	11210010	Germano	5	60	2	24	14.800,00	7.074,40	5.279,03
2243794	0	13111101	Eqtos Process Dados	30/07/2017	Switch Hirschmann RS20-0800S2S2SDAP	10.944,09	(8.025,67)	2.918,42	11210010	Germano	5	60	2	24	14.800,00	7.074,40	5.279,03
2243795	0	13111101	Eqtos Process Dados	30/07/2017	Switch Hirschmann RS20-0800S2S2SDAP	10.944,09	(8.025,67)	2.918,42	11210010	Germano	5	60	2	24	14.800,00	7.074,40	5.279,03
2243796	0	13111101	Eqtos Process Dados	30/07/2017	Switch Hirschmann RS20-0800S2S2SDAP	10.944,09	(8.025,67)	2.918,42	11210010	Germano	5	60	2	24	14.800,00	7.074,40	5.279,03
2243797	0	13111101	Eqtos Process Dados	30/07/2017	Switch Hirschmann RS20-0800S2S2SDAP	10.944,09	(8.025,67)	2.918,42	11210010	Germano	5	60	2	24	14.800,00	7.074,40	5.279,03
2243798	0	13111101	Eqtos Process Dados	30/07/2017	Switch Hirschmann RS20-0900VVS2SDAP	13.411,92	(9.835,40)	3.576,52	11210010	Germano	5	60	2	24	18.100,00	8.651,80	6.456,11
2243799	0	13111101	Eqtos Process Dados	30/07/2017	Switch Hirschmann RS20-0900VVS2SDAP	13.411,92	(9.835,40)	3.576,52	11210010	Germano	5	60	2	24	18.100,00	8.651,80	6.456,11
2243800	0	13111101	Eqtos Process Dados	30/07/2017	Switch Hirschmann RS20-0900VVS2SDAP	13.412,42	(9.835,76)	3.576,66	11210010	Germano	5	60	2	24	18.100,00	8.651,80	6.456,11
2243801	0	13111141	Bens de Rodízio	30/07/2017	MOTOR;BOMBA WEIR;TZPM 2000;81420143045	892.612,77	(130.916,54)	761.696,23	11164010	Germano	25	300	19	228	1.148.400,00	898.048,80	670.137,84
2243802	0	13111141	Bens de Rodízio	31/07/2017	CORPO;DA BOMBA;WEIR/023587017	35.336,28	(5.182,65)	30.153,63	11164020	Germano	25	300	19	228	25.396,00	19.859,67	14.819,59
2243803	0	13111141	Bens de Rodízio	31/07/2017	VALVULA ALIVIO;EMBRAVAL/DES 003-000120 10 unid	85.603,38	(12.555,17)	73.048,21	11164020	Germano	25	300	19	228	110.200,00	86.176,40	64.306,16
2243804	0	13111081	Sistemas	31/07/2017	VALVULA MACHO ROCKWELL 20" 900#	122.930,40	(265,46)	122.664,94	11164020	Germano	20	240	15	180	126.032,00	96.918,61	72.322,16
2243805	0	13111141	Bens de Rodízio	31/07/2017	GAVETA EXTRAIVEL;15CV;TENSAO MAXIMA 480V 08 unid	70.174,85	(10.292,30)	59.882,55	11164020	Germano	25	300	19	228	90.300,00	70.614,60	52.693,70
2243806	0	13111081	Sistemas	31/07/2017	VALVULA ALIVIO;EMBRAVAL/DES 003-000120 03 unid	25.382,37	(54,82)	25.327,55	11164020	Germano	20	240	15	180	26.023,00	20.011,69	14.933,03
2243807	0	13111141	Bens de Rodízio	31/07/2017	COLETOR; ESQ; GMEC 5624 REV.0 CT 1000MM	107.501,89	(15.766,96)	91.734,93	11164020	Germano	25	300	19	228	138.400,00	108.228,80	80.762,00
2243808	0	13111141	Bens de Rodízio	30/07/2017	DISCO RUPTURA;BS&B/XT12900465001B 20 unid	218.244,15	(32.009,15)	186.235,00	11162060	Germano	25	300	19	228	230.149,00	179.976,52	134.301,25
2243809	0	13111141	Bens de Rodízio	31/07/2017	ADAPTADOR;BOMBA;GMEC/DESE320488MMDD0210 06 UNID	29.861,66	(4.379,72)	25.481,94	11164020	Germano	25	300	19	228	38.500,00	30.107,00	22.466,31
2243810	0	13111141	Bens de Rodízio	31/07/2017	ROLAMENTO;REDUTOR HANSEN	21.898,52	(3.211,79)	18.686,73	11164020	Germano	25	300	19	228	28.200,00	22.052,40	16.455,84
2243811	0	13111091	Software	31/07/2017	Software Leapfrog Hydro	42.334,55	(31.045,34)	11.289,21	11260010	Germano	5	60	2	24	43.403,00	20.746,63	15.481,46
2243812	0	13111091	Software	31/07/2017	Software FEFLOW FM3 vers縊 6.2	29.703,55	(21.782,61)	7.920,94	11260010	Germano	5	60	2	24	30.453,00	14.556,53	10.862,31
2243813	0	13111091	Software	31/07/2017	Software Matrikon OPC Server for Modbus	3.053,67	(2.239,34)	814,33	11260010	Germano	5	60	2	24	3.131,00	1.496,62	1.116,80
2243814	0	13111091	Software	31/07/2017	Licen軋 KEPServerEX	17.072,61	(12.519,91)	4.552,70	11260010	Germano	5	60	2	24	17.504,00	8.366,91	6.243,52
2243815	0	13111101	Eqtos Process Dados	31/07/2017	QN555 Quick Mount Unit (magnetic Base)	14.713,00	(10.789,53)	3.923,47	11260010	Germano	5	60	2	24	19.900,00	9.512,20	7.098,15
2243816	0	13111101	Eqtos Process Dados	31/07/2017	QN555 Quick Mount Unit (magnetic Base)	14.713,00	(10.789,53)	3.923,47	11260010	Germano	5	60	2	24	19.900,00	9.512,20	7.098,15
2243817	0	13111101	Eqtos Process Dados	31/07/2017	Storage 8 TB	3.747,66	(2.748,28)	999,38	11260010	Germano	5	60	2	24	5.000,00	2.390,00	1.783,45

FDC CONSULT LTDA

SAMARCO
APRENDER PARA EVOLUIR E TRANSFORMAR

DATA-BASE: 31/03/2021					DADOS CONTÁBEIS CEDIDOS PELA SAMARCO						AVALIAÇÃO VALOR JUSTO DE MERCADO						
IMOBILIZADO	SUB Nº	CLASSE	CENTRO CST	DT.INCORP.	DENOMINAÇÃO DO IMOBILIZADO	VAL AQUIS. BRL	DEPREC. ACUM BRL	VALOR CONTÁBIL BRL	CENTRO DE CUSTOS	UNID. IND	VIDA ÚTIL DET. (ANOS)	VIDA ÚTIL DET. (MESES)	VIDA ÚTIL REM. (ANOS)	VIDA ÚTIL REM. (MESES)	VALOR DE REPOSIÇÃO (R$)	VALOR JUSTO DE MERCADO (R$)	VALOR DE LIQUIDAÇÃO FORÇADA
2243818	0	13111101	Eqtos Process Dados	31/07/2017	Storage 8 TB	3.747,66	(2.748,28)	999,38	11260010	Germano	5	60	2	24	5.000,00	2.390,00	1.783,45
2243819	0	13111101	Eqtos Process Dados	31/07/2017	Base PowerEdge R630	20.403,88	(14.962,85)	5.441,03	11260010	Germano	5	60	2	24	27.600,00	13.192,80	9.844,67
2243820	0	13111101	Eqtos Process Dados	31/07/2017	Base PowerEdge R630	20.403,88	(14.962,85)	5.441,03	11260010	Germano	5	60	2	24	27.600,00	13.192,80	9.844,67
2243821	0	13111101	Eqtos Process Dados	31/07/2017	Base PowerEdge R630	20.403,88	(14.962,85)	5.441,03	11260010	Germano	5	60	2	24	27.600,00	13.192,80	9.844,67
2243822	0	13111101	Eqtos Process Dados	31/07/2017	IDRAC8 Enterprise	2.220,83	(1.628,62)	592,21	11260010	Germano	5	60	2	24	3.000,00	1.434,00	1.070,07
2243823	0	13111101	Eqtos Process Dados	31/07/2017	Industrial HiVision OP 5.X - 512 NOS	23.596,31	(17.303,96)	6.292,35	11260010	Germano	5	60	2	24	32.000,00	15.296,00	11.414,11
2243824	0	13111101	Eqtos Process Dados	31/07/2017	ICodim para Automação	1.249,22	(916,08)	333,14	11260010	Germano	5	60	2	24	1.600,00	764,80	570,71
2243825	0	13111101	Eqtos Process Dados	31/07/2017	ICodim para Automação	1.249,22	(916,08)	333,14	11260010	Germano	5	60	2	24	1.600,00	764,80	570,71
2243826	0	13111101	Eqtos Process Dados	31/07/2017	Instalação de inversor na 80BP01S	35.810,86	(26.261,29)	9.549,57	11260010	Germano	5	60	2	24	48.500,00	23.183,00	17.299,51
2243827	0	13111101	Eqtos Process Dados	31/07/2017	Inversor Onda Modificada 12VDC/127V USB	1.804,41	(1.323,23)	481,18	11260010	Germano	5	60	2	24	2.400,00	1.147,20	856,06
2243828	0	13111101	Eqtos Process Dados	31/07/2017	Inversor Onda Modificada 12VDC/127V USB	1.804,41	(1.323,23)	481,18	11260010	Germano	5	60	2	24	2.400,00	1.147,20	856,06
2243829	0	13111071	Máquinas e Eqtos	31/07/2017	MEDIDOR NIVEL/INTERFACE;P/AGUA/POLPA	19.987,45	(51,16)	19.936,29	11260010	Germano	25	300	19	228	26.661,00	20.848,90	15.557,77
2243830	0	13111071	Máquinas e Eqtos	31/07/2017	MEDIDOR NIVEL/INTERFACE;P/AGUA/POLPA	19.987,45	(51,16)	19.936,29	11260010	Germano	25	300	19	228	26.661,00	20.848,90	15.557,77
2243831	0	13111071	Máquinas e Eqtos	31/07/2017	MEDIDOR NIVEL/INTERFACE;P/AGUA/POLPA	19.987,45	(51,16)	19.936,29	11260010	Germano	25	300	19	228	26.661,00	20.848,90	15.557,77
2243832	0	13111071	Máquinas e Eqtos	31/07/2017	Antena ARS 14dBi DIRU-140/12C9A 28 unid	5.135,66	(13,14)	5.122,52	11260010	Germano	25	300	19	228	6.849,00	5.355,92	3.996,67
2243833	0	13111071	Máquinas e Eqtos	31/07/2017	RADIO COMUNICACAO WIRELESS;1W;TW0101005	5.690,86	(14,57)	5.676,29	11260010	Germano	25	300	19	228	7.587,00	5.933,03	4.427,32
2243834	0	13111071	Máquinas e Eqtos	31/07/2017	RADIO COMUNICACAO WIRELESS;1W;TW0101005	5.690,86	(14,57)	5.676,29	11260010	Germano	25	300	19	228	7.587,00	5.933,03	4.427,32
2243835	0	13111071	Máquinas e Eqtos	31/07/2017	RADIO COMUNICACAO WIRELESS;1W;TW0101005	5.690,86	(14,57)	5.676,29	11260010	Germano	25	300	19	228	7.587,00	5.933,03	4.427,32
2243836	0	13111071	Máquinas e Eqtos	31/07/2017	RADIO COMUNICACAO WIRELESS;1W;TW0101005	5.690,86	(14,57)	5.676,29	11260010	Germano	25	300	19	228	7.587,00	5.933,03	4.427,32
2243837	0	13111071	Máquinas e Eqtos	31/07/2017	RADIO COMUNICACAO WIRELESS;1W;TW0101005	5.690,86	(14,57)	5.676,29	11260010	Germano	25	300	19	228	7.587,00	5.933,03	4.427,32
2243838	0	13111071	Máquinas e Eqtos	31/07/2017	RADIO COMUNICACAO WIRELESS;1W;TW0101005	5.690,86	(14,57)	5.676,29	11260010	Germano	25	300	19	228	7.587,00	5.933,03	4.427,32
2243839	0	13111071	Máquinas e Eqtos	31/07/2017	RADIO COMUNICACAO WIRELESS;1W;TW0101005	5.690,86	(14,57)	5.676,29	11260010	Germano	25	300	19	228	7.587,00	5.933,03	4.427,32
2243840	0	13111071	Máquinas e Eqtos	31/07/2017	RADIO COMUNICACAO WIRELESS;1W;TW0101005	5.690,86	(14,57)	5.676,29	11260010	Germano	25	300	19	228	7.587,00	5.933,03	4.427,32
2243841	0	13111071	Máquinas e Eqtos	31/07/2017	RADIO COMUNICACAO WIRELESS;1W;TW0101005	5.690,86	(14,57)	5.676,29	11260010	Germano	25	300	19	228	7.587,00	5.933,03	4.427,32
2243842	0	13111071	Máquinas e Eqtos	31/07/2017	RADIO COMUNICACAO WIRELESS;1W;TW0101005	5.690,86	(14,57)	5.676,29	11260010	Germano	25	300	19	228	7.587,00	5.933,03	4.427,32
2243843	0	13111071	Máquinas e Eqtos	31/07/2017	RADIO COMUNICACAO WIRELESS;1W;TW0101005	5.690,86	(14,57)	5.676,29	11260010	Germano	25	300	19	228	7.587,00	5.933,03	4.427,32
2243844	0	13111071	Máquinas e Eqtos	31/07/2017	RADIO COMUNICACAO WIRELESS;1W;TW0101005	5.690,86	(14,57)	5.676,29	11260010	Germano	25	300	19	228	7.587,00	5.933,03	4.427,32
2243845	0	13111071	Máquinas e Eqtos	31/07/2017	RADIO COMUNICACAO WIRELESS;1W;TW0101005	5.690,86	(14,57)	5.676,29	11260010	Germano	25	300	19	228	7.587,00	5.933,03	4.427,32
2243846	0	13111071	Máquinas e Eqtos	31/07/2017	RADIO COMUNICACAO WIRELESS;1W;TW0101005	5.690,86	(14,57)	5.676,29	11260010	Germano	25	300	19	228	7.587,00	5.933,03	4.427,32
2243847	0	13111071	Máquinas e Eqtos	31/07/2017	RADIO COMUNICACAO WIRELESS;1W;TW0101005	5.690,86	(14,57)	5.676,29	11260010	Germano	25	300	19	228	7.587,00	5.933,03	4.427,32
2243848	0	13111071	Máquinas e Eqtos	31/07/2017	RADIO COMUNICACAO WIRELESS;1W;TW0101005	5.690,86	(14,57)	5.676,29	11260010	Germano	25	300	19	228	7.587,00	5.933,03	4.427,32
2243849	0	13111071	Máquinas e Eqtos	31/07/2017	RADIO COMUNICACAO WIRELESS;1W;TW0101005	5.690,86	(14,57)	5.676,29	11260010	Germano	25	300	19	228	7.587,00	5.933,03	4.427,32
2243850	0	13111071	Máquinas e Eqtos	31/07/2017	RADIO COMUNICACAO WIRELESS;1W;TW0101005	5.690,86	(14,57)	5.676,29	11260010	Germano	25	300	19	228	7.587,00	5.933,03	4.427,32
2243851	0	13111071	Máquinas e Eqtos	31/07/2017	RADIO COMUNICACAO WIRELESS;1W;TW0101005	5.690,86	(14,57)	5.676,29	11260010	Germano	25	300	19	228	7.587,00	5.933,03	4.427,32
2243852	0	13111071	Máquinas e Eqtos	31/07/2017	RADIO COMUNICACAO WIRELESS;1W;TW0101005	5.690,86	(14,57)	5.676,29	11260010	Germano	25	300	19	228	7.587,00	5.933,03	4.427,32
2243853	0	13111071	Máquinas e Eqtos	31/07/2017	RADIO COMUNICACAO WIRELESS;1W;TW0101005	5.690,86	(14,57)	5.676,29	11260010	Germano	25	300	19	228	7.587,00	5.933,03	4.427,32
2243854	0	13111071	Máquinas e Eqtos	31/07/2017	RADIO COMUNICACAO WIRELESS;1W;TW0101005	5.690,86	(14,57)	5.676,29	11260010	Germano	25	300	19	228	7.587,00	5.933,03	4.427,32
2243855	0	13111071	Máquinas e Eqtos	31/07/2017	RADIO COMUNICACAO WIRELESS;1W;TW0101005	5.690,86	(14,57)	5.676,29	11260010	Germano	25	300	19	228	7.587,00	5.933,03	4.427,32
2243856	0	13111071	Máquinas e Eqtos	31/07/2017	RADIO COMUNICACAO WIRELESS;1W;TW0101005	5.690,86	(14,57)	5.676,29	11260010	Germano	25	300	19	228	7.587,00	5.933,03	4.427,32
2243857	0	13111071	Máquinas e Eqtos	31/07/2017	RADIO COMUNICACAO WIRELESS;1W;TW0101005	5.690,86	(14,57)	5.676,29	11260010	Germano	25	300	19	228	7.587,00	5.933,03	4.427,32
2243858	0	13111071	Máquinas e Eqtos	31/07/2017	RADIO COMUNICACAO WIRELESS;1W;TW0101005	5.690,86	(14,57)	5.676,29	11260010	Germano	25	300	19	228	7.587,00	5.933,03	4.427,32
2243859	0	13111071	Máquinas e Eqtos	31/07/2017	RADIO COMUNICACAO WIRELESS;1W;TW0101005	5.690,86	(14,57)	5.676,29	11260010	Germano	25	300	19	228	7.587,00	5.933,03	4.427,32
2243860	0	13111071	Máquinas e Eqtos	31/07/2017	RADIO COMUNICACAO WIRELESS;1W;TW0101005	5.690,86	(14,57)	5.676,29	11260010	Germano	25	300	19	228	7.587,00	5.933,03	4.427,32
2243861	0	13111071	Máquinas e Eqtos	31/07/2017	ANTENA P/RADIO;2,40GHZ;ELPRO/8529.10.19 10 unid	4.858,09	(12,44)	4.845,65	11260010	Germano	25	300	19	228	6.428,00	5.026,70	3.751,00
2243862	0	13111111	Móveis e Utensílios	31/07/2017	SmartTV LED 50" Sony 50W655 Full HD 2 HD	3.886,48	(1.425,05)	2.461,43	11260010	Germano	10	120	7	84	5.200,00	3.848,00	2.871,44
2243863	0	13111111	Móveis e Utensílios	31/07/2017	SmartTV LED 50" Sony 50W655 Full HD 2 HD	3.886,48	(1.425,05)	2.461,43	11260010	Germano	10	120	7	84	5.200,00	3.848,00	2.871,44
2243864	0	13111071	Máquinas e Eqtos	31/07/2017	TRANSMISSOR NIVEL HIDROSTATICO;0A15MH2O	5.690,86	(14,57)	5.676,29	11260010	Germano	25	300	19	228	7.587,00	5.933,03	4.427,32
2243865	0	13111071	Máquinas e Eqtos	31/07/2017	TRANSMISSOR NIVEL HIDROSTATICO;0A15MH2O	5.413,27	(13,86)	5.399,41	11260010	Germano	25	300	19	228	7.165,00	5.603,03	4.181,07
2243866	0	13111071	Máquinas e Eqtos	31/07/2017	TRANSMISSOR NIVEL HIDROSTATICO;0A15MH2O	5.135,66	(13,14)	5.122,52	11260010	Germano	25	300	19	228	6.849,00	5.355,92	3.996,67
2243867	0	13111071	Máquinas e Eqtos	31/07/2017	TRANSMISSOR NIVEL HIDROSTATICO;0A30MH2O	5.413,27	(13,86)	5.399,41	11260010	Germano	25	300	19	228	7.165,00	5.603,03	4.181,07
2243868	0	13111071	Máquinas e Eqtos	31/07/2017	TRANSMISSOR NIVEL HIDROSTATICO;0A30MH2O	5.413,27	(13,86)	5.399,41	11260010	Germano	25	300	19	228	7.165,00	5.603,03	4.181,07
2243869	0	13111071	Máquinas e Eqtos	31/07/2017	TRANSMISSOR NIVEL HIDROSTATICO;0A30MH2O	5.413,27	(13,86)	5.399,41	11260010	Germano	25	300	19	228	7.165,00	5.603,03	4.181,07
2243870	0	13111071	Máquinas e Eqtos	31/07/2017	TRANSMISSOR NIVEL HIDROSTATICO;0A30MH2O	5.413,27	(13,86)	5.399,41	11260010	Germano	25	300	19	228	7.165,00	5.603,03	4.181,07
2243871	0	13111071	Máquinas e Eqtos	31/07/2017	TRANSMISSOR NIVEL HIDROSTATICO;0A30MH2O	8.328,09	(21,32)	8.306,77	11260010	Germano	25	300	19	228	11.064,00	8.652,05	6.456,29
2243872	0	13111071	Máquinas e Eqtos	31/07/2017	TRANSMISSOR NIVEL HIDROSTATICO;0A30MH2O	7.772,90	(19,89)	7.753,01	11260010	Germano	25	300	19	228	10.327,00	8.075,71	6.026,22
2243873	0	13111071	Máquinas e Eqtos	31/07/2017	TRANSMISSOR NIVEL HIDROSTATICO;0A30MH2O	7.356,50	(18,83)	7.337,67	11260010	Germano	25	300	19	228	9.800,00	7.663,60	5.718,70
2243874	0	13111071	Máquinas e Eqtos	31/07/2017	TRANSMISSOR NIVEL HIDROSTATICO;0A30MH2O	4.858,09	(12,44)	4.845,65	11260010	Germano	25	300	19	228	6.428,00	5.026,70	3.751,00
2243875	0	13111071	Máquinas e Eqtos	31/07/2017	TRANSMISSOR NIVEL HIDROSTATICO;0A35MH2O	6.940,10	(17,76)	6.922,34	11260010	Germano	25	300	19	228	9.273,00	7.251,49	5.411,17
2243876	0	13111071	Máquinas e Eqtos	31/07/2017	TRANSMISSOR NIVEL HIDROSTATICO;0A35MH2O	6.940,10	(17,76)	6.922,34	11260010	Germano	25	300	19	228	9.273,00	7.251,49	5.411,17
2243877	0	13111071	Máquinas e Eqtos	31/07/2017	TRANSMISSOR NIVEL HIDROSTATICO;0A35MH2O	6.940,10	(17,76)	6.922,34	11260010	Germano	25	300	19	228	9.273,00	7.251,49	5.411,17
2243878	0	13111071	Máquinas e Eqtos	31/07/2017	TRANSMISSOR NIVEL HIDROSTATICO;0A35MH2O	6.940,10	(17,76)	6.922,34	11260010	Germano	25	300	19	228	9.273,00	7.251,49	5.411,17
2243879	0	13111071	Máquinas e Eqtos	31/07/2017	TRANSMISSOR NIVEL HIDROSTATICO;0A35MH2O	5.413,27	(13,86)	5.399,41	11260010	Germano	25	300	19	228	7.165,00	5.603,03	4.181,07
2243880	0	13111071	Máquinas e Eqtos	31/07/2017	TRANSMISSOR NIVEL HIDROSTATICO;0A35MH2O	5.413,27	(13,86)	5.399,41	11260010	Germano	25	300	19	228	7.165,00	5.603,03	4.181,07
2243881	0	13111071	Máquinas e Eqtos	31/07/2017	TRANSMISSOR NIVEL HIDROSTATICO;0A35MH2O	4.858,09	(12,44)	4.845,65	11260010	Germano	25	300	19	228	6.428,00	5.026,70	3.751,00
2243882	0	13111071	Máquinas e Eqtos	31/07/2017	TRANSMISSOR NIVEL HIDROSTATICO;0A5MH2O	4.996,89	(12,79)	4.984,10	11260010	Germano	25	300	19	228	6.638,00	5.190,92	3.873,54
2243883	0	13111071	Máquinas e Eqtos	31/07/2017	TRANSMISSOR NIVEL HIDROSTATICO;0A5MH2O	4.996,89	(12,79)	4.984,10	11260010	Germano	25	300	19	228	6.638,00	5.190,92	3.873,54
2243884	0	13111071	Máquinas e Eqtos	31/07/2017	TRANSMISSOR NIVEL HIDROSTATICO;0A5MH2O	4.996,89	(12,79)	4.984,10	11260010	Germano	25	300	19	228	6.638,00	5.190,92	3.873,54
2243885	0	13111101	Eqtos Process Dados	31/07/2017	Ultrabook Latitude E7440	4.302,86	(3.155,42)	1.147,44	11260010	Germano	5	60	2	24	5.800,00	2.772,40	2.068,81
2243886	0	13111101	Eqtos Process Dados	31/07/2017	Ultrabook Latitude E7440	4.302,86	(3.155,42)	1.147,44	11260010	Germano	5	60	2	24	5.800,00	2.772,40	2.068,81

DATA-BASE: 31/03/2021					DADOS CONTÁBEIS CEDIDOS PELA SAMARCO						AVALIAÇÃO VALOR JUSTO DE MERCADO						
IMOBILIZADO	*SUB Nº*	*CLASSE*	*CENTRO CST*	*DT.INCORP.*	*DENOMINAÇÃO DO IMOBILIZADO*	*VAL AQUIS. BRL*	*DEPREC. ACUM BRL*	*VALOR CONTÁBIL BRL*	*CENTRO DE CUSTOS*	*UNID. IND*	*VIDA ÚTIL DET. (ANOS)*	*VIDA ÚTIL DET. (MESES)*	*VIDA ÚTIL REM. (ANOS)*	*VIDA ÚTIL REM. (MESES)*	*VALOR DE REPOSIÇÃO (R$)*	*VALOR JUSTO DE MERCADO (R$)*	*VALOR DE LIQUIDAÇÃO FORÇADA*
2243887	0	13111081	Sistemas	31/07/2017	Sist. automa釈o medi釈o - instr hidrogeologia	479.005,03	(1.532,73)	477.472,30	11260010	Germano	25	300	19	228	855.109,00	668.695,24	498.990,68
2243888	0	13111081	Sistemas	31/07/2017	Sistema de automa釈o HGA	172.808,29	(552,96)	172.255,33	11260010	Germano	25	300	19	228	308.493,00	241.241,53	180.018,14
2243889	0	13111071	Máquinas e Eqtos	31/07/2017	Painel de Contr- Ar Condic. Sala Equip. da USina	8.744,50	(22,39)	8.722,11	11260010	Germano	25	300	19	228	11.591,00	9.064,16	6.763,82
2243890	0	13111101	Eqtos Process Dados	31/07/2017	Codim para Sala de UPS	1.943,23	(1.425,05)	518,18	11260010	Germano	5	60	2	24	2.600,00	1.242,80	927,40
2243891	0	13111101	Eqtos Process Dados	31/07/2017	Codim para Sala de UPS	1.943,23	(1.425,05)	518,18	11260010	Germano	5	60	2	24	2.600,00	1.242,80	927,40
2243892	0	13111101	Eqtos Process Dados	31/07/2017	Codim para Sala de UPS	1.943,23	(1.425,05)	518,18	11260010	Germano	5	60	2	24	2.600,00	1.242,80	927,40
2243893	0	13111101	Eqtos Process Dados	31/07/2017	Codim para Sala de UPS	1.943,23	(1.425,05)	518,18	11260010	Germano	5	60	2	24	2.600,00	1.242,80	927,40
2243894	0	13111101	Eqtos Process Dados	31/07/2017	Codim para Sala de UPS	1.943,35	(1.425,13)	518,22	11260010	Germano	5	60	2	24	2.600,00	1.242,80	927,40
2243895	0	13111091	Software	31/07/2017	KEPServerEX - EX5-OPCCS-NA00 30 licen軋s	89.388,39	(65.551,49)	23.836,90	11260010	Germano	5	60	2	24	91.644,00	43.805,83	32.688,59
2243896	0	13111091	Software	31/07/2017	Sistema Gerenc serv eng de automa釈o	1.589.998,87	(1.165.999,16)	423.999,71	11210010	Germano	5	60	2	24	1.630.115,00	779.194,97	581.447,28
2243897	0	13111091	Software	31/07/2017	Licenca de software SYMC BACKUP EXEC 201	2.710,61	(1.987,77)	722,84	11210010	Germano	5	60	2	24	2.779,00	1.328,36	991,24
2243898	0	13111091	Software	31/07/2017	Licenca de software SYMC BACKUP EXEC 201 02 unid	1.753,90	(1.286,20)	467,70	11210010	Germano	5	60	2	24	1.799,00	859,92	641,69
2243899	0	13111091	Software	18/07/2017	SISTEMA DE CENTRALIZACAO DE LOGS	12.875,32	(9.441,89)	3.433,43	12210020	Ubu	5	60	2	24	13.201,00	6.310,08	4.708,68
2243900	0	13111081	Sistemas	26/07/2017	SISTEMA DE GESTAO DE RISCO CRITICO - UBU	10.184.136,85	(636.508,55)	9.547.628,30	12342010	Ubu	20	240	15	180	13.467.200,00	10.356.276,80	7.728.013,20
2243901	0	13111051	Edificações	26/07/2017	SISTEMA DE GESTAO DE RISCO CRITICO-UBU OBRA CIVIL	129.232,66	(18.954,14)	110.278,52	12342010	Ubu	50	600	38	456	233.621,31	182.691,86	136.327,48
2243902	0	13111101	Eqtos Process Dados	26/07/2017	HARDWARE SISTEMA DE BLOQUEIO LOGICO REDUNTANTE	599.707,50	(439.785,51)	159.921,99	12342010	Ubu	5	60	2	24	813.600,00	388.900,80	290.203,76
2243903	0	13111131	Ferramentas	26/07/2017	LOCALIZADOR DIGITAL TUBO/CABO RD8000 PDL MOD TX10	23.027,67	(8.443,49)	14.584,18	12342010	Ubu	10	120	7	84	29.700,00	21.978,00	16.400,32
2243904	0	13111131	Ferramentas	26/07/2017	ESGUICHO VAZAO REGULAVEL AFFF KIDDE MOD VRMG 1.1/2	1.992,54	(730,58)	1.261,96	12342010	Ubu	10	120	7	84	2.600,00	1.924,00	1.435,72
2243905	0	13111071	Máquinas e Eqtos	26/07/2017	MACACO HIDRAULICO 25T TP CILINDRO ENERPAC RC-256	1.503,76	(75,19)	1.428,57	12342010	Ubu	25	300	19	228	1.982,00	1.549,92	1.156,58
2243906	0	13111071	Máquinas e Eqtos	26/07/2017	MACACO HIDRAULICO 30T TP CILINDRO ENERPAC RC-308	2.745,24	(137,26)	2.607,98	12342010	Ubu	25	300	19	228	3.618,00	2.829,28	2.111,25
2243907	0	13111071	Máquinas e Eqtos	26/07/2017	MACACO HIDRAULICO 60T TP CILINDRO ENERPAC RRH-6010	10.117,63	(505,89)	9.611,74	12342010	Ubu	25	300	19	228	13.333,00	10.426,41	7.780,34
2243908	0	13111071	Máquinas e Eqtos	26/07/2017	GUINCHO ALAVANCA CABO DE 20M BERG STEEL GA1600KG	1.485,24	(74,26)	1.410,98	12342010	Ubu	25	300	19	228	1.957,00	1.530,37	1.141,99
2243909	0	13111071	Máquinas e Eqtos	26/07/2017	GUINCHO ALAVANCA CABO DE 20M BERG STEEL GA1600KG	1.485,24	(74,26)	1.410,98	12342010	Ubu	25	300	19	228	1.957,00	1.530,37	1.141,99
2243910	0	13111071	Máquinas e Eqtos	26/07/2017	GUINCHO ALAVANCA CABO DE 20M BERG STEEL GA1600KG	1.485,23	(74,26)	1.410,97	12342010	Ubu	25	300	19	228	1.957,00	1.530,37	1.141,99
2243911	0	13111071	Máquinas e Eqtos	26/07/2017	GUINCHO ALAVANCA CABO DE 20M BERG STEEL GA 3200KG	2.322,08	(116,10)	2.205,98	12342010	Ubu	25	300	19	228	3.060,00	2.392,92	1.785,63
2243912	0	13111071	Máquinas e Eqtos	26/07/2017	GUINCHO ALAVANCA CABO DE 20M BERG STEEL GA 3200KG	2.322,08	(116,10)	2.205,98	12342010	Ubu	25	300	19	228	3.060,00	2.392,92	1.785,63
2243913	0	13111071	Máquinas e Eqtos	26/07/2017	GUINCHO ALAVANCA CABO DE 20M BERG STEEL GA 3200KG	2.322,08	(116,10)	2.205,98	12342010	Ubu	25	300	19	228	3.060,00	2.392,92	1.785,63
2243914	0	13111071	Máquinas e Eqtos	26/07/2017	GUINCHO ALAVANCA CABO DE 20M BERG STEEL GA 3200KG	2.322,07	(116,10)	2.205,97	12342010	Ubu	25	300	19	228	3.060,00	2.392,92	1.785,63
2243915	0	13111071	Máquinas e Eqtos	26/07/2017	GUINCHO ALAVANCA CABO DE 20M BERG STEEL GA 3200KG	2.322,07	(116,10)	2.205,97	12342010	Ubu	25	300	19	228	3.060,00	2.392,92	1.785,63
2243916	0	13111131	Ferramentas	26/07/2017	TORQUIMETRO MECANICO GEDORE 047605 GEDORE 8570-10	9.932,95	(3.642,09)	6.290,86	12342010	Ubu	10	120	7	84	12.800,00	9.472,00	7.068,15
2243917	0	13111131	Ferramentas	26/07/2017	KIT DE SEGURANCA PARA TRABALHO EM ALTURA	86.694,55	(31.788,01)	54.906,54	12342010	Ubu	10	120	7	84	111.600,00	82.584,00	61.625,45
2243918	0	13111131	Ferramentas	26/07/2017	KIT DE SEGURANCA PARA TRABALHO EM ALTURA	86.694,54	(31.787,98)	54.906,56	12342010	Ubu	10	120	7	84	111.600,00	82.584,00	61.625,45
2243919	0	13111131	Ferramentas	26/07/2017	KIT DE SEGURANCA PARA TRABALHO EM ALTURA	86.694,55	(31.788,01)	54.906,54	12342010	Ubu	10	120	7	84	111.600,00	82.584,00	61.625,45
2243920	0	13111131	Ferramentas	26/07/2017	KIT DE SEGURANCA PARA TRABALHO EM ALTURA	86.694,55	(31.788,01)	54.906,54	12342010	Ubu	10	120	7	84	111.600,00	82.584,00	61.625,45
2243921	0	13111111	Móveis e Utensílios	26/07/2017	RADIO CONTROL DISPL LCD IP-65 DEMAG CRANES DRC-10	11.389,41	(4.176,12)	7.213,29	12342010	Ubu	10	120	7	84	15.400,00	11.396,00	8.503,87
2243922	0	13111111	Móveis e Utensílios	26/07/2017	RADIO CONTROL DISPL LCD IP-65 DEMAG CRANES DRC-10	11.389,40	(4.176,12)	7.213,28	12342010	Ubu	10	120	7	84	15.400,00	11.396,00	8.503,87
2243923	0	13111111	Móveis e Utensílios	26/07/2017	RADIO CONTROL DISPL LCD IP-65 DEMAG CRANES DRC-10	11.389,40	(4.176,12)	7.213,28	12342010	Ubu	10	120	7	84	15.400,00	11.396,00	8.503,87
2243924	0	13111111	Móveis e Utensílios	26/07/2017	RADIO CONTROL DISPL LCD IP-65 DEMAG CRANES DRC-10	11.389,40	(4.176,12)	7.213,28	12342010	Ubu	10	120	7	84	15.400,00	11.396,00	8.503,87
2243925	0	13111111	Móveis e Utensílios	26/07/2017	MACA SKEDCO PARA RESGATE MOD SK800-OR	6.150,00	(2.255,00)	3.895,00	12342010	Ubu	10	120	7	84	8.300,00	6.142,00	4.583,25
2243926	0	13111111	Móveis e Utensílios	26/07/2017	MACA SKEDCO PARA RESGATE MOD SK800-OR	5.999,00	(2.199,64)	3.799,36	12342010	Ubu	10	120	7	84	8.100,00	5.994,00	4.472,82
2243927	0	13111111	Móveis e Utensílios	26/07/2017	MACA SKEDCO PARA RESGATE MOD SK800-OR	5.999,00	(2.199,64)	3.799,36	12342010	Ubu	10	120	7	84	8.100,00	5.994,00	4.472,82
2243928	0	13111071	Máquinas e Eqtos	26/07/2017	PRENSA HIDRAULICA ELETRIC CAP 50T ENERPAC IPR 5075	44.373,18	(2.218,66)	42.154,52	12342010	Ubu	25	300	19	228	58.477,00	45.729,01	34.123,69
2243929	0	13111071	Máquinas e Eqtos	26/07/2017	PRENSA HIDRAULICA ELETRIC CAP 50T ENERPAC IPR 5075	44.373,18	(2.218,66)	42.154,52	12342010	Ubu	25	300	19	228	58.477,00	45.729,01	34.123,69
2243930	0	13111071	Máquinas e Eqtos	26/07/2017	MACACO MECANICO VERMELHO CAP 5T DIFASE P51AII300P	4.704,13	(235,21)	4.468,92	12342010	Ubu	25	300	19	228	6.199,00	4.847,62	3.617,37
2243931	0	13111071	Máquinas e Eqtos	26/07/2017	DUTO ANTIESTATICO DO INSUFLADOR CONECT FDT1615 CBR	5.449,48	(272,47)	5.177,01	12342010	Ubu	25	300	19	228	7.181,00	5.615,54	4.190,40
2243932	0	13111071	Máquinas e Eqtos	26/07/2017	DUTO ANTIESTATICO DO INSUFLADOR CONECT FDT1615 CBR	5.449,48	(272,47)	5.177,01	12342010	Ubu	25	300	19	228	7.181,00	5.615,54	4.190,40
2243933	0	13111071	Máquinas e Eqtos	26/07/2017	EXAUSTOR INSUFLADOR PORTAT CONECT EG8200XX 3590RPM	17.492,73	(874,64)	16.618,09	12342010	Ubu	25	300	19	228	23.052,00	18.026,66	13.451,77
2243934	0	13111071	Máquinas e Eqtos	26/07/2017	EXAUSTOR INSUFLADOR PORTAT CONECT EG8200XX 3590RPM	17.492,72	(874,64)	16.618,08	12342010	Ubu	25	300	19	228	23.052,00	18.026,66	13.451,77
2243935	0	13111111	Móveis e Utensílios	26/07/2017	CACAMBA INTERMEDIARIA DE RESIDUOS - DIR	3.996,88	(1.465,53)	2.531,35	12342010	Ubu	15	180	10	120	5.500,00	3.905,00	2.913,97
2243936	0	13111111	Móveis e Utensílios	26/07/2017	CACAMBA INTERMEDIARIA DE RESIDUOS - DIR	3.996,87	(1.465,53)	2.531,34	12342010	Ubu	15	180	10	120	5.500,00	3.905,00	2.913,97
2243937	0	13111111	Móveis e Utensílios	26/07/2017	CACAMBA INTERMEDIARIA DE RESIDUOS - DIR	3.996,87	(1.465,53)	2.531,34	12342010	Ubu	15	180	10	120	5.500,00	3.905,00	2.913,97
2243938	0	13111111	Móveis e Utensílios	26/07/2017	CACAMBA INTERMEDIARIA DE RESIDUOS - DIR	3.996,87	(1.465,53)	2.531,34	12342010	Ubu	15	180	10	120	5.500,00	3.905,00	2.913,97
2243939	0	13111111	Móveis e Utensílios	26/07/2017	CACAMBA INTERMEDIARIA DE RESIDUOS - DIR	3.996,87	(1.465,53)	2.531,34	12342010	Ubu	15	180	10	120	5.500,00	3.905,00	2.913,97
2243940	0	13111111	Móveis e Utensílios	26/07/2017	CACAMBA INTERMEDIARIA DE RESIDUOS - DIR	3.996,87	(1.465,53)	2.531,34	12342010	Ubu	15	180	10	120	5.500,00	3.905,00	2.913,97
2243941	0	13111111	Móveis e Utensílios	26/07/2017	CACAMBA INTERMEDIARIA DE RESIDUOS - DIR	3.996,87	(1.465,53)	2.531,34	12342010	Ubu	15	180	10	120	5.500,00	3.905,00	2.913,97
2243942	0	13111111	Móveis e Utensílios	26/07/2017	CACAMBA INTERMEDIARIA DE RESIDUOS - DIR	3.996,87	(1.465,53)	2.531,34	12342010	Ubu	15	180	10	120	5.500,00	3.905,00	2.913,97
2243943	0	13111111	Móveis e Utensílios	26/07/2017	CACAMBA INTERMEDIARIA DE RESIDUOS - DIR	3.996,87	(1.465,53)	2.531,34	12342010	Ubu	15	180	10	120	5.500,00	3.905,00	2.913,97
2243944	0	13111111	Móveis e Utensílios	26/07/2017	CACAMBA INTERMEDIARIA DE RESIDUOS - DIR	3.996,87	(1.465,53)	2.531,34	12342010	Ubu	15	180	10	120	5.500,00	3.905,00	2.913,97
2243945	0	13111111	Móveis e Utensílios	26/07/2017	CACAMBA INTERMEDIARIA DE RESIDUOS - DIR	3.996,87	(1.465,53)	2.531,34	12342010	Ubu	15	180	10	120	5.500,00	3.905,00	2.913,97
2243946	0	13111111	Móveis e Utensílios	26/07/2017	CACAMBA INTERMEDIARIA DE RESIDUOS - DIR	3.996,87	(1.465,53)	2.531,34	12342010	Ubu	15	180	10	120	5.500,00	3.905,00	2.913,97
2243947	0	13111111	Móveis e Utensílios	26/07/2017	CACAMBA INTERMEDIARIA DE RESIDUOS - DIR	3.996,87	(1.465,53)	2.531,34	12342010	Ubu	15	180	10	120	5.500,00	3.905,00	2.913,97
2243948	0	13111111	Móveis e Utensílios	26/07/2017	CACAMBA INTERMEDIARIA DE RESIDUOS - DIR	3.996,87	(1.465,53)	2.531,34	12342010	Ubu	15	180	10	120	5.500,00	3.905,00	2.913,97
2243949	0	13111111	Móveis e Utensílios	26/07/2017	CACAMBA INTERMEDIARIA DE RESIDUOS - DIR	3.996,87	(1.465,53)	2.531,34	12342010	Ubu	15	180	10	120	5.500,00	3.905,00	2.913,97
2243950	0	13111111	Móveis e Utensílios	26/07/2017	CACAMBA INTERMEDIARIA DE RESIDUOS - DIR	3.996,87	(1.465,53)	2.531,34	12342010	Ubu	15	180	10	120	5.500,00	3.905,00	2.913,97
2243951	0	13111111	Móveis e Utensílios	26/07/2017	CACAMBA INTERMEDIARIA DE RESIDUOS - DIR	3.996,87	(1.465,53)	2.531,34	12342010	Ubu	15	180	10	120	5.500,00	3.905,00	2.913,97
2243952	0	13111111	Móveis e Utensílios	26/07/2017	CACAMBA INTERMEDIARIA DE RESIDUOS - DIR	3.996,87	(1.465,53)	2.531,34	12342010	Ubu	15	180	10	120	5.500,00	3.905,00	2.913,97
2243953	0	13111111	Móveis e Utensílios	26/07/2017	CACAMBA INTERMEDIARIA DE RESIDUOS - DIR	3.996,87	(1.465,53)	2.531,34	12342010	Ubu	15	180	10	120	5.500,00	3.905,00	2.913,97
2243954	0	13111111	Móveis e Utensílios	26/07/2017	CACAMBA INTERMEDIARIA DE RESIDUOS - DIR	3.996,87	(1.465,53)	2.531,34	12342010	Ubu	15	180	10	120	5.500,00	3.905,00	2.913,97
2243955	0	13111111	Móveis e Utensílios	26/07/2017	CACAMBA INTERMEDIARIA DE RESIDUOS - DIR	3.996,87	(1.465,53)	2.531,34	12342010	Ubu	15	180	10	120	5.500,00	3.905,00	2.913,97

FDC CONSULT LTDA

SAMARCO
APRENDER PARA EVOLUIR E TRANSFORMAR

DATA-BASE: 31/03/2021					DADOS CONTÁBEIS CEDIDOS PELA SAMARCO						AVALIAÇÃO VALOR JUSTO DE MERCADO						
IMOBILIZADO	SUB Nº	CLASSE	CENTRO CST	DT.INCORP.	DENOMINAÇÃO DO IMOBILIZADO	VAL AQUIS. BRL	DEPREC. ACUM BRL	VALOR CONTÁBIL BRL	CENTRO DE CUSTOS	UNID. IND	VIDA ÚTIL DET. (ANOS)	VIDA ÚTIL DET. (MESES)	VIDA ÚTIL REM. (ANOS)	VIDA ÚTIL REM. (MESES)	VALOR DE REPOSIÇÃO (R$)	VALOR JUSTO DE MERCADO (R$)	VALOR DE LIQUIDAÇÃO FORÇADA
2243956	0	13111111	Móveis e Utensílios	26/07/2017	CACAMBA INTERMEDIARIA DE RESIDUOS - DIR	3.996,87	(1.465,53)	2.531,34	12342010	Ubu	15	180	10	120	5.500,00	3.905,00	2.913,97
2243957	0	13111111	Móveis e Utensílios	26/07/2017	CACAMBA INTERMEDIARIA DE RESIDUOS - DIR	3.996,87	(1.465,53)	2.531,34	12342010	Ubu	15	180	10	120	5.500,00	3.905,00	2.913,97
2243958	0	13111111	Móveis e Utensílios	26/07/2017	CACAMBA INTERMEDIARIA DE RESIDUOS - DIR	3.996,87	(1.465,53)	2.531,34	12342010	Ubu	15	180	10	120	5.500,00	3.905,00	2.913,97
2243959	0	13111111	Móveis e Utensílios	26/07/2017	CACAMBA INTERMEDIARIA DE RESIDUOS - DIR	3.996,87	(1.465,53)	2.531,34	12342010	Ubu	15	180	10	120	5.500,00	3.905,00	2.913,97
2243960	0	13111111	Móveis e Utensílios	26/07/2017	CACAMBA INTERMEDIARIA DE RESIDUOS - DIR	3.996,87	(1.465,53)	2.531,34	12342010	Ubu	15	180	10	120	5.500,00	3.905,00	2.913,97
2243961	0	13111111	Móveis e Utensílios	26/07/2017	CACAMBA INTERMEDIARIA DE RESIDUOS - DIR	3.996,87	(1.465,53)	2.531,34	12342010	Ubu	15	180	10	120	5.500,00	3.905,00	2.913,97
2243962	0	13111111	Móveis e Utensílios	26/07/2017	CACAMBA INTERMEDIARIA DE RESIDUOS - DIR	3.996,87	(1.465,53)	2.531,34	12342010	Ubu	15	180	10	120	5.500,00	3.905,00	2.913,97
2243963	0	13111111	Móveis e Utensílios	26/07/2017	CACAMBA INTERMEDIARIA DE RESIDUOS - DIR	3.996,87	(1.465,53)	2.531,34	12342010	Ubu	15	180	10	120	5.500,00	3.905,00	2.913,97
2243964	0	13111111	Móveis e Utensílios	26/07/2017	CACAMBA INTERMEDIARIA DE RESIDUOS - DIR	3.996,87	(1.465,53)	2.531,34	12342010	Ubu	15	180	10	120	5.500,00	3.905,00	2.913,97
2243965	0	13111111	Móveis e Utensílios	26/07/2017	CACAMBA INTERMEDIARIA DE RESIDUOS - DIR	3.996,87	(1.465,53)	2.531,34	12342010	Ubu	15	180	10	120	5.500,00	3.905,00	2.913,97
2243966	0	13111111	Móveis e Utensílios	26/07/2017	CACAMBA INTERMEDIARIA DE RESIDUOS - DIR	3.996,87	(1.465,53)	2.531,34	12342010	Ubu	15	180	10	120	5.500,00	3.905,00	2.913,97
2243967	0	13111111	Móveis e Utensílios	26/07/2017	CACAMBA INTERMEDIARIA DE RESIDUOS - DIR	3.996,87	(1.465,53)	2.531,34	12342010	Ubu	15	180	10	120	5.500,00	3.905,00	2.913,97
2243968	0	13111111	Móveis e Utensílios	26/07/2017	CACAMBA INTERMEDIARIA DE RESIDUOS - DIR	3.996,87	(1.465,53)	2.531,34	12342010	Ubu	15	180	10	120	5.500,00	3.905,00	2.913,97
2243969	0	13111111	Móveis e Utensílios	26/07/2017	CACAMBA INTERMEDIARIA DE RESIDUOS - DIR	3.996,87	(1.465,53)	2.531,34	12342010	Ubu	15	180	10	120	5.500,00	3.905,00	2.913,97
2243970	0	13111111	Móveis e Utensílios	26/07/2017	CACAMBA INTERMEDIARIA DE RESIDUOS - DIR	3.996,87	(1.465,53)	2.531,34	12342010	Ubu	15	180	10	120	5.500,00	3.905,00	2.913,97
2243971	0	13111111	Móveis e Utensílios	26/07/2017	CACAMBA INTERMEDIARIA DE RESIDUOS - DIR	3.996,87	(1.465,53)	2.531,34	12342010	Ubu	15	180	10	120	5.500,00	3.905,00	2.913,97
2243972	0	13111111	Móveis e Utensílios	26/07/2017	CACAMBA INTERMEDIARIA DE RESIDUOS - DIR	3.996,87	(1.465,53)	2.531,34	12342010	Ubu	15	180	10	120	5.500,00	3.905,00	2.913,97
2243973	0	13111111	Móveis e Utensílios	26/07/2017	CACAMBA INTERMEDIARIA DE RESIDUOS - DIR	3.996,87	(1.465,53)	2.531,34	12342010	Ubu	15	180	10	120	5.500,00	3.905,00	2.913,97
2243974	0	13111111	Móveis e Utensílios	26/07/2017	CACAMBA INTERMEDIARIA DE RESIDUOS - DIR	3.996,87	(1.465,53)	2.531,34	12342010	Ubu	15	180	10	120	5.500,00	3.905,00	2.913,97
2243975	0	13111111	Móveis e Utensílios	26/07/2017	CACAMBA INTERMEDIARIA DE RESIDUOS - DIR	3.996,87	(1.465,53)	2.531,34	12342010	Ubu	15	180	10	120	5.500,00	3.905,00	2.913,97
2243976	0	13111111	Móveis e Utensílios	26/07/2017	CACAMBA INTERMEDIARIA DE RESIDUOS - DIR	3.996,87	(1.465,53)	2.531,34	12342010	Ubu	15	180	10	120	5.500,00	3.905,00	2.913,97
2243977	0	13111111	Móveis e Utensílios	26/07/2017	CACAMBA INTERMEDIARIA DE RESIDUOS - DIR	3.996,87	(1.465,53)	2.531,34	12342010	Ubu	15	180	10	120	5.500,00	3.905,00	2.913,97
2243978	0	13111111	Móveis e Utensílios	26/07/2017	CACAMBA INTERMEDIARIA DE RESIDUOS - DIR	3.996,87	(1.465,53)	2.531,34	12342010	Ubu	15	180	10	120	5.500,00	3.905,00	2.913,97
2243979	0	13111111	Móveis e Utensílios	26/07/2017	CACAMBA INTERMEDIARIA DE RESIDUOS - DIR	3.996,87	(1.465,53)	2.531,34	12342010	Ubu	15	180	10	120	5.500,00	3.905,00	2.913,97
2243980	0	13111111	Móveis e Utensílios	26/07/2017	CACAMBA INTERMEDIARIA DE RESIDUOS - DIR	3.996,87	(1.465,53)	2.531,34	12342010	Ubu	15	180	10	120	5.500,00	3.905,00	2.913,97
2243981	0	13111111	Móveis e Utensílios	26/07/2017	CACAMBA INTERMEDIARIA DE RESIDUOS - DIR	3.996,87	(1.465,53)	2.531,34	12342010	Ubu	15	180	10	120	5.500,00	3.905,00	2.913,97
2243982	0	13111111	Móveis e Utensílios	26/07/2017	CACAMBA INTERMEDIARIA DE RESIDUOS - DIR	3.996,87	(1.465,53)	2.531,34	12342010	Ubu	15	180	10	120	5.500,00	3.905,00	2.913,97
2243983	0	13111111	Móveis e Utensílios	26/07/2017	CACAMBA INTERMEDIARIA DE RESIDUOS - DIR	3.996,87	(1.465,53)	2.531,34	12342010	Ubu	15	180	10	120	5.500,00	3.905,00	2.913,97
2243984	0	13111111	Móveis e Utensílios	26/07/2017	CACAMBA INTERMEDIARIA DE RESIDUOS - DIR	3.996,87	(1.465,53)	2.531,34	12342010	Ubu	15	180	10	120	5.500,00	3.905,00	2.913,97
2243985	0	13111111	Móveis e Utensílios	26/07/2017	CACAMBA INTERMEDIARIA DE RESIDUOS - DIR	3.996,87	(1.465,53)	2.531,34	12342010	Ubu	15	180	10	120	5.500,00	3.905,00	2.913,97
2243986	0	13111111	Móveis e Utensílios	26/07/2017	CACAMBA INTERMEDIARIA DE RESIDUOS - DIR	3.996,87	(1.465,53)	2.531,34	12342010	Ubu	15	180	10	120	5.500,00	3.905,00	2.913,97
2243987	0	13111071	Máquinas e Eqtos	26/07/2017	CUNHA PNEUMATICA 1TON ENERPAC WR-5	1.290,61	(64,53)	1.226,08	12342010	Ubu	25	300	19	228	1.700,00	1.329,40	992,02
2243988	0	13111071	Máquinas e Eqtos	26/07/2017	UNIDADE ACION P/TORQUIMETRO 700BAR ENERPAC W-4000P	48.699,74	(2.434,99)	46.264,75	12342010	Ubu	25	300	19	228	64.179,00	50.187,98	37.451,04
2243989	0	13111071	Máquinas e Eqtos	26/07/2017	COLUNA CCM PARA TREINAMENTO	18.044,64	(902,24)	17.142,40	12342010	Ubu	25	300	19	228	23.780,00	18.595,96	13.876,59
2243990	0	13111131	Ferramentas	26/07/2017	DETECTOR MULTIGAS ACION AUTO 24VCC AD EQUIP ADBS03	4.848,25	(1.777,71)	3.070,54	12342010	Ubu	10	120	7	84	6.300,00	4.662,00	3.478,86
2243991	0	13111131	Ferramentas	26/07/2017	DETECTOR MULTIGAS ACION AUTO 24VCC AD EQUIP ADBS03	4.848,24	(1.777,68)	3.070,56	12342010	Ubu	10	120	7	84	6.300,00	4.662,00	3.478,86
2243992	0	13111131	Ferramentas	26/07/2017	DETECTOR MULTIGAS ACION AUTO 24VCC AD EQUIP ADBS03	4.848,24	(1.777,68)	3.070,56	12342010	Ubu	10	120	7	84	6.300,00	4.662,00	3.478,86
2243993	0	13111131	Ferramentas	26/07/2017	DETECTOR MULTIGAS ACION AUTO 24VCC AD EQUIP ADBS03	4.848,24	(1.777,68)	3.070,56	12342010	Ubu	10	120	7	84	6.300,00	4.662,00	3.478,86
2243994	0	13111131	Ferramentas	26/07/2017	DETECTOR MULTIGAS ACION AUTO 24VCC AD EQUIP ADBS03	4.848,24	(1.777,68)	3.070,56	12342010	Ubu	10	120	7	84	6.300,00	4.662,00	3.478,86
2243995	0	13111131	Ferramentas	26/07/2017	DETECTOR GAS DISPL LED COMBUS TOXI AD EQUIP ADBS03	4.848,25	(1.777,71)	3.070,54	12342010	Ubu	10	120	7	84	6.300,00	4.662,00	3.478,86
2243996	0	13111131	Ferramentas	26/07/2017	DETECTOR GAS DISPL LED COMBUS TOXI AD EQUIP ADBS03	4.848,24	(1.777,68)	3.070,56	12342010	Ubu	10	120	7	84	6.300,00	4.662,00	3.478,86
2243997	0	13111131	Ferramentas	26/07/2017	DETECTOR GAS DISPL LED COMBUS TOXI AD EQUIP ADBS03	4.848,24	(1.777,68)	3.070,56	12342010	Ubu	10	120	7	84	6.300,00	4.662,00	3.478,86
2243998	0	13111131	Ferramentas	26/07/2017	DETECTOR GAS DISPL LED COMBUS TOXI AD EQUIP ADBS03	4.848,24	(1.777,68)	3.070,56	12342010	Ubu	10	120	7	84	6.300,00	4.662,00	3.478,86
2243999	0	13111131	Ferramentas	26/07/2017	DETECTOR GAS DISPL LED COMBUS TOXI AD EQUIP ADBS03	4.848,24	(1.777,68)	3.070,56	12342010	Ubu	10	120	7	84	6.300,00	4.662,00	3.478,86
2244000	0	13111131	Ferramentas	26/07/2017	DETECTOR GAS DISPL LED COMBUS TOXI AD EQUIP ADBS03	4.848,24	(1.777,68)	3.070,56	12342010	Ubu	10	120	7	84	6.300,00	4.662,00	3.478,86
2244001	0	13111131	Ferramentas	26/07/2017	DETECTOR GAS DISPL LED COMBUS TOXI AD EQUIP ADBS03	4.848,24	(1.777,68)	3.070,56	12342010	Ubu	10	120	7	84	6.300,00	4.662,00	3.478,86
2244002	0	13111131	Ferramentas	26/07/2017	BANCADA 2030X1800MM P/ TREINAM TAG MECANICO	3.264,00	(1.196,80)	2.067,20	12342010	Ubu	15	180	10	120	2.650,00	1.881,50	1.404,00
2244003	0	13111081	Sistemas	26/07/2017	PLATAFORMA QUATERNARIA PARA TREIN EM ALTURA	11.981,45	(748,84)	11.232,61	12342010	Ubu	30	360	23	276	66.286,00	51.835,65	38.680,56
2244004	0	13111131	Ferramentas	26/07/2017	ESGUICHO VAZAO REGULAVEL AFFF KIDDE MOD VRMG 1.1/2	1.474,33	(540,58)	933,75	12342010	Ubu	10	120	7	84	1.900,00	1.406,00	1.049,18
2244005	0	13111131	Ferramentas	26/07/2017	ESGUICHO VAZAO REGULAVEL AFFF KIDDE MOD VRMG 1.1/2	1.474,32	(540,58)	933,74	12342010	Ubu	10	120	7	84	1.900,00	1.406,00	1.049,18
2244006	0	13111131	Ferramentas	26/07/2017	ESGUICHO VAZAO REGULAVEL AFFF KIDDE MOD VRMG 1.1/2	1.474,32	(540,58)	933,74	12342010	Ubu	10	120	7	84	1.900,00	1.406,00	1.049,18
2244007	0	13111071	Máquinas e Eqtos	26/07/2017	DISJUNTOR ELETROMAGNET TRIPOLAR 250A DME ELETRIC	18.887,08	(944,35)	17.942,73	12342010	Ubu	25	300	19	228	24.890,00	19.463,98	14.524,32
2244008	0	13111131	Ferramentas	26/07/2017	LOCALIZADOR DIGITAL TUBO/CABO RD8000 PDL MOD TX10	21.904,58	(8.031,68)	13.872,90	12342010	Ubu	10	120	7	84	28.200,00	20.868,00	15.572,02
2244009	0	13111111	Móveis e Utensílios	26/07/2017	REFRIGERADOR VERTICAL METALFRIO 572 LT VB50R 127V	3.361,50	(1.232,55)	2.128,95	12342010	Ubu	10	120	7	84	4.500,00	3.330,00	2.484,90
2244010	0	13111081	Sistemas	26/07/2017	SISTEMA DE MONITORAMENTO DE GASES LAB METALURGICO	125.676,90	(7.854,81)	117.822,09	12342010	Ubu	30	360	23	276	695.300,00	543.724,60	405.735,67
2244011	0	13111081	Sistemas	26/07/2017	SISTEMA CFTV DAS SALAS ELETRICAS USINA 3	35.060,22	(2.191,26)	32.868,96	12342010	Ubu	30	360	23	276	193.968,00	151.682,98	113.188,17
2244012	0	13111131	Ferramentas	26/07/2017	ESGUICHO VAZAO REGULAVEL AFFF KIDDE MOD VRMG 1.1/2	1.992,54	(730,58)	1.261,96	12342010	Ubu	10	120	7	84	2.600,00	1.924,00	1.435,72
2244013	0	13111131	Ferramentas	26/07/2017	ESGUICHO VAZAO REGULAVEL AFFF KIDDE MOD VRMG 1.1/2	1.992,54	(730,58)	1.261,96	12342010	Ubu	10	120	7	84	2.600,00	1.924,00	1.435,72
2244014	0	13111131	Ferramentas	26/07/2017	ESGUICHO VAZAO REGULAVEL AFFF KIDDE MOD VRMG 1.1/2	1.992,54	(730,58)	1.261,96	12342010	Ubu	10	120	7	84	2.600,00	1.924,00	1.435,72
2244015	0	13111131	Ferramentas	26/07/2017	ESGUICHO VAZAO REGULAVEL AFFF KIDDE MOD VRMG 1.1/2	1.992,54	(730,58)	1.261,96	12342010	Ubu	10	120	7	84	2.600,00	1.924,00	1.435,72
2244016	0	13111131	Ferramentas	26/07/2017	ESGUICHO VAZAO REGULAVEL AFFF KIDDE MOD VRMG 1.1/2	1.992,54	(730,58)	1.261,96	12342010	Ubu	10	120	7	84	2.600,00	1.924,00	1.435,72
2244017	0	13111131	Ferramentas	26/07/2017	ESGUICHO VAZAO REGULAVEL AFFF KIDDE MOD VRMG 1.1/2	1.992,54	(730,58)	1.261,96	12342010	Ubu	10	120	7	84	2.600,00	1.924,00	1.435,72
2244018	0	13111131	Ferramentas	26/07/2017	ESGUICHO VAZAO REGULAVEL AFFF KIDDE MOD VRMG 1.1/2	1.992,54	(730,58)	1.261,96	12342010	Ubu	10	120	7	84	2.600,00	1.924,00	1.435,72
2244019	0	13111131	Ferramentas	26/07/2017	ESGUICHO VAZAO REGULAVEL AFFF KIDDE MOD VRMG 1.1/2	1.992,54	(730,58)	1.261,96	12342010	Ubu	10	120	7	84	2.600,00	1.924,00	1.435,72
2244020	0	13111131	Ferramentas	26/07/2017	ESGUICHO VAZAO REGULAVEL AFFF KIDDE MOD VRMG 1.1/2	1.992,54	(730,58)	1.261,96	12342010	Ubu	10	120	7	84	2.600,00	1.924,00	1.435,72
2244021	0	13111131	Ferramentas	26/07/2017	ESGUICHO VAZAO REGULAVEL AFFF KIDDE MOD VRMG 1.1/2	1.992,54	(730,58)	1.261,96	12342010	Ubu	10	120	7	84	2.600,00	1.924,00	1.435,72
2244022	0	13111131	Ferramentas	26/07/2017	ESGUICHO VAZAO REGULAVEL AFFF KIDDE MOD VRMG 1.1/2	1.992,54	(730,58)	1.261,96	12342010	Ubu	10	120	7	84	2.600,00	1.924,00	1.435,72
2244023	0	13111131	Ferramentas	26/07/2017	ESGUICHO VAZAO REGULAVEL AFFF KIDDE MOD VRMG 1.1/2	1.992,54	(730,58)	1.261,96	12342010	Ubu	10	120	7	84	2.600,00	1.924,00	1.435,72
2244024	0	13111131	Ferramentas	26/07/2017	ESGUICHO VAZAO REGULAVEL AFFF KIDDE MOD VRMG 1.1/2	1.992,54	(730,58)	1.261,96	12342010	Ubu	10	120	7	84	2.600,00	1.924,00	1.435,72

FDC CONSULT LTDA

SAMARCO
APRENDER PARA EVOLUIR E TRANSFORMAR

DATA-BASE: 31/03/2021					DADOS CONTÁBEIS CEDIDOS PELA SAMARCO						AVALIAÇÃO VALOR JUSTO DE MERCADO						
IMOBILIZADO	SUB Nº	CLASSE	CENTRO CST	DT.INCORP.	DENOMINAÇÃO DO IMOBILIZADO	VAL AQUIS. BRL	DEPREC. ACUM BRL	VALOR CONTÁBIL BRL	CENTRO DE CUSTOS	UNID. IND	VIDA ÚTIL DET. (ANOS)	VIDA ÚTIL DET. (MESES)	VIDA ÚTIL REM. (ANOS)	VIDA ÚTIL REM. (MESES)	VALOR DE REPOSIÇÃO (R$)	VALOR JUSTO DE MERCADO (R$)	VALOR DE LIQUIDAÇÃO FORÇADA
2244025	0	13111131	Ferramentas	26/07/2017	ESGUICHO VAZAO REGULAVEL AFFF KIDDE MOD VRMG 1.1/2	1.992,54	(730,58)	1.261,96	12342010	Ubu	10	120	7	84	2.600,00	1.924,00	1.435,72
2244026	0	13111131	Ferramentas	26/07/2017	ESGUICHO VAZAO REGULAVEL AFFF KIDDE MOD VRMG 1.1/2	1.992,54	(730,58)	1.261,96	12342010	Ubu	10	120	7	84	2.600,00	1.924,00	1.435,72
2244027	0	13111131	Ferramentas	26/07/2017	ESGUICHO VAZAO REGULAVEL AFFF KIDDE MOD VRMG 1.1/2	1.992,54	(730,58)	1.261,96	12342010	Ubu	10	120	7	84	2.600,00	1.924,00	1.435,72
2244028	0	13111131	Ferramentas	26/07/2017	ESGUICHO VAZAO REGULAVEL AFFF KIDDE MOD VRMG 1.1/2	1.992,54	(730,58)	1.261,96	12342010	Ubu	10	120	7	84	2.600,00	1.924,00	1.435,72
2244029	0	13111131	Ferramentas	26/07/2017	ESGUICHO VAZAO REGULAVEL AFFF KIDDE MOD VRMG 1.1/2	1.992,54	(730,58)	1.261,96	12342010	Ubu	10	120	7	84	2.600,00	1.924,00	1.435,72
2244030	0	13111131	Ferramentas	26/07/2017	ESGUICHO VAZAO REGULAVEL AFFF KIDDE MOD VRMG 1.1/2	1.992,54	(730,58)	1.261,96	12342010	Ubu	10	120	7	84	2.600,00	1.924,00	1.435,72
2244031	0	13111131	Ferramentas	26/07/2017	ESGUICHO VAZAO REGULAVEL AFFF KIDDE MOD VRMG 1.1/2	1.992,54	(730,58)	1.261,96	12342010	Ubu	10	120	7	84	2.600,00	1.924,00	1.435,72
2244032	0	13111131	Ferramentas	26/07/2017	ESGUICHO VAZAO REGULAVEL AFFF KIDDE MOD VRMG 1.1/2	1.992,54	(730,58)	1.261,96	12342010	Ubu	10	120	7	84	2.600,00	1.924,00	1.435,72
2244033	0	13111131	Ferramentas	26/07/2017	ESGUICHO VAZAO REGULAVEL AFFF KIDDE MOD VRMG 1.1/2	1.992,54	(730,58)	1.261,96	12342010	Ubu	10	120	7	84	2.600,00	1.924,00	1.435,72
2244034	0	13111131	Ferramentas	26/07/2017	ESGUICHO VAZAO REGULAVEL AFFF KIDDE MOD VRMG 1.1/2	1.992,54	(730,58)	1.261,96	12342010	Ubu	10	120	7	84	2.600,00	1.924,00	1.435,72
2244035	0	13111131	Ferramentas	26/07/2017	ESGUICHO VAZAO REGULAVEL AFFF KIDDE MOD VRMG 1.1/2	1.992,54	(730,58)	1.261,96	12342010	Ubu	10	120	7	84	2.600,00	1.924,00	1.435,72
2244036	0	13111131	Ferramentas	26/07/2017	ESGUICHO VAZAO REGULAVEL AFFF KIDDE MOD VRMG 1.1/2	1.992,54	(730,58)	1.261,96	12342010	Ubu	10	120	7	84	2.600,00	1.924,00	1.435,72
2244037	0	13111131	Ferramentas	26/07/2017	ESGUICHO VAZAO REGULAVEL AFFF KIDDE MOD VRMG 1.1/2	1.992,54	(730,58)	1.261,96	12342010	Ubu	10	120	7	84	2.600,00	1.924,00	1.435,72
2244038	0	13111131	Ferramentas	26/07/2017	ESGUICHO VAZAO REGULAVEL AFFF KIDDE MOD VRMG 1.1/2	1.992,54	(730,58)	1.261,96	12342010	Ubu	10	120	7	84	2.600,00	1.924,00	1.435,72
2244039	0	13111131	Ferramentas	26/07/2017	ESGUICHO VAZAO REGULAVEL AFFF KIDDE MOD VRMG 1.1/2	1.992,53	(730,58)	1.261,95	12342010	Ubu	10	120	7	84	2.600,00	1.924,00	1.435,72
2244040	0	13111131	Ferramentas	26/07/2017	ESGUICHO VAZAO REGULAVEL AFFF KIDDE MOD VRMG 1.1/2	1.992,53	(730,58)	1.261,95	12342010	Ubu	10	120	7	84	2.600,00	1.924,00	1.435,72
2244041	0	13111131	Ferramentas	26/07/2017	ESGUICHO VAZAO REGULAVEL AFFF KIDDE MOD VRMG 1.1/2	1.992,53	(730,58)	1.261,95	12342010	Ubu	10	120	7	84	2.600,00	1.924,00	1.435,72
2244042	0	13111131	Ferramentas	26/07/2017	ESGUICHO VAZAO REGULAVEL AFFF KIDDE MOD VRMG 1.1/2	1.992,53	(730,58)	1.261,95	12342010	Ubu	10	120	7	84	2.600,00	1.924,00	1.435,72
2244043	0	13111131	Ferramentas	26/07/2017	ESGUICHO VAZAO REGULAVEL AFFF KIDDE MOD VRMG 1.1/2	1.992,53	(730,58)	1.261,95	12342010	Ubu	10	120	7	84	2.600,00	1.924,00	1.435,72
2244044	0	13111131	Ferramentas	26/07/2017	ESGUICHO VAZAO REGULAVEL AFFF KIDDE MOD VRMG 1.1/2	1.992,53	(730,58)	1.261,95	12342010	Ubu	10	120	7	84	2.600,00	1.924,00	1.435,72
2244045	0	13111131	Ferramentas	26/07/2017	ESGUICHO VAZAO REGULAVEL AFFF KIDDE MOD VRMG 1.1/2	1.992,53	(730,58)	1.261,95	12342010	Ubu	10	120	7	84	2.600,00	1.924,00	1.435,72
2244046	0	13111131	Ferramentas	26/07/2017	ESGUICHO VAZAO REGULAVEL AFFF KIDDE MOD VRMG 1.1/2	1.992,53	(730,58)	1.261,95	12342010	Ubu	10	120	7	84	2.600,00	1.924,00	1.435,72
2244047	0	13111131	Ferramentas	26/07/2017	ESGUICHO VAZAO REGULAVEL AFFF KIDDE MOD VRMG 1.1/2	1.992,53	(730,58)	1.261,95	12342010	Ubu	10	120	7	84	2.600,00	1.924,00	1.435,72
2244048	0	13111131	Ferramentas	26/07/2017	ESGUICHO VAZAO REGULAVEL AFFF KIDDE MOD VRMG 1.1/2	1.992,53	(730,58)	1.261,95	12342010	Ubu	10	120	7	84	2.600,00	1.924,00	1.435,72
2244049	0	13111131	Ferramentas	26/07/2017	ESGUICHO VAZAO REGULAVEL AFFF KIDDE MOD VRMG 1.1/2	1.992,53	(730,58)	1.261,95	12342010	Ubu	10	120	7	84	2.600,00	1.924,00	1.435,72
2244050	0	13111131	Ferramentas	26/07/2017	ESGUICHO VAZAO REGULAVEL AFFF KIDDE MOD VRMG 1.1/2	1.992,53	(730,58)	1.261,95	12342010	Ubu	10	120	7	84	2.600,00	1.924,00	1.435,72
2244051	0	13111131	Ferramentas	26/07/2017	ESGUICHO VAZAO REGULAVEL AFFF KIDDE MOD VRMG 1.1/2	1.992,53	(730,58)	1.261,95	12342010	Ubu	10	120	7	84	2.600,00	1.924,00	1.435,72
2244052	0	13111131	Ferramentas	26/07/2017	ESGUICHO VAZAO REGULAVEL AFFF KIDDE MOD VRMG 1.1/2	1.992,53	(730,58)	1.261,95	12342010	Ubu	10	120	7	84	2.600,00	1.924,00	1.435,72
2244053	0	13111131	Ferramentas	26/07/2017	ESGUICHO VAZAO REGULAVEL AFFF KIDDE MOD VRMG 1.1/2	1.992,53	(730,58)	1.261,95	12342010	Ubu	10	120	7	84	2.600,00	1.924,00	1.435,72
2244054	0	13111131	Ferramentas	26/07/2017	ESGUICHO VAZAO REGULAVEL AFFF KIDDE MOD VRMG 1.1/2	1.992,53	(730,58)	1.261,95	12342010	Ubu	10	120	7	84	2.600,00	1.924,00	1.435,72
2244055	0	13111131	Ferramentas	26/07/2017	ESGUICHO VAZAO REGULAVEL AFFF KIDDE MOD VRMG 1.1/2	1.992,53	(730,58)	1.261,95	12342010	Ubu	10	120	7	84	2.600,00	1.924,00	1.435,72
2244056	0	13111081	Sistemas	26/07/2017	SDAI SISTEMA COMBATE INCENDIO_PRED RESTAURANTE U4	60.474,53	(3.779,66)	56.694,87	12342010	Ubu	30	360	23	276	334.572,00	261.635,30	195.236,29
2244057	0	13111081	Sistemas	26/07/2017	SISTEMA SEGURANCA PROTEÃ?O GUARDA CORPO - PIER	328.061,23	(20.503,83)	307.557,40	12342010	Ubu	20	240	15	180	336.339,00	258.644,69	193.004,65
2244058	0	13111081	Sistemas	28/07/2017	SISTEMA DE AUTOMAÃ?O ENGENHARIA DE PROCESSO UBU	576.279,84	(1.684,87)	574.594,97	12210010	Ubu	30	360	23	276	3.188.239,00	2.493.202,90	1.860.466,39
2244059	0	13111111	Móveis e Utensílios	28/07/2017	FORNO MICROONDAS LG 30LL	645,24	(236,58)	408,66	12210010	Ubu	15	180	10	120	680,00	482,80	360,27
2244060	0	13111071	Máquinas e Eqtos	26/07/2017	ANTENA INDUTORA CLAMP RADIODETECTION/10TC1769-4KTX	1.897,58	(94,88)	1.802,70	12342010	Ubu	25	300	19	228	2.501,00	1.955,78	1.459,43
2244061	0	13111081	Sistemas	26/07/2017	DETECTOR GAS PORTAT DISP LCD INSTRUTEMP ITGX-2009	5.344,33	(334,02)	5.010,31	12342010	Ubu	30	360	23	276	29.566,00	23.120,61	17.252,96
2244062	0	13111111	Móveis e Utensílios	28/07/2017	FORNO MICROONDAS LG 30LL	645,24	(236,58)	408,66	12210010	Ubu	15	180	10	120	680,00	482,80	360,27
2244063	0	13111111	Móveis e Utensílios	28/07/2017	FORNO MICROONDAS LG 30LL	645,23	(236,57)	408,66	12210010	Ubu	15	180	10	120	680,00	482,80	360,27
2244064	0	13111141	Bens de Rodízio	28/07/2017	TRANSDUTOR;PRENSA;AUTOMATICA/20181024	2.885,00	(423,13)	2.461,87	12210010	Ubu	25	300	19	228	5.054,00	3.952,23	2.949,21
2244065	0	13111141	Bens de Rodízio	28/07/2017	TRANSDUTOR;PRENSA;AUTOMATICA/20181024	2.885,00	(423,13)	2.461,87	12210010	Ubu	25	300	19	228	5.054,00	3.952,23	2.949,21
2244066	0	13111141	Bens de Rodízio	28/07/2017	TRANSDUTOR;PRENSA;AUTOMATICA/20181024	2.885,00	(423,13)	2.461,87	12210010	Ubu	25	300	19	228	5.054,00	3.952,23	2.949,21
2244067	0	13111111	Móveis e Utensílios	28/07/2017	ESTAÃ?O DE TRABALHO PADRONIZADA	1.020,00	(374,00)	646,00	12210010	Ubu	10	120	7	84	1.300,00	962,00	717,86
2244068	0	13111111	Móveis e Utensílios	28/07/2017	ESTAÃ?O DE TRABALHO PADRONIZADA	1.020,00	(374,00)	646,00	12210010	Ubu	10	120	7	84	1.300,00	962,00	717,86
2244069	0	13111111	Móveis e Utensílios	28/07/2017	BANCO ALTO ALUMINIO COR PRETO	380,00	(139,33)	240,67	12210010	Ubu	15	180	10	120	450,00	319,50	238,42
2244070	0	13111111	Móveis e Utensílios	28/07/2017	BANCO ALTO ALUMINIO COR PRETO	380,00	(139,33)	240,67	12210010	Ubu	15	180	10	120	450,00	319,50	238,42
2244071	0	13111111	Móveis e Utensílios	28/07/2017	BANCO ALTO ALUMINIO COR PRETO	380,00	(139,33)	240,67	12210010	Ubu	15	180	10	120	450,00	319,50	238,42
2244072	0	13111111	Móveis e Utensílios	28/07/2017	BANCO ALTO ALUMINIO COR PRETO	380,00	(139,33)	240,67	12210010	Ubu	15	180	10	120	450,00	319,50	238,42
2244073	0	13111111	Móveis e Utensílios	28/07/2017	BANCO ALTO ALUMINIO COR PRETO	380,00	(139,33)	240,67	12210010	Ubu	15	180	10	120	450,00	319,50	238,42
2244074	0	13111111	Móveis e Utensílios	28/07/2017	BANCO ALTO ALUMINIO COR PRETO	380,00	(139,33)	240,67	12210010	Ubu	15	180	10	120	450,00	319,50	238,42
2244075	0	13111111	Móveis e Utensílios	28/07/2017	BANCO ALTO ALUMINIO COR PRETO	380,00	(139,33)	240,67	12210010	Ubu	15	180	10	120	450,00	319,50	238,42
2244076	0	13111111	Móveis e Utensílios	28/07/2017	BANCO ALTO ALUMINIO COR PRETO	380,00	(139,33)	240,67	12210010	Ubu	15	180	10	120	450,00	319,50	238,42
2244077	0	13111111	Móveis e Utensílios	28/07/2017	BANCO ALTO ALUMINIO COR PRETO	380,00	(139,33)	240,67	12210010	Ubu	15	180	10	120	450,00	319,50	238,42
2244078	0	13111111	Móveis e Utensílios	28/07/2017	BANCO ALTO ALUMINIO COR PRETO	380,00	(139,33)	240,67	12210010	Ubu	15	180	10	120	450,00	319,50	238,42
2244079	0	13111111	Móveis e Utensílios	28/07/2017	BANCO ALTO ALUMINIO COR PRETO	380,00	(139,33)	240,67	12210010	Ubu	15	180	10	120	450,00	319,50	238,42
2244080	0	13111111	Móveis e Utensílios	28/07/2017	BANCO ALTO ALUMINIO COR PRETO	380,00	(139,33)	240,67	12210010	Ubu	15	180	10	120	450,00	319,50	238,42
2244081	0	13111131	Ferramentas	28/07/2017	CARRO PLATAFORMA;ACO CARB;1500X80MM	1.566,99	(574,56)	992,43	12210010	Ubu	10	120	7	84	2.100,00	1.554,00	1.159,62
2244082	0	13111101	Eqtos Process Dados	28/07/2017	HARDWARE DELTAV CLASSIFICAÃ?O FISCAL	11.622,62	(8.523,24)	3.099,38	12210010	Ubu	5	60	2	24	15.700,00	7.504,60	5.600,05
2244083	0	13111091	Software	28/07/2017	SOFTWARE DELTAV CLASSIFICAÃ?O FISCAL : 0	41.664,36	(30.553,86)	11.110,50	12210010	Ubu	5	60	2	24	42.716,00	20.418,25	15.236,41
2244084	0	13111131	Ferramentas	28/07/2017	PAQUIMETRO DIGITAL CAPACIDADE 450MM	4.658,04	(1.707,94)	2.950,10	12210010	Ubu	10	120	7	84	6.000,00	4.440,00	3.313,20
2244085	0	13111111	Móveis e Utensílios	28/07/2017	MICROONDAS;23L;BR;127V;800W;60HZ	448,21	(164,35)	283,86	12210010	Ubu	15	180	10	120	500,00	355,00	264,91
2244086	0	13111111	Móveis e Utensílios	28/07/2017	LAVADORA ALTA PRESSAO ELETRICA;TENS 220V	1.137,91	(417,23)	720,68	12210010	Ubu	10	120	7	84	1.500,00	1.110,00	828,30
2244087	0	13111071	Máquinas e Eqtos	28/07/2017	BALANCA ELETRONICA;TOLEDO/ARC 1203	3.996,76	(9,35)	3.987,41	12210010	Ubu	15	180	10	120	9.340,00	6.631,40	4.948,45
2244088	0	13111131	Ferramentas	28/07/2017	FURADEIRA DE COLUNA FCI-19 FERRARI	2.521,01	(924,37)	1.596,64	12210010	Ubu	10	120	7	84	3.300,00	2.442,00	1.822,26
2244089	0	13111141	Bens de Rodízio	28/07/2017	TRANSDUTOR;CURS 100MM;IP65;LP46KPB100MM	12.948,50	(1.899,12)	11.049,38	12210010	Ubu	25	300	19	228	22.685,00	17.739,67	13.237,61
2244090	0	13111141	Bens de Rodízio	28/07/2017	TRANSDUTOR;CURS 100MM;IP65;LP46KPB100MM	12.948,49	(1.899,11)	11.049,38	12210010	Ubu	25	300	19	228	22.685,00	17.739,67	13.237,61
2244091	0	13111131	Ferramentas	28/07/2017	ESTUFA MICROPROCESSADA QUIMIS Q314 M	10.540,91	(3.864,99)	6.675,92	12210010	Ubu	10	120	7	84	13.600,00	10.064,00	7.509,91
2244092	0	13111071	Máquinas e Eqtos	28/07/2017	LAVADORA/SECADORA P/PIS;KARCHER/93986240	5.833,11	(13,64)	5.819,47	12210010	Ubu	25	300	19	228	7.687,00	6.011,23	4.485,68
2244093	0	13111131	Ferramentas	28/07/2017	CONDUTIV^METRO PORTÃTIL DE CAMPO E LABOR	4.334,97	(1.589,49)	2.745,48	12210010	Ubu	10	120	7	84	5.600,00	4.144,00	3.092,32

FDC CONSULT LTDA

SAMARCO
APRENDER PARA EVOLUIR E TRANSFORMAR

DATA-BASE: 31/03/2021					DADOS CONTÁBEIS CEDIDOS PELA SAMARCO						AVALIAÇÃO VALOR JUSTO DE MERCADO						
IMOBILIZADO	SUB Nº	CLASSE	CENTRO CST	DT.INCORP.	DENOMINAÇÃO DO IMOBILIZADO	VAL AQUIS. BRL	DEPREC. ACUM BRL	VALOR CONTÁBIL BRL	CENTRO DE CUSTOS	UNID. IND	VIDA ÚTIL DET. (ANOS)	VIDA ÚTIL DET. (MESES)	VIDA ÚTIL REM. (ANOS)	VIDA ÚTIL REM. (MESES)	VALOR DE REPOSIÇÃO (R$)	VALOR JUSTO DE MERCADO (R$)	VALOR DE LIQUIDAÇÃO FORÇADA
2244094	0	13111091	Software	14/08/2017	SGSA SISTEMA DE GESTAO AUTOMACAO UBU	1.424.498,04	(1.018.746,73)	405.751,31	12210010	Ubu	5	60	2	24	1.460.439,00	698.089,84	520.925,39
2244095	0	13111071	Máquinas e Eqtos	14/08/2017	ELEVADOR DE PESSOAS CALC?RIO US1 E US2	288.070,20	-	288.070,20	12110040	Ubu	25	300	19	228	390.800,00	305.605,60	228.047,60
2244096	0	13111101	Eqtos Process Dados	17/08/2017	SISTEMA ANALISADOR DE GRANULOMETRIA SCAP PELOT U4	1.508.320,84	(1.080.963,27)	427.357,57	12138010	Ubu	5	60	2	24	2.046.500,00	978.227,00	729.968,05
2244098	0	13111111	Móveis e Utensílios	17/08/2017	ARMARIOS	4.800,00	(1.720,00)	3.080,00	12138020	Ubu	15	180	10	120	6.000,00	4.260,00	3.178,88
2244099	0	13111111	Móveis e Utensílios	17/08/2017	MESA EM L	730,00	(261,58)	468,42	12138020	Ubu	15	180	10	120	1.000,00	710,00	529,81
2244100	0	13111111	Móveis e Utensílios	17/08/2017	MESA EM L	730,00	(261,58)	468,42	12138020	Ubu	15	180	10	120	1.000,00	710,00	529,81
2244101	0	13111111	Móveis e Utensílios	17/08/2017	MESA EM L	730,00	(261,58)	468,42	12138020	Ubu	15	180	10	120	1.000,00	710,00	529,81
2244102	0	13111111	Móveis e Utensílios	17/08/2017	MESA EM L	730,00	(261,58)	468,42	12138020	Ubu	15	180	10	120	1.000,00	710,00	529,81
2244103	0	13111111	Móveis e Utensílios	17/08/2017	MESA EM L	730,00	(261,58)	468,42	12138020	Ubu	15	180	10	120	1.000,00	710,00	529,81
2244104	0	13111111	Móveis e Utensílios	17/08/2017	CADEIRA ERGONOMICA	380,00	(136,17)	243,83	12138020	Ubu	15	180	10	120	900,00	639,00	476,83
2244105	0	13111111	Móveis e Utensílios	17/08/2017	CADEIRA ERGONOMICA	380,00	(136,17)	243,83	12138020	Ubu	15	180	10	120	900,00	639,00	476,83
2244106	0	13111111	Móveis e Utensílios	17/08/2017	CADEIRA ERGONOMICA	380,00	(136,17)	243,83	12138020	Ubu	15	180	10	120	900,00	639,00	476,83
2244107	0	13111111	Móveis e Utensílios	17/08/2017	CADEIRA ERGONOMICA	380,00	(136,17)	243,83	12138020	Ubu	15	180	10	120	900,00	639,00	476,83
2244108	0	13111111	Móveis e Utensílios	17/08/2017	CADEIRA ERGONOMICA	380,00	(136,17)	243,83	12138020	Ubu	15	180	10	120	900,00	639,00	476,83
2244109	0	13111111	Móveis e Utensílios	17/08/2017	GAVETEIRO MOVEL	350,00	(125,42)	224,58	12138020	Ubu	15	180	10	120	850,00	603,50	450,34
2244110	0	13111111	Móveis e Utensílios	17/08/2017	GAVETEIRO MOVEL	350,00	(125,42)	224,58	12138020	Ubu	15	180	10	120	850,00	603,50	450,34
2244111	0	13111111	Móveis e Utensílios	17/08/2017	GAVETEIRO MOVEL	350,00	(125,42)	224,58	12138020	Ubu	15	180	10	120	850,00	603,50	450,34
2244112	0	13111111	Móveis e Utensílios	17/08/2017	GAVETEIRO MOVEL	350,00	(125,42)	224,58	12138020	Ubu	15	180	10	120	850,00	603,50	450,34
2244113	0	13111111	Móveis e Utensílios	17/08/2017	GAVETEIRO MOVEL	350,00	(125,42)	224,58	12138020	Ubu	15	180	10	120	850,00	603,50	450,34
2244114	0	13111111	Móveis e Utensílios	17/08/2017	ARMARIO BAIXO	360,00	(129,00)	231,00	12138020	Ubu	15	180	10	120	900,00	639,00	476,83
2244115	0	13111111	Móveis e Utensílios	17/08/2017	ARMARIO BAIXO	360,00	(129,00)	231,00	12138020	Ubu	15	180	10	120	900,00	639,00	476,83
2244116	0	13111111	Móveis e Utensílios	17/08/2017	ARMARIO BAIXO	360,00	(129,00)	231,00	12138020	Ubu	15	180	10	120	900,00	639,00	476,83
2244117	0	13111111	Móveis e Utensílios	17/08/2017	MESA OVAL	1.100,00	(394,17)	705,83	12138020	Ubu	15	180	10	120	1.650,00	1.171,50	874,19
2244118	0	13111111	Móveis e Utensílios	17/08/2017	PAINEL DIVISOR	350,00	(125,42)	224,58	12138020	Ubu	15	180	10	120	600,00	426,00	317,89
2244119	0	13111111	Móveis e Utensílios	17/08/2017	PAINEL DIVISOR	350,00	(125,42)	224,58	12138020	Ubu	15	180	10	120	600,00	426,00	317,89
2244120	0	13111111	Móveis e Utensílios	17/08/2017	ARMARIO ALTO	520,00	(186,33)	333,67	12138020	Ubu	15	180	10	120	900,00	639,00	476,83
2244121	0	13111111	Móveis e Utensílios	17/08/2017	ARMARIO ALTO	520,00	(186,33)	333,67	12138020	Ubu	15	180	10	120	900,00	639,00	476,83
2244122	0	13111111	Móveis e Utensílios	17/08/2017	CADEIRA PARA SALA REUNIOES CJ 08 UNID	1.840,00	(659,33)	1.180,67	12138020	Ubu	15	180	10	120	2.400,00	1.704,00	1.271,55
2244123	0	13111101	Eqtos Process Dados	18/08/2017	NOBREAK UPSS MODULAR 220/127V 20KVA MGER	142.396,91	(100.098,79)	42.298,12	11330010	Germano	5	60	2	24	193.200,00	92.349,60	68.912,69
2244124	0	13111131	Ferramentas	18/08/2017	ESMERILHADEIRA RET ELETR PORT;125MM;9105	1.460,51	(523,34)	937,17	12204010	Ubu	10	120	7	84	1.900,00	1.406,00	1.049,18
2244125	0	13111131	Ferramentas	18/08/2017	ESMERILHADEIRA RET ELETR PORT;125MM;9105	1.460,50	(523,34)	937,16	12204010	Ubu	10	120	7	84	1.900,00	1.406,00	1.049,18
2244126	0	13111131	Ferramentas	18/08/2017	ESMERILHADEIRA RET ELETR PORT;125MM;9105	1.460,50	(523,34)	937,16	12204010	Ubu	10	120	7	84	1.900,00	1.406,00	1.049,18
2244127	0	13111081	Sistemas	18/08/2017	SISTEMA ANALISADOR DE GASES FORNO U4	547.224,16	(5.879,23)	541.344,93	12138020	Ubu	30	360	23	276	3.027.489,00	2.367.496,40	1.766.662,26
2244128	0	13111111	Móveis e Utensílios	18/08/2017	ARMARIO ESP EMB BANCADA	1.270,50	(455,26)	815,24	12138020	Ubu	15	180	10	120	1.500,00	1.065,00	794,72
2244129	0	13111111	Móveis e Utensílios	18/08/2017	ARMARIO ESP 2 PORTAS VIDRO	5.808,00	(2.081,20)	3.726,80	12138020	Ubu	15	180	10	120	6.000,00	4.260,00	3.178,88
2244130	0	13111111	Móveis e Utensílios	18/08/2017	ARMARIO ESP 21 NICHOS	2.904,00	(1.040,60)	1.863,40	12138020	Ubu	15	180	10	120	3.000,00	2.130,00	1.589,44
2244131	0	13111051	Edificações	18/08/2017	OBRA CIVIL - ADEQUACAO P/ INSTALACAO DE IPDS E DMZ	103.060,33	(14.771,97)	88.288,36	12210010	Ubu	50	600	38	456	125.917,00	98.467,09	73.477,66
2244133	0	13111071	Máquinas e Eqtos	23/08/2017	SIST_MONITOR AMBIENTAL ETEI 1_2_VALA SUL - UBU	234.220,41	(547,83)	233.672,58	12210010	Ubu	25	300	19	228	308.666,00	241.376,81	180.119,09
2244134	0	13111081	Sistemas	23/08/2017	SISTEMA DE COMUNICACAO VIA RADIO DA BARRAGEM NORTE	34.065,64	(99,60)	33.966,04	12210010	Ubu	30	360	23	276	188.465,00	147.379,63	109.976,95
2244135	0	13111081	Sistemas	23/08/2017	SISTEMA DE COMUNICACAO VIA RADIO DA CAPTACAO	31.971,72	(93,48)	31.878,24	12210010	Ubu	30	360	23	276	176.881,00	138.320,94	103.217,22
2244136	0	13111081	Sistemas	23/08/2017	SISTEMA DE COMUNICACAO VIA RADIO DA ETE	25.567,55	(74,76)	25.492,79	12210010	Ubu	30	360	23	276	141.450,00	110.613,90	82.541,80
2244137	0	13111081	Sistemas	23/08/2017	SISTEMA_AUTOMACAO_INSTRUMENTACAO_ETTEI_BN_UBU	2.694.990,04	(7.879,36)	2.687.110,68	12210010	Ubu	20	240	15	180	4.782.460,00	3.677.711,74	2.744.365,12
2244138	0	13111111	Móveis e Utensílios	23/08/2017	CONJUNTO DE 2 CADEIRA GIRATORIA SEM BRACO COR AZUL	724,70	(259,69)	465,01	12210010	Ubu	15	180	10	120	900,00	639,00	476,83
2244139	0	13111111	Móveis e Utensílios	23/08/2017	APARELHO AR CONDICIONADO 19.000 BTU 220V	1.541,41	(552,34)	989,07	12210010	Ubu	15	180	10	120	2.850,00	2.023,50	1.509,97
2244140	0	13111111	Móveis e Utensílios	23/08/2017	MESA RETANGULAR REF 883-1	293,52	(105,17)	188,35	12210010	Ubu	15	180	10	120	1.000,00	710,00	529,81
2244141	0	13111071	Máquinas e Eqtos	23/08/2017	BOMBA HELICOIDAL DOSADORA DE POLIMERO	4.309,03	(10,08)	4.298,95	12210010	Ubu	25	300	19	228	5.678,00	4.440,20	3.313,34
2244142	0	13111071	Máquinas e Eqtos	23/08/2017	BOMBA HELICOIDAL DOSADORA DE POLIMERO	4.309,03	(10,08)	4.298,95	12210010	Ubu	25	300	19	228	5.678,00	4.440,20	3.313,34
2244143	0	13111071	Máquinas e Eqtos	23/08/2017	BOMBA HELICOIDAL DOSADORA DE POLIMERO	4.309,03	(10,08)	4.298,95	12210010	Ubu	25	300	19	228	5.678,00	4.440,20	3.313,34
2244144	0	13111071	Máquinas e Eqtos	23/08/2017	BOMBA HELICOIDAL DOSADORA DE POLIMERO	4.309,03	(10,08)	4.298,95	12210010	Ubu	25	300	19	228	5.678,00	4.440,20	3.313,34
2244145	0	13111071	Máquinas e Eqtos	23/08/2017	PREPARADOR DE POLIMERO EM PO	43.240,94	(101,14)	43.139,80	12210010	Ubu	25	300	19	228	56.985,00	44.562,27	33.253,05
2244146	0	13111071	Máquinas e Eqtos	23/08/2017	PREPARADOR DE POLIMERO EM PO	43.240,93	(101,14)	43.139,79	12210010	Ubu	25	300	19	228	56.985,00	44.562,27	33.253,05
2244147	0	13111071	Máquinas e Eqtos	23/08/2017	BOMBAS DOSADORAS ELETROMAG PULSAFEEDER	4.498,28	(10,52)	4.487,76	12210010	Ubu	25	300	19	228	5.928,00	4.635,70	3.459,23
2244148	0	13111071	Máquinas e Eqtos	23/08/2017	BOMBAS DOSADORAS ELETROMAG PULSAFEEDER	4.498,27	(10,52)	4.487,75	12210010	Ubu	25	300	19	228	5.928,00	4.635,70	3.459,23
2244149	0	13111071	Máquinas e Eqtos	23/08/2017	BOMBAS DOSADORAS ELETROMAG PULSAFEEDER	4.498,27	(10,52)	4.487,75	12210010	Ubu	25	300	19	228	5.928,00	4.635,70	3.459,23
2244150	0	13111071	Máquinas e Eqtos	23/08/2017	BOMBAS DOSADORAS ELETROMAG PULSAFEEDER	4.498,27	(10,52)	4.487,75	12210010	Ubu	25	300	19	228	5.928,00	4.635,70	3.459,23
2244151	0	13111071	Máquinas e Eqtos	23/08/2017	BOMBAS DOSADORAS ELETROMAG PULSAFEEDER	4.498,27	(10,52)	4.487,75	12210010	Ubu	25	300	19	228	5.928,00	4.635,70	3.459,23
2244152	0	13111071	Máquinas e Eqtos	23/08/2017	BOMBAS DOSADORAS ELETROMAG PULSAFEEDER	4.498,27	(10,52)	4.487,75	12210010	Ubu	25	300	19	228	5.928,00	4.635,70	3.459,23
2244153	0	13111071	Máquinas e Eqtos	23/08/2017	COLUNA CCM - BARRAGEM NORTE 460V	46.041,20	(107,69)	45.933,51	12210010	Ubu	25	300	19	228	60.675,00	47.447,85	35.406,32
2244154	0	13111101	Eqtos Process Dados	23/08/2017	MACHINE ON-BOARD LASER SCANNER EQUIPMENT	677.184,62	(485.315,63)	191.868,99	12210010	Ubu	5	60	2	24	918.800,00	439.186,40	327.727,65
2244155	0	13111071	Máquinas e Eqtos	23/08/2017	TRANSMISSOR PH ENDRESS/CM42-MAA000EAP00	9.152,99	(21,41)	9.131,58	12210010	Ubu	25	300	19	228	12.062,00	9.432,48	7.038,66
2244156	0	13111071	Máquinas e Eqtos	23/08/2017	MEDIDOR DE TURBIDEZ	20.773,91	(48,59)	20.725,32	12210010	Ubu	25	300	19	228	27.377,00	21.408,81	15.975,59
2244157	0	13111071	Máquinas e Eqtos	23/08/2017	MEDIDOR DE VAZAO	29.432,81	(68,84)	29.363,97	12210010	Ubu	25	300	19	228	38.788,00	30.332,22	22.634,37
2244158	0	13111071	Máquinas e Eqtos	23/08/2017	CALHA PARSHALL N 8	16.146,97	(37,76)	16.109,21	12210010	Ubu	25	300	19	228	21.279,00	16.640,18	12.417,16
2244159	0	13111071	Máquinas e Eqtos	23/08/2017	CALHA PARSHALL N 8	16.146,97	(37,76)	16.109,21	12210010	Ubu	25	300	19	228	21.279,00	16.640,18	12.417,16
2244160	0	13111071	Máquinas e Eqtos	23/08/2017	CALHA PARSHALL N 8	16.146,97	(37,76)	16.109,21	12210010	Ubu	25	300	19	228	21.279,00	16.640,18	12.417,16
2244161	0	13111071	Máquinas e Eqtos	23/08/2017	CALHA PARSHALL N 8	16.146,97	(37,76)	16.109,21	12210010	Ubu	25	300	19	228	21.279,00	16.640,18	12.417,16
2244162	0	13111071	Máquinas e Eqtos	23/08/2017	TRANSMISSOR E INDICADOR VAZAO ULTRASSOM	9.198,15	(21,52)	9.176,63	12210010	Ubu	25	300	19	228	12.121,00	9.478,62	7.073,09
2244163	0	13111071	Máquinas e Eqtos	23/08/2017	TRANSMISSOR E INDICADOR VAZAO ULTRASSOM	9.198,15	(21,52)	9.176,63	12210010	Ubu	25	300	19	228	12.121,00	9.478,62	7.073,09
2244164	0	13111071	Máquinas e Eqtos	23/08/2017	TRANSMISSOR E INDICADOR VAZAO ULTRASSOM	9.198,15	(21,52)	9.176,63	12210010	Ubu	25	300	19	228	12.121,00	9.478,62	7.073,09

FDC CONSULT LTDA

SAMARCO
APRENDER PARA EVOLUIR E TRANSFORMAR

DATA-BASE: 31/03/2021					DADOS CONTÁBEIS CEDIDOS PELA SAMARCO						AVALIAÇÃO VALOR JUSTO DE MERCADO						
IMOBILIZADO	SUB Nº	CLASSE	CENTRO CST	DT.INCORP.	DENOMINAÇÃO DO IMOBILIZADO	VAL AQUIS. BRL	DEPREC. ACUM BRL	VALOR CONTÁBIL BRL	CENTRO DE CUSTOS	UNID. IND	VIDA ÚTIL DET. (ANOS)	VIDA ÚTIL DET. (MESES)	VIDA ÚTIL REM. (ANOS)	VIDA ÚTIL REM. (MESES)	VALOR DE REPOSIÇÃO (R$)	VALOR JUSTO DE MERCADO (R$)	VALOR DE LIQUIDAÇÃO FORÇADA
2244165	0	13111071	Máquinas e Eqtos	23/08/2017	TRANSMISSOR E INDICADOR VAZAO ULTRASSOM	9.198,15	(21,52)	9.176,63	12210010	Ubu	25	300	19	228	12.121,00	9.478,62	7.073,09
2244166	0	13111071	Máquinas e Eqtos	23/08/2017	TRANSMISSOR E INDICADOR VAZAO ULTRASSOM	9.198,15	(21,52)	9.176,63	12210010	Ubu	25	300	19	228	12.121,00	9.478,62	7.073,09
2244167	0	13111071	Máquinas e Eqtos	23/08/2017	TRANSMISSOR E INDICADOR VAZAO ULTRASSOM	9.198,15	(21,52)	9.176,63	12210010	Ubu	25	300	19	228	12.121,00	9.478,62	7.073,09
2244168	0	13111071	Máquinas e Eqtos	23/08/2017	PAINEL 010QDTC001 - BARRAGEM NORTE	3.461,79	(8,10)	3.453,69	12210010	Ubu	25	300	19	228	4.562,00	3.567,48	2.662,11
2244169	0	13111071	Máquinas e Eqtos	23/08/2017	PAINEL 010QDTC002 - ETEI 1	3.363,88	(7,87)	3.356,01	12210010	Ubu	25	300	19	228	4.433,00	3.466,61	2.586,83
2244170	0	13111071	Máquinas e Eqtos	23/08/2017	PAINEL 010QDTC003 - ETEI 1	2.979,49	(6,97)	2.972,52	12210010	Ubu	25	300	19	228	3.927,00	3.070,91	2.291,56
2244171	0	13111071	Máquinas e Eqtos	23/08/2017	PAINEL 010PCL001 - ETEI 1	2.005,75	(4,70)	2.001,05	12210010	Ubu	25	300	19	228	2.643,00	2.066,83	1.542,30
2244172	0	13111071	Máquinas e Eqtos	23/08/2017	PNI - PAINEL PNEUMATICO 001	18.017,84	(42,15)	17.975,69	12210010	Ubu	25	300	19	228	23.745,00	18.568,59	13.856,17
2244173	0	13111071	Máquinas e Eqtos	23/08/2017	PNI - PAINEL PNEUMATICO 002	19.447,05	(45,49)	19.401,56	12210010	Ubu	25	300	19	228	25.628,00	20.041,10	14.954,97
2244174	0	13111071	Máquinas e Eqtos	23/08/2017	PNI - PAINEL PNEUMATICO 003	19.481,80	(45,57)	19.436,23	12210010	Ubu	25	300	19	228	25.674,00	20.077,07	14.981,82
2244175	0	13111071	Máquinas e Eqtos	23/08/2017	PAINEL HW AC800M	273.860,57	(640,55)	273.220,02	12210010	Ubu	25	300	19	228	360.906,00	282.228,49	210.603,25
2244176	0	13111101	Eqtos Process Dados	23/08/2017	SERVIDOR POWEREDGE R720 INTEL XEON	59.144,84	(42.387,14)	16.757,70	12210010	Ubu	10	120	7	84	65.590,00	48.536,60	36.218,76
2244177	0	13111091	Software	23/08/2017	LICENC OFFICESTD2013 WINSVRSTD2012R2 WINSVRCAL2012	5.088,49	(3.646,75)	1.441,74	12210010	Ubu	5	60	2	24	5.217,00	2.493,73	1.860,86
2244178	0	13111111	Móveis e Utensílios	23/08/2017	OUVIDO ELETRONICO 104-XIT-001 MOD SD04 ENGELETRO	16.386,04	(5.871,65)	10.514,39	12210010	Ubu	10	120	7	84	22.200,00	16.428,00	12.258,83
2244179	0	13111071	Máquinas e Eqtos	23/08/2017	ATUADOR MOTORIZADO 104-ZIT-301 480V CSM16 COESTER	13.119,11	(30,69)	13.088,42	12210010	Ubu	25	300	19	228	17.289,00	13.520,00	10.088,83
2244180	0	13111071	Máquinas e Eqtos	23/08/2017	ATUADOR MOTORIZADO 104-ZIT-301 480V CSM16 COESTER	13.119,13	(30,69)	13.088,44	12210010	Ubu	25	300	19	228	17.289,00	13.520,00	10.088,83
2244182	0	13111051	Edificações	30/08/2017	NOVO DATA CENTER UBU - OBRA CIVIL	2.784.978,10	(399.180,18)	2.385.797,92	12210010	Ubu	50	600	38	456	3.402.650,00	2.660.872,30	1.985.583,88
2244183	0	13111101	Eqtos Process Dados	30/08/2017	NOVO DATA CENTER UBU - HARDWARE	6.487.003,02	(4.649.018,82)	1.837.984,20	12210010	Ubu	5	60	2	24	8.801.600,00	4.207.164,80	3.139.451,15
2244184	0	13111081	Sistemas	30/08/2017	NOVO DATA CENTER UBU - SISTEMA ELETRICO	592.861,79	(1.733,35)	591.128,44	12210010	Ubu	30	360	23	276	3.279.977,00	2.564.942,01	1.913.999,22
2244185	0	13111091	Software	30/08/2017	LICENCA KEPSERVER EX KEPWARE	55.588,00	(39.838,07)	15.749,93	12210010	Ubu	5	60	2	24	56.991,00	27.241,70	20.328,17
2244186	0	13111111	Móveis e Utensílios	30/08/2017	AR CONDICIONADO STULZ CCD 251A	68.301,06	(24.474,56)	43.826,50	12210010	Ubu	15	180	10	120	78.500,00	55.735,00	41.590,32
2244187	0	13111111	Móveis e Utensílios	30/08/2017	AR CONDICIONADO STULZ CCD 251A	68.301,06	(24.474,56)	43.826,50	12210010	Ubu	15	180	10	120	78.500,00	55.735,00	41.590,32
2244188	0	13111101	Eqtos Process Dados	30/08/2017	SWITCH DELTAV - MODELO VE6048R2P1	12.184,71	(8.732,37)	3.452,34	12210010	Ubu	5	60	2	24	16.500,00	7.887,00	5.885,40
2244189	0	13111101	Eqtos Process Dados	30/08/2017	SWITCH DELTAV - MODELO VE6048R2P1	12.177,45	(8.727,17)	3.450,28	12210010	Ubu	5	60	2	24	16.500,00	7.887,00	5.885,40
2244190	0	13111101	Eqtos Process Dados	30/08/2017	SWITCH DELTAV - MODELO VE6048R2P1	12.177,45	(8.727,17)	3.450,28	12210010	Ubu	5	60	2	24	16.500,00	7.887,00	5.885,40
2244191	0	13111101	Eqtos Process Dados	30/08/2017	SWITCH DELTAV - MODELO VE6048R2P1	12.177,45	(8.727,17)	3.450,28	12210010	Ubu	5	60	2	24	16.500,00	7.887,00	5.885,40
2244192	0	13111101	Eqtos Process Dados	30/08/2017	SWITCH DELTAV - MODELO VE6048R2P1	12.177,45	(8.727,17)	3.450,28	12210010	Ubu	5	60	2	24	16.500,00	7.887,00	5.885,40
2244193	0	13111101	Eqtos Process Dados	30/08/2017	SWITCH DELTAV - MODELO VE6048R2P1	12.177,45	(8.727,17)	3.450,28	12210010	Ubu	5	60	2	24	16.500,00	7.887,00	5.885,40
2244194	0	13111101	Eqtos Process Dados	30/08/2017	SWITCH CISCO CATALYST MODELO 2960XR-24PD-I	15.021,85	(10.765,66)	4.256,19	12210010	Ubu	5	60	2	24	20.300,00	9.703,40	7.240,83
2244195	0	13111101	Eqtos Process Dados	30/08/2017	SWITCH CISCO CATALYST MODELO 2960XR-24PD-I	15.021,85	(10.765,66)	4.256,19	12210010	Ubu	5	60	2	24	20.300,00	9.703,40	7.240,83
2244196	0	13111101	Eqtos Process Dados	30/08/2017	SWITCH CISCO CATALYST MODELO 2960XR-24PD-I	15.021,85	(10.765,66)	4.256,19	12210010	Ubu	5	60	2	24	20.300,00	9.703,40	7.240,83
2244197	0	13111101	Eqtos Process Dados	30/08/2017	SWITCH CISCO CATALYST MODELO 2960XR-24PD-I	15.021,85	(10.765,66)	4.256,19	12210010	Ubu	5	60	2	24	20.300,00	9.703,40	7.240,83
2244198	0	13111101	Eqtos Process Dados	30/08/2017	SWITCH CISCO CATALYST MODELO 2960XR-24PD-I	15.021,85	(10.765,66)	4.256,19	12210010	Ubu	5	60	2	24	20.300,00	9.703,40	7.240,83
2244199	0	13111101	Eqtos Process Dados	30/08/2017	SWITCH CISCO CATALYST MODELO 2960XR-24PD-I	15.021,85	(10.765,66)	4.256,19	12210010	Ubu	5	60	2	24	20.300,00	9.703,40	7.240,83
2244200	0	13111071	Máquinas e Eqtos	30/08/2017	TRANSFORMADOR TRIFASICO TIPO SECO UNIŦO	163.104,15	(381,50)	162.722,65	12210010	Ubu	25	300	19	228	214.946,00	168.087,77	125.429,68
2244201	0	13111071	Máquinas e Eqtos	30/08/2017	TRANSFORMADOR TRIFASICO TIPO SECO UNIŦO	163.104,15	(381,50)	162.722,65	12210010	Ubu	25	300	19	228	214.946,00	168.087,77	125.429,68
2244202	0	13111101	Eqtos Process Dados	30/08/2017	UPS NXR 40KVA 380V E ACESSORIOS	56.993,31	(40.845,20)	16.148,11	12210010	Ubu	5	60	2	24	77.300,00	36.949,40	27.572,21
2244203	0	13111101	Eqtos Process Dados	30/08/2017	UPS NXR 40KVA 380V E ACESSORIOS	56.993,31	(40.845,20)	16.148,11	12210010	Ubu	5	60	2	24	77.300,00	36.949,40	27.572,21
2244204	0	13111101	Eqtos Process Dados	30/08/2017	UPS NXR 40KVA 380V E ACESSORIOS	56.993,31	(40.845,20)	16.148,11	12210010	Ubu	5	60	2	24	77.300,00	36.949,40	27.572,21
2244205	0	13111101	Eqtos Process Dados	30/08/2017	UPS NXR 40KVA 380V E ACESSORIOS	56.993,31	(40.845,20)	16.148,11	12210010	Ubu	5	60	2	24	77.300,00	36.949,40	27.572,21
2244206	0	13111101	Eqtos Process Dados	30/08/2017	DELL WYSE T10	1.408,31	(1.009,29)	399,02	12210010	Ubu	5	60	2	24	1.900,00	908,20	677,71
2244207	0	13111101	Eqtos Process Dados	30/08/2017	DELL WYSE T10	1.408,31	(1.009,29)	399,02	12210010	Ubu	5	60	2	24	1.900,00	908,20	677,71
2244208	0	13111101	Eqtos Process Dados	30/08/2017	DELL WYSE T10	1.408,31	(1.009,29)	399,02	12210010	Ubu	5	60	2	24	1.900,00	908,20	677,71
2244209	0	13111101	Eqtos Process Dados	30/08/2017	DELL WYSE T10	1.408,31	(1.009,29)	399,02	12210010	Ubu	5	60	2	24	1.900,00	908,20	677,71
2244210	0	13111101	Eqtos Process Dados	30/08/2017	DELL WYSE T10	1.408,31	(1.009,29)	399,02	12210010	Ubu	5	60	2	24	1.900,00	908,20	677,71
2244211	0	13111101	Eqtos Process Dados	30/08/2017	DELL WYSE T10	1.408,31	(1.009,29)	399,02	12210010	Ubu	5	60	2	24	1.900,00	908,20	677,71
2244212	0	13111101	Eqtos Process Dados	30/08/2017	DELL WYSE T10	1.408,31	(1.009,29)	399,02	12210010	Ubu	5	60	2	24	1.900,00	908,20	677,71
2244213	0	13111101	Eqtos Process Dados	30/08/2017	DELL WYSE T10	1.408,31	(1.009,29)	399,02	12210010	Ubu	5	60	2	24	1.900,00	908,20	677,71
2244214	0	13111101	Eqtos Process Dados	30/08/2017	DELL WYSE T10	1.408,31	(1.009,29)	399,02	12210010	Ubu	5	60	2	24	1.900,00	908,20	677,71
2244215	0	13111101	Eqtos Process Dados	30/08/2017	DELL WYSE T10	1.408,31	(1.009,29)	399,02	12210010	Ubu	5	60	2	24	1.900,00	908,20	677,71
2244216	0	13111101	Eqtos Process Dados	30/08/2017	DELL WYSE T10	1.408,31	(1.009,29)	399,02	12210010	Ubu	5	60	2	24	1.900,00	908,20	677,71
2244217	0	13111101	Eqtos Process Dados	30/08/2017	DELL WYSE T10	1.408,31	(1.009,29)	399,02	12210010	Ubu	5	60	2	24	1.900,00	908,20	677,71
2244218	0	13111101	Eqtos Process Dados	30/08/2017	DELL WYSE T10	1.408,31	(1.009,29)	399,02	12210010	Ubu	5	60	2	24	1.900,00	908,20	677,71
2244219	0	13111101	Eqtos Process Dados	30/08/2017	DELL WYSE T10	1.408,31	(1.009,29)	399,02	12210010	Ubu	5	60	2	24	1.900,00	908,20	677,71
2244220	0	13111111	Móveis e Utensílios	30/08/2017	RACK SERV 44UX27''X1200 PROFQD	7.691,59	(2.756,16)	4.935,43	12210010	Ubu	15	180	10	120	8.230,00	5.843,30	4.360,36
2244221	0	13111111	Móveis e Utensílios	30/08/2017	RACK SERV 44UX27''X1200 PROFQD	7.691,59	(2.756,16)	4.935,43	12210010	Ubu	15	180	10	120	8.230,00	5.843,30	4.360,36
2244222	0	13111111	Móveis e Utensílios	30/08/2017	RACK SERV 44UX27''X1200 PROFQD	7.691,59	(2.756,16)	4.935,43	12210010	Ubu	15	180	10	120	8.230,00	5.843,30	4.360,36
2244223	0	13111111	Móveis e Utensílios	30/08/2017	RACK SERV 44UX27''X1200 PROFQD	7.691,59	(2.756,16)	4.935,43	12210010	Ubu	15	180	10	120	8.230,00	5.843,30	4.360,36
2244224	0	13111111	Móveis e Utensílios	30/08/2017	RACK SERV 44UX27''X1200 PROFQD	7.691,59	(2.756,16)	4.935,43	12210010	Ubu	15	180	10	120	8.230,00	5.843,30	4.360,36
2244225	0	13111111	Móveis e Utensílios	30/08/2017	RACK SERV 44UX27''X1200 PROFQD	7.691,59	(2.756,16)	4.935,43	12210010	Ubu	15	180	10	120	8.230,00	5.843,30	4.360,36
2244226	0	13111111	Móveis e Utensílios	30/08/2017	RACK SERV 44UX27''X1200 PROFQD	7.691,59	(2.756,16)	4.935,43	12210010	Ubu	15	180	10	120	8.230,00	5.843,30	4.360,36
2244227	0	13111111	Móveis e Utensílios	30/08/2017	RACK SERV 44UX27''X1200 PROFQD	7.691,59	(2.756,16)	4.935,43	12210010	Ubu	15	180	10	120	8.230,00	5.843,30	4.360,36
2244228	0	13111111	Móveis e Utensílios	30/08/2017	RACK SERV 44UX27''X1200 PROFQD	7.691,59	(2.756,16)	4.935,43	12210010	Ubu	15	180	10	120	8.230,00	5.843,30	4.360,36
2244229	0	13111111	Móveis e Utensílios	30/08/2017	RACK SERV 44UX27''X1200 PROFQD	7.691,59	(2.756,16)	4.935,43	12210010	Ubu	15	180	10	120	8.230,00	5.843,30	4.360,36
2244230	0	13111111	Móveis e Utensílios	30/08/2017	RACK SERV 44UX27''X1200 PROFQD	7.691,59	(2.756,16)	4.935,43	12210010	Ubu	15	180	10	120	8.230,00	5.843,30	4.360,36
2244231	0	13111111	Móveis e Utensílios	30/08/2017	RACK SERV 44UX27''X1200 PROFQD	7.691,59	(2.756,16)	4.935,43	12210010	Ubu	15	180	10	120	8.230,00	5.843,30	4.360,36
2244232	0	13111111	Móveis e Utensílios	30/08/2017	RACK SERV 44UX27''X1200 PROFQD	7.691,59	(2.756,16)	4.935,43	12210010	Ubu	15	180	10	120	8.230,00	5.843,30	4.360,36
2244233	0	13111111	Móveis e Utensílios	30/08/2017	RACK SERV 44UX27''X1200 PROFQD	7.691,59	(2.756,16)	4.935,43	12210010	Ubu	15	180	10	120	8.230,00	5.843,30	4.360,36
2244234	0	13111111	Móveis e Utensílios	30/08/2017	RACK SERV 44UX27''X1200 PROFQD	7.691,59	(2.756,16)	4.935,43	12210010	Ubu	15	180	10	120	8.230,00	5.843,30	4.360,36

FDC CONSULT LTDA

SAMARCO
APRENDER PARA EVOLUIR E TRANSFORMAR

DATA-BASE: 31/03/2021					DADOS CONTÁBEIS CEDIDOS PELA SAMARCO						AVALIAÇÃO VALOR JUSTO DE MERCADO						
IMOBILIZADO	SUB Nº	CLASSE	CENTRO CST	DT.INCORP.	DENOMINAÇÃO DO IMOBILIZADO	VAL AQUIS. BRL	DEPREC. ACUM BRL	VALOR CONTÁBIL BRL	CENTRO DE CUSTOS	UNID. IND	VIDA ÚTIL DET. (ANOS)	VIDA ÚTIL DET. (MESES)	VIDA ÚTIL REM. (ANOS)	VIDA ÚTIL REM. (MESES)	VALOR DE REPOSIÇÃO (R$)	VALOR JUSTO DE MERCADO (R$)	VALOR DE LIQUIDAÇÃO FORÇADA
2244235	0	13111111	Móveis e Utensílios	30/08/2017	RACK SERV 44UX27''X1200 PROFQD	7.691,59	(2.756,16)	4.935,43	12210010	Ubu	15	180	10	120	8.230,00	5.843,30	4.360,36
2244236	0	13111111	Móveis e Utensílios	30/08/2017	RACK SERV 44UX27''X1200 PROFQD	7.691,59	(2.756,16)	4.935,43	12210010	Ubu	15	180	10	120	8.230,00	5.843,30	4.360,36
2244237	0	13111111	Móveis e Utensílios	30/08/2017	RACK SERV 44UX27''X1200 PROFQD	7.691,59	(2.756,16)	4.935,43	12210010	Ubu	15	180	10	120	8.230,00	5.843,30	4.360,36
2244238	0	13111071	Máquinas e Eqtos	30/08/2017	CUBICULOS DE MEDIA TENSAO - TIPO MTW-03	169.985,00	(397,59)	169.587,41	12221010	Ubu	25	300	19	228	224.014,00	175.178,95	130.721,23
2244239	0	13111071	Máquinas e Eqtos	30/08/2017	GRUPO GERADOR STEMAC LINHA DIESEL	127.020,90	(297,10)	126.723,80	12210010	Ubu	25	300	19	228	167.394,00	130.902,11	97.681,17
2244240	0	13111081	Sistemas	30/08/2017	SISTEMA DETEC_ALARM_SUPRESS_INCENDIO FLUIDO NOVAC	336.486,69	(983,79)	335.502,90	12210010	Ubu	30	360	23	276	1.861.595,00	1.455.767,29	1.086.315,97
2244241	0	13111101	Eqtos Process Dados	30/08/2017	CHASSIS M4-POWER (943 874-001)	123.059,04	(88.192,32)	34.866,72	12210010	Ubu	5	60	2	24	166.900,00	79.778,20	59.531,72
2244242	0	13111091	Software	30/08/2017	LICENCA VSPHERE STANDARD	6.273,00	(4.495,65)	1.777,35	12210010	Ubu	5	60	2	24	6.432,00	3.074,50	2.294,24
2244243	0	13111091	Software	30/08/2017	LICENCA VSPHERE STANDARD	6.273,00	(4.495,65)	1.777,35	12210010	Ubu	5	60	2	24	6.432,00	3.074,50	2.294,24
2244244	0	13111111	Móveis e Utensílios	30/08/2017	ETIQUETADORA BMP21-PLUS	2.311,48	(828,29)	1.483,19	12210010	Ubu	10	120	7	84	3.100,00	2.294,00	1.711,82
2244245	0	13111101	Eqtos Process Dados	30/08/2017	KIT DE INSPECAO OTDR OFP-100-QI INTL FLUKE NETWORK	95.070,73	(68.134,04)	26.936,69	12210010	Ubu	5	60	2	24	128.900,00	61.614,20	45.977,46
2244246	0	13111081	Sistemas	31/08/2017	SISTEMA_CONEXAO_SEGURA_REDE_AUTOMAÃ‡Ã•O MUNIZ FREIR	25.148,24	(4.505,72)	20.642,52	12221020	Muniz Freire	25	300	19	228	53.111,00	41.532,80	30.992,42
2244247	0	13111101	Eqtos Process Dados	31/08/2017	SWITCH INDUSTRIAL CISCO WS-C2960X-24TD-L	13.076,54	(9.371,53)	3.705,01	12221020	Muniz Freire	5	60	2	24	17.700,00	8.460,60	6.313,43
2244248	0	13111101	Eqtos Process Dados	31/08/2017	SWITCH INDUSTRIAL CISCO WS-C2960X-24TD-L	13.076,54	(9.371,53)	3.705,01	12221020	Muniz Freire	5	60	2	24	17.700,00	8.460,60	6.313,43
2244249	0	13111101	Eqtos Process Dados	31/08/2017	SWITCH INDUSTRIAL CISCO WS-C2960X-24TD-L	13.076,53	(9.371,53)	3.705,00	12221020	Muniz Freire	5	60	2	24	17.700,00	8.460,60	6.313,43
2244250	0	13111111	Móveis e Utensílios	31/08/2017	TELEVISOR LED 40"	1.963,13	(703,45)	1.259,68	12210010	Ubu	10	120	7	84	2.600,00	1.924,00	1.435,72
2244251	0	13111131	Ferramentas	31/08/2017	CAIXA TAURUS/GAVETA DE VENTILACAO/CALHA DE TOMADAS	1.254,99	(449,70)	805,29	12210010	Ubu	10	120	7	84	1.700,00	1.258,00	938,74
2244252	0	13111111	Móveis e Utensílios	31/08/2017	ESTACAO DE TRABALHO E ACESSORIOS	5.269,55	(1.888,27)	3.381,28	12210010	Ubu	15	180	10	120	6.800,00	4.828,00	3.602,73
2244253	0	13111111	Móveis e Utensílios	31/08/2017	ESTACAO DE TRABALHO E ACESSORIOS	5.269,55	(1.888,27)	3.381,28	12210010	Ubu	15	180	10	120	6.800,00	4.828,00	3.602,73
2244254	0	13111111	Móveis e Utensílios	31/08/2017	ESTACAO DE TRABALHO E ACESSORIOS	5.269,55	(1.888,27)	3.381,28	12210010	Ubu	15	180	10	120	6.800,00	4.828,00	3.602,73
2244255	0	13111111	Móveis e Utensílios	31/08/2017	ESTACAO DE TRABALHO E ACESSORIOS	5.269,55	(1.888,27)	3.381,28	12210010	Ubu	15	180	10	120	6.800,00	4.828,00	3.602,73
2244256	0	13111111	Móveis e Utensílios	31/08/2017	ESTACAO DE TRABALHO E ACESSORIOS	5.269,55	(1.888,27)	3.381,28	12210010	Ubu	15	180	10	120	6.800,00	4.828,00	3.602,73
2244257	0	13111111	Móveis e Utensílios	31/08/2017	ESTACAO DE TRABALHO E ACESSORIOS	5.269,54	(1.888,24)	3.381,30	12210010	Ubu	15	180	10	120	6.800,00	4.828,00	3.602,73
2244258	0	13111111	Móveis e Utensílios	31/08/2017	ESTACAO DE TRABALHO E ACESSORIOS	5.269,54	(1.888,24)	3.381,30	12210010	Ubu	15	180	10	120	6.800,00	4.828,00	3.602,73
2244259	0	13111111	Móveis e Utensílios	31/08/2017	ESTACAO DE TRABALHO E ACESSORIOS	5.269,54	(1.888,24)	3.381,30	12210010	Ubu	15	180	10	120	6.800,00	4.828,00	3.602,73
2244260	0	13111111	Móveis e Utensílios	31/08/2017	ESTACAO DE TRABALHO E ACESSORIOS	5.269,54	(1.888,24)	3.381,30	12210010	Ubu	15	180	10	120	6.800,00	4.828,00	3.602,73
2244261	0	13111111	Móveis e Utensílios	31/08/2017	ESTACAO DE TRABALHO E ACESSORIOS	5.269,54	(1.888,24)	3.381,30	12210010	Ubu	15	180	10	120	6.800,00	4.828,00	3.602,73
2244262	0	13111101	Eqtos Process Dados	31/08/2017	THIN CLIENT DELL WYSE 3012-T10D	2.213,51	(1.586,35)	627,16	12210010	Ubu	5	60	2	24	3.000,00	1.434,00	1.070,07
2244263	0	13111101	Eqtos Process Dados	31/08/2017	THIN CLIENT DELL WYSE 3012-T10D	2.213,50	(1.586,35)	627,15	12210010	Ubu	5	60	2	24	3.000,00	1.434,00	1.070,07
2244264	0	13111101	Eqtos Process Dados	31/08/2017	THIN CLIENT DELL WYSE 3012-T10D	2.213,50	(1.586,35)	627,15	12210010	Ubu	5	60	2	24	3.000,00	1.434,00	1.070,07
2244265	0	13111101	Eqtos Process Dados	31/08/2017	THIN CLIENT DELL WYSE 3012-T10D	2.213,50	(1.586,35)	627,15	12210010	Ubu	5	60	2	24	3.000,00	1.434,00	1.070,07
2244266	0	13111101	Eqtos Process Dados	31/08/2017	THIN CLIENT DELL WYSE 3012-T10D	2.213,50	(1.586,35)	627,15	12210010	Ubu	5	60	2	24	3.000,00	1.434,00	1.070,07
2244267	0	13111101	Eqtos Process Dados	31/08/2017	THIN CLIENT DELL WYSE 3012-T10D	2.213,50	(1.586,35)	627,15	12210010	Ubu	5	60	2	24	3.000,00	1.434,00	1.070,07
2244268	0	13111111	Móveis e Utensílios	05/09/2017	CAMERAS PELCO IBP219-ER	5.529,10	(1.935,19)	3.593,91	12420010	Ubu	10	120	7	84	7.500,00	5.550,00	4.141,50
2244269	0	13111111	Móveis e Utensílios	05/09/2017	CAMERAS PELCO IBP219-ER	5.529,09	(1.935,19)	3.593,90	12420010	Ubu	10	120	7	84	7.500,00	5.550,00	4.141,50
2244270	0	13111111	Móveis e Utensílios	05/09/2017	CAMERAS PELCO IBP219-ER	5.529,09	(1.935,19)	3.593,90	12420010	Ubu	10	120	7	84	7.500,00	5.550,00	4.141,50
2244271	0	13111111	Móveis e Utensílios	05/09/2017	CAMERAS PELCO IBP219-ER	5.529,09	(1.935,19)	3.593,90	12420010	Ubu	10	120	7	84	7.500,00	5.550,00	4.141,50
2244272	0	13111071	Máquinas e Eqtos	11/09/2017	CCM PARA BOMBAS HIDROSTATICAS	143.752,46	(1.235,56)	142.516,90	12138020	Ubu	25	300	19	228	189.443,00	148.144,43	110.547,65
2244273	0	13111111	Móveis e Utensílios	11/09/2017	TELEVISOR 42 POL LG 42LB5600	2.268,05	(793,83)	1.474,22	12138020	Ubu	10	120	7	84	3.000,00	2.220,00	1.656,60
2244274	0	13111101	Eqtos Process Dados	11/09/2017	MICROCOMPUTADOR PORTATIL DELL LATITUDE 1 E ACESSOR	5.305,52	(3.713,86)	1.591,66	12138020	Ubu	5	60	2	24	7.100,00	3.393,80	2.532,51
2244275	0	13111071	Máquinas e Eqtos	11/09/2017	TRANSPORTADOR DE CORREIA MULTIUSO BRASTORNO BT-TCT	28.676,57	(67,08)	28.609,49	12250010	Ubu	25	300	19	228	37.791,00	29.552,56	22.052,58
2244276	0	13111071	Máquinas e Eqtos	11/09/2017	CARRO INSTRUMENTADO - FORNO U4	152.642,30	(1.311,96)	151.330,34	12138020	Ubu	25	300	19	228	201.159,00	157.306,34	117.384,41
2244277	0	13111071	Máquinas e Eqtos	13/09/2017	CONJ BANCO CAPACITORES 2,4MVAR 16,5KV - BARRA B1	294.269,00	(27.202,75)	267.066,25	12205010	Ubu	25	300	19	228	387.801,00	303.260,38	226.297,57
2244278	0	13111071	Máquinas e Eqtos	13/09/2017	CONJ BANCO CAPACITORES 2,4MVAR 16,5KV - BARRA B1	294.268,93	(27.202,75)	267.066,18	12205010	Ubu	25	300	19	228	387.801,00	303.260,38	226.297,57
2244279	0	13111071	Máquinas e Eqtos	14/09/2017	MOTOR PARTID 12V MOTOR VOLVO 21423488	3.459,51	(5,86)	3.453,65	12442010	Ubu	25	300	19	228	4.559,00	3.565,14	2.660,36
2244280	0	13111141	Bens de Rodízio	14/09/2017	ALTERNADOR MOTOR VOLVO 3840181	6.113,32	(855,85)	5.257,47	12442010	Ubu	25	300	19	228	12.645,00	9.888,39	7.378,87
2244281	0	13111141	Bens de Rodízio	14/09/2017	CHAVE IGNIC MOTOR VOLVO 3587070	2.686,00	(376,04)	2.309,96	12442010	Ubu	25	300	19	228	4.705,00	3.679,31	2.745,56
2244282	0	13111141	Bens de Rodízio	14/09/2017	CHAVE IGNIC MOTOR VOLVO 3587070	2.686,00	(376,04)	2.309,96	12442010	Ubu	25	300	19	228	4.705,00	3.679,31	2.745,56
2244283	0	13111141	Bens de Rodízio	14/09/2017	BOMBA MOTOR VOLVO PENTA D6 370I-E 889635	12.195,59	(1.707,38)	10.488,21	12442010	Ubu	25	300	19	228	21.366,00	16.708,21	12.467,93
2244284	0	13111141	Bens de Rodízio	14/09/2017	BICO INJETOR MOTOR VOLVO PENTA D6 370I-E	4.774,50	(668,44)	4.106,06	12442010	Ubu	10	120	7	84	6.533,00	4.834,42	3.607,52
2244285	0	13111141	Bens de Rodízio	14/09/2017	BICO INJETOR MOTOR VOLVO PENTA D6 370I-E	4.774,50	(668,44)	4.106,06	12442010	Ubu	10	120	7	84	6.533,00	4.834,42	3.607,52
2244286	0	13111141	Bens de Rodízio	14/09/2017	BICO INJETOR MOTOR VOLVO PENTA D6 370I-E	4.774,50	(668,44)	4.106,06	12442010	Ubu	10	120	7	84	6.533,00	4.834,42	3.607,52
2244287	0	13111141	Bens de Rodízio	14/09/2017	BICO INJETOR MOTOR VOLVO PENTA D6 370I-E	4.774,50	(668,44)	4.106,06	12442010	Ubu	10	120	7	84	6.533,00	4.834,42	3.607,52
2244288	0	13111141	Bens de Rodízio	14/09/2017	BICO INJETOR MOTOR VOLVO PENTA D6 370I-E	4.774,50	(668,44)	4.106,06	12442010	Ubu	10	120	7	84	6.533,00	4.834,42	3.607,52
2244289	0	13111141	Bens de Rodízio	14/09/2017	BICO INJETOR MOTOR VOLVO PENTA D6 370I-E	4.774,50	(668,44)	4.106,06	12442010	Ubu	10	120	7	84	6.533,00	4.834,42	3.607,52
2244290	0	13111141	Bens de Rodízio	14/09/2017	BOMBA AG DOCE MOTOR VOLVO 21380890	2.921,12	(408,94)	2.512,18	12442010	Ubu	25	300	19	228	34.248,00	26.781,94	19.985,09
2244291	0	13111141	Bens de Rodízio	14/09/2017	JUNTA MOTOR VOLVO PENTA D6 370I-E	683,68	(95,73)	587,95	12442010	Ubu	25	300	19	228	1.197,00	936,05	698,50
2244292	0	13111141	Bens de Rodízio	14/09/2017	TURBINA MOTOR VOLVO PENTA D6 370I-E	11.830,89	(1.656,34)	10.174,55	12442010	Ubu	25	300	19	228	20.727,00	16.208,51	12.095,04
2244293	0	13111141	Bens de Rodízio	14/09/2017	MANETE MOTOR VOLVO PENTA D6 370I-E	13.848,60	(1.938,80)	11.909,80	12442010	Ubu	25	300	19	228	24.262,00	18.972,88	14.157,86
2244294	0	13111141	Bens de Rodízio	14/09/2017	ACOPLAMENTO MOTOR VOLVO PENTA D6 370I-E	4.362,83	(610,79)	3.752,04	12442010	Ubu	25	300	19	228	5.422,00	4.240,00	3.163,96
2244295	0	13111141	Bens de Rodízio	14/09/2017	VALVULA TERMOSTAT MOTOR VOLVO 888456	1.033,93	(144,76)	889,17	12442010	Ubu	25	300	19	228	1.810,00	1.415,42	1.056,21
2244296	0	13111071	Máquinas e Eqtos	14/09/2017	MOTOR PARTID 12V MOTOR VOLVO 21423488	4.454,12	(7,55)	4.446,57	12442010	Ubu	25	300	19	228	5.870,00	4.590,34	3.425,38
2244297	0	13111141	Bens de Rodízio	14/09/2017	POLIA MOTOR VOLVO D6 370I-E 3847482	407,10	(56,98)	350,12	12442010	Ubu	25	300	19	228	4.290,00	3.354,78	2.503,39
2244298	0	13111141	Bens de Rodízio	14/09/2017	POLIA MOTOR VOLVO D6 370I-E 21344508	876,61	(122,72)	753,89	12442010	Ubu	25	300	19	228	1.535,00	1.200,37	895,73
2244299	0	13111141	Bens de Rodízio	14/09/2017	TORRE ESTAIADA ALU TRIANG 250MM COMP 10M	6.391,39	(894,80)	5.496,59	12442010	Ubu	25	300	19	228	8.300,00	6.490,60	4.843,39
2244300	0	13111141	Bens de Rodízio	14/09/2017	MODULO ELET COM GSM DUODIGIT JAVA TC65I	995,93	(139,44)	856,49	12442010	Ubu	25	300	19	228	1.744,00	1.363,81	1.017,69
2244301	0	13111141	Bens de Rodízio	14/09/2017	MODULO ELET COM GSM DUODIGIT JAVA TC65I	995,93	(139,44)	856,49	12442010	Ubu	25	300	19	228	1.744,00	1.363,81	1.017,69
2244302	0	13111141	Bens de Rodízio	14/09/2017	MODULO ELET COM GSM DUODIGIT JAVA TC65I	995,93	(139,44)	856,49	12442010	Ubu	25	300	19	228	1.744,00	1.363,81	1.017,69
2244303	0	13111141	Bens de Rodízio	14/09/2017	MODULO ELET COM GSM DUODIGIT JAVA TC65I	995,92	(139,44)	856,48	12442010	Ubu	25	300	19	228	1.744,00	1.363,81	1.017,69

FDC CONSULT LTDA

SAMARCO

DATA-BASE: 31/03/2021					DADOS CONTÁBEIS CEDIDOS PELA SAMARCO						AVALIAÇÃO VALOR JUSTO DE MERCADO						
IMOBILIZADO	SUB Nº	CLASSE	CENTRO CST	DT.INCORP.	DENOMINAÇÃO DO IMOBILIZADO	VAL AQUIS. BRL	DEPREC. ACUM BRL	VALOR CONTÁBIL BRL	CENTRO DE CUSTOS	UNID. IND	VIDA ÚTIL DET. (ANOS)	VIDA ÚTIL DET. (MESES)	VIDA ÚTIL REM. (ANOS)	VIDA ÚTIL REM. (MESES)	VALOR DE REPOSIÇÃO (R$)	VALOR JUSTO DE MERCADO (R$)	VALOR DE LIQUIDAÇÃO FORÇADA
2244304	0	13111141	Bens de Rodízio	14/09/2017	CONE INDIC P VENTO ESTOL CV50 SI	254,89	(35,70)	219,19	12442010	Ubu	25	300	19	228	843,00	659,23	491,92
2244305	0	13111141	Bens de Rodízio	14/09/2017	CONE INDIC P VENTO ESTOL CV50 SI	254,89	(35,70)	219,19	12442010	Ubu	25	300	19	228	843,00	659,23	491,92
2244306	0	13111141	Bens de Rodízio	14/09/2017	CONE INDIC P VENTO ESTOL CV50 SI	254,89	(35,70)	219,19	12442010	Ubu	25	300	19	228	843,00	659,23	491,92
2244307	0	13111141	Bens de Rodízio	14/09/2017	CONE INDIC P VENTO ESTOL CV50 SI	254,87	(35,67)	219,20	12442010	Ubu	25	300	19	228	843,00	659,23	491,92
2244308	0	13111141	Bens de Rodízio	14/09/2017	CONE INDIC P VENTO ESTOL CV50 SI	254,87	(35,67)	219,20	12442010	Ubu	25	300	19	228	843,00	659,23	491,92
2244309	0	13111071	Máquinas e Eqtos	14/09/2017	PLUVIOMETRO BASCULADO AR CAP 314CM2	5.492,02	(9,31)	5.482,71	12442010	Ubu	25	300	19	228	7.238,00	5.660,12	4.223,67
2244310	0	13111141	Bens de Rodízio	14/09/2017	BATERIA PB AC 12V 18AH 181X77X167MM	193,14	(27,05)	166,09	12442010	Ubu	10	120	7	84	526,00	389,24	290,46
2244311	0	13111141	Bens de Rodízio	14/09/2017	BATERIA PB AC 12V 18AH 181X77X167MM	193,14	(27,05)	166,09	12442010	Ubu	10	120	7	84	526,00	389,24	290,46
2244312	0	13111141	Bens de Rodízio	14/09/2017	BATERIA PB AC 12V 18AH 181X77X167MM	193,14	(27,05)	166,09	12442010	Ubu	10	120	7	84	526,00	389,24	290,46
2244313	0	13111141	Bens de Rodízio	14/09/2017	BATERIA PB AC 12V 18AH 181X77X167MM	193,14	(27,05)	166,09	12442010	Ubu	10	120	7	84	526,00	389,24	290,46
2244314	0	13111141	Bens de Rodízio	14/09/2017	CAIXA PROTECAO SOBREPOR 400X400X200MM	659,37	(92,29)	567,08	12442010	Ubu	25	300	19	228	1.154,00	902,43	673,41
2244315	0	13111141	Bens de Rodízio	14/09/2017	CAIXA PROTECAO SOBREPOR 400X400X200MM	659,37	(92,29)	567,08	12442010	Ubu	25	300	19	228	1.154,00	902,43	673,41
2244316	0	13111141	Bens de Rodízio	14/09/2017	CAIXA PROTECAO SOBREPOR 400X400X200MM	659,37	(92,29)	567,08	12442010	Ubu	25	300	19	228	1.154,00	902,43	673,41
2244317	0	13111141	Bens de Rodízio	14/09/2017	CAIXA PROTECAO SOBREPOR 400X400X200MM	659,37	(92,29)	567,08	12442010	Ubu	25	300	19	228	1.154,00	902,43	673,41
2244318	0	13111141	Bens de Rodízio	14/09/2017	CAIXA PROTECAO SOBREPOR 400X400X200MM	659,37	(92,29)	567,08	12442010	Ubu	25	300	19	228	1.154,00	902,43	673,41
2244319	0	13111141	Bens de Rodízio	14/09/2017	CAIXA PROTECAO SOBREPOR 400X400X200MM	659,36	(92,29)	567,07	12442010	Ubu	25	300	19	228	1.154,00	902,43	673,41
2244320	0	13111141	Bens de Rodízio	14/09/2017	MODULO FOTOVOLTAICO POTENC 20W 17,56V	524,92	(73,50)	451,42	12442010	Ubu	25	300	19	228	895,00	699,89	522,27
2244321	0	13111141	Bens de Rodízio	14/09/2017	MODULO FOTOVOLTAICO POTENC 20W 17,56V	524,92	(73,50)	451,42	12442010	Ubu	25	300	19	228	895,00	699,89	522,27
2244322	0	13111141	Bens de Rodízio	14/09/2017	MODULO FOTOVOLTAICO POTENC 20W 17,56V	524,91	(73,50)	451,41	12442010	Ubu	25	300	19	228	895,00	699,89	522,27
2244323	0	13111141	Bens de Rodízio	14/09/2017	SENSOR NIVEL LIQUIDO ESC 0A20 MCA	4.852,54	(679,36)	4.173,18	12442010	Ubu	25	300	19	228	8.501,00	6.647,78	4.960,68
2244324	0	13111141	Bens de Rodízio	14/09/2017	SENSOR NIVEL LIQUIDO ESC 0A20 MCA	4.852,54	(679,36)	4.173,18	12442010	Ubu	25	300	19	228	8.501,00	6.647,78	4.960,68
2244325	0	13111141	Bens de Rodízio	14/09/2017	SENSOR TEMP 24V 4-20MA E E ELET EE21	3.044,97	(426,30)	2.618,67	12442010	Ubu	25	300	19	228	5.334,00	4.171,19	3.112,60
2244326	0	13111141	Bens de Rodízio	14/09/2017	EIXOS BB E BE LANCHA INTECH PILOT IB360	8.190,15	(1.146,63)	7.043,52	12442010	Ubu	25	300	19	228	14.348,00	11.220,14	8.372,64
2244327	0	13111141	Bens de Rodízio	14/09/2017	EIXOS BB E BE LANCHA INTECH PILOT IB360	8.190,14	(1.146,63)	7.043,51	12442010	Ubu	25	300	19	228	14.348,00	11.220,14	8.372,64
2244328	0	13111141	Bens de Rodízio	14/09/2017	FILTRO OLEO COMB MOTOR VOLVO 3583443	314,22	(43,99)	270,23	12442010	Ubu	5	60	2	24	684,00	326,95	243,98
2244329	0	13111141	Bens de Rodízio	14/09/2017	FILTRO OLEO COMB MOTOR VOLVO 3583443	314,22	(43,99)	270,23	12442010	Ubu	5	60	2	24	684,00	326,95	243,98
2244330	0	13111141	Bens de Rodízio	14/09/2017	FILTRO AR MOTOR VOLVO 21702999	319,23	(44,69)	274,54	12442010	Ubu	5	60	2	24	474,00	226,57	169,07
2244331	0	13111141	Bens de Rodízio	14/09/2017	FILTRO AR MOTOR VOLVO 21702999	319,22	(44,69)	274,53	12442010	Ubu	5	60	2	24	474,00	226,57	169,07
2244332	0	13111141	Bens de Rodízio	14/09/2017	ANODO ZINC MOTOR VOLVO 0838929	140,22	(19,63)	120,59	12442010	Ubu	25	300	19	228	526,00	411,33	306,94
2244333	0	13111141	Bens de Rodízio	14/09/2017	ANODO ZINC MOTOR VOLVO 0838929	140,22	(19,63)	120,59	12442010	Ubu	25	300	19	228	526,00	411,33	306,94
2244334	0	13111141	Bens de Rodízio	14/09/2017	ANODO ZINC MOTOR VOLVO 0838929	140,20	(19,63)	120,57	12442010	Ubu	25	300	19	228	526,00	411,33	306,94
2244335	0	13111141	Bens de Rodízio	14/09/2017	ANODO ZINC MOTOR VOLVO 0838929	140,20	(19,63)	120,57	12442010	Ubu	25	300	19	228	526,00	411,33	306,94
2244336	0	13111111	Móveis e Utensílios	15/09/2017	IPHONE 6S CINZA 32GB N.SERIE 353798085860643	2.972,26	(1.040,31)	1.931,95	12330030	Ubu	5	60	2	24	6.500,00	3.107,00	2.318,49
2244337	0	13111111	Móveis e Utensílios	15/09/2017	IPHONE 6S CINZA 32GB N.SERIE 353798085964049	2.972,25	(1.040,31)	1.931,94	12330030	Ubu	5	60	2	24	6.500,00	3.107,00	2.318,49
2244338	0	13111111	Móveis e Utensílios	15/09/2017	IPHONE 6S CINZA 32GB N.SERIE 353801086004029	2.972,25	(1.040,31)	1.931,94	12330030	Ubu	5	60	2	24	6.500,00	3.107,00	2.318,49
2244339	0	13111111	Móveis e Utensílios	15/09/2017	IPHONE 6S CINZA 32GB N.SERIE 353801086006990	2.972,25	(1.040,31)	1.931,94	12330030	Ubu	5	60	2	24	6.500,00	3.107,00	2.318,49
2244340	0	13111111	Móveis e Utensílios	15/09/2017	IPHONE 6S CINZA 32GB N.SERIE 359155078239984	2.972,25	(1.040,31)	1.931,94	12330030	Ubu	5	60	2	24	6.500,00	3.107,00	2.318,49
2244341	0	13111111	Móveis e Utensílios	15/09/2017	IPHONE 6S CINZA 32GB N.SERIE 359155078241741	2.972,25	(1.040,31)	1.931,94	12330030	Ubu	5	60	2	24	6.500,00	3.107,00	2.318,49
2244342	0	13111111	Móveis e Utensílios	15/09/2017	IPHONE 6S CINZA 32GB N.SERIE 359155078242053	2.972,25	(1.040,31)	1.931,94	12330030	Ubu	5	60	2	24	6.500,00	3.107,00	2.318,49
2244343	0	13111111	Móveis e Utensílios	15/09/2017	IPHONE 6S CINZA 32GB N.SERIE 359155078261699	2.972,25	(1.040,31)	1.931,94	12330030	Ubu	5	60	2	24	6.500,00	3.107,00	2.318,49
2244344	0	13111111	Móveis e Utensílios	15/09/2017	IPHONE 6S CINZA 32GB N.SERIE 359155078266011	2.972,25	(1.040,31)	1.931,94	12330030	Ubu	5	60	2	24	6.500,00	3.107,00	2.318,49
2244345	0	13111111	Móveis e Utensílios	15/09/2017	IPHONE 6S CINZA 32GB N.SERIE 359155078277760	2.972,25	(1.040,31)	1.931,94	12330030	Ubu	5	60	2	24	6.500,00	3.107,00	2.318,49
2244346	0	13111111	Móveis e Utensílios	15/09/2017	IPHONE 6S CINZA 32GB N.SERIE 359155078277877	2.972,25	(1.040,31)	1.931,94	12330030	Ubu	5	60	2	24	6.500,00	3.107,00	2.318,49
2244347	0	13111111	Móveis e Utensílios	15/09/2017	IPHONE 6S CINZA 32GB N.SERIE 359155078278032	2.972,25	(1.040,31)	1.931,94	12330030	Ubu	5	60	2	24	6.500,00	3.107,00	2.318,49
2244348	0	13111111	Móveis e Utensílios	15/09/2017	IPHONE 6S CINZA 32GB N.SERIE 359155078278081	2.972,25	(1.040,31)	1.931,94	12330030	Ubu	5	60	2	24	6.500,00	3.107,00	2.318,49
2244349	0	13111111	Móveis e Utensílios	15/09/2017	IPHONE 6S CINZA 32GB N.SERIE 359158077246505	2.972,25	(1.040,31)	1.931,94	12330030	Ubu	5	60	2	24	6.500,00	3.107,00	2.318,49
2244350	0	13111111	Móveis e Utensílios	15/09/2017	IPHONE 6S CINZA 32GB N.SERIE 359158077247776	2.972,25	(1.040,31)	1.931,94	12330030	Ubu	5	60	2	24	6.500,00	3.107,00	2.318,49
2244351	0	13111111	Móveis e Utensílios	15/09/2017	IPHONE 6S CINZA 32GB N.SERIE 359158077314204	2.972,25	(1.040,31)	1.931,94	12330030	Ubu	5	60	2	24	6.500,00	3.107,00	2.318,49
2244352	0	13111111	Móveis e Utensílios	15/09/2017	IPHONE 6S CINZA 32GB N.SERIE 359158077314220	2.972,25	(1.040,31)	1.931,94	12330030	Ubu	5	60	2	24	6.500,00	3.107,00	2.318,49
2244353	0	13111111	Móveis e Utensílios	15/09/2017	IPHONE 6S CINZA 32GB N.SERIE 359158077350414	2.972,25	(1.040,31)	1.931,94	12330030	Ubu	5	60	2	24	6.500,00	3.107,00	2.318,49
2244354	0	13111111	Móveis e Utensílios	15/09/2017	IPHONE 6S CINZA 32GB N.SERIE 359158077350521	2.972,25	(1.040,31)	1.931,94	12330030	Ubu	5	60	2	24	6.500,00	3.107,00	2.318,49
2244355	0	13111111	Móveis e Utensílios	15/09/2017	IPHONE 6S CINZA 32GB N.SERIE 359158077350588	2.972,25	(1.040,31)	1.931,94	12330030	Ubu	5	60	2	24	6.500,00	3.107,00	2.318,49
2244356	0	13111111	Móveis e Utensílios	15/09/2017	IPHONE 6S CINZA 32GB N.SERIE 359158077350646	2.972,25	(1.040,31)	1.931,94	12330030	Ubu	5	60	2	24	6.500,00	3.107,00	2.318,49
2244357	0	13111111	Móveis e Utensílios	15/09/2017	IPHONE 6S CINZA 32GB N.SERIE 359158077350679	2.972,25	(1.040,31)	1.931,94	12330030	Ubu	5	60	2	24	6.500,00	3.107,00	2.318,49
2244358	0	13111111	Móveis e Utensílios	15/09/2017	IPHONE 6S CINZA 32GB N.SERIE 359158077425489	2.972,25	(1.040,31)	1.931,94	12330030	Ubu	5	60	2	24	6.500,00	3.107,00	2.318,49
2244359	0	13111111	Móveis e Utensílios	15/09/2017	IPHONE 6S CINZA 32GB N.SERIE 359158077638131	2.972,25	(1.040,31)	1.931,94	12330030	Ubu	5	60	2	24	6.500,00	3.107,00	2.318,49
2244360	0	13111111	Móveis e Utensílios	15/09/2017	IPHONE 6S CINZA 32GB N.SERIE 359158077796301	2.972,25	(1.040,31)	1.931,94	12330030	Ubu	5	60	2	24	6.500,00	3.107,00	2.318,49
2244361	0	13111111	Móveis e Utensílios	15/09/2017	HASTE TUBULAR 4 METROS	1.139,94	(398,97)	740,97	12300060	Ubu	10	120	7	84	1.500,00	1.110,00	828,30
2244362	0	13111051	Edificações	30/09/2017	ALTEAMENTO SELA TULIPA E SELINHA 920M e outr	2.694.782,92	(377.269,62)	2.317.513,30	11260020	Germano	50	600	38	456	4.871.513,98	3.809.523,94	2.842.725,41
2244363	0	13111071	Máquinas e Eqtos	30/09/2017	Painel com Inversor d frequ麩cia p motor	270.836,32	-	270.836,32	11130020	Germano	25	300	19	228	367.400,00	287.306,80	214.392,76
2244364	0	13111071	Máquinas e Eqtos	30/09/2017	Painel com Inversor de frequ麩cia	60.413,39	-	60.413,39	11130020	Germano	25	300	19	228	81.900,00	64.045,80	47.791,96
2244365	0	13111081	Sistemas	30/09/2017	Sistema de drenagem	911.175,99	(6.314,76)	904.861,23	11110010	Germano	25	300	19	228	1.261.307,00	986.342,07	736.023,64
2244366	0	13111081	Sistemas	30/09/2017	SISTEMA AUTOMAﾇﾃO MINERODUTO 1	665.498,65	-	665.498,65	11162010	Germano	20	240	15	180	682.290,00	524.681,01	391.525,05
2244367	0	13111081	Sistemas	30/09/2017	AUTOMAﾇﾃO APONTAMENTO DE INSUMOS	470.244,62	(54.488,58)	415.756,04	11230030	Germano	25	300	19	228	587.305,00	459.272,51	342.716,22
2244368	0	13111051	Edificações	30/09/2017	Plugagem Galeria pricipal B.Germano	277.291,14	(38.820,77)	238.470,37	11260020	Germano	50	600	38	456	501.275,13	391.997,15	292.514,31
2244369	0	13111081	Sistemas	30/09/2017	Automa釟o - readequa釟o circuitos de finos C1	21.090,41	-	21.090,41	11130150	Germano	20	240	15	180	21.623,00	16.628,09	12.408,13
2244370	0	13111071	Máquinas e Eqtos	30/09/2017	BOMBAS DE POLPA - 80-BP-04A	434.462,17	-	434.462,17	11130150	Germano	25	300	19	228	589.400,00	460.910,80	343.938,74
2244371	0	13111071	Máquinas e Eqtos	30/09/2017	BOMBAS DE POLPA - 80-BP-04S	434.462,17	-	434.462,17	11130150	Germano	25	300	19	228	589.400,00	460.910,80	343.938,74
2244372	0	13111081	Sistemas	30/09/2017	CAIXA DE POLPA 80-CX-007	135.681,57	-	135.681,57	11130150	Germano	20	240	15	180	139.105,00	106.971,75	79.823,96

FDC CONSULT LTDA

SAMARCO
APRENDER PARA EVOLUIR E TRANSFORMAR

DATA-BASE: 31/03/2021					DADOS CONTÁBEIS CEDIDOS PELA SAMARCO					AVALIAÇÃO VALOR JUSTO DE MERCADO							
IMOBILIZADO	SUB Nº	CLASSE	CENTRO CST	DT.INCORP.	DENOMINAÇÃO DO IMOBILIZADO	VAL AQUIS. BRL	DEPREC. ACUM BRL	VALOR CONTÁBIL BRL	CENTRO DE CUSTOS	UNID. IND	VIDA ÚTIL DET. (ANOS)	VIDA ÚTIL DET. (MESES)	VIDA ÚTIL REM. (ANOS)	VIDA ÚTIL REM. (MESES)	VALOR DE REPOSIÇÃO (R$)	VALOR JUSTO DE MERCADO (R$)	VALOR DE LIQUIDAÇÃO FORÇADA
2244373	0	13111081	Sistemas	30/09/2017	ESTRUTURAS METALICAS E FIXAÃ†O	58.350,11	-	58.350,11	11130150	Germano	20	240	15	180	59.823,00	46.003,89	34.328,81
2244374	0	13111071	Máquinas e Eqtos	30/09/2017	MEDIDOR VAZAO MAGN;KRONE/IFS4000 14POL	30.229,55	-	30.229,55	11130150	Germano	25	300	19	228	41.000,00	32.062,00	23.925,16
2244375	0	13111071	Máquinas e Eqtos	30/09/2017	Motor- WEIR 350 L de capacidade 400 CV	139.899,64	-	139.899,64	11130150	Germano	25	300	19	228	189.800,00	148.423,60	110.755,98
2244376	0	13111071	Máquinas e Eqtos	30/09/2017	Motor- WEIR 350 L de capacidade 400 CV	139.899,64	-	139.899,64	11130150	Germano	25	300	19	228	189.800,00	148.423,60	110.755,98
2244377	0	13111051	Edificações	30/09/2017	Ovbras civis para readequaÃ§Ã£o do circuito de colun	898.450,88	(125.783,14)	772.667,74	11130150	Germano	50	600	38	456	1.624.181,30	1.270.109,78	947.775,47
2244378	0	13111071	Máquinas e Eqtos	30/09/2017	Painéis para inversor motor 250CV	105.451,99	-	105.451,99	11130150	Germano	25	300	19	228	143.000,00	111.826,00	83.446,28
2244379	0	13111071	Máquinas e Eqtos	30/09/2017	Painéis para inversor motor 250CV	105.451,99	-	105.451,99	11130150	Germano	25	300	19	228	143.000,00	111.826,00	83.446,28
2244380	0	13111071	Máquinas e Eqtos	30/09/2017	Painéis para inversor motor 450 cv	152.553,89	-	152.553,89	11130150	Germano	25	300	19	228	206.900,00	161.795,80	120.734,52
2244381	0	13111071	Máquinas e Eqtos	30/09/2017	Painéis para inversor motor 450 cv	152.553,89	-	152.553,89	11130150	Germano	25	300	19	228	206.900,00	161.795,80	120.734,52
2244382	0	13111071	Máquinas e Eqtos	30/09/2017	Polia Motora e Bucha C·ica	9.842,19	-	9.842,19	11130150	Germano	25	300	19	228	13.300,00	10.400,60	7.761,09
2244383	0	13111071	Máquinas e Eqtos	30/09/2017	SENSOR NIVEL ULT;0,30-15M;1BSP;110VCA	5.624,10	-	5.624,10	11130150	Germano	25	300	19	228	7.600,00	5.943,20	4.434,91
2244384	0	13111071	Máquinas e Eqtos	30/09/2017	TANQUE 08-TK-001	151.147,84	-	151.147,84	11130150	Germano	25	300	19	228	205.000,00	160.310,00	119.625,79
2244385	0	13111081	Sistemas	30/09/2017	Tubulações para circuito de colunas de finos da C	2.536.471,66	-	2.536.471,66	11130150	Germano	40	480	30	360	3.354.200,00	2.579.379,80	1.924.772,92
2244386	0	13111081	Sistemas	30/09/2017	VALVULA GUILHOTINA;10POL FLANGE;150LB	48.507,90	-	48.507,90	11130150	Germano	20	240	15	180	49.732,00	38.243,91	28.538,19
2244387	0	13111081	Sistemas	30/09/2017	VALVULA GUILHOTINA;10POL FLANGE;150LB	48.507,90	-	48.507,90	11130150	Germano	20	240	15	180	49.732,00	38.243,91	28.538,19
2244388	0	13111081	Sistemas	30/09/2017	VALVULA GUILHOTINA;14POL KGD	6.327,11	-	6.327,11	11130150	Germano	20	240	15	180	6.487,00	4.988,50	3.722,50
2244389	0	13111081	Sistemas	30/09/2017	VALVULA GUILHOTINA;14POL KGD	6.327,11	-	6.327,11	11130150	Germano	20	240	15	180	6.487,00	4.988,50	3.722,50
2244390	0	13111081	Sistemas	30/09/2017	VALVULA GUILHOTINA;14POL KGD	6.327,11	-	6.327,11	11130150	Germano	20	240	15	180	6.487,00	4.988,50	3.722,50
2244391	0	13111081	Sistemas	30/09/2017	VALVULA GUILHOTINA;14POL KGD	6.327,11	-	6.327,11	11130150	Germano	20	240	15	180	6.487,00	4.988,50	3.722,50
2244392	0	13111081	Sistemas	30/09/2017	VALVULA GUILHOTINA;FLANGE 14POL;150LB	88.579,67	-	88.579,67	11130150	Germano	20	240	15	180	90.815,00	69.836,74	52.113,25
2244393	0	13111081	Sistemas	30/09/2017	VALVULA GUILHOTINA;FLANGE 14POL;150LB	88.579,67	-	88.579,67	11130150	Germano	20	240	15	180	90.815,00	69.836,74	52.113,25
2244394	0	13111081	Sistemas	30/09/2017	VALVULA GUILHOTINA;FLANGE 14POL;150LB	88.579,67	-	88.579,67	11130150	Germano	20	240	15	180	90.815,00	69.836,74	52.113,25
2244395	0	13111081	Sistemas	30/09/2017	VALVULA GUILHOTINA;FLANGE 14POL;150LB	88.579,67	-	88.579,67	11130150	Germano	20	240	15	180	90.815,00	69.836,74	52.113,25
2244396	0	13111081	Sistemas	30/09/2017	VALVULA GUILHOTINA;FLANGE 4POL;150LB	26.714,50	-	26.714,50	11130150	Germano	20	240	15	180	27.389,00	21.062,14	15.716,89
2244397	0	13111081	Sistemas	30/09/2017	VALVULA GUILHOTINA;FLANGE 4POL;150LB	26.714,50	-	26.714,50	11130150	Germano	20	240	15	180	27.389,00	21.062,14	15.716,89
2244398	0	13111081	Sistemas	30/09/2017	VALVULA GUILHOTINA;FLANGE 4POL;150LB	26.714,50	-	26.714,50	11130150	Germano	20	240	15	180	27.389,00	21.062,14	15.716,89
2244399	0	13111081	Sistemas	30/09/2017	VALVULA GUILHOTINA;FLANGE 4POL;150LB	26.714,50	-	26.714,50	11130150	Germano	20	240	15	180	27.389,00	21.062,14	15.716,89
2244400	0	13111081	Sistemas	30/09/2017	VALVULA GUILHOTINA;FLANGE 4POL;150LB	26.714,50	-	26.714,50	11130150	Germano	20	240	15	180	27.389,00	21.062,14	15.716,89
2244401	0	13111081	Sistemas	30/09/2017	VALVULA GUILHOTINA;FOFO;FLANGE 6POL KGA	32.338,61	-	32.338,61	11130150	Germano	20	240	15	180	33.155,00	25.496,20	19.025,65
2244402	0	13111081	Sistemas	30/09/2017	VALVULA GUILHOTINA;FOFO;FLANGE 6POL KGA	32.338,61	-	32.338,61	11130150	Germano	20	240	15	180	33.155,00	25.496,20	19.025,65
2244403	0	13111081	Sistemas	30/09/2017	VALVULA GUILHOTINA;FOFO;FLANGE 6POL KGA	32.338,61	-	32.338,61	11130150	Germano	20	240	15	180	33.155,00	25.496,20	19.025,65
2244404	0	13111081	Sistemas	30/09/2017	VALVULA GUILHOTINA;MANUAL;4";150#	18.981,37	-	18.981,37	11130150	Germano	20	240	15	180	19.461,00	14.965,51	11.167,49
2244405	0	13111081	Sistemas	30/09/2017	VALVULA GUILHOTINA;MANUAL;4";150#	18.981,37	-	18.981,37	11130150	Germano	20	240	15	180	19.461,00	14.965,51	11.167,49
2244406	0	13111081	Sistemas	30/09/2017	VALVULA MANG;FECH;150LB;FESTO/CS2030824	65.380,23	-	65.380,23	11130150	Germano	20	240	15	180	67.030,00	51.546,07	38.464,47
2244407	0	13111081	Sistemas	30/09/2017	VALVULA MANG;FECH;150LB;FESTO/CS2030824	65.380,23	-	65.380,23	11130150	Germano	20	240	15	180	67.030,00	51.546,07	38.464,47
2244408	0	13111081	Sistemas	30/09/2017	VALVULA MANG;FECH;150LB;FESTO/CS203082	65.380,23	-	65.380,23	11130150	Germano	20	240	15	180	67.030,00	51.546,07	38.464,47
2244409	0	13111081	Sistemas	30/09/2017	VALVULA MANG;FECH;150LB;FESTO/CS203082	65.380,23	-	65.380,23	11130150	Germano	20	240	15	180	67.030,00	51.546,07	38.464,47
2244410	0	13111081	Sistemas	30/09/2017	VALVULA MANG;FECH;150LB;FESTO/CS2030824	65.380,09	-	65.380,09	11130150	Germano	20	240	15	180	67.030,00	51.546,07	38.464,47
2244411	0	13111081	Sistemas	29/09/2017	SIST_QUEIMADORES ULTRA-LOW NOX LE BURNER FIVES.N.A	984.291,57	(61.518,22)	922.773,35	12220020	Ubu	20	240	15	180	1.009.126,00	776.017,89	579.076,50
2244412	0	13111071	Máquinas e Eqtos	29/09/2017	CELULA PNEUMATICA DE FLOTACAO PILOTO	545.798,40	(27.289,92)	518.508,48	12220020	Ubu	25	300	19	228	719.278,00	562.475,40	419.727,80
2244413	0	13111071	Máquinas e Eqtos	29/09/2017	EQUIPAMENTO ROTATIVO DE IMPACTO	612.998,11	(30.649,90)	582.348,21	12220020	Ubu	25	300	19	228	807.836,00	631.727,75	471.404,98
2244414	0	13111131	Ferramentas	30/09/2017	TERMOMETRO INFRAVERMELHO;FLUKE/FLUKE572	4.863,08	(1.702,09)	3.160,99	11162010	Germano	10	120	7	84	6.300,00	4.662,00	3.478,86
2244415	0	13111131	Ferramentas	30/09/2017	TERMOMETRO INFRAVERMELHO;FLUKE/FLUKE572	4.863,08	(1.702,09)	3.160,99	11162010	Germano	10	120	7	84	6.300,00	4.662,00	3.478,86
2244416	0	13111131	Ferramentas	30/09/2017	TERMOMETRO INFRAVERMELHO;FLUKE/FLUKE572	4.863,08	(1.702,09)	3.160,99	11162010	Germano	10	120	7	84	6.300,00	4.662,00	3.478,86
2244417	0	13111131	Ferramentas	30/09/2017	CHAVE IMPACTO;INGERSOLL RAND/2950B7	15.846,70	(5.546,35)	10.300,35	11162010	Germano	10	120	7	84	20.400,00	15.096,00	11.264,87
2244418	0	13111131	Ferramentas	30/09/2017	MAQUINA CORTE;0-200MM;220VCA;80 W;0-45GR	6.043,55	(2.115,26)	3.928,29	11162010	Germano	10	120	7	84	7.800,00	5.772,00	4.307,16
2244419	0	13111131	Ferramentas	30/09/2017	MAQUINA CORTE;0-200MM;220VCA;80 W;0-45GR	6.043,55	(2.115,26)	3.928,29	11162010	Germano	10	120	7	84	7.800,00	5.772,00	4.307,16
2244420	0	13111071	Máquinas e Eqtos	30/09/2017	MICROHMIMETRO DIGITAL PORTATIL;MPK253	7.801,45	-	7.801,45	11162010	Germano	25	300	19	228	10.500,00	8.211,00	6.127,17
2244421	0	13111131	Ferramentas	30/09/2017	FURADEIRA BANCADA;C/MOTOR;YADOYA/FYS25	19.144,36	(6.700,54)	12.443,82	11162010	Germano	10	120	7	84	24.700,00	18.278,00	13.639,33
2244422	0	13111131	Ferramentas	30/09/2017	SACA-PINO;CATERPILLAR/2721218	5.504,64	(1.926,62)	3.578,02	11162010	Germano	10	120	7	84	7.100,00	5.254,00	3.920,62
2244423	0	13111131	Ferramentas	30/09/2017	Conjunto de Ferramentas para o Mineroduto	4.080,37	(1.428,14)	2.652,23	11162010	Germano	10	120	7	84	5.300,00	3.922,00	2.926,66
2244424	0	13111101	Eqtos Process Dados	30/09/2017	SENSOR;CSI/A0430L3	16.042,28	(11.229,60)	4.812,68	11201020	Germano	5	60	2	24	21.700,00	10.372,60	7.740,19
2244425	0	13111101	Eqtos Process Dados	30/09/2017	SENSOR;CSI/A0430L3	16.042,28	(11.229,60)	4.812,68	11201020	Germano	5	60	2	24	21.700,00	10.372,60	7.740,19
2244426	0	13111091	Software	30/09/2017	SOFTWARE;GE INSPECTION/022104560	1.585,44	(1.109,81)	475,63	11201020	Germano	5	60	2	24	1.626,00	777,23	579,98
2244427	0	13111071	Máquinas e Eqtos	30/09/2017	MEDIDOR ESPESSURA ULTRA-SONICO;DM5E	11.391,65	(1.055,64)	10.336,01	11201020	Germano	25	300	19	228	10.748,00	8.404,94	6.271,89
2244428	0	13111071	Máquinas e Eqtos	30/09/2017	TRANSDUTOR;EMISS;5MHZ;FAIX MED 1-200MM	2.689,37	(249,20)	2.440,17	11201020	Germano	25	300	19	228	2.529,00	1.977,68	1.475,77
2244429	0	13111071	Máquinas e Eqtos	30/09/2017	TRANSDUTOR;EMISS;5MHZ;FAIX MED 1-200MM	3.957,72	(366,75)	3.590,97	11201020	Germano	25	300	19	228	3.688,00	2.884,02	2.152,10
2244430	0	13111071	Máquinas e Eqtos	30/09/2017	DETECTOR FALH ULTRASSONIC;C/MALETA;USMGO	36.312,36	(3.364,93)	32.947,43	11201020	Germano	25	300	19	228	34.353,00	26.864,05	20.046,36
2244431	0	13111071	Máquinas e Eqtos	30/09/2017	TALHA ELETRICA;TP CORR;CAP 3TON;IP55	11.060,39	(28,31)	11.032,08	11202010	Germano	25	300	19	228	11.275,00	8.817,05	6.579,42
2244432	0	13111071	Máquinas e Eqtos	30/09/2017	TALHA ELETRICA;TP CORR;CAP 3TON;IP55	11.060,39	(28,31)	11.032,08	11202010	Germano	25	300	19	228	11.275,00	8.817,05	6.579,42
2244433	0	13111071	Máquinas e Eqtos	30/09/2017	TALHA ELETRICA;TP CORR;CAP 3TON;IP55	11.066,23	(28,33)	11.037,90	11202010	Germano	25	300	19	228	11.275,00	8.817,05	6.579,42
2244434	0	13111141	Bens de Rodízio	05/10/2017	CILINDRO CJ;DO EQUIPAMENTO;ENERPAC/RC756	7.904,44	(1.080,28)	6.824,16	11203010	Germano	25	300	19	228	10.200,00	7.976,40	5.952,11
2244435	0	13111141	Bens de Rodízio	05/10/2017	CILINDRO HIDRAULICO;114MM;CURSO 64MM	3.813,63	(521,21)	3.292,42	11203010	Germano	25	300	19	228	5.000,00	3.910,00	2.917,70
2244436	0	13111131	Ferramentas	05/10/2017	MULTIMETRO;FLUKE/TRUE RMS 175	1.668,18	(569,96)	1.098,22	11203010	Germano	10	120	7	84	2.200,00	1.628,00	1.214,84
2244437	0	13111131	Ferramentas	05/10/2017	MULTIMETRO;FLUKE/TRUE RMS 175	1.668,18	(569,96)	1.098,22	11203010	Germano	10	120	7	84	2.200,00	1.628,00	1.214,84
2244438	0	13111131	Ferramentas	05/10/2017	MULTIMETRO;FLUKE/TRUE RMS 175	1.668,18	(569,96)	1.098,22	11203010	Germano	10	120	7	84	2.200,00	1.628,00	1.214,84
2244439	0	13111131	Ferramentas	05/10/2017	MULTIMETRO;FLUKE/TRUE RMS 175	1.668,18	(569,96)	1.098,22	11203010	Germano	10	120	7	84	2.200,00	1.628,00	1.214,84
2244440	0	13111131	Ferramentas	05/10/2017	MULTIMETRO;FLUKE/TRUE RMS 175	1.668,17	(569,96)	1.098,21	11203010	Germano	10	120	7	84	2.200,00	1.628,00	1.214,84
2244441	0	13111131	Ferramentas	05/10/2017	MULTIMETRO;FLUKE/TRUE RMS 175	1.668,17	(569,96)	1.098,21	11203010	Germano	10	120	7	84	2.200,00	1.628,00	1.214,84

FDC CONSULT LTDA

SAMARCO
APRENDER PARA EVOLUIR E TRANSFORMAR

DATA-BASE: 31/03/2021					DADOS CONTÁBEIS CEDIDOS PELA SAMARCO					AVALIAÇÃO VALOR JUSTO DE MERCADO							
IMOBILIZADO	SUB Nº	CLASSE	CENTRO CST	DT.INCORP.	DENOMINAÇÃO DO IMOBILIZADO	VAL AQUIS. BRL	DEPREC. ACUM BRL	VALOR CONTÁBIL BRL	CENTRO DE CUSTOS	UNID. IND	VIDA ÚTIL DET. (ANOS)	VIDA ÚTIL DET. (MESES)	VIDA ÚTIL REM. (ANOS)	VIDA ÚTIL REM. (MESES)	VALOR DE REPOSIÇÃO (R$)	VALOR JUSTO DE MERCADO (R$)	VALOR DE LIQUIDAÇÃO FORÇADA
2244442	0	13111131	Ferramentas	05/10/2017	CHAVE IMPACTO;INGERSOLL RAND/261 3/4POL	2.770,43	(946,55)	1.823,88	11203010	Germano	10	120	7	84	3.600,00	2.664,00	1.987,92
2244443	0	13111071	Máquinas e Eqtos	05/10/2017	MACACO HIDRAUL MANUAL 10 TON	4.746,82	-	4.746,82	11203010	Germano	25	300	19	228	6.400,00	5.004,80	3.734,66
2244444	0	13111131	Ferramentas	05/10/2017	EXTRATOR JG;RIDGID/35590	3.653,82	(1.248,39)	2.405,43	11203010	Germano	10	120	7	84	4.800,00	3.552,00	2.650,56
2244445	0	13111071	Máquinas e Eqtos	05/10/2017	MACACO HIDRAULICO;15TON;41,4MM	1.805,48	-	1.805,48	11203010	Germano	25	300	19	228	2.400,00	1.876,80	1.400,50
2244446	0	13111071	Máquinas e Eqtos	05/10/2017	BOMBA MANUAL HIDRAULICA;ENERPAC/P-842	4.276,72	-	4.276,72	11203010	Germano	25	300	19	228	5.800,00	4.535,60	3.384,53
2244447	0	13111071	Máquinas e Eqtos	05/10/2017	BOMBA MANUAL HIDRAULICA;ENERPAC/P-842	4.276,71	-	4.276,71	11203010	Germano	25	300	19	228	5.800,00	4.535,60	3.384,53
2244448	0	13111131	Ferramentas	05/10/2017	ESCADA;FIBRA/ALUMINIO;27 DEG;ALT 8,46M	2.017,85	(689,45)	1.328,40	11203010	Germano	10	120	7	84	2.600,00	1.924,00	1.435,72
2244449	0	13111131	Ferramentas	05/10/2017	ESCADA;FIBRA/ALUMINIO;27 DEG;ALT 8,46M	2.017,85	(689,45)	1.328,40	11203010	Germano	10	120	7	84	2.600,00	1.924,00	1.435,72
2244450	0	13111131	Ferramentas	05/10/2017	ESCADA;FIBRA;RITZ BRASIL/EE/PU-97	1.318,06	(450,35)	867,71	11203010	Germano	10	120	7	84	1.700,00	1.258,00	938,74
2244451	0	13111131	Ferramentas	05/10/2017	ESCADA;FIBRA/ALUMINIO;15 DEG;ALT 4,86M	1.426,64	(487,43)	939,21	11203010	Germano	10	120	7	84	1.900,00	1.406,00	1.049,18
2244452	0	13111131	Ferramentas	05/10/2017	ESCADA;FIBRA/ALUMINIO;15 DEG;ALT 4,86M	1.426,63	(487,43)	939,20	11203010	Germano	10	120	7	84	1.900,00	1.406,00	1.049,18
2244453	0	13111131	Ferramentas	05/10/2017	ENDOSCOPIO;LCD 320X240 PIXELS;SKF/TKES10	4.346,64	(1.485,09)	2.861,55	11203010	Germano	10	120	7	84	5.600,00	4.144,00	3.092,32
2244454	0	13111131	Ferramentas	05/10/2017	TACOMETRO PORTATIL;DISPL LCD 5 DIG	2.887,16	(986,46)	1.900,70	11203010	Germano	10	120	7	84	3.800,00	2.812,00	2.098,36
2244455	0	13111131	Ferramentas	05/10/2017	ALINHADOR LASER;P/POLIA;DIST 50-6000MM	7.350,22	(2.511,32)	4.838,90	11203010	Germano	10	120	7	84	9.500,00	7.030,00	5.245,89
2244456	0	13111131	Ferramentas	05/10/2017	ACELEROMETRO;100MV/G;18/28VCC	2.143,19	(732,26)	1.410,93	11203010	Germano	10	120	7	84	2.800,00	2.072,00	1.546,16
2244457	0	13111131	Ferramentas	05/10/2017	ACELEROMETRO;100MV/G;18/28VCC	2.143,18	(732,26)	1.410,92	11203010	Germano	10	120	7	84	2.800,00	2.072,00	1.546,16
2244458	0	13111131	Ferramentas	05/10/2017	FURADEIRA ELETRICA;BOSCH/0601121114	2.355,92	(804,94)	1.550,98	11203010	Germano	10	120	7	84	3.100,00	2.294,00	1.711,82
2244459	0	13111131	Ferramentas	05/10/2017	FURADEIRA ELETRICA;BOSCH/0601121114	2.355,92	(804,94)	1.550,98	11203010	Germano	10	120	7	84	3.100,00	2.294,00	1.711,82
2244460	0	13111131	Ferramentas	05/10/2017	FURADEIRA ELETRICA;BOSCH/0601121114	2.355,92	(804,94)	1.550,98	11203010	Germano	10	120	7	84	3.100,00	2.294,00	1.711,82
2244461	0	13111131	Ferramentas	05/10/2017	FURADEIRA ELETRICA;BOSCH/0601121114	2.355,92	(804,94)	1.550,98	11203010	Germano	10	120	7	84	3.100,00	2.294,00	1.711,82
2244462	0	13111131	Ferramentas	05/10/2017	FURADEIRA ELETRICA;BOSCH/0601121114	2.355,92	(804,94)	1.550,98	11203010	Germano	10	120	7	84	3.100,00	2.294,00	1.711,82
2244463	0	13111131	Ferramentas	05/10/2017	FURADEIRA ELETRICA;BOSCH/0601121114	2.355,92	(804,94)	1.550,98	11203010	Germano	10	120	7	84	3.100,00	2.294,00	1.711,82
2244464	0	13111131	Ferramentas	05/10/2017	FURADEIRA ELETRICA;BOSCH/0601121114	2.355,92	(804,94)	1.550,98	11203010	Germano	10	120	7	84	3.100,00	2.294,00	1.711,82
2244465	0	13111131	Ferramentas	05/10/2017	CHAVE IMPACTO;INGERSOLL RAND/285B	3.327,75	(1.136,99)	2.190,76	11203010	Germano	10	120	7	84	4.300,00	3.182,00	2.374,46
2244466	0	13111131	Ferramentas	05/10/2017	CHAVE IMPACTO;INGERSOLL RAND/261 3/4POL	3.428,87	(1.171,54)	2.257,33	11203010	Germano	10	120	7	84	4.500,00	3.330,00	2.484,90
2244467	0	13111131	Ferramentas	05/10/2017	ESCADA;DURALUMINIO;PLATAF;4DEGRAUS	4.904,79	(1.675,81)	3.228,98	11203010	Germano	10	120	7	84	6.400,00	4.736,00	3.534,08
2244468	0	13111131	Ferramentas	05/10/2017	ESCADA;DURALUMINIO;PLATAF;4DEGRAUS	4.904,79	(1.675,81)	3.228,98	11203010	Germano	10	120	7	84	6.400,00	4.736,00	3.534,08
2244469	0	13111071	Máquinas e Eqtos	05/10/2017	CELULA CARGA;0-15000KG;2MV/V;AIRPES/LMP	2.527,35	(5,91)	2.521,44	12210010	Ubu	25	300	19	228	3.331,00	2.604,84	1.943,77
2244470	0	13111131	Ferramentas	05/10/2017	ALICATE COMPRESSAO HIDRAULICO;12TON	1.498,46	(511,98)	986,48	11203010	Germano	10	120	7	84	2.000,00	1.480,00	1.104,40
2244471	0	13111131	Ferramentas	05/10/2017	MEGOHMETRO ANALOG;500-5000V;260X155X99MM	4.877,49	(1.666,48)	3.211,01	11203010	Germano	10	120	7	84	6.300,00	4.662,00	3.478,86
2244472	0	13111131	Ferramentas	05/10/2017	TORQUIMETRO;100-600NM;BELZER/1060BR	2.410,00	(823,42)	1.586,58	11203010	Germano	10	120	7	84	3.200,00	2.368,00	1.767,04
2244473	0	13111131	Ferramentas	05/10/2017	CHAVE IMPACTO;INGERSOLL RAND/261 3/4POL	2.465,13	(842,25)	1.622,88	11203010	Germano	10	120	7	84	3.200,00	2.368,00	1.767,04
2244474	0	13111131	Ferramentas	05/10/2017	CHAVE IMPACTO;INGERSOLL RAND/261 3/4POL	2.465,13	(842,25)	1.622,88	11203010	Germano	10	120	7	84	3.200,00	2.368,00	1.767,04
2244475	0	13111131	Ferramentas	05/10/2017	CHAVE IMPACTO;INGERSOLL RAND/285B	3.396,61	(1.160,51)	2.236,10	11203010	Germano	10	120	7	84	4.400,00	3.256,00	2.429,68
2244476	0	13111141	Bens de Rodízio	05/10/2017	CILINDRO HIDRAULICO;114MM;ENERPAC/RCH302	4.069,80	(556,20)	3.513,60	11203010	Germano	25	300	19	228	5.300,00	4.144,60	3.092,76
2244477	0	13111141	Bens de Rodízio	05/10/2017	CILINDRO HIDRAULICO;114MM;ENERPAC/RCH302	4.069,80	(556,20)	3.513,60	11203010	Germano	25	300	19	228	5.300,00	4.144,60	3.092,76
2244478	0	13111071	Máquinas e Eqtos	05/10/2017	BOMBA MANUAL HIDRAULICA;2 EST;S/ACES	1.803,58	-	1.803,58	11203010	Germano	25	300	19	228	2.400,00	1.876,80	1.400,50
2244479	0	13111071	Máquinas e Eqtos	05/10/2017	BOMBA MANUAL HIDRAULICA;2 EST;S/ACES	1.803,57	-	1.803,57	11203010	Germano	25	300	19	228	2.400,00	1.876,80	1.400,50
2244480	0	13111131	Ferramentas	05/10/2017	CHAVE IMPACTO;1500-4200NM;BIG/551S	6.302,62	(2.153,39)	4.149,23	11203010	Germano	10	120	7	84	8.200,00	6.068,00	4.528,04
2244481	0	13111131	Ferramentas	05/10/2017	TORQUIMETRO;520-1000NM;GEDORE/047 627	7.074,00	(2.416,95)	4.657,05	11203010	Germano	10	120	7	84	9.200,00	6.808,00	5.080,23
2244482	0	13111131	Ferramentas	05/10/2017	ALICATE;BURNDY/Y35SG1 C/10 MATRIZES	3.796,92	(1.297,27)	2.499,65	11203010	Germano	10	120	7	84	4.900,00	3.626,00	2.705,78
2244483	0	13111131	Ferramentas	05/10/2017	GUINCHO ALAVANCA;20M;BERG STEEL/GA3200	2.902,94	(991,82)	1.911,12	11203010	Germano	10	120	7	84	3.800,00	2.812,00	2.098,36
2244484	0	13111131	Ferramentas	05/10/2017	GUINCHO ALAVANCA;20M;BERG STEEL/GA3200	2.902,93	(991,82)	1.911,11	11203010	Germano	10	120	7	84	3.800,00	2.812,00	2.098,36
2244485	0	13111131	Ferramentas	05/10/2017	FURADEIRA ELETRICA;900W;BOSCH/0601174212	2.064,73	(705,44)	1.359,29	11203010	Germano	10	120	7	84	2.700,00	1.998,00	1.490,94
2244486	0	13111071	Máquinas e Eqtos	03/10/2017	MAQUINA SOLDA PORTAT 230VCC 150A EUTECTIC POWERMAX	2.315,33	(206,32)	2.109,01	12204010	Ubu	25	300	19	228	3.814,00	2.982,55	2.225,62
2244487	0	13111071	Máquinas e Eqtos	03/10/2017	MAQUINA SOLDA PORTAT 230VCC 150A EUTECTIC POWERMAX	2.315,33	(206,32)	2.109,01	12204010	Ubu	25	300	19	228	3.814,00	2.982,55	2.225,62
2244488	0	13111071	Máquinas e Eqtos	03/10/2017	MAQUINA SOLDA PORTAT 230VCC 150A EUTECTIC POWERMAX	2.315,32	(206,32)	2.109,00	12204010	Ubu	25	300	19	228	3.814,00	2.982,55	2.225,62
2244489	0	13111071	Máquinas e Eqtos	03/10/2017	MAQUINA SOLDA PORTAT 230VCC 150A EUTECTIC POWERMAX	2.315,32	(206,32)	2.109,00	12204010	Ubu	25	300	19	228	3.814,00	2.982,55	2.225,62
2244490	0	13111071	Máquinas e Eqtos	03/10/2017	MAQUINA SOLDA PORTAT 230VCC 150A EUTECTIC POWERMAX	2.315,32	(206,32)	2.109,00	12204010	Ubu	25	300	19	228	3.814,00	2.982,55	2.225,62
2244491	0	13111071	Máquinas e Eqtos	03/10/2017	MAQUINA SOLDA PORTAT 230VCC 150A EUTECTIC POWERMAX	2.315,32	(206,32)	2.109,00	12204010	Ubu	25	300	19	228	3.814,00	2.982,55	2.225,62
2244492	0	13111071	Máquinas e Eqtos	03/10/2017	MAQUINA SOLDA CONVENCIO 550A EUTECTIC PULSARC 6000	15.373,68	(1.369,93)	14.003,75	12204010	Ubu	25	300	19	228	20.260,00	15.843,32	11.822,53
2244493	0	13111131	Ferramentas	03/10/2017	ESCADA DE ALUMINIO 7 DEGRAUS PLATAF ECOTEL PLC 7D	3.188,24	(1.089,31)	2.098,93	12204010	Ubu	10	120	7	84	4.200,00	3.108,00	2.319,24
2244494	0	13111131	Ferramentas	03/10/2017	ESCADA DE ALUMINIO 7 DEGRAUS PLATAF ECOTEL PLC 7D	3.188,24	(1.089,31)	2.098,93	12204010	Ubu	10	120	7	84	4.200,00	3.108,00	2.319,24
2244495	0	13111131	Ferramentas	03/10/2017	ESCADA DE ALUMINIO 7 DEGRAUS PLATAF ECOTEL PLC 7D	3.188,24	(1.089,31)	2.098,93	12204010	Ubu	10	120	7	84	4.200,00	3.108,00	2.319,24
2244496	0	13111131	Ferramentas	03/10/2017	ESCADA DE ALUMINIO 7 DEGRAUS PLATAF ECOTEL PLC 7D	3.188,24	(1.089,31)	2.098,93	12204010	Ubu	10	120	7	84	4.200,00	3.108,00	2.319,24
2244497	0	13111131	Ferramentas	03/10/2017	ESCADA DE ALUMINIO 7 DEGRAUS PLATAF ECOTEL PLC 7D	3.188,24	(1.089,31)	2.098,93	12204010	Ubu	10	120	7	84	4.200,00	3.108,00	2.319,24
2244498	0	13111131	Ferramentas	03/10/2017	ESCADA DE ALUMINIO 7 DEGRAUS PLATAF ECOTEL PLC 7D	3.188,24	(1.089,31)	2.098,93	12204010	Ubu	10	120	7	84	4.200,00	3.108,00	2.319,24
2244499	0	13111131	Ferramentas	03/10/2017	ESCADA DE ALUMINIO 7 DEGRAUS PLATAF ECOTEL PLC 7D	3.188,24	(1.089,31)	2.098,93	12204010	Ubu	10	120	7	84	4.200,00	3.108,00	2.319,24
2244500	0	13111131	Ferramentas	03/10/2017	ESCADA DE ALUMINIO 7 DEGRAUS PLATAF ECOTEL PLC 7D	3.188,24	(1.089,31)	2.098,93	12204010	Ubu	10	120	7	84	4.200,00	3.108,00	2.319,24
2244501	0	13111131	Ferramentas	03/10/2017	ESCADA DE ALUMINIO 7 DEGRAUS PLATAF ECOTEL PLC 7D	3.188,24	(1.089,31)	2.098,93	12204010	Ubu	10	120	7	84	4.200,00	3.108,00	2.319,24
2244502	0	13111131	Ferramentas	03/10/2017	ESCADA DE ALUMINIO 7 DEGRAUS PLATAF ECOTEL PLC 7D	3.188,24	(1.089,31)	2.098,93	12204010	Ubu	10	120	7	84	4.200,00	3.108,00	2.319,24
2244503	0	13111111	Móveis e Utensílios	03/10/2017	CAMERA PTZ DOME 20X P1220 ERS0	11.954,95	(4.084,62)	7.870,33	12420010	Ubu	10	120	7	84	16.200,00	11.988,00	8.945,63
2244504	0	13111111	Móveis e Utensílios	03/10/2017	CAMERA PTZ DOME 20X P1220 ERS0	11.954,95	(4.084,62)	7.870,33	12420010	Ubu	10	120	7	84	16.200,00	11.988,00	8.945,63
2244505	0	13111111	Móveis e Utensílios	03/10/2017	CAMERA PTZ DOME 20X P1220 ERS0	11.954,95	(4.084,62)	7.870,33	12420010	Ubu	10	120	7	84	16.200,00	11.988,00	8.945,63
2244506	0	13111111	Móveis e Utensílios	03/10/2017	CAMERA PTZ DOME 20X P1220 ERS0	11.954,95	(4.084,62)	7.870,33	12420010	Ubu	10	120	7	84	16.200,00	11.988,00	8.945,63
2244507	0	13111111	Móveis e Utensílios	03/10/2017	CAMERA PTZ DOME 20X P1220 ERS0	11.954,94	(4.084,59)	7.870,35	12420010	Ubu	10	120	7	84	16.200,00	11.988,00	8.945,63
2244508	0	13111111	Móveis e Utensílios	03/10/2017	CAMERA PTZ DOME 20X P1220 ERS0	11.954,94	(4.084,59)	7.870,35	12420010	Ubu	10	120	7	84	16.200,00	11.988,00	8.945,63
2244509	0	13111131	Ferramentas	05/10/2017	LAVADORA;KARCHER/HDS12/15S 440VCA	19.271,67	(6.584,49)	12.687,18	11203010	Germano	10	120	7	84	24.800,00	18.352,00	13.694,54
2244510	0	13111131	Ferramentas	05/10/2017	TALHA MANUAL;ALAV;CAP 3TON;3M;174/1 06 unid	5.633,12	(1.924,65)	3.708,47	11110040	Germano	10	120	7	84	7.300,00	5.402,00	4.031,06

FDC CONSULT LTDA

SAMARCO
APRENDER PARA EVOLUIR E TRANSFORMAR

DATA-BASE: 31/03/2021					DADOS CONTÁBEIS CEDIDOS PELA SAMARCO					AVALIAÇÃO VALOR JUSTO DE MERCADO							
IMOBILIZADO	SUB Nº	CLASSE	CENTRO CST	DT.INCORP.	DENOMINAÇÃO DO IMOBILIZADO	VAL AQUIS. BRL	DEPREC. ACUM BRL	VALOR CONTÁBIL BRL	CENTRO DE CUSTOS	UNID. IND	VIDA ÚTIL DET. (ANOS)	VIDA ÚTIL DET. (MESES)	VIDA ÚTIL REM. (ANOS)	VIDA ÚTIL REM. (MESES)	VALOR DE REPOSIÇÃO (R$)	VALOR JUSTO DE MERCADO (R$)	VALOR DE LIQUIDAÇÃO FORÇADA
2244511	0	13111131	Ferramentas	05/10/2017	TALHA MANUAL;ALAV;CAP 1,5TON;1,5M;87/1 06 unid	4.110,66	(1.404,49)	2.706,17	11110040	Germano	10	120	7	84	5.300,00	3.922,00	2.926,66
2244512	0	13111131	Ferramentas	05/10/2017	MAQUINA SOLDA;750A;EUTECTIC/GSX750ITAIPU	6.013,75	(2.054,71)	3.959,04	11110040	Germano	10	120	7	84	7.800,00	5.772,00	4.307,16
2244513	0	13111131	Ferramentas	05/10/2017	MAQUINA SOLDA;750A;EUTECTIC/GSX750ITAIPU	6.013,75	(2.054,71)	3.959,04	11110040	Germano	10	120	7	84	7.800,00	5.772,00	4.307,16
2244514	0	13111131	Ferramentas	05/10/2017	MAQUINA SOLDA;750A;EUTECTIC/GSX750ITAIPU	6.013,75	(2.054,71)	3.959,04	11110040	Germano	10	120	7	84	7.800,00	5.772,00	4.307,16
2244515	0	13111131	Ferramentas	05/10/2017	MAQUINA SOLDA;750A;EUTECTIC/GSX750ITAIPU	6.013,70	(2.054,68)	3.959,02	11110040	Germano	10	120	7	84	7.800,00	5.772,00	4.307,16
2244516	0	13111131	Ferramentas	05/10/2017	CONJUNTO DE FERRAMENTAS USINAS 01 E 02 E UTILIDADE	163.047,23	(55.707,79)	107.339,44	11203010	Germano	10	120	7	84	209.800,00	155.252,00	115.851,43
2244517	0	13111141	Bens de Rodízio	05/10/2017	CILINDRO HIDRAULICO;69MM;CURSO 152MM	1.793,83	(245,15)	1.548,68	11203010	Germano	25	300	19	228	2.400,00	1.876,80	1.400,50
2244518	0	13111071	Máquinas e Eqtos	05/10/2017	TALHA MANUAL;ALAV;CAP 3TON;3M;174/1	1.206,62	-	1.206,62	11203010	Germano	25	300	19	228	1.600,00	1.251,20	933,66
2244519	0	13111071	Máquinas e Eqtos	05/10/2017	TALHA MANUAL;ALAV;CAP 3TON;3M;174/1	1.206,62	-	1.206,62	11203010	Germano	25	300	19	228	1.600,00	1.251,20	933,66
2244520	0	13111131	Ferramentas	05/10/2017	ESCADA;FIBRA;RITZ BRASIL/EA/PR-15/PD	1.775,70	(606,70)	1.169,00	11203010	Germano	10	120	7	84	2.300,00	1.702,00	1.270,06
2244521	0	13111131	Ferramentas	05/10/2017	MULTIMETRO;FLUKE/TRUE RMS 175	1.668,72	(570,14)	1.098,58	11203010	Germano	10	120	7	84	2.200,00	1.628,00	1.214,84
2244522	0	13111131	Ferramentas	05/10/2017	MULTIMETRO;FLUKE/TRUE RMS 175	1.668,72	(570,14)	1.098,58	11203010	Germano	10	120	7	84	2.200,00	1.628,00	1.214,84
2244523	0	13111131	Ferramentas	05/10/2017	MULTIMETRO;FLUKE/TRUE RMS 175	1.668,72	(570,14)	1.098,58	11203010	Germano	10	120	7	84	2.200,00	1.628,00	1.214,84
2244524	0	13111131	Ferramentas	05/10/2017	MULTIMETRO;FLUKE/TRUE RMS 175	1.668,72	(570,14)	1.098,58	11203010	Germano	10	120	7	84	2.200,00	1.628,00	1.214,84
2244525	0	13111131	Ferramentas	05/10/2017	MULTIMETRO;FLUKE/TRUE RMS 175	1.668,71	(570,14)	1.098,57	11203010	Germano	10	120	7	84	2.200,00	1.628,00	1.214,84
2244526	0	13111131	Ferramentas	05/10/2017	ESCADA;FIBRA;RITZ BRASIL/EE/PU-97	1.318,06	(450,35)	867,71	11203010	Germano	10	120	7	84	1.700,00	1.258,00	938,74
2244527	0	13111131	Ferramentas	05/10/2017	BASE MAGN;ACO IN;1/4-28 FEMEA	2.401,40	(820,48)	1.580,92	11203010	Germano	10	120	7	84	3.100,00	2.294,00	1.711,82
2244528	0	13111131	Ferramentas	05/10/2017	ACELEROMETRO;100MV/G;18/28VCC	2.177,36	(743,94)	1.433,42	11203010	Germano	10	120	7	84	2.900,00	2.146,00	1.601,38
2244529	0	13111131	Ferramentas	05/10/2017	ACELEROMETRO;100MV/G;18/28VCC	2.177,35	(743,94)	1.433,41	11203010	Germano	10	120	7	84	2.900,00	2.146,00	1.601,38
2244530	0	13111081	Sistemas	05/10/2017	ATERRAMENTO CJ;RITZ BRASIL/CAR/CB-01	1.933,53	-	1.933,53	11203010	Germano	20	240	15	180	1.983,00	1.524,93	1.137,92
2244531	0	13111081	Sistemas	05/10/2017	ATERRAMENTO CJ;RITZ BRASIL/CAR/CB-01	1.933,52	-	1.933,52	11203010	Germano	20	240	15	180	1.983,00	1.524,93	1.137,92
2244532	0	13111081	Sistemas	05/10/2017	ATERRAMENTO CJ;RITZ BRASIL/CAR/CB-01	1.933,52	-	1.933,52	11203010	Germano	20	240	15	180	1.983,00	1.524,93	1.137,92
2244533	0	13111081	Sistemas	05/10/2017	ATERRAMENTO CJ;RITZ BRASIL/CAR/CB-01	1.933,52	-	1.933,52	11203010	Germano	20	240	15	180	1.983,00	1.524,93	1.137,92
2244534	0	13111131	Ferramentas	05/10/2017	MICROHMIMETRO DIGITAL PORTATIL;MPK253	8.991,16	(3.071,99)	5.919,17	11203010	Germano	10	120	7	84	11.600,00	8.584,00	6.405,51
2244535	0	13111071	Máquinas e Eqtos	05/10/2017	CELULA CARGA;0-15000KG;2MV/V;AIRPES/LMP	2.527,35	(5,91)	2.521,44	12210010	Ubu	25	300	19	228	3.331,00	2.604,84	1.943,77
2244536	0	13111071	Máquinas e Eqtos	05/10/2017	CELULA CARGA;0-15000KG;2MV/V;AIRPES/LMP	2.527,35	(5,91)	2.521,44	12210010	Ubu	25	300	19	228	3.331,00	2.604,84	1.943,77
2244537	0	13111071	Máquinas e Eqtos	05/10/2017	CELULA CARGA;0-15000KG;2MV/V;AIRPES/LMP	2.527,35	(5,91)	2.521,44	12210010	Ubu	25	300	19	228	3.331,00	2.604,84	1.943,77
2244538	0	13111081	Sistemas	05/10/2017	SIST_MONITORAMENTO DE VELOCIDADE_DIRECAO DO VENTO	4.248,46	(12,42)	4.236,04	12210010	Ubu	30	360	23	276	23.503,00	18.379,35	13.714,95
2244539	0	13111081	Sistemas	05/10/2017	SIST_MONITORAMENTO DE VELOCIDADE_DIRECAO DO VENTO	3.186,34	(9,32)	3.177,02	12210010	Ubu	30	360	23	276	17.627,00	13.784,31	10.286,07
2244540	0	13111101	Eqtos Process Dados	06/10/2017	RADIO WIRELESS RAJANT MODELO LX4-2295	42.486,73	(29.032,61)	13.454,12	12138020	Ubu	5	60	2	24	57.600,00	27.532,80	20.545,40
2244541	0	13111101	Eqtos Process Dados	06/10/2017	RADIO WIRELESS RAJANT MODELO LX4-2295	42.486,72	(29.032,58)	13.454,14	12138020	Ubu	5	60	2	24	57.600,00	27.532,80	20.545,40
2244542	0	13111071	Máquinas e Eqtos	06/10/2017	PAINEL ELETROPNEUMATIC P/ VALV ASCOVAL/PRJ 016-06D	36.258,34	(311,64)	35.946,70	12138020	Ubu	25	300	19	228	47.783,00	37.366,31	27.883,31
2244543	0	13111071	Máquinas e Eqtos	06/10/2017	LIMITADOR DA CELULA DE CARGA AIRPES/ALT100	3.018,61	(25,94)	2.992,67	12138020	Ubu	25	300	19	228	3.978,00	3.110,80	2.321,32
2244544	0	13111071	Máquinas e Eqtos	06/10/2017	LIMITADOR DA CELULA DE CARGA AIRPES/ALT100	3.018,61	(25,94)	2.992,67	12138020	Ubu	25	300	19	228	3.978,00	3.110,80	2.321,32
2244545	0	13111071	Máquinas e Eqtos	06/10/2017	LIMITADOR DA CELULA DE CARGA AIRPES/ALT100	3.018,61	(25,94)	2.992,67	12138020	Ubu	25	300	19	228	3.978,00	3.110,80	2.321,32
2244546	0	13111071	Máquinas e Eqtos	06/10/2017	LIMITADOR DA CELULA DE CARGA AIRPES/ALT100	3.018,61	(25,94)	2.992,67	12138020	Ubu	25	300	19	228	3.978,00	3.110,80	2.321,32
2244547	0	13111071	Máquinas e Eqtos	06/10/2017	MODULO ELETRONICO CONTROL AIRPES/ALM-100	6.156,53	(52,92)	6.103,61	12138020	Ubu	25	300	19	228	8.114,00	6.345,15	4.734,85
2244548	0	13111071	Máquinas e Eqtos	06/10/2017	MODULO ELETRONICO CONTROL AIRPES/ALM-100	6.156,53	(52,92)	6.103,61	12138020	Ubu	25	300	19	228	8.114,00	6.345,15	4.734,85
2244549	0	13111071	Máquinas e Eqtos	06/10/2017	MODULO ELETRONICO CONTROL AIRPES/ALM-100	6.156,53	(52,92)	6.103,61	12138020	Ubu	25	300	19	228	8.114,00	6.345,15	4.734,85
2244550	0	13111071	Máquinas e Eqtos	06/10/2017	MODULO ELETRONICO CONTROL AIRPES/ALM-100	6.156,53	(52,92)	6.103,61	12138020	Ubu	25	300	19	228	8.114,00	6.345,15	4.734,85
2244551	0	13111071	Máquinas e Eqtos	06/10/2017	MODULO ELETRONICO CONTROL AIRPES/ALM-100	6.156,53	(52,92)	6.103,61	12138020	Ubu	25	300	19	228	8.114,00	6.345,15	4.734,85
2244552	0	13111071	Máquinas e Eqtos	06/10/2017	MODULO ELETRONICO CONTROL AIRPES/ALM-100	6.156,53	(52,92)	6.103,61	12138020	Ubu	25	300	19	228	8.114,00	6.345,15	4.734,85
2244553	0	13111071	Máquinas e Eqtos	06/10/2017	FONTE ENERG RADIOATIVA BAS CESIO 137	94.840,96	(815,16)	94.025,80	12138020	Ubu	25	300	19	228	124.985,00	97.738,27	72.933,80
2244554	0	13111131	Ferramentas	06/10/2017	CHAVE IMPACTO;1500-4200NM;BIG/551S	18.263,26	(6.239,96)	12.023,30	11202040	Germano	10	120	7	84	23.500,00	17.390,00	12.976,69
2244555	0	13111131	Ferramentas	06/10/2017	CHAVE IMPACTO;INGERSOLL RAND/2950B7	14.691,12	(5.019,46)	9.671,66	11202040	Germano	10	120	7	84	19.000,00	14.060,00	10.491,79
2244556	0	13111131	Ferramentas	06/10/2017	ADAPTADOR SOQ;IMPACTO;1 1/2POL;1POL	2.238,89	(764,95)	1.473,94	11202040	Germano	10	120	7	84	2.900,00	2.146,00	1.601,38
2244557	0	13111131	Ferramentas	06/10/2017	ADAPTADOR SOQ;IMPACTO;1 1/2POL;1POL	2.238,89	(764,95)	1.473,94	11202040	Germano	10	120	7	84	2.900,00	2.146,00	1.601,38
2244558	0	13111131	Ferramentas	06/10/2017	ADAPTADOR SOQ;IMPACTO;1 1/2POL;1POL	2.238,89	(764,95)	1.473,94	11202040	Germano	10	120	7	84	2.900,00	2.146,00	1.601,38
2244559	0	13111131	Ferramentas	06/10/2017	TORQUIMETRO;520-1000NM;GEDORE/047 627	4.955,72	(1.693,20)	3.262,52	11202040	Germano	10	120	7	84	6.400,00	4.736,00	3.534,08
2244560	0	13111131	Ferramentas	06/10/2017	MAQUINA SOLDA;PORTATIL;208-440V;230A	9.936,64	(3.395,01)	6.541,63	11202040	Germano	10	120	7	84	12.800,00	9.472,00	7.068,15
2244561	0	13111131	Ferramentas	06/10/2017	MAQUINA SOLDA;PORTATIL;208-440V;230A	9.936,64	(3.395,01)	6.541,63	11202040	Germano	10	120	7	84	12.800,00	9.472,00	7.068,15
2244562	0	13111131	Ferramentas	06/10/2017	CHAVE IMPACTO;270-1540NM;CHICAGO/CP776	1.459,04	(498,50)	960,54	11202040	Germano	10	120	7	84	1.900,00	1.406,00	1.049,18
2244563	0	13111131	Ferramentas	06/10/2017	TALHA MANUAL;ALAV;CAP 3TON;3M;174/1	1.207,50	(412,57)	794,93	11202040	Germano	10	120	7	84	1.600,00	1.184,00	883,52
2244564	0	13111131	Ferramentas	06/10/2017	TALHA MANUAL;ALAV;CAP 3TON;3M;174/1	1.207,50	(412,57)	794,93	11202040	Germano	10	120	7	84	1.600,00	1.184,00	883,52
2244565	0	13111131	Ferramentas	06/10/2017	TALHA MANUAL;ALAV;CAP 3TON;3M;174/1	1.207,50	(412,57)	794,93	11202040	Germano	10	120	7	84	1.600,00	1.184,00	883,52
2244566	0	13111131	Ferramentas	06/10/2017	TALHA MANUAL;ALAV;CAP 3TON;3M;174/1	1.207,50	(412,57)	794,93	11202040	Germano	10	120	7	84	1.600,00	1.184,00	883,52
2244567	0	13111131	Ferramentas	06/10/2017	TALHA MANUAL;ALAV;CAP 3TON;3M;174/1	1.207,50	(412,57)	794,93	11202040	Germano	10	120	7	84	1.600,00	1.184,00	883,52
2244568	0	13111131	Ferramentas	06/10/2017	TALHA MANUAL;ALAV;CAP 3TON;3M;174/1	1.207,50	(412,57)	794,93	11202040	Germano	10	120	7	84	1.600,00	1.184,00	883,52
2244569	0	13111131	Ferramentas	06/10/2017	TALHA MANUAL;ALAV;CAP 3TON;3M;174/1	1.207,50	(412,57)	794,93	11202040	Germano	10	120	7	84	1.600,00	1.184,00	883,52
2244570	0	13111131	Ferramentas	06/10/2017	TALHA MANUAL;ALAV;CAP 3TON;3M;174/1	1.207,50	(412,57)	794,93	11202040	Germano	10	120	7	84	1.600,00	1.184,00	883,52
2244571	0	13111131	Ferramentas	06/10/2017	TALHA MANUAL;ALAV;CAP 1,50TON;3M;87/1 06 UNID	4.704,18	(1.607,26)	3.096,92	11202040	Germano	10	120	7	84	6.100,00	4.514,00	3.368,42
2244572	0	13111131	Ferramentas	06/10/2017	MAQUINA SOLDA;CONVEV;BAMBOZZI/TN6B56375A	4.930,57	(1.684,62)	3.245,95	11202040	Germano	10	120	7	84	6.400,00	4.736,00	3.534,08
2244573	0	13111131	Ferramentas	06/10/2017	MAQUINA SOLDA;CONVEV;BAMBOZZI/TN6B56375A	4.930,57	(1.684,62)	3.245,95	11202040	Germano	10	120	7	84	6.400,00	4.736,00	3.534,08
2244574	0	13111131	Ferramentas	06/10/2017	MEGOHMETRO DIGITAL;MEGABRAS/MD5060	6.062,60	(2.071,39)	3.991,21	11202040	Germano	10	120	7	84	7.800,00	5.772,00	4.307,16
2244575	0	13111131	Ferramentas	06/10/2017	MEGOHMETRO DIGITAL;MEGABRAS/MD5060	6.062,60	(2.071,39)	3.991,21	11202040	Germano	10	120	7	84	7.800,00	5.772,00	4.307,16
2244576	0	13111131	Ferramentas	06/10/2017	MULTIMETRO;FLUKE/TRUE RMS 175	1.660,30	(567,27)	1.093,03	11202040	Germano	10	120	7	84	2.200,00	1.628,00	1.214,84
2244577	0	13111131	Ferramentas	06/10/2017	MULTIMETRO;FLUKE/TRUE RMS 175	1.660,30	(567,27)	1.093,03	11202040	Germano	10	120	7	84	2.200,00	1.628,00	1.214,84
2244578	0	13111131	Ferramentas	06/10/2017	MULTIMETRO;FLUKE/TRUE RMS 175	1.660,30	(567,27)	1.093,03	11202040	Germano	10	120	7	84	2.200,00	1.628,00	1.214,84
2244579	0	13111131	Ferramentas	06/10/2017	MULTIMETRO;FLUKE/TRUE RMS 175	1.660,30	(567,27)	1.093,03	11202040	Germano	10	120	7	84	2.200,00	1.628,00	1.214,84

FDC CONSULT LTDA

SAMARCO
APRENDER PARA EVOLUIR E TRANSFORMAR

DATA-BASE: 31/03/2021					DADOS CONTÁBEIS CEDIDOS PELA SAMARCO						AVALIAÇÃO VALOR JUSTO DE MERCADO						
IMOBILIZADO	SUB Nº	CLASSE	CENTRO CST	DT.INCORP.	DENOMINAÇÃO DO IMOBILIZADO	VAL AQUIS. BRL	DEPREC. ACUM BRL	VALOR CONTÁBIL BRL	CENTRO DE CUSTOS	UNID. IND	VIDA ÚTIL DET. (ANOS)	VIDA ÚTIL DET. (MESES)	VIDA ÚTIL REM. (ANOS)	VIDA ÚTIL REM. (MESES)	VALOR DE REPOSIÇÃO (R$)	VALOR JUSTO DE MERCADO (R$)	VALOR DE LIQUIDAÇÃO FORÇADA
2244580	0	13111131	Ferramentas	06/10/2017	MULTIMETRO;FLUKE/TRUE RMS 175	1.660,30	(567,27)	1.093,03	11202040	Germano	10	120	7	84	2.200,00	1.628,00	1.214,84
2244581	0	13111131	Ferramentas	06/10/2017	MULTIMETRO;FLUKE/TRUE RMS 175	1.660,30	(567,27)	1.093,03	11202040	Germano	10	120	7	84	2.200,00	1.628,00	1.214,84
2244582	0	13111131	Ferramentas	06/10/2017	MULTIMETRO;FLUKE/TRUE RMS 175	1.660,30	(567,27)	1.093,03	11202040	Germano	10	120	7	84	2.200,00	1.628,00	1.214,84
2244583	0	13111131	Ferramentas	06/10/2017	MULTIMETRO;FLUKE/TRUE RMS 175	1.660,30	(567,27)	1.093,03	11202040	Germano	10	120	7	84	2.200,00	1.628,00	1.214,84
2244584	0	13111131	Ferramentas	06/10/2017	MULTIMETRO;FLUKE/TRUE RMS 175	1.660,30	(567,27)	1.093,03	11202040	Germano	10	120	7	84	2.200,00	1.628,00	1.214,84
2244585	0	13111131	Ferramentas	06/10/2017	MULTIMETRO;FLUKE/TRUE RMS 175	1.660,30	(567,27)	1.093,03	11202040	Germano	10	120	7	84	2.200,00	1.628,00	1.214,84
2244586	0	13111131	Ferramentas	06/10/2017	MULTIMETRO;FLUKE/TRUE RMS 175	1.660,30	(567,27)	1.093,03	11202040	Germano	10	120	7	84	2.200,00	1.628,00	1.214,84
2244587	0	13111131	Ferramentas	06/10/2017	SOQUETE;ACO LIGA;ECX 1 1/2POL	1.609,98	(550,08)	1.059,90	11202040	Germano	10	120	7	84	2.100,00	1.554,00	1.159,62
2244588	0	13111131	Ferramentas	06/10/2017	FERRAMENTA MAN P/MONT/EXT ROL;500-700MM	8.729,15	(2.982,48)	5.746,67	11202040	Germano	10	120	7	84	11.300,00	8.362,00	6.239,85
2244589	0	13111131	Ferramentas	06/10/2017	TORQUIMETRO MECANICO;GEDORE/047 603	1.962,16	(670,41)	1.291,75	11202040	Germano	10	120	7	84	2.600,00	1.924,00	1.435,72
2244590	0	13111131	Ferramentas	06/10/2017	TALHA MANUAL;ALAV;CAP 1,5TON;1,5M;87/1 06 UNID	4.100,45	(1.401,00)	2.699,45	11202040	Germano	10	120	7	84	5.300,00	3.922,00	2.926,66
2244591	0	13111131	Ferramentas	06/10/2017	TALHA MANUAL;ALAV;CAP 3TON;3M;174/1 04 UNID	3.748,24	(1.280,64)	2.467,60	11202040	Germano	10	120	7	84	4.900,00	3.626,00	2.705,78
2244592	0	13111131	Ferramentas	06/10/2017	TALHA MANUAL;CAP 2TON;3M;92/1 04 UNID	3.396,08	(1.160,33)	2.235,75	11202040	Germano	10	120	7	84	4.400,00	3.256,00	2.429,68
2244593	0	13111131	Ferramentas	06/10/2017	TALHA MANUAL;COMPAC;CAP 3TON;3M;138/1 02 UNID	1.811,23	(618,83)	1.192,40	11202040	Germano	10	120	7	84	2.400,00	1.776,00	1.325,28
2244594	0	13111131	Ferramentas	06/10/2017	MAQUINA SOLDA;150A;EUTECTIC/POWERMAX1500	4.729,33	(1.615,84)	3.113,49	11202040	Germano	10	120	7	84	6.100,00	4.514,00	3.368,42
2244595	0	13111131	Ferramentas	06/10/2017	CHAVE IMPACTO;INGERSOLL RAND/2950B7	15.848,27	(5.414,84)	10.433,43	11202040	Germano	10	120	7	84	20.400,00	15.096,00	11.264,87
2244596	0	13111131	Ferramentas	06/10/2017	CHAVE IMPACTO;INGERSOLL RAND/261 3/4POL	2.993,58	(1.022,81)	1.970,77	11202040	Germano	10	120	7	84	3.900,00	2.886,00	2.153,58
2244597	0	13111131	Ferramentas	06/10/2017	SEPARADOR HIDR FLANGE;ENERPAC/FSH 14	13.106,27	(4.477,99)	8.628,28	11202040	Germano	10	120	7	84	16.900,00	12.506,00	9.332,17
2244598	0	13111131	Ferramentas	06/10/2017	CONJUNTO DE FERRAMENTAS PARA BRITAGEM /LONGA DIS	55.418,68	(18.934,72)	36.483,96	11202040	Germano	10	120	7	84	71.300,00	52.762,00	39.371,82
2244599	0	13111101	Eqtos Process Dados	06/10/2017	RADIO WIRELESS RAJANT MODELO LX4-2295	42.486,73	(29.032,61)	13.454,12	12138020	Ubu	5	60	2	24	57.600,00	27.532,80	20.545,40
2244600	0	13111101	Eqtos Process Dados	06/10/2017	RADIO WIRELESS RAJANT MODELO LX4-2295	42.486,73	(29.032,61)	13.454,12	12138020	Ubu	5	60	2	24	57.600,00	27.532,80	20.545,40
2244601	0	13111131	Ferramentas	09/10/2017	MAQUINA SOLDA;CONVEV;BAMBOZZI/TN6B56375A	3.406,68	(1.163,96)	2.242,72	11202040	Germano	10	120	7	84	4.400,00	3.256,00	2.429,68
2244602	0	13111131	Ferramentas	09/10/2017	ALICATE AMP;LAYOUT LCD 4DIG;FLUKE/381	3.406,68	(1.163,96)	2.242,72	11203010	Germano	10	120	7	84	4.400,00	3.256,00	2.429,68
2244603	0	13111131	Ferramentas	09/10/2017	ALICATE AMP;LAYOUT LCD 4DIG;FLUKE/381	3.406,68	(1.163,96)	2.242,72	11203010	Germano	10	120	7	84	4.400,00	3.256,00	2.429,68
2244604	0	13111131	Ferramentas	09/10/2017	ALICATE AMP;LAYOUT LCD 4DIG;FLUKE/381	3.406,68	(1.163,96)	2.242,72	11203010	Germano	10	120	7	84	4.400,00	3.256,00	2.429,68
2244605	0	13111131	Ferramentas	09/10/2017	ALICATE AMP;LAYOUT LCD 4DIG;FLUKE/381	3.406,68	(1.163,96)	2.242,72	11203010	Germano	10	120	7	84	4.400,00	3.256,00	2.429,68
2244606	0	13111131	Ferramentas	09/10/2017	ALINHADOR LASER;MONARCH/EASY LASER D450	20.264,38	(6.923,67)	13.340,71	11203010	Germano	10	120	7	84	26.100,00	19.314,00	14.412,40
2244607	0	13111131	Ferramentas	09/10/2017	BASE MAGN;ACO IN;1/4-28 FEMEA	2.353,06	(803,98)	1.549,08	11203010	Germano	10	120	7	84	3.100,00	2.294,00	1.711,82
2244608	0	13111131	Ferramentas	09/10/2017	BASE MAGN;ACO IN;1/4-28 FEMEA	2.353,06	(803,98)	1.549,08	11203010	Germano	10	120	7	84	3.100,00	2.294,00	1.711,82
2244609	0	13111131	Ferramentas	09/10/2017	C?MERA DIGITAL SONY CYBER-SHOT DSC-TF1 10 UNID	7.480,62	(2.555,88)	4.924,74	11203010	Germano	10	120	7	84	9.700,00	7.178,00	5.356,33
2244610	0	13111131	Ferramentas	09/10/2017	CONJUNTO DE FERRAMENTAS	107.819,11	(36.838,20)	70.980,91	11203010	Germano	10	120	7	84	138.800,00	102.712,00	76.645,28
2244611	0	13111131	Ferramentas	09/10/2017	DETECTOR TENSAO PORTATIL;ALIM 9VCC;DMU15 04 UNID	3.792,98	(1.295,94)	2.497,04	11203010	Germano	10	120	7	84	4.900,00	3.626,00	2.705,78
2244612	0	13111111	Móveis e Utensílios	09/10/2017	ESTANTE;AB;AC CARB;S/GAV;ALT 2200MM	13.837,37	(4.727,77)	9.109,60	11203010	Germano	15	180	10	120	13.592,00	9.650,32	7.201,22
2244613	0	13111131	Ferramentas	09/10/2017	LAVADORA/SECADORA P/PIS;KARCHER/BR530BAT	8.955,66	(3.059,86)	5.895,80	11203010	Germano	10	120	7	84	11.600,00	8.584,00	6.405,51
2244614	0	13111131	Ferramentas	09/10/2017	LAVADORA;KARCHER/HDS12/15S 440VCA	20.123,89	(6.875,67)	13.248,22	11203010	Germano	10	120	7	84	25.900,00	19.166,00	14.301,96
2244615	0	13111101	Eqtos Process Dados	09/10/2017	MICROCOMPUTADOR PORTATIL DELL VOSTRO 548	3.933,48	(2.687,89)	1.245,59	11203010	Germano	5	60	2	24	5.300,00	2.533,40	1.890,46
2244616	0	13111131	Ferramentas	09/10/2017	OSCILOSCOPIO;FLUKE190204SCOPEMETER200MH	21.423,36	(7.319,66)	14.103,70	11203010	Germano	10	120	7	84	27.600,00	20.424,00	15.240,70
2244617	0	13111131	Ferramentas	09/10/2017	SEPARADOR HIDR FLANGE;ENERPAC/FSH 14	13.064,74	(4.463,78)	8.600,96	11203010	Germano	10	120	7	84	16.900,00	12.506,00	9.332,17
2244618	0	13111131	Ferramentas	09/10/2017	TALHA MANUAL;TON;5M;36/1 03 UNID	2.177,45	(743,98)	1.433,47	11203010	Germano	10	120	7	84	2.900,00	2.146,00	1.601,38
2244619	0	13111131	Ferramentas	09/10/2017	TALHA MANUAL;CAP 2TON; 3M; 36/1 02 UNID	1.264,33	(431,97)	832,36	11203010	Germano	10	120	7	84	1.700,00	1.258,00	938,74
2244620	0	13111131	Ferramentas	09/10/2017	TALHA MANUAL;CAP 3TON; 5M;36/1 02 UNID	1.966,74	(671,96)	1.294,78	11203010	Germano	10	120	7	84	2.600,00	1.924,00	1.435,72
2244621	0	13111131	Ferramentas	09/10/2017	TERMOVISOR;320X240FPA;76800PIXELS;LCD	39.931,67	(13.643,33)	26.288,34	11203010	Germano	10	120	7	84	51.400,00	38.036,00	28.383,05
2244622	0	13111131	Ferramentas	09/10/2017	TERROMETRO DIG;MEGABRAS/MTD-20KWE	3.231,07	(1.103,96)	2.127,11	11203010	Germano	10	120	7	84	4.200,00	3.108,00	2.319,24
2244623	0	13111131	Ferramentas	09/10/2017	MAQUINA SOLDA;PORTATIL;220/440VCA;275A	9.587,85	(3.275,87)	6.311,98	11203010	Germano	10	120	7	84	12.400,00	9.176,00	6.847,27
2244624	0	13111131	Ferramentas	09/10/2017	MAQUINA SOLDA;PORTATIL;220/440VCA;275A	9.587,85	(3.275,87)	6.311,98	11203010	Germano	10	120	7	84	12.400,00	9.176,00	6.847,27
2244625	0	13111131	Ferramentas	09/10/2017	MAQUINA SOLDA;PORTATIL;220/440VCA;275A	9.587,85	(3.275,87)	6.311,98	11203010	Germano	10	120	7	84	12.400,00	9.176,00	6.847,27
2244626	0	13111131	Ferramentas	09/10/2017	MAQUINA SOLDA;PORTATIL;220/440VCA;275A	9.587,85	(3.275,87)	6.311,98	11203010	Germano	10	120	7	84	12.400,00	9.176,00	6.847,27
2244627	0	13111131	Ferramentas	09/10/2017	MAQUINA SOLDA;PORTATIL;208-440V;230A	10.746,81	(3.671,82)	7.074,99	11203010	Germano	10	120	7	84	13.900,00	10.286,00	7.675,57
2244628	0	13111131	Ferramentas	09/10/2017	MAQUINA SOLDA;PORTATIL;220/440VCA;275A	11.097,71	(3.791,71)	7.306,00	11203010	Germano	10	120	7	84	14.300,00	10.582,00	7.896,45
2244630	0	13111131	Ferramentas	09/10/2017	ANALISADOR REDE;PROFIBUS DP/PA;USB;IP20	25.254,43	(8.628,59)	16.625,84	11210010	Germano	10	120	7	84	32.500,00	24.050,00	17.946,48
2244631	0	13111131	Ferramentas	09/10/2017	ARMARIO;GEDORE/1401	1.809,27	(618,17)	1.191,10	11210010	Germano	10	120	7	84	2.400,00	1.776,00	1.325,28
2244632	0	13111131	Ferramentas	09/10/2017	ARMARIO;GEDORE/1401	1.809,27	(618,17)	1.191,10	11210010	Germano	10	120	7	84	2.400,00	1.776,00	1.325,28
2244633	0	13111131	Ferramentas	09/10/2017	ARMARIO;GEDORE/1401	1.809,27	(618,17)	1.191,10	11210010	Germano	10	120	7	84	2.400,00	1.776,00	1.325,28
2244634	0	13111131	Ferramentas	09/10/2017	ARMARIO;GEDORE/1401	1.809,27	(618,17)	1.191,10	11210010	Germano	10	120	7	84	2.400,00	1.776,00	1.325,28
2244635	0	13111131	Ferramentas	09/10/2017	ARMARIO;GEDORE/1401	1.809,27	(618,17)	1.191,10	11210010	Germano	10	120	7	84	2.400,00	1.776,00	1.325,28
2244636	0	13111131	Ferramentas	09/10/2017	ARMARIO;GEDORE/1401	1.809,27	(618,17)	1.191,10	11210010	Germano	10	120	7	84	2.400,00	1.776,00	1.325,28
2244637	0	13111131	Ferramentas	09/10/2017	CALIBRADOR ELETRICIDADE/TEMP;DISPL LCD	8.254,81	(2.820,39)	5.434,42	11210010	Germano	10	120	7	84	10.700,00	7.918,00	5.908,53
2244638	0	13111131	Ferramentas	09/10/2017	CALIBRADOR ELETRICIDADE/TEMP;DISPL LCD	8.254,81	(2.820,39)	5.434,42	11210010	Germano	10	120	7	84	10.700,00	7.918,00	5.908,53
2244639	0	13111131	Ferramentas	09/10/2017	CALIBRADOR ELETRICIDADE/TEMP;DISPL LCD	8.254,81	(2.820,39)	5.434,42	11210010	Germano	10	120	7	84	10.700,00	7.918,00	5.908,53
2244640	0	13111131	Ferramentas	09/10/2017	CALIBRADOR ELETRICIDADE/TEMP;DISPL LCD	8.254,81	(2.820,39)	5.434,42	11210010	Germano	10	120	7	84	10.700,00	7.918,00	5.908,53
2244641	0	13111131	Ferramentas	09/10/2017	CALIBRADOR ELETRICIDADE/TEMP;DISPL LCD	8.254,81	(2.820,39)	5.434,42	11210010	Germano	10	120	7	84	10.700,00	7.918,00	5.908,53
2244642	0	13111131	Ferramentas	09/10/2017	CALIBRADOR ELETRICIDADE/TEMP;DISPL LCD	8.254,81	(2.820,39)	5.434,42	11210010	Germano	10	120	7	84	10.700,00	7.918,00	5.908,53
2244643	0	13111131	Ferramentas	09/10/2017	CALIBRADOR LOOP;0-24MA;FLUKE/789	8.518,65	(2.910,56)	5.608,09	11210010	Germano	10	120	7	84	11.000,00	8.140,00	6.074,19
2244644	0	13111131	Ferramentas	09/10/2017	CALIBRADOR LOOP;0-24MA;FLUKE/789	8.518,65	(2.910,56)	5.608,09	11210010	Germano	10	120	7	84	11.000,00	8.140,00	6.074,19
2244645	0	13111131	Ferramentas	09/10/2017	CALIBRADOR LOOP;0-24MA;FLUKE/789	8.518,65	(2.910,56)	5.608,09	11210010	Germano	10	120	7	84	11.000,00	8.140,00	6.074,19
2244646	0	13111131	Ferramentas	09/10/2017	COMUNICADOR;EMERSON PROC/475FP1ENAUGM9S	29.739,91	(10.161,14)	19.578,77	11210010	Germano	10	120	7	84	38.300,00	28.342,00	21.149,24
2244647	0	13111131	Ferramentas	09/10/2017	COMUNICADOR;EMERSON PROC/475FP1ENAUGM9S	41.688,63	(14.243,61)	27.445,02	11210010	Germano	10	120	7	84	53.700,00	39.738,00	29.653,11
2244648	0	13111131	Ferramentas	09/10/2017	FURADEIRA ELETRICA;900W;BOSCH/0601174212	1.319,27	(450,76)	868,51	11210010	Germano	10	120	7	84	1.700,00	1.258,00	938,74
2244649	0	13111131	Ferramentas	09/10/2017	FURADEIRA ELETRICA;900W;BOSCH/0601174212	1.319,27	(450,76)	868,51	11210010	Germano	10	120	7	84	1.700,00	1.258,00	938,74

FDC CONSULT LTDA

SAMARCO
APRENDER PARA EVOLUIR E TRANSFORMAR

DATA-BASE: 31/03/2021					DADOS CONTÁBEIS CEDIDOS PELA SAMARCO					AVALIAÇÃO VALOR JUSTO DE MERCADO							
IMOBILIZADO	SUB Nº	CLASSE	CENTRO CST	DT.INCORP.	DENOMINAÇÃO DO IMOBILIZADO	VAL AQUIS. BRL	DEPREC. ACUM BRL	VALOR CONTÁBIL BRL	CENTRO DE CUSTOS	UNID. IND	VIDA ÚTIL DET. (ANOS)	VIDA ÚTIL DET. (MESES)	VIDA ÚTIL REM. (ANOS)	VIDA ÚTIL REM. (MESES)	VALOR DE REPOSIÇÃO (R$)	VALOR JUSTO DE MERCADO (R$)	VALOR DE LIQUIDAÇÃO FORÇADA
2244650	0	13111131	Ferramentas	09/10/2017	FURADEIRA ELETRICA;900W;BOSCH/0601174212	1.319,27	(450,76)	868,51	11210010	Germano	10	120	7	84	1.700,00	1.258,00	938,74
2244651	0	13111131	Ferramentas	09/10/2017	FURADEIRA ELETRICA;900W;BOSCH/0601174212	1.319,27	(450,76)	868,51	11210010	Germano	10	120	7	84	1.700,00	1.258,00	938,74
2244652	0	13111131	Ferramentas	09/10/2017	FURADEIRA ELETRICA;900W;BOSCH/0601174212	1.319,27	(450,76)	868,51	11210010	Germano	10	120	7	84	1.700,00	1.258,00	938,74
2244653	0	13111131	Ferramentas	09/10/2017	FURADEIRA ELETRICA;900W;BOSCH/0601174212	1.319,27	(450,76)	868,51	11210010	Germano	10	120	7	84	1.700,00	1.258,00	938,74
2244654	0	13111131	Ferramentas	09/10/2017	FURADEIRA ELETRICA;900W;BOSCH/0601174212	1.319,27	(450,76)	868,51	11210010	Germano	10	120	7	84	1.700,00	1.258,00	938,74
2244655	0	13111131	Ferramentas	09/10/2017	FURADEIRA ELETRICA;900W;BOSCH/0601174212	1.319,27	(450,76)	868,51	11210010	Germano	10	120	7	84	1.700,00	1.258,00	938,74
2244656	0	13111131	Ferramentas	09/10/2017	FURADEIRA ELETRICA;900W;BOSCH/0601174212	1.319,27	(450,76)	868,51	11210010	Germano	10	120	7	84	1.700,00	1.258,00	938,74
2244657	0	13111131	Ferramentas	09/10/2017	FURADEIRA ELETRICA;900W;BOSCH/0601174212	1.319,27	(450,76)	868,51	11210010	Germano	10	120	7	84	1.700,00	1.258,00	938,74
2244658	0	13111131	Ferramentas	09/10/2017	MULTIMETRO PORTATIL;LCD 3 1/2 DIG	1.583,10	(540,90)	1.042,20	11210010	Germano	10	120	7	84	2.100,00	1.554,00	1.159,62
2244659	0	13111131	Ferramentas	09/10/2017	MULTIMETRO PORTATIL;LCD 3 1/2 DIG	1.583,10	(540,90)	1.042,20	11210010	Germano	10	120	7	84	2.100,00	1.554,00	1.159,62
2244660	0	13111131	Ferramentas	09/10/2017	MULTIMETRO PORTATIL;LCD 3 1/2 DIG	1.583,10	(540,90)	1.042,20	11210010	Germano	10	120	7	84	2.100,00	1.554,00	1.159,62
2244661	0	13111131	Ferramentas	09/10/2017	MULTIMETRO PORTATIL;LCD 3 1/2 DIG	1.583,10	(540,90)	1.042,20	11210010	Germano	10	120	7	84	2.100,00	1.554,00	1.159,62
2244662	0	13111131	Ferramentas	09/10/2017	MULTIMETRO PORTATIL;LCD 3 1/2 DIG	1.583,10	(540,90)	1.042,20	11210010	Germano	10	120	7	84	2.100,00	1.554,00	1.159,62
2244663	0	13111131	Ferramentas	09/10/2017	MULTIMETRO PORTATIL;LCD 3 1/2 DIG	1.583,10	(540,90)	1.042,20	11210010	Germano	10	120	7	84	2.100,00	1.554,00	1.159,62
2244664	0	13111131	Ferramentas	09/10/2017	MULTIMETRO PORTATIL;LCD 3 1/2 DIG	1.583,10	(540,90)	1.042,20	11210010	Germano	10	120	7	84	2.100,00	1.554,00	1.159,62
2244665	0	13111131	Ferramentas	09/10/2017	MULTIMETRO PORTATIL;LCD 3 1/2 DIG	1.583,10	(540,90)	1.042,20	11210010	Germano	10	120	7	84	2.100,00	1.554,00	1.159,62
2244666	0	13111131	Ferramentas	09/10/2017	MULTIMETRO PORTATIL;LCD 3 1/2 DIG	1.583,10	(540,90)	1.042,20	11210010	Germano	10	120	7	84	2.100,00	1.554,00	1.159,62
2244667	0	13111131	Ferramentas	09/10/2017	MULTIMETRO PORTATIL;LCD 3 1/2 DIG	1.583,10	(540,90)	1.042,20	11210010	Germano	10	120	7	84	2.100,00	1.554,00	1.159,62
2244668	0	13111131	Ferramentas	09/10/2017	MULTIMETRO PORTATIL;LCD 3 1/2 DIG	1.583,10	(540,90)	1.042,20	11210010	Germano	10	120	7	84	2.100,00	1.554,00	1.159,62
2244669	0	13111131	Ferramentas	09/10/2017	MULTIMETRO PORTATIL;LCD 3 1/2 DIG	1.583,10	(540,90)	1.042,20	11210010	Germano	10	120	7	84	2.100,00	1.554,00	1.159,62
2244670	0	13111131	Ferramentas	09/10/2017	MULTIMETRO PORTATIL;LCD 3 1/2 DIG	1.583,10	(540,90)	1.042,20	11210010	Germano	10	120	7	84	2.100,00	1.554,00	1.159,62
2244671	0	13111131	Ferramentas	09/10/2017	MULTIMETRO PORTATIL;LCD 3 1/2 DIG	1.583,10	(540,90)	1.042,20	11210010	Germano	10	120	7	84	2.100,00	1.554,00	1.159,62
2244672	0	13111131	Ferramentas	09/10/2017	MULTIMETRO PORTATIL;LCD 3 1/2 DIG	1.583,10	(540,90)	1.042,20	11210010	Germano	10	120	7	84	2.100,00	1.554,00	1.159,62
2244673	0	13111131	Ferramentas	09/10/2017	MULTIMETRO PORTATIL;LCD 3 1/2 DIG	2.826,99	(965,89)	1.861,10	11210010	Germano	10	120	7	84	3.700,00	2.738,00	2.043,14
2244674	0	13111131	Ferramentas	09/10/2017	MULTIMETRO PORTATIL;LCD 3 1/2 DIG	2.826,99	(965,89)	1.861,10	11210010	Germano	10	120	7	84	3.700,00	2.738,00	2.043,14
2244675	0	13111131	Ferramentas	09/10/2017	MULTIMETRO PORTATIL;LCD 3 1/2 DIG	2.826,99	(965,89)	1.861,10	11210010	Germano	10	120	7	84	3.700,00	2.738,00	2.043,14
2244676	0	13111131	Ferramentas	09/10/2017	MULTIMETRO PORTATIL;LCD 3 1/2 DIG	2.826,99	(965,89)	1.861,10	11210010	Germano	10	120	7	84	3.700,00	2.738,00	2.043,14
2244677	0	13111101	Eqtos Process Dados	09/10/2017	NOTEBOOK DELL E6440	4.673,94	(3.193,87)	1.480,07	11210010	Germano	5	60	2	24	6.300,00	3.011,40	2.247,15
2244678	0	13111101	Eqtos Process Dados	09/10/2017	NOTEBOOK DELL E6440	4.673,94	(3.193,87)	1.480,07	11210010	Germano	5	60	2	24	6.300,00	3.011,40	2.247,15
2244679	0	13111101	Eqtos Process Dados	09/10/2017	NOTEBOOK DELL E6440	4.673,94	(3.193,87)	1.480,07	11210010	Germano	5	60	2	24	6.300,00	3.011,40	2.247,15
2244680	0	13111131	Ferramentas	09/10/2017	UNIDADE;MONT RAP;PLAS;DO REG	24.085,91	(8.229,35)	15.856,56	11210010	Germano	10	120	7	84	31.000,00	22.940,00	17.118,18
2244681	0	13111131	Ferramentas	09/10/2017	CONJUNTO DE FERRAMENTAS PARA AUTOMAÃÕ GER	104.673,89	(35.763,58)	68.910,31	11210010	Germano	10	120	7	84	134.700,00	99.678,00	74.381,26
2244682	0	13111101	Eqtos Process Dados	09/10/2017	Notebook Dell Latitude 3450	3.279,30	(2.240,86)	1.038,44	11210010	Germano	5	60	2	24	4.400,00	2.103,20	1.569,44
2244683	0	13111131	Ferramentas	11/10/2017	ADAPTADOR SOQ;IMPACTO;1 1/2POL;1POL	2.611,44	(892,23)	1.719,21	11205010	Germano	10	120	7	84	3.400,00	2.516,00	1.877,48
2244684	0	13111131	Ferramentas	11/10/2017	ADAPTADOR SOQ;IMPACTO;1 1/2POL;1POL	2.611,44	(892,23)	1.719,21	11205010	Germano	10	120	7	84	3.400,00	2.516,00	1.877,48
2244685	0	13111131	Ferramentas	11/10/2017	ADAPTADOR SOQ;IMPACTO;1 1/2POL;1POL	2.611,44	(892,23)	1.719,21	11205010	Germano	10	120	7	84	3.400,00	2.516,00	1.877,48
2244686	0	13111131	Ferramentas	11/10/2017	ADAPTADOR SOQ;IMPACTO;1 1/2POL;1POL	2.611,44	(892,23)	1.719,21	11205010	Germano	10	120	7	84	3.400,00	2.516,00	1.877,48
2244687	0	13111131	Ferramentas	11/10/2017	ADAPTADOR SOQ;IMPACTO;1 1/2POL;1POL	2.611,44	(892,23)	1.719,21	11205010	Germano	10	120	7	84	3.400,00	2.516,00	1.877,48
2244688	0	13111131	Ferramentas	11/10/2017	ADAPTADOR SOQ;IMPACTO;1 1/2POL;1POL	2.611,44	(892,23)	1.719,21	11205010	Germano	10	120	7	84	3.400,00	2.516,00	1.877,48
2244689	0	13111131	Ferramentas	11/10/2017	ADAPTADOR SOQ;IMPACTO;1 1/2POL;1POL	2.611,44	(892,23)	1.719,21	11205010	Germano	10	120	7	84	3.400,00	2.516,00	1.877,48
2244690	0	13111131	Ferramentas	11/10/2017	ALICATE COMPRESSAO HIDR;16-300MM2;12TON	4.615,57	(1.577,00)	3.038,57	11205010	Germano	10	120	7	84	6.000,00	4.440,00	3.313,20
2244691	0	13111131	Ferramentas	11/10/2017	ALINHADOR LASER;P/POLIA;DIST 50-6000MM	5.769,47	(1.971,25)	3.798,22	11205010	Germano	10	120	7	84	7.500,00	5.550,00	4.141,50
2244692	0	13111131	Ferramentas	11/10/2017	CALCO CJ;SEALS/SHIMD SET10	6.558,98	(2.240,99)	4.317,99	11205010	Germano	10	120	7	84	8.500,00	6.290,00	4.693,69
2244693	0	13111131	Ferramentas	11/10/2017	CALCO CJ;SEALS/SHIMC SET10	6.558,98	(2.240,99)	4.317,99	11205010	Germano	10	120	7	84	8.500,00	6.290,00	4.693,69
2244694	0	13111131	Ferramentas	11/10/2017	CALCO CJ;SEALS/SHIMB SET10	3.826,08	(1.307,25)	2.518,83	11205010	Germano	10	120	7	84	5.000,00	3.700,00	2.761,00
2244695	0	13111131	Ferramentas	11/10/2017	CALCO CJ;SEALS/SHIMA SET10	3.097,29	(1.058,24)	2.039,05	11205010	Germano	10	120	7	84	4.000,00	2.960,00	2.208,80
2244696	0	13111131	Ferramentas	11/10/2017	CARRO P/TRANSPORTE CILINDRO;CAP 2 CIL 11 UNID	11.721,15	(4.004,74)	7.716,41	11205010	Germano	10	120	7	84	15.100,00	11.174,00	8.338,21
2244697	0	13111131	Ferramentas	11/10/2017	CHAVE IMPACTO;INGERSOLL RAND/261 3/4POL	2.793,65	(954,51)	1.839,14	11205010	Germano	10	120	7	84	3.600,00	2.664,00	1.987,92
2244698	0	13111131	Ferramentas	11/10/2017	CHAVE IMPACTO;INGERSOLL RAND/261 3/4POL	2.793,65	(954,51)	1.839,14	11205010	Germano	10	120	7	84	3.600,00	2.664,00	1.987,92
2244699	0	13111131	Ferramentas	11/10/2017	CHAVE IMPACTO;INGERSOLL RAND/285B	2.672,20	(913,01)	1.759,19	11205010	Germano	10	120	7	84	3.500,00	2.590,00	1.932,70
2244701	0	13111131	Ferramentas	11/10/2017	CHAVE IMPACTO;INGERSOLL RAND/285B	2.915,07	(995,99)	1.919,08	11205010	Germano	10	120	7	84	3.800,00	2.812,00	2.098,36
2244702	0	13111131	Ferramentas	11/10/2017	CHAVE IMPACTO;CHICAGO/CP7763	1.275,34	(435,73)	839,61	11205010	Germano	10	120	7	84	1.700,00	1.258,00	938,74
2244703	0	13111131	Ferramentas	11/10/2017	CHAVE IMPACTO;CHICAGO/CP7763	1.275,34	(435,73)	839,61	11205010	Germano	10	120	7	84	1.700,00	1.258,00	938,74
2244704	0	13111131	Ferramentas	11/10/2017	CHAVE IMPACTO;INGERSOLL RAND/2950B7	8.806,05	(3.008,75)	5.797,30	11205010	Germano	10	120	7	84	11.400,00	8.436,00	6.295,07
2244705	0	13111131	Ferramentas	11/10/2017	CHAVE IMPACTO;INGERSOLL RAND/285B	3.461,68	(1.182,74)	2.278,94	11205010	Germano	10	120	7	84	4.500,00	3.330,00	2.484,90
2244706	0	13111131	Ferramentas	11/10/2017	CHAVE IMPACTO;1500-4200NM;BIG/551S	6.255,29	(2.137,22)	4.118,07	11205010	Germano	10	120	7	84	8.100,00	5.994,00	4.472,82
2244707	0	13111131	Ferramentas	11/10/2017	CILINDRO HIDRAULICO;69MM;CURSO 152MM	1.943,42	(664,00)	1.279,42	11205010	Germano	10	120	7	84	2.600,00	1.924,00	1.435,72
2244708	0	13111131	Ferramentas	11/10/2017	CILINDRO HIDRAULICO;42,90MM;CURSO 54MM	1.214,64	(414,99)	799,65	11205010	Germano	10	120	7	84	1.600,00	1.184,00	883,52
2244709	0	13111131	Ferramentas	11/10/2017	ESCADA;FIBRA;RITZ BRASIL/EE/PU-97	1.336,11	(456,50)	879,61	11205010	Germano	10	120	7	84	1.800,00	1.332,00	993,96
2244710	0	13111131	Ferramentas	11/10/2017	ESCADA;FIBRA;RITZ BRASIL/EE/PU-97	1.336,11	(456,50)	879,61	11205010	Germano	10	120	7	84	1.800,00	1.332,00	993,96
2244711	0	13111131	Ferramentas	11/10/2017	DETECTOR GAS;BW/GASALERMAX XT	4.858,47	(1.659,98)	3.198,49	11205010	Germano	10	120	7	84	6.300,00	4.662,00	3.478,86
2244712	0	13111131	Ferramentas	11/10/2017	DETECTOR GAS;BW/GASALERMAX XT	4.858,47	(1.659,98)	3.198,49	11205010	Germano	10	120	7	84	6.300,00	4.662,00	3.478,86
2244713	0	13111131	Ferramentas	11/10/2017	ESCADA;FIBRA/ALUMINIO;15 DEG;ALT 4,86M	1.518,28	(518,75)	999,53	11205010	Germano	10	120	7	84	2.000,00	1.480,00	1.104,40
2244714	0	13111131	Ferramentas	11/10/2017	ESCADA;DURALUMINIO;PLATAF;11DEGRAUS	6.984,11	(2.386,23)	4.597,88	11205010	Germano	10	120	7	84	9.000,00	6.660,00	4.969,79
2244715	0	13111131	Ferramentas	11/10/2017	ESCADA;FIBRA/ALUMINIO;23 DEG;ALT 7,26M	1.153,93	(394,25)	759,68	11205010	Germano	10	120	7	84	1.500,00	1.110,00	828,30
2244716	0	13111131	Ferramentas	11/10/2017	ESTUFA ELETRICA P/ELETRODOS;010297310	3.886,79	(1.327,99)	2.558,80	11205010	Germano	10	120	7	84	5.100,00	3.774,00	2.816,22
2244717	0	13111131	Ferramentas	11/10/2017	EXTRATOR HIDRAULICO;3 GARRAS;ABERT 520MM	7.834,36	(2.676,75)	5.157,61	11205010	Germano	10	120	7	84	10.100,00	7.474,00	5.577,21
2244718	0	13111131	Ferramentas	11/10/2017	FURADEIRA ELETRICA;900W;BOSCH/0601174212	2.064,86	(705,50)	1.359,36	11205010	Germano	10	120	7	84	2.700,00	1.998,00	1.490,94
2244719	0	13111131	Ferramentas	11/10/2017	FURADEIRA ELETRICA;MONO;1200W;MERAX/FE45	4.554,87	(1.556,25)	2.998,62	11205010	Germano	10	120	7	84	5.900,00	4.366,00	3.257,98

FDC CONSULT LTDA

SAMARCO
APRENDER PARA EVOLUIR E TRANSFORMAR

DATA-BASE: 31/03/2021					DADOS CONTÁBEIS CEDIDOS PELA SAMARCO						AVALIAÇÃO VALOR JUSTO DE MERCADO						
IMOBILIZADO	SUB Nº	CLASSE	CENTRO CST	DT.INCORP.	DENOMINAÇÃO DO IMOBILIZADO	VAL AQUIS. BRL	DEPREC. ACUM BRL	VALOR CONTÁBIL BRL	CENTRO DE CUSTOS	UNID. IND	VIDA ÚTIL DET. (ANOS)	VIDA ÚTIL DET. (MESES)	VIDA ÚTIL REM. (ANOS)	VIDA ÚTIL REM. (MESES)	VALOR DE REPOSIÇÃO (R$)	VALOR JUSTO DE MERCADO (R$)	VALOR DE LIQUIDAÇÃO FORÇADA
2244720	0	13111131	Ferramentas	11/10/2017	MAQUINA SOLDA;PORTATIL;208-440V;230A	8.320,18	(2.842,73)	5.477,45	11205010	Germano	10	120	7	84	10.800,00	7.992,00	5.963,75
2244721	0	13111131	Ferramentas	11/10/2017	MAQUINA SOLDA;PORTATIL;208-440V;230A	8.320,18	(2.842,73)	5.477,45	11205010	Germano	10	120	7	84	10.800,00	7.992,00	5.963,75
2244722	0	13111131	Ferramentas	11/10/2017	MAQUINA SOLDA;PORTATIL;208-440V;230A	8.320,18	(2.842,73)	5.477,45	11205010	Germano	10	120	7	84	10.800,00	7.992,00	5.963,75
2244723	0	13111131	Ferramentas	11/10/2017	MAQUINA SOLDA;750A;EUTECTIC/GSX750ITAIPU	10.020,64	(3.423,71)	6.596,93	11205010	Germano	10	120	7	84	12.900,00	9.546,00	7.123,37
2244724	0	13111131	Ferramentas	11/10/2017	MAQUINA SOLDA;750A;EUTECTIC/GSX750ITAIPU	10.020,64	(3.423,71)	6.596,93	11205010	Germano	10	120	7	84	12.900,00	9.546,00	7.123,37
2244725	0	13111131	Ferramentas	11/10/2017	MAQUINA SOLDA;750A;EUTECTIC/GSX750ITAIPU	10.020,64	(3.423,71)	6.596,93	11205010	Germano	10	120	7	84	12.900,00	9.546,00	7.123,37
2244726	0	13111131	Ferramentas	11/10/2017	MAQUINA SOLDA;750A;EUTECTIC/GSX750ITAIPU	10.020,64	(3.423,71)	6.596,93	11205010	Germano	10	120	7	84	12.900,00	9.546,00	7.123,37
2244727	0	13111131	Ferramentas	11/10/2017	MAQUINA SOLDA;750A;EUTECTIC/GSX750ITAIPU	10.020,64	(3.423,71)	6.596,93	11205010	Germano	10	120	7	84	12.900,00	9.546,00	7.123,37
2244728	0	13111131	Ferramentas	11/10/2017	MEGOHMETRO ANALOG;500-5000V;260X155X99MM	4.069,03	(1.390,25)	2.678,78	11205010	Germano	10	120	7	84	5.300,00	3.922,00	2.926,66
2244729	0	13111131	Ferramentas	11/10/2017	GUINCHO ALAVANCA;20M;BERG STEEL/GA3200	1.761,19	(601,74)	1.159,45	11205010	Germano	10	120	7	84	2.300,00	1.702,00	1.270,06
2244730	0	13111131	Ferramentas	11/10/2017	GUINCHO ALAVANCA;BERG STEEL/GA1600KG	1.761,19	(601,74)	1.159,45	11205010	Germano	10	120	7	84	2.300,00	1.702,00	1.270,06
2244731	0	13111131	Ferramentas	11/10/2017	PAQUIMETRO;300MM;MITUTOYO/530-322	1.214,64	(414,99)	799,65	11205010	Germano	10	120	7	84	1.600,00	1.184,00	883,52
2244732	0	13111131	Ferramentas	11/10/2017	PAQUIMETRO;300MM;MITUTOYO/530-322	1.214,64	(414,99)	799,65	11205010	Germano	10	120	7	84	1.600,00	1.184,00	883,52
2244733	0	13111131	Ferramentas	11/10/2017	TALHA MANUAL;ALAV;CAP 3TON;3M;14/1 02 UNI	1.821,94	(622,49)	1.199,45	11205010	Germano	10	120	7	84	2.400,00	1.776,00	1.325,28
2244734	0	13111131	Ferramentas	11/10/2017	TALHA MANUAL;ALAV;CAP 1,5TON;1,5M;87/1 04 UNID	3.158,03	(1.078,98)	2.079,05	11205010	Germano	10	120	7	84	4.100,00	3.034,00	2.264,02
2244735	0	13111131	Ferramentas	11/10/2017	MEGOHMETRO ANALOG;500-5000V;260X155X99MM	4.069,03	(1.390,25)	2.678,78	11205010	Germano	10	120	7	84	5.300,00	3.922,00	2.926,66
2244736	0	13111131	Ferramentas	11/10/2017	MEGOHMETRO DIGITAL;MEGABRAS/MD5060	6.073,12	(2.074,98)	3.998,14	11205010	Germano	10	120	7	84	7.900,00	5.846,00	4.362,38
2244737	0	13111131	Ferramentas	11/10/2017	MICROHMIMETRO DIGITAL PORTATIL;MPK250	2.247,05	(767,76)	1.479,29	11205010	Germano	10	120	7	84	2.900,00	2.146,00	1.601,38
2244738	0	13111131	Ferramentas	11/10/2017	MULTIMETRO PORTATIL;LCD 3 1/2 DIG	1.579,02	(539,50)	1.039,52	11205010	Germano	10	120	7	84	2.100,00	1.554,00	1.159,62
2244739	0	13111131	Ferramentas	11/10/2017	MULTIMETRO PORTATIL;LCD 3 1/2 DIG	1.579,02	(539,50)	1.039,52	11205010	Germano	10	120	7	84	2.100,00	1.554,00	1.159,62
2244740	0	13111131	Ferramentas	11/10/2017	MULTIMETRO PORTATIL;LCD 3 1/2 DIG	1.579,02	(539,50)	1.039,52	11205010	Germano	10	120	7	84	2.100,00	1.554,00	1.159,62
2244741	0	13111131	Ferramentas	11/10/2017	MULTIMETRO PORTATIL;LCD 3 1/2 DIG	1.579,02	(539,50)	1.039,52	11205010	Germano	10	120	7	84	2.100,00	1.554,00	1.159,62
2244742	0	13111131	Ferramentas	11/10/2017	MULTIMETRO PORTATIL;LCD 3 1/2 DIG	1.579,02	(539,50)	1.039,52	11205010	Germano	10	120	7	84	2.100,00	1.554,00	1.159,62
2244743	0	13111131	Ferramentas	11/10/2017	MULTIMETRO PORTATIL;LCD 3 1/2 DIG	1.579,02	(539,50)	1.039,52	11205010	Germano	10	120	7	84	2.100,00	1.554,00	1.159,62
2244744	0	13111131	Ferramentas	11/10/2017	MULTIMETRO PORTATIL;LCD 3 1/2 DIG	1.579,02	(539,50)	1.039,52	11205010	Germano	10	120	7	84	2.100,00	1.554,00	1.159,62
2244745	0	13111131	Ferramentas	11/10/2017	MULTIMETRO PORTATIL;LCD 3 1/2 DIG	1.579,02	(539,50)	1.039,52	11205010	Germano	10	120	7	84	2.100,00	1.554,00	1.159,62
2244746	0	13111131	Ferramentas	11/10/2017	MULTIMETRO PORTATIL;LCD 3 1/2 DIG	1.579,02	(539,50)	1.039,52	11205010	Germano	10	120	7	84	2.100,00	1.554,00	1.159,62
2244747	0	13111131	Ferramentas	11/10/2017	MULTIMETRO PORTATIL;LCD 3 1/2 DIG	1.579,02	(539,50)	1.039,52	11205010	Germano	10	120	7	84	2.100,00	1.554,00	1.159,62
2244748	0	13111131	Ferramentas	11/10/2017	TALHA MANUAL;ALAV;CAP 1,5TON;1,5M;87/1 05 UNID	3.400,94	(1.161,97)	2.238,97	11205010	Germano	10	120	7	84	4.400,00	3.256,00	2.429,68
2244749	0	13111131	Ferramentas	11/10/2017	MICROMETRO EXTERNO;MITUTOYO/102-450	1.457,56	(498,01)	959,55	11205010	Germano	10	120	7	84	1.900,00	1.406,00	1.049,18
2244750	0	13111131	Ferramentas	11/10/2017	MICROMETRO EXTERNO;MITUTOYO/102-450	1.457,56	(498,01)	959,55	11205010	Germano	10	120	7	84	1.900,00	1.406,00	1.049,18
2244751	0	13111131	Ferramentas	11/10/2017	MESA ELEVADORA HIDRAULICA;BYG/M 500	2.307,78	(788,49)	1.519,29	11205010	Germano	10	120	7	84	3.000,00	2.220,00	1.656,60
2244752	0	13111131	Ferramentas	11/10/2017	MESA ELEV HIDR;350KG;BYG/M350	2.854,39	(975,25)	1.879,14	11205010	Germano	10	120	7	84	3.700,00	2.738,00	2.043,14
2244753	0	13111131	Ferramentas	11/10/2017	PAQUIMETRO DIGITAL;STARRETT/F5005	9.656,26	(3.299,24)	6.357,02	11205010	Germano	10	120	7	84	12.500,00	9.250,00	6.902,49
2244754	0	13111131	Ferramentas	11/10/2017	TALHA MANUAL;ALAV;CAP 3TON;3M;14/1 02 UNI	1.821,94	(622,49)	1.199,45	11205010	Germano	10	120	7	84	2.400,00	1.776,00	1.325,28
2244755	0	13111131	Ferramentas	11/10/2017	TALHA MANUAL;ALAV;CAP 1,5TON;1,5M;87/1 04 UNID	3.158,03	(1.078,98)	2.079,05	11205010	Germano	10	120	7	84	4.100,00	3.034,00	2.264,02
2244756	0	13111131	Ferramentas	11/10/2017	TALHA MANUAL;CAP 2TON;3M;92/1 03 UNID	2.368,56	(809,27)	1.559,29	11205010	Germano	10	120	7	84	3.100,00	2.294,00	1.711,82
2244757	0	13111131	Ferramentas	11/10/2017	TALHA MANUAL;COMPAC;CAP 3TON;3M;138/1 03 UNID	2.732,90	(933,74)	1.799,16	11205010	Germano	10	120	7	84	3.600,00	2.664,00	1.987,92
2244758	0	13111131	Ferramentas	11/10/2017	TALHA MANUAL;COMPAC;CAP 1TON;3M;46/1 03 UNID	1.943,42	(664,00)	1.279,42	11205010	Germano	10	120	7	84	2.600,00	1.924,00	1.435,72
2244759	0	13111131	Ferramentas	11/10/2017	TALHA MANUAL;ALAV;CAP 1,5TON;1,5M;87/1 03 UNID	2.064,86	(705,50)	1.359,36	11205010	Germano	10	120	7	84	2.700,00	1.998,00	1.490,94
2244760	0	13111131	Ferramentas	11/10/2017	TORQUIMETRO MECANICO;GEDORE/047 603	1.943,42	(664,00)	1.279,42	11205010	Germano	10	120	7	84	2.600,00	1.924,00	1.435,72
2244761	0	13111131	Ferramentas	11/10/2017	TERMOMETRO DIGITAL;FLUKE/62 MINI 09 UNID	3.279,51	(1.120,50)	2.159,01	11205010	Germano	10	120	7	84	4.300,00	3.182,00	2.374,46
2244762	0	13111131	Ferramentas	11/10/2017	TALHA MANUAL;COMPAC;CAP 1TON;3M;46/1 04 UNID	2.611,44	(892,23)	1.719,21	11205010	Germano	10	120	7	84	3.400,00	2.516,00	1.877,48
2244763	0	13111131	Ferramentas	11/10/2017	CONJUNTO FERRAMENTAS PARA CONCENTRADOR	303.777,40	(103.790,62)	199.986,78	11205010	Germano	10	120	7	84	390.900,00	289.266,00	215.854,74
2244764	0	13111131	Ferramentas	11/10/2017	ALICATE AMPERIMETRO;FLUKE/376SIFLEX	3.339,66	(1.141,06)	2.198,60	11205010	Germano	10	120	7	84	4.300,00	3.182,00	2.374,46
2244765	0	13111131	Ferramentas	11/10/2017	CHAVE IMPACTO;INGERSOLL RAND/285B	2.672,20	(913,01)	1.759,19	11205010	Germano	10	120	7	84	3.500,00	2.590,00	1.932,70
2244766	0	13111071	Máquinas e Eqtos	16/10/2017	PANELA;MOAGEM;MOINHO AMEF;AMP1-A;AP95AC	2.761,89	(7,07)	2.754,82	11250020	Germano	25	300	19	228	2.739,00	2.141,90	1.598,32
2244767	0	13111071	Máquinas e Eqtos	16/10/2017	PANELA;MOAGEM;MOINHO AMEF;AMP1-A;AP95AC	2.761,89	(7,07)	2.754,82	11250020	Germano	25	300	19	228	2.739,00	2.141,90	1.598,32
2244768	0	13111071	Máquinas e Eqtos	16/10/2017	PANELA;MOAGEM;MOINHO AMEF;AMP1-A;AP95AC	2.761,89	(7,07)	2.754,82	11250020	Germano	25	300	19	228	2.739,00	2.141,90	1.598,32
2244769	0	13111131	Ferramentas	16/10/2017	PRENSA EMBUT ELETRO-HIDRAULICA;PRE30A	17.055,96	(5.827,47)	11.228,49	11250020	Germano	10	120	7	84	22.000,00	16.280,00	12.148,39
2244770	0	13111071	Máquinas e Eqtos	16/10/2017	M疾uina de Fus縊 El聘rica XRFuse6	310.011,39	(793,58)	309.217,81	11250020	Germano	25	300	19	228	317.088,00	247.962,82	185.033,67
2244771	0	13111131	Ferramentas	27/10/2017	M疾uina de solda por termofus縊	91.754,81	(31.349,56)	60.405,25	11260020	Germano	10	120	7	84	118.100,00	87.394,00	65.214,75
2244772	0	13111131	Ferramentas	27/10/2017	Gerador 13,2kVA	23.507,99	(8.031,90)	15.476,09	11260020	Germano	10	120	7	84	30.300,00	22.422,00	16.731,64
2244773	0	13111071	Máquinas e Eqtos	27/10/2017	COMPRESSOR AR;C/MOTOR;COMB;CHICAGO/CPS90	29.334,73	(75,09)	29.259,64	11260020	Germano	25	300	19	228	39.800,00	31.123,60	23.224,91
2244774	0	13111101	Eqtos Process Dados	27/10/2017	C稻era Digital Sony Cyber-shot DSC-TF1 1	2.042,73	(1.395,88)	646,85	11260020	Germano	5	60	2	24	2.700,00	1.290,60	963,07
2244775	0	13111101	Eqtos Process Dados	27/10/2017	TESTE JARRAS;2L;110/220V;150RPM	3.717,07	(2.539,98)	1.177,09	11260020	Germano	5	60	2	24	5.000,00	2.390,00	1.783,45
2244776	0	13111071	Máquinas e Eqtos	27/10/2017	Medidor de Vaz縊 Modelo UFT ・9240 com I	11.352,15	(29,06)	11.323,09	11260020	Germano	25	300	19	228	15.400,00	12.042,80	8.986,52
2244777	0	13111111	Móveis e Utensílios	27/10/2017	CONTAINER DRY VAN 20	16.844,04	(5.755,03)	11.089,01	11260020	Germano	10	120	7	84	22.800,00	16.872,00	12.590,15
2244778	0	13111071	Máquinas e Eqtos	27/10/2017	MOTOBOMBA CENTRIFUGA;FLYGT/BS2250011MT	79.498,50	(203,50)	79.295,00	11260020	Germano	25	300	19	228	107.800,00	84.299,60	62.905,66
2244779	0	13111071	Máquinas e Eqtos	27/10/2017	TORRE ILUMINACAO REBOCAVEL;PORT;DIESEL	46.982,47	(120,27)	46.862,20	11260020	Germano	25	300	19	228	63.700,00	49.813,40	37.171,53
2244780	0	13111101	Eqtos Process Dados	27/10/2017	Radio Elpro 905U-2	11.084,25	(7.574,24)	3.510,01	11260020	Germano	5	60	2	24	15.000,00	7.170,00	5.350,36
2244781	0	13111101	Eqtos Process Dados	27/10/2017	RADIO COMUNICACAO WIRELESS;1W;TW0101013	18.752,79	(12.814,41)	5.938,38	11260020	Germano	5	60	2	24	25.400,00	12.141,20	9.059,95
2244782	0	13111051	Edificações	27/10/2017	Obras de infraestrutura -Germano	853.089,78	(114.898,75)	738.191,03	11300060	Germano	50	600	38	456	1.542.179,43	1.205.984,32	899.924,06
2244783	0	13111101	Eqtos Process Dados	30/10/2017	NOBREACK DE 3KVA ENGETRON	3.080,71	(2.105,15)	975,56	11130020	Germano	5	60	2	24	4.100,00	1.959,80	1.462,43
2244784	0	13111101	Eqtos Process Dados	30/10/2017	NOBREACK DE 3KVA ENGETRON	3.080,71	(2.105,15)	975,56	11130020	Germano	5	60	2	24	4.100,00	1.959,80	1.462,43
2244785	0	13111101	Eqtos Process Dados	30/10/2017	NOBREACK DE 3KVA ENGETRON	3.080,71	(2.105,15)	975,56	11130020	Germano	5	60	2	24	4.100,00	1.959,80	1.462,43
2244786	0	13111101	Eqtos Process Dados	30/10/2017	NOBREACK DE 3KVA ENGETRON	3.080,71	(2.105,15)	975,56	11130020	Germano	5	60	2	24	4.100,00	1.959,80	1.462,43
2244787	0	13111101	Eqtos Process Dados	30/10/2017	NOBREACK DE 3KVA ENGETRON	3.080,71	(2.105,15)	975,56	11130020	Germano	5	60	2	24	4.100,00	1.959,80	1.462,43
2244788	0	13111101	Eqtos Process Dados	30/10/2017	NOBREACK DE 3KVA ENGETRON	3.080,71	(2.105,15)	975,56	11130020	Germano	5	60	2	24	4.100,00	1.959,80	1.462,43

FDC CONSULT LTDA

SAMARCO
APRENDER PARA EVOLUIR E TRANSFORMAR

DATA-BASE: 31/03/2021					DADOS CONTÁBEIS CEDIDOS PELA SAMARCO						AVALIAÇÃO VALOR JUSTO DE MERCADO						
IMOBILIZADO	SUB Nº	CLASSE	CENTRO CST	DT.INCORP.	DENOMINAÇÃO DO IMOBILIZADO	VAL AQUIS. BRL	DEPREC. ACUM BRL	VALOR CONTÁBIL BRL	CENTRO DE CUSTOS	UNID. IND	VIDA ÚTIL DET. (ANOS)	VIDA ÚTIL DET. (MESES)	VIDA ÚTIL REM. (ANOS)	VIDA ÚTIL REM. (MESES)	VALOR DE REPOSIÇÃO (R$)	VALOR JUSTO DE MERCADO (R$)	VALOR DE LIQUIDAÇÃO FORÇADA
2244789	0	13111101	Eqtos Process Dados	30/10/2017	NOBREACK DE 3KVA ENGETRON	3.080,71	(2.105,15)	975,56	11130020	Germano	5	60	2	24	4.100,00	1.959,80	1.462,43
2244790	0	13111101	Eqtos Process Dados	30/10/2017	NOBREACK DE 3KVA ENGETRON	3.080,71	(2.105,15)	975,56	11130020	Germano	5	60	2	24	4.100,00	1.959,80	1.462,43
2244791	0	13111101	Eqtos Process Dados	30/10/2017	NOBREACK DE 3KVA ENGETRON	3.080,71	(2.105,15)	975,56	11130020	Germano	5	60	2	24	4.100,00	1.959,80	1.462,43
2244792	0	13111101	Eqtos Process Dados	30/10/2017	NOBREACK DE 3KVA ENGETRON	3.080,71	(2.105,15)	975,56	11130020	Germano	5	60	2	24	4.100,00	1.959,80	1.462,43
2244793	0	13111101	Eqtos Process Dados	30/10/2017	NOBREACK DE 3KVA ENGETRON	3.080,71	(2.105,15)	975,56	11130020	Germano	5	60	2	24	4.100,00	1.959,80	1.462,43
2244794	0	13111101	Eqtos Process Dados	30/10/2017	NOBREACK DE 3KVA ENGETRON	3.080,71	(2.105,15)	975,56	11130020	Germano	5	60	2	24	4.100,00	1.959,80	1.462,43
2244795	0	13111101	Eqtos Process Dados	30/10/2017	NOBREACK DE 3KVA ENGETRON	3.080,71	(2.105,15)	975,56	11130020	Germano	5	60	2	24	4.100,00	1.959,80	1.462,43
2244796	0	13111101	Eqtos Process Dados	30/10/2017	NOBREACK DE 3KVA ENGETRON	3.080,71	(2.105,15)	975,56	11130020	Germano	5	60	2	24	4.100,00	1.959,80	1.462,43
2244797	0	13111101	Eqtos Process Dados	30/10/2017	NOBREACK DE 3KVA ENGETRON	3.080,71	(2.105,15)	975,56	11130020	Germano	5	60	2	24	4.100,00	1.959,80	1.462,43
2244798	0	13111101	Eqtos Process Dados	30/10/2017	NOBREACK DE 3KVA ENGETRON	3.080,71	(2.105,15)	975,56	11130020	Germano	5	60	2	24	4.100,00	1.959,80	1.462,43
2244799	0	13111101	Eqtos Process Dados	30/10/2017	NOBREACK DE 3KVA ENGETRON	3.080,71	(2.105,15)	975,56	11130020	Germano	5	60	2	24	4.100,00	1.959,80	1.462,43
2244800	0	13111101	Eqtos Process Dados	30/10/2017	NOBREACK DE 3KVA ENGETRON	3.080,71	(2.105,15)	975,56	11130020	Germano	5	60	2	24	4.100,00	1.959,80	1.462,43
2244801	0	13111101	Eqtos Process Dados	30/10/2017	NOBREACK DE 10KVA ENGETRON	17.363,88	(11.865,33)	5.498,55	11130020	Germano	5	60	2	24	23.500,00	11.233,00	8.382,24
2244802	0	13111101	Eqtos Process Dados	30/10/2017	NOBREACK DE 10KVA ENGETRON	17.363,88	(11.865,33)	5.498,55	11130020	Germano	5	60	2	24	23.500,00	11.233,00	8.382,24
2244803	0	13111101	Eqtos Process Dados	30/10/2017	NOBREACK DE 10KVA ENGETRON	17.363,88	(11.865,33)	5.498,55	11130020	Germano	5	60	2	24	23.500,00	11.233,00	8.382,24
2244804	0	13111101	Eqtos Process Dados	30/10/2017	NOBREACK DE 10KVA ENGETRON	17.363,88	(11.865,33)	5.498,55	11130020	Germano	5	60	2	24	23.500,00	11.233,00	8.382,24
2244805	0	13111071	Máquinas e Eqtos	30/10/2017	QUADRO DE DISTRIBUIÃÕO	2.464,56	-	2.464,56	11130020	Germano	25	300	19	228	3.300,00	2.580,60	1.925,68
2244806	0	13111071	Máquinas e Eqtos	30/10/2017	QUADRO DE DISTRIBUIÃÕO	2.464,56	-	2.464,56	11130020	Germano	25	300	19	228	3.300,00	2.580,60	1.925,68
2244807	0	13111071	Máquinas e Eqtos	30/10/2017	QUADRO DE DISTRIBUIÃÕO	2.464,56	-	2.464,56	11130020	Germano	25	300	19	228	3.300,00	2.580,60	1.925,68
2244808	0	13111071	Máquinas e Eqtos	30/10/2017	QUADRO DE DISTRIBUIÃÕO	2.464,56	-	2.464,56	11130020	Germano	25	300	19	228	3.300,00	2.580,60	1.925,68
2244809	0	13111071	Máquinas e Eqtos	30/10/2017	QUADRO DE DISTRIBUIÃÕO	2.464,56	-	2.464,56	11130020	Germano	25	300	19	228	3.300,00	2.580,60	1.925,68
2244810	0	13111071	Máquinas e Eqtos	30/10/2017	QUADRO DE DISTRIBUIÃÕO	2.464,56	-	2.464,56	11130020	Germano	25	300	19	228	3.300,00	2.580,60	1.925,68
2244811	0	13111071	Máquinas e Eqtos	30/10/2017	QUADRO DE DISTRIBUIÃÕO	2.464,56	-	2.464,56	11130020	Germano	25	300	19	228	3.300,00	2.580,60	1.925,68
2244812	0	13111071	Máquinas e Eqtos	30/10/2017	QUADRO DE DISTRIBUIÃÕO	2.464,56	-	2.464,56	11130020	Germano	25	300	19	228	3.300,00	2.580,60	1.925,68
2244813	0	13111071	Máquinas e Eqtos	30/10/2017	QUADRO DE DISTRIBUIÃÕO	2.464,56	-	2.464,56	11130020	Germano	25	300	19	228	3.300,00	2.580,60	1.925,68
2244814	0	13111071	Máquinas e Eqtos	30/10/2017	QUADRO DE DISTRIBUIÃÕO	2.464,56	-	2.464,56	11130020	Germano	25	300	19	228	3.300,00	2.580,60	1.925,68
2244815	0	13111071	Máquinas e Eqtos	30/10/2017	QUADRO DE DISTRIBUIÃÕO	2.464,56	-	2.464,56	11130020	Germano	25	300	19	228	3.300,00	2.580,60	1.925,68
2244816	0	13111071	Máquinas e Eqtos	30/10/2017	QUADRO DE DISTRIBUIÃÕO	2.464,56	-	2.464,56	11130020	Germano	25	300	19	228	3.300,00	2.580,60	1.925,68
2244817	0	13111071	Máquinas e Eqtos	30/10/2017	QUADRO DE DISTRIBUIÃÕO	2.464,56	-	2.464,56	11130020	Germano	25	300	19	228	3.300,00	2.580,60	1.925,68
2244818	0	13111071	Máquinas e Eqtos	30/10/2017	QUADRO DE DISTRIBUIÃÕO	2.464,56	-	2.464,56	11130020	Germano	25	300	19	228	3.300,00	2.580,60	1.925,68
2244819	0	13111071	Máquinas e Eqtos	30/10/2017	QUADRO DE DISTRIBUIÃÕO	2.464,56	-	2.464,56	11130020	Germano	25	300	19	228	3.300,00	2.580,60	1.925,68
2244820	0	13111071	Máquinas e Eqtos	30/10/2017	QUADRO DE DISTRIBUIÃÕO	2.464,56	-	2.464,56	11130020	Germano	25	300	19	228	3.300,00	2.580,60	1.925,68
2244821	0	13111071	Máquinas e Eqtos	30/10/2017	QUADRO DE DISTRIBUIÃÕO	2.464,56	-	2.464,56	11130020	Germano	25	300	19	228	3.300,00	2.580,60	1.925,68
2244822	0	13111071	Máquinas e Eqtos	30/10/2017	QUADRO DE DISTRIBUIÃÕO	2.464,56	-	2.464,56	11130020	Germano	25	300	19	228	3.300,00	2.580,60	1.925,68
2244823	0	13111101	Eqtos Process Dados	30/10/2017	NOBREACK DE 20 KVA ENGETRON	29.294,52	(20.017,91)	9.276,61	11130020	Germano	5	60	2	24	39.700,00	18.976,60	14.160,63
2244824	0	13111101	Eqtos Process Dados	30/10/2017	NOBREACK DE 20 KVA ENGETRON	29.294,52	(20.017,91)	9.276,61	11130020	Germano	5	60	2	24	39.700,00	18.976,60	14.160,63
2244825	0	13111071	Máquinas e Eqtos	30/10/2017	TRANSFORMADOR PARA NOBREACK DE 10KVA	2.912,63	-	2.912,63	11130020	Germano	25	300	19	228	3.900,00	3.049,80	2.275,81
2244826	0	13111071	Máquinas e Eqtos	30/10/2017	TRANSFORMADOR PARA NOBREACK DE 20KVA	3.976,90	-	3.976,90	11130020	Germano	25	300	19	228	5.300,00	4.144,60	3.092,76
2244827	0	13111071	Máquinas e Eqtos	30/10/2017	QUADRO;C/30 DISJ;DESG011205I100005	3.192,73	-	3.192,73	11130020	Germano	25	300	19	228	4.300,00	3.362,60	2.509,22
2244828	0	13111071	Máquinas e Eqtos	30/10/2017	QUADRO;C/30 DISJ;DESG011205I100005	3.192,73	-	3.192,73	11130020	Germano	25	300	19	228	4.300,00	3.362,60	2.509,22
2244829	0	13111071	Máquinas e Eqtos	30/10/2017	QUADRO DISTRIB SOBR;800X600X250MM	2.968,66	-	2.968,66	11130020	Germano	25	300	19	228	4.000,00	3.128,00	2.334,16
2244830	0	13111071	Máquinas e Eqtos	30/10/2017	QUADRO DISTRIB SOBR;800X600X250MM	2.968,66	-	2.968,66	11130020	Germano	25	300	19	228	4.000,00	3.128,00	2.334,16
2244831	0	13111071	Máquinas e Eqtos	30/10/2017	QUADRO DISTRIB SOBR;800X600X250MM	2.968,66	-	2.968,66	11130020	Germano	25	300	19	228	4.000,00	3.128,00	2.334,16
2244832	0	13111101	Eqtos Process Dados	30/10/2017	SISTEMA UPS MINA, LD E UTILIDADES	281.461,81	(192.332,23)	89.129,58	11130020	Germano	5	60	2	24	381.800,00	182.500,40	136.184,61
2244833	0	13111071	Máquinas e Eqtos	31/10/2017	SENSOR ACUSTICO;AC INOX;24VCC;100MA;IP65	27.051,75	-	27.051,75	11162010	Germano	25	300	19	228	36.700,00	28.699,40	21.415,93
2244834	0	13111071	Máquinas e Eqtos	31/10/2017	SENSOR ACUSTICO;AC INOX;24VCC;100MA;IP65	27.051,75	-	27.051,75	11162010	Germano	25	300	19	228	36.700,00	28.699,40	21.415,93
2244835	0	13111071	Máquinas e Eqtos	31/10/2017	SENSOR ACUSTICO;AC INOX;24VCC;100MA;IP65	27.051,75	-	27.051,75	11162010	Germano	25	300	19	228	36.700,00	28.699,40	21.415,93
2244836	0	13111071	Máquinas e Eqtos	31/10/2017	SENSOR ACUSTICO;AC INOX;24VCC;100MA;IP65	27.051,75	-	27.051,75	11162010	Germano	25	300	19	228	36.700,00	28.699,40	21.415,93
2244837	0	13111071	Máquinas e Eqtos	31/10/2017	SENSOR ACUSTICO;AC INOX;24VCC;100MA;IP65	27.051,75	-	27.051,75	11162010	Germano	25	300	19	228	36.700,00	28.699,40	21.415,93
2244838	0	13111071	Máquinas e Eqtos	31/10/2017	SENSOR ACUSTICO;AC INOX;24VCC;100MA;IP65	27.051,75	-	27.051,75	11162010	Germano	25	300	19	228	36.700,00	28.699,40	21.415,93
2244839	0	13111071	Máquinas e Eqtos	31/10/2017	SENSOR ACUSTICO;AC INOX;24VCC;100MA;IP65	27.051,75	-	27.051,75	11162010	Germano	25	300	19	228	36.700,00	28.699,40	21.415,93
2244840	0	13111071	Máquinas e Eqtos	31/10/2017	SENSOR ACUSTICO;AC INOX;24VCC;100MA;IP65	27.051,75	-	27.051,75	11162010	Germano	25	300	19	228	36.700,00	28.699,40	21.415,93
2244841	0	13111071	Máquinas e Eqtos	31/10/2017	SENSOR ACUSTICO;AC INOX;24VCC;100MA;IP65	27.051,75	-	27.051,75	11162010	Germano	25	300	19	228	36.700,00	28.699,40	21.415,93
2244842	0	13111071	Máquinas e Eqtos	31/10/2017	SENSOR ACUSTICO;AC INOX;24VCC;100MA;IP65	27.051,75	-	27.051,75	11162010	Germano	25	300	19	228	36.700,00	28.699,40	21.415,93
2244843	0	13111071	Máquinas e Eqtos	31/10/2017	SENSOR ACUSTICO;AC INOX;24VCC;100MA;IP65	27.051,75	-	27.051,75	11162010	Germano	25	300	19	228	36.700,00	28.699,40	21.415,93
2244844	0	13111071	Máquinas e Eqtos	31/10/2017	SENSOR ACUSTICO;AC INOX;24VCC;100MA;IP65	27.051,75	-	27.051,75	11162010	Germano	25	300	19	228	36.700,00	28.699,40	21.415,93
2244845	0	13111071	Máquinas e Eqtos	31/10/2017	SENSOR ACUSTICO;AC INOX;24VCC;100MA;IP65	27.051,75	-	27.051,75	11162010	Germano	25	300	19	228	36.700,00	28.699,40	21.415,93
2244846	0	13111071	Máquinas e Eqtos	31/10/2017	SENSOR ACUSTICO;AC INOX;24VCC;100MA;IP65	27.051,75	-	27.051,75	11162010	Germano	25	300	19	228	36.700,00	28.699,40	21.415,93
2244847	0	13111071	Máquinas e Eqtos	31/10/2017	SENSOR ACUSTICO;AC INOX;24VCC;100MA;IP65	27.051,75	-	27.051,75	11162010	Germano	25	300	19	228	36.700,00	28.699,40	21.415,93
2244848	0	13111071	Máquinas e Eqtos	31/10/2017	SENSOR ACUSTICO;AC INOX;24VCC;100MA;IP65	27.051,75	-	27.051,75	11162010	Germano	25	300	19	228	36.700,00	28.699,40	21.415,93
2244849	0	13111071	Máquinas e Eqtos	31/10/2017	SENSOR ACUSTICO;AC INOX;24VCC;100MA;IP65	27.135,24	-	27.135,24	11162010	Germano	25	300	19	228	36.800,00	28.777,60	21.474,29
2244850	0	13111071	Máquinas e Eqtos	31/10/2017	SENSOR ACUSTICO;AC INOX;24VCC;100MA;IP65	27.135,24	-	27.135,24	11162010	Germano	25	300	19	228	36.800,00	28.777,60	21.474,29
2244851	0	13111071	Máquinas e Eqtos	31/10/2017	SENSOR ACUSTICO;AC INOX;24VDC;100MA;IP68	2.755,29	-	2.755,29	11162010	Germano	25	300	19	228	3.700,00	2.893,40	2.159,10
2244852	0	13111071	Máquinas e Eqtos	31/10/2017	SENSOR ACUSTICO;AC INOX;24VDC;100MA;IP68	2.755,29	-	2.755,29	11162010	Germano	25	300	19	228	3.700,00	2.893,40	2.159,10
2244853	0	13111071	Máquinas e Eqtos	31/10/2017	SENSOR ACUSTICO;AC INOX;24VDC;100MA;IP68	2.755,29	-	2.755,29	11162010	Germano	25	300	19	228	3.700,00	2.893,40	2.159,10
2244854	0	13111071	Máquinas e Eqtos	31/10/2017	SENSOR ACUSTICO;AC INOX;24VDC;100MA;IP68	2.755,29	-	2.755,29	11162010	Germano	25	300	19	228	3.700,00	2.893,40	2.159,10
2244855	0	13111071	Máquinas e Eqtos	31/10/2017	SENSOR ACUSTICO;AC INOX;24VDC;100MA;IP68	2.755,29	-	2.755,29	11162010	Germano	25	300	19	228	3.700,00	2.893,40	2.159,10
2244856	0	13111071	Máquinas e Eqtos	31/10/2017	SENSOR ACUSTICO;AC INOX;24VDC;100MA;IP68	2.755,29	-	2.755,29	11162010	Germano	25	300	19	228	3.700,00	2.893,40	2.159,10
2244857	0	13111071	Máquinas e Eqtos	31/10/2017	SENSOR ACUSTICO;AC INOX;24VDC;100MA;IP68	2.755,29	-	2.755,29	11162010	Germano	25	300	19	228	3.700,00	2.893,40	2.159,10

FDC CONSULT LTDA

SAMARCO
APRENDER PARA EVOLUIR E TRANSFORMAR

DATA-BASE: 31/03/2021					DADOS CONTÁBEIS CEDIDOS PELA SAMARCO					AVALIAÇÃO VALOR JUSTO DE MERCADO							
IMOBILIZADO	SUB Nº	CLASSE	CENTRO CST	DT.INCORP.	DENOMINAÇÃO DO IMOBILIZADO	VAL AQUIS. BRL	DEPREC. ACUM BRL	VALOR CONTÁBIL BRL	CENTRO DE CUSTOS	UNID. IND	VIDA ÚTIL DET. (ANOS)	VIDA ÚTIL DET. (MESES)	VIDA ÚTIL REM. (ANOS)	VIDA ÚTIL REM. (MESES)	VALOR DE REPOSIÇÃO (R$)	VALOR JUSTO DE MERCADO (R$)	VALOR DE LIQUIDAÇÃO FORÇADA
2244858	0	13111071	Máquinas e Eqtos	31/10/2017	SENSOR ACUSTICO;AC INOX;24VDC;100MA;IP68	2.755,29	-	2.755,29	11162010	Germano	25	300	19	228	3.700,00	2.893,40	2.159,10
2244859	0	13111071	Máquinas e Eqtos	31/10/2017	SENSOR ACUSTICO;AC INOX;24VDC;100MA;IP68	2.755,29	-	2.755,29	11162010	Germano	25	300	19	228	3.700,00	2.893,40	2.159,10
2244860	0	13111071	Máquinas e Eqtos	31/10/2017	SENSOR ACUSTICO;AC INOX;24VDC;100MA;IP68	2.755,29	-	2.755,29	11162010	Germano	25	300	19	228	3.700,00	2.893,40	2.159,10
2244861	0	13111071	Máquinas e Eqtos	31/10/2017	SENSOR ACUSTICO;AC INOX;24VDC;100MA;IP68	2.755,29	-	2.755,29	11162010	Germano	25	300	19	228	3.700,00	2.893,40	2.159,10
2244862	0	13111071	Máquinas e Eqtos	31/10/2017	SENSOR ACUSTICO;AC INOX;24VDC;100MA;IP68	2.755,29	-	2.755,29	11162010	Germano	25	300	19	228	3.700,00	2.893,40	2.159,10
2244863	0	13111071	Máquinas e Eqtos	31/10/2017	SENSOR ACUSTICO;AC INOX;24VDC;100MA;IP68	2.755,29	-	2.755,29	11162010	Germano	25	300	19	228	3.700,00	2.893,40	2.159,10
2244864	0	13111071	Máquinas e Eqtos	31/10/2017	SENSOR ACUSTICO;AC INOX;24VDC;100MA;IP68	2.755,29	-	2.755,29	11162010	Germano	25	300	19	228	3.700,00	2.893,40	2.159,10
2244865	0	13111071	Máquinas e Eqtos	31/10/2017	SENSOR ACUSTICO;AC INOX;24VDC;100MA;IP68	2.755,29	-	2.755,29	11162010	Germano	25	300	19	228	3.700,00	2.893,40	2.159,10
2244866	0	13111071	Máquinas e Eqtos	31/10/2017	SENSOR ACUSTICO;AC INOX;24VDC;100MA;IP68	2.755,29	-	2.755,29	11162010	Germano	25	300	19	228	3.700,00	2.893,40	2.159,10
2244867	0	13111071	Máquinas e Eqtos	31/10/2017	SENSOR ACUSTICO;AC INOX;24VDC;100MA;IP68	2.755,29	-	2.755,29	11162010	Germano	25	300	19	228	3.700,00	2.893,40	2.159,10
2244868	0	13111071	Máquinas e Eqtos	31/10/2017	SENSOR ACUSTICO;AC INOX;24VDC;100MA;IP68	2.755,29	-	2.755,29	11162010	Germano	25	300	19	228	3.700,00	2.893,40	2.159,10
2244869	0	13111071	Máquinas e Eqtos	31/10/2017	SENSOR ACUSTICO;AC INOX;24VDC;100MA;IP68	2.755,29	-	2.755,29	11162010	Germano	25	300	19	228	3.700,00	2.893,40	2.159,10
2244870	0	13111071	Máquinas e Eqtos	31/10/2017	SENSOR ACUSTICO;AC INOX;24VDC;100MA;IP68	2.755,29	-	2.755,29	11162010	Germano	25	300	19	228	3.700,00	2.893,40	2.159,10
2244871	0	13111071	Máquinas e Eqtos	31/10/2017	SENSOR ACUSTICO;AC INOX;24VDC;100MA;IP68	2.755,29	-	2.755,29	11162010	Germano	25	300	19	228	3.700,00	2.893,40	2.159,10
2244872	0	13111071	Máquinas e Eqtos	31/10/2017	SENSOR ACUSTICO;AC INOX;24VDC;100MA;IP68	2.755,29	-	2.755,29	11162010	Germano	25	300	19	228	3.700,00	2.893,40	2.159,10
2244873	0	13111071	Máquinas e Eqtos	31/10/2017	SENSOR ACUSTICO;AC INOX;24VDC;100MA;IP68	2.755,29	-	2.755,29	11162010	Germano	25	300	19	228	3.700,00	2.893,40	2.159,10
2244874	0	13111071	Máquinas e Eqtos	31/10/2017	SENSOR ACUSTICO;AC INOX;24VDC;100MA;IP68	2.755,29	-	2.755,29	11162010	Germano	25	300	19	228	3.700,00	2.893,40	2.159,10
2244875	0	13111071	Máquinas e Eqtos	31/10/2017	SENSOR ACUSTICO;AC INOX;24VDC;100MA;IP68	2.755,29	-	2.755,29	11162010	Germano	25	300	19	228	3.700,00	2.893,40	2.159,10
2244876	0	13111071	Máquinas e Eqtos	31/10/2017	SENSOR ACUSTICO;AC INOX;24VDC;100MA;IP68	2.755,29	-	2.755,29	11162010	Germano	25	300	19	228	3.700,00	2.893,40	2.159,10
2244877	0	13111071	Máquinas e Eqtos	31/10/2017	SENSOR ACUSTICO;AC INOX;24VDC;100MA;IP68	2.755,29	-	2.755,29	11162010	Germano	25	300	19	228	3.700,00	2.893,40	2.159,10
2244878	0	13111071	Máquinas e Eqtos	31/10/2017	SENSOR ACUSTICO;AC INOX;24VDC;100MA;IP68	2.755,29	-	2.755,29	11162010	Germano	25	300	19	228	3.700,00	2.893,40	2.159,10
2244879	0	13111071	Máquinas e Eqtos	31/10/2017	SENSOR ACUSTICO;AC INOX;24VDC;100MA;IP68	2.755,29	-	2.755,29	11162010	Germano	25	300	19	228	3.700,00	2.893,40	2.159,10
2244880	0	13111071	Máquinas e Eqtos	31/10/2017	SENSOR ACUSTICO;AC INOX;24VDC;100MA;IP68	2.755,29	-	2.755,29	11162010	Germano	25	300	19	228	3.700,00	2.893,40	2.159,10
2244881	0	13111071	Máquinas e Eqtos	31/10/2017	SENSOR ACUSTICO;AC INOX;24VDC;100MA;IP68	2.755,29	-	2.755,29	11162010	Germano	25	300	19	228	3.700,00	2.893,40	2.159,10
2244882	0	13111071	Máquinas e Eqtos	31/10/2017	SENSOR ACUSTICO;AC INOX;24VDC;100MA;IP68	2.755,29	-	2.755,29	11162010	Germano	25	300	19	228	3.700,00	2.893,40	2.159,10
2244883	0	13111071	Máquinas e Eqtos	31/10/2017	SENSOR ACUSTICO;AC INOX;24VDC;100MA;IP68	2.755,29	-	2.755,29	11162010	Germano	25	300	19	228	3.700,00	2.893,40	2.159,10
2244884	0	13111071	Máquinas e Eqtos	31/10/2017	SENSOR ACUSTICO;AC INOX;24VDC;100MA;IP68	2.755,29	-	2.755,29	11162010	Germano	25	300	19	228	3.700,00	2.893,40	2.159,10
2244885	0	13111071	Máquinas e Eqtos	31/10/2017	SENSOR ACUSTICO;AC INOX;24VDC;100MA;IP68	2.755,29	-	2.755,29	11162010	Germano	25	300	19	228	3.700,00	2.893,40	2.159,10
2244886	0	13111071	Máquinas e Eqtos	31/10/2017	SENSOR ACUSTICO;AC INOX;24VDC;100MA;IP68	2.755,29	-	2.755,29	11162010	Germano	25	300	19	228	3.700,00	2.893,40	2.159,10
2244887	0	13111071	Máquinas e Eqtos	31/10/2017	SENSOR ACUSTICO;AC INOX;24VDC;100MA;IP68	2.755,29	-	2.755,29	11162010	Germano	25	300	19	228	3.700,00	2.893,40	2.159,10
2244888	0	13111071	Máquinas e Eqtos	31/10/2017	SENSOR ACUSTICO;AC INOX;24VDC;100MA;IP68	2.755,29	-	2.755,29	11162010	Germano	25	300	19	228	3.700,00	2.893,40	2.159,10
2244889	0	13111071	Máquinas e Eqtos	31/10/2017	SENSOR ACUSTICO;AC INOX;24VDC;100MA;IP68	2.755,29	-	2.755,29	11162010	Germano	25	300	19	228	3.700,00	2.893,40	2.159,10
2244890	0	13111071	Máquinas e Eqtos	31/10/2017	SENSOR ACUSTICO;AC INOX;24VDC;100MA;IP68	2.755,29	-	2.755,29	11162010	Germano	25	300	19	228	3.700,00	2.893,40	2.159,10
2244891	0	13111071	Máquinas e Eqtos	31/10/2017	SENSOR ACUSTICO;AC INOX;24VDC;100MA;IP68	2.755,29	-	2.755,29	11162010	Germano	25	300	19	228	3.700,00	2.893,40	2.159,10
2244892	0	13111071	Máquinas e Eqtos	31/10/2017	SENSOR ACUSTICO;AC INOX;24VDC;100MA;IP68	2.755,29	-	2.755,29	11162010	Germano	25	300	19	228	3.700,00	2.893,40	2.159,10
2244893	0	13111071	Máquinas e Eqtos	31/10/2017	SENSOR ACUSTICO;AC INOX;24VDC;100MA;IP68	2.755,29	-	2.755,29	11162010	Germano	25	300	19	228	3.700,00	2.893,40	2.159,10
2244894	0	13111071	Máquinas e Eqtos	31/10/2017	SENSOR ACUSTICO;AC INOX;24VDC;100MA;IP68	2.755,29	-	2.755,29	11162010	Germano	25	300	19	228	3.700,00	2.893,40	2.159,10
2244895	0	13111071	Máquinas e Eqtos	31/10/2017	SENSOR ACUSTICO;AC INOX;24VDC;100MA;IP68	2.755,29	-	2.755,29	11162010	Germano	25	300	19	228	3.700,00	2.893,40	2.159,10
2244896	0	13111071	Máquinas e Eqtos	31/10/2017	SENSOR ACUSTICO;AC INOX;24VDC;100MA;IP68	2.838,77	-	2.838,77	11162010	Germano	25	300	19	228	3.800,00	2.971,60	2.217,45
2244897	0	13111071	Máquinas e Eqtos	31/10/2017	SENSOR ACUSTICO;AC INOX;24VDC;100MA;IP68	2.838,77	-	2.838,77	11162010	Germano	25	300	19	228	3.800,00	2.971,60	2.217,45
2244898	0	13111071	Máquinas e Eqtos	31/10/2017	SENSOR ACUSTICO;AC INOX;24VDC;100MA;IP68	2.838,77	-	2.838,77	11162010	Germano	25	300	19	228	3.800,00	2.971,60	2.217,45
2244899	0	13111071	Máquinas e Eqtos	31/10/2017	SENSOR ACUSTICO;AC INOX;24VDC;100MA;IP68	2.838,77	-	2.838,77	11162010	Germano	25	300	19	228	3.800,00	2.971,60	2.217,45
2244900	0	13111071	Máquinas e Eqtos	31/10/2017	SENSOR ACUSTICO;AC INOX;24VDC;100MA;IP68	2.838,77	-	2.838,77	11162010	Germano	25	300	19	228	3.800,00	2.971,60	2.217,45
2244901	0	13111071	Máquinas e Eqtos	31/10/2017	SENSOR ACUSTICO;AC INOX;24VDC;100MA;IP68	2.838,77	-	2.838,77	11162010	Germano	25	300	19	228	3.800,00	2.971,60	2.217,45
2244902	0	13111071	Máquinas e Eqtos	31/10/2017	SENSOR ACUSTICO;AC INOX;24VDC;100MA;IP68	2.838,77	-	2.838,77	11162010	Germano	25	300	19	228	3.800,00	2.971,60	2.217,45
2244903	0	13111071	Máquinas e Eqtos	31/10/2017	SENSOR ACUSTICO;AC INOX;24VDC;100MA;IP68	2.838,77	-	2.838,77	11162010	Germano	25	300	19	228	3.800,00	2.971,60	2.217,45
2244904	0	13111071	Máquinas e Eqtos	31/10/2017	SENSOR ACUSTICO;AC INOX;24VDC;100MA;IP68	2.838,77	-	2.838,77	11162010	Germano	25	300	19	228	3.800,00	2.971,60	2.217,45
2244905	0	13111071	Máquinas e Eqtos	31/10/2017	SENSOR ACUSTICO;AC INOX;24VDC;100MA;IP68	2.838,77	-	2.838,77	11162010	Germano	25	300	19	228	3.800,00	2.971,60	2.217,45
2244906	0	13111071	Máquinas e Eqtos	31/10/2017	SENSOR ACUSTICO;AC INOX;24VDC;100MA;IP68	2.838,77	-	2.838,77	11162010	Germano	25	300	19	228	3.800,00	2.971,60	2.217,45
2244907	0	13111071	Máquinas e Eqtos	31/10/2017	SENSOR ACUSTICO;AC INOX;24VDC;100MA;IP68	2.838,77	-	2.838,77	11162010	Germano	25	300	19	228	3.800,00	2.971,60	2.217,45
2244908	0	13111071	Máquinas e Eqtos	31/10/2017	SENSOR ACUSTICO;AC INOX;24VDC;100MA;IP68	2.838,77	-	2.838,77	11162010	Germano	25	300	19	228	3.800,00	2.971,60	2.217,45
2244909	0	13111071	Máquinas e Eqtos	31/10/2017	SENSOR ACUSTICO;AC INOX;24VDC;100MA;IP68	2.838,77	-	2.838,77	11162010	Germano	25	300	19	228	3.800,00	2.971,60	2.217,45
2244910	0	13111071	Máquinas e Eqtos	31/10/2017	SENSOR ACUSTICO;AC INOX;24VDC;100MA;IP68	2.838,77	-	2.838,77	11162010	Germano	25	300	19	228	3.800,00	2.971,60	2.217,45
2244911	0	13111071	Máquinas e Eqtos	31/10/2017	SENSOR ACUSTICO;AC INOX;24VDC;100MA;IP68	2.838,77	-	2.838,77	11162010	Germano	25	300	19	228	3.800,00	2.971,60	2.217,45
2244912	0	13111071	Máquinas e Eqtos	31/10/2017	SENSOR ACUSTICO;AC INOX;24VDC;100MA;IP68	2.838,77	-	2.838,77	11162010	Germano	25	300	19	228	3.800,00	2.971,60	2.217,45
2244913	0	13111071	Máquinas e Eqtos	31/10/2017	SENSOR ACUSTICO;AC INOX;24VDC;100MA;IP68	2.838,77	-	2.838,77	11162010	Germano	25	300	19	228	3.800,00	2.971,60	2.217,45
2244914	0	13111071	Máquinas e Eqtos	31/10/2017	SENSOR ACUSTICO;AC INOX;24VDC;100MA;IP68	2.838,77	-	2.838,77	11162010	Germano	25	300	19	228	3.800,00	2.971,60	2.217,45
2244915	0	13111071	Máquinas e Eqtos	31/10/2017	SENSOR ACUSTICO;AC INOX;24VDC;100MA;IP68	2.838,77	-	2.838,77	11162010	Germano	25	300	19	228	3.800,00	2.971,60	2.217,45
2244916	0	13111071	Máquinas e Eqtos	31/10/2017	SENSOR ACUSTICO;AC INOX;24VDC;100MA;IP68	2.838,77	-	2.838,77	11162010	Germano	25	300	19	228	3.800,00	2.971,60	2.217,45
2244917	0	13111071	Máquinas e Eqtos	31/10/2017	SENSOR ACUSTICO;AC INOX;24VDC;100MA;IP68	2.838,77	-	2.838,77	11162010	Germano	25	300	19	228	3.800,00	2.971,60	2.217,45
2244918	0	13111071	Máquinas e Eqtos	31/10/2017	SENSOR ACUSTICO;AC INOX;24VDC;100MA;IP68	2.838,77	-	2.838,77	11162010	Germano	25	300	19	228	3.800,00	2.971,60	2.217,45
2244919	0	13111071	Máquinas e Eqtos	31/10/2017	SENSOR ACUSTICO;AC INOX;24VDC;100MA;IP68	2.838,77	-	2.838,77	11162010	Germano	25	300	19	228	3.800,00	2.971,60	2.217,45
2244920	0	13111071	Máquinas e Eqtos	31/10/2017	SENSOR ACUSTICO;AC INOX;24VDC;100MA;IP68	2.838,77	-	2.838,77	11162010	Germano	25	300	19	228	3.800,00	2.971,60	2.217,45
2244921	0	13111071	Máquinas e Eqtos	31/10/2017	SENSOR ACUSTICO;AC INOX;24VDC;100MA;IP68	2.838,77	-	2.838,77	11162010	Germano	25	300	19	228	3.800,00	2.971,60	2.217,45
2244922	0	13111071	Máquinas e Eqtos	31/10/2017	SENSOR ACUSTICO;AC INOX;24VDC;100MA;IP68	2.838,77	-	2.838,77	11162010	Germano	25	300	19	228	3.800,00	2.971,60	2.217,45
2244923	0	13111071	Máquinas e Eqtos	31/10/2017	SENSOR ACUSTICO;AC INOX;24VDC;100MA;IP68	2.838,77	-	2.838,77	11162010	Germano	25	300	19	228	3.800,00	2.971,60	2.217,45
2244924	0	13111071	Máquinas e Eqtos	31/10/2017	SENSOR ACUSTICO;AC INOX;24VDC;100MA;IP68	2.838,77	-	2.838,77	11162010	Germano	25	300	19	228	3.800,00	2.971,60	2.217,45
2244925	0	13111071	Máquinas e Eqtos	31/10/2017	SENSOR ACUSTICO;AC INOX;24VDC;100MA;IP68	2.838,77	-	2.838,77	11162010	Germano	25	300	19	228	3.800,00	2.971,60	2.217,45
2244926	0	13111071	Máquinas e Eqtos	31/10/2017	SENSOR ACUSTICO;AC INOX;24VDC;100MA;IP68	3.757,19	-	3.757,19	11162010	Germano	25	300	19	228	5.000,00	3.910,00	2.917,70

FDC CONSULT LTDA

SAMARCO
APRENDER PARA EVOLUIR E TRANSFORMAR

DATA-BASE: 31/03/2021					DADOS CONTÁBEIS CEDIDOS PELA SAMARCO					AVALIAÇÃO VALOR JUSTO DE MERCADO							
IMOBILIZADO	SUB Nº	CLASSE	CENTRO CST	DT.INCORP.	DENOMINAÇÃO DO IMOBILIZADO	VAL AQUIS. BRL	DEPREC. ACUM BRL	VALOR CONTÁBIL BRL	CENTRO DE CUSTOS	UNID. IND	VIDA ÚTIL DET. (ANOS)	VIDA ÚTIL DET. (MESES)	VIDA ÚTIL REM. (ANOS)	VIDA ÚTIL REM. (MESES)	VALOR DE REPOSIÇÃO (R$)	VALOR JUSTO DE MERCADO (R$)	VALOR DE LIQUIDAÇÃO FORÇADA
2244927	0	13111071	Máquinas e Eqtos	31/10/2017	MODULO INTERF H MAQ;24VCC;CON ETHERN	57.610,20	-	57.610,20	11162010	Germano	25	300	19	228	78.100,00	61.074,20	45.574,51
2244928	0	13111071	Máquinas e Eqtos	31/10/2017	MODULO ELETRONICO;PROSOFT/MVI69-PDPMV1	11.188,08	-	11.188,08	11162010	Germano	25	300	19	228	15.100,00	11.808,20	8.811,46
2244929	0	13111071	Máquinas e Eqtos	31/10/2017	ETIQUETADORA PORTATIL;BRADY/TLS2200	9.351,21	-	9.351,21	11162010	Germano	25	300	19	228	12.600,00	9.853,20	7.352,61
2244930	0	13111071	Máquinas e Eqtos	31/10/2017	ANALISADOR REDE;PROFIBUS DP/PA;USB;IP20	32.228,32	-	32.228,32	11162010	Germano	25	300	19	228	43.700,00	34.173,40	25.500,72
2244931	0	13111071	Máquinas e Eqtos	31/10/2017	BOMBA;ACION ALIC MAN;PV411104HP2DPI104	12.273,48	-	12.273,48	11162010	Germano	25	300	19	228	16.600,00	12.981,20	9.686,77
2244932	0	13111071	Máquinas e Eqtos	31/10/2017	BOMBA;ACION ALIC MAN;PV411104HP2DPI104	12.272,66	-	12.272,66	11162010	Germano	25	300	19	228	16.600,00	12.981,20	9.686,77
2244933	0	13111081	Sistemas	24/11/2017	TUBO POLIE;PT;225X13,40X6000MM;10KG/CM2	1.143.340,31	(3.658,49)	1.139.681,82	11260010	Germano	20	240	15	180	1.593.345,00	1.225.282,31	914.324,52
2244934	0	13111131	Ferramentas	24/11/2017	CHAVE IMPACTO;INGERSOLL RAND/2190T	4.638,32	(1.546,10)	3.092,22	11260010	Germano	10	120	7	84	6.000,00	4.440,00	3.313,20
2244935	0	13111131	Ferramentas	24/11/2017	CHAVE IMPACTO;INGERSOLL RAND/2190T	4.638,32	(1.546,10)	3.092,22	11260010	Germano	10	120	7	84	6.000,00	4.440,00	3.313,20
2244936	0	13111131	Ferramentas	24/11/2017	CHAVE IMPACTO;INGERSOLL RAND/261 3/4POL	2.951,62	(983,87)	1.967,75	11260010	Germano	10	120	7	84	3.800,00	2.812,00	2.098,36
2244937	0	13111131	Ferramentas	24/11/2017	CHAVE IMPACTO;INGERSOLL RAND/261 3/4POL	2.951,62	(983,87)	1.967,75	11260010	Germano	10	120	7	84	3.800,00	2.812,00	2.098,36
2244938	0	13111071	Máquinas e Eqtos	24/11/2017	MOTOBOMBA CENTRIFUGA;801/100/44TRS7013	14.336,58	(36,70)	14.299,88	11260010	Germano	25	300	19	228	19.495,00	15.245,09	11.376,12
2244939	0	13111071	Máquinas e Eqtos	24/11/2017	MOTOBOMBA CENTRIFUGA;801/100/44TRS7013	14.336,58	(36,70)	14.299,88	11260010	Germano	25	300	19	228	19.495,00	15.245,09	11.376,12
2244940	0	13111131	Ferramentas	24/11/2017	CILINDRO HIDRAULICO;110MM;CURSO 258MM	12.439,07	(4.146,37)	8.292,70	11260010	Germano	10	120	7	84	16.100,00	11.914,00	8.890,41
2244941	0	13111131	Ferramentas	24/11/2017	CILINDRO HIDRAULICO;110MM;CURSO 258MM	12.439,07	(4.146,37)	8.292,70	11260010	Germano	10	120	7	84	16.100,00	11.914,00	8.890,41
2244942	0	13111071	Máquinas e Eqtos	24/11/2017	MOTOR CA INDUCAO B3D 180M/284T 4P 30CV	4.427,47	(11,33)	4.416,14	11260010	Germano	25	300	19	228	6.006,00	4.696,69	3.504,74
2244943	0	13111071	Máquinas e Eqtos	24/11/2017	BOMBA CENTRIFUGA;100X80MM;60M3/H;KSB	6.957,43	(17,81)	6.939,62	11260010	Germano	25	300	19	228	9.484,00	7.416,49	5.534,30
2244944	0	13111071	Máquinas e Eqtos	24/11/2017	COMPRESSOR AR;C/MOTOR;3600RPM;175PSI	16.023,23	(41,02)	15.982,21	11260010	Germano	25	300	19	228	21.813,00	17.057,77	12.728,77
2244945	0	13111071	Máquinas e Eqtos	24/11/2017	MOTOBOMBA CENTRIFUGA;801/100/44TRS7013	14.336,58	(36,70)	14.299,88	11260010	Germano	25	300	19	228	19.495,00	15.245,09	11.376,12
2244946	0	13111071	Máquinas e Eqtos	24/11/2017	CHAVE SECCIONADORA;MONO;24,5KV;900A	11.595,68	(29,69)	11.565,99	11260010	Germano	25	300	19	228	15.807,00	12.361,07	9.224,02
2244947	0	13111071	Máquinas e Eqtos	27/11/2017	INVERSOR DE FREQU^NCIA DE 480V	57.339,67	-	57.339,67	11131100	Germano	25	300	19	228	77.700,00	60.761,40	45.341,09
2244948	0	13111071	Máquinas e Eqtos	27/11/2017	SEDE;CLARKSON/08650; 24 KGD	21.427,37	-	21.427,37	11131100	Germano	25	300	19	228	29.000,00	22.678,00	16.922,67
2244949	0	13111081	Sistemas	27/11/2017	Sistemas flexibilizaâ€o circuito flotaâ€o	581.796,21	-	581.796,21	11131100	Germano	20	240	15	180	596.475,00	458.689,28	342.281,00
2244950	0	13111081	Sistemas	27/11/2017	VALVULA GUILHOTINA;FOFO;20POL;150LB	22.884,50	-	22.884,50	11131100	Germano	20	240	15	180	23.462,00	18.042,28	13.463,43
2244951	0	13111071	Máquinas e Eqtos	27/11/2017	MOTOR;WEG;350CV;4P;355;B3E;S/FLAN;4160V	92.394,85	-	92.394,85	11131100	Germano	25	300	19	228	125.300,00	97.984,60	73.117,62
2244954	0	13111081	Sistemas	29/11/2017	READEQUAÃƒO CIRCUITO FINOS C2	609.646,53	-	609.646,53	11131110	Germano	20	240	15	180	625.028,00	480.646,53	358.665,84
2244955	0	13111101	Eqtos Process Dados	30/11/2017	Cisco 10GBASE-LR SFP+ transceiver module	7.600,64	(5.067,10)	2.533,54	11210010	Germano	5	60	2	24	10.300,00	4.923,40	3.673,92
2244956	0	13111101	Eqtos Process Dados	30/11/2017	Cisco 10GBASE-LR SFP+ transceiver module	7.600,64	(5.067,10)	2.533,54	11210010	Germano	5	60	2	24	10.300,00	4.923,40	3.673,92
2244957	0	13111101	Eqtos Process Dados	30/11/2017	Cisco 10GBASE-LR SFP+ transceiver module	7.600,64	(5.067,10)	2.533,54	11210010	Germano	5	60	2	24	10.300,00	4.923,40	3.673,92
2244958	0	13111101	Eqtos Process Dados	30/11/2017	Cisco 10GBASE-LR SFP+ transceiver module	7.600,64	(5.067,10)	2.533,54	11210010	Germano	5	60	2	24	10.300,00	4.923,40	3.673,92
2244959	0	13111101	Eqtos Process Dados	30/11/2017	Cisco 10GBASE-LR SFP+ transceiver module	7.600,64	(5.067,10)	2.533,54	11210010	Germano	5	60	2	24	10.300,00	4.923,40	3.673,92
2244960	0	13111101	Eqtos Process Dados	30/11/2017	Cisco 10GBASE-LR SFP+ transceiver module	7.600,64	(5.067,10)	2.533,54	11210010	Germano	5	60	2	24	10.300,00	4.923,40	3.673,92
2244961	0	13111101	Eqtos Process Dados	30/11/2017	Pelco Endura Keyboard with Joystick	5.374,52	(3.583,01)	1.791,51	11210010	Germano	5	60	2	24	7.200,00	3.441,60	2.568,17
2244962	0	13111101	Eqtos Process Dados	30/11/2017	Pelco Endura Keyboard with Joystick	5.374,52	(3.583,01)	1.791,51	11210010	Germano	5	60	2	24	7.200,00	3.441,60	2.568,17
2244963	0	13111101	Eqtos Process Dados	30/11/2017	Pelco Endura Network Storage Manager 24T	86.437,44	(57.624,96)	28.812,48	11210010	Germano	5	60	2	24	117.200,00	56.021,60	41.804,18
2244964	0	13111101	Eqtos Process Dados	30/11/2017	SISTEMA CFTVD Britagem	79.981,66	(53.321,10)	26.660,56	11210010	Germano	5	60	2	24	108.500,00	51.863,00	38.700,97
2244965	0	13111091	Software	30/11/2017	Pelco Endura System Management Software	5.501,73	(3.667,84)	1.833,89	11210010	Germano	5	60	2	24	5.641,00	2.696,40	2.012,09
2244966	0	13111101	Eqtos Process Dados	30/11/2017	Switch Cisco Catalyst WS-C3750X-12S-E	24.837,26	(16.558,16)	8.279,10	11210010	Germano	5	60	2	24	33.600,00	16.060,80	11.984,82
2244967	0	13111101	Eqtos Process Dados	30/11/2017	Switch Cisco Catalyst WS-C3750X-12S-E	24.837,26	(16.558,16)	8.279,10	11210010	Germano	5	60	2	24	33.600,00	16.060,80	11.984,82
2244968	0	13111101	Eqtos Process Dados	30/11/2017	Switch Cisco Catalyst WS-C3750X-24P-E	20.035,18	(13.356,80)	6.678,38	11210010	Germano	5	60	2	24	27.100,00	12.953,80	9.666,33
2244969	0	13111101	Eqtos Process Dados	30/11/2017	Switch Cisco Catalyst WS-C3750X-24P-E	20.035,09	(13.356,73)	6.678,36	11210010	Germano	5	60	2	24	27.100,00	12.953,80	9.666,33
2244970	0	13111081	Sistemas	27/12/2017	SISTEMA DE INSTRUMENTAÃƒO DA FLOTAÃƒO USINA 1	909.201,53	-	909.201,53	11130100	Germano	20	240	15	180	932.141,00	716.816,43	534.899,46
2244971	0	13111071	Máquinas e Eqtos	27/12/2017	ACOPLAMENTO FLEXIVEL DE BAIXA_FLEXOMAX GBND 500	15.165,66	-	15.165,66	11130050	Germano	25	300	19	228	20.500,00	16.031,00	11.962,58
2244972	0	13111071	Máquinas e Eqtos	27/12/2017	PLATAFORMA DO ACIONAMENTO RD 02CV11 C/ EIXO 012A	26.720,76	-	26.720,76	11130050	Germano	25	300	19	228	36.200,00	28.308,40	21.124,16
2244973	0	13111071	Máquinas e Eqtos	27/12/2017	AFIADORA BITS P/ PERFURAÃƒO;7BAR;1PCM;8000RPM	240.912,96	(20.663,43)	220.249,53	11110100	Germano	25	300	19	228	256.600,00	200.661,20	149.736,48
2244974	0	13111051	Edificações	27/12/2017	OBRA CIVIL_RECUPERAÃƒO CIVIL FAIXA MINERODUTO 3	468.230,75	(60.870,00)	407.360,75	11162110	Germano	50	600	38	456	846.447,64	661.922,06	493.936,43
2244975	0	13111131	Ferramentas	27/12/2017	CADINHO DE PLATINA C/ MOLDE DE PLATINA CJ 18 UNID	153.991,46	(50.047,24)	103.944,22	11250020	Germano	10	120	7	84	198.200,00	146.668,00	109.445,92
2244976	0	13111081	Sistemas	27/12/2017	SISTEMA DE INSTRUMENTAÃƒO DE PILHAS DE EST/RIL	620.531,24	(1.985,59)	618.545,65	11260010	Germano	25	300	19	228	860.284,00	672.742,09	502.010,50
2244977	0	13111131	Ferramentas	27/12/2017	SONDA MULTIPARÂMETROS AP-800	13.033,74	(4.235,95)	8.797,79	11260010	Germano	10	120	7	84	16.800,00	12.432,00	9.276,95
2244978	0	13111131	Ferramentas	27/12/2017	SONDA MULTIPARÂMETROS AP-800	13.033,74	(4.235,95)	8.797,79	11260010	Germano	10	120	7	84	16.800,00	12.432,00	9.276,95
2244979	0	13111071	Máquinas e Eqtos	28/12/2017	TALHA ELETRICA;CAP 6TON;IP55;BAUMA/GT160/4	51.794,89	(391,45)	51.403,44	11132210	Germano	25	300	19	228	44.997,00	35.187,65	26.257,57
2244980	0	13111071	Máquinas e Eqtos	28/12/2017	TALHA ELETRICA;CAP 6TON;IP55;BAUMA/GT160/4	51.794,90	(391,45)	51.403,45	11132210	Germano	25	300	19	228	44.997,00	35.187,65	26.257,57
2244981	0	13111071	Máquinas e Eqtos	28/12/2017	TALHA ELETRICA;CAP 6TON;IP55;BAUMA/GT160/4	51.794,90	(391,45)	51.403,45	11132210	Germano	25	300	19	228	44.997,00	35.187,65	26.257,57
2244982	0	13111071	Máquinas e Eqtos	28/12/2017	MEDIDOR VAZÃƒO ELET;570TM200C5SSF2A6S	13.590,28	(102,71)	13.487,57	11132210	Germano	25	300	19	228	12.013,00	9.394,17	7.010,07
2244983	0	13111071	Máquinas e Eqtos	28/12/2017	MEDIDOR VAZÃƒO ELET;570TM200C5SSF2A6S	13.590,28	(102,71)	13.487,57	11132210	Germano	25	300	19	228	12.013,00	9.394,17	7.010,07
2244984	0	13111071	Máquinas e Eqtos	28/12/2017	MEDIDOR VAZÃƒO ELET;570TM200C5SSF2A6S	13.590,28	(102,71)	13.487,57	11132210	Germano	25	300	19	228	12.013,00	9.394,17	7.010,07
2244985	0	13111081	Sistemas	30/01/2018	SISTEMA BALANCO HIDRICO GERMANO	289.405,27	(926,04)	288.479,23	11260020	Germano	20	240	15	180	372.348,00	286.335,61	213.668,04
2244986	0	13111081	Sistemas	30/01/2018	SISTEMA INSTRUMENTACAO E AUTOMACAO BARRAGENS	3.381.242,65	(10.819,38)	3.370.423,27	11260020	Germano	20	240	15	180	4.780.900,00	3.676.512,10	2.743.469,93
2244987	0	13111081	Sistemas	30/01/2018	VALVULA GUILHOTINA;FKB/VGU1148POLFL	186.453,67	(596,62)	185.857,05	11260020	Germano	20	240	15	180	239.891,00	184.476,18	137.658,97
2244988	0	13111071	Máquinas e Eqtos	30/01/2018	PAINEL;DA BOMBA;FLYGT/PS1B-130/4 IP65	21.330,93	(54,61)	21.276,32	11260020	Germano	25	300	19	228	27.444,00	21.461,21	16.014,68
2244989	0	13111071	Máquinas e Eqtos	30/01/2018	PAINEL;DA BOMBA;FLYGT/PS1B-130/4 IP65	23.464,03	(60,07)	23.403,96	11260020	Germano	25	300	19	228	30.188,00	23.607,02	17.615,92
2244990	0	13111101	Eqtos Process Dados	30/01/2018	WORKSTATION C/ MONITOR E OCULOS 3D	40.144,19	(25.424,66)	14.719,53	11260020	Germano	5	60	3	36	51.649,00	34.604,83	25.822,66
2244991	0	13111081	Sistemas	30/01/2018	SISTEMA MONITORAMENTO CORROSAO	103.279,44	-	103.279,44	11162010	Germano	20	240	15	180	132.879,00	102.183,95	76.251,24
2244992	0	13111101	Eqtos Process Dados	30/01/2018	SISTEMA DE REDE E AUTOMACAO P/ 11CV26	102.987,92	(65.225,68)	37.762,24	11130050	Germano	5	60	3	36	132.504,00	88.777,68	66.247,27
2244993	0	13111141	Bens de Rodízio	30/01/2018	CARCACA;DA BOMBA;WEIR/045587007 449889	90.740,92	(11.493,86)	79.247,06	11164030	Germano	25	300	19	228	96.317,00	75.319,89	56.204,86
2244994	0	13111141	Bens de Rodízio	30/01/2018	EXTREMIDADE;DA BOMBA;GMEC/DES.1633 409859	38.232,97	(4.842,85)	33.390,12	11164030	Germano	25	300	19	228	49.190,00	38.466,58	28.704,35
2244995	0	13111141	Bens de Rodízio	30/01/2018	CARCACA;DA BOMBA;WEIR/045587007 449889	67.569,29	(8.558,77)	59.010,52	11164030	Germano	25	300	19	228	86.934,00	67.982,39	50.729,50
2244996	0	13111141	Bens de Rodízio	30/01/2018	EXTREMIDADE;DA BOMBA;GMEC/DES.1633 409859	36.045,90	(4.565,82)	31.480,08	11164030	Germano	25	300	19	228	46.376,00	36.266,03	27.062,27
2244997	0	13111141	Bens de Rodízio	30/01/2018	COLETOR;GMEC/DES 2689 REV 5 400799	37.370,85	(4.733,63)	32.637,22	11164030	Germano	25	300	19	228	48.081,00	37.599,34	28.057,21

FDC CONSULT LTDA

SAMARCO
APRENDER PARA EVOLUIR E TRANSFORMAR

DATA-BASE: 31/03/2021					DADOS CONTÁBEIS CEDIDOS PELA SAMARCO						AVALIAÇÃO VALOR JUSTO DE MERCADO						
IMOBILIZADO	SUB Nº	CLASSE	CENTRO CST	DT.INCORP.	DENOMINAÇÃO DO IMOBILIZADO	VAL AQUIS. BRL	DEPREC. ACUM BRL	VALOR CONTÁBIL BRL	CENTRO DE CUSTOS	UNID. IND	VIDA ÚTIL DET. (ANOS)	VIDA ÚTIL DET. (MESES)	VIDA ÚTIL REM. (ANOS)	VIDA ÚTIL REM. (MESES)	VALOR DE REPOSIÇÃO (R$)	VALOR JUSTO DE MERCADO (R$)	VALOR DE LIQUIDAÇÃO FORÇADA
2244998	0	13111141	Bens de Rodízio	30/01/2018	EXTREMIDADE;DA BOMBA;GMEC/DES.2646 REV.9 400800	49.522,28	(6.272,82)	43.249,46	11164030	Germano	25	300	19	228	63.715,00	49.825,13	37.180,28
2244999	0	13111141	Bens de Rodízio	30/01/2018	EXTREMIDADE;DA BOMBA;GMEC/DES.2646 REV.9 400800	49.522,27	(6.272,82)	43.249,45	11164030	Germano	25	300	19	228	63.715,00	49.825,13	37.180,28
2245000	0	13111141	Bens de Rodízio	30/01/2018	VALVULA GUILHO;20POL FLANGE;150LB 400388	9.433,46	(1.194,90)	8.238,56	11164030	Germano	25	300	19	228	12.137,00	9.491,13	7.082,43
2245001	0	13111141	Bens de Rodízio	30/01/2018	EXTREMIDADE;DA BOMBA;GMEC/DES.1633 409859	41.654,25	(5.276,20)	36.378,05	11164030	Germano	25	300	19	228	53.592,00	41.908,94	31.273,10
2245002	0	13111141	Bens de Rodízio	30/01/2018	EXTREMIDADE;DA BOMBA;GMEC/DES.1633 409859	39.639,60	(5.021,01)	34.618,59	11164030	Germano	25	300	19	228	51.000,00	39.882,00	29.760,56
2245003	0	13111141	Bens de Rodízio	30/01/2018	EXTREMIDADE;DA BOMBA;GMEC/DES.1633 409859	38.042,40	(4.818,71)	33.223,69	11164030	Germano	25	300	19	228	48.945,00	38.274,99	28.561,39
2245004	0	13111141	Bens de Rodízio	30/01/2018	EIXO;DA BOMBA;WILSON SNYDER/10-306-002 400798	56.283,15	(7.129,21)	49.153,94	11164030	Germano	25	300	19	228	61.647,00	48.207,95	35.973,52
2245005	0	13111141	Bens de Rodízio	30/01/2018	EXTREMIDADE;DA BOMBA;GMEC/DES.1633 409859	39.784,80	(5.039,41)	34.745,39	11164030	Germano	25	300	19	228	51.187,00	40.028,23	29.869,68
2245006	0	13111141	Bens de Rodízio	30/01/2018	EXTREMIDADE;DA BOMBA;GMEC/DES.1633 409859	39.213,08	(4.966,98)	34.246,10	11164030	Germano	25	300	19	228	50.451,00	39.452,68	29.440,20
2245007	0	13111141	Bens de Rodízio	30/01/2018	EXTREMIDADE;DA BOMBA;GMEC/DES.1633 409859	38.096,85	(4.825,59)	33.271,26	11164030	Germano	25	300	19	228	49.015,00	38.329,73	28.602,23
2245008	0	13111141	Bens de Rodízio	30/01/2018	VALVULA GUILHOTINA;8POL WAFER;150LB 402508	6.216,38	(787,41)	5.428,97	11164030	Germano	25	300	19	228	7.997,00	6.253,65	4.666,57
2245009	0	13111141	Bens de Rodízio	30/01/2018	EXTREMIDADE;DA BOMBA;GMEC/DES.1633 409859	40.093,35	(5.078,48)	35.014,87	11164030	Germano	25	300	19	228	51.584,00	40.338,69	30.101,35
2245010	0	13111141	Bens de Rodízio	30/01/2018	CORPO;DA BOMBA;WEIR/023587016 449845	35.308,56	(4.472,42)	30.836,14	11164030	Germano	25	300	19	228	35.302,00	27.606,16	20.600,14
2245011	0	13111141	Bens de Rodízio	30/01/2018	AMORTECEDOR;DA BOMBA;GMEC/DES 1707 409789	28.765,03	(3.643,57)	25.121,46	11164030	Germano	25	300	19	228	37.009,00	28.941,04	21.596,25
2245012	0	13111141	Bens de Rodízio	30/01/2018	CORPO;DA BOMBA;WEIR/023587016 449845	35.308,56	(4.472,42)	30.836,14	11164030	Germano	25	300	19	228	38.569,00	30.160,96	22.506,57
2245013	0	13111141	Bens de Rodízio	30/01/2018	EIXO;DA BOMBA;WILSON SNYDER/10-306-002 400798	63.543,15	(8.048,81)	55.494,34	11164030	Germano	25	300	19	228	81.754,00	63.931,63	47.706,77
2245014	0	13111141	Bens de Rodízio	30/01/2018	CARCACA;DA BOMBA;WEIR/045587007 449889	67.569,29	(8.558,77)	59.010,52	11164030	Germano	25	300	19	228	65.862,00	51.504,08	38.433,14
2245015	0	13111141	Bens de Rodízio	30/01/2018	BALAO RESERVATORIO	4.802,07	(608,26)	4.193,81	11164030	Germano	25	300	19	228	6.178,00	4.831,20	3.605,11
2245016	0	13111141	Bens de Rodízio	30/01/2018	BALAO RESERVATORIO	4.802,06	(608,26)	4.193,80	11164030	Germano	25	300	19	228	6.178,00	4.831,20	3.605,11
2245017	0	13111141	Bens de Rodízio	30/01/2018	AMORTECEDOR;DA BOMBA;GMEC/DES 1707 409789	25.157,24	(3.186,58)	21.970,66	11164030	Germano	25	300	19	228	32.367,00	25.310,99	18.887,45
2245018	0	13111141	Bens de Rodízio	30/01/2018	AMORTECEDOR;DA BOMBA;GMEC/DES 1707 409789	25.157,24	(3.186,58)	21.970,66	11164030	Germano	25	300	19	228	32.367,00	25.310,99	18.887,45
2245019	0	13111141	Bens de Rodízio	30/01/2018	CARCACA;DA BOMBA;WEIR/045587007 449889	36.246,16	(4.591,19)	31.654,97	11164030	Germano	25	300	19	228	46.634,00	36.467,79	27.212,82
2245020	0	13111141	Bens de Rodízio	30/01/2018	COLETOR; DIR; GMEC 5624 REV.0 CT 1016MM 426906	53.932,73	(6.831,48)	47.101,25	11164030	Germano	25	300	19	228	69.389,00	54.262,20	40.491,29
2245021	0	13111141	Bens de Rodízio	30/01/2018	EXTREMIDADE;DA BOMBA;GMEC/DES.1633 409859	39.624,90	(5.019,16)	34.605,74	11164030	Germano	25	300	19	228	50.981,00	39.867,14	29.749,48
2245022	0	13111141	Bens de Rodízio	30/01/2018	EXTREMIDADE;DA BOMBA;GMEC/DES.1633 409859	38.898,90	(4.927,20)	33.971,70	11164030	Germano	25	300	19	228	50.047,00	39.136,75	29.204,45
2245023	0	13111141	Bens de Rodízio	30/01/2018	EXTREMIDADE;DA BOMBA;GMEC/DES.1633 409859	40.949,85	(5.186,97)	35.762,88	11164030	Germano	25	300	19	228	52.686,00	41.200,45	30.744,41
2245024	0	13111141	Bens de Rodízio	30/01/2018	COLETOR; DIR; GMEC 5624 REV.0 CT 1016MMR 426906	41.608,87	(5.270,45)	36.338,42	11164030	Germano	25	300	19	228	53.533,00	41.862,81	31.238,67
2245025	0	13111141	Bens de Rodízio	30/01/2018	COLETOR; ESQ; GMEC 5624 REV.0 CT 1000MM 426903	53.261,18	(6.746,42)	46.514,76	11164030	Germano	25	300	19	228	68.525,00	53.586,55	39.987,11
2245026	0	13111141	Bens de Rodízio	30/01/2018	AMORTECEDOR;DA BOMBA;GMEC/DES 1707 409789	26.205,40	(3.319,35)	22.886,05	11164030	Germano	25	300	19	228	33.715,00	26.365,13	19.674,07
2245027	0	13111141	Bens de Rodízio	30/01/2018	EXTREMIDADE;DA BOMBA;GMEC/DES.1633 409859	37.894,29	(4.799,94)	33.094,35	11164030	Germano	25	300	19	228	48.754,00	38.125,63	28.449,93
2245028	0	13111141	Bens de Rodízio	30/01/2018	BALAO RESERVATORIO 15O LTS	4.349,32	(550,91)	3.798,41	11164030	Germano	25	300	19	228	5.595,00	4.375,29	3.264,91
2245029	0	13111141	Bens de Rodízio	30/01/2018	BALAO RESERVATORIO 15O LTS	4.349,32	(550,91)	3.798,41	11164030	Germano	25	300	19	228	5.595,00	4.375,29	3.264,91
2245030	0	13111141	Bens de Rodízio	30/01/2018	AMORTECEDOR;DA BOMBA;GMEC/DES 1707 409789	28.994,63	(3.672,67)	25.321,96	11164030	Germano	25	300	19	228	37.304,00	29.171,73	21.768,39
2245031	0	13111141	Bens de Rodízio	30/01/2018	BALAO RESERVATORIO 15O LTS	5.232,45	(662,78)	4.569,67	11164030	Germano	25	300	19	228	6.732,00	5.264,42	3.928,39
2245032	0	13111141	Bens de Rodízio	30/01/2018	AMORTECEDOR;DA BOMBA;GMEC/DES 1707 309789	79.052,44	(10.013,31)	69.039,13	11164030	Germano	25	300	19	228	101.708,00	79.535,66	59.350,73
2245033	0	13111141	Bens de Rodízio	30/01/2018	EXTREMIDADE;DA BOMBA;GMEC/DES.1633 409859	39.699,31	(5.028,57)	34.670,74	11164030	Germano	25	300	19	228	51.077,00	39.942,21	29.805,50
2245034	0	13111141	Bens de Rodízio	30/01/2018	DAMPENER SUCCAO DES.: GMEC 4322 428932	24.706,89	(3.129,55)	21.577,34	11164030	Germano	25	300	19	228	31.787,00	24.857,43	18.549,00
2245035	0	13111141	Bens de Rodízio	30/01/2018	DAMPENER SUCCAO DES.: GMEC 4322 428932	24.734,12	(3.132,98)	21.601,14	11164030	Germano	25	300	19	228	31.822,00	24.884,80	18.569,42
2245036	0	13111141	Bens de Rodízio	30/01/2018	DAMPENER SUCCAO DES.: GMEC 4322 428932	24.676,89	(3.125,75)	21.551,14	11164030	Germano	25	300	19	228	31.749,00	24.827,72	18.526,83
2245037	0	13111141	Bens de Rodízio	30/01/2018	AMORTECEDOR;DA BOMBA;GMEC/DES 1707 409789	26.205,40	(3.319,35)	22.886,05	11164030	Germano	25	300	19	228	33.715,00	26.365,13	19.674,07
2245038	0	13111141	Bens de Rodízio	30/01/2018	CARCACA;DA BOMBA;WEIR/045587007 449889	67.569,29	(8.558,77)	59.010,52	11164030	Germano	25	300	19	228	65.862,00	51.504,08	38.433,14
2245039	0	13111141	Bens de Rodízio	30/01/2018	CARCACA;DA BOMBA;WEIR/045587007 449889	67.569,29	(8.558,77)	59.010,52	11164030	Germano	25	300	19	228	65.862,00	51.504,08	38.433,14
2245040	0	13111141	Bens de Rodízio	30/01/2018	AMORTECEDOR;DA BOMBA;GMEC/DES 1707 409789	28.994,62	(3.672,65)	25.321,97	11164030	Germano	25	300	19	228	37.304,00	29.171,73	21.768,39
2245041	0	13111141	Bens de Rodízio	30/01/2018	AMORTECEDOR;DA BOMBA;GMEC/DES 1707 409789	52.385,71	(6.635,53)	45.750,18	11164030	Germano	25	300	19	228	67.399,00	52.706,02	39.330,04
2245042	0	13111141	Bens de Rodízio	30/01/2018	COLETOR; ESQ; GMEC 5624 REV.0 CT 1000MM 426903	53.261,18	(6.746,42)	46.514,76	11164030	Germano	25	300	19	228	68.525,00	53.586,55	39.987,11
2245043	0	13111141	Bens de Rodízio	30/01/2018	BALAO RESERVATORIO 15O LTS	5.232,45	(662,78)	4.569,67	11164030	Germano	25	300	19	228	4.847,00	3.790,35	2.828,42
2245044	0	13111141	Bens de Rodízio	30/01/2018	BALAO RESERVATORIO 15O LTS	5.232,45	(662,78)	4.569,67	11164030	Germano	25	300	19	228	4.847,00	3.790,35	2.828,42
2245045	0	13111141	Bens de Rodízio	30/01/2018	BALAO RESERVATORIO 15O LTS	5.232,44	(662,78)	4.569,66	11164030	Germano	25	300	19	228	4.847,00	3.790,35	2.828,42
2245046	0	13111141	Bens de Rodízio	30/01/2018	BALAO RESERVATORIO 15O LTS	5.232,44	(662,78)	4.569,66	11164030	Germano	25	300	19	228	4.847,00	3.790,35	2.828,42
2245047	0	13111141	Bens de Rodízio	30/01/2018	EXTREMIDADE;DA BOMBA;GMEC/DES.1633 409859	42.882,81	(5.431,82)	37.450,99	11164030	Germano	25	300	19	228	55.172,00	43.144,50	32.195,09
2245048	0	13111141	Bens de Rodízio	30/01/2018	AMORTECEDOR;DA BOMBA;GMEC/DES 1707 409789	26.205,40	(3.319,35)	22.886,05	11164030	Germano	25	300	19	228	33.715,00	26.365,13	19.674,07
2245049	0	13111141	Bens de Rodízio	30/01/2018	AMORTECEDOR;DA BOMBA;GMEC/DES 1707 409789	27.515,40	(3.485,29)	24.030,11	11164030	Germano	25	300	19	228	35.401,00	27.683,58	20.657,92
2245050	0	13111141	Bens de Rodízio	30/01/2018	DAMPENER SUCCAO DES.: GMEC 4322 428932	21.062,06	(2.667,86)	18.394,20	11164030	Germano	25	300	19	228	27.098,00	21.190,64	15.812,78
2245051	0	13111141	Bens de Rodízio	30/01/2018	BALAO RESERVATORIO 160 LITROS	6.411,75	(812,16)	5.599,59	11164030	Germano	25	300	19	228	8.249,00	6.450,72	4.813,63
2245052	0	13111141	Bens de Rodízio	30/01/2018	BALAO RESERVATORIO 75 LITROS	4.513,57	(571,72)	3.941,85	11164030	Germano	25	300	19	228	5.807,00	4.541,07	3.388,62
2245053	0	13111141	Bens de Rodízio	30/01/2018	EXTREMIDADE;DA BOMBA;GMEC/DES.1633 409859	26.608,23	(3.370,38)	23.237,85	11164030	Germano	25	300	19	228	34.234,00	26.770,99	19.976,92
2245054	0	13111141	Bens de Rodízio	30/01/2018	CORPO;DA BOMBA;WEIR/023587016 449845	35.308,55	(4.472,42)	30.836,13	11164030	Germano	25	300	19	228	35.302,00	27.606,16	20.600,14
2245055	0	13111141	Bens de Rodízio	28/02/2018	UNIDADE HIDR;RESERV 15L;VULKAN/4203217 390640	18.042,04	(2.225,18)	15.816,86	11202020	Germano	25	300	19	228	14.120,00	11.041,84	8.239,59
2245056	0	13111141	Bens de Rodízio	28/02/2018	UNIDADE HIDR;160BAR;0,32L/MIN;4P;110VCA 430143	12.538,40	(1.546,41)	10.991,99	11202020	Germano	25	300	19	228	9.062,00	7.086,48	5.288,04
2245057	0	13111141	Bens de Rodízio	28/02/2018	UNIDADE HIDR;60L;160BAR;6L/MIN 402258	11.305,69	(1.394,38)	9.911,31	11202020	Germano	25	300	19	228	8.219,00	6.427,26	4.796,12
2245058	0	13111141	Bens de Rodízio	28/02/2018	UNIDADE HIDR;160BAR;0,32L/MIN;4P;110VCA 430143	12.263,40	(1.512,49)	10.750,91	11202020	Germano	25	300	19	228	8.851,00	6.921,48	5.164,92
2245059	0	13111141	Bens de Rodízio	28/02/2018	UNIDADE HIDR;60L;160BAR;6L/MIN 402258	16.126,95	(1.989,00)	14.137,95	11202020	Germano	25	300	19	228	11.697,00	9.147,05	6.825,67
2245060	0	13111141	Bens de Rodízio	28/02/2018	UNIDADE HIDR;60L;160BAR;6L/MIN 402258	10.285,30	(1.268,51)	9.016,79	11202020	Germano	25	300	19	228	7.481,00	5.850,14	4.365,47
2245061	0	13111141	Bens de Rodízio	28/02/2018	TRANSFORMADOR TENS;TAO4160V112,5KVA480V 392775	17.027,30	(2.100,03)	14.927,27	11202020	Germano	25	300	19	228	13.067,00	10.218,39	7.625,12
2245062	0	13111141	Bens de Rodízio	28/02/2018	TRANSFORMADOR TENS;TAO4160V112,5KVA480V 392775	17.027,30	(2.100,03)	14.927,27	11202020	Germano	25	300	19	228	13.067,00	10.218,39	7.625,12
2245063	0	13111141	Bens de Rodízio	28/02/2018	TRANSFORMADOR TENS;TAO4160V112,5KVA480V 392775	17.027,31	(2.100,03)	14.927,28	11202020	Germano	25	300	19	228	12.961,00	10.135,50	7.563,27
2245064	0	13111141	Bens de Rodízio	28/02/2018	REDUTOR VEL;FALK/2157ZB2-S-18 402545	150.593,06	(18.573,14)	132.019,92	11202020	Germano	25	300	19	228	116.023,00	90.729,99	67.704,11
2245065	0	13111141	Bens de Rodízio	28/02/2018	REDUTOR VELOCIDADE;C/FLANG;RED 15,05 405220	20.860,00	(2.572,73)	18.287,27	11202020	Germano	25	300	19	228	15.807,00	12.361,07	9.224,02
2245066	0	13111141	Bens de Rodízio	28/02/2018	REDUTOR VELOCIDADE;C/FLANG;RED 19,84 405221	18.260,00	(2.252,07)	16.007,93	11202020	Germano	25	300	19	228	13.804,00	10.794,73	8.055,19

FDC CONSULT LTDA

SAMARCO
APRENDER PARA EVOLUIR E TRANSFORMAR

DATA-BASE: 31/03/2021					DADOS CONTÁBEIS CEDIDOS PELA SAMARCO					AVALIAÇÃO VALOR JUSTO DE MERCADO							
IMOBILIZADO	SUB Nº	CLASSE	CENTRO CST	DT.INCORP.	DENOMINAÇÃO DO IMOBILIZADO	VAL AQUIS. BRL	DEPREC. ACUM BRL	VALOR CONTÁBIL BRL	CENTRO DE CUSTOS	UNID. IND	VIDA ÚTIL DET. (ANOS)	VIDA ÚTIL DET. (MESES)	VIDA ÚTIL REM. (ANOS)	VIDA ÚTIL REM. (MESES)	VALOR DE REPOSIÇÃO (R$)	VALOR JUSTO DE MERCADO (R$)	VALOR DE LIQUIDAÇÃO FORÇADA
2245067	0	13111141	Bens de Rodízio	28/02/2018	REDUTOR VELOCIDADE;C/FLANG;RED 19,84 405221	20.860,00	(2.572,73)	18.287,27	11202020	Germano	25	300	19	228	15.807,00	12.361,07	9.224,02
2245068	0	13111141	Bens de Rodízio	28/02/2018	TAMBOR;GMEC/DES G0122707-M-110017 404441	20.981,25	(2.587,69)	18.393,56	11202020	Germano	25	300	19	228	16.439,00	12.855,30	9.592,82
2245069	0	13111141	Bens de Rodízio	28/02/2018	TAMBOR;ESTICADOR;DES1413 443310	19.299,19	(2.380,24)	16.918,95	11202020	Germano	25	300	19	228	15.280,00	11.948,96	8.916,50
2245070	0	13111141	Bens de Rodízio	28/02/2018	PENEIRA VIBRATÓRIA SCALPER 317525	59.748,63	(7.369,01)	52.379,62	11202020	Germano	25	300	19	228	45.208,00	35.352,66	26.380,70
2245071	0	13111141	Bens de Rodízio	28/02/2018	INVERSOR;CORREIA TRANSP;WEG/CFW110720T4O 443169	6.808,92	(839,77)	5.969,15	11202020	Germano	25	300	19	228	5.269,00	4.120,36	3.074,67
2245072	0	13111141	Bens de Rodízio	28/02/2018	INVERSOR;CORREIA TRANSP;WEG/CFW110720T4O 443169	14.000,00	(1.726,67)	12.273,33	11202020	Germano	25	300	19	228	10.854,00	8.487,83	6.333,75
2245073	0	13111141	Bens de Rodízio	28/02/2018	INVERSOR FREQUENCIA;WEG/CFW110720T4ORBZ 443145	16.980,00	(2.094,20)	14.885,80	11202020	Germano	25	300	19	228	13.172,00	10.300,50	7.686,39
2245074	0	13111141	Bens de Rodízio	28/02/2018	INVERSOR;CORREIA TRANSP;WEG/CFW110720T4O 443169	10.900,00	(1.344,33)	9.555,67	11202020	Germano	25	300	19	228	8.430,00	6.592,26	4.919,25
2245075	0	13111141	Bens de Rodízio	28/02/2018	INVERSOR;CORREIA TRANSP;WEG/CFW110720T4O 443169	12.550,00	(1.547,83)	11.002,17	11202020	Germano	25	300	19	228	9.694,00	7.580,71	5.656,84
2245076	0	13111141	Bens de Rodízio	28/02/2018	INVERSOR FREQ;TRIF;380/480V;601A;500CV 405855	6.808,92	(839,77)	5.969,15	11202020	Germano	25	300	19	228	5.269,00	4.120,36	3.074,67
2245077	0	13111141	Bens de Rodízio	28/02/2018	CILINDRO;METSO MINERALS/80313104000 443486	49.108,70	(6.056,75)	43.051,95	11202020	Germano	25	300	19	228	37.199,00	29.089,62	21.707,12
2245078	0	13111141	Bens de Rodízio	28/02/2018	INVERSOR FREQUENCIA;90KW;ATV71HD90N4 372104	27.908,51	(3.442,05)	24.466,46	11202020	Germano	25	300	19	228	21.076,00	16.481,43	12.298,70
2245079	0	13111141	Bens de Rodízio	28/02/2018	DISPLAY;ATLAS COPCO/9106973231 406395	108.111,59	(13.333,76)	94.777,83	11200010	Germano	25	300	19	228	85.568,00	66.914,18	49.932,39
2245080	0	13111111	Móveis e Utensílios	28/02/2018	EXAUSTOR	2.950,00	(909,58)	2.040,42	11260020	Germano	10	120	7	84	3.795,00	2.808,30	2.095,60
2245081	0	13111111	Móveis e Utensílios	28/02/2018	EXAUSTOR	2.950,00	(909,58)	2.040,42	11260020	Germano	10	120	7	84	3.795,00	2.808,30	2.095,60
2245082	0	13111111	Móveis e Utensílios	28/02/2018	CORTINA DE AR DE 1,60	2.600,00	(801,67)	1.798,33	11260020	Germano	10	120	7	84	3.345,00	2.475,30	1.847,11
2245083	0	13111111	Móveis e Utensílios	28/02/2018	CORTINA DE AR DE 1,60	2.600,00	(801,67)	1.798,33	11260020	Germano	10	120	7	84	3.345,00	2.475,30	1.847,11
2245084	0	13111101	Eqtos Process Dados	28/02/2018	AP COLETA DADOS CONTROLE MD PORTATIL	6.298,09	(3.883,82)	2.414,27	11300060	Germano	5	60	3	36	8.103,00	5.429,01	4.051,21
2245085	0	13111101	Eqtos Process Dados	28/02/2018	AP COLETA DADOS CONTROLE MD PORTATIL	6.298,09	(3.883,82)	2.414,27	11300060	Germano	5	60	3	36	8.103,00	5.429,01	4.051,21
2245086	0	13111101	Eqtos Process Dados	28/02/2018	AP COLETA DADOS CONTROLE MD PORTATIL	6.298,09	(3.883,82)	2.414,27	11300060	Germano	5	60	3	36	8.103,00	5.429,01	4.051,21
2245087	0	13111101	Eqtos Process Dados	28/02/2018	AP COLETA DADOS CONTROLE MD PORTATIL	6.298,09	(3.883,82)	2.414,27	11300060	Germano	5	60	3	36	8.103,00	5.429,01	4.051,21
2245088	0	13111101	Eqtos Process Dados	28/02/2018	AP COLETA DADOS CONTROLE MD PORTATIL	6.298,09	(3.883,82)	2.414,27	11300060	Germano	5	60	3	36	8.103,00	5.429,01	4.051,21
2245089	0	13111101	Eqtos Process Dados	28/02/2018	AP COLETA DADOS CONTROLE MD PORTATIL	6.298,09	(3.883,82)	2.414,27	11300060	Germano	5	60	3	36	8.103,00	5.429,01	4.051,21
2245090	0	13111101	Eqtos Process Dados	28/02/2018	AP COLETA DADOS CONTROLE MD PORTATIL	6.298,09	(3.883,82)	2.414,27	11300060	Germano	5	60	3	36	8.103,00	5.429,01	4.051,21
2245091	0	13111101	Eqtos Process Dados	28/02/2018	AP COLETA DADOS CONTROLE MD PORTATIL	6.298,09	(3.883,82)	2.414,27	11300060	Germano	5	60	3	36	8.103,00	5.429,01	4.051,21
2245092	0	13111101	Eqtos Process Dados	28/02/2018	AP COLETA DADOS CONTROLE MD PORTATIL	6.298,09	(3.883,82)	2.414,27	11300060	Germano	5	60	3	36	8.103,00	5.429,01	4.051,21
2245093	0	13111071	Máquinas e Eqtos	28/02/2018	UNIDADE FILTR;MOV;3 MICRA;ANALUB/UPT23A	50.284,36	-	50.284,36	11203010	Germano	25	300	19	228	64.695,00	50.591,49	37.752,15
2245094	0	13111051	Edificações	28/02/2018	MELHORIAS EM IMOVEIS DE TERCEIROS 23º ANDAR BH	2.166.528,70	(2.166.528,70)	-	11300060	Germano	1	12	0	0	2.787.453,00	-	-
2245095	0	13111131	Ferramentas	28/02/2018	MULTIMETRO;FLUKE/TRUE RMS 175	1.867,32	(575,75)	1.291,57	11202010	Germano	10	120	7	84	2.402,00	1.777,48	1.326,38
2245096	0	13111131	Ferramentas	28/02/2018	MULTIMETRO;FLUKE/TRUE RMS 175	1.867,32	(575,75)	1.291,57	11202010	Germano	10	120	7	84	2.402,00	1.777,48	1.326,38
2245097	0	13111131	Ferramentas	28/02/2018	CONJUNTO FERRAMENTAS MINA	47.319,61	(14.590,21)	32.729,40	11202010	Germano	10	120	7	84	60.881,00	45.051,94	33.618,45
2245098	0	13111131	Ferramentas	28/02/2018	MULTIMETRO;FLUKE/TRUE RMS 175	1.867,32	(575,75)	1.291,57	11202010	Germano	10	120	7	84	2.402,00	1.777,48	1.326,38
2245099	0	13111131	Ferramentas	28/02/2018	MULTIMETRO;FLUKE/TRUE RMS 175	1.867,32	(575,75)	1.291,57	11202010	Germano	10	120	7	84	2.402,00	1.777,48	1.326,38
2245100	0	13111131	Ferramentas	28/02/2018	MAQUINA SOLDA;150A;EUTECTIC/POWERMAX1500	5.104,92	(1.574,01)	3.530,91	11202010	Germano	10	120	7	84	6.567,00	4.859,58	3.626,29
2245101	0	13111131	Ferramentas	28/02/2018	COMPRESSOR AR;C/MTR;2HP;SCHULZ/92177210	2.551,51	(786,72)	1.764,79	11202010	Germano	10	120	7	84	3.282,00	2.428,68	1.812,32
2245102	0	13111131	Ferramentas	28/02/2018	FURADEIRA ELETRICA;MONO;1200W;MERAX/FE45	3.990,00	(1.230,25)	2.759,75	11202010	Germano	10	120	7	84	5.133,00	3.798,42	2.834,44
2245103	0	13111131	Ferramentas	28/02/2018	TALHA MANUAL;ALAV;4 CORR;CAP 6TON	1.897,69	(585,12)	1.312,57	11202010	Germano	10	120	7	84	2.441,00	1.806,34	1.347,92
2245104	0	13111131	Ferramentas	28/02/2018	TALHA MANUAL;ALAV;4 CORR;CAP 6TON	1.897,70	(585,12)	1.312,58	11202010	Germano	10	120	7	84	2.441,00	1.806,34	1.347,92
2245105	0	13111131	Ferramentas	28/02/2018	MOTOESMERIL;TRIF;4P;BAMBOZZI/6765	3.780,00	(1.165,50)	2.614,50	11202010	Germano	10	120	7	84	4.863,00	3.598,62	2.685,35
2245106	0	13111131	Ferramentas	28/02/2018	ROSQUEADEIRA ELETRICA;BIFAS;RIDGID/700	10.146,00	(3.128,35)	7.017,65	11202010	Germano	10	120	7	84	13.053,00	9.659,22	7.207,86
2245107	0	13111131	Ferramentas	28/02/2018	MAQUINA CORTE;WHITE MARTINS/505.976.3	5.137,50	(1.584,07)	3.553,43	11202010	Germano	10	120	7	84	6.609,00	4.890,66	3.649,49
2245108	0	13111131	Ferramentas	28/02/2018	MAQUINA SOLDA;750A;EUTECTIC/GSX750ITAIPU	10.280,00	(3.169,67)	7.110,33	11202010	Germano	10	120	7	84	13.226,00	9.787,24	7.303,39
2245109	0	13111131	Ferramentas	28/02/2018	MICROCOMPUTADOR PORTATIL DELL LAT E7440	3.200,55	(986,84)	2.213,71	11260020	Germano	10	120	7	84	4.117,00	3.046,58	2.273,40
2245110	0	13111131	Ferramentas	28/02/2018	MICROCOMPUTADOR PORTATIL DELL LAT E7440	3.200,55	(986,84)	2.213,71	11260020	Germano	10	120	7	84	4.117,00	3.046,58	2.273,40
2245111	0	13111131	Ferramentas	28/02/2018	MICROCOMPUTADOR PORTATIL DELL LAT E7440	3.200,55	(986,84)	2.213,71	11260020	Germano	10	120	7	84	4.117,00	3.046,58	2.273,40
2245112	0	13111131	Ferramentas	28/02/2018	MICROCOMPUTADOR PORTATIL DELL LAT E7440	3.200,55	(986,84)	2.213,71	11260020	Germano	10	120	7	84	4.117,00	3.046,58	2.273,40
2245113	0	13111131	Ferramentas	28/02/2018	MICROCOMPUTADOR PORTATIL DELL LAT E7440	3.200,55	(986,84)	2.213,71	11260020	Germano	10	120	7	84	4.117,00	3.046,58	2.273,40
2245114	0	13111131	Ferramentas	28/02/2018	MICROCOMPUTADOR PORTATIL DELL LAT E7440	4.112,09	(1.267,89)	2.844,20	11260020	Germano	10	120	7	84	5.290,00	3.914,60	2.921,13
2245115	0	13111131	Ferramentas	28/02/2018	MICROCOMPUTADOR PORTATIL DELL LAT E7440	4.112,09	(1.267,89)	2.844,20	11260020	Germano	10	120	7	84	5.290,00	3.914,60	2.921,13
2245116	0	13111131	Ferramentas	28/02/2018	MICROCOMPUTADOR PORTATIL DELL LAT E7440	4.112,08	(1.267,89)	2.844,19	11260020	Germano	10	120	7	84	5.290,00	3.914,60	2.921,13
2245117	0	13111131	Ferramentas	28/02/2018	MICROCOMPUTADOR PORTATIL DELL LAT E7440	4.112,08	(1.267,89)	2.844,19	11260020	Germano	10	120	7	84	5.290,00	3.914,60	2.921,13
2245118	0	13111131	Ferramentas	28/02/2018	MICROCOMPUTADOR PORTATIL DELL LAT E7440	4.112,08	(1.267,89)	2.844,19	11260020	Germano	10	120	7	84	5.290,00	3.914,60	2.921,13
2245119	0	13111131	Ferramentas	28/02/2018	CATR ELETR ACESSO FREQ CODIN CATRACA PED	7.737,20	(2.385,64)	5.351,56	11260020	Germano	10	120	7	84	9.954,00	7.365,96	5.496,59
2245120	0	13111131	Ferramentas	28/02/2018	CATR ELETR ACESSO FREQ CODIN CATRACA PED	7.737,20	(2.385,64)	5.351,56	11260020	Germano	10	120	7	84	9.954,00	7.365,96	5.496,59
2245121	0	13111051	Edificações	28/02/2018	CONTAINER ÁREA MOLHADA 6,00 X 2,30 (F+I)	21.318,66	(2.629,31)	18.689,35	11260020	Germano	25	300	19	228	27.428,00	21.448,70	16.005,35
2245122	0	13111051	Edificações	28/02/2018	CONTAINER ÁREA MOLHADA 6,00 X 2,30 (F+I)	21.318,66	(2.629,31)	18.689,35	11260020	Germano	25	300	19	228	27.428,00	21.448,70	16.005,35
2245123	0	13111051	Edificações	28/02/2018	CONTAINER ÁREA MOLHADA 6,00 X 2,30 (F+I)	21.318,66	(2.629,31)	18.689,35	11260020	Germano	25	300	19	228	27.428,00	21.448,70	16.005,35
2245124	0	13111051	Edificações	28/02/2018	CONTAINER ÁREA MOLHADA 6,00 X 2,30 (F+I)	21.318,66	(2.629,31)	18.689,35	11260020	Germano	25	300	19	228	27.428,00	21.448,70	16.005,35
2245125	0	13111051	Edificações	28/02/2018	CONTAINER ÁREA MOLHADA 6,00 X 2,30 (F+I)	21.318,66	(2.629,31)	18.689,35	11260020	Germano	25	300	19	228	27.428,00	21.448,70	16.005,35
2245126	0	13111051	Edificações	28/02/2018	CONTAINER ÁREA MOLHADA 6,00 X 2,30 (F+I)	21.318,66	(2.629,31)	18.689,35	11260020	Germano	25	300	19	228	27.428,00	21.448,70	16.005,35
2245127	0	13111051	Edificações	28/02/2018	CONTAINER ÁREA MOLHADA 6,00 X 2,30 (F+I)	21.318,66	(2.629,31)	18.689,35	11260020	Germano	25	300	19	228	27.428,00	21.448,70	16.005,35
2245128	0	13111051	Edificações	28/02/2018	CONTAINER ÁREA MOLHADA 6,00 X 2,30 (F+I)	21.318,66	(2.629,31)	18.689,35	11260020	Germano	25	300	19	228	27.428,00	21.448,70	16.005,35
2245129	0	13111051	Edificações	28/02/2018	CONTAINER ÁREA MOLHADA 6,00 X 2,30 (F+I)	21.318,66	(2.629,31)	18.689,35	11260020	Germano	25	300	19	228	27.428,00	21.448,70	16.005,35
2245130	0	13111051	Edificações	28/02/2018	CONTAINER ÁREA MOLHADA 6,00 X 2,30 (F+I)	21.318,66	(2.629,31)	18.689,35	11260020	Germano	25	300	19	228	27.428,00	21.448,70	16.005,35
2245131	0	13111051	Edificações	28/02/2018	CONTAINER ÁREA MOLHADA 6,00 X 2,30 (F+I)	21.318,66	(2.629,31)	18.689,35	11260020	Germano	25	300	19	228	27.428,00	21.448,70	16.005,35
2245132	0	13111051	Edificações	28/02/2018	CONTAINER ÁREA MOLHADA 6,00 X 2,30 (F+I)	21.318,66	(2.629,31)	18.689,35	11260020	Germano	25	300	19	228	27.428,00	21.448,70	16.005,35
2245133	0	13111051	Edificações	28/02/2018	CONTAINER ÁREA MOLHADA 6,00 X 2,30 (F+I)	21.318,66	(2.629,31)	18.689,35	11260020	Germano	25	300	19	228	27.428,00	21.448,70	16.005,35
2245134	0	13111051	Edificações	28/02/2018	CONTAINER ÁREA MOLHADA 6,00 X 2,30 (F+I)	21.318,66	(2.629,31)	18.689,35	11260020	Germano	25	300	19	228	27.428,00	21.448,70	16.005,35
2245135	0	13111051	Edificações	28/02/2018	CONTAINER ÁREA MOLHADA 6,00 X 2,30 (F+I)	21.318,66	(2.629,31)	18.689,35	11260020	Germano	25	300	19	228	27.428,00	21.448,70	16.005,35

FDC CONSULT LTDA

SAMARCO
APRENDER PARA EVOLUIR E TRANSFORMAR

DATA-BASE: 31/03/2021					DADOS CONTÁBEIS CEDIDOS PELA SAMARCO						AVALIAÇÃO VALOR JUSTO DE MERCADO						
IMOBILIZADO	SUB Nº	CLASSE	CENTRO CST	DT.INCORP.	DENOMINAÇÃO DO IMOBILIZADO	VAL AQUIS. BRL	DEPREC. ACUM BRL	VALOR CONTÁBIL BRL	CENTRO DE CUSTOS	UNID. IND	VIDA ÚTIL DET. (ANOS)	VIDA ÚTIL DET. (MESES)	VIDA ÚTIL REM. (ANOS)	VIDA ÚTIL REM. (MESES)	VALOR DE REPOSIÇÃO (R$)	VALOR JUSTO DE MERCADO (R$)	VALOR DE LIQUIDAÇÃO FORÇADA
2245136	0	13111051	Edificações	28/02/2018	CONTAINER ƒREA MOLHADA 6,00 X 2,30 (F+I)	21.318,66	(2.629,31)	18.689,35	11260020	Germano	25	300	19	228	27.428,00	21.448,70	16.005,35
2245137	0	13111051	Edificações	28/02/2018	CONTAINER ƒREA MOLHADA 6,00 X 2,30 (F+I)	21.318,66	(2.629,31)	18.689,35	11260020	Germano	25	300	19	228	27.428,00	21.448,70	16.005,35
2245138	0	13111051	Edificações	28/02/2018	CONTAINER ƒREA MOLHADA 6,00 X 2,30 (F+I)	21.318,66	(2.629,31)	18.689,35	11260020	Germano	25	300	19	228	27.428,00	21.448,70	16.005,35
2245139	0	13111051	Edificações	28/02/2018	CONTAINER ƒREA MOLHADA 6,00 X 2,30 (F+I)	21.318,66	(2.629,31)	18.689,35	11260020	Germano	25	300	19	228	27.428,00	21.448,70	16.005,35
2245140	0	13111051	Edificações	28/02/2018	CONTAINER ƒREA MOLHADA 6,00 X 2,30 (F+I)	21.318,66	(2.629,31)	18.689,35	11260020	Germano	25	300	19	228	27.428,00	21.448,70	16.005,35
2245141	0	13111051	Edificações	28/02/2018	CONTAINER ƒREA MOLHADA 6,00 X 2,30 (F+I)	21.318,66	(2.629,31)	18.689,35	11260020	Germano	25	300	19	228	27.428,00	21.448,70	16.005,35
2245142	0	13111051	Edificações	28/02/2018	CONTAINER ƒREA MOLHADA 6,00 X 2,30 (F+I)	21.318,66	(2.629,31)	18.689,35	11260020	Germano	25	300	19	228	27.428,00	21.448,70	16.005,35
2245143	0	13111051	Edificações	28/02/2018	CONTAINER ƒREA MOLHADA 6,00 X 2,30 (F+I)	21.318,66	(2.629,31)	18.689,35	11260020	Germano	25	300	19	228	27.428,00	21.448,70	16.005,35
2245144	0	13111051	Edificações	28/02/2018	CONTAINER ƒREA MOLHADA 6,00 X 2,30 (F+I)	21.318,66	(2.629,31)	18.689,35	11260020	Germano	25	300	19	228	27.428,00	21.448,70	16.005,35
2245145	0	13111051	Edificações	28/02/2018	CONTAINER ƒREA MOLHADA 6,00 X 2,30 (F+I)	21.318,66	(2.629,31)	18.689,35	11260020	Germano	25	300	19	228	27.428,00	21.448,70	16.005,35
2245146	0	13111051	Edificações	28/02/2018	CONTAINER ƒREA MOLHADA 6,00 X 2,30 (F+I)	21.318,66	(2.629,31)	18.689,35	11260020	Germano	25	300	19	228	27.428,00	21.448,70	16.005,35
2245147	0	13111051	Edificações	28/02/2018	CONTAINER ƒREA MOLHADA 6,00 X 2,30 (F+I)	21.318,66	(2.629,31)	18.689,35	11260020	Germano	25	300	19	228	27.428,00	21.448,70	16.005,35
2245148	0	13111051	Edificações	28/02/2018	CONTAINER ƒREA MOLHADA 6,00 X 2,30 (F+I)	21.318,66	(2.629,31)	18.689,35	11260020	Germano	25	300	19	228	27.428,00	21.448,70	16.005,35
2245149	0	13111051	Edificações	28/02/2018	CONTAINER ƒREA MOLHADA 6,00 X 2,30 (F+I)	21.318,66	(2.629,31)	18.689,35	11260020	Germano	25	300	19	228	27.428,00	21.448,70	16.005,35
2245150	0	13111051	Edificações	28/02/2018	CONTAINER ƒREA MOLHADA 6,00 X 2,30 (F+I)	21.318,66	(2.629,31)	18.689,35	11260020	Germano	25	300	19	228	27.428,00	21.448,70	16.005,35
2245151	0	13111051	Edificações	28/02/2018	CONTAINER ƒREA MOLHADA 6,00 X 2,30 (F+I)	21.318,66	(2.629,31)	18.689,35	11260020	Germano	25	300	19	228	27.428,00	21.448,70	16.005,35
2245152	0	13111051	Edificações	28/02/2018	CONTAINER ƒREA MOLHADA 6,00 X 2,30 (F+I)	21.318,66	(2.629,31)	18.689,35	11260020	Germano	25	300	19	228	27.428,00	21.448,70	16.005,35
2245153	0	13111051	Edificações	28/02/2018	CONTAINER ƒREA MOLHADA 6,00 X 2,30 (F+I)	20.627,93	(2.544,12)	18.083,81	11260020	Germano	25	300	19	228	26.539,00	20.753,50	15.486,58
2245154	0	13111051	Edificações	28/02/2018	CONTAINER ƒREA MOLHADA 6,00 X 2,30 (F+I)	20.627,93	(2.544,12)	18.083,81	11260020	Germano	25	300	19	228	26.539,00	20.753,50	15.486,58
2245155	0	13111051	Edificações	28/02/2018	CONTAINER ƒREA MOLHADA 6,00 X 2,30 (F+I)	20.627,93	(2.544,12)	18.083,81	11260020	Germano	25	300	19	228	26.539,00	20.753,50	15.486,58
2245156	0	13111051	Edificações	28/02/2018	CONTAINER ƒREA MOLHADA 6,00 X 2,30 (F+I)	21.318,66	(2.629,31)	18.689,35	11260020	Germano	25	300	19	228	27.428,00	21.448,70	16.005,35
2245157	0	13111051	Edificações	28/02/2018	CONTAINER ƒREA MOLHADA 6,00 X 2,30 (F+I)	21.318,66	(2.629,31)	18.689,35	11260020	Germano	25	300	19	228	27.428,00	21.448,70	16.005,35
2245158	0	13111051	Edificações	28/02/2018	CONTAINER ƒREA MOLHADA 6,00 X 2,30 (F+I)	21.318,66	(2.629,31)	18.689,35	11260020	Germano	25	300	19	228	27.428,00	21.448,70	16.005,35
2245159	0	13111051	Edificações	28/02/2018	CONTAINER ƒREA MOLHADA 6,00 X 2,30 (F+I)	21.318,66	(2.629,31)	18.689,35	11260020	Germano	25	300	19	228	27.428,00	21.448,70	16.005,35
2245160	0	13111051	Edificações	28/02/2018	CONTAINER ƒREA MOLHADA 6,00 X 2,30 (F+I)	21.318,66	(2.629,31)	18.689,35	11260020	Germano	25	300	19	228	27.428,00	21.448,70	16.005,35
2245161	0	13111051	Edificações	28/02/2018	CONTAINER ƒREA MOLHADA 6,00 X 2,30 (F+I)	21.318,66	(2.629,31)	18.689,35	11260020	Germano	25	300	19	228	27.428,00	21.448,70	16.005,35
2245162	0	13111051	Edificações	28/02/2018	CONTAINER ƒREA MOLHADA 6,00 X 2,30 (F+I)	21.318,66	(2.629,31)	18.689,35	11260020	Germano	25	300	19	228	27.428,00	21.448,70	16.005,35
2245163	0	13111051	Edificações	28/02/2018	CONTAINER ƒREA MOLHADA 6,00 X 2,30 (F+I)	21.318,66	(2.629,31)	18.689,35	11260020	Germano	25	300	19	228	27.428,00	21.448,70	16.005,35
2245164	0	13111051	Edificações	28/02/2018	CONTAINER ƒREA MOLHADA 6,00 X 2,30 (F+I)	21.318,66	(2.629,31)	18.689,35	11260020	Germano	25	300	19	228	27.428,00	21.448,70	16.005,35
2245165	0	13111051	Edificações	28/02/2018	CONTAINER ƒREA MOLHADA 6,00 X 2,30 (F+I)	21.318,66	(2.629,31)	18.689,35	11260020	Germano	25	300	19	228	27.428,00	21.448,70	16.005,35
2245166	0	13111051	Edificações	28/02/2018	CONTAINER ƒREA MOLHADA 6,00 X 2,30 (F+I)	21.318,66	(2.629,31)	18.689,35	11260020	Germano	25	300	19	228	27.428,00	21.448,70	16.005,35
2245167	0	13111051	Edificações	28/02/2018	CONTAINER ƒREA MOLHADA 6,00 X 2,30 (F+I)	21.318,66	(2.629,31)	18.689,35	11260020	Germano	25	300	19	228	27.428,00	21.448,70	16.005,35
2245168	0	13111111	Móveis e Utensílios	21/03/2018	TV 32 POLEGADAS	1.238,58	(371,57)	867,01	11300060	Germano	10	120	7	84	1.593,00	1.178,82	879,65
2245169	0	13111111	Móveis e Utensílios	21/03/2018	AR CONDICIONADO SPLIT - FRIO - 30.000BTU	8.237,80	(2.471,35)	5.766,45	11300060	Germano	10	120	7	84	10.598,00	7.842,52	5.852,21
2245170	0	13111111	Móveis e Utensílios	21/03/2018	AR CONDICIONADO SPLIT - 30.000BTU - 220V	8.049,70	(2.414,91)	5.634,79	11300060	Germano	10	120	7	84	10.356,00	7.663,44	5.718,58
2245171	0	13111111	Móveis e Utensílios	21/03/2018	AR CONDICIONADO SPLIT - 18.000BTU - 220V	5.406,16	(1.621,85)	3.784,31	11300060	Germano	10	120	7	84	6.955,00	5.146,70	3.840,55
2245172	0	13111111	Móveis e Utensílios	21/03/2018	AR CONDICIONADO SPLIT - 18.000BTU - 220V	5.406,16	(1.621,85)	3.784,31	11300060	Germano	10	120	7	84	6.955,00	5.146,70	3.840,55
2245173	0	13111111	Móveis e Utensílios	21/03/2018	AR CONDICIONADO SPLIT - 60.000BTU - 220V	9.091,42	(2.727,43)	6.363,99	11300060	Germano	10	120	7	84	11.697,00	8.655,78	6.459,08
2245174	0	13111111	Móveis e Utensílios	21/03/2018	CONJUNTO MOVEIS E UTENSILIOS DA GIG	59.173,37	(17.752,01)	41.421,36	11300060	Germano	10	120	7	84	76.132,00	56.337,68	42.040,04
2245175	0	13111111	Móveis e Utensílios	21/03/2018	MESA DE REUNIAO - 500X120	2.067,57	(620,28)	1.447,29	11300060	Germano	10	120	7	84	2.660,00	1.968,40	1.468,85
2245176	0	13111111	Móveis e Utensílios	21/03/2018	POLTRONA CAVALETTI CONNECT INDIVIDUAL	1.788,92	(536,67)	1.252,25	11300060	Germano	10	120	7	84	2.301,00	1.702,74	1.270,61
2245177	0	13111111	Móveis e Utensílios	21/03/2018	POLTRONA CAVALETTI CONNECT INDIVIDUAL	1.788,92	(536,67)	1.252,25	11300060	Germano	10	120	7	84	2.301,00	1.702,74	1.270,61
2245178	0	13111111	Móveis e Utensílios	21/03/2018	POLTRONA CAVALETTI CONNECT CANTO	1.582,32	(474,69)	1.107,63	11300060	Germano	10	120	7	84	2.035,00	1.505,90	1.123,73
2245179	0	13111111	Móveis e Utensílios	21/03/2018	POLTRONA CAVALETTI CONNECT CANTO	1.582,32	(474,69)	1.107,63	11300060	Germano	10	120	7	84	2.035,00	1.505,90	1.123,73
2245180	0	13111111	Móveis e Utensílios	21/03/2018	POLTRONA CAVALETTI CONNECT CENTRAL	1.365,52	(409,65)	955,87	11300060	Germano	10	120	7	84	1.756,00	1.299,44	969,66
2245181	0	13111111	Móveis e Utensílios	21/03/2018	ARMARIO BAIXO MODELO ESPECIAL	1.352,44	(405,72)	946,72	11300060	Germano	10	120	7	84	1.740,00	1.287,60	960,83
2245182	0	13111111	Móveis e Utensílios	21/03/2018	IMPRESSORA ZEBRA SERIE 3	10.921,73	(3.276,51)	7.645,22	11300060	Germano	10	120	7	84	14.051,00	10.397,74	7.758,95
2245183	0	13111111	Móveis e Utensílios	21/03/2018	PERSIANA BLACKOUT PARA SALA DE APOIO	1.800,01	(540,00)	1.260,01	11300060	Germano	10	120	7	84	2.315,00	1.713,10	1.278,34
2245184	0	13111111	Móveis e Utensílios	31/03/2018	PURIFICADOR DE AGUA	2.500,00	(750,00)	1.750,00	13010010	BH	10	120	7	84	3.216,00	2.379,84	1.775,87
2245185	0	13111111	Móveis e Utensílios	31/03/2018	TELEVISAO 50 POLEGADAS	2.950,00	(885,00)	2.065,00	13010010	BH	10	120	7	84	3.795,00	2.808,30	2.095,60
2245186	0	13111111	Móveis e Utensílios	21/03/2018	TELEVISAO 32 POLEGADAS	1.161,00	(348,31)	812,69	12330020	Ubu	10	120	7	84	1.493,00	1.104,82	824,43
2245187	0	13111111	Móveis e Utensílios	21/03/2018	TELEVISAO 40 POLEGADAS	1.829,99	(549,00)	1.280,99	13010020	BH	10	120	7	84	2.354,00	1.741,96	1.299,88
2245188	0	13111111	Móveis e Utensílios	31/03/2018	ESTANTE DE LIVROS	3.811,50	(1.143,45)	2.668,05	13010010	BH	15	180	11	132	2.500,00	1.885,00	1.406,62
2245189	0	13111111	Móveis e Utensílios	21/03/2018	ARMARIO COPA	4.439,93	(1.331,97)	3.107,96	11300060	Germano	10	120	7	84	5.712,00	4.226,88	3.154,16
2245190	0	13111071	Máquinas e Eqtos	22/03/2018	MAQUINA DE EMENDA DE FIBRA OTICA (FUSAO)	35.436,23	(90,71)	35.345,52	11210010	Germano	25	300	19	228	37.093,00	29.006,73	21.645,27
2245191	0	13111071	Máquinas e Eqtos	22/03/2018	MAQUINA PARA SECCIONAR FIBRA OTICA. CLIV	8.304,24	(21,26)	8.282,98	11210010	Germano	25	300	19	228	8.641,00	6.757,26	5.042,37
2245192	0	13111071	Máquinas e Eqtos	22/03/2018	IDENTIFICADOR DE FIBRA OTICA ATIVA OFI-2	9.803,34	(25,10)	9.778,24	11210010	Germano	25	300	19	228	10.221,00	7.992,82	5.964,37
2245193	0	13111071	Máquinas e Eqtos	22/03/2018	REFLECTOMETRO OTICO NO DOMINIO DO TEMPO	94.887,23	(242,90)	94.644,33	11210010	Germano	25	300	19	228	101.902,00	79.687,36	59.463,94
2245194	0	13111071	Máquinas e Eqtos	22/03/2018	CERTIFICADOR DE CABOS DSX 5000 INTL	72.826,35	(186,42)	72.639,93	11210010	Germano	25	300	19	228	76.295,00	59.662,69	44.521,22
2245195	0	13111071	Máquinas e Eqtos	22/03/2018	TESTADOR DE REDES LINKSPRINTER 300 LSPRN	9.563,93	(24,48)	9.539,45	11210010	Germano	25	300	19	228	10.011,00	7.828,60	5.841,82
2245196	0	13111051	Edificações	22/03/2018	PISO DO LAVADOR VIX - RECUPERACAO	196.213,44	(23.545,61)	172.667,83	11202010	Germano	50	600	38	456	281.575,00	220.191,65	164.310,40
2245197	0	13111081	Sistemas	22/03/2018	SIST INTERLIGACAO RESERVATORIO AGUA POTAVEL U1/U3	436.905,65	(65.535,84)	371.369,81	11300060	Germano	25	300	19	228	517.554,00	404.727,23	302.013,69
2245198	0	13111071	Máquinas e Eqtos	22/03/2018	BOMBA CENTRIFUGA;HORIZONTAL;65X50MM;160	18.668,63	(2.240,25)	16.428,38	11300060	Germano	25	300	19	228	20.443,00	15.986,43	11.929,32
2245199	0	13111071	Máquinas e Eqtos	22/03/2018	BOMBA CENTRIFUGA;HORIZONTAL;65X50MM;160	18.668,62	(2.240,23)	16.428,39	11300060	Germano	25	300	19	228	20.443,00	15.986,43	11.929,32
2245200	0	13111051	Edificações	22/03/2018	CONTAINER AREA SECA 6,00 X 2,30 M	8.254,39	(990,53)	7.263,86	11260020	Germano	25	300	19	228	10.620,00	8.304,84	6.197,20
2245201	0	13111051	Edificações	22/03/2018	CONTAINER AREA SECA 6,00 X 2,30 M	8.254,39	(990,53)	7.263,86	11260020	Germano	25	300	19	228	10.620,00	8.304,84	6.197,20
2245202	0	13111051	Edificações	22/03/2018	CONTAINER AREA SECA 6,00 X 2,30 M	8.254,39	(990,53)	7.263,86	11260020	Germano	25	300	19	228	10.620,00	8.304,84	6.197,20
2245203	0	13111051	Edificações	22/03/2018	CONTAINER AREA SECA 6,00 X 2,30 M	7.563,66	(907,65)	6.656,01	11260020	Germano	25	300	19	228	9.731,00	7.609,64	5.678,43
2245204	0	13111051	Edificações	22/03/2018	CONTAINER AREA SECA 6,00 X 2,30 M	7.563,66	(907,65)	6.656,01	11260020	Germano	25	300	19	228	9.731,00	7.609,64	5.678,43

FDC CONSULT LTDA

SAMARCO
APRENDER PARA EVOLUIR E TRANSFORMAR

DATA-BASE: 31/03/2021					DADOS CONTÁBEIS CEDIDOS PELA SAMARCO						AVALIAÇÃO VALOR JUSTO DE MERCADO						
IMOBILIZADO	SUB Nº	CLASSE	CENTRO CST	DT.INCORP.	DENOMINAÇÃO DO IMOBILIZADO	VAL AQUIS. BRL	DEPREC. ACUM BRL	VALOR CONTÁBIL BRL	CENTRO DE CUSTOS	UNID. IND	VIDA ÚTIL DET. (ANOS)	VIDA ÚTIL DET. (MESES)	VIDA ÚTIL REM. (ANOS)	VIDA ÚTIL REM. (MESES)	VALOR DE REPOSIÇÃO (R$)	VALOR JUSTO DE MERCADO (R$)	VALOR DE LIQUIDAÇÃO FORÇADA
2245205	0	13111051	Edificações	22/03/2018	CONTAINER AREA SECA 6,00 X 2,30 M	7.563,66	(907,65)	6.656,01	11260020	Germano	25	300	19	228	9.731,00	7.609,64	5.678,43
2245206	0	13111051	Edificações	22/03/2018	CONTAINER AREA SECA 6,00 X 2,30 M	7.563,66	(907,65)	6.656,01	11260020	Germano	25	300	19	228	9.731,00	7.609,64	5.678,43
2245207	0	13111051	Edificações	22/03/2018	CONTAINER AREA SECA 6,00 X 2,30 M	7.563,66	(907,65)	6.656,01	11260020	Germano	25	300	19	228	9.731,00	7.609,64	5.678,43
2245208	0	13111051	Edificações	22/03/2018	CONTAINER AREA SECA 6,00 X 2,30 M	7.563,66	(907,65)	6.656,01	11260020	Germano	25	300	19	228	9.731,00	7.609,64	5.678,43
2245209	0	13111051	Edificações	22/03/2018	CONTAINER AREA SECA 6,00 X 2,30 M	7.563,66	(907,65)	6.656,01	11260020	Germano	25	300	19	228	9.731,00	7.609,64	5.678,43
2245210	0	13111051	Edificações	22/03/2018	CONTAINER AREA SECA 6,00 X 2,30 M	7.563,66	(907,65)	6.656,01	11260020	Germano	25	300	19	228	9.731,00	7.609,64	5.678,43
2245211	0	13111051	Edificações	22/03/2018	CONTAINER AREA SECA 6,00 X 2,30 M	7.563,66	(907,65)	6.656,01	11260020	Germano	25	300	19	228	9.731,00	7.609,64	5.678,43
2245212	0	13111051	Edificações	22/03/2018	CONTAINER AREA SECA 6,00 X 2,30 M	7.563,66	(907,65)	6.656,01	11260020	Germano	25	300	19	228	9.731,00	7.609,64	5.678,43
2245213	0	13111051	Edificações	22/03/2018	CONTAINER AREA SECA 6,00 X 2,30 M	7.563,66	(907,65)	6.656,01	11260020	Germano	25	300	19	228	9.731,00	7.609,64	5.678,43
2245214	0	13111051	Edificações	22/03/2018	CONTAINER AREA SECA 6,00 X 2,30 M	7.563,66	(907,65)	6.656,01	11260020	Germano	25	300	19	228	9.731,00	7.609,64	5.678,43
2245215	0	13111051	Edificações	22/03/2018	CONTAINER AREA SECA 6,00 X 2,30 M	7.563,66	(907,65)	6.656,01	11260020	Germano	25	300	19	228	9.731,00	7.609,64	5.678,43
2245216	0	13111051	Edificações	22/03/2018	CONTAINER AREA SECA 6,00 X 2,30 M	7.563,66	(907,65)	6.656,01	11260020	Germano	25	300	19	228	9.731,00	7.609,64	5.678,43
2245217	0	13111051	Edificações	22/03/2018	CONTAINER AREA SECA 6,00 X 2,30 M	7.563,66	(907,65)	6.656,01	11260020	Germano	25	300	19	228	9.731,00	7.609,64	5.678,43
2245218	0	13111111	Móveis e Utensílios	01/03/2018	CONDICIONADORES AR 7500 BTU'S	2.438,67	(731,61)	1.707,06	11260020	Germano	10	120	7	84	3.137,00	2.321,38	1.732,25
2245219	0	13111111	Móveis e Utensílios	01/03/2018	CONDICIONADORES AR 7500 BTU'S	2.438,67	(731,61)	1.707,06	11260020	Germano	10	120	7	84	3.137,00	2.321,38	1.732,25
2245220	0	13111111	Móveis e Utensílios	01/03/2018	CONDICIONADORES AR 7500 BTU'S	2.438,67	(731,61)	1.707,06	11260020	Germano	10	120	7	84	3.137,00	2.321,38	1.732,25
2245221	0	13111111	Móveis e Utensílios	22/03/2018	CONJUNTO DE MOVEIS	52.710,88	(15.813,27)	36.897,61	11260020	Germano	10	120	7	84	67.817,00	50.184,58	37.448,51
2245222	0	13111081	Sistemas	22/03/2018	SISTEMA SMARTMINE - AQUIS.ANTENAS	445.246,11	(43.026,71)	402.219,40	12330030	Ubu	20	240	15	180	572.853,00	440.523,96	328.725,76
2245223	0	13111141	Bens de Rodízio	22/03/2018	CONTAINER AREA SECA 6,00 X 2,30 M	7.563,66	(907,65)	6.656,01	11260020	Germano	25	300	19	228	9.731,00	7.609,64	5.678,43
2245224	0	13111111	Móveis e Utensílios	26/03/2018	MESA PHISIO 80X140X72 COM TAMPO 25MM PL	2.049,83	(614,95)	1.434,88	13000010	BH	10	120	7	84	2.637,00	1.951,38	1.456,15
2245225	0	13111111	Móveis e Utensílios	26/03/2018	MESA PHISIO 80X140X72 COM TAMPO 25MM PL	2.049,83	(614,95)	1.434,88	13000010	BH	10	120	7	84	2.637,00	1.951,38	1.456,15
2245226	0	13111111	Móveis e Utensílios	26/03/2018	MESA PHISIO 80X140X72 COM TAMPO 25MM PL	2.049,83	(614,95)	1.434,88	13000010	BH	10	120	7	84	2.637,00	1.951,38	1.456,15
2245227	0	13111111	Móveis e Utensílios	26/03/2018	MESA PHISIO 80X140X72 COM TAMPO 25MM PL	2.049,83	(614,95)	1.434,88	13000010	BH	10	120	7	84	2.637,00	1.951,38	1.456,15
2245228	0	13111111	Móveis e Utensílios	26/03/2018	MESA PHISIO 80X140X72 COM TAMPO 25MM PL	2.049,83	(614,95)	1.434,88	13000010	BH	10	120	7	84	2.637,00	1.951,38	1.456,15
2245229	0	13111111	Móveis e Utensílios	26/03/2018	MESA PHISIO 80X140X72 COM TAMPO 25MM PL	2.049,83	(614,95)	1.434,88	13000010	BH	10	120	7	84	2.637,00	1.951,38	1.456,15
2245230	0	13111111	Móveis e Utensílios	26/03/2018	MESA PHISIO LATERAL ESQUERDA 60X80X72	1.387,51	(416,25)	971,26	13000010	BH	10	120	7	84	1.785,00	1.320,90	985,68
2245231	0	13111111	Móveis e Utensílios	26/03/2018	MESA PHISIO LATERAL ESQUERDA 60X80X72	1.387,51	(416,25)	971,26	13000010	BH	10	120	7	84	1.785,00	1.320,90	985,68
2245232	0	13111111	Móveis e Utensílios	26/03/2018	MESA PHISIO LATERAL ESQUERDA 60X80X72	1.387,51	(416,25)	971,26	13000010	BH	10	120	7	84	1.785,00	1.320,90	985,68
2245233	0	13111111	Móveis e Utensílios	26/03/2018	MESA PHISIO LATERAL DIREITA 60X80X72	1.387,51	(416,25)	971,26	13000010	BH	10	120	7	84	1.785,00	1.320,90	985,68
2245234	0	13111111	Móveis e Utensílios	26/03/2018	MESA PHISIO LATERAL DIREITA 60X80X72	1.387,51	(416,25)	971,26	13000010	BH	10	120	7	84	1.785,00	1.320,90	985,68
2245235	0	13111111	Móveis e Utensílios	26/03/2018	MESA PHISIO LATERAL DIREITA 60X80X72	1.387,51	(416,25)	971,26	13000010	BH	10	120	7	84	1.785,00	1.320,90	985,68
2245236	0	13111111	Móveis e Utensílios	26/03/2018	CONJUNTO DE MOVEIS	133.854,37	(40.156,32)	93.698,05	13000010	BH	10	120	7	84	172.216,00	127.439,84	95.097,57
2245237	0	13111111	Móveis e Utensílios	26/03/2018	GAVETEIRO VOLANTE 4 GAVETAS PL	1.616,33	(484,89)	1.131,44	13000010	BH	10	120	7	84	2.079,00	1.538,46	1.148,02
2245238	0	13111111	Móveis e Utensílios	26/03/2018	GAVETEIRO VOLANTE 4 GAVETAS PL	1.616,33	(484,89)	1.131,44	13000010	BH	10	120	7	84	2.079,00	1.538,46	1.148,02
2245239	0	13111111	Móveis e Utensílios	26/03/2018	GAVETEIRO VOLANTE 4 GAVETAS PL	1.616,33	(484,89)	1.131,44	13000010	BH	10	120	7	84	2.079,00	1.538,46	1.148,02
2245240	0	13111111	Móveis e Utensílios	26/03/2018	GAVETEIRO VOLANTE 4 GAVETAS PL	1.616,33	(484,89)	1.131,44	13000010	BH	10	120	7	84	2.079,00	1.538,46	1.148,02
2245241	0	13111111	Móveis e Utensílios	26/03/2018	GAVETEIRO VOLANTE 4 GAVETAS PL	1.616,33	(484,89)	1.131,44	13000010	BH	10	120	7	84	2.079,00	1.538,46	1.148,02
2245242	0	13111111	Móveis e Utensílios	26/03/2018	GAVETEIRO VOLANTE 4 GAVETAS PL	1.616,33	(484,89)	1.131,44	13000010	BH	10	120	7	84	2.079,00	1.538,46	1.148,02
2245243	0	13111111	Móveis e Utensílios	26/03/2018	GAVETEIRO VOLANTE 4 GAVETAS PL	1.616,33	(484,89)	1.131,44	13000010	BH	10	120	7	84	2.079,00	1.538,46	1.148,02
2245244	0	13111111	Móveis e Utensílios	26/03/2018	GAVETEIRO VOLANTE 4 GAVETAS PL	1.616,33	(484,89)	1.131,44	13000010	BH	10	120	7	84	2.079,00	1.538,46	1.148,02
2245245	0	13111111	Móveis e Utensílios	26/03/2018	GAVETEIRO VOLANTE 4 GAVETAS PL	1.616,33	(484,89)	1.131,44	13000010	BH	10	120	7	84	2.079,00	1.538,46	1.148,02
2245246	0	13111111	Móveis e Utensílios	26/03/2018	GAVETEIRO VOLANTE 4 GAVETAS PL	1.616,33	(484,89)	1.131,44	13000010	BH	10	120	7	84	2.079,00	1.538,46	1.148,02
2245247	0	13111111	Móveis e Utensílios	26/03/2018	GAVETEIRO VOLANTE 4 GAVETAS PL	1.616,33	(484,89)	1.131,44	13000010	BH	10	120	7	84	2.079,00	1.538,46	1.148,02
2245248	0	13111111	Móveis e Utensílios	26/03/2018	GAVETEIRO VOLANTE 4 GAVETAS PL	1.616,33	(484,89)	1.131,44	13000010	BH	10	120	7	84	2.079,00	1.538,46	1.148,02
2245249	0	13111111	Móveis e Utensílios	26/03/2018	GAVETEIRO VOLANTE 4 GAVETAS PL	1.616,33	(484,89)	1.131,44	13000010	BH	10	120	7	84	2.079,00	1.538,46	1.148,02
2245250	0	13111111	Móveis e Utensílios	26/03/2018	GAVETEIRO VOLANTE 4 GAVETAS PL	1.616,33	(484,89)	1.131,44	13000010	BH	10	120	7	84	2.079,00	1.538,46	1.148,02
2245251	0	13111111	Móveis e Utensílios	26/03/2018	GAVETEIRO VOLANTE 4 GAVETAS PL	1.616,33	(484,89)	1.131,44	13000010	BH	10	120	7	84	2.079,00	1.538,46	1.148,02
2245252	0	13111111	Móveis e Utensílios	26/03/2018	GAVETEIRO VOLANTE 4 GAVETAS PL	1.616,33	(484,89)	1.131,44	13000010	BH	10	120	7	84	2.079,00	1.538,46	1.148,02
2245253	0	13111111	Móveis e Utensílios	26/03/2018	GAVETEIRO VOLANTE 4 GAVETAS PL	1.616,33	(484,89)	1.131,44	13000010	BH	10	120	7	84	2.079,00	1.538,46	1.148,02
2245254	0	13111111	Móveis e Utensílios	26/03/2018	GAVETEIRO VOLANTE 4 GAVETAS PL	1.616,33	(484,89)	1.131,44	13000010	BH	10	120	7	84	2.079,00	1.538,46	1.148,02
2245255	0	13111111	Móveis e Utensílios	26/03/2018	GAVETEIRO VOLANTE 4 GAVETAS PL	1.616,33	(484,89)	1.131,44	13000010	BH	10	120	7	84	2.079,00	1.538,46	1.148,02
2245256	0	13111111	Móveis e Utensílios	26/03/2018	GAVETEIRO VOLANTE 4 GAVETAS PL	1.616,33	(484,89)	1.131,44	13000010	BH	10	120	7	84	2.079,00	1.538,46	1.148,02
2245257	0	13111111	Móveis e Utensílios	26/03/2018	GAVETEIRO VOLANTE 4 GAVETAS PL	1.616,33	(484,89)	1.131,44	13000010	BH	10	120	7	84	2.079,00	1.538,46	1.148,02
2245258	0	13111111	Móveis e Utensílios	26/03/2018	GAVETEIRO VOLANTE 4 GAVETAS PL	1.616,33	(484,89)	1.131,44	13000010	BH	10	120	7	84	2.079,00	1.538,46	1.148,02
2245259	0	13111111	Móveis e Utensílios	26/03/2018	GAVETEIRO VOLANTE 4 GAVETAS PL	1.616,33	(484,89)	1.131,44	13000010	BH	10	120	7	84	2.079,00	1.538,46	1.148,02
2245260	0	13111111	Móveis e Utensílios	26/03/2018	GAVETEIRO VOLANTE 4 GAVETAS PL	1.616,33	(484,89)	1.131,44	13000010	BH	10	120	7	84	2.079,00	1.538,46	1.148,02
2245261	0	13111111	Móveis e Utensílios	26/03/2018	GAVETEIRO VOLANTE 4 GAVETAS PL	1.616,33	(484,89)	1.131,44	13000010	BH	10	120	7	84	2.079,00	1.538,46	1.148,02
2245262	0	13111111	Móveis e Utensílios	26/03/2018	GAVETEIRO VOLANTE 4 GAVETAS PL	1.616,33	(484,89)	1.131,44	13000010	BH	10	120	7	84	2.079,00	1.538,46	1.148,02
2245263	0	13111111	Móveis e Utensílios	26/03/2018	GAVETEIRO VOLANTE 4 GAVETAS PL	1.616,33	(484,89)	1.131,44	13000010	BH	10	120	7	84	2.079,00	1.538,46	1.148,02
2245264	0	13111111	Móveis e Utensílios	26/03/2018	GAVETEIRO VOLANTE 4 GAVETAS PL	1.616,33	(484,89)	1.131,44	13000010	BH	10	120	7	84	2.079,00	1.538,46	1.148,02
2245265	0	13111111	Móveis e Utensílios	26/03/2018	GAVETEIRO VOLANTE 4 GAVETAS PL	1.616,33	(484,89)	1.131,44	13000010	BH	10	120	7	84	2.079,00	1.538,46	1.148,02
2245266	0	13111111	Móveis e Utensílios	26/03/2018	GAVETEIRO VOLANTE 4 GAVETAS PL	1.616,33	(484,89)	1.131,44	13000010	BH	10	120	7	84	2.079,00	1.538,46	1.148,02
2245267	0	13111111	Móveis e Utensílios	26/03/2018	GAVETEIRO VOLANTE 4 GAVETAS PL	1.616,33	(484,89)	1.131,44	13000010	BH	10	120	7	84	2.079,00	1.538,46	1.148,02
2245268	0	13111111	Móveis e Utensílios	26/03/2018	GAVETEIRO VOLANTE 4 GAVETAS PL	1.616,33	(484,89)	1.131,44	13000010	BH	10	120	7	84	2.079,00	1.538,46	1.148,02
2245269	0	13111111	Móveis e Utensílios	26/03/2018	GAVETEIRO VOLANTE 4 GAVETAS PL	1.616,33	(484,89)	1.131,44	13000010	BH	10	120	7	84	2.079,00	1.538,46	1.148,02
2245270	0	13111111	Móveis e Utensílios	26/03/2018	GAVETEIRO VOLANTE 4 GAVETAS PL	1.616,33	(484,89)	1.131,44	13000010	BH	10	120	7	84	2.079,00	1.538,46	1.148,02
2245271	0	13111111	Móveis e Utensílios	26/03/2018	GAVETEIRO VOLANTE 4 GAVETAS PL	1.616,33	(484,89)	1.131,44	13000010	BH	10	120	7	84	2.079,00	1.538,46	1.148,02
2245272	0	13111111	Móveis e Utensílios	26/03/2018	GAVETEIRO VOLANTE 4 GAVETAS PL	1.616,33	(484,89)	1.131,44	13000010	BH	10	120	7	84	2.079,00	1.538,46	1.148,02
2245273	0	13111111	Móveis e Utensílios	26/03/2018	GAVETEIRO VOLANTE 4 GAVETAS PL	1.616,33	(484,89)	1.131,44	13000010	BH	10	120	7	84	2.079,00	1.538,46	1.148,02

FDC CONSULT LTDA

SAMARCO
APRENDER PARA EVOLUIR E TRANSFORMAR

DATA-BASE: 31/03/2021					DADOS CONTÁBEIS CEDIDOS PELA SAMARCO						AVALIAÇÃO VALOR JUSTO DE MERCADO						
IMOBILIZADO	SUB Nº	CLASSE	CENTRO CST	DT.INCORP.	DENOMINAÇÃO DO IMOBILIZADO	VAL AQUIS. BRL	DEPREC. ACUM BRL	VALOR CONTÁBIL BRL	CENTRO DE CUSTOS	UNID. IND	VIDA ÚTIL DET. (ANOS)	VIDA ÚTIL DET. (MESES)	VIDA ÚTIL REM. (ANOS)	VIDA ÚTIL REM. (MESES)	VALOR DE REPOSIÇÃO (R$)	VALOR JUSTO DE MERCADO (R$)	VALOR DE LIQUIDAÇÃO FORÇADA
2245274	0	13111111	Móveis e Utensílios	26/03/2018	GAVETEIRO VOLANTE 4 GAVETAS PL	1.616,33	(484,89)	1.131,44	13000010	BH	10	120	7	84	2.079,00	1.538,46	1.148,02
2245275	0	13111111	Móveis e Utensílios	26/03/2018	GAVETEIRO VOLANTE 4 GAVETAS PL	1.616,33	(484,89)	1.131,44	13000010	BH	10	120	7	84	2.079,00	1.538,46	1.148,02
2245276	0	13111111	Móveis e Utensílios	26/03/2018	GAVETEIRO VOLANTE 4 GAVETAS PL	1.616,33	(484,89)	1.131,44	13000010	BH	10	120	7	84	2.079,00	1.538,46	1.148,02
2245277	0	13111111	Móveis e Utensílios	26/03/2018	GAVETEIRO VOLANTE 4 GAVETAS PL	1.616,33	(484,89)	1.131,44	13000010	BH	10	120	7	84	2.079,00	1.538,46	1.148,02
2245278	0	13111111	Móveis e Utensílios	26/03/2018	GAVETEIRO VOLANTE 4 GAVETAS PL	1.616,33	(484,89)	1.131,44	13000010	BH	10	120	7	84	2.079,00	1.538,46	1.148,02
2245279	0	13111111	Móveis e Utensílios	26/03/2018	GAVETEIRO VOLANTE 4 GAVETAS PL	1.616,33	(484,89)	1.131,44	13000010	BH	10	120	7	84	2.079,00	1.538,46	1.148,02
2245280	0	13111111	Móveis e Utensílios	26/03/2018	GAVETEIRO VOLANTE 4 GAVETAS PL	1.616,33	(484,89)	1.131,44	13000010	BH	10	120	7	84	2.079,00	1.538,46	1.148,02
2245281	0	13111111	Móveis e Utensílios	26/03/2018	GAVETEIRO VOLANTE 4 GAVETAS PL	1.616,33	(484,89)	1.131,44	13000010	BH	10	120	7	84	2.079,00	1.538,46	1.148,02
2245282	0	13111111	Móveis e Utensílios	26/03/2018	GAVETEIRO VOLANTE 4 GAVETAS PL	1.616,33	(484,89)	1.131,44	13000010	BH	10	120	7	84	2.079,00	1.538,46	1.148,02
2245283	0	13111111	Móveis e Utensílios	26/03/2018	GAVETEIRO VOLANTE 4 GAVETAS PL	1.616,33	(484,89)	1.131,44	13000010	BH	10	120	7	84	2.079,00	1.538,46	1.148,02
2245284	0	13111111	Móveis e Utensílios	26/03/2018	GAVETEIRO VOLANTE 4 GAVETAS PL	1.616,33	(484,89)	1.131,44	13000010	BH	10	120	7	84	2.079,00	1.538,46	1.148,02
2245285	0	13111111	Móveis e Utensílios	26/03/2018	GAVETEIRO VOLANTE 4 GAVETAS PL	1.616,33	(484,89)	1.131,44	13000010	BH	10	120	7	84	2.079,00	1.538,46	1.148,02
2245286	0	13111111	Móveis e Utensílios	26/03/2018	GAVETEIRO VOLANTE 4 GAVETAS PL	1.616,33	(484,89)	1.131,44	13000010	BH	10	120	7	84	2.079,00	1.538,46	1.148,02
2245287	0	13111111	Móveis e Utensílios	26/03/2018	GAVETEIRO VOLANTE 4 GAVETAS PL	1.616,33	(484,89)	1.131,44	13000010	BH	10	120	7	84	2.079,00	1.538,46	1.148,02
2245288	0	13111111	Móveis e Utensílios	26/03/2018	GAVETEIRO VOLANTE 4 GAVETAS PL	1.616,33	(484,89)	1.131,44	13000010	BH	10	120	7	84	2.079,00	1.538,46	1.148,02
2245289	0	13111111	Móveis e Utensílios	26/03/2018	GAVETEIRO VOLANTE 4 GAVETAS PL	1.616,33	(484,89)	1.131,44	13000010	BH	10	120	7	84	2.079,00	1.538,46	1.148,02
2245290	0	13111111	Móveis e Utensílios	26/03/2018	GAVETEIRO VOLANTE 4 GAVETAS PL	1.616,33	(484,89)	1.131,44	13000010	BH	10	120	7	84	2.079,00	1.538,46	1.148,02
2245291	0	13111111	Móveis e Utensílios	26/03/2018	GAVETEIRO VOLANTE 4 GAVETAS PL	1.616,33	(484,89)	1.131,44	13000010	BH	10	120	7	84	2.079,00	1.538,46	1.148,02
2245292	0	13111111	Móveis e Utensílios	26/03/2018	GAVETEIRO VOLANTE 4 GAVETAS PL	1.616,33	(484,89)	1.131,44	13000010	BH	10	120	7	84	2.079,00	1.538,46	1.148,02
2245293	0	13111111	Móveis e Utensílios	26/03/2018	GAVETEIRO VOLANTE 4 GAVETAS PL	1.616,33	(484,89)	1.131,44	13000010	BH	10	120	7	84	2.079,00	1.538,46	1.148,02
2245294	0	13111111	Móveis e Utensílios	26/03/2018	GAVETEIRO VOLANTE 4 GAVETAS PL	1.616,33	(484,89)	1.131,44	13000010	BH	10	120	7	84	2.079,00	1.538,46	1.148,02
2245295	0	13111111	Móveis e Utensílios	26/03/2018	MESA PHISIO D=120X72 REUNIÕO REDONDA	2.864,80	(859,44)	2.005,36	13000010	BH	10	120	7	84	3.685,00	2.726,90	2.034,85
2245296	0	13111111	Móveis e Utensílios	26/03/2018	MESA PHISIO D=120X72 REUNIÕO REDONDA	2.864,80	(859,44)	2.005,36	13000010	BH	10	120	7	84	3.685,00	2.726,90	2.034,85
2245297	0	13111111	Móveis e Utensílios	26/03/2018	MESA PHISIO D=120X72 REUNIÕO REDONDA	2.864,80	(859,44)	2.005,36	13000010	BH	10	120	7	84	3.685,00	2.726,90	2.034,85
2245298	0	13111111	Móveis e Utensílios	26/03/2018	MESA PHISIO D=120X72 REUNIÕO REDONDA	2.864,80	(859,44)	2.005,36	13000010	BH	10	120	7	84	3.685,00	2.726,90	2.034,85
2245299	0	13111111	Móveis e Utensílios	26/03/2018	ARMÁRIO PHISIO BAIXO COM PORTAS DE ABRIR	1.400,14	(420,03)	980,11	13000010	BH	10	120	7	84	1.801,00	1.332,74	994,51
2245300	0	13111111	Móveis e Utensílios	26/03/2018	ARMÁRIO PHISIO BAIXO COM PORTAS DE ABRIR	1.400,14	(420,03)	980,11	13000010	BH	10	120	7	84	1.801,00	1.332,74	994,51
2245301	0	13111111	Móveis e Utensílios	26/03/2018	ARMÁRIO PHISIO BAIXO COM PORTAS DE ABRIR	1.400,14	(420,03)	980,11	13000010	BH	10	120	7	84	1.801,00	1.332,74	994,51
2245302	0	13111111	Móveis e Utensílios	26/03/2018	ARMÁRIO PHISIO BAIXO COM PORTAS DE ABRIR	1.400,14	(420,03)	980,11	13000010	BH	10	120	7	84	1.801,00	1.332,74	994,51
2245303	0	13111111	Móveis e Utensílios	26/03/2018	ARMÁRIO PHISIO BAIXO COM PORTAS DE ABRIR	1.400,14	(420,03)	980,11	13000010	BH	10	120	7	84	1.801,00	1.332,74	994,51
2245304	0	13111111	Móveis e Utensílios	26/03/2018	ARMÁRIO PHISIO BAIXO COM PORTAS DE ABRIR	1.400,14	(420,03)	980,11	13000010	BH	10	120	7	84	1.801,00	1.332,74	994,51
2245305	0	13111111	Móveis e Utensílios	26/03/2018	ARMÁRIO PHISIO ALTO COM PORTAS DE ABRIR	2.169,89	(650,97)	1.518,92	13000010	BH	10	120	7	84	2.791,00	2.065,34	1.541,19
2245306	0	13111111	Móveis e Utensílios	26/03/2018	ARMÁRIO PHISIO ALTO COM PORTAS DE ABRIR	2.169,89	(650,97)	1.518,92	13000010	BH	10	120	7	84	2.791,00	2.065,34	1.541,19
2245307	0	13111111	Móveis e Utensílios	26/03/2018	ARMÁRIO PHISIO ALTO COM PORTAS DE ABRIR	2.169,89	(650,97)	1.518,92	13000010	BH	10	120	7	84	2.791,00	2.065,34	1.541,19
2245308	0	13111111	Móveis e Utensílios	26/03/2018	ARMÁRIO PHISIO ALTO COM PORTAS DE ABRIR	2.169,89	(650,97)	1.518,92	13000010	BH	10	120	7	84	2.791,00	2.065,34	1.541,19
2245309	0	13111111	Móveis e Utensílios	26/03/2018	ARMÁRIO PHISIO ALTO COM PORTAS DE ABRIR	2.169,89	(650,97)	1.518,92	13000010	BH	10	120	7	84	2.791,00	2.065,34	1.541,19
2245310	0	13111111	Móveis e Utensílios	26/03/2018	ARMÁRIO PHISIO ALTO COM PORTAS DE ABRIR	2.169,89	(650,97)	1.518,92	13000010	BH	10	120	7	84	2.791,00	2.065,34	1.541,19
2245311	0	13111111	Móveis e Utensílios	26/03/2018	ARMÁRIO PHISIO ALTO COM PORTAS DE ABRIR	2.169,89	(650,97)	1.518,92	13000010	BH	10	120	7	84	2.791,00	2.065,34	1.541,19
2245312	0	13111111	Móveis e Utensílios	26/03/2018	ARMÁRIO PHISIO ALTO COM PORTAS DE ABRIR	2.169,89	(650,97)	1.518,92	13000010	BH	10	120	7	84	2.791,00	2.065,34	1.541,19
2245313	0	13111111	Móveis e Utensílios	26/03/2018	ARMÁRIO PHISIO ALTO COM PORTAS DE ABRIR	2.169,89	(650,97)	1.518,92	13000010	BH	10	120	7	84	2.791,00	2.065,34	1.541,19
2245314	0	13111111	Móveis e Utensílios	26/03/2018	ARMÁRIO PHISIO ALTO COM PORTAS DE ABRIR	2.169,89	(650,97)	1.518,92	13000010	BH	10	120	7	84	2.791,00	2.065,34	1.541,19
2245315	0	13111111	Móveis e Utensílios	26/03/2018	ARMÁRIO BAIXO COM PORTAS DE CORRER	1.429,08	(428,73)	1.000,35	13000010	BH	10	120	7	84	1.838,00	1.360,12	1.014,94
2245316	0	13111111	Móveis e Utensílios	26/03/2018	ARMÁRIO BAIXO COM PORTAS DE CORRER	1.429,08	(428,73)	1.000,35	13000010	BH	10	120	7	84	1.838,00	1.360,12	1.014,94
2245317	0	13111111	Móveis e Utensílios	26/03/2018	ARMÁRIO BAIXO COM PORTAS DE CORRER	1.429,08	(428,73)	1.000,35	13000010	BH	10	120	7	84	1.838,00	1.360,12	1.014,94
2245318	0	13111111	Móveis e Utensílios	26/03/2018	ARMÁRIO BAIXO COM PORTAS DE CORRER	1.429,08	(428,73)	1.000,35	13000010	BH	10	120	7	84	1.838,00	1.360,12	1.014,94
2245319	0	13111111	Móveis e Utensílios	26/03/2018	CADEIRA TECTON GIRATÁRIA COM ROD^ZIO	1.774,03	(532,20)	1.241,83	13000010	BH	10	120	7	84	2.282,00	1.688,68	1.260,12
2245320	0	13111111	Móveis e Utensílios	26/03/2018	CADEIRA TECTON GIRATÁRIA COM ROD^ZIO	1.774,03	(532,20)	1.241,83	13000010	BH	10	120	7	84	2.282,00	1.688,68	1.260,12
2245321	0	13111111	Móveis e Utensílios	26/03/2018	CADEIRA MIRRA COMPLETA	6.582,00	(1.974,60)	4.607,40	13000010	BH	10	120	7	84	8.468,00	6.266,32	4.676,02
2245322	0	13111111	Móveis e Utensílios	26/03/2018	CADEIRA MIRRA COMPLETA	6.582,00	(1.974,60)	4.607,40	13000010	BH	10	120	7	84	8.468,00	6.266,32	4.676,02
2245323	0	13111111	Móveis e Utensílios	26/03/2018	CADEIRA MIRRA COMPLETA	6.582,00	(1.974,60)	4.607,40	13000010	BH	10	120	7	84	8.468,00	6.266,32	4.676,02
2245324	0	13111111	Móveis e Utensílios	26/03/2018	CADEIRA MIRRA COMPLETA	6.582,00	(1.974,60)	4.607,40	13000010	BH	10	120	7	84	8.468,00	6.266,32	4.676,02
2245325	0	13111111	Móveis e Utensílios	26/03/2018	CADEIRA MIRRA COMPLETA	6.582,00	(1.974,60)	4.607,40	13000010	BH	10	120	7	84	8.468,00	6.266,32	4.676,02
2245326	0	13111111	Móveis e Utensílios	26/03/2018	CADEIRA MIRRA COMPLETA	6.582,00	(1.974,60)	4.607,40	13000010	BH	10	120	7	84	8.468,00	6.266,32	4.676,02
2245327	0	13111111	Móveis e Utensílios	26/03/2018	POLTRONA FLOWER TRANSPARENTE EM TECIDO	4.780,00	(1.434,00)	3.346,00	13000010	BH	10	120	7	84	6.149,00	4.550,26	3.395,47
2245328	0	13111111	Móveis e Utensílios	26/03/2018	POLTRONA FLOWER TRANSPARENTE EM TECIDO	4.780,00	(1.434,00)	3.346,00	13000010	BH	10	120	7	84	6.149,00	4.550,26	3.395,47
2245329	0	13111111	Móveis e Utensílios	26/03/2018	CADEIRA ERME GIRATÁRIA COM ROD^ZIO	1.110,78	(333,24)	777,54	13000010	BH	10	120	7	84	1.429,00	1.057,46	789,09
2245330	0	13111111	Móveis e Utensílios	26/03/2018	CADEIRA ERME GIRATÁRIA COM ROD^ZIO	1.110,78	(333,24)	777,54	13000010	BH	10	120	7	84	1.429,00	1.057,46	789,09
2245331	0	13111111	Móveis e Utensílios	26/03/2018	CADEIRA ERME GIRATÁRIA COM ROD^ZIO	1.110,78	(333,24)	777,54	13000010	BH	10	120	7	84	1.429,00	1.057,46	789,09
2245332	0	13111111	Móveis e Utensílios	26/03/2018	CADEIRA ERME GIRATÁRIA COM ROD^ZIO	1.110,78	(333,24)	777,54	13000010	BH	10	120	7	84	1.429,00	1.057,46	789,09
2245333	0	13111111	Móveis e Utensílios	26/03/2018	CADEIRA ERME GIRATÁRIA COM ROD^ZIO	1.110,78	(333,24)	777,54	13000010	BH	10	120	7	84	1.429,00	1.057,46	789,09
2245334	0	13111111	Móveis e Utensílios	26/03/2018	CADEIRA ERME GIRATÁRIA COM ROD^ZIO	1.110,78	(333,24)	777,54	13000010	BH	10	120	7	84	1.429,00	1.057,46	789,09
2245335	0	13111111	Móveis e Utensílios	26/03/2018	CADEIRA ERME GIRATÁRIA COM ROD^ZIO	1.110,78	(333,24)	777,54	13000010	BH	10	120	7	84	1.429,00	1.057,46	789,09
2245336	0	13111111	Móveis e Utensílios	26/03/2018	CADEIRA ERME GIRATÁRIA COM ROD^ZIO	1.110,78	(333,24)	777,54	13000010	BH	10	120	7	84	1.429,00	1.057,46	789,09
2245337	0	13111111	Móveis e Utensílios	26/03/2018	CADEIRA ERME GIRATÁRIA COM ROD^ZIO	1.110,78	(333,24)	777,54	13000010	BH	10	120	7	84	1.429,00	1.057,46	789,09
2245338	0	13111111	Móveis e Utensílios	26/03/2018	CADEIRA ERME GIRATÁRIA COM ROD^ZIO	1.110,78	(333,24)	777,54	13000010	BH	10	120	7	84	1.429,00	1.057,46	789,09
2245339	0	13111111	Móveis e Utensílios	26/03/2018	CADEIRA ERME GIRATÁRIA COM ROD^ZIO	1.110,78	(333,24)	777,54	13000010	BH	10	120	7	84	1.429,00	1.057,46	789,09
2245340	0	13111111	Móveis e Utensílios	26/03/2018	CADEIRA ERME GIRATÁRIA COM ROD^ZIO	1.110,78	(333,24)	777,54	13000010	BH	10	120	7	84	1.429,00	1.057,46	789,09
2245341	0	13111111	Móveis e Utensílios	26/03/2018	CADEIRA ERME GIRATÁRIA COM ROD^ZIO	1.110,78	(333,24)	777,54	13000010	BH	10	120	7	84	1.429,00	1.057,46	789,09
2245342	0	13111111	Móveis e Utensílios	26/03/2018	CADEIRA ERME GIRATÁRIA COM ROD^ZIO	1.110,78	(333,24)	777,54	13000010	BH	10	120	7	84	1.429,00	1.057,46	789,09

FDC CONSULT LTDA

SAMARCO
APRENDER PARA EVOLUIR E TRANSFORMAR

DATA-BASE: 31/03/2021					DADOS CONTÁBEIS CEDIDOS PELA SAMARCO						AVALIAÇÃO VALOR JUSTO DE MERCADO						
IMOBILIZADO	SUB Nº	CLASSE	CENTRO CST	DT.INCORP.	DENOMINAÇÃO DO IMOBILIZADO	VAL AQUIS. BRL	DEPREC. ACUM BRL	VALOR CONTÁBIL BRL	CENTRO DE CUSTOS	UNID. IND	VIDA ÚTIL DET. (ANOS)	VIDA ÚTIL DET. (MESES)	VIDA ÚTIL REM. (ANOS)	VIDA ÚTIL REM. (MESES)	VALOR DE REPOSIÇÃO (R$)	VALOR JUSTO DE MERCADO (R$)	VALOR DE LIQUIDAÇÃO FORÇADA
2245343	0	13111111	Móveis e Utensílios	26/03/2018	CADEIRA ERME GIRATÊRIA COM ROD^ZIO	1.110,78	(333,24)	777,54	13000010	BH	10	120	7	84	1.429,00	1.057,46	789,09
2245344	0	13111111	Móveis e Utensílios	26/03/2018	CADEIRA ERME GIRATÊRIA COM ROD^ZIO	1.110,78	(333,24)	777,54	13000010	BH	10	120	7	84	1.429,00	1.057,46	789,09
2245345	0	13111111	Móveis e Utensílios	26/03/2018	CADEIRA ERME GIRATÊRIA COM ROD^ZIO	1.110,78	(333,24)	777,54	13000010	BH	10	120	7	84	1.429,00	1.057,46	789,09
2245346	0	13111111	Móveis e Utensílios	26/03/2018	CADEIRA ERME GIRATÊRIA COM ROD^ZIO	1.110,78	(333,24)	777,54	13000010	BH	10	120	7	84	1.429,00	1.057,46	789,09
2245347	0	13111111	Móveis e Utensílios	26/03/2018	CADEIRA ERME GIRATÊRIA COM ROD^ZIO	1.110,78	(333,24)	777,54	13000010	BH	10	120	7	84	1.429,00	1.057,46	789,09
2245348	0	13111111	Móveis e Utensílios	26/03/2018	CADEIRA ERME GIRATÊRIA COM ROD^ZIO	1.110,78	(333,24)	777,54	13000010	BH	10	120	7	84	1.429,00	1.057,46	789,09
2245349	0	13111111	Móveis e Utensílios	26/03/2018	CADEIRA ERME GIRATÊRIA COM ROD^ZIO	1.110,78	(333,24)	777,54	13000010	BH	10	120	7	84	1.429,00	1.057,46	789,09
2245350	0	13111111	Móveis e Utensílios	26/03/2018	CADEIRA ERME GIRATÊRIA COM ROD^ZIO	1.110,78	(333,24)	777,54	13000010	BH	10	120	7	84	1.429,00	1.057,46	789,09
2245351	0	13111111	Móveis e Utensílios	26/03/2018	CADEIRA ERME GIRATÊRIA COM ROD^ZIO	1.110,78	(333,24)	777,54	13000010	BH	10	120	7	84	1.429,00	1.057,46	789,09
2245352	0	13111111	Móveis e Utensílios	26/03/2018	CADEIRA ERME GIRATÊRIA COM ROD^ZIO	1.110,78	(333,24)	777,54	13000010	BH	10	120	7	84	1.429,00	1.057,46	789,09
2245353	0	13111111	Móveis e Utensílios	26/03/2018	CADEIRA ERME GIRATÊRIA COM ROD^ZIO	1.110,78	(333,24)	777,54	13000010	BH	10	120	7	84	1.429,00	1.057,46	789,09
2245354	0	13111111	Móveis e Utensílios	26/03/2018	CADEIRA ERME GIRATÊRIA COM ROD^ZIO	1.110,78	(333,24)	777,54	13000010	BH	10	120	7	84	1.429,00	1.057,46	789,09
2245355	0	13111111	Móveis e Utensílios	26/03/2018	CADEIRA ERME GIRATÊRIA COM ROD^ZIO	1.110,78	(333,24)	777,54	13000010	BH	10	120	7	84	1.429,00	1.057,46	789,09
2245356	0	13111111	Móveis e Utensílios	26/03/2018	CADEIRA ERME GIRATÊRIA COM ROD^ZIO	1.110,78	(333,24)	777,54	13000010	BH	10	120	7	84	1.429,00	1.057,46	789,09
2245357	0	13111111	Móveis e Utensílios	26/03/2018	CADEIRA ERME GIRATÊRIA COM ROD^ZIO	1.110,78	(333,24)	777,54	13000010	BH	10	120	7	84	1.429,00	1.057,46	789,09
2245358	0	13111111	Móveis e Utensílios	26/03/2018	CADEIRA ERME GIRATÊRIA COM ROD^ZIO	1.110,78	(333,24)	777,54	13000010	BH	10	120	7	84	1.429,00	1.057,46	789,09
2245359	0	13111111	Móveis e Utensílios	26/03/2018	CADEIRA ERME GIRATÊRIA COM ROD^ZIO	1.110,78	(333,24)	777,54	13000010	BH	10	120	7	84	1.429,00	1.057,46	789,09
2245360	0	13111111	Móveis e Utensílios	26/03/2018	CADEIRA ERME GIRATÊRIA COM ROD^ZIO	1.110,78	(333,24)	777,54	13000010	BH	10	120	7	84	1.429,00	1.057,46	789,09
2245361	0	13111111	Móveis e Utensílios	26/03/2018	CADEIRA ERME GIRATÊRIA COM ROD^ZIO	1.110,78	(333,24)	777,54	13000010	BH	10	120	7	84	1.429,00	1.057,46	789,09
2245362	0	13111111	Móveis e Utensílios	26/03/2018	CADEIRA ERME GIRATÊRIA COM ROD^ZIO	1.110,78	(333,24)	777,54	13000010	BH	10	120	7	84	1.429,00	1.057,46	789,09
2245363	0	13111111	Móveis e Utensílios	26/03/2018	CADEIRA ERME GIRATÊRIA COM ROD^ZIO	1.110,78	(333,24)	777,54	13000010	BH	10	120	7	84	1.429,00	1.057,46	789,09
2245364	0	13111111	Móveis e Utensílios	26/03/2018	CADEIRA ERME GIRATÊRIA COM ROD^ZIO	1.110,78	(333,24)	777,54	13000010	BH	10	120	7	84	1.429,00	1.057,46	789,09
2245365	0	13111111	Móveis e Utensílios	26/03/2018	CADEIRA ERME GIRATÊRIA COM ROD^ZIO	1.110,78	(333,24)	777,54	13000010	BH	10	120	7	84	1.429,00	1.057,46	789,09
2245366	0	13111111	Móveis e Utensílios	26/03/2018	CADEIRA ERME GIRATÊRIA COM ROD^ZIO	1.110,78	(333,24)	777,54	13000010	BH	10	120	7	84	1.429,00	1.057,46	789,09
2245367	0	13111111	Móveis e Utensílios	26/03/2018	CADEIRA ERME GIRATÊRIA COM ROD^ZIO	1.110,78	(333,24)	777,54	13000010	BH	10	120	7	84	1.429,00	1.057,46	789,09
2245368	0	13111111	Móveis e Utensílios	26/03/2018	CADEIRA ERME GIRATÊRIA COM ROD^ZIO	1.110,78	(333,24)	777,54	13000010	BH	10	120	7	84	1.429,00	1.057,46	789,09
2245369	0	13111111	Móveis e Utensílios	26/03/2018	CADEIRA ERME GIRATÊRIA COM ROD^ZIO	1.110,78	(333,24)	777,54	13000010	BH	10	120	7	84	1.429,00	1.057,46	789,09
2245370	0	13111111	Móveis e Utensílios	26/03/2018	CADEIRA ERME GIRATÊRIA COM ROD^ZIO	1.110,78	(333,24)	777,54	13000010	BH	10	120	7	84	1.429,00	1.057,46	789,09
2245371	0	13111111	Móveis e Utensílios	26/03/2018	CADEIRA ERME GIRATÊRIA COM ROD^ZIO	1.110,78	(333,24)	777,54	13000010	BH	10	120	7	84	1.429,00	1.057,46	789,09
2245372	0	13111111	Móveis e Utensílios	26/03/2018	CADEIRA ERME GIRATÊRIA COM ROD^ZIO	1.110,78	(333,24)	777,54	13000010	BH	10	120	7	84	1.429,00	1.057,46	789,09
2245373	0	13111111	Móveis e Utensílios	26/03/2018	CADEIRA ERME GIRATÊRIA COM ROD^ZIO	1.110,78	(333,24)	777,54	13000010	BH	10	120	7	84	1.429,00	1.057,46	789,09
2245374	0	13111111	Móveis e Utensílios	26/03/2018	CADEIRA ERME GIRATÊRIA COM ROD^ZIO	1.110,78	(333,24)	777,54	13000010	BH	10	120	7	84	1.429,00	1.057,46	789,09
2245375	0	13111111	Móveis e Utensílios	26/03/2018	CADEIRA ERME GIRATÊRIA COM ROD^ZIO	1.110,78	(333,24)	777,54	13000010	BH	10	120	7	84	1.429,00	1.057,46	789,09
2245376	0	13111111	Móveis e Utensílios	26/03/2018	CADEIRA ERME GIRATÊRIA COM ROD^ZIO	1.110,78	(333,24)	777,54	13000010	BH	10	120	7	84	1.429,00	1.057,46	789,09
2245377	0	13111111	Móveis e Utensílios	26/03/2018	CADEIRA ERME GIRATÊRIA COM ROD^ZIO	1.110,78	(333,24)	777,54	13000010	BH	10	120	7	84	1.429,00	1.057,46	789,09
2245378	0	13111111	Móveis e Utensílios	26/03/2018	CADEIRA ERME GIRATÊRIA COM ROD^ZIO	1.110,78	(333,24)	777,54	13000010	BH	10	120	7	84	1.429,00	1.057,46	789,09
2245379	0	13111111	Móveis e Utensílios	26/03/2018	CADEIRA CAPER COM BRAÕOS E RODIZIOS	2.139,00	(641,71)	1.497,29	13000010	BH	10	120	7	84	2.752,00	2.036,48	1.519,65
2245380	0	13111111	Móveis e Utensílios	26/03/2018	CADEIRA CAPER COM BRAÕOS E RODIZIOS	2.139,00	(641,71)	1.497,29	13000010	BH	10	120	7	84	2.752,00	2.036,48	1.519,65
2245381	0	13111111	Móveis e Utensílios	26/03/2018	CADEIRA CAPER COM BRAÕOS E RODIZIOS	2.139,00	(641,71)	1.497,29	13000010	BH	10	120	7	84	2.752,00	2.036,48	1.519,65
2245382	0	13111111	Móveis e Utensílios	26/03/2018	CADEIRA CAPER COM BRAÕOS E RODIZIOS	2.139,00	(641,71)	1.497,29	13000010	BH	10	120	7	84	2.752,00	2.036,48	1.519,65
2245383	0	13111111	Móveis e Utensílios	26/03/2018	CADEIRA CAPER COM BRAÕOS E RODIZIOS	2.139,00	(641,71)	1.497,29	13000010	BH	10	120	7	84	2.752,00	2.036,48	1.519,65
2245384	0	13111111	Móveis e Utensílios	26/03/2018	CADEIRA CAPER COM BRAÕOS E RODIZIOS	2.139,00	(641,71)	1.497,29	13000010	BH	10	120	7	84	2.752,00	2.036,48	1.519,65
2245385	0	13111111	Móveis e Utensílios	26/03/2018	CADEIRA CAPER COM BRAÕOS E RODIZIOS	2.139,00	(641,71)	1.497,29	13000010	BH	10	120	7	84	2.752,00	2.036,48	1.519,65
2245386	0	13111111	Móveis e Utensílios	26/03/2018	CADEIRA CAPER COM BRAÕOS E RODIZIOS	2.139,00	(641,71)	1.497,29	13000010	BH	10	120	7	84	2.752,00	2.036,48	1.519,65
2245387	0	13111111	Móveis e Utensílios	26/03/2018	CADEIRA CAPER COM BRAÕOS E RODIZIOS	2.139,00	(641,71)	1.497,29	13000010	BH	10	120	7	84	2.752,00	2.036,48	1.519,65
2245388	0	13111111	Móveis e Utensílios	26/03/2018	CADEIRA CAPER COM BRAÕOS E RODIZIOS	2.139,00	(641,71)	1.497,29	13000010	BH	10	120	7	84	2.752,00	2.036,48	1.519,65
2245389	0	13111111	Móveis e Utensílios	26/03/2018	CADEIRA CAPER COM BRAÕOS E RODIZIOS	2.139,00	(641,71)	1.497,29	13000010	BH	10	120	7	84	2.752,00	2.036,48	1.519,65
2245390	0	13111111	Móveis e Utensílios	26/03/2018	CADEIRA CAPER COM BRAÕOS E RODIZIOS	2.139,00	(641,71)	1.497,29	13000010	BH	10	120	7	84	2.752,00	2.036,48	1.519,65
2245391	0	13111111	Móveis e Utensílios	26/03/2018	CADEIRA CAPER COM BRAÕOS E RODIZIOS	2.139,00	(641,71)	1.497,29	13000010	BH	10	120	7	84	2.752,00	2.036,48	1.519,65
2245392	0	13111111	Móveis e Utensílios	26/03/2018	CADEIRA CAPER COM BRAÕOS E RODIZIOS	2.139,00	(641,71)	1.497,29	13000010	BH	10	120	7	84	2.752,00	2.036,48	1.519,65
2245393	0	13111111	Móveis e Utensílios	26/03/2018	CADEIRA CAPER COM BRAÕOS E RODIZIOS	2.139,00	(641,71)	1.497,29	13000010	BH	10	120	7	84	2.752,00	2.036,48	1.519,65
2245394	0	13111111	Móveis e Utensílios	26/03/2018	CADEIRA CAPER COM BRAÕOS E RODIZIOS	2.139,00	(641,71)	1.497,29	13000010	BH	10	120	7	84	2.752,00	2.036,48	1.519,65
2245395	0	13111111	Móveis e Utensílios	26/03/2018	CADEIRA CAPER COM BRAÕOS E RODIZIOS	2.139,00	(641,71)	1.497,29	13000010	BH	10	120	7	84	2.752,00	2.036,48	1.519,65
2245396	0	13111111	Móveis e Utensílios	26/03/2018	CADEIRA CAPER COM BRAÕOS E RODIZIOS	2.139,00	(641,71)	1.497,29	13000010	BH	10	120	7	84	2.752,00	2.036,48	1.519,65
2245397	0	13111111	Móveis e Utensílios	26/03/2018	CADEIRA CAPER COM BRAÕOS E RODIZIOS	2.139,00	(641,71)	1.497,29	13000010	BH	10	120	7	84	2.752,00	2.036,48	1.519,65
2245398	0	13111111	Móveis e Utensílios	26/03/2018	CADEIRA CAPER COM BRAÕOS E RODIZIOS	2.139,00	(641,71)	1.497,29	13000010	BH	10	120	7	84	2.752,00	2.036,48	1.519,65
2245399	0	13111111	Móveis e Utensílios	26/03/2018	CADEIRA CAPER COM BRAÕOS E RODIZIOS	2.139,00	(641,71)	1.497,29	13000010	BH	10	120	7	84	2.752,00	2.036,48	1.519,65
2245400	0	13111111	Móveis e Utensílios	26/03/2018	CADEIRA CAPER COM BRAÕOS E RODIZIOS	2.139,00	(641,71)	1.497,29	13000010	BH	10	120	7	84	2.752,00	2.036,48	1.519,65
2245401	0	13111111	Móveis e Utensílios	26/03/2018	CADEIRA CAPER COM BRAÕOS E RODIZIOS	2.139,00	(641,71)	1.497,29	13000010	BH	10	120	7	84	2.752,00	2.036,48	1.519,65
2245402	0	13111111	Móveis e Utensílios	26/03/2018	CADEIRA CAPER COM BRAÕOS E RODIZIOS	2.139,00	(641,71)	1.497,29	13000010	BH	10	120	7	84	2.752,00	2.036,48	1.519,65
2245403	0	13111111	Móveis e Utensílios	26/03/2018	CADEIRA CAPER COM BRAÕOS E RODIZIOS	2.139,00	(641,71)	1.497,29	13000010	BH	10	120	7	84	2.752,00	2.036,48	1.519,65
2245404	0	13111111	Móveis e Utensílios	26/03/2018	CADEIRA CAPER COM BRAÕOS E RODIZIOS	2.139,00	(641,71)	1.497,29	13000010	BH	10	120	7	84	2.752,00	2.036,48	1.519,65
2245405	0	13111111	Móveis e Utensílios	26/03/2018	CADEIRA CAPER COM BRAÕOS E RODIZIOS	2.139,00	(641,71)	1.497,29	13000010	BH	10	120	7	84	2.752,00	2.036,48	1.519,65
2245406	0	13111111	Móveis e Utensílios	26/03/2018	CADEIRA CAPER COM BRAÕOS E RODIZIOS	2.139,00	(641,71)	1.497,29	13000010	BH	10	120	7	84	2.752,00	2.036,48	1.519,65
2245407	0	13111111	Móveis e Utensílios	26/03/2018	CADEIRA CAPER COM BRAÕOS E RODIZIOS	2.139,00	(641,71)	1.497,29	13000010	BH	10	120	7	84	2.752,00	2.036,48	1.519,65
2245408	0	13111111	Móveis e Utensílios	26/03/2018	CADEIRA CAPER COM BRAÕOS E RODIZIOS	2.139,00	(641,71)	1.497,29	13000010	BH	10	120	7	84	2.752,00	2.036,48	1.519,65
2245409	0	13111111	Móveis e Utensílios	26/03/2018	CADEIRA CAPER COM BRAÕOS E RODIZIOS	2.139,00	(641,71)	1.497,29	13000010	BH	10	120	7	84	2.752,00	2.036,48	1.519,65
2245410	0	13111111	Móveis e Utensílios	26/03/2018	CADEIRA CAPER COM BRAÕOS E RODIZIOS	2.139,00	(641,71)	1.497,29	13000010	BH	10	120	7	84	2.752,00	2.036,48	1.519,65
2245411	0	13111111	Móveis e Utensílios	26/03/2018	CADEIRA CAPER COM BRAÕOS E RODIZIOS	2.139,00	(641,71)	1.497,29	13000010	BH	10	120	7	84	2.752,00	2.036,48	1.519,65

FDC CONSULT LTDA

SAMARCO
APRENDER PARA EVOLUIR E TRANSFORMAR

DATA-BASE: 31/03/2021					DADOS CONTÁBEIS CEDIDOS PELA SAMARCO					AVALIAÇÃO VALOR JUSTO DE MERCADO							
IMOBILIZADO	SUB Nº	CLASSE	CENTRO CST	DT.INCORP.	DENOMINAÇÃO DO IMOBILIZADO	VAL AQUIS. BRL	DEPREC. ACUM BRL	VALOR CONTÁBIL BRL	CENTRO DE CUSTOS	UNID. IND	VIDA ÚTIL DET. (ANOS)	VIDA ÚTIL DET. (MESES)	VIDA ÚTIL REM. (ANOS)	VIDA ÚTIL REM. (MESES)	VALOR DE REPOSIÇÃO (R$)	VALOR JUSTO DE MERCADO (R$)	VALOR DE LIQUIDAÇÃO FORÇADA
2245412	0	13111111	Móveis e Utensílios	26/03/2018	CADEIRA CAPER COM BRAŽOS E RODIZIOS	2.139,00	(641,71)	1.497,29	13000010	BH	10	120	7	84	2.752,00	2.036,48	1.519,65
2245413	0	13111111	Móveis e Utensílios	26/03/2018	CADEIRA CAPER COM BRAŽOS E RODIZIOS	2.139,00	(641,71)	1.497,29	13000010	BH	10	120	7	84	2.752,00	2.036,48	1.519,65
2245414	0	13111111	Móveis e Utensílios	26/03/2018	CADEIRA CAPER COM BRAŽOS E RODIZIOS	2.139,00	(641,71)	1.497,29	13000010	BH	10	120	7	84	2.752,00	2.036,48	1.519,65
2245415	0	13111111	Móveis e Utensílios	26/03/2018	MESA LATERAL FLIP FLOP D=52 MADEIRA PRET	1.453,34	(435,99)	1.017,35	13000010	BH	10	120	7	84	1.869,00	1.383,06	1.032,06
2245416	0	13111091	Software	26/03/2018	SOFTWARE ARENA	90.000,00	(54.000,00)	36.000,00	12330030	Ubu	5	60	3	36	115.793,00	77.581,31	57.892,37
2245436	0	13111071	Máquinas e Eqtos	19/06/2018	CJ CORDOES DE FIBRA ŦPTICA	641,89	(70,62)	571,27	11221020	Guilman Amorim	25	300	19	228	825,00	645,15	481,42
2245444	0	13111101	Eqtos Process Dados	19/06/2018	NOTEBOOK THINKPAD X240 LENOVO C/ ACESS	2.097,92	(1.153,85)	944,07	11221020	Guilman Amorim	5	60	3	36	2.699,00	1.808,33	1.349,40
2245445	0	13111101	Eqtos Process Dados	19/06/2018	DESKTOP DESK M93P TINY II CORE I5 LENOVO	1.621,90	(892,05)	729,85	11221020	Guilman Amorim	5	60	3	36	2.086,00	1.397,62	1.042,93
2245446	0	13111101	Eqtos Process Dados	19/06/2018	DESKTOP DESK M93P TINY II CORE I5 LENOVO	1.621,90	(892,05)	729,85	11221020	Guilman Amorim	5	60	3	36	2.086,00	1.397,62	1.042,93
2245449	0	13111101	Eqtos Process Dados	19/06/2018	DESKTOP THINKCENTRE M700 WIND10PRO MONITOR E ACESS	1.441,59	(792,88)	648,71	11221020	Guilman Amorim	5	60	3	36	1.854,00	1.242,18	926,93
2245450	0	13111101	Eqtos Process Dados	19/06/2018	DESKTOP THINKCENTRE M700 WIND10PRO MONITOR E ACESS	1.441,59	(792,88)	648,71	11221020	Guilman Amorim	5	60	3	36	1.854,00	1.242,18	926,93
2245451	0	13111101	Eqtos Process Dados	19/06/2018	NOTEBOOK THINKPAD X260/WINDOWS 10 PRO	2.596,58	(1.428,13)	1.168,45	11221020	Guilman Amorim	5	60	3	36	3.340,00	2.237,80	1.669,88
2245452	0	13111101	Eqtos Process Dados	19/06/2018	DOCKSTATION THINPAD SOBRESS P/ NOTEBOOK	2.864,56	(1.575,51)	1.289,05	11221020	Guilman Amorim	5	60	3	36	3.685,00	2.468,95	1.842,37
2245454	0	13111111	Móveis e Utensílios	19/06/2018	TELEFONE SOUNDSTATION 6000 SIP CONFERENCE PHONE	2.027,96	(557,70)	1.470,26	11221020	Guilman Amorim	10	120	7	84	2.609,00	1.930,66	1.440,69
2245455	0	13111111	Móveis e Utensílios	19/06/2018	TELEFONE SOUNDSTATION 6000 SIP CONFERENCE PHONE	2.027,96	(557,70)	1.470,26	11221020	Guilman Amorim	10	120	7	84	2.609,00	1.930,66	1.440,69
2245456	0	13111111	Móveis e Utensílios	19/06/2018	PROJETOR MULTIMIDIA POWERLITE EPSON X24	1.416,65	(389,59)	1.027,06	11221020	Guilman Amorim	10	120	7	84	1.822,00	1.348,28	1.006,11
2245457	0	13111111	Móveis e Utensílios	19/06/2018	SMART TV LED 40" SEMP TOSHIBA DL 40771 FULL HD	641,41	(176,39)	465,02	11221020	Guilman Amorim	10	120	7	84	825,00	610,50	455,56
2245458	0	13111111	Móveis e Utensílios	19/06/2018	CONDICIONAR DE AR SPLIT 12.000 BTUS	726,04	(199,65)	526,39	11221020	Guilman Amorim	10	120	7	84	934,00	691,16	515,75
2245459	0	13111111	Móveis e Utensílios	19/06/2018	CONDICIONAR DE AR SPLIT 12.000 BTUS	726,04	(199,65)	526,39	11221020	Guilman Amorim	10	120	7	84	934,00	691,16	515,75
2245460	0	13111111	Móveis e Utensílios	19/06/2018	GRAVADOR CHAMADA CENTRAL TELEFONICA INTELICO ANPC4	4.389,26	(1.207,05)	3.182,21	11221020	Guilman Amorim	10	120	7	84	5.647,00	4.178,78	3.118,27
2245461	0	13111111	Móveis e Utensílios	19/06/2018	APARELHO DE RADIO P/ TELEFONIA RURAL 10W	1.764,00	(485,10)	1.278,90	11221020	Guilman Amorim	10	120	7	84	2.269,00	1.679,06	1.252,94
2245462	0	13111111	Móveis e Utensílios	19/06/2018	CAMERA TERMOGRAFICA 9HZ FLKTI200	8.736,35	(2.402,51)	6.333,84	11221020	Guilman Amorim	10	120	7	84	11.240,00	8.317,60	6.206,72
2245464	0	13111111	Móveis e Utensílios	19/06/2018	CONDENSADOR E EVAPORADOR PHILCO HW 29K 220 Q/F FM5	2.636,20	(724,96)	1.911,24	11221020	Guilman Amorim	10	120	7	84	3.391,00	2.509,34	1.872,51
2245465	0	13111111	Móveis e Utensílios	19/06/2018	CENTRAL DIGITAL PABX MODELO IMPACTA 140 INTELBRAS	7.400,49	(2.035,13)	5.365,36	11221020	Guilman Amorim	10	120	7	84	9.521,00	7.045,54	5.257,49
2245466	0	13111111	Móveis e Utensílios	19/06/2018	TV LED 65 POL SMART 4K SONY KD65X7505	3.049,73	(838,67)	2.211,06	11221020	Guilman Amorim	10	120	7	84	3.923,00	2.903,02	2.166,28
2245467	0	13111131	Ferramentas	19/06/2018	TERMOMETRO SUPERVISOR DE TEMPERATURA TS1 TREETECH	3.082,49	(847,68)	2.234,81	11221020	Guilman Amorim	10	120	7	84	3.965,00	2.934,10	2.189,47
2245469	0	13111051	Edificações	20/04/2018	CONTAINER MODULO METALICO ISOTERMICO	7.563,66	(882,44)	6.681,22	11260020	Germano	25	300	19	228	9.731,00	7.609,64	5.678,43
2245470	0	13111051	Edificações	20/04/2018	CONTAINER MODULO METALICO ISOTERMICO	7.563,66	(882,44)	6.681,22	11260020	Germano	25	300	19	228	9.731,00	7.609,64	5.678,43
2245471	0	13111111	Móveis e Utensílios	20/04/2018	CONDICIONADOR DE AR SPLIT ELGIN	2.438,67	(711,29)	1.727,38	11260020	Germano	10	120	7	84	3.137,00	2.321,38	1.732,25
2245472	0	13111111	Móveis e Utensílios	20/04/2018	CONDICIONADOR DE AR SPLIT ELGIN	2.438,67	(711,29)	1.727,38	11260020	Germano	10	120	7	84	3.137,00	2.321,38	1.732,25
2245473	0	13111111	Móveis e Utensílios	20/04/2018	CONDICIONADOR DE AR SPLIT ELGIN	2.438,67	(711,29)	1.727,38	11260020	Germano	10	120	7	84	3.137,00	2.321,38	1.732,25
2245474	0	13111111	Móveis e Utensílios	20/04/2018	CONDICIONADOR DE AR SPLIT ELGIN	2.438,67	(711,29)	1.727,38	11260020	Germano	10	120	7	84	3.137,00	2.321,38	1.732,25
2245475	0	13111111	Móveis e Utensílios	20/04/2018	CONDICIONADOR DE AR SPLIT ELGIN	2.438,67	(711,29)	1.727,38	11260020	Germano	10	120	7	84	3.137,00	2.321,38	1.732,25
2245476	0	13111111	Móveis e Utensílios	20/04/2018	CONDICIONADOR DE AR SPLIT ELGIN	2.438,67	(711,29)	1.727,38	11260020	Germano	10	120	7	84	3.137,00	2.321,38	1.732,25
2245477	0	13111111	Móveis e Utensílios	20/04/2018	CONDICIONADOR DE AR SPLIT ELGIN	2.438,67	(711,29)	1.727,38	11260020	Germano	10	120	7	84	3.137,00	2.321,38	1.732,25
2245478	0	13111111	Móveis e Utensílios	20/04/2018	CONDICIONADOR DE AR SPLIT ELGIN	2.438,67	(711,29)	1.727,38	11260020	Germano	10	120	7	84	3.137,00	2.321,38	1.732,25
2245479	0	13111111	Móveis e Utensílios	20/04/2018	CONDICIONADOR DE AR SPLIT ELGIN	2.438,67	(711,29)	1.727,38	11260020	Germano	10	120	7	84	3.137,00	2.321,38	1.732,25
2245480	0	13111111	Móveis e Utensílios	20/04/2018	CONDICIONADOR DE AR SPLIT ELGIN	2.438,67	(711,29)	1.727,38	11260020	Germano	10	120	7	84	3.137,00	2.321,38	1.732,25
2245481	0	13111111	Móveis e Utensílios	20/04/2018	CONDICIONADOR DE AR SPLIT ELGIN	2.438,67	(711,29)	1.727,38	11260020	Germano	10	120	7	84	3.137,00	2.321,38	1.732,25
2245482	0	13111111	Móveis e Utensílios	20/04/2018	CONDICIONADOR DE AR SPLIT ELGIN	2.438,67	(711,29)	1.727,38	11260020	Germano	10	120	7	84	3.137,00	2.321,38	1.732,25
2245483	0	13111111	Móveis e Utensílios	20/04/2018	CONDICIONADOR DE AR SPLIT ELGIN	2.438,67	(711,29)	1.727,38	11260020	Germano	10	120	7	84	3.137,00	2.321,38	1.732,25
2245484	0	13111111	Móveis e Utensílios	20/04/2018	CONDICIONADOR DE AR SPLIT ELGIN	2.438,67	(711,29)	1.727,38	11260020	Germano	10	120	7	84	3.137,00	2.321,38	1.732,25
2245485	0	13111111	Móveis e Utensílios	20/04/2018	CONDICIONADOR DE AR SPLIT ELGIN	2.438,67	(711,29)	1.727,38	11260020	Germano	10	120	7	84	3.137,00	2.321,38	1.732,25
2245486	0	13111111	Móveis e Utensílios	20/04/2018	CONDICIONADOR DE AR SPLIT ELGIN	2.438,67	(711,29)	1.727,38	11260020	Germano	10	120	7	84	3.137,00	2.321,38	1.732,25
2245487	0	13111111	Móveis e Utensílios	20/04/2018	CONDICIONADOR DE AR SPLIT ELGIN	2.438,67	(711,29)	1.727,38	11260020	Germano	10	120	7	84	3.137,00	2.321,38	1.732,25
2245488	0	13111111	Móveis e Utensílios	20/04/2018	CONDICIONADOR DE AR SPLIT ELGIN	2.438,67	(711,29)	1.727,38	11260020	Germano	10	120	7	84	3.137,00	2.321,38	1.732,25
2245489	0	13111111	Móveis e Utensílios	20/04/2018	CONDICIONADOR DE AR SPLIT ELGIN	2.438,67	(711,29)	1.727,38	11260020	Germano	10	120	7	84	3.137,00	2.321,38	1.732,25
2245490	0	13111111	Móveis e Utensílios	20/04/2018	CONDICIONADOR DE AR SPLIT ELGIN	2.438,67	(711,29)	1.727,38	11260020	Germano	10	120	7	84	3.137,00	2.321,38	1.732,25
2245491	0	13111111	Móveis e Utensílios	20/04/2018	CONDICIONADOR DE AR SPLIT ELGIN	2.438,67	(711,29)	1.727,38	11260020	Germano	10	120	7	84	3.137,00	2.321,38	1.732,25
2245492	0	13111111	Móveis e Utensílios	20/04/2018	CONDICIONADOR DE AR SPLIT ELGIN	2.438,67	(711,29)	1.727,38	11260020	Germano	10	120	7	84	3.137,00	2.321,38	1.732,25
2245493	0	13111111	Móveis e Utensílios	20/04/2018	CONDICIONADOR DE AR SPLIT ELGIN	2.438,67	(711,29)	1.727,38	11260020	Germano	10	120	7	84	3.137,00	2.321,38	1.732,25
2245494	0	13111111	Móveis e Utensílios	20/04/2018	CONDICIONADOR DE AR SPLIT ELGIN	2.438,67	(711,29)	1.727,38	11260020	Germano	10	120	7	84	3.137,00	2.321,38	1.732,25
2245495	0	13111111	Móveis e Utensílios	20/04/2018	CONDICIONADOR DE AR SPLIT ELGIN	2.438,67	(711,29)	1.727,38	11260020	Germano	10	120	7	84	3.137,00	2.321,38	1.732,25
2245496	0	13111111	Móveis e Utensílios	20/04/2018	CONDICIONADOR DE AR SPLIT ELGIN	2.438,67	(711,29)	1.727,38	11260020	Germano	10	120	7	84	3.137,00	2.321,38	1.732,25
2245497	0	13111111	Móveis e Utensílios	20/04/2018	CONDICIONADOR DE AR SPLIT ELGIN	2.438,67	(711,29)	1.727,38	11260020	Germano	10	120	7	84	3.137,00	2.321,38	1.732,25
2245498	0	13111111	Móveis e Utensílios	20/04/2018	TENDA	38.961,00	(11.363,63)	27.597,37	11260020	Germano	10	120	7	84	50.127,00	37.093,98	27.680,10
2245499	0	13111051	Edificações	20/04/2018	CONTAINER MODULO METALICO TIPO HABITACIONAL	51.125,54	(5.964,65)	45.160,89	11260020	Germano	25	300	19	228	65.778,00	51.438,40	38.384,12
2245500	0	13111051	Edificações	20/04/2018	CONTAINER MODULO METALICO TIPO HABITACIONAL	51.125,53	(5.964,65)	45.160,88	11260020	Germano	25	300	19	228	65.778,00	51.438,40	38.384,12
2245501	0	13111131	Ferramentas	20/04/2018	ROCADEIRA;HUSQVARNA/143R-II	2.529,91	(737,89)	1.792,02	11164020	Germano	10	120	7	84	3.254,00	2.407,96	1.796,86
2245502	0	13111131	Ferramentas	20/04/2018	ROCADEIRA;HUSQVARNA/143R-II	2.529,91	(737,89)	1.792,02	11164020	Germano	10	120	7	84	3.254,00	2.407,96	1.796,86
2245503	0	13111131	Ferramentas	20/04/2018	ROCADEIRA;HUSQVARNA/143R-II	2.529,90	(737,89)	1.792,01	11164020	Germano	10	120	7	84	3.254,00	2.407,96	1.796,86
2245504	0	13111131	Ferramentas	20/04/2018	ROCADEIRA;HUSQVARNA/143R-II	2.529,90	(737,89)	1.792,01	11164020	Germano	10	120	7	84	3.254,00	2.407,96	1.796,86
2245505	0	13111071	Máquinas e Eqtos	20/04/2018	QUADRO DE DISTRIBUIŽŦO DE 220/127V	22.980,17	(1.705,68)	21.274,49	11205010	Germano	25	300	19	228	24.132,00	18.871,22	14.082,00
2245506	0	13111081	Sistemas	20/04/2018	VALVULA BORBOLETA;20POL	4.518,63	(14,46)	4.504,17	11260010	Germano	25	300	19	228	6.350,00	4.965,70	3.705,48
2245507	0	13111081	Sistemas	20/04/2018	SISTEMA IMPLANTAŽŦO DIQUE A PILHA DE EST/RIL ·	10.166,05	(32,53)	10.133,52	11260010	Germano	25	300	19	228	14.476,00	11.320,23	8.447,33
2245508	0	13111081	Sistemas	20/04/2018	SISTEMA EXTRAVASSOR CAVA GERMANO	178.533,15	(571,27)	177.961,88	11260020	Germano	20	240	15	180	229.700,00	176.639,30	131.810,97
2245509	0	13111081	Sistemas	20/04/2018	SISTEMA DE RTANSPORTE DE REJEITO PLANTA II	332.205,37	(1.063,00)	331.142,37	11260020	Germano	20	240	15	180	427.415,00	328.682,14	245.267,67
2245510	0	13111081	Sistemas	20/04/2018	SISTEMA DE TRANSPORTE DE REJEITO PLANTA III	256.832,35	(821,82)	256.010,53	11260020	Germano	20	240	15	180	330.440,00	254.108,36	189.619,57
2245511	0	13111081	Sistemas	20/04/2018	SISTEMA DE ILUMINACAO ARTIFICIAL	186.783,83	(1.294,47)	185.489,36	11110060	Germano	25	300	19	228	262.406,00	205.201,49	153.124,51

FDC CONSULT LTDA

SAMARCO
APRENDER PARA EVOLUIR E TRANSFORMAR

DATA-BASE: 31/03/2021					DADOS CONTÁBEIS CEDIDOS PELA SAMARCO						AVALIAÇÃO VALOR JUSTO DE MERCADO						
IMOBILIZADO	SUB Nº	CLASSE	CENTRO CST	DT.INCORP.	DENOMINAÇÃO DO IMOBILIZADO	VAL AQUIS. BRL	DEPREC. ACUM BRL	VALOR CONTÁBIL BRL	CENTRO DE CUSTOS	UNID. IND	VIDA ÚTIL DET. (ANOS)	VIDA ÚTIL DET. (MESES)	VIDA ÚTIL REM. (ANOS)	VIDA ÚTIL REM. (MESES)	VALOR DE REPOSIÇÃO (R$)	VALOR JUSTO DE MERCADO (R$)	VALOR DE LIQUIDAÇÃO FORÇADA
2245512	0	13111071	Máquinas e Eqtos	20/04/2018	JATEADORA PNEUM;2 S;TECHGEL/EJP350CD2S	15.389,22	(1.063,49)	14.325,73	12204010	Ubu	25	300	19	228	20.281,00	15.859,74	11.834,78
2245513	0	13111071	Máquinas e Eqtos	20/04/2018	JATEADORA PNEUM;2 S;TECHGEL/EJP550CD2S	20.515,29	(1.417,73)	19.097,56	12204010	Ubu	25	300	19	228	27.036,00	21.142,15	15.776,60
2245514	0	13111071	Máquinas e Eqtos	20/04/2018	JATEADORA PNEUM;2 S;TECHGEL/EJP760CD2S	23.897,85	(1.651,49)	22.246,36	12204010	Ubu	25	300	19	228	31.493,00	24.627,53	18.377,44
2245515	0	13111081	Sistemas	20/04/2018	SISTEMA SPDA DO PAIOL	34.727,83	(111,13)	34.616,70	11202020	Germano	25	300	19	228	48.182,00	37.678,32	28.116,15
2245516	0	13111101	Eqtos Process Dados	20/04/2018	SISTEMA SPDA DO PAIOL - HARDWARES MONITORAMENTO	94.890,76	(55.352,94)	39.537,82	11202020	Germano	5	60	3	36	122.086,00	81.797,62	61.038,64
2245518	0	13111081	Sistemas	23/04/2018	SISTEMA ILUMINAÃÕO CT24	19.000,00	(131,68)	18.868,32	11110040	Germano	25	300	19	228	25.003,00	19.552,35	14.590,26
2245519	0	13111081	Sistemas	23/04/2018	SISTEMA DE PROTECAO GUARDA CORPO SE-51 E SE-4	92.781,31	(296,89)	92.484,42	11220010	Germano	25	300	19	228	115.213,00	90.096,57	67.231,44
2245520	0	13111141	Bens de Rodízio	27/04/2018	ROLAMENTO;SKF/23264CACW33	89.254,04	(10.412,97)	78.841,07	11200010	Germano	25	300	19	228	70.815,00	55.377,33	41.323,42
2245521	0	13111141	Bens de Rodízio	27/04/2018	ROLAMENTO CONT ANG ESF;SKF/QJ1244 N2MA	23.769,02	(2.773,05)	20.995,97	11200010	Germano	25	300	19	228	18.230,00	14.255,86	10.637,94
2245522	0	13111141	Bens de Rodízio	27/04/2018	ROLAMENTO;SKF/C 3164 M	36.868,78	(4.301,36)	32.567,42	11200010	Germano	25	300	19	228	28.347,00	22.167,35	16.541,62
2245523	0	13111141	Bens de Rodízio	27/04/2018	ROLAMENTO;SKF/C 3164 M	36.868,78	(4.301,36)	32.567,42	11200010	Germano	25	300	19	228	28.347,00	22.167,35	16.541,62
2245524	0	13111141	Bens de Rodízio	27/04/2018	ROLAMENTO;SKF/C 3164 M	36.868,78	(4.301,36)	32.567,42	11200010	Germano	25	300	19	228	28.347,00	22.167,35	16.541,62
2245525	0	13111141	Bens de Rodízio	27/04/2018	ROLAMENTO;SKF/C 3164 M	36.868,77	(4.301,36)	32.567,41	11200010	Germano	25	300	19	228	28.874,00	22.579,47	16.849,15
2245526	0	13111141	Bens de Rodízio	27/04/2018	ROLAMENTO;REDUTOR HANSEN	39.347,57	(4.590,55)	34.757,02	11160010	Germano	25	300	19	228	50.624,00	39.587,97	29.541,15
2245527	0	13111141	Bens de Rodízio	27/04/2018	ROLAMENTO;REDUTOR HANSEN	39.347,57	(4.590,55)	34.757,02	11160010	Germano	25	300	19	228	50.624,00	39.587,97	29.541,15
2245528	0	13111071	Máquinas e Eqtos	27/04/2018	BOMBA CENTRIFUGA;12X12POL;1232,47 M3/H	135.295,53	-	135.295,53	11130170	Germano	25	300	19	228	174.071,00	136.123,52	101.577,47
2245529	0	13111071	Máquinas e Eqtos	27/04/2018	BOMBA CENTRIFUGA;12X12POL;1232,47 M3/H	135.295,53	-	135.295,53	11130170	Germano	25	300	19	228	174.071,00	136.123,52	101.577,47
2245530	0	13111141	Bens de Rodízio	27/04/2018	ROLAMENTO;REDUTOR HANSEN	19.437,49	(2.267,70)	17.169,79	11162110	Germano	25	300	19	228	25.008,00	19.556,26	14.593,18
2245531	0	13111141	Bens de Rodízio	27/04/2018	ROLAMENTO;REDUTOR HANSEN	19.437,49	(2.267,70)	17.169,79	11162110	Germano	25	300	19	228	25.008,00	19.556,26	14.593,18
2245532	0	13111141	Bens de Rodízio	27/04/2018	ROLAMENTO AUTOCOMP ROLOS;150X320X108MM	4.625,32	(539,61)	4.085,71	11162110	Germano	25	300	19	228	5.950,00	4.652,90	3.472,07
2245533	0	13111141	Bens de Rodízio	27/04/2018	ROLAMENTO AUTOCOMP ROLOS;150X320X108MM	4.625,32	(539,61)	4.085,71	11162110	Germano	25	300	19	228	5.950,00	4.652,90	3.472,07
2245534	0	13111141	Bens de Rodízio	27/04/2018	ROLAMENTO;REDUTOR HANSEN	17.708,67	(2.066,02)	15.642,65	11162110	Germano	25	300	19	228	22.783,00	17.816,31	13.294,80
2245536	0	13111101	Eqtos Process Dados	16/07/2018	RADAR INTERFEROM/TRICO SSR-SARX (SAR):	869.982,79	(463.990,83)	405.991,96	11163010	Germano	5	60	3	36	1.119.318,00	749.943,06	559.619,06
2245537	0	13111101	Eqtos Process Dados	16/07/2018	RADAR INTERFEROM/TRICO SSR-XT (RAR):	1.594.133,19	(850.204,37)	743.928,82	11163010	Germano	5	60	3	36	2.051.009,00	1.374.176,03	1.025.431,31
2245538	0	13111101	Eqtos Process Dados	16/07/2018	RADAR INTERFEROM/TRICO SSR-XT (RAR):	1.594.133,18	(850.204,37)	743.928,81	11163010	Germano	5	60	3	36	2.051.009,00	1.374.176,03	1.025.431,31
2245539	0	13111091	Software	16/07/2018	SOFTWARE P/ RADARES INTERFEROM/TRICO	584.000,00	(311.466,67)	272.533,33	11163010	Germano	5	60	3	36	751.373,00	503.419,91	375.659,69
2245540	0	13111101	Eqtos Process Dados	16/07/2018	RADAR INTERFEROM/TRICO SSR-SARX (SAR):	512.472,35	(273.318,59)	239.153,76	11163010	Germano	5	60	3	36	659.346,00	441.761,82	329.649,47
2245541	0	13111101	Eqtos Process Dados	16/07/2018	RADAR INTERFEROM/TRICO SSR-SARX (SAR):	512.472,32	(273.318,57)	239.153,75	11163010	Germano	5	60	3	36	659.346,00	441.761,82	329.649,47
2245542	0	13111101	Eqtos Process Dados	16/07/2018	SERVIDOR DELL POWEREDGE R630-HD 1.2TB	18.716,95	(9.982,38)	8.734,57	11163010	Germano	5	60	3	36	22.993,00	15.405,31	11.495,68
2245543	0	13111101	Eqtos Process Dados	16/07/2018	SERVIDOR DELL POWEREDGE R630-HD 1.2TB	18.716,95	(9.982,38)	8.734,57	11163010	Germano	5	60	3	36	22.993,00	15.405,31	11.495,68
2245544	0	13111101	Eqtos Process Dados	16/07/2018	SERVIDOR DELL POWEREDGE R630- HD300GB	141.257,36	(75.337,26)	65.920,10	11163010	Germano	5	60	3	36	173.539,00	116.271,13	86.763,31
2245545	0	13111101	Eqtos Process Dados	16/07/2018	SERVIDOR DELL POWEREDGE R630- HD300GB	141.257,34	(75.337,26)	65.920,08	11163010	Germano	5	60	3	36	173.539,00	116.271,13	86.763,31
2245546	0	13111091	Software	16/07/2018	SOFTWARE JS REPORT	9.980,49	(5.322,93)	4.657,56	11163010	Germano	5	60	3	36	12.840,00	8.602,80	6.419,54
2245547	0	13111091	Software	16/07/2018	SOFTWARE QUEST - BACK UP AND DISASTER REC	555.237,60	(293.776,18)	261.461,42	11163010	Germano	5	60	3	36	714.368,00	478.626,56	357.158,51
2245548	0	13111101	Eqtos Process Dados	16/07/2018	POWEREDGE R740XD	127.357,87	(67.924,19)	59.433,68	11163010	Germano	5	60	3	36	163.858,00	109.784,86	81.923,15
2245549	0	13111101	Eqtos Process Dados	16/07/2018	POWEREDGE R740XD	127.357,87	(67.924,19)	59.433,68	11163010	Germano	5	60	3	36	163.858,00	109.784,86	81.923,15
2245550	0	13111101	Eqtos Process Dados	16/07/2018	POWEREDGE R430	35.254,11	(18.802,19)	16.451,92	11163010	Germano	5	60	3	36	45.357,00	30.389,19	22.676,88
2245551	0	13111091	Software	16/07/2018	SOFTWARE SISTEMA MONITORAMENTO INTEGRADO BARRAGEN	151.162,09	(80.619,78)	70.542,31	11163010	Germano	5	60	3	36	194.484,00	130.304,28	97.235,06
2245552	0	13111081	Sistemas	19/07/2018	SISTEMA PROTECAO MOINHOS C1	188.253,99	-	188.253,99	11130070	Germano	20	240	15	180	242.207,00	186.257,18	138.987,98
2245553	0	13111101	Eqtos Process Dados	19/07/2018	INCLINOMETROS SAA SHAPE ARRAY ACCELEROMETER C/50M	350.111,50	(186.726,14)	163.385,36	11163010	Germano	5	60	3	36	450.453,00	301.803,51	225.210,43
2245554	0	13111101	Eqtos Process Dados	19/07/2018	INCLINOMETROS SAA SHAPE ARRAY ACCELEROMETER C/50M	350.111,50	(186.726,14)	163.385,36	11163010	Germano	5	60	3	36	450.453,00	301.803,51	225.210,43
2245555	0	13111101	Eqtos Process Dados	19/07/2018	INCLINOMETROS SAA SHAPE ARRAY ACCELEROMETER C/50M	350.111,50	(186.726,14)	163.385,36	11163010	Germano	5	60	3	36	450.453,00	301.803,51	225.210,43
2245556	0	13111101	Eqtos Process Dados	19/07/2018	INCLINOMETROS SAA SHAPE ARRAY ACCELEROMETER C/50M	350.111,50	(186.726,14)	163.385,36	11163010	Germano	5	60	3	36	450.453,00	301.803,51	225.210,43
2245557	0	13111101	Eqtos Process Dados	19/07/2018	INCLINOMETROS SAA SHAPE ARRAY ACCELEROMETER C/51M	357.115,57	(190.461,63)	166.653,94	11163010	Germano	5	60	3	36	459.464,00	307.840,88	229.715,60
2245558	0	13111101	Eqtos Process Dados	19/07/2018	INCLINOMETROS SAA SHAPE ARRAY ACCELEROMETER C/54M	378.036,06	(201.619,23)	176.416,83	11163010	Germano	5	60	3	36	486.380,00	325.874,60	243.172,64
2245559	0	13111101	Eqtos Process Dados	19/07/2018	INCLINOMETROS SAA SHAPE ARRAY ACCELEROMETER C/75M	560.050,02	(298.693,34)	261.356,68	11163010	Germano	5	60	3	36	720.559,00	482.774,53	360.253,79
2245560	0	13111101	Eqtos Process Dados	19/07/2018	INCLINOMETRO;MEMS;VERTICAL;CABO 100 M;;F	106.079,54	(56.575,76)	49.503,78	11163010	Germano	5	60	3	36	136.481,00	91.442,27	68.235,63
2245561	0	13111101	Eqtos Process Dados	19/07/2018	PRISMA DE MONITORAMENTO CONTROLE ESTRUTURA GPR112	56.116,08	(29.928,58)	26.187,50	11163010	Germano	5	60	3	36	72.198,00	48.372,66	36.096,42
2245562	0	13111101	Eqtos Process Dados	19/07/2018	TERMINAL PORTATIL VW ANALYZER_LEIT SENSOR_CAMPBELL	15.506,60	(8.270,19)	7.236,41	11163010	Germano	5	60	3	36	19.950,00	13.366,50	9.974,29
2245563	0	13111101	Eqtos Process Dados	19/07/2018	TERMINAL PORTATIL VW ANALYZER_LEIT SENSOR_CAMPBELL	15.506,60	(8.270,19)	7.236,41	11163010	Germano	5	60	3	36	19.950,00	13.366,50	9.974,29
2245564	0	13111101	Eqtos Process Dados	19/07/2018	TERMINAL PORTATIL VW ANALYZER_LEIT SENSOR_CAMPBELL	15.506,61	(8.270,19)	7.236,42	11163010	Germano	5	60	3	36	19.950,00	13.366,50	9.974,29
2245565	0	13111081	Sistemas	20/07/2018	SISTEMA ADEQUAÃÕO DOS EQUIPAMENTOS CONC.III	85.828,35	(6.890,34)	78.938,01	11205010	Germano	25	300	19	228	120.146,00	93.954,17	70.110,05
2245566	0	13111091	Software	26/07/2018	SOFTWARE MICROSOFT 2018	109.984,01	(58.658,13)	51.325,88	12330020	Ubu	5	60	3	36	141.505,00	94.808,35	70.747,45
2245567	0	13111101	Eqtos Process Dados	14/08/2018	APARELHOS IPHONES 6S	1.569,00	(810,65)	758,35	12330030	Ubu	5	60	3	36	2.018,00	1.352,06	1.008,93
2245568	0	13111101	Eqtos Process Dados	14/08/2018	APARELHOS IPHONES 6S	1.569,00	(810,65)	758,35	12330030	Ubu	5	60	3	36	2.018,00	1.352,06	1.008,93
2245569	0	13111101	Eqtos Process Dados	14/08/2018	APARELHOS IPHONES 6S	1.569,00	(810,65)	758,35	12330030	Ubu	5	60	3	36	2.018,00	1.352,06	1.008,93
2245570	0	13111101	Eqtos Process Dados	14/08/2018	APARELHOS IPHONES 6S	1.569,00	(810,65)	758,35	12330030	Ubu	5	60	3	36	2.018,00	1.352,06	1.008,93
2245572	0	13111131	Ferramentas	17/09/2018	CJ FERRAMENTAS BRITAGEM/LONGA DISTANCIA	68.735,33	(17.183,82)	51.551,51	11202040	Germano	10	120	7	84	88.434,00	65.441,16	48.833,20
2245573	0	13111051	Edificações	17/09/2018	POÃO ARTESIANO EVI	49.424,16	(4.942,42)	44.481,74	11130170	Germano	25	300	19	228	63.589,00	49.726,60	37.106,75
2245574	0	13111051	Edificações	17/09/2018	POÃO ARTESIANO EVII	49.424,15	(4.942,42)	44.481,73	11130170	Germano	25	300	19	228	63.589,00	49.726,60	37.106,75
2245575	0	13111101	Eqtos Process Dados	18/09/2018	SISTEMA DE BLOQUEIO LOGICO CONCETRADOR 3	326.286,68	(163.143,34)	163.143,34	11250010	Germano	5	60	3	36	419.800,00	281.266,00	209.885,02
2245576	0	13111081	Sistemas	17/09/2018	SISTEMA ILUMINACAO ALEGRIA NORTE	292.903,23	(20.439,40)	272.463,83	11100005	Germano	25	300	19	228	424.132,00	331.671,22	247.498,17
2245577	0	13111131	Ferramentas	17/09/2018	CJ FERRAMENTAS MINERODUTOS E ADUTORAS	94.877,03	(23.719,26)	71.157,77	11165010	Germano	10	120	7	84	122.068,00	90.330,32	67.405,88
2245578	0	13111051	Edificações	24/09/2018	OBRA CONCRETAGEM DA BASE CIVIL 11CR10	18.017,25	(1.801,72)	16.215,53	11300060	Germano	50	600	38	456	25.818,00	20.189,68	15.065,85
2245579	0	13111081	Sistemas	24/09/2018	SISTEMA INTRUMENTACAO E AUTOMACAO BARRAGENS	2.268.187,57	(283.523,44)	1.984.664,13	11163010	Germano	20	240	15	180	2.918.247,00	2.244.131,94	1.674.605,81
2245580	0	13111091	Software	28/09/2018	SOFTWARE NETSCALER SDWAN	198.666,83	(99.333,42)	99.333,41	11330010	Germano	5	60	3	36	255.604,00	171.254,68	127.792,88
2245581	0	13111131	Ferramentas	28/09/2018	CJ PLACAS SINALIZACAO DA FAIXA SERVIDAO	133.824,00	(33.456,00)	100.368,00	11160010	Germano	10	120	7	84	172.177,00	127.410,98	95.076,03
2245582	0	13111101	Eqtos Process Dados	30/10/2018	NOTEBOOK DELL E6440	6.221,16	(3.006,89)	3.214,27	11210010	Germano	5	60	3	36	8.004,00	5.362,68	4.001,71
2245583	0	13111101	Eqtos Process Dados	30/10/2018	NOTEBOOK DELL E6440	6.221,16	(3.006,89)	3.214,27	11210010	Germano	5	60	3	36	8.004,00	5.362,68	4.001,71

FDC CONSULT LTDA

SAMARCO
APRENDER PARA EVOLUIR E TRANSFORMAR

DATA-BASE: 31/03/2021					DADOS CONTÁBEIS CEDIDOS PELA SAMARCO						AVALIAÇÃO VALOR JUSTO DE MERCADO							
IMOBILIZADO	SUB Nº	CLASSE	CENTRO CST	DT.INCORP.	DENOMINAÇÃO DO IMOBILIZADO	VAL AQUIS. BRL	DEPREC. ACUM BRL	VALOR CONTÁBIL BRL	CENTRO DE CUSTOS	UNID. IND	VIDA ÚTIL DET. (ANOS)	VIDA ÚTIL DET. (MESES)	VIDA ÚTIL REM. (ANOS)	VIDA ÚTIL REM. (MESES)	VALOR DE REPOSIÇÃO (R$)	VALOR JUSTO DE MERCADO (R$)	VALOR DE LIQUIDAÇÃO FORÇADA
2245584	0	13111101	Eqtos Process Dados	30/10/2018	NOTEBOOK DELL E6440	6.221,16	(3.006,89)	3.214,27	11210010	Germano	5	60	3	36	8.004,00	5.362,68	4.001,71
2245585	0	13111051	Edificações	31/10/2018	OBRA CIVIL REDUZIR RISCOS GEOT/CNICOS FAIXA	460.064,47	(44.472,90)	415.591,57	11164030	Germano	50	600	38	456	660.311,00	516.363,20	385.318,17
2245586	0	13111071	Máquinas e Eqtos	31/10/2018	RESISTOR DE ATERRAMENTO	20.971,54	(1.034,49)	19.937,05	11221030	Germano	25	300	19	228	30.770,00	24.062,14	17.955,54
2245587	0	13111071	Máquinas e Eqtos	31/10/2018	TRANSFORMADORES MONOF₮SICOS SECO ATERRAM	95.301,20	(4.701,06)	90.600,14	11221030	Germano	25	300	19	228	122.451,00	95.756,68	71.455,11
2245588	0	13111071	Máquinas e Eqtos	31/10/2018	TRANSFORMADORES TRIF₮SICO SECO ENCAPSULA	71.819,95	(3.542,77)	68.277,18	11221030	Germano	25	300	19	228	92.312,00	72.187,98	53.867,79
2245591	0	13111081	Sistemas	27/11/2018	SISTEMA ELETRICO ALOJAMENTO/FRAZ₮O_ADEQ REDE AEREA	97.736,85	(11.402,63)	86.334,22	11300060	Germano	25	300	19	228	137.488,00	107.515,62	80.229,81
2245592	0	13111101	Eqtos Process Dados	29/11/2018	KIT COMPLETO SISTEMA CAS_ANTENA/MAIN UNIT/DISPLAY	68.777,88	(32.096,35)	36.681,53	11100005	Germano	5	60	3	36	88.489,00	59.287,63	44.241,34
2245593	0	13111101	Eqtos Process Dados	29/11/2018	KIT COMPLETO SISTEMA CAS_ANTENA/MAIN UNIT/DISPLAY	68.777,87	(32.096,33)	36.681,54	11100005	Germano	5	60	3	36	88.489,00	59.287,63	44.241,34
2245594	0	13111101	Eqtos Process Dados	29/11/2018	KIT COMPLETO SISTEMA CAS_ANTENA/MAIN UNIT/DISPLAY	68.777,87	(32.096,33)	36.681,54	11100005	Germano	5	60	3	36	88.489,00	59.287,63	44.241,34
2245595	0	13111101	Eqtos Process Dados	29/11/2018	KIT COMPLETO SISTEMA CAS_ANTENA/MAIN UNIT/DISPLAY	68.777,87	(32.096,33)	36.681,54	11100005	Germano	5	60	3	36	88.489,00	59.287,63	44.241,34
2245615	0	13111081	Sistemas	13/02/2019	SISTEMA SPDA TANQUE EMULS₮O	128.402,67	(889,88)	127.512,79	11110070	Germano	25	300	19	228	158.950,00	124.298,90	92.753,75
2245616	0	13111101	Eqtos Process Dados	20/03/2019	SENSORES COMPACTOS POS ESCAVACAO	42.870,60	(17.148,24)	25.722,36	11163010	Germano	5	60	3	36	50.695,00	33.965,65	25.345,69
2245617	0	13111101	Eqtos Process Dados	20/03/2019	SENSORES COMPACTOS POS ESCAVACAO	42.870,60	(17.148,24)	25.722,36	11163010	Germano	5	60	3	36	50.695,00	33.965,65	25.345,69
2245618	0	13111101	Eqtos Process Dados	20/03/2019	SENSORES COMPACTOS POS ESCAVACAO	42.870,60	(17.148,24)	25.722,36	11163010	Germano	5	60	3	36	50.695,00	33.965,65	25.345,69
2245619	0	13111101	Eqtos Process Dados	20/03/2019	SENSORES COMPACTOS POS ESCAVACAO	42.870,60	(17.148,24)	25.722,36	11163010	Germano	5	60	3	36	50.695,00	33.965,65	25.345,69
2245620	0	13111101	Eqtos Process Dados	20/03/2019	SENSORES COMPACTOS POS ESCAVACAO	42.870,60	(17.148,24)	25.722,36	11163010	Germano	5	60	3	36	50.695,00	33.965,65	25.345,69
2245621	0	13111101	Eqtos Process Dados	20/03/2019	SENSORES COMPACTOS POS ESCAVACAO	42.870,60	(17.148,24)	25.722,36	11163010	Germano	5	60	3	36	50.695,00	33.965,65	25.345,69
2245622	0	13111081	Sistemas	11/04/2019	SISTEMA DE MONITORAMENTO SISMICO	288.797,60	(27.676,44)	261.121,16	11163010	Germano	25	300	19	228	325.505,00	254.544,91	189.945,33
2245623	0	13111051	Edificações	24/03/2019	OBRA CIVIL PROTECAO DIVISAS PROPRIEDADES SAMARCO	439.496,88	(35.159,76)	404.337,12	11300060	Germano	25	300	19	228	519.718,00	406.419,48	303.276,47
2245624	0	13111081	Sistemas	24/03/2019	SISTEMA CONTROLE AMBIENTAL PATIO ESTOCAGEM	455.371,38	(964,69)	454.406,69	12420010	Ubu	30	360	23	276	1.421.850,00	1.111.886,70	829.706,97
2245625	0	13111081	Sistemas	24/03/2019	REDE DE INCENDIO DO PATIO - ADEQUACAO	502.319,57	(1.064,15)	501.255,42	12420010	Ubu	30	360	23	276	2.779.057,00	2.173.222,57	1.621.692,15
2245626	0	13111111	Móveis e Utensílios	11/04/2019	TELEFONE CEL;FIX PT;FHD;CATS61SMARTPHONE	6.400,00	(1.226,67)	5.173,33	12200010	Ubu	10	120	8	96	7.568,00	6.130,08	4.574,36
2245627	0	13111091	Software	26/04/2019	LICEN₦A TREINAMENTO SUPORTE LEAPFROG	251.451,93	(96.389,91)	155.062,02	11100020	Germano	5	60	3	36	297.349,00	199.223,83	148.663,89
2245628	0	13111091	Software	26/04/2019	LICEN₦AS DESWIK FULL E DESWIK CAD	2.866.417,97	(904.200,85)	1.962.217,12	11100020	Germano	5	60	3	36	3.389.625,00	2.271.048,75	1.694.691,54
2245629	0	13111091	Software	26/04/2019	LICAN₦AS TREINAMENTO E SUPORTE ARCGIS	177.477,29	(54.060,37)	123.416,92	11100020	Germano	5	60	3	36	209.872,00	140.614,24	104.928,51
2245630	0	13111141	Bens de Rodízio	26/04/2019	EIXO;DA BOMBA;WEIR/089.587.000	2.393,79	(183,52)	2.210,27	11160010	Germano	25	300	19	228	1.580,00	1.235,56	921,99
2245631	0	13111141	Bens de Rodízio	26/04/2019	EIXO;DA BOMBA;WEIR/089.587.000	2.393,79	(183,52)	2.210,27	11160010	Germano	25	300	19	228	1.580,00	1.235,56	921,99
2245632	0	13111141	Bens de Rodízio	26/04/2019	EIXO;DA BOMBA;WEIR/089.587.000	2.393,79	(183,52)	2.210,27	11160010	Germano	25	300	19	228	1.580,00	1.235,56	921,99
2245633	0	13111141	Bens de Rodízio	26/04/2019	EIXO;DA BOMBA;WEIR/089.587.000	2.393,79	(183,52)	2.210,27	11160010	Germano	25	300	19	228	1.580,00	1.235,56	921,99
2245634	0	13111141	Bens de Rodízio	26/04/2019	EIXO;DA BOMBA;WEIR/089.587.000	2.393,79	(183,52)	2.210,27	11160010	Germano	25	300	19	228	1.580,00	1.235,56	921,99
2245635	0	13111141	Bens de Rodízio	26/04/2019	EIXO;DA BOMBA;WEIR/089.587.000	2.393,79	(183,52)	2.210,27	11160010	Germano	25	300	19	228	1.580,00	1.235,56	921,99
2245636	0	13111141	Bens de Rodízio	26/04/2019	EIXO;DA BOMBA;WEIR/089.587.000	2.393,79	(183,52)	2.210,27	11160010	Germano	25	300	19	228	1.580,00	1.235,56	921,99
2245637	0	13111141	Bens de Rodízio	26/04/2019	EIXO;DA BOMBA;WEIR/089.587.000	2.393,79	(183,52)	2.210,27	11160010	Germano	25	300	19	228	1.580,00	1.235,56	921,99
2245638	0	13111141	Bens de Rodízio	26/04/2019	EIXO;DA BOMBA;WEIR/089.587.000	2.393,79	(183,52)	2.210,27	11160010	Germano	25	300	19	228	1.580,00	1.235,56	921,99
2245639	0	13111141	Bens de Rodízio	26/04/2019	EIXO;DA BOMBA;WEIR/089.587.000	2.393,79	(183,52)	2.210,27	11160010	Germano	25	300	19	228	1.580,00	1.235,56	921,99
2245640	0	13111141	Bens de Rodízio	26/04/2019	EIXO;DA BOMBA;WEIR/089.587.000	2.393,79	(183,52)	2.210,27	11160010	Germano	25	300	19	228	1.580,00	1.235,56	921,99
2245641	0	13111141	Bens de Rodízio	26/04/2019	EIXO;DA BOMBA;WEIR/089.587.000	2.393,78	(183,52)	2.210,26	11160010	Germano	25	300	19	228	1.580,00	1.235,56	921,99
2245642	0	13111141	Bens de Rodízio	26/04/2019	EIXO;DA BOMBA;WEIR/089.587.000	2.393,78	(183,52)	2.210,26	11160010	Germano	25	300	19	228	1.580,00	1.235,56	921,99
2245643	0	13111041	Terrenos	28/12/1995	FAZENDA HORTO ALEGRIA GLEBA 02-A	16.500,53	-	16.500,53	11300060	Germano	0	0	0	0	495.319,00	495.319,00	369.614,66
2245644	0	13111041	Terrenos	28/12/1995	FAZENDA HORTO ALEGRIA GLEBA 02-B	1.257,77	-	1.257,77	11300060	Germano	0	0	0	0	79.952,25	79.952,25	59.661,60
2245646	0	13111041	Terrenos	28/12/1995	FAZENDA HORTO ALEGRIA GLEBA 02-D	3.507,64	-	3.507,64	11300060	Germano	0	0	0	0	165.627,61	165.627,61	123.593,87
2245647	0	13111111	Móveis e Utensílios	24/05/2019	TRITURADOR ELETR MAT;60HZ;MAQFEST/M50L	7.321,19	(1.342,22)	5.978,97	11300060	Germano	10	120	8	96	8.657,00	7.012,17	5.232,59
2245648	0	13111111	Móveis e Utensílios	24/05/2019	TRITURADOR ELETR MAT;60HZ;MAQFEST/M50L	7.321,18	(1.342,22)	5.978,96	11300060	Germano	10	120	8	96	8.657,00	7.012,17	5.232,59
2245649	0	13111071	Máquinas e Eqtos	24/05/2019	MOTOBOMBA CENTRIF;SUBRMERS;EBARA/80DVS65	4.256,64	-	4.256,64	11131170	Germano	25	300	19	228	5.033,00	3.935,81	2.936,96
2245650	0	13111071	Máquinas e Eqtos	24/05/2019	MOTOBOMBA CENTRIF;SUBRMERS;EBARA/80DVS65	4.256,64	-	4.256,64	11131170	Germano	25	300	19	228	5.033,00	3.935,81	2.936,96
2245651	0	13111141	Bens de Rodízio	24/05/2019	ACOPLAMENTO HID;VOITH/650 TVVS	18.212,30	(1.335,56)	16.876,74	12420010	Ubu	25	300	19	228	32.594,00	25.488,51	19.019,92
2245652	0	13111141	Bens de Rodízio	24/05/2019	ACOPLAMENTO HID;VOITH/650 TVVS	24.650,20	(1.807,68)	22.842,52	12420010	Ubu	25	300	19	228	32.594,00	25.488,51	19.019,92
2245653	0	13111091	Software	24/05/2019	LICAN₦AS DESWIK FULL E DESWIK CAD	183.464,00	(67.270,13)	116.193,87	11100020	Germano	5	60	3	36	216.951,00	145.357,17	108.467,76
2245654	0	13111051	Edificações	31/07/1987	CLUBE SAMISA / SAMARCO	25.120,09	(20.635,97)	4.484,12	11300060	Germano	50	600	23	276	45.411,03	24.385,72	18.197,00
2245655	0	13111051	Edificações	31/07/1987	CLUBE SAMISA / SAMARCO	427,59	(351,26)	76,33	11300060	Germano	50	600	23	276	772,98	415,09	309,75
2245656	0	13111051	Edificações	27/05/2019	CASA SAMARCO - PM (ALOJAMENTO DOS POLICIAIS)	42.391,79	(40.993,78)	1.398,01	11300060	Germano	25	300	19	228	50.129,00	39.200,88	29.252,30
2245657	0	13111051	Edificações	27/05/2019	CASA SAMARCO / PM - POSTO DA POL^CIA DPJ	42.785,45	(41.374,47)	1.410,98	11300060	Germano	25	300	19	228	50.595,00	39.565,29	29.524,23
2245658	0	13111081	Sistemas	30/05/2019	SISTEMA VIDEO MONITORAMENTO DOS PONTOS MACACOS E C	83.322,70	(266,62)	83.056,08	11260020	Germano	20	240	15	180	98.531,00	75.770,34	56.540,99
2245659	0	13111081	Sistemas	30/05/2019	SISTEMA DE CFTV DO PAIOL DE EXPLOSIVOS	23.913,60	(76,52)	23.837,08	11260020	Germano	20	240	15	180	28.278,00	21.745,78	16.227,04
2245660	0	13111081	Sistemas	30/06/2019	SISTEMA TRATAMENTO DE ESGOTO	664.401,19	-	664.401,19	11131170	Germano	20	240	15	180	785.674,00	604.183,31	450.850,89
2245661	0	13111041	Terrenos	05/07/2019	FAZENDA HORTO ALEGRIA	13.925.624,27	-	13.925.624,27	11300060	Germano	0	0	0	0	10.956.346,12	10.956.346,12	8.175.794,17
2245662	0	13111041	Terrenos	05/07/2019	FAZENDA HORTO ALEGRIA	2.498.952,85	-	2.498.952,85	11300060	Germano	0	0	0	0	3.214.260,00	3.214.260,00	2.398.530,30
2245663	0	13111041	Terrenos	05/07/2019	FAZENDA HORTO ALEGRIA	4.252.297,51	-	4.252.297,51	11300060	Germano	0	0	0	0	4.864.151,70	4.864.151,70	3.629.704,89
2245664	0	13111041	Terrenos	05/07/2019	CONTENDAS	1.491.847,53	-	1.491.847,53	11300060	Germano	0	0	0	0	1.303.636,10	1.303.636,10	972.793,33
2245665	0	13111041	Terrenos	05/07/2019	ABRE CAMPO	919.212,26	-	919.212,26	11300060	Germano	0	0	0	0	971.638,81	971.638,81	725.051,84
2245666	0	13111041	Terrenos	05/07/2019	ABRE CAMPO	188.636,32	-	188.636,32	11300060	Germano	0	0	0	0	262.703,39	262.703,39	196.033,31
2245667	0	13111041	Terrenos	05/07/2019	CORGUINHO	2.160.489,20	-	2.160.489,20	11300060	Germano	0	0	0	0	1.847.163,65	1.847.163,65	1.378.381,96
2245668	0	13111041	Terrenos	05/07/2019	FAZENDA FRAGAS DO PONTAUL DO TURVO	378.275,45	-	378.275,45	11300060	Germano	0	0	0	0	484.143,67	484.143,67	361.275,46
2245669	0	13111041	Terrenos	05/07/2019	S₮O JOS/ DAS CONTENDAS	246.557,96	-	246.557,96	11300060	Germano	0	0	0	0	340.290,58	340.290,58	253.930,07
2245670	0	13111041	Terrenos	05/07/2019	CIDREIRA	2.014.632,06	-	2.014.632,06	11300060	Germano	0	0	0	0	1.683.824,46	1.683.824,46	1.256.495,74
2245671	0	13111041	Terrenos	05/07/2019	FAZENDA S₮O JOSE DAS CONTENDAS	926.915,93	-	926.915,93	11300060	Germano	0	0	0	0	834.626,96	834.626,96	622.811,49
2245672	0	13111041	Terrenos	05/07/2019	CATA PRETA	979.877,47	-	979.877,47	11300060	Germano	0	0	0	0	1.034.084,14	1.034.084,14	771.649,51
2245673	0	13111041	Terrenos	05/07/2019	PEROBA	1.669.906,23	-	1.669.906,23	11300060	Germano	0	0	0	0	1.194.537,27	1.194.537,27	891.382,10
2245674	0	13111041	Terrenos	05/07/2019	S₮O JOS/ DAS CONTENDAS	1.282.842,93	-	1.282.842,93	11300060	Germano	0	0	0	0	1.495.457,60	1.495.457,60	1.115.933,49

FDC CONSULT LTDA

SAMARCO
APRENDER PARA EVOLUIR E TRANSFORMAR

DATA-BASE: 31/03/2021					DADOS CONTÁBEIS CEDIDOS PELA SAMARCO					AVALIAÇÃO VALOR JUSTO DE MERCADO							
IMOBILIZADO	SUB Nº	CLASSE	CENTRO CST	DT.INCORP.	DENOMINAÇÃO DO IMOBILIZADO	VAL AQUIS. BRL	DEPREC. ACUM BRL	VALOR CONTÁBIL BRL	CENTRO DE CUSTOS	UNID. IND	VIDA ÚTIL DET. (ANOS)	VIDA ÚTIL DET. (MESES)	VIDA ÚTIL REM. (ANOS)	VIDA ÚTIL REM. (MESES)	VALOR DE REPOSIÇÃO (R$)	VALOR JUSTO DE MERCADO (R$)	VALOR DE LIQUIDAÇÃO FORÇADA
2245675	0	13111041	Terrenos	05/07/2019	ABRE CAMPO	1.338.418,48	-	1.338.418,48	11300060	Germano	0	0	0	0	1.369.637,34	1.369.637,34	1.022.044,47
2245676	0	13111041	Terrenos	05/07/2019	CATA PRETA	854.540,18	-	854.540,18	11300060	Germano	0	0	0	0	960.792,64	960.792,64	716.958,26
2245677	0	13111041	Terrenos	05/07/2019	GARAPA	2.973.451,57	-	2.973.451,57	11300060	Germano	0	0	0	0	2.088.984,58	2.088.984,58	1.558.832,46
2245678	0	13111041	Terrenos	05/07/2019	CRISCIUMA	1.235.793,25	-	1.235.793,25	11300060	Germano	0	0	0	0	947.558,58	947.558,58	707.082,80
2245679	0	13111041	Terrenos	25/11/2019	VILA ANT PEREIRA QD 01 L 06 MAT 8648 - 969M2	40,40	-	40,40	11300060	Germano	0	0	0	0	159.303,60	159.303,60	118.874,80
2245680	0	13111041	Terrenos	25/11/2019	VILA ANT PEREIRA QD 01 L 07 MAT 8649 - 994,33M2	41,45	-	41,45	11300060	Germano	0	0	0	0	163.467,85	163.467,85	121.982,23
2245681	0	13111041	Terrenos	25/11/2019	VILA ANT PEREIRA QD 01 L 08 MAT 8650 - 840,67M2	35,05	-	35,05	11300060	Germano	0	0	0	0	138.206,15	138.206,15	103.131,56
2245682	0	13111041	Terrenos	25/11/2019	VILA ANT PEREIRA QD 01 L 09 MAT 8651 - 1128,29M2	47,04	-	47,04	11300060	Germano	0	0	0	0	185.490,88	185.490,88	138.416,15
2245683	0	13111041	Terrenos	25/11/2019	VILA ANT PEREIRA QD 01 L 10 MAT 8652 - 984M2	41,02	-	41,02	11300060	Germano	0	0	0	0	161.769,60	161.769,60	120.714,97
2245684	0	13111041	Terrenos	25/11/2019	VILA ANT PEREIRA QD 01 L 11 MAT 8653 - 952M2	39,69	-	39,69	11300060	Germano	0	0	0	0	156.508,80	156.508,80	116.789,28
2245685	0	13111041	Terrenos	25/11/2019	VILA ANT PEREIRA QD 01 L 12 MAT 8654 - 920M2	38,35	-	38,35	11300060	Germano	0	0	0	0	156.508,80	156.508,80	116.789,28
2245686	0	13111041	Terrenos	25/11/2019	VILA ANT PEREIRA QD 01 L 13 MAT 8655 - 888M2	37,02	-	37,02	11300060	Germano	0	0	0	0	145.987,20	145.987,20	108.937,90
2245687	0	13111041	Terrenos	25/11/2019	VILA ANT PEREIRA QD 01 L 14 MAT 8656 - 846M2	35,27	-	35,27	11300060	Germano	0	0	0	0	139.082,40	139.082,40	103.785,43
2245688	0	13111041	Terrenos	25/11/2019	VILA ANT PEREIRA QD 01 L 15 MAT 8657 - 810M2	33,77	-	33,77	11300060	Germano	0	0	0	0	133.164,00	133.164,00	99.369,03
2245689	0	13111041	Terrenos	25/11/2019	VILA ANT PEREIRA QD 01 L 16 MAT 8658 - 800M2	33,35	-	33,35	11300060	Germano	0	0	0	0	131.520,00	131.520,00	98.142,25
2245690	0	13111041	Terrenos	25/11/2019	VILA ANT PEREIRA QD 02 L 01 MAT 8661 - 1228,33M2	51,21	-	51,21	11300060	Germano	0	0	0	0	308.740,75	308.740,75	230.387,10
2245691	0	13111041	Terrenos	25/11/2019	VILA ANT PEREIRA QD 02 L 02 MAT 8662 - 1085,81M2	45,26	-	45,26	11300060	Germano	0	0	0	0	272.918,34	272.918,34	203.655,87
2245692	0	13111041	Terrenos	25/11/2019	VILA ANT PEREIRA QD 02 L 03 MAT 8663 - 1032M2	43,02	-	43,02	11300060	Germano	0	0	0	0	259.393,20	259.393,20	193.563,20
2245693	0	13111041	Terrenos	25/11/2019	VILA ANT PEREIRA QD 02 L 04 MAT 8664 - 983M2	40,98	-	40,98	11300060	Germano	0	0	0	0	247.077,05	247.077,05	184.372,70
2245694	0	13111041	Terrenos	25/11/2019	VILA ANT PEREIRA QD 03 L 01 MAT 8665 - 13400M2	558,60	-	558,60	11300060	Germano	0	0	0	0	1.610.965,44	1.610.965,44	1.202.127,21
2245695	0	13111041	Terrenos	25/11/2019	VILA ANT PEREIRA QD 04 L 01 MAT 8666 - 815,61M2	34,00	-	34,00	11300060	Germano	0	0	0	0	134.086,28	134.086,28	100.057,25
2245696	0	13111041	Terrenos	25/11/2019	VILA ANT PEREIRA QD 04 L 02 MAT 8667 - 855M2	35,64	-	35,64	11300060	Germano	0	0	0	0	140.562,00	140.562,00	104.889,53
2245697	0	13111041	Terrenos	25/11/2019	VILA ANT PEREIRA QD 04 L 03 MAT 8668 - 900M2	37,52	-	37,52	11300060	Germano	0	0	0	0	147.960,00	147.960,00	110.410,03
2245698	0	13111041	Terrenos	25/11/2019	VILA ANT PEREIRA QD 04 L 04 MAT 8669 - 940,17M2	39,19	-	39,19	11300060	Germano	0	0	0	0	154.563,95	154.563,95	115.338,00
2245699	0	13111041	Terrenos	25/11/2019	VILA ANT PEREIRA QD 04 L 05 MAT 8670 - 980,1M2	40,86	-	40,86	11300060	Germano	0	0	0	0	161.128,44	161.128,44	120.236,52
2245700	0	13111041	Terrenos	25/11/2019	VILA ANT PEREIRA QD 04 L 06 MAT 8671 - 1007,18M2	41,99	-	41,99	11300060	Germano	0	0	0	0	165.580,39	165.580,39	123.558,64
2245701	0	13111041	Terrenos	25/11/2019	VILA ANT PEREIRA QD 04 L 07 MAT 8672 - 1015,61M2	42,34	-	42,34	11300060	Germano	0	0	0	0	166.966,28	166.966,28	124.592,81
2245702	0	13111041	Terrenos	25/11/2019	VILA ANT PEREIRA QD 04 L 08 MAT 8673 - 1494,92M2	62,32	-	62,32	11300060	Germano	0	0	0	0	231.862,09	231.862,09	173.019,06
2245703	0	13111041	Terrenos	25/11/2019	VILA ANT PEREIRA QD 04 L 09 MAT 8674 - 1565,52M2	65,26	-	65,26	11300060	Germano	0	0	0	0	242.812,15	242.812,15	181.190,16
2245704	0	13111041	Terrenos	25/11/2019	VILA ANT PEREIRA QD 04 L 10 MAT 8675 - 814,14M2	33,94	-	33,94	11300060	Germano	0	0	0	0	133.844,62	133.844,62	99.876,92
2245705	0	13111041	Terrenos	25/11/2019	VILA ANT PEREIRA QD 04 L 11 MAT 8676 - 904,92M2	37,72	-	37,72	11300060	Germano	0	0	0	0	148.768,85	148.768,85	111.013,61
2245706	0	13111041	Terrenos	25/11/2019	VILA ANT PEREIRA QD 04 L 12 MAT 8677 - 900M2	37,52	-	37,52	11300060	Germano	0	0	0	0	147.960,00	147.960,00	110.410,03
2245707	0	13111041	Terrenos	25/11/2019	VILA ANT PEREIRA QD 04 L 13 MAT 8678 - 900M2	37,52	-	37,52	11300060	Germano	0	0	0	0	147.960,00	147.960,00	110.410,03
2245708	0	13111041	Terrenos	25/11/2019	VILA ANT PEREIRA QD 04 L 14 MAT 8679 - 900M2	37,52	-	37,52	11300060	Germano	0	0	0	0	147.960,00	147.960,00	110.410,03
2245709	0	13111041	Terrenos	25/11/2019	VILA ANT PEREIRA QD 04 L 15 MAT 8680 - 901,79M2	37,59	-	37,59	11300060	Germano	0	0	0	0	148.254,28	148.254,28	110.629,63
2245710	0	13111041	Terrenos	25/11/2019	VILA ANT PEREIRA QD 04 L 16 MAT 8681 - 998,45M2	41,62	-	41,62	11300060	Germano	0	0	0	0	164.145,18	164.145,18	122.487,66
2245711	0	13111041	Terrenos	25/11/2019	VILA ANT PEREIRA QD 04 L 17 MAT 8682 - 1156,82M2	48,22	-	48,22	11300060	Germano	0	0	0	0	190.181,21	190.181,21	141.916,15
2245712	0	13111041	Terrenos	25/11/2019	VILA ANT PEREIRA QD 04 L 18 MAT 8683 - 1147,81M2	47,85	-	47,85	11300060	Germano	0	0	0	0	188.699,96	188.699,96	140.810,82
2245713	0	13111041	Terrenos	25/11/2019	VILA ANT PEREIRA QD 04 L 19 MAT 8684 - 900M2	37,52	-	37,52	11300060	Germano	0	0	0	0	147.960,00	147.960,00	110.410,03
2245714	0	13111041	Terrenos	25/11/2019	VILA ANT PEREIRA QD 04 L 20 MAT 8685 - 900M2	37,52	-	37,52	11300060	Germano	0	0	0	0	147.960,00	147.960,00	110.410,03
2245715	0	13111041	Terrenos	25/11/2019	VILA ANT PEREIRA QD 04 L 21 MAT 8686 - 900M2	37,52	-	37,52	11300060	Germano	0	0	0	0	147.960,00	147.960,00	110.410,03
2245716	0	13111041	Terrenos	25/11/2019	VILA ANT PEREIRA QD 04 L 22 MAT 8687 - 900M2	37,52	-	37,52	11300060	Germano	0	0	0	0	147.960,00	147.960,00	110.410,03
2245717	0	13111041	Terrenos	25/11/2019	VILA ANT PEREIRA QD 04 L 23 MAT 8688 - 900M2	37,52	-	37,52	11300060	Germano	0	0	0	0	147.960,00	147.960,00	110.410,03
2245718	0	13111041	Terrenos	25/11/2019	VILA ANT PEREIRA QD 04 L 24 MAT 8689 - 900M2	37,52	-	37,52	11300060	Germano	0	0	0	0	147.960,00	147.960,00	110.410,03
2245719	0	13111041	Terrenos	25/11/2019	VILA ANT PEREIRA QD 04 L 25 MAT 8690 - 900M2	37,52	-	37,52	11300060	Germano	0	0	0	0	147.960,00	147.960,00	110.410,03
2245720	0	13111041	Terrenos	25/11/2019	VILA ANT PEREIRA QD 05 L 07 MAT 8697 - 855,8M2	35,68	-	35,68	11300060	Germano	0	0	0	0	220.026,18	220.026,18	164.186,92
2245721	0	13111041	Terrenos	25/11/2019	VILA ANT PEREIRA QD 05 L 08 MAT 8698 - 869,4M2	36,24	-	36,24	11300060	Germano	0	0	0	0	223.522,74	223.522,74	166.796,11
2245722	0	13111041	Terrenos	25/11/2019	VILA ANT PEREIRA QD 05 L 09 MAT 8699 - 877,8M2	36,59	-	36,59	11300060	Germano	0	0	0	0	225.682,38	225.682,38	168.407,67
2245723	0	13111041	Terrenos	25/11/2019	VILA ANT PEREIRA QD 07 L 09 MAT 8734 - 750M2	31,27	-	31,27	11300060	Germano	0	0	0	0	192.825,00	192.825,00	143.888,98
2245724	0	13111041	Terrenos	25/11/2019	VILA ANT PEREIRA QD 07 L 10 MAT 8735 - 818,61M2	34,13	-	34,13	11300060	Germano	0	0	0	0	210.464,63	210.464,63	157.051,95
2245725	0	13111041	Terrenos	25/11/2019	VILA ANT PEREIRA QD 07 L 11 MAT 8736 - 830M2	34,60	-	34,60	11300060	Germano	0	0	0	0	213.393,00	213.393,00	159.237,14
2245726	0	13111041	Terrenos	25/11/2019	VILA ANT PEREIRA QD 07 L 13 MAT 8738 - 830M2	34,60	-	34,60	11300060	Germano	0	0	0	0	213.393,00	213.393,00	159.237,14
2245727	0	13111041	Terrenos	25/11/2019	VILA ANT PEREIRA QD 09 L 01 MAT 8759 - 1040M2	43,35	-	43,35	11300060	Germano	0	0	0	0	261.404,00	261.404,00	195.063,69
2245728	0	13111041	Terrenos	25/11/2019	VILA ANT PEREIRA QD 09 L 03 MAT 8761 - 800M2	33,35	-	33,35	11300060	Germano	0	0	0	0	205.680,00	205.680,00	153.481,58
2245729	0	13111041	Terrenos	25/11/2019	VILA ANT PEREIRA QD 09 L 06 MAT 8764 - 800M2	33,35	-	33,35	11300060	Germano	0	0	0	0	205.680,00	205.680,00	153.481,58
2245730	0	13111041	Terrenos	25/11/2019	VILA ANT PEREIRA QD 10 L 01 MAT 8766 - 9995M2	416,66	-	416,66	11300060	Germano	0	0	0	0	2.495.698,53	2.495.698,53	1.862.328,67
2245731	0	13111041	Terrenos	26/11/2019	VILA ANT PEREIRA QD 13 L 16 MAT 8817 - 450M2	18,76	-	18,76	11300060	Germano	0	0	0	0	119.695,50	119.695,50	89.318,63
2245732	0	13111041	Terrenos	26/11/2019	VILA ANT PEREIRA QD 13 L 17 MAT 8818 - 450M2	18,76	-	18,76	11300060	Germano	0	0	0	0	119.695,50	119.695,50	89.318,63
2245733	0	13111041	Terrenos	26/11/2019	VILA ANT PEREIRA QD 13 L 21 MAT 8822 - 2066,8M2	86,16	-	86,16	11300060	Germano	0	0	0	0	797.131,15	797.131,15	594.831,54
2245734	0	13111041	Terrenos	26/11/2019	VILA ANT PEREIRA QD 16 L 01 MAT 8853 - 710,67M2	29,63	-	29,63	11300060	Germano	0	0	0	0	122.057,57	122.057,57	91.081,24
2245735	0	13111041	Terrenos	26/11/2019	VILA ANT PEREIRA QD 16 L 02 MAT 8854 - 537,41M2	22,40	-	22,40	11300060	Germano	0	0	0	0	92.300,17	92.300,17	68.875,81
2245736	0	13111041	Terrenos	26/11/2019	VILA ANT PEREIRA QD 16 L 03 MAT 8855 - 386,23M2	16,10	-	16,10	11300060	Germano	0	0	0	0	66.335,00	66.335,00	49.500,20
2245737	0	13111041	Terrenos	26/11/2019	VILA ANT PEREIRA QD 16 L 04 MAT 8856 - 450M2	18,76	-	18,76	11300060	Germano	0	0	0	0	77.287,50	77.287,50	57.673,12
2245738	0	13111041	Terrenos	26/11/2019	VILA ANT PEREIRA QD 16 L 05 MAT 8857 - 450M2	18,76	-	18,76	11300060	Germano	0	0	0	0	77.287,50	77.287,50	57.673,12
2245739	0	13111041	Terrenos	26/11/2019	VILA ANT PEREIRA QD 16 L 06 MAT 8858 - 450M2	18,76	-	18,76	11300060	Germano	0	0	0	0	77.287,50	77.287,50	57.673,12
2245740	0	13111041	Terrenos	26/11/2019	VILA ANT PEREIRA QD 16 L 07 MAT 8859 - 450M2	18,76	-	18,76	11300060	Germano	0	0	0	0	77.287,50	77.287,50	57.673,12
2245741	0	13111041	Terrenos	26/11/2019	VILA ANT PEREIRA QD 16 L 08 MAT 8860 - 450M2	18,76	-	18,76	11300060	Germano	0	0	0	0	77.287,50	77.287,50	57.673,12
2245742	0	13111041	Terrenos	26/11/2019	VILA ANT PEREIRA QD 16 L 09 MAT 8861 - 435M2	18,13	-	18,13	11300060	Germano	0	0	0	0	74.711,25	74.711,25	55.750,69
2245743	0	13111041	Terrenos	26/11/2019	VILA ANT PEREIRA QD 16 L 10 MAT 8862 - 450M2	18,76	-	18,76	11300060	Germano	0	0	0	0	77.287,50	77.287,50	57.673,12

FDC CONSULT LTDA

SAMARCO
APRENDER PARA EVOLUIR E TRANSFORMAR

DATA-BASE: 31/03/2021					DADOS CONTÁBEIS CEDIDOS PELA SAMARCO					AVALIAÇÃO VALOR JUSTO DE MERCADO							
IMOBILIZADO	SUB Nº	CLASSE	CENTRO CST	DT.INCORP.	DENOMINAÇÃO DO IMOBILIZADO	VAL AQUIS. BRL	DEPREC. ACUM BRL	VALOR CONTÁBIL BRL	CENTRO DE CUSTOS	UNID. IND	VIDA ÚTIL DET. (ANOS)	VIDA ÚTIL DET. (MESES)	VIDA ÚTIL REM. (ANOS)	VIDA ÚTIL REM. (MESES)	VALOR DE REPOSIÇÃO (R$)	VALOR JUSTO DE MERCADO (R$)	VALOR DE LIQUIDAÇÃO FORÇADA
2245744	0	13111041	Terrenos	26/11/2019	VILA ANT PEREIRA QD 16 L 11 MAT 8863 - 450M2	18,76	-	18,76	11300060	Germano	0	0	0	0	77.287,50	77.287,50	57.673,12
2245745	0	13111041	Terrenos	26/11/2019	VILA ANT PEREIRA QD 16 L 12 MAT 8864 - 450M2	18,76	-	18,76	11300060	Germano	0	0	0	0	77.287,50	77.287,50	57.673,12
2245746	0	13111041	Terrenos	26/11/2019	VILA ANT PEREIRA QD 16 L 13 MAT 8865 - 435M2	18,13	-	18,13	11300060	Germano	0	0	0	0	74.711,25	74.711,25	55.750,69
2245747	0	13111041	Terrenos	26/11/2019	VILA ANT PEREIRA QD 16 L 14 MAT 8866 - 450M2	18,76	-	18,76	11300060	Germano	0	0	0	0	77.287,50	77.287,50	57.673,12
2245748	0	13111041	Terrenos	26/11/2019	VILA ANT PEREIRA QD 16 L 15 MAT 8867 - 450M2	18,76	-	18,76	11300060	Germano	0	0	0	0	77.287,50	77.287,50	57.673,12
2245749	0	13111041	Terrenos	26/11/2019	VILA ANT PEREIRA QD 16 L 16 MAT 8868 - 450M2	18,76	-	18,76	11300060	Germano	0	0	0	0	77.287,50	77.287,50	57.673,12
2245750	0	13111041	Terrenos	26/11/2019	VILA ANT PEREIRA QD 16 L 17 MAT 8869 - 450M2	18,76	-	18,76	11300060	Germano	0	0	0	0	77.287,50	77.287,50	57.673,12
2245751	0	13111041	Terrenos	26/11/2019	VILA ANT PEREIRA QD 16 L 18 MAT 8870 - 450M2	18,76	-	18,76	11300060	Germano	0	0	0	0	77.287,50	77.287,50	57.673,12
2245752	0	13111041	Terrenos	26/11/2019	VILA ANT PEREIRA QD 16 L 19 MAT 8871 - 450M2	18,76	-	18,76	11300060	Germano	0	0	0	0	77.287,50	77.287,50	57.673,12
2245753	0	13111041	Terrenos	26/11/2019	VILA ANT PEREIRA QD 16 L 20 MAT 8872 - 450M2	18,76	-	18,76	11300060	Germano	0	0	0	0	77.287,50	77.287,50	57.673,12
2245754	0	13111041	Terrenos	26/11/2019	VILA ANT PEREIRA QD 16 L 21 MAT 8873 - 450M2	18,76	-	18,76	11300060	Germano	0	0	0	0	77.287,50	77.287,50	57.673,12
2245755	0	13111041	Terrenos	26/11/2019	VILA ANT PEREIRA QD 16 L 22 MAT 8874 - 450M2	18,76	-	18,76	11300060	Germano	0	0	0	0	77.287,50	77.287,50	57.673,12
2245756	0	13111041	Terrenos	26/11/2019	VILA ANT PEREIRA QD 16 L 23 MAT 8875 - 450M2	18,76	-	18,76	11300060	Germano	0	0	0	0	77.287,50	77.287,50	57.673,12
2245757	0	13111041	Terrenos	26/11/2019	VILA ANT PEREIRA QD 16 L 24 MAT 8876 - 450M2	18,76	-	18,76	11300060	Germano	0	0	0	0	77.287,50	77.287,50	57.673,12
2245758	0	13111041	Terrenos	26/11/2019	VILA ANT PEREIRA QD 16 L 25 MAT 8877 - 450M2	18,76	-	18,76	11300060	Germano	0	0	0	0	77.287,50	77.287,50	57.673,12
2245759	0	13111041	Terrenos	26/11/2019	VILA ANT PEREIRA QD 16 L 26 MAT 8878 - 457,96M2	19,09	-	19,09	11300060	Germano	0	0	0	0	78.654,63	78.654,63	58.693,30
2245760	0	13111041	Terrenos	26/11/2019	VILA ANT PEREIRA QD 16 L 27 MAT 8879 - 409,4M2	17,07	-	17,07	11300060	Germano	0	0	0	0	70.314,45	70.314,45	52.469,73
2245761	0	13111041	Terrenos	26/11/2019	VILA ANT PEREIRA QD 17 L 01 MAT 8880 - 454,9M2	18,96	-	18,96	11300060	Germano	0	0	0	0	78.129,08	78.129,08	58.301,12
2245762	0	13111041	Terrenos	26/11/2019	VILA ANT PEREIRA QD 17 L 02 MAT 8881 - 513,55M2	21,41	-	21,41	11300060	Germano	0	0	0	0	88.202,21	88.202,21	65.817,85
2245763	0	13111041	Terrenos	26/11/2019	VILA ANT PEREIRA QD 17 L 03 MAT 8882 - 30237,3M2	1.260,51	-	1.260,51	11300060	Germano	0	0	0	0	1.237.310,32	1.237.310,32	923.300,01
2245764	0	13111041	Terrenos	26/11/2019	VILA ANT PEREIRA QD 19 L 06 MAT 8905 - 789,49M2	32,91	-	32,91	11300060	Germano	0	0	0	0	202.977,88	202.977,88	151.465,22
2245765	0	13111041	Terrenos	26/11/2019	VILA ANT PEREIRA QD 20 L 14 MAT 8924 - 1054M2	43,94	-	43,94	11300060	Germano	0	0	0	0	264.922,90	264.922,90	197.689,55
2245766	0	13111041	Terrenos	26/11/2019	VILA ANT PEREIRA QD 22 L 02 MAT 8937 - 466,5M2	19,45	-	19,45	11300060	Germano	0	0	0	0	228.983,54	228.983,54	170.871,04
2245767	0	13111041	Terrenos	26/11/2019	VILA ANT PEREIRA QD 22 L 03 MAT 8938 - 466,5M2	19,45	-	19,45	11300060	Germano	0	0	0	0	208.003,70	208.003,70	155.215,56
2245768	0	13111041	Terrenos	26/11/2019	VILA ANT PEREIRA QD 22 L 14 MAT 8949 - 1057,4M2	44,08	-	44,08	11300060	Germano	0	0	0	0	265.777,49	265.777,49	198.327,26
2245769	0	13111041	Terrenos	26/11/2019	VILA ANT PEREIRA QD 24 L 07 MAT 8968 - 456,38M2	19,03	-	19,03	11300060	Germano	0	0	0	0	205.311,88	205.311,88	153.206,89
2245770	0	13111041	Terrenos	26/11/2019	VILA ANT PEREIRA QD 24 L 15 MAT 8976 - 1034,45M2	43,12	-	43,12	11300060	Germano	0	0	0	0	260.009,01	260.009,01	194.022,73
2245771	0	13111041	Terrenos	26/11/2019	VILA ANT PEREIRA QD 26 L 14 MAT 9008 - 1032,92M2	43,06	-	43,06	11300060	Germano	0	0	0	0	259.624,44	259.624,44	193.735,75
2245772	0	13111041	Terrenos	26/11/2019	VILA ANT PEREIRA QD 28 L 14 MAT 9044 - 1067,6M2	44,51	-	44,51	11300060	Germano	0	0	0	0	268.341,26	268.341,26	200.240,38
2245773	0	13111041	Terrenos	26/11/2019	VILA ANT PEREIRA QD 28 L 01 MAT 9031 - 471M2	19,63	-	19,63	11300060	Germano	0	0	0	0	230.180,49	230.180,49	171.764,23
2245774	0	13111041	Terrenos	26/11/2019	VILA ANT PEREIRA QD 29 L 01 MAT 9045 - 674,8M2	28,13	-	28,13	11300060	Germano	0	0	0	0	115.896,90	115.896,90	86.484,05
2245775	0	13111041	Terrenos	26/11/2019	VILA ANT PEREIRA QD 29 L 02 MAT 9046 - 570,95M2	23,80	-	23,80	11300060	Germano	0	0	0	0	90.060,66	90.060,66	67.204,65
2245776	0	13111041	Terrenos	26/11/2019	VILA ANT PEREIRA QD 29 L 03 MAT 9047 - 435,37M2	18,15	-	18,15	11300060	Germano	0	0	0	0	74.774,80	74.774,80	55.798,11
2245777	0	13111041	Terrenos	26/11/2019	VILA ANT PEREIRA QD 30 L 01 MAT 9064 - 11232,65M2	468,25	-	468,25	11300060	Germano	0	0	0	0	1.048.343,22	1.048.343,22	782.289,85
2245778	0	13111041	Terrenos	26/11/2019	VILA ANT PEREIRA QD 32 L 03 MAT 9077 - 1616,9M2	67,40	-	67,40	11300060	Germano	0	0	0	0	383.997,58	383.997,58	286.544,91
2245779	0	13111041	Terrenos	26/11/2019	VILA ANT PEREIRA QD 33 L 10 MAT 9087 - 420M2	17,51	-	17,51	11300060	Germano	0	0	0	0	72.135,00	72.135,00	53.828,25
2245780	0	13111041	Terrenos	26/11/2019	VILA ANT PEREIRA QD 33 L 11 MAT 9088 - 420M2	17,51	-	17,51	11300060	Germano	0	0	0	0	72.135,00	72.135,00	53.828,25
2245781	0	13111041	Terrenos	26/11/2019	VILA ANT PEREIRA QD 33 L 12 MAT 9089 - 420M2	17,51	-	17,51	11300060	Germano	0	0	0	0	72.135,00	72.135,00	53.828,25
2245782	0	13111041	Terrenos	26/11/2019	VILA ANT PEREIRA QD 33 L 13 MAT 9090 - 420M2	17,51	-	17,51	11300060	Germano	0	0	0	0	72.135,00	72.135,00	53.828,25
2245783	0	13111041	Terrenos	26/11/2019	VILA ANT PEREIRA QD 33 L 14 MAT 9091 - 583,99M2	24,35	-	24,35	11300060	Germano	0	0	0	0	100.300,28	100.300,28	74.845,61
2245784	0	13111041	Terrenos	26/11/2019	VILA ANT PEREIRA QD 33 L 01 MAT 9078 - 420M2	17,51	-	17,51	11300060	Germano	0	0	0	0	72.135,00	72.135,00	53.828,25
2245785	0	13111041	Terrenos	26/11/2019	VILA ANT PEREIRA QD 33 L 02 MAT 9079 - 420M2	17,51	-	17,51	11300060	Germano	0	0	0	0	72.135,00	72.135,00	53.828,25
2245786	0	13111041	Terrenos	26/11/2019	VILA ANT PEREIRA QD 33 L 03 MAT 9080 - 420M2	17,51	-	17,51	11300060	Germano	0	0	0	0	72.135,00	72.135,00	53.828,25
2245787	0	13111041	Terrenos	26/11/2019	VILA ANT PEREIRA QD 33 L 04 MAT 9081 - 441,83M2	18,42	-	18,42	11300060	Germano	0	0	0	0	75.884,30	75.884,30	56.626,03
2245788	0	13111041	Terrenos	26/11/2019	VILA ANT PEREIRA QD 33 L 05 MAT 9082 - 626,61M2	26,12	-	26,12	11300060	Germano	0	0	0	0	107.620,27	107.620,27	80.307,90
2245789	0	13111041	Terrenos	26/11/2019	VILA ANT PEREIRA QD 33 L 06 MAT 9083 - 420M2	17,51	-	17,51	11300060	Germano	0	0	0	0	72.135,00	72.135,00	53.828,25
2245790	0	13111041	Terrenos	26/11/2019	VILA ANT PEREIRA QD 33 L 07 MAT 9084 - 420M2	17,51	-	17,51	11300060	Germano	0	0	0	0	72.135,00	72.135,00	53.828,25
2245791	0	13111041	Terrenos	26/11/2019	VILA ANT PEREIRA QD 33 L 08 MAT 9085 - 420M2	17,51	-	17,51	11300060	Germano	0	0	0	0	72.135,00	72.135,00	53.828,25
2245792	0	13111041	Terrenos	26/11/2019	VILA ANT PEREIRA QD 33 L 09 MAT 9086 - 420M2	17,51	-	17,51	11300060	Germano	0	0	0	0	72.135,00	72.135,00	53.828,25
2245793	0	13111041	Terrenos	26/11/2019	VILA ANT PEREIRA QD 34 L 10 MAT 9101 - 420M2	17,51	-	17,51	11300060	Germano	0	0	0	0	60.471,60	60.471,60	45.124,84
2245794	0	13111041	Terrenos	26/11/2019	VILA ANT PEREIRA QD 34 L 11 MAT 9102 - 420M2	17,51	-	17,51	11300060	Germano	0	0	0	0	60.471,60	60.471,60	45.124,84
2245795	0	13111041	Terrenos	26/11/2019	VILA ANT PEREIRA QD 34 L 12 MAT 9103 - 406,23M2	16,93	-	16,93	11300060	Germano	0	0	0	0	58.489,00	58.489,00	43.645,39
2245796	0	13111041	Terrenos	26/11/2019	VILA ANT PEREIRA QD 34 L 13 MAT 9104 - 331,5M2	13,82	-	13,82	11300060	Germano	0	0	0	0	47.729,37	47.729,37	35.616,39
2245797	0	13111041	Terrenos	26/11/2019	VILA ANT PEREIRA QD 34 L 14 MAT 9105 - 405,91M2	16,92	-	16,92	11300060	Germano	0	0	0	0	58.442,92	58.442,92	43.611,01
2245798	0	13111041	Terrenos	26/11/2019	VILA ANT PEREIRA QD 34 L 15 MAT 9106 - 420M2	17,51	-	17,51	11300060	Germano	0	0	0	0	60.471,60	60.471,60	45.124,84
2245799	0	13111041	Terrenos	26/11/2019	VILA ANT PEREIRA QD 34 L 16 MAT 9107 - 420M2	17,51	-	17,51	11300060	Germano	0	0	0	0	60.471,60	60.471,60	45.124,84
2245800	0	13111041	Terrenos	26/11/2019	VILA ANT PEREIRA QD 34 L 17 MAT 9108 - 420M2	17,51	-	17,51	11300060	Germano	0	0	0	0	60.471,60	60.471,60	45.124,84
2245801	0	13111041	Terrenos	26/11/2019	VILA ANT PEREIRA QD 34 L 18 MAT 9109 - 420M2	17,51	-	17,51	11300060	Germano	0	0	0	0	60.471,60	60.471,60	45.124,84
2245802	0	13111041	Terrenos	26/11/2019	VILA ANT PEREIRA QD 34 L 19 MAT 9110 - 420M2	17,51	-	17,51	11300060	Germano	0	0	0	0	60.471,60	60.471,60	45.124,84
2245803	0	13111041	Terrenos	26/11/2019	VILA ANT PEREIRA QD 34 L 20 MAT 9111 - 420M2	17,51	-	17,51	11300060	Germano	0	0	0	0	60.471,60	60.471,60	45.124,84
2245804	0	13111041	Terrenos	26/11/2019	VILA ANT PEREIRA QD 34 L 21 MAT 9112 - 420M2	17,51	-	17,51	11300060	Germano	0	0	0	0	60.471,60	60.471,60	45.124,84
2245805	0	13111041	Terrenos	26/11/2019	VILA ANT PEREIRA QD 34 L 22 MAT 9113 - 471,34M2	19,65	-	19,65	11300060	Germano	0	0	0	0	67.863,53	67.863,53	50.640,81
2245806	0	13111041	Terrenos	26/11/2019	VILA ANT PEREIRA QD 34 L 01 MAT 9092 - 459,74M2	19,17	-	19,17	11300060	Germano	0	0	0	0	66.193,37	66.193,37	49.394,51
2245807	0	13111041	Terrenos	26/11/2019	VILA ANT PEREIRA QD 34 L 02 MAT 9093 - 450M2	18,76	-	18,76	11300060	Germano	0	0	0	0	64.791,00	64.791,00	48.348,04
2245808	0	13111041	Terrenos	26/11/2019	VILA ANT PEREIRA QD 34 L 03 MAT 9094 - 420M2	17,51	-	17,51	11300060	Germano	0	0	0	0	60.471,60	60.471,60	45.124,84
2245809	0	13111041	Terrenos	26/11/2019	VILA ANT PEREIRA QD 34 L 04 MAT 9095 - 420M2	17,51	-	17,51	11300060	Germano	0	0	0	0	60.471,60	60.471,60	45.124,84
2245810	0	13111041	Terrenos	26/11/2019	VILA ANT PEREIRA QD 34 L 05 MAT 9096 - 420M2	17,51	-	17,51	11300060	Germano	0	0	0	0	60.471,60	60.471,60	45.124,84
2245811	0	13111041	Terrenos	26/11/2019	VILA ANT PEREIRA QD 34 L 06 MAT 9097 - 420M2	17,51	-	17,51	11300060	Germano	0	0	0	0	60.471,60	60.471,60	45.124,84
2245812	0	13111041	Terrenos	26/11/2019	VILA ANT PEREIRA QD 34 L 07 MAT 9098 - 420M2	17,51	-	17,51	11300060	Germano	0	0	0	0	60.471,60	60.471,60	45.124,84

FDC CONSULT LTDA

SAMARCO
APRENDER PARA EVOLUIR E TRANSFORMAR

DATA-BASE: 31/03/2021					DADOS CONTÁBEIS CEDIDOS PELA SAMARCO					AVALIAÇÃO VALOR JUSTO DE MERCADO							
IMOBILIZADO	SUB Nº	CLASSE	CENTRO CST	DT.INCORP.	DENOMINAÇÃO DO IMOBILIZADO	VAL AQUIS. BRL	DEPREC. ACUM BRL	VALOR CONTÁBIL BRL	CENTRO DE CUSTOS	UNID. IND	VIDA ÚTIL DET. (ANOS)	VIDA ÚTIL DET. (MESES)	VIDA ÚTIL REM. (ANOS)	VIDA ÚTIL REM. (MESES)	VALOR DE REPOSIÇÃO (R$)	VALOR JUSTO DE MERCADO (R$)	VALOR DE LIQUIDAÇÃO FORÇADA
2245813	0	13111041	Terrenos	26/11/2019	VILA ANT PEREIRA QD 34 L 08 MAT 9099 - 420M2	17,51	-	17,51	11300060	Germano	0	0	0	0	60.471,60	60.471,60	45.124,84
2245814	0	13111041	Terrenos	26/11/2019	VILA ANT PEREIRA QD 34 L 09 MAT 9100 - 420M2	17,51	-	17,51	11300060	Germano	0	0	0	0	60.471,60	60.471,60	45.124,84
2245815	0	13111041	Terrenos	26/11/2019	VILA ANT PEREIRA QD 35 L 01 MAT 9114 - 462,88M2	19,30	-	19,30	11300060	Germano	0	0	0	0	66.645,46	66.645,46	49.731,87
2245816	0	13111041	Terrenos	26/11/2019	VILA ANT PEREIRA QD 35 L 02 MAT 9115 - 420M2	17,51	-	17,51	11300060	Germano	0	0	0	0	60.471,60	60.471,60	45.124,84
2245817	0	13111041	Terrenos	26/11/2019	VILA ANT PEREIRA QD 35 L 03 MAT 9116 - 420M2	17,51	-	17,51	11300060	Germano	0	0	0	0	60.471,60	60.471,60	45.124,84
2245818	0	13111041	Terrenos	26/11/2019	VILA ANT PEREIRA QD 35 L 04 MAT 9117 - 420M2	17,51	-	17,51	11300060	Germano	0	0	0	0	60.471,60	60.471,60	45.124,84
2245819	0	13111041	Terrenos	26/11/2019	VILA ANT PEREIRA QD 35 L 05 MAT 9118 - 420M2	17,51	-	17,51	11300060	Germano	0	0	0	0	60.471,60	60.471,60	45.124,84
2245820	0	13111041	Terrenos	26/11/2019	VILA ANT PEREIRA QD 35 L 06 MAT 9119 - 626M2	26,10	-	26,10	11300060	Germano	0	0	0	0	90.131,48	90.131,48	67.257,50
2245821	0	13111041	Terrenos	26/11/2019	VILA ANT PEREIRA QD 37 L 01 MAT 9121 - 8029,5M2	334,72	-	334,72	11300060	Germano	0	0	0	0	3.593.358,89	3.593.358,89	2.681.419,73
2245822	0	13111041	Terrenos	26/11/2019	VILA ANT PEREIRA QD 37 L 02 MAT 9122 - 599M2	24,97	-	24,97	11300060	Germano	0	0	0	0	157.039,83	157.039,83	117.185,54
2245823	0	13111041	Terrenos	26/11/2019	VILA ANT PEREIRA QD 38 L 01 MAT 9123 - 16114,9M2	671,78	-	671,78	11300060	Germano	0	0	0	0	1.010.565,38	1.010.565,38	754.099,45
2245824	0	13111041	Terrenos	26/11/2019	VILA ANT PEREIRA QD 39 L 01 MAT 9124 - 5850M2	243,86	-	243,86	11300060	Germano	0	0	0	0	2.587.737,30	2.587.737,30	1.931.009,42
2245825	0	13111041	Terrenos	26/11/2019	VILA ANT PEREIRA QD 40 L 10 MAT 9134 - 542,28M2	22,61	-	22,61	11300060	Germano	0	0	0	0	142.169,55	142.169,55	106.089,11
2245826	0	13111041	Terrenos	26/11/2019	VILA ANT PEREIRA QD 40 L 02 MAT 9126 - 513,75M2	21,42	-	21,42	11300060	Germano	0	0	0	0	243.785,01	243.785,01	181.916,13
2245827	0	13111041	Terrenos	26/11/2019	VILA ANT PEREIRA QD 40 L 07 MAT 9131 - 573,68M2	23,92	-	23,92	11300060	Germano	0	0	0	0	150.401,69	150.401,69	112.232,06
2245828	0	13111041	Terrenos	26/11/2019	VILA ANT PEREIRA QD 40 L 08 MAT 9132 - 609M2	25,38	-	25,38	11300060	Germano	0	0	0	0	159.661,53	159.661,53	119.141,89
2245829	0	13111041	Terrenos	26/11/2019	VILA ANT PEREIRA QD 40 L 09 MAT 9133 - 791,25M2	32,98	-	32,98	11300060	Germano	0	0	0	0	207.442,01	207.442,01	154.796,42
2245830	0	13111041	Terrenos	26/11/2019	VILA ANT PEREIRA QD 41 L 01 MAT 9135 - 450M2	18,76	-	18,76	11300060	Germano	0	0	0	0	77.287,50	77.287,50	57.673,12
2245831	0	13111041	Terrenos	26/11/2019	VILA ANT PEREIRA QD 41 L 02 MAT 9136 - 450M2	18,76	-	18,76	11300060	Germano	0	0	0	0	77.287,50	77.287,50	57.673,12
2245832	0	13111041	Terrenos	26/11/2019	VILA ANT PEREIRA QD 41 L 03 MAT 9137 - 450M2	18,76	-	18,76	11300060	Germano	0	0	0	0	77.287,50	77.287,50	57.673,12
2245833	0	13111041	Terrenos	26/11/2019	VILA ANT PEREIRA QD 41 L 04 MAT 9138 - 450M2	18,76	-	18,76	11300060	Germano	0	0	0	0	77.287,50	77.287,50	57.673,12
2245834	0	13111041	Terrenos	26/11/2019	VILA ANT PEREIRA QD 41 L 05 MAT 9139 - 450M2	18,76	-	18,76	11300060	Germano	0	0	0	0	77.287,50	77.287,50	57.673,12
2245835	0	13111041	Terrenos	26/11/2019	VILA ANT PEREIRA QD 41 L 06 MAT 9140 - 450M2	18,76	-	18,76	11300060	Germano	0	0	0	0	77.287,50	77.287,50	57.673,12
2245836	0	13111041	Terrenos	26/11/2019	VILA ANT PEREIRA QD 41 L 07 MAT 9141 - 450M2	18,76	-	18,76	11300060	Germano	0	0	0	0	77.287,50	77.287,50	57.673,12
2245837	0	13111041	Terrenos	26/11/2019	VILA ANT PEREIRA QD 41 L 08 MAT 9142 - 687,69M2	28,66	-	28,66	11300060	Germano	0	0	0	0	118.110,76	118.110,76	88.136,07
2245838	0	13111101	Eqtos Process Dados	11/09/2019	NOTEBOOK DELL LATITUDE 7490	8.313,59	(2.494,08)	5.819,51	12330030	Ubu	5	60	3	36	9.831,00	6.586,77	4.915,15
2245839	0	13111101	Eqtos Process Dados	11/09/2019	NOTEBOOK DELL LATITUDE 7490	8.313,59	(2.494,08)	5.819,51	13036030	BH	5	60	3	36	9.831,00	6.586,77	4.915,15
2245840	0	13111101	Eqtos Process Dados	11/09/2019	NOTEBOOK DELL LATITUDE 7490	8.313,59	(2.494,08)	5.819,51	13036030	BH	5	60	3	36	9.831,00	6.586,77	4.915,15
2245841	0	13111101	Eqtos Process Dados	11/09/2019	NOTEBOOK DELL LATITUDE 7490	8.313,59	(2.494,08)	5.819,51	13036030	BH	5	60	3	36	9.831,00	6.586,77	4.915,15
2245842	0	13111101	Eqtos Process Dados	11/09/2019	NOTEBOOK DELL LATITUDE 7490	8.313,59	(2.494,08)	5.819,51	13036030	BH	5	60	3	36	9.831,00	6.586,77	4.915,15
2245843	0	13111101	Eqtos Process Dados	11/09/2019	NOTEBOOK DELL LATITUDE 7490	8.313,59	(2.494,08)	5.819,51	13036030	BH	5	60	3	36	9.831,00	6.586,77	4.915,15
2245844	0	13111101	Eqtos Process Dados	11/09/2019	NOTEBOOK DELL LATITUDE 7490	8.313,59	(2.494,08)	5.819,51	13036030	BH	5	60	3	36	9.831,00	6.586,77	4.915,15
2245845	0	13111101	Eqtos Process Dados	11/09/2019	NOTEBOOK DELL LATITUDE 7490	8.313,59	(2.494,08)	5.819,51	13036030	BH	5	60	3	36	9.831,00	6.586,77	4.915,15
2245846	0	13111101	Eqtos Process Dados	11/09/2019	NOTEBOOK DELL LATITUDE 7490	8.313,59	(2.494,08)	5.819,51	13036030	BH	5	60	3	36	9.831,00	6.586,77	4.915,15
2245847	0	13111101	Eqtos Process Dados	11/09/2019	NOTEBOOK DELL LATITUDE 7490	8.313,59	(2.494,08)	5.819,51	13036030	BH	5	60	3	36	9.831,00	6.586,77	4.915,15
2245848	0	13111101	Eqtos Process Dados	11/09/2019	NOTEBOOK DELL LATITUDE 7490	8.313,59	(2.494,08)	5.819,51	13036030	BH	5	60	3	36	9.831,00	6.586,77	4.915,15
2245849	0	13111101	Eqtos Process Dados	11/09/2019	NOTEBOOK DELL LATITUDE 7490	8.313,59	(2.494,08)	5.819,51	13036030	BH	5	60	3	36	9.831,00	6.586,77	4.915,15
2245850	0	13111101	Eqtos Process Dados	11/09/2019	NOTEBOOK DELL LATITUDE 7490	8.313,59	(2.494,08)	5.819,51	13036030	BH	5	60	3	36	9.831,00	6.586,77	4.915,15
2245851	0	13111041	Terrenos	06/09/2019	LOTE RUA SANTA TEREZA - BANDEIRANTES - MARIANA-MG	360.000,00	-	360.000,00	11300060	Germano	0	0	0	0	460.800,00	460.800,00	343.856,05
2245856	0	13111111	Móveis e Utensílios	24/10/2019	APARELHO DE SOM RESTAURANTE UBU	18.002,70	(2.550,39)	15.452,31	12300060	Ubu	10	120	8	96	21.288,00	17.243,28	12.867,20
2245857	0	13111111	Móveis e Utensílios	24/10/2019	APARELHO DE SOM RESTAURANTE GERMANO	18.002,69	(2.550,38)	15.452,31	11300060	Germano	10	120	8	96	21.288,00	17.243,28	12.867,20
2245858	0	13111041	Terrenos	23/10/2019	FAZENDAS SAMITRI VI	146.632,68	-	146.632,68	12300060	Ubu	0	0	0	0	5.436.377,12	5.436.377,12	4.056.708,31
2245859	0	13111041	Terrenos	23/10/2019	FAZENDAS SAMITRI VI	234.346,35	-	234.346,35	12300060	Ubu	0	0	0	0	9.533.914,13	9.533.914,13	7.114.353,51
2245860	0	13111041	Terrenos	23/10/2019	PROPRIEDADE FAZENDA DO GAIO	3.182.439,97	-	3.182.439,97	11341010	Germano	0	0	0	0	2.770.690,32	2.770.690,32	2.067.531,78
2245861	0	13111041	Terrenos	23/10/2019	PROPRIEDADE FAZENDA DO GAIO	82.119,81	-	82.119,81	11341010	Germano	0	0	0	0	157.774,77	157.774,77	117.733,96
2245862	0	13111041	Terrenos	23/10/2019	TERRENO DE 300 M2 EM JACARAIPE-ES Lote 25	2.659,32	-	2.659,32	12300060	Ubu	0	0	0	0	120.900,00	120.900,00	90.217,44
2245863	0	13111041	Terrenos	25/10/2019	Lage ou Macuco - EstaÃRo de Bombas II e V	12.679,38	-	12.679,38	11162020	Germano	0	0	0	0	316.445,81	316.445,81	236.136,74
2245864	0	13111041	Terrenos	25/10/2019	Cachoeira Alegre - Barragem de Matip •	1.013,47	-	1.013,47	11162020	Germano	0	0	0	0	49.922,51	49.922,51	37.252,95
2245865	0	13111041	Terrenos	25/10/2019	VILA RESIDENCIAL DE MATIPO	228,47	-	228,47	11162020	Germano	0	0	0	0	82.740,00	82.740,00	61.741,86
2245866	0	13111041	Terrenos	20/11/2019	RECANTO DAS GIROLANDAS (LD GUALAXO)	20.000,00	-	20.000,00	11300060	Germano	0	0	0	0	63.831,35	63.831,35	47.631,94
2245867	0	13111041	Terrenos	31/12/2019	CAETANO TEIXEIRA	125.411,51	-	125.411,51	11300060	Germano	0	0	0	0	3.892.500,00	3.892.500,00	2.904.643,43
2245868	0	13111041	Terrenos	20/11/2019	MARIA THOMASIA FELISBINA (CAPTAÃÕO DE BRUMAL)	133.226,30	-	133.226,30	11300060	Germano	0	0	0	0	531.454,00	531.454,00	396.579,16
2245869	0	13111041	Terrenos	20/11/2019	CIRO ANT†NIO DE MACEDO (CAPTACAO BRUMAL)	250.000,00	-	250.000,00	11300060	Germano	0	0	0	0	997.500,00	997.500,00	744.349,86
2245870	0	13111041	Terrenos	20/11/2019	JOS/ GONÃALVES DA SILVA FARIAS (CAPTACAO BRUMAL)	85.000,00	-	85.000,00	11300060	Germano	0	0	0	0	339.150,00	339.150,00	253.078,95
2245871	0	13111041	Terrenos	20/11/2019	JOS/ DE ASSUMAR MONTEIRO (CAPTACAO BRUMAL)	178.478,40	-	178.478,40	11300060	Germano	0	0	0	0	712.128,00	712.128,00	531.400,88
2245872	0	13111041	Terrenos	20/11/2019	JERUSAL/M (ESTACAO EV IV)	100.000,00	-	100.000,00	12300060	Ubu	0	0	0	0	151.578,75	151.578,75	113.110,40
2245875	0	13111041	Terrenos	19/02/2020	VILA RESID ANCHIETA L 36 MAT 5528 - 455M2	680,57	-	680,57	12300060	Ubu	0	0	0	0	598.083,85	598.083,85	446.299,38
2245876	0	13111041	Terrenos	19/02/2020	VILA RESID ANCHIETA L 105 MAT 9696 - 1383,6M2	2.069,53	-	2.069,53	12300060	Ubu	0	0	0	0	1.818.700,69	1.818.700,69	1.357.142,46
2245877	0	13111041	Terrenos	19/02/2020	VILA RESID ANCHIETA L 113 MAT 9697 - 1494,88M2	2.235,97	-	2.235,97	12300060	Ubu	0	0	0	0	1.964.974,91	1.964.974,91	1.466.294,53
2245878	0	13111041	Terrenos	19/02/2020	VILA RESID ANCHIETA L 102 MAT 5808 - 4214,73M2	6.304,20	-	6.304,20	12300060	Ubu	0	0	0	0	5.540.136,14	5.540.136,14	4.134.134,89
2245879	0	13111041	Terrenos	19/02/2020	VILA RESID ANCHIETA L 85 MAT 5577 - 314M2	469,67	-	469,67	12300060	Ubu	0	0	0	0	412.743,58	412.743,58	307.995,61
2245880	0	13111041	Terrenos	19/02/2020	VILA RESID ANCHIETA L 55 MAT 5547 - 314M2	469,67	-	469,67	12300060	Ubu	0	0	0	0	412.743,58	412.743,58	307.995,61
2245881	0	13111081	Sistemas	27/03/2020	BOIA SINAL MARIT;PIAO;PS;TIDELAND/SB138P	107.811,89	(228,40)	107.583,49	12440010	Ubu	25	300	19	228	211.813,00	165.637,77	123.601,45
2245882	0	13111081	Sistemas	27/03/2020	SISTEMA PROTECAO FISCIA PORTO PATIO ESTOC EMBARQUE	2.391.726,20	(5.066,79)	2.386.659,41	12420010	Ubu	20	240	15	180	3.332.958,00	2.563.044,70	1.912.583,42
2245883	0	13111111	Móveis e Utensílios	27/03/2020	GUARITA M₹VEL DE FIBRA DE 1,20 X 1,20M	4.898,31	(489,83)	4.408,48	12420010	Ubu	10	120	8	96	5.153,00	4.173,93	3.114,65
2245884	0	13111111	Móveis e Utensílios	27/03/2020	GUARITA M₹VEL DE FIBRA DE 1,20 X 1,20M	4.898,32	(489,83)	4.408,49	12420010	Ubu	10	120	8	96	5.153,00	4.173,93	3.114,65
2245885	0	13111101	Eqtos Process Dados	27/03/2020	HARDWARES DE V^DEOMONITORAMENTO DA ₮REA PORTU₮RIA	3.655.655,36	(731.131,07)	2.924.524,29	12440010	Ubu	5	60	4	48	3.845.749,00	3.115.056,69	2.324.503,26
2245886	0	13111051	Edificações	27/03/2020	SALA CENTRAL DE V^DEOMONITORAMENTO ₮REA PORTU₮RIA	3.325.134,72	(129.101,87)	3.196.032,85	12440010	Ubu	50	600	38	456	3.858.210,00	3.017.120,22	2.251.421,56
2245887	0	13111101	Eqtos Process Dados	31/03/2020	HARDWARE AMULET HOTKEY DXZ4	13.172,28	(2.634,45)	10.537,83	12440010	Ubu	5	60	4	48	13.857,00	11.224,17	8.375,65

FDC CONSULT LTDA

SAMARCO
APRENDER PARA EVOLUIR E TRANSFORMAR

DATA-BASE: 31/03/2021					DADOS CONTÁBEIS CEDIDOS PELA SAMARCO					AVALIAÇÃO VALOR JUSTO DE MERCADO							
IMOBILIZADO	SUB Nº	CLASSE	CENTRO CST	DT.INCORP.	DENOMINAÇÃO DO IMOBILIZADO	VAL AQUIS. BRL	DEPREC. ACUM BRL	VALOR CONTÁBIL BRL	CENTRO DE CUSTOS	UNID. IND	VIDA ÚTIL DET. (ANOS)	VIDA ÚTIL DET. (MESES)	VIDA ÚTIL REM. (ANOS)	VIDA ÚTIL REM. (MESES)	VALOR DE REPOSIÇÃO (R$)	VALOR JUSTO DE MERCADO (R$)	VALOR DE LIQUIDAÇÃO FORÇADA
2245888	0	13111101	Eqtos Process Dados	31/03/2020	HARDWARE AMULET HOTKEY DXZ4	13.172,28	(2.634,45)	10.537,83	12440010	Ubu	5	60	4	48	13.857,00	11.224,17	8.375,65
2245889	0	13111101	Eqtos Process Dados	31/03/2020	HARDWARE AMULET HOTKEY DXZ4	13.172,28	(2.634,45)	10.537,83	12440010	Ubu	5	60	4	48	13.857,00	11.224,17	8.375,65
2245890	0	13111101	Eqtos Process Dados	31/03/2020	HARDWARE AMULET HOTKEY DXZ4	13.172,28	(2.634,45)	10.537,83	12440010	Ubu	5	60	4	48	13.857,00	11.224,17	8.375,65
2245891	0	13111101	Eqtos Process Dados	31/03/2020	HARDWARE AMULET HOTKEY DXZ4	13.172,28	(2.634,45)	10.537,83	12440010	Ubu	5	60	4	48	13.857,00	11.224,17	8.375,65
2245892	0	13111101	Eqtos Process Dados	31/03/2020	HARDWARE AMULET HOTKEY DXZ4	13.172,27	(2.634,45)	10.537,82	12440010	Ubu	5	60	4	48	13.857,00	11.224,17	8.375,65
2245893	0	13111101	Eqtos Process Dados	31/03/2020	SERVIDOR DE V^DEO WALL	44.073,20	(8.814,64)	35.258,56	12440010	Ubu	10	120	8	96	48.876,00	39.589,56	29.542,34
2245894	0	13111101	Eqtos Process Dados	31/03/2020	SERVIDOR DE V^DEO MONITORAMENTO	68.517,32	(13.703,47)	54.813,85	12440010	Ubu	10	120	8	96	75.984,00	61.547,04	45.927,35
2245895	0	13111101	Eqtos Process Dados	31/03/2020	SERVIDOR DE V^DEO MONITORAMENTO	68.517,33	(13.703,47)	54.813,86	12440010	Ubu	10	120	8	96	75.984,00	61.547,04	45.927,35
2245896	0	13111101	Eqtos Process Dados	31/03/2020	SERVIDOR ANAL^TICO DE V^DEO	25.519,28	(5.103,85)	20.415,43	12440010	Ubu	10	120	8	96	28.299,00	22.922,19	17.104,89
2245897	0	13111101	Eqtos Process Dados	31/03/2020	SERVIDOR ANAL^TICO DE V^DEO	25.519,28	(5.103,85)	20.415,43	12440010	Ubu	10	120	8	96	28.299,00	22.922,19	17.104,89
2245898	0	13111101	Eqtos Process Dados	31/03/2020	ESTAƒO DE VISUALIZAƒO	25.620,91	(5.124,19)	20.496,72	12440010	Ubu	5	60	4	48	26.953,00	21.831,93	16.291,32
2245899	0	13111101	Eqtos Process Dados	31/03/2020	ESTAƒO DE VISUALIZAƒO	25.620,91	(5.124,19)	20.496,72	12440010	Ubu	5	60	4	48	26.953,00	21.831,93	16.291,32
2245900	0	13111101	Eqtos Process Dados	31/03/2020	ESTAƒO DE VISUALIZAƒO	25.620,91	(5.124,19)	20.496,72	12440010	Ubu	5	60	4	48	26.953,00	21.831,93	16.291,32
2245901	0	13111101	Eqtos Process Dados	31/03/2020	ESTAƒO DE VISUALIZAƒO	25.620,91	(5.124,19)	20.496,72	12440010	Ubu	5	60	4	48	26.953,00	21.831,93	16.291,32
2245902	0	13111101	Eqtos Process Dados	31/03/2020	STORAGE ARRAY P/ 12 HDD 3.5"(PRINCIPAL)	113.227,34	(22.645,47)	90.581,87	12440010	Ubu	5	60	4	48	119.115,00	96.483,15	71.997,21
2245903	0	13111101	Eqtos Process Dados	31/03/2020	STORAGE ENCLOSURE P/12HDD3.5"(PRINCIPAL)	81.350,82	(16.270,16)	65.080,66	12440010	Ubu	5	60	4	48	85.581,00	69.320,61	51.728,11
2245904	0	13111101	Eqtos Process Dados	31/03/2020	STORAGE ARRAY P/ 12HDD3.5"(REPLICAƒO)	113.227,34	(22.645,47)	90.581,87	12440010	Ubu	5	60	4	48	119.115,00	96.483,15	71.997,21
2245905	0	13111101	Eqtos Process Dados	31/03/2020	STORAGE ENCLOSURE 12HDD3.5"(REPLICAƒO2)	81.350,82	(16.270,16)	65.080,66	12440010	Ubu	5	60	4	48	85.581,00	69.320,61	51.728,11
2245906	0	13111101	Eqtos Process Dados	31/03/2020	SWITCH CORE - DATA CENTER PRINCIPAL	25.634,51	(5.126,91)	20.507,60	12440010	Ubu	5	60	4	48	26.967,00	21.843,27	16.299,78
2245907	0	13111101	Eqtos Process Dados	31/03/2020	SWITCH CORE - DATA CENTER SECUNDƒRIO	21.749,44	(4.349,89)	17.399,55	12440010	Ubu	5	60	4	48	22.880,00	18.532,80	13.829,46
2245908	0	13111111	Móveis e Utensílios	31/03/2020	ƒRMƒRIO TIPO RACK - MED 600X500X300MM	19.950,00	(1.995,00)	17.955,00	12440010	Ubu	10	120	8	96	20.987,00	16.999,47	12.685,27
2245909	0	13111111	Móveis e Utensílios	31/03/2020	ƒRMƒRIO TIPO RACK - MED 600X500X300MM	19.950,00	(1.995,00)	17.955,00	12440010	Ubu	10	120	8	96	20.987,00	16.999,47	12.685,27
2245910	0	13111111	Móveis e Utensílios	31/03/2020	ƒRMƒRIO TIPO RACK - MED 600X500X300MM	19.950,00	(1.995,00)	17.955,00	12440010	Ubu	10	120	8	96	20.987,00	16.999,47	12.685,27
2245911	0	13111111	Móveis e Utensílios	31/03/2020	ƒRMƒRIO TIPO RACK - MED 600X500X300MM	19.950,00	(1.995,00)	17.955,00	12440010	Ubu	10	120	8	96	20.987,00	16.999,47	12.685,27
2245912	0	13111111	Móveis e Utensílios	31/03/2020	ƒRMƒRIO TIPO RACK - MED 600X500X300MM	19.950,00	(1.995,00)	17.955,00	12440010	Ubu	10	120	8	96	20.987,00	16.999,47	12.685,27
2245913	0	13111111	Móveis e Utensílios	31/03/2020	ƒRMƒRIO TIPO RACK - MED 600X500X300MM	19.950,00	(1.995,00)	17.955,00	12440010	Ubu	10	120	8	96	20.987,00	16.999,47	12.685,27
2245914	0	13111111	Móveis e Utensílios	31/03/2020	ƒRMƒRIO TIPO RACK - MED 600X500X300MM	19.950,00	(1.995,00)	17.955,00	12440010	Ubu	10	120	8	96	20.987,00	16.999,47	12.685,27
2245915	0	13111111	Móveis e Utensílios	31/03/2020	ƒRMƒRIO TIPO RACK - MED 600X500X300MM	19.950,00	(1.995,00)	17.955,00	12440010	Ubu	10	120	8	96	20.987,00	16.999,47	12.685,27
2245916	0	13111111	Móveis e Utensílios	31/03/2020	ƒRMƒRIO TIPO RACK - MED 600X500X300MM	19.950,00	(1.995,00)	17.955,00	12440010	Ubu	10	120	8	96	20.987,00	16.999,47	12.685,27
2245917	0	13111111	Móveis e Utensílios	31/03/2020	ƒRMƒRIO TIPO RACK - MED 600X500X300MM	19.950,00	(1.995,00)	17.955,00	12440010	Ubu	10	120	8	96	20.987,00	16.999,47	12.685,27
2245918	0	13111111	Móveis e Utensílios	31/03/2020	ƒRMƒRIO TIPO RACK - MED 600X500X300MM	19.950,00	(1.995,00)	17.955,00	12440010	Ubu	10	120	8	96	20.987,00	16.999,47	12.685,27
2245919	0	13111111	Móveis e Utensílios	31/03/2020	ƒRMƒRIO TIPO RACK - MED 600X500X300MM	19.950,00	(1.995,00)	17.955,00	12440010	Ubu	10	120	8	96	20.987,00	16.999,47	12.685,27
2245920	0	13111071	Máquinas e Eqtos	30/03/2020	EMBREAGEM;CATERPILLAR/1189628	191.805,60	(490,99)	191.314,61	11200010	Germano	25	300	19	228	158.070,00	123.610,74	92.240,24
2245926	0	13111091	Software	30/03/2020	LICENƒAS SOLKIDWORKS PROFESSIONAL 2019	23.602,95	(4.720,59)	18.882,36	12200010	Ubu	5	60	4	48	24.830,00	20.112,30	15.008,11
2245927	0	13111071	Máquinas e Eqtos	30/03/2020	MOTOR DE POPA 15HP COM CARRINHO SUPORTE	9.210,35	(368,41)	8.841,94	12341010	Ubu	25	300	19	228	12.138,00	9.491,92	7.083,01
2245928	0	13111071	Máquinas e Eqtos	30/03/2020	COMANDO;CATERPILLAR/2576310	1.155.089,42	(2.956,87)	1.152.132,55	11200010	Germano	20	240	15	180	1.580.700,00	1.215.558,30	907.068,32
2245930	0	13111071	Máquinas e Eqtos	27/03/2020	MOTOR COMB GASOL;3 CIL;AGUA;YAMAHA/F40F	22.527,07	(38,18)	22.488,89	12440010	Ubu	25	300	19	228	29.687,00	23.215,23	17.323,57
2245931	0	13111071	Máquinas e Eqtos	27/03/2020	MOTOR COMB GASOL;3 CIL;AGUA;YAMAHA/F40F	22.527,08	(38,18)	22.488,90	12440010	Ubu	25	300	19	228	29.687,00	23.215,23	17.323,57
2245932	0	13111111	Móveis e Utensílios	27/03/2020	HIDROJATEADORA;CINOMATIC/CINOJET700/30	59.750,48	(5.975,05)	53.775,43	12440010	Ubu	10	120	8	96	62.857,00	50.914,17	37.992,94
2245933	0	13111091	Software	30/03/2020	LICENƒAS SOLKIDWORKS PROFESSIONAL 2019	23.602,95	(4.720,59)	18.882,36	12200010	Ubu	5	60	4	48	24.830,00	20.112,30	15.008,11
2245934	0	13111131	Ferramentas	29/04/2020	REBITADOR HIDR;3/4POL;S/ACES;HUCK/HU3585	50.567,12	(4.635,32)	45.931,80	12200010	Ubu	10	120	8	96	53.196,00	43.088,76	32.153,50
2245935	0	13111101	Eqtos Process Dados	29/04/2020	MAQUINA GRAV LASER;USB;TRODAT/RAYJET300	118.355,62	(21.698,53)	96.657,09	12200010	Ubu	5	60	4	48	124.510,00	100.853,10	75.258,14
2245936	0	13111121	Veículos	29/04/2020	REBOQUE FERRAMENTARIA MOVEL	456.500,00	(104.614,58)	351.885,42	12200010	Ubu	15	180	11	132	526.900,00	397.282,60	296.458,39
2245937	0	13111111	Móveis e Utensílios	29/04/2020	CONDICIONADOR AR;TET/SPLIT;LG/S4W12JA3WA	2.453,25	(224,88)	2.228,37	11300060	Germano	10	120	8	96	2.580,00	2.089,80	1.559,44
2245938	0	13111111	Móveis e Utensílios	29/04/2020	CONDICIONADOR AR;TET/SPLIT;LG/S4W12JA3WA	2.453,25	(224,88)	2.228,37	11300060	Germano	10	120	8	96	2.580,00	2.089,80	1.559,44
2245939	0	13111111	Móveis e Utensílios	29/04/2020	CONDICIONADOR AR;TET/SPLIT;LG/S4W12JA3WA	2.453,25	(224,88)	2.228,37	11300060	Germano	10	120	8	96	2.580,00	2.089,80	1.559,44
2245940	0	13111111	Móveis e Utensílios	29/04/2020	CONDICIONADOR AR;TET/SPLIT;LG/S4W12JA3WA	2.453,25	(224,88)	2.228,37	11300060	Germano	10	120	8	96	2.580,00	2.089,80	1.559,44
2245941	0	13111111	Móveis e Utensílios	29/04/2020	CONDICIONADOR AR;TET/SPLIT;LG/S4W12JA3WA	2.453,25	(224,88)	2.228,37	11300060	Germano	10	120	8	96	2.580,00	2.089,80	1.559,44
2245942	0	13111111	Móveis e Utensílios	29/04/2020	CONDICIONADOR AR;TET/SPLIT;LG/S4W12JA3WA	2.453,25	(224,88)	2.228,37	11300060	Germano	10	120	8	96	2.580,00	2.089,80	1.559,44
2245943	0	13111111	Móveis e Utensílios	29/04/2020	CONDICIONADOR AR;TET/SPLIT;LG/S4W12JA3WA	2.453,25	(224,88)	2.228,37	11300060	Germano	10	120	8	96	2.580,00	2.089,80	1.559,44
2245944	0	13111111	Móveis e Utensílios	29/04/2020	CONDICIONADOR AR;TET/SPLIT;LG/S4W12JA3WA	2.453,25	(224,88)	2.228,37	11300060	Germano	10	120	8	96	2.580,00	2.089,80	1.559,44
2245945	0	13111111	Móveis e Utensílios	29/04/2020	CONDICIONADOR AR;TET/SPLIT;LG/S4W12JA3WA	2.453,25	(224,88)	2.228,37	11300060	Germano	10	120	8	96	2.580,00	2.089,80	1.559,44
2245946	0	13111111	Móveis e Utensílios	29/04/2020	CONDICIONADOR AR;TET/SPLIT;LG/S4W12JA3WA	2.453,25	(224,88)	2.228,37	11300060	Germano	10	120	8	96	2.580,00	2.089,80	1.559,44
2245947	0	13111111	Móveis e Utensílios	29/04/2020	CONDICIONADOR AR;TET/SPLIT;LG/S4W12JA3WA	2.453,25	(224,88)	2.228,37	11300060	Germano	10	120	8	96	2.580,00	2.089,80	1.559,44
2245948	0	13111111	Móveis e Utensílios	29/04/2020	CONDICIONADOR AR;TET/SPLIT;LG/S4W12JA3WA	2.453,25	(224,88)	2.228,37	11300060	Germano	10	120	8	96	2.580,00	2.089,80	1.559,44
2245949	0	13111111	Móveis e Utensílios	29/04/2020	CONDICIONADOR AR;TET/SPLIT;LG/S4W12JA3WA	2.453,25	(224,88)	2.228,37	11300060	Germano	10	120	8	96	2.580,00	2.089,80	1.559,44
2245950	0	13111111	Móveis e Utensílios	29/04/2020	CONDICIONADOR AR;TET/SPLIT;LG/S4W12JA3WA	2.453,21	(224,88)	2.228,33	11300060	Germano	10	120	8	96	2.580,00	2.089,80	1.559,44
2245951	0	13111101	Eqtos Process Dados	29/04/2020	PROJETOR MULTIMD;4000ANSI LM;BENQ/MX704	4.074,84	(747,05)	3.327,79	11300060	Germano	5	60	4	48	4.286,00	3.471,66	2.590,61
2245952	0	13111101	Eqtos Process Dados	29/04/2020	PROJETOR MULTIMD;4000ANSI LM;BENQ/MX704	4.173,22	(765,09)	3.408,13	12300060	Ubu	5	60	4	48	4.390,00	3.555,90	2.653,47
2245953	0	13111101	Eqtos Process Dados	29/04/2020	CATRACA ID BLOCK INOX	6.307,72	(1.156,42)	5.151,30	12300060	Ubu	5	60	4	48	6.635,00	5.374,35	4.010,42
2245954	0	13111101	Eqtos Process Dados	29/04/2020	CATRACA ID BLOCK INOX	6.307,72	(1.156,42)	5.151,30	12300060	Ubu	5	60	4	48	6.635,00	5.374,35	4.010,42
2245955	0	13111101	Eqtos Process Dados	29/04/2020	CATRACA ID BLOCK INOX	6.307,72	(1.156,42)	5.151,30	12300060	Ubu	5	60	4	48	6.635,00	5.374,35	4.010,42
2245956	0	13111101	Eqtos Process Dados	29/04/2020	CATRACA ID BLOCK INOX	6.307,72	(1.156,42)	5.151,30	12300060	Ubu	5	60	4	48	6.635,00	5.374,35	4.010,42
2245957	0	13111101	Eqtos Process Dados	29/04/2020	CATRACA ID BLOCK INOX	6.307,72	(1.156,42)	5.151,30	12300060	Ubu	5	60	4	48	6.635,00	5.374,35	4.010,42
2245958	0	13111101	Eqtos Process Dados	29/04/2020	CATRACA ID BLOCK INOX	6.307,72	(1.156,42)	5.151,30	12300060	Ubu	5	60	4	48	6.635,00	5.374,35	4.010,42
2245959	0	13111101	Eqtos Process Dados	29/04/2020	CATRACA ID BLOCK INOX	6.307,72	(1.156,42)	5.151,30	12300060	Ubu	5	60	4	48	6.635,00	5.374,35	4.010,42
2245960	0	13111101	Eqtos Process Dados	29/04/2020	CATRACA ID BLOCK INOX	6.307,72	(1.156,42)	5.151,30	12300060	Ubu	5	60	4	48	6.635,00	5.374,35	4.010,42
2245961	0	13111101	Eqtos Process Dados	29/04/2020	CATRACA ID BLOCK INOX	6.307,72	(1.156,42)	5.151,30	12300060	Ubu	5	60	4	48	6.635,00	5.374,35	4.010,42
2245962	0	13111111	Móveis e Utensílios	29/04/2020	CANCELA CAME GARD 4 ENCODER	7.886,12	(722,89)	7.163,23	12300060	Ubu	10	120	8	96	8.296,00	6.719,76	5.014,39

FDC CONSULT LTDA

SAMARCO
APRENDER PARA EVOLUIR E TRANSFORMAR

DATA-BASE: 31/03/2021					DADOS CONTÁBEIS CEDIDOS PELA SAMARCO						AVALIAÇÃO VALOR JUSTO DE MERCADO						
IMOBILIZADO	SUB Nº	CLASSE	CENTRO CST	DT.INCORP.	DENOMINAÇÃO DO IMOBILIZADO	VAL AQUIS. BRL	DEPREC. ACUM BRL	VALOR CONTÁBIL BRL	CENTRO DE CUSTOS	UNID. IND	VIDA ÚTIL DET. (ANOS)	VIDA ÚTIL DET. (MESES)	VIDA ÚTIL REM. (ANOS)	VIDA ÚTIL REM. (MESES)	VALOR DE REPOSIÇÃO (R$)	VALOR JUSTO DE MERCADO (R$)	VALOR DE LIQUIDAÇÃO FORÇADA
2245963	0	13111111	Móveis e Utensílios	29/04/2020	CANCELA CAME GARD 4 ENCODER	7.886,12	(722,89)	7.163,23	12300060	Ubu	10	120	8	96	8.296,00	6.719,76	5.014,39
2245964	0	13111111	Móveis e Utensílios	29/04/2020	CANCELA CAME GARD 4 ENCODER	7.886,12	(722,89)	7.163,23	12300060	Ubu	10	120	8	96	8.296,00	6.719,76	5.014,39
2245965	0	13111111	Móveis e Utensílios	29/04/2020	CANCELA CAME GARD 4 ENCODER	7.886,12	(722,89)	7.163,23	12300060	Ubu	10	120	8	96	8.296,00	6.719,76	5.014,39
2245966	0	13111101	Eqtos Process Dados	29/04/2020	CATRACA ID BLOCK PNE	13.815,90	(2.532,92)	11.282,98	12300060	Ubu	5	60	4	48	14.534,00	11.772,54	8.784,85
2245967	0	13111101	Eqtos Process Dados	29/04/2020	CATRACA ID BLOCK PNE	13.815,91	(2.532,92)	11.282,99	12300060	Ubu	5	60	4	48	14.534,00	11.772,54	8.784,85
2245968	0	13111101	Eqtos Process Dados	29/04/2020	CATRACA ID BLOCK INOX	6.499,55	(1.191,59)	5.307,96	12300060	Ubu	5	60	4	48	6.837,00	5.537,97	4.132,52
2245969	0	13111101	Eqtos Process Dados	29/04/2020	CONTROLADORA ID ACCESS BIO	2.145,94	(393,43)	1.752,51	12300060	Ubu	5	60	4	48	2.257,00	1.828,17	1.364,21
2245970	0	13111101	Eqtos Process Dados	29/04/2020	CONTROLADORA ID ACCESS BIO	2.145,94	(393,43)	1.752,51	12300060	Ubu	5	60	4	48	2.257,00	1.828,17	1.364,21
2245971	0	13111101	Eqtos Process Dados	29/04/2020	CONTROLADORA ID ACCESS BIO	2.145,94	(393,43)	1.752,51	12300060	Ubu	5	60	4	48	2.257,00	1.828,17	1.364,21
2245972	0	13111101	Eqtos Process Dados	29/04/2020	CONTROLADORA ID ACCESS BIO	2.145,94	(393,43)	1.752,51	12300060	Ubu	5	60	4	48	2.257,00	1.828,17	1.364,21
2245973	0	13111101	Eqtos Process Dados	29/04/2020	CONTROLADORA ID ACCESS BIO	2.145,94	(393,43)	1.752,51	12300060	Ubu	5	60	4	48	2.257,00	1.828,17	1.364,21
2245974	0	13111101	Eqtos Process Dados	29/04/2020	CONTROLADORA MCA NETII PORTÃTIL DIGICON	4.601,17	(843,55)	3.757,62	12300060	Ubu	5	60	4	48	4.840,00	3.920,40	2.925,46
2245975	0	13111101	Eqtos Process Dados	29/04/2020	CONTROLADORA MCA NETII PORTÃTIL DIGICON	4.601,17	(843,55)	3.757,62	12300060	Ubu	5	60	4	48	4.840,00	3.920,40	2.925,46
2245976	0	13111101	Eqtos Process Dados	29/04/2020	CONTROLADORA MCA NETII PORTÃTIL DIGICON	4.601,17	(843,55)	3.757,62	12300060	Ubu	5	60	4	48	4.840,00	3.920,40	2.925,46
2245977	0	13111101	Eqtos Process Dados	29/04/2020	CONTROLADORA MCA NETII PORTÃTIL DIGICON	4.601,17	(843,55)	3.757,62	12300060	Ubu	5	60	4	48	4.840,00	3.920,40	2.925,46
2245978	0	13111101	Eqtos Process Dados	29/04/2020	CONTROLADORA MCA NETII PORTÃTIL DIGICON	4.601,17	(843,55)	3.757,62	12300060	Ubu	5	60	4	48	4.840,00	3.920,40	2.925,46
2245979	0	13111101	Eqtos Process Dados	29/04/2020	CONTROLADORA MCA NETII PORTÃTIL DIGICON	4.601,17	(843,55)	3.757,62	12300060	Ubu	5	60	4	48	4.840,00	3.920,40	2.925,46
2245980	0	13111101	Eqtos Process Dados	29/04/2020	CONTROLADORA MCA NETII PORTÃTIL DIGICON	4.601,17	(843,55)	3.757,62	12300060	Ubu	5	60	4	48	4.840,00	3.920,40	2.925,46
2245981	0	13111101	Eqtos Process Dados	29/04/2020	CONTROLADORA MCA NETII PORTÃTIL DIGICON	4.601,17	(843,55)	3.757,62	12300060	Ubu	5	60	4	48	4.840,00	3.920,40	2.925,46
2245982	0	13111101	Eqtos Process Dados	29/04/2020	CONTROLADORA MCA NETII PORTÃTIL DIGICON	4.601,17	(843,55)	3.757,62	12300060	Ubu	5	60	4	48	4.840,00	3.920,40	2.925,46
2245983	0	13111101	Eqtos Process Dados	29/04/2020	CONTROLADORA MCA NETII PORTÃTIL DIGICON	4.601,17	(843,55)	3.757,62	12300060	Ubu	5	60	4	48	4.840,00	3.920,40	2.925,46
2245984	0	13111101	Eqtos Process Dados	29/04/2020	NOBREAK SENOIDAL 3KVA 2700 WATTS / 3000 VA	5.554,65	(1.018,35)	4.536,30	12341010	Ubu	5	60	4	48	5.843,00	4.732,83	3.531,71
2245985	0	13111101	Eqtos Process Dados	29/04/2020	NOBREAK SENOIDAL 3KVA 2700 WATTS / 3000 VA	5.554,65	(1.018,35)	4.536,30	12341010	Ubu	5	60	4	48	5.843,00	4.732,83	3.531,71
2245986	0	13111101	Eqtos Process Dados	29/04/2020	NOBREAK SENOIDAL 3KVA 2700 WATTS / 3000 VA	5.554,65	(1.018,35)	4.536,30	12341010	Ubu	5	60	4	48	5.843,00	4.732,83	3.531,71
2245987	0	13111101	Eqtos Process Dados	29/04/2020	NOBREAK SENOIDAL 3KVA 2700 WATTS / 3000 VA	5.554,65	(1.018,35)	4.536,30	12341010	Ubu	5	60	4	48	5.843,00	4.732,83	3.531,71
2245988	0	13111101	Eqtos Process Dados	29/04/2020	NOBREAK SENOIDAL 3KVA 2700 WATTS / 3000 VA	5.554,65	(1.018,35)	4.536,30	12341010	Ubu	5	60	4	48	5.843,00	4.732,83	3.531,71
2245989	0	13111131	Ferramentas	29/04/2020	CALIBRADOR FLUXO DIGITAL;DEFENDER520H	17.253,15	(1.581,54)	15.671,61	12341010	Ubu	10	120	8	96	18.150,00	14.701,50	10.970,49
2245990	0	13111111	Móveis e Utensílios	29/04/2020	BALANÃA ELETRÔNICA	2.983,47	(273,49)	2.709,98	12341010	Ubu	10	120	8	96	3.138,00	2.541,78	1.896,72
2245991	0	13111111	Móveis e Utensílios	29/04/2020	BALANÃA ELETRÔNICA	3.147,98	(288,57)	2.859,41	12341010	Ubu	10	120	8	96	3.311,00	2.681,91	2.001,28
2245992	0	13111081	Sistemas	29/04/2020	SISTEMA CFTV INFRAESTRUTURA	71.966,40	(3.298,46)	68.667,94	12341010	Ubu	30	360	23	276	398.149,00	311.352,52	232.336,04
2245993	0	13111071	Máquinas e Eqtos	15/05/2020	CELULA FLOT PNEUM;TOP SIZE/TSA15CELG2	37.961,15	(97,17)	37.863,98	11250010	Germano	25	300	19	228	31.192,00	24.392,14	18.201,79
2245994	0	13111071	Máquinas e Eqtos	15/05/2020	EXTRUSORA BANC;HELIC;200KG/H	82.566,24	(193,12)	82.373,12	12250010	Ubu	25	300	19	228	108.810,00	85.089,42	63.495,04
2245995	0	13111071	Máquinas e Eqtos	29/04/2020	CELULA CJ;ACOEM/H012100	51.036,58	(1.871,35)	49.165,23	12341010	Ubu	25	300	19	228	67.258,00	52.595,76	39.247,76
2245996	0	13111071	Máquinas e Eqtos	29/04/2020	CELULA;ANALIS JCTM;ACOEM/H011200	54.462,88	(1.996,97)	52.465,91	12341010	Ubu	25	300	19	228	71.774,00	56.127,27	41.883,03
2245997	0	13111101	Eqtos Process Dados	20/05/2020	CAIXA FIREWALL CHECKPOINT MODELO 5600	127.392,36	(21.232,06)	106.160,30	12330030	Ubu	5	60	4	48	134.016,00	108.552,96	81.003,89
2245998	0	13111101	Eqtos Process Dados	20/05/2020	CAIXA FIREWALL CHECKPOINT MODELO 5600	127.392,36	(21.232,06)	106.160,30	12330030	Ubu	5	60	4	48	134.016,00	108.552,96	81.003,89
2245999	0	13111051	Edificações	15/05/2020	PAVIMENTAÇÃO E DRENAGEM ÁREA PIER E PORTARIA ALFAN	1.200.787,99	(40.026,27)	1.160.761,72	12300060	Ubu	50	600	38	456	1.467.107,00	1.147.277,67	856.116,26
2246000	0	13111141	Bens de Rodízio	15/05/2020	RELE ELETR PROT;SUBEST/ALIM;SEL/SEL311C	35.742,91	(1.191,43)	34.551,48	12221020	Muniz Freire	30	360	23	276	44.786,00	35.022,65	26.134,44
2246001	0	13111051	Edificações	20/05/2020	OBRA CIVIL BASE DE APOIO 11LK02	975.294,92	(32.509,83)	942.785,09	11100010	Germano	50	600	38	456	1.399.762,00	1.094.613,88	816.817,73
2246003	0	13111131	Ferramentas	29/04/2020	TORQUEADEIRA;ELETR;RET;HYTORC/BTM1000	84.474,51	(7.743,49)	76.731,02	11205010	Germano	10	120	8	96	88.867,00	71.982,27	53.714,28
2246004	0	13111071	Máquinas e Eqtos	29/04/2020	TAMBOR;630X1755MM;DESG0300CVM500030	54.361,66	(410,85)	53.950,81	11205010	Germano	25	300	19	228	36.988,00	28.924,62	21.583,99
2246005	0	13111071	Máquinas e Eqtos	29/04/2020	MULTIPLICADOR TORQ;23/8;HYTORC/OL1A0100	17.967,67	(135,80)	17.831,87	11205010	Germano	25	300	19	228	14.120,00	11.041,84	8.239,59
2246006	0	13111081	Sistemas	29/04/2020	VALVULA BORB;150LB;NIAGARA/550327332POL	23.982,42	(70,11)	23.912,31	12200010	Ubu	30	360	23	276	132.680,00	103.755,76	77.424,15
2246007	0	13111081	Sistemas	29/04/2020	VALVULA BORB;150LB;NIAGARA/550327332POL	23.982,42	(70,11)	23.912,31	12200010	Ubu	30	360	23	276	132.680,00	103.755,76	77.424,15
2246008	0	13111081	Sistemas	29/04/2020	VALVULA BORB;150LB;NIAGARA/550327332POL	23.982,42	(70,11)	23.912,31	12200010	Ubu	30	360	23	276	132.680,00	103.755,76	77.424,15
2246009	0	13111081	Sistemas	29/04/2020	VALVULA BORB;150LB;NIAGARA/550327332POL	23.982,42	(70,11)	23.912,31	12200010	Ubu	30	360	23	276	132.680,00	103.755,76	77.424,15
2246010	0	13111131	Ferramentas	29/04/2020	VIDEOSCOPIO;GE/XLVUD6120+XLG3T61120FG+XL	136.016,89	(12.468,21)	123.548,68	12200010	Ubu	10	120	8	96	143.089,00	115.902,09	86.487,92
2246011	0	13111081	Sistemas	29/04/2020	VALVULA GAV;GA10010R18POLASTMA216GRWCB	30.844,00	(90,18)	30.753,82	12200010	Ubu	30	360	23	276	170.642,00	133.442,04	99.576,51
2246012	0	13111111	Móveis e Utensílios	29/04/2020	REFRIGERADOR;CAP 332L;ELECTROLUX/DC37	2.335,84	(214,12)	2.121,72	12200010	Ubu	10	120	8	96	2.457,00	1.990,17	1.485,10
2246013	0	13111111	Móveis e Utensílios	29/04/2020	ARMARIO COMPOSTO DE 04 GAVETAS COM CARRI	10.500,00	(962,50)	9.537,50	12200010	Ubu	10	120	8	96	11.046,00	8.947,26	6.676,58
2246014	0	13111111	Móveis e Utensílios	29/04/2020	CONDICIONADOR AR;42MACA18S5+38KCX18S5	3.150,00	(288,75)	2.861,25	12200010	Ubu	10	120	8	96	3.313,00	2.683,53	2.002,49
2246015	0	13111111	Móveis e Utensílios	29/04/2020	CONDICIONADOR AR;42MACA18S5+38KCX18S5	3.150,00	(288,75)	2.861,25	12200010	Ubu	10	120	8	96	3.313,00	2.683,53	2.002,49
2246016	0	13111111	Móveis e Utensílios	29/04/2020	CONDICIONADOR AR;42MACA18S5+38KCX18S5	3.150,00	(288,75)	2.861,25	12200010	Ubu	10	120	8	96	3.313,00	2.683,53	2.002,49
2246017	0	13111111	Móveis e Utensílios	29/04/2020	CONDICIONADOR AR;REG;RPC24CP+RAP24CLCQ	3.313,33	(303,72)	3.009,61	12200010	Ubu	10	120	8	96	3.485,00	2.822,85	2.106,45
2246018	0	13111111	Móveis e Utensílios	29/04/2020	CONDICIONADOR AR;REG;RPC24CP+RAP24CLCQ	3.313,33	(303,72)	3.009,61	12200010	Ubu	10	120	8	96	3.485,00	2.822,85	2.106,45
2246019	0	13111111	Móveis e Utensílios	29/04/2020	REFRIGERADOR;CAP 332L;ELECTROLUX/DC37	2.464,43	(225,91)	2.238,52	12200010	Ubu	10	120	8	96	2.592,00	2.099,52	1.566,69
2246020	0	13111111	Móveis e Utensílios	29/04/2020	REFRIGERADOR;CAP 332L;ELECTROLUX/DC37	2.464,43	(225,91)	2.238,52	12200010	Ubu	10	120	8	96	2.592,00	2.099,52	1.566,69
2246021	0	13111111	Móveis e Utensílios	29/04/2020	CONDICIONADOR AR;SPRINGER/MCC125RB	2.254,62	(206,68)	2.047,94	12200010	Ubu	10	120	8	96	2.371,00	1.920,51	1.433,11
2246022	0	13111111	Móveis e Utensílios	29/04/2020	CONDICIONADOR AR;SPRINGER/MCC125RB	2.254,62	(206,68)	2.047,94	12200010	Ubu	10	120	8	96	2.371,00	1.920,51	1.433,11
2246023	0	13111111	Móveis e Utensílios	29/04/2020	CONDICIONADOR AR;SPRINGER/MCC125RB	2.254,62	(206,68)	2.047,94	12200010	Ubu	10	120	8	96	2.371,00	1.920,51	1.433,11
2246024	0	13111111	Móveis e Utensílios	29/04/2020	CONDICIONADOR AR;SPRINGER/MCC125RB	2.254,62	(206,68)	2.047,94	12200010	Ubu	10	120	8	96	2.371,00	1.920,51	1.433,11
2246025	0	13111111	Móveis e Utensílios	29/04/2020	CONDICIONADOR AR;SPRINGER/MCC125RB	2.254,62	(206,68)	2.047,94	12200010	Ubu	10	120	8	96	2.371,00	1.920,51	1.433,11
2246026	0	13111111	Móveis e Utensílios	29/04/2020	CONDICIONADOR AR;SPRINGER/MCC125RB	2.254,62	(206,68)	2.047,94	12200010	Ubu	10	120	8	96	2.371,00	1.920,51	1.433,11
2246027	0	13111111	Móveis e Utensílios	29/04/2020	CONDICIONADOR AR;SPRINGER/MCC125RB	2.254,62	(206,68)	2.047,94	12200010	Ubu	10	120	8	96	2.371,00	1.920,51	1.433,11
2246028	0	13111111	Móveis e Utensílios	29/04/2020	CONDICIONADOR AR;SPRINGER/MCC125RB	2.254,62	(206,68)	2.047,94	12200010	Ubu	10	120	8	96	2.371,00	1.920,51	1.433,11
2246029	0	13111101	Eqtos Process Dados	29/04/2020	PROJETOR MULTIMD;4000ANSI LM;BENQ/MX704	4.159,27	(762,53)	3.396,74	12200010	Ubu	5	60	4	48	4.375,00	3.543,75	2.644,40
2246030	0	13111101	Eqtos Process Dados	29/04/2020	PROJETOR MULTIMD;4000ANSI LM;BENQ/MX704	4.159,27	(762,53)	3.396,74	12200010	Ubu	5	60	4	48	4.375,00	3.543,75	2.644,40
2246031	0	13111141	Bens de Rodízio	29/04/2020	FREIO HIDR DISC;42MM;TECTOR/700013418	62.283,40	(2.283,72)	59.999,68	12200010	Ubu	25	300	19	228	109.122,00	85.333,40	63.677,10
2246032	0	13111141	Bens de Rodízio	29/04/2020	FREIO HIDR DISC;42MM;TECTOR/700013418	62.283,40	(2.283,72)	59.999,68	12200010	Ubu	25	300	19	228	109.122,00	85.333,40	63.677,10

FDC CONSULT LTDA

SAMARCO
APRENDER PARA EVOLUIR E TRANSFORMAR

DATA-BASE: 31/03/2021					DADOS CONTÁBEIS CEDIDOS PELA SAMARCO					AVALIAÇÃO VALOR JUSTO DE MERCADO							
IMOBILIZADO	SUB Nº	CLASSE	CENTRO CST	DT.INCORP.	DENOMINAÇÃO DO IMOBILIZADO	VAL AQUIS. BRL	DEPREC. ACUM BRL	VALOR CONTÁBIL BRL	CENTRO DE CUSTOS	UNID. IND	VIDA ÚTIL DET. (ANOS)	VIDA ÚTIL DET. (MESES)	VIDA ÚTIL REM. (ANOS)	VIDA ÚTIL REM. (MESES)	VALOR DE REPOSIÇÃO (R$)	VALOR JUSTO DE MERCADO (R$)	VALOR DE LIQUIDAÇÃO FORÇADA
2246033	0	13111141	Bens de Rodízio	29/04/2020	FREIO HIDR DISC;42MM;TECTOR/700013418	62.283,40	(2.283,72)	59.999,68	12200010	Ubu	25	300	19	228	109.122,00	85.333,40	63.677,10
2246034	0	13111141	Bens de Rodízio	29/04/2020	FREIO HIDR DISC;42MM;TECTOR/700013418	62.283,40	(2.283,72)	59.999,68	12200010	Ubu	25	300	19	228	109.122,00	85.333,40	63.677,10
2246035	0	13111141	Bens de Rodízio	29/04/2020	FREIO HIDR DISC;42MM;TECTOR/700013418	62.283,40	(2.283,72)	59.999,68	12200010	Ubu	25	300	19	228	109.122,00	85.333,40	63.677,10
2246036	0	13111141	Bens de Rodízio	29/04/2020	RADIADOR;TADANO/36361325070	31.358,89	(1.149,83)	30.209,06	12200010	Ubu	25	300	19	228	54.940,00	42.963,08	32.059,71
2246037	0	13111111	Móveis e Utensílios	29/04/2020	CONDICIONADOR AR;42MACA18S5+38KCX18S5	2.676,83	(245,38)	2.431,45	12200010	Ubu	10	120	8	96	2.816,00	2.280,96	1.702,09
2246038	0	13111111	Móveis e Utensílios	29/04/2020	CONDICIONADOR AR;42MACA18S5+38KCX18S5	2.676,83	(245,38)	2.431,45	12200010	Ubu	10	120	8	96	2.816,00	2.280,96	1.702,09
2246039	0	13111111	Móveis e Utensílios	29/04/2020	CONDICIONADOR AR;42MACA18S5+38KCX18S5	2.676,83	(245,38)	2.431,45	12200010	Ubu	10	120	8	96	2.816,00	2.280,96	1.702,09
2246040	0	13111111	Móveis e Utensílios	29/04/2020	CONDICIONADOR AR;42MACA18S5+38KCX18S5	2.676,83	(245,38)	2.431,45	12200010	Ubu	10	120	8	96	2.816,00	2.280,96	1.702,09
2246041	0	13111071	Máquinas e Eqtos	29/04/2020	ESTUFA P/SEC MTR;INDUMAQUINA/984189820	87.615,00	(204,92)	87.410,08	12200010	Ubu	25	300	19	228	115.463,00	90.292,07	67.377,33
2246042	0	13111141	Bens de Rodízio	29/04/2020	MANCAL/VEDACAO CJ;THYSSEN/99700506	43.788,69	(1.605,59)	42.183,10	12200010	Ubu	25	300	19	228	76.718,00	59.993,48	44.768,06
2246043	0	13111141	Bens de Rodízio	29/04/2020	MANCAL/VEDACAO CJ;THYSSEN/99700507	41.439,36	(1.519,44)	39.919,92	12200010	Ubu	25	300	19	228	72.602,00	56.774,76	42.366,20
2246044	0	13111071	Máquinas e Eqtos	29/04/2020	REDUTOR;TADANO/36081651000	82.782,78	(193,62)	82.589,16	12200010	Ubu	25	300	19	228	109.095,00	85.312,29	63.661,34
2246045	0	13111111	Móveis e Utensílios	29/04/2020	CONDICIONADOR AR;SPRINGER/MCC125RB	2.371,33	(217,37)	2.153,96	12200010	Ubu	10	120	8	96	2.494,00	2.020,14	1.507,46
2246046	0	13111111	Móveis e Utensílios	29/04/2020	CONDICIONADOR AR;SPRINGER/MCC125RB	2.371,33	(217,37)	2.153,96	12200010	Ubu	10	120	8	96	2.494,00	2.020,14	1.507,46
2246047	0	13111111	Móveis e Utensílios	29/04/2020	CONDICIONADOR AR;SPRINGER/MCC125RB	2.371,33	(217,37)	2.153,96	12200010	Ubu	10	120	8	96	2.494,00	2.020,14	1.507,46
2246048	0	13111111	Móveis e Utensílios	29/04/2020	CONDICIONADOR AR;SPRINGER/MCC125RB	2.371,33	(217,37)	2.153,96	12200010	Ubu	10	120	8	96	2.494,00	2.020,14	1.507,46
2246049	0	13111111	Móveis e Utensílios	29/04/2020	CONDICIONADOR AR;SPRINGER/MCC125RB	2.371,33	(217,37)	2.153,96	12200010	Ubu	10	120	8	96	2.494,00	2.020,14	1.507,46
2246050	0	13111111	Móveis e Utensílios	29/04/2020	CONDICIONADOR AR;SPRINGER/MCC125RB	2.371,33	(217,37)	2.153,96	12200010	Ubu	10	120	8	96	2.494,00	2.020,14	1.507,46
2246051	0	13111111	Móveis e Utensílios	29/04/2020	CONDICIONADOR AR;SPRINGER/MCC125RB	2.371,33	(217,37)	2.153,96	12200010	Ubu	10	120	8	96	2.494,00	2.020,14	1.507,46
2246052	0	13111111	Móveis e Utensílios	29/04/2020	CONDICIONADOR AR;SPRINGER/MCC125RB	2.371,33	(217,37)	2.153,96	12200010	Ubu	10	120	8	96	2.494,00	2.020,14	1.507,46
2246053	0	13111111	Móveis e Utensílios	29/04/2020	CONDICIONADOR AR;SPRINGER/MCC125RB	2.371,33	(217,37)	2.153,96	12200010	Ubu	10	120	8	96	2.494,00	2.020,14	1.507,46
2246054	0	13111111	Móveis e Utensílios	29/04/2020	CONDICIONADOR AR;SPRINGER/MCC125RB	2.371,33	(217,37)	2.153,96	12200010	Ubu	10	120	8	96	2.494,00	2.020,14	1.507,46
2246055	0	13111111	Móveis e Utensílios	29/04/2020	CONDICIONADOR AR;SPRINGER/MCC125RB	2.371,33	(217,37)	2.153,96	12200010	Ubu	10	120	8	96	2.494,00	2.020,14	1.507,46
2246056	0	13111111	Móveis e Utensílios	29/04/2020	CONDICIONADOR AR;SPRINGER/MCC125RB	2.371,33	(217,37)	2.153,96	12200010	Ubu	10	120	8	96	2.494,00	2.020,14	1.507,46
2246057	0	13111111	Móveis e Utensílios	29/04/2020	CONDICIONADOR AR;SPRINGER/MCC125RB	2.371,33	(217,37)	2.153,96	12200010	Ubu	10	120	8	96	2.494,00	2.020,14	1.507,46
2246058	0	13111111	Móveis e Utensílios	29/04/2020	CONDICIONADOR AR;SPRINGER/MCC125RB	2.371,33	(217,37)	2.153,96	12200010	Ubu	10	120	8	96	2.494,00	2.020,14	1.507,46
2246059	0	13111111	Móveis e Utensílios	29/04/2020	CONDICIONADOR AR;REG;RPC24CP+RAP24CLCQ	5.265,38	(482,66)	4.782,72	12200010	Ubu	10	120	8	96	5.539,00	4.486,59	3.347,96
2246060	0	13111111	Móveis e Utensílios	29/04/2020	CONDICIONADOR AR;REG;RPC24CP+RAP24CLCQ	5.265,38	(482,66)	4.782,72	12200010	Ubu	10	120	8	96	5.539,00	4.486,59	3.347,96
2246061	0	13111071	Máquinas e Eqtos	29/04/2020	TITULADOR;RS-232/USB;METROHM/28701010	54.026,24	(126,37)	53.899,87	12200010	Ubu	25	300	19	228	71.198,00	55.676,84	41.546,91
2246062	0	13111071	Máquinas e Eqtos	29/04/2020	TITULADOR;METROHM/OILTITRINOPLUS848	54.026,24	(126,37)	53.899,87	12200010	Ubu	25	300	19	228	71.198,00	55.676,84	41.546,91
2246063	0	13111081	Sistemas	29/04/2020	SIST.DE DETECÃ?O ARCO ELETRICO CUBICULOS SALA ELET	130.532,00	(417,68)	130.114,32	11200010	Germano	25	300	19	228	144.259,00	112.810,54	84.180,96
2246064	0	13111071	Máquinas e Eqtos	15/05/2020	MAQUINA UNIVERSAL DE ENSAIOS	32.098,94	(76,78)	32.022,16	12250010	Ubu	25	300	19	228	33.768,00	26.406,58	19.704,99
2246066	0	13111071	Máquinas e Eqtos	29/04/2020	TRANSFORMADOR;SOP7272,5KV1000VA0,3P12,5	19.775,00	(725,08)	19.049,92	12221020	Muniz Freire	30	360	23	276	27.820,00	21.755,24	16.234,10
2246067	0	13111071	Máquinas e Eqtos	29/04/2020	TRANSFORMADOR CORR;SOLTRAN/SOC72600/5	21.683,00	(795,04)	20.887,96	12221020	Muniz Freire	30	360	23	276	27.820,00	21.755,24	16.234,10
2246068	0	13111141	Bens de Rodízio	29/04/2020	COROA;DO FILTRO;DORR OLIVER/L-202523-3	46.067,64	(1.689,15)	44.378,49	12200010	Ubu	25	300	19	228	80.711,00	63.116,00	47.098,13
2246069	0	13111141	Bens de Rodízio	29/04/2020	ACOPLAMENTO HIDRODINAMICO;SI;DI 135MM	195.391,05	(7.164,34)	188.226,71	12200010	Ubu	25	300	19	228	242.871,00	189.925,12	141.725,05
2246070	0	13111141	Bens de Rodízio	29/04/2020	ACOPLAMENTO FLEXIVEL;FALK/ECOTORKTTM80	78.760,00	(2.887,87)	75.872,13	12200010	Ubu	25	300	19	228	64.597,00	50.514,85	37.694,96
2246071	0	13111061	Embarcações	29/04/2020	BARCO MOD FRESH 400 SLD NS 10914 COMP 4M FAB 2014	7.550,00	(276,83)	7.273,17	12110020	Ubu	25	300	19	228	7.942,00	6.210,64	4.634,48
2246072	0	13111071	Máquinas e Eqtos	29/04/2020	BOMBA CENTRIFUGA;TOYO/DEM811004E75HC460V	36.928,05	-	36.928,05	12110020	Ubu	25	300	19	228	38.848,00	30.379,14	22.669,38
2246073	0	13111071	Máquinas e Eqtos	29/04/2020	BOMBA CENTRIF;VERT;4POL;GAX;WEIR/WH07729	50.893,44	-	50.893,44	12110020	Ubu	25	300	19	228	53.539,00	41.867,50	31.242,17
2246074	0	13111071	Máquinas e Eqtos	29/04/2020	BOMBA SUBRMERS;100M3/H;WARMAN/WH1211769	45.804,67	-	45.804,67	12110020	Ubu	25	300	19	228	48.186,00	37.681,45	28.118,48
2246075	0	13111071	Máquinas e Eqtos	29/04/2020	BOMBA SUBRMERS;90M3/H;TOYO/DPF50HMT260HZ	31.849,68	-	31.849,68	12110020	Ubu	25	300	19	228	33.505,00	26.200,91	19.551,52
2246076	0	13111071	Máquinas e Eqtos	29/04/2020	BOMBA SUBMERS;VER;2POL;TOYO/DESMIQTOY002	27.166,25	-	27.166,25	12110020	Ubu	25	300	19	228	28.578,00	22.348,00	16.676,42
2246077	0	13111071	Máquinas e Eqtos	29/04/2020	BOMBA CENTRIFUGA;TOYO/DEM811004E75HC460V	36.513,20	-	36.513,20	12110020	Ubu	25	300	19	228	38.411,00	30.037,40	22.414,37
2246078	0	13111071	Máquinas e Eqtos	29/04/2020	BOMBA SUBMERSIVEL;HAZLETON50250SHW25CV	19.561,11	-	19.561,11	12110020	Ubu	25	300	19	228	20.578,00	16.092,00	12.008,10
2246079	0	13111071	Máquinas e Eqtos	29/04/2020	ALIMENTACAO CJ;BAUMA/13/46691A	22.303,11	-	22.303,11	12110020	Ubu	25	300	19	228	23.462,00	18.347,28	13.691,03
2246080	0	13111131	Ferramentas	29/04/2020	CALIBRADOR 4755256 - 2271A-NPT-HC20	48.658,82	(4.460,39)	44.198,43	11250010	Germano	10	120	8	96	51.189,00	41.463,09	30.940,40
2246081	0	13111131	Ferramentas	29/04/2020	CALIBRADOR 4869504 - PM500-G250K	17.951,94	(1.645,60)	16.306,34	11250010	Germano	10	120	8	96	18.885,00	15.296,85	11.414,74
2246082	0	13111131	Ferramentas	29/04/2020	CALIBRADOR 4869543 - PM500-G700K	17.951,94	(1.645,60)	16.306,34	11250010	Germano	10	120	8	96	18.885,00	15.296,85	11.414,74
2246083	0	13111131	Ferramentas	29/04/2020	CALIBRADOR S4755364 - CASE-2270	7.443,28	(682,30)	6.760,98	11250010	Germano	10	120	8	96	7.830,00	6.342,30	4.732,72
2246084	0	13111081	Sistemas	30/04/2020	SISTEMA INSTRUMENTACAO E AUTOMACAO PILHA ESTERIL	231.625,12	(10.616,15)	221.008,97	11163030	Germano	30	360	23	276	342.485,00	267.823,27	199.853,85
2246085	0	13111111	Móveis e Utensílios	30/04/2020	ARMARIO TIPO RACK - MED 600X500X300MM	19.950,00	(1.828,75)	18.121,25	12440010	Ubu	10	120	8	96	20.987,00	16.999,47	12.685,27
2246086	0	13111111	Móveis e Utensílios	30/04/2020	ARMARIO TIPO RACK - MED 600X500X300MM	19.950,00	(1.828,75)	18.121,25	12440010	Ubu	10	120	8	96	20.987,00	16.999,47	12.685,27
2246087	0	13111111	Móveis e Utensílios	30/04/2020	ARMARIO TIPO RACK - MED 600X500X300MM	19.950,00	(1.828,75)	18.121,25	12440010	Ubu	10	120	8	96	20.987,00	16.999,47	12.685,27
2246088	0	13111111	Móveis e Utensílios	30/04/2020	ARMARIO TIPO RACK - MED 600X500X300MM	19.950,00	(1.828,75)	18.121,25	12440010	Ubu	10	120	8	96	20.987,00	16.999,47	12.685,27
2246089	0	13111111	Móveis e Utensílios	30/04/2020	ARMARIO TIPO RACK - MED 600X500X300MM	19.950,00	(1.828,75)	18.121,25	12440010	Ubu	10	120	8	96	20.987,00	16.999,47	12.685,27
2246090	0	13111111	Móveis e Utensílios	30/04/2020	ARMARIO TIPO RACK - MED 600X500X300MM	19.950,00	(1.828,75)	18.121,25	12440010	Ubu	10	120	8	96	20.987,00	16.999,47	12.685,27
2246091	0	13111111	Móveis e Utensílios	30/04/2020	ARMARIO TIPO RACK - MED 600X500X300MM	19.950,00	(1.828,75)	18.121,25	12440010	Ubu	10	120	8	96	20.987,00	16.999,47	12.685,27
2246092	0	13111111	Móveis e Utensílios	30/04/2020	ARMARIO TIPO RACK - MED 600X500X300MM	19.950,00	(1.828,75)	18.121,25	12440010	Ubu	10	120	8	96	20.987,00	16.999,47	12.685,27
2246093	0	13111111	Móveis e Utensílios	30/04/2020	ARMARIO TIPO RACK - MED 600X500X300MM	19.950,00	(1.828,75)	18.121,25	12440010	Ubu	10	120	8	96	20.987,00	16.999,47	12.685,27
2246094	0	13111111	Móveis e Utensílios	30/04/2020	ARMARIO TIPO RACK - MED 600X500X300MM	19.950,00	(1.828,75)	18.121,25	12440010	Ubu	10	120	8	96	20.987,00	16.999,47	12.685,27
2246095	0	13111111	Móveis e Utensílios	30/04/2020	ARMARIO TIPO RACK - MED 600X500X300MM	19.950,00	(1.828,75)	18.121,25	12440010	Ubu	10	120	8	96	20.987,00	16.999,47	12.685,27
2246096	0	13111111	Móveis e Utensílios	30/04/2020	PAINEL PARA CFTV - ARMARIO TIPO RACK 600X500X300MM	19.950,00	(1.828,75)	18.121,25	12440010	Ubu	10	120	8	96	20.987,00	16.999,47	12.685,27
2246097	0	13111111	Móveis e Utensílios	30/04/2020	ARMARIO TIPO RACK - MED 600X500X300MM	19.950,00	(1.828,75)	18.121,25	12440010	Ubu	10	120	8	96	20.987,00	16.999,47	12.685,27
2246098	0	13111111	Móveis e Utensílios	30/04/2020	ARMARIO TIPO RACK - MED 600X500X300MM	19.950,00	(1.828,75)	18.121,25	12440010	Ubu	10	120	8	96	20.987,00	16.999,47	12.685,27
2246099	0	13111111	Móveis e Utensílios	30/04/2020	ARMARIO TIPO RACK - MED 600X500X300MM	19.950,00	(1.828,75)	18.121,25	12440010	Ubu	10	120	8	96	20.987,00	16.999,47	12.685,27
2246100	0	13111111	Móveis e Utensílios	30/04/2020	ARMARIO TIPO RACK - MED 600X500X300MM	19.950,00	(1.828,75)	18.121,25	12440010	Ubu	10	120	8	96	20.987,00	16.999,47	12.685,27
2246101	0	13111111	Móveis e Utensílios	30/04/2020	ARMARIO TIPO RACK - MED 600X500X300MM	19.950,00	(1.828,75)	18.121,25	12440010	Ubu	10	120	8	96	20.987,00	16.999,47	12.685,27
2246102	0	13111111	Móveis e Utensílios	30/04/2020	ARMARIO TIPO RACK - MED 600X500X300MM	19.950,00	(1.828,75)	18.121,25	12440010	Ubu	10	120	8	96	20.987,00	16.999,47	12.685,27

FDC CONSULT LTDA

SAMARCO
APRENDER PARA EVOLUIR E TRANSFORMAR

DATA-BASE: 31/03/2021					DADOS CONTÁBEIS CEDIDOS PELA SAMARCO						AVALIAÇÃO VALOR JUSTO DE MERCADO						
IMOBILIZADO	SUB Nº	CLASSE	CENTRO CST	DT.INCORP.	DENOMINAÇÃO DO IMOBILIZADO	VAL AQUIS. BRL	DEPREC. ACUM BRL	VALOR CONTÁBIL BRL	CENTRO DE CUSTOS	UNID. IND	VIDA ÚTIL DET. (ANOS)	VIDA ÚTIL DET. (MESES)	VIDA ÚTIL REM. (ANOS)	VIDA ÚTIL REM. (MESES)	VALOR DE REPOSIÇÃO (R$)	VALOR JUSTO DE MERCADO (R$)	VALOR DE LIQUIDAÇÃO FORÇADA
2246103	0	13111111	Móveis e Utensílios	30/04/2020	ARMARIO TIPO RACK - MED 600X500X300MM	19.950,00	(1.828,75)	18.121,25	12440010	Ubu	10	120	8	96	20.987,00	16.999,47	12.685,27
2246104	0	13111111	Móveis e Utensílios	30/04/2020	ARMARIO TIPO RACK - MED 600X500X300MM	19.950,00	(1.828,75)	18.121,25	12440010	Ubu	10	120	8	96	20.987,00	16.999,47	12.685,27
2246105	0	13111111	Móveis e Utensílios	30/04/2020	ARMARIO TIPO RACK - MED 600X500X300MM	19.950,00	(1.828,75)	18.121,25	12440010	Ubu	10	120	8	96	20.987,00	16.999,47	12.685,27
2246106	0	13111111	Móveis e Utensílios	30/04/2020	ARMARIO TIPO RACK - MED 600X500X300MM	19.950,00	(1.828,75)	18.121,25	12440010	Ubu	10	120	8	96	20.987,00	16.999,47	12.685,27
2246107	0	13111111	Móveis e Utensílios	30/04/2020	ARMARIO TIPO RACK - MED 600X500X300MM	19.950,00	(1.828,75)	18.121,25	12440010	Ubu	10	120	8	96	20.987,00	16.999,47	12.685,27
2246108	0	13111111	Móveis e Utensílios	30/04/2020	ARMARIO TIPO RACK - MED 600X500X300MM	19.950,00	(1.828,75)	18.121,25	12440010	Ubu	10	120	8	96	20.987,00	16.999,47	12.685,27
2246109	0	13111101	Eqtos Process Dados	15/05/2020	CATRACA ID BLOCK INOX	6.698,30	(1.116,39)	5.581,91	11300060	Germano	5	60	4	48	7.046,00	5.707,26	4.258,85
2246110	0	13111101	Eqtos Process Dados	15/05/2020	CATRACA ID BLOCK INOX	6.698,30	(1.116,39)	5.581,91	11300060	Germano	5	60	4	48	7.046,00	5.707,26	4.258,85
2246111	0	13111101	Eqtos Process Dados	15/05/2020	CATRACA ID BLOCK INOX	6.698,30	(1.116,39)	5.581,91	11300060	Germano	5	60	4	48	7.046,00	5.707,26	4.258,85
2246112	0	13111101	Eqtos Process Dados	15/05/2020	CATRACA ID BLOCK INOX	6.698,30	(1.116,39)	5.581,91	11300060	Germano	5	60	4	48	7.046,00	5.707,26	4.258,85
2246113	0	13111101	Eqtos Process Dados	15/05/2020	CATRACA ID BLOCK INOX	6.698,30	(1.116,39)	5.581,91	11300060	Germano	5	60	4	48	7.046,00	5.707,26	4.258,85
2246114	0	13111101	Eqtos Process Dados	15/05/2020	CONTROLADORA ID ACCESS	1.702,59	(283,77)	1.418,82	11300060	Germano	5	60	4	48	1.791,00	1.450,71	1.082,54
2246115	0	13111101	Eqtos Process Dados	15/05/2020	CONTROLADORA ID ACCESS	1.702,59	(283,77)	1.418,82	11300060	Germano	5	60	4	48	1.791,00	1.450,71	1.082,54
2246116	0	13111101	Eqtos Process Dados	15/05/2020	CONTROLADORA MCA NETII PORTƒTIL DIGICON	4.964,41	(827,40)	4.137,01	11300060	Germano	5	60	4	48	5.222,00	4.229,82	3.156,36
2246117	0	13111101	Eqtos Process Dados	15/05/2020	CONTROLADORA MCA NETII PORTƒTIL DIGICON	4.964,41	(827,40)	4.137,01	11300060	Germano	5	60	4	48	5.222,00	4.229,82	3.156,36
2246118	0	13111101	Eqtos Process Dados	15/05/2020	CONTROLADORA MCA NETII PORTƒTIL DIGICON	4.964,41	(827,40)	4.137,01	11300060	Germano	5	60	4	48	5.222,00	4.229,82	3.156,36
2246119	0	13111101	Eqtos Process Dados	15/05/2020	CONTROLADORA MCA NETII PORTƒTIL DIGICON	4.964,41	(827,40)	4.137,01	11300060	Germano	5	60	4	48	5.222,00	4.229,82	3.156,36
2246120	0	13111101	Eqtos Process Dados	15/05/2020	CONTROLADORA MCA NETII PORTƒTIL DIGICON	4.964,41	(827,40)	4.137,01	11300060	Germano	5	60	4	48	5.222,00	4.229,82	3.156,36
2246121	0	13111101	Eqtos Process Dados	15/05/2020	CONTROLADORA MCA NETII PORTƒTIL DIGICON	4.964,41	(827,40)	4.137,01	11300060	Germano	5	60	4	48	5.222,00	4.229,82	3.156,36
2246122	0	13111101	Eqtos Process Dados	15/05/2020	CONTROLADORA MCA NETII PORTƒTIL DIGICON	4.964,41	(827,40)	4.137,01	11300060	Germano	5	60	4	48	5.222,00	4.229,82	3.156,36
2246123	0	13111101	Eqtos Process Dados	15/05/2020	CONTROLADORA MCA NETII PORTƒTIL DIGICON	4.964,41	(827,40)	4.137,01	11300060	Germano	5	60	4	48	5.222,00	4.229,82	3.156,36
2246124	0	13111101	Eqtos Process Dados	15/05/2020	CONTROLADORA MCA NETII PORTƒTIL DIGICON	4.964,41	(827,40)	4.137,01	11300060	Germano	5	60	4	48	5.222,00	4.229,82	3.156,36
2246125	0	13111101	Eqtos Process Dados	15/05/2020	CONTROLADORA MCA NETII PORTƒTIL DIGICON	4.964,41	(827,40)	4.137,01	11300060	Germano	5	60	4	48	5.222,00	4.229,82	3.156,36
2246126	0	13111101	Eqtos Process Dados	15/05/2020	CONTROLADORA MCA NETII PORTƒTIL DIGICON	4.964,41	(827,40)	4.137,01	11300060	Germano	5	60	4	48	5.222,00	4.229,82	3.156,36
2246127	0	13111101	Eqtos Process Dados	15/05/2020	CONTROLADORA MCA NETII PORTƒTIL DIGICON	4.964,41	(827,40)	4.137,01	11300060	Germano	5	60	4	48	5.222,00	4.229,82	3.156,36
2246128	0	13111101	Eqtos Process Dados	15/05/2020	CONTROLADORA MCA NETII PORTƒTIL DIGICON	4.964,42	(827,40)	4.137,02	11300060	Germano	5	60	4	48	5.222,00	4.229,82	3.156,36
2246129	0	13111101	Eqtos Process Dados	15/05/2020	CONTROLADORA MCA NETII PORTƒTIL DIGICON	4.964,42	(827,40)	4.137,02	11300060	Germano	5	60	4	48	5.222,00	4.229,82	3.156,36
2246130	0	13111101	Eqtos Process Dados	15/05/2020	CONTROLADORA MCA NETII PORTƒTIL DIGICON	4.964,42	(827,40)	4.137,02	11300060	Germano	5	60	4	48	5.222,00	4.229,82	3.156,36
2246131	0	13111101	Eqtos Process Dados	15/05/2020	CONTROLADORA MCA NETII PORTƒTIL DIGICON	4.964,42	(827,40)	4.137,02	11300060	Germano	5	60	4	48	5.222,00	4.229,82	3.156,36
2246132	0	13111101	Eqtos Process Dados	15/05/2020	CONTROLADORA MCA NETII PORTƒTIL DIGICON	4.964,42	(827,40)	4.137,02	11300060	Germano	5	60	4	48	5.222,00	4.229,82	3.156,36
2246133	0	13111101	Eqtos Process Dados	15/05/2020	CONTROLADORA MCA NETII PORTƒTIL DIGICON	4.964,42	(827,40)	4.137,02	11300060	Germano	5	60	4	48	5.222,00	4.229,82	3.156,36
2246134	0	13111101	Eqtos Process Dados	15/05/2020	CONTROLADORA MCA NETII PORTƒTIL DIGICON	4.964,42	(827,40)	4.137,02	11300060	Germano	5	60	4	48	5.222,00	4.229,82	3.156,36
2246135	0	13111101	Eqtos Process Dados	15/05/2020	CONTROLADORA MCA NETII PORTƒTIL DIGICON	4.964,42	(827,40)	4.137,02	11300060	Germano	5	60	4	48	5.222,00	4.229,82	3.156,36
2246136	0	13111051	Edificações	15/05/2020	ABRIGO DE ONIBUS FRENTE GALPƒO DE TESTEMUNHOS	23.157,78	(771,93)	22.385,85	11300060	Germano	50	600	38	456	35.600,00	27.839,20	20.774,04
2246137	0	13111101	Eqtos Process Dados	20/05/2020	SCANNER LASER ANTICOLISƒO SHIPLOADER	103.548,89	(17.258,14)	86.290,75	12210010	Ubu	5	60	4	48	108.933,00	88.235,73	65.842,86
2246138	0	13111051	Edificações	15/05/2020	OBRAS CIVIL PROPRIEDADES SAMARCO - CERCAMENTO/PORT	1.352.986,02	(45.099,53)	1.307.886,49	11300060	Germano	25	300	19	228	1.423.341,00	1.113.052,66	830.577,03
2246139	0	13111051	Edificações	19/05/2020	PAVIMENTACAO ACESSO ENTRE ESTACAO BBs 2 5 7 MATIPO	179.877,98	(5.995,93)	173.882,05	11300060	Germano	25	300	19	228	189.231,00	147.978,64	110.423,94
2246140	0	13111071	Máquinas e Eqtos	19/05/2020	VIBRADOR;PENEIRA;METSO/MM0605300	205.445,58	(1.552,69)	203.892,89	11132040	Germano	25	300	19	228	126.350,00	98.805,70	73.730,33
2246141	0	13111071	Máquinas e Eqtos	31/05/2020	MOTOR CA;200CV;460V-60HZ;4P;1790RPM;V1T	62.431,20	(471,84)	61.959,36	11132010	Germano	25	300	19	228	27.714,00	21.672,35	16.172,24
2246142	0	13111071	Máquinas e Eqtos	31/05/2020	MOTOR CA;200CV;460V-60HZ;4P;1790RPM;V1T	62.431,20	(471,84)	61.959,36	11132010	Germano	25	300	19	228	27.714,00	21.672,35	16.172,24
2246143	0	13111071	Máquinas e Eqtos	20/05/2020	MOTOR CA;TRIF;150CV;4P;280S/M;B3E	59.551,35	(152,44)	59.398,91	11200010	Germano	25	300	19	228	36.883,00	28.842,51	21.522,72
2246144	0	13111071	Máquinas e Eqtos	20/05/2020	CAPELA DE DESPOEIRAM. 1700X 780X 2600MM	59.230,41	(138,54)	59.091,87	12250010	Ubu	25	300	19	228	78.057,00	61.040,57	45.549,42
2246145	0	13111071	Máquinas e Eqtos	20/05/2020	CAPELA DE DESPOEIRAM. 1700X 780X 2600MM	59.230,41	(138,54)	59.091,87	12250010	Ubu	25	300	19	228	78.057,00	61.040,57	45.549,42
2246146	0	13111111	Móveis e Utensílios	20/05/2020	ARMARIO P/ CAPELA QUIMICO	4.500,00	(375,00)	4.125,00	12250010	Ubu	10	120	8	96	4.734,00	3.834,54	2.861,39
2246147	0	13111111	Móveis e Utensílios	20/05/2020	ARMARIO P/ CAPELA FISICO	7.000,00	(583,33)	6.416,67	12250010	Ubu	10	120	8	96	7.364,00	5.964,84	4.451,06
2246148	0	13111111	Móveis e Utensílios	20/05/2020	ARMARIO P/ CAPELA FISICO	5.500,00	(458,33)	5.041,67	12250010	Ubu	10	120	8	96	5.786,00	4.686,66	3.497,26
2246149	0	13111111	Móveis e Utensílios	20/05/2020	ARMARIO P/ CAPELA FISICO	5.000,00	(416,67)	4.583,33	12250010	Ubu	10	120	8	96	5.260,00	4.260,60	3.179,33
2246150	0	13111091	Software	20/05/2020	LICENƒA RISK PRO DESKTOP MAINT	18.420,00	(3.070,00)	15.350,00	12330020	Ubu	5	60	4	48	19.377,00	15.695,37	11.712,13
2246151	0	13111091	Software	20/05/2020	LICENƒA RISK PRO DESKTOK U/G	56.338,24	(9.389,70)	46.948,54	12330020	Ubu	5	60	4	48	59.267,00	48.006,27	35.823,02
2246152	0	13111101	Eqtos Process Dados	20/05/2020	SWITCHES 350W AC CONFIG 1POWER SUPPLY	5.653,72	(942,29)	4.711,43	12330030	Ubu	5	60	4	48	5.947,00	4.817,07	3.594,57
2246153	0	13111101	Eqtos Process Dados	20/05/2020	SWITCHES 350W AC CONFIG 1POWER SUPPLY	5.653,72	(942,29)	4.711,43	12330030	Ubu	5	60	4	48	5.947,00	4.817,07	3.594,57
2246154	0	13111101	Eqtos Process Dados	20/05/2020	SWITCHES CATALYST 9300 NETWORK	5.306,48	(884,41)	4.422,07	12330030	Ubu	5	60	4	48	5.582,00	4.521,42	3.373,95
2246155	0	13111101	Eqtos Process Dados	20/05/2020	SWITCHES CATALYST 9300 NETWORK	5.306,48	(884,41)	4.422,07	12330030	Ubu	5	60	4	48	5.582,00	4.521,42	3.373,95
2246156	0	13111101	Eqtos Process Dados	20/05/2020	SWITCHES 1000BASE-LX/LH SFP TRANSCEIVER MODULE M	6.694,71	(1.115,79)	5.578,92	12330030	Ubu	5	60	4	48	7.042,00	5.704,02	4.256,43
2246157	0	13111101	Eqtos Process Dados	20/05/2020	SWITCHES 1000BASE-LX/LH SFP TRANSCEIVER MODULE M	6.694,71	(1.115,79)	5.578,92	12330030	Ubu	5	60	4	48	7.042,00	5.704,02	4.256,43
2246158	0	13111101	Eqtos Process Dados	20/05/2020	SWITCHES 1000BASE-LX/LH SFP TRANSCEIVER MODULE M	6.694,71	(1.115,79)	5.578,92	12330030	Ubu	5	60	4	48	7.042,00	5.704,02	4.256,43
2246159	0	13111101	Eqtos Process Dados	20/05/2020	SWITCHES CATALYST 9300 24 PORT NETWORK	21.631,34	(3.605,23)	18.026,11	12330030	Ubu	5	60	4	48	22.756,00	18.432,36	13.754,51
2246160	0	13111101	Eqtos Process Dados	20/05/2020	SWITCHES CATALYST 9300 24 PORT NETWORK	21.631,34	(3.605,23)	18.026,11	12330030	Ubu	5	60	4	48	22.756,00	18.432,36	13.754,51
2246161	0	13111101	Eqtos Process Dados	20/05/2020	SWITCHES 350W AC CONFIG 1POWER SUPPLY	5.653,72	(942,29)	4.711,43	12330030	Ubu	5	60	4	48	5.947,00	4.817,07	3.594,57
2246162	0	13111101	Eqtos Process Dados	20/05/2020	SWITCHES 350W AC CONFIG 1POWER SUPPLY	5.653,72	(942,29)	4.711,43	12330030	Ubu	5	60	4	48	5.947,00	4.817,07	3.594,57
2246163	0	13111101	Eqtos Process Dados	20/05/2020	SWITCHES CATALYST 9300 NETWORK	5.306,48	(884,41)	4.422,07	12330030	Ubu	5	60	4	48	5.582,00	4.521,42	3.373,95
2246164	0	13111101	Eqtos Process Dados	20/05/2020	SWITCHES CATALYST 9300 NETWORK	5.306,48	(884,41)	4.422,07	12330030	Ubu	5	60	4	48	5.582,00	4.521,42	3.373,95
2246165	0	13111101	Eqtos Process Dados	20/05/2020	SWITCHES 1000BASE-LX/LH SFP TRANSCEIVER MODULE M	6.694,72	(1.115,79)	5.578,93	12330030	Ubu	5	60	4	48	7.042,00	5.704,02	4.256,43
2246166	0	13111101	Eqtos Process Dados	20/05/2020	SWITCHES 1000BASE-LX/LH SFP TRANSCEIVER MODULE M	6.694,72	(1.115,79)	5.578,93	12330030	Ubu	5	60	4	48	7.042,00	5.704,02	4.256,43
2246167	0	13111101	Eqtos Process Dados	20/05/2020	SWITCHES 1000BASE-LX/LH SFP TRANSCEIVER MODULE M	6.694,72	(1.115,79)	5.578,93	12330030	Ubu	5	60	4	48	7.042,00	5.704,02	4.256,43
2246168	0	13111101	Eqtos Process Dados	20/05/2020	SWITCHES CATALYST 9300 48 PORT NETWORK	35.312,41	(5.885,40)	29.427,01	12330030	Ubu	5	60	4	48	37.148,00	30.089,88	22.453,53
2246169	0	13111101	Eqtos Process Dados	20/05/2020	SWITCHES CATALYST 9300 48 PORT NETWORK	35.312,41	(5.885,40)	29.427,01	12330030	Ubu	5	60	4	48	37.148,00	30.089,88	22.453,53
2246170	0	13111101	Eqtos Process Dados	20/05/2020	CAIXA FIREWALL CHECKPOINT MODELO 5400	127.392,36	(21.232,06)	106.160,30	12330030	Ubu	5	60	4	48	134.016,00	108.552,96	81.003,89
2246171	0	13111101	Eqtos Process Dados	20/05/2020	CAIXA FIREWALL CHECKPOINT MODELO 5400	127.392,36	(21.232,06)	106.160,30	12330030	Ubu	5	60	4	48	134.016,00	108.552,96	81.003,89

FDC CONSULT LTDA

SAMARCO
APRENDER PARA EVOLUIR E TRANSFORMAR

DATA-BASE: 31/03/2021					DADOS CONTÁBEIS CEDIDOS PELA SAMARCO					AVALIAÇÃO VALOR JUSTO DE MERCADO							
IMOBILIZADO	SUB Nº	CLASSE	CENTRO CST	DT.INCORP.	DENOMINAÇÃO DO IMOBILIZADO	VAL AQUIS. BRL	DEPREC. ACUM BRL	VALOR CONTÁBIL BRL	CENTRO DE CUSTOS	UNID. IND	VIDA ÚTIL DET. (ANOS)	VIDA ÚTIL DET. (MESES)	VIDA ÚTIL REM. (ANOS)	VIDA ÚTIL REM. (MESES)	VALOR DE REPOSIÇÃO (R$)	VALOR JUSTO DE MERCADO (R$)	VALOR DE LIQUIDAÇÃO FORÇADA
2246172	0	13111071	Máquinas e Eqtos	17/06/2020	GUINCHO;2M;G500RNFSESPECIALCCONTRAPESO	32.144,88	(82,29)	32.062,59	11200010	Germano	25	300	19	228	33.816,00	26.444,11	19.733,00
2246173	0	13111121	Veículos	22/06/2020	CARRETINHA TRANSPORTE BARCO	5.518,34	(1.034,69)	4.483,65	12341010	Ubu	4	48	3	36	5.805,00	4.464,05	3.331,14
2246174	0	13111071	Máquinas e Eqtos	24/06/2020	BALANŽA RODOVIŽRIA DE PESAGEM	521.075,38	(1.333,88)	519.741,50	11260020	Germano	25	300	19	228	548.171,00	428.669,72	319.879,95
2246175	0	13111091	Software	25/09/2020	LICENCIAMENTO SUSE LINUX FOR SAP	420.329,42	(42.032,94)	378.296,48	12330020	Ubu	5	60	4	48	442.186,00	358.170,66	267.272,46
2246176	0	13111091	Software	25/09/2020	LICENC ORACLE LINUX PREMIER LIMITED SUPP	59.119,12	(5.911,92)	53.207,20	12330020	Ubu	5	60	4	48	62.193,00	50.376,33	37.591,59
2246181	0	13111061	Embarcações	29/09/2020	EMBARCACAO;MTR;NAUTICA PARANA/PR600SPORT	14.170,60	(283,42)	13.887,18	11163010	Germano	25	300	19	228	14.907,00	11.657,27	8.698,84
2246182	0	13111121	Veículos	29/09/2020	REBOQUE;A C;A C;200KG;1 EIX;ODNE/2703	10.836,03	(1.354,50)	9.481,53	11163010	Germano	4	48	3	36	11.399,00	8.765,83	6.541,20
2246183	0	13111131	Ferramentas	29/09/2020	VEICULO AER NAO TRIP;1H;PARROT/EBEEPLUS	10.071,51	(503,58)	9.567,93	11163010	Germano	10	120	8	96	10.595,00	8.581,95	6.403,98
2246184	0	13111051	Edificações	29/09/2020	GALPAO DE TESTEMUNHOS - QAQC	880.356,59	(17.607,14)	862.749,45	11100020	Germano	25	300	19	228	926.135,00	724.237,57	540.437,23
2246185	0	13111051	Edificações	29/09/2020	NOVO PŽTIO DE RES^DUOS- INFRA GERMANO	167.570,38	(3.351,40)	164.218,98	11300060	Germano	25	300	19	228	176.284,00	137.854,09	102.868,84
2246186	0	13111111	Móveis e Utensílios	29/09/2020	CACAMBA PARA ARMAZENAMENTO DE RESIDUOS	5.995,49	(299,78)	5.695,71	11300060	Germano	10	120	8	96	6.307,00	5.108,67	3.812,17
2246187	0	13111111	Móveis e Utensílios	29/09/2020	CACAMBA PARA ARMAZENAMENTO DE RESIDUOS	5.995,49	(299,78)	5.695,71	11300060	Germano	10	120	8	96	6.307,00	5.108,67	3.812,17
2246188	0	13111111	Móveis e Utensílios	29/09/2020	CACAMBA PARA ARMAZENAMENTO DE RESIDUOS	5.995,49	(299,78)	5.695,71	11300060	Germano	10	120	8	96	6.307,00	5.108,67	3.812,17
2246189	0	13111111	Móveis e Utensílios	29/09/2020	CACAMBA PARA ARMAZENAMENTO DE RESIDUOS	5.995,49	(299,78)	5.695,71	11300060	Germano	10	120	8	96	6.307,00	5.108,67	3.812,17
2246190	0	13111111	Móveis e Utensílios	29/09/2020	CACAMBA PARA ARMAZENAMENTO DE RESIDUOS	5.995,49	(299,78)	5.695,71	11300060	Germano	10	120	8	96	6.307,00	5.108,67	3.812,17
2246191	0	13111111	Móveis e Utensílios	29/09/2020	CACAMBA PARA ARMAZENAMENTO DE RESIDUOS	5.995,49	(299,78)	5.695,71	11300060	Germano	10	120	8	96	6.307,00	5.108,67	3.812,17
2246192	0	13111111	Móveis e Utensílios	29/09/2020	CACAMBA PARA ARMAZENAMENTO DE RESIDUOS	5.995,49	(299,78)	5.695,71	11300060	Germano	10	120	8	96	6.307,00	5.108,67	3.812,17
2246193	0	13111111	Móveis e Utensílios	29/09/2020	CACAMBA PARA ARMAZENAMENTO DE RESIDUOS	5.995,49	(299,78)	5.695,71	11300060	Germano	10	120	8	96	6.307,00	5.108,67	3.812,17
2246194	0	13111111	Móveis e Utensílios	29/09/2020	CACAMBA PARA ARMAZENAMENTO DE RESIDUOS	5.995,49	(299,78)	5.695,71	11300060	Germano	10	120	8	96	6.307,00	5.108,67	3.812,17
2246195	0	13111111	Móveis e Utensílios	29/09/2020	CACAMBA PARA ARMAZENAMENTO DE RESIDUOS	5.995,49	(299,78)	5.695,71	11300060	Germano	10	120	8	96	6.307,00	5.108,67	3.812,17
2246196	0	13111111	Móveis e Utensílios	29/09/2020	CACAMBA PARA ARMAZENAMENTO DE RESIDUOS	5.995,49	(299,78)	5.695,71	11300060	Germano	10	120	8	96	6.307,00	5.108,67	3.812,17
2246197	0	13111111	Móveis e Utensílios	29/09/2020	CACAMBA PARA ARMAZENAMENTO DE RESIDUOS	5.995,49	(299,78)	5.695,71	11300060	Germano	10	120	8	96	6.307,00	5.108,67	3.812,17
2246198	0	13111111	Móveis e Utensílios	29/09/2020	CACAMBA PARA ARMAZENAMENTO DE RESIDUOS	5.995,50	(299,78)	5.695,72	11300060	Germano	10	120	8	96	6.307,00	5.108,67	3.812,17
2246199	0	13111111	Móveis e Utensílios	29/09/2020	CACAMBA PARA ARMAZENAMENTO DE RESIDUOS	5.995,50	(299,78)	5.695,72	11300060	Germano	10	120	8	96	6.307,00	5.108,67	3.812,17
2246200	0	13111111	Móveis e Utensílios	29/09/2020	CACAMBA PARA ARMAZENAMENTO DE RESIDUOS	5.995,50	(299,78)	5.695,72	11300060	Germano	10	120	8	96	6.307,00	5.108,67	3.812,17
2246201	0	13111111	Móveis e Utensílios	29/09/2020	CACAMBA PARA ARMAZENAMENTO DE RESIDUOS	5.995,50	(299,78)	5.695,72	11300060	Germano	10	120	8	96	6.307,00	5.108,67	3.812,17
2246202	0	13111111	Móveis e Utensílios	29/09/2020	RELŽGIO DE PONTO - PORTARIA 37	2.197,32	(109,86)	2.087,46	11300060	Germano	10	120	8	96	2.311,00	1.871,91	1.396,85
2246203	0	13111111	Móveis e Utensílios	29/09/2020	RELŽGIO DE PONTO - PORTARIA 37	2.197,32	(109,86)	2.087,46	11300060	Germano	10	120	8	96	2.311,00	1.871,91	1.396,85
2246204	0	13111111	Móveis e Utensílios	29/09/2020	RELŽGIO DE PONTO - PORTARIA 37	2.197,32	(109,86)	2.087,46	11300060	Germano	10	120	8	96	2.311,00	1.871,91	1.396,85
2246205	0	13111111	Móveis e Utensílios	29/09/2020	RELŽGIO DE PONTO - PORTARIA 37	2.197,32	(109,86)	2.087,46	11300060	Germano	10	120	8	96	2.311,00	1.871,91	1.396,85
2246206	0	13111111	Móveis e Utensílios	29/09/2020	RELŽGIO DE PONTO - PORTARIA 37	2.197,32	(109,86)	2.087,46	11300060	Germano	10	120	8	96	2.311,00	1.871,91	1.396,85
2246207	0	13111111	Móveis e Utensílios	29/09/2020	RELŽGIO DE PONTO - PORTARIA 37	2.197,32	(109,86)	2.087,46	11300060	Germano	10	120	8	96	2.311,00	1.871,91	1.396,85
2246208	0	13111111	Móveis e Utensílios	29/09/2020	RELŽGIO DE PONTO - PORTARIA 37	2.197,32	(109,86)	2.087,46	11300060	Germano	10	120	8	96	2.311,00	1.871,91	1.396,85
2246209	0	13111111	Móveis e Utensílios	29/09/2020	RELŽGIO DE PONTO - PORTARIA 37	2.197,32	(109,86)	2.087,46	11300060	Germano	10	120	8	96	2.311,00	1.871,91	1.396,85
2246210	0	13111111	Móveis e Utensílios	29/09/2020	RELŽGIO DE PONTO - PORTARIA 37	2.197,32	(109,86)	2.087,46	11300060	Germano	10	120	8	96	2.311,00	1.871,91	1.396,85
2246211	0	13111111	Móveis e Utensílios	29/09/2020	RELŽGIO DE PONTO - PORTARIA 37	2.197,32	(109,86)	2.087,46	11300060	Germano	10	120	8	96	2.311,00	1.871,91	1.396,85
2246212	0	13111111	Móveis e Utensílios	29/09/2020	RELŽGIO DE PONTO - PORTARIA 37	2.197,32	(109,86)	2.087,46	11300060	Germano	10	120	8	96	2.311,00	1.871,91	1.396,85
2246213	0	13111111	Móveis e Utensílios	29/09/2020	RELŽGIO DE PONTO - PORTARIA 37	2.197,32	(109,86)	2.087,46	11300060	Germano	10	120	8	96	2.311,00	1.871,91	1.396,85
2246214	0	13111111	Móveis e Utensílios	29/09/2020	RELŽGIO DE PONTO - PORTARIA 37	2.197,33	(109,86)	2.087,47	11300060	Germano	10	120	8	96	2.311,00	1.871,91	1.396,85
2246215	0	13111111	Móveis e Utensílios	29/09/2020	RELŽGIO DE PONTO - PORTARIA 37	2.197,33	(109,86)	2.087,47	11300060	Germano	10	120	8	96	2.311,00	1.871,91	1.396,85
2246216	0	13111111	Móveis e Utensílios	29/09/2020	RELŽGIO DE PONTO - PORTARIA 37	2.197,33	(109,86)	2.087,47	11300060	Germano	10	120	8	96	2.311,00	1.871,91	1.396,85
2246217	0	13111051	Edificações	29/10/2020	DIQUE BARRAMENTO EIXO 1	451.830.072,91	(59.122.193,65)	392.707.879,26	11260020	Germano	3	36	2	24	475.325.236,00	337.480.917,56	251.833.456,75
2246218	0	13111111	Móveis e Utensílios	29/10/2020	TELEVISOR COLOR;60POL;BIV;LG/60UK6200PSA	2.250,00	(93,75)	2.156,25	11260020	Germano	10	120	8	96	2.367,00	1.917,27	1.430,70
2246219	0	13111111	Móveis e Utensílios	29/10/2020	TELEVISOR COLOR;60POL;BIV;LG/60UK6200PSA	2.250,00	(93,75)	2.156,25	11260020	Germano	10	120	8	96	2.367,00	1.917,27	1.430,70
2246221	0	13111071	Máquinas e Eqtos	23/12/2020	MEDIDOR DE VAZAO RIVERRAY ADCP 600KHZ C/ FEIXE V	110.464,69	(257,56)	110.207,13	11142040	Germano	25	300	19	228	116.208,00	90.874,66	67.812,07
2246222	0	13111101	Eqtos Process Dados	23/12/2020	GPS-RTK S321 RIVERRAY E RIVERPRO CO	225.379,95	(11.269,00)	214.110,95	11142040	Germano	5	60	4	48	237.099,00	192.050,19	143.310,81
2246223	0	13111101	Eqtos Process Dados	23/12/2020	EQPTO AUTOMACAO BARCO TRIMARAN-REVERRAYS RIVERPRO	22.797,72	(1.139,89)	21.657,83	11142040	Germano	5	60	4	48	23.983,00	19.426,23	14.496,15
2246224	0	13111071	Máquinas e Eqtos	23/12/2020	MEDIDOR DE VAZAO DOPPLER LAT SLD 1MHZ C/SUPORTE	54.323,38	(126,66)	54.196,72	11142040	Germano	25	300	19	228	57.148,00	44.689,74	33.348,17
2246225	0	13111071	Máquinas e Eqtos	23/12/2020	ESTACAO METEROLOGICA COMPLETA	54.497,82	(127,07)	54.370,75	11142040	Germano	25	300	19	228	57.331,00	44.832,84	33.454,96
2246226	0	13111071	Máquinas e Eqtos	23/12/2020	ESTACAO METEROLOGICA COMPLETA	54.497,82	(127,07)	54.370,75	11142040	Germano	25	300	19	228	57.331,00	44.832,84	33.454,96
2246227	0	13111071	Máquinas e Eqtos	23/12/2020	ESTACAO METEROLOGICA COMPLETA	54.497,82	(127,07)	54.370,75	11142040	Germano	25	300	19	228	57.331,00	44.832,84	33.454,96
2246228	0	13111071	Máquinas e Eqtos	23/12/2020	ESTACAO METEROLOGICA COMPLETA	54.497,82	(127,07)	54.370,75	11142040	Germano	25	300	19	228	57.331,00	44.832,84	33.454,96
2246229	0	13111071	Máquinas e Eqtos	23/12/2020	ESTACAO METEROLOGICA COMPLETA	54.497,82	(127,07)	54.370,75	11142040	Germano	25	300	19	228	57.331,00	44.832,84	33.454,96
2246230	0	13111101	Eqtos Process Dados	23/12/2020	NOTEBOOK DELL LATITUDE 5490	7.818,03	(390,90)	7.427,13	11142040	Germano	5	60	4	48	8.224,00	6.661,44	4.970,87
2246231	0	13111081	Sistemas	23/12/2020	VALVULA GUILHOTINA WAFER CL 150LB 4"	17.308,94	(50,45)	17.258,49	11142040	Germano	20	240	15	180	18.209,00	14.002,72	10.449,05
2246232	0	13111081	Sistemas	23/12/2020	VALVULA GUILHOTINA WAFER CL 150LB 4"	17.308,94	(50,45)	17.258,49	11142040	Germano	20	240	15	180	18.209,00	14.002,72	10.449,05
2246233	0	13111081	Sistemas	23/12/2020	VALVULA GUILHOTINA WAFER CL 150LB 4"	17.308,94	(50,45)	17.258,49	11142040	Germano	20	240	15	180	18.209,00	14.002,72	10.449,05
2246234	0	13111081	Sistemas	23/12/2020	VALVULA GUILHOTINA WAFER CL 150LB 4"	17.308,94	(50,45)	17.258,49	11142040	Germano	20	240	15	180	18.209,00	14.002,72	10.449,05
2246235	0	13111071	Máquinas e Eqtos	23/12/2020	PAINEL DE VALVULA SOLENOIDE 070-PNV-056	43.999,83	(102,59)	43.897,24	11142040	Germano	25	300	19	228	46.287,00	36.196,43	27.010,34
2246236	0	13111071	Máquinas e Eqtos	23/12/2020	PAINEL DE VALVULA SOLENOIDE 070-PNV-057	25.912,21	(60,42)	25.851,79	11142040	Germano	25	300	19	228	27.259,00	21.316,54	15.906,73
2246237	0	13111071	Máquinas e Eqtos	23/12/2020	CENTRO CONTROLE MOTORES 1250A 4160V G03-70MC001	715.169,37	(1.667,51)	713.501,86	11142040	Germano	25	300	19	228	752.358,00	588.343,96	439.031,32
2246238	0	13111071	Máquinas e Eqtos	23/12/2020	BOMBA CAP AGUA FLUTUADORA G00-70BU055	739.657,07	(1.724,61)	737.932,46	11142040	Germano	25	300	19	228	778.119,00	608.489,06	454.063,90
2246239	0	13111071	Máquinas e Eqtos	23/12/2020	BOMBA CAP AGUA FLUTUADORA G00-70BU056	739.657,07	(1.724,61)	737.932,46	11142040	Germano	25	300	19	228	778.119,00	608.489,06	454.063,90
2246240	0	13111071	Máquinas e Eqtos	23/12/2020	BOMBA CAP AGUA FLUTUADORA G00-70BU057	739.657,07	(1.724,61)	737.932,46	11142040	Germano	25	300	19	228	778.119,00	608.489,06	454.063,90
2246241	0	13111071	Máquinas e Eqtos	23/12/2020	BOMBA DISTRIBUI AGUA RESERVA G00-70BU061	158.455,99	(369,46)	158.086,53	11142040	Germano	25	300	19	228	166.695,00	130.355,49	97.273,27
2246242	0	13111071	Máquinas e Eqtos	23/12/2020	PAINEL DE ILUMINACAO G00-70QDL010	5.707,41	(13,31)	5.694,10	11142040	Germano	25	300	19	228	6.004,00	4.695,13	3.503,58
2246243	0	13111071	Máquinas e Eqtos	23/12/2020	PAINEL DE ILUMINACAO G03-70QDL001	6.673,69	(15,56)	6.658,13	11142040	Germano	25	300	19	228	7.020,00	5.489,64	4.096,45
2246244	0	13111071	Máquinas e Eqtos	23/12/2020	TRANSFORMADOR DE CONTROLE G03-370TRC001	6.886,54	(16,06)	6.870,48	11142040	Germano	25	300	19	228	7.244,00	5.664,81	4.227,17
2246245	0	13111071	Máquinas e Eqtos	23/12/2020	PAINEL DE ILUMINACAO M03-50PL001	3.796,73	(8,85)	3.787,88	11142040	Germano	25	300	19	228	3.994,00	3.123,31	2.330,66

FDC CONSULT LTDA

SAMARCO
APRENDER PARA EVOLUIR E TRANSFORMAR

DATA-BASE: 31/03/2021					DADOS CONTÁBEIS CEDIDOS PELA SAMARCO					AVALIAÇÃO VALOR JUSTO DE MERCADO							
IMOBILIZADO	SUB Nº	CLASSE	CENTRO CST	DT.INCORP.	DENOMINAÇÃO DO IMOBILIZADO	VAL AQUIS. BRL	DEPREC. ACUM BRL	VALOR CONTÁBIL BRL	CENTRO DE CUSTOS	UNID. IND	VIDA ÚTIL DET. (ANOS)	VIDA ÚTIL DET. (MESES)	VIDA ÚTIL REM. (ANOS)	VIDA ÚTIL REM. (MESES)	VALOR DE REPOSIÇÃO (R$)	VALOR JUSTO DE MERCADO (R$)	VALOR DE LIQUIDAÇÃO FORÇADA
2246246	0	13111071	Máquinas e Eqtos	23/12/2020	PAINEL DE ILUMINACAO M03-50PL002	3.499,85	(8,16)	3.491,69	11142040	Germano	25	300	19	228	3.681,00	2.878,54	2.148,01
2246247	0	13111081	Sistemas	23/12/2020	VALVULA BLOQUEIO SUCCAO 070-FV-684	17.445,50	(50,85)	17.394,65	11142040	Germano	20	240	15	180	18.352,00	14.112,69	10.531,11
2246248	0	13111101	Eqtos Process Dados	23/12/2020	HARDWARE DELTA V	1.105.475,95	(55.273,80)	1.050.202,15	11142040	Germano	5	60	4	48	1.162.960,00	941.997,60	702.933,11
2246249	0	13111071	Máquinas e Eqtos	23/12/2020	PAINEL DE VALVULA SOLENOIDE 070-PNV-058	36.475,03	(85,05)	36.389,98	11142040	Germano	25	300	19	228	38.371,00	30.006,12	22.391,03
2246250	0	13111101	Eqtos Process Dados	23/12/2020	HARDWARE SISTEMA TPMS - MICHELIN	82.511,96	(4.125,60)	78.386,36	11142040	Germano	5	60	4	48	86.802,00	70.309,62	52.466,12
2246251	0	13111101	Eqtos Process Dados	23/12/2020	HARDWARE SISTEMA TPMS - MICHELIN	82.511,96	(4.125,60)	78.386,36	11142040	Germano	5	60	4	48	86.802,00	70.309,62	52.466,12
2246252	0	13111141	Bens de Rodízio	23/12/2020	MOTOR;CATERPILLAR/3656710	446.439,02	(4.464,39)	441.974,63	11142040	Germano	25	300	19	228	469.653,00	367.268,65	274.061,52
2246253	0	13111071	Máquinas e Eqtos	23/12/2020	PAINEL DE REMOTAS 070-PNI-031	42.908,31	(100,05)	42.808,26	11142040	Germano	25	300	19	228	45.139,00	35.298,70	26.340,43
2246254	0	13111071	Máquinas e Eqtos	23/12/2020	PAINEL DE REMOTAS 070-PNI-032	44.543,20	(103,86)	44.439,34	11142040	Germano	25	300	19	228	46.859,00	36.643,74	27.344,12
2246255	0	13111071	Máquinas e Eqtos	23/12/2020	PAINEL DE VALVULA SOLENOIDE 070-PNV-701	57.191,90	(133,35)	57.058,55	11142040	Germano	25	300	19	228	60.165,00	47.049,03	35.108,71
2246256	0	13111071	Máquinas e Eqtos	23/12/2020	PAINEL DE REMOTAS 213-PNI-050	28.282,30	(65,94)	28.216,36	11142040	Germano	25	300	19	228	29.752,00	23.266,06	17.361,50
2246257	0	13111071	Máquinas e Eqtos	23/12/2020	MEDIDOR VAZAO MAGNETICO 070-FIT-711	34.889,86	(81,35)	34.808,51	11142040	Germano	25	300	19	228	36.704,00	28.702,53	21.418,27
2246258	0	13111071	Máquinas e Eqtos	23/12/2020	MEDIDOR VAZAO MAGNETICO 070-FIT-712	34.889,86	(81,35)	34.808,51	11142040	Germano	25	300	19	228	36.704,00	28.702,53	21.418,27
2246259	0	13111081	Sistemas	23/12/2020	VALVULA BORBOLETA 070-FV-501 - G00-70BU055	22.454,66	(65,45)	22.389,21	11142040	Germano	20	240	15	180	23.622,00	18.165,32	13.555,24
2246260	0	13111081	Sistemas	23/12/2020	VALVULA BORBOLETA 070-FV-511 - G00-70BU056	22.841,26	(66,57)	22.774,69	11142040	Germano	20	240	15	180	24.029,00	18.478,30	13.788,79
2246261	0	13111081	Sistemas	23/12/2020	VALVULA BORBOLETA 070-FV-521 - G00-70BU057	22.841,26	(66,57)	22.774,69	11142040	Germano	20	240	15	180	24.029,00	18.478,30	13.788,79
2246262	0	13111081	Sistemas	23/12/2020	VALVULA BORBOLETA 070-FV-531 - G00-70BU058	22.841,26	(66,57)	22.774,69	11142040	Germano	20	240	15	180	24.029,00	18.478,30	13.788,79
2246263	0	13111081	Sistemas	23/12/2020	VALVULA BORBOLETA 070-FV-541 - G00-70BU059	22.841,26	(66,57)	22.774,69	11142040	Germano	20	240	15	180	24.029,00	18.478,30	13.788,79
2246264	0	13111081	Sistemas	23/12/2020	VALVULA BORBOLETA 070-FV-551 - G00-70BU060	22.841,26	(66,57)	22.774,69	11142040	Germano	20	240	15	180	24.029,00	18.478,30	13.788,79
2246265	0	13111081	Sistemas	23/12/2020	VALVULA GUILHOTINA 12" G00-070-FV-701	22.748,19	(66,30)	22.681,89	11142040	Germano	20	240	15	180	23.931,00	18.402,94	13.732,56
2246266	0	13111081	Sistemas	23/12/2020	VALVULA GUILHOTINA 12" G00-070-FV-702	22.748,19	(66,30)	22.681,89	11142040	Germano	20	240	15	180	23.931,00	18.402,94	13.732,56
2246267	0	13111081	Sistemas	23/12/2020	VALVULA GUILHOTINA 12" G00-070-FV-703	22.748,19	(66,30)	22.681,89	11142040	Germano	20	240	15	180	23.931,00	18.402,94	13.732,56
2246268	0	13111081	Sistemas	23/12/2020	VALVULA GUILHOTINA 12" G00-070-FV-704	22.748,19	(66,30)	22.681,89	11142040	Germano	20	240	15	180	23.931,00	18.402,94	13.732,56
2246269	0	13111081	Sistemas	23/12/2020	VALVULA GUILHOTINA 12" G00-070-FV-705	22.748,19	(66,30)	22.681,89	11142040	Germano	20	240	15	180	23.931,00	18.402,94	13.732,56
2246270	0	13111081	Sistemas	23/12/2020	VALVULA ANTECIPADORA ONDAS10" 070-PV-531	25.907,70	(75,51)	25.832,19	11142040	Germano	20	240	15	180	27.254,00	20.958,33	15.639,43
2246271	0	13111081	Sistemas	23/12/2020	VALVULA ANTECIPADORA ONDAS 10" 070-PV713	26.336,73	(76,76)	26.259,97	11142040	Germano	20	240	15	180	27.706,00	21.305,91	15.898,80
2246272	0	13111081	Sistemas	23/12/2020	VALVULA ANTECIPADORA ONDAS 10" 070-PV714	26.336,73	(76,76)	26.259,97	11142040	Germano	20	240	15	180	27.706,00	21.305,91	15.898,80
2246273	0	13111071	Máquinas e Eqtos	23/12/2020	QUADRO DISTRIB TENSAO E CONTROLE G03-370QDTC001	6.271,53	(14,62)	6.256,91	11142040	Germano	25	300	19	228	6.597,00	5.158,85	3.849,62
2246274	0	13111071	Máquinas e Eqtos	23/12/2020	QUADRO DISTRIB TENSAO ININTERRUPTA G03-370QDTI001	5.223,31	(12,18)	5.211,13	11142040	Germano	25	300	19	228	5.494,00	4.296,31	3.205,97
2246275	0	13111071	Máquinas e Eqtos	23/12/2020	UNIDADE HIDRAULICA 213-UH-050	212.839,74	(496,26)	212.343,48	11142040	Germano	25	300	19	228	223.907,00	175.095,27	130.658,79
2246276	0	13111101	Eqtos Process Dados	23/12/2020	UNIDADE MOVEL AUTONOMA P/ TELECOMUNICACAO	51.059,75	(2.552,99)	48.506,76	11142040	Germano	5	60	4	48	53.714,00	43.508,34	32.466,59
2246277	0	13111081	Sistemas	23/12/2020	VALVULA GUILHOTINA WAFER CL 150LB 24"	74.388,03	(216,81)	74.171,22	11142040	Germano	20	240	15	180	78.256,00	60.178,86	44.906,39
2246278	0	13111081	Sistemas	23/12/2020	VALVULA GUILHOTINA WAFER CL 150LB 24"	74.388,03	(216,81)	74.171,22	11142040	Germano	20	240	15	180	78.256,00	60.178,86	44.906,39
2246279	0	13111081	Sistemas	23/12/2020	VALVULA GUILHOTINA WAFER CL 150LB 24"	74.388,03	(216,81)	74.171,22	11142040	Germano	20	240	15	180	78.256,00	60.178,86	44.906,39
2246280	0	13111081	Sistemas	23/12/2020	VALVULA GUILHOTINA WAFER CL 150LB 24"	74.388,03	(216,81)	74.171,22	11142040	Germano	20	240	15	180	78.256,00	60.178,86	44.906,39
2246281	0	13111081	Sistemas	23/12/2020	VALVULA GUILHOTINA WAFER CL 150LB 24"	74.388,03	(216,81)	74.171,22	11142040	Germano	20	240	15	180	78.256,00	60.178,86	44.906,39
2246282	0	13111081	Sistemas	23/12/2020	VALVULA GUILH BL SUC G00-70BU081 - 070-FV-681	17.445,50	(50,85)	17.394,65	11142040	Germano	20	240	15	180	18.352,00	14.112,69	10.531,11
2246283	0	13111081	Sistemas	23/12/2020	VALVULA GUILH BL REC G00-70BU081 - 070-FV-683	17.445,50	(50,85)	17.394,65	11142040	Germano	20	240	15	180	18.352,00	14.112,69	10.531,11
2246284	0	13111081	Sistemas	23/12/2020	VALVULA GUILH BL DR SUC G00-70BU081 - 070-FV-682	15.480,00	(45,12)	15.434,88	11142040	Germano	20	240	15	180	16.284,00	12.522,40	9.344,40
2246285	0	13111081	Sistemas	23/12/2020	VALVULA GUILH BL SUC G00-70BU080 - 070-FV-691	17.445,50	(50,85)	17.394,65	11142040	Germano	20	240	15	180	18.352,00	14.112,69	10.531,11
2246286	0	13111081	Sistemas	23/12/2020	VALVULA GUILH BL REC G00-70BU080 - 070-FV-693	17.445,50	(50,85)	17.394,65	11142040	Germano	20	240	15	180	18.352,00	14.112,69	10.531,11
2246287	0	13111081	Sistemas	23/12/2020	VALVULA GUILH BL DR SUC G00-70BU080 - 070-FV-692	15.480,00	(45,12)	15.434,88	11142040	Germano	20	240	15	180	16.284,00	12.522,40	9.344,40
2246288	0	13111081	Sistemas	23/12/2020	VALVULA GUILH BL REC G00-70BP080/81 - 070-FV-701	17.445,50	(50,85)	17.394,65	11142040	Germano	20	240	15	180	18.352,00	14.112,69	10.531,11
2246289	0	13111081	Sistemas	23/12/2020	VALVULA GUILH BL DR REC G0070BP080/81 - 070-FV-702	22.640,00	(65,99)	22.574,01	11142040	Germano	20	240	15	180	23.817,00	18.315,27	13.667,14
2246290	0	13111081	Sistemas	23/12/2020	VALVULA GUILH BL G03-19CX051 - 070-FV-703	17.445,50	(50,85)	17.394,65	11142040	Germano	20	240	15	180	18.352,00	14.112,69	10.531,11
2246291	0	13111081	Sistemas	23/12/2020	VALVULA GUILH ADIC AGUA G02-50CX060 - 213-FV-201	17.445,50	(50,85)	17.394,65	11142040	Germano	20	240	15	180	18.352,00	14.112,69	10.531,11
2246292	0	13111081	Sistemas	23/12/2020	VALVULA GUILH REC BB G02-50BP007 - 213-FV-017.1	179.801,00	(524,04)	179.276,96	11142040	Germano	20	240	15	180	189.150,00	145.456,35	108.541,77
2246293	0	13111081	Sistemas	23/12/2020	VALVULA GUILH REC BB G02-50BP008 - 213-FV-017.2	179.801,00	(524,04)	179.276,96	11142040	Germano	20	240	15	180	189.150,00	145.456,35	108.541,77
2246294	0	13111081	Sistemas	23/12/2020	VALVULA GUILH REC BB G02-50BP007/08 - 213-FV-020	181.173,55	(528,04)	180.645,51	11142040	Germano	20	240	15	180	190.594,00	146.566,79	109.370,39
2246295	0	13111081	Sistemas	23/12/2020	VALVULA GUILH DR CAIXA G02-50CX060 - 213-FV-202	13.500,45	(39,35)	13.461,10	11142040	Germano	20	240	15	180	14.202,00	10.921,34	8.149,67
2246296	0	13111081	Sistemas	23/12/2020	VALVULA GUILH SUC G02-50BP009 - 213-FV-211.1	74.664,30	(217,61)	74.446,69	11142040	Germano	20	240	15	180	78.546,00	60.401,87	45.072,81
2246297	0	13111081	Sistemas	23/12/2020	VALVULA GUILH DR LINH G02-50BP009 - 213-FV-211.2	13.500,45	(39,35)	13.461,10	11142040	Germano	20	240	15	180	14.202,00	10.921,34	8.149,67
2246298	0	13111081	Sistemas	23/12/2020	VALVULA GUILH REC BB G02-50BP009 - 213-FV-211.3	40.937,00	(119,31)	40.817,69	11142040	Germano	20	240	15	180	43.065,00	33.116,99	24.712,40
2246299	0	13111081	Sistemas	23/12/2020	VALVULA GUILH SUC BB G02-50BP010 - 213-FV-221.1	74.664,30	(217,61)	74.446,69	11142040	Germano	20	240	15	180	78.546,00	60.401,87	45.072,81
2246300	0	13111081	Sistemas	23/12/2020	VALVULA GUILH DR LINH G02-50BP010 - 213-FV-221.2	13.500,45	(39,35)	13.461,10	11142040	Germano	20	240	15	180	14.202,00	10.921,34	8.149,67
2246301	0	13111081	Sistemas	23/12/2020	VALVULA GUILH REC G02-50BP010 - 213-FV-221.3	40.937,00	(119,31)	40.817,69	11142040	Germano	20	240	15	180	43.065,00	33.116,99	24.712,40
2246302	0	13111081	Sistemas	23/12/2020	VALVULA CONT ADICA G02-50CX060 - 213-DV-200	25.487,06	(74,28)	25.412,78	11142040	Germano	20	240	15	180	26.812,00	20.618,43	15.385,79
2246303	0	13111081	Sistemas	23/12/2020	VALVULA CONT SELAG G02-50BP009 - 213-PV-211	13.737,66	(40,04)	13.697,62	11142040	Germano	20	240	15	180	14.452,00	11.113,59	8.293,13
2246304	0	13111081	Sistemas	23/12/2020	VALVULA CONT SELAG G02-50BP010 - 213-PV-221	13.737,66	(40,04)	13.697,62	11142040	Germano	20	240	15	180	14.452,00	11.113,59	8.293,13
2246305	0	13111081	Sistemas	23/12/2020	VALVULA CONT SELAG G02-13BP003 - 213-PV-231	13.794,56	(40,20)	13.754,36	11142040	Germano	20	240	15	180	14.511,00	11.158,96	8.326,99
2246306	0	13111081	Sistemas	23/12/2020	VALVULA CONT SELAG G02-13BP004 - 213-PV-241	13.794,56	(40,20)	13.754,36	11142040	Germano	20	240	15	180	14.511,00	11.158,96	8.326,99
2246307	0	13111081	Sistemas	23/12/2020	VALVULA CONT SELAG G02-13BP005 - 213-PV-251	13.849,35	(40,36)	13.808,99	11142040	Germano	20	240	15	180	14.569,00	11.203,56	8.360,27
2246308	0	13111081	Sistemas	23/12/2020	VALVULA CONT SELAG G02-13BP006 - 213-PV-261	13.849,35	(40,36)	13.808,99	11142040	Germano	20	240	15	180	14.569,00	11.203,56	8.360,27
2246309	0	13111081	Sistemas	23/12/2020	VALVULA CONT SELAG G02-13BP007 - 213-PV-271	13.849,35	(40,36)	13.808,99	11142040	Germano	20	240	15	180	14.569,00	11.203,56	8.360,27
2246310	0	13111081	Sistemas	23/12/2020	VALVULA CONT SELAG G02-13BP008 - 213-PV-281	13.849,35	(40,36)	13.808,99	11142040	Germano	20	240	15	180	14.569,00	11.203,56	8.360,27
2246311	0	13111081	Sistemas	23/12/2020	VALVULA CONT SELAG G00-70BP081 - 070-PV-681	14.203,38	(41,40)	14.161,98	11142040	Germano	20	240	15	180	14.941,00	11.489,63	8.573,74
2246312	0	13111081	Sistemas	23/12/2020	VALVULA CONT SELAG G00-70BP080 - 070-PV-691	14.203,38	(41,40)	14.161,98	11142040	Germano	20	240	15	180	14.941,00	11.489,63	8.573,74
2246313	0	13111081	Sistemas	23/12/2020	SISTEMA BOMBEAMENTO BACK FLUSHIN 250-FV-001.1	20.198,78	(58,87)	20.139,91	11142040	Germano	20	240	15	180	21.249,00	16.340,48	12.193,52
2246314	0	13111081	Sistemas	23/12/2020	SISTEMA BOMBEAMENTO BACK FLUSHIN 250-FV-001.2	20.198,78	(58,87)	20.139,91	11142040	Germano	20	240	15	180	21.249,00	16.340,48	12.193,52

FDC CONSULT LTDA

SAMARCO
APRENDER PARA EVOLUIR E TRANSFORMAR

DATA-BASE: 31/03/2021					DADOS CONTÁBEIS CEDIDOS PELA SAMARCO						AVALIAÇÃO VALOR JUSTO DE MERCADO						
IMOBILIZADO	SUB Nº	CLASSE	CENTRO CST	DT.INCORP.	DENOMINAÇÃO DO IMOBILIZADO	VAL AQUIS. BRL	DEPREC. ACUM BRL	VALOR CONTÁBIL BRL	CENTRO DE CUSTOS	UNID. IND	VIDA ÚTIL DET. (ANOS)	VIDA ÚTIL DET. (MESES)	VIDA ÚTIL REM. (ANOS)	VIDA ÚTIL REM. (MESES)	VALOR DE REPOSIÇÃO (R$)	VALOR JUSTO DE MERCADO (R$)	VALOR DE LIQUIDAÇÃO FORÇADA
2246315	0	13111071	Máquinas e Eqtos	23/12/2020	MEDIDOR DE NIVEL 070-LIT-701	11.841,95	(27,61)	11.814,34	11142040	Germano	25	300	19	228	12.457,00	9.741,37	7.269,16
2246316	0	13111081	Sistemas	23/12/2020	VALVULA GUILHOTINA PNEUMATICA 4" 300LB	14.000,00	(40,80)	13.959,20	11142040	Germano	20	240	15	180	14.728,00	11.325,83	8.451,51
2246317	0	13111081	Sistemas	23/12/2020	VALVULA GUILHOTINA PNEUMATICA 14" 150LB	20.042,00	(58,41)	19.983,59	11142040	Germano	20	240	15	180	21.084,00	16.213,60	12.098,83
2246318	0	13111081	Sistemas	23/12/2020	VALVULA GUILHOTINA MANUAL 3" 300LB	10.300,00	(30,02)	10.269,98	11142040	Germano	20	240	15	180	10.835,00	8.332,12	6.217,55
2246319	0	13111071	Máquinas e Eqtos	23/12/2020	PAINEL DE AUTOMACAO 070-CLP-001	62.574,74	(145,90)	62.428,84	11142040	Germano	25	300	19	228	65.828,00	51.477,50	38.413,30
2246320	0	13111071	Máquinas e Eqtos	23/12/2020	ELETROCENTRO PEQUENO PORTE_SWITCH HOUSE	256.230,00	(597,43)	255.632,57	11142040	Germano	25	300	19	228	269.553,00	210.790,45	157.295,08
2246321	0	13111071	Máquinas e Eqtos	23/12/2020	ELETROCENTRO PEQUENO PORTE_SWITCH HOUSE	256.230,00	(597,43)	255.632,57	11142040	Germano	25	300	19	228	269.553,00	210.790,45	157.295,08
2246322	0	13111071	Máquinas e Eqtos	23/12/2020	MOTOBOMBA CENTRIF P/POCOS;8POL;160MCA	25.515,88	(59,49)	25.456,39	11142040	Germano	25	300	19	228	26.842,00	20.990,44	15.663,39
2246323	0	13111071	Máquinas e Eqtos	23/12/2020	MOTOBOMBA CENTRIF P/POCOS;8POL;160MCA	25.515,88	(59,49)	25.456,39	11142040	Germano	25	300	19	228	26.842,00	20.990,44	15.663,39
2246324	0	13111051	Edificações	23/12/2020	POCO PTR09 P/ SIST AGUA NOVA_PROCESSO CAVA AS	1.229.701,33	(12.297,01)	1.217.404,32	11142040	Germano	25	300	19	228	1.293.645,00	1.011.630,39	754.894,17
2246325	0	13111051	Edificações	23/12/2020	POCO PTR10 P/ SIST AGUA NOVA_PROCESSO CAVA AS	1.229.701,33	(12.297,01)	1.217.404,32	11142040	Germano	25	300	19	228	1.293.645,00	1.011.630,39	754.894,17
2246326	0	13111051	Edificações	23/12/2020	POCO PTR11 P/ SIST AGUA NOVA_PROCESSO CAVA AS	1.229.701,33	(12.297,01)	1.217.404,32	11142040	Germano	25	300	19	228	1.293.645,00	1.011.630,39	754.894,17
2246327	0	13111051	Edificações	23/12/2020	POCO PTR12 P/ SIST AGUA NOVA_PROCESSO CAVA AS	1.229.701,33	(12.297,01)	1.217.404,32	11142040	Germano	25	300	19	228	1.293.645,00	1.011.630,39	754.894,17
2246328	0	13111071	Máquinas e Eqtos	23/12/2020	MEDIDOR NIVEL POCO PTR09 - 070-LT-441	17.263,66	(40,25)	17.223,41	11142040	Germano	25	300	19	228	18.161,00	14.201,90	10.597,68
2246329	0	13111071	Máquinas e Eqtos	23/12/2020	MEDIDOR NIVEL POCO PTR10 - 070-LT-451	17.263,66	(40,25)	17.223,41	11142040	Germano	25	300	19	228	18.161,00	14.201,90	10.597,68
2246330	0	13111071	Máquinas e Eqtos	23/12/2020	MEDIDOR NIVEL POCO PTR11 - 070-LT-461	15.209,03	(35,46)	15.173,57	11142040	Germano	25	300	19	228	15.999,00	12.511,22	9.336,06
2246331	0	13111071	Máquinas e Eqtos	23/12/2020	MEDIDOR NIVEL POCO PTR11 - 070-LT-471	17.263,66	(40,25)	17.223,41	11142040	Germano	25	300	19	228	18.161,00	14.201,90	10.597,68
2246332	0	13111071	Máquinas e Eqtos	23/12/2020	MEDIDOR VAZAO POCO PTR09 - 070-FIT-441	12.188,00	(28,42)	12.159,58	11142040	Germano	25	300	19	228	12.821,00	10.026,02	7.481,57
2246333	0	13111071	Máquinas e Eqtos	23/12/2020	MEDIDOR VAZAO POCO PTR10 - 070-FIT-451	12.188,00	(28,42)	12.159,58	11142040	Germano	25	300	19	228	12.821,00	10.026,02	7.481,57
2246334	0	13111071	Máquinas e Eqtos	23/12/2020	MEDIDOR VAZAO POCO PTR11 - 070-FIT-461	12.188,00	(28,42)	12.159,58	11142040	Germano	25	300	19	228	12.821,00	10.026,02	7.481,57
2246335	0	13111071	Máquinas e Eqtos	23/12/2020	MEDIDOR VAZAO POCO PTR12 - 070-FIT-471	12.188,00	(28,42)	12.159,58	11142040	Germano	25	300	19	228	12.821,00	10.026,02	7.481,57
2246336	0	13111071	Máquinas e Eqtos	23/12/2020	BOMBA D AGUA G02-18BU003	102.330,00	(238,60)	102.091,40	11142040	Germano	25	300	19	228	107.651,00	84.183,08	62.818,71
2246337	0	13111071	Máquinas e Eqtos	23/12/2020	BOMBA D AGUA G02-18BU004	102.329,99	(238,60)	102.091,39	11142040	Germano	25	300	19	228	107.651,00	84.183,08	62.818,71
2246338	0	13111071	Máquinas e Eqtos	23/12/2020	BOMBA D AGUA G02-18BU005	102.330,00	(238,60)	102.091,40	11142040	Germano	25	300	19	228	107.651,00	84.183,08	62.818,71
2246339	0	13111111	Móveis e Utensílios	23/12/2020	BEBEDOURO INDUSTRIAL 200L	2.789,22	(69,73)	2.719,49	11142040	Germano	15	180	11	132	3.750,00	2.827,50	2.109,92
2246340	0	13111111	Móveis e Utensílios	23/12/2020	BEBEDOURO INDUSTRIAL 200L	2.789,22	(69,73)	2.719,49	11142040	Germano	15	180	11	132	3.750,00	2.827,50	2.109,92
2246341	0	13111071	Máquinas e Eqtos	21/12/2020	ANALISADOR GAS;AL;4-20MA;GE/HYDRANM2	37.193,09	(86,72)	37.106,37	11221030	Germano	25	300	19	228	39.127,00	30.597,31	22.832,19
2246342	0	13111071	Máquinas e Eqtos	22/12/2020	ANALISADOR CLOR;0-20PPM;DIGIMED/TW52HP	24.138,68	(241,39)	23.897,29	12300060	Ubu	25	300	19	228	25.393,00	19.857,33	14.817,84
2246343	0	13111071	Máquinas e Eqtos	22/12/2020	TRANSMISSOR MULTIV;CM448AA22A71ABBAA+AG	33.298,88	-	33.298,88	12110060	Ubu	25	300	19	228	35.030,00	27.393,46	20.441,42
2246344	0	13111071	Máquinas e Eqtos	22/12/2020	SENSOR ULTRA NIV;S/DISPL;CUS71DAA1A	49.629,46	-	49.629,46	12110060	Ubu	25	300	19	228	52.210,00	40.828,22	30.466,65
2246345	0	13111041	Terrenos	28/01/2021	FAZENDA RIO ACIMA	6.502.500,00	-	6.502.500,00	11300060	Germano	0	0	0	0	6.437.475,00	6.437.475,00	4.803.742,96
2246347	0	13111071	Máquinas e Eqtos	22/12/2020	PREPARADOR/DOSADOR POLIM;1 TANQ;VIB10000	194.747,69	-	194.747,69	12110060	Ubu	25	300	19	228	204.874,00	160.211,47	119.552,26
2246349	0	13111051	Edificações	23/12/2020	CAVA DE ALEGRIA SUL	124.316.045,82	(3.453.223,50)	120.862.822,32	11142040	Germano	9	108	7	84	130.780.480,00	102.270.335,36	76.315.698,86
2246350	0	13111081	Sistemas	23/12/2020	SISTEMA ELETRICO CAVA ALEGRIA SUL	3.388.167,67	(9.874,96)	3.378.292,71	11142040	Germano	20	240	15	180	3.564.352,00	2.740.986,69	2.045.366,47
2246351	0	13111081	Sistemas	23/12/2020	SISTEMA AUTOMACAO_INSTRUMENTACAO CAVA ALEGRIA SUL	7.034.749,09	(20.503,08)	7.014.246,01	11142040	Germano	20	240	15	180	7.400.556,00	5.691.027,56	4.246.732,39
2246352	0	13111081	Sistemas	23/12/2020	SIST MANUSEIO REJEITO LAMA CAVA AS CIII	5.300.557,66	(15.448,71)	5.285.108,95	11142040	Germano	20	240	15	180	5.576.186,00	4.288.087,03	3.199.836,57
2246353	0	13111081	Sistemas	23/12/2020	SIST CAPTACAO AGUA DA CAVA ALEGRIA SUL	17.426.354,63	(50.789,87)	17.375.564,76	11142040	Germano	20	240	15	180	18.332.525,00	14.097.711,73	10.519.929,55
2246354	0	13111081	Sistemas	23/12/2020	SIST VERTIMENTO NULO	7.790.877,94	(22.706,85)	7.768.171,09	11142040	Germano	20	240	15	180	8.196.003,00	6.302.726,31	4.703.191,41
2246355	0	13111081	Sistemas	23/12/2020	SISTEMA AGUA NOVA E AGUA PROCESSO CAVA AS	2.227.943,44	(6.493,44)	2.221.450,00	11142040	Germano	20	240	15	180	2.343.796,00	1.802.379,12	1.344.963,05
2246356	0	13111071	Máquinas e Eqtos	29/12/2020	MOTOBOMBA HYDRACELL 70BU005	5.642,29	(13,16)	5.629,13	11140020	Germano	25	300	19	228	5.935,00	4.641,17	3.463,31
2246357	0	13111071	Máquinas e Eqtos	29/12/2020	MOTOBOMBA HYDRACELL 70BU006	5.642,29	(13,16)	5.629,13	11140020	Germano	25	300	19	228	5.935,00	4.641,17	3.463,31
2246358	0	13111071	Máquinas e Eqtos	29/12/2020	MOTOBOMBA HYDRACELL 70BU007	5.642,29	(13,16)	5.629,13	11140020	Germano	25	300	19	228	5.935,00	4.641,17	3.463,31
2246359	0	13111071	Máquinas e Eqtos	29/12/2020	MOTOBOMBA HYDRACELL 70BU008	5.642,29	(13,16)	5.629,13	11140020	Germano	25	300	19	228	5.935,00	4.641,17	3.463,31
2246360	0	13111071	Máquinas e Eqtos	29/12/2020	PONTE ROLANTE G20-52PR001 - PEÃAS SOBRESSALENTES	56.365,30	(131,42)	56.233,88	11140020	Germano	25	300	19	228	59.296,00	46.369,47	34.601,61
2246361	0	13111071	Máquinas e Eqtos	29/12/2020	BOMBA DE FILTRADO RESERVA G20-52BP	105.157,10	(245,19)	104.911,91	11140020	Germano	25	300	19	228	110.625,00	86.508,75	64.554,16
2246362	0	13111071	Máquinas e Eqtos	29/12/2020	BOMBA DE FILTRADO RESERVA G20-52BP	105.157,10	(245,19)	104.911,91	11140020	Germano	25	300	19	228	110.625,00	86.508,75	64.554,16
2246363	0	13111071	Máquinas e Eqtos	29/12/2020	MOTOREDUTOR RESERVA G20-52FV	23.269,40	(54,26)	23.215,14	11140020	Germano	25	300	19	228	24.479,00	19.142,58	14.284,49
2246364	0	13111081	Sistemas	29/12/2020	PIPE RACK_CABLE RACK_FILTRAGEM 1 GERMANO	4.117.283,43	(12.000,00)	4.105.283,43	11140020	Germano	20	240	15	180	4.331.382,00	3.330.832,76	2.485.518,69
2246365	0	13111081	Sistemas	29/12/2020	SISTEMA ELETRICO FILTRAGEM 1	265.318,01	(773,28)	264.544,73	11140020	Germano	20	240	15	180	279.114,00	214.638,67	160.166,68
2246366	0	13111071	Máquinas e Eqtos	29/12/2020	RESISTOR ATERRAMENTO G02-08GR002	13.480,34	(31,43)	13.448,91	11140020	Germano	25	300	19	228	14.181,00	11.089,54	8.275,19
2246367	0	13111081	Sistemas	29/12/2020	SISTEMA TRATAMENTO REJEITO ARENOSO FILTRAGEM 1_C3	7.627.542,20	(22.230,80)	7.605.311,40	11140020	Germano	20	240	15	180	8.024.174,00	6.170.589,81	4.604.589,12
2246368	0	13111071	Máquinas e Eqtos	29/12/2020	AGITADOR TQ ALIMENTAÃ7O REJ. G03-19AG001	632.771,27	(1.475,39)	631.295,88	11140020	Germano	25	300	19	228	665.675,00	520.557,85	388.448,28
2246369	0	13111071	Máquinas e Eqtos	29/12/2020	319-PNV-231-PAINEL DE VALVULAS SOLENOIDE	27.411,99	(63,91)	27.348,08	11140020	Germano	25	300	19	228	28.837,00	22.550,53	16.827,56
2246370	0	13111081	Sistemas	29/12/2020	SISTEMA DISPOSICAO REJEITO E LAMA_ARENOSO FILTRAG	18.333.288,96	(53.433,17)	18.279.855,79	11140020	Germano	20	240	15	180	19.286.619,00	14.831.410,01	11.067.426,50
2246371	0	13111051	Edificações	29/12/2020	PREDIO FILTRAGEM 1 - GERMANO	55.886.983,85	(558.869,84)	55.328.114,01	11140020	Germano	25	300	19	228	58.793.107,00	45.976.209,67	34.308.155,54
2246372	0	13111081	Sistemas	29/12/2020	FILTRAG 1 GER - SISTEMA TRATAMENTO REJEITO ARENOSO	62.962.845,68	(183.507,96)	62.779.337,72	11140020	Germano	20	240	15	180	66.236.913,00	50.936.186,10	38.009.366,31
2246373	0	13111081	Sistemas	29/12/2020	FILTRAG 1 GER - SISTEMA AUTOMACAO_INSTRUMENTACAO	8.735.355,46	(25.459,57)	8.709.895,89	11140020	Germano	20	240	15	180	9.189.593,00	7.066.797,02	5.273.352,74
2246374	0	13111081	Sistemas	29/12/2020	FILTRAG 1 GER - SISTEMA ELETRICO	5.226.828,59	(15.233,82)	5.211.594,77	11140020	Germano	20	240	15	180	5.498.623,00	4.228.441,09	3.155.327,84
2246375	0	13111081	Sistemas	29/12/2020	FILTRAG 1 GER - SISTEMA DE COMUNICACAO ALARMES	183.991,95	(536,25)	183.455,70	11140020	Germano	20	240	15	180	193.559,00	148.846,87	111.071,83
2246376	0	13111071	Máquinas e Eqtos	29/12/2020	TANQUE DE HOMOGENEIZACAO FILTRAGEM 1 G20-52TK001	948.338,64	(2.211,18)	946.127,46	11140020	Germano	25	300	19	228	997.652,00	780.163,86	582.170,29
2246377	0	13111071	Máquinas e Eqtos	29/12/2020	TANQUE DE FILTRADO G20-52TK036	257.773,65	(601,03)	257.172,62	11140020	Germano	25	300	19	228	271.177,00	212.060,41	158.242,75
2246378	0	13111071	Máquinas e Eqtos	29/12/2020	TANQUE AGUA SELAGEM BOMBAS VACUO G20-52TK034 OU G2	166.038,78	(387,14)	165.651,64	11140020	Germano	25	300	19	228	174.672,00	136.593,50	101.928,18
2246379	0	13111071	Máquinas e Eqtos	29/12/2020	DISTRIBUIDOR DE POLPA PRESSURIZADO G20-52DP001	66.990,63	(156,20)	66.834,43	11140020	Germano	25	300	19	228	70.474,00	55.110,67	41.124,43
2246380	0	13111071	Máquinas e Eqtos	29/12/2020	DISTRIBUIDOR DE POLPA POR GRAVIDADE G20-52DP002	72.513,31	(169,07)	72.344,24	11140020	Germano	25	300	19	228	76.284,00	59.654,09	44.514,80
2246381	0	13111071	Máquinas e Eqtos	29/12/2020	DISTRIBUIDOR DE POLPA POR GRAVIDADE G20-52DP003	71.325,40	(166,30)	71.159,10	11140020	Germano	25	300	19	228	75.034,00	58.676,59	43.785,37
2246382	0	13111081	Sistemas	29/12/2020	CHUTE G20-52CH001	70.834,69	(206,45)	70.628,24	11140020	Germano	20	240	15	180	74.518,00	57.304,34	42.761,38
2246383	0	13111081	Sistemas	29/12/2020	CHUTE G20-52CH002	42.523,51	(123,94)	42.399,57	11140020	Germano	20	240	15	180	44.734,00	34.400,45	25.670,14
2246384	0	13111081	Sistemas	29/12/2020	CHUTE G20-52CH003	40.041,94	(116,70)	39.925,24	11140020	Germano	20	240	15	180	42.124,00	32.393,36	24.172,42
2246385	0	13111081	Sistemas	29/12/2020	CHUTE G20-52CH004	36.281,58	(105,74)	36.175,84	11140020	Germano	20	240	15	180	38.168,00	29.351,19	21.902,31

FDC CONSULT LTDA

SAMARCO
APRENDER PARA EVOLUIR E TRANSFORMAR

DATA-BASE: 31/03/2021					DADOS CONTÁBEIS CEDIDOS PELA SAMARCO						AVALIAÇÃO VALOR JUSTO DE MERCADO						
IMOBILIZADO	SUB Nº	CLASSE	CENTRO CST	DT.INCORP.	DENOMINAÇÃO DO IMOBILIZADO	VAL AQUIS. BRL	DEPREC. ACUM BRL	VALOR CONTÁBIL BRL	CENTRO DE CUSTOS	UNID. IND	VIDA ÚTIL DET. (ANOS)	VIDA ÚTIL DET. (MESES)	VIDA ÚTIL REM. (ANOS)	VIDA ÚTIL REM. (MESES)	VALOR DE REPOSIÇÃO (R$)	VALOR JUSTO DE MERCADO (R$)	VALOR DE LIQUIDAÇÃO FORÇADA
2246386	0	13111081	Sistemas	29/12/2020	CHUTE G20-52CH005	31.850,10	(92,83)	31.757,27	11140020	Germano	20	240	15	180	33.506,00	25.766,11	19.227,07
2246387	0	13111081	Sistemas	29/12/2020	CHUTE G20-52CH006	31.850,10	(92,83)	31.757,27	11140020	Germano	20	240	15	180	33.506,00	25.766,11	19.227,07
2246388	0	13111071	Máquinas e Eqtos	29/12/2020	PAINEL DE VALVULAS SOLENOIDE 052-PNV-252	27.375,98	(63,83)	27.312,15	11140020	Germano	25	300	19	228	28.799,00	22.520,82	16.805,38
2246389	0	13111071	Máquinas e Eqtos	29/12/2020	PAINEL DE VALVULAS SOLENOIDE 052-PNV-012	35.464,25	(82,69)	35.381,56	11140020	Germano	25	300	19	228	37.308,00	29.174,86	21.770,73
2246390	0	13111071	Máquinas e Eqtos	29/12/2020	PAINEL DE REMOTA IP-65 2052-PNI-017	48.031,63	(111,99)	47.919,64	11140020	Germano	25	300	19	228	50.529,00	39.513,68	29.485,71
2246391	0	13111071	Máquinas e Eqtos	29/12/2020	REDUTOR VELOCIDADE;EIX PARALEL;RED 4,185	35.089,85	(81,82)	35.008,03	11140020	Germano	25	300	19	228	36.914,00	28.866,75	21.540,81
2246392	0	13111071	Máquinas e Eqtos	29/12/2020	REDUTOR VELOCIDADE;EIX PARALEL;RED 4,185	35.089,85	(81,82)	35.008,03	11140020	Germano	25	300	19	228	36.914,00	28.866,75	21.540,81
2246393	0	13111071	Máquinas e Eqtos	29/12/2020	PONTE ROLANTE G20-52PR001	343.394,73	(800,67)	342.594,06	11140020	Germano	25	300	19	228	361.251,00	282.498,28	210.804,57
2246394	0	13111111	Móveis e Utensílios	29/12/2020	LAVADORA DE ALTA PRESSAO G20-52BU024	23.521,09	(588,03)	22.933,06	11140020	Germano	10	120	8	96	24.744,00	20.042,64	14.956,13
2246395	0	13111071	Máquinas e Eqtos	29/12/2020	UNIDADE HIDRAULICA 213-UH-050	244.741,01	(570,65)	244.170,36	11140020	Germano	25	300	19	228	257.467,00	201.339,19	150.242,41
2246396	0	13111081	Sistemas	29/12/2020	VALVULA GUILH G03-70BU063 - 370-FV-062	207.887,93	(605,90)	207.282,03	11140020	Germano	20	240	15	180	218.698,00	168.178,76	125.497,58
2246397	0	13111081	Sistemas	29/12/2020	VALVULA GUILH G03-70BU063/G03-70BU006 - 370-FV-063	207.887,93	(605,90)	207.282,03	11140020	Germano	20	240	15	180	218.698,00	168.178,76	125.497,58
2246398	0	13111071	Máquinas e Eqtos	29/12/2020	PAINEL DE REMOTA IP-65 213-PNI-050	32.700,31	(76,25)	32.624,06	11140020	Germano	25	300	19	228	34.400,00	26.900,80	20.073,79
2246399	0	13111051	Edificações	29/12/2020	FILTRAG 1 - PREDIO SUBESTACAO SE	733.561,72	(7.335,62)	726.226,10	11140020	Germano	25	300	19	228	771.706,00	603.474,09	450.321,66
2246400	0	13111081	Sistemas	29/12/2020	FILTRAG 1 - SE SISTEMA ELETRICO	6.177.939,88	(18.005,87)	6.159.934,01	11140020	Germano	20	240	15	180	6.499.192,00	4.997.878,65	3.729.494,00
2246401	0	13111071	Máquinas e Eqtos	29/12/2020	ELETROCENTRO G20-52SE067	2.823.042,07	(4.564,56)	2.818.477,51	11140020	Germano	25	300	19	228	2.969.840,00	2.322.414,88	1.733.021,74
2246402	0	13111071	Máquinas e Eqtos	29/12/2020	PAINEL DE ILUMINACAO G20-52PL002	10.165,11	(23,70)	10.141,41	11140020	Germano	25	300	19	228	10.693,00	8.361,93	6.239,80
2246403	0	13111081	Sistemas	29/12/2020	EMPILHAMENTO DE REJEITO ARENOSO - SIST INSTALACOES	14.562.234,13	(42.442,27)	14.519.791,86	11140020	Germano	20	240	15	180	15.319.470,00	11.780.672,43	8.790.919,15
2246404	0	13111081	Sistemas	29/12/2020	EMPILHAMENTO DE REJEITO ARENOSO - SISTEMA ELETRICO	1.679.669,98	(4.895,47)	1.674.774,51	11140020	Germano	20	240	15	180	1.767.012,00	1.358.832,23	1.013.981,53
2246405	0	13111071	Máquinas e Eqtos	29/12/2020	ELETROCENTRO G20-52SE068	654.658,07	(834,05)	653.824,02	11140020	Germano	25	300	19	228	688.700,00	538.563,40	401.884,30
2246406	0	13111071	Máquinas e Eqtos	29/12/2020	PAINEL DE ILUMINACAO G20-52PL001	7.233,29	(16,87)	7.216,42	11140020	Germano	25	300	19	228	7.609,00	5.950,24	4.440,16
2246407	0	13111081	Sistemas	29/12/2020	SISTEMA AGUA NOVA	3.707.309,79	(10.805,12)	3.696.504,67	11140020	Germano	20	240	15	180	3.900.089,00	2.999.168,44	2.238.025,67
2246408	0	13111081	Sistemas	29/12/2020	SISTEMA AGUA NOVA - ELETRICA	345.512,86	(1.007,01)	344.505,85	11140020	Germano	20	240	15	180	363.479,00	279.515,35	208.578,66
2246409	0	13111081	Sistemas	29/12/2020	SISTEMA AGUA NOVA - AUTOMACAO_INSTRUMENTACAO	721.204,43	(2.101,98)	719.102,45	11140020	Germano	20	240	15	180	758.707,00	583.445,68	435.376,15
2246410	0	13111071	Máquinas e Eqtos	29/12/2020	TANQUE DE AGUA G20-70TK030	207.409,62	(483,60)	206.926,02	11140020	Germano	25	300	19	228	218.194,00	170.627,71	127.325,02
2246411	0	13111081	Sistemas	29/12/2020	SISTEMA AGUA NOVA PROCESSO C2	899.689,44	(2.622,18)	897.067,26	11140020	Germano	20	240	15	180	946.473,00	727.837,74	543.123,73
2246412	0	13111081	Sistemas	29/12/2020	SISTEMA AGUA NOVA PROCESSO C2_AUTOM INSTRUM	129.376,87	(377,07)	128.999,80	11140020	Germano	20	240	15	180	136.104,00	104.663,98	78.101,87
2246413	0	13111081	Sistemas	29/12/2020	SISTEMA AGUA NOVA PROCESSO C2_ELETRICA	31.118,26	(90,70)	31.027,56	11140020	Germano	20	240	15	180	32.736,00	25.173,98	18.785,21
2246414	0	13111081	Sistemas	29/12/2020	SISTEMA AGUA NOVA PROCESSO C3	4.162.744,74	(12.132,50)	4.150.612,24	11140020	Germano	20	240	15	180	4.379.207,00	3.367.610,18	2.512.962,57
2246415	0	13111081	Sistemas	29/12/2020	SISTEMA AGUA NOVA PROCESSO C3_AUTOM INSTRUM	175.460,22	(511,39)	174.948,83	11140020	Germano	20	240	15	180	184.584,00	141.945,10	105.921,62
2246416	0	13111081	Sistemas	29/12/2020	SISTEMA AGUA NOVA PROCESSO C3_ELETRICA	143.219,95	(417,42)	142.802,53	11140020	Germano	20	240	15	180	150.667,00	115.862,92	86.458,70
2246417	0	13111071	Máquinas e Eqtos	29/12/2020	BOMBA DE AGUA 75CV G03-70BU026	61.788,10	(144,07)	61.644,03	11140020	Germano	25	300	19	228	65.001,00	50.830,78	37.930,71
2246418	0	13111071	Máquinas e Eqtos	29/12/2020	BOMBA DE AGUA 75CV G03-70BU027	61.788,10	(144,07)	61.644,03	11140020	Germano	25	300	19	228	65.001,00	50.830,78	37.930,71
2246419	0	13111071	Máquinas e Eqtos	29/12/2020	INVERSOR DE FREQUENCIA G03-05IF036	38.054,99	(88,73)	37.966,26	11140020	Germano	25	300	19	228	40.033,00	31.305,81	23.360,87
2246420	0	13111071	Máquinas e Eqtos	29/12/2020	INVERSOR DE FREQUENCIA G03-05IF037	38.054,99	(88,73)	37.966,26	11140020	Germano	25	300	19	228	40.033,00	31.305,81	23.360,87
2246421	0	13111071	Máquinas e Eqtos	29/12/2020	PAINEL DE VALVULAS SOLENOIDE 370-PNV-071	27.219,69	(63,47)	27.156,22	11140020	Germano	25	300	19	228	28.635,00	22.392,57	16.709,68
2246422	0	13111071	Máquinas e Eqtos	29/12/2020	PAINEL DE VALVULAS SOLENOIDE 370-PNV-081	36.849,08	(85,92)	36.763,16	11140020	Germano	25	300	19	228	38.765,00	30.314,23	22.620,95
2246423	0	13111071	Máquinas e Eqtos	29/12/2020	PAINEL DE VALVULAS SOLENOIDE 370-PNV-082	36.121,78	(84,22)	36.037,56	11140020	Germano	25	300	19	228	38.000,00	29.716,00	22.174,54
2246424	0	13111071	Máquinas e Eqtos	29/12/2020	TANQUE DE AGUA G03-70TK038	209.011,77	(487,34)	208.524,43	11140020	Germano	25	300	19	228	219.880,00	171.946,16	128.308,87
2246425	0	13111081	Sistemas	29/12/2020	SISTEMA AR COMPRIMIDO FILTRAGEM 1	1.570.164,54	(4.576,31)	1.565.588,23	11140020	Germano	20	240	15	180	1.651.813,00	1.270.244,20	947.875,78
2246426	0	13111081	Sistemas	29/12/2020	SISTEMA DE COMBATE A INCENDIO FILTRAGEM 1	660.260,26	(1.924,36)	658.335,90	11140020	Germano	20	240	15	180	694.593,00	534.142,02	398.585,00
2246427	0	13111081	Sistemas	29/12/2020	FILTRAG 1 GER - SISTEMA AUTOMACAO_INSTRUMENTACAO	6.215.349,74	(18.114,91)	6.197.234,83	11140020	Germano	20	240	15	180	6.538.547,00	5.028.142,64	3.752.077,46
2246428	0	13111071	Máquinas e Eqtos	29/12/2020	PAINEL DE REMOTA IP-65 2052-PNI-025	52.287,19	(121,91)	52.165,28	11140020	Germano	25	300	19	228	55.006,00	43.014,69	32.098,23
2246429	0	13111071	Máquinas e Eqtos	29/12/2020	PAINEL DE REMOTA IP-65 2052-PNI-010	56.685,22	(132,17)	56.553,05	11140020	Germano	25	300	19	228	59.632,00	46.632,22	34.797,68
2246430	0	13111081	Sistemas	29/12/2020	FILTRAG 1 GER - SISTEMA DE COMUNICACAO ALARMES	1.371.690,64	(3.997,85)	1.367.692,79	11140020	Germano	20	240	15	180	1.443.018,00	1.109.680,84	828.060,93
2246431	0	13111081	Sistemas	29/12/2020	FILTRAG 1 GER - SISTEMA ELETRICO LINHAS DE DISTRIB	1.778.855,75	(5.184,55)	1.773.671,20	11140020	Germano	20	240	15	180	1.871.356,00	1.439.072,76	1.073.858,25
2246432	0	13111071	Máquinas e Eqtos	29/12/2020	INVERSOR DE FREQUENCIA G03-12IF160	79.664,39	(185,75)	79.478,64	11140020	Germano	25	300	19	228	83.806,00	65.536,29	48.904,19
2246433	0	13111091	Software	29/12/2020	SOFTWARE DELTA V E MAS FILTRAGEM 1 - GERMANO	2.184.233,21	(109.211,66)	2.075.021,55	11140020	Germano	5	60	4	48	2.297.813,00	1.861.228,53	1.388.877,39
2246434	0	13111101	Eqtos Process Dados	29/12/2020	TRANSPORTADOR DE CORREIA G20-52CV086	4.133.569,30	(206.678,47)	3.926.890,83	11140020	Germano	5	60	4	48	4.348.514,00	3.522.296,34	2.628.391,76
2246435	0	13111051	Edificações	29/12/2020	PDER SUL - OBRA CIVIL	76.017.795,65	(760.177,96)	75.257.617,69	11140020	Germano	25	300	19	228	79.970.721,00	62.537.103,82	46.666.149,73
2246436	0	13111051	Edificações	29/12/2020	PDER SUL - SISTEMA AUTOMACAO INSTRUMENTACAO	1.520.612,81	(15.206,13)	1.505.406,68	11140020	Germano	25	300	19	228	1.599.684,00	1.250.952,89	933.480,31
2246437	0	13111101	Eqtos Process Dados	29/12/2020	ANTENA CJ;12X12X15CM;GPS;SAFEMINE/QN552	84.783,30	(4.239,17)	80.544,13	11140020	Germano	5	60	4	48	89.192,00	72.245,52	53.910,72
2246438	0	13111111	Móveis e Utensílios	29/12/2020	TELEVISOR COLOR;42POL;BIV;LG/42LB5600	1.895,39	(47,38)	1.848,01	11140020	Germano	10	120	8	96	1.993,00	1.614,33	1.204,64
2246439	0	13111111	Móveis e Utensílios	29/12/2020	PASS-THR REFRIGERADO 2P. INOX	11.289,45	(282,24)	11.007,21	11140020	Germano	10	120	8	96	11.876,00	9.619,56	7.178,26
2246440	0	13111111	Móveis e Utensílios	29/12/2020	PASS-THR T/RMICO 2P. INOX	11.289,45	(282,24)	11.007,21	11140020	Germano	10	120	8	96	11.876,00	9.619,56	7.178,26
2246441	0	13111111	Móveis e Utensílios	29/12/2020	FRITADEIRA EL/TRICA 90 LTS	12.830,00	(320,75)	12.509,25	11140020	Germano	10	120	8	96	13.497,00	10.932,57	8.158,05
2246442	0	13111071	Máquinas e Eqtos	29/12/2020	GUINDASTE PORTICO MOV;MASTER SAFE/PMCP01	29.159,08	(67,99)	29.091,09	11140020	Germano	25	300	19	228	30.675,00	23.987,85	17.900,10
2246443	0	13111041	Terrenos	24/02/2021	FAZENDA SAMARCO I - GLEBA 01	75,66	-	75,66	11130010	Germano	0	0	0	0	691.933,26	691.933,26	516.331,25
2246444	0	13111041	Terrenos	24/02/2021	FAZENDA SAMARCO I - GLEBA 02	715,52	-	715,52	11130010	Germano	0	0	0	0	49.732.760,12	49.732.760,12	37.111.351,32
2246445	0	13111041	Terrenos	24/02/2021	FAZENDA SAMARCO I - GLEBA 03	52,77	-	52,77	11130010	Germano	0	0	0	0	580.720,46	580.720,46	433.342,55
2246446	0	13111041	Terrenos	24/02/2021	FAZENDA SAMARCO I - GLEBA 04	12,53	-	12,53	11130010	Germano	0	0	0	0	178.936,47	178.936,47	133.525,15
2246447	0	13111041	Terrenos	24/02/2021	FAZENDA SAMARCO I - GLEBA 05	6,63	-	6,63	11130010	Germano	0	0	0	0	129.163,26	129.163,26	96.383,61
2246448	0	13111041	Terrenos	24/02/2021	FAZENDA SAMARCO I - GLEBA 01	1.529,68	-	1.529,68	11130010	Germano	0	0	0	0	10.613.986,91	10.613.986,91	7.920.320,45
2246449	0	13111041	Terrenos	24/02/2021	FAZENDA SAMARCO I - GLEBA 02	82,08	-	82,08	11130010	Germano	0	0	0	0	750.478,30	750.478,30	560.018,46
2246450	0	13111041	Terrenos	24/02/2021	FAZENDA SAMARCO I - GLEBA 03	70,33	-	70,33	11130010	Germano	0	0	0	0	643.271,44	643.271,44	480.019,05
2246451	0	13111041	Terrenos	24/02/2021	FAZENDA SAMARCO I - GLEBA 04	1.128,95	-	1.128,95	11130010	Germano	0	0	0	0	5.093.144,92	5.093.144,92	3.800.583,16
2246452	0	13111041	Terrenos	24/02/2021	FAZENDA SAMARCO I - GLEBA 05	936,57	-	936,57	11130010	Germano	0	0	0	0	4.587.206,44	4.587.206,44	3.423.044,07
2246453	0	13111041	Terrenos	24/02/2021	FAZENDA SAMARCO I - GLEBA 06	65,78	-	65,78	11130010	Germano	0	0	0	0	605.842,19	605.842,19	452.088,77
2246454	0	13111041	Terrenos	24/02/2021	FAZENDA SAMARCO I - GLEBA 07	6,18	-	6,18	11130010	Germano	0	0	0	0	120.430,65	120.430,65	89.867,21

FDC CONSULT LTDA

SAMARCO
APRENDER PARA EVOLUIR E TRANSFORMAR

DATA-BASE: 31/03/2021					DADOS CONTÁBEIS CEDIDOS PELA SAMARCO					AVALIAÇÃO VALOR JUSTO DE MERCADO							
IMOBILIZADO	SUB Nº	CLASSE	CENTRO CST	DT.INCORP.	DENOMINAÇÃO DO IMOBILIZADO	VAL AQUIS. BRL	DEPREC. ACUM BRL	VALOR CONTÁBIL BRL	CENTRO DE CUSTOS	UNID. IND	VIDA ÚTIL DET. (ANOS)	VIDA ÚTIL DET. (MESES)	VIDA ÚTIL REM. (ANOS)	VIDA ÚTIL REM. (MESES)	VALOR DE REPOSIÇÃO (R$)	VALOR JUSTO DE MERCADO (R$)	VALOR DE LIQUIDAÇÃO FORÇADA
2246455	0	13111041	Terrenos	24/02/2021	FAZENDA SAMARCO	70,13	-	70,13	11130010	Germano	0	0	0	0	414.948,85	414.948,85	309.641,22
2246456	0	13111041	Terrenos	24/02/2021	FAZENDA SAMARCO	1,46	-	1,46	11130010	Germano	0	0	0	0	18.373,16	18.373,16	13.710,33
2246457	0	13111041	Terrenos	24/02/2021	FAZENDA SAMARCO	3,35	-	3,35	11130010	Germano	0	0	0	0	42.089,36	42.089,36	31.407,73
2246458	0	13111041	Terrenos	24/02/2021	FAZENDA SAMARCO	0,78	-	0,78	11130010	Germano	0	0	0	0	9.765,50	9.765,50	7.287,17
2246459	0	13111041	Terrenos	24/02/2021	HORTO ALEGRIA	329.464,46	-	329.464,46	11300060	Germano	0	0	0	0	64.066.725,09	64.066.725,09	47.807.576,67
2246460	0	13111041	Terrenos	24/02/2021	HORTO ALEGRIA	65.049,42	-	65.049,42	11300060	Germano	0	0	0	0	2.314.170,20	2.314.170,20	1.726.869,43
2246461	0	13111041	Terrenos	24/02/2021	HORTO ALEGRIA	86.270,94	-	86.270,94	11300060	Germano	0	0	0	0	2.454.312,44	2.454.312,44	1.831.445,73
2246462	0	13111041	Terrenos	24/02/2021	HORTO ALEGRIA	70.807,46	-	70.807,46	11300060	Germano	0	0	0	0	1.658.467,11	1.658.467,11	1.237.573,69
2246463	0	13111041	Terrenos	24/02/2021	HORTO ALEGRIA	4.841,54	-	4.841,54	11300060	Germano	0	0	0	0	298.231,26	298.231,26	222.544,76
2246464	0	13111041	Terrenos	24/02/2021	HORTO ALEGRIA	15.379,60	-	15.379,60	11100010	Germano	0	0	0	0	779.617,56	779.617,56	581.762,63
2246465	0	13111041	Terrenos	24/02/2021	HORTO ALEGRIA	1.612,96	-	1.612,96	11100010	Germano	0	0	0	0	182.171,95	182.171,95	135.939,51
2246466	0	13111041	Terrenos	24/02/2021	HORTO ALEGRIA	88.125,82	-	88.125,82	11100010	Germano	0	0	0	0	2.745.645,79	2.745.645,79	2.048.843,16
2246467	0	13111041	Terrenos	24/02/2021	HORTO ALEGRIA	2.960,30	-	2.960,30	11100010	Germano	0	0	0	0	243.354,55	243.354,55	181.594,91
2246468	0	13111041	Terrenos	24/02/2021	FAZENDA CRUZ DAS ALMAS	80.813,68	-	80.813,68	11341010	Germano	0	0	0	0	246.863,40	246.863,40	184.213,27
2246469	0	13111041	Terrenos	24/02/2021	PROPRIEDADE CRUZ DAS ALMAS	2.215.029,37	-	2.215.029,37	11341010	Germano	0	0	0	0	2.615.913,06	2.615.913,06	1.952.034,60
2246470	0	13111041	Terrenos	24/02/2021	FAZENDA CRUZ DAS ALMAS (FAZENDA MULLER)	1.523.427,67	-	1.523.427,67	11300060	Germano	0	0	0	0	855.612,28	855.612,28	638.471,06
2246471	0	13111041	Terrenos	24/02/2021	PROPRIEDADE PRESA	94.069,94	-	94.069,94	11341010	Germano	0	0	0	0	201.846,08	201.846,08	150.620,65
2246472	0	13111041	Terrenos	24/02/2021	PROPRIEDADE PRESA	1.121.909,33	-	1.121.909,33	11341010	Germano	0	0	0	0	1.290.986,26	1.290.986,26	963.353,82
2246473	0	13111041	Terrenos	24/02/2021	FAZENDA NOVO HORIZONTE	872.982,80	-	872.982,80	11341010	Germano	0	0	0	0	958.593,11	958.593,11	715.316,94
2246474	0	13111041	Terrenos	24/02/2021	FAZENDA NOVO HORIZONTE	78.152,73	-	78.152,73	11341010	Germano	0	0	0	0	160.021,50	160.021,50	119.410,51
2246475	0	13111041	Terrenos	24/02/2021	PROPRIEDADE TIRIRICA E TESOUREIRO	207.332,15	-	207.332,15	11341010	Germano	0	0	0	0	482.992,20	482.992,20	360.416,22
2246476	0	13111041	Terrenos	24/02/2021	PROPRIEDADE TIRIRICA E TESOUREIRO	857.278,86	-	857.278,86	11341010	Germano	0	0	0	0	1.396.559,94	1.396.559,94	1.042.134,53
2246477	0	13111041	Terrenos	24/02/2021	PROPRIEDADE TIRIRICA E TESOUREIRO	627.490,12	-	627.490,12	11341010	Germano	0	0	0	0	1.022.219,97	1.022.219,97	762.796,28
2246478	0	13111041	Terrenos	24/02/2021	PROPRIEDADE FAZENDA TESOUREIRO GAMBU	3.091.438,37	-	3.091.438,37	11341010	Germano	0	0	0	0	3.382.681,84	3.382.681,84	2.524.209,27
2246479	0	13111041	Terrenos	24/02/2021	PROPRIEDADE FAZENDA TESOUREIRO GAMBU	262.068,52	-	262.068,52	11341010	Germano	0	0	0	0	567.995,76	567.995,76	423.847,18
2246480	0	13111041	Terrenos	24/02/2021	CHACRINHA - GLEBA 2	481.963,64	-	481.963,64	11341010	Germano	0	0	0	0	691.735,74	691.735,74	516.183,86
2246481	0	13111041	Terrenos	24/02/2021	CHACRINHA - GLEBA 2	295.962,72	-	295.962,72	11341010	Germano	0	0	0	0	484.418,94	484.418,94	361.480,87
2246482	0	13111041	Terrenos	24/02/2021	FAZENDA JACU E ARARAS	207.583,23	-	207.583,23	11341010	Germano	0	0	0	0	135.563,76	135.563,76	101.159,76
2246483	0	13111041	Terrenos	24/02/2021	FAZENDA JACU E ARARAS	440.126,37	-	440.126,37	11341010	Germano	0	0	0	0	452.815,27	452.815,27	337.897,73
2246484	0	13111041	Terrenos	24/02/2021	FAZENDA DO PITEIRO	1.514.763,26	-	1.514.763,26	11341010	Germano	0	0	0	0	1.414.898,69	1.414.898,69	1.055.819,19
2246485	0	13111041	Terrenos	24/02/2021	FAZENDA DO PITEIRO	88.786,28	-	88.786,28	11341010	Germano	0	0	0	0	154.643,63	154.643,63	115.397,46
2246486	0	13111041	Terrenos	24/02/2021	FAZENDA CRUZ DAS ALMAS (FAZENDA MULLER)	1.486.764,44	-	1.486.764,44	11300060	Germano	0	0	0	0	1.552.982,54	1.552.982,54	1.158.859,48
2246487	0	13111041	Terrenos	24/02/2021	FAZENDA CRUZ DAS ALMAS (FAZENDA MULLER)	3.246.977,69	-	3.246.977,69	11300060	Germano	0	0	0	0	866.957,41	866.957,41	646.936,97
2246488	0	13111081	Sistemas	25/02/2021	SISTEMA DE TRATAMENTO DE ESGOTO (ETE)	41.311,08	(49,42)	41.261,66	11140020	Germano	20	240	15	180	43.459,00	33.419,97	24.938,50
2246489	0	13111071	Máquinas e Eqtos	25/02/2021	PAINEL DE VALVULAS SOLENOIDE 052-PNV-103	60.891,26	(58,27)	60.832,99	11140020	Germano	25	300	19	228	64.057,00	50.092,57	37.379,85
2246490	0	13111071	Máquinas e Eqtos	25/02/2021	PAINEL DE VALVULAS SOLENOIDE 052-PNV-104	60.891,26	(58,27)	60.832,99	11140020	Germano	25	300	19	228	64.057,00	50.092,57	37.379,85
2246491	0	13111071	Máquinas e Eqtos	25/02/2021	PAINEL DE VALVULAS SOLENOIDE 319-PNV-241	29.531,66	(28,26)	29.503,40	11140020	Germano	25	300	19	228	31.067,00	24.294,39	18.128,85
2246492	0	13111071	Máquinas e Eqtos	25/02/2021	CCM 480V G02-08MC001 - COLUNA ADICIONAL	72.597,17	(69,47)	72.527,70	11140020	Germano	25	300	19	228	76.372,00	59.722,90	44.566,15
2317914	0	13111071	Máquinas e Eqtos	18/09/2012	ESTABILIZADOR TENSAO;CS ELETRO/CET1501TRI	8.846,30	(1.197,53)	7.648,77	12133040	Ubu	25	300	16	192	14.436,00	10.033,02	7.486,79
2323188	0	13111071	Máquinas e Eqtos	07/03/2017	INVERSOR FREQUENCIA CJ TRIF 13800V 615A	984.789,62	-	984.789,62	12133020	Ubu	25	300	19	228	1.336.100,00	1.044.830,20	779.668,38
2615335	1	13111111	Móveis e Utensílios	01/11/2008	TROCADOR CALOR SISTEMA AR CONDICIONADO	7.660,44	(7.660,44)	-	12110040	Ubu	25	300	14	168	10.393,00	6.547,59	4.885,91
2757875	0	13111111	Móveis e Utensílios	07/02/2011	MESA DE MADEIRA,REVEST. MELAMINICO,1,0X67X75	1.290,00	(1.290,00)	-	12341010	Ubu	15	180	7	84	2.170,00	1.165,29	869,56
3000840	0	13111111	Móveis e Utensílios	01/06/2008	SERVIƷOS DE INSTALAƷÃO DE CIRCUITO FECHADO DE TV	2.370,00	(1.701,28)	668,72	12230030	Ubu	15	180	5	60	3.676,00	1.448,34	1.080,78
3000844	0	13111111	Móveis e Utensílios	01/06/2008	SERVIƷOS DE CONSTRUƷÃO DE INFRA-ESTRUT. P/ COMUNIC	2.895,12	(2.012,27)	882,85	12230030	Ubu	15	180	5	60	4.491,00	1.769,45	1.320,39
3001167	0	13111081	Sistemas	01/06/2008	OTIMIZAƷÃO PENEIRAMENTO DE PELOTAS QUEIMADAS USINA	77.725,03	(33.022,97)	44.702,06	12135020	Ubu	30	360	17	204	128.216,00	80.776,08	60.276,35
3001285	0	13111081	Sistemas	01/06/2008	SISTEMA DETECCAO INCENDIO SALA ELETRICA PRINCIPAL	549.147,66	(39.379,09)	509.768,57	12203010	Ubu	25	300	14	168	704.894,00	444.083,22	331.381,74
3001292	0	13111081	Sistemas	01/06/2008	SISTEMA DETECCAO DE INCENDIO SALA ELETRICA DA USIC	14.810,33	(6.299,07)	8.511,26	12110040	Ubu	25	300	14	168	20.094,00	12.659,22	9.446,50
3001308	0	13111081	Sistemas	01/06/2008	SISTEMA DE DETECCAO DE INCENDIO SALA ELETRICA DO F	1.481,03	(652,90)	828,13	12133020	Ubu	25	300	14	168	2.009,00	1.265,67	944,46
3001331	0	13111081	Sistemas	01/06/2008	SISTEMA DE DETECCAO DE INCENDIO SALA ELETRICA NUME	14.810,33	(9.886,56)	4.923,77	12133020	Ubu	25	300	14	168	20.094,00	12.659,22	9.446,50
3001336	0	13111081	Sistemas	01/06/2008	SISTEMA DETECCAO DE INCENDIO NA SALA ELETRICA T1	296.460,71	(20.943,85)	275.516,86	12420010	Ubu	25	300	14	168	302.265,00	190.426,95	142.099,52
3001605	0	13111111	Móveis e Utensílios	01/06/2008	SERVIƷO DE FABRICAƷÃO E MONTAGEM DE COIFAS PARA RE	15.272,19	(12.777,66)	2.494,53	12230030	Ubu	15	180	5	60	23.689,00	9.333,47	6.964,78
3001634	0	13111081	Sistemas	01/06/2008	SISTEMA DETECCAO INCENDIO SL ELETRICA BARRAGEM NOR	3.702,58	(1.458,98)	2.243,60	12110020	Ubu	25	300	14	168	5.023,00	3.164,49	2.361,39
3001886	0	13111081	Sistemas	01/06/2008	SISTEMA TRATAMENTO DE EFLUENTES- SEPARADOR DE OLEO	18.441,98	(9.185,05)	9.256,93	11202050	Germano	20	240	9	108	62.157,00	32.197,33	24.026,14
3001888	0	13111081	Sistemas	01/06/2008	SISTEMA TRATAMENTO DE EFLUENTES- SEPARADOR DE OLEO	18.441,98	(9.489,06)	8.952,92	11203010	Germano	20	240	9	108	41.155,00	21.318,29	15.908,04
3001890	0	13111081	Sistemas	01/06/2008	SISTEMA DE TRATAMENTO E SEPARACAO DE OLEO NAS OFIC	31.526,59	(15.676,11)	15.850,48	11202050	Germano	20	240	9	108	106.256,00	55.040,61	41.072,15
3001892	0	13111081	Sistemas	01/06/2008	SISTEMA TRATAMENTO E SEPARACAO DE OLEO OC: 7202026	29.823,40	(13.387,09)	16.436,31	11341010	Germano	40	480	26	312	60.679,00	42.171,91	31.469,32
3001935	0	13111081	Sistemas	01/06/2008	TUBULACAO DE AGUA P/ INCENDIO OC: CMM006	3.605,04	(3.361,04)	244,00	12420010	Ubu	25	300	14	168	3.482,00	2.193,66	1.636,94
3001937	0	13111081	Sistemas	01/06/2008	TUBULACAO DE LUBRIFICACAO OC: MM295BAC	8.451,52	(7.582,39)	869,13	12420010	Ubu	25	300	14	168	7.995,00	5.036,85	3.758,58
3001944	0	13111081	Sistemas	01/06/2008	BOIA DE SINALIZACAO- 04 UNIDADES OC:	20.789,45	(19.789,51)	999,94	12420010	Ubu	25	300	14	168	20.124,00	12.678,12	9.460,61
3001946	0	13111081	Sistemas	01/06/2008	BOIA DE SINALIZACAO - 04 UNIDADES OC:	20.789,45	(19.789,51)	999,94	12420010	Ubu	25	300	14	168	20.124,00	12.678,12	9.460,61
3011751	0	13111081	Sistemas	01/06/2008	VƒLVULA DE CONTROLE TIPO GLOBO A.C. DIAM. 3/4	4.275,73	(3.050,39)	1.225,34	12110040	Ubu	25	300	14	168	5.801,00	3.654,63	2.727,14
3011753	0	13111081	Sistemas	01/06/2008	VƒLVULA DE CONTROLE TIPO GLOBO A.C. DIAM. 3/4	4.275,73	(3.050,39)	1.225,34	12110040	Ubu	25	300	14	168	5.801,00	3.654,63	2.727,14
3012092	0	13111081	Sistemas	01/06/2008	VALVULA DE ESGOTAMENTO,PARA MANUTENCAO DA TURBINA,	1.914,21	(1.773,91)	140,30	12221020	Muniz Freire	25	300	14	168	2.946,00	1.855,98	1.384,96
3012095	0	13111081	Sistemas	01/06/2008	VALVULA DE ESGOTAMENTO,PARA MANUTENCAO,2", 740PSI	17.787,77	(16.484,03)	1.303,74	12221020	Muniz Freire	25	300	14	168	27.339,00	17.223,57	12.852,49
3012099	0	13111081	Sistemas	01/06/2008	VALVULA DE ESGOTAMENTO,PARA MANUTENCAO,2", 740PSI	661,82	(613,30)	48,52	12221020	Muniz Freire	25	300	14	168	6.974,00	4.393,62	3.278,59
3012169	0	13111081	Sistemas	01/06/2008	VALVULA BORBOLETA,ALTA PRESSƷO,INTERATIVA,300 LBS,	12.027,64	(9.076,15)	2.951,49	12110020	Ubu	25	300	14	168	19.619,00	12.359,97	9.223,20
3013900	0	13111081	Sistemas	01/06/2008	VAL. BORBOLETA 150# RF 3 OC: 223400597	4.474,32	(3.473,93)	1.000,39	11130090	Germano	20	240	9	108	7.793,00	4.036,77	3.012,30
3014386	0	13111131	Ferramentas	01/06/2008	ESTOJO C/ 23 PECAS DE PESO PADRAO MARCA KERN, ALEM	3.256,75	(2.808,94)	447,81	12250010	Ubu	10	120	3	36	4.200,00	1.562,40	1.165,89
3016326	0	13111081	Sistemas	01/06/2008	VAL. BORBOLETA 150# 3 OC: 231400796	4.750,46	(3.533,61)	1.216,85	12110010	Ubu	30	360	17	204	5.793,00	3.649,59	2.723,38

FDC CONSULT LTDA

SAMARCO
APRENDER PARA EVOLUIR E TRANSFORMAR

DATA-BASE: 31/03/2021					DADOS CONTÁBEIS CEDIDOS PELA SAMARCO						AVALIAÇÃO VALOR JUSTO DE MERCADO							
IMOBILIZADO	SUB Nº	CLASSE	CENTRO CST	DT.INCORP.	DENOMINAÇÃO DO IMOBILIZADO	VAL AQUIS. BRL	DEPREC. ACUM BRL	VALOR CONTÁBIL BRL	CENTRO DE CUSTOS	UNID. IND	VIDA ÚTIL DET. (ANOS)	VIDA ÚTIL DET. (MESES)	VIDA ÚTIL REM. (ANOS)	VIDA ÚTIL REM. (MESES)	VALOR DE REPOSIÇÃO (R$)	VALOR JUSTO DE MERCADO (R$)	VALOR DE LIQUIDAÇÃO FORÇADA
3017076	0	13111131	Ferramentas	01/06/2008	CORTADOR CABO ACO 1.1/2 N.2 OC: 7100008	593,68	(542,83)	50,85	11230030	Germano	15	180	5	60	800,00	315,20	235,21
3018712	0	13111111	Móveis e Utensílios	01/06/2008	LUMINARIA DE EMERGENCIA,MOD.2001 OC: 6331-119	1.276,21	(1.276,21)	-	12342010	Ubu	15	180	5	60	2.157,00	849,86	634,18
3019690	0	13111081	Sistemas	01/06/2008	MESA DE ANCORAGEM DO PIER OC: 634810098	4.301,54	(2.613,63)	1.687,91	12440010	Ubu	25	300	14	168	4.532,00	2.855,16	2.130,56
3100000	0	13111131	Ferramentas	01/06/2008	FURADEIRA DE COLUNA,TAG 61FU01,YADOYA,FYA50,375	15.207,58	(13.821,47)	1.386,11	12203010	Ubu	10	120	3	36	24.748,00	9.206,26	6.869,85
3100101	0	13111131	Ferramentas	01/06/2008	CORTADOR DE AMOSTRA DE CONCENTRADO	505,76	(366,73)	139,03	12135010	Ubu	15	180	5	60	700,00	275,80	205,81
3100321	0	13111131	Ferramentas	01/06/2008	CORTADOR DE AMOSTRA DO TRANSPORTADOR F6	505,76	(366,73)	139,03	12133010	Ubu	15	180	5	60	700,00	275,80	205,81
3100555	0	13111081	Sistemas	01/06/2008	SISTEMA DE LUBRIFICACAO DE MANCAIS (UNIDADE HIDRAU	303.916,65	(146.850,46)	157.066,19	12135020	Ubu	25	300	14	168	503.356,00	317.114,28	236.635,56
3100558	0	13111081	Sistemas	01/06/2008	SISTEMA DE LUBRIFICACAO DE MANCAIS (UNIDADE HIDRAU	303.916,65	(146.816,48)	157.100,17	12135020	Ubu	25	300	14	168	503.479,00	317.191,77	236.693,38
3100565	0	13111081	Sistemas	01/06/2008	SISTEMA DE LUBRIFICACAO DOS MANCAIS (UNIDADE HIDRA	303.916,65	(146.837,13)	157.079,52	12135020	Ubu	25	300	14	168	503.479,00	317.191,77	236.693,38
3100571	0	13111081	Sistemas	01/06/2008	SISTEMA DE LUBRIFICACAO DOS MANCAIS (UNIDADE HIDRA	303.916,65	(146.816,92)	157.099,73	12135020	Ubu	25	300	14	168	503.479,00	317.191,77	236.693,38
3100574	0	13111081	Sistemas	01/06/2008	SISTEMA DE LUBRIFICACAO DOS MANCAIS (UNIDADE HIDRA	303.916,65	(146.839,27)	157.077,38	12135020	Ubu	25	300	14	168	503.603,00	317.269,89	236.751,68
3101028	0	13111131	Ferramentas	01/06/2008	DIVISOR DE RIFLIS	2.641,62	(1.417,01)	1.224,61	12250010	Ubu	19	228	9	108	3.400,00	1.825,80	1.362,44
3101032	0	13111131	Ferramentas	01/06/2008	MISTURADOR PILOTO,EIRICH INDUSTRIAL LTDA,R 06N	64.586,44	(39.196,60)	25.389,84	12250010	Ubu	25	300	14	168	106.476,00	67.079,88	50.056,04
3101036	0	13111131	Ferramentas	01/06/2008	FORNO DE POTE GRATE 40 KG	6.468,29	(5.592,00)	876,29	12250010	Ubu	25	300	14	168	10.555,00	6.649,65	4.962,07
3101047	0	13111131	Ferramentas	01/06/2008	ANALISADOR DE PLASMA,LECO,606000300,3213	10.763,81	(9.409,44)	1.354,37	12250010	Ubu	25	300	14	168	17.543,00	11.052,09	8.247,24
3101048	0	13111131	Ferramentas	01/06/2008	FORNO P/ ANALISE DE CARBONO HF400A	69.921,78	(57.191,69)	12.730,09	12250010	Ubu	25	300	14	168	114.876,00	72.371,88	54.005,01
3101054	0	13111131	Ferramentas	01/06/2008	CENTRIFUGA,FANEM,204 NR	970,23	(801,09)	169,14	12250010	Ubu	10	120	3	36	1.723,00	640,96	478,29
3101058	0	13111131	Ferramentas	01/06/2008	ESTUFA DE SECAGEM E ESTERILIZACAO 315SE	657,64	(546,78)	110,86	12250010	Ubu	15	180	5	60	1.112,00	438,13	326,94
3101087	0	13111131	Ferramentas	01/06/2008	ESTUFA COM CIRCULACAO MECANICA,FANEM,320 E,100 GRA	5.019,86	(3.998,18)	1.021,68	12250010	Ubu	15	180	5	60	8.480,00	3.341,12	2.493,20
3101094	0	13111131	Ferramentas	01/06/2008	FORNO VERTICAL INDUSTRIAL,COMBUSTOL,VF 1100,TAG 6	56.222,42	(40.146,63)	16.075,79	12250010	Ubu	25	300	14	168	92.642,00	58.364,46	43.552,46
3101095	0	13111131	Ferramentas	01/06/2008	FORNO VERTICAL P/ TESTE CLUSTERING P C/ PAINEL DE	332,12	(284,45)	47,67	12250010	Ubu	25	300	14	168	542,00	341,46	254,80
3101096	0	13111131	Ferramentas	01/06/2008	FORNO INDUSTRIAL ELETRICO TR LINDER,COMBUSTOL,440	42.864,78	(36.953,04)	5.911,74	12250010	Ubu	25	300	14	168	69.848,00	44.004,24	32.836,64
3101097	0	13111131	Ferramentas	01/06/2008	FORNO INDUSTRIAL,INCHAMENTO REDUTIBILIDADE,COMBUST	117.267,04	(106.260,84)	11.006,20	12250010	Ubu	25	300	14	168	176.637,00	111.281,31	83.039,83
3101213	0	13111131	Ferramentas	01/06/2008	CARRO DE ACO CARBONO P/ FERRAMENTAS C/ 02 GAVETA(	753,00	(539,40)	213,60	12203010	Ubu	19	228	9	108	1.000,00	537,00	400,72
3101223	0	13111131	Ferramentas	01/06/2008	CARRO PLATAFORMA DE ACO CARBONO - PNEUS C/ CAMARAS	326,06	(309,52)	16,54	12203010	Ubu	10	120	3	36	500,00	186,00	138,80
3101233	0	13111131	Ferramentas	01/06/2008	MOTO ESMERIL DE COLUNA C/ 01 REBOLO E 01 ESCOVA ME	1.089,18	(1.052,67)	36,51	12202010	Ubu	15	180	5	60	1.500,00	591,00	441,01
3101234	0	13111131	Ferramentas	01/06/2008	FURADEIRA DE BANCADA 5/8 5/8	388,73	(344,54)	44,19	12202010	Ubu	15	180	5	60	600,00	236,40	176,41
3101240	0	13111131	Ferramentas	01/06/2008	CARRO PLATAFORMA DE ACO CARBONO - PNEUS C/ CAMARAS	301,96	(272,21)	29,75	12202010	Ubu	10	120	3	36	400,00	148,80	111,04
3101241	0	13111131	Ferramentas	01/06/2008	CARRO PLATAFORMA DE ACO CARBONO - PNEUS C/ CAMARAS	301,96	(273,17)	28,79	12202010	Ubu	10	120	3	36	400,00	148,80	111,04
3101253	0	13111131	Ferramentas	01/06/2008	MOTO ESMERIL DE BANCADA C/ 02 REBOLOS	1.891,36	(1.371,61)	519,75	12204010	Ubu	15	180	5	60	2.500,00	985,00	735,02
3101257	0	13111131	Ferramentas	01/06/2008	MOTO ESMERIL DE BANCADA	785,44	(667,14)	118,30	12204010	Ubu	15	180	5	60	1.100,00	433,40	323,41
3101259	0	13111131	Ferramentas	01/06/2008	FURADEIRA DE BANCADA 5/8	2.221,33	(1.740,63)	480,70	12204010	Ubu	15	180	5	60	2.900,00	1.142,60	852,63
3101302	0	13111131	Ferramentas	01/06/2008	TAMBOR DE ABRASAO P/ TESTE DE RDI	12.685,88	(9.309,69)	3.376,19	12250010	Ubu	19	228	9	108	16.400,00	8.806,80	6.571,77
3101303	0	13111131	Ferramentas	01/06/2008	FORNO INDUSTRIAL,COMBUSTOL,66FN25 INCHAMENTO TATA	642,09	(595,16)	46,93	12250010	Ubu	25	300	14	168	1.044,00	657,72	490,80
3101306	0	13111131	Ferramentas	01/06/2008	FORNO ELETRICO GERADOR DE CO (110 480V) F2596	10.267,42	(9.008,88)	1.258,54	12110020	Ubu	19	228	9	108	13.300,00	7.142,10	5.329,54
3101327	0	13111131	Ferramentas	01/06/2008	DIVISOR DE RIFLIS	2.641,62	(1.302,20)	1.339,42	12250010	Ubu	25	300	14	168	4.301,00	2.709,63	2.021,97
3101441	0	13111131	Ferramentas	01/06/2008	CARRO C/ BOMBA CENTRIFUGA P/ FILTRAGEM DE OLEO OTB	19.920,31	(17.069,69)	2.850,62	12204010	Ubu	19	228	9	108	25.700,00	13.800,90	10.298,44
3101443	0	13111131	Ferramentas	01/06/2008	FURADEIRA DE BANCADA	156,19	(113,48)	42,71	12204030	Ubu	15	180	5	60	284,00	111,90	83,50
3101466	0	13111131	Ferramentas	01/06/2008	ESTUFA ,THERMOSOLDA,2040,28332,CAP 100KG /TEMP 400	4.138,22	(3.663,07)	475,15	12203010	Ubu	15	180	5	60	6.987,00	2.752,88	2.054,24
3101471	0	13111131	Ferramentas	01/06/2008	FURADEIRA DE COLUNA	2.054,08	(1.937,61)	116,47	12203010	Ubu	10	120	3	36	3.364,00	1.251,41	933,82
3101473	0	13111131	Ferramentas	01/06/2008	MOTO ESMERIL DE COLUNA C/ 02 REBOLOS 030 CM 15 CV	326,43	(295,93)	30,50	12203010	Ubu	15	180	5	60	529,00	208,43	155,53
3102304	0	13111081	Sistemas	01/06/2008	SISTEMA DE LUBRIFICACAO DOS MANCAIS (UNIDADE HIDRA	6.889,67	(4.544,93)	2.344,74	12133020	Ubu	25	300	14	168	9.347,00	5.888,61	4.394,17
3102848	0	13111131	Ferramentas	01/06/2008	CORTADOR DE AMOSTRAS DA CORREA 83TP27	45.226,54	(31.127,22)	14.099,32	12110030	Ubu	15	180	5	60	58.200,00	22.930,80	17.111,32
3102851	0	13111131	Ferramentas	01/06/2008	CORTADOR DE AMOSTRAS DA CORREIA 83TP28	45.226,54	(31.127,22)	14.099,32	12110030	Ubu	15	180	5	60	58.200,00	22.930,80	17.111,32
3102856	0	13111131	Ferramentas	01/06/2008	CORTADOR DE AMOSTRAS DA CORREIA 52TP14	45.226,54	(31.127,22)	14.099,32	12110030	Ubu	15	180	5	60	58.200,00	22.930,80	17.111,32
3102857	0	13111131	Ferramentas	01/06/2008	CORTADOR DE AMOSTRAS DA CORREIA 52TP05	45.226,54	(31.127,22)	14.099,32	12110030	Ubu	15	180	5	60	58.200,00	22.930,80	17.111,32
3103248	0	13111081	Sistemas	01/06/2008	SISTEMA DE LUBRIFICACAO CENTRALIZADA DA C3 (PNEUMA	6.889,67	(4.573,30)	2.316,37	12420010	Ubu	25	300	14	168	7.260,00	4.573,80	3.413,04
3103256	0	13111081	Sistemas	01/06/2008	SISTEMA DE LUBRIFICACAO CENTRALIZADA DA C4 (PNEUMA	6.889,66	(4.573,29)	2.316,37	12420010	Ubu	25	300	14	168	7.260,00	4.573,80	3.413,04
3103357	0	13111081	Sistemas	01/06/2008	SISTEMA DE LUBRIFICACAO	4.921,19	(2.708,25)	2.212,94	11162010	Germano	40	480	26	312	5.923,00	4.116,49	3.071,78
3103362	0	13111081	Sistemas	01/06/2008	SISTEMA DE LUBRIFICACAO	4.921,19	(2.612,51)	2.308,68	11162010	Germano	40	480	26	312	6.630,00	4.607,85	3.438,45
3103367	0	13111081	Sistemas	01/06/2008	SISTEMA DE LUBRIFICACAO	6.889,67	(4.719,23)	2.170,44	11162010	Germano	40	480	26	312	9.281,00	6.450,30	4.813,31
3103372	0	13111081	Sistemas	01/06/2008	SISTEMA DE LUBRIFICACAO	4.921,19	(2.708,24)	2.212,95	11162010	Germano	40	480	26	312	5.923,00	4.116,49	3.071,78
3103377	0	13111081	Sistemas	01/06/2008	SISTEMA DE LUBRIFICACAO	6.889,67	(4.719,23)	2.170,44	11162010	Germano	40	480	26	312	9.281,00	6.450,30	4.813,31
3103382	0	13111081	Sistemas	01/06/2008	SISTEMA DE LUBRIFICACAO	6.889,66	(4.719,24)	2.170,42	11162010	Germano	40	480	26	312	9.281,00	6.450,30	4.813,31
3103387	0	13111081	Sistemas	01/06/2008	SISTEMA DE LUBRIFICACAO	6.889,66	(4.719,22)	2.170,44	11162010	Germano	40	480	26	312	9.281,00	6.450,30	4.813,31
3103388	0	13111081	Sistemas	01/06/2008	SISTEMA DE LUBRIFICACAO	4.921,19	(2.612,51)	2.308,68	11162010	Germano	40	480	26	312	6.630,00	4.607,85	3.438,45
3103390	0	13111131	Ferramentas	01/06/2008	ESMERIL DE COLUNA C/ 02 REBOLOS (RPM 1750) MFF	224,24	(213,18)	11,06	11162010	Germano	10	120	3	36	300,00	111,60	83,28
3106428	0	13111131	Ferramentas	01/06/2008	INDICADOR DIGITAL DE TEMPERATURA	12.170,16	(9.354,47)	2.815,69	12210020	Ubu	15	180	5	60	15.700,00	6.185,80	4.615,94
3107003	0	13111131	Ferramentas	01/06/2008	GERADOR DE SINAIS 8656B	9.143,81	(8.772,31)	371,50	12204010	Ubu	28	336	15	180	11.800,00	7.080,00	5.283,21
3107005	0	13111131	Ferramentas	01/06/2008	GERADOR DE SINAIS 8011A	11.331,82	(10.059,64)	1.272,18	12204010	Ubu	28	336	15	180	14.600,00	8.760,00	6.536,85
3107350	0	13111131	Ferramentas	01/06/2008	ESTUFA DE SECAGEM E ESTERILIZACAO 496 060X060X075	2.341,71	(2.264,43)	77,28	12341010	Ubu	15	180	5	60	2.767,00	1.090,20	813,52
3107352	0	13111111	Móveis e Utensílios	01/06/2008	AUTOCLAVE VERTICAL,COM PLACAS DUPLICADAS (107352),	1.503,37	(1.254,79)	248,58	12341010	Ubu	15	180	5	60	2.537,00	999,58	745,90
3107353	0	13111131	Ferramentas	01/06/2008	C?MARA INCUBADORA ,FANEM,347CD,127/220 V	1.601,87	(1.288,24)	313,63	12341010	Ubu	10	120	3	36	2.835,00	1.054,62	786,97
3107354	0	13111131	Ferramentas	01/06/2008	ESTUFA DE CULTURA 502	1.626,48	(1.325,04)	301,44	12341010	Ubu	15	180	5	60	2.100,00	827,40	617,42
3107357	0	13111131	Ferramentas	01/06/2008	MANTA AQUECEDORA 102 020X015	331,40	(254,58)	76,82	12341010	Ubu	10	120	3	36	500,00	186,00	138,80
3107358	0	13111131	Ferramentas	01/06/2008	MANTA AQUECEDORA 102	331,40	(254,58)	76,82	12341010	Ubu	10	120	3	36	500,00	186,00	138,80
3107362	0	13111131	Ferramentas	01/06/2008	DESTILADOR DE AGUA	596,20	(518,46)	77,74	12341010	Ubu	10	120	3	36	800,00	297,60	222,07
3107363	0	13111131	Ferramentas	01/06/2008	CHAPA AQUECEDORA TE038	868,15	(604,74)	263,41	12341010	Ubu	24	288	13	156	1.200,00	733,20	547,13
3107364	0	13111131	Ferramentas	01/06/2008	CHAPA AQUECEDORA C/ BANHO MARIA Q304248 035X015X02	1.309,11	(706,51)	602,60	12341010	Ubu	24	288	13	156	1.700,00	1.038,70	775,09

FDC CONSULT LTDA

SAMARCO
APRENDER PARA EVOLUIR E TRANSFORMAR

DATA-BASE: 31/03/2021					DADOS CONTÁBEIS CEDIDOS PELA SAMARCO						AVALIAÇÃO VALOR JUSTO DE MERCADO						
IMOBILIZADO	SUB Nº	CLASSE	CENTRO CST	DT.INCORP.	DENOMINAÇÃO DO IMOBILIZADO	VAL AQUIS. BRL	DEPREC. ACUM BRL	VALOR CONTÁBIL BRL	CENTRO DE CUSTOS	UNID. IND	VIDA ÚTIL DET. (ANOS)	VIDA ÚTIL DET. (MESES)	VIDA ÚTIL REM. (ANOS)	VIDA ÚTIL REM. (MESES)	VALOR DE REPOSIÇÃO (R$)	VALOR JUSTO DE MERCADO (R$)	VALOR DE LIQUIDAÇÃO FORÇADA
3107366	0	13111131	Ferramentas	01/06/2008	BURETA DIGITAL	3.062,70	(2.155,64)	907,06	12341010	Ubu	10	120	3	36	4.000,00	1.488,00	1.110,37
3107403	0	13111131	Ferramentas	01/06/2008	DESTILADOR DE AGUA 180M12	1.427,12	(1.336,42)	90,70	12370010	Ubu	10	120	3	36	1.900,00	706,80	527,43
3107671	0	13111131	Ferramentas	01/06/2008	CARRINHO DE ACO TIPO PLATAFORMA 060X100	650,00	(443,49)	206,51	12230030	Ubu	19	228	9	108	900,00	483,30	360,65
3107673	0	13111131	Ferramentas	01/06/2008	PORTA PALLET HIDRAULICO 2 TON	744,61	(633,87)	110,74	12230030	Ubu	24	288	13	156	1.000,00	611,00	455,94
3107677	0	13111131	Ferramentas	01/06/2008	CARRINHO PLATAFORMA C/ 04 RODAS E CAMARAS 060X100	410,20	(386,23)	23,97	12230030	Ubu	19	228	9	108	600,00	322,20	240,43
3108100	0	13111131	Ferramentas	01/06/2008	CARRO DE ACO TIPO PLATAFORMA 120X070	306,23	(226,90)	79,33	12230030	Ubu	19	228	9	108	400,00	214,80	160,29
3108326	0	13111131	Ferramentas	01/06/2008	CHAPA AQUECEDORA SAS1000001	385,55	(269,21)	116,34	12202010	Ubu	24	288	13	156	500,00	305,50	227,97
3108370	0	13111131	Ferramentas	01/06/2008	TACOMETRO	763,39	(720,01)	43,38	12202010	Ubu	15	180	5	60	1.000,00	394,00	294,01
3108371	0	13111131	Ferramentas	01/06/2008	MEDIDOR DE TEMPERATURA A LASER RAYNGER	2.883,76	(2.185,44)	698,32	12202010	Ubu	15	180	5	60	3.800,00	1.497,20	1.117,23
3108416	0	13111131	Ferramentas	01/06/2008	DESTILADOR DE AGUA	2.439,12	(2.268,30)	170,82	12250010	Ubu	10	120	3	36	3.200,00	1.190,40	888,29
3108417	0	13111131	Ferramentas	01/06/2008	DESTILADOR DE AGUA 525	464,11	(416,67)	47,44	12250010	Ubu	10	120	3	36	600,00	223,20	166,56
3108440	0	13111131	Ferramentas	01/06/2008	CHAPA AQUECEDORA TE038 040X030	484,50	(354,37)	130,13	12250010	Ubu	24	288	13	156	700,00	427,70	319,16
3108441	0	13111131	Ferramentas	01/06/2008	CHAPA AQUECEDORA BT 030X030	1.883,20	(984,78)	898,42	12250010	Ubu	24	288	13	156	2.500,00	1.527,50	1.139,84
3108476	0	13111131	Ferramentas	01/06/2008	MICROSCOPIO OPTICO BINOCULAR C/ CAMERA LEITZ LAB.1	24.832,29	(21.753,58)	3.078,71	12250010	Ubu	10	120	3	36	32.000,00	11.904,00	8.882,95
3108477	0	13111131	Ferramentas	01/06/2008	MICROSCOPIO OPTICO BINOCULAR C/ CAMERA TV 3" C 0,6	19.857,90	(13.859,59)	5.998,31	12250010	Ubu	10	120	3	36	25.600,00	9.523,20	7.106,36
3108608	0	13111131	Ferramentas	01/06/2008	MICROSCOPIO C/ CAMERA CCD LME2	3.744,03	(3.182,59)	561,44	12204010	Ubu	10	120	3	36	4.900,00	1.822,80	1.360,20
3108612	0	13111131	Ferramentas	01/06/2008	KIT DE ANALISE DE OLEO	629,26	(606,62)	22,64	12204010	Ubu	10	120	3	36	900,00	334,80	249,83
3108825	0	13111131	Ferramentas	01/06/2008	GERADOR DE SINAIS TC303	465,87	(419,91)	45,96	12202010	Ubu	28	336	15	180	600,00	360,00	268,64
3109048	0	13111131	Ferramentas	01/06/2008	ESTUFA DE ACO CARBONO P/ ELETRODOS 060X045X070	218,90	(206,12)	12,78	12204010	Ubu	15	180	5	60	300,00	118,20	88,20
3109108	0	13111131	Ferramentas	01/06/2008	GERADOR SINAL DE FREQUENCIA 3552A	5.351,60	(4.858,48)	493,12	12203010	Ubu	28	336	15	180	6.900,00	4.140,00	3.089,33
3109113	0	13111131	Ferramentas	01/06/2008	GERADOR DE SINAIS MULTIPLOS CAPPO10	89.180,32	(38.344,47)	50.835,85	12203010	Ubu	28	336	15	180	114.800,00	68.880,00	51.399,32
3109114	0	13111131	Ferramentas	01/06/2008	GERADOR DE SINAIS MULTIPLOS CAPPO10	39.015,58	(16.985,01)	22.030,57	12203010	Ubu	28	336	15	180	50.200,00	30.120,00	22.476,01
3109203	0	13111131	Ferramentas	01/06/2008	GERADOR DE SINAIS CAPPO PLUS	3.117,45	(1.260,02)	1.857,43	12204010	Ubu	28	336	15	180	4.100,00	2.460,00	1.835,69
3109252	0	13111131	Ferramentas	01/06/2008	TACOMETRO DIGITAL	2.980,97	(2.693,42)	287,55	12204010	Ubu	15	180	5	60	3.900,00	1.536,60	1.146,63
3109254	0	13111131	Ferramentas	01/06/2008	KIT DE INJECAO DE OLEO 729101	1.043,91	(1.010,93)	32,98	12204010	Ubu	10	120	3	36	1.400,00	520,80	388,63
3109255	0	13111131	Ferramentas	01/06/2008	KIT DE INJECAO DE OLEO 729101	1.043,91	(1.010,93)	32,98	12204010	Ubu	10	120	3	36	1.400,00	520,80	388,63
3109256	0	13111131	Ferramentas	01/06/2008	KIT DE INJECAO DE OLEO 729101	1.043,89	(1.010,91)	32,98	12204010	Ubu	10	120	3	36	1.400,00	520,80	388,63
3109257	0	13111131	Ferramentas	01/06/2008	KIT DE INJECAO DE OLEO 729101	1.043,91	(1.010,93)	32,98	12204010	Ubu	10	120	3	36	1.400,00	520,80	388,63
3109262	0	13111131	Ferramentas	01/06/2008	FURADEIRA DE BANCADA	5.097,47	(4.600,08)	497,39	12204010	Ubu	15	180	5	60	6.600,00	2.600,40	1.940,46
3109265	0	13111131	Ferramentas	01/06/2008	MOTO ESMERIL	1.107,28	(966,69)	140,59	12204010	Ubu	15	180	5	60	1.500,00	591,00	441,01
3109285	0	13111131	Ferramentas	01/06/2008	CARRO DE ACO CARBONO TIPO PLATAFORMA 160X100	301,95	(273,64)	28,31	12204010	Ubu	19	228	9	108	400,00	214,80	160,29
3109288	0	13111131	Ferramentas	01/06/2008	MAQUINA DE LAVA JATO HDS800	3.723,52	(2.820,82)	902,70	12204010	Ubu	10	120	3	36	4.800,00	1.785,60	1.332,44
3109289	0	13111131	Ferramentas	01/06/2008	MAQUINA DE LAVA JATO AGUA1500	1.693,65	(1.250,16)	443,49	12204010	Ubu	10	120	3	36	2.200,00	818,40	610,70
3109347	0	13111131	Ferramentas	01/06/2008	BURETA DIGITAL,BRAND,EASY CALIBRATION,BD00001,25ML	1.818,60	(1.695,41)	123,19	12341010	Ubu	10	120	3	36	3.215,00	1.195,98	892,46
3109404	0	13111071	Máquinas e Eqtos	01/06/2008	ESPECTROFOT‡METRO,HACH,DR/2000,951200037858	14.257,56	(14.257,56)	-	12341010	Ubu	10	120	3	36	9.307,00	3.462,20	2.583,55
3109405	0	13111101	Eqtos Process Dados	01/06/2008	INTARFACE ‰TICA C/ MESA CONTROLE, FONTE ALIMENT.	113.895,48	(74.998,88)	38.896,60	12341010	Ubu	15	180	5	60	146.992,00	57.914,85	43.216,95
3109418	0	13111111	Móveis e Utensílios	01/06/2008	CAMERA COLOR CCD 1/3" E LENTE VARIFOCAL 2,8-12MM	3.659,12	(3.659,12)	-	12440010	Ubu	15	180	5	60	5.632,00	2.219,01	1.655,86
3109438	0	13111131	Ferramentas	01/06/2008	DESTILADOR DE AGUA MOD. 525 - 230V	1.646,03	(1.138,50)	507,53	12110010	Ubu	10	120	3	36	2.200,00	818,40	610,70
3109477	0	13111131	Ferramentas	01/06/2008	SUBTO 35-60MM	700,00	(491,97)	208,03	12204010	Ubu	10	120	3	36	1.000,00	372,00	277,59
3109495	0	13111131	Ferramentas	01/06/2008	TACOMETRO DIGITAL MDT2238A	552,00	(372,37)	179,63	12204010	Ubu	15	180	5	60	800,00	315,20	235,21
3109496	0	13111131	Ferramentas	01/06/2008	TACOMETRO DIGITAL MDT2238A	552,00	(372,37)	179,63	12204010	Ubu	15	180	5	60	800,00	315,20	235,21
3109497	0	13111131	Ferramentas	01/06/2008	TACOMETRO DIGITAL MDT2238A	552,00	(372,37)	179,63	12204010	Ubu	15	180	5	60	800,00	315,20	235,21
3109602	0	13111131	Ferramentas	01/06/2008	TACOMETRO ANALOGICO	552,00	(389,81)	162,19	12204010	Ubu	15	180	5	60	800,00	315,20	235,21
3109604	0	13111131	Ferramentas	01/06/2008	TACOMETRO ANALOGICO	552,00	(389,81)	162,19	12204010	Ubu	15	180	5	60	800,00	315,20	235,21
3109606	0	13111131	Ferramentas	01/06/2008	SUBTO ANALOGICO 0.01-10MM	700,00	(512,58)	187,42	12204010	Ubu	10	120	3	36	1.000,00	372,00	277,59
3109608	0	13111131	Ferramentas	01/06/2008	TACOMETRO DIGITAL MDT2238	552,00	(389,81)	162,19	12204010	Ubu	15	180	5	60	800,00	315,20	235,21
3109611	0	13111131	Ferramentas	01/06/2008	SUBTO ANALOGICO	700,00	(512,58)	187,42	12204010	Ubu	10	120	3	36	1.000,00	372,00	277,59
3110020	0	13111131	Ferramentas	01/06/2008	MOTO ESMERIL DE BANCADA C/ 02 REBOLOS	1.891,36	(1.333,92)	557,44	11164020	Germano	15	180	5	60	2.500,00	985,00	735,02
3110119	0	13111131	Ferramentas	01/06/2008	MOTO ESMERIL DE BANCADA C/ 01 REBOLO E 01 ESCOVA	1.891,36	(1.565,35)	326,01	12221020	Muniz Freire	15	180	5	60	3.392,00	1.336,45	997,28
3110125	0	13111131	Ferramentas	01/06/2008	FURADEIRA DE BANCADA,FERRARI,FGC16,04070540154,MAD	934,86	(903,72)	31,14	12221020	Muniz Freire	15	180	5	60	1.682,00	662,71	494,52
3110319	0	13111111	Móveis e Utensílios	01/06/2008	CAMERA COLOR LTC0455/20	2.982,18	(2.982,18)	-	11110040	Germano	15	180	5	60	2.180,00	858,92	640,94
3110325	0	13111111	Móveis e Utensílios	01/06/2008	CAMERA COLOR LTC0455/20	2.982,18	(2.982,18)	-	11110040	Germano	15	180	5	60	2.180,00	858,92	640,94
3110348	0	13111111	Móveis e Utensílios	01/06/2008	CAMERA COLOR LTC0455/20	2.982,18	(2.982,18)	-	11110040	Germano	15	180	5	60	2.180,00	858,92	640,94
3110358	0	13111081	Sistemas	01/06/2008	V‡LVULA MOD.STANDART VG CLARKSON 8" KF8-AC-B6	26.165,25	(14.014,15)	12.151,10	11162020	Germano	20	240	9	108	43.558,00	22.563,04	16.836,89
3110401	0	13111111	Móveis e Utensílios	01/06/2008	CAMERA COLOR LTC0455/20	2.982,18	(2.982,18)	-	11110040	Germano	15	180	5	60	2.180,00	858,92	640,94
3110402	0	13111111	Móveis e Utensílios	01/06/2008	CAMERA COLOR LTC0455/20	2.982,18	(2.982,18)	-	11110040	Germano	15	180	5	60	2.180,00	858,92	640,94
3110406	0	13111111	Móveis e Utensílios	01/06/2008	CAMERA COLOR LTC0455/20	2.982,18	(2.982,18)	-	11110040	Germano	15	180	5	60	2.180,00	858,92	640,94
3110665	0	13111131	Ferramentas	01/06/2008	CARRO DE ACO CARBONO P/ FERRAMENTAS C/ 02 GAVETA(S	753,00	(622,63)	130,37	12135010	Ubu	19	228	9	108	1.000,00	537,00	400,72
3111019	0	13111131	Ferramentas	01/06/2008	DEFLEXIMETRO P/ MEDIR EIXO DO MOTOR	1.891,36	(1.360,87)	530,49	12420010	Ubu	15	180	5	60	2.500,00	985,00	735,02
3111467	0	13113111	BComd Móveis e Utens	31/12/2016	ESTACAO DE TRABALHO EM L,REVEST. MELAMINICO,150X50	892,83	(892,83)	-	13010010	BH	15	180	10	120	1.000,00	710,00	529,81
3111517	0	13113111	BComd Móveis e Utens	31/12/2016	ESTACAO DE TRABALHO EM L,REVEST. MELAMINICO,160X16	892,83	(892,83)	-	13010010	BH	15	180	10	120	1.000,00	710,00	529,81
3111518	0	13113111	BComd Móveis e Utens	31/12/2016	ESTACAO DE TRABALHO EM L,REVEST. MELAMINICO,160X16	892,83	(892,83)	-	13010010	BH	15	180	10	120	1.000,00	710,00	529,81
3111539	0	13113111	BComd Móveis e Utens	31/12/2016	ESTACAO DE TRABALHO EM L,REVEST. MELAMINICO,160X53	892,83	(892,83)	-	13010010	BH	15	180	10	120	1.000,00	710,00	529,81
3111555	0	13113111	BComd Móveis e Utens	31/12/2016	ARMARIO DE MADEIRA C/ 2 PORTAS,REVEST. MELAMINICO,	547,09	(547,09)	-	13030050	BH	15	180	10	120	900,00	639,00	476,83
3111561	0	13113111	BComd Móveis e Utens	31/12/2016	CADEIRA GIRATORIA DE TECIDO C/ RODIZIOS	446,45	(446,45)	-	13010010	BH	15	180	10	120	900,00	639,00	476,83
3111602	0	13113111	BComd Móveis e Utens	31/12/2016	CADEIRA GIRATORIA DE TECIDO C/ BRACOS E RODIZIOS	892,83	(892,83)	-	13010010	BH	15	180	10	120	900,00	639,00	476,83
3111606	0	13113111	BComd Móveis e Utens	31/12/2016	CADEIRA GIRATORIA DE TECIDO C/ BRACOS E RODIZIOS	892,83	(892,83)	-	13010020	BH	15	180	10	120	900,00	639,00	476,83
3111767	0	13113111	BComd Móveis e Utens	31/12/2016	CADEIRA GIRATORIA DE TECIDO C/ BRACOS	669,65	(669,65)	-	13010010	BH	15	180	10	120	900,00	639,00	476,83
3111860	0	13113111	BComd Móveis e Utens	31/12/2016	CADEIRA GIRATORIA C/ BRACOS,ESTOF. TECIDO	669,65	(669,65)	-	13010010	BH	15	180	10	120	900,00	639,00	476,83

FDC CONSULT LTDA

SAMARCO
APRENDER PARA EVOLUIR E TRANSFORMAR

DATA-BASE: 31/03/2021					DADOS CONTÁBEIS CEDIDOS PELA SAMARCO						AVALIAÇÃO VALOR JUSTO DE MERCADO							
IMOBILIZADO	SUB Nº	CLASSE	CENTRO CST	DT.INCORP.	DENOMINAÇÃO DO IMOBILIZADO	VAL AQUIS. BRL	DEPREC. ACUM BRL	VALOR CONTÁBIL BRL	CENTRO DE CUSTOS	UNID. IND	VIDA ÚTIL DET. (ANOS)	VIDA ÚTIL DET. (MESES)	VIDA ÚTIL REM. (ANOS)	VIDA ÚTIL REM. (MESES)	VALOR DE REPOSIÇÃO (R$)	VALOR JUSTO DE MERCADO (R$)	VALOR DE LIQUIDAÇÃO FORÇADA
3112117	0	13113111	BComd Móveis e Utens	31/12/2016	CADEIRA GIRATORIA DE COURVIM C/ BRACOS E RODIZIOS	82,50	(82,50)	-	13010030	BH	15	180	10	120	900,00	639,00	476,83
3112119	0	13113111	BComd Móveis e Utens	31/12/2016	CADEIRA GIRATORIA DE COURVIM C/ BRACOS E RODIZIOS	73,12	(73,12)	-	11203010	Germano	15	180	10	120	900,00	639,00	476,83
3112286	0	13113111	BComd Móveis e Utens	31/12/2016	ARMARIO DE MADEIRA C/ 2 PORTAS,REVEST. MELAMINICO,	1.268,23	(1.268,23)	-	13000010	BH	15	180	10	120	900,00	639,00	476,83
3112582	0	13111131	Ferramentas	01/06/2008	APARELHO DETECTOR DE RUIDOS TMST2	1.774,97	(1.417,13)	357,84	11202010	Germano	15	180	5	60	2.300,00	906,20	676,22
3112693	0	13111131	Ferramentas	01/06/2008	CHAPA AQUECEDORA 080X055	4.331,77	(3.682,69)	649,08	11130100	Germano	24	288	13	156	5.600,00	3.421,60	2.553,25
3112694	0	13111131	Ferramentas	01/06/2008	CHAPA AQUECEDORA 050X030	241,53	(219,99)	21,54	11130100	Germano	24	288	13	156	400,00	244,40	182,38
3112727	0	13111131	Ferramentas	01/06/2008	CAPELA DE EXAUSTAO 100X060X090	59.261,89	(40.279,55)	18.982,34	11250020	Germano	15	180	5	60	76.300,00	30.062,20	22.432,88
3112731	0	13111131	Ferramentas	01/06/2008	LIXADEIRA DE FITA LFH2 530X160MM	454,20	(308,71)	145,49	11250020	Germano	15	180	5	60	600,00	236,40	176,41
3112740	0	13111131	Ferramentas	01/06/2008	ESTUFA DE SECAGEM 300・901010 125X095X130	5.826,71	(4.717,73)	1.108,98	11250020	Germano	15	180	5	60	7.500,00	2.955,00	2.205,07
3112760	0	13111131	Ferramentas	01/06/2008	FURADEIRA DE COLUNA (ELEVACAO DO CABECOTE DE 0.35C	934,87	(896,29)	38,58	11203010	Germano	10	120	3	36	1.300,00	483,60	360,87
3113006	0	13111131	Ferramentas	01/06/2008	CORTADOR DE AMOSTRAS P2 (USI)	505,76	(362,17)	143,59	12133030	Ubu	15	180	5	60	700,00	275,80	205,81
3113008	0	13111131	Ferramentas	01/06/2008	CORTADOR DE AMOSTRAS DA 85TP15	505,76	(362,17)	143,59	12133030	Ubu	15	180	5	60	700,00	275,80	205,81
3113047	0	13111081	Sistemas	01/06/2008	SISTEMA DE LUBRIFICACAO CENTRALIZADA DA EMPILHADEI	1.003,46	(653,29)	350,17	12420010	Ubu	25	300	14	168	1.057,00	665,91	496,91
3113077	0	13111081	Sistemas	01/06/2008	SISTEMA DE LUBRIFICACAO CENTRALIZADA C/ 01 TANQUE	71.364,75	(43.075,53)	28.289,22	12420010	Ubu	25	300	14	168	75.204,00	47.378,52	35.354,58
3113078	0	13111081	Sistemas	01/06/2008	SISTEMA DE LUBRIFICACAO CENTRALIZADA C/ 01 TANQUE	6.428,72	(5.779,20)	649,52	12420010	Ubu	25	300	14	168	6.244,00	3.933,72	2.935,40
3113081	0	13111081	Sistemas	01/06/2008	SISTEMA DE LUBRIFICACAO CENTRALIZADA DA C1	6.889,67	(4.573,30)	2.316,37	12420010	Ubu	25	300	14	168	7.260,00	4.573,80	3.413,04
3113082	0	13111131	Ferramentas	01/06/2008	CORTADOR DE AMOSTRAS PRIMARIO H9M03	505,76	(361,50)	144,26	12420010	Ubu	15	180	5	60	700,00	275,80	205,81
3113084	0	13111051	Edificações	01/06/2008	TORRE DE TRANSFERENCIA T-3 (C1-C3) (SHUT DE DESCAR	21.079,72	(21.079,72)	-	12420010	Ubu	50	600	33	396	58.348,00	41.427,08	30.913,52
3113095	0	13111131	Ferramentas	01/06/2008	CORTADOR DE AMOSTRAS SECUNDARIO	229,91	(216,93)	12,98	12420010	Ubu	15	180	5	60	300,00	118,20	88,20
3113096	0	13111131	Ferramentas	01/06/2008	CORTADOR DE AMOSTRAS TERCIARIO H9M09	411,44	(388,01)	23,43	12420010	Ubu	15	180	5	60	600,00	236,40	176,41
3113097	0	13111131	Ferramentas	01/06/2008	CORTADOR DE AMOSTRAS QUATERNARIO H9M 10	411,51	(388,08)	23,43	12420010	Ubu	15	180	5	60	600,00	236,40	176,41
3113098	0	13111131	Ferramentas	01/06/2008	CORTADOR AMOSTRADOR DE FINOS	505,76	(366,34)	139,42	12420010	Ubu	15	180	5	60	700,00	275,80	205,81
3113351	0	13111081	Sistemas	01/06/2008	SISTEMA DE LUBRIFICACAO CENTRALIZADA DA ENGRENAGEM	1.003,46	(653,29)	350,17	12420010	Ubu	25	300	14	168	1.057,00	665,91	496,91
3113514	0	13111131	Ferramentas	01/06/2008	CORTADOR DE AMOSTRA	505,76	(364,92)	140,84	12110040	Ubu	15	180	5	60	700,00	275,80	205,81
3113532	0	13111131	Ferramentas	01/06/2008	CORTADOR DE AMOSTRAS	505,76	(369,20)	136,56	12110040	Ubu	15	180	5	60	700,00	275,80	205,81
3113587	0	13111131	Ferramentas	01/06/2008	CORTADOR DE AMOSTRA	14.800,00	(11.156,64)	3.643,36	12110040	Ubu	15	180	5	60	19.100,00	7.525,40	5.615,57
3113899	0	13111121	Veículos	01/06/2008	PRANCHA P/ VEICULOS C/ 02 EIXOS TR100MTBL	447,55	(411,37)	36,18	11110070	Germano	20	240	9	108	497,00	257,45	192,11
3113948	0	13111081	Sistemas	01/06/2008	SISTEMA DE LUBRIFICACAO GRAXA	6.889,67	(5.125,89)	1.763,78	11130060	Germano	20	240	9	108	15.375,00	7.964,25	5.943,05
3113973	0	13111081	Sistemas	01/06/2008	SISTEMA DE LUBRIFICACAO 180X055X070 415 LTS	4.921,19	(2.684,57)	2.236,62	11130060	Germano	20	240	9	108	10.983,00	5.689,19	4.245,36
3113974	0	13111081	Sistemas	01/06/2008	SISTEMA DE LUBRIFICACAO 180X055X070 415 LTS	4.921,19	(2.522,24)	2.398,95	11130050	Germano	40	480	26	312	6.630,00	4.607,85	3.438,45
3113997	0	13111081	Sistemas	01/06/2008	SISTEMA DE LUBRIFICACAO DOS ALIMENTADORES 11AP4E5	6.889,66	(4.761,28)	2.128,38	11130050	Germano	20	240	9	108	15.375,00	7.964,25	5.943,05
3114357	0	13111131	Ferramentas	01/06/2008	TURBIDIMETRO AP1000 II	3.580,39	(3.348,16)	232,23	11341010	Germano	15	180	5	60	4.700,00	1.851,80	1.381,84
3114828	0	13111131	Ferramentas	01/06/2008	ESTUFA DE SECAGEM E ESTERILIZACAO 320E	3.153,52	(2.807,19)	346,33	11250010	Germano	15	180	5	60	4.100,00	1.615,40	1.205,44
3114832	0	13111131	Ferramentas	01/06/2008	CHAPA AQUECEDORA 045X040	320,29	(291,41)	28,88	11250010	Germano	24	288	13	156	500,00	305,50	227,97
3114860	0	13111131	Ferramentas	01/06/2008	MICROSCOPIO BIOCULAR C/ MAQUINA FOTOGRAFICA MPS30	9.573,71	(7.452,71)	2.121,00	11250010	Germano	15	180	5	60	16.675,00	6.569,95	4.902,60
3114922	0	13111131	Ferramentas	01/06/2008	CHAPA AQUECEDORA 065X055	320,29	(293,39)	26,90	11250020	Germano	24	288	13	156	500,00	305,50	227,97
3114923	0	13111131	Ferramentas	01/06/2008	CHAPA AQUECEDORA 065X055	320,29	(290,64)	29,65	11250020	Germano	24	288	13	156	500,00	305,50	227,97
3114924	0	13111131	Ferramentas	01/06/2008	CHAPA AQUECEDORA	480,00	(309,85)	170,15	11250020	Germano	24	288	13	156	700,00	427,70	319,16
3114926	0	13111131	Ferramentas	01/06/2008	FORNO ELETRICO TT1530/2 090X050X070 2.8KW	4.438,11	(3.259,28)	1.178,83	11250020	Germano	19	228	9	108	5.800,00	3.114,60	2.324,16
3114928	0	13111131	Ferramentas	01/06/2008	FORNO ELETRICO TT1530/2 090X050X070	4.438,12	(3.259,31)	1.178,81	11250020	Germano	19	228	9	108	5.800,00	3.114,60	2.324,16
3114929	0	13111131	Ferramentas	01/06/2008	REFRIGERADOR DO PLASMA THERMO M75	12.621,46	(11.380,09)	1.241,37	11250020	Germano	15	180	5	60	16.300,00	6.422,20	4.792,34
3114951	0	13111131	Ferramentas	01/06/2008	SPECTOMETRO, ,SPECTRO CIROS CCD,4N0056,50HZ 600VA	397.513,07	(253.747,87)	143.765,20	11250020	Germano	15	180	5	60	481.616,00	189.756,70	141.599,37
3115174	0	13111131	Ferramentas	01/06/2008	APARELHO DE ESPIROMETRIA MICRO LAB	6.017,92	(4.618,63)	1.399,29	11342010	Germano	15	180	5	60	7.800,00	3.073,20	2.293,27
3115255	0	13111131	Ferramentas	01/06/2008	KIT ANALIZADOR DE CONTAMINACAO DE OLEO	231.828,09	(171.832,15)	59.995,94	11201010	Germano	10	120	3	36	298.300,00	110.967,60	82.805,73
3115257	0	13113111	BComd Móveis e Utens	31/12/2016	MESA DE MADEIRA P/ REUNIAO,REVEST. MELAMINICO	256,06	(256,06)	-	11201020	Germano	15	180	10	120	1.200,00	852,00	635,78
3115605	0	13111131	Ferramentas	01/06/2008	CHAPA AQUECEDORA 080X055	320,29	(293,39)	26,90	11250020	Germano	24	288	13	156	500,00	305,50	227,97
3115606	0	13111131	Ferramentas	01/06/2008	CHAPA AQUECEDORA 100X055	568,22	(410,63)	157,59	11250020	Germano	24	288	13	156	800,00	488,80	364,75
3115609	0	13111131	Ferramentas	01/06/2008	DIVISOR DE FENDAS	2.790,00	(1.574,53)	1.215,47	11250020	Germano	19	228	9	108	3.600,00	1.933,20	1.442,58
3115612	0	13111131	Ferramentas	01/06/2008	ULTRASON P/ LAVAGEM DE PENEIRA	3.397,70	(2.880,97)	516,73	11250020	Germano	10	120	3	36	4.400,00	1.636,80	1.221,41
3115631	0	13111131	Ferramentas	01/06/2008	DIVISOR DE FENDAS	4.832,95	(3.109,24)	1.723,71	11250020	Germano	19	228	9	108	6.300,00	3.383,10	2.524,52
3116017	0	13111131	Ferramentas	01/06/2008	LAVADOR DE GAS EM FIBRA	47.484,61	(31.848,08)	15.636,53	11250020	Germano	24	288	13	156	61.100,00	37.332,10	27.857,79
3116086	0	13111131	Ferramentas	01/06/2008	MOTO ESMERIL DE COLUNA INDUSTRIAL C/ 02 REBOLOS	706,26	(632,09)	74,17	11202050	Germano	15	180	5	60	1.000,00	394,00	294,01
3116090	0	13111131	Ferramentas	01/06/2008	ESTUFA 080X075X075	1.399,39	(957,93)	441,46	11202010	Germano	24	288	13	156	1.900,00	1.160,90	866,28
3116164	0	13111131	Ferramentas	01/06/2008	MAQUINA DE LAVAR A JATO HDS1200	7.609,43	(6.434,79)	1.174,64	11202050	Germano	10	120	3	36	9.800,00	3.645,60	2.720,40
3116195	0	13111131	Ferramentas	01/06/2008	MAQUINA DE LAVAR A JATO HDS800	9.512,39	(7.582,40)	1.929,99	11202050	Germano	10	120	3	36	12.300,00	4.575,60	3.414,38
3116208	0	13111131	Ferramentas	01/06/2008	ESTUFA P/ AQUECIMENTO DE MOTOR 150X150X100	1.891,36	(1.404,90)	486,46	11202010	Germano	15	180	5	60	2.500,00	985,00	735,02
3116341	0	13111131	Ferramentas	01/06/2008	ESMERIL COLUNA,62847,AMPS 4.212.5/23/440VOLTS	1.891,36	(1.311,40)	579,96	11202050	Germano	15	180	5	60	3.075,00	1.211,55	904,08
3116361	0	13111131	Ferramentas	01/06/2008	ESMERIL DE COLUNA,CV2.5 AMP2214.7 HZ 50/60 VOLTS 2	1.891,36	(1.311,40)	579,96	11202050	Germano	15	180	5	60	3.075,00	1.211,55	904,08
3116370	0	13111131	Ferramentas	01/06/2008	MOTO ESMERIL DE COLUNA C/ 02 REBOLOS	1.891,36	(1.352,88)	538,48	11202050	Germano	15	180	5	60	2.500,00	985,00	735,02
3116420	0	13111111	Móveis e Utensílios	01/06/2008	TRITURADOR DE RESIDUOS ORGANICOS TR 200	421,66	(254,92)	166,74	11202050	Germano	15	180	5	60	1.027,00	404,64	301,95
3116519	0	13111081	Sistemas	01/06/2008	VALVULAS ESFERA C/ ATUADOR DE 20" X 900 # (EBI)	243.000,42	(131.717,22)	111.283,20	11162020	Germano	20	240	9	108	422.448,00	218.828,06	163.292,87
3116520	0	13111081	Sistemas	01/06/2008	VALVULAS ESFERA C/ ATUADOR DE 20" X 300 # (EBII)	243.000,42	(149.526,00)	93.474,42	11164020	Germano	20	240	9	108	422.448,00	218.828,06	163.292,87
3116521	0	13111081	Sistemas	01/06/2008	VALVULAS ESFERA C/ ATUADOR DE 20" X 900 # (EBII)	494.666,54	(304.384,29)	190.282,25	11164020	Germano	20	240	9	108	859.720,00	445.334,96	332.315,80
3116522	0	13111081	Sistemas	01/06/2008	VALVULA ESFERA,VALVULA VTI,0638481021,22" 1500PSI	700.476,68	(350.190,67)	350.286,01	11162070	Germano	25	300	14	168	1.493.274,00	940.762,62	702.011,55
3116523	0	13111081	Sistemas	01/06/2008	VALVULAS ESFERA C/ ATUADOR DE 20" X 600 # (EVI)	700.476,68	(350.190,67)	350.286,01	11162070	Germano	25	300	14	168	1.493.274,00	940.762,62	702.011,55
3116524	0	13111081	Sistemas	01/06/2008	VALVULAS ESFERA C/ ATUADOR DE 20" X 900 # (EVII)	700.476,68	(372.305,53)	328.171,15	11162020	Germano	20	240	9	108	1.217.936,00	630.890,85	470.780,46
3116525	0	13111071	Máquinas e Eqtos	01/06/2008	REDUTOR DE VELOCIDADE,PNEUM₮TICO,FLENDER,250CV 60H	156.541,99	(50.603,24)	105.938,75	12135010	Ubu	25	300	14	168	260.633,00	164.198,79	122.527,67
3116526	0	13111081	Sistemas	01/06/2008	VALVULAS ESFERA C/ ATUADOR DE 20" X 900 # (EVII)	700.476,68	(379.690,06)	320.786,62	11162020	Germano	20	240	9	108	1.217.936,00	630.890,85	470.780,46
3116527	0	13111081	Sistemas	01/06/2008	VALVULAS ESFERA C/ ATUADOR DE 20" X 900 # (EVII)	700.476,68	(379.690,06)	320.786,62	11162020	Germano	20	240	9	108	1.217.936,00	630.890,85	470.780,46

FDC CONSULT LTDA

SAMARCO
APRENDER PARA EVOLUIR E TRANSFORMAR

DATA-BASE: 31/03/2021					DADOS CONTÁBEIS CEDIDOS PELA SAMARCO						AVALIAÇÃO VALOR JUSTO DE MERCADO						
IMOBILIZADO	SUB Nº	CLASSE	CENTRO CST	DT.INCORP.	DENOMINAÇÃO DO IMOBILIZADO	VAL AQUIS. BRL	DEPREC. ACUM BRL	VALOR CONTÁBIL BRL	CENTRO DE CUSTOS	UNID. IND	VIDA ÚTIL DET. (ANOS)	VIDA ÚTIL DET. (MESES)	VIDA ÚTIL REM. (ANOS)	VIDA ÚTIL REM. (MESES)	VALOR DE REPOSIÇÃO (R$)	VALOR JUSTO DE MERCADO (R$)	VALOR DE LIQUIDAÇÃO FORÇADA
3116528	0	13111081	Sistemas	01/06/2008	VALVULAS ESFERA C/ ATUADOR DE 20"/12" x 900 # EVII	558.937,07	(343.932,02)	215.005,05	11162020	Germano	20	240	9	108	972.126,00	503.561,27	375.765,17
3116529	0	13111081	Sistemas	01/06/2008	VALVULAS ESFERA C/ ATUADOR DE 20"/12" X 900 # EVII	558.937,07	(302.969,18)	255.967,89	11162020	Germano	20	240	9	108	972.126,00	503.561,27	375.765,17
3116530	0	13111081	Sistemas	01/06/2008	VALVULAS ESFERA C/ ATUADOR DE 20" X 600 # (UBU)	558.937,07	(297.076,78)	261.860,29	11162020	Germano	20	240	9	108	970.890,00	502.921,02	375.287,41
3116581	0	13111071	Máquinas e Eqtos	01/04/2008	TALHA EL/TRICA DE CORRENTE C/ CARRO MOTORIZADO	7.889,08	(4.765,49)	3.123,59	11110050	Germano	20	240	9	108	11.946,00	6.188,03	4.617,60
3116582	0	13111071	Máquinas e Eqtos	01/04/2008	TALHA EL/TRICA DE CABO DE AƒO C/ CABO 3 PERNAS	31.855,29	(19.242,49)	12.612,80	11110050	Germano	20	240	9	108	48.239,00	24.987,80	18.646,28
3116632	0	13111111	Móveis e Utensílios	01/06/2008	AR CONDICIONADO,CENTRAL,TRANE,DXPA154	28.307,81	(17.148,79)	11.159,02	11164020	Germano	15	180	5	60	46.036,00	18.138,18	13.534,99
3116633	0	13111111	Móveis e Utensílios	01/06/2008	AR CONDICIONADO,CENTRAL,TRANE,DXPA154	28.307,81	(17.148,79)	11.159,02	11164020	Germano	15	180	5	60	46.036,00	18.138,18	13.534,99
3116663	0	13111111	Móveis e Utensílios	01/06/2008	AR CONDICIONADO,CENTRAL,CENTRAL,TRANE,18000BTUS	31.214,99	(16.545,60)	14.669,39	11164020	Germano	15	180	5	60	68.249,00	26.890,11	20.065,81
3116801	0	13111071	Máquinas e Eqtos	01/06/2008	REDUTOR VELOCIDADE,TRIFASICO,SEWEURODRIVE,1750RPM,	156.541,99	(49.581,34)	106.960,65	12133010	Ubu	25	300	14	168	263.227,00	165.833,01	123.747,15
3116802	0	13111071	Máquinas e Eqtos	01/06/2008	REDUTOR DE VELOCIDADE ,1170RPM 600HP	26.090,33	(8.904,05)	17.186,28	12135020	Ubu	25	300	14	168	44.665,00	28.138,95	20.997,72
3116804	0	13111071	Máquinas e Eqtos	01/06/2008	MOTOR DE INDUƒ?O,TRIFƒSICO,WEG,71,0.25CV 1100RPM 4	78.270,99	(24.561,56)	53.709,43	12110060	Ubu	25	300	14	168	130.563,00	82.254,69	61.379,72
3116807	0	13111071	Máquinas e Eqtos	01/06/2008	MOTOR CA INDUCAO B3D F405T 6P 75CV,BROOK HANSEN	26.090,33	(8.433,87)	17.656,46	12133020	Ubu	25	300	14	168	42.562,00	26.814,06	20.009,06
3116809	0	13111071	Máquinas e Eqtos	01/06/2008	BOMBA DE PITAO,R4.24.24.24.2/BABSL,PRECAO 450	26.090,33	(8.879,91)	17.210,42	12230030	Ubu	25	300	14	168	44.549,00	28.065,87	20.943,18
3116810	0	13111071	Máquinas e Eqtos	01/06/2008	EIXO;DO REDUTOR;PHILADELPHIA/9542000113	104.361,32	(36.616,62)	67.744,70	12420010	Ubu	25	300	14	168	132.241,00	83.311,83	62.168,57
3116811	0	13111071	Máquinas e Eqtos	01/06/2008	EIXO;DO REDUTOR;PHILADELPHIA/9542000123	104.361,32	(36.616,62)	67.744,70	12420010	Ubu	25	300	14	168	132.241,00	83.311,83	62.168,57
3116814	0	13111071	Máquinas e Eqtos	01/06/2008	REDUTOR VEL EIXO PERP 1:31,333 1800RPM	26.090,33	(8.349,89)	17.740,44	12110020	Ubu	25	300	14	168	42.562,00	26.814,06	20.009,06
3116815	0	13111071	Máquinas e Eqtos	01/06/2008	REDUTOR DE VELOCIDADE,TRIFASICO,SEW,70081668931000	26.090,33	(9.214,73)	16.875,60	12230030	Ubu	25	300	14	168	12.458,00	7.848,54	5.856,70
3116816	0	13111071	Máquinas e Eqtos	01/06/2008	REDUTOR DE VELOCIDADE,SEWEURODRIVE,DZ80N4,1680RPM	26.090,33	(8.263,55)	17.826,78	12133030	Ubu	25	300	14	168	44.665,00	28.138,95	20.997,72
3116817	0	13111071	Máquinas e Eqtos	01/06/2008	REDUTOR VEL EIXO CONC 1:30,42 1750 RPM	52.180,66	(16.699,80)	35.480,86	12110060	Ubu	25	300	14	168	87.454,00	55.096,02	41.113,50
3116820	0	13111071	Máquinas e Eqtos	01/06/2008	REDUTOR DE VELOCIDADE,TRIFASICO,500 KVAR, 60HZ, 40	104.361,32	(33.910,29)	70.451,03	12420010	Ubu	25	300	14	168	109.975,00	69.284,25	51.700,97
3116821	0	13111071	Máquinas e Eqtos	01/06/2008	REDUTOR VEL EIXO PARAL 1:4,966 1170RPM	143.411,27	(40.072,45)	103.338,82	12110050	Ubu	25	300	14	168	174.908,00	110.192,04	82.227,00
3116826	0	13111071	Máquinas e Eqtos	01/06/2008	MOTOR ELETRICO,NORD DO BRASIL,SK10352100LH4BRE40SR	26.090,33	(8.122,93)	17.967,40	12133020	Ubu	25	300	14	168	43.024,00	27.105,12	20.226,26
3116899	0	13111071	Máquinas e Eqtos	01/06/2008	BOMBA DE OLEO,DOSADORA,220L/H / 1750 RPM / 185 PPM	52.180,66	(16.867,77)	35.312,89	12133010	Ubu	25	300	14	168	77.819,00	49.025,97	36.583,93
3116900	0	13111071	Máquinas e Eqtos	01/06/2008	BOMBA DE OLEO,DOSADORA,SERTHI,PVA120RD14,BB116989	52.180,66	(16.867,77)	35.312,89	12133010	Ubu	25	300	14	168	77.819,00	49.025,97	36.583,93
3117251	0	13111051	Edificações	27/04/2012	CONTAINER CARCACA SE MOVEL HOOPER	76.727,63	(49.833,99)	26.893,64	11110040	Germano	25	300	16	192	213.199,00	148.173,31	110.569,20
3117650	0	13111131	Ferramentas	01/06/2008	CARRO DE ACO C/ BOMBA HIDRAULICA	753,00	(520,86)	232,14	11202050	Germano	19	228	9	108	1.000,00	537,00	400,72
3117651	0	13111131	Ferramentas	01/06/2008	MOTO ESMERIL DE COLUNA C/ 02 REBOLOS	1.173,03	(1.036,70)	136,33	11202050	Germano	15	180	5	60	1.600,00	630,40	470,41
3118320	0	13111131	Ferramentas	01/06/2008	CARRINHO EM ACO TIPO PLATAFORMA 080X150X050	391,06	(327,89)	63,17	11162010	Germano	19	228	9	108	600,00	322,20	240,43
3118505	0	13111081	Sistemas	01/06/2008	SISTEMA DE LUBRIFICACAO 5.7 LTS	4.921,19	(2.679,28)	2.241,91	11162020	Germano	20	240	9	108	10.983,00	5.689,19	4.245,36
3118510	0	13111081	Sistemas	01/06/2008	SISTEMA DE LUBRIFICACAO 5.7 LTS	4.921,19	(2.745,13)	2.176,06	11162020	Germano	20	240	9	108	9.413,00	4.875,93	3.638,50
3118515	0	13111081	Sistemas	01/06/2008	SISTEMA DE LUBRIFICACAO 5.7 LTS	4.921,19	(2.679,28)	2.241,91	11162020	Germano	20	240	9	108	10.983,00	5.689,19	4.245,36
3118520	0	13111081	Sistemas	01/06/2008	SISTEMA DE LUBRIFICACAO	4.921,19	(2.722,47)	2.198,72	11162020	Germano	20	240	9	108	9.872,00	5.113,70	3.815,92
3118525	0	13111081	Sistemas	01/06/2008	SISTEMA DE LUBRIFICACAO 5.7 LTS	4.921,19	(2.679,28)	2.241,91	11162020	Germano	20	240	9	108	10.983,00	5.689,19	4.245,36
3118530	0	13111081	Sistemas	01/06/2008	SISTEMA DE LUBRIFICACAO 5.7 LTS	4.921,19	(2.679,28)	2.241,91	11162020	Germano	20	240	9	108	10.983,00	5.689,19	4.245,36
3118535	0	13111081	Sistemas	01/06/2008	SISTEMA DE LUBRIFICACAO 5.7 LTS	4.921,19	(2.745,13)	2.176,06	11162020	Germano	20	240	9	108	9.413,00	4.875,93	3.638,50
3118559	0	13111131	Ferramentas	01/06/2008	FURADEIRA DE COLUNA FY525	2.587,93	(2.380,98)	206,95	11162020	Germano	10	120	3	36	3.400,00	1.264,80	943,81
3118562	0	13111131	Ferramentas	01/06/2008	MOTO ESMERIL DE COLUNA C/ 01 REBOLO E 01 ESCOVA	275,83	(261,66)	14,17	11162020	Germano	15	180	5	60	400,00	157,60	117,60
3118684	0	13111051	Edificações	01/06/2008	CAIXA SEPARADORA DE OLEO 180X080X100	2.059,76	(2.059,76)	-	11162020	Germano	25	300	14	168	3.790,00	2.387,70	1.781,74
3118703	0	13111081	Sistemas	01/06/2008	SISTEMA DE LUBRIFICACAO 94V03RRE	4.921,19	(2.962,17)	1.959,02	11164020	Germano	20	240	9	108	11.516,00	5.965,29	4.451,39
3118716	0	13111071	Máquinas e Eqtos	01/06/2008	TORRE DE RESFRIAMENTO ASP200346BGA 30.2 M3/H	25.012,20	(4.853,50)	20.158,70	11164020	Germano	25	300	14	168	39.622,00	24.961,86	18.626,92
3118717	0	13111071	Máquinas e Eqtos	01/06/2008	TORRE DE RESFRIAMENTO,ALFATERM,ASP200	25.012,20	(4.853,50)	20.158,70	11164020	Germano	25	300	14	168	39.622,00	24.961,86	18.626,92
3118721	0	13111071	Máquinas e Eqtos	01/06/2008	COMPRESSOR DE AR INDUSTRIAL,CHICAGO,CPB 40 8BAR,80	39.867,48	(7.736,11)	32.131,37	11164020	Germano	25	300	14	168	63.228,00	39.833,64	29.724,48
3118731	0	13111071	Máquinas e Eqtos	01/06/2008	TRANSFORMADOR,A OLEO,ADELCO,TR3000,446KVA, 480V	92.259,76	(15.459,14)	76.800,62	11164020	Germano	20	240	9	108	153.168,00	79.341,02	59.205,49
3118732	0	13111071	Máquinas e Eqtos	01/06/2008	TRANSFORMADOR,A OLEO,ADELCO,TR3000,446KVA, 480V	92.259,76	(15.459,14)	76.800,62	11164020	Germano	20	240	9	108	153.168,00	79.341,02	59.205,49
3118733	0	13111071	Máquinas e Eqtos	01/06/2008	TRANSFORMADOR,A OLEO,ADELCO,TR3000,446KVA, 480V	92.259,76	(15.459,14)	76.800,62	11164020	Germano	20	240	9	108	153.168,00	79.341,02	59.205,49
3118734	0	13111071	Máquinas e Eqtos	01/06/2008	TRANSFORMADOR,A OLEO,ADELCO,TR3000,446KVA, 480V	92.259,76	(15.459,14)	76.800,62	11164020	Germano	20	240	9	108	153.168,00	79.341,02	59.205,49
3118736	0	13111071	Máquinas e Eqtos	01/06/2008	TRANSFORMADOR,A OLEO,WEG,3007,500KVA, 480V, 60HZ,	40.658,70	(6.812,81)	33.845,89	11164020	Germano	20	240	9	108	143.723,00	74.448,51	55.554,63
3118747	0	13111071	Máquinas e Eqtos	01/06/2008	PAINEL C/ 02 INVERSORES, BOMBAS 15PP04A, 15PP04B C	29.752,66	(5.081,14)	24.671,52	11164020	Germano	20	240	9	108	58.548,00	30.327,86	22.631,12
3118749	0	13111071	Máquinas e Eqtos	01/06/2008	PAINEL LIMITADOR DE CORRENTE DE CURTO CIRCUITO 480	12.484,82	(2.146,20)	10.338,62	11164020	Germano	25	300	14	168	18.863,00	11.883,69	8.867,79
3118851	0	13111131	Ferramentas	01/06/2008	MOTO ESMERIL DE COLUNA C/ 02 REBOLOS	80,63	(59,00)	21,63	11162020	Germano	15	180	5	60	130,00	51,22	38,22
3118964	0	13111051	Edificações	01/06/2008	CAIXA D'AGUA EM ACO CARBONO TIPO TACA RT206 5.000	5.746,23	(5.746,23)	-	11300020	Germano	25	300	14	168	15.967,00	10.059,21	7.506,34
3119007	0	13111081	Sistemas	01/06/2008	SISTEMA DE EXAUSTAO PRESSAO ESTATICA 240MMCA BCE17	1.034,68	(733,71)	300,97	11202050	Germano	25	300	14	168	2.275,00	1.433,25	1.069,51
3119573	0	13111131	Ferramentas	01/06/2008	TEODOLITO T2	4.896,04	(4.726,63)	169,41	11370010	Germano	15	180	5	60	6.300,00	2.482,20	1.852,26
3119937	0	13111111	Móveis e Utensílios	01/06/2008	MESA DE DESEMPENO DE FERRO FUNDIDO 2000X1500X260	14.877,24	(12.585,94)	2.291,30	11230030	Germano	15	180	5	60	28.028,00	11.043,03	8.240,48
3119951	0	13111131	Ferramentas	01/06/2008	SULBITO	700,00	(489,87)	210,13	11230030	Germano	10	120	3	36	1.000,00	372,00	277,59
3119953	0	13111131	Ferramentas	01/06/2008	SULBITO 35-60MM	700,00	(489,87)	210,13	11230030	Germano	10	120	3	36	1.000,00	372,00	277,59
3120522	0	13111131	Ferramentas	01/06/2008	CARRO DE ACO P/ FERRAMENTAS 060X040X090	753,00	(622,43)	130,57	11202050	Germano	19	228	9	108	1.000,00	537,00	400,72
3120528	0	13111131	Ferramentas	01/06/2008	CARRO DE ACO P/ FERRAMENTAS 065X050X080	753,00	(622,43)	130,57	11202050	Germano	19	228	9	108	1.000,00	537,00	400,72
3120779	0	13111131	Ferramentas	01/06/2008	CORTADEIRA DE TUBOS	600,00	(409,77)	190,23	11202050	Germano	15	180	5	60	800,00	315,20	235,21
3121599	0	13111131	Ferramentas	01/06/2008	TURBIDIMETRO 966IR	3.414,54	(3.197,19)	217,35	11341010	Germano	15	180	5	60	4.400,00	1.733,60	1.293,64
3122860	0	13113111	BComd Móveis e Utens	31/12/2016	ARQUIVO DE MADEIRA C/ 4 GAVETAS,REVEST. MELAMINICO	72,36	(72,36)	-	11300020	Germano	15	180	10	120	350,00	248,50	185,43
3123014	0	13111131	Ferramentas	01/06/2008	APARELHO DE GPS MOD 12 S/N 82232568	884,40	(884,40)	-	12420010	Ubu	6	72	2	24	1.200,00	472,80	352,81
3123017	0	13111131	Ferramentas	01/06/2008	CAPELA P/ LABORAT‡RIO QUIMICO	40.253,34	(25.943,91)	14.309,43	12250010	Ubu	15	180	5	60	51.800,00	20.409,20	15.229,66
3123018	0	13111131	Ferramentas	01/06/2008	CAPELA P/ LABORAT‡RIO QUIMICO	40.253,34	(25.943,91)	14.309,43	12250010	Ubu	15	180	5	60	51.800,00	20.409,20	15.229,66
3123021	0	13111081	Sistemas	01/06/2008	TUBOS P/ CENTRAL DE GASES	8.255,93	(3.303,65)	4.952,28	12250010	Ubu	30	360	17	204	7.819,00	4.925,97	3.675,83
3123024	0	13111111	Móveis e Utensílios	01/06/2008	VENTILADOR DE PAREDE,VENTIDELTA	2.072,45	(1.327,79)	744,66	12221020	Muniz Freire	15	180	5	60	3.717,00	1.464,50	1.092,83
3123025	0	13111111	Móveis e Utensílios	01/06/2008	VENTILADOR DE PAREDE,VENTIDELTA	2.072,45	(1.327,79)	744,66	12221020	Muniz Freire	15	180	5	60	3.717,00	1.464,50	1.092,83
3123073	0	13111131	Ferramentas	01/06/2008	CARRINHO P/VCPW IC14504H01	16.046,65	(8.680,92)	7.365,73	12135040	Ubu	19	228	9	108	20.700,00	11.115,90	8.294,86
3123079	0	13111111	Móveis e Utensílios	01/06/2008	CONJUNTO ESTANTERIA DESLIZANTE TM.3 C/ACION.MECANI	8.413,97	(5.426,98)	2.986,99	12135040	Ubu	15	180	5	60	13.051,00	5.142,09	3.837,11

FDC CONSULT LTDA

SAMARCO
APRENDER PARA EVOLUIR E TRANSFORMAR

DATA-BASE: 31/03/2021					DADOS CONTÁBEIS CEDIDOS PELA SAMARCO					AVALIAÇÃO VALOR JUSTO DE MERCADO							
IMOBILIZADO	SUB Nº	CLASSE	CENTRO CST	DT.INCORP.	DENOMINAÇÃO DO IMOBILIZADO	VAL AQUIS. BRL	DEPREC. ACUM BRL	VALOR CONTÁBIL BRL	CENTRO DE CUSTOS	UNID. IND	VIDA ÚTIL DET. (ANOS)	VIDA ÚTIL DET. (MESES)	VIDA ÚTIL REM. (ANOS)	VIDA ÚTIL REM. (MESES)	VALOR DE REPOSIÇÃO (R$)	VALOR JUSTO DE MERCADO (R$)	VALOR DE LIQUIDAÇÃO FORÇADA
3123169	0	13111131	Ferramentas	01/06/2008	TACOMETRO FOTO/CONTATO DIGITAL MDT-2238A MINIPA	385,09	(303,63)	81,46	12204030	Ubu	15	180	5	60	500,00	197,00	147,00
3123170	0	13111131	Ferramentas	01/06/2008	TACOMETRO FOTO/CONTATO DIGITAL MDT-2238A MINIPA	385,09	(303,63)	81,46	12204030	Ubu	15	180	5	60	500,00	197,00	147,00
3123171	0	13111131	Ferramentas	01/06/2008	TACOMETRO FOTO/CONTATO DIGITAL MDT-2238A MINIPA	385,10	(303,64)	81,46	12204030	Ubu	15	180	5	60	500,00	197,00	147,00
3123186	0	13111081	Sistemas	01/06/2008	CONJUNTO DE RELES ELER‡NICOS MICROP.P/ PROTEƎÕO	205.979,50	(103.846,59)	102.132,91	12200010	Ubu	30	360	17	204	195.058,00	122.886,54	91.699,83
3123444	0	13111131	Ferramentas	01/06/2008	TERMOMETRO INFRAVERMELHO PORTATIL RAYST80XB.IS	2.809,76	(2.505,05)	304,71	12440010	Ubu	15	180	5	60	3.700,00	1.457,80	1.087,83
3123469	0	13111111	Móveis e Utensílios	01/06/2008	CAMERA COLOR CCD 1/3" E LENTE VARIFOCAL 2,8-12MM	3.659,12	(3.659,12)	-	12440010	Ubu	15	180	5	60	5.632,00	2.219,01	1.655,86
3123470	0	13111111	Móveis e Utensílios	01/06/2008	CAMERA VIDEO SPRIT SYSTEM ZOOM 230X	25.518,96	(25.518,96)	-	12341010	Ubu	15	180	5	60	43.091,00	16.977,85	12.669,14
3123484	0	13111111	Móveis e Utensílios	01/06/2008	CAMERA VIDEO SPRIT SYSTEM ZOOM 230X	25.518,96	(25.518,96)	-	12341010	Ubu	15	180	5	60	43.091,00	16.977,85	12.669,14
3123506	0	13111111	Móveis e Utensílios	01/06/2008	CAMERA DE V^DEO PELOTAMENTO PROGRESSIVA MONOGROM	7.642,76	(5.190,79)	2.451,97	12135020	Ubu	15	180	5	60	13.717,00	5.404,50	4.032,92
3123507	0	13111111	Móveis e Utensílios	01/06/2008	CAMERA DE V^DEO PELOTAMENTO PROGRESSIVA MONOGROM	7.642,76	(5.190,79)	2.451,97	12135020	Ubu	15	180	5	60	13.717,00	5.404,50	4.032,92
3123508	0	13111111	Móveis e Utensílios	01/06/2008	CAMERA DE V^DEO PELOTAMENTO PROGRESSIVA MONOGROM	7.642,76	(5.437,79)	2.204,97	12135020	Ubu	15	180	5	60	12.903,00	5.083,78	3.793,60
3123509	0	13111111	Móveis e Utensílios	01/06/2008	CAMERA DE V^DEO PELOTAMENTO PROGRESSIVA MONOGROM	7.642,76	(5.190,79)	2.451,97	12135020	Ubu	15	180	5	60	13.717,00	5.404,50	4.032,92
3123510	0	13111111	Móveis e Utensílios	01/06/2008	CAMERA DE V^DEO PELOTAMENTO PROGRESSIVA MONOGROM	7.642,76	(5.190,79)	2.451,97	12135020	Ubu	15	180	5	60	13.717,00	5.404,50	4.032,92
3123511	0	13111111	Móveis e Utensílios	01/06/2008	CAMERA DE V^DEO PELOTAMENTO PROGRESSIVA MONOGROM	7.642,76	(5.190,79)	2.451,97	12135020	Ubu	15	180	5	60	13.717,00	5.404,50	4.032,92
3123512	0	13111111	Móveis e Utensílios	01/06/2008	CAMERA DE V^DEO PELOTAMENTO PROGRESSIVA MONOGROM	7.642,76	(5.190,79)	2.451,97	12135020	Ubu	15	180	5	60	13.717,00	5.404,50	4.032,92
3123513	0	13111111	Móveis e Utensílios	01/06/2008	CAMERA DE V^DEO PELOTAMENTO PROGRESSIVA MONOGROM	7.642,76	(5.190,79)	2.451,97	12135020	Ubu	15	180	5	60	13.717,00	5.404,50	4.032,92
3123514	0	13111111	Móveis e Utensílios	01/06/2008	CAMERA DE V^DEO PELOTAMENTO PROGRESSIVA MONOGROM	7.642,82	(5.437,83)	2.204,99	12135020	Ubu	15	180	5	60	12.903,00	5.083,78	3.793,60
3123515	0	13111111	Móveis e Utensílios	01/06/2008	CAMERA DE V^DEO PELOTAMENTO PROGRESSIVA MONOGROM	7.642,78	(5.816,19)	1.826,59	12135020	Ubu	15	180	5	60	11.912,00	4.693,33	3.502,23
3123713	0	13111131	Ferramentas	01/06/2008	SUPORTE ELETROMAGN/TICO TEC-NEW TNAAE COLETRO	2.317,69	(2.023,68)	294,01	12204030	Ubu	15	180	5	60	3.000,00	1.182,00	882,03
3123714	0	13111131	Ferramentas	01/06/2008	SUPORTE ELETROMAGN/TICO TEC-NEW TNAAE COLETRO	2.317,69	(2.023,68)	294,01	12204030	Ubu	15	180	5	60	3.000,00	1.182,00	882,03
3123733	0	13111111	Móveis e Utensílios	01/06/2008	ESCADA DE FIBRA EXTENSIVA	1.693,60	(1.693,60)	-	12204030	Ubu	15	180	5	60	2.862,00	1.127,63	841,45
3123746	0	13111131	Ferramentas	01/06/2008	TERMOGRAVIMETRO AUTOMATICO ,LAS NAVAS INSTRUMENTS,	112.237,76	(70.041,94)	42.195,82	12250010	Ubu	15	180	5	60	184.049,00	72.515,31	54.112,04
3124111	0	13111111	Móveis e Utensílios	19/06/2008	CABO FIBRA ‰PTICA P/ SIST R‡DIO BARRAGEM SANTAREM	90.048,92	(90.048,92)	-	11160010	Germano	15	180	5	60	133.404,00	52.561,18	39.221,96
3124121	0	13111081	Sistemas	01/06/2008	VALVULA T800-2	3.821,59	(2.402,32)	1.419,27	11250020	Germano	20	240	9	108	6.362,00	3.295,52	2.459,16
3124169	0	13111111	Móveis e Utensílios	01/06/2008	VENTILADOR PULMONAR MECANICO VPL 2000T S.179-1101	1.702,47	(1.384,07)	318,40	12343010	Ubu	15	180	5	60	2.309,00	909,75	678,87
3124526	0	13111111	Móveis e Utensílios	01/06/2008	CAMERA COLOR CCD 1/3" E LENTE VARIFOCAL 2,8-12MM	3.659,12	(3.659,12)	-	12440010	Ubu	15	180	5	60	5.632,00	2.219,01	1.655,86
3124532	0	13111131	Ferramentas	01/06/2008	GPS GARMIN ETRIX VISTA C	1.333,22	(1.333,22)	-	12341010	Ubu	6	72	2	24	1.800,00	709,20	529,22
3124547	0	13111051	Edificações	01/06/2008	CAIXA DAGUA FIBRA 20000LC/ TAMPA	3.301,30	(3.301,30)	-	12341010	Ubu	25	300	14	168	4.717,00	2.971,71	2.217,54
3124548	0	13111051	Edificações	01/06/2008	CAIXA DAGUA FIBRA 20000LC/ TAMPA	3.301,30	(3.301,30)	-	12341010	Ubu	25	300	14	168	4.717,00	2.971,71	2.217,54
3124555	0	13111111	Móveis e Utensílios	01/06/2008	PAINEL SOLAR ST-10W C/BATERIA ESTACIONARIA32,5 AH	1.745,88	(1.745,88)	-	12341010	Ubu	15	180	5	60	2.944,00	1.159,94	865,56
3124556	0	13111131	Ferramentas	01/06/2008	ANALISADOR MATERIAIS C/ SENSOR DIREƎAO E BATER.12V	66.089,42	(66.089,42)	-	12341010	Ubu	10	120	3	36	85.100,00	31.657,20	23.623,09
3124567	0	13111111	Móveis e Utensílios	01/06/2008	SISTEMA DE AR CONDICIONADO P/ CENTRO TREINAMENTO	29.700,00	(24.371,78)	5.328,22	12330030	Ubu	15	180	5	60	50.147,00	19.757,92	14.743,66
3124575	0	13111111	Móveis e Utensílios	01/06/2008	CAMERA 232 DAY & NIGHT DOME CAMERA	9.579,89	(9.579,89)	-	12110010	Ubu	15	180	5	60	17.190,00	6.772,86	5.054,01
3124623	0	13111131	Ferramentas	01/06/2008	LIXADEIRA ANGULAR CYCLONE - INGERSOLL-RA	2.327,72	(1.840,55)	487,17	12440010	Ubu	15	180	5	60	3.000,00	1.182,00	882,03
3124626	0	13111091	Software	01/06/2008	SISTEMA DE SEGURANƎA ELETRONICA	37.420,80	(26.204,32)	11.216,48	12110040	Ubu	15	180	5	60	38.365,00	15.115,81	11.279,65
3124627	0	13111131	Ferramentas	01/06/2008	LAVADORA ULTRA SONICA 40KHZ MOD S5K	7.492,28	(7.492,28)	-	12110010	Ubu	10	120	3	36	9.700,00	3.608,40	2.692,64
3124629	0	13111071	Máquinas e Eqtos	01/06/2008	PAINEL C/ DIJUNTORES 63A C/ MANOPLA EXTERNA	9.883,01	(5.717,35)	4.165,66	12110040	Ubu	25	300	14	168	16.118,00	10.154,34	7.577,32
3124661	0	13111111	Móveis e Utensílios	01/06/2008	RACK NETWORK CASE C/ CALHA E 04 TOMADAS NC 08602	661,12	(661,12)	-	12300060	Ubu	15	180	5	60	1.180,00	464,92	346,93
3124665	0	13111091	Software	01/06/2008	SISTEMA MEDIDOR DE ENERGIA DIGITAL C/ CONVERSOR GM	165.808,96	(165.808,96)	-	12221010	Ubu	5	60	1	12	169.993,00	43.688,20	32.600,81
3124737	0	13111071	Máquinas e Eqtos	01/06/2008	CHAVE SECCION. 3P 600V 400A SEMITRANS	1.439,81	(1.439,81)	-	11162020	Germano	20	240	9	108	2.720,00	1.408,96	1.051,39
3124753	0	13111071	Máquinas e Eqtos	01/06/2008	MOTOR DE INDUCAO TRIFASICO,GEVISA,POT1250HP RPM 17	19.690,46	(14.777,99)	4.912,47	11230030	Germano	20	240	9	108	59.658,00	30.902,84	23.060,18
3124755	0	13111081	Sistemas	01/06/2008	VALVULA DE ESFERA 4" BI-PART / SIST AUTO AGUA EBII	5.071,58	(2.757,77)	2.313,81	11162020	Germano	20	240	9	108	8.832,00	4.574,98	3.413,92
3124756	0	13111081	Sistemas	01/06/2008	VALVULA DE ESFERA 4" BI-PART / SIST AUTO AGUA EBII	5.071,58	(2.757,77)	2.313,81	11162020	Germano	20	240	9	108	8.832,00	4.574,98	3.413,92
3124757	0	13111081	Sistemas	01/06/2008	VALVULA DE ESFERA 6" BI-PART / SIST AUTO AGUA EBII	8.993,86	(4.890,60)	4.103,26	11162020	Germano	20	240	9	108	15.664,00	8.113,95	6.054,76
3124758	0	13111081	Sistemas	01/06/2008	VALVULA DE ESFERA 6" BI-PART / SIST AUTO AGUA EBII	8.993,86	(5.880,84)	3.113,02	11162060	Germano	25	300	14	168	19.220,00	12.108,60	9.035,62
3124759	0	13111081	Sistemas	01/06/2008	VALVULA DE ESFERA 6" BI-PART / SIST AUTO AGUA EBII	8.993,86	(5.880,84)	3.113,02	11162060	Germano	20	240	9	108	23.657,00	12.254,33	9.144,37
3124760	0	13111081	Sistemas	01/06/2008	VALVULA DE ESFERA 6" BI-PART / SIST AUTO AGUA EBII	8.993,86	(4.890,60)	4.103,26	11162020	Germano	20	240	9	108	15.664,00	8.113,95	6.054,76
3124811	0	13111131	Ferramentas	01/06/2008	CONJUNTO DE PIR‡METROS INFRAVERMELHOS IRTEC RAYOMA	89.085,02	(64.052,97)	25.032,05	11130120	Germano	15	180	5	60	114.700,00	45.191,80	33.722,82
3124812	0	13111131	Ferramentas	01/06/2008	PIR‡METRO RAYTEC RAYCIAIOL 50039447	7.877,65	(6.172,65)	1.705,00	11130120	Germano	15	180	5	60	10.200,00	4.018,80	2.998,89
3124835	0	13111131	Ferramentas	01/06/2008	CONJUNTO DE TACŽGRAFOS DIGITAIS	12.298,28	(10.423,10)	1.875,18	13010010	BH	15	180	5	60	19.525,00	7.692,85	5.740,52
3124914	0	13111111	Móveis e Utensílios	01/06/2008	RACK 19" PARA FIBRA ‰PTICA	3.060,73	(1.757,36)	1.303,37	11164020	Germano	15	180	5	60	6.636,00	2.614,58	1.951,04
3124918	0	13111111	Móveis e Utensílios	01/06/2008	RACK METALICO C/1 PORTA,060X090X190	3.060,73	(1.757,36)	1.303,37	11164020	Germano	15	180	5	60	6.636,00	2.614,58	1.951,04
3124920	0	13111111	Móveis e Utensílios	01/06/2008	RACK 19" PARA FIBRA ‰PTICA	3.060,73	(1.757,36)	1.303,37	11162070	Germano	15	180	5	60	6.636,00	2.614,58	1.951,04
3124923	0	13111111	Móveis e Utensílios	01/06/2008	RACK METALICO C/1 PORTA,050X050X050	3.060,73	(1.757,36)	1.303,37	11162070	Germano	15	180	5	60	6.636,00	2.614,58	1.951,04
3124974	0	13111051	Edificações	01/06/2008	MATERIAL PARA INSTALAƎÕO DE PONTO DE ANCORAGEM	117.316,91	(117.316,91)	-	12342010	Ubu	50	600	33	396	146.992,00	104.364,32	77.878,26
3125041	0	13111121	Veículos	01/06/2008	GUINDASTE MOD.MADAL PKB10000A R2 C/ KIT MONT.PK100	27.360,00	(14.872,89)	12.487,11	11202050	Germano	20	240	9	108	41.431,00	21.461,26	16.014,72
3125102	0	13111101	Eqtos Process Dados	01/06/2008	SWITCH C/ 24 PORTAS,CISCO,CATALYST2960	2.360,09	(1.358,35)	1.001,74	12330030	Ubu	15	180	5	60	6.395,00	2.519,63	1.880,19
3125103	0	13111101	Eqtos Process Dados	01/06/2008	SWITCH C/ 24 PORTAS,CISCO,CATALYST EXPRESS 500	2.360,09	(1.358,35)	1.001,74	11330010	Germano	15	180	5	60	6.395,00	2.519,63	1.880,19
3125104	0	13111101	Eqtos Process Dados	01/06/2008	SWITCH C/ 24 PORTAS,CISCO,CATALYST 500 EXPRESS	2.360,09	(1.358,35)	1.001,74	11330010	Germano	15	180	5	60	6.395,00	2.519,63	1.880,19
3125108	0	13111131	Ferramentas	01/06/2008	FORNO EL/TRICO MOD.INFINIT TT-15 220V CONTROLADOR	12.272,69	(6.345,45)	5.927,24	11250020	Germano	19	228	9	108	15.800,00	8.484,60	6.331,34
3125109	0	13111131	Ferramentas	01/06/2008	TITULADOR POTENCIOMETRO AUTOM.MOD.794 BASIC	31.394,24	(20.954,68)	10.439,56	11250020	Germano	15	180	5	60	40.400,00	15.917,60	11.877,96
3125114	0	13111111	Móveis e Utensílios	01/06/2008	COIFA EM AƎO INOX	4.798,56	(2.971,42)	1.827,14	11250020	Germano	15	180	5	60	10.157,00	4.001,86	2.986,25
3125200	0	13111081	Sistemas	01/06/2008	VALVULA GUILHOTINA ON-OFF 03-XV-110.1	67.006,76	(67.006,76)	-	11130190	Germano	20	240	9	108	114.876,00	59.505,77	44.404,12
3125316	0	13111081	Sistemas	01/06/2008	VALVULA GUILHOTINA ON-OFF TAG S 03-XV-131	11.549,26	(11.549,26)	-	11130190	Germano	20	240	9	108	19.225,00	9.958,55	7.431,22
3125317	0	13111081	Sistemas	01/06/2008	VALVULA GUILHOTINA ON-OFF TAG S 03-XV-141	11.549,26	(11.549,26)	-	11130190	Germano	20	240	9	108	19.225,00	9.958,55	7.431,22
3125318	0	13111081	Sistemas	01/06/2008	VALVULA GUILHOTINA ON-OFF SELEƎÕO DE POLPA 380.5	15.403,14	(15.403,14)	-	11130190	Germano	20	240	9	108	25.642,00	13.282,56	9.911,65
3125319	0	13111081	Sistemas	01/06/2008	VALVULA GUILHOTINA ON-OFF SELEƎÕO DE POLPA 380.6	15.403,14	(15.403,14)	-	11130190	Germano	20	240	9	108	25.642,00	13.282,56	9.911,65
3125320	0	13111081	Sistemas	01/06/2008	VALVULA GUILHOTINA ON-OFF SELEƎÕO DE POLPA 380.7	15.403,14	(15.403,14)	-	11130190	Germano	20	240	9	108	25.642,00	13.282,56	9.911,65
3125321	0	13111081	Sistemas	01/06/2008	VALVULA GUILHOTINA ON-OFF SELEƎÕ O DE POLPA 380.8	15.403,14	(15.403,14)	-	11130190	Germano	20	240	9	108	25.642,00	13.282,56	9.911,65

FDC CONSULT LTDA

SAMARCO
APRENDER PARA EVOLUIR E TRANSFORMAR

DATA-BASE: 31/03/2021					DADOS CONTÁBEIS CEDIDOS PELA SAMARCO						AVALIAÇÃO VALOR JUSTO DE MERCADO						
IMOBILIZADO	SUB Nº	CLASSE	CENTRO CST	DT.INCORP.	DENOMINAÇÃO DO IMOBILIZADO	VAL AQUIS. BRL	DEPREC. ACUM BRL	VALOR CONTÁBIL BRL	CENTRO DE CUSTOS	UNID. IND	VIDA ÚTIL DET. (ANOS)	VIDA ÚTIL DET. (MESES)	VIDA ÚTIL REM. (ANOS)	VIDA ÚTIL REM. (MESES)	VALOR DE REPOSIÇÃO (R$)	VALOR JUSTO DE MERCADO (R$)	VALOR DE LIQUIDAÇÃO FORÇADA
3125330	0	13111081	Sistemas	01/06/2008	VALVULA GUILHOTINA ON-OFF POLPA PARA CELULAS DE FL	4.346,34	(4.346,34)	-	11130190	Germano	20	240	9	108	7.234,00	3.747,21	2.796,23
3125331	0	13111081	Sistemas	01/06/2008	VALVULA GUILHOTINA ON-OFF POLPA PARA CELULAS DE FL	4.346,34	(4.346,34)	-	11130190	Germano	20	240	9	108	7.234,00	3.747,21	2.796,23
3125332	0	13111081	Sistemas	01/06/2008	VALVULA GUILHOTINA ON-OFF POLPA PARA CELULAS DE FL	4.346,34	(4.346,34)	-	11130190	Germano	20	240	9	108	7.234,00	3.747,21	2.796,23
3125333	0	13111081	Sistemas	01/06/2008	VALVULA GUILHOTINA ON-OFF POLPA PARA CELULAS DE FL	4.346,34	(4.346,34)	-	11130190	Germano	20	240	9	108	7.234,00	3.747,21	2.796,23
3125334	0	13111081	Sistemas	01/06/2008	VALVULA GUILHOTINA ON-OFF DRENO NO REC.03-XV-110.3	8.165,52	(8.165,52)	-	11130190	Germano	20	240	9	108	13.593,00	7.041,17	5.254,23
3125335	0	13111081	Sistemas	01/06/2008	VALVULA GUILHOTINA ON-OFF DRENO NO REC.03-XV-120.3	8.165,52	(8.165,52)	-	11130190	Germano	20	240	9	108	13.593,00	7.041,17	5.254,23
3125394	0	13111081	Sistemas	01/06/2008	CONJUNTO DE BARRAMENTOS DE INTERLIGAÃÕO	1.968,87	(824,53)	1.144,34	11203010	Germano	20	240	9	108	3.765,00	1.950,27	1.455,32
3125395	0	13111081	Sistemas	01/06/2008	CONJUNTO DE BARRAMENTOS DE INTERLIGAÃÕO	1.968,87	(824,53)	1.144,34	11203010	Germano	20	240	9	108	3.765,00	1.950,27	1.455,32
3125396	0	13111081	Sistemas	01/06/2008	CONJUNTO DE BARRAMENTOS DE INTERLIGAÃÕO	1.968,87	(824,53)	1.144,34	11203010	Germano	20	240	9	108	3.765,00	1.950,27	1.455,32
3125412	0	13111131	Ferramentas	01/06/2008	FURADEIRA DE BANCADA MAG 1" - 110/220 V	4.158,88	(3.267,88)	891,00	12204010	Ubu	15	180	5	60	5.400,00	2.127,60	1.587,65
3125427	0	13111131	Ferramentas	01/06/2008	TACOMETRO CMSS 6155K-O-CE	4.546,00	(3.568,55)	977,45	12204010	Ubu	15	180	5	60	5.900,00	2.324,60	1.734,65
3125444	0	13111101	Eqtos Process Dados	01/06/2008	NOBREAK LINHA 1KVA E/S 110V SERIE OC032	3.083,38	(3.083,38)	-	12250010	Ubu	5	60	1	12	5.847,00	1.502,68	1.121,32
3125445	0	13111101	Eqtos Process Dados	01/06/2008	FONTE DE ALIMENTAÃÕO,HIRSCHMANN,M4LSAC/DC,09438700	2.236,40	(2.236,40)	-	12210010	Ubu	5	60	1	12	4.206,00	1.080,94	806,62
3125468	0	13111111	Móveis e Utensílios	01/06/2008	RETROPROJETOR ,LUMENS,127/220V	7.111,87	(7.111,87)	-	12330030	Ubu	15	180	5	60	1.682,00	662,71	494,52
3125486	0	13111081	Sistemas	01/06/2008	VALVULA GUILHOTINA ON-OFF 03-XV-110.2	67.006,76	(67.006,76)	-	11130190	Germano	20	240	9	108	114.876,00	59.505,77	44.404,12
3125487	0	13111081	Sistemas	01/06/2008	VALVULA GUILHOTINA ON-OFF 03-XV-120.1	67.006,76	(67.006,76)	-	11130190	Germano	20	240	9	108	114.876,00	59.505,77	44.404,12
3125488	0	13111081	Sistemas	01/06/2008	VALVULA GUILHOTINA ON-OFF 03-XV-120.2	67.006,76	(67.006,76)	-	11130190	Germano	20	240	9	108	114.876,00	59.505,77	44.404,12
3125489	0	13111081	Sistemas	01/06/2008	VALVULA GUILHOTINA ON-OFF 03-XV-112.1	77.193,47	(77.193,47)	-	11130190	Germano	20	240	9	108	133.404,00	69.103,27	51.565,93
3125490	0	13111081	Sistemas	01/06/2008	VALVULA GUILHOTINA ON-OFF 03-XV-112.2	77.193,47	(77.193,47)	-	11130190	Germano	20	240	9	108	133.404,00	69.103,27	51.565,93
3125594	0	13113111	BComd Móveis e Utens	31/12/2016	GAVETEIRO VOLANTE C/ 5 GAVETAS,REVEST. FORMICA,40X	385,69	(385,69)	-	12220010	Ubu	15	180	10	120	600,00	426,00	317,89
3125705	0	13111081	Sistemas	01/06/2008	VALVULA DE PRESÕO 2" COSASCO	21.194,22	(12.911,54)	8.282,68	11160010	Germano	25	300	14	168	18.504,00	11.657,52	8.699,02
3125963	0	13111081	Sistemas	01/06/2008	VALVULA ROTATIVA VRF-3Q	21.251,41	(13.308,68)	7.942,73	11203010	Germano	20	240	9	108	35.378,00	18.325,80	13.675,00
3125969	0	13111071	Máquinas e Eqtos	01/06/2008	BOMBA LUBRIFICAÃÕO OUTOKUMPU A022-04-P-DT056	24.695,28	(8.369,04)	16.326,24	11162010	Germano	20	240	9	108	49.543,00	25.663,27	19.150,33
3125970	0	13111071	Máquinas e Eqtos	01/06/2008	BOMBA LUBRIFICAÃÕO OUTOKUMPU A022-04-P-DT056	24.695,28	(8.369,04)	16.326,24	11162010	Germano	20	240	9	108	49.543,00	25.663,27	19.150,33
3125990	0	13111071	Máquinas e Eqtos	01/06/2008	REDULTOR VELOCIDADE EIXO PARAL 1:2,67	52.318,30	(17.753,09)	34.565,21	11130130	Germano	20	240	9	108	86.219,00	44.661,44	33.327,06
3125992	0	13111071	Máquinas e Eqtos	01/06/2008	REDUTOR DE VELOCIDADE,KSG200E,31.5168,N11750 N2 12	42.445,63	(14.245,19)	28.200,44	11202010	Germano	25	300	14	168	118.541,00	74.680,83	55.727,99
3126020	0	13111071	Máquinas e Eqtos	01/06/2008	BALANÃA DE PRECISÕO - CAP 300G / 0,001G	2.333,96	(1.766,81)	567,15	12341010	Ubu	25	300	14	168	3.985,00	2.510,55	1.873,41
3126023	0	13111131	Ferramentas	01/06/2008	DESTILADOR PARA DETERMINAÃÕO DE FENOL EM EFLUENTES	6.529,72	(6.529,72)	-	12341010	Ubu	10	120	3	36	8.500,00	3.162,00	2.359,53
3126048	0	13111071	Máquinas e Eqtos	01/06/2008	TALHA EL/TRICA 01 TON C/ 6 MTS DE ELEV. VIGA 6"	9.000,00	(5.711,94)	3.288,06	12133010	Ubu	25	300	14	168	14.667,00	9.240,21	6.895,19
3126049	0	13111071	Máquinas e Eqtos	01/06/2008	GUINCHO COLUNA CAP 400 KG ELEV. 30 M TRIF. MENEGOT	2.959,94	(1.878,56)	1.081,38	12133030	Ubu	25	300	14	168	4.016,00	2.530,08	1.887,98
3126151	0	13111081	Sistemas	01/06/2008	VALVULA GUILHOTINA FOFO WAF 150# 16" KGD	35.231,28	(22.063,57)	13.167,71	11130070	Germano	20	240	9	108	61.363,00	31.786,03	23.719,23
3126152	0	13111081	Sistemas	01/06/2008	VALVULA GUILHOTINA FOFO WAF 150# 16" KGA	35.124,35	(21.996,60)	13.127,75	11130080	Germano	20	240	9	108	61.178,00	31.690,20	23.647,72
3126153	0	13111081	Sistemas	01/06/2008	VALVULA GUILHOTINA FOFO WAF 150# 16" KGA	35.124,35	(21.996,60)	13.127,75	11130070	Germano	20	240	9	108	61.178,00	31.690,20	23.647,72
3126161	0	13111081	Sistemas	01/06/2008	VALVULA HIDRÕULICA DE SUCCAO,SHAFER,1500 PSI	47.326,61	(29.615,21)	17.711,40	11164020	Germano	20	240	9	108	82.431,00	42.699,26	31.862,84
3126162	0	13111071	Máquinas e Eqtos	01/06/2008	MOTOR ELETRICO ,TRIFASICO,WEG,HGF,101843978,350CV	139.222,09	(41.075,20)	98.146,89	11110050	Germano	25	300	14	168	370.793,00	233.599,59	174.315,61
3126418	0	13111111	Móveis e Utensílios	01/06/2008	ESCADA EM PERFIL "U" COR LARANJA REF.EE/PU-90 RITZ	1.581,16	(1.581,16)	-	11164020	Germano	15	180	5	60	2.815,00	1.109,11	827,63
3126459	0	13111131	Ferramentas	01/06/2008	CALIBRADOR DE PRESSÕO/ VÕCUO MCS-10 PC-607	13.826,22	(10.872,56)	2.953,66	11203010	Germano	15	180	5	60	17.800,00	7.013,20	5.233,36
3126466	0	13111081	Sistemas	01/06/2008	VÕLVULA MACHO 4"X900	59.462,28	(31.848,10)	27.614,18	11162020	Germano	20	240	9	108	129.699,00	67.184,08	50.133,80
3126467	0	13111081	Sistemas	01/06/2008	VÕLVULA MACHO 8"X900	166.160,94	(88.996,05)	77.164,89	11162020	Germano	20	240	9	108	452.094,00	234.184,69	174.752,22
3126471	0	13111131	Ferramentas	01/06/2008	CARRINHO DE FILTRAGEM DE ÕLEO	19.518,87	(13.480,67)	6.038,20	11202010	Germano	10	120	3	36	25.200,00	9.374,40	6.995,32
3126502	0	13111081	Sistemas	01/06/2008	VALVULA MACHO 600# 20"	37.463,93	(23.443,52)	14.020,41	11162020	Germano	20	240	9	108	62.368,00	32.306,62	24.107,70
3126503	0	13111081	Sistemas	01/06/2008	VALVULA MACHO 600# 20"	37.463,93	(23.443,52)	14.020,41	11162020	Germano	20	240	9	108	62.368,00	32.306,62	24.107,70
3126558	0	13111071	Máquinas e Eqtos	01/06/2008	MOTOR 350CV 3F 6P 4000V 02CV10/11	44.325,83	(15.323,62)	29.002,21	11162010	Germano	20	240	9	108	84.787,00	43.919,67	32.773,53
3126562	0	13111071	Máquinas e Eqtos	01/06/2008	MOTOR EL/TRICO TRIFÕSICO,460V, 600 CV	104.836,45	(30.584,78)	74.251,67	11110050	Germano	25	300	14	168	170.504,00	107.417,52	80.156,61
3126565	0	13111071	Máquinas e Eqtos	01/06/2008	MOTOR EL/TRICO TRIFÕSICO,EL/TRICO,RPM 1725 60HZ 46	28.499,46	(9.600,81)	18.898,65	11130070	Germano	20	240	9	108	57.174,00	29.616,13	22.100,01
3126566	0	13111071	Máquinas e Eqtos	01/06/2008	MOTOR EL/TRICO TRIFÕSICO,EL/TRICO ,WEG,RPM 1725 60	22.848,36	(7.697,08)	15.151,28	11130070	Germano	20	240	9	108	45.838,00	23.744,08	17.718,20
3126601	0	13111071	Máquinas e Eqtos	01/06/2008	MOTOR CA INDUÃÕO B3D/B3E 8210S 6P 350CV	28.499,46	(8.333,97)	20.165,49	11110040	Germano	25	300	14	168	46.261,00	29.144,43	21.748,02
3126602	0	13111071	Máquinas e Eqtos	01/06/2008	MOTOR CA INDUÃÕO B3D/B3E 8210S 6P 350CV	28.499,46	(8.333,97)	20.165,49	11110040	Germano	25	300	14	168	46.367,00	29.211,21	21.797,85
3126603	0	13111071	Máquinas e Eqtos	01/06/2008	MOTOR CA INDUÃÕO B3D/B3E 8210S 6P 350CV	28.499,46	(8.333,97)	20.165,49	11110040	Germano	25	300	14	168	46.367,00	29.211,21	21.797,85
3126604	0	13111071	Máquinas e Eqtos	01/06/2008	MOTOR CA TRIF 500CV 6P 1200RPM IPW55 B3E	30.000,00	(10.106,31)	19.893,69	11130070	Germano	20	240	9	108	60.184,00	31.175,31	23.263,50
3126606	0	13111081	Sistemas	01/06/2008	VALVULA MACHO 600 20	37.556,23	(23.448,93)	14.107,30	11162020	Germano	20	240	9	108	62.521,00	32.385,88	24.166,84
3126811	0	13111081	Sistemas	01/06/2008	CHAVE DE FLUXO COMPACTA C/ BUCHA ADPTADORA E CABO	19.467,22	(6.922,22)	12.545,00	12133030	Ubu	30	360	17	204	23.730,00	14.949,90	11.155,85
3126815	0	13111131	Ferramentas	01/06/2008	PLACA AQUECEDORA MOD. 509 - 230V	1.003,77	(901,90)	101,87	12250010	Ubu	15	180	5	60	1.300,00	512,20	382,21
3126816	0	13111131	Ferramentas	01/06/2008	PLACA AQUECEDORA MOD. 510 - 230V	1.938,44	(1.741,72)	196,72	12250010	Ubu	15	180	5	60	2.500,00	985,00	735,02
3126831	0	13111131	Ferramentas	01/06/2008	DESTILADOR DE ÕGUA MOD BD5L 110V	1.227,01	(1.227,01)	-	12250010	Ubu	10	120	3	36	1.600,00	595,20	444,15
3126832	0	13111131	Ferramentas	01/06/2008	DESTILADOR DE ÕGUA MOD BD5L 110V	1.227,00	(1.227,00)	-	12250010	Ubu	10	120	3	36	1.600,00	595,20	444,15
3126846	0	13111071	Máquinas e Eqtos	01/06/2008	CALHA ALIMENTADORA,P/ DESVIO, EM ACO CARBONO	87.635,88	(34.775,72)	52.860,16	12110040	Ubu	25	300	14	168	92.642,00	58.364,46	43.552,46
3126861	0	13111081	Sistemas	01/06/2008	BOIA NÃUTICA ARTICULADA	51.238,84	(18.187,67)	33.051,17	12442010	Ubu	25	300	14	168	53.995,00	34.016,85	25.383,90
3126862	0	13111081	Sistemas	01/06/2008	BOIA NÃUTICA ARTICULADA	51.238,84	(18.187,67)	33.051,17	12442010	Ubu	25	300	14	168	53.995,00	34.016,85	25.383,90
3126863	0	13111081	Sistemas	01/06/2008	BOIA NÃUTICA ARTICULADA	51.238,84	(18.187,67)	33.051,17	12442010	Ubu	25	300	14	168	53.995,00	34.016,85	25.383,90
3126864	0	13111081	Sistemas	01/06/2008	BOIA NÃUTICA ARTICULADA	51.238,84	(18.187,67)	33.051,17	12442010	Ubu	25	300	14	168	53.995,00	34.016,85	25.383,90
3126865	0	13111081	Sistemas	01/06/2008	BOIA NÃUTICA ARTICULADA	51.238,84	(18.187,67)	33.051,17	12442010	Ubu	25	300	14	168	53.995,00	34.016,85	25.383,90
3126866	0	13111081	Sistemas	01/06/2008	BOIA NÃUTICA ARTICULADA	51.238,84	(18.187,67)	33.051,17	12442010	Ubu	25	300	14	168	53.995,00	34.016,85	25.383,90
3126867	0	13111081	Sistemas	01/06/2008	BOIA NÃUTICA ARTICULADA	51.238,84	(18.187,67)	33.051,17	12442010	Ubu	25	300	14	168	53.995,00	34.016,85	25.383,90
3126868	0	13111081	Sistemas	01/06/2008	BOIA NÃUTICA ARTICULADA	51.238,84	(18.187,67)	33.051,17	12442010	Ubu	25	300	14	168	53.995,00	34.016,85	25.383,90
3126869	0	13111081	Sistemas	01/06/2008	BOIA NÃUTICA ARTICULADA	51.238,84	(18.187,67)	33.051,17	12442010	Ubu	25	300	14	168	53.995,00	34.016,85	25.383,90
3126919	0	13111081	Sistemas	01/06/2008	VALVULA GUILHOTINA,PNEUMATICA,4" 100 PSI (10.3 BAR	5.908,19	(3.378,21)	2.529,98	12110040	Ubu	25	300	14	168	9.633,00	6.068,79	4.528,62
3126920	0	13111081	Sistemas	01/06/2008	VALVULA GUILHOTINA,PNEUMATICO,4" 100 PSI (10.3 BAR	5.908,18	(3.378,20)	2.529,98	12110040	Ubu	25	300	14	168	9.633,00	6.068,79	4.528,62
3126921	0	13111081	Sistemas	01/06/2008	VALVULA GUILHOTINA,PNEUMATICA,4" 100 PSI (10.3 BAR	7.948,55	(4.544,85)	3.403,70	12110040	Ubu	25	300	14	168	12.971,00	8.171,73	6.097,87

FDC CONSULT LTDA

SAMARCO
APRENDER PARA EVOLUIR E TRANSFORMAR

DATA-BASE: 31/03/2021					DADOS CONTÁBEIS CEDIDOS PELA SAMARCO						AVALIAÇÃO VALOR JUSTO DE MERCADO						
IMOBILIZADO	SUB Nº	CLASSE	CENTRO CST	DT.INCORP.	DENOMINAÇÃO DO IMOBILIZADO	VAL AQUIS. BRL	DEPREC. ACUM BRL	VALOR CONTÁBIL BRL	CENTRO DE CUSTOS	UNID. IND	VIDA ÚTIL DET. (ANOS)	VIDA ÚTIL DET. (MESES)	VIDA ÚTIL REM. (ANOS)	VIDA ÚTIL REM. (MESES)	VALOR DE REPOSIÇÃO (R$)	VALOR JUSTO DE MERCADO (R$)	VALOR DE LIQUIDAÇÃO FORÇADA
3126922	0	13111081	Sistemas	01/06/2008	VALVULA GUILHOTINA,PNEUMATICA,4" 100 PSI (10.3 BAR	7.948,54	(4.544,84)	3.403,70	12110040	Ubu	25	300	14	168	12.971,00	8.171,73	6.097,87
3126923	0	13111081	Sistemas	01/06/2008	VALVULA GUILH 10" 4 A 6KGF/CM2 10KGF/CM2	11.340,44	(6.484,27)	4.856,17	12110040	Ubu	25	300	14	168	18.506,00	11.658,78	8.699,96
3126924	0	13111081	Sistemas	01/06/2008	VALVULA GUILH 10" 4 A 6KGF/CM2 10KGF/CM2	11.340,44	(6.484,27)	4.856,17	12110040	Ubu	25	300	14	168	18.506,00	11.658,78	8.699,96
3126925	0	13111081	Sistemas	01/06/2008	VALVULA GUILH 10" 4 A 6KGF/CM2 10KGF/CM2	11.340,43	(6.484,27)	4.856,16	12110040	Ubu	25	300	14	168	18.506,00	11.658,78	8.699,96
3126926	0	13111081	Sistemas	01/06/2008	VALVULA GUILH 10" 4 A 6KGF/CM2 10KGF/CM2	11.340,43	(6.484,27)	4.856,16	12110040	Ubu	25	300	14	168	18.506,00	11.658,78	8.699,96
3126974	0	13111091	Software	01/06/2008	SISTEMA DE SEGURANŻA E CONTROLE DE ACESSO	4.043,09	(2.762,72)	1.280,37	13020010	BH	20	240	9	108	4.146,00	2.147,63	1.602,59
3127051	0	13111081	Sistemas	01/06/2008	VALVULA GUILHOTINA CLARKSON 26"	16.546,99	(12.927,68)	3.619,31	11130100	Germano	20	240	9	108	28.821,00	14.929,28	11.140,46
3127052	0	13111071	Máquinas e Eqtos	01/06/2008	DISJUNTOR GERAL ,TRAFO 30KVA,220V380440 50/60 HZ	23.562,09	(14.270,79)	9.291,30	11202050	Germano	20	240	9	108	71.392,00	36.981,06	27.595,83
3127072	0	13111081	Sistemas	01/06/2008	VƒLVULA GMEC / DES. 0593-1 VER. 06	7.780,11	(4.275,04)	3.505,07	11162020	Germano	20	240	9	108	12.950,00	6.708,10	5.005,69
3127073	0	13111081	Sistemas	01/06/2008	VƒLVULA GMEC / DES. 0593-1 VER. 06	7.780,11	(4.275,04)	3.505,07	11162020	Germano	20	240	9	108	12.950,00	6.708,10	5.005,69
3127074	0	13111081	Sistemas	01/06/2008	VƒLVULA DES. 0590-1 VER. 05	4.167,93	(2.290,21)	1.877,72	11162020	Germano	20	240	9	108	6.938,00	3.593,88	2.681,81
3127081	0	13111081	Sistemas	01/06/2008	VALVULA AL^VIO	372,64	(288,27)	84,37	11162010	Germano	20	240	9	108	620,00	321,16	239,65
3127082	0	13111081	Sistemas	01/06/2008	VALVULA AL^VIO	372,64	(288,27)	84,37	11162010	Germano	20	240	9	108	620,00	321,16	239,65
3127083	0	13111081	Sistemas	01/06/2008	VALVULA AL^VIO	372,64	(288,27)	84,37	11162010	Germano	20	240	9	108	620,00	321,16	239,65
3127084	0	13111081	Sistemas	01/06/2008	VALVULA AL^VIO	372,64	(288,27)	84,37	11162010	Germano	20	240	9	108	620,00	321,16	239,65
3127085	0	13111081	Sistemas	01/06/2008	VALVULA AL^VIO	372,64	(288,27)	84,37	11162010	Germano	20	240	9	108	620,00	321,16	239,65
3127086	0	13111081	Sistemas	01/06/2008	VALVULA AL^VIO	372,64	(288,27)	84,37	11162010	Germano	20	240	9	108	620,00	321,16	239,65
3127087	0	13111081	Sistemas	01/06/2008	VALVULA AL^VIO	372,64	(288,27)	84,37	11162010	Germano	20	240	9	108	620,00	321,16	239,65
3127088	0	13111081	Sistemas	01/06/2008	VALVULA AL^VIO	372,64	(288,27)	84,37	11162010	Germano	20	240	9	108	620,00	321,16	239,65
3127097	0	13111071	Máquinas e Eqtos	01/06/2008	BOMBA POLPA WEIR DO BRASIL A1-17515	29.530,69	(22.524,99)	7.005,70	11130190	Germano	20	240	9	108	56.487,00	29.260,27	21.834,46
3127100	0	13111071	Máquinas e Eqtos	01/06/2008	CONVERSOR DE FREQU^NCIA MICROPROCESSADO	21.876,30	(16.989,99)	4.886,31	11130190	Germano	20	240	9	108	33.126,00	17.159,27	12.804,51
3127101	0	13111071	Máquinas e Eqtos	01/06/2008	DISJUNTOR BT 3P 500V 2500A - ABB	215.665,90	(75.434,70)	140.231,20	11130190	Germano	20	240	9	108	263.103,00	136.287,35	101.699,72
3127103	0	13111071	Máquinas e Eqtos	01/06/2008	MOTOR DE INDUŻƒO ,TRIFƒSICO,RPM 1780 400V 60HZ 80	68.697,40	(49.913,97)	18.783,43	11230030	Germano	20	240	9	108	204.169,00	105.759,54	78.919,40
3127104	0	13111071	Máquinas e Eqtos	01/06/2008	MOTOR DE INDUŻƒO ,WEG,MGF400D,1783RPM 1000CV 60H	61.338,66	(45.896,06)	15.442,60	11130110	Germano	20	240	9	108	102.029,00	52.851,02	39.438,25
3127110	0	13111081	Sistemas	01/06/2008	VALVULA GUILHOTINA PNEUMƒTICA,8", 300PSI	3.050,08	(1.881,23)	1.168,85	11162010	Germano	20	240	9	108	5.311,00	2.751,10	2.052,91
3127111	0	13111081	Sistemas	01/06/2008	VALVULA GUILHOTINA PNEUMƒTICA,8", 300PSI	3.050,08	(1.881,23)	1.168,85	11162010	Germano	20	240	9	108	5.311,00	2.751,10	2.052,91
3127112	0	13111081	Sistemas	01/06/2008	VALVULA GUILHOTINA PNEUMƒTICA,8", 300PSI	3.050,08	(1.881,23)	1.168,85	11162010	Germano	20	240	9	108	5.311,00	2.751,10	2.052,91
3127113	0	13111081	Sistemas	01/06/2008	VALVULA; EQUIPAMENTO; DES. 0590 - 1 REV. 05	9.329,72	(5.754,41)	3.575,31	11162010	Germano	20	240	9	108	16.250,00	8.417,50	6.281,27
3127114	0	13111081	Sistemas	01/06/2008	VALVULA; EQUIPAMENTO; DES. 0590 - 1 REV. 05	9.329,72	(5.754,41)	3.575,31	11162010	Germano	20	240	9	108	16.250,00	8.417,50	6.281,27
3127115	0	13111081	Sistemas	01/06/2008	VALVULA; GEMEC/DES. 0572 - 1 REV. 10	7.117,04	(4.389,67)	2.727,37	11162010	Germano	20	240	9	108	12.394,00	6.420,09	4.790,77
3127116	0	13111081	Sistemas	01/06/2008	VALVULA; GEMEC/DES. 0593 - 1 REV. 06	32.459,93	(20.177,97)	12.281,96	11162010	Germano	20	240	9	108	56.536,00	29.285,65	21.853,40
3127148	0	13111111	Móveis e Utensílios	01/06/2008	ESCADA TUBULAR DE ALUMINIO C/ PLATAFORMA	902,32	(902,32)	-	11200010	Germano	15	180	5	60	1.607,00	633,16	472,47
3127149	0	13111111	Móveis e Utensílios	01/06/2008	ESCADA TUBULAR EM ALUMINIO PLATAFORMA	601,55	(601,55)	-	11200010	Germano	15	180	5	60	1.069,00	421,19	314,30
3127159	0	13111071	Máquinas e Eqtos	01/06/2008	TALHA ALAVANCA - CAP 1,5 TON	550,10	(342,48)	207,62	11200010	Germano	20	240	9	108	1.258,00	651,64	486,27
3127160	0	13111071	Máquinas e Eqtos	01/06/2008	TALHA ALAVANCA - CAP 1,5 TON	550,10	(342,48)	207,62	11200010	Germano	20	240	9	108	1.258,00	651,64	486,27
3127161	0	13111071	Máquinas e Eqtos	01/06/2008	TALHA ALAVANCA - CAP 1,5 TON	550,10	(342,48)	207,62	11200010	Germano	20	240	9	108	1.258,00	651,64	486,27
3127162	0	13111071	Máquinas e Eqtos	01/06/2008	TALHA MANUAL DE ALAVANCA - CAPC. 1,5 TON	1.758,14	(1.094,53)	663,61	11200010	Germano	20	240	9	108	4.021,00	2.082,88	1.554,28
3127163	0	13111071	Máquinas e Eqtos	01/06/2008	TALHA MANUAL DE ALAVANCA - CAPC. 1,5 TON	1.758,14	(1.094,53)	663,61	11200010	Germano	20	240	9	108	4.021,00	2.082,88	1.554,28
3127164	0	13111071	Máquinas e Eqtos	01/06/2008	TALHA MANUAL DE ALAVANCA - CAPC. 1,5 TON	372,72	(232,04)	140,68	11200010	Germano	20	240	9	108	3.688,00	1.910,38	1.425,56
3127165	0	13111071	Máquinas e Eqtos	01/06/2008	TALHA MANUAL DE ALAVANCA - CAPC. 1,5 TON	372,71	(232,04)	140,67	11200010	Germano	20	240	9	108	3.688,00	1.910,38	1.425,56
3127166	0	13111071	Máquinas e Eqtos	01/06/2008	TALHA MANUAL TIPO FIXA - CAP 2,0 TON	587,47	(365,73)	221,74	11200010	Germano	20	240	9	108	1.342,00	695,16	518,74
3127167	0	13111071	Máquinas e Eqtos	01/06/2008	TORQUEADEIRA AIVANTI 5	45.310,76	(28.208,18)	17.102,58	11200010	Germano	20	240	9	108	103.627,00	53.678,79	40.055,94
3127435	0	13113111	BComd Móveis e Utens	31/12/2016	CADEIRA GIRATŦRIA C/BRAŻOS EM TECIDO,ESTOF. TECIDO	653,40	(653,40)	-	12330030	Ubu	15	180	10	120	900,00	639,00	476,83
3127598	0	13111071	Máquinas e Eqtos	19/06/2008	PRENSA GUILHOTINA	415,89	(249,24)	166,65	11162010	Germano	20	240	9	108	659,00	341,36	254,73
3127950	0	13111081	Sistemas	01/06/2008	SISTEMA DE AGUA INDUSTRIAL	186.986,08	(83.042,39)	103.943,69	11221020	Guilman Amorim	30	360	17	204	310.289,00	195.482,07	145.871,73
3127951	0	13111081	Sistemas	01/06/2008	SISTEMA DE AGUA INDUSTRIAL	9.640,87	(4.281,61)	5.359,26	11221020	Guilman Amorim	30	360	17	204	14.954,00	9.421,02	7.030,11
3127952	0	13111081	Sistemas	01/06/2008	SISTEMA DE AGUA INDUSTRIAL	9.800,52	(4.341,74)	5.458,78	11221020	Guilman Amorim	30	360	17	204	15.201,00	9.576,63	7.146,23
3127957	0	13111081	Sistemas	01/06/2008	PARAFUSO - PORCA	2.342,79	(1.718,39)	624,40	11221020	Guilman Amorim	25	300	14	168	3.634,00	2.289,42	1.708,40
3127958	0	13111081	Sistemas	01/06/2008	VƒLVULA DE RETENŻƒO DUPLA	3.724,63	(3.412,46)	312,17	11221020	Guilman Amorim	25	300	14	168	5.777,00	3.639,51	2.715,86
3127961	0	13111081	Sistemas	01/06/2008	VƒLVULA ESFERA DN-300MN	9.848,13	(7.148,81)	2.699,32	11221020	Guilman Amorim	25	300	14	168	15.276,00	9.623,88	7.181,49
3127963	0	13111081	Sistemas	01/06/2008	VƒLVULA ESFERA	12.843,14	(9.314,05)	3.529,09	11221020	Guilman Amorim	25	300	14	168	19.921,00	12.550,23	9.365,17
3127964	0	13111081	Sistemas	01/06/2008	VƒLVULA BORBOLETA	24.616,78	(17.852,46)	6.764,32	11221020	Guilman Amorim	25	300	14	168	38.183,00	24.055,29	17.950,43
3127965	0	13111081	Sistemas	01/06/2008	TUBO EM AŻO CARBONO	26.060,47	(16.692,05)	9.368,42	11221020	Guilman Amorim	25	300	14	168	40.423,00	25.466,49	19.003,49
3127972	0	13111081	Sistemas	01/06/2008	SERV. RECUPERAŻƒO SISTEMA ƒGUA INDUSTRIAL	33.042,33	(18.504,33)	14.538,00	11221020	Guilman Amorim	25	300	14	168	51.251,00	32.288,13	24.093,90
3127988	0	13111051	Edificações	01/06/2008	SALA ELETRICA 1 - 13.8KV - DAS UNIDADES GERADORAS	347.969,54	(107.769,81)	240.199,73	11221020	Guilman Amorim	50	600	33	396	573.146,00	406.933,66	303.660,16
3127989	0	13111051	Edificações	01/06/2008	SALA ELETRICA 2 - 13.8KV - DAS UNIDADES GERADORAS	347.969,54	(178.159,82)	169.809,72	11221020	Guilman Amorim	50	600	33	396	573.146,00	406.933,66	303.660,16
3127990	0	13111081	Sistemas	01/06/2008	SISTEMA DE PROTECAO DOS TRANSFORMADORES T1 E T2	19.288,02	(9.058,00)	10.230,02	11221020	Guilman Amorim	30	360	17	204	29.918,00	18.848,34	14.064,92
3127991	0	13111081	Sistemas	01/06/2008	SISTEMA DE AQUISICAO E CONTROLE DA CASA DE FORŻA	51.526,48	(24.197,75)	27.328,73	11221020	Guilman Amorim	30	360	17	204	84.860,00	53.461,80	39.894,02
3127992	0	13111081	Sistemas	01/06/2008	SISTEMA DE AQUISICAO E CONTROLE DA CASA DE FORŻA	1.341,23	(628,44)	712,79	11221020	Guilman Amorim	30	360	17	204	2.081,00	1.311,03	978,31
3127993	0	13111081	Sistemas	01/06/2008	SISTEMA DE AQUISICAO E CONTROLE DA CASA DE FORŻA	5.197,78	(2.434,18)	2.763,60	11221020	Guilman Amorim	30	360	17	204	8.063,00	5.079,69	3.790,54
3128000	0	13111081	Sistemas	01/06/2008	SISTEMA DE DRENAGEM GERAL DA CASA DE FORŻA	18.527,02	(8.700,63)	9.826,39	11221020	Guilman Amorim	30	360	17	204	28.738,00	18.104,94	13.510,18
3128018	0	13111111	Móveis e Utensílios	01/06/2008	RECEPTOR E TRANSMISSOR DE FREQU^NCIA	849,16	(737,14)	112,02	11221020	Guilman Amorim	15	180	5	60	1.317,00	518,90	387,21
3128019	0	13111111	Móveis e Utensílios	01/06/2008	ANTENA SOB 107-12	896,11	(726,82)	169,29	11221020	Guilman Amorim	15	180	5	60	1.390,00	547,66	408,67
3128020	0	13111081	Sistemas	01/06/2008	SIST. AUTOMAŻƒO E CONTROLE DE ENTRADAS	152.402,25	(98.559,42)	53.842,83	11221020	Guilman Amorim	25	300	14	168	251.492,00	158.439,96	118.230,34
3128022	0	13111111	Móveis e Utensílios	01/06/2008	SISTEMA DE COMUNICACAO VIA RADIO VHF/UHF.	53.774,50	(39.842,93)	13.931,57	11221020	Guilman Amorim	15	180	5	60	88.936,00	35.040,78	26.147,97
3128023	0	13111081	Sistemas	01/06/2008	SISTEMA DE INTERCOMUNICACAO PAGE PARTY.	27.651,60	(12.985,71)	14.665,89	11221020	Guilman Amorim	30	360	17	204	42.891,00	27.021,33	20.163,73
3128025	0	13111111	Móveis e Utensílios	01/06/2008	CENTRAL DE AR CONDICIONADO DO PREDIO DE CONTROLE E	20.955,11	(17.414,50)	3.540,61	11221020	Guilman Amorim	15	180	5	60	32.503,00	12.806,18	9.556,17
3128026	0	13111081	Sistemas	01/06/2008	SISTEMA DE AGUA POTAVEL DA CASA DE FORCA	6.020,78	(4.118,46)	1.902,32	11221020	Guilman Amorim	25	300	14	168	9.338,00	5.882,94	4.389,94
3128027	0	13111081	Sistemas	01/06/2008	SISTEMA DE DRENAGEM DO TUNEL	8.661,23	(5.924,64)	2.736,59	11221020	Guilman Amorim	25	300	14	168	13.435,00	8.464,05	6.316,00

FDC CONSULT LTDA

SAMARCO
APRENDER PARA EVOLUIR E TRANSFORMAR

DATA-BASE: 31/03/2021					DADOS CONTÁBEIS CEDIDOS PELA SAMARCO					AVALIAÇÃO VALOR JUSTO DE MERCADO							
IMOBILIZADO	SUB Nº	CLASSE	CENTRO CST	DT.INCORP.	DENOMINAÇÃO DO IMOBILIZADO	VAL AQUIS. BRL	DEPREC. ACUM BRL	VALOR CONTÁBIL BRL	CENTRO DE CUSTOS	UNID. IND	VIDA ÚTIL DET. (ANOS)	VIDA ÚTIL DET. (MESES)	VIDA ÚTIL REM. (ANOS)	VIDA ÚTIL REM. (MESES)	VALOR DE REPOSIÇÃO (R$)	VALOR JUSTO DE MERCADO (R$)	VALOR DE LIQUIDAÇÃO FORÇADA
3128032	0	13111081	Sistemas	01/06/2008	SUBSTACAO ELETRICA 230KV	1.370.297,19	(382.697,07)	987.600,12	11221020	Guilman Amorim	25	300	14	168	507.308,00	319.604,04	238.493,46
3128033	0	13111081	Sistemas	01/06/2008	SUBSTACAO ELETRICA 230KV	4.381,05	(2.424,79)	1.956,26	11221020	Guilman Amorim	25	300	14	168	28.315,00	17.838,45	13.311,33
3128034	0	13111081	Sistemas	01/06/2008	SUBSTACAO ELETRICA 230KV	12.359,03	(6.830,85)	5.528,18	11221020	Guilman Amorim	25	300	14	168	84.860,00	53.461,80	39.894,02
3128035	0	13111081	Sistemas	01/06/2008	SUBSTACAO ELETRICA 230KV	2.339,34	(1.291,17)	1.048,17	11221020	Guilman Amorim	25	300	14	168	15.120,00	9.525,60	7.108,15
3128036	0	13111081	Sistemas	01/06/2008	SUBSTACAO ELETRICA 230KV	666,25	(367,73)	298,52	11221020	Guilman Amorim	25	300	14	168	4.306,00	2.712,78	2.024,32
3128037	0	13111081	Sistemas	01/06/2008	SUBSTACAO ELETRICA 230KV	4.433,00	(2.443,38)	1.989,62	11221020	Guilman Amorim	25	300	14	168	28.650,00	18.049,50	13.468,81
3128038	0	13111081	Sistemas	01/06/2008	SUBSTACAO ELETRICA 230KV	941,21	(477,95)	463,26	11221020	Guilman Amorim	25	300	14	168	6.083,00	3.832,29	2.859,71
3128055	0	13111101	Eqtos Process Dados	01/06/2008	MODEM TELEF‡NICO WNI-TEL/D/SP	1.311,57	(1.246,08)	65,49	11221020	Guilman Amorim	5	60	1	12	2.035,00	523,00	390,27
3128056	0	13111101	Eqtos Process Dados	01/06/2008	MODEM TELEF‡NICO WNI-TEL/D/SP	1.311,57	(1.246,08)	65,49	11221020	Guilman Amorim	5	60	1	12	2.035,00	523,00	390,27
3128057	0	13111111	Móveis e Utensílios	01/06/2008	SISTEMA DE R‡DIO CONTENDO: R‡DIO P/DADOS CABOS E A	2.260,97	(2.148,09)	112,88	11221020	Guilman Amorim	15	180	5	60	3.507,00	1.381,76	1.031,09
3128059	0	13111081	Sistemas	01/06/2008	BOMBEAMENTO DE AGUA PARA SE-230 KV	3.312,71	(1.640,11)	1.672,60	11221020	Guilman Amorim	25	300	14	168	5.139,00	3.237,57	2.415,92
3128063	0	13111111	Móveis e Utensílios	01/06/2008	SIST. COM. RADIO MONOCANAL 10WATTS VHF250MHZ	2.493,49	(2.493,49)	-	11221020	Guilman Amorim	15	180	5	60	3.868,00	1.523,99	1.137,23
3128064	0	13111111	Móveis e Utensílios	01/06/2008	R‡DIO MONOCANAL E ANTENA	2.058,00	(1.738,48)	319,52	11221020	Guilman Amorim	15	180	5	60	3.192,00	1.257,65	938,48
3128065	0	13111111	Móveis e Utensílios	01/06/2008	R‡DIO ASSY-ISIS, ANTENA SOB107-096 E KIT P/ COMUNI	1.832,45	(1.660,91)	171,54	11221020	Guilman Amorim	15	180	5	60	2.842,00	1.119,75	835,57
3128066	0	13111111	Móveis e Utensílios	01/06/2008	R‡DIO ASSY-ISIS, ANTENA SOB107-096 E KIT P/ COMUNI	1.832,45	(1.481,25)	351,20	11221020	Guilman Amorim	15	180	5	60	2.842,00	1.119,75	835,57
3128067	0	13111111	Móveis e Utensílios	01/06/2008	INSTALA‡‡O DO CONJUNTO VSAT (ANTENA)	778,23	(614,50)	163,73	11221020	Guilman Amorim	15	180	5	60	1.207,00	475,56	354,87
3128077	0	13111061	Embarcações	01/06/2008	BARCO DE PESCA, MODELO QUILHADO, EM ALUM^NIO NAVAL	888,13	(579,39)	308,74	11221020	Guilman Amorim	25	300	14	168	5.047,00	3.179,61	2.372,67
3128078	0	13111061	Embarcações	01/06/2008	FRETE DO BARCO DE PESCA - MOD. QUILHADO	215,60	(184,56)	31,04	11221020	Guilman Amorim	25	300	14	168	335,00	211,05	157,49
3128079	0	13111101	Eqtos Process Dados	01/06/2008	COMPUTADOR PORTATIL NA CASA DE FORCA	2.646,37	(2.646,37)	-	11221020	Guilman Amorim	5	60	1	12	4.105,00	1.054,99	787,25
3128080	0	13111101	Eqtos Process Dados	01/06/2008	COMPUTADOR C/LEITURA OTICA DA CEMIG.	3.308,10	(3.308,10)	-	11221020	Guilman Amorim	5	60	1	12	5.131,00	1.318,67	984,01
3128085	0	13111121	Veículos	01/06/2008	GUINDASTE MANUAL S/4 RODAS C/HASTE ACIONADA P/MACA	590,80	(313,25)	277,55	11221020	Guilman Amorim	25	300	14	168	917,00	577,71	431,10
3128097	0	13111071	Máquinas e Eqtos	01/06/2008	EXAUSTOR VAPOR DE OLEO DO MANCAL	121,91	(121,91)	-	11221020	Guilman Amorim	25	300	14	168	189,00	119,07	88,85
3128110	0	13111111	Móveis e Utensílios	01/06/2008	PROJETOR DE MULTIM^DIA EPSON S3 1600	1.211,53	(1.077,49)	134,04	11221020	Guilman Amorim	15	180	5	60	1.880,00	740,72	552,74
3128117	0	13111081	Sistemas	01/06/2008	SISTEMA INTERLIGACAO COS CEMIG	471,82	(471,82)	-	11221020	Guilman Amorim	30	360	17	204	732,00	461,16	344,12
3128118	0	13111081	Sistemas	01/06/2008	SISTEMA INTERLIGACAO COS CEMIG	375,69	(375,69)	-	11221020	Guilman Amorim	30	360	17	204	583,00	367,29	274,08
3128119	0	13111081	Sistemas	01/06/2008	SISTEMA INTERLIGACAO COS CEMIG	619,28	(619,28)	-	11221020	Guilman Amorim	30	360	17	204	960,00	604,80	451,31
3128120	0	13111081	Sistemas	01/06/2008	SISTEMA INTERLIGACAO COS CEMIG	1.686,20	(1.686,20)	-	11221020	Guilman Amorim	30	360	17	204	2.615,00	1.647,45	1.229,35
3128121	0	13111081	Sistemas	01/06/2008	SISTEMA INTERLIGACAO COS CEMIG	1.988,22	(1.988,22)	-	11221020	Guilman Amorim	30	360	17	204	3.084,00	1.942,92	1.449,84
3128122	0	13111081	Sistemas	01/06/2008	SISTEMA INTERLIGACAO COS CEMIG	7.473,21	(7.473,21)	-	11221020	Guilman Amorim	30	360	17	204	11.592,00	7.302,96	5.449,58
3128521	0	13111071	Máquinas e Eqtos	01/06/2008	CACAMBA;UMEC/DES 0266 REV 01	32.887,08	(17.099,88)	15.787,20	12420010	Ubu	25	300	14	168	41.667,00	26.250,21	19.588,31
3131501	0	13113111	BComd Móveis e Utens	31/12/2016	CADEIRA DE REUNI‡O	299,48	(277,04)	22,44	11300060	Germano	15	180	10	120	900,00	639,00	476,83
3131503	0	13113111	BComd Móveis e Utens	31/12/2016	CADEIRA DE REUNI‡O	299,48	(277,04)	22,44	11300060	Germano	15	180	10	120	900,00	639,00	476,83
3131505	0	13113111	BComd Móveis e Utens	31/12/2016	CADEIRA DE REUNI‡O	299,48	(277,04)	22,44	11300060	Germano	15	180	10	120	900,00	639,00	476,83
3131510	0	13113111	BComd Móveis e Utens	31/12/2016	CADEIRA DE REUNI‡O	299,48	(277,04)	22,44	11300060	Germano	15	180	10	120	900,00	639,00	476,83
3131511	0	13113111	BComd Móveis e Utens	31/12/2016	CADEIRA DE REUNI‡O	299,48	(277,04)	22,44	11300060	Germano	15	180	10	120	900,00	639,00	476,83
3131513	0	13113111	BComd Móveis e Utens	31/12/2016	CADEIRA DE REUNI‡O	299,48	(277,04)	22,44	11300060	Germano	15	180	10	120	900,00	639,00	476,83
3131514	0	13113111	BComd Móveis e Utens	31/12/2016	CADEIRA DE REUNI‡O	299,48	(277,04)	22,44	11300060	Germano	15	180	10	120	900,00	639,00	476,83
3131516	0	13113111	BComd Móveis e Utens	31/12/2016	CADEIRA DE REUNI‡O	299,48	(277,04)	22,44	11300060	Germano	15	180	10	120	900,00	639,00	476,83
3131518	0	13113111	BComd Móveis e Utens	31/12/2016	CADEIRA DE REUNI‡O	299,48	(277,04)	22,44	11300060	Germano	15	180	10	120	900,00	639,00	476,83
3131519	0	13113111	BComd Móveis e Utens	31/12/2016	CADEIRA DE REUNI‡O	299,48	(277,04)	22,44	11300060	Germano	15	180	10	120	900,00	639,00	476,83
3131521	0	13113111	BComd Móveis e Utens	31/12/2016	CADEIRA DE REUNI‡O	299,48	(277,04)	22,44	11300060	Germano	15	180	10	120	900,00	639,00	476,83
3131523	0	13113111	BComd Móveis e Utens	31/12/2016	CADEIRA DE REUNI‡O	299,48	(277,04)	22,44	11300060	Germano	15	180	10	120	900,00	639,00	476,83
3131525	0	13113111	BComd Móveis e Utens	31/12/2016	CADEIRA DE REUNI‡O	299,48	(277,04)	22,44	11300060	Germano	15	180	10	120	900,00	639,00	476,83
3131526	0	13113111	BComd Móveis e Utens	31/12/2016	CADEIRA DE REUNI‡O	299,48	(277,04)	22,44	11300060	Germano	15	180	10	120	900,00	639,00	476,83
3131529	0	13113111	BComd Móveis e Utens	31/12/2016	CADEIRA DE REUNI‡O	299,48	(277,04)	22,44	11300060	Germano	15	180	10	120	900,00	639,00	476,83
3131530	0	13113111	BComd Móveis e Utens	31/12/2016	CADEIRA DE REUNI‡O	299,48	(277,04)	22,44	11300060	Germano	15	180	10	120	900,00	639,00	476,83
3131533	0	13113111	BComd Móveis e Utens	31/12/2016	CADEIRA DE REUNI‡O	299,48	(277,04)	22,44	11300060	Germano	15	180	10	120	900,00	639,00	476,83
3131534	0	13113111	BComd Móveis e Utens	31/12/2016	CADEIRA DE REUNI‡O	299,48	(277,04)	22,44	11300060	Germano	15	180	10	120	900,00	639,00	476,83
3131535	0	13113111	BComd Móveis e Utens	31/12/2016	CADEIRA DE REUNI‡O	299,48	(277,04)	22,44	11300060	Germano	15	180	10	120	900,00	639,00	476,83
3131537	0	13113111	BComd Móveis e Utens	31/12/2016	CADEIRA DE REUNI‡O	299,48	(277,04)	22,44	11300060	Germano	15	180	10	120	900,00	639,00	476,83
3131538	0	13113111	BComd Móveis e Utens	31/12/2016	CADEIRA DE REUNI‡O	299,48	(277,04)	22,44	11300060	Germano	15	180	10	120	900,00	639,00	476,83
3131539	0	13113111	BComd Móveis e Utens	31/12/2016	CADEIRA DE REUNI‡O	299,48	(277,04)	22,44	11300060	Germano	15	180	10	120	900,00	639,00	476,83
3131544	0	13113111	BComd Móveis e Utens	31/12/2016	MESA DE TRABALHO	676,09	(625,39)	50,70	11300060	Germano	15	180	10	120	1.050,00	745,50	556,30
3131549	0	13113111	BComd Móveis e Utens	31/12/2016	MESA DE TRABALHO	676,09	(625,39)	50,70	11300060	Germano	15	180	10	120	1.050,00	745,50	556,30
3131551	0	13113111	BComd Móveis e Utens	31/12/2016	MESA DE TRABALHO	676,09	(625,39)	50,70	11300060	Germano	15	180	10	120	1.050,00	745,50	556,30
3131556	0	13113111	BComd Móveis e Utens	31/12/2016	MESA DE TRABALHO	676,09	(625,39)	50,70	11300060	Germano	15	180	10	120	1.050,00	745,50	556,30
3131564	0	13113111	BComd Móveis e Utens	31/12/2016	MESA DE TRABALHO	676,09	(625,39)	50,70	11300060	Germano	15	180	10	120	1.050,00	745,50	556,30
3132205	0	13111051	Edificações	27/04/2012	CONTAINER EM ACO CARBONO MED. 3000X2440X2590 MM	17.000,00	(7.675,22)	9.324,78	13030120	BH	25	300	16	192	31.276,00	21.736,82	16.220,35
3132212	0	13111051	Edificações	27/04/2012	CONTAINER REFORCADO CAP 900 KG - 1100 X 070 X 1080	612,11	(332,08)	280,03	11202040	Germano	50	600	38	456	1.106,55	865,32	645,71
3132213	0	13111051	Edificações	27/04/2012	CONTAINER REFORCADO CAP 900 KG - 1100 X 070 X 1080	612,11	(295,04)	317,07	11230030	Germano	25	300	16	192	1.702,00	1.182,89	882,69
3132214	0	13111051	Edificações	27/04/2012	CONTAINER REFORCADO CAP 900 KG - 1100 X 070 X 1080	612,11	(332,08)	280,03	11230030	Germano	25	300	16	192	1.702,00	1.182,89	882,69
3132215	0	13111051	Edificações	27/04/2012	CONTAINER REFORCADO CAP 900 KG - 1100 X 070 X 1080	612,11	(332,08)	280,03	11230030	Germano	25	300	16	192	1.702,00	1.182,89	882,69
3132216	0	13111051	Edificações	27/04/2012	CONTAINER REFORCADO CAP 900 KG - 1100 X 070 X 1080	612,11	(332,08)	280,03	11230030	Germano	25	300	16	192	1.702,00	1.182,89	882,69
3132217	0	13111051	Edificações	27/04/2012	CONTAINER REFORCADO CAP 900 KG - 1100 X 070 X 1080	612,11	(332,08)	280,03	11230030	Germano	25	300	16	192	1.702,00	1.182,89	882,69
3132218	0	13111051	Edificações	27/04/2012	CONTAINER REFORCADO CAP 900 KG - 1100 X 070 X 1080	612,10	(332,08)	280,02	11230030	Germano	25	300	16	192	1.702,00	1.182,89	882,69
3132219	0	13111051	Edificações	27/04/2012	CONTAINER REFORCADO CAP 900 KG - 1100 X 070 X 1080	612,10	(332,08)	280,02	11230030	Germano	25	300	16	192	1.702,00	1.182,89	882,69
3132220	0	13111051	Edificações	27/04/2012	CONTAINER REFORCADO CAP 900 KG - 1100 X 070 X 1080	612,10	(295,04)	317,06	11230030	Germano	25	300	16	192	1.702,00	1.182,89	882,69
3132221	0	13111051	Edificações	27/04/2012	CONTAINER REFORCADO CAP 900 KG - 1100 X 070 X 1080	612,10	(295,04)	317,06	11230030	Germano	25	300	16	192	1.702,00	1.182,89	882,69
3132222	0	13111051	Edificações	27/04/2012	CONTAINER REFORCADO CAP 900 KG - 1100 X 070 X 1080	612,10	(332,08)	280,02	11230030	Germano	25	300	16	192	1.702,00	1.182,89	882,69

FDC CONSULT LTDA

SAMARCO
APRENDER PARA EVOLUIR E TRANSFORMAR

DATA-BASE: 31/03/2021					DADOS CONTÁBEIS CEDIDOS PELA SAMARCO					AVALIAÇÃO VALOR JUSTO DE MERCADO							
IMOBILIZADO	SUB Nº	CLASSE	CENTRO CST	DT.INCORP.	DENOMINAÇÃO DO IMOBILIZADO	VAL AQUIS. BRL	DEPREC. ACUM BRL	VALOR CONTÁBIL BRL	CENTRO DE CUSTOS	UNID. IND	VIDA ÚTIL DET. (ANOS)	VIDA ÚTIL DET. (MESES)	VIDA ÚTIL REM. (ANOS)	VIDA ÚTIL REM. (MESES)	VALOR DE REPOSIÇÃO (R$)	VALOR JUSTO DE MERCADO (R$)	VALOR DE LIQUIDAÇÃO FORÇADA
3132223	0	13111051	Edificações	27/04/2012	CONTAINER REFORCADO CAP 900 KG - 1100 X 070 X 1080	612,10	(332,08)	280,02	11230030	Germano	25	300	16	192	1.702,00	1.182,89	882,69
3132224	0	13111051	Edificações	27/04/2012	CONTAINER REFORCADO CAP 900 KG - 1100 X 070 X 1080	612,10	(332,08)	280,02	11230030	Germano	25	300	16	192	1.702,00	1.182,89	882,69
3132225	0	13111051	Edificações	27/04/2012	CONTAINER REFORCADO CAP 900 KG - 1100 X 070 X 1080	612,10	(332,08)	280,02	11230030	Germano	25	300	16	192	1.702,00	1.182,89	882,69
3132226	0	13111051	Edificações	27/04/2012	CONTAINER REFORCADO CAP 900 KG - 1100 X 070 X 1080	612,10	(332,08)	280,02	11230030	Germano	25	300	16	192	1.702,00	1.182,89	882,69
3132506	0	13111071	Máquinas e Eqtos	01/06/2009	TALHA MANUAL ALAVANCA CAP 1,5 TON	516,27	(210,04)	306,23	11202010	Germano	25	300	14	168	1.092,00	687,96	513,37
3132507	0	13111071	Máquinas e Eqtos	01/06/2009	TALHA MANUAL ALAVANCA CAP 1,5 TON	516,27	(210,04)	306,23	11202010	Germano	25	300	14	168	1.092,00	687,96	513,37
3132510	0	13111071	Máquinas e Eqtos	01/06/2009	TALHA MANUAL MANUAL CAP 3 TON	928,28	(377,68)	550,60	11202010	Germano	25	300	14	168	1.963,00	1.236,69	922,84
3132511	0	13111071	Máquinas e Eqtos	01/06/2009	TALHA MANUAL MANUAL CAP 2 TON	736,00	(299,46)	436,54	11202010	Germano	25	300	14	168	1.557,00	980,91	731,97
3132512	0	13111071	Máquinas e Eqtos	01/06/2009	TALHA MANUAL MANUAL CAP 2 TON	735,99	(299,46)	436,53	11202010	Germano	25	300	14	168	1.557,00	980,91	731,97
3132901	0	13111111	Móveis e Utensílios	25/07/2012	CACAMBA P/ DEPOSITO INTERMEDIARIO EM ACO LAMINADO	3.252,99	(1.998,51)	1.254,48	12133020	Ubu	15	180	8	96	5.467,00	3.280,20	2.447,74
3132902	0	13111111	Móveis e Utensílios	25/07/2012	CACAMBA P/ DEPOSITO INTERMEDIARIO EM ACO LAMINADO	3.252,99	(1.998,51)	1.254,48	12133020	Ubu	15	180	8	96	5.467,00	3.280,20	2.447,74
3132903	0	13111111	Móveis e Utensílios	25/07/2012	CACAMBA P/ DEPOSITO INTERMEDIARIO EM ACO LAMINADO	3.252,99	(3.048,75)	204,24	12133020	Ubu	15	180	8	96	5.467,00	3.280,20	2.447,74
3132904	0	13111111	Móveis e Utensílios	25/07/2012	CACAMBA P/ DEPOSITO INTERMEDIARIO EM ACO LAMINADO	3.252,99	(3.048,75)	204,24	12133020	Ubu	15	180	8	96	5.467,00	3.280,20	2.447,74
3132905	0	13111111	Móveis e Utensílios	25/07/2012	CACAMBA P/ DEPOSITO INTERMEDIARIO EM ACO LAMINADO	3.252,99	(3.048,75)	204,24	12136020	Ubu	15	180	8	96	5.305,00	3.183,00	2.375,20
3132906	0	13111111	Móveis e Utensílios	25/07/2012	CACAMBA P/ DEPOSITO INTERMEDIARIO EM ACO LAMINADO	3.252,99	(3.048,75)	204,24	12136020	Ubu	15	180	8	96	5.305,00	3.183,00	2.375,20
3132907	0	13111111	Móveis e Utensílios	25/07/2012	CACAMBA P/ DEPOSITO INTERMEDIARIO EM ACO LAMINADO	3.252,99	(3.048,75)	204,24	12136020	Ubu	15	180	8	96	5.305,00	3.183,00	2.375,20
3132908	0	13111111	Móveis e Utensílios	25/07/2012	CACAMBA P/ DEPOSITO INTERMEDIARIO EM ACO LAMINADO	3.252,99	(3.048,75)	204,24	12136020	Ubu	15	180	8	96	5.305,00	3.183,00	2.375,20
3132910	0	13111111	Móveis e Utensílios	25/07/2012	CACAMBA P/ DEPOSITO INTERMEDIARIO EM ACO LAMINADO	3.252,99	(3.048,75)	204,24	12202010	Ubu	15	180	8	96	5.467,00	3.280,20	2.447,74
3132911	0	13111111	Móveis e Utensílios	25/07/2012	CACAMBA P/ DEPOSITO INTERMEDIARIO EM ACO LAMINADO	3.252,99	(3.048,75)	204,24	12135040	Ubu	15	180	8	96	5.305,00	3.183,00	2.375,20
3132912	0	13111111	Móveis e Utensílios	25/07/2012	CACAMBA P/ DEPOSITO INTERMEDIARIO EM ACO LAMINADO	3.252,99	(3.048,75)	204,24	12135040	Ubu	15	180	8	96	5.305,00	3.183,00	2.375,20
3132913	0	13111111	Móveis e Utensílios	25/07/2012	CACAMBA P/ DEPOSITO INTERMEDIARIO EM ACO LAMINADO	3.252,99	(3.048,75)	204,24	12135040	Ubu	15	180	8	96	5.305,00	3.183,00	2.375,20
3132914	0	13111111	Móveis e Utensílios	25/07/2012	CACAMBA P/ DEPOSITO INTERMEDIARIO EM ACO LAMINADO	3.252,99	(3.048,75)	204,24	12135040	Ubu	15	180	8	96	4.789,00	2.873,40	2.144,18
3132915	0	13111111	Móveis e Utensílios	25/07/2012	CACAMBA P/ DEPOSITO INTERMEDIARIO EM ACO LAMINADO	3.252,99	(3.048,75)	204,24	12135020	Ubu	15	180	8	96	5.467,00	3.280,20	2.447,74
3132916	0	13111111	Móveis e Utensílios	25/07/2012	CACAMBA P/ DEPOSITO INTERMEDIARIO EM ACO LAMINADO	3.252,99	(3.048,75)	204,24	12135020	Ubu	15	180	8	96	5.467,00	3.280,20	2.447,74
3132917	0	13111111	Móveis e Utensílios	30/07/2012	CONTAINER EM ACO P/ ARMAZENAR SUCATA GERMANO	12.168,80	(12.168,80)	-	11300060	Germano	15	180	8	96	18.368,00	11.020,80	8.223,89
3132918	0	13111111	Móveis e Utensílios	30/07/2012	CONTAINER EM ACO P/ ARMAZENAR SUCATA UBU	13.138,96	(12.445,49)	693,47	12300060	Ubu	15	180	8	96	21.423,00	12.853,80	9.591,70
3133030	0	13111071	Máquinas e Eqtos	11/05/2017	MEDIDOR NIV RADAR;0-70M;FMR57CNC9/0	31.040,85	(52,61)	30.988,24	12420010	Ubu	25	300	19	228	39.541,00	30.921,06	23.073,77
3133237	0	13111071	Máquinas e Eqtos	25/03/2015	BOMBA CENTRIFUGA 3X3POL 30 M3/H SELWOOD	56.615,12	(4.164,94)	52.450,18	12341010	Ubu	25	300	16	192	96.669,00	67.184,96	50.134,45
3133240	0	13111101	Eqtos Process Dados	28/07/2017	CART₮O BAILEY INIIT13 TRANSF ENTRE LOOP'	50.187,41	(36.804,09)	13.383,32	12210010	Ubu	5	60	2	24	68.000,00	32.504,00	24.254,99
3133269	0	13111071	Máquinas e Eqtos	11/05/2017	MEDIDOR NIV RADAR;0-70M;FMR57CNC9/0	30.004,83	(50,85)	29.953,98	12420010	Ubu	25	300	19	228	39.541,00	30.921,06	23.073,77
3133297	0	13111071	Máquinas e Eqtos	11/05/2017	MEDIDOR NIV RADAR;0-70M;FMR57CNC9/0	30.004,83	(50,85)	29.953,98	12420010	Ubu	25	300	19	228	39.541,00	30.921,06	23.073,77
3133395	0	13111071	Máquinas e Eqtos	31/05/2016	MOTOR CA;1000CV;6P;B3E;KSB/DESFA669813/6	184.227,91	(1.392,33)	182.835,58	11132120	Germano	25	300	19	228	276.727,00	216.400,51	161.481,40
3133564	0	13111071	Máquinas e Eqtos	31/05/2016	MOTOR CA;400CV;4000V-50/60HZ;4P;1780RPM	107.091,60	(809,37)	106.282,23	11132120	Germano	25	300	19	228	165.973,00	129.790,89	96.851,96
3133707	0	13111141	Bens de Rodízio	30/04/2015	MOTOR CA;TRIFASICO;250CV WEG/IPW55/315SM250CV460V4	30.517,75	(7.222,54)	23.295,21	11130080	Germano	25	300	16	192	39.300,00	27.313,50	20.381,75
3133724	0	13111071	Máquinas e Eqtos	31/03/2014	MOTOR INDUCAO,TRIFASICO,WEG,160 M,HZ 60 VOLTS 460	65.815,72	(4.061,67)	61.754,05	11200010	Germano	20	240	13	156	198.663,00	138.070,79	103.030,55
3133725	0	13111071	Máquinas e Eqtos	14/02/2013	RETIFICADOR DE BATERIAS TIRISTORIZADO;TRIF;4KW;32A	63.643,88	(27.864,51)	35.779,37	11202050	Germano	25	300	16	192	109.911,00	76.388,15	57.002,01
3133747	0	13111141	Bens de Rodízio	12/05/2016	CONTRA PESO CJ;METSO/7090228112	109.520,76	(21.174,01)	88.346,75	11132120	Germano	25	300	19	228	121.081,00	94.685,34	70.655,66
3133754	0	13111081	Sistemas	29/01/2014	VALVULA GUILHOTINA 8" WOR TEAM/WTGNPP8720	39.621,65	(1.536,23)	38.085,42	11162020	Germano	20	240	13	156	60.564,00	42.091,98	31.409,68
3133755	0	13111081	Sistemas	29/01/2014	VALVULA GAVETA GUILHOTINA,WORKFINS,1044600,FV110	39.621,65	(1.536,23)	38.085,42	11162020	Germano	20	240	13	156	60.564,00	42.091,98	31.409,68
3133756	0	13111081	Sistemas	29/01/2014	VALVULA GUILHOTINA 8" WOR TEAM/WTGNPP8720	39.633,53	(3.563,35)	36.070,18	11162060	Germano	25	300	16	192	89.745,00	62.372,78	46.543,53
3133905	0	13111131	Ferramentas	31/03/2014	CAMERA TERMOG;FLIR SYSTMS/I50	15.201,87	(10.641,33)	4.560,54	11131080	Germano	10	120	5	60	19.600,00	11.250,40	8.395,22
3133906	0	13111071	Máquinas e Eqtos	15/09/2014	QUADRO COMANDO SEMPEL VDM/0509.7911	11.605,77	(482,26)	11.123,51	11130180	Germano	25	300	16	192	15.700,00	10.911,50	8.142,33
3136155	0	13111141	Bens de Rodízio	30/04/2015	MOTOR CA;TRIFASICO;250CV WEG/IPW55/315SM250CV460V4	30.464,44	(7.209,93)	23.254,51	11130080	Germano	25	300	16	192	39.200,00	27.244,00	20.329,89
3136417	0	13111141	Bens de Rodízio	30/04/2015	MOTOR CA;TRIFASICO;250CV WEG/IPW55/315SM250CV460V4	30.517,75	(7.222,54)	23.295,21	11130080	Germano	25	300	16	192	39.300,00	27.313,50	20.381,75
3136468	0	13111141	Bens de Rodízio	30/04/2015	MOTOR CA;TRIFASICO;250CV WEG/IPW55/315SM250CV460V4	30.647,67	(7.253,30)	23.394,37	11130080	Germano	25	300	16	192	39.500,00	27.452,50	20.485,48
3138356	0	13111141	Bens de Rodízio	30/04/2015	MOTOR CA;TRIFASICO;250CV WEG/IPW55/315SM250CV460V4	30.517,73	(7.222,54)	23.295,19	11130080	Germano	25	300	16	192	39.300,00	27.313,50	20.381,75
3139266	0	13111131	Ferramentas	31/05/2012	PALETEIRA MANUAL; JUNGHEINRICH AM3000	2.027,46	(716,38)	1.311,08	11230030	Germano	25	300	16	192	2.700,00	1.876,50	1.400,27
3139267	0	13111131	Ferramentas	31/05/2012	PALETEIRA MANUAL; JUNGHEINRICH AM3000	2.027,46	(716,38)	1.311,08	11230030	Germano	25	300	16	192	2.700,00	1.876,50	1.400,27
3139268	0	13111131	Ferramentas	31/05/2012	PALETEIRA MANUAL; JUNGHEINRICH AM3000	2.027,46	(716,38)	1.311,08	11230030	Germano	25	300	16	192	2.700,00	1.876,50	1.400,27
3139269	0	13111131	Ferramentas	31/05/2012	PALETEIRA MANUAL; JUNGHEINRICH AM3000	2.027,47	(716,38)	1.311,09	11230030	Germano	25	300	16	192	2.700,00	1.876,50	1.400,27
3139270	0	13111131	Ferramentas	31/05/2012	PALETEIRA MANUAL; JUNGHEINRICH AM3000	2.027,47	(716,38)	1.311,09	11230030	Germano	25	300	16	192	2.700,00	1.876,50	1.400,27
3139271	0	13111131	Ferramentas	31/05/2012	PALETEIRA MANUAL; JUNGHEINRICH AM3000	2.027,47	(716,38)	1.311,09	11230030	Germano	25	300	16	192	2.700,00	1.876,50	1.400,27
3139272	0	13111131	Ferramentas	31/05/2012	PALETEIRA MANUAL; JUNGHEINRICH AM3000	2.027,47	(716,38)	1.311,09	11230030	Germano	25	300	16	192	2.700,00	1.876,50	1.400,27
3139419	0	13111111	Móveis e Utensílios	25/07/2012	CACAMBA P/ DEPOSITO INTERMEDIARIO EM ACO LAMINADO	3.252,99	(3.048,75)	204,24	12135020	Ubu	15	180	8	96	5.467,00	3.280,20	2.447,74
3139420	0	13111111	Móveis e Utensílios	25/07/2012	CACAMBA P/ DEPOSITO INTERMEDIARIO EM ACO LAMINADO	3.252,99	(3.048,75)	204,24	12135020	Ubu	15	180	8	96	5.467,00	3.280,20	2.447,74
3139421	0	13111111	Móveis e Utensílios	25/07/2012	CACAMBA P/ DEPOSITO INTERMEDIARIO EM ACO LAMINADO	3.252,99	(3.048,75)	204,24	12137010	Ubu	15	180	8	96	5.305,00	3.183,00	2.375,20
3139422	0	13111111	Móveis e Utensílios	25/07/2012	CACAMBA P/ DEPOSITO INTERMEDIARIO EM ACO LAMINADO	3.252,99	(3.048,75)	204,24	12137010	Ubu	15	180	8	96	5.305,00	3.183,00	2.375,20
3139423	0	13111111	Móveis e Utensílios	25/07/2012	CACAMBA P/ DEPOSITO INTERMEDIARIO EM ACO LAMINADO	3.252,99	(3.048,75)	204,24	12137010	Ubu	15	180	8	96	5.305,00	3.183,00	2.375,20
3139424	0	13111111	Móveis e Utensílios	25/07/2012	CACAMBA P/ DEPOSITO INTERMEDIARIO EM ACO LAMINADO	3.252,99	(3.048,75)	204,24	12137010	Ubu	15	180	8	96	5.305,00	3.183,00	2.375,20
3139425	0	13111111	Móveis e Utensílios	25/07/2012	CACAMBA P/ DEPOSITO INTERMEDIARIO EM ACO LAMINADO	3.252,99	(3.048,75)	204,24	12200010	Ubu	15	180	8	96	5.305,00	3.183,00	2.375,20
3139426	0	13111111	Móveis e Utensílios	25/07/2012	CACAMBA P/ DEPOSITO INTERMEDIARIO EM ACO LAMINADO	3.252,99	(3.048,75)	204,24	12200010	Ubu	15	180	8	96	5.305,00	3.183,00	2.375,20
3139427	0	13111111	Móveis e Utensílios	25/07/2012	CACAMBA P/ DEPOSITO INTERMEDIARIO EM ACO LAMINADO	3.252,99	(3.048,75)	204,24	12136020	Ubu	15	180	8	96	5.305,00	3.183,00	2.375,20
3139428	0	13111111	Móveis e Utensílios	25/07/2012	CACAMBA P/ DEPOSITO INTERMEDIARIO EM ACO LAMINADO	3.252,99	(3.048,75)	204,24	12300060	Ubu	15	180	8	96	5.305,00	3.183,00	2.375,20
3139429	0	13111111	Móveis e Utensílios	25/07/2012	CACAMBA P/ DEPOSITO INTERMEDIARIO EM ACO LAMINADO	3.252,99	(3.048,75)	204,24	12300060	Ubu	15	180	8	96	5.305,00	3.183,00	2.375,20
3139430	0	13111111	Móveis e Utensílios	25/07/2012	CACAMBA P/ DEPOSITO INTERMEDIARIO EM ACO LAMINADO	3.252,99	(3.048,75)	204,24	12300060	Ubu	15	180	8	96	5.305,00	3.183,00	2.375,20
3139431	0	13111111	Móveis e Utensílios	25/07/2012	CACAMBA P/ DEPOSITO INTERMEDIARIO EM ACO LAMINADO	3.252,99	(3.048,75)	204,24	12300060	Ubu	15	180	8	96	5.305,00	3.183,00	2.375,20
3139432	0	13111111	Móveis e Utensílios	25/07/2012	CACAMBA P/ DEPOSITO INTERMEDIARIO EM ACO LAMINADO	3.252,99	(3.048,75)	204,24	12300060	Ubu	15	180	8	96	5.305,00	3.183,00	2.375,20
3139433	0	13111111	Móveis e Utensílios	25/07/2012	CACAMBA P/ DEPOSITO INTERMEDIARIO EM ACO LAMINADO	3.252,99	(3.048,75)	204,24	12300060	Ubu	15	180	8	96	5.305,00	3.183,00	2.375,20
3139434	0	13111111	Móveis e Utensílios	25/07/2012	CACAMBA P/ DEPOSITO INTERMEDIARIO EM ACO LAMINADO	3.252,99	(3.048,75)	204,24	12300060	Ubu	15	180	8	96	5.467,00	3.280,20	2.447,74

FDC CONSULT LTDA

SAMARCO
APRENDER PARA EVOLUIR E TRANSFORMAR

DATA-BASE: 31/03/2021					DADOS CONTÁBEIS CEDIDOS PELA SAMARCO						AVALIAÇÃO VALOR JUSTO DE MERCADO						
IMOBILIZADO	SUB Nº	CLASSE	CENTRO CST	DT.INCORP.	DENOMINAÇÃO DO IMOBILIZADO	VAL AQUIS. BRL	DEPREC. ACUM BRL	VALOR CONTÁBIL BRL	CENTRO DE CUSTOS	UNID. IND	VIDA ÚTIL DET. (ANOS)	VIDA ÚTIL DET. (MESES)	VIDA ÚTIL REM. (ANOS)	VIDA ÚTIL REM. (MESES)	VALOR DE REPOSIÇÃO (R$)	VALOR JUSTO DE MERCADO (R$)	VALOR DE LIQUIDAÇÃO FORÇADA
3139435	0	13111111	Móveis e Utensílios	25/07/2012	CACAMBA P/ DEPOSITO INTERMEDIARIO EM ACO LAMINADO	3.252,99	(3.048,75)	204,24	12300060	Ubu	15	180	8	96	5.467,00	3.280,20	2.447,74
3139436	0	13111111	Móveis e Utensílios	25/07/2012	CACAMBA P/ DEPOSITO INTERMEDIARIO EM ACO LAMINADO	3.252,99	(3.048,75)	204,24	12300060	Ubu	15	180	8	96	5.467,00	3.280,20	2.447,74
3139437	0	13111111	Móveis e Utensílios	25/07/2012	CACAMBA P/ DEPOSITO INTERMEDIARIO EM ACO LAMINADO	3.252,99	(3.048,75)	204,24	12300060	Ubu	15	180	8	96	5.467,00	3.280,20	2.447,74
3139438	0	13111111	Móveis e Utensílios	25/07/2012	CACAMBA P/ DEPOSITO INTERMEDIARIO EM ACO LAMINADO	3.252,99	(3.048,75)	204,24	12300060	Ubu	15	180	8	96	5.305,00	3.183,00	2.375,20
3139439	0	13111111	Móveis e Utensílios	25/07/2012	CACAMBA P/ DEPOSITO INTERMEDIARIO EM ACO LAMINADO	3.252,99	(3.048,75)	204,24	12300060	Ubu	15	180	8	96	5.305,00	3.183,00	2.375,20
3139440	0	13111111	Móveis e Utensílios	25/07/2012	CACAMBA P/ DEPOSITO INTERMEDIARIO EM ACO LAMINADO	3.252,99	(3.048,75)	204,24	12300060	Ubu	15	180	8	96	5.305,00	3.183,00	2.375,20
3139441	0	13111111	Móveis e Utensílios	25/07/2012	CACAMBA P/ DEPOSITO INTERMEDIARIO EM ACO LAMINADO	3.252,99	(3.048,75)	204,24	12300060	Ubu	15	180	8	96	5.305,00	3.183,00	2.375,20
3139442	0	13111111	Móveis e Utensílios	25/07/2012	CACAMBA P/ DEPOSITO INTERMEDIARIO EM ACO LAMINADO	3.252,99	(3.048,75)	204,24	12300060	Ubu	15	180	8	96	5.467,00	3.280,20	2.447,74
3139443	0	13111111	Móveis e Utensílios	25/07/2012	CACAMBA P/ DEPOSITO INTERMEDIARIO EM ACO LAMINADO	3.252,99	(3.048,75)	204,24	12300060	Ubu	15	180	8	96	5.467,00	3.280,20	2.447,74
3139444	0	13111111	Móveis e Utensílios	25/07/2012	CACAMBA P/ DEPOSITO INTERMEDIARIO EM ACO LAMINADO	3.252,99	(3.048,75)	204,24	12300060	Ubu	15	180	8	96	5.305,00	3.183,00	2.375,20
3139445	0	13111111	Móveis e Utensílios	25/07/2012	CACAMBA P/ DEPOSITO INTERMEDIARIO EM ACO LAMINADO	3.252,99	(3.048,75)	204,24	12300060	Ubu	15	180	8	96	5.305,00	3.183,00	2.375,20
3139446	0	13111111	Móveis e Utensílios	25/07/2012	CACAMBA P/ DEPOSITO INTERMEDIARIO EM ACO LAMINADO	3.252,99	(3.048,75)	204,24	12300060	Ubu	15	180	8	96	5.305,00	3.183,00	2.375,20
3139447	0	13111111	Móveis e Utensílios	25/07/2012	CACAMBA P/ DEPOSITO INTERMEDIARIO EM ACO LAMINADO	3.252,99	(3.048,75)	204,24	12300060	Ubu	15	180	8	96	5.305,00	3.183,00	2.375,20
3139448	0	13111111	Móveis e Utensílios	25/07/2012	CACAMBA P/ DEPOSITO INTERMEDIARIO EM ACO LAMINADO	3.252,99	(3.048,75)	204,24	12300060	Ubu	15	180	8	96	5.305,00	3.183,00	2.375,20
3139449	0	13111111	Móveis e Utensílios	25/07/2012	CACAMBA P/ DEPOSITO INTERMEDIARIO EM ACO LAMINADO	3.252,99	(3.048,75)	204,24	12300060	Ubu	15	180	8	96	5.305,00	3.183,00	2.375,20
3139450	0	13111111	Móveis e Utensílios	25/07/2012	CACAMBA P/ DEPOSITO INTERMEDIARIO EM ACO LAMINADO	3.252,99	(3.048,75)	204,24	12300060	Ubu	15	180	8	96	5.305,00	3.183,00	2.375,20
3139590	0	13111111	Móveis e Utensílios	25/07/2012	CACAMBA P/ DEPOSITO INTERMEDIARIO EM ACO LAMINADO	3.240,38	(3.240,38)	-	11300060	Germano	15	180	8	96	4.400,00	2.640,00	1.970,01
3139591	0	13111111	Móveis e Utensílios	25/07/2012	CACAMBA P/ DEPOSITO INTERMEDIARIO EM ACO LAMINADO	3.240,38	(3.240,38)	-	11300060	Germano	15	180	8	96	4.400,00	2.640,00	1.970,01
3139592	0	13111111	Móveis e Utensílios	25/07/2012	CACAMBA P/ DEPOSITO INTERMEDIARIO EM ACO LAMINADO	3.240,38	(3.240,38)	-	11300060	Germano	15	180	8	96	4.400,00	2.640,00	1.970,01
3139593	0	13111111	Móveis e Utensílios	25/07/2012	CACAMBA P/ DEPOSITO INTERMEDIARIO EM ACO LAMINADO	3.240,38	(3.240,38)	-	11300060	Germano	15	180	8	96	4.400,00	2.640,00	1.970,01
3139594	0	13111111	Móveis e Utensílios	25/07/2012	CACAMBA P/ DEPOSITO INTERMEDIARIO EM ACO LAMINADO	3.240,38	(3.240,38)	-	11300060	Germano	15	180	8	96	4.400,00	2.640,00	1.970,01
3139595	0	13111111	Móveis e Utensílios	25/07/2012	CACAMBA P/ DEPOSITO INTERMEDIARIO EM ACO LAMINADO	3.240,38	(3.240,38)	-	11300060	Germano	15	180	8	96	4.400,00	2.640,00	1.970,01
3139596	0	13111111	Móveis e Utensílios	25/07/2012	CACAMBA P/ DEPOSITO INTERMEDIARIO EM ACO LAMINADO	3.240,38	(3.240,38)	-	11300060	Germano	15	180	8	96	4.400,00	2.640,00	1.970,01
3139597	0	13111111	Móveis e Utensílios	25/07/2012	CACAMBA P/ DEPOSITO INTERMEDIARIO EM ACO LAMINADO	3.240,38	(3.240,38)	-	11300060	Germano	15	180	8	96	4.400,00	2.640,00	1.970,01
3139598	0	13111111	Móveis e Utensílios	25/07/2012	CACAMBA P/ DEPOSITO INTERMEDIARIO EM ACO LAMINADO	3.240,38	(3.240,38)	-	11300060	Germano	15	180	8	96	4.400,00	2.640,00	1.970,01
3139599	0	13111111	Móveis e Utensílios	25/07/2012	CACAMBA P/ DEPOSITO INTERMEDIARIO EM ACO LAMINADO	3.240,38	(3.240,38)	-	11300060	Germano	15	180	8	96	4.400,00	2.640,00	1.970,01
3139600	0	13111111	Móveis e Utensílios	25/07/2012	CACAMBA P/ DEPOSITO INTERMEDIARIO EM ACO LAMINADO	3.240,38	(3.240,38)	-	11300060	Germano	15	180	8	96	4.400,00	2.640,00	1.970,01
3139601	0	13111111	Móveis e Utensílios	25/07/2012	CACAMBA P/ DEPOSITO INTERMEDIARIO EM ACO LAMINADO	3.240,38	(3.240,38)	-	11300060	Germano	15	180	8	96	4.400,00	2.640,00	1.970,01
3139602	0	13111111	Móveis e Utensílios	25/07/2012	CACAMBA P/ DEPOSITO INTERMEDIARIO EM ACO LAMINADO	3.240,38	(3.240,38)	-	11300060	Germano	15	180	8	96	4.400,00	2.640,00	1.970,01
3139603	0	13111111	Móveis e Utensílios	25/07/2012	CACAMBA P/ DEPOSITO INTERMEDIARIO EM ACO LAMINADO	3.240,38	(3.240,38)	-	11300060	Germano	15	180	8	96	4.400,00	2.640,00	1.970,01
3139604	0	13111111	Móveis e Utensílios	25/07/2012	CACAMBA P/ DEPOSITO INTERMEDIARIO EM ACO LAMINADO	3.240,38	(3.240,38)	-	11300060	Germano	15	180	8	96	4.400,00	2.640,00	1.970,01
3139605	0	13111111	Móveis e Utensílios	25/07/2012	CACAMBA P/ DEPOSITO INTERMEDIARIO EM ACO LAMINADO	3.240,38	(3.240,38)	-	11300060	Germano	15	180	8	96	4.400,00	2.640,00	1.970,01
3139606	0	13111111	Móveis e Utensílios	25/07/2012	CACAMBA P/ DEPOSITO INTERMEDIARIO EM ACO LAMINADO	3.240,38	(3.240,38)	-	11300060	Germano	15	180	8	96	4.400,00	2.640,00	1.970,01
3139607	0	13111111	Móveis e Utensílios	25/07/2012	CACAMBA P/ DEPOSITO INTERMEDIARIO EM ACO LAMINADO	3.240,38	(3.240,38)	-	11300060	Germano	15	180	8	96	4.400,00	2.640,00	1.970,01
3139608	0	13111111	Móveis e Utensílios	25/07/2012	CACAMBA P/ DEPOSITO INTERMEDIARIO EM ACO LAMINADO	3.240,38	(3.240,38)	-	11300060	Germano	15	180	8	96	4.400,00	2.640,00	1.970,01
3139609	0	13111111	Móveis e Utensílios	25/07/2012	CACAMBA P/ DEPOSITO INTERMEDIARIO EM ACO LAMINADO	3.240,38	(3.240,38)	-	11300060	Germano	15	180	8	96	4.400,00	2.640,00	1.970,01
3139610	0	13111111	Móveis e Utensílios	25/07/2012	CACAMBA P/ DEPOSITO INTERMEDIARIO EM ACO LAMINADO	3.240,38	(3.240,38)	-	11300060	Germano	15	180	8	96	4.400,00	2.640,00	1.970,01
3139611	0	13111111	Móveis e Utensílios	25/07/2012	CACAMBA P/ DEPOSITO INTERMEDIARIO EM ACO LAMINADO	3.240,38	(3.240,38)	-	11300060	Germano	15	180	8	96	4.400,00	2.640,00	1.970,01
3139612	0	13111111	Móveis e Utensílios	25/07/2012	CACAMBA P/ DEPOSITO INTERMEDIARIO EM ACO LAMINADO	3.240,38	(3.240,38)	-	11300060	Germano	15	180	8	96	4.400,00	2.640,00	1.970,01
3139613	0	13111111	Móveis e Utensílios	25/07/2012	CACAMBA P/ DEPOSITO INTERMEDIARIO EM ACO LAMINADO	3.240,38	(2.384,37)	856,01	11300060	Germano	15	180	8	96	5.026,00	3.015,60	2.250,29
3139614	0	13111111	Móveis e Utensílios	25/07/2012	CACAMBA P/ DEPOSITO INTERMEDIARIO EM ACO LAMINADO	3.240,38	(2.384,37)	856,01	11300060	Germano	15	180	8	96	5.026,00	3.015,60	2.250,29
3139615	0	13111111	Móveis e Utensílios	25/07/2012	CACAMBA P/ DEPOSITO INTERMEDIARIO EM ACO LAMINADO	3.240,37	(3.240,37)	-	11300060	Germano	15	180	8	96	4.400,00	2.640,00	1.970,01
3139616	0	13111111	Móveis e Utensílios	25/07/2012	CACAMBA P/ DEPOSITO INTERMEDIARIO EM ACO LAMINADO	3.240,37	(3.240,37)	-	11300060	Germano	15	180	8	96	4.400,00	2.640,00	1.970,01
3139617	0	13111111	Móveis e Utensílios	25/07/2012	CACAMBA P/ DEPOSITO INTERMEDIARIO EM ACO LAMINADO	3.240,37	(3.240,37)	-	11300060	Germano	15	180	8	96	4.400,00	2.640,00	1.970,01
3139618	0	13111111	Móveis e Utensílios	25/07/2012	CACAMBA P/ DEPOSITO INTERMEDIARIO EM ACO LAMINADO	3.240,37	(3.240,37)	-	11300060	Germano	15	180	8	96	4.400,00	2.640,00	1.970,01
3139619	0	13111111	Móveis e Utensílios	25/07/2012	CACAMBA P/ DEPOSITO INTERMEDIARIO EM ACO LAMINADO	3.240,37	(3.240,37)	-	11300060	Germano	15	180	8	96	4.400,00	2.640,00	1.970,01
3139620	0	13111111	Móveis e Utensílios	25/07/2012	CACAMBA P/ DEPOSITO INTERMEDIARIO EM ACO LAMINADO	3.240,37	(3.240,37)	-	11300060	Germano	15	180	8	96	4.400,00	2.640,00	1.970,01
3139621	0	13111111	Móveis e Utensílios	25/07/2012	CACAMBA P/ DEPOSITO INTERMEDIARIO EM ACO LAMINADO	3.240,37	(3.240,37)	-	11300060	Germano	15	180	8	96	4.400,00	2.640,00	1.970,01
3139622	0	13111111	Móveis e Utensílios	25/07/2012	CACAMBA P/ DEPOSITO INTERMEDIARIO EM ACO LAMINADO	3.240,37	(3.240,37)	-	11300060	Germano	15	180	8	96	4.400,00	2.640,00	1.970,01
3139623	0	13111111	Móveis e Utensílios	25/07/2012	CACAMBA P/ DEPOSITO INTERMEDIARIO EM ACO LAMINADO	3.240,37	(3.240,37)	-	11300060	Germano	15	180	8	96	4.400,00	2.640,00	1.970,01
3139624	0	13111111	Móveis e Utensílios	25/07/2012	CACAMBA P/ DEPOSITO INTERMEDIARIO EM ACO LAMINADO	3.240,37	(3.240,37)	-	11300060	Germano	15	180	8	96	4.400,00	2.640,00	1.970,01
3139625	0	13111111	Móveis e Utensílios	25/07/2012	CACAMBA P/ DEPOSITO INTERMEDIARIO EM ACO LAMINADO	3.240,37	(3.240,37)	-	11300060	Germano	15	180	8	96	4.400,00	2.640,00	1.970,01
3139626	0	13111111	Móveis e Utensílios	25/07/2012	CACAMBA P/ DEPOSITO INTERMEDIARIO EM ACO LAMINADO	3.240,37	(3.240,37)	-	11300060	Germano	15	180	8	96	4.400,00	2.640,00	1.970,01
3139627	0	13111111	Móveis e Utensílios	25/07/2012	CACAMBA P/ DEPOSITO INTERMEDIARIO EM ACO LAMINADO	3.240,37	(3.240,37)	-	11300060	Germano	15	180	8	96	4.400,00	2.640,00	1.970,01
3139628	0	13111111	Móveis e Utensílios	25/07/2012	CACAMBA P/ DEPOSITO INTERMEDIARIO EM ACO LAMINADO	3.240,37	(3.240,37)	-	11300060	Germano	15	180	8	96	4.400,00	2.640,00	1.970,01
3139629	0	13111111	Móveis e Utensílios	25/07/2012	CACAMBA P/ DEPOSITO INTERMEDIARIO EM ACO LAMINADO	3.240,37	(3.240,37)	-	11300060	Germano	15	180	8	96	4.400,00	2.640,00	1.970,01
3139630	0	13111111	Móveis e Utensílios	25/07/2012	CACAMBA P/ DEPOSITO INTERMEDIARIO EM ACO LAMINADO	3.240,37	(3.240,37)	-	11300060	Germano	15	180	8	96	4.400,00	2.640,00	1.970,01
3139631	0	13111111	Móveis e Utensílios	25/07/2012	CACAMBA P/ DEPOSITO INTERMEDIARIO EM ACO LAMINADO	3.240,37	(3.240,37)	-	11300060	Germano	15	180	8	96	4.400,00	2.640,00	1.970,01
3139632	0	13111111	Móveis e Utensílios	25/07/2012	CACAMBA P/ DEPOSITO INTERMEDIARIO EM ACO LAMINADO	3.240,37	(3.240,37)	-	11300060	Germano	15	180	8	96	4.400,00	2.640,00	1.970,01
3139633	0	13111111	Móveis e Utensílios	25/07/2012	CACAMBA P/ DEPOSITO INTERMEDIARIO EM ACO LAMINADO	3.240,37	(3.240,37)	-	11300060	Germano	15	180	8	96	4.400,00	2.640,00	1.970,01
3139634	0	13111111	Móveis e Utensílios	25/07/2012	CACAMBA P/ DEPOSITO INTERMEDIARIO EM ACO LAMINADO	3.240,37	(3.240,37)	-	11300060	Germano	15	180	8	96	4.400,00	2.640,00	1.970,01
3139635	0	13111111	Móveis e Utensílios	25/07/2012	CACAMBA P/ DEPOSITO INTERMEDIARIO EM ACO LAMINADO	3.240,37	(3.240,37)	-	11300060	Germano	15	180	8	96	4.400,00	2.640,00	1.970,01
3139636	0	13111111	Móveis e Utensílios	25/07/2012	CACAMBA P/ DEPOSITO INTERMEDIARIO EM ACO LAMINADO	3.240,37	(3.240,37)	-	11300060	Germano	15	180	8	96	4.400,00	2.640,00	1.970,01
3139637	0	13111111	Móveis e Utensílios	25/07/2012	CACAMBA P/ DEPOSITO INTERMEDIARIO EM ACO LAMINADO	3.240,37	(3.240,37)	-	11300060	Germano	15	180	8	96	4.400,00	2.640,00	1.970,01
3139638	0	13111111	Móveis e Utensílios	25/07/2012	CACAMBA P/ DEPOSITO INTERMEDIARIO EM ACO LAMINADO	3.240,37	(3.240,37)	-	11300060	Germano	15	180	8	96	4.400,00	2.640,00	1.970,01
3139639	0	13111111	Móveis e Utensílios	25/07/2012	CACAMBA P/ DEPOSITO INTERMEDIARIO EM ACO LAMINADO	3.240,37	(3.240,37)	-	11300060	Germano	15	180	8	96	4.400,00	2.640,00	1.970,01
3139640	0	13111111	Móveis e Utensílios	25/07/2012	CACAMBA P/ DEPOSITO INTERMEDIARIO EM ACO LAMINADO	3.240,37	(3.240,37)	-	11300060	Germano	15	180	8	96	4.400,00	2.640,00	1.970,01
3139641	0	13111111	Móveis e Utensílios	25/07/2012	CACAMBA P/ DEPOSITO INTERMEDIARIO EM ACO LAMINADO	3.240,37	(2.384,37)	856,00	11300060	Germano	15	180	8	96	5.026,00	3.015,60	2.250,29
3139642	0	13111111	Móveis e Utensílios	25/07/2012	CACAMBA P/ DEPOSITO INTERMEDIARIO EM ACO LAMINADO	3.240,37	(3.240,37)	-	11300060	Germano	15	180	8	96	4.400,00	2.640,00	1.970,01

FDC CONSULT LTDA

SAMARCO
APRENDER PARA EVOLUIR E TRANSFORMAR

DATA-BASE: 31/03/2021					DADOS CONTÁBEIS CEDIDOS PELA SAMARCO					AVALIAÇÃO VALOR JUSTO DE MERCADO							
IMOBILIZADO	SUB Nº	CLASSE	CENTRO CST	DT.INCORP.	DENOMINAÇÃO DO IMOBILIZADO	VAL AQUIS. BRL	DEPREC. ACUM BRL	VALOR CONTÁBIL BRL	CENTRO DE CUSTOS	UNID. IND	VIDA ÚTIL DET. (ANOS)	VIDA ÚTIL DET. (MESES)	VIDA ÚTIL REM. (ANOS)	VIDA ÚTIL REM. (MESES)	VALOR DE REPOSIÇÃO (R$)	VALOR JUSTO DE MERCADO (R$)	VALOR DE LIQUIDAÇÃO FORÇADA
3139643	0	13111111	Móveis e Utensílios	25/07/2012	CACAMBA P/ DEPOSITO INTERMEDIARIO EM ACO LAMINADO	3.240,37	(3.240,37)	-	11300060	Germano	15	180	8	96	4.400,00	2.640,00	1.970,01
3139644	0	13111111	Móveis e Utensílios	25/07/2012	CACAMBA P/ DEPOSITO INTERMEDIARIO EM ACO LAMINADO	3.240,37	(3.240,37)	-	11300060	Germano	15	180	8	96	4.400,00	2.640,00	1.970,01
3139645	0	13111111	Móveis e Utensílios	25/07/2012	CACAMBA P/ DEPOSITO INTERMEDIARIO EM ACO LAMINADO	3.240,37	(3.240,37)	-	11300060	Germano	15	180	8	96	4.400,00	2.640,00	1.970,01
3139646	0	13111111	Móveis e Utensílios	25/07/2012	CACAMBA P/ DEPOSITO INTERMEDIARIO EM ACO LAMINADO	3.240,37	(3.240,37)	-	11300060	Germano	15	180	8	96	4.400,00	2.640,00	1.970,01
3139647	0	13111111	Móveis e Utensílios	25/07/2012	CACAMBA P/ DEPOSITO INTERMEDIARIO EM ACO LAMINADO	3.240,37	(3.240,37)	-	11300060	Germano	15	180	8	96	4.400,00	2.640,00	1.970,01
3139648	0	13111111	Móveis e Utensílios	25/07/2012	CACAMBA P/ DEPOSITO INTERMEDIARIO EM ACO LAMINADO	3.240,37	(3.240,37)	-	11300060	Germano	15	180	8	96	4.400,00	2.640,00	1.970,01
3139649	0	13111111	Móveis e Utensílios	25/07/2012	CACAMBA P/ DEPOSITO INTERMEDIARIO EM ACO LAMINADO	3.252,99	(3.048,75)	204,24	12300060	Ubu	15	180	8	96	5.305,00	3.183,00	2.375,20
3139650	0	13111111	Móveis e Utensílios	25/07/2012	CACAMBA P/ DEPOSITO INTERMEDIARIO EM ACO LAMINADO	3.252,99	(3.048,75)	204,24	12300060	Ubu	15	180	8	96	5.305,00	3.183,00	2.375,20
3139680	0	13111131	Ferramentas	15/06/2012	PAQUIMETRO UNIVERSAL MITUTOYO QUADRIDIMENSIONAL	641,10	(555,62)	85,48	11202010	Germano	10	120	4	48	900,00	430,20	321,02
3139681	0	13111131	Ferramentas	15/06/2012	PAQUIMETRO UNIVERSAL 150MM MITUTOYO	503,68	(436,54)	67,14	11202010	Germano	10	120	4	48	700,00	334,60	249,68
3139725	0	13111131	Ferramentas	27/06/2012	TORQUIMETRO HIDRAULICA HYTORC 230	20.921,59	(18.132,05)	2.789,54	11164020	Germano	10	120	4	48	27.000,00	12.906,00	9.630,66
3141406	0	13111111	Móveis e Utensílios	06/03/2015	BEBEDOURO INDUSTRIAL;REVEST AC INOX 430 210L	3.451,66	(2.071,01)	1.380,65	12200010	Ubu	15	180	10	120	3.750,00	2.662,50	1.986,80
3141407	0	13111111	Móveis e Utensílios	06/03/2015	BEBEDOURO INDUSTRIAL;REVEST AC INOX 430 210L	3.451,66	(2.071,01)	1.380,65	12200010	Ubu	15	180	10	120	3.750,00	2.662,50	1.986,80
3141408	0	13111111	Móveis e Utensílios	06/03/2015	BEBEDOURO INDUSTRIAL;REVEST AC INOX 430 210L	3.451,66	(2.071,01)	1.380,65	12200010	Ubu	15	180	10	120	3.750,00	2.662,50	1.986,80
3141409	0	13111111	Móveis e Utensílios	06/03/2015	BEBEDOURO INDUSTRIAL;REVEST AC INOX 430 210L	3.451,66	(2.071,01)	1.380,65	12200010	Ubu	15	180	10	120	3.750,00	2.662,50	1.986,80
3141410	0	13111111	Móveis e Utensílios	06/03/2015	BEBEDOURO INDUSTRIAL;REVEST AC INOX 430 210L	3.451,66	(2.071,01)	1.380,65	12200010	Ubu	15	180	10	120	3.750,00	2.662,50	1.986,80
3141411	0	13111111	Móveis e Utensílios	06/03/2015	BEBEDOURO INDUSTRIAL;REVEST AC INOX 430 210L	3.451,66	(2.071,01)	1.380,65	12200010	Ubu	15	180	10	120	3.750,00	2.662,50	1.986,80
3141412	0	13111111	Móveis e Utensílios	06/03/2015	BEBEDOURO INDUSTRIAL;REVEST AC INOX 430 210L	3.451,66	(2.071,01)	1.380,65	12200010	Ubu	15	180	10	120	3.750,00	2.662,50	1.986,80
3141413	0	13111111	Móveis e Utensílios	06/03/2015	BEBEDOURO INDUSTRIAL;REVEST AC INOX 430 210L	3.451,66	(2.071,01)	1.380,65	12200010	Ubu	15	180	10	120	3.750,00	2.662,50	1.986,80
3141414	0	13111111	Móveis e Utensílios	06/03/2015	BEBEDOURO INDUSTRIAL;REVEST AC INOX 430 210L	3.451,66	(2.071,01)	1.380,65	12200010	Ubu	15	180	10	120	3.750,00	2.662,50	1.986,80
3141415	0	13111111	Móveis e Utensílios	06/03/2015	BEBEDOURO INDUSTRIAL;REVEST AC INOX 430 210L	3.451,66	(2.071,01)	1.380,65	12200010	Ubu	15	180	10	120	3.750,00	2.662,50	1.986,80
3141416	0	13111111	Móveis e Utensílios	06/03/2015	BEBEDOURO INDUSTRIAL;REVEST AC INOX 430 210L	3.451,66	(2.071,01)	1.380,65	12200010	Ubu	15	180	10	120	3.750,00	2.662,50	1.986,80
3141417	0	13111111	Móveis e Utensílios	06/03/2015	BEBEDOURO INDUSTRIAL;REVEST AC INOX 430 210L	3.451,66	(2.071,01)	1.380,65	12200010	Ubu	15	180	10	120	3.750,00	2.662,50	1.986,80
3141418	0	13111111	Móveis e Utensílios	06/03/2015	BEBEDOURO INDUSTRIAL;REVEST AC INOX 430 210L	3.451,66	(2.071,01)	1.380,65	12200010	Ubu	15	180	10	120	3.750,00	2.662,50	1.986,80
3141419	0	13111111	Móveis e Utensílios	06/03/2015	BEBEDOURO INDUSTRIAL;REVEST AC INOX 430 210L	3.451,66	(2.071,01)	1.380,65	12200010	Ubu	15	180	10	120	3.750,00	2.662,50	1.986,80
3141420	0	13111111	Móveis e Utensílios	06/03/2015	BEBEDOURO INDUSTRIAL;REVEST AC INOX 430 210L	3.451,67	(2.071,02)	1.380,65	12200010	Ubu	15	180	10	120	3.750,00	2.662,50	1.986,80
3141433	0	13111071	Máquinas e Eqtos	25/03/2015	RECOLHEDOR FLUTUANTE DE OLEO SKIM-PAK 18000	8.106,86	(596,39)	7.510,47	12341010	Ubu	25	300	16	192	13.842,00	9.620,19	7.178,73
3141448	0	13111071	Máquinas e Eqtos	11/05/2017	PRENSA VULCANIZADORA PARA EMENDA DE 94"	719.697,83	(76.126,99)	643.570,84	12204010	Ubu	25	300	19	228	948.450,00	741.687,90	553.458,93
3141461	0	13111071	Máquinas e Eqtos	28/07/2017	BALANCA ELETRONICA;CAP 4200G;S/ACES	8.998,24	(21,05)	8.977,19	12210010	Ubu	15	180	10	120	9.340,00	6.631,40	4.948,45
3142059	0	13113101	BComd Eqto Proc Dad	31/12/2016	DATASHOW S12 2800 LUMENS PRETO	1.406,49	(1.406,49)	-	11300020	Germano	5	60	2	24	3.000,00	1.434,00	1.070,07
3142539	0	13113101	BComd Eqto Proc Dad	31/12/2016	MICROCOMPUTADOR COMPLETO,DELL	1.371,19	(1.371,19)	-	13030050	BH	5	60	2	24	3.860,00	1.845,08	1.376,83
3142669	0	13113101	BComd Eqto Proc Dad	31/12/2016	MICRO COMPUTADOR PORTATIL E 6320 NOTEBOOK	2.112,94	(2.112,94)	-	12300060	Ubu	5	60	2	24	4.800,00	2.294,40	1.712,12
3142702	0	13113101	BComd Eqto Proc Dad	31/12/2016	MICRO COMPUTADOR PORTATIL E 6320 NOTEBOOK	2.112,94	(2.112,94)	-	12133020	Ubu	5	60	2	24	4.800,00	2.294,40	1.712,12
3142903	0	13113101	BComd Eqto Proc Dad	31/12/2016	MICRO COMPUTADOR PORTATIL E 6320 NOTEBOOK	2.189,36	(2.189,36)	-	13040050	BH	5	60	2	24	4.800,00	2.294,40	1.712,12
3142927	0	13113101	BComd Eqto Proc Dad	31/12/2016	MICRO COMPUTADOR PORTATIL E 6320 NOTEBOOK	2.189,36	(2.189,36)	-	12320020	Ubu	5	60	2	24	4.800,00	2.294,40	1.712,12
3142933	0	13113101	BComd Eqto Proc Dad	31/12/2016	MICRO COMPUTADOR PORTATIL E 6320 NOTEBOOK	2.189,36	(2.189,36)	-	11330010	Germano	5	60	2	24	4.800,00	2.294,40	1.712,12
3143396	0	13113101	BComd Eqto Proc Dad	31/12/2016	MICRO COMPUTADOR PORTATIL E 6320 NOTEBOOK	2.112,83	(2.112,83)	-	12330030	Ubu	5	60	2	24	4.800,00	2.294,40	1.712,12
3143402	0	13113101	BComd Eqto Proc Dad	31/12/2016	MICRO COMPUTADOR DELL OPTIPLEX 390 DESKTOP	1.556,99	(1.556,99)	-	11100020	Germano	5	60	2	24	3.860,00	1.845,08	1.376,83
3143413	0	13113101	BComd Eqto Proc Dad	31/12/2016	MICRO COMPUTADOR DELL OPTIPLEX 390 DESKTOP	1.556,99	(1.556,99)	-	11201020	Germano	5	60	2	24	3.860,00	1.845,08	1.376,83
3143459	0	13113101	BComd Eqto Proc Dad	31/12/2016	MICROCOMPUTADOR,DELL,OPTIPLEX 390,2RLT6S1,127 / 22	1.387,61	(1.387,61)	-	11200010	Germano	5	60	2	24	3.860,00	1.845,08	1.376,83
3143491	0	13113101	BComd Eqto Proc Dad	31/12/2016	MICRO COMPUTADOR DELL OPTIPLEX 390 DESKTOP	1.438,78	(1.438,78)	-	11201020	Germano	5	60	2	24	3.860,00	1.845,08	1.376,83
3143507	0	13113101	BComd Eqto Proc Dad	31/12/2016	MICROCOMPUTADOR,MONITOR DE VIDEO 19" LCD,DELL,OPTI	1.438,78	(1.438,78)	-	11220010	Germano	5	60	2	24	3.860,00	1.845,08	1.376,83
3143558	0	13113101	BComd Eqto Proc Dad	31/12/2016	MICRO COMPUTADOR DELL OPTIPLEX 390 DESKTOP	1.475,62	(1.475,62)	-	11000010	Germano	5	60	2	24	3.860,00	1.845,08	1.376,83
3143582	0	13113101	BComd Eqto Proc Dad	31/12/2016	MICROCOMPUTADOR,POSITIVO,1A282SH8N,110 / 220V	1.475,62	(1.475,62)	-	12330030	Ubu	5	60	2	24	3.860,00	1.845,08	1.376,83
3143588	0	13113101	BComd Eqto Proc Dad	31/12/2016	MICROCOMPUTADOR,MONITOR DE VIDEO 19" LCD,DELL,OPTI	1.475,62	(1.475,62)	-	11204010	Germano	5	60	2	24	3.860,00	1.845,08	1.376,83
3143630	0	13113101	BComd Eqto Proc Dad	31/12/2016	MICROCOMPUTADOR COMPLETO,DELL	1.475,62	(1.475,62)	-	11130010	Germano	5	60	2	24	3.860,00	1.845,08	1.376,83
3143645	0	13113101	BComd Eqto Proc Dad	31/12/2016	MICROCOMPUTADOR,DELL,OPTIPLEX 390,2C219S1,127 / 22	1.475,62	(1.475,62)	-	11000010	Germano	5	60	2	24	3.860,00	1.845,08	1.376,83
3143663	0	13113101	BComd Eqto Proc Dad	31/12/2016	MICROCOMPUTADOR,MONITOR DE VIDEO 22" LCD,DELL,OPTI	1.475,62	(1.475,62)	-	11201010	Germano	5	60	2	24	3.860,00	1.845,08	1.376,83
3144131	0	13113101	BComd Eqto Proc Dad	31/12/2016	NOTEBOOK,DELL,LATITUDE E6320,23JV8S1,127 / 220V	2.115,54	(2.115,54)	-	11300060	Germano	5	60	2	24	4.800,00	2.294,40	1.712,12
3144138	0	13113101	BComd Eqto Proc Dad	31/12/2016	NOTEBOOK,DELL,LATITUDE E6320,C34Y1V1,127 / 220V	2.115,54	(2.115,54)	-	11341010	Germano	5	60	2	24	4.800,00	2.294,40	1.712,12
3144181	0	13113101	BComd Eqto Proc Dad	31/12/2016	NOTEBOOK,DELL,LATITUDE E6320,5MMV6S1,127 / 220V	2.115,54	(2.115,54)	-	11300020	Germano	5	60	2	24	4.800,00	2.294,40	1.712,12
3144194	0	13113101	BComd Eqto Proc Dad	31/12/2016	NOTEBOOK,DELL,LATITUDE E6320,G44Y1V1,127 / 220V	2.115,54	(2.115,54)	-	11164030	Germano	5	60	2	24	4.800,00	2.294,40	1.712,12
3144259	0	13113101	BComd Eqto Proc Dad	31/12/2016	NOTEBOOK,DELL,LATITUDE E6320,JKMV6S1,127 / 220V	2.224,05	(2.224,05)	-	11220020	Germano	5	60	2	24	4.800,00	2.294,40	1.712,12
3144331	0	13113101	BComd Eqto Proc Dad	31/12/2016	MICRO COMPUTADOR PORTATIL E 6320 NOTEBOOK	2.224,05	(2.224,05)	-	12330030	Ubu	5	60	2	24	4.800,00	2.294,40	1.712,12
3144350	0	13113101	BComd Eqto Proc Dad	31/12/2016	MICRO COMPUTADOR DELL OPTIPLEX 390 DESKTOP	1.469,40	(1.469,40)	-	11300070	Germano	5	60	2	24	3.860,00	1.845,08	1.376,83
3144416	0	13113101	BComd Eqto Proc Dad	31/12/2016	NOTEBOOK,DELL,LATITUDE,51M42V1,127 / 220 V	2.192,19	(2.192,19)	-	12202010	Ubu	5	60	2	24	4.800,00	2.294,40	1.712,12
3144505	0	13113101	BComd Eqto Proc Dad	31/12/2016	NOTEBOOK DELL/LATITUDE E6320	2.447,88	(2.447,88)	-	12341010	Ubu	5	60	2	24	4.800,00	2.294,40	1.712,12
3144523	0	13113101	BComd Eqto Proc Dad	31/12/2016	MICRO COMPUTADOR PORTATIL E 6320 NOTEBOOK	2.192,19	(2.192,19)	-	12204010	Ubu	5	60	2	24	4.800,00	2.294,40	1.712,12
3144584	0	13113101	BComd Eqto Proc Dad	31/12/2016	MICROCOMPUTADOR,MONITOR DE VIDEO 19" LCD,DELL,OPTI	1.469,40	(1.469,40)	-	13320020	BH	5	60	2	24	3.860,00	1.845,08	1.376,83
3144648	0	13113101	BComd Eqto Proc Dad	31/12/2016	MICRO COMPUTADOR DELL OPTIPLEX 390 DESKTOP	1.469,40	(1.469,40)	-	11300060	Germano	5	60	2	24	3.860,00	1.845,08	1.376,83
3145036	0	13111111	Móveis e Utensílios	28/07/2017	CONDICIONADOR AR;SPRINGER/MCA175BB 220V	2.082,00	(763,40)	1.318,60	12210010	Ubu	15	180	10	120	2.850,00	2.023,50	1.509,97
3145057	0	13111111	Móveis e Utensílios	12/05/2015	ARMARIO BALCAO	1.429,00	(833,59)	595,41	12138020	Ubu	15	180	10	120	1.500,00	1.065,00	794,72
3145058	0	13111111	Móveis e Utensílios	12/05/2015	ARMARIO BALCAO	1.429,00	(833,59)	595,41	12138020	Ubu	15	180	10	120	1.500,00	1.065,00	794,72
3145059	0	13111111	Móveis e Utensílios	12/05/2015	ARMARIO BALCAO	1.429,00	(833,59)	595,41	12138020	Ubu	15	180	10	120	1.500,00	1.065,00	794,72
3145060	0	13111111	Móveis e Utensílios	12/05/2015	ARMARIO BALCAO	1.429,00	(833,59)	595,41	12138020	Ubu	15	180	10	120	1.500,00	1.065,00	794,72
3145061	0	13111111	Móveis e Utensílios	12/05/2015	ARMARIO BALCAO	1.429,00	(833,59)	595,41	12138020	Ubu	15	180	10	120	1.500,00	1.065,00	794,72
3145062	0	13111111	Móveis e Utensílios	12/05/2015	ARMARIO BALCAO	1.429,00	(833,59)	595,41	12138020	Ubu	15	180	10	120	1.500,00	1.065,00	794,72
3145063	0	13111111	Móveis e Utensílios	12/05/2015	ARMARIO BALCAO PARA CAFE	2.100,00	(1.225,00)	875,00	12138020	Ubu	15	180	10	120	3.000,00	2.130,00	1.589,44
3145064	0	13111111	Móveis e Utensílios	12/05/2015	ARMARIO BALCAO MODULADO	1.600,00	(933,33)	666,67	12138020	Ubu	15	180	10	120	2.000,00	1.420,00	1.059,63

FDC CONSULT LTDA

SAMARCO
APRENDER PARA EVOLUIR E TRANSFORMAR

DATA-BASE: 31/03/2021					DADOS CONTÁBEIS CEDIDOS PELA SAMARCO						AVALIAÇÃO VALOR JUSTO DE MERCADO						
IMOBILIZADO	SUB Nº	CLASSE	CENTRO CST	DT.INCORP.	DENOMINAÇÃO DO IMOBILIZADO	VAL AQUIS. BRL	DEPREC. ACUM BRL	VALOR CONTÁBIL BRL	CENTRO DE CUSTOS	UNID. IND	VIDA ÚTIL DET. (ANOS)	VIDA ÚTIL DET. (MESES)	VIDA ÚTIL REM. (ANOS)	VIDA ÚTIL REM. (MESES)	VALOR DE REPOSIÇÃO (R$)	VALOR JUSTO DE MERCADO (R$)	VALOR DE LIQUIDAÇÃO FORÇADA
3145065	0	13111111	Móveis e Utensílios	12/05/2015	ARMARIO MODULADO DE BANCADA	2.100,00	(1.225,00)	875,00	12138020	Ubu	15	180	10	120	3.000,00	2.130,00	1.589,44
3145066	0	13111111	Móveis e Utensílios	12/05/2015	ARMARIO MODULADO SUSPENSO	1.500,00	(875,00)	625,00	12138020	Ubu	15	180	10	120	2.000,00	1.420,00	1.059,63
3145073	0	13111131	Ferramentas	21/06/2017	KIT DE PEƒAS	8.889,11	(3.333,42)	5.555,69	12203010	Ubu	10	120	7	84	11.500,00	8.510,00	6.350,29
3145092	0	13111141	Bens de Rodízio	22/06/2017	ACOPLAMENTO ENGR;FALK/1070G20	18.690,99	(2.803,65)	15.887,34	12203010	Ubu	25	300	19	228	24.100,00	18.846,20	14.063,32
3145099	0	13111131	Ferramentas	31/03/2015	DETECTOR GAS;INSTRUTEMP/ITGX-2009	4.211,82	(2.527,09)	1.684,73	12110020	Ubu	10	120	6	72	5.500,00	3.685,00	2.749,80
3145100	0	13111131	Ferramentas	31/03/2015	DETECTOR GAS;INSTRUTEMP/ITGX-2009	4.211,82	(2.527,09)	1.684,73	12110020	Ubu	10	120	6	72	5.500,00	3.685,00	2.749,80
3145609	0	13111071	Máquinas e Eqtos	14/08/2015	MOINHO JARRO 220V 2200W BT-MJB 12 BRASTORNO	24.706,68	(393,30)	24.313,38	12138010	Ubu	25	300	16	192	42.186,00	29.319,27	21.878,49
3145660	0	13111071	Máquinas e Eqtos	31/03/2015	FILTRO CESTO DUPLEX ACO INOX;FERR FUND	29.341,84	(698,87)	28.642,97	12133020	Ubu	25	300	16	192	39.800,00	27.661,00	20.641,06
3145671	0	13111071	Máquinas e Eqtos	28/07/2017	CLP SISTEMA;ELETR DENSID;LIQ;RELE;DISPL	36.182,15	(84,63)	36.097,52	12210010	Ubu	25	300	19	228	47.683,00	37.288,11	27.824,96
3145672	0	13111071	Máquinas e Eqtos	19/08/2015	DETECTOR GAS;INSTRUTEMP/ITGX-2009	2.938,31	(28,80)	2.909,51	12210010	Ubu	25	300	16	192	5.017,00	3.486,82	2.601,92
3145673	0	13111071	Máquinas e Eqtos	19/08/2015	DETECTOR GAS;INSTRUTEMP/ITGX-2009	2.938,31	(28,80)	2.909,51	12210010	Ubu	25	300	16	192	5.017,00	3.486,82	2.601,92
3145674	0	13111071	Máquinas e Eqtos	19/08/2015	DETECTOR GAS;INSTRUTEMP/ITGX-2009	2.938,30	(28,80)	2.909,50	12210010	Ubu	25	300	16	192	5.017,00	3.486,82	2.601,92
3145675	0	13111071	Máquinas e Eqtos	19/08/2015	DETECTOR GAS;INSTRUTEMP/ITGX-2009	2.938,29	(28,80)	2.909,49	12210010	Ubu	25	300	16	192	5.017,00	3.486,82	2.601,92
3145681	0	13111141	Bens de Rodízio	22/06/2017	ACOPLAMENTO;MOIN;FLENDER/4636615/140/240	6.154,45	(923,17)	5.231,28	12203010	Ubu	25	300	19	228	8.000,00	6.256,00	4.668,32
3145692	0	13111071	Máquinas e Eqtos	28/07/2017	BOMBA;DO RAIO-X RIGAKU;MOD SIMULTIX 14	19.950,00	(46,67)	19.903,33	12210010	Ubu	25	300	19	228	26.291,00	20.559,56	15.341,86
3146017	0	13113111	BComd Móveis e Utens	31/12/2016	CADEIRA GIRATORIA C/ BRACOS,ESTOF. TECIDO	381,15	(263,66)	117,49	12330030	Ubu	15	180	10	120	900,00	639,00	476,83
3146048	0	13111111	Móveis e Utensílios	21/08/2014	AUTOCLAVE;21L;HORIZ;SERCON/AUTOCLAVE21L	3.968,86	(2.612,86)	1.356,00	12343010	Ubu	10	120	5	60	8.000,00	4.592,00	3.426,62
3146050	0	13111111	Móveis e Utensílios	21/08/2014	NEGATOSCOPIO PANORAMICO;CRISTOFOLI/4470	372,40	(245,16)	127,24	12343010	Ubu	10	120	5	60	1.200,00	688,80	513,99
3146051	0	13111071	Máquinas e Eqtos	21/08/2014	ULTRASSOM;JETLAXISSONICBPSCHUSTER	2.496,60	(657,42)	1.839,18	12343010	Ubu	25	300	16	192	4.263,00	2.962,79	2.210,88
3146052	0	13111111	Móveis e Utensílios	21/08/2014	CAMARA VH;ESSENCE DENTAL/ESCURAGOLDLINE	470,25	(309,62)	160,63	12343010	Ubu	15	180	8	96	450,00	270,00	201,48
3147625	0	13111111	Móveis e Utensílios	11/04/2014	BALCAO,BALCAO COM 2CUBA DE LOUSSA E4 PORTAS	895,00	(619,05)	275,95	12220010	Ubu	15	180	8	96	1.506,00	903,60	674,28
3147626	0	13111111	Móveis e Utensílios	11/04/2014	BALCAOBALCAO COM 4 PORTAS E CULBA 2 CULBA DE LOUCA	1.345,90	(930,92)	414,98	12220010	Ubu	15	180	8	96	2.265,00	1.359,00	1.014,11
3147627	0	13111111	Móveis e Utensílios	11/04/2014	ARMARIO DE MADEIRA C/ 5 PORTAS,REVEST. MELAMINICO,	1.345,90	(930,92)	414,98	12110020	Ubu	15	180	8	96	2.265,00	1.359,00	1.014,11
3147628	0	13111111	Móveis e Utensílios	11/04/2014	ARMARIO DE MADEIRA C/ 6 PORTAS,P/COZINHA SUSPENSO,	3.950,80	(2.732,64)	1.218,16	12220010	Ubu	15	180	8	96	6.648,00	3.988,80	2.976,50
3147629	0	13111111	Móveis e Utensílios	11/04/2014	ARMARIO DE MADEIRA,C/ 11 PORTAS E 4 GAVETAS, TAMPO	3.950,80	(2.732,64)	1.218,16	12220010	Ubu	15	180	8	96	6.648,00	3.988,80	2.976,50
3147630	0	13111111	Móveis e Utensílios	11/04/2014	ARMARIO DE MADEIRA C/ 2 PORTAS,REVEST. MELAMINICO,	1.370,50	(947,93)	422,57	12220010	Ubu	15	180	8	96	2.306,00	1.383,60	1.032,46
3147631	0	13111111	Móveis e Utensílios	11/04/2014	ARMARIO DE MADEIRA C/ 2 PORTAS,REVEST. MELAMINICO,	1.370,50	(947,93)	422,57	12220010	Ubu	15	180	8	96	2.306,00	1.383,60	1.032,46
3147632	0	13111111	Móveis e Utensílios	11/04/2014	BALCAO DE MADEIRA ,REVEST. MELAMINICO,110X130X030X	3.310,90	(2.290,04)	1.020,86	12220010	Ubu	15	180	8	96	5.576,00	3.345,60	2.496,54
3151034	0	13113111	BComd Móveis e Utens	31/12/2016	GAVETEIRO MŒVEL C/ 4 GAVETAS	325,07	(325,07)	-	12100010	Ubu	15	180	10	120	600,00	426,00	317,89
3151037	0	13113111	BComd Móveis e Utens	31/12/2016	GAVETEIRO MŒVEL C/ 4 GAVETAS	365,49	(365,49)	-	12100010	Ubu	15	180	10	120	600,00	426,00	317,89
3151062	0	13113111	BComd Móveis e Utens	31/12/2016	GAVETEIRO MŒVEL C/ 4 GAVETAS	365,50	(365,50)	-	12204010	Ubu	15	180	10	120	600,00	426,00	317,89
3151274	0	13113111	BComd Móveis e Utens	31/12/2016	GAVETEIRO MŒVEL C/ 5 GAVETAS	338,38	(338,38)	-	12100010	Ubu	15	180	10	120	600,00	426,00	317,89
3151293	0	13113111	BComd Móveis e Utens	31/12/2016	ARMARIO CREDENCE FORTILINE	611,29	(611,29)	-	12230020	Ubu	15	180	10	120	900,00	639,00	476,83
3151320	0	13113111	BComd Móveis e Utens	31/12/2016	GAVETEIRO MŒVEL C/ 5 GAVETAS	338,38	(338,38)	-	12205010	Ubu	15	180	10	120	600,00	426,00	317,89
3151363	0	13113111	BComd Móveis e Utens	31/12/2016	GAVETEIRO MŒVEL C/ 5 GAVETAS	338,38	(338,38)	-	12230020	Ubu	15	180	10	120	600,00	426,00	317,89
3151364	0	13113111	BComd Móveis e Utens	31/12/2016	GAVETEIRO MŒVEL C/ 5 GAVETAS	338,38	(338,38)	-	12330020	Ubu	15	180	10	120	600,00	426,00	317,89
3151431	0	13113111	BComd Móveis e Utens	31/12/2016	CADEIRA GIRATŒRIA C/ ESPUMA INJETADA	308,73	(308,73)	-	12342010	Ubu	15	180	10	120	900,00	639,00	476,83
3151452	0	13113111	BComd Móveis e Utens	31/12/2016	CADEIRA GIRATŒRIA C/ ESPUMA INJETADA ROD.DUPLO GIR	325,18	(325,18)	-	12100010	Ubu	15	180	10	120	900,00	639,00	476,83
3151462	0	13113111	BComd Móveis e Utens	31/12/2016	CADEIRA INTERLOCUTOR AƒO,ESPUMA INJETADA COURO	165,99	(165,99)	-	12230020	Ubu	15	180	10	120	900,00	639,00	476,83
3151471	0	13113111	BComd Móveis e Utens	31/12/2016	CADEIRA INTERLOCUTOR AƒO,ESPUMA INJETADA COURO	165,99	(165,99)	-	12230020	Ubu	15	180	10	120	900,00	639,00	476,83
3151494	0	13113111	BComd Móveis e Utens	31/12/2016	CADEIRA GIRATŒRIA C/ ESPUMA INJETADA ROD.DUPLO GIR	325,18	(325,18)	-	12204020	Ubu	15	180	10	120	900,00	639,00	476,83
3151540	0	13113111	BComd Móveis e Utens	31/12/2016	GAVETEIRO MŒVEL FORTILINE	325,07	(325,07)	-	12100010	Ubu	15	180	10	120	600,00	426,00	317,89
3151586	0	13113111	BComd Móveis e Utens	31/12/2016	CADEIRA GIRATŒRIA C/ ESPUMA INJETADA ROD.DUPLO GIR	325,18	(325,18)	-	12342010	Ubu	15	180	10	120	900,00	639,00	476,83
3151913	0	13111131	Ferramentas	31/05/2012	TRANSPALETEIRA MANUAL HIDRŒULICA CAP.2000KG N.S.:0	660,88	(660,88)	-	12300030	Ubu	10	120	4	48	900,00	430,20	321,02
3152131	0	13113111	BComd Móveis e Utens	31/12/2016	MESA REDONDA REUNIƒO 100CM	289,56	(289,56)	-	11220010	Germano	15	180	10	120	1.050,00	745,50	556,30
3152141	0	13113111	BComd Móveis e Utens	31/12/2016	CADEIRA GIRATŒRIA COM BRAƒO COURO SINT/TICO	325,81	(325,81)	-	11220010	Germano	15	180	10	120	900,00	639,00	476,83
3152147	0	13113111	BComd Móveis e Utens	31/12/2016	CADEIRA REUNIƒO S/ ENCOSTO P/ BRAƒO	140,76	(140,76)	-	11220010	Germano	15	180	10	120	900,00	639,00	476,83
3152148	0	13113111	BComd Móveis e Utens	31/12/2016	CADEIRA REUNIƒO S/ ENCOSTO P/ BRAƒO	140,76	(140,76)	-	11220010	Germano	15	180	10	120	900,00	639,00	476,83
3152155	0	13113111	BComd Móveis e Utens	31/12/2016	CADEIRA REUNIƒO S/ ENCOSTO P/ BRAƒO	140,76	(140,76)	-	11220010	Germano	15	180	10	120	900,00	639,00	476,83
3152158	0	13113111	BComd Móveis e Utens	31/12/2016	CADEIRA REUNIƒO S/ ENCOSTO P/ BRAƒO	140,76	(140,76)	-	11220010	Germano	15	180	10	120	900,00	639,00	476,83
3152159	0	13113111	BComd Móveis e Utens	31/12/2016	CADEIRA REUNIƒO S/ ENCOSTO P/ BRAƒO	140,76	(140,76)	-	11220010	Germano	15	180	10	120	900,00	639,00	476,83
3152165	0	13113111	BComd Móveis e Utens	31/12/2016	CADEIRA REUNIƒO S/ ENCOSTO P/ BRAƒO	140,76	(140,76)	-	11220010	Germano	15	180	10	120	900,00	639,00	476,83
3152172	0	13113111	BComd Móveis e Utens	31/12/2016	MESA REDONDA REUNIƒO 100CM	289,56	(289,56)	-	11220010	Germano	15	180	10	120	1.050,00	745,50	556,30
3152174	0	13113111	BComd Móveis e Utens	31/12/2016	CADEIRA REUNIƒO S/ ENCOSTO P/ BRAƒO	140,76	(140,76)	-	11220010	Germano	15	180	10	120	900,00	639,00	476,83
3152177	0	13113111	BComd Móveis e Utens	31/12/2016	CADEIRA GIRATŒRIA COM BRAƒO COURO SINT/TICO	325,81	(325,81)	-	11131010	Germano	15	180	10	120	900,00	639,00	476,83
3152178	0	13113111	BComd Móveis e Utens	31/12/2016	CADEIRA REUNIƒO S/ ENCOSTO P/ BRAƒO	140,76	(140,76)	-	11220010	Germano	15	180	10	120	900,00	639,00	476,83
3152207	0	13113111	BComd Móveis e Utens	31/12/2016	CADEIRA GIRATŒRIA COM BRAƒO COURO SINT/TICO	325,81	(325,81)	-	11131010	Germano	15	180	10	120	900,00	639,00	476,83
3152220	0	13113111	BComd Móveis e Utens	31/12/2016	CADEIRA REUNIƒO S/ ENCOSTO P/ BRAƒO	140,76	(140,76)	-	11220010	Germano	15	180	10	120	900,00	639,00	476,83
3152230	0	13113111	BComd Móveis e Utens	31/12/2016	MESA LIN. RETANGULAR 135X75CM C/ GAVETEIRO	337,63	(337,63)	-	11220010	Germano	15	180	10	120	1.050,00	745,50	556,30
3152232	0	13113111	BComd Móveis e Utens	31/12/2016	MESA LIN. RETANGULAR 135X75CM C/ GAVETEIRO	337,63	(337,63)	-	11220010	Germano	15	180	10	120	1.050,00	745,50	556,30
3152265	0	13113111	BComd Móveis e Utens	31/12/2016	MESA LIN. RETANGULAR 135X75CM C/ GAVETEIRO	337,63	(337,63)	-	11220010	Germano	15	180	10	120	1.050,00	745,50	556,30
3152274	0	13113111	BComd Móveis e Utens	31/12/2016	MESA LIN. RETANGULAR 135X75CM C/ GAVETEIRO	337,63	(337,63)	-	11220010	Germano	15	180	10	120	1.050,00	745,50	556,30
3152275	0	13113111	BComd Móveis e Utens	31/12/2016	CADEIRA GIRATŒRIA COM BRAƒO COURO SINT/TICO	325,81	(325,81)	-	11131010	Germano	15	180	10	120	900,00	639,00	476,83
3152282	0	13113111	BComd Móveis e Utens	31/12/2016	MESA LIN. RETANGULAR 135X75CM C/ GAVETEIRO	337,63	(337,63)	-	11220010	Germano	15	180	10	120	1.050,00	745,50	556,30
3152288	0	13113111	BComd Móveis e Utens	31/12/2016	CADEIRA GIRATŒRIA COM BRAƒO COURO SINT/TICO	325,81	(325,81)	-	11220010	Germano	15	180	10	120	900,00	639,00	476,83
3152294	0	13113111	BComd Móveis e Utens	31/12/2016	CADEIRA REUNIƒO S/ ENCOSTO P/ BRAƒO	140,76	(140,76)	-	11220010	Germano	15	180	10	120	900,00	639,00	476,83
3152295	0	13113111	BComd Móveis e Utens	31/12/2016	CADEIRA REUNIƒO S/ ENCOSTO P/ BRAƒO	140,76	(140,76)	-	11220010	Germano	15	180	10	120	900,00	639,00	476,83
3152297	0	13113111	BComd Móveis e Utens	31/12/2016	CADEIRA REUNIƒO S/ ENCOSTO P/ BRAƒO	140,76	(140,76)	-	11220010	Germano	15	180	10	120	900,00	639,00	476,83
3152298	0	13113111	BComd Móveis e Utens	31/12/2016	CADEIRA REUNIƒO S/ ENCOSTO P/ BRAƒO	140,76	(140,76)	-	11220010	Germano	15	180	10	120	900,00	639,00	476,83

FDC CONSULT LTDA

SAMARCO
APRENDER PARA EVOLUIR E TRANSFORMAR

DATA-BASE: 31/03/2021					DADOS CONTÁBEIS CEDIDOS PELA SAMARCO					AVALIAÇÃO VALOR JUSTO DE MERCADO							
IMOBILIZADO	SUB Nº	CLASSE	CENTRO CST	DT.INCORP.	DENOMINAÇÃO DO IMOBILIZADO	VAL AQUIS. BRL	DEPREC. ACUM BRL	VALOR CONTÁBIL BRL	CENTRO DE CUSTOS	UNID. IND	VIDA ÚTIL DET. (ANOS)	VIDA ÚTIL DET. (MESES)	VIDA ÚTIL REM. (ANOS)	VIDA ÚTIL REM. (MESES)	VALOR DE REPOSIÇÃO (R$)	VALOR JUSTO DE MERCADO (R$)	VALOR DE LIQUIDAÇÃO FORÇADA
3152300	0	13113111	BComd Móveis e Utens	31/12/2016	MESA LIN. RETANGULAR 135X75CM C/ GAVETEIRO	337,63	(337,63)	-	11220010	Germano	15	180	10	120	1.050,00	745,50	556,30
3152302	0	13113111	BComd Móveis e Utens	31/12/2016	MESA LIN. RETANGULAR 135X75CM C/ GAVETEIRO	337,63	(337,63)	-	11220010	Germano	15	180	10	120	1.050,00	745,50	556,30
3152307	0	13113111	BComd Móveis e Utens	31/12/2016	CADEIRA GIRATŦRIA COM BRAƷO COURO SINT/TICO	325,81	(325,81)	-	11220010	Germano	15	180	10	120	900,00	639,00	476,83
3152326	0	13113111	BComd Móveis e Utens	31/12/2016	CADEIRA REUNIƒO S/ ENCOSTO P/ BRAƷO	140,76	(140,76)	-	11131010	Germano	15	180	10	120	900,00	639,00	476,83
3152347	0	13113111	BComd Móveis e Utens	31/12/2016	MESA LIN. RETANGULAR 135X75CM C/ GAVETEIRO	337,63	(337,63)	-	11220010	Germano	15	180	10	120	1.050,00	745,50	556,30
3152365	0	13113111	BComd Móveis e Utens	31/12/2016	MESA LIN. RETANGULAR 135X75CM C/ GAVETEIRO	337,63	(337,63)	-	11220010	Germano	15	180	10	120	1.050,00	745,50	556,30
3152368	0	13113111	BComd Móveis e Utens	31/12/2016	MESA LIN. RETANGULAR 135X75CM C/ GAVETEIRO	337,63	(337,63)	-	11220010	Germano	15	180	10	120	1.050,00	745,50	556,30
3152369	0	13113111	BComd Móveis e Utens	31/12/2016	MESA LIN. RETANGULAR 135X75CM C/ GAVETEIRO	337,63	(337,63)	-	11220010	Germano	15	180	10	120	1.050,00	745,50	556,30
3152401	0	13113111	BComd Móveis e Utens	31/12/2016	MESA LIN. RETANGULAR 135X75CM C/ GAVETEIRO	337,63	(337,63)	-	11220010	Germano	15	180	10	120	1.050,00	745,50	556,30
3152433	0	13113111	BComd Móveis e Utens	31/12/2016	MESA LIN. RETANGULAR 135X75CM C/ GAVETEIRO	337,63	(337,63)	-	11220010	Germano	15	180	10	120	1.050,00	745,50	556,30
3152650	0	13111051	Edificações	22/06/2009	CAIXA CLORADORA 5000LT	4.742,93	(2.661,42)	2.081,51	11131170	Germano	25	300	14	168	8.726,00	5.497,38	4.102,23
3153394	0	13113111	BComd Móveis e Utens	31/12/2016	CADEIRA GIRATORIA ESPUMA INJETADA	248,65	(248,65)	-	12100010	Ubu	15	180	10	120	900,00	639,00	476,83
3153608	0	13113111	BComd Móveis e Utens	31/12/2016	GAVETEIRO MOVEL FORTILINE	289,49	(289,49)	-	12230020	Ubu	15	180	10	120	600,00	426,00	317,89
3153617	0	13113111	BComd Móveis e Utens	31/12/2016	ARMARIO 2 PORTAS COR ATENAS/ALUMINIO	576,27	(576,27)	-	12230020	Ubu	15	180	10	120	900,00	639,00	476,83
3154152	0	13113111	BComd Móveis e Utens	31/12/2016	MESA PARA IMPRESSORA 90*60CM	249,64	(249,64)	-	11220010	Germano	15	180	10	120	1.050,00	745,50	556,30
3154192	0	13111051	Edificações	22/06/2009	CAIXA D`AGUA 15.000 LITROS	3.497,57	(1.770,30)	1.727,27	11131010	Germano	25	300	14	168	6.435,00	4.054,05	3.025,19
3154193	0	13111051	Edificações	22/06/2009	CAIXA D`AGUA 15.000 LITROS	3.497,57	(1.815,15)	1.682,42	11131010	Germano	25	300	14	168	6.435,00	4.054,05	3.025,19
3154347	0	13111071	Máquinas e Eqtos	22/06/2009	BANCADA PARA PLASMA C/ TAMPO EM GRANITO	6.011,40	(2.838,44)	3.172,96	11250020	Germano	15	180	7	84	2.650,00	1.423,05	1.061,90
3154360	0	13111071	Máquinas e Eqtos	22/06/2009	EXAUSTOR ,440V, 60 HZ, 120/220V	6.522,09	(2.033,62)	4.488,47	11131140	Germano	20	240	11	132	11.991,00	7.326,50	5.467,15
3154364	0	13113111	BComd Móveis e Utens	31/12/2016	ARQUIVO 4 GAVETAS	1.067,22	(1.067,22)	-	13000010	BH	15	180	10	120	900,00	639,00	476,83
3155329	0	13111071	Máquinas e Eqtos	25/05/2017	INVERSOR FREQ CJ;TRIF;440V;142A;100CV	39.152,29	-	39.152,29	12133030	Ubu	25	300	19	228	53.100,00	41.524,20	30.986,00
3155474	0	13111071	Máquinas e Eqtos	11/09/2014	COMUNICADOR CAMPO;IP51;475FP1EKLUGM9	26.398,45	(1.182,18)	25.216,27	12200010	Ubu	25	300	16	192	45.075,00	31.327,13	23.376,78
3155530	0	13113111	BComd Móveis e Utens	31/12/2016	TELEVISOR COLORIDO 60",LCD,LG,127/ 220V	7.256,25	(7.256,25)	-	13010010	BH	10	120	6	72	9.800,00	6.566,00	4.899,65
3156062	0	13111081	Sistemas	22/06/2009	SISTEMA AUTOMACAO PAINEL - MONITOR DELTA V	1.340.191,05	(559.204,31)	780.986,74	12111040	Ubu	20	240	11	132	2.299.800,00	1.405.177,80	1.048.565,31
3156231	0	13111051	Edificações	31/03/2014	PREDIO FILTRAGEM_USINA 3 E 4 - AMPLIACAO U4	47.454.246,89	(13.287.129,36)	34.167.117,53	12111020	Ubu	50	600	38	456	57.977.778,00	45.338.622,40	33.832.378,09
3156813	0	13111111	Móveis e Utensílios	31/05/2012	PALLET PL;AM;34,50X124,50X124,50MM	1.585,59	(1.585,59)	-	11202010	Germano	15	180	8	96	1.158,00	694,80	518,47
3156814	0	13111111	Móveis e Utensílios	31/05/2012	PALLET PL;AM;42,5X62X124,5MM	1.134,25	(1.134,25)	-	11202010	Germano	15	180	8	96	829,00	497,40	371,17
3157424	0	13111111	Móveis e Utensílios	22/06/2009	UNIDADE EVAPORADORA DE AR	528,77	(528,77)	-	11131010	Germano	15	180	7	84	831,00	446,25	333,00
3157425	0	13111111	Móveis e Utensílios	22/06/2009	UNIDADE EVAPORADORA DE AR	528,77	(528,77)	-	11131010	Germano	15	180	7	84	831,00	446,25	333,00
3157598	0	13111071	Máquinas e Eqtos	25/05/2017	INVERSOR FREQ CJ;TRIF;440V;142A;100CV	39.152,28	-	39.152,28	12133030	Ubu	25	300	19	228	53.100,00	41.524,20	30.986,00
3157741	0	13111071	Máquinas e Eqtos	28/03/2016	BOMBA WARMAN 4/3QV AHU A05/A05	55.440,71	(129,68)	55.311,03	12203010	Ubu	25	300	19	228	75.200,00	58.806,40	43.882,24
3157764	0	13111141	Bens de Rodízio	28/03/2016	ROLAMENTO;DO PELOTIZ;ROBRASA/192.32.3028	273.525,00	(54.705,00)	218.820,00	12202010	Ubu	25	300	19	228	479.222,00	374.751,60	279.645,42
3157768	0	13111071	Máquinas e Eqtos	28/03/2016	ATUADOR;DA VALVULA;AUMA/SAR14.5-54BGS250	52.884,61	(123,70)	52.760,91	12203010	Ubu	25	300	19	228	56.320,00	44.042,24	32.865,00
3157769	0	13111071	Máquinas e Eqtos	28/03/2016	BOMBA WARMAN 4/3QV AHU A05/A05	55.440,71	(129,68)	55.311,03	12203010	Ubu	25	300	19	228	75.200,00	58.806,40	43.882,24
3157770	0	13111141	Bens de Rodízio	28/03/2016	CAPA;POLYSIUS;PROJD000167FIG11ITEM25	26.088,31	(5.217,65)	20.870,66	12202010	Ubu	25	300	19	228	45.706,00	35.742,09	26.671,30
3158001	0	13111101	Eqtos Process Dados	20/12/2012	COLETOR DE DADOS; 640X480DPI; 128MB RAM	5.399,39	(5.399,39)	-	11201010	Germano	5	60	1	12	8.375,00	2.152,38	1.606,14
3158002	0	13111101	Eqtos Process Dados	20/12/2012	COLETOR DE DADOS; 640X480DPI; 128MB RAM	5.399,39	(5.399,39)	-	11201010	Germano	5	60	1	12	8.375,00	2.152,38	1.606,14
3158003	0	13111101	Eqtos Process Dados	20/12/2012	COLETOR DE DADOS; 640X480DPI; 128MB RAM	5.399,39	(5.399,39)	-	11201010	Germano	5	60	1	12	9.916,00	2.548,41	1.901,66
3158004	0	13111101	Eqtos Process Dados	20/12/2012	COLETOR DE DADOS; 640X480DPI; 128MB RAM	5.399,39	(5.399,39)	-	11201010	Germano	5	60	1	12	8.375,00	2.152,38	1.606,14
3158005	0	13111101	Eqtos Process Dados	20/12/2012	COLETOR DE DADOS; 640X480DPI; 128MB RAM	5.399,39	(5.399,39)	-	11201010	Germano	5	60	1	12	9.916,00	2.548,41	1.901,66
3158006	0	13111101	Eqtos Process Dados	20/12/2012	COLETOR DE DADOS; 640X480DPI; 128MB RAM	5.399,39	(5.399,39)	-	11201010	Germano	5	60	1	12	9.916,00	2.548,41	1.901,66
3158007	0	13111101	Eqtos Process Dados	20/12/2012	COLETOR DE DADOS; 640X480DPI; 128MB RAM	5.399,39	(5.399,39)	-	11201010	Germano	5	60	1	12	9.916,00	2.548,41	1.901,66
3158008	0	13111101	Eqtos Process Dados	20/12/2012	COLETOR DE DADOS; 640X480DPI; 128MB RAM	5.399,39	(5.399,39)	-	11201010	Germano	5	60	1	12	9.916,00	2.548,41	1.901,66
3158009	0	13111101	Eqtos Process Dados	20/12/2012	COLETOR DE DADOS; 640X480DPI; 128MB RAM	5.399,39	(5.399,39)	-	11201010	Germano	5	60	1	12	10.802,00	2.776,11	2.071,58
3158010	0	13111101	Eqtos Process Dados	20/12/2012	COLETOR DE DADOS; 640X480DPI; 128MB RAM	5.399,39	(5.399,39)	-	11201010	Germano	5	60	1	12	9.916,00	2.548,41	1.901,66
3158011	0	13111101	Eqtos Process Dados	20/12/2012	COLETOR DE DADOS; 640X480DPI; 128MB RAM	5.399,39	(5.399,39)	-	11201010	Germano	5	60	1	12	9.916,00	2.548,41	1.901,66
3158012	0	13111101	Eqtos Process Dados	20/12/2012	COLETOR DE DADOS; 640X480DPI; 128MB RAM	5.399,39	(5.399,39)	-	11201010	Germano	5	60	1	12	10.802,00	2.776,11	2.071,58
3158013	0	13111101	Eqtos Process Dados	20/12/2012	COLETOR DE DADOS; 640X480DPI; 128MB RAM	5.399,39	(5.399,39)	-	11201010	Germano	5	60	1	12	9.916,00	2.548,41	1.901,66
3158014	0	13111101	Eqtos Process Dados	20/12/2012	COLETOR DE DADOS; 640X480DPI; 128MB RAM	5.399,39	(5.399,39)	-	11201010	Germano	5	60	1	12	10.802,00	2.776,11	2.071,58
3158015	0	13111101	Eqtos Process Dados	20/12/2012	COLETOR DE DADOS; 640X480DPI; 128MB RAM	5.399,40	(5.399,40)	-	11201010	Germano	5	60	1	12	9.916,00	2.548,41	1.901,66
3158016	0	13111101	Eqtos Process Dados	20/12/2012	COLETOR DE DADOS; 640X480DPI; 128MB RAM	5.399,40	(5.399,40)	-	11201010	Germano	5	60	1	12	9.916,00	2.548,41	1.901,66
3158017	0	13111101	Eqtos Process Dados	20/12/2012	COLETOR DE DADOS; 640X480DPI; 128MB RAM	5.399,40	(5.399,40)	-	11201010	Germano	5	60	1	12	9.916,00	2.548,41	1.901,66
3158018	0	13111101	Eqtos Process Dados	20/12/2012	COLETOR DE DADOS; 640X480DPI; 128MB RAM	5.399,40	(5.399,40)	-	11201010	Germano	5	60	1	12	9.916,00	2.548,41	1.901,66
3158019	0	13111101	Eqtos Process Dados	20/12/2012	COLETOR DE DADOS; 640X480DPI; 128MB RAM	5.399,40	(5.399,40)	-	11201010	Germano	5	60	1	12	9.916,00	2.548,41	1.901,66
3158020	0	13111101	Eqtos Process Dados	20/12/2012	COLETOR DE DADOS; 640X480DPI; 128MB RAM	5.399,40	(5.399,40)	-	11201010	Germano	5	60	1	12	9.916,00	2.548,41	1.901,66
3158021	0	13111101	Eqtos Process Dados	20/12/2012	COLETOR DE DADOS; 640X480DPI; 128MB RAM	5.399,40	(5.399,40)	-	11201010	Germano	5	60	1	12	9.916,00	2.548,41	1.901,66
3158317	0	13113111	BComd Móveis e Utens	31/12/2016	ARMARIO DUPLO ALTO CREDENCE	806,77	(759,74)	47,03	12300060	Ubu	15	180	10	120	900,00	639,00	476,83
3158327	0	13113111	BComd Móveis e Utens	31/12/2016	MESA RETANGULAR GERENTE	676,09	(636,66)	39,43	12300060	Ubu	15	180	10	120	1.050,00	745,50	556,30
3158329	0	13113111	BComd Móveis e Utens	31/12/2016	MESA RETANGULAR GERENTE	676,09	(636,66)	39,43	12300060	Ubu	15	180	10	120	1.050,00	745,50	556,30
3158395	0	13113111	BComd Móveis e Utens	31/12/2016	ARMŦRIO DUPLO ALTO CREDENCE	806,76	(759,74)	47,02	12300060	Ubu	15	180	10	120	900,00	639,00	476,83
3158699	0	13111141	Bens de Rodízio	30/04/2015	MOTOR CA;TRIFASICO;250CV WEG/IPW55/315SM250CV460V4	27.952,32	(6.615,37)	21.336,95	11130080	Germano	25	300	16	192	36.000,00	25.020,00	18.670,31
3158772	0	13113111	BComd Móveis e Utens	31/12/2016	CADEIRA GIRATŦRIA COM BRAƷO	368,45	(347,00)	21,45	12300060	Ubu	15	180	10	120	900,00	639,00	476,83
3158775	0	13113111	BComd Móveis e Utens	31/12/2016	CADEIRA GIRATŦRIA COM BRAƷO	368,45	(347,00)	21,45	12300060	Ubu	15	180	10	120	900,00	639,00	476,83
3158777	0	13113111	BComd Móveis e Utens	31/12/2016	CADEIRA GIRATŦRIA COM BRAƷO	368,45	(347,00)	21,45	12300060	Ubu	15	180	10	120	900,00	639,00	476,83
3158778	0	13113111	BComd Móveis e Utens	31/12/2016	CADEIRA GIRATŦRIA COM BRAƷO	368,45	(347,00)	21,45	12300060	Ubu	15	180	10	120	900,00	639,00	476,83
3158785	0	13113111	BComd Móveis e Utens	31/12/2016	GAVETEIRO VOLANTE CAIXA AƷO MILLENIUM COM 5 GAVETA	453,75	(427,32)	26,43	12300060	Ubu	15	180	10	120	600,00	426,00	317,89
3158787	0	13113111	BComd Móveis e Utens	31/12/2016	GAVETEIRO VOLANTE CAIXA AƷO MILLENIUM COM 5 GAVETA	453,75	(427,32)	26,43	12300060	Ubu	15	180	10	120	600,00	426,00	317,89
3158812	0	13113111	BComd Móveis e Utens	31/12/2016	GAVETEIRO 5 GAVETAS	453,75	(427,32)	26,43	12300060	Ubu	15	180	10	120	600,00	426,00	317,89
3158824	0	13113111	BComd Móveis e Utens	31/12/2016	ARMARIO DUPLO ALTO CREDENCE	806,77	(759,74)	47,03	12300060	Ubu	15	180	10	120	900,00	639,00	476,83

FDC CONSULT LTDA

SAMARCO
APRENDER PARA EVOLUIR E TRANSFORMAR

DATA-BASE: 31/03/2021					DADOS CONTÁBEIS CEDIDOS PELA SAMARCO						AVALIAÇÃO VALOR JUSTO DE MERCADO						
IMOBILIZADO	SUB Nº	CLASSE	CENTRO CST	DT.INCORP.	DENOMINAÇÃO DO IMOBILIZADO	VAL AQUIS. BRL	DEPREC. ACUM BRL	VALOR CONTÁBIL BRL	CENTRO DE CUSTOS	UNID. IND	VIDA ÚTIL DET. (ANOS)	VIDA ÚTIL DET. (MESES)	VIDA ÚTIL REM. (ANOS)	VIDA ÚTIL REM. (MESES)	VALOR DE REPOSIÇÃO (R$)	VALOR JUSTO DE MERCADO (R$)	VALOR DE LIQUIDAÇÃO FORÇADA
3158894	0	13113111	BComd Móveis e Utens	31/12/2016	CADEIRA GIRATŦRIA	368,44	(346,91)	21,53	12300060	Ubu	15	180	10	120	900,00	639,00	476,83
3158895	0	13113111	BComd Móveis e Utens	31/12/2016	CADEIRA GIRATŦRIA	368,44	(346,91)	21,53	12300060	Ubu	15	180	10	120	900,00	639,00	476,83
3158900	0	13113111	BComd Móveis e Utens	31/12/2016	GAVEREIRO 5 GAVETAS	453,75	(427,32)	26,43	12300060	Ubu	15	180	10	120	600,00	426,00	317,89
3158902	0	13113111	BComd Móveis e Utens	31/12/2016	GAVEREIRO 5 GAVETAS	453,75	(427,32)	26,43	12300060	Ubu	15	180	10	120	600,00	426,00	317,89
3158903	0	13113111	BComd Móveis e Utens	31/12/2016	CADEIRA GIRATŦRIA	368,44	(346,91)	21,53	12300060	Ubu	15	180	10	120	900,00	639,00	476,83
3158905	0	13113111	BComd Móveis e Utens	31/12/2016	CADEIRA GIRATŦRIA	368,44	(346,91)	21,53	12300060	Ubu	15	180	10	120	900,00	639,00	476,83
3158933	0	13113111	BComd Móveis e Utens	31/12/2016	ARMŦRIO FECHADO DIRETOR FUNDO 3 MM MILLENIUM 25	806,77	(759,74)	47,03	12300060	Ubu	15	180	10	120	900,00	639,00	476,83
3158958	0	13113111	BComd Móveis e Utens	31/12/2016	CADEIRA GIRATŦRIA BACKSISTEM VIENA AZUL MARINHO	368,45	(347,00)	21,45	12300060	Ubu	15	180	10	120	900,00	639,00	476,83
3158960	0	13113111	BComd Móveis e Utens	31/12/2016	CADEIRA GIRATŦRIA BACKSISTEM VIENA AZUL MARINHO	368,44	(346,91)	21,53	12300060	Ubu	15	180	10	120	900,00	639,00	476,83
3158961	0	13113111	BComd Móveis e Utens	31/12/2016	CADEIRA GIRATŦRIA BACKSISTEM VIENA AZUL MARINHO	368,44	(346,91)	21,53	12300060	Ubu	15	180	10	120	900,00	639,00	476,83
3158962	0	13113111	BComd Móveis e Utens	31/12/2016	CADEIRA GIRATŦRIA BACKSISTEM VIENA AZUL MARINHO	368,44	(346,91)	21,53	12300060	Ubu	15	180	10	120	900,00	639,00	476,83
3160433	0	13111141	Bens de Rodízio	30/04/2015	MOTOR CA;TRIFASICO;250CV WEG/IPW55/315SM250CV460V4	27.952,31	(6.615,36)	21.336,95	11130080	Germano	25	300	16	192	36.000,00	25.020,00	18.670,31
3161273	0	13113111	BComd Móveis e Utens	31/12/2016	ARMŦRIO ALTO	806,77	(746,29)	60,48	11300060	Germano	15	180	10	120	900,00	639,00	476,83
3161277	0	13113111	BComd Móveis e Utens	31/12/2016	ARMŦRIO M/DIO	499,12	(461,67)	37,45	11300060	Germano	15	180	10	120	900,00	639,00	476,83
3161723	0	13111051	Edificações	27/04/2012	CONTAINER;ZINCO;RETANG;4300X2300X2850MM	10.716,64	(4.352,35)	6.364,29	11341010	Germano	25	300	16	192	29.778,00	20.695,71	15.443,46
3162491	0	13113111	BComd Móveis e Utens	31/12/2016	GAVETEIRO 5 GAVETAS	453,75	(427,32)	26,43	12300060	Ubu	15	180	10	120	600,00	426,00	317,89
3162498	0	13113111	BComd Móveis e Utens	31/12/2016	ARMARIO DUPLO ALTO CREDENCE	806,77	(759,74)	47,03	12300060	Ubu	15	180	10	120	900,00	639,00	476,83
3162499	0	13113111	BComd Móveis e Utens	31/12/2016	ARMARIO DUPLO ALTO CREDENCE	806,77	(759,74)	47,03	12300060	Ubu	15	180	10	120	900,00	639,00	476,83
3162629	0	13113111	BComd Móveis e Utens	31/12/2016	GAVETEIRO VOLANTE C/ 5 GAVETAS,REVEST. MELAMINICO,	656,00	(656,00)	-	12230020	Ubu	15	180	10	120	600,00	426,00	317,89
3162658	0	13111111	Móveis e Utensílios	13/06/2011	RADIO DE COMUNICACAO PORTATIL - MODELO TK 3180 MPT	2.760,00	(2.760,00)	-	12250010	Ubu	15	180	7	84	4.640,00	2.491,68	1.859,33
3162659	0	13111111	Móveis e Utensílios	13/06/2011	RADIO DE COMUNICACAO PORTATIL - MODELO TK 3180 MPT	2.760,00	(2.760,00)	-	12250010	Ubu	15	180	7	84	4.640,00	2.491,68	1.859,33
3162660	0	13111111	Móveis e Utensílios	13/06/2011	RADIO DE COMUNICACAO PORTATIL - MODELO TK 3180 MPT	2.760,00	(2.760,00)	-	12250010	Ubu	15	180	7	84	4.640,00	2.491,68	1.859,33
3162997	0	13113111	BComd Móveis e Utens	31/12/2016	CADEIRA GIRATŦRIA	368,45	(347,00)	21,45	12300060	Ubu	15	180	10	120	900,00	639,00	476,83
3163000	0	13113111	BComd Móveis e Utens	31/12/2016	GAVETEIRO 5 GAVETAS	453,75	(427,32)	26,43	12300060	Ubu	15	180	10	120	600,00	426,00	317,89
3163386	0	13111111	Móveis e Utensílios	22/06/2009	UNIDADE EVAPORADORA DE AR	526,24	(526,24)	-	11131010	Germano	15	180	7	84	830,00	445,71	332,60
3163387	0	13111111	Móveis e Utensílios	22/06/2009	UNIDADE EVAPORADORA DE AR	537,34	(537,34)	-	11131010	Germano	15	180	7	84	848,00	455,38	339,81
3163446	0	13113111	BComd Móveis e Utens	31/12/2016	ESTACAO DE TRABALHO,REVEST. MELAMINICO	405,79	(405,79)	-	11220010	Germano	15	180	10	120	1.000,00	710,00	529,81
3163452	0	13113111	BComd Móveis e Utens	31/12/2016	CADEIRA GIRATORIA C/ BRACOSESTOF. COUROMADEIRENSE	371,21	(371,21)	-	11220010	Germano	15	180	10	120	900,00	639,00	476,83
3163455	0	13113111	BComd Móveis e Utens	31/12/2016	ESTACAO DE TRABALHO,COM 3 MODULOS REVEST MELAMINA,	405,79	(405,79)	-	11131010	Germano	15	180	10	120	1.000,00	710,00	529,81
3163460	0	13113111	BComd Móveis e Utens	31/12/2016	CADEIRA MOD.DIGITADOR BASE GIRATŦRIA COURO PRET	371,21	(371,21)	-	11220010	Germano	15	180	10	120	900,00	639,00	476,83
3163472	0	13113111	BComd Móveis e Utens	31/12/2016	ESTACAO DE TRABALHO,REVEST. MELAMINICO,135X75X75	405,79	(405,79)	-	11220010	Germano	15	180	10	120	1.000,00	710,00	529,81
3163473	0	13113111	BComd Móveis e Utens	31/12/2016	ESTACAO DE TRABALHO C/ 3 GAVETAS,REVEST. MELAMINIC	405,79	(405,79)	-	11220010	Germano	15	180	10	120	1.000,00	710,00	529,81
3163476	0	13113111	BComd Móveis e Utens	31/12/2016	ESTACAO DE TRABALHO,REVEST. MELAMINICO,135X75X75	405,79	(405,79)	-	11220010	Germano	15	180	10	120	1.000,00	710,00	529,81
3163478	0	13113111	BComd Móveis e Utens	31/12/2016	CADEIRA MOD.DIGITADOR BASE GIRATŦRIA COURO PRET	371,21	(371,21)	-	11131010	Germano	15	180	10	120	900,00	639,00	476,83
3164030	0	13111071	Máquinas e Eqtos	22/06/2009	MULTIMEDIDOR ENERGIA ELET. ION N.S:PT-0609a380-01	15.897,89	(8.466,81)	7.431,08	12111080	Ubu	25	300	14	168	20.148,00	12.693,24	9.471,89
3167129	0	13111051	Edificações	27/04/2012	CONTAINER DE LUBRIFICAŦŦO	11.644,59	(6.669,88)	4.974,71	12136020	Ubu	25	300	16	192	14.822,00	10.301,29	7.686,98
3168415	0	13111071	Máquinas e Eqtos	22/06/2009	SOPRADOR DO SISTEMA DE TRATAMENTO DE ESGOTO COM MO	7.519,48	(2.300,66)	5.218,82	11131170	Germano	20	240	11	132	13.217,00	8.075,59	6.026,13
3169761	1	13111071	Máquinas e Eqtos	01/11/2008	QUADRO C/ INVERSOR,WEG,60HZ480V	22.707,62	(6.511,78)	16.195,84	12111020	Ubu	25	300	14	168	30.191,00	19.020,33	14.193,26
3175015	0	13111131	Ferramentas	31/05/2012	TRANSPALETEIRA MANUAL HIDRAULICO CAP.2000 KG	720,57	(642,52)	78,05	11230030	Germano	10	120	4	48	1.000,00	478,00	356,69
3175016	0	13111131	Ferramentas	31/05/2012	TRANSPALETEIRA MANUAL HIDRAULICO CAP.2000 KG	720,57	(642,52)	78,05	11230030	Germano	10	120	4	48	1.000,00	478,00	356,69
3176192	0	13113071	BComd Máquinas Eqtos	31/12/2016	LOKO TRACK LT 140E METSO LT 4	14.221.885,74	(2.947.912,59)	11.273.973,15	11110050	Germano	25	300	19	228	30.404.000,00	23.775.928,00	17.741.963,54
3178654	0	13111071	Máquinas e Eqtos	30/05/2014	BOMBA DE POLPA WARMAN 1,5/1 B AH G03-19BP101	20.292,92	(1.359,27)	18.933,65	11132200	Germano	25	300	16	192	31.614,00	21.971,73	16.395,64
3179202	0	13113111	BComd Móveis e Utens	31/12/2016	CADEIRA GIRATORIA	323,62	(218,43)	105,19	11132010	Germano	15	180	10	120	900,00	639,00	476,83
3179204	0	13113111	BComd Móveis e Utens	31/12/2016	CADEIRA GIRATORIA	323,62	(218,43)	105,19	11132010	Germano	15	180	10	120	900,00	639,00	476,83
3179411	0	13113111	BComd Móveis e Utens	31/12/2016	CADEIRA GIRATŦRIA	368,45	(343,93)	24,52	12300060	Ubu	15	180	10	120	900,00	639,00	476,83
3179413	0	13113111	BComd Móveis e Utens	31/12/2016	CADEIRA GIRATŦRIA	368,45	(343,93)	24,52	12300060	Ubu	15	180	10	120	900,00	639,00	476,83
3179414	0	13113111	BComd Móveis e Utens	31/12/2016	CADEIRA GIRATŦRIA	368,45	(343,93)	24,52	12300060	Ubu	15	180	10	120	900,00	639,00	476,83
3179424	0	13113111	BComd Móveis e Utens	31/12/2016	GAVETEIRO PEDESTAL 5 GAVETAS	453,75	(423,54)	30,21	12300060	Ubu	15	180	10	120	600,00	426,00	317,89
3179431	0	13113111	BComd Móveis e Utens	31/12/2016	GAVETEIRO PEDESTAL 5 GAVETAS	453,75	(423,54)	30,21	12300060	Ubu	15	180	10	120	600,00	426,00	317,89
3179439	0	13113111	BComd Móveis e Utens	31/12/2016	GAVETEIRO PEDESTAL 5 GAVETAS	453,75	(423,54)	30,21	12300060	Ubu	15	180	10	120	600,00	426,00	317,89
3179441	0	13113111	BComd Móveis e Utens	31/12/2016	GAVETEIRO PEDESTAL 5 GAVETAS	453,75	(423,54)	30,21	12300060	Ubu	15	180	10	120	600,00	426,00	317,89
3179448	0	13113111	BComd Móveis e Utens	31/12/2016	MESA ESTAŦŦO MOD 451512	533,61	(498,03)	35,58	12300060	Ubu	15	180	10	120	1.050,00	745,50	556,30
3179458	0	13113111	BComd Móveis e Utens	31/12/2016	MESA ESTAŦŦO MOD 451512	533,61	(498,03)	35,58	12300060	Ubu	15	180	10	120	1.050,00	745,50	556,30
3179784	0	13111071	Máquinas e Eqtos	30/05/2014	MOTOR INDUCAO WEG W22 PLUS 5CV G03-19BP101	3.303,49	(525,14)	2.778,35	11132200	Germano	25	300	16	192	5.058,00	3.515,31	2.623,18
3181440	0	13113111	BComd Móveis e Utens	31/12/2016	CADEIRA GIRATORIA GAS PLAXFORMA	213,26	(183,08)	30,18	12300060	Ubu	15	180	10	120	900,00	639,00	476,83
3182205	0	13113111	BComd Móveis e Utens	31/12/2016	CADEIRA GIRATŦRIA	368,45	(340,86)	27,59	11300060	Germano	15	180	10	120	900,00	639,00	476,83
3182211	0	13113111	BComd Móveis e Utens	31/12/2016	CADEIRA GIRATŦRIA	368,45	(340,86)	27,59	11300060	Germano	15	180	10	120	900,00	639,00	476,83
3182227	0	13113111	BComd Móveis e Utens	31/12/2016	GAVETEIRO	225,06	(208,22)	16,84	11300060	Germano	15	180	10	120	600,00	426,00	317,89
3182231	0	13113111	BComd Móveis e Utens	31/12/2016	GAVETEIRO	225,06	(208,22)	16,84	11300060	Germano	15	180	10	120	600,00	426,00	317,89
3182239	0	13113111	BComd Móveis e Utens	31/12/2016	GAVETEIRO	225,06	(208,22)	16,84	11300060	Germano	15	180	10	120	600,00	426,00	317,89
3182248	0	13113111	BComd Móveis e Utens	31/12/2016	GAVETEIRO	225,06	(208,22)	16,84	11300060	Germano	15	180	10	120	600,00	426,00	317,89
3182255	0	13113111	BComd Móveis e Utens	31/12/2016	CADEIRA DE REUNIŦO	299,48	(277,04)	22,44	11300060	Germano	15	180	10	120	900,00	639,00	476,83
3182258	0	13113111	BComd Móveis e Utens	31/12/2016	CADEIRA DE REUNIŦO	299,48	(277,04)	22,44	11300060	Germano	15	180	10	120	900,00	639,00	476,83
3182262	0	13113111	BComd Móveis e Utens	31/12/2016	CADEIRA DE REUNIŦO	299,48	(277,04)	22,44	11300060	Germano	15	180	10	120	900,00	639,00	476,83
3182263	0	13113111	BComd Móveis e Utens	31/12/2016	CADEIRA DE REUNIŦO	299,48	(277,04)	22,44	11300060	Germano	15	180	10	120	900,00	639,00	476,83
3182266	0	13113111	BComd Móveis e Utens	31/12/2016	CADEIRA DE REUNIŦO	299,48	(277,04)	22,44	11300060	Germano	15	180	10	120	900,00	639,00	476,83
3182267	0	13113111	BComd Móveis e Utens	31/12/2016	CADEIRA DE REUNIŦO	299,48	(277,04)	22,44	11300060	Germano	15	180	10	120	900,00	639,00	476,83
3182268	0	13113111	BComd Móveis e Utens	31/12/2016	CADEIRA DE REUNIŦO	299,48	(277,04)	22,44	11300060	Germano	15	180	10	120	900,00	639,00	476,83
3182272	0	13113111	BComd Móveis e Utens	31/12/2016	CADEIRA DE REUNIŦO	299,48	(277,04)	22,44	11300060	Germano	15	180	10	120	900,00	639,00	476,83

FDC CONSULT LTDA

SAMARCO
APRENDER PARA EVOLUIR E TRANSFORMAR

DATA-BASE: 31/03/2021					DADOS CONTÁBEIS CEDIDOS PELA SAMARCO					AVALIAÇÃO VALOR JUSTO DE MERCADO							
IMOBILIZADO	SUB Nº	CLASSE	CENTRO CST	DT.INCORP.	DENOMINAÇÃO DO IMOBILIZADO	VAL AQUIS. BRL	DEPREC. ACUM BRL	VALOR CONTÁBIL BRL	CENTRO DE CUSTOS	UNID. IND	VIDA ÚTIL DET. (ANOS)	VIDA ÚTIL DET. (MESES)	VIDA ÚTIL REM. (ANOS)	VIDA ÚTIL REM. (MESES)	VALOR DE REPOSIÇÃO (R$)	VALOR JUSTO DE MERCADO (R$)	VALOR DE LIQUIDAÇÃO FORÇADA
3182502	0	13113111	BComd Móveis e Utens	31/12/2016	CADEIRA GIRATŦRIA FLEXFORM	277,70	(256,87)	20,83	13010010	BH	15	180	10	120	900,00	639,00	476,83
3182506	0	13113111	BComd Móveis e Utens	31/12/2016	CADEIRA GIRATŦRIA FLEXFORM	277,70	(256,87)	20,83	13010010	BH	15	180	10	120	900,00	639,00	476,83
3182543	0	13113111	BComd Móveis e Utens	31/12/2016	SANDUICHEIRA EL/TRICA CROYDON 255 X 500 110V	807,67	(747,12)	60,55	11300060	Germano	15	180	10	120	900,00	639,00	476,83
3182562	0	13113111	BComd Móveis e Utens	31/12/2016	MESA DIRETORIA MADRID MEDINDO 180X90X74C	1.471,99	(1.361,60)	110,39	13010010	BH	10	120	6	72	1.900,00	1.273,00	949,93
3182570	0	13113111	BComd Móveis e Utens	31/12/2016	CADEIRA GIRATŦRIA FLEXFORM	277,69	(256,87)	20,82	13010010	BH	15	180	10	120	900,00	639,00	476,83
3182579	0	13113111	BComd Móveis e Utens	31/12/2016	MESA DE MADEIRA P/ REUNIAO,REVEST. MELAMINICO	446,45	(446,45)	-	13010010	BH	15	180	10	120	1.200,00	852,00	635,78
3182632	0	13113111	BComd Móveis e Utens	31/12/2016	CADEIRA GIRATŦRIA FLEXFORM	277,70	(256,87)	20,83	13010010	BH	15	180	10	120	900,00	639,00	476,83
3182642	0	13113111	BComd Móveis e Utens	31/12/2016	CADEIRA GIRATŦRIA FLEXFORM	277,70	(256,87)	20,83	13010010	BH	15	180	10	120	900,00	639,00	476,83
3182645	0	13113111	BComd Móveis e Utens	31/12/2016	CADEIRA GIRATŦRIA FLEXFORM	277,70	(256,87)	20,83	13010010	BH	15	180	10	120	900,00	639,00	476,83
3182647	0	13113111	BComd Móveis e Utens	31/12/2016	ARMARIO DE MADEIRA C/ 2 PORTAS,REVEST. MELAMINICO,	892,83	(892,83)	-	13010010	BH	15	180	10	120	900,00	639,00	476,83
3182657	0	13113111	BComd Móveis e Utens	31/12/2016	CADEIRA GIRATŦRIA FLEXFORM	277,69	(256,87)	20,82	13010010	BH	15	180	10	120	900,00	639,00	476,83
3182755	0	13113111	BComd Móveis e Utens	31/12/2016	CADEIRA GIRATŦRIA AZUL	392,82	(363,34)	29,48	11300060	Germano	15	180	10	120	900,00	639,00	476,83
3182763	0	13113111	BComd Móveis e Utens	31/12/2016	CADEIRA GIRATŦRIA AZUL	392,82	(363,34)	29,48	11300060	Germano	15	180	10	120	900,00	639,00	476,83
3183456	0	13113111	BComd Móveis e Utens	31/12/2016	MESA COLETIVA 04 LUGARES 140X70X75 CM	402,39	(365,51)	36,88	11300060	Germano	15	180	10	120	1.200,00	852,00	635,78
3184130	0	13111071	Máquinas e Eqtos	30/07/2012	BALANCA PLATAFORMA ELETRONICA TOLEDO CAP 500 KG	6.008,89	(1.973,82)	4.035,07	11300030	Germano	25	300	16	192	10.959,00	7.616,51	5.683,55
3184131	0	13111071	Máquinas e Eqtos	30/07/2012	BALANCA PLATAFORMA ELETRONICA TOLEDO CAP 500KG	6.008,89	(1.973,82)	4.035,07	11300030	Germano	25	300	16	192	10.959,00	7.616,51	5.683,55
3184132	0	13111071	Máquinas e Eqtos	30/07/2012	BALANCA DE MESA TOLEDO ELETRONICA CAP 15 KG	1.761,22	(578,53)	1.182,69	11300030	Germano	25	300	16	192	3.266,00	2.269,87	1.693,81
3184133	0	13111071	Máquinas e Eqtos	30/07/2012	BALANCA DE MESA TOLEDO ELETRONICA CAP 15 KG	1.761,22	(578,53)	1.182,69	11300030	Germano	25	300	16	192	3.266,00	2.269,87	1.693,81
3184134	0	13111071	Máquinas e Eqtos	30/07/2012	BALANCA DE MESA TOLEDO ELETRONICA CAP 60 KG	4.144,07	(1.361,22)	2.782,85	11300030	Germano	25	300	16	192	7.587,00	5.272,97	3.934,77
3184451	0	13113111	BComd Móveis e Utens	31/12/2016	ARMŦRIO CREDENCE ALTO 2 PORTAS	716,93	(633,26)	83,67	11300060	Germano	15	180	10	120	900,00	639,00	476,83
3184491	0	13113111	BComd Móveis e Utens	31/12/2016	CADEIRA GIRATŦRIA DIRETOR C/ BRAŽO	253,19	(223,66)	29,53	11300060	Germano	15	180	10	120	900,00	639,00	476,83
3184495	0	13113111	BComd Móveis e Utens	31/12/2016	MESA ECO 1,40X1,00 C/03 GAVETAS	490,05	(432,92)	57,13	11300060	Germano	15	180	10	120	1.050,00	745,50	556,30
3184598	0	13113111	BComd Móveis e Utens	31/12/2016	CADEIRA EXECUTIVA GIRATORIA	280,57	(236,17)	44,40	11300060	Germano	15	180	10	120	900,00	639,00	476,83
3184599	0	13113111	BComd Móveis e Utens	31/12/2016	CADEIRA EXECUTIVA GIRATORIA	280,57	(236,17)	44,40	11300060	Germano	15	180	10	120	900,00	639,00	476,83
3184607	0	13113111	BComd Móveis e Utens	31/12/2016	CADEIRA GIRATŦRIA C/ BRAŽO	263,18	(232,49)	30,69	11300060	Germano	15	180	10	120	900,00	639,00	476,83
3184610	0	13113111	BComd Móveis e Utens	31/12/2016	CADEIRA GIRATŦRIA C/ BRAŽO	263,17	(232,49)	30,68	11300060	Germano	15	180	10	120	900,00	639,00	476,83
3184611	0	13113111	BComd Móveis e Utens	31/12/2016	CADEIRA GIRATŦRIA C/ BRAŽO	263,17	(232,49)	30,68	11300060	Germano	15	180	10	120	900,00	639,00	476,83
3184614	0	13113111	BComd Móveis e Utens	31/12/2016	CADEIRA GIRATŦRIA C/ BRAŽO	263,17	(232,49)	30,68	11300060	Germano	15	180	10	120	900,00	639,00	476,83
3184616	0	13113111	BComd Móveis e Utens	31/12/2016	CADEIRA GIRATŦRIA C/ BRAŽO	263,17	(232,49)	30,68	11300060	Germano	15	180	10	120	900,00	639,00	476,83
3184617	0	13113111	BComd Móveis e Utens	31/12/2016	CADEIRA GIRATŦRIA C/ BRAŽO	263,17	(232,49)	30,68	11300060	Germano	15	180	10	120	900,00	639,00	476,83
3184653	0	13113111	BComd Móveis e Utens	31/12/2016	CAFETEIRA INDUSTRIAL MONARCHA	470,19	(399,66)	70,53	11300060	Germano	15	180	10	120	1.020,00	724,20	540,41
3184661	0	13113111	BComd Móveis e Utens	31/12/2016	CADEIRA GITATORIA	341,86	(284,92)	56,94	11300060	Germano	15	180	10	120	900,00	639,00	476,83
3184663	0	13113111	BComd Móveis e Utens	31/12/2016	CADEIRA GITATORIA	341,86	(284,92)	56,94	11300060	Germano	15	180	10	120	900,00	639,00	476,83
3184667	0	13113111	BComd Móveis e Utens	31/12/2016	CADEIRA GITATORIA	341,86	(284,92)	56,94	11300060	Germano	15	180	10	120	900,00	639,00	476,83
3184700	0	13113111	BComd Móveis e Utens	31/12/2016	CADEIRA GITATORIA	341,85	(284,92)	56,93	11300060	Germano	15	180	10	120	900,00	639,00	476,83
3185019	0	13113111	BComd Móveis e Utens	31/12/2016	CADEIRA GIRATORIA TAMANHO DIRETOR	326,70	(285,87)	40,83	12300060	Ubu	15	180	10	120	900,00	639,00	476,83
3185028	0	13113111	BComd Móveis e Utens	31/12/2016	TELEVISOR LCD 42 LG 42LK451C	1.737,04	(1.621,21)	115,83	12300060	Ubu	10	120	6	72	2.300,00	1.541,00	1.149,92
3185058	0	13111071	Máquinas e Eqtos	11/06/2012	BALANŽA PLATAFORMA ELETRONICA 500KG	5.213,88	(2.261,01)	2.952,87	12300030	Ubu	15	180	8	96	5.290,00	3.174,00	2.368,49
3185059	0	13111071	Máquinas e Eqtos	11/06/2012	BALANŽA PLATAFORMA ELETRONICA 500KG	5.213,88	(2.071,57)	3.142,31	12300030	Ubu	15	180	8	96	5.553,00	3.331,80	2.486,24
3185060	0	13111071	Máquinas e Eqtos	11/06/2012	BALANŽA DE MESA ELETRONICA 60KG	3.593,90	(1.558,51)	2.035,39	12300030	Ubu	25	300	16	192	3.034,00	2.108,63	1.573,49
3185097	0	13113111	BComd Móveis e Utens	31/12/2016	CADEIRA GIRATORIA DIGITADOR C/ BRACO FLEXFORM PLUS	398,30	(348,52)	49,78	13010010	BH	15	180	10	120	900,00	639,00	476,83
3185101	0	13113111	BComd Móveis e Utens	31/12/2016	CADEIRA GIRATORIA TAMANHO DIRETOR	326,70	(285,87)	40,83	12300060	Ubu	15	180	10	120	900,00	639,00	476,83
3185129	0	13113111	BComd Móveis e Utens	31/12/2016	CADEIRA GIRATORIA TAMANHO DIRETOR	326,70	(285,87)	40,83	12300060	Ubu	15	180	10	120	900,00	639,00	476,83
3185975	0	13113111	BComd Móveis e Utens	31/12/2016	FRIGOBAR CONSUL CRC12AB BR 127V 116.6L 1P	552,39	(515,57)	36,82	12300060	Ubu	15	180	10	120	1.250,00	887,50	662,27
3186242	0	13113111	BComd Móveis e Utens	31/12/2016	AR CONDICIONADO SPLIT 18.000 BTUS HIGH WALL	2.994,75	(2.495,67)	499,08	12300060	Ubu	15	180	10	120	3.600,00	2.556,00	1.907,33
3186243	0	13113111	BComd Móveis e Utens	31/12/2016	AR CONDICIONADO SPLIT 36.000 BTUS HIGH WALL	4.991,25	(4.159,41)	831,84	12300060	Ubu	15	180	10	120	8.200,00	5.822,00	4.344,47
3186247	0	13113111	BComd Móveis e Utens	31/12/2016	AR CONDICIONADO SPLIT 12.000 BTUS HIGH WALL	1.833,15	(1.527,67)	305,48	12300060	Ubu	15	180	10	120	2.800,00	1.988,00	1.483,48
3186249	0	13113111	BComd Móveis e Utens	31/12/2016	AR CONDICIONADO SPLIT 9.000 BTUS HIGH WALL	1.724,25	(1.436,92)	287,33	12300060	Ubu	15	180	10	120	1.850,00	1.313,50	980,15
3186250	0	13113111	BComd Móveis e Utens	31/12/2016	AR CONDICIONADO SPLIT 18.000 BTUS HIGH WALL	2.994,75	(2.495,67)	499,08	12300060	Ubu	15	180	10	120	3.600,00	2.556,00	1.907,33
3186258	0	13113111	BComd Móveis e Utens	31/12/2016	ARQUIVO DE ACO COMPOSTO DE QUATRO GAVETAS	399,30	(296,15)	103,15	12300060	Ubu	15	180	10	120	600,00	426,00	317,89
3186261	0	13113111	BComd Móveis e Utens	31/12/2016	AR CONDICIONADO SPLIT 18.000 BTUS HIGH WALL	2.994,75	(2.495,67)	499,08	12300060	Ubu	15	180	10	120	3.600,00	2.556,00	1.907,33
3186262	0	13113111	BComd Móveis e Utens	31/12/2016	AR CONDICIONADO SPLIT 12.000 BTUS HIGH WALL	1.833,15	(1.527,67)	305,48	12300060	Ubu	15	180	10	120	2.800,00	1.988,00	1.483,48
3186266	0	13113111	BComd Móveis e Utens	31/12/2016	AR CONDICIONADO SPLIT 9.000 BTUS HIGH WALL	1.724,25	(1.436,92)	287,33	12300060	Ubu	15	180	10	120	1.850,00	1.313,50	980,15
3186319	0	13113111	BComd Móveis e Utens	31/12/2016	FORNO MICROONDAS CONSUL CAPACIDADE 25 20 LITROS	230,31	(191,92)	38,39	12300060	Ubu	15	180	10	120	680,00	482,80	360,27
3186338	0	13113111	BComd Móveis e Utens	31/12/2016	MESA DE REUNIAO COMPOSTA DE TRES TAMPOS	898,44	(711,24)	187,20	12300060	Ubu	15	180	10	120	1.050,00	745,50	556,30
3186345	0	13113111	BComd Móveis e Utens	31/12/2016	REFRIGERADOR ELECTROLUX RE31 262 240 LITROS	815,84	(645,85)	169,99	12300060	Ubu	15	180	10	120	1.380,00	979,80	731,14
3186362	0	13113111	BComd Móveis e Utens	31/12/2016	GAVETEIRO VOLANTE CINCO GAVETAS	353,02	(279,46)	73,56	12300060	Ubu	15	180	10	120	600,00	426,00	317,89
3186417	0	13113111	BComd Móveis e Utens	31/12/2016	GAVETEIRO VOLANTE CINCO GAVETAS	353,02	(279,46)	73,56	12300060	Ubu	15	180	10	120	600,00	426,00	317,89
3186421	0	13113111	BComd Móveis e Utens	31/12/2016	GAVETEIRO VOLANTE CINCO GAVETAS	353,02	(279,46)	73,56	12300060	Ubu	15	180	10	120	600,00	426,00	317,89
3186455	0	13113111	BComd Móveis e Utens	31/12/2016	MESA ESTACAO DE TRABALHO COMPOSTODE 25MM	471,90	(373,59)	98,31	12300060	Ubu	15	180	10	120	1.050,00	745,50	556,30
3186457	0	13113111	BComd Móveis e Utens	31/12/2016	MESA ESTACAO DE TRABALHO COMPOSTODE 25MM	471,90	(373,59)	98,31	12300060	Ubu	15	180	10	120	1.050,00	745,50	556,30
3186458	0	13113111	BComd Móveis e Utens	31/12/2016	MESA ESTACAO DE TRABALHO COMPOSTODE 25MM	471,90	(373,59)	98,31	12300060	Ubu	15	180	10	120	1.050,00	745,50	556,30
3186459	0	13113111	BComd Móveis e Utens	31/12/2016	CADEIRA GIRATORIA DIRETOR AZUL MARINHO	249,56	(197,60)	51,96	12300060	Ubu	15	180	10	120	900,00	639,00	476,83
3186553	0	13113111	BComd Móveis e Utens	31/12/2016	CADEIRA GIRATORIA GAS PLAXFORMA	213,26	(183,08)	30,18	12300060	Ubu	15	180	10	120	900,00	639,00	476,83
3186554	0	13113111	BComd Móveis e Utens	31/12/2016	CADEIRA GIRATORIA GAS PLAXFORMA	213,26	(183,08)	30,18	12300060	Ubu	15	180	10	120	900,00	639,00	476,83
3186561	0	13113111	BComd Móveis e Utens	31/12/2016	CADEIRA GIRATORIA GAS PLAXFORMA	213,26	(183,08)	30,18	12300060	Ubu	15	180	10	120	900,00	639,00	476,83
3186563	0	13113111	BComd Móveis e Utens	31/12/2016	CADEIRA GIRATORIA GAS PLAXFORMA	213,26	(183,08)	30,18	12300060	Ubu	15	180	10	120	900,00	639,00	476,83
3186570	0	13113111	BComd Móveis e Utens	31/12/2016	CADEIRA GIRATORIA GAS PLAXFORMA	213,26	(183,08)	30,18	12300060	Ubu	15	180	10	120	900,00	639,00	476,83
3187321	0	13111071	Máquinas e Eqtos	12/12/2014	PAINEL ILUMINACAO 220 / 127V G03-03PL012A	6.946,52	(273,45)	6.673,07	11132040	Germano	25	300	16	192	10.748,00	7.469,86	5.574,12

FDC CONSULT LTDA

SAMARCO
APRENDER PARA EVOLUIR E TRANSFORMAR

DATA-BASE: 31/03/2021					DADOS CONTÁBEIS CEDIDOS PELA SAMARCO						AVALIAÇÃO VALOR JUSTO DE MERCADO						
IMOBILIZADO	SUB Nº	CLASSE	CENTRO CST	DT.INCORP.	DENOMINAÇÃO DO IMOBILIZADO	VAL AQUIS. BRL	DEPREC. ACUM BRL	VALOR CONTÁBIL BRL	CENTRO DE CUSTOS	UNID. IND	VIDA ÚTIL DET. (ANOS)	VIDA ÚTIL DET. (MESES)	VIDA ÚTIL REM. (ANOS)	VIDA ÚTIL REM. (MESES)	VALOR DE REPOSIÇÃO (R$)	VALOR JUSTO DE MERCADO (R$)	VALOR DE LIQUIDAÇÃO FORÇADA
3187702	0	13111141	Bens de Rodízio	30/04/2015	VARIADOR;DA BOMBA;VOITH/562SVNLII	96.052,18	(22.732,36)	73.319,82	11130120	Germano	25	300	16	192	123.600,00	85.902,00	64.101,40
3191010	0	13111131	Ferramentas	01/06/2008	TACOMETRO ANALOGICO	552,00	(436,83)	115,17	12204010	Ubu	15	180	5	60	800,00	315,20	235,21
3192266	0	13111081	Sistemas	01/06/2008	SIST ILUMINAƎƎO/INSTALAƎOES USINA	5.017,46	(4.737,72)	279,74	11130120	Germano	20	240	9	108	9.599,00	4.972,28	3.710,39
3192272	0	13111051	Edificações	01/06/2008	CONSTRU#ƎO DE FOSSA ANAEROBICA	28.686,10	(28.686,10)	-	11162020	Germano	50	600	33	396	51.857,51	36.818,83	27.474,78
3192507	0	13111081	Sistemas	01/06/2008	OTIMIZA#ƎO PENEIRAMENTO DE PELOTAS QUIEMADAS USINA	52.660,20	(25.665,72)	26.994,48	12135020	Ubu	30	360	17	204	86.836,00	54.706,68	40.822,97
3192508	0	13111081	Sistemas	01/06/2008	OTIMIZA#ƎO PENEIRAMENTO DE PELOTAS QUEIMADAS USINA	6.042,77	(2.945,16)	3.097,61	12135020	Ubu	30	360	17	204	7.367,00	4.641,21	3.463,34
3192509	0	13111081	Sistemas	01/06/2008	OTIMIZA#ƎO PENEIRAMENTO DE PELOTAS QUEIMADAS USINA	1.004,16	(489,44)	514,72	12135020	Ubu	30	360	17	204	1.221,00	769,23	574,01
3192510	0	13111081	Sistemas	01/06/2008	OTIMIZA#ƎO PENEIRAMENTO DE PELOTAS QUIEMADAS USINA	5.064,59	(2.468,40)	2.596,19	12135020	Ubu	30	360	17	204	6.173,00	3.888,99	2.902,02
3192511	0	13111081	Sistemas	01/06/2008	OTIMIZA#ƎO PENEIRAMENTO DE PELOTAS QUIEMADAS USINA	35.106,79	(17.110,46)	17.996,33	12135020	Ubu	30	360	17	204	42.807,00	26.968,41	20.124,24
3192512	0	13111081	Sistemas	01/06/2008	OTIMIZA#ƎO PENEIRAMENTO DE PELOTAS QUIEMADAS USINA	8.776,71	(4.277,65)	4.499,06	12135020	Ubu	30	360	17	204	10.705,00	6.744,15	5.032,59
3192513	0	13111081	Sistemas	01/06/2008	OTIMIZA#ƎO PENEIRAMENTO DE PELOTAS QUIEMADAS USINA	78.990,29	(38.498,58)	40.491,71	12135020	Ubu	30	360	17	204	130.193,00	82.021,59	61.205,77
3192514	0	13111081	Sistemas	01/06/2008	OTIMIZA#ƎO PENEIRAMENTO DE PELOTAS QUIEMADAS USINA	9.264,96	(4.515,59)	4.749,37	12135020	Ubu	30	360	17	204	11.302,00	7.120,26	5.313,25
3192515	0	13111081	Sistemas	01/06/2008	OTIMIZA#ƎO PENEIRAMENTO DE PELOTAS QUEIMADAS USINA	27.514,27	(13.409,99)	14.104,28	12135020	Ubu	30	360	17	204	33.553,00	21.138,39	15.773,79
3192516	0	13111081	Sistemas	01/06/2008	OTIMIZA#ƎO PENEIRAMENTO DE PELOTAS QUEIMADAS USINA	50.356,96	(24.543,17)	25.813,79	12135020	Ubu	30	360	17	204	83.007,00	52.294,41	39.022,89
3192517	0	13111081	Sistemas	01/06/2008	OTIMIZAƎAO PENEIRAMENTO DE PELOTAS QUEIMADAS USINA	13.897,70	(6.773,51)	7.124,19	12135020	Ubu	30	360	17	204	16.946,00	10.675,98	7.966,58
3192576	0	13111131	Ferramentas	01/06/2008	SUBSTITUICAO CONTROLADORES DE TESTE OC: 634301094	8.398,77	(8.398,77)	-	12250010	Ubu	5	60	1	12	10.900,00	2.801,30	2.090,37
3192577	0	13111131	Ferramentas	01/06/2008	FORNO ELETRICO,BRITANIA ,3200123650X410B,127V 600W	210.512,40	(210.512,40)	-	12250010	Ubu	15	180	5	60	347.099,00	136.757,01	102.050,18
3192578	0	13111131	Ferramentas	01/06/2008	FORNO ELETRICO,VICINI,EPV 819,110V 60 HZ 650 W	2.041,66	(2.041,66)	-	12250010	Ubu	15	180	5	60	3.554,00	1.400,28	1.044,91
3192582	0	13111071	Máquinas e Eqtos	01/06/2008	FORNO ELETRICO ROTATIVO TIPO LINDER OC: 3-555360	2.111,65	(2.111,65)	-	12250010	Ubu	25	300	14	168	3.439,00	2.166,57	1.616,73
3192713	0	13111131	Ferramentas	01/06/2008	FORNO PORTATIL PEGASSUS 91, VERSAO PLANTA, COMPOST	24.912,57	(20.583,29)	4.329,28	12204030	Ubu	19	228	9	108	32.100,00	17.237,70	12.863,04
3192718	0	13111111	Móveis e Utensílios	01/06/2008	SERVI#OS DE ESPINAGEM DE CABO TELEFONICO - CENTRAL	4.092,82	(2.900,20)	1.192,62	12204030	Ubu	15	180	5	60	6.348,00	2.501,11	1.866,37
3192869	0	13111121	Veículos	01/06/2008	SENSOR DE APROXIMA#ƎO PARA EQUIP./VEICULOS	1.838,14	(1.294,77)	543,37	11110070	Germano	20	240	9	108	4.000,00	2.072,00	1.546,16
3192898	0	13111121	Veículos	01/06/2008	SENSOR DE APROXIMA#ƎO PARA EQUIP./VEICULOS	1.838,14	(1.294,77)	543,37	11110070	Germano	20	240	9	108	4.000,00	2.072,00	1.546,16
3192900	0	13111121	Veículos	01/06/2008	SENSOR DE APROXIMA#ƎO PARA EQUIP./VEICULOS	1.838,14	(1.294,77)	543,37	11110070	Germano	20	240	9	108	4.000,00	2.072,00	1.546,16
3192901	0	13111121	Veículos	01/06/2008	SENSOR DE APROXIMA#ƎO PARA EQUIP./VEICULOS	1.838,14	(1.294,77)	543,37	11110070	Germano	20	240	9	108	4.000,00	2.072,00	1.546,16
3192902	0	13111121	Veículos	01/06/2008	SENSOR DE APROXIMA#ƎO PARA EQUIP./VEICULOS	1.838,14	(1.314,12)	524,02	11110070	Germano	20	240	9	108	4.039,00	2.092,20	1.561,23
3192966	0	13111131	Ferramentas	01/06/2008	MUFLA P/FUSAO	9.614,60	(5.907,54)	3.707,06	11250020	Germano	24	288	13	156	12.400,00	7.576,40	5.653,63
3192987	0	13111081	Sistemas	01/06/2008	BOIA NƎUTICA	13.976,74	(12.796,86)	1.179,88	12442010	Ubu	25	300	14	168	20.124,00	12.678,12	9.460,61
3192988	0	13111081	Sistemas	01/06/2008	CABO NAVAL 220M	7.738,08	(7.738,08)	-	12442010	Ubu	25	300	14	168	8.154,00	5.137,02	3.833,32
3192989	0	13111081	Sistemas	01/06/2008	CABO NAVAL 220M	7.738,08	(7.738,08)	-	12442010	Ubu	25	300	14	168	8.154,00	5.137,02	3.833,32
3193012	0	13111111	Móveis e Utensílios	01/06/2008	SIRENE 105/30110B BLINDEX	845,10	(845,10)	-	12202010	Ubu	15	180	5	60	1.424,00	561,06	418,67
3193042	0	13111061	Embarcações	01/06/2008	BALSA FLUTUANTE P/ ADUTOR COMPOSTO OU MODULOS, FLU	129.959,83	(89.416,98)	40.542,85	11260020	Germano	25	300	14	168	302.631,00	190.657,53	142.271,58
3193246	0	13111131	Ferramentas	01/06/2008	AQUI.PLACA CONTROLADORA E TUBOS PARA O PLASMA	24.388,26	(16.242,78)	8.145,48	11250020	Germano	15	180	5	60	31.400,00	12.371,60	9.231,88
3193293	0	13111081	Sistemas	01/06/2008	VALOR REFERENTE A DESPESAS COM DESENVOLVIMENTO DO	5.570,40	(4.450,21)	1.120,19	11130050	Germano	20	240	9	108	6.659,00	3.449,36	2.573,97
3193297	0	13111081	Sistemas	01/06/2008	VALOR REFERENTE A DESPESAS COM DESENVOLVIMENTO DO	7.293,41	(5.500,76)	1.792,65	11110040	Germano	25	300	14	168	8.929,00	5.625,27	4.197,66
3193298	0	13111081	Sistemas	01/06/2008	VALOR REFERENTE A DESPESAS COM DESENVOLVIMENTO DO	9.830,48	(7.414,22)	2.416,26	11110040	Germano	25	300	14	168	12.034,00	7.581,42	5.657,37
3193299	0	13111081	Sistemas	01/06/2008	VALOR REFERENTE A DESPESAS COM DESENVOLVIMENTO DO	5.098,04	(3.844,98)	1.253,06	11110040	Germano	25	300	14	168	6.241,00	3.931,83	2.933,99
3193300	0	13111081	Sistemas	01/06/2008	VALOR REFERENTE A DESPESAS COM DESENVOLVIMENTO DO	98.134,43	(76.774,31)	21.360,12	11110040	Germano	25	300	14	168	168.485,00	106.145,55	79.207,44
3193337	0	13111071	Máquinas e Eqtos	01/06/2008	VALORES DOS GASTOS 810435/436 REFERENTES A ESTUDOS	22.912,11	(16.102,27)	6.809,84	11162020	Germano	20	240	9	108	45.654,00	23.648,77	17.647,08
3193339	0	13111071	Máquinas e Eqtos	01/06/2008	VALORES DOS GASTOS 810435/436 REFERENTES A ESTUDOS	12.011,75	(10.113,21)	1.898,54	11130130	Germano	20	240	9	108	23.935,00	12.398,33	9.251,82
3193342	0	13111071	Máquinas e Eqtos	01/06/2008	VALORES DOS GASTOS 810435/436 REFERENTES A ESTUDOS	6.305,45	(4.701,69)	1.603,76	11162020	Germano	20	240	9	108	12.563,00	6.507,63	4.856,10
3193416	0	13111111	Móveis e Utensílios	21/08/1992	CACAMBAS EST.MOD.KCE-185/45-5 KABI OC: 2300-076	1.155,12	(1.155,12)	-	12330030	Ubu	15	180	4	48	1.567,00	512,41	382,37
3193458	0	13111111	Móveis e Utensílios	18/11/1987	CACAMBA ESTACIONARIA KABI OC: 3-550120	691,09	(691,09)	-	12330030	Ubu	15	180	4	48	937,00	306,40	228,64
3193589	0	13111081	Sistemas	01/06/2008	BOIA DE SINALIZACAO - 02 UNIDADES OC:	21.421,09	(19.684,69)	1.736,40	12420010	Ubu	25	300	14	168	20.124,00	12.678,12	9.460,61
3193594	0	13111111	Móveis e Utensílios	18/11/1987	CACAMBA ESTACIONARIA KABI OC: 3-550120	691,09	(691,09)	-	12330030	Ubu	15	180	4	48	937,00	306,40	228,64
3193595	0	13111111	Móveis e Utensílios	18/11/1987	CACAMBA ESTACIONARIA KABI OC: 3-550120	861,50	(861,50)	-	12330030	Ubu	15	180	4	48	1.168,00	381,94	285,01
3193721	0	13111081	Sistemas	01/06/2008	SERVI#OS DE ABERTURA DE CANALETA/ESCAVA#ƎO PARA PA	6.500,35	(4.422,45)	2.077,90	12420010	Ubu	25	300	14	168	6.850,00	4.315,50	3.220,29
3193767	0	13111081	Sistemas	01/06/2008	BOIA DE SINALIZACAO OC:	16.231,52	(14.731,61)	1.499,91	12420010	Ubu	25	300	14	168	20.124,00	12.678,12	9.460,61
3193768	0	13111111	Móveis e Utensílios	13/04/1989	CACAMBA ESTACIONARIA KABI MOD.KHS OC: 7501-207	903,87	(903,87)	-	12330030	Ubu	15	180	4	48	1.226,00	400,90	299,16
3193811	0	13111111	Móveis e Utensílios	01/06/2008	BASE MONTADA PARA MICRO CLP 01	2.558,77	(2.264,38)	294,39	12330030	Ubu	15	180	5	60	4.531,00	1.785,21	1.332,15
3193929	0	13111081	Sistemas	01/06/2008	BOIA DE SINALIZACAO -4 UNIDADES OC:	45.162,29	(42.330,83)	2.831,46	12420010	Ubu	25	300	14	168	53.995,00	34.016,85	25.383,90
3193931	0	13111111	Móveis e Utensílios	18/11/1987	CACAMBA ESTACIONARIA KABI OC: 3-550120	861,50	(861,50)	-	12330030	Ubu	15	180	4	48	1.168,00	381,94	285,01
3193932	0	13111111	Móveis e Utensílios	18/11/1987	CACAMBA ESTACIONARIA KABI OC: 3-550120	691,09	(691,09)	-	12330030	Ubu	15	180	4	48	937,00	306,40	228,64
3194035	0	13111131	Ferramentas	01/06/2008	ACESSORIOS PARA MICROSCOPIO ELETRONICO OC: 1508033	3.896,45	(3.320,29)	576,16	12250010	Ubu	15	180	5	60	5.100,00	2.009,40	1.499,45
3194058	0	13111081	Sistemas	01/06/2008	PROJETO TRATAMENTO ACUSTICO P/MOINHOS	14.300,00	(8.383,69)	5.916,31	11130080	Germano	20	240	9	108	21.654,00	11.216,77	8.370,13
3194061	0	13111081	Sistemas	01/06/2008	TERMINAL CONTRƎTIL	1.412,45	(1.309,43)	103,02	12420010	Ubu	25	300	14	168	1.488,00	937,44	699,53
3194262	0	13111111	Móveis e Utensílios	13/04/1989	CACAMBA ESTACIONARIA KABI MOD.KHS OC: 7501-207	903,87	(903,87)	-	12330030	Ubu	15	180	4	48	1.226,00	400,90	299,16
3194298	0	13111111	Móveis e Utensílios	18/11/1987	CACAMBA ESTACIONARIA KABI OC: 3-550120	861,50	(861,50)	-	12330030	Ubu	15	180	4	48	1.168,00	381,94	285,01
3194329	0	13111081	Sistemas	01/06/2008	PROGRAMA DE PESQUISA E SONDAGEM NA AREA DE CAC-NOR	354.208,08	(221.401,43)	132.806,65	11110040	Germano	25	300	14	168	583.893,00	367.852,59	274.497,27
3194383	0	13111081	Sistemas	01/06/2008	OTIMIZAƎAO PENEIRAMENTO DE PELOTAS QUIEMADAS USINA	226.210,92	(110.486,24)	115.724,68	12135020	Ubu	30	360	17	204	86.836,00	54.706,68	40.822,97
3194418	0	13111111	Móveis e Utensílios	21/08/1992	CACAMBAS EST.MOD.KCE-185/45-5 KABI OC: 2300-076	1.155,12	(1.155,12)	-	12330030	Ubu	15	180	4	48	1.567,00	512,41	382,37
3194419	0	13111111	Móveis e Utensílios	21/08/1992	CACAMBAS EST.MOD.KCE-185/45-5 KABI OC: 2300-076	1.155,12	(1.155,12)	-	12330030	Ubu	15	180	4	48	1.567,00	512,41	382,37
3194421	0	13111111	Móveis e Utensílios	13/04/1989	CACAMBA ESTACIONARIA KABI MOD.KHS OC: 7501-207	903,87	(903,87)	-	12330030	Ubu	15	180	4	48	1.226,00	400,90	299,16
3194437	0	13111131	Ferramentas	01/06/2008	BOBINA DE INDU#A・EQUIP.DE LABORATƎRIO	797,18	(551,30)	245,88	12250010	Ubu	15	180	5	60	1.100,00	433,40	323,41
3194478	0	13111111	Móveis e Utensílios	13/04/1989	CACAMBA ESTACIONARIA KABI MOD.KHS OC: 7501-207	903,87	(903,87)	-	12330030	Ubu	15	180	4	48	1.226,00	400,90	299,16
3194513	0	13111081	Sistemas	01/06/2008	CONTINUIDADE DOS TRABALHO DE PESQUISA NA AREA CAC-	297.875,79	(197.669,11)	100.206,68	11110040	Germano	25	300	14	168	557.088,00	350.965,44	261.895,82
3194536	0	13111131	Ferramentas	01/06/2008	CABECOTE MICRO DIGITAL 50MM/2 OC: 634303595	1.571,43	(1.515,66)	55,77	12204030	Ubu	19	228	9	108	2.100,00	1.127,70	841,51
3194616	0	13111111	Móveis e Utensílios	13/04/1989	CACAMBA ESTACIONARIA KABI MOD.KHS OC: 7501-207	903,87	(903,87)	-	12330030	Ubu	15	180	4	48	1.226,00	400,90	299,16
3194617	0	13111111	Móveis e Utensílios	21/08/1992	CACAMBAS EST.MOD.KCE-185/45-5 KABI OC: 2300-076	1.155,12	(1.155,12)	-	12330030	Ubu	15	180	4	48	1.567,00	512,41	382,37

FDC CONSULT LTDA

SAMARCO
APRENDER PARA EVOLUIR E TRANSFORMAR

DATA-BASE: 31/03/2021					DADOS CONTÁBEIS CEDIDOS PELA SAMARCO					AVALIAÇÃO VALOR JUSTO DE MERCADO							
IMOBILIZADO	SUB Nº	CLASSE	CENTRO CST	DT.INCORP.	DENOMINAÇÃO DO IMOBILIZADO	VAL AQUIS. BRL	DEPREC. ACUM BRL	VALOR CONTÁBIL BRL	CENTRO DE CUSTOS	UNID. IND	VIDA ÚTIL DET. (ANOS)	VIDA ÚTIL DET. (MESES)	VIDA ÚTIL REM. (ANOS)	VIDA ÚTIL REM. (MESES)	VALOR DE REPOSIÇÃO (R$)	VALOR JUSTO DE MERCADO (R$)	VALOR DE LIQUIDAÇÃO FORÇADA
3194618	0	13111111	Móveis e Utensílios	13/04/1989	CACAMBA ESTACIONARIA KABI MOD.KHS OC: 7501-207	903,87	(826,31)	77,56	12330030	Ubu	15	180	4	48	1.226,00	400,90	299,16
3194629	0	13111131	Ferramentas	01/06/2008	BOBINA DE INDU#A・EQUIP.DE LABORAT瀆IO	797,18	(551,30)	245,88	12250010	Ubu	15	180	5	60	1.100,00	433,40	323,41
3194715	0	13111131	Ferramentas	01/06/2008	CABECOTE MICRO DIGITAL 50MM/2 OC: 634303595	1.571,94	(1.515,89)	56,05	12204030	Ubu	19	228	9	108	2.100,00	1.127,70	841,51
3194853	0	13111131	Ferramentas	01/06/2008	SUBITO 0005"	700,00	(566,43)	133,57	11202050	Germano	10	120	3	36	1.000,00	372,00	277,59
3194995	0	13111121	Veículos	01/06/2008	SENSOR DE APROXIMA#ÃO PARA EQUIP./VEICULOSNF 19NF	1.838,14	(1.294,77)	543,37	11110070	Germano	20	240	9	108	4.000,00	2.072,00	1.546,16
3194996	0	13111121	Veículos	01/06/2008	SENSOR DE APROXIMA#ÃO PARA EQUIP./VEICULOSNF 19NF	1.838,14	(1.294,77)	543,37	11110070	Germano	20	240	9	108	4.000,00	2.072,00	1.546,16
3194997	0	13111121	Veículos	01/06/2008	SENSOR DE APROXIMA#ÃO PARA EQUIP./VEICULOSNF 19NF	1.838,14	(1.294,77)	543,37	11110070	Germano	20	240	9	108	4.000,00	2.072,00	1.546,16
3194998	0	13111121	Veículos	01/06/2008	SENSOR DE APROXIMA#ÃO PARA EQUIP./VEICULOSNF 19NF	1.838,14	(1.294,77)	543,37	11110070	Germano	20	240	9	108	4.000,00	2.072,00	1.546,16
3194999	0	13111121	Veículos	01/06/2008	SENSOR DE APROXIMA#ÃO PARA EQUIP./VEICULOSNF 19NF	1.838,14	(1.294,77)	543,37	11110070	Germano	20	240	9	108	4.000,00	2.072,00	1.546,16
3195000	0	13111121	Veículos	01/06/2008	SENSOR DE APROXIMA#ÃO PARA EQUIP./VEICULOSNF 19NF	1.838,14	(1.294,77)	543,37	11110070	Germano	20	240	9	108	4.000,00	2.072,00	1.546,16
3195001	0	13111121	Veículos	01/06/2008	SENSOR DE APROXIMA#ÃO PARA EQUIP./VEICULOSNF 19NF	1.838,14	(1.294,77)	543,37	11110070	Germano	20	240	9	108	4.000,00	2.072,00	1.546,16
3195002	0	13111121	Veículos	01/06/2008	SENSOR DE APROXIMA#ÃO PARA EQUIP./VEICULOSNF 19NF	1.838,14	(1.294,77)	543,37	11110070	Germano	20	240	9	108	4.000,00	2.072,00	1.546,16
3195003	0	13111121	Veículos	01/06/2008	SENSOR DE APROXIMA#ÃO PARA EQUIP./VEICULOSNF 19NF	1.838,14	(1.294,77)	543,37	11110070	Germano	20	240	9	108	4.000,00	2.072,00	1.546,16
3195004	0	13111121	Veículos	01/06/2008	SENSOR DE APROXIMA#ÃO PARA EQUIP./VEICULOSNF 19NF	1.838,14	(1.294,77)	543,37	11110070	Germano	20	240	9	108	4.000,00	2.072,00	1.546,16
3195005	0	13111121	Veículos	01/06/2008	SENSOR DE APROXIMA#ÃO PARA EQUIP./VEICULOSNF 19NF	1.838,09	(1.294,72)	543,37	11110070	Germano	20	240	9	108	4.000,00	2.072,00	1.546,16
3195030	0	13111131	Ferramentas	01/06/2008	TEMOPAR-EQUIP.LABORAT瀆IONF015614NF015614	1.595,88	(1.280,30)	315,58	12250010	Ubu	15	180	5	60	2.100,00	827,40	617,42
3195033	0	13111131	Ferramentas	01/06/2008	DESTILADOR DE AGUA MOD.525-230VNF021288NF021288	1.089,69	(782,74)	306,95	12250010	Ubu	10	120	3	36	1.500,00	558,00	416,39
3195127	0	13111051	Edificações	01/06/2008	FABRICA#ÃO E MONTAGEM DA AREA DO CENTROPOL	34.462,33	(34.462,33)	-	12440010	Ubu	50	600	33	396	49.245,00	34.963,95	26.090,64
3195155	0	13111081	Sistemas	01/06/2008	SISTEMA DE BOIAS DE SINALIZA#ÃO - PORTO	24.520,61	(17.953,20)	6.567,41	12420010	Ubu	25	300	14	168	26.345,00	16.597,35	12.385,20
3195230	0	13111131	Ferramentas	01/06/2008	KIT PARA CONVERSAO DE VALVULAS	8.610,35	(7.601,76)	1.008,59	12110010	Ubu	10	120	3	36	11.100,00	4.129,20	3.081,27
3195231	0	13111081	Sistemas	01/06/2008	CONJUNTO VALVULA DARDO 14 E INSERTO DE VEDACAO	5.096,43	(4.233,04)	863,39	12110010	Ubu	25	300	14	168	8.317,00	5.239,71	3.909,95
3195232	0	13111081	Sistemas	01/06/2008	CONJUNTO VALVULA DARDO 04 E INSERTO DE VEDACAO	2.181,57	(1.811,99)	369,58	12110010	Ubu	25	300	14	168	3.554,00	2.239,02	1.670,79
3195383	0	13111131	Ferramentas	01/06/2008	SALINOMETRO COM ESCALA 0 A 100	1.069,54	(858,91)	210,63	12341010	Ubu	15	180	5	60	1.400,00	551,60	411,61
3195445	0	13111131	Ferramentas	01/06/2008	PLACA AQUECEDORA CERAMICA 3-110VNF 1959NF 1959	1.360,00	(971,60)	388,40	12250010	Ubu	15	180	5	60	1.800,00	709,20	529,22
3195446	0	13111131	Ferramentas	01/06/2008	PLACA AQUECEDORA CERAMICA 3-110VNF 1959NF 1959	1.360,00	(971,60)	388,40	12250010	Ubu	15	180	5	60	1.800,00	709,20	529,22
3195503	0	13111081	Sistemas	01/06/2008	CONTINUIDADE DO PROGRAMA DE PESQUISA NA AREA CAC-N	166.129,49	(110.310,49)	55.819,00	11110040	Germano	25	300	14	168	310.042,00	195.326,46	145.755,61
3195574	0	13111131	Ferramentas	01/06/2008	MAQUINA DE IMPACTO 1.1/2	17.575,25	(15.284,46)	2.290,79	11203010	Germano	15	180	5	60	22.700,00	8.943,80	6.674,00
3195601	0	13111131	Ferramentas	01/06/2008	SUPORTE MAGN H.ART70198 MITUTOYO	599,57	(498,44)	101,13	11202010	Germano	15	180	5	60	800,00	315,20	235,21
3195602	0	13111131	Ferramentas	01/06/2008	SUPORTE MAGN H.ART70198 MITUTOYO	599,57	(498,44)	101,13	11202010	Germano	15	180	5	60	800,00	315,20	235,21
3195637	0	13111111	Móveis e Utensílios	01/06/2008	ASPIRADOR CIRURGICO A-45 03 LITROSNF038490NF038490	552,00	(406,83)	145,17	11342010	Germano	15	180	5	60	918,00	361,69	269,90
3195713	0	13111111	Móveis e Utensílios	01/06/2008	SISTEMA ESTACAO DE RADIO MODEN CARRIER OC: 0520091	74.798,78	(57.480,88)	17.317,90	11162010	Germano	15	180	5	60	123.893,00	48.813,84	36.425,64
3195728	0	13111081	Sistemas	30/10/2014	TUB.DE POLPA MINER.ALEGRIA 4492M 8 250 T/HO (50%)	1.879.832,08	(1.210.757,06)	669.075,02	11162060	Germano	25	300	16	192	4.417.529,00	3.070.182,66	2.291.017,57
3195752	0	13111081	Sistemas	01/06/2008	SISTEMA SUPERV. CONT.: SERV./SOFTWARE. OC: 2234009	297.816,30	(156.244,48)	141.571,82	11130090	Germano	40	480	26	312	491.498,00	341.591,11	254.900,55
3195811	0	13111091	Software	22/06/2009	ATUALIZAÇÃO FIRMAWARE AF1785L60B E AF1785L40B	3.322,70	(3.322,70)	-	11130020	Germano	5	60	1	12	3.407,00	875,60	653,39
3195829	0	13111071	Máquinas e Eqtos	01/06/2008	JUNTA FP 2.1/2 OC: 236500197	86.438,20	(86.438,20)	-	12420010	Ubu	10	120	3	36	43.806,00	16.295,83	12.160,20
3195848	0	13111111	Móveis e Utensílios	01/06/2008	SERVICOS DE INSTALACAO DO SIST. DE AR CONDICIONADO	21.217,31	(16.141,23)	5.076,08	12110010	Ubu	15	180	5	60	32.910,00	12.966,54	9.675,83
3196077	0	13111081	Sistemas	01/06/2008	SUBSTACAO PRINCIPAL - 138 KV OC: 7501-043	398.662,99	(330.513,84)	68.149,15	12203010	Ubu	30	360	17	204	657.142,00	413.999,46	308.932,77
3196081	0	13111131	Ferramentas	01/06/2008	KIT CANETA DE MEDICAO DE VIBRADORES	6.072,56	(5.367,88)	704,68	12204010	Ubu	10	120	3	36	7.900,00	2.938,80	2.192,98
3196082	0	13111131	Ferramentas	01/06/2008	KIT CANETA DE MEDICAO DE VIBRACOES	6.072,55	(5.367,86)	704,69	12203010	Ubu	10	120	3	36	7.900,00	2.938,80	2.192,98
3196171	0	13111131	Ferramentas	01/06/2008	KIT BROCO PRIME CUT MOD.PC/A1 OC: 636419295	1.770,82	(1.627,12)	143,70	12202010	Ubu	10	120	3	36	2.300,00	855,60	638,46
3196172	0	13111081	Sistemas	01/06/2008	MED CONSUMO ENERG E DEMANDA S 4265 OC: 3-55351	2.461,00	(2.149,34)	311,66	12203010	Ubu	30	360	17	204	2.998,00	1.888,74	1.409,41
3196173	0	13111081	Sistemas	01/06/2008	MED CONSUMO ENERG E DEMANDA S 4266 OC: 3-55351	2.461,00	(2.137,57)	323,43	12203010	Ubu	30	360	17	204	2.998,00	1.888,74	1.409,41
3196174	0	13111081	Sistemas	01/06/2008	MED CONSUMO ENERG E DEMANDA S 4267 OC: 3-55351	2.461,00	(2.149,42)	311,58	12203010	Ubu	30	360	17	204	2.998,00	1.888,74	1.409,41
3196384	0	13111081	Sistemas	01/06/2008	MANUTENÇÃO UNIDADE DE PELOTAMENTO DA USINA PILOTO	95.045,29	(68.478,49)	26.566,80	12202010	Ubu	30	360	17	204	115.656,00	72.863,28	54.371,70
3196386	0	13111071	Máquinas e Eqtos	01/06/2008	SUBST. RODAS E EIXOS DO CARRINHO DO TRIPPER-CAR	100.417,77	(100.417,77)	-	11130060	Germano	20	240	9	108	165.520,00	85.739,36	63.980,03
3196387	0	13111131	Ferramentas	01/06/2008	CHAPA EM P.E ULTRA 10 X 1000 X 3000 MM	32.552,78	(21.210,96)	11.341,82	12135010	Ubu	24	288	13	156	41.900,00	25.600,90	19.103,79
3196411	0	13111081	Sistemas	01/06/2008	MELHORIA DA CPA GERMANO	62.860,10	(35.819,08)	27.041,02	11202010	Germano	20	240	9	108	181.596,00	94.066,73	70.194,04
3196429	0	13111081	Sistemas	01/06/2008	SUBST. PLUGS E TOMADAS PARA CABOS MEDIA TENSÃO	147.250,92	(50.098,78)	97.152,14	11110050	Germano	40	480	26	312	299.605,00	208.225,48	155.381,06
3196456	0	13111131	Ferramentas	01/06/2008	PARAF. SEXT. GALV. M30 X 470 OC: 224201297	40.055,40	(30.374,12)	9.681,28	11130120	Germano	15	180	5	60	51.600,00	20.330,40	15.170,86
3196457	0	13111131	Ferramentas	01/06/2008	PARAF. SEXT. GALV. M30 X 470 OC: 224201297	28.850,33	(21.842,50)	7.007,83	11130120	Germano	15	180	5	60	37.200,00	14.656,80	10.937,13
3196493	0	13111081	Sistemas	01/06/2008	SERVIÇO DE TRANSP. DE BLOCOS, LIMP. BACIA 7, DRENA	17.512,21	(8.723,38)	8.788,83	11110040	Germano	40	480	26	312	31.834,00	22.124,63	16.509,74
3196500	0	13111131	Ferramentas	01/06/2008	MICROSCOPIO LABORLUX 12 POL.	6.930,00	(4.996,48)	1.933,52	12250010	Ubu	10	120	3	36	9.000,00	3.348,00	2.498,33
3198121	0	13111051	Edificações	30/04/2014	SISTEMA USINA 4_PIPE RACK/CABLE RACK_OBRA CIVIL	11.328.848,14	(3.134.314,68)	8.194.533,46	12138020	Ubu	50	600	38	456	13.841.442,00	10.824.007,64	8.077.041,16
3198133	0	13111101	Eqtos Process Dados	30/04/2014	SISTEMA DE COMUNICACAO - BACKBONE OPTICO	1.504.018,00	(1.504.018,00)	-	12210010	Ubu	5	60	1	12	2.040.600,00	524.434,20	391.340,87
3199216	0	13111051	Edificações	24/09/2014	PAVIMENTACAO DE VIAS INTERNAS - AREA DE EFLUENTES	219.098,43	(56.965,60)	162.132,83	12420010	Ubu	50	600	38	456	267.691,00	209.334,36	156.208,52
3200552	0	13111101	Eqtos Process Dados	31/01/2014	NOTEBOOK,DELL,VOSTRO,G1R63V1,127 / 220 V	2.374,84	(2.374,84)	-	12203010	Ubu	5	60	1	12	3.283,00	843,73	629,61
3200553	0	13111101	Eqtos Process Dados	31/01/2014	NOTEBOOK;4GBRAM;DELL/VOSTRO35604GB	2.374,84	(2.374,84)	-	12300060	Ubu	5	60	1	12	2.550,00	655,35	489,03
3200624	0	13111101	Eqtos Process Dados	31/01/2014	MICROCOMPUTADOR,MONITOR DE VIDEO 19" LCD,DELL,PREC	14.986,20	(14.986,20)	-	12330030	Ubu	15	180	8	96	23.246,00	13.947,60	10.407,91
3200625	0	13111101	Eqtos Process Dados	31/01/2014	NOTEBOOK ULTRABOOK INSPIRON 14Z	3.765,00	(3.765,00)	-	12330030	Ubu	5	60	1	12	5.108,00	1.312,76	979,60
3203385	0	13111131	Ferramentas	31/03/2015	DETECTOR GAS;INSTRUTEMP/ITGX-2009	2.341,07	(1.404,66)	936,41	12110020	Ubu	10	120	6	72	3.100,00	2.077,00	1.549,89
3203386	0	13111131	Ferramentas	31/03/2015	DETECTOR GAS;INSTRUTEMP/ITGX-2009	2.341,07	(1.404,66)	936,41	12110020	Ubu	10	120	6	72	3.100,00	2.077,00	1.549,89
3203801	0	13111071	Máquinas e Eqtos	21/06/2017	PENEIRADOR JAT AR HAVER&BOECKER/30075425	71.579,45	(173,88)	71.405,57	11250020	Germano	25	300	19	228	94.330,00	73.766,06	55.045,37
3203802	0	13111141	Bens de Rodízio	22/06/2017	ACOPLAMENTO FLEXIVEL;ELAST;COMP 539MM	17.972,91	(2.695,95)	15.276,96	12203010	Ubu	25	300	19	228	23.200,00	18.142,40	13.538,14
3203803	0	13111141	Bens de Rodízio	22/06/2017	ACOPLAMENTO FLEXIVEL;43968NM;FURO M20	9.281,28	(1.392,19)	7.889,09	12203010	Ubu	25	300	19	228	12.000,00	9.384,00	7.002,49
3203804	0	13111141	Bens de Rodízio	22/06/2017	ACOPLAMENTO FLEXIVEL;FURO 107-180MM	7.376,88	(1.106,55)	6.270,33	12203010	Ubu	25	300	19	228	9.500,00	7.429,00	5.543,63
3203816	0	13111141	Bens de Rodízio	28/03/2016	ACOPLAMENTO;UMEC/DES 7560006003	21.889,02	(4.377,80)	17.511,22	12202010	Ubu	25	300	19	228	27.205,00	21.274,31	15.875,22
3203856	0	13111111	Móveis e Utensílios	12/05/2015	GAVETEIRO CLARO	580,00	(338,33)	241,67	12100010	Ubu	15	180	10	120	850,00	603,50	450,34
3203857	0	13111111	Móveis e Utensílios	12/05/2015	ARMARIO ESCURO ALTO	1.650,00	(962,50)	687,50	12100010	Ubu	15	180	10	120	2.000,00	1.420,00	1.059,63
3203858	0	13111111	Móveis e Utensílios	12/05/2015	ARMARIO ESCURO ALTO	1.650,00	(962,50)	687,50	12100010	Ubu	15	180	10	120	2.000,00	1.420,00	1.059,63

FDC CONSULT LTDA

SAMARCO
APRENDER PARA EVOLUIR E TRANSFORMAR

DATA-BASE: 31/03/2021					DADOS CONTÁBEIS CEDIDOS PELA SAMARCO					AVALIAÇÃO VALOR JUSTO DE MERCADO							
IMOBILIZADO	SUB Nº	CLASSE	CENTRO CST	DT.INCORP.	DENOMINAÇÃO DO IMOBILIZADO	VAL AQUIS. BRL	DEPREC. ACUM BRL	VALOR CONTÁBIL BRL	CENTRO DE CUSTOS	UNID. IND	VIDA ÚTIL DET. (ANOS)	VIDA ÚTIL DET. (MESES)	VIDA ÚTIL REM. (ANOS)	VIDA ÚTIL REM. (MESES)	VALOR DE REPOSIÇÃO (R$)	VALOR JUSTO DE MERCADO (R$)	VALOR DE LIQUIDAÇÃO FORÇADA
3203859	0	13111111	Móveis e Utensílios	12/05/2015	MESA PAINEL ESCURA	2.500,00	(1.458,33)	1.041,67	12100010	Ubu	15	180	10	120	2.500,00	1.775,00	1.324,53
3203860	0	13111111	Móveis e Utensílios	12/05/2015	MESA PAINEL ESCURA	2.500,00	(1.458,33)	1.041,67	12100010	Ubu	15	180	10	120	2.500,00	1.775,00	1.324,53
3203861	0	13111111	Móveis e Utensílios	12/05/2015	CADEIRA GERENCIAL	790,00	(460,83)	329,17	12100010	Ubu	15	180	10	120	900,00	639,00	476,83
3203862	0	13111111	Móveis e Utensílios	12/05/2015	CADEIRA GERENCIAL	790,00	(460,83)	329,17	12100010	Ubu	15	180	10	120	900,00	639,00	476,83
3203863	0	13111111	Móveis e Utensílios	12/05/2015	MESA DELTA GERENCIA	1.110,00	(647,50)	462,50	12100010	Ubu	15	180	10	120	1.650,00	1.171,50	874,19
3203864	0	13111111	Móveis e Utensílios	12/05/2015	MESA DELTA GERENCIA	1.110,00	(647,50)	462,50	12100010	Ubu	15	180	10	120	1.650,00	1.171,50	874,19
3203865	0	13111111	Móveis e Utensílios	12/05/2015	GAVETEIRO ESCURO	698,00	(407,17)	290,83	12100010	Ubu	15	180	10	120	850,00	603,50	450,34
3203866	0	13111111	Móveis e Utensílios	12/05/2015	GAVETEIRO ESCURO	698,00	(407,17)	290,83	12100010	Ubu	15	180	10	120	850,00	603,50	450,34
3203867	0	13111111	Móveis e Utensílios	12/05/2015	CADEIRA GIRATORIA	398,00	(232,17)	165,83	12100010	Ubu	15	180	10	120	900,00	639,00	476,83
3203868	0	13111111	Móveis e Utensílios	12/05/2015	CADEIRA GIRATORIA	398,00	(232,17)	165,83	12100010	Ubu	15	180	10	120	900,00	639,00	476,83
3203869	0	13111111	Móveis e Utensílios	12/05/2015	CADEIRA GIRATORIA	398,00	(232,17)	165,83	12100010	Ubu	15	180	10	120	900,00	639,00	476,83
3203876	0	13111071	Máquinas e Eqtos	21/06/2017	DIVISOR CARROSSEL ELET OPER 40KG	38.047,72	(88,99)	37.958,73	12250010	Ubu	25	300	19	228	50.141,00	39.210,26	29.259,30
3203877	0	13111071	Máquinas e Eqtos	21/06/2017	DIVISOR CARROSSEL ELET OPER 40KG	38.047,72	(88,99)	37.958,73	12250010	Ubu	25	300	19	228	50.141,00	39.210,26	29.259,30
3203888	0	13111101	Eqtos Process Dados	28/07/2017	MODULO ELETRONICO;EMERSON PROCES/VE3007	56.359,44	(41.330,26)	15.029,18	12210010	Ubu	5	60	2	24	76.400,00	36.519,20	27.251,19
3203889	0	13111101	Eqtos Process Dados	28/07/2017	MODULO ELETRONICO;EMERSON PROCES/VE3007	56.359,43	(41.330,26)	15.029,17	12210010	Ubu	5	60	2	24	76.400,00	36.519,20	27.251,19
3215977	0	13111131	Ferramentas	12/12/2014	LAVADORA PARA PEÃAS, UNIQUE, USC 800A, 13107394	1.288,01	(858,66)	429,35	12250010	Ubu	10	120	5	60	1.700,00	975,80	728,16
3225397	0	13113111	BComd Móveis e Utens	31/12/2016	MESA POSTO DUPLO: L 1,20 X P 1,20 X H 740 MM	1.434,78	(848,92)	585,86	11201020	Germano	10	120	6	72	1.900,00	1.273,00	949,93
3232101	0	13111071	Máquinas e Eqtos	06/03/2015	BOMBA CENTRIFUGA CJ;BRASTORNO/BT4/3CSHDR26/708	42.274,78	(1.095,12)	41.179,66	12250010	Ubu	25	300	16	192	72.183,00	50.167,19	37.435,53
3232105	0	13111071	Máquinas e Eqtos	26/07/2017	BOMBA HIDR/PNEUM 220V 700BAR ENERPAC ZE4204TG-QHR	31.152,50	(1.557,63)	29.594,87	12342010	Ubu	25	300	19	228	41.054,00	32.104,23	23.956,67
3232113	0	13111141	Bens de Rodízio	22/06/2017	ACOPLAMENTO;VENTILADOR;STROMAG/HTCP40	21.367,27	(3.205,09)	18.162,18	12203010	Ubu	25	300	19	228	27.500,00	21.505,00	16.047,36
3232133	0	13111071	Máquinas e Eqtos	06/03/2015	TANQUE AGITADOR;CAP 3000L;CHAP AC CARB	63.254,95	(1.638,61)	61.616,34	12250010	Ubu	25	300	16	192	108.007,00	75.064,87	56.014,56
3232144	0	13111111	Móveis e Utensílios	13/05/2015	CADEIRA ERGONOMICA GIRATORIA	361,19	(210,70)	150,49	12260010	Ubu	15	180	10	120	900,00	639,00	476,83
3232145	0	13111111	Móveis e Utensílios	13/05/2015	CADEIRA ERGONOMICA GIRATORIA	361,18	(210,70)	150,48	12260010	Ubu	15	180	10	120	900,00	639,00	476,83
3232161	0	13111081	Sistemas	17/05/2017	VALVULA CRANE/0067 AT DA	26.004,41	(3.439,34)	22.565,07	12230030	Ubu	30	360	23	276	143.867,00	112.503,99	83.952,21
3232162	0	13111081	Sistemas	17/05/2017	VALVULA CRANE/0067 AT DA	26.004,41	(3.439,34)	22.565,07	12230030	Ubu	30	360	23	276	143.867,00	112.503,99	83.952,21
3232178	0	13111071	Máquinas e Eqtos	17/05/2017	RESERVATORIO P/AR COM LOCALIZACAO SOLO	35.634,06	(3.769,23)	31.864,83	12230030	Ubu	25	300	19	228	46.960,00	36.722,72	27.403,06
3232179	0	13111071	Máquinas e Eqtos	25/05/2017	MOTOREDUTOR;HELIC;RED 36,28;SAI 49RPM	79.462,93	-	79.462,93	12133030	Ubu	25	300	19	228	107.800,00	84.299,60	62.905,66
3232182	0	13111141	Bens de Rodízio	22/06/2017	TAMBOR;TRANS CORREIA;UMEC/U0402TPM500129	19.517,04	(2.927,55)	16.589,49	12203010	Ubu	25	300	19	228	25.200,00	19.706,40	14.705,22
3232187	0	13111111	Móveis e Utensílios	13/05/2015	MESA DE REUNIÃO REDONDA	344,85	(201,19)	143,66	12260010	Ubu	15	180	10	120	1.000,00	710,00	529,81
3232198	0	13111141	Bens de Rodízio	22/06/2017	TAMBOR;TRANS CORREIA;UMEC/U0403TPM500187	19.749,94	(2.962,50)	16.787,44	12203010	Ubu	25	300	19	228	25.500,00	19.941,00	14.880,28
3232567	0	13111131	Ferramentas	28/07/2017	MEDIDOR PARTICULA;24V;60HZ;690X268X208MM	54.536,78	(19.996,83)	34.539,95	12210010	Ubu	10	120	7	84	70.200,00	51.948,00	38.764,40
3232568	0	13111071	Máquinas e Eqtos	19/08/2015	BOMBA CALIBR PRESSAO;FLUKE/700HTP-1	4.565,63	(44,74)	4.520,89	12210010	Ubu	25	300	16	192	6.849,00	4.760,06	3.552,03
3232596	0	13111111	Móveis e Utensílios	30/05/2017	PORTA-PALLET;TP LEV;37011011R02GALPAOA	94.630,87	(36.275,17)	58.355,70	12230030	Ubu	10	120	7	84	128.300,00	94.942,00	70.847,18
3232602	0	13111131	Ferramentas	31/03/2015	DETECTOR GAS;INSTRUTEMP/ITGX-2009	2.057,06	(1.234,26)	822,80	12110020	Ubu	10	120	6	72	2.700,00	1.809,00	1.349,90
3232603	0	13111131	Ferramentas	31/03/2015	DETECTOR GAS;INSTRUTEMP/ITGX-2009	2.057,06	(1.234,26)	822,80	12110020	Ubu	10	120	6	72	2.700,00	1.809,00	1.349,90
3232604	0	13111131	Ferramentas	31/03/2015	DETECTOR GAS;INSTRUTEMP/ITGX-2009	2.057,06	(1.234,26)	822,80	12110020	Ubu	10	120	6	72	2.700,00	1.809,00	1.349,90
3232607	0	13111071	Máquinas e Eqtos	26/07/2017	AQUECEDOR INDUTIVO PARA ROLAMENTO 440V JAMO JM 500	37.160,85	(1.858,04)	35.302,81	12342010	Ubu	25	300	19	228	48.973,00	38.296,89	28.577,73
3232609	0	13111111	Móveis e Utensílios	13/05/2015	MESA DE REUNAO C/ CAIXA P/ TOMADA	1.000,00	(583,33)	416,67	12341010	Ubu	15	180	10	120	1.650,00	1.171,50	874,19
3232610	0	13111111	Móveis e Utensílios	13/05/2015	CADEIRA ERGONOMICA - COR AMARELA	230,00	(134,17)	95,83	12341010	Ubu	15	180	10	120	900,00	639,00	476,83
3232611	0	13111111	Móveis e Utensílios	13/05/2015	CADEIRA ERGONOMICA - COR AMARELA	230,00	(134,17)	95,83	12341010	Ubu	15	180	10	120	900,00	639,00	476,83
3232612	0	13111111	Móveis e Utensílios	13/05/2015	CADEIRA ERGONOMICA - COR AMARELA	230,00	(134,17)	95,83	12341010	Ubu	15	180	10	120	900,00	639,00	476,83
3232613	0	13111111	Móveis e Utensílios	13/05/2015	CADEIRA ERGONOMICA - COR AMARELA	230,00	(134,17)	95,83	12341010	Ubu	15	180	10	120	900,00	639,00	476,83
3232614	0	13111111	Móveis e Utensílios	13/05/2015	CADEIRA ERGONOMICA - COR AMARELA	230,00	(134,17)	95,83	12341010	Ubu	15	180	10	120	900,00	639,00	476,83
3232615	0	13111111	Móveis e Utensílios	13/05/2015	CADEIRA ERGONOMICA - COR AMARELA	230,00	(134,17)	95,83	12341010	Ubu	15	180	10	120	900,00	639,00	476,83
3232616	0	13111111	Móveis e Utensílios	13/05/2015	CADEIRA ERGONOMICA - COR PRETA	230,00	(134,17)	95,83	12341010	Ubu	15	180	10	120	900,00	639,00	476,83
3232617	0	13111111	Móveis e Utensílios	13/05/2015	CADEIRA ERGONOMICA - COR PRETA	230,00	(134,17)	95,83	12341010	Ubu	15	180	10	120	900,00	639,00	476,83
3232618	0	13111111	Móveis e Utensílios	13/05/2015	CADEIRA ERGONOMICA - COR PRETA	230,00	(134,17)	95,83	12341010	Ubu	15	180	10	120	900,00	639,00	476,83
3232621	0	13111071	Máquinas e Eqtos	14/08/2015	FORNO P/ANALISE QUIMICA;5KW;220V MOD LF0614 - JUNG	11.694,32	(186,16)	11.508,16	12138010	Ubu	25	300	16	192	19.968,00	13.877,76	10.355,80
3232622	0	13111141	Bens de Rodízio	22/06/2017	EIXO;SHIP LOADER;UMEC/DESU0420CAM500147	4.937,58	(740,63)	4.196,95	12203010	Ubu	25	300	19	228	6.400,00	5.004,80	3.734,66
3232625	0	13111111	Móveis e Utensílios	13/05/2015	MESA DE REUNIAO C/ CAIXA P/ TOMADA	1.250,00	(729,17)	520,83	12460060	Ubu	15	180	10	120	1.650,00	1.171,50	874,19
3232626	0	13111111	Móveis e Utensílios	13/05/2015	ARMARIO ALTO	600,00	(350,00)	250,00	12460060	Ubu	15	180	10	120	900,00	639,00	476,83
3232627	0	13111111	Móveis e Utensílios	13/05/2015	ARMARIO ALTO	600,00	(350,00)	250,00	12460060	Ubu	15	180	10	120	900,00	639,00	476,83
3232628	0	13111111	Móveis e Utensílios	13/05/2015	ARMARIO ALTO	600,00	(350,00)	250,00	12460060	Ubu	15	180	10	120	900,00	639,00	476,83
3232630	0	13111111	Móveis e Utensílios	13/05/2015	CADEIRA ERGONOMICA GIRATORIA	420,00	(245,00)	175,00	12460060	Ubu	15	180	10	120	900,00	639,00	476,83
3232631	0	13111111	Móveis e Utensílios	13/05/2015	CADEIRA ERGONOMICA GIRATORIA	420,00	(245,00)	175,00	12460060	Ubu	15	180	10	120	900,00	639,00	476,83
3232632	0	13111111	Móveis e Utensílios	13/05/2015	CADEIRA ERGONOMICA GIRATORIA	420,00	(245,00)	175,00	12460060	Ubu	15	180	10	120	900,00	639,00	476,83
3232633	0	13111111	Móveis e Utensílios	13/05/2015	CADEIRA ERGONOMICA GIRATORIA	420,00	(245,00)	175,00	12460060	Ubu	15	180	10	120	900,00	639,00	476,83
3232634	0	13111111	Móveis e Utensílios	13/05/2015	CADEIRA ERGONOMICA GIRATORIA	420,00	(245,00)	175,00	12460060	Ubu	15	180	10	120	900,00	639,00	476,83
3232635	0	13111111	Móveis e Utensílios	13/05/2015	CADEIRA ERGONOMICA GIRATORIA	420,00	(245,00)	175,00	12460060	Ubu	15	180	10	120	900,00	639,00	476,83
3232636	0	13111111	Móveis e Utensílios	13/05/2015	CADEIRA ERGONOMICA GIRATORIA	420,00	(245,00)	175,00	12460060	Ubu	15	180	10	120	900,00	639,00	476,83
3232637	0	13111111	Móveis e Utensílios	13/05/2015	CADEIRA ERGONOMICA GIRATORIA	420,00	(245,00)	175,00	12460060	Ubu	15	180	10	120	900,00	639,00	476,83
3232638	0	13111111	Móveis e Utensílios	13/05/2015	CADEIRA ERGONOMICA GIRATORIA	420,00	(245,00)	175,00	12460060	Ubu	15	180	10	120	900,00	639,00	476,83
3232639	0	13111111	Móveis e Utensílios	13/05/2015	CADEIRA ERGONOMICA GIRATORIA	420,00	(245,00)	175,00	12460060	Ubu	15	180	10	120	900,00	639,00	476,83
3232640	0	13111111	Móveis e Utensílios	13/05/2015	CADEIRA ERGONOMICA GIRATORIA	398,00	(232,17)	165,83	12460060	Ubu	15	180	10	120	900,00	639,00	476,83
3232641	0	13111111	Móveis e Utensílios	13/05/2015	CADEIRA ERGONOMICA GIRATORIA	398,00	(232,17)	165,83	12460060	Ubu	15	180	10	120	900,00	639,00	476,83
3232642	0	13111111	Móveis e Utensílios	13/05/2015	CADEIRA ERGONOMICA GIRATORIA	398,00	(232,17)	165,83	12460060	Ubu	15	180	10	120	900,00	639,00	476,83
3232643	0	13111071	Máquinas e Eqtos	06/03/2015	BOMBA SUBMERSIVEL;6POL;TOYO/DP20B3DG2	235.657,63	(6.333,39)	229.324,24	12420010	Ubu	25	300	16	192	402.379,00	279.653,41	208.681,68
3232644	0	13111111	Móveis e Utensílios	13/05/2015	MESA DE TRABALHO POSTO SIMPLES	600,00	(350,00)	250,00	12460060	Ubu	15	180	10	120	900,00	639,00	476,83
3232645	0	13111111	Móveis e Utensílios	13/05/2015	MESA DE TRABALHO POSTO SIMPLES	600,00	(350,00)	250,00	12460060	Ubu	15	180	10	120	900,00	639,00	476,83

FDC CONSULT LTDA

SAMARCO
APRENDER PARA EVOLUIR E TRANSFORMAR

DATA-BASE: 31/03/2021					DADOS CONTÁBEIS CEDIDOS PELA SAMARCO						AVALIAÇÃO VALOR JUSTO DE MERCADO						
IMOBILIZADO	*SUB Nº*	*CLASSE*	*CENTRO CST*	*DT.INCORP.*	*DENOMINAÇÃO DO IMOBILIZADO*	*VAL AQUIS. BRL*	*DEPREC. ACUM BRL*	*VALOR CONTÁBIL BRL*	*CENTRO DE CUSTOS*	*UNID. IND*	*VIDA ÚTIL DET. (ANOS)*	*VIDA ÚTIL DET. (MESES)*	*VIDA ÚTIL REM. (ANOS)*	*VIDA ÚTIL REM. (MESES)*	*VALOR DE REPOSIÇÃO (R$)*	*VALOR JUSTO DE MERCADO (R$)*	*VALOR DE LIQUIDAÇÃO FORÇADA*
3232646	0	13111071	Máquinas e Eqtos	31/03/2015	COMPRESSOR DE AR XAS 87 ATLAS COPCO	62.796,24	(1.495,70)	61.300,54	12133020	Ubu	25	300	16	192	95.000,00	66.025,00	49.268,87
3245921	0	13111101	Eqtos Process Dados	14/04/2020	DELTAV RACK-MOUNT SERVER SE2702C03	165.075,02	(30.263,75)	134.811,27	12210010	Ubu	5	60	4	48	173.658,00	140.662,98	104.964,88
3245922	0	13111101	Eqtos Process Dados	14/04/2020	DELTAV RACK-MOUNT SERVER SE2702C03	165.075,02	(30.263,75)	134.811,27	12210010	Ubu	5	60	4	48	173.658,00	140.662,98	104.964,88
3245923	0	13111101	Eqtos Process Dados	14/04/2020	DELTAV RACK MOUNT SINGLE/DUAL SE2603C01	55.708,09	(10.213,15)	45.494,94	12210010	Ubu	5	60	4	48	58.604,00	47.469,24	35.422,28
3245924	0	13111101	Eqtos Process Dados	14/04/2020	DELTAV RACK MOUNT SINGLE/DUAL SE2603C01	55.708,08	(10.213,14)	45.494,94	12210010	Ubu	5	60	4	48	58.604,00	47.469,24	35.422,28
3245925	0	13111101	Eqtos Process Dados	14/04/2020	DELTAV RACK MOUNT SINGLE/DUAL SE2603C01	55.708,09	(10.213,15)	45.494,94	12210010	Ubu	5	60	4	48	58.604,00	47.469,24	35.422,28
3245929	0	13111061	Embarcações	14/04/2020	EMBARCACAO;BOTE;FIBR VIDR;4,60M	50.144,50	(2.005,79)	48.138,71	12440010	Ubu	25	300	19	228	52.752,00	41.252,06	30.782,93

DocuSign Envelope ID: 78ACF993-FA6A-4204-9F93-C25CD9E046F4

Índice

01	Sumário Executivo	7
02	Avaliador e declaração de independência	12
03	Aspectos metodológicos	14
04	Breve descrição do mercado	18
05	Breve descrição da Empresa	20
06	Direitos minerários (breve conceituação)	24
07	Ativos intangíveis: premissas	27
08	Ativos intangíveis: Estudo de valor	30
09	WACC	35
010	Anexo I | Decretos de lavra	37

DocuSigned by:
Assinado por: RODRIGO ALVARENGA VILELA
CPF: 70458758604
Data/Hora da Assinatura: 10/06/2021
DocuSigned by:
CPF: 89136454672
Data/Hora da Assinatura: 10/06
ICP Brasil
ICP Brasil

A administração

Samarco Mineração S.A.

Rodovia do Sol ES 060 S/N | Anchieta – ES - CEP 29230-000 | Brasil

São Paulo, 08 de junho de 2021

Prezados Senhores,

De acordo com a nossa proposta técnica-comercial datada em 15 de abril de 2021, apresentamos os resultados de nossos trabalhos relacionados ao escopo de estudo de valor dos direitos minerários relativos a 4 (quatro) direitos de minerários ("DMs"), detidos pela Samarco Mineração S.A. ("Samarco", "Empresa", "Cliente" ou "Contratante").

Conforme solicitado pela administração, o estudo de valor dos direitos minerários da Samarco foi preparado com base em cenário hipotético pós reorganização das dívidas financeiras da Empresa no âmbito do processo de recuperação judicial (RJ), pressupondo continuidade das operações da Empresa. Esse cenário hipotético de reorganização foi especificado pela administração, considerando suas expectativas quanto ao futuro dos negócios. O estudo de valor dos DMs foi preparado com base no método Multi-Period Excess Earnings Method (MPEEM), e com base em premissas contidas no plano de negócios da administração.

Conforme previamente alinhado com a administração, esse estudo não representa nem configura fairness opinion nem avaliação do valor justo das ações da Empresa nem dos DMs em sua situação atual. O estudo de valor tem o propósito de suportar a administração e seus acionistas em suas discussões com credores no âmbito do processo de RJ.

O trabalho descrito nesta proposta não deverá ser utilizado para qualquer outro fim, seja societário, legal, contábil ou tributário.

Atenciosamente,

DocuSigned by:
59636172F809440...
Kenzo Otsuka

Sócio

Mazars

CNPJ: 22.356.119/0001-34

DocuSigned by:
Haissam Tamer Andari
9C92904078174E7...
Haissam Andari

Diretor

Mazars

CNPJ: 22.356.119/0001-34

DocuSigned by:
Thomas Chang
ED13762E5F0841D...
Thomas Chang

Gerente Senior

Mazars

CNPJ: 22.356.119/0001-34

DocuSigned by:
Assinado por: RODRIGO ALVARENGA VILELA
CPF: 70458758604
Data/Hora da Assinatura: 10/06/2021 | 16:
ICP Brasil
DCD9D6948ED74C13A57DE1746BA7688

DocuSigned by:
CPF: 89136454672
Data/Hora da Assinatura: 10/06
ICP Brasil
F5C985E31D4C8385F66000

DocuSign Envelope ID: 78ACF993-FA6A-4204-9F93-C25CD9E046F4

DocuSigned by:
Assinado por: RODRIGO ALVARENGA VILELA:70458758604
CPF: 70458758604
Data/Hora da Assinatura: 10/06/2021 | 15:31:04 BRT
ICP Brasil
DDD9D6948ED74C13A57DE17466BA7585

DocuSigned by:
Assinado por: CRISTINA MORGAN CAVALCANTI:89136454872
CPF: 89136454872
Data/Hora da Assinatura: 10/06/2021 | 15:07:14 BRT
ICP Brasil
88F5C985E31D4C6085F6600CE11A844E

Glossário

- **ADMINISTRAÇÃO** Administração da empresa
- **APRESENTAÇÃO** Este documento, datado de 08 de junho de 2021
- **BACEN, BCB** Banco Central do Brasil
- **BNDES** Banco Nacional de Desenvolvimento Econômico e Social
- **BRL ou R$** Real [Moeda Brasileira]
- **CAC** Contributory Assets Charge
- **CAGR** Compound Annual Growth Rate – Taxa Composta de Crescimento Anual
- **CAPEX** Capital Expenditures. Investimentos em ativos imobilizados
- **CAPM** Capital Asset Pricing Model – Modelo de Precificação de Ativos
- **CGU** Unidade geradora de caixa
- **CLIENTE** Samarco Mineração S.A. [“Samarco”, “Empresa” ou “Contratante”]
- **CSLL** Contribuição Social sobre Lucro Líquido
- **CVM** Comissão de Valores Mobiliários
- **DATA-BASE** 31 de dezembro de 2020
- **DD** Due-diligence
- **DDM** Dividend discount model, ou Fluxo de dividendos descontados
- **DÍVIDA LÍQUIDA** Soma de ativos e passivos não operacionais, na data-base
- **DM** Direitos minerários
- **EBIT** Earnings Before Interest and Taxes – Lucro Antes dos Juros e Impostos
- **EBITDA** Earnings Before Interest, Taxes, Depreciation and Amortization – Lucro Antes dos Juros, Impostos, Depreciação e Amortização
- **EMBI** Índice de títulos de mercados emergentes [Emerging Markets Bonds Index]
- **EMPRESA** Samarco Mineração S.A. [“Samarco”, “Cliente” ou “Contratante”]
- **EUA** Estados Unidos da América
- **EV** Enterprise Value. Valor operacional do negócio para provedores de capital [Equity + Debt]
- **FCFF** Fluxo de caixa livre para a firma
- **FCFE** Fluxo de caixa livre para o acionista
- **FCD** Fluxo de Caixa Descontado ou DCF
- **FIPE** Fundação Instituto de Pesquisas Econômicas
- **FGV** Fundação Getúlio Vargas
- **IBGE** Instituto Brasileiro de Geografia e Estatística
- **IGP-M** Índice Geral de Preços – Mercado
- **IPCA** Índice de Preços ao Consumidor Amplo
- **IRCS** Imposto de Renda Pessoa Jurídica e Contribuição Social sobre Lucro Líquido
- **MAZARS** Mazars Cabrera Assessoria, Consultoria e Planejamento Empresarial Ltda.
- **MPEEM** Multi-Period Excess Earnings ou MPEEM. Metodologia de avaliação de ativos intangíveis utilizada para o estudo de valor de determinados ativos intangíveis, como contratos de concessão, direi minerários, carteira de clientes, backlog de contratos, entre outros
- **MM** Milhão ou Milhões
- **NOP** Não operacional
- **PIB** Produto Interno Bruto
- **RELATÓRIO** Este documento, datado de 08 de junho de 2021
- **ROB** Receita operacional bruta
- **ROL** Receita operacional líquida
- **SELIC** Taxa básica de juros definida pelo BACEN
- **TIR** Taxa Interna de Retorno
- **USD ou US$** Dólares Americanos (Moeda dos Estados Unidos da América)
- **VPL** Valor Presente Líquido
- **WACC** Weighted Average Cost of Capital - Custo Médio Ponderado de Capital
- **WARA** Weighted Average Return on Assets

DocuSign Envelope ID: 78ACF993-FA6A-4204-9F93-C25CD9E046F4

DocuSigned by:
Assinado por: RODRIGO ALVARENGA VILELA:70458758604
CPF: 70458758604
Data/Hora da Assinatura: 10/06/2021 | 15:31:25 BRT
ICP Brasil
DDD9D6948ED74C13A57DE17466BA7585

DocuSigned by:
Assinado por: CRISTINA MORGAN CAVALCANTI:89136454672
CPF: 89136454672
Data/Hora da Assinatura: 10/06/2021 | 15:07:39 BRT
ICP Brasil
88F5C985E31D4C6085F6600CE11A844E

Preâmbulo 1/2

Contexto do nosso trabalho	Nosso trabalho consistiu nos estudos relacionados ao escopo de estudo de valor dos DMs da Samarco Mineração S.A, na data-base 31 de dezembro de 2020. Conforme solicitado pela administração, o estudo de valor dos DMs da Samarco foi preparado com base em cenário hipotético pós reorganização das dívidas financeiras da Empresa no âmbito do processo de recuperação judicial (RJ), pressupondo continuidade das operações da Empresa. Esse cenário hipotético de reorganização foi especificado pela administração, considerando suas expectativas quanto ao futuro dos negócios. O estudo de valor foi preparado com base no método Multi-Period Excess Earnings Method (MPEEM), e com base em premissas contidas no plano de negócios da administração. Nosso relatório foi preparado somente para uso da administração no contexto acima definido. Nosso relatório não deverá ser utilizado para qualquer outro fim além daquele disposto nesse documento. Não expressamos nenhuma opinião sobre eventual reorganização societária e nossas conclusões não constituem recomendação de investimento ou “fairness opinion” ou consultoria/ assessoria tributária. Este documento foi preparado unicamente para a data base e objetivo informados, não devendo ser utilizado para qualquer outro propósito.
Processo de avaliação	Para a elaboração deste estudo realizamos discussões com a administração e seus representantes com relação às suas operações atuais e perspectivas futuras da Empresa, bem como situação atual e tendências do mercado de atuação no Brasil. Examinamos certas informações financeiras e não financeiras da Empresa que nos foram fornecidas pela administração. As projeções fornecidas pela administração consideram somente as reservas declaradas no Relatório Anual de Lavra (RAL) de ano base 2020. Segundo a administração, não foram considerados volumes adicionais potencialmente existentes dos recursos minerais, que também fazem parte dos DMs. Neste aspecto, segundo a administração, as projeções de volumes de minérios consideradas no presente estudo foi conservadora. Examinamos também informações públicas ou estudos específicos sobre o setor de atuação da Empresa. Realizamos discussões e entendimento sobre o plano de negócios (“Plano de Negócios”) preparado pela administração para subsidiar as projeções realizadas. As estimativas e projeções preparadas envolveram premissas decorrentes de julgamento com relação às informações financeiras analisadas, aos cenários econômicos projetados e, portanto, ao comportamento futuro do mercado e do desempenho da Empresa no mercado que podem ou não se mostrar corretas no futuro, quando cotejadas com os resultados efetivamente observados. Não há e não haverá qualquer representação, garantia ou promessa de qualquer tipo, expressa ou implícita, por parte da Mazars e seus sócios e funcionários, de que as projeções ou estimativas sejam efetivamente concretizadas. Os resultados efetivamente verificados no futuro (tais como receitas, lucros, fluxos de caixa e outros) poderão ser diferentes das projeções aqui apresentadas, e tais diferenças podem ser significativas, podendo ainda serem impactadas por condições de mercado, da macroeconomia nacional e internacional, de eventos imprevistos de natureza política, por exemplo. Nosso trabalho não envolveu procedimentos de auditoria contábil ou de consultoria tributária e foi baseado em informações fornecidas pela administração da Empresa, como por exemplo: demonstrações financeiras históricas e premissas discutidas com a administração, entre outros. Além disso, eventualmente podemos ter utilizado dados sobre o setor obtidos em fontes públicas ou exclusivas, tais como relatórios de analistas de mercado e dados de Empresas comparáveis, entre outros. Essas informações foram consideradas fidedignas e não foram objeto de validação pela Mazars.

DocuSign Envelope ID: 78ACF993-FA6A-4204-9F93-C25CD9E046F4

DocuSigned by:
Assinado por: RODRIGO ALVARENGA VILELA:70458758604
CPF: 70458758604
Data/Hora da Assinatura: 10/06/2021 | 15:30:06 BRT
ICP Brasil
DDD9D694BED74C13A57DE17466BA7585

DocuSigned by:
Assinado por: CRISTINA MORGAN CAVALCANTI:89136454672
CPF: 89136454672
Data/Hora da Assinatura: 10/06/2021 | 15:06:53 BRT
ICP Brasil
88F5C985E31D4C6085F6600CE11A844E

Preâmbulo 2/2

Plano de negócios	Nossos trabalhos foram preparados considerando as melhores informações disponíveis à época da realização de nossos estudos, à luz do cenário considerado. Dessa forma, as projeções foram preparadas com base no plano de negócios e em premissas discutidas com a administração. Não expressamos opinião sobre a probabilidade das projeções serem efetivamente atingidas, ou sobre a consistência das premissas. Nosso trabalho limitou-se ao entendimento do plano de negócios e a análise da coerência e da razoabilidade das projeções à luz do contexto das perspectivas para o futuro dos negócios.
Limitações de escopo	Não fez parte do escopo dos trabalhos apresentados neste documento, entre outras atividades: ▪ Estudos de mercado de atuação da Empresa [análise de preços e demanda]; ▪ Procedimentos de auditoria contábil ou due-diligence de qualquer natureza (legal, ambiental, tributária, trabalhista/previdenciária ou contábil); ▪ Consultoria contábil ou jurídica, ou planejamento tributário e/ou interpretação da legislação tributária vigente no Brasil; ▪ Cálculo de IR diferido; ▪ Fairness opinion ou solvency opinion; ▪ Cálculo de carrying amount e/ou conclusão sobre existência ou não de perda por impairment; ▪ Avaliação de valor justo de ativos fixos ou tangíveis e/ ou de ativos complexos; ▪ Fornecimento de modelos e/ ou planilhas que suportam nossas análises; e ▪ Atualização dos trabalhos para outra data-base por conta de fatos ou circunstâncias que ocorram após a emissão do relatório final. Nossos trabalhos tem natureza estritamente econômico-financeira, relacionada ào estudo de valor dos direitos minerários, e não envolveram análises sobre o tratamento contábil dado pela administração aos direitos minerários.
Distribuição deste documento	Este documento é estritamente confidencial, para uso exclusivo no contexto aqui definido, e não deve ser disponibilizado a terceiros sem a autorização prévia da Mazars. A Mazars não se responsabilizará no caso deste relatório ser usado, por completo ou em parte, por terceiros ou para outra finalidade. Essa limitação quanto a restrição para circulação para terceiros não se aplica aos casos previstos no escopo deste trabalho, como por exemplo, em discussões com autoridades regulatórias ou governamentais incluindo em discussões em âmbito judicial. Esse relatório deve ser interpretado em sua versão completa.

DocuSign Envelope ID: 78ACF993-FA6A-4204-9F93-C25CD9E046F4

01

Sumário Executivo

DocuSigned by:
Assinado por: RODRIGO ALVARENGA VILELA:70458758604
CPF: 70458758604
Data/Hora da Assinatura: 10/06/2021 | 15:30:23 BRT
ICP Brasil
DDD9D6848ED74C13A57DE174668A7585

DocuSigned by:
Assinado por: CRISTINA MORGAN CAVALCANTI:89136454672
CPF: 89136454672
Data/Hora da Assinatura: 10/06/2021 | 15:07:04 BRT
ICP Brasil
86F5C965E31D4C6085F6600CE11A844E

DocuSign Envelope ID: 78ACF993-FA6A-4204-9F93-C25CD9E046F4

DocuSigned by:
Assinado por: RODRIGO ALVARENGA VILELA:70458758604
CPF: 70458758604
Data/Hora da Assinatura: 10/06/2021 | 15:31:45 BRT
ICP Brasil
0DD9D6948ED74C13A57DE17466BA7585

DocuSigned by:
Assinado por: CRISTINA MORGAN CAVALCANTI:89136454872
CPF: 89136454872
Data/Hora da Assinatura: 10/06/2021 | 15:07:52 BRT
ICP Brasil
88F5C985E31D4C8085F6600CE11A844E

Sumário executivo (1/4)

Contexto geral (1/2)

- A Samarco Mineração S.A. [“Samarco, Empresa, Cliente ou Contratante”] é uma sociedade anônima de capital fechado que atua no setor de mineração e tem como acionistas a BHP Billiton Brasil Ltda. e a Vale S.A. O principal produto da Samarco consiste nas pelotas de minérios de ferro, que são comercializadas para a indústria siderúrgica de países da América do Norte, Oriente Médio, Ásia e Europa.
- Em 2015, a Samarco produziu 24,9 milhões de toneladas, sendo 97% em pelotas e 3% em finos de minério de ferro. Neste mesmo ano, a companhia foi a 12ª maior exportadora do Brasil, e faturou BRL 6,5 bilhões que gerou cerca de 6 mil empregos diretos e indiretos. Em 5 de novembro de 2015, ocorreu o rompimento abrupto da estrutura de contenção de rejeitos na barragem do Fundão, na unidade de Germano, em Mariana-MG, que é operada pela Empresa. O rompimento da barragem causou danos ambientais, impactando famílias da região e de outras localidades ao longo do Rio Doce.
- Desde o rompimento da barragem de Fundão em Mariana-MG, a Empresa colocou em prática ações para dar assistência às pessoas envolvidas e reparar os danos ao meio ambiente. Dessa forma, para firmar seu compromisso com a recuperação social, ambiental e econômica das regiões impactadas, a Empresa, em companhia com suas acionistas Vale S.A. e BHP Billiton Brasil Ltda., assinou um Termo de Transação e de Ajustamento de Conduta (“TTAC”) em março de 2016 junto com os governos federal e estadual de Minas Gerais e Espírito Santo. O TTAC previu a criação da Fundação Renova para reparar e remediar os impactos do rompimento da barragem. A Fundação Renova desde agosto atua na condução dos 42 programas de reparação e compensação, previstos no TTAC. Desde então, a administração da Empresa vem se dedicando a reparação dos danos e impactos decorrentes deste evento.
- A Empresa encontra-se atualmente em recuperação judicial (RJ) desde o dia 12.04.2021, data em que decisão judicial deferiu pedido de recuperação judicial protocolado pela administração.

Contexto geral (2/2)

- Tendo em vista este contexto, a administração da Samarco solicitou nossa assessoria na elaboração do estudo de valor dos direitos minerários relativos a 4 (quatro) direitos minerários (“DMs”) detidos pela Samarco.
- O estudo de valor dos DMs da Samarco foi preparado com base em cenário hipotético pós reorganização das dívidas financeiras da Empresa no âmbito do processo de recuperação judicial (RJ), pressupondo continuidade das operações da Empresa. Esse cenário hipotético foi especificado pela administração.
- O estudo de valor foi preparado com base no método Multi-Period Excess Earnings Method (MPEEM), e com base em premissas contidas no plano de negócios da administração.
- O presente documento tem como objetivo apresentar os resultados dos trabalhos realizados referentes ao estudo de valor dos quatro DMs detidos pela Samarco na data-base 31 de dezembro de 2020 , os quais foram submetidos previamente a discussão, revisão e validação pela administração.
- Os 4 direitos minerários objetos dessa avaliação (DMs) consistem nos processos minerários (i) 1.721/1967 (mina de Germano), (ii) 2.264/1967 (mina de Alegria Sul), (iii) 2.265/1967 (mina Alegria Norte) e (iv) 831.205/2004 (mina Alegria Norte), localizadas nos municípios de Ouro Preto-MG e Mariana-MG, com área total de 1.692,38 hectares. Estes 4 processos compõe os Grupamentos Minerários de Alegria (930.706/1982 e 933.382/2010).

DocuSign Envelope ID: 78ACF993-FA6A-4204-9F93-C25CD9E046F4

Sumário executivo (2/4)

DocuSigned by:
Assinado por: RODRIGO ALVARENGA VILELA:70458758604
CPF: 70458758604
Data/Hora da Assinatura: 10/06/2021 | 15:32:05 BRT
ICP Brasil
0DD9D6948ED74C13A57DE17466BA7585

DocuSigned by:
Assinado por: CRISTINA MORGAN CAVALCANTI:89136454672
CPF: 89136454672
Data/Hora da Assinatura: 10/06/2021 | 15:08:03 BRT
ICP Brasil
88F5C985E31D4C8085F6600CE11A844E

Fontes de informação e dados utilizados (1/2)

- Entrevistas com executivos da Empresa das áreas de produção e operações, contábil, custos, planejamento e finanças da Samarco:
  - Lucas Brandrão Filho (Gerência de Controladoria);
  - Eder Santos Soares (Gerência de Controladoria);
  - Geraldo Henrique Richard Xavier (Gerência de Planejamento de Mina);
  - Helbert Kleber De Rezende (Gerência de Controladoria);
  - Vinicius Ferreira de Almeida (Gerência de Controladoria);
  - Guilherme Zavaglia (Gerência de Planejamento Integrado);
  - Eduardo Antonio Silva Baeta (Gerência de Planejamento Integrado); e
  - Alexandre Bermond Carneti (Gerência de Controladoria).
- Dados sobre a Empresa e sobre o mercado fornecidos pela administração - SP, Rio de Janeiro - RJ e Curitiba - PR.
  - Balancetes analíticos de 2014 a 31 de dezembro de 2020;
  - Demonstrações financeiras auditadas consolidadas de 2014 a 2020;
  - Projeção de preço do minério de ferro 62%, baseado em expectativas de mercado; e
  - Base de prejuízo fiscal acumulado na data-base de 31 de dezembro de 2020.

Fontes de informação e dados utilizados (2/2)

- Dados sobre os DM's fornecidos pela administração:
  - Plano de negócios, contendo projeção de volume de vendas por tipo de minério, custos operacionais, despesas operacionais e capex no período 2021-2043 ("BP 2020 SEM Acordo Global_v14 (envio).xlsx");
  - Plano Integrado de Aproveitamento Econômico (PIAE) e Relatório Anual de Lavra (RAL) contendo informações técnicas referentes aos direitos minerários; e
  - Receita e volume histórico por tipo de minério (Pelotas Blast Furnace, Pelotas Direct Reduction, Pellet – Feed e Pellet-Screening) no período 2014-2020.
- Dados e informações públicas. Entre outras:
  - Dados macroeconômicos históricos e projetados e parâmetros para cálculo de taxa de desconto: projeções macroeconômicas disponibilizadas pelo Banco Central (Relatório Focus), website do Prof. Damodaran, website do Ipeadata, website da CVM, BNDES, BACEN e S&P Capital IQ; e
  - Dados de empresas comparáveis obtidos no S&P Capital IQ, e em relatórios de analistas de mercado, entre outros.
- Essas informações fornecidas pela administração ou públicas não foram auditadas pela Mazars. Ao contrário, consideramos tais informações verdadeiras e fornecidas de boa-fé.

DocuSign Envelope ID: 78ACF993-FA6A-4204-9F93-C25CD9E046F4

DocuSigned by:
Assinado por: RODRIGO ALVARENGA VILELA:70458758604
CPF: 70458758604
Data/Hora da Assinatura: 10/06/2021 | 15:32:26 BRT
ICP Brasil
0DD9D6948ED74C13A57DE17466BA7585

DocuSigned by:
Assinado por: CRISTINA MORGAN CAVALCANTI:89136454872
CPF: 89136454872
Data/Hora da Assinatura: 10/06/2021 | 15:08:15 BRT
ICP Brasil
88F5C985E31D4C8085F6600CE11A844E

Sumário executivo (3/4)

Escopo dos trabalhos

- Procedimentos realizados para o estudo de valor dos direitos minerários da Samarco:
  - Explicação prévia à administração sobre a abordagem metodológica e critérios a serem considerados na mensuração no estudo de valor dos ativos intangíveis (DMs), considerando os objetivos do trabalho, a situação do ativo a ser avaliado e condições do mercado na data-base e a disponibilidade de informações;
  - Entendimento sobre as atividades e o processo produtivo do segmento de minerais ferrosos e dados econômicos e financeiros históricos da Empresa e dos ativos (DMs);
  - Entrevistas com a administração sobre perspectivas e planos de negócios da Empresa para o segmento de ferrosos e para os DMs em questão;
  - Análise, revisão das projeções de resultados e fluxos de caixa operacionais preparados pela administração para os DMs objeto da avaliação na data-base; introdução de ajustes para refletir visão de participante de mercado e alinhamento metodológico;]
  - Estudo de valor dos direitos minerários (DMs) com base na metodologia do MPEEM (Multi Period Excess Earnings Method) na data-base 31 de dezembro de 2020.
  - Apresentação dos resultados, metodologia, premissas e projeções para a administração; Apresentação de relatório draft e explicação da metodologia, critérios e dos resultados para a administração. Emissão do relatório final.
- Não faz parte do escopo a realização de: [i] avaliação de passivos contingentes, [ii] auditoria ou due-diligences de qualquer natureza, [iii] consultoria contábil ou tributária, [iv] cálculo de IR diferido, [v] avaliação de ativos tangíveis, [vi] planejamento tributário e/ou interpretação da legislação tributária vigente, [vii] estudos de mercado [preços/ demanda], [viii] fornecimento de modelos e/ ou planilhas, nem [ix] atualização dos estudos para outra data-base.

Resultados do estudo de valor do direito minerário

- Resultados Samarco. O quadro abaixo mostra os resultados obtidos para o estudo de valor dos 4 direitos minerários de Samarco na data-base 31 de dezembro de 2020, calculados com base no MPEEM (Multi Period Excess Earnings Method):

MPEEM (Estudo de valor)	Tx desconto-Δ	Tx desconto	Tx desconto+Δ	
Tx desconto: [%aa]	16,5%	16,8%	17,0%	
VPL [BRL 000]	**6.286.761**	**6.100.800**	**5.921.608**	[1]
Indicadores				
Volume total [ton 000]	415.915	415.915	415.915	[2]
VPL / volume total [BRL / ton]	15,1	14,7	14,2	

Notas:
[1] Fluxos de caixa projetados entre 01.01.2021 e 31.12.2043 [~23 anos]
[2] Volumetria: conforme informado pela administração
VPL: valor presente líquido

- O resultado do estudo de valor dos direitos minerários da Samarco correspondeu a valor de BRL 6.100.800 mil na data-base 31 de dezembro de 2020.
- Esse resultado pressupõe que a reorganização da dívida ocorrerá conforme previsto pela administração (conversão dos créditos financeiros em capital) e a continuidade das operações conforme o plano de negócios da Empresa fornecido pela administração. Este estudo não representa nem configura um fairness opinion, nem avaliação do valor justo dos DMs da Empresa em sua situação atual.
- Para o estudo de valor, utilizou-se a abordagem de renda e o método Multi-Period Excess Earnings Method (MPEEM), atribuindo ao fluxo de caixa projetado um encargo do ativo contributório (CAC) relativo ao workforce, capital de giro e ativo imobilizado. Simplificadamente, o objetivo do CAC consiste em reproduzir o efeito de "aluguel" de todos os ativos necessários para produzir os fluxo de caixa na visão de um participante de mercado (maiores detalhes no capítulo "Aspectos metodológicos").

DocuSign Envelope ID: 78ACF993-FA6A-4204-9F93-C25CD9E046F4

Sumário executivo (4/4)

DocuSigned by:
Assinado por: RODRIGO ALVARENGA VILELA:70458758604
CPF: 70458758604
Data/Hora da Assinatura: 10/06/2021 | 15:32:49 BRT
ICP Brasil
0DD9D6948ED74C13A57DE17466BA7585

DocuSigned by:
Assinado por: CRISTINA MORGAN CAVALCANTI:89136454872
CPF: 89136454872
Data/Hora da Assinatura: 10/06/2021 | 15:08:26 BRT
ICP Brasil
88F5C985E31D4C8085F6600CE11A844E

Limitações (1/2)

- Na elaboração desse trabalho foram utilizados dados e informações [históricos ou projeções] fornecidas pela administração da Empresa ou disponíveis em fontes públicas ou exclusivas, os quais foram considerados razoáveis e fidedignos. Nossa conclusão depende da exatidão, confiabilidade ou integridade de qualquer informação fornecida pela administração e que não foram objeto de auditoria pela Mazars. Os resultados, metodologia, premissas e projeções considerados neste estudo foram previamente discutidos, revisados e validados pela administração.
- Este material apresenta as análises e projeções preparadas com base em informações (incluindo premissas de projeção) preparadas e fornecidas pela administração. As análises, projeções e resultados apresentados são apenas estimativas que refletem a melhor informação e estimativa da administração, e não são garantia ou promessa de rentabilidade e resultados futuros ou isenção de risco pela Mazars, visto que as premissas e projeções estão sujeitas a diversos fatores externos circunstanciais e de mercado que não são previsíveis ou controláveis.
- Nosso escopo envolveu entendimento do plano de negócios da administração e análise da coerência e razoabilidade das projeções a luz do contexto e perspectivas para o futuro dos negócios, e não envolveram quaisquer escopos de auditoria técnica ou contábil-financeira sobre as informações e planos recebidas da administração.
- Parte dos volumes considerados nas projeções utilizadas na presente análise inclusive em unidades atualmente operacionais dependem da execução de projetos e/ou investimentos sujeitos a aprovação da administração da Empresa.
- Trabalhos de avaliação de empresas ou negócios não constituem uma ciência exata. Como tal, as conclusões também dependem do julgamento individual. Portanto, os resultados futuros do negócio poderão ser distintos dos aqui apresentados.

Limitações (2/2)

- Nossos trabalhos tem natureza estritamente econômico-financeira e não envolveram análises sobre o tratamento contábil dado pela administração aos direitos minerários.
- O estudo de valor das DMs tem como propósito suportar a administração e seus acionistas em suas discussões com credores no âmbito do processo de RJ.
- Conforme previamente alinhado com a administração, esse estudo de valor das DMs não representa nem configura fairness opinion, nem avaliação do valor justo das ações da Empresa nem dos DM em sua situação atual.
- Este documento é estritamente confidencial, para uso exclusivo no contexto aqui definido, e não deve ser disponibilizado a terceiros sem a autorização prévia da Mazars. A Mazars não se responsabilizará no caso deste relatório ser usado, por completo ou em parte, por terceiros ou para outra finalidade. Essa limitação quanto a restrição para circulação para terceiros não se aplica aos casos previstos no escopo deste trabalho, como por exemplo, em discussões com autoridades regulatórias ou governamentais incluindo em discussões em âmbito judicial.
- Em março de 2020, a ONU classificou como pandemia o contexto de disseminação global do número de casos de Covid 19. Segundo a administração, as projeções por ela preparadas em seu plano de negócios refletem e incorporam efeitos da pandemia sobre os resultados dos negócios, conforme melhor estimativa da administração até a emissão do presente documento.

DocuSign Envelope ID: 78ACF993-FA6A-4204-9F93-C25CD9E046F4

02

Avaliador e declaração de independência

DocuSigned by:
Assinado por: RODRIGO ALVARENGA VILELA:704587
CPF: 7045875804
Data/Hora da Assinatura: 10/06/2021 | 15:33:09 BRT
DDD9D6848ED74C13A57DE174668A7585

DocuSigned by:
Assinado por: CRISTINA MORGAN CAVALCANTI:8913
CPF: 89136454672
Data/Hora da Assinatura: 10/06/2021 | 15:08:38 BRT
88F5C965E31D4C6085F6600CE11A844E

DocuSign Envelope ID: 78ACF993-FA6A-4204-9F93-C25CD9E046F4

Avaliador e declaração de independência

DocuSigned by:
Assinado por: RODRIGO ALVARENGA VILELA:70458758604
CPF: 70458758604
Data/Hora da Assinatura: 10/06/2021 | 15:33:27 BRT
ICP Brasil
0DD9D6948ED74C13A57DE17466BA7585

DocuSigned by:
Assinado por: CRISTINA MORGAN CAVALCANTI:89136454672
CPF: 89136454672
Data/Hora da Assinatura: 10/06/2021 | 15:08:50 BRT
ICP Brasil
88F5C985E31D4C8085F6600CE11A844E

Informações sobre o avaliador

- A Mazars é um grupo internacional, integrado e independente de auditoria, consultoria financeira, tributária e empresarial e serviços contábeis. Está presente em 89 países, formando rede de 300 escritórios, com mais de 40.000 profissionais no mundo, sendo 1.200 na América Latina.
- No Brasil desde 1995, a Mazars fornece soluções abrangentes e personalizadas para seus clientes nacionais e internacionais. São cerca de 800 profissionais em 5 escritórios: São Paulo-SP, Barueri – SP, Campinas – SP, Rio de Janeiro - RJ e Curitiba-PR.
- A seguir apresentamos algumas experiências recentes em avaliação de empresas ou de ativos:

ecoRODOVIAS Valuation for several purposes (PPA, impairment test, advisory) 2020 Brazil	ENGIE PPA & valuation of intangible assets 2020 Brazil	BBDTVM Fair value of assets (invested companies) 2020 Brazil	CVC Valuation services PPA & valuation of intangible assets 2020 Brazil	Estapar Valuation for impairment test and fair value of investments 2020 Brazil	GPA PPA & valuation of intangible assets 2020 Brazil
bionexo Valuation for impairment test 2020 Brazil	locaweb Valuation of intangible assets 2020 Brazil	JHSF Valuation for impairment test and fair value of investments 2020 Brazil	sojitz New way. New value Valuation for impairment test 2020 Brazil	Votorantim Energia PPA & valuation of tangible and intangible assets 2020 Brazil	VALE Valuation of mining rights for strategic purposes 2020 Brazil
BI&P Banco Industrial & Partners Valuation for strategic purposes (delisting / "OPA") 2020 Brazil	SEMP TCL PPA & valuation of intangible assets 2020 Brazil	SUZANO Valuation for impairment test 2020 Brazil	NEC PPA & valuation of intangible assets 2020 Brazil	Amil PPA & valuation of intangible assets 2020 Brazil	Smiles Valuation for corporate purposes 2020 Brazil

Declarações do avaliador

- A Mazars, bem como seus sócios (e equipe) envolvidos diretamente nesse trabalho não possuem ações ou nenhum interesse direto ou indireto na Empresa objeto deste laudo.
- Não há qualquer conflito de interesse que represente risco a independência necessária à realização do presente trabalho.
- Os honorários recebidos em conexão com o escopo de nossos trabalhos não estão condicionados pelos resultados da presente avaliação.
- Os trabalhos de avaliação econômico-financeira aqui apresentados foram realizados com base em informações disponíveis ao público e em informações sobre a Empresa fornecidas pela administração ou disponíveis ao público, tais como demonstrações financeiras históricas, relatórios e informações gerenciais preparados pela administração, e plano de negócios preparado e aprovado pela administração da Empresa. Consideramos tais informações fidedignas. Dessa forma, a Mazars não submeteu tais dados e informações a procedimentos formais de auditoria ou validação.
- Este documento é estritamente confidencial, para uso exclusivo no contexto aqui definido, e não deve ser disponibilizado a terceiros sem a autorização prévia da Mazars. A Mazars não se responsabilizará no caso deste relatório ser usado, por completo ou em parte, por terceiros ou para outra finalidade. Essa limitação quanto a restrição para circulação para terceiros não se aplica aos casos previstos no escopo deste trabalho, como por exemplo, em discussões com autoridades regulatórias ou governamentais incluindo em discussões em âmbito judicial. O presente relatório deve ser interpretado em sua versão completa.

DocuSign Envelope ID: 78ACF993-FA6A-4204-9F93-C25CD9E046F4

03

Aspectos metodológicos

DocuSigned by:
Assinado por: RODRIGO ALVARENGA VILELA:704587
CPF: 7045875604
Data/Hora da Assinatura: 10/06/2021 | 15:33:47 BRT
ICP Brasil
DCD9D6948ED74C13A57DE17466BA7585

DocuSigned by:
Assinado por: CRISTINA MORGAN CAVALCANTI:8913
CPF: 88136454672
Data/Hora da Assinatura: 10/06/2021 | 15:09:12 BRT
ICP Brasil
88F5C965E31D4C6085F8600CE11A844E

DocuSign Envelope ID: 78ACF993-FA6A-4204-9F93-C25CD9E046F4

Identificação e reconhecimento de ativo intangível, valor justo

DocuSigned by:
Assinado por: RODRIGO ALVARENGA VILELA:70458758604
CPF: 70458758604
Data/Hora da Assinatura: 10/06/2021 | 15:34:06 BRT
ICP Brasil
0DD9D6948ED74C13A57DE17466BA7585

DocuSigned by:
Assinado por: CRISTINA MORGAN CAVALCANTI:89136454872
CPF: 89136454872
Data/Hora da Assinatura: 10/06/2021 | 15:09:25 BRT
ICP Brasil
88F5C985E31D4C8085F6600CE11A844E

Identificação e reconhecimento de ativo intangível

- A identificação dos ativos intangíveis deve manter consistência com critérios de materialidade e razoabilidade, e atender simultaneamente aos 4 critérios gerais definidos a seguir, conforme as normas contábeis CPC 04 – Ativos intangíveis e CPC 15 [R1] – Combinações de negócios:
  - [1] Controle: a entidade deve estar em posição de controlar o uso de qualquer ativo intangível a ser apresentado em seu balanço patrimonial. O termo controle implica o poder de obter benefícios econômicos futuros do ativo e/ou de restringir o acesso de terceiros a tais benefícios;
  - [2] Benefício econômico futuro: a entidade deve ter uma expectativa razoável de fluxos de caixa futuros econômicos a serem gerados pelo ativo. Benefícios económicos futuros podem incluir as receitas provenientes da venda de produtos ou serviços, redução de custos ou outros benefícios resultantes do uso do ativo pela entidade;
  - [3] Identificável / Separável: o ativo deve ser separável, ou seja, capaz de ser separado ou dividido da entidade e vendido, transferido, licenciado, alugado ou trocado, individualmente ou em conjunto com outros ativos e passivos ou contrato relacionado, independentemente da intenção da entidade em fazê-lo. Ou, contratual / legal: o ativo deve surgir de um contrato ou de outro direito legal, independentemente de esse direito ser transferível ou separável da entidade e de outros direitos e obrigações; e
  - [4] Mensuração confiável: o ativo deve ser confiavelmente mensurável. A entidade deve avaliar a probabilidade de benefícios econômicos futuros utilizando premissas razoáveis e justificáveis que representem a melhor estimativa da administração sobre o conjunto de condições econômicas que existirão durante a vida útil do ativo. A entidade deve usar seu julgamento para avaliar o grau de certeza relacionado ao fluxo de benefícios econômicos futuros atribuíveis ao uso do ativo, baseado nas evidências disponíveis no momento do reconhecimento inicial, dando maior peso à evidência externa.

Valor justo (fonte: CPC 46 – Mensuração do valor justo)

- O objetivo da mensuração do valor justo é estimar o preço pelo qual uma transação não forçada para a venda do ativo ou para a transferência do passivo ocorreria entre participantes do mercado na data de mensuração sob condições atuais de mercado. A mensuração do valor justo requer que a entidade determine todos os itens a seguir:
  - *(a) o ativo ou passivo específico objeto da mensuração (de forma consistente com a sua unidade de contabilização);*
  - *(b) para um ativo não financeiro, a premissa de avaliação apropriada para a mensuração (de forma consistente com o seu melhor uso possível);*
  - *(c) o mercado principal (ou mais vantajoso) para o ativo ou passivo; e*
  - *(d) as técnicas de avaliação apropriadas para a mensuração, considerando-se a disponibilidade de dados com os quais se possam desenvolver informações que representem as premissas que seriam utilizadas por participantes do mercado ao precificar o ativo ou o passivo e o nível da hierarquia de valor justo no qual se classificam os dados.*

DocuSign Envelope ID: 78ACF993-FA6A-4204-9F93-C25CD9E046F4

Abordagem metodológica

DocuSigned by:
Assinado por: RODRIGO ALVARENGA VILELA:70458758604
CPF: 70458758604
Data/Hora da Assinatura: 10/06/2021 | 15:34:25 BRT
ICP Brasil
DDD9D6948ED74C13A57DE17466BA7585

DocuSigned by:
Assinado por: CRISTINA MORGAN CAVALCANTI:89136454872
CPF: 89136454872
Data/Hora da Assinatura: 10/06/2021 | 15:09:38 BRT
ICP Brasil

Abordagem metodológica (fonte: CPC 46 – Mensuração do valor justo)

- **Abordagem de mercado**
  - *A abordagem de mercado utiliza preços e outras informações relevantes geradas por transações de mercado envolvendo ativos, passivos ou grupo de ativos e passivos – como, por exemplo, um negócio – idêntico ou comparável (ou seja, similar).*
  - *Por exemplo, técnicas de avaliação consistentes com a abordagem de mercado frequentemente utilizam múltiplos de mercado obtidos a partir de um conjunto de elementos de comparação. Os múltiplos devem estar em faixas, com um múltiplo diferente para cada elemento de comparação. A escolha do múltiplo apropriado dentro da faixa exige julgamento, considerando-se fatores qualitativos e quantitativos específicos da mensuração.*
- **Abordagem de receita (ou da renda)**
  - *A abordagem de receita converte valores futuros (por exemplo, fluxos de caixa ou receitas e despesas) em um valor único atual (ou seja, descontado). Quando a abordagem de receita é utilizada, a mensuração do valor justo reflete as expectativas de mercado atuais em relação a esses valores futuros.*
  - *Essas técnicas de avaliação incluem, por exemplo: (a) técnicas de valor presente; (b) modelos de precificação de opções, como a fórmula de Black-Scholes-Merton ou modelo binomial (ou seja, modelo de árvore), que incorporem técnicas de valor presente e reflitam tanto o valor temporal quanto o valor intrínseco da opção; e (c) o método de ganhos excedentes em múltiplos períodos, que é utilizado para mensurar o valor justo de alguns ativos intangíveis (esse método é denominado MPEEM em inglês).*

Abordagem metodológica (fonte: CPC 46 – Mensuração do valor justo) – continuação

- **Abordagem de custo**
  - *A abordagem de custo reflete o valor que seria necessário atualmente para substituir a capacidade de serviço de ativo (normalmente referido como custo de substituição/reposição atual). Do ponto de vista de vendedor participante do mercado, o preço que seria recebido pelo ativo baseia-se no custo para um comprador participante do mercado adquirir ou construir um ativo substituto de utilidade comparável, ajustado para refletir a obsolescência. Isso porque um comprador participante do mercado não pagaria mais por um ativo do que o valor pelo qual poderia substituir a capacidade de serviço desse ativo. Obsolescência compreende deterioração física, obsolescência funcional (tecnológica) e obsolescência econômica (externa), sendo mais ampla que a depreciação para fins das demonstrações contábeis (alocação do custo histórico) ou para fins tributários (utilizando as vidas úteis especificadas). Em muitos casos, o método de custo de substituição/reposição atual é utilizado para mensurar o valor justo de ativos tangíveis que sejam utilizados em combinação com outros ativos ou com outros ativos e passivos.*
- Ainda segundo o CPC 46, a "técnica de valor presente utilizada para mensurar o valor justo depende de fatos e circunstâncias específicos para o ativo ou passivo que estiver sendo mensurado (por exemplo, se preços para ativos ou passivos comparáveis podem ser observados no mercado) e da disponibilidade de dados suficientes".
- No caso concreto do nosso escopo, a abordagem da renda é a mais adequada para avaliação do valor justo dos direitos minerários, a luz das informações disponíveis e da natureza dos ativos analisados. Não há dados públicos disponíveis para se aplicar a abordagem de mercado de forma confiável no Brasil.. Por outro lado, a abordagem da renda pode ser aplicada com base em premissas razoáveis, aplicando-se a técnica de valor presente, conforme previsto no CPC 46 e conforme metodologia difundida na prática de avaliações.

DocuSign Envelope ID: 78ACF993-FA6A-4204-9F93-C25CD9E046F4

Abordagem metodológica | Ativos Intangíveis

DocuSigned by:
Assinado por: RODRIGO ALVARENGA VILELA:70458758604
CPF: 70458758604
Data/Hora da Assinatura: 10/06/2021 | 15:34:45 BRT
ICP Brasil
0DD9D6948ED74C13A57DE17466BA7585

DocuSigned by:
Assinado por: CRISTINA MORGAN CAVALCANTI:89136454872
CPF: 89136454872
Data/Hora da Assinatura: 10/06/2021 | 15:09:50 BRT
ICP Brasil
88F5C985E31D4C8085F6600CE11A844E

Multi-Period Excess Earnings Method (MPEEM) (1/2)

- Para o estudo de valor dos direitos minerários consideramos que a abordagem da renda é a mais apropriada, dada a inexistência de parâmetros que permitam a aplicação da abordagem de mercado e custo. Entre os diversos métodos baseados na abordagem da renda, o método Multi-Period Excess Earnings Method (MPEEM) é o método mais difundido para o estudo de valor de direitos de exploração, backlog de contratos, carteira de clientes, etc. Logo, utilizaremos o MPEEM para o estudo de valor dos direitos minerários.

- O princípio fundamental em que se baseia o MPEEM é que o valor de um ativo intangível pode ser estimado com base no valor presente do fluxo de caixa incremental gerado pelo ativo, após a dedução dos impostos e dos encargos de ativos contributórios. A metodologia tende a ser aplicada quando um ativo é o principal impulsionador do valor de uma empresa e os fluxos de caixa relacionados podem ser isolados dos fluxos de caixa gerais da empresa. Para isolar os fluxos de caixa do ativo, deve-se subtrair os fluxos de caixa atribuíveis a todos os outros ativos que contribuem para a geração de caixa do negócio por meio de um encargo de ativo contributivo (CAC).

- Esses ativos podem ser tangíveis ou intangíveis, sendo os mais comuns: capital de giro, ativo imobilizado e workforce. Para cada ativo contributório é determinado uma taxa de remuneração post-tax para calcular o efeito “arrendado”. Os retornos exigidos no CAC devem ser consistentes com uma avaliação do risco dos ativos individuais e devem ser reconciliados com o WACC da empresa. Evidentemente, este método requer que todos os ativos contributivos sejam identificados e avaliados antes da avaliação do ativo intangível. Os direitos minerários “alugaria” somente aqueles ativos que seriam necessários para operar, dispensando aqueles de que não são necessários. Esses ativos “pagam” ao terceiro hipotético um rendimento justo (quando apropriado) sobre o valor justo dos ativos alugados.

Multi-Period Excess Earnings Method (MPEEM) (2/2)

- A vida útil estimada do ativo intangível deve ser levado em consideração havendo uma possível taxa de atrito, renovação, probabilidade, etc. Desta forma, qualquer remanescente de fluxo de caixa líquido depois de tais obrigações é atribuído ao determinado ativo intangível que está sendo avaliado, neste caso, direitos minerários. Os fluxos de caixa incrementais (post-tax) atribuídos ao ativo intangível avaliado são, desta forma, descontados a valor presente:

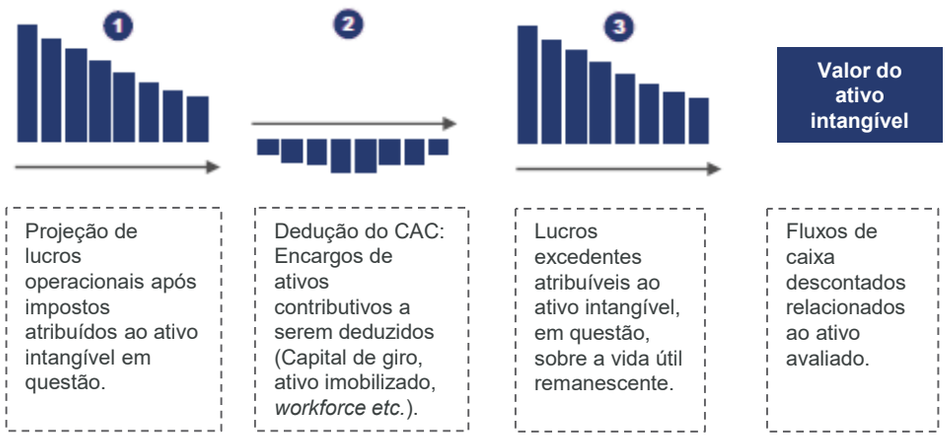

- Além de explicitamente prevista no CPC 46, o MPEEM está previsto como metodologia para avaliação de ativos intangíveis na literatura e também nos pronunciamentos emitidos pelo IVSC (International Valuation Standards Council), em particular no Asset Standards – IVSC 210 Intangible Assets, parágrafos 60.6 a 60.17.

DocuSign Envelope ID: 78ACF993-FA6A-4204-9F93-C25CD9E046F4

04

Breve descrição do mercado

DocuSigned by:
Assinado por: RODRIGO ALVARENGA VILELA:704587
CPF: 70458758604
Data/Hora da Assinatura: 10/06/2021 | 15:35:25 BRT
DDD9D6948ED74C13A57DE17466BA7585

DocuSigned by:
Assinado por: CRISTINA MORGAN CAVALCANTI:8913
CPF: 89136454672
Data/Hora da Assinatura: 10/06/2021 | 15:10:03 BRT
86F5C965E31D4C6085F66600CE11A844E

DocuSign Envelope ID: 78ACF993-FA6A-4204-9F93-C25CD9E046F4

DocuSigned by:
Assinado por: RODRIGO ALVARENGA VILELA:70458758604
CPF: 70458758604
Data/Hora da Assinatura: 10/06/2021 | 15:35:06 BRT
ICP Brasil
0DD9D6948ED74C13A57DE17466BA7585

DocuSigned by:
Assinado por: CRISTINA MORGAN CAVALCANTI:89136454872
CPF: 89136454872
Data/Hora da Assinatura: 10/06/2021 | 15:10:16 BRT
ICP Brasil
88F5C985E31D4C8085F6600CE11A844E

Breve descrição do mercado

Mercado de minério de ferro: breve descrição (1/2)

- O Brasil é um dos maiores produtores de minério de ferro do mundo, ao lado de Austrália e África do Sul, países que exportam parte relevante de sua produção. A oferta de minério de ferro concentra-se nas principais empresas globais, como a Anglo American, BHP Billiton, Fortescue Metals Group, National Mineral Development Corporation, Rio Tinto Group e Vale S.A. A produção exportada por esses países são destinadas sobretudo para o atendimento da demanda de China, América do Norte, Japão, Coréia do Sul e Europa.

- De acordo com os dados do Ministério da indústria, comércio exterior e serviços, as exportações brasileiras de minério de ferro totalizaram um valor de aproximadamente US$ 26 bilhões em 2020, US$ 3 bilhões a mais em relação à 2019, mesmo com a redução da exportação de minério de ferro em termos de volume, sobretudo devido aos impactos provocados pela pandemia, entretanto. As perdas em volume foram compensadas devido ao aumento dos preços internacionais do minério de ferro.

Exportação brasileira - Minério de ferro e seus concentrados
Valor FOB (US$)
Fonte: Ministério da indústria, comércio exterior e serviços - Comex Stat

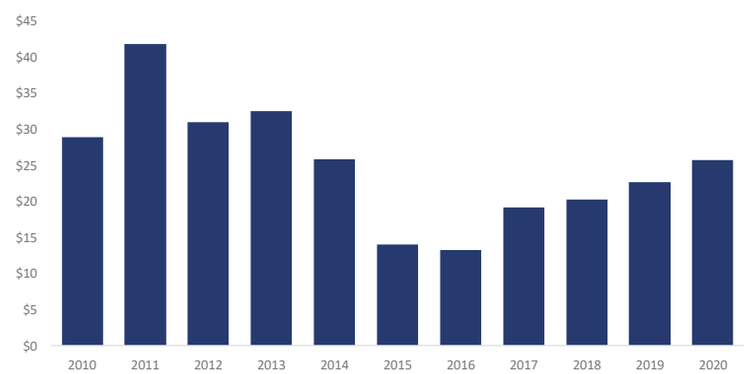

Mercado de minério de ferro: breve descrição (2/2)

- Os gráficos abaixo mostram o histórico de preços de minério (até julho de 2020) e as projeções segundo expectativas de mercado vigentes em junho de 2020:

Histórico: preço de minério de ferro (USD/ton)
Iron ore fines 62% Fe CFR
Fonte: NYMEX (S&P Capital IQ)

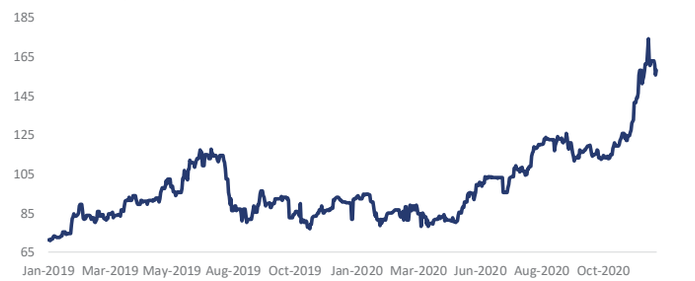

Projeção: preço de minério de ferro
Iron ore fines 62% Fe CFR
Fonte: S&P Capital IQ / Analistas de mercado (Bancos)

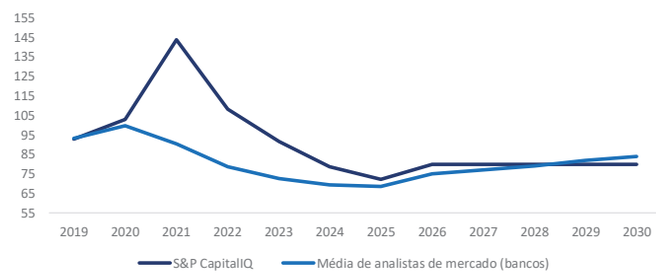

- Em nossos trabalhos foram utilizados projeções a preços conforme projeções de mercado vigentes em dezembro de 2020, preparadas por terceiros e fornecidas pela administração.

DocuSign Envelope ID: 78ACF993-FA6A-4204-9F93-C25CD9E046F4

05

Breve descrição da Empresa

DocuSigned by:
Assinado por: RODRIGO ALVARENGA VILELA:7
CPF: 70458758604
Data/Hora da Assinatura: 10/06/2021 | 15:36:08 BR
ICP Brasil
DDD9D6848ED74C13A57DE174668A7585

DocuSigned by:
Assinado por: CRISTINA MORGAN CAVALCANTI:8
CPF: 89136454672
Data/Hora da Assinatura: 10/06/2021 | 15:10:28 BR
ICP Brasil
88F5C965E31D4C6085F6600CE11A844E

DocuSign Envelope ID: 78ACF993-FA6A-4204-9F93-C25CD9E046F4

Samarco Mineração S.A. | A Empresa: breve descrição (1/3)

DocuSigned by:
Assinado por: RODRIGO ALVARENGA VILELA:70458758604
CPF: 70458758604
Data/Hora da Assinatura: 10/06/2021 | 15:38:30 BRT
ICP Brasil
0DD9D6948ED74C13A57DE17466BA7585

DocuSigned by:
Assinado por: CRISTINA MORGAN CAVALCANTI:89136454872
CPF: 89136454872
Data/Hora da Assinatura: 10/06/2021 | 15:10:41 BRT
ICP Brasil
88F5C985E31D4C8085F6600CE11A844E

Breve descrição da Empresa (1/2)

- A Samarco Mineração S.A. [“Samarco”, “Empresa”, “Cliente” ou “Contratante”] é uma sociedade anônima de capital fechado que atua no setor de mineração e tem como acionistas a BHP Billiton Brasil Ltda. e a Vale S.A. O principal produto da Samarco consiste nas pelotas de minérios de ferro, que são comercializadas para a indústria siderúrgica de países da América do Norte, Oriente Médio, Ásia e Europa.
- Fundada em 1977, a Empresa possui duas unidades operacionais em Mariana e Ouro Preto-MG, onde são realizadas a extração e o beneficiamento de minério de ferro em três concentradores, e Ubu, em Anchieta-ES, onde estão quatro usinas de pelotização.
- As unidades da Empresa são interligadas por três minerodutos de 400 quilômetros de extensão, que atravessam 25 municípios dos dois Estados. A Empresa também conta com um Terminal Marítimo próprio localizado no município de Anchieta-ES, a cerca de 80 km de Vitória.
- Em 2015, a Samarco produziu 24,9 milhões de toneladas, sendo 97% em pelotas (pelotas blast furnance e pelotas direct reduction) e 3% em finos de minério de ferro (pellet feed e pellet screening). Neste mesmo ano, a companhia foi a 12ª maior exportadora do Brasil, e faturou BRL 6,5 bilhões que gerou cerca de 6 mil empregos diretos e indiretos.
- Em 5 de novembro de 2015, ocorreu o rompimento abrupto da estrutura de contenção de rejeitos na barragem do Fundão, na unidade de Germano, em Mariana-MG, que é operada pela Empresa. O rompimento da barragem causou danos ambientais, impactando famílias da região e de outras localidades ao longo do Rio Doce.

Breve descrição da Empresa (2/2)

- Desde então, a administração da Empresa vem se dedicando a reparação dos danos e impactos decorrentes deste evento. Para firmar seu compromisso com a recuperação social, ambiental e econômica das regiões impactadas, a Empresa e suas acionistas Vale S.A. e BHP Billiton Brasil Ltda., assinaram um Termo de Transação e de Ajustamento de Conduta [“TTAC”] em março de 2016 junto com os governos federal e estadual de Minas Gerais e Espírito Santo. O TTAC previu a criação da Fundação Renova para reparar e remediar os impactos do rompimento da barragem. A Fundação Renova vem atuando na condução dos 42 programas de reparação e compensação, previstos no TTAC.
- A Empresa encontra-se atualmente em recuperação judicial (RJ) desde o dia 12.04.2021, data em que decisão judicial deferiu pedido de recuperação judicial protocolado pela administração.
- O quadro seguinte mostra a situação operacional dos complexos minerários detidos pela Samarco , bem como a projeção de volumes estimados pela administração:

Complexos minerários (em 31.12.2019)

Direito Minerário	Processo Minerário n°	Massa	Teor Médi - Fe	Fase Atual - ANM
		(t)	(%)	
Germano	001.721/1967			Concessão de lavra
Alegrial Sul	002.264/1967	1.185.612.713	37,7	Concessão de lavra
Alegria Norte	002.265/1967	1.072.893.712	40,7	Concessão de lavra
Alegria Norte	831.205/2004	604.143.505	41,6	Pendente formalização
Total		2.862.649.930	39,7	

Fonte: RAL - Relatório Anual de Lavra Exercício 2020, ano base 2019

- Para os quatro complexos (DMs), a administração possui um plano de negócios considerando volumes de exploração e vendas, receitas, opex e capex. A volumetria total foi projetada ou estimada pela administração para o período de operação entre 2021 e 2043, embora a vida útil econômica de cada DM possa eventualmente extrapolar esse período. Os dados de volume total para cada DM estão compatíveis com os dados conforme o RAL.

DocuSign Envelope ID: 78ACF993-FA6A-4204-9F93-C25CD9E046F4

Samarco Mineração S.A. | A Empresa: breve descrição (2/3)

DocuSigned by:
Assinado por: RODRIGO ALVARENGA VILELA:70458758604
CPF: 70458758604
Data/Hora da Assinatura: 10/06/2021 | 15:37:12 BRT
ICP Brasil
0D0D6948ED74C13A57DE17466BA7585

DocuSigned by:
Assinado por: CRISTINA MORGAN CAVALCANTI:89136454672
CPF: 89136454672
Data/Hora da Assinatura: 10/06/2021 | 15:10:54 BRT
ICP Brasil
88F5C985E31D4C8085F6600CE11A844E

Resultados históricos | Samarco Mineração S.A. (Consolidado)

- Balanço patrimonial. O quadro abaixo mostra os ativos da Samarco nos últimos exercícios até a data-base:

Samarco Mineração S.A.
Data-base: 31.12.2020

Ativo [BRL 1.000]	2014H	2015H	2016H	2017H	2018H	2019H	2020H
			-				
Ativo circulante	**3.495.898**	**3.161.250**	**533.669**	**219.035**	**209.092**	**133.616**	**447.014**
Caixa	(78)	5.703	1.503	42.553	71.883	54.639	77.524
Aplicações financeiras	2.090.105	1.876.219	46.444	14.146	10.017	10.483	5.262
Contas a receber	644.192	362.384	16.482	17.143	7.654	11.126	2.274
Estoques de produtos	107.016	39.231	10.906	8.688	14.166	14.367	92.813
Tributos a recuperar	218.648	241.859	111.220	85.827	80.519	6.014	39.654
Adiantamentos diversos	50.765	129.298	22.069	35.866	20.943	28.708	22.030
Estoques de materiais e outros	385.251	506.555	325.045	14.812	3.910	8.279	207.457
Ativo não circulante	**16.642.724**	**26.752.871**	**20.093.269**	**20.437.531**	**23.306.512**	**15.471.787**	**23.960.879**
Empréstimos e financiamentos	23.059	21.654	64.058	62.441	60.833	60.501	59.373
Impostos a recuperar	543.661	3.698.821	594.928	501.318	511.312	86.570	86.706
Depósitos judiciais	771.669	1.472.055	1.731.465	1.853.779	1.933.701	1.994.880	2.043.867
Materiais	-	-	39.488	348.124	396.341	368.737	287.669
Outros valores a recuperar	13.725	13.725	3.978	0	0	0	0
Investimento	46.306	69.557	15.569	14.942	18.136	19.006	24.532
Provisão - Impairment	(1.107)	(216.817)	(215.672)	-	(5.459)	(9.710.570)	(9.040.117)
Imobilizado (outros)	3.891.886	10.356.184	6.765.643	6.919.419	9.732.411	10.379.037	16.228.062
Direito de uso	-	-	-	-	-	8.025	2.166
Imobilizado	11.302.900	11.283.079	11.047.080	10.683.078	10.529.344	12.142.360	14.147.499
Intangível	50.624	54.613	46.731	54.431	129.895	123.241	121.123
Total do Ativo	**20.138.622**	**29.914.121**	**20.626.938**	**20.656.567**	**23.515.604**	**15.605.404**	**24.407.893**

Fonte: Demonstrações financeiras / Informação gerencial

- A Empresa possui investimentos em três controladas: Samarco Iron Ore Europe B.V, Samarco Asia Ltd. e Samarco Finance Ltd. Estas controladas atuam na prestação de serviços de marketing, representação comercial, estudos de mercado e captação de recursos financeiros no mercado internacional.

Resultados históricos | Samarco Mineração S.A. (Consolidado)

- Balanço patrimonial. O quadro abaixo mostra os passivos da Samarco nos últimos exercícios até a data-base:

Samarco Mineração S.A.
Data-base: 31.12.2020

Passivo [BRL 1.000]	2014H	2015H	2016H	2017H	2018H	2019H	2020H
Passivo circulante	**3.799.926**	**2.705.603**	**15.823.423**	**18.201.263**	**23.519.419**	**28.126.914**	**39.318.228**
Fornecedores	352.342	120.041	284.970	42.848	76.584	252.122	258.362
Emprestimos e financiamentos	1.281.371	328.243	13.378.918	15.176.001	18.530.227	20.233.138	28.313.792
Encargos financeiros a pagar	75.301	108.388	359.680	1.005.279	1.844.328	2.831.708	4.767.459
Salários, provisões e contribuições sociais	110.953	37.101	30.898	21.410	21.302	24.641	29.346
Tributos a recolher	62.293	53.487	44.371	55.335	37.072	156.379	36.618
Comissões a pagar	28.993	44.099	11.202	13.351	17.196	17.108	22.383
Arrendamento de Direito de Uso	-	-	-	-	-	8.206	2.256
Provisão para impostos de renda	-	6.571	-	-	-	-	-
Provisões passivos ambientais	-	1.949.964	1.634.522	1.737.222	2.752.791	4.270.762	5.202.129
Outras provisões	151.968	30.138	32.255	33.110	35.091	35.706	188.047
Dividendos	1.619.935	-	-	-	-	-	-
IRRF sobre juros e remessa para o exterior	-	13.260	41.796	114.631	203.127	295.532	495.729
Outros	116.770	14.311	4.810	2.077	1.701	1.613	2.107
Passivo não circulante	**12.025.365**	**28.763.005**	**11.725.519**	**17.058.298**	**17.112.802**	**24.556.634**	**36.110.703**
Obrigações a pagar	-	-	-	193.657	201.047	127.123	112.142
Benefícios empregados	12.063	-	-	-	-	-	-
Imposto de renda diferido	1.002.282	2.276.580	1.824.610	2.021.940	2.702.801	2.977.175	5.350.396
Provisões Judiciais	63.621	67.149	70.925	72.993	78.705	141.826	143.677
Provisões para Contingências	128.438	142.294	252.503	131.937	118.735	74.192	86.724
Provisão Passivos Ambientais	350.718	8.439.676	5.896.453	9.867.281	7.168.641	11.912.576	17.324.750
Outras provisões	4.262	112.222	112.222	112.222	112.222	112.222	-
Dividendos	-	2.805.548	2.805.548	2.805.548	2.805.548	2.805.548	2.805.548
Arrendamento - Direito de Uso	-	-	-	-	-	34	35
Contas a pagar - partes relacionadas	10.463.982	14.919.536	763.259	1.852.721	3.925.103	6.405.938	10.287.431
Patrimônio líquido	**4.313.331**	**(1.554.487)**	**(6.922.005)**	**(14.602.994)**	**(17.116.617)**	**(37.078.145)**	**(51.021.037)**
Total do Passivo e Patrimônio Líquido	**20.138.622**	**29.914.121**	**20.626.938**	**20.656.567**	**23.515.604**	**15.605.404**	**24.407.893**

Fonte: Demonstrações financeiras / Informação gerencial

- A situação patrimonial se deteriorou a partir de 2015 em função dos eventos relacionados ao rompimento abrupto da estrutura de contenção de rejeitos na barragem do Fundão, na unidade de Germano, em Mariana-MG.

- As operações produtivas da Empresa foram suspensas desde então, o que gerou impactos no balanço da Empresa.

DocuSign Envelope ID: 78ACF993-FA6A-4204-9F93-C25CD9E046F4

DocuSigned by:
Assinado por: RODRIGO ALVARENGA VILELA:70458758604
CPF: 70458758604
Data/Hora da Assinatura: 10/06/2021 | 15:37:34 BRT
ICP Brasil
0DD9D6948ED74C13A57DE17466BA7585

DocuSigned by:
Assinado por: CRISTINA MORGAN CAVALCANTI:89136454872
CPF: 89136454872
Data/Hora da Assinatura: 10/06/2021 | 15:11:07 BRT
ICP Brasil
88F5C985E31D4C8085F6600CE11A844E

Samarco Mineração S.A. | A Empresa: breve descrição (3/3)

Resultados históricos | Samarco Mineração S.A. (Consolidado)

- Demonstração de resultado do exercício. O quadro abaixo mostra os resultados da Samarco nos últimos exercícios até a data-base:

Samarco Mineração S.A.
Data-base: 31.12.2020

DRE	2014H	2015H	2016H	2017H	2018H	2019H	2020H
Receita bruta	**7.601.335**	**6.638.101**	**212.675**	**85.177**	**116.414**	**65.279**	**123.916**
Deduções	**(64.471)**	**(156.593)**	**(3.836)**	**(6.272)**	**(11.527)**	**(8.088)**	**(8.794)**
Receita Líquida	**7.536.864**	**6.481.508**	**208.839**	**78.905**	**104.887**	**57.190**	**115.123**
Custos da mercadoria vendida	**(2.817.255)**	**(3.171.773)**	**(875.913)**	**(629.912)**	**(491.840)**	**(751.063)**	**(1.123.412)**
Lucro bruto	**4.719.609**	**3.309.735**	**(667.074)**	**(551.007)**	**(386.954)**	**(693.873)**	**(1.008.289)**
% ROL	63%	51%	-319%	-698%	-369%	-1213%	-876%
Despesas operacionais	**(314.695)**	**(273.914)**	**(161.738)**	**(185.496)**	**(136.272)**	**(310.711)**	**(191.399)**
Outras receitas e despesas operacionais	**(642.262)**	**(10.556.936)**	**968.591**	**(4.924.959)**	**747.632**	**(6.534.272)**	**(6.895.237)**
EBITDA	**3.762.652**	**(7.521.115)**	**139.779**	**(5.661.462)**	**224.406**	**(7.538.856)**	**(8.094.925)**
% ROL	50%	-116%	67%	-7175%	214%	-13182%	-7032%
Outras receitas (despesas) não operacionais	**(18.847)**	**(272.298)**	**(119)**	**(7.925)**	**(7.803)**	**(9.901.538)**	**3.435.473**
Depreciação e amortização	**(350.801)**	**(431.409)**	**(179.089)**	**(185.378)**	**(188.952)**	**(185.335)**	**(204.313)**
Amortização (direito de uso)	**-**	**-**	**-**	**-**	**-**	**(19.582)**	**(20.357)**
Resultado equivalência	**15.767**	**10.670**	**(9.246)**	**539**	**595**	**99**	**(222)**
EBIT	**3.408.771**	**(8.214.152)**	**(48.675)**	**(5.854.225)**	**28.246**	**(17.645.213)**	**(4.884.345)**
Resultado financeiro	**(62.178)**	**480.140**	**(626.782)**	**(1.512.823)**	**(1.838.404)**	**(876.522)**	**2.668.454**
Resultado financeiro (direito de uso)	**-**	**-**	**-**	**-**	**-**	**(843)**	**(396)**
EBT	**3.346.593**	**(7.734.012)**	**(675.457)**	**(7.367.048)**	**(1.810.158)**	**(18.522.578)**	**(2.216.287)**
IRCS	**(541.046)**	**1.897.495**	**(2.686.485)**	**(290.781)**	**(666.950)**	**(701.354)**	**(2.373.085)**
Resultado líquido	**2.805.548**	**(5.836.517)**	**(3.361.942)**	**(7.657.830)**	**(2.477.108)**	**(19.223.931)**	**(4.589.373)**

Fonte: Demonstrações financeiras / Informação gerencial

DocuSign Envelope ID: 78ACF993-FA6A-4204-9F93-C25CD9E046F4

06

Direitos minerários (breve conceituação)

DocuSigned by:
Assinado por: RODRIGO ALVARENGA VILELA:70458758604
CPF: 70458758604
Data/Hora da Assinatura: 10/06/2021 | 15:38:13 BRT
DC09D6948ED74C13A57DE17466BA7585

DocuSigned by:
Assinado por: CRISTINA MORGAN CAVALCANTI:89136454672
CPF: 89136454672
Data/Hora da Assinatura: 10/06/2021 | 15:11:21 BRT
88F5C965E31D4C6085F66000CE11A844E

DocuSign Envelope ID: 78ACF993-FA6A-4204-9F93-C25CD9E046F4

Direitos minerários: aspectos gerais

DocuSigned by:
Assinado por: RODRIGO ALVARENGA VILELA:70458758604
CPF: 70458758604
Data/Hora da Assinatura: 10/06/2021 | 15:38:37 BRT
ICP Brasil
0DD9D6948ED74C13A57DE17466BA7585

DocuSigned by:
Assinado por: CRISTINA MORGAN CAVALCANTI:89136454872
CPF: 89136454872
Data/Hora da Assinatura: 10/06/2021 | 15:11:34 BRT
ICP Brasil
88F5C985E31D4C8085F6600CE11A844E

Direitos minerários

- Direitos minerários são direitos concedidos a um interessado em pesquisar os recursos minerais e lavrar a jazida encontrada em determinada área, desde que atendidos certos requisitos técnicos, jurídicos e econômicos previstos em lei. Esses direitos são alienáveis e transmissíveis a terceiros que satisfaçam as exigências legais.
- Conforme a Constituição Federal (CF), artigo 176, os recursos minerais constituem propriedade distinta do solo e são considerados bens de domínio da União. O direito à exploração econômica, é transferido ao particular por meio de ato do Poder Público, que garante ao concessionário a propriedade do produto da lavra e, em contrapartida, exige o recebimento de uma compensação financeira por essa exploração. A CF não estabelece prazo para a concessão de lavra, que poderá deixar de existir por ato voluntário do minerador, inadimplemento de obrigações ou por interesse público.
- Na prática de avaliação, direitos minerários são classificados como ativos intangíveis de natureza contratual ("contract-related", natural resources rights. Vide IVCS 210, parágrafo 20.3).
- Fases do processo concessão de lavra para exploração de direitos minerários (1/2)
- A Agência Nacional de Mineração ("ANM"), vinculada ao Ministério de Minas e Energia, é responsável pela gestão da atividade de mineração e dos recursos minerais brasileiros. Devido às atuais restrições ambientais e a complexa legislação mineral em vigor, a concessão da lavra para exploração de recursos naturais envolve diversas fases.
- O primeiro passo é o preenchimento do requerimento de autorização de pesquisa que poderá ser formulado por pessoa física ou jurídica estabelecida no país, mediante recolhimento de emolumentos. Após análise e parecer favorável, o alvará de pesquisa é publicado no Diário Oficial da União, a partir do qual o minerador poderá iniciar os trabalhos de pesquisa.

Direitos minerários (continuação)

- O prazo de validade do alvará de pesquisa varia entre um e três anos, podendo ser prorrogado ou não por igual período, a critério da ANM. Os trabalhos de pesquisa compreendem, dentre outros, os estudos técnicos (geológicos, hidrogeológicos, hidroquímicos) com vista à elaboração do relatório final de pesquisa.
- Aprovado o relatório final de pesquisa pela ANM, o titular tem prazo de um ano, contado da publicação do despacho de aprovação no Diário Oficial da União, para requerer a concessão de lavra, requerimento este que deverá ser acompanhado pelo Plano de Aproveitamento Econômico (PAE) da jazida. Somente a partir da publicação da Portaria de Lavra e a obtenção das licenças ambientais relacionadas é permitida a extração e comercialização das substâncias minerais.

Royalties ou impostos

- Cabe a ANM, exercer a fiscalização sobre a arrecadação da Compensação Financeira pela Exploração de Recursos Minerais (CFEM) é a contrapartida financeira paga pelas empresas mineradoras à União, aos Estados, Distrito Federal e Municípios pela exploração econômica dos recursos minerais em seus respectivos territórios.
- A CFEM é calculada sobre o valor do faturamento líquido, obtido por ocasião da venda do produto mineral. As taxas CFEM atuais para minério de ferro correspondem a 3,5% sobre a Receita Líquida com vendas de produtos minerários, descontado do custo com a compra de minérios de terceiros.
- Além da CFEM, existe a Taxa de Controle, Acompanhamento e Fiscalização das Atividades de Pesquisa, Lavra, Exploração e Aproveitamento de Recursos Minerários (TFRM), instituída pelos Estados de Minas Gerais, Pará e Mato Grosso do Sul, e tem como base de cálculo a tonelada de minério produzidos ou transferidos do estado.

DocuSign Envelope ID: 78ACF993-FA6A-4204-9F93-C25CD9E046F4

DocuSigned by:
Assinado por: RODRIGO ALVARENGA VILELA:70458758604
CPF: 70458758604
Data/Hora da Assinatura: 10/06/2021 | 15:39:00 BRT
ICP Brasil
0DD9D6948ED74C13A57DE17466BA7585

DocuSigned by:
Assinado por: CRISTINA MORGAN CAVALCANTI:89136454672
CPF: 89136454672
Data/Hora da Assinatura: 10/06/2021 | 15:11:48 BRT
ICP Brasil
88F5C985E31D4C8085F6600CE11A844E

Direitos minerários

Direitos minerários objetos da avaliação:

- Em relação ao processo 831.205/2004 aponta-se: em 31.03.2016, o parecer nº 24/2013 concluiu pela legalidade da lavra realizada pelo cessionário após a averbação da cessão parcial do direito de lavra, ainda que antes da publicação da portaria de concessão de lavra especifica para a área cedida. De acordo com despacho nº 295/2016-DNPM, o Superintendente do DNPM/MG autoriza prosseguimento do processo, considerando a manifestação da Procuradoria Jurídica sobre a legalidade da lavra. Apesar disso, ainda resta pendente a formalização da Portaria de Lavra, bem como a sua inclusão no novo Grupamento Mineiro 933.389/2010, que abrangerá estes direitos minerários, segundo a administração.

- Os direitos minerários objetos da avaliação correspondem aos processos minerários 1.721/1967, 2.264/1967, 2.265/1967 e 831.205/2004 (sendo o ultimo pendente de emissão de portaria de lavra), localizados nos municípios de Ouro Preto e Mariana, estado de Minas Gerais, para uma área de 1.692,38 hectares. Estes direitos minerários estão diretamente relacionados ao Decreto de Lavra Nº 72.098 de 18/04/1973 publicado no Diário Oficial da União de 23/04/1973, Portaria nº 511 de 06/04/1932, publicada no Diário Oficial da União de 027/04/1982 e Decreto de Lavra Nº 79.592 de 26/04/1977 publicado no Diário Oficial da União de 28/04/1977, que conjuntamente suportam legalmente a autorização de operação na Mina de Alegria. Estes direitos minerários compõem o Grupamento Mineiro representado pelos processos 930.706/1982 e 933.382/2010, representado na figura seguinte do arranjo geral dos DMs (fonte: administração).

Direitos minerários objetos da avaliação:

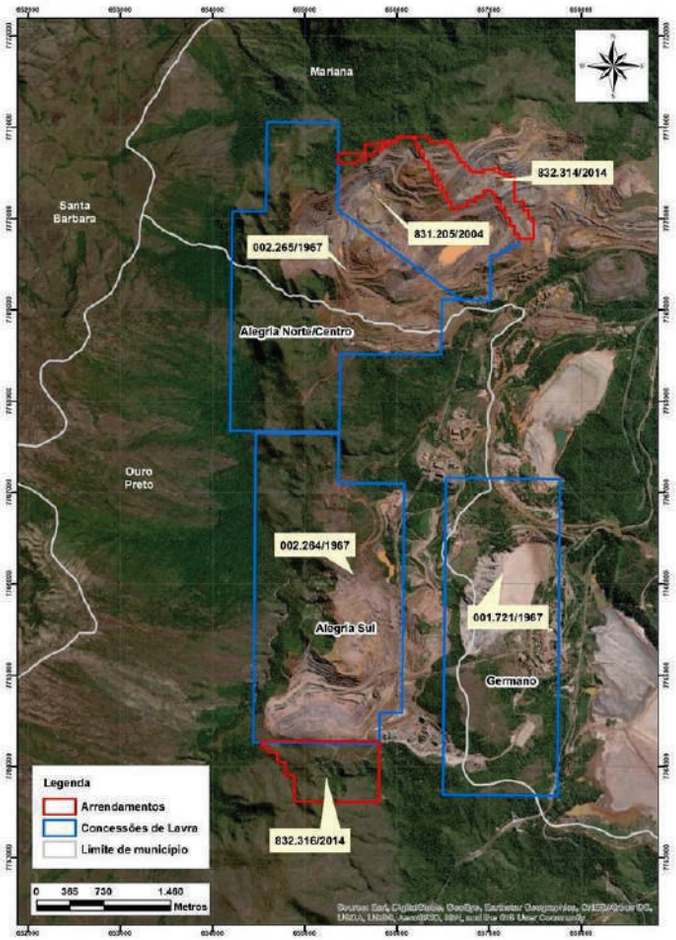

DocuSign Envelope ID: 78ACF993-FA6A-4204-9F93-C25CD9E046F4

07

Ativos intangíveis: premissas

DocuSigned by:
Assinado por: RODRIGO ALVARENGA VILELA:704587
CPF: 70458758604
Data/Hora da Assinatura: 10/06/2021 | 15:39:23 BRT
DOD9D6948ED74C13A57DE17466BA7585

DocuSigned by:
Assinado por: CRISTINA MORGAN CAVALCANTI:8913
CPF: 88136454672
Data/Hora da Assinatura: 10/06/2021 | 15:12:02 BRT
88F5C965E31D4C6085F8600CE11A844E

DocuSign Envelope ID: 78ACF993-FA6A-4204-9F93-C25CD9E046F4

DocuSigned by:
Assinado por: RODRIGO ALVARENGA VILELA:70458758604
CPF: 70458758604
Data/Hora da Assinatura: 10/06/2021 | 15:39:46 BRT
ICP Brasil
0D0D6948ED74C13A57DE17466BA7585

DocuSigned by:
Assinado por: CRISTINA MORGAN CAVALCANTI:89136454872
CPF: 89136454872
Data/Hora da Assinatura: 10/06/2021 | 15:12:28 BRT
ICP Brasil
88F5C985E31D4C8085F6600CE11A844E

Samarco | Premissas gerais

Critérios e premissas gerais:

- Abordagem metodológica: O estudo de valor das DMs foi baseado na abordagem da renda [MPEEM ou Multi-Period Excess Earnings Method], na data-base 31 de dezembro de 2020.
- Padrão de valor: ”investment value” ou valor de investimento
- Moeda e data-base: as projeções de resultados e fluxos de caixa operacionais da Empresa foram preparadas em moeda nominal ou corrente [BRL nominais, correntes], considerando efeitos inflacionários, e data-base 31 de dezembro de 2020.
- Taxa de desconto: coerentemente com a moeda de projeção, considerou-se taxa de desconto em termos nominais [com efeitos inflacionários], calculada com base na metodologia do WACC.
- Fator de desconto dos fluxos de caixa: considerou-se o critério de “mid-period”.
- Horizonte de projeção e valor residual: Considerou-se projeção até 2043 sem perpetuidade. Esse período de projeção corresponde ao horizonte de tempo de operação estimado pela administração os direitos minerários. Atualmente, a capacidade de exploração dos direitos minerários estão limitados pela capacidade das áreas de rejeitos.

Premissas macroeconômicas:

- Nossos trabalhos consideraram premissas sobre variáveis macroeconômicas retiradas de fontes públicas [Sistema de Expectativas do Banco Central em 31 de dezembro de 2020]:

Indicadores Macroeconômicos		2020H	2021P	2022P	2023P	2024P	2025P	2026P	2027P	2028P	2029P
Descrição		-	1	2	3	4	5	6	7	8	9
Meses por Período		12	12	12	12	12	12	12	12	12	12
PIB	%	-4,40%	3,39%	2,43%	2,42%	2,41%	2,41%	2,41%	2,41%	2,41%	2,41%
IPCA	%	4,52%	3,32%	3,41%	3,31%	3,24%	3,25%	3,25%	3,25%	3,25%	3,25%
IGP-M	%	23,14%	4,44%	3,99%	3,78%	3,74%	3,69%	3,25%	3,25%	3,25%	3,25%
CPI	%	2,12%	2,21%	2,07%	2,15%	2,20%	2,23%	2,00%	2,00%	2,00%	2,00%
Selic [fim de período]	%	2,00%	3,22%	4,71%	5,59%	5,87%	5,85%	5,85%	5,85%	5,85%	5,85%
Selic (média)	%	3,25%	2,48%	4,28%	5,37%	5,87%	5,88%	5,85%	5,85%	5,85%	5,85%
Taxa de câmbio (EoP)	BRL / USD	5,20	5,03	4,90	4,85	4,85	5,09	5,15	5,22	5,28	5,34
Taxa de câmbio (Avg)	BRL / USD	4,61	5,08	4,94	4,84	4,84	5,09	5,12	5,18	5,25	5,31

Fonte: Banco Central / Ipea Data / Portal Brasil

Indicadores Macroeconômicos		2030P	2031P	2032P	2033P	2034P	2035P	2036P	2037P	2038P	2039P
Descrição		10	11	12	13	14	15	16	17	18	19
Meses por Período		12	12	12	12	12	12	12	12	12	12
PIB	%	2,41%	2,41%	2,41%	2,41%	2,41%	2,41%	2,41%	2,41%	2,41%	2,41%
IPCA	%	3,25%	3,25%	3,25%	3,25%	3,25%	3,25%	3,25%	3,25%	3,25%	3,25%
IGP-M	%	3,25%	3,25%	3,25%	3,25%	3,25%	3,25%	3,25%	3,25%	3,25%	3,25%
CPI	%	2,00%	2,00%	2,00%	2,00%	2,00%	2,00%	2,00%	2,00%	2,00%	2,00%
Selic [fim de período]	%	5,85%	5,85%	5,85%	5,85%	5,85%	5,85%	5,85%	5,85%	5,85%	5,85%
Selic (média)	%	5,85%	5,85%	5,85%	5,85%	5,85%	5,85%	5,85%	5,85%	5,85%	5,85%
Taxa de câmbio (EoP)	BRL / USD	5,41	5,48	5,54	5,61	5,68	5,75	5,82	5,89	5,96	6,04
Taxa de câmbio (Avg)	BRL / USD	5,38	5,44	5,51	5,58	5,65	5,71	5,78	5,86	5,93	6,00

Fonte: Banco Central / Ipea Data / Portal Brasil

Indicadores Macroeconômicos		2040P	2041P	2042P	2043P
Descrição		20	21	22	23
Meses por Período		12	12	12	12
PIB	%	2,41%	2,41%	2,41%	2,41%
IPCA	%	3,25%	3,25%	3,25%	3,25%
IGP-M	%	3,25%	3,25%	3,25%	3,25%
CPI	%	2,00%	2,00%	2,00%	2,00%
Selic [fim de período]	%	5,85%	5,85%	5,85%	5,85%
Selic (média)	%	5,85%	5,85%	5,85%	5,85%
Taxa de câmbio (EoP)	BRL / USD	6,11	6,19	6,26	6,34
Taxa de câmbio (Avg)	BRL / USD	6,07	6,15	6,22	6,30

Fonte: Banco Central / Ipea Data / Portal Brasil

DocuSign Envelope ID: 78ACF993-FA6A-4204-9F93-C25CD9E046F4

DocuSigned by:
Assinado por: RODRIGO ALVARENGA VILELA:70458758604
CPF: 70458758604
Data/Hora da Assinatura: 10/06/2021 | 15:40:08 BRT
ICP Brasil
DDD9D6948ED74C13A57DE17466BA7585

DocuSigned by:
Assinado por: CRISTINA MORGAN CAVALCANTI:81136454872
CPF: 81136454872
Data/Hora da Assinatura: 10/06/2021 | 15:12:44 BRT
ICP Brasil
98F5C985E31D4C8085F6800CE11A844E

Samarco | Premissas específicas

Item	Premissas
1. Premissa geral	▪ Objeto da avaliação: 4 DMs detidos pela Samarco; os DMs foram projetados sem separação dos fluxos por DM, conforme orientação da administração. ▪ Requisitos de reconhecimento e identificação como ativo intangível atendidos: controle, geração de benefícios econômicos futuros, identificável e mensuração confiável; ▪ Vida útil remanescente (volumetria): considerou-se prazo remanescente informado pela administração (até final de 2043). ▪ Fonte para as projeções: plano de negócios da administração fornecido na data-base 31.12.2020.
2. Receita bruta	▪ Receita bruta foi segregada entre receita de venda de minérios e outras receitas; – A receita de venda de minério é composta por Pelotas Blast Furnace (Pelotas BF), Pelotas Direct Reduction (Pelotas DR) e Pellet-Screening; – Volume: Foi informado pela administração, considerando somente as reservas declaradas pela Empresa dos 4 direitos minerários em questão. – Preço base 62% Fe FOB (BRL / dmt) com prêmio e desconto para cada diferencial de 1 p.p. de Fe, considerando a média de preços esperados por analistas de mercado preparadas em dezembro de 2020. ▪ Outras receitas contemplam a venda de energia elétrica, frete e suporte logístico, fornecidos pela administração.
3. Deduções	▪ Deduções: incidem sobre outras receitas. Foram projetadas com base nas alíquotas históricas, conforme relação a seguir:. – ICMS: 8% de outras receitas; – PIS / COFINS: 9,25% de outras receitas ; e – ISS: 5% de outras receitas.
4. Custos operacionais	▪ Custos operacionais foram segregados em CFEM e outros custos:. – CFEM: foi considerado 100% variável (% da ROB de venda de minérios), informado pela administração; e – Outros custos (ex-depreciação): conforme plano de negócios informado pela administração.
5. Despesas operacionais	▪ Despesas operacionais: consistem em despesas administrativas, comerciais, tributárias e de materiais ▪ Outras despesas e receitas operacionais: consistem em provisões e reversões contábeis, outras despesas operacionais e outras receitas operacionais ▪ As projeções foram baseadas no plano de negócios da administração.
6. Capex e depreciação	▪ Capex: conforme plano de negócios da administração. ▪ Depreciação: ativos existentes e novos: considerou-se a taxa média de depreciação, informada pela administração.
7. Impostos	▪ IRCS: considerou-se regime de lucro real, com base em alíquota de 34%. Não foram considerados prejuízos acumulados.
8. CAC (Contryibutory Asset Charge)	▪ Projeção capex imobilizado e intangível: conforme plano de negócios da administração ▪ Projeção capital de giro: considerou-se a média histórica de drivers de capital de giro e foram mantidos constantes ao longo da projeção. ▪ Projeção workforce: calculado com base no Replacement Cost Method, e em premissas sobre total de gastos com remuneração, treinamento e recrutamento de mão de obra; e ▪ Taxa de retorno dos ativos contributivos: considerou-se equivalente ao WACC da Empresa, para todos os ativos contributivos: capital de giro, ativo imobilizado e workforce, exceto o direito minerário, que foi considerado um prêmio de 6%.

DocuSign Envelope ID: 78ACF993-FA6A-4204-9F93-C25CD9E046F4

08

Ativos intangíveis: Estudo de valor

DocuSigned by:
Assinado por: RODRIGO ALVARENGA VILELA:70458758604
CPF: 70458758604
Data/Hora da Assinatura: 10/06/2021 | 15:40:31 BRT
ICP Brasil
DDD9D6948ED74C13A57DE17466BA7585

DocuSigned by:
Assinado por: CRISTINA MORGAN CAVALCANTI:89136454872
CPF: 89136454872
Data/Hora da Assinatura: 10/06/2021 | 16:12:59 BRT
ICP Brasil
88F5C965E31D4C6085F6600CE11A844E

DocuSign Envelope ID: 78ACF993-FA6A-4204-9F93-C25CD9E046F4

Samarco | Direitos Minerários – Método: MPEEM (1/2)

- Projeções: Fonte – Plano de negócios preparado pela Samarco Mineração S.A.

Premissas Gerais	
Taxa de Desconto	16,78%
IRCS	34,0%

MEEM [BRL 000]	2021P	2022P	2023P	2024P	2025P	2026P	2027P	2028P	2029P	2030P	2031P	2032P	2033P	2034P	2035P
Período em Meses	12,0	12,0	12,0	12,0	12,0	12,0	12,0	12,0	12,0	12,0	12,0	12,0	12,0	12,0	12,0
Período Operacional	12,0	12,0	12,0	12,0	12,0	12,0	12,0	12,0	12,0	12,0	12,0	12,0	12,0	12,0	12,0
IGPM	4,4%	4,0%	3,8%	3,7%	3,7%	3,3%	3,3%	3,3%	3,3%	3,3%	3,3%	3,3%	3,3%	3,3%	3,3%
Receita líquida | DM	**7.448.586**	**6.867.024**	**4.547.730**	**4.523.363**	**4.542.547**	**4.632.405**	**4.801.036**	**9.455.752**	**9.762.582**	**16.993.809**	**18.999.946**	**18.923.035**	**18.170.129**	**19.601.364**	**19.276.077**
EBITDA	**5.509.033**	**4.455.898**	**1.984.948**	**1.954.135**	**1.544.821**	**1.566.642**	**1.217.539**	**3.828.895**	**3.660.698**	**8.171.800**	**9.476.481**	**10.581.212**	**10.161.550**	**10.972.728**	**11.053.368**
% ROL	74,0%	64,9%	43,6%	43,2%	34,0%	33,8%	25,4%	40,5%	37,5%	48,1%	49,9%	55,9%	55,9%	56,0%	57,3%
IRCS	(1.873.071)	(1.515.005)	(674.882)	(664.406)	(525.239)	(532.658)	(413.963)	(1.301.824)	(1.244.637)	(2.778.412)	(3.222.004)	(3.597.612)	(3.454.927)	(3.730.728)	(3.758.145)
EBITDA "post-tax"	**3.635.962**	**2.940.893**	**1.310.066**	**1.289.729**	**1.019.582**	**1.033.984**	**803.575**	**2.527.071**	**2.416.061**	**5.393.388**	**6.254.478**	**6.983.600**	**6.706.623**	**7.242.001**	**7.295.223**
CAC post-tax (%ROL)	28,8%	30,8%	45,2%	44,4%	43,9%	43,4%	44,1%	24,4%	25,7%	15,6%	14,3%	14,3%	14,6%	12,5%	12,4%
CAC post-tax	(2.145.894)	(2.115.945)	(2.056.151)	(2.007.443)	(1.995.850)	(2.011.942)	(2.116.565)	(2.303.791)	(2.508.144)	(2.656.758)	(2.719.104)	(2.700.629)	(2.654.354)	(2.455.812)	(2.396.026)
Fluxo de Caixa após CAC	**1.490.068**	**824.947**	**(746.086)**	**(717.714)**	**(976.268)**	**(977.958)**	**(1.312.989)**	**223.279**	**(92.083)**	**2.736.630**	**3.535.374**	**4.282.971**	**4.052.269**	**4.786.189**	**4.899.197**
Meses (mid-period)	6	18	30	42	54	66	78	90	102	114	126	138	150	162	174
Fator de Desconto	0,93	0,79	0,68	0,58	0,50	0,43	0,36	0,31	0,27	0,23	0,20	0,17	0,14	0,12	0,11
Fluxo de Caixa Descontado	**1.378.849**	**653.668**	**(506.222)**	**(416.989)**	**(485.695)**	**(416.615)**	**(478.958)**	**69.744**	**(24.630)**	**626.780**	**693.355**	**719.260**	**582.720**	**589.349**	**516.569**

VPL	**6.100.800**
Valor justo	**6.100.800**

Fonte: Administração / Mazars

DocuSigned by:
Assinado por: RODRIGO ALVARENGA VILELA:70458758604
CPF: 70458758604
Data/Hora da Assinatura: 10/06/2021 | 15:40:54 BRT
ICP Brasil
DDD9D6948ED74C13A57DE17466BA7585

DocuSigned by:
Assinado por: CRISTINA MORGAN CAVALCANTI:89136454672
CPF: 89136454672
Data/Hora da Assinatura: 10/06/2021 | 15:13:13 BRT
ICP Brasil
88F5C985E31D4C6085F6600CE11A844E

DocuSign Envelope ID: 78ACF993-FA6A-4204-9F93-C25CD9E046F4

Samarco | Direitos Minerários – Método: MPEEM (2/2)

- Projeções: Fonte – Plano de negócios preparado pela Samarco Mineração S.A.

Premissas Gerais	
Taxa de Desconto	16,78%
IRCS	34,0%

MEEM [BRL 000]	2036P	2037P	2038P	2039P	2040P	2041P	2042P	2043P
Período em Meses	12,0	12,0	12,0	12,0	12,0	12,0	12,0	12,0
Período Operacional	12,0	12,0	12,0	12,0	12,0	12,0	12,0	12,0
IGPM	3,3%	3,3%	3,3%	3,3%	3,3%	3,3%	3,3%	3,3%
Receita líquida | DM	**20.569.185**	**18.916.574**	**22.931.175**	**22.167.740**	**22.613.936**	**24.148.970**	**23.468.503**	**14.664.602**
EBITDA	**11.794.970**	**10.846.888**	**13.149.543**	**12.711.487**	**12.967.276**	**13.847.622**	**13.457.139**	**8.411.690**
% ROL	57,3%	57,3%	57,3%	57,3%	57,3%	57,3%	57,3%	57,4%
IRCS	(4.010.290)	(3.687.942)	(4.470.845)	(4.321.905)	(4.408.874)	(4.708.191)	(4.575.427)	(2.859.975)
EBITDA "post-tax"	**7.784.680**	**7.158.946**	**8.678.699**	**8.389.581**	**8.558.402**	**9.139.430**	**8.881.712**	**5.551.716**
CAC post-tax (%ROL)	11,3%	12,1%	9,8%	10,2%	9,9%	8,7%	8,6%	12,3%
CAC post-tax	(2.334.362)	(2.281.640)	(2.256.181)	(2.255.765)	(2.238.722)	(2.106.595)	(2.013.834)	(1.810.082)
Fluxo de Caixa após CAC	**5.450.318**	**4.877.306**	**6.422.517**	**6.133.816**	**6.319.680**	**7.032.836**	**6.867.878**	**3.741.634**
Meses (mid-period)	186	198	210	222	234	246	258	270
Fator de Desconto	0,09	0,08	0,07	0,06	0,05	0,04	0,04	0,03
Fluxo de Caixa Descontado	**492.092**	**377.073**	**425.179**	**347.711**	**306.764**	**292.321**	**244.440**	**114.034**

DocuSigned by:
Assinado por: RODRIGO ALVARENGA VILELA:70458758604
CPF: 70458758604
Data/Hora da Assinatura: 10/06/2021 | 15:41:19 BRT
ICP Brasil
DDD6D6848ED74C13A87DE17466BA7585

DocuSigned by:
Assinado por: CRISTINA MORGAN CAVALCANTI:89136454672
CPF: 89136454672
Data/Hora da Assinatura: 10/06/2021 | 15:13:28 BRT
ICP Brasil
88F5C965E31D4C6085F8600CE11A844E

DocuSign Envelope ID: 78ACF993-FA6A-4204-9F93-C25CD9E046F4

Samarco | Direitos Minerários – CAC (1/2)

- CAC: Contributory Asset Charge.
- Auxiliar para o MPEEM.

Premissas Gerais		
IRCS		34,0%
Taxa de retorno:	**Pre-tax**	**Post-tax**
Capital de giro líquido	10,30%	6,80%
Ativo Imobilizado	10,25%	6,77%
Ativo Intangível	16,34%	10,78%
Acordo não-concorrência	16,34%	10,78%
Força de trabalho	16,34%	10,78%

CAC [BRL 000]	2021P	2022P	2023P	2024P	2025P	2026P	2027P	2028P	2029P	2030P	2031P	2032P	2033P	2034P	2035P
Receita líquida	**7.465.422**	**6.871.349**	**4.552.320**	**4.528.251**	**4.547.882**	**4.637.938**	**4.801.036**	**9.455.752**	**9.762.582**	**16.993.809**	**18.999.946**	**18.923.035**	**18.170.129**	**19.601.364**	**19.276.077**
Δ %	6384,8%	-8,0%	-33,7%	-0,5%	0,4%	2,0%	3,5%	97,0%	3,2%	74,1%	11,8%	-0,4%	-4,0%	7,9%	-1,7%
Capital de Giro															
Saldo Inicial	92.937	1.110.710	962.719	521.039	518.284	480.630	490.147	507.376	1.087.849	1.123.148	2.032.543	2.272.487	2.263.288	2.173.237	2.344.419
[+/-] Variação de Capital de Giro	1.017.773	(147.992)	(441.680)	(2.754)	(37.654)	9.517	17.229	580.473	35.300	909.395	239.944	(9.199)	(90.051)	171.183	(38.906)
Saldo Final	1.110.710	962.719	521.039	518.284	480.630	490.147	507.376	1.087.849	1.123.148	2.032.543	2.272.487	2.263.288	2.173.237	2.344.419	2.305.514
Média	601.823	1.036.714	741.879	519.662	499.457	485.389	498.762	797.612	1.105.499	1.577.846	2.152.515	2.267.887	2.218.262	2.258.828	2.324.967
Contribuição [post-tax]	40.914	70.479	50.435	35.328	33.954	32.998	33.907	54.224	75.155	107.266	146.334	154.177	150.803	153.561	158.057
% ROL	**0,5%**	**1,0%**	**1,1%**	**0,8%**	**0,7%**	**0,7%**	**0,7%**	**0,6%**	**0,8%**	**0,6%**	**0,8%**	**0,8%**	**0,8%**	**0,8%**	**0,8%**
Ativo imobilizado															
Saldo inicial	20.297.890	19.464.495	18.928.575	18.321.516	17.971.842	17.408.746	17.554.358	18.553.775	19.889.633	21.133.759	21.137.723	20.569.094	19.604.458	18.708.604	18.028.117
[+] Capex	257.007	541.519	468.145	721.109	536.492	1.286.966	2.221.083	2.669.420	2.700.691	1.558.075	1.045.109	688.817	791.506	785.234	402.873
[-] Depreciação	(749.098)	(736.134)	(733.900)	(729.479)	(758.284)	(800.050)	(880.362)	(992.259)	(1.115.261)	(1.212.808)	(1.272.433)	(1.312.149)	(1.346.056)	(1.124.417)	(1.121.638)
Saldo final	19.464.495	18.928.575	18.321.516	17.971.842	17.408.746	17.554.358	18.553.775	19.889.633	21.133.759	21.137.723	20.569.094	19.604.458	18.708.604	18.028.117	16.968.048
Média	19.881.193	19.196.535	18.625.045	18.146.679	17.690.294	17.481.552	18.054.067	19.221.704	20.511.696	21.135.741	20.853.409	20.086.776	19.156.531	18.368.361	17.498.083
Return On	1.345.407	1.299.074	1.260.400	1.228.028	1.197.143	1.183.017	1.221.761	1.300.777	1.388.074	1.430.305	1.411.199	1.359.319	1.296.367	1.243.030	1.184.136
Return Of	719.665	711.109	709.635	706.717	725.728	753.294	806.299	880.152	961.333	1.025.714	1.065.067	1.091.279	1.113.657	967.376	965.542
CAC post-tax	2.065.072	2.010.184	1.970.035	1.934.745	1.922.871	1.936.311	2.028.060	2.180.929	2.349.407	2.456.018	2.476.265	2.450.598	2.410.024	2.210.406	2.149.678
% ROL	**27,7%**	**29,3%**	**43,3%**	**42,7%**	**42,3%**	**41,7%**	**42,2%**	**23,1%**	**24,1%**	**14,5%**	**13,0%**	**13,0%**	**13,3%**	**11,3%**	**11,2%**
Ativo intangível (ex-direitos minerários)															
Saldo inicial	144.172	120.819	122.595	119.259	126.532	122.533	152.838	223.785	308.913	386.678	400.531	384.542	347.982	314.837	278.761
[+] Capex	12.785	26.938	23.288	35.872	26.688	64.021	110.488	132.791	134.347	77.507	51.989	34.265	39.374	39.062	20.041
[-] Amortização	(17.841)	(6.865)	(8.327)	(10.302)	(12.391)	(15.419)	(21.245)	(29.367)	(38.285)	(45.357)	(49.681)	(52.529)	(54.222)	(56.841)	(58.537)
Saldo final	120.819	122.595	119.259	126.532	122.533	152.838	223.785	308.913	386.678	400.531	384.542	347.982	314.837	278.761	221.968
Média	132.496	121.707	120.927	122.896	124.533	137.685	188.311	266.349	347.795	393.604	392.536	366.262	331.409	296.799	250.364
Return On	14.287	13.124	13.039	13.252	13.428	14.846	20.305	28.720	37.502	42.442	42.327	39.493	35.735	32.003	26.996
Return Of	23.851	16.607	17.572	18.875	20.254	22.252	26.097	31.458	37.344	42.012	44.865	46.745	47.862	49.591	50.710
CAC post-tax	38.137	29.731	30.611	32.127	33.682	37.099	46.403	60.178	74.846	84.454	87.192	86.239	83.598	81.594	77.707
% ROL	**0,5%**	**0,4%**	**0,7%**	**0,7%**	**0,7%**	**0,8%**	**1,0%**	**0,6%**	**0,8%**	**0,5%**	**0,5%**	**0,5%**	**0,5%**	**0,4%**	**0,4%**
Força de trabalho															
Força de trabalho	61.408	63.858	66.272	68.750	71.287	73.604	75.996	78.466	81.016	83.649	86.368	89.175	92.073	95.065	98.155
Contribuição [post-tax]	6.622	6.886	7.146	7.413	7.687	7.937	8.195	8.461	8.736	9.020	9.313	9.616	9.928	10.251	10.584
% ROL	**0,1%**	**0,1%**	**0,2%**	**0,2%**	**0,2%**	**0,2%**	**0,2%**	**0,1%**	**0,1%**	**0,1%**	**0,0%**	**0,1%**	**0,1%**	**0,1%**	**0,1%**
CAC Agregado	**28,8%**	**30,8%**	**45,2%**	**44,4%**	**43,9%**	**43,4%**	**44,1%**	**24,4%**	**25,7%**	**15,6%**	**14,3%**	**14,3%**	**14,6%**	**12,5%**	**12,4%**

Fonte: Administração / Mazars

DocuSigned by:
Assinado por: RODRIGO ALVARENGA VILELA 70458758604
CPF: 70458758604
Data/Hora da Assinatura: 10/06/2021 | 21:41:43 BRT
ICP Brasil
DDD9D6948ED74C13A57DE17466BA7985
DocuSigned by:
Assinado por: CRISTINA MORGAN
CPF: 89136454672
Data/Hora da Assinatura: 10/06/202
ICP Brasil
88F5C965E31D4C6085F6600CE

DocuSign Envelope ID: 78ACF993-FA6A-4204-9F93-C25CD9E046F4

Samarco | Direitos Minerários – CAC (2/2)

- CAC: Contributory Asset Charge.
- Auxiliar para o MPEEM.

Premissas Gerais		
IRCS		34,0%
Taxa de retorno:	**Pre-tax**	**Post-tax**
Capital de giro líquido	10,30%	6,80%
Ativo Imobilizado	10,25%	6,77%
Ativo Intangível	16,34%	10,78%
Acordo não-concorrência	16,34%	10,78%
Força de trabalho	16,34%	10,78%

CAC [BRL 000]	2036P	2037P	2038P	2039P	2040P	2041P	2042P	2043P
Receita líquida	**20.569.185**	**18.916.574**	**22.931.175**	**22.167.740**	**22.613.936**	**24.148.970**	**23.468.503**	**14.664.602**
Δ %	6,7%	-8,0%	21,2%	-3,3%	2,0%	6,8%	-2,8%	-37,5%
Capital de Giro								
Saldo Inicial	2.305.514	2.460.176	2.262.515	2.742.681	2.651.371	2.704.738	2.888.336	2.806.948
[+/-] Variação de Capital de Giro	154.662	(197.660)	480.166	(91.311)	53.367	183.598	(81.387)	(2.806.948)
Saldo Final	2.460.176	2.262.515	2.742.681	2.651.371	2.704.738	2.888.336	2.806.948	-
Média	2.382.845	2.361.345	2.502.598	2.697.026	2.678.054	2.796.537	2.847.642	1.403.474
Contribuição [post-tax]	161.992	160.530	170.133	183.351	182.061	190.116	193.590	95.412
% ROL	**0,8%**	**0,8%**	**0,7%**	**0,8%**	**0,8%**	**0,8%**	**0,8%**	**0,7%**
Ativo imobilizado								
Saldo inicial	16.968.048	15.887.238	15.094.557	14.304.901	13.896.565	13.038.085	11.914.062	10.581.147
[+] Capex	400.534	714.196	750.777	1.176.234	770.684	402.089	189.370	100.015
[-] Depreciação	(1.140.040)	(1.165.573)	(1.199.128)	(1.243.266)	(1.287.860)	(1.184.807)	(1.180.982)	(1.179.714)
Saldo final	15.887.238	15.094.557	14.304.901	13.896.565	13.038.085	11.914.062	10.581.147	9.160.143
Média	16.427.643	15.490.897	14.699.729	14.100.733	13.467.325	12.476.074	11.247.604	9.870.645
Return On	1.111.697	1.048.305	994.765	954.229	911.365	844.285	761.152	667.969
Return Of	977.687	994.539	1.016.685	1.045.816	1.075.248	1.007.233	1.004.709	1.003.872
CAC post-tax	2.089.384	2.042.844	2.011.450	2.000.046	1.986.614	1.851.518	1.765.860	1.671.842
% ROL	**10,2%**	**10,8%**	**8,8%**	**9,0%**	**8,8%**	**7,7%**	**7,5%**	**11,4%**
Ativo intangível (ex-direitos minerários)								
Saldo inicial	221.968	164.264	121.660	80.114	58.527	15.606	(45.859)	(111.645)
[+] Capex	19.925	35.528	37.348	58.512	38.338	20.002	9.420	4.975
[-] Amortização	(59.332)	(59.835)	(60.597)	(61.803)	(62.962)	(63.171)	(56.909)	(49.233)
Saldo final	164.264	121.660	80.114	58.527	15.606	(45.859)	(111.645)	(174.199)
Média	193.116	142.962	100.887	69.320	37.066	(15.127)	(78.752)	(142.922)
Return On	20.823	15.415	10.878	7.475	3.997	(1.631)	(8.492)	(15.411)
Return Of	51.235	51.567	52.070	52.866	53.631	53.769	49.636	44.570
CAC post-tax	72.058	66.982	62.948	60.340	57.627	52.137	41.144	29.159
% ROL	**0,4%**	**0,4%**	**0,3%**	**0,3%**	**0,3%**	**0,2%**	**0,2%**	**0,2%**
Força de trabalho								
Força de trabalho	101.345	104.639	108.040	111.551	115.176	118.919	122.784	126.775
Contribuição [post-tax]	10.928	11.283	11.650	12.028	12.419	12.823	13.240	13.670
% ROL	**0,1%**	**0,1%**	**0,1%**	**0,1%**	**0,1%**	**0,1%**	**0,1%**	**0,1%**
CAC Agregado	**11,3%**	**12,1%**	**9,8%**	**10,2%**	**9,9%**	**8,7%**	**8,6%**	**12,3%**

Fonte: Administração / Mazars

DocuSigned by:
Assinado por: RODRIGO ALVARENGA VILELA 70458758604
CPF: 70458758604
Data/Hora da Assinatura: 10/06/2021 | 07:42:08 BRT
ICP Brasil
DDD9D6948ED74C13A57DE174668A7985

DocuSigned by:
Assinado por: CRISTINA MORGAN
CPF: 89136454872
Data/Hora da Assinatura: 10/06/20
ICP Brasil
68F5C965E31D4C6085F6600CE

DocuSign Envelope ID: 78ACF993-FA6A-4204-9F93-C25CD9E046F4

09

WACC

DocuSigned by:
Assinado por: RODRIGO ALVARENGA VILELA 70458758604
CPF: 70458758604
Data/Hora da Assinatura: 10/06/2021 | 09:42:58 BRT
ICP Brasil
DDD8D6948ED74C13A57DE17466BAF985

DocuSigned by:
Assinado por: CRISTINA MORGAN
CPF: 89136454872
Data/Hora da Assinatura: 10/06/202
ICP Brasil
88F9C965E31D4C9085F6600CE

DocuSign Envelope ID: 78ACF993-FA6A-4204-9F93-C25CD9E046F4

I. Taxa de desconto (WACC)

Taxa de desconto

- O quadro seguinte mostra o cálculo da taxa de desconto (WACC) em termos nominais, na data-base da análise:

Taxa de desconto:		
WACC		
Taxa Livre de Risco	0,93%	[a]
Risco Brasil	3,22%	[b]
Beta Desalavancado	0,78	[c]
E / (D+E)	81,1%	[d]
D / (D+E)	18,9%	[d]
D / E	23,3%	[d]
Beta Empresa	0,90	
Prêmio de Risco de Mercado	4,20%	[e]
Prêmio de Risco Específico (SP)	1,43%	[f]
Prêmio Específico (Normalização Rfree)	1,00%	[g]
Custo do Capital Próprio USD	10,4%	
Inflação LP BRA	3,3%	[h]
Inflação LP EUA	2,0%	[i]
Diferencial de inflação	1,2%	
Custo do Capital Próprio | BRL nominal (post-tax)	**11,7%**	
Custo do capital de terceiros pretax BRL	10,3%	[j]
Custo do Capital de Terceiros (Post-tax) | BRL nominal	**6,8%**	
WACC | BRL nominal	**10,8%**	
Custo capital terceiros:	10,3%	
Selic média [2021-25]	5,0%	
Prêmio acima da Selic	5,0%	
Tax-shield	34%	

Notas

[a] Fonte: Damodaran / US Department of Treasury.
[b] JP Morgan Chase EMBI+. Média 1 ano. Fonte: www.ipeadata.gov.br [séries mais usadas]
[c] Setores comparáveis: Metals & Mining (Capital IQ)
[d] Estrutura de capital média dos setores.
[e] Fonte: Damodaran.
[f] Duff & Phelps CRSP Size Study.
[g] Fonte: Análise Mazars. Prêmio específico
[h] Fonte: Meta de inflação de longo prazo. Fonte: Banco Central do Brasil.
[i] Fonte: FOMC.Projeções de inflação de longo prazo.
[j] Fonte: Análise do custo de capital de terceiros da Samarco.

Comparáveis

- O quadro seguinte mostra as empresas comparáveis utilizadas para estimativa do beta da Empresa na data-base (Fonte: Capital IQ):

Setor	Empresas	Blev	E / (E + D)	D / (E + D)	D/E	Tax rate	Bu	Peso
Peers (CIQ)	4	0,96	81,4%	18,6%	22,8%	25,5%	0,79	1
Peers (CIQ Custom Beta)	4	0,98	81,4%	18,6%	22,8%	25,5%	0,81	0
Metals & Mining	86	0,90	80,7%	19,3%	23,9%	27,0%	0,77	1
Média		**0,95**	**81,2%**	**18,8%**	**23,2%**	**26,0%**	**0,79**	**2**
Média ponderada		**0,93**	**81,1%**	**18,9%**	**23,3%**	**26,3%**	**0,78**	

Notas

2. Fonte: Damodaran

Nome	Ticker	Blev	D/E	E/(D+E)	D/(D+E)	Tax rate	Bu
BHP Group	ASX:BHP	0,71	11,9%	89,4%	10,6%	30%	0,66
Anglo American plc	LSE:AAL	1,50	45,2%	68,8%	31,2%	19%	1,10
Rio Tinto Group	LSE:RIO	0,65	15,0%	86,9%	13,1%	19%	0,58
Vale S.A.	BOVESPA:VALE3	0,96	24,2%	80,5%	19,5%	34%	0,83
Média		**0,96**	**24%**	**81%**	**19%**	**26%**	**0,79**

Fonte: S&P Capital IQ
Nota: Dados financeiros em moedas locais (LCY)

DocuSigned by:
Assinado por: RODRIGO ALVARENGA VILELA 70458758604
CPF: 70458758604
Data/Hora da Assinatura: 10/06/2021 | 0:43:23 BRT
ICP Brasil
DDD9D6948ED74C13A57DE174668A7985
DocuSigned by:
Assinado por: CRISTINA MORGAN
CPF: 89136454872
Data/Hora da Assinatura: 10/06/202
ICP Brasil
66F5C965E31D4C6085F6600CE

DocuSign Envelope ID: 78ACF993-FA6A-4204-9F93-C25CD9E046F4

010

Anexo I | Decretos de lavra

DocuSigned by:
Assinado por: RODRIGO ALVARENGA VILELA 70458758604
CPF: 70458758604
Data/Hora da Assinatura: 10/06/2021 | 09:43:56 BRT
ICP Brasil
DDD8D6948ED74C13A57DE17466BAF985

DocuSigned by:
Assinado por: CRISTINA MORGAN
CPF: 89136454872
Data/Hora da Assinatura: 10/06/202
ICP Brasil
88F9C965E31D4C9085F6600CE

Anexo I | Decretos de lavra – Dados Básicos

- Fonte: https://sistemas.dnpm.gov.br/SCM/Extra/site/admin/dadosProcesso.aspx
- Número do processo: 001.721/1967.

11/06/2021 Dados do Processo

CORONAVÍRUS (COVID-19) ACESSO À INFORMAÇÃO PARTICIPE LEGISLAÇÃO

Dados básicos do processo

Número do processo:	001.721/1967
NUP:	27201.001721/1967-43
Acesso SEI:	Clique aqui para acesso no SEI
Área (ha):	430,28
Tipo de requerimento:	Requerimento de Autorização de Pesquisa
Fase atual:	Concessão de Lavra
Ativo:	Sim
Superintendência:	Gerência Regional / MG
UF:	MG
Unidade protocolizadora:	Unid. Protocolizadora 3
Data Protocolo:	21/02/1967 00:00:00
Data Prioridade:	21/02/1967 00:00:00

Pessoas relacionadas:

Tipo de Relação	CPF/CNPJ	Nome	Responsabilidade/Representação	Prazo de Arrendamento	Data de Início	Data Final
Titular/Requerente	16.628.281/0001-03	Samarco Mineracao S.A			21/02/1967	
Responsável Técnico Memorial Descritivo	***.835.986-**	Paulo Mendes	***		21/02/1967	

Número do processo de Cadastro da Empresa: 806.006/1973

Títulos:

Número	Descrição	Tipo do Título	Situação do Título	Data de publicação	Data Vencimento
72098	CLAV CONCESSÃO DE LAVRA	Portaria de Lavra	Concedido (anterior à carga)	23/04/1973	

Substâncias:

Nome	Tipo de uso	Data de Início	Data final	Motivo de encerramento
FERRO	Não informado	21/02/1967		

Municípios:

Nome
MARIANA /MG

Condição de propriedade do solo: Não há informação sobre a propriedade do solo.

Processos associados:

Processo	Titular	Tipo de associação	Data da associação	Data da desassociação	Processo Original	Observação
001.721/1967	SAMARCO MINERACAO S	Geoprocessamento Mineiro	19/11/2010		001.382/2010*	

https://sistemas.anm.gov.br/scm/extra/site/admin/dadosprocesso.aspx 1/2

11/06/2021 Dados do Processo

Documentos que compõem o processo:
Nenhuma informação sobre documentos apresentados para esse processo.

Eventos:

Descrição	Data
1812 - ÁREA DESBLOQUEADA JUDICIALMENTE	25/05/2020
1812 - ÁREA DESBLOQUEADA JUDICIALMENTE	19/09/2018
1811 - ÁREA BLOQUEADA JUDICIALMENTE	17/09/2018
436 - CONC LAV:DOCUMENTO DIVERSO PROTOCOLIZADO	31/03/2017
1811 - ÁREA BLOQUEADA JUDICIALMENTE	06/01/2016
436 - CONC LAV:DOCUMENTO DIVERSO PROTOCOLIZADO	25/09/2015
436 - CONC LAV:DOCUMENTO DIVERSO PROTOCOLIZADO	10/12/2014
436 - CONC LAV:DOCUMENTO DIVERSO PROTOCOLIZADO	12/06/2014
474 - CONC LAV:DEFESA PROTOCOLIZADA	27/05/2014
459 - CONC LAV:AUTO INFRAÇÃO MULTA PUBLICADA	07/05/2014
436 - CONC LAV:DOCUMENTO DIVERSO PROTOCOLIZADO	21/01/2014
436 - CONC LAV:DOCUMENTO DIVERSO PROTOCOLIZADO	01/02/2013
420 - CONC LAV:RAL ANOS ANTERIORES APRESENTADO	28/09/2012
436 - CONC LAV:DOCUMENTO DIVERSO PROTOCOLIZADO	28/09/2012
604 - PAGAMENTO VISTORIA FISCALIZAÇÃO EFETUADO	02/05/2012
436 - CONC LAV:DOCUMENTO DIVERSO PROTOCOLIZADO	23/09/2011
436 - CONC LAV:DOCUMENTO DIVERSO PROTOCOLIZADO	20/09/2011
482 - CONC LAV:GRUPAMENTO MINEIRO AUTORIZ PUBL	18/08/1983
477 - CONC LAV:CUMPRIMENTO EXIGÊNCIA PROTOCOLI	28/04/1983
418 - CONC LAV:RAL ANO BASE APRESENTADO	08/01/1983
473 - CONC LAV:CUMPRIMENTO EXIGÊNCIA PROTOCOLI	08/10/1982
481 - CONC LAV:GRUPAMENTO MINEIRO REQUERIDO	06/08/1982
418 - CONC LAV:RAL ANO BASE APRESENTADO	11/02/1982
473 - CONC LAV:CUMPRIMENTO EXIGÊNCIA PROTOCOLI	18/05/1981
418 - CONC LAV:RAL ANO BASE APRESENTADO	13/03/1981
473 - CONC LAV:CUMPRIMENTO EXIGÊNCIA PROTOCOLI	29/10/1980
472 - CONC LAV:PRORROGAÇÃO PRAZO EXIGÊNCIA SOLICITADO	27/08/1980
418 - CONC LAV:RAL ANO BASE APRESENTADO	17/03/1980
432 - CONC LAV:AREA DE SERVIDÃO SOLICITADA	07/02/1980
418 - CONC LAV:RAL ANO BASE APRESENTADO	15/03/1979
418 - CONC LAV:RAL ANO BASE APRESENTADO	14/03/1978
435 - CONC LAV:AREA DE SERVIDÃO CONCEDIDA PUBL	28/02/1975
418 - CONC LAV:RAL ANO BASE APRESENTADO	27/06/1974
406 - CONC LAV:EDITAL IMISSÃO POSSE PUBLICADA	18/01/1974
400 - CONC LAV:PORTARIA CONCESSÃO DE LAVRA PUBLICADA	23/04/1973
150 - REQ LAV:REQUERIMENTO LAVRA PROTOCOLIZADO	07/07/1972
100 - REQ PESQ:REQUERIMENTO PESQUISA PROTOCOLIZADO	21/02/1967

IMPORTANTE: este serviço possui caráter meramente informativo e, portanto, não dispensa o uso dos instrumentos oficiais pertinentes para produção de efeitos legais. As informações são disponibilizadas no momento e na forma em que são inseridas na base de dados pelos servidores e colaboradores do DNPM.

© Todos os Direitos Reservados - 2020

https://sistemas.anm.gov.br/scm/extra/site/admin/dadosprocesso.aspx

DocuSigned by:
Asinado por: RODRIGO ALVARENGA VILELA 70458758604
CPF: 70458758604
Data/Hora da Assinatura: 10/06/2021 | 04:44:33 EDT
ICP Brasil
0DD9D6948ED74C13A57DE17466BA7985

DocuSigned by:
Asinado por: CRISTINA MORGAN
CPF: 89136454872
Data/Hora da Assinatura: 10/06/20
ICP Brasil
88F5C965E31D4C6085F6600CE

Anexo I | Decretos de lavra – Poligonal

- Fonte: https://sistemas.dnpm.gov.br/SCM/Extra/site/admin/dadosProcesso.aspx
- Número do processo: 001.721/1967.

11/05/2021 Dados do Processo

CORONAVÍRUS (COVID-19) ACESSO À INFORMAÇÃO PARTICIPE LEGISLAÇÃO

Polígonal

Processo: 001.721/1967

Representação gráfica:

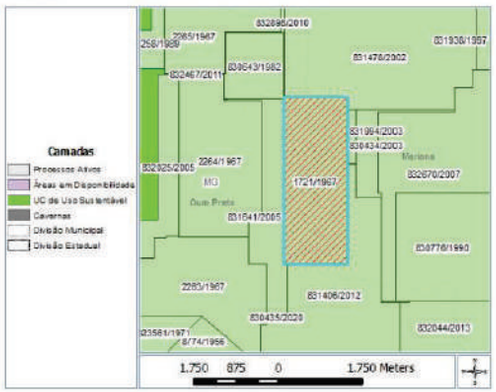

Polígono:

Área (ha):	430,24	DATUM:	SIRGAS2000
Cota mínima (m):	0	Cota máxima (m):	0
Latitude do ponto de amarração:	-20°10'39"932	Longitude do ponto de amarração:	-43°29'54"300
Descrição do ponto de amarração:	002-PQF CONFLUENCIA DO CORREGO CASA VELHA COM O RIO PIRACICABA	Comprimento do vetor de amarração (m):	1.050,00
Ângulo do vetor de amarração:	20°35'00"310	Rumo do vetor de amarração:	SW

Vértices:

Latitude	Longitude
-20°11'11"807	-43°30'07"014
-20°11'11"805	-43°29'24"306
-20°13'04"734	-43°29'24"297
-20°13'04"735	-43°30'07"014
-20°11'11"807	-43°30'07"014

https://sistemas.anm.gov.br/scm/extra/site/admin/dadosprocesso.aspx 1/2

11/05/2021 Dados do Processo

ID: EA5F7ED-1F4C-43F4-A086-1170AAD2A546

IMPORTANTE: este serviço possui caráter meramente informativo e, portanto, não dispensa o uso dos instrumentos oficiais pertinentes para produção de efeitos legais. As informações são disponibilizadas no momento e na forma em que são inseridas na base de dados pelos servidores e colaboradores do DNPM.

© Todos os Direitos Reservados - 2020

https://sistemas.anm.gov.br/scm/extra/site/admin/dadosprocesso.aspx 2/2

DocuSigned by:
Assinado por: RODRIGO ALVARENGA VILELA 70458758604
CPF: 70458758604
Data/Hora da Assinatura: 10/06/2021 | 08:45:11 BRT
ICP Brasil
DDD9D6948ED74C13A57DE17466BA7985

DocuSigned by:
Assinado por: CRISTINA MORGAN
CPF: 89136454672
Data/Hora da Assinatura: 10/06/20
ICP Brasil
68F5C965E31D4C6085F6600CE

Anexo I | Decretos de lavra – Dados Básicos

- Fonte: https://sistemas.dnpm.gov.br/SCM/Extra/site/admin/dadosProcesso.aspx
- Número do processo: 002.264/1967.

11/06/2021 Dados do Processo

CORONAVÍRUS (COVID-19) ACESSO À INFORMAÇÃO PARTICIPE LEGISLAÇÃO

Dados básicos do processo

Número do processo:	002.264/1967
NUP:	27203.002264/1967-12
Acesso SEI:	Clique aqui para acesso no SEI
Área (ha):	500,26
Tipo de requerimento:	Requerimento de Autorização de Pesquisa
Fase atual:	Concessão de Lavra
Ativo:	Sim
Superintendência:	Gerência Regional / MG
UF:	MG
Unidade protocolizadora:	Unid. Protocolizadora 3
Data Protocolo:	01/03/1967 00:00:00
Data Prioridade:	01/03/1967 00:00:00

Pessoas relacionadas:

Tipo de Relação	CPF/CNPJ	Nome	Responsabilidade/Representação	Prazo de Arrendamento	Data de Início	Data Final
Titular/Requerente	16.628.281/0001-03	Samarco Mineração S.A.			01/03/1967	

Número do processo de Cadastro da Empresa: 306.006-1973

Títulos:

Número	Descrição	Tipo do Título	Situação do Título	Data de publicação	Data Vencimento
511	CLAV CONCESSÃO DE LAVRA	Portaria de Lavra	Concedido (anterior à carga)	27/04/1982	
6000433	ALVR ALVARÁ DE PESQUISA	Alvará de Pesquisa	Concedido (anterior à carga)	15/01/1969	

Substâncias:

Nome	Tipo de uso	Data de início	Data final	Motivo de encerramento
FERRO	Não informado	01/03/1967		

Municípios:

Nome
OURO PRETO-MG

Condição de propriedade do solo: Não há informação sobre a propriedade do solo.

Processos associados:

Processo	Titular	Tipo de associação	Data da associação	Data da desassociação	Processo Original	Observação
002.264/1967	SAMARCO MINERACAO S.A.	Requerimento Mineiro	19/11/2010		931.382/2010	*

https://sistemas.anm.gov.br/scm/extra/site/admin/dadosprocesso.aspx 1/2

11/06/2021 Dados do Processo

Documentos que compõem o processo:

Nenhuma informação sobre documentos apresentados para esse processo.

Eventos:

Descrição	Data
1812 - AREA DESBLOQUEADA JUDICIALMENTE	25/05/2020
474 - CONC LAV/DEFESA PROTOCOLIZADA	19/06/2019
459 - CONC LAV/AUTO INFRAÇÃO MULTA PUBLICADA	07/06/2019
2900 - CONC LAV/PRORROGAÇÃO DE EXIGÊNCIA BARRAGEM - OF CIRC 02/2019	13/03/2019
475 - CONC LAV/CUMPRIMENTO EXIGÊNCIA PROTOCOLI	11/03/2019
2800 - CONC LAV/BARRAGENS EXIGÊNCIA PRAZO OFICIO PUB	11/02/2019
1812 - AREA DESBLOQUEADA JUDICIALMENTE	19/09/2018
1811 - AREA BLOQUEADA JUDICIALMENTE	17/04/2018
436 - CONC LAV/DOCUMENTO DIVERSO PROTOCOLIZADO	31/03/2017
436 - CONC LAV/DOCUMENTO DIVERSO PROTOCOLIZADO	27/03/2017
436 - CONC LAV/DOCUMENTO DIVERSO PROTOCOLIZADO	07/03/2017
436 - CONC LAV/DOCUMENTO DIVERSO PROTOCOLIZADO	17/02/2017
1811 - AREA BLOQUEADA JUDICIALMENTE	06/01/2016
461 - CONC LAV/PAGAMENTO MULTA EFETUADO	25/09/2015
460 - CONC LAV/MULTA APLICADA PUBLICADA	26/08/2015
436 - CONC LAV/DOCUMENTO DIVERSO PROTOCOLIZADO	10/12/2014
459 - CONC LAV/AUTO INFRAÇÃO MULTA PUBLICADA	27/11/2014
436 - CONC LAV/DOCUMENTO DIVERSO PROTOCOLIZADO	12/06/2014
436 - CONC LAV/DOCUMENTO DIVERSO PROTOCOLIZADO	21/01/2014
436 - CONC LAV/DOCUMENTO DIVERSO PROTOCOLIZADO	01/02/2013
436 - CONC LAV/DOCUMENTO DIVERSO PROTOCOLIZADO	01/02/2012
436 - CONC LAV/DOCUMENTO DIVERSO PROTOCOLIZADO	28/09/2012
429 - CONC LAV/RAL ANOS ANTERIORES APRESENTADO	28/09/2012
436 - CONC LAV/DOCUMENTO DIVERSO PROTOCOLIZADO	28/09/2012
436 - CONC LAV/DOCUMENTO DIVERSO PROTOCOLIZADO	23/09/2011
436 - CONC LAV/DOCUMENTO DIVERSO PROTOCOLIZADO	20/09/2011
406 - CONC LAV/EDITAL IMISSÃO POSSE PUBLICADA	16/07/1987
403 - CONC LAV/IMISSÃO DE POSSE REQUERIDA	12/03/1987
402 - CONC LAV/GRUPAMENTO MINEIRO AUTORIZ PUBL	18/06/1983
473 - CONC LAV/CUMPRIMENTO EXIGÊNCIA PROTOCOLI	28/04/1983
473 - CONC LAV/CUMPRIMENTO EXIGÊNCIA PROTOCOLI	03/11/1982
472 - CONC LAV/PRORROGAÇÃO PRAZO EXIGÊNCIA SOLICITADO	27/09/1982
401 - CONC LAV/GRUPAMENTO MINEIRO REQUERIDO	06/08/1982
403 - CONC LAV/IMISSÃO DE POSSE REQUERIDA	26/05/1982
400 - CONC LAV/PORTARIA CONCESSÃO DE LAVRA PUBLICADA	27/04/1982
255 - AUT PESQ/CUMPRIMENTO EXIGÊNCIA PROTOCOLI	18/05/1981
246 - AUT PESQ/AREA SERVIDÃO SOLICITADA	07/02/1980
259 - REQ LAV/REQUERIMENTO LAVRA PROTOCOLIZADO	20/03/1979
465 - CONC LAV/TRANSF DIREITOS -CESSÃO TOTAL PROTOCOL	12/03/1979
299 - AUT PESQ/REL PESQ APROV ART 30A CM PUBL	06/04/1978
291 - DIR REQ LAVRA/RELATORIO PESQ APROV CREDUC ÁREA PUB	10/07/1976
290 - AUT PESQ/RELATORIO PESQ FINAL APRESENTADO	13/01/1971
291 - AUT PESQ/ALVARÁ DE PESQUISA PUBLICADO	15/01/1969
100 - REQ PESQ/REQUERIMENTO PESQUISA PROTOCOLIZADO	01/03/1967

IMPORTANTE: este serviço possui caráter meramente informativo e, portanto, não dispensa o uso dos instrumentos oficiais pertinentes para produção de efeitos legais. As informações são disponibilizadas no momento e na forma em que são inseridas na base de dados pelos servidores e colaboradores do DNPM.

© Todos os Direitos Reservados - 2020

https://sistemas.anm.gov.br/scm/extra/site/admin/dadosprocesso.aspx 2/2

DocuSigned by:
Assinado por: RODRIGO ALVARENGA VILELA:70458758604
CPF: 70458758604
Data/Hora da Assinatura: 10/06/2021 | 08:26:20 BRT
ICP Brasil
DDD9D6948ED74C13A57DE17466BA7985

DocuSigned by:
Assinado por: CRISTINA MORGAN
CPF: 89136454872
Data/Hora da Assinatura: 10/06/20
ICP Brasil
88F5C965E31D4C6085F6600CE

Anexo I | Decretos de lavra – Poligonal

- Fonte: https://sistemas.dnpm.gov.br/SCM/Extra/site/admin/dadosProcesso.aspx
- Número do processo: 002.264/1967.

11/05/2021 Dados do Processo

CORONAVÍRUS (COVID-19) ACESSO À INFORMAÇÃO PARTICIPE LEGISLAÇÃO ÓRG

Processo: 002.264/1967

Representação gráfica:

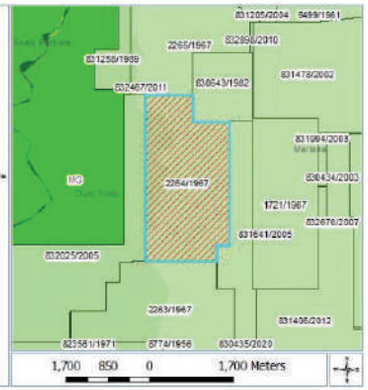

Polígonos:

Área (ha):	500,26	DATUM:	SIRGAS2000
Cota mínima (m):	0	Cota máxima (m):	0
Latitude do ponto de amarração:	-20°11'05"632	Longitude do ponto de amarração:	-43°30'25"700
Descrição do ponto de amarração:	PA-355 CONFLUENCIA DO CORREGO DOS MACACOS COM O RIO PIRACICABA	Comprimento do vetor de amarração (m):	676,00
Ângulo do vetor de amarração:	67°03'59"407	Rumo do vetor de amarração:	NW

Vértices:

Latitude	Longitude
-20°10'59"806	-43°29'07"142
-20°11'14"026	-43°29'07"142
-20°11'14"026	-43°29'22"559
-20°12'35"647	-43°29'22"547
-20°12'35"647	-43°29'39"986
-20°12'46"703	-43°29'39"986

https://sistemas.anm.gov.br/scm/extra/site/admin/dadosprocesso.aspx 1/2

11/05/2021 Dados do Processo

-20°12'46"703	-43°31'19"145
-20°10'59"983	-43°31'19"139
-20°10'59"806	-43°30'07"142

ID: C412970C-476A-4AB6-B99D-ED97B0DC3982

IMPORTANTE: este serviço possui caráter meramente informativo e, portanto, não dispensa o uso dos instrumentos oficiais pertinentes para produção de efeitos legais. As informações são disponibilizadas no momento e na forma em que são inseridas na base de dados pelos servidores e colaboradores do DNPM.

© Todos os Direitos Reservados - 2020

https://sistemas.anm.gov.br/scm/extra/site/admin/dadosprocesso.aspx 2/2

DocuSigned by:
Assinado por: RODRIGO ALVARENGA VILELA 70458758604
CPF: 70458758604
Data/Hora da Assinatura: 10/06/2021 | 08:55 BRT
ICP Brasil
DDD9D6948ED74C13A57DE17466BA7985

DocuSigned by:
Assinado por: CRISTINA MORGAN
CPF: 89136454872
Data/Hora da Assinatura: 10/06/202
ICP Brasil
88F5C965E31D4C6085F6600CE

Anexo I | Decretos de lavra – Dados Básicos

- Fonte: https://sistemas.dnpm.gov.br/SCM/Extra/site/admin/dadosProcesso.aspx
- Número do processo: 002.265/1967.

11/06/2021 Dados do Processo

CORONAVÍRUS (COVID-19) ACESSO À INFORMAÇÃO PARTICIPE LEGISLAÇÃO

Dados básicos do processo

Número do processo:	002.265/1967
NUP:	27203.002265/1967-59
Acesso SEI:	Clique aqui para acesso no SEI
Área (ha):	490,1
Tipo de requerimento:	Requerimento de Autorização de Pesquisa
Fase atual:	Concessão de Lavra
Ativo:	Sim
Superintendência:	Gerência Regional / MG
UF:	MG
Unidade protocolizadora:	Unid. Protocolizadora 3
Data Protocolo:	01/03/1967 00:00:00
Data Prioridade:	01/03/1967 00:00:00

Pessoas relacionadas:

Tipo de Relação	CPF/CNPJ	Nome	Responsabilidade/Representação	Prazo de Arrendamento	Data de Início	Data Final
Titular/Requerente	16.624.281/000-61	Samarco Mineração S.A.			01/03/1967	
Responsável Técnico Memorial Descritivo	***.835.936-**	Paulo Mendes	***		01/03/1967	

Número do processo de Cadastro de Empresa: 806.006/1973

Títulos:

Número	Descrição	Tipo do Título	Situação do Título	Data de publicação	Data Vencimento
79592	CLAV CONCESSÃO DE LAVRA	Portaria de Lavra	Concedido (anterior à carga)	28/04/1971	
603	ALVR ALVARÁ DE PESQUISA	Alvará de Pesquisa	Concedido (anterior à carga)	22/09/1970	

Substâncias:

Nome	Tipo de uso	Data de início	Data final	Motivo de encerramento
FERRO	Não informado	01/03/1967		

Municípios:

Nome
MARIANA /MG
OURO PRETO /MG

Condição de propriedade do solo: Não há informação sobre a propriedade do solo.

Processos associados:

Processo	Titular	Tipo de	Data da	Data da	Processo	Observação

https://sistemas.anm.gov.br/scm/extra/site/admin/dadosprocesso.aspx 1/3

11/06/2021 Dados do Processo

		associação	associação	desassociação	Original	
002.265/1967	SAMARCO MINERAÇÃO S.A.	Grupamento Mineiro	10/11/2010		933.382/2010	*

Documentos que compõem o processo:

Nenhuma informação sobre documentos apresentados para esse processo.

Eventos:

Descrição	Data
436 - CONC LAV/DOCUMENTO DIVERSO PROTOCOLIZADO	17/03/2021
436 - CONC LAV/DOCUMENTO DIVERSO PROTOCOLIZADO	11/03/2021
436 - CONC LAV/DOCUMENTO DIVERSO PROTOCOLIZADO	11/03/2021
436 - CONC LAV/DOCUMENTO DIVERSO PROTOCOLIZADO	15/02/2021
1812 - ÁREA DESBLOQUEADA JUDICIALMENTE	25/05/2020
1812 - ÁREA DESBLOQUEADA JUDICIALMENTE	19/09/2018
1811 - ÁREA BLOQUEADA JUDICIALMENTE	17/09/2018
474 - CONC LAV/DEFESA PROTOCOLIZADA	16/05/2018
459 - CONC LAV/AUTO INFRAÇÃO MULTA PUBLICADA	04/05/2018
475 - CONC LAV/DEFESA ACEITA PUBLICADA	20/04/2018
608 - CONC LAV/TORNA S/EFEITO AUTO INFRAÇÃO PUBLICADO	20/04/2018
436 - CONC LAV/DOCUMENTO DIVERSO PROTOCOLIZADO	31/03/2017
474 - CONC LAV/DEFESA PROTOCOLIZADA	13/02/2017
477 - CONC LAV/RECURSO PROTOCOLIZADO	01/11/2016
476 - CONC LAV/DEFESA NÃO ACEITA PUBLICADA	06/10/2016
460 - CONC LAV/MULTA APLICADA PUBLICADA	06/10/2016
474 - CONC LAV/DEFESA PROTOCOLIZADA	22/04/2016
459 - CONC LAV/AUTO INFRAÇÃO MULTA PUBLICADA	22/03/2016
1811 - ÁREA BLOQUEADA JUDICIALMENTE	06/01/2016
1998 - CONC LAV/BARRAGENS DECLAR CONDIÇÃO ESTABILIDADE PROT	21/09/2015
418 - CONC LAV/RAL ANO BASE APRESENTADO	24/03/2015
436 - CONC LAV/DOCUMENTO DIVERSO PROTOCOLIZADO	10/12/2014
1708 - CONC LAV/RAL AUTO INFRAÇÃO ARQUIVADO	11/07/2014
436 - CONC LAV/DOCUMENTO DIVERSO PROTOCOLIZADO	12/06/2014
436 - CONC LAV/DOCUMENTO DIVERSO PROTOCOLIZADO	31/03/2014
474 - CONC LAV/DEFESA PROTOCOLIZADA	21/03/2014
474 - CONC LAV/DEFESA PROTOCOLIZADA	21/03/2014
1728 - CONC LAV/RAL RETIFICADOS EXIGÊNCIA DE APRESENTAÇÃO	18/02/2014
420 - CONC LAV/RAL ANOS ANTERIORES APRESENTADO	11/02/2014
1993 - CONC LAV/RAL AUTO DE INFRAÇÃO NÃO ENTREGA PUBLIC	19/02/2014
436 - CONC LAV/DOCUMENTO DIVERSO PROTOCOLIZADO	21/01/2014
1399 - CONC LAV/LICENÇA AMBIENTAL PROTOCOLIZADA	04/02/2013
436 - CONC LAV/DOCUMENTO DIVERSO PROTOCOLIZADO	01/02/2013
420 - CONC LAV/RAL ANOS ANTERIORES APRESENTADO	28/09/2012
436 - CONC LAV/DOCUMENTO DIVERSO PROTOCOLIZADO	28/09/2012
436 - CONC LAV/DOCUMENTO DIVERSO PROTOCOLIZADO	23/09/2011
436 - CONC LAV/DOCUMENTO DIVERSO PROTOCOLIZADO	20/09/2011
436 - CONC LAV/DOCUMENTO DIVERSO PROTOCOLIZADO	23/03/2006
451 - CONC LAV/TRANSF DIREITOS -CESSÃO TOTAL APROVADA	10/07/1990
436 - CONC LAV/DOCUMENTO DIVERSO PROTOCOLIZADO	08/11/1989
436 - CONC LAV/DOCUMENTO DIVERSO PROTOCOLIZADO	04/10/1989
418 - CONC LAV/RAL ANO BASE APRESENTADO	14/03/1983
418 - CONC LAV/RAL ANO BASE APRESENTADO	08/03/1982
401 - CONC LAV/GRUPAMENTO MINEIRO REQUERIDO	18/02/1982
418 - CONC LAV/RAL ANO BASE APRESENTADO	13/03/1981
472 - CONC LAV/CUMPRIMENTO EXIGÊNCIA PROTOCOLI	29/08/1980
418 - CONC LAV/RAL ANO BASE APRESENTADO	17/03/1980
418 - CONC LAV/RAL ANO BASE APRESENTADO	15/03/1979
418 - CONC LAV/RAL ANO BASE APRESENTADO	15/03/1978
400 - CONC LAV/PORTARIA CONCESSÃO DE LAVRA PUBLICADA	28/04/1977
365 - REQ LAV/CUMPRIMENTO EXIGÊNCIA PROTOCOLIZ	08/03/1977
356 - REQ LAV/REQUERIMENTO LAVRA PROTOCOLIZADO	07/01/1975
299 - AUT PESQ/RELPESQ APROV ART 39A CM PUBL	07/02/1974
201 - AUT PESQ/ALVARÁ DE PESQUISA PUBLICADO	22/09/1970
100 - REQ PESQ/REQUERIMENTO PESQUISA PROTOCOLIZADO	01/03/1967

IMPORTANTE: este serviço possui caráter meramente informativo e, portanto, não dispensa o uso dos instrumentos oficiais pertinentes para produção de efeitos legais. As informações são disponibilizadas no momento e na forma em que são inseridas na base de dados pelos servidores e colaboradores do DNPM.

https://sistemas.anm.gov.br/scm/extra/site/admin/dadosprocesso.aspx 2/3

DocuSigned by:
Assinado por: RODRIGO ALVARENGA VILEL
CPF: 70458758604
Data/Hora da Assinatura: 10/06/2021 | 15:47:
ICP Brasil
DDD9D6848ED74C13A57DE17466BA7585

DocuSigned by:
Assinado por: CRISTINA MORGAN CAVALCA
CPF: 88136454672
Data/Hora da Assinatura: 10/06/2021 | 15:16:
ICP Brasil
88F5C965E31D4C6085F8600CE11A844E

Anexo I | Decretos de lavra – Dados Básicos

- Fonte: https://sistemas.dnpm.gov.br/SCM/Extra/site/admin/dadosProcesso.aspx
- Número do processo: 002.265/1967.

11/06/2021 Dados do Processo

© Todos os Direitos Reservados - 2020

https://sistemas.anm.gov.br/scm/extra/site/admin/dadosprocesso.aspx 3/3

DocuSigned by:
Assinado por: RODRIGO ALVARENGA VILELA 70458758604
CPF: 70458758604
Data/Hora da Assinatura: 10/06/2021 | 15:48:06 BRT
ICP Brasil
DDD9D6948ED74C13A57DE174668A7985

DocuSigned by:
Assinado por: CRISTINA MORGAN
CPF: 89136454872
Data/Hora da Assinatura: 10/06/20
ICP Brasil
88F5C965E31D4C6085F6600CE

Anexo I | Decretos de lavra – Dados Poligonal

- Fonte: https://sistemas.dnpm.gov.br/SCM/Extra/site/admin/dadosProcesso.aspx
- Número do processo: 002.265/1967.

11/05/2021 Dados do Processo

CORONAVÍRUS (COVID-19) ACESSO À INFORMAÇÃO PARTICIPE LEGISLAÇÃO

Processo: 002.265/1967

Representação gráfica:

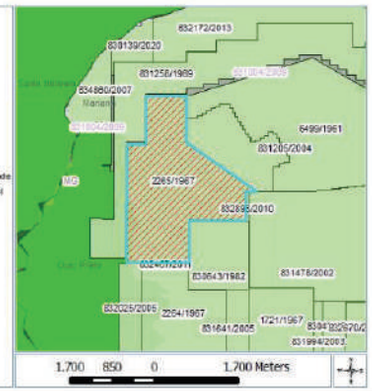

Polígono:

Área (ha):	499,1	DATUM:	SIRGAS2000
Cota mínima (m):	0	Cota máxima (m):	0
Latitude do ponto de amarração:	-20°10'14"032	Longitude do ponto de amarração:	-43°29'40"599
Descrição do ponto de amarração:	PA-401 CONFLUENCIA DO CORREGO JOAO MANOEL COM O RIO PIRACICABA	Comprimento do vetor de amarração (m):	2.309,00
Ângulo do vetor de amarração:	56°13'00"516	Rumo do vetor de amarração:	SW

Vértices:

Latitude	Longitude
-20°10'55"780	-43°20'06"896
-20°10'55"778	-43°21'27"812
-20°09'37"539	-43°21'27"807
-20°09'37"540	-43°21'15"100
-20°09'05"704	-43°21'15"098
-20°09'05"705	-43°20'48"308

https://sistemas.anm.gov.br/scm/extra/site/admin/dadosprocesso.aspx 1/2

11/05/2021 Dados do Processo

-20°10'38"560	-43°20'48"308
-20°10'06"417	-43°20'02"206
-20°10'06"418	-43°20'09"093
-20°10'28"039	-43°20'09"092
-20°10'28"040	-43°20'36"907
-20°10'55"780	-43°20'36"896

ID: 10113BD9-6047-4FAC-AB62-25752832D096

IMPORTANTE: este serviço possui caráter meramente informativo e, portanto, não dispensa o uso dos instrumentos oficiais pertinentes para produção de efeitos legais. As informações são disponibilizadas no momento e na forma em que são inseridas na base de dados pelos servidores e colaboradores do DNPM.

© Todos os Direitos Reservados - 2020

https://sistemas.anm.gov.br/scm/extra/site/admin/dadosprocesso.aspx 2/2

DocuSigned by:
Assinado por: RODRIGO ALVARENGA VILELA 70458758604
CPF: 70458758604
Data/Hora da Assinatura: 10/06/2021 | 07:44 BRT
ICP Brasil
DDD9D6948ED74C13A57DE17466BA7585

DocuSigned by:
Assinado por: CRISTINA MORGAN
CPF: 89136454872
Data/Hora da Assinatura: 10/06/20
ICP Brasil
68F5C965E31D4C6085F6600CE

Anexo I | Decretos de lavra – Dados Básicos

- Fonte: https://sistemas.dnpm.gov.br/SCM/Extra/site/admin/dadosProcesso.aspx
- Número do processo: 831.205/2004.

11/06/2021 Dados do Processo

CORONAVÍRUS (COVID-19) ACESSO À INFORMAÇÃO PARTICIPE LEGISLAÇÃO

Dados básicos do processo

Número do processo:	831.205/2004
NUP:	27203.831205/2004-41
Acesso SEI:	Clique aqui para acesso ao SEI
Área (ha):	183,94
Tipo de requerimento:	Requerimento de Autorização de Pesquisa
Fase atual:	Requerimento de Lavra
Ativo:	Sim
Superintendência:	Gerência Regional / MG
UF:	MG
Unidade protocolizadora:	Unid. Protocolizadora 3
Data Protocolo:	17/03/2004 00:00:00
Data Prioridade:	17/03/2004 00:00:00

Pessoas relacionadas:

Tipo de Relação	CPF/CNPJ	Nome	Responsabilidade/Representação	Prazo de Arrendamento	Data de Início	Data Final
Titular/Requerente	16.628.281/000-61	Samarco Mineração S.A.			17/03/2004	
Responsável Técnico Memorial Descritivo	***.203.706-**	Júlio Eustáquio Tibiri	Diversos		17/03/2004	

Número do processo de Cadastro de Empresa: 806.006/1973

Títulos: Nenhum título associado.

Substâncias:

Nome	Tipo de uso	Data de início	Data final	Motivo de encerramento
MINÉRIO DE FERRO	Metalurgia	16/04/2004		

Municípios:

Nome
MARIANA /MG

Condição de propriedade do solo:

Tipo
Propriedade de terceiros

Processos associados:

Nenhum processo associado.

Documentos que compõem o processo:

Documento	Data de protocolo
Consequência de pesquisa	16/04/2004

Eventos:

Descrição	Data

https://sistemas.anm.gov.br/scm/extra/site/admin/dadosprocesso.aspx 1/2

11/06/2021 Dados do Processo

365 - REQ LAV/CUMPRIMENTO EXIGÊNCIA PROTOCOLIZ	05/05/2021
365 - REQ LAV/CUMPRIMENTO EXIGÊNCIA PROTOCOLIZ	05/05/2021
365 - REQ LAV/CUMPRIMENTO EXIGÊNCIA PROTOCOLIZ	05/05/2021
361 - REQ LAV/EXIGÊNCIA PUBLICADA	16/03/2021
336 - REQ LAV/DOCUMENTO DIVERSO PROTOCOLIZADO	11/03/2021
336 - REQ LAV/DOCUMENTO DIVERSO PROTOCOLIZADO	15/02/2021
336 - REQ LAV/DOCUMENTO DIVERSO PROTOCOLIZADO	25/08/2020
365 - REQ LAV/CUMPRIMENTO EXIGÊNCIA PROTOCOLIZ	20/07/2020
361 - REQ LAV/EXIGÊNCIA PUBLICADA	29/06/2020
1812 - ÁREA DESBLOQUEADA JUDICIALMENTE	25/05/2020
1812 - ÁREA DESBLOQUEADA JUDICIALMENTE	19/09/2018
1811 - ÁREA BLOQUEADA JUDICIALMENTE	17/09/2018
336 - REQ LAV/DOCUMENTO DIVERSO PROTOCOLIZADO	21/03/2017
1811 - ÁREA BLOQUEADA JUDICIALMENTE	06/01/2016
336 - REQ LAV/DOCUMENTO DIVERSO PROTOCOLIZADO	18/09/2015
2064 - REQ LAV/BARRAGENS DECLAR CONDIÇÃO ESTABILIDADE PROT	18/09/2015
1764 - REQ LAV/RAL ANO BASE APRESENTADO	24/03/2015
336 - REQ LAV/DOCUMENTO DIVERSO PROTOCOLIZADO	10/12/2014
2064 - REQ LAV/BARRAGENS DECLAR CONDIÇÃO ESTABILIDADE PROT	22/09/2014
336 - REQ LAV/DOCUMENTO DIVERSO PROTOCOLIZADO	12/09/2014
336 - REQ LAV/DOCUMENTO DIVERSO PROTOCOLIZADO	21/01/2014
682 - REQ LAV/PAE ANALISADO	24/06/2013
1398 - REQ LAV/LICENÇA AMBIENTAL PROTOCOLIZADA	27/02/2013
336 - REQ LAV/DOCUMENTO DIVERSO PROTOCOLIZADO	07/02/2013
1398 - REQ LAV/LICENÇA AMBIENTAL PROTOCOLIZADA	04/02/2013
336 - REQ LAV/DOCUMENTO DIVERSO PROTOCOLIZADO	08/10/2012
336 - REQ LAV/DOCUMENTO DIVERSO PROTOCOLIZADO	08/10/2012
336 - REQ LAV/DOCUMENTO DIVERSO PROTOCOLIZADO	28/09/2012
1762 - REQ LAV/RAL ANOS ANTERIORES APRESENTADO	28/09/2012
336 - REQ LAV/DOCUMENTO DIVERSO PROTOCOLIZADO	28/09/2012
336 - REQ LAV/DOCUMENTO DIVERSO PROTOCOLIZADO	04/10/2011
336 - REQ LAV/DOCUMENTO DIVERSO PROTOCOLIZADO	18/05/2011
365 - REQ LAV/CUMPRIMENTO EXIGÊNCIA PROTOCOLIZ	26/01/2011
361 - REQ LAV/EXIGÊNCIA PUBLICADA	10/12/2010
336 - REQ LAV/DOCUMENTO DIVERSO PROTOCOLIZADO	21/03/2010
361 - REQ LAV/EXIGÊNCIA PUBLICADA	18/02/2010
336 - REQ LAV/DOCUMENTO DIVERSO PROTOCOLIZADO	20/01/2010
1275 - REQ LAV/REQ PROVENIENTE DE CESSÃO PARCIAL PROTOC	17/03/2004
627 - CONC LAV/TRANSF DIREITOS -CESSÃO PARCIAL PROTOCOL	17/03/2004

IMPORTANTE: este serviço possui caráter meramente informativo e, portanto, não dispensa o uso dos instrumentos oficiais pertinentes para produção de efeitos legais. As informações são disponibilizadas no momento e na forma em que são inseridas na base de dados pelos servidores e colaboradores do DNPM.

© Todos os Direitos Reservados - 2020

https://sistemas.anm.gov.br/scm/extra/site/admin/dadosprocesso.aspx 2/2

DocuSigned by:
Assinado por: RODRIGO ALVARENGA VILELA:70458758604
CPF: 70458758604
Data/Hora da Assinatura: 10/06/2021 | 08:28:29 BRT
ICP Brasil
DDD9D6948ED74C13A57DE17466BA7985

DocuSigned by:
Assinado por: CRISTINA MORGAN
CPF: 89136454872
Data/Hora da Assinatura: 10/06/202
ICP Brasil
88F5C965E31D4C6085F6600CE

Anexo I | Decretos de lavra – Poligonal

- Fonte: https://sistemas.dnpm.gov.br/SCM/Extra/site/admin/dadosProcesso.aspx
- Número do processo: 831.205/2004.

11/05/2021 Dados do Processo

CORONAVÍRUS (COVID-19) ACESSO À INFORMAÇÃO PARTICIPE LEGISLAÇÃO ÓR

Poligonal

Processo: 831.205/2004

Representação gráfica:

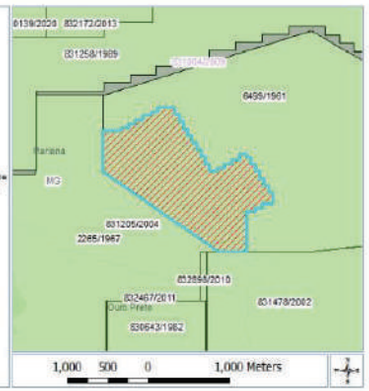

Poligonais:

Área (ha):	183,94	DATUM:	SIRGAS2000
Cota mínima (m):	0	Cota máxima (m):	0
Latitude do ponto de amarração:	-20°09'10"714	Longitude do ponto de amarração:	-43°30'19"684
Descrição do ponto de amarração:	Ponto de Amarração coincidente com o primeiro vértice (estaca de áreas)	Comprimento do vetor de amarração (m):	0,00
Ângulo do vetor de amarração:	00°00'00"000	Rumo do vetor de amarração:	N

Vértices:

Latitude	Longitude
-20°09'10"714	-43°30'19"684
-20°09'13"531	-43°30'19"684
-20°09'13"531	-43°30'17"962
-20°09'16"347	-43°30'17"963
-20°09'16"347	-43°30'16"241
-20°09'19"163	-43°30'16"241
-20°09'19"163	-43°30'14"519

https://sistemas.anm.gov.br/scm/extra/site/admin/dadosprocesso.aspx 1/3

11/05/2021 Dados do Processo

-20°09'21"979	-43°30'14"519
-20°09'21"979	-43°30'12"798
-20°09'24"795	-43°30'12"798
-20°09'24"795	-43°30'11"076
-20°09'27"611	-43°30'11"076
-20°09'27"611	-43°30'09"354
-20°09'30"428	-43°30'09"354
-20°09'30"428	-43°30'07"633
-20°09'33"244	-43°30'07"633
-20°09'33"244	-43°30'05"911
-20°09'36"060	-43°30'05"911
-20°09'36"060	-43°30'02"813
-20°09'34"942	-43°30'02"813
-20°09'34"942	-43°29'59"831
-20°09'33"316	-43°29'59"831
-20°09'33"316	-43°29'56"849
-20°09'31"691	-43°29'56"849
-20°09'31"691	-43°29'53"865
-20°09'29"252	-43°29'53"865
-20°09'29"252	-43°29'50"883
-20°09'30"960	-43°29'50"883
-20°09'30"960	-43°29'49"162
-20°09'33"676	-43°29'49"162
-20°09'33"676	-43°29'47"440
-20°09'36"292	-43°29'47"440
-20°09'36"292	-43°29'45"718
-20°09'39"108	-43°29'45"718
-20°09'39"108	-43°29'43"996
-20°09'41"924	-43°29'43"996
-20°09'41"924	-43°29'42"274
-20°09'44"740	-43°29'42"274
-20°09'44"740	-43°29'40"552
-20°09'49"182	-43°29'40"552
-20°09'49"182	-43°29'44"395
-20°09'50"968	-43°29'44"395
-20°09'50"968	-43°29'47"378
-20°09'52"434	-43°29'47"378
-20°09'52"434	-43°29'51"077
-20°10'00"424	-43°29'51"074
-20°10'00"422	-43°30'02"229
-20°10'00"417	-43°30'02"235
-20°10'00"417	-43°30'02"206
-20°09'30"516	-43°30'48"284
-20°09'29"029	-43°30'48"283
-20°09'29"030	-43°30'41"198
-20°09'18"842	-43°30'41"198
-20°09'18"842	-43°30'38"216
-20°09'17"216	-43°30'38"216
-20°09'17"216	-43°30'35"234
-20°09'15"590	-43°30'35"234
-20°09'15"591	-43°30'32"252
-20°09'13"965	-43°30'32"252
-20°09'13"965	-43°30'29"270
-20°09'12"339	-43°30'29"270
-20°09'12"339	-43°30'26"288
-20°09'10"713	-43°30'26"288
-20°09'10"714	-43°30'19"684

https://sistemas.anm.gov.br/scm/extra/site/admin/dadosprocesso.aspx 2/3

DocuSigned by:
Assinado por: RODRIGO ALVARENGA VILELA:70458758604
CPF: 70458758604
Data/Hora da Assinatura: 10/06/2021 | 08:53 BRT
ICP Brasil
DDD9D6948ED74C13A57DE17466BA7985

DocuSigned by:
Assinado por: CRISTINA MORGAN
CPF: 89136454872
Data/Hora da Assinatura: 10/06/20
ICP Brasil
88F5C965E31D4C6085F6600CE

Anexo I | Decretos de lavra – Poligonal

- Fonte: https://sistemas.dnpm.gov.br/SCM/Extra/site/admin/dadosProcesso.aspx
- Número do processo: 831.205/2004.

11/05/2021 Dados do Processo

ID: EBAEFD3A-3FBA-46C7-8394-A847E0446D46

IMPORTANTE: este serviço possui caráter meramente informativo e, portanto, não dispensa o uso dos instrumentos oficiais pertinentes para produção de efeitos legais. As informações são disponibilizadas no momento e na forma em que são inseridas na base de dados pelos servidores e colaboradores do DNPM.

© Todos os Direitos Reservados - 2020

https://sistemas.anm.gov.br/scm/extra/site/admin/dadosprocesso.aspx 3/3

DocuSigned by:
Assinado por: RODRIGO ALVARENGA VILELA 70458758604
CPF: 70458758604
Data/Hora da Assinatura: 10/06/2021 | 0942:18 BRT
ICP Brasil
DDD9D6948ED74C13A57DE17466BA7985

DocuSigned by:
Assinado por: CRISTINA MORGAN
CPF: 89136454872
Data/Hora da Assinatura: 10/06/202
ICP Brasil
88F5C965E31D4C6085F6600CE

Anexo I | Decretos de lavra – Dados Básicos

- Fonte: https://sistemas.dnpm.gov.br/SCM/Extra/site/admin/dadosProcesso.aspx
- Número do processo: 930.706/1982.

11/06/2021 Dados do Processo

CORONAVÍRUS (COVID-19) ACESSO À INFORMAÇÃO PARTICIPE LEGISLAÇÃO

Dados básicos do processo

Número do processo:	930.706/1982
NUP:	27203.930706/1982-45
Acesso SEI:	Clique aqui para acesso ao SEI
Área Dail:	-1
Tipo de requerimento:	Requerimento de Grupamento Mineiro
Fase atual:	Concessão de Lavra
Ativo:	Sim
Superintendência:	Gerência Regional / MG
UF:	MG
Unidade protocolizadora:	Unid. Protocolizadora 3
Data Protocolo:	06/06/1982 00:00:00
Data Prioridade:	06/06/1982 00:00:00

Pessoas relacionadas:

Tipo de Relação	CPF/CNPJ	Nome	Responsabilidade/Representação	Prazo de Arrendamento	Data de Início	Data Final
Titular/Requerente	16.624.281/000-61	Samarco Mineracao S.A.			06/06/1982	
Responsável Técnico Memorial Descritivo	***.819.006-**	Hélio de Oliveira Carvalho	***		06/06/1982	

Número do processo de Cadastro de Empresa: 806.006/1973

Títulos:

Número	Descrição	Tipo do Título	Situação do Título	Data de publicação	Data Vencimento
58		Regime de Grupamento Mineiro	Concedido (anterior à carga)	18/08/1982	

Substâncias:

Nome	Tipo de uso	Data de início	Data final	Motivo de encerramento
FERRO	Não informado	06/06/1982		

Municípios:

Nome
MARIANA /MG
OURO PRETO /MG

Condição de propriedade do solo: Não há informação sobre a propriedade do solo.

Processos associados:

Processo	Titular	Tipo de associação	Data da associação	Data da desassociação	Processo Original	Observação
930.706/1982	SAMARCO MINERACAO S	Grupamento Mineiro	19/11/2010		933.382/2010*	

https://sistemas.anm.gov.br/scm/extra/site/admin/dadosprocesso.aspx 1/10

11/06/2021 Dados do Processo

Documentos que compõem o processo:
Nenhuma informação sobre documentos apresentados para esse processo.

Eventos:

Descrição	Data
2890 - CONC LAV/BARRAGENS EXIGÊNCIA PRAZO OFICIO PUB	22/04/2021
436 - CONC LAV/DOCUMENTO DIVERSO PROTOCOLIZADO	01/03/2021
472 - CONC LAV/CUMPRIMENTO EXIGÊNCIA PROTOCOLI	11/11/2020
436 - CONC LAV/DOCUMENTO DIVERSO PROTOCOLIZADO	11/11/2020
2398 - CONC LAV/BARRAGENS TORNA S/ EFEITO AUTO INFRAÇÃO PUB	11/11/2020
2406 - CONC LAV/BARRAGENS DEFESA ACEITA PUB	11/11/2020
2402 - CONC LAV/BARRAGENS DEFESA AUTO INFRAÇÃO PROTOCOLIZADA	04/11/2020
436 - CONC LAV/DOCUMENTO DIVERSO PROTOCOLIZADO	04/11/2020
436 - CONC LAV/DOCUMENTO DIVERSO PROTOCOLIZADO	27/10/2020
436 - CONC LAV/DOCUMENTO DIVERSO PROTOCOLIZADO	26/10/2020
436 - CONC LAV/DOCUMENTO DIVERSO PROTOCOLIZADO	20/10/2020
436 - CONC LAV/DOCUMENTO DIVERSO PROTOCOLIZADO	13/10/2020
436 - CONC LAV/DOCUMENTO DIVERSO PROTOCOLIZADO	05/10/2020
2384 - CONC LAV/BARRAGENS AUTO DE INFRAÇÃO PUB	05/10/2020
436 - CONC LAV/DOCUMENTO DIVERSO PROTOCOLIZADO	28/09/2020
436 - CONC LAV/DOCUMENTO DIVERSO PROTOCOLIZADO	23/09/2020
436 - CONC LAV/DOCUMENTO DIVERSO PROTOCOLIZADO	15/09/2020
436 - CONC LAV/DOCUMENTO DIVERSO PROTOCOLIZADO	10/09/2020
436 - CONC LAV/DOCUMENTO DIVERSO PROTOCOLIZADO	01/09/2020
436 - CONC LAV/DOCUMENTO DIVERSO PROTOCOLIZADO	25/08/2020
436 - CONC LAV/DOCUMENTO DIVERSO PROTOCOLIZADO	18/08/2020
436 - CONC LAV/DOCUMENTO DIVERSO PROTOCOLIZADO	11/08/2020
436 - CONC LAV/DOCUMENTO DIVERSO PROTOCOLIZADO	04/08/2020
436 - CONC LAV/DOCUMENTO DIVERSO PROTOCOLIZADO	28/07/2020
436 - CONC LAV/DOCUMENTO DIVERSO PROTOCOLIZADO	24/07/2020
2090 - CONC LAV/BARRAGENS PROTOC ENTREGA PAEBM À PREFEITURAS	22/07/2020
2089 - CONC LAV/BARRAGENS PROTOC ENTREGA PAEBM À DEFESA CIVIL	22/07/2020
436 - CONC LAV/DOCUMENTO DIVERSO PROTOCOLIZADO	20/07/2020
436 - CONC LAV/DOCUMENTO DIVERSO PROTOCOLIZADO	17/07/2020
461 - CONC LAV/PAGAMENTO MULTA EFETUADO	17/07/2020
436 - CONC LAV/DOCUMENTO DIVERSO PROTOCOLIZADO	06/07/2020
436 - CONC LAV/DOCUMENTO DIVERSO PROTOCOLIZADO	30/06/2020
436 - CONC LAV/DOCUMENTO DIVERSO PROTOCOLIZADO	22/06/2020
436 - CONC LAV/DOCUMENTO DIVERSO PROTOCOLIZADO	15/06/2020
436 - CONC LAV/DOCUMENTO DIVERSO PROTOCOLIZADO	15/06/2020
645 - AUT PESQ/PAGAMENTO MULTA EFETUADO/REL PESQ	10/06/2020
436 - CONC LAV/DOCUMENTO DIVERSO PROTOCOLIZADO	08/06/2020
436 - CONC LAV/DOCUMENTO DIVERSO PROTOCOLIZADO	01/06/2020
436 - CONC LAV/DOCUMENTO DIVERSO PROTOCOLIZADO	25/05/2020
1812 - ÁREA DESBLOQUEADA JUDICIALMENTE	25/05/2020
436 - CONC LAV/DOCUMENTO DIVERSO PROTOCOLIZADO	20/05/2020
436 - CONC LAV/DOCUMENTO DIVERSO PROTOCOLIZADO	13/05/2020
227 - AUT PESQ/PAGAMENTO MULTA EFETUADO	13/05/2020
436 - CONC LAV/DOCUMENTO DIVERSO PROTOCOLIZADO	12/05/2020
459 - CONC LAV/AUTO INFRAÇÃO MULTA PUBLICADA	11/05/2020
436 - CONC LAV/DOCUMENTO DIVERSO PROTOCOLIZADO	04/05/2020
436 - CONC LAV/DOCUMENTO DIVERSO PROTOCOLIZADO	28/04/2020
436 - CONC LAV/DOCUMENTO DIVERSO PROTOCOLIZADO	22/04/2020
436 - CONC LAV/DOCUMENTO DIVERSO PROTOCOLIZADO	14/04/2020
479 - CONC LAV/RECURSO NEGADO PUBLICADO	13/04/2020
436 - CONC LAV/DOCUMENTO DIVERSO PROTOCOLIZADO	06/04/2020
436 - CONC LAV/DOCUMENTO DIVERSO PROTOCOLIZADO	30/03/2020
436 - CONC LAV/DOCUMENTO DIVERSO PROTOCOLIZADO	25/03/2020
436 - CONC LAV/DOCUMENTO DIVERSO PROTOCOLIZADO	24/03/2020
436 - CONC LAV/DOCUMENTO DIVERSO PROTOCOLIZADO	16/03/2020
436 - CONC LAV/DOCUMENTO DIVERSO PROTOCOLIZADO	16/03/2020
436 - CONC LAV/DOCUMENTO DIVERSO PROTOCOLIZADO	09/03/2020
436 - CONC LAV/DOCUMENTO DIVERSO PROTOCOLIZADO	02/03/2020
436 - CONC LAV/DOCUMENTO DIVERSO PROTOCOLIZADO	27/02/2020
473 - CONC LAV/CUMPRIMENTO EXIGÊNCIA PROTOCOLI	20/02/2020
2890 - CONC LAV/BARRAGENS EXIGÊNCIA PRAZO OFICIO PUB	19/02/2020
436 - CONC LAV/DOCUMENTO DIVERSO PROTOCOLIZADO	18/02/2020
436 - CONC LAV/DOCUMENTO DIVERSO PROTOCOLIZADO	18/02/2020

https://sistemas.anm.gov.br/scm/extra/site/admin/dadosprocesso.aspx 2/10

DocuSigned by:
Assinado por: RODRIGO ALVARENGA VILELA:70
CPF: 70458758604
Data/Hora da Assinatura: 10/06/2021 | 16:06:39 BR
ICP Brasil
DDD9D694BED74C13A57DE17468BA7585

DocuSigned by:
Assinado por: CRISTINA MORGAN CAVALCANTI
CPF: 89136454672
Data/Hora da Assinatura: 10/06/2021 | 15:17:49 BR
ICP Brasil
88F5C965E31D4C6085F8600CE11A844E

Anexo I | Decretos de lavra – Dados Básicos

- Fonte: https://sistemas.dnpm.gov.br/SCM/Extra/site/admin/dadosProcesso.aspx
- Número do processo: 930.706/1982.

11/06/2021 Dados do Processo

436 - CONC LAV/DOCUMENTO DIVERSO PROTOCOLIZADO	11/02/2020
436 - CONC LAV/DOCUMENTO DIVERSO PROTOCOLIZADO	05/02/2020
436 - CONC LAV/DOCUMENTO DIVERSO PROTOCOLIZADO	28/01/2020
436 - CONC LAV/DOCUMENTO DIVERSO PROTOCOLIZADO	20/01/2020
436 - CONC LAV/DOCUMENTO DIVERSO PROTOCOLIZADO	13/01/2020
436 - CONC LAV/DOCUMENTO DIVERSO PROTOCOLIZADO	06/01/2020
436 - CONC LAV/DOCUMENTO DIVERSO PROTOCOLIZADO	02/01/2020
473 - CONC LAV/CUMPRIMENTO EXIGÊNCIA PROTOCOLI	26/12/2019
473 - CONC LAV/CUMPRIMENTO EXIGÊNCIA PROTOCOLI	26/12/2019
436 - CONC LAV/DOCUMENTO DIVERSO PROTOCOLIZADO	26/12/2019
473 - CONC LAV/CUMPRIMENTO EXIGÊNCIA PROTOCOLI	16/12/2019
436 - CONC LAV/DOCUMENTO DIVERSO PROTOCOLIZADO	16/12/2019
436 - CONC LAV/DOCUMENTO DIVERSO PROTOCOLIZADO	09/12/2019
473 - CONC LAV/CUMPRIMENTO EXIGÊNCIA PROTOCOLI	05/12/2019
2072 - CONC LAV/BARRAGENS EXIGENCIA AÇÃO EMERGENCIAL PUB	03/12/2019
436 - CONC LAV/DOCUMENTO DIVERSO PROTOCOLIZADO	02/12/2019
436 - CONC LAV/DOCUMENTO DIVERSO PROTOCOLIZADO	28/11/2019
436 - CONC LAV/DOCUMENTO DIVERSO PROTOCOLIZADO	18/11/2019
436 - CONC LAV/DOCUMENTO DIVERSO PROTOCOLIZADO	11/11/2019
436 - CONC LAV/DOCUMENTO DIVERSO PROTOCOLIZADO	04/11/2019
436 - CONC LAV/DOCUMENTO DIVERSO PROTOCOLIZADO	28/10/2019
436 - CONC LAV/DOCUMENTO DIVERSO PROTOCOLIZADO	21/10/2019
436 - CONC LAV/DOCUMENTO DIVERSO PROTOCOLIZADO	16/10/2019
436 - CONC LAV/DOCUMENTO DIVERSO PROTOCOLIZADO	16/10/2019
436 - CONC LAV/DOCUMENTO DIVERSO PROTOCOLIZADO	15/10/2019
470 - CONC LAV/EXIGÊNCIA PUBLICADA	09/10/2019
2020 - CONC LAV/BARRAGENS CUMPRIMENTO DE EXIGENCIA PROTOC	23/09/2019
2020 - CONC LAV/BARRAGENS CUMPRIMENTO DE EXIGENCIA PROTOC	16/09/2019
2020 - CONC LAV/BARRAGENS CUMPRIMENTO DE EXIGENCIA PROTOC	09/09/2019
2020 - CONC LAV/BARRAGENS CUMPRIMENTO DE EXIGENCIA PROTOC	09/09/2019
2020 - CONC LAV/BARRAGENS CUMPRIMENTO DE EXIGENCIA PROTOC	02/09/2019
2020 - CONC LAV/BARRAGENS CUMPRIMENTO DE EXIGENCIA PROTOC	26/08/2019
2020 - CONC LAV/BARRAGENS CUMPRIMENTO DE EXIGENCIA PROTOC	19/08/2019
2020 - CONC LAV/BARRAGENS CUMPRIMENTO DE EXIGENCIA PROTOC	12/08/2019
2020 - CONC LAV/BARRAGENS CUMPRIMENTO DE EXIGENCIA PROTOC	05/08/2019
2020 - CONC LAV/BARRAGENS CUMPRIMENTO DE EXIGENCIA PROTOC	29/07/2019
436 - CONC LAV/DOCUMENTO DIVERSO PROTOCOLIZADO	24/07/2019
436 - CONC LAV/DOCUMENTO DIVERSO PROTOCOLIZADO	23/07/2019
2020 - CONC LAV/BARRAGENS CUMPRIMENTO DE EXIGENCIA PROTOC	22/07/2019
460 - CONC LAV/MULTA APLICADA PUBLICADA	22/07/2019
2020 - CONC LAV/BARRAGENS CUMPRIMENTO DE EXIGENCIA PROTOC	15/07/2019
477 - CONC LAV/RECURSO PROTOCOLIZADO	09/07/2019
477 - CONC LAV/RECURSO PROTOCOLIZADO	09/07/2019
477 - CONC LAV/RECURSO PROTOCOLIZADO	09/07/2019
2020 - CONC LAV/BARRAGENS CUMPRIMENTO DE EXIGENCIA PROTOC	08/07/2019
436 - CONC LAV/DOCUMENTO DIVERSO PROTOCOLIZADO	03/07/2019
2020 - CONC LAV/BARRAGENS CUMPRIMENTO DE EXIGENCIA PROTOC	01/07/2019
2020 - CONC LAV/BARRAGENS CUMPRIMENTO DE EXIGENCIA PROTOC	24/06/2019
2020 - CONC LAV/BARRAGENS CUMPRIMENTO DE EXIGENCIA PROTOC	17/06/2019
2020 - CONC LAV/BARRAGENS CUMPRIMENTO DE EXIGENCIA PROTOC	10/06/2019
460 - CONC LAV/MULTA APLICADA PUBLICADA	07/06/2019
476 - CONC LAV/DEFESA NÃO ACEITA PUBLICADA	05/06/2019
2020 - CONC LAV/BARRAGENS CUMPRIMENTO DE EXIGENCIA PROTOC	03/06/2019
2020 - CONC LAV/BARRAGENS CUMPRIMENTO DE EXIGENCIA PROTOC	27/05/2019
2020 - CONC LAV/BARRAGENS CUMPRIMENTO DE EXIGENCIA PROTOC	20/05/2019
459 - CONC LAV/AUTO INFRAÇÃO MULTA PUBLICADA	16/05/2019
964 - PAGAMENTO VISTORIA FISCALIZAÇÃO EFETUADO	15/05/2019
2020 - CONC LAV/BARRAGENS CUMPRIMENTO DE EXIGENCIA PROTOC	13/05/2019
2020 - CONC LAV/BARRAGENS CUMPRIMENTO DE EXIGENCIA PROTOC	06/05/2019
2020 - CONC LAV/BARRAGENS CUMPRIMENTO DE EXIGENCIA PROTOC	29/04/2019
436 - CONC LAV/DOCUMENTO DIVERSO PROTOCOLIZADO	26/04/2019
2020 - CONC LAV/BARRAGENS CUMPRIMENTO DE EXIGENCIA PROTOC	22/04/2019
2020 - CONC LAV/BARRAGENS CUMPRIMENTO DE EXIGENCIA PROTOC	15/04/2019
2020 - CONC LAV/BARRAGENS CUMPRIMENTO DE EXIGENCIA PROTOC	08/04/2019
2893 - CONC LAV/CUMPRIMENTO DE EXIGÊNCIA BARRAGEM - ANM PROTOC	01/04/2019
2020 - CONC LAV/BARRAGENS CUMPRIMENTO DE EXIGENCIA PROTOC	01/04/2019
2020 - CONC LAV/BARRAGENS CUMPRIMENTO DE EXIGENCIA PROTOC	25/03/2019
2020 - CONC LAV/BARRAGENS CUMPRIMENTO DE EXIGENCIA PROTOC	18/03/2019
472 - CONC LAV/PRORROGAÇÃO PRAZO EXIGÊNCIA SOLICITADO	13/03/2019

https://sistemas.anm.gov.br/scm/extra/site/admin/dadosprocesso.aspx 3/10

11/06/2021 Dados do Processo

2020 - CONC LAV/BARRAGENS CUMPRIMENTO DE EXIGENCIA PROTOC	12/03/2019
473 - CONC LAV/CUMPRIMENTO EXIGÊNCIA PROTOCOLI	11/03/2019
472 - CONC LAV/PRORROGAÇÃO PRAZO EXIGÊNCIA SOLICITADO	11/03/2019
2020 - CONC LAV/BARRAGENS CUMPRIMENTO DE EXIGENCIA PROTOC	07/03/2019
2020 - CONC LAV/BARRAGENS CUMPRIMENTO DE EXIGENCIA PROTOC	25/02/2019
2020 - CONC LAV/BARRAGENS CUMPRIMENTO DE EXIGENCIA PROTOC	18/02/2019
2020 - CONC LAV/BARRAGENS CUMPRIMENTO DE EXIGENCIA PROTOC	15/02/2019
436 - CONC LAV/DOCUMENTO DIVERSO PROTOCOLIZADO	11/02/2019
2867 - CONC LAV/EXIG/BARRAGEM-PORT MME 21/10 CONS MINIS 01/10 PUB	11/02/2019
2020 - CONC LAV/BARRAGENS CUMPRIMENTO DE EXIGENCIA PROTOC	04/02/2019
2020 - CONC LAV/BARRAGENS CUMPRIMENTO DE EXIGENCIA PROTOC	28/01/2019
2020 - CONC LAV/BARRAGENS CUMPRIMENTO DE EXIGENCIA PROTOC	21/01/2019
2020 - CONC LAV/BARRAGENS CUMPRIMENTO DE EXIGENCIA PROTOC	14/01/2019
2020 - CONC LAV/BARRAGENS CUMPRIMENTO DE EXIGENCIA PROTOC	07/01/2019
2020 - CONC LAV/BARRAGENS CUMPRIMENTO DE EXIGENCIA PROTOC	02/01/2019
436 - CONC LAV/DOCUMENTO DIVERSO PROTOCOLIZADO	26/12/2018
436 - CONC LAV/DOCUMENTO DIVERSO PROTOCOLIZADO	17/12/2018
2020 - CONC LAV/BARRAGENS CUMPRIMENTO DE EXIGENCIA PROTOC	10/12/2018
436 - CONC LAV/DOCUMENTO DIVERSO PROTOCOLIZADO	03/12/2018
436 - CONC LAV/DOCUMENTO DIVERSO PROTOCOLIZADO	26/11/2018
436 - CONC LAV/DOCUMENTO DIVERSO PROTOCOLIZADO	19/11/2018
436 - CONC LAV/DOCUMENTO DIVERSO PROTOCOLIZADO	12/11/2018
2020 - CONC LAV/BARRAGENS CUMPRIMENTO DE EXIGENCIA PROTOC	05/11/2018
436 - CONC LAV/DOCUMENTO DIVERSO PROTOCOLIZADO	29/10/2018
2020 - CONC LAV/CUMPRIMENTO EXIGÊNCIA PROTOCOLI	22/10/2018
436 - CONC LAV/DOCUMENTO DIVERSO PROTOCOLIZADO	15/10/2018
473 - CONC LAV/CUMPRIMENTO EXIGÊNCIA PROTOCOLI	08/10/2018
436 - CONC LAV/DOCUMENTO DIVERSO PROTOCOLIZADO	08/10/2018
436 - CONC LAV/DOCUMENTO DIVERSO PROTOCOLIZADO	01/10/2018
436 - CONC LAV/DOCUMENTO DIVERSO PROTOCOLIZADO	01/10/2018
459 - CONC LAV/AUTO INFRAÇÃO MULTA PUBLICADA	28/09/2018
436 - CONC LAV/DOCUMENTO DIVERSO PROTOCOLIZADO	24/09/2018
1812 - ÁREA DESBLOQUEADA JUDICIALMENTE	19/09/2018
2020 - CONC LAV/BARRAGENS CUMPRIMENTO DE EXIGENCIA PROTOC	17/09/2018
1811 - ÁREA BLOQUEADA JUDICIALMENTE	17/09/2018
436 - CONC LAV/DOCUMENTO DIVERSO PROTOCOLIZADO	10/09/2018
436 - CONC LAV/DOCUMENTO DIVERSO PROTOCOLIZADO	03/09/2018
2020 - CONC LAV/BARRAGENS CUMPRIMENTO DE EXIGENCIA PROTOC	31/08/2018
2072 - CONC LAV/BARRAGENS EXIGENCIA AÇÃO EMERGENCIAL PUB	30/08/2018
436 - CONC LAV/DOCUMENTO DIVERSO PROTOCOLIZADO	27/08/2018
436 - CONC LAV/DOCUMENTO DIVERSO PROTOCOLIZADO	20/08/2018
436 - CONC LAV/DOCUMENTO DIVERSO PROTOCOLIZADO	13/08/2018
470 - CONC LAV/EXIGÊNCIA PUBLICADA	08/08/2018
2020 - CONC LAV/BARRAGENS CUMPRIMENTO DE EXIGENCIA PROTOC	06/08/2018
436 - CONC LAV/DOCUMENTO DIVERSO PROTOCOLIZADO	30/07/2018
436 - CONC LAV/DOCUMENTO DIVERSO PROTOCOLIZADO	23/07/2018
436 - CONC LAV/DOCUMENTO DIVERSO PROTOCOLIZADO	16/07/2018
436 - CONC LAV/DOCUMENTO DIVERSO PROTOCOLIZADO	09/07/2018
436 - CONC LAV/DOCUMENTO DIVERSO PROTOCOLIZADO	03/07/2018
436 - CONC LAV/DOCUMENTO DIVERSO PROTOCOLIZADO	25/06/2018
2020 - CONC LAV/BARRAGENS CUMPRIMENTO DE EXIGENCIA PROTOC	18/06/2018
436 - CONC LAV/DOCUMENTO DIVERSO PROTOCOLIZADO	15/06/2018
436 - CONC LAV/DOCUMENTO DIVERSO PROTOCOLIZADO	11/06/2018
436 - CONC LAV/DOCUMENTO DIVERSO PROTOCOLIZADO	04/06/2018
436 - CONC LAV/DOCUMENTO DIVERSO PROTOCOLIZADO	28/05/2018
436 - CONC LAV/DOCUMENTO DIVERSO PROTOCOLIZADO	21/05/2018
436 - CONC LAV/DOCUMENTO DIVERSO PROTOCOLIZADO	14/05/2018
2020 - CONC LAV/BARRAGENS CUMPRIMENTO DE EXIGENCIA PROTOC	11/05/2018
436 - CONC LAV/DOCUMENTO DIVERSO PROTOCOLIZADO	07/05/2018
436 - CONC LAV/DOCUMENTO DIVERSO PROTOCOLIZADO	07/05/2018
2020 - CONC LAV/BARRAGENS CUMPRIMENTO DE EXIGENCIA PROTOC	03/05/2018
2020 - CONC LAV/BARRAGENS CUMPRIMENTO DE EXIGENCIA PROTOC	23/04/2018
2020 - CONC LAV/BARRAGENS CUMPRIMENTO DE EXIGENCIA PROTOC	16/04/2018
2020 - CONC LAV/BARRAGENS CUMPRIMENTO DE EXIGENCIA PROTOC	09/04/2018
2020 - CONC LAV/BARRAGENS CUMPRIMENTO DE EXIGENCIA PROTOC	02/04/2018
2020 - CONC LAV/BARRAGENS CUMPRIMENTO DE EXIGENCIA PROTOC	26/03/2018
2020 - CONC LAV/BARRAGENS CUMPRIMENTO DE EXIGENCIA PROTOC	19/03/2018
2020 - CONC LAV/BARRAGENS CUMPRIMENTO DE EXIGENCIA PROTOC	15/03/2018
2020 - CONC LAV/BARRAGENS CUMPRIMENTO DE EXIGENCIA PROTOC	12/03/2018

https://sistemas.anm.gov.br/scm/extra/site/admin/dadosprocesso.aspx 4/10

DocuSigned by:
Assinado por: RODRIGO ALVARENGA VILELA:70
CPF: 70458758604
Data/Hora da Assinatura: 10/06/2021 | 16:05:59 BR
ICP Brasil
DDD9D694BED74C13A57DE17468BA7585

DocuSigned by:
Assinado por: CRISTINA MORGAN CAVALCANTI
CPF: 89136454672
Data/Hora da Assinatura: 10/06/2021 | 15:18:03 BR
ICP Brasil
88F5C965E31D4C6085F8600CE11A844E

Anexo I | Decretos de lavra – Dados Básicos

- Fonte: https://sistemas.dnpm.gov.br/SCM/Extra/site/admin/dadosProcesso.aspx
- Número do processo: 930.706/1982.

11/06/2021 Dados do Processo

474 - CONC LAV/DEFESA PROTOCOLIZADA	06/03/2018
474 - CONC LAV/DEFESA PROTOCOLIZADA	06/03/2018
474 - CONC LAV/DEFESA PROTOCOLIZADA	06/03/2018
2020 - CONC LAV/BARRAGENS CUMPRIMENTO DE EXIGENCIA PROTOC	06/03/2018
2020 - CONC LAV/BARRAGENS CUMPRIMENTO DE EXIGENCIA PROTOC	06/03/2018
2020 - CONC LAV/BARRAGENS CUMPRIMENTO DE EXIGENCIA PROTOC	07/03/2018
2020 - CONC LAV/BARRAGENS CUMPRIMENTO DE EXIGENCIA PROTOC	05/03/2018
2020 - CONC LAV/BARRAGENS CUMPRIMENTO DE EXIGENCIA PROTOC	26/02/2018
2020 - CONC LAV/BARRAGENS CUMPRIMENTO DE EXIGENCIA PROTOC	19/02/2018
2020 - CONC LAV/BARRAGENS CUMPRIMENTO DE EXIGENCIA PROTOC	15/02/2018
459 - CONC LAV/AUTO INFRAÇÃO MULTA PUBLICADA	06/02/2018
2072 - CONC LAV/BARRAGENS EXIGENCIA AÇÃO EMERGENCIAL PUB	06/02/2018
2020 - CONC LAV/BARRAGENS CUMPRIMENTO DE EXIGENCIA PROTOC	05/02/2018
1998 - CONC LAV/BARRAGENS DECLAR CONDIÇÃO ESTABILIDADE PROT	05/02/2018
2020 - CONC LAV/BARRAGENS CUMPRIMENTO DE EXIGENCIA PROTOC	29/01/2018
436 - CONC LAV/DOCUMENTO DIVERSO PROTOCOLIZADO	23/01/2018
2020 - CONC LAV/BARRAGENS CUMPRIMENTO DE EXIGENCIA PROTOC	22/01/2018
2020 - CONC LAV/BARRAGENS CUMPRIMENTO DE EXIGENCIA PROTOC	15/01/2018
2020 - CONC LAV/BARRAGENS CUMPRIMENTO DE EXIGENCIA PROTOC	08/01/2018
2020 - CONC LAV/BARRAGENS CUMPRIMENTO DE EXIGENCIA PROTOC	02/01/2018
2020 - CONC LAV/BARRAGENS CUMPRIMENTO DE EXIGENCIA PROTOC	26/12/2017
708 - CONC LAV/DESPACHO PUBLICADO	20/12/2017
2020 - CONC LAV/BARRAGENS CUMPRIMENTO DE EXIGENCIA PROTOC	18/12/2017
2020 - CONC LAV/BARRAGENS CUMPRIMENTO DE EXIGENCIA PROTOC	11/12/2017
2020 - CONC LAV/BARRAGENS CUMPRIMENTO DE EXIGENCIA PROTOC	04/12/2017
2020 - CONC LAV/BARRAGENS CUMPRIMENTO DE EXIGENCIA PROTOC	27/11/2017
2020 - CONC LAV/BARRAGENS CUMPRIMENTO DE EXIGENCIA PROTOC	20/11/2017
2020 - CONC LAV/BARRAGENS CUMPRIMENTO DE EXIGENCIA PROTOC	13/11/2017
436 - CONC LAV/DOCUMENTO DIVERSO PROTOCOLIZADO	06/11/2017
436 - CONC LAV/DOCUMENTO DIVERSO PROTOCOLIZADO	30/10/2017
436 - CONC LAV/DOCUMENTO DIVERSO PROTOCOLIZADO	26/10/2017
436 - CONC LAV/DOCUMENTO DIVERSO PROTOCOLIZADO	23/10/2017
436 - CONC LAV/DOCUMENTO DIVERSO PROTOCOLIZADO	16/10/2017
436 - CONC LAV/DOCUMENTO DIVERSO PROTOCOLIZADO	09/10/2017
436 - CONC LAV/DOCUMENTO DIVERSO PROTOCOLIZADO	02/10/2017
436 - CONC LAV/DOCUMENTO DIVERSO PROTOCOLIZADO	25/09/2017
436 - CONC LAV/DOCUMENTO DIVERSO PROTOCOLIZADO	18/09/2017
2020 - CONC LAV/BARRAGENS CUMPRIMENTO DE EXIGENCIA PROTOC	11/09/2017
436 - CONC LAV/DOCUMENTO DIVERSO PROTOCOLIZADO	04/09/2017
436 - CONC LAV/DOCUMENTO DIVERSO PROTOCOLIZADO	28/08/2017
436 - CONC LAV/DOCUMENTO DIVERSO PROTOCOLIZADO	21/08/2017
2020 - CONC LAV/BARRAGENS CUMPRIMENTO DE EXIGENCIA PROTOC	14/08/2017
436 - CONC LAV/DOCUMENTO DIVERSO PROTOCOLIZADO	11/08/2017
436 - CONC LAV/DOCUMENTO DIVERSO PROTOCOLIZADO	07/08/2017
436 - CONC LAV/DOCUMENTO DIVERSO PROTOCOLIZADO	31/07/2017
436 - CONC LAV/DOCUMENTO DIVERSO PROTOCOLIZADO	24/07/2017
436 - CONC LAV/DOCUMENTO DIVERSO PROTOCOLIZADO	17/07/2017
436 - CONC LAV/DOCUMENTO DIVERSO PROTOCOLIZADO	17/07/2017
436 - CONC LAV/DOCUMENTO DIVERSO PROTOCOLIZADO	10/07/2017
2020 - CONC LAV/BARRAGENS CUMPRIMENTO DE EXIGENCIA PROTOC	03/07/2017
436 - CONC LAV/DOCUMENTO DIVERSO PROTOCOLIZADO	26/06/2017
2020 - CONC LAV/BARRAGENS CUMPRIMENTO DE EXIGENCIA PROTOC	19/06/2017
2020 - CONC LAV/BARRAGENS CUMPRIMENTO DE EXIGENCIA PROTOC	12/06/2017
2020 - CONC LAV/BARRAGENS CUMPRIMENTO DE EXIGENCIA PROTOC	05/06/2017
473 - CONC LAV/CUMPRIMENTO EXIGENCIA PROTOCOLI	31/05/2017
436 - CONC LAV/DOCUMENTO DIVERSO PROTOCOLIZADO	29/05/2017
436 - CONC LAV/DOCUMENTO DIVERSO PROTOCOLIZADO	22/05/2017
436 - CONC LAV/DOCUMENTO DIVERSO PROTOCOLIZADO	15/05/2017
436 - CONC LAV/DOCUMENTO DIVERSO PROTOCOLIZADO	10/05/2017
436 - CONC LAV/DOCUMENTO DIVERSO PROTOCOLIZADO	08/05/2017
436 - CONC LAV/DOCUMENTO DIVERSO PROTOCOLIZADO	02/05/2017
2020 - CONC LAV/BARRAGENS CUMPRIMENTO DE EXIGENCIA PROTOC	28/04/2017
436 - CONC LAV/DOCUMENTO DIVERSO PROTOCOLIZADO	25/04/2017
436 - CONC LAV/DOCUMENTO DIVERSO PROTOCOLIZADO	24/04/2017
436 - CONC LAV/DOCUMENTO DIVERSO PROTOCOLIZADO	17/04/2017
436 - CONC LAV/DOCUMENTO DIVERSO PROTOCOLIZADO	13/04/2017
436 - CONC LAV/DOCUMENTO DIVERSO PROTOCOLIZADO	10/04/2017
436 - CONC LAV/DOCUMENTO DIVERSO PROTOCOLIZADO	03/04/2017
436 - CONC LAV/DOCUMENTO DIVERSO PROTOCOLIZADO	31/03/2017

https://sistemas.anm.gov.br/scm/extra/site/admin/dadosprocesso.aspx 5/10

11/06/2021 Dados do Processo

436 - CONC LAV/DOCUMENTO DIVERSO PROTOCOLIZADO	31/03/2017
2020 - CONC LAV/BARRAGENS CUMPRIMENTO DE EXIGENCIA PROTOC	29/03/2017
436 - CONC LAV/DOCUMENTO DIVERSO PROTOCOLIZADO	27/03/2017
436 - CONC LAV/DOCUMENTO DIVERSO PROTOCOLIZADO	27/03/2017
2020 - CONC LAV/BARRAGENS CUMPRIMENTO DE EXIGENCIA PROTOC	24/03/2017
436 - CONC LAV/DOCUMENTO DIVERSO PROTOCOLIZADO	24/03/2017
436 - CONC LAV/DOCUMENTO DIVERSO PROTOCOLIZADO	24/03/2017
436 - CONC LAV/DOCUMENTO DIVERSO PROTOCOLIZADO	20/03/2017
436 - CONC LAV/DOCUMENTO DIVERSO PROTOCOLIZADO	17/03/2017
436 - CONC LAV/DOCUMENTO DIVERSO PROTOCOLIZADO	17/03/2017
694 - PAGAMENTO VISTORIA FISCALIZAÇÃO ETETUADO	16/03/2017
2020 - CONC LAV/BARRAGENS CUMPRIMENTO DE EXIGENCIA PROTOC	13/03/2017
2020 - CONC LAV/BARRAGENS CUMPRIMENTO DE EXIGENCIA PROTOC	10/03/2017
436 - CONC LAV/DOCUMENTO DIVERSO PROTOCOLIZADO	06/03/2017
2020 - CONC LAV/BARRAGENS CUMPRIMENTO DE EXIGENCIA PROTOC	03/03/2017
2020 - CONC LAV/BARRAGENS CUMPRIMENTO DE EXIGENCIA PROTOC	03/03/2017
2020 - CONC LAV/BARRAGENS CUMPRIMENTO DE EXIGENCIA PROTOC	03/03/2017
436 - CONC LAV/DOCUMENTO DIVERSO PROTOCOLIZADO	02/03/2017
436 - CONC LAV/DOCUMENTO DIVERSO PROTOCOLIZADO	24/02/2017
2020 - CONC LAV/BARRAGENS CUMPRIMENTO DE EXIGENCIA PROTOC	21/02/2017
436 - CONC LAV/DOCUMENTO DIVERSO PROTOCOLIZADO	17/02/2017
436 - CONC LAV/DOCUMENTO DIVERSO PROTOCOLIZADO	17/02/2017
436 - CONC LAV/DOCUMENTO DIVERSO PROTOCOLIZADO	13/02/2017
2081 - CONC LAV/BARRAGENS RESUMO CONCL FIM INSPEÇÃO ESPEC PROT	06/02/2017
436 - CONC LAV/DOCUMENTO DIVERSO PROTOCOLIZADO	06/02/2017
436 - CONC LAV/DOCUMENTO DIVERSO PROTOCOLIZADO	03/02/2017
436 - CONC LAV/DOCUMENTO DIVERSO PROTOCOLIZADO	03/02/2017
2020 - CONC LAV/BARRAGENS CUMPRIMENTO DE EXIGENCIA PROTOC	31/01/2017
436 - CONC LAV/DOCUMENTO DIVERSO PROTOCOLIZADO	30/01/2017
436 - CONC LAV/DOCUMENTO DIVERSO PROTOCOLIZADO	23/01/2017
2081 - CONC LAV/BARRAGENS RESUMO CONCL FIM INSPEÇÃO ESPEC PROT	20/01/2017
2081 - CONC LAV/BARRAGENS RESUMO CONCL FIM INSPEÇÃO ESPEC PROT	20/01/2017
436 - CONC LAV/DOCUMENTO DIVERSO PROTOCOLIZADO	16/01/2017
436 - CONC LAV/DOCUMENTO DIVERSO PROTOCOLIZADO	09/01/2017
2020 - CONC LAV/BARRAGENS CUMPRIMENTO DE EXIGENCIA PROTOC	06/01/2017
2020 - CONC LAV/BARRAGENS CUMPRIMENTO DE EXIGENCIA PROTOC	06/01/2017
436 - CONC LAV/DOCUMENTO DIVERSO PROTOCOLIZADO	02/01/2017
2020 - CONC LAV/BARRAGENS CUMPRIMENTO DE EXIGENCIA PROTOC	30/12/2016
436 - CONC LAV/DOCUMENTO DIVERSO PROTOCOLIZADO	26/12/2016
436 - CONC LAV/DOCUMENTO DIVERSO PROTOCOLIZADO	23/12/2016
436 - CONC LAV/DOCUMENTO DIVERSO PROTOCOLIZADO	23/12/2016
436 - CONC LAV/DOCUMENTO DIVERSO PROTOCOLIZADO	19/12/2016
436 - CONC LAV/DOCUMENTO DIVERSO PROTOCOLIZADO	12/12/2016
2020 - CONC LAV/BARRAGENS CUMPRIMENTO DE EXIGENCIA PROTOC	09/12/2016
2020 - CONC LAV/BARRAGENS CUMPRIMENTO DE EXIGENCIA PROTOC	09/12/2016
436 - CONC LAV/DOCUMENTO DIVERSO PROTOCOLIZADO	05/12/2016
2020 - CONC LAV/BARRAGENS CUMPRIMENTO DE EXIGENCIA PROTOC	02/12/2016
2020 - CONC LAV/BARRAGENS CUMPRIMENTO DE EXIGENCIA PROTOC	30/11/2016
436 - CONC LAV/DOCUMENTO DIVERSO PROTOCOLIZADO	28/11/2016
436 - CONC LAV/DOCUMENTO DIVERSO PROTOCOLIZADO	28/11/2016
436 - CONC LAV/DOCUMENTO DIVERSO PROTOCOLIZADO	25/11/2016
436 - CONC LAV/DOCUMENTO DIVERSO PROTOCOLIZADO	25/11/2016
436 - CONC LAV/DOCUMENTO DIVERSO PROTOCOLIZADO	21/11/2016
2020 - CONC LAV/BARRAGENS CUMPRIMENTO DE EXIGENCIA PROTOC	14/11/2016
2020 - CONC LAV/BARRAGENS CUMPRIMENTO DE EXIGENCIA PROTOC	11/11/2016
2020 - CONC LAV/BARRAGENS CUMPRIMENTO DE EXIGENCIA PROTOC	11/11/2016
436 - CONC LAV/DOCUMENTO DIVERSO PROTOCOLIZADO	07/11/2016
2020 - CONC LAV/BARRAGENS CUMPRIMENTO DE EXIGENCIA PROTOC	31/10/2016
2020 - CONC LAV/BARRAGENS CUMPRIMENTO DE EXIGENCIA PROTOC	31/10/2016
2020 - CONC LAV/BARRAGENS CUMPRIMENTO DE EXIGENCIA PROTOC	31/10/2016
2020 - CONC LAV/BARRAGENS CUMPRIMENTO DE EXIGENCIA PROTOC	31/10/2016
436 - CONC LAV/DOCUMENTO DIVERSO PROTOCOLIZADO	24/10/2016
436 - CONC LAV/DOCUMENTO DIVERSO PROTOCOLIZADO	17/10/2016
2020 - CONC LAV/BARRAGENS CUMPRIMENTO DE EXIGENCIA PROTOC	14/10/2016
2020 - CONC LAV/BARRAGENS CUMPRIMENTO DE EXIGENCIA PROTOC	14/10/2016
436 - CONC LAV/DOCUMENTO DIVERSO PROTOCOLIZADO	10/10/2016
436 - CONC LAV/DOCUMENTO DIVERSO PROTOCOLIZADO	04/10/2016
436 - CONC LAV/DOCUMENTO DIVERSO PROTOCOLIZADO	03/10/2016
436 - CONC LAV/DOCUMENTO DIVERSO PROTOCOLIZADO	30/09/2016

https://sistemas.anm.gov.br/scm/extra/site/admin/dadosprocesso.aspx 6/10

DocuSigned by:
Assinado por: RODRIGO ALVARENGA VILELA:70
CPF: 70458758604
Data/Hora da Assinatura: 10/06/2021 | 16:06:19 BI
ICP Brasil
DDD9D694BED74C13A57DE17468BA7585

DocuSigned by:
Assinado por: CRISTINA MORGAN CAVALCANT
CPF: 89136454672
Data/Hora da Assinatura: 10/06/2021 | 15:18:17 B
ICP Brasil
88F5C965E31D4C6085F8600CE11A844E

Anexo I | Decretos de lavra – Dados Básicos

- Fonte: https://sistemas.dnpm.gov.br/SCM/Extra/site/admin/dadosProcesso.aspx
- Número do processo: 930.706/1982.

11/06/2021 Dados do Processo

436 - CONC LAV/DOCUMENTO DIVERSO PROTOCOLIZADO	30/09/2016
2020 - CONC LAV/BARRAGENS CUMPRIMENTO DE EXIGENCIA PROTOC	30/09/2016
436 - CONC LAV/DOCUMENTO DIVERSO PROTOCOLIZADO	26/09/2016
436 - CONC LAV/DOCUMENTO DIVERSO PROTOCOLIZADO	23/09/2016
436 - CONC LAV/DOCUMENTO DIVERSO PROTOCOLIZADO	21/09/2016
436 - CONC LAV/DOCUMENTO DIVERSO PROTOCOLIZADO	19/09/2016
2020 - CONC LAV/BARRAGENS CUMPRIMENTO DE EXIGENCIA PROTOC	16/09/2016
2020 - CONC LAV/BARRAGENS CUMPRIMENTO DE EXIGENCIA PROTOC	16/09/2016
1998 - CONC LAV/BARRAGENS DECLAR CONDIÇÃO ESTABILIDADE PROT	15/09/2016
436 - CONC LAV/DOCUMENTO DIVERSO PROTOCOLIZADO	12/09/2016
436 - CONC LAV/DOCUMENTO DIVERSO PROTOCOLIZADO	05/09/2016
436 - CONC LAV/DOCUMENTO DIVERSO PROTOCOLIZADO	02/09/2016
436 - CONC LAV/DOCUMENTO DIVERSO PROTOCOLIZADO	02/09/2016
436 - CONC LAV/DOCUMENTO DIVERSO PROTOCOLIZADO	31/08/2016
436 - CONC LAV/DOCUMENTO DIVERSO PROTOCOLIZADO	29/08/2016
436 - CONC LAV/DOCUMENTO DIVERSO PROTOCOLIZADO	22/08/2016
436 - CONC LAV/DOCUMENTO DIVERSO PROTOCOLIZADO	10/08/2016
2001 - CONC LAV/BARRAGENS RESUMO CONCL FIM INSPEÇÃO ESPEC PROT	10/08/2016
436 - CONC LAV/DOCUMENTO DIVERSO PROTOCOLIZADO	10/08/2016
436 - CONC LAV/DOCUMENTO DIVERSO PROTOCOLIZADO	08/08/2016
436 - CONC LAV/DOCUMENTO DIVERSO PROTOCOLIZADO	05/08/2016
436 - CONC LAV/DOCUMENTO DIVERSO PROTOCOLIZADO	05/08/2016
436 - CONC LAV/DOCUMENTO DIVERSO PROTOCOLIZADO	02/08/2016
473 - CONC LAV/CUMPRIMENTO EXIGÊNCIA PROTOCOLI	01/08/2016
2020 - CONC LAV/BARRAGENS CUMPRIMENTO DE EXIGENCIA PROTOC	01/08/2016
436 - CONC LAV/DOCUMENTO DIVERSO PROTOCOLIZADO	25/07/2016
436 - CONC LAV/DOCUMENTO DIVERSO PROTOCOLIZADO	22/07/2016
436 - CONC LAV/DOCUMENTO DIVERSO PROTOCOLIZADO	22/07/2016
436 - CONC LAV/DOCUMENTO DIVERSO PROTOCOLIZADO	19/07/2016
436 - CONC LAV/DOCUMENTO DIVERSO PROTOCOLIZADO	18/07/2016
436 - CONC LAV/DOCUMENTO DIVERSO PROTOCOLIZADO	11/07/2016
436 - CONC LAV/DOCUMENTO DIVERSO PROTOCOLIZADO	08/07/2016
436 - CONC LAV/DOCUMENTO DIVERSO PROTOCOLIZADO	06/07/2016
436 - CONC LAV/DOCUMENTO DIVERSO PROTOCOLIZADO	06/07/2016
436 - CONC LAV/DOCUMENTO DIVERSO PROTOCOLIZADO	04/07/2016
436 - CONC LAV/DOCUMENTO DIVERSO PROTOCOLIZADO	01/07/2016
436 - CONC LAV/DOCUMENTO DIVERSO PROTOCOLIZADO	01/07/2016
436 - CONC LAV/DOCUMENTO DIVERSO PROTOCOLIZADO	01/07/2016
436 - CONC LAV/DOCUMENTO DIVERSO PROTOCOLIZADO	01/07/2016
436 - CONC LAV/DOCUMENTO DIVERSO PROTOCOLIZADO	01/07/2016
436 - CONC LAV/DOCUMENTO DIVERSO PROTOCOLIZADO	01/07/2016
436 - CONC LAV/DOCUMENTO DIVERSO PROTOCOLIZADO	01/07/2016
436 - CONC LAV/DOCUMENTO DIVERSO PROTOCOLIZADO	01/07/2016
436 - CONC LAV/DOCUMENTO DIVERSO PROTOCOLIZADO	30/06/2016
436 - CONC LAV/DOCUMENTO DIVERSO PROTOCOLIZADO	27/06/2016
436 - CONC LAV/DOCUMENTO DIVERSO PROTOCOLIZADO	24/06/2016
436 - CONC LAV/DOCUMENTO DIVERSO PROTOCOLIZADO	24/06/2016
436 - CONC LAV/DOCUMENTO DIVERSO PROTOCOLIZADO	22/06/2016
436 - CONC LAV/DOCUMENTO DIVERSO PROTOCOLIZADO	20/06/2016
436 - CONC LAV/DOCUMENTO DIVERSO PROTOCOLIZADO	14/06/2016
2020 - CONC LAV/BARRAGENS CUMPRIMENTO DE EXIGENCIA PROTOC	10/06/2016
473 - CONC LAV/CUMPRIMENTO EXIGÊNCIA PROTOCOLI	10/06/2016
460 - CONC LAV/MULTA APLICADA PUBLICADA	10/06/2016
476 - CONC LAV/DEFESA NÃO AUTUADA PUBLICADA	10/06/2016
436 - CONC LAV/DOCUMENTO DIVERSO PROTOCOLIZADO	06/06/2016
436 - CONC LAV/DOCUMENTO DIVERSO PROTOCOLIZADO	02/06/2016
436 - CONC LAV/DOCUMENTO DIVERSO PROTOCOLIZADO	31/05/2016
436 - CONC LAV/DOCUMENTO DIVERSO PROTOCOLIZADO	30/05/2016
436 - CONC LAV/DOCUMENTO DIVERSO PROTOCOLIZADO	25/05/2016
436 - CONC LAV/DOCUMENTO DIVERSO PROTOCOLIZADO	25/05/2016
436 - CONC LAV/DOCUMENTO DIVERSO PROTOCOLIZADO	23/05/2016
664 - PAGAMENTO VISTORIA FISCALIZAÇÃO EFETUADO	20/05/2016
436 - CONC LAV/DOCUMENTO DIVERSO PROTOCOLIZADO	16/05/2016
436 - CONC LAV/DOCUMENTO DIVERSO PROTOCOLIZADO	13/05/2016
436 - CONC LAV/DOCUMENTO DIVERSO PROTOCOLIZADO	13/05/2016
436 - CONC LAV/DOCUMENTO DIVERSO PROTOCOLIZADO	09/05/2016
436 - CONC LAV/DOCUMENTO DIVERSO PROTOCOLIZADO	09/05/2016
436 - CONC LAV/DOCUMENTO DIVERSO PROTOCOLIZADO	02/05/2016
436 - CONC LAV/DOCUMENTO DIVERSO PROTOCOLIZADO	29/04/2016
436 - CONC LAV/DOCUMENTO DIVERSO PROTOCOLIZADO	29/04/2016

https://sistemas.anm.gov.br/scm/extra/site/admin/dadosprocesso.aspx 7/10

11/06/2021 Dados do Processo

436 - CONC LAV/DOCUMENTO DIVERSO PROTOCOLIZADO	26/04/2016
436 - CONC LAV/DOCUMENTO DIVERSO PROTOCOLIZADO	25/04/2016
2020 - CONC LAV/BARRAGENS CUMPRIMENTO DE EXIGENCIA PROTOC	20/04/2016
436 - CONC LAV/DOCUMENTO DIVERSO PROTOCOLIZADO	19/04/2016
2020 - CONC LAV/BARRAGENS CUMPRIMENTO DE EXIGENCIA PROTOC	19/04/2016
436 - CONC LAV/DOCUMENTO DIVERSO PROTOCOLIZADO	18/04/2016
2001 - CONC LAV/BARRAGENS RESUMO CONCL FIM INSPEÇÃO ESPEC PROT	15/04/2016
2001 - CONC LAV/BARRAGENS RESUMO CONCL FIM INSPEÇÃO ESPEC PROT	15/04/2016
436 - CONC LAV/DOCUMENTO DIVERSO PROTOCOLIZADO	11/04/2016
436 - CONC LAV/DOCUMENTO DIVERSO PROTOCOLIZADO	05/04/2016
2001 - CONC LAV/BARRAGENS RESUMO CONCL FIM INSPEÇÃO ESPEC PROT	01/04/2016
2001 - CONC LAV/BARRAGENS RESUMO CONCL FIM INSPEÇÃO ESPEC PROT	01/04/2016
473 - CONC LAV/CUMPRIMENTO EXIGÊNCIA PROTOCOLI	23/03/2016
474 - CONC LAV/DEFESA PROTOCOLIZADA	23/03/2016
474 - CONC LAV/DEFESA PROTOCOLIZADA	23/03/2016
474 - CONC LAV/DEFESA PROTOCOLIZADA	23/03/2016
474 - CONC LAV/DEFESA PROTOCOLIZADA	23/03/2016
474 - CONC LAV/DEFESA PROTOCOLIZADA	23/03/2016
474 - CONC LAV/DEFESA PROTOCOLIZADA	23/03/2016
2020 - CONC LAV/BARRAGENS CUMPRIMENTO DE EXIGENCIA PROTOC	21/03/2016
2001 - CONC LAV/BARRAGENS RESUMO CONCL FIM INSPEÇÃO ESPEC PROT	18/03/2016
2020 - CONC LAV/BARRAGENS CUMPRIMENTO DE EXIGENCIA PROTOC	18/03/2016
436 - CONC LAV/DOCUMENTO DIVERSO PROTOCOLIZADO	17/03/2016
2020 - CONC LAV/BARRAGENS CUMPRIMENTO DE EXIGENCIA PROTOC	16/03/2016
436 - CONC LAV/DOCUMENTO DIVERSO PROTOCOLIZADO	09/03/2016
436 - CONC LAV/DOCUMENTO DIVERSO PROTOCOLIZADO	04/03/2016
2020 - CONC LAV/BARRAGENS CUMPRIMENTO DE EXIGENCIA PROTOC	03/03/2016
436 - CONC LAV/DOCUMENTO DIVERSO PROTOCOLIZADO	29/02/2016
436 - CONC LAV/DOCUMENTO DIVERSO PROTOCOLIZADO	25/02/2016
470 - CONC LAV/EXIGÊNCIA PUBLICADA	23/02/2016
459 - CONC LAV/AUTO INFRAÇÃO MULTA PUBLICADA	23/02/2016
2072 - CONC LAV/BARRAGENS EXIGENCIA AÇÃO EMERGENCIAL PUB	23/02/2016
436 - CONC LAV/DOCUMENTO DIVERSO PROTOCOLIZADO	19/02/2016
436 - CONC LAV/DOCUMENTO DIVERSO PROTOCOLIZADO	19/02/2016
474 - CONC LAV/DEFESA PROTOCOLIZADA	19/02/2016
472 - CONC LAV/PRORROGAÇÃO PRAZO EXIGÊNCIA SOLICITADO	15/02/2016
436 - CONC LAV/DOCUMENTO DIVERSO PROTOCOLIZADO	04/02/2016
436 - CONC LAV/DOCUMENTO DIVERSO PROTOCOLIZADO	03/02/2016
436 - CONC LAV/DOCUMENTO DIVERSO PROTOCOLIZADO	01/02/2016
436 - CONC LAV/DOCUMENTO DIVERSO PROTOCOLIZADO	27/01/2016
436 - CONC LAV/DOCUMENTO DIVERSO PROTOCOLIZADO	21/01/2016
436 - CONC LAV/DOCUMENTO DIVERSO PROTOCOLIZADO	20/01/2016
470 - CONC LAV/EXIGÊNCIA PUBLICADA	20/01/2016
459 - CONC LAV/AUTO INFRAÇÃO MULTA PUBLICADA	20/01/2016
436 - CONC LAV/DOCUMENTO DIVERSO PROTOCOLIZADO	19/01/2016
436 - CONC LAV/DOCUMENTO DIVERSO PROTOCOLIZADO	15/01/2016
436 - CONC LAV/DOCUMENTO DIVERSO PROTOCOLIZADO	08/01/2016
436 - CONC LAV/DOCUMENTO DIVERSO PROTOCOLIZADO	06/01/2016
1811 - ÁREA BLOQUEADA JUDICIALMENTE	06/01/2016
436 - CONC LAV/DOCUMENTO DIVERSO PROTOCOLIZADO	23/12/2015
436 - CONC LAV/DOCUMENTO DIVERSO PROTOCOLIZADO	22/12/2015
436 - CONC LAV/DOCUMENTO DIVERSO PROTOCOLIZADO	22/12/2015
436 - CONC LAV/DOCUMENTO DIVERSO PROTOCOLIZADO	22/12/2015
436 - CONC LAV/DOCUMENTO DIVERSO PROTOCOLIZADO	22/12/2015
436 - CONC LAV/DOCUMENTO DIVERSO PROTOCOLIZADO	16/12/2015
436 - CONC LAV/DOCUMENTO DIVERSO PROTOCOLIZADO	14/12/2015
436 - CONC LAV/DOCUMENTO DIVERSO PROTOCOLIZADO	14/12/2015
436 - CONC LAV/DOCUMENTO DIVERSO PROTOCOLIZADO	10/12/2015
436 - CONC LAV/DOCUMENTO DIVERSO PROTOCOLIZADO	07/12/2015
436 - CONC LAV/DOCUMENTO DIVERSO PROTOCOLIZADO	04/12/2015
1389 - CONC LAV/RETIFICAÇÃO DE DESPACHO PUBLICADO	02/12/2015
436 - CONC LAV/DOCUMENTO DIVERSO PROTOCOLIZADO	01/12/2015
473 - CONC LAV/CUMPRIMENTO EXIGÊNCIA PROTOCOLI	30/11/2015
473 - CONC LAV/CUMPRIMENTO EXIGÊNCIA PROTOCOLI	26/11/2015
2072 - CONC LAV/BARRAGENS EXIGENCIA AÇÃO EMERGENCIAL PUB	26/11/2015
473 - CONC LAV/CUMPRIMENTO EXIGÊNCIA PROTOCOLI	25/11/2015
436 - CONC LAV/DOCUMENTO DIVERSO PROTOCOLIZADO	24/11/2015
436 - CONC LAV/DOCUMENTO DIVERSO PROTOCOLIZADO	20/11/2015
2072 - CONC LAV/BARRAGENS EXIGENCIA AÇÃO EMERGENCIAL PUB	20/11/2015

https://sistemas.anm.gov.br/scm/extra/site/admin/dadosprocesso.aspx 8/10

DocuSigned by:
Assinado por: RODRIGO ALVARENGA VILELA:70
CPF: 70458758604
Data/Hora da Assinatura: 10/06/2021 | 16:06:39 BR
ICP Brasil
DDD9D694BED74C13A57DE17468BA7585

DocuSigned by:
Assinado por: CRISTINA MORGAN CAVALCANTI
CPF: 89136454672
Data/Hora da Assinatura: 10/06/2021 | 15:18:30 BR
ICP Brasil
88F5C965E31D4C6085F8600CE11A844E

Anexo I | Decretos de lavra – Dados Básicos

- Fonte: https://sistemas.dnpm.gov.br/SCM/Extra/site/admin/dadosProcesso.aspx
- Número do processo: 930.706/1982.

11/06/2021 Dados do Processo

436 - CONC LAV/DOCUMENTO DIVERSO PROTOCOLIZADO	19/11/2015
436 - CONC LAV/DOCUMENTO DIVERSO PROTOCOLIZADO	18/11/2015
436 - CONC LAV/DOCUMENTO DIVERSO PROTOCOLIZADO	17/11/2015
473 - CONC LAV/CUMPRIMENTO EXIGÊNCIA PROTOCOLI	16/11/2015
436 - CONC LAV/DOCUMENTO DIVERSO PROTOCOLIZADO	16/11/2015
436 - CONC LAV/DOCUMENTO DIVERSO PROTOCOLIZADO	18/09/2015
1998 - CONC LAV/BARRAGENS DECLAR CONDIÇÃO ESTABILIDADE PROT	18/09/2015
473 - CONC LAV/CUMPRIMENTO EXIGÊNCIA PROTOCOLI	13/07/2015
470 - CONC LAV/EXIGÊNCIA PUBLICADA	02/07/2015
436 - CONC LAV/DOCUMENTO DIVERSO PROTOCOLIZADO	26/06/2015
459 - CONC LAV/AUTO INFRAÇÃO MULTA PUBLICADA	13/05/2015
418 - CONC LAV/RAL ANO BASE APRESENTADO	24/03/2015
436 - CONC LAV/DOCUMENTO DIVERSO PROTOCOLIZADO	10/12/2014
436 - CONC LAV/DOCUMENTO DIVERSO PROTOCOLIZADO	23/10/2014
1998 - CONC LAV/BARRAGENS DECLAR CONDIÇÃO ESTABILIDADE PROT	22/09/2014
1670 - CONC LAV/COMUNICAÇÃO DE ACIDENTE DE TRABALHO	22/09/2014
1399 - CONC LAV/LICENÇA AMBIENTAL PROTOCOLIZADA	10/08/2014
436 - CONC LAV/DOCUMENTO DIVERSO PROTOCOLIZADO	17/07/2014
436 - CONC LAV/DOCUMENTO DIVERSO PROTOCOLIZADO	11/03/2014
436 - CONC LAV/DOCUMENTO DIVERSO PROTOCOLIZADO	11/03/2014
436 - CONC LAV/DOCUMENTO DIVERSO PROTOCOLIZADO	11/03/2014
415 - CONC LAV/MODIFICAÇÃO DE PAE APRESENTADO	11/03/2014
424 - CONC LAV/RELATORIO REAVALIAÇÃO RESERVA APRESENTADO	11/03/2014
420 - CONC LAV/RAL ANOS ANTERIORES APRESENTADO	11/03/2014
436 - CONC LAV/DOCUMENTO DIVERSO PROTOCOLIZADO	01/02/2013
436 - CONC LAV/DOCUMENTO DIVERSO PROTOCOLIZADO	06/11/2012
436 - CONC LAV/DOCUMENTO DIVERSO PROTOCOLIZADO	08/10/2012
436 - CONC LAV/DOCUMENTO DIVERSO PROTOCOLIZADO	08/10/2012
436 - CONC LAV/DOCUMENTO DIVERSO PROTOCOLIZADO	28/09/2012
420 - CONC LAV/RAL ANOS ANTERIORES APRESENTADO	28/09/2012
436 - CONC LAV/DOCUMENTO DIVERSO PROTOCOLIZADO	28/09/2012
432 - CONC LAV/AREA DE SERVIDÃO SOLICITADA	19/10/2011
436 - CONC LAV/DOCUMENTO DIVERSO PROTOCOLIZADO	23/09/2011
436 - CONC LAV/DOCUMENTO DIVERSO PROTOCOLIZADO	30/09/2011
436 - CONC LAV/DOCUMENTO DIVERSO PROTOCOLIZADO	18/05/2011
474 - CONC LAV/DEFESA PROTOCOLIZADA	12/11/2010
474 - CONC LAV/DEFESA PROTOCOLIZADA	12/11/2010
459 - CONC LAV/AUTO INFRAÇÃO MULTA PUBLICADA	13/10/2010
436 - CONC LAV/DOCUMENTO DIVERSO PROTOCOLIZADO	22/10/2008
477 - CONC LAV/RECURSO PROTOCOLIZADO	22/10/2007
2 - DOCUMENTO DIVERSO PROTOCOLIZADO	11/04/2007
474 - CONC LAV/DEFESA PROTOCOLIZADA	18/09/2006
474 - CONC LAV/DEFESA PROTOCOLIZADA	26/05/2006
556 - CONC LAV/TORNA S/EFEITO NOTIFICAÇÃO CFEM PUB	13/04/2006
436 - CONC LAV/DOCUMENTO DIVERSO PROTOCOLIZADO	03/07/2002
539 - TORNA S/EFEITO NOTIFICAÇÃO CFEM (NFLDP)	10/01/2002
418 - CONC LAV/RAL ANO BASE APRESENTADO	15/03/2001
436 - CONC LAV/DOCUMENTO DIVERSO PROTOCOLIZADO	24/05/1999
418 - CONC LAV/RAL ANO BASE APRESENTADO	15/03/1999
418 - CONC LAV/RAL ANO BASE APRESENTADO	13/03/1998
418 - CONC LAV/RAL ANO BASE APRESENTADO	14/03/1997
418 - CONC LAV/RAL ANO BASE APRESENTADO	14/03/1996
418 - CONC LAV/RAL ANO BASE APRESENTADO	14/03/1995
418 - CONC LAV/RAL ANO BASE APRESENTADO	04/03/1994
418 - CONC LAV/RAL ANO BASE APRESENTADO	15/03/1993
418 - CONC LAV/RAL ANO BASE APRESENTADO	15/03/1991
418 - CONC LAV/RAL ANO BASE APRESENTADO	15/03/1990
418 - CONC LAV/RAL ANO BASE APRESENTADO	14/03/1989
418 - CONC LAV/RAL ANO BASE APRESENTADO	15/03/1988
418 - CONC LAV/RAL ANO BASE APRESENTADO	16/03/1987
418 - CONC LAV/RAL ANO BASE APRESENTADO	14/03/1986
418 - CONC LAV/RAL ANO BASE APRESENTADO	15/03/1984
482 - CONC LAV/GRUPAMENTO MINEIRO AUTORIZ PUBL	18/08/1983
481 - CONC LAV/GRUPAMENTO MINEIRO REQUERIDO	06/08/1982

IMPORTANTE: este serviço possui caráter meramente informativo e, portanto, não dispensa o uso dos instrumentos oficiais pertinentes para produção de efeitos legais. As informações são disponibilizadas no momento e na forma em que são inseridas na base de dados pelos servidores e colaboradores do DNPM.

https://sistemas.anm.gov.br/scm/extra/site/admin/dadosprocesso.aspx 9/10

11/06/2021 Dados do Processo

© Todos os Direitos Reservados - 2020

https://sistemas.anm.gov.br/scm/extra/site/admin/dadosprocesso.aspx 10/10

DocuSigned by:
Assinado por: RODRIGO ALVARENGA VILELA:70
CPF: 70458758604
Data/Hora da Assinatura: 10/06/2021 | 16:07:00 BR
ICP Brasil
DDD9D694BED74C13A57DE17468BA7585

DocuSigned by:
Assinado por: CRISTINA MORGAN CAVALCANTI
CPF: 89136454672
Data/Hora da Assinatura: 10/06/2021 | 15:18:44 BR
ICP Brasil
88F5C965E31D4C6085F8600CE11A844E

Anexo I | Decretos de lavra – Dados Básicos

- Fonte: https://sistemas.dnpm.gov.br/SCM/Extra/site/admin/dadosProcesso.aspx
- Número do processo: 933.283/2010.

11/06/2021 Dados do Processo

CORONAVÍRUS (COVID-19) ACESSO À INFORMAÇÃO PARTICIPE LEGISLAÇÃO

Dados básicos do processo

Número do processo:	933.382/2010
NUP:	48403.933382/2010-23
Acesso SEI:	Clique aqui para acesso no SEI
Área (ha):	87,8
Tipo de requerimento:	Requerimento de Grupamento Mineiro
Fase atual:	Concessão de Lavra
Ativo:	Sim
Superintendência:	Gerência Regional / MG
UF:	MG
Unidade protocolizadora:	MINAS GERAIS
Data Protocolo:	19/11/2010 14:48:00
Data Prioridade:	19/11/2010 14:48:14

Pessoas relacionadas:

Tipo de Relação	CPF/CNPJ	Nome	Responsabilidade/Representação	Prazo de Arrendamento	Data de Início	Data Final
Titular/Requerente	16.628.281/0001-61	Samarco Mineracao S.A.			19/11/2010	
Representante Legal	***.695.486-**	João Pedro da Silva			19/11/2010	
Responsável Técnico	***.555.426-**	Ricardo Alves Teixeira			19/11/2010	

Número do processo de Cadastro da Empresa: 300.006/1973

Títulos: Nenhum título associado.

Substâncias: Nenhuma substância.

Municípios: Nenhum município.

Condição de propriedade do solo: Não há informação sobre a propriedade do solo.

Processos associados:

Processo	Titular	Tipo de associação	Data da associação	Data da desassociação	Processo Original	Observação
901.721/1967	SAMARCO MINERACAO S A	Grupamento Mineiro	19/11/2010		933.382/2010*	
902.264/1967	SAMARCO MINERACAO S A	Grupamento Mineiro	19/11/2010		933.382/2010*	
902.265/1967	SAMARCO MINERACAO S A	Grupamento Mineiro	19/11/2010		933.382/2010*	
930.306/1982	SAMARCO MINERACAO S A	Grupamento Mineiro	19/11/2010		933.382/2010*	

https://sistemas.anm.gov.br/scm/extra/site/admin/dadosprocesso.aspx 1/3

11/06/2021 Dados do Processo

Documentos que compõem o processo:

Documento	Data de protocolo
Planta de situação da área	19/11/2010
Licença do órgão ambiental	19/11/2010
Memorial explicativo grupamento mineiro	19/11/2010
A.R.T. de memorial descritivo	19/11/2010
A.R.T. da planta de situação detalhe	19/11/2010
Plano Integrado de Aproveitamento Econômico das Jazidas	19/11/2010

Eventos:

Descrição	Data
436 - CONC LAV/DOCUMENTO DIVERSO PROTOCOLIZADO	15/12/2020
436 - CONC LAV/DOCUMENTO DIVERSO PROTOCOLIZADO	09/12/2020
472 - CONC LAV/CUMPRIMENTO EXIGÊNCIA PROTOCOLI	01/10/2020
470 - CONC LAV/EXIGÊNCIA PUBLICADA	28/09/2020
436 - CONC LAV/DOCUMENTO DIVERSO PROTOCOLIZADO	23/09/2020
416 - CONC LAV/MODIFICAÇÃO DE PAE APROV PUBLICADO	21/08/2020
2090 - CONC LAV/BARRAGENS PROTOC ENTREGA PAE/BM À PREFEITURAS	22/07/2020
2089 - CONC LAV/BARRAGENS PROTOC ENTREGA PAE/BM À DEFESA CIVIL	22/07/2020
436 - CONC LAV/DOCUMENTO DIVERSO PROTOCOLIZADO	17/07/2020
1812 - ÁREA DESBLOQUEADA JUDICIALMENTE	25/05/2020
436 - CONC LAV/DOCUMENTO DIVERSO PROTOCOLIZADO	04/03/2020
473 - CONC LAV/CUMPRIMENTO EXIGÊNCIA PROTOCOLI	19/11/2019
472 - CONC LAV/PRORROGAÇÃO PRAZO EXIGÊNCIA SOLICITADO	30/05/2019
2093 - CONC LAV/CUMPRIMENTO DE EXIGÊNCIA BARRAGEM - ANM PROTOC	12/03/2019
2021 - CONC LAV/BARRAGENS PRORROG PRAZO EXIGÊNCIA SOLICITADO	10/12/2018
436 - CONC LAV/DOCUMENTO DIVERSO PROTOCOLIZADO	01/10/2018
1812 - ÁREA DESBLOQUEADA JUDICIALMENTE	19/09/2018
1811 - ÁREA BLOQUEADA JUDICIALMENTE	17/09/2018
1799 - CONC LAV/EXIGÊNCIA LICENÇA AMBIENTAL PUB	21/06/2018
436 - CONC LAV/DOCUMENTO DIVERSO PROTOCOLIZADO	07/05/2018
436 - CONC LAV/DOCUMENTO DIVERSO PROTOCOLIZADO	27/03/2018
2020 - CONC LAV/BARRAGENS CUMPRIMENTO DE EXIGÊNCIA PROTOC	29/12/2017
436 - CONC LAV/DOCUMENTO DIVERSO PROTOCOLIZADO	19/10/2017
436 - CONC LAV/DOCUMENTO DIVERSO PROTOCOLIZADO	31/03/2017
473 - CONC LAV/CUMPRIMENTO EXIGÊNCIA PROTOCOLI	16/01/2017
436 - CONC LAV/DOCUMENTO DIVERSO PROTOCOLIZADO	20/12/2016
436 - CONC LAV/DOCUMENTO DIVERSO PROTOCOLIZADO	30/12/2016
436 - CONC LAV/DOCUMENTO DIVERSO PROTOCOLIZADO	21/12/2016
470 - CONC LAV/EXIGÊNCIA PUBLICADA	07/11/2016
436 - CONC LAV/DOCUMENTO DIVERSO PROTOCOLIZADO	26/10/2016
436 - CONC LAV/DOCUMENTO DIVERSO PROTOCOLIZADO	27/06/2016
436 - CONC LAV/DOCUMENTO DIVERSO PROTOCOLIZADO	13/06/2016
1811 - ÁREA BLOQUEADA JUDICIALMENTE	06/01/2016
436 - CONC LAV/DOCUMENTO DIVERSO PROTOCOLIZADO	18/09/2015
1968 - CONC LAV/BARRAGENS DECLAR CONDIÇÃO ESTABILIDADE PROT	18/09/2015
473 - CONC LAV/CUMPRIMENTO EXIGÊNCIA PROTOCOLI	13/07/2015
436 - CONC LAV/DOCUMENTO DIVERSO PROTOCOLIZADO	26/06/2015
472 - CONC LAV/PRORROGAÇÃO PRAZO EXIGÊNCIA SOLICITADO	23/02/2015
436 - CONC LAV/DOCUMENTO DIVERSO PROTOCOLIZADO	10/12/2014
436 - CONC LAV/DOCUMENTO DIVERSO PROTOCOLIZADO	23/10/2014
1998 - CONC LAV/BARRAGENS DECLAR CONDIÇÃO ESTABILIDADE PROT	22/09/2014
1070 - CONC LAV/COMUNICAÇÃO DE ACIDENTE DE TRABALHO	22/09/2014
604 - PAGAMENTO VISTORIA FISCALIZAÇÃO EFETUADO	19/09/2014
1799 - CONC LAV/EXIGÊNCIA LICENÇA AMBIENTAL PUB	27/08/2014
1369 - CONC LAV/LICENÇA AMBIENTAL PROTOCOLIZADA	19/08/2014
436 - CONC LAV/DOCUMENTO DIVERSO PROTOCOLIZADO	17/07/2014
436 - CONC LAV/DOCUMENTO DIVERSO PROTOCOLIZADO	31/03/2014
436 - CONC LAV/DOCUMENTO DIVERSO PROTOCOLIZADO	31/03/2014
432 - CONC LAV/ÁREA DE SERVIDÃO SOLICITADA	11/03/2014
432 - CONC LAV/ÁREA DE SERVIDÃO SOLICITADA	11/03/2014
432 - CONC LAV/ÁREA DE SERVIDÃO SOLICITADA	11/03/2014
432 - CONC LAV/ÁREA DE SERVIDÃO SOLICITADA	11/03/2014
415 - CONC LAV/MODIFICAÇÃO DE PAE APRESENTADO	11/03/2014

https://sistemas.anm.gov.br/scm/extra/site/admin/dadosprocesso.aspx 2/3

DocuSigned by:
Assinado por: RODRIGO ALVARENGA VILELA:70
CPF: 70458758604
Data/Hora da Assinatura: 10/06/2021 | 16:07:20 BR
ICP Brasil
DDD9D694BED74C13A57DE17468BA7585

DocuSigned by:
Assinado por: CRISTINA MORGAN CAVALCANTI
CPF: 89136454672
Data/Hora da Assinatura: 10/06/2021 | 15:18:58 BR
ICP Brasil
88F5C965E31D4C6085F8600CE11A844E

Anexo I | Decretos de lavra – Dados Básicos

- Fonte: https://sistemas.dnpm.gov.br/SCM/Extra/site/admin/dadosProcesso.aspx
- Número do processo: 933.283/2010.

11/06/2021 Dados do Processo

424 - CONC LAV/RELATORIO REAVALIAÇÃO RESERVA APRESENTADO	11/03/2014
420 - CONC LAV/RAL ANOS ANTERIORES APRESENTADO	11/03/2014
436 - CONC LAV/DOCUMENTO DIVERSO PROTOCOLIZADO	08/10/2012
436 - CONC LAV/DOCUMENTO DIVERSO PROTOCOLIZADO	08/10/2012
436 - CONC LAV/DOCUMENTO DIVERSO PROTOCOLIZADO	28/09/2012
420 - CONC LAV/RAL ANOS ANTERIORES APRESENTADO	28/09/2012
436 - CONC LAV/DOCUMENTO DIVERSO PROTOCOLIZADO	28/09/2012
432 - CONC LAV/AREA DE SERVIDÃO SOLICITADA	19/10/2011
436 - CONC LAV/DOCUMENTO DIVERSO PROTOCOLIZADO	23/09/2011
436 - CONC LAV/DOCUMENTO DIVERSO PROTOCOLIZADO	20/09/2011
436 - CONC LAV/DOCUMENTO DIVERSO PROTOCOLIZADO	06/09/2011
401 - CONC LAV/GRUPAMENTO MINEIRO REQUERIDO	19/11/2010

IMPORTANTE: este serviço possui caráter meramente informativo e, portanto, não dispensa o uso dos instrumentos oficiais pertinentes para produção de efeitos legais. As informações são disponibilizadas no momento e na forma em que são inseridas na base de dados pelos servidores e colaboradores do DNPM.

© Todos os Direitos Reservados - 2020

https://sistemas.anm.gov.br/scm/extra/site/admin/dadosprocesso.aspx 3/3

DocuSigned by:
Assinado por: RODRIGO ALVARENGA VILELA:70
CPF: 70458758604
Data/Hora da Assinatura: 10/06/2021 | 16:07:39 BI
ICP Brasil
DDD9D694BED74C13A57DE17468BA7585

DocuSigned by:
Assinado por: CRISTINA MORGAN CAVALCANTI
CPF: 89136454672
Data/Hora da Assinatura: 10/06/2021 | 15:19:12 B
ICP Brasil
88F5C965E31D4C6085F8600CE11A844E

Anexo I | Decretos de lavra – Poligonal

- Fonte: https://sistemas.dnpm.gov.br/SCM/Extra/site/admin/dadosProcesso.aspx
- Número do processo: 933.283/2010.

11/05/2021 Dados do Processo

CORONAVÍRUS (COVID-19) ACESSO À INFORMAÇÃO PARTICIPE LEGISLAÇÃO

Processo: 933.282/2010

Representação gráfica:

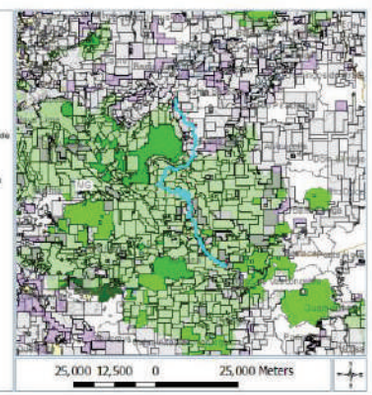

Poligonal:

Área (ha):	686,84	DATUM:	SIRGAS2000
Cota mínima (m):	0	Cota máxima (m):	0
Latitude do ponto de amarração:	-20°13'23"930	Longitude do ponto de amarração:	-43°26'48"724
Descrição do ponto de amarração:	Ponto de amarração	Comprimento do vetor de amarração (m):	0,00
Ângulo do vetor de amarração:	00°00'00"000	Rumo do vetor de amarração:	N

Vértices:

Latitude	Longitude
-20°13'23"930	-43°26'48"724
-20°13'23"930	-43°26'32"950
-20°13'44"748	-43°26'32"950
-20°13'44"748	-43°25'53"891
-20°14'00"793	-43°25'53"891
-20°14'00"793	-43°25'11"712
-20°14'19"653	-43°25'11"712
-20°14'19"627	-43°24'40"704

https://sistemas.anm.gov.br/scm/extra/site/admin/dadosprocesso.aspx 1/19

11/05/2021 Dados do Processo

-20°13'20"007	-43°24'48"184
-20°13'20"033	-43°25'14"927
-20°14'58"021	-43°25'14"926
-20°14'58"021	-43°25'59"568
-20°14'41"911	-43°25'59"568
-20°14'41"911	-43°26'11"755
-20°14'22"673	-43°26'11"755
-20°14'22"673	-43°26'22"283
-20°14'09"171	-43°26'22"283
-20°14'09"171	-43°27'22"730
-20°13'58"265	-43°27'22"731
-20°13'25"865	-43°26'48"723
-20°13'23"930	-43°26'48"724

ID: 8058DC12C-40EC-44E0-BCB0-AEFF8600A1EF

Área (ha):	201,27	DATUM:	SIRGAS2000
Cota mínima (m):	0	Cota máxima (m):	0
Latitude do ponto de amarração:	-20°12'48"015	Longitude do ponto de amarração:	-43°29'39"530
Descrição do ponto de amarração:	Ponto de amarração	Comprimento do vetor de amarração (m):	0,00
Ângulo do vetor de amarração:	00°00'00"000	Rumo do vetor de amarração:	N

Vértices:

Latitude	Longitude
-20°12'48"015	-43°29'39"530
-20°12'49"840	-43°29'40"361
-20°12'50"689	-43°29'40"453
-20°12'51"598	-43°29'40"320
-20°12'52"286	-43°29'40"009
-20°12'55"574	-43°29'37"306
-20°12'56"246	-43°29'36"655
-20°13'10"593	-43°29'13"602
-20°13'17"007	-43°29'12"946
-20°13'20"079	-43°29'05"236
-20°13'21"561	-43°28'48"165
-20°13'27"493	-43°28'13"657
-20°13'37"864	-43°28'13"908
-20°14'00"597	-43°28'04"394
-20°14'05"047	-43°26'29"188
-20°14'21"958	-43°25'50"996
-20°15'01"366	-43°25'03"303
-20°16'37"811	-43°24'35"379
-20°17'40"041	-43°25'02"488
-20°17'59"032	-43°25'02"624
-20°18'02"021	-43°25'08"061
-20°18'08"869	-43°24'44"789
-20°18'42"978	-43°24'05"264
-20°20'15"496	-43°23'29"962
-20°20'16"543	-43°23'29"869
-20°21'08"014	-43°23'42"916
-20°21'08"616	-43°23'43"819
-20°21'27"878	-43°23'17"976
-20°21'28"589	-43°23'16"451
-20°21'48"982	-43°23'04"830
-20°21'56"698	-43°23'04"341
-20°22'08"360	-43°23'04"187
-20°22'23"812	-43°22'57"163
-20°22'23"634	-43°22'56"814

https://sistemas.anm.gov.br/scm/extra/site/admin/dadosprocesso.aspx 2/19

DocuSigned by:
Assinado por: RODRIGO ALVARENGA VILELA:70
CPF: 70458758604
Data/Hora da Assinatura: 10/06/2021 | 16:08:08 BR
ICP Brasil
DDD9D694BED74C13A57DE17468BA7585

DocuSigned by:
Assinado por: CRISTINA MORGAN CAVALCANTI
CPF: 89136454672
Data/Hora da Assinatura: 10/06/2021 | 15:19:26 BR
ICP Brasil
88F5C985E31D4C6085F8600CE11A844E

Anexo I | Decretos de lavra – Poligonal

- Fonte: https://sistemas.dnpm.gov.br/SCM/Extra/site/admin/dadosProcesso.aspx
- Número do processo: 933.283/2010.

11/05/2021 Dados do Processo

-20°22'52"633	-43°22'41"133
-20°22'53"679	-43°22'40"716
-20°23'07"872	-43°22'36"582
-20°22'08"918	-43°22'36"391
-20°23'18"825	-43°22'35"640
-20°23'19"534	-43°22'35"173
-20°23'39"221	-43°22'21"804
-20°24'01"317	-43°21'51"563
-20°24'08"599	-43°21'21"544
-20°25'47"223	-43°19'46"387
-20°25'40"250	-43°19'16"062
-20°25'49"634	-43°19'04"172
-20°25'50"562	-43°19'03"950
-20°26'03"645	-43°19'06"627
-20°26'11"390	-43°19'06"709
-20°26'15"976	-43°19'05"751
-20°26'18"233	-43°19'09"988
-20°26'12"301	-43°19'10"927
-20°26'03"008	-43°19'08"941
-20°25'51"965	-43°19'05"561
-20°25'51"044	-43°19'05"390
-20°25'48"048	-43°19'16"311
-20°25'49"032	-43°19'47"301
-20°24'40"175	-43°21'22"482
-20°24'39"873	-43°21'22"002
-20°24'32"638	-43°21'52"981
-20°23'40"475	-43°22'22"491
-20°23'20"172	-43°22'37"085
-20°23'19"232	-43°22'37"514
-20°23'00"174	-43°22'38"227
-20°23'08"297	-43°22'38"437
-20°22'54"278	-43°22'42"520
-20°22'53"458	-43°22'42"964
-20°22'25"412	-43°22'58"543
-20°22'24"452	-43°22'58"963
-20°22'00"991	-43°23'09"041
-20°21'59"924	-43°23'09"231
-20°21'49"416	-43°23'05"711
-20°21'48"703	-43°23'07"030
-20°21'29"726	-43°23'18"087
-20°21'28"995	-43°23'18"590
-20°21'01"421	-43°23'49"311
-20°21'00"133	-43°23'49"783
-20°20'16"185	-43°23'41"772
-20°20'15"687	-43°23'41"852
-20°18'43"812	-43°24'06"967
-20°18'38"478	-43°24'45"752
-20°18'04"391	-43°25'01"179
-20°18'00"424	-43°25'04"527
-20°17'48"639	-43°25'04"374
-20°16'52"808	-43°25'37"566
-20°15'02"890	-43°25'07"069
-20°14'23"468	-43°25'32"238
-20°14'06"822	-43°26'29"519
-20°14'02"516	-43°28'05"067
-20°13'54"753	-43°28'15"612
-20°13'28"046	-43°28'15"557
-20°13'27"121	-43°28'19"177

https://sistemas.anm.gov.br/scm/extra/site/admin/dadosprocesso.aspx 3/19

11/05/2021 Dados do Processo

-20°13'21"848	-43°29'03"942
-20°13'10"649	-43°29'13"761
-20°13'10"050	-43°29'14"817
-20°12'57"511	-43°29'28"020
-20°12'50"216	-43°29'38"773
-20°12'33"200	-43°29'47"692
-20°12'32"089	-43°29'42"182
-20°12'50"689	-43°29'42"385
-20°12'40"306	-43°29'42"233
-20°12'47"033	-43°29'41"303
-20°12'48"018	-43°29'39"530

ID: F1AA990F-643B-422A-84FF-7A9988C9C04

Área (ha):	87,8	DATUM:	SIRGAS2000
Cota elíptica (m):	0	Cota esférica (m):	0
Latitude do ponto de amarração:	-19°58'52"943	Longitude do ponto de amarração:	-43°27'15"999
Descrição do ponto de amarração:	Ponto de amarração	Comprimento do vetor de amarração (m):	0,00
Ângulo do vetor de amarração:	00°00'00"000	Ramo do vetor de amarração:	N

Vértices:

Latitude	Longitude
-19°58'52"943	-43°27'15"999
-19°58'50"168	-43°27'08"493
-19°58'50"085	-43°27'08"167
-19°58'58"070	-43°27'03"804
-19°58'59"062	-43°27'06"873
-19°59'01"037	-43°27'05"214
-19°59'02"913	-43°27'05"967
-19°59'10"004	-43°27'12"989
-19°59'14"933	-43°27'10"036
-19°59'22"871	-43°27'09"218
-19°59'34"242	-43°27'10"497
-19°59'30"761	-43°27'07"469
-19°59'37"166	-43°27'06"305
-19°59'47"795	-43°27'06"234
-19°59'42"934	-43°27'06"801
-19°59'47"234	-43°27'05"594
-19°59'52"277	-43°27'06"951
-19°59'50"016	-43°27'05"095
-20°00'07"019	-43°27'08"488
-20°00'07"967	-43°27'06"670
-20°00'17"598	-43°27'04"660
-20°00'15"138	-43°27'04"732
-20°00'18"404	-43°27'04"129
-20°00'19"469	-43°26'59"693
-20°00'20"643	-43°26'58"806
-20°00'21"456	-43°26'56"735
-20°00'38"447	-43°26'44"958
-20°00'47"514	-43°26'33"585
-20°01'02"995	-43°26'18"163
-20°01'24"571	-43°25'54"401
-20°01'34"286	-43°25'46"729
-20°01'37"615	-43°25'42"865
-20°01'47"984	-43°25'41"242
-20°01'47"013	-43°25'41"980
-20°01'48"605	-43°25'43"624
-20°01'50"733	-43°25'49"527

https://sistemas.anm.gov.br/scm/extra/site/admin/dadosprocesso.aspx 4/19

DocuSigned by:
Assinado por: RODRIGO ALVARENGA VILELA:70
CPF: 70458758604
Data/Hora da Assinatura: 10/06/2021 | 16:08:34 BI
ICP Brasil
DDD9D694BED74C13A57DE17468BA7585

DocuSigned by:
Assinado por: CRISTINA MORGAN CAVALCANT
CPF: 89136454672
Data/Hora da Assinatura: 10/06/2021 | 15:19:38 B
ICP Brasil
88F5C985E31D4C6085F8600CE11A844E

Anexo I | Decretos de lavra – Poligonal

- Fonte: https://sistemas.dnpm.gov.br/SCM/Extra/site/admin/dadosProcesso.aspx
- Número do processo: 933.283/2010.

11/05/2021 Dados do Processo

-20°03'58"875	-43°25'47"200
-20°02'04"807	-43°25'48"142
-20°02'15"819	-43°25'42"936
-20°02'19"202	-43°25'42"807
-20°02'24"988	-43°25'41"099
-20°02'32"260	-43°25'35"091
-20°02'36"364	-43°25'33"248
-20°02'38"159	-43°25'29"425
-20°02'37"996	-43°25'27"179
-20°02'38"274	-43°25'26"169
-20°02'38"929	-43°25'25"469
-20°02'38"989	-43°25'23"327
-20°02'37"021	-43°25'15"016
-20°02'46"690	-43°25'08"926
-20°02'44"317	-43°24'49"704
-20°02'48"298	-43°24'49"023
-20°02'50"020	-43°24'48"463
-20°02'51"459	-43°24'48"383
-20°02'52"949	-43°24'48"579
-20°02'54"580	-43°24'49"178
-20°02'55"148	-43°24'48"660
-20°02'56"114	-43°24'49"397
-20°02'55"941	-43°24'44"883
-20°02'55"222	-43°24'43"224
-20°02'53"505	-43°24'40"618
-20°02'52"452	-43°24'38"657
-20°02'48"358	-43°24'33"516
-20°02'47"602	-43°24'31"751
-20°02'47"601	-43°24'30"773
-20°02'50"377	-43°24'30"506
-20°02'57"499	-43°24'20"965
-20°02'58"959	-43°24'24"669
-20°03'00"233	-43°24'24"232
-20°03'00"845	-43°24'23"432
-20°03'02"382	-43°24'22"169
-20°03'03"607	-43°24'20"968
-20°03'16"818	-43°24'10"752
-20°03'18"810	-43°24'08"607
-20°03'20"650	-43°24'08"422
-20°03'23"422	-43°24'07"814
-20°03'24"444	-43°24'07"842
-20°03'28"538	-43°24'06"833
-20°03'32"061	-43°24'00"124
-20°03'40"498	-43°24'03"380
-20°03'42"521	-43°24'02"916
-20°03'42"901	-43°24'02"597
-20°03'44"790	-43°24'02"619
-20°03'49"286	-43°24'05"088
-20°03'51"135	-43°24'05"893
-20°03'53"040	-43°24'06"954
-20°03'58"524	-43°24'09"373
-20°03'59"788	-43°24'09"677
-20°04'00"169	-43°24'09"631
-20°04'00"828	-43°24'09"366
-20°04'04"900	-43°24'05"767
-20°04'07"003	-43°24'05"513
-20°04'09"487	-43°24'06"948
-20°04'10"990	-43°24'07"218

https://sistemas.anm.gov.br/scm/extra/site/admin/dadosprocesso.aspx 5/19

11/05/2021 Dados do Processo

-20°04'10"211	-43°24'09"989
-20°04'23"346	-43°24'12"106
-20°04'27"169	-43°24'11"743
-20°04'31"411	-43°24'15"643
-20°04'33"871	-43°24'15"633
-20°04'34"851	-43°24'14"727
-20°04'35"285	-43°24'13"901
-20°04'35"523	-43°24'13"186
-20°04'36"237	-43°24'09"548
-20°04'36"585	-43°24'08"114
-20°04'36"964	-43°24'06"380
-20°04'37"241	-43°24'05"788
-20°04'37"463	-43°24'05"404
-20°04'37"739	-43°24'05"037
-20°04'38"486	-43°24'04"279
-20°04'42"390	-43°24'01"126
-20°04'47"046	-43°24'00"160
-20°04'48"014	-43°23'56"947
-20°04'49"544	-43°23'55"975
-20°04'49"196	-43°23'55"294
-20°04'48"087	-43°23'54"781
-20°04'52"412	-43°23'54"732
-20°04'55"928	-43°23'55"639
-20°04'59"254	-43°23'56"673
-20°05'03"059	-43°23'57"338
-20°05'10"369	-43°23'54"619
-20°05'11"765	-43°23'53"802
-20°05'13"284	-43°23'51"800
-20°05'15"956	-43°23'48"845
-20°05'18"753	-43°23'46"331
-20°05'21"800	-43°23'45"520
-20°05'26"414	-43°23'45"452
-20°05'29"023	-43°23'44"829
-20°05'31"243	-43°23'43"600
-20°05'32"478	-43°23'42"670
-20°05'37"399	-43°23'40"014
-20°05'38"720	-43°23'39"943
-20°05'40"629	-43°23'40"363
-20°05'41"660	-43°23'41"709
-20°05'42"518	-43°23'43"347
-20°05'43"351	-43°23'46"229
-20°05'43"803	-43°23'47"310
-20°05'44"582	-43°23'48"331
-20°05'45"468	-43°23'48"880
-20°05'46"171	-43°23'49"575
-20°05'46"660	-43°23'49"140
-20°05'52"243	-43°23'47"928
-20°05'57"179	-43°23'46"084
-20°06'05"229	-43°23'51"640
-20°06'06"617	-43°23'53"072
-20°06'07"041	-43°23'54"860
-20°06'07"132	-43°23'57"603
-20°06'07"581	-43°23'58"667
-20°06'08"501	-43°23'59"880
-20°06'09"381	-43°24'00"577
-20°06'14"318	-43°24'03"311
-20°06'15"869	-43°24'03"918
-20°06'17"646	-43°24'04"212

https://sistemas.anm.gov.br/scm/extra/site/admin/dadosprocesso.aspx 6/19

DocuSigned by:
Assinado por: RODRIGO ALVARENGA VILELA:70
CPF: 70458758604
Data/Hora da Assinatura: 10/06/2021 | 16:10:15 BR
ICP Brasil
DDD9D694BED74C13A57DE17468BA7585

DocuSigned by:
Assinado por: CRISTINA MORGAN CAVALCANTI
CPF: 89136454672
Data/Hora da Assinatura: 10/06/2021 | 15:19:51 BR
ICP Brasil
88F5C965E31D4C6085F8600CE11A844E

Anexo I | Decretos de lavra – Poligonal

- Fonte: https://sistemas.dnpm.gov.br/SCM/Extra/site/admin/dadosProcesso.aspx
- Número do processo: 933.283/2010.

11/05/2021 Dados do Processo

-20°06'19"933	-43°24'04"360
-20°06'28"536	-43°24'02"536
-20°06'29"195	-43°24'02"906
-20°06'34"275	-43°23'59"196
-20°06'37"038	-43°23'59"932
-20°06'40"448	-43°24'01"982
-20°06'45"399	-43°24'00"555
-20°06'47"398	-43°24'07"537
-20°06'49"816	-43°24'08"483
-20°06'53"735	-43°24'10"482
-20°06'58"398	-43°24'10"228
-20°07'06"918	-43°24'11"571
-20°07'08"977	-43°24'11"317
-20°07'12"331	-43°24'10"530
-20°07'13"630	-43°24'10"548
-20°07'17"260	-43°24'11"289
-20°07'24"173	-43°24'10"627
-20°07'25"719	-43°24'10"600
-20°07'27"880	-43°24'11"414
-20°07'31"532	-43°24'13"045
-20°07'34"459	-43°24'11"989
-20°07'37"554	-43°24'10"192
-20°07'37"637	-43°24'08"700
-20°07'39"885	-43°24'07"281
-20°07'47"657	-43°24'02"545
-20°07'49"886	-43°24'01"809
-20°07'53"704	-43°24'02"135
-20°07'58"552	-43°24'00"508
-20°08'02"121	-43°24'01"645
-20°08'04"979	-43°24'03"916
-20°08'04"235	-43°24'09"266
-20°08'04"329	-43°24'10"508
-20°08'04"016	-43°24'12"028
-20°08'03"816	-43°24'12"629
-20°08'03"663	-43°24'13"529
-20°08'03"643	-43°24'13"603
-20°08'03"704	-43°24'14"243
-20°08'03"849	-43°24'14"583
-20°08'04"293	-43°24'15"223
-20°08'05"030	-43°24'15"586
-20°08'05"393	-43°24'16"069
-20°08'06"167	-43°24'17"241
-20°08'06"470	-43°24'17"704
-20°08'06"702	-43°24'18"238
-20°08'06"837	-43°24'18"701
-20°08'06"980	-43°24'19"639
-20°08'06"417	-43°24'21"605
-20°08'06"368	-43°24'23"596
-20°08'06"578	-43°24'23"038
-20°08'06"979	-43°24'23"757
-20°08'09"443	-43°24'27"192
-20°08'10"415	-43°24'28"083
-20°08'17"228	-43°24'28"283
-20°08'19"745	-43°24'28"154
-20°08'22"103	-43°24'26"945
-20°08'23"361	-43°24'26"986
-20°08'24"982	-43°24'27"798
-20°08'32"300	-43°24'33"436

https://sistemas.anm.gov.br/scm/extra/site/admin/dadosprocesso.aspx 7/19

11/05/2021 Dados do Processo

-20°08'34"589	-43°24'34"754
-20°08'36"521	-43°24'43"134
-20°08'36"397	-43°24'44"606
-20°08'38"413	-43°24'47"299
-20°08'01"729	-43°24'55"123
-20°08'02"219	-43°24'56"064
-20°08'02"995	-43°24'56"891
-20°08'04"369	-43°24'58"097
-20°08'05"669	-43°24'58"877
-20°08'06"256	-43°24'59"806
-20°08'06"596	-43°25'00"172
-20°08'07"304	-43°25'00"400
-20°08'07"413	-43°25'00"597
-20°08'07"888	-43°25'00"649
-20°08'08"332	-43°25'00"635
-20°08'08"042	-43°25'00"367
-20°08'11"463	-43°25'00"185
-20°08'11"864	-43°24'59"866
-20°08'13"557	-43°24'57"039
-20°08'15"391	-43°24'56"690
-20°08'18"163	-43°24'58"265
-20°08'22"191	-43°24'59"159
-20°08'23"066	-43°24'59"600
-20°08'23"896	-43°25'01"007
-20°08'24"116	-43°25'03"009
-20°08'24"476	-43°25'03"673
-20°08'26"928	-43°25'06"399
-20°08'30"229	-43°25'06"849
-20°08'31"030	-43°25'07"092
-20°08'30"834	-43°25'07"814
-20°08'33"231	-43°25'10"211
-20°08'34"564	-43°25'09"637
-20°08'37"721	-43°25'11"076
-20°08'38"717	-43°25'12"575
-20°08'38"883	-43°25'14"234
-20°08'38"128	-43°25'17"924
-20°08'38"129	-43°25'19"024
-20°08'38"429	-43°25'20"349
-20°08'38"567	-43°25'22"621
-20°08'40"876	-43°25'24"128
-20°08'42"056	-43°25'26"105
-20°08'42"729	-43°25'29"070
-20°08'42"899	-43°25'31"366
-20°08'43"891	-43°25'34"087
-20°08'46"138	-43°25'38"242
-20°08'47"698	-43°25'40"606
-20°08'47"719	-43°25'49"412
-20°08'48"353	-43°25'57"600
-20°08'45"817	-43°26'09"817
-20°08'45"229	-43°26'11"558
-20°08'44"602	-43°26'12"983
-20°08'44"651	-43°26'15"403
-20°08'45"041	-43°26'17"906
-20°08'50"352	-43°26'24"310
-20°08'57"671	-43°26'30"336
-20°08'58"197	-43°26'31"588
-20°08'59"270	-43°26'33"345
-20°10'07"501	-43°26'36"193

https://sistemas.anm.gov.br/scm/extra/site/admin/dadosprocesso.aspx 8/19

DocuSigned by:
Assinado por: RODRIGO ALVARENGA VILELA:70
CPF: 70458758604
Data/Hora da Assinatura: 10/06/2021 | 16:10:38 BR
ICP Brasil
DDD9D694BED74C13A57DE17468BA7585

DocuSigned by:
Assinado por: CRISTINA MORGAN CAVALCANTI
CPF: 89136454672
Data/Hora da Assinatura: 10/06/2021 | 15:20:03 BR
ICP Brasil
88F5C965E31D4C6085F8600CE11A844E

Anexo I | Decretos de lavra – Poligonal

- Fonte: https://sistemas.dnpm.gov.br/SCM/Extra/site/admin/dadosProcesso.aspx
- Número do processo: 933.283/2010.

11/05/2021 Dados do Processo

-20°10'02"794	-43°26'34"967
-20°10'08"835	-43°26'37"840
-20°10'12"350	-43°26'40"178
-20°10'12"664	-43°26'42"313
-20°10'15"310	-43°26'45"589
-20°10'17"222	-43°26'49"187
-20°10'19"673	-43°26'52"902
-20°10'20"640	-43°26'55"496
-20°10'21"154	-43°26'58"026
-20°10'22"105	-43°27'00"657
-20°10'19"719	-43°27'09"202
-20°10'18"002	-43°27'10"706
-20°10'16"617	-43°27'11"621
-20°10'13"267	-43°27'13"751
-20°10'13"006	-43°27'14"968
-20°10'13"978	-43°27'16"970
-20°10'15"643	-43°27'19"103
-20°10'17"763	-43°27'21"253
-20°10'19"018	-43°27'23"651
-20°10'19"333	-43°27'25"106
-20°10'20"370	-43°27'29"543
-20°10'20"375	-43°27'33"585
-20°10'21"137	-43°27'36"300
-20°10'22"174	-43°27'39"176
-20°10'22"440	-43°27'40"406
-20°10'22"376	-43°27'42"650
-20°10'21"629	-43°27'43"418
-20°10'20"174	-43°27'44"119
-20°10'19"748	-43°27'44"578
-20°10'17"939	-43°27'44"546
-20°10'16"609	-43°27'44"100
-20°10'14"783	-43°27'42"979
-20°10'12"765	-43°27'42"575
-20°10'12"522	-43°27'43"295
-20°10'08"904	-43°27'42"468
-20°10'06"211	-43°27'41"947
-20°10'04"616	-43°27'40"526
-20°10'02"240	-43°27'40"964
-20°09'59"148	-43°27'42"381
-20°10'01"070	-43°27'43"751
-20°09'58"234	-43°27'43"021
-20°09'58"637	-43°27'46"029
-20°09'58"975	-43°27'47"651
-20°09'59"241	-43°27'49"197
-20°09'58"100	-43°27'49"415
-20°09'58"057	-43°27'52"901
-20°09'57"090	-43°27'55"507
-20°09'56"977	-43°27'57"408
-20°09'57"258	-43°27'59"054
-20°09'58"609	-43°28'01"548
-20°09'59"856	-43°28'05"581
-20°10'01"200	-43°28'09"310
-20°10'02"104	-43°28'11"801
-20°10'04"656	-43°28'12"513
-20°10'06"001	-43°28'13"012
-20°10'07"018	-43°28'13"642
-20°10'08"037	-43°28'15"268
-20°10'08"940	-43°28'17"065

https://sistemas.anm.gov.br/scm/extra/site/admin/dadosprocesso.aspx 9/19

11/05/2021 Dados do Processo

-20°10'17"654	-43°28'32"342
-20°10'18"867	-43°28'38"713
-20°10'20"228	-43°28'41"126
-20°10'22"017	-43°28'44"841
-20°10'22"525	-43°28'45"726
-20°10'23"424	-43°28'46"768
-20°10'24"642	-43°28'47"753
-20°10'20"335	-43°28'48"299
-20°10'30"909	-43°28'50"140
-20°10'45"103	-43°28'50"847
-20°10'50"524	-43°28'53"149
-20°10'52"210	-43°28'54"506
-20°10'52"894	-43°28'54"853
-20°10'54"282	-43°28'54"950
-20°10'55"148	-43°28'54"600
-20°10'57"299	-43°28'54"607
-20°10'59"949	-43°28'53"941
-20°11'01"149	-43°28'53"205
-20°11'02"566	-43°28'51"978
-20°11'04"573	-43°28'50"506
-20°11'07"570	-43°28'49"723
-20°11'12"531	-43°28'51"040
-20°11'15"084	-43°28'51"111
-20°11'19"842	-43°28'49"750
-20°11'23"619	-43°28'49"375
-20°11'22"845	-43°28'49"374
-20°11'23"212	-43°28'49"453
-20°11'24"192	-43°28'49"710
-20°11'25"054	-43°28'50"087
-20°11'26"312	-43°28'51"020
-20°11'27"677	-43°28'53"019
-20°11'28"304	-43°28'55"001
-20°11'29"915	-43°29'03"613
-20°11'29"857	-43°29'04"537
-20°11'29"462	-43°29'06"008
-20°11'29"297	-43°29'06"851
-20°11'29"192	-43°29'07"571
-20°11'29"161	-43°29'08"431
-20°11'29"233	-43°29'09"181
-20°11'29"393	-43°29'09"593
-20°11'29"618	-43°29'10"456
-20°11'29"959	-43°29'11"143
-20°11'30"251	-43°29'11"691
-20°11'32"004	-43°29'12"298
-20°11'33"137	-43°29'15"709
-20°11'36"276	-43°29'18"594
-20°11'36"659	-43°29'19"489
-20°11'36"704	-43°29'21"165
-20°11'37"162	-43°29'22"378
-20°11'38"393	-43°29'23"517
-20°11'41"163	-43°29'24"644
-20°11'41"991	-43°29'24"707
-20°11'45"910	-43°29'21"532
-20°11'47"894	-43°29'20"153
-20°11'49"991	-43°29'19"874
-20°11'50"286	-43°29'19"431
-20°11'51"591	-43°29'18"488
-20°11'54"924	-43°29'18"321

https://sistemas.anm.gov.br/scm/extra/site/admin/dadosprocesso.aspx 10/19

DocuSigned by:
Assinado por: RODRIGO ALVARENGA VILELA:70
CPF: 70458758604
Data/Hora da Assinatura: 10/06/2021 | 16:10:59 BR
ICP Brasil
DDD9D694BED74C13A57DE17468BA7585

DocuSigned by:
Assinado por: CRISTINA MORGAN CAVALCANTI
CPF: 89136454672
Data/Hora da Assinatura: 10/06/2021 | 15:20:16 BR
ICP Brasil
88F5C965E31D4C6085F8600CE11A844E

Anexo I | Decretos de lavra – Poligonal

- Fonte: https://sistemas.dnpm.gov.br/SCM/Extra/site/admin/dadosProcesso.aspx
- Número do processo: 933.283/2010.

11/05/2021 Dados do Processo

-20°11'54"840	-43°29'20"137
-20°11'50"185	-43°29'20"584
-20°12'01"479	-43°29'20"485
-20°12'02"152	-43°29'21"001
-20°12'04"389	-43°29'22"116
-20°12'06"817	-43°29'23"204
-20°12'08"856	-43°29'23"162
-20°12'09"364	-43°29'23"275
-20°12'10"025	-43°29'23"217
-20°12'11"570	-43°29'23"198
-20°12'11"974	-43°29'23"487
-20°12'13"076	-43°29'23"328
-20°12'16"498	-43°29'21"146
-20°12'18"634	-43°29'20"365
-20°12'19"964	-43°29'20"022
-20°12'21"091	-43°29'23"969
-20°12'21"189	-43°29'24"209
-20°12'21"752	-43°29'25"309
-20°12'22"643	-43°29'26"267
-20°12'22"718	-43°29'27"262
-20°12'22"943	-43°29'29"953
-20°12'22"950	-43°29'31"210
-20°12'23"273	-43°29'32"869
-20°12'24"028	-43°29'34"408
-20°12'26"934	-43°29'36"548
-20°12'31"828	-43°29'39"676
-20°12'32"000	-43°29'40"227
-20°12'32"813	-43°29'40"162
-20°12'34"835	-43°29'39"726
-20°12'35"469	-43°29'39"194
-20°12'35"570	-43°29'38"413
-20°12'35"470	-43°29'36"604
-20°12'35"890	-43°29'35"402
-20°12'36"707	-43°29'34"884
-20°12'38"795	-43°29'35"343
-20°12'43"054	-43°29'35"564
-20°12'44"856	-43°29'37"281
-20°12'46"605	-43°29'39"609
-20°12'47"416	-43°29'41"293
-20°12'48"491	-43°29'42"804
-20°12'50"839	-43°29'45"209
-20°12'51"600	-43°29'47"020
-20°12'52"129	-43°29'50"898
-20°12'50"418	-43°29'53"119
-20°12'50"515	-43°29'55"679
-20°12'50"759	-43°29'57"991
-20°12'50"116	-43°29'59"103
-20°12'49"662	-43°30'00"221
-20°12'49"376	-43°30'01"965
-20°12'49"114	-43°30'01"708
-20°12'49"067	-43°30'02"406
-20°12'49"759	-43°30'02"139
-20°12'49"426	-43°30'05"399
-20°12'47"287	-43°30'05"103
-20°12'47"661	-43°30'03"905
-20°12'48"412	-43°30'01"994
-20°12'48"586	-43°30'01"956
-20°12'48"832	-43°30'01"036

https://sistemas.anm.gov.br/scm/extra/site/admin/dadosprocesso.aspx 11/19

11/05/2021 Dados do Processo

-20°12'49"760	-43°29'59"957
-20°12'49"707	-43°29'58"859
-20°12'50"106	-43°29'57"858
-20°12'50"066	-43°29'55"729
-20°12'50"739	-43°29'52"915
-20°12'51"628	-43°29'50"423
-20°12'50"989	-43°29'47"242
-20°12'50"248	-43°29'45"671
-20°12'48"023	-43°29'42"785
-20°12'46"935	-43°29'41"701
-20°12'45"465	-43°29'40"005
-20°12'44"318	-43°29'37"678
-20°12'42"834	-43°29'36"242
-20°12'38"714	-43°29'36"028
-20°12'36"849	-43°29'35"627
-20°12'36"421	-43°29'35"940
-20°12'36"128	-43°29'36"718
-20°12'36"024	-43°29'38"467
-20°12'36"000	-43°29'39"559
-20°12'35"181	-43°29'40"332
-20°12'33"960	-43°29'40"842
-20°12'32"883	-43°29'40"927
-20°12'31"523	-43°29'40"296
-20°12'26"573	-43°29'37"153
-20°12'23"527	-43°29'34"602
-20°12'22"655	-43°29'33"102
-20°12'22"300	-43°29'31"242
-20°12'22"293	-43°29'29"907
-20°12'22"687	-43°29'27"512
-20°12'21"941	-43°29'26"590
-20°12'21"156	-43°29'25"329
-20°12'20"577	-43°29'24"597
-20°12'20"462	-43°29'23"866
-20°12'19"473	-43°29'21"458
-20°12'18"619	-43°29'21"009
-20°12'18"778	-43°29'21"774
-20°12'13"297	-43°29'23"992
-20°12'11"818	-43°29'24"208
-20°12'11"374	-43°29'23"889
-20°12'10"056	-43°29'23"905
-20°12'09"223	-43°29'23"970
-20°12'08"795	-43°29'23"852
-20°12'08"691	-43°29'23"806
-20°12'08"205	-43°29'22"782
-20°12'07"874	-43°29'22"580
-20°12'07"276	-43°29'21"194
-20°11'56"172	-43°29'21"176
-20°11'54"658	-43°29'20"799
-20°11'54"663	-43°29'21"625
-20°11'53"798	-43°29'21"812
-20°11'53"017	-43°29'21"888
-20°11'52"949	-43°29'21"879
-20°11'51"177	-43°29'21"689
-20°11'49"147	-43°29'21"520
-20°11'48"163	-43°29'20"816
-20°11'49"269	-43°29'21"909
-20°11'45"286	-43°29'22"705
-20°11'42"190	-43°29'25"492

https://sistemas.anm.gov.br/scm/extra/site/admin/dadosprocesso.aspx 12/19

DocuSigned by:
Assinado por: RODRIGO ALVARENGA VILELA:70
CPF: 70458758604
Data/Hora da Assinatura: 10/06/2021 | 16:11:51 BI
ICP Brasil
DDD9D694BED74C13A57DE17468BA7585

DocuSigned by:
Assinado por: CRISTINA MORGAN CAVALCANTI
CPF: 89136454672
Data/Hora da Assinatura: 10/06/2021 | 15:20:31 B
ICP Brasil
88F5C965E31D4C6085F8600CE11A844E

Anexo I | Decretos de lavra – Poligonal

- Fonte: https://sistemas.dnpm.gov.br/SCM/Extra/site/admin/dadosProcesso.aspx
- Número do processo: 933.283/2010.

11/05/2021 Dados do Processo

-20°11'41"002	-43°29'25"116
-20°11'38"052	-43°29'24"117
-20°11'36"616	-43°29'22"708
-20°11'36"057	-43°29'21"307
-20°11'36"013	-43°29'19"535
-20°11'35"238	-43°29'18"523
-20°11'32"615	-43°29'10"144
-20°11'31"479	-43°29'13"226
-20°11'29"857	-43°29'12"143
-20°11'29"409	-43°29'11"513
-20°11'28"772	-43°29'10"109
-20°11'28"591	-43°29'09"295
-20°11'28"510	-43°29'08"453
-20°11'28"543	-43°29'07"505
-20°11'28"658	-43°29'06"220
-20°11'29"212	-43°29'04"424
-20°11'29"260	-43°29'03"658
-20°11'27"674	-43°28'59"178
-20°11'27"092	-43°28'53"337
-20°11'25"849	-43°28'51"918
-20°11'24"740	-43°28'50"695
-20°11'23"809	-43°28'50"367
-20°11'23"101	-43°28'50"134
-20°11'22"413	-43°28'50"062
-20°11'21"684	-43°28'50"062
-20°11'15"182	-43°28'51"706
-20°11'12"421	-43°28'51"722
-20°11'07"413	-43°28'50"424
-20°11'04"835	-43°28'51"145
-20°11'02"768	-43°28'52"524
-20°11'01"541	-43°28'53"760
-20°11'00"193	-43°28'54"508
-20°10'56"677	-43°28'55"428
-20°10'55"234	-43°28'55"903
-20°10'54"151	-43°28'55"946
-20°10'52"754	-43°28'55"834
-20°10'51"882	-43°28'55"170
-20°10'50"195	-43°28'53"752
-20°10'44"916	-43°28'51"526
-20°10'36"303	-43°28'50"532
-20°10'26"203	-43°28'48"977
-20°10'24"341	-43°28'48"974
-20°10'22"933	-43°28'47"239
-20°10'21"998	-43°28'46"137
-20°10'18"342	-43°28'39"127
-20°10'13"671	-43°28'32"632
-20°10'08"140	-43°28'17"336
-20°10'07"487	-43°28'15"640
-20°10'06"553	-43°28'14"332
-20°10'05"687	-43°28'13"627
-20°10'04"277	-43°28'13"140
-20°10'01"848	-43°28'11"515
-20°10'00"625	-43°28'09"541
-20°09'59"243	-43°28'06"384
-20°09'58"008	-43°28'01"523
-20°09'56"639	-43°27'59"296
-20°09'56"122	-43°27'57"527
-20°09'56"447	-43°27'55"780

https://sistemas.anm.gov.br/scm/extra/site/admin/dadosprocesso.aspx 13/19

11/05/2021 Dados do Processo

-20°09'57"408	-43°27'52"394
-20°09'57"463	-43°27'48"838
-20°09'58"484	-43°27'48"642
-20°09'58"352	-43°27'47"870
-20°09'58"019	-43°27'47"100
-20°09'57"593	-43°27'45"143
-20°09'57"287	-43°27'43"345
-20°09'58"223	-43°27'41"835
-20°10'02"675	-43°27'39"978
-20°10'04"168	-43°27'39"945
-20°10'05"534	-43°27'40"908
-20°10'09"063	-43°27'41"799
-20°10'12"102	-43°27'42"494
-20°10'12"372	-43°27'41"694
-20°10'13"033	-43°27'41"953
-20°10'15"010	-43°27'42"322
-20°10'16"873	-43°27'43"465
-20°10'18"047	-43°27'43"859
-20°10'19"274	-43°27'43"888
-20°10'20"107	-43°27'43"679
-20°10'21"145	-43°27'42"972
-20°10'21"733	-43°27'41"800
-20°10'21"767	-43°27'40"470
-20°10'21"550	-43°27'39"377
-20°10'20"517	-43°27'36"509
-20°10'20"071	-43°27'34"667
-20°10'19"927	-43°27'33"760
-20°10'19"723	-43°27'29"629
-20°10'18"985	-43°27'25"295
-20°10'18"426	-43°27'21"941
-20°10'17"241	-43°27'21"676
-20°10'15"167	-43°27'19"545
-20°10'13"431	-43°27'17"355
-20°10'12"228	-43°27'15"111
-20°10'12"876	-43°27'12"943
-20°10'15"718	-43°27'11"008
-20°10'17"658	-43°27'10"113
-20°10'21"419	-43°27'06"412
-20°10'20"683	-43°27'00"439
-20°10'20"509	-43°26'58"126
-20°10'20"016	-43°26'55"701
-20°10'19"097	-43°26'53"320
-20°10'16"660	-43°26'49"537
-20°10'15"949	-43°26'45"921
-20°10'13"903	-43°26'40"680
-20°10'09"523	-43°26'28"447
-20°10'02"568	-43°26'25"316
-20°10'00"239	-43°26'24"828
-20°09'58"799	-43°26'23"880
-20°09'57"634	-43°26'22"015
-20°09'49"890	-43°26'24"798
-20°09'47"431	-43°26'18"371
-20°09'47"004	-43°26'15"470
-20°09'47"944	-43°26'12"993
-20°09'47"609	-43°26'11"347
-20°09'47"197	-43°26'09"604
-20°09'46"206	-43°23'37"618
-20°09'46"842	-43°23'32"070

https://sistemas.anm.gov.br/scm/extra/site/admin/dadosprocesso.aspx 14/19

DocuSigned by:
Assinado por: RODRIGO ALVARENGA VILELA:70
CPF: 70458758604
Data/Hora da Assinatura: 10/06/2021 | 16:12:15 BR
ICP Brasil
DDD9D694BED74C13A57DE17468BA7585

DocuSigned by:
Assinado por: CRISTINA MORGAN CAVALCANTI
CPF: 89136454672
Data/Hora da Assinatura: 10/06/2021 | 15:20:43 BR
ICP Brasil
88F5C965E31D4C6085F8600CE11A844E

Anexo I | Decretos de lavra – Poligonal

- Fonte: https://sistemas.dnpm.gov.br/SCM/Extra/site/admin/dadosProcesso.aspx
- Número do processo: 933.283/2010.

11/05/2021 Dados do Processo

-20/09/47068	-43°25'49"804
-20/09/47048	-43°25'46"721
-20/09/46332	-43°25'41"771
-20/09/45550	-43°25'38"504
-20/09/42303	-43°25'34"385
-20/09/42258	-43°25'31"520
-20/09/42084	-43°25'29"178
-20/09/41449	-43°25'26"377
-20/09/40737	-43°25'24"546
-20/09/39032	-43°25'23"522
-20/09/37815	-43°25'20"595
-20/09/37479	-43°25'19"105
-20/09/37478	-43°25'17"951
-20/09/38225	-43°25'14"196
-20/09/38688	-43°25'12"925
-20/09/37295	-43°25'11"034
-20/09/34356	-43°25'10"884
-20/09/33688	-43°25'11"015
-20/09/30100	-43°25'08"327
-20/09/30225	-43°25'07"564
-20/09/26616	-43°25'07"051
-20/09/22974	-43°25'04"113
-20/09/22713	-43°25'03"229
-20/09/22482	-43°25'01"897
-20/09/22262	-43°25'01"394
-20/09/22590	-43°25'00"559
-20/09/22653	-43°25'00"215
-20/09/22197	-43°25'00"028
-20/09/21989	-43°24'99"521
-20/09/17879	-43°24'58"917
-20/09/15271	-43°24'57"409
-20/09/13950	-43°24'57"039
-20/09/12626	-43°24'99"591
-20/09/12164	-43°25'00"350
-20/09/11905	-43°25'00"747
-20/09/11624	-43°25'00"656
-20/09/09110	-43°25'01"251
-20/09/08371	-43°25'01"323
-20/09/07364	-43°25'01"338
-20/09/07277	-43°25'01"275
-20/09/06362	-43°25'01"130
-20/09/06497	-43°25'00"947
-20/09/06170	-43°25'00"896
-20/09/05760	-43°25'00"254
-20/09/05110	-43°24'99"322
-20/09/04767	-43°24'98"950
-20/09/04427	-43°24'98"656
-20/09/02607	-43°24'97"446
-20/09/02149	-43°24'97"027
-20/09/01693	-43°24'96"473
-20/09/01425	-43°24'96"010
-20/08/57940	-43°24'47"629
-20/08/56229	-43°24'95"166
-20/08/54230	-43°24'43"254
-20/08/54512	-43°24'39"378
-20/08/51955	-43°24'34"021
-20/08/49634	-43°24'28"382
-20/08/22713	-43°24'27"983

https://sistemas.anm.gov.br/scm/extra/site/admin/dadosprocesso.aspx 15/19

11/05/2021 Dados do Processo

-20/08/22266	-43°24'27"628
-20/08/19964	-43°24'28"007
-20/08/17272	-43°24'29"480
-20/08/10146	-43°24'28"747
-20/08/08966	-43°24'27"606
-20/08/08318	-43°24'24"148
-20/08/05968	-43°24'23"208
-20/08/05596	-43°24'22"132
-20/08/05777	-43°24'21"594
-20/08/06244	-43°24'19"502
-20/08/06194	-43°24'18"829
-20/08/06093	-43°24'18"484
-20/08/05903	-43°24'18"047
-20/08/05632	-43°24'17"663
-20/08/05226	-43°24'17"138
-20/08/04590	-43°24'16"494
-20/08/03798	-43°24'15"675
-20/08/03285	-43°24'14"933
-20/08/03074	-43°24'14"439
-20/08/03020	-43°24'13"435
-20/08/02189	-43°24'12"487
-20/08/03404	-43°24'11"860
-20/08/03674	-43°24'10"400
-20/08/03665	-43°24'09"238
-20/08/04281	-43°24'04"222
-20/08/01823	-43°24'02"269
-20/07/58557	-43°24'01"228
-20/07/57741	-43°24'02"845
-20/07/49884	-43°24'02"028
-20/07/47961	-43°24'02"955
-20/07/42386	-43°24'06"325
-20/07/40218	-43°24'07"690
-20/07/39411	-43°24'08"264
-20/07/42393	-43°24'11"762
-20/07/45998	-43°24'13"296
-20/07/38452	-43°24'10"880
-20/07/37719	-43°24'10"883
-20/07/34716	-43°24'12"605
-20/07/31518	-43°24'13"784
-20/07/27679	-43°24'12"072
-20/07/25633	-43°24'11"576
-20/07/24186	-43°24'11"510
-20/07/19517	-43°24'11"864
-20/07/17211	-43°24'11"939
-20/07/12579	-43°24'11"238
-20/07/12559	-43°24'11"257
-20/07/05139	-43°24'12"203
-20/07/06392	-43°24'12"261
-20/07/05214	-43°24'12"888
-20/06/59848	-43°24'10"919
-20/06/52593	-43°24'17"187
-20/06/49687	-43°24'09"131
-20/06/47353	-43°24'03"476
-20/06/47014	-43°24'06"912
-20/06/40074	-43°24'02"550
-20/06/36793	-43°24'00"577
-20/06/34306	-43°23'59"914
-20/06/30868	-43°24'01"205

https://sistemas.anm.gov.br/scm/extra/site/admin/dadosprocesso.aspx 16/19

DocuSigned by:
Assinado por: RODRIGO ALVARENGA VILELA:70
CPF: 70458758604
Data/Hora da Assinatura: 10/06/2021 | 16:12:37 BI
ICP Brasil
DDD9D694BED74C13A57DE17468BA7585

DocuSigned by:
Assinado por: CRISTINA MORGAN CAVALCANTI
CPF: 89136454672
Data/Hora da Assinatura: 10/06/2021 | 15:20:56 B
ICP Brasil
88F5C965E31D4C6085F8600CE11A844E

Anexo I | Decretos de lavra – Poligonal

- Fonte: https://sistemas.dnpm.gov.br/SCM/Extra/site/admin/dadosProcesso.aspx
- Número do processo: 933.283/2010.

11/05/2021 Dados do Processo

-20°06'29"681	-43°24'01"402
-20°06'28"656	-43°24'01"522
-20°06'20"066	-43°24'04"741
-20°06'17"610	-43°24'04"604
-20°06'15"704	-43°24'04"587
-20°06'14"855	-43°24'03"541
-20°06'09"033	-43°24'01"162
-20°06'08"657	-43°24'00"189
-20°06'07"817	-43°23'59"016
-20°06'06"486	-43°23'57"761
-20°06'06"793	-43°23'54"957
-20°06'06"031	-43°23'53"430
-20°06'04"812	-43°23'52"100
-20°05'57"692	-43°23'46"647
-20°05'52"433	-43°23'48"568
-20°05'49"330	-43°23'49"700
-20°05'48"182	-43°23'50"206
-20°05'45"222	-43°23'49"525
-20°05'44"145	-43°23'48"858
-20°05'43"275	-43°23'47"673
-20°05'42"748	-43°23'46"484
-20°05'41"914	-43°23'43"609
-20°05'41"121	-43°23'42"408
-20°05'40"276	-43°23'41"168
-20°05'38"639	-43°23'40"636
-20°05'37"571	-43°23'40"604
-20°05'32"822	-43°23'43"256
-20°05'31"587	-43°23'44"247
-20°05'29"242	-43°23'45"483
-20°05'26"489	-43°23'46"120
-20°05'21"113	-43°23'46"207
-20°05'19"871	-43°23'46"943
-20°05'16"431	-43°23'49"319
-20°05'14"268	-43°23'52"264
-20°05'12"181	-43°23'54"364
-20°05'10"619	-43°23'55"258
-20°05'03"124	-43°23'58"344
-20°04'56"099	-43°23'57"342
-20°04'52"316	-43°23'55"421
-20°04'46"255	-43°23'55"368
-20°04'45"587	-43°23'55"652
-20°04'45"663	-43°23'56"399
-20°04'45"613	-43°23'57"227
-20°04'45"634	-43°24'00"493
-20°04'42"862	-43°24'01"611
-20°04'38"914	-43°24'04"709
-20°04'38"222	-43°24'05"501
-20°04'37"999	-43°24'05"709
-20°04'37"811	-43°24'06"123
-20°04'37"562	-43°24'06"652
-20°04'37"223	-43°24'08"240
-20°04'36"871	-43°24'09"700
-20°04'36"152	-43°24'13"375
-20°04'35"392	-43°24'14"169
-20°04'35"147	-43°24'15"183
-20°04'34"137	-43°24'16"298
-20°04'31"251	-43°24'19"328
-20°04'10"808	-43°24'07"529

https://sistemas.anm.gov.br/scm/extra/site/admin/dadosprocesso.aspx 17/19

11/05/2021 Dados do Processo

-20°03'09"261	-43°24'07"510
-20°03'08"303	-43°24'06"220
-20°03'05"139	-43°24'06"431
-20°03'01"170	-43°24'09"965
-20°03'00"322	-43°24'10"306
-20°02'59"742	-43°24'10"374
-20°02'58"224	-43°24'10"033
-20°03'52"865	-43°24'08"328
-20°03'51"866	-43°24'06"551
-20°03'48"948	-43°24'05"721
-20°03'44"559	-43°24'03"489
-20°03'43"829	-43°24'03"286
-20°03'42"595	-43°24'03"303
-20°03'47"664	-43°24'03"746
-20°03'32"229	-43°24'06"801
-20°03'28"634	-43°24'07"514
-20°03'24"615	-43°24'08"013
-20°03'22"620	-43°24'08"473
-20°03'21"023	-43°24'09"043
-20°03'20"210	-43°24'10"191
-20°03'16"918	-43°24'11"371
-20°03'04"041	-43°24'21"382
-20°03'02"813	-43°24'22"606
-20°03'01"303	-43°24'23"827
-20°03'00"643	-43°24'24"787
-20°02'59"301	-43°24'25"459
-20°02'57"883	-43°24'26"619
-20°02'56"729	-43°24'27"183
-20°02'48"253	-43°24'37"408
-20°02'48"253	-43°24'37"600
-20°02'48"969	-43°24'37"134
-20°02'57"002	-43°24'38"286
-20°02'54"057	-43°24'48"450
-20°02'52"784	-43°24'42"869
-20°02'50"573	-43°24'44"694
-20°02'50"771	-43°24'46"414
-20°02'50"329	-43°24'49"149
-20°02'54"602	-43°24'49"914
-20°02'52"801	-43°24'49"253
-20°02'51"436	-43°24'49"074
-20°02'50"136	-43°24'49"146
-20°02'48"459	-43°24'49"704
-20°02'45"173	-43°24'50"285
-20°02'45"243	-43°25'09"268
-20°02'37"757	-43°25'15"292
-20°02'39"641	-43°25'23"253
-20°02'39"572	-43°25'25"701
-20°02'38"352	-43°25'26"530
-20°02'38"693	-43°25'27"006
-20°02'39"915	-43°25'28"400
-20°02'40"774	-43°25'33"813
-20°02'32"531	-43°25'35"689
-20°02'25"284	-43°25'47"725
-20°02'19"302	-43°25'43"492
-20°02'19"969	-43°25'43"619
-20°02'04"991	-43°25'48"851
-20°01'59"107	-43°25'47"971
-20°01'56"814	-43°25'50"420

https://sistemas.anm.gov.br/scm/extra/site/admin/dadosprocesso.aspx 18/19

DocuSigned by:
Assinado por: RODRIGO ALVARENGA VILELA:70
CPF: 70458758604
Data/Hora da Assinatura: 10/06/2021 | 16:12:59 BI
ICP Brasil
DDD9D694BED74C13A57DE17468BA7585

DocuSigned by:
Assinado por: CRISTINA MORGAN CAVALCANT
CPF: 89136454672
Data/Hora da Assinatura: 10/06/2021 | 15:21:08 B
ICP Brasil
88F5C965E31D4C6085F8600CE11A844E

Anexo I | Decretos de lavra – Poligonal

- Fonte: https://sistemas.dnpm.gov.br/SCM/Extra/site/admin/dadosProcesso.aspx
- Número do processo: 933.283/2010.

11/05/2021 Dados do Processo

-20°01'48"192	-43°25'44"158
-20°01'46"690	-43°25'42"614
-20°01'42"987	-43°25'41"550
-20°01'37"966	-43°25'43"402
-20°01'34"827	-43°25'47"240
-20°01'25"089	-43°25'54"914
-20°01'02"916	-43°26'18"687
-20°00'44"036	-43°26'33"630
-20°00'38"959	-43°26'45"426
-20°00'21"979	-43°26'57"194
-20°00'21"171	-43°26'59"253
-20°00'20"032	-43°27'00"108
-20°00'18"032	-43°27'04"730
-20°00'15"190	-43°27'05"421
-20°00'10"004	-43°27'05"352
-20°00'08"454	-43°27'07"152
-20°00'07"214	-43°27'08"297
-19°59'56"069	-43°27'05"527
-19°59'52"361	-43°27'07"668
-19°59'45"781	-43°27'06"803
-19°59'42"440	-43°27'07"527
-19°59'40"697	-43°27'06"924
-19°59'32"588	-43°27'06"583
-19°59'32"343	-43°27'07"913
-19°59'34"308	-43°27'11"210
-19°59'32"868	-43°27'08"909
-19°59'15"180	-43°27'10"710
-19°59'10"319	-43°27'13"640
-19°59'02"597	-43°27'06"576
-19°59'01"152	-43°27'05"906
-19°58'59"375	-43°27'07"821
-19°58'58"784	-43°27'08"632
-19°58'59"141	-43°27'09"264
-19°58'55"396	-43°27'17"035
-19°58'52"843	-43°27'15"309

ID: 31DE1643-2FF9-474F-8F61-3EEAD9136984

IMPORTANTE: este serviço possui caráter meramente informativo e, portanto, não dispense o uso dos instrumentos oficiais pertinentes para produção de efeitos legais. As informações são disponibilizadas no momento e na forma em que são inseridas na base de dados pelos servidores e colaboradores do DNPM.

© Todos os Direitos Reservados - 2020

https://sistemas.anm.gov.br/scm/extra/site/admin/dadosprocesso.aspx 19/19

DocuSigned by:
Assinado por: RODRIGO ALVARENGA VILELA:70
CPF: 70458758604
Data/Hora da Assinatura: 10/06/2021 | 16:13:21 BI
ICP Brasil
DDD9D694BED74C13A57DE17468BA7585

DocuSigned by:
Assinado por: CRISTINA MORGAN CAVALCANT
CPF: 89136454672
Data/Hora da Assinatura: 10/06/2021 | 15:21:27 B
ICP Brasil
88F5C965E31D4C6085F8600CE11A844E

DocuSign Envelope ID: 78ACF993-FA6A-4204-9F93-C25CD9E046F4

Contatos

Mazars

Rua Formosa, 367 – 24º andar

CEP 01049-911 – São Paulo / SP

Tel.: +55 (11) 3524 4500

A Mazars é uma parceria internacionalmente integrada, especializada em Audit, BPO, TAX, Advisory e Financial Advisory. Operando em mais de 90 países e territórios, nos apoiamos na expertise de 40.400 profissionais - 24.400 na parceria integrada da Mazars e 16.000 através da Mazars North America Alliance - para apoiar clientes de todos os tamanhos em todas as etapas de seu desenvolvimento

www.mazars.com

Financial Advisory Services

Michel Maluf

Tel.: +55 (11) 3524-4588

E-mail: michel.maluf@mazars.com.br

Kenzo Otsuka

Cel.: +55 (11) 98265-8383

E-mail: kenzo.otsuka@mazars.com.br

Thomas Chang

Cel.: +55 (11) 99963-1699

E-mail: thomas.chang@mazars.com.br

DocuSigned by:
Assinado por: RODRIGO ALVARENGA VILELA
CPF: 70458758604
Data/Hora da Assinatura: 10/06/2021 | 16:13:43
ICP Brasil
DDD9D694BED74C13A57DE17468BA7585

mazars

DocuSigned by:
Assinado por: CRISTINA MORGAN CAVALCANTI
CPF: 89136454672
Data/Hora da Assinatura: 10/06/2021 | 15:21:44
ICP Brasil
88F5C965E31D4C6085F8600CE11A844E